

الجهاز المركزي للإحصاء  
مصر

الجهاز المركزي للإحصاء العامة والإحصاء  
مصر - القاهرة - شارع صلاح سالم - مبنى ١١ - طابق ١١ - مصر  
صندوق بريد: 2086 - ص.ب. 24024099 (+202) 24023031  
www.capmas.gov.eg : الموقع الإلكتروني  
pres\_capmas@capmas.gov.eg : البريد الإلكتروني



جمهورية مصر العربية  
الجهاز المركزي للإحصاء العامة والإحصاء

## بحث الدخل والإنفاق والإستهلاك لعام ٢٠١٥

## Income, Expenditure & Consumption Survey 2015

المجلد الخامس

متوسط الدخل العائلي والتوزيع النسبي للدخل  
طبقاً للخصائص الاجتماعية والإقتصادية  
للأسر المعيشية

Volume V

Average of Household Income & Percentage  
Distribution of Incomes According to Socio-  
Economic Characteristics of Households



September 2016

سبتمبر ٢٠١٦



جمهورية مصر العربية  
الجهاز المركزى للتعبئة العامة والإحصاء

**بحث الدخل والإنفاق والإستهلاك لعام ٢٠١٥**  
**Income, Expenditure & Consumption Survey 2015**

سبتمبر ٢٠١٦  
september 2016

عند إستخدام إحصاءاتنا  
يرجى الإشارة إلى الجهاز المركزى للتعبئة العامة والإحصاء  
كمصدر للبيانات

**Volume V**

Average of Household Income & Percentage  
Distribution of Incomes According to Socio-  
Economic Characteristics of Households

المجلد الخامس  
متوسط الدخل العائلى والتوزيع النسبى للدخول  
طبقا للخصائص الإجتماعية والإقتصادية  
للأسر المعيشية

## تقديم

يهتم الجهاز المركزي للتعبئة العامة والإحصاء باعداد الأبحاث الإحصائية التي تعكس صورة واقعية لحياة المواطن المصرى من كافة الأبعاد الديموجرافية والاجتماعية والاقتصادية.

يقوم الجهاز بتنفيذ بحث الدخل والإنفاق والاستهلاك الذى يعد من أهم الأبحاث الأسرية التى تجريها الأجهزة الإحصائية فى مختلف دول العالم لما يوفره من بيانات تفصيلية تساعد فى التعرف على الأنماط الاستهلاكية للمجتمع والتغيرات التى تطرأ على تلك الأنماط نتيجة للتغيرات الاجتماعية والاقتصادية التى تحدث من فترة إلى أخرى، كما يوفر الأوزان اللازمة لتركييب الأرقام القياسية لأسعار المستهلكين والتى تعد مؤشراً هاماً لقياس التضخم وكذلك يوفر البيانات التى تمكن من قياس مستويات المعيشة وتحديد خطوط الفقر التى يعتمد عليها متخذي القرار فى وضع برامج الحماية الاجتماعية.

تم اجراء أول بحث شمل جميع محافظات الجمهورية عام ١٩٥٨/١٩٥٩ تلاه العديد من الأبحاث بدورية منتظمة كل خمس سنوات، ويعد البحث الحالى ٢٠١٥ الثانى عشر فى سلسلة تلك الأبحاث. واعتباراً من عام ٢٠٠٨/٢٠٠٩ عدلت الدورية لتصبح كل سنتين بدلاً من خمس سنوات بهدف رصد التغيرات السريعة فى مستوى معيشة الأسرة المصرية.

تم جمع البيانات بهذا البحث الكترونياً بواسطة أجهزة حواسب محمولة (لاب توب) لأول مرة... وترتب على ذلك اختيار عدد كبير من الباحثات الجدد من الشباب الذين تم اختيارهم وتدريبهم من كافة المحافظات.

ويسر الجهاز المركزى للتعبئة العامة والإحصاء أن يقدم نتائج هذا البحث ليستفيد منها الباحثون والمخططون وصانعو القرارات فى رسم السياسات و اجراء الدراسات والأبحاث اللازمة للتنمية فى كافة المجالات أملاً أن يحقق البحث الهدف المرجو منه .

والجهاز يرحب بالأراء والاقتراحات والنقد البناء لتطوير البحث مستقبلاً.

والله ولي التوفيق،،،،

**لواء / أبوبكر الجندي**

**رئيس الجهاز المركزي للتعبئة العامة والإحصاء**



**الفهرس**  
**Table of Contents**

No. of Table	Contents	صفحة Page	المحتويات	رقم الجدول
	<b>-Economic Activity Classification</b>	<b>I</b>	<b>- دليل النشاط الإقتصادي.</b>	
	<b>-General Indicators</b>	<b>1</b>	<b>- مؤشرات عامة.</b>	
	<b>Section 1 : Percentage Distribution of Households by Groups of Annual Household Income :</b>		<b>الباب الأول : التوزيع النسبي للأسر طبقا لفئات الدخل السنوي للأسرة:</b>	
	<b>-Percentage Distribution of Households by Groups of Annual Household Income, as following :</b>		<b>- التوزيع النسبي للأسر طبقا لفئات الدخل السنوي للأسرة وفقا للآتي :</b>	
	<b>-According to Housing Type :</b>		<b>- وفقا لنوع السكن:</b>	
<b>1-1</b>	<b>Total Egypt</b>	<b>9</b>	<b>جملة الجمهورية.</b>	<b>١-١</b>
<b>1-2</b>	<b>Urban Egypt</b>	<b>10</b>	<b>حضر الجمهورية.</b>	<b>٢-١</b>
<b>1-3</b>	<b>Rural Egypt</b>	<b>11</b>	<b>ريف الجمهورية.</b>	<b>٣-١</b>
	<b>-According to Number of Rooms :</b>		<b>- وفقا لعدد الغرف بالسكن :</b>	
<b>1-4</b>	<b>Total Egypt</b>	<b>12</b>	<b>جملة الجمهورية.</b>	<b>٤-١</b>
<b>1-5</b>	<b>Urban Egypt</b>	<b>13</b>	<b>حضر الجمهورية.</b>	<b>٥-١</b>
<b>1-6</b>	<b>Rural Egypt</b>	<b>14</b>	<b>ريف الجمهورية.</b>	<b>٦-١</b>
	<b>-According to Average No. of Persons Per Room :</b>		<b>- وفقا لمتوسط عدد الأفراد بالفرقة :</b>	
<b>1-7</b>	<b>Total Egypt</b>	<b>15</b>	<b>جملة الجمهورية.</b>	<b>٧-١</b>
<b>1-8</b>	<b>Urban Egypt</b>	<b>16</b>	<b>حضر الجمهورية.</b>	<b>٨-١</b>
<b>1-9</b>	<b>Rural Egypt</b>	<b>17</b>	<b>ريف الجمهورية.</b>	<b>٩-١</b>
	<b>- According to Household Size :</b>		<b>- وفقا لحجم الأسرة :</b>	
<b>1-10</b>	<b>Total Egypt</b>	<b>18</b>	<b>جملة الجمهورية.</b>	<b>١٠-١</b>
<b>1-11</b>	<b>Urban Egypt</b>	<b>19</b>	<b>حضر الجمهورية.</b>	<b>١١-١</b>
<b>1-12</b>	<b>Rural Egypt</b>	<b>20</b>	<b>ريف الجمهورية.</b>	<b>١٢-١</b>
	<b>- According to Age Groups of H.L.H. Head :</b>		<b>- وفقا لفئات السن لرب الأسرة :</b>	
<b>1-13</b>	<b>Total Egypt</b>	<b>21</b>	<b>جملة الجمهورية.</b>	<b>١٣-١</b>
<b>1-14</b>	<b>Urban Egypt</b>	<b>22</b>	<b>حضر الجمهورية.</b>	<b>١٤-١</b>
<b>1-15</b>	<b>Rural Egypt</b>	<b>23</b>	<b>ريف الجمهورية.</b>	<b>١٥-١</b>
<b>1-16</b>	<b>- According to Age Groups of H.L.H. Head and Sex – Total Egypt .</b>	<b>24</b>	<b>- وفقا لفئات السن لرب الأسرة والنوع - جملة الجمهورية.</b>	<b>١٦-١</b>

**تابع / الفهرس**  
**Cont. Table of Contents**

رقم الجدول	المحتويات	صفحة Page	Contents	No. of Table
١٧-١	- وفقا للحالة الزوجية لرب الأسرة: جملة الجمهورية.	26	-According to Marital Status of H.H. Head: Total Egypt	1-17
١٨-١	- حضر الجمهورية.	27	Urban Egypt	1-18
١٩-١	- ريف الجمهورية.	28	Rural Egypt	1-19
٢٠-١	- وفقا للحالة الزوجية لرب الأسرة والنوع - جملة الجمهورية.	29	-According to Marital Status of H.H. Head and Sex - Total Egypt .	1-20
٢١-١	- وفقا للحالة التعليمية لرب الأسرة: جملة الجمهورية.	31	-According to Educational Status of H.H. Head : Total Egypt	1-21
٢٢-١	- حضر الجمهورية.	32	Urban Egypt	1-22
٢٣-١	- ريف الجمهورية.	33	Rural Egypt	1-23
٢٤-١	- وفقا للحالة التعليمية لرب الأسرة والنوع - جملة الجمهورية.	34	-According to Educational Status of H.H. Head and Sex - Total Egypt .	1-24
٢٥-١	- وفقا للحالة العملية لرب الأسرة: جملة الجمهورية.	36	-According to Employment Status of H.H. Head : Total Egypt	1-25
٢٦-١	- حضر الجمهورية.	37	Urban Egypt	1-26
٢٧-١	- ريف الجمهورية.	38	Rural Egypt	1-27
٢٨-١	- وفقا للحالة العملية لرب الأسرة والنوع - جملة الجمهورية.	39	-According to Employment Status of H.H. Head and Sex - Total Egypt .	1-28
٢٩-١	- وفقا للمهنة الرئيسية لرب الأسرة: جملة الجمهورية.	41	-According to Main Occupation of H.H. Head: Total Egypt	1-29
٣٠-١	- حضر الجمهورية.	42	Urban Egypt	1-30
٣١-١	- ريف الجمهورية.	43	Rural Egypt	1-31
٣٢-١	- وفقا للمهنة الرئيسية لرب الأسرة والنوع - جملة الجمهورية.	44	-According to Main Occupation of H.H. Head and Sex - Total Egypt ..	1-32
٣٣-١	- وفقا للنشاط الإقتصادي الرئيسي لرب الأسرة: جملة الجمهورية.	46	-According to Main Economic Activity of H.H. Head: Total Egypt	1-33
٣٤-١	- حضر الجمهورية.	47	Urban Egypt	1-34
٣٥-١	- ريف الجمهورية.	48	Rural Egypt	1-35
٣٦-١	- وفقا للنشاط الإقتصادي الرئيسي لرب الأسرة والنوع - جملة الجمهورية.	49	-According to Main Economic Activity of H.H. Head and Sex - Total Egypt .	1-36



**تابع / الفهرس**  
**Cont. Table of Contents**

رقم الجدول	المحتويات	صفحة Page	محتويات	رقم الجدول
1-37	-According to Main Sector of H.H. Head:- Total Egypt	51	- وفقا للقطاع الرئيسي لرب الأسرة : جملة الجمهورية .	٣٧-١
1-38	Urban Egypt	52	حضر الجمهورية .	٣٨-١
1-39	Rural Egypt	53	ريف الجمهورية .	٣٩-١
1-40	-According to Main Sector of H.H. Head and Sex – Total Egypt .	54	- وفقا للقطاع الرئيسي لرب الأسرة والنوع - جملة الجمهورية .	٤٠-١
<b>Section 2 : Percentage Distribution of H.H. Members Who Have Any Source of Income by Groups of Annual H.H. Income</b>			<b>الباب الثاني : التوزيع النسبي للأفراد ذوي الدخل في العينة طبقا لفئات الدخل السنوي للأسرة:</b>	
-Percentage Distribution of H.H. Members Who Have Any Source of Income by Groups of Annual H.H. Income, as following :			- التوزيع النسبي للأفراد ذوي الدخل في العينة طبقا لفئات الدخل السنوي للأسرة وفقا للآتي :	
-According to Housing Type :			- وفقا لنوع المسكن:	
2-1	Total Egypt	57	جملة الجمهورية .	١-٢
2-2	Urban Egypt	58	حضر الجمهورية .	٢-٢
2-3	Rural Egypt	59	ريف الجمهورية .	٣-٢
-According to Number of Rooms :			- وفقا لعدد الغرف بالمسكن:	
2-4	Total Egypt	60	جملة الجمهورية .	٤-٢
2-5	Urban Egypt	61	حضر الجمهورية .	٥-٢
2-6	Rural Egypt	62	ريف الجمهورية .	٦-٢
-According to Average No. of Persons Per Room :			- وفقا لمتوسط عدد الأفراد بالفرقة:	
2-7	Total Egypt	63	جملة الجمهورية .	٧-٢
2-8	Urban Egypt	64	حضر الجمهورية .	٨-٢
2-9	Rural Egypt	65	ريف الجمهورية .	٩-٢
-According to Household Size :			- وفقا لحجم الأسرة:	
2-10	Total Egypt	66	جملة الجمهورية .	١٠-٢
2-11	Urban Egypt	67	حضر الجمهورية .	١١-٢
2-12	Rural Egypt	68	ريف الجمهورية .	١٢-٢

**تابع / الفهرس**  
**Cont. Table of Contents**

رقم الجدول	المحتويات	صفحة Page	Contents	No. of Table
	التوزيع النسبي لأفراد الأسر طبقا لفئات نصيب الفرد من الدخل السنوي للأسرة ، وفقا لحجم الأسرة :		-Percentage Distribution of H.H. Members by Groups of Annual Income per Person, according to Household Size :	
١٣-٢	جملة الجمهورية .	69	Total Egypt	2-13
١٤-٢	حضر الجمهورية .	70	Urban Egypt	2-14
١٥-٢	ريف الجمهورية .	71	Rural Egypt	2-15
	التوزيع النسبي للأفراد ذوي الدخل في العينة طبقا لفئات الدخل السنوي للأسرة وفقا للآتي :		-Percentage Distribution of H.H. Members Who Have Any Source of Income by Groups of Annual H.H. Income, as following :	
	- وفقا لفئات السن للفرد :		-According to Age Groups :	
١٦-٢	جملة الجمهورية .	72	Total Egypt	2-16
١٧-٢	حضر الجمهورية .	73	Urban Egypt	2-17
١٨-٢	ريف الجمهورية .	74	Rural Egypt	2-18
١٩-٢	- وفقا لفئات السن للفرد والنوع - جملة الجمهورية .	75	-According to Age Groups and Sex - Total Egypt .	2-19
	- وفقا للحالة الزوجية :		-According to Marital Status :	
٢٠-٢	جملة الجمهورية .	77	Total Egypt	2-20
٢١-٢	حضر الجمهورية .	78	Urban Egypt	2-21
٢٢-٢	ريف الجمهورية .	79	Rural Egypt	2-22
٢٣-٢	- وفقا للحالة الزوجية والنوع - جملة الجمهورية .	80	-According to Marital Status and Sex - Total Egypt .	2-23
	- وفقا للحالة التعليمية :		-According to Educational Status :	
٢٤-٢	جملة الجمهورية .	82	Total Egypt	2-24
٢٥-٢	حضر الجمهورية .	83	Urban Egypt	2-25
٢٦-٢	ريف الجمهورية .	84	Rural Egypt	2-26
٢٧-٢	- وفقا للحالة التعليمية والنوع - جملة الجمهورية .	85	-According to Educational Status and Sex - Total Egypt .	2-27
	- وفقا للحالة العمالية :		-According to Employment Status :	
٢٨-٢	جملة الجمهورية .	87	Total Egypt	2-28
٢٩-٢	حضر الجمهورية .	88	Urban Egypt	2-29
٣٠-٢	ريف الجمهورية .	89	Rural Egypt	2-30
٣١-٢	- وفقا للحالة العمالية والنوع - جملة الجمهورية .	90	-According to Employment Status and Sex - Total Egypt .	2-31



**تابع / الفهرس**  
**Cont. Table of Contents**

رقم الجدول	المحتويات	صفحة Page	محتويات
2-32	-According to Main Occupation : Total Egypt	92	- وفقا للمهنة الرئيسية: جملة الجمهورية .
2-33	Urban Egypt	93	حضر الجمهورية .
2-34	Rural Egypt	94	ريف الجمهورية .
2-35	-According to Main Occupation and Sex – Total Egypt .	95	- وفقا للمهنة الرئيسية والنوع - جملة الجمهورية .
2-36	-According to Main Economic Activity : Total Egypt	97	- وفقا للنشاط الإقتصادي الرئيسي : جملة الجمهورية .
2-37	Urban Egypt	98	حضر الجمهورية .
2-38	Rural Egypt	99	ريف الجمهورية .
2-39	-According to Main Economic Activity and Sex- Total Egypt.	100	- وفقا للنشاط الإقتصادي الرئيسي والنوع - جملة الجمهورية .
2-40	-According to Main Sector : Total Egypt	102	- وفقا للقطاع الرئيسي : جملة الجمهورية .
2-41	Urban Egypt	103	حضر الجمهورية .
2-42	Rural Egypt	104	ريف الجمهورية .
2-43	-According to Main Sector and Sex – Total Egypt .	105	- وفقا للقطاع الرئيسي والنوع - جملة الجمهورية .
2-44	-According to Groups of Annual H.H. Expenditure : Total Egypt	107	- وفقا لفئات الإنفاق السنوي للأسرة : جملة الجمهورية .
2-45	Urban Egypt	108	حضر الجمهورية .
2-46	Rural Egypt	109	ريف الجمهورية .
2-47	-According to Groups of Annual H.H. Expenditure and Sex – Total Egypt .	110	- وفقا لفئات الإنفاق السنوي للأسرة والنوع - جملة الجمهورية .



تابع / الفهرس  
Cont. Table of Contents

No. of Table	Contents	صفحة Page	المحتويات	رقم الجدول
	<b>Section 3 : Average of Annual Household Income by Sources of Income</b>		<b>الباب الثالث : متوسط الدخل السنوية للأسرة طبقا لمصادر الدخل :</b>	
	<b>-Average of Annual Household Income by Sources of Income, as following :</b>		<b>- متوسط الدخل السنوية للأسرة طبقا لمصادر الدخل وفقا للآتى :</b>	
	<b>-According to Housing Type :</b>		<b>- وفقا لنوع المسكن :</b>	
3-1	<b>Total Egypt</b>	113	جملة الجمهورية .	١-٣
3-2	<b>Urban Egypt</b>	114	حضر الجمهورية .	٢-٣
3-3	<b>Rural Egypt</b>	115	ريف الجمهورية .	٣-٣
	<b>-According to Number of Rooms :</b>		<b>- وفقا لعدد الغرف بالمسكن :</b>	
3-4	<b>Total Egypt</b>	116	جملة الجمهورية .	٤-٣
3-5	<b>Urban Egypt</b>	117	حضر الجمهورية .	٥-٣
3-6	<b>Rural Egypt</b>	118	ريف الجمهورية .	٦-٣
	<b>-According to Average No. of Persons Per Room :</b>		<b>- وفقا لمتوسط عدد الأفراد بالغرفة :</b>	
3-7	<b>Total Egypt</b>	119	جملة الجمهورية .	٧-٣
3-8	<b>Urban Egypt</b>	120	حضر الجمهورية .	٨-٣
3-9	<b>Rural Egypt</b>	121	ريف الجمهورية .	٩-٣
	<b>-According to Groups of Annual Household Income</b>		<b>- وفقا لفئات الدخل السنوي الصافي للأسرة :</b>	
3-10	<b>Total Egypt</b>	122	جملة الجمهورية .	١٠-٣
3-11	<b>Urban Egypt</b>	123	حضر الجمهورية .	١١-٣
3-12	<b>Rural Egypt</b>	124	ريف الجمهورية .	١٢-٣
	<b>-According to Household Size :</b>		<b>- وفقا لحجم الأسرة :</b>	
3-13	<b>Total Egypt</b>	125	جملة الجمهورية .	١٣-٣
3-14	<b>Urban Egypt</b>	126	حضر الجمهورية .	١٤-٣
3-15	<b>Rural Egypt</b>	127	ريف الجمهورية .	١٥-٣
	<b>-According to Age Groups of H.H. Head :</b>		<b>- وفقا لفئات السن لرب الأسرة :</b>	
3-16	<b>Total Egypt</b>	128	جملة الجمهورية .	١٦-٣
3-17	<b>Urban Egypt</b>	129	حضر الجمهورية .	١٧-٣
3-18	<b>Rural Egypt</b>	130	ريف الجمهورية .	١٨-٣
3-19	<b>-According to Age Groups of H.H. Head and Sex - Total Egypt .</b>	131	<b>- وفقا لفئات السن لرب الأسرة والنوع - جملة الجمهورية .</b>	١٩-٣

تابع / الفهرس  
Cont. Table of Contents

No. of Table	Contents	صفحة Page	المحتويات	رقم الجدول
3-20	-According to Marital Status of H.H. Head : Total Egypt	133	- وفقا للحالة الزوجية لرب الأسرة : جملة الجمهورية .	٢٠-٣
3-21	Urban Egypt	134	حضر الجمهورية .	٢١-٣
3-22	Rural Egypt	135	ريف الجمهورية .	٢٢-٣
3-23	-According to Marital Status of H.H. Head and Sex – Total Egypt:	136	- وفقا للحالة الزوجية لرب الأسرة والنوع - جملة الجمهورية .	٢٣-٣
3-24	-According to Educational Status of H.H. Head : Total Egypt	138	- وفقا للحالة التعليمية لرب الأسرة : جملة الجمهورية .	٢٤-٣
3-25	Urban Egypt	139	حضر الجمهورية .	٢٥-٣
3-26	Rural Egypt	140	ريف الجمهورية .	٢٦-٣
3-27	- According to Educational Status of H.H. Head and Sex – Total Egypt .	141	- وفقا للحالة التعليمية لرب الأسرة والنوع - جملة الجمهورية .	٢٧-٣
3-28	-According to Employment Status of H.H. Head : Total Egypt	143	- وفقا للحالة العملية لرب الأسرة : جملة الجمهورية .	٢٨-٣
3-29	Urban Egypt	144	حضر الجمهورية .	٢٩-٣
3-30	Rural Egypt	145	ريف الجمهورية .	٣٠-٣
3-31	-According to Employment Status of H.H. Head and Sex – Total Egypt.	146	- وفقا للحالة العملية لرب الأسرة والنوع - جملة الجمهورية .	٣١-٣
3-32	- According to Main Occupation of H.H. Head : Total Egypt	148	- وفقا للمهنة الرئيسية لرب الأسرة : جملة الجمهورية .	٣٢-٣
3-33	Urban Egypt	149	حضر الجمهورية .	٣٣-٣
3-34	Rural Egypt	150	ريف الجمهورية .	٣٤-٣
3-35	- According to Main Occupation of H.H. Head and Sex - Total Egypt -.	151	- وفقا للمهنة الرئيسية لرب الأسرة والنوع - جملة الجمهورية .	٣٥-٣
3-36	- According to Main Economic Activity of H.H. Head : Total Egypt	153	- وفقا للنشاط الإقتصادي الرئيسي لرب الأسرة : جملة الجمهورية .	٣٦-٣
3-37	Urban Egypt	154	حضر الجمهورية .	٣٧-٣
3-38	Rural Egypt	155	ريف الجمهورية .	٣٨-٣
3-39	- According to Main Economic Activity of H.H. Head and Sex - Total Egypt .	156	- وفقا للنشاط الإقتصادي الرئيسي لرب الأسرة والنوع - جملة الجمهورية .	٣٩-٣

**تابع / الفهرس**  
**Cont. Table of Contents**

No. of Table	Contents	صفحة Page	المحتويات	رقم الجدول
3-40	-According to Main Sector of H.H. Head : Total Egypt	158	- وفقا للقطاع الرئيسي لرب الأسرة : جملة الجمهورية .	٤٠-٣
3-41	Urban Egypt	159	حضر الجمهورية .	٤١-٣
3-42	Rural Egypt	160	ريف الجمهورية .	٤٢-٣
3-43	- According to Main Sector of H.H. Head and Sex – Total Egypt.	161	- وفقا للقطاع الرئيسي لرب الأسرة والنوع - جملة الجمهورية .	٤٣-٣



**دليل النشاط الإقتصادي**  
**Economic Activity Classification**

Section	Economic Activity	النشاط الإقتصادي	الفئات الجدولية
A	Agriculture, Forestry and Fishing	الزراعة واستغلال الغابات وقطع الأشجار وصيد الأسماك	أ
B	Mining and Quarrying	التعدين واستغلال المحاجر	ب
C	Manufacturing	الصناعات التحويلية	ج
D	Electricity, Gas, Steam and Air Conditioning Supply	إمدادات الكهرباء والغاز والبخار وإمدادات تكييف الهواء	د
E	Water Supply, Sewerage, Waste Management and Remediation Activities	أنشطة الإمداد المائي وشبكات الصرف الصحي وإدارة ومعالجة النفايات	هـ
F	Construction	التشييد والبناء	و
G	Wholesale and Retail Trade, Repair of Motor Vehicles and Motorcycles	تجارة الجملة والتجزئة والإصلاح للمركبات ذات المحركات والدراجات النارية	ز
H	Transportation and Storage	النقل والتخزين	ح
I	Accommodation and Food Service Activities	أنشطة خدمات الغذاء والإقامة	ط
J	Information and Communication	أنشطة المعلومات والاتصالات	ي
K	Financial and Insurance Activities	أنشطة الوساطة المالية والتأمين	ك
L	Real Estate Activities	أنشطة العقارات والتأجير	ل
M	Professional, Scientific and Technical Activities	الأنشطة العلمية والتقنية المتخصصة	م
N	Administrative and Support Service Activities	الأنشطة الإدارية وخدمات الدعم	ن
O	Public Administration and Defence; Compulsory Social Security	أنشطة الإدارة العامة والدفاع والضمان الإجتماعي الإجباري	س
P	Education	التعليم	ع
Q	Human Health and Social Work Activities	الصحة وأنشطة العمل الإجتماعي	ف
R	Arts, Entertainment and Recreation	الفنون والإبداع والتسلية	ص
S	Other Service Activities	أنشطة الخدمات الأخرى	ق
T	Activities of Households as Employers; Undifferentiated Goods and Services	خدمات أفراد الخدمة المنزلية الخاصة للأسر	ر
U	Activities of Extraterritorial Organizations and Bodies	أنشطة المنظمات والهيئات الدولية والإقليمية والسفارات والقنصليات الأجنبية	ش
N/A	N/A	أفراد لا ينطبق عليهم بيان النشاط الإقتصادي	لا ينطبق

مؤشرات عامة

**General Indicators**

التوزيع النسبي للأسر طبقا لفئات الدخل السنوي للأسرة ، وفقا لمحل الإقامة ( حضر / ريف )

Percentage Distribution of Households by Groups of Annual Household Income, According to Place of Residence (Urban / Rural )

Groups of Annual Household Income	Place of Residence			فئات الدخل السنوي للأسرة
	جملة Total	ريف Rural	حضر Urban	
< 10.000	1.0	1.2	0.8	١٠.٠٠٠ >
10.000-	1.1	1.2	0.9	-١٠.٠٠٠
12.000-	1.3	1.4	1.2	-١٢.٠٠٠
14.000-	1.9	2.3	1.4	-١٤.٠٠٠
16.000-	2.4	2.7	2.0	-١٦.٠٠٠
18.000-	3.3	3.8	2.7	-١٨.٠٠٠
20.000-	3.6	4.1	2.9	-٢٠.٠٠٠
22.000-	4.6	5.4	3.6	-٢٢.٠٠٠
24.000-	5.1	5.7	4.3	-٢٤.٠٠٠
26.000-	5.3	5.8	4.8	-٢٦.٠٠٠
28.000-	5.4	6.1	4.6	-٢٨.٠٠٠
30.000-	13.4	14.6	12.0	-٣٠.٠٠٠
35.000-	10.6	11.1	10.0	-٣٥.٠٠٠
40.000-	9.1	9.0	9.2	-٤٠.٠٠٠
45.000-	6.7	6.3	7.1	-٤٥.٠٠٠
50.000-	5.3	5.0	5.7	-٥٠.٠٠٠
55.000-	4.1	3.8	4.4	-٥٥.٠٠٠
60.000-	5.6	4.7	6.5	-٦٠.٠٠٠
70.000-	6.3	4.1	9.0	-٧٠.٠٠٠
100.000+	3.9	1.5	6.9	+١٠٠.٠٠٠
<b>Total</b>	<b>100</b>	<b>100</b>	<b>100</b>	<b>الإجمالي</b>
<b>No. of H.H.</b>	<b>23976</b>	<b>13009</b>	<b>10967</b>	<b>عدد الأسر</b>
<b>No. of H.H. Members</b>	<b>102263</b>	<b>58323</b>	<b>43940</b>	<b>عدد الأفراد</b>



التوزيع النسبي للأفراد ذوي الدخل في العينة طبقا لفئات الدخل السنوي للأسرة ، وفقا لمحل الإقامة ( حضر / ريف )

Percentage Distribution of H.H. Members Who Have Any Source of Income by Groups of Annual H.H. Income, According to Place of Residence (Urban / Rural)

Groups of Annual H.H. Income	Place of Residence			فئات الدخل السنوي للأسرة
	جملة Total	ريف Rural	حضر Urban	
< 10.000	0.7	0.8	0.5	١.٠٠٠٠ >
10.000-	0.7	0.8	0.5	-١.٠٠٠٠
12.000-	0.9	1.0	0.8	-١٢.٠٠٠
14.000-	1.4	1.7	1.1	-١٤.٠٠٠
16.000-	1.8	2.1	1.5	-١٦.٠٠٠
18.000-	2.6	3.1	2.0	-١٨.٠٠٠
20.000-	2.8	3.3	2.3	-٢٠.٠٠٠
22.000-	3.6	4.3	2.8	-٢٢.٠٠٠
24.000-	4.2	4.9	3.4	-٢٤.٠٠٠
26.000-	4.6	5.1	4.0	-٢٦.٠٠٠
28.000-	4.7	5.5	3.9	-٢٨.٠٠٠
30.000-	12.3	13.5	10.9	-٣٠.٠٠٠
35.000-	10.7	11.5	9.8	-٣٥.٠٠٠
40.000-	9.8	9.8	9.7	-٤٠.٠٠٠
45.000-	7.7	7.5	7.9	-٤٥.٠٠٠
50.000-	6.3	6.1	6.4	-٥٠.٠٠٠
55.000-	5.0	4.8	5.1	-٥٥.٠٠٠
60.000-	7.0	6.2	7.9	-٦٠.٠٠٠
70.000-	8.3	5.9	11.1	-٧٠.٠٠٠
100.000+	5.0	1.9	8.4	+١٠.٠٠٠
<b>Total</b>	<b>100</b>	<b>100</b>	<b>100</b>	<b>الإجمالي</b>
<b>No. of H.H. Members Who Have Any Source of Income</b>	<b>38999</b>	<b>20798</b>	<b>18201</b>	<b>عدد الأفراد ذوي الدخل</b>

متوسط الدخل السنوية للأسرة (بالجنيه) طبقا لمصادر الدخل ، وفقا لمحل الإقامة ( حضر / ريف )

Average of Annual Household Income (in L.E.) by Sources of Income, According to Place of Residence (Urban / Rural )

Sources of Income	Place of Residence			مصادر الدخل
	جملة Total	ريف Rural	حضر Urban	
<b>1- Income from Work</b>	<b>29641.1</b>	<b>27080.5</b>	<b>32678.3</b>	١ - الدخل من العمل
Wages / Salaries	18611.1	15902.9	21823.4	الأجور والمرتبات
Agricultural Enterprises	3507.2	5580.4	1048.1	المشروعات الزراعية
Non Agricultural Enterprises	7522.8	5597.2	9806.8	المشروعات غير الزراعية
<b>2-Real Estate &amp; Financial Possessions</b>	<b>1341.1</b>	<b>990.9</b>	<b>1756.6</b>	٢ - الدخل من الممتلكات
Financial Possessions	635.9	364.3	958.1	ممتلكات مالية
Non Financial Possessions	705.2	626.6	798.5	ممتلكات غير مالية
<b>3-Imputed Rent of Owner - Occupied Dwelling</b>	<b>4160.7</b>	<b>3265.0</b>	<b>5223.2</b>	٣ - القيمة الإيجارية التقديرية للمسكن
<b>4-Current Transfers</b>	<b>9050.8</b>	<b>6968.7</b>	<b>11520.6</b>	٤ - التحويلات الحارية
Cash Transfers	7364.7	5481.0	9599.1	التحويلات النقدية
Commodities Transfers	1686.1	1487.7	1921.5	التحويلات السلعية
<b>Total</b>	<b>44193.8</b>	<b>38305.1</b>	<b>51178.8</b>	الإجمالي
No. of H.H.	23976	13009	10967	عدد الأسر
No. of H.H. Members	102263	58323	43940	عدد الأفراد

التوزيع النسبي للأسر طبقا لفئات الدخل السنوي للأسرة ، وفقا لمحل الإقامة ( حضر / ريف )

النسبة % **Percentage Distribution of Households by Groups of Annual Household Income, According to Place of Residence (Urban /Rural)**

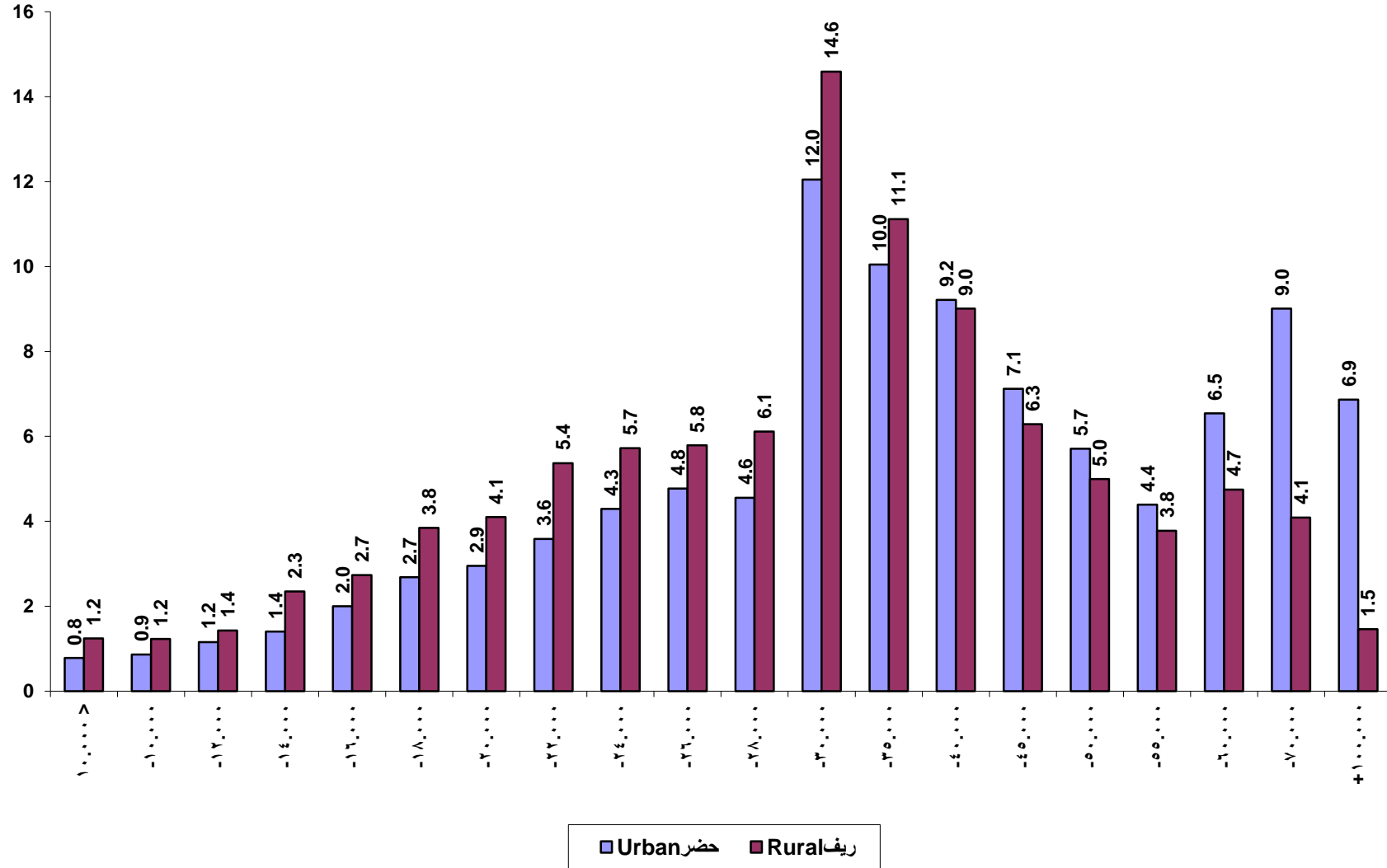



التوزيع النسبي للأفراد ذوي الدخل في العينة طبقا لفئات الدخل السنوي للأسرة ، وفقا لمحل الإقامة ( حضر / ريف )

**Percentage Distribution of H.H. Members Who Have Any Source of Income by Groups of Annual H.H. Income, According to Place of Residence (Urban / Rural)**

% النسبة

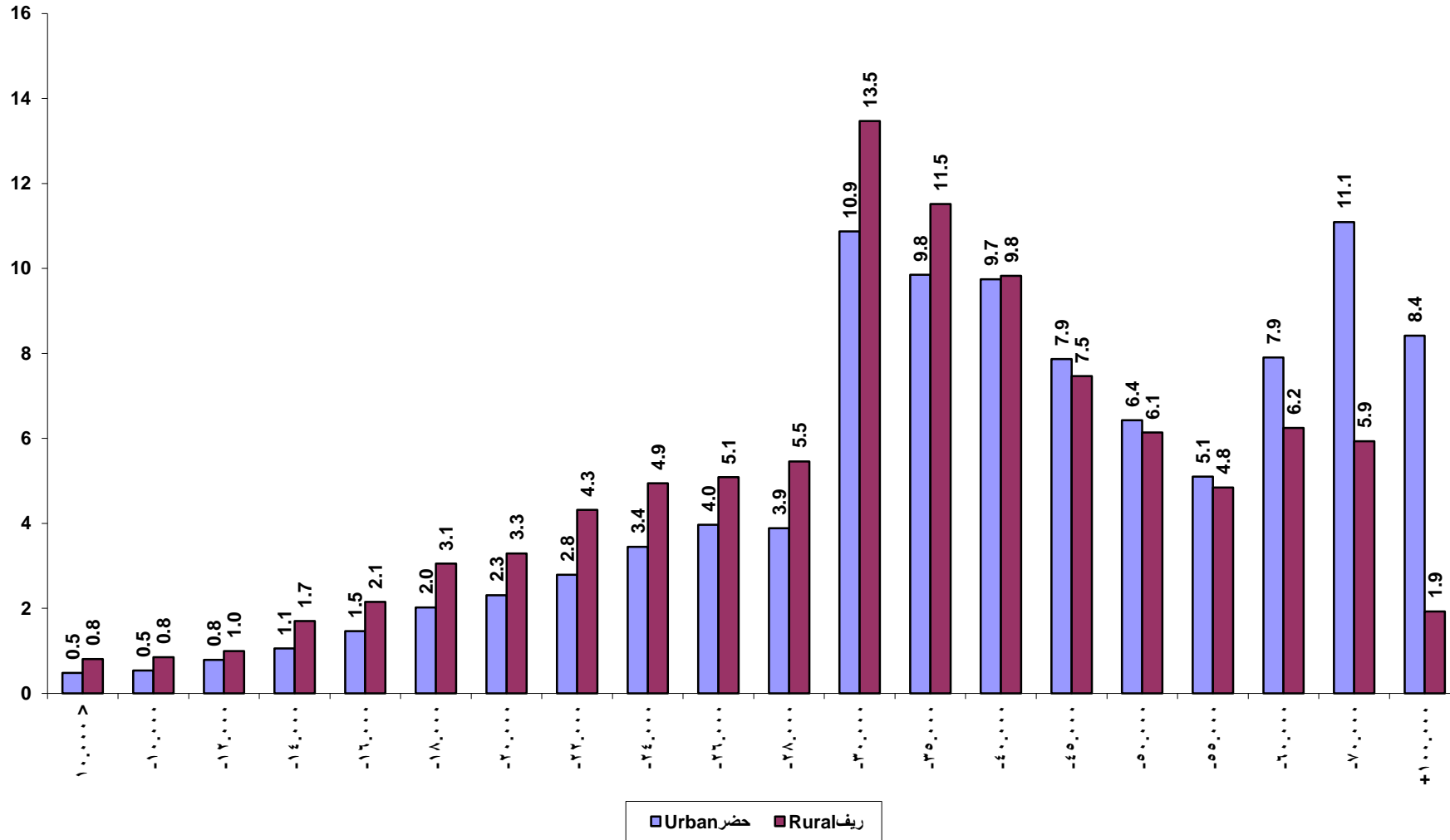

متوسط الدخل السنوية للأسرة (بالجنيه) طبقا لمصادر الدخل ، وفقا لمحل الإقامة ( حضر / ريف )

**Average of Annual Household Income (in L.E.) by Sources of Income, According to Place of Residence (Urban/Rural)**

القيمة بالجنيه (L.E)

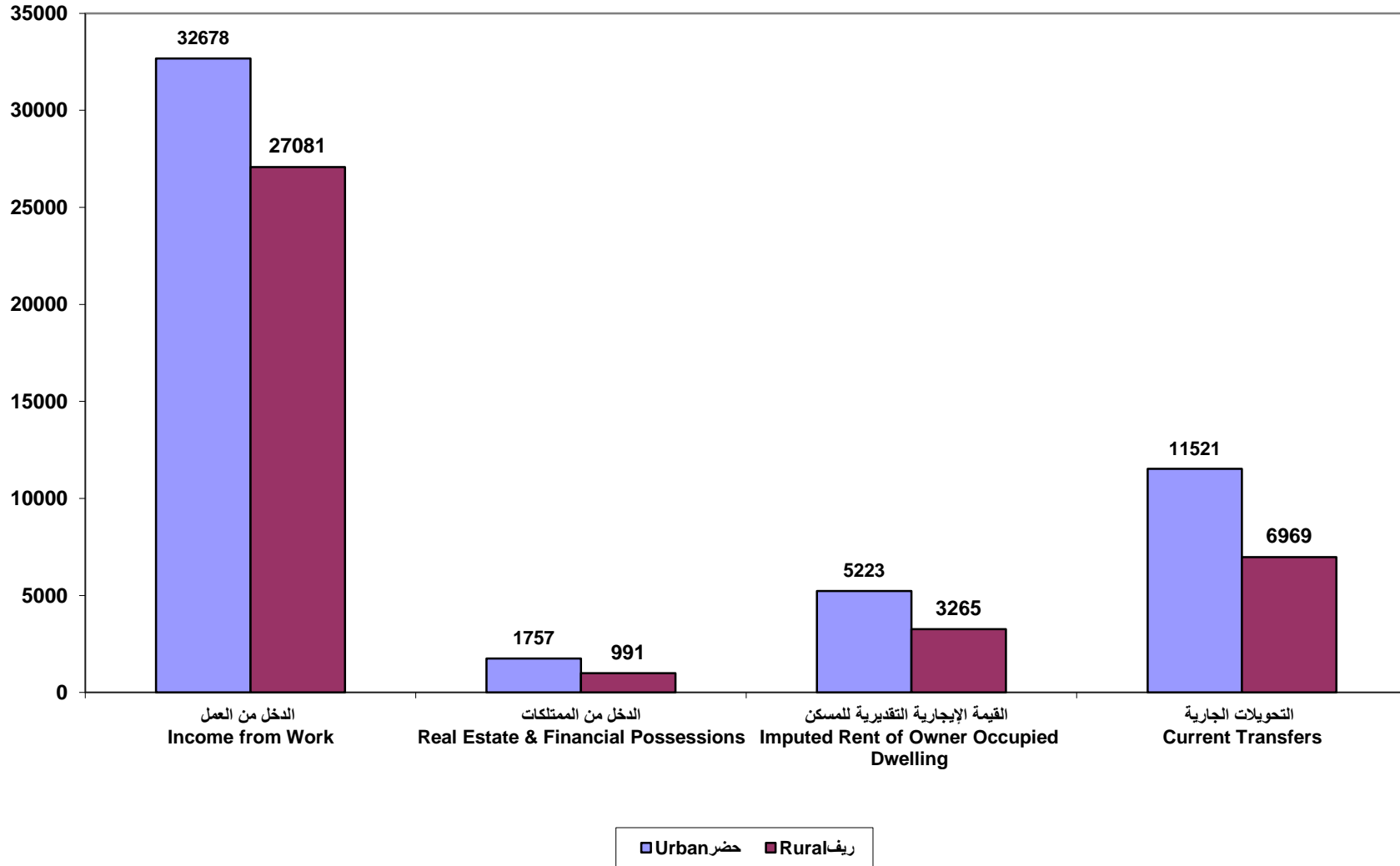

الباب الأول : التوزيع النسبي للأسر طبقا لفئات الدخل السنوي للأسرة

**Section 1 : Percentage Distribution of Households by  
Groups of Annual Household Income**

جدول ١-١ : التوزيع النسبي للأسر طبقا لفئات الدخل السنوي للأسرة ، وفقا لنوع المسكن - جملة الجمهورية

Table 1-1: Percentage Distribution of Households by Groups of Annual Household Income, According to Housing Type - Total Egypt

Groups of Annual Household Income	Housing Type								فئات الدخل السنوي للأسرة
	الإجمالي Total	مسكن جوازي Other	غرفة مستقلة أو أكثر Separate room or more	غرفة أو أكثر في وحدة سكنية Room or more in a dwelling	منزل ريفي Rural house	فيلا Villa	أكثر من شقة More than one Apartment	شقة Apartment	
< 10.000	1.0	24.0	12.1	7.3	2.0	0.0	0.0	0.4	١٠.٠٠٠ >
10.000-	1.1	44.7	6.1	4.7	1.9	0.0	0.4	0.7	-١٠.٠٠٠
12.000-	1.3	0.0	8.3	6.8	2.1	0.8	0.3	0.8	-١٢.٠٠٠
14.000-	1.9	11.8	11.2	7.7	2.8	0.0	0.2	1.4	-١٤.٠٠٠
16.000-	2.4	0.0	6.6	6.2	3.6	0.0	0.2	2.0	-١٦.٠٠٠
18.000-	3.3	0.0	10.1	7.9	4.4	0.0	0.2	2.9	-١٨.٠٠٠
20.000-	3.6	0.0	5.6	7.8	5.2	0.0	1.4	3.1	-٢٠.٠٠٠
22.000-	4.6	19.5	5.4	8.7	6.2	0.0	0.7	4.1	-٢٢.٠٠٠
24.000-	5.1	0.0	6.1	8.4	6.1	0.8	2.5	4.8	-٢٤.٠٠٠
26.000-	5.3	0.0	5.6	7.3	5.6	0.0	3.3	5.2	-٢٦.٠٠٠
28.000-	5.4	0.0	6.5	4.7	6.3	0.0	2.4	5.3	-٢٨.٠٠٠
30.000-	13.4	0.0	8.6	8.2	14.5	8.1	8.4	13.7	-٣٠.٠٠٠
35.000-	10.6	0.0	3.3	4.7	10.4	11.7	7.7	11.1	-٣٥.٠٠٠
40.000-	9.1	0.0	2.4	3.6	8.5	2.2	11.4	9.5	-٤٠.٠٠٠
45.000-	6.7	0.0	0.3	1.0	5.5	13.4	6.4	7.2	-٤٥.٠٠٠
50.000-	5.3	0.0	0.2	2.3	4.3	5.2	7.6	5.7	-٥٠.٠٠٠
55.000-	4.1	0.0	0.8	0.4	2.8	5.2	7.0	4.5	-٥٥.٠٠٠
60.000-	5.6	0.0	0.0	1.4	4.0	3.4	9.7	6.1	-٦٠.٠٠٠
70.000-	6.3	0.0	0.0	0.7	2.9	14.3	16.5	7.1	-٧٠.٠٠٠
100.000+	3.9	0.0	0.8	0.3	1.0	34.9	13.7	4.4	+١٠٠.٠٠٠
<b>Total</b>	<b>100</b>	<b>100</b>	<b>100</b>	<b>100</b>	<b>100</b>	<b>100</b>	<b>100</b>	<b>100</b>	<b>الإجمالي</b>
<b>No. of H.H.</b>	<b>23976</b>	<b>8</b>	<b>342</b>	<b>845</b>	<b>3451</b>	<b>40</b>	<b>362</b>	<b>18929</b>	<b>عدد الأسر</b>
<b>No. of H.H. Members</b>	<b>102263</b>	<b>10</b>	<b>1105</b>	<b>3224</b>	<b>17134</b>	<b>187</b>	<b>1995</b>	<b>78608</b>	<b>عدد الأفراد</b>

جدول ١-٢ : التوزيع النسبي للأسر طبقا لفئات الدخل السنوي للأسرة ، وفقا لنوع المسكن - حضر الجمهورية

Table 1-2: Percentage Distribution of Households by Groups of Annual Household Income, According to Housing Type - Urban Egypt

Groups of Annual Household Income	Housing Type								فئات الدخل السنوي للأسرة
	الإجمالي Total	مسكن جوازي Other	غرفة مستقلة أو أكثر Separate room or more	غرفة أو أكثر في وحدة سكنية Room or more in a dwelling	منزل ريفي Rural house	فيلا Villa	أكثر من شقة More than one Apartment	شقة Apartment	
< 10.000	0.8	6.8	10.6	7.8	2.1	0.0	0.0	0.4	١٠.٠٠٠ >
10.000-	0.9	93.2	5.5	3.7	1.6	0.0	0.0	0.7	-١٠.٠٠٠
12.000-	1.2	0.0	8.0	8.6	2.8	0.0	0.0	0.8	-١٢.٠٠٠
14.000-	1.4	0.0	9.9	5.2	2.2	0.0	0.0	1.1	-١٤.٠٠٠
16.000-	2.0	0.0	6.0	5.9	3.7	0.0	0.0	1.8	-١٦.٠٠٠
18.000-	2.7	0.0	9.9	3.2	2.9	0.0	0.0	2.6	-١٨.٠٠٠
20.000-	2.9	0.0	2.7	9.4	4.4	0.0	0.0	2.8	-٢٠.٠٠٠
22.000-	3.6	0.0	3.6	7.2	2.6	0.0	0.0	3.6	-٢٢.٠٠٠
24.000-	4.3	0.0	6.9	7.0	5.7	1.7	0.3	4.2	-٢٤.٠٠٠
26.000-	4.8	0.0	5.9	8.7	5.0	0.0	0.4	4.7	-٢٦.٠٠٠
28.000-	4.6	0.0	9.4	2.5	6.5	0.0	2.9	4.5	-٢٨.٠٠٠
30.000-	12.0	0.0	12.4	7.5	14.7	13.1	2.3	12.2	-٣٠.٠٠٠
35.000-	10.0	0.0	2.7	5.5	11.4	1.2	5.1	10.3	-٣٥.٠٠٠
40.000-	9.2	0.0	3.6	5.1	8.0	4.6	12.0	9.4	-٤٠.٠٠٠
45.000-	7.1	0.0	0.5	1.6	6.0	9.7	6.2	7.4	-٤٥.٠٠٠
50.000-	5.7	0.0	0.0	5.1	4.1	2.8	4.2	5.9	-٥٠.٠٠٠
55.000-	4.4	0.0	1.0	0.5	4.0	1.4	6.8	4.5	-٥٥.٠٠٠
60.000-	6.5	0.0	0.0	1.9	4.7	7.2	11.5	6.8	-٦٠.٠٠٠
70.000-	9.0	0.0	0.0	2.4	5.9	6.3	17.8	9.4	-٧٠.٠٠٠
100.000+	6.9	0.0	1.4	1.1	1.8	52.2	30.6	6.9	+١٠٠.٠٠٠
<b>Total</b>	<b>100</b>	<b>100</b>	<b>100</b>	<b>100</b>	<b>100</b>	<b>100</b>	<b>100</b>	<b>100</b>	<b>الإجمالي</b>
<b>No. of H.H.</b>	<b>10967</b>	<b>4</b>	<b>200</b>	<b>223</b>	<b>368</b>	<b>19</b>	<b>118</b>	<b>10036</b>	<b>عدد الأسر</b>
<b>No. of H.H. Members</b>	<b>43940</b>	<b>4</b>	<b>682</b>	<b>772</b>	<b>1817</b>	<b>82</b>	<b>615</b>	<b>39970</b>	<b>عدد الأفراد</b>



جدول ١-٣ : التوزيع النسبي للأسر طبقا لفئات الدخل السنوي للأسرة ، وفقا لنوع المسكن - ريف الجمهورية

Table 1-3: Percentage Distribution of Households by Groups of Annual Household Income, According to Housing Type - Rural Egypt

Groups of Annual Household Income	Housing Type								فئات الدخل السنوي للأسرة
	الإجمالي Total	مسكن جوازي Other	غرفة مستقلة أو أكثر Separate room or more	غرفة أو أكثر في وحدة سكنية Room or more in a dwelling	منزل ريفي Rural house	فيلا Villa	أكثر من شقة More than one Apartment	شقة Apartment	
< 10.000	1.2	39.9	14.2	7.1	2.0	0.0	0.0	0.4	١٠.٠٠٠ >
10.000-	1.2	0.0	6.9	5.1	2.0	0.0	0.6	0.6	-١٠.٠٠٠
12.000-	1.4	0.0	8.6	6.1	2.0	1.6	0.4	0.8	-١٢.٠٠٠
14.000-	2.3	22.6	13.1	8.5	2.8	0.0	0.4	1.6	-١٤.٠٠٠
16.000-	2.7	0.0	7.6	6.3	3.6	0.0	0.2	2.2	-١٦.٠٠٠
18.000-	3.8	0.0	10.3	9.5	4.6	0.0	0.2	3.2	-١٨.٠٠٠
20.000-	4.1	0.0	9.7	7.2	5.2	0.0	2.0	3.5	-٢٠.٠٠٠
22.000-	5.4	37.5	7.9	9.3	6.6	0.0	1.1	4.7	-٢٢.٠٠٠
24.000-	5.7	0.0	5.1	8.9	6.2	0.0	3.6	5.4	-٢٤.٠٠٠
26.000-	5.8	0.0	5.1	6.8	5.7	0.0	4.7	5.8	-٢٦.٠٠٠
28.000-	6.1	0.0	2.3	5.5	6.2	0.0	2.2	6.3	-٢٨.٠٠٠
30.000-	14.6	0.0	3.3	8.4	14.5	3.6	11.4	15.4	-٣٠.٠٠٠
35.000-	11.1	0.0	4.1	4.4	10.3	21.1	9.0	12.0	-٣٥.٠٠٠
40.000-	9.0	0.0	0.7	3.1	8.6	0.0	11.1	9.7	-٤٠.٠٠٠
45.000-	6.3	0.0	0.0	0.8	5.5	16.8	6.4	7.0	-٤٥.٠٠٠
50.000-	5.0	0.0	0.5	1.2	4.4	7.3	9.3	5.4	-٥٠.٠٠٠
55.000-	3.8	0.0	0.6	0.4	2.6	8.5	7.1	4.4	-٥٥.٠٠٠
60.000-	4.7	0.0	0.0	1.2	4.0	0.0	8.8	5.2	-٦٠.٠٠٠
70.000-	4.1	0.0	0.0	0.1	2.5	21.4	15.9	4.6	-٧٠.٠٠٠
100.000+	1.5	0.0	0.0	0.0	0.9	19.5	5.6	1.6	+١٠٠.٠٠٠
<b>Total</b>	<b>100</b>	<b>100</b>	<b>100</b>	<b>100</b>	<b>100</b>	<b>100</b>	<b>100</b>	<b>100</b>	<b>الإجمالي</b>
<b>No. of H.H.</b>	<b>13009</b>	<b>4</b>	<b>142</b>	<b>622</b>	<b>3083</b>	<b>21</b>	<b>244</b>	<b>8893</b>	<b>عدد الأسر</b>
<b>No. of H.H. Members</b>	<b>58323</b>	<b>7</b>	<b>423</b>	<b>2453</b>	<b>15317</b>	<b>105</b>	<b>1380</b>	<b>38638</b>	<b>عدد الأفراد</b>

جدول ١-٤ : التوزيع النسبي للأسر طبقا لفئات الدخل السنوي للأسرة ، وفقا لعدد الغرف بالمسكن - جملة الجمهورية

Table 1-4 : Percentage Distribution of Households by Groups of Annual Household Income, According to Number of Rooms - Total Egypt

Groups of Annual Household Income	Number of Rooms					فئات الدخل السنوي للأسرة
	الإجمالي Total	؛ غرف فأكثر Four Rooms or More	٣ غرف Three Rooms	٢ غرفة Two Rooms	١ غرفة One Room	
< 10.000	1.0	0.2	0.7	4.2	16.9	١٠.٠٠٠ >
10.000-	1.1	0.4	1.1	3.7	7.2	-١٠.٠٠٠
12.000-	1.3	0.6	1.2	4.9	8.4	-١٢.٠٠٠
14.000-	1.9	0.8	2.1	6.1	10.9	-١٤.٠٠٠
16.000-	2.4	1.3	2.8	6.2	7.5	-١٦.٠٠٠
18.000-	3.3	2.0	3.9	7.7	9.2	-١٨.٠٠٠
20.000-	3.6	2.2	4.5	7.3	7.0	-٢٠.٠٠٠
22.000-	4.6	3.2	5.6	8.1	5.6	-٢٢.٠٠٠
24.000-	5.1	3.9	6.2	7.6	4.6	-٢٤.٠٠٠
26.000-	5.3	4.3	6.4	6.8	5.5	-٢٦.٠٠٠
28.000-	5.4	4.4	6.7	5.9	4.0	-٢٨.٠٠٠
30.000-	13.4	12.6	15.2	12.1	5.9	-٣٠.٠٠٠
35.000-	10.6	10.9	11.5	7.0	2.3	-٣٥.٠٠٠
40.000-	9.1	10.4	8.8	3.9	2.1	-٤٠.٠٠٠
45.000-	6.7	8.0	5.9	3.0	0.2	-٤٥.٠٠٠
50.000-	5.3	6.7	4.4	2.3	0.5	-٥٠.٠٠٠
55.000-	4.1	5.5	3.0	0.8	0.6	-٥٥.٠٠٠
60.000-	5.6	7.4	4.3	1.2	0.0	-٦٠.٠٠٠
70.000-	6.3	9.1	4.1	0.9	0.9	-٧٠.٠٠٠
100.000+	3.9	6.3	1.7	0.1	0.8	+١٠٠.٠٠٠
<b>Total</b>	<b>100</b>	<b>100</b>	<b>100</b>	<b>100</b>	<b>100</b>	<b>الإجمالي</b>
<b>No. of H.H.</b>	<b>23976</b>	<b>12353</b>	<b>9286</b>	<b>1880</b>	<b>457</b>	<b>عدد الأسر</b>
<b>No. of H.H. Members</b>	<b>102263</b>	<b>55733</b>	<b>38194</b>	<b>6959</b>	<b>1376</b>	<b>عدد الأفراد</b>

جدول ١-٥ : التوزيع النسبي للأسر طبقا لفئات الدخل السنوي للأسرة ، وفقا لعدد الغرف بالمسكن - حضر الجمهورية

Table 1-5 : Percentage Distribution of Households by Groups of Annual Household Income, According to Number of Rooms - Urban Egypt

Groups of Annual Household Income	Number of Rooms					فئات الدخل السنوي للأسرة
	الإجمالي Total	؛ غرف فأكثر Four Rooms or More	٣ غرف Three Rooms	٢ غرفة Two Rooms	١ غرفة One Room	
< 10.000	0.8	0.1	0.5	3.4	13.5	١٠.٠٠٠ >
10.000-	0.9	0.3	0.9	2.5	8.6	-١٠.٠٠٠
12.000-	1.2	0.4	1.0	5.7	7.2	-١٢.٠٠٠
14.000-	1.4	0.6	1.5	3.5	9.9	-١٤.٠٠٠
16.000-	2.0	1.0	2.1	6.7	7.6	-١٦.٠٠٠
18.000-	2.7	1.4	3.3	6.1	9.3	-١٨.٠٠٠
20.000-	2.9	1.4	3.9	7.1	4.7	-٢٠.٠٠٠
22.000-	3.6	2.1	4.9	6.2	3.5	-٢٢.٠٠٠
24.000-	4.3	2.5	5.7	7.8	3.6	-٢٤.٠٠٠
26.000-	4.8	3.4	6.0	6.2	6.0	-٢٦.٠٠٠
28.000-	4.6	3.3	5.9	4.8	6.1	-٢٨.٠٠٠
30.000-	12.0	10.3	13.8	14.3	9.7	-٣٠.٠٠٠
35.000-	10.0	9.7	11.1	8.2	1.9	-٣٥.٠٠٠
40.000-	9.2	10.1	9.3	4.8	3.2	-٤٠.٠٠٠
45.000-	7.1	8.2	6.8	3.9	0.0	-٤٥.٠٠٠
50.000-	5.7	6.5	5.3	4.0	1.0	-٥٠.٠٠٠
55.000-	4.4	5.9	3.4	1.3	0.9	-٥٥.٠٠٠
60.000-	6.5	8.3	5.7	1.5	0.0	-٦٠.٠٠٠
70.000-	9.0	13.1	6.0	1.9	1.9	-٧٠.٠٠٠
100.000+	6.9	11.7	2.8	0.2	1.5	+١٠٠.٠٠٠
<b>Total</b>	<b>100</b>	<b>100</b>	<b>100</b>	<b>100</b>	<b>100</b>	<b>الإجمالي</b>
<b>No. of H.H.</b>	<b>10967</b>	<b>5259</b>	<b>4693</b>	<b>789</b>	<b>227</b>	<b>عدد الأسر</b>
<b>No. of H.H. Members</b>	<b>43940</b>	<b>22051</b>	<b>18326</b>	<b>2847</b>	<b>716</b>	<b>عدد الأفراد</b>

جدول ٦-١ : التوزيع النسبي للأسر طبقا لفئات الدخل السنوي للأسرة ، وفقا لعدد الغرف بالمسكن - ريف الجمهورية

Table 1-6 : Percentage Distribution of Households by Groups of Annual Household Income, According to Number of Rooms - Rural Egypt

Groups of Annual Household Income	Number of Rooms					فئات الدخل السنوي للأسرة
	الإجمالي Total	٤ غرف فأكثر Four Rooms or More	٣ غرف Three Rooms	٢ غرفة Two Rooms	١ غرفة One Room	
< 10.000	1.2	0.3	0.9	4.7	20.3	١٠.٠٠٠ >
10.000-	1.2	0.4	1.4	4.6	5.8	-١٠.٠٠٠
12.000-	1.4	0.7	1.5	4.3	9.5	-١٢.٠٠٠
14.000-	2.3	1.0	2.6	8.0	12.0	-١٤.٠٠٠
16.000-	2.7	1.6	3.5	5.9	7.4	-١٦.٠٠٠
18.000-	3.8	2.4	4.6	8.9	9.1	-١٨.٠٠٠
20.000-	4.1	2.8	5.0	7.5	9.3	-٢٠.٠٠٠
22.000-	5.4	4.0	6.4	9.6	7.8	-٢٢.٠٠٠
24.000-	5.7	4.9	6.7	7.4	5.5	-٢٤.٠٠٠
26.000-	5.8	5.0	6.7	7.3	4.9	-٢٦.٠٠٠
28.000-	6.1	5.2	7.5	6.7	1.9	-٢٨.٠٠٠
30.000-	14.6	14.3	16.6	10.5	2.2	-٣٠.٠٠٠
35.000-	11.1	11.7	11.8	6.2	2.6	-٣٥.٠٠٠
40.000-	9.0	10.7	8.2	3.2	1.1	-٤٠.٠٠٠
45.000-	6.3	8.0	5.0	2.3	0.3	-٤٥.٠٠٠
50.000-	5.0	6.8	3.4	1.1	0.0	-٥٠.٠٠٠
55.000-	3.8	5.1	2.6	0.5	0.3	-٥٥.٠٠٠
60.000-	4.7	6.7	2.9	1.0	0.0	-٦٠.٠٠٠
70.000-	4.1	6.1	2.1	0.2	0.0	-٧٠.٠٠٠
100.000+	1.5	2.3	0.5	0.1	0.0	+١٠٠.٠٠٠
<b>Total</b>	<b>100</b>	<b>100</b>	<b>100</b>	<b>100</b>	<b>100</b>	<b>الإجمالي</b>
<b>No. of H.H.</b>	<b>13009</b>	<b>7094</b>	<b>4593</b>	<b>1092</b>	<b>230</b>	<b>عدد الأسر</b>
<b>No. of H.H. Members</b>	<b>58323</b>	<b>33682</b>	<b>19868</b>	<b>4113</b>	<b>660</b>	<b>عدد الأفراد</b>

جدول ٧-١ : التوزيع النسبي للأسر طبقا لفئات الدخل السنوي للأسرة ، وفقا لمتوسط عدد الأفراد بالغرفة - جملة الجمهورية

Table 1-7 : Percentage Distribution of Households by Groups of Annual Household Income, According to Average No.of Persons Per Room - Total Egypt

Groups of Annual Household Income	Average No. of Persons Per Room					فئات الدخل السنوي للأسرة	
	الإجمالي Total	٤ أفراد فأكثر 4 Persons or more	٣ أفراد 3 Persons	فردان 2 Persons	فرد واحد 1 Person		أقل من فرد واحد Less than 1
< 10.000	1.0	1.2	0.7	0.1	0.6	2.3	١٠.٠٠٠ >
10.000-	1.1	3.0	0.4	0.3	0.4	2.7	-١٠.٠٠٠
12.000-	1.3	3.0	2.9	0.9	0.7	2.7	-١٢.٠٠٠
14.000-	1.9	6.2	3.4	1.7	1.0	3.7	-١٤.٠٠٠
16.000-	2.4	6.5	2.1	2.0	1.6	4.1	-١٦.٠٠٠
18.000-	3.3	11.8	5.6	3.1	2.6	4.6	-١٨.٠٠٠
20.000-	3.6	7.9	3.9	4.7	2.8	4.5	-٢٠.٠٠٠
22.000-	4.6	8.7	6.9	4.8	4.0	5.4	-٢٢.٠٠٠
24.000-	5.1	7.5	8.7	5.1	4.8	5.2	-٢٤.٠٠٠
26.000-	5.3	8.0	5.9	5.9	5.4	4.8	-٢٦.٠٠٠
28.000-	5.4	6.0	6.9	5.2	5.6	4.9	-٢٨.٠٠٠
30.000-	13.4	12.0	15.2	14.3	14.2	11.3	-٣٠.٠٠٠
35.000-	10.6	4.2	9.4	12.1	11.7	8.1	-٣٥.٠٠٠
40.000-	9.1	3.8	7.8	10.4	10.0	7.0	-٤٠.٠٠٠
45.000-	6.7	1.6	4.9	7.2	7.6	4.7	-٤٥.٠٠٠
50.000-	5.3	0.9	3.4	5.7	5.9	4.2	-٥٠.٠٠٠
55.000-	4.1	3.0	2.2	3.7	4.6	3.3	-٥٥.٠٠٠
60.000-	5.6	0.0	4.9	6.0	6.1	4.6	-٦٠.٠٠٠
70.000-	6.3	2.6	3.8	5.3	6.7	6.2	-٧٠.٠٠٠
100.000+	3.9	1.9	1.2	1.6	3.7	5.6	+١٠٠.٠٠٠
<b>Total</b>	<b>100</b>	<b>100</b>	<b>100</b>	<b>100</b>	<b>100</b>	<b>100</b>	<b>الإجمالي</b>
<b>No. of H.H.</b>	<b>23976</b>	<b>249</b>	<b>415</b>	<b>2811</b>	<b>13929</b>	<b>6572</b>	<b>عدد الأسر</b>
<b>No. of H.H. Members</b>	<b>102263</b>	<b>1470</b>	<b>2836</b>	<b>17442</b>	<b>65079</b>	<b>15436</b>	<b>عدد الأفراد</b>



جدول ٨-١ : التوزيع النسبي للأسر طبقا لفئات الدخل السنوي للأسرة ، وفقا لمتوسط عدد الأفراد بالغرفة - حضر الجمهورية

Table 1-8 : Percentage Distribution of Households by Groups of Annual Household Income, According to Average No.of Persons Per Room - Urban Egypt

Groups of Annual Household Income	Average No.of Persons Per Room					فئات الدخل السنوي للأسرة	
	الإجمالي Total	٤ أفراد فأكثر 4 Persons or more	٣ أفراد 3 Persons	فردان 2 Persons	فرد واحد 1 Person		أقل من فرد واحد Less than 1
< 10.000	0.8	0.3	1.8	0.2	0.5	1.5	١٠.٠٠٠ >
10.000-	0.9	3.9	0.0	0.2	0.4	1.9	-١٠.٠٠٠
12.000-	1.2	4.1	2.8	1.3	0.5	2.2	-١٢.٠٠٠
14.000-	1.4	3.7	2.9	1.2	0.7	2.7	-١٤.٠٠٠
16.000-	2.0	5.2	3.7	1.4	1.3	3.3	-١٦.٠٠٠
18.000-	2.7	12.4	2.6	1.8	2.2	3.6	-١٨.٠٠٠
20.000-	2.9	5.5	3.0	4.0	2.3	3.7	-٢٠.٠٠٠
22.000-	3.6	4.8	2.9	2.8	3.2	4.6	-٢٢.٠٠٠
24.000-	4.3	6.1	6.7	4.4	4.3	4.1	-٢٤.٠٠٠
26.000-	4.8	10.3	4.5	5.0	5.0	4.1	-٢٦.٠٠٠
28.000-	4.6	7.3	7.3	4.2	4.6	4.4	-٢٨.٠٠٠
30.000-	12.0	15.0	16.8	13.7	12.0	11.2	-٣٠.٠٠٠
35.000-	10.0	3.5	9.6	12.3	10.8	8.0	-٣٥.٠٠٠
40.000-	9.2	4.3	8.7	10.9	10.0	7.4	-٤٠.٠٠٠
45.000-	7.1	0.0	6.9	7.8	8.4	4.8	-٤٥.٠٠٠
50.000-	5.7	0.0	4.4	6.9	6.2	4.6	-٥٠.٠٠٠
55.000-	4.4	4.9	2.7	4.1	4.8	3.9	-٥٥.٠٠٠
60.000-	6.5	0.1	6.2	7.3	6.8	6.1	-٦٠.٠٠٠
70.000-	9.0	5.3	4.3	7.9	9.6	8.7	-٧٠.٠٠٠
100.000+	6.9	3.6	2.0	2.4	6.6	9.2	+١٠٠.٠٠٠
<b>Total</b>	<b>100</b>	<b>100</b>	<b>100</b>	<b>100</b>	<b>100</b>	<b>100</b>	<b>الإجمالي</b>
<b>No. of H.H.</b>	<b>10967</b>	<b>122</b>	<b>156</b>	<b>1115</b>	<b>6259</b>	<b>3314</b>	<b>عدد الأسر</b>
<b>No. of H.H. Members</b>	<b>43940</b>	<b>705</b>	<b>1033</b>	<b>6611</b>	<b>28153</b>	<b>7438</b>	<b>عدد الأفراد</b>

جدول ٩-١ : التوزيع النسبي للأسر طبقا لفئات الدخل السنوي للأسرة ، وفقا لمتوسط عدد الأفراد بالغرفة - ريف الجمهورية

Table 1-9 : Percentage Distribution of Households by Groups of Annual Household Income, According to Average No.of Persons Per Room - Rural Egypt

Groups of Annual Household Income	Average No.of Persons Per Room						فئات الدخل السنوي للأسرة
	الإجمالي Total	٤ أفراد فأكثر 4 Persons or more	٣ أفراد 3 Persons	فردان 2 Persons	فرد واحد 1 Person	أقل من فرد واحد Less than 1	
< 10.000	1.2	2.1	0.0	0.1	0.7	3.1	١٠.٠٠٠ >
10.000-	1.2	2.1	0.6	0.4	0.5	3.5	-١٠.٠٠٠
12.000-	1.4	1.9	2.9	0.6	0.8	3.3	-١٢.٠٠٠
14.000-	2.3	8.7	3.7	2.0	1.3	4.6	-١٤.٠٠٠
16.000-	2.7	7.8	1.1	2.5	1.8	4.9	-١٦.٠٠٠
18.000-	3.8	11.3	7.3	3.9	2.9	5.6	-١٨.٠٠٠
20.000-	4.1	10.2	4.5	5.1	3.2	5.4	-٢٠.٠٠٠
22.000-	5.4	12.6	9.3	6.1	4.6	6.2	-٢٢.٠٠٠
24.000-	5.7	9.0	9.9	5.6	5.3	6.4	-٢٤.٠٠٠
26.000-	5.8	5.9	6.8	6.5	5.7	5.5	-٢٦.٠٠٠
28.000-	6.1	4.7	6.6	5.8	6.4	5.5	-٢٨.٠٠٠
30.000-	14.6	9.0	14.2	14.6	16.0	11.4	-٣٠.٠٠٠
35.000-	11.1	4.9	9.2	11.9	12.4	8.1	-٣٥.٠٠٠
40.000-	9.0	3.4	7.3	10.0	9.9	6.6	-٤٠.٠٠٠
45.000-	6.3	3.2	3.7	6.8	7.0	4.6	-٤٥.٠٠٠
50.000-	5.0	1.7	2.8	4.8	5.6	3.9	-٥٠.٠٠٠
55.000-	3.8	1.3	1.9	3.5	4.4	2.7	-٥٥.٠٠٠
60.000-	4.7	0.0	4.1	5.2	5.5	3.0	-٦٠.٠٠٠
70.000-	4.1	0.0	3.5	3.6	4.4	3.8	-٧٠.٠٠٠
100.000+	1.5	0.3	0.7	1.0	1.4	1.9	+١٠٠.٠٠٠
<b>Total</b>	<b>100</b>	<b>100</b>	<b>100</b>	<b>100</b>	<b>100</b>	<b>100</b>	<b>الإجمالي</b>
<b>No. of H.H.</b>	<b>13009</b>	<b>126</b>	<b>259</b>	<b>1696</b>	<b>7670</b>	<b>3258</b>	<b>عدد الأسر</b>
<b>No. of H.H. Members</b>	<b>58323</b>	<b>765</b>	<b>1803</b>	<b>10831</b>	<b>36926</b>	<b>7998</b>	<b>عدد الأفراد</b>

جدول ١٠-١ : التوزيع النسبي للأسر طبقا لفئات الدخل السنوي للأسرة ، وفقا لحجم الأسرة - جملة الجمهورية

Table 1-10 : Percentage Distribution of Households by Groups of Annual Household Income, According to Household Size - Total Egypt

Groups of Annual Household Income	Household Size							فئات الدخل السنوي للأسرة	
	الإجمالي	٨ أفراد فأكثر	٦ - ٧ أفراد	٥ أفراد	٤ أفراد	٣ أفراد	فردان		فرد واحد
	Total	8 Persons or more	6-7 Persons	5 Persons	4 Persons	3 Persons	2 Persons	1 Person	
< 10.000	1.0	0.0	0.1	0.0	0.0	0.2	0.7	13.0	١٠.٠٠٠ >
10.000-	1.1	0.1	0.1	0.2	0.2	0.5	2.1	9.5	-١٠.٠٠٠
12.000-	1.3	0.2	0.2	0.2	0.7	0.9	2.9	8.6	-١٢.٠٠٠
14.000-	1.9	0.4	0.6	0.6	0.8	2.1	3.9	10.4	-١٤.٠٠٠
16.000-	2.4	0.6	1.1	1.1	1.7	2.5	5.0	8.8	-١٦.٠٠٠
18.000-	3.3	0.7	1.6	1.9	3.3	4.2	6.5	6.7	-١٨.٠٠٠
20.000-	3.6	1.1	2.3	2.4	3.8	4.5	6.2	5.3	-٢٠.٠٠٠
22.000-	4.6	2.2	2.5	4.3	4.8	5.4	6.8	5.9	-٢٢.٠٠٠
24.000-	5.1	2.3	3.8	4.9	6.1	5.9	6.2	3.9	-٢٤.٠٠٠
26.000-	5.3	3.8	4.4	5.1	6.1	6.4	5.8	4.0	-٢٦.٠٠٠
28.000-	5.4	2.8	4.9	5.5	5.7	6.3	6.8	2.6	-٢٨.٠٠٠
30.000-	13.4	9.0	13.5	14.3	16.1	13.4	11.9	7.4	-٣٠.٠٠٠
35.000-	10.6	9.9	12.0	13.7	10.5	9.7	8.3	3.4	-٣٥.٠٠٠
40.000-	9.1	10.9	12.2	10.4	9.1	8.1	5.8	2.9	-٤٠.٠٠٠
45.000-	6.7	9.2	9.0	7.8	6.9	5.9	3.4	1.7	-٤٥.٠٠٠
50.000-	5.3	9.4	6.9	5.6	5.6	4.9	3.3	1.4	-٥٠.٠٠٠
55.000-	4.1	7.5	5.5	4.8	3.4	3.9	2.9	0.3	-٥٥.٠٠٠
60.000-	5.6	10.5	8.1	6.1	4.5	5.3	4.0	0.9	-٦٠.٠٠٠
70.000-	6.3	13.2	7.8	6.5	6.7	6.1	3.5	2.3	-٧٠.٠٠٠
100.000+	3.9	6.1	3.4	4.6	4.2	3.8	4.1	1.0	+١٠٠.٠٠٠
<b>Total</b>	<b>100</b>	<b>100</b>	<b>100</b>	<b>100</b>	<b>100</b>	<b>100</b>	<b>100</b>	<b>100</b>	<b>الإجمالي</b>
<b>No. of H.H.</b>	<b>23976</b>	<b>949</b>	<b>4426</b>	<b>5577</b>	<b>5146</b>	<b>3270</b>	<b>2995</b>	<b>1614</b>	<b>عدد الأسر</b>
<b>No. of H.H. Members</b>	<b>102263</b>	<b>8460</b>	<b>27920</b>	<b>27887</b>	<b>20583</b>	<b>9809</b>	<b>5990</b>	<b>1614</b>	<b>عدد الأفراد</b>

جدول ١١-١ : التوزيع النسبي للأسر طبقا لفئات الدخل السنوي للأسرة ، وفقا لحجم الأسرة - حضر الجمهورية

Table 1-11 : Percentage Distribution of Households by Groups of Annual Household Income, According to Household Size - Urban Egypt

Groups of Annual Household Income	Household Size							فئات الدخل السنوي للأسرة	
	الإجمالي Total	٨ أفراد فأكثر 8 Persons or more	٦ - ٧ أفراد 6-7 Persons	٥ أفراد 5 Persons	٤ أفراد 4 Persons	٣ أفراد 3 Persons	فردان 2 Persons		فرد واحد 1 Person
< 10.000	0.8	0.0	0.1	0.0	0.0	0.1	0.6	8.2	١٠.٠٠٠ >
10.000-	0.9	0.3	0.0	0.1	0.2	0.5	1.2	7.2	-١٠.٠٠٠
12.000-	1.2	0.7	0.2	0.2	0.8	0.4	1.8	7.2	-١٢.٠٠٠
14.000-	1.4	0.0	0.4	0.5	0.3	1.0	3.1	7.4	-١٤.٠٠٠
16.000-	2.0	0.0	0.9	0.7	1.2	1.8	3.6	8.2	-١٦.٠٠٠
18.000-	2.7	0.2	0.7	1.6	2.8	3.1	4.1	6.7	-١٨.٠٠٠
20.000-	2.9	0.5	1.5	2.0	2.7	3.9	4.4	5.5	-٢٠.٠٠٠
22.000-	3.6	0.5	0.9	2.9	3.7	4.4	5.2	6.7	-٢٢.٠٠٠
24.000-	4.3	1.8	2.4	3.6	5.6	5.3	4.5	4.3	-٢٤.٠٠٠
26.000-	4.8	2.1	4.3	4.0	5.3	5.4	5.4	4.8	-٢٦.٠٠٠
28.000-	4.6	2.1	4.0	3.9	5.0	5.1	6.3	2.8	-٢٨.٠٠٠
30.000-	12.0	6.0	11.0	12.0	13.2	12.7	12.3	10.9	-٣٠.٠٠٠
35.000-	10.0	10.0	11.2	12.8	9.3	9.2	9.8	4.4	-٣٥.٠٠٠
40.000-	9.2	12.4	11.8	11.0	9.0	8.3	7.2	4.4	-٤٠.٠٠٠
45.000-	7.1	8.1	10.0	8.4	7.6	7.3	3.3	2.6	-٤٥.٠٠٠
50.000-	5.7	6.8	7.4	6.1	6.3	5.1	4.9	2.0	-٥٠.٠٠٠
55.000-	4.4	6.7	6.5	5.4	3.6	4.5	3.8	0.1	-٥٥.٠٠٠
60.000-	6.5	10.4	9.7	6.6	6.0	7.0	6.0	0.9	-٦٠.٠٠٠
70.000-	9.0	19.8	11.0	9.9	10.2	8.2	5.5	3.9	-٧٠.٠٠٠
100.000+	6.9	11.7	6.0	8.5	7.2	6.7	6.9	1.9	+١٠٠.٠٠٠
<b>Total</b>	<b>100</b>	<b>100</b>	<b>100</b>	<b>100</b>	<b>100</b>	<b>100</b>	<b>100</b>	<b>100</b>	<b>الإجمالي</b>
<b>No. of H.H.</b>	<b>10967</b>	<b>245</b>	<b>1642</b>	<b>2467</b>	<b>2546</b>	<b>1681</b>	<b>1508</b>	<b>878</b>	<b>عدد الأسر</b>
<b>No. of H.H. Members</b>	<b>43940</b>	<b>2180</b>	<b>10304</b>	<b>12334</b>	<b>10185</b>	<b>5044</b>	<b>3016</b>	<b>878</b>	<b>عدد الأفراد</b>

جدول ١-١٢ : التوزيع النسبي للأسر طبقا لفئات الدخل السنوي للأسرة ، وفقا لحجم الأسرة - ريف الجمهورية

Table 1-12 : Percentage Distribution of Households by Groups of Annual Household Income, According to Household Size - Rural Egypt

Groups of Annual Household Income	Household Size							فئات الدخل السنوي للأسرة	
	الإجمالي Total	٨ أفراد فأكثر 8 Persons or more	٦ - ٧ أفراد 6-7 Persons	٥ أفراد 5 Persons	٤ أفراد 4 Persons	٣ أفراد 3 Persons	فردان 2 Persons		فرد واحد 1 Person
< 10.000	1.2	0.0	0.1	0.1	0.0	0.3	0.9	18.8	١٠.٠٠٠ >
10.000-	1.2	0.1	0.1	0.3	0.2	0.5	3.0	12.3	-١٠.٠٠٠
12.000-	1.4	0.1	0.3	0.2	0.5	1.4	4.0	10.2	-١٢.٠٠٠
14.000-	2.3	0.5	0.8	0.8	1.2	3.2	4.7	14.0	-١٤.٠٠٠
16.000-	2.7	0.8	1.2	1.3	2.2	3.3	6.4	9.5	-١٦.٠٠٠
18.000-	3.8	0.9	2.2	2.2	3.8	5.3	9.0	6.7	-١٨.٠٠٠
20.000-	4.1	1.4	2.8	2.7	4.8	5.1	7.9	5.1	-٢٠.٠٠٠
22.000-	5.4	2.8	3.4	5.4	5.8	6.6	8.4	4.9	-٢٢.٠٠٠
24.000-	5.7	2.4	4.6	5.9	6.6	6.6	7.9	3.5	-٢٤.٠٠٠
26.000-	5.8	4.4	4.5	5.9	7.0	7.6	6.1	3.2	-٢٦.٠٠٠
28.000-	6.1	3.0	5.5	6.8	6.3	7.6	7.3	2.4	-٢٨.٠٠٠
30.000-	14.6	10.1	14.9	16.2	18.9	14.1	11.4	3.2	-٣٠.٠٠٠
35.000-	11.1	9.8	12.4	14.5	11.6	10.3	6.8	2.1	-٣٥.٠٠٠
40.000-	9.0	10.4	12.5	10.0	9.1	7.9	4.5	1.1	-٤٠.٠٠٠
45.000-	6.3	9.7	8.4	7.3	6.2	4.4	3.6	0.5	-٤٥.٠٠٠
50.000-	5.0	10.3	6.6	5.2	4.9	4.7	1.6	0.6	-٥٠.٠٠٠
55.000-	3.8	7.8	4.8	4.4	3.2	3.2	2.0	0.5	-٥٥.٠٠٠
60.000-	4.7	10.6	7.1	5.7	3.1	3.4	1.9	0.9	-٦٠.٠٠٠
70.000-	4.1	10.9	6.0	3.8	3.3	3.9	1.5	0.4	-٧٠.٠٠٠
100.000+	1.5	4.2	1.9	1.5	1.3	0.8	1.2	0.0	+١٠٠.٠٠٠
<b>Total</b>	<b>100</b>	<b>100</b>	<b>100</b>	<b>100</b>	<b>100</b>	<b>100</b>	<b>100</b>	<b>100</b>	<b>الإجمالي</b>
<b>No. of H.H.</b>	<b>13009</b>	<b>704</b>	<b>2784</b>	<b>3111</b>	<b>2600</b>	<b>1588</b>	<b>1487</b>	<b>735</b>	<b>عدد الأسر</b>
<b>No. of H.H. Members</b>	<b>58323</b>	<b>6281</b>	<b>17616</b>	<b>15553</b>	<b>10398</b>	<b>4765</b>	<b>2974</b>	<b>735</b>	<b>عدد الأفراد</b>

جدول ١٣-١ : التوزيع النسبي للأسر طبقا لفئات الدخل السنوي للأسرة ، وفقا لفئات السن لرب الأسرة - جملة الجمهورية

Table 1-13 : Percentage Distribution of Households by Groups of Annual Household Income, According to Age Groups of H.H. Head - Total Egypt

Groups of Annual Household Income	Age Groups of H.H. Head												فئات الدخل السنوي للأسرة
	الإجمالي	+٦٥	-٦٠	-٥٥	-٥٠	-٤٥	-٤٠	-٣٥	-٣٠	-٢٥	-٢٠	أقل من ٢٠	
	Total	65+	60-	55-	50-	45-	40-	35-	30-	25-	20-	Less than 20	
< 10.000	1.0	4.2	1.8	0.7	0.5	0.4	0.1	0.2	0.3	0.1	0.7	4.9	١٠.٠٠٠ >
10.000-	1.1	3.5	1.7	0.9	0.6	0.5	0.3	0.4	0.4	0.5	2.1	3.3	-١٠.٠٠٠
12.000-	1.3	3.9	2.1	1.2	0.7	0.6	0.3	0.8	0.8	0.7	1.3	3.9	-١٢.٠٠٠
14.000-	1.9	4.3	2.6	2.1	1.1	1.1	0.7	1.1	1.4	2.1	7.3	5.1	-١٤.٠٠٠
16.000-	2.4	4.7	3.4	1.7	1.2	1.6	1.3	1.9	2.1	4.2	4.8	12.5	-١٦.٠٠٠
18.000-	3.3	4.4	3.6	2.6	2.3	1.7	2.2	3.3	4.7	6.5	8.0	5.6	-١٨.٠٠٠
20.000-	3.6	4.1	4.4	2.9	1.5	1.6	3.0	3.9	6.5	5.7	7.3	10.4	-٢٠.٠٠٠
22.000-	4.6	4.6	5.0	3.0	3.1	2.7	4.1	4.4	7.6	8.8	10.8	0.0	-٢٢.٠٠٠
24.000-	5.1	4.0	5.0	3.8	2.7	2.5	5.3	6.7	9.0	10.8	6.6	1.8	-٢٤.٠٠٠
26.000-	5.3	4.5	4.6	3.2	4.1	3.7	5.2	7.1	8.8	9.2	7.8	9.5	-٢٦.٠٠٠
28.000-	5.4	4.4	4.3	3.1	3.8	5.5	5.7	7.3	7.9	8.3	6.6	2.4	-٢٨.٠٠٠
30.000-	13.4	10.1	9.7	12.0	10.4	14.3	15.0	17.2	17.3	17.8	11.4	12.6	-٣٠.٠٠٠
35.000-	10.6	7.5	7.7	9.2	10.9	12.2	13.7	13.5	10.9	9.4	7.5	0.0	-٣٥.٠٠٠
40.000-	9.1	7.1	8.8	9.3	9.8	11.5	10.7	10.0	7.3	5.5	3.3	22.3	-٤٠.٠٠٠
45.000-	6.7	4.3	6.6	7.5	9.3	9.0	8.2	6.4	4.2	2.2	3.2	0.3	-٤٥.٠٠٠
50.000-	5.3	4.4	5.5	7.2	6.8	6.8	5.8	5.0	2.7	1.9	2.9	0.5	-٥٠.٠٠٠
55.000-	4.1	3.3	3.9	4.9	6.4	5.1	4.7	2.6	2.5	2.2	0.4	0.0	-٥٥.٠٠٠
60.000-	5.6	5.7	6.1	7.7	8.1	7.2	6.0	3.0	2.3	1.9	1.7	4.9	-٦٠.٠٠٠
70.000-	6.3	5.7	8.0	9.8	10.0	8.3	5.4	3.4	2.6	1.4	2.6	0.0	-٧٠.٠٠٠
100.000+	3.9	5.2	4.9	7.2	6.7	3.7	2.3	1.8	0.8	0.8	3.7	0.0	+١٠٠.٠٠٠
<b>Total</b>	<b>100</b>	<b>100</b>	<b>100</b>	<b>100</b>	<b>100</b>	<b>100</b>	<b>100</b>	<b>100</b>	<b>100</b>	<b>100</b>	<b>100</b>	<b>100</b>	<b>الإجمالي</b>
<b>No. of H.H.</b>	<b>23976</b>	<b>3339</b>	<b>2240</b>	<b>2554</b>	<b>3011</b>	<b>3087</b>	<b>2904</b>	<b>2859</b>	<b>2374</b>	<b>1278</b>	<b>290</b>	<b>39</b>	<b>عدد الأسر</b>
<b>No. of H.H. Members</b>	<b>102263</b>	<b>9768</b>	<b>7668</b>	<b>10077</b>	<b>13566</b>	<b>15326</b>	<b>15025</b>	<b>14077</b>	<b>10687</b>	<b>5020</b>	<b>941</b>	<b>108</b>	<b>عدد الأفراد</b>



جدول ١٤-١ : التوزيع النسبي للأسر طبقا لفئات الدخل السنوي للأسرة ، وفقا لفئات السن لرب الأسرة - حضر الجمهورية

Table 1-14 : Percentage Distribution of Households by Groups of Annual Household Income, According to Age Groups of H.H. Head - Urban Egypt

Groups of Annual Household Income	Age Groups of H.H. Head												فئات الدخل السنوي للأسرة
	الإجمالي	+٦٥	-٦٠	-٥٥	-٥٠	-٤٥	-٤٠	-٣٥	-٣٠	-٢٥	-٢٠	أقل من ٢٠	
	Total	65+	60-	55-	50-	45-	40-	35-	30-	25-	20-	Less than 20	
< 10.000	0.8	2.3	1.3	0.3	0.3	0.7	0.2	0.4	0.2	0.2	0.0	3.1	١٠.٠٠٠ >
10.000-	0.9	1.9	1.9	0.7	0.4	0.5	0.3	0.5	0.2	0.2	2.9	0.0	-١٠.٠٠٠
12.000-	1.2	2.8	1.6	0.9	0.8	0.7	0.4	0.7	0.7	0.5	1.9	2.4	-١٢.٠٠٠
14.000-	1.4	2.8	2.0	1.8	0.7	1.0	0.6	0.5	0.7	1.8	5.6	0.0	-١٤.٠٠٠
16.000-	2.0	3.8	2.8	1.4	0.9	1.3	1.4	1.4	1.6	3.2	4.4	8.9	-١٦.٠٠٠
18.000-	2.7	3.2	2.2	2.2	2.4	1.2	1.8	3.2	4.6	4.9	7.5	1.7	-١٨.٠٠٠
20.000-	2.9	3.5	3.9	2.8	1.0	1.0	2.3	3.6	6.5	4.3	4.0	0.0	-٢٠.٠٠٠
22.000-	3.6	3.9	3.5	2.4	2.9	2.0	4.1	2.8	6.6	8.2	4.0	0.0	-٢٢.٠٠٠
24.000-	4.3	3.1	4.7	3.2	2.5	2.0	5.1	6.2	8.6	8.6	8.1	0.0	-٢٤.٠٠٠
26.000-	4.8	4.4	4.2	2.8	3.4	3.1	4.4	6.7	10.2	8.4	9.1	12.0	-٢٦.٠٠٠
28.000-	4.6	4.1	4.2	2.3	3.2	4.9	4.5	6.4	6.0	9.0	8.7	0.0	-٢٨.٠٠٠
30.000-	12.0	11.8	8.5	10.5	8.8	13.3	12.7	15.1	15.0	18.5	10.1	16.9	-٣٠.٠٠٠
35.000-	10.0	8.3	5.9	8.4	10.2	11.3	13.2	12.8	11.5	11.5	7.6	0.0	-٣٥.٠٠٠
40.000-	9.2	7.5	10.2	9.5	9.1	11.5	9.7	10.3	6.9	6.4	2.2	43.8	-٤٠.٠٠٠
45.000-	7.1	4.6	6.3	7.8	8.9	8.9	10.2	7.5	5.1	1.6	3.7	0.6	-٤٥.٠٠٠
50.000-	5.7	4.7	6.5	7.3	6.3	7.0	5.3	6.2	3.3	2.2	3.9	0.9	-٥٠.٠٠٠
55.000-	4.4	3.7	4.4	4.7	6.1	5.3	4.8	3.1	3.0	4.0	0.2	0.0	-٥٥.٠٠٠
60.000-	6.5	7.7	6.6	8.4	8.8	6.5	7.1	3.8	2.5	3.1	2.2	9.6	-٦٠.٠٠٠
70.000-	9.0	7.7	11.7	11.7	12.3	11.5	7.9	5.5	4.6	1.8	5.6	0.0	-٧٠.٠٠٠
100.000+	6.9	8.3	7.8	10.8	11.0	6.4	3.9	3.2	2.1	1.5	8.5	0.0	+١٠٠.٠٠٠
<b>Total</b>	<b>100</b>	<b>100</b>	<b>100</b>	<b>100</b>	<b>100</b>	<b>100</b>	<b>100</b>	<b>100</b>	<b>100</b>	<b>100</b>	<b>100</b>	<b>100</b>	<b>الإجمالي</b>
<b>No. of H.H.</b>	<b>10967</b>	<b>1818</b>	<b>1195</b>	<b>1304</b>	<b>1455</b>	<b>1421</b>	<b>1264</b>	<b>1082</b>	<b>840</b>	<b>454</b>	<b>114</b>	<b>20</b>	<b>عدد الأسر</b>
<b>No. of H.H. Members</b>	<b>43940</b>	<b>5070</b>	<b>4008</b>	<b>5004</b>	<b>6309</b>	<b>6834</b>	<b>6199</b>	<b>4971</b>	<b>3501</b>	<b>1647</b>	<b>338</b>	<b>59</b>	<b>عدد الأفراد</b>

جدول ١٥-١ : التوزيع النسبي للأسر طبقا لفئات الدخل السنوي للأسرة ، وفقا لفئات السن لرب الأسرة - ريف الجمهورية

Table 1-15 : Percentage Distribution of Households by Groups of Annual Household Income, According to Age Groups of H.H. Head - Rural Egypt

Groups of Annual Household Income	Age Groups of H.H. Head												فئات الدخل السنوي للأسرة
	الإجمالي	+٦٥	-٦٠	-٥٥	-٥٠	-٤٥	-٤٠	-٣٥	-٣٠	-٢٥	-٢٠	أقل من ٢٠	
	Total	65+	60-	55-	50-	45-	40-	35-	30-	25-	20-	Less than 20	
< 10.000	1.2	6.4	2.4	1.0	0.7	0.2	0.1	0.1	0.4	0.1	1.1	6.7	١٠.٠٠٠ >
10.000-	1.2	5.4	1.6	1.1	0.7	0.6	0.3	0.3	0.5	0.7	1.7	6.7	-١٠.٠٠٠
12.000-	1.4	5.3	2.7	1.4	0.5	0.6	0.1	0.9	0.9	0.8	0.9	5.5	-١٢.٠٠٠
14.000-	2.3	6.2	3.4	2.4	1.4	1.2	0.8	1.6	1.8	2.3	8.4	10.4	-١٤.٠٠٠
16.000-	2.7	5.8	4.1	1.9	1.5	1.8	1.2	2.2	2.3	4.8	5.1	16.3	-١٦.٠٠٠
18.000-	3.8	5.9	5.1	3.1	2.2	2.0	2.5	3.3	4.7	7.4	8.3	9.7	-١٨.٠٠٠
20.000-	4.1	4.8	5.0	3.0	2.0	2.1	3.5	4.1	6.5	6.5	9.4	21.1	-٢٠.٠٠٠
22.000-	5.4	5.6	6.8	3.6	3.4	3.2	4.2	5.4	8.2	9.2	15.2	0.0	-٢٢.٠٠٠
24.000-	5.7	5.1	5.4	4.4	2.9	2.9	5.3	7.0	9.2	12.0	5.7	3.7	-٢٤.٠٠٠
26.000-	5.8	4.6	5.2	3.5	4.7	4.3	5.8	7.3	8.0	9.6	6.9	6.9	-٢٦.٠٠٠
28.000-	6.1	4.8	4.5	3.9	4.4	6.0	6.6	7.7	8.9	7.9	5.3	4.8	-٢٨.٠٠٠
30.000-	14.6	8.1	11.1	13.5	11.8	15.1	16.8	18.5	18.5	17.4	12.3	8.2	-٣٠.٠٠٠
35.000-	11.1	6.6	9.9	10.0	11.6	13.0	14.0	14.0	10.6	8.1	7.5	0.0	-٣٥.٠٠٠
40.000-	9.0	6.7	7.1	9.2	10.4	11.5	11.4	9.8	7.6	5.0	4.0	0.0	-٤٠.٠٠٠
45.000-	6.3	3.9	7.1	7.3	9.6	9.1	6.7	5.7	3.7	2.5	2.8	0.0	-٤٥.٠٠٠
50.000-	5.0	4.0	4.4	7.1	7.2	6.6	6.1	4.3	2.4	1.6	2.3	0.0	-٥٠.٠٠٠
55.000-	3.8	2.9	3.3	5.1	6.7	5.0	4.7	2.3	2.2	1.3	0.6	0.0	-٥٥.٠٠٠
60.000-	4.7	3.3	5.6	7.1	7.4	7.8	5.1	2.6	2.2	1.2	1.4	0.0	-٦٠.٠٠٠
70.000-	4.1	3.3	3.9	7.9	7.9	5.5	3.4	2.1	1.5	1.2	0.7	0.0	-٧٠.٠٠٠
100.000+	1.5	1.4	1.6	3.4	2.8	1.5	1.2	0.9	0.1	0.5	0.7	0.0	+١٠٠.٠٠٠
<b>Total</b>	<b>100</b>	<b>100</b>	<b>100</b>	<b>100</b>	<b>100</b>	<b>100</b>	<b>100</b>	<b>100</b>	<b>100</b>	<b>100</b>	<b>100</b>	<b>100</b>	<b>الإجمالي</b>
<b>No. of H.H.</b>	<b>13009</b>	<b>1521</b>	<b>1045</b>	<b>1250</b>	<b>1556</b>	<b>1666</b>	<b>1641</b>	<b>1778</b>	<b>1534</b>	<b>823</b>	<b>176</b>	<b>19</b>	<b>عدد الأسر</b>
<b>No. of H.H. Members</b>	<b>58323</b>	<b>4698</b>	<b>3659</b>	<b>5073</b>	<b>7257</b>	<b>8492</b>	<b>8826</b>	<b>9107</b>	<b>7186</b>	<b>3373</b>	<b>603</b>	<b>48</b>	<b>عدد الأفراد</b>

جدول ١-١٦ : التوزيع النسبي للأسر طبقا لفئات الدخل السنوي للأسرة ، وفقا لفئات السن لرب الأسرة والنوع - جملة الجمهورية

Table 1-16 : Percentage Distribution of Households by Groups of Annual Household Income, According to Age Groups of H.H. Head and Sex - Total Egypt

a - Male H.H. Head													أ- أرباب الأسر من الذكور	
Groups of Annual Household Income	Age Groups of H.H. Head												فئات الدخل السنوي للأسرة	
	الإجمالي	+٦٥	-٦٠	-٥٥	-٥٠	-٤٥	-٤٠	-٣٥	-٣٠	-٢٥	-٢٠	أقل من ٢٠		
	Total	65+	60-	55-	50-	45-	40-	35-	30-	25-	20-	Less than 20		
< 10.000	0.3	1.0	0.1	0.2	0.1	0.3	0.0	0.2	0.3	0.0	0.0	4.4	١٠.٠٠٠ >	
10.000-	0.4	1.7	0.4	0.3	0.3	0.4	0.1	0.2	0.3	0.4	1.6	0.0	-١٠.٠٠٠	
12.000-	0.7	2.6	0.9	0.6	0.4	0.3	0.2	0.6	0.6	0.5	0.2	0.0	-١٢.٠٠٠	
14.000-	1.2	2.8	1.6	1.0	0.7	0.8	0.4	0.9	1.3	1.9	6.0	3.4	-١٤.٠٠٠	
16.000-	1.9	4.0	2.0	1.2	0.8	1.1	1.3	1.9	2.1	3.4	3.7	16.9	-١٦.٠٠٠	
18.000-	2.9	4.3	3.0	2.0	1.5	1.4	2.0	3.0	4.7	6.2	7.4	7.6	-١٨.٠٠٠	
20.000-	3.3	4.3	3.9	2.2	1.1	1.3	3.0	3.5	6.4	6.2	6.6	9.2	-٢٠.٠٠٠	
22.000-	4.4	4.9	5.0	2.2	2.9	2.2	4.1	4.3	7.5	9.1	9.9	0.0	-٢٢.٠٠٠	
24.000-	5.1	4.0	4.5	3.6	2.6	2.3	5.0	6.6	9.1	11.0	6.3	2.5	-٢٤.٠٠٠	
26.000-	5.3	4.3	4.1	2.7	3.5	3.8	5.3	7.2	8.5	8.9	8.1	12.8	-٢٦.٠٠٠	
28.000-	5.6	4.9	4.3	3.0	3.6	5.5	5.6	7.6	8.1	8.6	7.8	0.0	-٢٨.٠٠٠	
30.000-	13.9	10.5	11.0	11.8	10.1	14.6	15.0	17.7	17.1	18.0	12.8	11.6	-٣٠.٠٠٠	
35.000-	11.1	8.0	8.7	9.3	10.8	12.6	13.7	14.0	11.0	9.7	7.3	0.0	-٣٥.٠٠٠	
40.000-	9.6	8.4	10.0	9.4	10.5	11.6	11.0	10.2	7.5	5.5	4.4	23.9	-٤٠.٠٠٠	
45.000-	7.0	4.7	7.1	8.3	9.7	9.4	8.5	6.1	4.3	2.1	3.7	0.4	-٤٥.٠٠٠	
50.000-	5.7	5.6	6.2	8.2	7.0	7.1	6.0	5.1	2.9	1.8	3.1	0.6	-٥٠.٠٠٠	
55.000-	4.5	4.0	4.6	5.8	7.1	5.5	4.9	2.8	2.5	2.3	0.5	0.0	-٥٥.٠٠٠	
60.000-	6.0	7.0	7.0	8.8	8.8	7.2	6.0	3.3	2.4	2.0	2.2	6.6	-٦٠.٠٠٠	
70.000-	6.8	6.5	9.0	11.5	10.9	8.5	5.6	3.3	2.8	1.5	3.4	0.0	-٧٠.٠٠٠	
100.000+	4.3	6.5	6.5	8.0	7.5	4.0	2.4	1.6	0.8	0.9	5.0	0.0	+١٠٠.٠٠٠	
<b>Total</b>	<b>100</b>	<b>100</b>	<b>100</b>	<b>100</b>	<b>100</b>	<b>100</b>	<b>100</b>	<b>100</b>	<b>100</b>	<b>100</b>	<b>100</b>	<b>100</b>	<b>الإجمالي</b>	
<b>No. of H.H.</b>	<b>19656</b>	<b>2219</b>	<b>1608</b>	<b>1995</b>	<b>2488</b>	<b>2631</b>	<b>2609</b>	<b>2582</b>	<b>2179</b>	<b>1097</b>	<b>219</b>	<b>29</b>	<b>عدد الأسر</b>	
<b>No. of H.H. Members</b>	<b>89429</b>	<b>7324</b>	<b>6108</b>	<b>8507</b>	<b>11959</b>	<b>13673</b>	<b>13867</b>	<b>12930</b>	<b>9898</b>	<b>4367</b>	<b>720</b>	<b>77</b>	<b>عدد الأفراد</b>	

(تابع) جدول ١٦-١ : التوزيع النسبي للأسر طبقا لفئات الدخل السنوي للأسرة ، وفقا لفئات السن لرب الأسرة والنوع - جملة الجمهورية

(Cont.) Table 1-16 : Percentage Distribution of Households by Groups of Annual Household Income, According to Age Groups of H.H. Head and Sex - Total Egypt

b - Female H.H. Head													ب- أرباب الأسر من الإناث
Groups of Annual Household Income	Age Groups of H.H. Head												فئات الدخل السنوي للأسرة
	الإجمالي	+٦٥	-٦٠	-٥٥	-٥٠	-٤٥	-٤٠	-٣٥	-٣٠	-٢٥	-٢٠	أقل من ٢٠	
	Total	65+	60-	55-	50-	45-	40-	35-	30-	25-	20-	Less than 20	
< 10.000	4.6	10.4	6.0	2.5	2.5	1.1	1.4	0.4	0.9	0.8	2.7	6.1	١٠.٠٠٠ >
10.000-	3.9	7.1	5.2	3.0	2.0	1.6	2.3	2.1	1.4	1.3	3.6	12.8	-١٠.٠٠٠
12.000-	4.0	6.6	5.1	3.2	2.0	2.8	1.1	2.8	3.5	1.9	4.4	15.2	-١٢.٠٠٠
14.000-	5.0	7.4	5.4	6.2	2.9	2.7	3.1	3.6	1.9	3.3	11.2	9.9	-١٤.٠٠٠
16.000-	4.7	6.1	7.1	3.5	3.1	4.3	1.7	1.5	1.9	9.2	8.3	0.0	-١٦.٠٠٠
18.000-	5.1	4.7	5.1	5.1	6.2	2.9	4.6	5.8	4.6	8.4	9.9	0.0	-١٨.٠٠٠
20.000-	4.6	3.7	5.7	5.4	3.5	3.4	3.0	7.1	8.3	3.1	9.4	13.7	-٢٠.٠٠٠
22.000-	5.2	4.2	5.0	5.8	4.3	5.1	4.5	5.4	9.3	7.3	13.5	0.0	-٢٢.٠٠٠
24.000-	5.1	3.9	6.3	4.2	3.3	3.4	7.4	7.9	8.0	9.6	7.5	0.0	-٢٤.٠٠٠
26.000-	5.7	4.8	5.9	4.8	6.6	3.1	4.3	6.3	11.6	11.2	6.8	0.0	-٢٦.٠٠٠
28.000-	4.5	3.4	4.3	3.6	4.6	5.7	6.6	4.3	5.7	6.4	3.1	9.2	-٢٨.٠٠٠
30.000-	11.3	9.4	6.6	12.7	11.6	12.2	15.3	13.2	19.2	16.2	7.2	15.6	-٣٠.٠٠٠
35.000-	8.4	6.6	5.4	8.7	11.4	9.6	12.9	9.6	9.9	7.4	8.3	0.0	-٣٥.٠٠٠
40.000-	6.7	4.5	5.7	9.0	6.6	11.0	7.6	8.5	5.4	5.5	0.0	17.5	-٤٠.٠٠٠
45.000-	5.1	3.5	5.5	4.9	6.9	6.8	6.2	8.8	2.2	2.8	1.5	0.0	-٤٥.٠٠٠
50.000-	3.5	2.1	3.6	3.8	5.4	5.2	3.7	4.6	1.0	2.0	2.5	0.0	-٥٠.٠٠٠
55.000-	2.2	2.0	2.2	1.6	3.3	2.8	3.0	0.6	2.3	1.5	0.3	0.0	-٥٥.٠٠٠
60.000-	3.8	3.0	3.7	4.0	4.9	7.5	5.8	0.4	1.3	1.3	0.0	0.0	-٦٠.٠٠٠
70.000-	4.3	4.1	5.5	3.7	5.9	6.6	3.5	4.2	0.8	0.7	0.0	0.0	-٧٠.٠٠٠
100.000+	2.3	2.4	0.8	4.3	3.0	2.2	1.9	2.8	0.9	0.2	0.0	0.0	+١٠٠.٠٠٠
<b>Total</b>	<b>100</b>	<b>100</b>	<b>100</b>	<b>100</b>	<b>100</b>	<b>100</b>	<b>100</b>	<b>100</b>	<b>100</b>	<b>100</b>	<b>100</b>	<b>100</b>	<b>الإجمالي</b>
<b>No. of H.H.</b>	<b>4320</b>	<b>1120</b>	<b>632</b>	<b>559</b>	<b>523</b>	<b>456</b>	<b>295</b>	<b>277</b>	<b>195</b>	<b>181</b>	<b>71</b>	<b>10</b>	<b>عدد الأسر</b>
<b>No. of H.H. Members</b>	<b>12833</b>	<b>2444</b>	<b>1560</b>	<b>1571</b>	<b>1608</b>	<b>1653</b>	<b>1157</b>	<b>1147</b>	<b>790</b>	<b>653</b>	<b>221</b>	<b>31</b>	<b>عدد الأفراد</b>

جدول ١٧-١ : التوزيع النسبي للأسر طبقا لفئات الدخل السنوي للأسرة ، وفقا للحالة الزوجية لرب الأسرة - جملة الجمهورية

Table 1-17 : Percentage Distribution of Households by Groups of Annual Household Income , According to Marital Status of H.H. Head - Total Egypt

Groups of Annual Household Income	Marital Status of H.H. Head					فئات الدخل السنوي للأسرة
	الإجمالي Total	أرمل Widowed	مطلق Divorced	متزوج Married	لم يتزوج أبدا Never married	
< 10.000	1.0	4.7	4.4	0.2	3.3	١٠.٠٠٠ >
10.000-	1.1	4.1	2.6	0.4	3.7	-١٠.٠٠٠
12.000-	1.3	4.3	3.3	0.6	4.6	-١٢.٠٠٠
14.000-	1.9	5.0	4.5	1.2	5.2	-١٤.٠٠٠
16.000-	2.4	4.9	3.6	1.9	4.4	-١٦.٠٠٠
18.000-	3.3	5.0	6.5	2.9	3.2	-١٨.٠٠٠
20.000-	3.6	4.5	5.6	3.3	4.6	-٢٠.٠٠٠
22.000-	4.6	4.9	7.2	4.4	4.7	-٢٢.٠٠٠
24.000-	5.1	4.4	5.0	5.2	4.9	-٢٤.٠٠٠
26.000-	5.3	4.6	6.1	5.4	5.0	-٢٦.٠٠٠
28.000-	5.4	4.6	3.3	5.6	6.6	-٢٨.٠٠٠
30.000-	13.4	10.7	10.8	14.1	10.6	-٣٠.٠٠٠
35.000-	10.6	8.2	9.7	11.2	7.6	-٣٥.٠٠٠
40.000-	9.1	6.6	9.6	9.6	6.3	-٤٠.٠٠٠
45.000-	6.7	5.1	4.4	7.0	6.5	-٤٥.٠٠٠
50.000-	5.3	4.1	2.1	5.7	4.3	-٥٠.٠٠٠
55.000-	4.1	2.3	0.8	4.5	2.9	-٥٥.٠٠٠
60.000-	5.6	4.4	5.5	5.8	5.4	-٦٠.٠٠٠
70.000-	6.3	5.3	2.4	6.7	3.9	-٧٠.٠٠٠
100.000+	3.9	2.4	2.5	4.3	2.4	+١٠٠.٠٠٠
<b>Total</b>	<b>100</b>	<b>100</b>	<b>100</b>	<b>100</b>	<b>100</b>	<b>الإجمالي</b>
<b>No. of H.H.</b>	<b>23976</b>	<b>3728</b>	<b>400</b>	<b>19438</b>	<b>411</b>	<b>عدد الأسر</b>
<b>No. of H.H. Members</b>	<b>102263</b>	<b>10476</b>	<b>1078</b>	<b>89800</b>	<b>910</b>	<b>عدد الأفراد</b>

جدول ١٨-١ : التوزيع النسبي للأسر طبقا لفئات الدخل السنوي للأسرة ، وفقا للحالة الزوجية لرب الأسرة - حضر الجمهورية

Table 1-18 : Percentage Distribution of Households by Groups of Annual Household Income , According to Marital Status of H.H. Head - Urban Egypt

Groups of Annual Household Income	Marital Status of H.H. Head					فئات الدخل السنوي للأسرة
	الإجمالي Total	أرمل Widowed	مطلق Divorced	متزوج Married	لم يتزوج أبدا Never married	
< 10.000	0.8	2.8	2.4	0.2	2.8	١٠.٠٠٠ >
10.000-	0.9	2.5	2.9	0.3	3.5	-١٠.٠٠٠
12.000-	1.2	3.5	2.8	0.5	3.7	-١٢.٠٠٠
14.000-	1.4	4.0	3.1	0.7	4.8	-١٤.٠٠٠
16.000-	2.0	4.3	2.0	1.4	4.4	-١٦.٠٠٠
18.000-	2.7	4.7	6.3	2.1	3.6	-١٨.٠٠٠
20.000-	2.9	3.8	5.9	2.7	2.7	-٢٠.٠٠٠
22.000-	3.6	4.9	7.4	3.1	4.8	-٢٢.٠٠٠
24.000-	4.3	4.2	5.8	4.3	4.4	-٢٤.٠٠٠
26.000-	4.8	3.8	6.7	5.0	3.8	-٢٦.٠٠٠
28.000-	4.6	4.8	2.8	4.5	6.4	-٢٨.٠٠٠
30.000-	12.0	11.0	10.5	12.3	12.7	-٣٠.٠٠٠
35.000-	10.0	8.2	12.0	10.5	8.0	-٣٥.٠٠٠
40.000-	9.2	7.7	9.7	9.7	6.2	-٤٠.٠٠٠
45.000-	7.1	5.4	3.8	7.6	6.4	-٤٥.٠٠٠
50.000-	5.7	4.8	3.1	6.0	4.4	-٥٠.٠٠٠
55.000-	4.4	2.6	0.2	5.0	3.1	-٥٥.٠٠٠
60.000-	6.5	5.2	6.9	6.8	6.1	-٦٠.٠٠٠
70.000-	9.0	7.8	2.6	9.6	4.7	-٧٠.٠٠٠
100.000+	6.9	4.1	3.3	7.7	3.4	+١٠٠.٠٠٠
<b>Total</b>	<b>100</b>	<b>100</b>	<b>100</b>	<b>100</b>	<b>100</b>	<b>الإجمالي</b>
<b>No. of H.H.</b>	<b>10967</b>	<b>1941</b>	<b>265</b>	<b>8484</b>	<b>277</b>	<b>عدد الأسر</b>
<b>No. of H.H. Members</b>	<b>43940</b>	<b>5204</b>	<b>710</b>	<b>37448</b>	<b>578</b>	<b>عدد الأفراد</b>



جدول ١-١٩ : التوزيع النسبي للأسر طبقا لفئات الدخل السنوي للأسرة ، وفقا للحالة الزوجية لرب الأسرة - ريف الجمهورية

Table 1-19 : Percentage Distribution of Households by Groups of Annual Household Income , According to Marital Status of H.H. Head - Rural Egypt

Groups of Annual Household Income	Marital Status of H.H. Head					فئات الدخل السنوي للأسرة
	الإجمالي Total	أرمل Widowed	مطلق Divorced	متزوج Married	لم يتزوج أبدا Never married	
< 10.000	1.2	6.8	8.2	0.2	4.4	١٠.٠٠٠ >
10.000-	1.2	5.9	2.0	0.4	4.1	-١٠.٠٠٠
12.000-	1.4	5.2	4.5	0.7	6.3	-١٢.٠٠٠
14.000-	2.3	6.2	7.3	1.6	6.2	-١٤.٠٠٠
16.000-	2.7	5.4	7.0	2.2	4.3	-١٦.٠٠٠
18.000-	3.8	5.3	7.0	3.6	2.3	-١٨.٠٠٠
20.000-	4.1	5.3	5.1	3.8	8.5	-٢٠.٠٠٠
22.000-	5.4	5.0	6.9	5.4	4.4	-٢٢.٠٠٠
24.000-	5.7	4.7	3.6	5.9	5.8	-٢٤.٠٠٠
26.000-	5.8	5.5	4.8	5.8	7.6	-٢٦.٠٠٠
28.000-	6.1	4.4	4.3	6.4	6.9	-٢٨.٠٠٠
30.000-	14.6	10.4	11.3	15.4	6.3	-٣٠.٠٠٠
35.000-	11.1	8.1	5.2	11.7	7.0	-٣٥.٠٠٠
40.000-	9.0	5.4	9.5	9.6	6.4	-٤٠.٠٠٠
45.000-	6.3	4.7	5.6	6.5	6.5	-٤٥.٠٠٠
50.000-	5.0	3.3	0.0	5.3	4.0	-٥٠.٠٠٠
55.000-	3.8	1.9	1.9	4.1	2.6	-٥٥.٠٠٠
60.000-	4.7	3.6	2.9	5.0	4.0	-٦٠.٠٠٠
70.000-	4.1	2.6	2.1	4.4	2.1	-٧٠.٠٠٠
100.000+	1.5	0.6	0.9	1.6	0.2	+١٠٠.٠٠٠
<b>Total</b>	<b>100</b>	<b>100</b>	<b>100</b>	<b>100</b>	<b>100</b>	<b>الإجمالي</b>
<b>No. of H.H.</b>	<b>13009</b>	<b>1787</b>	<b>135</b>	<b>10954</b>	<b>133</b>	<b>عدد الأسر</b>
<b>No. of H.H. Members</b>	<b>58323</b>	<b>5272</b>	<b>368</b>	<b>52352</b>	<b>332</b>	<b>عدد الأفراد</b>

جدول ٢٠-١ : التوزيع النسبي للأسر طبقا لفئات الدخل السنوي للأسرة ، وفقا للحالة الزوجية لرب الأسرة والنوع - جملة الجمهورية

Table 1-20 : Percentage Distribution of Households by Groups of Annual Household Income , According to Marital Status of H.H. Head and Sex - Total Egypt

a - Male H.H. Head							أ- أرباب الأسر من الذكور
Groups of Annual Household Income	Marital Status of H.H. Head					فئات الدخل السنوي للأسرة	
	الإجمالي Total	أرمل Widowed	مطلق Divorced	متزوج Married	لم يتزوج أبدا Never married		
< 10.000	0.3	2.2	3.6	0.2	1.6	١٠.٠٠٠ >	
10.000-	0.4	2.2	4.1	0.4	0.5	-١٠.٠٠٠	
12.000-	0.7	3.2	5.6	0.6	3.0	-١٢.٠٠٠	
14.000-	1.2	2.7	4.7	1.1	5.4	-١٤.٠٠٠	
16.000-	1.9	4.5	4.1	1.8	4.2	-١٦.٠٠٠	
18.000-	2.9	4.6	3.6	2.9	3.4	-١٨.٠٠٠	
20.000-	3.3	3.4	8.1	3.3	4.8	-٢٠.٠٠٠	
22.000-	4.4	5.2	10.3	4.3	4.4	-٢٢.٠٠٠	
24.000-	5.1	3.6	5.3	5.1	5.1	-٢٤.٠٠٠	
26.000-	5.3	2.2	3.8	5.3	6.0	-٢٦.٠٠٠	
28.000-	5.6	5.7	4.7	5.6	7.2	-٢٨.٠٠٠	
30.000-	13.9	11.1	11.4	14.0	10.8	-٣٠.٠٠٠	
35.000-	11.1	9.1	7.3	11.2	9.0	-٣٥.٠٠٠	
40.000-	9.6	5.6	8.6	9.8	7.1	-٤٠.٠٠٠	
45.000-	7.0	5.2	3.4	7.1	6.5	-٤٥.٠٠٠	
50.000-	5.7	6.2	3.1	5.7	4.8	-٥٠.٠٠٠	
55.000-	4.5	2.9	0.9	4.6	3.7	-٥٥.٠٠٠	
60.000-	6.0	7.3	1.7	5.9	6.9	-٦٠.٠٠٠	
70.000-	6.8	8.8	3.3	6.8	3.1	-٧٠.٠٠٠	
100.000+	4.3	4.4	2.4	4.3	2.5	+١٠٠.٠٠٠	
<b>Total</b>	<b>100</b>	<b>100</b>	<b>100</b>	<b>100</b>	<b>100</b>	<b>الإجمالي</b>	
<b>No. of H.H.</b>	<b>19656</b>	<b>537</b>	<b>136</b>	<b>18676</b>	<b>307</b>	<b>عدد الأسر</b>	
<b>No. of H.H. Members</b>	<b>89429</b>	<b>1628</b>	<b>279</b>	<b>86801</b>	<b>721</b>	<b>عدد الأفراد</b>	

(تابع) جدول ٢٠-١ : التوزيع النسبي للأسر طبقا لفئات الدخل السنوي للأسرة ، وفقا للحالة الزوجية لرب الأسرة والنوع - جملة الجمهورية

(Cont.) Table 1-20 : Percentage Distribution of Households by Groups of Annual Household Income , According to Marital Status of H.H. Head and Sex - Total Egypt

b - Female H.H. Head							ب- أرباب الأسر من الإناث
Groups of Annual Household Income	Marital Status of H.H. Head					فئات الدخل السنوي للأسرة	
	الإجمالي Total	أرمل Widowed	مطلق Divorced	متزوج Married	لم يتزوج أبدا Never married		
< 10.000	4.6	5.1	4.8	1.8	8.2	١٠.٠٠٠ >	
10.000-	3.9	4.5	1.9	0.9	13.4	-١٠.٠٠٠	
12.000-	4.0	4.5	2.2	1.9	9.3	-١٢.٠٠٠	
14.000-	5.0	5.4	4.4	3.6	4.7	-١٤.٠٠٠	
16.000-	4.7	4.9	3.4	4.3	4.9	-١٦.٠٠٠	
18.000-	5.1	5.0	8.0	4.7	2.5	-١٨.٠٠٠	
20.000-	4.6	4.7	4.3	4.6	3.8	-٢٠.٠٠٠	
22.000-	5.2	4.9	5.6	6.4	5.5	-٢٢.٠٠٠	
24.000-	5.1	4.5	4.9	7.9	4.1	-٢٤.٠٠٠	
26.000-	5.7	5.0	7.2	8.1	2.0	-٢٦.٠٠٠	
28.000-	4.5	4.4	2.5	5.3	4.8	-٢٨.٠٠٠	
30.000-	11.3	10.6	10.5	14.9	9.9	-٣٠.٠٠٠	
35.000-	8.4	8.0	10.9	10.0	3.8	-٣٥.٠٠٠	
40.000-	6.7	6.7	10.1	6.0	3.7	-٤٠.٠٠٠	
45.000-	5.1	5.1	5.0	5.3	6.4	-٤٥.٠٠٠	
50.000-	3.5	3.7	1.6	3.3	2.5	-٥٠.٠٠٠	
55.000-	2.2	2.2	0.7	2.7	0.8	-٥٥.٠٠٠	
60.000-	3.8	4.0	7.5	1.9	1.1	-٦٠.٠٠٠	
70.000-	4.3	4.7	1.9	3.4	6.2	-٧٠.٠٠٠	
100.000+	2.3	2.1	2.6	3.0	2.1	+١٠٠.٠٠٠	
<b>Total</b>	<b>100</b>	<b>100</b>	<b>100</b>	<b>100</b>	<b>100</b>	<b>الإجمالي</b>	
<b>No. of H.H.</b>	<b>4320</b>	<b>3191</b>	<b>264</b>	<b>762</b>	<b>103</b>	<b>عدد الأسر</b>	
<b>No. of H.H. Members</b>	<b>12833</b>	<b>8848</b>	<b>798</b>	<b>2999</b>	<b>188</b>	<b>عدد الأفراد</b>	

جدول ٢١-١ : التوزيع النسبي للأسر طبقاً لفئات الدخل السنوي للأسرة ، وفقاً للحالة التعليمية لرب الأسرة - جملة الجمهورية

Table 1-21 : Percentage Distribution of Households by Groups of Annual Household Income, According to Educational Status of H.H. Head - Total Egypt

Groups of Annual Household Income	Educational Status of H.H. Head							فئات الدخل السنوي للأسرة	
	الإجمالي Total	شهادة جامعية فأعلى University and over	شهادة فوق المتوسط Obove Intermediate & less than University	شهادة متوسطة Intermediate	شهادة أقل من المتوسط Below Intermediate	شهادة محو الأمية Literacy Certificate	يقرأ ويكتب Read and write		أمية Illiterate
< 10.000	1.0	0.0	0.2	0.1	0.5	0.6	0.8	3.1	١٠.٠٠٠ >
10.000-	1.1	0.0	0.4	0.2	0.5	0.0	1.4	2.8	-١٠.٠٠٠
12.000-	1.3	0.1	0.0	0.3	0.9	0.9	1.4	3.3	-١٢.٠٠٠
14.000-	1.9	0.2	0.3	0.9	1.7	0.5	2.5	4.0	-١٤.٠٠٠
16.000-	2.4	0.4	0.5	1.3	2.1	1.4	2.4	5.1	-١٦.٠٠٠
18.000-	3.3	0.6	1.1	2.4	3.8	3.1	4.0	5.4	-١٨.٠٠٠
20.000-	3.6	0.8	0.8	3.1	4.2	4.0	4.6	5.1	-٢٠.٠٠٠
22.000-	4.6	1.4	2.3	4.1	5.6	5.9	5.5	5.9	-٢٢.٠٠٠
24.000-	5.1	2.1	1.9	5.4	5.7	5.8	5.8	6.1	-٢٤.٠٠٠
26.000-	5.3	2.0	4.2	5.2	6.2	7.1	6.5	6.2	-٢٦.٠٠٠
28.000-	5.4	2.5	2.4	6.2	5.6	5.3	6.6	5.8	-٢٨.٠٠٠
30.000-	13.4	6.8	11.0	15.4	15.4	19.0	14.9	13.1	-٣٠.٠٠٠
35.000-	10.6	7.6	10.7	12.2	11.1	12.7	11.6	9.7	-٣٥.٠٠٠
40.000-	9.1	8.2	10.5	10.2	9.9	9.6	9.4	7.7	-٤٠.٠٠٠
45.000-	6.7	7.7	8.3	7.7	6.7	6.0	7.0	4.8	-٤٥.٠٠٠
50.000-	5.3	7.8	7.6	5.7	5.1	7.3	4.9	3.5	-٥٠.٠٠٠
55.000-	4.1	6.7	7.5	4.4	3.8	0.8	3.4	2.5	-٥٥.٠٠٠
60.000-	5.6	10.3	13.5	5.8	4.8	5.6	3.3	3.2	-٦٠.٠٠٠
70.000-	6.3	17.2	12.0	6.9	4.5	3.3	2.9	2.1	-٧٠.٠٠٠
100.000+	3.9	17.6	4.8	2.7	1.7	1.3	1.2	0.6	+١٠٠.٠٠٠
<b>Total</b>	<b>100</b>	<b>100</b>	<b>100</b>	<b>100</b>	<b>100</b>	<b>100</b>	<b>100</b>	<b>100</b>	<b>الإجمالي</b>
<b>No. of H.H.</b>	<b>23976</b>	<b>3302</b>	<b>995</b>	<b>6409</b>	<b>3399</b>	<b>525</b>	<b>2911</b>	<b>6435</b>	<b>عدد الأسر</b>
<b>No. of H.H. Members</b>	<b>102263</b>	<b>13857</b>	<b>4306</b>	<b>28876</b>	<b>14781</b>	<b>2434</b>	<b>12230</b>	<b>25779</b>	<b>عدد الأفراد</b>

جدول ٢٢-١ : التوزيع النسبي للأسر طبقا لفئات الدخل السنوي للأسرة ، وفقا للحالة التعليمية لرب الأسرة - حضر الجمهورية

Table 1-22 : Percentage Distribution of Households by Groups of Annual Household Income, According to Educational Status of H.H. Head - Urban Egypt

Groups of Annual Household Income	Educational Status of H.H. Head							فئات الدخل السنوي للأسرة	
	الإجمالي Total	شهادة جامعية فأعلي University and over	شهادة فوق المتوسط Obove Intermediate & less than University	شهادة متوسطة Intermediate	شهادة أقل من المتوسط Below Intermediate	شهادة محو الأمية Literacy Certificate	يقرأ ويكتب Read and write		أمي Illiterate
< 10.000	0.8	0.0	0.3	0.1	0.6	1.1	1.1	2.7	١٠.٠٠٠ >
10.000-	0.9	0.1	0.6	0.3	0.5	0.0	1.9	2.4	-١٠.٠٠٠
12.000-	1.2	0.1	0.0	0.3	1.0	0.5	1.3	4.0	-١٢.٠٠٠
14.000-	1.4	0.1	0.1	0.6	1.8	0.2	1.8	3.9	-١٤.٠٠٠
16.000-	2.0	0.2	0.4	1.2	1.9	2.2	2.7	5.3	-١٦.٠٠٠
18.000-	2.7	0.6	1.3	2.1	3.9	4.9	3.9	4.2	-١٨.٠٠٠
20.000-	2.9	0.7	0.9	2.4	3.9	2.1	4.4	5.1	-٢٠.٠٠٠
22.000-	3.6	1.1	1.6	3.1	4.6	6.0	4.0	6.3	-٢٢.٠٠٠
24.000-	4.3	1.7	1.7	4.3	5.3	6.4	5.7	5.9	-٢٤.٠٠٠
26.000-	4.8	1.8	4.5	4.5	6.5	5.6	6.5	5.8	-٢٦.٠٠٠
28.000-	4.6	1.6	2.0	5.5	4.9	3.8	6.5	5.7	-٢٨.٠٠٠
30.000-	12.0	5.1	9.8	13.4	14.9	15.4	14.3	14.1	-٣٠.٠٠٠
35.000-	10.0	6.1	10.9	11.6	11.8	10.4	11.3	9.5	-٣٥.٠٠٠
40.000-	9.2	6.9	10.2	10.5	10.2	12.1	9.8	8.1	-٤٠.٠٠٠
45.000-	7.1	6.7	7.3	8.8	6.7	9.2	8.0	4.8	-٤٥.٠٠٠
50.000-	5.7	7.4	7.6	6.2	5.4	8.5	5.1	2.9	-٥٠.٠٠٠
55.000-	4.4	6.0	7.1	5.0	3.9	1.6	3.1	2.4	-٥٥.٠٠٠
60.000-	6.5	10.5	13.9	6.7	4.8	6.3	3.6	3.2	-٦٠.٠٠٠
70.000-	9.0	20.1	13.8	9.2	4.9	2.7	3.6	2.7	-٧٠.٠٠٠
100.000+	6.9	23.1	5.9	4.2	2.4	1.2	1.6	0.9	+١٠٠.٠٠٠
<b>Total</b>	<b>100</b>	<b>100</b>	<b>100</b>	<b>100</b>	<b>100</b>	<b>100</b>	<b>100</b>	<b>100</b>	<b>الإجمالي</b>
<b>No. of H.H.</b>	<b>10967</b>	<b>2218</b>	<b>601</b>	<b>2912</b>	<b>1768</b>	<b>181</b>	<b>1263</b>	<b>2024</b>	<b>عدد الأسر</b>
<b>No. of H.H. Members</b>	<b>43940</b>	<b>8760</b>	<b>2459</b>	<b>12254</b>	<b>7214</b>	<b>771</b>	<b>5080</b>	<b>7400</b>	<b>عدد الأفراد</b>

جدول ٢٣-١ : التوزيع النسبي للأسر طبقاً لفئات الدخل السنوي للأسرة ، وفقاً للحالة التعليمية لرب الأسرة - ريف الجمهورية

Table 1-23 : Percentage Distribution of Households by Groups of Annual Household Income, According to Educational Status of H.H. Head - Rural Egypt

Groups of Annual Household Income	Educational Status of H.H. Head							فئات الدخل السنوي للأسرة	
	الإجمالي Total	شهادة جامعية فأعلى University and over	شهادة فوق المتوسط Obove Intermediate & less than University	شهادة متوسطة Intermediate	شهادة أقل من المتوسط Below Intermediate	شهادة محو الأمية Literacy Certificate	يقرأ ويكتب Read and write		أمي Illiterate
< 10.000	1.2	0.0	0.0	0.1	0.3	0.3	0.6	3.2	١٠.٠٠٠ >
10.000-	1.2	0.0	0.0	0.1	0.5	0.0	1.1	2.9	-١٠.٠٠٠
12.000-	1.4	0.2	0.0	0.3	0.7	1.1	1.5	3.0	-١٢.٠٠٠
14.000-	2.3	0.4	0.6	1.1	1.7	0.7	3.0	4.1	-١٤.٠٠٠
16.000-	2.7	0.8	0.6	1.3	2.4	0.9	2.2	5.0	-١٦.٠٠٠
18.000-	3.8	0.6	0.9	2.6	3.7	2.2	4.1	6.0	-١٨.٠٠٠
20.000-	4.1	0.9	0.7	3.6	4.6	5.0	4.8	5.1	-٢٠.٠٠٠
22.000-	5.4	1.9	3.5	4.9	6.7	5.9	6.6	5.8	-٢٢.٠٠٠
24.000-	5.7	2.8	2.3	6.3	6.2	5.4	5.8	6.1	-٢٤.٠٠٠
26.000-	5.8	2.5	3.6	5.7	5.9	7.9	6.5	6.4	-٢٦.٠٠٠
28.000-	6.1	4.4	3.1	6.8	6.4	6.1	6.8	5.9	-٢٨.٠٠٠
30.000-	14.6	10.1	12.8	17.1	15.9	20.9	15.4	12.6	-٣٠.٠٠٠
35.000-	11.1	10.7	10.4	12.7	10.4	13.9	11.8	9.8	-٣٥.٠٠٠
40.000-	9.0	10.8	11.0	9.9	9.6	8.4	9.1	7.5	-٤٠.٠٠٠
45.000-	6.3	9.6	9.7	6.8	6.6	4.3	6.2	4.8	-٤٥.٠٠٠
50.000-	5.0	8.6	7.6	5.2	4.7	6.7	4.8	3.8	-٥٠.٠٠٠
55.000-	3.8	8.1	8.1	3.9	3.7	0.3	3.6	2.6	-٥٥.٠٠٠
60.000-	4.7	9.8	12.8	5.0	4.8	5.2	3.0	3.2	-٦٠.٠٠٠
70.000-	4.1	11.3	9.2	5.0	4.0	3.5	2.3	1.9	-٧٠.٠٠٠
100.000+	1.5	6.3	3.1	1.5	1.0	1.3	0.9	0.5	+١٠٠.٠٠٠
<b>Total</b>	<b>100</b>	<b>100</b>	<b>100</b>	<b>100</b>	<b>100</b>	<b>100</b>	<b>100</b>	<b>100</b>	<b>الإجمالي</b>
<b>No. of H.H.</b>	<b>13009</b>	<b>1085</b>	<b>394</b>	<b>3497</b>	<b>1631</b>	<b>343</b>	<b>1648</b>	<b>4411</b>	<b>عدد الأسر</b>
<b>No. of H.H. Members</b>	<b>58323</b>	<b>5097</b>	<b>1847</b>	<b>16622</b>	<b>7566</b>	<b>1662</b>	<b>7150</b>	<b>18379</b>	<b>عدد الأفراد</b>



جدول ٢٤-١ : التوزيع النسبي للأسر طبقا لفئات الدخل السنوي للأسرة ، وفقا للحالة التعليمية لرب الأسرة والنوع - جملة الجمهورية

Table 1-24 : Percentage Distribution of Households by Groups of Annual Household Income, According to Educational Status of H.H. Head and Sex -Total Egypt

a - Male H.H. Head									أ- أرباب الأسر من الذكور
Groups of Annual Household Income	Educational Status of H.H. Head					الحالة التعليمية لرب الأسرة			فئات الدخل السنوي للأسرة
	الإجمالي Total	شهادة جامعية فأعلي University and over	شهادة فوق المتوسط Above Intermediate & less than University	شهادة متوسطة Intermediate	شهادة أقل من المتوسط Below Intermediate	شهادة محو الأمية Literacy Certificate	يقرأ ويكتب Read and write	أمي Illiterate	
< 10.000	0.3	0.0	0.2	0.1	0.3	0.0	0.3	0.7	١٠.٠٠٠ >
10.000-	0.4	0.0	0.4	0.1	0.4	0.0	0.6	1.2	-١٠.٠٠٠
12.000-	0.7	0.1	0.0	0.2	0.6	0.6	0.7	2.0	-١٢.٠٠٠
14.000-	1.2	0.2	0.2	0.6	1.3	0.6	2.0	2.7	-١٤.٠٠٠
16.000-	1.9	0.3	0.5	1.2	2.1	1.4	2.1	4.1	-١٦.٠٠٠
18.000-	2.9	0.6	0.9	2.2	3.5	2.9	3.5	5.3	-١٨.٠٠٠
20.000-	3.3	0.8	0.8	3.0	4.0	4.0	4.6	4.8	-٢٠.٠٠٠
22.000-	4.4	1.3	1.6	4.0	5.7	5.8	5.5	6.0	-٢٢.٠٠٠
24.000-	5.1	1.7	1.7	5.4	5.9	5.3	5.9	6.6	-٢٤.٠٠٠
26.000-	5.3	2.0	4.2	5.1	6.1	7.2	6.4	6.5	-٢٦.٠٠٠
28.000-	5.6	2.5	2.5	6.4	5.8	5.4	6.9	6.5	-٢٨.٠٠٠
30.000-	13.9	6.1	11.3	15.7	15.2	19.1	15.9	14.7	-٣٠.٠٠٠
35.000-	11.1	7.9	11.3	12.2	11.6	12.9	12.0	10.8	-٣٥.٠٠٠
40.000-	9.6	8.2	10.4	10.3	10.5	9.6	9.5	9.0	-٤٠.٠٠٠
45.000-	7.0	8.0	8.2	7.6	7.0	6.0	7.4	5.1	-٤٥.٠٠٠
50.000-	5.7	7.9	7.8	5.8	5.2	7.7	4.9	4.2	-٥٠.٠٠٠
55.000-	4.5	6.9	8.3	4.7	3.9	0.8	3.7	2.9	-٥٥.٠٠٠
60.000-	6.0	10.6	13.0	5.7	5.1	5.9	3.4	3.8	-٦٠.٠٠٠
70.000-	6.8	16.9	11.9	6.8	4.6	3.2	3.2	2.5	-٧٠.٠٠٠
100.000+	4.3	18.1	4.8	2.7	1.4	1.4	1.4	0.7	+١٠٠.٠٠٠
<b>Total</b>	<b>100</b>	<b>100</b>	<b>100</b>	<b>100</b>	<b>100</b>	<b>100</b>	<b>100</b>	<b>100</b>	<b>الإجمالي</b>
<b>No. of H.H.</b>	<b>19656</b>	<b>2972</b>	<b>886</b>	<b>5738</b>	<b>2925</b>	<b>496</b>	<b>2422</b>	<b>4216</b>	<b>عدد الأسر</b>
<b>No. of H.H. Members</b>	<b>89429</b>	<b>12909</b>	<b>3965</b>	<b>26736</b>	<b>13342</b>	<b>2345</b>	<b>10840</b>	<b>19292</b>	<b>عدد الأفراد</b>

(تابع) جدول ٢٤-١ : التوزيع النسبي للأسر طبقاً لفئات الدخل السنوي للأسرة ، وفقاً للحالة التعليمية لرب الأسرة والنوع - جملة الجمهورية

(Cont.) Table 1-24 : Percentage Distribution of Households by Groups of Annual Household Income, According to Educational Status of H.H. Head and Sex - Total Egypt

b - Female H.H. Head									ب- أرباب الأسر من الإناث
Groups of Annual Household Income	Educational Status of H.H. Head								فئات الدخل السنوي للأسرة
	الإجمالي Total	شهادة جامعية فأعلى University and over	شهادة فوق المتوسط Above Intermediate & less than University	شهادة متوسطة Intermediate	شهادة أقل من المتوسط Below Intermediate	شهادة محو الأمية Literacy Certificate	يقرأ ويكتب Read and write	أمي Illiterate	
< 10.000	4.6	0.0	0.0	0.3	1.9	10.7	3.2	7.6	١٠.٠٠٠ >
10.000-	3.9	0.5	0.2	1.0	1.2	0.0	5.8	5.7	-١٠.٠٠٠
12.000-	4.0	0.4	0.0	0.8	2.4	4.5	4.5	6.0	-١٢.٠٠٠
14.000-	5.0	0.3	1.2	3.1	4.5	0.0	5.2	6.6	-١٤.٠٠٠
16.000-	4.7	1.6	0.0	1.5	2.7	0.0	4.1	7.0	-١٦.٠٠٠
18.000-	5.1	0.7	3.1	3.7	6.0	6.2	6.4	5.7	-١٨.٠٠٠
20.000-	4.6	0.0	0.8	3.6	5.9	3.8	4.6	5.6	-٢٠.٠٠٠
22.000-	5.2	2.3	8.4	4.6	4.9	8.3	5.4	5.7	-٢٢.٠٠٠
24.000-	5.1	5.4	3.7	5.2	4.6	13.2	5.4	5.1	-٢٤.٠٠٠
26.000-	5.7	2.4	3.4	5.6	7.0	5.9	6.7	5.7	-٢٦.٠٠٠
28.000-	4.5	3.1	1.6	4.5	4.5	2.7	5.6	4.5	-٢٨.٠٠٠
30.000-	11.3	12.6	8.3	12.6	16.4	16.3	10.0	10.1	-٣٠.٠٠٠
35.000-	8.4	4.8	6.3	12.5	8.4	8.1	9.5	7.6	-٣٥.٠٠٠
40.000-	6.7	8.1	12.0	9.0	6.6	9.8	8.5	5.1	-٤٠.٠٠٠
45.000-	5.1	5.1	8.5	8.3	4.5	6.4	4.7	4.2	-٤٥.٠٠٠
50.000-	3.5	7.2	6.3	4.2	4.3	0.6	4.8	2.1	-٥٠.٠٠٠
55.000-	2.2	4.7	0.9	2.1	3.4	0.0	1.6	1.7	-٥٥.٠٠٠
60.000-	3.8	7.3	17.8	6.8	3.0	0.0	2.7	2.0	-٦٠.٠٠٠
70.000-	4.3	20.5	12.6	7.4	3.7	3.6	1.0	1.5	-٧٠.٠٠٠
100.000+	2.3	13.0	5.0	3.2	4.0	0.0	0.3	0.4	+١٠٠.٠٠٠
<b>Total</b>	<b>100</b>	<b>100</b>	<b>100</b>	<b>100</b>	<b>100</b>	<b>100</b>	<b>100</b>	<b>100</b>	<b>الإجمالي</b>
<b>No. of H.H.</b>	<b>4320</b>	<b>331</b>	<b>109</b>	<b>671</b>	<b>474</b>	<b>29</b>	<b>488</b>	<b>2219</b>	<b>عدد الأسر</b>
<b>No. of H.H. Members</b>	<b>12833</b>	<b>948</b>	<b>341</b>	<b>2140</b>	<b>1438</b>	<b>88</b>	<b>1391</b>	<b>6487</b>	<b>عدد الأفراد</b>

جدول ٢٥-١ : التوزيع النسبي للأسر طبقا لفئات الدخل السنوي للأسرة ، وفقا للحالة العملية لرب الأسرة - جملة الجمهورية

Table 1-25 : Percentage Distribution of Households by Groups of Annual Household Income, According to Employment Status of H.H. Head - Total Egypt

Groups of Annual Household Income	Employment Status of H.H. Head									فئات الدخل السنوي للأسرة
	الإجمالي Total	خارج القوي البشرية Outside Manpower	خارج قوة العمل Outside Labour Force	متعطّل لم يسبق له العمل Never Worked Unemployed	متعطّل سبق له العمل Ever Worked Unemployed	يعمل لدى الأسرة بدون أجر Unpaid Family Worker	يعمل لحسابه ولايستخدم أحد Own Account Worker	صاحب عمل ويديره ويستخدم آخرين Employer	يعمل بأجر نقدي Wage Worker	
< 10.000	1.0	4.6	1.9	0.0	0.0	1.4	0.7	0.1	0.2	١٠.٠٠٠ >
10.000-	1.1	3.8	2.1	0.0	2.7	0.0	1.1	0.2	0.3	-١٠.٠٠٠
12.000-	1.3	4.1	2.8	1.1	2.8	0.0	0.8	0.5	0.4	-١٢.٠٠٠
14.000-	1.9	4.5	3.9	6.3	4.2	1.9	2.2	0.8	0.9	-١٤.٠٠٠
16.000-	2.4	4.7	3.6	6.7	5.9	4.0	2.9	1.1	1.7	-١٦.٠٠٠
18.000-	3.3	4.5	4.7	0.0	8.2	3.9	3.6	2.3	2.8	-١٨.٠٠٠
20.000-	3.6	4.1	5.0	0.8	1.9	7.5	4.0	2.7	3.2	-٢٠.٠٠٠
22.000-	4.6	4.2	5.7	2.4	4.2	3.4	5.1	3.6	4.5	-٢٢.٠٠٠
24.000-	5.1	4.5	5.5	7.6	10.2	2.3	6.1	4.0	5.2	-٢٤.٠٠٠
26.000-	5.3	4.6	5.7	5.0	3.6	1.8	5.0	5.1	5.6	-٢٦.٠٠٠
28.000-	5.4	3.7	5.0	10.4	3.3	2.6	6.3	5.3	5.9	-٢٨.٠٠٠
30.000-	13.4	10.0	12.2	11.2	25.6	27.0	14.6	14.1	14.2	-٣٠.٠٠٠
35.000-	10.6	7.5	8.7	3.5	10.8	10.1	13.4	12.5	10.9	-٣٥.٠٠٠
40.000-	9.1	6.8	7.1	20.6	2.5	6.9	10.4	9.9	9.8	-٤٠.٠٠٠
45.000-	6.7	4.7	5.5	14.2	7.5	0.0	6.7	7.4	7.3	-٤٥.٠٠٠
50.000-	5.3	4.2	4.3	0.0	0.0	5.3	4.5	5.9	6.0	-٥٠.٠٠٠
55.000-	4.1	3.1	3.4	0.0	0.4	1.2	4.0	4.5	4.4	-٥٥.٠٠٠
60.000-	5.6	5.1	4.2	3.8	1.2	6.0	3.4	6.6	6.3	-٦٠.٠٠٠
70.000-	6.3	6.2	5.3	0.0	1.5	14.6	3.7	7.6	6.9	-٧٠.٠٠٠
100.000+	3.9	5.1	3.6	6.2	3.6	0.0	1.6	5.8	3.6	+١٠٠.٠٠٠
<b>Total</b>	<b>100</b>	<b>100</b>	<b>100</b>	<b>100</b>	<b>100</b>	<b>100</b>	<b>100</b>	<b>100</b>	<b>100</b>	<b>الإجمالي</b>
<b>No. of H.H.</b>	<b>23976</b>	<b>3064</b>	<b>3535</b>	<b>42</b>	<b>56</b>	<b>43</b>	<b>2461</b>	<b>3910</b>	<b>10866</b>	<b>عدد الأسر</b>
<b>No. of H.H. Members</b>	<b>102263</b>	<b>9110</b>	<b>12278</b>	<b>152</b>	<b>246</b>	<b>192</b>	<b>11099</b>	<b>18373</b>	<b>50813</b>	<b>عدد الأفراد</b>

جدول ٢٦-١ : التوزيع النسبي للأسر طبقا لفئات الدخل السنوي للأسرة ، وفقا للحالة العملية لرب الأسرة - حضر الجمهورية

Table 1-26 : Percentage Distribution of Households by Groups of Annual Household Income, According to Employment Status of H.H. Head - Urban Egypt

Groups of Annual Household Income	Employment Status of H.H. Head									فئات الدخل السنوي للأسرة
	الإجمالي Total	خارج القوي البشرية Outside Manpower	خارج قوة العمل Outside Labour Force	متعطّل لم يسبق له العمل Never Worked Unemployed	متعطّل سبق له العمل Ever Worked Unemployed	يعمل لدى الأسرة بدون أجر Unpaid Family Worker	يعمل لحسابه ولايستخدم أحد Own Account Worker	صاحب عمل ويديره ويستخدم آخرين Employer	يعمل بأجر نقدي Wage Worker	
< 10.000	0.8	2.4	1.2	0.0	0.0	0.0	0.5	0.0	0.3	١٠٠٠٠٠ >
10.000-	0.9	2.2	1.8	0.0	0.0	0.0	0.7	0.1	0.3	-١٠٠٠٠٠
12.000-	1.2	3.1	2.3	0.0	4.4	0.0	0.5	0.0	0.5	-١٢٠٠٠٠
14.000-	1.4	3.0	2.7	12.1	4.5	0.0	1.4	0.0	0.6	-١٤٠٠٠٠
16.000-	2.0	3.7	2.7	0.0	4.8	0.0	2.4	0.2	1.5	-١٦٠٠٠٠
18.000-	2.7	3.0	4.4	0.0	9.8	0.0	2.7	0.6	2.4	-١٨٠٠٠٠
20.000-	2.9	3.6	4.1	0.0	0.0	9.2	3.5	1.1	2.6	-٢٠٠٠٠٠
22.000-	3.6	3.8	4.3	0.0	0.0	1.6	4.4	1.9	3.5	-٢٢٠٠٠٠
24.000-	4.3	4.0	4.5	2.1	13.0	0.0	5.7	2.6	4.4	-٢٤٠٠٠٠
26.000-	4.8	4.1	4.7	1.0	5.7	0.0	4.8	3.7	5.3	-٢٦٠٠٠٠
28.000-	4.6	3.8	4.7	0.0	1.5	0.0	6.4	2.4	4.9	-٢٨٠٠٠٠
30.000-	12.0	11.5	11.7	9.3	24.1	41.2	11.1	10.3	12.8	-٣٠٠٠٠٠
35.000-	10.0	8.1	8.3	0.0	10.1	5.7	14.5	10.1	10.4	-٣٥٠٠٠٠
40.000-	9.2	7.3	7.8	36.1	1.1	10.6	12.5	8.8	9.7	-٤٠٠٠٠٠
45.000-	7.1	5.0	6.2	27.3	10.2	0.0	8.2	7.9	7.7	-٤٥٠٠٠٠
50.000-	5.7	5.1	5.2	0.0	0.0	0.0	4.9	7.5	6.0	-٥٠٠٠٠٠
55.000-	4.4	3.2	4.5	0.0	0.6	2.9	4.4	5.8	4.5	-٥٥٠٠٠٠
60.000-	6.5	6.8	5.2	0.0	1.9	0.0	3.5	8.9	7.2	-٦٠٠٠٠٠
70.000-	9.0	8.6	7.9	0.0	2.4	28.8	4.9	14.1	9.4	-٧٠٠٠٠٠
100.000+	6.9	7.7	5.9	12.0	5.8	0.0	3.0	14.1	6.2	+١٠٠٠٠٠٠
<b>Total</b>	<b>100</b>	<b>100</b>	<b>100</b>	<b>100</b>	<b>100</b>	<b>100</b>	<b>100</b>	<b>100</b>	<b>100</b>	<b>الإجمالي</b>
<b>No. of H.H.</b>	<b>10967</b>	<b>1817</b>	<b>1792</b>	<b>22</b>	<b>35</b>	<b>18</b>	<b>1156</b>	<b>1159</b>	<b>4969</b>	<b>عدد الأسر</b>
<b>No. of H.H. Members</b>	<b>43940</b>	<b>5219</b>	<b>5994</b>	<b>74</b>	<b>155</b>	<b>71</b>	<b>5101</b>	<b>5357</b>	<b>21970</b>	<b>عدد الأفراد</b>

جدول ٢٧-١ : التوزيع النسبي للأسر طبقا لفئات الدخل السنوي للأسرة ، وفقا للحالة العملية لرب الأسرة - ريف الجمهورية

Table 1-27 : Percentage Distribution of Households by Groups of Annual Household Income, According to Employment Status of H.H. Head - Rural Egypt

Groups of Annual Household Income	Employment Status of H.H. Head									فئات الدخل السنوي للأسرة
	الإجمالي Total	خارج القوى البشرية Outside Manpower	خارج قوة العمل Outside Labour Force	متعطل لم يسبق له العمل Never Worked Unemployed	متعطل سبق له العمل Ever Worked Unemployed	يعمل لدى الأسرة بدون أجر Unpaid Family Worker	يعمل لحسابه ولايستخدم أحد Own Account Worker	صاحب عمل ويديره ويستخدم آخرين Employer	يعمل بأجر نقدي Wage Worker	
< 10.000	1.2	7.7	2.5	0.0	0.0	2.3	0.9	0.1	0.1	١٠.٠٠٠ >
10.000-	1.2	6.1	2.4	0.0	7.2	0.0	1.5	0.3	0.2	-١٠.٠٠٠
12.000-	1.4	5.6	3.3	2.3	0.0	0.0	1.0	0.7	0.4	-١٢.٠٠٠
14.000-	2.3	6.6	5.1	0.0	3.6	3.2	2.8	1.2	1.1	-١٤.٠٠٠
16.000-	2.7	6.2	4.4	14.0	7.7	6.8	3.3	1.4	1.9	-١٦.٠٠٠
18.000-	3.8	6.8	4.9	0.0	5.6	6.6	4.4	3.0	3.2	-١٨.٠٠٠
20.000-	4.1	4.8	5.9	1.8	5.0	6.3	4.4	3.3	3.7	-٢٠.٠٠٠
22.000-	5.4	4.9	7.1	5.0	11.3	4.7	5.7	4.4	5.3	-٢٢.٠٠٠
24.000-	5.7	5.2	6.5	13.6	5.6	4.0	6.3	4.6	6.0	-٢٤.٠٠٠
26.000-	5.8	5.3	6.8	9.4	0.0	3.1	5.2	5.7	5.8	-٢٦.٠٠٠
28.000-	6.1	3.6	5.3	21.7	6.2	4.4	6.2	6.5	6.7	-٢٨.٠٠٠
30.000-	14.6	7.7	12.6	13.2	28.0	16.9	17.6	15.7	15.4	-٣٠.٠٠٠
35.000-	11.1	6.5	9.1	7.4	11.9	13.3	12.4	13.6	11.2	-٣٥.٠٠٠
40.000-	9.0	6.0	6.3	3.6	4.9	4.3	8.5	10.4	10.0	-٤٠.٠٠٠
45.000-	6.3	4.4	4.8	0.0	3.0	0.0	5.3	7.2	7.0	-٤٥.٠٠٠
50.000-	5.0	2.9	3.5	0.0	0.0	9.1	4.1	5.3	6.0	-٥٠.٠٠٠
55.000-	3.8	3.0	2.4	0.0	0.0	0.0	3.6	3.9	4.4	-٥٥.٠٠٠
60.000-	4.7	2.5	3.1	8.0	0.0	10.3	3.4	5.6	5.6	-٦٠.٠٠٠
70.000-	4.1	2.7	2.7	0.0	0.0	4.6	2.8	4.8	4.7	-٧٠.٠٠٠
100.000+	1.5	1.4	1.2	0.0	0.0	0.0	0.5	2.3	1.4	+١٠.٠٠٠
<b>Total</b>	<b>100</b>	<b>100</b>	<b>100</b>	<b>100</b>	<b>100</b>	<b>100</b>	<b>100</b>	<b>100</b>	<b>100</b>	<b>الإجمالي</b>
<b>No. of H.H.</b>	<b>13009</b>	<b>1247</b>	<b>1743</b>	<b>20</b>	<b>21</b>	<b>25</b>	<b>1305</b>	<b>2751</b>	<b>5897</b>	<b>عدد الأسر</b>
<b>No. of H.H. Members</b>	<b>58323</b>	<b>3891</b>	<b>6284</b>	<b>79</b>	<b>91</b>	<b>121</b>	<b>5998</b>	<b>13016</b>	<b>28843</b>	<b>عدد الأفراد</b>

جدول ٢٨-١ : التوزيع النسبي للأسر طبقا لفئات الدخل السنوي للأسرة ، وفقا للحالة العملية لرب الأسرة والنوع - جملة الجمهورية

Table 1-28 : Percentage Distribution of Households by Groups of Annual Household Income, According to Employment Status of H.H. Head and Sex - Total Egypt

a - Male H.H. Head										أ- أرباب الأسر من الذكور
Groups of Annual Household Income	Employment Status of H.H. Head									فئات الدخل السنوي للأسرة
	الحالة العملية لرب الأسرة									
	الإجمالي Total	خارج القوي البشرية Outside Manpower	خارج قوة العمل Outside Labour Force	متعطل لم يسبق له العمل Never Worked Unemployed	متعطل سبق له العمل Ever Worked Unemployed	يعمل لدى الأسرة بدون أجر Unpaid Family Worker	يعمل لحسابه ولايستخدم أحد Own Account Worker	صاحب عمل ويديره ويستخدم آخرين Employer	يعمل بأجر نقدي Wage Worker	
< 10.000	0.3	1.0	0.7	0.0	0.0	0.0	0.3	0.0	0.1	١٠.٠٠٠ >
10.000-	0.4	2.0	0.8	0.0	2.7	0.0	0.3	0.1	0.2	-١٠.٠٠٠
12.000-	0.7	2.5	1.2	2.8	2.8	0.0	0.5	0.5	0.4	-١٢.٠٠٠
14.000-	1.2	2.9	2.0	16.2	4.2	0.0	1.9	0.7	0.8	-١٤.٠٠٠
16.000-	1.9	3.8	1.5	4.4	5.9	2.9	2.7	0.9	1.7	-١٦.٠٠٠
18.000-	2.9	4.7	2.3	0.0	8.2	2.7	3.3	2.2	2.8	-١٨.٠٠٠
20.000-	3.3	4.3	4.2	0.0	1.9	7.8	3.8	2.5	3.2	-٢٠.٠٠٠
22.000-	4.4	4.2	5.2	0.0	4.2	4.8	5.2	3.6	4.5	-٢٢.٠٠٠
24.000-	5.1	4.9	4.4	8.4	9.8	3.2	5.9	4.0	5.3	-٢٤.٠٠٠
26.000-	5.3	4.5	4.7	0.0	3.6	0.0	5.1	5.0	5.6	-٢٦.٠٠٠
28.000-	5.6	4.1	4.3	0.0	3.3	0.0	6.5	5.4	6.0	-٢٨.٠٠٠
30.000-	13.9	10.6	12.3	5.7	25.7	27.4	14.5	14.3	14.3	-٣٠.٠٠٠
35.000-	11.1	8.1	8.8	0.0	10.8	9.1	13.9	12.4	10.9	-٣٥.٠٠٠
40.000-	9.6	8.1	7.8	36.6	2.5	6.8	10.7	9.9	9.8	-٤٠.٠٠٠
45.000-	7.0	5.4	5.8	0.0	7.5	0.0	7.2	7.4	7.3	-٤٥.٠٠٠
50.000-	5.7	5.1	6.2	0.0	0.0	4.8	4.5	6.0	6.0	-٥٠.٠٠٠
55.000-	4.5	3.8	5.4	0.0	0.4	1.7	4.3	4.6	4.5	-٥٥.٠٠٠
60.000-	6.0	6.4	6.1	9.8	1.2	8.4	3.7	6.5	6.2	-٦٠.٠٠٠
70.000-	6.8	7.0	9.2	0.0	1.5	20.4	3.9	7.9	6.7	-٧٠.٠٠٠
100.000+	4.3	6.6	7.2	16.0	3.7	0.0	1.8	6.0	3.5	+١٠٠.٠٠٠
<b>Total</b>	<b>100</b>	<b>100</b>	<b>100</b>	<b>100</b>	<b>100</b>	<b>100</b>	<b>100</b>	<b>100</b>	<b>100</b>	<b>الإجمالي</b>
<b>No. of H.H.</b>	<b>19656</b>	<b>1950</b>	<b>1266</b>	<b>16</b>	<b>55</b>	<b>31</b>	<b>2224</b>	<b>3729</b>	<b>10385</b>	<b>عدد الأسر</b>
<b>No. of H.H. Members</b>	<b>89429</b>	<b>6650</b>	<b>5098</b>	<b>58</b>	<b>245</b>	<b>136</b>	<b>10331</b>	<b>17649</b>	<b>49263</b>	<b>عدد الأفراد</b>



(تابع) جدول ٢٨-١ : التوزيع النسبي للأسر طبقا لفئات الدخل السنوي للأسرة ، وفقا للحالة العملية لرب الأسرة والنوع - جملة الجمهورية

(Cont.) Table 1-28 : Percentage Distribution of Households by Groups of Annual Household Income, According to Employment Status of H.H. Head and Sex - Total Egypt

b - Female H.H. Head										ب- أرباب الأسر من الإناث
Groups of Annual Household Income	Employment Status of H.H. Head									فئات الدخل السنوي للأسرة
	الحالة العملية لرب الأسرة									
	الإجمالي	خارج القوي البشرية	خارج قوة العمل	متعطّل لم يسبق له العمل	متعطّل سبق له العمل	يعمل لدى الأسرة بدون أجر	يعمل لحسابه ولايستخدم أحد	صاحب عمل ويديره ويستخدم آخرين	يعمل باجر نقدي	
Total	Outside Manpower	Outside Labour Force	Never Worked Unemployed	Ever Worked Unemployed	Unpaid Family Worker	Own Account Worker	Employer	Wage Worker		
< 10.000	4.6	10.9	2.5	0.0	0.0	4.8	5.1	1.1	1.0	١٠.٠٠٠ >
10.000-	3.9	7.0	2.8	0.0	0.0	0.0	8.7	2.1	0.4	-١٠.٠٠٠
12.000-	4.0	7.0	3.6	0.0	0.0	0.0	2.9	1.7	0.8	-١٢.٠٠٠
14.000-	5.0	7.2	5.0	0.0	0.0	6.7	4.7	3.2	1.2	-١٤.٠٠٠
16.000-	4.7	6.4	4.7	8.2	0.0	6.8	4.4	3.7	1.1	-١٦.٠٠٠
18.000-	5.1	4.2	6.0	0.0	0.0	6.9	6.9	3.4	3.0	-١٨.٠٠٠
20.000-	4.6	3.6	5.5	1.4	0.0	6.8	5.4	5.5	2.3	-٢٠.٠٠٠
22.000-	5.2	4.3	6.0	3.9	0.0	0.0	4.3	4.5	4.8	-٢٢.٠٠٠
24.000-	5.1	3.9	6.1	7.1	100.0	0.0	7.1	4.8	2.7	-٢٤.٠٠٠
26.000-	5.7	4.9	6.3	8.3	0.0	6.5	4.3	7.1	4.4	-٢٦.٠٠٠
28.000-	4.5	3.0	5.4	17.0	0.0	9.2	4.0	2.3	3.7	-٢٨.٠٠٠
30.000-	11.3	8.8	12.1	14.7	0.0	25.9	15.0	9.1	12.1	-٣٠.٠٠٠
35.000-	8.4	6.4	8.7	5.8	0.0	12.6	8.8	15.6	9.2	-٣٥.٠٠٠
40.000-	6.7	4.4	6.6	10.4	0.0	7.0	7.2	10.0	10.8	-٤٠.٠٠٠
45.000-	5.1	3.5	5.3	23.3	0.0	0.0	1.8	7.6	7.8	-٤٥.٠٠٠
50.000-	3.5	2.6	3.3	0.0	0.0	6.7	4.5	5.3	5.3	-٥٠.٠٠٠
55.000-	2.2	1.8	2.4	0.0	0.0	0.0	0.8	2.2	2.8	-٥٥.٠٠٠
60.000-	3.8	2.8	3.1	0.0	0.0	0.0	1.4	6.9	9.5	-٦٠.٠٠٠
70.000-	4.3	4.9	3.2	0.0	0.0	0.0	2.7	2.1	10.6	-٧٠.٠٠٠
100.000+	2.3	2.6	1.5	0.0	0.0	0.0	0.0	1.7	6.5	+١٠٠.٠٠٠
<b>Total</b>	<b>100</b>	<b>100</b>	<b>100</b>	<b>100</b>	<b>100</b>	<b>100</b>	<b>100</b>	<b>100</b>	<b>100</b>	<b>الإجمالي</b>
No. of H.H.	4320	1115	2269	26	1	12	237	181	481	عدد الأسر
No. of H.H. Members	12833	2460	7180	95	1	56	769	724	1549	عدد الأفراد

جدول ٢٩-١ : التوزيع النسبي للأسر طبقا لفئات الدخل السنوي للأسرة ، وفقا للمهنة الرئيسية لرب الأسرة - جملة الجمهورية

Table 1-29 : Percentage Distribution of Households by Groups of Annual Household Income, According to Main Occupation of H.H. Head - Total Egypt

Groups of Annual Household Income	Main Occupation of H.H. Head											فئات الدخل السنوي للأسرة
	الإجمالي	أفراد لا ينطبق عليهم بيان المهنة	عمال المهن العادية	عمال تشغيل المصانع ومشغلو الماكينات وعمال تجميع مكونات الانتاج	الحرفيون ومن البيهم	المزارعون وعمال الزراعة والعاملون بالصيد المتخصصين	العاملون في الخدمات ومحلات البيع	القائمون بالأعمال الكتابية ومن البيهم	الفنيون ومساعدو الاخصائيين	الأخصائيون (أصحاب المهن العلمية)	رجال التشريع وكبار المسؤولين والمديرون	
	Total	N/A	Elementary occupations	Plant and machine operators and assemblers	Craft and related trades workers	Skilled agricultural and fishery workers	Service workers and shop and market sales workers	Clerks	Technicians and associate, Professionals	Professionals	Legislators, Senior officials and managers	
< 10.000	1.0	3.1	0.7	0.1	0.2	0.5	0.4	0.0	0.0	0.0	0.0	1.0.0.0.0 >
10.000-	1.1	2.9	0.8	0.2	0.1	0.6	0.7	0.0	0.1	0.1	0.3	-1.0.0.0.0
12.000-	1.3	3.4	1.0	0.4	0.7	0.9	0.6	0.3	0.0	0.2	0.1	-1.2.0.0.0
14.000-	1.9	4.2	1.8	0.6	1.4	1.9	1.7	0.3	0.3	0.1	0.1	-1.4.0.0.0
16.000-	2.4	4.1	2.9	1.7	2.5	2.8	2.4	0.8	0.3	0.1	0.3	-1.6.0.0.0
18.000-	3.3	4.6	4.0	2.6	4.7	4.6	2.9	1.5	0.8	0.5	0.9	-1.8.0.0.0
20.000-	3.6	4.6	4.4	3.6	5.2	4.9	3.2	1.8	0.4	0.5	1.4	-2.0.0.0.0
22.000-	4.6	5.0	6.6	5.1	6.7	5.8	5.7	1.6	1.6	0.8	1.5	-2.2.0.0.0
24.000-	5.1	5.0	6.1	7.0	7.7	6.4	5.1	2.6	2.5	1.9	2.3	-2.4.0.0.0
26.000-	5.3	5.2	6.4	6.4	7.4	6.8	6.1	4.1	3.0	2.4	3.0	-2.6.0.0.0
28.000-	5.4	4.4	6.1	7.4	7.8	6.8	7.0	4.3	3.8	3.3	2.6	-2.8.0.0.0
30.000-	13.4	11.2	14.5	17.4	16.9	15.5	18.6	11.7	12.8	7.4	10.0	-3.0.0.0.0
35.000-	10.6	8.1	11.8	13.2	12.2	11.5	11.9	11.1	13.6	8.4	10.2	-3.5.0.0.0
40.000-	9.1	7.0	9.8	10.6	9.4	8.9	9.8	14.2	12.1	9.5	9.1	-4.0.0.0.0
45.000-	6.7	5.2	6.3	6.9	5.8	5.3	7.3	11.3	10.6	8.9	8.3	-4.5.0.0.0
50.000-	5.3	4.2	4.8	4.9	3.8	4.1	5.1	6.6	8.7	8.8	7.7	-5.0.0.0.0
55.000-	4.1	3.3	3.4	3.5	2.1	3.3	3.5	6.2	6.9	7.7	6.0	-5.5.0.0.0
60.000-	5.6	4.6	4.1	4.6	2.8	4.5	3.5	10.6	8.1	11.0	10.1	-6.0.0.0.0
70.000-	6.3	5.7	3.4	2.9	2.3	3.4	3.5	8.6	10.9	15.9	14.0	-7.0.0.0.0
100.000+	3.9	4.3	1.0	0.7	0.5	1.5	1.0	2.4	3.5	12.6	12.2	+1.0.0.0.0
<b>Total</b>	<b>100</b>	<b>100</b>	<b>100</b>	<b>100</b>	<b>100</b>	<b>100</b>	<b>100</b>	<b>100</b>	<b>100</b>	<b>100</b>	<b>100</b>	<b>الإجمالي</b>
<b>No. of H.H.</b>	<b>23976</b>	<b>6641</b>	<b>1665</b>	<b>2052</b>	<b>2689</b>	<b>3256</b>	<b>1718</b>	<b>487</b>	<b>1638</b>	<b>1889</b>	<b>1942</b>	<b>عدد الأسر</b>
<b>No. of H.H. Members</b>	<b>102263</b>	<b>21540</b>	<b>7811</b>	<b>9766</b>	<b>12706</b>	<b>15376</b>	<b>7721</b>	<b>2216</b>	<b>7527</b>	<b>8543</b>	<b>9058</b>	<b>عدد الأفراد</b>

جدول ٣٠-١ : التوزيع النسبي للأسر طبقا لفئات الدخل السنوي للأسرة ، وفقا للمهنة الرئيسية لرب الأسرة - حضر الجمهورية

Table 1-30 : Percentage Distribution of Households by Groups of Annual Household Income, According to Main Occupation of H.H. Head - Urban Egypt

Groups of Annual Household Income	Main Occupation of H.H. Head											فئات الدخل السنوي للأسرة
	الإجمالي	أفراد لا ينطبق عليهم بيان المهنة	عمال المهن العادية	عمال تشغيل المصانع ومشغلو الماكينات وعمال تجميع مكونات الانتاج	الحرفيون ومن البيهم	المزارعون وعمال الزراعة والعاملون بالصيد المتخصصين	العاملون في الخدمات ومحلات البيع	القائمون بالأعمال الكتابية ومن البيهم	الفنيون ومساعدو الاخصائيين	الأخصائيون (أصحاب المهن العلمية)	رجال التشريع وكبار المسؤولين والمديرون	
Total	N/A	Elementary occupations	Plant and machine operators and assemblers	Craft and related trades workers	Skilled agricultural and fishery workers	Service workers and shop and market sales workers	Clerks	Technicians and associate, Professionals	Professionals	Legislators, Senior officials and managers		
< 10.000	0.8	1.8	1.1	0.2	0.3	1.0	0.3	0.0	0.0	0.0	0.1	١٠.٠٠٠ >
10.000-	0.9	2.0	1.2	0.4	0.0	0.0	1.0	0.0	0.1	0.2	0.0	-١٠.٠٠٠
12.000-	1.2	2.7	1.4	0.3	0.5	0.6	0.7	0.5	0.0	0.1	0.0	-١٢.٠٠٠
14.000-	1.4	2.9	2.2	0.3	0.8	1.1	1.5	0.6	0.3	0.0	0.0	-١٤.٠٠٠
16.000-	2.0	3.2	3.2	2.4	1.9	1.8	2.3	0.0	0.4	0.2	0.3	-١٦.٠٠٠
18.000-	2.7	3.7	6.0	2.2	3.5	1.7	3.2	2.0	0.7	0.4	0.5	-١٨.٠٠٠
20.000-	2.9	3.8	5.3	3.3	4.5	3.2	2.8	1.5	0.3	0.3	1.2	-٢٠.٠٠٠
22.000-	3.6	4.0	5.5	4.5	5.6	5.0	5.0	1.9	1.3	1.0	1.0	-٢٢.٠٠٠
24.000-	4.3	4.2	6.0	6.4	7.5	4.7	5.2	1.9	2.0	1.9	1.6	-٢٤.٠٠٠
26.000-	4.8	4.4	5.9	7.0	7.2	5.3	6.5	3.4	3.2	2.5	2.8	-٢٦.٠٠٠
28.000-	4.6	4.2	5.2	6.5	7.4	6.6	6.9	3.3	3.2	2.3	1.4	-٢٨.٠٠٠
30.000-	12.0	11.6	14.7	14.5	15.4	11.7	19.2	11.7	10.8	4.7	8.6	-٣٠.٠٠٠
35.000-	10.0	8.1	11.5	13.0	13.8	15.2	10.6	11.6	12.6	6.0	8.2	-٣٥.٠٠٠
40.000-	9.2	7.7	9.7	10.7	11.0	10.7	9.4	16.9	11.2	7.6	8.2	-٤٠.٠٠٠
45.000-	7.1	5.7	5.6	8.1	7.0	5.6	8.2	9.3	12.3	7.9	6.7	-٤٥.٠٠٠
50.000-	5.7	5.1	3.6	5.4	3.9	4.5	4.8	5.3	8.9	8.5	7.4	-٥٠.٠٠٠
55.000-	4.4	3.8	3.4	4.4	2.5	3.8	3.3	6.0	6.9	6.4	6.2	-٥٥.٠٠٠
60.000-	6.5	6.0	2.8	5.7	3.6	7.4	2.9	10.4	8.3	11.5	10.5	-٦٠.٠٠٠
70.000-	9.0	8.2	4.4	3.6	2.9	5.6	4.6	10.6	12.4	19.3	17.9	-٧٠.٠٠٠
100.000+	6.9	6.8	1.2	1.1	0.7	4.8	1.7	3.0	5.2	19.1	17.4	+١٠٠.٠٠٠
<b>Total</b>	<b>100</b>	<b>100</b>	<b>100</b>	<b>100</b>	<b>100</b>	<b>100</b>	<b>100</b>	<b>100</b>	<b>100</b>	<b>100</b>	<b>100</b>	<b>الإجمالي</b>
<b>No. of H.H.</b>	<b>10967</b>	<b>3631</b>	<b>728</b>	<b>947</b>	<b>1312</b>	<b>305</b>	<b>797</b>	<b>243</b>	<b>827</b>	<b>1066</b>	<b>1114</b>	<b>عدد الأسر</b>
<b>No. of H.H. Members</b>	<b>43940</b>	<b>11286</b>	<b>3222</b>	<b>4298</b>	<b>6043</b>	<b>1399</b>	<b>3433</b>	<b>1035</b>	<b>3656</b>	<b>4557</b>	<b>5011</b>	<b>عدد الأفراد</b>

جدول ٣١-١ : التوزيع النسبي للأسر طبقا لفئات الدخل السنوي للأسرة ، وفقا للمهنة الرئيسية لرب الأسرة - ريف الجمهورية

Table 1-31 : Percentage Distribution of Households by Groups of Annual Household Income, According to Main Occupation of H.H. Head - Rural Egypt

Groups of Annual Household Income	Main Occupation of H.H. Head											فئات الدخل السنوي للأسرة
	الإجمالي	أفراد لا ينطبق عليهم بيان المهنة	عمال المهن العادية	عمال تشغيل المصانع ومشغلو الماكينات وعمال تجميع مكونات الانتاج	الحرفيون ومن البيهم	المزارعون وعمال الزراعة والعاملون بالصيد المتخصصين	العاملون في الخدمات ومحلات البيع	القائمون بالأعمال الكتابية ومن البيهم	الفنيون ومساعدو الاخصائيين	الأخصائيون (أصحاب المهن العلمية)	رجال التشريع وكبار المسئولين والمديرون	
Total	N/A	Elementary occupations	Plant and machine operators and assemblers	Craft and related trades workers	Skilled agricultural and fishery workers	Service workers and shop and market sales workers	Clerks	Technicians and associate, Professionals	Professionals	Legislators, Senior officials and managers		
< 10.000	1.2	4.7	0.3	0.1	0.0	0.4	0.5	0.0	0.0	0.0	0.0	10.000 >
10.000-	1.2	3.9	0.4	0.1	0.3	0.7	0.5	0.0	0.2	0.0	0.6	-10.000
12.000-	1.4	4.2	0.7	0.4	0.9	0.9	0.6	0.0	0.0	0.2	0.3	-12.000
14.000-	2.3	5.7	1.4	0.9	2.0	1.9	1.9	0.0	0.4	0.2	0.3	-14.000
16.000-	2.7	5.3	2.6	1.2	3.0	2.9	2.5	1.6	0.3	0.1	0.4	-16.000
18.000-	3.8	5.6	2.5	2.9	5.8	4.9	2.7	1.1	1.0	0.7	1.3	-18.000
20.000-	4.1	5.4	3.7	3.9	5.8	5.1	3.5	2.0	0.5	0.8	1.5	-20.000
22.000-	5.4	6.2	7.4	5.6	7.8	5.9	6.4	1.2	1.8	0.6	2.1	-22.000
24.000-	5.7	6.0	6.3	7.5	7.8	6.5	5.0	3.3	3.0	1.9	3.2	-24.000
26.000-	5.8	6.2	6.8	5.8	7.5	6.9	5.7	4.9	2.8	2.2	3.2	-26.000
28.000-	6.1	4.7	6.7	8.3	8.1	6.8	7.1	5.4	4.4	4.6	4.3	-28.000
30.000-	14.6	10.6	14.4	19.9	18.3	15.9	18.1	11.6	14.8	10.8	11.9	-30.000
35.000-	11.1	8.1	12.1	13.4	10.6	11.1	13.0	10.6	14.6	11.6	12.9	-35.000
40.000-	9.0	6.1	9.9	10.5	8.0	8.8	10.1	11.5	12.9	11.9	10.4	-40.000
45.000-	6.3	4.6	6.8	5.8	4.7	5.2	6.4	13.3	8.8	10.2	10.4	-45.000
50.000-	5.0	3.2	5.8	4.4	3.6	4.1	5.4	7.8	8.6	9.0	8.0	-50.000
55.000-	3.8	2.6	3.5	2.8	1.7	3.2	3.7	6.3	6.8	9.3	5.8	-55.000
60.000-	4.7	2.9	5.1	3.6	2.0	4.2	3.9	10.8	8.0	10.5	9.5	-60.000
70.000-	4.1	2.7	2.6	2.3	1.7	3.2	2.5	6.7	9.4	11.4	8.6	-70.000
100.000+	1.5	1.3	0.9	0.4	0.3	1.2	0.5	1.8	1.8	4.2	5.2	+100.000
<b>Total</b>	<b>100</b>	<b>100</b>	<b>100</b>	<b>100</b>	<b>100</b>	<b>100</b>	<b>100</b>	<b>100</b>	<b>100</b>	<b>100</b>	<b>100</b>	<b>الإجمالي</b>
<b>No. of H.H.</b>	<b>13009</b>	<b>3010</b>	<b>938</b>	<b>1105</b>	<b>1377</b>	<b>2951</b>	<b>921</b>	<b>244</b>	<b>811</b>	<b>823</b>	<b>828</b>	<b>عدد الأسر</b>
<b>No. of H.H. Members</b>	<b>58323</b>	<b>10254</b>	<b>4589</b>	<b>5468</b>	<b>6663</b>	<b>13977</b>	<b>4287</b>	<b>1182</b>	<b>3871</b>	<b>3986</b>	<b>4047</b>	<b>عدد الأفراد</b>

جدول ٣٢-١ : التوزيع النسبي للأسر طبقا لفئات الدخل السنوي للأسرة ، وفقا للمهنة الرئيسية لرب الأسرة والنوع - جملة الجمهورية

Table 1-32 : Percentage Distribution of Households by Groups of Annual Household Income, According to Main Occupation of H.H. Head and Sex - Total Egypt

a - Male H.H. Head												أ- أرباب الأسر من الذكور
Groups of Annual Household Income	Main Occupation of H.H. Head											فئات الدخل السنوي للأسرة
	الإجمالي	أفراد لا ينطبق عليهم بيان المهنة	عمال المهن العادية	عمال تشغيل المصانع ومشغلو الماكينات وعمال تجميع مكونات الانتاج	الحرفيون ومن اليهم	المزارعون وعمال الزراعة والعمالون بالصيد المتخصصين	العمالون في الخدمات ومحلات البيع	القائمون بالأعمال الكتابية ومن اليهم	الفنيون ومساعدو الاخصائيين	الأخصائيون (أصحاب المهن العلمية)	رجال التشريع وكبار المسئولين والمديرون	
	Total	N/A	Elementary occupations	Plant and machine operators and assemblers	Craft and related trades workers	Skilled agricultural and fishery workers	Service workers and shop and market sales workers	Clerks	Technicians and associate, Professionals	Professionals	Legislators, Senior officials and managers	
< 10.000	0.3	0.9	0.3	0.1	0.2	0.2	0.2	0.0	0.0	0.0	0.0	1.0.0.0.0 >
10.000-	0.4	1.5	0.5	0.2	0.1	0.5	0.4	0.0	0.0	0.1	0.1	-1.0.0.0.0
12.000-	0.7	2.0	0.8	0.4	0.6	0.9	0.3	0.3	0.0	0.2	0.1	-12.0.0.0.0
14.000-	1.2	2.6	1.7	0.5	1.4	1.7	1.3	0.3	0.3	0.1	0.2	-14.0.0.0.0
16.000-	1.9	2.9	2.9	1.8	2.5	2.7	2.1	0.9	0.3	0.1	0.3	-16.0.0.0.0
18.000-	2.9	3.7	4.0	2.3	4.6	4.5	2.5	1.4	0.9	0.5	0.9	-18.0.0.0.0
20.000-	3.3	4.2	4.2	3.6	5.2	4.9	3.1	1.9	0.5	0.5	1.2	-20.0.0.0.0
22.000-	4.4	4.6	6.3	5.1	6.7	5.9	6.1	1.1	1.3	0.8	1.5	-22.0.0.0.0
24.000-	5.1	4.7	6.4	7.1	7.7	6.4	5.2	2.3	2.4	1.8	2.1	-24.0.0.0.0
26.000-	5.3	4.5	6.5	6.4	7.3	6.7	6.0	4.5	2.8	2.5	3.0	-26.0.0.0.0
28.000-	5.6	4.2	6.2	7.5	7.8	7.0	7.2	4.4	3.9	3.3	2.7	-28.0.0.0.0
30.000-	13.9	11.3	14.4	17.5	16.9	15.9	18.8	12.2	12.7	7.2	9.8	-30.0.0.0.0
35.000-	11.1	8.3	11.8	13.2	12.2	11.5	12.3	10.9	13.9	8.4	10.1	-35.0.0.0.0
40.000-	9.6	8.2	10.0	10.7	9.5	8.9	9.9	12.4	12.8	9.1	9.2	-40.0.0.0.0
45.000-	7.0	5.5	6.8	6.8	5.8	5.2	7.6	11.8	10.1	9.1	8.5	-45.0.0.0.0
50.000-	5.7	5.5	4.9	4.9	3.7	4.1	5.1	7.0	9.0	8.8	7.9	-50.0.0.0.0
55.000-	4.5	4.4	3.7	3.6	2.1	3.5	3.6	6.4	7.1	7.9	6.2	-55.0.0.0.0
60.000-	6.0	6.3	4.2	4.6	2.8	4.5	3.6	11.2	7.4	11.2	10.1	-60.0.0.0.0
70.000-	6.8	7.8	3.3	3.0	2.3	3.5	3.6	8.6	11.0	15.8	14.3	-70.0.0.0.0
100.000+	4.3	6.9	1.1	0.8	0.5	1.6	1.0	2.6	3.7	12.7	12.1	+100.0.0.0.0
<b>Total</b>	<b>100</b>	<b>100</b>	<b>100</b>	<b>100</b>	<b>100</b>	<b>100</b>	<b>100</b>	<b>100</b>	<b>100</b>	<b>100</b>	<b>100</b>	<b>الإجمالي</b>
<b>No. of H.H.</b>	<b>19656</b>	<b>3232</b>	<b>1549</b>	<b>2023</b>	<b>2680</b>	<b>3021</b>	<b>1588</b>	<b>446</b>	<b>1516</b>	<b>1760</b>	<b>1841</b>	<b>عدد الأسر</b>
<b>No. of H.H. Members</b>	<b>89429</b>	<b>11806</b>	<b>7425</b>	<b>9674</b>	<b>12683</b>	<b>14440</b>	<b>7314</b>	<b>2096</b>	<b>7134</b>	<b>8101</b>	<b>8756</b>	<b>عدد الأفراد</b>

(تابع) جدول ١-٣٢ : التوزيع النسبي للأسر طبقا لفئات الدخل السنوي للأسرة ، وفقا للمهنة الرئيسية لرب الأسرة والنوع - جملة الجمهورية

(Cont.) Table1-32 : Percentage Distribution of Households by Groups of Annual Household Income, According to Main Occupation of H.H. Head and Sex - Total Egypt

ب - أرباب الأسر من الإناث												
b - Female H.H. Head	المهنة الرئيسية لرب الأسرة											
	Main Occupation of H.H. Head											
Groups of Annual Household Income	الإجمالي	أفراد لا ينطبق عليهم بيان المهنة	عمال المهن العادية	عمال تشغيل المصانع ومشغلو الماكينات وعمال تجميع مكونات الانتاج	الحرفيون ومن اليهم	المزارعون وعمال الزراعة والعمالون بالصيد المتخصصين	العمالون في الخدمات ومحلات البيع	القائمون بالأعمال الكتابية ومن اليهم	الفنيون ومساعدو الاخصائيين	الأخصائيون (أصحاب المهن العلمية)	رجال التشريع وكبار المسئولين والمديرون	فئات الدخل السنوي للأسرة
	Total	N/A	Elementary occupations	Plant and machine operators and assemblers	Craft and related trades workers	Skilled agricultural and fishery workers	Service workers and shop and market sales workers	Clerks	Technicians and associate, professionals	Professionals	Legislators, Senior officials and managers	
< 10.000	4.6	5.2	5.0	0.0	0.0	4.0	3.4	0.0	0.0	0.0	0.0	١٠.٠٠٠ >
10.000-	3.9	4.2	4.9	0.0	12.2	3.2	5.0	0.0	1.4	0.0	3.7	-١٠.٠٠٠
12.000-	4.0	4.7	3.1	0.0	13.8	1.2	3.9	0.0	0.0	0.0	1.2	-١٢.٠٠٠
14.000-	5.0	5.7	3.1	4.3	0.0	4.1	6.9	0.0	0.0	0.0	0.0	-١٤.٠٠٠
16.000-	4.7	5.3	2.7	0.0	9.0	4.1	6.3	0.0	0.4	0.8	0.2	-١٦.٠٠٠
18.000-	5.1	5.3	4.7	18.3	15.4	5.2	8.1	3.5	0.0	0.7	0.4	-١٨.٠٠٠
20.000-	4.6	4.8	7.0	6.7	0.0	5.9	3.4	0.0	0.0	1.7	4.1	-٢٠.٠٠٠
22.000-	5.2	5.4	11.3	5.2	0.0	5.1	1.9	6.7	4.5	1.2	2.5	-٢٢.٠٠٠
24.000-	5.1	5.4	2.0	0.0	9.4	5.4	4.0	6.5	4.1	2.6	6.4	-٢٤.٠٠٠
26.000-	5.7	5.8	4.8	5.3	16.7	7.6	6.5	0.0	5.7	0.7	2.4	-٢٦.٠٠٠
28.000-	4.5	4.7	3.8	4.2	0.0	4.1	4.1	3.9	2.8	4.0	1.7	-٢٨.٠٠٠
30.000-	11.3	11.0	15.9	15.3	0.0	10.4	16.7	6.3	13.9	9.1	12.9	-٣٠.٠٠٠
35.000-	8.4	7.9	12.6	15.9	0.0	11.3	6.5	12.9	9.4	8.2	13.1	-٣٥.٠٠٠
40.000-	6.7	5.9	7.3	5.8	0.0	10.0	7.7	33.9	2.8	14.5	8.3	-٤٠.٠٠٠
45.000-	5.1	4.9	0.2	14.0	0.0	5.3	2.9	6.1	16.2	6.2	4.7	-٤٥.٠٠٠
50.000-	3.5	3.0	4.1	4.1	23.4	4.1	5.1	2.5	5.9	7.6	4.2	-٥٠.٠٠٠
55.000-	2.2	2.2	0.0	0.0	0.0	1.2	2.2	3.9	3.2	4.1	2.8	-٥٥.٠٠٠
60.000-	3.8	3.0	2.0	0.0	0.0	4.4	2.4	4.5	17.7	9.5	10.1	-٦٠.٠٠٠
70.000-	4.3	3.7	5.5	0.9	0.0	2.3	2.4	8.8	10.3	17.2	8.0	-٧٠.٠٠٠
100.000+	2.3	1.9	0.0	0.0	0.0	1.1	0.9	0.5	1.8	11.7	13.3	+١٠٠.٠٠٠
<b>Total</b>	<b>100</b>	<b>100</b>	<b>100</b>	<b>100</b>	<b>100</b>	<b>100</b>	<b>100</b>	<b>100</b>	<b>100</b>	<b>100</b>	<b>100</b>	<b>الإجمالي</b>
<b>No. of H.H.</b>	<b>4320</b>	<b>3409</b>	<b>116</b>	<b>29</b>	<b>9</b>	<b>235</b>	<b>130</b>	<b>41</b>	<b>122</b>	<b>128</b>	<b>101</b>	<b>عدد الأسر</b>
<b>No. of H.H.Members</b>	<b>12833</b>	<b>9734</b>	<b>386</b>	<b>92</b>	<b>22</b>	<b>936</b>	<b>407</b>	<b>120</b>	<b>393</b>	<b>442</b>	<b>302</b>	<b>عدد الأفراد</b>

جدول ٣٣-١ : التوزيع النسبي لأسر العينة طبقاً لفئات الدخل السنوي للأسرة ، وفقاً للنشاط الإقتصادي الرئيسي لرب الأسرة - جملة الجمهورية

Table 1-33 : Percentage Distribution of Households by Groups of Annual Household Income, According to Main Economic Activity of H.H. Head - Total Egypt

Groups of Annual Household Income	النشاط الإقتصادي الرئيسي لرب الأسرة																					فئات الدخل السنوي للأسرة	
	Main Economic Activity of H.H. Head																						
	الإجمالي	لاينطبق	ر	ق	ص	ف	ع	س	ن	م	ل	ك	ى	ط	ح	ز	و	هـ	د	جـ	ب		أ
Total	N/A	T	S	R	Q	P	O	N	M	L	K	J	I	H	G	F	E	D	C	B	A		
< 10.000	1.0	3.1	0.0	0.1	2.9	0.3	0.0	0.1	0.9	0.0	0.0	0.0	0.0	0.0	0.1	0.5	0.1	0.0	0.0	0.1	0.0	0.5	١٠.٠٠٠ >
10.000-	1.1	2.9	2.3	0.3	0.0	0.0	0.0	0.1	1.7	0.0	0.0	0.0	0.0	0.9	0.3	0.7	0.1	0.0	0.0	0.1	0.0	0.7	-١٠.٠٠٠
12.000-	1.3	3.4	2.0	0.6	0.0	0.0	0.1	0.0	0.6	0.1	0.0	0.0	0.0	0.9	0.5	0.6	0.8	1.0	0.0	0.4	0.0	0.8	-١٢.٠٠٠
14.000-	1.9	4.2	2.8	0.8	0.6	0.0	0.3	0.3	0.0	0.0	0.0	0.0	0.0	1.7	0.9	1.7	1.3	0.8	0.0	0.7	0.0	1.8	-١٤.٠٠٠
16.000-	2.4	4.1	4.5	2.3	2.5	0.2	0.3	0.5	3.4	0.3	3.0	0.0	3.5	2.3	1.2	2.1	2.7	0.0	0.2	1.4	0.6	2.8	-١٦.٠٠٠
18.000-	3.3	4.6	10.0	3.3	1.4	2.3	0.7	0.6	1.3	0.6	5.4	0.0	0.5	3.7	2.4	2.9	4.6	1.5	0.0	2.9	0.0	4.4	-١٨.٠٠٠
20.000-	3.6	4.6	5.1	3.9	3.1	1.2	0.8	0.7	1.4	0.0	0.0	0.4	0.0	4.1	3.4	3.5	4.8	3.1	0.6	3.7	2.3	4.8	-٢٠.٠٠٠
22.000-	4.6	5.0	9.3	4.0	0.0	3.2	1.2	2.1	7.5	1.4	0.9	1.7	3.6	3.2	4.6	5.4	6.5	0.5	0.9	4.7	3.0	5.7	-٢٢.٠٠٠
24.000-	5.1	5.0	8.8	5.9	8.5	3.4	2.2	2.0	6.1	2.4	2.3	1.2	1.3	6.7	7.0	4.6	7.8	3.2	0.6	5.3	4.9	6.2	-٢٤.٠٠٠
26.000-	5.3	5.2	3.7	5.5	4.1	3.8	2.7	3.3	4.1	0.4	5.2	1.7	2.3	8.1	6.6	5.0	7.2	4.6	4.5	5.7	2.5	6.9	-٢٦.٠٠٠
28.000-	5.4	4.4	5.8	7.5	10.0	2.7	4.3	4.5	3.9	2.6	3.3	2.0	3.5	7.8	7.1	5.1	7.2	2.3	0.6	6.4	6.2	6.6	-٢٨.٠٠٠
30.000-	13.4	11.2	15.0	13.4	13.4	16.5	11.5	10.6	11.6	6.9	10.7	5.2	20.6	19.1	15.6	14.7	15.3	17.1	8.1	16.3	0.8	15.4	-٣٠.٠٠٠
35.000-	10.6	8.1	6.1	13.2	10.3	5.3	10.9	10.0	11.6	9.2	20.5	6.5	7.0	10.0	13.2	11.7	11.7	15.7	6.0	14.1	14.3	11.6	-٣٥.٠٠٠
40.000-	9.1	7.0	9.7	13.5	10.7	9.0	10.2	12.5	9.9	7.9	2.4	11.7	10.4	9.1	11.2	8.5	10.1	10.0	10.0	9.3	8.4	8.9	-٤٠.٠٠٠
45.000-	6.7	5.2	1.8	7.8	12.4	8.1	9.9	11.2	6.4	8.1	7.8	2.1	4.6	6.0	7.5	6.5	5.5	6.1	13.1	7.1	4.3	5.4	-٤٥.٠٠٠
50.000-	5.3	4.2	5.4	6.0	7.7	7.0	7.9	8.3	6.1	7.8	2.9	7.8	7.0	5.0	4.6	5.9	3.6	4.8	10.9	5.3	13.6	4.4	-٥٠.٠٠٠
55.000-	4.1	3.3	2.0	3.8	1.1	5.9	7.5	6.7	2.4	7.6	5.6	7.9	6.3	3.0	3.1	4.1	2.3	12.4	6.2	3.7	9.3	3.3	-٥٥.٠٠٠
60.000-	5.6	4.6	0.0	3.2	7.7	8.3	11.4	10.2	5.8	8.4	2.9	12.1	11.3	3.9	4.8	4.9	2.7	7.3	12.9	4.9	7.2	4.6	-٦٠.٠٠٠
70.000-	6.3	5.7	4.4	4.7	1.5	9.0	11.9	11.6	4.7	22.5	6.7	10.5	17.0	3.0	4.2	7.0	3.1	6.8	17.1	5.5	8.6	3.4	-٧٠.٠٠٠
100.000+	3.9	4.3	1.1	0.2	2.1	13.9	5.9	4.9	10.4	13.6	20.5	29.2	1.1	1.5	1.8	4.7	2.3	2.8	8.4	2.2	14.0	1.7	+١٠٠.٠٠٠
<b>Total</b>	<b>100</b>	<b>100</b>	<b>100</b>	<b>100</b>	<b>100</b>	<b>100</b>	<b>100</b>	<b>100</b>	<b>100</b>	<b>100</b>	<b>100</b>	<b>100</b>	<b>100</b>	<b>100</b>	<b>100</b>	<b>100</b>	<b>100</b>	<b>100</b>	<b>100</b>	<b>100</b>	<b>100</b>	<b>100</b>	<b>الإجمالي</b>
<b>No. of H.H.</b>	<b>23976</b>	<b>6641</b>	<b>167</b>	<b>506</b>	<b>80</b>	<b>365</b>	<b>1421</b>	<b>1906</b>	<b>198</b>	<b>238</b>	<b>49</b>	<b>114</b>	<b>103</b>	<b>417</b>	<b>1570</b>	<b>2478</b>	<b>1743</b>	<b>173</b>	<b>189</b>	<b>2150</b>	<b>51</b>	<b>3419</b>	<b>عدد الأسر</b>
<b>No. of H.H. Members</b>	<b>102263</b>	<b>21540</b>	<b>765</b>	<b>2397</b>	<b>352</b>	<b>1514</b>	<b>6616</b>	<b>9037</b>	<b>842</b>	<b>1039</b>	<b>229</b>	<b>535</b>	<b>464</b>	<b>1830</b>	<b>7581</b>	<b>11234</b>	<b>8341</b>	<b>829</b>	<b>893</b>	<b>9873</b>	<b>244</b>	<b>16108</b>	<b>عدد الأفراد</b>

Table 1-34 : Percentage Distribution of Households by Groups of Annual Household Income, According to Main Economic Activity of H.H. Head - Urban Egypt

Groups of Annual Household Income	Main Economic Activity of H.H. Head																					فئات الدخل السنوي للأسرة	
	النشاط الإقتصادي الرئيسي لرب الأسرة																						
	الإجمالي	لاينطبق	ر	ق	ص	ف	ع	س	ن	م	ل	ك	ى	ط	ح	ز	و	هـ	د	جـ	ب		أ
Total	N/A	T	S	R	Q	P	O	N	M	L	K	J	I	H	G	F	E	D	C	B	A		
< 10.000	0.8	1.8	0.0	0.3	5.7	0.6	0.0	0.0	1.5	0.0	0.0	0.0	0.0	0.0	0.2	0.3	0.3	0.0	0.0	0.2	0.0	0.9	١٠.٠٠٠ >
10.000-	0.9	2.0	2.9	0.8	0.0	0.0	0.0	0.0	2.9	0.0	0.0	0.0	0.0	0.0	0.3	0.8	0.0	0.0	0.0	0.0	0.0	0.0	-١٠.٠٠٠
12.000-	1.2	2.7	2.5	0.3	0.0	0.0	0.2	0.0	0.0	0.1	0.0	0.0	0.0	1.4	0.4	0.3	0.7	2.8	0.0	0.4	0.0	0.6	-١٢.٠٠٠
14.000-	1.4	2.9	3.6	0.5	0.0	0.0	0.7	0.2	0.0	0.0	0.0	0.0	0.0	2.0	0.3	1.2	0.3	0.0	0.0	0.5	0.0	0.9	-١٤.٠٠٠
16.000-	2.0	3.2	5.7	4.1	4.9	0.1	0.4	0.5	3.5	0.5	0.0	0.0	0.0	2.1	1.4	1.5	1.1	0.0	0.4	1.9	1.1	1.6	-١٦.٠٠٠
18.000-	2.7	3.7	11.2	2.2	0.0	1.8	1.1	0.6	1.0	0.1	2.2	0.0	0.9	4.1	1.8	2.4	3.6	1.7	0.0	2.7	0.0	1.6	-١٨.٠٠٠
20.000-	2.9	3.8	6.0	5.1	4.2	0.9	0.4	0.4	1.4	0.0	0.0	0.0	0.0	4.4	2.9	2.9	3.8	1.6	0.7	3.6	0.0	2.5	-٢٠.٠٠٠
22.000-	3.6	4.0	7.7	3.5	0.0	1.6	1.3	1.8	5.3	0.0	1.3	2.7	0.0	1.7	3.5	4.3	4.5	0.4	0.0	4.5	0.0	5.0	-٢٢.٠٠٠
24.000-	4.3	4.2	8.5	4.0	6.7	2.2	2.2	1.4	3.1	2.3	3.5	0.0	0.0	6.5	5.4	4.5	7.4	0.7	0.2	5.3	1.5	4.9	-٢٤.٠٠٠
26.000-	4.8	4.4	4.1	7.6	6.5	1.7	2.8	2.9	2.7	0.1	7.8	0.4	3.5	7.3	7.3	5.1	7.1	6.8	5.7	5.0	4.5	5.4	-٢٦.٠٠٠
28.000-	4.6	4.2	5.7	6.9	12.5	1.7	3.0	3.2	0.7	2.9	5.1	2.0	0.9	8.7	6.1	4.5	5.3	1.6	0.2	5.8	0.0	5.9	-٢٨.٠٠٠
30.000-	12.0	11.6	14.9	13.2	12.0	11.5	9.2	7.8	14.4	4.5	9.5	3.6	23.0	19.7	12.7	13.7	13.7	8.8	2.2	14.6	0.0	11.2	-٣٠.٠٠٠
35.000-	10.0	8.1	3.3	12.3	3.4	4.0	9.4	9.2	9.0	7.8	18.6	5.0	6.7	9.3	14.0	10.4	12.9	24.3	4.0	13.1	12.1	14.1	-٣٥.٠٠٠
40.000-	9.2	7.7	10.9	15.2	5.5	9.3	7.9	12.8	10.7	5.6	0.8	7.2	7.5	8.5	12.4	8.0	12.7	7.1	8.2	8.7	13.7	10.2	-٤٠.٠٠٠
45.000-	7.1	5.7	0.9	9.0	17.9	9.5	8.6	10.9	8.3	6.9	7.1	2.2	6.3	4.7	8.6	6.7	7.0	5.7	16.7	7.5	2.1	7.0	-٤٥.٠٠٠
50.000-	5.7	5.1	4.0	6.1	9.1	6.8	7.8	7.5	6.1	7.2	0.3	5.4	10.5	5.6	4.0	6.3	4.6	4.3	8.1	5.8	13.8	5.0	-٥٠.٠٠٠
55.000-	4.4	3.8	1.5	1.0	1.4	4.8	6.3	6.5	1.5	7.8	8.4	10.4	4.4	3.4	4.3	4.8	2.8	19.6	7.4	3.9	10.3	3.9	-٥٥.٠٠٠
60.000-	6.5	6.0	0.0	1.8	6.1	11.3	14.1	10.2	7.2	9.1	0.0	11.7	12.2	4.8	5.9	5.5	3.0	1.4	12.6	5.7	3.4	7.0	-٦٠.٠٠٠
70.000-	9.0	8.2	5.0	5.8	0.0	10.0	15.1	15.3	4.3	26.6	9.0	11.9	24.1	4.2	5.7	9.5	4.7	8.0	24.1	7.6	15.4	5.2	-٧٠.٠٠٠
100.000+	6.9	6.8	1.4	0.2	4.1	22.3	9.4	8.6	16.3	18.6	26.4	37.4	0.0	1.6	2.7	7.4	4.4	5.1	9.4	3.3	22.1	7.2	+١٠٠.٠٠٠
<b>Total</b>	<b>100</b>	<b>100</b>	<b>100</b>	<b>100</b>	<b>100</b>	<b>100</b>	<b>100</b>	<b>100</b>	<b>100</b>	<b>100</b>	<b>100</b>	<b>100</b>	<b>100</b>	<b>100</b>	<b>100</b>	<b>100</b>	<b>100</b>	<b>100</b>	<b>100</b>	<b>100</b>	<b>100</b>	<b>100</b>	<b>الإجمالي</b>
<b>No. of H.H.</b>	<b>10967</b>	<b>3631</b>	<b>133</b>	<b>194</b>	<b>41</b>	<b>207</b>	<b>625</b>	<b>794</b>	<b>118</b>	<b>162</b>	<b>32</b>	<b>74</b>	<b>58</b>	<b>271</b>	<b>778</b>	<b>1369</b>	<b>772</b>	<b>62</b>	<b>104</b>	<b>1173</b>	<b>29</b>	<b>341</b>	<b>عدد الأسر</b>
<b>No. of H.H. Members</b>	<b>43940</b>	<b>11286</b>	<b>582</b>	<b>835</b>	<b>156</b>	<b>837</b>	<b>2719</b>	<b>3538</b>	<b>457</b>	<b>679</b>	<b>152</b>	<b>341</b>	<b>258</b>	<b>1195</b>	<b>3600</b>	<b>6103</b>	<b>3566</b>	<b>278</b>	<b>465</b>	<b>5208</b>	<b>129</b>	<b>1554</b>	<b>عدد الأفراد</b>



Table 1-35 : Percentage Distribution of Households by Groups of Annual Household Income, According to Main Economic Activity of H.H. Head - Rural Egypt

Groups of Annual Household Income	Main Economic Activity of H.H. Head																					فئات الدخل السنوي للأسرة	
	النشاط الإقتصادي الرئيسي لرب الأسرة																						
	الإجمالي	لاينطبق	ر	ق	ص	ف	ع	س	ن	م	ل	ك	ى	ط	ح	ز	و	هـ	د	جـ	ب		أ
Total	N/A	T	S	R	Q	P	O	N	M	L	K	J	I	H	G	F	E	D	C	B	A		
< 10.000	1.2	4.7	0.0	0.0	0.0	0.0	0.0	0.1	0.0	0.0	0.0	0.0	0.0	0.0	0.0	0.6	0.0	0.0	0.0	0.0	0.0	0.4	١٠.٠٠٠ >
10.000-	1.2	3.9	0.0	0.0	0.0	0.0	0.0	0.1	0.0	0.0	0.0	0.0	0.0	2.5	0.2	0.7	0.2	0.0	0.0	0.2	0.0	0.8	-١٠.٠٠٠
12.000-	1.4	4.2	0.0	0.8	0.0	0.0	0.0	0.0	1.4	0.0	0.0	0.0	0.0	0.0	0.6	1.0	1.0	0.0	0.0	0.3	0.0	0.9	-١٢.٠٠٠
14.000-	2.3	5.7	0.0	0.9	1.3	0.0	0.0	0.3	0.0	0.0	0.0	0.0	0.0	1.1	1.4	2.3	2.1	1.2	0.0	0.9	0.0	1.9	-١٤.٠٠٠
16.000-	2.7	5.3	0.0	1.1	0.0	0.3	0.2	0.4	3.3	0.0	8.9	0.0	7.9	2.5	0.9	2.9	4.0	0.0	0.0	0.9	0.0	2.9	-١٦.٠٠٠
18.000-	3.8	5.6	5.4	4.0	2.9	2.9	0.4	0.6	1.7	1.6	11.8	0.0	0.0	2.8	2.9	3.5	5.4	1.3	0.0	3.2	0.0	4.7	-١٨.٠٠٠
20.000-	4.1	5.4	1.9	3.1	1.9	1.5	1.1	1.0	1.5	0.0	0.0	1.1	0.0	3.5	3.9	4.1	5.6	3.9	0.6	3.8	5.2	5.1	-٢٠.٠٠٠
22.000-	5.4	6.2	15.3	4.2	0.0	5.2	1.1	2.2	10.8	4.4	0.0	0.0	8.2	6.1	5.6	6.7	8.1	0.5	2.0	4.9	6.8	5.8	-٢٢.٠٠٠
24.000-	5.7	6.0	10.0	7.1	10.4	5.0	2.2	2.4	10.6	2.6	0.0	3.5	3.0	7.1	8.6	4.8	8.2	4.7	1.1	5.4	9.3	6.4	-٢٤.٠٠٠
26.000-	5.8	6.2	2.1	4.2	1.5	6.5	2.7	3.5	6.1	1.1	0.0	4.1	0.8	9.5	6.0	4.9	7.3	3.4	3.0	6.6	0.0	7.1	-٢٦.٠٠٠
28.000-	6.1	4.7	6.0	7.9	7.4	4.0	5.2	5.4	8.7	2.0	0.0	2.1	6.9	6.1	8.1	5.8	8.6	2.7	1.1	7.2	14.2	6.7	-٢٨.٠٠٠
30.000-	14.6	10.6	15.5	13.5	14.9	23.0	13.3	12.6	7.4	12.1	13.0	8.2	17.4	18.0	18.4	16.0	16.6	21.7	15.1	18.4	1.8	15.9	-٣٠.٠٠٠
35.000-	11.1	8.1	16.7	13.8	17.6	7.1	12.1	10.6	15.3	12.3	24.0	9.4	7.4	11.5	12.4	13.3	10.8	10.9	8.4	15.4	17.2	11.4	-٣٥.٠٠٠
40.000-	9.0	6.1	5.0	12.4	16.1	8.7	12.1	12.3	8.9	12.9	5.5	20.0	14.2	10.2	9.9	9.0	8.1	11.7	12.2	10.1	1.6	8.7	-٤٠.٠٠٠
45.000-	6.3	4.6	5.2	7.0	6.5	6.2	11.0	11.5	3.5	10.7	9.1	1.7	2.5	8.3	6.3	6.3	4.3	6.3	8.7	6.6	7.1	5.3	-٤٥.٠٠٠
50.000-	5.0	3.2	10.5	5.9	6.2	7.2	8.1	8.8	6.2	8.9	8.1	12.4	2.4	4.0	5.3	5.3	2.9	5.1	14.1	4.8	13.3	4.4	-٥٠.٠٠٠
55.000-	3.8	2.6	4.0	5.6	0.9	7.3	8.5	6.8	3.8	7.3	0.0	3.1	8.7	2.3	2.0	3.4	1.9	8.4	4.7	3.5	8.0	3.2	-٥٥.٠٠٠
60.000-	4.7	2.9	0.0	4.1	9.3	4.4	9.3	10.1	3.8	7.1	8.5	13.0	10.2	2.3	3.7	4.2	2.4	10.6	13.3	4.0	12.0	4.3	-٦٠.٠٠٠
70.000-	4.1	2.7	2.3	4.1	3.1	7.7	9.4	8.9	5.4	13.9	2.1	7.7	7.8	0.8	2.7	3.9	1.9	6.1	8.6	3.1	0.0	3.2	-٧٠.٠٠٠
100.000+	1.5	1.3	0.0	0.1	0.0	2.9	3.2	2.3	1.6	2.9	9.1	13.6	2.5	1.4	0.9	1.4	0.7	1.5	7.2	0.9	3.6	1.1	+١٠٠.٠٠٠
<b>Total</b>	<b>100</b>	<b>100</b>	<b>100</b>	<b>100</b>	<b>100</b>	<b>100</b>	<b>100</b>	<b>100</b>	<b>100</b>	<b>100</b>	<b>100</b>	<b>100</b>	<b>100</b>	<b>100</b>	<b>100</b>	<b>100</b>	<b>100</b>	<b>100</b>	<b>100</b>	<b>100</b>	<b>100</b>	<b>100</b>	<b>الإجمالي</b>
<b>No. of H.H.</b>	<b>13009</b>	<b>3010</b>	<b>35</b>	<b>312</b>	<b>39</b>	<b>158</b>	<b>796</b>	<b>1112</b>	<b>80</b>	<b>76</b>	<b>17</b>	<b>39</b>	<b>45</b>	<b>146</b>	<b>792</b>	<b>1109</b>	<b>971</b>	<b>111</b>	<b>86</b>	<b>977</b>	<b>22</b>	<b>3078</b>	<b>عدد الأسر</b>
<b>No. of H.H. Members</b>	<b>58323</b>	<b>10254</b>	<b>183</b>	<b>1562</b>	<b>196</b>	<b>677</b>	<b>3897</b>	<b>5498</b>	<b>385</b>	<b>359</b>	<b>77</b>	<b>193</b>	<b>205</b>	<b>635</b>	<b>3981</b>	<b>5131</b>	<b>4775</b>	<b>551</b>	<b>428</b>	<b>4665</b>	<b>114</b>	<b>14555</b>	<b>عدد الأفراد</b>

Table 1-36 : Percentage Distribution of Households by Groups of Annual Household Income, According to Main Economic Activity of H.H. Head and Sex - Total Egypt

a - Male H.H. Head																						أ- أرباب الأسر من الذكور	
Groups of Annual Household Income	Main Economic Activity of H.H. Head											النشاط الاقتصادي الرئيسي لرب الأسرة										فئات الدخل السنوي للأسرة	
	الاجمالي	لاينطبق	ر	ق	ص	ف	ع	س	ن	م	ل	ك	ى	ظ	ح	ز	و	هـ	د	جـ	ب		أ
	Total	N/A	T	S	R	Q	P	O	N	M	L	K	J	I	H	G	F	E	D	C	B		A
< 10.000	0.3	0.9	0.0	0.1	3.1	0.2	0.0	0.1	1.0	0.0	0.0	0.0	0.0	0.0	0.1	0.1	0.1	0.0	0.0	0.1	0.0	0.2	١٠.٠٠٠ >
10.000-	0.4	1.5	2.6	0.3	0.0	0.0	0.0	0.1	1.8	0.0	0.0	0.0	0.0	0.0	0.3	0.3	0.1	0.0	0.0	0.0	0.0	0.5	-١٠.٠٠٠
12.000-	0.7	2.0	0.8	0.6	0.0	0.0	0.1	0.0	0.6	0.0	0.0	0.0	0.0	1.0	0.5	0.3	0.8	1.0	0.0	0.3	0.0	0.8	-١٢.٠٠٠
14.000-	1.2	2.6	3.2	0.8	0.7	0.0	0.1	0.3	0.0	0.0	0.0	0.0	0.0	1.8	0.9	1.4	1.3	0.8	0.0	0.6	0.0	1.6	-١٤.٠٠٠
16.000-	1.9	2.9	5.1	2.3	2.7	0.0	0.4	0.4	3.6	0.0	3.0	0.0	3.6	2.4	1.2	1.9	2.7	0.0	0.2	1.4	0.6	2.7	-١٦.٠٠٠
18.000-	2.9	3.7	11.2	3.4	1.5	1.0	0.7	0.6	0.6	0.6	5.4	0.0	0.5	3.8	2.4	2.6	4.6	1.5	0.0	2.6	0.0	4.4	-١٨.٠٠٠
20.000-	3.3	4.2	5.7	3.8	3.3	1.4	0.7	0.8	1.5	0.0	0.0	0.4	0.0	4.2	3.4	3.2	4.8	3.2	0.6	3.6	2.3	4.7	-٢٠.٠٠٠
22.000-	4.4	4.6	6.5	4.0	0.0	1.6	1.1	2.0	7.2	1.4	0.9	1.8	3.7	3.0	4.6	5.5	6.5	0.5	0.9	4.8	3.0	5.8	-٢٢.٠٠٠
24.000-	5.1	4.7	9.9	6.0	6.0	2.6	2.3	2.0	5.6	2.3	2.3	1.3	1.4	6.9	7.0	4.6	7.8	3.4	0.6	5.3	5.0	6.3	-٢٤.٠٠٠
26.000-	5.3	4.5	4.1	5.6	4.1	3.2	2.9	3.2	3.4	0.4	5.2	1.8	2.4	8.4	6.6	4.9	7.2	4.8	4.5	5.7	2.6	6.8	-٢٦.٠٠٠
28.000-	5.6	4.2	6.5	7.5	10.7	3.1	4.3	4.4	4.2	2.7	3.3	2.2	3.7	8.0	7.2	5.2	7.2	2.4	0.6	6.4	6.3	6.8	-٢٨.٠٠٠
30.000-	13.9	11.3	14.2	13.6	11.0	13.9	11.6	10.7	11.1	7.0	10.7	4.6	21.3	19.2	15.6	14.8	15.3	17.8	8.1	16.5	0.8	15.8	-٣٠.٠٠٠
35.000-	11.1	8.3	4.7	13.4	10.9	4.9	10.6	10.4	12.3	9.3	20.5	6.9	7.3	9.5	13.1	11.8	11.7	15.2	5.9	14.1	14.4	11.7	-٣٥.٠٠٠
40.000-	9.6	8.2	9.2	13.6	11.4	9.6	10.2	12.4	9.6	8.0	2.4	11.3	10.8	9.1	11.1	8.6	10.2	10.4	10.1	9.4	8.4	8.8	-٤٠.٠٠٠
45.000-	7.0	5.5	2.0	7.2	13.2	9.4	10.1	11.1	6.8	8.2	7.8	2.2	4.8	5.9	7.5	6.9	5.5	6.3	13.1	7.0	4.3	5.5	-٤٥.٠٠٠
50.000-	5.7	5.5	6.0	6.1	8.2	7.0	8.1	8.4	5.9	7.8	2.9	7.9	7.2	5.2	4.6	5.9	3.6	5.0	10.9	5.3	13.6	4.5	-٥٠.٠٠٠
55.000-	4.5	4.4	2.3	3.9	1.2	7.3	7.8	7.0	2.6	7.7	5.6	8.3	6.5	2.8	3.1	4.4	2.3	11.8	6.1	3.8	9.3	3.5	-٥٥.٠٠٠
60.000-	6.0	6.3	0.0	3.3	8.2	8.4	11.6	9.7	6.1	8.5	2.9	11.1	11.7	4.1	4.8	5.1	2.7	7.6	12.9	5.0	6.7	4.5	-٦٠.٠٠٠
70.000-	6.8	7.8	5.0	4.6	1.6	10.4	11.3	11.6	5.0	22.2	6.7	11.0	13.8	3.2	4.2	7.3	3.1	7.1	17.0	5.6	8.7	3.5	-٧٠.٠٠٠
100.000+	4.3	6.9	1.2	0.2	2.3	15.8	6.0	4.7	11.0	13.7	20.5	29.2	1.1	1.6	1.8	5.1	2.2	1.2	8.4	2.3	14.0	1.8	+١٠٠.٠٠٠
<b>Total</b>	<b>100</b>	<b>100</b>	<b>100</b>	<b>100</b>	<b>100</b>	<b>100</b>	<b>100</b>	<b>100</b>	<b>100</b>	<b>100</b>	<b>100</b>	<b>100</b>	<b>100</b>	<b>100</b>	<b>100</b>	<b>100</b>	<b>100</b>	<b>100</b>	<b>100</b>	<b>100</b>	<b>100</b>	<b>100</b>	<b>الاجمالي</b>
<b>No. of H.H.</b>	<b>19656</b>	<b>3232</b>	<b>150</b>	<b>500</b>	<b>75</b>	<b>287</b>	<b>1248</b>	<b>1804</b>	<b>186</b>	<b>236</b>	<b>49</b>	<b>108</b>	<b>99</b>	<b>402</b>	<b>1565</b>	<b>2286</b>	<b>1740</b>	<b>166</b>	<b>189</b>	<b>2108</b>	<b>51</b>	<b>3175</b>	<b>عدد الأسر</b>
<b>No. of H.H. Members</b>	<b>89429</b>	<b>11806</b>	<b>702</b>	<b>2378</b>	<b>330</b>	<b>1273</b>	<b>6040</b>	<b>8720</b>	<b>805</b>	<b>1033</b>	<b>229</b>	<b>516</b>	<b>445</b>	<b>1782</b>	<b>7570</b>	<b>10629</b>	<b>8334</b>	<b>808</b>	<b>892</b>	<b>9749</b>	<b>242</b>	<b>15146</b>	<b>عدد الأفراد</b>

(Cont.) Table 1-36 : Percentage Distribution of Households by Groups of Annual Household Income, According to Main Economic Activity of H.H. Head and Sex - Total Egypt

b - Female H.H. Head																						ب- أرباب الأسر من الإناث	
Groups of Annual Household Income	Main Economic Activity of H.H. Head											النشاط الإقتصادي الرئيسي لرب الأسرة										فئات الدخل السنوي للأسرة	
	الإجمالي	لاينطبق	ر	ق	ص	ف	ع	س	ن	م	ل	ك	ى	ظ	ح	ز	و	هـ	د	جـ	ب		أ
	Total	N/A	T	S	R	Q	P	O	N	M	L	K	J	I	H	G	F	E	D	C	B		A
< 10.000	4.6	5.2	0.0	0.0	0.0	0.6	0.2	0.0	0.0	0.0	0.0	0.0	0.0	0.0	0.0	4.9	0.0	0.0	0.0	0.0	0.0	3.8	١٠.٠٠٠ >
10.000-	3.9	4.2	0.0	0.0	0.0	0.0	0.0	0.0	0.0	0.0	0.0	0.0	0.0	24.2	0.0	6.4	0.0	0.0	0.0	3.1	0.0	3.7	-١٠.٠٠٠
12.000-	4.0	4.7	12.2	0.0	0.0	0.0	0.0	0.0	0.0	0.0	7.9	0.0	0.0	0.0	0.0	4.0	0.0	0.0	0.0	3.0	0.0	1.2	-١٢.٠٠٠
14.000-	5.0	5.7	0.0	0.0	0.0	0.0	1.7	0.0	0.0	0.0	0.0	0.0	0.0	0.0	0.0	5.0	0.0	0.0	0.0	3.0	0.0	3.9	-١٤.٠٠٠
16.000-	4.7	5.3	0.0	0.0	0.0	0.9	0.0	1.2	0.0	29.5	0.0	0.0	0.0	0.0	0.0	5.2	0.0	0.0	0.0	3.1	0.0	4.0	-١٦.٠٠٠
18.000-	5.1	5.3	0.0	0.0	0.0	6.8	0.5	0.1	11.9	0.0	0.0	0.0	0.0	0.0	0.0	5.8	0.0	0.0	0.0	17.4	0.0	4.8	-١٨.٠٠٠
20.000-	4.6	4.8	0.0	13.1	0.0	0.3	1.5	0.6	0.0	0.0	0.0	0.0	0.0	0.0	0.0	5.9	0.0	0.0	0.0	9.9	0.0	6.2	-٢٠.٠٠٠
22.000-	5.2	5.4	33.2	0.0	0.0	8.9	1.9	2.8	13.1	0.0	0.0	0.0	0.0	10.7	0.0	3.9	0.0	0.0	0.0	0.0	0.0	4.9	-٢٢.٠٠٠
24.000-	5.1	5.4	0.0	0.0	45.8	6.2	1.9	2.1	15.3	15.0	0.0	0.0	0.0	0.0	0.0	4.7	0.0	0.0	0.0	5.2	0.0	5.3	-٢٤.٠٠٠
26.000-	5.7	5.8	0.0	0.0	4.3	5.8	1.4	3.8	16.0	0.0	0.0	0.0	0.0	0.0	0.0	5.6	0.0	0.0	0.0	7.3	0.0	7.6	-٢٦.٠٠٠
28.000-	4.5	4.7	0.0	4.3	0.0	1.2	3.9	4.8	0.0	0.0	0.0	0.0	0.0	1.2	0.0	3.9	0.0	0.0	0.0	4.9	0.0	4.1	-٢٨.٠٠٠
30.000-	11.3	11.0	22.3	0.0	49.9	25.8	10.6	8.2	19.0	0.0	0.0	16.3	0.0	15.7	0.0	13.1	0.0	0.0	0.0	8.0	0.0	10.8	-٣٠.٠٠٠
35.000-	8.4	7.9	18.3	0.0	0.0	6.9	13.1	2.3	0.0	0.0	0.0	0.0	0.0	23.9	48.8	10.7	0.0	27.6	30.6	11.9	0.0	11.5	-٣٥.٠٠٠
40.000-	6.7	5.9	14.1	6.6	0.0	7.1	10.8	14.9	15.3	0.0	0.0	18.4	0.0	8.6	48.1	7.1	0.0	0.0	0.0	4.0	0.0	10.0	-٤٠.٠٠٠
45.000-	5.1	4.9	0.0	55.6	0.0	3.4	8.6	12.8	0.0	0.0	0.0	0.0	0.0	6.6	0.0	2.1	0.0	0.0	0.0	9.8	0.0	5.1	-٤٥.٠٠٠
50.000-	3.5	3.0	0.0	0.0	0.0	6.8	6.6	5.7	9.5	0.0	0.0	6.0	0.0	0.0	0.0	5.0	0.0	0.0	0.0	7.9	0.0	3.9	-٥٠.٠٠٠
55.000-	2.2	2.2	0.0	0.0	0.0	0.7	5.3	1.9	0.0	0.0	0.0	0.0	0.0	8.9	0.0	0.6	0.0	28.0	29.7	0.5	0.0	1.2	-٥٥.٠٠٠
60.000-	3.8	3.0	0.0	0.0	0.0	7.9	10.1	18.1	0.0	0.0	0.0	31.1	0.0	0.0	3.1	2.8	0.0	0.0	0.0	0.0	100.0	4.9	-٦٠.٠٠٠
70.000-	4.3	3.7	0.0	20.5	0.0	3.9	16.3	11.6	0.0	47.6	0.0	0.0	100.0	0.0	0.0	3.0	11.7	0.0	39.7	1.1	0.0	2.2	-٧٠.٠٠٠
100.000+	2.3	1.9	0.0	0.0	0.0	7.0	5.6	9.3	0.0	0.0	0.0	28.3	0.0	0.0	0.0	0.3	88.3	44.5	0.0	0.0	0.0	1.1	+١٠٠.٠٠٠
<b>Total</b>	<b>100</b>	<b>100</b>	<b>100</b>	<b>100</b>	<b>100</b>	<b>100</b>	<b>100</b>	<b>100</b>	<b>100</b>	<b>100</b>	<b>0</b>	<b>100</b>	<b>100</b>	<b>100</b>	<b>100</b>	<b>100</b>	<b>100</b>	<b>100</b>	<b>100</b>	<b>100</b>	<b>100</b>	<b>100</b>	<b>الإجمالي</b>
<b>No. of H.H.</b>	<b>4320</b>	<b>3409</b>	<b>18</b>	<b>6</b>	<b>5</b>	<b>78</b>	<b>173</b>	<b>102</b>	<b>12</b>	<b>2</b>	<b>0</b>	<b>6</b>	<b>4</b>	<b>15</b>	<b>4</b>	<b>192</b>	<b>3</b>	<b>6</b>	<b>1</b>	<b>42</b>	<b>1</b>	<b>243</b>	<b>عدد الأسر</b>
<b>No. of H.H. Members</b>	<b>12833</b>	<b>9734</b>	<b>63</b>	<b>19</b>	<b>22</b>	<b>241</b>	<b>576</b>	<b>316</b>	<b>37</b>	<b>6</b>	<b>0</b>	<b>19</b>	<b>18</b>	<b>49</b>	<b>11</b>	<b>605</b>	<b>7</b>	<b>21</b>	<b>1</b>	<b>124</b>	<b>1</b>	<b>962</b>	<b>عدد الأفراد</b>

جدول ٣٧-١ : التوزيع النسبي للأسر طبقا لفئات الدخل السنوي للأسرة ، وفقا للقطاع الرئيسي لرب الأسرة - جملة الجمهورية

Table 1-37 : Percentage Distribution of Households by Groups of Annual Household Income, According to Main Sector of H.H. Head - Total Egypt

Groups of Annual Household Income	Main Sector of H.H. Head											فئات الدخل السنوي للأسرة
	الإجمالي Total	أفراد لا ينطبق عليهم بيان القطاع N / A	خارج المنشآت Outside Establishments	أخرى Others	جمعيات أهلية N.G.Os	تعاوني Co-Operative	مشترك Joint	خاص عادي Private	خاص إستثماري Private Investment	عام/أعمال عام Public / Public Business	حكومي Governmental	
< 10.000	1.0	3.1	0.5	0.0	1.9	0.0	0.0	0.2	0.0	0.0	0.0	1.0..... >
10.000-	1.1	2.9	0.6	0.0	0.0	0.0	0.0	0.4	0.1	0.0	0.0	-1.0.....
12.000-	1.3	3.4	0.9	7.9	0.0	0.0	1.4	0.6	0.0	0.0	0.0	-1.2.....
14.000-	1.9	4.2	1.7	0.0	0.0	0.0	0.0	1.2	0.3	0.0	0.3	-1.4.....
16.000-	2.4	4.1	2.9	3.3	1.4	0.0	0.0	1.8	1.6	0.7	0.4	-1.6.....
18.000-	3.3	4.6	4.4	4.3	0.0	9.0	3.7	3.3	1.5	0.4	0.8	-1.8.....
20.000-	3.6	4.6	5.4	23.9	3.1	1.3	4.5	3.3	1.5	1.1	0.7	-2.0.....
22.000-	4.6	5.0	6.4	9.7	0.0	0.0	5.0	4.9	2.7	1.4	1.8	-2.2.....
24.000-	5.1	5.0	7.0	4.7	5.1	0.0	0.7	5.6	5.4	2.4	2.4	-2.4.....
26.000-	5.3	5.2	7.0	0.0	1.4	0.0	0.0	5.6	4.1	5.2	3.2	-2.6.....
28.000-	5.4	4.4	7.0	0.0	2.4	11.1	8.4	6.1	5.1	2.4	4.4	-2.8.....
30.000-	13.4	11.2	15.8	7.1	32.7	16.7	23.7	15.1	14.7	10.2	11.7	-3.0.....
35.000-	10.6	8.1	12.3	0.0	11.9	37.3	2.9	11.8	11.9	10.3	10.6	-3.5.....
40.000-	9.1	7.0	8.8	1.6	12.6	10.9	15.0	9.6	9.9	10.8	11.5	-4.0.....
45.000-	6.7	5.2	5.5	7.8	8.8	5.0	10.1	6.8	7.9	8.7	9.7	-4.5.....
50.000-	5.3	4.2	3.9	20.7	0.0	1.5	0.7	5.3	6.4	7.7	8.4	-5.0.....
55.000-	4.1	3.3	2.7	0.0	0.0	0.0	1.0	3.7	4.7	7.6	7.0	-5.5.....
60.000-	5.6	4.6	3.7	0.0	8.6	7.2	10.3	4.4	6.3	8.1	10.5	-6.0.....
70.000-	6.3	5.7	2.5	7.5	10.0	0.0	10.5	5.9	9.0	14.0	11.2	-7.0.....
100.000+	3.9	4.3	1.1	1.5	0.0	0.0	2.0	4.3	6.8	8.8	5.4	+1.0.....
<b>Total</b>	<b>100</b>	<b>100</b>	<b>100</b>	<b>100</b>	<b>100</b>	<b>100</b>	<b>100</b>	<b>100</b>	<b>100</b>	<b>100</b>	<b>100</b>	<b>الإجمالي</b>
<b>No. of H.H.</b>	<b>23976</b>	<b>6641</b>	<b>5607</b>	<b>16</b>	<b>36</b>	<b>14</b>	<b>29</b>	<b>5911</b>	<b>648</b>	<b>736</b>	<b>4337</b>	<b>عدد الأسر</b>
<b>No. of H.H. Members</b>	<b>102263</b>	<b>21540</b>	<b>26619</b>	<b>60</b>	<b>144</b>	<b>67</b>	<b>148</b>	<b>26773</b>	<b>2958</b>	<b>3430</b>	<b>20523</b>	<b>عدد الأفراد</b>

جدول ٣٨-١ : التوزيع النسبي للأسر طبقا لفئات الدخل السنوي للأسرة ، وفقا للقطاع الرئيسي لرب الأسرة - حضر الجمهورية

Table 1-38 : Percentage Distribution of Households by Groups of Annual Household Income, According to Main Sector of H.H. Head - Urban Egypt

Groups of Annual Household Income	Main Sector of H.H. Head											فئات الدخل السنوي للأسرة
	الإجمالي Total	أفراد لا ينطبق عليهم بيان القطاع N / A	خارج المنشآت Outside Establishments	أخرى Others	جمعيات أهلية N.G.Os	تعاوني Co-Operative	مشترك Joint	خاص عادي Private	خاص إستثماري Private Investment	عام/أعمال عام Public / Public Business	حكومي Governmental	
< 10.000	0.8	1.8	0.8	0.0	3.0	0.0	0.0	0.2	0.0	0.0	0.0	1٠.٠٠٠ >
10.000-	0.9	2.0	0.7	0.0	0.0	0.0	0.0	0.4	0.0	0.0	0.0	-١٠.٠٠٠
12.000-	1.2	2.7	0.7	0.0	0.0	0.0	0.0	0.6	0.0	0.0	0.0	-١٢.٠٠٠
14.000-	1.4	2.9	1.2	0.0	0.0	0.0	0.0	0.7	0.6	0.0	0.3	-١٤.٠٠٠
16.000-	2.0	3.2	2.5	0.0	0.0	0.0	0.0	1.5	2.6	0.6	0.4	-١٦.٠٠٠
18.000-	2.7	3.7	2.8	0.0	0.0	0.0	0.0	2.9	0.4	0.7	1.1	-١٨.٠٠٠
20.000-	2.9	3.8	4.9	41.9	0.0	9.5	0.0	2.9	1.2	1.0	0.5	-٢٠.٠٠٠
22.000-	3.6	4.0	5.4	3.2	0.0	0.0	0.0	4.1	1.6	1.1	1.5	-٢٢.٠٠٠
24.000-	4.3	4.2	5.8	0.0	4.0	0.0	2.9	5.2	5.6	2.6	1.9	-٢٤.٠٠٠
26.000-	4.8	4.4	7.9	0.0	2.1	0.0	0.0	5.0	3.4	6.7	2.8	-٢٦.٠٠٠
28.000-	4.6	4.2	6.2	0.0	0.0	80.0	0.0	5.5	4.3	1.5	3.1	-٢٨.٠٠٠
30.000-	12.0	11.6	14.6	0.0	30.1	0.0	24.5	13.9	11.4	6.4	8.8	-٣٠.٠٠٠
35.000-	10.0	8.1	13.7	0.0	18.3	0.0	2.0	11.4	10.0	6.6	9.5	-٣٥.٠٠٠
40.000-	9.2	7.7	10.9	2.7	13.1	0.0	2.7	9.5	7.4	10.7	10.5	-٤٠.٠٠٠
45.000-	7.1	5.7	7.0	0.0	0.9	0.0	1.3	7.2	9.1	10.3	8.9	-٤٥.٠٠٠
50.000-	5.7	5.1	3.9	36.4	0.0	10.5	3.2	5.6	6.4	6.9	7.9	-٥٠.٠٠٠
55.000-	4.4	3.8	2.5	0.0	0.0	0.0	4.2	4.3	3.9	8.4	6.4	-٥٥.٠٠٠
60.000-	6.5	6.0	3.7	0.0	13.2	0.0	4.6	5.0	7.8	8.0	12.0	-٦٠.٠٠٠
70.000-	9.0	8.2	2.5	13.1	15.4	0.0	45.8	7.8	12.7	16.9	14.8	-٧٠.٠٠٠
100.000+	6.9	6.8	2.1	2.7	0.0	0.0	8.7	6.4	11.6	11.7	9.5	+١٠٠.٠٠٠
<b>Total</b>	<b>100</b>	<b>100</b>	<b>100</b>	<b>100</b>	<b>100</b>	<b>100</b>	<b>100</b>	<b>100</b>	<b>100</b>	<b>100</b>	<b>100</b>	<b>الإجمالي</b>
<b>No. of H.H.</b>	<b>10967</b>	<b>3631</b>	<b>1330</b>	<b>9</b>	<b>23</b>	<b>2</b>	<b>7</b>	<b>3372</b>	<b>338</b>	<b>439</b>	<b>1816</b>	<b>عدد الأسر</b>
<b>No. of H.H. Members</b>	<b>43940</b>	<b>11286</b>	<b>6062</b>	<b>26</b>	<b>85</b>	<b>8</b>	<b>27</b>	<b>14898</b>	<b>1482</b>	<b>1975</b>	<b>8090</b>	<b>عدد الأفراد</b>

جدول ١-٣٩ : التوزيع النسبي للأسر طبقا لفئات الدخل السنوي للأسرة ، وفقا للقطاع الرئيسي لرب الأسرة - ريف الجمهورية

Table 1-39 : Percentage Distribution of Households by Groups of Annual Household Income, According to Main Sector of H.H. Head - Rural Egypt

Groups of Annual Household Income	Main Sector of H.H. Head											فئات الدخل السنوي للأسرة
	الإجمالي Total	أفراد لا ينطبق عليهم بيان القطاع N / A	خارج المنشآت Outside Establishments	أخرى Others	جمعيات أهلية N.G.Os	تعاوني Co-Operative	مشترك Joint	خاص عادي Private	خاص إستثماري Private Investment	عام/أعمال عام Public / Public Business	حكومي Governmental	
< 10.000	1.2	4.7	0.4	0.0	0.0	0.0	0.0	0.2	0.0	0.0	0.0	1.0. .... >
10.000-	1.2	3.9	0.6	0.0	0.0	0.0	0.0	0.6	0.3	0.0	0.0	-1.0. ....
12.000-	1.4	4.2	0.9	18.3	0.0	0.0	1.8	0.7	0.0	0.0	0.1	-1.2. ....
14.000-	2.3	5.7	1.9	0.0	0.0	0.0	0.0	1.8	0.0	0.0	0.3	-1.4. ....
16.000-	2.7	5.3	3.0	7.6	3.9	0.0	0.0	2.2	0.5	0.9	0.4	-1.6. ....
18.000-	3.8	5.6	4.8	10.0	0.0	10.5	4.9	3.8	2.7	0.0	0.7	-1.8. ....
20.000-	4.1	5.4	5.5	0.0	8.9	0.0	5.9	3.9	1.9	1.3	0.9	-2.0. ....
22.000-	5.4	6.2	6.7	18.5	0.0	0.0	6.5	6.0	3.9	1.7	2.1	-2.2. ....
24.000-	5.7	6.0	7.3	11.0	7.2	0.0	0.0	6.2	5.2	2.3	2.7	-2.4. ....
26.000-	5.8	6.2	6.8	0.0	0.0	0.0	0.0	6.6	4.9	3.1	3.4	-2.6. ....
28.000-	6.1	4.7	7.3	0.0	6.9	0.0	10.9	6.9	6.0	3.8	5.4	-2.8. ....
30.000-	14.6	10.6	16.2	16.6	37.7	19.4	23.5	16.7	18.3	16.0	13.7	-3.0. ....
35.000-	11.1	8.1	11.8	0.0	0.0	43.4	3.1	12.3	14.0	15.8	11.5	-3.5. ....
40.000-	9.0	6.1	8.2	0.0	11.7	12.6	18.7	9.9	12.5	11.1	12.2	-4.0. ....
45.000-	6.3	4.6	5.0	18.0	23.7	5.8	12.7	6.3	6.5	6.3	10.2	-4.5. ....
50.000-	5.0	3.2	3.8	0.0	0.0	0.0	0.0	4.8	6.4	8.9	8.7	-5.0. ....
55.000-	3.8	2.6	2.7	0.0	0.0	0.0	0.0	2.9	5.6	6.5	7.4	-5.5. ....
60.000-	4.7	2.9	3.7	0.0	0.0	8.4	11.9	3.5	4.7	8.1	9.4	-6.0. ....
70.000-	4.1	2.7	2.5	0.0	0.0	0.0	0.0	3.3	5.0	9.9	8.5	-7.0. ....
100.000+	1.5	1.3	0.8	0.0	0.0	0.0	0.0	1.5	1.6	4.5	2.5	+1.0. ....
<b>Total</b>	<b>100</b>	<b>100</b>	<b>100</b>	<b>100</b>	<b>100</b>	<b>100</b>	<b>100</b>	<b>100</b>	<b>100</b>	<b>100</b>	<b>100</b>	<b>الإجمالي</b>
<b>No. of H.H.</b>	<b>13009</b>	<b>3010</b>	<b>4277</b>	<b>7</b>	<b>12</b>	<b>12</b>	<b>23</b>	<b>2539</b>	<b>310</b>	<b>297</b>	<b>2521</b>	<b>عدد الأسر</b>
<b>No. of H.H. Members</b>	<b>58323</b>	<b>10254</b>	<b>20556</b>	<b>35</b>	<b>59</b>	<b>60</b>	<b>120</b>	<b>11875</b>	<b>1476</b>	<b>1456</b>	<b>12433</b>	<b>عدد الأفراد</b>

جدول ٤٠-١ : التوزيع النسبي للأسر طبقا لفئات الدخل السنوي للأسرة ، وفقا للقطاع الرئيسي لرب الأسرة والنوع - جملة الجمهورية

Table 1-40 : Percentage Distribution of Households by Groups of Annual Household Income, According to Main Sector of H.H. and Sex - Total Egypt

a - Male H.H. Head												أ- أرباب الأسر من الذكور
Groups of Annual Household Income	Main Sector of H.H. Head											فئات الدخل السنوي للأسرة
	الإجمالي Total	أفراد لا ينطبق عليهم بيان القطاع N / A	خارج المنشآت Outside Establishments	أخرى Others	جمعيات أهلية N.G.Os	تعاوني Co-Operative	مشترك Joint	خاص عادي Private	خاص إستثماري Private Investment	عام/أعمال عام Public / Public Business	حكومي Governmental	
< 10.000	0.3	0.9	0.2	0.0	2.8	0.0	0.0	0.2	0.0	0.0	0.0	10.000 >
10.000-	0.4	1.5	0.4	0.0	0.0	0.0	0.0	0.3	0.0	0.0	0.0	-10.000
12.000-	0.7	2.0	0.8	8.5	0.0	0.0	1.4	0.5	0.0	0.0	0.0	-12.000
14.000-	1.2	2.6	1.7	0.0	0.0	0.0	0.0	1.0	0.3	0.0	0.2	-14.000
16.000-	1.9	2.9	2.8	0.0	0.0	0.0	0.0	1.8	1.6	0.7	0.4	-16.000
18.000-	2.9	3.7	4.3	0.0	0.0	9.2	3.9	3.1	1.5	0.4	0.8	-18.000
20.000-	3.3	4.2	5.3	25.9	4.5	1.4	4.7	3.2	1.5	1.1	0.8	-20.000
22.000-	4.4	4.6	6.4	10.5	0.0	0.0	5.2	4.9	2.7	1.2	1.8	-22.000
24.000-	5.1	4.7	7.1	5.1	7.4	0.0	0.7	5.6	5.3	2.4	2.4	-24.000
26.000-	5.3	4.5	7.0	0.0	0.0	0.0	0.0	5.6	4.1	5.4	3.2	-26.000
28.000-	5.6	4.2	7.2	0.0	3.4	11.4	4.6	6.2	5.1	2.5	4.5	-28.000
30.000-	13.9	11.3	16.1	7.7	21.1	14.6	24.7	15.3	14.7	9.7	11.6	-30.000
35.000-	11.1	8.3	12.2	0.0	9.5	38.3	3.0	11.8	11.9	10.7	10.9	-35.000
40.000-	9.6	8.2	8.9	1.7	11.6	11.1	15.7	9.6	9.9	10.9	11.5	-40.000
45.000-	7.0	5.5	5.6	8.4	12.8	5.1	10.5	6.9	7.9	9.0	9.7	-45.000
50.000-	5.7	5.5	3.9	22.4	0.0	1.5	0.8	5.3	6.4	7.9	8.5	-50.000
55.000-	4.5	4.4	2.8	0.0	0.0	0.0	1.0	3.7	4.7	7.9	7.2	-55.000
60.000-	6.0	6.3	3.7	0.0	12.4	7.4	10.7	4.4	6.3	8.3	10.3	-60.000
70.000-	6.8	7.8	2.5	8.1	14.5	0.0	11.0	6.0	9.1	13.9	10.9	-70.000
100.000+	4.3	6.9	1.1	1.6	0.0	0.0	2.1	4.5	6.9	8.1	5.2	+100.000
<b>Total</b>	<b>100</b>	<b>100</b>	<b>100</b>	<b>100</b>	<b>100</b>	<b>100</b>	<b>100</b>	<b>100</b>	<b>100</b>	<b>100</b>	<b>100</b>	<b>الإجمالي</b>
<b>No. of H.H.</b>	<b>19656</b>	<b>3232</b>	<b>5323</b>	<b>15</b>	<b>25</b>	<b>14</b>	<b>28</b>	<b>5618</b>	<b>645</b>	<b>713</b>	<b>4043</b>	<b>عدد الأسر</b>
<b>No. of H.H. Members</b>	<b>89429</b>	<b>11806</b>	<b>25544</b>	<b>53</b>	<b>112</b>	<b>66</b>	<b>142</b>	<b>25820</b>	<b>2947</b>	<b>3365</b>	<b>19573</b>	<b>عدد الأفراد</b>

(تابع) جدول ٤٠-١ : التوزيع النسبي للأسر طبقا لفئات الدخل السنوي للأسرة ، وفقا للقطاع الرئيسي لرب الأسرة والنوع - جملة الجمهورية

(Cont.) Table 1-40 : Percentage Distribution of Households by Groups of Annual Household Income, According to Main Sector of H.H. and Sex - Total Egypt

b - Female H.H. Head												ب- أرباب الأسر من الإناث
Groups of Annual Household Income	Main Sector of H.H. Head											فئات الدخل السنوي للأسرة
	الإجمالي Total	أفراد لا ينطبق عليهم بيان القطاع N / A	خارج المنشآت Outside Establishments	أخرى Others	جمعيات أهلية N.G.Os	تعاوني Co-Operative	مشترك Joint	خاص عادي Private	خاص إستثماري Private Investment	عام/أعمال عام Public / Puplic Business	حكومي Governmental	
< 10.000	4.6	5.2	5.1	0.0	0.0	0.0	0.0	1.7	0.0	0.0	0.0	١٠.٠٠٠ >
10.000-	3.9	4.2	5.0	0.0	0.0	0.0	0.0	3.7	25.1	0.8	0.0	-١٠.٠٠٠
12.000-	4.0	4.7	2.2	0.0	0.0	0.0	0.0	2.7	0.0	0.0	0.0	-١٢.٠٠٠
14.000-	5.0	5.7	2.9	0.0	0.0	0.0	0.0	4.6	0.0	0.0	0.5	-١٤.٠٠٠
16.000-	4.7	5.3	4.1	43.4	4.4	0.0	0.0	3.2	0.0	0.0	0.5	-١٦.٠٠٠
18.000-	5.1	5.3	5.0	56.6	0.0	0.0	0.0	6.4	0.0	0.0	1.4	-١٨.٠٠٠
20.000-	4.6	4.8	6.9	0.0	0.0	0.0	0.0	4.8	0.0	0.9	0.3	-٢٠.٠٠٠
22.000-	5.2	5.4	6.1	0.0	0.0	0.0	0.0	5.7	0.0	7.1	2.0	-٢٢.٠٠٠
24.000-	5.1	5.4	4.7	0.0	0.0	0.0	0.0	6.2	32.0	3.5	1.8	-٢٤.٠٠٠
26.000-	5.7	5.8	6.6	0.0	4.4	0.0	0.0	6.3	5.5	0.0	2.5	-٢٦.٠٠٠
28.000-	4.5	4.7	4.1	0.0	0.0	0.0	100.0	3.3	0.0	0.0	3.4	-٢٨.٠٠٠
30.000-	11.3	11.0	10.7	0.0	58.9	100.0	0.0	11.3	12.9	27.2	12.4	-٣٠.٠٠٠
35.000-	8.4	7.9	13.4	0.0	17.5	0.0	0.0	11.0	10.9	0.0	7.5	-٣٥.٠٠٠
40.000-	6.7	5.9	7.5	0.0	14.8	0.0	0.0	10.2	0.0	9.2	11.3	-٤٠.٠٠٠
45.000-	5.1	4.9	4.4	0.0	0.0	0.0	0.0	4.8	0.0	0.0	9.7	-٤٥.٠٠٠
50.000-	3.5	3.0	3.6	0.0	0.0	0.0	0.0	5.0	0.0	1.6	7.2	-٥٠.٠٠٠
55.000-	2.2	2.2	0.8	0.0	0.0	0.0	0.0	2.3	6.2	0.0	3.4	-٥٥.٠٠٠
60.000-	3.8	3.0	3.6	0.0	0.0	0.0	0.0	3.2	0.0	1.7	14.1	-٦٠.٠٠٠
70.000-	4.3	3.7	2.3	0.0	0.0	0.0	0.0	2.8	7.4	17.7	14.4	-٧٠.٠٠٠
100.000+	2.3	1.9	0.9	0.0	0.0	0.0	0.0	0.9	0.0	30.2	7.6	+١٠٠.٠٠٠
<b>Total</b>	<b>100</b>	<b>100</b>	<b>100</b>	<b>100</b>	<b>100</b>	<b>100</b>	<b>100</b>	<b>100</b>	<b>100</b>	<b>100</b>	<b>100</b>	<b>الإجمالي</b>
<b>No. of H.H.</b>	<b>4320</b>	<b>3409</b>	<b>284</b>	<b>1</b>	<b>11</b>	<b>1</b>	<b>1</b>	<b>293</b>	<b>3</b>	<b>23</b>	<b>294</b>	<b>عدد الأسر</b>
<b>No. of H.H. Members</b>	<b>12833</b>	<b>9734</b>	<b>1074</b>	<b>7</b>	<b>32</b>	<b>1</b>	<b>6</b>	<b>953</b>	<b>10</b>	<b>65</b>	<b>950</b>	<b>عدد الأفراد</b>



الباب الثاني : التوزيع النسبي للأفراد ذوي الدخل في العينة  
طبقاً لفئات الدخل السنوي للأسرة

**Section 2: Percentage Distribution of H.H. Members  
Who Have Any Source of Income by  
Groups of Annual H.H. Income**

جدول ٢-١ : التوزيع النسبي للأفراد ذوي الدخل في العينة طبقا لفئات الدخل السنوي للأسرة ، وفقا لنوع المسكن - جملة الجمهورية

Table 2-1 : Percentage Distribution of H.H. Members Who Have Any Source of Income by Groups of Annual H.H. Income, According to Housing Type - Total Egypt

Groups of Annual H.H. Income	Housing Type								فئات الدخل السنوي للأسرة
	الإجمالي Total	مسكن جوازي Other	غرفة مستقلة أو أكثر Separate room or more	غرفة أو أكثر في وحدة سكنية Room or more in a Dwelling	منزل ريفي Rural house	فيلا Villa	أكثر من شقة More than one Apartment	شقة Apartment	
< 10.000	0.7	20.1	8.3	5.2	1.1	0.0	0.0	0.3	١٠.٠٠٠ >
10.000-	0.7	37.4	4.1	3.6	1.2	0.0	0.2	0.4	-١٠.٠٠٠
12.000-	0.9	0.0	6.3	5.1	1.4	0.4	0.2	0.6	-١٢.٠٠٠
14.000-	1.4	9.8	10.2	6.1	2.0	0.0	0.2	1.0	-١٤.٠٠٠
16.000-	1.8	0.0	4.5	5.1	2.7	0.0	0.2	1.5	-١٦.٠٠٠
18.000-	2.6	0.0	9.8	6.9	3.2	0.0	0.2	2.2	-١٨.٠٠٠
20.000-	2.8	0.0	5.0	6.9	4.0	0.0	0.8	2.4	-٢٠.٠٠٠
22.000-	3.6	32.6	5.2	8.3	4.9	0.0	0.4	3.2	-٢٢.٠٠٠
24.000-	4.2	0.0	7.6	8.4	5.3	0.4	2.0	3.9	-٢٤.٠٠٠
26.000-	4.6	0.0	5.7	6.9	5.0	0.0	3.2	4.4	-٢٦.٠٠٠
28.000-	4.7	0.0	9.1	4.8	5.5	0.0	1.9	4.6	-٢٨.٠٠٠
30.000-	12.3	0.0	12.4	10.1	13.9	10.4	6.4	12.1	-٣٠.٠٠٠
35.000-	10.7	0.0	5.2	5.8	11.3	6.3	7.2	11.0	-٣٥.٠٠٠
40.000-	9.8	0.0	3.7	6.0	10.1	3.5	11.0	10.0	-٤٠.٠٠٠
45.000-	7.7	0.0	0.6	1.6	7.1	13.4	7.1	8.1	-٤٥.٠٠٠
50.000-	6.3	0.0	0.5	3.7	5.7	2.8	7.6	6.6	-٥٠.٠٠٠
55.000-	5.0	0.0	0.9	0.8	4.1	3.2	8.0	5.3	-٥٥.٠٠٠
60.000-	7.0	0.0	0.0	2.8	5.7	2.2	9.6	7.5	-٦٠.٠٠٠
70.000-	8.3	0.0	0.0	1.6	4.5	14.8	19.4	9.3	-٧٠.٠٠٠
100.000+	5.0	0.0	0.9	0.3	1.4	42.4	14.4	5.6	+١٠٠.٠٠٠
<b>Total</b>	<b>100</b>	<b>100</b>	<b>100</b>	<b>100</b>	<b>100</b>	<b>100</b>	<b>100</b>	<b>100</b>	<b>الإجمالي</b>
No. of H.H. Members Who Have Any Source of Income	38999	9	514	1230	6229	74	703	30239	عدد الأفراد ذوي الدخل

جدول ٢-٢ : التوزيع النسبي للأفراد ذوي الدخل في العينة طبقا لفئات الدخل السنوي للأسرة ، وفقا لنوع المسكن - حضر الجمهورية

Table 2-2 : Percentage Distribution of H.H. Members Who Have Any Source of Income by Groups of Annual H.H. Income, According to Housing Type - Urban Egypt

Groups of Annual H.H. Income	Housing Type								فئات الدخل السنوي للأسرة
	الإجمالي Total	مسكن جوازي Other	غرفة مستقلة أو أكثر Separate room or more	غرفة أو أكثر في وحدة سكنية Room or more in a Dwelling	منزل ريفي Rural house	فيلا Villa	أكثر من شقة More than one Apartment	شقة Apartment	
< 10.000	0.5	6.8	6.6	5.3	1.1	0.0	0.0	0.2	١٠.٠٠٠ >
10.000-	0.5	93.2	3.4	2.3	0.9	0.0	0.0	0.4	-١٠.٠٠٠
12.000-	0.8	0.0	6.1	5.3	1.8	0.0	0.0	0.6	-١٢.٠٠٠
14.000-	1.1	0.0	10.0	3.7	1.7	0.0	0.0	0.8	-١٤.٠٠٠
16.000-	1.5	0.0	3.8	4.8	2.7	0.0	0.0	1.3	-١٦.٠٠٠
18.000-	2.0	0.0	8.7	2.5	2.2	0.0	0.0	1.9	-١٨.٠٠٠
20.000-	2.3	0.0	2.9	7.6	3.5	0.0	0.0	2.2	-٢٠.٠٠٠
22.000-	2.8	0.0	3.5	6.4	1.8	0.0	0.0	2.8	-٢٢.٠٠٠
24.000-	3.4	0.0	7.4	6.2	4.6	0.9	0.1	3.3	-٢٤.٠٠٠
26.000-	4.0	0.0	5.4	7.9	4.6	0.0	0.6	3.9	-٢٦.٠٠٠
28.000-	3.9	0.0	12.6	2.4	5.7	0.0	2.1	3.7	-٢٨.٠٠٠
30.000-	10.9	0.0	16.8	9.6	14.0	18.6	2.3	10.8	-٣٠.٠٠٠
35.000-	9.8	0.0	4.3	6.0	11.5	0.6	6.4	10.0	-٣٥.٠٠٠
40.000-	9.7	0.0	5.0	8.1	9.0	7.0	13.3	9.9	-٤٠.٠٠٠
45.000-	7.9	0.0	1.0	3.0	7.7	4.9	7.4	8.1	-٤٥.٠٠٠
50.000-	6.4	0.0	0.0	7.8	5.9	1.4	3.0	6.6	-٥٠.٠٠٠
55.000-	5.1	0.0	1.3	1.6	4.9	0.7	5.2	5.3	-٥٥.٠٠٠
60.000-	7.9	0.0	0.0	3.4	5.5	4.3	9.8	8.2	-٦٠.٠٠٠
70.000-	11.1	0.0	0.0	5.3	7.9	6.4	19.7	11.5	-٧٠.٠٠٠
100.000+	8.4	0.0	1.4	1.0	3.1	55.2	30.3	8.5	+١٠٠.٠٠٠
<b>Total</b>	<b>100</b>	<b>100</b>	<b>100</b>	<b>100</b>	<b>100</b>	<b>100</b>	<b>100</b>	<b>100</b>	<b>الإجمالي</b>
No. of H.H. Members Who Have Any Source of Income	18201	4	321	360	703	37	233	16542	عدد الأفراد ذوي الدخل

جدول ٢-٣ : التوزيع النسبي للأفراد ذوي الدخل في العينة طبقا لفئات الدخل السنوي للأسرة ، وفقا لنوع المسكن - ريف الجمهورية

Table 2-3 : Percentage Distribution of H.H. Members Who Have Any Source of Income by Groups of Annual H.H. Income, According to Housing Type - Rural Egypt

Groups of Annual H.H. Income	Housing Type								فئات الدخل السنوي للأسرة
	الإجمالي Total	مسكن جوازي Other	غرفة مستقلة أو أكثر Separate room or more	غرفة أو أكثر في وحدة سكنية Room or more in a Dwelling	منزل ريفي Rural house	فيلا Villa	أكثر من شقة More than one Apartment	شقة Apartment	
< 10.000	0.8	29.0	11.1	5.1	1.1	0.0	0.0	0.3	١٠.٠٠٠ >
10.000-	0.8	0.0	5.1	4.1	1.2	0.0	0.3	0.5	-١٠.٠٠٠
12.000-	1.0	0.0	6.7	5.0	1.3	0.9	0.2	0.6	-١٢.٠٠٠
14.000-	1.7	16.5	10.7	7.2	2.1	0.0	0.4	1.1	-١٤.٠٠٠
16.000-	2.1	0.0	5.6	5.2	2.7	0.0	0.3	1.8	-١٦.٠٠٠
18.000-	3.1	0.0	11.7	8.7	3.4	0.0	0.2	2.5	-١٨.٠٠٠
20.000-	3.3	0.0	8.6	6.6	4.0	0.0	1.1	2.8	-٢٠.٠٠٠
22.000-	4.3	54.5	8.1	9.2	5.3	0.0	0.6	3.7	-٢٢.٠٠٠
24.000-	4.9	0.0	7.9	9.4	5.4	0.0	2.9	4.5	-٢٤.٠٠٠
26.000-	5.1	0.0	6.1	6.5	5.1	0.0	4.5	5.0	-٢٦.٠٠٠
28.000-	5.5	0.0	3.4	5.8	5.5	0.0	1.9	5.6	-٢٨.٠٠٠
30.000-	13.5	0.0	5.2	10.3	13.8	2.1	8.5	13.8	-٣٠.٠٠٠
35.000-	11.5	0.0	6.9	5.7	11.2	12.1	7.6	12.2	-٣٥.٠٠٠
40.000-	9.8	0.0	1.6	5.1	10.2	0.0	9.8	10.1	-٤٠.٠٠٠
45.000-	7.5	0.0	0.0	1.0	7.1	22.1	6.9	8.1	-٤٥.٠٠٠
50.000-	6.1	0.0	1.2	2.1	5.6	4.2	9.9	6.5	-٥٠.٠٠٠
55.000-	4.8	0.0	0.4	0.5	4.0	5.8	9.3	5.4	-٥٥.٠٠٠
60.000-	6.2	0.0	0.0	2.6	5.7	0.0	9.5	6.7	-٦٠.٠٠٠
70.000-	5.9	0.0	0.0	0.1	4.0	23.3	19.3	6.7	-٧٠.٠٠٠
100.000+	1.9	0.0	0.0	0.0	1.2	29.4	6.6	2.1	+١٠٠.٠٠٠
<b>Total</b>	<b>100</b>	<b>100</b>	<b>100</b>	<b>100</b>	<b>100</b>	<b>100</b>	<b>100</b>	<b>100</b>	<b>الإجمالي</b>
No. of H.H. Members Who Have Any Source of Income	20798	5	193	870	5526	37	470	13697	عدد الأفراد ذوي الدخل

جدول ٢-٤ : التوزيع النسبي للأفراد ذوي الدخل في العينة طبقا لفئات الدخل السنوي للأسرة ، وفقا لعدد الغرف بالمسكن - جملة الجمهورية

Table 2-4 : Percentage Distribution of H.H. Members Who Have Any Source of Income by Groups of Annual H.H. Income, According to Number of Rooms - Total Egypt

Groups of Annual H.H. Income	Number of Rooms عدد الغرف بالمسكن					فئات الدخل السنوي للأسرة
	الإجمالي Total	٤ غرف فأكثر Four Rooms or More	٣ غرف Three Rooms	٢ غرفة Two Rooms	١ غرفة One Room	
< 10.000	0.7	0.1	0.5	2.9	12.6	١٠٠٠٠٠ >
10.000-	0.7	0.2	0.8	2.7	5.7	-١٠٠٠٠٠
12.000-	0.9	0.4	0.9	3.6	6.5	-١٢٠٠٠٠
14.000-	1.4	0.6	1.5	4.9	10.2	-١٤٠٠٠٠
16.000-	1.8	1.0	2.3	4.9	6.4	-١٦٠٠٠٠
18.000-	2.6	1.4	3.1	6.9	9.3	-١٨٠٠٠٠
20.000-	2.8	1.7	3.7	6.3	5.9	-٢٠٠٠٠٠
22.000-	3.6	2.3	4.7	7.1	6.2	-٢٢٠٠٠٠
24.000-	4.2	3.2	5.1	7.2	5.6	-٢٤٠٠٠٠
26.000-	4.6	3.5	5.6	6.4	5.7	-٢٦٠٠٠٠
28.000-	4.7	3.7	5.9	6.4	5.0	-٢٨٠٠٠٠
30.000-	12.3	10.7	14.3	13.9	9.0	-٣٠٠٠٠٠
35.000-	10.7	10.4	11.9	8.6	3.4	-٣٥٠٠٠٠
40.000-	9.8	10.5	9.9	5.2	3.4	-٤٠٠٠٠٠
45.000-	7.7	8.8	7.0	4.4	0.1	-٤٥٠٠٠٠
50.000-	6.3	7.4	5.5	3.6	0.7	-٥٠٠٠٠٠
55.000-	5.0	6.3	3.9	1.4	0.8	-٥٥٠٠٠٠
60.000-	7.0	8.8	5.8	1.7	0.0	-٦٠٠٠٠٠
70.000-	8.3	11.3	5.7	1.7	2.7	-٧٠٠٠٠٠
100.000+	5.0	7.8	2.1	0.2	0.9	+١٠٠٠٠٠٠
<b>Total</b>	<b>100</b>	<b>100</b>	<b>100</b>	<b>100</b>	<b>100</b>	<b>الإجمالي</b>
No. of H.H. Members Who Have Any Source of Income	38999	20836	14692	2842	628	عدد الأفراد ذوي الدخل

جدول ٥-٢ : التوزيع النسبي للأفراد ذوي الدخل في العينة طبقا لفئات الدخل السنوي للأسرة ، وفقا لعدد الغرف بالمسكن - حضر الجمهورية

Table 2-5 : Percentage Distribution of H.H. Members Who Have Any Source of Income by Groups of Annual H.H. Income, According to Number of Rooms - Urban Egypt

Groups of Annual H.H. Income	Number of Rooms					فئات الدخل السنوي للأسرة
	الإجمالي Total	٤ غرف فأكثر Four Rooms or More	٣ غرف Three Rooms	٢ غرفة Two Rooms	١ غرفة One Room	
< 10.000	0.5	0.0	0.3	2.1	9.5	١٠.٠٠٠ >
10.000-	0.5	0.2	0.6	1.6	5.7	-١٠.٠٠٠
12.000-	0.8	0.2	0.7	4.1	5.1	-١٢.٠٠٠
14.000-	1.1	0.5	1.1	2.8	9.7	-١٤.٠٠٠
16.000-	1.5	0.6	1.6	5.0	5.9	-١٦.٠٠٠
18.000-	2.0	1.0	2.5	5.0	8.1	-١٨.٠٠٠
20.000-	2.3	1.0	3.1	6.0	3.9	-٢٠.٠٠٠
22.000-	2.8	1.4	3.9	5.4	3.6	-٢٢.٠٠٠
24.000-	3.4	1.9	4.6	6.8	4.2	-٢٤.٠٠٠
26.000-	4.0	2.6	5.2	5.6	6.0	-٢٦.٠٠٠
28.000-	3.9	2.6	5.0	5.3	7.2	-٢٨.٠٠٠
30.000-	10.9	8.2	12.9	16.2	14.3	-٣٠.٠٠٠
35.000-	9.8	9.1	11.1	9.6	2.7	-٣٥.٠٠٠
40.000-	9.7	10.0	10.3	6.2	5.0	-٤٠.٠٠٠
45.000-	7.9	8.6	7.7	5.5	0.0	-٤٥.٠٠٠
50.000-	6.4	6.8	6.3	5.8	1.3	-٥٠.٠٠٠
55.000-	5.1	6.2	4.5	1.9	1.2	-٥٥.٠٠٠
60.000-	7.9	9.6	7.3	1.6	0.0	-٦٠.٠٠٠
70.000-	11.1	15.2	7.9	3.2	5.0	-٧٠.٠٠٠
100.000+	8.4	14.1	3.5	0.4	1.6	+١٠٠.٠٠٠
<b>Total</b>	<b>100</b>	<b>100</b>	<b>100</b>	<b>100</b>	<b>100</b>	<b>الإجمالي</b>
No. of H.H. Members Who Have Any Source of Income	18201	8925	7647	1286	342	عدد الأفراد ذوي الدخل

جدول ٦-٢ : التوزيع النسبي للأفراد ذوي الدخل في العينة طبقا لفئات الدخل السنوي للأسرة ، وفقا لعدد الغرف بالمسكن - ريف الجمهورية

Table 2-6 : Percentage Distribution of H.H. Members Who Have Any Source of Income by Groups of Annual H.H. Income, According to Number of Rooms - Rural Egypt

Groups of Annual H.H. Income	Number of Rooms عدد الغرف بالمسكن					فئات الدخل السنوي للأسرة
	الإجمالي Total	٤ غرف فأكثر Four Rooms or More	٣ غرف Three Rooms	٢ غرفة Two Rooms	١ غرفة One Room	
< 10.000	0.8	0.2	0.6	3.5	16.3	١٠٠٠٠٠ >
10.000-	0.8	0.3	1.0	3.6	5.6	-١٠٠٠٠٠
12.000-	1.0	0.5	1.1	3.3	8.2	-١٢٠٠٠٠
14.000-	1.7	0.7	2.0	6.6	10.7	-١٤٠٠٠٠
16.000-	2.1	1.2	2.9	4.8	7.0	-١٦٠٠٠٠
18.000-	3.1	1.7	3.8	8.5	10.7	-١٨٠٠٠٠
20.000-	3.3	2.2	4.3	6.6	8.3	-٢٠٠٠٠٠
22.000-	4.3	3.0	5.5	8.5	9.4	-٢٢٠٠٠٠
24.000-	4.9	4.1	5.7	7.5	7.3	-٢٤٠٠٠٠
26.000-	5.1	4.2	6.0	7.1	5.3	-٢٦٠٠٠٠
28.000-	5.5	4.5	6.8	7.4	2.3	-٢٨٠٠٠٠
30.000-	13.5	12.5	15.9	11.9	2.6	-٣٠٠٠٠٠
35.000-	11.5	11.4	12.8	7.7	4.2	-٣٥٠٠٠٠
40.000-	9.8	10.9	9.5	4.4	1.6	-٤٠٠٠٠٠
45.000-	7.5	8.9	6.1	3.5	0.3	-٤٥٠٠٠٠
50.000-	6.1	7.8	4.6	1.7	0.0	-٥٠٠٠٠٠
55.000-	4.8	6.3	3.4	0.9	0.3	-٥٥٠٠٠٠
60.000-	6.2	8.2	4.2	1.7	0.0	-٦٠٠٠٠٠
70.000-	5.9	8.3	3.4	0.4	0.0	-٧٠٠٠٠٠
100.000+	1.9	3.0	0.5	0.1	0.0	+١٠٠٠٠٠٠
<b>Total</b>	<b>100</b>	<b>100</b>	<b>100</b>	<b>100</b>	<b>100</b>	<b>الإجمالي</b>
No. of H.H. Members Who Have Any Source of Income	20798	11911	7045	1556	286	عدد الأفراد ذوي الدخل

جدول ٢-٧ : التوزيع النسبي للأفراد ذوي الدخل في العينة طبقا لفئات الدخل السنوي للأسرة ، وفقا لمتوسط عدد الأفراد بالغرفة - جملة الجمهورية

Table 2-7 : Percentage Distribution of H.H. Members Who Have Any Source of Income by Groups of Annual H.H. Income, According to Average No.of Persons Per Room - Total Egypt

Groups of Annual H.H. Income	Average No.of Persons Per Room متوسط عدد الأفراد بالغرفة						فئات الدخل السنوي للأسرة
	الإجمالي Total	٤ أفراد فأكثر 4 Persons or more	٣ أفراد 3 Persons	فردان 2 Persons	فرد واحد 1 Person	أقل من فرد واحد Less than 1	
< 10.000	0.7	0.7	0.3	0.1	0.4	1.7	١٠.٠٠٠ >
10.000-	0.7	2.2	0.3	0.2	0.3	2.0	-١٠.٠٠٠
12.000-	0.9	2.0	1.5	0.6	0.5	2.0	-١٢.٠٠٠
14.000-	1.4	4.6	2.7	1.3	0.8	2.8	-١٤.٠٠٠
16.000-	1.8	4.3	1.0	1.5	1.3	3.3	-١٦.٠٠٠
18.000-	2.6	9.8	4.8	2.3	2.0	3.6	-١٨.٠٠٠
20.000-	2.8	5.8	2.4	3.4	2.2	4.0	-٢٠.٠٠٠
22.000-	3.6	7.2	5.2	3.5	3.1	4.5	-٢٢.٠٠٠
24.000-	4.2	7.5	7.0	3.9	4.0	4.6	-٢٤.٠٠٠
26.000-	4.6	8.4	4.5	4.8	4.5	4.5	-٢٦.٠٠٠
28.000-	4.7	5.6	6.4	4.2	4.8	4.6	-٢٨.٠٠٠
30.000-	12.3	14.9	15.5	12.4	12.7	10.7	-٣٠.٠٠٠
35.000-	10.7	4.7	9.9	11.7	11.5	8.7	-٣٥.٠٠٠
40.000-	9.8	6.2	9.5	11.4	10.4	7.6	-٤٠.٠٠٠
45.000-	7.7	2.1	5.5	8.3	8.5	5.7	-٤٥.٠٠٠
50.000-	6.3	0.8	4.2	7.1	6.8	4.9	-٥٠.٠٠٠
55.000-	5.0	4.1	2.2	4.9	5.5	4.0	-٥٥.٠٠٠
60.000-	7.0	0.1	7.2	8.2	7.5	5.4	-٦٠.٠٠٠
70.000-	8.3	6.0	8.4	8.2	8.6	8.0	-٧٠.٠٠٠
100.000+	5.0	3.1	1.4	2.1	4.8	7.4	+١٠٠.٠٠٠
<b>Total</b>	<b>100</b>	<b>100</b>	<b>100</b>	<b>100</b>	<b>100</b>	<b>100</b>	<b>الإجمالي</b>
No. of H.H. Members Who Have Any Source of Income	38999	422	836	5335	23078	9327	عدد الأفراد ذوي الدخل



جدول ٢-٨ : التوزيع النسبي للأفراد ذوي الدخل في العينة طبقا لفئات الدخل السنوي للأسرة ، وفقا لمتوسط عدد الأفراد بالغرفة - حضر الجمهورية

Table 2-8 : Percentage Distribution of H.H. Members Who Have Any Source of Income by Groups of Annual H.H. Income, According to Average No.of Persons Per Room - Urban Egypt

Groups of Annual H.H. Income	Average No.of Persons Per Room متوسط عدد الأفراد بالغرفة						فئات الدخل السنوي للأسرة
	الإجمالي Total	٤ أفراد فأكثر 4 Persons or more	٣ أفراد 3 Persons	فردان 2 Persons	فرد واحد 1 Person	أقل من فرد واحد Less than 1	
< 10.000	0.5	0.2	0.8	0.2	0.3	1.0	١٠.٠٠٠ >
10.000-	0.5	2.3	0.0	0.1	0.2	1.3	-١٠.٠٠٠
12.000-	0.8	2.6	1.2	0.8	0.4	1.5	-١٢.٠٠٠
14.000-	1.1	3.2	3.1	1.0	0.5	2.0	-١٤.٠٠٠
16.000-	1.5	2.7	1.7	1.0	1.0	2.6	-١٦.٠٠٠
18.000-	2.0	8.5	1.7	1.2	1.8	2.6	-١٨.٠٠٠
20.000-	2.3	4.0	1.8	3.1	1.8	3.1	-٢٠.٠٠٠
22.000-	2.8	3.6	1.5	2.2	2.5	3.9	-٢٢.٠٠٠
24.000-	3.4	6.3	5.5	3.2	3.4	3.5	-٢٤.٠٠٠
26.000-	4.0	10.2	3.3	3.9	4.0	3.6	-٢٦.٠٠٠
28.000-	3.9	6.0	7.6	3.2	3.7	4.2	-٢٨.٠٠٠
30.000-	10.9	19.3	18.0	11.9	10.5	10.2	-٣٠.٠٠٠
35.000-	9.8	4.0	10.1	10.9	10.4	8.4	-٣٥.٠٠٠
40.000-	9.7	5.5	11.8	12.3	10.1	7.8	-٤٠.٠٠٠
45.000-	7.9	0.0	6.4	8.2	9.1	5.5	-٤٥.٠٠٠
50.000-	6.4	0.0	5.1	8.5	6.9	4.9	-٥٠.٠٠٠
55.000-	5.1	6.1	2.8	5.5	5.3	4.6	-٥٥.٠٠٠
60.000-	7.9	0.1	7.2	9.2	8.2	7.1	-٦٠.٠٠٠
70.000-	11.1	10.7	7.9	10.9	11.4	10.6	-٧٠.٠٠٠
100.000+	8.4	4.8	2.5	2.5	8.5	11.6	+١٠٠.٠٠٠
<b>Total</b>	<b>100</b>	<b>100</b>	<b>100</b>	<b>100</b>	<b>100</b>	<b>100</b>	<b>الإجمالي</b>
<b>No. of H.H. Members Who Have Any Source of Income</b>	<b>18201</b>	<b>236</b>	<b>347</b>	<b>2223</b>	<b>10562</b>	<b>4833</b>	<b>عدد الأفراد ذوي الدخل</b>

جدول ٢-٩ : التوزيع النسبي للأفراد ذوي الدخل في العينة طبقا لفئات الدخل السنوي للأسرة ، وفقا لمتوسط عدد الأفراد بالغرفة - ريف الجمهورية

Table 2-9 : Percentage Distribution of H.H. Members Who Have Any Source of Income by Groups of Annual H.H. Income, According to Average No.of Persons Per Room - Rural Egypt

Groups of Annual H.H. Income	Average No.of Persons Per Room متوسط عدد الأفراد بالغرفة						فئات الدخل السنوي للأسرة
	الإجمالي Total	٤ أفراد فأكثر 4 Persons or more	٣ أفراد 3 Persons	فردان 2 Persons	فرد واحد 1 Person	أقل من فرد واحد Less than 1	
< 10.000	0.8	1.4	0.0	0.1	0.5	2.3	١٠.٠٠٠ >
10.000-	0.8	2.0	0.5	0.3	0.3	2.7	-١٠.٠٠٠
12.000-	1.0	1.3	1.8	0.4	0.6	2.6	-١٢.٠٠٠
14.000-	1.7	6.4	2.3	1.4	1.0	3.7	-١٤.٠٠٠
16.000-	2.1	6.3	0.6	1.9	1.5	4.0	-١٦.٠٠٠
18.000-	3.1	11.5	7.0	3.0	2.2	4.6	-١٨.٠٠٠
20.000-	3.3	8.2	2.9	3.7	2.5	5.0	-٢٠.٠٠٠
22.000-	4.3	11.6	7.8	4.5	3.7	5.2	-٢٢.٠٠٠
24.000-	4.9	9.1	8.2	4.4	4.5	5.9	-٢٤.٠٠٠
26.000-	5.1	6.0	5.4	5.4	4.8	5.4	-٢٦.٠٠٠
28.000-	5.5	5.0	5.5	4.8	5.8	5.0	-٢٨.٠٠٠
30.000-	13.5	9.3	13.7	12.7	14.5	11.3	-٣٠.٠٠٠
35.000-	11.5	5.4	9.8	12.2	12.4	9.0	-٣٥.٠٠٠
40.000-	9.8	7.1	7.8	10.8	10.5	7.5	-٤٠.٠٠٠
45.000-	7.5	4.8	4.9	8.4	8.0	5.9	-٤٥.٠٠٠
50.000-	6.1	1.8	3.7	6.1	6.7	4.9	-٥٠.٠٠٠
55.000-	4.8	1.7	1.8	4.5	5.6	3.3	-٥٥.٠٠٠
60.000-	6.2	0.0	7.2	7.4	6.9	3.7	-٦٠.٠٠٠
70.000-	5.9	0.0	8.7	6.2	6.1	5.2	-٧٠.٠٠٠
100.000+	1.9	0.9	0.6	1.8	1.7	2.8	+١٠٠.٠٠٠
<b>Total</b>	<b>100</b>	<b>100</b>	<b>100</b>	<b>100</b>	<b>100</b>	<b>100</b>	<b>الإجمالي</b>
<b>No. of H.H. Members Who Have Any Source of Income</b>	<b>20798</b>	<b>187</b>	<b>489</b>	<b>3112</b>	<b>12515</b>	<b>4494</b>	<b>عدد الأفراد ذوي الدخل</b>

جدول ٢-١٠ : التوزيع النسبي للأفراد ذوي الدخل في العينة طبقا لفئات الدخل السنوي للأسرة ، وفقا لحجم الأسرة - جملة الجمهورية

Table 2-10 : Percentage Distribution of H.H. Members Who Have Any Source of Income by Groups of Annual H.H. Income, According to Household Size - Total Egypt

Groups of Annual H.H. Income	Household Size								فئات الدخل السنوي للأسرة
	الإجمالي Total	٨ أفراد فأكثر 8 Persons or more	٦ - ٧ أفراد 6-7 Persons	٥ أفراد 5 Persons	٤ أفراد 4 Persons	٣ أفراد 3 Persons	فردان 2 Persons	فرد واحد 1 Person	
< 10.000	0.7	0.0	0.0	0.0	0.0	0.2	0.7	13.0	١٠.٠٠٠ >
10.000-	0.7	0.1	0.0	0.1	0.1	0.3	1.9	9.5	-١٠.٠٠٠
12.000-	0.9	0.1	0.2	0.1	0.5	0.7	2.5	8.6	-١٢.٠٠٠
14.000-	1.4	0.2	0.5	0.5	0.6	1.8	3.5	10.4	-١٤.٠٠٠
16.000-	1.8	0.3	0.7	0.9	1.4	2.2	4.6	8.8	-١٦.٠٠٠
18.000-	2.6	0.3	1.4	1.5	2.7	3.4	5.8	6.7	-١٨.٠٠٠
20.000-	2.8	0.9	1.8	1.9	2.8	3.8	5.9	5.3	-٢٠.٠٠٠
22.000-	3.6	1.6	1.8	3.4	3.7	4.6	6.3	5.9	-٢٢.٠٠٠
24.000-	4.2	1.4	3.1	4.1	5.2	5.1	5.6	3.9	-٢٤.٠٠٠
26.000-	4.6	3.6	3.4	4.3	5.1	5.5	5.9	4.0	-٢٦.٠٠٠
28.000-	4.7	2.3	4.0	4.8	4.7	6.0	6.6	2.6	-٢٨.٠٠٠
30.000-	12.3	7.3	12.0	12.4	14.6	12.9	11.6	7.4	-٣٠.٠٠٠
35.000-	10.7	9.1	11.3	13.3	10.8	9.8	9.1	3.4	-٣٥.٠٠٠
40.000-	9.8	9.7	13.1	10.6	9.8	8.3	6.0	2.9	-٤٠.٠٠٠
45.000-	7.7	9.8	9.2	8.7	8.0	7.0	3.7	1.7	-٤٥.٠٠٠
50.000-	6.3	9.0	7.8	6.5	6.5	5.5	3.8	1.4	-٥٠.٠٠٠
55.000-	5.0	8.6	6.3	5.6	3.9	4.6	3.2	0.3	-٥٥.٠٠٠
60.000-	7.0	11.8	9.6	7.6	5.5	6.0	4.4	0.9	-٦٠.٠٠٠
70.000-	8.3	16.5	10.0	8.0	8.2	8.0	4.3	2.3	-٧٠.٠٠٠
100.000+	5.0	7.5	3.8	5.7	5.7	4.5	4.8	1.0	+١٠٠.٠٠٠
<b>Total</b>	<b>100</b>	<b>100</b>	<b>100</b>	<b>100</b>	<b>100</b>	<b>100</b>	<b>100</b>	<b>100</b>	<b>الإجمالي</b>
No. of H.H. Members Who Have Any Source of Income	38999	2391	8199	9094	8204	5421	4075	1614	عدد الأفراد ذوي الدخل

جدول ٢-١١ : التوزيع النسبي للأفراد ذوي الدخل طبقا لفئات الدخل السنوي للأسرة ، وفقا لحجم الأسرة - حضر الجمهورية

Table 2-11 : Percentage Distribution of H.H. Members Who Have Any Source of Income by Groups of Annual H.H. Income, According to Household Size - Urban Egypt

Groups of Annual H.H. Income	Household Size								فئات الدخل السنوي للأسرة
	الإجمالي Total	٨ أفراد فأكثر 8 Persons or more	٦ - ٧ أفراد 6-7 Persons	٥ أفراد 5 Persons	٤ أفراد 4 Persons	٣ أفراد 3 Persons	فردان 2 Persons	فرد واحد 1 Person	
< 10.000	0.5	0.0	0.1	0.0	0.0	0.1	0.5	8.2	١٠.٠٠٠ >
10.000-	0.5	0.2	0.0	0.0	0.1	0.3	0.9	7.2	-١٠.٠٠٠
12.000-	0.8	0.3	0.1	0.1	0.7	0.3	1.5	7.2	-١٢.٠٠٠
14.000-	1.1	0.0	0.4	0.4	0.4	1.0	2.5	7.4	-١٤.٠٠٠
16.000-	1.5	0.0	0.5	0.6	0.8	1.5	3.3	8.2	-١٦.٠٠٠
18.000-	2.0	0.1	0.4	1.3	2.1	2.5	3.4	6.7	-١٨.٠٠٠
20.000-	2.3	0.8	1.3	1.5	2.0	3.2	3.9	5.5	-٢٠.٠٠٠
22.000-	2.8	0.2	0.6	2.2	2.8	3.8	5.0	6.7	-٢٢.٠٠٠
24.000-	3.4	1.1	1.9	2.7	4.8	4.1	4.1	4.3	-٢٤.٠٠٠
26.000-	4.0	2.5	3.2	3.5	4.2	4.2	5.2	4.8	-٢٦.٠٠٠
28.000-	3.9	1.7	2.9	3.2	4.1	5.0	5.8	2.8	-٢٨.٠٠٠
30.000-	10.9	6.4	9.7	10.6	11.4	12.1	11.9	10.9	-٣٠.٠٠٠
35.000-	9.8	7.1	10.2	12.0	9.1	9.0	10.7	4.4	-٣٥.٠٠٠
40.000-	9.7	11.7	12.8	11.3	9.2	8.0	7.3	4.4	-٤٠.٠٠٠
45.000-	7.9	8.6	9.1	9.0	8.8	8.2	3.5	2.6	-٤٥.٠٠٠
50.000-	6.4	7.2	8.1	6.6	6.9	5.4	5.6	2.0	-٥٠.٠٠٠
55.000-	5.1	5.9	7.4	6.0	3.9	5.2	4.1	0.1	-٥٥.٠٠٠
60.000-	7.9	10.4	11.3	7.8	7.3	7.8	6.4	0.9	-٦٠.٠٠٠
70.000-	11.1	22.5	13.3	11.2	11.8	10.8	6.4	3.9	-٧٠.٠٠٠
100.000+	8.4	13.3	6.7	10.1	9.6	7.5	7.8	1.9	+١٠٠.٠٠٠
<b>Total</b>	<b>100</b>	<b>100</b>	<b>100</b>	<b>100</b>	<b>100</b>	<b>100</b>	<b>100</b>	<b>100</b>	<b>الإجمالي</b>
No. of H.H. Members Who Have Any Source of Income	18201	635	3180	4237	4151	2926	2194	878	عدد الأفراد ذوي الدخل

جدول ٢-١٢ : التوزيع النسبي للأفراد ذوي الدخل طبقا لفئات الدخل السنوي للأسرة ، وفقا لحجم الأسرة - ريف الجمهورية

Table 2-12 : Percentage Distribution of H.H. Members Who Have Any Source of Income by Groups of Annual H.H. Income, According to Household Size - Rural Egypt

Groups of Annual H.H. Income	Household Size								فئات الدخل السنوي للأسرة
	الإجمالي Total	٨ أفراد فأكثر 8 Persons or more	٦ - ٧ أفراد 6-7 Persons	٥ أفراد 5 Persons	٤ أفراد 4 Persons	٣ أفراد 3 Persons	فردان 2 Persons	فرد واحد 1 Person	
< 10.000	0.8	0.0	0.0	0.1	0.0	0.3	0.9	18.8	١٠.٠٠٠ >
10.000-	0.8	0.1	0.0	0.2	0.2	0.3	3.1	12.3	-١٠.٠٠٠
12.000-	1.0	0.1	0.2	0.2	0.4	1.1	3.7	10.2	-١٢.٠٠٠
14.000-	1.7	0.2	0.6	0.6	0.9	2.6	4.6	14.0	-١٤.٠٠٠
16.000-	2.1	0.4	0.9	1.1	2.0	3.0	6.1	9.5	-١٦.٠٠٠
18.000-	3.1	0.4	1.9	1.6	3.2	4.4	8.6	6.7	-١٨.٠٠٠
20.000-	3.3	0.9	2.1	2.3	3.7	4.5	8.2	5.1	-٢٠.٠٠٠
22.000-	4.3	2.1	2.6	4.5	4.7	5.7	7.8	4.9	-٢٢.٠٠٠
24.000-	4.9	1.5	3.9	5.3	5.7	6.2	7.3	3.5	-٢٤.٠٠٠
26.000-	5.1	3.9	3.6	5.0	6.0	7.1	6.6	3.2	-٢٦.٠٠٠
28.000-	5.5	2.5	4.7	6.2	5.4	7.2	7.4	2.4	-٢٨.٠٠٠
30.000-	13.5	7.6	13.5	14.0	17.9	13.9	11.2	3.2	-٣٠.٠٠٠
35.000-	11.5	9.8	11.9	14.4	12.5	10.6	7.2	2.1	-٣٥.٠٠٠
40.000-	9.8	9.0	13.3	10.0	10.4	8.6	4.6	1.1	-٤٠.٠٠٠
45.000-	7.5	10.2	9.2	8.4	7.1	5.6	3.8	0.5	-٤٥.٠٠٠
50.000-	6.1	9.6	7.5	6.3	6.1	5.5	1.7	0.6	-٥٠.٠٠٠
55.000-	4.8	9.6	5.6	5.3	3.9	3.9	2.2	0.5	-٥٥.٠٠٠
60.000-	6.2	12.3	8.5	7.5	3.7	3.9	2.1	0.9	-٦٠.٠٠٠
70.000-	5.9	14.4	7.9	5.2	4.5	4.6	1.7	0.4	-٧٠.٠٠٠
100.000+	1.9	5.4	2.0	1.9	1.7	0.9	1.3	0.0	+١٠٠.٠٠٠
<b>Total</b>	<b>100</b>	<b>100</b>	<b>100</b>	<b>100</b>	<b>100</b>	<b>100</b>	<b>100</b>	<b>100</b>	<b>الإجمالي</b>
No. of H.H. Members Who Have Any Source of Income	20798	1755	5020	4857	4053	2495	1881	735	عدد الأفراد ذوي الدخل

جدول ٢-١٣ : التوزيع النسبي للأفراد ذوي الدخل في العينة طبقا لفئات نصيب الفرد من الدخل السنوي للأسرة ، وفقا لحجم الأسرة - جملة الجمهورية

Table 2-13 : Percentage Distribution of H.H. Members Who Have Any Source of Income by Groups of Annual Per Capita H.H. Income, According to Household Size - Total Egypt

Groups of Annual Per Capita H.H. Income	Household Size								فئات نصيب الفرد من الدخل السنوي للأسرة
	الإجمالي	٨ أفراد فأكثر	٦ - ٧ أفراد	٥ أفراد	٤ أفراد	٣ أفراد	فردان	فرد واحد	
	Total	8 Persons or more	6-7 Persons	5 Persons	4 Persons	3 Persons	2 Persons	1 Person	
< 3000	1.0	5.9	2.0	0.5	0.2	0.1	0.0	0.1	٣٠٠٠ >
3000-	1.3	6.6	2.8	0.9	0.5	0.1	0.0	0.0	-٣٠٠٠
3500-	1.7	6.7	3.5	1.7	0.6	0.2	0.0	0.1	-٣٥٠٠
4000-	2.8	9.7	5.5	2.7	1.4	0.5	0.1	0.1	-٤٠٠٠
4500-	3.7	9.0	6.6	4.5	2.7	0.8	0.5	0.3	-٤٥٠٠
5000-	4.4	9.1	8.0	5.3	2.8	1.6	0.7	0.3	-٥٠٠٠
5500-	4.6	7.7	7.5	5.9	3.7	1.6	1.2	0.3	-٥٥٠٠
6000-	5.1	8.1	7.5	6.1	5.3	2.5	1.1	0.8	-٦٠٠٠
6500-	5.1	5.4	7.8	6.3	5.1	2.9	1.4	1.3	-٦٥٠٠
7000-	5.2	6.5	6.9	7.4	4.7	2.8	1.5	1.0	-٧٠٠٠
7500-	4.8	4.3	6.2	5.9	5.1	3.6	1.9	1.3	-٧٥٠٠
8000-	9.1	7.3	8.9	10.6	12.3	8.1	4.5	4.0	-٨٠٠٠
9000-	7.2	3.4	6.3	8.7	8.0	8.5	5.8	3.5	-٩٠٠٠
10.000-	12.2	4.8	10.1	12.1	15.0	15.1	12.2	9.5	-١٠.٠٠٠
12.000-	8.2	2.6	4.6	7.6	10.3	11.2	11.5	8.6	-١٢.٠٠٠
14.000-	5.4	0.7	2.0	3.8	5.2	8.9	12.4	10.3	-١٤.٠٠٠
16.000-	4.1	1.4	1.5	2.6	4.2	7.4	7.9	8.9	-١٦.٠٠٠
18.000-	3.0	0.2	0.7	1.5	3.3	5.4	6.9	6.7	-١٨.٠٠٠
20.000-	4.4	0.7	0.8	2.4	3.8	8.9	9.7	13.4	-٢٠.٠٠٠
25.000+	6.9	0.1	0.9	3.3	5.7	9.5	20.5	29.5	+٢٥.٠٠٠
<b>Total</b>	<b>100</b>	<b>100</b>	<b>100</b>	<b>100</b>	<b>100</b>	<b>100</b>	<b>100</b>	<b>100</b>	<b>الإجمالي</b>
<b>No. of H.H. Members Who Have Any Source of Income</b>	<b>38999</b>	<b>2391</b>	<b>8199</b>	<b>9094</b>	<b>8204</b>	<b>5421</b>	<b>4075</b>	<b>1614</b>	<b>عدد الأفراد ذوي الدخل</b>

جدول ٢-١٤ : التوزيع النسبي للأفراد ذوي الدخل في العينة طبقا لفئات نصيب الفرد من الدخل السنوي للأسرة ، وفقا لحجم الأسرة - حضر الجمهورية

Table 2-14 : Percentage Distribution of H.H. Members Who Have Any Source of Income by Groups of Annual Per Capita H.H. Income, According to Household Size - Urban Egypt

Groups of Annual Per Capita H.H. Income	Household Size								فئات نصيب الفرد من الدخل السنوي للأسرة
	الإجمالي	٨ أفراد فأكثر	٦ - ٧ أفراد	٥ أفراد	٤ أفراد	٣ أفراد	فردان	فرد واحد	
	Total	8 Persons or more	6-7 Persons	5 Persons	4 Persons	3 Persons	2 Persons	1 Person	
< 3000	0.5	3.0	1.4	0.5	0.1	0.1	0.0	0.2	٣٠٠٠ >
3000-	0.6	5.0	1.1	0.5	0.7	0.0	0.0	0.0	-٣٠٠٠
3500-	1.0	5.6	1.9	1.5	0.4	0.2	0.0	0.3	-٣٥٠٠
4000-	1.8	9.3	4.2	2.2	0.8	0.2	0.2	0.0	-٤٠٠٠
4500-	2.5	6.2	5.6	2.8	2.2	0.4	0.3	0.1	-٤٥٠٠
5000-	3.0	11.6	6.3	3.5	2.0	1.0	0.4	0.3	-٥٠٠٠
5500-	3.3	8.2	6.3	4.6	2.7	1.1	0.5	0.4	-٥٥٠٠
6000-	4.3	7.9	7.3	5.4	4.9	1.5	0.7	0.6	-٦٠٠٠
6500-	4.2	4.7	7.6	5.1	4.2	2.5	0.7	0.7	-٦٥٠٠
7000-	4.4	4.5	6.2	6.8	4.1	2.8	1.2	0.3	-٧٠٠٠
7500-	4.2	3.2	7.6	5.2	4.3	2.7	1.3	0.7	-٧٥٠٠
8000-	8.1	7.0	9.4	11.2	9.2	6.4	3.2	2.6	-٨٠٠٠
9000-	6.7	4.9	6.8	9.0	6.9	6.9	3.5	2.0	-٩٠٠٠
10.000-	12.5	6.8	12.5	12.6	15.0	14.2	8.9	7.2	-١٠.٠٠٠
12.000-	8.6	3.8	6.2	7.8	11.0	10.0	9.4	7.2	-١٢.٠٠٠
14.000-	6.2	0.8	2.6	4.8	5.9	9.6	11.9	7.2	-١٤.٠٠٠
16.000-	5.4	4.3	2.2	3.9	5.6	7.9	8.1	8.4	-١٦.٠٠٠
18.000-	4.2	0.5	1.6	2.4	4.5	6.2	8.5	6.7	-١٨.٠٠٠
20.000-	6.6	2.3	1.5	4.0	6.0	12.2	10.8	14.8	-٢٠.٠٠٠
25.000+	11.8	0.4	1.9	6.1	9.6	14.0	30.4	40.3	+٢٥.٠٠٠
<b>Total</b>	<b>100</b>	<b>100</b>	<b>100</b>	<b>100</b>	<b>100</b>	<b>100</b>	<b>100</b>	<b>100</b>	<b>الإجمالي</b>
<b>No. of H.H. Members Who Have Any Source of Income</b>	<b>18201</b>	<b>635</b>	<b>3180</b>	<b>4237</b>	<b>4151</b>	<b>2926</b>	<b>2194</b>	<b>878</b>	<b>عدد الأفراد ذوي الدخل</b>

جدول ٢-١٥ : التوزيع النسبي للأفراد ذوي الدخل في العينة طبقا لفئات نصيب الفرد من الدخل السنوي للأسرة ، وفقا لحجم الأسرة - ريف الجمهورية

Table 2-15 : Percentage Distribution of H.H. Members Who Have Any Source of Income by Groups of Annual Per Capita H.H. Income, According to Household Size - Rural Egypt

Groups of Annual Per Capita H.H. Income	Household Size								فئات نصيب الفرد من الدخل السنوي للأسرة
	الإجمالي	٨ أفراد فأكثر	٦ - ٧ أفراد	٥ أفراد	٤ أفراد	٣ أفراد	فردان	فرد واحد	
	Total	8 Persons or more	6-7 Persons	5 Persons	4 Persons	3 Persons	2 Persons	1 Person	
< 3000	1.4	6.9	2.5	0.6	0.2	0.2	0.0	0.1	٣٠٠٠ >
3000-	1.9	7.1	3.8	1.2	0.4	0.2	0.1	0.0	-٣٠٠٠
3500-	2.3	7.0	4.5	1.9	0.9	0.2	0.1	0.0	-٣٥٠٠
4000-	3.7	9.9	6.4	3.3	2.0	0.9	0.0	0.3	-٤٠٠٠
4500-	4.9	10.0	7.2	6.0	3.2	1.3	0.7	0.4	-٤٥٠٠
5000-	5.6	8.2	9.0	6.9	3.7	2.3	1.2	0.3	-٥٠٠٠
5500-	5.7	7.5	8.3	7.1	4.7	2.2	2.0	0.2	-٥٥٠٠
6000-	5.8	8.1	7.6	6.6	5.7	3.7	1.6	0.9	-٦٠٠٠
6500-	5.9	5.6	7.9	7.4	6.0	3.4	2.1	1.9	-٦٥٠٠
7000-	5.8	7.3	7.3	7.9	5.3	2.9	1.9	1.7	-٧٠٠٠
7500-	5.3	4.7	5.4	6.5	6.0	4.7	2.7	2.0	-٧٥٠٠
8000-	10.0	7.4	8.6	10.0	15.4	10.1	6.1	5.7	-٨٠٠٠
9000-	7.6	2.9	6.0	8.4	9.1	10.4	8.6	5.2	-٩٠٠٠
10.000-	11.9	4.0	8.5	11.7	15.1	16.1	16.0	12.3	-١٠.٠٠٠
12.000-	7.8	2.2	3.7	7.5	9.5	12.6	13.9	10.2	-١٢.٠٠٠
14.000-	4.7	0.6	1.6	3.0	4.5	8.2	13.0	14.0	-١٤.٠٠٠
16.000-	3.0	0.3	1.0	1.5	2.8	6.9	7.8	9.5	-١٦.٠٠٠
18.000-	1.9	0.1	0.2	0.7	2.1	4.5	5.1	6.7	-١٨.٠٠٠
20.000-	2.4	0.1	0.4	1.0	1.6	5.1	8.4	11.8	-٢٠.٠٠٠
25.000+	2.5	0.0	0.2	0.9	1.7	4.2	9.0	16.6	+٢٥.٠٠٠
<b>Total</b>	<b>100</b>	<b>100</b>	<b>100</b>	<b>100</b>	<b>100</b>	<b>100</b>	<b>100</b>	<b>100</b>	<b>الإجمالي</b>
<b>No. of H.H. Members Who Have Any Source of Income</b>	<b>20798</b>	<b>1755</b>	<b>5020</b>	<b>4857</b>	<b>4053</b>	<b>2495</b>	<b>1881</b>	<b>735</b>	<b>عدد الأفراد ذوي الدخل</b>



جدول ٢-١٦ : التوزيع النسبي للأفراد ذوي الدخل في العينة طبقا لفئات الدخل السنوي للأسرة ، وفقا لفئات السن للفرد - جملة الجمهورية

Table 2-16 : Percentage Distribution of H.H. Members Who Have Any Source of Income by Groups of Annual H.H. Income, According to Age Groups - Total Egypt

Groups of Annual H.H. Income	Age Groups															فئات الدخل السنوي للأسرة
	الإجمالي	+٦٥	-٦٠	-٥٥	-٥٠	-٤٥	-٤٠	-٣٥	-٣٠	-٢٥	-٢٠	-١٥	-١٠	-٥	أقل من ٥	
	Total	65+	60-	55-	50-	45-	40-	35-	30-	25-	20-	15-	10-	5-	Less than 5	
< 10.000	0.7	3.1	1.4	0.6	0.4	0.2	0.2	0.1	0.2	0.0	0.1	0.0	0.2	0.0	0.0	١٠.٠٠٠ >
10.000-	0.7	2.8	1.2	0.6	0.4	0.5	0.3	0.3	0.2	0.2	0.2	0.1	0.4	5.0	0.0	-١٠.٠٠٠
12.000-	0.9	3.1	1.6	1.0	0.5	0.5	0.4	0.5	0.6	0.3	0.3	0.3	0.4	0.0	0.0	-١٢.٠٠٠
14.000-	1.4	3.6	2.0	1.6	1.0	0.9	0.7	1.0	1.1	1.1	0.8	0.9	0.0	1.3	10.5	-١٤.٠٠٠
16.000-	1.8	4.1	2.4	1.4	1.1	1.4	1.3	1.7	1.8	1.6	1.0	1.2	2.2	2.4	2.4	-١٦.٠٠٠
18.000-	2.6	4.0	3.2	2.2	1.8	1.6	2.2	2.8	3.4	2.7	1.6	2.3	2.0	6.8	0.0	-١٨.٠٠٠
20.000-	2.8	3.5	4.0	2.5	1.5	1.6	2.7	3.9	4.4	2.6	1.6	2.3	3.3	8.7	8.4	-٢٠.٠٠٠
22.000-	3.6	4.1	4.5	2.9	2.6	2.6	3.6	3.9	5.9	3.7	2.4	2.6	5.2	5.9	9.8	-٢٢.٠٠٠
24.000-	4.2	4.0	4.9	3.3	2.6	3.1	4.7	5.9	6.2	5.0	3.0	3.7	3.5	9.0	2.1	-٢٤.٠٠٠
26.000-	4.6	4.3	4.5	3.4	3.2	3.7	4.4	6.3	7.3	4.7	3.5	3.4	9.3	3.3	10.1	-٢٦.٠٠٠
28.000-	4.7	4.3	4.1	3.2	4.2	4.7	5.3	6.4	5.9	5.0	3.8	4.5	4.7	8.3	0.0	-٢٨.٠٠٠
30.000-	12.3	9.9	10.4	11.0	10.2	12.6	14.3	15.6	14.4	12.4	11.1	13.4	10.6	6.1	9.1	-٣٠.٠٠٠
35.000-	10.7	7.8	7.9	9.5	10.6	12.7	12.0	11.7	10.7	9.9	12.4	14.0	14.8	14.4	11.0	-٣٥.٠٠٠
40.000-	9.8	8.4	8.6	9.1	9.3	10.8	10.2	10.3	8.2	9.6	10.9	14.6	13.1	8.2	11.4	-٤٠.٠٠٠
45.000-	7.7	5.5	6.6	7.8	8.3	9.0	8.0	7.2	6.1	7.7	9.9	9.5	8.7	0.0	8.3	-٤٥.٠٠٠
50.000-	6.3	5.0	6.0	7.2	7.0	6.5	6.9	4.9	5.5	6.1	8.0	7.3	5.7	4.7	2.6	-٥٠.٠٠٠
55.000-	5.0	4.0	4.9	5.4	6.1	5.7	5.3	4.2	4.2	4.1	6.2	4.8	6.1	2.5	0.0	-٥٥.٠٠٠
60.000-	7.0	6.3	6.8	8.2	9.2	7.9	6.8	4.6	5.4	7.4	8.3	7.4	3.6	3.4	12.5	-٦٠.٠٠٠
70.000-	8.3	7.0	8.7	11.0	12.7	9.3	7.1	5.4	5.8	10.0	9.4	5.8	3.5	5.6	1.9	-٧٠.٠٠٠
100.000+	5.0	5.2	6.3	8.3	7.4	4.6	3.5	2.9	2.6	5.9	5.5	1.9	2.7	4.3	0.0	+١٠٠.٠٠٠
<b>Total</b>	<b>100</b>	<b>100</b>	<b>100</b>	<b>100</b>	<b>100</b>	<b>100</b>	<b>100</b>	<b>100</b>	<b>100</b>	<b>100</b>	<b>100</b>	<b>100</b>	<b>100</b>	<b>100</b>	<b>100</b>	<b>الإجمالي</b>
No. of H.H. Members Who Have Any Source of Income	38999	4786	2756	3147	3744	3829	3790	3987	3648	3735	3432	1720	323	50	53	عدد الأفراد ذوي الدخل

جدول ٢-١٧ : التوزيع النسبي للأفراد ذوي الدخل طبقا لفئات الدخل السنوي للأسرة ، وفقا لفئات السن للفرد - حضر الجمهورية

Table 2-17 : Percentage Distribution of H.H. Members Who Have Any Source of Income by Groups of Annual H.H. Income, According to Age Groups - Urban Egypt

Groups of Annual H.H. Income	Age Groups															فئات الدخل السنوي للأسرة
	الإجمالي	+٦٥	-٦٠	-٥٥	-٥٠	-٤٥	-٤٠	-٣٥	-٣٠	-٢٥	-٢٠	-١٥	-١٠	-٥	أقل من ٥	
	Total	65+	60-	55-	50-	45-	40-	35-	30-	25-	20-	15-	10-	5-	Less than 5	
< 10.000	0.5	1.8	0.9	0.4	0.3	0.3	0.4	0.2	0.2	0.0	0.0	0.1	0.0	0.0	0.0	١٠.٠٠٠ >
10.000-	0.5	1.9	1.1	0.5	0.3	0.5	0.2	0.3	0.1	0.0	0.2	0.0	0.0	0.0	0.0	-١٠.٠٠٠
12.000-	0.8	2.4	1.1	0.8	0.4	0.5	0.6	0.3	0.7	0.2	0.5	0.1	0.3	0.0	0.0	-١٢.٠٠٠
14.000-	1.1	2.3	1.5	1.4	0.6	1.0	0.4	0.7	0.8	0.7	0.6	1.0	0.0	0.0	17.0	-١٤.٠٠٠
16.000-	1.5	3.5	1.8	1.4	0.8	1.1	1.2	1.3	1.5	0.9	0.5	0.6	1.9	0.0	0.0	-١٦.٠٠٠
18.000-	2.0	2.9	2.4	2.0	1.5	1.2	1.5	2.8	3.1	1.2	1.5	2.4	1.6	0.0	0.0	-١٨.٠٠٠
20.000-	2.3	3.0	3.4	2.6	0.9	1.3	2.2	3.2	3.9	1.7	1.1	1.5	2.2	18.8	6.5	-٢٠.٠٠٠
22.000-	2.8	3.4	2.6	2.6	2.4	2.0	3.1	2.9	4.1	3.0	1.7	2.6	0.5	1.5	3.5	-٢٢.٠٠٠
24.000-	3.4	3.2	4.3	2.4	2.1	2.5	4.2	5.4	4.4	3.9	2.7	2.7	2.8	14.7	0.0	-٢٤.٠٠٠
26.000-	4.0	4.0	4.3	2.4	2.4	3.1	3.4	5.7	7.5	4.1	2.8	2.3	12.6	0.0	14.4	-٢٦.٠٠٠
28.000-	3.9	3.7	3.9	2.2	3.7	3.5	4.5	5.5	4.2	4.6	3.4	3.6	1.9	1.8	0.0	-٢٨.٠٠٠
30.000-	10.9	10.5	8.7	9.0	9.2	11.1	12.6	12.8	12.6	10.5	10.9	14.3	9.4	4.3	7.3	-٣٠.٠٠٠
35.000-	9.8	8.3	6.3	8.3	10.2	11.4	11.4	10.9	9.9	9.1	10.8	12.6	19.3	15.2	15.2	-٣٥.٠٠٠
40.000-	9.7	8.4	9.1	9.3	8.2	11.0	8.8	10.6	8.3	10.8	10.5	17.1	14.7	12.4	7.9	-٤٠.٠٠٠
45.000-	7.9	5.4	6.2	8.2	7.4	9.0	9.1	7.6	7.3	7.8	10.2	11.5	13.3	0.0	8.3	-٤٥.٠٠٠
50.000-	6.4	5.1	7.4	6.6	6.7	6.5	7.2	5.3	6.3	7.0	7.6	6.1	3.5	1.2	0.0	-٥٠.٠٠٠
55.000-	5.1	4.0	5.7	4.8	6.2	5.6	5.9	4.5	5.0	4.1	6.3	3.6	6.7	7.1	0.0	-٥٥.٠٠٠
60.000-	7.9	7.9	7.4	9.5	9.5	7.9	7.9	5.7	6.8	7.8	8.4	8.5	1.7	9.5	18.0	-٦٠.٠٠٠
70.000-	11.1	9.5	12.0	13.1	15.3	13.0	9.8	8.6	8.4	12.8	11.1	6.3	2.8	1.3	1.9	-٧٠.٠٠٠
100.000+	8.4	8.9	9.9	12.7	12.0	7.5	5.7	5.7	4.9	9.7	9.1	2.8	4.9	12.1	0.0	+١٠٠.٠٠٠
<b>Total</b>	<b>100</b>	<b>100</b>	<b>100</b>	<b>100</b>	<b>100</b>	<b>100</b>	<b>100</b>	<b>100</b>	<b>100</b>	<b>100</b>	<b>100</b>	<b>100</b>	<b>100</b>	<b>100</b>	<b>100</b>	<b>الإجمالي</b>
No. of H.H. Members Who Have Any Source of Income	18201	2459	1481	1616	1884	1805	1719	1657	1541	1754	1504	601	132	18	30	عدد الأفراد ذوي الدخل

جدول ٢-١٨ : التوزيع النسبي للأفراد ذوي الدخل طبقا لفئات الدخل السنوي للأسرة ، وفقا لفئات السن للفرد - ريف الجمهورية

Table 2-18 : Percentage Distribution of H.H. Members Who Have Any Source of Income by Groups of Annual H.H. Income, According to Age Groups - Rural Egypt

Groups of Annual H.H. Income	Age Groups															فئات الدخل السنوي للأسرة
	فئات السن															
	الإجمالي	+٦٥	-٦٠	-٥٥	-٥٠	-٤٥	-٤٠	-٣٥	-٣٠	-٢٥	-٢٠	-١٥	-١٠	-٥	أقل من ٥	
Total	65+	60-	55-	50-	45-	40-	35-	30-	25-	20-	15-	10-	5-	Less than 5		
< 10.000	0.8	4.5	2.0	0.8	0.5	0.2	0.1	0.1	0.2	0.1	0.2	0.0	0.3	0.0	0.0	١٠.٠٠٠ >
10.000-	0.8	3.8	1.4	0.8	0.6	0.4	0.4	0.3	0.3	0.4	0.2	0.1	0.7	7.8	0.0	-١٠.٠٠٠
12.000-	1.0	3.9	2.2	1.1	0.6	0.5	0.3	0.7	0.6	0.3	0.2	0.4	0.5	0.0	0.0	-١٢.٠٠٠
14.000-	1.7	4.9	2.6	1.8	1.5	0.7	1.0	1.2	1.3	1.5	1.0	0.9	0.0	2.0	2.0	-١٤.٠٠٠
16.000-	2.1	4.7	3.1	1.5	1.4	1.6	1.5	2.0	2.1	2.2	1.5	1.5	2.4	3.7	5.4	-١٦.٠٠٠
18.000-	3.1	5.1	4.2	2.4	2.0	2.0	2.9	2.8	3.7	4.0	1.6	2.3	2.3	10.5	0.0	-١٨.٠٠٠
20.000-	3.3	4.1	4.7	2.4	2.0	2.0	3.2	4.4	4.7	3.4	1.9	2.7	4.1	3.1	10.8	-٢٠.٠٠٠
22.000-	4.3	4.8	6.6	3.2	2.8	3.2	4.0	4.7	7.1	4.4	2.9	2.6	8.4	8.3	17.9	-٢٢.٠٠٠
24.000-	4.9	4.9	5.6	4.3	3.1	3.5	5.1	6.3	7.5	6.1	3.2	4.2	4.0	5.9	4.8	-٢٤.٠٠٠
26.000-	5.1	4.7	4.8	4.5	4.0	4.3	5.2	6.7	7.2	5.2	4.0	3.9	7.1	5.1	4.5	-٢٦.٠٠٠
28.000-	5.5	4.9	4.3	4.1	4.7	5.8	6.0	7.1	7.2	5.3	4.0	5.1	6.7	11.9	0.0	-٢٨.٠٠٠
30.000-	13.5	9.2	12.4	13.1	11.2	14.0	15.7	17.7	15.7	14.1	11.3	12.9	11.5	7.2	11.5	-٣٠.٠٠٠
35.000-	11.5	7.4	9.8	10.8	10.9	13.9	12.6	12.3	11.3	10.6	13.7	14.7	11.7	13.9	5.6	-٣٥.٠٠٠
40.000-	9.8	8.4	8.0	8.9	10.4	10.5	11.2	10.2	8.2	8.5	11.2	13.2	12.0	6.0	16.0	-٤٠.٠٠٠
45.000-	7.5	5.7	7.0	7.3	9.2	9.1	7.1	7.0	5.3	7.5	9.6	8.5	5.6	0.0	8.3	-٤٥.٠٠٠
50.000-	6.1	4.8	4.4	7.8	7.3	6.5	6.6	4.6	5.0	5.2	8.4	7.9	7.3	6.6	6.0	-٥٠.٠٠٠
55.000-	4.8	4.0	4.0	5.9	6.1	5.8	4.8	4.0	3.7	4.1	6.1	5.5	5.7	0.0	0.0	-٥٥.٠٠٠
60.000-	6.2	4.6	6.1	6.7	8.8	7.9	5.9	3.8	4.3	7.0	8.3	6.8	4.9	0.0	5.4	-٦٠.٠٠٠
70.000-	5.9	4.3	4.9	8.8	10.2	5.9	4.8	3.1	3.8	7.5	8.0	5.5	3.9	8.0	1.9	-٧٠.٠٠٠
100.000+	1.9	1.3	2.1	3.7	2.8	2.1	1.6	0.9	0.9	2.5	2.7	1.4	1.2	0.0	0.0	+١٠٠.٠٠٠
<b>Total</b>	<b>100</b>	<b>100</b>	<b>100</b>	<b>100</b>	<b>100</b>	<b>100</b>	<b>100</b>	<b>100</b>	<b>100</b>	<b>100</b>	<b>100</b>	<b>100</b>	<b>100</b>	<b>100</b>	<b>100</b>	<b>الإجمالي</b>
No. of H.H. Members Who Have Any Source of Income	20798	2326	1275	1531	1860	2024	2071	2329	2106	1981	1928	1119	191	33	23	عدد الأفراد ذوي الدخل

جدول ٢-١٩ : التوزيع النسبي للأفراد ذوي الدخل في العينة طبقا لفئات الدخل السنوي للأسرة ، وفقا لفئات السن للفرد والنوع - جملة الجمهورية

Table 2-19 : Percentage Distribution of H.H. Members Who Have Any Source of Income by Groups of Annual H.H. Income, According to Age Groups and Sex - Total Egypt

a - Male																أ - الذكور
Groups of Annual H.H. Income	Age Groups															فئات الدخل السنوي للأسرة
	الإجمالي Total	+٦٥ 65+	-٦٠ 60-	-٥٥ 55-	-٥٠ 50-	-٤٥ 45-	-٤٠ 40-	-٣٥ 35-	-٣٠ 30-	-٢٥ 25-	-٢٠ 20-	-١٥ 15-	-١٠ 10-	-٥ 5-	أقل من ٥ Less than 5	
< 10.000	0.2	0.8	0.2	0.1	0.2	0.2	0.1	0.1	0.2	0.0	0.0	0.0	0.2	0.0	0.0	١٠.٠٠٠ >
10.000-	0.3	1.4	0.6	0.1	0.3	0.3	0.1	0.2	0.2	0.1	0.1	0.0	0.0	0.0	0.0	-١٠.٠٠٠
12.000-	0.5	2.3	0.9	0.5	0.2	0.3	0.4	0.5	0.4	0.2	0.3	0.1	0.5	0.0	0.0	-١٢.٠٠٠
14.000-	1.0	2.5	1.4	0.8	0.8	0.7	0.6	0.9	1.2	0.9	0.7	0.9	0.0	0.0	17.2	-١٤.٠٠٠
16.000-	1.5	3.9	1.3	1.0	0.8	1.1	1.4	1.8	1.8	1.5	0.7	1.2	2.5	4.6	0.0	-١٦.٠٠٠
18.000-	2.4	4.0	2.7	1.9	1.3	1.6	2.3	2.7	3.7	2.4	1.3	2.4	2.5	9.5	0.0	-١٨.٠٠٠
20.000-	2.8	4.0	3.7	1.9	1.0	1.6	3.0	4.3	4.6	2.6	1.4	2.2	2.7	15.8	7.5	-٢٠.٠٠٠
22.000-	3.7	4.5	5.0	2.1	2.5	2.5	4.1	4.3	6.5	3.7	2.3	2.6	6.0	0.0	11.3	-٢٢.٠٠٠
24.000-	4.4	4.0	4.4	3.5	2.3	2.9	5.0	6.5	7.0	4.9	3.1	3.7	3.3	9.3	0.0	-٢٤.٠٠٠
26.000-	4.7	4.3	3.6	2.9	3.5	4.1	5.2	6.7	7.9	4.4	3.7	3.5	9.5	4.2	11.3	-٢٦.٠٠٠
28.000-	5.0	4.8	4.3	2.9	4.3	5.4	5.9	7.2	6.4	5.2	3.6	4.2	4.0	13.2	0.0	-٢٨.٠٠٠
30.000-	13.0	10.6	11.3	11.9	10.8	13.8	15.1	17.1	15.1	11.9	11.4	13.5	11.6	8.3	10.0	-٣٠.٠٠٠
35.000-	11.2	7.9	8.3	10.0	10.9	13.7	13.0	12.6	10.1	9.8	12.6	13.8	15.4	7.0	11.6	-٣٥.٠٠٠
40.000-	10.5	9.1	9.3	9.5	10.7	11.7	10.5	10.5	7.9	10.5	11.6	15.1	14.0	6.0	14.2	-٤٠.٠٠٠
45.000-	7.9	5.4	7.4	8.4	9.5	9.5	7.9	6.8	5.6	7.9	10.0	9.2	7.3	0.0	0.7	-٤٥.٠٠٠
50.000-	6.5	5.8	6.8	8.0	7.0	6.8	6.2	4.5	5.1	6.2	8.2	7.8	6.8	5.3	4.7	-٥٠.٠٠٠
55.000-	5.1	3.9	5.7	6.3	6.6	5.3	5.4	3.0	4.1	4.6	6.2	5.2	5.7	4.8	0.0	-٥٥.٠٠٠
60.000-	6.8	7.2	7.1	8.5	9.2	7.1	5.6	3.9	4.7	7.6	8.4	7.2	3.0	1.5	10.7	-٦٠.٠٠٠
70.000-	7.8	7.3	9.0	11.3	11.9	7.3	5.9	4.1	5.4	9.4	9.6	5.8	2.9	9.5	0.7	-٧٠.٠٠٠
100.000+	4.6	6.1	7.1	8.2	6.3	4.1	2.6	2.3	2.1	6.0	4.8	1.6	2.0	1.0	0.0	+١٠٠.٠٠٠
<b>Total</b>	<b>100</b>	<b>100</b>	<b>100</b>	<b>100</b>	<b>100</b>	<b>100</b>	<b>100</b>	<b>100</b>	<b>100</b>	<b>100</b>	<b>100</b>	<b>100</b>	<b>100</b>	<b>100</b>	<b>100</b>	<b>الإجمالي</b>
No. of H.H. Members Who Have Any Source of Income	27824	2647	1729	2150	2579	2783	2760	2931	2739	2829	2889	1473	258	26	29	عدد الأفراد ذوي الدخل

(تابع) جدول ٢-١٩ : التوزيع النسبي للأفراد ذوي الدخل في العينة طبقا لفئات الدخل السنوي للأسرة ، وفقا لفئات السن للفرد والنوع - جملة الجمهورية

(Cont.) Table 2-19 : Percentage Distribution of H.H. Members Who Have Any Source of Income by Groups of Annual H.H. Income, According to Age Groups and Sex - Total Egypt

b - Female																ب- الإناث
Groups of Annual H.H. Income	Age Groups															فئات الدخل السنوي للأسرة
	الإجمالي	+٦٥	-٦٠	-٥٥	-٥٠	-٤٥	-٤٠	-٣٥	-٣٠	-٢٥	-٢٠	-١٥	-١٠	-٥	أقل من ٥	
	Total	65+	60-	55-	50-	45-	40-	35-	30-	25-	20-	15-	10-	5-	Less than 5	
< 10.000	1.8	5.9	3.4	1.5	0.9	0.3	0.6	0.1	0.3	0.1	0.3	0.2	0.0	0.0	0.0	١٠.٠٠٠ >
10.000-	1.7	4.6	2.4	1.7	0.7	0.8	0.8	0.6	0.2	0.5	0.8	0.5	1.9	10.6	0.0	-١٠.٠٠٠
12.000-	1.8	4.2	2.9	2.0	1.1	1.1	0.7	0.8	1.2	0.7	0.2	1.3	0.0	0.0	0.0	-١٢.٠٠٠
14.000-	2.3	4.8	3.0	3.2	1.6	1.2	1.1	1.3	0.6	1.7	1.4	1.1	0.0	2.8	2.0	-١٤.٠٠٠
16.000-	2.6	4.3	4.1	2.3	1.7	2.2	1.3	1.5	1.9	2.0	2.9	1.0	1.0	0.0	5.3	-١٦.٠٠٠
18.000-	3.0	3.9	4.1	2.8	2.7	1.8	2.1	2.9	2.7	3.7	3.1	2.1	0.0	3.9	0.0	-١٨.٠٠٠
20.000-	3.0	2.9	4.6	3.8	2.6	1.8	1.9	2.9	3.8	2.5	2.7	2.9	5.7	0.8	9.4	-٢٠.٠٠٠
22.000-	3.4	3.6	3.6	4.6	2.8	3.1	2.3	2.9	4.0	3.9	2.8	3.0	2.0	12.3	7.8	-٢٢.٠٠٠
24.000-	3.9	4.1	5.7	2.8	3.1	3.4	3.7	4.5	3.6	5.4	2.4	3.2	4.2	8.6	4.7	-٢٤.٠٠٠
26.000-	4.2	4.4	6.0	4.6	2.6	2.8	2.2	5.4	5.7	5.6	2.3	2.6	8.7	2.3	8.7	-٢٦.٠٠٠
28.000-	3.9	3.6	3.8	3.6	4.1	2.9	3.9	4.3	4.4	4.2	4.4	6.8	7.5	3.0	0.0	-٢٨.٠٠٠
30.000-	10.3	8.9	8.9	8.9	9.0	9.5	12.2	11.5	12.1	13.9	9.8	13.0	6.6	3.7	8.1	-٣٠.٠٠٠
35.000-	9.5	7.7	7.2	8.5	9.9	10.0	9.6	9.2	12.7	10.1	11.7	15.1	12.3	22.5	10.3	-٣٥.٠٠٠
40.000-	8.1	7.6	7.4	8.0	6.2	8.4	9.3	9.8	9.1	6.8	7.4	11.4	9.6	10.7	7.9	-٤٠.٠٠٠
45.000-	7.0	5.7	5.1	6.5	5.6	7.8	8.3	8.5	7.6	7.0	9.4	11.6	14.3	0.0	17.8	-٤٥.٠٠٠
50.000-	5.7	3.9	4.7	5.4	6.9	5.8	8.7	6.0	7.0	5.5	6.7	4.0	1.6	4.0	0.0	-٥٠.٠٠٠
55.000-	4.7	4.1	3.5	3.3	4.9	6.8	4.9	7.7	4.8	2.4	6.0	2.7	7.8	0.0	0.0	-٥٥.٠٠٠
60.000-	7.4	5.1	6.3	7.4	9.2	9.9	10.1	6.6	7.2	6.8	8.2	8.3	6.0	5.4	14.8	-٦٠.٠٠٠
70.000-	9.7	6.6	8.3	10.4	14.6	14.5	10.2	8.9	6.9	11.7	8.0	5.6	5.7	1.4	3.3	-٧٠.٠٠٠
100.000+	6.0	4.0	5.0	8.5	9.9	5.9	5.9	4.7	4.2	5.7	9.4	3.6	5.3	7.9	0.0	+١٠٠.٠٠٠
<b>Total</b>	<b>100</b>	<b>100</b>	<b>100</b>	<b>100</b>	<b>100</b>	<b>100</b>	<b>100</b>	<b>100</b>	<b>100</b>	<b>100</b>	<b>100</b>	<b>100</b>	<b>100</b>	<b>100</b>	<b>100</b>	<b>الإجمالي</b>
<b>No. of H.H. Members Who Have Any Source of Income</b>	<b>11174</b>	<b>2138</b>	<b>1028</b>	<b>996</b>	<b>1165</b>	<b>1046</b>	<b>1029</b>	<b>1056</b>	<b>908</b>	<b>905</b>	<b>543</b>	<b>247</b>	<b>65</b>	<b>24</b>	<b>23</b>	<b>عدد الأفراد ذوي الدخل</b>

جدول ٢-٢٠ : التوزيع النسبي للأفراد ذوي الدخل في العينة طبقا لفئات الدخل السنوي للأسرة ، وفقا للحالة الزوجية - جملة الجمهورية

Table 2-20 : Percentage Distribution of H.H. Members Who Have Any Source of Income by Groups of Annual H.H. Income, According to Marital Status - Total Egypt

Groups of Annual H.H. Income	Marital Status							فئات الدخل السنوي للأسرة
	الإجمالي Total	أرمل Widowed	مطلق Divorced	متزوج Married	عقد قران Contract	لم يتزوج أبدا Never married	أقل من السن Below age	
< 10.000	0.7	3.6	2.4	0.2	0.0	0.2	0.0	١٠.٠٠٠ >
10.000-	0.7	3.2	1.5	0.3	0.0	0.3	0.4	-١٠.٠٠٠
12.000-	0.9	3.4	1.9	0.5	0.0	0.4	0.3	-١٢.٠٠٠
14.000-	1.4	4.0	2.7	1.0	0.0	0.8	0.9	-١٤.٠٠٠
16.000-	1.8	3.9	2.8	1.7	0.0	1.0	1.2	-١٦.٠٠٠
18.000-	2.6	4.4	4.5	2.6	0.0	1.2	2.7	-١٨.٠٠٠
20.000-	2.8	4.1	3.5	2.9	0.0	1.6	3.6	-٢٠.٠٠٠
22.000-	3.6	4.4	5.0	3.9	1.9	2.0	3.8	-٢٢.٠٠٠
24.000-	4.2	4.5	5.3	4.7	1.9	2.6	4.3	-٢٤.٠٠٠
26.000-	4.6	4.4	4.8	4.9	2.0	3.3	5.6	-٢٦.٠٠٠
28.000-	4.7	4.7	3.7	5.1	2.1	3.8	4.2	-٢٨.٠٠٠
30.000-	12.3	11.0	11.1	13.0	12.4	10.6	13.1	-٣٠.٠٠٠
35.000-	10.7	9.0	10.3	10.8	11.0	11.2	14.2	-٣٥.٠٠٠
40.000-	9.8	7.5	10.0	9.6	13.7	11.2	13.6	-٤٠.٠٠٠
45.000-	7.7	6.0	5.2	7.3	5.2	10.1	9.2	-٤٥.٠٠٠
50.000-	6.3	4.7	4.5	6.1	11.4	7.9	6.1	-٥٠.٠٠٠
55.000-	5.0	3.2	3.1	5.1	9.4	6.0	4.3	-٥٥.٠٠٠
60.000-	7.0	5.2	7.0	6.8	7.6	9.1	6.0	-٦٠.٠٠٠
70.000-	8.3	6.3	6.4	8.3	15.1	10.4	4.5	-٧٠.٠٠٠
100.000+	5.0	2.4	4.4	5.2	6.3	6.2	1.8	+١٠٠.٠٠٠
<b>Total</b>	<b>100</b>	<b>100</b>	<b>100</b>	<b>100</b>	<b>100</b>	<b>100</b>	<b>100</b>	<b>الإجمالي</b>
No. of H.H. Members Who Have Any Source of Income	38999	4850	790	24628	96	7456	1178	عدد الأفراد ذوي الدخل

جدول ٢-٢١ : التوزيع النسبي للأفراد ذوي الدخل في العينة طبقا لفئات الدخل السنوي للأسرة ، وفقا للحالة الزوجية - حضر الجمهورية

Table 2-21 : Percentage Distribution of H.H. Members Who Have Any Source of Income by Groups of Annual H.H. Income, According to Marital Status - Urban Egypt

Groups of Annual H.H. Income	Marital Status							فئات الدخل السنوي للأسرة
	الإجمالي Total	أرمل Widowed	مطلق Divorced	متزوج Married	عقد قران Contract	لم يتزوج أبدا Never married	أقل من السن Below age	
< 10.000	0.5	2.3	1.3	0.2	0.0	0.2	0.0	١٠.٠٠٠ >
10.000-	0.5	2.1	1.6	0.3	0.0	0.3	0.0	-١٠.٠٠٠
12.000-	0.8	3.0	1.4	0.4	0.0	0.5	0.1	-١٢.٠٠٠
14.000-	1.1	3.3	1.9	0.6	0.0	0.9	1.6	-١٤.٠٠٠
16.000-	1.5	3.7	1.8	1.3	0.0	0.8	0.6	-١٦.٠٠٠
18.000-	2.0	4.3	3.9	1.8	0.0	1.1	2.2	-١٨.٠٠٠
20.000-	2.3	3.7	3.7	2.3	0.0	1.1	3.3	-٢٠.٠٠٠
22.000-	2.8	4.5	4.7	2.7	0.0	2.0	1.5	-٢٢.٠٠٠
24.000-	3.4	4.0	5.6	3.7	3.9	2.0	4.4	-٢٤.٠٠٠
26.000-	4.0	3.6	4.7	4.4	0.0	2.8	5.9	-٢٦.٠٠٠
28.000-	3.9	4.8	3.4	4.0	2.6	3.5	1.3	-٢٨.٠٠٠
30.000-	10.9	10.7	10.6	11.1	13.8	10.1	13.6	-٣٠.٠٠٠
35.000-	9.8	8.9	12.0	9.9	5.8	9.4	16.2	-٣٥.٠٠٠
40.000-	9.7	7.8	9.7	9.7	5.4	10.6	15.0	-٤٠.٠٠٠
45.000-	7.9	5.7	4.9	7.6	3.7	10.0	12.8	-٤٥.٠٠٠
50.000-	6.4	5.4	4.7	6.3	10.2	7.9	3.7	-٥٠.٠٠٠
55.000-	5.1	3.2	3.0	5.4	15.8	5.5	4.6	-٥٥.٠٠٠
60.000-	7.9	5.9	8.0	7.8	8.8	9.6	5.9	-٦٠.٠٠٠
70.000-	11.1	8.8	7.8	11.6	23.6	11.9	4.1	-٧٠.٠٠٠
100.000+	8.4	4.2	5.6	9.2	6.4	9.7	3.3	+١٠٠.٠٠٠
<b>Total</b>	<b>100</b>	<b>100</b>	<b>100</b>	<b>100</b>	<b>100</b>	<b>100</b>	<b>100</b>	<b>الإجمالي</b>
No. of H.H. Members Who Have Any Source of Income	18201	2326	500	11136	46	3768	426	عدد الأفراد ذوي الدخل

جدول ٢-٢٢ : التوزيع النسبي للأفراد ذوي الدخل في العينة طبقا لفئات الدخل السنوي للأسرة ، وفقا للحالة الزوجية - ريف الجمهورية

Table 2-22 : Percentage Distribution of H.H. Members Who Have Any Source of Income by Groups of Annual H.H. Income, According to Marital Status - Rural Egypt

Groups of Annual H.H. Income	Marital Status							فئات الدخل السنوي للأسرة
	الإجمالي Total	أرمل Widowed	مطلق Divorced	متزوج Married	عقد قران Contract	لم يتزوج أبدا Never married	أقل من السن Below age	
< 10.000	0.8	4.8	4.3	0.2	0.0	0.2	0.1	١٠.٠٠٠ >
10.000-	0.8	4.3	1.4	0.4	0.0	0.2	0.7	-١٠.٠٠٠
12.000-	1.0	3.7	2.8	0.7	0.0	0.4	0.4	-١٢.٠٠٠
14.000-	1.7	4.7	4.0	1.4	0.0	0.7	0.6	-١٤.٠٠٠
16.000-	2.1	4.1	4.5	2.0	0.0	1.3	1.5	-١٦.٠٠٠
18.000-	3.1	4.5	5.4	3.2	0.0	1.3	3.0	-١٨.٠٠٠
20.000-	3.3	4.5	3.2	3.4	0.0	2.0	3.8	-٢٠.٠٠٠
22.000-	4.3	4.3	5.4	4.9	3.7	2.0	5.1	-٢٢.٠٠٠
24.000-	4.9	5.0	4.8	5.5	0.0	3.1	4.3	-٢٤.٠٠٠
26.000-	5.1	5.2	4.9	5.4	3.8	3.9	5.4	-٢٦.٠٠٠
28.000-	5.5	4.6	4.2	6.0	1.6	4.1	5.8	-٢٨.٠٠٠
30.000-	13.5	11.2	11.9	14.6	11.0	11.1	12.9	-٣٠.٠٠٠
35.000-	11.5	9.1	7.5	11.5	15.8	13.0	13.1	-٣٥.٠٠٠
40.000-	9.8	7.2	10.5	9.6	21.3	11.8	12.8	-٤٠.٠٠٠
45.000-	7.5	6.3	5.8	7.0	6.6	10.2	7.2	-٤٥.٠٠٠
50.000-	6.1	4.1	4.3	6.0	12.5	7.9	7.4	-٥٠.٠٠٠
55.000-	4.8	3.2	3.4	4.7	3.6	6.6	4.2	-٥٥.٠٠٠
60.000-	6.2	4.5	5.3	6.0	6.6	8.5	6.1	-٦٠.٠٠٠
70.000-	5.9	3.9	4.1	5.6	7.4	8.8	4.7	-٧٠.٠٠٠
100.000+	1.9	0.7	2.4	2.0	6.1	2.7	0.9	+١٠٠.٠٠٠
<b>Total</b>	<b>100</b>	<b>100</b>	<b>100</b>	<b>100</b>	<b>100</b>	<b>100</b>	<b>100</b>	<b>الإجمالي</b>
No. of H.H. Members Who Have Any Source of Income	20798	2525	290	13492	50	3689	752	عدد الأفراد ذوي الدخل



جدول ٢-٢٣ : التوزيع النسبي للأفراد ذوي الدخل في العينة طبقا لفئات الدخل السنوي للأسرة ، وفقا للحالة الزوجية والنوع - جملة الجمهورية

Table 2-23 : Percentage Distribution of H.H. Members Who Have Any Source of Income by Groups of Annual H.H. Income, According to Marital Status and Sex - Total Egypt

a - Male								أ - الذكور
Groups of Annual H.H. Income	Marital Status							فئات الدخل السنوي للأسرة
	الإجمالي Total	أرمل Widowed	مطلق Divorced	متزوج Married	عقد قران Contract	لم يتزوج أبدا Never married	أقل من السن Below age	
< 10.000	0.2	1.9	2.1	0.1	0.0	0.1	0.1	١٠.٠٠٠ >
10.000-	0.3	1.9	2.4	0.3	0.0	0.0	0.0	-١٠.٠٠٠
12.000-	0.5	2.8	3.0	0.5	0.0	0.3	0.3	-١٢.٠٠٠
14.000-	1.0	2.3	3.0	1.1	0.0	0.9	0.9	-١٤.٠٠٠
16.000-	1.5	4.0	3.2	1.7	0.0	0.8	1.2	-١٦.٠٠٠
18.000-	2.4	4.3	2.9	2.7	0.0	1.0	3.0	-١٨.٠٠٠
20.000-	2.8	3.1	5.6	3.1	0.0	1.4	3.2	-٢٠.٠٠٠
22.000-	3.7	4.4	7.9	4.2	2.7	2.0	3.7	-٢٢.٠٠٠
24.000-	4.4	3.4	4.8	4.9	0.0	2.6	4.4	-٢٤.٠٠٠
26.000-	4.7	2.5	2.4	5.2	1.8	3.5	5.8	-٢٦.٠٠٠
28.000-	5.0	6.0	3.7	5.5	3.0	3.9	4.0	-٢٨.٠٠٠
30.000-	13.0	10.9	11.6	13.8	7.5	11.0	13.8	-٣٠.٠٠٠
35.000-	11.2	9.0	8.6	11.1	10.8	11.5	14.1	-٣٥.٠٠٠
40.000-	10.5	6.7	8.1	10.0	10.7	12.0	14.8	-٤٠.٠٠٠
45.000-	7.9	6.2	4.3	7.2	5.2	10.2	8.5	-٤٥.٠٠٠
50.000-	6.5	6.7	6.5	5.9	16.2	8.1	6.7	-٥٠.٠٠٠
55.000-	5.1	3.7	2.8	4.8	9.8	6.3	4.6	-٥٥.٠٠٠
60.000-	6.8	7.4	5.8	6.3	9.8	8.8	5.4	-٦٠.٠٠٠
70.000-	7.8	8.9	7.1	7.2	16.4	10.2	4.2	-٧٠.٠٠٠
100.000+	4.6	4.0	4.3	4.4	6.0	5.4	1.3	+١٠٠.٠٠٠
<b>Total</b>	<b>100</b>	<b>100</b>	<b>100</b>	<b>100</b>	<b>100</b>	<b>100</b>	<b>100</b>	<b>الإجمالي</b>
No. of H.H. Members Who Have Any Source of Income	27824	617	228	19753	68	6201	957	عدد الأفراد ذوي الدخل

(تابع) جدول ٢-٢٣ : التوزيع النسبي للأفراد ذوي الدخل طبقا لفئات الدخل السنوي للأسرة ، وفقا للحالة الزوجية والنوع - جملة الجمهورية

(Cont.) Table 2-23 : Percentage Distribution of H.H. Members Who Have Any Source of Income by Groups of Annual H.H. Income, According to Marital Status and Sex - Total Egypt

b - Female								ب - الإناث
Groups of Annual H.H. Income	Marital Status							فئات الدخل السنوي للأسرة
	الإجمالي Total	أرمل Widowed	مطلق Divorced	متزوج Married	عقد قران Contract	لم يتزوج أبدا Never married	أقل من السن Below age	
< 10.000	1.8	3.9	2.5	0.4	0.0	0.7	0.0	١٠.٠٠٠ >
10.000-	1.7	3.4	1.1	0.2	0.0	1.4	2.3	-١٠.٠٠٠
12.000-	1.8	3.5	1.5	0.6	0.0	1.1	0.0	-١٢.٠٠٠
14.000-	2.3	4.3	2.5	1.0	0.0	0.8	1.3	-١٤.٠٠٠
16.000-	2.6	3.9	2.6	1.6	0.0	2.1	1.1	-١٦.٠٠٠
18.000-	3.0	4.4	5.1	1.9	0.0	2.1	1.3	-١٨.٠٠٠
20.000-	3.0	4.2	2.7	2.0	0.0	2.1	5.4	-٢٠.٠٠٠
22.000-	3.4	4.4	3.7	2.7	0.0	2.4	4.5	-٢٢.٠٠٠
24.000-	3.9	4.7	5.5	3.5	6.3	2.3	3.9	-٢٤.٠٠٠
26.000-	4.2	4.7	5.8	3.9	2.4	2.8	5.0	-٢٦.٠٠٠
28.000-	3.9	4.5	3.7	3.6	0.0	3.5	4.8	-٢٨.٠٠٠
30.000-	10.3	11.0	10.8	9.9	23.8	8.9	10.2	-٣٠.٠٠٠
35.000-	9.5	9.0	11.1	9.4	11.6	9.9	15.0	-٣٥.٠٠٠
40.000-	8.1	7.6	10.7	8.2	20.6	7.6	8.5	-٤٠.٠٠٠
45.000-	7.0	6.0	5.6	7.3	5.2	9.1	12.3	-٤٥.٠٠٠
50.000-	5.7	4.4	3.7	7.1	0.0	6.6	3.4	-٥٠.٠٠٠
55.000-	4.7	3.1	3.2	6.3	8.5	4.8	3.1	-٥٥.٠٠٠
60.000-	7.4	4.9	7.5	9.0	2.5	10.2	8.4	-٦٠.٠٠٠
70.000-	9.7	5.9	6.1	13.1	12.2	11.5	5.8	-٧٠.٠٠٠
100.000+	6.0	2.2	4.5	8.4	6.9	10.2	3.8	+١٠٠.٠٠٠
<b>Total</b>	<b>100</b>	<b>100</b>	<b>100</b>	<b>100</b>	<b>100</b>	<b>100</b>	<b>100</b>	<b>الإجمالي</b>
No. of H.H. Members Who Have Any Source of Income	11174	4233	562	4875	28	1255	220	عدد الأفراد ذوي الدخل

جدول ٢-٢٤ : التوزيع النسبي للأفراد ذوي الدخل طبقا لفئات الدخل السنوي للأسرة ، وفقا للحالة التعليمية - جملة الجمهورية

Table 2-24 : Percentage Distribution of H.H. Members Who Have Any Source of Income by Groups of Annual H.H. Income, According to Educational Status - Total Egypt

Groups of Annual H.H. Income	Educational Status									فئات الدخل السنوي للأسرة
	الإجمالي Total	شهادة جامعية فأعلي University and over	شهادة فوق المتوسط Above Intermediate & less than University	شهادة متوسطة Intermediate	شهادة أقل من المتوسط Below Intermediate	شهادة محو الأمية Literacy Certificate	يقرأ ويكتب Read and write	أمي Illiterate	أقل من السن Below Age	
< 10.000	0.7	0.0	0.1	0.0	0.3	0.5	0.6	2.2	0.0	١٠.٠٠٠ >
10.000-	0.7	0.0	0.2	0.1	0.3	0.0	1.1	2.1	2.5	-١٠.٠٠٠
12.000-	0.9	0.1	0.0	0.2	0.6	0.7	1.1	2.5	0.0	-١٢.٠٠٠
14.000-	1.4	0.1	0.2	0.6	1.2	0.5	2.1	3.3	6.0	-١٤.٠٠٠
16.000-	1.8	0.3	0.6	1.0	1.8	1.8	2.0	4.1	2.4	-١٦.٠٠٠
18.000-	2.6	0.5	0.9	1.6	2.9	3.1	3.8	4.7	3.3	-١٨.٠٠٠
20.000-	2.8	0.5	0.6	2.3	3.2	3.4	4.3	4.5	8.5	-٢٠.٠٠٠
22.000-	3.6	1.0	2.0	2.9	4.4	5.8	4.8	5.3	7.9	-٢٢.٠٠٠
24.000-	4.2	1.4	1.8	4.0	5.2	5.4	5.0	5.9	5.5	-٢٤.٠٠٠
26.000-	4.6	1.7	3.3	4.2	5.5	6.5	5.9	5.9	6.8	-٢٦.٠٠٠
28.000-	4.7	2.0	3.0	5.0	5.1	4.4	6.1	5.8	4.1	-٢٨.٠٠٠
30.000-	12.3	5.5	9.1	13.3	14.7	17.5	14.6	13.2	7.7	-٣٠.٠٠٠
35.000-	10.7	6.7	9.3	12.0	11.6	13.7	12.3	10.7	12.7	-٣٥.٠٠٠
40.000-	9.8	7.9	10.9	10.7	11.9	9.4	10.1	8.2	9.9	-٤٠.٠٠٠
45.000-	7.7	7.4	8.8	9.0	8.2	5.9	7.1	6.0	4.2	-٤٥.٠٠٠
50.000-	6.3	7.7	8.7	7.1	5.9	7.9	5.6	4.4	3.6	-٥٠.٠٠٠
55.000-	5.0	7.1	7.7	5.8	4.3	1.7	3.9	3.2	1.2	-٥٥.٠٠٠
60.000-	7.0	11.3	12.7	7.8	6.0	6.0	4.4	4.0	8.0	-٦٠.٠٠٠
70.000-	8.3	19.1	14.3	9.3	4.9	4.1	3.9	3.3	3.7	-٧٠.٠٠٠
100.000+	5.0	19.9	5.8	3.1	1.9	1.5	1.4	0.7	2.1	+١٠٠.٠٠٠
<b>Total</b>	<b>100</b>	<b>100</b>	<b>100</b>	<b>100</b>	<b>100</b>	<b>100</b>	<b>100</b>	<b>100</b>	<b>100</b>	<b>الإجمالي</b>
No. of H.H. Members Who Have Any Source of Income	38999	6295	1586	11294	5956	627	3953	9186	103	عدد الأفراد ذوي الدخل

جدول ٢-٢٥ : التوزيع النسبي للأفراد ذوي الدخل طبقا لفئات الدخل السنوي للأسرة ، وفقا للحالة التعليمية - حضر الجمهورية

Table 2-25 : Percentage Distribution of H.H. Members Who Have Any Source of Income by Groups of Annual H.H. Income, According to Educational Status - Urban Egypt

Groups of Annual H.H. Income	Educational Status									فئات الدخل السنوي للأسرة
	الإجمالي Total	شهادة جامعية فاعلي University and over	شهادة فوق المتوسط Above Intermediate & less than University	شهادة متوسطة Intermediate	شهادة أقل من المتوسط Below Intermediate	شهادة محو الأمية Literacy Certificate	يقرأ ويكتب Read and write	أمي Illiterate	أقل من السن Below Age	
< 10.000	0.5	0.0	0.2	0.0	0.4	1.0	0.8	2.0	0.0	١٠.٠٠٠ >
10.000-	0.5	0.0	0.4	0.2	0.3	0.0	1.5	1.8	0.0	-١٠.٠٠٠
12.000-	0.8	0.0	0.0	0.3	0.7	0.4	1.2	3.0	0.0	-١٢.٠٠٠
14.000-	1.1	0.1	0.1	0.4	1.2	0.2	1.7	3.5	10.6	-١٤.٠٠٠
16.000-	1.5	0.2	0.7	0.9	1.6	3.2	2.1	4.2	0.0	-١٦.٠٠٠
18.000-	2.0	0.4	0.9	1.5	2.8	5.7	3.6	3.9	0.0	-١٨.٠٠٠
20.000-	2.3	0.5	0.5	1.9	3.0	1.8	4.1	4.7	11.1	-٢٠.٠٠٠
22.000-	2.8	0.8	1.7	2.3	3.8	6.2	3.6	5.4	2.7	-٢٢.٠٠٠
24.000-	3.4	1.3	1.9	3.1	4.9	6.2	4.7	5.6	5.5	-٢٤.٠٠٠
26.000-	4.0	1.5	3.6	3.5	5.7	6.0	5.9	5.6	9.1	-٢٦.٠٠٠
28.000-	3.9	1.5	2.7	4.2	4.4	3.3	6.3	5.5	0.7	-٢٨.٠٠٠
30.000-	10.9	4.2	8.3	11.9	14.7	16.5	14.3	14.0	6.2	-٣٠.٠٠٠
35.000-	9.8	5.2	9.1	11.5	11.7	9.3	12.1	10.9	15.2	-٣٥.٠٠٠
40.000-	9.7	7.1	11.2	10.8	12.2	11.2	10.0	8.7	9.6	-٤٠.٠٠٠
45.000-	7.9	6.3	8.0	9.8	9.0	8.8	7.8	5.5	5.2	-٤٥.٠٠٠
50.000-	6.4	7.2	9.3	7.4	5.6	7.6	5.3	4.0	0.4	-٥٠.٠٠٠
55.000-	5.1	6.3	7.4	6.0	4.1	2.0	3.6	2.8	2.7	-٥٥.٠٠٠
60.000-	7.9	11.1	11.9	8.8	6.1	7.1	4.4	3.8	14.8	-٦٠.٠٠٠
70.000-	11.1	21.2	14.9	11.3	5.3	2.6	5.1	4.1	1.7	-٧٠.٠٠٠
100.000+	8.4	25.3	7.2	4.3	2.4	1.1	1.9	1.1	4.5	+١٠٠.٠٠٠
<b>Total</b>	<b>100</b>	<b>100</b>	<b>100</b>	<b>100</b>	<b>100</b>	<b>100</b>	<b>100</b>	<b>100</b>	<b>100</b>	<b>الإجمالي</b>
No. of H.H. Members Who Have Any Source of Income	18201	4367	971	5229	2858	208	1698	2822	48	عدد الأفراد ذوي الدخل

جدول ٢-٢٦ : التوزيع النسبي للأفراد ذوي الدخل في العينة طبقاً لفئات الدخل السنوي للأسرة ، وفقاً للحالة التعليمية - ريف الجمهورية

Table 2-26 : Percentage Distribution of H.H. Members Who Have Any Source of Income by Groups of Annual H.H. Income, According to Educational Status - Rural Egypt

Groups of Annual H.H. Income	Educational Status									فئات الدخل السنوي للأسرة
	الإجمالي Total	شهادة جامعية فأعلى University and over	شهادة فوق المتوسط Above Intermediate & less than University	شهادة متوسطة Intermediate	شهادة أقل من المتوسط Below Intermediate	شهادة محو الأمية Literacy Certificate	يقرأ ويكتب Read and write	أمية Illiterate	أقل من السن Below Age	
< 10.000	0.8	0.0	0.0	0.0	0.2	0.3	0.5	2.3	0.0	١٠.٠٠٠ >
10.000-	0.8	0.0	0.0	0.1	0.4	0.0	0.9	2.2	4.6	-١٠.٠٠٠
12.000-	1.0	0.1	0.0	0.2	0.5	0.9	1.1	2.3	0.0	-١٢.٠٠٠
14.000-	1.7	0.2	0.4	0.8	1.2	0.6	2.3	3.2	2.0	-١٤.٠٠٠
16.000-	2.1	0.6	0.5	1.0	2.0	1.1	2.0	4.0	4.4	-١٦.٠٠٠
18.000-	3.1	0.7	0.9	1.7	3.0	1.8	4.0	5.0	6.2	-١٨.٠٠٠
20.000-	3.3	0.7	0.6	2.7	3.4	4.2	4.4	4.4	6.3	-٢٠.٠٠٠
22.000-	4.3	1.4	2.5	3.5	5.0	5.7	5.7	5.2	12.3	-٢٢.٠٠٠
24.000-	4.9	1.8	1.6	4.7	5.5	5.0	5.2	6.0	5.4	-٢٤.٠٠٠
26.000-	5.1	2.1	3.0	4.7	5.3	6.8	5.8	6.1	4.8	-٢٦.٠٠٠
28.000-	5.5	3.1	3.4	5.6	5.7	5.0	5.9	5.9	7.0	-٢٨.٠٠٠
30.000-	13.5	8.4	10.3	14.5	14.8	18.0	14.7	12.9	8.9	-٣٠.٠٠٠
35.000-	11.5	10.1	9.7	12.4	11.5	16.0	12.4	10.7	10.5	-٣٥.٠٠٠
40.000-	9.8	9.8	10.6	10.6	11.6	8.6	10.2	8.1	10.1	-٤٠.٠٠٠
45.000-	7.5	9.8	9.9	8.3	7.5	4.5	6.7	6.2	3.4	-٤٥.٠٠٠
50.000-	6.1	8.8	7.7	6.9	6.1	8.0	5.8	4.5	6.4	-٥٠.٠٠٠
55.000-	4.8	8.7	8.1	5.5	4.5	1.6	4.1	3.4	0.0	-٥٥.٠٠٠
60.000-	6.2	11.8	14.0	6.9	6.0	5.5	4.4	4.0	2.2	-٦٠.٠٠٠
70.000-	5.9	14.2	13.3	7.6	4.5	4.9	3.0	3.0	5.5	-٧٠.٠٠٠
100.000+	1.9	7.6	3.7	2.0	1.4	1.7	1.0	0.6	0.0	+١٠٠.٠٠٠
<b>Total</b>	<b>100</b>	<b>100</b>	<b>100</b>	<b>100</b>	<b>100</b>	<b>100</b>	<b>100</b>	<b>100</b>	<b>100</b>	<b>الإجمالي</b>
No. of H.H. Members Who Have Any Source of Income	20798	1927	615	6065	3098	419	2254	6364	56	عدد الأفراد ذوي الدخل

جدول ٢-٢٧ : التوزيع النسبي للأفراد ذوي الدخل في العينة طبقاً لفئات الدخل السنوي للأسرة ، وفقاً للحالة التعليمية والنوع - جملة الجمهورية

Table 2-27 : Percentage Distribution of H.H. Members Who Have Any Source of Income by Groups of Annual H.H. Income, According to Educational Status and Sex - Total Egypt

a - Male										أ - الذكور
Groups of Annual H.H. Income	Educational Status									فئات الدخل السنوي للأسرة
	الإجمالي Total	شهادة جامعية فأعلى University and over	شهادة فوق المتوسط Above Intermediate & less than University	شهادة متوسطة Intermediate	شهادة أقل من المتوسط Below Intermediate	شهادة محو الأمية Literacy Certificate	يقرأ ويكتب Read and write	أمي Illiterate	أقل من السن Below Age	
< 10.000	0.2	0.0	0.2	0.0	0.2	0.0	0.3	0.6	0.0	١٠.٠٠٠ >
10.000-	0.3	0.0	0.3	0.1	0.2	0.0	0.4	1.0	0.0	-١٠.٠٠٠
12.000-	0.5	0.1	0.0	0.2	0.5	0.6	0.6	1.7	0.0	-١٢.٠٠٠
14.000-	1.0	0.1	0.2	0.5	1.0	0.5	1.7	2.6	9.1	-١٤.٠٠٠
16.000-	1.5	0.2	0.6	1.0	1.6	1.5	1.8	3.5	2.2	-١٦.٠٠٠
18.000-	2.4	0.5	0.9	1.6	2.8	2.7	3.4	4.7	4.5	-١٨.٠٠٠
20.000-	2.8	0.7	0.7	2.4	3.0	3.6	4.2	4.4	11.4	-٢٠.٠٠٠
22.000-	3.7	1.0	1.5	3.2	4.6	5.9	4.7	5.5	6.0	-٢٢.٠٠٠
24.000-	4.4	1.6	1.8	4.2	5.2	5.3	5.1	6.1	4.4	-٢٤.٠٠٠
26.000-	4.7	1.8	3.8	4.5	5.4	6.6	5.9	6.1	7.9	-٢٦.٠٠٠
28.000-	5.0	2.1	3.3	5.5	5.2	5.0	6.3	6.2	6.3	-٢٨.٠٠٠
30.000-	13.0	5.5	10.1	14.2	14.6	18.2	15.4	14.4	9.2	-٣٠.٠٠٠
35.000-	11.2	7.5	10.8	12.1	11.7	13.6	12.6	11.4	9.4	-٣٥.٠٠٠
40.000-	10.5	8.7	11.1	11.0	12.6	9.3	10.1	9.2	10.3	-٤٠.٠٠٠
45.000-	7.9	8.0	9.2	8.8	8.3	6.2	7.7	6.0	0.4	-٤٥.٠٠٠
50.000-	6.5	7.9	8.4	6.9	6.1	8.7	5.7	4.8	5.0	-٥٠.٠٠٠
55.000-	5.1	6.9	8.1	5.7	4.3	1.3	4.1	3.5	2.3	-٥٥.٠٠٠
60.000-	6.8	10.8	11.8	7.0	6.3	5.8	4.5	4.3	6.3	-٦٠.٠٠٠
70.000-	7.8	17.6	12.4	8.3	5.0	3.8	4.0	3.2	4.9	-٧٠.٠٠٠
100.000+	4.6	18.9	4.9	2.8	1.5	1.4	1.4	0.8	0.5	+١٠٠.٠٠٠
<b>Total</b>	<b>100</b>	<b>100</b>	<b>100</b>	<b>100</b>	<b>100</b>	<b>100</b>	<b>100</b>	<b>100</b>	<b>100</b>	<b>الإجمالي</b>
No. of H.H. Members Who Have Any Source of Income	27824	4241	1126	8769	4879	544	3112	5098	56	عدد الأفراد ذوي الدخل

(تابع) جدول ٢-٢٧ : التوزيع النسبي للأفراد ذوي الدخل في العينة طبقاً لفئات الدخل السنوي للأسرة ، وفقاً للحالة التعليمية والنوع - جملة الجمهورية

(Cont.) Table 2-27 : Percentage Distribution of H.H. Members Who Have Any Source of Income by Groups of Annual H.H. Income, According to Educational Status and Sex - Total Egypt

b - Female										ب - الإناث
Groups of Annual H.H. Income	Educational Status									فئات الدخل السنوي للأسرة
	الإجمالي Total	شهادة جامعية فأعلى University and over	شهادة فوق المتوسط Above Intermediate & less than University	شهادة متوسطة Intermediate	شهادة أقل من المتوسط Below Intermediate	شهادة محو الأمية Literacy Certificate	يقرأ ويكتب Read and write	أمي Illiterate	أقل من السن Below Age	
< 10.000	1.8	0.0	0.0	0.1	0.9	3.7	1.9	4.2	0.0	١٠.٠٠٠ >
10.000-	1.7	0.1	0.0	0.3	0.7	0.0	3.7	3.3	5.4	-١٠.٠٠٠
12.000-	1.8	0.1	0.0	0.3	1.3	1.6	3.1	3.6	0.0	-١٢.٠٠٠
14.000-	2.3	0.1	0.4	1.0	2.3	0.0	3.3	4.2	2.4	-١٤.٠٠٠
16.000-	2.6	0.4	0.7	0.8	2.6	4.0	3.1	4.8	2.6	-١٦.٠٠٠
18.000-	3.0	0.3	0.9	1.8	3.7	5.6	5.6	4.7	2.0	-١٨.٠٠٠
20.000-	3.0	0.2	0.2	2.0	4.1	1.8	4.4	4.6	5.1	-٢٠.٠٠٠
22.000-	3.4	1.0	3.3	2.1	3.5	5.2	4.9	5.0	10.1	-٢٢.٠٠٠
24.000-	3.9	1.1	1.7	3.0	5.2	5.9	4.8	5.6	6.7	-٢٤.٠٠٠
26.000-	4.2	1.3	2.2	3.1	5.9	5.8	5.9	5.7	5.4	-٢٦.٠٠٠
28.000-	3.9	1.7	2.1	3.3	4.5	0.9	5.1	5.4	1.5	-٢٨.٠٠٠
30.000-	10.3	5.4	6.5	10.1	15.3	13.4	11.3	11.8	5.9	-٣٠.٠٠٠
35.000-	9.5	5.0	5.7	11.7	11.1	14.9	11.0	9.9	16.5	-٣٥.٠٠٠
40.000-	8.1	6.3	10.6	9.7	8.7	10.3	9.9	7.0	9.3	-٤٠.٠٠٠
45.000-	7.0	6.0	7.7	10.0	7.9	3.9	5.1	5.9	8.8	-٤٥.٠٠٠
50.000-	5.7	7.1	9.4	7.8	5.0	2.6	5.0	3.8	2.0	-٥٠.٠٠٠
55.000-	4.7	7.5	6.6	6.0	4.3	4.6	3.0	2.9	0.0	-٥٥.٠٠٠
60.000-	7.4	12.3	14.9	10.6	5.0	7.6	4.1	3.5	10.0	-٦٠.٠٠٠
70.000-	9.7	22.1	19.0	12.7	4.4	5.9	3.5	3.4	2.4	-٧٠.٠٠٠
100.000+	6.0	21.9	8.0	3.9	3.8	2.1	1.2	0.7	4.0	+١٠٠.٠٠٠
<b>Total</b>	<b>100</b>	<b>100</b>	<b>100</b>	<b>100</b>	<b>100</b>	<b>100</b>	<b>100</b>	<b>100</b>	<b>100</b>	<b>الإجمالي</b>
No. of H.H. Members Who Have Any Source of Income	11174	2054	460	2525	1077	83	841	4087	47	عدد الأفراد ذوي الدخل

جدول ٢-٢٨ : التوزيع النسبي للأفراد ذوي الدخل في العينة طبقا لفئات الدخل السنوي للأسرة ، وفقا للحالة العملية - جملة الجمهورية

Table 2-28 : Percentage Distribution of H.H. Members Who Have Any Source of Income by Groups of Annual H.H. Income, According to Employment Status - Total Egypt

Groups of Annual H.H. Income	Employment Status									فئات الدخل السنوي للأسرة
	الإجمالي Total	خارج القوى البشرية Outside Manpower	خارج قوة العمل Outside Labour Force	متعطل لم يسبق له العمل Never Worked Unemployed	متعطل سبق له العمل Ever Worked Unemployed	يعمل لدى الأسرة بدون أجر Unpaid Family Worker	يعمل لحسابه ولايستخدم أحد Own Account Worker	صاحب عمل ويديره ويستخدم آخرين Employer	يعمل بأجر نقدي Wage Worker	
< 10.000	0.7	3.4	1.2	0.4	0.0	0.3	0.5	0.1	0.1	١٠.٠٠٠ >
10.000-	0.7	2.9	1.4	0.0	1.1	0.0	0.8	0.2	0.1	-١٠.٠٠٠
12.000-	0.9	3.1	1.9	0.5	0.0	0.0	0.7	0.5	0.3	-١٢.٠٠٠
14.000-	1.4	3.8	2.6	2.7	1.7	0.7	1.7	0.8	0.7	-١٤.٠٠٠
16.000-	1.8	3.8	2.8	3.8	6.2	1.0	2.3	1.1	1.2	-١٦.٠٠٠
18.000-	2.6	4.0	3.6	3.4	5.2	2.6	3.1	2.2	1.9	-١٨.٠٠٠
20.000-	2.8	3.6	4.1	3.6	3.6	3.5	3.3	2.5	2.3	-٢٠.٠٠٠
22.000-	3.6	3.8	4.6	3.5	1.7	2.2	4.4	3.4	3.2	-٢٢.٠٠٠
24.000-	4.2	4.4	4.9	4.6	4.1	1.7	5.6	3.8	3.9	-٢٤.٠٠٠
26.000-	4.6	4.7	5.2	3.0	2.8	2.3	4.7	5.0	4.3	-٢٦.٠٠٠
28.000-	4.7	3.9	4.8	6.7	3.3	1.9	5.8	4.9	4.7	-٢٨.٠٠٠
30.000-	12.3	10.0	11.8	10.1	20.6	13.2	14.2	13.7	12.1	-٣٠.٠٠٠
35.000-	10.7	7.9	10.2	8.1	14.9	11.8	13.2	12.2	10.7	-٣٥.٠٠٠
40.000-	9.8	8.1	8.3	13.8	7.7	14.5	10.4	10.0	10.4	-٤٠.٠٠٠
45.000-	7.7	5.8	6.4	7.1	6.1	10.5	7.9	7.4	8.4	-٤٥.٠٠٠
50.000-	6.3	4.7	5.0	3.9	3.0	4.9	5.3	6.2	7.2	-٥٠.٠٠٠
55.000-	5.0	4.0	4.2	1.7	4.2	5.3	4.5	4.8	5.5	-٥٥.٠٠٠
60.000-	7.0	5.9	5.5	7.9	1.5	9.5	4.6	7.0	8.1	-٦٠.٠٠٠
70.000-	8.3	7.0	7.0	9.1	7.8	7.4	4.9	8.1	9.7	-٧٠.٠٠٠
100.000+	5.0	5.1	4.6	6.1	4.5	6.8	2.1	6.2	5.3	+١٠٠.٠٠٠
<b>Total</b>	<b>100</b>	<b>100</b>	<b>100</b>	<b>100</b>	<b>100</b>	<b>100</b>	<b>100</b>	<b>100</b>	<b>100</b>	<b>الإجمالي</b>
<b>No. of H.H. Members Who Have Any Source of Income</b>	<b>38999</b>	<b>4164</b>	<b>5882</b>	<b>99</b>	<b>137</b>	<b>177</b>	<b>3706</b>	<b>4421</b>	<b>20411</b>	<b>عدد الأفراد ذوي الدخل</b>



جدول ٢-٢٩ : التوزيع النسبي للأفراد ذوي الدخل في العينة طبقاً لفئات الدخل السنوي للأسرة ، وفقاً للحالة العملية - حضر الجمهورية

Table 2-29 : Percentage Distribution of H.H. Members Who Have Any Source of Income by Groups of Annual H.H. Income, According to Employment Status - Urban Egypt

Groups of Annual H.H. Income	Employment Status									فئات الدخل السنوي للأسرة
	الإجمالي Total	خارج القوى البشرية Outside Manpower	خارج قوة العمل Outside Labour Force	متعطل لم يسبق له العمل Never Worked Unemployed	متعطل سبق له العمل Ever Worked Unemployed	يعمل لدى الأسرة بدون أجر Unpaid Family Worker	يعمل لحسابه ولايستخدم أحد Own Account Worker	صاحب عمل ويديره ويستخدم آخرين Employer	يعمل بأجر نقدي Wage Worker	
< 10.000	0.5	2.0	0.8	0.0	0.0	0.0	0.3	0.0	0.1	١٠.٠٠٠ >
10.000-	0.5	1.8	1.2	0.0	0.0	0.0	0.5	0.0	0.1	-١٠.٠٠٠
12.000-	0.8	2.5	1.6	0.0	0.0	0.0	0.4	0.0	0.3	-١٢.٠٠٠
14.000-	1.1	2.9	1.7	5.2	1.7	0.0	1.2	0.0	0.5	-١٤.٠٠٠
16.000-	1.5	3.2	2.1	0.0	7.3	0.0	2.0	0.2	0.9	-١٦.٠٠٠
18.000-	2.0	2.9	3.2	0.9	5.1	5.6	2.3	0.9	1.6	-١٨.٠٠٠
20.000-	2.3	3.2	3.7	6.4	0.0	4.7	2.9	1.1	1.8	-٢٠.٠٠٠
22.000-	2.8	3.2	3.5	3.5	0.0	0.8	3.8	1.7	2.5	-٢٢.٠٠٠
24.000-	3.4	3.8	4.0	0.9	4.8	0.0	5.2	2.2	3.1	-٢٤.٠٠٠
26.000-	4.0	4.3	4.3	2.2	4.1	0.0	4.3	3.5	3.8	-٢٦.٠٠٠
28.000-	3.9	3.5	4.1	0.0	2.3	6.3	5.5	2.2	3.9	-٢٨.٠٠٠
30.000-	10.9	10.6	10.7	4.0	21.7	26.5	11.4	9.9	10.9	-٣٠.٠٠٠
35.000-	9.8	8.5	10.1	6.4	13.3	8.4	14.2	9.9	9.4	-٣٥.٠٠٠
40.000-	9.7	7.6	8.7	24.4	7.7	7.8	11.8	8.8	10.3	-٤٠.٠٠٠
45.000-	7.9	5.6	6.9	12.9	8.2	11.5	10.0	8.1	8.3	-٤٥.٠٠٠
50.000-	6.4	5.5	5.4	4.9	3.8	0.9	5.2	7.3	7.1	-٥٠.٠٠٠
55.000-	5.1	3.8	4.8	1.8	3.5	1.5	4.8	5.8	5.5	-٥٥.٠٠٠
60.000-	7.9	7.6	6.2	5.0	1.3	2.7	4.6	9.2	9.0	-٦٠.٠٠٠
70.000-	11.1	9.4	9.7	9.9	10.4	20.7	5.9	14.6	12.2	-٧٠.٠٠٠
100.000+	8.4	8.3	7.4	11.5	4.9	2.5	3.5	14.5	8.7	+١٠٠.٠٠٠
<b>Total</b>	<b>100</b>	<b>100</b>	<b>100</b>	<b>100</b>	<b>100</b>	<b>100</b>	<b>100</b>	<b>100</b>	<b>100</b>	<b>الإجمالي</b>
<b>No. of H.H. Members Who Have Any Source of Income</b>	<b>18201</b>	<b>2266</b>	<b>2976</b>	<b>51</b>	<b>95</b>	<b>35</b>	<b>1603</b>	<b>1348</b>	<b>9828</b>	<b>عدد الأفراد ذوي الدخل</b>

جدول ٢-٣٠ : التوزيع النسبي للأفراد ذوي الدخل في العينة طبقا لفئات الدخل السنوي للأسرة ، وفقا للحالة العملية - ريف الجمهورية

Table 2-30 : Percentage Distribution of H.H. Members Who Have Any Source of Income by Groups of Annual H.H. Income, According to Employment Status -Rural Egypt

Groups of Annual H.H. Income	Employment Status									فئات الدخل السنوي للأسرة
	الإجمالي Total	خارج القوى البشرية Outside Manpower	خارج قوة العمل Outside Labour Force	متعطل لم يسبق له العمل Never Worked Unemployed	متعطل سبق له العمل Ever Worked Unemployed	يعمل لدى الأسرة بدون أجر Unpaid Family Worker	يعمل لحسابه ولايستخدم أحد Own Account Worker	صاحب عمل ويديره ويستخدم آخرين Employer	يعمل بأجر نقدي Wage Worker	
< 10.000	0.8	5.2	1.6	0.8	0.0	0.4	0.6	0.1	0.0	١٠.٠٠٠ >
10.000-	0.8	4.2	1.7	0.0	3.5	0.0	1.1	0.3	0.1	-١٠.٠٠٠
12.000-	1.0	3.8	2.2	1.0	0.0	0.0	0.9	0.7	0.3	-١٢.٠٠٠
14.000-	1.7	4.8	3.5	0.0	1.8	0.9	2.2	1.1	0.8	-١٤.٠٠٠
16.000-	2.1	4.6	3.6	7.7	3.8	1.2	2.6	1.4	1.4	-١٦.٠٠٠
18.000-	3.1	5.3	4.0	5.9	5.6	1.9	3.8	2.8	2.3	-١٨.٠٠٠
20.000-	3.3	4.2	4.5	0.7	11.6	3.3	3.5	3.1	2.8	-٢٠.٠٠٠
22.000-	4.3	4.4	5.7	3.5	5.5	2.6	4.8	4.1	3.9	-٢٢.٠٠٠
24.000-	4.9	5.1	5.7	8.4	2.7	2.1	5.9	4.5	4.7	-٢٤.٠٠٠
26.000-	5.1	5.3	6.1	3.9	0.0	2.8	5.0	5.7	4.7	-٢٦.٠٠٠
28.000-	5.5	4.4	5.5	13.7	5.6	0.8	5.9	6.1	5.4	-٢٨.٠٠٠
30.000-	13.5	9.3	13.0	16.5	18.3	10.0	16.2	15.4	13.3	-٣٠.٠٠٠
35.000-	11.5	7.3	10.2	9.9	18.5	12.6	12.4	13.3	11.9	-٣٥.٠٠٠
40.000-	9.8	8.7	7.9	2.8	7.5	16.1	9.4	10.5	10.4	-٤٠.٠٠٠
45.000-	7.5	6.1	5.9	1.1	1.5	10.3	6.2	7.1	8.5	-٤٥.٠٠٠
50.000-	6.1	3.8	4.7	2.9	1.3	5.9	5.4	5.7	7.3	-٥٠.٠٠٠
55.000-	4.8	4.2	3.6	1.6	5.6	6.2	4.3	4.4	5.5	-٥٥.٠٠٠
60.000-	6.2	3.9	4.8	11.0	2.0	11.1	4.7	6.1	7.4	-٦٠.٠٠٠
70.000-	5.9	4.2	4.1	8.2	1.9	4.2	4.1	5.3	7.3	-٧٠.٠٠٠
100.000+	1.9	1.3	1.8	0.4	3.4	7.8	1.0	2.6	2.0	+١٠٠.٠٠٠
<b>Total</b>	<b>100</b>	<b>100</b>	<b>100</b>	<b>100</b>	<b>100</b>	<b>100</b>	<b>100</b>	<b>100</b>	<b>100</b>	<b>الإجمالي</b>
No. of H.H. Members Who Have Any Source of Income	20798	1898	2906	48	43	143	2103	3073	10584	عدد الأفراد ذوي الدخل

جدول ٢-٣١ : التوزيع النسبي للأفراد ذوي الدخل في العينة طبقا لفئات الدخل السنوي للأسرة ، وفقا للحالة العملية والنوع - جملة الجمهورية

Table 2-31 : Percentage Distribution of H.H. Members Who Have Any Source of Income by Groups of Annual H.H. Income, According to Employment Status and Sex - Total Egypt

a - Male										أ- الذكور
Groups of Annual H.H. Income	Employment Status									فئات الدخل السنوي للأسرة
	الإجمالي Total	خارج القوي البشرية Outside Manpower	خارج قوة العمل Outside Labour Force	متعطّل لم يسبق له العمل Never Worked Unemployed	متعطّل سبق له العمل Ever Worked Unemployed	يعمل لدى الأسرة بدون أجر Unpaid Family Worker	يعمل لحسابه ولايستخدم أحد Own Account Worker	صاحب عمل ويديره ويستخدم آخرين Employer	يعمل بأجر نقدي Wage Worker	
< 10.000	0.2	1.0	0.4	0.0	0.0	0.0	0.2	0.0	0.1	١٠.٠٠٠ >
10.000-	0.3	1.8	0.5	0.0	1.4	0.0	0.2	0.1	0.2	-١٠.٠٠٠
12.000-	0.5	2.2	0.9	1.6	0.0	0.0	0.4	0.4	0.3	-١٢.٠٠٠
14.000-	1.0	3.1	1.4	9.2	2.2	0.0	1.6	0.7	0.7	-١٤.٠٠٠
16.000-	1.5	3.6	1.4	2.5	4.7	1.1	2.4	0.9	1.3	-١٦.٠٠٠
18.000-	2.4	4.5	1.8	0.0	5.8	1.1	2.9	2.1	2.2	-١٨.٠٠٠
20.000-	2.8	4.1	3.3	0.0	1.0	5.4	3.3	2.4	2.6	-٢٠.٠٠٠
22.000-	3.7	4.0	4.5	8.5	2.2	1.9	4.4	3.4	3.5	-٢٢.٠٠٠
24.000-	4.4	4.7	4.1	4.7	5.2	1.3	5.5	3.8	4.3	-٢٤.٠٠٠
26.000-	4.7	4.5	4.4	3.1	2.2	1.0	4.8	4.9	4.7	-٢٦.٠٠٠
28.000-	5.0	4.3	4.6	0.0	1.8	0.0	5.9	5.1	5.1	-٢٨.٠٠٠
30.000-	13.0	10.8	12.5	6.5	23.8	17.5	13.7	13.9	13.0	-٣٠.٠٠٠
35.000-	11.2	8.0	10.2	8.2	16.7	5.2	13.4	12.2	11.2	-٣٥.٠٠٠
40.000-	10.5	8.6	9.2	20.7	6.5	17.3	11.0	10.1	10.9	-٤٠.٠٠٠
45.000-	7.9	5.8	6.6	0.0	8.0	7.0	8.3	7.6	8.4	-٤٥.٠٠٠
50.000-	6.5	5.3	6.0	0.0	3.3	3.8	5.2	6.1	7.1	-٥٠.٠٠٠
55.000-	5.1	3.9	5.7	3.2	3.0	6.7	4.9	4.9	5.2	-٥٥.٠٠٠
60.000-	6.8	6.5	7.2	14.4	0.6	10.1	4.7	7.0	7.2	-٦٠.٠٠٠
70.000-	7.8	7.1	9.0	7.6	5.7	11.0	4.9	8.3	8.1	-٧٠.٠٠٠
100.000+	4.6	6.1	6.2	9.8	5.9	9.7	2.3	6.3	4.1	+١٠٠.٠٠٠
<b>Total</b>	<b>100</b>	<b>100</b>	<b>100</b>	<b>100</b>	<b>100</b>	<b>100</b>	<b>100</b>	<b>100</b>	<b>100</b>	<b>الإجمالي</b>
<b>No. of H.H. Members Who Have Any Source of Income</b>	<b>27824</b>	<b>2173</b>	<b>2102</b>	<b>29</b>	<b>104</b>	<b>79</b>	<b>2756</b>	<b>4092</b>	<b>16489</b>	<b>عدد الأفراد ذوي الدخل</b>

(تابع) جدول ٢-٣١ : التوزيع النسبي للأفراد ذوي الدخل في العينة طبقا لفئات الدخل السنوي للأسرة ، وفقا للحالة العملية والنوع - جملة الجمهورية

(Cont.) Table 2-31 : Percentage Distribution of H.H. Members Who Have Any Source of Income by Groups of Annual H.H. Income, According to Employment Status and Sex - Total Egypt

ب - الإناث										
b - Female	الحالة العملية									
	Employment Status									
Groups of Annual H.H. Income	الإجمالي	خارج القوى البشرية	خارج قوة العمل	متعطّل لم يسبق له العمل	متعطّل سبق له العمل	يعمل لدى الأسرة بدون أجر	يعمل لحسابه ولا يستخدم أحد	صاحب عمل ويديره ويستخدم آخرين	يعمل بأجر نقدي	فئات الدخل السنوي للأسرة
	Total	Outside Manpower	Outside Labour Force	Never Worked Unemployed	Ever Worked Unemployed	Unpaid Family Worker	Own Account Worker	Employer	Wage Worker	
< 10.000	1.8	6.2	1.6	0.6	0.0	0.6	1.3	0.6	0.1	١٠.٠٠٠ >
10.000-	1.7	4.1	2.0	0.0	0.0	0.0	2.5	1.3	0.1	-١٠.٠٠٠
12.000-	1.8	4.0	2.4	0.0	0.0	0.0	1.6	0.9	0.2	-١٢.٠٠٠
14.000-	2.3	4.5	3.2	0.0	0.0	1.3	2.2	2.0	0.4	-١٤.٠٠٠
16.000-	2.6	4.1	3.6	4.3	11.0	0.8	2.2	3.0	0.7	-١٦.٠٠٠
18.000-	3.0	3.4	4.6	4.7	3.6	3.8	4.0	3.6	1.0	-١٨.٠٠٠
20.000-	3.0	3.1	4.5	5.1	11.7	2.0	3.1	3.8	1.2	-٢٠.٠٠٠
22.000-	3.4	3.5	4.7	1.4	0.0	2.5	4.4	3.5	1.9	-٢٢.٠٠٠
24.000-	3.9	4.1	5.3	4.5	0.8	2.0	5.8	4.1	2.2	-٢٤.٠٠٠
26.000-	4.2	5.0	5.6	3.0	4.8	3.3	4.5	6.7	2.2	-٢٦.٠٠٠
28.000-	3.9	3.4	4.9	9.4	8.3	3.4	5.3	2.6	2.9	-٢٨.٠٠٠
30.000-	10.3	9.1	11.5	11.6	10.6	9.7	15.4	12.2	8.4	-٣٠.٠٠٠
35.000-	9.5	7.8	10.1	8.1	9.5	17.0	12.4	12.5	8.6	-٣٥.٠٠٠
40.000-	8.1	7.5	7.8	11.0	11.3	12.2	8.8	7.9	8.3	-٤٠.٠٠٠
45.000-	7.0	5.8	6.3	10.1	0.0	13.4	6.6	5.0	8.5	-٤٥.٠٠٠
50.000-	5.7	4.0	4.5	5.6	2.2	5.8	5.6	7.1	7.8	-٥٠.٠٠٠
55.000-	4.7	4.1	3.3	1.1	7.8	4.1	3.3	3.8	6.9	-٥٥.٠٠٠
60.000-	7.4	5.2	4.5	5.2	4.3	9.0	4.4	7.8	12.1	-٦٠.٠٠٠
70.000-	9.7	7.0	5.8	9.7	14.2	4.5	4.9	6.2	16.4	-٧٠.٠٠٠
100.000+	6.0	4.0	3.8	4.6	0.0	4.4	1.6	5.1	10.3	+١٠٠.٠٠٠
<b>Total</b>	<b>100</b>	<b>100</b>	<b>100</b>	<b>100</b>	<b>100</b>	<b>100</b>	<b>100</b>	<b>100</b>	<b>100</b>	<b>الإجمالي</b>
No. of H.H. Members Who Have Any Source of Income	11174	1991	3780	70	33	99	950	330	3922	عدد الأفراد ذوي الدخل

جدول ٣٢-٢ : التوزيع النسبي للأفراد ذوي الدخل في العينة طبقا لفئات الدخل السنوي للأسرة ، وفقا للمهنة الرئيسية - جملة الجمهورية

Table 2-32 : Percentage Distribution of H.H. Members Who Have Any Source of Income by Groups of Annual H.H. Income, According to Main Occupation - Total Egypt

Groups of Annual H.H. Income	Main Occupation											فئات الدخل السنوي للأسرة
	الإجمالي	أفراد لا ينطبق عليهم بيان المهنة	عمال المهن العادية	عمال تشغيل المصانع ومشغلو الماكينات وعمال تجميع مكونات الانتاج	الحرفيون ومن البهم	المزارعون وعمال الزراعة والعمالون بالصيد المتخصصين	العاملون في الخدمات ومحلات البيع	القائمون بالأعمال الكتابية ومن البهم	الفنيون ومساعدي الاخصائيين	الأخصائيون (أصحاب المهن الطمعية)	رجال التشريع وكبار المسنولين والمديرون	
	Total	N/A	Elementary occupations	Plant and machine operators and assemblers	Craft and related trades workers	Skilled agricultural and fishery workers	Service workers and shop and market sales workers	Clerks	Technicians and associate professionals	Professionals	Legislators, Senior officials and managers	
< 10.000	0.7	2.1	0.4	0.1	0.1	0.3	0.2	0.0	0.0	0.0	0.0	١٠.٠٠٠ >
10.000-	0.7	2.0	0.5	0.1	0.1	0.5	0.4	0.0	0.1	0.0	0.2	-١٠.٠٠٠
12.000-	0.9	2.4	0.7	0.2	0.5	0.8	0.5	0.1	0.0	0.1	0.1	-١٢.٠٠٠
14.000-	1.4	3.1	1.3	0.4	1.3	1.6	1.0	0.2	0.2	0.0	0.2	-١٤.٠٠٠
16.000-	1.8	3.2	2.4	1.2	1.6	2.5	1.7	0.5	0.3	0.2	0.3	-١٦.٠٠٠
18.000-	2.6	3.8	3.8	2.1	3.1	3.8	2.1	1.3	0.5	0.3	0.7	-١٨.٠٠٠
20.000-	2.8	3.9	3.8	2.5	3.7	4.0	2.6	1.2	0.5	0.3	1.3	-٢٠.٠٠٠
22.000-	3.6	4.3	5.5	4.1	4.7	5.1	3.8	1.1	1.2	0.5	1.4	-٢٢.٠٠٠
24.000-	4.2	4.7	5.2	5.4	5.5	5.8	4.7	1.7	1.9	1.2	2.0	-٢٤.٠٠٠
26.000-	4.6	5.0	6.2	5.6	5.5	6.0	4.2	3.2	2.4	1.6	3.0	-٢٦.٠٠٠
28.000-	4.7	4.5	5.5	5.9	5.9	6.5	6.0	3.7	2.8	2.3	2.3	-٢٨.٠٠٠
30.000-	12.3	11.1	13.7	15.2	15.3	15.3	15.6	9.4	10.1	5.6	9.3	-٣٠.٠٠٠
35.000-	10.7	9.2	11.7	12.8	12.6	12.3	12.4	8.7	11.9	6.9	9.7	-٣٥.٠٠٠
40.000-	9.8	8.3	10.6	11.8	11.6	9.3	10.4	14.4	10.5	8.2	9.0	-٤٠.٠٠٠
45.000-	7.7	6.2	7.7	8.8	7.5	6.3	9.0	10.4	10.7	8.3	7.8	-٤٥.٠٠٠
50.000-	6.3	4.9	5.8	6.7	6.4	5.0	5.8	9.6	8.6	8.5	7.5	-٥٠.٠٠٠
55.000-	5.0	4.1	4.4	4.5	3.8	3.7	5.2	6.0	7.9	7.6	6.2	-٥٥.٠٠٠
60.000-	7.0	5.7	5.0	6.0	5.2	5.7	5.1	11.8	10.5	12.8	10.1	-٦٠.٠٠٠
70.000-	8.3	7.0	4.2	5.1	4.6	4.0	7.0	13.4	14.2	18.7	15.5	-٧٠.٠٠٠
100.000+	5.0	4.8	1.4	1.4	1.0	1.5	2.3	3.2	5.7	16.9	13.4	+١٠.٠٠٠
<b>Total</b>	<b>100</b>	<b>100</b>	<b>100</b>	<b>100</b>	<b>100</b>	<b>100</b>	<b>100</b>	<b>100</b>	<b>100</b>	<b>100</b>	<b>100</b>	<b>الإجمالي</b>
No. of H.H. Members Who Have Any Source of Income	38999	10145	2712	3253	4976	4650	3298	864	2820	3875	2405	عدد الأفراد ذوي الدخل

جدول ٢-٣٣ : التوزيع النسبي للأفراد ذوي الدخل في العينة طبقا لفئات الدخل السنوي للأسرة ، وفقا للمهنة الرئيسية - حضر الجمهورية

Table 2-33 : Percentage Distribution of H.H. Members Who Have Any Source of Income by Groups of Annual H.H. Income, According to Main Occupation - Urban Egypt

Groups of Annual H.H. Income	Main Occupation											فئات الدخل السنوي للأسرة
	الإجمالي	أفراد لا ينطبق عليهم بيان المهنة	عمال المهن العادية	عمال تشغيل المصانع ومشغلو الماكينات وعمال تجميع مكونات الانتاج	الحرفيون ومن البيهم	المزارعون وعمال الزراعة والعمالون بالصيد المتخصصين	العاملون في الخدمات ومحلات البيع	القائمون بالأعمال الكتابية ومن البيهم	الفنيون ومساعدي الاخصائيين	الأخصائيون (أصحاب المهن الطمعية)	رجال التشريع وكبار المسؤولين والمديرون	
	Total	N/A	Elementary occupations	Plant and machine operators and assemblers	Craft and related trades workers	Skilled agricultural and fishery workers	Service workers and shop and market sales workers	Clerks	Technicians and associate professionals	Professionals	Legislators, Senior officials and managers	
< 10.000	0.5	1.3	0.7	0.1	0.2	0.7	0.1	0.0	0.0	0.0	0.1	١٠.٠٠٠ >
10.000-	0.5	1.4	0.7	0.2	0.0	0.0	0.5	0.0	0.0	0.1	0.0	-١٠.٠٠٠
12.000-	0.8	2.0	1.1	0.2	0.4	0.6	0.6	0.3	0.0	0.1	0.0	-١٢.٠٠٠
14.000-	1.1	2.3	1.4	0.3	1.3	0.8	0.8	0.3	0.2	0.0	0.0	-١٤.٠٠٠
16.000-	1.5	2.6	2.8	1.6	1.2	1.5	1.4	0.0	0.5	0.2	0.3	-١٦.٠٠٠
18.000-	2.0	3.0	5.1	1.6	2.6	1.5	2.2	1.1	0.4	0.2	0.4	-١٨.٠٠٠
20.000-	2.3	3.5	4.2	2.2	3.3	2.8	2.1	1.0	0.4	0.2	1.2	-٢٠.٠٠٠
22.000-	2.8	3.4	5.1	3.6	4.2	4.5	3.1	1.0	1.1	0.6	1.1	-٢٢.٠٠٠
24.000-	3.4	3.9	4.5	4.7	5.7	4.0	4.6	1.2	1.6	1.1	1.3	-٢٤.٠٠٠
26.000-	4.0	4.3	5.5	6.4	5.5	4.5	3.8	3.0	2.4	1.6	2.6	-٢٦.٠٠٠
28.000-	3.9	3.8	5.5	5.2	5.5	6.5	5.7	3.2	2.4	1.8	1.3	-٢٨.٠٠٠
30.000-	10.9	10.6	14.4	13.2	15.1	12.2	16.1	8.9	9.0	3.9	7.8	-٣٠.٠٠٠
35.000-	9.8	9.4	11.0	12.9	12.8	15.0	10.7	8.1	11.2	5.0	7.8	-٣٥.٠٠٠
40.000-	9.7	8.4	11.8	11.7	12.8	11.0	10.4	15.6	9.6	6.9	7.9	-٤٠.٠٠٠
45.000-	7.9	6.4	7.6	10.8	7.3	8.6	10.1	8.6	10.6	7.1	6.6	-٤٥.٠٠٠
50.000-	6.4	5.4	4.0	6.9	6.3	6.0	5.5	10.7	8.1	8.2	7.0	-٥٠.٠٠٠
55.000-	5.1	4.3	4.6	4.7	3.6	3.3	5.0	6.1	8.3	6.1	6.0	-٥٥.٠٠٠
60.000-	7.9	6.8	3.9	6.6	5.8	6.9	5.3	11.7	11.2	12.5	10.8	-٦٠.٠٠٠
70.000-	11.1	9.6	4.5	5.4	5.1	5.0	8.7	15.4	15.3	21.1	19.2	-٧٠.٠٠٠
100.000+	8.4	7.8	1.7	1.7	1.2	4.5	3.2	3.8	7.9	23.4	18.7	+١٠.٠٠٠
<b>Total</b>	<b>100</b>	<b>100</b>	<b>100</b>	<b>100</b>	<b>100</b>	<b>100</b>	<b>100</b>	<b>100</b>	<b>100</b>	<b>100</b>	<b>100</b>	<b>الإجمالي</b>
No. of H.H. Members Who Have Any Source of Income	18201	5293	1203	1536	2207	410	1664	513	1557	2436	1382	عدد الأفراد ذوي الدخل

جدول ٢-٣٤ : التوزيع النسبي للأفراد ذوي الدخل في العينة طبقا لفئات الدخل السنوي للأسرة ، وفقا للمهنة الرئيسية - ريف الجمهورية

Table 2-34 : Percentage Distribution of H.H. Members Who Have Any Source of Income by Groups of Annual H.H. Income, According to Main Occupation - Rural Egypt

Groups of Annual H.H. Income	Main Occupation											فئات الدخل السنوي للأسرة
	الإجمالي	أفراد لا ينطبق عليهم بيان المهنة	عمال المهن العادية	عمال تشغيل المصانع ومشغلو الماكينات وعمال تجميع مكونات الانتاج	الحرفيون ومن البهم	المزارعون وعمال الزراعة والعمالون بالصيد المتخصصين	العاملون في الخدمات ومحلات البيع	القائمون بالأعمال الكتابية ومن البهم	الفنيون ومساعدو الاخصائيين	الأخصائيون (اصحاب المهن الطمبية)	رجال التشريع وكبار المسؤولين والمديرون	
	Total	N/A	Elementary occupations	Plant and machine operators and assemblers	Craft and related trades workers	Skilled agricultural and fishery workers	Service workers and shop and market sales workers	Clerks	Technicians and associate professionals	Professionals	Legislators, Senior officials and managers	
< 10.000	0.8	3.0	0.2	0.0	0.0	0.3	0.3	0.0	0.0	0.0	0.0	10.000 >
10.000-	0.8	2.7	0.3	0.1	0.2	0.6	0.4	0.0	0.1	0.0	0.5	-10.000
12.000-	1.0	2.8	0.4	0.3	0.6	0.8	0.4	0.0	0.0	0.1	0.2	-12.000
14.000-	1.7	3.9	1.3	0.6	1.2	1.6	1.2	0.1	0.2	0.1	0.4	-14.000
16.000-	2.1	4.0	2.0	0.9	1.9	2.6	2.1	1.1	0.2	0.0	0.4	-16.000
18.000-	3.1	4.6	2.7	2.5	3.4	4.0	2.0	1.6	0.7	0.5	1.1	-18.000
20.000-	3.3	4.3	3.5	2.8	4.1	4.1	3.1	1.5	0.6	0.5	1.5	-20.000
22.000-	4.3	5.2	5.9	4.5	5.2	5.1	4.5	1.3	1.2	0.5	1.8	-22.000
24.000-	4.9	5.5	5.8	6.1	5.4	6.0	4.7	2.3	2.4	1.3	2.9	-24.000
26.000-	5.1	5.8	6.8	4.9	5.5	6.2	4.6	3.7	2.3	1.6	3.7	-26.000
28.000-	5.5	5.2	5.6	6.5	6.2	6.5	6.2	4.3	3.3	3.2	3.6	-28.000
30.000-	13.5	11.6	13.1	16.9	15.5	15.6	15.0	10.2	11.5	8.3	11.3	-30.000
35.000-	11.5	9.1	12.2	12.8	12.4	12.1	14.1	9.6	12.7	10.1	12.2	-35.000
40.000-	9.8	8.2	9.7	11.9	10.7	9.1	10.4	12.6	11.5	10.4	10.4	-40.000
45.000-	7.5	5.9	7.8	7.0	7.7	6.1	7.9	13.0	11.0	10.2	9.4	-45.000
50.000-	6.1	4.3	7.3	6.6	6.4	4.8	6.2	8.0	9.2	9.2	8.1	-50.000
55.000-	4.8	3.8	4.3	4.4	3.9	3.8	5.4	5.8	7.5	10.0	6.6	-55.000
60.000-	6.2	4.5	6.0	5.4	4.6	5.6	4.9	11.9	9.7	13.5	9.3	-60.000
70.000-	5.9	4.2	4.0	4.9	4.2	3.9	5.3	10.6	13.0	14.7	10.5	-70.000
100.000+	1.9	1.5	1.1	1.1	0.8	1.2	1.3	2.3	2.9	5.9	6.3	+100.000
<b>Total</b>	<b>100</b>	<b>100</b>	<b>100</b>	<b>100</b>	<b>100</b>	<b>100</b>	<b>100</b>	<b>100</b>	<b>100</b>	<b>100</b>	<b>100</b>	<b>الإجمالي</b>
No. of H.H. Members Who Have Any Source of Income	20798	4853	1509	1717	2768	4240	1634	351	1263	1439	1023	عدد الأفراد ذوي الدخل

جدول ٢-٣٥ : التوزيع النسبي للأفراد ذوي الدخل في العينة طبقا لفئات الدخل السنوي للأسرة ، وفقا للمهنة الرئيسية والنوع - جملة الجمهورية

Table 2-35 : Percentage Distribution of H.H. Members Who Have Any Source of Income by Groups of Annual H.H. Income, According to Main Occupation and Sex - Total Egypt

a - Male												أ- الذكور
Groups of Annual H.H. Income	Main Occupation											فئات الدخل السنوي للأسرة
	الإجمالي	أفراد لا ينطبق عليهم بيان المهنة	عمال المهن العادية	عمال تشغيل المصانع ومشغلو الماكينات وعمال تجميع مكونات الانتاج	الحرفيون ومن اليهم	المزارعون وعمال الزراعة والعمالون بالصيد المتخصصين	العمالون في الخدمات ومحلات البيع	القائمون بالأعمال الكتابية ومن اليهم	الفنيون ومساعدي الاخصائيين	الأخصائيون (أصحاب المهن العلمية)	رجال التشريع وكبار المسنولين والمديرون	
	Total	N/A	Elementary occupations	Plant and machine operators and assemblers	Craft and related trades workers	Skilled agricultural and fishery workers	Service workers and shop and market sales workers	Clerks	Technicians and associate, professionals	Professionals	Legislators, Senior officials and managers	
< 10.000	0.2	0.7	0.2	0.1	0.1	0.2	0.1	0.0	0.0	0.0	0.0	1٠.٠٠٠ >
10.000-	0.3	1.2	0.3	0.2	0.1	0.4	0.2	0.0	0.0	0.1	0.1	-1٠.٠٠٠
12.000-	0.5	1.6	0.6	0.3	0.5	0.7	0.3	0.2	0.0	0.1	0.0	-١٢.٠٠٠
14.000-	1.0	2.3	1.4	0.4	1.2	1.4	0.8	0.3	0.3	0.1	0.1	-١٤.٠٠٠
16.000-	1.5	2.5	2.4	1.3	1.6	2.3	1.5	0.7	0.4	0.1	0.3	-١٦.٠٠٠
18.000-	2.4	3.2	3.5	2.0	3.1	3.7	1.8	1.5	0.7	0.4	0.8	-١٨.٠٠٠
20.000-	2.8	3.7	3.6	2.6	3.8	4.0	2.5	1.8	0.5	0.3	1.2	-٢٠.٠٠٠
22.000-	3.7	4.3	5.2	3.9	4.8	5.0	4.1	1.2	1.2	0.6	1.3	-٢٢.٠٠٠
24.000-	4.4	4.4	5.6	5.7	5.6	5.7	4.2	2.1	2.0	1.6	1.9	-٢٤.٠٠٠
26.000-	4.7	4.5	6.3	5.5	5.5	6.2	4.4	4.1	2.7	2.1	3.2	-٢٦.٠٠٠
28.000-	5.0	4.4	5.4	6.0	5.9	6.6	6.1	4.4	3.4	2.7	2.5	-٢٨.٠٠٠
30.000-	13.0	11.6	13.5	15.0	15.4	15.3	15.6	11.2	11.4	5.8	9.6	-٣٠.٠٠٠
35.000-	11.2	9.1	11.5	12.8	12.5	12.2	12.1	9.2	13.4	7.5	9.9	-٣٥.٠٠٠
40.000-	10.5	9.0	10.8	11.9	11.7	9.3	11.1	14.8	12.0	8.7	9.1	-٤٠.٠٠٠
45.000-	7.9	6.2	7.8	8.7	7.5	6.3	9.0	11.4	10.8	8.6	8.5	-٤٥.٠٠٠
50.000-	6.5	5.6	6.0	6.5	6.3	5.0	6.1	8.8	8.4	8.5	7.7	-٥٠.٠٠٠
55.000-	5.1	4.8	4.8	4.6	3.8	4.1	5.3	5.7	7.0	7.3	6.6	-٥٥.٠٠٠
60.000-	6.8	6.9	5.2	5.9	5.2	5.9	5.1	10.8	8.6	11.4	9.9	-٦٠.٠٠٠
70.000-	7.8	8.0	4.3	5.2	4.5	4.0	7.4	9.2	12.2	17.4	14.9	-٧٠.٠٠٠
100.000+	4.6	6.1	1.4	1.4	1.0	1.6	2.3	2.6	4.9	16.7	12.3	+١٠٠.٠٠٠
<b>Total</b>	<b>100</b>	<b>100</b>	<b>100</b>	<b>100</b>	<b>100</b>	<b>100</b>	<b>100</b>	<b>100</b>	<b>100</b>	<b>100</b>	<b>100</b>	<b>الإجمالي</b>
No. of H.H. Members Who Have Any Source of Income	27824	4304	2206	3003	4887	3902	2635	562	1898	2380	2047	عدد الأفراد ذوي الدخل



(تابع) جدول ٢-٣٥ : التوزيع النسبي للأفراد ذوي الدخل في العينة طبقا لفئات الدخل السنوي للأسرة ، وفقا للمهنة الرئيسية والنوع - جملة الجمهورية

(Cont.) Table 2-35 : Percentage Distribution of H.H. Members Who Have Any Source of Income by Groups of Annual H.H. Income, According to Main Occupation and Sex - Total Egypt

ب - الإناث												
b - Female	المهنة الرئيسية											
	Main Occupation											
Groups of Annual H.H. Income	الإجمالي	أفراد لا ينطبق عليهم بيان المهنة	عمال المهن العادية	عمال تشغيل المصانع ومشغلو الماكينات وعمال تجميع مكونات الانتاج	الحرفيون ومن اليهم	المزارعون وعمال الزراعة والعمالون بالصيد المتخصصين	العاملون في الخدمات ومحلات البيع	القائمون بالأعمال الكتابية ومن اليهم	الفنيون ومساعدي الاخصائيين	الأخصائيون (أصحاب المهن العلمية)	رجال التشريع وكبار المسنولين والمدبرون	فئات الدخل السنوي للأسرة
	Total	N/A	Elementary occupations	Plant and machine operators and assemblers	Craft and related trades workers	Skilled agricultural and fishery workers	Service workers and shop and market sales workers	Clerks	Technicians and associate, professionals	Professionals	Legislators, Senior officials and managers	
< 10.000	1.8	3.2	1.2	0.0	0.0	1.2	0.7	0.0	0.0	0.0	0.0	1٠.٠٠٠ >
10.000-	1.7	2.7	1.1	0.0	1.2	1.4	1.2	0.0	0.2	0.0	1.0	-1٠.٠٠٠
12.000-	1.8	3.0	1.0	0.0	1.4	1.2	1.5	0.0	0.0	0.0	0.3	-١٢.٠٠٠
14.000-	2.3	3.6	1.0	0.5	5.2	2.3	1.9	0.2	0.1	0.0	0.2	-١٤.٠٠٠
16.000-	2.6	3.8	2.4	0.4	1.7	3.6	2.5	0.0	0.2	0.2	0.3	-١٦.٠٠٠
18.000-	3.0	4.2	4.9	3.3	3.2	3.9	3.4	0.9	0.1	0.1	0.1	-١٨.٠٠٠
20.000-	3.0	4.1	4.9	1.6	2.3	3.7	3.0	0.1	0.4	0.2	2.0	-٢٠.٠٠٠
22.000-	3.4	4.2	6.7	5.5	3.4	5.2	2.4	1.0	1.1	0.5	1.5	-٢٢.٠٠٠
24.000-	3.9	4.9	3.7	1.7	3.1	6.6	6.8	0.9	1.7	0.5	2.4	-٢٤.٠٠٠
26.000-	4.2	5.4	5.9	6.4	8.8	5.4	3.5	1.7	1.6	0.8	1.8	-٢٦.٠٠٠
28.000-	3.9	4.5	5.8	4.9	6.1	5.9	5.5	2.3	1.5	1.7	1.1	-٢٨.٠٠٠
30.000-	10.3	10.6	14.4	17.0	10.2	15.0	15.5	6.2	7.5	5.1	7.4	-٣٠.٠٠٠
35.000-	9.5	9.3	12.3	13.0	19.0	12.8	13.5	7.9	8.6	5.9	8.3	-٣٥.٠٠٠
40.000-	8.1	7.7	9.7	10.3	3.5	9.4	7.7	13.7	7.3	7.4	8.5	-٤٠.٠٠٠
45.000-	7.0	6.2	7.2	9.9	8.1	6.2	8.7	8.5	10.7	7.7	3.8	-٤٥.٠٠٠
50.000-	5.7	4.4	5.3	8.9	9.3	4.6	4.8	11.1	8.9	8.5	6.0	-٥٠.٠٠٠
55.000-	4.7	3.6	3.0	3.8	1.8	2.0	4.8	6.5	9.9	8.0	4.5	-٥٥.٠٠٠
60.000-	7.4	4.8	4.2	7.6	1.7	4.8	4.8	13.5	14.5	15.2	11.8	-٦٠.٠٠٠
70.000-	9.7	6.3	3.9	4.0	9.3	3.8	5.5	21.3	18.4	20.9	19.2	-٧٠.٠٠٠
100.000+	6.0	3.9	1.4	1.2	0.5	1.1	2.3	4.2	7.3	17.2	19.5	+١٠٠.٠٠٠
<b>Total</b>	<b>100</b>	<b>100</b>	<b>100</b>	<b>100</b>	<b>100</b>	<b>100</b>	<b>100</b>	<b>100</b>	<b>100</b>	<b>100</b>	<b>100</b>	<b>الإجمالي</b>
No. of H.H. Members Who Have Any Source of Income	11174	5841	506	250	89	748	663	302	923	1494	359	عدد الأفراد ذوي الدخل

جدول ٣٦-٢ : التوزيع النسبي للأفراد ذوي الدخل في العينة طبقا لفئات الدخل السنوي للأسرة ، وفقا للنشاط الإقتصادي الرئيسي - جملة الجمهورية

Table 2-36 : Percentage Distribution of H.H. Members Who Have Any Source of Income by Groups of Annual H.H. Income, According to Main Economic Activity - total Egypt

Groups of Annual H.H. Income	Main Economic Activity																					فئات الدخل السنوي للأسرة	
	الإجمالي	النشاط الإقتصادي الرئيسي																					
	لاينطبق	ر	ق	ص	ف	ع	س	ن	م	ل	ك	ى	ظ	ح	ز	و	هـ	د	جـ	ب	أ		
Total	N/A	T	S	R	Q	P	O	N	M	L	K	J	I	H	G	F	E	D	C	B	A		
< 10.000	0.7	2.1	0.0	0.1	1.6	0.1	0.0	0.0	0.5	0.0	0.0	0.0	0.0	0.0	0.1	0.3	0.1	0.0	0.0	0.1	0.0	0.3	١٠.٠٠٠ >
10.000-	0.7	2.0	1.4	0.2	0.0	0.0	0.0	0.0	1.0	0.0	0.0	0.0	0.0	0.5	0.2	0.5	0.1	0.0	0.0	0.1	0.0	0.5	-١٠.٠٠٠
12.000-	0.9	2.4	1.2	0.4	1.2	0.4	0.0	0.0	0.7	0.0	0.0	0.0	0.0	0.5	0.3	0.4	0.5	0.8	0.0	0.3	0.0	0.7	-١٢.٠٠٠
14.000-	1.4	3.1	2.2	0.7	0.3	0.0	0.2	0.3	0.0	0.0	0.0	0.0	0.0	1.0	0.7	1.1	1.2	0.6	0.0	0.7	0.0	1.5	-١٤.٠٠٠
16.000-	1.8	3.2	4.0	1.6	1.4	0.3	0.2	0.4	2.5	0.2	1.8	0.0	1.7	1.6	0.9	1.6	1.8	0.0	0.2	1.1	0.4	2.5	-١٦.٠٠٠
18.000-	2.6	3.8	8.6	2.7	0.8	1.8	0.5	0.4	1.1	0.6	3.3	0.0	0.2	2.4	2.2	2.2	3.0	1.1	0.0	2.1	0.0	3.6	-١٨.٠٠٠
20.000-	2.8	3.9	3.6	3.0	1.9	1.1	0.6	0.6	1.8	0.5	0.0	0.3	0.6	3.1	2.6	2.8	3.6	2.3	0.5	2.6	3.4	4.0	-٢٠.٠٠٠
22.000-	3.6	4.3	7.3	3.7	0.0	1.7	1.1	1.7	4.9	0.8	0.5	1.1	2.6	2.0	3.5	3.8	4.5	1.1	0.7	3.9	1.9	5.0	-٢٢.٠٠٠
24.000-	4.2	4.7	7.5	4.7	4.8	2.6	1.5	1.5	4.1	1.8	4.0	2.1	0.6	5.3	5.5	4.1	5.4	2.9	0.4	4.4	3.1	5.7	-٢٤.٠٠٠
26.000-	4.6	5.0	4.6	4.7	3.6	2.7	2.1	2.6	4.7	1.7	5.2	1.1	1.1	4.9	5.8	4.3	5.2	3.8	3.3	4.8	1.6	6.2	-٢٦.٠٠٠
28.000-	4.7	4.5	7.0	6.1	7.3	3.3	2.8	3.6	3.3	2.3	2.0	1.3	3.1	6.8	5.4	4.6	5.4	1.8	0.5	5.3	3.9	6.3	-٢٨.٠٠٠
30.000-	12.3	11.1	14.6	13.5	11.3	10.5	8.6	9.0	10.8	5.1	9.0	3.4	10.7	15.6	13.8	13.4	14.3	13.8	6.4	14.1	0.8	15.2	-٣٠.٠٠٠
35.000-	10.7	9.2	6.3	13.7	10.8	6.5	8.7	9.1	9.9	7.3	13.1	6.3	7.4	9.9	13.2	12.0	11.9	16.1	6.5	13.2	10.6	12.3	-٣٥.٠٠٠
40.000-	9.8	8.3	10.9	13.1	11.9	9.5	8.8	11.2	7.7	10.2	5.9	10.8	6.9	9.6	12.9	9.6	11.6	10.7	9.0	10.7	5.8	9.2	-٤٠.٠٠٠
45.000-	7.7	6.2	4.3	8.7	10.3	10.5	9.5	10.2	6.3	10.8	8.6	3.3	5.6	6.9	8.8	7.5	7.5	8.1	11.4	8.9	2.9	6.4	-٤٥.٠٠٠
50.000-	6.3	4.9	5.7	6.2	7.1	7.2	8.4	8.8	7.3	9.4	3.8	10.4	5.7	5.8	5.6	6.2	6.3	6.3	10.4	7.4	11.0	5.1	-٥٠.٠٠٠
55.000-	5.0	4.1	1.3	5.0	3.6	6.2	8.4	7.5	5.4	7.0	8.7	8.8	7.3	4.8	4.1	5.4	3.8	11.8	6.1	4.3	7.8	3.8	-٥٥.٠٠٠
60.000-	7.0	5.7	0.9	3.5	7.6	9.3	12.6	11.7	7.3	10.1	6.3	12.6	12.5	4.7	5.9	7.3	5.4	8.6	13.5	6.0	8.3	5.8	-٦٠.٠٠٠
70.000-	8.3	7.0	4.3	7.2	11.7	11.8	17.1	13.7	12.6	19.8	15.3	11.1	19.7	10.4	5.8	8.2	5.7	7.4	18.2	6.9	15.7	4.0	-٧٠.٠٠٠
100.000+	5.0	4.8	4.2	1.2	2.7	14.4	8.8	7.6	8.0	12.4	12.4	27.4	14.2	4.3	2.6	4.7	2.7	2.7	13.0	3.3	22.7	1.8	+١٠٠.٠٠٠
<b>Total</b>	<b>100</b>	<b>100</b>	<b>100</b>	<b>100</b>	<b>100</b>	<b>100</b>	<b>100</b>	<b>100</b>	<b>100</b>	<b>100</b>	<b>100</b>	<b>100</b>	<b>100</b>	<b>100</b>	<b>100</b>	<b>100</b>	<b>100</b>	<b>100</b>	<b>100</b>	<b>100</b>	<b>100</b>	<b>100</b>	<b>الإجمالي</b>
No. of H.H. Members Who Have Any Source of Income	38999	10145	268	797	147	1020	2860	2653	346	431	81	173	214	810	2312	4284	3301	226	253	3701	81	4895	عدد الأفراد ذوي الدخل

جدول ٣٧-٢ : التوزيع النسبي للأفراد ذوي الدخل في العينة طبقا لفئات الدخل السنوي للأسرة ، وفقا للنشاط الإقتصادي الرئيسي - حضر الجمهورية

Table 2-37 : Percentage Distribution of H.H. Members Who Have Any Source of Income by Groups of Annual H.H. Income, According to Main Economic Activity - Urban Egypt

Groups of Annual H.H. Income	Main Economic Activity																					فئات الدخل السنوي للأسرة
	الإجمالي	النشاط الإقتصادي الرئيسي																				
	لاينطبق	ر	ق	ص	ف	ع	س	ن	م	ل	ك	ى	ظ	ح	ز	و	هـ	د	جـ	ب	أ	
Total	N/A	T	S	R	Q	P	O	N	M	L	K	J	I	H	G	F	E	D	C	B	A	
< 10.000	0.5	1.3	0.0	0.2	2.5	0.2	0.0	0.0	0.8	0.0	0.0	0.0	0.0	0.0	0.1	0.2	0.2	0.0	0.0	0.1	0.0	0.7
10.000-	0.5	1.4	1.9	0.4	0.0	0.0	0.0	0.0	1.5	0.0	0.0	0.0	0.0	0.0	0.2	0.5	0.0	0.0	0.0	0.0	0.0	0.0
12.000-	0.8	2.0	1.7	0.1	1.8	0.7	0.1	0.0	0.6	0.1	0.0	0.0	0.0	0.8	0.3	0.2	0.3	1.9	0.0	0.4	0.0	0.6
14.000-	1.1	2.3	3.0	0.7	0.0	0.0	0.3	0.2	0.0	0.0	0.0	0.0	0.0	1.1	0.3	0.8	0.8	0.0	0.0	0.7	0.0	0.7
16.000-	1.5	2.6	5.4	2.6	2.2	0.2	0.3	0.5	2.7	0.2	0.0	0.0	0.0	1.2	1.2	1.2	0.9	0.0	0.3	1.2	0.7	1.4
18.000-	2.0	3.0	9.4	1.5	0.0	1.7	0.6	0.4	0.7	0.5	1.2	0.0	0.3	3.0	1.6	1.8	2.5	1.2	0.0	1.9	0.0	1.3
20.000-	2.3	3.5	4.5	3.3	2.1	0.7	0.2	0.2	2.4	0.6	0.0	0.0	0.0	3.2	2.1	2.3	3.0	1.1	0.4	2.5	0.0	2.3
22.000-	2.8	3.4	6.2	4.1	0.0	0.8	1.2	1.4	3.4	0.0	0.7	1.7	1.1	1.1	2.7	3.1	3.2	0.3	0.0	3.9	0.0	4.5
24.000-	3.4	3.9	7.3	3.4	3.3	2.6	1.3	1.0	1.9	1.9	5.3	0.0	0.0	5.0	3.8	3.7	5.6	0.5	0.1	4.1	0.9	4.1
26.000-	4.0	4.3	4.3	4.7	4.6	1.8	2.0	2.3	5.0	1.5	4.2	0.2	1.3	4.6	6.2	4.0	5.5	4.7	3.8	4.4	2.8	4.5
28.000-	3.9	3.8	5.7	5.5	7.6	3.7	2.0	2.5	1.4	2.7	2.7	1.3	1.4	8.1	4.5	4.0	4.3	1.1	0.3	5.0	0.0	6.0
30.000-	10.9	10.6	15.1	13.5	9.7	8.9	7.4	6.6	12.2	4.2	8.6	2.3	9.6	16.8	11.7	13.1	13.2	6.0	1.5	13.2	0.5	12.0
35.000-	9.8	9.4	4.9	11.7	8.3	6.0	7.5	8.0	6.7	5.4	10.5	6.0	7.0	8.0	14.7	10.5	11.8	24.2	4.3	11.3	8.5	14.5
40.000-	9.7	8.4	10.9	14.8	10.2	9.2	7.7	10.8	8.4	9.6	5.1	6.9	5.4	8.2	13.6	9.2	13.6	11.8	6.6	10.5	9.5	10.8
45.000-	7.9	6.4	3.9	9.8	12.1	8.1	8.3	9.4	6.3	8.9	7.2	4.3	5.5	6.5	10.2	8.1	7.5	9.7	13.0	9.0	1.7	9.8
50.000-	6.4	5.4	5.9	6.4	6.9	6.4	8.3	8.0	7.2	9.0	2.9	9.4	5.8	6.5	4.4	6.0	6.2	6.7	8.1	8.1	8.6	6.2
55.000-	5.1	4.3	1.0	3.4	4.7	5.4	7.0	7.5	4.9	6.9	11.8	10.3	7.5	5.0	5.0	5.5	3.8	14.6	6.7	4.2	6.7	3.5
60.000-	7.9	6.8	0.0	2.7	8.0	9.7	13.1	12.8	8.3	10.9	6.2	12.8	13.4	5.1	6.6	8.4	5.1	2.9	14.4	6.6	3.0	6.7
70.000-	11.1	9.6	3.4	8.7	12.6	12.1	19.6	16.9	14.8	21.0	19.2	10.5	24.7	11.2	7.1	10.5	7.8	9.7	23.6	8.1	20.3	4.7
100.000+	8.4	7.8	5.6	2.5	3.5	21.8	13.3	11.6	10.7	16.7	14.3	34.3	16.9	4.6	3.8	7.0	5.0	3.6	16.9	4.9	36.7	5.8
<b>Total</b>	<b>100</b>	<b>100</b>	<b>100</b>	<b>100</b>	<b>100</b>	<b>100</b>	<b>100</b>	<b>100</b>	<b>100</b>	<b>100</b>	<b>100</b>	<b>100</b>	<b>100</b>	<b>100</b>	<b>100</b>	<b>100</b>	<b>100</b>	<b>100</b>	<b>100</b>	<b>100</b>	<b>100</b>	<b>100</b>
No. of H.H. Members Who Have Any Source of Income	18201	5293	201	363	94	602	1492	1283	219	306	60	118	157	481	1157	2356	1300	90	153	1978	45	452

جدول ٣٨-٢: التوزيع النسبي للأفراد ذوي الدخل في العينة طبقاً لفئات الدخل السنوي للأسرة ، وفقاً للنشاط الإقتصادي الرئيسي - ريف الجمهورية

Table 2-38 : Percentage Distribution of H.H. Members Who Have Any Source of Income by Groups of Annual H.H. Income, According to Main Economic Activity - Rural Egypt

Groups of Annual H.H. Income	Main Economic Activity																					فئات الدخل السنوي للأسرة	
	الإجمالي	النشاط الإقتصادي الرئيسي																					
	لاينطبق	ر	ق	ص	ف	ع	س	ن	م	ل	ك	ى	ظ	ح	ز	و	هـ	د	جـ	ب	أ		
Total	N/A	T	S	R	Q	P	O	N	M	L	K	J	I	H	G	F	E	D	C	B	A		
< 10.000	0.8	3.0	0.0	0.0	0.0	0.0	0.0	0.0	0.0	0.0	0.0	0.0	0.0	0.0	0.4	0.0	0.0	0.0	0.0	0.0	0.3	١٠.٠٠٠ >	
10.000-	0.8	2.7	0.0	0.0	0.0	0.0	0.0	0.1	0.0	0.0	0.0	0.0	0.0	1.1	0.2	0.5	0.1	0.0	0.0	0.1	0.0	١٠.٠٠٠	
12.000-	1.0	2.8	0.0	0.6	0.0	0.0	0.0	0.0	0.9	0.0	0.0	0.0	0.0	0.0	0.4	0.7	0.7	0.0	0.0	0.2	0.0	١٢.٠٠٠	
14.000-	1.7	3.9	0.0	0.7	1.0	0.1	0.0	0.3	0.0	0.0	0.0	0.0	0.0	0.9	1.0	1.4	1.5	1.0	0.0	0.7	0.0	١٤.٠٠٠	
16.000-	2.1	4.0	0.0	0.8	0.0	0.4	0.1	0.4	2.1	0.0	7.0	0.0	6.2	2.1	0.6	2.1	2.3	0.0	0.0	0.9	0.0	١٦.٠٠٠	
18.000-	3.1	4.6	6.2	3.7	2.2	2.0	0.4	0.5	1.8	1.0	9.2	0.0	0.0	1.5	2.8	2.7	3.3	1.1	0.0	2.2	0.0	١٨.٠٠٠	
20.000-	3.3	4.3	1.0	2.7	1.4	1.6	0.9	0.9	0.9	0.0	0.0	0.8	2.4	3.0	3.0	3.3	3.9	3.2	0.5	2.8	7.8	٢٠.٠٠٠	
22.000-	4.3	5.2	10.3	3.4	0.0	2.9	1.0	2.0	7.6	2.7	0.0	0.0	6.5	3.4	4.4	4.7	5.3	1.6	1.7	3.9	4.3	٢٢.٠٠٠	
24.000-	4.9	5.5	8.0	5.9	7.7	2.7	1.7	2.0	8.0	1.6	0.0	6.5	2.3	5.7	7.3	4.5	5.4	4.4	0.9	4.7	5.9	٢٤.٠٠٠	
26.000-	5.1	5.8	5.4	4.7	1.8	3.9	2.2	3.0	4.2	2.1	7.8	3.0	0.7	5.3	5.5	4.8	5.0	3.2	2.6	5.3	0.0	٢٦.٠٠٠	
28.000-	5.5	5.2	10.9	6.6	6.9	2.7	3.6	4.7	6.7	1.5	0.0	1.5	7.8	5.0	6.2	5.3	6.2	2.2	0.9	5.8	9.1	٢٨.٠٠٠	
30.000-	13.5	11.6	13.2	13.5	14.2	12.7	9.9	11.2	8.4	7.4	10.2	5.9	13.7	13.9	15.9	13.9	15.0	19.0	13.9	15.1	1.1	٣٠.٠٠٠	
35.000-	11.5	9.1	10.2	15.5	15.4	7.3	10.1	10.1	15.5	11.9	20.6	6.8	8.3	12.6	11.8	13.9	11.9	10.8	9.9	15.4	13.4	12.1	٣٥.٠٠٠
40.000-	9.8	8.2	10.9	11.6	14.9	9.9	10.1	11.6	6.5	11.7	8.1	19.1	11.1	11.6	12.1	10.2	10.4	9.9	12.8	11.1	1.0	٤٠.٠٠٠	
45.000-	7.5	5.9	5.6	7.9	7.2	14.1	10.8	10.9	6.2	15.4	12.6	1.2	5.9	7.4	7.4	6.8	7.6	7.0	8.9	8.7	4.5	٤٥.٠٠٠	
50.000-	6.1	4.3	5.4	6.0	7.5	8.4	8.6	9.7	7.5	10.4	6.3	12.5	5.4	4.8	6.9	6.6	6.5	6.1	13.7	6.7	14.0	5.0	٥٠.٠٠٠
55.000-	4.8	3.8	2.0	6.4	1.6	7.3	9.9	7.5	6.1	7.2	0.0	5.4	6.8	4.6	3.3	5.4	3.8	10.0	5.3	4.4	9.3	3.9	٥٥.٠٠٠
60.000-	6.2	4.5	3.7	4.2	6.9	8.7	12.1	10.6	5.5	8.1	6.7	12.3	10.1	4.1	5.2	5.9	5.7	12.3	12.0	5.3	15.1	5.7	٦٠.٠٠٠
70.000-	5.9	4.2	7.1	6.0	10.0	11.3	14.4	10.7	8.9	17.0	4.3	12.5	6.1	9.3	4.6	5.4	4.3	6.0	9.9	5.5	9.8	3.9	٧٠.٠٠٠
100.000+	1.9	1.5	0.0	0.1	1.3	3.7	4.0	3.8	3.3	2.0	7.1	12.5	7.0	3.8	1.4	1.8	1.2	2.1	7.0	1.4	4.6	1.4	١٠٠.٠٠٠+
<b>Total</b>	<b>100</b>	<b>100</b>	<b>100</b>	<b>100</b>	<b>100</b>	<b>100</b>	<b>100</b>	<b>100</b>	<b>100</b>	<b>100</b>	<b>100</b>	<b>100</b>	<b>100</b>	<b>100</b>	<b>100</b>	<b>100</b>	<b>100</b>	<b>100</b>	<b>100</b>	<b>100</b>	<b>100</b>	<b>الإجمالي</b>	
No. of H.H. Members Who Have Any Source of Income	20798	4853	68	434	53	418	1368	1370	127	125	21	55	58	329	1155	1929	2002	136	101	1722	35	4442	عدد الأفراد ذوي الدخل

جدول ٢-٣٩: التوزيع النسبي للأفراد ذوي الدخل طبق لفئات الدخل السنوي للأسرة ، وفقا للنشاط الإقتصادي الرئيسي والنوع - جملة الجمهورية

Table 2-39 : Percentage Distribution of H.H. Members Who Have Any Source of Income by Groups of Annual H.H. Income, According to Main Economic Activity and Sex - Total Egypt

a - Male																						أ- الذكور	
Groups of Annual H.H. Income	Main Economic Activity											النشاط الإقتصادي الرئيسي										فئات الدخل السنوي للأسرة	
	الإجمالي	لا ينطبق	ر	ق	ص	ف	ع	س	ن	م	ل	ك	ى	ظ	ح	ز	و	هـ	د	جـ	ب		أ
	Total	N/A	T	S	R	Q	P	O	N	M	L	K	J	I	H	G	F	E	D	C	B		A
< 10.000	0.2	0.7	0.0	0.1	1.9	0.2	0.0	0.1	0.6	0.0	0.0	0.0	0.0	0.0	0.1	0.1	0.1	0.0	0.0	0.1	0.0	0.2	١٠.٠٠٠ >
10.000-	0.3	1.2	2.3	0.2	0.0	0.0	0.0	0.1	1.1	0.0	0.0	0.0	0.0	0.0	0.2	0.2	0.1	0.0	0.0	0.0	0.0	0.4	-١٠.٠٠٠
12.000-	0.5	1.6	0.7	0.4	1.3	0.0	0.1	0.0	0.9	0.0	0.0	0.0	0.0	0.5	0.3	0.2	0.5	0.8	0.0	0.3	0.0	0.7	-١٢.٠٠٠
14.000-	1.0	2.3	2.8	0.5	0.4	0.0	0.1	0.3	0.0	0.0	0.0	0.0	0.0	1.1	0.7	1.0	1.2	0.6	0.0	0.6	0.0	1.4	-١٤.٠٠٠
16.000-	1.5	2.5	4.5	1.8	1.6	0.0	0.4	0.4	2.3	0.0	2.2	0.0	2.2	1.7	0.9	1.4	1.7	0.0	0.2	1.1	0.4	2.3	-١٦.٠٠٠
18.000-	2.4	3.2	10.5	2.7	0.9	1.1	0.7	0.6	0.8	0.7	4.1	0.0	0.3	2.6	2.2	2.1	3.0	1.2	0.0	2.0	0.0	3.6	-١٨.٠٠٠
20.000-	2.8	3.7	5.0	3.0	2.1	1.1	0.7	0.7	1.0	0.5	0.0	0.3	0.0	3.3	2.6	2.6	3.6	2.6	0.5	2.6	3.5	3.9	-٢٠.٠٠٠
22.000-	3.7	4.3	5.7	3.8	0.0	1.2	1.2	1.9	5.0	0.9	0.7	1.4	2.3	1.9	3.5	4.1	4.5	1.2	0.7	3.9	1.9	5.0	-٢٢.٠٠٠
24.000-	4.4	4.4	8.7	4.5	3.8	2.5	2.2	1.8	4.2	1.5	1.7	2.6	0.8	5.2	5.6	3.9	5.5	3.1	0.5	4.6	3.2	5.6	-٢٤.٠٠٠
26.000-	4.7	4.5	4.0	5.0	2.7	3.5	2.7	3.1	4.2	1.3	6.4	1.4	1.5	5.2	5.9	4.4	5.3	3.9	3.6	4.7	1.7	6.4	-٢٦.٠٠٠
28.000-	5.0	4.4	6.2	6.0	8.4	2.3	4.0	4.1	3.4	2.4	2.5	1.7	4.0	7.2	5.5	4.7	5.5	1.9	0.6	5.4	4.1	6.4	-٢٨.٠٠٠
30.000-	13.0	11.6	14.8	13.2	8.3	10.7	10.9	10.5	11.0	5.5	11.2	3.6	12.9	15.5	13.9	13.3	14.4	15.2	7.0	14.2	0.8	15.3	-٣٠.٠٠٠
35.000-	11.2	9.1	4.8	13.8	11.0	4.6	10.2	10.3	9.7	7.8	16.3	5.6	8.7	9.3	13.3	11.5	11.9	15.8	7.0	13.2	11.0	12.2	-٣٥.٠٠٠
40.000-	10.5	9.0	8.7	13.3	13.4	10.6	10.0	12.3	8.4	11.3	3.0	12.3	9.0	9.4	12.9	10.1	11.7	10.9	9.2	10.8	5.5	9.2	-٤٠.٠٠٠
45.000-	7.9	6.2	3.2	8.3	9.0	8.5	10.5	11.0	6.6	10.9	7.6	3.8	6.2	6.9	8.9	7.8	7.5	8.2	11.7	8.8	3.0	6.5	-٤٥.٠٠٠
50.000-	6.5	5.6	7.7	6.6	8.2	7.7	7.9	8.5	6.8	10.1	2.2	9.7	5.9	6.1	5.6	6.3	6.4	5.3	9.6	7.2	11.4	5.2	-٥٠.٠٠٠
55.000-	5.1	4.8	2.0	5.0	4.1	6.7	8.0	7.2	5.6	7.2	7.0	7.4	6.0	4.9	4.1	5.8	3.7	12.1	6.5	4.3	6.2	4.2	-٥٥.٠٠٠
60.000-	6.8	6.9	0.6	3.6	8.7	8.2	11.7	9.7	8.2	9.9	4.9	8.8	12.8	4.8	5.8	7.1	5.4	8.6	13.4	6.0	8.2	6.0	-٦٠.٠٠٠
70.000-	7.8	8.0	5.8	6.9	11.1	12.0	12.3	11.6	11.8	19.5	15.0	12.9	16.8	10.5	5.6	8.5	5.5	6.8	18.3	6.8	16.0	4.0	-٧٠.٠٠٠
100.000+	4.6	6.1	2.2	1.3	3.1	19.2	6.6	5.8	8.4	10.5	15.4	28.5	10.7	3.9	2.4	5.1	2.7	1.5	11.2	3.2	23.0	1.9	+١٠٠.٠٠٠
<b>Total</b>	<b>100</b>	<b>100</b>	<b>100</b>	<b>100</b>	<b>100</b>	<b>100</b>	<b>100</b>	<b>100</b>	<b>100</b>	<b>100</b>	<b>100</b>	<b>100</b>	<b>100</b>	<b>100</b>	<b>100</b>	<b>100</b>	<b>100</b>	<b>100</b>	<b>100</b>	<b>100</b>	<b>100</b>	<b>100</b>	الإجمالي
No. of H.H. Members Who Have Any Source of Income	27824	4304	171	738	128	390	1389	2013	295	367	65	137	165	759	2275	3428	3275	206	232	3286	78	4125	عدد الأفراد ذوي الدخل

(تابع) جدول ٢-٣٩: التوزيع النسبي للأفراد ذوي الدخل في العينة طبقاً لفئات الدخل السنوي للأسرة، وفقاً للنشاط الاقتصادي الرئيسي والنوع - جملة الجمهورية

(Cont.) Table 2-39 : Percentage Distribution of H.H. Members Who Have Any Source of Income by Groups of Annual H.H. Income, According to Main Economic Activity and Sex - Total Egypt

b - Female																						ب- الإناث	
Groups of Annual H.H. Income	Main Economic Activity																					فئات الدخل السنوي للأسرة	
	الإجمالي	النشاط الاقتصادي الرئيسي																					
	لا ينطبق	ر	ق	ص	ف	ع	س	ن	م	ل	ك	ي	ظ	ح	ز	و	هـ	د	جـ	ب	أ		
Total	N/A	T	S	R	Q	P	O	N	M	L	K	J	I	H	G	F	E	D	C	B	A		
< 10.000	1.8	3.2	0.0	0.0	0.0	0.1	0.0	0.0	0.0	0.0	0.0	0.0	0.0	0.0	0.0	1.2	0.0	0.0	0.0	0.0	1.2	١٠.٠٠٠ >	
10.000-	1.7	2.7	0.0	0.0	0.0	0.0	0.0	0.0	0.0	0.0	0.0	0.0	0.0	7.3	0.0	1.6	0.0	0.0	0.0	0.3	0.0	1.6	-١٠.٠٠٠
12.000-	1.8	3.0	2.2	0.0	0.0	0.6	0.0	0.0	0.0	0.3	0.0	0.0	0.0	0.0	0.0	1.1	0.0	0.0	0.0	0.3	0.0	1.2	-١٢.٠٠٠
14.000-	2.3	3.6	1.2	2.8	0.0	0.1	0.2	0.2	0.0	0.0	0.0	0.0	0.0	0.0	0.0	1.4	0.0	0.0	0.0	1.4	0.0	2.2	-١٤.٠٠٠
16.000-	2.6	3.8	3.3	0.0	0.0	0.4	0.0	0.4	3.6	1.1	0.0	0.0	0.0	0.0	0.0	2.4	8.8	0.0	0.0	0.6	0.0	3.5	-١٦.٠٠٠
18.000-	3.0	4.2	5.3	2.4	0.0	2.3	0.4	0.0	2.7	0.0	0.0	0.0	0.0	0.0	0.0	2.8	0.0	0.0	0.0	3.0	0.0	3.6	-١٨.٠٠٠
20.000-	3.0	4.1	1.1	2.1	0.0	1.1	0.5	0.1	6.9	0.0	0.0	0.0	2.7	0.0	0.0	3.4	1.4	0.0	0.0	2.6	0.0	4.1	-٢٠.٠٠٠
22.000-	3.4	4.2	9.9	2.4	0.0	2.0	1.0	0.8	4.9	0.0	0.0	0.0	3.5	3.7	7.7	2.8	0.0	0.0	0.0	3.7	0.0	5.0	-٢٢.٠٠٠
24.000-	3.9	4.9	5.4	7.1	12.1	2.7	0.8	0.5	3.5	3.7	13.4	0.0	0.0	7.2	0.0	4.7	0.0	0.0	0.0	2.8	0.0	6.6	-٢٤.٠٠٠
26.000-	4.2	5.4	5.7	0.7	9.8	2.1	1.5	1.2	7.4	3.8	0.0	0.0	0.0	0.0	0.0	4.1	0.0	2.6	0.0	5.3	0.0	5.3	-٢٦.٠٠٠
28.000-	3.9	4.5	8.5	7.1	0.0	3.9	1.7	2.1	2.9	2.2	0.0	0.0	0.4	1.2	0.0	4.1	0.0	0.0	0.0	4.9	0.0	5.8	-٢٨.٠٠٠
30.000-	10.3	10.6	14.3	17.7	31.9	10.3	6.4	4.4	9.5	2.7	0.0	2.8	3.5	16.9	7.3	14.0	5.7	0.0	0.0	12.8	0.0	15.0	-٣٠.٠٠٠
35.000-	9.5	9.3	8.9	13.3	9.5	7.8	7.4	5.1	10.9	4.3	0.0	8.7	2.8	18.1	11.5	14.2	7.7	19.7	0.9	13.2	0.0	13.1	-٣٥.٠٠٠
40.000-	8.1	7.7	14.8	9.8	1.4	8.8	7.8	7.9	3.9	4.2	18.1	5.0	0.0	12.0	12.7	7.9	2.5	8.5	7.4	10.3	14.7	9.5	-٤٠.٠٠٠
45.000-	7.0	6.2	6.3	14.1	19.6	11.8	8.6	7.6	4.3	10.0	13.0	1.4	3.7	6.7	1.2	6.2	6.5	7.1	7.9	9.2	0.0	6.0	-٤٥.٠٠٠
50.000-	5.7	4.4	2.2	0.7	0.0	7.0	8.9	9.8	10.2	5.3	10.7	13.2	4.7	0.8	5.7	5.9	0.0	16.5	18.4	9.0	0.0	4.2	-٥٠.٠٠٠
55.000-	4.7	3.6	0.0	5.4	0.0	5.8	8.8	8.5	4.1	5.7	15.9	14.2	11.8	3.6	2.3	4.1	14.8	8.8	1.7	4.0	53.7	2.1	-٥٥.٠٠٠
60.000-	7.4	4.8	1.5	2.6	0.0	10.0	13.5	18.0	1.9	11.2	12.3	27.5	11.7	3.4	14.5	8.1	12.7	8.5	14.3	6.0	9.5	4.9	-٦٠.٠٠٠
70.000-	9.7	6.3	1.7	11.7	15.6	11.6	21.6	20.2	17.4	22.0	16.7	4.1	29.5	8.9	19.9	6.8	31.1	13.8	16.5	7.1	8.0	3.8	-٧٠.٠٠٠
100.000+	6.0	3.9	7.6	0.0	0.0	11.5	11.0	13.2	5.8	23.5	0.0	23.1	25.7	10.2	17.2	3.1	8.8	14.5	32.9	3.7	14.1	1.3	+١٠٠.٠٠٠
<b>Total</b>	<b>100</b>	<b>100</b>	<b>100</b>	<b>100</b>	<b>100</b>	<b>100</b>	<b>100</b>	<b>100</b>	<b>100</b>	<b>100</b>	<b>100</b>	<b>100</b>	<b>100</b>	<b>100</b>	<b>100</b>	<b>100</b>	<b>100</b>	<b>100</b>	<b>100</b>	<b>100</b>	<b>100</b>	<b>100</b>	الإجمالي
No. of H.H. Members Who Have Any Source of Income	11174	5841	98	59	19	631	1472	640	51	64	16	35	50	51	37	856	27	21	21	415	3	770	عدد الأفراد ذوي الدخل

جدول ٢-٤٠ : التوزيع النسبي للأفراد ذوي الدخل في العينة طبقا لفئات الدخل السنوي للأسرة ، وفقا للقطاع الرئيسي - جملة الجمهورية

Table 2-40 : Percentage Distribution of H.H. Members Who Have Any Source of Income by Groups of Annual H.H. Income, According to Main Sector - Total Egypt

Groups of Annual Household Income	القِطَاع الرئيسي											فئات الدخل السنوي للأسرة
	Main Sector											
	الإجمالي	أفراد لاينطبق عليهم بيان القطاع	خارج المنشآت	أخري	جمعيات أهلية	تعاوني	مشارك	خاص عادي	خاص إستثماري	عام/أعمال عام	حكومي	
	Total	N / A	Outside establishments	Others	N.G.Os	Co-Operative	Joint	Private	Private Investment	Public /Public Business	Governmental	
< 10.000	0.7	2.1	0.3	0.0	0.8	0.0	0.0	0.1	0.0	0.0	0.0	1.0.0.0.0 >
10.000-	0.7	2.0	0.4	0.0	0.0	0.0	0.0	0.3	0.1	0.0	0.0	-1.0.0.0.0
12.000-	0.9	2.4	0.7	3.0	0.0	0.0	0.6	0.4	0.0	0.0	0.0	-12.0.0.0
14.000-	1.4	3.1	1.5	0.0	0.0	0.0	0.0	0.8	0.2	0.0	0.2	-14.0.0.0
16.000-	1.8	3.2	2.2	1.3	2.8	0.0	0.0	1.4	0.9	0.5	0.3	-16.0.0.0
18.000-	2.6	3.8	3.4	3.6	0.0	4.4	1.8	2.4	0.9	0.3	0.6	-18.0.0.0
20.000-	2.8	3.9	4.1	16.7	1.3	0.6	2.1	2.5	1.2	1.2	0.6	-20.0.0.0
22.000-	3.6	4.3	5.1	7.2	3.1	6.2	4.3	3.6	1.9	1.1	1.4	-22.0.0.0
24.000-	4.2	4.7	5.7	7.8	2.1	0.0	0.3	4.6	3.5	2.3	1.7	-24.0.0.0
26.000-	4.6	5.0	6.0	0.0	1.9	0.9	0.3	4.6	3.3	4.2	2.4	-26.0.0.0
28.000-	4.7	4.5	6.0	4.8	7.1	7.4	7.5	5.2	3.4	2.4	3.2	-28.0.0.0
30.000-	12.3	11.1	14.9	6.8	21.0	9.5	15.7	13.6	11.8	9.1	8.9	-30.0.0.0
35.000-	10.7	9.2	12.8	11.0	10.8	27.9	11.4	11.7	10.7	10.0	8.8	-35.0.0.0
40.000-	9.8	8.3	10.2	0.6	13.6	15.1	15.5	10.6	8.8	10.1	10.3	-40.0.0.0
45.000-	7.7	6.2	7.1	9.2	4.6	9.3	7.0	8.1	9.6	8.3	9.5	-45.0.0.0
50.000-	6.3	4.9	5.5	20.3	5.5	5.5	2.1	6.3	7.9	7.6	8.8	-50.0.0.0
55.000-	5.0	4.1	3.7	0.0	4.9	0.0	1.5	4.8	5.9	7.0	7.8	-55.0.0.0
60.000-	7.0	5.7	5.3	3.6	11.4	7.1	5.9	6.2	8.0	9.6	11.9	-60.0.0.0
70.000-	8.3	7.0	3.9	3.4	8.2	6.1	6.7	8.2	11.0	14.4	15.1	-70.0.0.0
100.000+	5.0	4.8	1.3	0.6	0.8	0.0	17.1	4.7	10.9	11.8	8.4	+100.0.0.0
<b>Total</b>	<b>100</b>	<b>100</b>	<b>100</b>	<b>100</b>	<b>100</b>	<b>100</b>	<b>100</b>	<b>100</b>	<b>100</b>	<b>100</b>	<b>100</b>	<b>الإجمالي</b>
<b>No. of H.H. Members Who Have Any Source of Income</b>	<b>38999</b>	<b>10145</b>	<b>8962</b>	<b>41</b>	<b>87</b>	<b>29</b>	<b>63</b>	<b>10661</b>	<b>1127</b>	<b>985</b>	<b>6898</b>	<b>عدد الأفراد ذوي الدخل</b>

جدول ٢-٤١ : التوزيع النسبي للأفراد ذوي الدخل في العينة طبقا لفئات الدخل السنوي للأسرة ، وفقا للقطاع الرئيسي - حضر الجمهورية

Table 2-41 : Percentage Distribution of H.H. Members Who Have Any Source of Income by Groups of Annual H.H. Income, According to Main Sector - Urban Egypt

Groups of Annual Household Income	Main Sector											فئات الدخل السنوي للأسرة	
	الإجمالي Total	أفراد لا ينطبق عليهم بيان القطاع N / A	خارج المنشآت Outside establishments	أخري Others	جمعيات أهلية N.G.Os	تعاوني Co-Operative	مشارك Joint	خاص عادي Private	خاص إستثماري Private Investment	عام/أعمال عام Public /Public Business	حكومي Governmental		
< 10.000	0.5	1.3	0.5	0.0	1.4	0.0	0.0	0.1	0.0	0.0	0.0	0.0	١٠.٠٠٠ >
10.000-	0.5	1.4	0.5	0.0	0.0	0.0	0.0	0.2	0.0	0.0	0.0	0.0	-١٠.٠٠٠
12.000-	0.8	2.0	0.5	0.0	0.0	0.0	0.0	0.5	0.0	0.0	0.0	0.0	-١٢.٠٠٠
14.000-	1.1	2.3	1.3	0.0	0.0	0.0	0.0	0.6	0.3	0.0	0.2	0.2	-١٤.٠٠٠
16.000-	1.5	2.6	1.9	0.0	1.5	0.0	0.0	1.1	1.4	0.4	0.4	0.4	-١٦.٠٠٠
18.000-	2.0	3.0	2.2	0.0	0.0	0.0	0.0	2.2	0.2	0.5	0.6	0.6	-١٨.٠٠٠
20.000-	2.3	3.5	3.8	21.4	0.0	2.1	0.0	2.1	0.7	1.1	0.3	0.3	-٢٠.٠٠٠
22.000-	2.8	3.4	3.9	9.6	3.1	20.2	0.0	3.1	1.2	0.9	1.1	1.1	-٢٢.٠٠٠
24.000-	3.4	3.9	4.8	0.0	1.9	0.0	0.8	4.1	3.0	1.8	1.2	1.2	-٢٤.٠٠٠
26.000-	4.0	4.3	6.5	0.0	1.0	3.0	0.8	4.0	3.1	4.8	2.0	2.0	-٢٦.٠٠٠
28.000-	3.9	3.8	5.3	6.1	5.1	17.7	0.0	4.7	2.8	2.1	2.2	2.2	-٢٨.٠٠٠
30.000-	10.9	10.6	14.0	0.0	21.0	0.0	14.2	13.0	9.0	5.8	6.7	6.7	-٣٠.٠٠٠
35.000-	9.8	9.4	13.9	12.8	17.4	13.9	1.3	10.7	7.9	6.8	7.3	7.3	-٣٥.٠٠٠
40.000-	9.7	8.4	12.7	1.4	13.5	18.8	13.3	10.4	6.9	9.6	9.3	9.3	-٤٠.٠٠٠
45.000-	7.9	6.4	8.7	5.8	1.0	22.1	0.4	8.5	9.6	9.5	8.2	8.2	-٤٥.٠٠٠
50.000-	6.4	5.4	5.1	33.0	5.7	2.3	0.9	6.6	8.0	7.0	8.2	8.2	-٥٠.٠٠٠
55.000-	5.1	4.3	3.6	0.0	3.8	0.0	1.6	4.8	5.4	7.3	7.3	7.3	-٥٥.٠٠٠
60.000-	7.9	6.8	4.4	0.8	9.7	0.0	4.2	7.0	8.4	10.1	13.0	13.0	-٦٠.٠٠٠
70.000-	11.1	9.6	4.3	7.8	12.7	0.0	17.6	9.8	14.0	16.2	18.5	18.5	-٧٠.٠٠٠
100.000+	8.4	7.8	2.2	1.4	1.4	0.0	44.9	6.5	17.8	16.1	13.4	13.4	+١٠٠.٠٠٠
<b>Total</b>	<b>100</b>	<b>100</b>	<b>100</b>	<b>100</b>	<b>100</b>	<b>100</b>	<b>100</b>	<b>100</b>	<b>100</b>	<b>100</b>	<b>100</b>	<b>100</b>	<b>الإجمالي</b>
<b>No. of H.H. Members Who Have Any Source of Income</b>	<b>18201</b>	<b>5293</b>	<b>2119</b>	<b>18</b>	<b>51</b>	<b>9</b>	<b>24</b>	<b>6085</b>	<b>625</b>	<b>616</b>	<b>3362</b>	<b>3362</b>	<b>عدد الأفراد ذوي الدخل</b>



جدول ٢-٤ : التوزيع النسبي للأفراد ذوي الدخل في العينة طبقا لفئات الدخل السنوي للأسرة ، وفقا للقطاع الرئيسي- ريف الجمهورية

Table 2-42 : Percentage Distribution of H.H. Members Who Have Any Source of Income by Groups of Annual H.H. Income, According to Main Sector - Rural Egypt

Groups of Annual Household Income	Main Sector											فئات الدخل السنوي للأسرة
	الإجمالي Total	أفراد لاينطبق عليهم بيان القطاع N / A	خارج المنشآت Outside establishments	أخري Others	جمعيات أهلية N.G.Os	تعاوني Co-Operative	مشارك Joint	خاص عادي Private	خاص إستثماري Private Investment	عام/أعمال عام Public /Puplic Business	حكومي Governmental	
< 10.000	0.8	3.0	0.2	0.0	0.0	0.0	0.0	0.1	0.0	0.0	0.0	1.0.0.0.0 >
10.000-	0.8	2.7	0.4	0.0	0.0	0.0	0.0	0.4	0.2	0.0	0.0	-1.0.0.0.0
12.000-	1.0	2.8	0.7	5.4	0.0	0.0	1.1	0.4	0.0	0.0	0.0	-12.0.0.0.0
14.000-	1.7	3.9	1.5	0.0	0.0	0.0	0.0	1.1	0.0	0.0	0.2	-14.0.0.0.0
16.000-	2.1	4.0	2.3	2.2	4.7	0.0	0.0	1.8	0.3	0.7	0.3	-16.0.0.0.0
18.000-	3.1	4.6	3.8	6.3	0.0	6.4	2.8	2.7	1.6	0.0	0.6	-18.0.0.0.0
20.000-	3.3	4.3	4.2	13.2	3.0	0.0	3.4	3.0	1.8	1.4	0.8	-20.0.0.0.0
22.000-	4.3	5.2	5.4	5.4	3.0	0.0	6.9	4.2	2.8	1.6	1.7	-22.0.0.0.0
24.000-	4.9	5.5	6.0	13.7	2.5	0.0	0.0	5.3	4.0	3.1	2.1	-24.0.0.0.0
26.000-	5.1	5.8	5.9	0.0	3.2	0.0	0.0	5.4	3.6	3.2	2.8	-26.0.0.0.0
28.000-	5.5	5.2	6.2	3.8	9.8	2.8	12.2	5.9	4.1	3.0	4.1	-28.0.0.0.0
30.000-	13.5	11.6	15.2	11.9	21.0	13.7	16.5	14.4	15.2	14.7	11.0	-30.0.0.0.0
35.000-	11.5	9.1	12.5	9.7	1.7	34.1	17.7	13.0	14.1	15.3	10.3	-35.0.0.0.0
40.000-	9.8	8.2	9.5	0.0	13.7	13.4	16.9	10.7	11.2	10.8	11.3	-40.0.0.0.0
45.000-	7.5	5.9	6.6	11.9	9.7	3.5	11.2	7.7	9.7	6.3	10.8	-45.0.0.0.0
50.000-	6.1	4.3	5.6	10.6	5.2	6.9	2.9	6.0	7.7	8.7	9.4	-50.0.0.0.0
55.000-	4.8	3.8	3.7	0.0	6.5	0.0	1.5	4.7	6.6	6.5	8.3	-55.0.0.0.0
60.000-	6.2	4.5	5.5	5.8	13.8	10.3	7.0	5.2	7.7	8.8	10.9	-60.0.0.0.0
70.000-	5.9	4.2	3.7	0.0	1.8	8.8	0.0	6.0	7.1	11.3	12.0	-70.0.0.0.0
100.000+	1.9	1.5	1.0	0.0	0.0	0.0	0.0	2.2	2.3	4.7	3.6	+100.0.0.0.0
<b>Total</b>	<b>100</b>	<b>100</b>	<b>100</b>	<b>100</b>	<b>100</b>	<b>100</b>	<b>100</b>	<b>100</b>	<b>100</b>	<b>100</b>	<b>100</b>	<b>الإجمالي</b>
<b>No. of H.H. Members Who Have Any Source of Income</b>	<b>20798</b>	<b>4853</b>	<b>6843</b>	<b>23</b>	<b>36</b>	<b>20</b>	<b>39</b>	<b>4576</b>	<b>503</b>	<b>368</b>	<b>3537</b>	<b>عدد الأفراد ذوي الدخل</b>

جدول ٢-٤ : التوزيع النسبي للأفراد ذوي الدخل في العينة طبقا لفئات الدخل السنوي للأسرة ، وفقا للقطاع الرئيسي والنوع - جملة الجمهورية

Table 2-43 : Percentage Distribution of H.H. Members Who Have Any Source of Income by Groups of Annual H.H. Income, According to Main Sector and Sex - Total Egypt

a - Male												أ - الذكور
Groups of Annual Household Income	Main Sector											فئات الدخل السنوي للأسرة
	القطاع الرئيسي											
	الإجمالي Total	أفراد لا ينطبق عليهم بيان القطاع N / A	خارج المنشآت Outside establishments	أخرى Others	جمعيات أهلية N.G.Os	تعاوني Co-Operative	مشترك Joint	خاص عادي Private	خاص استثماري Private Investment	عام/أعمال عام Public /Puplic Business	حكومي Governmental	
< 10.000	0.2	0.7	0.1	0.0	1.9	0.0	0.0	0.1	0.0	0.0	0.0	1.0.000 >
10.000-	0.3	1.2	0.3	0.0	0.0	0.0	0.0	0.2	0.0	0.0	0.0	-1.0.000
12.000-	0.5	1.6	0.6	5.5	0.0	0.0	0.9	0.4	0.0	0.0	0.0	-12.000
14.000-	1.0	2.3	1.4	0.0	0.0	0.0	0.0	0.8	0.2	0.0	0.2	-14.000
16.000-	1.5	2.5	2.1	0.0	0.0	0.0	0.0	1.4	1.0	0.6	0.4	-16.000
18.000-	2.4	3.2	3.4	0.0	0.0	6.0	2.3	2.3	1.0	0.3	0.7	-18.000
20.000-	2.8	3.7	4.1	21.7	3.0	0.9	2.8	2.5	1.2	1.1	0.8	-20.000
22.000-	3.7	4.3	5.0	6.8	0.0	0.0	3.1	3.7	2.0	1.1	1.7	-22.000
24.000-	4.4	4.4	5.7	8.5	5.0	0.0	0.4	4.5	3.8	2.3	2.3	-24.000
26.000-	4.7	4.5	6.1	0.0	0.0	0.0	0.4	4.7	3.1	4.5	3.1	-26.000
28.000-	5.0	4.4	6.1	0.0	2.3	7.4	6.3	5.3	3.8	2.3	4.1	-28.000
30.000-	13.0	11.6	14.9	5.0	14.3	11.1	17.2	13.7	11.9	8.8	10.8	-30.000
35.000-	11.2	9.1	12.8	9.9	8.7	37.5	12.3	11.3	10.7	10.2	10.5	-35.000
40.000-	10.5	9.0	10.3	1.1	14.9	12.5	18.4	11.0	8.8	10.5	11.5	-40.000
45.000-	7.9	6.2	7.1	5.4	8.6	12.5	6.3	8.2	9.4	9.1	9.8	-45.000
50.000-	6.5	5.6	5.6	30.0	7.8	7.4	2.8	6.3	8.1	7.7	8.5	-50.000
55.000-	5.1	4.8	3.9	0.0	5.6	0.0	0.8	4.9	5.5	7.5	7.2	-55.000
60.000-	6.8	6.9	5.4	0.0	11.6	4.8	6.4	6.0	7.7	9.8	10.2	-60.000
70.000-	7.8	8.0	3.9	5.2	16.2	0.0	9.0	8.2	10.9	14.2	11.6	-70.000
100.000+	4.6	6.1	1.3	1.1	0.0	0.0	10.3	4.5	11.1	10.1	6.4	+100.000
<b>Total</b>	<b>100</b>	<b>100</b>	<b>100</b>	<b>100</b>	<b>100</b>	<b>100</b>	<b>100</b>	<b>100</b>	<b>100</b>	<b>100</b>	<b>100</b>	<b>الإجمالي</b>
No. of H.H. Members Who Have Any Source of Income	27824	4304	7986	23	37	21	47	8984	1001	879	4543	عدد الأفراد ذوي الدخل

(تابع) جدول ٢-٤ : التوزيع النسبي للأفراد ذوي الدخل في العينة طبقا لفئات الدخل السنوي للأسرة ، وفقا للقطاع الرئيسي والنوع - جملة الجمهورية

(Cont.)Table 2-43: Percentage Distribution of H.H.Members Who Have Any Source of Income by Groups of Annual H.H. Income, According to Main Sector and Sex -Total Egypt

b - Female												ب - الإناث
Groups of Annual Household Income	Main Sector											فئات الدخل السنوي للأسرة
	القطاع الرئيسي											
	الإجمالي	أفراد لا ينطبق عليهم بيان القطاع	خارج المنشآت	أخرى	جمعيات أهلية	تعاوني	مشترك	خاص عادي	خاص إستثماري	عام/أعمال عام	حكومي	
Total	N / A	Outside establishments	Others	N.G.Os	Co-Operative	Joint	Private	Private Investment	Public /Puplic Business	Governmental		
< 10.000	1.8	3.2	1.5	0.0	0.0	0.0	0.0	0.3	0.0	0.0	0.0	1.0.0.0.0 >
10.000-	1.7	2.7	1.7	0.0	0.0	0.0	0.0	0.8	0.7	0.2	0.0	-1.0.0.0.0
12.000-	1.8	3.0	1.4	0.0	0.0	0.0	0.0	0.7	0.0	0.0	0.1	-1.2.0.0.0
14.000-	2.3	3.6	2.2	0.0	0.0	0.0	0.0	1.1	0.0	0.0	0.1	-1.4.0.0.0
16.000-	2.6	3.8	3.1	2.9	4.9	0.0	0.0	1.5	0.0	0.0	0.2	-1.6.0.0.0
18.000-	3.0	4.2	3.7	8.1	0.0	0.0	0.0	2.8	0.0	0.0	0.4	-1.8.0.0.0
20.000-	3.0	4.1	4.2	10.4	0.0	0.0	0.0	2.5	1.4	2.3	0.2	-2.0.0.0.0
22.000-	3.4	4.2	5.3	7.8	5.3	24.3	7.6	3.0	1.6	1.8	0.7	-2.2.0.0.0
24.000-	3.9	4.9	5.4	7.0	0.0	0.0	0.0	5.2	0.9	2.2	0.5	-2.4.0.0.0
26.000-	4.2	5.4	5.6	0.0	3.3	3.6	0.0	3.8	5.1	1.5	1.2	-2.6.0.0.0
28.000-	3.9	4.5	5.6	10.8	10.5	7.5	11.0	4.7	0.1	3.6	1.4	-2.8.0.0.0
30.000-	10.3	10.6	15.0	9.1	25.9	4.7	11.0	13.0	11.1	12.1	5.2	-3.0.0.0.0
35.000-	9.5	9.3	13.1	12.5	12.4	0.0	8.8	13.6	10.8	8.5	5.5	-3.5.0.0.0
40.000-	8.1	7.7	9.6	0.0	12.7	22.6	7.1	8.2	9.1	6.6	8.0	-4.0.0.0.0
45.000-	7.0	6.2	6.6	14.1	1.7	0.0	9.1	7.8	11.2	2.0	8.9	-4.5.0.0.0
50.000-	5.7	4.4	4.3	8.1	3.8	0.0	0.0	6.4	6.3	7.0	9.4	-5.0.0.0.0
55.000-	4.7	3.6	2.3	0.0	4.5	0.0	3.6	4.2	9.7	3.0	8.9	-5.5.0.0.0
60.000-	7.4	4.8	4.4	8.2	11.3	13.8	4.5	7.3	10.7	7.6	15.2	-6.0.0.0.0
70.000-	9.7	6.3	3.8	1.1	2.3	23.7	0.0	7.8	11.8	15.5	21.9	-7.0.0.0.0
100.000+	6.0	3.9	1.5	0.0	1.4	0.0	37.3	5.3	9.7	26.2	12.3	+1.0.0.0.0
<b>Total</b>	<b>100</b>	<b>100</b>	<b>100</b>	<b>100</b>	<b>100</b>	<b>100</b>	<b>100</b>	<b>100</b>	<b>100</b>	<b>100</b>	<b>100</b>	<b>الإجمالي</b>
No. of H.H. Members Who Have Any Source of Income	11174	5841	977	18	50	7	16	1677	126	106	2356	عدد الأفراد ذوي الدخل

جدول ٢-٤٤ : التوزيع النسبي للأفراد ذوي الدخل طبقا لفئات الدخل السنوي للأسرة ، وفقا لفئات الإنفاق السنوي للأسرة - جملة الجمهورية

Table 2-44 : Percentage Distribution of H.H. Members Who Have Any Source of Income by Groups of Annual H.H. Income, According to Groups of Annual H.H. Expenditure - Total Egypt

Groups of Annual Household Income	Groups of Annual H.H. Expenditure																				فئات الدخل السنوي للأسرة	
	الإجمالي	100.000+	70.000-	60.000-	55.000-	50.000-	45.000-	40.000-	35.000-	30.000-	28.000-	26.000-	24.000-	22.000-	20.000-	18.000-	16.000-	14.000-	12.000-	10.000-		<10.000
	Total																					
< 10.000	0.7	0.0	0.0	0.0	0.0	0.0	0.0	0.0	0.0	0.0	0.0	0.0	0.0	0.0	0.1	0.0	0.0	0.2	1.7	2.4	40.7	١٠.٠٠٠ >
10.000-	0.7	0.0	0.0	0.0	0.0	0.0	0.0	0.0	0.0	0.0	0.0	0.0	0.0	0.0	0.0	0.1	0.8	0.8	4.2	23.3	21.6	-١٠.٠٠٠
12.000-	0.9	0.0	0.0	0.0	0.0	0.1	0.0	0.0	0.0	0.0	0.0	0.1	0.2	0.1	0.1	0.3	1.5	3.3	17.4	22.0	14.9	-١٢.٠٠٠
14.000-	1.4	0.0	0.0	0.0	0.0	0.0	0.0	0.1	0.0	0.1	0.1	0.2	0.1	0.1	0.4	0.8	4.8	17.3	26.2	17.1	8.7	-١٤.٠٠٠
16.000-	1.8	0.0	0.0	0.0	0.0	0.2	0.0	0.1	0.0	0.1	0.2	0.4	0.5	1.0	1.9	4.0	15.4	20.2	17.0	12.8	3.7	-١٦.٠٠٠
18.000-	2.6	0.1	0.0	0.0	0.0	0.0	0.3	0.0	0.1	0.2	0.4	0.7	0.8	1.7	4.5	16.3	21.1	19.8	10.6	8.3	3.9	-١٨.٠٠٠
20.000-	2.8	0.1	0.0	0.0	0.1	0.0	0.0	0.0	0.2	0.3	0.6	1.1	1.6	4.0	15.4	17.6	13.5	10.0	9.3	4.6	1.3	-٢٠.٠٠٠
22.000-	3.6	0.0	0.0	0.0	0.0	0.1	0.3	0.0	0.1	0.7	1.3	2.6	4.5	14.5	16.3	15.3	12.6	8.1	4.8	2.1	1.2	-٢٢.٠٠٠
24.000-	4.2	0.1	0.0	0.0	0.0	0.2	0.3	0.6	0.6	1.1	3.2	4.5	13.2	17.7	14.0	11.2	10.0	5.3	2.4	0.5	0.8	-٢٤.٠٠٠
26.000-	4.6	0.1	0.0	0.0	0.6	0.7	0.6	0.1	0.7	2.4	5.5	11.6	17.2	12.6	10.2	8.3	5.3	5.4	3.2	1.5	0.3	-٢٦.٠٠٠
28.000-	4.7	0.0	0.5	0.1	0.3	0.8	0.6	0.5	1.3	3.4	12.1	15.3	13.2	8.8	8.3	7.1	3.7	3.3	1.2	0.7	0.2	-٢٨.٠٠٠
30.000-	12.3	0.3	1.1	1.1	1.9	1.2	2.0	2.9	7.1	25.4	30.8	28.4	21.9	15.9	12.6	10.0	5.1	4.3	0.5	3.4	1.8	-٣٠.٠٠٠
35.000-	10.7	1.0	1.2	0.7	1.7	1.5	3.3	5.9	21.9	23.9	20.9	13.7	10.6	10.4	8.0	4.1	2.9	1.3	1.6	0.9	0.0	-٣٥.٠٠٠
40.000-	9.8	0.7	1.1	3.0	3.4	5.0	6.4	19.6	25.1	17.8	9.8	8.0	6.5	6.1	4.0	2.3	1.5	0.2	0.0	0.4	0.0	-٤٠.٠٠٠
45.000-	7.7	1.3	1.9	4.0	3.3	8.0	17.7	23.9	14.7	8.8	6.3	5.5	3.2	3.3	1.7	0.6	1.0	0.3	0.0	0.0	0.0	-٤٥.٠٠٠
50.000-	6.3	2.1	2.2	4.4	9.1	15.9	22.0	13.7	9.5	6.3	3.6	3.7	2.3	1.7	1.5	0.9	0.0	0.0	0.0	0.0	0.0	-٥٠.٠٠٠
55.000-	5.0	1.9	2.6	7.7	13.7	17.9	14.0	11.3	6.6	3.7	1.7	1.6	2.3	1.2	0.2	0.4	0.0	0.0	0.0	0.0	0.9	-٥٥.٠٠٠
60.000-	7.0	1.7	11.8	23.7	32.2	25.8	18.4	11.0	6.9	3.6	2.0	1.9	1.3	0.2	0.3	0.5	0.5	0.0	0.0	0.0	0.0	-٦٠.٠٠٠
70.000-	8.3	16.4	46.3	44.5	29.1	18.5	11.6	9.0	4.9	2.1	1.6	0.8	0.3	0.7	0.3	0.3	0.0	0.0	0.0	0.0	0.0	-٧٠.٠٠٠
100.000+	5.0	74.3	31.3	10.7	4.5	4.1	2.4	1.2	0.4	0.3	0.0	0.1	0.2	0.1	0.2	0.0	0.1	0.0	0.0	0.0	0.0	+١٠٠.٠٠٠
<b>Total</b>	<b>100</b>	<b>100</b>	<b>100</b>	<b>100</b>	<b>100</b>	<b>100</b>	<b>100</b>	<b>100</b>	<b>100</b>	<b>100</b>	<b>100</b>	<b>100</b>	<b>100</b>	<b>100</b>	<b>100</b>	<b>100</b>	<b>100</b>	<b>100</b>	<b>100</b>	<b>100</b>	<b>100</b>	<b>الإجمالي</b>
<b>No. of H.H. Members Who Have Any Source of Income</b>	<b>38999</b>	<b>1309</b>	<b>1748</b>	<b>1505</b>	<b>1147</b>	<b>1571</b>	<b>2209</b>	<b>3045</b>	<b>4101</b>	<b>5572</b>	<b>2465</b>	<b>2435</b>	<b>2390</b>	<b>2311</b>	<b>1890</b>	<b>1536</b>	<b>1202</b>	<b>945</b>	<b>606</b>	<b>451</b>	<b>562</b>	<b>عدد الأفراد ذوي الدخل</b>

جدول ٢-٤٥ : التوزيع النسبي للأفراد ذوي الدخل طبقا لفئات الدخل السنوي للأسرة ، وفقا لفئات الإنفاق السنوي للأسرة - حضر الجمهورية

Table 2-45 : Percentage Distribution of H.H. Members Who Have Any Source of Income by Groups of Annual H.H. Income, According to Groups of Annual H.H. Expenditure - Urban Egypt

Groups of Annual Household Income	Groups of Annual H.H. Expenditure																				فئات الدخل السنوي للأسرة	
	الإجمالي	100.000+	70.000-	60.000-	55.000-	50.000-	45.000-	40.000-	35.000-	30.000-	28.000-	26.000-	24.000-	22.000-	20.000-	18.000-	16.000-	14.000-	12.000-	10.000-		<10.000
	Total																					
< 10.000	0.5	0.0	0.0	0.0	0.0	0.0	0.0	0.0	0.0	0.0	0.0	0.0	0.0	0.0	0.3	0.0	0.0	0.5	2.7	2.8	35.5	١٠.٠٠٠ >
10.000-	0.5	0.0	0.0	0.0	0.0	0.0	0.0	0.0	0.0	0.0	0.0	0.0	0.0	0.0	0.0	0.3	1.3	0.5	4.8	22.3	19.7	-١٠.٠٠٠
12.000-	0.8	0.0	0.0	0.0	0.0	0.1	0.0	0.0	0.0	0.0	0.0	0.2	0.3	0.2	0.0	0.3	3.8	4.3	17.0	18.0	16.5	-١٢.٠٠٠
14.000-	1.1	0.0	0.0	0.0	0.0	0.0	0.0	0.0	0.0	0.1	0.0	0.1	0.0	0.0	0.8	0.8	6.0	15.3	26.5	12.4	8.2	-١٤.٠٠٠
16.000-	1.5	0.0	0.0	0.0	0.0	0.0	0.0	0.0	0.0	0.1	0.4	0.4	0.8	0.9	4.1	3.5	15.1	19.8	11.3	13.9	4.1	-١٦.٠٠٠
18.000-	2.0	0.2	0.0	0.0	0.0	0.0	0.4	0.0	0.2	0.1	0.6	1.2	1.4	2.2	5.7	15.4	17.1	17.1	8.8	12.3	3.2	-١٨.٠٠٠
20.000-	2.3	0.0	0.0	0.0	0.0	0.0	0.0	0.0	0.1	0.6	1.1	2.1	2.0	6.1	15.4	18.4	10.1	8.2	7.8	4.9	1.6	-٢٠.٠٠٠
22.000-	2.8	0.0	0.0	0.0	0.0	0.1	0.2	0.0	0.3	1.1	1.2	3.5	4.3	13.3	16.4	13.3	12.5	7.4	3.8	2.8	2.8	-٢٢.٠٠٠
24.000-	3.4	0.1	0.0	0.0	0.0	0.0	0.3	0.6	0.7	1.3	4.8	5.0	14.1	16.4	10.5	9.8	10.7	8.1	5.9	0.0	1.0	-٢٤.٠٠٠
26.000-	4.0	0.1	0.0	0.0	0.6	0.7	0.4	0.1	0.7	3.5	6.7	12.9	16.1	10.3	10.5	7.4	7.8	5.3	7.4	2.3	0.0	-٢٦.٠٠٠
28.000-	3.9	0.0	0.3	0.1	0.0	1.0	0.2	0.4	1.5	3.8	12.2	15.0	11.8	6.3	7.9	7.4	3.4	5.1	0.6	1.9	0.6	-٢٨.٠٠٠
30.000-	10.9	0.0	0.4	0.8	1.1	1.3	1.8	3.1	8.8	26.2	28.8	26.4	19.2	15.4	13.6	13.5	3.9	4.3	0.2	4.7	4.2	-٣٠.٠٠٠
35.000-	9.8	0.3	0.7	0.3	1.6	1.8	3.6	7.6	21.6	21.7	20.0	12.5	11.5	13.1	4.7	3.4	6.5	2.6	3.2	0.6	0.0	-٣٥.٠٠٠
40.000-	9.7	0.4	0.7	3.6	4.4	4.7	7.9	21.9	24.3	17.7	7.8	6.6	6.4	6.5	4.9	3.0	0.7	0.6	0.0	1.0	0.0	-٤٠.٠٠٠
45.000-	7.9	1.1	1.0	2.8	3.4	7.8	19.4	23.3	13.9	9.5	4.7	5.1	4.7	4.6	1.2	0.8	1.0	0.9	0.0	0.0	0.0	-٤٥.٠٠٠
50.000-	6.4	0.6	1.3	4.1	12.1	17.8	18.8	12.6	9.3	4.5	5.6	3.6	2.8	1.6	2.3	1.6	0.0	0.0	0.0	0.0	0.0	-٥٠.٠٠٠
55.000-	5.1	1.3	2.0	6.9	14.2	18.2	12.7	10.1	5.4	3.2	1.4	1.9	2.0	2.2	0.1	0.0	0.0	0.0	0.0	0.0	2.5	-٥٥.٠٠٠
60.000-	7.9	1.0	10.8	21.8	28.8	23.4	19.6	8.9	7.6	4.1	2.2	2.1	1.7	0.3	0.6	0.1	0.4	0.0	0.0	0.0	0.0	-٦٠.٠٠٠
70.000-	11.1	14.5	47.5	47.7	29.4	18.3	11.0	9.4	5.1	2.3	2.5	1.2	0.2	0.5	0.7	0.8	0.0	0.0	0.0	0.0	0.0	-٧٠.٠٠٠
100.000+	8.4	80.4	35.3	11.7	4.4	4.6	3.5	1.9	0.5	0.3	0.0	0.0	0.5	0.2	0.5	0.0	0.0	0.0	0.0	0.0	0.0	+١٠٠.٠٠٠
<b>Total</b>	<b>100</b>	<b>100</b>	<b>100</b>	<b>100</b>	<b>100</b>	<b>100</b>	<b>100</b>	<b>100</b>	<b>100</b>	<b>100</b>	<b>100</b>	<b>100</b>	<b>100</b>	<b>100</b>	<b>100</b>	<b>100</b>	<b>100</b>	<b>100</b>	<b>100</b>	<b>100</b>	<b>100</b>	<b>الإجمالي</b>
<b>No. of H.H. Members Who Have Any Source of Income</b>	<b>18201</b>	<b>1027</b>	<b>1209</b>	<b>943</b>	<b>649</b>	<b>960</b>	<b>1128</b>	<b>1545</b>	<b>1997</b>	<b>2427</b>	<b>1047</b>	<b>972</b>	<b>907</b>	<b>765</b>	<b>689</b>	<b>528</b>	<b>449</b>	<b>363</b>	<b>224</b>	<b>170</b>	<b>202</b>	<b>عدد الأفراد ذوي الدخل</b>

جدول ٢-٤ : التوزيع النسبي للأفراد ذوي الدخل طبقا لفئات الدخل السنوي للأسرة ، وفقا لفئات الإنفاق السنوي للأسرة - ريف الجمهورية

Table 2-46 : Percentage Distribution of H.H. Members Who Have Any Source of Income by Groups of Annual H.H. Income, According to Groups of Annual H.H. Expenditure - Rural Egypt

Groups of Annual Household Income	Groups of Annual H.H. Expenditure																				فئات الدخل السنوي للأسرة	
	الإجمالي	100.000+	70.000-	60.000-	55.000-	50.000-	45.000-	40.000-	35.000-	30.000-	28.000-	26.000-	24.000-	22.000-	20.000-	18.000-	16.000-	14.000-	12.000-	10.000-		<10.000
	Total																					
< 10.000	0.8	0.0	0.0	0.0	0.0	0.0	0.0	0.0	0.0	0.0	0.0	0.0	0.0	0.0	0.0	0.0	0.1	0.0	1.1	2.1	43.7	١٠.٠٠٠ >
10.000-	0.8	0.0	0.0	0.0	0.0	0.0	0.0	0.0	0.0	0.0	0.0	0.1	0.1	0.0	0.0	0.0	0.5	1.0	3.8	23.9	22.7	-١٠.٠٠٠
12.000-	1.0	0.0	0.0	0.0	0.0	0.0	0.0	0.0	0.0	0.0	0.0	0.0	0.1	0.0	0.1	0.3	0.1	2.6	17.6	24.4	13.9	-١٢.٠٠٠
14.000-	1.7	0.0	0.0	0.0	0.0	0.0	0.1	0.3	0.0	0.1	0.2	0.2	0.1	0.2	0.2	0.8	4.1	18.5	25.9	19.9	9.0	-١٤.٠٠٠
16.000-	2.1	0.0	0.0	0.0	0.0	0.6	0.0	0.2	0.0	0.1	0.1	0.3	0.4	1.0	0.7	4.2	15.6	20.5	20.3	12.2	3.5	-١٦.٠٠٠
18.000-	3.1	0.0	0.0	0.0	0.0	0.0	0.2	0.0	0.0	0.2	0.2	0.3	0.4	1.4	3.8	16.7	23.5	21.5	11.7	5.9	4.4	-١٨.٠٠٠
20.000-	3.3	0.4	0.0	0.0	0.2	0.0	0.0	0.0	0.2	0.1	0.3	0.4	1.4	3.0	15.5	17.2	15.6	11.1	10.1	4.4	1.1	-٢٠.٠٠٠
22.000-	4.3	0.0	0.0	0.0	0.0	0.2	0.4	0.1	0.0	0.4	1.3	2.0	4.5	15.0	16.3	16.3	12.7	8.6	5.4	1.7	0.3	-٢٢.٠٠٠
24.000-	4.9	0.0	0.0	0.0	0.0	0.5	0.2	0.7	0.5	0.9	2.1	4.2	12.6	18.4	16.0	11.9	9.6	3.6	0.4	0.7	0.7	-٢٤.٠٠٠
26.000-	5.1	0.0	0.0	0.0	0.6	0.8	0.7	0.2	0.8	1.6	4.6	10.7	17.9	13.7	10.0	8.7	3.8	5.5	0.8	1.0	0.4	-٢٦.٠٠٠
28.000-	5.5	0.0	0.9	0.2	0.7	0.4	1.0	0.6	1.1	3.1	12.0	15.6	14.0	10.0	8.5	6.9	3.9	2.2	1.5	0.0	0.0	-٢٨.٠٠٠
30.000-	13.5	1.1	2.8	1.6	3.0	1.1	2.1	2.6	5.4	24.7	32.2	29.7	23.6	16.2	12.0	8.1	5.8	4.4	0.7	2.6	0.4	-٣٠.٠٠٠
35.000-	11.5	3.3	2.3	1.3	1.9	1.1	2.9	4.1	22.2	25.6	21.5	14.5	10.1	9.1	9.9	4.4	0.8	0.5	0.7	1.2	0.0	-٣٥.٠٠٠
40.000-	9.8	1.9	2.1	2.1	2.0	5.4	4.9	17.3	25.9	17.8	11.2	8.9	6.6	5.9	3.5	1.9	2.1	0.0	0.0	0.0	0.0	-٤٠.٠٠٠
45.000-	7.5	2.2	3.8	6.0	3.1	8.2	15.9	24.5	15.4	8.3	7.5	5.7	2.3	2.6	2.0	0.5	1.0	0.0	0.0	0.0	0.0	-٤٥.٠٠٠
50.000-	6.1	7.5	4.3	4.8	5.2	12.9	25.3	14.8	9.6	7.6	2.2	3.7	2.0	1.8	1.1	0.6	0.0	0.0	0.0	0.0	0.0	-٥٠.٠٠٠
55.000-	4.8	4.1	4.1	9.0	13.0	17.5	15.4	12.5	7.7	4.2	1.9	1.4	2.5	0.7	0.2	0.6	0.0	0.0	0.0	0.0	0.0	-٥٥.٠٠٠
60.000-	6.2	4.3	14.0	26.9	36.7	29.4	17.2	13.1	6.2	3.2	1.9	1.8	1.1	0.2	0.2	0.7	0.6	0.0	0.0	0.0	0.0	-٦٠.٠٠٠
70.000-	5.9	23.2	43.6	39.1	28.7	18.7	12.2	8.5	4.7	1.9	1.0	0.5	0.4	0.8	0.0	0.0	0.0	0.0	0.0	0.0	0.0	-٧٠.٠٠٠
100.000+	1.9	52.0	22.1	9.0	4.8	3.3	1.3	0.5	0.3	0.2	0.0	0.1	0.1	0.0	0.0	0.0	0.2	0.0	0.0	0.0	0.0	+١٠٠.٠٠٠
<b>Total</b>	<b>100</b>	<b>100</b>	<b>100</b>	<b>100</b>	<b>100</b>	<b>100</b>	<b>100</b>	<b>100</b>	<b>100</b>	<b>100</b>	<b>100</b>	<b>100</b>	<b>100</b>	<b>100</b>	<b>100</b>	<b>100</b>	<b>100</b>	<b>100</b>	<b>100</b>	<b>100</b>	<b>100</b>	<b>الإجمالي</b>
<b>No. of H.H. Members Who Have Any Source of Income</b>	<b>20798</b>	<b>282</b>	<b>539</b>	<b>562</b>	<b>498</b>	<b>611</b>	<b>1081</b>	<b>1500</b>	<b>2103</b>	<b>3145</b>	<b>1418</b>	<b>1463</b>	<b>1483</b>	<b>1546</b>	<b>1201</b>	<b>1007</b>	<b>752</b>	<b>582</b>	<b>382</b>	<b>281</b>	<b>360</b>	<b>عدد الأفراد ذوي الدخل</b>

جدول ٢-٤٧ : التوزيع النسبي للأفراد ذوي الدخل طبقا لفئات الدخل السنوي للأسرة ، وفقا لفئات الإنفاق السنوي للأسرة والنوع - جملة الجمهورية

Table 2-47 : Percentage Distribution of H.H. Members Who Have Any Source of Income by Groups of Annual H.H. Income, According to Groups of Annual H.H. Expenditure and Sex - Total Egypt

a - Male																					أ- الذكور	
Groups of Annual Household Income	Groups of Annual H.H. Expenditure										فئات الإنفاق السنوي للأسرة										فئات الدخل السنوي للأسرة	
	الإجمالي	100.000+	70.000-	60.000-	55.000-	50.000-	45.000-	40.000-	35.000-	30.000-	28.000-	26.000-	24.000-	22.000-	20.000-	18.000-	16.000-	14.000-	12.000-	10.000-		<10.000
Total																						
< 10.000	0.2	0.0	0.0	0.0	0.0	0.0	0.0	0.0	0.0	0.0	0.0	0.0	0.0	0.0	0.1	0.0	0.0	0.4	0.6	0.8	27.6	١٠.٠٠٠ >
10.000-	0.3	0.0	0.0	0.0	0.0	0.0	0.0	0.0	0.0	0.0	0.0	0.1	0.0	0.0	0.0	0.0	1.1	0.9	4.0	16.5	17.0	-١٠.٠٠٠
12.000-	0.5	0.0	0.0	0.0	0.0	0.1	0.0	0.0	0.0	0.0	0.0	0.1	0.0	0.1	0.0	0.1	1.3	2.9	14.5	19.7	21.3	-١٢.٠٠٠
14.000-	1.0	0.0	0.0	0.0	0.0	0.0	0.0	0.1	0.0	0.1	0.1	0.1	0.0	0.1	0.3	0.7	4.6	16.4	26.7	19.0	11.5	-١٤.٠٠٠
16.000-	1.5	0.0	0.0	0.0	0.0	0.2	0.0	0.1	0.0	0.1	0.3	0.2	0.6	0.8	1.7	3.6	15.0	20.9	17.8	12.1	6.2	-١٦.٠٠٠
18.000-	2.4	0.2	0.0	0.0	0.0	0.0	0.3	0.0	0.1	0.2	0.4	0.8	0.8	1.6	4.3	16.5	20.8	20.5	11.2	11.1	4.7	-١٨.٠٠٠
20.000-	2.8	0.1	0.0	0.0	0.0	0.0	0.0	0.0	0.0	0.2	0.3	0.5	1.1	1.4	4.2	16.2	17.8	13.5	9.5	11.3	7.4	2.0
22.000-	3.7	0.0	0.0	0.0	0.0	0.1	0.4	0.0	0.2	0.7	1.2	2.7	5.1	15.1	16.3	15.9	12.0	9.0	4.1	2.8	1.8	-٢٢.٠٠٠
24.000-	4.4	0.1	0.0	0.0	0.0	0.1	0.4	0.4	0.4	1.2	3.8	4.6	13.8	17.3	13.9	10.5	11.0	4.8	3.5	0.7	1.3	-٢٤.٠٠٠
26.000-	4.7	0.1	0.0	0.0	0.4	0.4	0.6	0.1	0.8	2.5	5.4	11.6	17.2	12.5	10.4	8.9	4.9	5.3	3.6	1.2	0.5	-٢٦.٠٠٠
28.000-	5.0	0.0	0.4	0.2	0.3	0.6	0.5	0.4	1.4	3.6	12.3	16.0	13.8	8.9	8.0	6.9	3.7	4.0	1.7	1.5	0.8	-٢٨.٠٠٠
30.000-	13.0	0.3	1.1	1.1	1.8	1.3	1.7	3.1	7.3	26.5	30.7	28.5	21.7	16.2	12.6	9.9	6.4	3.2	0.5	5.6	3.7	-٣٠.٠٠٠
35.000-	11.2	1.2	1.4	0.7	1.8	1.8	3.5	6.4	22.0	23.7	20.9	13.5	10.2	10.1	7.8	4.5	2.9	1.4	0.5	1.6	0.0	-٣٥.٠٠٠
40.000-	10.5	0.7	1.4	3.5	3.9	4.5	6.8	20.6	26.3	17.9	9.6	7.6	6.5	6.5	4.4	2.2	1.4	0.4	0.0	0.0	0.0	-٤٠.٠٠٠
45.000-	7.9	1.5	2.4	3.6	3.8	8.4	19.1	23.7	15.0	8.1	6.2	5.4	2.9	2.7	1.9	0.7	1.0	0.3	0.0	0.0	0.0	-٤٥.٠٠٠
50.000-	6.5	2.6	2.2	4.9	8.7	17.3	21.6	14.2	9.4	6.2	3.3	3.5	2.2	2.0	1.4	0.6	0.0	0.0	0.0	0.0	0.0	-٥٠.٠٠٠
55.000-	5.1	1.9	2.5	8.7	13.2	19.6	14.4	11.0	5.9	3.6	1.8	1.6	2.1	1.2	0.2	0.5	0.0	0.0	0.0	0.0	1.6	-٥٥.٠٠٠
60.000-	6.8	1.8	11.7	23.9	33.1	24.9	17.4	11.0	6.1	3.4	1.7	1.8	1.1	0.2	0.2	0.5	0.2	0.0	0.0	0.0	0.0	-٦٠.٠٠٠
70.000-	7.8	16.0	45.2	43.4	28.2	16.8	11.4	8.1	4.5	1.8	1.7	0.7	0.3	0.6	0.1	0.2	0.0	0.0	0.0	0.0	0.0	-٧٠.٠٠٠
100.000+	4.6	73.4	31.6	10.0	4.8	3.7	2.0	1.0	0.4	0.2	0.0	0.1	0.2	0.1	0.1	0.0	0.1	0.0	0.0	0.0	0.0	+١٠٠.٠٠٠
<b>Total</b>	<b>100</b>	<b>100</b>	<b>100</b>	<b>100</b>	<b>100</b>	<b>100</b>	<b>100</b>	<b>100</b>	<b>100</b>	<b>100</b>	<b>100</b>	<b>100</b>	<b>100</b>	<b>100</b>	<b>100</b>	<b>100</b>	<b>100</b>	<b>100</b>	<b>100</b>	<b>100</b>	<b>100</b>	<b>الإجمالي</b>
No. of H.H. Members Who Have Any Source of Income	27824	856	1159	1042	807	1128	1624	2240	3056	4198	1886	1854	1789	1718	1377	1071	798	556	314	195	156	عدد الأفراد ذوي الدخل

(تابع) جدول ٢-٤٧ : التوزيع النسبي للأفراد ذوي الدخل في العينة طبقا لفئات الدخل السنوي للأسرة ، وفقا لفئات الإنفاق السنوي للأسرة والنوع - جملة الجمهورية

(Cont.) Table 2-47 : Percentage Distribution of H.H. Members Who Have Any Source of Income by Groups of Annual H.H. Income, According to Groups of Annual H.H. Expenditure and Sex - Total Egypt

b - Female																					ب- الإناث	
Groups of Annual Household Income	Groups of Annual H.H. Expenditure										فئات الإنفاق السنوي للأسرة										فئات الدخل السنوي للأسرة	
	الإجمالي	100.000+	70.000-	60.000-	55.000-	50.000-	45.000-	40.000-	35.000-	30.000-	28.000-	26.000-	24.000-	22.000-	20.000-	18.000-	16.000-	14.000-	12.000-	10.000-		<10.000
Total																						
< 10.000	1.8	0.0	0.0	0.0	0.0	0.0	0.0	0.0	0.0	0.0	0.0	0.0	0.0	0.0	0.1	0.0	0.1	0.0	2.9	3.5	45.8	١٠.٠٠٠ >
10.000-	1.7	0.0	0.0	0.0	0.0	0.0	0.0	0.0	0.0	0.0	0.0	0.0	0.0	0.0	0.0	0.4	0.3	0.7	4.4	28.5	23.4	-١٠.٠٠٠
12.000-	1.8	0.0	0.0	0.0	0.0	0.0	0.0	0.0	0.0	0.0	0.0	0.0	0.5	0.0	0.1	0.6	1.8	3.7	20.4	23.7	12.4	-١٢.٠٠٠
14.000-	2.3	0.0	0.0	0.0	0.0	0.0	0.2	0.2	0.0	0.0	0.0	0.4	0.2	0.2	0.7	1.1	5.1	18.5	25.6	15.6	7.6	-١٤.٠٠٠
16.000-	2.6	0.0	0.0	0.0	0.0	0.4	0.0	0.0	0.0	0.1	0.0	0.8	0.3	1.4	2.5	5.0	16.2	19.3	16.1	13.4	2.7	-١٦.٠٠٠
18.000-	3.0	0.0	0.0	0.0	0.0	0.0	0.4	0.0	0.0	0.1	0.2	0.3	0.5	1.7	4.9	15.6	21.8	18.8	9.9	6.2	3.6	-١٨.٠٠٠
20.000-	3.0	0.0	0.0	0.0	0.3	0.0	0.0	0.0	0.1	0.4	1.0	1.0	2.2	3.6	13.5	17.1	13.5	10.6	7.1	2.5	1.0	-٢٠.٠٠٠
22.000-	3.4	0.0	0.0	0.0	0.0	0.0	0.1	0.0	0.0	0.7	1.4	2.3	2.6	12.8	16.4	13.9	13.8	6.8	5.6	1.6	1.0	-٢٢.٠٠٠
24.000-	3.9	0.0	0.0	0.0	0.1	0.3	0.0	1.2	1.2	0.7	1.4	4.0	11.2	19.0	14.2	12.8	8.0	6.0	1.3	0.3	0.7	-٢٤.٠٠٠
26.000-	4.2	0.0	0.0	0.0	1.0	1.5	0.5	0.1	0.6	2.1	5.8	11.5	17.2	12.8	9.6	6.8	6.0	5.5	2.8	1.6	0.2	-٢٦.٠٠٠
28.000-	3.9	0.0	0.7	0.0	0.4	1.1	1.0	0.8	0.9	2.8	11.4	13.3	11.2	8.4	9.1	7.5	3.7	2.4	0.6	0.2	0.0	-٢٨.٠٠٠
30.000-	10.3	0.2	1.1	1.1	2.1	1.0	2.6	2.3	6.4	22.0	30.9	28.1	22.5	15.2	12.6	10.1	2.6	5.9	0.5	1.7	1.0	-٣٠.٠٠٠
35.000-	9.5	0.5	0.8	0.6	1.6	0.8	2.6	4.6	21.5	24.7	20.7	14.2	12.0	11.4	8.6	3.3	3.1	1.3	2.9	0.4	0.0	-٣٥.٠٠٠
40.000-	8.1	0.8	0.6	1.9	2.1	6.1	5.4	17.1	21.6	17.3	10.3	9.3	6.6	4.8	2.7	2.5	1.8	0.0	0.0	0.7	0.0	-٤٠.٠٠٠
45.000-	7.0	0.9	1.0	4.9	2.1	6.8	14.0	24.7	13.7	11.1	6.8	5.7	4.2	4.9	1.1	0.4	0.9	0.4	0.0	0.0	0.0	-٤٥.٠٠٠
50.000-	5.7	1.2	2.2	3.1	10.2	12.3	23.0	12.5	9.9	6.5	4.6	4.2	2.9	1.0	2.0	1.7	0.0	0.0	0.0	0.0	0.0	-٥٠.٠٠٠
55.000-	4.7	1.8	2.9	5.6	14.9	13.7	13.0	12.1	8.5	4.2	1.4	1.3	3.1	1.1	0.2	0.3	0.0	0.0	0.0	0.0	0.6	-٥٥.٠٠٠
60.000-	7.4	1.5	11.9	23.5	30.1	28.0	21.3	11.0	9.1	4.1	2.9	2.4	2.1	0.4	0.6	0.4	1.2	0.0	0.0	0.0	0.0	-٦٠.٠٠٠
70.000-	9.7	17.1	48.3	47.1	31.2	22.7	12.3	11.5	6.1	2.9	1.2	1.2	0.2	1.1	0.6	0.5	0.0	0.0	0.0	0.0	0.0	-٧٠.٠٠٠
100.000+	6.0	75.9	30.6	12.2	3.9	5.2	3.6	1.8	0.4	0.5	0.0	0.0	0.3	0.0	0.3	0.0	0.0	0.0	0.0	0.0	0.0	+١٠٠.٠٠٠
<b>Total</b>	<b>100</b>	<b>100</b>	<b>100</b>	<b>100</b>	<b>100</b>	<b>100</b>	<b>100</b>	<b>100</b>	<b>100</b>	<b>100</b>	<b>100</b>	<b>100</b>	<b>100</b>	<b>100</b>	<b>100</b>	<b>100</b>	<b>100</b>	<b>100</b>	<b>100</b>	<b>100</b>	<b>100</b>	<b>الإجمالي</b>
No. of H.H. Members Who Have Any Source of Income	11174	453	589	463	340	443	585	805	1044	1374	579	581	600	593	513	464	404	389	292	256	406	عدد الأفراد ذوي الدخل



الباب الثالث : متوسط الدخول السنوية للأسرة طبقا لمصادر الدخل

**Section 3 : Average of Annual Household Income  
by Sources of Income**

جدول ٣-١ : متوسط الدخل السنوية للأسرة (بالجنيه) طبقا لمصادر الدخل ، وفقا لنوع المسكن - جملة الجمهورية

Table 3-1 : Average of Annual Household Income (inL.E) by Sources of Income, According to Housing Type - Total Egypt

Sources of Income	Housing Type								مصادر الدخل
	الإجمالي Total	مسكن جوازي Other	غرفة مستقلة أو أكثر Separate room or more	غرفة أو أكثر في وحدة سكنية Room or more in a dwelling	منزل ريفي Rural house	فيلا Villa	أكثر من شقة More than one Apartment	شقة Apartment	
<b>1- Income from Work</b>	<b>29641.1</b>	<b>6085.9</b>	<b>12917.3</b>	<b>15833.7</b>	<b>24705.9</b>	<b>71768.7</b>	<b>84506.1</b>	<b>30331.1</b>	١- الدخل من العمل
Wages and Salaries	18611.1	6085.9	9374.8	10019.5	14455.5	23352.7	30088.4	19694.5	الأجور والمرتبات
Agricultural Enterprises	3507.2	0.0	732.4	2430.4	6735.8	17692.8	9805.7	2867.8	المشروعات الزراعية
Non Agricultural Enterprises	7522.8	0.0	2810.1	3383.8	3514.7	30723.2	44612.0	7768.8	المشروعات غير الزراعية
<b>2-Real Estate &amp; Financial Possessions</b>	<b>1341.1</b>	<b>0.0</b>	<b>274.7</b>	<b>279.6</b>	<b>501.0</b>	<b>11288.0</b>	<b>5145.3</b>	<b>1467.8</b>	٢- الدخل من الممتلكات
Financial Possessions	635.9	0.0	209.5	42.5	150.6	4753.0	2219.6	719.9	ممتلكات مالية
Non Financial Possessions	705.2	0.0	65.2	237.1	350.4	6535.0	2925.7	747.9	ممتلكات غير مالية
<b>3-Imputed Rent of Owner - Occupied Dwelling</b>	<b>4160.7</b>	<b>1849.7</b>	<b>1326.3</b>	<b>1915.4</b>	<b>2940.3</b>	<b>16157.7</b>	<b>8444.0</b>	<b>4428.3</b>	٣- القيمة الإيجارية التقديرية للمسكن
<b>4-Current Transfers</b>	<b>9050.8</b>	<b>5463.7</b>	<b>6890.5</b>	<b>6451.5</b>	<b>6631.3</b>	<b>15533.9</b>	<b>9956.1</b>	<b>9617.4</b>	٤- التحويلات الحارية
Cash Transfers	7364.7	3671.7	5260.2	4894.3	5160.7	13752.5	7709.2	7896.2	التحويلات النقدية
Commodities Transfers	1686.1	1791.9	1630.4	1557.2	1470.5	1781.4	2246.8	1721.2	التحويلات السلعية
<b>Total</b>	<b>44193.8</b>	<b>13399.3</b>	<b>21408.8</b>	<b>24480.2</b>	<b>34778.4</b>	<b>114748.3</b>	<b>108051.5</b>	<b>45844.6</b>	الإجمالي
No. of H.H.	23976	8	342	845	3451	40	362	18929	عدد الأسر
No. of H.H. Members	102263	10	1105	3224	17134	187	1995	78608	عدد الأفراد

جدول ٣-٢ : متوسط الدخل السنوية للأسرة (بالجنيه) طبقا لمصادر الدخل ، وفقا لنوع المسكن - حضر الجمهورية

Table 3-2 : Average of Annual Household Income (inL.E) by Sources of Income, According to Housing Type - Urban Egypt

Sources of Income	Housing Type								مصادر الدخل
	الإجمالي Total	مسكن جوازي Other	غرفة مستقلة أو أكثر Separate room or more	غرفة أو أكثر في وحدة سكنية Room or more in a dwelling	منزل ريفي Rural house	فيلا Villa	أكثر من شقة More than one Apartment	شقة Apartment	
<b>1- Income from Work</b>	<b>32678.3</b>	<b>6707.0</b>	<b>15035.5</b>	<b>17298.8</b>	<b>25495.5</b>	<b>106700.9</b>	<b>113973.3</b>	<b>32549.8</b>	١- الدخل من العمل
Wages and Salaries	21823.4	6707.0	11546.8	12324.9	16014.6	31635.4	48708.1	22123.2	الأجور والمرتبات
Agricultural Enterprises	1048.1	0.0	66.0	282.6	3649.2	25210.4	11291.5	823.8	المشروعات الزراعية
Non Agricultural Enterprises	9806.8	0.0	3422.7	4691.4	5831.7	49855.1	53973.7	9602.8	المشروعات غير الزراعية
<b>2-Real Estate &amp; Financial Possessions</b>	<b>1756.6</b>	<b>0.0</b>	<b>405.0</b>	<b>298.2</b>	<b>387.5</b>	<b>11915.9</b>	<b>10013.0</b>	<b>1750.7</b>	٢- الدخل من الممتلكات
Financial Possessions	958.1	0.0	351.9	61.7	106.4	6805.2	5759.9	954.3	ممتلكات مالية
Non Financial Possessions	798.5	0.0	53.1	236.5	281.1	5110.6	4253.1	796.4	ممتلكات غير مالية
<b>3-Imputed Rent of Owner - Occupied Dwelling</b>	<b>5223.2</b>	<b>2720.1</b>	<b>1083.0</b>	<b>1832.2</b>	<b>3466.8</b>	<b>23350.6</b>	<b>15884.8</b>	<b>5286.9</b>	٣- القيمة الإيجارية التقديرية للمسكن
<b>4-Current Transfers</b>	<b>11520.6</b>	<b>1988.6</b>	<b>6718.1</b>	<b>8738.1</b>	<b>8615.9</b>	<b>18416.6</b>	<b>12951.0</b>	<b>11758.2</b>	٤- التحويلات الحارية
Cash Transfers	9599.1	520.3	5249.9	6984.3	7137.3	16006.3	9806.4	9822.8	التحويلات النقدية
Commodities Transfers	1921.5	1468.3	1468.3	1753.8	1478.6	2410.4	3144.6	1935.4	التحويلات السلعية
<b>Total</b>	<b>51178.8</b>	<b>11415.8</b>	<b>23241.7</b>	<b>28167.3</b>	<b>37965.7</b>	<b>160384.0</b>	<b>152822.1</b>	<b>51345.5</b>	الإجمالي
No. of H.H.	10967	4	200	223	368	19	118	10036	عدد الأسر
No. of H.H. Members	43940	4	682	772	1817	82	615	39970	عدد الأفراد

جدول ٣-٣ : متوسط الدخل السنوية للأسرة (بالجنيه) طبقا لمصادر الدخل ، وفقا لنوع المسكن - ريف الجمهورية

Table 3-3 : Average of Annual Household Income (inL.E) by Sources of Income, According to Housing Type - Rural Egypt

Sources of Income	Housing Type								مصادر الدخل
	الإجمالي Total	مسكن جوازي Other	غرفة مستقلة أو أكثر Separate room or more	غرفة أو أكثر في وحدة سكنية Room or more in a dwelling	منزل ريفي Rural house	فيلا Villa	أكثر من شقة More than one Apartment	شقة Apartment	
<b>1- Income from Work</b>	<b>27080.5</b>	<b>5512.6</b>	<b>9937.2</b>	<b>15308.9</b>	<b>24611.6</b>	<b>40430.1</b>	<b>70267.7</b>	<b>27827.2</b>	١- الدخل من العمل
Wages and Salaries	15902.9	5512.6	6319.1	9193.7	14269.2	15922.1	21091.5	16953.8	الأجور والمرتبات
Agricultural Enterprises	5580.4	0.0	1669.9	3199.8	7104.5	10948.5	9087.7	5174.5	المشروعات الزراعية
Non Agricultural Enterprises	5597.2	0.0	1948.2	2915.5	3237.9	13559.4	40088.4	5699.0	المشروعات غير الزراعية
<b>2-Real Estate &amp; Financial Possessions</b>	<b>990.9</b>	<b>0.0</b>	<b>91.4</b>	<b>273.0</b>	<b>514.5</b>	<b>10724.7</b>	<b>2793.3</b>	<b>1148.5</b>	٢- الدخل من الممتلكات
Financial Possessions	364.3	0.0	9.3	35.6	155.9	2911.8	509.0	455.3	ممتلكات مالية
Non Financial Possessions	626.6	0.0	82.1	237.3	358.7	7812.8	2284.3	693.2	ممتلكات غير مالية
<b>3-Imputed Rent of Owner - Occupied Dwelling</b>	<b>3265.0</b>	<b>1046.4</b>	<b>1668.6</b>	<b>1945.2</b>	<b>2877.4</b>	<b>9704.8</b>	<b>4848.7</b>	<b>3459.4</b>	٣- القيمة الإيجارية التقديرية للمسكن
<b>4-Current Transfers</b>	<b>6968.7</b>	<b>8671.0</b>	<b>7133.1</b>	<b>5632.4</b>	<b>6394.2</b>	<b>12947.8</b>	<b>8508.9</b>	<b>7201.5</b>	٤- التحويلات الحارية
Cash Transfers	5481.0	6580.4	5274.6	4145.6	4924.6	11730.7	6695.9	5721.9	التحويلات النقدية
Commodities Transfers	1487.7	2090.6	1858.4	1486.8	1469.6	1217.1	1813.0	1479.6	التحويلات السلعية
<b>Total</b>	<b>38305.1</b>	<b>15230.0</b>	<b>18830.2</b>	<b>23159.5</b>	<b>34397.7</b>	<b>73807.2</b>	<b>86418.6</b>	<b>39636.7</b>	الإجمالي
No. of H.H.	13009	4	142	622	3083	21	244	8893	عدد الأسر
No. of H.H. Members	58323	7	423	2453	15317	105	1380	38638	عدد الأفراد

جدول ٣-٤ : متوسط الدخل السنوية للأسرة (بالجنيه) طبقا لمصادر الدخل ، وفقا لعدد الغرف بالمسكن - جملة الجمهورية

Table 3-4 : Average of Annual Household Income (inL.E) by Sources of Income, According to Number of Rooms - Total Egypt

Sources of Income	Number of Rooms					مصادر الدخل
	عدد الغرف بالمسكن					
	الإجمالي	٤ غرف فأكثر	٣ غرف	٢ غرفة	١ غرفة	
Total	Four Rooms Or More	Three Rooms	Two Rooms	One Room		
<b>1- Income from Work</b>	<b>29641.1</b>	<b>35418.5</b>	<b>25394.4</b>	<b>16920.5</b>	<b>12083.8</b>	١- الدخل من العمل
Wages and Salaries	18611.1	21102.7	17235.7	11550.6	8244.9	الأجور والمرتبات
Agricultural Enterprises	3507.2	4821.6	2237.4	1727.7	1102.6	المشروعات الزراعية
Non Agricultural Enterprises	7522.8	9494.2	5921.3	3642.2	2736.3	المشروعات غير الزراعية
<b>2-Real Estate &amp; Financial Possessions</b>	<b>1341.1</b>	<b>2018.7</b>	<b>695.4</b>	<b>329.6</b>	<b>307.9</b>	٢- الدخل من الممتلكات
Financial Possessions	635.9	952.0	352.0	76.4	161.3	ممتلكات مالية
Non Financial Possessions	705.2	1066.8	343.3	253.2	146.6	ممتلكات غير مالية
<b>3-Imputed Rent of Owner - Occupied Dwelling</b>	<b>4160.7</b>	<b>5115.9</b>	<b>3413.8</b>	<b>2276.4</b>	<b>1268.3</b>	٣- القيمة الإبحارية التقديرية للمسكن
<b>4-Current Transfers</b>	<b>9050.8</b>	<b>10108.7</b>	<b>8174.8</b>	<b>6995.1</b>	<b>6713.7</b>	٤- التحويلات الحارية
Cash Transfers	7364.7	8318.0	6582.5	5509.9	5120.5	التحويلات النقدية
Commodities Transfers	1686.1	1790.7	1592.3	1485.2	1593.2	التحويلات السلعية
<b>Total</b>	<b>44193.8</b>	<b>52661.8</b>	<b>37678.4</b>	<b>26521.7</b>	<b>20373.8</b>	الإجمالي
No. of H.H.	23976	12353	9286	1880	457	عدد الأسر
No. of H.H. Members	102263	55733	38194	6959	1376	عدد الأفراد

جدول ٣-٥ : متوسط الدخل السنوية للأسرة (بالجنيه) طبقا لمصادر الدخل ، وفقا لعدد الغرف بالمسكن - حضر الجمهورية

Table 3-5 : Average of Annual Household Income (inL.E) by Sources of Income, According to Number of Rooms - Urban Egypt

Sources of Income	عدد الغرف بالمسكن					مصادر الدخل
	Number of Rooms					
	الإجمالي	٤ غرف فأكثر	٣ غرف	٢ غرفة	١ غرفة	
Total	Four Rooms Or More	Three Rooms	Two Rooms	One Room		
<b>1- Income from Work</b>	<b>32678.3</b>	<b>40708.0</b>	<b>26954.1</b>	<b>18524.0</b>	<b>14165.1</b>	١- الدخل من العمل
Wages and Salaries	21823.4	25899.9	19200.5	13570.2	10276.7	الأجور والمرتبات
Agricultural Enterprises	1048.1	1670.6	499.7	434.5	98.2	المشروعات الزراعية
Non Agricultural Enterprises	9806.8	13137.5	7253.9	4519.3	3790.2	المشروعات غير الزراعية
<b>2-Real Estate &amp; Financial Possessions</b>	<b>1756.6</b>	<b>2837.0</b>	<b>842.5</b>	<b>373.5</b>	<b>429.6</b>	٢- الدخل من الممتلكات
Financial Possessions	958.1	1531.5	495.6	73.1	309.6	ممتلكات مالية
Non Financial Possessions	798.5	1305.5	346.9	300.4	120.0	ممتلكات غير مالية
<b>3-Imputed Rent of Owner - Occupied Dwelling</b>	<b>5223.2</b>	<b>7097.6</b>	<b>3802.0</b>	<b>2374.3</b>	<b>1077.4</b>	٣- القيمة الإبحارية التقديرية للمسكن
<b>4-Current Transfers</b>	<b>11520.6</b>	<b>13611.9</b>	<b>10010.9</b>	<b>7762.0</b>	<b>7339.4</b>	٤- التحويلات الحارية
Cash Transfers	9599.1	11535.6	8177.6	6239.2	5799.3	التحويلات النقدية
Commodities Transfers	1921.5	2076.4	1833.3	1522.9	1540.1	التحويلات السلعية
<b>Total</b>	<b>51178.8</b>	<b>64254.6</b>	<b>41609.6</b>	<b>29033.8</b>	<b>23011.6</b>	الإجمالي
No. of H.H.	10967	5259	4693	789	227	عدد الأسر
No. of H.H. Members	43940	22051	18326	2847	716	عدد الأفراد

جدول ٣-٦ : متوسط الدخل السنوية للأسرة (بالجنيه) طبقا لمصادر الدخل ، وفقا لعدد الغرف بالمسكن - ريف الجمهورية

Table 3-6 : Average of Annual Household Income (inL.E) by Sources of Income, According to Number of Rooms - Rural Egypt

Sources of Income	عدد الغرف بالمسكن					مصادر الدخل
	Number of Rooms					
	الإجمالي	٤ غرف فأكثر	٣ غرف	٢ غرفة	١ غرفة	
Total	Four Rooms Or More	Three Rooms	Two Rooms	One Room		
<b>1- Income from Work</b>	<b>27080.5</b>	<b>31497.6</b>	<b>23800.9</b>	<b>15762.4</b>	<b>10026.0</b>	١- الدخل من العمل
Wages and Salaries	15902.9	17546.8	15228.3	10091.9	6236.0	الأجور والمرتبات
Agricultural Enterprises	5580.4	7157.3	4012.7	2661.8	2095.7	المشروعات الزراعية
Non Agricultural Enterprises	5597.2	6793.5	4559.9	3008.7	1694.3	المشروعات غير الزراعية
<b>2-Real Estate &amp; Financial Possessions</b>	<b>990.9</b>	<b>1412.2</b>	<b>545.0</b>	<b>297.8</b>	<b>187.7</b>	٢- الدخل من الممتلكات
Financial Possessions	364.3	522.4	205.3	78.8	14.7	ممتلكات مالية
Non Financial Possessions	626.6	889.8	339.7	219.1	172.9	ممتلكات غير مالية
<b>3-Imputed Rent of Owner - Occupied Dwelling</b>	<b>3265.0</b>	<b>3646.9</b>	<b>3017.2</b>	<b>2205.8</b>	<b>1457.0</b>	٣- القيمة الإبحارية التقديرية للمسكن
<b>4-Current Transfers</b>	<b>6968.7</b>	<b>7511.8</b>	<b>6298.8</b>	<b>6441.2</b>	<b>6095.1</b>	٤- التحويلات الحارية
Cash Transfers	5481.0	5932.9	4952.8	4983.3	4449.4	التحويلات النقدية
Commodities Transfers	1487.7	1578.9	1346.0	1457.9	1645.7	التحويلات السلعية
<b>Total</b>	<b>38305.1</b>	<b>44068.5</b>	<b>33662.0</b>	<b>24707.3</b>	<b>17765.8</b>	الإجمالي
No. of H.H.	13009	7094	4593	1092	230	عدد الأسر
No. of H.H. Members	58323	33682	19868	4113	660	عدد الأفراد

جدول ٣-٧ : متوسط الدخل السنوية للأسرة (بالجنيه) طبقا لمصادر الدخل ، وفقا لمتوسط عدد الأفراد بالغرفة - جملة الجمهورية

Table 3-7 : Average of Annual Household Income (inL.E) by Sources of Income, According to Avrrage No. of Persons Per Room - Total Egypt

Sources of Income	متوسط عدد الأفراد بالغرفة						مصادر الدخل
	Average No.of Persons Per Room						
	الإجمالي Total	٤ أفراد فأكثر 4 Persons or more	٣ أفراد 3 Persons	فردان 2 Persons	فرد واحد 1 Person	أقل من فرد واحد Less than 1	
<b>1- Income from Work</b>	<b>29641.1</b>	<b>21738.1</b>	<b>26881.6</b>	<b>30512.1</b>	<b>32580.8</b>	<b>23510.7</b>	١- الدخل من العمل
Wages and Salaries	18611.1	14641.2	17225.0	19578.7	21416.5	12488.6	الأجور والمرتبات
Agricultural Enterprises	3507.2	1822.1	3631.9	3591.3	3538.4	3461.0	المشروعات الزراعية
Non Agricultural Enterprises	7522.8	5274.9	6024.6	7342.1	7625.9	7561.1	المشروعات غير الزراعية
<b>2-Real Estate &amp; Financial Possessions</b>	<b>1341.1</b>	<b>406.4</b>	<b>264.9</b>	<b>546.6</b>	<b>1078.2</b>	<b>2341.7</b>	٢- الدخل من الممتلكات
Financial Possessions	635.9	291.1	94.5	198.8	511.6	1133.6	ممتلكات مالية
Non Financial Possessions	705.2	115.3	170.4	347.8	566.6	1208.1	ممتلكات غير مالية
<b>3-Imputed Rent of Owner - Occupied Dwelling</b>	<b>4160.7</b>	<b>1479.7</b>	<b>2283.3</b>	<b>3106.9</b>	<b>3944.8</b>	<b>5289.2</b>	٣- القيمة الإبحارية التقديرية للمسكن
<b>4-Current Transfers</b>	<b>9050.8</b>	<b>5279.3</b>	<b>5771.0</b>	<b>6208.4</b>	<b>6999.6</b>	<b>14964.3</b>	٤- التحويلات الحارية
Cash Transfers	7364.7	3628.2	4170.7	4544.1	5392.4	13094.9	التحويلات النقدية
Commodities Transfers	1686.1	1651.0	1600.3	1664.3	1607.3	1869.3	التحويلات السلعية
<b>Total</b>	<b>44193.8</b>	<b>28903.5</b>	<b>35200.7</b>	<b>40374.1</b>	<b>44603.5</b>	<b>46105.9</b>	الإجمالي
No. of H.H.	23976	249	415	2811	13929	6572	عدد الأسر
No. of H.H. Members	102263	1470	2836	17442	65079	15436	عدد الأفراد



جدول ٣-٨ : متوسط الدخل السنوية للأسرة (بالجنيه) طبقا لمصادر الدخل ، وفقا لمتوسط عدد الأفراد بالغرفة - حضر الجمهورية

Table 3-8 : Average of Annual Household Income (inL.E) by Sources of Income, According to Average No. of Persons Per Room - Urban Egypt

Sources of Income	Average No.of Persons Per Room			متوسط عدد الأفراد بالغرفة			مصادر الدخل
	الإجمالي Total	٤ أفراد فأكثر 4 Persons or more	٣ أفراد 3 Persons	فردان 2 Persons	فرد واحد 1 Person	أقل من فرد واحد Less than 1	
<b>1- Income from Work</b>	<b>32678.3</b>	<b>23797.5</b>	<b>28998.2</b>	<b>32850.1</b>	<b>36495.9</b>	<b>25911.7</b>	١- الدخل من العمل
Wages and Salaries	21823.4	17198.7	19202.7	21512.4	25624.3	15043.4	الأجور والمرتبات
Agricultural Enterprises	1048.1	176.4	1135.9	843.2	972.0	1289.0	المشروعات الزراعية
Non Agricultural Enterprises	9806.8	6422.5	8659.6	10494.5	9899.6	9579.3	المشروعات غير الزراعية
<b>2-Real Estate &amp; Financial Possessions</b>	<b>1756.6</b>	<b>660.3</b>	<b>45.0</b>	<b>764.8</b>	<b>1346.5</b>	<b>2986.3</b>	٢- الدخل من الممتلكات
Financial Possessions	958.1	573.7	3.0	340.2	697.8	1717.0	ممتلكات مالية
Non Financial Possessions	798.5	86.6	42.0	424.6	648.7	1269.3	ممتلكات غير مالية
<b>3-Imputed Rent of Owner - Occupied Dwelling</b>	<b>5223.2</b>	<b>1274.6</b>	<b>2102.3</b>	<b>3424.5</b>	<b>4707.3</b>	<b>7096.3</b>	٣- القيمة الإيجارية التقديرية للمسكن
<b>4-Current Transfers</b>	<b>11520.6</b>	<b>6934.9</b>	<b>6795.2</b>	<b>7591.7</b>	<b>8236.4</b>	<b>19438.5</b>	٤- التحويلات الجارية
Cash Transfers	9599.1	5047.9	5134.9	5639.2	6486.9	17189.1	التحويلات النقدية
Commodities Transfers	1921.5	1887.0	1660.4	1952.6	1749.5	2249.4	التحويلات السلعية
<b>Total</b>	<b>51178.8</b>	<b>32667.3</b>	<b>37940.8</b>	<b>44631.2</b>	<b>50786.1</b>	<b>55432.8</b>	الإجمالي
No. of H.H.	10967	122	156	1115	6259	3314	عدد الأسر
No. of H.H. Members	43940	705	1033	6611	28153	7438	عدد الأفراد

جدول ٣-٩ : متوسط الدخل السنوية للأسرة (بالجنيه) طبقا لمصادر الدخل ، وفقا لمتوسط عدد الأفراد بالغرفة - ريف الجمهورية

Table 3-9 : Average of Annual Household Income (inL.E) by Sources of Income, According to Average No. of Persons Per Room - Rural Egypt

Sources of Income	متوسط عدد الأفراد بالغرفة						مصادر الدخل
	الإجمالي Total	٤ أفراد فأكثر 4 Persons or more	٣ أفراد 3 Persons	فردان 2 Persons	فرد واحد 1 Person	أقل من فرد واحد Less than 1	
<b>1- Income from Work</b>	<b>27080.5</b>	<b>19737.2</b>	<b>25603.8</b>	<b>28974.7</b>	<b>29385.9</b>	<b>21068.5</b>	١- الدخل من العمل
Wages and Salaries	15902.9	12156.3	16031.1	18307.1	17982.6	9889.9	الأجور والمرتبات
Agricultural Enterprises	5580.4	3421.1	5138.7	5398.5	5632.8	5670.4	المشروعات الزراعية
Non Agricultural Enterprises	5597.2	4159.9	4433.9	5269.0	5770.5	5508.2	المشروعات غير الزراعية
<b>2-Real Estate &amp; Financial Possessions</b>	<b>990.9</b>	<b>159.7</b>	<b>397.6</b>	<b>403.1</b>	<b>859.3</b>	<b>1685.9</b>	٢- الدخل من الممتلكات
Financial Possessions	364.3	16.4	149.8	105.8	359.7	540.1	ممتلكات مالية
Non Financial Possessions	626.6	143.3	247.8	297.3	499.6	1145.9	ممتلكات غير مالية
<b>3-Imputed Rent of Owner - Occupied Dwelling</b>	<b>3265.0</b>	<b>1679.0</b>	<b>2392.5</b>	<b>2898.1</b>	<b>3322.6</b>	<b>3451.1</b>	٣- القيمة الإيجارية التقديرية للمسكن
<b>4-Current Transfers</b>	<b>6968.7</b>	<b>3670.7</b>	<b>5152.6</b>	<b>5298.8</b>	<b>5990.4</b>	<b>10413.2</b>	٤- التحويلات الجارية
Cash Transfers	5481.0	2248.9	3588.7	3824.0	4499.2	8930.4	التحويلات النقدية
Commodities Transfers	1487.7	1421.8	1564.0	1474.8	1491.2	1482.7	التحويلات السلعية
<b>Total</b>	<b>38305.1</b>	<b>25246.7</b>	<b>33546.6</b>	<b>37574.6</b>	<b>39558.2</b>	<b>36618.7</b>	الإجمالي
No. of H.H.	13009	126	259	1696	7670	3258	عدد الأسر
No. of H.H. Members	58323	765	1803	10831	36926	7998	عدد الأفراد

جدول ٣-١٠ : متوسط الدخول السنوية للأسرة (بالجنيه) طبقا لمصادر الدخل ، وفقا لفئات الدخل السنوي الصافي للأسرة - جملة الجمهورية

Table 3-10 : Average of Annual Household Income (inL.E) by Sources of Income, According to its Groups - Total Egypt

Sources of Income	Income Groups																				مصادر الدخل	
	الإجمالي	فئات الدخل																				
	Total	100.000+	70.000-	60.000-	55.000-	50.000-	45.000-	40.000-	35.000-	30.000-	28.000-	26.000-	24.000-	22.000-	20.000-	18.000-	16.000-	14.000-	12.000-	10.000-		< 10.000
<b>1- Income from Work</b>	<b>29641.1</b>	<b>122013.1</b>	<b>55680.9</b>	<b>45006.4</b>	<b>41219.5</b>	<b>37425.7</b>	<b>34083.6</b>	<b>30045.8</b>	<b>26009.5</b>	<b>21968.1</b>	<b>19440.7</b>	<b>17242.1</b>	<b>15341.3</b>	<b>13554.2</b>	<b>11449.4</b>	<b>9595.2</b>	<b>7158.1</b>	<b>4874.3</b>	<b>2788.7</b>	<b>1769.3</b>	<b>869.5</b>	١- الدخل من العمل
Wages and Salaries	18611.1	57194.6	37289.5	30462.1	26940.8	25109.5	22368.3	19543.1	16315.0	14190.3	12883.8	11480.6	10581.8	9250.7	7723.2	6454.1	4664.8	3012.0	1660.0	969.7	522.2	الأجور والمرتبات
Agricultural Enterprises	3507.2	10804.7	5228.6	5739.9	4936.4	4574.7	3852.5	3972.5	3350.2	3070.6	2717.5	2357.7	1882.4	1748.6	1609.4	1374.0	1018.7	765.5	530.5	287.1	99.4	المشروعات الزراعية
Non Agricultural Enterprises	7522.8	54013.7	13162.8	8804.4	9342.3	7741.6	7862.8	6530.3	6344.3	4707.2	3839.4	3403.8	2877.2	2554.8	2116.9	1767.1	1474.7	1096.7	598.2	512.4	248.0	المشروعات غير الزراعية
<b>2-Real Estate &amp; Financial Possessions</b>	<b>1341.1</b>	<b>15589.0</b>	<b>3266.7</b>	<b>1835.1</b>	<b>952.9</b>	<b>1038.0</b>	<b>949.7</b>	<b>690.3</b>	<b>424.2</b>	<b>436.3</b>	<b>312.8</b>	<b>371.6</b>	<b>313.6</b>	<b>282.3</b>	<b>237.6</b>	<b>205.1</b>	<b>222.4</b>	<b>178.1</b>	<b>269.8</b>	<b>150.7</b>	<b>32.3</b>	٢- الدخل من الممتلكات
Financial Possessions	635.9	10030.2	1289.2	658.6	515.4	317.7	247.9	224.5	103.6	114.9	111.3	70.5	107.1	34.2	47.7	24.0	34.2	54.2	43.9	5.2	0.0	ممتلكات مالية
Non Financial Possessions	705.2	5558.8	1977.5	1176.6	437.5	720.4	701.8	465.9	320.6	321.4	201.6	301.1	206.5	248.0	190.0	181.2	188.2	123.9	225.9	145.5	32.3	ممتلكات غير مالية
<b>3-Imputed Rent of Owner - Occupied Dwelling</b>	<b>4160.7</b>	<b>18612.7</b>	<b>6611.9</b>	<b>4835.1</b>	<b>4690.7</b>	<b>4082.0</b>	<b>4208.6</b>	<b>3822.5</b>	<b>3530.9</b>	<b>3241.3</b>	<b>3170.0</b>	<b>2862.2</b>	<b>2803.1</b>	<b>2450.7</b>	<b>2466.7</b>	<b>2330.5</b>	<b>2209.1</b>	<b>2085.6</b>	<b>1974.5</b>	<b>1804.2</b>	<b>1252.0</b>	٣- القيمة الإحصائية التقديرية للمسكن
<b>4-Current Transfers</b>	<b>9050.8</b>	<b>26495.8</b>	<b>15983.1</b>	<b>12941.2</b>	<b>10416.0</b>	<b>9899.9</b>	<b>8216.8</b>	<b>7813.1</b>	<b>7368.0</b>	<b>6857.0</b>	<b>6093.4</b>	<b>6548.8</b>	<b>6546.8</b>	<b>6709.9</b>	<b>6883.9</b>	<b>6889.2</b>	<b>7430.5</b>	<b>7886.5</b>	<b>7985.2</b>	<b>7318.9</b>	<b>5946.3</b>	٤- التحويلات الحارية
Cash Transfers	7364.7	21404.9	13599.4	10796.5	8430.4	8192.8	6578.8	6278.4	5867.6	5544.0	4805.7	5223.7	5316.0	5412.9	5588.2	5498.3	6148.1	6486.6	6532.5	5806.0	4723.1	التحويلات النقدية
Commodities Transfers	1686.1	5090.9	2383.7	2144.7	1985.7	1707.2	1638.0	1534.7	1500.4	1313.0	1287.7	1325.0	1230.8	1297.0	1295.7	1390.9	1282.4	1400.0	1452.7	1512.9	1223.2	التحويلات السلعية
<b>Total</b>	<b>44193.8</b>	<b>182710.5</b>	<b>81542.6</b>	<b>64617.9</b>	<b>57279.1</b>	<b>52445.7</b>	<b>47458.6</b>	<b>42371.7</b>	<b>37332.6</b>	<b>32502.7</b>	<b>29016.9</b>	<b>27024.7</b>	<b>25004.8</b>	<b>22997.0</b>	<b>21037.7</b>	<b>19020.1</b>	<b>17020.1</b>	<b>15024.5</b>	<b>13018.2</b>	<b>11043.1</b>	<b>8100.0</b>	الإجمالي
No. of H.H.	23976	943	1520	1335	973	1276	1599	2183	2548	3219	1295	1277	1215	1092	857	795	575	459	313	255	248	عدد الأسر
No. of H.H. Members	102263	4296	7424	6536	4781	6188	7705	10290	11605	13903	5384	5234	4865	4092	3074	2623	1678	1148	678	440	319	عدد الأفراد

جدول ٣-١١ : متوسط الدخول السنوية للأسرة (بالجنيه) طبقا لمصادر الدخل ، وفقا لفئات الدخل السنوي الصافي للأسرة - حضر الجمهورية

Table 3-11 : Average of Annual Household Income (inL.E) by Sources of Income, According to its Groups - Urban Egypt

Sources of Income	Income Groups																				مصادر الدخل	
	الإجمالي	فئات الدخل																				
	Total	100.000+	70.000-	60.000-	55.000-	50.000-	45.000-	40.000-	35.000-	30.000-	28.000-	26.000-	24.000-	22.000-	20.000-	18.000-	16.000-	14.000-	12.000-	10.000-		< 10.000
<b>1- Income from Work</b>	<b>32678.3</b>	<b>117512.9</b>	<b>53149.8</b>	<b>41720.1</b>	<b>38432.3</b>	<b>35081.5</b>	<b>32706.2</b>	<b>27996.5</b>	<b>24698.8</b>	<b>20364.2</b>	<b>18509.1</b>	<b>16912.5</b>	<b>14586.0</b>	<b>13007.0</b>	<b>10766.1</b>	<b>9031.1</b>	<b>6897.8</b>	<b>4284.8</b>	<b>2832.6</b>	<b>1677.0</b>	<b>1399.6</b>	١- الدخل من العمل
Wages and Salaries	21823.4	61183.0	37204.6	31633.3	26963.0	25274.0	22708.4	20230.8	16800.5	14850.1	13237.8	12293.1	11135.6	9683.5	7887.0	7078.6	4607.5	3050.0	2099.3	1278.7	1094.2	الأجور والمرتبات
Agricultural Enterprises	1048.1	5982.7	1209.6	1257.8	815.7	986.1	656.2	890.9	774.6	481.6	707.4	324.6	234.2	371.9	247.0	167.5	219.7	112.1	44.2	0.0	2.2	المشروعات الزراعية
Non Agricultural Enterprises	9806.8	50347.2	14735.5	8829.0	10653.6	8821.3	9341.5	6874.7	7123.7	5032.5	4563.9	4294.8	3216.2	2951.7	2632.0	1785.0	2070.5	1122.8	689.1	398.3	303.2	المشروعات غير الزراعية
<b>2-Real Estate &amp; Financial Possessions</b>	<b>1756.6</b>	<b>15002.8</b>	<b>3069.3</b>	<b>1567.8</b>	<b>825.1</b>	<b>1069.3</b>	<b>846.9</b>	<b>612.9</b>	<b>241.9</b>	<b>382.5</b>	<b>280.4</b>	<b>334.1</b>	<b>184.6</b>	<b>226.2</b>	<b>157.3</b>	<b>115.0</b>	<b>128.5</b>	<b>201.9</b>	<b>366.0</b>	<b>130.1</b>	<b>0.0</b>	٢- الدخل من الممتلكات
Financial Possessions	958.1	10021.0	1348.5	560.7	453.1	343.1	246.5	182.6	72.0	89.1	51.9	129.6	114.2	20.0	35.7	55.0	38.0	108.2	108.4	0.0	0.0	ممتلكات مالية
Non Financial Possessions	798.5	4981.8	1720.8	1007.0	372.0	726.1	600.4	430.3	169.9	293.3	228.5	204.6	70.4	206.2	121.6	60.0	90.5	93.8	257.7	130.1	0.0	ممتلكات غير مالية
<b>3-Imputed Rent of Owner - Occupied Dwelling</b>	<b>5223.2</b>	<b>21785.1</b>	<b>7813.1</b>	<b>5621.3</b>	<b>5533.3</b>	<b>4399.7</b>	<b>4728.4</b>	<b>4138.7</b>	<b>3737.5</b>	<b>3204.2</b>	<b>3226.4</b>	<b>2662.0</b>	<b>2591.3</b>	<b>1935.3</b>	<b>2241.0</b>	<b>2053.0</b>	<b>2045.0</b>	<b>1749.1</b>	<b>1745.8</b>	<b>1667.3</b>	<b>808.2</b>	٣- القيمة الإحصائية التقديرية للمسكن
<b>4-Current Transfers</b>	<b>11520.6</b>	<b>29070.5</b>	<b>17987.8</b>	<b>15844.3</b>	<b>12511.4</b>	<b>11924.5</b>	<b>9190.5</b>	<b>9674.9</b>	<b>8654.6</b>	<b>8486.0</b>	<b>7012.6</b>	<b>7182.7</b>	<b>7685.2</b>	<b>7779.1</b>	<b>7862.4</b>	<b>7841.9</b>	<b>7964.9</b>	<b>8729.5</b>	<b>8084.1</b>	<b>7618.1</b>	<b>5728.9</b>	٤- التحويلات الحارية
Cash Transfers	9599.1	23400.5	15585.4	13497.1	10585.0	10210.1	7504.4	8155.8	7113.9	7129.8	5588.8	5810.7	6367.7	6419.3	6603.9	6496.5	6581.0	7026.5	6614.1	5968.3	4484.3	التحويلات النقدية
Commodities Transfers	1921.5	5670.1	2402.4	2347.2	1926.3	1714.4	1686.1	1519.1	1540.7	1356.2	1423.7	1372.0	1317.6	1359.8	1258.5	1345.4	1383.9	1703.0	1470.0	1649.7	1244.7	التحويلات السلعية
<b>Total</b>	<b>51178.8</b>	<b>183371.3</b>	<b>82019.9</b>	<b>64753.5</b>	<b>57302.1</b>	<b>52475.0</b>	<b>47472.0</b>	<b>42423.0</b>	<b>37332.8</b>	<b>32436.9</b>	<b>29028.4</b>	<b>27091.3</b>	<b>25047.1</b>	<b>22947.6</b>	<b>21026.7</b>	<b>19041.0</b>	<b>17036.1</b>	<b>14965.4</b>	<b>13028.6</b>	<b>11092.5</b>	<b>7936.7</b>	الإجمالي
No. of H.H.	10967	753	988	718	482	626	781	1011	1102	1321	500	524	471	393	323	294	220	154	127	95	86	عدد الأسر
No. of H.H. Members	43940	3225	4475	3195	2205	2732	3499	4422	4671	5184	1919	1991	1741	1280	1060	889	572	339	277	155	109	عدد الأفراد

جدول ٣-١٢ : متوسط الدخول السنوية للأسرة (بالجنيه) طبقا لمصادر الدخل ، وفقا لفئات الدخل السنوي الصافي للأسرة - ريف الجمهورية

Table 3-12 : Average of Annual Household Income (inL.E) by Sources of Income, According to its Groups - Rural Egypt

Sources of Income	Income Groups																				مصادر الدخل	
	الإجمالي	فئات الدخل																				
	Total	100.000+	70.000-	60.000-	55.000-	50.000-	45.000-	40.000-	35.000-	30.000-	28.000-	26.000-	24.000-	22.000-	20.000-	18.000-	16.000-	14.000-	12.000-	10.000-		< 10.000
<b>1- Income from Work</b>	<b>27080.5</b>	<b>139814.8</b>	<b>60384.3</b>	<b>48823.8</b>	<b>43951.5</b>	<b>39684.0</b>	<b>35398.8</b>	<b>31813.4</b>	<b>27008.3</b>	<b>23084.6</b>	<b>20026.2</b>	<b>17471.2</b>	<b>15818.7</b>	<b>13862.3</b>	<b>11863.9</b>	<b>9926.9</b>	<b>7318.8</b>	<b>5171.6</b>	<b>2758.7</b>	<b>1824.2</b>	<b>588.4</b>	١- الدخل من العمل
Wages and Salaries	15902.9	41417.3	37447.4	29101.7	26919.0	24950.9	22043.4	18950.0	15945.0	13731.0	12661.3	10916.0	10231.7	9006.9	7623.8	6087.0	4700.1	2992.9	1360.5	785.9	218.9	الأجور والمرتبات
Agricultural Enterprises	5580.4	29879.7	12696.7	10946.3	8975.5	8031.6	6904.5	6630.3	5312.8	4872.9	3980.8	3770.6	2924.0	2524.0	2435.7	2083.3	1511.7	1095.2	862.1	457.9	150.9	المشروعات الزراعية
Non Agricultural Enterprises	5597.2	68517.9	10240.3	8775.8	8057.0	6701.4	6450.8	6233.2	5750.4	4480.7	3384.1	2784.7	2662.9	2331.4	1804.4	1756.5	1107.0	1083.6	536.2	580.4	218.7	المشروعات غير الزراعية
<b>2-Real Estate &amp; Financial Possessions</b>	<b>990.9</b>	<b>17907.5</b>	<b>3633.5</b>	<b>2145.7</b>	<b>1078.1</b>	<b>1008.0</b>	<b>1047.9</b>	<b>757.1</b>	<b>563.2</b>	<b>473.8</b>	<b>333.2</b>	<b>397.7</b>	<b>395.2</b>	<b>313.9</b>	<b>286.4</b>	<b>258.1</b>	<b>280.3</b>	<b>166.0</b>	<b>204.3</b>	<b>162.9</b>	<b>49.4</b>	٢- الدخل من الممتلكات
Financial Possessions	364.3	10066.7	1179.0	772.2	576.4	293.2	249.3	260.6	127.7	132.9	148.6	29.5	102.7	42.3	54.9	5.8	31.8	26.9	0.0	8.2	0.0	ممتلكات مالية
Non Financial Possessions	626.6	7840.9	2454.5	1373.5	501.7	714.8	798.6	496.5	435.5	340.9	184.6	368.2	292.5	271.6	231.4	252.4	248.5	139.1	204.3	154.6	49.4	ممتلكات غير مالية
<b>3-Imputed Rent of Owner - Occupied Dwelling</b>	<b>3265.0</b>	<b>6063.4</b>	<b>4379.8</b>	<b>3921.8</b>	<b>3864.7</b>	<b>3775.9</b>	<b>3712.2</b>	<b>3549.8</b>	<b>3373.6</b>	<b>3267.2</b>	<b>3134.6</b>	<b>3001.3</b>	<b>2937.0</b>	<b>2740.9</b>	<b>2603.6</b>	<b>2493.6</b>	<b>2310.4</b>	<b>2255.4</b>	<b>2130.4</b>	<b>1885.7</b>	<b>1487.3</b>	٣- القيمة الإيجارية التقديرية للمسكن
<b>4-Current Transfers</b>	<b>6968.7</b>	<b>16310.8</b>	<b>12258.1</b>	<b>9569.1</b>	<b>8362.2</b>	<b>7949.6</b>	<b>7287.0</b>	<b>6207.3</b>	<b>6387.6</b>	<b>5723.0</b>	<b>5515.7</b>	<b>6108.2</b>	<b>5827.3</b>	<b>6107.7</b>	<b>6290.4</b>	<b>6329.2</b>	<b>7100.7</b>	<b>7461.3</b>	<b>7917.7</b>	<b>7140.9</b>	<b>6061.5</b>	٤- التحويلات الحارية
Cash Transfers	5481.0	13510.7	9909.1	7659.6	6318.4	6249.4	5695.0	4659.2	4917.9	4440.1	4313.5	4815.8	4651.3	4846.2	4972.1	4911.5	5880.9	6214.2	6476.9	5709.4	4849.7	التحويلات النقدية
Commodities Transfers	1487.7	2800.0	2349.0	1909.5	2043.8	1700.2	1592.0	1548.1	1469.7	1282.8	1202.2	1292.4	1176.0	1261.6	1318.3	1417.7	1219.8	1247.1	1440.9	1431.6	1211.8	التحويلات السلعية
<b>Total</b>	<b>38305.1</b>	<b>180096.6</b>	<b>80655.7</b>	<b>64460.4</b>	<b>57256.6</b>	<b>52417.4</b>	<b>47445.8</b>	<b>42327.5</b>	<b>37332.5</b>	<b>32548.6</b>	<b>29009.7</b>	<b>26978.4</b>	<b>24978.1</b>	<b>23024.8</b>	<b>21044.3</b>	<b>19007.8</b>	<b>17010.1</b>	<b>15054.3</b>	<b>13011.1</b>	<b>11013.6</b>	<b>8186.5</b>	الإجمالي
No. of H.H.	13009	190	532	618	491	650	818	1172	1446	1898	795	753	745	699	533	501	356	305	186	160	162	عدد الأسر
No. of H.H. Members	58323	1072	2949	3341	2576	3455	4205	5868	6934	8718	3465	3242	3124	2812	2015	1734	1107	809	401	285	210	عدد الأفراد

جدول ٣-١٣ : متوسط الدخل السنوية للأسرة (بالجنيه) طبقا لمصادر الدخل ، وفقا لحجم الأسرة - جملة الجمهورية

Table 3-13 : Average of Annual Household Income (inL.E) by Source of Income, According to Household Size - Total Egypt

Sources of Income	Household Size								مصادر الدخل
	الإجمالي Total	٨ أفراد فأكثر 8 Persons or more	٦ - ٧ أفراد 6-7 Persons	٥ أفراد 5 Persons	٤ أفراد 4 Persons	٣ أفراد 3 Persons	فردان 2 Persons	فرد واحد 1 Person	
<b>1- Income from Work</b>	<b>29641.1</b>	<b>40680.1</b>	<b>35722.2</b>	<b>36165.2</b>	<b>33234.1</b>	<b>27170.6</b>	<b>15100.1</b>	<b>4456.7</b>	١- الدخل من العمل
Wages and Salaries	18611.1	23008.6	21909.2	23586.3	21997.3	16595.3	8185.6	2418.2	الأجور والمرتبات
Agricultural Enterprises	3507.2	9003.9	5016.8	3337.8	2935.6	2870.5	3034.8	710.5	المشروعات الزراعية
Non Agricultural Enterprises	7522.8	8667.6	8796.2	9241.0	8301.2	7704.9	3879.7	1328.0	المشروعات غير الزراعية
<b>2-Real Estate &amp; Financial Possessions</b>	<b>1341.1</b>	<b>1162.4</b>	<b>1058.0</b>	<b>1156.8</b>	<b>1289.9</b>	<b>1669.7</b>	<b>2089.3</b>	<b>969.0</b>	٢- الدخل من الممتلكات
Financial Possessions	635.9	155.8	448.8	682.6	666.3	878.5	787.4	400.3	ممتلكات مالية
Non Financial Possessions	705.2	1006.6	609.2	474.2	623.6	791.3	1301.9	568.7	ممتلكات غير مالية
<b>3-Imputed Rent of Owner - Occupied Dwelling</b>	<b>4160.7</b>	<b>3738.7</b>	<b>3752.5</b>	<b>4326.0</b>	<b>4361.5</b>	<b>4214.9</b>	<b>4347.4</b>	<b>3860.9</b>	٣- القيمة الإبحارية التقديرية للمسكن
<b>4-Current Transfers</b>	<b>9050.8</b>	<b>8266.8</b>	<b>6397.1</b>	<b>5984.8</b>	<b>7364.1</b>	<b>11914.3</b>	<b>15930.1</b>	<b>14196.9</b>	٤- التحويلات الحالية
Cash Transfers	7364.7	6047.2	4677.6	4419.4	5805.3	10309.8	14057.4	12273.2	التحويلات النقدية
Commodities Transfers	1686.1	2219.6	1719.4	1565.5	1558.7	1604.5	1872.7	1923.7	التحويلات السلعية
<b>Total</b>	<b>44193.8</b>	<b>53847.9</b>	<b>46929.7</b>	<b>47632.8</b>	<b>46249.5</b>	<b>44969.6</b>	<b>37466.9</b>	<b>23483.6</b>	الإجمالي
No. of H.H.	23976	949	4426	5577	5146	3270	2995	1614	عدد الأسر
No. of H.H. Members	102263	8460	27920	27887	20583	9809	5990	1614	عدد الأفراد

جدول ٣-١٤ : متوسط الدخل السنوية للأسرة (بالجنيه) طبقا لمصادر الدخل ، وفقا لحجم الأسرة - حضر الجمهورية

Table 3-14 : Average of Annual Household Income (inL.E) by Source of Income, According to Household Size - Urban Egypt

Sources of Income	Household Size								مصادر الدخل
	الإجمالي Total	٨ أفراد فأكثر 8 Persons or more	٦ - ٧ أفراد 6-7 Persons	٥ أفراد 5 Persons	٤ أفراد 4 Persons	٣ أفراد 3 Persons	فردان 2 Persons	فرد واحد 1 Person	
<b>1- Income from Work</b>	<b>32678.3</b>	<b>45288.3</b>	<b>40255.1</b>	<b>42756.5</b>	<b>39593.7</b>	<b>27464.0</b>	<b>15871.0</b>	<b>5480.8</b>	١- الدخل من العمل
Wages and Salaries	21823.4	25784.4	25565.6	28946.5	27196.2	19470.4	9862.1	3179.3	الأجور والمرتبات
Agricultural Enterprises	1048.1	4289.0	1970.4	917.2	773.9	1057.2	543.5	433.0	المشروعات الزراعية
Non Agricultural Enterprises	9806.8	15214.9	12719.1	12892.8	11623.6	6936.5	5465.4	1868.6	المشروعات غير الزراعية
<b>2-Real Estate &amp; Financial Possessions</b>	<b>1756.6</b>	<b>1984.3</b>	<b>1256.3</b>	<b>1597.4</b>	<b>1662.2</b>	<b>2193.9</b>	<b>2641.7</b>	<b>992.6</b>	٢- الدخل من الممتلكات
Financial Possessions	958.1	291.2	583.9	983.2	1007.2	1290.4	1217.0	549.8	ممتلكات مالية
Non Financial Possessions	798.5	1693.1	672.5	614.2	654.9	903.5	1424.7	442.8	ممتلكات غير مالية
<b>3-Imputed Rent of Owner - Occupied Dwelling</b>	<b>5223.2</b>	<b>4501.9</b>	<b>4485.5</b>	<b>5572.5</b>	<b>5431.4</b>	<b>5097.8</b>	<b>5555.9</b>	<b>4888.0</b>	٣- القيمة الإبحارية التقديرية للمسكن
<b>4-Current Transfers</b>	<b>11520.6</b>	<b>12085.4</b>	<b>7742.8</b>	<b>7204.7</b>	<b>8734.2</b>	<b>14548.9</b>	<b>20834.0</b>	<b>16839.6</b>	٤- التحويلات الحالية
Cash Transfers	9599.1	8853.0	5815.8	5475.0	6946.4	12760.2	18552.3	14731.7	التحويلات النقدية
Commodities Transfers	1921.5	3232.4	1927.0	1729.8	1787.8	1788.6	2281.7	2107.9	التحويلات السلعية
<b>Total</b>	<b>51178.8</b>	<b>63859.9</b>	<b>53739.7</b>	<b>57131.1</b>	<b>55421.4</b>	<b>49304.6</b>	<b>44902.6</b>	<b>28201.1</b>	الإجمالي
No. of H.H.	10967	245	1642	2467	2546	1681	1508	878	عدد الأسر
No. of H.H. Members	43940	2180	10304	12334	10185	5044	3016	878	عدد الأفراد

جدول ٣-١٥ : متوسط الدخل السنوية للأسرة (بالجنيه) طبقا لمصادر الدخل ، وفقا لحجم الأسرة - ريف الجمهورية

Table 3-15 : Average of Annual Household Income (inL.E) by Source of Income, According to Household Size - Rural Egypt

Sources of Income	Household Size								مصادر الدخل
	الإجمالي Total	٨ أفراد فأكثر 8 Persons or more	٦ - ٧ أفراد 6-7 Persons	٥ أفراد 5 Persons	٤ أفراد 4 Persons	٣ أفراد 3 Persons	فردان 2 Persons	فرد واحد 1 Person	
<b>1- Income from Work</b>	<b>27080.5</b>	<b>39079.1</b>	<b>33048.2</b>	<b>30938.2</b>	<b>27005.2</b>	<b>26860.1</b>	<b>14318.2</b>	<b>3234.0</b>	١- الدخل من العمل
Wages and Salaries	15902.9	22044.2	19752.3	19335.6	16905.2	13552.1	6485.4	1509.4	الأجور والمرتبات
Agricultural Enterprises	5580.4	10641.9	6813.8	5257.5	5052.9	4789.8	5561.4	1042.0	المشروعات الزراعية
Non Agricultural Enterprises	5597.2	6392.9	6482.1	6345.1	5047.1	8518.2	2271.5	682.6	المشروعات غير الزراعية
<b>2-Real Estate &amp; Financial Possessions</b>	<b>990.9</b>	<b>876.8</b>	<b>941.0</b>	<b>807.4</b>	<b>925.3</b>	<b>1114.9</b>	<b>1529.1</b>	<b>940.8</b>	٢- الدخل من الممتلكات
Financial Possessions	364.3	108.7	369.1	444.3	332.4	442.4	351.8	221.8	ممتلكات مالية
Non Financial Possessions	626.6	768.1	571.9	363.2	592.9	672.5	1177.4	719.0	ممتلكات غير مالية
<b>3-Imputed Rent of Owner - Occupied Dwelling</b>	<b>3265.0</b>	<b>3473.5</b>	<b>3320.2</b>	<b>3337.4</b>	<b>3313.6</b>	<b>3280.4</b>	<b>3121.9</b>	<b>2634.6</b>	٣- القيمة الإبحارية التقديرية للمسكن
<b>4-Current Transfers</b>	<b>6968.7</b>	<b>6940.1</b>	<b>5603.2</b>	<b>5017.4</b>	<b>6022.1</b>	<b>9125.8</b>	<b>10956.7</b>	<b>11041.6</b>	٤- التحويلات الحارية
Cash Transfers	5481.0	5072.4	4006.2	3582.3	4687.8	7716.1	9498.9	9337.8	التحويلات النقدية
Commodities Transfers	1487.7	1867.8	1597.0	1435.2	1334.3	1409.6	1457.8	1703.8	التحويلات السلعية
<b>Total</b>	<b>38305.1</b>	<b>50369.6</b>	<b>42912.5</b>	<b>40100.5</b>	<b>37266.1</b>	<b>40381.1</b>	<b>29926.0</b>	<b>17850.9</b>	الإجمالي
No. of H.H.	13009	704	2784	3111	2600	1588	1487	735	عدد الأسر
No. of H.H. Members	58323	6281	17616	15553	10398	4765	2974	735	عدد الأفراد



جدول ٣-١٦ : متوسط الدخل السنوية للأسرة (بالجنيه) طبقا لمصادر الدخل ، وفقا لفئات السن لرب الأسرة - جملة الجمهورية

Table 3-16 : Average of Annual Household Income (inL.E) by Source of Income, According to Age Groups of H.H. Head - Total Egypt

Sources of Income	Age Groups of H.H. Head												مصادر الدخل
	فئات السن لرب الأسرة												
	الإجمالي	+٦٥	-٦٠	-٥٥	-٥٠	-٤٥	-٤٠	-٣٥	-٣٠	-٢٥	-٢٠	أقل من ٢٠	
Total	65+	60-	55-	50-	45-	40-	35-	30-	25-	20-	Less than 20		
<b>1- Income from Work</b>	<b>29641.1</b>	<b>14173.8</b>	<b>22484.2</b>	<b>38452.4</b>	<b>42265.2</b>	<b>36391.0</b>	<b>32935.1</b>	<b>29156.9</b>	<b>26040.7</b>	<b>22174.6</b>	<b>19395.9</b>	<b>8949.5</b>	١- الدخل من العمل
Wages and Salaries	18611.1	8597.6	12428.1	24700.5	27407.5	22922.0	19793.1	18132.7	17208.2	14998.7	12691.5	6604.6	الأجور والمرتبات
Agricultural Enterprises	3507.2	3164.7	3948.6	4102.7	4492.2	3795.9	3783.0	3180.2	2276.8	2117.4	2591.3	270.6	المشروعات الزراعية
Non Agricultural Enterprises	7522.8	2411.5	6107.5	9649.2	10365.5	9673.1	9358.9	7844.1	6555.7	5058.5	4113.0	2074.4	المشروعات غير الزراعية
<b>2-Real Estate &amp; Financial Possessions</b>	<b>1341.1</b>	<b>2273.9</b>	<b>1658.4</b>	<b>1792.9</b>	<b>1882.1</b>	<b>1235.8</b>	<b>930.0</b>	<b>631.0</b>	<b>406.9</b>	<b>409.5</b>	<b>2707.7</b>	<b>170.5</b>	٢- الدخل من الممتلكات
Financial Possessions	635.9	1032.6	707.7	833.5	958.0	631.7	426.6	231.2	176.1	170.2	2439.6	160.5	ممتلكات مالية
Non Financial Possessions	705.2	1241.3	950.8	959.4	924.1	604.0	503.4	399.8	230.8	239.3	268.0	10.0	ممتلكات غير مالية
<b>3-Imputed Rent of Owner - Occupied Dwelling</b>	<b>4160.7</b>	<b>4493.6</b>	<b>4927.0</b>	<b>4499.3</b>	<b>4951.9</b>	<b>4103.5</b>	<b>3968.4</b>	<b>3560.0</b>	<b>3374.8</b>	<b>3082.9</b>	<b>2879.6</b>	<b>3970.3</b>	٣- القيمة الإيجارية التقديرية للمسكن
<b>4-Current Transfers</b>	<b>9050.8</b>	<b>19905.5</b>	<b>17042.3</b>	<b>9402.8</b>	<b>6996.8</b>	<b>5555.6</b>	<b>4909.3</b>	<b>4792.2</b>	<b>4748.8</b>	<b>5803.9</b>	<b>9957.4</b>	<b>15169.7</b>	٤- التحويلات الحارية
Cash Transfers	7364.7	17642.0	15189.8	7611.0	5204.5	4053.1	3423.1	3456.0	3302.9	4299.2	7968.2	14205.9	التحويلات النقدية
Commodities Transfers	1686.1	2263.5	1852.4	1791.8	1792.3	1502.6	1486.2	1336.2	1445.9	1504.7	1989.2	963.8	التحويلات السلعية
<b>Total</b>	<b>44193.8</b>	<b>40846.9</b>	<b>46111.9</b>	<b>54147.3</b>	<b>56096.0</b>	<b>47285.9</b>	<b>42742.8</b>	<b>38140.1</b>	<b>34571.2</b>	<b>31470.9</b>	<b>34940.6</b>	<b>28260.0</b>	الإجمالي
No. of H.H.	23976	3339	2240	2554	3011	3087	2904	2859	2374	1278	290	39	عدد الأسر
No. of H.H. Members	102263	9768	7668	10077	13566	15326	15025	14077	10687	5020	941	108	عدد الأفراد

جدول ٣-١٧ : متوسط الدخل السنوية للأسرة (بالجنيه) طبقا لمصادر الدخل ، وفقا لفئات السن لرب الأسرة - حضر الجمهورية

Table 3-17 : Average of Annual Household Income (inL.E) by Source of Income, According to Age Groups of H.H. Head - Urban Egypt

Sources of Income	Age Groups of H.H. Head												مصادر الدخل
	فئات السن لرب الأسرة												
	الإجمالي	+٦٥	-٦٠	-٥٥	-٥٠	-٤٥	-٤٠	-٣٥	-٣٠	-٢٥	-٢٠	أقل من ٢٠	
Total	65+	60-	55-	50-	45-	40-	35-	30-	25-	20-	Less than 20		
<b>1- Income from Work</b>	<b>32678.3</b>	<b>14230.9</b>	<b>25270.8</b>	<b>39339.3</b>	<b>50209.0</b>	<b>40613.8</b>	<b>36821.1</b>	<b>32038.1</b>	<b>29505.5</b>	<b>25022.0</b>	<b>23589.2</b>	<b>9798.4</b>	١- الدخل من العمل
Wages and Salaries	21823.4	10425.9	15302.2	29951.9	32496.1	25886.2	22579.3	21226.8	20230.1	18529.2	16807.8	6715.0	الأجور والمرتبات
Agricultural Enterprises	1048.1	809.9	1129.8	883.6	1911.5	879.3	1475.5	663.8	443.6	988.6	738.1	0.0	المشروعات الزراعية
Non Agricultural Enterprises	9806.8	2995.1	8838.9	8503.7	15801.4	13848.2	12766.3	10147.5	8831.7	5504.2	6043.4	3083.4	المشروعات غير الزراعية
<b>2-Real Estate &amp; Financial Possessions</b>	<b>1756.6</b>	<b>2857.3</b>	<b>2183.3</b>	<b>1800.7</b>	<b>2928.0</b>	<b>1462.8</b>	<b>672.6</b>	<b>754.4</b>	<b>275.7</b>	<b>412.9</b>	<b>6038.3</b>	<b>0.0</b>	٢- الدخل من الممتلكات
Financial Possessions	958.1	1655.5	1003.4	899.0	1701.1	709.6	341.6	414.1	140.6	32.8	5531.0	0.0	ممتلكات مالية
Non Financial Possessions	798.5	1201.8	1179.9	901.7	1226.8	753.2	331.0	340.3	135.1	380.0	507.2	0.0	ممتلكات غير مالية
<b>3-Imputed Rent of Owner - Occupied Dwelling</b>	<b>5223.2</b>	<b>5706.2</b>	<b>6372.2</b>	<b>5526.4</b>	<b>6635.0</b>	<b>4906.5</b>	<b>4788.9</b>	<b>4037.3</b>	<b>3803.4</b>	<b>3231.9</b>	<b>2401.2</b>	<b>5164.2</b>	٣- القيمة الإيجارية التقديرية للمسكن
<b>4-Current Transfers</b>	<b>11520.6</b>	<b>25700.6</b>	<b>21015.0</b>	<b>10930.3</b>	<b>7923.8</b>	<b>5728.7</b>	<b>4652.6</b>	<b>5289.8</b>	<b>5282.8</b>	<b>5711.5</b>	<b>13291.7</b>	<b>21889.2</b>	٤- التحويلات الحارية
Cash Transfers	9599.1	22921.8	18883.2	9000.3	5869.4	4245.6	3248.4	3976.4	3435.0	4061.0	10289.4	20857.3	التحويلات النقدية
Commodities Transfers	1921.5	2778.8	2131.8	1930.0	2054.3	1483.1	1404.2	1313.3	1847.7	1650.5	3002.3	1031.9	التحويلات السلعية
<b>Total</b>	<b>51178.8</b>	<b>48495.0</b>	<b>54841.3</b>	<b>57596.8</b>	<b>67695.7</b>	<b>52711.8</b>	<b>46935.2</b>	<b>42119.7</b>	<b>38867.4</b>	<b>34378.3</b>	<b>45320.4</b>	<b>36851.9</b>	الإجمالي
No. of H.H.	10967	1818	1195	1304	1455	1421	1264	1082	840	454	114	20	عدد الأسر
No. of H.H. Members	43940	5070	4008	5004	6309	6834	6199	4971	3501	1647	338	59	عدد الأفراد

جدول ٣-١٨ : متوسط الدخل السنوية للأسرة (بالجنيه) طبقا لمصادر الدخل ، وفقا لفئات السن لرب الأسرة - ريف الجمهورية

Table 3-18 : Average of Annual Household Income (inL.E) by Source of Income, According to Age Groups of H.H. Head - Rural Egypt

Sources of Income	Age Groups of H.H. Head												مصادر الدخل
	فئات السن لرب الأسرة												
	الإجمالي	+٦٥	-٦٠	-٥٥	-٥٠	-٤٥	-٤٠	-٣٥	-٣٠	-٢٥	-٢٠	أقل من ٢٠	
Total	65+	60-	55-	50-	45-	40-	35-	30-	25-	20-	Less than 20		
<b>1- Income from Work</b>	<b>27080.5</b>	<b>14105.6</b>	<b>19297.6</b>	<b>37526.7</b>	<b>34835.7</b>	<b>32787.8</b>	<b>29942.4</b>	<b>27403.9</b>	<b>24144.7</b>	<b>20602.9</b>	<b>16689.6</b>	<b>8072.4</b>	١- الدخل من العمل
Wages and Salaries	15902.9	6411.9	9141.6	19219.2	22648.3	20392.7	17647.4	16250.1	15554.5	13049.8	10035.1	6490.4	الأجور والمرتبات
Agricultural Enterprises	5580.4	5979.9	7172.0	7462.7	6905.8	6284.6	5560.1	4711.2	3280.0	2740.6	3787.3	550.1	المشروعات الزراعية
Non Agricultural Enterprises	5597.2	1713.8	2984.0	10844.9	5281.5	6110.4	6734.9	6442.7	5310.2	4812.5	2867.2	1031.8	المشروعات غير الزراعية
<b>2-Real Estate &amp; Financial Possessions</b>	<b>990.9</b>	<b>1576.4</b>	<b>1058.3</b>	<b>1784.7</b>	<b>904.0</b>	<b>1042.0</b>	<b>1128.2</b>	<b>555.9</b>	<b>478.6</b>	<b>407.6</b>	<b>558.2</b>	<b>346.6</b>	٢- الدخل من الممتلكات
Financial Possessions	364.3	288.0	369.5	765.1	263.0	565.3	492.1	119.9	195.5	246.0	444.5	326.3	ممتلكات مالية
Non Financial Possessions	626.6	1288.4	688.8	1019.5	641.0	476.7	636.1	436.0	283.1	161.6	113.7	20.3	ممتلكات غير مالية
<b>3-Imputed Rent of Owner - Occupied Dwelling</b>	<b>3265.0</b>	<b>3044.0</b>	<b>3274.4</b>	<b>3427.2</b>	<b>3377.7</b>	<b>3418.3</b>	<b>3336.5</b>	<b>3269.6</b>	<b>3140.3</b>	<b>3000.7</b>	<b>3188.4</b>	<b>2736.8</b>	٣- القيمة الإيجارية التقديرية للمسكن
<b>4-Current Transfers</b>	<b>6968.7</b>	<b>12977.5</b>	<b>12499.3</b>	<b>7808.4</b>	<b>6129.8</b>	<b>5407.9</b>	<b>5107.1</b>	<b>4489.4</b>	<b>4456.7</b>	<b>5854.8</b>	<b>7805.5</b>	<b>8227.2</b>	٤- التحويلات الحارية
Cash Transfers	5481.0	11329.9	10966.4	6160.8	4582.5	3888.8	3557.6	3139.3	3230.6	4430.7	6470.2	7333.7	التحويلات النقدية
Commodities Transfers	1487.7	1647.6	1532.9	1647.6	1547.3	1519.2	1549.4	1350.1	1226.1	1424.2	1335.3	893.4	التحويلات السلعية
<b>Total</b>	<b>38305.1</b>	<b>31703.5</b>	<b>36129.6</b>	<b>50546.9</b>	<b>45247.3</b>	<b>42656.0</b>	<b>39514.1</b>	<b>35718.8</b>	<b>32220.3</b>	<b>29866.0</b>	<b>28241.7</b>	<b>19383.0</b>	الإجمالي
No. of H.H.	13009	1521	1045	1250	1556	1666	1641	1778	1534	823	176	19	عدد الأسر
No. of H.H. Members	58323	4698	3659	5073	7257	8492	8826	9107	7186	3373	603	48	عدد الأفراد

جدول ٣-١٩ : متوسط الدخل السنوية للأسرة (بالجنيه) طبقا لمصادر الدخل ، وفقا لفئات السن لرب الأسرة والنوع - جملة الجمهورية

Table 3-19: Average of Annual Household Income (inL.E) by Sources of Income, According to Age Groups of H.H. Head and Sex - Total Egtpt

a - Male H.H. Head													أ- أرياب الأسر من الذكور
Sources of Income	Age Groups of H.H. Head												مصادر الدخل
	الإجمالي	+٦٥	-٦٠	-٥٥	-٥٠	-٤٥	-٤٠	-٣٥	-٣٠	-٢٥	-٢٠	أقل من ٢٠	
	Total	65+	60-	55-	50-	45-	40-	35-	30-	25-	20-	Less than 20	
<b>1- Income from Work</b>	<b>33465.6</b>	<b>17315.0</b>	<b>27332.5</b>	<b>44608.9</b>	<b>47103.3</b>	<b>39389.8</b>	<b>35115.6</b>	<b>31068.4</b>	<b>27802.1</b>	<b>25105.7</b>	<b>24308.6</b>	<b>10908.5</b>	١- الدخل من العمل
Wages and Salaries	20725.4	9953.1	14407.3	28366.4	29900.5	24278.3	20991.0	19396.8	18346.6	17015.8	16092.8	8443.9	الأجور والمرتببات
Agricultural Enterprises	3986.3	4261.9	5133.6	4875.8	5214.6	4206.7	3990.2	3131.9	2384.3	2322.8	2876.0	129.1	المشروعات الزراعية
Non Agricultural Enterprises	8753.9	3100.0	7791.6	11366.7	11988.3	10904.7	10134.4	8539.7	7071.2	5767.1	5339.8	2335.5	المشروعات غير الزراعية
<b>2-Real Estate &amp; Financial Possessions</b>	<b>1338.8</b>	<b>2891.1</b>	<b>1901.4</b>	<b>1816.0</b>	<b>1948.6</b>	<b>1099.1</b>	<b>811.7</b>	<b>552.3</b>	<b>365.8</b>	<b>352.5</b>	<b>3443.8</b>	<b>13.5</b>	٢- الدخل من الممتلكات
Financial Possessions	632.6	1350.7	809.7	879.5	956.1	571.5	327.3	191.3	146.7	125.2	3170.7	0.0	ممتلكات مالية
Non Financial Possessions	706.2	1540.3	1091.7	936.5	992.5	527.5	484.4	361.0	219.0	227.2	273.1	13.5	ممتلكات غير مالية
<b>3-Imputed Rent of Owner - Occupied Dwelling</b>	<b>4238.4</b>	<b>4913.8</b>	<b>5452.8</b>	<b>4516.8</b>	<b>5189.7</b>	<b>4163.5</b>	<b>3943.2</b>	<b>3531.1</b>	<b>3370.3</b>	<b>2983.7</b>	<b>2765.7</b>	<b>4644.5</b>	٣- القيمة الإبحارية التقديرية للمسكن
<b>4-Current Transfers</b>	<b>7263.3</b>	<b>20996.3</b>	<b>17139.3</b>	<b>7689.0</b>	<b>5342.3</b>	<b>3813.9</b>	<b>3412.1</b>	<b>2980.1</b>	<b>3406.3</b>	<b>3414.0</b>	<b>8135.5</b>	<b>14253.6</b>	٤- التحويلات الحارية
Cash Transfers	5610.4	18774.5	15116.7	5851.3	3532.6	2340.9	1953.4	1733.1	1975.1	1944.7	5953.5	13229.0	التحويلات النقدية
Commodities Transfers	1652.9	2221.8	2022.6	1837.6	1809.6	1473.0	1458.7	1247.0	1431.2	1469.3	2182.0	1024.5	التحويلات السلعية
<b>Total</b>	<b>46306.1</b>	<b>46116.1</b>	<b>51826.0</b>	<b>58630.7</b>	<b>59583.9</b>	<b>48466.2</b>	<b>43282.6</b>	<b>38131.9</b>	<b>34944.4</b>	<b>31855.9</b>	<b>38653.6</b>	<b>29820.0</b>	الإجمالي
No. of H.H.	19656	2219	1608	1995	2488	2631	2609	2582	2179	1097	219	29	عدد الأسر
No. of H.H. Members	89429	7324	6108	8507	11959	13673	13867	12930	9898	4367	720	77	عدد الأفراد

(تابع ) جدول ٣-١٩ : متوسط الدخل السنوية للأسرة (بالجنيه) طبقا لمصادر الدخل ، وفقا لفئات السن لرب الأسرة والنوع - جملة الجمهورية

(Cont.) Table 3-19: Average of Annual Household Income (inL.E) by Sources of Income, According to Age Groups of H.H. Head and Sex - Total Egtpt

ب - أرباب الأسر من الإناث													ب - Female H.H. Head
Sources of Income	Age Groups of H.H. Head												مصادر الدخل
	الإجمالي	+٦٥	-٦٠	-٥٥	-٥٠	-٤٥	-٤٠	-٣٥	-٣٠	-٢٥	-٢٠	أقل من ٢٠	
	Total	65+	60-	55-	50-	45-	40-	35-	30-	25-	20-	Less than 20	
<b>1- Income from Work</b>	<b>12241.2</b>	<b>7951.0</b>	<b>10156.2</b>	<b>16502.5</b>	<b>19255.6</b>	<b>19081.1</b>	<b>13658.2</b>	<b>11351.5</b>	<b>6360.8</b>	<b>4386.0</b>	<b>4349.2</b>	<b>3309.1</b>	١- الدخل من العمل
Wages and Salaries	8991.9	5912.4	7395.6	11630.3	15551.3	15092.7	9202.6	6357.0	4488.8	2757.1	2274.4	1308.7	الأجور والمرتبات
Agricultural Enterprises	1327.6	991.1	935.3	1346.4	1056.5	1424.5	1952.1	3629.7	1075.5	870.9	1719.2	678.0	المشروعات الزراعية
Non Agricultural Enterprises	1921.6	1047.5	1825.2	3525.7	2647.8	2563.9	2503.6	1364.7	796.5	757.9	355.6	1322.4	المشروعات غير الزراعية
<b>2-Real Estate &amp; Financial Possessions</b>	<b>1351.8</b>	<b>1051.2</b>	<b>1040.7</b>	<b>1710.5</b>	<b>1566.3</b>	<b>2024.8</b>	<b>1975.5</b>	<b>1364.0</b>	<b>866.3</b>	<b>755.5</b>	<b>453.2</b>	<b>622.5</b>	٢- الدخل من الممتلكات
Financial Possessions	650.9	402.4	448.2	669.7	967.2	979.3	1304.5	602.4	504.1	442.9	200.6	622.5	ممتلكات مالية
Non Financial Possessions	700.9	648.8	592.4	1040.8	599.1	1045.5	671.0	761.6	362.2	312.6	252.6	0.0	ممتلكات غير مالية
<b>3-Imputed Rent of Owner - Occupied Dwelling</b>	<b>3807.1</b>	<b>3661.4</b>	<b>3590.2</b>	<b>4436.6</b>	<b>3821.1</b>	<b>3756.8</b>	<b>4190.7</b>	<b>3829.8</b>	<b>3425.7</b>	<b>3684.8</b>	<b>3228.7</b>	<b>2029.2</b>	٣- القيمة الإبحارية التقديرية للمسكن
<b>4-Current Transfers</b>	<b>17183.6</b>	<b>17744.7</b>	<b>16795.5</b>	<b>15513.0</b>	<b>14865.3</b>	<b>15609.7</b>	<b>18146.0</b>	<b>21671.4</b>	<b>19748.8</b>	<b>20307.7</b>	<b>15537.4</b>	<b>17807.5</b>	٤- التحويلات الحارية
Cash Transfers	15346.3	15398.5	15375.8	13884.6	13155.5	13936.3	16415.9	19504.8	18138.0	18588.4	14138.9	17018.5	التحويلات النقدية
Commodities Transfers	1837.3	2346.2	1419.7	1628.5	1709.9	1673.5	1730.1	2166.6	1610.9	1719.3	1398.5	789.1	التحويلات السلعية
<b>Total</b>	<b>34583.7</b>	<b>30408.3</b>	<b>31582.7</b>	<b>38162.7</b>	<b>39508.3</b>	<b>40472.5</b>	<b>37970.4</b>	<b>38216.7</b>	<b>30401.7</b>	<b>29133.9</b>	<b>23568.5</b>	<b>23768.4</b>	الإجمالي
No. of H.H.	4320	1120	632	559	523	456	295	277	195	181	71	10	عدد الأسر
No. of H.H. Members	12833	2444	1560	1571	1608	1653	1157	1147	790	653	221	31	عدد الأفراد

جدول ٣-٢٠ : متوسط الدخل السنوية للأسرة (بالجنيه) طبقا لمصادر الدخل ، وفقا للحالة الزوجية لرب الأسرة - جملة الجمهورية

Table 3-20 : Average of Annual Household Income (inL.E) by Sources of Income, According to Marital Status of H.H. Head - Total Egypt

Sources of Income	Marital Status of H.H. Head					مصادر الدخل
	الإجمالي Total	أرمل Widowed	مطلق Divorced	متزوج Married	لم يتزوج أبدا Never married	
<b>1- Income from Work</b>	<b>29641.1</b>	<b>13925.6</b>	<b>16074.8</b>	<b>33146.6</b>	<b>19564.2</b>	١- الدخل من العمل
Wages and Salaries	18611.1	10161.4	12098.5	20435.2	15306.7	الأجور والمرتبات
Agricultural Enterprises	3507.2	1547.1	765.7	3993.8	938.8	المشروعات الزراعية
Non Agricultural Enterprises	7522.8	2217.1	3210.6	8717.7	3318.7	المشروعات غير الزراعية
<b>2-Real Estate &amp; Financial Possessions</b>	<b>1341.1</b>	<b>1291.1</b>	<b>2277.6</b>	<b>1340.3</b>	<b>923.0</b>	٢- الدخل من الممتلكات
Financial Possessions	635.9	528.9	1514.6	641.4	490.1	ممتلكات مالية
Non Financial Possessions	705.2	762.2	763.0	698.9	432.9	ممتلكات غير مالية
<b>3-Imputed Rent of Owner - Occupied Dwelling</b>	<b>4160.7</b>	<b>3888.2</b>	<b>3301.1</b>	<b>4248.3</b>	<b>3325.8</b>	٣- القيمة الإبحارية التقديرية للمسكن
<b>4-Current Transfers</b>	<b>9050.8</b>	<b>16258.3</b>	<b>13428.0</b>	<b>7520.7</b>	<b>11795.8</b>	٤- التحويلات الحارية
Cash Transfers	7364.7	14360.8	11987.2	5859.0	10632.3	التحويلات النقدية
Commodities Transfers	1686.1	1897.6	1440.7	1661.7	1163.4	التحويلات السلعية
<b>Total</b>	<b>44193.8</b>	<b>35363.2</b>	<b>35081.5</b>	<b>46255.9</b>	<b>35608.8</b>	الإجمالي
No. of H.H.	23976	3728	400	19438	411	عدد الأسر
No. of H.H. Members	102263	10476	1078	89800	910	عدد الأفراد

جدول ٣-٢١ : متوسط الدخل السنوية للأسرة (بالجنيه) طبقا لمصادر الدخل ، وفقا للحالة الزوجية لرب الأسرة - حضر الجمهورية

Table 3-21 : Average of Annual Household Income (inL.E) by Sources of Income, According to Marital Status of H.H. Head - Urban Egypt

Sources of Income	Marital Status of H.H. Head					مصادر الدخل
	الإجمالي Total	أرمل Widowed	مطلق Divorced	متزوج Married	لم يتزوج أبدا Never married	
<b>1- Income from Work</b>	<b>32678.3</b>	<b>14882.0</b>	<b>16520.8</b>	<b>37664.7</b>	<b>20108.5</b>	١- الدخل من العمل
Wages and Salaries	21823.4	12050.3	12926.2	24496.1	16950.9	الأجور والمرتبات
Agricultural Enterprises	1048.1	333.0	144.8	1272.8	43.3	المشروعات الزراعية
Non Agricultural Enterprises	9806.8	2498.7	3449.8	11895.8	3114.3	المشروعات غير الزراعية
<b>2-Real Estate &amp; Financial Possessions</b>	<b>1756.6</b>	<b>1351.5</b>	<b>3104.1</b>	<b>1836.9</b>	<b>849.1</b>	٢- الدخل من الممتلكات
Financial Possessions	958.1	620.9	2133.5	1015.7	435.0	ممتلكات مالية
Non Financial Possessions	798.5	730.6	970.6	821.2	414.2	ممتلكات غير مالية
<b>3-Imputed Rent of Owner - Occupied Dwelling</b>	<b>5223.2</b>	<b>4682.9</b>	<b>3641.7</b>	<b>5452.8</b>	<b>3489.7</b>	٣- القيمة الإبحارية التقديرية للمسكن
<b>4-Current Transfers</b>	<b>11520.6</b>	<b>19480.1</b>	<b>14792.9</b>	<b>9529.7</b>	<b>13596.5</b>	٤- التحويلات الحارية
Cash Transfers	9599.1	17342.3	13436.1	7616.9	12384.2	التحويلات النقدية
Commodities Transfers	1921.5	2137.8	1356.8	1912.8	1212.3	التحويلات السلعية
<b>Total</b>	<b>51178.8</b>	<b>40396.5</b>	<b>38059.6</b>	<b>54484.2</b>	<b>38043.9</b>	الإجمالي
No. of H.H.	10967	1941	265	8484	277	عدد الأسر
No. of H.H. Members	43940	5204	710	37448	578	عدد الأفراد

جدول ٣-٢٢ : متوسط الدخل السنوية للأسرة (بالجنيه) طبقا لمصادر الدخل ، وفقا للحالة الزوجية لرب الأسرة - ريف الجمهورية

Table 3-22 : Average of Annual Household Income (inL.E) by Sources of Income, According to Marital Status of H.H. Head - Rural Egypt

Sources of Income	Marital Status of H.H. Head					مصادر الدخل
	الإجمالي Total	أرمل Widowed	مطلق Divorced	متزوج Married	لم يتزوج أبدا Never married	
<b>1- Income from Work</b>	<b>27080.5</b>	<b>12886.5</b>	<b>15199.7</b>	<b>29647.2</b>	<b>18432.0</b>	١- الدخل من العمل
Wages and Salaries	15902.9	8109.2	10474.7	17289.9	11887.0	الأجور والمرتبات
Agricultural Enterprises	5580.4	2866.1	1983.6	6101.2	2801.0	المشروعات الزراعية
Non Agricultural Enterprises	5597.2	1911.2	2741.4	6256.1	3743.9	المشروعات غير الزراعية
<b>2-Real Estate &amp; Financial Possessions</b>	<b>990.9</b>	<b>1225.5</b>	<b>656.2</b>	<b>955.7</b>	<b>1076.8</b>	٢- الدخل من الممتلكات
Financial Possessions	364.3	429.0	300.4	351.6	604.9	ممتلكات مالية
Non Financial Possessions	626.6	796.4	355.7	604.1	471.9	ممتلكات غير مالية
<b>3-Imputed Rent of Owner - Occupied Dwelling</b>	<b>3265.0</b>	<b>3024.9</b>	<b>2632.8</b>	<b>3315.4</b>	<b>2984.9</b>	٣- القيمة الإبحارية التقديرية للمسكن
<b>4-Current Transfers</b>	<b>6968.7</b>	<b>12758.2</b>	<b>10750.2</b>	<b>5964.7</b>	<b>8050.7</b>	٤- التحويلات الحارية
Cash Transfers	5481.0	11121.6	9144.8	4497.5	6988.8	التحويلات النقدية
Commodities Transfers	1487.7	1636.6	1605.4	1467.2	1061.9	التحويلات السلعية
<b>Total</b>	<b>38305.1</b>	<b>29895.0</b>	<b>29239.0</b>	<b>39883.0</b>	<b>30544.3</b>	الإجمالي
No. of H.H.	13009	1787	135	10954	133	عدد الأسر
No. of H.H. Members	58323	5272	368	52352	332	عدد الأفراد



جدول ٣-٢٣ : متوسط الدخل السنوية للأسرة (بالجنيه) طبقا لمصادر الدخل ، وفقا للحالة الزوجية لرب الأسرة والنوع - جملة الجمهورية

Table 3-23 : Average of Annual Household Income (inL.E) by Sources of Income, According to Marital Status of H.H. Head and Sex -Total Egypt

a - Male H.H. Head						أ- أرباب الأسر من الذكور
Sources of Income	Marital Status of H.H. Head					مصادر الدخل
	الإجمالي Total	أرمل Widowed	مطلق Divorced	متزوج Married	لم يتزوج أبدا Never married	
<b>1- Income from Work</b>	<b>33465.6</b>	<b>21266.9</b>	<b>18687.5</b>	<b>34111.0</b>	<b>22071.4</b>	١- الدخل من العمل
Wages and Salaries	20725.4	14367.7	10812.7	21046.4	16699.0	الأجور والمرتبات
Agricultural Enterprises	3986.3	3500.7	1773.8	4063.1	1141.3	المشروعات الزراعية
Non Agricultural Enterprises	8753.9	3398.6	6101.0	9001.5	4231.1	المشروعات غير الزراعية
<b>2-Real Estate &amp; Financial Possessions</b>	<b>1338.8</b>	<b>1006.0</b>	<b>2499.2</b>	<b>1347.2</b>	<b>896.6</b>	٢- الدخل من الممتلكات
Financial Possessions	632.6	271.0	1663.5	638.0	481.7	ممتلكات مالية
Non Financial Possessions	706.2	735.1	835.7	709.2	414.9	ممتلكات غير مالية
<b>3-Imputed Rent of Owner - Occupied Dwelling</b>	<b>4238.4</b>	<b>4535.7</b>	<b>3342.8</b>	<b>4254.5</b>	<b>3135.5</b>	٣- القيمة الإيجارية التقديرية للمسكن
<b>4-Current Transfers</b>	<b>7263.3</b>	<b>15989.0</b>	<b>8280.7</b>	<b>6935.0</b>	<b>11519.7</b>	٤- التحويلات الحارية
Cash Transfers	5610.4	13960.6	7104.5	5283.0	10256.6	التحويلات النقدية
Commodities Transfers	1652.9	2028.5	1176.2	1652.0	1263.1	التحويلات السلعية
<b>Total</b>	<b>46306.1</b>	<b>42797.7</b>	<b>32810.2</b>	<b>46647.8</b>	<b>37623.2</b>	الإجمالي
No. of H.H.	19656	537	136	18676	307	عدد الأسر
No. of H.H. Members	89429	1628	279	86801	721	عدد الأفراد

(تابع) جدول ٣-٢٣ : متوسط الدخل السنوية للأسرة (بالجنيه) طبقا لمصادر الدخل ، وفقا للحالة الزوجية لرب الأسرة والنوع - جملة الجمهورية

(Cont.) Table 3-23 : Average of Annual Household Income (inL.E) by Sources of Income, According to Marital Status of H.H. Head and Sex -Total Egypt

ب - أرباب الأسر من الإناث						b - Female H.H. Head
Sources of Income	Marital Status of H.H. Head					مصادر الدخل
	الإجمالي Total	أرمل Widowed	مطلق Divorced	متزوج Married	لم يتزوج أبدا Never married	
<b>1- Income from Work</b>	<b>12241.2</b>	<b>12690.0</b>	<b>14732.4</b>	<b>9515.9</b>	<b>12120.8</b>	١- الدخل من العمل
Wages and Salaries	8991.9	9453.5	12759.1	5459.1	11173.3	الأجور والمرتبات
Agricultural Enterprises	1327.6	1218.3	247.7	2293.8	337.4	المشروعات الزراعية
Non Agricultural Enterprises	1921.6	2018.3	1725.6	1763.0	610.1	المشروعات غير الزراعية
<b>2-Real Estate &amp; Financial Possessions</b>	<b>1351.8</b>	<b>1339.1</b>	<b>2163.7</b>	<b>1171.2</b>	<b>1001.6</b>	٢- الدخل من الممتلكات
Financial Possessions	650.9	572.4	1438.1	725.5	515.1	ممتلكات مالية
Non Financial Possessions	700.9	766.7	725.6	445.6	486.5	ممتلكات غير مالية
<b>3-Imputed Rent of Owner - Occupied Dwelling</b>	<b>3807.1</b>	<b>3779.2</b>	<b>3279.7</b>	<b>4095.3</b>	<b>3890.8</b>	٣- القيمة الإبحارية التقديرية للمسكن
<b>4-Current Transfers</b>	<b>17183.6</b>	<b>16303.7</b>	<b>16072.5</b>	<b>21871.8</b>	<b>12615.4</b>	٤- التحويلات الحارية
Cash Transfers	15346.3	14428.1	14495.9	19972.8	11747.9	التحويلات النقدية
Commodities Transfers	1837.3	1875.6	1576.7	1899.0	867.5	التحويلات السلعية
<b>Total</b>	<b>34583.7</b>	<b>34112.0</b>	<b>36248.4</b>	<b>36654.2</b>	<b>29628.6</b>	الإجمالي
No. of H.H.	4320	3191	264	762	103	عدد الأسر
No. of H.H. Members	12833	8848	798	2999	188	عدد الأفراد

جدول ٣-٢٤ : متوسط الدخل السنوية للأسرة (بالجنيه) طبقا لمصادر الدخل ، وفقا للحالة التعليمية لرب الأسرة - جملة الجمهورية

Table 3-24 : Average of Annual Household Income (inL.E) by Sources of Income, According to Educational Status of H.H. Head - Total Egypt

Sources of Income	Educational Status of H.H. Head								مصادر الدخل
	الإجمالي Total	شهادة جامعية فأعلى University and over	شهادة فوق المتوسط Above Intermediate & less than University	شهادة متوسطة Intermediate	شهادة أقل من المتوسط Below Intermediate	شهادة محو الأمية Literacy Certificate	يقرأ ويكتب Read and write	أمي Illiterate	
<b>1- Income from Work</b>	<b>29641.1</b>	<b>51694.7</b>	<b>36539.6</b>	<b>31642.8</b>	<b>25873.9</b>	<b>26886.7</b>	<b>24222.7</b>	<b>19927.9</b>	١- الدخل من العمل
Wages and Salaries	18611.1	35645.1	25828.7	20626.3	15073.7	16621.8	13243.3	11204.3	الأجور والمرتبات
Agricultural Enterprises	3507.2	2173.2	1565.3	2735.8	3154.6	4551.2	4606.5	4864.5	المشروعات الزراعية
Non Agricultural Enterprises	7522.8	13876.3	9145.5	8280.6	7645.5	5713.6	6372.9	3859.1	المشروعات غير الزراعية
<b>2-Real Estate &amp; Financial Possessions</b>	<b>1341.1</b>	<b>3459.2</b>	<b>1629.8</b>	<b>1373.5</b>	<b>977.7</b>	<b>760.4</b>	<b>896.2</b>	<b>617.9</b>	٢- الدخل من الممتلكات
Financial Possessions	635.9	1883.7	841.7	704.1	474.2	321.7	278.6	168.4	ممتلكات مالية
Non Financial Possessions	705.2	1575.5	788.1	669.4	503.5	438.7	617.6	449.5	ممتلكات غير مالية
<b>3-Imputed Rent of Owner - Occupied Dwelling</b>	<b>4160.7</b>	<b>8194.5</b>	<b>4749.2</b>	<b>3887.2</b>	<b>3695.2</b>	<b>3354.8</b>	<b>3393.9</b>	<b>2930.5</b>	٣- القيمة الإيجارية التقديرية للمسكن
<b>4-Current Transfers</b>	<b>9050.8</b>	<b>13377.2</b>	<b>10288.8</b>	<b>7511.6</b>	<b>9545.1</b>	<b>6982.0</b>	<b>8092.5</b>	<b>8513.4</b>	٤- التحويلات الحارية
Cash Transfers	7364.7	11433.6	8631.0	5967.3	7794.1	5378.3	6381.6	6852.6	التحويلات النقدية
Commodities Transfers	1686.1	1943.5	1657.8	1544.3	1751.0	1603.7	1710.9	1660.9	التحويلات السلعية
<b>Total</b>	<b>44193.8</b>	<b>76725.5</b>	<b>53207.4</b>	<b>44415.1</b>	<b>40091.9</b>	<b>37983.9</b>	<b>36605.3</b>	<b>31989.8</b>	الإجمالي
No. of H.H.	23976	3302	995	6409	3399	525	2911	6435	عدد الأسر
No. of H.H. Members	102263	13857	4306	28876	14781	2434	12230	25779	عدد الأفراد

جدول ٣-٢٥ : متوسط الدخل السنوية للأسرة (بالجنيه) طبقا لمصادر الدخل ، وفقا للحالة التعليمية لرب الأسرة - حضر الجمهورية

Table 3-25 : Average of Annual Household Income (inL.E) by Sources of Income,According to Educational Status of H.H. Head - Urban Egypt

Sources of Income	Educational Status of H.H. Head								مصادر الدخل
	الإجمالي Total	شهادة جامعية فأعلى University and over	شهادة فوق المتوسط Above Intermediate & less than University	شهادة متوسطة Intermediate	شهادة أقل من المتوسط Below Intermediate	شهادة محو الأمية Literacy Certificate	يقرأ ويكتب Read and write	أمي Illiterate	
<b>1- Income from Work</b>	<b>32678.3</b>	<b>56742.2</b>	<b>36755.4</b>	<b>31474.7</b>	<b>25833.4</b>	<b>25098.4</b>	<b>23991.4</b>	<b>18908.0</b>	١- الدخل من العمل
Wages and Salaries	21823.4	38616.4	25752.7	22535.9	15439.0	17183.8	14236.1	11955.3	الأجور والمرتبات
Agricultural Enterprises	1048.1	1096.5	191.6	737.3	814.7	705.8	2054.7	1303.4	المشروعات الزراعية
Non Agricultural Enterprises	9806.8	17029.3	10811.1	8201.5	9579.8	7208.7	7700.6	5649.3	المشروعات غير الزراعية
<b>2-Real Estate &amp; Financial Possessions</b>	<b>1756.6</b>	<b>3982.6</b>	<b>1443.5</b>	<b>1469.2</b>	<b>1186.5</b>	<b>1043.8</b>	<b>1061.2</b>	<b>819.7</b>	٢- الدخل من الممتلكات
Financial Possessions	958.1	2376.3	777.3	893.9	614.7	749.3	260.0	304.4	ممتلكات مالية
Non Financial Possessions	798.5	1606.3	666.2	575.3	571.7	294.5	801.3	515.4	ممتلكات غير مالية
<b>3-Imputed Rent of Owner - Occupied Dwelling</b>	<b>5223.2</b>	<b>10211.2</b>	<b>5337.0</b>	<b>4377.0</b>	<b>4105.8</b>	<b>3763.4</b>	<b>3676.4</b>	<b>3013.2</b>	٣- القيمة الإيجارية التقديرية للمسكن
<b>4-Current Transfers</b>	<b>11520.6</b>	<b>16803.2</b>	<b>12009.7</b>	<b>9790.2</b>	<b>11175.0</b>	<b>9111.7</b>	<b>9449.3</b>	<b>9886.6</b>	٤- التحويلات الحارية
Cash Transfers	9599.1	14654.0	10246.6	8012.4	9245.8	7225.9	7506.6	7977.6	التحويلات النقدية
Commodities Transfers	1921.5	2149.2	1763.1	1777.8	1929.2	1885.8	1942.8	1909.0	التحويلات السلعية
<b>Total</b>	<b>51178.8</b>	<b>87739.2</b>	<b>55545.5</b>	<b>47111.1</b>	<b>42300.7</b>	<b>39017.3</b>	<b>38178.3</b>	<b>32627.5</b>	الإجمالي
No. of H.H.	10967	2218	601	2912	1768	181	1263	2024	عدد الأسر
No. of H.H. Members	43940	8760	2459	12254	7214	771	5080	7400	عدد الأفراد

جدول ٣-٢٦ : متوسط الدخل السنوية للأسرة (بالجنيه) طبقا لمصادر الدخل ، وفقا للحالة التعليمية لرب الأسرة - ريف الجمهورية

Table 3-26 : Average of Annual Household Income (inL.E) by Sources of Income,According to Educational Status of H.H. Head - Rural Egypt

Sources of Income	Educational Status of H.H. Head								مصادر الدخل
	الإجمالي Total	شهادة جامعية فأعلي University and over	شهادة فوق المتوسط Above Intermediate & less than University	شهادة متوسطة Intermediate	شهادة أقل من المتوسط Below Intermediate	شهادة محو الأمية Literacy Certificate	يقرأ ويكتب Read and write	أمي Illiterate	
<b>1- Income from Work</b>	<b>27080.5</b>	<b>41372.4</b>	<b>36210.1</b>	<b>31782.7</b>	<b>25917.7</b>	<b>27831.5</b>	<b>24399.9</b>	<b>20396.0</b>	١- الدخل من العمل
Wages and Salaries	15902.9	29568.9	25944.8	19036.4	14677.9	16324.9	12482.7	10859.7	الأجور والمرتبات
Agricultural Enterprises	5580.4	4374.9	3662.8	4399.8	5690.4	6582.9	6561.6	6498.8	المشروعات الزراعية
Non Agricultural Enterprises	5597.2	7428.6	6602.5	8346.5	5549.4	4923.7	5355.6	3037.6	المشروعات غير الزراعية
<b>2-Real Estate &amp; Financial Possessions</b>	<b>990.9</b>	<b>2388.9</b>	<b>1914.3</b>	<b>1293.8</b>	<b>751.4</b>	<b>610.7</b>	<b>769.8</b>	<b>525.3</b>	٢- الدخل من الممتلكات
Financial Possessions	364.3	876.4	939.9	546.1	321.8	95.8	292.9	106.0	ممتلكات مالية
Non Financial Possessions	626.6	1512.6	974.4	747.7	429.6	514.9	476.8	419.3	ممتلكات غير مالية
<b>3-Imputed Rent of Owner - Occupied Dwelling</b>	<b>3265.0</b>	<b>4070.2</b>	<b>3851.8</b>	<b>3479.5</b>	<b>3250.3</b>	<b>3139.0</b>	<b>3177.4</b>	<b>2892.5</b>	٣- القيمة الإيجارية التقديرية للمسكن
<b>4-Current Transfers</b>	<b>6968.7</b>	<b>6370.8</b>	<b>7661.3</b>	<b>5614.3</b>	<b>7778.8</b>	<b>5856.8</b>	<b>7052.9</b>	<b>7883.3</b>	٤- التحويلات الحارية
Cash Transfers	5481.0	4847.8	6164.3	4264.3	6220.8	4402.1	5519.6	6336.3	التحويلات النقدية
Commodities Transfers	1487.7	1523.0	1497.0	1350.0	1558.0	1454.7	1533.2	1547.0	التحويلات السلعية
<b>Total</b>	<b>38305.1</b>	<b>54202.4</b>	<b>49637.5</b>	<b>42170.3</b>	<b>37698.2</b>	<b>37437.9</b>	<b>35400.0</b>	<b>31697.1</b>	الإجمالي
No. of H.H.	13009	1085	394	3497	1631	343	1648	4411	عدد الأسر
No. of H.H. Members	58323	5097	1847	16622	7566	1662	7150	18379	عدد الأفراد

جدول ٣-٢٧ : متوسط الدخل السنوية للأسرة (بالجنيه) طبقا لمصادر الدخل ، وفقا للحالة التعليمية لرب الأسرة والنوع - جملة الجمهورية

Table 3-27 : Average of Annual Household Income (inL.E) by Sources of Income,According to Educational Status of H.H. Head and Sex - Total Egypt

a - Male H.H. Head									أ - أرباب الأسر من الذكور
Sources of Income	Educational Status of H.H. Head				الحالة التعليمية لرب الأسرة				مصادر الدخل
	الإجمالي Total	شهادة جامعية فأعلي University and over	شهادة فوق المتوسط Above Intermediate & less than University	شهادة متوسطة Intermediate	شهادة أقل من المتوسط Below Intermediate	شهادة محو الأمية Literacy Certificate	يقرأ ويكتب Read and write	أمي Illiterate	
<b>1- Income from Work</b>	<b>33465.6</b>	<b>54782.4</b>	<b>39066.2</b>	<b>33938.2</b>	<b>28195.0</b>	<b>27969.8</b>	<b>26967.9</b>	<b>24655.9</b>	١- الدخل من العمل
Wages and Salaries	20725.4	37412.1	27169.8	21850.6	16187.0	17181.1	14455.7	13244.9	الأجور والمرتبات
Agricultural Enterprises	3986.3	2200.7	1683.1	2977.4	3523.1	4807.4	5294.7	6575.3	المشروعات الزراعية
Non Agricultural Enterprises	8753.9	15169.6	10213.3	9110.2	8484.9	5981.2	7217.5	4835.6	المشروعات غير الزراعية
<b>2-Real Estate &amp; Financial Possessions</b>	<b>1338.8</b>	<b>3493.9</b>	<b>1643.7</b>	<b>1261.9</b>	<b>812.4</b>	<b>765.5</b>	<b>917.5</b>	<b>535.1</b>	٢- الدخل من الممتلكات
Financial Possessions	632.6	1894.3	831.5	633.9	394.8	321.7	284.0	101.6	ممتلكات مالية
Non Financial Possessions	706.2	1599.6	812.2	628.1	417.6	443.8	633.5	433.4	ممتلكات غير مالية
<b>3-Imputed Rent of Owner - Occupied Dwelling</b>	<b>4238.4</b>	<b>8250.1</b>	<b>4727.1</b>	<b>3821.0</b>	<b>3571.4</b>	<b>3396.9</b>	<b>3377.6</b>	<b>2932.7</b>	٣- القيمة الإيجارية التقديرية للمسكن
<b>4-Current Transfers</b>	<b>7263.3</b>	<b>11655.0</b>	<b>8018.5</b>	<b>5644.7</b>	<b>7774.2</b>	<b>6299.5</b>	<b>6632.1</b>	<b>6333.6</b>	٤- التحويلات الحارية
Cash Transfers	5610.4	9671.7	6401.9	4203.7	6041.9	4707.9	4895.6	4713.4	التحويلات النقدية
Commodities Transfers	1652.9	1983.3	1616.6	1441.0	1732.3	1591.6	1736.4	1620.2	التحويلات السلعية
<b>Total</b>	<b>46306.1</b>	<b>78181.4</b>	<b>53455.5</b>	<b>44665.8</b>	<b>40353.0</b>	<b>38431.8</b>	<b>37895.0</b>	<b>34457.2</b>	الإجمالي
No. of H.H.	19656	2972	886	5738	2925	496	2422	4216	عدد الأسر
No. of H.H. Members	89429	12909	3965	26736	13342	2345	10840	19292	عدد الأفراد

(تابع) جدول ٣-٢٧ : متوسط الدخل السنوية للأسرة (بالجنيه) طبقا لمصادر الدخل ، وفقا للحالة التعليمية لرب الأسرة والنوع - جملة الجمهورية

(Cont.) Table 3-27 : Average of Annual Household Income (inL.E) by Sources of Income, According to Educational Status of H.H. Head and Sex - Total Egypt

ب - أرباب الأسر من الإناث									ب - Female H.H. Head
Sources of Income	الحالة التعليمية لرب الأسرة								مصادر الدخل
	الإجمالي	شهادة جامعية فأعلى	شهادة فوق المتوسط	شهادة متوسطة	شهادة أقل من المتوسط	شهادة محو الأمية	يقرأ ويكتب	أمي	
	Total	University and over	Above Intermediate & less than University	Intermediate	Below Intermediate	Literacy Certificate	Read and write	Illiterate	
<b>1- Income from Work</b>	<b>12241.2</b>	<b>23942.0</b>	<b>15947.7</b>	<b>12012.5</b>	<b>11562.7</b>	<b>8148.8</b>	<b>10602.3</b>	<b>10943.6</b>	١- الدخل من العمل
Wages and Salaries	8991.9	19763.9	14899.2	10156.9	8209.7	6945.8	7228.4	7326.5	الأجور والمرتبات
Agricultural Enterprises	1327.6	1925.8	605.8	669.2	882.8	119.0	1191.7	1613.6	المشروعات الزراعية
Non Agricultural Enterprises	1921.6	2252.4	442.7	1186.4	2470.2	1083.9	2182.1	2003.4	المشروعات غير الزراعية
<b>2-Real Estate &amp; Financial Possessions</b>	<b>1351.8</b>	<b>3146.9</b>	<b>1516.8</b>	<b>2327.8</b>	<b>1996.6</b>	<b>672.5</b>	<b>790.6</b>	<b>775.3</b>	٢- الدخل من الممتلكات
Financial Possessions	650.9	1788.5	924.5	1305.2	963.5	322.8	252.0	295.3	ممتلكات مالية
Non Financial Possessions	700.9	1358.4	592.3	1022.7	1033.2	349.7	538.6	480.1	ممتلكات غير مالية
<b>3-Imputed Rent of Owner - Occupied Dwelling</b>	<b>3807.1</b>	<b>7695.0</b>	<b>4928.8</b>	<b>4454.0</b>	<b>4458.3</b>	<b>2626.8</b>	<b>3474.8</b>	<b>2926.3</b>	٣- القيمة الإيجارية التقديرية للمسكن
<b>4-Current Transfers</b>	<b>17183.6</b>	<b>28855.8</b>	<b>28791.6</b>	<b>23477.1</b>	<b>20464.0</b>	<b>18788.3</b>	<b>15338.3</b>	<b>12655.8</b>	٤- التحويلات الحارية
Cash Transfers	15346.3	27269.2	26797.9	21049.3	18597.4	16975.6	13754.2	10917.6	التحويلات النقدية
Commodities Transfers	1837.3	1586.6	1993.7	2427.8	1866.6	1812.6	1584.1	1738.2	التحويلات السلعية
<b>Total</b>	<b>34583.7</b>	<b>63639.7</b>	<b>51184.9</b>	<b>42271.5</b>	<b>38481.6</b>	<b>30236.5</b>	<b>30206.0</b>	<b>27301.0</b>	الإجمالي
No. of H.H.	4320	331	109	671	474	29	488	2219	عدد الأسر
No. of H.H. Members	12833	948	341	2140	1438	88	1391	6487	عدد الأفراد

جدول ٣-٢٨ : متوسط الدخل السنوية للأسرة (بالجنيه) طبقا لمصادر الدخل ، وفقا للحالة العملية لرب الأسرة - جملة الجمهورية

Table 3-28 : Average of Annual Household Income (inL.E) by Sources of Income, According to Employment Status of H.H. Head - Total Egypt

Sources of Income	Employment Status of H.H. Head									مصادر الدخل
	الإجمالي Total	خارج القوي البشرية Outside Manpower	خارج قوة العمل Outside Labour Force	متعطّل لم يسبق له العمل Never Worked Unemployed	متعطّل سبق له العمل Ever Worked Unemployed	يعمل لدى الأسرة بدون أجر Unpaid Family Worker	يعمل لحسابه ولا يستخدم أحد Own Account Worker	صاحب عمل ويديره ويستخدم آخرين Employer	يعمل بأجر نقدي Wage Worker	
<b>1- Income from Work</b>	<b>29641.1</b>	<b>11182.1</b>	<b>12462.3</b>	<b>9497.4</b>	<b>16672.1</b>	<b>21800.6</b>	<b>29327.4</b>	<b>42055.5</b>	<b>36213.7</b>	١- الدخل من العمل
Wages and Salaries	18611.1	8642.3	9591.6	7552.2	14535.9	9034.2	6195.3	6588.6	31596.1	الأجور والمرتبات
Agricultural Enterprises	3507.2	1148.2	721.1	555.8	164.2	7626.9	2766.3	13350.7	1716.6	المشروعات الزراعية
Non Agricultural Enterprises	7522.8	1391.6	2149.6	1389.4	1972.0	5139.5	20365.8	22116.2	2901.0	المشروعات غير الزراعية
<b>2-Real Estate &amp; Financial Possessions</b>	<b>1341.1</b>	<b>2483.3</b>	<b>2172.3</b>	<b>4325.1</b>	<b>6070.5</b>	<b>942.6</b>	<b>632.6</b>	<b>1274.6</b>	<b>899.0</b>	٢- الدخل من الممتلكات
Financial Possessions	635.9	1110.2	1109.1	4266.9	2580.0	40.9	190.5	620.5	433.1	ممتلكات مالية
Non Financial Possessions	705.2	1373.1	1063.2	58.2	3490.5	901.6	442.1	654.1	465.9	ممتلكات غير مالية
<b>3-Imputed Rent of Owner - Occupied Dwelling</b>	<b>4160.7</b>	<b>4441.3</b>	<b>4245.9</b>	<b>5091.8</b>	<b>3596.5</b>	<b>4769.1</b>	<b>3653.3</b>	<b>4677.6</b>	<b>3979.7</b>	٣- القيمة الإيجارية التقديرية للمسكن
<b>4-Current Transfers</b>	<b>9050.8</b>	<b>21661.3</b>	<b>19858.1</b>	<b>21549.2</b>	<b>8862.6</b>	<b>13934.4</b>	<b>4738.2</b>	<b>5283.7</b>	<b>4244.8</b>	٤- التحويلات الحارية
Cash Transfers	7364.7	19219.8	17907.7	20146.1	7081.0	12062.4	3392.0	3902.6	2671.0	التحويلات النقدية
Commodities Transfers	1686.1	2441.5	1950.3	1403.2	1781.6	1872.1	1346.2	1381.0	1573.8	التحويلات السلعية
<b>Total</b>	<b>44193.8</b>	<b>39768.0</b>	<b>38738.5</b>	<b>40463.6</b>	<b>35201.7</b>	<b>41446.7</b>	<b>38351.5</b>	<b>53291.4</b>	<b>45337.3</b>	الإجمالي
No. of H.H.	23976	3064	3535	42	56	43	2461	3910	10866	عدد الأسر
No. of H.H. Members	102263	9110	12278	152	246	192	11099	18373	50813	عدد الأفراد



جدول ٣-٢٩ : متوسط الدخل السنوية للأسرة (بالجنيه) طبقا لمصادر الدخل ، وفقا للحالة العملية لرب الأسرة - حضر الجمهورية

Table 3-29 : Average of Annual Household Income (inL.E) by Sources of Income, According to Employment Status of H.H. Head - Urban Egypt

Sources of Income	Employment Status of H.H. Head									مصادر الدخل
	الإجمالي Total	خارج القوى البشرية Outside Manpower	خارج قوة العمل Outside Labour Force	متعطل لم يسبق له العمل Never Worked Unemployed	متعطل سبق له العمل Ever Worked Unemployed	يعمل لدى الأسرة بدون أجر Unpaid Family Worker	يعمل لحسابه ولا يستخدم أحد Own Account Worker	صاحب عمل ويديره ويستخدم آخرين Employer	يعمل بأجر نقدي Wage Worker	
<b>1- Income from Work</b>	<b>32678.3</b>	<b>11431.0</b>	<b>14354.1</b>	<b>10672.1</b>	<b>18720.3</b>	<b>21134.0</b>	<b>32975.3</b>	<b>59187.2</b>	<b>41037.4</b>	١- الدخل من العمل
Wages and Salaries	21823.4	9690.9	11462.0	8906.0	16529.8	10795.6	6681.3	7224.0	37056.9	الأجور والمرتبات
Agricultural Enterprises	1048.1	261.9	261.0	341.8	0.0	1879.0	1140.3	6291.2	382.3	المشروعات الزراعية
Non Agricultural Enterprises	9806.8	1478.2	2631.0	1424.3	2190.5	8459.3	25153.6	45672.0	3598.2	المشروعات غير الزراعية
<b>2-Real Estate &amp; Financial Possessions</b>	<b>1756.6</b>	<b>2974.1</b>	<b>2473.3</b>	<b>6124.7</b>	<b>8327.4</b>	<b>750.0</b>	<b>729.7</b>	<b>2541.7</b>	<b>1047.1</b>	٢- الدخل من الممتلكات
Financial Possessions	958.1	1679.9	1272.4	6081.4	3305.6	99.1	214.7	1352.0	626.0	ممتلكات مالية
Non Financial Possessions	798.5	1294.2	1200.9	43.3	5021.8	651.0	515.0	1189.6	421.2	ممتلكات غير مالية
<b>3-Imputed Rent of Owner - Occupied Dwelling</b>	<b>5223.2</b>	<b>5409.8</b>	<b>5219.1</b>	<b>6108.4</b>	<b>3596.5</b>	<b>6888.3</b>	<b>4184.8</b>	<b>7818.9</b>	<b>4794.0</b>	٣- القيمة الإيجارية التقديرية للمسكن
<b>4-Current Transfers</b>	<b>11520.6</b>	<b>26769.8</b>	<b>22645.5</b>	<b>26362.1</b>	<b>9436.0</b>	<b>19691.0</b>	<b>4372.1</b>	<b>5095.1</b>	<b>5014.9</b>	٤- التحويلات الحارية
Cash Transfers	9599.1	23944.8	20525.0	25177.7	8021.0	17903.2	3046.1	3770.9	3210.4	التحويلات النقدية
Commodities Transfers	1921.5	2824.9	2120.4	1184.4	1415.1	1787.8	1326.0	1324.2	1804.5	التحويلات السلعية
<b>Total</b>	<b>51178.8</b>	<b>46584.6</b>	<b>44691.9</b>	<b>49267.4</b>	<b>40080.2</b>	<b>48463.3</b>	<b>42261.9</b>	<b>74642.9</b>	<b>51893.3</b>	الإجمالي
No. of H.H.	10967	1817	1792	22	35	18	1156	1159	4969	عدد الأسر
No. of H.H. Members	43940	5219	5994	74	155	71	5101	5357	21970	عدد الأفراد

جدول ٣-٣٠ : متوسط الدخل السنوية للأسرة (بالجنيه) طبقا لمصادر الدخل ، وفقا للحالة العملية لرب الأسرة - ريف الجمهورية

Table 3-30 : Average of Annual Household Income (inL.E) by Sources of Income, According to Employment Status of H.H. Head - Rural Egypt

Sources of Income	Employment Status of H.H. Head									مصادر الدخل
	الإجمالي Total	خارج القوي البشرية Outside Manpower	خارج قوة العمل Outside Labour Force	متعمل لم يسبق له العمل Never Worked Unemployed	متعمل سبق له العمل Ever Worked Unemployed	يعمل لدى الأسرة بدون أجر Unpaid Family Worker	يعمل لحسابه ولا يستخدم أحد Own Account Worker	صاحب عمل ويديره ويستخدم آخرين Employer	يعمل بأجر نقدي Wage Worker	
<b>1- Income from Work</b>	<b>27080.5</b>	<b>10819.5</b>	<b>10517.6</b>	<b>8215.1</b>	<b>13246.9</b>	<b>22269.9</b>	<b>26097.6</b>	<b>34835.6</b>	<b>32149.0</b>	١- الدخل من العمل
Wages and Salaries	15902.9	7114.7	7668.9	6074.3	11201.6	7794.1	5765.0	6320.8	26994.4	الأجور والمرتبات
Agricultural Enterprises	5580.4	2439.4	1194.0	789.4	438.7	11673.6	4205.9	16325.9	2841.1	المشروعات الزراعية
Non Agricultural Enterprises	5597.2	1265.4	1654.7	1351.3	1606.7	2802.2	16126.8	12188.9	2313.5	المشروعات غير الزراعية
<b>2-Real Estate &amp; Financial Possessions</b>	<b>990.9</b>	<b>1768.3</b>	<b>1862.8</b>	<b>2360.7</b>	<b>2296.6</b>	<b>1078.1</b>	<b>546.5</b>	<b>740.7</b>	<b>774.2</b>	٢- الدخل من الممتلكات
Financial Possessions	364.3	280.2	941.2	2286.2	1366.8	0.0	169.1	312.2	270.5	ممتلكات مالية
Non Financial Possessions	626.6	1488.1	921.6	74.4	929.7	1078.1	377.5	428.4	503.7	ممتلكات غير مالية
<b>3-Imputed Rent of Owner - Occupied Dwelling</b>	<b>3265.0</b>	<b>3030.3</b>	<b>3245.4</b>	<b>3982.1</b>	<b>3596.4</b>	<b>3277.2</b>	<b>3182.6</b>	<b>3353.7</b>	<b>3293.6</b>	٣- القيمة الإحصائية التقديرية للمسكن
<b>4-Current Transfers</b>	<b>6968.7</b>	<b>14218.9</b>	<b>16992.7</b>	<b>16295.3</b>	<b>7903.6</b>	<b>9881.7</b>	<b>5062.4</b>	<b>5363.1</b>	<b>3595.8</b>	٤- التحويلات الحارية
Cash Transfers	5481.0	12336.0	15217.3	14653.4	5509.1	7950.2	3698.3	3958.2	2216.4	التحويلات النقدية
Commodities Transfers	1487.7	1882.9	1775.4	1641.9	2394.5	1931.4	1364.1	1405.0	1379.4	التحويلات السلعية
<b>Total</b>	<b>38305.1</b>	<b>29837.1</b>	<b>32618.5</b>	<b>30853.1</b>	<b>27043.5</b>	<b>36506.8</b>	<b>34889.2</b>	<b>44293.1</b>	<b>39812.6</b>	الإجمالي
No. of H.H.	13009	1247	1743	20	21	25	1305	2751	5897	عدد الأسر
No. of H.H. Members	58323	3891	6284	79	91	121	5998	13016	28843	عدد الأفراد

جدول ٣-٣١ : متوسط الدخل السنوية للأسرة (بالجنيه) طبقا لمصادر الدخل ، وفقا للحالة العملية لرب الأسرة والنوع - جملة الجمهورية

Table 3-31 : Average of Annual Household Income (inL.E) by Sources of Income, According to Employment Status of H.H. Head and Sex - Total Egypt

a - Male H.H. Head										أ- أرباب الأسر من الذكور
Sources of Income	Employment Status of H.H. Head									مصادر الدخل
	الإجمالي Total	خارج القوي البشرية Outside Manpower	خارج قوة العمل Outside Labour Force	متعطل لم يسبق له العمل Never Worked Unemployed	متعطل سبق له العمل Ever Worked Unemployed	يعمل لدى الأسرة بدون أجر Unpaid Family Worker	يعمل لحسابه ولا يستخدم أحد Own Account Worker	صاحب عمل ويديره ويستخدم آخرين Employer	يعمل بأجر نقدي Wage Worker	
<b>1- Income from Work</b>	<b>33465.6</b>	<b>13205.5</b>	<b>17542.1</b>	<b>13745.9</b>	<b>16755.0</b>	<b>24454.2</b>	<b>30903.6</b>	<b>42892.9</b>	<b>36519.8</b>	١- الدخل من العمل
Wages and Salaries	20725.4	10210.0	14088.7	11087.6	14608.2	10570.2	6244.1	6582.2	31765.4	الأجور والمرتبات
Agricultural Enterprises	3986.3	1346.8	647.3	754.2	165.0	7094.1	2917.7	13353.7	1770.1	المشروعات الزراعية
Non Agricultural Enterprises	8753.9	1648.7	2806.1	1904.1	1981.8	6790.0	21741.8	22957.0	2984.3	المشروعات غير الزراعية
<b>2-Real Estate &amp; Financial Possessions</b>	<b>1338.8</b>	<b>3343.7</b>	<b>3442.4</b>	<b>9284.2</b>	<b>6100.7</b>	<b>1257.4</b>	<b>619.9</b>	<b>1275.5</b>	<b>845.1</b>	٢- الدخل من الممتلكات
Financial Possessions	632.6	1531.0	1835.2	9267.2	2592.9	57.0	176.3	631.0	393.4	ممتلكات مالية
Non Financial Possessions	706.2	1812.7	1607.3	17.0	3507.9	1200.4	443.6	644.5	451.7	ممتلكات غير مالية
<b>3-Imputed Rent of Owner - Occupied Dewelling</b>	<b>4238.4</b>	<b>4803.4</b>	<b>4960.3</b>	<b>6672.6</b>	<b>3614.4</b>	<b>5426.4</b>	<b>3728.1</b>	<b>4755.5</b>	<b>3964.0</b>	٣- القيمة الإيجارية التقديرية للمسكن
<b>4-Current Transfers</b>	<b>7263.3</b>	<b>23570.2</b>	<b>21910.3</b>	<b>20469.3</b>	<b>8777.8</b>	<b>14926.2</b>	<b>4147.0</b>	<b>5032.1</b>	<b>3833.7</b>	٤- التحويلات الحارية
Cash Transfers	5610.4	21056.6	19613.8	19614.3	7016.7	13155.3	2813.5	3656.2	2252.6	التحويلات النقدية
Commodities Transfers	1652.9	2513.6	2296.5	855.0	1761.0	1770.9	1333.5	1375.9	1581.1	التحويلات السلعية
<b>Total</b>	<b>46306.1</b>	<b>44922.9</b>	<b>47855.2</b>	<b>50172.0</b>	<b>35247.8</b>	<b>46064.2</b>	<b>39398.5</b>	<b>53956.0</b>	<b>45162.6</b>	الإجمالي
No. of H.H.	19656	1950	1266	16	55	31	2224	3729	10385	عدد الأسر
No. of H.H. Members	89429	6650	5098	58	245	136	10331	17649	49263	عدد الأفراد

(تابع) جدول ٣-٣١ : متوسط الدخل السنوية للأسرة (بالجنيه) طبقا لمصادر الدخل ، وفقا للحالة العملية لرب الأسرة والنوع - جملة الجمهورية

(Cont.) Table 3-31 : Average of Annual Household Income (inL.E) by Sources of Income, According to Employment Status of H.H. Head and Sex - Total Egypt

ب - أرباب الأسر من الإناث										
Sources of Income	الحالة العملية لرب الأسرة									
	الإجمالي	خارج القوى البشرية	خارج قوة العمل	متعطّل لم يسبق له العمل	متعطّل سبق له العمل	يعمل لدى الأسرة بدون أجر	يعمل لحسابه ولايستخدم أحد	صاحب عمل ويديره ويستخدم آخرين	يعمل بأجر نقدي	مصادر الدخل
	Total	Outside Manpower	Outside Labour Force	Never Worked Unemployed	Ever Worked Unemployed	Unpaid Family Worker	Own Account Worker	Employer	Wage Worker	
<b>1- Income from Work</b>	<b>12241.2</b>	<b>7643.2</b>	<b>9628.6</b>	<b>6776.8</b>	<b>0.0</b>	<b>15059.0</b>	<b>14560.8</b>	<b>24789.0</b>	<b>29599.5</b>	١- الدخل من العمل
Wages and Salaries	8991.9	5900.5	7083.0	5288.2	0.0	5131.9	5738.0	6721.0	27937.2	الأجور والمرتبات
Agricultural Enterprises	1327.6	800.7	762.3	428.8	0.0	8980.7	1348.2	13289.2	561.8	المشروعات الزراعية
Non Agricultural Enterprises	1921.6	942.0	1783.4	1059.8	0.0	946.4	7474.6	4778.9	1100.5	المشروعات غير الزراعية
<b>2-Real Estate &amp; Financial Possessions</b>	<b>1351.8</b>	<b>978.5</b>	<b>1463.7</b>	<b>1149.4</b>	<b>0.0</b>	<b>142.6</b>	<b>751.5</b>	<b>1256.9</b>	<b>2063.2</b>	٢- الدخل من الممتلكات
Financial Possessions	650.9	374.3	704.1	1064.8	0.0	0.0	323.9	404.3	1290.8	ممتلكات مالية
Non Financial Possessions	700.9	604.2	759.7	84.6	0.0	142.6	427.6	852.6	772.4	ممتلكات غير مالية
<b>3-Imputed Rent of Owner - Occupied Dwelling</b>	<b>3807.1</b>	<b>3807.9</b>	<b>3847.3</b>	<b>4079.5</b>	<b>0.0</b>	<b>3099.3</b>	<b>2952.4</b>	<b>3070.2</b>	<b>4320.9</b>	٣- القيمة الإيجارية التقديرية للمسكن
<b>4-Current Transfers</b>	<b>17183.6</b>	<b>18322.8</b>	<b>18713.2</b>	<b>22240.8</b>	<b>25921.1</b>	<b>11414.8</b>	<b>10277.8</b>	<b>10471.8</b>	<b>13128.4</b>	٤- التحويلات الحارية
Cash Transfers	15346.3	16007.4	16956.1	20486.6	20000.0	9285.7	8812.0	8985.4	11711.7	التحويلات النقدية
Commodities Transfers	1837.3	2315.4	1757.2	1754.2	5921.1	2129.1	1465.9	1486.4	1416.7	التحويلات السلعية
<b>Total</b>	<b>34583.7</b>	<b>30752.4</b>	<b>33652.9</b>	<b>34246.5</b>	<b>25921.1</b>	<b>29715.8</b>	<b>28542.5</b>	<b>39587.8</b>	<b>49112.1</b>	الإجمالي
No. of H.H.	4320	1115	2269	26	1	12	237	181	481	عدد الأسر
No. of H.H. Members	12833	2460	7180	95	1	56	769	724	1549	عدد الأفراد

جدول ٣-٣٢ : متوسط الدخل السنوية للأسرة (بالجنيه) طبقا لمصادر الدخل ، وفقا للمهنة الرئيسية لرب الأسرة - جملة الجمهورية

Table 3-32 : Average of Annual Household Income (inL.E) by Sources of Income, According to Main Occupation of H.H. Head - Total Egypt

Sources of Income	Main Occupation of H.H. Head											مصادر الدخل
	الإجمالي	أفراد لا ينطبق عليهم بيان المهنة	عمال المهن العادية	عمال تشغيل المصانع ومشغلو الماكينات وعمال تجميع مكونات الإنتاج	الحرفيون ومن اليهم	المزارعون وعمال الزراعة والعمالون بالصيد المتخصصين	العمالون في الخدمات ومحلات البيع	القائمون بالأعمال الكتابية ومن اليهم	الفنيون ومساعدو الاخصائين	الأخصائيون (أصحاب المهن العلمية)	رجال التشريع وكبار المسؤولين والمديرون	
	Total	N/A	Elementary occupations	Plant and machine operators and assemblers	Craft and related trades workers	Skilled agricultural and fishery workers	Service workers and shop and market sales workers	Clerks	Technicians and associate, professionals	Professionals	Legislators, Senior officials and manager	
<b>1- Income from Work</b>	<b>29641.1</b>	<b>11852.9</b>	<b>28829.5</b>	<b>30282.4</b>	<b>27724.6</b>	<b>28052.9</b>	<b>30501.4</b>	<b>38687.3</b>	<b>40187.8</b>	<b>56316.0</b>	<b>57936.2</b>	١- الدخل من العمل
Wages / Salaries	18611.1	9140.7	20369.6	20499.6	18634.2	10250.1	19654.7	34592.0	32149.8	42184.2	22206.4	الأجور والمرتبات
Agricultural Enterprises	3507.2	917.1	2631.1	1279.1	786.3	16339.1	1675.4	1860.1	1712.8	1771.3	2955.3	المشروعات الزراعية
Non Agricultural Enterprises	7522.8	1795.0	5828.7	8503.7	8304.1	1463.8	9171.3	2235.2	6325.3	12360.6	32774.5	المشروعات غير الزراعية
<b>2-Real Estate &amp; Financial Possessions</b>	<b>1341.1</b>	<b>2329.4</b>	<b>523.3</b>	<b>435.3</b>	<b>497.0</b>	<b>588.6</b>	<b>410.3</b>	<b>1215.8</b>	<b>1068.1</b>	<b>2202.4</b>	<b>2298.4</b>	٢- الدخل من الممتلكات
Financial Possessions	635.9	1129.5	132.5	186.4	316.3	222.6	159.6	532.0	442.7	1158.0	1092.6	ممتلكات مالية
Non Financial Possessions	705.2	1199.9	390.8	248.8	180.7	366.0	250.7	683.8	625.4	1044.4	1205.7	ممتلكات غير مالية
<b>3-Imputed Rent of Owner - Occupied Dwelling</b>	<b>4160.7</b>	<b>4341.4</b>	<b>3024.9</b>	<b>3208.3</b>	<b>3126.4</b>	<b>3220.0</b>	<b>3424.9</b>	<b>3880.4</b>	<b>4264.8</b>	<b>6962.7</b>	<b>6441.2</b>	٣- القيمة الإيجارية التقديرية للمسكن
<b>4-Current Transfers</b>	<b>9050.8</b>	<b>20700.8</b>	<b>4362.7</b>	<b>3819.9</b>	<b>3428.8</b>	<b>5541.1</b>	<b>3914.6</b>	<b>3775.9</b>	<b>4478.3</b>	<b>5658.1</b>	<b>5451.5</b>	٤- التحويلات الحارية
Cash Transfers	7364.7	18527.3	2827.8	2289.8	1965.4	4103.7	2502.2	2086.6	3075.5	4098.0	3809.1	التحويلات النقدية
Commodities Transfers	1686.1	2173.5	1534.9	1530.1	1463.4	1437.4	1412.4	1689.3	1402.8	1560.0	1642.4	التحويلات السلعية
<b>Total</b>	<b>44193.8</b>	<b>39224.4</b>	<b>36740.4</b>	<b>37745.8</b>	<b>34776.8</b>	<b>37402.7</b>	<b>38251.2</b>	<b>47559.4</b>	<b>49999.0</b>	<b>71139.3</b>	<b>72127.2</b>	الإجمالي
No. of H.H.	23976	6641	1665	2052	2689	3256	1718	487	1638	1889	1942	عدد الأسر
No. of H.H. Members	102263	21540	7811	9766	12706	15376	7721	2216	7527	8543	9058	عدد الأفراد

جدول ٣-٣٣ : متوسط الدخل السنوية للأسرة (بالجنيه) طبقا لمصادر الدخل ، وفقا للمهنة الرئيسية لرب الأسرة - حضر الجمهورية

Table 3-33 : Average of Annual Household Income (inL.E) by Sources of Income, According to Main Occupation of H.H. Head - Urban Egypt

Sources of Income	Main Occupation of H.H. Head											مصادر الدخل
	الإجمالي	أفراد لاينطبق عليهم بيان المهنة	عمال المهن العادية	عمال تشغيل المصانع ومشغلو الماكينات وعمال تجميع مكونات الانتاج	الحرفيون ومن اليهم	المزارعون وعمال الزراعة والعمالون بالصيد المتخصصين	العمالون في الخدمات ومحلات البيع	القائمون بالأعمال الكتابية ومن اليهم	الفنيون ومساعدو الاخصائين	الأخصائين (أصحاب المهن العلمية)	رجال التشريع وكبار المسنولين والمدبرون	
	Total	N/A	Elementary occupations	Plant and machine operators and assemblers	Craft and related trades workers	Skilled agricultural and fishery workers	Service workers and shop and market sales workers	Clerks	Technicians and associate, professionals	Professionals	Legislators, Senior officials and manager	
<b>1- Income from Work</b>	<b>32678.3</b>	<b>12869.0</b>	<b>27295.6</b>	<b>31775.5</b>	<b>29561.5</b>	<b>33759.9</b>	<b>32641.7</b>	<b>38876.8</b>	<b>42093.7</b>	<b>66600.0</b>	<b>64143.8</b>	١- الدخل من العمل
Wages / Salaries	21823.4	10560.2	20547.0	22744.4	19117.2	11860.2	20001.6	36740.1	34214.4	48544.0	27798.5	الأجور والمرتبات
Agricultural Enterprises	1048.1	261.9	494.3	228.8	208.8	19476.8	804.5	176.6	203.7	955.1	1686.3	المشروعات الزراعية
Non Agricultural Enterprises	9806.8	2046.8	6254.3	8802.3	10235.6	2422.8	11835.6	1960.2	7675.6	17101.0	34659.1	المشروعات غير الزراعية
<b>2-Real Estate &amp; Financial Possessions</b>	<b>1756.6</b>	<b>2745.9</b>	<b>602.4</b>	<b>328.2</b>	<b>644.9</b>	<b>1735.5</b>	<b>266.1</b>	<b>1282.9</b>	<b>1034.7</b>	<b>2506.0</b>	<b>2803.4</b>	٢- الدخل من الممتلكات
Financial Possessions	958.1	1505.3	161.8	187.9	498.4	217.5	101.0	953.9	554.6	1382.4	1601.3	ممتلكات مالية
Non Financial Possessions	798.5	1240.6	440.6	140.4	146.4	1518.0	165.1	329.0	480.2	1123.6	1202.1	ممتلكات غير مالية
<b>3-Imputed Rent of Owner - Occupied Dwelling</b>	<b>5223.2</b>	<b>5319.9</b>	<b>3056.5</b>	<b>3235.9</b>	<b>3226.8</b>	<b>4380.0</b>	<b>3652.5</b>	<b>4207.9</b>	<b>4798.7</b>	<b>9239.2</b>	<b>8413.0</b>	٣- القيمة الإيجارية التقديرية للمسكن
<b>4-Current Transfers</b>	<b>11520.6</b>	<b>24732.0</b>	<b>5118.8</b>	<b>4101.4</b>	<b>3610.0</b>	<b>6364.3</b>	<b>3797.0</b>	<b>4588.0</b>	<b>4771.2</b>	<b>6998.6</b>	<b>6045.3</b>	٤- التحويلات الحارية
Cash Transfers	9599.1	22264.6	3382.1	2396.9	2058.7	4897.2	2407.6	2500.8	3293.8	5229.6	4217.3	التحويلات النقدية
Commodities Transfers	1921.5	2467.4	1736.7	1704.5	1551.3	1467.0	1389.4	2087.2	1477.4	1768.9	1828.0	التحويلات السلعية
<b>Total</b>	<b>51178.8</b>	<b>45666.7</b>	<b>36073.2</b>	<b>39441.0</b>	<b>37043.2</b>	<b>46239.6</b>	<b>40357.3</b>	<b>48955.6</b>	<b>52698.4</b>	<b>85343.8</b>	<b>81405.5</b>	الإجمالي
No. of H.H.	10967	3631	728	947	1312	305	797	243	827	1066	1114	عدد الأسر
No. of H.H. Members	43940	11286	3222	4298	6043	1399	3433	1035	3656	4557	5011	عدد الأفراد

جدول ٣-٤ : متوسط الدخل السنوية للأسرة (بالجنيه) طبقا لمصادر الدخل ، وفقا للمهنة الرئيسية لرب الأسرة - ريف الجمهورية

Table 3-34 : Average of Annual Household Income (inL.E) by Sources of Income, According to Main Occupation of H.H. Head - Rural Egypt

Sources of Income	Main Occupation of H.H. Head											مصادر الدخل
	الإجمالي	أفراد لا ينطبق عليهم بيان المهنة	عمال المهن العادية	عمال تشغيل المصانع ومشغلو الماكينات وعمال تجميع مكونات الإنتاج	الحرفيون ومن اليهم	المزارعون وعمال الزراعة والعمالون بالصيد المتخصصين	العمالون في الخدمات ومحلات البيع	القائمون بالأعمال الكتابية ومن اليهم	الفنيون ومساعدو الاخصائين	الأخصائيون (أصحاب المهن العلمية)	رجال التشريع وكبار المسؤولين والمديرون	
	Total	N/A	Elementary occupations	Plant and machine operators and assemblers	Craft and related trades workers	Skilled agricultural and fishery workers	Service workers and shop and market sales workers	Clerks	Technicians and associate, professionals	Professionals	Legislators, Senior officials and manager	
<b>1- Income from Work</b>	<b>27080.5</b>	<b>10627.4</b>	<b>30019.6</b>	<b>29003.7</b>	<b>25974.6</b>	<b>27462.6</b>	<b>28649.4</b>	<b>38498.9</b>	<b>38246.2</b>	<b>42997.4</b>	<b>49591.7</b>	١- الدخل من العمل
Wages / Salaries	15902.9	7428.7	20232.1	18577.2	18174.1	10083.5	19354.6	32457.7	30046.5	33947.7	14689.4	الأجور والمرتبات
Agricultural Enterprises	5580.4	1707.3	4289.1	2178.5	1336.4	16014.5	2429.0	3532.8	3250.1	2828.3	4661.2	المشروعات الزراعية
Non Agricultural Enterprises	5597.2	1491.4	5498.5	8248.0	6464.1	1364.6	6865.8	2508.4	4949.6	6221.4	30241.1	المشروعات غير الزراعية
<b>2-Real Estate &amp; Financial Possessions</b>	<b>990.9</b>	<b>1827.0</b>	<b>462.0</b>	<b>526.9</b>	<b>356.2</b>	<b>470.0</b>	<b>535.0</b>	<b>1149.1</b>	<b>1102.1</b>	<b>1809.3</b>	<b>1619.4</b>	٢- الدخل من الممتلكات
Financial Possessions	364.3	676.3	109.8	185.2	142.7	223.2	210.3	112.7	328.8	867.5	408.8	ممتلكات مالية
Non Financial Possessions	626.6	1150.7	352.2	341.7	213.4	246.8	324.7	1036.4	773.3	941.8	1210.6	ممتلكات غير مالية
<b>3-Imputed Rent of Owner - Occupied Dwelling</b>	<b>3265.0</b>	<b>3161.2</b>	<b>3000.4</b>	<b>3184.6</b>	<b>3030.8</b>	<b>3100.0</b>	<b>3227.9</b>	<b>3555.1</b>	<b>3720.9</b>	<b>4014.5</b>	<b>3790.6</b>	٣- القيمة الإبحارية التقديرية للمسكن
<b>4-Current Transfers</b>	<b>6968.7</b>	<b>15838.8</b>	<b>3776.1</b>	<b>3578.8</b>	<b>3256.2</b>	<b>5456.0</b>	<b>4016.4</b>	<b>2969.1</b>	<b>4179.9</b>	<b>3922.0</b>	<b>4653.4</b>	٤- التحويلات الحارية
Cash Transfers	5481.0	14019.7	2397.8	2198.0	1876.5	4021.6	2584.1	1675.1	2853.1	2632.6	3260.4	التحويلات النقدية
Commodities Transfers	1487.7	1819.1	1378.4	1380.7	1379.6	1434.4	1432.3	1293.9	1326.8	1289.5	1392.9	التحويلات السلعية
<b>Total</b>	<b>38305.1</b>	<b>31454.3</b>	<b>37258.1</b>	<b>36294.0</b>	<b>32617.7</b>	<b>36488.5</b>	<b>36428.8</b>	<b>46172.2</b>	<b>47249.1</b>	<b>52743.2</b>	<b>59655.1</b>	الإجمالي
No. of H.H.	13009	3010	938	1105	1377	2951	921	244	811	823	828	عدد الأسر
No. of H.H. Members	58323	10254	4589	5468	6663	13977	4287	1182	3871	3986	4047	عدد الأفراد

جدول ٣-٣٥ : متوسط الدخل السنوية للأسرة (بالجنيه) طبقا لمصادر الدخل ، وفقا للمهنة الرئيسية لرب الأسرة والنوع - جملة الجمهورية

Table 3-35 : Average of Annual Household Income (inL.E) by Sources of Income ,According to Main Occupation of H.H. Head and Sex - Total Egypt

a - Male H.H. Head												أ- أرباب الأسر من الذكور
Sources of Income	Main Occupation of H.H. Head											مصادر الدخل
	الإجمالي	أفراد لاينطبق عليهم بيان المهنة	عمال المهن العادية	عمال تشغيل المصانع ومشغلو الماكينات وعمال تجميع مكونات الانتاج	الحرفيون ومن اليهم	المزارعون وعمال الزراعة والعمالون بالصيد المتخصصين	العمالون في الخدمات ومحلات البيع	القائمون بالأعمال الكتابية ومن اليهم	الفنيون ومساعدو الاخصائين	الاخصائيون (أصحاب المهن العلمية)	رجال التشريع وكبار المسؤولين والمديرون	
	Total	N/A	Elementary occupations	Plant and machine operators and assemblers	Craft and related trades workers	Skilled agricultural and fishery workers	Service workers and shop and market sales workers	Clerks	Technicians and associate, professionals	Professionals	Legislators, Senior officials and manager	
<b>1- Income from Work</b>	<b>33465.6</b>	<b>14906.7</b>	<b>29540.3</b>	<b>30470.1</b>	<b>27747.3</b>	<b>28660.6</b>	<b>31526.6</b>	<b>39346.8</b>	<b>41105.9</b>	<b>58015.5</b>	<b>59323.6</b>	١- الدخل من العمل
Wages / Salaries	20725.4	11733.6	20825.5	20601.7	18633.3	10441.1	20604.5	35041.2	32525.5	43020.1	22085.2	الأجور والمرتبات
Agricultural Enterprises	3986.3	1069.9	2779.8	1287.0	786.3	16729.8	1782.0	2000.2	1803.9	1831.1	3071.5	المشروعات الزراعية
Non Agricultural Enterprises	8753.9	2103.3	5935.0	8581.4	8327.7	1489.7	9140.1	2305.5	6776.6	13164.3	34167.0	المشروعات غير الزراعية
<b>2-Real Estate &amp; Financial Possessions</b>	<b>1338.8</b>	<b>3412.4</b>	<b>552.3</b>	<b>433.5</b>	<b>497.3</b>	<b>542.4</b>	<b>398.3</b>	<b>1269.6</b>	<b>1074.0</b>	<b>1981.0</b>	<b>2319.2</b>	٢- الدخل من الممتلكات
Financial Possessions	632.6	1689.3	142.5	189.1	317.3	207.6	132.7	558.5	429.2	1002.5	1096.8	ممتلكات مالية
Non Financial Possessions	706.2	1723.2	409.8	244.4	179.9	334.8	265.5	711.1	644.8	978.5	1222.4	ممتلكات غير مالية
<b>3-Imputed Rent of Owner - Occupied Dwelling</b>	<b>4238.4</b>	<b>4874.3</b>	<b>3057.9</b>	<b>3181.5</b>	<b>3132.4</b>	<b>3238.4</b>	<b>3450.6</b>	<b>3937.8</b>	<b>4293.6</b>	<b>7118.6</b>	<b>6480.7</b>	٣- القيمة الإبحارية التقديرية للمسكن
<b>4-Current Transfers</b>	<b>7263.3</b>	<b>22904.4</b>	<b>4019.7</b>	<b>3741.2</b>	<b>3424.7</b>	<b>5130.8</b>	<b>3502.2</b>	<b>3415.9</b>	<b>3665.7</b>	<b>4762.6</b>	<b>5023.5</b>	٤- التحويلات الجارية
Cash Transfers	5610.4	20484.2	2491.5	2204.2	1961.6	3688.3	2117.4	1652.0	2264.1	3195.6	3370.5	التحويلات النقدية
Commodities Transfers	1652.9	2420.2	1528.3	1537.0	1463.1	1442.6	1384.8	1764.0	1401.6	1567.0	1653.0	التحويلات السلعية
<b>Total</b>	<b>46306.1</b>	<b>46097.9</b>	<b>37170.3</b>	<b>37826.3</b>	<b>34801.6</b>	<b>37572.3</b>	<b>38877.7</b>	<b>47970.1</b>	<b>50139.2</b>	<b>71877.6</b>	<b>73147.1</b>	الإجمالي
No. of H.H.	19656	3232	1549	2023	2680	3021	1588	446	1516	1760	1841	عدد الأسر
No. of H.H. Members	89429	11806	7425	9674	12683	14440	7314	2096	7134	8101	8756	عدد الأفراد



(تابع) جدول ٣-٣٥ : متوسط الدخل السنوية للأسرة (بالجنيه) طبقا لمصادر الدخل ، وفقا للمهنة الرئيسية لرب الأسرة والنوع - جملة الجمهورية

(Cont.) Table 3-35 : Average of Annual Household Income (inL.E) by Sources of Income , According to Main Occupation of H.H. Head and Sex - Total Egypt

ب- أرباب الأسر من الإناث												
Sources of Income	Main Occupation of H.H. Head											
	الإجمالي	أفراد لاينطبق عليهم بيان المهنة	عمال المهن العادية	عمال تشغيل المصانع ومشغلو الماكينات وعمال تجميع مكونات الانتاج	الحرفيون ومن اليهم	المزارعون وعمال الزراعة والعمالون بالصيد المتخصصين	العمالون في الخدمات ومحلات البيع	القائمون بالأعمال الكتابية ومن اليهم	الفنيون ومساعدو الاخصائين	الاخصائيون (أصحاب المهن العلمية)	رجال التشريع وكبار المسنولين والمدبرون	مصادر الدخل
	Total	N/A	Elementary occupations	Plant and machine operators and assemblers	Craft and related trades workers	Skilled agricultural and fishery workers	Service workers and shop and market sales workers	Clerks	Technicians and associate, professionals	Professionals	Legislators, Senior officials and manager	
<b>1- Income from Work</b>	<b>12241.2</b>	<b>8958.1</b>	<b>19374.1</b>	<b>17204.1</b>	<b>20921.1</b>	<b>20242.9</b>	<b>17977.3</b>	<b>31517.9</b>	<b>28743.1</b>	<b>33004.8</b>	<b>32591.3</b>	١- الدخل من العمل
Wages / Salaries	8991.9	6682.9	14306.8	13390.5	18891.0	7794.2	8051.3	29709.7	27466.6	30717.9	24421.2	الأجور والمرتبات
Agricultural Enterprises	1327.6	772.3	653.4	723.6	781.3	11317.3	373.3	337.1	577.1	951.0	832.3	المشروعات الزراعية
Non Agricultural Enterprises	1921.6	1502.8	4414.0	3090.1	1248.8	1131.4	9552.6	1471.1	699.4	1335.9	7337.9	المشروعات غير الزراعية
<b>2-Real Estate &amp; Financial Possessions</b>	<b>1351.8</b>	<b>1302.7</b>	<b>138.1</b>	<b>556.4</b>	<b>423.6</b>	<b>1182.1</b>	<b>557.2</b>	<b>631.2</b>	<b>994.9</b>	<b>5240.4</b>	<b>1916.7</b>	٢- الدخل من الممتلكات
Financial Possessions	650.9	598.9	0.0	0.0	0.0	415.3	488.1	243.9	611.1	3292.3	1016.1	ممتلكات مالية
Non Financial Possessions	700.9	703.8	138.1	556.4	423.6	766.8	69.1	387.3	383.7	1948.2	900.6	ممتلكات غير مالية
<b>3-Imputed Rent of Owner - Occupied Dwelling</b>	<b>3807.1</b>	<b>3836.2</b>	<b>2585.5</b>	<b>5074.3</b>	<b>1343.5</b>	<b>2983.2</b>	<b>3109.9</b>	<b>3257.3</b>	<b>3905.7</b>	<b>4825.5</b>	<b>5719.3</b>	٣- القيمة الإبحارية التقديرية للمسكن
<b>4-Current Transfers</b>	<b>17183.6</b>	<b>18612.0</b>	<b>8924.8</b>	<b>9301.6</b>	<b>4649.9</b>	<b>10814.8</b>	<b>8952.4</b>	<b>7688.7</b>	<b>14608.2</b>	<b>17940.6</b>	<b>13269.5</b>	٤- التحويلات الجارية
Cash Transfers	15346.3	16672.3	7301.8	8255.9	3105.6	9443.3	7203.3	6811.2	13190.7	16476.2	11821.4	التحويلات النقدية
Commodities Transfers	1837.3	1939.7	1623.0	1045.7	1544.3	1371.5	1749.1	877.5	1417.4	1464.3	1448.1	التحويلات السلعية
<b>Total</b>	<b>34583.7</b>	<b>32709.0</b>	<b>31022.6</b>	<b>32136.5</b>	<b>27338.1</b>	<b>35223.0</b>	<b>30596.8</b>	<b>43095.2</b>	<b>48251.8</b>	<b>61011.2</b>	<b>53496.9</b>	الإجمالي
No. of H.H.	4320	3409	116	29	9	235	130	41	122	128	101	عدد الأسر
No. of H.H. Members	12833	9734	386	92	22	936	407	120	393	442	302	عدد الأفراد

جدول ٣-٣٦ : متوسط الدخل السنوية للأسرة (بالجنيه) طبقا لمصادر الدخل ، وفقا للنشاط الإقتصادي الرئيسي لرب الأسرة - جملة الجمهورية

Table 3-36 : Average of Annual Household Income (inL.E) by Sources of Income, According to Main Economic Activity of H.H. Head - Total Egypt

Sources of Income	النشاط الإقتصادي الرئيسي لرب الأسرة																				مصادر الدخل		
	الإجمالي Total	لاينطبق N/A	ر T	ق S	ص R	ف Q	ع P	س O	ن N	م M	ل L	ك K	ي J	ظ I	ح H	ز G	و F	هـ E	د D	ج C		ب B	أ A
<b>1- Income from Work</b>	<b>29641.1</b>	<b>11852.9</b>	<b>24451.1</b>	<b>29951.2</b>	<b>34392.6</b>	<b>52825.2</b>	<b>47195.8</b>	<b>43258.7</b>	<b>48142.2</b>	<b>58331.6</b>	<b>48654.6</b>	<b>71261.5</b>	<b>39582.0</b>	<b>29729.7</b>	<b>32494.3</b>	<b>36470.2</b>	<b>29999.6</b>	<b>37503.2</b>	<b>50713.3</b>	<b>37272.4</b>	<b>49666.7</b>	<b>28789.1</b>	١- الدخل من العمل
Wages and Salaries	18611.1	9140.7	21688.3	17049.7	24506.8	38507.9	38127.9	38103.3	23237.1	29404.5	12124.5	58762.4	34083.5	20087.1	20597.5	11876.2	19186.1	31807.9	46718.5	24223.2	44417.6	10478.4	الأجور والمرتبات
Agricultural Enterprises	3507.2	917.1	529.2	3318.5	1926.6	805.3	2102.3	2703.6	590.9	1727.9	4018.5	1015.7	931.4	444.4	1017.6	1325.8	945.2	2971.5	1547.9	992.6	1435.9	16667.6	المشروعات الزراعية
Non Agricultural Enterprises	7522.8	1795.0	2233.6	9583.1	7959.2	13512.0	6965.6	2451.8	24314.2	27199.3	32511.6	11483.4	4567.1	9198.2	10879.2	23268.1	9868.3	2723.9	2446.8	12056.7	3813.2	1643.1	المشروعات غير الزراعية
<b>2-Real Estate &amp; Financial Possessions</b>	<b>1341.1</b>	<b>2329.4</b>	<b>609.9</b>	<b>481.9</b>	<b>253.3</b>	<b>1336.7</b>	<b>1893.0</b>	<b>1326.7</b>	<b>3528.3</b>	<b>1897.1</b>	<b>2270.0</b>	<b>4158.4</b>	<b>748.9</b>	<b>849.2</b>	<b>439.4</b>	<b>1009.3</b>	<b>1044.8</b>	<b>851.2</b>	<b>1519.7</b>	<b>429.9</b>	<b>1544.3</b>	<b>585.6</b>	٢- الدخل من الممتلكات
Financial Possessions	635.9	1129.5	504.5	88.6	244.5	640.9	1076.0	526.6	2856.5	424.5	721.5	1849.5	103.1	555.2	219.5	419.9	592.7	505.3	446.1	179.5	710.0	194.8	ممتلكات مالية
Non Financial Possessions	705.2	1199.9	105.5	393.3	8.8	695.8	817.0	800.1	671.8	1472.6	1548.5	2308.9	645.8	294.0	219.9	589.4	452.1	345.9	1073.6	250.4	834.3	390.8	ممتلكات غير مالية
<b>3-Imputed Rent of Owner - Occupied Dwelling</b>	<b>4160.7</b>	<b>4341.4</b>	<b>2251.1</b>	<b>3405.7</b>	<b>4363.9</b>	<b>6827.1</b>	<b>4852.6</b>	<b>4516.9</b>	<b>7316.7</b>	<b>7682.7</b>	<b>4535.5</b>	<b>7452.7</b>	<b>3400.3</b>	<b>3230.9</b>	<b>3321.6</b>	<b>4677.6</b>	<b>3512.5</b>	<b>4200.9</b>	<b>4409.2</b>	<b>3807.7</b>	<b>6423.7</b>	<b>3346.7</b>	٣- القيمة الإحبارية التقديرية للمسكن
<b>4-Current Transfers</b>	<b>9050.8</b>	<b>20700.8</b>	<b>5394.2</b>	<b>4613.3</b>	<b>3275.5</b>	<b>7571.1</b>	<b>5386.6</b>	<b>4987.0</b>	<b>7906.3</b>	<b>5030.7</b>	<b>2697.9</b>	<b>4972.7</b>	<b>5518.3</b>	<b>3622.9</b>	<b>3563.3</b>	<b>4332.4</b>	<b>3288.1</b>	<b>3338.0</b>	<b>4559.3</b>	<b>3658.0</b>	<b>3523.5</b>	<b>5568.5</b>	٤- التحويلات الحادية
Cash Transfers	7364.7	18527.3	3913.8	3243.3	2047.2	6138.3	3716.5	3121.3	5479.5	3612.5	1323.0	2818.7	3549.8	2247.3	2199.9	2979.7	1904.2	1926.0	2975.6	2164.2	2138.1	4144.8	التحويلات النقدية
Commodities Transfers	1686.1	2173.5	1480.4	1370.0	1228.2	1432.8	1670.1	1865.7	2426.7	1418.1	1374.9	2154.0	1968.5	1375.6	1363.4	1352.7	1383.9	1412.0	1583.7	1493.8	1385.4	1423.7	التحويلات السلعية
<b>Total</b>	<b>44193.8</b>	<b>39224.4</b>	<b>32706.3</b>	<b>38452.1</b>	<b>42285.2</b>	<b>68560.0</b>	<b>59327.9</b>	<b>54089.3</b>	<b>66893.3</b>	<b>72942.0</b>	<b>58158.0</b>	<b>87845.3</b>	<b>49249.6</b>	<b>37432.7</b>	<b>39818.6</b>	<b>46489.5</b>	<b>37844.9</b>	<b>45893.4</b>	<b>61201.5</b>	<b>45168.1</b>	<b>61158.2</b>	<b>38289.9</b>	الإجمالي
No. of H.H.	23976	6641	167	506	80	365	1421	1906	198	238	49	114	103	417	1570	2478	1743	173	189	2150	51	3419	عدد الأسر
No. of H.H. Members	102263	21540	765	2397	352	1514	6616	9037	842	1039	229	535	464	1830	7581	11234	8341	829	893	9873	244	16108	عدد الأفراد

جدول ٣-٣٧ : متوسط الدخل السنوية للأسرة (بالجنيه) طبقا لمصادر الدخل ، وفقا للنشاط الإقتصادي الرئيسي لرب الأسرة - حضر الجمهورية

Table 3-37 : Average of Annual Household Income (inL.E) by Sources of Income, According to Main Economic Activity of H.H. Head - Urban Egypt

Sources of Income	Main Economic Activity of H.H. Head																					مصادر الدخل	
	النشاط الإقتصادي الرئيسي لرب الأسرة																						
	الإجمالي	لاينطبق	ر	ق	ص	ف	ع	س	ن	م	ل	ك	ى	ط	ح	ز	و	هـ	د	جـ	ب		أ
Total	N/A	T	S	R	Q	P	O	N	M	L	K	J	I	H	G	F	E	D	C	B	A		
<b>1- Income from Work</b>	<b>32678.3</b>	<b>12869.0</b>	<b>23765.4</b>	<b>28405.1</b>	<b>34980.1</b>	<b>66878.2</b>	<b>56223.2</b>	<b>48233.5</b>	<b>59815.5</b>	<b>65885.7</b>	<b>51249.4</b>	<b>84662.0</b>	<b>43130.3</b>	<b>30751.2</b>	<b>35736.7</b>	<b>42329.1</b>	<b>34174.1</b>	<b>39571.2</b>	<b>54090.8</b>	<b>36135.8</b>	<b>56560.9</b>	<b>39837.0</b>	١- الدخل من العمل
Wages and Salaries	21823.4	10560.2	21375.8	15469.5	26305.4	45659.4	45143.0	44882.6	23916.9	34522.4	13398.3	68767.8	39032.9	21530.7	24469.1	13602.7	20283.2	37114.6	50876.8	27117.8	51527.5	13354.4	الأجور والمرتبات
Agricultural Enterprises	1048.1	261.9	191.2	632.6	0.0	48.8	449.8	858.0	136.3	527.0	4998.4	575.6	0.0	142.6	237.0	460.7	216.3	355.4	1153.9	77.0	139.3	23057.1	المشروعات الزراعية
Non Agricultural Enterprises	9806.8	2046.8	2198.4	12303.0	8674.7	21170.0	10630.4	2492.9	35762.3	30836.4	32852.6	15318.6	4097.4	9077.9	11030.6	28265.7	13674.7	2101.2	2060.0	8941.0	4894.0	3425.5	المشروعات غير الزراعية
<b>2-Real Estate &amp; Financial Possessions</b>	<b>1756.6</b>	<b>2745.9</b>	<b>738.2</b>	<b>379.8</b>	<b>473.5</b>	<b>1752.6</b>	<b>2327.9</b>	<b>1384.0</b>	<b>5751.8</b>	<b>2102.8</b>	<b>3089.3</b>	<b>3807.3</b>	<b>963.7</b>	<b>546.3</b>	<b>304.5</b>	<b>1255.5</b>	<b>1775.4</b>	<b>174.8</b>	<b>1317.3</b>	<b>373.3</b>	<b>1330.7</b>	<b>1863.4</b>	٢- الدخل من الممتلكات
Financial Possessions	958.1	1505.3	635.5	67.8	473.5	920.5	1368.1	798.7	4690.2	552.4	1090.0	2832.3	143.1	237.1	190.4	589.1	1176.5	0.0	173.6	207.9	1267.9	369.8	ممتلكات مالية
Non Financial Possessions	798.5	1240.6	102.7	311.9	0.0	832.1	959.8	585.3	1061.6	1550.4	1999.3	975.0	820.6	309.2	114.1	666.4	599.0	174.8	1143.7	165.4	62.9	1493.6	ممتلكات غير مالية
<b>3-Imputed Rent of Owner - Occupied Dwelling</b>	<b>5223.2</b>	<b>5319.9</b>	<b>2032.3</b>	<b>3765.2</b>	<b>5191.4</b>	<b>9287.8</b>	<b>6171.7</b>	<b>5851.6</b>	<b>10103.5</b>	<b>9355.4</b>	<b>5002.0</b>	<b>9242.6</b>	<b>3557.9</b>	<b>3295.1</b>	<b>3442.9</b>	<b>5838.6</b>	<b>3988.5</b>	<b>5479.2</b>	<b>4920.3</b>	<b>4213.0</b>	<b>8480.9</b>	<b>5548.1</b>	٣- القيمة الإحصائية التقديرية للمسكن
<b>4-Current Transfers</b>	<b>11520.6</b>	<b>24732.0</b>	<b>5405.0</b>	<b>5344.0</b>	<b>3819.7</b>	<b>9381.2</b>	<b>6885.0</b>	<b>7035.3</b>	<b>10552.0</b>	<b>5795.2</b>	<b>2530.3</b>	<b>5390.4</b>	<b>6219.0</b>	<b>3990.3</b>	<b>3587.7</b>	<b>4116.1</b>	<b>3673.6</b>	<b>2603.8</b>	<b>6202.7</b>	<b>3693.3</b>	<b>3938.2</b>	<b>6448.2</b>	٤- التحويلات الحادية
Cash Transfers	9599.1	22264.6	3912.5	4178.7	2549.8	7725.9	4733.2	4584.7	7543.3	4311.5	1087.3	3461.5	4919.0	2568.4	2192.3	2815.1	2178.1	1160.0	4398.7	2052.1	2698.5	4974.4	التحويلات النقدية
Commodities Transfers	1921.5	2467.4	1492.5	1165.3	1269.9	1655.3	2151.7	2450.6	3008.6	1483.7	1443.0	1928.9	1300.0	1421.9	1395.4	1301.0	1495.5	1443.8	1804.0	1641.2	1239.7	1473.7	التحويلات السلعية
<b>Total</b>	<b>51178.8</b>	<b>45666.7</b>	<b>31941.0</b>	<b>37894.1</b>	<b>44464.7</b>	<b>87299.8</b>	<b>71607.8</b>	<b>62504.5</b>	<b>86222.8</b>	<b>83139.1</b>	<b>61871.0</b>	<b>103102.2</b>	<b>53870.9</b>	<b>38582.9</b>	<b>43071.8</b>	<b>53539.4</b>	<b>43611.6</b>	<b>47829.0</b>	<b>66531.0</b>	<b>44415.3</b>	<b>70310.8</b>	<b>53696.7</b>	الإجمالي
No. of H.H.	10967	3631	133	194	41	207	625	794	118	162	32	74	58	271	778	1369	772	62	104	1173	29	341	عدد الأسر
No. of H.H. Members	43940	11286	582	835	156	837	2719	3538	457	679	152	341	258	1195	3600	6103	3566	278	465	5208	129	1554	عدد الأفراد

جدول ٣-٣٨ : متوسط الدخل السنوي للأسرة (بالجنيه) طبقا لمصادر الدخل ، وفقا للنشاط الإقتصادي الرئيسي لرب الأسرة - ريف الجمهورية

Table 3-38 : Average of Annual Household Income (inL.E) by Sources of Income, According to Main Economic Activity of H.H. Head - Rural Egypt

Sources of Income	التشغيل الإقتصادي الرئيسي لرب الأسرة																					مصادر الدخل	
	الإجمالي	لاينطبق	ر	ق	ص	ف	ع	س	ن	م	ل	ك	ي	ط	ح	ز	و	هـ	د	جـ	ب		أ
	Total	N/A	T	S	R	Q	P	O	N	M	L	K	J	I	H	G	F	E	D	C	B	A	
<b>1- Income from Work</b>	<b>27080.5</b>	<b>10627.4</b>	<b>27090.0</b>	<b>30912.9</b>	<b>33765.4</b>	<b>34327.0</b>	<b>40107.1</b>	<b>39707.1</b>	<b>31026.6</b>	<b>42273.8</b>	<b>43575.4</b>	<b>46043.9</b>	<b>35025.3</b>	<b>27838.8</b>	<b>29307.2</b>	<b>29236.6</b>	<b>26680.8</b>	<b>36347.4</b>	<b>46635.1</b>	<b>38638.0</b>	<b>40892.6</b>	<b>27565.2</b>	١- الدخل من العمل
Wages and Salaries	15902.9	7428.7	22890.8	18032.4	22587.1	29094.3	32619.4	33263.5	22240.3	18525.2	9631.0	39933.9	27727.5	17414.9	16791.8	9744.7	18314.0	28841.9	41697.6	20745.6	35369.0	10159.8	الأجور والمرتبات
Agricultural Enterprises	5580.4	1707.3	1830.1	4989.0	3982.9	1801.1	3399.8	4021.2	1257.4	4280.7	2100.4	1843.8	2127.6	1003.0	1785.0	2393.9	1524.7	4433.6	2023.7	2092.4	3086.0	15959.8	المشروعات الزراعية
Non Agricultural Enterprises	5597.2	1491.4	2369.1	7891.4	7195.4	3431.7	4087.8	2422.5	7528.9	19467.9	31843.9	4266.2	5170.2	9420.8	10730.4	17098.0	6842.1	3071.9	2913.8	15799.9	2437.6	1445.7	المشروعات غير الزراعية
<b>2-Real Estate &amp; Financial Possessions</b>	<b>990.9</b>	<b>1827.0</b>	<b>116.2</b>	<b>545.4</b>	<b>18.3</b>	<b>789.2</b>	<b>1551.5</b>	<b>1285.8</b>	<b>268.0</b>	<b>1459.7</b>	<b>666.1</b>	<b>4819.2</b>	<b>473.0</b>	<b>1410.0</b>	<b>572.0</b>	<b>705.2</b>	<b>463.9</b>	<b>1229.3</b>	<b>1764.1</b>	<b>498.0</b>	<b>1816.1</b>	<b>444.1</b>	٢- الدخل من الممتلكات
Financial Possessions	364.3	676.3	0.0	101.5	0.0	272.8	846.6	332.3	167.8	152.4	0.0	0.0	51.6	1144.1	248.1	210.9	128.6	787.8	775.2	145.5	0.0	175.4	ممتلكات مالية
Non Financial Possessions	626.6	1150.7	116.2	443.9	18.3	516.5	704.9	953.5	100.2	1307.3	666.1	4819.2	421.4	265.9	323.9	494.4	335.3	441.6	988.9	352.5	1816.1	268.6	ممتلكات غير مالية
<b>3-Imputed Rent of Owner - Occupied Dwelling</b>	<b>3265.0</b>	<b>3161.2</b>	<b>3092.9</b>	<b>3182.2</b>	<b>3480.7</b>	<b>3588.1</b>	<b>3816.7</b>	<b>3564.0</b>	<b>3230.6</b>	<b>4127.0</b>	<b>3622.5</b>	<b>4084.4</b>	<b>3198.0</b>	<b>3112.1</b>	<b>3202.3</b>	<b>3244.2</b>	<b>3134.1</b>	<b>3486.4</b>	<b>3792.1</b>	<b>3320.8</b>	<b>3805.5</b>	<b>3102.8</b>	٣- القيمة الإبحارية التقديرية للمسكن
<b>4-Current Transfers</b>	<b>6968.7</b>	<b>15838.8</b>	<b>5352.4</b>	<b>4158.7</b>	<b>2694.6</b>	<b>5188.4</b>	<b>4210.0</b>	<b>3524.7</b>	<b>4027.1</b>	<b>3405.5</b>	<b>3026.0</b>	<b>4186.7</b>	<b>4618.6</b>	<b>2942.8</b>	<b>3539.4</b>	<b>4599.4</b>	<b>2981.6</b>	<b>3748.4</b>	<b>2574.9</b>	<b>3615.6</b>	<b>2995.8</b>	<b>5471.0</b>	٤- التحويلات الحارية
Cash Transfers	5481.0	14019.7	3918.5	2661.5	1510.8	4048.5	2918.2	2076.6	2453.6	2126.6	1784.3	1609.1	1791.5	1652.8	2207.5	3182.9	1686.4	2354.2	1257.2	2299.0	1424.9	4052.9	التحويلات النقدية
Commodities Transfers	1487.7	1819.1	1433.8	1497.3	1183.8	1139.9	1291.8	1448.1	1573.5	1278.9	1241.7	2577.6	2827.1	1290.0	1331.9	1416.5	1295.2	1394.2	1317.7	1316.7	1570.8	1418.1	التحويلات السلعية
<b>Total</b>	<b>38305.1</b>	<b>31454.3</b>	<b>35651.5</b>	<b>38799.2</b>	<b>39958.9</b>	<b>43892.7</b>	<b>49685.2</b>	<b>48081.6</b>	<b>38552.3</b>	<b>51266.0</b>	<b>50889.9</b>	<b>59134.1</b>	<b>43315.0</b>	<b>35303.7</b>	<b>36620.8</b>	<b>37785.5</b>	<b>33260.3</b>	<b>44811.5</b>	<b>54766.3</b>	<b>46072.4</b>	<b>49509.9</b>	<b>36583.1</b>	الإجمالي
No. of H.H.	13009	3010	35	312	39	158	796	1112	80	76	17	39	45	146	792	1109	971	111	86	977	22	3078	عدد الأسر
No. of H.H. Members	58323	10254	183	1562	196	677	3897	5498	385	359	77	193	205	635	3981	5131	4775	551	428	4665	114	14555	عدد الأفراد

Table 3-39 : Average of Annual Household Income (inL.E) by Source of Income, According to Main Economic Activity of H.H. Head and Sex - Total Egypt

a - Male H.H. Head																						أ - أرباب الأسر من الذكور	
Sources of Income	Main Economic Activity of H.H. Head											النشاط الإقتصادي الرئيسي لرب الأسرة										مصادر الدخل	
	الإجمالي Total	لاينطبق N/A	ر T	ق S	ص R	ف Q	ع P	س O	ن N	م M	ل L	ك K	ى J	ط I	ح H	ز G	و F	هـ E	د D	جـ C	ب B		أ A
<b>1- Income from Work</b>	<b>33465.6</b>	<b>14906.7</b>	<b>25317.2</b>	<b>30040.1</b>	<b>35249.1</b>	<b>59531.1</b>	<b>49507.9</b>	<b>43719.2</b>	<b>50032.8</b>	<b>58769.4</b>	<b>48654.6</b>	<b>73121.0</b>	<b>38816.0</b>	<b>30009.6</b>	<b>32540.7</b>	<b>38084.7</b>	<b>29874.0</b>	<b>36806.3</b>	<b>50704.8</b>	<b>37655.0</b>	<b>49768.6</b>	<b>29450.1</b>	١- الدخل من العمل
Wages and Salaries	20725.4	11733.6	22534.9	17112.7	25300.2	41954.9	39487.7	38349.3	23750.2	29682.7	12124.5	59921.8	33108.2	20347.3	20610.6	12319.7	19044.0	31159.6	46696.9	24408.0	44492.8	10685.2	الأجور والمرتبآت
Agricultural Enterprises	3986.3	1069.9	553.3	3353.0	2052.4	972.1	2267.9	2838.9	627.7	1738.3	4018.5	1072.5	966.9	457.9	1020.5	1382.6	946.6	3086.7	1553.1	996.2	1443.2	17083.9	المشروعات الزراعية
Non Agricultural Enterprises	8753.9	2103.3	2229.0	9574.4	7896.5	16604.1	7752.4	2530.9	25655.0	27348.3	32511.6	12126.6	4741.0	9204.3	10909.6	24382.4	9883.4	2560.0	2454.9	12250.7	3832.6	1681.0	المشروعات غير الزراعية
<b>2-Real Estate &amp; Financial Possessions</b>	<b>1338.8</b>	<b>3412.4</b>	<b>681.1</b>	<b>483.0</b>	<b>123.1</b>	<b>1354.3</b>	<b>1649.5</b>	<b>1313.0</b>	<b>3748.3</b>	<b>1917.1</b>	<b>2270.0</b>	<b>4151.2</b>	<b>777.4</b>	<b>875.2</b>	<b>440.6</b>	<b>1049.5</b>	<b>1014.0</b>	<b>819.2</b>	<b>1524.7</b>	<b>427.8</b>	<b>1552.2</b>	<b>543.6</b>	٢- الدخل من الممتلكات
Financial Possessions	632.6	1689.3	563.3	87.0	113.7	630.6	891.5	501.2	3034.6	428.9	721.5	1744.3	107.0	576.5	220.1	424.8	593.6	524.9	447.6	183.1	713.6	179.0	ممتلكات مالية
Non Financial Possessions	706.2	1723.2	117.8	396.0	9.4	723.8	758.0	811.8	713.7	1488.2	1548.5	2406.9	670.4	298.7	220.5	624.7	420.4	294.2	1077.1	244.7	838.6	364.7	ممتلكات غير مالية
<b>3-Imputed Rent of Owner - Occupied Dwelling</b>	<b>4238.4</b>	<b>4874.3</b>	<b>2182.3</b>	<b>3424.1</b>	<b>4514.4</b>	<b>7819.6</b>	<b>4896.6</b>	<b>4492.0</b>	<b>7638.8</b>	<b>7748.0</b>	<b>4535.5</b>	<b>7551.5</b>	<b>3489.1</b>	<b>3257.4</b>	<b>3323.6</b>	<b>4789.3</b>	<b>3497.9</b>	<b>3885.6</b>	<b>4418.2</b>	<b>3801.9</b>	<b>6456.5</b>	<b>3376.9</b>	٣- القيمة الإحبابية التقديرية للمسكن
<b>4-Current Transfers</b>	<b>7263.3</b>	<b>22904.4</b>	<b>4897.4</b>	<b>4388.7</b>	<b>3214.9</b>	<b>6869.5</b>	<b>3990.0</b>	<b>4386.1</b>	<b>7714.1</b>	<b>4784.5</b>	<b>2697.9</b>	<b>4278.1</b>	<b>4996.2</b>	<b>3523.3</b>	<b>3516.4</b>	<b>3940.6</b>	<b>3254.1</b>	<b>3269.2</b>	<b>4546.9</b>	<b>3573.9</b>	<b>3358.7</b>	<b>5154.0</b>	٤- التحويلات الجارية
Cash Transfers	5610.4	20484.2	3380.4	3044.0	2045.2	5328.3	2293.5	2490.3	5285.6	3362.3	1323.0	2196.7	2984.9	2151.8	2150.3	2615.5	1874.7	1833.6	2961.4	2075.0	1973.2	3725.5	التحويلات النقدية
Commodities Transfers	1652.9	2420.2	1517.0	1344.6	1169.7	1541.3	1696.5	1895.8	2428.5	1422.2	1374.9	2081.4	2011.2	1371.5	1366.1	1325.1	1379.4	1435.6	1585.4	1498.9	1385.5	1428.5	التحويلات السلعية
<b>Total</b>	<b>46306.1</b>	<b>46097.9</b>	<b>33078.0</b>	<b>38335.9</b>	<b>43101.5</b>	<b>75574.6</b>	<b>60044.1</b>	<b>53910.3</b>	<b>69134.1</b>	<b>73219.0</b>	<b>58158.0</b>	<b>89101.8</b>	<b>48078.7</b>	<b>37665.5</b>	<b>39821.3</b>	<b>47864.0</b>	<b>37640.0</b>	<b>44780.2</b>	<b>61194.6</b>	<b>45458.5</b>	<b>61136.0</b>	<b>38524.6</b>	الإجمالي
No. of H.H.	19656	3232	150	500	75	287	1248	1804	186	236	49	108	99	402	1565	2286	1740	166	189	2108	51	3175	عدد الأسر
No. of H.H. Members	89429	11806	702	2378	330	1273	6040	8720	805	1033	229	516	445	1782	7570	10629	8334	808	892	9749	242	15146	عدد الأفراد

(Cont.) Table 10: Average of Annual Household Income (inL.E) by Source of Income, According to Main Economic Activity of H.H. Head and Sex - Total Egypt

ب- أرباب الأسر من الإناث																							
Sources of Income	Main Economic Activity of H.H. Head											النشاط الإقتصادي الرئيسي لرب الأسرة										مصادر الدخل	
	الإجمالي	لاينطبق	ر	ق	ص	ف	ع	س	ن	م	ل	ك	ى	ط	ح	ز	و	هـ	د	جـ	ب		أ
	Total	N/A	T	S	R	Q	P	O	N	M	L	K	J	I	H	G	F	E	D	C	B		A
<b>1- Income from Work</b>	<b>12241.2</b>	<b>8958.1</b>	<b>17030.9</b>	<b>22093.0</b>	<b>21281.4</b>	<b>28172.6</b>	<b>30520.3</b>	<b>35087.6</b>	<b>17829.9</b>	<b>16884.1</b>	<b>0</b>	<b>38061.8</b>	<b>59700.5</b>	<b>22422.4</b>	<b>15896.7</b>	<b>17230.9</b>	<b>112183.9</b>	<b>55479.3</b>	<b>53271.6</b>	<b>17958.8</b>	<b>29700.0</b>	<b>20158.2</b>	١- الدخل من العمل
Wages and Salaries	8991.9	6682.9	14434.8	11470.6	12362.7	25835.9	28321.1	33737.3	15010.9	3056.0	0	38061.8	59700.5	13294.7	15896.7	6592.1	112183.9	48528.0	53271.6	14891.6	29700.0	7778.3	الأجور والمرتبات
Agricultural Enterprises	1327.6	772.3	323.4	265.5	0.0	192.2	908.0	302.0	0.0	739.1	0	0.0	0.0	90.7	0.0	649.2	0.0	0.0	0.0	806.5	0.0	11231.5	المشروعات الزراعية
Non Agricultural Enterprises	1921.6	1502.8	2272.6	10356.9	8918.7	2144.5	1291.2	1048.3	2819.0	13089.0	0	0.0	0.0	9037.0	0.0	9989.6	0.0	6951.3	0.0	2260.8	0.0	1148.4	المشروعات غير الزراعية
<b>2-Real Estate &amp; Financial Possessions</b>	<b>1351.8</b>	<b>1302.7</b>	<b>0.0</b>	<b>379.0</b>	<b>2246.1</b>	<b>1271.7</b>	<b>3648.8</b>	<b>1570.4</b>	<b>0.0</b>	<b>0.0</b>	<b>0</b>	<b>4286.7</b>	<b>0.0</b>	<b>171.7</b>	<b>0.0</b>	<b>530.6</b>	<b>21193.7</b>	<b>1678.7</b>	<b>0.0</b>	<b>538.2</b>	<b>0.0</b>	<b>1133.7</b>	٢- الدخل من الممتلكات
Financial Possessions	650.9	598.9	0.0	225.6	2246.1	678.7	2406.4	976.6	0.0	0.0	0	3727.5	0.0	0.0	0.0	361.5	0.0	0.0	0.0	0.0	0.0	401.4	ممتلكات مالية
Non Financial Possessions	700.9	703.8	0.0	153.5	0.0	593.0	1242.4	593.7	0.0	0.0	0	559.1	0.0	171.7	0.0	169.1	21193.7	1678.7	0.0	538.2	0.0	732.3	ممتلكات غير مالية
<b>3-Imputed Rent of Owner - Occupied Dwelling</b>	<b>3807.1</b>	<b>3836.2</b>	<b>2840.5</b>	<b>1776.6</b>	<b>2060.6</b>	<b>3178.3</b>	<b>4534.6</b>	<b>4957.7</b>	<b>2152.1</b>	<b>1497.6</b>	<b>0</b>	<b>5689.2</b>	<b>1068.4</b>	<b>2538.5</b>	<b>2575.9</b>	<b>3346.6</b>	<b>13066.8</b>	<b>12333.5</b>	<b>1694.3</b>	<b>4100.7</b>	<b>0.0</b>	<b>2951.7</b>	٣- القيمة الإبحارية التقديرية للمسكن
<b>4-Current Transfers</b>	<b>17183.6</b>	<b>18612.0</b>	<b>9650.5</b>	<b>24482.9</b>	<b>4202.1</b>	<b>10150.3</b>	<b>15458.7</b>	<b>15649.9</b>	<b>10986.9</b>	<b>28337.3</b>	<b>0</b>	<b>17374.3</b>	<b>19233.4</b>	<b>6222.4</b>	<b>20380.6</b>	<b>9001.1</b>	<b>25554.5</b>	<b>5113.1</b>	<b>8313.9</b>	<b>7906.0</b>	<b>35809.5</b>	<b>10980.8</b>	٤- التحويلات الحادية
Cash Transfers	15346.3	16672.3	8483.2	20872.1	2078.0	9116.0	13979.4	14318.2	8588.8	27304.2	0	13924.6	18386.3	4739.9	19988.2	7319.3	21193.7	4308.7	7256.5	6669.9	34440.0	9620.2	التحويلات النقدية
Commodities Transfers	1837.3	1939.7	1167.2	3610.8	2124.1	1034.2	1479.3	1331.7	2398.1	1033.0	0	3449.7	847.1	1482.5	392.4	1681.8	4360.8	804.4	1057.3	1236.1	1369.5	1360.6	التحويلات السلعية
<b>Total</b>	<b>34583.7</b>	<b>32709.0</b>	<b>29521.9</b>	<b>48731.5</b>	<b>29790.2</b>	<b>42772.9</b>	<b>54162.4</b>	<b>57265.6</b>	<b>30968.9</b>	<b>46719.0</b>	<b>0</b>	<b>65412.0</b>	<b>80002.3</b>	<b>31355.1</b>	<b>38853.2</b>	<b>30109.1</b>	<b>171999.0</b>	<b>74604.6</b>	<b>63279.8</b>	<b>30503.8</b>	<b>65509.5</b>	<b>35224.4</b>	الإجمالي
No. of H.H.	4320	3409	18	6	5	78	173	102	12	2	0	6	4	15	4	192	3	6	1	42	1	243	عدد الأسر
No. of H.H. Members	12833	9734	63	19	22	241	576	316	37	6	0	19	18	49	11	605	7	21	1	124	1	962	عدد الأفراد

جدول ٣-٤ : متوسط الدخل السنوية للأسرة (بالجنيه) طبقا لمصادر الدخل ، وفقا للقطاع الرئيسي لرب الأسرة - جملة الجمهورية

Table 3-40 : Average of Annual Household Income (inL.E) by Sources of Income, According to Main Sector of H.H. Head - Total Egypt

Sources of Income	القطاع الرئيسي لرب الأسرة											مصادر الدخل
	Main Sector of H.H. Head											
	الإجمالي Total	أفراد لاينطبق عليهم بيان القطاع N / A	خارج المنشآت Outside Establishments	أخرى Others	جمعيات أهلية N.G.Os	تعاوني Co-Operative	مشترك Joint	خاص عادي Private	خاص إستثماري Private Investment	عام/أعمال عام Public/Public Business	حكومي Governmental	
<b>1- Income from Work</b>	<b>29641.1</b>	<b>11852.9</b>	<b>27657.6</b>	<b>26561.0</b>	<b>24642.4</b>	<b>31226.2</b>	<b>36798.9</b>	<b>36842.5</b>	<b>41043.6</b>	<b>46427.2</b>	<b>45070.5</b>	١- الدخل من العمل
Wages and Salaries	18611.1	9140.7	12054.8	20919.6	22265.9	15065.5	26616.4	16257.3	35183.3	41307.9	38382.7	الأجور والمرتبات
Agricultural Enterprises	3507.2	917.1	9146.7	1018.3	378.2	12034.3	3137.5	2206.0	1569.7	1601.1	2578.9	المشروعات الزراعية
Non Agricultural Enterprises	7522.8	1795.0	6456.1	4623.1	1998.3	4126.5	7045.0	18379.2	4290.7	3518.2	4108.9	المشروعات غير الزراعية
<b>2-Real Estate &amp; Financial Possessions</b>	<b>1341.1</b>	<b>2329.4</b>	<b>497.2</b>	<b>0.0</b>	<b>458.2</b>	<b>0.0</b>	<b>663.3</b>	<b>964.6</b>	<b>1760.1</b>	<b>1414.7</b>	<b>1378.4</b>	٢- الدخل من الممتلكات
Financial Possessions	635.9	1129.5	172.2	0.0	49.4	0.0	180.7	485.6	1356.6	439.9	622.3	ممتلكات مالية
Non Financial Possessions	705.2	1199.9	325.1	0.0	408.8	0.0	482.6	478.9	403.5	974.8	756.0	ممتلكات غير مالية
<b>3-Imputed Rent of Owner - Occupied Dwelling</b>	<b>4160.7</b>	<b>4341.4</b>	<b>3144.6</b>	<b>5383.3</b>	<b>4100.7</b>	<b>2725.7</b>	<b>4065.8</b>	<b>4488.6</b>	<b>4595.5</b>	<b>4799.5</b>	<b>4578.8</b>	٣- القيمة الإبحارية التقديرية للمسكن
<b>4-Current Transfers</b>	<b>9050.8</b>	<b>20700.8</b>	<b>4540.1</b>	<b>8322.9</b>	<b>12737.3</b>	<b>3207.6</b>	<b>3977.1</b>	<b>4606.8</b>	<b>4530.3</b>	<b>4446.0</b>	<b>4585.1</b>	٤- التحويلات الحارية
Cash Transfers	7364.7	18527.3	3142.9	6735.6	10867.3	2345.4	2780.1	3176.5	2802.3	2724.0	2930.5	التحويلات النقدية
Commodities Transfers	1686.1	2173.5	1397.2	1587.3	1870.0	862.3	1197.0	1430.3	1728.1	1722.0	1654.6	التحويلات السلعية
<b>Total</b>	<b>44193.8</b>	<b>39224.4</b>	<b>35839.5</b>	<b>40267.2</b>	<b>41938.6</b>	<b>37159.5</b>	<b>45505.1</b>	<b>46902.4</b>	<b>51929.5</b>	<b>57087.4</b>	<b>55612.7</b>	الإجمالي
No. of H.H.	23976	6641	5607	16	36	14	29	5911	648	736	4337	عدد الأسر
No. of H.H. Members	102263	21540	26619	60	144	67	148	26773	2958	3430	20523	عدد الأفراد

جدول ٣-٤١ : متوسط الدخل السنوية للأسرة (بالجنيه) طبقا لمصادر الدخل ، وفقا للقطاع الرئيسي لرب الأسرة - حضر الجمهورية

Table 3-41 : Average of Annual Household Income (inL.E) by Sources of Income, According to Main Sector of H.H. Head - Urban Egypt

Sources of Income	القطاع الرئيسي لرب الأسرة											مصادر الدخل
	Main Sector of H.H. Head											
	الإجمالي	أفراد لاينطبق عليهم بيان القطاع	خارج المنشآت	أخرى	جمعيات أهلية	تعاوني	مشترك	خاص عادي	خاص إستثماري	عام/أعمال عام	حكومي	
Total	N / A	Outside Establishments	Others	N.G.Os	Co-Operative	Joint	Private	Private Investment	Public/Public Business	Governmental		
<b>1- Income from Work</b>	<b>32678.3</b>	<b>12869.0</b>	<b>30052.0</b>	<b>33552.4</b>	<b>27050.2</b>	<b>27645.1</b>	<b>60720.7</b>	<b>40295.6</b>	<b>48155.6</b>	<b>50317.5</b>	<b>52880.5</b>	١- الدخل من العمل
Wages and Salaries	21823.4	10560.2	14004.7	32676.8	24132.0	13903.1	55782.7	18400.7	41875.1	47196.9	46349.0	الأجور والمرتبات
Agricultural Enterprises	1048.1	261.9	4017.2	0.0	0.0	3563.2	916.2	1122.8	81.5	300.1	684.1	المشروعات الزراعية
Non Agricultural Enterprises	9806.8	2046.8	12030.0	875.6	2918.2	10178.8	4021.7	20772.1	6199.1	2820.6	5847.3	المشروعات غير الزراعية
<b>2-Real Estate &amp; Financial Possessions</b>	<b>1756.6</b>	<b>2745.9</b>	<b>680.2</b>	<b>0.0</b>	<b>572.7</b>	<b>0.0</b>	<b>786.9</b>	<b>1138.7</b>	<b>2594.2</b>	<b>1387.4</b>	<b>1677.3</b>	٢- الدخل من الممتلكات
Financial Possessions	958.1	1505.3	209.8	0.0	75.6	0.0	786.9	600.7	2288.2	581.9	937.1	ممتلكات مالية
Non Financial Possessions	798.5	1240.6	470.4	0.0	497.1	0.0	0.0	538.1	306.0	805.5	740.3	ممتلكات غير مالية
<b>3-Imputed Rent of Owner - Occupied Dwelling</b>	<b>5223.2</b>	<b>5319.9</b>	<b>3363.0</b>	<b>7244.2</b>	<b>4415.5</b>	<b>2705.4</b>	<b>6303.1</b>	<b>5375.7</b>	<b>5761.8</b>	<b>5538.3</b>	<b>5931.8</b>	٣- القيمة الإبحارية التقديرية للمسكن
<b>4-Current Transfers</b>	<b>11520.6</b>	<b>24732.0</b>	<b>4165.9</b>	<b>9775.1</b>	<b>13335.2</b>	<b>232.6</b>	<b>1578.4</b>	<b>4780.4</b>	<b>4908.1</b>	<b>4706.8</b>	<b>5924.7</b>	٤- التحويلات الحارية
Cash Transfers	9599.1	22264.6	2718.7	7719.4	10960.4	0.0	205.0	3306.0	3104.0	2780.8	3898.9	التحويلات النقدية
Commodities Transfers	1921.5	2467.4	1447.2	2055.7	2374.8	232.6	1373.4	1474.4	1804.1	1926.1	2025.9	التحويلات السلعية
<b>Total</b>	<b>51178.8</b>	<b>45666.7</b>	<b>38261.1</b>	<b>50571.7</b>	<b>45373.6</b>	<b>30583.2</b>	<b>69389.1</b>	<b>51590.4</b>	<b>61419.8</b>	<b>61950.1</b>	<b>66414.4</b>	الإجمالي
No. of H.H.	10967	3631	1330	9	23	2	7	3372	338	439	1816	عدد الأسر
No. of H.H. Members	43940	11286	6062	26	85	8	27	14898	1482	1975	8090	عدد الأفراد



جدول ٣-٤ : متوسط الدخل السنوية للأسرة (بالجنيه) طبقا لمصادر الدخل ، وفقا للقطاع الرئيسي لرب الأسرة - ريف الجمهورية

Table 3-42 : Average of Annual Household Income (inL.E) by Sources of Income, According to Main Sector of H.H. Head - Rural Egypt

Sources of Income	القطاع الرئيسي لرب الأسرة											مصادر الدخل
	Main Sector of H.H. Head											
	الإجمالي Total	أفراد لاينطبق عليهم بيان القطاع N / A	خارج المنشآت Outside Establishments	أخرى Others	جمعيات أهلية N.G.Os	تعاوني Co-Operative	مشترك Joint	خاص عادي Private	خاص إستثماري Private Investment	عام/أعمال عام Public/Public Business	حكومي Governmental	
<b>1- Income from Work</b>	<b>27080.5</b>	<b>10627.4</b>	<b>26913.0</b>	<b>17301.4</b>	<b>20112.9</b>	<b>31805.6</b>	<b>29667.0</b>	<b>32256.4</b>	<b>33295.5</b>	<b>40673.3</b>	<b>39444.7</b>	١- الدخل من العمل
Wages and Salaries	15902.9	7428.7	11448.4	5348.0	18755.4	15253.6	17921.0	13410.6	27893.0	32598.0	32644.3	الأجور والمرتبات
Agricultural Enterprises	5580.4	1707.3	10741.7	2366.9	1089.7	13404.7	3799.7	3644.5	3190.9	3525.3	3943.8	المشروعات الزراعية
Non Agricultural Enterprises	5597.2	1491.4	4722.9	9586.4	267.7	3147.3	7946.4	15201.4	2211.6	4550.0	2856.6	المشروعات غير الزراعية
<b>2-Real Estate &amp; Financial Possessions</b>	<b>990.9</b>	<b>1827.0</b>	<b>440.4</b>	<b>0.0</b>	<b>242.9</b>	<b>0.0</b>	<b>626.5</b>	<b>733.2</b>	<b>851.4</b>	<b>1455.0</b>	<b>1163.0</b>	٢- الدخل من الممتلكات
Financial Possessions	364.3	676.3	160.5	0.0	0.0	0.0	0.0	332.8	341.6	229.8	395.6	ممتلكات مالية
Non Financial Possessions	626.6	1150.7	279.9	0.0	242.9	0.0	626.5	400.4	509.8	1225.1	767.3	ممتلكات غير مالية
<b>3-Imputed Rent of Owner - Occupied Dwelling</b>	<b>3265.0</b>	<b>3161.2</b>	<b>3076.7</b>	<b>2918.7</b>	<b>3508.5</b>	<b>2728.9</b>	<b>3398.7</b>	<b>3310.6</b>	<b>3324.8</b>	<b>3707.0</b>	<b>3604.2</b>	٣- القيمة الإبحارية التقديرية للمسكن
<b>4-Current Transfers</b>	<b>6968.7</b>	<b>15838.8</b>	<b>4656.5</b>	<b>6399.6</b>	<b>11612.6</b>	<b>3688.9</b>	<b>4692.2</b>	<b>4376.3</b>	<b>4118.7</b>	<b>4060.3</b>	<b>3620.2</b>	٤- التحويلات الحارية
Cash Transfers	5481.0	14019.7	3274.8	5432.6	10692.2	2724.8	3547.8	3004.6	2473.5	2640.1	2233.0	التحويلات النقدية
Commodities Transfers	1487.7	1819.1	1381.6	967.0	920.4	964.1	1144.4	1371.7	1645.2	1420.2	1387.2	التحويلات السلعية
<b>Total</b>	<b>38305.1</b>	<b>31454.3</b>	<b>35086.5</b>	<b>26619.7</b>	<b>35476.8</b>	<b>38223.4</b>	<b>38384.5</b>	<b>40676.6</b>	<b>41590.4</b>	<b>49895.5</b>	<b>47832.0</b>	الإجمالي
No. of H.H.	13009	3010	4277	7	12	12	23	2539	310	297	2521	عدد الأسر
No. of H.H. Members	58323	10254	20556	35	59	60	120	11875	1476	1456	12433	عدد الأفراد

جدول ٣-٤٣ : متوسط الدخل السنوية للأسرة (بالجنيه) طبقا لمصادر الدخل ، وفقا للقطاع الرئيسي لرب الأسرة والنوع - جملة الجمهورية

Table 3-43 : Average of Annual Household Income (inL.E) by Main Sources of Income, According to Main Sector of H.H. Head and Sex - Total Egypt

a - Male H.H. Head												أ- أرباب الأسر من الذكور
Sources of Income	Main Sector of H.H. Head											مصادر الدخل
	الإجمالي Total	أفراد لاينطبق عليهم بيان القطاع N / A	خارج المنشآت Outside Establishments	أخرى Others	جمعيات أهلية N.G.Os	تعاوني Co-Operative	مشترك Joint	خاص عادي Private	خاص إستثماري Private Investment	عام/أعمال عام Public/Public Business	حكومي Governmental	
<b>1- Income from Work</b>	<b>33465.6</b>	<b>14906.7</b>	<b>28084.3</b>	<b>28022.1</b>	<b>27256.4</b>	<b>31337.6</b>	<b>37605.1</b>	<b>37774.8</b>	<b>41165.9</b>	<b>46481.5</b>	<b>45907.3</b>	١- الدخل من العمل
Wages and Salaries	20725.4	11733.6	12274.8	22543.9	24105.7	14796.3	27728.2	16520.8	35283.2	41308.3	38869.4	الأجور والمرتبات
Agricultural Enterprises	3986.3	1069.9	9156.8	823.6	545.8	12311.5	3268.6	2257.8	1577.8	1652.5	2717.3	المشروعات الزراعية
Non Agricultural Enterprises	8753.9	2103.3	6652.7	4654.7	2604.8	4229.8	6608.3	18996.3	4304.8	3520.7	4320.5	المشروعات غير الزراعية
<b>2-Real Estate &amp; Financial Possessions</b>	<b>1338.8</b>	<b>3412.4</b>	<b>479.5</b>	<b>0.0</b>	<b>608.3</b>	<b>0.0</b>	<b>691.0</b>	<b>977.8</b>	<b>1769.2</b>	<b>1371.0</b>	<b>1258.5</b>	٢- الدخل من الممتلكات
Financial Possessions	632.6	1689.3	174.3	0.0	71.3	0.0	188.3	487.2	1363.6	443.9	521.2	ممتلكات مالية
Non Financial Possessions	706.2	1723.2	305.2	0.0	537.0	0.0	502.7	490.6	405.6	927.1	737.3	ممتلكات غير مالية
<b>3-Imputed Rent of Owner - Occupied Dwelling</b>	<b>4238.4</b>	<b>4874.3</b>	<b>3160.9</b>	<b>5561.4</b>	<b>4697.9</b>	<b>2746.3</b>	<b>4064.3</b>	<b>4541.8</b>	<b>4601.3</b>	<b>4656.9</b>	<b>4594.3</b>	٣- القيمة الإبحارية التقديرية للسكن
<b>4-Current Transfers</b>	<b>7263.3</b>	<b>22904.4</b>	<b>4255.4</b>	<b>8450.9</b>	<b>13096.8</b>	<b>3169.6</b>	<b>3813.6</b>	<b>4301.9</b>	<b>4510.0</b>	<b>4111.4</b>	<b>3830.2</b>	٤- التحويلات الحارية
Cash Transfers	5610.4	20484.2	2860.3	6820.1	11036.1	2315.4	2633.1	2877.9	2778.3	2397.5	2152.7	التحويلات النقدية
Commodities Transfers	1652.9	2420.2	1395.0	1630.8	2060.7	854.2	1180.5	1423.9	1731.8	1713.9	1677.5	التحويلات السلعية
<b>Total</b>	<b>46306.1</b>	<b>46097.9</b>	<b>35980.1</b>	<b>42034.4</b>	<b>45659.4</b>	<b>37253.6</b>	<b>46174.0</b>	<b>47596.3</b>	<b>52046.4</b>	<b>56620.8</b>	<b>55590.3</b>	الإجمالي
No. of H.H.	19656	3232	5323	15	25	14	28	5618	645	713	4043	عدد الأسر
No. of H.H. Members	89429	11806	25544	53	112	66	142	25820	2947	3365	19573	عدد الأفراد

(تابع) جدول ٣-٤ : متوسط الدخل السنوية للأسرة (بالجنيه) طبقا لمصادر الدخل ، وفقا للقطاع الرئيسي لرب الأسرة والنوع - جملة الجمهورية

(Cont.) Table 3-43 : Average of Annual Household Income (inL.E) by Sources of Income, According to Main Sector of H.H. Head and Sex - Total Egypt

ب - أرباب الأسر من الإناث												
Sources of Income	القطاع الرئيسي لرب الأسرة											
	Main Sector of H.H. Head											
	الإجمالي	أفراد لا ينطبق عليهم بيان القطاع	خارج المنشآت	أخرى	جمعيات أهلية	تعاوني	مشترك	خاص عادي	خاص إستثماري	عام/أعمال عام	حكومي	مصادر الدخل
Total	N / A	Outside Establishments	Others	N.G.Os	Co-Operative	Joint	Private	Private Investment	Public/Public Business	Governmental		
<b>1- Income from Work</b>	<b>12241.2</b>	<b>8958.1</b>	<b>19658.9</b>	<b>8718.4</b>	<b>18742.9</b>	<b>26777.0</b>	<b>17500.0</b>	<b>18978.3</b>	<b>17496.0</b>	<b>44734.9</b>	<b>33564.1</b>	١- الدخل من العمل
Wages and Salaries	8991.9	6682.9	7930.1	1085.2	18113.6	25815.0	0.0	11207.9	15937.5	41296.4	31689.1	الأجور والمرتبات
Agricultural Enterprises	1327.6	772.3	8957.2	3395.5	0.0	962.0	0.0	1213.6	0.0	0.0	676.7	المشروعات الزراعية
Non Agricultural Enterprises	1921.6	1502.8	2771.6	4237.7	629.3	0.0	17500.0	6556.8	1558.5	3438.5	1198.4	المشروعات غير الزراعية
<b>2-Real Estate &amp; Financial Possessions</b>	<b>1351.8</b>	<b>1302.7</b>	<b>829.5</b>	<b>0.0</b>	<b>119.5</b>	<b>0.0</b>	<b>0.0</b>	<b>711.4</b>	<b>0.0</b>	<b>2774.1</b>	<b>3026.2</b>	٢- الدخل من الممتلكات
Financial Possessions	650.9	598.9	132.5	0.0	0.0	0.0	0.0	455.0	0.0	314.7	2013.4	ممتلكات مالية
Non Financial Possessions	700.9	703.8	697.0	0.0	119.5	0.0	0.0	256.4	0.0	2459.4	1012.8	ممتلكات غير مالية
<b>3-Imputed Rent of Owner - Occupied Dwelling</b>	<b>3807.1</b>	<b>3836.2</b>	<b>2838.1</b>	<b>3209.3</b>	<b>2752.6</b>	<b>1900.0</b>	<b>4100.0</b>	<b>3469.9</b>	<b>3477.9</b>	<b>9241.4</b>	<b>4366.1</b>	٣- القيمة الإبحارية التقديرية للسكن
<b>4-Current Transfers</b>	<b>17183.6</b>	<b>18612.0</b>	<b>9877.8</b>	<b>6760.2</b>	<b>11926.1</b>	<b>4726.0</b>	<b>7892.2</b>	<b>10449.3</b>	<b>8434.4</b>	<b>14863.7</b>	<b>14965.2</b>	٤- التحويلات الحارية
Cash Transfers	15346.3	16672.3	8440.2	5703.9	10486.5	3540.0	6300.0	8897.7	7423.0	12889.1	13625.6	التحويلات النقدية
Commodities Transfers	1837.3	1939.7	1437.6	1056.3	1439.6	1186.0	1592.2	1551.6	1011.4	1974.6	1339.6	التحويلات السلعية
<b>Total</b>	<b>34583.7</b>	<b>32709.0</b>	<b>33204.3</b>	<b>18687.9</b>	<b>33541.1</b>	<b>33403.0</b>	<b>29492.2</b>	<b>33608.9</b>	<b>29408.2</b>	<b>71614.1</b>	<b>55921.7</b>	الإجمالي
No. of H.H.	4320	3409	284	1	11	1	1	293	3	23	294	عدد الأسر
No. of H.H. Members	12833	9734	1074	7	32	1	6	953	10	65	950	عدد الأفراد

الجهاز المركزي للتعبئة العامة والإحصاء

العنوان:

٣ طريق صلاح سالم - مدينة نصر - القاهرة - جمهورية مصر العربية

صندوق البريد : ٢٠٨٦ مدينة نصر - القاهرة

فاكس : ٢٤٠٢٤٠٩٩

تليفون : ٢٤٠٢٣٠٣١

**Central Agency for Public Mobilization and Statistics**

**(CAPMAS)**

**Address:**

**3 Salah Salem St. - Nasr City - Cairo – Egypt**

**P.O. Box: 2086 Nasr City – Cairo**

**Tel: 24023031**

**Fax: 24024099**

**Website: <http://www.capmas.gov.eg>**

**موقع الجهاز:**

**Email : [pres\\_capmas@capmas.gov.eg](mailto:pres_capmas@capmas.gov.eg)**

**بريد الإلكتروني :**