قائمة الجداول والاشكال

رقم الجدول/ الشكل		رقم الصفحة
جدول (أ)	تقدير قوة العمل (١٥ سنة فأكثر) والمشتغلين والمتعطلين ومعدل البطالة وفقاً للنوع بالربع الأول والثانى والثالث والرابع لعام٢٠١٠	
جدول (ب)	تقدير قوة العمل (١٥ سنة فأكثر) والمشتغلين والمتعطلين ومعدل البطالة وفقاً للنوع للأعوام (٢٠٠٥ إلى٢٠١٠)	
جدول (ج)	تطور معدل المساهمة فى النشاط الإقتصادى للأفراد (١٥ سنة فأكثر) وفقاً للنوع للأعوام (٢٠٠٥ إلى٢٠١٠)	
شكل (١)	معدل المساهمة فى النشاط الإقتصادى للأفراد (١٥ سنة فأكثر) وفقاً للنوع للأعوام (٢٠٠٥ إلى٢٠١٠)	
جدول (د)	تطور معدل البطالة (١٥- ٦٤ سنة) وفقاً للنوع للأعوام (٢٠٠٥ إلى٢٠١٠)	
شكل (٢)	معدل البطالة (١٥- ٦٤ سنة) وفقاً للنوع للأعوام (٢٠٠٥ إلى٢٠١٠)	
جدول (١)	توزيع أسر العينة طبقاً للحالة التعليمية لرئيس الأسرة والنوع بكل محافظة وإجمالى الجمهورية (حضر / ريف)	
جدول (٢)	توزيع أفراد العينة داخل وخارج القوى البشرية طبقاً للنوع والسن بكل محافظة وإجمالى الجمهورية(حضر/ ريف) لعام ٢٠١٠	
جدول (٣)	توزيع أفراد العينة طبقاً لفئات السن والحالة العملية (حضر / ريف) والنوع	
جدول (٤)	توزيع أفراد العينة طبقاً لفئات السن والحالة العملية (حضر / ريف) والنوع	
جدول (٥)	تقدير قوة العمل (١٥ سنة فأكثر) طبقاً للحالة التعليمية والنوع بكل محافظة وإجمالى الجمهورية (حضر / ريف)	
جدول (٦)	تقدير قوة العمل (١٥ سنة فأكثر) طبقاً للحالة العملية والنوع بكل محافظة وإجمالى الجمهورية (حضر / ريف)	
جدول (٧)	معدلات المساهمة فى قوة العمل طبقاً لفئات السن، الحالة التعليمية، الأقاليم الجغرافية والنوع لعام ٢٠١٠	
جدول (٨)	تقدير المشتغلين (١٥ سنة فأكثر) طبقاً لفئات السن والنوع بكل محافظة وإجمالى الجمهورية (حضر / ريف)	
جدول (٩)	تقدير المشتغلين (١٥ سنة فأكثر) طبقاً للحالة التعليمية والنوع بكل محافظة وإجمالى الجمهورية (حضر / ريف)	
جدول (١٠)	تقدير المشتغلين (١٥ سنة فأكثر) طبقاً للأقسام الرئيسية للمهن والنوع بكل محافظة وإجمالى الجمهورية (حضر / ريف)	
جدول (١١)	تقدير المشتغلين (١٥ سنة فأكثر) طبقاً للفئة الجدولية من تصنيف النشاط الإقتصادى والنوع بكل محافظة وإجمالى الجمهورية (حضر / ريف)	
جدول (١٢)	تقدير المشتغلين (١٥ سنة فأكثر) طبقاً لنوع القطاع الذى يعملون فيه والنوع بكل محافظة وإجمالى الجمهورية (حضر / ريف)	
جدول (١٣)	تقدير المشتغلين (١٥ سنة فأكثر) طبقاً للحالة العملية داخل أو خارج المنشآت والنوع بكل محافظة وإجمالى الجمهورية (حضر / ريف)	
جدول (١٤)	تقدير المشتغلين (١٥ سنة فأكثر) طبقاً للحالة العملية داخل أو خارج المنشآت والأقسام الرئيسية للمهن بكل محافظة وإجمالى الجمهورية (حضر / ريف)	
جدول (١٥)	تقدير المشتغلين (١٥ سنة فأكثر) طبقاً للحالة العملية داخل أو خارج المنشآت والفئة الجدولية من تصنيف النشاط الإقتصادى والنوع (حضر / ريف)	
جدول (١٦)	تقدير المشتغلين (١٥ سنة فأكثر) طبقاً للفئة الجدولية من تصنيف النشاط الإقتصادى والأقسام الرئيسية للمهن والنوع (حضر / ريف)	
جدول (١٧)	تقدير المشتغلين (١٥ سنة فأكثر) طبقاً للحالة العملية والنوع بكل محافظة وإجمالى الجمهورية (حضر / ريف)	
جدول (١٨)	تقدير المشتغلين (١٥ سنة فأكثر) وفقاً للاستقرار فى العمل والقطاع والنوع لعام ٢٠١٠	
جدول (١٩)	تقدير المشتغلين بأجر (١٥ سنة فأكثر) طبقاً للأقسام الرئيسية للمهن والنوع بكل محافظة وإجمالى الجمهورية (حضر / ريف)	
جدول (٢٠)	تقدير المشتغلين بأجر (١٥ سنة فأكثر) طبقاً للفئة الجدولية من تصنيف النشاط الإقتصادى والنوع بكل محافظة وإجمالى الجمهورية (حضر / ريف)	
جدول (٢١)	تقدير المشتغلين بأجر (١٥ سنة فأكثر) طبقاً لنوع القطاع الذى يعملون فيه والنوع بكل محافظة وإجمالى الجمهورية (حضر / ريف)	
جدول (٢٢)	متوسط عدد ساعات العمل الاسبوعية ومتوسط الاجر اليومى (بالجنية) للمشتغلين بأجر طبقاً للنشاط الاقتصادى لعام ٢٠١٠	
جدول (٢٣)	بعض مؤشرات جودة العمل للمشتغلين بأجر (١٥ سنة فأكثر) طبقاً للقطاع والنوع لعام ٢٠١٠	
جدول (٢٤)	تقدير المتعطلين (١٥-٦٤ سنة) طبقاً لفئات السن والنوع بكل محافظة وإجمالى الجمهورية (حضر / ريف)	
جدول (٢٥)	تقدير المتعطلين (١٥ -٦٤ سنة) طبقاً للحالة التعليمية والنوع بكل محافظة وإجمالى الجمهورية (حضر / ريف)	
جدول (٢٦)	تقدير المتعطلين (١٥- ٦٤ سنة) طبقاً للأقسام الرئيسية للمهن والنوع بكل محافظة وإجمالى الجمهورية (حضر / ريف)	
جدول (٢٧)	تقدير المتعطلين الذين سبق لهم العمل (١٥- ٦٤ سنة) طبقاً للفئة الجدولية من تصنيف النشاط الإقتصادى والنوع بكل محافظة وإجمالى الجمهورية (حضر / ريف)	
جدول (٢٨)	تقدير المتعطلين (١٥- ٦٤ سنة) طبقاً لمدة التعطل والحالة التعليمية والنوع لعام ٢٠١٠	

مؤشرات عامة

تقدير قوة العمل (١٥ سنة فأكثر) والمشتغلين والمتعطلين ومعدل البطالة وفقاً للنوع بالربع الأول والثانى والثالث والرابع لعام ٢٠١٠

جدول (أ)

الأعداد بالألف

البيان	النوع	الربع الأول	الربع الثانى	الربع الثالث	الربع الرابع
قوة العمل	ذكور	٢٠٠١٣	٢٠٠٩٨	٢٠٢٣٣	٢٠٢٤٣
	إناث	٦١٧٣	٦١٠٣	٥٩٢٠	٥٩٤٩
	جملة	٢٦١٨٦	٢٦٢٠١	٢٦١٥٣	٢٦١٩٢
المشتغلين	ذكور	١٨٩٨١	١٩١٠٦	١٩٢٧٨	١٩٢٦٧
	إناث	٤٨١٨	٤٧٤٨	٤٥٣٧	٤٥٩٥
	جملة	٢٣٧٩٩	٢٣٨٥٤	٢٣٨١٥	٢٣٨٦٢
المتعطلين	ذكور	١٠٣٢	٩٩٣	٩٥٥	٩٧٦
	إناث	١٣٥٦	١٣٥٥	١٣٨٣	١٣٥٤
	جملة	٢٣٨٨	٢٣٤٨	٢٣٣٨	٢٣٣٠
معدل البطالة (%)	ذكور	٥,١٦	٤,٩٤	٤,٧٢	٤,٨٢
	إناث	٢١,٩٧	٢٢,٢	٢٣,٣٦	٢٢,٧٦
	جملة	٩,١٢	٨,٩٦	٨,٩٤	٨,٩٠

تقدير قوة العمل (١٥ سنة فأكثر) والمشتغلين والمتعطلين ومعدل البطالة وفقاً للنوع للأعوام (٢٠٠٥ إلى٢٠١٠)

جدول (ب)

الأعداد بالألف

البيان	النوع	٢٠٠٥	٢٠٠٦	٢٠٠٧	٢٠٠٨	٢٠٠٩	٢٠١٠
قوة العـــمل	ذكور	١٧٠٧٦	١٨٠٨١	١٨٥١١	١٩١٢٠	١٩٤١٠	٢٠١٤٠
	إناث	٥٠٢٨	٥١٢٥	٥٧٤٠	٥٥٣١	٥٩٤٣	٦٠٤٠
	جملة	٢٢١٠٤	٢٣٢٠٦	٢٤٢٥١	٢٤٦٥١	٢٥٣٥٣	٢٦١٨٠
المشتغـــلين	ذكور	١٥٨٨٢	١٦٨٧٣	١٧٤٣٣	١٨٠٤٢	١٨٣٩٧	١٩١٥٣
	إناث	٣٧٧٢	٣٨٩٨	٤٦٨٢	٤٤٦٦	٤٥٧٨	٤٦٧٦
	جملة	١٩٦٥٤	٢٠٧٧١	٢٢١١٥	٢٢٥٠٨	٢٢٩٧٥	٢٣٨٢٩
المتعـــطلين	ذكور	١١٩٤	١٢٠٨	١٠٧٨	١٠٧٨	١٠١٣	٩٨٧
	إناث	١٢٥٦	١٢٢٧	١٠٥٧	١٠٦٦	١٣٦٥	١٣٦٣
	جملة	٢٤٥٠	٢٤٣٥	٢١٣٥	٢١٤٤	٢٣٧٨	٢٣٥٠
معدل البطـــالة (%)	ذكور	٦,٩٩	٦,٦٨	٥,٨٢	٥,٦٤	٥,٢٢	٤,٩
	إناث	٢٤,٩٨	٢٣,٩٤	١٨,٤١	١٩,٢٧	٢٢,٩٧	٢٢,٥٧
	جملة	١١,٠٨	١٠,٤٩	٨,٨	٨,٧	٩,٣٨	٩,٠

تطور معدل المساهمة فى النشاط الإقتصادى للأفراد (١٥ سنة فأكثر) وفقاً للنوع للأعوام (٢٠٠٥ إلى٢٠١٠)

جدول (ج)

السنوات	معدل المساهمة فى النشاط الإقتصادى (%)		
	ذكور	إناث	جملة
٢٠٠٥	٤٦,٤	١٤,٥	٣٠,٨
٢٠٠٦	٤٨,٢	١٤,٥	٣١,٨
٢٠٠٧	٤٨,٤	١٥,٩	٣٢,٥
٢٠٠٨	٤٩,٨	١٥,١	٣٢,٨
٢٠٠٩	٤٩,٦	١٥,٩	٣٣,١
٢٠١٠	٥٠,٢	١٥,٨	٣٣,٤

معدل المساهمة فى النشاط الإقتصادى للأفراد (١٥ سنة فأكثر) وفقاً للنوع للأعوام (٢٠٠٥ إلى٢٠١٠)

شكل رقم (١)

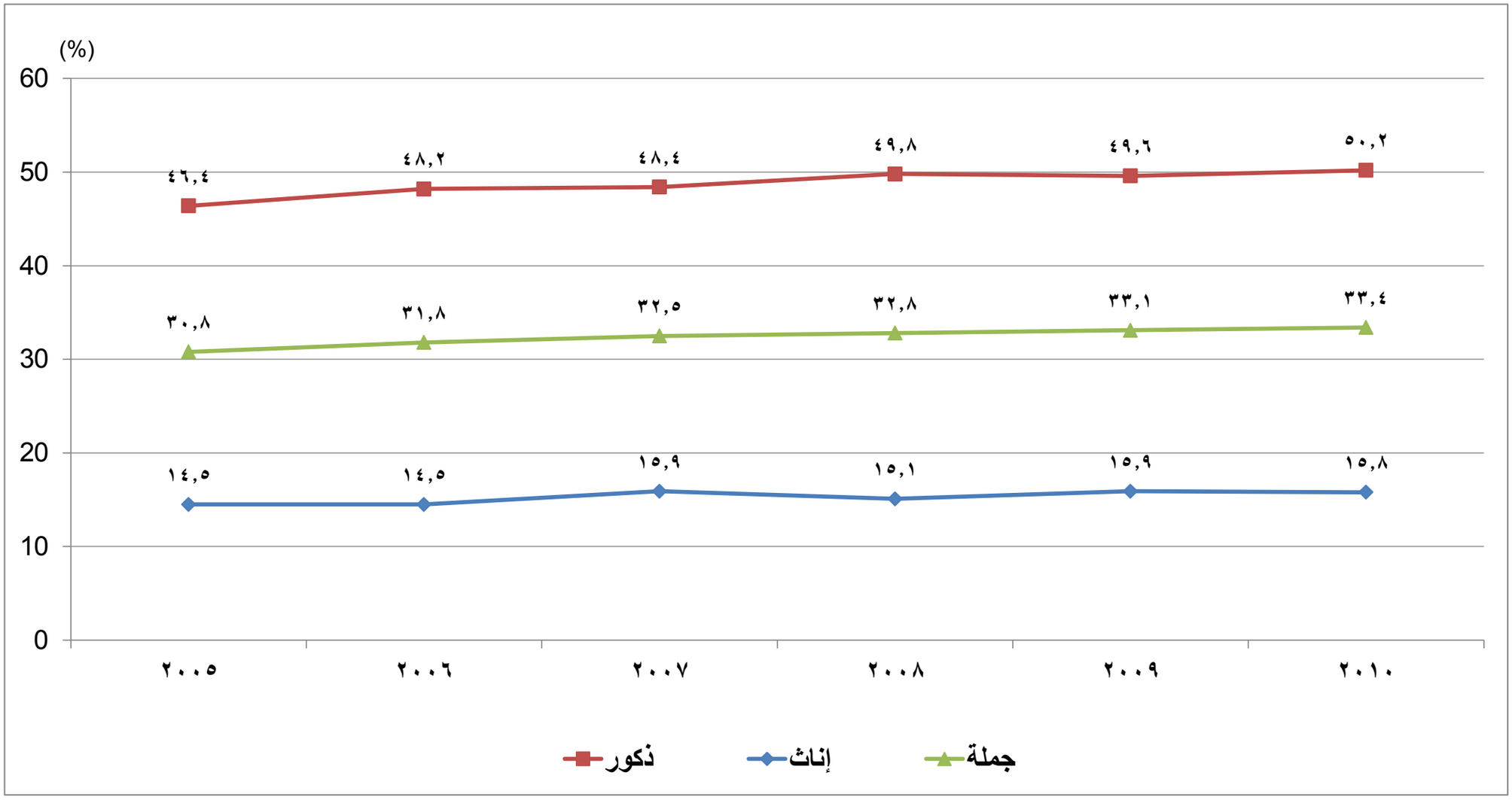

تطور معدل البطالة (١٥- ٦٤ سنة) وفقاً للنوع للأعوام (٢٠٠٥ إلى٢٠١٠)

جدول (د)

السنوات	معدل البطالة (%)		
	ذكور	إناث	جملة
٢٠٠٥	٧,١	٢٥,١	١١,٢
٢٠٠٦	٦,٨	٢٤,٠	١٠,٦
٢٠٠٧	٥,٩	١٨,٦	٨,٩
٢٠٠٨	٥,٦	١٩,٣	٨,٧
٢٠٠٩	٥,٢	٢٣,٠	٩,٤
٢٠١٠	٤,٩	٢٢,٦	٩,٠

معدل البطالة (١٥- ٦٤ سنة) وفقاً للنوع للأعوام (٢٠٠٥ إلى٢٠١٠)

شكل رقم (٢)

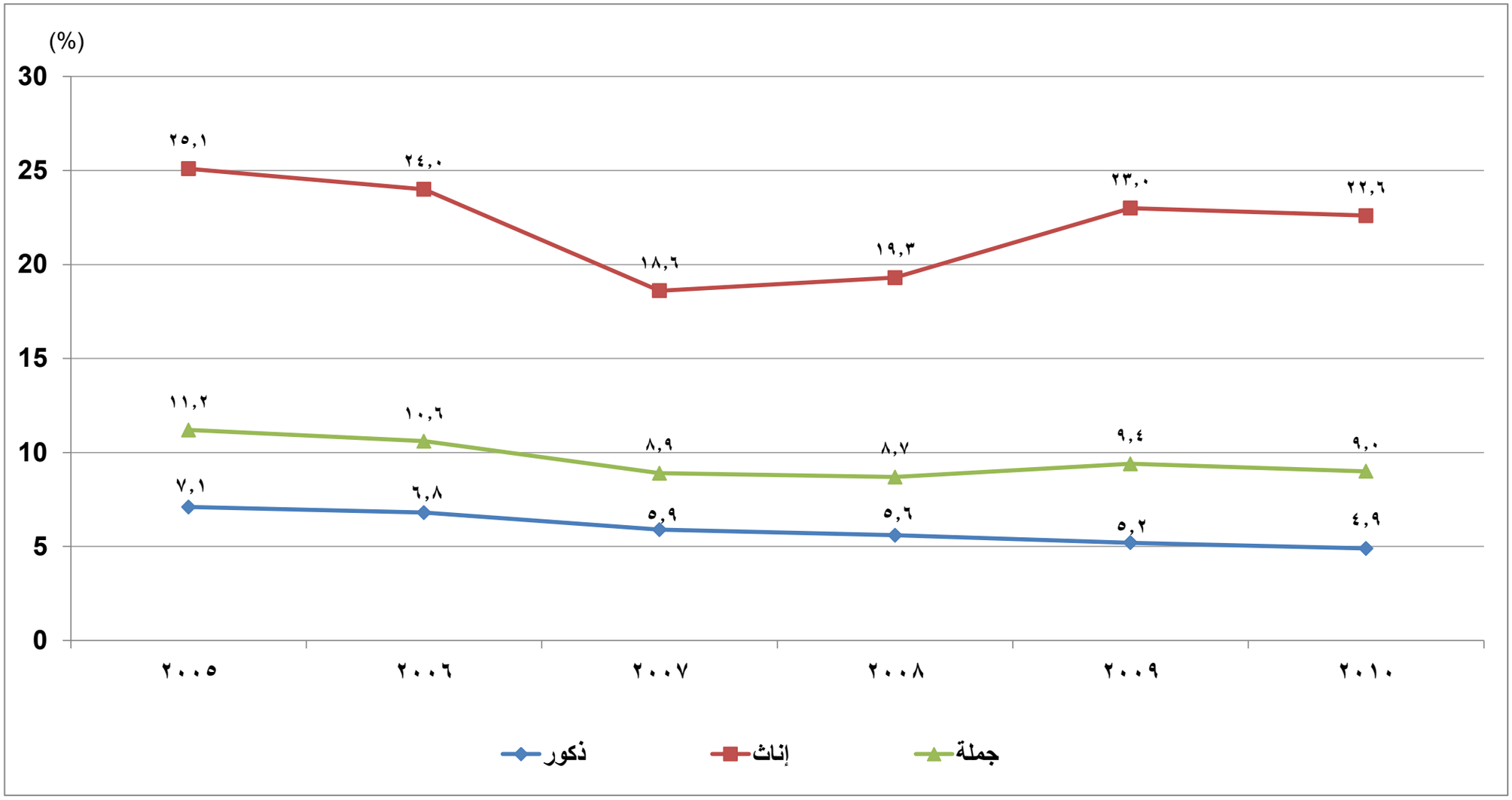

أولاً: بيانات غير مكبرة عن أسر وأفراد العينة

توزيع أسر العينة طبقاً للحالة التعليمية لرئيس الأسرة والنوع بكل محافظة وإجمالى الجمهورية (حضر / ريف)

جدول رقم (١) — العدد بالمئات

النطاق الجغرافى		النوع	الحالة التعليمية								الإجمالى
			أمى	يقرأويكتب	أقل من المتوسط	مؤهل متوسط عام	مؤهل متوسط فنى	مؤهل فوق المتوسط وأقل من الجامعى	مؤهل جامعى ومؤهل فوق الجامعى	غير مبين	
القاهرة	حضر	ذكور	١٢٦٨	٤٢٧	٨٧٢	١٦٢	١٣٣٥	٣٥٢	١٧٤٧	٠	٦١٦٣
		إناث	٦٨٨	١٣٠	١٩٣	٣٦	١٥٦	٤١	٢٢٣	٠	١٤٦٧
		جملة	١٩٥٦	٥٥٧	١٠٦٥	١٩٨	١٤٩١	٣٩٣	١٩٧٠	٠	٧٦٣٠
	الجملة	ذكور	١٢٦٨	٤٢٧	٨٧٢	١٦٢	١٣٣٥	٣٥٢	١٧٤٧	٠	٦١٦٣
		إناث	٦٨٨	١٣٠	١٩٣	٣٦	١٥٦	٤١	٢٢٣	٠	١٤٦٧
		جملة	١٩٥٦	٥٥٧	١٠٦٥	١٩٨	١٤٩١	٣٩٣	١٩٧٠	٠	٧٦٣٠
الإسكندرية	حضر	ذكور	٧٧٨	٥٢١	٦٩٦	٩٨	٨٥٦	١٩٢	٧٢٤	٠	٣٨٦٥
		إناث	٣٦١	٨١	١١١	٢٣	١٠١	١٧	٩٥	٠	٧٨٩
		جملة	١١٣٩	٦٠٢	٨٠٧	١٢١	٩٥٧	٢٠٩	٨١٩	٠	٤٦٥٤
	الجملة	ذكور	٧٧٨	٥٢١	٦٩٦	٩٨	٨٥٦	١٩٢	٧٢٤	٠	٣٨٦٥
		إناث	٣٦١	٨١	١١١	٢٣	١٠١	١٧	٩٥	٠	٧٨٩
		جملة	١١٣٩	٦٠٢	٨٠٧	١٢١	٩٥٧	٢٠٩	٨١٩	٠	٤٦٥٤
بورسعيد	حضر	ذكور	١٢٥	٩٢	٨١	٨	١٧٤	٦١	١١٥	٠	٦٥٦
		إناث	٦٨	١٥	٤	٢	٢٦	٢	٥	٠	١٢٢
		جملة	١٩٣	١٠٧	٨٥	١٠	٢٠٠	٦٣	١٢٠	٠	٧٧٨
	الجملة	ذكور	١٢٥	٩٢	٨١	٨	١٧٤	٦١	١١٥	٠	٦٥٦
		إناث	٦٨	١٥	٤	٢	٢٦	٢	٥	٠	١٢٢
		جملة	١٩٣	١٠٧	٨٥	١٠	٢٠٠	٦٣	١٢٠	٠	٧٧٨
السويس	حضر	ذكور	١١٩	٤٧	١١٠	٢٠	٢٠٩	٤٣	١١٥	٠	٦٦٣
		إناث	٨٤	١٣	٩	٠	١٧	٧	٧	٠	١٣٧
		جملة	٢٠٣	٦٠	١١٩	٢٠	٢٢٦	٥٠	١٢٢	٠	٨٠٠
	الجملة	ذكور	١١٩	٤٧	١١٠	٢٠	٢٠٩	٤٣	١١٥	٠	٦٦٣
		إناث	٨٤	١٣	٩	٠	١٧	٧	٧	٠	١٣٧
		جملة	٢٠٣	٦٠	١١٩	٢٠	٢٢٦	٥٠	١٢٢	٠	٨٠٠

توزيع أسر العينة طبقاً للحالة التعليمية لرئيس الأسرة والنوع بكل محافظة وإجمالى الجمهورية (حضر / ريف)

تابع جدول رقم (١)

العدد بالمئات

النطاق الجغرافى		النوع	الحالة التعليمية								الإجمالى
			أمى	يقرأويكتب	أقل من المتوسط	مؤهل متوسط عام	مؤهل متوسط فنى	مؤهل فوق المتوسط وأقل من الجامعى	مؤهل جامعى ومؤهل فوق الجامعى	غير مبين	
حلوان	حضر	ذكور	٢٠٠	٩٧	١٤٧	٢٨	٣٥٣	٦٣	٢٤٩	٠	١١٣٧
		إناث	١١٣	١١	١١	٣	١٦	٣	١٤	٠	١٧١
		جملة	٣١٣	١٠٨	١٥٨	٣١	٣٦٩	٦٦	٢٦٣	٠	١٣٠٨
	ريف	ذكور	١٥٤	٢٥	٨١	٦	١٢٠	١٧	٦٣	٠	٤٦٦
		إناث	٤٤	٠	٣	٠	١	٠	١	٠	٤٩
		جملة	١٩٨	٢٥	٨٤	٦	١٢١	١٧	٦٤	٠	٥١٥
	الجملة	ذكور	٣٥٤	١٢٢	٢٢٨	٣٤	٤٧٣	٨٠	٣١٢	٠	١٦٠٣
		إناث	١٥٧	١١	١٤	٣	١٧	٣	١٥	٠	٢٢٠
		جملة	٥١١	١٣٣	٢٤٢	٣٧	٤٩٠	٨٣	٣٢٧	٠	١٨٢٣
٦- أكتوبر	حضر	ذكور	١٢٨	١١١	٧٣	١١	١٦٦	٣٤	١٦٤	٠	٦٨٧
		إناث	٣٧	٩	٦	١	٦	٢	٧	٠	٦٨
		جملة	١٦٥	١٢٠	٧٩	١٢	١٧٢	٣٦	١٧١	٠	٧٥٥
	ريف	ذكور	٥٣٦	٣٧٩	٢٤٧	٢٧	٤٢٤	٣٩	١٧٣	٠	١٨٢٥
		إناث	١٥٠	١٠	١٣	١	٦	٢	١	٠	١٨٣
		جملة	٦٨٦	٣٨٩	٢٦٠	٢٨	٤٣٠	٤١	١٧٤	٠	٢٠٠٨
	الجملة	ذكور	٦٦٤	٤٩٠	٣٢٠	٣٨	٥٩٠	٧٣	٣٣٧	٠	٢٥١٢
		إناث	١٨٧	١٩	١٩	٢	١٢	٤	٨	٠	٢٥١
		جملة	٨٥١	٥٠٩	٣٣٩	٤٠	٦٠٢	٧٧	٣٤٥	٠	٢٧٦٣
دمياط	حضر	ذكور	٨٣	١٣٠	٦٥	٧	٧٢	١٢	٤٧	٠	٤١٦
		إناث	٤٣	٢٤	١٧	٠	١٦	١	٥	٠	١٠٦
		جملة	١٢٦	١٥٤	٨٢	٧	٨٨	١٣	٥٢	٠	٥٢٢
	ريف	ذكور	١٨١	٢٠١	٨٤	٣	١٧٠	١٤	٦١	٠	٧١٤
		إناث	٤١	١٢	١١	١	٨	٠	٥	٠	٧٨
		جملة	٢٢٢	٢١٣	٩٥	٤	١٧٨	١٤	٦٦	٠	٧٩٢
	الجملة	ذكور	٢٦٤	٣٣١	١٤٩	١٠	٢٤٢	٢٦	١٠٨	٠	١١٣٠
		إناث	٨٤	٣٦	٢٨	١	٢٤	١	١٠	٠	١٨٤
		جملة	٣٤٨	٣٦٧	١٧٧	١١	٢٦٦	٢٧	١١٨	٠	١٣١٤

توزيع أسر العينة طبقاً للحالة التعليمية لرئيس الأسرة والنوع بكل محافظة وإجمالى الجمهورية (حضر / ريف)

تابع جدول رقم (١)

العدد بالمئات

النطاق الجغرافى		النوع	الحالة التعليمية								الإجمالى
			أمى	يقرأويكتب	أقل من المتوسط	مؤهل متوسط عام	مؤهل متوسط فنى	مؤهل فوق المتوسط وأقل من الجامعى	مؤهل جامعى ومؤهل فوق الجامعى	غير مبين	
الدقهلية	حضر	ذكور	٣٦٢	١٢٦	١٦٦	٢٠	٣٢١	٦٨	٣٠٤	٠	١٣٦٧
		إناث	١٦٢	٢٠	٢٤	١٠	٦٦	١٦	٣٠	٠	٣٢٨
		جملة	٥٢٤	١٤٦	١٩٠	٣٠	٣٨٧	٨٤	٣٣٤	٠	١٦٩٥
	ريف	ذكور	١١٥٠	٤٠٢	٣٨٤	٣٧	٩٧٩	١٥٤	٤٠٤	٠	٣٥١٠
		إناث	٥٠٤	٣٢	٤٩	١٠	٢١٠	١٦	٥٢	٠	٨٧٣
		جملة	١٦٥٤	٤٣٤	٤٣٣	٤٧	١١٨٩	١٧٠	٤٥٦	٠	٤٣٨٣
	الجملة	ذكور	١٥١٢	٥٢٨	٥٥٠	٥٧	١٣٠٠	٢٢٢	٧٠٨	٠	٤٨٧٧
		إناث	٦٦٦	٥٢	٧٣	٢٠	٢٧٦	٣٢	٨٢	٠	١٢٠١
		جملة	٢١٧٨	٥٨٠	٦٢٣	٧٧	١٥٧٦	٢٥٤	٧٩٠	٠	٦٠٧٨
الشرقية	حضر	ذكور	٢٣١	٩٢	٨٨	٢٣	٢١١	٤٠	٢٩٧	٠	٩٨٢
		إناث	١٥٤	٦	٩	٣	٤٠	١١	٥٣	٠	٢٧٦
		جملة	٣٨٥	٩٨	٩٧	٢٦	٢٥١	٥١	٣٥٠	٠	١٢٥٨
	ريف	ذكور	١٥٣٦	٣٤١	٣٦٣	٦١	٩٥٣	١٢٣	٤٤٠	٠	٣٨١٧
		إناث	٤٦٧	٢١	٢٥	٧	١١٨	١٤	٢٦	٠	٦٧٨
		جملة	٢٠٠٣	٣٦٢	٣٨٨	٦٨	١٠٧١	١٣٧	٤٦٦	٠	٤٤٩٥
	الجملة	ذكور	١٧٦٧	٤٣٣	٤٥١	٨٤	١١٦٤	١٦٣	٧٣٧	٠	٤٧٩٩
		إناث	٦٢١	٢٧	٣٤	١٠	١٥٨	٢٥	٧٩	٠	٩٥٤
		جملة	٢٣٨٨	٤٦٠	٤٨٥	٩٤	١٣٢٢	١٨٨	٨١٦	٠	٥٧٥٣
القليوبية	حضر	ذكور	٣٣٨	٢٢٣	٣٢١	٢٢	٥٥٢	١٢٠	٣٣٠	٠	١٩٠٦
		إناث	١٨٩	٣١	٣٢	٦	٤٤	٨	٢٢	٠	٣٣٢
		جملة	٥٢٧	٢٥٤	٣٥٣	٢٨	٥٩٦	١٢٨	٣٥٢	٠	٢٢٣٨
	ريف	ذكور	٦٠٠	٢٣٤	٣٥٣	٤٨	٥٨٩	١٠٥	٢٨٤	٠	٢٢١٣
		إناث	٢٤٨	٣١	٢١	٠	٤٣	١٥	١٤	٠	٣٧٢
		جملة	٨٤٨	٢٦٥	٣٧٤	٤٨	٦٣٢	١٢٠	٢٩٨	٠	٢٥٨٥
	الجملة	ذكور	٩٣٨	٤٥٧	٦٧٤	٧٠	١١٤١	٢٢٥	٦١٤	٠	٤١١٩
		إناث	٤٣٧	٦٢	٥٣	٦	٨٧	٢٣	٣٦	٠	٧٠٤
		جملة	١٣٧٥	٥١٩	٧٢٧	٧٦	١٢٢٨	٢٤٨	٦٥٠	٠	٤٨٢٣

توزيع أسر العينة طبقاً للحالة التعليمية لرئيس الأسرة والنوع بكل محافظة وإجمالى الجمهورية (حضر / ريف)

تابع جدول رقم (١)

العدد بالمئات

النطاق الجغرافى		النوع	الحالة التعليمية								الإجمالى
			أمى	يقرأويكتب	أقل من المتوسط	مؤهل متوسط عام	مؤهل متوسط فنى	مؤهل فوق المتوسط وأقل من الجامعى	مؤهل جامعى ومؤهل فوق الجامعى	غير مبين	
كفر الشيخ	حضر	ذكور	٢٤١	٢٩	٣٤	٨	١٣٧	٢٥	١١٢	٠	٥٨٦
		إناث	٦٢	١	٢	٠	٢١	٣	٨	٠	٩٧
		جملة	٣٠٣	٣٠	٣٦	٨	١٥٨	٢٨	١٢٠	٠	٦٨٣
	ريف	ذكور	٧٨٤	١٦٩	١٥١	٣٠	٤٣٤	٦٨	٢١٨	٠	١٨٥٤
		إناث	٢٥٧	١٢	٣	٣	٤٤	٤	١٧	٠	٣٤٠
		جملة	١٠٤١	١٨١	١٥٤	٣٣	٤٧٨	٧٢	٢٣٥	٠	٢١٩٤
	الجملة	ذكور	١٠٢٥	١٩٨	١٨٥	٣٨	٥٧١	٩٣	٣٣٠	٠	٢٤٤٠
		إناث	٣١٩	١٣	٥	٣	٦٥	٧	٢٥	٠	٤٣٧
		جملة	١٣٤٤	٢١١	١٩٠	٤١	٦٣٦	١٠٠	٣٥٥	٠	٢٨٧٧
الغربية	حضر	ذكور	١٧٢	١٣٧	١٢٠	١٩	٣٠٥	٥٦	٣٢٤	٠	١١٣٣
		إناث	١٣٦	٢٦	٢٩	٦	٣٣	١٢	٤٧	٠	٢٨٩
		جملة	٣٠٨	١٦٣	١٤٩	٢٥	٣٣٨	٦٨	٣٧١	٠	١٤٢٢
	ريف	ذكور	٧٧١	٤٤٤	٣٠٧	٢٢	٧٠٤	٨٨	٣٠٠	٠	٢٦٣٦
		إناث	٣٣٩	٤١	٣٣	٤	١١٥	٩	٣٢	٠	٥٧٣
		جملة	١١١٠	٤٨٥	٣٤٠	٢٦	٨١٩	٩٧	٣٣٢	٠	٣٢٠٩
	الجملة	ذكور	٩٤٣	٥٨١	٤٢٧	٤١	١٠٠٩	١٤٤	٦٢٤	٠	٣٧٦٩
		إناث	٤٧٥	٦٧	٦٢	١٠	١٤٨	٢١	٧٩	٠	٨٦٢
		جملة	١٤١٨	٦٤٨	٤٨٩	٥١	١١٥٧	١٦٥	٧٠٣	٠	٤٦٣١
المنوفية	حضر	ذكور	٧٣	١١٩	٥٥	٢	١٦٣	٢٣	١٠٢	٠	٥٣٧
		إناث	٤٧	٢٣	٨	٢	١٣	٥	١٩	٠	١١٧
		جملة	١٢٠	١٤٢	٦٣	٤	١٧٦	٢٨	١٢١	٠	٦٥٤
	ريف	ذكور	٥٣١	٥٨٧	٣٦٠	١٨	٦٦٢	٨٢	٢٤٨	٠	٢٤٨٨
		إناث	٢٠٢	٥٠	٢٢	٢	٦٨	٢	١٨	٠	٣٦٤
		جملة	٧٣٣	٦٣٧	٣٨٢	٢٠	٧٣٠	٨٤	٢٦٦	٠	٢٨٥٢
	الجملة	ذكور	٦٠٤	٧٠٦	٤١٥	٢٠	٨٢٥	١٠٥	٣٥٠	٠	٣٠٢٥
		إناث	٢٤٩	٧٣	٣٠	٤	٨١	٧	٣٧	٠	٤٨١
		جملة	٨٥٣	٧٧٩	٤٤٥	٢٤	٩٠٦	١١٢	٣٨٧	٠	٣٥٠٦

توزيع أسر العينة طبقاً للحالة التعليمية لرئيس الأسرة والنوع بكل محافظة وإجمالى الجمهورية (حضر / ريف)

تابع جدول رقم (١)

العدد بالمئات

النطاق الجغرافى		النوع	الحالة التعليمية								الإجمالى
			أمى	يقرأويكتب	أقل من المتوسط	مؤهل متوسط عام	مؤهل متوسط فنى	مؤهل فوق المتوسط وأقل من الجامعى	مؤهل جامعى ومؤهل فوق الجامعى	غير مبين	
البحيرة	حضر	ذكور	١٦٢	١٢٦	٧٤	١٣	٢٣٣	٤٥	٢٤٢	٠	٨٩٥
		إناث	٧٥	٢٥	٦	٠	٢٧	٦	١٥	٠	١٥٤
		جملة	٢٣٧	١٥١	٨٠	١٣	٢٦٠	٥١	٢٥٧	٠	١٠٤٩
	ريف	ذكور	١٤٥٨	٦٥٨	٣٦٤	٢٧	٩٧٥	٨٠	١٩٦	٠	٣٧٥٨
		إناث	٣٩٧	٢١	١٦	٢	٣٦	٤	٤	٠	٤٨٠
		جملة	١٨٥٥	٦٧٩	٣٨٠	٢٩	١٠١١	٨٤	٢٠٠	٠	٤٢٣٨
	الجملة	ذكور	١٦٢٠	٧٨٤	٤٣٨	٤٠	١٢٠٨	١٢٥	٤٣٨	٠	٤٦٥٣
		إناث	٤٧٢	٤٦	٢٢	٢	٦٣	١٠	١٩	٠	٦٣٤
		جملة	٢٠٩٢	٨٣٠	٤٦٠	٤٢	١٢٧١	١٣٥	٤٥٧	٠	٥٢٨٧
الإسماعيلية	حضر	ذكور	٧٠	٤١	٥٩	١٦	١٤٣	٢٣	٧٤	٠	٤٢٦
		إناث	٢٩	٧	٥	١	٢٥	٣	٣	٠	٧٣
		جملة	٩٩	٤٨	٦٤	١٧	١٦٨	٢٦	٧٧	٠	٤٩٩
	ريف	ذكور	١٣٨	٦٥	٧٤	٥	١٧٠	١٩	٣٢	٠	٥٠٣
		إناث	٥٢	٢	١٢	٠	٧	٠	١	٠	٧٤
		جملة	١٩٠	٦٧	٨٦	٥	١٧٧	١٩	٣٣	٠	٥٧٧
	الجملة	ذكور	٢٠٨	١٠٦	١٣٣	٢١	٣١٣	٤٢	١٠٦	٠	٩٢٩
		إناث	٨١	٩	١٧	١	٣٢	٣	٤	٠	١٤٧
		جملة	٢٨٩	١١٥	١٥٠	٢٢	٣٤٥	٤٥	١١٠	٠	١٠٧٦
الجيزة	حضر	ذكور	٤٣٠	٢٨٩	٣١٢	٧٢	٦٤٩	١٢٤	٦٣٩	٠	٢٥١٥
		إناث	٢٥٤	٤٨	٥٢	١٢	٥٣	٧	٧٥	٠	٥٠١
		جملة	٦٨٤	٣٣٧	٣٦٤	٨٤	٧٠٢	١٣١	٧١٤	٠	٣٠١٦
	ريف	ذكور	٨٤	٢٩	٤١	٤	٦٥	١٠	٢٤	٠	٢٥٧
		إناث	٢٧	١	٢	٠	١	٢	١	٠	٣٤
		جملة	١١١	٣٠	٤٣	٤	٦٦	١٢	٢٥	٠	٢٩١
	الجملة	ذكور	٥١٤	٣١٨	٣٥٣	٧٦	٧١٤	١٣٤	٦٦٣	٠	٢٧٧٢
		إناث	٢٨١	٤٩	٥٤	١٢	٥٤	٩	٧٦	٠	٥٣٥
		جملة	٧٩٥	٣٦٧	٤٠٧	٨٨	٧٦٨	١٤٣	٧٣٩	٠	٣٣٠٧

توزيع أسر العينة طبقاً للحالة التعليمية لرئيس الأسرة والنوع بكل محافظة وإجمالى الجمهورية (حضر / ريف)

تابع جدول رقم (١)

العدد بالمئات

النطاق الجغرافى		النوع	الحالة التعليمية								الإجمالى
			أمى	يقرأويكتب	أقل من المتوسط	مؤهل متوسط عام	مؤهل متوسط فنى	مؤهل فوق المتوسط وأقل من الجامعى	مؤهل جامعى ومؤهل فوق الجامعى	غير مبين	
بني سويف	حضر	ذكور	١٢٠	٧٩	٤٢	٠	١٢٠	٢٥	١٠٣	٠	٤٨٩
		إناث	٥١	٧	١	١	٨	٤	١٧	٠	٨٩
		جملة	١٧١	٨٦	٤٣	١	١٢٨	٢٩	١٢٠	٠	٥٧٨
	ريف	ذكور	٥٦٤	٢٧١	١٤٤	١٦	٣٧٨	٥٢	١٠٥	٠	١٥٣٠
		إناث	٢٠٩	١٩	١٣	١	١٧	١	٦	٠	٢٦٦
		جملة	٧٧٣	٢٩٠	١٥٧	١٧	٣٩٥	٥٣	١١١	٠	١٧٩٦
	الجملة	ذكور	٦٨٤	٣٥٠	١٨٦	١٦	٤٩٨	٧٧	٢٠٨	٠	٢٠١٩
		إناث	٢٦٠	٢٦	١٤	٢	٢٥	٥	٢٣	٠	٣٥٥
		جملة	٩٤٤	٣٧٦	٢٠٠	١٨	٥٢٣	٨٢	٢٣١	٠	٢٣٧٤
الفيوم	حضر	ذكور	١٤٧	٥٦	٣٤	٨	١٠٩	٢١	١٠٦	٠	٤٨١
		إناث	٤٧	٦	٩	٢	١٦	٤	٩	٠	٩٣
		جملة	١٩٤	٦٢	٤٣	١٠	١٢٥	٢٥	١١٥	٠	٥٧٤
	ريف	ذكور	٨٨٦	٢٥٥	١١٤	١٩	٣٣٤	٥٨	٩٠	٠	١٧٥٦
		إناث	٢٥٨	٢٠	٦	٢	٣٣	١	٢	٠	٣٢٢
		جملة	١١٤٤	٢٧٥	١٢٠	٢١	٣٦٧	٥٩	٩٢	٠	٢٠٧٨
	الجملة	ذكور	١٠٣٣	٣١١	١٤٨	٢٧	٤٤٣	٧٩	١٩٦	٠	٢٢٣٧
		إناث	٣٠٥	٢٦	١٥	٤	٤٩	٥	١١	٠	٤١٥
		جملة	١٣٣٨	٣٣٧	١٦٣	٣١	٤٩٢	٨٤	٢٠٧	٠	٢٦٥٢
المنيا	حضر	ذكور	٢٠٤	٩٨	٥٥	١٣	٢٥٣	٥٢	١١٤	٠	٧٨٩
		إناث	٨٠	٦	٧	٢	١٦	٣	٢	٠	١١٦
		جملة	٢٨٤	١٠٤	٦٢	١٥	٢٦٩	٥٥	١١٦	٠	٩٠٥
	ريف	ذكور	١٣٤١	٣٩٢	١٨٧	١٨	٨٠٦	٨٧	١٥١	٠	٢٩٨٢
		إناث	٤٠٦	٢٥	١٤	١	٣٧	١	٧	٠	٤٩١
		جملة	١٧٤٧	٤١٧	٢٠١	١٩	٨٤٣	٨٨	١٥٨	٠	٣٤٧٣
	الجملة	ذكور	١٥٤٥	٤٩٠	٢٤٢	٣١	١٠٥٩	١٣٩	٢٦٥	٠	٣٧٧١
		إناث	٤٨٦	٣١	٢١	٣	٥٣	٤	٩	٠	٦٠٧
		جملة	٢٠٣١	٥٢١	٢٦٣	٣٤	١١١٢	١٤٣	٢٧٤	٠	٤٣٧٨

توزيع أسر العينة طبقاً للحالة التعليمية لرئيس الأسرة والنوع بكل محافظة وإجمالى الجمهورية (حضر / ريف)

تابع جدول رقم (١)

العدد بالمئات

النطاق الجغرافى		النوع	الحالة التعليمية								الإجمالى
			أمى	يقرأويكتب	أقل من المتوسط	مؤهل متوسط عام	مؤهل متوسط فنى	مؤهل فوق المتوسط وأقل من الجامعى	مؤهل جامعى ومؤهل فوق الجامعى	غير مبين	
اسيوط	حضر	ذكور	١٦١	٧٠	٦٩	٦	١٨٥	٥٦	١٥٦	٠	٧٠٣
		إناث	٨٨	١٧	١٥	٣	٣٠	٢	١٠	٠	١٦٥
		جملة	٢٤٩	٨٧	٨٤	٩	٢١٥	٥٨	١٦٦	٠	٨٦٨
	ريف	ذكور	١٠١٨	٢٧٠	٢٠٧	١١	٤٥٥	٤١	١٢٠	٠	٢١٢٢
		إناث	٣٦٠	٢٤	٣٢	٠	٣٨	٤	٤	٠	٤٦٢
		جملة	١٣٧٨	٢٩٤	٢٣٩	١١	٤٩٣	٤٥	١٢٤	٠	٢٥٨٤
	الجملة	ذكور	١١٧٩	٣٤٠	٢٧٦	١٧	٦٤٠	٩٧	٢٧٦	٠	٢٨٢٥
		إناث	٤٤٨	٤١	٤٧	٣	٦٨	٦	١٤	٠	٦٢٧
		جملة	١٦٢٧	٣٨١	٣٢٣	٢٠	٧٠٨	١٠٣	٢٩٠	٠	٣٤٥٢
سوهاج	حضر	ذكور	١٩٨	٤٨	٥٨	٨	١٨٨	٦٠	١٣٠	٠	٦٩٠
		إناث	١٠٣	٥	٣	٠	١٠	٣	٧	٠	١٣١
		جملة	٣٠١	٥٣	٦١	٨	١٩٨	٦٣	١٣٧	٠	٨٢١
	ريف	ذكور	١١٦٤	١٨٦	١٩٠	٤١	٤٥٣	٨٦	٢٠٤	٠	٢٣٢٤
		إناث	٥٨٨	٢١	٦٠	٥	٥٢	٣	٣	٠	٧٣٢
		جملة	١٧٥٢	٢٠٧	٢٥٠	٤٦	٥٠٥	٨٩	٢٠٧	٠	٣٠٥٦
	الجملة	ذكور	١٣٦٢	٢٣٤	٢٤٨	٤٩	٦٤١	١٤٦	٣٣٤	٠	٣٠١٤
		إناث	٦٩١	٢٦	٦٣	٥	٦٢	٦	١٠	٠	٨٦٣
		جملة	٢٠٥٣	٢٦٠	٣١١	٥٤	٧٠٣	١٥٢	٣٤٤	٠	٣٨٧٧
قنا	حضر	ذكور	١١٠	٤١	٣٨	١٧	١٧٨	٥٠	١٠٥	٠	٥٣٩
		إناث	٦٣	٥	١٠	٢	٨	٥	١٢	٠	١٠٥
		جملة	١٧٣	٤٦	٤٨	١٩	١٨٦	٥٥	١١٧	٠	٦٤٤
	ريف	ذكور	٨٧٦	١٧٣	١٤٣	٢٦	٥٣٤	٨٥	١٠٩	٠	١٩٤٦
		إناث	٣٥٥	١٦	٤٠	٤	٣٥	١	٢	٠	٤٥٣
		جملة	١٢٣١	١٨٩	١٨٣	٣٠	٥٦٩	٨٦	١١١	٠	٢٣٩٩
	الجملة	ذكور	٩٨٦	٢١٤	١٨١	٤٣	٧١٢	١٣٥	٢١٤	٠	٢٤٨٥
		إناث	٤١٨	٢١	٥٠	٦	٤٣	٦	١٤	٠	٥٥٨
		جملة	١٤٠٤	٢٣٥	٢٣١	٤٩	٧٥٥	١٤١	٢٢٨	٠	٣٠٤٣

توزيع أسر العينة طبقاً للحالة التعليمية لرئيس الأسرة والنوع بكل محافظة وإجمالى الجمهورية (حضر / ريف)

تابع جدول رقم (١)

العدد بالمئات

النطاق الجغرافى		النوع	الحالة التعليمية								الإجمالى
			أمى	يقرأويكتب	أقل من المتوسط	مؤهل متوسط عام	مؤهل متوسط فنى	مؤهل فوق المتوسط وأقل من الجامعى	مؤهل جامعى ومؤهل فوق الجامعى	غير مبين	
أسوان	حضر	ذكور	٨٩	٥٠	٤٦	٨	١٦٤	٣٢	٦٣	٠	٤٥٢
		إناث	٣١	١١	١٢	١	٣	٤	٣	٠	٦٥
		جملة	١٢٠	٦١	٥٨	٩	١٦٧	٣٦	٦٦	٠	٥١٧
	ريف	ذكور	١٤٩	٨١	٧٩	١٠	٢١١	٢٩	٣٩	٠	٥٩٨
		إناث	٩٣	٧	٢٢	٣	٨	٢	١	٠	١٣٦
		جملة	٢٤٢	٨٨	١٠١	١٣	٢١٩	٣١	٤٠	٠	٧٣٤
	الجملة	ذكور	٢٣٨	١٣١	١٢٥	١٨	٣٧٥	٦١	١٠٢	٠	١٠٥٠
		إناث	١٢٤	١٨	٣٤	٤	١١	٦	٤	٠	٢٠١
		جملة	٣٦٢	١٤٩	١٥٩	٢٢	٣٨٦	٦٧	١٠٦	٠	١٢٥١
الأقصر	حضر	ذكور	٤٨	١٨	٩	٥	٧٣	١٤	٥٥	٠	٢٢٢
		إناث	٢٤	٢	٣	٠	٧	١	٣	٠	٤٠
		جملة	٧٢	٢٠	١٢	٥	٨٠	١٥	٥٨	٠	٢٦٢
	ريف	ذكور	٧٥	٣٤	١٣	٣	٥٧	٥	١٣	٠	٢٠٠
		إناث	٦٢	٢	٠	٠	٤	٠	٠	٠	٦٨
		جملة	١٣٧	٣٦	١٣	٣	٦١	٥	١٣	٠	٢٦٨
	الجملة	ذكور	١٢٣	٥٢	٢٢	٨	١٣٠	١٩	٦٨	٠	٤٢٢
		إناث	٨٦	٤	٣	٠	١١	١	٣	٠	١٠٨
		جملة	٢٠٩	٥٦	٢٥	٨	١٤١	٢٠	٧١	٠	٥٣٠
البحر الإحمر	حضر	ذكور	٤٠	١٢	١١	١٠	٦٥	٧	٥٢	٠	١٩٧
		إناث	٦	٤	٠	٠	٢	٠	٢	٠	١٤
		جملة	٤٦	١٦	١١	١٠	٦٧	٧	٥٤	٠	٢١١
	الجملة	ذكور	٤٠	١٢	١١	١٠	٦٥	٧	٥٢	٠	١٩٧
		إناث	٦	٤	٠	٠	٢	٠	٢	٠	١٤
		جملة	٤٦	١٦	١١	١٠	٦٧	٧	٥٤	٠	٢١١

توزيع أسر العينة طبقاً للحالة التعليمية لرئيس الأسرة والنوع بكل محافظة وإجمالى الجمهورية (حضر / ريف)

تابع جدول رقم (١) — العدد بالمئات

النطاق الجغرافى		النوع	الحالة التعليمية								الإجمالى
			أمى	يقرأويكتب	أقل من المتوسط	مؤهل متوسط عام	مؤهل متوسط فنى	مؤهل فوق المتوسط وأقل من الجامعى	مؤهل جامعى ومؤهل فوق الجامعى	غير مبين	
الوادي الجديد	حضر	ذكور	١٦	١٣	١١	٥	٤٥	١٢	٢٤	٠	١٢٦
		إناث	٢	٠	٠	١	٢	٠	٠	٠	٥
		جملة	١٨	١٣	١١	٦	٤٧	١٢	٢٤	٠	١٣١
	ريف	ذكور	١٢	٢٢	٨	٠	٤٦	٩	٢٨	٠	١٢٥
		إناث	٦	٢	٠	٠	٠	٠	٠	٠	٨
		جملة	١٨	٢٤	٨	٠	٤٦	٩	٢٨	٠	١٣٣
	الجملة	ذكور	٢٨	٣٥	١٩	٥	٩١	٢١	٥٢	٠	٢٥١
		إناث	٨	٢	٠	١	٢	٠	٠	٠	١٣
		جملة	٣٦	٣٧	١٩	٦	٩٣	٢١	٥٢	٠	٢٦٤
مطروح	حضر	ذكور	٤٦	٢٩	٣٦	٠	٤٣	٤	٢٢	٠	١٨٠
		إناث	٦	٥	٠	٢	٠	٠	٣	٠	١٦
		جملة	٥٢	٣٤	٣٦	٢	٤٣	٤	٢٥	٠	١٩٦
	ريف	ذكور	١٢	٣٠	٤	١	٧	١	٧	٠	٦٢
		إناث	٢	٠	١	٠	٠	٠	٠	٠	٣
		جملة	١٤	٣٠	٥	١	٧	١	٧	٠	٦٥
	الجملة	ذكور	٥٨	٥٩	٤٠	١	٥٠	٥	٢٩	٠	٢٤٢
		إناث	٨	٥	١	٢	٠	٠	٣	٠	١٩
		جملة	٦٦	٦٤	٤١	٣	٥٠	٥	٣٢	٠	٢٦١
شمال سيناء	حضر	ذكور	٢٤	٢٠	٢٦	٩	٥٢	٩	٢٢	٠	١٦٢
		إناث	١٩	٢	٣	١	١	٠	٠	٠	٢٦
		جملة	٤٣	٢٢	٢٩	١٠	٥٣	٩	٢٢	٠	١٨٨
	ريف	ذكور	٢١	٢٣	٤	٣	٣١	٥	٣٣	٠	١٢٠
		إناث	١١	١	٠	٠	٠	٠	٠	٠	١٢
		جملة	٣٢	٢٤	٤	٣	٣١	٥	٣٣	٠	١٣٢
	الجملة	ذكور	٤٥	٤٣	٣٠	١٢	٨٣	١٤	٥٥	٠	٢٨٢
		إناث	٣٠	٣	٣	١	١	٠	٠	٠	٣٨
		جملة	٧٥	٤٦	٣٣	١٣	٨٤	١٤	٥٥	٠	٣٢٠

توزيع أسر العينة طبقاً للحالة التعليمية لرئيس الأسرة والنوع بكل محافظة وإجمالى الجمهورية (حضر / ريف)

تابع جدول رقم (١) — العدد بالمئات

النطاق الجغرافى	الحالة التعليمية	النوع	أمى	يقرأويكتب	أقل من المتوسط	مؤهل متوسط عام	مؤهل متوسط فنى	مؤهل فوق المتوسط وأقل من الجامعى	مؤهل جامعى ومؤهل فوق الجامعى	غير مبين	الإجمالى
جنوب سيناء	حضر	ذكور	٢	٣	٨	٢	١٦	٥	٢٥	٠	٦١
		إناث	٠	٠	٠	٠	٠	٠	٠	٠	٠
		جملة	٢	٣	٨	٢	١٦	٥	٢٥	٠	٦١
	ريف	ذكور	١٥	٨	١٣	٠	١٠	١	٥	٠	٥٢
		إناث	٢	٠	٠	٠	٠	٠	٠	٠	٢
		جملة	١٧	٨	١٣	٠	١٠	١	٥	٠	٥٤
	الجملة	ذكور	١٧	١١	٢١	٢	٢٦	٦	٣٠	٠	١١٣
		إناث	٢	٠	٠	٠	٠	٠	٠	٠	٢
		جملة	١٩	١١	٢١	٢	٢٦	٦	٣٠	٠	١١٥
الإجمالى	حضر	ذكور	٥٩٨٥	٣١٤٤	٣٧١٦	٦٢٠	٧٣٧٠	١٦٢٨	٦٥٦٢	٠	٢٩٠٢٥
		إناث	٣٠٢٢	٥٤٠	٥٨١	١٢٠	٧٦٣	١٧٠	٦٩٦	٠	٥٨٩٢
		جملة	٩٠٠٧	٣٦٨٤	٤٢٩٧	٧٤٠	٨١٣٣	١٧٩٨	٧٢٥٨	٠	٣٤٩١٧
	ريف	ذكور	١٤٠٥٦	٥٢٧٩	٣٩١٥	٤٣٦	٩٥٦٧	١٢٥٨	٣٣٤٧	٠	٣٧٨٥٨
		إناث	٥٠٨٠	٣٧٠	٣٩٨	٤٦	٨٨١	٨١	١٩٧	٠	٧٠٥٣
		جملة	١٩١٣٦	٥٦٤٩	٤٣١٣	٤٨٢	١٠٤٤٨	١٣٣٩	٣٥٤٤	٠	٤٤٩١١
	الجملة	ذكور	٢٠٠٤١	٨٤٢٣	٧٦٣١	١٠٥٦	١٦٩٣٧	٢٨٨٦	٩٩٠٩	٠	٦٦٨٨٣
		إناث	٨١٠٢	٩١٠	٩٧٩	١٦٦	١٦٤٤	٢٥١	٨٩٣	٠	١٢٩٤٥
		جملة	٢٨١٤٣	٩٣٣٣	٨٦١٠	١٢٢٢	١٨٥٨١	٣١٣٧	١٠٨٠٢	٠	٧٩٨٢٨

توزيع أفراد العينة داخل وخارج القوى البشرية طبقاً للنوع والسن بكل محافظة وإجمالى الجمهورية(حضر/ ريف) لعام ٢٠١٠

جدول رقم (٢)

العدد بالمئات

محافظات الجمهورية		النوع	داخل القوى البشرية												إجمالى القوى البشرية	خارج القوى البشرية			إجمالى السكان
			داخل قوة العمل								خارج قوة العمل								
			٦- ١٤ سنة		١٢- ٦٤ سنة		٦٥ سنة فأكثر		إجمالى قوة العمل	٦- ١٤ سنة	١٥- ٦٤ سنة	٦٥ سنة فأكثر				أقل من ٦ سنوات	٦٥ سنة فأكثر	عجز دائم	
			مشتغل	متعطل	مشتغل	متعطل	مشتغل	متعطل											
القاهرة	حضر	ذكور	١٣	٠	٦٥٩٤	٦٧٥	٨٨	٠	٧٣٧٠	٢١٦٨	٢٣٤٠	١			١١٨٧٩	١٦١٩	٧٦٧	١٠١	١٤٣٦٦
		إناث	٤	٠	١٦٢٥	٥٤٦	٩	٠	٢١٨٤	٢١٩٩	٧٦١٤	٥١			١٢٠٤٨	١٤٦١	٧٨٦	٣٦	١٤٣٣١
		جملة	١٧	٠	٨٢١٩	١٢٢١	٩٧	٠	٩٥٥٤	٤٣٦٧	٩٩٥٤	٥٢			٢٣٩٢٧	٣٠٨٠	١٥٥٣	١٣٧	٢٨٦٩٧
	الجملة	ذكور	١٣	٠	٦٥٩٤	٦٧٥	٨٨	٠	٧٣٧٠	٢١٦٨	٢٣٤٠	١			١١٨٧٩	١٦١٩	٧٦٧	١٠١	١٤٣٦٦
		إناث	٤	٠	١٦٢٥	٥٤٦	٩	٠	٢١٨٤	٢١٩٩	٧٦١٤	٥١			١٢٠٤٨	١٤٦١	٧٨٦	٣٦	١٤٣٣١
		جملة	١٧	٠	٨٢١٩	١٢٢١	٩٧	٠	٩٥٥٤	٤٣٦٧	٩٩٥٤	٥٢			٢٣٩٢٧	٣٠٨٠	١٥٥٣	١٣٧	٢٨٦٩٧
الإسكندرية	حضر	ذكور	١٣	٠	٤٠٨٤	٣٧٥	٤٧	٠	٤٥١٩	١٤٧٥	١٣٦٧	٠			٧٣٦١	١٠٧٣	٤٦٣	٨٣	٨٩٨٠
		إناث	٠	٠	٨٠٠	٣١٢	٢	٠	١١١٤	١٤١٠	٤٨٧٣	٢٤			٧٤٢١	١٠٢٩	٣٩١	١٧	٨٨٥٨
		جملة	١٣	٠	٤٨٨٤	٦٨٧	٤٩	٠	٥٦٣٣	٢٨٨٥	٦٢٤٠	٢٤			١٤٧٨٢	٢١٠٢	٨٥٤	١٠٠	١٧٨٣٨
	الجملة	ذكور	١٣	٠	٤٠٨٤	٣٧٥	٤٧	٠	٤٥١٩	١٤٧٥	١٣٦٧	٠			٧٣٦١	١٠٧٣	٤٦٣	٨٣	٨٩٨٠
		إناث	٠	٠	٨٠٠	٣١٢	٢	٠	١١١٤	١٤١٠	٤٨٧٣	٢٤			٧٤٢١	١٠٢٩	٣٩١	١٧	٨٨٥٨
		جملة	١٣	٠	٤٨٨٤	٦٨٧	٤٩	٠	٥٦٣٣	٢٨٨٥	٦٢٤٠	٢٤			١٤٧٨٢	٢١٠٢	٨٥٤	١٠٠	١٧٨٣٨
بورسعيد	حضر	ذكور	٤	٠	٧٤٠	٨٩	١٦	٠	٨٤٩	٢٦١	١٩٤	٠			١٣٠٤	١٨٧	٨١	١٩	١٥٩١
		إناث	٠	٠	٢٤٣	٢٦١	٠	٠	٥٠٤	٢٠٤	٥٦٦	٤			١٢٧٨	١٨١	٧٧	٥	١٥٤١
		جملة	٤	٠	٩٨٣	٣٥٠	١٦	٠	١٣٥٣	٤٦٥	٧٦٠	٤			٢٥٨٢	٣٦٨	١٥٨	٢٤	٣١٣٢
	الجملة	ذكور	٤	٠	٧٤٠	٨٩	١٦	٠	٨٤٩	٢٦١	١٩٤	٠			١٣٠٤	١٨٧	٨١	١٩	١٥٩١
		إناث	٠	٠	٢٤٣	٢٦١	٠	٠	٥٠٤	٢٠٤	٥٦٦	٤			١٢٧٨	١٨١	٧٧	٥	١٥٤١
		جملة	٤	٠	٩٨٣	٣٥٠	١٦	٠	١٣٥٣	٤٦٥	٧٦٠	٤			٢٥٨٢	٣٦٨	١٥٨	٢٤	٣١٣٢
السويس	حضر	ذكور	١	٠	٧٦٣	٤٦	٥	٠	٨١٥	٣٠٦	٢٧١	٠			١٣٩٢	١٩٧	٧٣	١٣	١٦٧٥
		إناث	٠	٠	١٩٣	٦٧	٠	٠	٢٦٠	٢٦١	٧٨٥	٥			١٣١١	١٦٢	٧٠	٥	١٥٤٨
		جملة	١	٠	٩٥٦	١١٣	٥	٠	١٠٧٥	٥٦٧	١٠٥٦	٥			٢٧٠٣	٣٥٩	١٤٣	١٨	٣٢٢٣
	الجملة	ذكور	١	٠	٧٦٣	٤٦	٥	٠	٨١٥	٣٠٦	٢٧١	٠			١٣٩٢	١٩٧	٧٣	١٣	١٦٧٥
		إناث	٠	٠	١٩٣	٦٧	٠	٠	٢٦٠	٢٦١	٧٨٥	٥			١٣١١	١٦٢	٧٠	٥	١٥٤٨
		جملة	١	٠	٩٥٦	١١٣	٥	٠	١٠٧٥	٥٦٧	١٠٥٦	٥			٢٧٠٣	٣٥٩	١٤٣	١٨	٣٢٢٣

توزيع أفراد العينة داخل وخارج القوى البشرية طبقاً للنوع والسن بكل محافظة وإجمالى الجمهورية وفقاً للنوع لعام ٢٠١٠

تابع جدول رقم (٢)

العدد بالمئات

محافظات الجمهورية		النوع	داخل القوى البشرية												إجمالى القوى البشرية	خارج القوى البشرية			إجمالى السكان
			داخل قوة العمل								خارج قوة العمل								
			٦- ١٤ سنة		١٢- ٦٤ سنة		٦٥ سنة فأكثر		إجمالى قوة العمل	٦- ١٥ سنة	١٢- ٦٤ سنة	٦٥ سنة فأكثر				أقل من ٦ سنوات	٦٥ سنة فأكثر	عجز دائم	
			مشتغل	متعطل	مشتغل	متعطل	مشتغل	متعطل											
حلوان	حضر	ذكور	٢	٠	١١٧٤	١٣٦	٨	٠	١٣٢٠	٥٠١	٤٠٢	٠			٢٢٢٣	٤٠٢	١٠٨	١٣	٢٧٤٦
		إناث	٠	٠	٢٢٠	٦٠	٣	٠	٢٨٣	٤٤٧	١٤٢٨	٧			٢١٦٥	٣٦١	٩٧	١٠	٢٦٣٣
		جملة	٢	٠	١٣٩٤	١٩٦	١١	٠	١٦٠٣	٩٤٨	١٨٣٠	٧			٤٣٨٨	٧٦٣	٢٠٥	٢٣	٥٣٧٩
	ريف	ذكور	١	٠	٥٧٨	١٩	٥	٠	٦٠٣	٢٤٤	١٣٩	٠			٩٨٦	٢٤٤	٢١	٢	١٢٥٣
		إناث	٠	٠	١٧	٥	٠	٠	٢٢	٢٢٣	٦٠٦	٠			٨٥١	٢٣٢	١٩	٢	١١٠٤
		جملة	١	٠	٥٩٥	٢٤	٥	٠	٦٢٥	٤٦٧	٧٤٥	٠			١٨٣٧	٤٧٦	٤٠	٤	٢٣٥٧
	الجملة	ذكور	٣	٠	١٧٥٢	١٥٥	١٣	٠	١٩٢٣	٧٤٥	٥٤١	٠			٣٢٠٩	٦٤٦	١٢٩	١٥	٣٩٩٩
		إناث	٠	٠	٢٣٧	٦٥	٣	٠	٣٠٥	٦٧٠	٢٠٣٤	٧			٣٠١٦	٥٩٣	١١٦	١٢	٣٧٣٧
		جملة	٣	٠	١٩٨٩	٢٢٠	١٦	٠	٢٢٢٨	١٤١٥	٢٥٧٥	٧			٦٢٢٥	١٢٣٩	٢٤٥	٢٧	٧٧٣٦
٦- أكتوبر	حضر	ذكور	٨	٠	٨١٦	٥٠	٦	٠	٨٨٠	٢٩٧	٢٢٥	٠			١٤٠٢	٢٤٤	٦١	١١	١٧١٨
		إناث	٠	٠	١٠٩	٥٠	١	٠	١٦٠	٢٩٥	٨٧٩	٨			١٣٤٢	٢٤٥	٣٥	٣	١٦٢٥
		جملة	٨	٠	٩٢٥	١٠٠	٧	٠	١٠٤٠	٥٩٢	١١٠٤	٨			٢٧٤٤	٤٨٩	٩٦	١٤	٣٣٤٣
	ريف	ذكور	٢٦	٠	٢٢٢٥	٧٠	٢٧	٠	٢٣٤٨	٨٨٧	٥٣٣	٠			٣٧٦٨	٧٦٩	٩٨	١٥	٤٦٥٠
		إناث	٣	٠	١٢٩	٥٧	٠	٠	١٨٩	٨٦٢	٢٤٢٤	٢٢			٣٤٩٧	٧٣٦	٨١	٥	٤٣١٩
		جملة	٢٩	٠	٢٣٥٤	١٢٧	٢٧	٠	٢٥٣٧	١٧٤٩	٢٩٥٧	٢٢			٧٢٦٥	١٥٠٥	١٧٩	٢٠	٨٩٦٩
	الجملة	ذكور	٣٤	٠	٣٠٤١	١٢٠	٣٣	٠	٣٢٢٨	١١٨٤	٧٥٨	٠			٥١٧٠	١٠١٣	١٥٩	٢٦	٦٣٦٨
		إناث	٣	٠	٢٣٨	١٠٧	١	٠	٣٤٩	١١٥٧	٣٣٠٣	٣٠			٤٨٣٩	٩٨١	١١٦	٨	٥٩٤٤
		جملة	٣٧	٠	٣٢٧٩	٢٢٧	٣٤	٠	٣٥٧٧	٢٣٤١	٤٠٦١	٣٠			١٠٠٠٩	١٩٩٤	٢٧٥	٣٤	١٢٣١٢
دمياط	حضر	ذكور	٢	٠	٥٢٩	١٠	١٨	٠	٥٥٩	١٥٤	٨٢	٠			٧٩٥	١٣٠	٤٥	٨	٩٧٨
		إناث	٠	٠	٨٣	٤٢	١	٠	١٢٦	١٦٦	٤٧٧	١١			٧٨٠	١٠٢	٣٩	٢	٩٢٣
		جملة	٢	٠	٦١٢	٥٢	١٩	٠	٦٨٥	٣٢٠	٥٥٩	١١			١٥٧٥	٢٣٢	٨٤	١٠	١٩٠١
	ريف	ذكور	٨	٠	٨٤٢	٢١	١٤	٠	٨٨٥	٢٤٥	١٤٩	٠			١٢٧٩	٢٤٥	٤٥	١٢	١٥٨١
		إناث	٠	٠	٩٨	٥٤	٠	٠	١٥٢	٢٥٠	٧٩٧	١٧			١٢١٦	٢٢٥	٣٥	٠	١٤٧٦
		جملة	٨	٠	٩٤٠	٧٥	١٤	٠	١٠٣٧	٤٩٥	٩٤٦	١٧			٢٤٩٥	٤٧٠	٨٠	١٢	٣٠٥٧
	الجملة	ذكور	١٠	٠	١٣٧١	٣١	٣٢	٠	١٤٤٤	٣٩٩	٢٣١	٠			٢٠٧٤	٣٧٥	٩٠	٢٠	٢٥٥٩
		إناث	٠	٠	١٨١	٩٦	١	٠	٢٧٨	٤١٦	١٢٧٤	٢٨			١٩٩٦	٣٢٧	٧٤	٢	٢٣٩٩
		جملة	١٠	٠	١٥٥٢	١٢٧	٣٣	٠	١٧٢٢	٨١٥	١٥٠٥	٢٨			٤٠٧٠	٧٠٢	١٦٤	٢٢	٤٩٥٨

توزيع أفراد العينة داخل وخارج القوى البشرية طبقاً للنوع والسن بكل محافظة وإجمالى الجمهورية وفقاً للنوع لعام ٢٠١٠

تابع جدول رقم (٢)

العدد بالمئات

محافظات الجمهورية		النوع	داخل القوى البشرية												إجمالى القوى البشرية	خارج القوى البشرية			إجمالى السكان
			داخل قوة العمل								خارج قوة العمل								
			٦- ١٤ سنة		١٢- ٦٤ سنة		٦٥ سنة فأكثر		إجمالى قوة العمل	٦- ١٤ سنة	١٥- ٦٤ سنة	٦٥ سنة فأكثر				أقل من ٦ سنوات	٦٥ سنة فأكثر	عجز دائم	
			مشتغل	متعطل	مشتغل	متعطل	مشتغل	متعطل											
الدقهلية	حضر	ذكور	١٦	٠	١٥٠١	٩١	٢١	٠	١٦٢٩	٥٤١	٤٣٧	٠			٢٦٠٧	٤٢١	١٢٤	٢٦	٣١٧٨
		إناث	١	٠	٣٣٦	١٩٩	٢	٠	٥٣٨	٥٥٠	١٦٤٠	٤			٢٧٣٢	٤١٤	١١٣	١٤	٣٢٧٣
		جملة	١٧	٠	١٨٣٧	٢٩٠	٢٣	٠	٢١٦٧	١٠٩١	٢٠٧٧	٤			٥٣٣٩	٨٣٥	٢٣٧	٤٠	٦٤٥١
	ريف	ذكور	٣٧	٠	٤٠٦٠	١٦٥	٨٣	٠	٤٣٤٥	١٥٤٣	٩٣٤	٠			٦٨٢٢	١٣٠٩	٢٤٥	٤٦	٨٤٢٢
		إناث	١	٠	١٠١٤	٢٩٤	١٤	٠	١٣٢٣	١٥٢٤	٤٠٨١	١٤			٦٩٤٢	١٣٣٦	٣٤٠	٣٦	٨٦٥٤
		جملة	٣٨	٠	٥٠٧٤	٤٥٩	٩٧	٠	٥٦٦٨	٣٠٦٧	٥٠١٥	١٤			١٣٧٦٤	٢٦٤٥	٥٨٥	٨٢	١٧٠٧٦
	الجملة	ذكور	٥٣	٠	٥٥٦١	٢٥٦	١٠٤	٠	٥٩٧٤	٢٠٨٤	١٣٧١	٠			٩٤٢٩	١٧٣٠	٣٦٩	٧٢	١١٦٠٠
		إناث	٢	٠	١٣٥٠	٤٩٣	١٦	٠	١٨٦١	٢٠٧٤	٥٧٢١	١٨			٩٦٧٤	١٧٥٠	٤٥٣	٥٠	١١٩٢٧
		جملة	٥٥	٠	٦٩١١	٧٤٩	١٢٠	٠	٧٨٣٥	٤١٥٨	٧٠٩٢	١٨			١٩١٠٣	٣٤٨٠	٨٢٢	١٢٢	٢٣٥٢٧
الشرقية	حضر	ذكور	٤	٠	١٠٠٤	١٠٨	١٦	٠	١١٣٢	٣٩٨	٤٤٣	٠			١٩٧٣	٢٩٨	٩٦	١٨	٢٣٨٥
		إناث	٠	٠	٣٠٢	١١٢	٠	٠	٤١٤	٣٩٢	١٢٣٩	٢٢			٢٠٦٧	٣٠١	١١٤	٨	٢٤٩٠
		جملة	٤	٠	١٣٠٦	٢٢٠	١٦	٠	١٥٤٦	٧٩٠	١٦٨٢	٢٢			٤٠٤٠	٥٩٩	٢١٠	٢٦	٤٨٧٥
	ريف	ذكور	٢٢	٠	٤٥٠٣	٢٢٨	١٣٧	٠	٤٨٩٠	١٨١٢	١٣٢٣	٠			٨٠٢٥	١٤٣٢	٢٦٦	٣٦	٩٧٥٩
		إناث	٠	٠	١٠١٦	٢٣٦	١٥	٠	١٢٦٧	١٦٤٥	٤٥٩٩	٣٢			٧٥٤٣	١٥٠٠	٢٧٦	٢٧	٩٣٤٦
		جملة	٢٢	٠	٥٥١٩	٤٦٤	١٥٢	٠	٦١٥٧	٣٤٥٧	٥٩٢٢	٣٢			١٥٥٦٨	٢٩٣٢	٥٤٢	٦٣	١٩١٠٥
	الجملة	ذكور	٢٦	٠	٥٥٠٧	٣٣٦	١٥٣	٠	٦٠٢٢	٢٢١٠	١٧٦٦	٠			٩٩٩٨	١٧٣٠	٣٦٢	٥٤	١٢١٤٤
		إناث	٠	٠	١٣١٨	٣٤٨	١٥	٠	١٦٨١	٢٠٣٧	٥٨٣٨	٥٤			٩٦١٠	١٨٠١	٣٩٠	٣٥	١١٨٣٦
		جملة	٢٦	٠	٦٨٢٥	٦٨٤	١٦٨	٠	٧٧٠٣	٤٢٤٧	٧٦٠٤	٥٤			١٩٦٠٨	٣٥٣١	٧٥٢	٨٩	٢٣٩٨٠
القليوبية	حضر	ذكور	١١	٠	٢١٨٧	١٣٦	١٣	٠	٢٣٤٧	٨٣٥	٦٥٦	٠			٣٨٣٨	٦٣٧	١٢٠	٣٢	٤٦٢٧
		إناث	١	٠	٤١٦	١٦٠	٣	٠	٥٨٠	٨٢٨	٢٣٧٥	٣			٣٧٨٦	٦٤٦	١٤٥	١١	٤٥٨٨
		جملة	١٢	٠	٢٦٠٣	٢٩٦	١٦	٠	٢٩٢٧	١٦٦٣	٣٠٣١	٣			٧٦٢٤	١٢٨٣	٢٦٥	٤٣	٩٢١٥
	ريف	ذكور	٢٤	٠	٣٠١٨	٩٦	٥٢	٠	٣١٩٠	٩٦٣	٧٣٠	٠			٤٨٨٣	١٠٨٩	١٥١	٣١	٦١٥٤
		إناث	٠	٠	٥٤٣	١١٩	٤	٠	٦٦٦	٩٨٢	٣٠٨٦	١٤			٤٧٤٨	٩٥٥	٢٣٧	١٤	٥٩٥٤
		جملة	٢٤	٠	٣٥٦١	٢١٥	٥٦	٠	٣٨٥٦	١٩٤٥	٣٨١٦	١٤			٩٦٣١	٢٠٤٤	٣٨٨	٤٥	١٢١٠٨
	الجملة	ذكور	٣٥	٠	٥٢٠٥	٢٣٢	٦٥	٠	٥٥٣٧	١٧٩٨	١٣٨٦	٠			٨٧٢١	١٧٢٦	٢٧١	٦٣	١٠٧٨١
		إناث	١	٠	٩٥٩	٢٧٩	٧	٠	١٢٤٦	١٨١٠	٥٤٦١	١٧			٨٥٣٤	١٦٠١	٣٨٢	٢٥	١٠٥٤٢
		جملة	٣٦	٠	٦١٦٤	٥١١	٧٢	٠	٦٧٨٣	٣٦٠٨	٦٨٤٧	١٧			١٧٢٥٥	٣٣٢٧	٦٥٣	٨٨	٢١٣٢٣

توزيع أفراد العينة داخل وخارج القوى البشرية طبقاً للنوع والسن بكل محافظة وإجمالى الجمهورية وفقاً للنوع لعام ٢٠١٠

تابع جدول رقم (٢)

العدد بالمئات

محافظات الجمهورية		النوع	داخل القوى البشرية												إجمالى القوى البشرية	خارج القوى البشرية			إجمالى السكان
			داخل قوة العمل								خارج قوة العمل								
			٦- ١٤ سنة		١٢- ٦٤ سنة		٦٥ سنة فأكثر		إجمالى قوة العمل	٦- ١٤ سنة	١٥- ٦٤ سنة	٦٥ سنة فأكثر				أقل من ٦ سنوات	٦٥ سنة فأكثر	عجز دائم	
			مشتغل	متعطل	مشتغل	متعطل	مشتغل	متعطل											
كفر الشيخ	حضر	ذكور	٣	٠	٧٢٢	٣٣	١٢	٠	٧٧٠	٢٢٩	١٧٢	٠			١١٧١	٢٠٦	٤٠	٢١	١٤٣٨
		إناث	٠	٠	٢٢٣	٧٤	٠	٠	٢٩٧	٢١٥	٦٤٧	٤			١١٦٣	١٩٨	٥٠	٧	١٤١٨
		جملة	٣	٠	٩٤٥	١٠٧	١٢	٠	١٠٦٧	٤٤٤	٨١٩	٤			٢٣٣٤	٤٠٤	٩٠	٢٨	٢٨٥٦
	ريف	ذكور	١٨	٠	٢٣٩٦	٨٧	٧٠	٠	٢٥٧١	٨٣٨	٥٥٠	٠			٣٩٥٩	٧٣٢	١١١	٣٩	٤٨٤١
		إناث	٢	٠	٧٨٩	١٢٦	١٤	٠	٩٣١	٨٠١	٢١٨٢	٩			٣٩٢٣	٦٥٠	١٧٠	٣٧	٤٧٨٠
		جملة	٢٠	٠	٣١٨٥	٢١٣	٨٤	٠	٣٥٠٢	١٦٣٩	٢٧٣٢	٩			٧٨٨٢	١٣٨٢	٢٨١	٧٦	٩٦٢١
	الجملة	ذكور	٢١	٠	٣١١٨	١٢٠	٨٢	٠	٣٣٤١	١٠٦٧	٧٢٢	٠			٥١٣٠	٩٣٨	١٥١	٦٠	٦٢٧٩
		إناث	٢	٠	١٠١٢	٢٠٠	١٤	٠	١٢٢٨	١٠١٦	٢٨٢٩	١٣			٥٠٨٦	٨٤٨	٢٢٠	٤٤	٦١٩٨
		جملة	٢٣	٠	٤١٣٠	٣٢٠	٩٦	٠	٤٥٦٩	٢٠٨٣	٣٥٥١	١٣			١٠٢١٦	١٧٨٦	٣٧١	١٠٤	١٢٤٧٧
الغربية	حضر	ذكور	٤	٠	١٢١١	٨٠	١٥	٠	١٣١٠	٤١٢	٣٧١	٠			٢٠٩٣	٣٠٨	١٣٦	١٩	٢٥٥٦
		إناث	٠	٠	٤٢٢	٢٠٣	١	٠	٦٢٦	٣٧٧	١٢٠٩	٤			٢٢١٦	٣١٧	١٣٦	١٠	٢٦٧٩
		جملة	٤	٠	١٦٣٣	٢٨٣	١٦	٠	١٩٣٦	٧٨٩	١٥٨٠	٤			٤٣٠٩	٦٢٥	٢٧٢	٢٩	٥٢٣٥
	ريف	ذكور	٢٠	٠	٣٥٤٠	١٩٠	٦٩	٠	٣٨١٩	١٣٢٣	٩٧٠	٠			٦١١٢	١٠٣٩	٢١٢	٣١	٧٣٩٤
		إناث	٢	٠	٨٨١	٤٥٦	٩	٠	١٣٤٨	١٢٣٠	٣٣٦٥	١٠			٥٩٥٣	٩٨٨	٢٥٥	٢٤	٧٢٢٠
		جملة	٢٢	٠	٤٤٢١	٦٤٦	٧٨	٠	٥١٦٧	٢٥٥٣	٤٣٣٥	١٠			١٢٠٦٥	٢٠٢٧	٤٦٧	٥٥	١٤٦١٤
	الجملة	ذكور	٢٤	٠	٤٧٥١	٢٧٠	٨٤	٠	٥١٢٩	١٧٣٥	١٣٤١	٠			٨٢٠٥	١٣٤٧	٣٤٨	٥٠	٩٩٥٠
		إناث	٢	٠	١٣٠٣	٦٥٩	١٠	٠	١٩٧٤	١٦٠٧	٤٥٧٤	١٤			٨١٦٩	١٣٠٥	٣٩١	٣٤	٩٨٩٩
		جملة	٢٦	٠	٦٠٥٤	٩٢٩	٩٤	٠	٧١٠٣	٣٣٤٢	٥٩١٥	١٤			١٦٣٧٤	٢٦٥٢	٧٣٩	٨٤	١٩٨٤٩
المنوفية	حضر	ذكور	٢	٠	٦٠٣	٣٦	١٤	٠	٦٥٥	١٩٩	١٧٤	٠			١٠٢٨	١٨٥	٤٢	٨	١٢٦٣
		إناث	٠	٠	٢٣٢	٣٤	٣	٠	٢٦٩	١٧٨	٥٥٢	٧			١٠٠٦	١٦٨	٥٦	١	١٢٣١
		جملة	٢	٠	٨٣٥	٧٠	١٧	٠	٩٢٤	٣٧٧	٧٢٦	٧			٢٠٣٤	٣٥٣	٩٨	٩	٢٤٩٤
	ريف	ذكور	٢٧	٠	٣١٩٤	٧٠	٩٩	٠	٣٣٩٠	١٠٦٣	٨١٩	٠			٥٢٧٢	٩٥٣	١٤٦	٢٤	٦٣٩٥
		إناث	٦	٠	١٣٢٥	٨٨	٣٠	٠	١٤٤٩	١١١٦	٢٣٠١	١٣			٤٨٧٩	٩١٦	٢٠٤	٢٧	٦٠٢٦
		جملة	٣٣	٠	٤٥١٩	١٥٨	١٢٩	٠	٤٨٣٩	٢١٧٩	٣١٢٠	١٣			١٠١٥١	١٨٦٩	٣٥٠	٥١	١٢٤٢١
	الجملة	ذكور	٢٩	٠	٣٧٩٧	١٠٦	١١٣	٠	٤٠٤٥	١٢٦٢	٩٩٣	٠			٦٣٠٠	١١٣٨	١٨٨	٣٢	٧٦٥٨
		إناث	٦	٠	١٥٥٧	١٢٢	٣٣	٠	١٧١٨	١٢٩٤	٢٨٥٣	٢٠			٥٨٨٥	١٠٨٤	٢٦٠	٢٨	٧٢٥٧
		جملة	٣٥	٠	٥٣٥٤	٢٢٨	١٤٦	٠	٥٧٦٣	٢٥٥٦	٣٨٤٦	٢٠			١٢١٨٥	٢٢٢٢	٤٤٨	٦٠	١٤٩١٥

توزيع أفراد العينة داخل وخارج القوى البشرية طبقاً للنوع والسن بكل محافظة وإجمالى الجمهورية وفقاً للنوع لعام ٢٠١٠

تابع جدول رقم (٢)

العدد بالمئات

محافظات الجمهورية		النوع	داخل القوى البشرية												إجمالى القوى البشرية	خارج القوى البشرية			إجمالى السكان
			داخل قوة العمل								خارج قوة العمل								
			٦- ١٤ سنة		١٢- ٦٤ سنة		٦٥ سنة فأكثر		إجمالى قوة العمل	٦- ١٤ سنة	١٥- ٦٤ سنة	٦٥ سنة فأكثر				أقل من ٦ سنوات	٦٥ سنة فأكثر	عجز دائم	
			مشتغل	متعطل	مشتغل	متعطل	مشتغل	متعطل											
البحيرة	حضر	ذكور	٦	٠	٩٨٧	٤١	٦	٠	١٠٤٠	٣٦١	٣٤٠	٠			١٧٤١	٢٦٣	٥٩	١٢	٢٠٧٥
		إناث	٠	٠	٣٢٢	١٢٨	٠	٠	٤٥٠	٣١٧	٩٤٧	٦			١٧٢٠	٢٨١	٥٣	٦	٢٠٦٠
		جملة	٦	٠	١٣٠٩	١٦٩	٦	٠	١٤٩٠	٦٧٨	١٢٨٧	٦			٣٤٦١	٥٤٤	١١٢	١٨	٤١٣٥
	ريف	ذكور	٤٨	٠	٤٦٨٤	١١٤	٦٧	٠	٤٩١٣	١٦١٦	٩٢٠	٠			٧٤٤٩	١٣٥٧	١٦٢	٣٨	٩٠٠٦
		إناث	٥	٠	٢٠٠٦	٢٤٢	١٠	٠	٢٢٦٣	١٧١٤	٣٢٤٩	١١			٧٢٣٧	١٣٩٠	١٨٥	٢٩	٨٨٤١
		جملة	٥٣	٠	٦٦٩٠	٣٥٦	٧٧	٠	٧١٧٦	٣٣٣٠	٤١٦٩	١١			١٤٦٨٦	٢٧٤٧	٣٤٧	٦٧	١٧٨٤٧
	الجملة	ذكور	٥٤	٠	٥٦٧١	١٥٥	٧٣	٠	٥٩٥٣	١٩٧٧	١٢٦٠	٠			٩١٩٠	١٦٢٠	٢٢١	٥٠	١١٠٨١
		إناث	٥	٠	٢٣٢٨	٣٧٠	١٠	٠	٢٧١٣	٢٠٣١	٤١٩٦	١٧			٨٩٥٧	١٦٧١	٢٣٨	٣٥	١٠٩٠١
		جملة	٥٩	٠	٧٩٩٩	٥٢٥	٨٣	٠	٨٦٦٦	٤٠٠٨	٥٤٥٦	١٧			١٨١٤٧	٣٢٩١	٤٥٩	٨٥	٢١٩٨٢
الإسماعيلية	حضر	ذكور	١	٠	٤٤٧	٤٨	٨	٠	٥٠٤	١٨٨	١٤٥	٠			٨٣٧	١٣٠	٣٨	٧	١٠١٢
		إناث	٠	٠	١٣٥	٥٧	٣	٠	١٩٥	١٦٩	٤٩٥	٤			٨٦٣	١٠٩	٢٢	٢	٩٩٦
		جملة	١	٠	٥٨٢	١٠٥	١١	٠	٦٩٩	٣٥٧	٦٤٠	٤			١٧٠٠	٢٣٩	٦٠	٩	٢٠٠٨
	ريف	ذكور	٨	٠	٦٨٣	٢١	٢٠	٠	٧٣٢	٢٨٩	١٣٦	٠			١١٥٧	٢٢٢	٢٦	١٥	١٤٢٠
		إناث	٠	٠	١٤٦	٣٩	١	٠	١٨٦	٢٧١	٦٣٣	٥			١٠٩٥	١٩١	٤٠	٤	١٣٣٠
		جملة	٨	٠	٨٢٩	٦٠	٢١	٠	٩١٨	٥٦٠	٧٦٩	٥			٢٢٥٢	٤١٣	٦٦	١٩	٢٧٥٠
	الجملة	ذكور	٩	٠	١١٣٠	٦٩	٢٨	٠	١٢٣٦	٤٧٧	٢٨١	٠			١٩٩٤	٣٥٢	٦٤	٢٢	٢٤٣٢
		إناث	٠	٠	٢٨١	٩٦	٤	٠	٣٨١	٤٤٠	١١٢٨	٩			١٩٥٨	٣٠٠	٦٢	٦	٢٣٢٦
		جملة	٩	٠	١٤١١	١٦٥	٣٢	٠	١٦١٧	٩١٧	١٤٠٩	٩			٣٩٥٢	٦٥٢	١٢٦	٢٨	٤٧٥٨
الجيزة	حضر	ذكور	٨	٠	٢٦٤١	٢٤٢	٢٧	٠	٢٩١٨	١٠٤٠	٨٩٠	٠			٤٨٤٨	٧٨٧	٢٤٧	٢٣	٥٩٠٥
		إناث	١	٠	٥٠٧	٢٨٢	٢	٠	٧٩٢	١٠٠٣	٣١٥٨	١٩			٤٩٧٢	٧٠٦	٢١٥	١١	٥٩٠٤
		جملة	٩	٠	٣١٤٨	٥٢٤	٢٩	٠	٣٧١٠	٢٠٤٣	٤٠٤٨	١٩			٩٨٢٠	١٤٩٣	٤٦٢	٣٤	١١٨٠٩
	ريف	ذكور	١	٠	٢٨٤	١٤	٠	٠	٢٩٩	١٢٩	٧٠	٠			٤٩٨	١٠٤	١٠	١	٦١٣
		إناث	٠	٠	٢٧	١٤	٠	٠	٤١	١٠٠	٣١٦	٢			٤٥٩	٨١	١٥	١	٥٥٦
		جملة	١	٠	٣١١	٢٨	٠	٠	٣٤٠	٢٢٩	٣٨٦	٢			٩٥٧	١٨٥	٢٥	٢	١١٦٩
	الجملة	ذكور	٩	٠	٢٩٢٥	٢٥٦	٢٧	٠	٣٢١٧	١١٦٩	٩٦٠	٠			٥٣٤٦	٨٩١	٢٥٧	٢٤	٦٥١٨
		إناث	١	٠	٥٣٤	٢٩٦	٢	٠	٨٣٣	١١٠٣	٣٤٧٤	٢١			٥٤٣١	٧٨٧	٢٣٠	١٢	٦٤٦٠
		جملة	١٠	٠	٣٤٥٩	٥٥٢	٢٩	٠	٤٠٥٠	٢٢٧٢	٤٤٣٤	٢١			١٠٧٧٧	١٦٧٨	٤٨٧	٣٦	١٢٩٧٨

توزيع أفراد العينة داخل وخارج القوى البشرية طبقاً للنوع والسن بكل محافظة وإجمالى الجمهورية وفقاً للنوع لعام ٢٠١٠

تابع جدول رقم (٢)

العدد بالمئات

محافظات الجمهورية		النوع	داخل القوى البشرية											إجمالى القوى البشرية	خارج القوى البشرية			إجمالى السكان
			داخل قوة العمل							خارج قوة العمل								
			٦- ١٤ سنة		١٢- ٦٤ سنة		٦٥ سنة فأكثر		إجمالى قوة العمل	٦- ١٤ سنة	١٥- ٦٤ سنة	٦٥ سنة فأكثر			أقل من ٦ سنوات	٦٥ سنة فأكثر	عجز دائم	
			مشتغل	متعطل	مشتغل	متعطل	مشتغل	متعطل										
بني سويف	حضر	ذكور	٧	٠	٦١٣	٢٠	١٤	٠	٦٥٤	٢٣٦	١٦٩	٠		١٠٥٩	٢٠٤	٣٦	٢	١٣٠١
		إناث	٠	٠	٢٣٩	٤٦	٦	٠	٢٩١	١٦٨	٥١٣	٠		٩٧٢	١٧٦	٥٨	٠	١٢٠٦
		جملة	٧	٠	٨٥٢	٦٦	٢٠	٠	٩٤٥	٤٠٤	٦٨٢	٠		٢٠٣١	٣٨٠	٩٤	٢	٢٥٠٧
	ريف	ذكور	٢٨	٠	٢٠٧٨	٤١	٧٨	٠	٢٢٢٥	٩٠٥	٤٤٤	٠		٣٥٧٤	٧٤٤	٨٩	١٢	٤٤١٩
		إناث	١٥	٠	١٢٣٩	٨٢	٢٢	٠	١٣٥٨	٨٦٦	١١٧٥	١		٣٤٠٠	٦٧٧	١٧٧	٨	٤٢٦٢
		جملة	٤٣	٠	٣٣١٧	١٢٣	١٠٠	٠	٣٥٨٣	١٧٧١	١٦١٩	١		٦٩٧٤	١٤٢١	٢٦٦	٢٠	٨٦٨١
	الجملة	ذكور	٣٥	٠	٢٦٩١	٦١	٩٢	٠	٢٨٧٩	١١٤١	٦١٣	٠		٤٦٣٣	٩٤٨	١٢٥	١٤	٥٧٢٠
		إناث	١٥	٠	١٤٧٨	١٢٨	٢٨	٠	١٦٤٩	١٠٣٤	١٦٨٨	١		٤٣٧٢	٨٥٣	٢٣٥	٨	٥٤٦٨
		جملة	٥٠	٠	٤١٦٩	١٨٩	١٢٠	٠	٤٥٢٨	٢١٧٥	٢٣٠١	١		٩٠٠٥	١٨٠١	٣٦٠	٢٢	١١١٨٨
الفيوم	حضر	ذكور	٦	٠	٥٩٦	١٩	١٦	٠	٦٣٧	٢٦٣	١٦٦	٠		١٠٦٦	١٦٢	٤٨	٧	١٢٨٣
		إناث	٠	٠	١٤٩	٥٦	١	٠	٢٠٦	٢٢٥	٥٤٠	٨		٩٧٩	١٨٣	٤٩	٣	١٢١٤
		جملة	٦	٠	٧٤٥	٧٥	١٧	٠	٨٤٣	٤٨٨	٧٠٦	٨		٢٠٤٥	٣٤٥	٩٧	١٠	٢٤٩٧
	ريف	ذكور	٩١	٠	٣١١٧	٤٦	٨١	٠	٣٣٣٥	١١٧٨	٥٨٠	٠		٥٠٩٣	١٠٨١	١٤٦	٥٣	٦٣٧٣
		إناث	١٦	٠	٤٩٠	٢٠٠	١٧	٠	٧٢٣	١١٣٠	٢٦٩٣	١٠		٤٥٥٦	١١١٢	٢٤١	٢٣	٥٩٣٢
		جملة	١٠٧	٠	٣٦٠٧	٢٤٦	٩٨	٠	٤٠٥٨	٢٣٠٨	٣٢٧٣	١٠		٩٦٤٩	٢١٩٣	٣٨٧	٧٦	١٢٣٠٥
	الجملة	ذكور	٩٧	٠	٣٧١٣	٦٥	٩٧	٠	٣٩٧٢	١٤٤١	٧٤٦	٠		٦١٥٩	١٢٤٣	١٩٤	٦٠	٧٦٥٦
		إناث	١٦	٠	٦٣٩	٢٥٦	١٨	٠	٩٢٩	١٣٥٥	٣٢٣٣	١٨		٥٥٣٥	١٢٩٥	٢٩٠	٢٦	٧١٤٦
		جملة	١١٣	٠	٤٣٥٢	٣٢١	١١٥	٠	٤٩٠١	٢٧٩٦	٣٩٧٩	١٨		١١٦٩٤	٢٥٣٨	٤٨٤	٨٦	١٤٨٠٢
المنيا	حضر	ذكور	١٠	٠	٩٨٠	٣٧	١٤	٠	١٠٤١	٣٦٦	٢٨١	٠		١٦٨٨	٢٤٠	٦٠	١٠	١٩٩٨
		إناث	٠	٠	٣٠٥	٧٩	٣	٠	٣٨٧	٣٥٨	٧٩٦	١٠		١٥٥١	٢٥٢	٩٧	٧	١٩٠٧
		جملة	١٠	٠	١٢٨٥	١١٦	١٧	٠	١٤٢٨	٧٢٤	١٠٧٧	١٠		٣٢٣٩	٤٩٢	١٥٧	١٧	٣٩٠٥
	ريف	ذكور	٣٧	٠	٣٩٧٢	٦٠	١٥١	٠	٤٢٢٠	١٧٦٨	٨٤٠	٠		٦٨٢٨	١٤٦٥	١٥٦	٤٢	٨٤٩١
		إناث	١٣	٠	١٤٦٢	١٢٤	٢٨	٠	١٦٢٧	١٦٠٢	٣٠٣٧	١٥		٦٢٨١	١٢٩٤	٢٦٠	٢١	٧٨٥٦
		جملة	٥٠	٠	٥٤٣٤	١٨٤	١٧٩	٠	٥٨٤٧	٣٣٧٠	٣٨٧٧	١٥		١٣١٠٩	٢٧٥٩	٤١٦	٦٣	١٦٣٤٧
	الجملة	ذكور	٤٧	٠	٤٩٥٢	٩٧	١٦٥	٠	٥٢٦١	٢١٣٤	١١٢١	٠		٨٥١٦	١٧٠٥	٢١٦	٥٢	١٠٤٨٩
		إناث	١٣	٠	١٧٦٧	٢٠٣	٣١	٠	٢٠١٤	١٩٦٠	٣٨٣٣	٢٥		٧٨٣٢	١٥٤٦	٣٥٧	٢٨	٩٧٦٣
		جملة	٦٠	٠	٦٧١٩	٣٠٠	١٩٦	٠	٧٢٧٥	٤٠٩٤	٤٩٥٤	٢٥		١٦٣٤٨	٣٢٥١	٥٧٣	٨٠	٢٠٢٥٢

توزيع أفراد العينة داخل وخارج القوى البشرية طبقاً للنوع والسن بكل محافظة وإجمالى الجمهورية وفقاً للنوع لعام ٢٠١٠

تابع جدول رقم (٢)

العدد بالمئات

محافظات الجمهورية		النوع	داخل القوى البشرية												إجمالى القوى البشرية	خارج القوى البشرية			إجمالى السكان
			داخل قوة العمل								خارج قوة العمل								
			٦- ١٤ سنة		١٢- ٦٤ سنة		٦٥ سنة فأكثر		إجمالى قوة العمل	٦- ١٤ سنة	١٥- ٦٤ سنة	٦٥ سنة فأكثر				أقل من ٦ سنوات	٦٥ سنة فأكثر	عجز دائم	
			مشتغل	متعطل	مشتغل	متعطل	مشتغل	متعطل											
اسيوط	حضر	ذكور	٤	٠	٨٣١	٦٤	١٠	٠	٩٠٩	٣٠٦	٢٧٨	٠			١٤٩٣	٢٥٠	٧٠	١٣	١٨٢٦
		إناث	٠	٠	٢٣١	١١٩	٠	٠	٣٥٠	٣٠٣	٨٤٠	٩			١٥٠٢	٢٥٠	٧٥	٣	١٨٣٠
		جملة	٤	٠	١٠٦٢	١٨٣	١٠	٠	١٢٥٩	٦٠٩	١١١٨	٩			٢٩٩٥	٥٠٠	١٤٥	١٦	٣٦٥٦
	ريف	ذكور	٢٧	٠	٢٨٢٣	٦٤	٨٣	٠	٢٩٩٧	١٥٤٥	٨٣١	٠			٥٣٧٣	١٠٥٠	١٧٤	٦٣	٦٦٦٠
		إناث	٠	٠	٢٨٤	١٨٣	١٥	٠	٤٨٢	١٣٨٩	٣٢٣٤	٣٨			٥١٤٣	١٠٠٨	١٨٨	١٩	٦٣٥٨
		جملة	٢٧	٠	٣١٠٧	٢٤٧	٩٨	٠	٣٤٧٩	٢٩٣٤	٤٠٦٥	٣٨			١٠٥١٦	٢٠٥٨	٣٦٢	٨٢	١٣٠١٨
	الجملة	ذكور	٣١	٠	٣٦٥٤	١٢٨	٩٣	٠	٣٩٠٦	١٨٥١	١١٠٩	٠			٦٨٦٦	١٣٠٠	٢٤٤	٧٦	٨٤٨٦
		إناث	٠	٠	٥١٥	٣٠٢	١٥	٠	٨٣٢	١٦٩٢	٤٠٧٤	٤٧			٦٦٤٥	١٢٥٨	٢٦٣	٢٢	٨١٨٨
		جملة	٣١	٠	٤١٦٩	٤٣٠	١٠٨	٠	٤٧٣٨	٣٥٤٣	٥١٨٣	٤٧			١٣٥١١	٢٥٥٨	٥٠٧	٩٨	١٦٦٧٤
سوهاج	حضر	ذكور	٣	٠	٨٤١	٥١	١٣	٠	٩٠٨	٣٤٥	٢٤٦	٠			١٤٩٩	٢٦٦	٦٨	١٤	١٨٤٧
		إناث	٠	٠	١٤٤	٨٤	٠	٠	٢٢٨	٣٠٩	٩٠٥	٨			١٤٥٠	٢٧٣	٦٩	٣	١٧٩٥
		جملة	٣	٠	٩٨٥	١٣٥	١٣	٠	١١٣٦	٦٥٤	١١٥١	٨			٢٩٤٩	٥٣٩	١٣٧	١٧	٣٦٤٢
	ريف	ذكور	٣١	٠	٣٣٠٣	١١٤	١٢٤	٠	٣٥٧٢	١٧٨٦	١٠٠٠	٠			٦٣٥٨	١٤١٢	٢٥٦	٤٢	٨٠٦٨
		إناث	٠	٠	٢٠١	١٣٢	٣	٠	٣٣٦	١٥٤١	٤٥٢٩	٢٠			٦٤٢٦	١٣٧١	٣٤٨	٢٠	٨١٦٥
		جملة	٣١	٠	٣٥٠٤	٢٤٦	١٢٧	٠	٣٩٠٨	٣٣٢٧	٥٥٢٩	٢٠			١٢٧٨٤	٢٧٨٣	٦٠٤	٦٢	١٦٢٣٣
	الجملة	ذكور	٣٤	٠	٤١٤٤	١٦٥	١٣٧	٠	٤٤٨٠	٢١٣١	١٢٤٦	٠			٧٨٥٧	١٦٧٨	٣٢٤	٥٦	٩٩١٥
		إناث	٠	٠	٣٤٥	٢١٦	٣	٠	٥٦٤	١٨٥٠	٥٤٣٤	٢٨			٧٨٧٦	١٦٤٤	٤١٧	٢٣	٩٩٦٠
		جملة	٣٤	٠	٤٤٨٩	٣٨١	١٤٠	٠	٥٠٤٤	٣٩٨١	٦٦٨٠	٢٨			١٥٧٣٣	٣٣٢٢	٧٤١	٧٩	١٩٨٧٥
قنا	حضر	ذكور	٠	٠	٦٠٥	٥٢	٥	٠	٦٦٢	٢٤١	٢٢٣	٠			١١٢٦	١٩٢	٦٤	٣	١٣٨٥
		إناث	٠	٠	١٦٩	٩٥	٠	٠	٢٦٤	٢٢٧	٦٣٧	٥			١١٣٣	١٧٤	٥٥	٢	١٣٦٤
		جملة	٠	٠	٧٧٤	١٤٧	٥	٠	٩٢٦	٤٦٨	٨٦٠	٥			٢٢٥٩	٣٦٦	١١٩	٥	٢٧٤٩
	ريف	ذكور	٨	٠	٢٥٩٢	١٢٦	٧٣	٠	٢٧٩٩	١٢٠٣	٨٢٠	٠			٤٨٢٢	٨٥٩	٢١٥	٣٣	٥٩٢٩
		إناث	١	٠	٦٠٣	١٥٦	٦	٠	٧٦٦	١١٦٠	٢٧٨٥	١٥			٤٧٢٦	٧٧٧	١٩٧	١٢	٥٧١٢
		جملة	٩	٠	٣١٩٥	٢٨٢	٧٩	٠	٣٥٦٥	٢٣٦٣	٣٦٠٥	١٥			٩٥٤٨	١٦٣٦	٤١٢	٤٥	١١٦٤١
	الجملة	ذكور	٨	٠	٣١٩٧	١٧٨	٧٨	٠	٣٤٦١	١٤٤٤	١٠٤٣	٠			٥٩٤٨	١٠٥١	٢٧٩	٣٦	٧٣١٤
		إناث	١	٠	٧٧٢	٢٥١	٦	٠	١٠٣٠	١٣٨٧	٣٤٢٢	٢٠			٥٨٥٩	٩٥١	٢٥٢	١٤	٧٠٧٦
		جملة	٩	٠	٣٩٦٩	٤٢٩	٨٤	٠	٤٤٩١	٢٨٣١	٤٤٦٥	٢٠			١١٨٠٧	٢٠٠٢	٥٣١	٥٠	١٤٣٩٠

توزيع أفراد العينة داخل وخارج القوى البشرية طبقاً للنوع والسن بكل محافظة وإجمالى الجمهورية وفقاً للنوع لعام ٢٠١٠

تابع جدول رقم (٢)

العدد بالمئات

محافظات الجمهورية		النوع	داخل القوى البشرية												إجمالى القوى البشرية	خارج القوى البشرية			إجمالى السكان
			داخل قوة العمل						خارج قوة العمل										
			٦- ١٤ سنة		١٢- ٦٤ سنة		٦٥ سنة فأكثر		٦- ١٤ سنة	١٥- ٦٤ سنة	٦٥ سنة فأكثر	إجمالى قوة العمل				أقل من ٦ سنوات	٦٥ سنة فأكثر	عجز دائم	
			مشتغل	متعطل	مشتغل	متعطل	مشتغل	متعطل											
أسوان	حضر	ذكور	١	٠	٥٥١	٣٩	١	٠	١٩٥	١٥٩	٠	٥٩٢			٩٤٦	١٢٩	٣٩	٧	١١٢١
		إناث	٠	٠	٦٦	٧٢	٠	٠	١٨٩	٦١٦	٢	١٣٨			٩٤٥	١٦٢	١٧	١	١١٢٥
		جملة	١	٠	٦١٧	١١١	١	٠	٣٨٤	٧٧٥	٢	٧٣٠			١٨٩١	٢٩١	٥٦	٨	٢٢٤٦
	ريف	ذكور	٠	٠	٧٤٢	٧٩	١٠	٠	٣٠١	٢٣٢	٠	٨٣١			١٣٦٤	٢٠٧	٧٦	٧	١٦٥٤
		إناث	٠	٠	٩١	٨٥	٠	٠	٢٥٧	٨٨٨	١٤	١٧٦			١٣٣٥	١٨٣	٤٥	٩	١٥٧٢
		جملة	٠	٠	٨٣٣	١٦٤	١٠	٠	٥٥٨	١١٢٠	١٤	١٠٠٧			٢٦٩٩	٣٩٠	١٢١	١٦	٣٢٢٦
	الجملة	ذكور	١	٠	١٢٩٣	١١٨	١١	٠	٤٩٦	٣٩١	٠	١٤٢٣			٢٣١٠	٣٣٦	١١٥	١٤	٢٧٧٥
		إناث	٠	٠	١٥٧	١٥٧	٠	٠	٤٤٦	١٥٠٤	١٦	٣١٤			٢٢٨٠	٣٤٥	٦٢	١٠	٢٦٩٧
		جملة	١	٠	١٤٥٠	٢٧٥	١١	٠	٩٤٢	١٨٩٥	١٦	١٧٣٧			٤٥٩٠	٦٨١	١٧٧	٢٤	٥٤٧٢
الأقصر	حضر	ذكور	٠	٠	٣٠٨	١٣	٤	٠	١٠٥	٦٩	٠	٣٢٥			٤٩٩	٥٩	٢٦	٢	٥٨٦
		إناث	٠	٠	٥٨	٣٦	٠	٠	٩٠	٢٥٩	١	٩٤			٤٤٤	٧٦	٢١	٢	٥٤٣
		جملة	٠	٠	٣٦٦	٤٩	٤	٠	١٩٥	٣٢٨	١	٤١٩			٩٤٣	١٣٥	٤٧	٤	١١٢٩
	ريف	ذكور	٠	٠	٢٧١	٤	٤	٠	١٠٦	٨٠	٠	٢٧٩			٤٦٥	٩٥	١٣	٢	٥٧٥
		إناث	٠	٠	٥٩	٣٠	٠	٠	١٣٣	٢٧٩	٠	٨٩			٥٠١	٧٣	٢٦	١	٦٠١
		جملة	٠	٠	٣٣٠	٣٤	٤	٠	٢٣٩	٣٥٩	٠	٣٦٨			٩٦٦	١٦٨	٣٩	٣	١١٧٦
	الجملة	ذكور	٠	٠	٥٧٩	١٧	٨	٠	٢١١	١٤٩	٠	٦٠٤			٩٦٤	١٥٤	٣٩	٤	١١٦١
		إناث	٠	٠	١١٧	٦٦	٠	٠	٢٢٣	٥٣٨	١	١٨٣			٩٤٥	١٤٩	٤٧	٣	١١٤٤
		جملة	٠	٠	٦٩٦	٨٣	٨	٠	٤٣٤	٦٨٧	١	٧٨٧			١٩٠٩	٣٠٣	٨٦	٧	٢٣٠٥
البحر الإحمر	حضر	ذكور	٠	٠	٢٢٤	٥	٢	٠	٧٨	٦٩	٠	٢٣١			٣٧٨	٧٠	١٠	٢	٤٦٠
		إناث	٠	٠	٢٨	٢٠	٠	٠	٦٢	٢٠٥	٠	٤٨			٣١٥	٦٣	٥	٠	٣٨٣
		جملة	٠	٠	٢٥٢	٢٥	٢	٠	١٤٠	٢٧٤	٠	٢٧٩			٦٩٣	١٣٣	١٥	٢	٨٤٣
	الجملة	ذكور	٠	٠	٢٢٤	٥	٢	٠	٧٨	٦٩	٠	٢٣١			٣٧٨	٧٠	١٠	٢	٤٦٠
		إناث	٠	٠	٢٨	٢٠	٠	٠	٦٢	٢٠٥	٠	٤٨			٣١٥	٦٣	٥	٠	٣٨٣
		جملة	٠	٠	٢٥٢	٢٥	٢	٠	١٤٠	٢٧٤	٠	٢٧٩			٦٩٣	١٣٣	١٥	٢	٨٤٣

توزيع أفراد العينة داخل وخارج القوى البشرية طبقاً للنوع والسن بكل محافظة وإجمالى الجمهورية وفقاً للنوع لعام ٢٠١٠

تابع جدول رقم (٢)

العدد بالمئات

محافظات الجمهورية		النوع	داخل القوى البشرية												إجمالى القوى البشرية	خارج القوى البشرية			إجمالى السكان
			داخل قوة العمل								خارج قوة العمل								
			٦- ١٤ سنة		١٢- ٦٤ سنة		٦٥ سنة فأكثر		إجمالى قوة العمل	٦- ١٤ سنة	١٥- ٦٤ سنة	٦٥ سنة فأكثر	أقل من ٦ سنوات	٦٥ سنة فأكثر	عجز دائم	
			مشتغل	متعطل	مشتغل	متعطل	مشتغل	متعطل											
الوادي الجديد	حضر	ذكور	٠	٠	١٢٨	١	١٣	٠	١٤٢	٥٥	٢٠	٠	٤٤	١٤	٠	٢١٧	٢٧٥
		إناث	٠	٠	٦٨	١٩	٠	٠	٨٧	٦٣	٦٠	٠	٤٨	٢٢	٣	٢١٠	٢٨٣
		جملة	٠	٠	١٩٦	٢٠	١٣	٠	٢٢٩	١١٨	٨٠	٠	٩٢	٣٦	٣	٤٢٧	٥٥٨
	ريف	ذكور	٠	٠	١٤٢	٣	١٠	٠	١٥٥	٤٩	٢٣	٠	٤٠	١	٠	٢٢٧	٢٦٨
		إناث	٠	٠	١٠٠	٢٤	٣	٠	١٢٧	٤٣	٥٩	٠	٤٣	٢	١	٢٢٩	٢٧٥
		جملة	٠	٠	٢٤٢	٢٧	١٣	٠	٢٨٢	٩٢	٨٢	٠	٨٣	٣	١	٤٥٦	٥٤٣
	الجملة	ذكور	٠	٠	٢٧٠	٤	٢٣	٠	٢٩٧	١٠٤	٤٣	٠	٨٤	١٥	٠	٤٤٤	٥٤٣
		إناث	٠	٠	١٦٨	٤٣	٣	٠	٢١٤	١٠٦	١١٩	٠	٩١	٢٤	٤	٤٣٩	٥٥٨
		جملة	٠	٠	٤٣٨	٤٧	٢٦	٠	٥١١	٢١٠	١٦٢	٠	١٧٥	٣٩	٤	٨٨٣	١١٠١
مطروح	حضر	ذكور	١٦	٠	٢٢٦	١٤	٠	٠	٢٥٦	١٠٥	٣٤	٠	٨٥	٦	١	٣٩٥	٤٨٧
		إناث	٩	٠	١١٩	١٨	٠	٠	١٤٦	٧٧	١٥٢	١	٧٢	٣	١	٣٧٦	٤٥٢
		جملة	٢٥	٠	٣٤٥	٣٢	٠	٠	٤٠٢	١٨٢	١٨٦	١	١٥٧	٩	٢	٧٧١	٩٣٩
	ريف	ذكور	٠	٠	٧٦	١٠	١	٠	٨٧	٤٨	١٧	٢	٣٢	١	٠	١٥٤	١٨٧
		إناث	٠	٠	١	٠	٠	٠	١	٤٦	٩٨	٠	٤٠	٥	٢	١٤٥	١٩٢
		جملة	٠	٠	٧٧	١٠	١	٠	٨٨	٩٤	١١٥	٢	٧٢	٦	٢	٢٩٩	٣٧٩
	الجملة	ذكور	١٦	٠	٣٠٢	٢٤	١	٠	٣٤٣	١٥٣	٥١	٢	١١٧	٧	١	٥٤٩	٦٧٤
		إناث	٩	٠	١٢٠	١٨	٠	٠	١٤٧	١٢٣	٢٥٠	١	١١٢	٨	٣	٥٢١	٦٤٤
		جملة	٢٥	٠	٤٢٢	٤٢	١	٠	٤٩٠	٢٧٦	٣٠١	٣	٢٢٩	١٥	٤	١٠٧٠	١٣١٨
شمال سيناء	حضر	ذكور	٢	٠	٢١١	١٥	٠	٠	٢٢٨	٩١	٣٣	٠	٧٥	٥	٢	٣٥٢	٤٣٤
		إناث	٠	٠	٤٧	٦	٠	٠	٥٣	٩٩	١٩٣	٠	٧٤	١٢	٠	٣٤٥	٤٣١
		جملة	٢	٠	٢٥٨	٢١	٠	٠	٢٨١	١٩٠	٢٢٦	٠	١٤٩	١٧	٢	٦٩٧	٨٦٥
	ريف	ذكور	٠	٠	١٤١	٣	٤	٠	١٤٨	٦٦	٣٢	٠	٦٠	٩	٤	٢٤٦	٣١٩
		إناث	٠	٠	٢٠	١٦	٠	٠	٣٦	٥٣	١٦٤	١	٦٦	٩	٠	٢٥٤	٣٢٩
		جملة	٠	٠	١٦١	١٩	٤	٠	١٨٤	١١٩	١٩٦	١	١٢٦	١٨	٤	٥٠٠	٦٤٨
	الجملة	ذكور	٢	٠	٣٥٢	١٨	٤	٠	٣٧٦	١٥٧	٦٥	٠	١٣٥	١٤	٦	٥٩٨	٧٥٣
		إناث	٠	٠	٦٧	٢٢	٠	٠	٨٩	١٥٢	٣٥٧	١	١٤٠	٢١	٠	٥٩٩	٧٦٠
		جملة	٢	٠	٤١٩	٤٠	٤	٠	٤٦٥	٣٠٩	٤٢٢	١	٢٧٥	٣٥	٦	١١٩٧	١٥١٣

توزيع أفراد العينة داخل وخارج القوى البشرية طبقاً للنوع والسن بكل محافظة وإجمالى الجمهورية وفقاً للنوع لعام ٢٠١٠

تابع جدول رقم (٢)

العدد بالمئات

محافظات الجمهورية		النوع	داخل القوى البشرية												إجمالى القوى البشرية	خارج القوى البشرية			إجمالى السكان
			داخل قوة العمل								خارج قوة العمل								
			٦- ١٤ سنة		١٢- ٦٤ سنة		٦٥ سنة فأكثر		إجمالى قوة العمل	٦- ١٤ سنة	١٥- ٦٤ سنة	٦٥ سنة فأكثر	أقل من ٦ سنوات	٦٥ سنة فأكثر	عجز دائم		
			مشتغل	متعطل	مشتغل	متعطل	مشتغل	متعطل									
جنوب سيناء	حضر	ذكور	٠	٠	٧٩	٠	١	٠	٨٠	٢٥	١٣	٠	٢٠	١	١	١١٨	١٤٠
		إناث	٠	٠	٣٢	١	٠	٠	٣٣	٢٦	٤٤	٠	٢٠	٠	٠	١٠٣	١٢٣
		جملة	٠	٠	١١١	١	١	٠	١١٣	٥١	٥٧	٠	٤٠	١	١	٢٢١	٢٦٣
	ريف	ذكور	٠	٠	٦٢	١	٠	٠	٦٣	٢٧	٤	٠	٢٢	١	٠	٩٤	١١٧
		إناث	٠	٠	٤	٠	٠	٠	٤	٢٣	٦٠	٠	٢٥	٢	١	٨٧	١١٥
		جملة	٠	٠	٦٦	١	٠	٠	٦٧	٥٠	٦٤	٠	٤٧	٣	١	١٨١	٢٣٢
	الجملة	ذكور	٠	٠	١٤١	١	١	٠	١٤٣	٥٢	١٧	٠	٤٢	٢	١	٢١٢	٢٥٧
		إناث	٠	٠	٣٦	١	٠	٠	٣٧	٤٩	١٠٤	٠	٤٥	٢	١	١٩٠	٢٣٨
		جملة	٠	٠	١٧٧	٢	١	٠	١٨٠	١٠١	١٢١	٠	٨٧	٤	٢	٤٠٢	٤٩٥
الإجمالى	حضر	ذكور	١٤٧	٠	٣٢١٩٦	٢٥٢٦	٤١٣	٠	٣٥٢٨٢	١١٧٧٦	١٠٢٦٩	١	٨٨٨٣	٢٩٤٧	٤٧٨	٥٧٣٢٨	٦٩٦٣٦
		إناث	١٦	٠	٧٨٢٣	٣٢٣٨	٤٠	٠	١١١١٧	١١٢٠٧	٣٤٦٤٤	٢٢٧	٨٥٠٤	٢٨٨٢	١٧٣	٥٧١٩٥	٦٨٧٥٤
		جملة	١٦٣	٠	٤٠٠١٩	٥٧٦٤	٤٥٣	٠	٤٦٣٩٩	٢٢٩٨٣	٤٤٩١٣	٢٢٨	١٧٣٨٧	٥٨٢٩	٦٥١	١١٤٥٢٣	١٣٨٣٩٠
	ريف	ذكور	٤٦٢	٠	٤٩٣٢٦	١٦٤٦	١٢٦٢	٠	٥٢٦٩٦	١٩٩٣٤	١٢١٧٦	٢	١٦٥٦٢	٢٦٣٠	٥٤٨	٨٤٨٠٨	١٠٤٥٤٨
		إناث	٦٤	٠	١٢٥٤٥	٢٧٦٢	١٩١	٠	١٥٥٦٢	١٨٩٦١	٤٦٦٤٠	٢٦٣	١٥٨٦٩	٣٣٥٧	٣٢٣	٨١٤٢٦	١٠٠٩٧٥
		جملة	٥٢٦	٠	٦١٨٧١	٤٤٠٨	١٤٥٣	٠	٦٨٢٥٨	٣٨٨٩٥	٥٨٨١٦	٢٦٥	٣٢٤٣١	٥٩٨٧	٨٧١	١٦٦٢٣٤	٢٠٥٥٢٣
	الجملة	ذكور	٦٠٩	٠	٨١٥٢٢	٤١٧٢	١٦٧٥	٠	٨٧٩٧٨	٣١٧١٠	٢٢٤٤٥	٣	٢٥٤٤٥	٥٥٧٧	١٠٢٦	١٤٢١٣٦	١٧٤١٨٤
		إناث	٨٠	٠	٢٠٣٦٨	٦٠٠٠	٢٣١	٠	٢٦٦٧٩	٣٠١٦٨	٨١٢٨٤	٤٩٠	٢٤٣٧٣	٦٢٣٩	٤٩٦	١٣٨٦٢١	١٦٩٧٢٩
		جملة	٦٨٩	٠	١٠١٨٩٠	١٠١٧٢	١٩٠٦	٠	١١٤٦٥٧	٦١٨٧٨	١٠٣٧٢٩	٤٩٣	٤٩٨١٨	١١٨١٦	١٥٢٢	٢٨٠٧٥٧	٣٤٣٩١٣

توزيع أفراد العينة طبقاً لفئات السن والحالة العملية (حضر / ريف) والنوع

جدول رقم (٣)

العدد بالمئات

الحالة العملية		النوع	فئات السن												الإجمالى
			أقل من ٦ سنوات	٦-	١٢-	١٥-	٢٠-	٢٥-	٣٠-	٤٠-	٥٠-	٦٠-	٦٥-	غير مبين	
يعمل بأجر نقدى	حضر	ذكور	٠	١٥	٦٩	٩٢٨	٢٧٠٢	٤٠٠٧	٦١٨٢	٥١٣٠	٣٩٤٠	٣٣١	١١٣	٠	٢٣٤١٧
		إناث	٠	٠	٥	١٣١	٦٧٩	١٠٠٦	١٥٩٢	١٨٧٩	١٣٩٧	٤١	١١	٠	٦٧٤١
		جملة	٠	١٥	٧٤	١٠٥٩	٣٣٨١	٥٠١٣	٧٧٧٤	٧٠٠٩	٥٣٣٧	٣٧٢	١٢٤	٠	٣٠١٥٨
	ريف	ذكور	٠	٤٠	١٥٤	٢٢٢٥	٤٢٧٣	٥٤٧٠	٧٩٥٦	٦٠٤٦	٣٧٥٧	٣٣٩	٩٥	٠	٣٠٣٥٥
		إناث	٠	٠	١١	١٨٧	٤٨٧	٦٤٨	١٠٧٥	٩٤٢	٤٠١	١١	٠	٠	٣٧٦٢
		جملة	٠	٤٠	١٦٥	٢٤١٢	٤٧٦٠	٦١١٨	٩٠٣١	٦٩٨٨	٤١٥٨	٣٥٠	٩٥	٠	٣٤١١٧
	الجملة	ذكور	٠	٥٥	٢٢٣	٣١٥٣	٦٩٧٥	٩٤٧٧	١٤١٣٨	١١١٧٦	٧٦٩٧	٦٧٠	٢٠٨	٠	٥٣٧٧٢
		إناث	٠	٠	١٦	٣١٨	١١٦٦	١٦٥٤	٢٦٦٧	٢٨٢١	١٧٩٨	٥٢	١١	٠	١٠٥٠٣
		جملة	٠	٥٥	٢٣٩	٣٤٧١	٨١٤١	١١١٣١	١٦٨٠٥	١٣٩٩٧	٩٤٩٥	٧٢٢	٢١٩	٠	٦٤٢٧٥
صاحب عمل ويديره ويستخدم آخرين -أو عمال	حضر	ذكور	٠	٠	٠	٩	١٠٨	٣٢٩	٩٤٠	١١١٥	٩٩٧	٣٢٥	١٨٨	٠	٤٠١١
		إناث	٠	٠	٠	٠	٢	٢١	٤٠	٥٢	٣٦	١٢	٤	٠	١٦٧
		جملة	٠	٠	٠	٩	١١٠	٣٥٠	٩٨٠	١١٦٧	١٠٣٣	٣٣٧	١٩٢	٠	٤١٧٨
	ريف	ذكور	٠	١	١	٧٦	٤٤٥	٩٨١	٢٣٠٤	٢٥٧٣	٢٢٧٨	١١٣٦	١٠٠٦	٠	١٠٨٠١
		إناث	٠	٠	٠	٢	٧	٣٤	١١٣	١٣٥	١٣٣	٢٥	٢٨	٠	٤٧٧
		جملة	٠	١	١	٧٨	٤٥٢	١٠١٥	٢٤١٧	٢٧٠٨	٢٤١١	١١٦١	١٠٣٤	٠	١١٢٧٨
	الجملة	ذكور	٠	١	١	٨٥	٥٥٣	١٣١٠	٣٢٤٤	٣٦٨٨	٣٢٧٥	١٤٦١	١١٩٤	٠	١٤٨١٢
		إناث	٠	٠	٠	٢	٩	٥٥	١٥٣	١٨٧	١٦٩	٣٧	٣٢	٠	٦٤٤
		جملة	٠	١	١	٨٧	٥٦٢	١٣٦٥	٣٣٩٧	٣٨٧٥	٣٤٤٤	١٤٩٨	١٢٢٦	٠	١٥٤٥٦

توزيع أفراد العينة طبقاً لفئات السن والحالة العملية (حضر / ريف) والنوع

تابع جدول رقم (٣)

العدد بالمئات

الحالة العملية		النوع	فئات السن												الإجمالى
			أقل من ٦ سنوات	٦-	١٢-	١٥-	٢٠-	٢٥-	٣٠-	٤٠-	٥٠-	٦٠-	٦٥-	غير مبين	
يعمل لحسابه ولا يستخدم أحد	حضر	ذكور	٠	٠	٥	١٠٧	٣٧٧	٦٢٥	١٢٥٣	١٠١٨	٦٦١	١٨٨	١١٢	٠	٤٣٤٦
		إناث	٠	٠	٠	٧	٤١	٥٤	١٣٣	١١٢	٩٠	٢٤	٢١	٠	٤٨٢
		جملة	٠	٠	٥	١١٤	٤١٨	٦٧٩	١٣٨٦	١١٣٠	٧٥١	٢١٢	١٣٣	٠	٤٨٢٨
	ريف	ذكور	٠	٠	١٨	١٦٣	٥١٦	٨٣٠	١٤٨٤	١٠٠٨	٦٠٣	٢٢٠	١٥٧	٠	٤٩٩٩
		إناث	٠	٠	٣	٦٧	٢٥٥	٤١٢	٨٣٦	٦٨٠	٤٠٣	٨٨	٥٢	٠	٢٧٩٦
		جملة	٠	٠	٢١	٢٣٠	٧٧١	١٢٤٢	٢٣٢٠	١٦٨٨	١٠٠٦	٣٠٨	٢٠٩	٠	٧٧٩٥
	الجملة	ذكور	٠	٠	٢٣	٢٧٠	٨٩٣	١٤٥٥	٢٧٣٧	٢٠٢٦	١٢٦٤	٤٠٨	٢٦٩	٠	٩٣٤٥
		إناث	٠	٠	٣	٧٤	٢٩٦	٤٦٦	٩٦٩	٧٩٢	٤٩٣	١١٢	٧٣	٠	٣٢٧٨
		جملة	٠	٠	٢٦	٣٤٤	١١٨٩	١٩٢١	٣٧٠٦	٢٨١٨	١٧٥٧	٥٢٠	٣٤٢	٠	١٢٦٢٣
يعمل لدى الأسرة بدون أجر	حضر	ذكور	٠	١٣	٤٥	٢٣٤	٣٦٤	٢١٣	٩٦	١٣	٤	٠	٠	٠	٩٨٢
		إناث	٠	٥	٦	٢٦	٥٢	٦٩	١١٥	١٣٤	٦٠	١٨	٤	٠	٤٨٩
		جملة	٠	١٨	٥١	٢٦٠	٤١٦	٢٨٢	٢١١	١٤٧	٦٤	١٨	٤	٠	١٤٧١
	ريف	ذكور	٠	٤٣	٢٠٥	١٣٢٢	١٨١٥	٩٥٢	٤٤٤	٨٢	٢١	٧	٤	٠	٤٨٩٥
		إناث	٠	١٠	٤٠	٣٤٦	٦٤٤	٧٣١	١٥١٦	١٣٣٢	٨٥٣	١٨٢	١١١	٠	٥٧٦٥
		جملة	٠	٥٣	٢٤٥	١٦٦٨	٢٤٥٩	١٦٨٣	١٩٦٠	١٤١٤	٨٧٤	١٨٩	١١٥	٠	١٠٦٦٠
	الجملة	ذكور	٠	٥٦	٢٥٠	١٥٥٦	٢١٧٩	١١٦٥	٥٤٠	٩٥	٢٥	٧	٤	٠	٥٨٧٧
		إناث	٠	١٥	٤٦	٣٧٢	٦٩٦	٨٠٠	١٦٣١	١٤٦٦	٩١٣	٢٠٠	١١٥	٠	٦٢٥٤
		جملة	٠	٧١	٢٩٦	١٩٢٨	٢٨٧٥	١٩٦٥	٢١٧١	١٥٦١	٩٣٨	٢٠٧	١١٩	٠	١٢١٣١
جملة المشتغلين	حضر	ذكور	٠	٢٨	١١٩	١٢٧٨	٣٥٥١	٥١٧٤	٨٤٧١	٧٢٧٦	٥٦٠٢	٨٤٤	٤١٣	٠	٣٢٧٥٦
		إناث	٠	٥	١١	١٦٤	٧٧٤	١١٥٠	١٨٨٠	٢١٧٧	١٥٨٣	٩٥	٤٠	٠	٧٨٧٩
		جملة	٠	٣٣	١٣٠	١٤٤٢	٤٣٢٥	٦٣٢٤	١٠٣٥١	٩٤٥٣	٧١٨٥	٩٣٩	٤٥٣	٠	٤٠٦٣٥
	ريف	ذكور	٠	٨٤	٣٧٨	٣٧٨٦	٧٠٤٩	٨٢٣٣	١٢١٨٨	٩٧٠٩	٦٦٥٩	١٧٠٢	١٢٦٢	٠	٥١٠٥٠
		إناث	٠	١٠	٥٤	٦٠٢	١٣٩٣	١٨٢٥	٣٥٤٠	٣٠٨٩	١٧٩٠	٣٠٦	١٩١	٠	١٢٨٠٠
		جملة	٠	٩٤	٤٣٢	٤٣٨٨	٨٤٤٢	١٠٠٥٨	١٥٧٢٨	١٢٧٩٨	٨٤٤٩	٢٠٠٨	١٤٥٣	٠	٦٣٨٥٠
	الجملة	ذكور	٠	١١٢	٤٩٧	٥٠٦٤	١٠٦٠٠	١٣٤٠٧	٢٠٦٥٩	١٦٩٨٥	١٢٢٦١	٢٥٤٦	١٦٧٥	٠	٨٣٨٠٦
		إناث	٠	١٥	٦٥	٧٦٦	٢١٦٧	٢٩٧٥	٥٤٢٠	٥٢٦٦	٣٣٧٣	٤٠١	٢٣١	٠	٢٠٦٧٩
		جملة	٠	١٢٧	٥٦٢	٥٨٣٠	١٢٧٦٧	١٦٣٨٢	٢٦٠٧٩	٢٢٢٥١	١٥٦٣٤	٢٩٤٧	١٩٠٦	٠	١٠٤٤٨٥

توزيع أفراد العينة طبقاً لفئات السن والحالة العملية (حضر / ريف) والنوع

تابع جدول رقم (٣)

العدد بالمئات

الحالة العملية		النوع	فئات السن												الإجمالى
			أقل من ٦ سنوات	٦-	١٢-	١٥-	٢٠-	٢٥-	٣٠-	٤٠-	٥٠-	٦٠-	٦٥-	غير مبين	
متعطل سبق له العمل	حضر	ذكور	٠	٠	٠	٤١	١٢٧	٢٠٥	١٦٢	١٩٠	٤٥	٤	٠	٠	٧٧٤
		إناث	٠	٠	٠	٩	٦٦	٧٠	١٠٠	١٢٩	٣٠	١	٠	٠	٤٠٥
		جملة	٠	٠	٠	٥٠	١٩٣	٢٧٥	٢٦٢	٣١٩	٧٥	٥	٠	٠	١١٧٩
	ريف	ذكور	٠	٠	٠	١٥	٥٠	٧٠	٤٦	٦٨	٧	٢	٠	٠	٢٥٨
		إناث	٠	٠	٠	٢	٢٧	٢٤	٢١	٤٠	٩	٠	٠	٠	١٢٣
		جملة	٠	٠	٠	١٧	٧٧	٩٤	٦٧	١٠٨	١٦	٢	٠	٠	٣٨١
	الجملة	ذكور	٠	٠	٠	٥٦	١٧٧	٢٧٥	٢٠٨	٢٥٨	٥٢	٦	٠	٠	١٠٣٢
		إناث	٠	٠	٠	١١	٩٣	٩٤	١٢١	١٦٩	٣٩	١	٠	٠	٥٢٨
		جملة	٠	٠	٠	٦٧	٢٧٠	٣٦٩	٣٢٩	٤٢٧	٩١	٧	٠	٠	١٥٦٠
متعطل لم يسبق له العمل - حديث	حضر	ذكور	٠	٠	٠	٢٥٢	١٠٠٨	٤١٩	٧٢	١	٠	٠	٠	٠	١٧٥٢
		إناث	٠	٠	٠	٢٢٧	١٣١٨	٨٣١	٤٢٥	٣٢	٠	٠	٠	٠	٢٨٣٣
		جملة	٠	٠	٠	٤٧٩	٢٣٢٦	١٢٥٠	٤٩٧	٣٣	٠	٠	٠	٠	٤٥٨٥
	ريف	ذكور	٠	٠	٠	٢٤١	٨٦٢	٢٤٦	٣٨	١	٠	٠	٠	٠	١٣٨٨
		إناث	٠	٠	٠	٤٧٩	١٣٢٧	٥٩٩	٢٢٥	٩	٠	٠	٠	٠	٢٦٣٩
		جملة	٠	٠	٠	٧٢٠	٢١٨٩	٨٤٥	٢٦٣	١٠	٠	٠	٠	٠	٤٠٢٧
	الجملة	ذكور	٠	٠	٠	٤٩٣	١٨٧٠	٦٦٥	١١٠	٢	٠	٠	٠	٠	٣١٤٠
		إناث	٠	٠	٠	٧٠٦	٢٦٤٥	١٤٣٠	٦٥٠	٤١	٠	٠	٠	٠	٥٤٧٢
		جملة	٠	٠	٠	١١٩٩	٤٥١٥	٢٠٩٥	٧٦٠	٤٣	٠	٠	٠	٠	٨٦١٢
جملة المتعطلين	حضر	ذكور	٠	٠	٠	٢٩٣	١١٣٥	٦٢٤	٢٣٤	١٩١	٤٥	٤	٠	٠	٢٥٢٦
		إناث	٠	٠	٠	٢٣٦	١٣٨٤	٩٠١	٥٢٥	١٦١	٣٠	١	٠	٠	٣٢٣٨
		جملة	٠	٠	٠	٥٢٩	٢٥١٩	١٥٢٥	٧٥٩	٣٥٢	٧٥	٥	٠	٠	٥٧٦٤
	ريف	ذكور	٠	٠	٠	٢٥٦	٩١٢	٣١٦	٨٤	٦٩	٧	٢	٠	٠	١٦٤٦
		إناث	٠	٠	٠	٤٨١	١٣٥٤	٦٢٣	٢٤٦	٤٩	٩	٠	٠	٠	٢٧٦٢
		جملة	٠	٠	٠	٧٣٧	٢٢٦٦	٩٣٩	٣٣٠	١١٨	١٦	٢	٠	٠	٤٤٠٨
	الجملة	ذكور	٠	٠	٠	٥٤٩	٢٠٤٧	٩٤٠	٣١٨	٢٦٠	٥٢	٦	٠	٠	٤١٧٢
		إناث	٠	٠	٠	٧١٧	٢٧٣٨	١٥٢٤	٧٧١	٢١٠	٣٩	١	٠	٠	٦٠٠٠
		جملة	٠	٠	٠	١٢٦٦	٤٧٨٥	٢٤٦٤	١٠٨٩	٤٧٠	٩١	٧	٠	٠	١٠١٧٢

توزيع أفراد العينة طبقاً لفئات السن والحالة العملية (حضر / ريف) والنوع

تابع جدول رقم (٣)

العدد بالمئات

الحالة العملية		النوع	فئات السن												الإجمالى
			أقل من ٦ سنوات	٦-	١٢-	١٥-	٢٠-	٢٥-	٣٠-	٤٠-	٥٠-	٦٠-	٦٥-	غير مبين	
جملة قوة العمل	حضر	ذكور	٠	٢٨	١١٩	١٥٧١	٤٦٨٦	٥٧٩٨	٨٧٠٥	٧٤٦٧	٥٦٤٧	٨٤٨	٤١٣	٠	٣٥٢٨٢
		إناث	٠	٥	١١	٤٠٠	٢١٥٨	٢٠٥١	٢٤٠٥	٢٣٣٨	١٦١٣	٩٦	٤٠	٠	١١١١٧
		جملة	٠	٣٣	١٣٠	١٩٧١	٦٨٤٤	٧٨٤٩	١١١١٠	٩٨٠٥	٧٢٦٠	٩٤٤	٤٥٣	٠	٤٦٣٩٩
	ريف	ذكور	٠	٨٤	٣٧٨	٤٠٤٢	٧٩٦١	٨٥٤٩	١٢٢٧٢	٩٧٧٨	٦٦٦٦	١٧٠٤	١٢٦٢	٠	٥٢٦٩٦
		إناث	٠	١٠	٥٤	١٠٨٣	٢٧٤٧	٢٤٤٨	٣٧٨٦	٣١٣٨	١٧٩٩	٣٠٦	١٩١	٠	١٥٥٦٢
		جملة	٠	٩٤	٤٣٢	٥١٢٥	١٠٧٠٨	١٠٩٩٧	١٦٠٥٨	١٢٩١٦	٨٤٦٥	٢٠١٠	١٤٥٣	٠	٦٨٢٥٨
	الجملة	ذكور	٠	١١٢	٤٩٧	٥٦١٣	١٢٦٤٧	١٤٣٤٧	٢٠٩٧٧	١٧٢٤٥	١٢٣١٣	٢٥٥٢	١٦٧٥	٠	٨٧٩٧٨
		إناث	٠	١٥	٦٥	١٤٨٣	٤٩٠٥	٤٤٩٩	٦١٩١	٥٤٧٦	٣٤١٢	٤٠٢	٢٣١	٠	٢٦٦٧٩
		جملة	٠	١٢٧	٥٦٢	٧٠٩٦	١٧٥٥٢	١٨٨٤٦	٢٧١٦٨	٢٢٧٢١	١٥٧٢٥	٢٩٥٤	١٩٠٦	٠	١١٤٦٥٧
خارج قوة العمل	حضر	ذكور	٠	٧٦٥٥	٤١٢١	٥٠٦١	٢٤٣١	٢٢٤	١٠٧	٢٠٤	٨١٣	١٤٢٩	١	٠	٢٢٠٤٦
		إناث	٠	٧٢٤٩	٣٩٥٨	٦٠١٩	٤٥٢٦	٤١٦٧	٧٠٢٦	٥٨٣٤	٤٨٦٨	٢٢٠٤	٢٢٧	٠	٤٦٠٧٨
		جملة	٠	١٤٩٠٤	٨٠٧٩	١١٠٨٠	٦٩٥٧	٤٣٩١	٧١٣٣	٦٠٣٨	٥٦٨١	٣٦٣٣	٢٢٨	٠	٦٨١٢٤
	ريف	ذكور	٠	١٢٨٢٦	٧١٠٨	٧٣٩٣	٣١١٤	١٧٤	١١٨	١٧١	٤٢٩	٧٧٧	٢	٠	٣٢١١٢
		إناث	٠	١٢١١٥	٦٨٤٦	٩٥١٤	٧٣٥٦	٦٦٤٧	٩٠٢٣	٦٧٤٩	٥٢٦٨	٢٠٨٣	٢٦٣	٠	٦٥٨٦٤
		جملة	٠	٢٤٩٤١	١٣٩٥٤	١٦٩٠٧	١٠٤٧٠	٦٨٢١	٩١٤١	٦٩٢٠	٥٦٩٧	٢٨٦٠	٢٦٥	٠	٩٧٩٧٦
	الجملة	ذكور	٠	٢٠٤٨١	١١٢٢٩	١٢٤٥٤	٥٥٤٥	٣٩٨	٢٢٥	٣٧٥	١٢٤٢	٢٢٠٦	٣	٠	٥٤١٥٨
		إناث	٠	١٩٣٦٤	١٠٨٠٤	١٥٥٣٣	١١٨٨٢	١٠٨١٤	١٦٠٤٩	١٢٥٨٣	١٠١٣٦	٤٢٨٧	٤٩٠	٠	١١١٩٤٢
		جملة	٠	٣٩٨٤٥	٢٢٠٣٣	٢٧٩٨٧	١٧٤٢٧	١١٢١٢	١٦٢٧٤	١٢٩٥٨	١١٣٧٨	٦٤٩٣	٤٩٣	٠	١٦٦١٠٠
جملة القوة البشرية	حضر	ذكور	٠	٧٦٨٣	٤٢٤٠	٦٦٣٢	٧١١٧	٦٠٢٢	٨٨١٢	٧٦٧١	٦٤٦٠	٢٢٧٧	٤١٤	٠	٥٧٣٢٨
		إناث	٠	٧٢٥٤	٣٩٦٩	٦٤١٩	٦٦٨٤	٦٢١٨	٩٤٣١	٨١٧٢	٦٤٨١	٢٣٠٠	٢٦٧	٠	٥٧١٩٥
		جملة	٠	١٤٩٣٧	٨٢٠٩	١٣٠٥١	١٣٨٠١	١٢٢٤٠	١٨٢٤٣	١٥٨٤٣	١٢٩٤١	٤٥٧٧	٦٨١	٠	١١٤٥٢٣
	ريف	ذكور	٠	١٢٩١٠	٧٤٨٦	١١٤٣٥	١١٠٧٥	٨٧٢٣	١٢٣٩٠	٩٩٤٩	٧٠٩٥	٢٤٨١	١٢٦٤	٠	٨٤٨٠٨
		إناث	٠	١٢١٢٥	٦٩٠٠	١٠٥٩٧	١٠١٠٣	٩٠٩٥	١٢٨٠٩	٩٨٨٧	٧٠٦٧	٢٣٨٩	٤٥٤	٠	٨١٤٢٦
		جملة	٠	٢٥٠٣٥	١٤٣٨٦	٢٢٠٣٢	٢١١٧٨	١٧٨١٨	٢٥١٩٩	١٩٨٣٦	١٤١٦٢	٤٨٧٠	١٧١٨	٠	١٦٦٢٣٤
	الجملة	ذكور	٠	٢٠٥٩٣	١١٧٢٦	١٨٠٦٧	١٨١٩٢	١٤٧٤٥	٢١٢٠٢	١٧٦٢٠	١٣٥٥٥	٤٧٥٨	١٦٧٨	٠	١٤٢١٣٦
		إناث	٠	١٩٣٧٩	١٠٨٦٩	١٧٠١٦	١٦٧٨٧	١٥٣١٣	٢٢٢٤٠	١٨٠٥٩	١٣٥٤٨	٤٦٨٩	٧٢١	٠	١٣٨٦٢١
		جملة	٠	٣٩٩٧٢	٢٢٥٩٥	٣٥٠٨٣	٣٤٩٧٩	٣٠٠٥٨	٤٣٤٤٢	٣٥٦٧٩	٢٧١٠٣	٩٤٤٧	٢٣٩٩	٠	٢٨٠٧٥٧

توزيع أفراد العينة طبقاً لفئات السن والحالة العملية (حضر / ريف) والنوع

تابع جدول رقم (٣)

العدد بالمئات

الحالة العملية		النوع	فئات السن												الإجمالى
			أقل من ٦ سنوات	٦-	١٢-	١٥-	٢٠-	٢٥-	٣٠-	٤٠-	٥٠-	٦٠-	٦٥-	غير مبين	
خارج القوة البشرية	حضر	ذكور	٨٨٨٣	٢٤	٢٣	٤٣	٤٥	٥٤	٦٦	٦٠	١٠٠	٤٣	٢٩٦٧	٠	١٢٣٠٨
		إناث	٨٥٠٤	١٤	٧	١٣	٢١	١٤	٢٨	٢٣	٢٥	١٤	٢٨٩٦	٠	١١٥٥٩
		جملة	١٧٣٨٧	٣٨	٣٠	٥٦	٦٦	٦٨	٩٤	٨٣	١٢٥	٥٧	٥٨٦٣	٠	٢٣٨٦٧
	ريف	ذكور	١٦٥٦٢	٣٨	٢٦	٧٧	٧٨	٦٧	٧٩	٤٨	٦٩	٣٨	٢٦٥٨	٠	١٩٧٤٠
		إناث	١٥٨٦٩	٢٦	٢٢	٤١	٤٤	٤٩	٤٣	٢٣	٣٤	٢٢	٣٣٧٦	٠	١٩٥٤٩
		جملة	٣٢٤٣١	٦٤	٤٨	١١٨	١٢٢	١١٦	١٢٢	٧١	١٠٣	٦٠	٦٠٣٤	٠	٣٩٢٨٩
	الجملة	ذكور	٢٥٤٤٥	٦٢	٤٩	١٢٠	١٢٣	١٢١	١٤٥	١٠٨	١٦٩	٨١	٥٦٢٥	٠	٣٢٠٤٨
		إناث	٢٤٣٧٣	٤٠	٢٩	٥٤	٦٥	٦٣	٧١	٤٦	٥٩	٣٦	٦٢٧٢	٠	٣١١٠٨
		جملة	٤٩٨١٨	١٠٢	٧٨	١٧٤	١٨٨	١٨٤	٢١٦	١٥٤	٢٢٨	١١٧	١١٨٩٧	٠	٦٣١٥٦
جملة السكان	حضر	ذكور	٨٨٨٣	٧٧٠٧	٤٢٦٣	٦٦٧٥	٧١٦٢	٦٠٧٦	٨٨٧٨	٧٧٣١	٦٥٦٠	٢٣٢٠	٣٣٨١	٠	٦٩٦٣٦
		إناث	٨٥٠٤	٧٢٦٨	٣٩٧٦	٦٤٣٢	٦٧٠٥	٦٢٣٢	٩٤٥٩	٨١٩٥	٦٥٠٦	٢٣١٤	٣١٦٣	٠	٦٨٧٥٤
		جملة	١٧٣٨٧	١٤٩٧٥	٨٢٣٩	١٣١٠٧	١٣٨٦٧	١٢٣٠٨	١٨٣٣٧	١٥٩٢٦	١٣٠٦٦	٤٦٣٤	٦٥٤٤	٠	١٣٨٣٩٠
	ريف	ذكور	١٦٥٦٢	١٢٩٤٨	٧٥١٢	١١٥١٢	١١١٥٣	٨٧٩٠	١٢٤٦٩	٩٩٩٧	٧١٦٤	٢٥١٩	٣٩٢٢	٠	١٠٤٥٤٨
		إناث	١٥٨٦٩	١٢١٥١	٦٩٢٢	١٠٦٣٨	١٠١٤٧	٩١٤٤	١٢٨٥٢	٩٩١٠	٧١٠١	٢٤١١	٣٨٣٠	٠	١٠٠٩٧٥
		جملة	٣٢٤٣١	٢٥٠٩٩	١٤٤٣٤	٢٢١٥٠	٢١٣٠٠	١٧٩٣٤	٢٥٣٢١	١٩٩٠٧	١٤٢٦٥	٤٩٣٠	٧٧٥٢	٠	٢٠٥٥٢٣
	الجملة	ذكور	٢٥٤٤٥	٢٠٦٥٥	١١٧٧٥	١٨١٨٧	١٨٣١٥	١٤٨٦٦	٢١٣٤٧	١٧٧٢٨	١٣٧٢٤	٤٨٣٩	٧٣٠٣	٠	١٧٤١٨٤
		إناث	٢٤٣٧٣	١٩٤١٩	١٠٨٩٨	١٧٠٧٠	١٦٨٥٢	١٥٣٧٦	٢٢٣١١	١٨١٠٥	١٣٦٠٧	٤٧٢٥	٦٩٩٣	٠	١٦٩٧٢٩
		جملة	٤٩٨١٨	٤٠٠٧٤	٢٢٦٧٣	٣٥٢٥٧	٣٥١٦٧	٣٠٢٤٢	٤٣٦٥٨	٣٥٨٣٣	٢٧٣٣١	٩٥٦٤	١٤٢٩٦	٠	٣٤٣٩١٣

توزيع أفراد العينة طبقاً لفئات السن والحالة العملية (حضر / ريف) والنوع

جدول رقم (٤)

العدد بالمئات

محافظات الجمهورية		النوع	فئات السن								الإجمالى
			١٥-	٢٠-	٢٥-	٣٠-	٤٠-	٥٠-	٦٠-	٦٥-	
القاهرة	حضر	ذكور	٧١٨	٢٣٨٩	٣٢١٩	٤٦٤٦	٣٨٧٥	٣٢١٤	٤٣٥	٢٢٤	١٨٧٢٠
		إناث	١٤٦	١٠٤٠	١٠٣٨	١١٢٧	١٠٦٢	٨٨٩	٦٢	٢٢	٥٣٨٦
		جملة	٨٦٤	٣٤٢٩	٤٢٥٧	٥٧٧٣	٤٩٣٧	٤١٠٣	٤٩٧	٢٤٦	٢٤١٠٦
	الجملة	ذكور	٧١٨	٢٣٨٩	٣٢١٩	٤٦٤٦	٣٨٧٥	٣٢١٤	٤٣٥	٢٢٤	١٨٧٢٠
		إناث	١٤٦	١٠٤٠	١٠٣٨	١١٢٧	١٠٦٢	٨٨٩	٦٢	٢٢	٥٣٨٦
		جملة	٨٦٤	٣٤٢٩	٤٢٥٧	٥٧٧٣	٤٩٣٧	٤١٠٣	٤٩٧	٢٤٦	٢٤١٠٦
الإسكندرية	حضر	ذكور	٥٨٤	١٥٢٥	١٧٦١	٢٨١٨	٢٤٠٠	١٧٨٨	٢٩٣	١١٨	١١٢٨٧
		إناث	١٠٩	٦٥٩	٥٦٧	٤٥٢	٤٤٥	٤٥٢	١٩	٥	٢٧٠٨
		جملة	٦٩٣	٢١٨٤	٢٣٢٨	٣٢٧٠	٢٨٤٥	٢٢٤٠	٣١٢	١٢٣	١٣٩٩٥
	الجملة	ذكور	٥٨٤	١٥٢٥	١٧٦١	٢٨١٨	٢٤٠٠	١٧٨٨	٢٩٣	١١٨	١١٢٨٧
		إناث	١٠٩	٦٥٩	٥٦٧	٤٥٢	٤٤٥	٤٥٢	١٩	٥	٢٧٠٨
		جملة	٦٩٣	٢١٨٤	٢٣٢٨	٣٢٧٠	٢٨٤٥	٢٢٤٠	٣١٢	١٢٣	١٣٩٩٥
بورسعيد	حضر	ذكور	٦١	٢٢١	٢٧٣	٣٧٩	٣٤٩	٣٠٧	٢٩	٣١	١٦٥٠
		إناث	٢٥	١٧٥	٢٠٠	٣١١	١٦١	١٠٧	٠	٠	٩٧٩
		جملة	٨٦	٣٩٦	٤٧٣	٦٩٠	٥١٠	٤١٤	٢٩	٣١	٢٦٢٩
	الجملة	ذكور	٦١	٢٢١	٢٧٣	٣٧٩	٣٤٩	٣٠٧	٢٩	٣١	١٦٥٠
		إناث	٢٥	١٧٥	٢٠٠	٣١١	١٦١	١٠٧	٠	٠	٩٧٩
		جملة	٨٦	٣٩٦	٤٧٣	٦٩٠	٥١٠	٤١٤	٢٩	٣١	٢٦٢٩
السويس	حضر	ذكور	٤٢	١٧٢	٢٧٦	٢٨٥	٣٣٢	٢٣٣	٢٤	٨	١٣٧٢
		إناث	٢١	٨٣	٦٨	١٠٢	١٠٠	٨٣	٠	٠	٤٥٧
		جملة	٦٣	٢٥٥	٣٤٤	٣٨٧	٤٣٢	٣١٦	٢٤	٨	١٨٢٩
	الجملة	ذكور	٤٢	١٧٢	٢٧٦	٢٨٥	٣٣٢	٢٣٣	٢٤	٨	١٣٧٢
		إناث	٢١	٨٣	٦٨	١٠٢	١٠٠	٨٣	٠	٠	٤٥٧
		جملة	٦٣	٢٥٥	٣٤٤	٣٨٧	٤٣٢	٣١٦	٢٤	٨	١٨٢٩

توزيع أفراد العينة طبقاً لفئات السن والحالة العملية (حضر / ريف) والنوع

تابع جدول رقم (٤)

العدد بالمئات

محافظات الجمهورية		النوع	فئات السن								الإجمالى
			١٥-	٢٠-	٢٥-	٣٠-	٤٠-	٥٠-	٦٠-	٦٥-	
حلوان	حضر	ذكور	١٠٦	٣٩٤	٥٥٨	٧٦٤	٨٠٣	٤٧٤	٥٠	١٩	٣١٦٨
		إناث	١٤	٩٩	١٠١	١٦١	١٨٣	١١١	٥	٧	٦٨١
		جملة	١٢٠	٤٩٣	٦٥٩	٩٢٥	٩٨٦	٥٨٥	٥٥	٢٦	٣٨٤٩
	ريف	ذكور	٨٧	١٧٠	٣٢٠	٣٩٥	٢٥٣	١٠٣	٤٤	١١	١٣٨٣
		إناث	٠	٩	٩	٢١	٩	٢	٠	٠	٥٠
		جملة	٨٧	١٧٩	٣٢٩	٤١٦	٢٦٢	١٠٥	٤٤	١١	١٤٣٣
	الجملة	ذكور	١٩٣	٥٦٤	٨٧٧	١١٦٠	١٠٥٦	٥٧٧	٩٤	٣١	٤٥٥٢
		إناث	١٤	١٠٨	١١١	١٨٣	١٩٣	١١٣	٥	٧	٧٣٤
		جملة	٢٠٧	٦٧٢	٩٨٨	١٣٤٣	١٢٤٩	٦٩٠	٩٩	٣٨	٥٢٨٦
٦- أكتوبر	حضر	ذكور	١١٦	٣١٦	٤١٣	٥١٦	٤٠٨	٣٣٦	٣٥	١٥	٢١٥٥
		إناث	١٢	٦٢	٥٧	٨٨	١١٤	٤٣	٢	٢	٣٨٠
		جملة	١٢٨	٣٧٨	٤٧٠	٦٠٤	٥٢٢	٣٧٩	٣٧	١٧	٢٥٣٥
	ريف	ذكور	٤٢٠	٧٧٣	٨٩٨	١٣١٦	١٠٣٠	٥٥٩	١٣٢	٦٠	٥١٨٨
		إناث	٧٧	٩١	٨٠	١٠٢	٣٨	٢٢	٢	٠	٤١٢
		جملة	٤٩٧	٨٦٤	٩٧٨	١٤١٨	١٠٦٨	٥٨١	١٣٤	٦٠	٥٦٠٠
	الجملة	ذكور	٥٣٦	١٠٨٩	١٣١١	١٨٣٢	١٤٣٨	٨٩٥	١٦٦	٧٥	٧٣٤٢
		إناث	٨٩	١٥٣	١٣٧	١٩٠	١٥٢	٦٥	٥	٢	٧٩٣
		جملة	٦٢٥	١٢٤٢	١٤٤٨	٢٠٢٢	١٥٩٠	٩٦٠	١٧١	٧٧	٨١٣٥
دمياط	حضر	ذكور	٨٧	٢٥٣	١٦٢	٣٠١	٢٤١	١٨٦	٧٠	٤٣	١٣٤٣
		إناث	٧	٦١	٣٧	٨٣	٦٣	٤٩	٥	٢	٣٠٧
		جملة	٩٤	٣١٤	١٩٩	٣٨٤	٣٠٤	٢٣٥	٧٥	٤٥	١٦٥٠
	ريف	ذكور	١٤٤	٣٠٢	٢٩٥	٥٢٥	٣٩٥	٢٩١	٨٧	٣٣	٢٠٧٢
		إناث	١٩	٧٠	٦٣	٨٥	٩٠	٣٩	٢	٠	٣٦٨
		جملة	١٦٣	٣٧٢	٣٥٨	٦١٠	٤٨٥	٣٣٠	٨٩	٣٣	٢٤٤٠
	الجملة	ذكور	٢٣١	٥٥٦	٤٥٧	٨٢٦	٦٣٦	٤٧٦	١٥٧	٧٦	٣٤١٥
		إناث	٢٧	١٣١	١٠٠	١٦٨	١٥٣	٨٧	٧	٢	٦٧٥
		جملة	٢٥٨	٦٨٧	٥٥٧	٩٩٤	٧٨٩	٥٦٣	١٦٤	٧٨	٤٠٩٠

توزيع أفراد العينة طبقاً لفئات السن والحالة العملية (حضر / ريف) والنوع

تابع جدول رقم (٤)

العدد بالمئات

محافظات الجمهورية		النوع	فئات السن								الإجمالى
			١٥-	٢٠-	٢٥-	٣٠-	٤٠-	٥٠-	٦٠-	٦٥-	
الدقهلية	حضر	ذكور	٢٢٧	٤٥٧	٥٨٨	٩٧١	٨٥٦	٥٨٨	١٢٠	٥٠	٣٨٥٧
		إناث	٣٦	٢٣٠	٢٣٥	٢٥٥	٢٥٣	٢٠١	٩	٥	١٢٢٤
		جملة	٢٦٣	٦٨٧	٨٢٣	١٢٢٦	١١٠٩	٧٨٩	١٢٩	٥٥	٥٠٨١
	ريف	ذكور	٦٥٥	١٣٠٨	١٥٦١	٢٥٩٦	١٩٩٨	١٥١٢	٢٨٩	١٩٥	١٠١١٤
		إناث	١١٢	٤٨٥	٤٣٨	٧٦٧	٦٧٤	٣٧٠	٣٥	٣١	٢٩١٢
		جملة	٧٦٧	١٧٩٣	١٩٩٩	٣٣٦٣	٢٦٧٢	١٨٨٢	٣٢٤	٢٢٦	١٣٠٢٦
	الجملة	ذكور	٨٨٢	١٧٦٤	٢١٥٠	٣٥٦٧	٢٨٥٤	٢١٠٠	٤٠٨	٢٤٥	١٣٩٧٠
		إناث	١٤٩	٧١٥	٦٧٣	١٠٢٢	٩٢٧	٥٧١	٤٤	٣٥	٤١٣٦
		جملة	١٠٣١	٢٤٧٩	٢٨٢٣	٤٥٨٩	٣٧٨١	٢٦٧١	٤٥٢	٢٨٠	١٨١٠٦
الشرقية	حضر	ذكور	١١٤	٤٢٣	٥٤٨	٧٣٩	٧١٤	٥٦٠	٧٧	٤٦	٣٢٢١
		إناث	٣٤	١٩٥	١٧٦	١٨٤	٢٨٤	٢٠٥	١١	٠	١٠٨٩
		جملة	١٤٨	٦١٨	٧٢٤	٩٢٣	٩٩٨	٧٦٥	٨٨	٤٦	٤٣١٠
	ريف	ذكور	٦٥٨	١٧٣٦	١٩٣٣	٢٧٩٨	٢١٠٢	١٥٢٣	٣٣٥	٣٢١	١١٤٠٦
		إناث	١٥٠	٤٩٨	٥٠٢	٧١٠	٦٩٧	٢٩٤	٤٦	٣٥	٢٩٣٢
		جملة	٨٠٨	٢٢٣٤	٢٤٣٥	٣٥٠٨	٢٧٩٩	١٨١٧	٣٨١	٣٥٦	١٤٣٣٨
	الجملة	ذكور	٧٧٣	٢١٥٩	٢٤٨١	٣٥٣٧	٢٨١٦	٢٠٨٣	٤١٢	٣٦٧	١٤٦٢٨
		إناث	١٨٥	٦٩٢	٦٧٨	٨٩٥	٩٨١	٤٩٩	٥٧	٣٥	٤٠٢٢
		جملة	٩٥٨	٢٨٥١	٣١٥٩	٤٤٣٢	٣٧٩٧	٢٥٨٢	٤٦٩	٤٠٢	١٨٦٥٠
القليوبية	حضر	ذكور	٢٦١	٥٩١	٩٣٦	١٤٥٥	١١٩٧	٧٢٥	١٠٠	٢٩	٥٢٩٤
		إناث	٣٩	٢٧٧	٢١٦	٣٠١	٢٥٥	١٦٣	٤	٧	١٢٦٢
		جملة	٣٠٠	٨٦٨	١١٥٢	١٧٥٦	١٤٥٢	٨٨٨	١٠٤	٣٦	٦٥٥٦
	ريف	ذكور	٤٣٩	٨٥٠	١٣٩٣	١٨٠٨	١١٨٠	٨١٨	١٤٥	١١١	٦٧٤٤
		إناث	٧٢	٢٦٦	٢٤١	٣٢٥	٢٥٣	١٧١	٣٥	٨	١٣٧١
		جملة	٥١١	١١١٦	١٦٣٤	٢١٣٣	١٤٣٣	٩٨٩	١٨٠	١١٩	٨١١٥
	الجملة	ذكور	٦٩٩	١٤٤١	٢٣٢٩	٣٢٦٣	٢٣٧٦	١٥٤٣	٢٤٥	١٤٠	١٢٠٣٦
		إناث	١١١	٥٤٣	٤٥٧	٦٢٦	٥٠٨	٣٣٤	٣٩	١٥	٢٦٣٣
		جملة	٨١٠	١٩٨٤	٢٧٨٦	٣٨٨٩	٢٨٨٤	١٨٧٧	٢٨٤	١٥٥	١٤٦٦٩

توزيع أفراد العينة طبقاً لفئات السن والحالة العملية (حضر / ريف) والنوع

تابع جدول رقم (٤)

العدد بالمئات

محافظات الجمهورية		النوع	فئات السن								الإجمالى
			١٥-	٢٠-	٢٥-	٣٠-	٤٠-	٥٠-	٦٠-	٦٥-	
كفر الشيخ	حضر	ذكور	٨٢	٢٤٧	٢٣١	٣٩٦	٣٤٩	٣٤٤	٦١	٢٧	١٧٣٧
		إناث	٢٣	٨٥	١٠٦	١٦٥	٢٠٩	٩٠	٥	٠	٦٨٣
		جملة	١٠٥	٣٣٢	٣٣٧	٥٦١	٥٥٨	٤٣٤	٦٦	٢٧	٢٤٢٠
	ريف	ذكور	٣٣٥	٨٨٨	٨٢٩	١٣٤٦	١٢٥٥	٧٩٥	٢٠٧	١٥٩	٥٨١٤
		إناث	١٠٥	٢٨٥	٢٨٣	٥٦٣	٥٣٨	٢٤٢	٣٦	٣١	٢٠٨٣
		جملة	٤٤٠	١١٧٣	١١١٢	١٩٠٩	١٧٩٣	١٠٣٧	٢٤٣	١٩٠	٧٨٩٧
	الجملة	ذكور	٤١٦	١١٣٥	١٠٦٠	١٧٤٢	١٦٠٣	١١٣٩	٢٦٨	١٨٧	٧٥٥٠
		إناث	١٢٨	٣٧٠	٣٨٨	٧٢٨	٧٤٧	٣٣٢	٤٠	٣١	٢٧٦٤
		جملة	٥٤٤	١٥٠٥	١٤٤٨	٢٤٧٠	٢٣٥٠	١٤٧١	٣٠٨	٢١٨	١٠٣١٤
الغربية	حضر	ذكور	١٠٦	٣٥٣	٤٨٧	٨٢٥	٧٨٠	٦٠١	١٠٦	٣٨	٣٢٩٦
		إناث	٤٥	٢٦٠	٢٨٤	٣٤٨	٢٩٨	٢٤١	١٤	٢	١٤٩٢
		جملة	١٥١	٦١٣	٧٧١	١١٧٣	١٠٧٨	٨٤٢	١٢٠	٤٠	٤٧٨٨
	ريف	ذكور	٤١٨	١٠٦٤	١٣٢١	١٨٩٩	١٦١٤	١١٤٩	٢٨٥	١٤٣	٧٨٩٣
		إناث	٢٠٩	٦٥٦	٤٨٨	٥٨٩	٤٨٤	٢٨٣	٣٣	١٨	٢٧٦٠
		جملة	٦٢٧	١٧٢٠	١٨٠٩	٢٤٨٨	٢٠٩٨	١٤٣٢	٣١٨	١٦١	١٠٦٥٣
	الجملة	ذكور	٥٢٤	١٤١٧	١٨٠٨	٢٧٢٤	٢٣٩٤	١٧٤٩	٣٩١	١٨١	١١١٨٨
		إناث	٢٥٥	٩١٦	٧٧٢	٩٣٧	٧٨٢	٥٢٤	٤٧	٢١	٤٢٥٤
		جملة	٧٧٩	٢٣٣٣	٢٥٨٠	٣٦٦١	٣١٧٦	٢٢٧٣	٤٣٨	٢٠٢	١٥٤٤٢
المنوفية	حضر	ذكور	٧٩	٢٢٧	٣٢٣	٥٤١	٣٧٢	٢٦٢	٥٥	٤١	١٩٠٠
		إناث	١٢	١٠١	١٣٨	١٧٦	١٧٠	١٥٠	٢٠	٩	٧٧٦
		جملة	٩١	٣٢٨	٤٦١	٧١٧	٥٤٢	٤١٢	٧٥	٥٠	٢٦٧٦
	ريف	ذكور	٤٩٦	١٠٣٨	١٢٨٣	١٧٧٥	١٤٥٥	١٠٨١	٢٧٠	٢٢٤	٧٦٢٢
		إناث	١٣٥	٣٩١	٤٤٥	٨٦٥	٧٥٧	٤٩٧	٨٥	٦٧	٣٢٤٢
		جملة	٦٣١	١٤٢٩	١٧٢٨	٢٦٤٠	٢٢١٢	١٥٧٨	٣٥٥	٢٩١	١٠٨٦٤
	الجملة	ذكور	٥٧٥	١٢٦٥	١٦٠٦	٢٣١٦	١٨٢٨	١٣٤٣	٣٢٥	٢٦٥	٩٥٢٣
		إناث	١٤٦	٤٩٢	٥٨٣	١٠٤١	٩٢٨	٦٤٧	١٠٦	٧٦	٤٠١٩
		جملة	٧٢١	١٧٥٧	٢١٨٩	٣٣٥٧	٢٧٥٦	١٩٩٠	٤٣١	٣٤١	١٣٥٤٢

توزيع أفراد العينة طبقاً لفئات السن والحالة العملية (حضر / ريف) والنوع

تابع جدول رقم (٤)

العدد بالمئات

محافظات الجمهورية		النوع	فئات السن								الإجمالى
			١٥-	٢٠-	٢٥-	٣٠-	٤٠-	٥٠-	٦٠-	٦٥-	
البحيرة	حضر	ذكور	٧٢	٢٩٩	٤١٠	٥٤٨	٥٧٧	٤٨٤	٧٢	١٤	٢٤٧٦
		إناث	٤٢	٢٠١	١٧٠	١٧٥	٣٠٦	١٥٤	٢	٠	١٠٥٠
		جملة	١١٤	٥٠٠	٥٨٠	٧٢٣	٨٨٣	٦٣٨	٧٤	١٤	٣٥٢٦
	ريف	ذكور	٩٢٠	١٦٢٨	١٨٠٥	٢٨٦٩	٢٣٩٢	١٣٥٢	٣٥٤	١٥٨	١١٤٧٨
		إناث	٣٠٧	٩١٠	٨٢١	١٣٣١	١٠٧١	٥٨٠	٩٣	٢٣	٥١٣٦
		جملة	١٢٢٧	٢٥٣٨	٢٦٢٦	٤٢٠٠	٣٤٦٣	١٩٣٢	٤٤٧	١٨١	١٦٦١٤
	الجملة	ذكور	٩٩٢	١٩٢٧	٢٢١٤	٣٤١٧	٢٩٧٠	١٨٣٦	٤٢٦	١٧٢	١٣٩٥٤
		إناث	٣٤٩	١١١١	٩٩٢	١٥٠٦	١٣٧٧	٧٣٤	٩٦	٢٣	٦١٨٨
		جملة	١٣٤١	٣٠٣٨	٣٢٠٦	٤٩٢٣	٤٣٤٧	٢٥٧٠	٥٢٢	١٩٥	٢٠١٤٢
الإسماعيلية	حضر	ذكور	٥٤	١٧٧	١٨٢	٢٨٤	٢٤٧	١٨٢	٢٨	١٩	١١٧٣
		إناث	٥٢	١١١	٤٩	٧٥	٩٦	٦٦	٢	٧	٤٥٨
		جملة	١٠٦	٢٨٨	٢٣١	٣٥٩	٣٤٣	٢٤٨	٣٠	٢٦	١٦٣١
	ريف	ذكور	١٢١	١٩٣	٢٥٥	٣٤٣	٣٠٤	١٩٣	٣٧	٤١	١٤٨٧
		إناث	٦٢	٦٦	٣٣	١٢٦	٥٨	٣٣	٤	٢	٣٨٤
		جملة	١٨٣	٢٥٩	٢٨٨	٤٦٩	٣٦٢	٢٢٦	٤١	٤٣	١٨٧١
	الجملة	ذكور	١٧٥	٣٧٠	٤٣٧	٦٢٨	٥٥١	٣٧٥	٦٥	٦٠	٢٦٦١
		إناث	١١٤	١٧٧	٨٢	٢٠١	١٥٤	٩٩	٦	٩	٨٤٢
		جملة	٢٨٩	٥٤٧	٥١٩	٨٢٩	٧٠٥	٤٧٤	٧١	٦٩	٣٥٠٣
الجيزة	حضر	ذكور	٢٨٢	١٠٩٠	١٢٠٢	٢٠١٥	١٧٢٢	١١٨٦	١٨٧	٧٢	٧٧٥٦
		إناث	٩٥	٤٥٨	٤٠٥	٤٤٨	٣٣٣	٢٦٩	١٣	٥	٢٠٢٦
		جملة	٣٧٧	١٥٤٨	١٦٠٧	٢٤٦٣	٢٠٥٥	١٤٥٥	٢٠٠	٧٧	٩٧٨٢
	ريف	ذكور	٤٧	٧٤	١١٧	١٥٧	١٥٧	١٠٣	١٣	٠	٦٦٨
		إناث	٢	٢٤	٢١	٣١	١٤	٥	٠	٠	٩٧
		جملة	٤٩	٩٨	١٣٨	١٨٨	١٧١	١٠٨	١٣	٠	٧٦٥
	الجملة	ذكور	٣٣٠	١١٦٤	١٣١٩	٢١٧٢	١٨٧٩	١٢٨٩	٢٠٠	٧٢	٨٤٢٥
		إناث	٩٧	٤٨٢	٤٢٦	٤٧٩	٣٤٧	٢٧٤	١٣	٥	٢١٢٣
		جملة	٤٢٧	١٦٤٦	١٧٤٥	٢٦٥١	٢٢٢٦	١٥٦٣	٢١٣	٧٧	١٠٥٤٨

توزيع أفراد العينة طبقاً لفئات السن والحالة العملية (حضر / ريف) والنوع

تابع جدول رقم (٤)

العدد بالمئات

محافظات الجمهورية		النوع	فئات السن								الإجمالى
			١٥-	٢٠-	٢٥-	٣٠-	٤٠-	٥٠-	٦٠-	٦٥-	
بني سويف	حضر	ذكور	١١٤	٢٢٤	٢٦٠	٣٦١	٢٤٩	١٨٤	٢٧	٣١	١٤٥٠
		إناث	٢١	١١٩	٨٦	١٥٥	١٧٤	١٠٥	١٩	١٤	٦٩٣
		جملة	١٣٥	٣٤٣	٣٤٦	٥١٦	٤٢٣	٢٨٩	٤٦	٤٥	٢١٤٣
	ريف	ذكور	٤٦٣	٨١٢	٧٢٦	١٠٦٤	٨٦٩	٦٠٠	١٤١	١٧٢	٤٨٤٧
		إناث	٢١٣	٤١٧	٤٤١	٨٢١	٥٥٥	٣٨٩	٦٤	٤٨	٢٩٤٨
		جملة	٦٧٦	١٢٢٩	١١٦٧	١٨٨٥	١٤٢٤	٩٨٩	٢٠٥	٢٢٠	٧٧٩٥
	الجملة	ذكور	٥٧٨	١٠٣٦	٩٨٦	١٤٢٥	١١١٩	٧٨٤	١٦٨	٢٠٤	٦٣٠٠
		إناث	٢٣٤	٥٣٦	٥٢٧	٩٧٦	٧٢٩	٤٩٣	٨٣	٦٣	٣٦٤١
		جملة	٨١٢	١٥٧٢	١٥١٣	٢٤٠١	١٨٤٨	١٢٧٧	٢٥١	٢٦٧	٩٩٤١
الفيوم	حضر	ذكور	١١٦	١٩٥	٢٢٢	٣٨٠	٢٨١	٢٧٤	٤٩	٣٩	١٥٥٦
		إناث	٢٠	٨٩	٨٩	١٠٩	١٣٤	٦٤	٢	٢	٥٠٩
		جملة	١٣٦	٢٨٤	٣١١	٤٨٩	٤١٥	٣٣٨	٥١	٤١	٢٠٦٥
	ريف	ذكور	٥٧٤	١٠٣٥	١٠٢١	١٢٣٢	٧٧٠	٦٤١	١٩٢	١٤٠	٥٦٠٥
		إناث	١٧٦	٢٩٤	٢١٦	٢٣٧	١٦٩	٨٦	١٤	٢٩	١٢٢١
		جملة	٧٥٠	١٣٢٩	١٢٣٧	١٤٦٩	٩٣٩	٧٢٧	٢٠٦	١٦٩	٦٨٢٦
	الجملة	ذكور	٦٨٩	١٢٣٠	١٢٤٣	١٦١٢	١٠٥٢	٩١٥	٢٤١	١٧٩	٧١٦١
		إناث	١٩٦	٣٨٣	٣٠٥	٣٤٥	٣٠٣	١٥١	١٦	٣٢	١٧٣١
		جملة	٨٨٥	١٦١٣	١٥٤٨	١٩٥٧	١٣٥٥	١٠٦٦	٢٥٧	٢١١	٨٨٩٢
المنيا	حضر	ذكور	١٤٣	٣٥٢	٣٧٢	٤٨٦	٤٦٢	٣٢٦	٥٦	٣٠	٢٢٢٧
		إناث	٢٤	١٥١	١٤٦	٢١٥	٢٠٦	٨٩	٢٠	٧	٨٥٨
		جملة	١٦٧	٥٠٣	٥١٨	٧٠١	٦٦٨	٤١٥	٧٦	٣٧	٣٠٨٥
	ريف	ذكور	٩٤٢	١٥٧٠	١٤٤٢	١٩٠٨	١٦٢٥	١٠٠٦	٣٩٩	٣٣٣	٩٢٢٥
		إناث	٢٩٨	٥٢٨	٥١٢	٨٨٩	٧٢٦	٥٣٥	١٢١	٦٤	٣٦٧٣
		جملة	١٢٤٠	٢٠٩٨	١٩٥٤	٢٧٩٧	٢٣٥١	١٥٤١	٥٢٠	٣٩٧	١٢٨٩٨
	الجملة	ذكور	١٠٨٤	١٩٢٣	١٨١٤	٢٣٩٤	٢٠٨٨	١٣٣٢	٤٥٥	٣٦٣	١١٤٥٣
		إناث	٣٢٢	٦٧٨	٦٥٨	١١٠٤	٩٣٢	٦٢٣	١٤١	٧٠	٤٥٢٨
		جملة	١٤٠٦	٢٦٠١	٢٤٧٢	٣٤٩٨	٣٠٢٠	١٩٥٥	٥٩٦	٤٣٣	١٥٩٨١

توزيع أفراد العينة طبقاً لفئات السن والحالة العملية (حضر / ريف) والنوع

تابع جدول رقم (٤)

العدد بالمئات

محافظات الجمهورية		النوع	فئات السن								الإجمالى
			١٥-	٢٠-	٢٥-	٣٠-	٤٠-	٥٠-	٦٠-	٦٥-	
اسيوط	حضر	ذكور	٨٨	٤١٨	٣٩٥	٦٠٦	٤٨٤	٤٣٤	٥٠	٢٨	٢٥٠٣
		إناث	٢٦	١٧٣	٢١٨	١٩٤	١٩٤	١١٠	٣	٠	٩١٨
		جملة	١١٤	٥٩١	٦١٣	٨٠٠	٦٧٨	٥٤٤	٥٣	٢٨	٣٤٢١
	ريف	ذكور	٧٣٦	١٠٥٤	٩٤١	١١٩١	١١٣٠	٧٧١	٢٢٨	١٧٤	٦٢٢٥
		إناث	٩٩	٢٣٩	١٥٤	٢٣٢	١٧٩	٦٥	١٧	٣٢	١٠١٧
		جملة	٨٣٥	١٢٩٣	١٠٩٥	١٤٢٣	١٣٠٩	٨٣٦	٢٤٥	٢٠٦	٧٢٤٢
	الجملة	ذكور	٨٢٤	١٤٧٢	١٣٣٧	١٧٩٦	١٦١٤	١٢٠٦	٢٧٨	٢٠٢	٨٧٢٩
		إناث	١٢٥	٤١٢	٣٧٢	٤٢٦	٣٧٤	١٧٦	٢٠	٣٢	١٩٣٧
		جملة	٩٤٩	١٨٨٤	١٧٠٩	٢٢٢٢	١٩٨٨	١٣٨٢	٢٩٨	٢٣٤	١٠٦٦٦
سوهاج	حضر	ذكور	٩٥	٣١٦	٣٦١	٥٦٨	٤٢٨	٣٠٩	٤٣	٣١	٢١٥١
		إناث	٢٨	١٠١	١٢٧	١١١	١٠١	٦٨	٠	٠	٥٣٦
		جملة	١٢٣	٤١٧	٤٨٨	٦٧٩	٥٢٩	٣٧٧	٤٣	٣١	٢٦٨٧
	ريف	ذكور	٦١٣	١٢٤٨	٩٨٤	١٥٥٠	١٢٨٢	٨٧٥	٢٢٨	٢٤٦	٧٠٢٦
		إناث	٦٥	١٥٩	١٢٩	٩٨	٩٤	٨٣	١٢	٦	٦٤٦
		جملة	٦٧٨	١٤٠٧	١١١٣	١٦٤٨	١٣٧٦	٩٥٨	٢٤٠	٢٥٢	٧٦٧٢
	الجملة	ذكور	٧٠٨	١٥٦٤	١٣٤٥	٢١١٧	١٧٠٩	١١٨٤	٢٧١	٢٧٧	٩١٧٥
		إناث	٩٤	٢٦١	٢٥٦	٢٠٩	١٩٥	١٥١	١٢	٦	١١٨٤
		جملة	٨٠٢	١٨٢٥	١٦٠١	٢٣٢٦	١٩٠٤	١٣٣٥	٢٨٣	٢٨٣	١٠٣٥٩
قنا	حضر	ذكور	٥١	٢٠٠	٢١٢	٣٢٧	٢٤٣	٢١٠	٣٥	١٠	١٢٨٨
		إناث	٢٩	١٠٦	١١٤	٩٣	١١٨	٤٨	٢	٠	٥١٠
		جملة	٨٠	٣٠٦	٣٢٦	٤٢٠	٣٦١	٢٥٨	٣٧	١٠	١٧٩٨
	ريف	ذكور	٣٧٦	٨٨٩	٨٢٦	١١٢٧	٨٥٧	٧١١	١٩٤	١٣٤	٥١١٤
		إناث	١٣٤	٢٦٢	٢٢٢	٣١١	٣٠٢	١٦٠	٤٠	١١	١٤٤٢
		جملة	٥١٠	١١٥١	١٠٤٨	١٤٣٨	١١٥٩	٨٧١	٢٣٤	١٤٥	٦٥٥٦
	الجملة	ذكور	٤٢٦	١٠٨٩	١٠٣٨	١٤٥٣	١١٠١	٩٢١	٢٢٩	١٤٣	٦٤٠٠
		إناث	١٦٣	٣٦٨	٣٣٦	٤٠٤	٤١٩	٢٠٩	٤٢	١١	١٩٥٢
		جملة	٥٨٩	١٤٥٧	١٣٧٤	١٨٥٧	١٥٢٠	١١٣٠	٢٧١	١٥٤	٨٣٥٢

توزيع أفراد العينة طبقاً لفئات السن والحالة العملية (حضر / ريف) والنوع

تابع جدول رقم (٤)

العدد بالمئات

محافظات الجمهورية		النوع	فئات السن								الإجمالى
			١٥-	٢٠-	٢٥-	٣٠-	٤٠-	٥٠-	٦٠-	٦٥-	
أسوان	حضر	ذكور	٥٩	٢٤٨	٢٦٠	٣٥٩	٣١٢	١٩٩	١٢	٢	١٤٥١
		إناث	٢٨	٩٦	٣٧	٧٣	٧٥	١٢	٢	٠	٣٢٣
		جملة	٨٧	٣٤٤	٢٩٧	٤٣٢	٣٨٧	٢١١	١٤	٢	١٧٧٤
	ريف	ذكور	١٤٧	٣٤٩	٣٢٥	٤٠٤	٣٣١	١٩٨	٤٨	٢٢	١٨٢٤
		إناث	٤٢	١٣٥	٩١	٨٢	٣٥	٢٦	٠	٠	٤١١
		جملة	١٨٩	٤٨٤	٤١٦	٤٨٦	٣٦٦	٢٢٤	٤٨	٢٢	٢٢٣٥
	الجملة	ذكور	٢٠٦	٥٩٧	٥٨٥	٧٦٣	٦٤٣	٣٩٧	٦١	٢٤	٣٢٧٦
		إناث	٧٠	٢٣١	١٢٨	١٥٤	١١٠	٣٧	٢	٠	٧٣٢
		جملة	٢٧٦	٨٢٨	٧١٣	٩١٧	٧٥٣	٤٣٤	٦٣	٢٤	٤٠٠٨
الأقصر	حضر	ذكور	٤٤	١٣٧	٢٣٩	٣٠٤	١٨٥	١٧١	١٧	١٤	١١١١
		إناث	١٤	١٠٢	٥٦	٨٥	٦٠	١٤	٠	٠	٣٣١
		جملة	٥٨	٢٣٩	٢٩٥	٣٨٩	٢٤٥	١٨٥	١٧	١٤	١٤٤٢
	ريف	ذكور	٩١	١٥٤	٢٩١	٣٩٣	٣١٩	٢٥١	٦٨	٢٣	١٥٩٠
		إناث	٢٦	١٣٦	١١٠	٤٢	٩٤	٣٧	٢١	٠	٤٦٦
		جملة	١١٧	٢٩٠	٤٠١	٤٣٥	٤١٣	٢٨٨	٨٩	٢٣	٢٠٥٦
	الجملة	ذكور	١٣٦	٢٩٠	٥٣٠	٦٩٧	٥٠٤	٤٢١	٨٥	٣٦	٢٦٩٩
		إناث	٤٠	٢٣٨	١٦٦	١٢٦	١٥٤	٥١	٢١	٠	٧٩٦
		جملة	١٧٦	٥٢٨	٦٩٦	٨٢٣	٦٥٨	٤٧٢	١٠٦	٣٦	٣٤٩٥
البحر الإحمر	حضر	ذكور	٣٥	٧٥	١٨٠	٢٨٦	١٧٧	١٤١	٤	٨	٩٠٦
		إناث	٣	٣٦	٤٥	٣٩	١٢	٦	٣	٠	١٤٤
		جملة	٣٨	١١١	٢٢٥	٣٢٥	١٨٩	١٤٧	٧	٨	١٠٥٠
	الجملة	ذكور	٣٥	٧٥	١٨٠	٢٨٦	١٧٧	١٤١	٤	٨	٩٠٦
		إناث	٣	٣٦	٤٥	٣٩	١٢	٦	٣	٠	١٤٤
		جملة	٣٨	١١١	٢٢٥	٣٢٥	١٨٩	١٤٧	٧	٨	١٠٥٠

توزيع أفراد العينة طبقاً لفئات السن والحالة العملية (حضر / ريف) والنوع

تابع جدول رقم (٤)

العدد بالمئات

محافظات الجمهورية		النوع	فئات السن								الإجمالى
			١٥-	٢٠-	٢٥-	٣٠-	٤٠-	٥٠-	٦٠-	٦٥-	
الوادي الجديد	حضر	ذكور	٢	٣٥	٢٢	٦٥	٧٨	٢٠	١٣	٢٤	٢٥٩
		إناث	٠	١٣	٣٨	٤٥	٣٠	١٣	٥	٠	١٤٤
		جملة	٢	٤٨	٦٠	١١٠	١٠٨	٣٣	١٨	٢٤	٤٠٣
	ريف	ذكور	١٨	٢٨	٤٦	٩٨	٦٦	٢٢	١٢	٢٠	٣١٠
		إناث	٧	٤٨	٤١	٤٥	٥٠	٢٢	١٧	٦	٢٣٦
		جملة	٢٥	٧٦	٨٧	١٤٣	١١٦	٤٤	٢٩	٢٦	٥٤٦
	الجملة	ذكور	٢٠	٦٣	٦٨	١٦٣	١٤٤	٤٢	٢٥	٤٤	٥٦٩
		إناث	٧	٦١	٧٩	٨٩	٨٠	٣٦	٢٢	٦	٣٨٠
		جملة	٢٧	١٢٤	١٤٧	٢٥٢	٢٢٤	٧٨	٤٧	٥٠	٩٤٩
مطروح	حضر	ذكور	٨٤	٨٧	١٠٣	١٤٤	١١١	١٠٣	١٩	٠	٦٥١
		إناث	٤١	٧٥	٧٠	٦٥	٥٧	٤٧	٠	٠	٣٥٥
		جملة	١٢٥	١٦٢	١٧٣	٢٠٩	١٦٨	١٥٠	١٩	٠	١٠٠٦
	ريف	ذكور	٣١	٣٧	٢٩	٤٦	٥٧	٤٠	٦	٣	٢٤٩
		إناث	٠	٠	٠	٠	٠	٣	٠	٠	٣
		جملة	٣١	٣٧	٢٩	٤٦	٥٧	٤٣	٦	٣	٢٥٢
	الجملة	ذكور	١١٥	١٢٤	١٣٢	١٨٩	١٦٨	١٤٣	٢٥	٣	٨٩٩
		إناث	٤١	٧٥	٧٠	٦٥	٥٧	٤٩	٠	٠	٣٥٧
		جملة	١٥٦	١٩٩	٢٠٢	٢٥٤	٢٢٥	١٩٢	٢٥	٣	١٢٥٦
شمال سيناء	حضر	ذكور	٤٤	١١٨	٩١	١٤٩	١٢٧	٧٧	١٧	٠	٦٢٣
		إناث	٥	١٠	١٥	٥٠	٤٥	٨	٠	٠	١٣٣
		جملة	٤٩	١٢٨	١٠٦	١٩٩	١٧٢	٨٥	١٧	٠	٧٥٦
	ريف	ذكور	٢٢	٦٠	٥٣	٧٩	٧٧	٤٥	١٠	١٠	٣٥٦
		إناث	١١	١٨	٢٢	٩	١٥	٤	٠	٠	٧٩
		جملة	٣٣	٧٨	٧٥	٨٨	٩٢	٤٩	١٠	١٠	٤٣٥
	الجملة	ذكور	٦٦	١٧٨	١٤٣	٢٢٨	٢٠٣	١٢٣	٢٦	١٠	٩٧٧
		إناث	١٦	٢٨	٣٧	٥٩	٦١	١٢	٠	٠	٢١٣
		جملة	٨٢	٢٠٦	١٨٠	٢٨٧	٢٦٤	١٣٥	٢٦	١٠	١١٩٠

توزيع أفراد العينة طبقاً لفئات السن والحالة العملية (حضر / ريف) والنوع

تابع جدول رقم (٤)

العدد بالمئات

محافظات الجمهورية		النوع	فئات السن								الإجمالى
			١٥-	٢٠-	٢٥-	٣٠-	٤٠-	٥٠-	٦٠-	٦٥-	
جنوب سيناء	حضر	ذكور	١١	٢٢	٦٠	٧٥	٦٠	٥٦	١١	٤	٢٩٩
		إناث	٠	٢	٩	٢٥	٣٠	٧	٢	٠	٧٥
		جملة	١١	٢٤	٦٩	١٠٠	٩٠	٦٣	١٣	٤	٣٧٤
	ريف	ذكور	٢٧	٢٣	٣٦	١٠٨	٦٣	١٨	٩	٠	٢٨٤
		إناث	٠	٢	٠	٤	٢	٠	٠	٠	٨
		جملة	٢٧	٢٥	٣٦	١١٢	٦٥	١٨	٩	٠	٢٩٢
	الجملة	ذكور	٣٨	٤٥	٩٦	١٨٣	١٢٣	٧٤	٢٠	٤	٥٨٣
		إناث	٠	٤	٩	٢٩	٣٢	٧	٢	٠	٨٣
		جملة	٣٨	٤٩	١٠٥	٢١٢	١٥٥	٨١	٢٢	٤	٦٦٦
الإجمالى	حضر	ذكور	٣٨٧٥	١١٥٦٢	١٤٣٤٦	٢١٥٩٥	١٨٤١٨	١٣٩٧٢	٢٠٩٤	١٠١٦	٨٦٨٧٨
		إناث	٩٥٤	٥١٧٠	٤٨٩٩	٥٧١٠	٥٥٧٠	٣٨٦٣	٢٣٢	٩٧	٢٦٤٩٥
		جملة	٤٨٢٩	١٦٧٣٢	١٩٢٤٥	٢٧٣٠٥	٢٣٩٨٨	١٧٨٣٥	٢٣٢٦	١١١٣	١١٣٣٧٣
	ريف	ذكور	٨٧٨٠	١٧٢٨٣	١٨٧٢٩	٢٧٠٢٥	٢١٥٨٢	١٤٦٥٦	٣٧٣٣	٢٧٣٤	١١٤٥٢٢
		إناث	٢٣٢٥	٥٩٨٨	٥٣٦٢	٨٢٨٤	٦٩٠٦	٣٩٤٧	٦٧٦	٤١٢	٣٣٩٠٠
		جملة	١١١٠٥	٢٣٢٧١	٢٤٠٩١	٣٥٣٠٩	٢٨٤٨٨	١٨٦٠٣	٤٤٠٩	٣١٤٦	١٤٨٤٢٢
	الجملة	ذكور	١٢٦٥٦	٢٨٨٤٥	٣٣٠٧٥	٤٨٦٢٠	٤٠٠٠٠	٢٨٦٢٩	٥٨٢٧	٣٧٤٩	٢٠١٤٠١
		إناث	٣٢٧٩	١١١٥٨	١٠٢٦١	١٣٩٩٤	١٢٤٧٦	٧٨١٠	٩٠٩	٥٠٨	٦٠٣٩٥
		جملة	١٥٩٣٥	٤٠٠٠٣	٤٣٣٣٦	٦٢٦١٤	٥٢٤٧٦	٣٦٤٣٩	٦٧٣٦	٤٢٥٧	٢٦١٧٩٦

ثانياً : جداول مكبرة

ملاحظات :

١ – نظرا لتكبير نتائج عينة البحث آليا فإن الجملة قد لا تساوى حاصل جمع المكونات وذلك نتيجة للتقريب.

٢ – البيانات لا تشمل المواطنين بالخارج

جداول قوة العمل (١٥ سنة فأكثر) وتوزيعاتها

تقدير قوة العمل (١٥ سنة فأكثر) طبقاً للحالة التعليمية والنوع بكل محافظة وإجمالى الجمهورية (حضر / ريف)

جدول رقم (٥) — العدد بالمئات

النطاق الجغرافى		النوع	الحالة التعليمية								الإجمالى
			أمى	يقرأويكتب	أقل من المتوسط	مؤهل متوسط عام	مؤهل متوسط فنى	مؤهل فوق المتوسط وأقل من الجامعى	مؤهل جامعى ومؤهل فوق الجامعى	غير مبين	
القاهرة	حضر	ذكور	٢٨٩٨	١١٧٦	٢٦٢٦	٤٠٠	٤٨٢٧	١١٢٧	٥٦٦٧	٠	١٨٧٢١
		إناث	٣٠٩	٨٢	١٥١	٦٢	١٣٣٢	٣٨٨	٣٠٦٤	٠	٥٣٨٨
		جملة	٣٢٠٧	١٢٥٨	٢٧٧٧	٤٦٢	٦١٥٩	١٥١٥	٨٧٣١	٠	٢٤١٠٩
	الجملة	ذكور	٢٨٩٨	١١٧٦	٢٦٢٦	٤٠٠	٤٨٢٧	١١٢٧	٥٦٦٧	٠	١٨٧٢١
		إناث	٣٠٩	٨٢	١٥١	٦٢	١٣٣٢	٣٨٨	٣٠٦٤	٠	٥٣٨٨
		جملة	٣٢٠٧	١٢٥٨	٢٧٧٧	٤٦٢	٦١٥٩	١٥١٥	٨٧٣١	٠	٢٤١٠٩
الإسكندرية	حضر	ذكور	١٧٢٦	١٢١٠	٢٠٥٩	٢٣٣	٣٠٨٦	٦٩٩	٢٢٧٤	٠	١١٢٨٧
		إناث	١١٧	٦٣	١٢٤	١٢	٨١٧	٢٠٤	١٣٧٢	٠	٢٧٠٩
		جملة	١٨٤٣	١٢٧٣	٢١٨٣	٢٤٥	٣٩٠٣	٩٠٣	٣٦٤٦	٠	١٣٩٩٦
	الجملة	ذكور	١٧٢٦	١٢١٠	٢٠٥٩	٢٣٣	٣٠٨٦	٦٩٩	٢٢٧٤	٠	١١٢٨٧
		إناث	١١٧	٦٣	١٢٤	١٢	٨١٧	٢٠٤	١٣٧٢	٠	٢٧٠٩
		جملة	١٨٤٣	١٢٧٣	٢١٨٣	٢٤٥	٣٩٠٣	٩٠٣	٣٦٤٦	٠	١٣٩٩٦
بورسعيد	حضر	ذكور	٢٠١	١٦٠	١٦٢	٢٣	٥٩٩	١٦٤	٣٤٠	٠	١٦٤٩
		إناث	٢١	٢٧	١٤	١٠	٤٦٦	١٣٠	٣١١	٠	٩٧٩
		جملة	٢٢٢	١٨٧	١٧٦	٣٣	١٠٦٥	٢٩٤	٦٥١	٠	٢٦٢٨
	الجملة	ذكور	٢٠١	١٦٠	١٦٢	٢٣	٥٩٩	١٦٤	٣٤٠	٠	١٦٤٩
		إناث	٢١	٢٧	١٤	١٠	٤٦٦	١٣٠	٣١١	٠	٩٧٩
		جملة	٢٢٢	١٨٧	١٧٦	٣٣	١٠٦٥	٢٩٤	٦٥١	٠	٢٦٢٨
السويس	حضر	ذكور	١٥٠	٨٩	٢٠٠	٣٢	٥٣٢	٨٦	٢٨١	٠	١٣٧٠
		إناث	١٩	٥	٥	٤	١٦٢	٦٠	٢٠٢	٠	٤٥٧
		جملة	١٦٩	٩٤	٢٠٥	٣٦	٦٩٤	١٤٦	٤٨٣	٠	١٨٢٧
	الجملة	ذكور	١٥٠	٨٩	٢٠٠	٣٢	٥٣٢	٨٦	٢٨١	٠	١٣٧٠
		إناث	١٩	٥	٥	٤	١٦٢	٦٠	٢٠٢	٠	٤٥٧
		جملة	١٦٩	٩٤	٢٠٥	٣٦	٦٩٤	١٤٦	٤٨٣	٠	١٨٢٧

تقدير قوة العمل (١٥ سنة فأكثر) طبقاً للحالة التعليمية والنوع بكل محافظة وإجمالى الجمهورية (حضر / ريف)

تابع جدول رقم (٥)

العدد بالمئات

النطاق الجغرافى		النوع	الحالة التعليمية								الإجمالى
			أمى	يقرأويكتب	أقل من المتوسط	مؤهل متوسط عام	مؤهل متوسط فنى	مؤهل فوق المتوسط وأقل من الجامعى	مؤهل جامعى ومؤهل فوق الجامعى	غير مبين	
حلوان	حضر	ذكور	٤٢٣	١٦٣	٣٥٣	١٢٥	١٠٩١	٢٠٢	٨١٠	٠	٣١٦٧
		إناث	٦٠	١٠	١٠	١٠	١٨٨	٥٣	٣٥٢	٠	٦٨٣
		جملة	٤٨٣	١٧٣	٣٦٣	١٣٥	١٢٧٩	٢٥٥	١١٦٢	٠	٣٨٥٠
	ريف	ذكور	٣٢٢	٧٦	٢٧٤	٤٦	٣٨٤	٥٥	٢٢٨	٠	١٣٨٥
		إناث	٩	٠	٠	٠	٩	١٢	٢١	٠	٥١
		جملة	٣٣١	٧٦	٢٧٤	٤٦	٣٩٣	٦٧	٢٤٩	٠	١٤٣٦
	الجملة	ذكور	٧٤٥	٢٣٩	٦٢٧	١٧١	١٤٧٥	٢٥٧	١٠٣٨	٠	٤٥٥٢
		إناث	٧٠	١٠	١٠	١٠	١٩٧	٦٥	٣٧٣	٠	٧٣٥
		جملة	٨١٥	٢٤٩	٦٣٧	١٨١	١٦٧٢	٣٢٢	١٤١١	٠	٥٢٨٧
٦- أكتوبر	حضر	ذكور	٣٥٨	٢٥٤	٢٥٩	٦٢	٥٥٨	١٢١	٥٤١	٠	٢١٥٣
		إناث	١٠	١٠	١٢	٢	٩٣	٥٢	٢٠٢	٠	٣٨١
		جملة	٣٦٨	٢٦٤	٢٧١	٦٤	٦٥١	١٧٣	٧٤٣	٠	٢٥٣٤
	ريف	ذكور	١٤٠٣	٨٧٦	٧٣٧	٨٥	١٤٣٩	١٣٦	٥١٢	٠	٥١٨٨
		إناث	٧١	١٣	٣٨	٢	١١٥	٥١	١٢٢	٠	٤١٢
		جملة	١٤٧٤	٨٨٩	٧٧٥	٨٧	١٥٥٤	١٨٧	٦٣٤	٠	٥٦٠٠
	الجملة	ذكور	١٧٦٢	١١٣٠	٩٩٧	١٤٧	١٩٩٧	٢٥٧	١٠٥٣	٠	٧٣٤٣
		إناث	٨٠	٢٣	٤٩	٥	٢٠٨	١٠٣	٣٢٤	٠	٧٩٢
		جملة	١٨٤٢	١١٥٣	١٠٤٦	١٥٢	٢٢٠٥	٣٦٠	١٣٧٧	٠	٨١٣٥
دمياط	حضر	ذكور	١٦٢	٣٦٢	٢٣٢	١٩	٣٣٥	٥٥	١٧٨	٠	١٣٤٣
		إناث	٧	٥	٥	٧	١٠٠	٥١	١٣٢	٠	٣٠٧
		جملة	١٦٩	٣٦٧	٢٣٧	٢٦	٤٣٥	١٠٦	٣١٠	٠	١٦٥٠
	ريف	ذكور	٤٠٢	٥٦٢	٢٩٥	١٧	٥٣٤	٥٤	٢٠٨	٠	٢٠٧٢
		إناث	٢٤	٢٤	١٢	٢	١٣٨	٢٧	١٤٠	٠	٣٦٧
		جملة	٤٢٦	٥٨٦	٣٠٧	١٩	٦٧٢	٨١	٣٤٨	٠	٢٤٣٩
	الجملة	ذكور	٥٦٣	٩٢٤	٥٢٧	٣٦	٨٦٩	١١٠	٣٨٦	٠	٣٤١٥
		إناث	٣٢	٢٩	١٧	١٠	٢٣٨	٧٨	٢٧٢	٠	٦٧٦
		جملة	٥٩٥	٩٥٣	٥٤٤	٤٦	١١٠٧	١٨٨	٦٥٨	٠	٤٠٩١

تقدير قوة العمل (١٥ سنة فأكثر) طبقاً للحالة التعليمية والنوع بكل محافظة وإجمالى الجمهورية (حضر / ريف)

تابع جدول رقم (٥)

العدد بالمئات

النطاق الجغرافى		النوع	الحالة التعليمية								الإجمالى
			أمى	يقرأويكتب	أقل من المتوسط	مؤهل متوسط عام	مؤهل متوسط فنى	مؤهل فوق المتوسط وأقل من الجامعى	مؤهل جامعى ومؤهل فوق الجامعى	غير مبين	
الدقهلية	حضر	ذكور	٨٤٩	٢٨٠	٤٩٥	٥٠	١١٤٣	١٧٧	٨٦٣	٠	٣٨٥٧
		إناث	١٣٥	٢	٣٢	٩	٣٩٧	١٢٥	٥٢٥	٠	١٢٢٥
		جملة	٩٨٤	٢٨٢	٥٢٧	٥٩	١٥٤٠	٣٠٢	١٣٨٨	٠	٥٠٨٢
	ريف	ذكور	٢٦٤٣	١٠٤٢	١١٩٠	١٣١	٣٤٣٤	٤٣٤	١٢٣٧	٠	١٠١١١
		إناث	٩٤٥	٦٨	٨٦	١٨	٩٣٦	٢١١	٦٤٨	٠	٢٩١٢
		جملة	٣٥٨٨	١١١٠	١٢٧٦	١٤٩	٤٣٧٠	٦٤٥	١٨٨٥	٠	١٣٠٢٣
	الجملة	ذكور	٣٤٩٢	١٣٢٢	١٦٨٥	١٨٢	٤٥٧٨	٦١١	٢١٠١	٠	١٣٩٧١
		إناث	١٠٨٠	٧١	١١٨	٢٧	١٣٣٣	٣٣٧	١١٧٢	٠	٤١٣٨
		جملة	٤٥٧٢	١٣٩٣	١٨٠٣	٢٠٩	٥٩١١	٩٤٨	٣٢٧٣	٠	١٨١٠٩
الشرقية	حضر	ذكور	٦٠٢	٢٩١	٢٨٨	٦٦	٨٢٢	١٥٤	٩٩٦	٠	٣٢١٩
		إناث	٩٢	١١	٢٦	٥	٢٨٧	٧٦	٥٩٢	٠	١٠٨٩
		جملة	٦٩٤	٣٠٢	٣١٤	٧١	١١٠٩	٢٣٠	١٥٨٨	٠	٤٣٠٨
	ريف	ذكور	٣٦٣٧	٩٢١	١١٠١	٢٦٧	٣٦٨٤	٣٥١	١٤٤٦	٠	١١٤٠٧
		إناث	١١١٣	٩٣	٨٨	٢٥	٩١٠	١١٣	٥٩٠	٠	٢٩٣٢
		جملة	٤٧٥٠	١٠١٤	١١٨٩	٢٩٢	٤٥٩٤	٤٦٤	٢٠٣٦	٠	١٤٣٣٩
	الجملة	ذكور	٤٢٣٩	١٢١٢	١٣٩٠	٣٣٣	٤٥٠٦	٥٠٦	٢٤٤٢	٠	١٤٦٢٨
		إناث	١٢٠٥	١٠٣	١١٤	٣١	١١٩٦	١٩٠	١١٨٢	٠	٤٠٢١
		جملة	٥٤٤٤	١٣١٥	١٥٠٤	٣٦٤	٥٧٠٢	٦٩٦	٣٦٢٤	٠	١٨٦٤٩
القليوبية	حضر	ذكور	٧١٤	٥٦٠	٨٧٥	٦٣	١٦٨١	٣٤٢	١٠٥٨	٠	٥٢٩٣
		إناث	١٠٩	٢٢	٣١	١٣	٤٥٣	١٣٧	٤٩٧	٠	١٢٦٢
		جملة	٨٢٣	٥٨٢	٩٠٦	٧٦	٢١٣٤	٤٧٩	١٥٥٥	٠	٦٥٥٥
	ريف	ذكور	١٥٠٦	٧١١	١٠٩٥	١٣٨	٢٠٩١	٢٩٨	٩٠٣	٠	٦٧٤٢
		إناث	٢٩٥	٤١	٧٦	١٦	٤٣٩	١١١	٣٩٣	٠	١٣٧١
		جملة	١٨٠١	٧٥٢	١١٧١	١٥٤	٢٥٣٠	٤٠٩	١٢٩٦	٠	٨١١٣
	الجملة	ذكور	٢٢٢٠	١٢٧١	١٩٦٩	٢٠٢	٣٧٧٣	٦٤٠	١٩٦١	٠	١٢٠٣٦
		إناث	٤٠٤	٦٣	١٠٧	٣٠	٨٩٢	٢٤٩	٨٩٠	٠	٢٦٣٥
		جملة	٢٦٢٤	١٣٣٤	٢٠٧٦	٢٣٢	٤٦٦٥	٨٨٩	٢٨٥١	٠	١٤٦٧١

تقدير قوة العمل (١٥ سنة فأكثر) طبقاً للحالة التعليمية والنوع بكل محافظة وإجمالى الجمهورية (حضر / ريف)

تابع جدول رقم (٥)

العدد بالمئات

النطاق الجغرافى		النوع	الحالة التعليمية								الإجمالى
			أمى	يقرأويكتب	أقل من المتوسط	مؤهل متوسط عام	مؤهل متوسط فنى	مؤهل فوق المتوسط وأقل من الجامعى	مؤهل جامعى ومؤهل فوق الجامعى	غير مبين	
كفر الشيخ	حضر	ذكور	٥٦٤	١٠٢	١٢٠	٢٩	٥٠٣	٦٣	٣٥٦	٠	١٧٣٧
		إناث	٢٠٠	٠	٢٣	٩	٢٣٤	٢٨	١٨٨	٠	٦٨٢
		جملة	٧٦٤	١٠٢	١٤٣	٣٨	٧٣٧	٩١	٥٤٤	٠	٢٤١٩
	ريف	ذكور	١٩٠٦	٥١٩	٥٣٣	١٥٣	١٧٨٣	٢٠٧	٧١٣	٠	٥٨١٤
		إناث	٩٨٧	٤٩	٥٤	١٣	٥٤٧	١١٠	٣٢٣	٠	٢٠٨٣
		جملة	٢٨٩٣	٥٦٨	٥٨٧	١٦٦	٢٣٣٠	٣١٧	١٠٣٦	٠	٧٨٩٧
	الجملة	ذكور	٢٤٧٠	٦٢١	٦٥٣	١٨٢	٢٢٨٦	٢٧١	١٠٦٨	٠	٧٥٥١
		إناث	١١٨٧	٤٩	٧٧	٢٣	٧٨١	١٣٧	٥١١	٠	٢٧٦٥
		جملة	٣٦٥٧	٦٧٠	٧٣٠	٢٠٥	٣٠٦٧	٤٠٨	١٥٧٩	٠	١٠٣١٦
الغربية	حضر	ذكور	٣٥٦	٣٤٣	٣٣١	٤٠	١٠٨٥	١٥٤	٩٨٧	٠	٣٢٩٦
		إناث	٩٣	٦٢	٣٨	٢١	٤٨٢	٨٦	٧١١	٠	١٤٩٣
		جملة	٤٤٩	٤٠٥	٣٦٩	٦١	١٥٦٧	٢٤٠	١٦٩٨	٠	٤٧٨٩
	ريف	ذكور	١٥٨٧	١٠٦٨	٩٧٦	١٠٦	٢٨٣٤	٢٧٨	١٠٤٣	٠	٧٨٩٢
		إناث	٧٣٦	٨٢	١٠٩	٤٥	١٠٩٥	١١١	٥٨٢	٠	٢٧٦٠
		جملة	٢٣٢٣	١١٥٠	١٠٨٥	١٥١	٣٩٢٩	٣٨٩	١٦٢٥	٠	١٠٦٥٢
	الجملة	ذكور	١٩٤٣	١٤١١	١٣٠٧	١٤٦	٣٩١٩	٤٣٢	٢٠٢٩	٠	١١١٨٧
		إناث	٨٢٩	١٤٤	١٤٧	٦٧	١٥٧٧	١٩٧	١٢٩٤	٠	٤٢٥٥
		جملة	٢٧٧٢	١٥٥٥	١٤٥٤	٢١٣	٥٤٩٦	٦٢٩	٣٣٢٣	٠	١٥٤٤٢
المنوفية	حضر	ذكور	١٩٥	٣٤٦	٢٠٤	٠	٦٩٢	٦٧	٣٩٦	٠	١٩٠٠
		إناث	١١٨	٥٨	٤٦	٠	٢١٩	٧٨	٢٥٧	٠	٧٧٦
		جملة	٣١٣	٤٠٤	٢٥٠	٠	٩١١	١٤٥	٦٥٣	٠	٢٦٧٦
	ريف	ذكور	١١٤٧	١٦٨٤	١٠٩٧	٨٤	٢٥١٤	٢٢٩	٨٦٨	٠	٧٦٢٣
		إناث	١٤١١	٣٩١	٢٠٩	٢٧	٧٧٥	٨٣	٣٤٦	٠	٣٢٤٢
		جملة	٢٥٥٨	٢٠٧٥	١٣٠٦	١١١	٣٢٨٩	٣١٢	١٢١٤	٠	١٠٨٦٥
	الجملة	ذكور	١٣٤٢	٢٠٣٠	١٣٠١	٨٤	٣٢٠٦	٢٩٦	١٢٦٤	٠	٩٥٢٣
		إناث	١٥٣٠	٤٤٩	٢٥٥	٢٧	٩٩٥	١٦١	٦٠٣	٠	٤٠٢٠
		جملة	٢٨٧٢	٢٤٧٩	١٥٥٦	١١١	٤٢٠١	٤٥٧	١٨٦٧	٠	١٣٥٤٣

تقدير قوة العمل (١٥ سنة فأكثر) طبقاً للحالة التعليمية والنوع بكل محافظة وإجمالى الجمهورية (حضر / ريف)

تابع جدول رقم (٥)

العدد بالمئات

النطاق الجغرافى		النوع	الحالة التعليمية								الإجمالى
			أمى	يقرأويكتب	أقل من المتوسط	مؤهل متوسط عام	مؤهل متوسط فنى	مؤهل فوق المتوسط وأقل من الجامعى	مؤهل جامعى ومؤهل فوق الجامعى	غير مبين	
البحيرة	حضر	ذكور	٤٠٥	٢٦٨	١٩٦	١٩	٧٢٨	١٢٧	٧٣٣	٠	٢٤٧٦
		إناث	١١٤	٩	٢٨	٠	٣٨٣	٩٣	٤٢٣	٠	١٠٥٠
		جملة	٥١٩	٢٧٧	٢٢٤	١٩	١١١١	٢٢٠	١١٥٦	٠	٣٥٢٦
	ريف	ذكور	٣٨٣٤	١٨٠٥	١١٧٥	٨٥	٣٦٢٢	٢٣٤	٧٢٤	٠	١١٤٧٩
		إناث	٣١٦٠	١١١	١٥٠	٢٧	١٢٨٣	١٣٠	٢٧٥	٠	٥١٣٦
		جملة	٦٩٩٤	١٩١٦	١٣٢٥	١١٢	٤٩٠٥	٣٦٤	٩٩٩	٠	١٦٦١٥
	الجملة	ذكور	٤٢٣٩	٢٠٧٣	١٣٧١	١٠٤	٤٣٥٠	٣٦١	١٤٥٧	٠	١٣٩٥٥
		إناث	٣٢٧٤	١٢١	١٧٨	٢٧	١٦٦٦	٢٢٣	٦٩٨	٠	٦١٨٧
		جملة	٧٥١٣	٢١٩٤	١٥٤٩	١٣١	٦٠١٦	٥٨٤	٢١٥٥	٠	٢٠١٤٢
الإسماعيلية	حضر	ذكور	١١٠	٨٤	١٥٤	٣٥	٤٧٦	٧٧	٢٣٨	٠	١١٧٤
		إناث	٢٨	٧	١٩	٧	٢١٦	٢٨	١٥٣	٠	٤٥٨
		جملة	١٣٨	٩١	١٧٣	٤٢	٦٩٢	١٠٥	٣٩١	٠	١٦٣٢
	ريف	ذكور	٣٥٨	١٦٦	٢٤٩	١٦	٥٥٣	٤٩	٩٧	٠	١٤٨٨
		إناث	١٢٠	٣٥	٤٨	٤	١٢٤	١٧	٣٧	٠	٣٨٥
		جملة	٤٧٨	٢٠١	٢٩٧	٢٠	٦٧٧	٦٦	١٣٤	٠	١٨٧٣
	الجملة	ذكور	٤٦٧	٢٥٠	٤٠٢	٥١	١٠٢٨	١٢٦	٣٣٤	٠	٢٦٥٨
		إناث	١٤٨	٤٢	٦٦	١١	٣٤٠	٤٥	١٩٠	٠	٨٤٢
		جملة	٦١٥	٢٩٢	٤٦٨	٦٢	١٣٦٨	١٧١	٥٢٤	٠	٣٥٠٠
الجيزة	حضر	ذكور	١١٠١	٧٢٢	٩٩١	١٩٥	٢٢٥٧	٤٦١	٢٠٢٨	٠	٧٧٥٥
		إناث	١٠٥	٤٦	٥٦	١٨	٥١٢	١٤٩	١١٤٠	٠	٢٠٢٦
		جملة	١٢٠٦	٧٦٨	١٠٤٧	٢١٣	٢٧٦٩	٦١٠	٣١٦٨	٠	٩٧٨١
	ريف	ذكور	٢٠٠	٧٠	١١٩	١٣	١٧١	٢٥	٧٢	٠	٦٧٠
		إناث	٢	٥	٢	٠	٣٨	١٤	٣٥	٠	٩٦
		جملة	٢٠٢	٧٥	١٢١	١٣	٢٠٩	٣٩	١٠٧	٠	٧٦٦
	الجملة	ذكور	١٣٠١	٧٩٢	١١١٠	٢٠٨	٢٤٢٨	٤٨٦	٢١٠٠	٠	٨٤٢٥
		إناث	١٠٧	٥١	٥٩	١٨	٥٥٠	١٦٣	١١٧٥	٠	٢١٢٣
		جملة	١٤٠٨	٨٤٣	١١٦٩	٢٢٦	٢٩٧٨	٦٤٩	٣٢٧٥	٠	١٠٥٤٨

تقدير قوة العمل (١٥ سنة فأكثر) طبقاً للحالة التعليمية والنوع بكل محافظة وإجمالى الجمهورية (حضر / ريف)

تابع جدول رقم (٥)

العدد بالمئات

النطاق الجغرافى		النوع	الحالة التعليمية								الإجمالى
			أمى	يقرأويكتب	أقل من المتوسط	مؤهل متوسط عام	مؤهل متوسط فنى	مؤهل فوق المتوسط وأقل من الجامعى	مؤهل جامعى ومؤهل فوق الجامعى	غير مبين	
بني سويف	حضر	ذكور	٢٦٩	٢١١	١٨٩	٩	٤٢٤	٦٧	٢٨٣	٠	١٤٥٢
		إناث	٢٤٢	١٤	١٤	٢	١٣٨	٥٠	٢٣١	٠	٦٩١
		جملة	٥١١	٢٢٥	٢٠٣	١١	٥٦٢	١١٧	٥١٤	٠	٢١٤٣
	ريف	ذكور	١٤٣٩	٨٥٨	٥٨٧	٥٥	١٤٠١	١٤٨	٣٦٠	٠	٤٨٤٨
		إناث	١٩٤٥	٢٢٠	١٢٣	١٥	٤٥٠	٥٠	١٤٥	٠	٢٩٤٨
		جملة	٣٣٨٤	١٠٧٨	٧١٠	٧٠	١٨٥١	١٩٨	٥٠٥	٠	٧٧٩٦
	الجملة	ذكور	١٧٠٨	١٠٦٩	٧٧٥	٦٤	١٨٢٥	٢١٥	٦٤٢	٠	٦٢٩٨
		إناث	٢١٨٨	٢٣٤	١٣٧	١٨	٥٨٨	١٠٠	٣٧٥	٠	٣٦٤٠
		جملة	٣٨٩٦	١٣٠٣	٩١٢	٨٢	٢٤١٣	٣١٥	١٠١٧	٠	٩٩٣٨
الفيوم	حضر	ذكور	٤١٢	١٨٠	١٤٣	١٧	٤٧٤	٤٩	٢٨١	٠	١٥٥٦
		إناث	٣٧	٢	١٠	٥	١٨٨	٤٥	٢٢٣	٠	٥١٠
		جملة	٤٤٩	١٨٢	١٥٣	٢٢	٦٦٢	٩٤	٥٠٤	٠	٢٠٦٦
	ريف	ذكور	١٩٧٤	٦٩١	٦٢٩	٦٩	١٧٨٤	١٤٩	٣٠٧	٠	٥٦٠٣
		إناث	٥٢٥	٦٤	٤٨	٣	٤٣٣	٤٨	٩٨	٠	١٢١٩
		جملة	٢٤٩٩	٧٥٥	٦٧٧	٧٢	٢٢١٧	١٩٧	٤٠٥	٠	٦٨٢٢
	الجملة	ذكور	٢٣٨٧	٨٧١	٧٧٢	٨٦	٢٢٥٨	١٩٨	٥٨٩	٠	٧١٦١
		إناث	٥٦٢	٦٦	٥٨	٨	٦٢٢	٩٣	٣٢١	٠	١٧٣٠
		جملة	٢٩٤٩	٩٣٧	٨٣٠	٩٤	٢٨٨٠	٢٩١	٩١٠	٠	٨٨٩١
المنيا	حضر	ذكور	٤٩٣	٢١٨	٢٠٥	٢٤	٨٠٨	١٣٦	٣٤٤	٠	٢٢٢٨
		إناث	٢١٩	٣١	٢٢	٢٢	٢٧٥	٤٩	٢٣٩	٠	٨٥٧
		جملة	٧١٢	٢٤٩	٢٢٧	٤٦	١٠٨٣	١٨٥	٥٨٣	٠	٣٠٨٥
	ريف	ذكور	٣٢٠٠	١٠٦٣	٨٦٩	٩٣	٣١٨٢	٢٤٠	٥٧٨	٠	٩٢٢٥
		إناث	٢٤٥٢	٢٥٠	١٤٣	٩	٥٣٩	٣٢	٢٤٦	٠	٣٦٧١
		جملة	٥٦٥٢	١٣١٣	١٠١٢	١٠٢	٣٧٢١	٢٧٢	٨٢٤	٠	١٢٨٩٦
	الجملة	ذكور	٣٦٩٣	١٢٨١	١٠٧٤	١١٦	٣٩٩١	٣٧٧	٩٢١	٠	١١٤٥٣
		إناث	٢٦٧٢	٢٨١	١٦٥	٣١	٨١٤	٨١	٤٨٥	٠	٤٥٢٩
		جملة	٣	١٥٦٢	١٢٣٩	١٤٧	٤٨٠٥	٤٥٨	١٤٠٦	٠	١٥٩٨٢

تقدير قوة العمل (١٥ سنة فأكثر) طبقاً للحالة التعليمية والنوع بكل محافظة وإجمالى الجمهورية (حضر / ريف)

تابع جدول رقم (٥)

العدد بالمئات

النطاق الجغرافى		النوع	الحالة التعليمية								الإجمالى
			أمى	يقرأويكتب	أقل من المتوسط	مؤهل متوسط عام	مؤهل متوسط فنى	مؤهل فوق المتوسط وأقل من الجامعى	مؤهل جامعى ومؤهل فوق الجامعى	غير مبين	
اسيوط	حضر	ذكور	٣٥٧	٢١٠	٢٥٤	١٩	٨٧٤	١٨٥	٦٠٣	٠	٢٥٠٢
		إناث	١٣	٨	٨	٠	٣٣١	١١٣	٤٤٦	٠	٩١٩
		جملة	٣٧٠	٢١٨	٢٦٢	١٩	١٢٠٥	٢٩٨	١٠٤٩	٠	٣٤٢١
	ريف	ذكور	٢١٢٤	٨٠٣	٩٢٩	٥٠	١٨٣٦	١٣٢	٣٥٢	٠	٦٢٢٦
		إناث	٣٢٥	٣٢	٤٩	٠	٣٣٤	٨٧	١٩٢	٠	١٠١٩
		جملة	٢٤٤٩	٨٣٥	٩٧٨	٥٠	٢١٧٠	٢١٩	٥٤٤	٠	٧٢٤٥
	الجملة	ذكور	٢٤٨٠	١٠١٣	١١٨٣	٧٠	٢٧١٠	٣١٧	٩٥٥	٠	٨٧٢٨
		إناث	٣٣٨	٤٠	٥٦	٠	٦٦٤	١٩٩	٦٣٨	٠	١٩٣٥
		جملة	٢٨١٨	١٠٥٣	١٢٣٩	٧٠	٣٣٧٤	٥١٦	١٥٩٣	٠	١٠٦٦٣
سوهاج	حضر	ذكور	٤٥٦	١١٩	١٧٨	٢١	٧٧٧	١٧٨	٤٢١	٠	٢١٥٠
		إناث	١٢	٢	٢	٩	١٧٤	٩٩	٢٣٨	٠	٥٣٦
		جملة	٤٦٨	١٢١	١٨٠	٣٠	٩٥١	٢٧٧	٦٥٩	٠	٢٦٨٦
	ريف	ذكور	٢٧٢٨	٤٦٢	٧٦٤	١٨٥	٢٠٤٠	٢٢٤	٦٢٣	٠	٧٠٢٦
		إناث	١٧٩	٦	٨	١٥	٢٠٤	٦٧	١٦٧	٠	٦٤٦
		جملة	٢٩٠٧	٤٦٨	٧٧٢	٢٠٠	٢٢٤٤	٢٩١	٧٩٠	٠	٧٦٧٢
	الجملة	ذكور	٣١٨٤	٥٨١	٩٤٢	٢٠٦	٢٨١٧	٤٠٢	١٠٤٤	٠	٩١٧٦
		إناث	١٩٠	٨	١٠	٢٥	٣٧٨	١٦٦	٤٠٥	٠	١١٨٢
		جملة	٣٣٧٤	٥٨٩	٩٥٢	٢٣١	٣١٩٥	٥٦٨	١٤٤٩	٠	١٠٣٥٨
قنا	حضر	ذكور	١٨١	٥٨	٧٨	٢٧	٥٣٩	٩٩	٣٠٥	٠	١٢٨٧
		إناث	٢٧	٠	١٠	٠	١٧٨	٦٦	٢٣٠	٠	٥١١
		جملة	٢٠٨	٥٨	٨٨	٢٧	٧١٧	١٦٥	٥٣٥	٠	١٧٩٨
	ريف	ذكور	١٥٠٠	٣٢٨	٤٦٠	١٢١	٢٠٥٤	٢٠٩	٤٤٢	٠	٥١١٤
		إناث	٦٧٩	٤٧	١٢٤	١٧	٤٠٢	٥٥	١١٩	٠	١٤٤٣
		جملة	٢١٧٩	٣٧٥	٥٨٤	١٣٨	٢٤٥٦	٢٦٤	٥٦١	٠	٦٥٥٧
	الجملة	ذكور	١٦٨١	٣٨٦	٥٣٨	١٤٨	٢٥٩٢	٣٠٨	٧٤٧	٠	٦٤٠٠
		إناث	٧٠٦	٤٧	١٣٤	١٧	٥٧٩	١٢٠	٣٤٩	٠	١٩٥٢
		جملة	٢٣٨٧	٤٣٣	٦٧٢	١٦٥	٣١٧١	٤٢٨	١٠٩٦	٠	٨٣٥٢

تقدير قوة العمل (١٥ سنة فأكثر) طبقاً للحالة التعليمية والنوع بكل محافظة وإجمالى الجمهورية (حضر / ريف)

تابع جدول رقم (٥)

العدد بالمئات

النطاق الجغرافى		النوع	الحالة التعليمية								الإجمالى
			أمى	يقرأويكتب	أقل من المتوسط	مؤهل متوسط عام	مؤهل متوسط فنى	مؤهل فوق المتوسط وأقل من الجامعى	مؤهل جامعى ومؤهل فوق الجامعى	غير مبين	
أسوان	حضر	ذكور	١٤٠	١٠٦	١٧٠	٣٤	٦٦٨	١٠٨	٢٢٦	٠	١٤٥٢
		إناث	٥	٢	٢	١٤	١٥٥	٤٠	١٠٥	٠	٣٢٣
		جملة	١٤٥	١٠٨	١٧٢	٤٨	٨٢٣	١٤٨	٣٣١	٠	١٧٧٥
	ريف	ذكور	١٩١	١٤٣	٢٣٠	٥٧	٩٤٨	٩٤	١٦٠	٠	١٨٢٣
		إناث	٣٣	٩	٤٢	٢	١٧٩	٤٤	١٠٠	٠	٤٠٩
		جملة	٢٢٤	١٥٢	٢٧٢	٥٩	١١٢٧	١٣٨	٢٦٠	٠	٢٢٣٢
	الجملة	ذكور	٣٣١	٢٤٨	٤٠٠	٩١	١٦١٦	٢٠٢	٣٨٦	٠	٣٢٧٤
		إناث	٣٧	١٢	٤٤	١٦	٣٣٤	٨٤	٢٠٦	٠	٧٣٣
		جملة	٣٦٨	٢٦٠	٤٤٤	١٠٧	١٩٥٠	٢٨٦	٥٩٢	٠	٤٠٠٧
الأقصر	حضر	ذكور	١٣٣	٤٤	٥٥	٣٤	٥٢٣	٥٥	٢٦٧	٠	١١١١
		إناث	٧	٠	٠	١٤	١٤٨	٢١	١٤١	٠	٣٣١
		جملة	١٤٠	٤٤	٥٥	٤٨	٦٧١	٧٦	٤٠٨	٠	١٤٤٢
	ريف	ذكور	٤٧٨	١٩٩	١٠٨	١٧	٥٨١	٥٧	١٤٨	٠	١٥٨٨
		إناث	١٣٦	١٦	٠	٢١	١٥٧	٥٧	٧٨	٠	٤٦٥
		جملة	٦١٤	٢١٥	١٠٨	٣٨	٧٣٨	١١٤	٢٢٦	٠	٢٠٥٣
	الجملة	ذكور	٦١٢	٢٤٤	١٦٣	٥١	١١٠٤	١١٢	٤١٥	٠	٢٧٠١
		إناث	١٤٣	١٦	٠	٣٥	٣٠٥	٧٩	٢١٩	٠	٧٩٧
		جملة	٧٥٥	٢٦٠	١٦٣	٨٦	١٤٠٩	١٩١	٦٣٤	٠	٣٤٩٨
البحر الإحمر	حضر	ذكور	١١٤	٥٩	٥٥	٣٥	٣٦١	٣٥	٢٤٧	٠	٩٠٦
		إناث	٠	٣	٠	٠	٤٥	١٢	٨٤	٠	١٤٤
		جملة	١١٤	٦٢	٥٥	٣٥	٤٠٦	٤٧	٣٣١	٠	١٠٥٠
	الجملة	ذكور	١١٤	٥٩	٥٥	٣٥	٣٦١	٣٥	٢٤٧	٠	٩٠٦
		إناث	٠	٣	٠	٠	٤٥	١٢	٨٤	٠	١٤٤
		جملة	١١٤	٦٢	٥٥	٣٥	٤٠٦	٤٧	٣٣١	٠	١٠٥٠

تقدير قوة العمل(١٥ سنة فأكثر) طبقاً للحالة التعليمية والنوع بكل محافظة وإجمالى الجمهورية (حضر / ريف)

تابع جدول رقم (٥)

العدد بالمئات

النطاق الجغرافى		النوع	الحالة التعليمية								الإجمالى
			أمى	يقرأويكتب	أقل من المتوسط	مؤهل متوسط عام	مؤهل متوسط فنى	مؤهل فوق المتوسط وأقل من الجامعى	مؤهل جامعى ومؤهل فوق الجامعى	غير مبين	
الوادي الجديد	حضر	ذكور	١٥	١٥	٢٠	١١	١١١	٢٤	٦٤	٠	٢٦٠
		إناث	١٠	٢	٠	٢	٦٥	١٥	٥١	٠	١٤٥
		جملة	٢٥	١٧	٢٠	١٣	١٧٦	٣٩	١١٥	٠	٤٠٥
	ريف	ذكور	٢٤	٥٤	١٨	٠	١٣٠	١٨	٦٦	٠	٣١٠
		إناث	٤١	٣٠	١٩	٢	٨٠	٢٦	٣٩	٠	٢٣٧
		جملة	٦٥	٨٤	٣٧	٢	٢١٠	٤٤	١٠٥	٠	٥٤٧
	الجملة	ذكور	٣٩	٦٩	٣٨	١١	٢٤١	٤٢	١٣٠	٠	٥٧٠
		إناث	٥١	٣١	١٩	٤	١٤٤	٤١	٩٠	٠	٣٨٠
		جملة	٩٠	١٠٠	٥٧	١٥	٣٨٥	٨٣	٢٢٠	٠	٩٥٠
مطروح	حضر	ذكور	١١١	١٠٨	١٥٤	٠	١٦٣	١٦	٩٨	٠	٦٥٠
		إناث	١٤٣	٧٠	٨	٥	٣٩	١٣	٧٨	٠	٣٥٦
		جملة	٢٥٤	١٧٨	١٦٢	٥	٢٠٢	٢٩	١٧٦	٠	١٠٠٦
	ريف	ذكور	٣١	٩٢	٣٤	٣	٦٠	٣	٢٦	٠	٢٤٩
		إناث	٣	٠	٠	٠	٠	٠	٠	٠	٣
		جملة	٣٤	٩٢	٣٤	٣	٦٠	٣	٢٦	٠	٢٥٢
	الجملة	ذكور	١٤٣	٢٠٠	١٨٩	٣	٢٢٣	١٩	١٢٣	٠	٩٠٠
		إناث	١٤٥	٧٠	٨	٥	٣٩	١٣	٧٨	٠	٣٥٨
		جملة	٢٨٨	٢٧٠	١٩٧	٨	٢٦٢	٣٢	٢٠١	٠	١٢٥٨
شمال سيناء	حضر	ذكور	٥٥	٥٠	١٢٤	٢٨	٢٤٢	٣٩	٨٥	٠	٦٢٣
		إناث	٨	٠	١٣	٨	٤٨	١٠	٤٨	٠	١٣٥
		جملة	٦٣	٥٠	١٣٧	٣٦	٢٩٠	٤٩	١٣٣	٠	٧٥٨
	ريف	ذكور	٤٨	٤٥	١٢	٧	١٣٢	١٩	٩١	٠	٣٥٤
		إناث	٧	٤	٤	٢	٤٢	٠	٢٠	٠	٧٩
		جملة	٥٥	٤٩	١٦	٩	١٧٤	١٩	١١١	٠	٤٣٣
	الجملة	ذكور	١٠٣	٩٥	١٣٦	٣٥	٣٧٤	٥٨	١٧٦	٠	٩٧٧
		إناث	١٤	٤	١٧	١٠	٩٠	١٠	٦٨	٠	٢١٣
		جملة	١١٧	٩٩	١٥٣	٤٥	٤٦٤	٦٨	٢٤٤	٠	١١٩٠

تقدير قوة العمل(١٥ سنة فأكثر) طبقاً للحالة التعليمية والنوع بكل محافظة وإجمالى الجمهورية (حضر / ريف)

تابع جدول رقم (٥)

العدد بالمئات

النطاق الجغرافى		النوع	الحالة التعليمية								الإجمالى
			أمى	يقرأويكتب	أقل من المتوسط	مؤهل متوسط عام	مؤهل متوسط فنى	مؤهل فوق المتوسط وأقل من الجامعى	مؤهل جامعى ومؤهل فوق الجامعى	غير مبين	
جنوب سيناء	حضر	ذكور	٧	١١	٣٤	٧	٩٣	٢٢	١٢٣	٠	٢٩٧
		إناث	٠	٢	٢	٥	٢٥	٢	٣٩	٠	٧٥
		جملة	٧	١٣	٣٦	١٢	١١٨	٢٤	١٦٢	٠	٣٧٢
	ريف	ذكور	٦٣	٤٥	٨١	٥	٥٩	٩	٢٣	٠	٢٨٥
		إناث	٢	٠	٢	٠	٠	٠	٤	٠	٨
		جملة	٦٥	٤٥	٨٣	٥	٥٩	٩	٢٧	٠	٢٩٣
	الجملة	ذكور	٧١	٥٦	١١٥	١٢	١٥٢	٣١	١٤٦	٠	٥٨٣
		إناث	٢	٢	٤	٥	٢٥	٢	٤٣	٠	٨٣
		جملة	٧٣	٥٨	١١٩	١٧	١٧٧	٣٣	١٨٩	٠	٦٦٦
الإجمالى	حضر	ذكور	١٣٥٥٦	٧٨٠٠	١١٢٠٤	١٦٦٠	٢٦٤٧٤	٥٠٩١	٢١٠٩٢	٠	٨٦٨٧٧
		إناث	٢٢٦١	٥٥٥	٧١٠	٢٧٦	٨١٤٩	٢٢٧٣	١٢٢٧٢	٠	٢٦٤٩٦
		جملة	١٥٨١٧	٨٣٥٥	١١٩١٤	١٩٣٦	٣٤٦٢٣	٧٣٦٤	٣٣٣٦٤	٠	١١٣٣٧٣
	ريف	ذكور	٣٢٧٤٥	١٤٢٨٤	١٣٥٦٣	١٨٠٣	٣٧٢٤٩	٣٦٥٤	١١٢٢٥	٠	١١٤٥٢٣
		إناث	١٥١٩٩	١٥٩١	١٤٣٤	٢٦٩	٩٢٢٩	١٤٥٦	٤٧٢٣	٠	٣٣٩٠١
		جملة	٤٧٩٤٤	١٥٨٧٥	١٤٩٩٧	٢٠٧٢	٤٦٤٧٨	٥١١٠	١٥٩٤٨	٠	١٤٨٤٢٤
	الجملة	ذكور	٤٦٣٠١	٢٢٠٨٥	٢٤٧٦٧	٣٤٦٣	٦٣٧٢٣	٨٧٤٥	٣٢٣١٧	٠	٢٠١٤٠١
		إناث	١٧٤٥٩	٢١٤٦	٢١٤٤	٥٤٤	١٧٣٧٨	٣٧٣٠	١٦٩٩٤	٠	٦٠٣٩٥
		جملة	٦٣٧٦٠	٢٤٢٣١	٢٦٩١١	٤٠٠٧	٨١١٠١	١٢٤٧٥	٤٩٣١١	٠	٢٦١٧٩٦

تقدير قوة العمل (١٥ سنة فأكثر) طبقاً للحالة العملية والنوع بكل محافظة وإجمالى الجمهورية (حضر / ريف)

جدول رقم (٦)

العدد بالمئات

النطاق الجغرافى		النوع	الحالة العملية						الإجمالى
			المشتغلون والمرتبطون بعمل				المتعطلون		
			يعمل بأجر نقدى	صاحب عمل ويديره ويستخدم آخرين أو عمال	يعمل لحسابه ولا يستخد أحد	يعمل لدى الأسرة بدون أجر	سبق له العمل	لم يسبق له العمل	
القاهرة	حضر	ذكور	١٣٠٩٤	١٥٢٩	٢٢٧٥	١٠٤	٧٩٤	٩٢٤	١٨٧٢٠
		إناث	٣٨١٢	٦٤	١٢٤	٣٧	٢٨٧	١٠٦٢	٥٣٨٦
		جملة	١٦٩٠٦	١٥٩٣	٢٣٩٩	١٤١	١٠٨١	١٩٨٦	٢٤١٠٦
	الجملة	ذكور	١٣٠٩٤	١٥٢٩	٢٢٧٥	١٠٤	٧٩٤	٩٢٤	١٨٧٢٠
		إناث	٣٨١٢	٦٤	١٢٤	٣٧	٢٨٧	١٠٦٢	٥٣٨٦
		جملة	١٦٩٠٦	١٥٩٣	٢٣٩٩	١٤١	١٠٨١	١٩٨٦	٢٤١٠٦
الإسكندرية	حضر	ذكور	٧٧٨٠	١٠٣٧	١٣٣٥	١٩٥	٢٩١	٦٤٩	١١٢٨٧
		إناث	١٨٤٨	٣٤	٥٤	١٥	٨٣	٦٧٦	٢٧١٠
		جملة	٩٦٢٨	١٠٧١	١٣٨٩	٢١٠	٣٧٤	١٣٢٥	١٣٩٩٧
	الجملة	ذكور	٧٧٨٠	١٠٣٧	١٣٣٥	١٩٥	٢٩١	٦٤٩	١١٢٨٧
		إناث	١٨٤٨	٣٤	٥٤	١٥	٨٣	٦٧٦	٢٧١٠
		جملة	٩٦٢٨	١٠٧١	١٣٨٩	٢١٠	٣٧٤	١٣٢٥	١٣٩٩٧
بورسعيد	حضر	ذكور	١٠٦٠	١٦٨	١٩١	٥٧	٤٣	١٣١	١٦٥٠
		إناث	٤٥٦	٠	٠	١٦	٤٥	٤٦٢	٩٧٩
		جملة	١٥١٦	١٦٨	١٩١	٧٣	٨٨	٥٩٣	٢٦٢٩
	الجملة	ذكور	١٠٦٠	١٦٨	١٩١	٥٧	٤٣	١٣١	١٦٥٠
		إناث	٤٥٦	٠	٠	١٦	٤٥	٤٦٢	٩٧٩
		جملة	١٥١٦	١٦٨	١٩١	٧٣	٨٨	٥٩٣	٢٦٢٩
السويس	حضر	ذكور	٩٨٦	١٣٥	١٥٥	١٩	٢٩	٤٩	١٣٧٣
		إناث	٣٠٧	٩	١٢	١١	٧	١١١	٤٥٧
		جملة	١٢٩٣	١٤٤	١٦٧	٣٠	٣٦	١٦٠	١٨٣٠
	الجملة	ذكور	٩٨٦	١٣٥	١٥٥	١٩	٢٩	٤٩	١٣٧٣
		إناث	٣٠٧	٩	١٢	١١	٧	١١١	٤٥٧
		جملة	١٢٩٣	١٤٤	١٦٧	٣٠	٣٦	١٦٠	١٨٣٠

تقدير قوة العمل (١٥ سنة فأكثر) طبقاً للحالة العملية والنوع بكل محافظة وإجمالى الجمهورية (حضر / ريف)

تابع جدول رقم (٦)

العدد بالمئات

النطاق الجغرافى		النوع	الحالة العملية						الإجمالى
			المشتغلون والمرتبطون بعمل				المتعطلون		
			يعمل بأجر نقدى	صاحب عمل ويديره ويستخدم آخرين أو عمال	يعمل لحسابه ولا يستخد أحد	يعمل لدى الأسرة بدون أجر	سبق له العمل	لم يسبق له العمل	
حلوان	حضر	ذكور	٢٣٢٧	١٨٣	٢٩٣	٣٨	١٤٧	١٨٠	٣١٦٨
		إناث	٤٨٧	٧	١٩	٢٤	٢٧	١١٨	٦٨٢
		جملة	٢٨١٤	١٩٠	٣١٢	٦٢	١٧٤	٢٩٨	٣٨٥٠
	ريف	ذكور	١١٢٢	٣٤	١٤٣	٤١	٥	٣٩	١٣٨٤
		إناث	٣١	٠	٧	٢	٠	١٢	٥٢
		جملة	١١٥٣	٣٤	١٥٠	٤٣	٥	٥١	١٤٣٦
	الجملة	ذكور	٣٤٤٩	٢١٧	٤٣٦	٨٠	١٥١	٢١٩	٤٥٥٢
		إناث	٥١٨	٧	٢٦	٢٦	٢٧	١٣٠	٧٣٤
		جملة	٣٩٦٧	٢٢٤	٤٦٢	١٠٦	١٧٨	٣٤٩	٥٢٨٦
٦- أكتوبر	حضر	ذكور	١٤٠١	١٠٦	٤٥٩	٦٤	٣٢	٩١	٢١٥٣
		إناث	٢٣٨	٧	١٢	٥	٢٤	٩٥	٣٨١
		جملة	١٦٣٩	١١٣	٤٧١	٦٩	٥٦	١٨٦	٢٥٣٤
	ريف	ذكور	٢٨٣٨	٣٨٧	١٤٥٧	٣٥١	٢٧	١٣٠	٥١٩٠
		إناث	٢٣٩	٤	٣٨	٤	٩	١١٧	٤١١
		جملة	٣٠٧٧	٣٩١	١٤٩٥	٣٥٥	٣٦	٢٤٧	٥٦٠١
	الجملة	ذكور	٤٢٣٩	٤٩٣	١٩١٦	٤١٥	٥٩	٢٢١	٧٣٤٣
		إناث	٤٧٧	١٢	٤٩	٩	٣٣	٢١٢	٧٩٢
		جملة	٤٧١٦	٥٠٥	١٩٦٥	٤٢٤	٩٢	٤٣٣	٨١٣٥
دمياط	حضر	ذكور	٧٨٤	٢٨٥	١٧٦	٧٥	٠	٢٤	١٣٤٤
		إناث	١٩٥	٠	٧	٢	٠	١٠٢	٣٠٦
		جملة	٩٧٩	٢٨٥	١٨٣	٧٧	٠	١٢٦	١٦٥٠
	ريف	ذكور	١٤٣٢	٤١٦	١٢٥	٥٠	١٧	٣٣	٢٠٧٣
		إناث	١٨٦	١٠	١٧	٢٤	١٠	١٢١	٣٦٨
		جملة	١٦١٨	٤٢٦	١٤٢	٧٤	٢٧	١٥٤	٢٤٤١
	الجملة	ذكور	٢٢١٦	٧٠٠	٣٠١	١٢٤	١٧	٥٧	٣٤١٥
		إناث	٣٨١	١٠	٢٤	٢٧	١٠	٢٢٣	٦٧٥
		جملة	٢٥٩٧	٧١٠	٣٢٥	١٥١	٢٧	٢٨٠	٤٠٩٠

تقدير قوة العمل (١٥ سنة فأكثر) طبقاً للحالة العملية والنوع بكل محافظة وإجمالى الجمهورية (حضر / ريف)

تابع جدول رقم (٦)

العدد بالمئات

النطاق الجغرافى		النوع	الحالة العملية						الإجمالى
			المشتغلون والمرتبطون بعمل				المتعطلون		
			يعمل بأجر نقدى	صاحب عمل ويديره ويستخدم آخرين أو عمال	يعمل لحسابه ولا يستخد أحد	يعمل لدى الأسرة بدون أجر	سبق له العمل	لم يسبق له العمل	
الدقهلية	حضر	ذكور	٢٢٧٠	٧٦٣	٤٦٦	١٤١	٤٥	١٧٢	٣٨٥٧
		إناث	٦٤٦	٩	٦٦	٥٠	١١	٤٤٣	١٢٢٥
		جملة	٢٩١٦	٧٧٢	٥٣٢	١٩١	٥٦	٦١٥	٥٠٨٢
	ريف	ذكور	٥٨٧٦	٢٢٨٢	٩٧٢	٥٩٦	٩٩	٢٨٩	١٠١١٤
		إناث	١٢٩٧	٨٨	٤١٦	٤٦٣	٢٤	٦٢٣	٢٩١١
		جملة	٧١٧٣	٢٣٧٠	١٣٨٨	١٠٥٩	١٢٣	٩١٢	١٣٠٢٥
	الجملة	ذكور	٨١٤٦	٣٠٤٥	١٤٣٨	٧٣٧	١٤٤	٤٦١	١٣٩٧١
		إناث	١٩٤٣	٩٧	٤٨٢	٥١٣	٣٦	١٠٦٦	٤١٣٧
		جملة	١٠٠٨٩	٣١٤٢	١٩٢٠	١٢٥٠	١٨٠	١٥٢٧	١٨١٠٨
الشرقية	حضر	ذكور	١٩٣٣	٥٨٨	٢٧٤	١١٧	٢٣	٢٨٦	٣٢٢١
		إناث	٧٠٠	٢٩	٤٢	٢٤	١٦	٢٧٩	١٠٩٠
		جملة	٢٦٣٣	٦١٧	٣١٦	١٤١	٣٩	٥٦٥	٤٣١١
	ريف	ذكور	٦٦٩٩	٢٦٥٧	٦٦١	٨٥٥	٤٩	٤٨٥	١١٤٠٦
		إناث	٩٦٣	٦٠	٦٣٩	٧٢٤	١٩	٥٢٨	٢٩٣٣
		جملة	٧٦٦٢	٢٧١٧	١٣٠٠	١٥٧٩	٦٨	١٠١٣	١٤٣٣٩
	الجملة	ذكور	٨٦٣٢	٣٢٤٥	٩٣٥	٩٧٢	٧٢	٧٧١	١٤٦٢٧
		إناث	١٦٦٣	٨٩	٦٨١	٧٤٨	٣٤	٨٠٧	٤٠٢٢
		جملة	١٠٢٩٥	٣٣٣٤	١٦١٦	١٧٢٠	١٠٦	١٥٧٨	١٨٦٤٩
القليوبية	حضر	ذكور	٣٨٥٥	٣٤٢	٦٩٦	٩٣	٨٨	٢٢٠	٥٢٩٤
		إناث	٨٠٠	١٥	٥٩	٣٩	٩٨	٢٥١	١٢٦٢
		جملة	٤٦٥٥	٣٥٧	٧٥٥	١٣٢	١٨٦	٤٧١	٦٥٥٦
	ريف	ذكور	٥١٨٨	٥١٥	٥٧١	٢٦٤	٤٩	١٥٥	٦٧٤٢
		إناث	٧٣١	٢٥	١١٩	٢٥١	٥٢	١٩٤	١٣٧٢
		جملة	٥٩١٩	٥٤٠	٦٩٠	٥١٥	١٠١	٣٤٩	٨١١٤
	الجملة	ذكور	٩٠٤٣	٨٥٨	١٢٦٦	٣٥٧	١٣٧	٣٧٥	١٢٠٣٦
		إناث	١٥٣١	٤٠	١٧٨	٢٩١	١٥٠	٤٤٤	٢٦٣٤
		جملة	١٠٥٧٤	٨٩٨	١٤٤٤	٦٤٨	٢٨٧	٨١٩	١٤٦٧٠

تقدير قوة العمل (١٥ سنة فأكثر) طبقاً للحالة العملية والنوع بكل محافظة وإجمالى الجمهورية (حضر / ريف)

تابع جدول رقم (٦)

العدد بالمئات

النطاق الجغرافى		النوع	الحالة العملية						الإجمالى
			المشتغلون والمرتبطون بعمل				المتعطلون		
			يعمل بأجر نقدى	صاحب عمل ويديره ويستخدم آخرين أو عمال	يعمل لحسابه ولا يستخد أحد	يعمل لدى الأسرة بدون أجر	سبق له العمل	لم يسبق له العمل	
كفر الشيخ	حضر	ذكور	٨٥٨	٥١٤	١٢٢	١٦٨	٧	٦٨	١٧٣٧
		إناث	٢٦٧	٢٥	٦٤	١٥٦	٢١	١٤٩	٦٨٢
		جملة	١١٢٥	٥٣٩	١٨٦	٣٢٤	٢٨	٢١٧	٢٤١٩
	ريف	ذكور	٢٦٣٩	١٨٥٤	٤٥١	٦٧٢	٣٠	١٦٩	٥٨١٥
		إناث	٤٨٩	٦٥	٣٦١	٨٨٦	١٦	٢٦٧	٢٠٨٤
		جملة	٣١٢٨	١٩١٩	٨١٢	١٥٥٨	٤٦	٤٣٦	٧٨٩٩
	الجملة	ذكور	٣٤٩٨	٢٣٦٨	٥٧٣	٨٣٩	٣٦	٢٣٦	٧٥٥٠
		إناث	٧٥٥	٩٠	٤٢٥	١٠٤٢	٣٦	٤١٦	٢٧٦٤
		جملة	٤٢٥٣	٢٤٥٨	٩٩٨	١٨٨١	٧٢	٦٥٢	١٠٣١٤
الغربية	حضر	ذكور	٢٢٢٣	٤٠٩	٣٦٦	٩٦	٥٦	١٤٦	٣٢٩٦
		إناث	٨٧١	٣٦	٥٣	٥٠	٣١	٤٥٣	١٤٩٤
		جملة	٣٠٩٤	٤٤٥	٤١٩	١٤٦	٨٧	٥٩٩	٤٧٩٠
	ريف	ذكور	٤٥١٢	١٦٣٥	٧٧٥	٥٧٥	٦٦	٣٢٨	٧٨٩١
		إناث	٨٨٦	٦٤	٢٠٩	٦٦٧	١٤	٩٢١	٢٧٦١
		جملة	٥٣٩٨	١٦٩٩	٩٨٤	١٢٤٢	٨٠	١٢٤٩	١٠٦٥٢
	الجملة	ذكور	٦٧٣٥	٢٠٤٤	١١٤١	٦٧١	١٢٢	٤٧٥	١١١٨٨
		إناث	١٧٥٧	٩٩	٢٦٢	٧١٧	٤٥	١٣٧٤	٤٢٥٤
		جملة	٨٤٩٢	٢١٤٣	١٤٠٣	١٣٨٨	١٦٧	١٨٤٩	١٥٤٤٢
المنوفية	حضر	ذكور	١٢١٩	٣٣٥	١٤٣	٩٩	٢٦	٧٩	١٩٠١
		إناث	٤٤٧	٢٦	٦٣	١٤١	٢٠	٧٨	٧٧٥
		جملة	١٦٦٦	٣٦١	٢٠٦	٢٤٠	٤٦	١٥٧	٢٦٧٦
	ريف	ذكور	٤٩١٦	١٥٦٩	٣٩٩	٥٨٠	٤٣	١١٦	٧٦٢٣
		إناث	٧٠٦	٢٣١	٢٩٢	١٨١٦	٢٥	١٧٣	٣٢٤٣
		جملة	٥٦٢٢	١٨٠٠	٦٩١	٢٣٩٦	٦٨	٢٨٩	١٠٨٦٦
	الجملة	ذكور	٦١٣٥	١٩٠٣	٥٤١	٦٧٩	٦٩	١٩٤	٩٥٢١
		إناث	١١٥٣	٢٥٧	٣٥٦	١٩٥٧	٤٥	٢٥١	٤٠١٩
		جملة	٧٢٨٨	٢١٦٠	٨٩٧	٢٦٣٦	١١٤	٤٤٥	١٣٥٤٠

تقدير قوة العمل (١٥ سنة فأكثر) طبقاً للحالة العملية والنوع بكل محافظة وإجمالى الجمهورية (حضر / ريف)

تابع جدول رقم (٦)

العدد بالمئات

النطاق الجغرافى		النوع	الحالة العملية						الإجمالى
			المشتغلون والمرتبطون بعمل			المتعطلون			
			يعمل بأجر نقدى	صاحب عمل ويديره ويستخدم آخرين أو عمال	يعمل لحسابه ولا يستخد أحد	يعمل لدى الأسرة بدون أجر	سبق له العمل	لم يسبق له العمل	
البحيرة	حضر	ذكور	١٣٨٤	٦٢٧	٢٣٥	١٣٢	٧	٩١	٢٤٧٦
		إناث	٥٧٠	٢٨	٦٥	٨٩	٣٧	٢٦١	١٠٥٠
		جملة	١٩٥٤	٦٥٥	٣٠٠	٢٢١	٤٤	٣٥٢	٣٥٢٦
	ريف	ذكور	٥٥٤٧	٣٤٥٩	٨٧٥	١٣٢٨	٢٨	٢٤١	١١٤٧٨
		إناث	٦٠١	١٢٣	١٢٢٨	٢٦٣٤	٢٣	٥٢٨	٥١٣٧
		جملة	٦١٤٨	٣٥٨٢	٢١٠٣	٣٩٦٢	٥١	٧٦٩	١٦٦١٥
	الجملة	ذكور	٦٩٣١	٤٠٨٦	١١١٠	١٤٦٠	٣٥	٣٣٢	١٣٩٥٤
		إناث	١١٧٠	١٥١	١٢٩٤	٢٧٢٣	٦٠	٧٨٩	٦١٨٧
		جملة	٨١٠١	٤٢٣٧	٢٤٠٤	٤١٨٣	٩٥	١١٢١	٢٠١٤١
الإسماعيلية	حضر	ذكور	٦٢٩	١٧٩	١٩٨	٥٤	٢٣	٨٩	١١٧٢
		إناث	٢٩٢	٥	٢١	٧	٢٤	١١١	٤٦٠
		جملة	٩٢١	١٨٤	٢١٩	٦١	٤٧	٢٠٠	١٦٣٢
	ريف	ذكور	٩٤٩	٢٣٦	١٩٩	٦٠	١٢	٣١	١٤٨٧
		إناث	١٨٢	٨	٢٧	٨٧	١٧	٦٤	٣٨٥
		جملة	١١٣١	٢٤٤	٢٢٦	١٤٧	٢٩	٩٥	١٨٧٢
	الجملة	ذكور	١٥٧٩	٤١٦	٣٩٧	١١٣	٣٦	١١٩	٢٦٦٠
		إناث	٤٧٤	١٣	٤٨	٩٤	٤٠	١٧٥	٨٤٤
		جملة	٢٠٥٣	٤٢٩	٤٤٥	٢٠٧	٧٦	٢٩٤	٣٥٠٤
الجيزة	حضر	ذكور	٥٢٤٢	٥٨٤	١٢١٠	٧٥	٢٠٣	٤٤٢	٧٧٥٦
		إناث	١٢٢٧	١٨	٤٤	١٥	٧٩	٦٤٣	٢٠٢٦
		جملة	٦٤٦٩	٦٠٢	١٢٥٤	٩٠	٢٨٢	١٠٨٥	٩٧٨٢
	ريف	ذكور	٣٧١	٤٥	٢٠٤	١٨	١٦	١٦	٦٧٠
		إناث	٦١	٠	٢	٠	٥	٢٨	٩٦
		جملة	٤٣٢	٤٥	٢٠٦	١٨	٢١	٤٤	٧٦٦
	الجملة	ذكور	٥٦١٣	٦٢٩	١٤١٤	٩٣	٢١٨	٤٥٨	٨٤٢٥
		إناث	١٢٨٨	١٨	٤٦	١٥	٨٤	٦٧١	٢١٢٢
		جملة	٦٩٠١	٦٤٧	١٤٦٠	١٠٨	٣٠٢	١١٢٩	١٠٥٤٧

تقدير قوة العمل (١٥ سنة فأكثر) طبقاً للحالة العملية والنوع بكل محافظة وإجمالى الجمهورية (حضر / ريف)

تابع جدول رقم (٦)

العدد بالمئات

النطاق الجغرافى		النوع	الحالة العملية						الإجمالى
			المشتغلون والمرتبطون بعمل				المتعطلون		
			يعمل بأجر نقدى	صاحب عمل ويديره ويستخدم آخرين أو عمال	يعمل لحسابه ولا يستخد أحد	يعمل لدى الأسرة بدون أجر	سبق له العمل	لم يسبق له العمل	
بني سويف	حضر	ذكور	٩٧٩	٢٤٥	١١٠	٧٤	٧	٣٨	١٤٥٣
		إناث	٢٩٩	١٩	١٠٠	١٦٤	٣١	٧٨	٦٩١
		جملة	١٢٧٨	٢٦٤	٢١٠	٢٣٨	٣٨	١١٦	٢١٤٤
	ريف	ذكور	٢٦١٠	١٣١١	٣٢٤	٥١٢	١٨	٧٣	٤٨٤٨
		إناث	٢٦٨	١٢٧	٩٢٧	١٤٤٧	١٨	١٦٢	٢٩٤٩
		جملة	٢٨٧٨	١٤٣٨	١٢٥١	١٩٥٩	٣٦	٢٣٥	٧٧٩٧
	الجملة	ذكور	٣٥٨٩	١٥٥٥	٤٣٤	٥٨٦	٢٤	١١١	٦٢٩٩
		إناث	٥٦٧	١٤٦	١٠٢٦	١٦١١	٤٨	٢٤١	٣٦٣٩
		جملة	٤١٥٦	١٧٠١	١٤٦٠	٢١٩٧	٧٢	٣٥٢	٩٩٣٨
الفيوم	حضر	ذكور	٧٩٠	٣٦٣	١٨٠	١٧٨	٢	٤٤	١٥٥٧
		إناث	٣٢٧	١٢	١٥	١٧	١٥	١٢٤	٥١٠
		جملة	١١١٧	٣٧٥	١٩٥	١٩٥	١٧	١٦٨	٢٠٦٧
	ريف	ذكور	٢٦٣٦	١٣٩٩	٥٥١	٩٣٨	١٠	٦٩	٥٦٠٣
		إناث	١٩٩	٣١	١٣١	٥١٤	١٠	٣٣٥	١٢٢٠
		جملة	٢٨٣٥	١٤٣٠	٦٨٢	١٤٥٢	٢٠	٤٠٤	٦٨٢٣
	الجملة	ذكور	٣٤٢٦	١٧٦٢	٧٣١	١١١٦	١٣	١١٤	٧١٦٢
		إناث	٥٢٥	٤٣	١٤٦	٥٣٢	٢٥	٤٥٩	١٧٣٠
		جملة	٣٩٥١	١٨٠٥	٨٧٧	١٦٤٨	٣٨	٥٧٣	٨٨٩٢
المنيا	حضر	ذكور	١٥٤٧	٢٩٠	٢١٢	٩٩	٢	٧٨	٢٢٢٨
		إناث	٣٦٦	١١	١٨٦	١٢٠	١٦	١٦٠	٨٥٩
		جملة	١٩١٣	٣٠١	٣٩٨	٢١٩	١٨	٢٣٨	٣٠٨٧
	ريف	ذكور	٤٧٣٧	٢٤٣٥	٦٩٣	١٢٢٨	٧	١٢٦	٩٢٢٦
		إناث	٣٤٣	١٣٢	٩١٤	٢٠٠٠	٧	٢٧٥	٣٦٧١
		جملة	٥٠٨٠	٢٥٦٧	١٦٠٧	٣٢٢٨	١٤	٤٠١	١٢٨٩٧
	الجملة	ذكور	٦٢٨٥	٢٧٢٤	٩٠٤	١٣٢٨	٩	٢٠٤	١١٤٥٤
		إناث	٧٠٩	١٤٣	١١٠١	٢١١٩	٢٢	٤٣٥	٤٥٢٩
		جملة	٦٩٩٤	٢٨٦٧	٢٠٠٥	٣٤٤٧	٣١	٦٣٩	١٥٩٨٣

تقدير قوة العمل (١٥ سنة فأكثر) طبقاً للحالة العملية والنوع بكل محافظة وإجمالى الجمهورية (حضر / ريف)

تابع جدول رقم (٦)

العدد بالمئات

النطاق الجغرافى		النوع	الحالة العملية						الإجمالى
			المشتغلون والمرتبطون بعمل				المتعطلون		
			يعمل بأجر نقدى	صاحب عمل ويديره ويستخدم آخرين أو عمال	يعمل لحسابه ولا يستخد أحد	يعمل لدى الأسرة بدون أجر	سبق له العمل	لم يسبق له العمل	
اسيوط	حضر	ذكور	١٦٤٨	٢٦٠	٣٤٣	٧٥	١٧	١٦٠	٢٥٠٣
		إناث	٥٧٧	٣	١٨	٨	٥٥	٢٥٧	٩١٨
		جملة	٢٢٢٥	٢٦٣	٣٦١	٨٣	٧٢	٤١٧	٣٤٢١
	ريف	ذكور	٤١٤٩	٩٥٤	٥٤٩	٤٤٠	١٩	١١٥	٦٢٢٦
		إناث	٢٤٩	٣٤	٨٩	٢٦٠	١٣	٣٧٤	١٠١٩
		جملة	٤٣٩٨	٩٨٨	٦٣٨	٧٠٠	٣٢	٤٨٩	٧٢٤٥
	الجملة	ذكور	٥٧٩٧	١٢١٤	٨٩٢	٥١٥	٣٥	٢٧٦	٨٧٢٩
		إناث	٨٢٦	٣٦	١٠٧	٢٦٧	٦٨	٦٣١	١٩٣٥
		جملة	٦٦٢٣	١٢٥٠	٩٩٩	٧٨٢	١٠٣	٩٠٧	١٠٦٦٤
سوهاج	حضر	ذكور	١٢٩٧	٢٤٢	٤٢١	٦٩	٧	١١٤	٢١٥٠
		إناث	٣٣٢	٢	٥	٠	١٤	١٨٤	٥٣٧
		جملة	١٦٢٩	٢٤٤	٤٢٦	٦٩	٢١	٢٩٨	٢٦٨٧
	ريف	ذكور	٣٧٥٢	١١٥١	١٠٨٣	٨١٤	١٤	٢١٢	٧٠٢٦
		إناث	١٨٨	١٣	٢٣	١٦٧	٢	٢٥٢	٦٤٥
		جملة	٣٩٤٠	١١٦٤	١١٠٦	٩٨١	١٦	٤٦٤	٧٦٧١
	الجملة	ذكور	٥٠٤٩	١٣٩٣	١٥٠٤	٨٨٢	٢١	٣٢٦	٩١٧٥
		إناث	٥٢١	١٦	٢٨	١٦٧	١٦	٤٣٥	١١٨٣
		جملة	٥٥٧٠	١٤٠٩	١٥٣٢	١٠٤٩	٣٧	٧٦١	١٠٣٥٨
قنا	حضر	ذكور	٨٧٥	١٠٥	١٧٣	٣٣	١٠	٩١	١٢٨٧
		إناث	٢٨٢	٠	٣٧	٨	٤	١٨٠	٥١١
		جملة	١١٥٧	١٠٥	٢١٠	٤١	١٤	٢٧١	١٧٩٨
	ريف	ذكور	٣٤٢٠	٦٧٨	٤٠١	٣٨٣	٢٠	٢١١	٥١١٣
		إناث	١٨١	١٥	٥٧٣	٣٧٩	٢	٢٩٢	١٤٤٢
		جملة	٣٦٠١	٦٩٣	٩٧٤	٧٦٢	٢٢	٥٠٣	٦٥٥٥
	الجملة	ذكور	٤٢٩٦	٧٨٣	٥٧٤	٤١٦	٣٠	٣٠٢	٦٤٠١
		إناث	٤٦٣	١٥	٦١٠	٣٨٧	٦	٤٧٢	١٩٥٣
		جملة	٤٧٥٩	٧٩٨	١١٨٤	٨٠٣	٣٦	٧٧٤	٨٣٥٤

تقدير قوة العمل (١٥ سنة فأكثر) طبقاً للحالة العملية والنوع بكل محافظة وإجمالى الجمهورية (حضر / ريف)

تابع جدول رقم (٦)

العدد بالمئات

النطاق الجغرافى		النوع	الحالة العملية						الإجمالى
			المشتغلون والمرتبطون بعمل				المتعطلون		
			يعمل بأجر نقدى	صاحب عمل ويديره ويستخدم آخرين أو عمال	يعمل لحسابه ولا يستخد أحد	يعمل لدى الأسرة بدون أجر	سبق له العمل	لم يسبق له العمل	
أسوان	حضر	ذكور	٩٩٣	٩٨	٢١٤	٥٢	٣٩	٥٧	١٤٥٣
		إناث	١٥٢	٠	٢	٠	١٢	١٥٧	٣٢٣
		جملة	١١٤٥	٩٨	٢١٦	٥٢	٥١	٢١٤	١٧٧٦
	ريف	ذكور	٩٦٨	٤١٣	١١٠	١٦٠	٢٦	١٤٧	١٨٢٤
		إناث	١٣٥	٢	٩	٦٥	٠	١٩٨	٤٠٩
		جملة	١١٠٣	٤١٥	١١٩	٢٢٥	٢٦	٣٤٥	٢٢٣٣
	الجملة	ذكور	١٩٦٠	٥١١	٣٢٣	٢١٢	٦٦	٢٠٤	٣٢٧٦
		إناث	٢٨٧	٢	١٢	٦٥	١٢	٣٥٥	٧٣٣
		جملة	٢٢٤٧	٥١٣	٣٣٥	٢٧٧	٧٨	٥٥٩	٤٠٠٩
الأقصر	حضر	ذكور	٨١٣	٨٥	١٥٧	١٠	٧	٣٨	١١١٠
		إناث	١٩٠	٧	٤	٤	٤	١٢٣	٣٣٢
		جملة	١٠٠٣	٩٢	١٦١	١٤	١١	١٦١	١٤٤٢
	ريف	ذكور	١٠٧١	١٥٩	٢٦٨	٦٨	٠	٢٣	١٥٨٩
		إناث	١٣٦	١٠	٨٤	٧٨	٠	١٥٧	٤٦٥
		جملة	١٢٠٧	١٦٩	٣٥٢	١٤٦	٠	١٨٠	٢٠٥٤
	الجملة	ذكور	١٨٨٤	٢٤٥	٤٢٥	٧٩	٧	٦٠	٢٧٠٠
		إناث	٣٢٦	١٧	٨٧	٨٢	٤	٢٨٠	٧٩٦
		جملة	٢٢١٠	٢٦٢	٥١٢	١٦١	١١	٣٤٠	٣٤٩٦
البحر الإحمر	حضر	ذكور	٦٤٣	١٦١	٧٥	٨	٠	٢٠	٩٠٧
		إناث	٦٩	٩	٦	٠	٣	٥٧	١٤٤
		جملة	٧١٢	١٧٠	٨١	٨	٣	٧٧	١٠٥١
	الجملة	ذكور	٦٤٣	١٦١	٧٥	٨	٠	٢٠	٩٠٧
		إناث	٦٩	٩	٦	٠	٣	٥٧	١٤٤
		جملة	٧١٢	١٧٠	٨١	٨	٣	٧٧	١٠٥١

تقدير قوة العمل (١٥ سنة فأكثر) طبقاً للحالة العملية والنوع بكل محافظة وإجمالى الجمهورية (حضر / ريف)

تابع جدول رقم (٦)

العدد بالمئات

النطاق الجغرافى		النوع	الحالة العملية						الإجمالى
			المشتغلون والمرتبطون بعمل			المتعطلون			
			يعمل بأجر نقدى	صاحب عمل ويديره ويستخدم آخرين أو عمال	يعمل لحسابه ولا يستخدم أحد	يعمل لدى الأسرة بدون أجر	سبق له العمل	لم يسبق له العمل	
الوادي الجديد	حضر	ذكور	١٨٧	٤٧	٢	٢٠	٢	٠	٢٥٨
		إناث	٩٨	٠	١٢	٣	٢	٣٠	١٤٥
		جملة	٢٨٥	٤٧	١٤	٢٣	٤	٣٠	٤٠٣
	ريف	ذكور	٢٢٠	٤٦	٦	٣٢	٠	٦	٣١٠
		إناث	٩١	٤	٢٨	٦٩	٢	٤٣	٢٣٧
		جملة	٣١١	٥٠	٣٤	١٠١	٢	٤٩	٥٤٧
	الجملة	ذكور	٤٠٧	٩٣	٨	٥٢	٢	٦	٥٦٨
		إناث	١٨٩	٤	٣٩	٧٢	٤	٧٣	٣٨١
		جملة	٥٩٦	٩٧	٤٧	١٢٤	٦	٧٩	٩٤٩
مطروح	حضر	ذكور	٢٧١	١٣٥	١١٩	٨٧	٠	٣٨	٦٥٠
		إناث	١٠١	٢٦	٣٦	١٤٥	٣	٤٤	٣٥٥
		جملة	٣٧٢	١٦١	١٥٥	٢٣٢	٣	٨٢	١٠٠٥
	ريف	ذكور	١٤٦	٤٣	٣١	٠	١٤	١٤	٢٤٨
		إناث	٣	٠	٠	٠	٠	٠	٣
		جملة	١٤٩	٤٣	٣١	٠	١٤	١٤	٢٥١
	الجملة	ذكور	٤١٧	١٧٨	١٥١	٨٧	١٤	٥٢	٨٩٩
		إناث	١٠٤	٢٦	٣٦	١٤٥	٣	٤٤	٣٥٨
		جملة	٥٢١	٢٠٤	١٨٧	٢٣٢	١٧	٩٦	١٢٥٧
شمال سيناء	حضر	ذكور	٦٣٣	١٠٤	١٣٤	٥٧	١٧	٣٢	٩٧٧
		إناث	١٣٦	٩	١٢	٤	٣	٤٨	٢١٢
		جملة	٧٦٩	١١٣	١٤٦	٦١	٢٠	٨٠	١١٨٩
	ريف	ذكور	٣٩٣	٦١	١١٣	١٤	١٧	٢٥	٦٢٣
		إناث	١٠٣	٥	١٠	٠	٣	١٣	١٣٤
		جملة	٤٩٦	٦٦	١٢٣	١٤	٢٠	٣٨	٧٥٧
	الجملة	ذكور	٢٣٩	٤٣	٢٢	٤٣	٠	٧	٣٥٤
		إناث	٣٣	٤	٢	٤	٠	٣٥	٧٨
		جملة	٢٧٢	٤٧	٢٤	٤٧	٠	٤٢	٤٣٢

تقدير قوة العمل (١٥ سنة فأكثر) طبقاً للحالة العملية والنوع بكل محافظة وإجمالى الجمهورية (حضر / ريف)

تابع جدول رقم (٦)

العدد بالمئات

النطاق الجغرافى		النوع	الحالة العملية						الإجمالى
			المشتغلون والمرتبطون بعمل			المتعطلون			
			يعمل بأجر نقدى	صاحب عمل ويديره ويستخدم آخرين أو عمال	يعمل لحسابه ولا يستخد أحد	يعمل لدى الأسرة بدون أجر	سبق له العمل	لم يسبق له العمل	
جنوب سيناء	حضر	ذكور	٢٠٩	٤١	٤٥	٤	٠	٠	٢٩٩
		إناث	٧٠	٢	٠	٠	٠	٢	٧٤
		جملة	٢٧٩	٤٣	٤٥	٤	٠	٢	٣٧٣
	ريف	ذكور	١٦٧	٣٦	٧٧	٠	٥	٠	٢٨٥
		إناث	٤	٠	٤	٠	٠	٠	٨
		جملة	١٧١	٣٦	٨١	٠	٥	٠	٢٩٣
	الجملة	ذكور	٣٧٦	٧٧	١٢١	٤	٥	٠	٥٨٣
		إناث	٧٥	٢	٤	٠	٠	٢	٨٣
		جملة	٤٥١	٧٩	١٢٥	٤	٥	٢	٦٦٦
الإجمالى	حضر	ذكور	٥٧٦٩١	٩٩١٧	١٠٧٥٧	٢٢٤٧	١٩٢٢	٤٣٤٣	٨٦٨٧٧
		إناث	١٦١٣٠	٤٠٩	١١٣٦	١١٥٠	٩٦٨	٦٧٠٣	٢٦٤٩٦
		جملة	٧٣٨٢١	١٠٣٢٦	١١٨٩٣	٣٣٩٧	٢٨٩٠	١١٠٤٦	١١٣٣٧٣
	ريف	ذكور	٦٦٢٠٥	٢٣٧٥٦	١٠٩٤٧	١٠٠٠٩	٥٧٣	٣٠٣٤	١١٤٥٢٤
		إناث	٨٢٠٢	١٠٥٢	٦١٤٠	١٢٥٤٢	٢٦٥	٥٦٩٩	٣٣٩٠٠
		جملة	٧٤٤٠٧	٢٤٨٠٨	١٧٠٨٧	٢٢٥٥١	٨٣٨	٨٧٣٣	١٤٨٤٢٤
	الجملة	ذكور	١٢٣٨٩٦	٣٣٦٧٣	٢١٧٠٤	١٢٢٥٦	٢٤٩٥	٧٣٧٧	٢٠١٤٠١
		إناث	٢٤٣٣٢	١٤٦١	٧٢٧٦	١٣٦٩٢	١٢٣٣	١٢٤٠٢	٦٠٣٩٦
		جملة	١٤٨٢٢٨	٣٥١٣٤	٢٨٩٨٠	٢٥٩٤٨	٣٧٢٨	١٩٧٧٩	٢٦١٧٩٧

معدلات المساهمة فى قوة العمل طبقاً لفئات السن، الحالة التعليمية، الأقاليم الجغرافية والنوع لعام ٢٠١٠

جدول رقم (٧) (%)

الخصائص	النـــوع		
	ذكور	إناث	جملة
فئات السن			
١٥ - ١٩	٣٠,٩	٨,٧	٢٠,١
٢٠ - ٢٤	٦٩,١	٢٩,١	٤٩,٩
٢٥ - ٢٩	٩٦,٥	٢٩,٣	٦٢,٣
٣٠ - ٣٩	٩٨,٣	٢٧,٧	٦٢,٢
٤٠ - ٤٩	٩٧,٣	٣٠,٢	٦٣,٤
٥٠ - ٥٩	٨٩,٧	٢٥,١	٥٧,٥
٦٠ - ٦٤	٥٢,٧	٨,٥	٣٠,٩
٦٥ +	٢٢,٩	٣,٣	١٣,٣
الإجمالى	٧٥,١	٢٣,١	٤٩,٣
الحالة التعليمية			
أمى	٧٩,٨	١٧,٤	٤٠,٠
يقرأ ويكتب	٨٣,٦	١٥,٠	٥٩,٢
مؤهل أقـــل مـــن المتوسط	٤٦,٤	٥,٢	٢٨,٢
مؤهل متوسط عام	٢٣,٨	٤,٥	١٥,٠
مؤهل متوسط فنى	٩١,١	٣٠,٦	٦٣,٨
مؤهـــل فوق المتوسط وأقل من الجامعى	٨٩,٩	٥١,٨	٧٣,٥
مؤهل جامعى ومؤهل فـوق الجامعى	٨٩,٨	٦٢,٧	٧٨,٠
الإجمالى	٧٥,١	٢٣,١	٤٩,٣
الأقاليم الجغرافية			
المحافظات الحضرية	٧٠,٢	٢١,٠	٤٥,٥
حضر الوجه البحـــرى	٧٣,٠	٢٣,٤	٤٨,٠
ريف الوجه البحـــرى	٧٧,٩	٢٤,٩	٥١,٧
حضر الوجه القبلـــى	٧٢,٨	٢٣,٤	٤٨,٢
ريف الوجه القبلـــى	٧٦,٥	٢١,٢	٤٩,١
حضـــر محافظات الحـــدود	٨١,٤	٣٣,٨	٥٨,٤
ريف محافظات الحـــدود	٨٢,٨	٢٩,٤	٥٥,٥
إجمالى الجمهورية	٧٥,١	٢٣,١	٤٩,٣

المشتغلين (١٥ سنة فأكثر) وتوزيعاتهم

تقدير المشتغلين (١٥ سنة فأكثر) طبقاً لفئات السن والنوع بكل محافظة وإجمالى الجمهورية (حضر / ريف)

جدول رقم (٨)

العدد بالمئات

محافظات الجمهورية		النوع	فئات السن								الإجمالى
			١٥-	٢٠-	٢٥-	٣٠-	٤٠-	٥٠-	٦٠-	٦٥-	
القاهرة	حضر	ذكور	٥٧٠	١٧٥٨	٢٧٨٦	٤٤٧١	٣٥٨٣	٣١٧٨	٤٣٣	٢٢٤	١٧٠٠٣
		إناث	٨٢	٤٦٢	٦١٥	٩١٤	٩٩٣	٨٨٧	٦٢	٢٢	٤٠٣٧
		جملة	٦٥٢	٢٢٢٠	٣٤٠١	٥٣٨٥	٤٥٧٦	٤٠٦٥	٤٩٥	٢٤٦	٢١٠٤٠
	الجملة	ذكور	٥٧٠	١٧٥٨	٢٧٨٦	٤٤٧١	٣٥٨٣	٣١٧٨	٤٣٣	٢٢٤	١٧٠٠٣
		إناث	٨٢	٤٦٢	٦١٥	٩١٤	٩٩٣	٨٨٧	٦٢	٢٢	٤٠٣٧
		جملة	٦٥٢	٢٢٢٠	٣٤٠١	٥٣٨٥	٤٥٧٦	٤٠٦٥	٤٩٥	٢٤٦	٢١٠٤٠
الإسكندرية	حضر	ذكور	٤١٦	١١٦٧	١٥٠٥	٢٧١٠	٢٣٦٠	١٧٨١	٢٩١	١١٨	١٠٣٤٨
		إناث	٤٩	٢٥٨	٣٦٢	٣٩٤	٤١١	٤٥٢	١٩	٥	١٩٥٠
		جملة	٤٦٥	١٤٢٥	١٨٦٧	٣١٠٤	٢٧٧١	٢٢٣٣	٣١٠	١٢٣	١٢٢٩٨
	الجملة	ذكور	٤١٦	١١٦٧	١٥٠٥	٢٧١٠	٢٣٦٠	١٧٨١	٢٩١	١١٨	١٠٣٤٨
		إناث	٤٩	٢٥٨	٣٦٢	٣٩٤	٤١١	٤٥٢	١٩	٥	١٩٥٠
		جملة	٤٦٥	١٤٢٥	١٨٦٧	٣١٠٤	٢٧٧١	٢٢٣٣	٣١٠	١٢٣	١٢٢٩٨
بورسعيد	حضر	ذكور	٤٣	١٤٦	٢١٩	٣٦٣	٣٤٢	٣٠٥	٢٧	٣١	١٤٧٦
		إناث	١٢	٥٢	٤٧	١١٣	١٤٢	١٠٧	٠	٠	٤٧٣
		جملة	٥٥	١٩٨	٢٦٦	٤٧٦	٤٨٤	٤١٢	٢٧	٣١	١٩٤٩
	الجملة	ذكور	٤٣	١٤٦	٢١٩	٣٦٣	٣٤٢	٣٠٥	٢٧	٣١	١٤٧٦
		إناث	١٢	٥٢	٤٧	١١٣	١٤٢	١٠٧	٠	٠	٤٧٣
		جملة	٥٥	١٩٨	٢٦٦	٤٧٦	٤٨٤	٤١٢	٢٧	٣١	١٩٤٩
السويس	حضر	ذكور	٢٩	١٣٦	٢٥٨	٢٨٠	٣٣٠	٢٢٩	٢٤	٨	١٢٩٤
		إناث	٥	٣٢	٣٧	٨٤	٩٨	٨٣	٠	٠	٣٣٩
		جملة	٣٤	١٦٨	٢٩٥	٣٦٤	٤٢٨	٣١٢	٢٤	٨	١٦٣٣
	الجملة	ذكور	٢٩	١٣٦	٢٥٨	٢٨٠	٣٣٠	٢٢٩	٢٤	٨	١٢٩٤
		إناث	٥	٣٢	٣٧	٨٤	٩٨	٨٣	٠	٠	٣٣٩
		جملة	٣٤	١٦٨	٢٩٥	٣٦٤	٤٢٨	٣١٢	٢٤	٨	١٦٣٣

تقدير المشتغلين (١٥ سنة فأكثر) طبقاً لفئات السن والنوع بكل محافظة وإجمالى الجمهورية (حضر / ريف)

تابع جدول رقم (٨)

العدد بالمئات

محافظات الجمهورية		النوع	فئات السن								الإجمالى
			١٥-	٢٠-	٢٥-	٣٠-	٤٠-	٥٠-	٦٠-	٦٥-	
حلوان	حضر	ذكور	٧٧	٢٦٤	٤٩٣	٧٣٦	٧٧٤	٤٢٨	٥٠	١٩	٢٨٤١
		إناث	١٢	٥٨	٣٩	١٢٥	١٨١	١١١	٥	٧	٥٣٨
		جملة	٨٩	٣٢٢	٥٣٢	٨٦١	٩٥٥	٥٣٩	٥٥	٢٦	٣٣٧٩
	ريف	ذكور	٧٨	١٤٣	٣١٧	٣٩٥	٢٥٣	٩٩	٤٤	١١	١٣٤٠
		إناث	٠	٧	٧	١٤	٩	٢	٠	٠	٣٩
		جملة	٧٨	١٥٠	٣٢٤	٤٠٩	٢٦٢	١٠١	٤٤	١١	١٣٧٩
	الجملة	ذكور	١٥٥	٤٠٧	٨١٠	١١٣١	١٠٢٧	٥٢٧	٩٤	٣١	٤١٨٢
		إناث	١٢	٦٥	٤٦	١٤٠	١٩٠	١١٣	٥	٧	٥٧٨
		جملة	١٦٧	٤٧٢	٨٥٦	١٢٧١	١٢١٧	٦٤٠	٩٩	٣٨	٤٧٦٠
٦- أكتوبر	حضر	ذكور	١٠٤	٢٤٩	٣٨٣	٥٠٤	٤٠٥	٣٣٦	٣٥	١٥	٢٠٣١
		إناث	٥	١٧	٣١	٦٤	٩٧	٤٣	٢	٢	٢٦١
		جملة	١٠٩	٢٦٦	٤١٤	٥٦٨	٥٠٢	٣٧٩	٣٧	١٧	٢٢٩٢
	ريف	ذكور	٤٠٠	٦٨٢	٨٧١	١٣٠٩	١٠١٩	٥٥٩	١٣٢	٦٠	٥٠٣٢
		إناث	٤٢	٥٣	٥٥	٨٠	٣١	٢٢	٢	٠	٢٨٥
		جملة	٤٤٢	٧٣٥	٩٢٦	١٣٨٩	١٠٥٠	٥٨١	١٣٤	٦٠	٥٣١٧
	الجملة	ذكور	٥٠٤	٩٣١	١٢٥٤	١٨١٣	١٤٢٤	٨٩٥	١٦٦	٧٥	٧٠٦٢
		إناث	٤٧	٧٠	٨٦	١٤٤	١٢٨	٦٥	٥	٢	٥٤٧
		جملة	٥٥١	١٠٠١	١٣٤٠	١٩٥٧	١٥٥٢	٩٦٠	١٧١	٧٧	٧٦٠٩
دمياط	حضر	ذكور	٨٠	٢٤١	١٥٧	٣٠١	٢٤١	١٨٦	٧٠	٤٣	١٣١٩
		إناث	٠	٥	١٧	٦٣	٦٣	٤٩	٥	٢	٢٠٤
		جملة	٨٠	٢٤٦	١٧٤	٣٦٤	٣٠٤	٢٣٥	٧٥	٤٥	١٥٢٣
	ريف	ذكور	١٤٢	٢٧٤	٢٨٦	٥٢٠	٣٩٠	٢٩١	٨٧	٣٣	٢٠٢٣
		إناث	٧	١٠	٣١	٦٥	٨٢	٣٩	٢	٠	٢٣٦
		جملة	١٤٩	٢٨٤	٣١٧	٥٨٥	٤٧٢	٣٣٠	٨٩	٣٣	٢٢٥٩
	الجملة	ذكور	٢٢١	٥١٥	٤٤٣	٨٢١	٦٣١	٤٧٦	١٥٧	٧٦	٣٣٤٠
		إناث	٧	١٥	٤٩	١٢٩	١٤٦	٨٧	٧	٢	٤٤٢
		جملة	٢٢٨	٥٣٠	٤٩٢	٩٥٠	٧٧٧	٥٦٣	١٦٤	٧٨	٣٧٨٢

تقدير المشتغلين (١٥ سنة فأكثر) طبقاً لفئات السن والنوع بكل محافظة وإجمالى الجمهورية (حضر / ريف)

تابع جدول رقم (٨)

العدد بالمئات

محافظات الجمهورية		النوع	فئات السن								الإجمالى
			١٥-	٢٠-	٢٥-	٣٠-	٤٠-	٥٠-	٦٠-	٦٥-	
الدقهلية	حضر	ذكور	٢٠٨	٣٦٤	٥٣١	٩٥٠	٨٣٧	٥٨٤	١١٧	٥٠	٣٦٤١
		إناث	٩	٢٧	٧٨	١٩٦	٢٤٦	٢٠١	٩	٥	٧٧١
		جملة	٢١٧	٣٩١	٦٠٩	١١٤٦	١٠٨٣	٧٨٥	١٢٦	٥٥	٤٤١٢
	ريف	ذكور	٥٩٢	١١٠٦	١٥١٤	٢٥٨٠	١٩٤٦	١٥٠٧	٢٨٦	١٩٥	٩٧٢٦
		إناث	٤٤	١٧٠	٢٦٠	٦٩٢	٦٦٥	٣٦٨	٣٥	٣١	٢٢٦٥
		جملة	٦٣٦	١٢٧٦	١٧٧٤	٣٢٧٢	٢٦١١	١٨٧٥	٣٢١	٢٢٦	١١٩٩١
	الجملة	ذكور	٨٠٠	١٤٦٩	٢٠٤٥	٣٥٣٠	٢٧٨٣	٢٠٩١	٤٠٤	٢٤٥	١٣٣٦٧
		إناث	٥٣	١٩٧	٣٣٧	٨٨٨	٩١٢	٥٦٩	٤٤	٣٥	٣٠٣٥
		جملة	٨٥٣	١٦٦٦	٢٣٨٢	٤٤١٨	٣٦٩٥	٢٦٦٠	٤٤٨	٢٨٠	١٦٤٠٢
الشرقية	حضر	ذكور	٨٦	٢٧١	٤٦٠	٧٠٥	٧٠٨	٥٦٠	٧٧	٤٦	٢٩١٣
		إناث	١١	٥٠	١٠٨	١٤٢	٢٦٨	٢٠٥	١١	٠	٧٩٥
		جملة	٩٧	٣٢١	٥٦٨	٨٤٧	٩٧٦	٧٦٥	٨٨	٤٦	٣٧٠٨
	ريف	ذكور	٥٨٣	١٤٥٥	١٨٠٠	٢٧٦٠	٢٠٩٥	١٥٢٣	٣٣٥	٣٢١	١٠٨٧٢
		إناث	٧٩	٢٠١	٣٦٦	٦٧١	٦٩٤	٢٩٤	٤٦	٣٥	٢٣٨٦
		جملة	٦٦٢	١٦٥٦	٢١٦٦	٣٤٣١	٢٧٨٩	١٨١٧	٣٨١	٣٥٦	١٣٢٥٨
	الجملة	ذكور	٦٦٩	١٧٢٦	٢٢٥٩	٣٤٦٦	٢٨٠٣	٢٠٨٣	٤١٢	٣٦٧	١٣٧٨٥
		إناث	٨٩	٢٥١	٤٧٤	٨١٣	٩٦٣	٤٩٩	٥٧	٣٥	٣١٨١
		جملة	٧٥٨	١٩٧٧	٢٧٣٣	٤٢٧٩	٣٧٦٦	٢٥٨٢	٤٦٩	٤٠٢	١٦٩٦٦
القليوبية	حضر	ذكور	٢٢٠	٤٤٤	٨٤٥	١٤٣٤	١١٩٠	٧٢٣	١٠٠	٢٩	٤٩٨٥
		إناث	٢٠	١٢٢	١٣١	٢٦٨	٢٤٠	١٢٢	٤	٧	٩١٤
		جملة	٢٤٠	٥٦٦	٩٧٦	١٧٠٢	١٤٣٠	٨٤٥	١٠٤	٣٦	٥٨٩٩
	ريف	ذكور	٣٩٨	٧٥٠	١٣٤٨	١٨٠٠	١١٧٣	٨١٤	١٤٥	١١١	٦٥٣٩
		إناث	٣٩	١٣٢	١٩٦	٣١١	٢٤٥	١٦١	٣٥	٨	١١٢٧
		جملة	٤٣٧	٨٨٢	١٥٤٤	٢١١١	١٤١٨	٩٧٥	١٨٠	١١٩	٧٦٦٦
	الجملة	ذكور	٦١٨	١١٩٤	٢١٩٣	٣٢٣٤	٢٣٦٣	١٥٣٦	٢٤٥	١٤٠	١١٥٢٣
		إناث	٥٩	٢٥٤	٣٢٦	٥٧٩	٤٨٥	٢٨٣	٣٩	١٥	٢٠٤٠
		جملة	٦٧٧	١٤٤٨	٢٥١٩	٣٨١٣	٢٨٤٨	١٨١٩	٢٨٤	١٥٥	١٣٥٦٣

تقدير المشتغلين (١٥ سنة فأكثر) طبقاً لفئات السن والنوع بكل محافظة وإجمالى الجمهورية (حضر / ريف)

تابع جدول رقم (٨)

العدد بالمئات

محافظات الجمهورية		النوع	فئات السن								الإجمالى
			١٥-	٢٠-	٢٥-	٣٠-	٤٠-	٥٠-	٦٠-	٦٥-	
كفر الشيخ	حضر	ذكور	٧٠	٢٠٤	٢١٥	٣٩٤	٣٤٧	٣٤٤	٦١	٢٧	١٦٦٢
		إناث	٩	٣٤	٦٠	١١٧	١٩٨	٩٠	٥	٠	٥١٣
		جملة	٧٩	٢٣٨	٢٧٥	٥١١	٥٤٥	٤٣٤	٦٦	٢٧	٢١٧٥
	ريف	ذكور	٣١٠	٧٧٤	٧٩٢	١٣٢٨	١٢٥٠	٧٩٥	٢٠٧	١٥٩	٥٦١٥
		إناث	٦١	١٧٠	٢٢٤	٥٠٧	٥٢٩	٢٤٢	٣٦	٣١	١٨٠٠
		جملة	٣٧١	٩٤٤	١٠١٦	١٨٣٥	١٧٧٩	١٠٣٧	٢٤٣	١٩٠	٧٤١٥
	الجملة	ذكور	٣٨٠	٩٧٨	١٠٠٨	١٧٢٢	١٥٩٧	١١٣٩	٢٦٨	١٨٧	٧٢٧٩
		إناث	٧٠	٢٠٥	٢٨٤	٦٢٤	٧٢٧	٣٣٢	٤٠	٣١	٢٣١٣
		جملة	٤٥٠	١١٨٣	١٢٩٢	٢٣٤٦	٢٣٢٤	١٤٧١	٣٠٨	٢١٨	٩٥٩٢
الغربية	حضر	ذكور	٨١	٢٤٠	٤٥٤	٨٠٢	٧٧٢	٦٠١	١٠٦	٣٨	٣٠٩٤
		إناث	٢٦	٥٥	١٠٣	٢٧٩	٢٩١	٢٤١	١٢	٢	١٠٠٩
		جملة	١٠٧	٢٩٥	٥٥٧	١٠٨١	١٠٦٣	٨٤٢	١١٨	٤٠	٤١٠٣
	ريف	ذكور	٣٥٩	٨٩١	١١٨٤	١٨٧٨	١٦٠٨	١١٤٩	٢٨٥	١٤٣	٧٤٩٧
		إناث	٨٦	٢٠٩	٢٢٨	٤٩٦	٤٧٤	٢٨١	٣٣	١٨	١٨٢٥
		جملة	٤٤٥	١١٠٠	١٤١٢	٢٣٧٤	٢٠٨٢	١٤٣٠	٣١٨	١٦١	٩٣٢٢
	الجملة	ذكور	٤٤٠	١١٣١	١٦٣٨	٢٦٨٠	٢٣٨٠	١٧٤٩	٣٩١	١٨١	١٠٥٩٠
		إناث	١١٢	٢٦٤	٣٣٠	٧٧٦	٧٦٥	٥٢٢	٤٥	٢١	٢٨٣٥
		جملة	٥٥٢	١٣٩٥	١٩٦٨	٣٤٥٦	٣١٤٥	٢٢٧١	٤٣٦	٢٠٢	١٣٤٢٥
المنوفية	حضر	ذكور	٧٦	١٧٧	٢٩٤	٥٢١	٣٦٩	٢٦٢	٥٥	٤١	١٧٩٥
		إناث	١٢	٦١	١١٥	١٥٦	١٥٦	١٥٠	٢٠	٩	٦٧٩
		جملة	٨٨	٢٣٨	٤٠٩	٦٧٧	٥٢٥	٤١٢	٧٥	٥٠	٢٤٧٤
	ريف	ذكور	٤٧٦	٩٥٧	١٢٤٤	١٧٦١	١٤٥١	١٠٨١	٢٧٠	٢٢٤	٧٤٦٤
		إناث	١٢١	٣١٠	٣٨٩	٨٢٧	٧٤٨	٤٩٧	٨٥	٦٧	٣٠٤٤
		جملة	٥٩٧	١٢٦٧	١٦٣٣	٢٥٨٨	٢١٩٩	١٥٧٨	٣٥٥	٢٩١	١٠٥٠٨
	الجملة	ذكور	٥٥٢	١١٣٤	١٥٣٨	٢٢٨٢	١٨٢٠	١٣٤٣	٣٢٥	٢٦٥	٩٢٥٩
		إناث	١٣٣	٣٧١	٥٠٤	٩٨٣	٩٠٤	٦٤٧	١٠٦	٧٦	٣٧٢٤
		جملة	٦٨٥	١٥٠٥	٢٠٤٢	٣٢٦٥	٢٧٢٤	١٩٩٠	٤٣١	٣٤١	١٢٩٨٣

تقدير المشتغلين (١٥ سنة فأكثر) طبقاً لفئات السن والنوع بكل محافظة وإجمالى الجمهورية (حضر / ريف)

تابع جدول رقم (٨)

العدد بالمئات

محافظات الجمهورية		النوع	فئات السن								الإجمالى
			١٥-	٢٠-	٢٥-	٣٠-	٤٠-	٥٠-	٦٠-	٦٥-	
البحيرة	حضر	ذكور	٥٧	٢٤٢	٣٨٨	٥٤٨	٥٧٢	٤٨٤	٧٢	١٤	٢٣٧٧
		إناث	٧	٤٧	١١٩	١٥٤	٢٧٥	١٤٧	٢	٠	٧٥١
		جملة	٦٤	٢٨٩	٥٠٧	٧٠٢	٨٤٧	٦٣١	٧٤	١٤	٣١٢٨
	ريف	ذكور	٨٨٠	١٤٨٦	١٧٤٤	٢٨٦٧	٢٣٦٩	١٣٥٢	٣٥٤	١٥٨	١١٢١٠
		إناث	٢٠٧	٥٨٥	٧٥٣	١٢٩٩	١٠٤٩	٥٧٨	٩٣	٢٣	٤٥٨٧
		جملة	١٠٨٧	٢٠٧١	٢٤٩٧	٤١٦٦	٣٤١٨	١٩٣٠	٤٤٧	١٨١	١٥٧٩٧
	الجملة	ذكور	٩٣٨	١٧٢٨	٢١٣٢	٣٤١٥	٢٩٤١	١٨٣٦	٤٢٦	١٧٢	١٣٥٨٨
		إناث	٢١٤	٦٣١	٨٧٢	١٤٥٣	١٣٢٤	٧٢٥	٩٦	٢٣	٥٣٣٨
		جملة	١١٥٢	٢٣٥٩	٣٠٠٤	٤٨٦٨	٤٢٦٥	٢٥٦١	٥٢٢	١٩٥	١٨٩٢٦
الإسماعيلية	حضر	ذكور	٤٠	١١٢	١٥٩	٢٧٧	٢٤٥	١٨٢	٢٨	١٩	١٠٦٢
		إناث	٢١	٥٢	٣١	٥٩	٨٧	٦٦	٢	٧	٣٢٥
		جملة	٦١	١٦٤	١٩٠	٣٣٦	٣٣٢	٢٤٨	٣٠	٢٦	١٣٨٧
	ريف	ذكور	١١٧	١٦٢	٢٥٣	٣٣٧	٣٠٤	١٩٣	٣٧	٤١	١٤٤٤
		إناث	٤١	٢٧	٢٧	١١٢	٥٨	٣٣	٤	٢	٣٠٤
		جملة	١٥٨	١٨٩	٢٨٠	٤٤٩	٣٦٢	٢٢٦	٤١	٤٣	١٧٤٨
	الجملة	ذكور	١٥٧	٢٧٤	٤١١	٦١٤	٥٤٩	٣٧٥	٦٥	٦٠	٢٥٠٥
		إناث	٦٣	٧٩	٥٧	١٧١	١٤٥	٩٩	٦	٩	٦٢٩
		جملة	٢٢٠	٣٥٣	٤٦٨	٧٨٥	٦٩٤	٤٧٤	٧١	٦٩	٣١٣٤
الجيزة	حضر	ذكور	٢٠٠	٧٧٣	١٠٣٤	١٩٥٩	١٧٠٦	١١٨١	١٨٧	٧٢	٧١١٢
		إناث	٢٨	١٥٦	١٩٧	٣٤٣	٢٩٢	٢٦٩	١٣	٥	١٣٠٣
		جملة	٢٢٨	٩٢٩	١٢٣١	٢٣٠٢	١٩٩٨	١٤٥٠	٢٠٠	٧٧	٨٤١٥
	ريف	ذكور	٤٥	٦٥	١٠٦	١٥٥	١٥٣	١٠١	١٣	٠	٦٣٨
		إناث	٠	٩	١٤	٢١	١٤	٥	٠	٠	٦٣
		جملة	٤٥	٧٤	١٢٠	١٧٦	١٦٧	١٠٦	١٣	٠	٧٠١
	الجملة	ذكور	٢٤٥	٨٣٨	١١٤٠	٢١١٤	١٨٥٨	١٢٨٢	٢٠٠	٧٢	٧٧٤٩
		إناث	٢٨	١٦٦	٢١١	٣٦٤	٣٠٦	٢٧٤	١٣	٥	١٣٦٧
		جملة	٢٧٣	١٠٠٤	١٣٥١	٢٤٧٨	٢١٦٤	١٥٥٦	٢١٣	٧٧	٩١١٦

تقدير المشتغلين (١٥ سنة فأكثر) طبقاً لفئات السن والنوع بكل محافظة وإجمالى الجمهورية (حضر / ريف)

تابع جدول رقم (٨)

العدد بالمئات

محافظات الجمهورية		النوع	فئات السن								الإجمالى
			١٥-	٢٠-	٢٥-	٣٠-	٤٠-	٥٠-	٦٠-	٦٥-	
بني سويف	حضر	ذكور	١٠٨	٢٠٠	٢٤٧	٣٦١	٢٤٩	١٨٤	٢٧	٣١	١٤٠٧
		إناث	١٧	٦٩	٦٩	١٤٠	١٥٠	١٠٥	١٩	١٤	٥٨٣
		جملة	١٢٥	٢٦٩	٣١٦	٥٠١	٣٩٩	٢٨٩	٤٦	٤٥	١٩٩٠
	ريف	ذكور	٤٥٠	٧٥٧	٧٠٦	١٠٦١	٨٦٩	٦٠٠	١٤١	١٧٢	٤٧٥٦
		إناث	١٨٩	٣٢١	٤٠٤	٨١٢	٥٤٢	٣٨٩	٦٤	٤٨	٢٧٦٩
		جملة	٦٣٩	١٠٧٨	١١١٠	١٨٧٣	١٤١١	٩٨٩	٢٠٥	٢٢٠	٧٥٢٥
	الجملة	ذكور	٥٥٨	٩٥٧	٩٥٣	١٤٢٣	١١١٩	٧٨٤	١٦٨	٢٠٤	٦١٦٦
		إناث	٢٠٥	٣٨٩	٤٧٣	٩٥٣	٦٩٢	٤٩٣	٨٣	٦٣	٣٣٥١
		جملة	٧٦٣	١٣٤٦	١٤٢٦	٢٣٧٦	١٨١١	١٢٧٧	٢٥١	٢٦٧	٩٥١٧
الفيوم	حضر	ذكور	١١١	١٥٥	٢٢٢	٣٧٨	٢٨١	٢٧٤	٤٩	٣٩	١٥٠٩
		إناث	٢	٢٠	٦٧	٩٢	١٢٦	٥٩	٢	٢	٣٧٠
		جملة	١١٣	١٧٥	٢٨٩	٤٧٠	٤٠٧	٣٣٣	٥١	٤١	١٨٧٩
	ريف	ذكور	٥٦٥	٩٨٥	١٠٠٥	١٢٢٦	٧٧٠	٦٤١	١٩٢	١٤٠	٥٥٢٤
		إناث	٩٢	١٢٨	١٣٨	٢١٩	١٦٩	٨٦	١٤	٢٩	٨٧٥
		جملة	٦٥٧	١١١٣	١١٤٣	١٤٤٥	٩٣٩	٧٢٧	٢٠٦	١٦٩	٦٣٩٩
	الجملة	ذكور	٦٧٦	١١٤٠	١٢٢٧	١٦٠٤	١٠٥٢	٩١٥	٢٤١	١٧٩	٧٠٣٤
		إناث	٩٤	١٤٨	٢٠٥	٣١١	٢٩٥	١٤٦	١٦	٣٢	١٢٤٧
		جملة	٧٧٠	١٢٨٨	١٤٣٢	١٩١٥	١٣٤٧	١٠٦١	٢٥٧	٢١١	٨٢٨١
المنيا	حضر	ذكور	١٣٤	٣٠٠	٣٥٩	٤٨٠	٤٦٢	٣٢٦	٥٦	٣٠	٢١٤٧
		إناث	١٦	٧٥	٩٧	١٨٦	١٩٥	٨٦	٢٠	٧	٦٨٢
		جملة	١٥٠	٣٧٥	٤٥٦	٦٦٦	٦٥٧	٤١٢	٧٦	٣٧	٢٨٢٩
	ريف	ذكور	٩٣٥	١٤٥٨	١٤٣٤	١٩٠٣	١٦٢٥	١٠٠٦	٣٩٩	٣٣٣	٩٠٩٣
		إناث	٢٤٣	٤٠٠	٤٣٤	٨٦٩	٧٢٣	٥٣٥	١٢١	٦٤	٣٣٨٩
		جملة	١١٧٨	١٨٥٨	١٨٦٨	٢٧٧٢	٢٣٤٨	١٥٤١	٥٢٠	٣٩٧	١٢٤٨٢
	الجملة	ذكور	١٠٦٩	١٧٥٨	١٧٩٢	٢٣٨٣	٢٠٨٨	١٣٣٢	٤٥٥	٣٦٣	١١٢٤٠
		إناث	٢٥٩	٤٧٦	٥٣٢	١٠٥٥	٩١٨	٦٢١	١٤١	٧٠	٤٠٧٢
		جملة	١٣٢٨	٢٢٣٤	٢٣٢٤	٣٤٣٨	٣٠٠٦	١٩٥٣	٥٩٦	٤٣٣	١٥٣١٢

تقدير المشتغلين (١٥ سنة فأكثر) طبقاً لفئات السن والنوع بكل محافظة وإجمالى الجمهورية (حضر / ريف)

تابع جدول رقم (٨)

العدد بالمئات

محافظات الجمهورية		النوع	فئات السن								الإجمالى
			١٥-	٢٠-	٢٥-	٣٠-	٤٠-	٥٠-	٦٠-	٦٥-	
اسيوط	حضر	ذكور	٨٣	٣١٢	٣٤٠	٥٩٥	٤٨٤	٤٣٤	٥٠	٢٨	٢٣٢٦
		إناث	٠	٦٣	١٢٦	١٤٤	١٦٥	١٠٥	٣	٠	٦٠٦
		جملة	٨٣	٣٧٥	٤٦٦	٧٣٩	٦٤٩	٥٣٩	٥٣	٢٨	٢٩٣٢
	ريف	ذكور	٧١٧	٩٧١	٩١٤	١١٨٩	١١٢٨	٧٧١	٢٢٨	١٧٤	٦٠٩٢
		إناث	١٣	٤٢	٧٠	٢١٧	١٧٥	٦٥	١٧	٣٢	٦٣١
		جملة	٧٣٠	١٠١٣	٩٨٤	١٤٠٦	١٣٠٣	٨٣٦	٢٤٥	٢٠٦	٦٧٢٣
	الجملة	ذكور	٨٠٠	١٢٨٣	١٢٥٤	١٧٨٣	١٦١٢	١٢٠٦	٢٧٨	٢٠٢	٨٤١٨
		إناث	١٣	١٠٥	١٩٦	٣٦٢	٣٤١	١٧٠	٢٠	٣٢	١٢٣٩
		جملة	٨١٣	١٣٨٨	١٤٥٠	٢١٤٥	١٩٥٣	١٣٧٦	٢٩٨	٢٣٤	٩٦٥٧
سوهاج	حضر	ذكور	٨٣	٢٤٢	٣٣٣	٥٦٣	٤٢٨	٣٠٦	٤٣	٣١	٢٠٢٩
		إناث	٢	٩	٨٥	٨٠	٩٧	٦٦	٠	٠	٣٣٩
		جملة	٨٥	٢٥١	٤١٨	٦٤٣	٥٢٥	٣٧٢	٤٣	٣١	٢٣٦٨
	ريف	ذكور	٥٧٣	١١١٣	٩٤٦	١٥٤٠	١٢٧٨	٨٧٥	٢٢٨	٢٤٦	٦٧٩٩
		إناث	٨	٢٩	٧١	٩٢	٩٢	٨٣	١٢	٦	٣٩٣
		جملة	٥٨١	١١٤٢	١٠١٧	١٦٣٢	١٣٧٠	٩٥٨	٢٤٠	٢٥٢	٧١٩٢
	الجملة	ذكور	٦٥٧	١٣٥٥	١٢٧٩	٢١٠٣	١٧٠٥	١١٨٢	٢٧١	٢٧٧	٨٨٢٩
		إناث	١٠	٣٨	١٥٦	١٧٢	١٨٩	١٤٩	١٢	٦	٧٣٢
		جملة	٦٦٧	١٣٩٣	١٤٣٥	٢٢٧٥	١٨٩٤	١٣٣١	٢٨٣	٢٨٣	٩٥٦١
قنا	حضر	ذكور	٣٩	١٤٨	١٨٩	٣١٧	٢٣٩	٢١٠	٣٥	١٠	١١٨٧
		إناث	٢	٢١	٦٠	٧٩	١١٤	٤٨	٢	٠	٣٢٦
		جملة	٤١	١٦٩	٢٤٩	٣٩٦	٣٥٣	٢٥٨	٣٧	١٠	١٥١٣
	ريف	ذكور	٣٣٣	٧٣٥	٨٠٤	١١١٦	٨٥٦	٧١١	١٩٤	١٣٤	٤٨٨٣
		إناث	٢٥	١٣٨	١٨١	٢٩٤	٣٠٢	١٥٨	٤٠	١١	١١٤٩
		جملة	٣٥٨	٨٧٣	٩٨٥	١٤١٠	١١٥٨	٨٦٩	٢٣٤	١٤٥	٦٠٣٢
	الجملة	ذكور	٣٧٢	٨٨٢	٩٩٣	١٤٣٣	١٠٩٥	٩٢١	٢٢٩	١٤٣	٦٠٦٨
		إناث	٢٦	١٥٩	٢٤١	٣٧٣	٤١٦	٢٠٧	٤٢	١١	١٤٧٥
		جملة	٣٩٨	١٠٤١	١٢٣٤	١٨٠٦	١٥١١	١١٢٨	٢٧١	١٥٤	٧٥٤٣

تقدير المشتغلين (١٥ سنة فأكثر) طبقاً لفئات السن والنوع بكل محافظة وإجمالى الجمهورية (حضر / ريف)

تابع جدول رقم (٨)

العدد بالمئات

محافظات الجمهورية		النوع	فئات السن								الإجمالى
			١٥-	٢٠-	٢٥-	٣٠-	٤٠-	٥٠-	٦٠-	٦٥-	
أسوان	حضر	ذكور	٤٩	٢٠٩	٢٥٣	٣٤٩	٢٨٣	١٩٩	١٢	٢	١٣٥٦
		إناث	٧	٧	١٦	٤٧	٦٦	٩	٢	٠	١٥٤
		جملة	٥٦	٢١٦	٢٦٩	٣٩٦	٣٤٩	٢٠٨	١٤	٢	١٥١٠
	ريف	ذكور	١٠٥	٢٥٩	٣١٦	٣٩٥	٣٠٧	١٩٨	٤٨	٢٢	١٦٥٠
		إناث	٥	٣٣	٥٤	٦٣	٣٣	٢٦	٠	٠	٢١٤
		جملة	١١٠	٢٩٢	٣٧٠	٤٥٨	٣٤٠	٢٢٤	٤٨	٢٢	١٨٦٤
	الجملة	ذكور	١٥٤	٤٦٨	٥٦٩	٧٤٤	٥٩٠	٣٩٧	٦١	٢٤	٣٠٠٧
		إناث	١٢	٤٠	٧٠	١١٠	٩٨	٣٥	٢	٠	٣٦٧
		جملة	١٦٦	٥٠٨	٦٣٩	٨٥٤	٦٨٨	٤٣٢	٦٣	٢٤	٣٣٧٤
الأقصر	حضر	ذكور	٤١	١١٣	٢٢٦	٣٠١	١٨٥	١٧١	١٧	١٤	١٠٦٨
		إناث	٠	٣٢	٣٥	٦٣	٦٠	١٤	٠	٠	٢٠٤
		جملة	٤١	١٤٥	٢٦١	٣٦٤	٢٤٥	١٨٥	١٧	١٤	١٢٧٢
	ريف	ذكور	٧٤	١٤٨	٢٩١	٣٩٣	٣١٩	٢٥١	٦٨	٢٣	١٥٦٧
		إناث	٠	٦٣	٥٢	٤٢	٩٤	٣٧	٢١	٠	٣٠٩
		جملة	٧٤	٢١١	٣٤٣	٤٣٥	٤١٣	٢٨٨	٨٩	٢٣	١٨٧٦
	الجملة	ذكور	١١٥	٢٦١	٥١٦	٦٩٤	٥٠٤	٤٢١	٨٥	٣٦	٢٦٣٢
		إناث	٠	٩٤	٨٧	١٠٥	١٥٤	٥١	٢١	٠	٥١٢
		جملة	١١٥	٣٥٥	٦٠٣	٧٩٩	٦٥٨	٤٧٢	١٠٦	٣٦	٣١٤٤
البحر الإحمر	حضر	ذكور	٣١	٦٧	١٧٣	٢٨٦	١٧٧	١٤١	٤	٨	٨٨٧
		إناث	٠	١٥	٢١	٢٧	١٢	٦	٣	٠	٨٤
		جملة	٣١	٨٢	١٩٤	٣١٣	١٨٩	١٤٧	٧	٨	٩٧١
	الجملة	ذكور	٣١	٦٧	١٧٣	٢٨٦	١٧٧	١٤١	٤	٨	٨٨٧
		إناث	٠	١٥	٢١	٢٧	١٢	٦	٣	٠	٨٤
		جملة	٣١	٨٢	١٩٤	٣١٣	١٨٩	١٤٧	٧	٨	٩٧١

تقدير المشتغلين (١٥ سنة فأكثر) طبقاً لفئات السن والنوع بكل محافظة وإجمالى الجمهورية (حضر / ريف)

تابع جدول رقم (٨)

العدد بالمئات

محافظات الجمهورية		النوع	فئات السن								الإجمالى
			١٥-	٢٠-	٢٥-	٣٠-	٤٠-	٥٠-	٦٠-	٦٥-	
الوادي الجديد	حضر	ذكور	٢	٣٣	٢٢	٦٥	٧٨	٢٠	١٣	٢٤	٢٥٧
		إناث	٠	٥	٣٠	٣٠	٣٠	١٣	٥	٠	١١٣
		جملة	٢	٣٨	٥٢	٩٥	١٠٨	٣٣	١٨	٢٤	٣٧٠
	ريف	ذكور	١٦	٢٤	٤٦	٩٨	٦٦	٢٢	١٢	٢٠	٣٠٤
		إناث	٤	١٧	٣٧	٣٩	٥٠	٢٢	١٧	٦	١٩٢
		جملة	٢٠	٤١	٨٣	١٣٧	١١٦	٤٤	٢٩	٢٦	٤٩٦
	الجملة	ذكور	١٨	٥٧	٦٨	١٦٣	١٤٤	٤٢	٢٥	٤٤	٥٦١
		إناث	٤	٢٢	٦٧	٦٩	٨٠	٣٦	٢٢	٦	٣٠٦
		جملة	٢٢	٧٩	١٣٥	٢٣٢	٢٢٤	٧٨	٤٧	٥٠	٨٦٧
مطروح	حضر	ذكور	٧٣	٦٢	١٠٣	١٤١	١١١	١٠٣	١٩	٠	٦١٢
		إناث	٣٦	٥٤	٦٠	٥٧	٥٤	٤٧	٠	٠	٣٠٨
		جملة	١٠٩	١١٦	١٦٣	١٩٨	١٦٥	١٥٠	١٩	٠	٩٢٠
	ريف	ذكور	١٧	٢٦	٢٩	٤٣	٥٧	٤٠	٦	٣	٢٢١
		إناث	٠	٠	٠	٠	٠	٣	٠	٠	٣
		جملة	١٧	٢٦	٢٩	٤٣	٥٧	٤٣	٦	٣	٢٢٤
	الجملة	ذكور	٩٠	٨٨	١٣٢	١٨٤	١٦٨	١٤٣	٢٥	٣	٨٣٣
		إناث	٣٦	٥٤	٦٠	٥٧	٥٤	٤٩	٠	٠	٣١٠
		جملة	١٢٦	١٤٢	١٩٢	٢٤١	٢٢٢	١٩٢	٢٥	٣	١١٤٣
شمال سيناء	حضر	ذكور	٣٣	٩٦	٩١	١٤٣	١٢٤	٧٧	١٧	٠	٥٨١
		إناث	٥	٥	٨	٤٨	٤٥	٨	٠	٠	١١٩
		جملة	٣٨	١٠١	٩٩	١٩١	١٦٩	٨٥	١٧	٠	٧٠٠
	ريف	ذكور	١٧	٥٧	٥٣	٧٩	٧٧	٤٥	١٠	١٠	٣٤٨
		إناث	٠	٩	١١	٤	١٥	٤	٠	٠	٤٣
		جملة	١٧	٦٦	٦٤	٨٣	٩٢	٤٩	١٠	١٠	٣٩١
	الجملة	ذكور	٥٠	١٥٤	١٤٣	٢٢٢	٢٠٠	١٢٣	٢٦	١٠	٩٢٨
		إناث	٥	١٤	١٩	٥٢	٦١	١٢	٠	٠	١٦٣
		جملة	٥٥	١٦٨	١٦٢	٢٧٤	٢٦١	١٣٥	٢٦	١٠	١٠٩١

تقدير المشتغلين (١٥ سنة فأكثر) طبقاً لفئات السن والنوع بكل محافظة وإجمالى الجمهورية (حضر / ريف)

تابع جدول رقم (٨)

العدد بالمئات

محافظات الجمهورية		النوع	فئات السن								الإجمالى
			١٥-	٢٠-	٢٥-	٣٠-	٤٠-	٥٠-	٦٠-	٦٥-	
جنوب سيناء	حضر	ذكور	١١	٢٢	٦٠	٧٥	٦٠	٥٦	١١	٤	٢٩٩
		إناث	٠	٢	٧	٢٥	٣٠	٧	٢	٠	٧٣
		جملة	١١	٢٤	٦٧	١٠٠	٩٠	٦٣	١٣	٤	٣٧٢
	ريف	ذكور	٢٧	٢٣	٣٦	١٠٨	٦٣	١٨	٥	٠	٢٨٠
		إناث	٠	٢	٠	٤	٢	٠	٠	٠	٨
		جملة	٢٧	٢٥	٣٦	١١٢	٦٥	١٨	٥	٠	٢٨٨
	الجملة	ذكور	٣٨	٤٥	٩٦	١٨٣	١٢٣	٧٤	١٦	٤	٥٧٩
		إناث	٠	٤	٧	٢٩	٣٢	٧	٢	٠	٨١
		جملة	٣٨	٤٩	١٠٣	٢١٢	١٥٥	٨١	١٨	٤	٦٦٠
الإجمالى	حضر	ذكور	٣١٥٣	٨٧٥٠	١٢٧٩٦	٢١٠٠٩	١٧٩٤٠	١٣٨٦٣	٢٠٨٥	١٠١٦	٨٠٦١٢
		إناث	٣٩٤	١٨٦٥	٢٧٦٩	٤٤٩١	٥١٨٣	٣٧٩٥	٢٣٠	٩٧	١٨٨٢٤
		جملة	٣٥٤٧	١٠٦١٥	١٥٥٦٥	٢٥٥٠٠	٢٣١٢٣	١٧٦٥٨	٢٣١٥	١١١٣	٩٩٤٣٦
	ريف	ذكور	٨٢١١	١٥٢٩٩	١٨٠٣٩	٢٦٨٤١	٢١٤٢٦	١٤٦٤١	٣٧٢٧	٢٧٣٤	١١٠٩١٨
		إناث	١٣٠٥	٣٠٦٤	٤٠٠٢	٧٧٥٢	٦٧٩٨	٣٩٢٩	٦٧٦	٤١٢	٢٧٩٣٨
		جملة	٩٥١٦	١٨٣٦٣	٢٢٠٤١	٣٤٥٩٣	٢٨٢٢٤	١٨٥٧٠	٤٤٠٣	٣١٤٦	١٣٨٨٥٦
	الجملة	ذكور	١١٣٦٤	٢٤٠٤٩	٣٠٨٣٥	٤٧٨٥٠	٣٩٣٦٦	٢٨٥٠٤	٥٨١١	٣٧٤٩	١٩١٥٢٨
		إناث	١٦٩٨	٤٩٢٩	٦٧٧١	١٢٢٤٣	١١٩٨١	٧٧٢٤	٩٠٦	٥٠٨	٤٦٧٦٠
		جملة	١٣٠٦٢	٢٨٩٧٨	٣٧٦٠٦	٦٠٠٩٣	٥١٣٤٧	٣٦٢٢٨	٦٧١٧	٤٢٥٧	٢٣٨٢٨٨

تقدير المشتغلين (١٥ سنة فأكثر) طبقاً للحالة التعليمية والنوع بكل محافظة وإجمالى الجمهورية (حضر / ريف)

جدول رقم (٩) العدد بالمئات

النطاق الجغرافى		النوع	الحالة التعليمية								الإجمالى
			أمى	يقرأويكتب	أقل من المتوسط	مؤهل متوسط عام	مؤهل متوسط فنى	مؤهل فوق المتوسط وأقل من الجامعى	مؤهل جامعى ومؤهل فوق الجامعى	غير مبين	
القاهرة	حضر	ذكور	٢٧٧٤	١١٣٢	٢٤٨٦	٣٦١	٤٣٣١	٩٩٧	٤٩٢١	٠	١٧٠٠٢
		إناث	٢٨٩	٧٧	١٠١	٤٩	١٠٢٥	٢٥٤	٢٢٤١	٠	٤٠٣٦
		جملة	٣٠٦٣	١٢٠٩	٢٥٨٧	٤١٠	٥٣٥٦	١٢٥١	٧١٦٢	٠	٢١٠٣٨
	الجملة	ذكور	٢٧٧٤	١١٣٢	٢٤٨٦	٣٦١	٤٣٣١	٩٩٧	٤٩٢١	٠	١٧٠٠٢
		إناث	٢٨٩	٧٧	١٠١	٤٩	١٠٢٥	٢٥٤	٢٢٤١	٠	٤٠٣٦
		جملة	٣٠٦٣	١٢٠٩	٢٥٨٧	٤١٠	٥٣٥٦	١٢٥١	٧١٦٢	٠	٢١٠٣٨
الإسكندرية	حضر	ذكور	١٦٦٣	١١٥٢	١٩٥٩	٢١٠	٢٧٦٨	٦٠٤	١٩٩١	٠	١٠٣٤٧
		إناث	١١٤	٥٨	١٠٥	٧	٦٠٣	١٢٢	٩٤١	٠	١٩٥٠
		جملة	١٧٧٧	١٢١٠	٢٠٦٤	٢١٧	٣٣٧١	٧٢٦	٢٩٣٢	٠	١٢٢٩٧
	الجملة	ذكور	١٦٦٣	١١٥٢	١٩٥٩	٢١٠	٢٧٦٨	٦٠٤	١٩٩١	٠	١٠٣٤٧
		إناث	١١٤	٥٨	١٠٥	٧	٦٠٣	١٢٢	٩٤١	٠	١٩٥٠
		جملة	١٧٧٧	١٢١٠	٢٠٦٤	٢١٧	٣٣٧١	٧٢٦	٢٩٣٢	٠	١٢٢٩٧
بورسعيد	حضر	ذكور	١٩٥	١٥٦	١٥٠	٢٠	٥٣٣	١٤١	٢٨١	٠	١٤٧٦
		إناث	١٧	٢٥	٦	١٠	٢٠٢	٥١	١٦١	٠	٤٧٢
		جملة	٢١٢	١٨١	١٥٦	٣٠	٧٣٥	١٩٢	٤٤٢	٠	١٩٤٨
	الجملة	ذكور	١٩٥	١٥٦	١٥٠	٢٠	٥٣٣	١٤١	٢٨١	٠	١٤٧٦
		إناث	١٧	٢٥	٦	١٠	٢٠٢	٥١	١٦١	٠	٤٧٢
		جملة	٢١٢	١٨١	١٥٦	٣٠	٧٣٥	١٩٢	٤٤٢	٠	١٩٤٨
السويس	حضر	ذكور	١٤٧	٨٩	٢٠٠	٣٢	٤٩٧	٧٦	٢٥٣	٠	١٢٩٤
		إناث	١٩	٥	٢	٢	١٢٨	٤٠	١٤٢	٠	٣٣٨
		جملة	١٦٦	٩٤	٢٠٢	٣٤	٦٢٥	١١٦	٣٩٥	٠	١٦٣٢
	الجملة	ذكور	١٤٧	٨٩	٢٠٠	٣٢	٤٩٧	٧٦	٢٥٣	٠	١٢٩٤
		إناث	١٩	٥	٢	٢	١٢٨	٤٠	١٤٢	٠	٣٣٨
		جملة	١٦٦	٩٤	٢٠٢	٣٤	٦٢٥	١١٦	٣٩٥	٠	١٦٣٢

تقدير المشتغلين (١٥ سنة فأكثر) طبقاً للحالة التعليمية والنوع بكل محافظة وإجمالى الجمهورية (حضر / ريف)

تابع جدول رقم (٩)

العدد بالمئات

النطاق الجغرافى		النوع	الحالة التعليمية								الإجمالى
			أمى	يقرأويكتب	أقل من المتوسط	مؤهل متوسط عام	مؤهل متوسط فنى	مؤهل فوق المتوسط وأقل من الجامعى	مؤهل جامعى ومؤهل فوق الجامعى	غير مبين	
حلوان	حضر	ذكور	٣٨٠	١٦١	٣٤٦	٧٢	٩٨٦	١٦٨	٧٢٨	٠	٢٨٤١
		إناث	٥٥	١٠	١٠	١٠	١٦٩	٣٩	٢٤٦	٠	٥٣٩
		جملة	٤٣٥	١٧١	٣٥٦	٨٢	١١٥٥	٢٠٧	٩٧٤	٠	٣٣٨٠
	ريف	ذكور	٣٢٢	٧٦	٢٧٤	٣٢	٣٦٦	٥١	٢٢١	٠	١٣٤٢
		إناث	٩	٠	٠	٠	٩	٥	١٧	٠	٤٠
		جملة	٣٣١	٧٦	٢٧٤	٣٢	٣٧٥	٥٦	٢٣٨	٠	١٣٨٢
	الجملة	ذكور	٧٠٢	٢٣٧	٦٢٠	١٠٤	١٣٥١	٢١٩	٩٤٩	٠	٤١٨٢
		إناث	٦٥	١٠	١٠	١٠	١٧٨	٤٣	٢٦٢	٠	٥٧٨
		جملة	٧٦٧	٢٤٧	٦٣٠	١١٤	١٥٢٩	٢٦٢	١٢١١	٠	٤٧٦٠
٦- أكتوبر	حضر	ذكور	٣٥٦	٢٥٤	٢٤٥	٣٠	٥٢٦	١١١	٥٠٩	٠	٢٠٣١
		إناث	١٠	١٠	١٠	٢	٦٤	٤٥	١٢١	٠	٢٦٢
		جملة	٣٦٦	٢٦٤	٢٥٥	٣٢	٥٩٠	١٥٦	٦٣٠	٠	٢٢٩٣
	ريف	ذكور	١٣٩٧	٨٧٤	٧٢٤	٦٥	١٣٧٠	١٢٥	٤٧٨	٠	٥٠٣٣
		إناث	٧١	٧	١٥	٢	٨٦	٢٩	٧٥	٠	٢٨٥
		جملة	١٤٦٨	٨٨١	٧٣٩	٦٧	١٤٥٦	١٥٤	٥٥٣	٠	٥٣١٨
	الجملة	ذكور	١٧٥٢	١١٢٨	٩٦٩	٩٤	١٨٩٦	٢٣٦	٩٨٧	٠	٧٠٦٢
		إناث	٨٠	١٦	٢٥	٥	١٥٠	٧٤	١٩٦	٠	٥٤٦
		جملة	١٨٣٢	١١٤٤	٩٩٤	٩٩	٢٠٤٦	٣١٠	١١٨٣	٠	٧٦٠٨
دمياط	حضر	ذكور	١٥٩	٣٥٩	٢٢٩	١٩	٣٣٣	٥٥	١٦٤	٠	١٣١٨
		إناث	٧	٥	٥	٢	٨٣	٣٢	٧١	٠	٢٠٥
		جملة	١٦٦	٣٦٤	٢٣٤	٢١	٤١٦	٨٧	٢٣٥	٠	١٥٢٣
	ريف	ذكور	٣٩٧	٥٦٢	٢٨٨	١٤	٥٣٢	٥٠	١٨٠	٠	٢٠٢٣
		إناث	٢٤	١٩	١٠	٠	٩٩	١٠	٧٥	٠	٢٣٧
		جملة	٤٢١	٥٨١	٢٩٨	١٤	٦٣١	٦٠	٢٥٥	٠	٢٢٦٠
	الجملة	ذكور	٥٥٦	٩٢٢	٥١٧	٣٣	٨٦٤	١٠٥	٣٤٤	٠	٣٣٤١
		إناث	٣٢	٢٤	١٥	٢	١٨٢	٤١	١٤٦	٠	٤٤٢
		جملة	٥٨٨	٩٤٦	٥٣٢	٣٥	١٠٤٦	١٤٦	٤٩٠	٠	٣٧٨٣

تقدير المشتغلين (١٥ سنة فأكثر) طبقاً للحالة التعليمية والنوع بكل محافظة وإجمالى الجمهورية (حضر / ريف)

تابع جدول رقم (٩)

العدد بالمئات

النطاق الجغرافى		النوع	الحالة التعليمية								الإجمالى
			أمى	يقرأويكتب	أقل من المتوسط	مؤهل متوسط عام	مؤهل متوسط فنى	مؤهل فوق المتوسط وأقل من الجامعى	مؤهل جامعى ومؤهل فوق الجامعى	غير مبين	
الدقهلية	حضر	ذكور	٨٤٩	٢٨٠	٤٩٣	٤٨	١٠٧٢	١٦٣	٧٣٧	٠	٣٦٤٢
		إناث	١٢٨	٢	٣٢	٩	٢٥٣	٨٠	٢٦٧	٠	٧٧١
		جملة	٩٧٧	٢٨٢	٥٢٥	٥٧	١٣٢٥	٢٤٣	١٠٠٤	٠	٤٤١٣
	ريف	ذكور	٢٦٢٧	١٠٤٠	١١٨٦	١٢٢	٣٢٦٨	٣٩٢	١٠٩٢	٠	٩٧٢٧
		إناث	٩٤٣	٦٨	٨٤	٩	٦٨١	١٦٣	٣١٧	٠	٢٢٦٥
		جملة	٣٥٧٠	١١٠٨	١٢٧٠	١٣١	٣٩٤٩	٥٥٥	١٤٠٩	٠	١١٩٩٢
	الجملة	ذكور	٣٤٧٦	١٣٢٠	١٦٧٨	١٧٠	٤٣٣٩	٥٥٥	١٨٢٨	٠	١٣٣٦٦
		إناث	١٠٧٠	٧١	١١٦	١٨	٩٣٤	٢٤٣	٥٨٤	٠	٣٠٣٦
		جملة	٤٥٤٦	١٣٩١	١٧٩٤	١٨٨	٥٢٧٣	٧٩٨	٢٤١٢	٠	١٦٤٠٢
الشرقية	حضر	ذكور	٦٠٢	٢٨٠	٢٨٦	٦٠	٧٢٢	١٢٨	٨٣٤	٠	٢٩١٢
		إناث	٨٤	٥	٢٤	٥	١٩٢	٤٧	٤٣٧	٠	٧٩٤
		جملة	٦٨٦	٢٨٥	٣١٠	٦٥	٩١٤	١٧٥	١٢٧١	٠	٣٧٠٦
	ريف	ذكور	٣٦٢٥	٩١٦	١٠٨٥	٢٦٠	٣٣٩١	٣٣٣	١٢٦٣	٠	١٠٨٧٣
		إناث	١١٠٩	٩٠	٨٣	١٩	٦٠٢	٨٦	٣٩٨	٠	٢٣٨٧
		جملة	٤٧٣٤	١٠٠٦	١١٦٨	٢٧٩	٣٩٩٣	٤١٩	١٦٦١	٠	١٣٢٦٠
	الجملة	ذكور	٤٢٢٧	١١٩٦	١٣٧٠	٣٢٠	٤١١٣	٤٦١	٢٠٩٧	٠	١٣٧٨٤
		إناث	١١٩٣	٩٦	١٠٧	٢٤	٧٩٤	١٣٣	٨٣٥	٠	٣١٨٢
		جملة	٥٤٢٠	١٢٩٢	١٤٧٧	٣٤٤	٤٩٠٧	٥٩٤	٢٩٣٢	٠	١٦٩٦٦
القليوبية	حضر	ذكور	٧٠٧	٥٥٣	٨٥٢	٥٩	١٥٧٣	٣٠٦	٩٣٦	٠	٤٩٨٦
		إناث	١٠٧	٢٠	٢٨	١٣	٣٣٦	٩٨	٣١٢	٠	٩١٤
		جملة	٨١٤	٥٧٣	٨٨٠	٧٢	١٩٠٩	٤٠٤	١٢٤٨	٠	٥٩٠٠
	ريف	ذكور	١٤٩٩	٧٠٥	١٠٧٣	١٣٠	٢٠٠٤	٢٨٨	٨٣٩	٠	٦٥٣٨
		إناث	٢٩٥	٤١	٧٠	١٤	٣٣٦	٨٠	٢٩٠	٠	١١٢٦
		جملة	١٧٩٤	٧٤٦	١١٤٣	١٤٤	٢٣٤٠	٣٦٨	١١٢٩	٠	٧٦٦٤
	الجملة	ذكور	٢٢٠٦	١٢٥٨	١٩٢٥	١٨٩	٣٥٧٧	٥٩٣	١٧٧٥	٠	١١٥٢٣
		إناث	٤٠١	٦١	٩٨	٢٧	٦٧١	١٧٨	٦٠٢	٠	٢٠٣٨
		جملة	٢٦٠٧	١٣١٩	٢٠٢٣	٢١٦	٤٢٤٨	٧٧١	٢٣٧٧	٠	١٣٥٦١

تقدير المشتغلين (١٥ سنة فأكثر) طبقاً للحالة التعليمية والنوع بكل محافظة وإجمالى الجمهورية (حضر / ريف)

تابع جدول رقم (٩)

العدد بالمئات

النطاق الجغرافى		النوع	الحالة التعليمية								الإجمالى
			أمى	يقرأويكتب	أقل من المتوسط	مؤهل متوسط عام	مؤهل متوسط فنى	مؤهل فوق المتوسط وأقل من الجامعى	مؤهل جامعى ومؤهل فوق الجامعى	غير مبين	
كفر الشيخ	حضر	ذكور	٥٦٤	١٠٢	١٢٠	٢٠	٤٨٠	٥٩	٣١٧	٠	١٦٦٢
		إناث	١٩٥	٠	١٨	٩	١٥٢	٢١	١١٧	٠	٥١٢
		جملة	٧٥٩	١٠٢	١٣٨	٢٩	٦٣٢	٨٠	٤٣٤	٠	٢١٧٤
	ريف	ذكور	١٩٠١	٥١٧	٥٢٨	١٢٣	١٦٨٧	٢٠٠	٦٥٨	٠	٥٦١٤
		إناث	٩٨٤	٤٩	٥٢	٩	٣٨٦	٩٤	٢٢٦	٠	١٨٠٠
		جملة	٢٨٨٥	٥٦٦	٥٨٠	١٣٢	٢٠٧٣	٢٩٤	٨٨٤	٠	٧٤١٤
	الجملة	ذكور	٢٤٦٥	٦١٩	٦٤٨	١٤٣	٢١٦٧	٢٥٩	٩٧٥	٠	٧٢٧٦
		إناث	١١٨٠	٤٩	٧٠	١٨	٥٣٧	١١٥	٣٤٤	٠	٢٣١٣
		جملة	٣٦٤٥	٦٦٨	٧١٨	١٦١	٢٧٠٤	٣٧٤	١٣١٩	٠	٩٥٨٩
الغربية	حضر	ذكور	٣٥١	٣٣٦	٣٣١	٣٨	١٠٠٤	١٤٦	٨٨٨	٠	٣٠٩٤
		إناث	٩٣	٦٠	٣٦	٧	٣٢٢	٤٨	٤٤٤	٠	١٠١٠
		جملة	٤٤٤	٣٩٦	٣٦٧	٤٥	١٣٢٦	١٩٤	١٣٣٢	٠	٤١٠٤
	ريف	ذكور	١٥٧٩	١٠٦٢	٩٦٤	٩٦	٢٦٥١	٢٦٢	٨٨٥	٠	٧٤٩٩
		إناث	٧٣٢	٧٢	٨٦	١٤	٥٩٣	٥٧	٢٧١	٠	١٨٢٥
		جملة	٢٣١١	١١٣٤	١٠٥٠	١١٠	٣٢٤٤	٣١٩	١١٥٦	٠	٩٣٢٤
	الجملة	ذكور	١٩٣٠	١٣٩٧	١٢٩٤	١٣٣	٣٦٥٥	٤٠٨	١٧٧٣	٠	١٠٥٩٠
		إناث	٨٢٥	١٣١	١٢٢	٢٢	٩١٥	١٠٥	٧١٥	٠	٢٨٣٥
		جملة	٢٧٥٥	١٥٢٨	١٤١٦	١٥٥	٤٥٧٠	٥١٣	٢٤٨٨	٠	١٣٤٢٥
المنوفية	حضر	ذكور	١٩٥	٣٤٣	٢٠١	٠	٦٥٥	٥٨	٣٤٣	٠	١٧٩٥
		إناث	١١٣	٥٥	٤٦	٠	١٩٩	٥٥	٢١١	٠	٦٧٩
		جملة	٣٠٨	٣٩٨	٢٤٧	٠	٨٥٤	١١٣	٥٥٤	٠	٢٤٧٤
	ريف	ذكور	١١٤٢	١٦٨٠	١٠٩٠	٨٤	٢٤٦٢	٢١٨	٧٨٩	٠	٧٤٦٥
		إناث	١٤١١	٣٨٩	٢٠٩	٢٧	٧٢٦	٧٢	٢١١	٠	٣٠٤٥
		جملة	٢٥٥٣	٢٠٦٩	١٢٩٩	١١١	٣١٨٨	٢٩٠	١٠٠٠	٠	١٠٥١٠
	الجملة	ذكور	١٣٣٧	٢٠٢٣	١٢٩١	٨٤	٣١١٦	٢٧٦	١١٣٢	٠	٩٢٥٩
		إناث	١٥٢٤	٤٤٤	٢٥٥	٢٧	٩٢٥	١٢٧	٤٢٢	٠	٣٧٢٤
		جملة	٢٨٦١	٢٤٦٧	١٥٤٦	١١١	٤٠٤١	٤٠٣	١٥٥٤	٠	١٢٩٨٣

تقدير المشتغلين (١٥ سنة فأكثر) طبقاً للحالة التعليمية والنوع بكل محافظة وإجمالى الجمهورية (حضر / ريف)

تابع جدول رقم (٩)

العدد بالمئات

النطاق الجغرافى		النوع	الحالة التعليمية								الإجمالى
			أمى	يقرأويكتب	أقل من المتوسط	مؤهل متوسط عام	مؤهل متوسط فنى	مؤهل فوق المتوسط وأقل من الجامعى	مؤهل جامعى ومؤهل فوق الجامعى	غير مبين	
البحيرة	حضر	ذكور	٤٠٥	٢٦٨	١٩٦	١٧	٦٨٧	١١٣	٦٩٢	٠	٢٣٧٨
		إناث	١١٠	٩	٢٦	٠	٢٧١	٦٥	٢٧١	٠	٧٥٢
		جملة	٥١٥	٢٧٧	٢٢٢	١٧	٩٥٨	١٧٨	٩٦٣	٠	٣١٣٠
	ريف	ذكور	٣٨٢٩	١٨٠٥	١١٧٣	٨٣	٣٤٦١	٢١٢	٦٤٦	٠	١١٢٠٩
		إناث	٣١٤٢	١١١	١٥٠	٢٧	٨٩٢	٩١	١٧٣	٠	٤٥٨٦
		جملة	٦٩٧١	١٩١٦	١٣٢٣	١١٠	٤٣٥٣	٣٠٣	٨١٩	٠	١٥٧٩٥
	الجملة	ذكور	٤٢٣٤	٢٠٧٣	١٣٦٩	٩٩	٤١٤٩	٣٢٥	١٣٣٩	٠	١٣٥٨٨
		إناث	٣٢٥١	١٢١	١٧٦	٢٧	١١٦٣	١٥٦	٤٤٤	٠	٥٣٣٨
		جملة	٧٤٨٥	٢١٩٤	١٥٤٥	١٢٦	٥٣١٢	٤٨١	١٧٨٣	٠	١٨٩٢٦
الإسماعيلية	حضر	ذكور	١٠٧	٨٢	١٤٩	٢٨	٤٢٩	٦٥	٢٠٠	٠	١٠٦٠
		إناث	٢٦	٥	١٦	٥	١٣٩	٢١	١١٣	٠	٣٢٥
		جملة	١٣٣	٨٧	١٦٥	٣٣	٥٦٨	٨٦	٣١٣	٠	١٣٨٥
	ريف	ذكور	٣٥٨	١٦٦	٢٤٧	١٦	٥٢٨	٤٣	٨٦	٠	١٤٤٤
		إناث	١٢٠	٣٣	٣١	٤	٨٥	١٢	١٩	٠	٣٠٤
		جملة	٤٧٨	١٩٩	٢٧٨	٢٠	٦١٣	٥٥	١٠٥	٠	١٧٤٨
	الجملة	ذكور	٤٦٥	٢٤٨	٣٩٦	٤٤	٩٥٧	١٠٨	٢٨٧	٠	٢٥٠٥
		إناث	١٤٦	٣٨	٤٧	٩	٢٢٤	٣٤	١٣١	٠	٦٢٩
		جملة	٦١١	٢٨٦	٤٤٣	٥٣	١١٨١	١٤٢	٤١٨	٠	٣١٣٤
الجيزة	حضر	ذكور	١٠٥٨	٧٠٦	٩٤٦	١٦٣	٢٠٢٣	٤٠٨	١٨٠٧	٠	٧١١١
		إناث	٨٧	٤٤	٣٦	١٨	٣٣٣	٦٩	٧١٧	٠	١٣٠٤
		جملة	١١٤٥	٧٥٠	٩٨٢	١٨١	٢٣٥٦	٤٧٧	٢٥٢٤	٠	٨٤١٥
	ريف	ذكور	١٩٥	٦٣	١١٥	١٣	١٦٤	٢٢	٦٥	٠	٦٣٧
		إناث	٢	٥	٠	٠	٢٤	٥	٢٨	٠	٦٤
		جملة	١٩٧	٦٨	١١٥	١٣	١٨٨	٢٧	٩٣	٠	٧٠١
	الجملة	ذكور	١٢٥٣	٧٦٩	١٠٦١	١٧٦	٢١٨٧	٤٣٠	١٨٧٢	٠	٧٧٤٨
		إناث	٨٩	٤٨	٣٦	١٨	٣٥٧	٧٤	٧٤٥	٠	١٣٦٧
		جملة	١٣٤٢	٨١٧	١٠٩٧	١٩٤	٢٥٤٤	٥٠٤	٢٦١٧	٠	٩١١٥

تقدير المشتغلين (١٥ سنة فأكثر) طبقاً للحالة التعليمية والنوع بكل محافظة وإجمالى الجمهورية (حضر / ريف)

تابع جدول رقم (٩)

العدد بالمئات

النطاق الجغرافى		النوع	الحالة التعليمية								الإجمالى
			أمى	يقرأويكتب	أقل من المتوسط	مؤهل متوسط عام	مؤهل متوسط فنى	مؤهل فوق المتوسط وأقل من الجامعى	مؤهل جامعى ومؤهل فوق الجامعى	غير مبين	
بني سويف	حضر	ذكور	٢٦٩	٢١١	١٨٩	٩	٤٠٢	٦٣	٢٦٥	٠	١٤٠٨
		إناث	٢٣٥	١٢	١٠	٢	١٠٠	٤٥	١٧٨	٠	٥٨٢
		جملة	٥٠٤	٢٢٣	١٩٩	١١	٥٠٢	١٠٨	٤٤٣	٠	١٩٩٠
	ريف	ذكور	١٤٣٩	٨٥٨	٥٨٥	٥٥	١٣٥٩	١٣٥	٣٢٧	٠	٤٧٥٨
		إناث	١٩٤٥	٢١٥	١١٠	١٥	٣٤٠	٤٢	١٠١	٠	٢٧٦٨
		جملة	٣٣٨٤	١٠٧٣	٦٩٥	٧٠	١٦٩٩	١٧٧	٤٢٨	٠	٧٥٢٦
	الجملة	ذكور	١٧٠٨	١٠٦٩	٧٧٣	٦٤	١٧٦١	١٩٧	٥٩١	٠	٦١٦٣
		إناث	٢١٨١	٢٢٧	١١٩	١٨	٤٤٠	٨٧	٢٧٩	٠	٣٣٥١
		جملة	٣٨٨٩	١٢٩٦	٨٩٢	٨٢	٢٢٠١	٢٨٤	٨٧٠	٠	٩٥١٤
الفيوم	حضر	ذكور	٤١٠	١٨٠	١٤٣	١٥	٤٤٧	٤٩	٢٦٧	٠	١٥١١
		إناث	٣٠	٢	٥	٥	١١٦	٢٥	١٨٨	٠	٣٧١
		جملة	٤٤٠	١٨٢	١٤٨	٢٠	٥٦٣	٧٤	٤٥٥	٠	١٨٨٢
	ريف	ذكور	١٩٧٤	٦٩١	٦٢٩	٦٧	١٧٤٣	١٣٨	٢٨٢	٠	٥٥٢٤
		إناث	٥٢٥	٦٠	٤١	٣	١٤٧	٣٣	٦٦	٠	٨٧٥
		جملة	٢٤٩٩	٧٥١	٦٧٠	٧٠	١٨٩٠	١٧١	٣٤٨	٠	٦٣٩٩
	الجملة	ذكور	٢٣٨٤	٨٧١	٧٧٢	٨٢	٢١٩٠	١٨٨	٥٤٨	٠	٧٠٣٥
		إناث	٥٥٥	٦٣	٤٦	٨	٢٦٣	٥٨	٢٥٤	٠	١٢٤٧
		جملة	٢٩٣٩	٩٣٤	٨١٨	٩٠	٢٤٥٣	٢٤٦	٨٠٢	٠	٨٢٨٢
المنيا	حضر	ذكور	٤٩٣	٢١٨	٢٠٥	٢٢	٧٦٣	١٣٠	٣١٨	٠	٢١٤٩
		إناث	٢١٣	٣١	٢٠	١٦	١٨٨	٣٣	١٨٢	٠	٦٨٣
		جملة	٧٠٦	٢٤٩	٢٢٥	٣٨	٩٥١	١٦٣	٥٠٠	٠	٢٨٣٢
	ريف	ذكور	٣١٩٨	١٠٦٣	٨٦٥	٩٣	٣١١٤	٢٣٢	٥٢٩	٠	٩٠٩٤
		إناث	٢٤٥٢	٢٥٠	١٤٣	٠	٣٣٠	٢٣	١٩١	٠	٣٣٨٩
		جملة	٥٦٥٠	١٣١٣	١٠٠٨	٩٣	٣٤٤٤	٢٥٥	٧٢٠	٠	١٢٤٨٣
	الجملة	ذكور	٣٦٩١	١٢٨١	١٠٧٠	١١٤	٣٨٧٧	٣٦١	٨٤٧	٠	١١٢٤١
		إناث	٢٦٦٥	٢٨١	١٦٣	١٦	٥١٨	٥٦	٣٧٣	٠	٤٠٧٢
		جملة	٦٣٥٦	١٥٦٢	١٢٣٣	١٣٠	٤٣٩٥	٤١٧	١٢٢٠	٠	١٥٣١٣

تقدير المشتغلين (١٥ سنة فأكثر) طبقاً للحالة التعليمية والنوع بكل محافظة وإجمالى الجمهورية (حضر / ريف)

تابع جدول رقم (٩)

العدد بالمئات

النطاق الجغرافى		النوع	الحالة التعليمية								الإجمالى
			أمى	يقرأويكتب	أقل من المتوسط	مؤهل متوسط عام	مؤهل متوسط فنى	مؤهل فوق المتوسط وأقل من الجامعى	مؤهل جامعى ومؤهل فوق الجامعى	غير مبين	
اسيوط	حضر	ذكور	٣٥٧	٢١٠	٢٥٤	١٧	٧٩١	١٧١	٥٢٥	٠	٢٣٢٥
		إناث	١٠	٣	٥	٠	٢١٣	٧١	٣٠٤	٠	٦٠٦
		جملة	٣٦٧	٢١٣	٢٥٩	١٧	١٠٠٤	٢٤٢	٨٢٩	٠	٢٩٣١
	ريف	ذكور	٢١١٩	٨٠١	٩٢٩	٥٠	١٧٥٥	١٢٦	٣١٢	٠	٦٠٩٢
		إناث	٣٢٣	٢١	١٧	٠	١٢٥	٤٩	٩٧	٠	٦٣٢
		جملة	٢٤٤٢	٨٢٢	٩٤٦	٥٠	١٨٨٠	١٧٥	٤٠٩	٠	٦٧٢٤
	الجملة	ذكور	٢٤٧٦	١٠١١	١١٨٣	٦٧	٢٥٤٥	٢٩٧	٨٣٨	٠	٨٤١٧
		إناث	٣٣٣	٢٤	٢٢	٠	٣٣٧	١١٩	٤٠١	٠	١٢٣٦
		جملة	٢٨٠٩	١٠٣٥	١٢٠٥	٦٧	٢٨٨٢	٤١٦	١٢٣٩	٠	٩٦٥٣
سوهاج	حضر	ذكور	٤٥٤	١١٦	١٧٨	١٩	٧٢٥	١٦٩	٣٦٨	٠	٢٠٢٩
		إناث	٩	٢	٢	٧	٨٠	٧٣	١٦٥	٠	٣٣٨
		جملة	٤٦٣	١١٨	١٨٠	٢٦	٨٠٥	٢٤٢	٥٣٣	٠	٢٣٦٧
	ريف	ذكور	٢٧١٨	٤٥٨	٧٦٠	١٨٥	١٩٣٣	٢١٢	٥٣٤	٠	٦٨٠٠
		إناث	١٧٩	٦	٨	٦	٧٣	٣٣	٨٨	٠	٣٩٣
		جملة	٢٨٩٧	٤٦٤	٧٦٨	١٩١	٢٠٠٦	٢٤٥	٦٢٢	٠	٧١٩٣
	الجملة	ذكور	٣١٧٢	٥٧٥	٩٣٨	٢٠٤	٢٦٥٧	٣٨١	٩٠٢	٠	٨٨٢٩
		إناث	١٨٨	٨	١٠	١٣	١٥٣	١٠٦	٢٥٣	٠	٧٣١
		جملة	٣٣٦٠	٥٨٣	٩٤٨	٢١٧	٢٨١٠	٤٨٧	١١٥٥	٠	٩٥٦٠
قنا	حضر	ذكور	١٧٧	٥٨	٧٦	٢٣	٤٩٨	٩٥	٢٥٩	٠	١١٨٦
		إناث	٢٧	٠	٨	٠	٧٩	٥٢	١٦٠	٠	٣٢٦
		جملة	٢٠٤	٥٨	٨٤	٢٣	٥٧٧	١٤٧	٤١٩	٠	١٥١٢
	ريف	ذكور	١٤٩٩	٣٢٤	٤٥٤	١١٥	١٨٨٣	٢٠٢	٤٠٥	٠	٤٨٨٢
		إناث	٦٧٧	٤٧	٩٦	١١	٢٠٠	٤١	٧٥	٠	١١٤٧
		جملة	٢١٧٦	٣٧١	٥٥٠	١٢٦	٢٠٨٣	٢٤٣	٤٨٠	٠	٦٠٢٩
	الجملة	ذكور	١٦٧٦	٣٨٣	٥٣٠	١٣٩	٢٣٨١	٢٩٧	٦٦٤	٠	٦٠٧٠
		إناث	٧٠٤	٤٧	١٠٤	١١	٢٧٩	٩٤	٢٣٦	٠	١٤٧٥
		جملة	٢٣٨٠	٤٣٠	٦٣٤	١٥٠	٢٦٦٠	٣٩١	٩٠٠	٠	٧٥٤٥

تقدير المشتغلين (١٥ سنة فأكثر) طبقاً للحالة التعليمية والنوع بكل محافظة وإجمالى الجمهورية (حضر / ريف)

تابع جدول رقم (٩)

العدد بالمئات

النطاق الجغرافى		النوع	الحالة التعليمية								الإجمالى
			أمى	يقرأويكتب	أقل من المتوسط	مؤهل متوسط عام	مؤهل متوسط فنى	مؤهل فوق المتوسط وأقل من الجامعى	مؤهل جامعى ومؤهل فوق الجامعى	غير مبين	
أسوان	حضر	ذكور	١٤٠	١٠٦	١٦٧	٢٢	٦١٤	١٠٣	٢٠٤	٠	١٣٥٦
		إناث	٠	٠	٠	٧	٧٣	١٢	٦٣	٠	١٥٥
		جملة	١٤٠	١٠٦	١٦٧	٢٩	٦٨٧	١١٥	٢٦٧	٠	١٥١١
	ريف	ذكور	١٩١	١٤٠	٢٢٤	٣٧	٨٤٩	٧٢	١٣٦	٠	١٦٤٩
		إناث	٢٨	٧	٣٣	٢	٥١	٢٦	٦٥	٠	٢١٢
		جملة	٢١٩	١٤٧	٢٥٧	٣٩	٩٠٠	٩٨	٢٠١	٠	١٨٦١
	الجملة	ذكور	٣٣١	٢٤٦	٣٩١	٥٩	١٤٦٤	١٧٦	٣٤٠	٠	٣٠٠٧
		إناث	٢٨	٧	٣٣	٩	١٢٤	٣٧	١٢٨	٠	٣٦٦
		جملة	٣٥٩	٢٥٣	٤٢٤	٦٨	١٥٨٨	٢١٣	٤٦٨	٠	٣٣٧٣
الأقصر	حضر	ذكور	١٣٣	٤٤	٥٥	٣٤	٥٠٦	٤٨	٢٤٦	٠	١٠٦٦
		إناث	٧	٠	٠	١١	٦٠	١١	١١٦	٠	٢٠٥
		جملة	١٤٠	٤٤	٥٥	٤٥	٥٦٦	٥٩	٣٦٢	٠	١٢٧١
	ريف	ذكور	٤٧٨	١٩٩	١٠٨	١٧	٥٦٤	٥١	١٤٨	٠	١٥٦٥
		إناث	١٣٦	١٦	٠	١٦	٥٧	٢٦	٥٧	٠	٣٠٨
		جملة	٦١٤	٢١٥	١٠٨	٣٣	٦٢١	٧٧	٢٠٥	٠	١٨٧٣
	الجملة	ذكور	٦١٢	٢٤٤	١٦٣	٥١	١٠٧٠	٩٩	٣٩٤	٠	٢٦٣٣
		إناث	١٤٣	١٦	٠	٢٦	١١٧	٣٧	١٧٤	٠	٥١٣
		جملة	٧٥٥	٢٦٠	١٦٣	٧٧	١١٨٧	١٣٦	٥٦٨	٠	٣١٤٦
البحر الإحمر	حضر	ذكور	١١٤	٥٩	٥٥	٣٥	٣٥٧	٢٧	٢٣٩	٠	٨٨٦
		إناث	٠	٣	٠	٠	٢١	٩	٥١	٠	٨٤
		جملة	١١٤	٦٢	٥٥	٣٥	٣٧٨	٣٦	٢٩٠	٠	٩٧٠
	الجملة	ذكور	١١٤	٥٩	٥٥	٣٥	٣٥٧	٢٧	٢٣٩	٠	٨٨٦
		إناث	٠	٣	٠	٠	٢١	٩	٥١	٠	٨٤
		جملة	١١٤	٦٢	٥٥	٣٥	٣٧٨	٣٦	٢٩٠	٠	٩٧٠

تقدير المشتغلين (١٥ سنة فأكثر) طبقاً للحالة التعليمية والنوع بكل محافظة وإجمالى الجمهورية (حضر / ريف)

تابع جدول رقم (٩)

العدد بالمئات

النطاق الجغرافى		النوع	الحالة التعليمية								الإجمالى
			أمى	يقرأويكتب	أقل من المتوسط	مؤهل متوسط عام	مؤهل متوسط فنى	مؤهل فوق المتوسط وأقل من الجامعى	مؤهل جامعى ومؤهل فوق الجامعى	غير مبين	
الوادي الجديد	حضر	ذكور	١٥	١٥	٢٠	١١	١٠٩	٢٤	٦٤	٠	٢٥٨
		إناث	١٠	٢	٠	٢	٤٦	١٢	٤١	٠	١١٣
		جملة	٢٥	١٧	٢٠	١٣	١٥٥	٣٦	١٠٥	٠	٣٧١
	ريف	ذكور	٢٤	٥٢	١٨	٠	١٣٠	١٨	٦٢	٠	٣٠٤
		إناث	٤١	٣٠	١٩	٠	٥٦	٢٤	٢٢	٠	١٩٢
		جملة	٦٥	٨٢	٣٧	٠	١٨٦	٤٢	٨٤	٠	٤٩٦
	الجملة	ذكور	٣٩	٦٧	٣٨	١١	٢٣٩	٤٢	١٢٦	٠	٥٦٢
		إناث	٥١	٣١	١٩	٢	١٠٢	٣٦	٦٤	٠	٣٠٥
		جملة	٩٠	٩٨	٥٧	١٣	٣٤١	٧٨	١٩٠	٠	٨٦٧
مطروح	حضر	ذكور	١١١	١٠٦	١٥٤	٠	١٤٤	١٤	٨٤	٠	٦١٣
		إناث	١٤٠	٧٠	٨	٥	٢١	٨	٥٧	٠	٣٠٩
		جملة	٢٥١	١٧٦	١٦٢	٥	١٦٥	٢٢	١٤١	٠	٩٢٢
	ريف	ذكور	٣١	٩٢	١٧	٣	٥٢	٣	٢٣	٠	٢٢١
		إناث	٣	٠	٠	٠	٠	٠	٠	٠	٣
		جملة	٣٤	٩٢	١٧	٣	٥٢	٣	٢٣	٠	٢٢٤
	الجملة	ذكور	١٤٣	١٩٧	١٧٢	٣	١٩٥	١٦	١٠٧	٠	٨٣٣
		إناث	١٤٣	٧٠	٨	٥	٢١	٨	٥٧	٠	٣١٢
		جملة	٢٨٦	٢٦٧	١٨٠	٨	٢١٦	٢٤	١٦٤	٠	١١٤٥
شمال سيناء	حضر	ذكور	٥٥	٥٠	١١٦	٢٨	٢٢٠	٣٣	٨٠	٠	٥٨٢
		إناث	٨	٠	١٣	٨	٤٣	١٠	٣٨	٠	١٢٠
		جملة	٦٣	٥٠	١٢٩	٣٦	٢٦٣	٤٣	١١٨	٠	٧٠٢
	ريف	ذكور	٤٨	٤٥	١٢	٥	١٢٧	١٩	٩١	٠	٣٤٧
		إناث	٧	٤	٤	٠	١٨	٠	١١	٠	٤٤
		جملة	٥٥	٤٩	١٦	٥	١٤٥	١٩	١٠٢	٠	٣٩١
	الجملة	ذكور	١٠٣	٩٥	١٢٨	٣٢	٣٤٧	٥٢	١٧١	٠	٩٢٨
		إناث	١٤	٤	١٧	٨	٦٠	١٠	٤٩	٠	١٦٢
		جملة	١١٧	٩٩	١٤٥	٤٠	٤٠٧	٦٢	٢٢٠	٠	١٠٩٠

تقدير المشتغلين (١٥ سنة فأكثر) طبقاً للحالة التعليمية والنوع بكل محافظة وإجمالى الجمهورية (حضر / ريف)

تابع جدول رقم (٩)

العدد بالمئات

النطاق الجغرافى		النوع	الحالة التعليمية								الإجمالى
			أمى	يقرأويكتب	أقل من المتوسط	مؤهل متوسط عام	مؤهل متوسط فنى	مؤهل فوق المتوسط وأقل من الجامعى	مؤهل جامعى ومؤهل فوق الجامعى	غير مبين	
جنوب سيناء	حضر	ذكور	٧	١١	٣٤	٧	٩٣	٢٢	١٢٣	٠	٢٩٧
		إناث	٠	٢	٢	٥	٢٥	٢	٣٦	٠	٧٢
		جملة	٧	١٣	٣٦	١٢	١١٨	٢٤	١٥٩	٠	٣٦٩
	ريف	ذكور	٥٩	٤٥	٨١	٥	٥٩	٩	٢٣	٠	٢٨١
		إناث	٢	٠	٢	٠	٠	٠	٤	٠	٨
		جملة	٦١	٤٥	٨٣	٥	٥٩	٩	٢٧	٠	٢٨٩
	الجملة	ذكور	٦٦	٥٦	١١٥	١٢	١٥٢	٣١	١٤٦	٠	٥٧٨
		إناث	٢	٢	٤	٥	٢٥	٢	٤١	٠	٨١
		جملة	٦٨	٥٨	١١٩	١٧	١٧٧	٣٣	١٨٧	٠	٦٥٩
الإجمالى	حضر	ذكور	١٣٢٤٦	٧٦٣٨	١٠٨٣٤	١٤١٨	٢٤٢٨٦	٤٥٤٧	١٨٦٤٣	٠	٨٠٦١٢
		إناث	٢١٤٤	٥١٦	٥٧٢	٢١٦	٥٥٣٦	١٤٤٩	٨٣٩٢	٠	١٨٨٢٥
		جملة	١٥٣٩٠	٨١٥٤	١١٤٠٦	١٦٣٤	٢٩٨٢٢	٥٩٩٦	٢٧٠٣٥	٠	٩٩٤٣٧
	ريف	ذكور	٣٢٦٥٠	١٤٢٣٥	١٣٤٢٧	١٦٧٠	٣٥٤٤٩	٣٤١٢	١٠٠٧٣	٠	١١٠٩١٦
		إناث	١٥١٥٩	١٥٤٢	١٢٦٣	١٨٠	٥٩١٤	١٠٠٠	٢٨٨٠	٠	٢٧٩٣٨
		جملة	٤٧٨٠٩	١٥٧٧٧	١٤٦٩٠	١٨٥٠	٤١٣٦٣	٤٤١٢	١٢٩٥٣	٠	١٣٨٨٥٤
	الجملة	ذكور	٤٥٨٩٦	٢١٨٧٣	٢٤٢٦٢	٣٠٨٨	٥٩٧٣٥	٧٩٥٩	٢٨٧١٦	٠	١٩١٥٢٩
		إناث	١٧٣٠٣	٢٠٥٨	١٨٣٥	٣٩٥	١١٤٥٠	٢٤٤٨	١١٢٧٢	٠	٤٦٧٦١
		جملة	٦٣١٩٩	٢٣٩٣١	٢٦٠٩٧	٣٤٨٣	٧١١٨٥	١٠٤٠٧	٣٩٩٨٨	٠	٢٣٨٢٩٠

تقدير المشتغلين (١٥ سنة فأكثر) طبقاً للأقسام الرئيسية للمهن والنوع بكل محافظة وإجمالى الجمهورية (حضر / ريف)

جدول رقم (١٠)

العدد بالمئات

النطاق الجغرافى		النوع	الأقسام الرئيسية للمهن										الإجمالى
			١	٢	٣	٤	٥	٦	٧	٨	٩	س	
القاهرة	حضر	ذكور	١٦٧٢	٣٠٧٦	١٦٤٤	٨١٧	٢١٣٧	٦٦	٣٦٩٥	٢١٣٢	١٦٨٧	٧٦	١٧٠٠٢
		إناث	٢٩٤	١٦٨٧	٨٠١	٥٢٩	٢١٥	٠	٤٠	١٥٨	٢٩٢	٢٢	٤٠٣٨
		جملة	١٩٦٦	٤٧٦٣	٢٤٤٥	١٣٤٦	٢٣٥٢	٦٦	٣٧٣٥	٢٢٩٠	١٩٧٩	٩٨	٢١٠٤٠
	الجملة	ذكور	١٦٧٢	٣٠٧٦	١٦٤٤	٨١٧	٢١٣٧	٦٦	٣٦٩٥	٢١٣٢	١٦٨٧	٧٦	١٧٠٠٢
		إناث	٢٩٤	١٦٨٧	٨٠١	٥٢٩	٢١٥	٠	٤٠	١٥٨	٢٩٢	٢٢	٤٠٣٨
		جملة	١٩٦٦	٤٧٦٣	٢٤٤٥	١٣٤٦	٢٣٥٢	٦٦	٣٧٣٥	٢٢٩٠	١٩٧٩	٩٨	٢١٠٤٠
الإسكندرية	حضر	ذكور	٩٤٤	١١٧٥	٨٨٩	٤٣٣	١٢٨٠	٦٥١	٢٣٢٤	١٤٥٣	١١٩٠	٨	١٠٣٤٧
		إناث	١٥١	٧٣٧	٣٥٨	٢٧٢	١٢٦	٧	٢٧	١٢٢	١٤٦	٥	١٩٥١
		جملة	١٠٩٥	١٩١٢	١٢٤٧	٧٠٥	١٤٠٦	٦٥٨	٢٣٥١	١٥٧٥	١٣٣٦	١٣	١٢٢٩٨
	الجملة	ذكور	٩٤٤	١١٧٥	٨٨٩	٤٣٣	١٢٨٠	٦٥١	٢٣٢٤	١٤٥٣	١١٩٠	٨	١٠٣٤٧
		إناث	١٥١	٧٣٧	٣٥٨	٢٧٢	١٢٦	٧	٢٧	١٢٢	١٤٦	٥	١٩٥١
		جملة	١٠٩٥	١٩١٢	١٢٤٧	٧٠٥	١٤٠٦	٦٥٨	٢٣٥١	١٥٧٥	١٣٣٦	١٣	١٢٢٩٨
بورسعيد	حضر	ذكور	١٢٣	١٦٨	٢٢٥	٥٧	١٣٣	١٨٧	١٨٥	٢٤٦	١٥٢	٠	١٤٧٦
		إناث	١٤	١٥٣	١٦٣	٣٧	١٤	١٤	٤	٤٣	٣١	٠	٤٧٣
		جملة	١٣٧	٣٢١	٣٨٨	٩٤	١٤٧	٢٠١	١٨٩	٢٨٩	١٨٣	٠	١٩٤٩
	الجملة	ذكور	١٢٣	١٦٨	٢٢٥	٥٧	١٣٣	١٨٧	١٨٥	٢٤٦	١٥٢	٠	١٤٧٦
		إناث	١٤	١٥٣	١٦٣	٣٧	١٤	١٤	٤	٤٣	٣١	٠	٤٧٣
		جملة	١٣٧	٣٢١	٣٨٨	٩٤	١٤٧	٢٠١	١٨٩	٢٨٩	١٨٣	٠	١٩٤٩
السويس	حضر	ذكور	١١٥	١٤٠	٢٤٤	٥٢	٩٨	٥٩	٢٠٧	٢١٦	١٥٨	٥	١٢٩٤
		إناث	٣٥	١٤٢	٨٣	٢٣	٢١	٩	٠	١٤	١٢	٠	٣٣٩
		جملة	١٥٠	٢٨٢	٣٢٧	٧٥	١١٩	٦٨	٢٠٧	٢٣٠	١٧٠	٥	١٦٣٣
	الجملة	ذكور	١١٥	١٤٠	٢٤٤	٥٢	٩٨	٥٩	٢٠٧	٢١٦	١٥٨	٥	١٢٩٤
		إناث	٣٥	١٤٢	٨٣	٢٣	٢١	٩	٠	١٤	١٢	٠	٣٣٩
		جملة	١٥٠	٢٨٢	٣٢٧	٧٥	١١٩	٦٨	٢٠٧	٢٣٠	١٧٠	٥	١٦٣٣

تقدير المشتغلين (١٥ سنة فأكثر) طبقاً للأقسام الرئيسية للمهن والنوع بكل محافظة وإجمالى الجمهورية (حضر / ريف)

تابع جدول رقم (١٠)

العدد بالمئات

النطاق الجغرافى		النوع	الأقسام الرئيسية للمهن										الإجمالى
			١	٢	٣	٤	٥	٦	٧	٨	٩	س	
حلوان	حضر	ذكور	١٧٨	٥٢٤	٢٧٢	١٢٧	٢٨١	٢٦	٨٥٣	٣٣٤	٢٣٦	١٠	٢٨٤١
		إناث	٣٤	٢١٩	١٣٣	٣٦	٥٣	٠	١٠	١٤	٣٤	٥	٥٣٨
		جملة	٢١٢	٧٤٣	٤٠٥	١٦٣	٣٣٤	٢٦	٨٦٣	٣٤٨	٢٧٠	١٥	٣٣٧٩
	ريف	ذكور	٣٧	١٧٧	٨٧	٣٤	٣٤	١٢٩	٤٦٢	١٧٠	٢٠٢	٧	١٣٣٩
		إناث	٠	١٤	١٤	٢	٥	٠	٠	٠	٥	٠	٤٠
		جملة	٣٧	١٩١	١٠١	٣٦	٣٩	١٢٩	٤٦٢	١٧٠	٢٠٧	٧	١٣٧٩
	الجملة	ذكور	٢١٥	٧٠١	٣٥٩	١٦٢	٣١٦	١٥٥	١٣١٥	٥٠٤	٤٣٨	١٧	٤١٨٢
		إناث	٣٤	٢٣٣	١٤٧	٣٩	٥٨	٠	١٠	١٤	٣٨	٥	٥٧٨
		جملة	٢٤٩	٩٣٤	٥٠٦	٢٠١	٣٧٤	١٥٥	١٣٢٥	٥١٨	٤٧٦	٢٢	٤٧٦٠
٦- أكتوبر	حضر	ذكور	١٢١	٣٨٥	١٥٦	٦٢	٢١٢	٧٧	٥٥١	٢٤٢	٢١٠	١٥	٢٠٣١
		إناث	١٧	١٣٥	٦٢	١٧	٥	٠	٥	٧	١٤	٠	٢٦٢
		جملة	١٣٨	٥٢٠	٢١٨	٧٩	٢١٧	٧٧	٥٥٦	٢٤٩	٢٢٤	١٥	٢٢٩٣
	ريف	ذكور	١٧٤	٣٨٠	٣٢٤	١٤٣	٤٠٧	١١٢٠	١٤١٩	٥٢١	٥٤٣	٢	٥٠٣٣
		إناث	٧	٩٣	٦٦	٩	٣٨	٢٠	١١	٩	٣٣	٠	٢٨٦
		جملة	١٨١	٤٧٣	٣٩٠	١٥٢	٤٤٥	١١٤٠	١٤٣٠	٥٣٠	٥٧٦	٢	٥٣١٩
	الجملة	ذكور	٢٩٥	٧٦٥	٤٨٠	٢٠٥	٦١٩	١١٩٦	١٩٧٠	٧٦٣	٧٥٣	١٧	٧٠٦٣
		إناث	٢٣	٢٢٨	١٢٨	٢٥	٤٢	٢٠	١٦	١٦	٤٧	٠	٥٤٥
		جملة	٣١٨	٩٩٣	٦٠٨	٢٣٠	٦٦١	١٢١٦	١٩٨٦	٧٧٩	٨٠٠	١٧	٧٦٠٨
دمياط	حضر	ذكور	١١٦	٨٤	٥٥	١٧	٨٩	٢٠٥	٥٩٣	٨٤	٧٥	٠	١٣١٨
		إناث	١٧	٨٠	٨٣	٢	٢	٢	٧	٢	٧	٠	٢٠٢
		جملة	١٣٣	١٦٤	١٣٨	١٩	٩١	٢٠٧	٦٠٠	٨٦	٨٢	٠	١٥٢٠
	ريف	ذكور	٦٩	١٢٣	٧١	١٢	٩٥	٥١٠	٨٩١	١٧٥	٧٣	٥	٢٠٢٤
		إناث	١٩	٨٧	٦٣	١٠	١٧	٣٦	٠	٠	٥	٠	٢٣٧
		جملة	٨٨	٢١٠	١٣٤	٢٢	١١٢	٥٤٦	٨٩١	١٧٥	٧٨	٥	٢٢٦١
	الجملة	ذكور	١٨٤	٢٠٧	١٢٦	٢٩	١٨٤	٧١٥	١٤٨٤	٢٥٩	١٤٨	٥	٣٣٤١
		إناث	٣٦	١٦٨	١٤٦	١٢	١٩	٣٩	٧	٢	١٢	٠	٤٤١
		جملة	٢٢٠	٣٧٥	٢٧٢	٤١	٢٠٣	٧٥٤	١٤٩١	٢٦١	١٦٠	٥	٣٧٨٢

تقدير المشتغلين (١٥ سنة فأكثر) طبقاً للأقسام الرئيسية للمهن والنوع بكل محافظة وإجمالى الجمهورية (حضر / ريف)

تابع جدول رقم (١٠)

العدد بالمئات

النطاق الجغرافى		النوع	الأقسام الرئيسية للمهن										الإجمالى
			١	٢	٣	٤	٥	٦	٧	٨	٩	س	
الدقهلية	حضر	ذكور	٣٩٩	٥١٤	٢٣٤	٣١	٤١٩	٤٣٥	٩١٤	٣٩٩	٢٨٧	٧	٣٦٣٩
		إناث	٦٨	٣٠٣	١٨٧	٣٤	٣٢	٨٩	١٤	١١	٣٢	٠	٧٧٠
		جملة	٤٦٧	٨١٧	٤٢١	٦٥	٤٥١	٥٢٤	٩٢٨	٤١٠	٣١٩	٧	٤٤٠٩
	ريف	ذكور	٥٤٧	٨٠٥	٦٣٩	١٦٧	٧٥٨	٢٨٢٤	٢١٦٧	١٢٠٩	٦٠٣	٧	٩٧٢٦
		إناث	١٤١	٣٧٩	٤٣٠	٥٣	١١٧	٩٦٣	٢٢	٥٣	١٠٦	٢	٢٢٦٦
		جملة	٦٨٨	١١٨٤	١٠٦٩	٢٢٠	٨٧٥	٣٧٨٧	٢١٨٩	١٢٦٢	٧٠٩	٩	١١٩٩٢
	الجملة	ذكور	٩٤٦	١٣١٩	٨٧٣	١٩٨	١١٧٧	٣٢٥٩	٣٠٨٠	١٦٠٨	٨٩٠	١٤	١٣٣٦٤
		إناث	٢٠٩	٦٨٢	٦١٧	٨٧	١٤٩	١٠٥٢	٣٦	٦٤	١٣٨	٢	٣٠٣٦
		جملة	١١٥٥	٢٠٠١	١٤٩٠	٢٨٥	١٣٢٦	٤٣١١	٣١١٦	١٦٧٢	١٠٢٨	١٦	١٦٤٠٠
الشرقية	حضر	ذكور	٣٦٣	٦٠٥	٢١٧	٥٤	٢٦٦	٢٢٨	٦٦٨	٣٢٨	١٨٣	٠	٢٩١٢
		إناث	٦٨	٤٠٥	١٦٦	٣٧	١١	٣٩	٢٤	٢٦	١٨	٠	٧٩٤
		جملة	٤٣١	١٠١٠	٣٨٣	٩١	٢٧٧	٢٦٧	٦٩٢	٣٥٤	٢٠١	٠	٣٧٠٦
	ريف	ذكور	٣٤٤	١٠٥٤	٥٠٨	١٨٠	٧٣١	٤١٦٦	١٦٧٨	١٤٤٨	٧٥٧	٥	١٠٨٧١
		إناث	٤٩	٤٠٥	٢٧٣	٦٢	٦٥	١٤٠٠	١٦	٦٢	٥٣	٠	٢٣٨٥
		جملة	٣٩٣	١٤٥٩	٧٨١	٢٤٢	٧٩٦	٥٥٦٦	١٦٩٤	١٥١٠	٨١٠	٥	١٣٢٥٦
	الجملة	ذكور	٧٠٧	١٦٦٠	٧٢٥	٢٣٥	٩٩٧	٤٣٩٥	٢٣٤٦	١٧٧٦	٩٤٠	٥	١٣٧٨٦
		إناث	١١٧	٨١٠	٤٣٩	٩٩	٧٥	١٤٤٠	٤٠	٨٩	٧٢	٠	٣١٨١
		جملة	٨٢٤	٢٤٧٠	١١٦٤	٣٣٤	١٠٧٢	٥٨٣٥	٢٣٨٦	١٨٦٥	١٠١٢	٥	١٦٩٦٧
القليوبية	حضر	ذكور	٣٤٧	٦٤١	٤٤٦	١٦٨	٦٠٣	٧٧	١٣٧٨	٨٥٤	٤٦٩	٢	٤٩٨٥
		إناث	٤١	٣٣٤	١٧٢	٨٩	٨٩	١١	٣٩	٥٩	٧٨	٠	٩١٢
		جملة	٣٨٨	٩٧٥	٦١٨	٢٥٧	٦٩٢	٨٨	١٤١٧	٩١٣	٥٤٧	٢	٥٨٩٧
	ريف	ذكور	٢٢٨	٦٣٩	٤١٧	٢١١	٦٤١	٨٩٤	١٦٨٠	١٠٦٥	٧٥٤	٩	٦٥٣٨
		إناث	٥٦	٣١٧	١٦٣	٦٤	٩٣	٢٦٠	١٢	٧٦	٨٧	٠	١١٢٨
		جملة	٢٨٤	٩٥٦	٥٨٠	٢٧٥	٧٣٤	١١٥٤	١٦٩٢	١١٤١	٨٤١	٩	٧٦٦٦
	الجملة	ذكور	٥٧٥	١٢٨٠	٨٦٤	٣٧٩	١٢٤٤	٩٧٢	٣٠٥٨	١٩١٩	١٢٢٣	١١	١١٥٢٥
		إناث	٩٧	٦٥١	٣٣٥	١٥٣	١٨٢	٢٧٠	٥٢	١٣٥	١٦٥	٠	٢٠٤٠
		جملة	٦٧٢	١٩٣١	١١٩٩	٥٣٢	١٤٢٦	١٢٤٢	٣١١٠	٢٠٥٤	١٣٨٨	١١	١٣٥٦٥

تقدير المشتغلين (١٥ سنة فأكثر) طبقاً للأقسام الرئيسية للمهن والنوع بكل محافظة وإجمالى الجمهورية (حضر / ريف)

تابع جدول رقم (١٠)

العدد بالمئات

النطاق الجغرافى		النوع	الأقسام الرئيسية للمهن										الإجمالى
			١	٢	٣	٤	٥	٦	٧	٨	٩	س	
كفر الشيخ	حضر	ذكور	١٦١	٢١١	١١١	٣٩	١٥٦	٤٢٦	٣١٩	١١٨	١٢٢	٠	١٦٦٣
		إناث	١٦	١١٥	١١٠	١٦	١٨	٢٢٣	٥	٢	٧	٠	٥١٢
		جملة	١٧٧	٣٢٦	٢٢١	٥٥	١٧٤	٦٤٩	٣٢٤	١٢٠	١٢٩	٠	٢١٧٥
	ريف	ذكور	٢٢٥	٥٠٨	٢٢١	٩١	٣٥٨	٢٧٠٨	٧٤٩	٣٨٣	٣٧١	٢	٥٦١٦
		إناث	٢٠	٢٧٤	١١٩	٢٥	٢٧	١٢٧٨	١١	٤	٤٣	٠	١٨٠١
		جملة	٢٤٥	٧٨٢	٣٤٠	١١٦	٣٨٥	٣٩٨٦	٧٦٠	٣٨٧	٤١٤	٢	٧٤١٧
	الجملة	ذكور	٣٨٦	٧١٨	٣٣٢	١٣٠	٥١٤	٣١٣٣	١٠٦٩	٥٠٠	٤٩٣	٢	٧٢٧٧
		إناث	٣٦	٣٨٨	٢٢٩	٤١	٤٥	١٥٠١	١٦	٧	٤٩	٠	٢٣١٢
		جملة	٤٢٢	١١٠٦	٥٦١	١٧١	٥٥٩	٤٦٣٤	١٠٨٥	٥٠٧	٥٤٢	٢	٩٥٨٩
الغربية	حضر	ذكور	٤٢١	٥٦٨	٣٠٠	٧٨	٣٦٦	٦١	٦٧٦	٤٥٧	١٦١	٥	٣٠٩٣
		إناث	١٠٥	٣٣٩	٢٦٥	٧٤	٥٠	٦٤	١٧	٥٣	٤٣	٠	١٠١٠
		جملة	٥٢٦	٩٠٧	٥٦٥	١٥٢	٤١٦	١٢٥	٦٩٣	٥١٠	٢٠٤	٥	٤١٠٣
	ريف	ذكور	٣٣٤	٥٩٠	٥٠١	١٩٣	٧٦٠	٢٢٥٢	١٤١٣	٨٧٠	٥٧١	١٢	٧٤٩٦
		إناث	٧٤	٢٧١	٢٧٩	٨٠	٧٠	٨٩٦	١٦	٦٦	٧٤	٠	١٨٢٦
		جملة	٤٠٨	٨٦١	٧٨٠	٢٧٣	٨٣٠	٣١٤٨	١٤٢٩	٩٣٦	٦٤٥	١٢	٩٣٢٢
	الجملة	ذكور	٧٥٦	١١٥٨	٨٠١	٢٧١	١١٢٦	٢٣١٢	٢٠٨٩	١٣٢٧	٧٣٣	١٨	١٠٥٩١
		إناث	١٧٩	٦١٠	٥٤٤	١٥٤	١٢٠	٩٦١	٣٣	١١٨	١١٧	٠	٢٨٣٦
		جملة	٩٣٥	١٧٦٨	١٣٤٥	٤٢٥	١٢٤٦	٣٢٧٣	٢١٢٢	١٤٤٥	٨٥٠	١٨	١٣٤٢٧
المنوفية	حضر	ذكور	١٤٨	٢٣٣	١٢٢	٥٨	١٩٢	٢٠٩	٥٠٦	١٨٩	١٣٤	٣	١٧٩٤
		إناث	٢٦	١٩٩	١١٨	٤٦	٦٦	١٦٢	٩	٩	٤٣	٠	٦٧٨
		جملة	١٧٤	٤٣٢	٢٤٠	١٠٤	٢٥٨	٣٧١	٥١٥	١٩٨	١٧٧	٣	٢٤٧٢
	ريف	ذكور	٢٣٨	٤٩٦	٥٠١	١٨٨	٧٥٩	٢٣٣٧	١٢٦٣	٩٣٨	٧٤٣	٠	٧٤٦٣
		إناث	٤٠	٢٠٩	٢٣١	٣٨	١٤٦	٢٢٢٧	١٨	٤٣	٩٢	٠	٣٠٤٤
		جملة	٢٧٨	٧٠٥	٧٣٢	٢٢٦	٩٠٥	٤٥٦٤	١٢٨١	٩٨١	٨٣٥	٠	١٠٥٠٧
	الجملة	ذكور	٣٨٦	٧٢٩	٦٢٣	٢٤٦	٩٥١	٢٥٤٦	١٧٦٩	١١٢٨	٨٧٧	٣	٩٢٥٨
		إناث	٦٦	٤٠٨	٣٥٠	٨٤	٢١٢	٢٣٨٩	٢٧	٥١	١٣٥	٠	٣٧٢٢
		جملة	٤٥٢	١١٣٧	٩٧٣	٣٣٠	١١٦٣	٤٩٣٥	١٧٩٦	١١٧٩	١٠١٢	٣	١٢٩٨٠

تقدير المشتغلين (١٥ سنة فأكثر) طبقاً للأقسام الرئيسية للمهن والنوع بكل محافظة وإجمالى الجمهورية (حضر / ريف)

تابع جدول رقم (١٠)

العدد بالمئات

النطاق الجغرافى		النوع	الأقسام الرئيسية للمهن										الإجمالى
			١	٢	٣	٤	٥	٦	٧	٨	٩	س	
البحيرة	حضر	ذكور	٣٤٢	٥٠٥	١٨٧	٥٣	٢٨٠	١٩٦	٣٧٦	٢٥١	١٨٤	٢	٢٣٧٦
		إناث	٤٩	٣٠١	١٣٣	٧٧	٢١	١٢٨	١٦	٥	٢١	٠	٧٥١
		جملة	٣٩١	٨٠٦	٣٢٠	١٣٠	٣٠١	٣٢٤	٣٩٢	٢٥٦	٢٠٥	٢	٣١٢٧
	ريف	ذكور	٣٢٨	٤٨٨	٦١٣	٢٠٣	٧٨٨	٥٨٣٥	١٢٧٩	١٠١٧	٦٣٩	١٩	١١٢٠٩
		إناث	٢٣	٢٢٥	٢٠٥	٣٤	٨٢	٣٧٦٩	١٨٧	٤٣	١٦	٢	٤٥٨٦
		جملة	٣٥١	٧١٣	٨١٨	٢٣٧	٨٧٠	٩٦٠٤	١٤٦٦	١٠٦٠	٦٥٥	٢١	١٥٧٩٥
	الجملة	ذكور	٦٧٠	٩٩٤	٨٠٠	٢٥٦	١٠٦٨	٦٠٣١	١٦٥٥	١٢٦٨	٨٢٤	٢١	١٣٥٨٧
		إناث	٧٢	٥٢٦	٣٣٨	١١١	١٠٣	٣٨٩٨	٢٠٣	٤٨	٣٧	٢	٥٣٣٨
		جملة	٧٤٢	١٥٢٠	١١٣٨	٣٦٧	١١٧١	٩٩٢٩	١٨٥٨	١٣١٦	٨٦١	٢٣	١٨٩٢٥
الإسماعيلية	حضر	ذكور	٢٤٥	١٢٤	٩٣	٤٢	١٥٦	١٤	١٩١	١٢١	٧٥	٠	١٠٦١
		إناث	٣١	١١٨	٦٣	٢٨	٢٨	٠	٧	٣١	١٩	٠	٣٢٥
		جملة	٢٧٦	٢٤٢	١٥٦	٧٠	١٨٤	١٤	١٩٨	١٥٢	٩٤	٠	١٣٨٦
	ريف	ذكور	٥٣	٥٥	١٠١	٢٧	٨٠	٥٦٧	٢١٦	١٨٩	١٥٤	٢	١٤٤٤
		إناث	٦	٢٥	٢٩	٨	٢٣	١٤٣	١٤	٣٥	٢١	٠	٣٠٤
		جملة	٥٩	٨٠	١٣٠	٣٥	١٠٣	٧١٠	٢٣٠	٢٢٤	١٧٥	٢	١٧٤٨
	الجملة	ذكور	٢٩٨	١٧٩	١٩٤	٦٩	٢٣٦	٥٨١	٤٠٧	٣١٠	٢٢٩	٢	٢٥٠٥
		إناث	٣٧	١٤٢	٩٢	٣٦	٥١	١٤٣	٢٢	٦٦	٤٠	٠	٦٢٩
		جملة	٣٣٥	٣٢١	٢٨٦	١٠٥	٢٨٧	٧٢٤	٤٢٩	٣٧٦	٢٦٩	٢	٣١٣٤
الجيزة	حضر	ذكور	٥٧٠	١١٧٨	٦٤٨	٣٠٦	٩٨١	٥١	١٦٠٤	١٠٥٣	٦٦٤	٥٦	٧١١١
		إناث	٧٢	٥٢٨	٣٢٥	١٤٦	٩٥	٣	١٣	٣٣	٨٥	٥	١٣٠٥
		جملة	٦٤٢	١٧٠٦	٩٧٣	٤٥٢	١٠٧٦	٥٤	١٦١٧	١٠٨٦	٧٤٩	٦١	٨٤١٦
	ريف	ذكور	٢٢	٣٨	٤٧	٣٦	٥٢	٣٨	٢٢٥	١١٠	٧٠	٠	٦٣٨
		إناث	٠	٢٤	٢٨	٥	٧	٠	٠	٠	٠	٠	٦٤
		جملة	٢٢	٦٢	٧٥	٤١	٥٩	٣٨	٢٢٥	١١٠	٧٠	٠	٧٠٢
	الجملة	ذكور	٥٩٣	١٢١٦	٦٩٥	٣٤٢	١٠٣٢	٨٩	١٨٢٩	١١٦٣	٧٣٣	٥٦	٧٧٤٨
		إناث	٧٢	٥٥١	٣٥٤	١٥١	١٠٢	٣	١٣	٣٣	٨٥	٥	١٣٦٩
		جملة	٦٦٥	١٧٦٧	١٠٤٩	٤٩٣	١١٣٤	٩٢	١٨٤٢	١١٩٦	٨١٨	٦١	٩١١٧

تقدير المشتغلين (١٥ سنة فأكثر) طبقاً للأقسام الرئيسية للمهن والنوع بكل محافظة وإجمالى الجمهورية (حضر / ريف)

تابع جدول رقم (١٠)

العدد بالمئات

النطاق الجغرافى		النوع	الأقسام الرئيسية للمهن										الإجمالى
			١	٢	٣	٤	٥	٦	٧	٨	٩	س	
بني سويف	حضر	ذكور	٦١	٢١٣	١٠٥	١٨	٩٩	٣١٤	٤٢٤	٦٧	١٠٥	٠	١٤٠٦
		إناث	١٢	١٨١	٧٦	١٤	٢٩	٢٥٧	٢	٢	١٠	٠	٥٨٣
		جملة	٧٣	٣٩٤	١٨١	٣٢	١٢٨	٥٧١	٤٢٦	٦٩	١١٥	٠	١٩٨٩
	ريف	ذكور	١١٩	٢٢٧	٢٩١	٨٤	٣٩٧	٢١٢٠	٨٢٣	٢٨٩	٤٠٦	٠	٤٧٥٦
		إناث	٢٢	١٢٣	٨١	١٣	٩٧	٢٤٠٢	٧	٧	١٨	٠	٢٧٧٠
		جملة	١٤١	٣٥٠	٣٧٢	٩٧	٤٩٤	٤٥٢٢	٨٣٠	٢٩٦	٤٢٤	٠	٧٥٢٦
	الجملة	ذكور	١٨٠	٤٤٠	٣٩٧	١٠٢	٤٩٦	٢٤٣٥	١٢٤٧	٣٥٦	٥١١	٠	٦١٦٤
		إناث	٣٤	٣٠٤	١٥٧	٢٧	١٢٥	٢٦٥٩	٩	٩	٢٧	٠	٣٣٥١
		جملة	٢١٤	٧٤٤	٥٥٤	١٢٩	٦٢١	٥٠٩٤	١٢٥٦	٣٦٥	٥٣٨	٠	٩٥١٥
الفيوم	حضر	ذكور	١٠١	١٩٠	١٢٨	٢٠	١٥٥	٣٥٨	٣٢٨	١٣٦	٨٩	٥	١٥١٠
		إناث	٢٧	١٧١	٨٧	٢٠	٢٥	٢٢	٥	١٠	٥	٠	٣٧٢
		جملة	١٢٨	٣٦١	٢١٥	٤٠	١٨٠	٣٨٠	٣٣٣	١٤٦	٩٤	٥	١٨٨٢
	ريف	ذكور	١٠٧	٢٢١	١٦٩	٥٥	٤٢٨	٢٢٥٦	١٥٥١	٣٨٠	٣٥١	٥	٥٥٢٣
		إناث	٢٤	٨١	٧١	١٢	٤٧	٥٤٠	٥٢	١٤	٣٥	٠	٨٧٦
		جملة	١٣١	٣٠٢	٢٤٠	٦٧	٤٧٥	٢٧٩٦	١٦٠٣	٣٩٤	٣٨٦	٥	٦٣٩٩
	الجملة	ذكور	٢٠٨	٤١١	٢٩٨	٧٥	٥٨٤	٢٦١٤	١٨٧٩	٥١٦	٤٤٠	١٠	٧٠٣٥
		إناث	٥١	٢٥٢	١٥٧	٣٢	٧١	٥٦٣	٥٧	٢٤	٣٩	٠	١٢٤٦
		جملة	٢٥٩	٦٦٣	٤٥٥	١٠٧	٦٥٥	٣١٧٧	١٩٣٦	٥٤٠	٤٧٩	١٠	٨٢٨١
المنيا	حضر	ذكور	١٦٦	٢٣١	١٧٩	٧١	٢٧٧	٢٢٧	٦٤٤	١٧١	١٨٢	٠	٢١٤٨
		إناث	١٨	١٩٥	٩١	٢٤	٤٢	٢٦٦	٧	٤	٣٥	٠	٦٨٢
		جملة	١٨٤	٤٢٦	٢٧٠	٩٥	٣١٩	٤٩٣	٦٥١	١٧٥	٢١٧	٠	٢٨٣٠
	ريف	ذكور	٢٤٩	٤٣٧	٢٧٣	١٣٥	٦٩٣	٤٤٣١	١٨٢٨	٤٧٦	٥٦٩	٢	٩٠٩٣
		إناث	٥٠	١٩٨	٦١	٥	١١٤	٢٨٣٩	١١	٥	١٠٧	٠	٣٣٩٠
		جملة	٢٩٩	٦٣٥	٣٣٤	١٤٠	٨٠٧	٧٢٧٠	١٨٣٩	٤٨١	٦٧٦	٢	١٢٤٨٣
	الجملة	ذكور	٤١٦	٦٦٨	٤٥٣	٢٠٦	٩٦٩	٤٦٥٨	٢٤٧٢	٦٤٧	٧٥١	٢	١١٢٤٢
		إناث	٦٨	٣٩٣	١٥٢	٢٩	١٥٦	٣١٠٥	١٨	٩	١٤٢	٠	٤٠٧٢
		جملة	٤٨٤	١٠٦١	٦٠٥	٢٣٥	١١٢٥	٧٧٦٣	٢٤٩٠	٦٥٦	٨٩٣	٢	١٥٣١٤

تقدير المشتغلين (١٥ سنة فأكثر) طبقاً للأقسام الرئيسية للمهن والنوع بكل محافظة وإجمالى الجمهورية (حضر / ريف)

تابع جدول رقم (١٠)

العدد بالمئات

النطاق الجغرافى		النوع	الأقسام الرئيسية للمهن										الإجمالى
			١	٢	٣	٤	٥	٦	٧	٨	٩	س	
اسيوط	حضر	ذكور	١٧١	٣٨٤	٢٢١	٦٤	٢٩٠	٢١٠	٥٩٧	١٨٢	٢٠٢	٣	٢٣٢٤
		إناث	٤٥	٢٨٩	١٧٨	٥٢	٥	١٣	٥	٠	١٨	٠	٦٠٥
		جملة	٢١٦	٦٧٣	٣٩٩	١١٦	٢٩٥	٢٢٣	٦٠٢	١٨٢	٢٢٠	٣	٢٩٢٩
	ريف	ذكور	١٤٧	٢٥٨	٢٧٣	٩٠	٣٢٥	٢٩٨٥	١٣١٢	٢٦٠	٤٤٠	٢	٦٠٩٢
		إناث	٦	١٢٥	١٠١	١١	١٩	٣٢١	١٥	١٩	١٥	٠	٦٣٢
		جملة	١٥٣	٣٨٣	٣٧٤	١٠١	٣٤٤	٣٣٠٦	١٣٢٧	٢٧٩	٤٥٥	٢	٦٧٢٤
	الجملة	ذكور	٣١٨	٦٤٢	٤٩٤	١٥٤	٦١٥	٣١٩٥	١٩١٠	٤٤٢	٦٤٢	٥	٨٤١٧
		إناث	٥١	٤١٣	٢٨٠	٦٣	٢٤	٣٣٤	٢٠	١٩	٣٣	٠	١٢٣٧
		جملة	٣٦٩	١٠٥٥	٧٧٤	٢١٧	٦٣٩	٣٥٢٩	١٩٣٠	٤٦١	٦٧٥	٥	٩٦٥٤
سوهاج	حضر	ذكور	١٣٨	٣٥٢	١٦٩	٦٤	١٤٠	١٠٩	٦٣٤	٢٠٩	٢١٤	٠	٢٠٢٩
		إناث	١٢	١٩٦	٩٤	١٩	٥	٠	٠	٥	٧	٢	٣٤٠
		جملة	١٥٠	٥٤٨	٢٦٣	٨٣	١٤٥	١٠٩	٦٣٤	٢١٤	٢٢١	٢	٢٣٦٩
	ريف	ذكور	٢٠٢	٤٩٨	٢٥٨	٧٩	٢٧٦	٢٤٣٣	٢٠٣٤	٣٥٧	٦٦١	٢	٦٨٠٠
		إناث	١٧	٩٦	٦٧	١٢	١٢	١٨٢	٦	٠	٠	٠	٣٩٢
		جملة	٢١٩	٥٩٤	٣٢٥	٩١	٢٨٨	٢٦١٥	٢٠٤٠	٣٥٧	٦٦١	٢	٧١٩٢
	الجملة	ذكور	٣٤٠	٨٥٠	٤٢٧	١٤٤	٤١٦	٢٥٤٢	٢٦٦٨	٥٦٦	٨٧٥	٢	٨٨٣٠
		إناث	٢٩	٢٩٢	١٦١	٣٠	١٦	١٨٢	٦	٥	٧	٢	٧٣٠
		جملة	٣٦٩	١١٤٢	٥٨٨	١٧٤	٤٣٢	٢٧٢٤	٢٦٧٤	٥٧١	٨٨٢	٤	٩٥٦٠
قنا	حضر	ذكور	١٢١	٢١٤	١١٣	٤٥	١٥٤	٩١	٢٩٤	٦٦	٨٦	٤	١١٨٨
		إناث	١٧	٢٠٣	٤٤	١٥	٤	٤١	٠	٢	٠	٠	٣٢٦
		جملة	١٣٨	٤١٧	١٥٧	٦٠	١٥٨	١٣٢	٢٩٤	٦٨	٨٦	٤	١٥١٤
	ريف	ذكور	١١٥	٣٥٧	٢٧١	٨٤	٣٨٥	١٧٦٢	١٣٣٤	٢٦٧	٣٠٤	٢	٤٨٨١
		إناث	٤	١١٣	٤١	١٣	٣٠	٩٢٩	٢	٦	٨	٢	١١٤٨
		جملة	١١٩	٤٧٠	٣١٢	٩٧	٤١٥	٢٦٩١	١٣٣٦	٢٧٣	٣١٢	٤	٦٠٢٩
	الجملة	ذكور	٢٣٦	٥٧١	٣٨٤	١٢٩	٥٣٨	١٨٥٤	١٦٢٧	٣٣٤	٣٩٠	٦	٦٠٦٩
		إناث	٢١	٣١٦	٨٦	٢٩	٣٤	٩٧٠	٢	٨	٨	٢	١٤٧٦
		جملة	٢٥٧	٨٨٧	٤٧٠	١٥٨	٥٧٢	٢٨٢٤	١٦٢٩	٣٤٢	٣٩٨	٨	٧٥٤٥

تقدير المشتغلين (١٥ سنة فأكثر) طبقاً للأقسام الرئيسية للمهن والنوع بكل محافظة وإجمالى الجمهورية (حضر / ريف)

تابع جدول رقم (١٠)

العدد بالمئات

النطاق الجغرافى		النوع	الأقسام الرئيسية للمهن										الإجمالى
			١	٢	٣	٤	٥	٦	٧	٨	٩	س	
أسوان	حضر	ذكور	٩٨	١٦٥	١٦٠	٢٩	١٢٠	٢٤٨	٢٦٨	١٠٨	١٥٧	٢	١٣٥٥
		إناث	٢	٦٦	٤٩	٢٨	٥	٠	٠	٠	٢	٢	١٥٤
		جملة	١٠٠	٢٣١	٢٠٩	٥٧	١٢٥	٢٤٨	٢٦٨	١٠٨	١٥٩	٤	١٥٠٩
	ريف	ذكور	٣٧	١١٩	١٤٩	٣٧	٥٥	٨٨٥	١٢٩	١٣٨	٩٧	٤	١٦٥٠
		إناث	٧	٨٤	٣٣	٢	٩	٧٥	٢	٠	٠	٠	٢١٢
		جملة	٤٤	٢٠٣	١٨٢	٣٩	٦٤	٩٦٠	١٣١	١٣٨	٩٧	٤	١٨٦٢
	الجملة	ذكور	١٣٦	٢٨٣	٣٠٩	٦٧	١٧٥	١١٣٣	٣٩٧	٢٤٦	٢٥٤	٧	٣٠٠٧
		إناث	٩	١٤٩	٨٢	٣٠	١٤	٧٥	٢	٠	٢	٢	٣٦٥
		جملة	١٤٥	٤٣٢	٣٩١	٩٧	١٨٩	١٢٠٨	٣٩٩	٢٤٦	٢٥٦	٩	٣٣٧٢
الأقصر	حضر	ذكور	١٠٩	١٣٣	١٥٠	٥٥	٢٢٩	٣٤	١٢٠	١٠٩	١٢٣	٣	١٠٦٥
		إناث	١٤	١٢٣	٣٥	٧	٧	٤	٧	٤	٤	٠	٢٠٥
		جملة	١٢٣	٢٥٦	١٨٥	٦٢	٢٣٦	٣٨	١٢٧	١١٣	١٢٧	٣	١٢٧٠
	ريف	ذكور	٨٠	١٢٥	٦٨	٤٦	٢١١	٣٥٣	٣٨٧	٩٧	١٩٩	٠	١٥٦٦
		إناث	١٦	٦٨	٢١	٥	٣١	١٦٧	٠	٠	٠	٠	٣٠٨
		جملة	٩٦	١٩٣	٨٩	٥١	٢٤٢	٥٢٠	٣٨٧	٩٧	١٩٩	٠	١٨٧٤
	الجملة	ذكور	١٨٩	٢٥٩	٢١٩	١٠٠	٤٤٠	٣٨٧	٥٠٧	٢٠٦	٣٢٢	٣	٢٦٣٢
		إناث	٣٠	١٩١	٥٦	١٢	٣٨	١٧١	٧	٤	٤	٠	٥١٣
		جملة	٢١٩	٤٥٠	٢٧٥	١١٢	٤٧٨	٥٥٨	٥١٤	٢١٠	٣٢٦	٣	٣١٤٥
البحر الإحمر	حضر	ذكور	١٨٨	٧٥	١٢٩	٤٣	١٠٦	٤٧	١٤١	٩٨	٤٧	١٢	٨٨٦
		إناث	٩	٥١	١٥	٠	٦	٠	٠	٠	٠	٣	٨٤
		جملة	١٩٧	١٢٦	١٤٤	٤٣	١١٢	٤٧	١٤١	٩٨	٤٧	١٥	٩٧٠
	الجملة	ذكور	١٨٨	٧٥	١٢٩	٤٣	١٠٦	٤٧	١٤١	٩٨	٤٧	١٢	٨٨٦
		إناث	٩	٥١	١٥	٠	٦	٠	٠	٠	٠	٣	٨٤
		جملة	١٩٧	١٢٦	١٤٤	٤٣	١١٢	٤٧	١٤١	٩٨	٤٧	١٥	٩٧٠

تقدير المشتغلين (١٥ سنة فأكثر) طبقاً للأقسام الرئيسية للمهن والنوع بكل محافظة وإجمالى الجمهورية (حضر / ريف)

تابع جدول رقم (١٠)

العدد بالمئات

النطاق الجغرافى		النوع	الأقسام الرئيسية للمهن										الإجمالى
			١	٢	٣	٤	٥	٦	٧	٨	٩	س	
الوادي الجديد	حضر	ذكور	٢٠	٥٣	٣٥	٩	٥	٦٠	٣٣	٢٧	١٥	٠	٢٥٧
		إناث	٧	٥٨	٢٣	٣	٠	١٣	٣	٠	٥	٠	١١٢
		جملة	٢٧	١١١	٥٨	١٢	٥	٧٣	٣٦	٢٧	٢٠	٠	٣٦٩
	ريف	ذكور	٢٢	٤٦	٣٠	٨	١٠	٨٠	٢٢	٤٢	٤٤	٠	٣٠٤
		إناث	٩	٤١	١٧	٠	٦	٩١	٢	٠	٢٦	٠	١٩٢
		جملة	٣١	٨٧	٤٧	٨	١٦	١٧١	٢٤	٤٢	٧٠	٠	٤٩٦
	الجملة	ذكور	٤٢	٩٩	٦٥	١٧	١٥	١٤٠	٥٥	٦٩	٥٩	٠	٥٦١
		إناث	١٦	٩٩	٤٠	٣	٦	١٠٤	٥	٠	٣١	٠	٣٠٤
		جملة	٥٨	١٩٨	١٠٥	٢٠	٢١	٢٤٤	٦٠	٦٩	٩٠	٠	٨٦٥
مطروح	حضر	ذكور	٥٧	٤٩	٥١	٢٤	٥٤	٢٠٩	٧٩	٤٣	٤٦	٠	٦١٢
		إناث	٢٣	٣٩	١٦	١٨	٠	٢٠٢	٠	٣	٨	٠	٣٠٩
		جملة	٨٠	٨٨	٦٧	٤٢	٥٤	٤١١	٧٩	٤٦	٥٤	٠	٩٢١
	ريف	ذكور	٢٠	٩	٢٦	٠	٢٦	٤٠	١٤	٥٤	٣١	٠	٢٢٠
		إناث	٠	٠	٠	٠	٠	٠	٠	٠	٣	٠	٣
		جملة	٢٠	٩	٢٦	٠	٢٦	٤٠	١٤	٥٤	٣٤	٠	٢٢٣
	الجملة	ذكور	٧٧	٥٧	٧٧	٢٤	٨٠	٢٤٩	٩٣	٩٨	٧٨	٠	٨٣٣
		إناث	٢٣	٣٩	١٦	١٨	٠	٢٠٢	٠	٣	١٠	٠	٣١١
		جملة	١٠٠	٩٦	٩٣	٤٢	٨٠	٤٥١	٩٣	١٠١	٨٨	٠	١١٤٤
شمال سيناء	حضر	ذكور	٤٧	٤٧	٤٤	١٧	٧٢	٤٧	١٦٢	٨٨	٥٨	٠	٥٨٢
		إناث	٥	٤٥	٣٣	٥	١٨	٠	٠	٠	١٠	٣	١١٩
		جملة	٥٢	٩٢	٧٧	٢٢	٩٠	٤٧	١٦٢	٨٨	٦٨	٣	٧٠١
	ريف	ذكور	١٩	٧٩	٤١	١٢	١٢	١٢٢	١٢	١٠	٤١	٠	٣٤٨
		إناث	٠	١٣	١٣	٢	٢	٧	٠	٢	٤	٠	٤٣
		جملة	١٩	٩٢	٥٤	١٤	١٤	١٢٩	١٢	١٢	٤٥	٠	٣٩١
	الجملة	ذكور	٦٦	١٢٦	٨٥	٢٨	٨٣	١٦٩	١٧٤	٩٨	٩٨	٠	٩٢٧
		إناث	٥	٥٩	٤٦	٧	٢٠	٧	٠	٢	١٤	٣	١٦٣
		جملة	٧١	١٨٥	١٣١	٣٥	١٠٣	١٧٦	١٧٤	١٠٠	١١٢	٣	١٠٩٠

تقدير المشتغلين (١٥ سنة فأكثر) طبقاً للأقسام الرئيسية للمهن والنوع بكل محافظة وإجمالى الجمهورية (حضر / ريف)

تابع جدول رقم (١٠)

العدد بالمئات

النطاق الجغرافى		النوع	الأقسام الرئيسية للمهن										الإجمالى
			١	٢	٣	٤	٥	٦	٧	٨	٩	س	
جنوب سيناء	حضر	ذكور	٧٥	٧٥	١٩	٢٢	٣٤	٠	٣٧	٢٦	١١	٠	٢٩٩
		إناث	٩	٣٤	١٨	٥	٢	٠	٠	٠	٥	٠	٧٣
		جملة	٨٤	١٠٩	٣٧	٢٧	٣٦	٠	٣٧	٢٦	١٦	٠	٣٧٢
	ريف	ذكور	٩	٩	١٤	٩	٥٤	٦٣	٤٥	٧٢	٥	٠	٢٨٠
		إناث	٠	٢	٢	٠	٠	٢	٠	٠	٢	٠	٨
		جملة	٩	١١	١٦	٩	٥٤	٦٥	٤٥	٧٢	٧	٠	٢٨٨
	الجملة	ذكور	٨٤	٨٤	٣٢	٣١	٨٨	٦٣	٨٢	٩٨	١٦	٠	٥٧٨
		إناث	٩	٣٦	٢٠	٥	٢	٢	٠	٠	٧	٠	٨١
		جملة	٩٣	١٢٠	٥٢	٣٦	٩٠	٦٥	٨٢	٩٨	٢٣	٠	٦٥٩
الإجمالى	حضر	ذكور	٧٦١٨	١٢٣١١	٧٣٤٨	٢٨٧٥	٩٣٨٤	٤٩٢٤	١٨٨٠٤	٩٨١٠	٧٣٢١	٢١٨	٨٠٦١٣
		إناث	١٢٣٨	٧٤٤٦	٣٩٨١	١٦٧٥	٩٩٤	١٥٦٩	٢٦٤	٦١٩	٩٩١	٤٧	١٨٨٢٤
		جملة	٨٨٥٦	١٩٧٥٧	١١٣٢٩	٤٥٥٠	١٠٣٧٨	٦٤٩٣	١٩٠٦٨	١٠٤٢٩	٨٣١٢	٢٦٥	٩٩٤٣٧
	ريف	ذكور	٣٧٢٨	٧٧٣٩	٥٨٩٤	٢١٢٥	٨٣٣٤	٤٠٩١٠	٢٢٩٣٣	١٠٥٣٨	٨٦٢٩	٨٧	١١٠٩١٧
		إناث	٥٩٠	٣٢٦٦	٢٤٠٩	٤٦٥	١٠٥٤	١٨٥٤٧	٤٠٥	٤٤٣	٧٥٠	٦	٢٧٩٣٥
		جملة	٤٣١٨	١١٠٠٥	٨٣٠٣	٢٥٩٠	٩٣٨٨	٥٩٤٥٧	٢٣٣٣٨	١٠٩٨١	٩٣٧٩	٩٣	١٣٨٨٥٢
	الجملة	ذكور	١١٣٤٥	٢٠٠٥٠	١٣٢٤١	٥٠٠٠	١٧٧١٨	٤٥٨٣٤	٤١٧٣٦	٢٠٣٤٨	١٥٩٥٠	٣٠٦	١٩١٥٢٨
		إناث	١٨٢٨	١٠٧١٢	٦٣٩٠	٢١٤٠	٢٠٤٨	٢٠١١٦	٦٦٩	١٠٦٢	١٧٤١	٥٤	٤٦٧٦٠
		جملة	١٣١٧٣	٣٠٧٦٢	١٩٦٣١	٧١٤٠	١٩٧٦٦	٦٥٩٥٠	٤٢٤٠٥	٢١٤١٠	١٧٦٩١	٣٦٠	٢٣٨٢٨٨

تقدير المشتغلين (١٥ سنة فأكثر) طبقاً للفئة الجدولية من تصنيف النشاط الإقتصادى والنوع بكل محافظة وإجمالى الجمهورية (حضر / ريف)

جدول رقم (١١)

العدد بالمئات

النطاق الجغرافى		النوع	الفئة الجدولية من تصنيف النشاط الإقتصادى										
			أ	ب	ج	د	هـ	و	ز	ح	ط	ى	ك
القاهرة	حضر	ذكور	١٠٢	٣٣	٣٣١٨	٢٥٢	١٦٥	٢٠٠٠	٣٦٧٢	١٦٠٦	٦٦٧	٤٢٢	٢٨٨
		إناث	٥	١٥	٣٨٠	٥٢	٤٠	٧٤	٣٥٦	٧٢	٤٤	١١٩	١٨٨
		جملة	١٠٧	٤٨	٣٦٩٨	٣٠٤	٢٠٥	٢٠٧٤	٤٠٢٨	١٦٧٨	٧١١	٥٤١	٤٧٦
	الجملة	ذكور	١٠٢	٣٣	٣٣١٨	٢٥٢	١٦٥	٢٠٠٠	٣٦٧٢	١٦٠٦	٦٦٧	٤٢٢	٢٨٨
		إناث	٥	١٥	٣٨٠	٥٢	٤٠	٧٤	٣٥٦	٧٢	٤٤	١١٩	١٨٨
		جملة	١٠٧	٤٨	٣٦٩٨	٣٠٤	٢٠٥	٢٠٧٤	٤٠٢٨	١٦٧٨	٧١١	٥٤١	٤٧٦
الإسكندرية	حضر	ذكور	٧١١	٢٠	٢٢٣٧	٢٦١	٨٨	١٣٤٣	٢٠٠١	١٠٩٢	٣٩١	٨٥	١١٠
		إناث	١٧	٥	٢٣١	٢٩	٢	٢	١٧٣	٧١	١٠	٢٢	٢٩
		جملة	٧٢٨	٢٥	٢٤٦٨	٢٩٠	٩٠	١٣٤٥	٢١٧٤	١١٦٣	٤٠١	١٠٧	١٣٩
	الجملة	ذكور	٧١١	٢٠	٢٢٣٧	٢٦١	٨٨	١٣٤٣	٢٠٠١	١٠٩٢	٣٩١	٨٥	١١٠
		إناث	١٧	٥	٢٣١	٢٩	٢	٢	١٧٣	٧١	١٠	٢٢	٢٩
		جملة	٧٢٨	٢٥	٢٤٦٨	٢٩٠	٩٠	١٣٤٥	٢١٧٤	١١٦٣	٤٠١	١٠٧	١٣٩
بورسعيد	حضر	ذكور	١٩١	٤	٢٩٩	٣٩	١٠	٨٠	١٩٩	٢٠١	٣٩	٨	١٠
		إناث	١٤	٠	٤٩	٠	٠	٢	١٠	٤	٦	٤	٢
		جملة	٢٠٥	٤	٣٤٨	٣٩	١٠	٨٢	٢٠٩	٢٠٥	٤٥	١٢	١٢
	الجملة	ذكور	١٩١	٤	٢٩٩	٣٩	١٠	٨٠	١٩٩	٢٠١	٣٩	٨	١٠
		إناث	١٤	٠	٤٩	٠	٠	٢	١٠	٤	٦	٤	٢
		جملة	٢٠٥	٤	٣٤٨	٣٩	١٠	٨٢	٢٠٩	٢٠٥	٤٥	١٢	١٢
السويس	حضر	ذكور	٦٢	١٠	٢٨٨	٦٦	٣	١٢٠	١٦٥	٢٣٦	٣٥	٢٠	٣٥
		إناث	٩	٠	٢١	٥	٠	٠	٣٣	٩	٠	٥	٥
		جملة	٧١	١٠	٣٠٩	٧١	٣	١٢٠	١٩٨	٢٤٥	٣٥	٢٥	٤٠
	الجملة	ذكور	٦٢	١٠	٢٨٨	٦٦	٣	١٢٠	١٦٥	٢٣٦	٣٥	٢٠	٣٥
		إناث	٩	٠	٢١	٥	٠	٠	٣٣	٩	٠	٥	٥
		جملة	٧١	١٠	٣٠٩	٧١	٣	١٢٠	١٩٨	٢٤٥	٣٥	٢٥	٤٠

تقدير المشتغلين (١٥ سنة فأكثر) طبقاً للفئة الجدولية من تصنيف النشاط الإقتصادى والنوع بكل محافظة وإجمالى الجمهورية (حضر / ريف)

تابع جدول رقم (١١)

العدد بالمئات

النطاق الجغرافى		النوع	الفئة الجدولية من تصنيف النشاط الإقتصادى											الإجمالى
			ل	م	ن	س	ع	ف	ص	ق	ر	ش	ت	
القاهرة	حضر	ذكور	٣١	٦٦٢	٣٠٥	١٢٦٥	٧٥٦	٣١٦	١٤٥	٤٨٦	٣٧٧	٣	١٣٥	١٧٠٠٣
		إناث	٢	٢٠٠	٢٧	٨١٣	١٠٦٢	٣٨٨	٢٥	٥٩	١٠١	٥	١٠	٤٠٣٧
		جملة	٣٣	٨٦٢	٣٣٢	٢٠٧٨	١٨١٨	٧٠٤	١٧٠	٥٤٥	٤٧٨	٨	١٤٥	٢١٠٤٠
	الجملة	ذكور	٣١	٦٦٢	٣٠٥	١٢٦٥	٧٥٦	٣١٦	١٤٥	٤٨٦	٣٧٧	٣	١٣٥	١٧٠٠٣
		إناث	٢	٢٠٠	٢٧	٨١٣	١٠٦٢	٣٨٨	٢٥	٥٩	١٠١	٥	١٠	٤٠٣٧
		جملة	٣٣	٨٦٢	٣٣٢	٢٠٧٨	١٨١٨	٧٠٤	١٧٠	٥٤٥	٤٧٨	٨	١٤٥	٢١٠٤٠
الإسكندرية	حضر	ذكور	١٥	٢٩٣	١١٥	٤٥١	٤٧٣	١٣٥	٥٨	٢٨٦	١٥٠	٣	٣٠	١٠٣٤٧
		إناث	٠	٤٦	١٠	٢٧٧	٦٣٠	٢٩٢	١٠	٣٩	٥١	٠	٥	١٩٥١
		جملة	١٥	٣٣٩	١٢٥	٧٢٨	١١٠٣	٤٢٧	٦٨	٣٢٥	٢٠١	٣	٣٥	١٢٢٩٨
	الجملة	ذكور	١٥	٢٩٣	١١٥	٤٥١	٤٧٣	١٣٥	٥٨	٢٨٦	١٥٠	٣	٣٠	١٠٣٤٧
		إناث	٠	٤٦	١٠	٢٧٧	٦٣٠	٢٩٢	١٠	٣٩	٥١	٠	٥	١٩٥١
		جملة	١٥	٣٣٩	١٢٥	٧٢٨	١١٠٣	٤٢٧	٦٨	٣٢٥	٢٠١	٣	٣٥	١٢٢٩٨
بورسعيد	حضر	ذكور	٢	١٢	٢٣	١٦٠	١٠٩	٢٠	٦	٥١	١٤	٠	٠	١٤٧٦
		إناث	٠	٨	٦	١٠٥	٢٠٢	٥٦	٠	٤	٢	٠	٠	٤٧٢
		جملة	٢	٢٠	٢٩	٢٦٥	٣١١	٧٦	٦	٥٥	١٦	٠	٠	١٩٤٨
	الجملة	ذكور	٢	١٢	٢٣	١٦٠	١٠٩	٢٠	٦	٥١	١٤	٠	٠	١٤٧٦
		إناث	٠	٨	٦	١٠٥	٢٠٢	٥٦	٠	٤	٢	٠	٠	٤٧٢
		جملة	٢	٢٠	٢٩	٢٦٥	٣١١	٧٦	٦	٥٥	١٦	٠	٠	١٩٤٨
السويس	حضر	ذكور	٠	٢٩	٧	١٢٠	٥٤	١٢	٧	٢٠	٠	٠	٥	١٢٩٤
		إناث	٠	١١	٠	٨٤	١٢٣	٢٦	٠	٧	٠	٠	٠	٣٣٩
		جملة	٠	٤٠	٧	٢٠٤	١٧٧	٣٨	٧	٢٧	٠	٠	٥	١٦٣٣
	الجملة	ذكور	٠	٢٩	٧	١٢٠	٥٤	١٢	٧	٢٠	٠	٠	٥	١٢٩٤
		إناث	٠	١١	٠	٨٤	١٢٣	٢٦	٠	٧	٠	٠	٠	٣٣٩
		جملة	٠	٤٠	٧	٢٠٤	١٧٧	٣٨	٧	٢٧	٠	٠	٥	١٦٣٣

تقدير المشتغلين (١٥ سنة فأكثر) طبقاً للفئة الجدولية من تصنيف النشاط الإقتصادى والنوع بكل محافظة وإجمالى الجمهورية (حضر / ريف)

تابع جدول رقم (١١)

العدد بالمئات

النطاق الجغرافى		النوع	الفئة الجدولية من تصنيف النشاط الإقتصادى										
			أ	ب	ج	د	هـ	و	ز	ح	ط	ى	ك
حلوان	حضر	ذكور	٤١	٥	٧٢٨	٤٦	٢٦	٥٧٧	٤٢٥	١٨٠	٧٥	٥٥	٢٩
		إناث	٠	٠	٣٤	٧	٢	٥	٦٣	٥	٢	١٧	١٤
		جملة	٤١	٥	٧٦٢	٥٣	٢٨	٥٨٢	٤٨٨	١٨٥	٧٧	٧٢	٤٣
	ريف	ذكور	١٤٣	٠	٤٠٠	١٨٢	١٨	١٩٨	٦٢	١٤٧	١٨	٢	٧
		إناث	٠	٠	٠	٢	٠	٠	٩	٠	٠	٠	٠
		جملة	١٤٣	٠	٤٠٠	١٨٤	١٨	١٩٨	٧١	١٤٧	١٨	٢	٧
	الجملة	ذكور	١٨٣	٥	١١٢٨	٢٢٧	٤٥	٧٧٥	٤٨٨	٣٢٧	٩٣	٥٨	٣٦
		إناث	٠	٠	٣٤	١٠	٢	٥	٧٢	٥	٢	١٧	١٤
		جملة	١٨٣	٥	١١٦٢	٢٣٧	٤٧	٧٨٠	٥٦٠	٣٣٢	٩٥	٧٥	٥٠
٦- أكتوبر	حضر	ذكور	٧٩	٢	٤٤٧	٢٢	٢٠	٣٣٦	٣٨٥	١٠٦	٤٢	٥٢	٤٠
		إناث	٢	٠	٢١	٢	٠	٢	١٢	٠	٠	١٠	٧
		جملة	٨١	٢	٤٦٨	٢٤	٢٠	٣٣٨	٣٩٧	١٠٦	٤٢	٦٢	٤٧
	ريف	ذكور	١١٦٠	٧	٨٥٨	٣٨	١٥٩	٨٨٩	٥٤١	٣٤٦	٩٨	٤٠	٢٥
		إناث	٢٠	٠	٢٠	٠	٠	٠	٦٠	٠	٠	٧	٧
		جملة	١١٨٠	٧	٨٧٨	٣٨	١٥٩	٨٨٩	٦٠١	٣٤٦	٩٨	٤٧	٣٢
	الجملة	ذكور	١٢٣٩	٩	١٣٠٥	٦٠	١٧٨	١٢٢٥	٩٢٦	٤٥٣	١٤٠	٩٢	٦٤
		إناث	٢٢	٠	٤١	٢	٠	٢	٧٢	٠	٠	١٦	١٤
		جملة	١٢٦١	٩	١٣٤٦	٦٢	١٧٨	١٢٢٧	٩٩٨	٤٥٣	١٤٠	١٠٨	٧٨
دمياط	حضر	ذكور	٢٤٤	٠	٥٥٠	٢	٧	٩٩	١٦٦	٧٢	١٩	٥	٥
		إناث	٢	٠	٧	٢	٠	٠	٧	٠	٠	٥	٠
		جملة	٢٤٦	٠	٥٥٧	٤	٧	٩٩	١٧٣	٧٢	١٩	١٠	٥
	ريف	ذكور	٥٤٣	٠	٧٥٤	٧	١٢	١٥٨	١٣٧	١٥١	٢٨	٥	٧
		إناث	٣٦	٠	٠	٠	٠	٠	٣٦	٠	٠	٠	٠
		جملة	٥٧٩	٠	٧٥٤	٧	١٢	١٥٨	١٧٣	١٥١	٢٨	٥	٧
	الجملة	ذكور	٧٨٧	٠	١٣٠٤	١٠	١٩	٢٥٧	٣٠٣	٢٢٤	٤٨	١٠	١٢
		إناث	٣٩	٠	٧	٢	٠	٠	٤٤	٠	٠	٥	٠
		جملة	٨٢٦	٠	١٣١١	١٢	١٩	٢٥٧	٣٤٧	٢٢٤	٤٨	١٥	١٢

تقدير المشتغلين (١٥ سنة فأكثر) طبقاً للفئة الجدولية من تصنيف النشاط الإقتصادى والنوع بكل محافظة وإجمالى الجمهورية (حضر / ريف)

تابع جدول رقم (١١)

العدد بالمئات

النطاق الجغرافى		النوع	الفئة الجدولية من تصنيف النشاط الإقتصادى											الإجمالى
			ل	م	ن	س	ع	ف	ص	ق	ر	ش	ت	
حلوان	حضر	ذكور	٢	٩٩	٤٨	٢٠٢	١٣٥	٤٦	٢٦	٥٥	٣١	٠	١٠	٢٨٤١
		إناث	٠	١٢	٥	١١٨	١٥٧	٨٤	٠	٥	٥	٠	٢	٥٣٧
		جملة	٢	١١١	٥٣	٣٢٠	٢٩٢	١٣٠	٢٦	٦٠	٣٦	٠	١٢	٣٣٧٨
	ريف	ذكور	٠	١٦	٩	٤١	٤٦	٧	٠	٣٤	٢	٠	٧	١٣٤٠
		إناث	٠	٠	٠	١٤	٥	٩	٠	٠	٠	٠	٠	٤٠
		جملة	٠	١٦	٩	٥٥	٥١	١٦	٠	٣٤	٢	٠	٧	١٣٨٠
	الجملة	ذكور	٢	١١٥	٥٧	٢٤٣	١٨١	٥٣	٢٦	٩٠	٣٤	٠	١٧	٤١٨١
		إناث	٠	١٢	٥	١٣٢	١٦١	٩٤	٠	٥	٥	٠	٢	٥٧٨
		جملة	٢	١٢٧	٦٢	٣٧٥	٣٤٢	١٤٧	٢٦	٩٥	٣٩	٠	١٩	٤٧٥٩
٦- أكتوبر	حضر	ذكور	٥	٦٩	١٥	١٦٣	١٤١	٣٠	١٢	٤٤	٠	٠	٢٠	٢٠٣١
		إناث	٠	١٢	٥	٤٣	٩٧	٤٠	٥	٢	٠	٠	٠	٢٦١
		جملة	٥	٨١	٢٠	٢٠٦	٢٣٨	٧٠	١٧	٤٦	٠	٠	٢٠	٢٢٩٢
	ريف	ذكور	٧	٨٧	٤٢	٢٩٧	٢٠٣	٤٥	٢٥	١٥٠	٧	٠	٩	٥٠٣٢
		إناث	٠	٠	٠	٢٢	٨٦	٥٥	٠	٤	٤	٠	٠	٢٨٥
		جملة	٧	٨٧	٤٢	٣١٩	٢٨٩	١٠٠	٢٥	١٥٤	١١	٠	٩	٥٣١٧
	الجملة	ذكور	١٢	١٥٦	٥٧	٤٦٠	٣٤٤	٧٤	٣٧	١٩٤	٧	٠	٢٩	٧٠٦٣
		إناث	٠	١٢	٥	٦٥	١٨٤	٩٦	٥	٧	٤	٠	٠	٥٤٧
		جملة	١٢	١٦٨	٦٢	٥٢٥	٥٢٨	١٧٠	٤٢	٢٠١	١١	٠	٢٩	٧٦١٠
دمياط	حضر	ذكور	٠	١٤	٠	٥٣	٥١	٢	٢	٢٧	٠	٠	٠	١٣١٩
		إناث	٠	٥	٠	٥١	٩٠	٣٢	٢	٠	٠	٠	٠	٢٠٥
		جملة	٠	١٩	٠	١٠٤	١٤١	٣٤	٤	٢٧	٠	٠	٠	١٥٢٤
	ريف	ذكور	٢	١٤	٢	٨٣	٦١	٢٦	٢	٢٤	٠	٠	٥	٢٠٢٣
		إناث	٠	٠	٠	١٩	١٠٧	٣٤	٠	٢	٢	٠	٠	٢٣٧
		جملة	٢	١٤	٢	١٠٢	١٦٨	٦٠	٢	٢٦	٢	٠	٥	٢٢٦٠
	الجملة	ذكور	٢	٢٩	٢	١٣٦	١١٢	٢٨	٥	٥٠	٠	٠	٥	٣٣٤٢
		إناث	٠	٥	٠	٧١	١٩٧	٦٦	٢	٢	٢	٠	٠	٤٤٢
		جملة	٢	٣٤	٢	٢٠٧	٣٠٩	٩٤	٧	٥٢	٢	٠	٥	٣٧٨٤

تقدير المشتغلين (١٥ سنة فأكثر) طبقاً للفئة الجدولية من تصنيف النشاط الإقتصادى والنوع بكل محافظة وإجمالى الجمهورية (حضر / ريف)

تابع جدول رقم (١١)

العدد بالمئات

النطاق الجغرافى		النوع	الفئة الجدولية من تصنيف النشاط الإقتصادى										
			أ	ب	ج	د	هـ	و	ز	ح	ط	ى	ك
الدقهلية	حضر	ذكور	٥٠٠	٧	٥٢٦	٣٦	١٤	٤٦٩	٨٦٣	٣١٣	٩٦	١٢	١٤
		إناث	٨٧	٠	٣٤	٧	٢	٥	٤٦	٥	٢	٥	٧
		جملة	٥٨٧	٧	٥٦٠	٤٣	١٦	٤٧٤	٩٠٩	٣١٨	٩٨	١٧	٢١
	ريف	ذكور	٢٨٩٠	١٤	١١٦٢	٧٧	٨٠	١٤٥٥	١٠٦١	٧٩٣	١٥٧	٤٧	٣١
		إناث	٩٤١	٠	٩٥	٩	٢	٢	٢٥١	٢	١١	٧	٤
		جملة	٣٨٣١	١٤	١٢٥٧	٨٦	٨٢	١٤٥٧	١٣١٢	٧٩٥	١٦٨	٥٤	٣٥
	الجملة	ذكور	٣٣٩٠	٢١	١٦٨٨	١١٣	٩٤	١٩٢٤	١٩٢٥	١١٠٧	٢٥٣	٥٩	٤٥
		إناث	١٠٢٧	٠	١٢٩	١٦	٤	٧	٢٩٧	٧	١٣	١١	١١
		جملة	٤٤١٧	٢١	١٨١٧	١٢٩	٩٨	١٩٣١	٢٢٢٢	١١١٤	٢٦٦	٧٠	٥٦
الشرقية	حضر	ذكور	٢٥٧	٠	٦٦٢	٤٠	٩	٣٥١	٥٦٢	١٦٨	٥٧	٩	٤٣
		إناث	٣٩	٠	٦٣	٨	٥	٨	٤٢	٥	٨	٠	١٣
		جملة	٢٩٦	٠	٧٢٥	٤٨	١٤	٣٥٩	٦٠٤	١٧٣	٦٥	٩	٥٦
	ريف	ذكور	٤٢٦٧	٥	١٦٦٦	٨٧	٤٢	٩٧٧	٦٣٧	٦١٢	٢١١	٢٦	٥٤
		إناث	١٣٨٩	٠	٩٧	٩	٢	٠	١١١	٧	١٢	٢	٧
		جملة	٥٦٥٦	٥	١٧٦٣	٩٦	٤٤	٩٧٧	٧٤٨	٦١٩	٢٢٣	٢٨	٦١
	الجملة	ذكور	٤٥٢٤	٥	٢٣٢٨	١٢٧	٥١	١٣٢٨	١٢٠٠	٧٨٠	٢٦٨	٣٤	٩٧
		إناث	١٤٢٨	٠	١٦٠	١٧	٨	٨	١٥٣	١٢	١٩	٢	٢٠
		جملة	٥٩٥٢	٥	٢٤٨٨	١٤٤	٥٩	١٣٣٦	١٣٥٣	٧٩٢	٢٨٧	٣٦	١١٧
القليوبية	حضر	ذكور	٩٥	٠	١٢٧٨	٧٩	٣٤	٦٥٩	٨٦١	٥٤٤	٢١١	٨٦	٣٦
		إناث	١٧	٠	١٣١	٩	٤	٤	١٢٩	٤٦	٤	١١	٢٤
		جملة	١١٢	٠	١٤٠٩	٨٨	٣٨	٦٦٣	٩٩٠	٥٩٠	٢١٥	٩٧	٦٠
	ريف	ذكور	٩٢٢	٦	١٥٧٤	٨٣	٦٤	٨٩٩	٧٩٩	٦٤٣	١٣٤	١٠٤	٥٣
		إناث	٢٦٦	٠	١٠٩	٢	٢	٠	١٥٥	٢٧	٨	٤	١٠
		جملة	١١٨٨	٦	١٦٨٣	٨٥	٦٦	٨٩٩	٩٥٤	٦٧٠	١٤٢	١٠٨	٦٣
	الجملة	ذكور	١٠١٧	٦	٢٨٥٢	١٦٢	٩٨	١٥٥٨	١٦٦٠	١١٨٧	٣٤٥	١٩٠	٩٠
		إناث	٢٨٣	٠	٢٤٠	١١	٦	٤	٢٨٣	٧٣	١٣	١٥	٣٤
		جملة	١٣٠٠	٦	٣٠٩٢	١٧٣	١٠٤	١٥٦٢	١٩٤٣	١٢٦٠	٣٥٨	٢٠٥	١٢٤

تقدير المشتغلين (١٥ سنة فأكثر) طبقاً للفئة الجدولية من تصنيف النشاط الإقتصادى والنوع بكل محافظة وإجمالى الجمهورية (حضر / ريف)

تابع جدول رقم (١١)

العدد بالمئات

النطاق الجغرافى		النوع	الفئة الجدولية من تصنيف النشاط الإقتصادى											الإجمالى
			ل	م	ن	س	ع	ف	ص	ق	ر	ش	ت	
الدقهلية	حضر	ذكور	٢	٦٢	٢٢	٢٣٤	٢٣٧	٧٤	٤٣	١٠٣	١٢	٠	٠	٣٦٤٠
		إناث	٠	١٤	٧	١٨٢	٢٥٣	٨٧	٧	١١	١١	٠	٠	٧٧١
		جملة	٢	٧٦	٢٩	٤١٦	٤٩٠	١٦١	٥٠	١١٤	٢٣	٠	٠	٤٤١١
	ريف	ذكور	٢	٩٢	٢١	٧٣٠	٦٧٦	١٥٧	٤٢	٢٢١	١٢	٠	٥	٩٧٢٦
		إناث	٠	٢٢	٢	١١٥	٥٨٦	١٨٣	١٣	٩	١١	٠	٠	٢٢٦٤
		جملة	٢	١١٤	٢٣	٨٤٥	١٢٦٢	٣٤٠	٥٥	٢٣٠	٢٣	٠	٥	١١٩٩٠
	الجملة	ذكور	٥	١٥٤	٤٣	٩٦٤	٩١٣	٢٣١	٨٥	٣٢٤	٢٤	٠	٥	١٣٣٦٦
		إناث	٠	٣٦	٩	٢٩٧	٨٣٩	٢٦٩	٢٠	٢٠	٢٢	٠	٠	٣٠٣٥
		جملة	٥	١٩٠	٥٢	١٢٦١	١٧٥٢	٥٠٠	١٠٥	٣٤٤	٤٦	٠	٥	١٦٤٠١
الشرقية	حضر	ذكور	٣	٩١	١١	٢٠٦	٢٨٣	٨٠	٩	٧١	٠	٠	٠	٢٩١٢
		إناث	٠	١١	٠	١٦١	٣٥٥	٧١	٠	٠	٥	٠	٠	٧٩٥
		جملة	٣	١٠٢	١١	٣٦٧	٦٣٨	١٥١	٩	٧١	٥	٠	٠	٣٧٠٧
	ريف	ذكور	٥	١٠٣	٤٥	٨٢٠	٨٤٦	٨٤	٣٧	٣٣٥	٧	٢	٥	١٠٨٧٣
		إناث	٠	٥	٩	١١٨	٤٦٧	١٣٠	٥	٢	١٤	٠	٠	٢٣٨٦
		جملة	٥	١٠٨	٥٤	٩٣٨	١٣١٣	٢١٤	٤٢	٣٣٧	٢١	٢	٥	١٣٢٥٩
	الجملة	ذكور	٨	١٩٤	٥٦	١٠٢٦	١١٢٩	١٦٤	٤٦	٤٠٦	٧	٢	٥	١٣٧٨٥
		إناث	٠	١٥	٩	٢٧٩	٨٢٣	٢٠١	٥	٢	١٩	٠	٠	٣١٨١
		جملة	٨	٢٠٩	٦٥	١٣٠٥	١٩٥٢	٣٦٥	٥١	٤٠٨	٢٦	٢	٥	١٦٩٦٦
القليوبية	حضر	ذكور	٢	١٤٣	٥٢	٣٩٩	٢٥٨	٥٤	١٨	١٦٥	٥	٠	٥	٤٩٨٦
		إناث	٠	٢٦	٩	١٢٦	٢٥١	٩٨	٤	١١	٧	٠	٢	٩١٣
		جملة	٢	١٦٩	٦١	٥٢٥	٥٠٩	١٥٢	٢٢	١٧٦	١٢	٠	٧	٥٨٩٩
	ريف	ذكور	٢	٩٦	٥٥	٤٧٥	٤٠٠	٥١	٩	١٥٣	١٣	٠	٢	٦٥٣٨
		إناث	٠	٢٥	٢	٧٢	٢٩٧	١١٧	١٤	٨	٨	٠	٠	١١٢٧
		جملة	٢	١٢١	٥٧	٥٤٧	٦٩٧	١٦٨	٢٣	١٦١	٢١	٠	٢	٧٦٦٥
	الجملة	ذكور	٤	٢٣٩	١٠٧	٨٧٤	٦٥٩	١٠٦	٢٧	٣١٩	١٧	٠	٧	١١٥٢٤
		إناث	٠	٥١	١١	١٩٩	٥٤٧	٢١٦	١٩	١٩	١٥	٠	٢	٢٠٤٠
		جملة	٤	٢٩٠	١١٨	١٠٧٣	١٢٠٦	٣٢٢	٤٦	٣٣٨	٣٢	٠	٩	١٣٥٦٤

تقدير المشتغلين (١٥ سنة فأكثر) طبقاً للفئة الجدولية من تصنيف النشاط الإقتصادى والنوع بكل محافظة وإجمالى الجمهورية (حضر / ريف)

تابع جدول رقم (١١)

العدد بالمئات

النطاق الجغرافى		النوع	الفئة الجدولية من تصنيف النشاط الإقتصادى										
			أ	ب	ج	د	هـ	و	ز	ح	ط	ى	ك
كفر الشيخ	حضر	ذكور	٤٤٨	٠	١٧٧	٥	٧	١٩٠	٢٨١	٩٥	٤١	٠	١٨
		إناث	٢٢١	٠	١٦	٠	٠	٥	٣٢	٠	٢	٩	٢
		جملة	٦٦٩	٠	١٩٣	٥	٧	١٩٥	٣١٣	٩٥	٤٣	٩	٢٠
	ريف	ذكور	٢٨٠٨	٢	٣٠١	٤٦	٣٩	٥٩٩	٣٦٧	٢٨٩	١١٢	٢٥	١٨
		إناث	١٢٧٤	٠	٢٥	٢	٢	٠	٨١	٢	٠	٢	٧
		جملة	٤٠٨٢	٢	٣٢٦	٤٨	٤١	٥٩٩	٤٤٨	٢٩١	١١٢	٢٧	٢٥
	الجملة	ذكور	٣٢٥٦	٢	٤٧٧	٥٠	٤٦	٧٨٩	٦٤٧	٣٨٤	١٥٢	٢٥	٣٦
		إناث	١٤٩٤	٠	٤١	٢	٢	٥	١١٣	٢	٢	١١	٩
		جملة	٤٧٥٠	٢	٥١٨	٥٢	٤٨	٧٩٤	٧٦٠	٣٨٦	١٥٤	٣٦	٤٥
الغربية	حضر	ذكور	٨٣	٣	٧١٩	٢٣	١٥	٣٧٣	٦١٣	٢٥٥	٧٨	٢٠	٤٣
		إناث	٦٤	٠	١١٢	٧	٥	٠	٨١	٧	١٢	١٤	١٩
		جملة	١٤٧	٣	٨٣١	٣٠	٢٠	٣٧٣	٦٩٤	٢٦٢	٩٠	٣٤	٦٢
	ريف	ذكور	٢٣١٢	٢	١٠١٠	٦٤	٤٨	٨٦٦	٦٩٨	٥٥٣	٢١٦	٤٨	٣٩
		إناث	٨٩٦	٠	٨٦	٨	٠	٢	١٥٨	٠	٤	١٢	٤
		جملة	٣٢٠٨	٢	١٠٩٦	٧٢	٤٨	٨٦٨	٨٥٦	٥٥٣	٢٢٠	٦٠	٤٣
	الجملة	ذكور	٢٣٩٥	٥	١٧٢٩	٨٧	٦٣	١٢٤٠	١٣١١	٨٠٧	٢٩٤	٦٨	٨٢
		إناث	٩٦١	٠	١٩٨	١٥	٥	٢	٢٣٩	٧	١٦	٢٧	٢٣
		جملة	٣٣٥٦	٥	١٩٢٧	١٠٢	٦٨	١٢٤٢	١٥٥٠	٨١٤	٣١٠	٩٥	١٠٥
المنوفية	حضر	ذكور	٢٣٠	٦	٣٥٥	٣٨	١٥	٢٨٢	٢٨٥	١١٣	٤١	١٢	٦
		إناث	١٦٧	٠	٣٢	٢٠	٠	٣	٨٧	٠	٩	٠	٩
		جملة	٣٩٧	٦	٣٨٧	٥٨	١٥	٢٨٥	٣٧٢	١١٣	٥٠	١٢	١٥
	ريف	ذكور	٢٤١٦	١١	١١٠٤	١١٨	٧٠	٧٦٨	٥٣٣	٥١٥	٢١٣	٨٢	٢٩
		إناث	٢٢٢٧	٠	٧٠	٢	٢	٤	٢٣٦	٠	١٣	١١	٧
		جملة	٤٦٤٣	١١	١١٧٤	١٢٠	٧٢	٧٧٢	٧٦٩	٥١٥	٢٢٦	٩٣	٣٦
	الجملة	ذكور	٢٦٤٦	١٧	١٤٥٩	١٥٦	٨٥	١٠٥١	٨١٨	٦٢٨	٢٥٤	٩٣	٣٥
		إناث	٢٣٩٤	٠	١٠١	٢٢	٢	٧	٣٢٣	٠	٢٢	١١	١٥
		جملة	٥٠٤٠	١٧	١٥٦٠	١٧٨	٨٧	١٠٥٨	١١٤١	٦٢٨	٢٧٦	١٠٤	٥٠

تقدير المشتغلين (١٥ سنة فأكثر) طبقاً للفئة الجدولية من تصنيف النشاط الإقتصادى والنوع بكل محافظة وإجمالى الجمهورية (حضر / ريف)

تابع جدول رقم (١١)

العدد بالمئات

النطاق الجغرافى		النوع	الفئة الجدولية من تصنيف النشاط الإقتصادى											الإجمالى
			ل	م	ن	س	ع	ف	ص	ق	ر	ش	ت	
كفر الشيخ	حضر	ذكور	٩	٤١	٥	١٣٨	١٠٢	٢٧	٧	٧٢	٠	٠	٠	١٦٦٢
		إناث	٠	١١	٠	٧٨	١٠٣	٣٢	٠	٠	٠	٠	٠	٥١٢
		جملة	٩	٥٢	٥	٢١٦	٢٠٥	٥٩	٧	٧٢	٠	٠	٠	٢١٧٤
	ريف	ذكور	٢	٦٤	٥	٣٨٠	٣١٩	٥٠	٣٩	١٤٦	٥	٠	٢	٥٦١٥
		إناث	٠	٧	٢	٥٦	٢٩٤	٤٥	٠	٠	٢	٠	٠	١٨٠١
		جملة	٢	٧١	٧	٤٣٦	٦١٣	٩٥	٣٩	١٤٦	٧	٠	٢	٧٤١٦
	الجملة	ذكور	١١	١٠٥	٩	٥١٨	٤٢١	٧٧	٤٦	٢١٨	٥	٠	٢	٧٢٧٨
		إناث	٠	١٨	٢	١٣٤	٣٩٧	٧٧	٠	٠	٢	٠	٠	٢٣١٣
		جملة	١١	١٢٣	١١	٦٥٢	٨١٨	١٥٤	٤٦	٢١٨	٧	٠	٢	٩٥٩١
الغربية	حضر	ذكور	٣	٧١	٢٠	٣١٣	٢٢٧	٩٨	١٨	١٠١	١٣	٠	٥	٣٠٩٤
		إناث	٠	١٢	٢	٢١٠	٢٨٦	١٦٥	٧	٢	٢	٠	٠	١٠١٠
		جملة	٣	٨٣	٢٢	٥٢٣	٥١٣	٢٦٣	٢٥	١٠٣	١٥	٠	٥	٤١٠٤
	ريف	ذكور	٢	٧٧	٢٧	٦٧٥	٤٥٥	١٢٧	٢٣	٢١٨	٢٧	٠	١٠	٧٤٩٧
		إناث	٠	٢١	٠	١٠٥	٣٣٠	١٧٨	١٠	٤	٦	٠	٠	١٨٢٥
		جملة	٢	٩٨	٢٧	٧٨٠	٧٨٥	٣٠٥	٣٣	٢٢٢	٣٣	٠	١٠	٩٣٢٢
	الجملة	ذكور	٥	١٤٨	٤٧	٩٨٨	٦٨٢	٢٢٥	٤١	٣١٩	٤٠	٠	١٥	١٠٥٩١
		إناث	٠	٣٢	٢	٣١٥	٦١٧	٣٤٣	١٧	٦	٩	٠	٠	٢٨٣٥
		جملة	٥	١٨٠	٤٩	١٣٠٣	١٢٩٩	٥٦٨	٥٨	٣٢٥	٤٩	٠	١٥	١٣٤٢٦
المنوفية	حضر	ذكور	٣	٣٨	١٢	١٤٥	١١١	٣٢	٦	٦١	٠	٠	٦	١٧٩٥
		إناث	٠	٩	٠	١٠٤	١٥٣	٧٥	٣	٣	٦	٠	٠	٦٧٨
		جملة	٣	٤٧	١٢	٢٤٩	٢٦٤	١٠٧	٩	٦٤	٦	٠	٦	٢٤٧٣
	ريف	ذكور	٠	٦٨	٣٤	٦٦٦	٣٩٩	١٠٧	٣٩	٢٧٧	١٤	٠	٢	٧٤٦٤
		إناث	٠	١٦	٢	٧٩	٢٤٠	١١٥	٤	٤	١١	٠	٠	٣٠٤٥
		جملة	٠	٨٤	٣٦	٧٤٥	٦٣٩	٢٢٢	٤٣	٢٨١	٢٥	٠	٢	١٠٥٠٩
	الجملة	ذكور	٣	١٠٦	٤٦	٨١٢	٥٠٩	١٣٩	٤٤	٣٣٨	١٤	٠	٨	٩٢٥٩
		إناث	٠	٢٤	٢	١٨٣	٣٩٣	١٩٠	٧	٧	١٧	٠	٠	٣٧٢٣
		جملة	٣	١٣٠	٤٨	٩٩٥	٩٠٢	٣٢٩	٥١	٣٤٥	٣١	٠	٨	١٢٩٨٢

تقدير المشتغلين (١٥ سنة فأكثر) طبقاً للفئة الجدولية من تصنيف النشاط الإقتصادى والنوع بكل محافظة وإجمالى الجمهورية (حضر / ريف)

تابع جدول رقم (١١)

العدد بالمئات

النطاق الجغرافى		النوع	الفئة الجدولية من تصنيف النشاط الإقتصادى										
			أ	ب	ج	د	هـ	و	ز	ح	ط	ى	ك
البحيرة	حضر	ذكور	٢٣٠	٠	٣٥٢	٧٤	٢٢	١٧٢	٥٤٦	٢٠٨	٦٠	٢٦	٢٤
		إناث	١٤٠	٠	٢٨	١٢	٠	٠	٥٦	٠	٠	١٢	٢١
		جملة	٣٧٠	٠	٣٨٠	٨٦	٢٢	١٧٢	٦٠٢	٢٠٨	٦٠	٣٨	٤٥
	ريف	ذكور	٥٩٨٨	٢	٨٥٩	١٤٦	٥٩	٨٨٢	٧١٠	٧١٥	١٣٠	٣٥	١٤
		إناث	٣٧٤٧	٠	١٩٦	٠	٠	٠	١١١	٥	٢	٢	٥
		جملة	٩٧٣٥	٢	١٠٥٥	١٤٦	٥٩	٨٨٢	٨٢١	٧٢٠	١٣٢	٣٧	١٩
	الجملة	ذكور	٦٢١٨	٢	١٢١١	٢٢١	٨١	١٠٥٥	١٢٥٦	٩٢٣	١٩٠	٦٢	٣٨
		إناث	٣٨٨٧	٠	٢٢٤	١٢	٠	٠	١٦٨	٥	٢	١٤	٢٦
		جملة	١٠١٠٥	٢	١٤٣٥	٢٣٣	٨١	١٠٥٥	١٤٢٤	٩٢٨	١٩٢	٧٦	٦٤
الإسماعيلية	حضر	ذكور	١٤	٠	٩٨	٣٥	٢	١٤٠	٣٥٠	١٢١	٥٤	١٢	٧
		إناث	٠	٠	٤٧	٢	٠	٢	٤٢	٠	٥	٥	٩
		جملة	١٤	٠	١٤٥	٣٧	٢	١٤٢	٣٩٢	١٢١	٥٩	١٧	١٦
	ريف	ذكور	٥٨٨	٠	١٥٦	٤١	٤	١٣٨	١٣٨	١٢٥	٢٧	١٠	٤
		إناث	١٤٥	٠	٥٠	٤	٠	٠	٣١	٢	٠	٠	٠
		جملة	٧٣٣	٠	٢٠٦	٤٥	٤	١٣٨	١٦٩	١٢٧	٢٧	١٠	٤
	الجملة	ذكور	٦٠٢	٠	٢٥٤	٧٦	٦	٢٧٨	٤٨٧	٢٤٧	٨٠	٢٢	١١
		إناث	١٤٥	٠	٩٧	٦	٠	٢	٧٣	٢	٥	٥	٩
		جملة	٧٤٧	٠	٣٥١	٨٢	٦	٢٨٠	٥٦٠	٢٤٩	٨٥	٢٧	٢٠
الجيزة	حضر	ذكور	٦١	٠	١٣٠١	٦٤	٤٠	٨٨٧	١٣١٩	٧٦٥	٤٠٢	٢٤٥	١٤٩
		إناث	٣	٠	٨٥	٨	٥	٢٦	١٠٠	١٠	١٥	٦٤	٢٨
		جملة	٦٤	٠	١٣٨٦	٧٢	٤٥	٩١٣	١٤١٩	٧٧٥	٤١٧	٣٠٩	١٧٧
	ريف	ذكور	٤٣	٠	٦٧	٧	٠	١٦٢	٩٩	١٠٨	٢٠	٩	٤
		إناث	٠	٠	٢	٠	٥	٠	٠	٠	٠	٥	٠
		جملة	٤٣	٠	٦٩	٧	٥	١٦٢	٩٩	١٠٨	٢٠	١٤	٤
	الجملة	ذكور	١٠٤	٠	١٣٦٨	٧١	٤٠	١٠٤٩	١٤١٨	٨٧٣	٤٢٣	٢٥٤	١٥٤
		إناث	٣	٠	٨٧	٨	١٠	٢٦	١٠٠	١٠	١٥	٦٩	٢٨
		جملة	١٠٧	٠	١٤٥٥	٧٩	٥٠	١٠٧٥	١٥١٨	٨٨٣	٤٣٨	٣٢٣	١٨٢

تقدير المشتغلين (١٥ سنة فأكثر) طبقاً للفئة الجدولية من تصنيف النشاط الإقتصادى والنوع بكل محافظة وإجمالى الجمهورية (حضر / ريف)

تابع جدول رقم (١١)

العدد بالمئات

النطاق الجغرافى		النوع	الفئة الجدولية من تصنيف النشاط الإقتصادى											الإجمالى
			ل	م	ن	س	ع	ف	ص	ق	ر	ش	ت	
البحيرة	حضر	ذكور	٠	٧٩	٢٢	٢٢٠	٢٠٤	٦٠	١٤	٥٥	١٠	٠	٠	٢٣٧٨
		إناث	٠	١٩	٠	٩٨	٢٥٤	١٠٠	٢	٠	٩	٠	٠	٧٥٢
		جملة	٠	٩٨	٢٢	٣١٨	٤٥٨	١٦٠	١٦	٥٥	١٩	٠	٠	٣١٣٠
	ريف	ذكور	٥	٩٤	٤٥	٨٢٦	٣٤٢	٦٨	١٤	٢٥٠	٢٤	٠	٠	١١٢٠٩
		إناث	٠	٠	٥	٥٥	٢٦٤	١٣٤	٥	٢	٥٥	٠	٠	٤٥٨٦
		جملة	٥	٩٤	٥٠	٨٨١	٦٠٦	٢٠٢	١٩	٢٥٢	٧٩	٠	٠	١٥٧٩٥
	الجملة	ذكور	٥	١٧٣	٦٦	١٠٤٦	٥٤٦	١٢٨	٢٩	٣٠٥	٣٣	٠	٠	١٣٥٨٧
		إناث	٠	١٩	٥	١٥٣	٥١٨	٢٣٥	٧	٢	٦٤	٠	٠	٥٣٣٨
		جملة	٥	١٩٢	٧١	١١٩٩	١٠٦٤	٣٦٣	٣٦	٣٠٧	٩٧	٠	٠	١٨٩٢٥
الإسماعيلية	حضر	ذكور	٢	١٢	٥	٩١	٦٥	١٤	٥	٣٠	٢	٠	٢	١٠٦١
		إناث	٠	٠	٢	٦٣	٩٩	٤٥	٠	٠	٢	٠	٠	٣٢٥
		جملة	٢	١٢	٧	١٥٤	١٦٤	٥٩	٥	٣٠	٤	٠	٢	١٣٨٦
	ريف	ذكور	٢	٦	٤	٩٢	٥٣	٤	٢	٤٩	٠	٠	٠	١٤٤٥
		إناث	٠	٠	٠	١٢	٣٧	١٧	٤	٠	٢	٠	٠	٣٠٤
		جملة	٢	٦	٤	١٠٤	٩٠	٢١	٦	٤٩	٢	٠	٠	١٧٤٩
	الجملة	ذكور	٤	١٨	٩	١٨٣	١١٩	١٨	٧	٨٠	٢	٠	٢	٢٥٠٥
		إناث	٠	٠	٢	٧٦	١٣٦	٦١	٤	٠	٤	٠	٠	٦٢٩
		جملة	٤	١٨	١١	٢٥٩	٢٥٥	٧٩	١١	٨٠	٦	٠	٢	٣١٣٤
الجيزة	حضر	ذكور	٢٤	٣٢٠	١٤٩	٥١٢	٣١٤	١٠٩	٧٧	١٩٢	١٤٧	٣	٢٩	٧١١٠
		إناث	٠	٧٤	٢٠	٢٧٤	٣٤٨	١٦٤	٢٣	٢٦	١٥	٥	١٠	١٣٠٤
		جملة	٢٤	٣٩٤	١٦٩	٧٨٦	٦٦٢	٢٧٣	١٠٠	٢١٨	١٦٢	٨	٣٩	٨٤١٤
	ريف	ذكور	٠	٢٥	٩	٢٥	١٣	١٣	٤	٢٥	٤	٠	٠	٦٣٨
		إناث	٠	٥	٠	٥	١٩	١٩	٠	٥	٠	٠	٠	٦٤
		جملة	٠	٣٠	٩	٣٠	٣٢	٣٢	٤	٣٠	٤	٠	٠	٧٠٢
	الجملة	ذكور	٢٤	٣٤٥	١٥٨	٥٣٦	٣٢٨	١٢٣	٨٢	٢١٧	١٥١	٣	٢٩	٧٧٤٨
		إناث	٠	٧٩	٢٠	٢٧٩	٣٦٧	١٨٣	٢٣	٣٠	١٥	٥	١٠	١٣٦٧
		جملة	٢٤	٤٢٤	١٧٨	٨١٥	٦٩٥	٣٠٦	١٠٥	٢٤٧	١٦٦	٨	٣٩	٩١١٥

تقدير المشتغلين (١٥ سنة فأكثر) طبقاً للفئة الجدولية من تصنيف النشاط الإقتصادى والنوع بكل محافظة وإجمالى الجمهورية (حضر / ريف)

تابع جدول رقم (١١)

العدد بالمئات

النطاق الجغرافى		النوع	الفئة الجدولية من تصنيف النشاط الإقتصادى										
			أ	ب	ج	د	هـ	و	ز	ح	ط	ى	ك
بني سويف	حضر	ذكور	٣١٦	٢	١٩٣	٢٠	١١	٢٩٦	١٠٨	٦١	١٨	١٣	١٦
		إناث	٢٦١	٠	٢	٠	٥	٠	٢٩	٠	٠	٢	٢
		جملة	٥٧٧	٢	١٩٥	٢٠	١٦	٢٩٦	١٣٧	٦١	١٨	١٥	١٨
	ريف	ذكور	٢١٥٨	١٥	٢٨٧	٤٠	١٥	٦٧٧	٢٨٧	٢٥٨	٧٥	٢٢	١٣
		إناث	٢٤٠٦	٠	٢٠	٠	٢	٠	١٠٥	٤	٧	٢	٠
		جملة	٤٥٦٤	١٥	٣٠٧	٤٠	١٧	٦٧٧	٣٩٢	٢٦٢	٨٢	٢٤	١٣
	الجملة	ذكور	٢٤٧٤	١٨	٤٨٠	٦٠	٢٧	٩٧٤	٣٩٥	٣١٩	٩٣	٣٦	٢٩
		إناث	٢٦٦٨	٠	٢٢	٠	٧	٠	١٣٤	٤	٧	٥	٢
		جملة	٥١٤٢	١٨	٥٠٢	٦٠	٣٤	٩٧٤	٥٢٩	٣٢٣	١٠٠	٤١	٣١
الفيوم	حضر	ذكور	٣٦٨	٠	١٧٨	١٧	١٥	١٩٢	٢٠٥	١٢٨	٢٧	٧	١٢
		إناث	٢٧	٠	١٥	٢	٢	٢	٢٥	٥	٢	٠	٥
		جملة	٣٩٥	٠	١٩٣	١٩	١٧	١٩٤	٢٣٠	١٣٣	٢٩	٧	١٧
	ريف	ذكور	٢٣٢٥	١٦	٣٥٤	١٦	١٦	١٣٠٩	٣٤٢	٣٠٢	٩٠	١٢	٧
		إناث	٥١١	٠	٦٩	٠	٠	٠	٩٢	٠	٣	٣	٠
		جملة	٢٨٣٦	١٦	٤٢٣	١٦	١٦	١٣٠٩	٤٣٤	٣٠٢	٩٣	١٥	٧
	الجملة	ذكور	٢٦٩٣	١٦	٥٣٢	٣٣	٣٠	١٥٠٢	٥٤٧	٤٣١	١١٧	١٩	١٩
		إناث	٥٣٨	٠	٨٤	٢	٢	٢	١١٦	٥	٦	٣	٥
		جملة	٣٢٣١	١٦	٦١٦	٣٥	٣٢	١٥٠٤	٦٦٣	٤٣٦	١٢٣	٢٢	٢٤
المنيا	حضر	ذكور	٢٥٩	٠	١٨٤	٢٢	١١	٣٨٩	٣٥٩	٢١٦	٦٧	٢٦	١٣
		إناث	٢٦٨	٠	١١	٠	٠	٠	٥١	٢	٧	٢	٤
		جملة	٥٢٧	٠	١٩٥	٢٢	١١	٣٨٩	٤١٠	٢١٨	٧٤	٢٨	١٧
	ريف	ذكور	٤٤٩٩	٢١٦	٤٣٤	٤٠	٣٣	١٤١١	٦٣١	٤٠٤	٩٥	٢٠	٢٩
		إناث	٢٨٢١	٠	٩	٠	٠	٢	٢٢٧	٢	٢	٠	٧
		جملة	٧٣٢٠	٢١٦	٤٤٣	٤٠	٣٣	١٤١٣	٨٥٨	٤٠٦	٩٧	٢٠	٣٦
	الجملة	ذكور	٤٧٥٨	٢١٦	٦١٨	٦١	٤٤	١٨٠٠	٩٩٠	٦٢٠	١٦٢	٤٦	٤٢
		إناث	٣٠٨٩	٠	٢٠	٠	٠	٢	٢٧٨	٤	٩	٢	١١
		جملة	٧٨٤٧	٢١٦	٦٣٨	٦١	٤٤	١٨٠٢	١٢٦٨	٦٢٤	١٧١	٤٨	٥٣

تقدير المشتغلين (١٥ سنة فأكثر) طبقاً للفئة الجدولية من تصنيف النشاط الإقتصادى والنوع بكل محافظة وإجمالى الجمهورية (حضر / ريف)

تابع جدول رقم (١١)

العدد بالمئات

النطاق الجغرافى		النوع	الفئة الجدولية من تصنيف النشاط الإقتصادى											الإجمالى
			ل	م	ن	س	ع	ف	ص	ق	ر	ش	ت	
بني سويف	حضر	ذكور	٠	١٨	٤	١٧١	٩٩	٢٠	٠	٣٤	٧	٠	٠	١٤٠٧
		إناث	٠	٠	٠	٦٤	١٧١	٤٥	٠	٠	٠	٠	٠	٥٨٢
		جملة	٠	١٨	٤	٢٣٥	٢٧٠	٦٥	٠	٣٤	٧	٠	٠	١٩٨٩
	ريف	ذكور	٠	٤٤	٢٤	٤٠٦	٢٢٣	٥١	١٣	١١٧	٢٩	٠	٢	٤٧٥٧
		إناث	٠	٠	٠	٣١	١٤٩	٣٧	٢	٠	٢	٠	٠	٢٧٦٩
		جملة	٠	٤٤	٢٤	٤٣٧	٣٧٢	٨٨	١٥	١١٧	٣١	٠	٢	٧٥٢٦
	الجملة	ذكور	٠	٦٢	٢٩	٥٧٧	٣٢٢	٧١	١٣	١٥١	٣٥	٠	٢	٦١٦٥
		إناث	٠	٠	٠	٩٥	٣٢٠	٨٢	٢	٠	٢	٠	٠	٣٣٥١
		جملة	٠	٦٢	٢٩	٦٧٢	٦٤٢	١٥٣	١٥	١٥١	٣٧	٠	٢	٩٥١٦
الفيوم	حضر	ذكور	٠	٢٧	٥	١٤٨	١٠٦	٢٥	٧	٣٥	٥	٠	٢	١٥١٠
		إناث	٠	٧	٠	٩٧	١٣٤	٤٠	٠	٢	٢	٠	٢	٣٧١
		جملة	٠	٣٤	٥	٢٤٥	٢٤٠	٦٥	٧	٣٧	٧	٠	٤	١٨٨١
	ريف	ذكور	٢	٢٦	٢١	٣٠٤	٢٠٢	٣٨	٩	١١٦	١٩	٠	٠	٥٥٢٤
		إناث	٠	٥	٠	٤٣	٩٥	١٩	٣	٢	٢٩	٠	٠	٨٧٥
		جملة	٢	٣١	٢١	٣٤٧	٢٩٧	٥٧	١٢	١١٨	٤٨	٠	٠	٦٣٩٩
	الجملة	ذكور	٢	٥٣	٢٦	٤٥٢	٣٠٨	٦٣	١٦	١٥٠	٢٤	٠	٢	٧٠٣٥
		إناث	٠	١٣	٠	١٤٠	٢٢٩	٥٩	٣	٤	٣٢	٠	٢	١٢٤٧
		جملة	٢	٦٦	٢٦	٥٩٢	٥٣٧	١٢٢	١٩	١٥٤	٥٦	٠	٤	٨٢٨٢
المنيا	حضر	ذكور	٠	٢٨	٦	٢٨١	١٩٢	٣٧	٦	٤٨	٤	٠	٠	٢١٤٨
		إناث	٠	٧	٢	٦٩	٢١١	٤٢	٠	٤	٢	٠	٠	٦٨٢
		جملة	٠	٣٥	٨	٣٥٠	٤٠٣	٧٩	٦	٥٢	٦	٠	٠	٢٨٣٠
	ريف	ذكور	٢	٤٤	٢٦	٤٧٢	٤٧٤	٦٠	٧	١٨٥	١١	٠	٠	٩٠٩٣
		إناث	٠	٢	٠	٢٣	٢٢١	٥٥	٠	٠	١٨	٠	٠	٣٣٨٩
		جملة	٢	٤٦	٢٦	٤٩٥	٦٩٥	١١٥	٧	١٨٥	٢٩	٠	٠	١٢٤٨٢
	الجملة	ذكور	٢	٧٢	٣٣	٧٥٣	٦٦٧	٩٦	١٣	٢٣٣	١٥	٠	٠	١١٢٤١
		إناث	٠	٩	٢	٩١	٤٣١	٩٧	٠	٤	٢٠	٠	٠	٤٠٧٢
		جملة	٢	٨١	٣٥	٨٤٤	١٠٩٨	١٩٣	١٣	٢٣٧	٣٥	٠	٠	١٥٣١٣

تقدير المشتغلين (١٥ سنة فأكثر) طبقاً للفئة الجدولية من تصنيف النشاط الإقتصادى والنوع بكل محافظة وإجمالى الجمهورية (حضر / ريف)

تابع جدول رقم (١١)

العدد بالمئات

النطاق الجغرافى		النوع	الفئة الجدولية من تصنيف النشاط الإقتصادى										
			أ	ب	ج	د	هـ	و	ز	ح	ط	ى	ك
اسيوط	حضر	ذكور	٢١٣	٠	٢٢٤	٢٨	٢٨	٣٥١	٤٤٨	١٥٨	٨٨	٠	١٧
		إناث	١٠	٠	٨	٥	٣	٠	١٠	٣	٥	١٠	١٣
		جملة	٢٢٣	٠	٢٣٢	٣٣	٣١	٣٥١	٤٥٨	١٦١	٩٣	١٠	٣٠
	ريف	ذكور	٣٠٠٦	٠	٢٨٥	٢٥	٢١	١١٣٤	٤١٣	٢٢٦	٩٢	١٣	١٩
		إناث	٣١٠	٠	٤٢	٠	٠	٠	٣٦	٢	٠	٤	٠
		جملة	٣٣١٦	٠	٣٢٧	٢٥	٢١	١١٣٤	٤٤٩	٢٢٨	٩٢	١٧	١٩
	الجملة	ذكور	٣٢١٩	٠	٥٠٩	٥٣	٤٩	١٤٨٥	٨٦١	٣٨٤	١٨١	١٣	٣٥
		إناث	٣٢١	٠	٥٠	٥	٣	٠	٤٦	٥	٥	١٥	١٣
		جملة	٣٥٤٠	٠	٥٥٩	٥٨	٥٢	١٤٨٥	٩٠٧	٣٨٩	١٨٦	٢٨	٤٨
سوهاج	حضر	ذكور	١١٦	٠	٢٤٥	٧	٢٤	٣٩٩	٢٧١	٢١٦	٤٣	٧	٢٦
		إناث	٢	٠	٢	٠	٠	٢	٥	٠	٠	٥	٥
		جملة	١١٨	٠	٢٤٧	٧	٢٤	٤٠١	٢٧٦	٢١٦	٤٣	١٢	٣١
	ريف	ذكور	٢٤٦٢	٢	٢٣٨	١٤	٣٢	١٨٦٩	٦٠٣	٢٩٢	٩٧	٦	٢٨
		إناث	١٧٧	٠	١٢	٠	٠	٠	١٥	٠	٠	٤	٠
		جملة	٢٦٣٩	٢	٢٥٠	١٤	٣٢	١٨٦٩	٦١٨	٢٩٢	٩٧	١٠	٢٨
	الجملة	ذكور	٢٥٧٩	٢	٤٨٣	٢١	٥٦	٢٢٦٨	٨٧٤	٥٠٨	١٤٠	١٣	٥٤
		إناث	١٧٩	٠	١٤	٠	٠	٢	٢٠	٠	٠	٩	٥
		جملة	٢٧٥٨	٢	٤٩٧	٢١	٥٦	٢٢٧٠	٨٩٤	٥٠٨	١٤٠	٢٢	٥٩
قنا	حضر	ذكور	٩٥	٤	٨٩	٢٥	٨	٢٤٩	١٩١	٥٦	٥٨	٦	١٦
		إناث	٣٩	٠	٤	٠	٢	٠	٤	٠	٠	٠	٨
		جملة	١٣٤	٤	٩٣	٢٥	١٠	٢٤٩	١٩٥	٥٦	٥٨	٦	٢٤
	ريف	ذكور	١٧٩٠	٩	١٩٢	٢٩	٢٦	١٢٤٦	٢٦٤	٢٠٩	١٠١	٩	٧
		إناث	٩١٨	٠	٨	٠	٠	٠	٤١	٠	٢	٤	٠
		جملة	٢٧٠٨	٩	٢٠٠	٢٩	٢٦	١٢٤٦	٣٠٥	٢٠٩	١٠٣	١٣	٧
	الجملة	ذكور	١٨٨٥	١٣	٢٨٢	٥٥	٣٣	١٤٩٥	٤٥٤	٢٦٥	١٥٩	١٥	٢٣
		إناث	٩٥٧	٠	١١	٠	٢	٠	٤٥	٠	٢	٤	٨
		جملة	٢٨٤٢	١٣	٢٩٣	٥٥	٣٥	١٤٩٥	٤٩٩	٢٦٥	١٦١	١٩	٣١

تقدير المشتغلين (١٥ سنة فأكثر) طبقاً للفئة الجدولية من تصنيف النشاط الإقتصادى والنوع بكل محافظة وإجمالى الجمهورية (حضر / ريف)

تابع جدول رقم (١١)

العدد بالمئات

النطاق الجغرافى		النوع	الفئة الجدولية من تصنيف النشاط الإقتصادى											الإجمالى
			ل	م	ن	س	ع	ف	ص	ق	ر	ش	ت	
اسيوط	حضر	ذكور	٠	٥٠	٦	٢٢٧	٢٨٥	٨٨	١١	١٠٠	٠	٠	٦	٢٣٢٥
		إناث	٠	٥	٥	١٢٦	٢٩٧	٩٧	٣	٣	٣	٠	٠	٦٠٦
		جملة	٠	٥٥	١١	٣٥٣	٥٨٢	١٨٥	١٤	١٠٣	٣	٠	٦	٢٩٣١
	ريف	ذكور	٠	١٩	٤	٣٠٦	٢٨٣	٩٦	٢	١٤٠	٢	٠	٤	٦٠٩٢
		إناث	٠	٢	٠	٢٣	١٣٧	٧٠	٢	٠	٢	٠	٠	٦٣١
		جملة	٠	٢١	٤	٣٢٩	٤٢٠	١٦٦	٤	١٤٠	٤	٠	٤	٦٧٢٣
	الجملة	ذكور	٠	٦٩	١٠	٥٣٣	٥٦٨	١٨٥	١٣	٢٤٠	٢	٠	١٠	٨٤١٧
		إناث	٠	٧	٥	١٤٩	٤٣٤	١٦٧	٥	٣	٥	٠	٠	١٢٣٧
		جملة	٠	٧٦	١٥	٦٨٢	١٠٠٢	٣٥٢	١٨	٢٤٣	٧	٠	١٠	٩٦٥٤
سوهاج	حضر	ذكور	٢	٥٥	١٠	٢٢٨	٢٥٩	٣٨	١٢	٧١	٠	٠	٠	٢٠٢٩
		إناث	٠	٥	٠	٨٠	١٧٠	٦١	٠	٢	٠	٠	٠	٣٣٩
		جملة	٢	٦٠	١٠	٣٠٨	٤٢٩	٩٩	١٢	٧٣	٠	٠	٠	٢٣٦٨
	ريف	ذكور	٠	٦٣	٢٦	٣٠٨	٥٠٠	٤٨	٤	٢٠٦	٢	٠	٠	٦٨٠٠
		إناث	٠	١٣	٠	٣٦	٩٤	٤٠	٠	٠	٠	٠	٠	٣٩٢
		جملة	٠	٧٦	٢٦	٣٤٤	٥٩٤	٨٨	٤	٢٠٦	٢	٠	٠	٧١٩٢
	الجملة	ذكور	٢	١١٨	٣٥	٥٣٦	٧٥٩	٨٦	١٦	٢٧٨	٢	٠	٠	٨٨٢٩
		إناث	٠	١٨	٠	١١٧	٢٦٤	١٠٢	٠	٢	٠	٠	٠	٧٣١
		جملة	٢	١٣٦	٣٥	٦٥٣	١٠٢٣	١٨٨	١٦	٢٨٠	٢	٠	٠	٩٥٦٠
قنا	حضر	ذكور	٠	١٩	٦	١٢٨	١٧٥	٢١	٤	٣٥	٠	٠	٠	١١٨٧
		إناث	٠	٨	٢	٥٢	١٩٣	١٤	٠	٢	٠	٠	٠	٣٢٦
		جملة	٠	٢٧	٨	١٨٠	٣٦٨	٣٥	٤	٣٧	٠	٠	٠	١٥١٣
	ريف	ذكور	٢	٣١	٢٠	٣٥٠	٣٨٧	٣١	٧	١٦١	٩	٢	٠	٤٨٨٢
		إناث	٠	٢	٠	١٩	١٠٩	٣٠	٤	٠	٩	٠	٢	١١٤٨
		جملة	٢	٣٣	٢٠	٣٦٩	٤٩٦	٦١	١١	١٦١	١٨	٢	٢	٦٠٣٠
	الجملة	ذكور	٢	٥١	٢٦	٤٧٨	٥٦٢	٥٣	١١	١٩٦	٩	٢	٠	٦٠٦٩
		إناث	٠	١٠	٢	٧١	٣٠٢	٤٤	٤	٢	٩	٠	٢	١٤٧٤
		جملة	٢	٦١	٢٨	٥٤٩	٨٦٤	٩٧	١٥	١٩٨	١٨	٢	٢	٧٥٤٣

تقدير المشتغلين (١٥ سنة فأكثر) طبقاً للفئة الجدولية من تصنيف النشاط الإقتصادى والنوع بكل محافظة وإجمالى الجمهورية (حضر / ريف)

تابع جدول رقم (١١)

العدد بالمئات

النطاق الجغرافى		النوع	الفئة الجدولية من تصنيف النشاط الإقتصادى										
			أ	ب	ج	د	هـ	و	ز	ح	ط	ى	ك
أسوان	حضر	ذكور	٢٦٠	٠	٨٨	٥٩	١٥	٢١٦	٢٢٤	٨١	٥٧	١٠	٥
		إناث	٠	٠	٢	٢	٢	٢	٥	٥	٠	٢	٧
		جملة	٢٦٠	٠	٩٠	٦١	١٧	٢١٨	٢٢٩	٨٦	٥٧	١٢	١٢
	ريف	ذكور	٩١١	٢	٨١	٢٦	٧	١١٤	٤٦	١٠١	٢٠	٧	٢٢
		إناث	٥٨	٠	٠	٢	٠	٠	١٤	٠	٠	٠	٠
		جملة	٩٦٩	٢	٨١	٢٨	٧	١١٤	٦٠	١٠١	٢٠	٧	٢٢
	الجملة	ذكور	١١٧١	٢	١٧٠	٨٥	٢١	٣٣٠	٢٧٠	١٨٢	٧٦	١٦	٢٧
		إناث	٥٨	٠	٢	٥	٢	٢	١٩	٥	٠	٢	٧
		جملة	١٢٢٩	٢	١٧٢	٩٠	٢٣	٣٣٢	٢٨٩	١٨٧	٧٦	١٨	٣٤
الأقصر	حضر	ذكور	٣٤	٠	٣٤	١٠	٧	١٠٩	١٩١	١٣٠	١١٦	٠	٧
		إناث	٤	٠	٧	٠	٠	٠	١٤	٠	٠	٧	٠
		جملة	٣٨	٠	٤١	١٠	٧	١٠٩	٢٠٥	١٣٠	١١٦	٧	٧
	ريف	ذكور	٣٦٥	٠	٥١	١١	١٧	٣٣٦	١٢٠	١١٤	١٧٧	١١	١١
		إناث	١٦٧	٠	٠	٠	٠	٠	٤٢	٠	٠	٠	٠
		جملة	٥٣٢	٠	٥١	١١	١٧	٣٣٦	١٦٢	١١٤	١٧٧	١١	١١
	الجملة	ذكور	٣٩٩	٠	٨٥	٢٢	٢٤	٤٤٥	٣١١	٢٤٤	٢٩٣	١١	١٨
		إناث	١٧١	٠	٧	٠	٠	٠	٥٦	٠	٠	٧	٠
		جملة	٥٧٠	٠	٩٢	٢٢	٢٤	٤٤٥	٣٦٧	٢٤٤	٢٩٣	١٨	١٨
البحر الإحمر	حضر	ذكور	٢٧	١٢	٨٢	٨	٢٤	٦٧	١٦٥	٧٨	١٠٦	١٦	٨
		إناث	٠	٠	٠	٠	٠	٠	٩	٠	٠	٠	٣
		جملة	٢٧	١٢	٨٢	٨	٢٤	٦٧	١٧٤	٧٨	١٠٦	١٦	١١
	الجملة	ذكور	٢٧	١٢	٨٢	٨	٢٤	٦٧	١٦٥	٧٨	١٠٦	١٦	٨
		إناث	٠	٠	٠	٠	٠	٠	٩	٠	٠	٠	٣
		جملة	٢٧	١٢	٨٢	٨	٢٤	٦٧	١٧٤	٧٨	١٠٦	١٦	١١

تقدير المشتغلين (١٥ سنة فأكثر) طبقاً للفئة الجدولية من تصنيف النشاط الإقتصادى والنوع بكل محافظة وإجمالى الجمهورية (حضر / ريف)

تابع جدول رقم (١١)

العدد بالمئات

النطاق الجغرافى		النوع	الفئة الجدولية من تصنيف النشاط الإقتصادى											الإجمالى
			ل	م	ن	س	ع	ف	ص	ق	ر	ش	ت	
أسوان	حضر	ذكور	٠	٣٩	١٥	١٣٣	٨٤	٣٢	١٥	٢٢	٠	٠	٢	١٣٥٦
		إناث	٠	٠	٠	٤٩	٦٨	٧	٠	٠	٠	٠	٢	١٥٥
		جملة	٠	٣٩	١٥	١٨٢	١٥٢	٣٩	١٥	٢٢	٠	٠	٤	١٥١١
	ريف	ذكور	٠	٧	٧	١٠١	٩٩	٤٦	٠	٤٨	٢	٠	٤	١٦٥١
		إناث	٠	٠	٠	١٢	٧٧	٢٦	٥	٠	١٩	٠	٠	٢١٢
		جملة	٠	٧	٧	١١٣	١٧٦	٧٢	٥	٤٨	٢١	٠	٤	١٨٦٣
	الجملة	ذكور	٠	٤٦	٢١	٢٣٤	١٨٢	٧٨	١٥	٧٠	٢	٠	٧	٣٠٠٧
		إناث	٠	٠	٠	٦١	١٤٥	٣٣	٥	٠	١٩	٠	٢	٣٦٧
		جملة	٠	٤٦	٢١	٢٩٥	٣٢٧	١١١	٢٠	٧٠	٢١	٠	٩	٣٣٧٤
الأقصر	حضر	ذكور	٠	١٤	٧٩	١٦١	٥٥	٨٥	٠	٣١	٠	٠	٣	١٠٦٦
		إناث	٠	٤	٤	٣٥	١٠٢	٢٥	٠	٤	٠	٠	٠	٢٠٤
		جملة	٠	١٨	٨٣	١٩٦	١٥٧	١١٠	٠	٣٥	٠	٠	٣	١٢٧٠
	ريف	ذكور	٠	٦	٥٧	١١٤	١٠٨	١٧	١١	٤٠	٠	٠	٠	١٥٦٦
		إناث	٠	٠	٠	٢١	٧٣	٥	٠	٠	٠	٠	٠	٣٠٨
		جملة	٠	٦	٥٧	١٣٥	١٨١	٢٢	١١	٤٠	٠	٠	٠	١٨٧٤
	الجملة	ذكور	٠	١٩	١٣٦	٢٧٥	١٦٣	١٠٣	١١	٧١	٠	٠	٣	٢٦٣٣
		إناث	٠	٤	٤	٥٦	١٧٥	٣٠	٠	٤	٠	٠	٠	٥١٢
		جملة	٠	٢٣	١٤٠	٣٣١	٣٣٨	١٣٣	١١	٧٥	٠	٠	٣	٣١٤٥
البحر الإحمر	حضر	ذكور	٤	١٦	٤٧	٨٢	٥٥	١٦	٣١	١٦	٢٠	٠	٨	٨٨٧
		إناث	٠	٠	٣	١٥	٤٢	٦	٣	٠	٠	٠	٣	٨٤
		جملة	٤	١٦	٥٠	٩٧	٩٧	٢٢	٣٤	١٦	٢٠	٠	١١	٩٧١
	الجملة	ذكور	٤	١٦	٤٧	٨٢	٥٥	١٦	٣١	١٦	٢٠	٠	٨	٨٨٧
		إناث	٠	٠	٣	١٥	٤٢	٦	٣	٠	٠	٠	٣	٨٤
		جملة	٤	١٦	٥٠	٩٧	٩٧	٢٢	٣٤	١٦	٢٠	٠	١١	٩٧١

تقدير المشتغلين (١٥ سنة فأكثر) طبقاً للفئة الجدولية من تصنيف النشاط الإقتصادى والنوع بكل محافظة وإجمالى الجمهورية (حضر / ريف)

تابع جدول رقم (١١)

العدد بالمئات

النطاق الجغرافى		النوع	الفئة الجدولية من تصنيف النشاط الإقتصادى										
			أ	ب	ج	د	هـ	و	ز	ح	ط	ى	ك
الوادي الجديد	حضر	ذكور	٦٩	١٦	٤	١٣	٠	١٦	٥	٥	٠	٠	٠
		إناث	١٢	٠	٢	٠	٠	٥	٠	٠	٢	٠	٠
		جملة	٨١	١٦	٦	١٣	٠	٢١	٥	٥	٢	٠	٠
	ريف	ذكور	٩٨	٢	٨	٢	٠	٢٨	١٤	٨	٢	٠	٠
		إناث	٩١	٠	٢	٠	٠	٠	٩	٠	٧	٠	٠
		جملة	١٨٩	٢	١٠	٢	٠	٢٨	٢٣	٨	٩	٠	٠
	الجملة	ذكور	١٦٧	١٨	١٢	١٥	٠	٤٤	١٩	١٣	٢	٠	٠
		إناث	١٠٢	٠	٤	٠	٠	٥	٩	٠	٩	٠	٠
		جملة	٢٦٩	١٨	١٦	١٥	٠	٤٩	٢٨	١٣	١١	٠	٠
مطروح	حضر	ذكور	٢٠٣	٠	١٦	٥	٣	٧٣	٨٤	٥٤	٢٧	٥	٥
		إناث	٢٠٥	٠	٣	٥	٣	٠	٣	٠	٣	٥	١٠
		جملة	٤٠٨	٠	١٩	١٠	٦	٧٣	٨٧	٥٤	٣٠	١٠	١٥
	ريف	ذكور	٤٠	٠	٠	٦	٦	١٧	٣٤	٤٦	٦	٣	٣
		إناث	٠	٠	٠	٠	٠	٠	٠	٠	٠	٠	٠
		جملة	٤٠	٠	٠	٦	٦	١٧	٣٤	٤٦	٦	٣	٣
	الجملة	ذكور	٢٤٣	٠	١٦	١١	٨	٩٠	١١٨	١٠٠	٣٣	٨	٨
		إناث	٢٠٥	٠	٣	٥	٣	٠	٣	٠	٣	٥	١٠
		جملة	٤٤٨	٠	١٩	١٦	١١	٩٠	١٢١	١٠٠	٣٦	١٣	١٨
شمال سيناء	حضر	ذكور	٤٤	١٤	٢٨	١١	١٤	١٢٩	١١٠	٨٠	٣	٣	٠
		إناث	٠	٠	٠	٠	٠	٠	١٨	٠	٠	٠	٠
		جملة	٤٤	١٤	٢٨	١١	١٤	١٢٩	١٢٨	٨٠	٣	٣	٠
	ريف	ذكور	١٣٤	٠	٢	٧	٢	١٧	١٤	١٢	٢	٢	٢
		إناث	٧	٠	٢	٠	٠	٠	٤	٠	٠	٠	٠
		جملة	١٤١	٠	٤	٧	٢	١٧	١٨	١٢	٢	٢	٢
	الجملة	ذكور	١٧٨	١٤	٣٠	١٨	١٦	١٤٦	١٢٤	٩٢	٥	٥	٢
		إناث	٧	٠	٢	٠	٠	٠	٢٢	٠	٠	٠	٠
		جملة	١٨٥	١٤	٣٢	١٨	١٦	١٤٦	١٤٦	٩٢	٥	٥	٢

تقدير المشتغلين (١٥ سنة فأكثر) طبقاً للفئة الجدولية من تصنيف النشاط الإقتصادى والنوع بكل محافظة وإجمالى الجمهورية (حضر / ريف)

تابع جدول رقم (١١)

العدد بالمئات

النطاق الجغرافى		النوع	الفئة الجدولية من تصنيف النشاط الإقتصادى											الإجمالى
			ل	م	ن	س	ع	ف	ص	ق	ر	ش	ت	
الوادي الجديد	حضر	ذكور	٠	٠	٠	٦٢	٤٧	٧	٢	٩	٠	٠	٠	٢٥٦
		إناث	٠	٠	٠	٢٥	٦٦	٠	٢	٠	٠	٠	٠	١١٣
		جملة	٠	٠	٠	٨٧	١١٣	٧	٤	٩	٠	٠	٠	٣٦٩
	ريف	ذكور	٠	٢	٠	٧٠	٥٢	٤	٦	٨	٠	٠	٠	٣٠٤
		إناث	٠	٠	٢	٩	٥٢	١٩	٠	٠	٠	٠	٠	١٩١
		جملة	٠	٢	٢	٧٩	١٠٤	٢٣	٦	٨	٠	٠	٠	٤٩٥
	الجملة	ذكور	٠	٢	٠	١٣٢	٩٩	١١	٨	١٧	٠	٠	٠	٥٦٠
		إناث	٠	٠	٢	٣٤	١١٨	١٩	٢	٠	٠	٠	٠	٣٠٤
		جملة	٠	٢	٢	١٦٦	٢١٧	٣٠	١٠	١٧	٠	٠	٠	٨٦٤
مطروح	حضر	ذكور	٨	١١	١١	٧٦	١٦	٨	٠	٥	٠	٠	٠	٦١٢
		إناث	٠	١٣	٠	٤١	١٨	٠	٠	٠	٠	٠	٠	٣٠٩
		جملة	٨	٢٤	١١	١١٧	٣٤	٨	٠	٥	٠	٠	٠	٩٢١
	ريف	ذكور	٣	٣	٦	٣٤	٠	١١	٠	٣	٠	٠	٠	٢٢٠
		إناث	٠	٠	٠	٣	٠	٠	٠	٠	٠	٠	٠	٣
		جملة	٣	٣	٦	٣٧	٠	١١	٠	٣	٠	٠	٠	٢٢٣
	الجملة	ذكور	١١	١٤	١٧	١١٠	١٦	٢٠	٠	٨	٠	٠	٠	٨٣٣
		إناث	٠	١٣	٠	٤٤	١٨	٠	٠	٠	٠	٠	٠	٣١١
		جملة	١١	٢٧	١٧	١٥٤	٣٤	٢٠	٠	٨	٠	٠	٠	١١٤٤
شمال سيناء	حضر	ذكور	٠	٦	٦	٧٤	٢٨	١٧	٠	١٧	٠	٠	٠	٥٨٠
		إناث	٠	٠	٠	٣٨	٤٣	١٥	٠	٥	٠	٠	٠	١١٨
		جملة	٠	٦	٦	١١٢	٧١	٣٢	٠	٢٢	٠	٠	٠	٦٩٨
	ريف	ذكور	٠	٧	٠	٥٥	٧٩	٠	٧	٢	٠	٠	٠	٣٤٧
		إناث	٠	٠	٠	١١	١٣	٢	٤	٠	٠	٠	٠	٤٤
		جملة	٠	٧	٠	٦٦	٩٢	٢	١١	٢	٠	٠	٠	٣٩١
	الجملة	ذكور	٠	١٣	٦	١٢٩	١٠٦	١٧	٧	١٩	٠	٠	٠	٩٢٧
		إناث	٠	٠	٠	٤٩	٥٦	١٧	٤	٥	٠	٠	٠	١٦٢
		جملة	٠	١٣	٦	١٧٨	١٦٢	٣٤	١١	٢٤	٠	٠	٠	١٠٨٩

تقدير المشتغلين (١٥ سنة فأكثر) طبقاً للفئة الجدولية من تصنيف النشاط الإقتصادى والنوع بكل محافظة وإجمالى الجمهورية (حضر / ريف)

تابع جدول رقم (١١)

العدد بالمئات

النطاق الجغرافى		النوع	الفئة الجدولية من تصنيف النشاط الإقتصادى										
			أ	ب	ج	د	هـ	و	ز	ح	ط	ى	ك
جنوب سيناء	حضر	ذكور	٠	٠	٧	١١	٠	١٥	٤٩	٤٥	١٩	٤	٢٦
		إناث	٢	٠	٠	٠	٠	٠	٠	٥	٢	٢	٠
		جملة	٢	٠	٧	١١	٠	١٥	٤٩	٥٠	٢١	٦	٢٦
	ريف	ذكور	٢٧	٠	٥	٥	٠	٤٥	٢٣	٤٥	١٨	٠	٠
		إناث	٢	٠	٠	٠	٠	٠	٠	٠	٠	٠	٠
		جملة	٢٩	٠	٥	٥	٠	٤٥	٢٣	٤٥	١٨	٠	٠
	الجملة	ذكور	٢٧	٠	١٢	١٦	٠	٦٠	٧١	٩٠	٣٧	٤	٢٦
		إناث	٤	٠	٠	٠	٠	٠	٠	٥	٢	٢	٠
		جملة	٣١	٠	١٢	١٦	٠	٦٠	٧١	٩٥	٣٩	٦	٢٦
الإجمالى	حضر	ذكور	٥٣٥٦	١٣٨	١٤٧٠٧	١٣١٧	٦٣٤	١٠٥٨٢	١٥١٠٤	٧٣٨٦	٢٩٣٦	١١٦٦	١٠٠٧
		إناث	١٦١٨	٢٠	١٣٤٧	١٨٦	٨٣	١٥٠	١٤٣٩	٢٥٢	١٤١	٣٣٧	٤٣٦
		جملة	٦٩٧٤	١٥٨	١٦٠٥٤	١٥٠٣	٧١٧	١٠٧٣٢	١٦٥٤٣	٧٦٣٨	٣٠٧٧	١٥٠٣	١٤٤٣
	ريف	ذكور	٤١٨٩٤	٣١٢	١١٨٤٩	١١١٦	٧٦٩	١٦١٩٦	٨٥٧١	٧٠١٤	٢١٣٩	٥٣٨	٤٢٨
		إناث	١٨٤٠٨	٠	٩١٢	٤٢	١٨	١١	١٨٢٦	٥٤	٧٢	٧٠	٥٧
		جملة	٦٠٣٠٢	٣١٢	١٢٧٦١	١١٥٨	٧٨٧	١٦٢٠٧	١٠٣٩٧	٧٠٦٨	٢٢١١	٦٠٨	٤٨٥
	الجملة	ذكور	٤٧٢٥٠	٤٥٠	٢٦٥٥٦	٢٤٣٤	١٤٠٣	٢٦٧٧٩	٢٣٦٧٦	١٤٤٠٠	٥٠٧٥	١٧٠٥	١٤٣٥
		إناث	٢٠٠٢٦	٢٠	٢٢٦٠	٢٢٨	١٠١	١٦١	٣٢٦٥	٣٠٥	٢١٣	٤٠٧	٤٩٣
		جملة	٦٧٢٧٦	٤٧٠	٢٨٨١٦	٢٦٦٢	١٥٠٤	٢٦٩٤٠	٢٦٩٤١	١٤٧٠٥	٥٢٨٨	٢١١٢	١٩٢٨

تقدير المشتغلين (١٥ سنة فأكثر) طبقاً للفئة الجدولية من تصنيف النشاط الإقتصادى والنوع بكل محافظة وإجمالى الجمهورية (حضر / ريف)

تابع جدول رقم (١١)

العدد بالمئات

النطاق الجغرافى		النوع	الفئة الجدولية من تصنيف النشاط الإقتصادى											الإجمالى
			ل	م	ن	س	ع	ف	ص	ق	ر	ش	ت	
جنوب سيناء	حضر	ذكور	٠	١٥	٠	٧٨	١١	١١	٤	٠	٠	٤	٠	٢٩٩
		إناث	٠	٠	٠	٣٠	٢٠	١١	٠	٠	٠	٠	٠	٧٣
		جملة	٠	١٥	٠	١٠٨	٣١	٢٢	٤	٠	٠	٤	٠	٣٧٢
	ريف	ذكور	٠	٠	٦٨	٥	١٤	٥	١٨	٥	٠	٠	٠	٢٧٩
		إناث	٠	٠	٠	٠	٤	٠	٠	٠	٠	٠	٢	٩
		جملة	٠	٠	٦٨	٥	١٨	٥	١٨	٥	٠	٠	٢	٢٨٨
	الجملة	ذكور	٠	١٥	٦٨	٨٣	٢٥	١٦	٢٢	٥	٠	٤	٠	٥٧٨
		إناث	٠	٠	٠	٣٠	٢٥	١١	٠	٠	٠	٠	٢	٨١
		جملة	٠	١٥	٦٨	١١٣	٥٠	٢٧	٢٢	٥	٠	٤	٢	٦٥٩
الإجمالى	حضر	ذكور	١١٨	٢٣٣٠	١٠٠٤	٦٥٢٠	٤٩٣١	١٥١٥	٥٤٥	٢٢٤١	٧٩٥	١١	٢٦٨	٨٠٦١٣
		إناث	٢	٥١٧	١٠٩	٣٥٠٩	٥٩٩٩	٢١١٨	٩٦	١٩٢	٢٢٥	١٠	٣٧	١٨٨٢٤
		جملة	١٢٠	٢٨٤٧	١١١٣	١٠٠٢٩	١٠٩٣٠	٣٦٣٣	٦٤١	٢٤٣٣	١٠٢٠	٢١	٣٠٥	٩٩٤٣٧
	ريف	ذكور	٣٨	٩٩٤	٥٥٧	٧٦٣٦	٦٢٣٥	١١٤٦	٣٢٠	٢٩١٣	١٨٨	٤	٥٨	١١٠٩١٧
		إناث	٠	١٢٤	٢٤	٩٠٢	٣٧٥٧	١٣٣٩	٧٦	٤٤	١٩٦	٠	٤	٢٧٩٣٦
		جملة	٣٨	١١١٨	٥٨١	٨٥٣٨	٩٩٩٢	٢٤٨٥	٣٩٦	٢٩٥٧	٣٨٤	٤	٦٢	١٣٨٨٥٣
	الجملة	ذكور	١٥٦	٣٣٢٤	١٥٦١	١٤١٥٦	١١١٦٦	٢٦٦١	٨٦٦	٥١٥٥	٩٨٣	١٦	٣٢٦	١٩١٥٢٩
		إناث	٢	٦٤١	١٣٣	٤٤١١	٩٧٥٧	٣٤٥٧	١٧٢	٢٣٥	٤٢١	١٠	٤١	٤٦٧٦١
		جملة	١٥٨	٣٩٦٥	١٦٩٤	١٨٥٦٧	٢٠٩٢٣	٦١١٨	١٠٣٨	٥٣٩٠	١٤٠٤	٢٦	٣٦٧	٢٣٨٢٩٠

تقدير المشتغلين (١٥ سنة فأكثر) طبقاً لنوع القطاع الذى يعملون فيه والنوع بكل محافظة وإجمالى الجمهورية (حضر / ريف)

جدول رقم (١٢)

العدد بالمئات

النطاق الجغرافى		النوع	القطاع							الإجمالى
			حكومى	عام أو أعمال عام	خاص		إستثمارى	أخرى *	غير مبين	
					داخل المنشآت	خارج المنشآت				
القاهرة	حضر	ذكور	٣٢١٦	٧١٥	٨٨١٢	٣٨٧٠	٢٨٥	١٠٤	٠	١٧٠٠٢
		إناث	٢١٧٤	١٥٦	١٣٢٧	٢٥٠	٩٤	٣٧	٠	٤٠٣٨
		جملة	٥٣٩٠	٨٧١	١٠١٣٩	٤١٢٠	٣٧٩	١٤١	٠	٢١٠٤٠
	الجملة	ذكور	٣٢١٦	٧١٥	٨٨١٢	٣٨٧٠	٢٨٥	١٠٤	٠	١٧٠٠٢
		إناث	٢١٧٤	١٥٦	١٣٢٧	٢٥٠	٩٤	٣٧	٠	٤٠٣٨
		جملة	٥٣٩٠	٨٧١	١٠١٣٩	٤١٢٠	٣٧٩	١٤١	٠	٢١٠٤٠
الإسكندرية	حضر	ذكور	١٤٩٣	٧٧٤	٤٦٠٤	٣١٩٤	٢٥٥	٢٨	٠	١٠٣٤٨
		إناث	١٠٥٣	٩٢	٦٤٥	١٠٧	٤١	١٢	٠	١٩٥٠
		جملة	٢٥٤٦	٨٦٦	٥٢٤٩	٣٣٠١	٢٩٦	٤٠	٠	١٢٢٩٨
	الجملة	ذكور	١٤٩٣	٧٧٤	٤٦٠٤	٣١٩٤	٢٥٥	٢٨	٠	١٠٣٤٨
		إناث	١٠٥٣	٩٢	٦٤٥	١٠٧	٤١	١٢	٠	١٩٥٠
		جملة	٢٥٤٦	٨٦٦	٥٢٤٩	٣٣٠١	٢٩٦	٤٠	٠	١٢٢٩٨
بورسعيد	حضر	ذكور	٣٤٠	١١٧	٣٨٩	٤٣٩	١٨٢	١٠	٠	١٤٧٧
		إناث	٣٦٧	٢	٣٩	١٧	٤٣	٤	٠	٤٧٢
		جملة	٧٠٧	١١٩	٤٢٨	٤٥٦	٢٢٥	١٤	٠	١٩٤٩
	الجملة	ذكور	٣٤٠	١١٧	٣٨٩	٤٣٩	١٨٢	١٠	٠	١٤٧٧
		إناث	٣٦٧	٢	٣٩	١٧	٤٣	٤	٠	٤٧٢
		جملة	٧٠٧	١١٩	٤٢٨	٤٥٦	٢٢٥	١٤	٠	١٩٤٩
السويس	حضر	ذكور	٢٦١	١٩٧	٣٠٢	٣٢٩	١٩٤	١٢	٠	١٢٩٥
		إناث	٢٣٤	١٦	٦١	١٦	١٢	٠	٠	٣٣٩
		جملة	٤٩٥	٢١٣	٣٦٣	٣٤٥	٢٠٦	١٢	٠	١٦٣٤
	الجملة	ذكور	٢٦١	١٩٧	٣٠٢	٣٢٩	١٩٤	١٢	٠	١٢٩٥
		إناث	٢٣٤	١٦	٦١	١٦	١٢	٠	٠	٣٣٩
		جملة	٤٩٥	٢١٣	٣٦٣	٣٤٥	٢٠٦	١٢	٠	١٦٣٤

أخرى * : تشمل التعاونيات والاجنبى

تقدير المشتغلين (١٥ سنة فأكثر) طبقاً لنوع القطاع الذى يعملون فيه والنوع بكل محافظة وإجمالى الجمهورية (حضر / ريف)

تابع جدول رقم (١٢)

العدد بالمئات

النطاق الجغرافى		النوع	القطاع							الإجمالى
			حكومى	عام أو أعمال عام	خاص		إستثمارى	أخرى *	غير مبين	
					داخل المنشآت	خارج المنشآت				
حلوان	حضر	ذكور	٥٩٤	١٩٧	١٢١٩	٧٣٦	٧٩	١٧	٠	٢٨٤٢
		إناث	٣٤٧	١٩	١٢٣	٣٦	١٠	٢	٠	٥٣٧
		جملة	٩٤١	٢١٦	١٣٤٢	٧٧٢	٨٩	١٩	٠	٣٣٧٩
	ريف	ذكور	١٥٩	٢٣٤	٣٥٤	٥٢٤	٦٤	٥	٠	١٣٤٠
		إناث	٢١	٢	٩	٧	٠	٠	٠	٣٩
		جملة	١٨٠	٢٣٦	٣٦٣	٥٣١	٦٤	٥	٠	١٣٧٩
	الجملة	ذكور	٧٥٢	٤٣٢	١٥٧٣	١٢٦٠	١٤٤	٢١	٠	٤١٨٢
		إناث	٣٦٨	٢٢	١٣٢	٤٣	١٠	٢	٠	٥٧٧
		جملة	١١٢٠	٤٥٤	١٧٠٥	١٣٠٣	١٥٤	٢٣	٠	٤٧٥٩
٦- أكتوبر	حضر	ذكور	٤٤٧	١١٦	٧٦١	٦١٥	٦٩	٢٢	٠	٢٠٣٠
		إناث	١٨٣	٢	٦٢	٥	٧	٢	٠	٢٦١
		جملة	٦٣٠	١١٨	٨٢٣	٦٢٠	٧٦	٢٤	٠	٢٢٩١
	ريف	ذكور	٩٢١	١٦١	١٣٧٧	٢٣٨٠	١٣٤	٦٠	٠	٥٠٣٣
		إناث	١٤٨	٠	٦٤	٥٥	١٥	٢	٠	٢٨٤
		جملة	١٠٦٩	١٦١	١٤٤١	٢٤٣٥	١٤٩	٦٢	٠	٥٣١٧
	الجملة	ذكور	١٣٦٨	٢٧٧	٢١٣٧	٢٩٩٥	٢٠٣	٨٣	٠	٧٠٦٣
		إناث	٣٣١	٢	١٢٦	٦٠	٢٣	٥	٠	٥٤٧
		جملة	١٦٩٩	٢٧٩	٢٢٦٣	٣٠٥٥	٢٢٦	٨٨	٠	٧٦١٠
دمياط	حضر	ذكور	١٢٣	١٧	٧٤٠	٤٣٤	٥	٠	٠	١٣١٩
		إناث	١٦٨	٢	٢٩	٥	٠	٠	٠	٢٠٤
		جملة	٢٩١	١٩	٧٦٩	٤٣٩	٥	٠	٠	١٥٢٣
	ريف	ذكور	٢١٣	٢٦	٨٩٥	٨٨٤	٥	٠	٠	٢٠٢٣
		إناث	١٦٠	٠	٣٩	٣٩	٠	٠	٠	٢٣٨
		جملة	٣٧٣	٢٦	٩٣٤	٩٢٣	٥	٠	٠	٢٢٦١
	الجملة	ذكور	٣٣٦	٤٣	١٦٣٦	١٣١٨	١٠	٠	٠	٣٣٤٣
		إناث	٣٢٨	٢	٦٨	٤٤	٠	٠	٠	٤٤٢
		جملة	٦٦٤	٤٥	١٧٠٤	١٣٦٢	١٠	٠	٠	٣٧٨٥

أخرى * : تشمل التعاونيات والاجنبى

تقدير المشتغلين (١٥ سنة فأكثر) طبقاً لنوع القطاع الذى يعملون فيه والنوع بكل محافظة وإجمالى الجمهورية (حضر / ريف)

تابع جدول رقم (١٢)

العدد بالمئات

النطاق الجغرافى		النوع	القطاع							الإجمالى
			حكومى	عام أو أعمال عام	خاص		إستثمارى	أخرى *	غير مبين	
					داخل المنشآت	خارج المنشآت				
الدقهلية	حضر	ذكور	٦٥١	٨٦	١٤٢٣	١٤٠٩	٦٧	٥	٠	٣٦٤١
		إناث	٥٥٤	١١	٥٧	١٤١	٠	٧	٠	٧٧٠
		جملة	١٢٠٥	٩٧	١٤٨٠	١٥٥٠	٦٧	١٢	٠	٤٤١١
	ريف	ذكور	١٩٤٨	٢٢٨	٢١٧١	٥٢٥٤	١٢٠	٥	٠	٩٧٢٦
		إناث	٩٢٣	٩	٢٥٣	١٠٦٦	٧	٧	٠	٢٢٦٥
		جملة	٢٨٧١	٢٣٧	٢٤٢٤	٦٣٢٠	١٢٧	١٢	٠	١١٩٩١
	الجملة	ذكور	٢٥٩٩	٣١٤	٣٥٩٥	٦٦٦٣	١٨٧	٩	٠	١٣٣٦٧
		إناث	١٤٧٧	٢٠	٣١٠	١٢٠٧	٧	١٣	٠	٣٠٣٤
		جملة	٤٠٧٦	٣٣٤	٣٩٠٥	٧٨٧٠	١٩٤	٢٢	٠	١٦٤٠١
الشرقية	حضر	ذكور	٧٦٥	٤٩	١٢٧٣	٧٩٤	٢٩	٣	٠	٢٩١٣
		إناث	٥٨٩	١٣	١٢٩	٥٨	٥	٠	٠	٧٩٤
		جملة	١٣٥٤	٦٢	١٤٠٢	٨٥٢	٣٤	٣	٠	٣٧٠٧
	ريف	ذكور	٢٤٠٤	١٥٢	٢٣٣٢	٥٨٢٣	١٣٨	٢٣	٠	١٠٨٧٢
		إناث	٧٥٤	١٩	١٦٧	١٤٢٣	٥	١٩	٠	٢٣٨٧
		جملة	٣١٥٨	١٧١	٢٤٩٩	٧٢٤٦	١٤٣	٤٢	٠	١٣٢٥٩
	الجملة	ذكور	٣١٦٩	٢٠١	٣٦٠٥	٦٦١٧	١٦٧	٢٦	٠	١٣٧٨٥
		إناث	١٣٤٤	٣٢	٢٩٦	١٤٨١	١٠	١٩	٠	٣١٨٢
		جملة	٤٥١٣	٢٣٣	٣٩٠١	٨٠٩٨	١٧٧	٤٥	٠	١٦٩٦٧
القليوبية	حضر	ذكور	٩٦٥	٢٥٤	٢١٣٢	١٣٠٥	٣١٠	١٨	٠	٤٩٨٤
		إناث	٥٢٣	٢٦	٢٤٦	٨٧	٢٦	٤	٠	٩١٢
		جملة	١٤٨٨	٢٨٠	٢٣٧٨	١٣٩٢	٣٣٦	٢٢	٠	٥٨٩٦
	ريف	ذكور	١٣٩٧	٢٩٠	٢٠٨٩	٢٤٧٠	٢٧٩	١٣	٠	٦٥٣٨
		إناث	٥١٩	٨	٢٤٣	٣٣٤	٢١	٢	٠	١١٢٧
		جملة	١٩١٦	٢٩٨	٢٣٣٢	٢٨٠٤	٣٠٠	١٥	٠	٧٦٦٥
	الجملة	ذكور	٢٣٦٢	٥٤٣	٤٢٢٢	٣٧٧٦	٥٨٩	٣١	٠	١١٥٢٣
		إناث	١٠٤٢	٣٤	٤٨٩	٤٢١	٤٧	٦	٠	٢٠٣٩
		جملة	٣٤٠٤	٥٧٧	٤٧١١	٤١٩٧	٦٣٦	٣٧	٠	١٣٥٦٢

أخرى * : تشمل التعاونيات والاجنبى

تقدير المشتغلين (١٥ سنة فأكثر) طبقاً لنوع القطاع الذى يعملون فيه والنوع بكل محافظة وإجمالى الجمهورية (حضر / ريف)

تابع جدول رقم (١٢)

العدد بالمئات

النطاق الجغرافى		النوع	القطاع							الإجمالى
			حكومى	عام أو أعمال عام	خاص		إستثمارى	أخرى *	غير مبين	
					داخل المنشآت	خارج المنشآت				
كفر الشيخ	حضر	ذكور	٣٢٤	٥٤	٥٢٥	٧٥٢	٥	٢	٠	١٦٦٢
		إناث	٢٢٧	٩	٤١	٢٣٢	٢	٠	٠	٥١١
		جملة	٥٥١	٦٣	٥٦٦	٩٨٤	٧	٢	٠	٢١٧٣
	ريف	ذكور	١٠١٦	١٥٠	٧٥٨	٣٦٧٣	٩	٩	٠	٥٦١٥
		إناث	٤٠٦	٢٠	٥٦	١٣١٨	٠	٠	٠	١٨٠٠
		جملة	١٤٢٢	١٧٠	٨١٤	٤٩٩١	٩	٩	٠	٧٤١٥
	الجملة	ذكور	١٣٣٩	٢٠٥	١٢٨٤	٤٤٢٥	١٤	١١	٠	٧٢٧٨
		إناث	٦٣٣	٢٩	٩٧	١٥٥١	٢	٠	٠	٢٣١٢
		جملة	١٩٧٢	٢٣٤	١٣٨١	٥٩٧٦	١٦	١١	٠	٩٥٩٠
الغربية	حضر	ذكور	٧٨٢	١٧٤	١٢٦٧	٧٩٥	٥٨	١٨	٠	٣٠٩٤
		إناث	٦٦٣	٥٠	١٩٦	٨٨	٥	٧	٠	١٠٠٩
		جملة	١٤٤٥	٢٢٤	١٤٦٣	٨٨٣	٦٣	٢٥	٠	٤١٠٣
	ريف	ذكور	١٥٨٧	٣٠٥	١٦٥٤	٣٨٧٤	٥٤	٢٣	٠	٧٤٩٧
		إناث	٦٣٢	٢١	١٩٩	٩٧٠	٠	٤	٠	١٨٢٦
		جملة	٢٢١٩	٣٢٦	١٨٥٣	٤٨٤٤	٥٤	٢٧	٠	٩٣٢٣
	الجملة	ذكور	٢٣٦٩	٤٧٩	٢٩٢٠	٤٦٦٩	١١٢	٤١	٠	١٠٥٩٠
		إناث	١٢٩٥	٧١	٣٩٥	١٠٥٨	٥	١١	٠	٢٨٣٥
		جملة	٣٦٦٤	٥٥٠	٣٣١٥	٥٧٢٧	١١٧	٥٢	٠	١٣٤٢٥
المنوفية	حضر	ذكور	٣٦٧	٥٢	٧١٠	٦١٧	٤٧	٣	٠	١٧٩٦
		إناث	٣٢٩	٢٠	١١٠	١٩٦	١٢	١٢	٠	٦٧٩
		جملة	٦٩٦	٧٢	٨٢٠	٨١٣	٥٩	١٥	٠	٢٤٧٥
	ريف	ذكور	١٦١٤	٣١٧	١٦٥٩	٣٥٨٦	٢٦٧	٢٠	٠	٧٤٦٣
		إناث	٤٦١	٧	٢٤٧	٢٣٠١	١٨	١١	٠	٣٠٤٥
		جملة	٢٠٧٥	٣٢٤	١٩٠٦	٥٨٨٧	٢٨٥	٣١	٠	١٠٥٠٨
	الجملة	ذكور	١٩٨٠	٣٧٠	٢٣٦٩	٤٢٠٣	٣١٤	٢٣	٠	٩٢٥٩
		إناث	٧٩٠	٢٧	٣٥٧	٢٤٩٧	٣٠	٢٣	٠	٣٧٢٤
		جملة	٢٧٧٠	٣٩٧	٢٧٢٦	٦٧٠٠	٣٤٤	٤٦	٠	١٢٩٨٣

أخرى * : تشمل التعاونيات والاجنبى

تقدير المشتغلين (١٥ سنة فأكثر) طبقاً لنوع القطاع الذى يعملون فيه والنوع بكل محافظة وإجمالى الجمهورية (حضر / ريف)

تابع جدول رقم (١٢)

العدد بالمئات

النطاق الجغرافى		النوع	القطاع							الإجمالى
			حكومى	عام أو أعمال عام	خاص		إستثمارى	أخرى *	غير مبين	
					داخل المنشآت	خارج المنشآت				
البحيرة	حضر	ذكور	٥٢٥	١٩٦	٩٣٤	٦٧٥	٤٣	٥	٠	٢٣٧٨
		إناث	٤٧٢	٣٠	٩٦	١٥٤	٠	٠	٠	٧٥٢
		جملة	٩٩٧	٢٢٦	١٠٣٠	٨٢٩	٤٣	٥	٠	٣١٣٠
	ريف	ذكور	١٦٦٣	٥٣٣	١٣٢٦	٧٥٩٢	٩٠	٥	٠	١١٢٠٩
		إناث	٤٥٠	١٤	١٨٢	٣٩٢٦	٧	٧	٠	٤٥٨٦
		جملة	٢١١٣	٥٤٧	١٥٠٨	١١٥١٨	٩٧	١٢	٠	١٥٧٩٥
	الجملة	ذكور	٢١٨٨	٧٣٠	٢٢٦٠	٨٢٦٨	١٣٣	١٠	٠	١٣٥٨٩
		إناث	٩٢٢	٤٤	٢٧٨	٤٠٨٠	٧	٧	٠	٥٣٣٨
		جملة	٣١١٠	٧٧٤	٢٥٣٨	١٢٣٤٨	١٤٠	١٧	٠	١٨٩٢٧
الإسماعيلية	حضر	ذكور	١٩٣	١١٢	٤٩٤	٢١٩	٤٠	٢	٠	١٠٦٠
		إناث	٢١٢	١٢	٣٥	١٦	٤٥	٥	٠	٣٢٥
		جملة	٤٠٥	١٢٤	٥٢٩	٢٣٥	٨٥	٧	٠	١٣٨٥
	ريف	ذكور	١٩٩	٧٨	٢١٦	٨٦١	٨٨	٢	٠	١٤٤٤
		إناث	٦٦	٤	٣٣	١٥٧	٤١	٢	٠	٣٠٣
		جملة	٢٦٥	٨٢	٢٤٩	١٠١٨	١٢٩	٤	٠	١٧٤٧
	الجملة	ذكور	٣٩٣	١٩٠	٧١٠	١٠٨٠	١٢٨	٤	٠	٢٥٠٥
		إناث	٢٧٨	١٦	٦٨	١٧٤	٨٦	٧	٠	٦٢٩
		جملة	٦٧١	٢٠٦	٧٧٨	١٢٥٤	٢١٤	١١	٠	٣١٣٤
الجيزة	حضر	ذكور	١٣٧٢	٢٥١	٣٠٨٣	٢٠٩٥	٢٨٥	٢٤	٠	٧١١٠
		إناث	٧٤٨	١٨	٣٩٢	٦٤	٦٤	١٨	٠	١٣٠٤
		جملة	٢١٢٠	٢٦٩	٣٤٧٥	٢١٥٩	٣٤٩	٤٢	٠	٨٤١٤
	ريف	ذكور	٨٥	٤	١٩١	٣٤٨	٩	٠	٠	٦٣٧
		إناث	٤٠	٠	٢٤	٠	٠	٠	٠	٦٤
		جملة	١٢٥	٤	٢١٥	٣٤٨	٩	٠	٠	٧٠١
	الجملة	ذكور	١٤٥٨	٢٥٥	٣٢٧٤	٢٤٤٣	٢٩٤	٢٤	٠	٧٧٤٨
		إناث	٧٨٨	١٨	٤١٥	٦٤	٦٤	١٨	٠	١٣٦٧
		جملة	٢٢٤٦	٢٧٣	٣٦٨٩	٢٥٠٧	٣٥٨	٤٢	٠	٩١١٥

أخرى * : تشمل التعاونيات والاجنبى

تقدير المشتغلين (١٥ سنة فأكثر) طبقاً لنوع القطاع الذى يعملون فيه والنوع بكل محافظة وإجمالى الجمهورية (حضر / ريف)

تابع جدول رقم (١٢)

العدد بالمئات

النطاق الجغرافى		النوع	القطاع							الإجمالى
			حكومى	عام أو أعمال عام	خاص		إستثمارى	أخرى *	غير مبين	
					داخل المنشآت	خارج المنشآت				
بني سويف	حضر	ذكور	٣٥٧	٣١	٣٠٧	٦٦٩	٤٣	٠	٠	١٤٠٧
		إناث	٢٧١	٢	٤٥	٢٥٩	٠	٥	٠	٥٨٢
		جملة	٦٢٨	٣٣	٣٥٢	٩٢٨	٤٣	٥	٠	١٩٨٩
	ريف	ذكور	٨٦٥	٧٧	٦٦٤	٣١١١	٣٥	٤	٠	٤٧٥٦
		إناث	٢١٧	٤	١٠٥	٢٤٣٧	٠	٤	٠	٢٧٦٧
		جملة	١٠٨٢	٨١	٧٦٩	٥٥٤٨	٣٥	٨	٠	٧٥٢٣
	الجملة	ذكور	١٢٢٢	١٠٩	٩٧٢	٣٧٨٠	٧٨	٤	٠	٦١٦٥
		إناث	٤٨٨	٧	١٥١	٢٦٩٦	٠	٩	٠	٣٣٥١
		جملة	١٧١٠	١١٦	١١٢٣	٦٤٧٦	٧٨	١٣	٠	٩٥١٦
الفيوم	حضر	ذكور	٣٢٨	٣٠	٤٠٠	٧٠٣	٤٤	٥	٠	١٥١٠
		إناث	٢٨٥	٢	٣٧	٣٠	١٥	٢	٠	٣٧١
		جملة	٦١٣	٣٢	٤٣٧	٧٣٣	٥٩	٧	٠	١٨٨١
	ريف	ذكور	٦٧٩	٤٠	٦٨٦	٤٠١٥	٩٨	٧	٠	٥٥٢٥
		إناث	١٦١	٠	٧٨	٦٢٥	١٠	٢	٠	٨٧٦
		جملة	٨٤٠	٤٠	٧٦٤	٤٦٤٠	١٠٨	٩	٠	٦٤٠١
	الجملة	ذكور	١٠٠٧	٦٩	١٠٨٦	٤٧١٨	١٤٣	١٢	٠	٧٠٣٥
		إناث	٤٤٥	٢	١١٥	٦٥٥	٢٥	٤	٠	١٢٤٦
		جملة	١٤٥٢	٧١	١٢٠١	٥٣٧٣	١٦٨	١٦	٠	٨٢٨١
المنيا	حضر	ذكور	٦٣٨	٥٦	٥٧١	٨٦٠	٩	١٥	٠	٢١٤٩
		إناث	٣١٧	٢	٦٦	٢٩٧	٠	٠	٠	٦٨٢
		جملة	٩٥٥	٥٨	٦٣٧	١١٥٧	٩	١٥	٠	٢٨٣١
	ريف	ذكور	١٢٨٨	٩٥	١١٦٤	٦٤٦٠	٥١	٣٥	٠	٩٠٩٣
		إناث	٢٨٠	٥	١٢٥	٢٩٧٥	٠	٥	٠	٣٣٩٠
		جملة	١٥٦٨	١٠٠	١٢٨٩	٩٤٣٥	٥١	٤٠	٠	١٢٤٨٣
	الجملة	ذكور	١٩٢٦	١٥١	١٧٣٥	٧٣٢٠	٥٩	٥٠	٠	١١٢٤١
		إناث	٥٩٧	٧	١٩٢	٣٢٧٢	٠	٥	٠	٤٠٧٣
		جملة	٢٥٢٣	١٥٨	١٩٢٧	١٠٥٩٢	٥٩	٥٥	٠	١٥٣١٤

أخرى * : تشمل التعاونيات والاجنبى

تقدير المشتغلين (١٥ سنة فأكثر) طبقاً لنوع القطاع الذى يعملون فيه والنوع بكل محافظة وإجمالى الجمهورية (حضر / ريف)

تابع جدول رقم (١٢)

العدد بالمئات

النطاق الجغرافى		النوع	القطاع							الإجمالى
			حكومى	عام أو أعمال عام	خاص		إستثمارى	أخرى *	غير مبين	
					داخل المنشآت	خارج المنشآت				
اسيوط	حضر	ذكور	٦٩٧	٦٤	٦٨٩	٨٣٥	٢٨	١٤	٠	٢٣٢٧
		إناث	٥٣٣	١٨	٣٤	١٨	٣	٠	٠	٦٠٦
		جملة	١٢٣٠	٨٢	٧٢٣	٨٥٣	٣١	١٤	٠	٢٩٣٣
	ريف	ذكور	٨٩٣	٨٤	٥٣٩	٤٥٤٩	١٧	١٠	٠	٦٠٩٢
		إناث	٢٤١	٠	٢٧	٣٦٣	٠	٠	٠	٦٣١
		جملة	١١٣٤	٨٤	٥٦٦	٤٩١٢	١٧	١٠	٠	٦٧٢٣
	الجملة	ذكور	١٥٩٠	١٤٧	١٢٢٧	٥٣٨٤	٤٤	٢٤	٠	٨٤١٦
		إناث	٧٧٣	١٨	٦٢	٣٨١	٣	٠	٠	١٢٣٧
		جملة	٢٣٦٣	١٦٥	١٢٨٩	٥٧٦٥	٤٧	٢٤	٠	٩٦٥٣
سوهاج	حضر	ذكور	٦٢٢	٥٢	٤٧٠	٨٦٠	١٩	٥	٠	٢٠٢٨
		إناث	٢٩٩	٥	٣٥	٠	٠	٠	٠	٣٣٩
		جملة	٩٢١	٥٧	٥٠٥	٨٦٠	١٩	٥	٠	٢٣٦٧
	ريف	ذكور	١٠٩٩	٣٤	٦١٣	٥٠١٨	٢٤	١٢	٠	٦٨٠٠
		إناث	١٧٥	٠	٢٣	١٩٠	٠	٤	٠	٣٩٢
		جملة	١٢٧٤	٣٤	٦٣٦	٥٢٠٨	٢٤	١٦	٠	٧١٩٢
	الجملة	ذكور	١٧٢٢	٨٦	١٠٨٤	٥٨٧٨	٤٣	١٧	٠	٨٨٣٠
		إناث	٤٧٤	٥	٥٨	١٩٠	٠	٤	٠	٧٣١
		جملة	٢١٩٦	٩١	١١٤٢	٦٠٦٨	٤٣	٢١	٠	٩٥٦١
قنا	حضر	ذكور	٣٩١	٥٣	٢٦٦	٤٥٣	١٨	٦	٠	١١٨٧
		إناث	٢٧٠	٠	١٢	٤١	٠	٤	٠	٣٢٧
		جملة	٦٦١	٥٣	٢٧٨	٤٩٤	١٨	١٠	٠	١٥١٤
	ريف	ذكور	٩٧٨	١٢٥	٣٨٥	٣٣٠٧	٧٥	١٣	٠	٤٨٨٣
		إناث	١٥٨	٠	٥١	٩٣٧	٠	٢	٠	١١٤٨
		جملة	١١٣٦	١٢٥	٤٣٦	٤٢٤٤	٧٥	١٥	٠	٦٠٣١
	الجملة	ذكور	١٣٦٩	١٧٧	٦٥١	٣٧٦٠	٩٣	١٩	٠	٦٠٦٩
		إناث	٤٢٩	٠	٦٢	٩٧٧	٠	٦	٠	١٤٧٤
		جملة	١٧٩٨	١٧٧	٧١٣	٤٧٣٧	٩٣	٢٥	٠	٧٥٤٣

أخرى * : تشمل التعاونيات والاجنبى

تقدير المشتغلين (١٥ سنة فأكثر) طبقاً لنوع القطاع الذى يعملون فيه والنوع بكل محافظة وإجمالى الجمهورية (حضر / ريف)

تابع جدول رقم (١٢)

العدد بالمئات

النطاق الجغرافى		النوع	القطاع							الإجمالى
			حكومى	عام أو أعمال عام	خاص		إستثمارى	أخرى *	غير مبين	
					داخل المنشآت	خارج المنشآت				
أسوان	حضر	ذكور	٣٠٧	١٣٠	٢٧٣	٦٠٤	٣٤	٧	٠	١٣٥٥
		إناث	١٢٩	١٤	٥	٥	٠	٢	٠	١٥٥
		جملة	٤٣٦	١٤٤	٢٧٨	٦٠٩	٣٤	٩	٠	١٥١٠
	ريف	ذكور	٣٧٥	٥٧	٨٨	١١٠٦	٧	١٨	٠	١٦٥١
		إناث	١٢٤	٠	١٢	٧٧	٠	٠	٠	٢١٣
		جملة	٤٩٩	٥٧	١٠٠	١١٨٣	٧	١٨	٠	١٨٦٤
	الجملة	ذكور	٦٨٢	١٨٧	٣٦٠	١٧١١	٤١	٢٥	٠	٣٠٠٦
		إناث	٢٥٢	١٤	١٦	٨٢	٠	٢	٠	٣٦٦
		جملة	٩٣٤	٢٠١	٣٧٦	١٧٩٣	٤١	٢٧	٠	٣٣٧٢
الأقصر	حضر	ذكور	٣٧٩	٣٨	٣٧٩	٢٤٣	٢٧	٠	٠	١٠٦٦
		إناث	١٧٣	٠	٢٥	٧	٠	٠	٠	٢٠٥
		جملة	٥٥٢	٣٨	٤٠٤	٢٥٠	٢٧	٠	٠	١٢٧١
	ريف	ذكور	٣٨٢	١٧	٣٣٦	٨٢٦	٠	٦	٠	١٥٦٧
		إناث	٩٩	٠	٤٧	١٦٢	٠	٠	٠	٣٠٨
		جملة	٤٨١	١٧	٣٨٣	٩٨٨	٠	٦	٠	١٨٧٥
	الجملة	ذكور	٧٦١	٥٥	٧١٥	١٠٦٩	٢٧	٦	٠	٢٦٣٣
		إناث	٢٧٢	٠	٧٢	١٦٩	٠	٠	٠	٥١٣
		جملة	١٠٣٣	٥٥	٧٨٧	١٢٣٨	٢٧	٦	٠	٣١٤٦
البحر الإحمر	حضر	ذكور	٢٠٠	٤	٤٨٣	١٨٠	٢٠	٠	٠	٨٨٧
		إناث	٥١	٠	٢٧	٦	٠	٠	٠	٨٤
		جملة	٢٥١	٤	٥١٠	١٨٦	٢٠	٠	٠	٩٧١
	الجملة	ذكور	٢٠٠	٤	٤٨٣	١٨٠	٢٠	٠	٠	٨٨٧
		إناث	٥١	٠	٢٧	٦	٠	٠	٠	٨٤
		جملة	٢٥١	٤	٥١٠	١٨٦	٢٠	٠	٠	٩٧١

أخرى * : تشمل التعاونيات والاجنبى

تقدير المشتغلين (١٥ سنة فأكثر) طبقاً لنوع القطاع الذى يعملون فيه والنوع بكل محافظة وإجمالى الجمهورية (حضر / ريف)

تابع جدول رقم (١٢)

العدد بالمئات

النطاق الجغرافى		النوع	القطاع							الإجمالى
			حكومى	عام أو أعمال عام	خاص		إستثمارى	أخرى *	غير مبين	
					داخل المنشآت	خارج المنشآت				
الوادي الجديد	حضر	ذكور	١٥١	١٦	١١	٧٦	٠	٢	٠	٢٥٦
		إناث	٩٨	٠	٠	١٥	٠	٠	٠	١١٣
		جملة	٢٤٩	١٦	١١	٩١	٠	٢	٠	٣٦٩
	ريف	ذكور	١٦٨	٦	١٤	١١٤	٠	٢	٠	٣٠٤
		إناث	٨٠	٠	١٥	٩٥	٢	٠	٠	١٩٢
		جملة	٢٤٨	٦	٢٩	٢٠٩	٢	٢	٠	٤٩٦
	الجملة	ذكور	٣١٩	٢٢	٢٥	١٩٠	٠	٤	٠	٥٦٠
		إناث	١٧٨	٠	١٥	١١٠	٢	٠	٠	٣٠٥
		جملة	٤٩٧	٢٢	٤٠	٣٠٠	٢	٤	٠	٨٦٥
مطروح	حضر	ذكور	١٠٠	٢٧	١٢٥	٣٥٥	٣	٣	٠	٦١٣
		إناث	٦٧	١٨	١٨	٢٠٥	٠	٠	٠	٣٠٨
		جملة	١٦٧	٤٥	١٤٣	٥٦٠	٣	٣	٠	٩٢١
	ريف	ذكور	٤٩	١١	٤٣	١٠٩	٦	٣	٠	٢٢١
		إناث	٣	٠	٠	٠	٠	٠	٠	٣
		جملة	٥٢	١١	٤٣	١٠٩	٦	٣	٠	٢٢٤
	الجملة	ذكور	١٤٩	٣٩	١٦٨	٤٦٤	٨	٦	٠	٨٣٤
		إناث	٧٠	١٨	١٨	٢٠٥	٠	٠	٠	٣١١
		جملة	٢١٩	٥٧	١٨٦	٦٦٩	٨	٦	٠	١١٤٥
شمال سيناء	حضر	ذكور	١٢٩	٣٠	١٢٩	٢٧٨	١٤	٠	٠	٥٨٠
		إناث	٩٠	٠	١٨	١٠	٠	٠	٠	١١٨
		جملة	٢١٩	٣٠	١٤٧	٢٨٨	١٤	٠	٠	٦٩٨
	ريف	ذكور	١٤٨	٢٩	٢٦	١٤١	٠	٢	٠	٣٤٦
		إناث	٣١	٠	٢	١١	٠	٠	٠	٤٤
		جملة	١٧٩	٢٩	٢٨	١٥٢	٠	٢	٠	٣٩٠
	الجملة	ذكور	٢٧٨	٥٩	١٥٦	٤١٩	١٤	٢	٠	٩٢٨
		إناث	١٢١	٠	٢٠	٢١	٠	٠	٠	١٦٢
		جملة	٣٩٩	٥٩	١٧٦	٤٤٠	١٤	٢	٠	١٠٩٠

أخرى * : تشمل التعاونيات والاجنبى

تقدير المشتغلين (١٥ سنة فأكثر) طبقاً لنوع القطاع الذى يعملون فيه والنوع بكل محافظة وإجمالى الجمهورية (حضر / ريف)

تابع جدول رقم (١٢)

العدد بالمئات

النطاق الجغرافى		النوع	القطاع							الإجمالى
			حكومى	عام أو أعمال عام	خاص		إستثمارى	أخرى *	غير مبين	
					داخل المنشآت	خارج المنشآت				
جنوب سيناء	حضر	ذكور	١٢٧	٢٦	٩٣	٤٥	٠	٧	٠	٢٩٨
		إناث	٧٠	٠	٢	٠	٠	٠	٠	٧٢
		جملة	١٩٧	٢٦	٩٥	٤٥	٠	٧	٠	٣٧٠
	ريف	ذكور	١٤	٠	٦٨	١٩٤	٥	٠	٠	٢٨١
		إناث	٤	٠	٠	٤	٠	٠	٠	٨
		جملة	١٨	٠	٦٨	١٩٨	٥	٠	٠	٢٨٩
	الجملة	ذكور	١٤١	٢٦	١٦١	٢٣٨	٥	٧	٠	٥٧٨
		إناث	٧٥	٠	٢	٤	٠	٠	٠	٨١
		جملة	٢١٦	٢٦	١٦٣	٢٤٢	٥	٧	٠	٦٥٩
الإجمالى	حضر	ذكور	١٦٨٤٥	٣٩١٩	٣٢٨٦٤	٢٤٤٣٩	٢٢١٠	٣٣٦	٠	٨٠٦١٣
		إناث	١١٤٩٨	٥٤٣	٣٩١٢	٢٣٦٥	٣٨٣	١٢٤	٠	١٨٨٢٥
		جملة	٢٨٣٤٣	٤٤٦٢	٣٦٧٧٦	٢٦٨٠٤	٢٥٩٣	٤٦٠	٠	٩٩٤٣٨
	ريف	ذكور	٢٠١٤٤	٣٠٥٤	١٩٦٤٨	٦٦٢١٩	١٥٧٥	٢٧٧	٠	١١٠٩١٧
		إناث	٦١٥٣	١١٢	٢٠٠٢	١٩٤٧٤	١٢٦	٧٠	٠	٢٧٩٣٧
		جملة	٢٦٢٩٧	٣١٦٦	٢١٦٥٠	٨٥٦٩٣	١٧٠١	٣٤٧	٠	١٣٨٨٥٤
	الجملة	ذكور	٣٦٩٨٩	٦٩٧٣	٥٢٥١٢	٩٠٦٥٨	٣٧٨٥	٦١٣	٠	١٩١٥٣٠
		إناث	١٧٦٥٠	٦٥٥	٥٩١٣	٢١٨٣٩	٥٠٩	١٩٤	٠	٤٦٧٦٠
		جملة	٥٤٦٣٩	٧٦٢٨	٥٨٤٢٥	١١٢٤٩٧	٤٢٩٤	٨٠٧	٠	٢٣٨٢٩٠

أخرى * : تشمل التعاونيات والاجنبى

تقدير المشتغلين (١٥ سنة فأكثر) طبقاً للحالة العملية داخل أو خارج المنشآت والنوع بكل محافظة وإجمالى الجمهورية (حضر / ريف)

جدول رقم (١٣)

العدد بالمئات

النطاق الجغرافى		النوع	الحالة العملية												الإجمالى	
			يعمل بأجر نقدى		صاحب عمل ويديره بمستخدم آخرين أو		يعمل لحسابه ولا يستخدم أحد		يعمل لدى الأسرة بدون أجر		غير مبين			
			داخل المنشآت	خارج المنشآت	داخل المنشآت	خارج المنشآت	داخل المنشآت	خارج المنشآت	داخل المنشآت	خارج المنشآت	داخل المنشآت	خارج المنشآت	داخل المنشآت	خارج المنشآت
القاهرة	حضر	ذكور	١١١٧٦	١٩١٩	١٢٩٠	٢٣٩	٥٥٥	١٧٢٠	٨١	٢٣	٠	٠	١٣١٠٢	٣٩٠١
		إناث	٣٦٧٦	١٣٦	٤٩	١٥	٣٠	٩٤	٢٢	١٥	٠	٠	٣٧٧٧	٢٦٠
		جملة	١٤٨٥٢	٢٠٥٥	١٣٣٩	٢٥٤	٥٨٥	١٨١٤	١٠٣	٣٨	٠	٠	١٦٨٧٩	٤١٦١
	الجملة	ذكور	١١١٧٦	١٩١٩	١٢٩٠	٢٣٩	٥٥٥	١٧٢٠	٨١	٢٣	٠	٠	١٣١٠٢	٣٩٠١
		إناث	٣٦٧٦	١٣٦	٤٩	١٥	٣٠	٩٤	٢٢	١٥	٠	٠	٣٧٧٧	٢٦٠
		جملة	١٤٨٥٢	٢٠٥٥	١٣٣٩	٢٥٤	٥٨٥	١٨١٤	١٠٣	٣٨	٠	٠	١٦٨٧٩	٤١٦١
الإسكندرية	حضر	ذكور	٦٠١٢	١٧٦٨	٨٦٤	١٧٣	١٩٥	١١٤٠	٧٣	١٢٣	٠	٠	٧١٤٤	٣٢٠٤
		إناث	١٧٨٥	٦٣	٣٢	٢	١٥	٣٩	١٠	٥	٠	٠	١٨٤٢	١٠٩
		جملة	٧٧٩٧	١٨٣١	٨٩٦	١٧٥	٢١٠	١١٧٩	٨٣	١٢٨	٠	٠	٨٩٨٦	٣٣١٣
	الجملة	ذكور	٦٠١٢	١٧٦٨	٨٦٤	١٧٣	١٩٥	١١٤٠	٧٣	١٢٣	٠	٠	٧١٤٤	٣٢٠٤
		إناث	١٧٨٥	٦٣	٣٢	٢	١٥	٣٩	١٠	٥	٠	٠	١٨٤٢	١٠٩
		جملة	٧٧٩٧	١٨٣١	٨٩٦	١٧٥	٢١٠	١١٧٩	٨٣	١٢٨	٠	٠	٨٩٨٦	٣٣١٣
بورسعيد	حضر	ذكور	٨٩٦	١٦٤	٨٨	٨٠	٣٧	١٥٤	١٢	٤٥	٠	٠	١٠٣٣	٤٤٣
		إناث	٤٥٣	٤	٠	٠	٠	٠	٢	١٤	٠	٠	٤٥٥	١٨
		جملة	١٣٤٩	١٦٨	٨٨	٨٠	٣٧	١٥٤	١٤	٥٩	٠	٠	١٤٨٨	٤٦١
	الجملة	ذكور	٨٩٦	١٦٤	٨٨	٨٠	٣٧	١٥٤	١٢	٤٥	٠	٠	١٠٣٣	٤٤٣
		إناث	٤٥٣	٤	٠	٠	٠	٠	٢	١٤	٠	٠	٤٥٥	١٨
		جملة	١٣٤٩	١٦٨	٨٨	٨٠	٣٧	١٥٤	١٤	٥٩	٠	٠	١٤٨٨	٤٦١
السويس	حضر	ذكور	٨٢٤	١٦٢	٩٣	٤٢	٣٧	١١٨	١٠	٨	٠	٠	٩٦٤	٣٣٠
		إناث	٣٠٧	٠	٥	٤	٥	٧	٥	٥	٠	٠	٣٢٢	١٦
		جملة	١١٣١	١٦٢	٩٨	٤٦	٤٢	١٢٥	١٥	١٣	٠	٠	١٢٨٦	٣٤٦
	الجملة	ذكور	٨٢٤	١٦٢	٩٣	٤٢	٣٧	١١٨	١٠	٨	٠	٠	٩٦٤	٣٣٠
		إناث	٣٠٧	٠	٥	٤	٥	٧	٥	٥	٠	٠	٣٢٢	١٦
		جملة	١١٣١	١٦٢	٩٨	٤٦	٤٢	١٢٥	١٥	١٣	٠	٠	١٢٨٦	٣٤٦

تقدير المشتغلين (١٥ سنة فأكثر) طبقاً للحالة العملية داخل أو خارج المنشآت والنوع بكل محافظة وإجمالى الجمهورية (حضر / ريف)

تابع جدول رقم (١٣)

العدد بالمئات

النطاق الجغرافى		النوع	الحالة العملية										الإجمالى	
			يعمل بأجر نقدى		صاحب عمل ويديره		يعمل لحسابه ولا		يعمل لدى الأسرة بدون		غير مبين			
			داخل المنشآت	خارج المنشآت	داخل المنشآت	خارج المنشآت	داخل المنشآت	خارج المنشآت	داخل المنشآت	خارج المنشآت	داخل المنشآت	خارج المنشآت	داخل المنشآت	خارج المنشآت
حلوان	حضر	ذكور	١٧٩٣	٥٣٤	١٥١	٣١	١٣٩	١٥٤	١٧	٢٢	٠	٠	٢١٠٠	٧٤١
		إناث	٤٧٩	٧	٥	٢	٢	١٧	١٤	١٠	٠	٠	٥٠٠	٣٦
		جملة	٢٢٧٢	٥٤١	١٥٦	٣٣	١٤١	١٧١	٣١	٣٢	٠	٠	٢٦٠٠	٧٧٧
	ريف	ذكور	٧٦١	٣٦١	٢٣	١١	٢١	١٢٢	١١	٣٠	٠	٠	٨١٦	٥٢٤
		إناث	٣١	٠	٠	٠	٢	٥	٠	٢	٠	٠	٣٣	٧
		جملة	٧٩٢	٣٦١	٢٣	١١	٢٣	١٢٧	١١	٣٢	٠	٠	٨٤٩	٥٣١
	الجملة	ذكور	٢٥٥٤	٨٩٥	١٧٤	٤٣	١٦٠	٢٧٦	٢٨	٥٢	٠	٠	٢٩١٦	١٢٦٦
		إناث	٥١٠	٧	٥	٢	٥	٢٢	١٤	١٢	٠	٠	٥٣٤	٤٣
		جملة	٣٠٦٤	٩٠٢	١٧٩	٤٥	١٦٥	٢٩٨	٤٢	٦٤	٠	٠	٣٤٥٠	١٣٠٩
٦- أكتوبر	حضر	ذكور	١١٤٤	٢٥٧	٦٢	٤٤	١٨٠	٢٧٩	٢٢	٤٢	٠	٠	١٤٠٨	٦٢٢
		إناث	٢٣٨	٠	٧	٠	١٠	٢	٢	٢	٠	٠	٢٥٧	٤
		جملة	١٣٨٢	٢٥٧	٦٩	٤٤	١٩٠	٢٨١	٢٤	٤٤	٠	٠	١٦٦٥	٦٢٦
	ريف	ذكور	٢٠٧١	٧٦٦	١٣٩	٢٤٨	٣٣٣	١١٢٤	٤٩	٣٠٢	٠	٠	٢٥٩٢	٢٤٤٠
		إناث	٢١٩	٢٠	٢	٢	٩	٢٩	٠	٤	٠	٠	٢٣٠	٥٥
		جملة	٢٢٩٠	٧٨٦	١٤١	٢٥٠	٣٤٢	١١٥٣	٤٩	٣٠٦	٠	٠	٢٨٢٢	٢٤٩٥
	الجملة	ذكور	٣٢١٥	١٠٢٣	٢٠٠	٢٩٣	٥١٣	١٤٠٣	٧١	٣٤٤	٠	٠	٣٩٩٩	٣٠٦٣
		إناث	٤٥٧	٢٠	٩	٢	١٨	٣١	٢	٧	٠	٠	٤٨٦	٦٠
		جملة	٣٦٧٢	١٠٤٣	٢٠٩	٢٩٥	٥٣١	١٤٣٤	٧٣	٣٥١	٠	٠	٤٤٨٥	٣١٢٣
دمياط	حضر	ذكور	٥١١	٢٧٣	٢١٩	٦٥	٨٩	٨٧	٦٠	١٤	٠	٠	٨٧٩	٤٣٩
		إناث	١٩٣	٢	٠	٠	٧	٠	٠	٢	٠	٠	٢٠٠	٤
		جملة	٧٠٤	٢٧٥	٢١٩	٦٥	٩٦	٨٧	٦٠	١٦	٠	٠	١٠٧٩	٤٤٣
	ريف	ذكور	٨٥٨	٥٧٤	٢٣٢	١٨٤	٣٥	٩٠	١٤	٣٥	٠	٠	١١٣٩	٨٨٣
		إناث	١٧٠	١٧	١٠	٠	١٢	٥	٧	١٧	٠	٠	١٩٩	٣٩
		جملة	١٠٢٨	٥٩١	٢٤٢	١٨٤	٤٧	٩٥	٢١	٥٢	٠	٠	١٣٣٨	٩٢٢
	الجملة	ذكور	١٣٦٩	٨٤٧	٤٥١	٢٤٩	١٢٥	١٧٧	٧٤	٥٠	٠	٠	٢٠١٩	١٣٢٣
		إناث	٣٦٢	١٩	١٠	٠	١٩	٥	٧	١٩	٠	٠	٣٩٨	٤٣
		جملة	١٧٣١	٨٦٦	٤٦١	٢٤٩	١٤٤	١٨٢	٨١	٦٩	٠	٠	٢٤١٧	١٣٦٦

تقدير المشتغلين (١٥ سنة فأكثر) طبقاً للحالة العملية داخل أو خارج المنشآت والنوع بكل محافظة وإجمالى الجمهورية (حضر / ريف)

تابع جدول رقم (١٣)

العدد بالمئات

النطاق الجغرافى		النوع	الحالة العملية										الإجمالى	
			يعمل بأجر نقدى		صاحب عمل ويديره		يعمل لحسابه ولا		يعمل لدى الأسرة بدون		غير مبين			
			داخل المنشآت	خارج المنشآت	داخل المنشآت	خارج المنشآت	داخل المنشآت	خارج المنشآت	داخل المنشآت	خارج المنشآت	داخل المنشآت	خارج المنشآت	داخل المنشآت	خارج المنشآت
الدقهلية	حضر	ذكور	١٥٣٦	٧٣٤	٤٣٣	٣٣٠	١٨٢	٢٨٥	٧٧	٦٥	٠	٠	٢٢٢٨	١٤١٤
		إناث	٦٠٩	٣٦	٧	٢	٧	٥٩	٥	٤٦	٠	٠	٦٢٨	١٤٣
		جملة	٢١٤٥	٧٧٠	٤٤٠	٣٣٢	١٨٩	٣٤٤	٨٢	١١١	٠	٠	٢٨٥٦	١٥٥٧
	ريف	ذكور	٣٦٨٣	٢١٩٣	٤٤٨	١٨٣٣	٢٦١	٧١١	٧٧	٥١٩	٠	٠	٤٤٦٩	٥٢٥٦
		إناث	١٠٥٥	٢٤٢	٢٢	٦٦	٩٥	٣٢٢	٢٤	٤٣٨	٠	٠	١١٩٦	١٠٦٨
		جملة	٤٧٣٨	٢٤٣٥	٤٧٠	١٨٩٩	٣٥٦	١٠٣٣	١٠١	٩٥٧	٠	٠	٥٦٦٥	٦٣٢٤
	الجملة	ذكور	٥٢١٩	٢٩٢٧	٨٨١	٢١٦٣	٤٤٢	٩٩٦	١٥٤	٥٨٣	٠	٠	٦٦٩٦	٦٦٦٩
		إناث	١٦٦٤	٢٧٩	٢٩	٦٨	١٠٢	٣٨١	٢٩	٤٨٤	٠	٠	١٨٢٤	١٢١٢
		جملة	٦٨٨٣	٣٢٠٦	٩١٠	٢٢٣١	٥٤٤	١٣٧٧	١٨٣	١٠٦٧	٠	٠	٨٥٢٠	٧٨٨١
الشرقية	حضر	ذكور	١٥٣٣	٤٠٠	٣٩١	١٩٧	١٢٠	١٥٤	٧٤	٤٣	٠	٠	٢١١٨	٧٩٤
		إناث	٦٨٩	١١	٢٩	٠	٥	٣٧	١٣	١١	٠	٠	٧٣٦	٥٩
		جملة	٢٢٢٢	٤١١	٤٢٠	١٩٧	١٢٥	١٩١	٨٧	٥٤	٠	٠	٢٨٥٤	٨٥٣
	ريف	ذكور	٤٥١٣	٢١٨٦	٣٦٦	٢٢٩٢	١٠٥	٥٥٥	٥٤	٨٠١	٠	٠	٥٠٣٨	٥٨٣٤
		إناث	٨٨٩	٧٤	٠	٦٠	٢٥	٦١٣	٣٠	٦٩٤	٠	٠	٩٤٤	١٤٤١
		جملة	٥٤٠٢	٢٢٦٠	٣٦٦	٢٣٥٢	١٣٠	١١٦٨	٨٤	١٤٩٥	٠	٠	٥٩٨٢	٧٢٧٥
	الجملة	ذكور	٦٠٤٦	٢٥٨٦	٧٥٧	٢٤٨٩	٢٢٥	٧١٠	١٢٨	٨٤٤	٠	٠	٧١٥٦	٦٦٢٩
		إناث	١٥٧٨	٨٥	٢٩	٦٠	٣١	٦٥٠	٤٣	٧٠٥	٠	٠	١٦٨١	١٥٠٠
		جملة	٧٦٢٤	٢٦٧١	٧٨٦	٢٥٤٩	٢٥٦	١٣٦٠	١٧١	١٥٤٩	٠	٠	٨٨٣٧	٨١٢٩
القليوبية	حضر	ذكور	٣١٣٠	٧٢٥	٢٦٥	٧٧	٢٢٩	٤٦٧	٥٢	٤١	٠	٠	٣٦٧٦	١٣١٠
		إناث	٧٨٩	١١	٩	٧	١١	٤٨	١٧	٢٢	٠	٠	٨٢٦	٨٨
		جملة	٣٩١٩	٧٣٦	٢٧٤	٨٤	٢٤٠	٥١٥	٦٩	٦٣	٠	٠	٤٥٠٢	١٣٩٨
	ريف	ذكور	٣٦٤٢	١٥٤٦	١٩٦	٣١٩	١٣٨	٤٣٢	٨٣	١٨١	٠	٠	٤٠٥٩	٢٤٧٨
		إناث	٦٩٦	٣٥	١٤	١٠	٣٣	٨٧	٤٧	٢٠٤	٠	٠	٧٩٠	٣٣٦
		جملة	٤٣٣٨	١٥٨١	٢١٠	٣٢٩	١٧١	٥١٩	١٣٠	٣٨٥	٠	٠	٤٨٤٩	٢٨١٤
	الجملة	ذكور	٦٧٧١	٢٢٧١	٤٦١	٣٩٧	٣٦٧	٨٩٩	١٣٥	٢٢٢	٠	٠	٧٧٣٤	٣٧٨٩
		إناث	١٤٨٥	٤٦	٢٣	١٧	٤٤	١٣٤	٦٥	٢٢٦	٠	٠	١٦١٧	٤٢٣
		جملة	٨٢٥٦	٢٣١٧	٤٨٤	٤١٤	٤١١	١٠٣٣	٢٠٠	٤٤٨	٠	٠	٩٣٥١	٤٢١٢

تقدير المشتغلين (١٥ سنة فأكثر) طبقاً للحالة العملية داخل أو خارج المنشآت والنوع بكل محافظة وإجمالى الجمهورية (حضر / ريف)

تابع جدول رقم (١٣)

العدد بالمئات

النطاق الجغرافى		النوع	الحالة العملية										الإجمالى	
			يعمل بأجر نقدى		صاحب عمل ويديره		يعمل لحسابه ولا		يعمل لدى الأسرة بدون		غير مبين			
			داخل المنشآت	خارج المنشآت	داخل المنشآت	خارج المنشآت	داخل المنشآت	خارج المنشآت	داخل المنشآت	خارج المنشآت	داخل المنشآت	خارج المنشآت	داخل المنشآت	خارج المنشآت
كفر الشيخ	حضر	ذكور	٦٣٢	٢٢٦	٢٠٤	٣١٠	٣٦	٨٦	٣٩	١٢٩	٠	٠	٩١١	٧٥١
		إناث	٢٥٥	١١	١١	١٤	٧	٥٧	٥	١٥٢	٠	٠	٢٧٨	٢٣٤
		جملة	٨٨٧	٢٣٧	٢١٥	٣٢٤	٤٣	١٤٣	٤٤	٢٨١	٠	٠	١١٨٩	٩٨٥
	ريف	ذكور	١٦٤٩	٩٩١	١٩١	١٦٦٢	٨٠	٣٧١	٢٣	٦٤٩	٠	٠	١٩٤٣	٣٦٧٣
		إناث	٤٤٦	٤٣	٧	٥٨	٢٠	٣٤١	٩	٨٧٧	٠	٠	٤٨٢	١٣١٩
		جملة	٢٠٩٥	١٠٣٤	١٩٨	١٧٢٠	١٠٠	٧١٢	٣٢	١٥٢٦	٠	٠	٢٤٢٥	٤٩٩٢
	الجملة	ذكور	٢٢٨١	١٢١٧	٣٩٥	١٩٧٣	١١٦	٤٥٧	٦١	٧٧٨	٠	٠	٢٨٥٣	٤٤٢٥
		إناث	٧٠١	٥٤	١٨	٧٢	٢٧	٣٩٨	١٤	١٠٢٨	٠	٠	٧٦٠	١٥٥٢
		جملة	٢٩٨٢	١٢٧١	٤١٣	٢٠٤٥	١٤٣	٨٥٥	٧٥	١٨٠٦	٠	٠	٣٦١٣	٥٩٧٧
الغربية	حضر	ذكور	١٨٢٤	٣٩٩	٣١٣	٩٦	١١١	٢٥٥	٥٠	٤٥	٠	٠	٢٢٩٨	٧٩٥
		إناث	٨٥٩	١٢	٢٩	٧	٢١	٣١	١٢	٣٨	٠	٠	٩٢١	٨٨
		جملة	٢٦٨٣	٤١١	٣٤٢	١٠٣	١٣٢	٢٨٦	٦٢	٨٣	٠	٠	٣٢١٩	٨٨٣
	ريف	ذكور	٣١٠٢	١٤١١	٣٠٥	١٣٣٠	١٦٢	٦١٣	٤٨	٥٢٨	٠	٠	٣٦١٧	٣٨٨٢
		إناث	٧٨٣	١٠٣	٢٥	٣٩	٢١	١٨٩	٢٥	٦٤٢	٠	٠	٨٥٤	٩٧٣
		جملة	٣٨٨٥	١٥١٤	٣٣٠	١٣٦٩	١٨٣	٨٠٢	٧٣	١١٧٠	٠	٠	٤٤٧١	٤٨٥٥
	الجملة	ذكور	٤٩٢٦	١٨٠٩	٦١٨	١٤٢٥	٢٧٣	٨٦٨	٩٨	٥٧٣	٠	٠	٥٩١٥	٤٦٧٥
		إناث	١٦٤٣	١١٤	٥٣	٤٦	٤٢	٢٢٠	٣٧	٦٨٠	٠	٠	١٧٧٥	١٠٦٠
		جملة	٦٥٦٩	١٩٢٣	٦٧١	١٤٧١	٣١٥	١٠٨٨	١٣٥	١٢٥٣	٠	٠	٧٦٩٠	٥٧٣٥
المنوفية	حضر	ذكور	٩٢٥	٢٩٤	١٧٢	١٦٣	٥٥	٨٧	٢٣	٧٦	٠	٠	١١٧٥	٦٢٠
		إناث	٤٣٣	١٤	٩	١٧	١٤	٤٩	٢٦	١١٥	٠	٠	٤٨٢	١٩٥
		جملة	١٣٥٨	٣٠٨	١٨١	١٨٠	٦٩	١٣٦	٤٩	١٩١	٠	٠	١٦٥٧	٨١٥
	ريف	ذكور	٣٥٠٩	١٤٠٨	٢٢٩	١٣٤٠	١١٨	٢٨١	٢٠	٥٦٠	٠	٠	٣٨٧٦	٣٥٨٩
		إناث	٦٠٧	٩٩	٣١	٢٠٠	٤٧	٢٤٥	٥٨	١٧٥٧	٠	٠	٧٤٣	٢٣٠١
		جملة	٤١١٦	١٥٠٧	٢٦٠	١٥٤٠	١٦٥	٥٢٦	٧٨	٢٣١٧	٠	٠	٤٦١٩	٥٨٩٠
	الجملة	ذكور	٤٤٣٤	١٧٠١	٤٠١	١٥٠٣	١٧٣	٣٦٨	٤٤	٦٣٦	٠	٠	٥٠٥٢	٤٢٠٨
		إناث	١٠٤٠	١١٣	٤٠	٢١٧	٦٢	٢٩٤	٨٤	١٨٧٣	٠	٠	١٢٢٦	٢٤٩٧
		جملة	٥٤٧٤	١٨١٤	٤٤١	١٧٢٠	٢٣٥	٦٦٢	١٢٨	٢٥٠٩	٠	٠	٦٢٧٨	٦٧٠٥

تقدير المشتغلين (١٥ سنة فأكثر) طبقاً للحالة العملية داخل أو خارج المنشآت والنوع بكل محافظة وإجمالى الجمهورية (حضر / ريف)

تابع جدول رقم (١٣)

العدد بالمئات

النطاق الجغرافى		النوع	الحالة العملية										الإجمالى	
			يعمل بأجر نقدى		صاحب عمل ويديره		يعمل لحسابه ولا		يعمل لدى الأسرة بدون		غير مبين			
			داخل المنشآت	خارج المنشآت	داخل المنشآت	خارج المنشآت	داخل المنشآت	خارج المنشآت	داخل المنشآت	خارج المنشآت	داخل المنشآت	خارج المنشآت	داخل المنشآت	خارج المنشآت
البحيرة	حضر	ذكور	١٠٩٥	٢٩٠	٤١٩	٢٠٨	١٠٣	١٣٢	٨٦	٤٦	٠	٠	١٧٠٣	٦٧٦
		إناث	٥٦٣	٧	٢٨	٠	٥	٦١	٢	٨٦	٠	٠	٥٩٨	١٥٤
		جملة	١٦٥٨	٢٩٧	٤٤٧	٢٠٨	١٠٨	١٩٣	٨٨	١٣٢	٠	٠	٢٣٠١	٨٣٠
	ريف	ذكور	٣٠٥١	٢٤٩٦	٣٣٥	٣١٢٤	١٦٥	٧١٠	٦٦	١٢٦٢	٠	٠	٣٦١٧	٧٥٩٢
		إناث	٥٤٨	٥٢	٩	١١٤	٧١	١١٥٨	٢٧	٢٦٠٧	٠	٠	٦٥٥	٣٩٣١
		جملة	٣٥٩٩	٢٥٤٨	٣٤٤	٣٢٣٨	٢٣٦	١٨٦٨	٩٣	٣٨٦٩	٠	٠	٤٢٧٢	١١٥٢٣
	الجملة	ذكور	٤١٤٥	٢٧٨٦	٧٥٤	٣٣٣٢	٢٦٨	٨٤٢	١٥٢	١٣٠٨	٠	٠	٥٣١٩	٨٢٦٨
		إناث	١١١١	٥٩	٣٧	١١٤	٧٥	١٢١٩	٣٠	٢٦٩٣	٠	٠	١٢٥٣	٤٠٨٥
		جملة	٥٢٥٦	٢٨٤٥	٧٩١	٣٤٤٦	٣٤٣	٢٠٦١	١٨٢	٤٠٠١	٠	٠	٦٥٧٢	١٢٣٥٣
الإسماعيلية	حضر	ذكور	٥٢٠	١١٠	١٥٩	٢١	١١٤	٨٤	٤٧	٧	٠	٠	٨٤٠	٢٢٢
		إناث	٢٩٢	٠	٥	٠	٧	١٤	٥	٢	٠	٠	٣٠٩	١٦
		جملة	٨١٢	١١٠	١٦٤	٢١	١٢١	٩٨	٥٢	٩	٠	٠	١١٤٩	٢٣٨
	ريف	ذكور	٥١٦	٤٣٤	٢٩	٢٠٨	٣٥	١٦٤	٤	٥٥	٠	٠	٥٨٤	٨٦١
		إناث	١٣٢	٥٠	٠	٨	٦	٢١	٨	٧٩	٠	٠	١٤٦	١٥٨
		جملة	٦٤٨	٤٨٤	٢٩	٢١٦	٤١	١٨٥	١٢	١٣٤	٠	٠	٧٣٠	١٠١٩
	الجملة	ذكور	١٠٣٦	٥٤٣	١٨٧	٢٢٩	١٤٩	٢٤٨	٥١	٦٢	٠	٠	١٤٢٣	١٠٨٢
		إناث	٤٢٤	٥٠	٥	٨	١٣	٣٥	١٣	٨١	٠	٠	٤٥٥	١٧٤
		جملة	١٤٦٠	٥٩٣	١٩٢	٢٣٧	١٦٢	٢٨٣	٦٤	١٤٣	٠	٠	١٨٧٨	١٢٥٦
الجيزة	حضر	ذكور	٤٢٥٦	٩٨٦	٤٥٣	١٣١	٢٥١	٩٥٩	٥١	٢٤	٠	٠	٥٠١١	٢١٠٠
		إناث	١١٩٦	٣١	١٨	٠	٢٠	٢٣	٥	١٠	٠	٠	١٢٣٩	٦٤
		جملة	٥٤٥٢	١٠١٧	٤٧١	١٣١	٢٧١	٩٨٢	٥٦	٣٤	٠	٠	٦٢٥٠	٢١٦٤
	ريف	ذكور	٢٢٧	١٤٤	٣١	١٣	٢٧	١٧٧	٤	١٣	٠	٠	٢٨٩	٣٤٧
		إناث	٦١	٠	٠	٠	٢	٠	٠	٠	٠	٠	٦٣	٠
		جملة	٢٨٨	١٤٤	٣١	١٣	٢٩	١٧٧	٤	١٣	٠	٠	٣٥٢	٣٤٧
	الجملة	ذكور	٤٤٨٣	١١٣٠	٤٨٤	١٤٤	٢٧٧	١١٣٧	٥٥	٣٧	٠	٠	٥٢٩٩	٢٤٤٨
		إناث	١٢٥٧	٣١	١٨	٠	٢٣	٢٣	٥	١٠	٠	٠	١٣٠٣	٦٤
		جملة	٥٧٤٠	١١٦١	٥٠٢	١٤٤	٣٠٠	١١٦٠	٦٠	٤٧	٠	٠	٦٦٠٢	٢٥١٢

تقدير المشتغلين (١٥ سنة فأكثر) طبقاً للحالة العملية داخل أو خارج المنشآت والنوع بكل محافظة وإجمالى الجمهورية (حضر / ريف)

تابع جدول رقم (١٣)

العدد بالمئات

النطاق الجغرافى		النوع	الحالة العملية										الإجمالى	
			يعمل بأجر نقدى		صاحب عمل ويديره		يعمل لحسابه ولا		يعمل لدى الأسرة بدون		غير مبين			
			داخل المنشآت	خارج المنشآت	داخل المنشآت	خارج المنشآت	داخل المنشآت	خارج المنشآت	داخل المنشآت	خارج المنشآت	داخل المنشآت	خارج المنشآت	داخل المنشآت	خارج المنشآت
بني سويف	حضر	ذكور	٦١٥	٣٦٤	٧٤	١٧١	٤٠	٧٠	٩	٦٥	٠	٠	٧٣٨	٦٧٠
		إناث	٢٩٩	٠	٢	١٧	١٧	٨٣	٥	١٥٩	٠	٠	٣٢٣	٢٥٩
		جملة	٩١٤	٣٦٤	٧٦	١٨٨	٥٧	١٥٣	١٤	٢٢٤	٠	٠	١٠٦١	٩٢٩
	ريف	ذكور	١٤١٤	١١٩٦	١١٣	١١٩٨	٨٢	٢٤٣	٣١	٤٨١	٠	٠	١٦٤٠	٣١١٨
		إناث	٢٤٨	٢٠	١٥	١١٢	٤٢	٨٨٥	٢٦	١٤٢١	٠	٠	٣٣١	٢٤٣٨
		جملة	١٦٦٢	١٢١٦	١٢٨	١٣١٠	١٢٤	١١٢٨	٥٧	١٩٠٢	٠	٠	١٩٧١	٥٥٥٦
	الجملة	ذكور	٢٠٢٩	١٥٦٠	١٨٧	١٣٦٩	١٢٢	٣١٢	٤٠	٥٤٦	٠	٠	٢٣٧٨	٣٧٨٧
		إناث	٥٤٨	٢٠	١٨	١٢٩	٥٨	٩٦٨	٣١	١٥٨٠	٠	٠	٦٥٥	٢٦٩٧
		جملة	٢٥٧٧	١٥٨٠	٢٠٥	١٤٩٨	١٨٠	١٢٨٠	٧١	٢١٢٦	٠	٠	٣٠٣٣	٦٤٨٤
الفيوم	حضر	ذكور	٦٠٥	١٨٥	١٤٣	٢٢٠	٣٥	١٤٦	٢٥	١٥٣	٠	٠	٨٠٨	٧٠٤
		إناث	٣٢٤	٢	٧	٥	٧	٧	٢	١٥	٠	٠	٣٤٠	٢٩
		جملة	٩٢٩	١٨٧	١٥٠	٢٢٥	٤٢	١٥٣	٢٧	١٦٨	٠	٠	١١٤٨	٧٣٣
	ريف	ذكور	١٢٨٠	١٣٥٦	١٢٤	١٢٧٥	٧٦	٤٧٥	٢٨	٩١٠	٠	٠	١٥٠٨	٤٠١٦
		إناث	١٩٥	٣	٥	٢٦	٣٥	٩٧	١٤	٥٠١	٠	٠	٢٤٩	٦٢٧
		جملة	١٤٧٥	١٣٥٩	١٢٩	١٣٠١	١١١	٥٧٢	٤٢	١٤١١	٠	٠	١٧٥٧	٤٦٤٣
	الجملة	ذكور	١٨٨٥	١٥٤١	٢٦٨	١٤٩٤	١١١	٦٢١	٥٢	١٠٦٣	٠	٠	٢٣١٦	٤٧١٩
		إناث	٥١٩	٦	١٣	٣١	٤٢	١٠٤	١٦	٥١٦	٠	٠	٥٩٠	٦٥٧
		جملة	٢٤٠٤	١٥٤٧	٢٨١	١٥٢٥	١٥٣	٧٢٥	٦٨	١٥٧٩	٠	٠	٢٩٠٦	٥٣٧٦
المنيا	حضر	ذكور	١٠١٨	٥٢٩	١٥١	١٣٨	٧٨	١٣٤	٣٩	٦١	٠	٠	١٢٨٦	٨٦٢
		إناث	٣٦١	٤	٤	٧	٧	١٧٩	١٣	١٠٦	٠	٠	٣٨٥	٢٩٦
		جملة	١٣٧٩	٥٣٣	١٥٥	١٤٥	٨٥	٣١٣	٥٢	١٦٧	٠	٠	١٦٧١	١١٥٨
	ريف	ذكور	٢٢١٠	٢٥٢٧	٢٠٧	٢٢٢٨	١٥٤	٥٣٨	٥٧	١١٧١	٠	٠	٢٦٢٨	٦٤٦٤
		إناث	٣١٦	٢٧	١٤	١١٨	٤٨	٨٦٧	٣٦	١٩٦٣	٠	٠	٤١٤	٢٩٧٥
		جملة	٢٥٢٦	٢٥٥٤	٢٢١	٢٣٤٦	٢٠٢	١٤٠٥	٩٣	٣١٣٤	٠	٠	٣٠٤٢	٩٤٣٩
	الجملة	ذكور	٣٢٢٨	٣٠٥٧	٣٥٩	٢٣٦٦	٢٣٢	٦٧٢	٩٦	١٢٣٢	٠	٠	٣٩١٥	٧٣٢٧
		إناث	٦٧٧	٣٢	١٨	١٢٥	٥٤	١٠٤٦	٥٠	٢٠٦٩	٠	٠	٧٩٩	٣٢٧٢
		جملة	٣٩٠٥	٣٠٨٩	٣٧٧	٢٤٩١	٢٨٦	١٧١٨	١٤٦	٣٣٠١	٠	٠	٤٧١٤	١٠٥٩٩

تقدير المشتغلين (١٥ سنة فأكثر) طبقاً للحالة العملية داخل أو خارج المنشآت والنوع بكل محافظة وإجمالى الجمهورية (حضر / ريف)

تابع جدول رقم (١٣)

العدد بالمئات

النطاق الجغرافى		النوع	الحالة العملية										الإجمالى	
			يعمل بأجر نقدى		صاحب عمل ويديره		يعمل لحسابه ولا		يعمل لدى الأسرة بدون		غير مبين			
			داخل المنشآت	خارج المنشآت	داخل المنشآت	خارج المنشآت	داخل المنشآت	خارج المنشآت	داخل المنشآت	خارج المنشآت	داخل المنشآت	خارج المنشآت	داخل المنشآت	خارج المنشآت
اسيوط	حضر	ذكور	١١٧٠	٤٧٨	١٦٩	٩١	١٢٢	٢٢١	٢٢	٥٣	٠	٠	١٤٨٣	٨٤٣
		إناث	٥٧٧	٠	٣	٠	٨	١٠	٠	٨	٠	٠	٥٨٨	١٨
		جملة	١٧٤٧	٤٧٨	١٧٢	٩١	١٣٠	٢٣١	٢٢	٦١	٠	٠	٢٠٧١	٨٦١
	ريف	ذكور	١٣٥٨	٢٧٩٠	٨٠	٨٧٤	٧٣	٤٧٦	٢٧	٤١٣	٠	٠	١٥٣٨	٤٥٥٣
		إناث	٢٤٩	٠	٠	٣٤	١٩	٧٠	٠	٢٦٠	٠	٠	٢٦٨	٣٦٤
		جملة	١٦٠٧	٢٧٩٠	٨٠	٩٠٨	٩٢	٥٤٦	٢٧	٦٧٣	٠	٠	١٨٠٦	٤٩١٧
	الجملة	ذكور	٢٥٢٨	٣٢٦٩	٢٤٨	٩٦٥	١٩٥	٦٩٧	٤٩	٤٦٦	٠	٠	٣٠٢٠	٥٣٩٧
		إناث	٨٢٦	٠	٣	٣٤	٢٧	٨٠	٠	٢٦٧	٠	٠	٨٥٦	٣٨١
		جملة	٣٣٥٤	٣٢٦٩	٢٥١	٩٩٩	٢٢٢	٧٧٧	٤٩	٧٣٣	٠	٠	٣٨٧٦	٥٧٧٨
سوهاج	حضر	ذكور	٩١٧	٣٨٠	١٣١	١١٢	٩٠	٣٣٠	٢٦	٤٣	٠	٠	١١٦٤	٨٦٥
		إناث	٣٣٢	٠	٢	٠	٥	٠	٠	٠	٠	٠	٣٣٩	٠
		جملة	١٢٤٩	٣٨٠	١٣٣	١١٢	٩٥	٣٣٠	٢٦	٤٣	٠	٠	١٥٠٣	٨٦٥
	ريف	ذكور	١٤٨٢	٢٢٧٠	١٧٣	٩٧٨	٧٥	١٠٠٨	٤٢	٧٧٢	٠	٠	١٧٧٢	٥٠٢٨
		إناث	١٨٨	٠	٤	١٠	٤	١٩	٤	١٦٣	٠	٠	٢٠٠	١٩٢
		جملة	١٦٧٠	٢٢٧٠	١٧٧	٩٨٨	٧٩	١٠٢٧	٤٦	٩٣٥	٠	٠	١٩٧٢	٥٢٢٠
	الجملة	ذكور	٢٣٩٩	٢٦٥٠	٣٠٣	١٠٩٠	١٦٦	١٣٣٨	٦٨	٨١٥	٠	٠	٢٩٣٦	٥٨٩٣
		إناث	٥٢١	٠	٦	١٠	٩	١٩	٤	١٦٣	٠	٠	٥٤٠	١٩٢
		جملة	٢٩٢٠	٢٦٥٠	٣٠٩	١١٠٠	١٧٥	١٣٥٧	٧٢	٩٧٨	٠	٠	٣٤٧٦	٦٠٨٥
قنا	حضر	ذكور	٥٥٦	٣١٩	٧٢	٣٣	٩١	٨٢	١٤	١٩	٠	٠	٧٣٣	٤٥٣
		إناث	٢٨٢	٠	٠	٠	٤	٣٣	٠	٨	٠	٠	٢٨٦	٤١
		جملة	٨٣٨	٣١٩	٧٢	٣٣	٩٥	١١٥	١٤	٢٧	٠	٠	١٠١٩	٤٩٤
	ريف	ذكور	١٤٠٧	٢٠١٣	٥١	٦٢٧	٩٠	٣١١	٢٦	٣٥٧	٠	٠	١٥٧٤	٣٣٠٨
		إناث	١٨١	٠	٠	١٥	٢١	٥٥٢	٨	٣٧١	٠	٠	٢١٠	٩٣٨
		جملة	١٥٨٨	٢٠١٣	٥١	٦٤٢	١١١	٨٦٣	٣٤	٧٢٨	٠	٠	١٧٨٤	٤٢٤٦
	الجملة	ذكور	١٩٦٣	٢٣٣٢	١٢٣	٦٦٠	١٨١	٣٩٣	٣٩	٣٧٧	٠	٠	٢٣٠٦	٣٧٦٢
		إناث	٤٦٣	٠	٠	١٥	٢٥	٥٨٥	٨	٣٧٩	٠	٠	٤٩٦	٩٧٩
		جملة	٢٤٢٦	٢٣٣٢	١٢٣	٦٧٥	٢٠٦	٩٧٨	٤٧	٧٥٦	٠	٠	٢٨٠٢	٤٧٤١

تقدير المشتغلين (١٥ سنة فأكثر) طبقاً للحالة العملية داخل أو خارج المنشآت والنوع بكل محافظة وإجمالى الجمهورية (حضر / ريف)

تابع جدول رقم (١٣)

العدد بالمئات

النطاق الجغرافى		النوع	الحالة العملية										الإجمالى	
			يعمل بأجر نقدى		صاحب عمل ويديره		يعمل لحسابه ولا		يعمل لدى الأسرة بدون		غير مبين			
			داخل المنشآت	خارج المنشآت	داخل المنشآت	خارج المنشآت	داخل المنشآت	خارج المنشآت	داخل المنشآت	خارج المنشآت	داخل المنشآت	خارج المنشآت	داخل المنشآت	خارج المنشآت
أسوان	حضر	ذكور	٥٨٧	٤٠٥	٦٤	٣٤	٧٩	١٣٥	٢٠	٣٢	٠	٠	٧٥٠	٦٠٦
		إناث	١٥٠	٢	٠	٠	٠	٢	٠	٠	٠	٠	١٥٠	٤
		جملة	٧٣٧	٤٠٧	٦٤	٣٤	٧٩	١٣٧	٢٠	٣٢	٠	٠	٩٠٠	٦١٠
	ريف	ذكور	٥١٦	٤٥٢	١١	٤٠٢	٧	١٠٣	٤	١٥٦	٠	٠	٥٣٨	١١١٣
		إناث	١٣٥	٠	٠	٢	٠	٩	٠	٦٥	٠	٠	١٣٥	٧٦
		جملة	٦٥١	٤٥٢	١١	٤٠٤	٧	١١٢	٤	٢٢١	٠	٠	٦٧٣	١١٨٩
	الجملة	ذكور	١١٠٣	٨٥٨	٧٥	٤٣٦	٨٥	٢٣٨	٢٤	١٨٨	٠	٠	١٢٨٧	١٧٢٠
		إناث	٢٨٥	٢	٠	٢	٠	١٢	٠	٦٥	٠	٠	٢٨٥	٨١
		جملة	١٣٨٨	٨٦٠	٧٥	٤٣٨	٨٥	٢٥٠	٢٤	٢٥٣	٠	٠	١٥٧٢	١٨٠١
الأقصر	حضر	ذكور	٧٠٧	١٠٦	٦٢	٢٤	٤٨	١٠٩	٧	٣	٠	٠	٨٢٤	٢٤٢
		إناث	١٩٠	٠	٧	٠	٠	٤	٠	٤	٠	٠	١٩٧	٨
		جملة	٨٩٧	١٠٦	٦٩	٢٤	٤٨	١١٣	٧	٧	٠	٠	١٠٢١	٢٥٠
	ريف	ذكور	٦٦١	٤١٠	٣٤	١٢٥	٣٤	٢٣٤	٦	٦٣	٠	٠	٧٣٥	٨٣٢
		إناث	١٣٦	٠	٥	٥	٥	٧٨	٠	٧٨	٠	٠	١٤٦	١٦١
		جملة	٧٩٧	٤١٠	٣٩	١٣٠	٣٩	٣١٢	٦	١٤١	٠	٠	٨٨١	٩٩٣
	الجملة	ذكور	١٣٦٨	٥١٦	٩٦	١٤٩	٨٢	٣٤٣	١٣	٦٦	٠	٠	١٥٥٩	١٠٧٤
		إناث	٣٢٦	٠	١٢	٥	٥	٨٢	٠	٨٢	٠	٠	٣٤٣	١٦٩
		جملة	١٦٩٤	٥١٦	١٠٨	١٥٤	٨٧	٤٢٥	١٣	١٤٨	٠	٠	١٩٠٢	١٢٤٣
البحر الإحمر	حضر	ذكور	٥٣٧	١٠٦	١٣٧	٢٤	٢٤	٥١	٨	٠	٠	٠	٧٠٦	١٨١
		إناث	٦٩	٠	٩	٠	٠	٦	٠	٠	٠	٠	٧٨	٦
		جملة	٦٠٦	١٠٦	١٤٦	٢٤	٢٤	٥٧	٨	٠	٠	٠	٧٨٤	١٨٧
	الجملة	ذكور	٥٣٧	١٠٦	١٣٧	٢٤	٢٤	٥١	٨	٠	٠	٠	٧٠٦	١٨١
		إناث	٦٩	٠	٩	٠	٠	٦	٠	٠	٠	٠	٧٨	٦
		جملة	٦٠٦	١٠٦	١٤٦	٢٤	٢٤	٥٧	٨	٠	٠	٠	٧٨٤	١٨٧

تقدير المشتغلين (١٥ سنة فأكثر) طبقاً للحالة العملية داخل أو خارج المنشآت والنوع بكل محافظة وإجمالى الجمهورية (حضر / ريف)

تابع جدول رقم (١٣)

العدد بالمئات

النطاق الجغرافى		النوع	الحالة العملية										الإجمالى	
			يعمل بأجر نقدى		صاحب عمل ويديره		يعمل لحسابه ولا		يعمل لدى الأسرة بدون		غير مبين			
			داخل المنشآت	خارج المنشآت	داخل المنشآت	خارج المنشآت	داخل المنشآت	خارج المنشآت	داخل المنشآت	خارج المنشآت	داخل المنشآت	خارج المنشآت	داخل المنشآت	خارج المنشآت
الوادي الجديد	حضر	ذكور	١٧١	١٦	٧	٤٠	٢	٠	٠	٢٠	٠	٠	١٨٠	٧٦
		إناث	٩٨	٠	٠	٠	٠	١٢	٠	٣	٠	٠	٩٨	١٥
		جملة	٢٦٩	١٦	٧	٤٠	٢	١٢	٠	٢٣	٠	٠	٢٧٨	٩١
	ريف	ذكور	١٨٦	٣٤	٢	٤٤	٠	٦	٢	٣٠	٠	٠	١٩٠	١١٤
		إناث	٨٩	٢	٤	٠	٢	٢٦	٠	٦٩	٠	٠	٩٥	٩٧
		جملة	٢٧٥	٣٦	٦	٤٤	٢	٣٢	٢	٩٩	٠	٠	٢٨٥	٢١١
	الجملة	ذكور	٣٥٧	٥٠	٩	٨٤	٢	٦	٢	٥٠	٠	٠	٣٧٠	١٩٠
		إناث	١٨٧	٢	٤	٠	٢	٣٨	٠	٧٢	٠	٠	١٩٣	١١٢
		جملة	٥٤٤	٥٢	١٣	٨٤	٤	٤٤	٢	١٢٢	٠	٠	٥٦٣	٣٠٢
مطروح	حضر	ذكور	٢٠٠	٧٠	١٦	١١٩	٢٧	٩٢	١١	٧٦	٠	٠	٢٥٤	٣٥٧
		إناث	١٠١	٠	٠	٢٦	٣	٣٤	٠	١٤٥	٠	٠	١٠٤	٢٠٥
		جملة	٣٠١	٧٠	١٦	١٤٥	٣٠	١٢٦	١١	٢٢١	٠	٠	٣٥٨	٥٦٢
	ريف	ذكور	٩٧	٤٩	١١	٣١	٠	٣١	٠	٠	٠	٠	١٠٨	١١١
		إناث	٣	٠	٠	٠	٠	٠	٠	٠	٠	٠	٣	٠
		جملة	١٠٠	٤٩	١١	٣١	٠	٣١	٠	٠	٠	٠	١١١	١١١
	الجملة	ذكور	٢٩٨	١١٩	٢٨	١٥١	٢٧	١٢٤	١١	٧٦	٠	٠	٣٦٤	٤٧٠
		إناث	١٠٤	٠	٠	٢٦	٣	٣٤	٠	١٤٥	٠	٠	١٠٧	٢٠٥
		جملة	٤٠٢	١١٩	٢٨	١٧٧	٣٠	١٥٨	١١	٢٢١	٠	٠	٤٧١	٦٧٥
شمال سيناء	حضر	ذكور	٢٢٣	١٧١	٢٨	٣٣	٣٩	٧٤	١٤	٠	٠	٠	٣٠٤	٢٧٨
		إناث	١٠٣	٠	٥	٠	٠	١٠	٠	٠	٠	٠	١٠٨	١٠
		جملة	٣٢٦	١٧١	٣٣	٣٣	٣٩	٨٤	١٤	٠	٠	٠	٤١٢	٢٨٨
	ريف	ذكور	١٨٩	٥٠	٧	٣٦	٧	١٤	٢	٤١	٠	٠	٢٠٥	١٤١
		إناث	٣١	٢	٢	٢	٠	٢	٠	٤	٠	٠	٣٣	١٠
		جملة	٢٢٠	٥٢	٩	٣٨	٧	١٦	٢	٤٥	٠	٠	٢٣٨	١٥١
	الجملة	ذكور	٤١٢	٢٢١	٣٥	٦٩	٤٦	٨٩	١٦	٤١	٠	٠	٥٠٩	٤٢٠
		إناث	١٣٤	٢	٧	٢	٠	١٢	٠	٤	٠	٠	١٤١	٢٠
		جملة	٥٤٦	٢٢٣	٤٢	٧١	٤٦	١٠١	١٦	٤٥	٠	٠	٦٥٠	٤٤٠

تقدير المشتغلين (١٥ سنة فأكثر) طبقاً للحالة العملية داخل أو خارج المنشآت والنوع بكل محافظة وإجمالى الجمهورية (حضر / ريف)

تابع جدول رقم (١٣)

العدد بالمئات

النطاق الجغرافى		النوع	الحالة العملية												الإجمالى	
			يعمل بأجر نقدى		صاحب عمل ويديره		يعمل لحسابه ولا		يعمل لدى الأسرة بدون		غير مبين					
			داخل المنشآت	خارج المنشآت	داخل المنشآت	خارج المنشآت	داخل المنشآت	خارج المنشآت	داخل المنشآت	خارج المنشآت	داخل المنشآت	خارج المنشآت	داخل المنشآت	خارج المنشآت
جنوب سيناء	حضر	ذكور	٢٠٦	٤	٣٤	٧	١٥	٣٠	٠	٤	٠	٠	٢٥٥	٤٥
		إناث	٧٠	٠	٢	٠	٠	٠	٠	٠	٠	٠	٧٢	٠
		جملة	٢٧٦	٤	٣٦	٧	١٥	٣٠	٠	٤	٠	٠	٣٢٧	٤٥
	ريف	ذكور	٦٣	١٠٤	٥	٣٢	١٨	٥٩	٠	٠	٠	٠	٨٦	١٩٥
		إناث	٤	٠	٠	٠	٠	٤	٠	٠	٠	٠	٤	٤
		جملة	٦٧	١٠٤	٥	٣٢	١٨	٦٣	٠	٠	٠	٠	٩٠	١٩٩
	الجملة	ذكور	٢٦٩	١٠٧	٣٨	٣٩	٣٣	٨٨	٠	٤	٠	٠	٣٤٠	٢٣٨
		إناث	٧٥	٠	٢	٠	٠	٤	٠	٠	٠	٠	٧٧	٤
		جملة	٣٤٤	١٠٧	٤٠	٣٩	٣٣	٩٢	٠	٤	٠	٠	٤١٧	٢٤٢
الإجمالى	حضر	ذكور	٤٥٣١٨	١٢٣٧٣	٦٦٦٣	٣٢٥٤	٣١٢٣	٧٦٣٥	٩٦٧	١٢٨٠	٠	٠	٥٦٠٧١	٢٤٥٤٢
		إناث	١٥٧٧٤	٣٥٥	٢٨٥	١٢٤	٢١٧	٩١٩	١٦٦	٩٨٣	٠	٠	١٦٤٤٢	٢٣٨١
		جملة	٦١٠٩٢	١٢٧٢٨	٦٩٤٨	٣٣٧٨	٣٣٤٠	٨٥٥٤	١١٣٣	٢٢٦٣	٠	٠	٧٢٥١٣	٢٦٩٢٣
	ريف	ذكور	٣٨٤٤٤	٢٧٧٦٠	٣٣٤٢	٢٠٤١٤	٢٠٩٧	٨٨٥٠	٦٨٠	٩٣٣٠	٠	٠	٤٤٥٦٣	٦٦٣٥٤
		إناث	٧٤١٣	٧٨٩	١٦٩	٨٨٢	٥١٨	٥٦٢٢	٣٢٤	١٢٢١٧	٠	٠	٨٤٢٤	١٩٥١٠
		جملة	٤٥٨٥٧	٢٨٥٤٩	٣٥١١	٢١٢٩٦	٢٦١٥	١٤٤٧٢	١٠٠٤	٢١٥٤٧	٠	٠	٥٢٩٨٧	٨٥٨٦٤
	الجملة	ذكور	٨٣٧٦٢	٤٠١٣٤	١٠٠٠٥	٢٣٦٦٨	٥٢١٩	١٦٤٨٥	١٦٤٧	١٠٦١٠	٠	٠	١٠٠٦٣٣	٩٠٨٩٧
		إناث	٢٣١٨٨	١١٤٤	٤٥٤	١٠٠٧	٧٣٥	٦٥٤٢	٤٩١	١٣٢٠٠	٠	٠	٢٤٨٦٨	٢١٨٩٣
		جملة	١٠٦٩٥٠	٤١٢٧٨	١٠٤٥٩	٢٤٦٧٥	٥٩٥٤	٢٣٠٢٧	٢١٣٨	٢٣٨١٠	٠	٠	١٢٥٥٠١	١١٢٧٩٠

تقدير المشتغلين (١٥ سنة فأكثر) طبقاً للحالة العملية داخل أو خارج المنشآت والأقسام الرئيسية للمهن بكل محافظة وإجمالى الجمهورية (حضر / ريف)

جدول رقم (١٤)

العدد بالمئات

الأقسام الرئيسية للمهن		النوع	الحالة العملية										الإجمالى	
			يعمل بأجر نقدى		صاحب عمل ويديره		يعمل لحسابه ولا		يعمل لدى الأسرة بدون		غير مبين			
			داخل المنشآت	خارج المنشآت	داخل المنشآت	خارج المنشآت	داخل المنشآت	خارج المنشآت	داخل المنشآت	خارج المنشآت	داخل المنشآت	خارج المنشآت	داخل المنشآت	خارج المنشآت
رجال التشريع وكبار المسئولين والمديرون	حضر	ذكور	٢٦٢٠	٤	٣٦٠٨	١٨٦	١١٠٨	٨٤	٧	٠	٠	٠	٧٣٤٣	٢٧٤
		إناث	١٠٣١	٢	١١٨	٥	٦٧	١١	٢	٠	٠	٠	١٢١٨	١٨
		جملة	٣٦٥١	٦	٣٧٢٦	١٩١	١١٧٥	٩٥	٩	٠	٠	٠	٨٥٦١	٢٩٢
	ريف	ذكور	١٤٩٥	٤	١٤٣٧	٨٣	٦٤٨	٥٠	٩	٢	٠	٠	٣٥٨٩	١٣٩
		إناث	٣٣٤	٠	٩٠	٢	١٤٤	١٥	٣	٠	٠	٠	٥٧١	١٧
		جملة	١٨٢٩	٤	١٥٢٧	٨٥	٧٩٢	٦٥	١٢	٢	٠	٠	٤١٦٠	١٥٦
	الجملة	ذكور	٤١١٤	٩	٥٠٤٥	٢٦٩	١٧٥٥	١٣٤	١٦	٢	٠	٠	١٠٩٣٠	٤١٤
		إناث	١٣٦٥	٢	٢٠٩	٧	٢١٢	٢٦	٦	٠	٠	٠	١٧٩٢	٣٥
		جملة	٥٤٧٩	١١	٥٢٥٤	٢٧٦	١٩٦٧	١٦٠	٢٢	٢	٠	٠	١٢٧٢٢	٤٤٩
الأخصائيون - أصحاب المهن العلمية	حضر	ذكور	١٠٨٦٨	٧٣	٦٩٢	٣٥	٤٠٣	١٩٦	٣٩	٤	٠	٠	١٢٠٠٢	٣٠٨
		إناث	٧٢٢٤	٢٩	١٠٥	٥	٤٨	١٩	١٥	٠	٠	٠	٧٣٩٢	٥٣
		جملة	١٨٠٩٢	١٠٢	٧٩٧	٤٠	٤٥١	٢١٥	٥٤	٤	٠	٠	١٩٣٩٤	٣٦١
	ريف	ذكور	٧٠٨٨	٦٣	٢٩١	١٧	١٨٠	٩٣	٧	٠	٠	٠	٧٥٦٦	١٧٣
		إناث	٣١٨١	٩	٢٦	٤	١٦	١٥	١٣	٢	٠	٠	٣٢٣٦	٣٠
		جملة	١٠٢٦٩	٧٢	٣١٧	٢١	١٩٦	١٠٨	٢٠	٢	٠	٠	١٠٨٠٢	٢٠٣
	الجملة	ذكور	١٧٩٥٦	١٣٧	٩٨٢	٥٢	٥٨٣	٢٩٠	٤٦	٤	٠	٠	١٩٥٦٧	٤٨٣
		إناث	١٠٤٠٥	٣٨	١٣١	٩	٦٤	٣٥	٢٨	٢	٠	٠	١٠٦٢٨	٨٤
		جملة	٢٨٣٦١	١٧٥	١١١٣	٦١	٦٤٧	٣٢٥	٧٤	٦	٠	٠	٣٠١٩٥	٥٦٧
الفنيون ومساعدو الأخصائيين	حضر	ذكور	٦٥٥٣	٩١	١٧٠	١٧١	٧٥	٢٦٥	٢٣	٠	٠	٠	٦٨٢١	٥٢٧
		إناث	٣٩٥٣	١٠	٧	٢	٠	٣	٦	٠	٠	٠	٣٩٦٦	١٥
		جملة	١٠٥٠٦	١٠١	١٧٧	١٧٣	٧٥	٢٦٨	٢٩	٠	٠	٠	١٠٧٨٧	٥٤٢
	ريف	ذكور	٥٤٣١	٦٥	٦٥	١٤٤	٣٦	١٤٥	٤	٤	٠	٠	٥٥٣٦	٣٥٨
		إناث	٢٣٩٦	٦	٢	٠	٢	٢	٠	٠	٠	٠	٢٤٠٠	٨
		جملة	٧٨٢٧	٧١	٦٧	١٤٤	٣٨	١٤٧	٤	٤	٠	٠	٧٩٣٦	٣٦٦
	الجملة	ذكور	١١٩٨٤	١٥٥	٢٣٤	٣١٥	١١١	٤١٠	٢٨	٤	٠	٠	١٢٣٥٧	٨٨٤
		إناث	٦٣٤٩	١٦	١٠	٢	٢	٥	٦	٠	٠	٠	٦٣٦٧	٢٣
		جملة	١٨٣٣٣	١٧١	٢٤٤	٣١٧	١١٣	٤١٥	٣٤	٤	٠	٠	١٨٧٢٤	٩٠٧

تقدير المشتغلين (١٥ سنة فأكثر) طبقاً للحالة العملية داخل أو خارج المنشآت والأقسام الرئيسية للمهن بكل محافظة وإجمالى الجمهورية (حضر / ريف)

تابع جدول رقم (١٤)

العدد بالمئات

الأقسام الرئيسية للمهن		النوع	الحالة العملية										الإجمالى	
			يعمل بأجر نقدى		صاحب عمل ويديره		يعمل لحسابه ولا		يعمل لدى الأسرة بدون		غير مبين			
			داخل المنشآت	خارج المنشآت	داخل المنشآت	خارج المنشآت	داخل المنشآت	خارج المنشآت	داخل المنشآت	خارج المنشآت	داخل المنشآت	خارج المنشآت	داخل المنشآت	خارج المنشآت
القائمين بالأعمال الكتابية ومن إيهم	حضر	ذكور	٢٧٩٢	٢١	١٢	٢	٢٠	١٣	١٣	٣	٠	٠	٢٨٣٧	٣٩
		إناث	١٦٥٦	١٢	٠	٢	٠	٥	٠	٠	٠	٠	١٦٥٦	١٩
		جملة	٤٤٤٨	٣٣	١٢	٤	٢٠	١٨	١٣	٣	٠	٠	٤٤٩٣	٥٨
	ريف	ذكور	٢٠٦٠	٢٦	٧	٠	٨	٢	٢٣	٠	٠	٠	٢٠٩٨	٢٨
		إناث	٤٥٨	٢	٠	٠	٢	٠	٢	٠	٠	٠	٤٦٢	٢
		جملة	٢٥١٨	٢٨	٧	٠	١٠	٢	٢٥	٠	٠	٠	٢٥٦٠	٣٠
	الجملة	ذكور	٤٨٥٢	٤٧	١٩	٢	٢٨	١٥	٣٥	٣	٠	٠	٤٩٣٤	٦٧
		إناث	٢١١٤	١٤	٠	٢	٢	٥	٢	٠	٠	٠	٢١١٨	٢١
		جملة	٦٩٦٦	٦١	١٩	٤	٣٠	٢٠	٣٧	٣	٠	٠	٧٠٥٢	٨٨
العاملون فى الخدمات ومحلات البيع	حضر	ذكور	٦٨٤٠	٢٢٣	٦٥٣	٦١	٦٦٩	٣٤٥	٥٤٠	٥٣	٠	٠	٨٧٠٢	٦٨٢
		إناث	٦٤٥	١٢	٥١	٥	٧٦	٦٥	١٢٤	١٥	٠	٠	٨٩٦	٩٧
		جملة	٧٤٨٥	٢٣٥	٧٠٤	٦٦	٧٤٥	٤١٠	٦٦٤	٦٨	٠	٠	٩٥٩٨	٧٧٩
	ريف	ذكور	٦١٦٩	٢٠٤	٤٣٤	١١٤	٦١٥	٤١٩	٣١٢	٦٧	٠	٠	٧٥٣٠	٨٠٤
		إناث	٣٤١	٢	٤٦	١١	٢٦٤	١٠٨	٢٥٢	٢٩	٠	٠	٩٠٣	١٥٠
		جملة	٦٥١٠	٢٠٦	٤٨٠	١٢٥	٨٧٩	٥٢٧	٥٦٤	٩٦	٠	٠	٨٤٣٣	٩٥٤
	الجملة	ذكور	١٣٠٠٩	٤٢٧	١٠٨٧	١٧٤	١٢٨٤	٧٦٤	٨٥٢	١٢٠	٠	٠	١٦٢٣٢	١٤٨٥
		إناث	٩٨٦	١٤	٩٧	١٦	٣٤٠	١٧٤	٣٧٧	٤٣	٠	٠	١٨٠٠	٢٤٧
		جملة	١٣٩٩٥	٤٤١	١١٨٤	١٩٠	١٦٢٤	٩٣٨	١٢٢٩	١٦٣	٠	٠	١٨٠٣٢	١٧٣٢
المزارعون وعمال الزراعة والعاملون بالصيد المتخصصيين	حضر	ذكور	١٦٤	١٤٥٥	١٧	١٧٨٠	٨	٥٥١	١٠	٩٣٩	٠	٠	١٩٩	٤٧٢٥
		إناث	٢	٤٧	٠	٨٧	٠	٥٣٣	٢	٨٩٨	٠	٠	٤	١٥٦٥
		جملة	١٦٦	١٥٠٢	١٧	١٨٦٧	٨	١٠٨٤	١٢	١٨٣٧	٠	٠	٢٠٣	٦٢٩٠
	ريف	ذكور	٥١١	١٠٣٨٥	٧٥	١٨١٩٥	٢٢	٢٩٤٢	٣٨	٨٧٤٢	٠	٠	٦٤٦	٤٠٢٦٤
		إناث	٤٤	٧٠٤	٢	٨٣٦	٥٩	٥٠٢٠	٣٦	١١٨٤٥	٠	٠	١٤١	١٨٤٠٥
		جملة	٥٥٥	١١٠٨٩	٧٧	١٩٠٣١	٨١	٧٩٦٢	٧٤	٢٠٥٨٧	٠	٠	٧٨٧	٥٨٦٦٩
	الجملة	ذكور	٦٧٥	١١٨٤٠	٩٢	١٩٩٧٥	٣٠	٣٤٩٣	٤٨	٩٦٨١	٠	٠	٨٤٥	٤٤٩٨٩
		إناث	٤٦	٧٥١	٢	٩٢٣	٥٩	٥٥٥٣	٣٨	١٢٧٤٣	٠	٠	١٤٥	١٩٩٧٠
		جملة	٧٢١	١٢٥٩١	٩٤	٢٠٨٩٨	٨٩	٩٠٤٦	٨٦	٢٢٤٢٤	٠	٠	٩٩٠	٦٤٩٥٩

تقدير المشتغلين (١٥ سنة فأكثر) طبقاً للحالة العملية داخل أو خارج المنشآت والأقسام الرئيسية للمهن بكل محافظة وإجمالى الجمهورية (حضر / ريف)

تابع جدول رقم (١٤)

العدد بالمئات

الأقسام الرئيسية للمهن		النوع	الحالة العملية										الإجمالى	
			يعمل بأجر نقدى		صاحب عمل ويديره		يعمل لحسابه ولا		يعمل لدى الأسرة بدون		غير مبين			
			داخل المنشآت	خارج المنشآت	داخل المنشآت	خارج المنشآت	داخل المنشآت	خارج المنشآت	داخل المنشآت	خارج المنشآت	داخل المنشآت	خارج المنشآت	داخل المنشآت	خارج المنشآت
الحرفيون ومن إليهم	حضر	ذكور	٧٣٧٠	٥٧٤١	١٣٨٣	٦٦٤	٧٠٣	٢٥٤٨	٢٧٧	١١٨	٠	٠	٩٧٣٣	٩٠٧١
		إناث	١٥٥	١٠	٢	٠	٢٢	٤٧	١١	١٦	٠	٠	١٩٠	٧٣
		جملة	٧٥٢٥	٥٧٥١	١٣٨٥	٦٦٤	٧٢٥	٢٥٩٥	٢٨٨	١٣٤	٠	٠	٩٩٢٣	٩١٤٤
	ريف	ذكور	٥٦٦٨	١٢٥٢٩	٩٨٣	١٢٢١	٥١٢	١٥٧٨	٢٤٠	٢٠٢	٠	٠	٧٤٠٣	١٥٥٣٠
		إناث	٩٢	٤	٢	٥	٢٢	٤٧	٧	٢٢٧	٠	٠	١٢٣	٢٨٣
		جملة	٥٧٦٠	١٢٥٣٣	٩٨٥	١٢٢٦	٥٣٤	١٦٢٥	٢٤٧	٤٢٩	٠	٠	٧٥٢٦	١٥٨١٣
	الجملة	ذكور	١٣٠٣٨	١٨٢٧٠	٢٣٦٦	١٨٨٥	١٢١٥	٤١٢٦	٥١٦	٣٢٠	٠	٠	١٧١٣٥	٢٤٦٠١
		إناث	٢٤٧	١٤	٥	٥	٤٤	٩٤	١٨	٢٤٣	٠	٠	٣١٤	٣٥٦
		جملة	١٣٢٨٥	١٨٢٨٤	٢٣٧١	١٨٩٠	١٢٥٩	٤٢٢٠	٥٣٤	٥٦٣	٠	٠	١٧٤٤٩	٢٤٩٥٧
عمال تشغيل المصانع ومشغلواالمصانع ومشغلوا الماكينات وعمال تجميع مكونات الإنتاج	حضر	ذكور	٤٤١٨	٣٤٧٩	٨٦	١٨٢	٦٦	١٥٠٤	٣٦	٣٩	٠	٠	٤٦٠٦	٥٢٠٤
		إناث	٦٠٠	٧	٠	٠	٢	٩	٠	٠	٠	٠	٦٠٢	١٦
		جملة	٥٠١٨	٣٤٨٦	٨٦	١٨٢	٦٨	١٥١٣	٣٦	٣٩	٠	٠	٥٢٠٨	٥٢٢٠
	ريف	ذكور	٤٤٣٩	٣٤٨٨	٤٢	٤٤٠	٣٧	١٩٢٧	٤٥	١٢٠	٠	٠	٤٥٦٣	٥٩٧٥
		إناث	٣٦٤	٤	٠	٤	٤	٣٢	١١	٢٤	٠	٠	٣٧٩	٦٤
		جملة	٤٨٠٣	٣٤٩٢	٤٢	٤٤٤	٤١	١٩٥٩	٥٦	١٤٤	٠	٠	٤٩٤٢	٦٠٣٩
	الجملة	ذكور	٨٨٥٧	٦٩٦٧	١٢٩	٦٢١	١٠٤	٣٤٣١	٨١	١٥٩	٠	٠	٩١٧١	١١١٧٨
		إناث	٩٦٤	١٢	٠	٤	٧	٤١	١١	٢٤	٠	٠	٩٨٢	٨١
		جملة	٩٨٢١	٦٩٧٩	١٢٩	٦٢٥	١١١	٣٤٧٢	٩٢	١٨٣	٠	٠	١٠١٥٣	١١٢٥٩
عمال المهن العادية	حضر	ذكور	٣٥٨٥	١٢٣١	٣٢	١٦٣	٦٨	٢١٠١	١٩	١٢٢	٠	٠	٣٧٠٤	٣٦١٧
		إناث	٤٦٥	٢٢٦	٠	١٨	٠	٢٢٣	٥	٥٥	٠	٠	٤٧٠	٥٢٢
		جملة	٤٠٥٠	١٤٥٧	٣٢	١٨١	٦٨	٢٣٢٤	٢٤	١٧٧	٠	٠	٤١٧٤	٤١٣٩
	ريف	ذكور	٥٥٣٤	٩٦٨	٩	٢٠١	٣٩	١٦٩١	٢	١٨٦	٠	٠	٥٥٨٤	٣٠٤٦
		إناث	١٩٨	٥٧	٠	٢٠	٤	٣٨١	٠	٩٠	٠	٠	٢٠٢	٥٤٨
		جملة	٥٧٣٢	١٠٢٥	٩	٢٢١	٤٣	٢٠٧٢	٢	٢٧٦	٠	٠	٥٧٨٦	٣٥٩٤
	الجملة	ذكور	٩١١٩	٢١٩٩	٤١	٣٦٤	١٠٧	٣٧٩١	٢٢	٣٠٨	٠	٠	٩٢٨٩	٦٦٦٢
		إناث	٦٦٣	٢٨٣	٠	٣٨	٤	٦٠٤	٥	١٤٥	٠	٠	٦٧٢	١٠٧٠
		جملة	٩٧٨٢	٢٤٨٢	٤١	٤٠٢	١١١	٤٣٩٥	٢٧	٤٥٣	٠	٠	٩٩٦١	٧٧٣٢

تقدير المشتغلين (١٥ سنة فأكثر) طبقاً للحالة العملية داخل أو خارج المنشآت والأقسام الرئيسية للمهن بكل محافظة وإجمالى الجمهورية (حضر / ريف)

تابع جدول رقم (١٤)

العدد بالمئات

الأقسام الرئيسية للمهن		النوع	الحالة العملية										الإجمالى	
			يعمل بأجر نقدى		صاحب عمل ويديره		يعمل لحسابه ولا		يعمل لدى الأسرة بدون		غير مبين			
			داخل المنشآت	خارج المنشآت	داخل المنشآت	خارج المنشآت	داخل المنشآت	خارج المنشآت	داخل المنشآت	خارج المنشآت	داخل المنشآت	خارج المنشآت	داخل المنشآت	خارج المنشآت
الأفراد الذين لا يمكن تصنيفهم حسب المهنة	حضر	ذكور	١٠٨	٥٥	٩	١٠	٢	٢٨	٣	٣	٠	٠	١٢٢	٩٦
		إناث	٤٤	٠	٠	٠	٠	٣	٠	٠	٠	٠	٤٤	٣
		جملة	١٥٢	٥٥	٩	١٠	٢	٣١	٣	٣	٠	٠	١٦٦	٩٩
	ريف	ذكور	٥١	٢٨	٠	٠	٠	٢	٠	٧	٠	٠	٥١	٣٧
		إناث	٤	٠	٠	٠	٠	٢	٠	٠	٠	٠	٤	٢
		جملة	٥٥	٢٨	٠	٠	٠	٤	٠	٧	٠	٠	٥٥	٣٩
	الجملة	ذكور	١٥٩	٨٣	٩	١٠	٢	٣٠	٣	٩	٠	٠	١٧٣	١٣٢
		إناث	٤٩	٠	٠	٠	٠	٥	٠	٠	٠	٠	٤٩	٥
		جملة	٢٠٨	٨٣	٩	١٠	٢	٣٥	٣	٩	٠	٠	٢٢٢	١٣٧
إجمالى المهن	حضر	ذكور	٤٥٣١٨	١٢٣٧٣	٦٦٦٣	٣٢٥٤	٣١٢٣	٧٦٣٥	٩٦٧	١٢٨٠	٠	٠	٥٦٠٧١	٢٤٥٤٢
		إناث	١٥٧٧٤	٣٥٥	٢٨٥	١٢٤	٢١٧	٩١٩	١٦٦	٩٨٣	٠	٠	١٦٤٤٢	٢٣٨١
		جملة	٦١٠٩٢	١٢٧٢٨	٦٩٤٨	٣٣٧٨	٣٣٤٠	٨٥٥٤	١١٣٣	٢٢٦٣	٠	٠	٧٢٥١٣	٢٦٩٢٣
	ريف	ذكور	٣٨٤٤٤	٢٧٧٦٠	٣٣٤٢	٢٠٤١٤	٢٠٩٧	٨٨٥٠	٦٨٠	٩٣٣٠	٠	٠	٤٤٥٦٣	٦٦٣٥٤
		إناث	٧٤١٣	٧٨٩	١٦٩	٨٨٢	٥١٨	٥٦٢٢	٣٢٤	١٢٢١٧	٠	٠	٨٤٢٤	١٩٥١٠
		جملة	٤٥٨٥٧	٢٨٥٤٩	٣٥١١	٢١٢٩٦	٢٦١٥	١٤٤٧٢	١٠٠٤	٢١٥٤٧	٠	٠	٥٢٩٨٧	٨٥٨٦٤
	الجملة	ذكور	٨٣٧٦٢	٤٠١٣٤	١٠٠٠٥	٢٣٦٦٨	٥٢١٩	١٦٤٨٥	١٦٤٧	١٠٦١٠	٠	٠	١٠٠٦٣٣	٩٠٨٩٧
		إناث	٢٣١٨٨	١١٤٤	٤٥٤	١٠٠٧	٧٣٥	٦٥٤٢	٤٩١	١٣٢٠٠	٠	٠	٢٤٨٦٨	٢١٨٩٣
		جملة	١٠٦٩٥٠	٤١٢٧٨	١٠٤٥٩	٢٤٦٧٥	٥٩٥٤	٢٣٠٢٧	٢١٣٨	٢٣٨١٠	٠	٠	١٢٥٥٠١	١١٢٧٩٠

تقدير المشتغلين (١٥ سنة فأكثر) طبقاً للحالة العملية داخل أو خارج المنشآت والفئة الجدولية من تصنيف النشاط الإقتصادى والنوع (حضر / ريف)

جدول رقم (١٥)

العدد بالمئات

الفئة الجدولية من تصنيف النشاط الإقتصادى		النوع	الحالة العملية												الإجمالى	
			يعمل بأجر نقدى		صاحب عمل ويديره		يعمل لحسابه ولا		يعمل لدى الأسرة بدون		غير مبين			
			داخل المنشآت	خارج المنشآت	داخل المنشآت	خارج المنشآت	داخل المنشآت	خارج المنشآت	داخل المنشآت	خارج المنشآت	داخل المنشآت	خارج المنشآت	داخل المنشآت	خارج المنشآت
الزراعة وإستغلال وقطع الأشجار وصيد الأسماك	حضر	ذكور	٣٩٦	١٥١٤	٤٦	١٨٢٤	١٠	٥٩٥	١٠	٩٦١	٠	٠	٤٦٢	٤٨٩٤
		إناث	٦٠	٥٢	٠	٩٠	٠	٥٣٣	٢	٨٨٢	٠	٠	٦٢	١٥٥٧
		جملة	٤٥٦	١٥٦٦	٤٦	١٩١٤	١٠	١١٢٨	١٢	١٨٤٣	٠	٠	٥٢٤	٦٤٥١
	ريف	ذكور	١٠٢٤	١٠٥٤٠	١١٦	١٨٢٥٣	٢٩	٣١٢٠	٤١	٨٧٧٢	٠	٠	١٢١٠	٤٠٦٨٥
		إناث	٦٤	٧٠٤	٢	٨٣٦	٥٩	٥٠١٢	٤٢	١١٦٨٧	٠	٠	١٦٧	١٨٢٣٩
		جملة	١٠٨٨	١١٢٤٤	١١٨	١٩٠٨٩	٨٨	٨١٣٢	٨٣	٢٠٤٥٩	٠	٠	١٣٧٧	٥٨٩٢٤
	الجملة	ذكور	١٤٢٠	١٢٠٥٤	١٦١	٢٠٠٧٧	٣٩	٣٧١٦	٥٠	٩٧٣٣	٠	٠	١٦٧٠	٤٥٥٨٠
		إناث	١٢٤	٧٥٦	٢	٩٢٦	٥٩	٥٥٤٥	٤٥	١٢٥٦٩	٠	٠	٢٣٠	١٩٧٩٦
		جملة	١٥٤٤	١٢٨١٠	١٦٣	٢١٠٠٣	٩٨	٩٢٦١	٩٥	٢٢٣٠٢	٠	٠	١٩٠٠	٦٥٣٧٦
التعدين وإستغلال المحاجر	حضر	ذكور	١٢٧	٧	٤	٠	٠	٠	٠	٠	٠	٠	١٣١	٧
		إناث	٢٠	٠	٠	٠	٠	٠	٠	٠	٠	٠	٢٠	٠
		جملة	١٤٧	٧	٤	٠	٠	٠	٠	٠	٠	٠	١٥١	٧
	ريف	ذكور	٢٥٣	٥٥	٢	٠	٠	٢	٠	٠	٠	٠	٢٥٥	٥٧
		إناث	٠	٠	٠	٠	٠	٠	٠	٠	٠	٠	٠	٠
		جملة	٢٥٣	٥٥	٢	٠	٠	٢	٠	٠	٠	٠	٢٥٥	٥٧
	الجملة	ذكور	٣٨٠	٦٢	٦	٠	٠	٢	٠	٠	٠	٠	٣٨٦	٦٤
		إناث	٢٠	٠	٠	٠	٠	٠	٠	٠	٠	٠	٢٠	٠
		جملة	٤٠٠	٦٢	٦	٠	٠	٢	٠	٠	٠	٠	٤٠٦	٦٤
الصناعلت التحويلية	حضر	ذكور	١١٨١٠	٣٨١	١٤٠٣	١٠٦	٤١٠	٣٧٢	٢٠١	٢٣	٠	٠	١٣٨٢٤	٨٨٢
		إناث	١٢٠٠	١٧	١٠	٢	٢٣	٤٩	١٤	٣٢	٠	٠	١٢٤٧	١٠٠
		جملة	١٣٠١٠	٣٩٨	١٤١٣	١٠٨	٤٣٣	٤٢١	٢١٥	٥٥	٠	٠	١٥٠٧١	٩٨٢
	ريف	ذكور	٩٣٤١	٤٨٦	١٠٠٤	٩٤	٣٢٨	٣١٩	٢١٩	٥٧	٠	٠	١٠٨٩٢	٩٥٦
		إناث	٥٠٦	٤	٤	٩	٢٨	٧٤	٩	٢٧٨	٠	٠	٥٤٧	٣٦٥
		جملة	٩٨٤٧	٤٩٠	١٠٠٨	١٠٣	٣٥٦	٣٩٣	٢٢٨	٣٣٥	٠	٠	١١٤٣٩	١٣٢١
	الجملة	ذكور	٢١١٥١	٨٦٨	٢٤٠٧	٢٠١	٧٣٨	٦٩١	٤٢٠	٨٠	٠	٠	٢٤٧١٦	١٨٤٠
		إناث	١٧٠٧	٢١	١٤	١١	٥١	١٢٣	٢٣	٣١٠	٠	٠	١٧٩٥	٤٦٥
		جملة	٢٢٨٥٨	٨٨٩	٢٤٢١	٢١٢	٧٨٩	٨١٤	٤٤٣	٣٩٠	٠	٠	٢٦٥١١	٢٣٠٥

تقدير المشتغلين (١٥ سنة فأكثر) طبقاً للحالة العملية داخل أو خارج المنشآت والفئة الجدولية من تصنيف النشاط الإقتصادى والنوع (حضر / ريف)

تابع جدول رقم (١٥)

العدد بالمئات

الفئة الجدولية من تصنيف النشاط الإقتصادى		النوع	الحالة العملية												الإجمالى	
			يعمل بأجر نقدى		صاحب عمل ويديره		يعمل لحسابه ولا		يعمل لدى الأسرة بدون		غير مبين			
			داخل المنشآت	خارج المنشآت	داخل المنشآت	خارج المنشآت	داخل المنشآت	خارج المنشآت	داخل المنشآت	خارج المنشآت	داخل المنشآت	خارج المنشآت	داخل المنشآت	خارج المنشآت
إمدادات الكهرباء والغاز والبخار وإمدادات تكييف الهواء	حضر	ذكور	١٣١٣	٥	٠	٠	٠	٠	٠	٠	٠	٠	١٣١٣	٥
		إناث	١٨٦	٠	٠	٠	٠	٠	٠	٠	٠	٠	١٨٦	٠
		جملة	١٤٩٩	٥	٠	٠	٠	٠	٠	٠	٠	٠	١٤٩٩	٥
	ريف	ذكور	١١١٠	٠	٤	٠	٠	٠	٢	٠	٠	٠	١١١٦	٠
		إناث	٤٢	٠	٠	٠	٠	٠	٠	٠	٠	٠	٤٢	٠
		جملة	١١٥٢	٠	٤	٠	٠	٠	٢	٠	٠	٠	١١٥٨	٠
	الجملة	ذكور	٢٤٢٣	٥	٤	٠	٠	٠	٢	٠	٠	٠	٢٤٢٩	٥
		إناث	٢٢٨	٠	٠	٠	٠	٠	٠	٠	٠	٠	٢٢٨	٠
		جملة	٢٦٥١	٥	٤	٠	٠	٠	٢	٠	٠	٠	٢٦٥٧	٥
الإمداد المائى وشبكات الصرف الصحى وإدارة ومعالجة النفايات	حضر	ذكور	٥٩٠	٣	١٥	٣	٠	٢٤	٠	٠	٠	٠	٦٠٥	٣٠
		إناث	٧٣	٠	٠	٠	٠	٠	٢	٧	٠	٠	٧٥	٧
		جملة	٦٦٣	٣	١٥	٣	٠	٢٤	٢	٧	٠	٠	٦٨٠	٣٧
	ريف	ذكور	٧٢٥	٢٩	٠	٧	٠	٩	٠	٠	٠	٠	٧٢٥	٤٥
		إناث	١٨	٠	٠	٠	٠	٠	٠	٠	٠	٠	١٨	٠
		جملة	٧٤٣	٢٩	٠	٧	٠	٩	٠	٠	٠	٠	٧٤٣	٤٥
	الجملة	ذكور	١٣١٥	٣١	١٥	٩	٠	٣٣	٠	٠	٠	٠	١٣٣٠	٧٣
		إناث	٩١	٠	٠	٠	٠	٠	٢	٧	٠	٠	٩٣	٧
		جملة	١٤٠٦	٣١	١٥	٩	٠	٣٣	٢	٧	٠	٠	١٤٢٣	٨٠
التشييد والبناء	حضر	ذكور	١٧٤٤	٥٥٧٦	٢١٩	٧١٣	٦٤	٢١٥٣	١٨	٩٥	٠	٠	٢٠٤٥	٨٥٣٧
		إناث	١٣٨	٢	٣	٢	٠	٢	٣	٠	٠	٠	١٤٤	٦
		جملة	١٨٨٢	٥٥٧٨	٢٢٢	٧١٥	٦٤	٢١٥٥	٢١	٩٥	٠	٠	٢١٨٩	٨٥٤٣
	ريف	ذكور	١٠٠٧	١٢٤٣٦	٥٣	١٢٧٥	١٣	١٢٣٧	٤	١٧١	٠	٠	١٠٧٧	١٥١١٩
		إناث	٠	٩	٠	٠	٠	٠	٠	٢	٠	٠	٠	١١
		جملة	١٠٠٧	١٢٤٤٥	٥٣	١٢٧٥	١٣	١٢٣٧	٤	١٧٣	٠	٠	١٠٧٧	١٥١٣٠
	الجملة	ذكور	٢٧٥١	١٨٠١٢	٢٧٢	١٩٨٨	٧٧	٣٣٩٠	٢٢	٢٦٧	٠	٠	٣١٢٢	٢٣٦٥٧
		إناث	١٣٨	١١	٣	٢	٠	٢	٣	٢	٠	٠	١٤٤	١٧
		جملة	٢٨٨٩	١٨٠٢٣	٢٧٥	١٩٩٠	٧٧	٣٣٩٢	٢٥	٢٦٩	٠	٠	٣٢٦٦	٢٣٦٧٤

تقدير المشتغلين (١٥ سنة فأكثر) طبقاً للحالة العملية داخل أو خارج المنشآت والفئة الجدولية من تصنيف النشاط الإقتصادى والنوع (حضر / ريف)

تابع جدول رقم (١٥)

العدد بالمئات

الفئة الجدولية من تصنيف النشاط الإقتصادى		النوع	الحالة العملية												الإجمالى	
			يعمل بأجر نقدى		صاحب عمل ويديره		يعمل لحسابه ولا		يعمل لدى الأسرة بدون		غير مبين			
			داخل المنشآت	خارج المنشآت	داخل المنشآت	خارج المنشآت	داخل المنشآت	خارج المنشآت	داخل المنشآت	خارج المنشآت	داخل المنشآت	خارج المنشآت	داخل المنشآت	خارج المنشآت
تجارة الجملة والتجزئة والإصلاح للمركبات ذات المحركات والدراجات النارية	حضر	ذكور	٦٤١٤	٤٣٤	٣٣٨٣	٣٠٠	١٦٨٠	٢٢٠٥	٥٦٧	١٢٢	٠	٠	١٢٠٤٤	٣٠٦١
		إناث	٦٤٦	٤٥	١٧٢	٢٥	١٣١	٢٦٠	١١٣	٤٨	٠	٠	١٠٦٢	٣٧٨
		جملة	٧٠٦٠	٤٧٩	٣٥٥٥	٣٢٥	١٨١١	٢٤٦٥	٦٨٠	١٧٠	٠	٠	١٣١٠٦	٣٤٣٩
	ريف	ذكور	٣٢٠٧	٢٢٩	١٤٢٥	٣٠٧	١١٢٢	١٨٢٠	٢٩٧	١٦٤	٠	٠	٦٠٥١	٢٥٢٠
		إناث	٤٢٤	٢	١٢٣	٣١	٣٩٣	٤٨٧	٢٤٩	١١٧	٠	٠	١١٨٩	٦٣٧
		جملة	٣٦٣١	٢٣١	١٥٤٨	٣٣٨	١٥١٥	٢٣٠٧	٥٤٦	٢٨١	٠	٠	٧٢٤٠	٣١٥٧
	الجملة	ذكور	٩٦٢١	٦٦٣	٤٨٠٨	٦٠٧	٢٨٠٢	٤٠٢٥	٨٦٤	٢٨٦	٠	٠	١٨٠٩٥	٥٥٨١
		إناث	١٠٦٩	٤٧	٢٩٥	٥٦	٥٢٤	٧٤٦	٣٦٢	١٦٥	٠	٠	٢٢٥٠	١٠١٤
		جملة	١٠٦٩٠	٧١٠	٥١٠٣	٦٦٣	٣٣٢٦	٤٧٧١	١٢٢٦	٤٥١	٠	٠	٢٠٣٤٥	٦٥٩٥
النقل والتخزين	حضر	ذكور	١٩٧١	٣٤٨٢	٤٣	١٩٦	٢٥	١٦٠٥	٥	٥٩	٠	٠	٢٠٤٤	٥٣٤٢
		إناث	٢٤٧	٢	٠	٠	٠	٠	٢	٠	٠	٠	٢٤٩	٢
		جملة	٢٢١٨	٣٤٨٤	٤٣	١٩٦	٢٥	١٦٠٥	٧	٥٩	٠	٠	٢٢٩٣	٥٣٤٤
	ريف	ذكور	١٠٠٢	٣٤٨٢	٤	٤٠٣	١٣	١٩٦٤	٢	١٤٣	٠	٠	١٠٢١	٥٩٩٢
		إناث	٤٥	٢	٠	٠	٢	٢	٠	٢	٠	٠	٤٧	٦
		جملة	١٠٤٧	٣٤٨٤	٤	٤٠٣	١٥	١٩٦٦	٢	١٤٥	٠	٠	١٠٦٨	٥٩٩٨
	الجملة	ذكور	٢٩٧٣	٦٩٦٤	٤٧	٥٩٩	٣٩	٣٥٦٩	٧	٢٠١	٠	٠	٣٠٦٦	١١٣٣٣
		إناث	٢٩٣	٤	٠	٠	٢	٢	٢	٢	٠	٠	٢٩٧	٨
		جملة	٣٢٦٦	٦٩٦٨	٤٧	٥٩٩	٤١	٣٥٧١	٩	٢٠٣	٠	٠	٣٣٦٣	١١٣٤١
خدمات الغذاء والإقامة	حضر	ذكور	٢٢٤١	٥٠	٤١٠	٣٤	٧٨	٣٢	٧٨	١٢	٠	٠	٢٨٠٧	١٢٨
		إناث	١٠٢	٠	٥	٢	٥	٧	١٨	٣	٠	٠	١٣٠	١٢
		جملة	٢٣٤٣	٥٠	٤١٥	٣٦	٨٣	٣٩	٩٦	١٥	٠	٠	٢٩٣٧	١٤٠
	ريف	ذكور	١٧٢٩	٣٥	٢٢٣	٢١	٣٩	٢٨	٥٤	٩	٠	٠	٢٠٤٥	٩٣
		إناث	٣٦	٠	٦	٠	١١	٢	١٣	٤	٠	٠	٦٦	٦
		جملة	١٧٦٥	٣٥	٢٢٩	٢١	٥٠	٣٠	٦٧	١٣	٠	٠	٢١١١	٩٩
	الجملة	ذكور	٣٩٧١	٨٥	٦٣٣	٥٥	١١٧	٦١	١٣٢	٢١	٠	٠	٤٨٥٣	٢٢٢
		إناث	١٣٧	٠	١١	٢	١٦	٩	٣١	٧	٠	٠	١٩٥	١٨
		جملة	٤١٠٨	٨٥	٦٤٤	٥٧	١٣٣	٧٠	١٦٣	٢٨	٠	٠	٥٠٤٨	٢٤٠

تقدير المشتغلين (١٥ سنة فأكثر) طبقاً للحالة العملية داخل أو خارج المنشآت والفئة الجدولية من تصنيف النشاط الإقتصادى والنوع (حضر / ريف)

تابع جدول رقم (١٥)

العدد بالمئات

الفئة الجدولية من تصنيف النشاط الإقتصادى		النوع	الحالة العملية												الإجمالى	
			يعمل بأجر نقدى		صاحب عمل ويديره		يعمل لحسابه ولا		يعمل لدى الأسرة بدون		غير مبين			
			داخل المنشآت	خارج المنشآت	داخل المنشآت	خارج المنشآت	داخل المنشآت	خارج المنشآت	داخل المنشآت	خارج المنشآت	داخل المنشآت	خارج المنشآت	داخل المنشآت	خارج المنشآت
المعلومات والإتصالات	حضر	ذكور	١٠٣٨	٨	٥١	٣	٤٦	١٦	٥	٠	٠	٠	١١٤٠	٢٧
		إناث	٣٢٢	٢	٠	٠	٥	٧	٠	٠	٠	٠	٣٢٧	٩
		جملة	١٣٦٠	١٠	٥١	٣	٥١	٢٣	٥	٠	٠	٠	١٤٦٧	٣٦
	ريف	ذكور	٤٤٧	٠	٤٤	٠	٣٨	٤	٤	٠	٠	٠	٥٣٣	٤
		إناث	٥٩	٢	٤	٠	٥	٠	٠	٠	٠	٠	٦٨	٢
		جملة	٥٠٦	٢	٤٨	٠	٤٣	٤	٤	٠	٠	٠	٦٠١	٦
	الجملة	ذكور	١٤٨٥	٨	٩٦	٣	٨٤	٢١	٩	٠	٠	٠	١٦٧٤	٣٢
		إناث	٣٨١	٥	٤	٠	٩	٧	٠	٠	٠	٠	٣٩٤	١٢
		جملة	١٨٦٦	١٣	١٠٠	٣	٩٣	٢٨	٩	٠	٠	٠	٢٠٦٨	٤٤
الوساطة المالية والتأمين	حضر	ذكور	٩٨٤	٠	٥	٠	٨	١٠	٠	٠	٠	٠	٩٩٧	١٠
		إناث	٤٣٦	٠	٠	٠	٠	٠	٠	٠	٠	٠	٤٣٦	٠
		جملة	١٤٢٠	٠	٥	٠	٨	١٠	٠	٠	٠	٠	١٤٣٣	١٠
	ريف	ذكور	٤٢٣	٠	٠	٠	٠	٤	٠	٠	٠	٠	٤٢٣	٤
		إناث	٥٧	٠	٠	٠	٠	٠	٠	٠	٠	٠	٥٧	٠
		جملة	٤٨٠	٠	٠	٠	٠	٤	٠	٠	٠	٠	٤٨٠	٤
	الجملة	ذكور	١٤٠٧	٠	٥	٠	٨	١٤	٠	٠	٠	٠	١٤٢٠	١٤
		إناث	٤٩٣	٠	٠	٠	٠	٠	٠	٠	٠	٠	٤٩٣	٠
		جملة	١٩٠٠	٠	٥	٠	٨	١٤	٠	٠	٠	٠	١٩١٣	١٤
العقارات والتأجير	حضر	ذكور	٦٠	٣	١٠	٠	٢	٤١	٢	٠	٠	٠	٧٤	٤٤
		إناث	٢	٠	٠	٠	٠	٠	٠	٠	٠	٠	٢	٠
		جملة	٦٢	٣	١٠	٠	٢	٤١	٢	٠	٠	٠	٧٦	٤٤
	ريف	ذكور	١١	٠	٠	٠	٢	٢٥	٠	٠	٠	٠	١٣	٢٥
		إناث	٠	٠	٠	٠	٠	٠	٠	٠	٠	٠	٠	٠
		جملة	١١	٠	٠	٠	٢	٢٥	٠	٠	٠	٠	١٣	٢٥
	الجملة	ذكور	٧١	٣	١٠	٠	٥	٦٦	٢	٠	٠	٠	٨٨	٦٩
		إناث	٢	٠	٠	٠	٠	٠	٠	٠	٠	٠	٢	٠
		جملة	٧٣	٣	١٠	٠	٥	٦٦	٢	٠	٠	٠	٩٠	٦٩

تقدير المشتغلين (١٥ سنة فأكثر) طبقاً للحالة العملية داخل أو خارج المنشآت والفئة الجدولية من تصنيف النشاط الإقتصادى والنوع (حضر / ريف)

تابع جدول رقم (١٥)

العدد بالمئات

الفئة الجدولية من تصنيف النشاط الإقتصادى		النوع	الحالة العملية												الإجمالى	
			يعمل بأجر نقدى		صاحب عمل ويديره		يعمل لحسابه ولا		يعمل لدى الأسرة بدون		غير مبين			
			داخل المنشآت	خارج المنشآت	داخل المنشآت	خارج المنشآت	داخل المنشآت	خارج المنشآت	داخل المنشآت	خارج المنشآت	داخل المنشآت	خارج المنشآت	داخل المنشآت	خارج المنشآت
الأنشطة العلمية والتقنية المتخصصة	حضر	ذكور	١٢٣٤	٢٩	٥٢٥	٤٠	٣٥٥	١٣٦	٩	٢	٠	٠	٢١٢٣	٢٠٧
		إناث	٤٢٣	٥	٤٠	٠	٣٧	٥	٧	٠	٠	٠	٥٠٧	١٠
		جملة	١٦٥٧	٣٤	٥٦٥	٤٠	٣٩٢	١٤١	١٦	٢	٠	٠	٢٦٣٠	٢١٧
	ريف	ذكور	٥٠٩	١٧	٢٤١	١٣	١٧٢	٤١	٠	٠	٠	٠	٩٢٢	٧١
		إناث	٩٠	٠	١٢	٠	١١	٢	٦	٢	٠	٠	١١٩	٤
		جملة	٥٩٩	١٧	٢٥٣	١٣	١٨٣	٤٣	٦	٢	٠	٠	١٠٤١	٧٥
	الجملة	ذكور	١٧٤٣	٤٦	٧٦٦	٥٣	٥٢٧	١٧٨	٩	٢	٠	٠	٣٠٤٥	٢٧٩
		إناث	٥١٣	٥	٥٢	٠	٤٩	٧	١٤	٢	٠	٠	٦٢٨	١٤
		جملة	٢٢٥٦	٥١	٨١٨	٥٣	٥٧٦	١٨٥	٢٣	٤	٠	٠	٣٦٧٣	٢٩٣
الأنشطة الإدارية وخدمات الدعم	حضر	ذكور	٧٦٨	٥٨	٧٦	١٠	١٥	٦٨	٧	٢	٠	٠	٨٦٦	١٣٨
		إناث	١٠٢	٥	٢	٠	٠	٠	٠	٠	٠	٠	١٠٤	٥
		جملة	٨٧٠	٦٣	٧٨	١٠	١٥	٦٨	٧	٢	٠	٠	٩٧٠	١٤٣
	ريف	ذكور	٤٢٩	٨٠	٢٢	٧	٠	١٥	٥	٠	٠	٠	٤٥٦	١٠٢
		إناث	٢٢	٢	٠	٠	٠	٠	٠	٠	٠	٠	٢٢	٢
		جملة	٤٥١	٨٢	٢٢	٧	٠	١٥	٥	٠	٠	٠	٤٧٨	١٠٤
	الجملة	ذكور	١١٩٧	١٣٨	٩٨	١٧	١٥	٨٣	١١	٢	٠	٠	١٣٢١	٢٤٠
		إناث	١٢٤	٧	٢	٠	٠	٠	٠	٠	٠	٠	١٢٦	٧
		جملة	١٣٢١	١٤٥	١٠٠	١٧	١٥	٨٣	١١	٢	٠	٠	١٤٤٧	٢٤٧
الإدارة العامة والدفاع والضمان الإجتماعى الإجبارى	حضر	ذكور	٦٤٨٨	٢٦	٢	٢	٢	٠	٠	٠	٠	٠	٦٤٩٢	٢٨
		إناث	٣٥٠٢	٧	٠	٠	٠	٠	٠	٠	٠	٠	٣٥٠٢	٧
		جملة	٩٩٩٠	٣٣	٢	٢	٢	٠	٠	٠	٠	٠	٩٩٩٤	٣٥
	ريف	ذكور	٧٥٥٥	٦٨	٧	٢	٠	٥	٠	٠	٠	٠	٧٥٦٢	٧٥
		إناث	٩٠٠	٢	٠	٠	٠	٠	٠	٠	٠	٠	٩٠٠	٢
		جملة	٨٤٥٥	٧٠	٧	٢	٠	٥	٠	٠	٠	٠	٨٤٦٢	٧٧
	الجملة	ذكور	١٤٠٤٣	٩٤	٩	٤	٢	٥	٠	٠	٠	٠	١٤٠٥٤	١٠٣
		إناث	٤٤٠٢	١٠	٠	٠	٠	٠	٠	٠	٠	٠	٤٤٠٢	١٠
		جملة	١٨٤٤٥	١٠٤	٩	٤	٢	٥	٠	٠	٠	٠	١٨٤٥٦	١١٣

تقدير المشتغلين (١٥ سنة فأكثر) طبقاً للحالة العملية داخل أو خارج المنشآت والفئة الجدولية من تصنيف النشاط الإقتصادى والنوع (حضر / ريف)

تابع جدول رقم (١٥)

العدد بالمئات

الفئة الجدولية من تصنيف النشاط الإقتصادى		النوع	الحالة العملية												الإجمالى	
			يعمل بأجر نقدى		صاحب عمل ويديره		يعمل لحسابه ولا		يعمل لدى الأسرة بدون		غير مبين			
			داخل المنشآت	خارج المنشآت	داخل المنشآت	خارج المنشآت	داخل المنشآت	خارج المنشآت	داخل المنشآت	خارج المنشآت	داخل المنشآت	خارج المنشآت	داخل المنشآت	خارج المنشآت
التعليم	حضر	ذكور	٤٨٨٢	٧	١٦	٠	١٠	١٤	٠	٢	٠	٠	٤٩٠٨	٢٣
		إناث	٥٩٧٠	١٦	٠	٠	٨	٥	٠	٠	٠	٠	٥٩٧٨	٢١
		جملة	١٠٨٥٢	٢٣	١٦	٠	١٨	١٩	٠	٢	٠	٠	١٠٨٨٦	٤٤
	ريف	ذكور	٦١٨٢	١٣	٩	٠	٧	٢٣	٠	٢	٠	٠	٦١٩٨	٣٨
		إناث	٣٧٢٤	٩	٢	٤	٤	١١	٢	٠	٠	٠	٣٧٣٢	٢٤
		جملة	٩٩٠٦	٢٢	١١	٤	١١	٣٤	٢	٢	٠	٠	٩٩٣٠	٦٢
	الجملة	ذكور	١١٠٦٤	٢٠	٢٥	٠	١٧	٣٦	٠	٤	٠	٠	١١١٠٦	٦٠
		إناث	٩٦٩٥	٢٥	٢	٤	١٣	١٦	٢	٠	٠	٠	٩٧١٢	٤٥
		جملة	٢٠٧٥٩	٤٥	٢٧	٤	٣٠	٥٢	٢	٤	٠	٠	٢٠٨١٨	١٠٥
الصحة وأنشطة العمل الإجتماعى	حضر	ذكور	١٣٨٣	٨	٩٢	٣	١٩	١٠	٠	٠	٠	٠	١٤٩٤	٢١
		إناث	٢٠٦٨	٢٠	٢٤	٢	٢	٢	٠	٠	٠	٠	٢٠٩٤	٢٤
		جملة	٣٤٥١	٢٨	١١٦	٥	٢١	١٢	٠	٠	٠	٠	٣٥٨٨	٤٥
	ريف	ذكور	١١٠٨	١٤	٢٠	٥	٠	٠	٠	٠	٠	٠	١١٢٨	١٩
		إناث	١٣٢٢	٤	١١	٠	٢	٠	٠	٠	٠	٠	١٣٣٥	٤
		جملة	٢٤٣٠	١٨	٣١	٥	٢	٠	٠	٠	٠	٠	٢٤٦٣	٢٣
	الجملة	ذكور	٢٤٩١	٢٢	١١٢	٧	١٩	١٠	٠	٠	٠	٠	٢٦٢٢	٣٩
		إناث	٣٣٨٩	٢٤	٣٥	٢	٤	٢	٠	٠	٠	٠	٣٤٢٨	٢٨
		جملة	٥٨٨٠	٤٦	١٤٧	٩	٢٣	١٢	٠	٠	٠	٠	٦٠٥٠	٦٧
أنشطة الفنون والإبداع والتسلية	حضر	ذكور	٣٧٦	٣٧	٣٦	٥	٣١	٥٤	٥	٠	٠	٠	٤٤٨	٩٦
		إناث	٩٣	٠	٠	٠	٠	٣	٠	٠	٠	٠	٩٣	٣
		جملة	٤٦٩	٣٧	٣٦	٥	٣١	٥٧	٥	٠	٠	٠	٥٤١	٩٩
	ريف	ذكور	٢١١	٣٤	٢٠	١٦	١٦	٢٢	٠	٢	٠	٠	٢٤٧	٧٤
		إناث	٧٢	٠	٠	٠	٢	٠	٢	٠	٠	٠	٧٦	٠
		جملة	٢٨٣	٣٤	٢٠	١٦	١٨	٢٢	٢	٢	٠	٠	٣٢٣	٧٤
	الجملة	ذكور	٥٨٧	٧١	٥٦	٢١	٤٧	٧٦	٥	٢	٠	٠	٦٩٥	١٧٠
		إناث	١٦٥	٠	٠	٠	٢	٣	٢	٠	٠	٠	١٦٩	٣
		جملة	٧٥٢	٧١	٥٦	٢١	٤٩	٧٩	٧	٢	٠	٠	٨٦٤	١٧٣

تقدير المشتغلين (١٥ سنة فأكثر) طبقاً للحالة العملية داخل أو خارج المنشآت والفئة الجدولية من تصنيف النشاط الإقتصادى والنوع (حضر / ريف)

تابع جدول رقم (١٥)

العدد بالمئات

الفئة الجدولية من تصنيف النشاط الإقتصادى		النوع	الحالة العملية										الإجمالى	
			يعمل بأجر نقدى		صاحب عمل ويديره		يعمل لحسابه ولا		يعمل لدى الأسرة بدون		غير مبين			
			داخل المنشآت	خارج المنشآت	داخل المنشآت	خارج المنشآت	داخل المنشآت	خارج المنشآت	داخل المنشآت	خارج المنشآت	داخل المنشآت	خارج المنشآت	داخل المنشآت	خارج المنشآت
أنشطة الخدمات الأخرى	حضر	ذكور	١١٧٥	٩١	٣١٥	٨	٣٥٩	٢٣٦	٥٨	٠	٠	٠	١٩٠٧	٣٣٥
		إناث	١٣٣	٥	٣٠	٠	٥	١٤	٥	٠	٠	٠	١٧٣	١٩
		جملة	١٣٠٨	٩٦	٣٤٥	٨	٣٦٤	٢٥٠	٦٣	٠	٠	٠	٢٠٨٠	٣٥٤
	ريف	ذكور	٢١٣٢	٨٦	١٤٥	٥	٣١٥	١٧٥	٥٢	٢	٠	٠	٢٦٤٤	٢٦٨
		إناث	٢٨	٠	٤	٢	٠	٩	٠	٠	٠	٠	٣٢	١١
		جملة	٢١٦٠	٨٦	١٤٩	٧	٣١٥	١٨٤	٥٢	٢	٠	٠	٢٦٧٦	٢٧٩
	الجملة	ذكور	٣٣٠٧	١٧٧	٤٦٠	١٣	٦٧٤	٤١١	١١٠	٢	٠	٠	٤٥٥١	٦٠٣
		إناث	١٦١	٥	٣٤	٢	٥	٢٣	٥	٠	٠	٠	٢٠٥	٣٠
		جملة	٣٤٦٨	١٨٢	٤٩٤	١٥	٦٧٩	٤٣٤	١١٥	٢	٠	٠	٤٧٥٦	٦٣٣
خدمات أفراد الخدمة المنزلية الخاصة للأسر	حضر	ذكور	١٨١	٥٨٣	٠	٠	٥	٢٦	٠	٠	٠	٠	١٨٦	٦٠٩
		إناث	١٠	١٧٤	٠	٠	٠	٢٩	٠	١٢	٠	٠	١٠	٢١٥
		جملة	١٩١	٧٥٧	٠	٠	٥	٥٥	٠	١٢	٠	٠	١٩٦	٨٢٤
	ريف	ذكور	١٥	١٣٠	٢	٧	٢	٣١	٠	٠	٠	٠	١٩	١٦٨
		إناث	٤	٤٨	٠	٠	٠	١٩	٠	١٢٥	٠	٠	٤	١٩٢
		جملة	١٩	١٧٨	٢	٧	٢	٥٠	٠	١٢٥	٠	٠	٢٣	٣٦٠
	الجملة	ذكور	١٩٦	٧١٤	٢	٧	٧	٥٧	٠	٠	٠	٠	٢٠٥	٧٧٨
		إناث	١٤	٢٢٢	٠	٠	٠	٤٨	٠	١٣٧	٠	٠	١٤	٤٠٧
		جملة	٢١٠	٩٣٦	٢	٧	٧	١٠٥	٠	١٣٧	٠	٠	٢١٩	١١٨٥
المنظمات والهيئات الدولية والإقليمية والسفارات والقنصليات الأجنبية	حضر	ذكور	١١	٠	٠	٠	٠	٠	٠	٠	٠	٠	١١	٠
		إناث	١٠	٠	٠	٠	٠	٠	٠	٠	٠	٠	١٠	٠
		جملة	٢١	٠	٠	٠	٠	٠	٠	٠	٠	٠	٢١	٠
	ريف	ذكور	٤	٠	٠	٠	٠	٠	٠	٠	٠	٠	٤	٠
		إناث	٠	٠	٠	٠	٠	٠	٠	٠	٠	٠	٠	٠
		جملة	٤	٠	٠	٠	٠	٠	٠	٠	٠	٠	٤	٠
	الجملة	ذكور	١٦	٠	٠	٠	٠	٠	٠	٠	٠	٠	١٦	٠
		إناث	١٠	٠	٠	٠	٠	٠	٠	٠	٠	٠	١٠	٠
		جملة	٢٦	٠	٠	٠	٠	٠	٠	٠	٠	٠	٢٦	٠

تقدير المشتغلين (١٥ سنة فأكثر) طبقاً للحالة العملية داخل أو خارج المنشآت والفئة الجدولية من تصنيف النشاط الإقتصادى والنوع (حضر / ريف)

تابع جدول رقم (١٥)

العدد بالمئات

الفئة الجدولية من تصنيف النشاط الإقتصادى		النوع	الحالة العملية										الإجمالى	
			يعمل بأجر نقدى		صاحب عمل ويديره		يعمل لحسابه ولا		يعمل لدى الأسرة بدون		غير مبين			
			داخل المنشآت	خارج المنشآت	داخل المنشآت	خارج المنشآت	داخل المنشآت	خارج المنشآت	داخل المنشآت	خارج المنشآت	داخل المنشآت	خارج المنشآت	داخل المنشآت	خارج المنشآت
أنشطة غير كاملة التوصيف	حضر	ذكور	١٢٩	٧٢	١٣	٨	٣	٣٨	٣	٣	٠	٠	١٤٨	١٢١
		إناث	٣٢	٣	٠	٠	٠	٣	٠	٠	٠	٠	٣٢	٦
		جملة	١٦١	٧٥	١٣	٨	٣	٤١	٣	٣	٠	٠	١٨٠	١٢٧
	ريف	ذكور	٢٠	٢٧	٠	٠	٠	٥	٠	٧	٠	٠	٢٠	٣٩
		إناث	٠	٠	٠	٠	٠	٤	٠	٠	٠	٠	٠	٤
		جملة	٢٠	٢٧	٠	٠	٠	٩	٠	٧	٠	٠	٢٠	٤٣
	الجملة	ذكور	١٤٩	٩٩	١٣	٨	٣	٤٣	٣	٩	٠	٠	١٦٨	١٥٩
		إناث	٣٢	٣	٠	٠	٠	٧	٠	٠	٠	٠	٣٢	١٠
		جملة	١٨١	١٠٢	١٣	٨	٣	٥٠	٣	٩	٠	٠	٢٠٠	١٦٩
إجمالى النشاط الإقتصادى	حضر	ذكور	٤٥٣١٨	١٢٣٧٣	٦٦٦٣	٣٢٥٤	٣١٢٣	٧٦٣٥	٩٦٧	١٢٨٠	٠	٠	٥٦٠٧١	٢٤٥٤٢
		إناث	١٥٧٧٤	٣٥٥	٢٨٥	١٢٤	٢١٧	٩١٩	١٦٦	٩٨٣	٠	٠	١٦٤٤٢	٢٣٨١
		جملة	٦١٠٩٢	١٢٧٢٨	٦٩٤٨	٣٣٧٨	٣٣٤٠	٨٥٥٤	١١٣٣	٢٢٦٣	٠	٠	٧٢٥١٣	٢٦٩٢٣
	ريف	ذكور	٣٨٤٤٤	٢٧٧٦٠	٣٣٤٢	٢٠٤١٤	٢٠٩٧	٨٨٥٠	٦٨٠	٩٣٣٠	٠	٠	٤٤٥٦٣	٦٦٣٥٤
		إناث	٧٤١٣	٧٨٩	١٦٩	٨٨٢	٥١٨	٥٦٢٢	٣٢٤	١٢٢١٧	٠	٠	٨٤٢٤	١٩٥١٠
		جملة	٤٥٨٥٧	٢٨٥٤٩	٣٥١١	٢١٢٩٦	٢٦١٥	١٤٤٧٢	١٠٠٤	٢١٥٤٧	٠	٠	٥٢٩٨٧	٨٥٨٦٤
	الجملة	ذكور	٨٣٧٦٢	٤٠١٣٤	١٠٠٠٥	٢٣٦٦٨	٥٢١٩	١٦٤٨٥	١٦٤٧	١٠٦١٠	٠	٠	١٠٠٦٣٣	٩٠٨٩٧
		إناث	٢٣١٨٨	١١٤٤	٤٥٤	١٠٠٧	٧٣٥	٦٥٤٢	٤٩١	١٣٢٠٠	٠	٠	٢٤٨٦٨	٢١٨٩٣
		جملة	١٠٦٩٥٠	٤١٢٧٨	١٠٤٥٩	٢٤٦٧٥	٥٩٥٤	٢٣٠٢٧	٢١٣٨	٢٣٨١٠	٠	٠	١٢٥٥٠١	١١٢٧٩٠

تقدير المشتغلين (١٥ سنة فأكثر) طبقاً للفئة الجدولية من تصنيف النشاط الإقتصادى والأقسام الرئيسية للمهن والنوع (حضر / ريف)

جدول رقم (١٦)

العدد بالمئات

الأقسام الرئيسية للمهن		النوع	الفئة الجدولية من تصنيف النشاط الإقتصادى										
			أ	ب	ج	د	هـ	و	ز	ح	ط	ى	ك
رجال التشريع وكبار المسئولين والمديرون	حضر	ذكور	٦٥	١٥	٩٣٩	٨٧	٣٦	١٥٥	٣٩٧٥	١٩٠	٣٦٩	١١٢	١٣٢
		إناث	١٥	٢	٦٣	٢٨	١٠	٧	١٦٥	٢٩	١٦	١٥	٣٩
		جملة	٨٠	١٧	١٠٠٢	١١٥	٤٦	١٦٢	٤١٤٠	٢١٩	٣٨٥	١٢٧	١٧١
	ريف	ذكور	٨٦	٢	٣٩٩	٤٧	٣٥	٢٤	١٦٤٦	٦١	١١٨	٧٩	٦٧
		إناث	٢	٠	٤	٠	٠	٠	٢٤٣	٠	٦	٩	٢
		جملة	٨٨	٢	٤٠٣	٤٧	٣٥	٢٤	١٨٨٩	٦١	١٢٤	٨٨	٦٩
	الجملة	ذكور	١٥١	١٨	١٣٣٩	١٣٤	٧١	١٧٩	٥٦٢٢	٢٥٠	٤٨٦	١٩١	١٩٨
		إناث	١٧	٢	٦٧	٢٨	١٠	٧	٤٠٩	٢٩	٢٢	٢٤	٤١
		جملة	١٦٨	٢٠	١٤٠٦	١٦٢	٨١	١٨٦	٦٠٣١	٢٧٩	٥٠٨	٢١٥	٢٣٩
الأخصائيون - أصحاب المهن العلمية	حضر	ذكور	٩٢	٢٣	١١٢٦	٢٥١	٥١	٦٦٠	٨٠٩	٢٤٢	١٠٠	٣٧١	٥٠٩
		إناث	٩	١٠	١٢٢	٥٤	٢٢	٧٢	١٦٠	٥٥	١٠	١٢٥	١٧١
		جملة	١٠١	٣٣	١٢٤٨	٣٠٥	٧٣	٧٣٢	٩٦٩	٢٩٧	١١٠	٤٩٦	٦٨٠
	ريف	ذكور	٨٤	١٠	٣٧٦	٢٠٩	٣٨	١٢٠	٢٩٣	٦٢	٣١	٤٧	١١٩
		إناث	٤	٠	٢	٩	٧	٠	٣٦	٦	٢	١٤	٢٢
		جملة	٨٨	١٠	٣٧٨	٢١٨	٤٥	١٢٠	٣٢٩	٦٨	٣٣	٦١	١٤١
	الجملة	ذكور	١٧٦	٣٣	١٥٠٢	٤٦٠	٨٩	٧٨٠	١١٠١	٣٠٤	١٣١	٤١٨	٦٢٨
		إناث	١٤	١٠	١٢٤	٦٤	٢٩	٧٢	١٩٦	٦١	١٢	١٤٠	١٩٣
		جملة	١٩٠	٤٣	١٦٢٦	٥٢٤	١١٨	٨٥٢	١٢٩٧	٣٦٥	١٤٣	٥٥٨	٨٢١
الفنيون ومساعدو الأخصائيين	حضر	ذكور	٧٦	٢٩	١٣٠٤	٣٩٢	١٣٨	٤٩١	٢٢٠	٤١٧	٥٧	٢٤٨	١٠١
		إناث	٣١	٠	٥١	٢٣	٣١	١٢	١٤	٥٧	٣	٦٧	٩٨
		جملة	١٠٧	٢٩	١٣٥٥	٤١٥	١٦٩	٥٠٣	٢٣٤	٤٧٤	٦٠	٣١٥	١٩٩
	ريف	ذكور	١٤٠	١٢	٧٣٧	٣٨١	١٣٠	٢٩٨	٢٤١	١١٤	١٧	١٤١	٥٣
		إناث	٢٤	٠	٣٠	٩	٧	٠	٨٥	١١	٢	٢١	١٦
		جملة	١٦٤	١٢	٧٦٧	٣٩٠	١٣٧	٢٩٨	٣٢٦	١٢٥	١٩	١٦٢	٦٩
	الجملة	ذكور	٢١٦	٤١	٢٠٤١	٧٧٣	٢٦٨	٧٨٩	٤٦١	٥٣١	٧٤	٣٨٩	١٥٤
		إناث	٥٥	٠	٨١	٣٢	٣٨	١٢	٩٩	٦٨	٥	٨٧	١١٣
		جملة	٢٧١	٤١	٢١٢٢	٨٠٥	٣٠٦	٨٠١	٥٦٠	٥٩٩	٧٩	٤٧٦	٢٦٧

تقدير المشتغلين (١٥ سنة فأكثر) طبقاً للفئة الجدولية من تصنيف النشاط الإقتصادى والأقسام الرئيسية للمهن والنوع (حضر / ريف)

تابع جدول رقم (١٦)

العدد بالمئات

الأقسام الرئيسية للمهن		النوع	الفئة الجدولية من تصنيف النشاط الإقتصادى											الإجمالى
			ل	م	ن	س	ع	ف	ص	ق	ر	ش	ت	
رجال التشريع وكبار المسئولين والمديرون	حضر	ذكور	٢٢	٩١	١٠٦	٧٣٩	٣٩٣	٥٢	٥٥	٦٩	٠	٣	١٤	٧٦١٨
		إناث	٠	١٠	٧	٣٤٦	٣٩٢	٦١	١٧	١٣	٠	٠	٢	١٢٣٨
		جملة	٢٢	١٠١	١١٣	١٠٨٥	٧٨٥	١١٣	٧٢	٨٢	٠	٣	١٦	٨٨٥٦
	ريف	ذكور	٢	٢١	٢٠	٤١٣	٥٨٩	٥٣	٥٧	٨	٠	٠	٠	٣٧٢٨
		إناث	٠	٠	٠	٤٥	٢٥٣	١٦	٦	٤	٠	٠	٠	٥٩٠
		جملة	٢	٢١	٢٠	٤٥٨	٨٤٢	٦٩	٦٣	١٢	٠	٠	٠	٤٣١٨
	الجملة	ذكور	٢٤	١١٢	١٢٦	١١٥٢	٩٨٢	١٠٦	١١٣	٧٧	٠	٣	١٤	١١٣٤٥
		إناث	٠	١٠	٧	٣٩٠	٦٤٦	٧٦	٢٣	١٨	٠	٠	٢	١٨٢٨
		جملة	٢٤	١٢٢	١٣٣	١٥٤٢	١٦٢٨	١٨٢	١٣٦	٩٥	٠	٣	١٦	١٣١٧٣
الأخصائيون - أصحاب المهن العلمية	حضر	ذكور	١١	١٧٦٩	٩٤	١٤٦٠	٣٦٠٠	٧٥٧	٧٤	٢١٣	١٠	٤	٨٧	١٢٣١١
		إناث	٠	٣٣٣	١٨	٩٩٣	٤٦٢٥	٥٨٨	٢٧	٢٩	٢	٥	١٥	٧٤٤٦
		جملة	١١	٢١٠٢	١١٢	٢٤٥٣	٨٢٢٥	١٣٤٥	١٠١	٢٤٢	١٢	٩	١٠٢	١٩٧٥٧
	ريف	ذكور	٥	٦٨٩	٤٤	٨٧٧	٤٠٦٦	٢٠٠	٣٨	٤١٠	١٨	٠	٥	٧٧٣٩
		إناث	٠	٧٦	٠	١٤٣	٢٧٣٨	١٨٧	١٣	٤	٢	٠	٠	٣٢٦٦
		جملة	٥	٧٦٥	٤٤	١٠٢٠	٦٨٠٤	٣٨٧	٥١	٤١٤	٢٠	٠	٥	١١٠٠٥
	الجملة	ذكور	١٥	٢٤٥٨	١٣٧	٢٣٣٧	٧٦٦٦	٩٥٧	١١٢	٦٢٤	٢٨	٤	٩١	٢٠٠٥٠
		إناث	٠	٤٠٩	١٨	١١٣٦	٧٣٦٣	٧٧٥	٤٠	٣٣	٤	٥	١٥	١٠٧١٢
		جملة	١٥	٢٨٦٧	١٥٥	٣٤٧٣	١٥٠٢٩	١٧٣٢	١٥٢	٦٥٧	٣٢	٩	١٠٦	٣٠٧٦٢
الفنيون ومساعدو الأخصائيين	حضر	ذكور	٦٣	٢٢٨	٧٨	٢١٧٧	٤٣٣	٤٠٤	٢٤٩	٢٣٣	٠	٠	٩	٧٣٤٨
		إناث	٠	٦٠	١٢	١٧٤٨	٦٨٠	١٠٣٨	٣٩	١٧	٠	٠	٠	٣٩٨١
		جملة	٦٣	٢٨٨	٩٠	٣٩٢٥	١١١٣	١٤٤٢	٢٨٨	٢٥٠	٠	٠	٩	١١٣٢٩
	ريف	ذكور	٢٩	٨٨	١١	١٨١٩	٥٣٥	٥٤٨	١١٧	٤٧١	٠	٠	٩	٥٨٩٤
		إناث	٠	٣٠	٩	٥٠٥	٦١٣	١٠٠٧	٣٤	٥	٠	٠	٢	٢٤٠٩
		جملة	٢٩	١١٨	٢٠	٢٣٢٤	١١٤٨	١٥٥٥	١٥١	٤٧٦	٠	٠	١١	٨٣٠٣
	الجملة	ذكور	٩٢	٣١٧	٨٩	٣٩٩٦	٩٦٨	٩٥٢	٣٦٦	٧٠٤	٠	٠	١٨	١٣٢٤١
		إناث	٠	٩٠	٢١	٢٢٥٤	١٢٩٣	٢٠٤٥	٧٣	٢٢	٠	٠	٢	٦٣٩٠
		جملة	٩٢	٤٠٧	١١٠	٦٢٥٠	٢٢٦١	٢٩٩٧	٤٣٩	٧٢٦	٠	٠	٢٠	١٩٦٣١

تقدير المشتغلين (١٥ سنة فأكثر) طبقاً للفئة الجدولية من تصنيف النشاط الإقتصادى والأقسام الرئيسية للمهن والنوع (حضر / ريف)

تابع جدول رقم (١٦)

العدد بالمئات

الأقسام الرئيسية للمهن		النوع	الفئة الجدولية من تصنيف النشاط الإقتصادى										
			أ	ب	ج	د	هـ	و	ز	ح	ط	ى	ك
القائمين بالأعمال الكتابية ومن إيهم	حضر	ذكور	٢٤	١٧	٥٦٨	٢١٧	٧١	١٤٢	٣٢٩	٢٤٣	٩٤	٢٤٩	١٣٧
		إناث	٨	٧	١٨١	٧٧	١٠	٤٩	١٣٣	٩٦	٢٠	١٠٩	١٢٧
		جملة	٣٢	٢٤	٧٤٩	٢٩٤	٨١	١٩١	٤٦٢	٣٣٩	١١٤	٣٥٨	٢٦٤
	ريف	ذكور	٥١	١٥	٣٣٨	١٥٠	١٠١	٩٩	١٥٩	١٣٩	٦٦	٩٢	٥٩
		إناث	٠	٠	٢٤	٢٢	٢	٠	٣٨	٢٦	٥	١٩	١٣
		جملة	٥١	١٥	٣٦٢	١٧٢	١٠٣	٩٩	١٩٧	١٦٥	٧١	١١١	٧٢
	الجملة	ذكور	٧٦	٣٢	٩٠٦	٣٦٧	١٧٢	٢٤٢	٤٨٨	٣٨٢	١٦٠	٣٤٠	١٩٦
		إناث	٨	٧	٢٠٦	٩٩	١٢	٤٩	١٧٢	١٢١	٢٤	١٢٨	١٤٠
		جملة	٨٤	٣٩	١١١٢	٤٦٦	١٨٤	٢٩١	٦٦٠	٥٠٣	١٨٤	٤٦٨	٣٣٦
العاملون فى الخدمات ومحلات البيع	حضر	ذكور	٨	٠	٣٨٦	٧	٢٧	١٢	٤٨٨٨	١٤٢	٢٠٤٣	٣١	٣
		إناث	٠	٠	٣١	٢	٢	٠	٦٣٦	٧	٧٣	٥	٠
		جملة	٨	٠	٤١٧	٩	٢٩	١٢	٥٥٢٤	١٤٩	٢١١٦	٣٦	٣
	ريف	ذكور	٨	٢	٢٤٤	٩	٤٥	١٥	٢٩٩٨	١١٨	١٥٢٣	٦	٢
		إناث	٠	٠	٩	٠	٠	٠	٩٠٨	٢	٤٤	٢	٠
		جملة	٨	٢	٢٥٣	٩	٤٥	١٥	٣٩٠٦	١٢٠	١٥٦٧	٨	٢
	الجملة	ذكور	١٦	٢	٦٣٠	١٦	٧٢	٢٧	٧٨٨٧	٢٦١	٣٥٦٦	٣٧	٦
		إناث	٠	٠	٤٠	٢	٢	٠	١٥٤٤	١٠	١١٧	٧	٠
		جملة	١٦	٢	٦٧٠	١٨	٧٤	٢٧	٩٤٣١	٢٧١	٣٦٨٣	٤٤	٦
المزارعون وعمال الزراعة والعاملون بالصيد المتخصصيين	حضر	ذكور	٤٨٤٤	٠	٥	٠	٠	٠	٠	٥	٤	٠	٠
		إناث	١٥٤٩	٠	١٨	٠	٠	٠	٠	٠	٠	٠	٠
		جملة	٦٣٩٣	٠	٢٣	٠	٠	٠	٠	٥	٤	٠	٠
	ريف	ذكور	٤٠٧٥٤	٠	١١	٠	٠	٦	٥	٥	٥	٢	٠
		إناث	١٨٣٥٣	٠	٧٣	٠	٠	٠	١٣	٠	٠	٠	٠
		جملة	٥٩١٠٧	٠	٨٤	٠	٠	٦	١٨	٥	٥	٢	٠
	الجملة	ذكور	٤٥٥٩٨	٠	١٦	٠	٠	٦	٥	١٠	٨	٢	٠
		إناث	١٩٩٠٢	٠	٩١	٠	٠	٠	١٣	٠	٠	٠	٠
		جملة	٦٥٥٠٠	٠	١٠٧	٠	٠	٦	١٨	١٠	٨	٢	٠

تقدير المشتغلين (١٥ سنة فأكثر) طبقاً للفئة الجدولية من تصنيف النشاط الإقتصادى والأقسام الرئيسية للمهن والنوع (حضر / ريف)

تابع جدول رقم (١٦)

العدد بالمئات

الأقسام الرئيسية للمهن		النوع	الفئة الجدولية من تصنيف النشاط الإقتصادى											الإجمالى
			ل	م	ن	س	ع	ف	ص	ق	ر	ش	ت	
القائمين بالأعمال الكتابية ومن إيهم	حضر	ذكور	٢٠	٧٨	١٣٨	٢٨٥	٨٩	٩٣	٣١	٢٧	٠	٠	٢٤	٢٨٧٥
		إناث	٢	٨٩	٣٣	٣٠١	١١٣	٢٦٤	٥	٣٥	٠	٥	١٢	١٦٧٥
		جملة	٢٢	١٦٧	١٧١	٥٨٦	٢٠٢	٣٥٧	٣٦	٦٢	٠	٥	٣٦	٤٥٥٠
	ريف	ذكور	٠	٤٣	٤٥	٥٢٠	٩٣	٩٧	١٨	٣٨	٠	٠	٠	٢١٢٥
		إناث	٠	١٢	٢	١٧٠	٥٦	٥٦	١٥	٤	٠	٠	٠	٤٦٥
		جملة	٠	٥٥	٤٧	٦٩٠	١٤٩	١٥٣	٣٣	٤٢	٠	٠	٠	٢٥٩٠
	الجملة	ذكور	٢٠	١٢٢	١٨٣	٨٠٥	١٨٢	١٨٩	٤٨	٦٥	٠	٠	٢٤	٥٠٠٠
		إناث	٢	١٠١	٣٥	٤٧١	١٦٨	٣٢١	٢٠	٣٩	٠	٥	١٢	٢١٤٠
		جملة	٢٢	٢٢٣	٢١٨	١٢٧٦	٣٥٠	٥١٠	٦٨	١٠٤	٠	٥	٣٦	٧١٤٠
العاملون فى الخدمات ومحلات البيع	حضر	ذكور	٠	٥١	١٨٧	٨٣٥	٢٢	٤٢	٢٥	٦٤١	٢٤	٠	١٠	٩٣٨٤
		إناث	٠	٥	٣٠	١٧	٢٢	٨٣	٠	٧٥	٥	٠	٠	٩٩٤
		جملة	٠	٥٦	٢١٧	٨٥٢	٤٤	١٢٥	٢٥	٧١٦	٢٩	٠	١٠	١٠٣٧٨
	ريف	ذكور	٠	١٣	١٠٧	٢٥٧١	٣٠	٦٠	١١	٥٣٣	٣٨	٠	٠	٨٣٣٤
		إناث	٠	٠	٠	٢	٨	٤٣	٢	٢٧	٦	٠	٠	١٠٥٤
		جملة	٠	١٣	١٠٧	٢٥٧٣	٣٨	١٠٣	١٣	٥٦٠	٤٤	٠	٠	٩٣٨٨
	الجملة	ذكور	٠	٦٤	٢٩٤	٣٤٠٦	٥٣	١٠١	٣٦	١١٧٤	٦٢	٠	١٠	١٧٧١٨
		إناث	٠	٥	٣٠	١٩	٣٠	١٢٧	٢	١٠٢	١١	٠	٠	٢٠٤٨
		جملة	٠	٦٩	٣٢٤	٣٤٢٥	٨٣	٢٢٨	٣٨	١٢٧٦	٧٣	٠	١٠	١٩٧٦٦
المزارعون وعمال الزراعة والعاملون بالصيد المتخصصين	حضر	ذكور	٠	٥	٣	٢٥	١١	٠	٢٣	٠	٠	٠	٠	٤٩٢٤
		إناث	٠	٠	٠	٢	٠	٠	٠	٠	٠	٠	٠	١٥٦٩
		جملة	٠	٥	٣	٢٧	١١	٠	٢٣	٠	٠	٠	٠	٦٤٩٣
	ريف	ذكور	٠	٣٤	١٦	٣٤	٦	٢	٢٨	٢	٠	٠	٠	٤٠٩١٠
		إناث	٠	٢	٠	٢	٠	٠	٠	٠	١٠٤	٠	٠	١٨٥٤٧
		جملة	٠	٣٦	١٦	٣٦	٦	٢	٢٨	٢	١٠٤	٠	٠	٥٩٤٥٧
	الجملة	ذكور	٠	٣٩	١٩	٥٩	١٧	٢	٥١	٢	٠	٠	٠	٤٥٨٣٤
		إناث	٠	٢	٠	٤	٠	٠	٠	٠	١٠٤	٠	٠	٢٠١١٦
		جملة	٠	٤١	١٩	٦٣	١٧	٢	٥١	٢	١٠٤	٠	٠	٦٥٩٥٠

تقدير المشتغلين (١٥ سنة فأكثر) طبقاً للفئة الجدولية من تصنيف النشاط الإقتصادى والأقسام الرئيسية للمهن والنوع (حضر / ريف)

تابع جدول رقم (١٦)

العدد بالمئات

الأقسام الرئيسية للمهن		النوع	الفئة الجدولية من تصنيف النشاط الإقتصادى										
			أ	ب	ج	د	هـ	و	ز	ح	ط	ى	ك
الحرفيون ومن إليهم	حضر	ذكور	٢٩	٢٢	٦٦٩٩	١٤٥	٥٤	٨٦٤٥	٢١٦٠	١٧٦	٢٢	٤٧	٥
		إناث	٠	٠	٢٢١	٠	٠	١١	٥	٠	٢	٥	٠
		جملة	٢٩	٢٢	٦٩٢٠	١٤٥	٥٤	٨٦٥٦	٢١٦٥	١٧٦	٢٤	٥٢	٥
	ريف	ذكور	٣٣	١٧٩	٥٧٤٦	١١٢	٥١	١٥٠٢٤	١١٧٧	٧٥	٤٥	٣٥	٤
		إناث	١١	٠	٣٤٦	٠	٢	٧	٥	٠	٠	٠	٠
		جملة	٤٤	١٧٩	٦٠٩٢	١١٢	٥٣	١٥٠٣١	١١٨٢	٧٥	٤٥	٣٥	٤
	الجملة	ذكور	٦٢	٢٠١	١٢٤٤٥	٢٥٨	١٠٥	٢٣٦٧٠	٣٣٣٧	٢٥١	٦٧	٨٢	٩
		إناث	١١	٠	٥٦٧	٠	٢	١٧	١٠	٠	٢	٥	٠
		جملة	٧٣	٢٠١	١٣٠١٢	٢٥٨	١٠٧	٢٣٦٨٧	٣٣٤٧	٢٥١	٦٩	٨٧	٩
عمال تشغيل المصانع ومشغلوا المصانع ومشغلوا الماكينات وعمال تجميع مكونات الإنتاج	حضر	ذكور	٤٤	٢٥	٣١٩٧	١٢١	٩٧	١٩٠	١٢٥	٥٣٦٨	٣٧	٣٢	٢٢
		إناث	٠	٠	٥٩٦	٠	٠	٠	٢	٢	٠	٠	٠
		جملة	٤٤	٢٥	٣٧٩٣	١٢١	٩٧	١٩٠	١٢٧	٥٣٧٠	٣٧	٣٢	٢٢
	ريف	ذكور	٣١٠	٢١	٣٣٥٨	٧٢	١١٩	٢٤٩	٨٩	٥٧٢١	٥٨	٢٧	٢٢
		إناث	١١	٠	٤٠٩	٠	٠	٠	٢	٧	٢	٠	٠
		جملة	٣٢١	٢١	٣٧٦٧	٧٢	١١٩	٢٤٩	٩١	٥٧٢٨	٦٠	٢٧	٢٢
	الجملة	ذكور	٣٥٤	٤٦	٦٥٥٥	١٩٣	٢١٦	٤٣٩	٢١٣	١١٠٨٩	٩٥	٥٩	٤٤
		إناث	١١	٠	١٠٠٤	٠	٠	٠	٥	٩	٢	٠	٠
		جملة	٣٦٥	٤٦	٧٥٥٩	١٩٣	٢١٦	٤٣٩	٢١٨	١١٠٩٨	٩٧	٥٩	٤٤
عمال المهن العادية	حضر	ذكور	١٧٢	٧	٤٦٣	٩٥	١٦٠	٢٧٧	٢٥٨٥	٥٩٨	٢٠٣	٦٩	٩٩
		إناث	٧	٠	٦١	٠	٧	٠	٣٢٣	٥	١٦	٧	٢
		جملة	١٧٩	٧	٥٢٤	٩٥	١٦٧	٢٧٧	٢٩٠٨	٦٠٣	٢١٩	٧٦	١٠١
	ريف	ذكور	٤٢٨	٧١	٦٣٧	١٣٥	٢٥٠	٣٥٧	١٩٦١	٧١٦	٢٧٣	١٠٩	٩٨
		إناث	٢	٠	١٥	٢	٠	٤	٤٩٥	٢	١٢	٥	٤
		جملة	٤٣٠	٧١	٦٥٢	١٣٧	٢٥٠	٣٦١	٢٤٥٦	٧١٨	٢٨٥	١١٤	١٠٢
	الجملة	ذكور	٦٠٠	٧٨	١١٠٠	٢٣٠	٤١٠	٦٣٤	٤٥٤٦	١٣١٥	٤٧٦	١٧٨	١٩٧
		إناث	٩	٠	٧٦	٢	٧	٤	٨١٨	٧	٢٨	١١	٧
		جملة	٦٠٩	٧٨	١١٧٦	٢٣٢	٤١٧	٦٣٨	٥٣٦٤	١٣٢٢	٥٠٤	١٨٩	٢٠٤

تقدير المشتغلين (١٥ سنة فأكثر) طبقاً للفئة الجدولية من تصنيف النشاط الإقتصادى والأقسام الرئيسية للمهن والنوع (حضر / ريف)

تابع جدول رقم (١٦)

العدد بالمئات

الأقسام الرئيسية للمهن		النوع	الفئة الجدولية من تصنيف النشاط الإقتصادى											الإجمالى
			ل	م	ن	س	ع	ف	ص	ق	ر	ش	ت	
الحرفيون ومن إليهم	حضر	ذكور	٠	٢٥	٤٠	١٤٢	٤١	٣٨	١١	٤٩٤	٠	٠	٨	١٨٨٠٤
		إناث	٠	٠	٠	٩	٠	٠	٠	٥	٧	٠	٠	٢٦٤
		جملة	٠	٢٥	٤٠	١٥١	٤١	٣٨	١١	٤٩٩	٧	٠	٨	١٩٠٦٨
	ريف	ذكور	٠	١٨	٣١	١٠٧	١٦	١٥	٥	٢٥٧	٠	٠	٢	٢٢٩٣٣
		إناث	٠	٠	٢	٠	٠	٠	٠	٠	٣١	٠	٠	٤٠٥
		جملة	٠	١٨	٣٣	١٠٧	١٦	١٥	٥	٢٥٧	٣١	٠	٢	٢٣٣٣٨
	الجملة	ذكور	٠	٤٤	٧٠	٢٤٩	٥٦	٥٣	١٦	٧٥٠	٠	٠	١٠	٤١٧٣٦
		إناث	٠	٠	٢	٩	٠	٠	٠	٥	٣٨	٠	٠	٦٦٩
		جملة	٠	٤٤	٧٢	٢٥٨	٥٦	٥٣	١٦	٧٥٥	٣٨	٠	١٠	٤٢٤٠٥
عمال تشغيل المصانع ومشغلوا المصانع ومشغلوا الماكينات وعمال تجميع مكونات الإنتاج	حضر	ذكور	٠	٨	٨٣	٢٠٦	٤٧	٢٥	٣	٨١	٩١	٣	٧	٩٨١٠
		إناث	٠	٠	٠	٥	٠	٥	٠	٨	٠	٠	٠	٦١٩
		جملة	٠	٨	٨٣	٢١١	٤٧	٣٠	٣	٨٩	٩١	٣	٧	١٠٤٢٩
	ريف	ذكور	٠	٢٥	٥٨	٢٩٠	١٦	٣٤	٤	٣٨	٢٤	٢	٢	١٠٥٣٨
		إناث	٠	٠	٧	٢	٠	٥	٠	٠	٠	٠	٠	٤٤٣
		جملة	٠	٢٥	٦٥	٢٩٢	١٦	٣٩	٤	٣٨	٢٤	٢	٢	١٠٩٨١
	الجملة	ذكور	٠	٣٣	١٤١	٤٩٦	٦٣	٥٨	٧	١١٨	١١٥	٤	٩	٢٠٣٤٨
		إناث	٠	٠	٧	٧	٠	٩	٠	٨	٠	٠	٠	١٠٦٢
		جملة	٠	٣٣	١٤٨	٥٠٣	٦٣	٦٧	٧	١٢٦	١١٥	٤	٩	٢١٤١٠
عمال المهن العادية	حضر	ذكور	٠	٧٤	٢٧٤	٦٠٤	٢٩٥	١٠٠	٧٥	٤٨١	٦٧٠	٣	١٧	٧٣٢١
		إناث	٠	١٥	٩	٨١	١٦٣	٦٧	٧	٩	٢١٠	٠	٠	٩٩١
		جملة	٠	٨٩	٢٨٣	٦٨٥	٤٥٨	١٦٧	٨٢	٤٩٠	٨٨٠	٣	١٧	٨٣١٢
	ريف	ذكور	٢	٦٢	٢٢٥	٩٧٣	٨٨٣	١٣٧	٣٩	١١٥٤	١٠٨	٢	٧	٨٦٢٩
		إناث	٠	٤	٤	٣٠	٨٨	٢٣	٦	٠	٥٢	٠	٠	٧٥٠
		جملة	٢	٦٦	٢٢٩	١٠٠٣	٩٧١	١٦٠	٤٥	١١٥٤	١٦٠	٢	٧	٩٣٧٩
	الجملة	ذكور	٢	١٣٦	٤٩٩	١٥٧٧	١١٧٩	٢٣٧	١١٤	١٦٣٦	٧٧٨	٥	٢٣	١٥٩٥٠
		إناث	٠	١٩	١٣	١١٢	٢٥٢	٩٠	١٤	٩	٢٦٣	٠	٠	١٧٤١
		جملة	٢	١٥٥	٥١٢	١٦٨٩	١٤٣١	٣٢٧	١٢٨	١٦٤٥	١٠٤١	٥	٢٣	١٧٦٩١

تقدير المشتغلين (١٥ سنة فأكثر) طبقاً للفئة الجدولية من تصنيف النشاط الإقتصادى والأقسام الرئيسية للمهن والنوع (حضر / ريف)

تابع جدول رقم (١٦)

العدد بالمئات

الأقسام الرئيسية للمهن		النوع	الفئة الجدولية من تصنيف النشاط الإقتصادى											
			أ	ب	ج	د	هـ	و	ز	ح	ط	ى	ك
الأفراد الذين لا يمكن تصنيفهم حسب المهنة	حضر	ذكور	٠	٠	١٩	٣	٠	٩	١٣	٤	٧	٨	٠
		إناث	٠	٠	٢	٢	٠	٠	٠	٠	٠	٥	٠
		جملة	٠	٠	٢١	٥	٠	٩	١٣	٤	٧	١٣	٠
	ريف	ذكور	٠	٠	٢	٠	٠	٦	٢	٢	٤	٠	٢
		إناث	٠	٠	٠	٠	٠	٠	٠	٠	٠	٠	٠
		جملة	٠	٠	٢	٠	٠	٦	٢	٢	٤	٠	٢
	الجملة	ذكور	٠	٠	٢١	٣	٠	١٥	١٥	٦	١١	٨	٢
		إناث	٠	٠	٢	٢	٠	٠	٠	٠	٠	٥	٠
		جملة	٠	٠	٢٣	٥	٠	١٥	١٥	٦	١١	١٣	٢
إجمالى المهن	حضر	ذكور	٥٣٥٦	١٣٨	١٤٧٠٧	١٣١٧	٦٣٤	١٠٥٨٢	١٥١٠٤	٧٣٨٦	٢٩٣٦	١١٦٦	١٠٠٧
		إناث	١٦١٨	٢٠	١٣٤٧	١٨٦	٨٣	١٥٠	١٤٣٩	٢٥٢	١٤١	٣٣٧	٤٣٦
		جملة	٦٩٧٤	١٥٨	١٦٠٥٤	١٥٠٣	٧١٧	١٠٧٣٢	١٦٥٤٣	٧٦٣٨	٣٠٧٧	١٥٠٣	١٤٤٣
	ريف	ذكور	٤١٨٩٤	٣١٢	١١٨٤٩	١١١٦	٧٦٩	١٦١٩٦	٨٥٧١	٧٠١٤	٢١٣٩	٥٣٨	٤٢٨
		إناث	١٨٤٠٨	٠	٩١٢	٤٢	١٨	١١	١٨٢٦	٥٤	٧٢	٧٠	٥٧
		جملة	٦٠٣٠٢	٣١٢	١٢٧٦١	١١٥٨	٧٨٧	١٦٢٠٧	١٠٣٩٧	٧٠٦٨	٢٢١١	٦٠٨	٤٨٥
	الجملة	ذكور	٤٧٢٥٠	٤٥٠	٢٦٥٥٦	٢٤٣٤	١٤٠٣	٢٦٧٧٩	٢٣٦٧٦	١٤٤٠٠	٥٠٧٥	١٧٠٥	١٤٣٥
		إناث	٢٠٠٢٦	٢٠	٢٢٦٠	٢٢٨	١٠١	١٦١	٣٢٦٥	٣٠٥	٢١٣	٤٠٧	٤٩٣
		جملة	٦٧٢٧٦	٤٧٠	٢٨٨١٦	٢٦٦٢	١٥٠٤	٢٦٩٤٠	٢٦٩٤١	١٤٧٠٥	٥٢٨٨	٢١١٢	١٩٢٨

تقدير المشتغلين (١٥ سنة فأكثر) طبقاً للفئة الجدولية من تصنيف النشاط الإقتصادى والأقسام الرئيسية للمهن والنوع (حضر / ريف)

تابع جدول رقم (١٦)

العدد بالمئات

الأقسام الرئيسية للمهن		النوع	الفئة الجدولية من تصنيف النشاط الإقتصادى											الإجمالى
			ل	م	ن	س	ع	ف	ص	ق	ر	ش	ت	
الأفراد الذين لا يمكن تصنيفهم حسب المهنة	حضر	ذكور	٣	٠	٣	٤٨	٠	٥	٠	٣	٠	٠	٩٤	٢١٨
		إناث	٠	٥	٠	٧	٥	١٢	٠	٠	٠	٠	٨	٤٧
		جملة	٣	٥	٣	٥٥	٥	١٧	٠	٣	٠	٠	١٠٢	٢٦٥
	ريف	ذكور	٠	٠	٠	٣١	٠	٠	٢	٢	٠	٠	٣٣	٨٧
		إناث	٠	٠	٠	٢	٠	٢	٠	٠	٠	٠	٢	٦
		جملة	٠	٠	٠	٣٣	٠	٢	٢	٢	٠	٠	٣٥	٩٣
	الجملة	ذكور	٣	٠	٣	٨٠	٠	٥	٢	٤	٠	٠	١٢٧	٣٠٦
		إناث	٠	٥	٠	١٠	٥	١٥	٠	٠	٠	٠	١٠	٥٤
		جملة	٣	٥	٣	٩٠	٥	٢٠	٢	٤	٠	٠	١٣٧	٣٦٠
إجمالى المهن	حضر	ذكور	١١٨	٢٣٣٠	١٠٠٤	٦٥٢٠	٤٩٣١	١٥١٥	٥٤٥	٢٢٤١	٧٩٥	١١	٢٦٨	٨٠٦١٣
		إناث	٢	٥١٧	١٠٩	٣٥٠٩	٥٩٩٩	٢١١٨	٩٦	١٩٢	٢٢٥	١٠	٣٧	١٨٨٢٤
		جملة	١٢٠	٢٨٤٧	١١١٣	١٠٠٢٩	١٠٩٣٠	٣٦٣٣	٦٤١	٢٤٣٣	١٠٢٠	٢١	٣٠٥	٩٩٤٣٧
	ريف	ذكور	٣٨	٩٩٤	٥٥٧	٧٦٣٦	٦٢٣٥	١١٤٦	٣٢٠	٢٩١٣	١٨٨	٤	٥٨	١١٠٩١٧
		إناث	٠	١٢٤	٢٤	٩٠٢	٣٧٥٧	١٣٣٩	٧٦	٤٤	١٩٦	٠	٤	٢٧٩٣٦
		جملة	٣٨	١١١٨	٥٨١	٨٥٣٨	٩٩٩٢	٢٤٨٥	٣٩٦	٢٩٥٧	٣٨٤	٤	٦٢	١٣٨٨٥٣
	الجملة	ذكور	١٥٦	٣٣٢٤	١٥٦١	١٤١٥٦	١١١٦٦	٢٦٦١	٨٦٦	٥١٥٥	٩٨٣	١٦	٣٢٦	١٩١٥٢٩
		إناث	٢	٦٤١	١٣٣	٤٤١١	٩٧٥٧	٣٤٥٧	١٧٢	٢٣٥	٤٢١	١٠	٤١	٤٦٧٦١
		جملة	١٥٨	٣٩٦٥	١٦٩٤	١٨٥٦٧	٢٠٩٢٣	٦١١٨	١٠٣٨	٥٣٩٠	١٤٠٤	٢٦	٣٦٧	٢٣٨٢٩٠

تقدير المشتغلين (١٥ سنة فأكثر) طبقاً للحالة العملية والنوع بكل محافظة وإجمالى الجمهورية (حضر / ريف)

جدول رقم (١٧)

العدد بالمئات

النطاق الجغرافى		النوع	الحالة العملية				غير مبين	الإجمالى
			يعمل بأجر نقدى	صاحب عمل ويديره ويستخدم آخرين أو عمال	يعمل لحسابه ولا يستخد أحد	يعمل لدى الأسرة بدون أجر		
القاهرة	حضر	ذكور	١٣٠٩٤	١٥٢٩	٢٢٧٥	١٠٤	٠	١٧٠٠٢
		إناث	٣٨١٢	٦٤	١٢٤	٣٧	٠	٤٠٣٧
		جملة	١٦٩٠٦	١٥٩٣	٢٣٩٩	١٤١	٠	٢١٠٣٩
	الجملة	ذكور	١٣٠٩٤	١٥٢٩	٢٢٧٥	١٠٤	٠	١٧٠٠٢
		إناث	٣٨١٢	٦٤	١٢٤	٣٧	٠	٤٠٣٧
		جملة	١٦٩٠٦	١٥٩٣	٢٣٩٩	١٤١	٠	٢١٠٣٩
الإسكندرية	حضر	ذكور	٧٧٨٠	١٠٣٧	١٣٣٥	١٩٥	٠	١٠٣٤٧
		إناث	١٨٤٨	٣٤	٥٤	١٥	٠	١٩٥١
		جملة	٩٦٢٨	١٠٧١	١٣٨٩	٢١٠	٠	١٢٢٩٨
	الجملة	ذكور	٧٧٨٠	١٠٣٧	١٣٣٥	١٩٥	٠	١٠٣٤٧
		إناث	١٨٤٨	٣٤	٥٤	١٥	٠	١٩٥١
		جملة	٩٦٢٨	١٠٧١	١٣٨٩	٢١٠	٠	١٢٢٩٨
بورسعيد	حضر	ذكور	١٠٦٠	١٦٨	١٩١	٥٧	٠	١٤٧٦
		إناث	٤٥٦	٠	٠	١٦	٠	٤٧٢
		جملة	١٥١٦	١٦٨	١٩١	٧٣	٠	١٩٤٨
	الجملة	ذكور	١٠٦٠	١٦٨	١٩١	٥٧	٠	١٤٧٦
		إناث	٤٥٦	٠	٠	١٦	٠	٤٧٢
		جملة	١٥١٦	١٦٨	١٩١	٧٣	٠	١٩٤٨
السويس	حضر	ذكور	٩٨٦	١٣٥	١٥٥	١٩	٠	١٢٩٥
		إناث	٣٠٧	٩	١٢	١١	٠	٣٣٩
		جملة	١٢٩٣	١٤٤	١٦٧	٣٠	٠	١٦٣٤
	الجملة	ذكور	٩٨٦	١٣٥	١٥٥	١٩	٠	١٢٩٥
		إناث	٣٠٧	٩	١٢	١١	٠	٣٣٩
		جملة	١٢٩٣	١٤٤	١٦٧	٣٠	٠	١٦٣٤

تقدير المشتغلين (١٥ سنة فأكثر) طبقاً للحالة العملية والنوع بكل محافظة وإجمالى الجمهورية (حضر / ريف)

تابع جدول رقم (١٧)

العدد بالمئات

النطاق الجغرافى		النوع	الحالة العملية				غير مبين	الإجمالى
			يعمل بأجر نقدى	صاحب عمل ويديره ويستخدم آخرين أو عمال	يعمل لحسابه ولا يستخد أحد	يعمل لدى الأسرة بدون أجر		
حلوان	حضر	ذكور	٢٣٢٧	١٨٣	٢٩٣	٣٨	٠	٢٨٤١
		إناث	٤٨٧	٧	١٩	٢٤	٠	٥٣٧
		جملة	٢٨١٤	١٩٠	٣١٢	٦٢	٠	٣٣٧٨
	ريف	ذكور	١١٢٢	٣٤	١٤٣	٤١	٠	١٣٤٠
		إناث	٣١	٠	٧	٢	٠	٤٠
		جملة	١١٥٣	٣٤	١٥٠	٤٣	٠	١٣٨٠
	الجملة	ذكور	٣٤٤٩	٢١٧	٤٣٦	٨٠	٠	٤١٨٢
		إناث	٥١٨	٧	٢٦	٢٦	٠	٥٧٧
		جملة	٣٩٦٧	٢٢٤	٤٦٢	١٠٦	٠	٤٧٥٩
٦- أكتوبر	حضر	ذكور	١٤٠١	١٠٦	٤٥٩	٦٤	٠	٢٠٣٠
		إناث	٢٣٨	٧	١٢	٥	٠	٢٦٢
		جملة	١٦٣٩	١١٣	٤٧١	٦٩	٠	٢٢٩٢
	ريف	ذكور	٢٨٣٨	٣٨٧	١٤٥٧	٣٥١	٠	٥٠٣٣
		إناث	٢٣٩	٤	٣٨	٤	٠	٢٨٥
		جملة	٣٠٧٧	٣٩١	١٤٩٥	٣٥٥	٠	٥٣١٨
	الجملة	ذكور	٤٢٣٩	٤٩٣	١٩١٦	٤١٥	٠	٧٠٦٣
		إناث	٤٧٧	١٢	٤٩	٩	٠	٥٤٧
		جملة	٤٧١٦	٥٠٥	١٩٦٥	٤٢٤	٠	٧٦١٠
دمياط	حضر	ذكور	٧٨٤	٢٨٥	١٧٦	٧٥	٠	١٣٢٠
		إناث	١٩٥	٠	٧	٢	٠	٢٠٤
		جملة	٩٧٩	٢٨٥	١٨٣	٧٧	٠	١٥٢٤
	ريف	ذكور	١٤٣٢	٤١٦	١٢٥	٥٠	٠	٢٠٢٣
		إناث	١٨٦	١٠	١٧	٢٤	٠	٢٣٧
		جملة	١٦١٨	٤٢٦	١٤٢	٧٤	٠	٢٢٦٠
	الجملة	ذكور	٢٢١٦	٧٠٠	٣٠١	١٢٤	٠	٣٣٤١
		إناث	٣٨١	١٠	٢٤	٢٧	٠	٤٤٢
		جملة	٢٥٩٧	٧١٠	٣٢٥	١٥١	٠	٣٧٨٣

تقدير المشتغلين (١٥ سنة فأكثر) طبقاً للحالة العملية والنوع بكل محافظة وإجمالى الجمهورية (حضر / ريف)

تابع جدول رقم (١٧)

العدد بالمئات

النطاق الجغرافى		النوع	الحالة العملية				غير مبين	الإجمالى
			يعمل بأجر نقدى	صاحب عمل ويديره ويستخدم آخرين أو عمال	يعمل لحسابه ولا يستخد أحد	يعمل لدى الأسرة بدون أجر		
الدقهلية	حضر	ذكور	٢٢٧٠	٧٦٣	٤٦٦	١٤١	٠	٣٦٤٠
		إناث	٦٤٦	٩	٦٦	٥٠	٠	٧٧١
		جملة	٢٩١٦	٧٧٢	٥٣٢	١٩١	٠	٤٤١١
	ريف	ذكور	٥٨٧٦	٢٢٨٢	٩٧٢	٥٩٦	٠	٩٧٢٦
		إناث	١٢٩٧	٨٨	٤١٦	٤٦٣	٠	٢٢٦٤
		جملة	٧١٧٣	٢٣٧٠	١٣٨٨	١٠٥٩	٠	١١٩٩٠
	الجملة	ذكور	٨١٤٦	٣٠٤٥	١٤٣٨	٧٣٧	٠	١٣٣٦٦
		إناث	١٩٤٣	٩٧	٤٨٢	٥١٣	٠	٣٠٣٥
		جملة	١٠٠٨٩	٣١٤٢	١٩٢٠	١٢٥٠	٠	١٦٤٠١
الشرقية	حضر	ذكور	١٩٣٣	٥٨٨	٢٧٤	١١٧	٠	٢٩١٢
		إناث	٧٠٠	٢٩	٤٢	٢٤	٠	٧٩٥
		جملة	٢٦٣٣	٦١٧	٣١٦	١٤١	٠	٣٧٠٧
	ريف	ذكور	٦٦٩٩	٢٦٥٧	٦٦١	٨٥٥	٠	١٠٨٧٢
		إناث	٩٦٣	٦٠	٦٣٩	٧٢٤	٠	٢٣٨٦
		جملة	٧٦٦٢	٢٧١٧	١٣٠٠	١٥٧٩	٠	١٣٢٥٨
	الجملة	ذكور	٨٦٣٢	٣٢٤٥	٩٣٥	٩٧٢	٠	١٣٧٨٤
		إناث	١٦٦٣	٨٩	٦٨١	٧٤٨	٠	٣١٨١
		جملة	١٠٢٩٥	٣٣٣٤	١٦١٦	١٧٢٠	٠	١٦٩٦٥
القليوبية	حضر	ذكور	٣٨٥٥	٣٤٢	٦٩٦	٩٣	٠	٤٩٨٦
		إناث	٨٠٠	١٥	٥٩	٣٩	٠	٩١٣
		جملة	٤٦٥٥	٣٥٧	٧٥٥	١٣٢	٠	٥٨٩٩
	ريف	ذكور	٥١٨٨	٥١٥	٥٧١	٢٦٤	٠	٦٥٣٨
		إناث	٧٣١	٢٥	١١٩	٢٥١	٠	١١٢٦
		جملة	٥٩١٩	٥٤٠	٦٩٠	٥١٥	٠	٧٦٦٤
	الجملة	ذكور	٩٠٤٣	٨٥٨	١٢٦٦	٣٥٧	٠	١١٥٢٤
		إناث	١٥٣١	٤٠	١٧٨	٢٩١	٠	٢٠٤٠
		جملة	١٠٥٧٤	٨٩٨	١٤٤٤	٦٤٨	٠	١٣٥٦٤

تقدير المشتغلين (١٥ سنة فأكثر) طبقاً للحالة العملية والنوع بكل محافظة وإجمالى الجمهورية (حضر / ريف)

تابع جدول رقم (١٧)

العدد بالمئات

النطاق الجغرافى		النوع	الحالة العملية				غير مبين	الإجمالى
			يعمل بأجر نقدى	صاحب عمل ويديره ويستخدم آخرين أو عمال	يعمل لحسابه ولا يستخد أحد	يعمل لدى الأسرة بدون أجر		
كفر الشيخ	حضر	ذكور	٨٥٨	٥١٤	١٢٢	١٦٨	٠	١٦٦٢
		إناث	٢٦٧	٢٥	٦٤	١٥٦	٠	٥١٢
		جملة	١١٢٥	٥٣٩	١٨٦	٣٢٤	٠	٢١٧٤
	ريف	ذكور	٢٦٣٩	١٨٥٤	٤٥١	٦٧٢	٠	٥٦١٦
		إناث	٤٨٩	٦٥	٣٦١	٨٨٦	٠	١٨٠١
		جملة	٣١٢٨	١٩١٩	٨١٢	١٥٥٨	٠	٧٤١٧
	الجملة	ذكور	٣٤٩٨	٢٣٦٨	٥٧٣	٨٣٩	٠	٧٢٧٨
		إناث	٧٥٥	٩٠	٤٢٥	١٠٤٢	٠	٢٣١٢
		جملة	٤٢٥٣	٢٤٥٨	٩٩٨	١٨٨١	٠	٩٥٩٠
الغربية	حضر	ذكور	٢٢٢٣	٤٠٩	٣٦٦	٩٦	٠	٣٠٩٤
		إناث	٨٧١	٣٦	٥٣	٥٠	٠	١٠١٠
		جملة	٣٠٩٤	٤٤٥	٤١٩	١٤٦	٠	٤١٠٤
	ريف	ذكور	٤٥١٢	١٦٣٥	٧٧٥	٥٧٥	٠	٧٤٩٧
		إناث	٨٨٦	٦٤	٢٠٩	٦٦٧	٠	١٨٢٦
		جملة	٥٣٩٨	١٦٩٩	٩٨٤	١٢٤٢	٠	٩٣٢٣
	الجملة	ذكور	٦٧٣٥	٢٠٤٤	١١٤١	٦٧١	٠	١٠٥٩١
		إناث	١٧٥٧	٩٩	٢٦٢	٧١٧	٠	٢٨٣٥
		جملة	٨٤٩٢	٢١٤٣	١٤٠٣	١٣٨٨	٠	١٣٤٢٦
المنوفية	حضر	ذكور	١٢١٩	٣٣٥	١٤٣	٩٩	٠	١٧٩٦
		إناث	٤٤٧	٢٦	٦٣	١٤١	٠	٦٧٧
		جملة	١٦٦٦	٣٦١	٢٠٦	٢٤٠	٠	٢٤٧٣
	ريف	ذكور	٤٩١٦	١٥٦٩	٣٩٩	٥٨٠	٠	٧٤٦٤
		إناث	٧٠٦	٢٣١	٢٩٢	١٨١٦	٠	٣٠٤٥
		جملة	٥٦٢٢	١٨٠٠	٦٩١	٢٣٩٦	٠	١٠٥٠٩
	الجملة	ذكور	٦١٣٥	١٩٠٣	٥٤١	٦٧٩	٠	٩٢٥٨
		إناث	١١٥٣	٢٥٧	٣٥٦	١٩٥٧	٠	٣٧٢٣
		جملة	٧٢٨٨	٢١٦٠	٨٩٧	٢٦٣٦	٠	١٢٩٨١

تقدير المشتغلين (١٥ سنة فأكثر) طبقاً للحالة العملية والنوع بكل محافظة وإجمالى الجمهورية (حضر / ريف)

تابع جدول رقم (١٧)

العدد بالمئات

النطاق الجغرافى		النوع	الحالة العملية				غير مبين	الإجمالى
			يعمل بأجر نقدى	صاحب عمل ويديره ويستخدم آخرين أو عمال	يعمل لحسابه ولا يستخد أحد	يعمل لدى الأسرة بدون أجر		
البحيرة	حضر	ذكور	١٣٨٤	٦٢٧	٢٣٥	١٣٢	٠	٢٣٧٨
		إناث	٥٧٠	٢٨	٦٥	٨٩	٠	٧٥٢
		جملة	١٩٥٤	٦٥٥	٣٠٠	٢٢١	٠	٣١٣٠
	ريف	ذكور	٥٥٤٧	٣٤٥٩	٨٧٥	١٣٢٨	٠	١١٢٠٩
		إناث	٦٠١	١٢٣	١٢٢٨	٢٦٣٤	٠	٤٥٨٦
		جملة	٦١٤٨	٣٥٨٢	٢١٠٣	٣٩٦٢	٠	١٥٧٩٥
	الجملة	ذكور	٦٩٣١	٤٠٨٦	١١١٠	١٤٦٠	٠	١٣٥٨٧
		إناث	١١٧٠	١٥١	١٢٩٤	٢٧٢٣	٠	٥٣٣٨
		جملة	٨١٠١	٤٢٣٧	٢٤٠٤	٤١٨٣	٠	١٨٩٢٥
الإسماعيلية	حضر	ذكور	٦٢٩	١٧٩	١٩٨	٥٤	٠	١٠٦٠
		إناث	٢٩٢	٥	٢١	٧	٠	٣٢٥
		جملة	٩٢١	١٨٤	٢١٩	٦١	٠	١٣٨٥
	ريف	ذكور	٩٤٩	٢٣٦	١٩٩	٦٠	٠	١٤٤٤
		إناث	١٨٢	٨	٢٧	٨٧	٠	٣٠٤
		جملة	١١٣١	٢٤٤	٢٢٦	١٤٧	٠	١٧٤٨
	الجملة	ذكور	١٥٧٩	٤١٦	٣٩٧	١١٣	٠	٢٥٠٥
		إناث	٤٧٤	١٣	٤٨	٩٤	٠	٦٢٩
		جملة	٢٠٥٣	٤٢٩	٤٤٥	٢٠٧	٠	٣١٣٤
الجيزة	حضر	ذكور	٥٢٤٢	٥٨٤	١٢١٠	٧٥	٠	٧١١١
		إناث	١٢٢٧	١٨	٤٤	١٥	٠	١٣٠٤
		جملة	٦٤٦٩	٦٠٢	١٢٥٤	٩٠	٠	٨٤١٥
	ريف	ذكور	٣٧١	٤٥	٢٠٤	١٨	٠	٦٣٨
		إناث	٦١	٠	٢	٠	٠	٦٣
		جملة	٤٣٢	٤٥	٢٠٦	١٨	٠	٧٠١
	الجملة	ذكور	٥٦١٣	٦٢٩	١٤١٤	٩٣	٠	٧٧٤٩
		إناث	١٢٨٨	١٨	٤٦	١٥	٠	١٣٦٧
		جملة	٦٩٠١	٦٤٧	١٤٦٠	١٠٨	٠	٩١١٦

تقدير المشتغلين (١٥ سنة فأكثر) طبقاً للحالة العملية والنوع بكل محافظة وإجمالى الجمهورية (حضر / ريف)

تابع جدول رقم (١٧)

العدد بالمئات

النطاق الجغرافى		النوع	الحالة العملية				غير مبين	الإجمالى
			يعمل بأجر نقدى	صاحب عمل ويديره ويستخدم آخرين أو عمال	يعمل لحسابه ولا يستخد أحد	يعمل لدى الأسرة بدون أجر		
بني سويف	حضر	ذكور	٩٧٩	٢٤٥	١١٠	٧٤	٠	١٤٠٨
		إناث	٢٩٩	١٩	١٠٠	١٦٤	٠	٥٨٢
		جملة	١٢٧٨	٢٦٤	٢١٠	٢٣٨	٠	١٩٩٠
	ريف	ذكور	٢٦١٠	١٣١١	٣٢٤	٥١٢	٠	٤٧٥٧
		إناث	٢٦٨	١٢٧	٩٢٧	١٤٤٧	٠	٢٧٦٩
		جملة	٢٨٧٨	١٤٣٨	١٢٥١	١٩٥٩	٠	٧٥٢٦
	الجملة	ذكور	٣٥٨٩	١٥٥٥	٤٣٤	٥٨٦	٠	٦١٦٤
		إناث	٥٦٧	١٤٦	١٠٢٦	١٦١١	٠	٣٣٥٠
		جملة	٤١٥٦	١٧٠١	١٤٦٠	٢١٩٧	٠	٩٥١٤
الفيوم	حضر	ذكور	٧٩٠	٣٦٣	١٨٠	١٧٨	٠	١٥١١
		إناث	٣٢٧	١٢	١٥	١٧	٠	٣٧١
		جملة	١١١٧	٣٧٥	١٩٥	١٩٥	٠	١٨٨٢
	ريف	ذكور	٢٦٣٦	١٣٩٩	٥٥١	٩٣٨	٠	٥٥٢٤
		إناث	١٩٩	٣١	١٣١	٥١٤	٠	٨٧٥
		جملة	٢٨٣٥	١٤٣٠	٦٨٢	١٤٥٢	٠	٦٣٩٩
	الجملة	ذكور	٣٤٢٦	١٧٦٢	٧٣١	١١١٦	٠	٧٠٣٥
		إناث	٥٢٥	٤٣	١٤٦	٥٣٢	٠	١٢٤٦
		جملة	٣٩٥١	١٨٠٥	٨٧٧	١٦٤٨	٠	٨٢٨١
المنيا	حضر	ذكور	١٥٤٧	٢٩٠	٢١٢	٩٩	٠	٢١٤٨
		إناث	٣٦٦	١١	١٨٦	١٢٠	٠	٦٨٣
		جملة	١٩١٣	٣٠١	٣٩٨	٢١٩	٠	٢٨٣١
	ريف	ذكور	٤٧٣٧	٢٤٣٥	٦٩٣	١٢٢٨	٠	٩٠٩٣
		إناث	٣٤٣	١٣٢	٩١٤	٢٠٠٠	٠	٣٣٨٩
		جملة	٥٠٨٠	٢٥٦٧	١٦٠٧	٣٢٢٨	٠	١٢٤٨٢
	الجملة	ذكور	٦٢٨٥	٢٧٢٤	٩٠٤	١٣٢٨	٠	١١٢٤١
		إناث	٧٠٩	١٤٣	١١٠١	٢١١٩	٠	٤٠٧٢
		جملة	٦٩٩٤	٢٨٦٧	٢٠٠٥	٣٤٤٧	٠	١٥٣١٣

تقدير المشتغلين (١٥ سنة فأكثر) طبقاً للحالة العملية والنوع بكل محافظة وإجمالى الجمهورية (حضر / ريف)

تابع جدول رقم (١٧)

العدد بالمئات

النطاق الجغرافى		النوع	الحالة العملية				غير مبين	الإجمالى
			يعمل بأجر نقدى	صاحب عمل ويديره ويستخدم آخرين أو عمال	يعمل لحسابه ولا يستخد أحد	يعمل لدى الأسرة بدون أجر		
اسيوط	حضر	ذكور	١٦٤٨	٢٦٠	٣٤٣	٧٥	٠	٢٣٢٦
		إناث	٥٧٧	٣	١٨	٨	٠	٦٠٦
		جملة	٢٢٢٥	٢٦٣	٣٦١	٨٣	٠	٢٩٣٢
	ريف	ذكور	٤١٤٩	٩٥٤	٥٤٩	٤٤٠	٠	٦٠٩٢
		إناث	٢٤٩	٣٤	٨٩	٢٦٠	٠	٦٣٢
		جملة	٤٣٩٨	٩٨٨	٦٣٨	٧٠٠	٠	٦٧٢٤
	الجملة	ذكور	٥٧٩٧	١٢١٤	٨٩٢	٥١٥	٠	٨٤١٨
		إناث	٨٢٦	٣٦	١٠٧	٢٦٧	٠	١٢٣٦
		جملة	٦٦٢٣	١٢٥٠	٩٩٩	٧٨٢	٠	٩٦٥٤
سوهاج	حضر	ذكور	١٢٩٧	٢٤٢	٤٢١	٦٩	٠	٢٠٢٩
		إناث	٣٣٢	٢	٥	٠	٠	٣٣٩
		جملة	١٦٢٩	٢٤٤	٤٢٦	٦٩	٠	٢٣٦٨
	ريف	ذكور	٣٧٥٢	١١٥١	١٠٨٣	٨١٤	٠	٦٨٠٠
		إناث	١٨٨	١٣	٢٣	١٦٧	٠	٣٩١
		جملة	٣٩٤٠	١١٦٤	١١٠٦	٩٨١	٠	٧١٩١
	الجملة	ذكور	٥٠٤٩	١٣٩٣	١٥٠٤	٨٨٢	٠	٨٨٢٨
		إناث	٥٢١	١٦	٢٨	١٦٧	٠	٧٣٢
		جملة	٥٥٧٠	١٤٠٩	١٥٣٢	١٠٤٩	٠	٩٥٦٠
قنا	حضر	ذكور	٨٧٥	١٠٥	١٧٣	٣٣	٠	١١٨٦
		إناث	٢٨٢	٠	٣٧	٨	٠	٣٢٧
		جملة	١١٥٧	١٠٥	٢١٠	٤١	٠	١٥١٣
	ريف	ذكور	٣٤٢٠	٦٧٨	٤٠١	٣٨٣	٠	٤٨٨٢
		إناث	١٨١	١٥	٥٧٣	٣٧٩	٠	١١٤٨
		جملة	٣٦٠١	٦٩٣	٩٧٤	٧٦٢	٠	٦٠٣٠
	الجملة	ذكور	٤٢٩٦	٧٨٣	٥٧٤	٤١٦	٠	٦٠٦٩
		إناث	٤٦٣	١٥	٦١٠	٣٨٧	٠	١٤٧٥
		جملة	٤٧٥٩	٧٩٨	١١٨٤	٨٠٣	٠	٧٥٤٤

تقدير المشتغلين (١٥ سنة فأكثر) طبقاً للحالة العملية والنوع بكل محافظة وإجمالى الجمهورية (حضر / ريف)

تابع جدول رقم (١٧)

العدد بالمئات

النطاق الجغرافى		النوع	الحالة العملية				غير مبين	الإجمالى
			يعمل بأجر نقدى	صاحب عمل ويديره ويستخدم آخرين أو عمال	يعمل لحسابه ولا يستخد أحد	يعمل لدى الأسرة بدون أجر		
أسوان	حضر	ذكور	٩٩٣	٩٨	٢١٤	٥٢	٠	١٣٥٧
		إناث	١٥٢	٠	٢	٠	٠	١٥٤
		جملة	١١٤٥	٩٨	٢١٦	٥٢	٠	١٥١١
	ريف	ذكور	٩٦٨	٤١٣	١١٠	١٦٠	٠	١٦٥١
		إناث	١٣٥	٢	٩	٦٥	٠	٢١١
		جملة	١١٠٣	٤١٥	١١٩	٢٢٥	٠	١٨٦٢
	الجملة	ذكور	١٩٦٠	٥١١	٣٢٣	٢١٢	٠	٣٠٠٦
		إناث	٢٨٧	٢	١٢	٦٥	٠	٣٦٦
		جملة	٢٢٤٧	٥١٣	٣٣٥	٢٧٧	٠	٣٣٧٢
الأقصر	حضر	ذكور	٨١٣	٨٥	١٥٧	١٠	٠	١٠٦٥
		إناث	١٩٠	٧	٤	٤	٠	٢٠٥
		جملة	١٠٠٣	٩٢	١٦١	١٤	٠	١٢٧٠
	ريف	ذكور	١٠٧١	١٥٩	٢٦٨	٦٨	٠	١٥٦٦
		إناث	١٣٦	١٠	٨٤	٧٨	٠	٣٠٨
		جملة	١٢٠٧	١٦٩	٣٥٢	١٤٦	٠	١٨٧٤
	الجملة	ذكور	١٨٨٤	٢٤٥	٤٢٥	٧٩	٠	٢٦٣٣
		إناث	٣٢٦	١٧	٨٧	٨٢	٠	٥١٢
		جملة	٢٢١٠	٢٦٢	٥١٢	١٦١	٠	٣١٤٥
البحر الإحمر	حضر	ذكور	٦٤٣	١٦١	٧٥	٨	٠	٨٨٧
		إناث	٦٩	٩	٦	٠	٠	٨٤
		جملة	٧١٢	١٧٠	٨١	٨	٠	٩٧١
	الجملة	ذكور	٦٤٣	١٦١	٧٥	٨	٠	٨٨٧
		إناث	٦٩	٩	٦	٠	٠	٨٤
		جملة	٧١٢	١٧٠	٨١	٨	٠	٩٧١

تقدير المشتغلين (١٥ سنة فأكثر) طبقاً للحالة العملية والنوع بكل محافظة وإجمالى الجمهورية (حضر / ريف)

تابع جدول رقم (١٧)

العدد بالمئات

النطاق الجغرافى		النوع	الحالة العملية				غير مبين	الإجمالى
			يعمل بأجر نقدى	صاحب عمل ويديره ويستخدم آخرين أو عمال	يعمل لحسابه ولا يستخد أحد	يعمل لدى الأسرة بدون أجر		
الوادي الجديد	حضر	ذكور	١٨٧	٤٧	٢	٢٠	٠	٢٥٦
		إناث	٩٨	٠	١٢	٣	٠	١١٣
		جملة	٢٨٥	٤٧	١٤	٢٣	٠	٣٦٩
	ريف	ذكور	٢٢٠	٤٦	٦	٣٢	٠	٣٠٤
		إناث	٩١	٤	٢٨	٦٩	٠	١٩٢
		جملة	٣١١	٥٠	٣٤	١٠١	٠	٤٩٦
	الجملة	ذكور	٤٠٧	٩٣	٨	٥٢	٠	٥٦٠
		إناث	١٨٩	٤	٣٩	٧٢	٠	٣٠٤
		جملة	٥٩٦	٩٧	٤٧	١٢٤	٠	٨٦٤
مطروح	حضر	ذكور	٢٧١	١٣٥	١١٩	٨٧	٠	٦١٢
		إناث	١٠١	٢٦	٣٦	١٤٥	٠	٣٠٨
		جملة	٣٧٢	١٦١	١٥٥	٢٣٢	٠	٩٢٠
	ريف	ذكور	١٤٦	٤٣	٣١	٠	٠	٢٢٠
		إناث	٣	٠	٠	٠	٠	٣
		جملة	١٤٩	٤٣	٣١	٠	٠	٢٢٣
	الجملة	ذكور	٤١٧	١٧٨	١٥١	٨٧	٠	٨٣٣
		إناث	١٠٤	٢٦	٣٦	١٤٥	٠	٣١١
		جملة	٥٢١	٢٠٤	١٨٧	٢٣٢	٠	١١٤٤
شمال سيناء	حضر	ذكور	٣٩٣	٦١	١١٣	١٤	٠	٥٨١
		إناث	١٠٣	٥	١٠	٠	٠	١١٨
		جملة	٤٩٦	٦٦	١٢٣	١٤	٠	٦٩٩
	ريف	ذكور	٢٣٩	٤٣	٢٢	٤٣	٠	٣٤٧
		إناث	٣٣	٤	٢	٤	٠	٤٣
		جملة	٢٧٢	٤٧	٢٤	٤٧	٠	٣٩٠
	الجملة	ذكور	٦٣٣	١٠٤	١٣٤	٥٧	٠	٩٢٨
		إناث	١٣٦	٩	١٢	٤	٠	١٦١
		جملة	٧٦٩	١١٣	١٤٦	٦١	٠	١٠٨٩

تقدير المشتغلين (١٥ سنة فأكثر) طبقاً للحالة العملية والنوع بكل محافظة وإجمالى الجمهورية (حضر / ريف)

تابع جدول رقم (١٧)

العدد بالمئات

النطاق الجغرافى		النوع	الحالة العملية				غير مبين	الإجمالى
			يعمل بأجر نقدى	صاحب عمل ويديره ويستخدم آخرين أو عمال	يعمل لحسابه ولا يستخد أحد	يعمل لدى الأسرة بدون أجر		
جنوب سيناء	حضر	ذكور	٢٠٩	٤١	٤٥	٤	٠	٢٩٩
		إناث	٧٠	٢	٠	٠	٠	٧٢
		جملة	٢٧٩	٤٣	٤٥	٤	٠	٣٧١
	ريف	ذكور	١٦٧	٣٦	٧٧	٠	٠	٢٨٠
		إناث	٤	٠	٤	٠	٠	٨
		جملة	١٧١	٣٦	٨١	٠	٠	٢٨٨
	الجملة	ذكور	٣٧٦	٧٧	١٢١	٤	٠	٥٧٨
		إناث	٧٥	٢	٤	٠	٠	٨١
		جملة	٤٥١	٧٩	١٢٥	٤	٠	٦٥٩
الإجمالى	حضر	ذكور	٥٧٦٩١	٩٩١٧	١٠٧٥٧	٢٢٤٧	٠	٨٠٦١٢
		إناث	١٦١٣٠	٤٠٩	١١٣٦	١١٥٠	٠	١٨٨٢٥
		جملة	٧٣٨٢١	١٠٣٢٦	١١٨٩٣	٣٣٩٧	٠	٩٩٤٣٧
	ريف	ذكور	٦٦٢٠٥	٢٣٧٥٦	١٠٩٤٧	١٠٠٠٩	٠	١١٠٩١٧
		إناث	٨٢٠٢	١٠٥٢	٦١٤٠	١٢٥٤٢	٠	٢٧٩٣٦
		جملة	٧٤٤٠٧	٢٤٨٠٨	١٧٠٨٧	٢٢٥٥١	٠	١٣٨٨٥٣
	الجملة	ذكور	١٢٣٨٩٦	٣٣٦٧٣	٢١٧٠٤	١٢٢٥٦	٠	١٩١٥٢٩
		إناث	٢٤٣٣٢	١٤٦١	٧٢٧٦	١٣٦٩٢	٠	٤٦٧٦١
		جملة	١٤٨٢٢٨	٣٥١٣٤	٢٨٩٨٠	٢٥٩٤٨	٠	٢٣٨٢٩٠

تقدير المشتغلين (١٥ سنة فأكثر) وفقاً للاستقرار فى العمل والقطاع والنوع لعام ٢٠١٠

جدول رقم (١٨) العدد بالمئات

الاستقرار في العمل	النوع	القطاع						جملة عدد المشتغلين
		حكومى		خاص		استثمارى	أخرى*	
				داخل المنشآت	خارج المنشآت			
دائم	ذكور	٣٤٧٦٠	٦٣٦٣	٤٣٠٦٥	٥٦٥١٨	٢٩٧٩	٤٤٤	١٤٤١٢٩
	إناث	١٥٨٥٤	٥٧٩	٤٥٤٣	١٩٩٨٢	٣٥٧	١٤٢	٤١٤٥٦
	جملة	٥٠٦١٤	٦٩٤٢	٤٧٦٠٨	٧٦٥٠٠	٣٣٣٦	٥٨٦	١٨٥٥٨٥
مؤقت	ذكور	١٤	٤	٢٢٥	١٠٢٢	٩	٧	١٢٨١
	إناث	٧	٠	٤٠	٢٥٧	٢	٠	٣٠٦
	جملة	٢١	٤	٢٦٥	١٢٧٩	١١	٧	١٥٨٧
موسمى	ذكور	٢٠٩٤	٥٨٤	٦١٠٨	٢٣٥٧	٧٦٨	١١١	١٢٠٢٢
	إناث	١٧٧٢	٧٥	١١٧٣	٢٦٦	١٥٠	٥٠	٣٤٨٧
	جملة	٣٨٦٦	٦٥٩	٧٢٨١	٢٦٢٣	٩١٨	١٦١	١٥٥٠٩
متقطع	ذكور	١٢٠	٢٢	٣١١٣	٣٠٧٦١	٢٩	٥٢	٣٤٠٩٨
	إناث	١٨	٠	١٥٧	١٣٣٥	٠	٢	١٥١٢
	جملة	١٣٨	٢٢	٣٢٧٠	٣٢٠٩٦	٢٩	٥٤	٣٥٦١٠
الإجمالى	ذكور	٣٦٩٨٩	٦٩٧٣	٥٢٥١٢	٩٠٦٥٨	٣٧٨٥	٦١٣	١٩١٥٢٩
	إناث	١٧٦٥٠	٦٥٥	٥٩١٣	٢١٨٣٩	٥٠٩	١٩٤	٤٦٧٦١
	جملة	٥٤٦٣٩	٧٦٢٨	٥٨٤٢٥	١١٢٤٩٧	٤٢٩٤	٨٠٧	٢٣٨٢٩٠

أخرى * : تشمل التعاونيات والاجنبى

المشتغلين بأجر (١٥ سنة فأكثر) وتوزيعاتهم

تقدير المشتغلين بأجر (١٥ سنة فأكثر) طبقاً للأقسام الرئيسية للمهن والنوع بكل محافظة وإجمالى الجمهورية (حضر / ريف)

جدول رقم (١٩)

العدد بالمئات

النطاق الجغرافى		النوع	الأقسام الرئيسية للمهن										الإجمالى
			١	٢	٣	٤	٥	٦	٧	٨	٩	س	
القاهرة	حضر	ذكور	٥٤٧	٢٧٩١	١٥٠٦	٨٠٧	١٧٩٦	٥٣	٢٥٨٠	١٧٣٣	١٢٢٤	٥٦	١٣٠٩٣
		إناث	٢٥٠	١٦٤٥	٧٩٨	٥٢٦	١٧٠	٠	٢٥	١٥٦	٢٢٠	٢٢	٣٨١٢
		جملة	٧٩٧	٤٤٣٦	٢٣٠٤	١٣٣٣	١٩٦٦	٥٣	٢٦٠٥	١٨٨٩	١٤٤٤	٧٨	١٦٩٠٥
	الجملة	ذكور	٥٤٧	٢٧٩١	١٥٠٦	٨٠٧	١٧٩٦	٥٣	٢٥٨٠	١٧٣٣	١٢٢٤	٥٦	١٣٠٩٣
		إناث	٢٥٠	١٦٤٥	٧٩٨	٥٢٦	١٧٠	٠	٢٥	١٥٦	٢٢٠	٢٢	٣٨١٢
		جملة	٧٩٧	٤٤٣٦	٢٣٠٤	١٣٣٣	١٩٦٦	٥٣	٢٦٠٥	١٨٨٩	١٤٤٤	٧٨	١٦٩٠٥
الإسكندرية	حضر	ذكور	٢٨١	١٠٤٢	٧٨٧	٤٢٦	١٠٥٢	٢٩٨	١٦٢٨	١٢٩٢	٩٦٩	٥	٧٧٨٠
		إناث	١٣١	٧٢٠	٣٥٨	٢٧٢	٩٧	٠	٢٢	١٢٢	١٢٢	٥	١٨٤٩
		جملة	٤١٢	١٧٦٢	١١٤٥	٦٩٨	١١٤٩	٢٩٨	١٦٥٠	١٤١٤	١٠٩١	١٠	٩٦٢٩
	الجملة	ذكور	٢٨١	١٠٤٢	٧٨٧	٤٢٦	١٠٥٢	٢٩٨	١٦٢٨	١٢٩٢	٩٦٩	٥	٧٧٨٠
		إناث	١٣١	٧٢٠	٣٥٨	٢٧٢	٩٧	٠	٢٢	١٢٢	١٢٢	٥	١٨٤٩
		جملة	٤١٢	١٧٦٢	١١٤٥	٦٩٨	١١٤٩	٢٩٨	١٦٥٠	١٤١٤	١٠٩١	١٠	٩٦٢٩
بورسعيد	حضر	ذكور	٤٧	١٥٨	٢١١	٥٥	١١١	٦٢	١٠٥	٢٢٣	٨٨	٠	١٠٦٠
		إناث	١٤	١٥٣	١٦٣	٣٧	١٢	٢	٤	٤٣	٢٩	٠	٤٥٧
		جملة	٦١	٣١١	٣٧٤	٩٢	١٢٣	٦٤	١٠٩	٢٦٦	١١٧	٠	١٥١٧
	الجملة	ذكور	٤٧	١٥٨	٢١١	٥٥	١١١	٦٢	١٠٥	٢٢٣	٨٨	٠	١٠٦٠
		إناث	١٤	١٥٣	١٦٣	٣٧	١٢	٢	٤	٤٣	٢٩	٠	٤٥٧
		جملة	٦١	٣١١	٣٧٤	٩٢	١٢٣	٦٤	١٠٩	٢٦٦	١١٧	٠	١٥١٧
السويس	حضر	ذكور	٦٦	١٢٨	٢١٦	٤٩	٦٩	٢٩	١٤٥	١٧٥	١٠٤	٥	٩٨٦
		إناث	٣٣	١٣٧	٧٩	٢٣	١٦	٠	٠	١٢	٧	٠	٣٠٧
		جملة	٩٩	٢٦٥	٢٩٥	٧٢	٨٥	٢٩	١٤٥	١٨٧	١١١	٥	١٢٩٣
	الجملة	ذكور	٦٦	١٢٨	٢١٦	٤٩	٦٩	٢٩	١٤٥	١٧٥	١٠٤	٥	٩٨٦
		إناث	٣٣	١٣٧	٧٩	٢٣	١٦	٠	٠	١٢	٧	٠	٣٠٧
		جملة	٩٩	٢٦٥	٢٩٥	٧٢	٨٥	٢٩	١٤٥	١٨٧	١١١	٥	١٢٩٣

تقدير المشتغلين بأجر (١٥ سنة فأكثر) طبقاً للأقسام الرئيسية للمهن والنوع بكل محافظة وإجمالى الجمهورية (حضر / ريف)

تابع جدول رقم (١٩)

العدد بالمئات

النطاق الجغرافى		النوع	الأقسام الرئيسية للمهن										الإجمالى
			١	٢	٣	٤	٥	٦	٧	٨	٩	س	
حلوان	حضر	ذكور	٦٢	٤٨٣	٢٥٥	١٢٣	٢٠٢	١٢	٧٠٧	٣١٢	١٦١	١٠	٢٣٢٧
		إناث	٣١	٢١٧	١٣٣	٣٦	٣٤	٠	٥	١٤	١٢	٥	٤٨٧
		جملة	٩٣	٧٠٠	٣٨٨	١٥٩	٢٣٦	١٢	٧١٢	٣٢٦	١٧٣	١٥	٢٨١٤
	ريف	ذكور	١١	١٧٠	٨٥	٣٤	٢٣	٣٤	٤٢١	١٥٢	١٨٤	٧	١١٢١
		إناث	٠	١٤	١٤	٢	٠	٠	٠	٠	٠	٠	٣٠
		جملة	١١	١٨٤	٩٩	٣٦	٢٣	٣٤	٤٢١	١٥٢	١٨٤	٧	١١٥١
	الجملة	ذكور	٧٤	٦٥٣	٣٤٠	١٥٧	٢٢٥	٤٧	١١٢٧	٤٦٤	٣٤٥	١٧	٣٤٤٩
		إناث	٣١	٢٣١	١٤٧	٣٩	٣٤	٠	٥	١٤	١٢	٥	٥١٨
		جملة	١٠٥	٨٨٤	٤٨٧	١٩٦	٢٥٩	٤٧	١١٣٢	٤٧٨	٣٥٧	٢٢	٣٩٦٧
٦- أكتوبر	حضر	ذكور	٤٩	٣٥٦	١٤٣	٦٢	١١٦	١٧	٣٤٣	٢٠٣	٩٩	١٢	١٤٠٠
		إناث	١٤	١٢٦	٥٩	١٧	٢	٠	٢	٧	١٠	٠	٢٣٧
		جملة	٦٣	٤٨٢	٢٠٢	٧٩	١١٨	١٧	٣٤٥	٢١٠	١٠٩	١٢	١٦٣٧
	ريف	ذكور	٥١	٣٢٠	٢٩٧	١٣٤	٢٥٥	١٣٤	٨٨٩	٣٦٠	٣٩٦	٢	٢٨٣٨
		إناث	٤	٩١	٦٦	٩	٢٤	٢٠	١١	٩	٤	٠	٢٣٨
		جملة	٥٥	٤١١	٣٦٣	١٤٣	٢٧٩	١٥٤	٩٠٠	٣٦٩	٤٠٠	٢	٣٠٧٦
	الجملة	ذكور	١٠١	٦٧٥	٤٤٠	١٩٦	٣٧١	١٥١	١٢٣٣	٥٦٢	٤٩٤	١٥	٤٢٣٨
		إناث	١٩	٢١٧	١٢٦	٢٥	٢٧	٢٠	١٣	١٦	١٤	٠	٤٧٧
		جملة	١٢٠	٨٩٢	٥٦٦	٢٢١	٣٩٨	١٧١	١٢٤٦	٥٧٨	٥٠٨	١٥	٤٧١٥
دمياط	حضر	ذكور	١٩	٧٥	٤١	١٤	٦٠	١٢٥	٣٥٠	٥٣	٤٦	٠	٧٨٣
		إناث	١٥	٨٠	٨٣	٢	٠	٠	٥	٢	٧	٠	١٩٤
		جملة	٣٤	١٥٥	١٢٤	١٦	٦٠	١٢٥	٣٥٥	٥٥	٥٣	٠	٩٧٧
	ريف	ذكور	٩	١٠٤	٦٦	١٢	٥٩	٣٠٥	٦٩٩	١٢٨	٤٥	٥	١٤٣٢
		إناث	٧	٨٢	٦٣	١٠	٥	١٥	٠	٠	٥	٠	١٨٧
		جملة	١٦	١٨٦	١٢٩	٢٢	٦٤	٣٢٠	٦٩٩	١٢٨	٥٠	٥	١٦١٩
	الجملة	ذكور	٢٩	١٧٩	١٠٧	٢٦	١١٩	٤٣٠	١٠٤٩	١٨١	٩١	٥	٢٢١٦
		إناث	٢٢	١٦٣	١٤٦	١٢	٥	١٥	٥	٢	١٢	٠	٣٨٢
		جملة	٥١	٣٤٢	٢٥٣	٣٨	١٢٤	٤٤٥	١٠٥٤	١٨٣	١٠٣	٥	٢٥٩٨

تقدير المشتغلين بأجر (١٥ سنة فأكثر) طبقاً للأقسام الرئيسية للمهن والنوع بكل محافظة وإجمالى الجمهورية (حضر / ريف)

تابع جدول رقم (١٩)

العدد بالمئات

النطاق الجغرافى		النوع	الأقسام الرئيسية للمهن										الإجمالى
			١	٢	٣	٤	٥	٦	٧	٨	٩	س	
الدقهلية	حضر	ذكور	٩٦	٤٥٠	٢١٠	٢٦	٢٧٧	١٩١	٥٩٦	٢٩٢	١٢٧	٥	٢٢٧٠
		إناث	٥٩	٢٩٧	١٨٧	٣٤	١٤	٢٥	٢	٩	١٨	٠	٦٤٥
		جملة	١٥٥	٧٤٧	٣٩٧	٦٠	٢٩١	٢١٦	٥٩٨	٣٠١	١٤٥	٥	٢٩١٥
	ريف	ذكور	١٨٨	٧٤٩	٥٩٢	١٦٤	٥٦٨	٦٩٣	١٦١٠	٨٣٦	٤٧٢	٥	٥٨٧٧
		إناث	٨٨	٣٧٠	٤٣٠	٥٣	٢٦	٢٣٣	٩	٣٧	٤٨	٢	١٢٩٦
		جملة	٢٧٦	١١١٩	١٠٢٢	٢١٧	٥٩٤	٩٢٦	١٦١٩	٨٧٣	٥٢٠	٧	٧١٧٣
	الجملة	ذكور	٢٨٣	١١٩٩	٨٠٢	١٩١	٨٤٦	٨٨٤	٢٢٠٦	١١٢٨	٥٩٩	٩	٨١٤٧
		إناث	١٤٧	٦٦٧	٦١٧	٨٧	٤٠	٢٥٩	١١	٤٧	٦٧	٢	١٩٤٤
		جملة	٤٣٠	١٨٦٦	١٤١٩	٢٧٨	٨٨٦	١١٤٣	٢٢١٧	١١٧٥	٦٦٦	١١	١٠٠٩١
الشرقية	حضر	ذكور	١٣٧	٥١١	٢٠٨	٥٤	١٥١	٤٠	٤٥١	٢٩٧	٨٣	٠	١٩٣٢
		إناث	٥٣	٣٧٩	١٦٦	٣٧	٠	٠	٢٤	٢٦	١٦	٠	٧٠١
		جملة	١٩٠	٨٩٠	٣٧٤	٩١	١٥١	٤٠	٤٧٥	٣٢٣	٩٩	٠	٢٦٣٣
	ريف	ذكور	١٦٦	٩٨٩	٤٨٧	١٧٨	٥٧٢	١٠١٩	١٣٥٧	١٢٤٤	٦٨٢	٥	٦٦٩٩
		إناث	٤٢	٣٩٦	٢٧٣	٦٢	٢٨	٦٩	٩	٥٨	٢٥	٠	٩٦٢
		جملة	٢٠٨	١٣٨٥	٧٦٠	٢٤٠	٦٠٠	١٠٨٨	١٣٦٦	١٣٠٢	٧٠٧	٥	٧٦٦١
	الجملة	ذكور	٣٠٣	١٥٠٠	٦٩٦	٢٣٢	٧٢٣	١٠٥٩	١٨٠٨	١٥٤١	٧٦٥	٥	٨٦٣٢
		إناث	٩٤	٧٧٥	٤٣٩	٩٩	٢٨	٦٩	٣٣	٨٤	٤١	٠	١٦٦٢
		جملة	٣٩٧	٢٢٧٥	١١٣٥	٣٣١	٧٥١	١١٢٨	١٨٤١	١٦٢٥	٨٠٦	٥	١٠٢٩٤
القليوبية	حضر	ذكور	١١٦	٥٧٦	٤١٥	١٦١	٤٦٩	٤٣	١٠١٣	٧٥٩	٣٠١	٢	٣٨٥٥
		إناث	٣٧	٣٢٧	١٧٢	٨٩	٥٧	٠	٢٨	٥٩	٣١	٠	٨٠٠
		جملة	١٥٣	٩٠٣	٥٨٧	٢٥٠	٥٢٦	٤٣	١٠٤١	٨١٨	٣٣٢	٢	٤٦٥٥
	ريف	ذكور	١٠٢	٦١٣	٤٠٣	٢٠٩	٤٨٣	٤١٣	١٤١٠	٩٤١	٦٠٧	٦	٥١٨٧
		إناث	٣٥	٣٠٥	١٦٣	٦٤	٣١	٢٧	٨	٦٢	٣٧	٠	٧٣٢
		جملة	١٣٧	٩١٨	٥٦٦	٢٧٣	٥١٤	٤٤٠	١٤١٨	١٠٠٣	٦٤٤	٦	٥٩١٩
	الجملة	ذكور	٢١٨	١١٨٩	٨١٧	٣٧٠	٩٥٣	٤٥٦	٢٤٢٣	١٧٠١	٩٠٨	٩	٩٠٤٤
		إناث	٧٢	٦٣٢	٣٣٥	١٥٣	٨٨	٢٧	٣٧	١٢١	٦٨	٠	١٥٣٣
		جملة	٢٩٠	١٨٢١	١١٥٢	٥٢٣	١٠٤١	٤٨٣	٢٤٦٠	١٨٢٢	٩٧٦	٩	١٠٥٧٧

تقدير المشتغلين بأجر (١٥ سنة فأكثر) طبقاً للأقسام الرئيسية للمهن والنوع بكل محافظة وإجمالى الجمهورية (حضر / ريف)

تابع جدول رقم (١٩)

العدد بالمئات

النطاق الجغرافى		النوع	الأقسام الرئيسية للمهن										الإجمالى
			١	٢	٣	٤	٥	٦	٧	٨	٩	س	
كفر الشيخ	حضر	ذكور	٣٤	١٦٥	٩٣	٣٦	١١٦	٤٣	٢٠٢	٩٧	٧٢	٠	٨٥٨
		إناث	٩	١٠٣	١١٠	١٦	١٤	٩	٠	٢	٢	٠	٢٦٥
		جملة	٤٣	٢٦٨	٢٠٣	٥٢	١٣٠	٥٢	٢٠٢	٩٩	٧٤	٠	١١٢٣
	ريف	ذكور	٨٢	٤٦٥	٢٠٣	٨٩	٢٨٩	٤٥٥	٤٨٥	٢٩١	٢٧٨	٢	٢٦٣٩
		إناث	٧	٢٦٩	١١٩	٢٢	١١	٤٠	٩	٤	٧	٠	٤٨٨
		جملة	٨٩	٧٣٤	٣٢٢	١١١	٣٠٠	٤٩٥	٤٩٤	٢٩٥	٢٨٥	٢	٣١٢٧
	الجملة	ذكور	١١٦	٦٣٠	٢٩٦	١٢٥	٤٠٥	٤٩٨	٦٨٧	٣٨٩	٣٥٠	٢	٣٤٩٨
		إناث	١٦	٣٧٢	٢٢٩	٣٩	٢٥	٥٠	٩	٧	٩	٠	٧٥٦
		جملة	١٣٢	١٠٠٢	٥٢٥	١٦٤	٤٣٠	٥٤٨	٦٩٦	٣٩٦	٣٥٩	٢	٤٢٥٤
الغربية	حضر	ذكور	١٦٤	٥١٧	٢٧٥	٧٦	٢٦٥	١٥	٤٤٧	٣٩٩	٦٣	٣	٢٢٢٤
		إناث	٧٦	٣٣٢	٢٦٠	٧٤	٢٩	٥	١٤	٥٠	٣١	٠	٨٧١
		جملة	٢٤٠	٨٤٩	٥٣٥	١٥٠	٢٩٤	٢٠	٤٦١	٤٤٩	٩٤	٣	٣٠٩٥
	ريف	ذكور	١١٤	٥٤٦	٤٨٢	١٨٥	٦١١	٤١٨	٩٥١	٧٢٧	٤٦٩	٨	٤٥١١
		إناث	٣٩	٢٦٠	٢٧٩	٨٠	٣١	٩٦	١٢	٦٤	٢٥	٠	٨٨٦
		جملة	١٥٣	٨٠٦	٧٦١	٢٦٥	٦٤٢	٥١٤	٩٦٣	٧٩١	٤٩٤	٨	٥٣٩٧
	الجملة	ذكور	٢٧٨	١٠٦٤	٧٥٧	٢٦١	٨٧٦	٤٣٣	١٣٩٨	١١٢٦	٥٣٣	١١	٦٧٣٧
		إناث	١١٥	٥٩٢	٥٣٩	١٥٤	٥٩	١٠١	٢٧	١١٤	٥٦	٠	١٧٥٧
		جملة	٣٩٣	١٦٥٦	١٢٩٦	٤١٥	٩٣٥	٥٣٤	١٤٢٥	١٢٤٠	٥٨٩	١١	٨٤٩٤
المنوفية	حضر	ذكور	٤١	٢٠٩	١١٣	٥٥	١٢٨	٣٥	٣٨٧	١٤٨	٩٩	٣	١٢١٨
		إناث	٢٠	١٩٣	١١٨	٤٣	٢٦	٦	٣	٩	٢٩	٠	٤٤٧
		جملة	٦١	٤٠٢	٢٣١	٩٨	١٥٤	٤١	٣٩٠	١٥٧	١٢٨	٣	١٦٦٥
	ريف	ذكور	١١٨	٤٧١	٤٦٧	١٨٨	٦٥١	٥٥٨	١٠٠٤	٧٨٩	٦٧١	٠	٤٩١٧
		إناث	١٦	٢٠٠	٢٣١	٣٨	٤٠	٩٩	٧	٤٣	٣١	٠	٧٠٥
		جملة	١٣٤	٦٧١	٦٩٨	٢٢٦	٦٩١	٦٥٧	١٠١١	٨٣٢	٧٠٢	٠	٥٦٢٢
	الجملة	ذكور	١٥٩	٦٨١	٥٨٠	٢٤٣	٧٧٩	٥٩٣	١٣٩١	٩٣٧	٧٧٠	٣	٦١٣٦
		إناث	٣٦	٣٩٣	٣٥٠	٨١	٦٦	١٠٥	١٠	٥١	٦٠	٠	١١٥٢
		جملة	١٩٥	١٠٧٤	٩٣٠	٣٢٤	٨٤٥	٦٩٨	١٤٠١	٩٨٨	٨٣٠	٣	٧٢٨٨

تقدير المشتغلين بأجر (١٥ سنة فأكثر) طبقاً للأقسام الرئيسية للمهن والنوع بكل محافظة وإجمالى الجمهورية (حضر / ريف)

تابع جدول رقم (١٩)

العدد بالمئات

النطاق الجغرافى		النوع	الأقسام الرئيسية للمهن										الإجمالى
			١	٢	٣	٤	٥	٦	٧	٨	٩	س	
البحيرة	حضر	ذكور	٧٤	٤١٠	١٧٢	٥٣	١٥٦	٣٨	٢٠٨	١٩٤	٧٧	٢	١٣٨٤
		إناث	٣٥	٢٨٠	١٣٣	٧٧	٢١	٠	٥	٥	١٤	٠	٥٧٠
		جملة	١٠٩	٦٩٠	٣٠٥	١٣٠	١٧٧	٣٨	٢١٣	١٩٩	٩١	٢	١٩٥٤
	ريف	ذكور	٩٢	٤١١	٥٩٠	٢٠١	٥٨٠	١٥٨٥	٨٨٠	٧٥٥	٤٣٤	١٩	٥٥٤٧
		إناث	٥	٢٢٣	٢٠٢	٣٢	٣٠	٤٥	١٦	٣٠	١٦	٢	٦٠١
		جملة	٩٧	٦٣٤	٧٩٢	٢٣٣	٦١٠	١٦٣٠	٨٩٦	٧٨٥	٤٥٠	٢١	٦١٤٨
	الجملة	ذكور	١٦٦	٨٢٠	٧٦٢	٢٥٣	٧٣٦	١٦٢٤	١٠٨٨	٩٤٩	٥١١	٢١	٦٩٣٠
		إناث	٤٠	٥٠٣	٣٣٦	١٠٩	٥١	٤٥	٢١	٣٤	٣٠	٢	١١٧١
		جملة	٢٠٦	١٣٢٣	١٠٩٨	٣٦٢	٧٨٧	١٦٦٩	١١٠٩	٩٨٣	٥٤١	٢٣	٨١٠١
الإسماعيلية	حضر	ذكور	٥٦	١١٤	٧٢	٤٠	٩١	١٢	١١٢	٩١	٤٢	٠	٦٣٠
		إناث	٢٦	١١٨	٦٣	٢٨	١٤	٠	٥	٣١	٧	٠	٢٩٢
		جملة	٨٢	٢٣٢	١٣٥	٦٨	١٠٥	١٢	١١٧	١٢٢	٤٩	٠	٩٢٢
	ريف	ذكور	٢٧	٥١	٩٥	٢٧	٦٤	٢٧٣	١٦٦	١٥٠	٩٥	٢	٩٥٠
		إناث	٦	٢٥	٢٧	٨	٦	٥٢	١٢	٣٥	١٠	٠	١٨١
		جملة	٣٣	٧٦	١٢٢	٣٥	٧٠	٣٢٥	١٧٨	١٨٥	١٠٥	٢	١١٣١
	الجملة	ذكور	٨٣	١٦٦	١٦٧	٦٦	١٥٥	٢٨٥	٢٧٨	٢٤١	١٣٦	٢	١٥٧٩
		إناث	٣٢	١٤٢	٩٠	٣٦	٢٠	٥٢	١٧	٦٦	١٧	٠	٤٧٢
		جملة	١١٥	٣٠٨	٢٥٧	١٠٢	١٧٥	٣٣٧	٢٩٥	٣٠٧	١٥٣	٢	٢٠٥١
الجيزة	حضر	ذكور	٢٢٩	١٠٠٧	٥٧٣	٣٠٦	٧٩٢	١٦	١٠٣١	٧٨٤	٤٦٤	٤٠	٥٢٤٢
		إناث	٦٧	٥١٥	٣٢٥	١٤٦	٦٤	٠	٨	٣٣	٦٤	٥	١٢٢٧
		جملة	٢٩٦	١٥٢٢	٨٩٨	٤٥٢	٨٥٦	١٦	١٠٣٩	٨١٧	٥٢٨	٤٥	٦٤٦٩
	ريف	ذكور	٩	٢٧	٤٥	٣٦	٤٠	١٣	٨٨	٧٦	٣٦	٠	٣٧٠
		إناث	٠	٢١	٢٨	٥	٧	٠	٠	٠	٠	٠	٦١
		جملة	٩	٤٨	٧٣	٤١	٤٧	١٣	٨٨	٧٦	٣٦	٠	٤٣١
	الجملة	ذكور	٢٣٨	١٠٣٤	٦١٨	٣٤٢	٨٣٢	٢٩	١١١٩	٨٦٠	٥٠٠	٤٠	٥٦١٢
		إناث	٦٧	٥٣٦	٣٥٤	١٥١	٧١	٠	٨	٣٣	٦٤	٥	١٢٨٩
		جملة	٣٠٥	١٥٧٠	٩٧٢	٤٩٣	٩٠٣	٢٩	١١٢٧	٨٩٣	٥٦٤	٤٥	٦٩٠١

تقدير المشتغلين بأجر (١٥ سنة فأكثر) طبقاً للأقسام الرئيسية للمهن والنوع بكل محافظة وإجمالى الجمهورية (حضر / ريف)

تابع جدول رقم (١٩)

العدد بالمئات

النطاق الجغرافى		النوع	الأقسام الرئيسية للمهن										الإجمالى
			١	٢	٣	٤	٥	٦	٧	٨	٩	س	
بني سويف	حضر	ذكور	٣٦	١٩١	٩٧	١٨	٨٣	٨٥	٣٢٥	٥٨	٨٥	٠	٩٧٨
		إناث	١٢	١٨١	٧٦	١٤	٧	٠	٢	٠	٧	٠	٢٩٩
		جملة	٤٨	٣٧٢	١٧٣	٣٢	٩٠	٨٥	٣٢٧	٥٨	٩٢	٠	١٢٧٧
	ريف	ذكور	٧١	٢١٢	٢٨٠	٧٩	٣٠٤	٤٨١	٦٨٨	١٨٨	٣٠٧	٠	٢٦١٠
		إناث	١٥	١٢١	٨١	١٣	١٣	١٥	٠	٧	٢	٠	٢٦٧
		جملة	٨٦	٣٣٣	٣٦١	٩٢	٣١٧	٤٩٦	٦٨٨	١٩٥	٣٠٩	٠	٢٨٧٧
	الجملة	ذكور	١٠٧	٤٠٣	٣٧٧	٩٧	٣٨٨	٥٦٦	١٠١٤	٢٤٦	٣٩٢	٠	٣٥٩٠
		إناث	٢٧	٣٠١	١٥٧	٢٧	٢٠	١٥	٢	٧	٩	٠	٥٦٥
		جملة	١٣٤	٧٠٤	٥٣٤	١٢٤	٤٠٨	٥٨١	١٠١٦	٢٥٣	٤٠١	٠	٤١٥٥
الفيوم	حضر	ذكور	٤٧	١٦٣	١١١	٢٠	١١١	٢٧	٢١٥	٥٧	٣٧	٢	٧٩٠
		إناث	٢٢	١٦٨	٨٤	٢٠	١٥	٠	٢	١٠	٥	٠	٣٢٦
		جملة	٦٩	٣٣١	١٩٥	٤٠	١٢٦	٢٧	٢١٧	٦٧	٤٢	٢	١١١٦
	ريف	ذكور	٢٩	١٩٧	١٥٢	٥٢	٣٤٠	٢٢٥	١٢٥٦	١٦٤	٢١٦	٥	٢٦٣٦
		إناث	٥	٨١	٧١	١٢	٧	٣	٠	١٤	٥	٠	١٩٨
		جملة	٣٤	٢٧٨	٢٢٣	٦٤	٣٤٧	٢٢٨	١٢٥٦	١٧٨	٢٢١	٥	٢٨٣٤
	الجملة	ذكور	٧٦	٣٦٠	٢٦٣	٧٢	٤٥١	٢٥٢	١٤٧١	٢٢١	٢٥٣	٨	٣٤٢٧
		إناث	٢٧	٢٥٠	١٥٥	٣٢	٢٢	٣	٢	٢٤	١٠	٠	٥٢٥
		جملة	١٠٣	٦١٠	٤١٨	١٠٤	٤٧٣	٢٥٥	١٤٧٣	٢٤٥	٢٦٣	٨	٣٩٥٢
المنيا	حضر	ذكور	٨٠	٢٠٧	١٦٩	٦٩	١٩٩	٤٥	٥٢٧	١١٧	١٣٤	٠	١٥٤٧
		إناث	١٨	١٩٣	٩١	٢٤	٢٠	٠	٠	٤	١٦	٠	٣٦٦
		جملة	٩٨	٤٠٠	٢٦٠	٩٣	٢١٩	٤٥	٥٢٧	١٢١	١٥٠	٠	١٩١٣
	ريف	ذكور	١٠٤	٤١٠	٢٤٩	١٣٥	٤٩٨	١١٠٥	١٥٣٥	٢٧٨	٤٢١	٢	٤٧٣٧
		إناث	٣٢	١٩٦	٦١	٥	١٤	٢٥	٢	٥	٥	٠	٣٤٥
		جملة	١٣٦	٦٠٦	٣١٠	١٤٠	٥١٢	١١٣٠	١٥٣٧	٢٨٣	٤٢٦	٢	٥٠٨٢
	الجملة	ذكور	١٨٤	٦١٨	٤١٨	٢٠٤	٦٩٧	١١٥٠	٢٠٦٢	٣٩٥	٥٥٥	٢	٦٢٨٥
		إناث	٥٠	٣٨٨	١٥٢	٢٩	٣٤	٢٥	٢	٩	٢٠	٠	٧٠٩
		جملة	٢٣٤	١٠٠٦	٥٧٠	٢٣٣	٧٣١	١١٧٥	٢٠٦٤	٤٠٤	٥٧٥	٢	٦٩٩٤

تقدير المشتغلين بأجر (١٥ سنة فأكثر) طبقاً للأقسام الرئيسية للمهن والنوع بكل محافظة وإجمالى الجمهورية (حضر / ريف)

تابع جدول رقم (١٩)

العدد بالمئات

النطاق الجغرافى		النوع	الأقسام الرئيسية للمهن										الإجمالى
			١	٢	٣	٤	٥	٦	٧	٨	٩	س	
اسيوط	حضر	ذكور	٥٨	٣٥٤	٢٠٢	٦٤	٢١٣	٩٤	٤٣٧	١٤٤	٨٣	٠	١٦٤٩
		إناث	٣٩	٢٨٦	١٧٨	٥٢	٥	٠	٠	٠	١٦	٠	٥٧٦
		جملة	٩٧	٦٤٠	٣٨٠	١١٦	٢١٨	٩٤	٤٣٧	١٤٤	٩٩	٠	٢٢٢٥
	ريف	ذكور	٦٣	٢٤٧	٢٤٩	٩٠	٢٦٠	١٥٤١	١٢٠٧	٢١٨	٢٧٠	٢	٤١٤٧
		إناث	٢	١٢٥	١٠١	١١	٦	٠	٠	٢	٢	٠	٢٤٩
		جملة	٦٥	٣٧٢	٣٥٠	١٠١	٢٦٦	١٥٤١	١٢٠٧	٢٢٠	٢٧٢	٢	٤٣٩٦
	الجملة	ذكور	١٢١	٦٠١	٤٥١	١٥٤	٤٧٣	١٦٣٥	١٦٤٤	٣٦٢	٣٥٣	٢	٥٧٩٦
		إناث	٤١	٤١١	٢٨٠	٦٣	١٢	٠	٠	٢	١٨	٠	٨٢٧
		جملة	١٦٢	١٠١٢	٧٣١	٢١٧	٤٨٥	١٦٣٥	١٦٤٤	٣٦٤	٣٧١	٢	٦٦٢٣
سوهاج	حضر	ذكور	٦٩	٣١٦	١٥٤	٦٤	٩٠	٥٠	٣٨٢	٧٦	٩٥	٠	١٢٩٦
		إناث	٩	١٩١	٩٤	١٩	٥	٠	٠	٥	٧	٢	٣٣٢
		جملة	٧٨	٥٠٧	٢٤٨	٨٣	٩٥	٥٠	٣٨٢	٨١	١٠٢	٢	١٦٢٨
	ريف	ذكور	٧١	٤٧٤	٢١٨	٧٩	١٨١	٤٣٧	١٨٢٩	١٣٩	٣٢١	٢	٣٧٥١
		إناث	١٣	٩٠	٦٧	١٢	٦	٠	٠	٠	٠	٠	١٨٨
		جملة	٨٤	٥٦٤	٢٨٥	٩١	١٨٧	٤٣٧	١٨٢٩	١٣٩	٣٢١	٢	٣٩٣٩
	الجملة	ذكور	١٤٠	٧٩٠	٣٧٣	١٤٤	٢٧١	٤٨٦	٢٢١٢	٢١٥	٤١٦	٢	٥٠٤٩
		إناث	٢٣	٢٨١	١٦١	٣٠	١٠	٠	٠	٥	٧	٢	٥١٩
		جملة	١٦٣	١٠٧١	٥٣٤	١٧٤	٢٨١	٤٨٦	٢٢١٢	٢٢٠	٤٢٣	٤	٥٥٦٨
قنا	حضر	ذكور	٣٥	٢٠٤	١٠٩	٤١	٧٠	٤٧	٢٧٢	٤٩	٤٥	٤	٨٧٦
		إناث	١٧	١٩٩	٤٤	١٥	٤	٠	٠	٢	٠	٠	٢٨١
		جملة	٥٢	٤٠٣	١٥٣	٥٦	٧٤	٤٧	٢٧٢	٥١	٤٥	٤	١١٥٧
	ريف	ذكور	٦٨	٣٣٢	٢٤٧	٨٤	٢٧١	٧٢٥	١٢٤٤	١٩٨	٢٤٩	٢	٣٤٢٠
		إناث	٠	١١٣	٤١	١٣	١٣	٠	٠	٠	٠	٠	١٨٠
		جملة	٦٨	٤٤٥	٢٨٨	٩٧	٢٨٤	٧٢٥	١٢٤٤	١٩٨	٢٤٩	٢	٣٦٠٠
	الجملة	ذكور	١٠٣	٥٣٦	٣٥٦	١٢٥	٣٤١	٧٧٢	١٥١٦	٢٤٦	٢٩٤	٦	٤٢٩٥
		إناث	١٧	٣١٢	٨٦	٢٩	١٧	٠	٠	٢	٠	٠	٤٦٣
		جملة	١٢٠	٨٤٨	٤٤٢	١٥٤	٣٥٨	٧٧٢	١٥١٦	٢٤٨	٢٩٤	٦	٤٧٥٨

تقدير المشتغلين بأجر (١٥ سنة فأكثر) طبقاً للأقسام الرئيسية للمهن والنوع بكل محافظة وإجمالى الجمهورية (حضر / ريف)

تابع جدول رقم (١٩)

العدد بالمئات

النطاق الجغرافى		النوع	الأقسام الرئيسية للمهن										الإجمالى
			١	٢	٣	٤	٥	٦	٧	٨	٩	س	
أسوان	حضر	ذكور	٢٩	١٣٣	١٤٧	٢٩	٧٤	١٧٠	٢٢٨	٨٦	٩٣	٢	٩٩١
		إناث	٢	٦٦	٤٩	٢٦	٥	٠	٠	٠	٢	٢	١٥٢
		جملة	٣١	١٩٩	١٩٦	٥٥	٧٩	١٧٠	٢٢٨	٨٦	٩٥	٤	١١٤٣
	ريف	ذكور	٢٩	١١٩	١٤٠	٣٧	٤٤	٣١٢	١٠٨	٨٨	٨٨	٤	٩٦٩
		إناث	٧	٨٤	٣٣	٢	٩	٠	٠	٠	٠	٠	١٣٥
		جملة	٣٦	٢٠٣	١٧٣	٣٩	٥٣	٣١٢	١٠٨	٨٨	٨٨	٤	١١٠٤
	الجملة	ذكور	٥٨	٢٥١	٢٨٨	٦٧	١١٨	٤٨١	٣٣٦	١٧٤	١٨١	٧	١٩٦١
		إناث	٩	١٤٩	٨٢	٢٨	١٤	٠	٠	٠	٢	٢	٢٨٦
		جملة	٦٧	٤٠٠	٣٧٠	٩٥	١٣٢	٤٨١	٣٣٦	١٧٤	١٨٣	٩	٢٢٤٧
الأقصر	حضر	ذكور	٥١	١٢٠	١٤٠	٥٥	١٧١	٣	٩٩	٦٥	١٠٦	٣	٨١٣
		إناث	٧	١٢٣	٣٥	٧	٧	٠	٧	٤	٠	٠	١٩٠
		جملة	٥٨	٢٤٣	١٧٥	٦٢	١٧٨	٣	١٠٦	٦٩	١٠٦	٣	١٠٠٣
	ريف	ذكور	٥١	١١٤	٥٧	٤٦	١٩٩	٨٥	٢٩٦	٧٤	١٤٨	٠	١٠٧٠
		إناث	٥	٦٨	٢١	٥	٣١	٥	٠	٠	٠	٠	١٣٥
		جملة	٥٦	١٨٢	٧٨	٥١	٢٣٠	٩٠	٢٩٦	٧٤	١٤٨	٠	١٢٠٥
	الجملة	ذكور	١٠٣	٢٣٤	١٩٧	١٠٠	٣٧٠	٨٩	٣٩٥	١٣٩	٢٥٤	٣	١٨٨٤
		إناث	١٢	١٩١	٥٦	١٢	٣٨	٥	٧	٤	٠	٠	٣٢٥
		جملة	١١٥	٤٢٥	٢٥٣	١١٢	٤٠٨	٩٤	٤٠٢	١٤٣	٢٥٤	٣	٢٢٠٩
البحر الإحمر	حضر	ذكور	٧١	٧٥	٩٤	٤٣	٩٤	٢٠	١٠٦	٨٦	٤٧	٨	٦٤٤
		إناث	٣	٤٨	١٢	٠	٦	٠	٠	٠	٠	٠	٦٩
		جملة	٧٤	١٢٣	١٠٦	٤٣	١٠٠	٢٠	١٠٦	٨٦	٤٧	٨	٧١٣
	الجملة	ذكور	٧١	٧٥	٩٤	٤٣	٩٤	٢٠	١٠٦	٨٦	٤٧	٨	٦٤٤
		إناث	٣	٤٨	١٢	٠	٦	٠	٠	٠	٠	٠	٦٩
		جملة	٧٤	١٢٣	١٠٦	٤٣	١٠٠	٢٠	١٠٦	٨٦	٤٧	٨	٧١٣

تقدير المشتغلين بأجر (١٥ سنة فأكثر) طبقاً للأقسام الرئيسية للمهن والنوع بكل محافظة وإجمالى الجمهورية (حضر / ريف)

تابع جدول رقم (١٩)

العدد بالمئات

النطاق الجغرافى		النوع	الأقسام الرئيسية للمهن										الإجمالى
			١	٢	٣	٤	٥	٦	٧	٨	٩	س	
الوادي الجديد	حضر	ذكور	٢٠	٥١	٣٥	٧	٤	٤	٢٥	٢٧	١٥	٠	١٨٨
		إناث	٥	٥٨	٢٣	٣	٠	٢	٢	٠	٥	٠	٩٨
		جملة	٢٥	١٠٩	٥٨	١٠	٤	٦	٢٧	٢٧	٢٠	٠	٢٨٦
	ريف	ذكور	٢٠	٤٦	٣٠	٨	٨	٦	١٨	٤٠	٤٤	٠	٢٢٠
		إناث	٦	٤١	١٧	٠	٤	٠	٠	٠	٢٤	٠	٩٢
		جملة	٢٦	٨٧	٤٧	٨	١٢	٦	١٨	٤٠	٦٨	٠	٣١٢
	الجملة	ذكور	٤٠	٩٧	٦٥	١٥	١٢	١٠	٤٣	٦٧	٥٩	٠	٤٠٨
		إناث	١١	٩٩	٤٠	٣	٤	٢	٢	٠	٢٩	٠	١٩٠
		جملة	٥١	١٩٦	١٠٥	١٨	١٦	١٢	٤٥	٦٧	٨٨	٠	٥٩٨
مطروح	حضر	ذكور	٣٥	٤١	٣٥	٢٤	٣٥	٢٢	٥٤	٨	١٦	٠	٢٧٠
		إناث	١٨	٣٩	١٦	١٨	٠	٠	٠	٣	٨	٠	١٠٢
		جملة	٥٣	٨٠	٥١	٤٢	٣٥	٢٢	٥٤	١١	٢٤	٠	٣٧٢
	ريف	ذكور	٩	٩	٢٠	٠	٢٦	٦	٩	٤٠	٢٩	٠	١٤٨
		إناث	٠	٠	٠	٠	٠	٠	٠	٠	٣	٠	٣
		جملة	٩	٩	٢٠	٠	٢٦	٦	٩	٤٠	٣٢	٠	١٥١
	الجملة	ذكور	٤٤	٤٩	٥٥	٢٤	٦١	٢٧	٦٣	٤٨	٤٥	٠	٤١٦
		إناث	١٨	٣٩	١٦	١٨	٠	٠	٠	٣	١٠	٠	١٠٤
		جملة	٦٢	٨٨	٧١	٤٢	٦١	٢٧	٦٣	٥١	٥٥	٠	٥٢٠
شمال سيناء	حضر	ذكور	٣٠	٣٩	٤١	١٤	٣٩	٢٢	١١٦	٦١	٣٣	٠	٣٩٥
		إناث	٣	٤٥	٣٣	٥	١٣	٠	٠	٠	٣	٣	١٠٥
		جملة	٣٣	٨٤	٧٤	١٩	٥٢	٢٢	١١٦	٦١	٣٦	٣	٥٠٠
	ريف	ذكور	١٤	٧٢	٤١	١٠	١٠	٤١	١٠	٧	٣٦	٠	٢٤١
		إناث	٠	١٣	١٣	٢	٠	٢	٠	٠	٢	٠	٣٢
		جملة	١٤	٨٥	٥٤	١٢	١٠	٤٣	١٠	٧	٣٨	٠	٢٧٣
	الجملة	ذكور	٤٥	١١٠	٨٢	٢٣	٤٨	٦٣	١٢٥	٦٨	٦٩	٠	٦٣٣
		إناث	٣	٥٩	٤٦	٧	١٣	٢	٠	٠	٥	٣	١٣٨
		جملة	٤٨	١٦٩	١٢٨	٣٠	٦١	٦٥	١٢٥	٦٨	٧٤	٣	٧٧١

تقدير المشتغلين بأجر (١٥ سنة فأكثر) طبقاً للأقسام الرئيسية للمهن والنوع بكل محافظة وإجمالى الجمهورية (حضر / ريف)

تابع جدول رقم (١٩)

العدد بالمئات

النطاق الجغرافى		النوع	الأقسام الرئيسية للمهن										الإجمالى
			١	٢	٣	٤	٥	٦	٧	٨	٩	س	
جنوب سيناء	حضر	ذكور	٤٥	٥٦	١٩	٢٢	٣٠	٠	١٩	١١	٧	٠	٢٠٩
		إناث	٧	٣٤	١٨	٥	٢	٠	٠	٠	٥	٠	٧١
		جملة	٥٢	٩٠	٣٧	٢٧	٣٢	٠	١٩	١١	١٢	٠	٢٨٠
	ريف	ذكور	٠	٥	٠	٩	٣٦	٣٢	٣٦	٤٥	٥	٠	١٦٨
		إناث	٠	٢	٠	٠	٠	٠	٠	٠	٢	٠	٤
		جملة	٠	٧	٠	٩	٣٦	٣٢	٣٦	٤٥	٧	٠	١٧٢
	الجملة	ذكور	٤٥	٦١	١٩	٣١	٦٦	٣٢	٥٥	٥٦	١٢	٠	٣٧٧
		إناث	٧	٣٦	١٨	٥	٢	٠	٠	٠	٧	٠	٧٥
		جملة	٥٢	٩٧	٣٧	٣٦	٦٨	٣٢	٥٥	٥٦	١٩	٠	٤٥٢
الإجمالى	حضر	ذكور	٢٦٢٤	١٠٩٤١	٦٦٤٤	٢٨١٣	٧٠٦٤	١٦١٩	١٣١١١	٧٨٩٧	٤٨١٦	١٦٣	٥٧٦٩٢
		إناث	١٠٣٣	٧٢٥٣	٣٩٦٢	١٦٦٨	٦٥٨	٤٨	١٦٥	٦٠٧	٦٩١	٤٤	١٦١٢٩
		جملة	٣٦٥٧	١٨١٩٤	١٠٦٠٦	٤٤٨١	٧٧٢٢	١٦٦٧	١٣٢٧٦	٨٥٠٤	٥٥٠٧	٢٠٧	٧٣٨٢١
	ريف	ذكور	١٤٩٩	٧١٥١	٥٤٩٥	٢٠٨٦	٦٣٧٣	١٠٨٩٦	١٨١٩٧	٧٩٢٨	٦٥٠٢	٧٩	٦٦٢٠٦
		إناث	٣٣٤	٣١٩٠	٢٤٠٣	٤٦٠	٣٤٣	٧٤٨	٩٦	٣٦٩	٢٥٥	٤	٨٢٠٢
		جملة	١٨٣٣	١٠٣٤١	٧٨٩٨	٢٥٤٦	٦٧١٦	١١٦٤٤	١٨٢٩٣	٨٢٩٧	٦٧٥٧	٨٣	٧٤٤٠٨
	الجملة	ذكور	٤١٢٣	١٨٠٩٢	١٢١٣٩	٤٨٩٨	١٣٤٣٦	١٢٥١٥	٣١٣٠٩	١٥٨٢٤	١١٣١٧	٢٤٢	١٢٣٨٩٥
		إناث	١٣٦٨	١٠٤٤٣	٦٣٦٥	٢١٢٨	١٠٠١	٧٩٧	٢٦١	٩٧٦	٩٤٥	٤٩	٢٤٣٣٣
		جملة	٥٤٩١	٢٨٥٣٥	١٨٥٠٤	٧٠٢٦	١٤٤٣٧	١٣٣١٢	٣١٥٧٠	١٦٨٠٠	١٢٢٦٢	٢٩١	١٤٨٢٢٨

تقدير المشتغلين بأجر (١٥ سنة فأكثر) طبقاً للفئة الجدولية من تصنيف النشاط الإقتصادى والنوع بكل محافظة وإجمالى الجمهورية (حضر / ريف)

جدول رقم (٢٠)

العدد بالمئات

النطاق الجغرافى		النوع	الفئة الجدولية من تصنيف النشاط الإقتصادى										
			أ	ب	ج	د	هـ	و	ز	ح	ط	ى	ك
القاهرة	حضر	ذكور	٧٤	٣٣	٢٩٦٤	٢٥٢	١٥٥	١١٦٥	٢١١٧	١٢٢٦	٥٢٢	٤٠٠	٢٨٢
		إناث	٥	١٥	٣٦٦	٥٢	٣٢	٧٢	٢٣٢	٧٢	٣٥	١١١	١٨٨
		جملة	٧٩	٤٨	٣٣٣٠	٣٠٤	١٨٧	١٢٣٧	٢٣٤٩	١٢٩٨	٥٥٧	٥١١	٤٧٠
	الجملة	ذكور	٧٤	٣٣	٢٩٦٤	٢٥٢	١٥٥	١١٦٥	٢١١٧	١٢٢٦	٥٢٢	٤٠٠	٢٨٢
		إناث	٥	١٥	٣٦٦	٥٢	٣٢	٧٢	٢٣٢	٧٢	٣٥	١١١	١٨٨
		جملة	٧٩	٤٨	٣٣٣٠	٣٠٤	١٨٧	١٢٣٧	٢٣٤٩	١٢٩٨	٥٥٧	٥١١	٤٧٠
الإسكندرية	حضر	ذكور	٣٣١	٢٠	١٩٩٩	٢٦١	٨٣	٨٣٢	١٠٨٠	٩٣٩	٣٢١	٥٥	١٠٥
		إناث	١٠	٥	٢٢١	٢٩	٢	٢	١١٩	٧١	١٠	٢٢	٢٩
		جملة	٣٤١	٢٥	٢٢٢٠	٢٩٠	٨٥	٨٣٤	١١٩٩	١٠١٠	٣٣١	٧٧	١٣٤
	الجملة	ذكور	٣٣١	٢٠	١٩٩٩	٢٦١	٨٣	٨٣٢	١٠٨٠	٩٣٩	٣٢١	٥٥	١٠٥
		إناث	١٠	٥	٢٢١	٢٩	٢	٢	١١٩	٧١	١٠	٢٢	٢٩
		جملة	٣٤١	٢٥	٢٢٢٠	٢٩٠	٨٥	٨٣٤	١١٩٩	١٠١٠	٣٣١	٧٧	١٣٤
بورسعيد	حضر	ذكور	٦٤	٤	٢٦٤	٣٩	١٠	٢٧	٨٠	١٧٠	٣٥	٦	١٠
		إناث	٢	٠	٤٩	٠	٠	٢	٨	٤	٦	٤	٢
		جملة	٦٦	٤	٣١٣	٣٩	١٠	٢٩	٨٨	١٧٤	٤١	١٠	١٢
	الجملة	ذكور	٦٤	٤	٢٦٤	٣٩	١٠	٢٧	٨٠	١٧٠	٣٥	٦	١٠
		إناث	٢	٠	٤٩	٠	٠	٢	٨	٤	٦	٤	٢
		جملة	٦٦	٤	٣١٣	٣٩	١٠	٢٩	٨٨	١٧٤	٤١	١٠	١٢
السويس	حضر	ذكور	٣٠	١٠	٢٦٨	٦٦	٣	٧١	٥٦	١٨٤	٢٥	١٩	٣٢
		إناث	٠	٠	١٩	٥	٠	٠	١٩	٧	٠	٥	٥
		جملة	٣٠	١٠	٢٨٧	٧١	٣	٧١	٧٥	١٩١	٢٥	٢٤	٣٧
	الجملة	ذكور	٣٠	١٠	٢٦٨	٦٦	٣	٧١	٥٦	١٨٤	٢٥	١٩	٣٢
		إناث	٠	٠	١٩	٥	٠	٠	١٩	٧	٠	٥	٥
		جملة	٣٠	١٠	٢٨٧	٧١	٣	٧١	٧٥	١٩١	٢٥	٢٤	٣٧

تقدير المشتغلين بأجر (١٥ سنة فأكثر) طبقاً للفئة الجدولية من تصنيف النشاط الإقتصادى والنوع بكل محافظة وإجمالى الجمهورية (حضر / ريف)

تابع جدول رقم (٢٠)

العدد بالمئات

النطاق الجغرافى		النوع	الفئة الجدولية من تصنيف النشاط الإقتصادى											الإجمالى
			ل	م	ن	س	ع	ف	ص	ق	ر	ش	ت	
القاهرة	حضر	ذكور	١٨	٤٥٠	٢٦٧	١٢٦٥	٧٥٦	٢٧٧	١٠٩	٢٨٨	٣٧٢	٣	٩٩	١٣٠٩٤
		إناث	٢	١٨٠	٢٧	٨١٣	١٠٦٢	٣٧٨	٢٥	٤٢	٨٩	٥	١٠	٣٨١٢
		جملة	٢٠	٦٣٠	٢٩٤	٢٠٧٨	١٨١٨	٦٥٥	١٣٤	٣٣٠	٤٦١	٨	١٠٩	١٦٩٠٦
	الجملة	ذكور	١٨	٤٥٠	٢٦٧	١٢٦٥	٧٥٦	٢٧٧	١٠٩	٢٨٨	٣٧٢	٣	٩٩	١٣٠٩٤
		إناث	٢	١٨٠	٢٧	٨١٣	١٠٦٢	٣٧٨	٢٥	٤٢	٨٩	٥	١٠	٣٨١٢
		جملة	٢٠	٦٣٠	٢٩٤	٢٠٧٨	١٨١٨	٦٥٥	١٣٤	٣٣٠	٤٦١	٨	١٠٩	١٦٩٠٦
الإسكندرية	حضر	ذكور	٣	١٨٥	١٠٠	٤٥١	٤٦٦	١٢٨	٤٨	٢٠٣	١٤٨	٣	٢٣	٧٧٨٠
		إناث	٠	٣٦	٧	٢٧٧	٦٣٠	٢٨٧	١٠	٢٩	٤٦	٠	٥	١٨٤٨
		جملة	٣	٢٢١	١٠٧	٧٢٨	١٠٩٦	٤١٥	٥٨	٢٣٢	١٩٤	٣	٢٨	٩٦٢٨
	الجملة	ذكور	٣	١٨٥	١٠٠	٤٥١	٤٦٦	١٢٨	٤٨	٢٠٣	١٤٨	٣	٢٣	٧٧٨٠
		إناث	٠	٣٦	٧	٢٧٧	٦٣٠	٢٨٧	١٠	٢٩	٤٦	٠	٥	١٨٤٨
		جملة	٣	٢٢١	١٠٧	٧٢٨	١٠٩٦	٤١٥	٥٨	٢٣٢	١٩٤	٣	٢٨	٩٦٢٨
بورسعيد	حضر	ذكور	٢	٤	٢٠	١٥٨	١٠٩	٢٠	٢	٢٣	١٤	٠	٠	١٠٦٠
		إناث	٠	٨	٦	١٠٥	٢٠٢	٥٦	٠	٤	٠	٠	٠	٤٥٦
		جملة	٢	١٢	٢٦	٢٦٣	٣١١	٧٦	٢	٢٧	١٤	٠	٠	١٥١٦
	الجملة	ذكور	٢	٤	٢٠	١٥٨	١٠٩	٢٠	٢	٢٣	١٤	٠	٠	١٠٦٠
		إناث	٠	٨	٦	١٠٥	٢٠٢	٥٦	٠	٤	٠	٠	٠	٤٥٦
		جملة	٢	١٢	٢٦	٢٦٣	٣١١	٧٦	٢	٢٧	١٤	٠	٠	١٥١٦
السويس	حضر	ذكور	٠	١٧	٧	١٢٠	٥٤	١٠	٣	٧	٠	٠	٥	٩٨٦
		إناث	٠	٥	٠	٨٤	١٢٣	٢٦	٠	٧	٠	٠	٠	٣٠٧
		جملة	٠	٢٢	٧	٢٠٤	١٧٧	٣٦	٣	١٤	٠	٠	٥	١٢٩٣
	الجملة	ذكور	٠	١٧	٧	١٢٠	٥٤	١٠	٣	٧	٠	٠	٥	٩٨٦
		إناث	٠	٥	٠	٨٤	١٢٣	٢٦	٠	٧	٠	٠	٠	٣٠٧
		جملة	٠	٢٢	٧	٢٠٤	١٧٧	٣٦	٣	١٤	٠	٠	٥	١٢٩٣

تقدير المشتغلين بأجر (١٥ سنة فأكثر) طبقاً للفئة الجدولية من تصنيف النشاط الإقتصادى والنوع بكل محافظة وإجمالى الجمهورية (حضر / ريف)

جدول رقم (٢٠)

العدد بالمئات

النطاق الجغرافى		النوع	الفئة الجدولية من تصنيف النشاط الإقتصادى										
			أ	ب	ج	د	هـ	و	ز	ح	ط	ى	ك
حلوان	حضر	ذكور	٢٢	٥	٦٥٩	٤٦	١٤	٥٠٥	٢١٩	١٦٣	٥٨	٤٨	٢٦
		إناث	٠	٠	٢٩	٧	٢	٥	١٧	٥	٢	١٧	١٤
		جملة	٢٢	٥	٦٨٨	٥٣	١٦	٥١٠	٢٣٦	١٦٨	٦٠	٦٥	٤٠
	ريف	ذكور	٤٤	٠	٣٧٢	١٨٢	١٨	١٧٢	٣٠	١٣٣	١١	٠	٧
		إناث	٠	٠	٠	٢	٠	٠	٠	٠	٠	٠	٠
		جملة	٤٤	٠	٣٧٢	١٨٤	١٨	١٧٢	٣٠	١٣٣	١١	٠	٧
	الجملة	ذكور	٦٥	٥	١٠٣١	٢٢٧	٣٣	٦٧٧	٢٤٩	٢٩٧	٦٩	٤٨	٣٣
		إناث	٠	٠	٢٩	١٠	٢	٥	١٧	٥	٢	١٧	١٤
		جملة	٦٥	٥	١٠٦٠	٢٣٧	٣٥	٦٨٢	٢٦٦	٣٠٢	٧١	٦٥	٤٧
٦- أكتوبر	حضر	ذكور	١٧	٢	٤١٧	٢٢	٢٠	٢٠٥	١٢١	٦٢	٢٧	٤٩	٤٠
		إناث	٢	٠	٢١	٢	٠	٢	٢	٠	٠	١٠	٧
		جملة	١٩	٢	٤٣٨	٢٤	٢٠	٢٠٧	١٢٣	٦٢	٢٧	٥٩	٤٧
	ريف	ذكور	١٥٩	٧	٧١٧	٣٨	١٥٦	٥٤٣	١٥٤	١٨١	٨٣	٣١	٢٥
		إناث	٢٠	٠	٢٠	٠	٠	٠	٢٠	٠	٠	٧	٧
		جملة	١٧٩	٧	٧٣٧	٣٨	١٥٦	٥٤٣	١٧٤	١٨١	٨٣	٣٨	٣٢
	الجملة	ذكور	١٧٦	٩	١١٣٥	٦٠	١٧٦	٧٤٨	٢٧٥	٢٤٣	١١٠	٨١	٦٤
		إناث	٢٢	٠	٤١	٢	٠	٢	٢٢	٠	٠	١٦	١٤
		جملة	١٩٨	٩	١١٧٦	٦٢	١٧٦	٧٥٠	٢٩٧	٢٤٣	١١٠	٩٧	٧٨
دمياط	حضر	ذكور	١٥٤	٠	٣٠١	٢	٧	٧٥	٤٦	٤٨	١٧	٥	٢
		إناث	٠	٠	٥	٢	٠	٠	٢	٠	٠	٥	٠
		جملة	١٥٤	٠	٣٠٦	٤	٧	٧٥	٤٨	٤٨	١٧	١٠	٢
	ريف	ذكور	٣٢٦	٠	٥٨٤	٧	١٢	١٣٧	٥٢	١٠٦	١٢	٥	٧
		إناث	١٥	٠	٠	٠	٠	٠	١٠	٠	٠	٠	٠
		جملة	٣٤١	٠	٥٨٤	٧	١٢	١٣٧	٦٢	١٠٦	١٢	٥	٧
	الجملة	ذكور	٤٨٠	٠	٨٨٥	١٠	١٩	٢١٢	٩٨	١٥٥	٢٩	١٠	١٠
		إناث	١٥	٠	٥	٢	٠	٠	١٢	٠	٠	٥	٠
		جملة	٤٩٥	٠	٨٩٠	١٢	١٩	٢١٢	١١٠	١٥٥	٢٩	١٥	١٠

تقدير المشتغلين بأجر (١٥ سنة فأكثر) طبقاً للفئة الجدولية من تصنيف النشاط الإقتصادى والنوع بكل محافظة وإجمالى الجمهورية (حضر / ريف)

تابع جدول رقم (٢٠)

العدد بالمئات

النطاق الجغرافى		النوع	الفئة الجدولية من تصنيف النشاط الإقتصادى											الإجمالى
			ل	م	ن	س	ع	ف	ص	ق	ر	ش	ت	
حلوان	حضر	ذكور	٢	٥٨	٣٦	٢٠٢	١٣٥	٤٣	٢٢	٢٤	٣١	٠	١٠	٢٣٢٧
		إناث	٠	١٢	٥	١١٨	١٥٧	٨٤	٠	٥	٥	٠	٢	٤٨٧
		جملة	٢	٧٠	٤١	٣٢٠	٢٩٢	١٢٧	٢٢	٢٩	٣٦	٠	١٢	٢٨١٤
	ريف	ذكور	٠	٩	٩	٤١	٤٦	٧	٠	٣٠	٢	٠	٧	١١٢٢
		إناث	٠	٠	٠	١٤	٥	٩	٠	٠	٠	٠	٠	٣١
		جملة	٠	٩	٩	٥٥	٥١	١٦	٠	٣٠	٢	٠	٧	١١٥٣
	الجملة	ذكور	٢	٦٧	٤٥	٢٤٣	١٨١	٥٠	٢٢	٥٤	٣٤	٠	١٧	٣٤٤٩
		إناث	٠	١٢	٥	١٣٢	١٦١	٩٤	٠	٥	٥	٠	٢	٥١٨
		جملة	٢	٧٩	٥٠	٣٧٥	٣٤٢	١٤٤	٢٢	٥٩	٣٩	٠	١٩	٣٩٦٧
٦- أكتوبر	حضر	ذكور	٥	٣٥	١٢	١٦٣	١٤١	٣٠	١٠	٥	٠	٠	١٧	١٤٠١
		إناث	٠	٥	٥	٤٣	٩٧	٣٦	٥	٠	٠	٠	٠	٢٣٨
		جملة	٥	٤٠	١٧	٢٠٦	٢٣٨	٦٦	١٥	٥	٠	٠	١٧	١٦٣٩
	ريف	ذكور	٠	٢٩	٣١	٢٩٧	٢٠١	٤٥	٢٢	١٠٣	٧	٠	٩	٢٨٣٨
		إناث	٠	٠	٠	٢٢	٨٦	٥٣	٠	٤	٠	٠	٠	٢٣٩
		جملة	٠	٢٩	٣١	٣١٩	٢٨٧	٩٨	٢٢	١٠٧	٧	٠	٩	٣٠٧٧
	الجملة	ذكور	٥	٦٤	٤٤	٤٦٠	٣٤٢	٧٤	٣٢	١٠٨	٧	٠	٢٦	٤٢٣٩
		إناث	٠	٥	٥	٦٥	١٨٤	٨٩	٥	٤	٠	٠	٠	٤٧٧
		جملة	٥	٦٩	٤٩	٥٢٥	٥٢٦	١٦٣	٣٧	١١٢	٧	٠	٢٦	٤٧١٦
دمياط	حضر	ذكور	٠	٧	٠	٥٣	٥١	٠	٠	١٤	٠	٠	٠	٧٨٤
		إناث	٠	٥	٠	٥١	٩٠	٣٢	٢	٠	٠	٠	٠	١٩٥
		جملة	٠	١٢	٠	١٠٤	١٤١	٣٢	٢	١٤	٠	٠	٠	٩٧٩
	ريف	ذكور	٠	٢	٠	٨٣	٥٩	٢٤	٠	١٢	٠	٠	٥	١٤٣٢
		إناث	٠	٠	٠	١٩	١٠٧	٣١	٠	٢	٢	٠	٠	١٨٦
		جملة	٠	٢	٠	١٠٢	١٦٦	٥٥	٠	١٤	٢	٠	٥	١٦١٨
	الجملة	ذكور	٠	١٠	٠	١٣٦	١١٠	٢٤	٠	٢٦	٠	٠	٥	٢٢١٦
		إناث	٠	٥	٠	٧١	١٩٧	٦٣	٢	٢	٢	٠	٠	٣٨١
		جملة	٠	١٥	٠	٢٠٧	٣٠٧	٨٧	٢	٢٨	٢	٠	٥	٢٥٩٧

تقدير المشتغلين بأجر (١٥ سنة فأكثر) طبقاً للفئة الجدولية من تصنيف النشاط الإقتصادى والنوع بكل محافظة وإجمالى الجمهورية (حضر / ريف)

جدول رقم (٢٠)

العدد بالمئات

النطاق الجغرافى		النوع	الفئة الجدولية من تصنيف النشاط الإقتصادى										
			أ	ب	ج	د	هـ	و	ز	ح	ط	ى	ك
الدقهلية	حضر	ذكور	٢٢٠	٧	٣١٨	٣٦	١٠	٣٤٤	٣٤٧	٢٠٦	٧٢	٧	١٤
		إناث	٢٧	٠	١٤	٧	٢	٥	١٤	٥	٢	٥	٧
		جملة	٢٤٧	٧	٣٣٢	٤٣	١٢	٣٤٩	٣٦١	٢١١	٧٤	١٢	٢١
	ريف	ذكور	٧٣٧	١٤	٨٩٩	٧٧	٧٥	١١٤٨	٤٦٧	٤٥٥	١١٥	٣٨	٣١
		إناث	٢٢٩	٠	٥٥	٩	٢	٠	٦٦	٠	٤	٧	٤
		جملة	٩٦٦	١٤	٩٥٤	٨٦	٧٧	١١٤٨	٥٣٣	٤٥٥	١١٩	٤٥	٣٥
	الجملة	ذكور	٩٥٧	٢١	١٢١٧	١١٣	٨٥	١٤٩٢	٨١٤	٦٦١	١٨٧	٤٥	٤٥
		إناث	٢٥٦	٠	٦٩	١٦	٤	٥	٨٠	٥	٧	١١	١١
		جملة	١٢١٣	٢١	١٢٨٦	١٢٩	٨٩	١٤٩٧	٨٩٤	٦٦٦	١٩٤	٥٦	٥٦
الشرقية	حضر	ذكور	٦٦	٠	٥٢٥	٤٠	٩	٢٨٣	١٥٤	١٣٧	٢٦	٩	٤٣
		إناث	٠	٠	٦١	٨	٥	٣	٨	٥	٠	٠	١٣
		جملة	٦٦	٠	٥٨٦	٤٨	١٤	٢٨٦	١٦٢	١٤٢	٢٦	٩	٥٦
	ريف	ذكور	١٠٩٧	٥	١٥٠٩	٨٧	٤٢	٨٥٣	٢٦٥	٤٤٣	١٦٦	٢١	٥٤
		إناث	٨١	٠	٧٢	٩	٢	٠	٤٢	٧	٧	٠	٧
		جملة	١١٧٨	٥	١٥٨١	٩٦	٤٤	٨٥٣	٣٠٧	٤٥٠	١٧٣	٢١	٦١
	الجملة	ذكور	١١٦٢	٥	٢٠٣٤	١٢٧	٥١	١١٣٦	٤١٩	٥٨٠	١٩٢	٣٠	٩٧
		إناث	٨١	٠	١٣٢	١٧	٨	٣	٥٠	١٢	٧	٠	٢٠
		جملة	١٢٤٣	٥	٢١٦٦	١٤٤	٥٩	١١٣٩	٤٦٩	٥٩٢	١٩٩	٣٠	١١٧
القليوبية	حضر	ذكور	٦١	٠	١١٤٠	٧٩	٣٢	٤٤٢	٤١٧	٤٤٦	١٦٣	٧٠	٣٦
		إناث	٧	٠	١١٦	٩	٤	٤	٥٢	٤٦	٢	١١	٢٤
		جملة	٦٨	٠	١٢٥٦	٨٨	٣٦	٤٤٦	٤٦٩	٤٩٢	١٦٥	٨١	٦٠
	ريف	ذكور	٤٣٩	٦	١٤٣٣	٨٣	٦٤	٧٥٨	٤٢٠	٥٣٠	١٠٦	١٠٢	٥٣
		إناث	٢٩	٠	٩٥	٢	٢	٠	٢٩	٢٥	٦	٤	١٠
		جملة	٤٦٨	٦	١٥٢٨	٨٥	٦٦	٧٥٨	٤٤٩	٥٥٥	١١٢	١٠٦	٦٣
	الجملة	ذكور	٥٠٠	٦	٢٥٧٣	١٦٢	٩٦	١٢٠٠	٨٣٧	٩٧٧	٢٧٠	١٧٢	٩٠
		إناث	٣٥	٠	٢١٠	١١	٦	٤	٨١	٧٠	٨	١٥	٣٤
		جملة	٥٣٥	٦	٢٧٨٣	١٧٣	١٠٢	١٢٠٤	٩١٨	١٠٤٧	٢٧٨	١٨٧	١٢٤

تقدير المشتغلين بأجر (١٥ سنة فأكثر) طبقاً للفئة الجدولية من تصنيف النشاط الإقتصادى والنوع بكل محافظة وإجمالى الجمهورية (حضر / ريف)

تابع جدول رقم (٢٠)

العدد بالمئات

النطاق الجغرافى		النوع	الفئة الجدولية من تصنيف النشاط الإقتصادى											الإجمالى
			ل	م	ن	س	ع	ف	ص	ق	ر	ش	ت	
الدقهلية	حضر	ذكور	٠	٢٢	١٧	٢٣٤	٢٣٤	٦٩	٣٦	٦٩	٧	٠	٠	٢٢٧٠
		إناث	٠	١١	٧	١٨٢	٢٥٣	٨٧	٧	٢	٩	٠	٠	٦٤٦
		جملة	٠	٣٣	٢٤	٤١٦	٤٨٧	١٥٦	٤٣	٧١	١٦	٠	٠	٢٩١٦
	ريف	ذكور	٢	٦١	٢١	٧٣٠	٦٧٤	١٥٠	٣١	١٤٨	٢	٠	٠	٥٨٧٦
		إناث	٠	٢٠	٢	١١٥	٥٨١	١٨١	١٣	٠	٩	٠	٠	١٢٩٧
		جملة	٢	٨١	٢٣	٨٤٥	١٢٥٥	٣٣١	٤٤	١٤٨	١١	٠	٠	٧١٧٣
	الجملة	ذكور	٢	٨٣	٣٨	٩٦٤	٩٠٨	٢٢٠	٦٦	٢١٧	١٠	٠	٠	٨١٤٦
		إناث	٠	٣١	٩	٢٩٧	٨٣٥	٢٦٧	٢٠	٢	١٨	٠	٠	١٩٤٣
		جملة	٢	١١٤	٤٧	١٢٦١	١٧٤٣	٤٨٧	٨٦	٢١٩	٢٨	٠	٠	١٠٠٨٩
الشرقية	حضر	ذكور	٣	٣١	١١	٢٠٦	٢٨٠	٦٩	٩	٣٤	٠	٠	٠	١٩٣٣
		إناث	٠	٨	٠	١٦١	٣٥٣	٧١	٠	٠	٥	٠	٠	٧٠٠
		جملة	٣	٣٩	١١	٣٦٧	٦٣٣	١٤٠	٩	٣٤	٥	٠	٠	٢٦٣٣
	ريف	ذكور	٥	٥٦	٤٥	٨٢٠	٨٣٤	٨٤	٣٥	٢٦٩	٢	٢	٥	٦٦٩٩
		إناث	٠	٢	٩	١١٨	٤٦٥	١٣٠	٥	٢	٥	٠	٠	٩٦٣
		جملة	٥	٥٨	٥٤	٩٣٨	١٢٩٩	٢١٤	٤٠	٢٧١	٧	٢	٥	٧٦٦٢
	الجملة	ذكور	٨	٨٨	٥٦	١٠٢٦	١١١٤	١٥٣	٤٤	٣٠٤	٢	٢	٥	٨٦٣٢
		إناث	٠	١٠	٩	٢٧٩	٨١٨	٢٠١	٥	٢	١٠	٠	٠	١٦٦٣
		جملة	٨	٩٨	٦٥	١٣٠٥	١٩٣٢	٣٥٤	٤٩	٣٠٦	١٢	٢	٥	١٠٢٩٥
القليوبية	حضر	ذكور	٢	٨٦	٤٥	٣٩٩	٢٥٤	٥٢	١٤	١٠٧	٥	٠	٥	٣٨٥٥
		إناث	٠	٢٢	٩	١٢٦	٢٥١	٩٦	٤	١١	٤	٠	٢	٨٠٠
		جملة	٢	١٠٨	٥٤	٥٢٥	٥٠٥	١٤٨	١٨	١١٨	٩	٠	٧	٤٦٥٥
	ريف	ذكور	٠	٧٠	٥٥	٤٧٥	٤٠٠	٥١	٦	١١٩	١٣	٠	٢	٥١٨٨
		إناث	٠	١٢	٢	٧٢	٢٩٧	١١٥	١٤	٨	٨	٠	٠	٧٣١
		جملة	٠	٨٢	٥٧	٥٤٧	٦٩٧	١٦٦	٢٠	١٢٧	٢١	٠	٢	٥٩١٩
	الجملة	ذكور	٢	١٥٦	١٠١	٨٧٤	٦٥٤	١٠٣	٢٠	٢٢٦	١٧	٠	٧	٩٠٤٣
		إناث	٠	٣٤	١١	١٩٩	٥٤٧	٢١١	١٩	١٩	١٣	٠	٢	١٥٣١
		جملة	٢	١٩٠	١١٢	١٠٧٣	١٢٠١	٣١٤	٣٩	٢٤٥	٣٠	٠	٩	١٠٥٧٤

تقدير المشتغلين بأجر (١٥ سنة فأكثر) طبقاً للفئة الجدولية من تصنيف النشاط الإقتصادى والنوع بكل محافظة وإجمالى الجمهورية (حضر / ريف)

جدول رقم (٢٠)

العدد بالمئات

النطاق الجغرافى		النوع	الفئة الجدولية من تصنيف النشاط الإقتصادى										
			أ	ب	ج	د	هـ	و	ز	ح	ط	ى	ك
كفر الشيخ	حضر	ذكور	٥٠	٠	١٤٠	٥	٧	١٣٦	٩٥	٦٨	٣٤	٠	١٨
		إناث	١٤	٠	٥	٠	٠	٥	٧	٠	٢	٩	٢
		جملة	٦٤	٠	١٤٥	٥	٧	١٤١	١٠٢	٦٨	٣٦	٩	٢٠
	ريف	ذكور	٥٠٨	٢	٢١٦	٤٦	٣٦	٤١٧	١٥٣	١٨٤	٩٣	١٦	١٨
		إناث	٤٥	٠	١٣	٢	٢	٠	١٦	٢	٠	٠	٧
		جملة	٥٥٣	٢	٢٢٩	٤٨	٣٨	٤١٧	١٦٩	١٨٦	٩٣	١٦	٢٥
	الجملة	ذكور	٥٥٨	٢	٣٥٧	٥٠	٤٣	٥٥٣	٢٤٨	٢٥٢	١٢٧	١٦	٣٦
		إناث	٥٩	٠	١٨	٢	٢	٥	٢٣	٢	٢	٩	٩
		جملة	٦١٧	٢	٣٧٥	٥٢	٤٥	٥٥٨	٢٧١	٢٥٤	١٢٩	٢٥	٤٥
الغربية	حضر	ذكور	٣٥	٣	٥٨٣	٢٣	١٥	٢٥٥	٢٤٧	١٩٢	٥٠	٢٠	٤٣
		إناث	٥	٠	١٠٥	٧	٥	٠	٢١	٧	١٢	١٢	١٩
		جملة	٤٠	٣	٦٨٨	٣٠	٢٠	٢٥٥	٢٦٨	١٩٩	٦٢	٣٢	٦٢
	ريف	ذكور	٤٥٧	٢	٧٨١	٦٤	٤٨	٦٣٨	٣٤٣	٤٢٢	١٩٧	٣١	٣٧
		إناث	١٠٠	٠	٧٦	٨	٠	٢	٤١	٠	٤	١٠	٤
		جملة	٥٥٧	٢	٨٥٧	٧٢	٤٨	٦٤٠	٣٨٤	٤٢٢	٢٠١	٤١	٤١
	الجملة	ذكور	٤٩٢	٥	١٣٦٤	٨٧	٦٣	٨٩٣	٥٩٠	٦١٣	٢٤٨	٥١	٨٠
		إناث	١٠٥	٠	١٨١	١٥	٥	٢	٦٢	٧	١٦	٢٢	٢٣
		جملة	٥٩٧	٥	١٥٤٥	١٠٢	٦٨	٨٩٥	٦٥٢	٦٢٠	٢٦٤	٧٣	١٠٣
المنوفية	حضر	ذكور	٥٥	٦	٢٧٩	٣٨	١٥	٢١٨	١٢٥	٧٩	٣٢	١٢	٦
		إناث	١٢	٠	٢٣	٢٠	٠	٣	٣٢	٠	٣	٠	٩
		جملة	٦٧	٦	٣٠٢	٥٨	١٥	٢٢١	١٥٧	٧٩	٣٥	١٢	١٥
	ريف	ذكور	٦٢١	١١	٩٦١	١١٨	٧٠	٦٦٠	٢٩٧	٣٧٦	١٩٩	٧٧	٢٩
		إناث	٩٩	٠	٥٨	٢	٢	٤	٥٤	٠	٧	٩	٧
		جملة	٧٢٠	١١	١٠١٩	١٢٠	٧٢	٦٦٤	٣٥١	٣٧٦	٢٠٦	٨٦	٣٦
	الجملة	ذكور	٦٧٦	١٧	١٢٤٠	١٥٦	٨٥	٨٧٨	٤٢٢	٤٥٥	٢٣١	٨٩	٣٥
		إناث	١١٠	٠	٨٢	٢٢	٢	٧	٨٦	٠	١٠	٩	١٥
		جملة	٧٨٦	١٧	١٣٢٢	١٧٨	٨٧	٨٨٥	٥٠٨	٤٥٥	٢٤١	٩٨	٥٠

تقدير المشتغلين بأجر (١٥ سنة فأكثر) طبقاً للفئة الجدولية من تصنيف النشاط الإقتصادى والنوع بكل محافظة وإجمالى الجمهورية (حضر / ريف)

تابع جدول رقم (٢٠)

العدد بالمئات

النطاق الجغرافى		النوع	الفئة الجدولية من تصنيف النشاط الإقتصادى											الإجمالى
			ل	م	ن	س	ع	ف	ص	ق	ر	ش	ت	
كفر الشيخ	حضر	ذكور	٠	١١	٢	١٣٨	١٠٢	٢٧	٧	١٨	٠	٠	٠	٨٥٨
		إناث	٠	١١	٠	٧٨	١٠٣	٣٠	٠	٠	٠	٠	٠	٢٦٧
		جملة	٠	٢٢	٢	٢١٦	٢٠٥	٥٧	٧	١٨	٠	٠	٠	١١٢٥
	ريف	ذكور	٠	٣٩	٥	٣٨٠	٣١٧	٤٨	٣٦	١٢١	٢	٠	٢	٢٦٣٩
		إناث	٠	٤	٢	٥٦	٢٩٢	٤٥	٠	٠	٢	٠	٠	٤٨٩
		جملة	٠	٤٣	٧	٤٣٦	٦٠٩	٩٣	٣٦	١٢١	٤	٠	٢	٣١٢٨
	الجملة	ذكور	٠	٥٠	٧	٥١٨	٤١٨	٧٥	٤٣	١٣٩	٢	٠	٢	٣٤٩٨
		إناث	٠	١٦	٢	١٣٤	٣٩٥	٧٥	٠	٠	٢	٠	٠	٧٥٥
		جملة	٠	٦٦	٩	٦٥٢	٨١٣	١٥٠	٤٣	١٣٩	٤	٠	٢	٤٢٥٣
الغربية	حضر	ذكور	٣	٢٠	١٥	٣١٣	٢٢٧	٩١	١٨	٥٦	١٣	٠	٣	٢٢٢٣
		إناث	٠	٧	٢	٢١٠	٢٨٦	١٦٢	٧	٠	٢	٠	٠	٨٧١
		جملة	٣	٢٧	١٧	٥٢٣	٥١٣	٢٥٣	٢٥	٥٦	١٥	٠	٣	٣٠٩٤
	ريف	ذكور	٠	٤٦	٢٥	٦٧٥	٤٥١	١٢٠	١٢	١٤٣	١٢	٠	٦	٤٥١٢
		إناث	٠	١٨	٠	١٠٥	٣٢٦	١٧٦	١٠	٠	٤	٠	٠	٨٨٦
		جملة	٠	٦٤	٢٥	٧٨٠	٧٧٧	٢٩٦	٢٢	١٤٣	١٦	٠	٦	٥٣٩٨
	الجملة	ذكور	٣	٦٦	٤٠	٩٨٨	٦٧٨	٢١١	٣٠	١٩٩	٢٥	٠	٩	٦٧٣٥
		إناث	٠	٢٦	٢	٣١٥	٦١٣	٣٣٩	١٧	٠	٦	٠	٠	١٧٥٧
		جملة	٣	٩٢	٤٢	١٣٠٣	١٢٩١	٥٥٠	٤٧	١٩٩	٣١	٠	٩	٨٤٩٢
المنوفية	حضر	ذكور	٠	٢٣	٩	١٤٥	١١١	٣٢	٠	٢٩	٠	٠	٦	١٢١٩
		إناث	٠	٩	٠	١٠٤	١٤٧	٧٥	٣	٣	٦	٠	٠	٤٤٧
		جملة	٠	٣٢	٩	٢٤٩	٢٥٨	١٠٧	٣	٣٢	٦	٠	٦	١٦٦٦
	ريف	ذكور	٠	٤٨	٣٢	٦٦٤	٣٩٧	١٠٤	٢٧	٢١١	١١	٠	٢	٤٩١٦
		إناث	٠	٩	٢	٧٩	٢٣٨	١١٥	٤	٤	١١	٠	٠	٧٠٦
		جملة	٠	٥٧	٣٤	٧٤٣	٦٣٥	٢١٩	٣١	٢١٥	٢٢	٠	٢	٥٦٢٢
	الجملة	ذكور	٠	٧١	٤٠	٨١٠	٥٠٧	١٣٦	٢٧	٢٤٠	١١	٠	٨	٦١٣٥
		إناث	٠	١٨	٢	١٨٣	٣٨٥	١٩٠	٧	٧	١٧	٠	٠	١١٥٣
		جملة	٠	٨٩	٤٢	٩٩٣	٨٩٢	٣٢٦	٣٤	٢٤٧	٢٨	٠	٨	٧٢٨٨

تقدير المشتغلين بأجر (١٥ سنة فأكثر) طبقاً للفئة الجدولية من تصنيف النشاط الإقتصادى والنوع بكل محافظة وإجمالى الجمهورية (حضر / ريف)

جدول رقم (٢٠)

العدد بالمئات

النطاق الجغرافى		النوع	الفئة الجدولية من تصنيف النشاط الإقتصادى										
			أ	ب	ج	د	هـ	و	ز	ح	ط	ى	ك
البحيرة	حضر	ذكور	٥٣	٠	٢٢٥	٧٤	٢٢	١١٣	١٥٣	١٢٩	٤٣	٢٢	٢٤
		إناث	١٢	٠	٢١	١٢	٠	٠	٢٨	٠	٠	١٢	٢١
		جملة	٦٥	٠	٢٤٦	٨٦	٢٢	١١٣	١٨١	١٢٩	٤٣	٣٤	٤٥
	ريف	ذكور	١٦٩٤	٢	٦٧٠	١٤٤	٥٩	٦٣٠	٢٥٥	٤٣٢	٩٧	٢٨	١٤
		إناث	٤٣	٠	٤١	٠	٠	٠	٤٥	٥	٠	٢	٥
		جملة	١٧٣٧	٢	٧١١	١٤٤	٥٩	٦٣٠	٣٠٠	٤٣٧	٩٧	٣٠	١٩
	الجملة	ذكور	١٧٤٧	٢	٨٩٥	٢١٨	٨١	٧٤٣	٤٠٨	٥٦١	١٤٠	٥٠	٣٨
		إناث	٥٥	٠	٦٢	١٢	٠	٠	٧٤	٥	٠	١٤	٢٦
		جملة	١٨٠٢	٢	٩٥٧	٢٣٠	٨١	٧٤٣	٤٨٢	٥٦٦	١٤٠	٦٤	٦٤
الإسماعيلية	حضر	ذكور	١٢	٠	٧٥	٣٥	٢	٩٣	٦٨	٩٦	٤٢	٩	٧
		إناث	٠	٠	٤٥	٢	٠	٢	١٦	٠	٢	٥	٩
		جملة	١٢	٠	١٢٠	٣٧	٢	٩٥	٨٤	٩٦	٤٤	١٤	١٦
	ريف	ذكور	٢٨٢	٠	١٣٨	٤١	٤	١١٥	٥٣	٨٠	٢١	١٠	٤
		إناث	٥٤	٠	٤٨	٤	٠	٠	٤	٢	٠	٠	٠
		جملة	٣٣٦	٠	١٨٦	٤٥	٤	١١٥	٥٧	٨٢	٢١	١٠	٤
	الجملة	ذكور	٢٩٣	٠	٢١٢	٧٦	٦	٢٠٨	١٢١	١٧٦	٦٣	٢٠	١١
		إناث	٥٤	٠	٩٢	٦	٠	٢	٢١	٢	٢	٥	٩
		جملة	٣٤٧	٠	٣٠٤	٨٢	٦	٢١٠	١٤٢	١٧٨	٦٥	٢٥	٢٠
الجيزة	حضر	ذكور	٢٧	٠	١١٠٦	٦٤	٤٠	٤٩٣	٦٦٦	٥١٤	٣٤٦	٢٤٠	١٤٧
		إناث	٠	٠	٨٢	٨	٥	٢٦	٥٦	١٠	١٣	٦٤	٢٨
		جملة	٢٧	٠	١١٨٨	٧٢	٤٥	٥١٩	٧٢٢	٥٢٤	٣٥٩	٣٠٤	١٧٥
	ريف	ذكور	١٦	٠	٥٢	٧	٠	٥٤	٤٩	٦٧	١٨	٩	٤
		إناث	٠	٠	٢	٠	٥	٠	٠	٠	٠	٥	٠
		جملة	١٦	٠	٥٤	٧	٥	٥٤	٤٩	٦٧	١٨	١٤	٤
	الجملة	ذكور	٤٢	٠	١١٥٨	٧١	٤٠	٥٤٧	٧١٦	٥٨٢	٣٦٤	٢٤٩	١٥١
		إناث	٠	٠	٨٤	٨	١٠	٢٦	٥٦	١٠	١٣	٦٩	٢٨
		جملة	٤٢	٠	١٢٤٢	٧٩	٥٠	٥٧٣	٧٧٢	٥٩٢	٣٧٧	٣١٨	١٧٩

تقدير المشتغلين بأجر (١٥ سنة فأكثر) طبقاً للفئة الجدولية من تصنيف النشاط الإقتصادى والنوع بكل محافظة وإجمالى الجمهورية (حضر / ريف)

تابع جدول رقم (٢٠)

العدد بالمئات

النطاق الجغرافى		النوع	الفئة الجدولية من تصنيف النشاط الإقتصادى											الإجمالى
			ل	م	ن	س	ع	ف	ص	ق	ر	ش	ت	
البحيرة	حضر	ذكور	٠	١٩	١٤	٢٢٠	١٩٩	٤٦	٧	١٧	٥	٠	٠	١٣٨٤
		إناث	٠	١٤	٠	٩٨	٢٥٢	٩٦	٢	٠	٢	٠	٠	٥٧٠
		جملة	٠	٣٣	١٤	٣١٨	٤٥١	١٤٢	٩	١٧	٧	٠	٠	١٩٥٤
	ريف	ذكور	٠	٣٥	٣٨	٨٢٦	٣٤٢	٦٨	١٢	١٨٤	١٧	٠	٠	٥٥٤٧
		إناث	٠	٠	٥	٥٥	٢٦٢	١٣٢	٢	٠	٥	٠	٠	٦٠١
		جملة	٠	٣٥	٤٣	٨٨١	٦٠٤	٢٠٠	١٤	١٨٤	٢٢	٠	٠	٦١٤٨
	الجملة	ذكور	٠	٥٥	٥٢	١٠٤٦	٥٤١	١١٤	١٩	٢٠١	٢١	٠	٠	٦٩٣١
		إناث	٠	١٤	٥	١٥٣	٥١٤	٢٢٨	٥	٠	٧	٠	٠	١١٧٠
		جملة	٠	٦٩	٥٧	١١٩٩	١٠٥٥	٣٤٢	٢٤	٢٠١	٢٨	٠	٠	٨١٠١
الإسماعيلية	حضر	ذكور	٠	٥	٢	٩١	٦٥	١٤	٥	٥	٢	٠	٢	٦٢٩
		إناث	٠	٠	٢	٦٣	٩٩	٤٥	٠	٠	٠	٠	٠	٢٩٢
		جملة	٠	٥	٤	١٥٤	١٦٤	٥٩	٥	٥	٢	٠	٢	٩٢١
	ريف	ذكور	٢	٢	٤	٩٢	٥٣	٤	٢	٤١	٠	٠	٠	٩٤٩
		إناث	٠	٠	٠	١٢	٣٧	١٧	٢	٠	٢	٠	٠	١٨٢
		جملة	٢	٢	٤	١٠٤	٩٠	٢١	٤	٤١	٢	٠	٠	١١٣١
	الجملة	ذكور	٢	٧	٦	١٨٣	١١٩	١٨	٧	٤٦	٢	٠	٢	١٥٧٩
		إناث	٠	٠	٢	٧٦	١٣٦	٦١	٢	٠	٢	٠	٠	٤٧٤
		جملة	٢	٧	٨	٢٥٩	٢٥٥	٧٩	٩	٤٦	٤	٠	٢	٢٠٥٣
الجيزة	حضر	ذكور	٢١	١٨٧	١٣١	٥١٢	٣١٢	١٠١	٧٢	١١٢	١٣٣	٣	١٦	٥٢٤٢
		إناث	٠	٦١	٢٠	٢٧٤	٣٤٨	١٦٤	٢٣	١٨	١٠	٥	١٠	١٢٢٧
		جملة	٢١	٢٤٨	١٥١	٧٨٦	٦٦٠	٢٦٥	٩٥	١٣٠	١٤٣	٨	٢٦	٦٤٦٩
	ريف	ذكور	٠	١٣	٩	٢٥	١٣	١٣	٠	١٦	٤	٠	٠	٣٧١
		إناث	٠	٢	٠	٥	١٩	١٩	٠	٥	٠	٠	٠	٦١
		جملة	٠	١٥	٩	٣٠	٣٢	٣٢	٠	٢١	٤	٠	٠	٤٣٢
	الجملة	ذكور	٢١	٢٠٠	١٤٠	٥٣٦	٣٢٥	١١٥	٧٢	١٢٨	١٣٨	٣	١٦	٥٦١٣
		إناث	٠	٦٤	٢٠	٢٧٩	٣٦٧	١٨٣	٢٣	٢٣	١٠	٥	١٠	١٢٨٨
		جملة	٢١	٢٦٤	١٦٠	٨١٥	٦٩٢	٢٩٨	٩٥	١٥١	١٤٨	٨	٢٦	٦٩٠١

تقدير المشتغلين بأجر (١٥ سنة فأكثر) طبقاً للفئة الجدولية من تصنيف النشاط الإقتصادى والنوع بكل محافظة وإجمالى الجمهورية (حضر / ريف)

جدول رقم (٢٠)

العدد بالمئات

النطاق الجغرافى		النوع	الفئة الجدولية من تصنيف النشاط الإقتصادى										
			أ	ب	ج	د	هـ	و	ز	ح	ط	ى	ك
بني سويف	حضر	ذكور	٨٨	٢	١٤٦	٢٠	١١	٢٥٦	٥٢	٥٢	١٦	١١	١٦
		إناث	٥	٠	٠	٠	٥	٠	٥	٠	٠	٢	٢
		جملة	٩٣	٢	١٤٦	٢٠	١٦	٢٥٦	٥٧	٥٢	١٦	١٣	١٨
	ريف	ذكور	٥٠٣	١٥	٢٣٤	٤٠	١٥	٦٠٠	١١٠	١٥٧	٦٢	١٥	١٣
		إناث	٢٠	٠	١١	٠	٢	٠	١١	٢	٠	٢	٠
		جملة	٥٢٣	١٥	٢٤٥	٤٠	١٧	٦٠٠	١٢١	١٥٩	٦٢	١٧	١٣
	الجملة	ذكور	٥٩١	١٨	٣٨٠	٦٠	٢٧	٨٥٦	١٦٢	٢٠٨	٧٧	٢٧	٢٩
		إناث	٢٥	٠	١١	٠	٧	٠	١٦	٢	٠	٥	٢
		جملة	٦١٦	١٨	٣٩١	٦٠	٣٤	٨٥٦	١٧٨	٢١٠	٧٧	٣٢	٣١
الفيوم	حضر	ذكور	٣٥	٠	١١٤	١٧	٧	١٤١	٦٩	٤٧	٢٥	٧	١٢
		إناث	٥	٠	١٢	٢	٠	٢	١٥	٥	٠	٠	٥
		جملة	٤٠	٠	١٢٦	١٩	٧	١٤٣	٨٤	٥٢	٢٥	٧	١٧
	ريف	ذكور	٢٤٠	١٦	٢٩٤	١٢	١٦	١٠٥٩	١٤٣	٨٨	٦٩	٩	٧
		إناث	٢	٠	١٧	٠	٠	٠	٧	٠	٠	٣	٠
		جملة	٢٤٢	١٦	٣١١	١٢	١٦	١٠٥٩	١٥٠	٨٨	٦٩	١٢	٧
	الجملة	ذكور	٢٧٥	١٦	٤٠٧	٢٩	٢٣	١٢٠٠	٢١٢	١٣٥	٩٤	١٦	١٩
		إناث	٧	٠	٣٠	٢	٠	٢	٢٢	٥	٠	٣	٥
		جملة	٢٨٢	١٦	٤٣٧	٣١	٢٣	١٢٠٢	٢٣٤	١٤٠	٩٤	١٩	٢٤
المنيا	حضر	ذكور	٧٦	٠	١٣٨	٢٢	١١	٣٥٧	١٥٣	١٥٦	٤٥	٢٢	١٣
		إناث	٢	٠	٤	٠	٠	٠	١١	٢	٤	٢	٤
		جملة	٧٨	٠	١٤٢	٢٢	١١	٣٥٧	١٦٤	١٥٨	٤٩	٢٤	١٧
	ريف	ذكور	١١٥٨	٢١٢	٣٢٠	٤٠	٢٩	١٢٢٦	٢٤٣	٢٠٣	٧١	١٥	٢٩
		إناث	٢٥	٠	٠	٠	٠	٢	٩	٢	٠	٠	٧
		جملة	١١٨٣	٢١٢	٣٢٠	٤٠	٢٩	١٢٢٨	٢٥٢	٢٠٥	٧١	١٥	٣٦
	الجملة	ذكور	١٢٣٤	٢١٢	٤٥٨	٦١	٣٩	١٥٨٣	٣٩٦	٣٥٩	١١٦	٣٧	٤٢
		إناث	٢٧	٠	٤	٠	٠	٢	٢٠	٤	٤	٢	١١
		جملة	١٢٦١	٢١٢	٤٦٢	٦١	٣٩	١٥٨٥	٤١٦	٣٦٣	١٢٠	٣٩	٥٣

تقدير المشتغلين بأجر (١٥ سنة فأكثر) طبقاً للفئة الجدولية من تصنيف النشاط الإقتصادى والنوع بكل محافظة وإجمالى الجمهورية (حضر / ريف)

تابع جدول رقم (٢٠)

العدد بالمئات

النطاق الجغرافى		النوع	الفئة الجدولية من تصنيف النشاط الإقتصادى											الإجمالى
			ل	م	ن	س	ع	ف	ص	ق	ر	ش	ت	
بني سويف	حضر	ذكور	٠	٠	٤	١٧١	٩٧	٢٠	٠	١١	٧	٠	٠	٩٧٩
		إناث	٠	٠	٠	٦٤	١٧١	٤٥	٠	٠	٠	٠	٠	٢٩٩
		جملة	٠	٠	٤	٢٣٥	٢٦٨	٦٥	٠	١١	٧	٠	٠	١٢٧٨
	ريف	ذكور	٠	٢٦	٢٠	٤٠٦	٢٢٣	٥١	١١	٧٩	٢٩	٠	٠	٢٦١٠
		إناث	٠	٠	٠	٣١	١٤٧	٣٧	٢	٠	٢	٠	٠	٢٦٨
		جملة	٠	٢٦	٢٠	٤٣٧	٣٧٠	٨٨	١٣	٧٩	٣١	٠	٠	٢٨٧٨
	الجملة	ذكور	٠	٢٦	٢٤	٥٧٧	٣١٩	٧١	١١	٩١	٣٥	٠	٠	٣٥٨٩
		إناث	٠	٠	٠	٩٥	٣١٨	٨٢	٢	٠	٢	٠	٠	٥٦٧
		جملة	٠	٢٦	٢٤	٦٧٢	٦٣٧	١٥٣	١٣	٩١	٣٧	٠	٠	٤١٥٦
الفيوم	حضر	ذكور	٠	٧	٥	١٤٨	١٠٦	١٧	٧	٢٠	٥	٠	٠	٧٩٠
		إناث	٠	٢	٠	٩٧	١٣٤	٤٠	٠	٢	٢	٠	٢	٣٢٧
		جملة	٠	٩	٥	٢٤٥	٢٤٠	٥٧	٧	٢٢	٧	٠	٢	١١١٧
	ريف	ذكور	٠	٣	١٧	٣٠٤	٢٠٠	٣٨	٩	٩٣	١٩	٠	٠	٢٦٣٦
		إناث	٠	٥	٠	٤٣	٩٥	١٩	٣	٢	٢	٠	٠	١٩٩
		جملة	٠	٨	١٧	٣٤٧	٢٩٥	٥٧	١٢	٩٥	٢١	٠	٠	٢٨٣٥
	الجملة	ذكور	٠	١١	٢٢	٤٥٢	٣٠٦	٥٥	١٦	١١٣	٢٤	٠	٠	٣٤٢٦
		إناث	٠	٨	٠	١٤٠	٢٢٩	٥٩	٣	٤	٤	٠	٢	٥٢٥
		جملة	٠	١٩	٢٢	٥٩٢	٥٣٥	١١٤	١٩	١١٧	٢٨	٠	٢	٣٩٥١
المنيا	حضر	ذكور	٠	١٥	٤	٢٧٩	١٩٠	٣٧	٠	٢٦	٤	٠	٠	١٥٤٧
		إناث	٠	٧	٢	٦٩	٢٠٨	٤٢	٠	٤	٢	٠	٠	٣٦٦
		جملة	٠	٢٢	٦	٣٤٨	٣٩٨	٧٩	٠	٣٠	٦	٠	٠	١٩١٣
	ريف	ذكور	٠	٢٤	٢٦	٤٧٢	٤٦٨	٦٠	٧	١٢٨	٩	٠	٠	٤٧٣٧
		إناث	٠	٢	٠	٢٣	٢١٨	٥٥	٠	٠	٠	٠	٠	٣٤٣
		جملة	٠	٢٦	٢٦	٤٩٥	٦٨٦	١١٥	٧	١٢٨	٩	٠	٠	٥٠٨٠
	الجملة	ذكور	٠	٣٩	٣١	٧٥١	٦٥٨	٩٦	٧	١٥٤	١٣	٠	٠	٦٢٨٥
		إناث	٠	٩	٢	٩١	٤٢٧	٩٧	٠	٤	٢	٠	٠	٧٠٩
		جملة	٠	٤٨	٣٣	٨٤٢	١٠٨٥	١٩٣	٧	١٥٨	١٥	٠	٠	٦٩٩٤

تقدير المشتغلين بأجر (١٥ سنة فأكثر) طبقاً للفئة الجدولية من تصنيف النشاط الإقتصادى والنوع بكل محافظة وإجمالى الجمهورية (حضر / ريف)

جدول رقم (٢٠)

العدد بالمئات

النطاق الجغرافى		النوع	الفئة الجدولية من تصنيف النشاط الإقتصادى										
			أ	ب	ج	د	هـ	و	ز	ح	ط	ى	ك
اسيوط	حضر	ذكور	٩٧	٠	١٤٤	٢٨	٢٨	٢٩٣	١٩١	١٢٤	٥٠	٠	١٧
		إناث	٠	٠	٣	٥	٣	٠	٣	٣	٥	١٠	١٣
		جملة	٩٧	٠	١٤٧	٣٣	٣١	٢٩٣	١٩٤	١٢٧	٥٥	١٠	٣٠
	ريف	ذكور	١٥٦٤	٠	٢٣٥	٢٥	٢١	١٠٧٥	١٣٤	١٨٠	٧٥	١٠	١٩
		إناث	٠	٠	٢	٠	٠	٠	٦	٢	٠	٤	٠
		جملة	١٥٦٤	٠	٢٣٧	٢٥	٢١	١٠٧٥	١٤٠	١٨٢	٧٥	١٤	١٩
	الجملة	ذكور	١٦٦١	٠	٣٧٩	٥٣	٤٩	١٣٦٨	٣٢٥	٣٠٥	١٢٥	١٠	٣٥
		إناث	٠	٠	٥	٥	٣	٠	٩	٥	٥	١٥	١٣
		جملة	١٦٦١	٠	٣٨٤	٥٨	٥٢	١٣٦٨	٣٣٤	٣١٠	١٣٠	٢٥	٤٨
سوهاج	حضر	ذكور	٥٧	٠	١٤٠	٧	٢٤	٢٧٦	٦٤	٧٤	١٧	٥	٢٤
		إناث	٢	٠	٢	٠	٠	٢	٢	٠	٠	٥	٥
		جملة	٥٩	٠	١٤٢	٧	٢٤	٢٧٨	٦٦	٧٤	١٧	١٠	٢٩
	ريف	ذكور	٤٤٢	٢	١٦٥	١٤	٣٠	١٧٢٤	٨٥	٨٧	٧٣	٤	٢٦
		إناث	٠	٠	٠	٠	٠	٠	٦	٠	٠	٤	٠
		جملة	٤٤٢	٢	١٦٥	١٤	٣٠	١٧٢٤	٩١	٨٧	٧٣	٨	٢٦
	الجملة	ذكور	٥٠٠	٢	٣٠٥	٢١	٥٤	٢٠٠٠	١٤٩	١٦١	٩٠	٩	٥٠
		إناث	٢	٠	٢	٠	٠	٢	٨	٠	٠	٩	٥
		جملة	٥٠٢	٢	٣٠٧	٢١	٥٤	٢٠٠٢	١٥٧	١٦١	٩٠	١٨	٥٥
قنا	حضر	ذكور	٥١	٤	٧٠	٢٥	٨	٢٤٣	٣٧	٣٩	٣٣	٠	١٦
		إناث	٠	٠	٢	٠	٢	٠	٤	٠	٠	٠	٨
		جملة	٥١	٤	٧٢	٢٥	١٠	٢٤٣	٤١	٣٩	٣٣	٠	٢٤
	ريف	ذكور	٧٥١	٩	١٥٤	٢٩	٢٦	١١٧٤	٨٤	١٤٥	٨٨	٩	٧
		إناث	٠	٠	٠	٠	٠	٠	١٣	٠	٠	٤	٠
		جملة	٧٥١	٩	١٥٤	٢٩	٢٦	١١٧٤	٩٧	١٤٥	٨٨	١٣	٧
	الجملة	ذكور	٨٠٢	١٣	٢٢٤	٥٥	٣٣	١٤١٧	١٢١	١٨٤	١٢١	٩	٢٣
		إناث	٠	٠	٢	٠	٢	٠	١٧	٠	٠	٤	٨
		جملة	٨٠٢	١٣	٢٢٦	٥٥	٣٥	١٤١٧	١٣٨	١٨٤	١٢١	١٣	٣١

تقدير المشتغلين بأجر (١٥ سنة فأكثر) طبقاً للفئة الجدولية من تصنيف النشاط الإقتصادى والنوع بكل محافظة وإجمالى الجمهورية (حضر / ريف)

تابع جدول رقم (٢٠)

العدد بالمئات

النطاق الجغرافى		النوع	الفئة الجدولية من تصنيف النشاط الإقتصادى											الإجمالى
			ل	م	ن	س	ع	ف	ص	ق	ر	ش	ت	
اسيوط	حضر	ذكور	٠	١٧	٦	٢٢٧	٢٨٢	٨٨	٣	٥٣	٠	٠	٣	١٦٤٨
		إناث	٠	٣	٥	١٢٦	٢٩٧	٩٧	٣	٣	٠	٠	٠	٥٧٧
		جملة	٠	٢٠	١١	٣٥٣	٥٧٩	١٨٥	٦	٥٦	٠	٠	٣	٢٢٢٥
	ريف	ذكور	٠	٦	٢	٣٠٦	٢٨٣	٩٢	٢	١١١	٢	٠	٤	٤١٤٩
		إناث	٠	٢	٠	٢٣	١٣٧	٧٠	٢	٠	٠	٠	٠	٢٤٩
		جملة	٠	٨	٢	٣٢٩	٤٢٠	١٦٢	٤	١١١	٢	٠	٤	٤٣٩٨
	الجملة	ذكور	٠	٢٣	٨	٥٣٣	٥٦٥	١٨١	٥	١٦٤	٢	٠	٧	٥٧٩٧
		إناث	٠	٥	٥	١٤٩	٤٣٤	١٦٧	٥	٣	٠	٠	٠	٨٢٦
		جملة	٠	٢٨	١٣	٦٨٢	٩٩٩	٣٤٨	١٠	١٦٧	٢	٠	٧	٦٦٢٣
سوهاج	حضر	ذكور	٠	٢٦	٢	٢٢٨	٢٥٩	٣١	١٢	٥٢	٠	٠	٠	١٢٩٧
		إناث	٠	٠	٠	٨٠	١٧٠	٦١	٠	٢	٠	٠	٠	٣٣٢
		جملة	٠	٢٦	٢	٣٠٨	٤٢٩	٩٢	١٢	٥٤	٠	٠	٠	١٦٢٩
	ريف	ذكور	٠	٣٦	٢٦	٣٠٦	٥٠٠	٤٨	٤	١٧٩	٢	٠	٠	٣٧٥٢
		إناث	٠	١٠	٠	٣٦	٩٢	٤٠	٠	٠	٠	٠	٠	١٨٨
		جملة	٠	٤٦	٢٦	٣٤٢	٥٩٢	٨٨	٤	١٧٩	٢	٠	٠	٣٩٤٠
	الجملة	ذكور	٠	٦٢	٢٨	٥٣٤	٧٥٩	٧٩	١٦	٢٣١	٢	٠	٠	٥٠٤٩
		إناث	٠	١٠	٠	١١٧	٢٦٢	١٠٢	٠	٢	٠	٠	٠	٥٢١
		جملة	٠	٧٢	٢٨	٦٥١	١٠٢١	١٨١	١٦	٢٣٣	٢	٠	٠	٥٥٧٠
قنا	حضر	ذكور	٠	١٠	٢	١٢٨	١٧٥	١٨	٤	١٤	٠	٠	٠	٨٧٥
		إناث	٠	٤	٢	٥٢	١٩٣	١٤	٠	٢	٠	٠	٠	٢٨٢
		جملة	٠	١٤	٤	١٨٠	٣٦٨	٣٢	٤	١٦	٠	٠	٠	١١٥٧
	ريف	ذكور	٢	٧	٢٠	٣٤٨	٣٨٧	٣١	٥	١٣٢	٩	٢	٠	٣٤٢٠
		إناث	٠	٢	٠	١٩	١٠٩	٣٠	٤	٠	٠	٠	٠	١٨١
		جملة	٢	٩	٢٠	٣٦٧	٤٩٦	٦١	٩	١٣٢	٩	٢	٠	٣٦٠١
	الجملة	ذكور	٢	١٧	٢٢	٤٧٦	٥٦٢	٤٩	٩	١٤٦	٩	٢	٠	٤٢٩٦
		إناث	٠	٦	٢	٧١	٣٠٢	٤٤	٤	٢	٠	٠	٠	٤٦٣
		جملة	٢	٢٣	٢٤	٥٤٧	٨٦٤	٩٣	١٣	١٤٨	٩	٢	٠	٤٧٥٩

تقدير المشتغلين بأجر (١٥ سنة فأكثر) طبقاً للفئة الجدولية من تصنيف النشاط الإقتصادى والنوع بكل محافظة وإجمالى الجمهورية (حضر / ريف)

جدول رقم (٢٠)

العدد بالمئات

النطاق الجغرافى		النوع	الفئة الجدولية من تصنيف النشاط الإقتصادى										
			أ	ب	ج	د	هـ	و	ز	ح	ط	ى	ك
أسوان	حضر	ذكور	١٨٢	٠	٧١	٥٩	١٥	٢٠١	٥٤	٥٩	٤٩	١٠	٥
		إناث	٠	٠	٢	٢	٢	٢	٥	٥	٠	٠	٧
		جملة	١٨٢	٠	٧٣	٦١	١٧	٢٠٣	٥٩	٦٤	٤٩	١٠	١٢
	ريف	ذكور	٣٣٦	٢	٧٠	٢٦	٧	٩٩	٢٤	٥٣	١٣	٤	٢٢
		إناث	٠	٠	٠	٢	٠	٠	١٤	٠	٠	٠	٠
		جملة	٣٣٦	٢	٧٠	٢٨	٧	٩٩	٣٨	٥٣	١٣	٤	٢٢
	الجملة	ذكور	٥١٨	٢	١٤١	٨٥	٢١	٣٠٠	٧٨	١١٢	٦٢	١٤	٢٧
		إناث	٠	٠	٢	٥	٢	٢	١٩	٥	٠	٠	٧
		جملة	٥١٨	٢	١٤٣	٩٠	٢٣	٣٠٢	٩٧	١١٧	٦٢	١٤	٣٤
الأقصر	حضر	ذكور	٣	٠	٢١	١٠	٧	٨٩	١٠٣	٧٩	١١٣	٠	٧
		إناث	٠	٠	٧	٠	٠	٠	٤	٠	٠	٧	٠
		جملة	٣	٠	٢٨	١٠	٧	٨٩	١٠٧	٧٩	١١٣	٧	٧
	ريف	ذكور	٩١	٠	١٧	١١	١٧	٢٨٥	٢٨	٩١	١٦٥	٦	١١
		إناث	٥	٠	٠	٠	٠	٠	٣١	٠	٠	٠	٠
		جملة	٩٦	٠	١٧	١١	١٧	٢٨٥	٥٩	٩١	١٦٥	٦	١١
	الجملة	ذكور	٩٥	٠	٣٨	٢٢	٢٤	٣٧٤	١٣١	١٧٠	٢٧٨	٦	١٨
		إناث	٥	٠	٧	٠	٠	٠	٣٥	٠	٠	٧	٠
		جملة	١٠٠	٠	٤٥	٢٢	٢٤	٣٧٤	١٦٦	١٧٠	٢٧٨	١٣	١٨
البحر الإحمر	حضر	ذكور	٤	٨	٤٧	٨	٢٤	٤٣	٧١	٦٧	٩٤	١٦	٨
		إناث	٠	٠	٠	٠	٠	٠	٠	٠	٠	٠	٣
		جملة	٤	٨	٤٧	٨	٢٤	٤٣	٧١	٦٧	٩٤	١٦	١١
	الجملة	ذكور	٤	٨	٤٧	٨	٢٤	٤٣	٧١	٦٧	٩٤	١٦	٨
		إناث	٠	٠	٠	٠	٠	٠	٠	٠	٠	٠	٣
		جملة	٤	٨	٤٧	٨	٢٤	٤٣	٧١	٦٧	٩٤	١٦	١١

تقدير المشتغلين بأجر (١٥ سنة فأكثر) طبقاً للفئة الجدولية من تصنيف النشاط الإقتصادى والنوع بكل محافظة وإجمالى الجمهورية (حضر / ريف)

تابع جدول رقم (٢٠)

العدد بالمئات

النطاق الجغرافى		النوع	الفئة الجدولية من تصنيف النشاط الإقتصادى											الإجمالى
			ل	م	ن	س	ع	ف	ص	ق	ر	ش	ت	
أسوان	حضر	ذكور	٠	١٠	١٠	١٣٣	٨٤	٢٧	١٠	١٢	٠	٠	٢	٩٩٣
		إناث	٠	٠	٠	٤٩	٦٨	٧	٠	٠	٠	٠	٢	١٥٢
		جملة	٠	١٠	١٠	١٨٢	١٥٢	٣٤	١٠	١٢	٠	٠	٤	١١٤٥
	ريف	ذكور	٠	٧	٧	١٠١	٩٩	٤٦	٠	٤٦	٢	٠	٤	٩٦٨
		إناث	٠	٠	٠	١٢	٧٧	٢٦	٥	٠	٠	٠	٠	١٣٥
		جملة	٠	٧	٧	١١٣	١٧٦	٧٢	٥	٤٦	٢	٠	٤	١١٠٣
	الجملة	ذكور	٠	١٦	١٦	٢٣٤	١٨٢	٧٣	١٠	٥٨	٢	٠	٧	١٩٦٠
		إناث	٠	٠	٠	٦١	١٤٥	٣٣	٥	٠	٠	٠	٢	٢٨٧
		جملة	٠	١٦	١٦	٢٩٥	٣٢٧	١٠٦	١٥	٥٨	٢	٠	٩	٢٢٤٧
الأقصر	حضر	ذكور	٠	٣	٤٨	١٦١	٥٥	٨٥	٠	٢٧	٠	٠	٣	٨١٣
		إناث	٠	٤	٤	٣٥	١٠٢	٢٥	٠	٤	٠	٠	٠	١٩٠
		جملة	٠	٧	٥٢	١٩٦	١٥٧	١١٠	٠	٣١	٠	٠	٣	١٠٠٣
	ريف	ذكور	٠	٠	٥٧	١١٤	١٠٨	١٧	١١	٤٠	٠	٠	٠	١٠٧١
		إناث	٠	٠	٠	٢١	٧٣	٥	٠	٠	٠	٠	٠	١٣٦
		جملة	٠	٠	٥٧	١٣٥	١٨١	٢٢	١١	٤٠	٠	٠	٠	١٢٠٧
	الجملة	ذكور	٠	٣	١٠٥	٢٧٥	١٦٣	١٠٣	١١	٦٧	٠	٠	٣	١٨٨٤
		إناث	٠	٤	٤	٥٦	١٧٥	٣٠	٠	٤	٠	٠	٠	٣٢٦
		جملة	٠	٧	١٠٩	٣٣١	٣٣٨	١٣٣	١١	٧١	٠	٠	٣	٢٢١٠
البحر الإحمر	حضر	ذكور	٤	١٢	٣٩	٨٢	٤٧	١٦	١٢	١٦	٢٠	٠	٨	٦٤٣
		إناث	٠	٠	٣	١٥	٤٢	٦	٠	٠	٠	٠	٠	٦٩
		جملة	٤	١٢	٤٢	٩٧	٨٩	٢٢	١٢	١٦	٢٠	٠	٨	٧١٢
	الجملة	ذكور	٤	١٢	٣٩	٨٢	٤٧	١٦	١٢	١٦	٢٠	٠	٨	٦٤٣
		إناث	٠	٠	٣	١٥	٤٢	٦	٠	٠	٠	٠	٠	٦٩
		جملة	٤	١٢	٤٢	٩٧	٨٩	٢٢	١٢	١٦	٢٠	٠	٨	٧١٢

تقدير المشتغلين بأجر (١٥ سنة فأكثر) طبقاً للفئة الجدولية من تصنيف النشاط الإقتصادى والنوع بكل محافظة وإجمالى الجمهورية (حضر / ريف)

جدول رقم (٢٠)

العدد بالمئات

النطاق الجغرافى		النوع	الفئة الجدولية من تصنيف النشاط الإقتصادى										
			أ	ب	ج	د	هـ	و	ز	ح	ط	ى	ك
الوادي الجديد	حضر	ذكور	١٣	١٦	٠	١٣	٠	١٥	٢	٥	٠	٠	٠
		إناث	٠	٠	٢	٠	٠	٣	٠	٠	٠	٠	٠
		جملة	١٣	١٦	٢	١٣	٠	١٨	٢	٥	٠	٠	٠
	ريف	ذكور	٢٤	٢	٤	٢	٠	٢٦	١٢	٦	٢	٠	٠
		إناث	٠	٠	٠	٠	٠	٠	٢	٠	٧	٠	٠
		جملة	٢٤	٢	٤	٢	٠	٢٦	١٤	٦	٩	٠	٠
	الجملة	ذكور	٣٧	١٨	٤	١٥	٠	٤١	١٤	١١	٢	٠	٠
		إناث	٠	٠	٢	٠	٠	٣	٢	٠	٧	٠	٠
		جملة	٣٧	١٨	٦	١٥	٠	٤٤	١٦	١١	٩	٠	٠
مطروح	حضر	ذكور	١٦	٠	١٤	٥	٣	٤٩	١٩	١١	٢٧	٥	٥
		إناث	٠	٠	٣	٥	٣	٠	٠	٠	٣	٥	١٠
		جملة	١٦	٠	١٧	١٠	٦	٤٩	١٩	١١	٣٠	١٠	١٥
	ريف	ذكور	٦	٠	٠	٦	٦	٩	٢٠	٣١	٦	٣	٣
		إناث	٠	٠	٠	٠	٠	٠	٠	٠	٠	٠	٠
		جملة	٦	٠	٠	٦	٦	٩	٢٠	٣١	٦	٣	٣
	الجملة	ذكور	٢٢	٠	١٤	١١	٨	٥٧	٣٩	٤٢	٣٣	٨	٨
		إناث	٠	٠	٣	٥	٣	٠	٠	٠	٣	٥	١٠
		جملة	٢٢	٠	١٧	١٦	١١	٥٧	٣٩	٤٢	٣٦	١٣	١٨
شمال سيناء	حضر	ذكور	١٩	١٤	١٧	١١	١٤	١٠٢	٢٥	٥٢	٣	٠	٠
		إناث	٠	٠	٠	٠	٠	٠	٨	٠	٠	٠	٠
		جملة	١٩	١٤	١٧	١١	١٤	١٠٢	٣٣	٥٢	٣	٠	٠
	ريف	ذكور	٥٣	٠	٢	٧	٢	١٤	٥	١٠	٢	٢	٢
		إناث	٢	٠	٠	٠	٠	٠	٠	٠	٠	٠	٠
		جملة	٥٥	٠	٢	٧	٢	١٤	٥	١٠	٢	٢	٢
	الجملة	ذكور	٧٢	١٤	١٩	١٨	١٦	١١٦	٣٠	٦٢	٥	٢	٢
		إناث	٢	٠	٠	٠	٠	٠	٨	٠	٠	٠	٠
		جملة	٧٤	١٤	١٩	١٨	١٦	١١٦	٣٨	٦٢	٥	٢	٢

تقدير المشتغلين بأجر (١٥ سنة فأكثر) طبقاً للفئة الجدولية من تصنيف النشاط الإقتصادى والنوع بكل محافظة وإجمالى الجمهورية (حضر / ريف)

تابع جدول رقم (٢٠)

العدد بالمئات

النطاق الجغرافى		النوع	الفئة الجدولية من تصنيف النشاط الإقتصادى											الإجمالى
			ل	م	ن	س	ع	ف	ص	ق	ر	ش	ت	
الوادي الجديد	حضر	ذكور	٠	٠	٠	٦٠	٤٥	٧	٢	٩	٠	٠	٠	١٨٧
		إناث	٠	٠	٠	٢٥	٦٦	٠	٢	٠	٠	٠	٠	٩٨
		جملة	٠	٠	٠	٨٥	١١١	٧	٤	٩	٠	٠	٠	٢٨٥
	ريف	ذكور	٠	٢	٠	٧٠	٥٢	٤	٦	٨	٠	٠	٠	٢٢٠
		إناث	٠	٠	٢	٩	٥٢	١٩	٠	٠	٠	٠	٠	٩١
		جملة	٠	٢	٢	٧٩	١٠٤	٢٣	٦	٨	٠	٠	٠	٣١١
	الجملة	ذكور	٠	٢	٠	١٣٠	٩٧	١١	٨	١٧	٠	٠	٠	٤٠٧
		إناث	٠	٠	٢	٣٤	١١٨	١٩	٢	٠	٠	٠	٠	١٨٩
		جملة	٠	٢	٢	١٦٤	٢١٥	٣٠	١٠	١٧	٠	٠	٠	٥٩٦
مطروح	حضر	ذكور	٠	٠	١١	٧٦	١٦	٨	٠	٥	٠	٠	٠	٢٧١
		إناث	٠	١٣	٠	٤١	١٨	٠	٠	٠	٠	٠	٠	١٠١
		جملة	٠	١٣	١١	١١٧	٣٤	٨	٠	٥	٠	٠	٠	٣٧٢
	ريف	ذكور	٠	٣	٦	٣٤	٠	١١	٠	٣	٠	٠	٠	١٤٦
		إناث	٠	٠	٠	٣	٠	٠	٠	٠	٠	٠	٠	٣
		جملة	٠	٣	٦	٣٧	٠	١١	٠	٣	٠	٠	٠	١٤٩
	الجملة	ذكور	٠	٣	١٧	١١٠	١٦	٢٠	٠	٨	٠	٠	٠	٤١٧
		إناث	٠	١٣	٠	٤٤	١٨	٠	٠	٠	٠	٠	٠	١٠٤
		جملة	٠	١٦	١٧	١٥٤	٣٤	٢٠	٠	٨	٠	٠	٠	٥٢١
شمال سيناء	حضر	ذكور	٠	٣	٦	٧٤	٢٨	١٧	٠	١١	٠	٠	٠	٣٩٣
		إناث	٠	٠	٠	٣٨	٤٣	١٥	٠	٠	٠	٠	٠	١٠٣
		جملة	٠	٣	٦	١١٢	٧١	٣٢	٠	١١	٠	٠	٠	٤٩٦
	ريف	ذكور	٠	٠	٠	٥٣	٧٩	٠	٥	٢	٠	٠	٠	٢٣٩
		إناث	٠	٠	٠	١١	١٣	٢	٤	٠	٠	٠	٠	٣٣
		جملة	٠	٠	٠	٦٤	٩٢	٢	٩	٢	٠	٠	٠	٢٧٢
	الجملة	ذكور	٠	٣	٦	١٢٧	١٠٦	١٧	٥	١٣	٠	٠	٠	٦٣٣
		إناث	٠	٠	٠	٤٩	٥٦	١٧	٤	٠	٠	٠	٠	١٣٦
		جملة	٠	٣	٦	١٧٦	١٦٢	٣٤	٩	١٣	٠	٠	٠	٧٦٩

تقدير المشتغلين بأجر (١٥ سنة فأكثر) طبقاً للفئة الجدولية من تصنيف النشاط الإقتصادى والنوع بكل محافظة وإجمالى الجمهورية (حضر / ريف)

جدول رقم (٢٠)

العدد بالمئات

النطاق الجغرافى		النوع	الفئة الجدولية من تصنيف النشاط الإقتصادى										
			أ	ب	ج	د	هـ	و	ز	ح	ط	ى	ك
جنوب سيناء	حضر	ذكور	٠	٠	٧	١١	٠	٠	١٩	٣٠	٧	٠	٢٦
		إناث	٢	٠	٠	٠	٠	٠	٠	٥	٠	٢	٠
		جملة	٢	٠	٧	١١	٠	٠	١٩	٣٥	٧	٢	٢٦
	ريف	ذكور	١٨	٠	٠	٥	٠	٢٧	٩	٢٣	١٨	٠	٠
		إناث	٠	٠	٠	٠	٠	٠	٠	٠	٠	٠	٠
		جملة	١٨	٠	٠	٥	٠	٢٧	٩	٢٣	١٨	٠	٠
	الجملة	ذكور	١٨	٠	٧	١٦	٠	٢٧	٢٨	٥٢	٢٥	٠	٢٦
		إناث	٢	٠	٠	٠	٠	٠	٠	٥	٠	٢	٠
		جملة	٢٠	٠	٧	١٦	٠	٢٧	٢٨	٥٧	٢٥	٢	٢٦
الإجمالى	حضر	ذكور	١٩١٠	١٣٤	١٢١٩٢	١٣١٧	٥٩٣	٧٣٢٠	٦٨٤٨	٥٤٥٣	٢٢٩٢	١٠٤٦	٩٨٤
		إناث	١١١	٢٠	١٢١٧	١٨٦	٧٣	١٤١	٦٩٠	٢٥٠	١٠٢	٣٢٥	٤٣٦
		جملة	٢٠٢١	١٥٤	١٣٤٠٩	١٥٠٣	٦٦٦	٧٤٦١	٧٥٣٨	٥٧٠٣	٢٣٩٤	١٣٧١	١٤٢٠
	ريف	ذكور	١١٥٦٤	٣٠٨	٩٨٢٧	١١١٠	٧٥٣	١٣٤٤٣	٣٤٣٦	٤٤٨٤	١٧٦٤	٤٤٧	٤٢٣
		إناث	٧٦٩	٠	٥١١	٤٢	١٨	٩	٤٢٦	٤٧	٣٦	٦١	٥٧
		جملة	١٢٣٣٣	٣٠٨	١٠٣٣٨	١١٥٢	٧٧١	١٣٤٥٢	٣٨٦٢	٤٥٣١	١٨٠٠	٥٠٨	٤٨٠
	الجملة	ذكور	١٣٤٧٤	٤٤٢	٢٢٠١٩	٢٤٢٨	١٣٤٦	٢٠٧٦٣	١٠٢٨٤	٩٩٣٨	٤٠٥٦	١٤٩٣	١٤٠٧
		إناث	٨٨٠	٢٠	١٧٢٨	٢٢٨	٩١	١٥٠	١١١٦	٢٩٧	١٣٧	٣٨٦	٤٩٣
		جملة	١٤٣٥٤	٤٦٢	٢٣٧٤٧	٢٦٥٦	١٤٣٧	٢٠٩١٣	١١٤٠٠	١٠٢٣٥	٤١٩٣	١٨٧٩	١٩٠٠

تقدير المشتغلين بأجر (١٥ سنة فأكثر) طبقاً للفئة الجدولية من تصنيف النشاط الإقتصادى والنوع بكل محافظة وإجمالى الجمهورية (حضر / ريف)

تابع جدول رقم (٢٠)

العدد بالمئات

النطاق الجغرافى		النوع	الفئة الجدولية من تصنيف النشاط الإقتصادى											الإجمالى
			ل	م	ن	س	ع	ف	ص	ق	ر	ش	ت	
جنوب سيناء	حضر	ذكور	٠	٠	٠	٧٨	١١	١١	٤	٠	٠	٤	٠	٢٠٩
		إناث	٠	٠	٠	٣٠	٢٠	١١	٠	٠	٠	٠	٠	٧٠
		جملة	٠	٠	٠	١٠٨	٣١	٢٢	٤	٠	٠	٤	٠	٢٧٩
	ريف	ذكور	٠	٠	٥٤	٠	٩	٥	٠	٠	٠	٠	٠	١٦٧
		إناث	٠	٠	٠	٠	٤	٠	٠	٠	٠	٠	٠	٤
		جملة	٠	٠	٥٤	٠	١٣	٥	٠	٠	٠	٠	٠	١٧١
	الجملة	ذكور	٠	٠	٥٤	٧٨	٢٠	١٦	٤	٠	٠	٤	٠	٣٧٦
		إناث	٠	٠	٠	٣٠	٢٥	١١	٠	٠	٠	٠	٠	٧٥
		جملة	٠	٠	٥٤	١٠٨	٤٥	٢٧	٤	٠	٠	٤	٠	٤٥١
الإجمالى	حضر	ذكور	٦٣	١٢٦٣	٨٢٦	٦٥١٤	٤٨٨٩	١٣٩١	٤١٣	١٢٦٦	٧٦٥	١١	٢٠١	٥٧٦٩١
		إناث	٢	٤٢٨	١٠٧	٣٥٠٩	٥٩٨٦	٢٠٨٧	٩٣	١٣٨	١٨٤	١٠	٣٤	١٦١٣٠
		جملة	٦٥	١٦٩١	٩٣٣	١٠٠٢٣	١٠٨٧٥	٣٤٧٨	٥٠٦	١٤٠٤	٩٤٩	٢١	٢٣٥	٧٣٨٢١
	ريف	ذكور	١١	٥٢٦	٥٠٩	٧٦٢٣	٦١٩٥	١١٢٢	٢٤٤	٢٢١٨	١٤٥	٤	٤٧	٦٦٢٠٥
		إناث	٠	٩٠	٢٤	٩٠٢	٣٧٣٣	١٣٢٦	٧٢	٢٨	٥٢	٠	٠	٨٢٠٢
		جملة	١١	٦١٦	٥٣٣	٨٥٢٥	٩٩٢٨	٢٤٤٨	٣١٦	٢٢٤٦	١٩٧	٤	٤٧	٧٤٤٠٧
	الجملة	ذكور	٧٣	١٧٨٩	١٣٣٤	١٤١٣٧	١١٠٨٤	٢٥١٣	٦٥٨	٣٤٨٥	٩١٠	١٦	٢٤٨	١٢٣٨٩٦
		إناث	٢	٥١٧	١٣١	٤٤١١	٩٧٢٠	٣٤١٣	١٦٥	١٦٧	٢٣٦	١٠	٣٤	٢٤٣٣٢
		جملة	٧٥	٢٣٠٦	١٤٦٥	١٨٥٤٨	٢٠٨٠٤	٥٩٢٦	٨٢٣	٣٦٥٢	١١٤٦	٢٦	٢٨٢	١٤٨٢٢٨

تقدير المشتغلين بأجر (١٥ سنة فأكثر) طبقاً لنوع القطاع الذى يعملون فيه والنوع بكل محافظة وإجمالى الجمهورية (حضر / ريف)

جدول رقم (٢١)

العدد بالمئات

النطاق الجغرافى		النوع	القطاع							الإجمالى
			حكومى	عام أو أعمال عام	خاص		إستثمارى	أخرى *	غير مبين	
					داخل المنشآت	خارج المنشآت				
القاهرة	حضر	ذكور	٣٢١٦	٧١٥	٦٨٩٨	١٨٩١	٢٨٢	٩٢	٠	١٣٠٩٤
		إناث	٢١٧٤	١٥٦	١٢٢٥	١٢٦	٩٤	٣٧	٠	٣٨١٢
		جملة	٥٣٩٠	٨٧١	٨١٢٣	٢٠١٧	٣٧٦	١٢٩	٠	١٦٩٠٦
	الجملة	ذكور	٣٢١٦	٧١٥	٦٨٩٨	١٨٩١	٢٨٢	٩٢	٠	١٣٠٩٤
		إناث	٢١٧٤	١٥٦	١٢٢٥	١٢٦	٩٤	٣٧	٠	٣٨١٢
		جملة	٥٣٩٠	٨٧١	٨١٢٣	٢٠١٧	٣٧٦	١٢٩	٠	١٦٩٠٦
الإسكندرية	حضر	ذكور	١٤٩٣	٧٧٤	٣٤٧٢	١٧٦٦	٢٥٥	٢٠	٠	٧٧٨٠
		إناث	١٠٥٣	٩٢	٥٨٩	٦١	٤١	١٢	٠	١٨٤٨
		جملة	٢٥٤٦	٨٦٦	٤٠٦١	١٨٢٧	٢٩٦	٣٢	٠	٩٦٢٨
	الجملة	ذكور	١٤٩٣	٧٧٤	٣٤٧٢	١٧٦٦	٢٥٥	٢٠	٠	٧٧٨٠
		إناث	١٠٥٣	٩٢	٥٨٩	٦١	٤١	١٢	٠	١٨٤٨
		جملة	٢٥٤٦	٨٦٦	٤٠٦١	١٨٢٧	٢٩٦	٣٢	٠	٩٦٢٨
بورسعيد	حضر	ذكور	٣٤٠	١١٧	٢٥٢	١٦٠	١٨٢	١٠	٠	١٠٦١
		إناث	٣٦٧	٢	٣٧	٤	٤٣	٤	٠	٤٥٧
		جملة	٧٠٧	١١٩	٢٨٩	١٦٤	٢٢٥	١٤	٠	١٥١٨
	الجملة	ذكور	٣٤٠	١١٧	٢٥٢	١٦٠	١٨٢	١٠	٠	١٠٦١
		إناث	٣٦٧	٢	٣٧	٤	٤٣	٤	٠	٤٥٧
		جملة	٧٠٧	١١٩	٢٨٩	١٦٤	٢٢٥	١٤	٠	١٥١٨
السويس	حضر	ذكور	٢٦١	١٩٧	١٦٢	١٦٠	١٩٤	١٢	٠	٩٨٦
		إناث	٢٣٤	١٦	٤٦	٠	١٢	٠	٠	٣٠٨
		جملة	٤٩٥	٢١٣	٢٠٨	١٦٠	٢٠٦	١٢	٠	١٢٩٤
	الجملة	ذكور	٢٦١	١٩٧	١٦٢	١٦٠	١٩٤	١٢	٠	٩٨٦
		إناث	٢٣٤	١٦	٤٦	٠	١٢	٠	٠	٣٠٨
		جملة	٤٩٥	٢١٣	٢٠٨	١٦٠	٢٠٦	١٢	٠	١٢٩٤

أخرى * : تشمل التعاونيات والاجنبى

تقدير المشتغلين بأجر (١٥ سنة فأكثر) طبقاً لنوع القطاع الذى يعملون فيه والنوع بكل محافظة وإجمالى الجمهورية (حضر / ريف)

تابع جدول رقم (٢١)

العدد بالمئات

النطاق الجغرافى		النوع	القطاع							الإجمالى
			حكومى	عام أو أعمال عام	خاص		إستثمارى	أخرى *	غير مبين	
					داخل المنشآت	خارج المنشآت				
حلوان	حضر	ذكور	٥٩٤	١٩٧	٩١١	٥٢٩	٧٩	١٧	٠	٢٣٢٧
		إناث	٣٤٧	١٩	١٠١	٧	١٠	٢	٠	٤٨٦
		جملة	٩٤١	٢١٦	١٠١٢	٥٣٦	٨٩	١٩	٠	٢٨١٣
	ريف	ذكور	١٥٩	٢٣٤	٢٩٩	٣٦١	٦٤	٥	٠	١١٢٢
		إناث	٢١	٢	٧	٠	٠	٠	٠	٣٠
		جملة	١٨٠	٢٣٦	٣٠٦	٣٦١	٦٤	٥	٠	١١٥٢
	الجملة	ذكور	٧٥٢	٤٣٢	١٢١٠	٨٩٠	١٤٤	٢١	٠	٣٤٤٩
		إناث	٣٦٨	٢٢	١٠٨	٧	١٠	٢	٠	٥١٧
		جملة	١١٢٠	٤٥٤	١٣١٨	٨٩٧	١٥٤	٢٣	٠	٣٩٦٦
٦- أكتوبر	حضر	ذكور	٤٤٧	١١٦	٤٩٧	٢٤٩	٦٩	٢٢	٠	١٤٠٠
		إناث	١٨٣	٢	٤٣	٠	٧	٢	٠	٢٣٧
		جملة	٦٣٠	١١٨	٥٤٠	٢٤٩	٧٦	٢٤	٠	١٦٣٧
	ريف	ذكور	٩٢١	١٦١	٨٦٠	٧٣٣	١٣٤	٢٩	٠	٢٨٣٨
		إناث	١٤٨	٠	٥٣	٢٠	١٥	٢	٠	٢٣٨
		جملة	١٠٦٩	١٦١	٩١٣	٧٥٣	١٤٩	٣١	٠	٣٠٧٦
	الجملة	ذكور	١٣٦٨	٢٧٧	١٣٥٧	٩٨٢	٢٠٣	٥١	٠	٤٢٣٨
		إناث	٣٣١	٢	٩٦	٢٠	٢٣	٥	٠	٤٧٧
		جملة	١٦٩٩	٢٧٩	١٤٥٣	١٠٠٢	٢٢٦	٥٦	٠	٤٧١٥
دمياط	حضر	ذكور	١٢٣	١٧	٣٧١	٢٧٠	٢	٠	٠	٧٨٣
		إناث	١٦٨	٢	٢٢	٢	٠	٠	٠	١٩٤
		جملة	٢٩١	١٩	٣٩٣	٢٧٢	٢	٠	٠	٩٧٧
	ريف	ذكور	٢١٣	٢٦	٦١٤	٥٧٤	٥	٠	٠	١٤٣٢
		إناث	١٦٠	٠	١٠	١٧	٠	٠	٠	١٨٧
		جملة	٣٧٣	٢٦	٦٢٤	٥٩١	٥	٠	٠	١٦١٩
	الجملة	ذكور	٣٣٦	٤٣	٩٨٦	٨٤٤	٧	٠	٠	٢٢١٦
		إناث	٣٢٨	٢	٣٢	١٩	٠	٠	٠	٣٨١
		جملة	٦٦٤	٤٥	١٠١٨	٨٦٣	٧	٠	٠	٢٥٩٧

أخرى * : تشمل التعاونيات والاجنبى

تقدير المشتغلين بأجر (١٥ سنة فأكثر) طبقاً لنوع القطاع الذى يعملون فيه والنوع بكل محافظة وإجمالى الجمهورية (حضر / ريف)

تابع جدول رقم (٢١)

العدد بالمئات

النطاق الجغرافى		النوع	القطاع							الإجمالى
			حكومى	عام أو أعمال عام	خاص		إستثمارى	أخرى *	غير مبين	
					داخل المنشآت	خارج المنشآت				
الدقهلية	حضر	ذكور	٦٥١	٨٦	٧٣٢	٧٣٢	٦٥	٥	٠	٢٢٧١
		إناث	٥٥٤	١١	٣٩	٣٤	٠	٧	٠	٦٤٥
		جملة	١٢٠٥	٩٧	٧٧١	٧٦٦	٦٥	١٢	٠	٢٩١٦
	ريف	ذكور	١٩٤٨	٢٢٨	١٣٨٧	٢١٩٠	١٢٠	٢	٠	٥٨٧٥
		إناث	٩٢٣	٩	١١٢	٢٤٠	٧	٧	٠	١٢٩٨
		جملة	٢٨٧١	٢٣٧	١٤٩٩	٢٤٣٠	١٢٧	٩	٠	٧١٧٣
	الجملة	ذكور	٢٥٩٩	٣١٤	٢١١٩	٢٩٢٢	١٨٤	٧	٠	٨١٤٥
		إناث	١٤٧٧	٢٠	١٥١	٢٧٤	٧	١٣	٠	١٩٤٢
		جملة	٤٠٧٦	٣٣٤	٢٢٧٠	٣١٩٦	١٩١	٢٠	٠	١٠٠٨٧
الشرقية	حضر	ذكور	٧٦٥	٤٩	٦٨٨	٤٠٠	٢٩	٣	٠	١٩٣٤
		إناث	٥٨٩	١٣	٨٢	١١	٥	٠	٠	٧٠٠
		جملة	١٣٥٤	٦٢	٧٧٠	٤١١	٣٤	٣	٠	٢٦٣٤
	ريف	ذكور	٢٤٠٤	١٥٢	١٨٠٧	٢١٧٩	١٣٦	٢١	٠	٦٦٩٩
		إناث	٧٥٤	١٩	١١١	٦٩	٥	٥	٠	٩٦٣
		جملة	٣١٥٨	١٧١	١٩١٨	٢٢٤٨	١٤١	٢٦	٠	٧٦٦٢
	الجملة	ذكور	٣١٦٩	٢٠١	٢٤٩٥	٢٥٧٩	١٦٤	٢٤	٠	٨٦٣٢
		إناث	١٣٤٤	٣٢	١٩٣	٨٠	١٠	٥	٠	١٦٦٤
		جملة	٤٥١٣	٢٣٣	٢٦٨٨	٢٦٥٩	١٧٤	٢٩	٠	١٠٢٩٦
القليوبية	حضر	ذكور	٩٦٥	٢٥٤	١٥٨٩	٧٢١	٣٠٨	١٨	٠	٣٨٥٥
		إناث	٥٢٣	٢٦	٢٠٩	١١	٢٦	٤	٠	٧٩٩
		جملة	١٤٨٨	٢٨٠	١٧٩٨	٧٣٢	٣٣٤	٢٢	٠	٤٦٥٤
	ريف	ذكور	١٣٩٧	٢٩٠	١٦٧٢	١٥٤٠	٢٧٩	١١	٠	٥١٨٩
		إناث	٥١٩	٨	١٤٨	٣٥	٢١	٠	٠	٧٣١
		جملة	١٩١٦	٢٩٨	١٨٢٠	١٥٧٥	٣٠٠	١١	٠	٥٩٢٠
	الجملة	ذكور	٢٣٦٢	٥٤٣	٣٢٦٠	٢٢٦٠	٥٨٧	٢٩	٠	٩٠٤١
		إناث	١٠٤٢	٣٤	٣٥٨	٤٦	٤٧	٤	٠	١٥٣١
		جملة	٣٤٠٤	٥٧٧	٣٦١٨	٢٣٠٦	٦٣٤	٣٣	٠	١٠٥٧٢

أخرى * : تشمل التعاونيات والاجنبى

تقدير المشتغلين بأجر (١٥ سنة فأكثر) طبقاً لنوع القطاع الذى يعملون فيه والنوع بكل محافظة وإجمالى الجمهورية (حضر / ريف)

تابع جدول رقم (٢١)

العدد بالمئات

النطاق الجغرافى		النوع	القطاع							الإجمالى
			حكومى	عام أو أعمال عام	خاص		إستثمارى	أخرى *	غير مبين	
					داخل المنشآت	خارج المنشآت				
كفر الشيخ	حضر	ذكور	٣٢٤	٥٤	٢٤٧	٢٢٦	٥	٢	٠	٨٥٨
		إناث	٢٢٧	٩	١٨	٩	٢	٠	٠	٢٦٥
		جملة	٥٥١	٦٣	٢٦٥	٢٣٥	٧	٢	٠	١١٢٣
	ريف	ذكور	١٠١٦	١٥٠	٤٦٥	٩٩١	٩	٩	٠	٢٦٤٠
		إناث	٤٠٦	٢٠	٢٠	٤٣	٠	٠	٠	٤٨٩
		جملة	١٤٢٢	١٧٠	٤٨٥	١٠٣٤	٩	٩	٠	٣١٢٩
	الجملة	ذكور	١٣٣٩	٢٠٥	٧١١	١٢١٧	١٤	١١	٠	٣٤٩٧
		إناث	٦٣٣	٢٩	٣٩	٥٢	٢	٠	٠	٧٥٥
		جملة	١٩٧٢	٢٣٤	٧٥٠	١٢٦٩	١٦	١١	٠	٤٢٥٢
الغربية	حضر	ذكور	٧٨٢	١٧٤	٧٩٢	٣٩٩	٥٨	١٨	٠	٢٢٢٣
		إناث	٦٦٣	٥٠	١٣٤	١٢	٥	٧	٠	٨٧١
		جملة	١٤٤٥	٢٢٤	٩٢٦	٤١١	٦٣	٢٥	٠	٣٠٩٤
	ريف	ذكور	١٥٨٧	٣٠٥	١١٣٨	١٤٠٤	٥٤	٢٣	٠	٤٥١١
		إناث	٦٣٢	٢١	١٢٩	١٠٠	٠	٤	٠	٨٨٦
		جملة	٢٢١٩	٣٢٦	١٢٦٧	١٥٠٤	٥٤	٢٧	٠	٥٣٩٧
	الجملة	ذكور	٢٣٦٩	٤٧٩	١٩٣١	١٨٠٣	١١٢	٤١	٠	٦٧٣٥
		إناث	١٢٩٥	٧١	٢٦٣	١١٢	٥	١١	٠	١٧٥٧
		جملة	٣٦٦٤	٥٥٠	٢١٩٤	١٩١٥	١١٧	٥٢	٠	٨٤٩٢
المنوفية	حضر	ذكور	٣٦٧	٥٢	٤٦٠	٢٩١	٤٧	٣	٠	١٢٢٠
		إناث	٣٢٩	٢٠	٦١	١٤	١٢	١٢	٠	٤٤٨
		جملة	٦٩٦	٧٢	٥٢١	٣٠٥	٥٩	١٥	٠	١٦٦٨
	ريف	ذكور	١٦١٤	٣١٧	١٢٩٢	١٤٠٥	٢٦٧	٢٠	٠	٤٩١٥
		إناث	٤٦١	٧	١١٥	٩٩	١٦	٩	٠	٧٠٧
		جملة	٢٠٧٥	٣٢٤	١٤٠٧	١٥٠٤	٢٨٣	٢٩	٠	٥٦٢٢
	الجملة	ذكور	١٩٨٠	٣٧٠	١٧٥٢	١٦٩٦	٣١٤	٢٣	٠	٦١٣٥
		إناث	٧٩٠	٢٧	١٧٥	١١٣	٢٧	٢١	٠	١١٥٣
		جملة	٢٧٧٠	٣٩٧	١٩٢٧	١٨٠٩	٣٤١	٤٤	٠	٧٢٨٨

أخرى * : تشمل التعاونيات والاجنبى

تقدير المشتغلين بأجر (١٥ سنة فأكثر) طبقاً لنوع القطاع الذى يعملون فيه والنوع بكل محافظة وإجمالى الجمهورية (حضر / ريف)

تابع جدول رقم (٢١)

العدد بالمئات

النطاق الجغرافى		النوع	القطاع							الإجمالى
			حكومى	عام أو أعمال عام	خاص		إستثمارى	أخرى *	غير مبين	
					داخل المنشآت	خارج المنشآت				
البحيرة	حضر	ذكور	٥٢٥	١٩٦	٣٢٦	٢٩٠	٤٣	٥	٠	١٣٨٥
		إناث	٤٧٢	٣٠	٦١	٧	٠	٠	٠	٥٧٠
		جملة	٩٩٧	٢٢٦	٣٨٧	٢٩٧	٤٣	٥	٠	١٩٥٥
	ريف	ذكور	١٦٦٣	٥٣٣	٧٦٠	٢٤٩٦	٩٠	٥	٠	٥٥٤٧
		إناث	٤٥٠	١٤	٧٥	٥٠	٧	٥	٠	٦٠١
		جملة	٢١١٣	٥٤٧	٨٣٥	٢٥٤٦	٩٧	١٠	٠	٦١٤٨
	الجملة	ذكور	٢١٨٨	٧٣٠	١٠٨٥	٢٧٨٦	١٣٣	١٠	٠	٦٩٣٢
		إناث	٩٢٢	٤٤	١٣٦	٥٧	٧	٥	٠	١١٧١
		جملة	٣١١٠	٧٧٤	١٢٢١	٢٨٤٣	١٤٠	١٥	٠	٨١٠٣
الإسماعيلية	حضر	ذكور	١٩٣	١١٢	١٧٥	١٠٧	٤٠	٢	٠	٦٢٩
		إناث	٢١٢	١٢	١٩	٠	٤٥	٥	٠	٢٩٣
		جملة	٤٠٥	١٢٤	١٩٤	١٠٧	٨٥	٧	٠	٩٢٢
	ريف	ذكور	١٩٩	٧٨	١٤٨	٤٣٤	٨٨	٢	٠	٩٤٩
		إناث	٦٦	٤	١٩	٥٠	٤١	٢	٠	١٨٢
		جملة	٢٦٥	٨٢	١٦٧	٤٨٤	١٢٩	٤	٠	١١٣١
	الجملة	ذكور	٣٩٣	١٩٠	٣٢٣	٥٤١	١٢٨	٤	٠	١٥٧٩
		إناث	٢٧٨	١٦	٣٧	٥٠	٨٦	٧	٠	٤٧٤
		جملة	٦٧١	٢٠٦	٣٦٠	٥٩١	٢١٤	١١	٠	٢٠٥٣
الجيزة	حضر	ذكور	١٣٧٢	٢٥١	٢٣٢٩	٩٨١	٢٨٥	٢٤	٠	٥٢٤٢
		إناث	٧٤٨	١٨	٣٤٨	٣١	٦٤	١٨	٠	١٢٢٧
		جملة	٢١٢٠	٢٦٩	٢٦٧٧	١٠١٢	٣٤٩	٤٢	٠	٦٤٦٩
	ريف	ذكور	٨٥	٤	١٢٨	١٤٤	٩	٠	٠	٣٧٠
		إناث	٤٠	٠	٢١	٠	٠	٠	٠	٦١
		جملة	١٢٥	٤	١٤٩	١٤٤	٩	٠	٠	٤٣١
	الجملة	ذكور	١٤٥٨	٢٥٥	٢٤٥٧	١١٢٤	٢٩٤	٢٤	٠	٥٦١٢
		إناث	٧٨٨	١٨	٣٧٠	٣١	٦٤	١٨	٠	١٢٨٩
		جملة	٢٢٤٦	٢٧٣	٢٨٢٧	١١٥٥	٣٥٨	٤٢	٠	٦٩٠١

أخرى * : تشمل التعاونيات والاجنبى

تقدير المشتغلين بأجر (١٥ سنة فأكثر) طبقاً لنوع القطاع الذى يعملون فيه والنوع بكل محافظة وإجمالى الجمهورية (حضر / ريف)

تابع جدول رقم (٢١)

العدد بالمئات

النطاق الجغرافى		النوع	القطاع							الإجمالى
			حكومى	عام أو أعمال عام	خاص		إستثمارى	أخرى *	غير مبين	
					داخل المنشآت	خارج المنشآت				
بني سويف	حضر	ذكور	٣٥٧	٣١	١٨٤	٣٦٤	٤٣	٠	٠	٩٧٩
		إناث	٢٧١	٢	٢١	٠	٠	٥	٠	٢٩٩
		جملة	٦٢٨	٣٣	٢٠٥	٣٦٤	٤٣	٥	٠	١٢٧٨
	ريف	ذكور	٨٦٥	٧٧	٤٣٩	١١٨٩	٣٥	٤	٠	٢٦٠٩
		إناث	٢١٧	٤	٢٢	٢٠	٠	٤	٠	٢٦٧
		جملة	١٠٨٢	٨١	٤٦١	١٢٠٩	٣٥	٨	٠	٢٨٧٦
	الجملة	ذكور	١٢٢٢	١٠٩	٦٢٣	١٥٥٣	٧٨	٤	٠	٣٥٨٩
		إناث	٤٨٨	٧	٤٣	٢٠	٠	٩	٠	٥٦٧
		جملة	١٧١٠	١١٦	٦٦٦	١٥٧٣	٧٨	١٣	٠	٤١٥٦
الفيوم	حضر	ذكور	٣٢٨	٣٠	١٩٧	١٨٥	٤٤	٥	٠	٧٨٩
		إناث	٢٨٥	٢	٢٠	٢	١٥	٢	٠	٣٢٦
		جملة	٦١٣	٣٢	٢١٧	١٨٧	٥٩	٧	٠	١١١٥
	ريف	ذكور	٦٧٩	٤٠	٤٥٨	١٣٥٤	٩٨	٧	٠	٢٦٣٦
		إناث	١٦١	٠	٢٤	٣	٩	٢	٠	١٩٩
		جملة	٨٤٠	٤٠	٤٨٢	١٣٥٧	١٠٧	٩	٠	٢٨٣٥
	الجملة	ذكور	١٠٠٧	٦٩	٦٥٥	١٥٣٩	١٤٣	١٢	٠	٣٤٢٥
		إناث	٤٤٥	٢	٤٤	٦	٢٣	٤	٠	٥٢٤
		جملة	١٤٥٢	٧١	٦٩٩	١٥٤٥	١٦٦	١٦	٠	٣٩٤٩
المنيا	حضر	ذكور	٦٣٨	٥٦	٣٠٣	٥٢٧	٩	١٥	٠	١٥٤٨
		إناث	٣١٧	٢	٤٢	٤	٠	٠	٠	٣٦٥
		جملة	٩٥٥	٥٨	٣٤٥	٥٣١	٩	١٥	٠	١٩١٣
	ريف	ذكور	١٢٨٨	٩٥	٧٤٥	٢٥٢٣	٥١	٣٥	٠	٤٧٣٧
		إناث	٢٨٠	٥	٢٧	٢٧	٠	٥	٠	٣٤٤
		جملة	١٥٦٨	١٠٠	٧٧٢	٢٥٥٠	٥١	٤٠	٠	٥٠٨١
	الجملة	ذكور	١٩٢٦	١٥١	١٠٤٨	٣٠٥٠	٥٩	٥٠	٠	٦٢٨٤
		إناث	٥٩٧	٧	٦٩	٣٢	٠	٥	٠	٧١٠
		جملة	٢٥٢٣	١٥٨	١١١٧	٣٠٨٢	٥٩	٥٥	٠	٦٩٩٤

أخرى * : تشمل التعاونيات والاجنبى

تقدير المشتغلين بأجر (١٥ سنة فأكثر) طبقاً لنوع القطاع الذى يعملون فيه والنوع بكل محافظة وإجمالى الجمهورية (حضر / ريف)

تابع جدول رقم (٢١)

العدد بالمئات

النطاق الجغرافى		النوع	القطاع							الإجمالى
			حكومى	عام أو أعمال عام	خاص		إستثمارى	أخرى *	غير مبين	
					داخل المنشآت	خارج المنشآت				
اسيوط	حضر	ذكور	٦٩٧	٦٤	٣٧٩	٤٧٨	٢٨	٣	٠	١٦٤٩
		إناث	٥٣٣	١٨	٢٤	٠	٣	٠	٠	٥٧٨
		جملة	١٢٣٠	٨٢	٤٠٣	٤٧٨	٣١	٣	٠	٢٢٢٧
	ريف	ذكور	٨٩٣	٨٤	٣٥٨	٢٧٨٨	١٥	١٠	٠	٤١٤٨
		إناث	٢٤١	٠	٨	٠	٠	٠	٠	٢٤٩
		جملة	١١٣٤	٨٤	٣٦٦	٢٧٨٨	١٥	١٠	٠	٤٣٩٧
	الجملة	ذكور	١٥٩٠	١٤٧	٧٣٧	٣٢٦٦	٤٢	١٣	٠	٥٧٩٥
		إناث	٧٧٣	١٨	٣٢	٠	٣	٠	٠	٨٢٦
		جملة	٢٣٦٣	١٦٥	٧٦٩	٣٢٦٦	٤٥	١٣	٠	٦٦٢١
سوهاج	حضر	ذكور	٦٢٢	٥٢	٢٢٦	٣٧٥	١٩	٢	٠	١٢٩٦
		إناث	٢٩٩	٥	٢٨	٠	٠	٠	٠	٣٣٢
		جملة	٩٢١	٥٧	٢٥٤	٣٧٥	١٩	٢	٠	١٦٢٨
	ريف	ذكور	١٠٩٩	٣٤	٣٢٣	٢٢٦٠	٢٤	١٢	٠	٣٧٥٢
		إناث	١٧٥	٠	١٢	٠	٠	٢	٠	١٨٩
		جملة	١٢٧٤	٣٤	٣٣٥	٢٢٦٠	٢٤	١٤	٠	٣٩٤١
	الجملة	ذكور	١٧٢٢	٨٦	٥٤٩	٢٦٣٥	٤٣	١٤	٠	٥٠٤٩
		إناث	٤٧٤	٥	٤٠	٠	٠	٢	٠	٥٢١
		جملة	٢١٩٦	٩١	٥٨٩	٢٦٣٥	٤٣	١٦	٠	٥٥٧٠
قنا	حضر	ذكور	٣٩١	٥٣	٩٣	٣١٩	١٨	٢	٠	٨٧٦
		إناث	٢٧٠	٠	٨	٠	٠	٤	٠	٢٨٢
		جملة	٦٦١	٥٣	١٠١	٣١٩	١٨	٦	٠	١١٥٨
	ريف	ذكور	٩٧٨	١٢٥	٢١٨	٢٠١٢	٧٥	١٣	٠	٣٤٢١
		إناث	١٥٨	٠	٢٣	٠	٠	٠	٠	١٨١
		جملة	١١٣٦	١٢٥	٢٤١	٢٠١٢	٧٥	١٣	٠	٣٦٠٢
	الجملة	ذكور	١٣٦٩	١٧٧	٣١١	٢٣٣١	٩٣	١٥	٠	٤٢٩٦
		إناث	٤٢٩	٠	٣٠	٠	٠	٤	٠	٤٦٣
		جملة	١٧٩٨	١٧٧	٣٤١	٢٣٣١	٩٣	١٩	٠	٤٧٥٩

أخرى * : تشمل التعاونيات والاجنبى

تقدير المشتغلين بأجر (١٥ سنة فأكثر) طبقاً لنوع القطاع الذى يعملون فيه والنوع بكل محافظة وإجمالى الجمهورية (حضر / ريف)

تابع جدول رقم (٢١)

العدد بالمئات

النطاق الجغرافى		النوع	القطاع							الإجمالى
			حكومى	عام أو أعمال عام	خاص		إستثمارى	أخرى *	غير مبين	
					داخل المنشآت	خارج المنشآت				
أسوان	حضر	ذكور	٣٠٧	١٣٠	١١١	٤٠٣	٣٤	٧	٠	٩٩٢
		إناث	١٢٩	١٤	٥	٢	٠	٢	٠	١٥٢
		جملة	٤٣٦	١٤٤	١١٦	٤٠٥	٣٤	٩	٠	١١٤٤
	ريف	ذكور	٣٧٥	٥٧	٦٦	٤٤٨	٧	١٥	٠	٩٦٨
		إناث	١٢٤	٠	١٢	٠	٠	٠	٠	١٣٦
		جملة	٤٩٩	٥٧	٧٨	٤٤٨	٧	١٥	٠	١١٠٤
	الجملة	ذكور	٦٨٢	١٨٧	١٧٦	٨٥١	٤١	٢٣	٠	١٩٦٠
		إناث	٢٥٢	١٤	١٦	٢	٠	٢	٠	٢٨٦
		جملة	٩٣٤	٢٠١	١٩٢	٨٥٣	٤١	٢٥	٠	٢٢٤٦
الأقصر	حضر	ذكور	٣٧٩	٣٨	٢٦٣	١٠٦	٢٧	٠	٠	٨١٣
		إناث	١٧٣	٠	١٨	٠	٠	٠	٠	١٩١
		جملة	٥٥٢	٣٨	٢٨١	١٠٦	٢٧	٠	٠	١٠٠٤
	ريف	ذكور	٣٨٢	١٧	٢٦٢	٤٠٤	٠	٦	٠	١٠٧١
		إناث	٩٩	٠	٣٧	٠	٠	٠	٠	١٣٦
		جملة	٤٨١	١٧	٢٩٩	٤٠٤	٠	٦	٠	١٢٠٧
	الجملة	ذكور	٧٦١	٥٥	٥٢٥	٥١٠	٢٧	٦	٠	١٨٨٤
		إناث	٢٧٢	٠	٥٤	٠	٠	٠	٠	٣٢٦
		جملة	١٠٣٣	٥٥	٥٧٩	٥١٠	٢٧	٦	٠	٢٢١٠
البحر الإحمر	حضر	ذكور	٢٠٠	٤	٣١٤	١٠٦	٢٠	٠	٠	٦٤٤
		إناث	٥١	٠	١٨	٠	٠	٠	٠	٦٩
		جملة	٢٥١	٤	٣٣٢	١٠٦	٢٠	٠	٠	٧١٣
	الجملة	ذكور	٢٠٠	٤	٣١٤	١٠٦	٢٠	٠	٠	٦٤٤
		إناث	٥١	٠	١٨	٠	٠	٠	٠	٦٩
		جملة	٢٥١	٤	٣٣٢	١٠٦	٢٠	٠	٠	٧١٣

أخرى * : تشمل التعاونيات والاجنبى

تقدير المشتغلين بأجر (١٥ سنة فأكثر) طبقاً لنوع القطاع الذى يعملون فيه والنوع بكل محافظة وإجمالى الجمهورية (حضر / ريف)

تابع جدول رقم (٢١)

العدد بالمئات

النطاق الجغرافى		النوع	القطاع							الإجمالى
			حكومى	عام أو أعمال عام	خاص		إستثمارى	أخرى *	غير مبين	
					داخل المنشآت	خارج المنشآت				
الوادي الجديد	حضر	ذكور	١٥١	١٦	٢	١٦	٠	٢	٠	١٨٧
		إناث	٩٨	٠	٠	٠	٠	٠	٠	٩٨
		جملة	٢٤٩	١٦	٢	١٦	٠	٢	٠	٢٨٥
	ريف	ذكور	١٦٨	٦	١٠	٣٤	٠	٢	٠	٢٢٠
		إناث	٨٠	٠	٩	٢	٠	٠	٠	٩١
		جملة	٢٤٨	٦	١٩	٣٦	٠	٢	٠	٣١١
	الجملة	ذكور	٣١٩	٢٢	١٢	٥٠	٠	٤	٠	٤٠٧
		إناث	١٧٨	٠	٩	٢	٠	٠	٠	١٨٩
		جملة	٤٩٧	٢٢	٢١	٥٢	٠	٤	٠	٥٩٦
مطروح	حضر	ذكور	١٠٠	٢٧	٧٠	٦٨	٣	٣	٠	٢٧١
		إناث	٦٧	١٨	١٦	٠	٠	٠	٠	١٠١
		جملة	١٦٧	٤٥	٨٦	٦٨	٣	٣	٠	٣٧٢
	ريف	ذكور	٤٩	١١	٣١	٤٦	٦	٣	٠	١٤٦
		إناث	٣	٠	٠	٠	٠	٠	٠	٣
		جملة	٥٢	١١	٣١	٤٦	٦	٣	٠	١٤٩
	الجملة	ذكور	١٤٩	٣٩	١٠٢	١١٤	٨	٦	٠	٤١٨
		إناث	٧٠	١٨	١٦	٠	٠	٠	٠	١٠٤
		جملة	٢١٩	٥٧	١١٨	١١٤	٨	٦	٠	٥٢٢
شمال سيناء	حضر	ذكور	١٢٩	٣٠	٥٠	١٧١	١٤	٠	٠	٣٩٤
		إناث	٩٠	٠	١٣	٠	٠	٠	٠	١٠٣
		جملة	٢١٩	٣٠	٦٣	١٧١	١٤	٠	٠	٤٩٧
	ريف	ذكور	١٤٨	٢٩	١٠	٥٠	٠	٢	٠	٢٣٩
		إناث	٣١	٠	٠	٢	٠	٠	٠	٣٣
		جملة	١٧٩	٢٩	١٠	٥٢	٠	٢	٠	٢٧٢
	الجملة	ذكور	٢٧٨	٥٩	٥٩	٢٢١	١٤	٢	٠	٦٣٣
		إناث	١٢١	٠	١٣	٢	٠	٠	٠	١٣٦
		جملة	٣٩٩	٥٩	٧٢	٢٢٣	١٤	٢	٠	٧٦٩

أخرى * : تشمل التعاونيات والاجنبى

تقدير المشتغلين بأجر (١٥ سنة فأكثر) طبقاً لنوع القطاع الذى يعملون فيه والنوع بكل محافظة وإجمالى الجمهورية (حضر / ريف)

تابع جدول رقم (٢١)

العدد بالمئات

النطاق الجغرافى		النوع	القطاع							الإجمالى
			حكومى	عام أو أعمال عام	خاص		إستثمارى	أخرى *	غير مبين	
					داخل المنشآت	خارج المنشآت				
جنوب سيناء	حضر	ذكور	١٢٧	٢٦	٤٥	٤	٠	٧	٠	٢٠٩
		إناث	٧٠	٠	٠	٠	٠	٠	٠	٧٠
		جملة	١٩٧	٢٦	٤٥	٤	٠	٧	٠	٢٧٩
	ريف	ذكور	١٤	٠	٤٥	١٠٤	٥	٠	٠	١٦٨
		إناث	٤	٠	٠	٠	٠	٠	٠	٤
		جملة	١٨	٠	٤٥	١٠٤	٥	٠	٠	١٧٢
	الجملة	ذكور	١٤١	٢٦	٩٠	١٠٧	٥	٧	٠	٣٧٦
		إناث	٧٥	٠	٠	٠	٠	٠	٠	٧٥
		جملة	٢١٦	٢٦	٩٠	١٠٧	٥	٧	٠	٤٥١
الإجمالى	حضر	ذكور	١٦٨٤٥	٣٩١٩	٢٢١٣٦	١٢٢٩٣	٢٢٠٠	٢٩٨	٠	٥٧٦٩١
		إناث	١١٤٩٨	٥٤٣	٣٢٤٤	٣٣٩	٣٨٣	١٢٤	٠	١٦١٣١
		جملة	٢٨٣٤٣	٤٤٦٢	٢٥٣٨٠	١٢٦٣٢	٢٥٨٣	٤٢٢	٠	٧٣٨٢٢
	ريف	ذكور	٢٠١٤٤	٣٠٥٤	١٣٥٣٦	٢٧٦٦٣	١٥٧٠	٢٣٧	٠	٦٦٢٠٤
		إناث	٦١٥٣	١١٢	٩٩٤	٧٧٨	١٢٠	٤٦	٠	٨٢٠٣
		جملة	٢٦٢٩٧	٣١٦٦	١٤٥٣٠	٢٨٤٤١	١٦٩٠	٢٨٣	٠	٧٤٤٠٧
	الجملة	ذكور	٣٦٩٨٩	٦٩٧٣	٣٥٦٧٢	٣٩٩٥٦	٣٧٧٠	٥٣٥	٠	١٢٣٨٩٥
		إناث	١٧٦٥٠	٦٥٥	٤٢٣٨	١١١٦	٥٠٣	١٧٠	٠	٢٤٣٣٢
		جملة	٥٤٦٣٩	٧٦٢٨	٣٩٩١٠	٤١٠٧٢	٤٢٧٣	٧٠٥	٠	١٤٨٢٢٧

أخرى * : تشمل التعاونيات والاجنبى

متوسط عدد ساعات العمل الاسبوعية ومتوسط الاجر اليومى (بالجنية) للمشتغلين بأجر طبقاً للنشاط الاقتصادى لعام ٢٠١٠

جدول رقم (٢٢)

أقسام النشاط الإقتصادي الرئيسية	متوسط ساعات العمل الاسبوعية	متوسط الاجر اليومى (بالجنية)
الزراعة وإستغلال الغابات وقطع الأشجار وصيد الأسماك	٤٥,٣	٢٩,٣
التعدين وإستغلال المحاجر	٤٩,٢	٥٤,٠
الصناعات التحويلية	٥٠,١	٣٥,٠
إمدادات الكهرباء، والغاز والبخار، وإمدادات تكييف الهواء	٤٦,٤	٥٣,٣
الإمداد المائى وشبكات الصرف الصحى وإدارة معالجة النفايات	٤٥,٦	٣١,١
التشييد والبناء	٤٦,٦	٣٧,٨
تجارة الجملة والتجزئة والإصلاح للمركبات ذات المحركات والدراجات النارية	٥٢,٠	٢٩,١
النقل والتخزين	٥١,٨	٣٩,٢
خدمات الغذاء والإقامة	٥٣,٥	٣٤,٣
المعلومات والإتصالات	٤٨,٩	٤٣,٦
الوساطة المالية والتأمين	٤٦,٠	٦٠,٣
العقارات والتأجير	٤٨,٠	٣٦,١
الأنشطة العلمية والتقنية المتخصصة	٤٧,٨	٣٥,٨
الأنشطة الإدارية وخدمات الدعم	٥١,٤	٣٢,٦
الإدارة العامة والدفاع والضمان الإجتماعى الإجبارى	٤٤,٨	٣٩,٥
التعليم	٤٢,٣	٧٨,٦
الصحة وأنشطة العمل الإجتماعى	٤٥,٤	٢٩,٥
أنشطة الفنون والإبداع والتسلية	٤٥,٠	٣٠,٣
أنشطة الخدمات الأخرى	٤٦,١	٢٥,٦
خدمات أفراد الخدمة المنزلية الخاصة للأسر	٥٧,٢	٢٤,٠
المنظمات والهيئات الدولية والإقليمية والسفارات والقنصليات الأجنبية	٤٨,٦	٤٩,٦
أنشطة غير كاملة التوصيف	٤٨,٨	٣٢,١
الإجمالى العام	٤٧,٢	٤١,٦

بعض مؤشرات جودة العمل للمشتغلين بأجر (١٥ سنة فأكثر) طبقاً للقطاع والنوع لعام ٢٠١٠

جدول رقم (٢٣) (%)

المؤشر	النوع	القطاع						الإجمالى
		حكومى	عام أو أعمال عام	خاص		إستثمارى	أخرى *	
				داخل المنشآت	خارج المنشآت			
نسبة المشتركين فى التأمينات الاجتماعية	ذكور	٩٥,٧	٩٣,٧	٤٢,٤	١٢,٥	٨٢,٣	٦٤,٩	٥٢,٦
	إناث	٩٤,٠	٩١,٣	٤٢,٦	٤,٠	٧٣,٢	٦٥,٣	٨٠,٣
	جملة	٩٥,١	٩٣,٥	٤٢,٤	١٢,٣	٨١,٣	٦٥,٠	٥٧,١
نسبة المشتركين فى التأمين الصحى	ذكور	٩٤,٦	٩٠,٤	٢٧,٤	٣,٧	٦٩,١	٥٩,٣	٤٤,٦
	إناث	٩٢,٨	٨٧,٧	٣٢,٧	٣,٠	٦٠,٥	٥٤,٢	٧٧,٢
	جملة	٩٤,٠	٩٠,٢	٢٨,٠	٣,٧	٦٨,١	٥٨,١	٤٩,٩
نسبة العاملين بعقد قانونى	ذكور	٩٧,٧	٩٥,٦	٣٩,٦	١,٥	٨٩,٤	٦٩,٣	٤٩,١
	إناث	٩٨,٣	٩٦,٧	٥٢,٤	٣,٤	٨٥,٩	٨٣,٣	٨٥,٦
	جملة	٩٧,٩	٩٥,٧	٤١,٠	١,٥	٨٩,٠	٧٢,٦	٥٥,١
نسبة العاملين فى نقابة (عمالية أو مهنية)	ذكور	٤١,٠	٤٠,٧	١٠,٥	٦,٥	٢٢,٠	٢٢,٥	٢٠,٤
	إناث	٤٩,٥	٣٤,٤	١٧,٧	٢,٤	١٧,٣	١٦,٧	٤٠,٦
	جملة	٤٣,٨	٤٠,٢	١١,٣	٦,٤	٢١,٤	٢١,١	٢٣,٧
نسبة العاملين فى عمل دائم	ذكور	٩٣,٩	٩١,١	٧٥,٢	٢٥,٣	٧٨,٠	٦٨,٨	٦٥,٢
	إناث	٨٩,٧	٨٨,٤	٦٩,٦	٢٦,٥	٦٨,٦	٧٠,٨	٨٢,٧
	جملة	٩٢,٦	٩٠,٩	٧٤,٦	٢٥,٤	٧٦,٩	٦٩,٣	٦٨,٠

أخرى * : تشمل التعاونيات والاجنبى

المتعطلين (١٥-٦٤ سنة)
وتوزيعاتهم

تقدير المتعطلين (١٥-٦٤ سنة) طبقاً لفئات السن والنوع بكل محافظة وإجمالى الجمهورية (حضر / ريف)

جدول رقم (٢٤)

العدد بالمئات

محافظات الجمهورية		النوع	فئات السن								الإجمالى
			١٥-	٢٠-	٢٥-	٣٠-	٤٠-	٥٠-	٦٠-	٦٥-	
القاهرة	حضر	ذكور	١٤٨	٦٣١	٤٣٣	١٧٦	٢٩٣	٣٦	٣	٠	١٧٢٠
		إناث	٦٤	٥٧٨	٤٢٢	٢١٢	٦٩	٢	٠	٠	١٣٤٧
		جملة	٢١٢	١٢٠٩	٨٥٥	٣٨٨	٣٦٢	٣٨	٣	٠	٣٠٦٧
	الجملة	ذكور	١٤٨	٦٣١	٤٣٣	١٧٦	٢٩٣	٣٦	٣	٠	١٧٢٠
		إناث	٦٤	٥٧٨	٤٢٢	٢١٢	٦٩	٢	٠	٠	١٣٤٧
		جملة	٢١٢	١٢٠٩	٨٥٥	٣٨٨	٣٦٢	٣٨	٣	٠	٣٠٦٧
الإسكندرية	حضر	ذكور	١٦٨	٣٥٨	٢٥٥	١٠٨	٤٠	٨	٣	٠	٩٤٠
		إناث	٦١	٤٠١	٢٠٤	٥٨	٣٤	٠	٠	٠	٧٥٨
		جملة	٢٢٩	٧٥٩	٤٥٩	١٦٦	٧٤	٨	٣	٠	١٦٩٨
	الجملة	ذكور	١٦٨	٣٥٨	٢٥٥	١٠٨	٤٠	٨	٣	٠	٩٤٠
		إناث	٦١	٤٠١	٢٠٤	٥٨	٣٤	٠	٠	٠	٧٥٨
		جملة	٢٢٩	٧٥٩	٤٥٩	١٦٦	٧٤	٨	٣	٠	١٦٩٨
بورسعيد	حضر	ذكور	١٨	٧٤	٥٥	١٦	٨	٢	٢	٠	١٧٥
		إناث	١٤	١٢٢	١٥٣	١٩٨	١٩	٠	٠	٠	٥٠٦
		جملة	٣٢	١٩٦	٢٠٨	٢١٤	٢٧	٢	٢	٠	٦٨١
	الجملة	ذكور	١٨	٧٤	٥٥	١٦	٨	٢	٢	٠	١٧٥
		إناث	١٤	١٢٢	١٥٣	١٩٨	١٩	٠	٠	٠	٥٠٦
		جملة	٣٢	١٩٦	٢٠٨	٢١٤	٢٧	٢	٢	٠	٦٨١
السويس	حضر	ذكور	١٣	٣٥	١٩	٥	٢	٣	٠	٠	٧٧
		إناث	١٦	٥١	٣٢	١٨	٢	٠	٠	٠	١١٩
		جملة	٢٩	٨٦	٥١	٢٣	٤	٣	٠	٠	١٩٦
	الجملة	ذكور	١٣	٣٥	١٩	٥	٢	٣	٠	٠	٧٧
		إناث	١٦	٥١	٣٢	١٨	٢	٠	٠	٠	١١٩
		جملة	٢٩	٨٦	٥١	٢٣	٤	٣	٠	٠	١٩٦

تقدير المتعطلين (١٥-٦٤ سنة) طبقاً لفئات السن والنوع بكل محافظة وإجمالى الجمهورية (حضر / ريف)

تابع جدول رقم (٢٤)

العدد بالمئات

محافظات الجمهورية		النوع	فئات السن								الإجمالى
			١٥-	٢٠-	٢٥-	٣٠-	٤٠-	٥٠-	٦٠-	٦٥-	
حلوان	حضر	ذكور	٢٩	١٣٠	٦٥	٢٩	٢٩	٤٦	٠	٠	٣٢٨
		إناث	٢	٤١	٦٣	٣٦	٢	٠	٠	٠	١٤٤
		جملة	٣١	١٧١	١٢٨	٦٥	٣١	٤٦	٠	٠	٤٧٢
	ريف	ذكور	٩	٢٨	٢	٠	٠	٥	٠	٠	٤٤
		إناث	٠	٢	٢	٧	٠	٠	٠	٠	١١
		جملة	٩	٣٠	٤	٧	٠	٥	٠	٠	٥٥
	الجملة	ذكور	٣٨	١٥٧	٦٧	٢٩	٢٩	٥٠	٠	٠	٣٧٠
		إناث	٢	٤٣	٦٥	٤٣	٢	٠	٠	٠	١٥٥
		جملة	٤٠	٢٠٠	١٣٢	٧٢	٣١	٥٠	٠	٠	٥٢٥
٦- أكتوبر	حضر	ذكور	١٢	٦٧	٣٠	١٢	٢	٠	٠	٠	١٢٣
		إناث	٧	٤٥	٢٦	٢٤	١٧	٠	٠	٠	١١٩
		جملة	١٩	١١٢	٥٦	٣٦	١٩	٠	٠	٠	٢٤٢
	ريف	ذكور	٢٠	٩٢	٢٧	٧	١١	٠	٠	٠	١٥٧
		إناث	٣٥	٣٨	٢٤	٢٢	٧	٠	٠	٠	١٢٦
		جملة	٥٥	١٣٠	٥١	٢٩	١٨	٠	٠	٠	٢٨٣
	الجملة	ذكور	٣٢	١٥٨	٥٦	١٩	١٤	٠	٠	٠	٢٧٩
		إناث	٤٣	٨٣	٥٠	٤٦	٢٣	٠	٠	٠	٢٤٥
		جملة	٧٥	٢٤١	١٠٦	٦٥	٣٧	٠	٠	٠	٥٢٤
دمياط	حضر	ذكور	٧	١٢	٥	٠	٠	٠	٠	٠	٢٤
		إناث	٧	٥٦	٢٠	٢٠	٠	٠	٠	٠	١٠٣
		جملة	١٤	٦٨	٢٥	٢٠	٠	٠	٠	٠	١٢٧
	ريف	ذكور	٢	٢٨	٩	٥	٥	٠	٠	٠	٤٩
		إناث	١٢	٦١	٣١	١٩	٧	٠	٠	٠	١٣٠
		جملة	١٤	٨٩	٤٠	٢٤	١٢	٠	٠	٠	١٧٩
	الجملة	ذكور	١٠	٤٠	١٤	٥	٥	٠	٠	٠	٧٤
		إناث	١٩	١١٧	٥١	٣٩	٧	٠	٠	٠	٢٣٣
		جملة	٢٩	١٥٧	٦٥	٤٤	١٢	٠	٠	٠	٣٠٧

تقدير المتعطلين (١٥-٦٤ سنة) طبقاً لفئات السن والنوع بكل محافظة وإجمالى الجمهورية (حضر / ريف)

تابع جدول رقم (٢٤)

العدد بالمئات

محافظات الجمهورية		النوع	فئات السن								الإجمالى
			١٥-	٢٠-	٢٥-	٣٠-	٤٠-	٥٠-	٦٠-	٦٥-	
الدقهلية	حضر	ذكور	١٩	٩٣	٥٧	٢٢	١٩	٥	٢	٠	٢١٧
		إناث	٢٧	٢٠٣	١٥٧	٥٩	٧	٠	٠	٠	٤٥٣
		جملة	٤٦	٢٩٦	٢١٤	٨١	٢٦	٥	٢	٠	٦٧٠
	ريف	ذكور	٦٣	٢٠٢	٤٧	١٦	٥٢	٥	٢	٠	٣٨٧
		إناث	٦٨	٣١٥	١٧٨	٧٥	٩	٢	٠	٠	٦٤٧
		جملة	١٣١	٥١٧	٢٢٥	٩١	٦١	٧	٢	٠	١٠٣٤
	الجملة	ذكور	٨٣	٢٩٥	١٠٤	٣٨	٧١	٩	٥	٠	٦٠٥
		إناث	٩٦	٥١٨	٣٣٦	١٣٤	١٦	٢	٠	٠	١١٠٢
		جملة	١٧٩	٨١٣	٤٤٠	١٧٢	٨٧	١١	٥	٠	١٧٠٧
الشرقية	حضر	ذكور	٢٩	١٥١	٨٩	٣٤	٦	٠	٠	٠	٣٠٩
		إناث	٢٤	١٤٥	٦٨	٤٢	١٦	٠	٠	٠	٢٩٥
		جملة	٥٣	٢٩٦	١٥٧	٧٦	٢٢	٠	٠	٠	٦٠٤
	ريف	ذكور	٧٥	٢٨١	١٣٤	٣٧	٧	٠	٠	٠	٥٣٤
		إناث	٧٢	٢٩٦	١٣٧	٣٩	٢	٠	٠	٠	٥٤٦
		جملة	١٤٧	٥٧٧	٢٧١	٧٦	٩	٠	٠	٠	١٠٨٠
	الجملة	ذكور	١٠٤	٤٣٣	٢٢٢	٧٢	١٣	٠	٠	٠	٨٤٤
		إناث	٩٥	٤٤١	٢٠٥	٨١	١٨	٠	٠	٠	٨٤٠
		جملة	١٩٩	٨٧٤	٤٢٧	١٥٣	٣١	٠	٠	٠	١٦٨٤
القليوبية	حضر	ذكور	٤١	١٤٧	٩١	٢٠	٧	٢	٠	٠	٣٠٨
		إناث	٢٠	١٥٥	٨٥	٣٣	١٥	٤١	٠	٠	٣٤٩
		جملة	٦١	٣٠٢	١٧٦	٥٣	٢٢	٤٣	٠	٠	٦٥٧
	ريف	ذكور	٤٠	١٠٠	٤٥	٩	٦	٤	٠	٠	٢٠٤
		إناث	٣٣	١٣٤	٤٥	١٤	٨	١٠	٠	٠	٢٤٤
		جملة	٧٣	٢٣٤	٩٠	٢٣	١٤	١٤	٠	٠	٤٤٨
	الجملة	ذكور	٨١	٢٤٧	١٣٥	٢٩	١٣	٧	٠	٠	٥١٢
		إناث	٥٣	٢٨٩	١٣٠	٤٧	٢٣	٥٢	٠	٠	٥٩٤
		جملة	١٣٤	٥٣٦	٢٦٥	٧٦	٣٦	٥٩	٠	٠	١١٠٦

تقدير المتعطلين (١٥-٦٤ سنة) طبقاً لفئات السن والنوع بكل محافظة وإجمالى الجمهورية (حضر / ريف)

تابع جدول رقم (٢٤)

العدد بالمئات

محافظات الجمهورية		النوع	فئات السن								الإجمالى
			١٥-	٢٠-	٢٥-	٣٠-	٤٠-	٥٠-	٦٠-	٦٥-	
كفر الشيخ	حضر	ذكور	١١	٤٣	١٦	٢	٢	٠	٠	٠	٧٤
		إناث	١٤	٥١	٤٦	٤٨	١١	٠	٠	٠	١٧٠
		جملة	٢٥	٩٤	٦٢	٥٠	١٣	٠	٠	٠	٢٤٤
	ريف	ذكور	٢٥	١١٤	٣٦	١٨	٥	٠	٠	٠	١٩٨
		إناث	٤٥	١١٤	٥٨	٥٦	٩	٠	٠	٠	٢٨٢
		جملة	٧٠	٢٢٨	٩٤	٧٤	١٤	٠	٠	٠	٤٨٠
	الجملة	ذكور	٣٦	١٥٧	٥٢	٢٠	٧	٠	٠	٠	٢٧٢
		إناث	٥٩	١٦٥	١٠٤	١٠٤	٢٠	٠	٠	٠	٤٥٢
		جملة	٩٥	٣٢٢	١٥٦	١٢٤	٢٧	٠	٠	٠	٧٢٤
الغربية	حضر	ذكور	٢٥	١١٤	٣٣	٢٣	٨	٠	٠	٠	٢٠٣
		إناث	١٩	٢٠٥	١٨١	٦٩	٧	٠	٢	٠	٤٨٣
		جملة	٤٤	٣١٩	٢١٤	٩٢	١٥	٠	٢	٠	٦٨٦
	ريف	ذكور	٥٨	١٧٢	١٣٧	٢١	٦	٠	٠	٠	٣٩٤
		إناث	١٢٣	٤٤٧	٢٦٠	٩٢	١٠	٢	٠	٠	٩٣٤
		جملة	١٨١	٦١٩	٣٩٧	١١٣	١٦	٢	٠	٠	١٣٢٨
	الجملة	ذكور	٨٣	٢٨٦	١٧٠	٤٣	١٤	٠	٠	٠	٥٩٦
		إناث	١٤٢	٦٥٢	٤٤٢	١٦٢	١٧	٢	٢	٠	١٤١٩
		جملة	٢٢٥	٩٣٨	٦١٢	٢٠٥	٣١	٢	٢	٠	٢٠١٥
المنوفية	حضر	ذكور	٣	٤٩	٢٩	٢٠	٣	٠	٠	٠	١٠٤
		إناث	٠	٤٠	٢٣	٢٠	١٤	٠	٠	٠	٩٧
		جملة	٣	٨٩	٥٢	٤٠	١٧	٠	٠	٠	٢٠١
	ريف	ذكور	٢٠	٨٢	٣٩	١٤	٥	٠	٠	٠	١٦٠
		إناث	١٣	٨١	٥٦	٣٨	٩	٠	٠	٠	١٩٧
		جملة	٣٣	١٦٣	٩٥	٥٢	١٤	٠	٠	٠	٣٥٧
	الجملة	ذكور	٢٣	١٣١	٦٨	٣٤	٧	٠	٠	٠	٢٦٣
		إناث	١٣	١٢١	٧٩	٥٨	٢٣	٠	٠	٠	٢٩٤
		جملة	٣٦	٢٥٢	١٤٧	٩٢	٣٠	٠	٠	٠	٥٥٧

تقدير المتعطلين (١٥-٦٤ سنة) طبقاً لفئات السن والنوع بكل محافظة وإجمالى الجمهورية (حضر / ريف)

تابع جدول رقم (٢٤)

العدد بالمئات

محافظات الجمهورية		النوع	فئات السن								الإجمالى
			١٥-	٢٠-	٢٥-	٣٠-	٤٠-	٥٠-	٦٠-	٦٥-	
البحيرة	حضر		١٤	٥٧	٢٢	٠	٥	٠	٠	٠	٩٨
		إناث	٣٥	١٥٤	٥١	٢١	٣٠	٧	٠	٠	٢٩٨
		جملة	٤٩	٢١١	٧٣	٢١	٣٥	٧	٠	٠	٣٩٦
	ريف	ذكور	٤٠	١٤٢	٦١	٢	٢٤	٠	٠	٠	٢٦٩
		إناث	١٠٠	٣٢٥	٦٨	٣٢	٢٣	٢	٠	٠	٥٥٠
		جملة	١٤٠	٤٦٧	١٢٩	٣٤	٤٧	٢	٠	٠	٨١٩
	الجملة	ذكور	٥٤	١٩٩	٨٣	٢	٢٨	٠	٠	٠	٣٦٦
		إناث	١٣٥	٤٧٩	١٢٠	٥٣	٥٣	٩	٠	٠	٨٤٩
		جملة	١٨٩	٦٧٨	٢٠٣	٥٥	٨١	٩	٠	٠	١٢١٥
الإسماعيلية	حضر	ذكور	١٤	٦٥	٢٣	٧	٢	٠	٠	٠	١١١
		إناث	٣١	٥٩	١٩	١٦	٩	٠	٠	٠	١٣٤
		جملة	٤٥	١٢٤	٤٢	٢٣	١١	٠	٠	٠	٢٤٥
	ريف	ذكور	٤	٣١	٢	٦	٠	٠	٠	٠	٤٣
		إناث	٢١	٣٩	٦	١٤	٠	٠	٠	٠	٨٠
		جملة	٢٥	٧٠	٨	٢٠	٠	٠	٠	٠	١٢٣
	الجملة	ذكور	١٨	٩٦	٢٥	١٣	٢	٠	٠	٠	١٥٤
		إناث	٥١	٩٨	٢٥	٣١	٩	٠	٠	٠	٢١٤
		جملة	٦٩	١٩٤	٥٠	٤٤	١١	٠	٠	٠	٣٦٨
الجيزة	حضر	ذكور	٨٣	٣١٧	١٦٨	٥٦	١٦	٥	٠	٠	٦٤٥
		إناث	٦٧	٣٠٢	٢٠٧	١٠٥	٤١	٠	٠	٠	٧٢٢
		جملة	١٥٠	٦١٩	٣٧٥	١٦١	٥٧	٥	٠	٠	١٣٦٧
	ريف	ذكور	٢	٩	١١	٢	٤	٢	٠	٠	٣٠
		إناث	٢	١٤	٧	٩	٠	٠	٠	٠	٣٢
		جملة	٤	٢٣	١٨	١١	٤	٢	٠	٠	٦٢
	الجملة	ذكور	٨٥	٣٢٦	١٧٩	٥٨	٢٠	٨	٠	٠	٦٧٦
		إناث	٦٩	٣١٦	٢١٥	١١٤	٤١	٠	٠	٠	٧٥٥
		جملة	١٥٤	٦٤٢	٣٩٤	١٧٢	٦١	٨	٠	٠	١٤٣١

تقدير المتعطلين (١٥-٦٤ سنة) طبقاً لفئات السن والنوع بكل محافظة وإجمالى الجمهورية (حضر / ريف)

تابع جدول رقم (٢٤)

العدد بالمئات

محافظات الجمهورية		النوع	فئات السن								الإجمالى
			١٥-	٢٠-	٢٥-	٣٠-	٤٠-	٥٠-	٦٠-	٦٥-	
بني سويف	حضر	ذكور	٧	٢٥	١٣	٠	٠	٠	٠	٠	٤٥
		إناث	٥	٥٠	١٧	١٤	٢٤	٠	٠	٠	١١٠
		جملة	١٢	٧٥	٣٠	١٤	٢٤	٠	٠	٠	١٥٥
	ريف	ذكور	١٣	٥٥	٢٠	٢	٠	٠	٠	٠	٩٠
		إناث	٢٤	٩٧	٣٧	٩	١٣	٠	٠	٠	١٨٠
		جملة	٣٧	١٥٢	٥٧	١١	١٣	٠	٠	٠	٢٧٠
	الجملة	ذكور	٢٠	٨٠	٣٣	٢	٠	٠	٠	٠	١٣٥
		إناث	٢٩	١٤٧	٥٤	٢٣	٣٧	٠	٠	٠	٢٩٠
		جملة	٤٩	٢٢٧	٨٧	٢٥	٣٧	٠	٠	٠	٤٢٥
الفيوم	حضر	ذكور	٥	٣٩	٠	٢	٠	٠	٠	٠	٤٦
		إناث	١٧	٦٩	٢٢	١٧	٧	٥	٠	٠	١٣٧
		جملة	٢٢	١٠٨	٢٢	١٩	٧	٥	٠	٠	١٨٣
	ريف	ذكور	٩	٥٠	١٦	٥	٠	٠	٠	٠	٨٠
		إناث	٨٥	١٦٦	٧٨	١٧	٠	٠	٠	٠	٣٤٦
		جملة	٩٤	٢١٦	٩٤	٢٢	٠	٠	٠	٠	٤٢٦
	الجملة	ذكور	١٤	٩٠	١٦	٨	٠	٠	٠	٠	١٢٨
		إناث	١٠٢	٢٣٥	١٠٠	٣٥	٧	٥	٠	٠	٤٨٤
		جملة	١١٦	٣٢٥	١١٦	٤٣	٧	٥	٠	٠	٦١٢
المنيا	حضر	ذكور	٩	٥٢	١٣	٦	٠	٠	٠	٠	٨٠
		إناث	٩	٧٥	٤٩	٢٩	١١	٢	٠	٠	١٧٥
		جملة	١٨	١٢٧	٦٢	٣٥	١١	٢	٠	٠	٢٥٥
	ريف	ذكور	٧	١١٢	٩	٤	٠	٠	٠	٠	١٣٢
		إناث	٥٥	١٢٧	٧٧	٢٠	٢	٠	٠	٠	٢٨١
		جملة	٦٢	٢٣٩	٨٦	٢٤	٢	٠	٠	٠	٤١٣
	الجملة	ذكور	١٥	١٦٤	٢٢	١١	٠	٠	٠	٠	٢١٢
		إناث	٦٣	٢٠٣	١٢٦	٤٩	١٣	٢	٠	٠	٤٥٦
		جملة	٧٨	٣٦٧	١٤٨	٦٠	١٣	٢	٠	٠	٦٦٨

تقدير المتعطلين (١٥-٦٤ سنة) طبقاً لفئات السن والنوع بكل محافظة وإجمالى الجمهورية (حضر / ريف)

تابع جدول رقم (٢٤)

العدد بالمئات

محافظات الجمهورية		النوع	فئات السن								الإجمالى
			١٥-	٢٠-	٢٥-	٣٠-	٤٠-	٥٠-	٦٠-	٦٥-	
اسيوط	حضر	ذكور	٦	١٠٥	٥٥	١١	٠	٠	٠	٠	١٧٧
		إناث	٢٦	١١٠	٩٢	٥٠	٢٩	٥	٠	٠	٣١٢
		جملة	٣٢	٢١٥	١٤٧	٦١	٢٩	٥	٠	٠	٤٨٩
	ريف	ذكور	١٩	٨٤	٢٧	٢	٢	٠	٠	٠	١٣٤
		إناث	٨٧	١٩٦	٨٤	١٥	٤	٠	٠	٠	٣٨٦
		جملة	١٠٦	٢٨٠	١١١	١٧	٦	٠	٠	٠	٥٢٠
	الجملة	ذكور	٢٤	١٨٩	٨٣	١٣	٢	٠	٠	٠	٣١١
		إناث	١١٣	٣٠٧	١٧٦	٦٥	٣٣	٥	٠	٠	٦٩٩
		جملة	١٣٧	٤٩٦	٢٥٩	٧٨	٣٥	٥	٠	٠	١٠١٠
سوهاج	حضر	ذكور	١٢	٧٤	٢٩	٥	٠	٢	٠	٠	١٢٢
		إناث	٢٦	٩٢	٤٢	٣١	٥	٢	٠	٠	١٩٨
		جملة	٣٨	١٦٦	٧١	٣٦	٥	٤	٠	٠	٣٢٠
	ريف	ذكور	٤٠	١٣٥	٣٨	١٠	٤	٠	٠	٠	٢٢٧
		إناث	٥٨	١٣١	٥٨	٦	٢	٠	٠	٠	٢٥٥
		جملة	٩٨	٢٦٦	٩٦	١٦	٦	٠	٠	٠	٤٨٢
	الجملة	ذكور	٥٢	٢٠٩	٦٦	١٥	٤	٢	٠	٠	٣٤٨
		إناث	٨٤	٢٢٣	١٠٠	٣٦	٧	٢	٠	٠	٤٥٢
		جملة	١٣٦	٤٣٢	١٦٦	٥١	١١	٤	٠	٠	٨٠٠
قنا	حضر	ذكور	١٢	٥٣	٢٣	١٠	٤	٠	٠	٠	١٠٢
		إناث	٢٧	٨٥	٥٤	١٤	٤	٠	٠	٠	١٨٤
		جملة	٣٩	١٣٨	٧٧	٢٤	٨	٠	٠	٠	٢٨٦
	ريف	ذكور	٤٢	١٥٤	٢٢	١١	٢	٠	٠	٠	٢٣١
		إناث	١٠٩	١٢٤	٤١	١٧	٠	٢	٠	٠	٢٩٣
		جملة	١٥١	٢٧٨	٦٣	٢٨	٢	٢	٠	٠	٥٢٤
	الجملة	ذكور	٥٤	٢٠٦	٤٥	٢١	٦	٠	٠	٠	٣٣٢
		إناث	١٣٦	٢٠٩	٩٦	٣٠	٤	٢	٠	٠	٤٧٧
		جملة	١٩٠	٤١٥	١٤١	٥١	١٠	٢	٠	٠	٨٠٩

تقدير المتعطلين (١٥-٦٤ سنة) طبقاً لفئات السن والنوع بكل محافظة وإجمالى الجمهورية (حضر / ريف)

تابع جدول رقم (٢٤)

العدد بالمئات

محافظات الجمهورية		النوع	فئات السن								الإجمالى
			١٥-	٢٠-	٢٥-	٣٠-	٤٠-	٥٠-	٦٠-	٦٥-	
أسوان	حضر	ذكور	١٠	٣٩	٧	١٠	٢٩	٠	٠	٠	٩٥
		إناث	٢١	٨٩	٢١	٢٦	٩	٢	٠	٠	١٦٨
		جملة	٣١	١٢٨	٢٨	٣٦	٣٨	٢	٠	٠	٢٦٣
	ريف	ذكور	٤٢	٩٠	٩	٩	٢٤	٠	٠	٠	١٧٤
		إناث	٣٧	١٠٣	٣٧	١٩	٢	٠	٠	٠	١٩٨
		جملة	٧٩	١٩٣	٤٦	٢٨	٢٦	٠	٠	٠	٣٧٢
	الجملة	ذكور	٥٢	١٢٩	١٦	١٩	٥٤	٠	٠	٠	٢٧٠
		إناث	٥٨	١٩٢	٥٨	٤٤	١٢	٢	٠	٠	٣٦٦
		جملة	١١٠	٣٢١	٧٤	٦٣	٦٦	٢	٠	٠	٦٣٦
الأقصر	حضر	ذكور	٣	٢٤	١٤	٣	٠	٠	٠	٠	٤٤
		إناث	١٤	٧٠	٢١	٢١	٠	٠	٠	٠	١٢٦
		جملة	١٧	٩٤	٣٥	٢٤	٠	٠	٠	٠	١٧٠
	ريف	ذكور	١٧	٦	٠	٠	٠	٠	٠	٠	٢٣
		إناث	٢٦	٧٣	٥٧	٠	٠	٠	٠	٠	١٥٦
		جملة	٤٣	٧٩	٥٧	٠	٠	٠	٠	٠	١٧٩
	الجملة	ذكور	٢١	٣٠	١٤	٣	٠	٠	٠	٠	٦٨
		إناث	٤٠	١٤٤	٧٩	٢١	٠	٠	٠	٠	٢٨٤
		جملة	٦١	١٧٤	٩٣	٢٤	٠	٠	٠	٠	٣٥٢
البحر الإحمر	حضر	ذكور	٤	٨	٨	٠	٠	٠	٠	٠	٢٠
		إناث	٣	٢١	٢٤	١٢	٠	٠	٠	٠	٦٠
		جملة	٧	٢٩	٣٢	١٢	٠	٠	٠	٠	٨٠
	الجملة	ذكور	٤	٨	٨	٠	٠	٠	٠	٠	٢٠
		إناث	٣	٢١	٢٤	١٢	٠	٠	٠	٠	٦٠
		جملة	٧	٢٩	٣٢	١٢	٠	٠	٠	٠	٨٠

تقدير المتعطلين (١٥-٦٤ سنة) طبقاً لفئات السن والنوع بكل محافظة وإجمالى الجمهورية (حضر / ريف)

تابع جدول رقم (٢٤)

العدد بالمئات

محافظات الجمهورية		النوع	فئات السن								الإجمالى
			١٥-	٢٠-	٢٥-	٣٠-	٤٠-	٥٠-	٦٠-	٦٥-	
الوادي الجديد	حضر	ذكور	٠	٢	٠	٠	٠	٠	٠	٠	٢
		إناث	٠	٨	٨	١٥	٠	٠	٠	٠	٣١
		جملة	٠	١٠	٨	١٥	٠	٠	٠	٠	٣٣
	ريف	ذكور	٢	٤	٠	٠	٠	٠	٠	٠	٦
		إناث	٤	٣٢	٤	٦	٠	٠	٠	٠	٤٦
		جملة	٦	٣٦	٤	٦	٠	٠	٠	٠	٥٢
	الجملة	ذكور	٢	٦	٠	٠	٠	٠	٠	٠	٨
		إناث	٤	٤٠	١٢	٢١	٠	٠	٠	٠	٧٧
		جملة	٦	٤٦	١٢	٢١	٠	٠	٠	٠	٨٥
مطروح	حضر	ذكور	١١	٢٤	٠	٣	٠	٠	٠	٠	٣٨
		إناث	٥	٢١	١٠	٨	٣	٠	٠	٠	٤٧
		جملة	١٦	٤٥	١٠	١١	٣	٠	٠	٠	٨٥
	ريف	ذكور	١٤	١١	٠	٣	٠	٠	٠	٠	٢٨
		إناث	٠	٠	٠	٠	٠	٠	٠	٠	٠
		جملة	١٤	١١	٠	٣	٠	٠	٠	٠	٢٨
	الجملة	ذكور	٢٥	٣٦	٠	٦	٠	٠	٠	٠	٦٧
		إناث	٥	٢١	١٠	٨	٣	٠	٠	٠	٤٧
		جملة	٣٠	٥٧	١٠	١٤	٣	٠	٠	٠	١١٤
شمال سيناء	حضر	ذكور	١١	٢٢	٠	٦	٣	٠	٠	٠	٤٢
		إناث	٠	٥	٨	٣	٠	٠	٠	٠	١٦
		جملة	١١	٢٧	٨	٩	٣	٠	٠	٠	٥٨
	ريف	ذكور	٥	٢	٠	٠	٠	٠	٠	٠	٧
		إناث	١١	٩	١١	٤	٠	٠	٠	٠	٣٥
		جملة	١٦	١١	١١	٤	٠	٠	٠	٠	٤٢
	الجملة	ذكور	١٦	٢٤	٠	٦	٣	٠	٠	٠	٤٩
		إناث	١١	١٤	١٩	٧	٠	٠	٠	٠	٥١
		جملة	٢٧	٣٨	١٩	١٣	٣	٠	٠	٠	١٠٠

تقدير المتعطلين (١٥-٦٤ سنة) طبقاً لفئات السن والنوع بكل محافظة وإجمالى الجمهورية (حضر / ريف)

تابع جدول رقم (٢٤)

العدد بالمئات

محافظات الجمهورية		النوع	فئات السن								الإجمالى
			١٥-	٢٠-	٢٥-	٣٠-	٤٠-	٥٠-	٦٠-	٦٥-	
جنوب سيناء	حضر	ذكور	٠	٠	٠	٠	٠	٠	٠	٠	٠
		إناث	٠	٠	٢	٠	٠	٠	٠	٠	٢
		جملة	٠	٠	٢	٠	٠	٠	٠	٠	٢
	ريف	ذكور	٠	٠	٠	٠	٠	٠	٥	٠	٥
		إناث	٠	٠	٠	٠	٠	٠	٠	٠	٠
		جملة	٠	٠	٠	٠	٠	٠	٥	٠	٥
	الجملة	ذكور	٠	٠	٠	٠	٠	٠	٥	٠	٥
		إناث	٠	٠	٢	٠	٠	٠	٠	٠	٢
		جملة	٠	٠	٢	٠	٠	٠	٥	٠	٧
الإجمالى	حضر	ذكور	٧٢٢	٢٨١٢	١٥٥٠	٥٨٦	٤٧٧	١٠٩	٩	٠	٦٢٦٥
		إناث	٥٦١	٣٣٠٥	٢١٣٠	١٢١٩	٣٨٧	٦٨	٢	٠	٧٦٧٢
		جملة	١٢٨٣	٦١١٧	٣٦٨٠	١٨٠٥	٨٦٤	١٧٧	١١	٠	١٣٩٣٧
	ريف	ذكور	٥٧٠	١٩٨٤	٦٩٠	١٨٤	١٥٦	١٦	٧	٠	٣٦٠٧
		إناث	١٠٢٠	٢٩٢٤	١٣٦٠	٥٣٢	١٠٨	١٩	٠	٠	٥٩٦٣
		جملة	١٥٩٠	٤٩٠٨	٢٠٥٠	٧١٦	٢٦٤	٣٥	٧	٠	٩٥٧٠
	الجملة	ذكور	١٢٩٢	٤٧٩٦	٢٢٤١	٧٦٩	٦٣٤	١٢٥	١٦	٠	٩٨٧٢
		إناث	١٥٨١	٦٢٢٩	٣٤٩٠	١٧٥١	٤٩٥	٨٧	٢	٠	١٣٦٣٥
		جملة	٢٨٧٣	١١٠٢٥	٥٧٣١	٢٥٢٠	١١٢٩	٢١٢	١٨	٠	٢٣٥٠٧

تقدير المتعطلين (١٥ - ٦٤ سنة) طبقاً للحالة التعليمية والنوع بكل محافظة وإجمالى الجمهورية (حضر / ريف)

جدول رقم (٢٥)

العدد بالمئات

النطاق الجغرافى		النوع	الحالة التعليمية								الإجمالى
			أمى	يقرأويكتب	أقل من المتوسط	مؤهل متوسط عام	مؤهل متوسط فنى	مؤهل فوق المتوسط وأقل من الجامعى	مؤهل جامعى ومؤهل فوق الجامعى	غير مبين	
القاهرة	حضر	ذكور	١٢٥	٤١	١٤٢	٣٨	٤٩٦	١٣٠	٧٤٦	٠	١٧١٨
		إناث	٢٠	٥	٤٩	١٢	٣٠٦	١٣٣	٨٢٣	٠	١٣٤٨
		جملة	١٤٥	٤٦	١٩١	٥٠	٨٠٢	٢٦٣	١٥٦٩	٠	٣٠٦٦
	الجملة	ذكور	١٢٥	٤١	١٤٢	٣٨	٤٩٦	١٣٠	٧٤٦	٠	١٧١٨
		إناث	٢٠	٥	٤٩	١٢	٣٠٦	١٣٣	٨٢٣	٠	١٣٤٨
		جملة	١٤٥	٤٦	١٩١	٥٠	٨٠٢	٢٦٣	١٥٦٩	٠	٣٠٦٦
الإسكندرية	حضر	ذكور	٦٣	٥٨	١٠٠	٢٣	٣١٨	٩٥	٢٨٣	٠	٩٤٠
		إناث	٢	٥	١٩	٥	٢١٤	٨٣	٤٣١	٠	٧٥٩
		جملة	٦٥	٦٣	١١٩	٢٨	٥٣٢	١٧٨	٧١٤	٠	١٦٩٩
	الجملة	ذكور	٦٣	٥٨	١٠٠	٢٣	٣١٨	٩٥	٢٨٣	٠	٩٤٠
		إناث	٢	٥	١٩	٥	٢١٤	٨٣	٤٣١	٠	٧٥٩
		جملة	٦٥	٦٣	١١٩	٢٨	٥٣٢	١٧٨	٧١٤	٠	١٦٩٩
بورسعيد	حضر	ذكور	٦	٤	١٢	٤	٦٦	٢٣	٥٩	٠	١٧٤
		إناث	٤	٢	٨	٠	٢٦٤	٨٠	١٥٠	٠	٥٠٨
		جملة	١٠	٦	٢٠	٤	٣٣٠	١٠٣	٢٠٩	٠	٦٨٢
	الجملة	ذكور	٦	٤	١٢	٤	٦٦	٢٣	٥٩	٠	١٧٤
		إناث	٤	٢	٨	٠	٢٦٤	٨٠	١٥٠	٠	٥٠٨
		جملة	١٠	٦	٢٠	٤	٣٣٠	١٠٣	٢٠٩	٠	٦٨٢
السويس	حضر	ذكور	٣	٠	٠	٠	٣٥	١٠	٢٩	٠	٧٧
		إناث	٠	٠	٤	٢	٣٣	١٩	٦٠	٠	١١٨
		جملة	٣	٠	٤	٢	٦٨	٢٩	٨٩	٠	١٩٥
	الجملة	ذكور	٣	٠	٠	٠	٣٥	١٠	٢٩	٠	٧٧
		إناث	٠	٠	٤	٢	٣٣	١٩	٦٠	٠	١١٨
		جملة	٣	٠	٤	٢	٦٨	٢٩	٨٩	٠	١٩٥

تقدير المتعطلين (١٥ - ٦٤ سنة) طبقاً للحالة التعليمية والنوع بكل محافظة وإجمالى الجمهورية (حضر / ريف)

تابع جدول رقم (٢٥)

العدد بالمئات

النطاق الجغرافى		النوع	الحالة التعليمية								الإجمالى
			أمى	يقرأويكتب	أقل من المتوسط	مؤهل متوسط عام	مؤهل متوسط فنى	مؤهل فوق المتوسط وأقل من الجامعى	مؤهل جامعى ومؤهل فوق الجامعى	غير مبين	
حلوان	حضر	ذكور	٤٣	٢	٧	٥٣	١٠٦	٣٤	٨٢	٠	٣٢٧
		إناث	٥	٠	٠	٠	١٩	١٤	١٠٦	٠	١٤٤
		جملة	٤٨	٢	٧	٥٣	١٢٥	٤٨	١٨٨	٠	٤٧١
	ريف	ذكور	٠	٠	٠	١٤	١٨	٥	٧	٠	٤٤
		إناث	٠	٠	٠	٠	٠	٧	٥	٠	١٢
		جملة	٠	٠	٠	١٤	١٨	١٢	١٢	٠	٥٦
	الجملة	ذكور	٤٣	٢	٧	٦٧	١٢٤	٣٨	٨٩	٠	٣٧٠
		إناث	٥	٠	٠	٠	١٩	٢٢	١١١	٠	١٥٧
		جملة	٤٨	٢	٧	٦٧	١٤٣	٦٠	٢٠٠	٠	٥٢٧
٦- أكتوبر	حضر	ذكور	٢	٠	١٥	٣٢	٣٢	١٠	٣٢	٠	١٢٣
		إناث	٠	٠	٢	٠	٢٩	٧	٨١	٠	١١٩
		جملة	٢	٠	١٧	٣٢	٦١	١٧	١١٣	٠	٢٤٢
	ريف	ذكور	٧	٢	١٣	٢٠	٦٩	١١	٣٤	٠	١٥٦
		إناث	٠	٧	٢٢	٠	٢٩	٢٢	٤٦	٠	١٢٦
		جملة	٧	٩	٣٥	٢٠	٩٨	٣٣	٨٠	٠	٢٨٢
	الجملة	ذكور	٩	٢	٢٨	٥٢	١٠١	٢١	٦٦	٠	٢٧٩
		إناث	٠	٧	٢٥	٠	٥٧	٢٩	١٢٧	٠	٢٤٥
		جملة	٩	٩	٥٣	٥٢	١٥٨	٥٠	١٩٣	٠	٥٢٤
دمياط	حضر	ذكور	٢	٢	٢	٠	٢	٠	١٤	٠	٢٢
		إناث	٠	٠	٠	٥	١٧	٢٠	٦١	٠	١٠٣
		جملة	٢	٢	٢	٥	١٩	٢٠	٧٥	٠	١٢٥
	ريف	ذكور	٥	٠	٧	٢	٢	٥	٢٨	٠	٤٩
		إناث	٠	٥	٢	٢	٣٩	١٧	٦٥	٠	١٣٠
		جملة	٥	٥	٩	٤	٤١	٢٢	٩٣	٠	١٧٩
	الجملة	ذكور	٧	٢	١٠	٢	٥	٥	٤٣	٠	٧٤
		إناث	٠	٥	٢	٧	٥٦	٣٦	١٢٦	٠	٢٣٢
		جملة	٧	٧	١٢	٩	٦١	٤١	١٦٩	٠	٣٠٦

تقدير المتعطلين (١٥ - ٦٤ سنة) طبقاً للحالة التعليمية والنوع بكل محافظة وإجمالى الجمهورية (حضر / ريف)

تابع جدول رقم (٢٥)

العدد بالمئات

النطاق الجغرافى		النوع	الحالة التعليمية								الإجمالى
			أمى	يقرأويكتب	أقل من المتوسط	مؤهل متوسط عام	مؤهل متوسط فنى	مؤهل فوق المتوسط وأقل من الجامعى	مؤهل جامعى ومؤهل فوق الجامعى	غير مبين	
الدقهلية	حضر	ذكور	٠	٠	٢	٢	٧٢	١٤	١٢٧	٠	٢١٧
		إناث	٧	٠	٠	٠	١٤٤	٤٦	٢٥٨	٠	٤٥٥
		جملة	٧	٠	٢	٢	٢١٦	٦٠	٣٨٥	٠	٦٧٢
	ريف	ذكور	١٦	٢	٥	٩	١٦٧	٤٢	١٤٦	٠	٣٨٧
		إناث	٢	٠	٢	٩	٢٥٦	٤٨	٣٣٠	٠	٦٤٧
		جملة	١٨	٢	٧	١٨	٤٢٣	٩٠	٤٧٦	٠	١٠٣٤
	الجملة	ذكور	١٦	٢	٧	١٢	٢٣٨	٥٧	٢٧٢	٠	٦٠٤
		إناث	٩	٠	٢	٩	٣٩٩	٩٤	٥٨٨	٠	١١٠١
		جملة	٢٥	٢	٩	٢١	٦٣٧	١٥١	٨٦٠	٠	١٧٠٥
الشرقية	حضر	ذكور	٠	١١	٣	٦	١٠٠	٢٦	١٦٣	٠	٣٠٩
		إناث	٨	٥	٣	٠	٩٥	٢٩	١٥٥	٠	٢٩٥
		جملة	٨	١٦	٦	٦	١٩٥	٥٥	٣١٨	٠	٦٠٤
	ريف	ذكور	١٢	٥	١٦	٧	٢٩٣	١٩	١٨٣	٠	٥٣٥
		إناث	٥	٢	٥	٧	٣٠٨	٢٨	١٩٢	٠	٥٤٧
		جملة	١٧	٧	٢١	١٤	٦٠١	٤٧	٣٧٥	٠	١٠٨٢
	الجملة	ذكور	١٢	١٦	١٩	١٣	٣٩٣	٤٤	٣٤٦	٠	٨٤٣
		إناث	١٣	٨	٧	٧	٤٠٣	٥٧	٣٤٧	٠	٨٤٢
		جملة	٢٥	٢٤	٢٦	٢٠	٧٩٦	١٠١	٦٩٣	٠	١٦٨٥
القليوبية	حضر	ذكور	٧	٧	٢٣	٥	١٠٩	٣٦	١٢٢	٠	٣٠٩
		إناث	٢	٢	٢	٠	١١٨	٣٩	١٨٥	٠	٣٤٨
		جملة	٩	٩	٢٥	٥	٢٢٧	٧٥	٣٠٧	٠	٦٥٧
	ريف	ذكور	٦	٦	٢١	٩	٨٧	١١	٦٤	٠	٢٠٤
		إناث	٠	٠	٦	٢	١٠٣	٣١	١٠٣	٠	٢٤٥
		جملة	٦	٦	٢٧	١١	١٩٠	٤٢	١٦٧	٠	٤٤٩
	الجملة	ذكور	١٣	١٣	٤٤	١٣	١٩٦	٤٧	١٨٦	٠	٥١٢
		إناث	٢	٢	٨	٢	٢٢١	٧٠	٢٨٨	٠	٥٩٣
		جملة	١٥	١٥	٥٢	١٥	٤١٧	١١٧	٤٧٤	٠	١١٠٥

تقدير المتعطلين (١٥ - ٦٤ سنة) طبقاً للحالة التعليمية والنوع بكل محافظة وإجمالى الجمهورية (حضر / ريف)

تابع جدول رقم (٢٥)

العدد بالمئات

النطاق الجغرافى		النوع	الحالة التعليمية								الإجمالى
			أمى	يقرأويكتب	أقل من المتوسط	مؤهل متوسط عام	مؤهل متوسط فنى	مؤهل فوق المتوسط وأقل من الجامعى	مؤهل جامعى ومؤهل فوق الجامعى	غير مبين	
كفر الشيخ	حضر	ذكور	٠	٠	٠	٩	٢٣	٥	٣٩	٠	٧٦
		إناث	٥	٠	٥	٠	٨٣	٧	٧١	٠	١٧١
		جملة	٥	٠	٥	٩	١٠٦	١٢	١١٠	٠	٢٤٧
	ريف	ذكور	٥	٢	٥	٣٠	٩٦	٧	٥٥	٠	٢٠٠
		إناث	٢	٠	٢	٤	١٦١	١٦	٩٦	٠	٢٨١
		جملة	٧	٢	٧	٣٤	٢٥٧	٢٣	١٥١	٠	٤٨١
	الجملة	ذكور	٥	٢	٥	٣٩	١١٨	١١	٩٣	٠	٢٧٣
		إناث	٧	٠	٧	٤	٢٤٤	٢٣	١٦٨	٠	٤٥٣
		جملة	١٢	٢	١٢	٤٣	٣٦٢	٣٤	٢٦١	٠	٧٢٦
الغربية	حضر	ذكور	٥	٨	٠	٣	٨١	٨	٩٨	٠	٢٠٣
		إناث	٠	٢	٢	١٤	١٦٠	٣٨	٢٦٧	٠	٤٨٣
		جملة	٥	١٠	٢	١٧	٢٤١	٤٦	٣٦٥	٠	٦٨٦
	ريف	ذكور	٨	٦	١٢	١٠	١٨٣	١٧	١٥٨	٠	٣٩٤
		إناث	٤	١٠	٢٣	٣١	٥٠٢	٥٣	٣١٢	٠	٩٣٥
		جملة	١٢	١٦	٣٥	٤١	٦٨٥	٧٠	٤٧٠	٠	١٣٢٩
	الجملة	ذكور	١٣	١٤	١٢	١٣	٢٦٤	٢٤	٢٥٦	٠	٥٩٦
		إناث	٤	١٣	٢٥	٤٥	٦٦٢	٩٢	٥٧٩	٠	١٤٢٠
		جملة	١٧	٢٧	٣٧	٥٨	٩٢٦	١١٦	٨٣٥	٠	٢٠١٦
المنوفية	حضر	ذكور	٠	٣	٣	٠	٣٨	٩	٥٢	٠	١٠٥
		إناث	٦	٣	٠	٠	٢٠	٢٣	٤٦	٠	٩٨
		جملة	٦	٦	٣	٠	٥٨	٣٢	٩٨	٠	٢٠٣
	ريف	ذكور	٥	٥	٧	٠	٥٢	١١	٧٩	٠	١٥٩
		إناث	٠	٢	٠	٠	٤٩	١١	١٣٥	٠	١٩٧
		جملة	٥	٧	٧	٠	١٠١	٢٢	٢١٤	٠	٣٥٦
	الجملة	ذكور	٥	٧	١٠	٠	٩٠	٢٠	١٣٢	٠	٢٦٤
		إناث	٦	٥	٠	٠	٧٠	٣٤	١٨١	٠	٢٩٦
		جملة	١١	١٢	١٠	٠	١٦٠	٥٤	٣١٣	٠	٥٦٠

تقدير المتعطلين (١٥ - ٦٤ سنة) طبقاً للحالة التعليمية والنوع بكل محافظة وإجمالى الجمهورية (حضر / ريف)

تابع جدول رقم (٢٥)

العدد بالمئات

النطاق الجغرافى		النوع	الحالة التعليمية								الإجمالى
			أمى	يقرأويكتب	أقل من المتوسط	مؤهل متوسط عام	مؤهل متوسط فنى	مؤهل فوق المتوسط وأقل من الجامعى	مؤهل جامعى ومؤهل فوق الجامعى	غير مبين	
البحيرة	حضر	ذكور	٠	٠	٠	٢	٤١	١٤	٤١	٠	٩٨
		إناث	٥	٠	٢	٠	١١٢	٢٨	١٥٢	٠	٢٩٩
		جملة	٥	٠	٢	٢	١٥٣	٤٢	١٩٣	٠	٣٩٧
	ريف	ذكور	٥	٠	٢	٢	١٦٠	٢١	٧٨	٠	٢٦٨
		إناث	١٨	٠	٠	٠	٣٩١	٣٩	١٠٢	٠	٥٥٠
		جملة	٢٣	٠	٢	٢	٥٥١	٦٠	١٨٠	٠	٨١٨
	الجملة	ذكور	٥	٠	٢	٥	٢٠١	٣٦	١١٩	٠	٣٦٨
		إناث	٢٣	٠	٢	٠	٥٠٣	٦٧	٢٥٤	٠	٨٤٩
		جملة	٢٨	٠	٤	٥	٧٠٤	١٠٣	٣٧٣	٠	١٢١٧
الإسماعيلية	حضر	ذكور	٢	٢	٥	٧	٤٧	١٢	٣٧	٠	١١٢
		إناث	٢	٢	٢	٢	٧٨	٧	٤٠	٠	١٣٣
		جملة	٤	٤	٧	٩	١٢٥	١٩	٧٧	٠	٢٤٥
	ريف	ذكور	٠	٠	٢	٠	٢٥	٦	١٠	٠	٤٣
		إناث	٠	٢	١٧	٠	٣٩	٤	١٩	٠	٨١
		جملة	٠	٢	١٩	٠	٦٤	١٠	٢٩	٠	١٢٤
	الجملة	ذكور	٢	٢	٧	٧	٧١	١٨	٤٨	٠	١٥٥
		إناث	٢	٤	١٩	٢	١١٧	١١	٥٩	٠	٢١٤
		جملة	٤	٦	٢٦	٩	١٨٨	٢٩	١٠٧	٠	٣٦٩
الجيزة	حضر	ذكور	٤٣	١٦	٤٥	٣٢	٢٣٥	٥٣	٢٢١	٠	٦٤٥
		إناث	١٨	٣	٢٠	٠	١٧٩	٧٩	٤٢٣	٠	٧٢٢
		جملة	٦١	١٩	٦٥	٣٢	٤١٤	١٣٢	٦٤٤	٠	١٣٦٧
	ريف	ذكور	٤	٧	٤	٠	٧	٢	٧	٠	٣١
		إناث	٠	٠	٢	٠	١٤	٩	٧	٠	٣٢
		جملة	٤	٧	٦	٠	٢١	١١	١٤	٠	٦٣
	الجملة	ذكور	٤٧	٢٣	٥٠	٣٢	٢٤١	٥٦	٢٢٨	٠	٦٧٧
		إناث	١٨	٣	٢٣	٠	١٩٣	٨٩	٤٣٠	٠	٧٥٦
		جملة	٦٥	٢٦	٧٣	٣٢	٤٣٤	١٤٥	٦٥٨	٠	١٤٣٣

تقدير المتعطلين (١٥ - ٦٤ سنة) طبقاً للحالة التعليمية والنوع بكل محافظة وإجمالى الجمهورية (حضر / ريف)

تابع جدول رقم (٢٥)

العدد بالمئات

النطاق الجغرافى		النوع	الحالة التعليمية								الإجمالى
			أمى	يقرأويكتب	أقل من المتوسط	مؤهل متوسط عام	مؤهل متوسط فنى	مؤهل فوق المتوسط وأقل من الجامعى	مؤهل جامعى ومؤهل فوق الجامعى	غير مبين	
بني سويف	حضر	ذكور	٠	٠	٠	٠	٢٢	٤	١٨	٠	٤٤
		إناث	٧	٢	٥	٠	٣٨	٥	٥٢	٠	١٠٩
		جملة	٧	٢	٥	٠	٦٠	٩	٧٠	٠	١٥٣
	ريف	ذكور	٠	٠	٢	٠	٤٢	١٣	٣٣	٠	٩٠
		إناث	٠	٤	١٣	٠	١١٠	٩	٤٤	٠	١٨٠
		جملة	٠	٤	١٥	٠	١٥٢	٢٢	٧٧	٠	٢٧٠
	الجملة	ذكور	٠	٠	٢	٠	٦٤	١٨	٥١	٠	١٣٥
		إناث	٧	٧	١٨	٠	١٤٨	١٤	٩٦	٠	٢٩٠
		جملة	٧	٧	٢٠	٠	٢١٢	٣٢	١٤٧	٠	٤٢٥
الفيوم	حضر	ذكور	٢	٠	٠	٢	٢٧	٠	١٥	٠	٤٦
		إناث	٧	٠	٥	٠	٧٢	٢٠	٣٥	٠	١٣٩
		جملة	٩	٠	٥	٢	٩٩	٢٠	٥٠	٠	١٨٥
	ريف	ذكور	٠	٠	٠	٢	٤١	١٠	٢٦	٠	٧٩
		إناث	٠	٣	٧	٠	٢٨٧	١٦	٣٣	٠	٣٤٦
		جملة	٠	٣	٧	٢	٣٢٨	٢٦	٥٩	٠	٤٢٥
	الجملة	ذكور	٢	٠	٠	٤	٦٩	١٠	٤١	٠	١٢٦
		إناث	٧	٣	١٢	٠	٣٥٨	٣٥	٦٧	٠	٤٨٢
		جملة	٩	٣	١٢	٤	٤٢٧	٤٥	١٠٨	٠	٦٠٨
المنيا	حضر	ذكور	٠	٠	٠	٢	٤٥	٦	٢٦	٠	٧٩
		إناث	٧	٠	٢	٧	٨٦	١٦	٥٨	٠	١٧٦
		جملة	٧	٠	٢	٩	١٣١	٢٢	٨٤	٠	٢٥٥
	ريف	ذكور	٢	٠	٤	٠	٦٨	٩	٤٩	٠	١٣٢
		إناث	٠	٠	٠	٩	٢٠٩	٩	٥٥	٠	٢٨٢
		جملة	٢	٠	٤	٩	٢٧٧	١٨	١٠٤	٠	٤١٤
	الجملة	ذكور	٢	٠	٤	٢	١١٤	١٥	٧٤	٠	٢١١
		إناث	٧	٠	٢	١٦	٢٩٦	٢٥	١١٢	٠	٤٥٨
		جملة	٩	٠	٦	١٨	٤١٠	٤٠	١٨٦	٠	٦٦٩

تقدير المتعطلين (١٥ - ٦٤ سنة) طبقاً للحالة التعليمية والنوع بكل محافظة وإجمالى الجمهورية (حضر / ريف)

تابع جدول رقم (٢٥)

العدد بالمئات

النطاق الجغرافى		النوع	الحالة التعليمية								الإجمالى
			أمى	يقرأويكتب	أقل من المتوسط	مؤهل متوسط عام	مؤهل متوسط فنى	مؤهل فوق المتوسط وأقل من الجامعى	مؤهل جامعى ومؤهل فوق الجامعى	غير مبين	
اسيوط	حضر	ذكور	٠	٠	٠	٣	٨٣	١٤	٧٧	٠	١٧٧
		إناث	٣	٥	٣	٠	١١٨	٤٢	١٤٢	٠	٣١٣
		جملة	٣	٥	٣	٣	٢٠١	٥٦	٢١٩	٠	٤٩٠
	ريف	ذكور	٤	٢	٠	٠	٨٢	٦	٤٠	٠	١٣٤
		إناث	٢	١١	٣٢	٠	٢٠٩	٣٨	٩٥	٠	٣٨٧
		جملة	٦	١٣	٣٢	٠	٢٩١	٤٤	١٣٥	٠	٥٢١
	الجملة	ذكور	٤	٢	٠	٣	١٦٥	٢٠	١١٧	٠	٣١١
		إناث	٥	١٦	٣٤	٠	٣٢٧	٨٠	٢٣٧	٠	٦٩٩
		جملة	٩	١٨	٣٤	٣	٤٩٢	١٠٠	٣٥٤	٠	١٠١٠
سوهاج	حضر	ذكور	٢	٢	٠	٢	٥٢	١٠	٥٢	٠	١٢٠
		إناث	٢	٠	٠	٢	٩٤	٢٦	٧٣	٠	١٩٧
		جملة	٤	٢	٠	٤	١٤٦	٣٦	١٢٥	٠	٣١٧
	ريف	ذكور	١٠	٤	٤	٠	١٠٧	١٢	٨٩	٠	٢٢٦
		إناث	٠	٠	٠	١٠	١٣١	٣٥	٧٩	٠	٢٥٥
		جملة	١٠	٤	٤	١٠	٢٣٨	٤٧	١٦٨	٠	٤٨١
	الجملة	ذكور	١٢	٦	٤	٢	١٥٩	٢١	١٤٢	٠	٣٤٦
		إناث	٢	٠	٠	١٢	٢٢٥	٦٠	١٥٢	٠	٤٥١
		جملة	١٤	٦	٤	١٤	٣٨٤	٨١	٢٩٤	٠	٧٩٧
قنا	حضر	ذكور	٤	٠	٢	٤	٤١	٤	٤٧	٠	١٠٢
		إناث	٠	٠	٢	٠	٩٨	١٤	٧٠	٠	١٨٤
		جملة	٤	٠	٤	٤	١٣٩	١٨	١١٧	٠	٢٨٦
	ريف	ذكور	٢	٤	٥	٥	١٧٠	٧	٣٧	٠	٢٣٠
		إناث	٢	٠	٢٨	٦	٢٠٢	١٣	٤٣	٠	٢٩٤
		جملة	٤	٤	٣٣	١١	٣٧٢	٢٠	٨٠	٠	٥٢٤
	الجملة	ذكور	٦	٤	٧	٩	٢١١	١١	٨٣	٠	٣٣١
		إناث	٢	٠	٣٠	٦	٣٠٠	٢٧	١١٣	٠	٤٧٨
		جملة	٨	٤	٣٧	١٥	٥١١	٣٨	١٩٦	٠	٨٠٩

تقدير المتعطلين (١٥ -٦٤ سنة) طبقاً للحالة التعليمية والنوع بكل محافظة وإجمالى الجمهورية (حضر / ريف)

تابع جدول رقم (٢٥)

العدد بالمئات

النطاق الجغرافى		النوع	الحالة التعليمية								الإجمالى
			أمى	يقرأويكتب	أقل من المتوسط	مؤهل متوسط عام	مؤهل متوسط فنى	مؤهل فوق المتوسط وأقل من الجامعى	مؤهل جامعى ومؤهل فوق الجامعى	غير مبين	
أسوان	حضر	ذكور	٠	٠	٢	١٢	٥٤	٥	٢٢	٠	٩٥
		إناث	٥	٢	٢	٧	٨٢	٢٨	٤٢	٠	١٦٨
		جملة	٥	٢	٤	١٩	١٣٦	٣٣	٦٤	٠	٢٦٣
	ريف	ذكور	٠	٢	٧	٢٠	٩٩	٢٢	٢٤	٠	١٧٤
		إناث	٥	٢	٩	٠	١٢٨	١٩	٣٥	٠	١٩٨
		جملة	٥	٤	١٦	٢٠	٢٢٧	٤١	٥٩	٠	٣٧٢
	الجملة	ذكور	٠	٢	٩	٣٢	١٥٣	٢٧	٤٦	٠	٢٦٩
		إناث	٩	٥	١٢	٧	٢١٠	٤٧	٧٧	٠	٣٦٧
		جملة	٩	٧	٢١	٣٩	٣٦٣	٧٤	١٢٣	٠	٦٣٦
الأقصر	حضر	ذكور	٠	٠	٠	٠	١٧	٧	٢١	٠	٤٥
		إناث	٠	٠	٠	٤	٨٨	١١	٢٥	٠	١٢٨
		جملة	٠	٠	٠	٤	١٠٥	١٨	٤٦	٠	١٧٣
	ريف	ذكور	٠	٠	٠	٠	١٧	٦	٠	٠	٢٣
		إناث	٠	٠	٠	٥	٩٩	٣١	٢١	٠	١٥٦
		جملة	٠	٠	٠	٥	١١٦	٣٧	٢١	٠	١٧٩
	الجملة	ذكور	٠	٠	٠	٠	٣٤	١٣	٢١	٠	٦٨
		إناث	٠	٠	٠	٩	١٨٧	٤٢	٤٦	٠	٢٨٤
		جملة	٠	٠	٠	٩	٢٢١	٥٥	٦٧	٠	٣٥٢
البحر الإحمر	حضر	ذكور	٠	٠	٠	٠	٤	٨	٨	٠	٢٠
		إناث	٠	٠	٠	٠	٢٤	٣	٣٣	٠	٦٠
		جملة	٠	٠	٠	٠	٢٨	١١	٤١	٠	٨٠
	الجملة	ذكور	٠	٠	٠	٠	٤	٨	٨	٠	٢٠
		إناث	٠	٠	٠	٠	٢٤	٣	٣٣	٠	٦٠
		جملة	٠	٠	٠	٠	٢٨	١١	٤١	٠	٨٠

تقدير المتعطلين (١٥ - ٦٤ سنة) طبقاً للحالة التعليمية والنوع بكل محافظة وإجمالى الجمهورية (حضر / ريف)

تابع جدول رقم (٢٥)

العدد بالمئات

النطاق الجغرافى		النوع	الحالة التعليمية								الإجمالى
			أمى	يقرأويكتب	أقل من المتوسط	مؤهل متوسط عام	مؤهل متوسط فنى	مؤهل فوق المتوسط وأقل من الجامعى	مؤهل جامعى ومؤهل فوق الجامعى	غير مبين	
الوادي الجديد	حضر	ذكور	٠	٠	٠	٠	٢	٠	٠	٠	٢
		إناث	٠	٠	٠	٠	١٨	٣	١٠	٠	٣١
		جملة	٠	٠	٠	٠	٢٠	٣	١٠	٠	٣٣
	ريف	ذكور	٠	٢	٠	٠	٠	٠	٤	٠	٦
		إناث	٠	٠	٠	٢	٢٤	٢	١٧	٠	٤٥
		جملة	٠	٢	٠	٢	٢٤	٢	٢١	٠	٥١
	الجملة	ذكور	٠	٢	٠	٠	٢	٠	٤	٠	٨
		إناث	٠	٠	٠	٢	٤٢	٥	٢٧	٠	٧٦
		جملة	٠	٢	٠	٢	٤٤	٥	٣١	٠	٨٤
مطروح	حضر	ذكور	٠	٣	٠	٠	١٩	٣	١٤	٠	٣٩
		إناث	٣	٠	٠	٠	١٨	٥	٢١	٠	٤٧
		جملة	٣	٣	٠	٠	٣٧	٨	٣٥	٠	٨٦
	ريف	ذكور	٠	٠	١٧	٠	٩	٠	٣	٠	٢٩
		إناث	٠	٠	٠	٠	٠	٠	٠	٠	٠
		جملة	٠	٠	١٧	٠	٩	٠	٣	٠	٢٩
	الجملة	ذكور	٠	٣	١٧	٠	٢٨	٣	١٦	٠	٦٧
		إناث	٣	٠	٠	٠	١٨	٥	٢١	٠	٤٧
		جملة	٣	٣	١٧	٠	٤٦	٨	٣٧	٠	١١٤
شمال سيناء	حضر	ذكور	٠	٠	٨	٠	٢٢	٦	٦	٠	٤٢
		إناث	٠	٠	٠	٠	٥	٠	١٠	٠	١٥
		جملة	٠	٠	٨	٠	٢٧	٦	١٦	٠	٥٧
	ريف	ذكور	٠	٠	٠	٢	٥	٠	٠	٠	٧
		إناث	٠	٠	٠	٢	٢٤	٠	٩	٠	٣٥
		جملة	٠	٠	٠	٤	٢٩	٠	٩	٠	٤٢
	الجملة	ذكور	٠	٠	٨	٢	٢٧	٦	٦	٠	٤٩
		إناث	٠	٠	٠	٢	٢٩	٠	١٩	٠	٥٠
		جملة	٠	٠	٨	٤	٥٦	٦	٢٥	٠	٩٩

تقدير المتعطلين (١٥ -٦٤ سنة) طبقاً للحالة التعليمية والنوع بكل محافظة وإجمالى الجمهورية (حضر / ريف)

تابع جدول رقم (٢٥)

العدد بالمئات

النطاق الجغرافى		النوع	الحالة التعليمية								الإجمالى
			أمى	يقرأويكتب	أقل من المتوسط	مؤهل متوسط عام	مؤهل متوسط فنى	مؤهل فوق المتوسط وأقل من الجامعى	مؤهل جامعى ومؤهل فوق الجامعى	غير مبين	
جنوب سيناء	حضر	ذكور	٠	٠	٠	٠	٠	٠	٠	٠	٠
		إناث	٠	٠	٠	٠	٠	٠	٢	٠	٢
		جملة	٠	٠	٠	٠	٠	٠	٢	٠	٢
	ريف	ذكور	٥	٠	٠	٠	٠	٠	٠	٠	٥
		إناث	٠	٠	٠	٠	٠	٠	٠	٠	٠
		جملة	٥	٠	٠	٠	٠	٠	٠	٠	٥
	الجملة	ذكور	٥	٠	٠	٠	٠	٠	٠	٠	٥
		إناث	٠	٠	٠	٠	٠	٠	٢	٠	٢
		جملة	٥	٠	٠	٠	٠	٠	٢	٠	٧
الإجمالى	حضر	ذكور	٣١٠	١٥٩	٣٧٢	٢٤١	٢١٨٩	٥٤٤	٢٤٤٩	٠	٦٢٦٤
		إناث	١١٧	٣٩	١٣٨	٦٠	٢٦١٣	٨٢٤	٣٨٧٩	٠	٧٦٧٠
		جملة	٤٢٧	١٩٨	٥١٠	٣٠١	٤٨٠٢	١٣٦٨	٦٣٢٨	٠	١٣٩٣٤
	ريف	ذكور	٩٥	٤٩	١٣٥	١٣٣	١٨٠٠	٢٤٢	١١٥٢	٠	٣٦٠٦
		إناث	٤٠	٤٩	١٧١	٨٩	٣٣١٥	٤٥٧	١٨٤٣	٠	٥٩٦٤
		جملة	١٣٥	٩٨	٣٠٦	٢٢٢	٥١١٥	٦٩٩	٢٩٩٥	٠	٩٥٧٠
	الجملة	ذكور	٤٠٥	٢٠٩	٥٠٨	٣٧٤	٣٩٨٨	٧٨٧	٣٦٠١	٠	٩٨٧٢
		إناث	١٥٧	٨٨	٣٠٩	١٤٩	٥٩٢٨	١٢٨١	٥٧٢٢	٠	١٣٦٣٤
		جملة	٥٦٢	٢٩٧	٨١٧	٥٢٣	٩٩١٦	٢٠٦٨	٩٣٢٣	٠	٢٣٥٠٦

تقدير المتعطلين (١٥- ٦٤ سنة) طبقاً للأقسام الرئيسية للمهن والنوع بكل محافظة وإجمالى الجمهورية (حضر / ريف)

جدول رقم (٢٦)

العدد بالمئات

النطاق الجغرافى		النوع	الأقسام الرئيسية للمهن										الإجمالى
			١	٢	٣	٤	٥	٦	٧	٨	٩	س	
القاهرة	حضر	ذكور	٢٨	١١٢	٨٤	٣٨	١٥٨	٠	٢٢٤	٧١	٤٦	٣٣	٧٩٤
		إناث	١٠	٦٧	٢٢	٥٧	٧٢	٠	١٠	١٥	٢٠	١٥	٢٨٨
		جملة	٣٨	١٧٩	١٠٦	٩٥	٢٣٠	٠	٢٣٤	٨٦	٦٦	٤٨	١٠٨٢
	الجملة	ذكور	٢٨	١١٢	٨٤	٣٨	١٥٨	٠	٢٢٤	٧١	٤٦	٣٣	٧٩٤
		إناث	١٠	٦٧	٢٢	٥٧	٧٢	٠	١٠	١٥	٢٠	١٥	٢٨٨
		جملة	٣٨	١٧٩	١٠٦	٩٥	٢٣٠	٠	٢٣٤	٨٦	٦٦	٤٨	١٠٨٢
الإسكندرية	حضر	ذكور	١٣	١٨	٨	٢٣	٧٣	٨	٨٥	٣٥	٢٨	٣	٢٩٤
		إناث	٢	٢٧	١٧	١٢	١٥	٢	٠	٧	٠	٠	٨٢
		جملة	١٥	٤٥	٢٥	٣٥	٨٨	١٠	٨٥	٤٢	٢٨	٣	٣٧٦
	الجملة	ذكور	١٣	١٨	٨	٢٣	٧٣	٨	٨٥	٣٥	٢٨	٣	٢٩٤
		إناث	٢	٢٧	١٧	١٢	١٥	٢	٠	٧	٠	٠	٨٢
		جملة	١٥	٤٥	٢٥	٣٥	٨٨	١٠	٨٥	٤٢	٢٨	٣	٣٧٦
بورسعيد	حضر	ذكور	٠	٠	٦	٠	٢٠	٠	٤	١٠	٤	٠	٤٤
		إناث	٠	١٢	٤	٢	١٠	٢	٢	١٤	٠	٠	٤٦
		جملة	٠	١٢	١٠	٢	٣٠	٢	٦	٢٤	٤	٠	٩٠
	الجملة	ذكور	٠	٠	٦	٠	٢٠	٠	٤	١٠	٤	٠	٤٤
		إناث	٠	١٢	٤	٢	١٠	٢	٢	١٤	٠	٠	٤٦
		جملة	٠	١٢	١٠	٢	٣٠	٢	٦	٢٤	٤	٠	٩٠
السويس	حضر	ذكور	٠	٣	٣	٢	٥	٠	١٠	٠	٥	٠	٢٨
		إناث	٠	٠	٢	٢	٢	٠	٠	٢	٠	٠	٨
		جملة	٠	٣	٥	٤	٧	٠	١٠	٢	٥	٠	٣٦
	الجملة	ذكور	٠	٣	٣	٢	٥	٠	١٠	٠	٥	٠	٢٨
		إناث	٠	٠	٢	٢	٢	٠	٠	٢	٠	٠	٨
		جملة	٠	٣	٥	٤	٧	٠	١٠	٢	٥	٠	٣٦

تقدير المتعطلين (١٥- ٦٤ سنة) طبقاً للأقسام الرئيسية للمهن والنوع بكل محافظة وإجمالى الجمهورية (حضر / ريف)

تابع جدول رقم (٢٦)

العدد بالمئات

النطاق الجغرافى		النوع	الأقسام الرئيسية للمهن										الإجمالى
			١	٢	٣	٤	٥	٦	٧	٨	٩	س	
حلوان	حضر	ذكور	١٧	٢٦	١٢	٢	٢٤	٠	٢٦	٧	١٧	١٤	١٤٥
		إناث	٠	١٢	٠	٢	٠	٠	٠	٢	٠	١٠	٢٦
		جملة	١٧	٣٨	١٢	٤	٢٤	٠	٢٦	٩	١٧	٢٤	١٧١
	ريف	ذكور	٠	٢	٢	٠	٠	٠	٠	٠	٠	٠	٤
		إناث	٠	٠	٠	٠	٠	٠	٠	٠	٠	٠	٠
		جملة	٠	٢	٢	٠	٠	٠	٠	٠	٠	٠	٤
	الجملة	ذكور	١٧	٢٩	١٤	٢	٢٤	٠	٢٦	٧	١٧	١٤	١٥٠
		إناث	٠	١٢	٠	٢	٠	٠	٠	٢	٠	١٠	٢٦
		جملة	١٧	٤١	١٤	٤	٢٤	٠	٢٦	٩	١٧	٢٤	١٧٦
٦- أكتوبر	حضر	ذكور	٠	٢	٠	٢	٥	٠	٥	٥	٢	١٠	٣١
		إناث	٠	١٢	٧	٢	٠	٠	٢	٠	٠	٠	٢٣
		جملة	٠	١٤	٧	٤	٥	٠	٧	٥	٢	١٠	٥٤
	ريف	ذكور	٢	٠	٢	٠	٢	٠	٢	٩	٩	٠	٢٦
		إناث	٠	٢	٤	٠	٠	٠	٠	٠	٢	٠	٨
		جملة	٢	٢	٦	٠	٢	٠	٢	٩	١١	٠	٣٤
	الجملة	ذكور	٢	٢	٢	٢	٧	٠	٧	١٤	١١	١٠	٥٧
		إناث	٠	١٤	١٢	٢	٠	٠	٢	٠	٢	٠	٣٢
		جملة	٢	١٦	١٤	٤	٧	٠	٩	١٤	١٣	١٠	٨٩
دمياط	حضر	ذكور	٠	٠	٠	٠	٠	٠	٠	٠	٠	٠	٠
		إناث	٠	٠	٠	٠	٠	٠	٠	٠	٠	٠	٠
		جملة	٠	٠	٠	٠	٠	٠	٠	٠	٠	٠	٠
	ريف	ذكور	٠	٠	٢	٠	٢	٠	٥	٥	٢	٠	١٦
		إناث	٠	٢	٧	٠	٠	٠	٠	٠	٠	٠	٩
		جملة	٠	٢	٩	٠	٢	٠	٥	٥	٢	٠	٢٥
	الجملة	ذكور	٠	٠	٢	٠	٢	٠	٥	٥	٢	٠	١٦
		إناث	٠	٢	٧	٠	٠	٠	٠	٠	٠	٠	٩
		جملة	٠	٢	٩	٠	٢	٠	٥	٥	٢	٠	٢٥

تقدير المتعطلين (١٥- ٦٤ سنة) طبقاً للأقسام الرئيسية للمهن والنوع بكل محافظة وإجمالى الجمهورية (حضر / ريف)

تابع جدول رقم (٢٦)

العدد بالمئات

النطاق الجغرافى		النوع	الأقسام الرئيسية للمهن										الإجمالى
			١	٢	٣	٤	٥	٦	٧	٨	٩	س	
الدقهلية	حضر	ذكور	٢	٧	٧	٢	٥	٥	١٧	٠	٠	٠	٤٥
		إناث	٢	٠	٠	٠	٢	٥	٠	٠	٠	٢	١١
		جملة	٤	٧	٧	٢	٧	١٠	١٧	٠	٠	٢	٥٦
	ريف	ذكور	٥	١٤	١٤	٧	١٤	٩	٢١	٧	٥	٢	٩٨
		إناث	٢	٩	٤	٤	٠	٢	٠	٢	٠	٠	٢٣
		جملة	٧	٢٣	١٨	١١	١٤	١١	٢١	٩	٥	٢	١٢١
	الجملة	ذكور	٧	٢١	٢١	٩	١٩	١٤	٣٨	٧	٥	٢	١٤٣
		إناث	٤	٩	٤	٤	٢	٧	٠	٢	٠	٢	٣٤
		جملة	١١	٣٠	٢٥	١٣	٢١	٢١	٣٨	٩	٥	٤	١٧٧
الشرقية	حضر	ذكور	٣	٠	٣	٣	٣	٠	٣	٣	٠	٦	٢٤
		إناث	٣	٠	٠	٨	٠	٣	٠	٠	٠	٣	١٧
		جملة	٦	٠	٣	١١	٣	٣	٣	٣	٠	٩	٤١
	ريف	ذكور	٠	١٤	٢	٠	٧	٥	٧	١٢	٢	٠	٤٩
		إناث	٠	٠	٧	٠	٢	٠	٢	٥	٠	٢	١٨
		جملة	٠	١٤	٩	٠	٩	٥	٩	١٧	٢	٢	٦٧
	الجملة	ذكور	٣	١٤	٥	٣	١٠	٥	١٠	١٥	٢	٦	٧٣
		إناث	٣	٠	٧	٨	٢	٣	٢	٥	٠	٥	٣٥
		جملة	٦	١٤	١٢	١١	١٢	٨	١٢	٢٠	٢	١١	١٠٨
القليوبية	حضر	ذكور	٢	٧	٥	٧	٢٧	٠	٢٣	١٤	٥	٠	٩٠
		إناث	١١	٣١	١٧	١١	٧	٠	٤	١١	٢	٤	٩٨
		جملة	١٣	٣٨	٢٢	١٨	٣٤	٠	٢٧	٢٥	٧	٤	١٨٨
	ريف	ذكور	٠	٠	٢	٢	١٥	٢	١٧	٤	٦	٠	٤٨
		إناث	٢	٢١	١٢	٤	٤	٠	٢	٦	٠	٠	٥١
		جملة	٢	٢١	١٤	٦	١٩	٢	١٩	١٠	٦	٠	٩٩
	الجملة	ذكور	٢	٧	٧	٩	٤٢	٢	٤٠	١٨	١١	٠	١٣٨
		إناث	١٣	٥١	٣٠	١٥	١١	٠	٦	١٧	٢	٤	١٤٩
		جملة	١٥	٥٨	٣٧	٢٤	٥٣	٢	٤٦	٣٥	١٣	٤	٢٨٧

تقدير المتعطلين (١٥- ٦٤ سنة) طبقاً للأقسام الرئيسية للمهن والنوع بكل محافظة وإجمالى الجمهورية (حضر / ريف)

تابع جدول رقم (٢٦)

العدد بالمئات

النطاق الجغرافى		النوع	الأقسام الرئيسية للمهن										الإجمالى
			١	٢	٣	٤	٥	٦	٧	٨	٩	س	
كفر الشيخ	حضر	ذكور	٠	٠	٢	٢	٠	٠	٠	٠	٠	٢	٦
		إناث	٠	٧	٥	٠	٠	٧	٠	٠	٠	٢	٢١
		جملة	٠	٧	٧	٢	٠	٧	٠	٠	٠	٤	٢٧
	ريف	ذكور	٠	٥	٠	٠	٧	٢	١١	٢	٢	٠	٢٩
		إناث	٠	١١	٢	٠	٠	٢	٠	٠	٠	٠	١٥
		جملة	٠	١٦	٢	٠	٧	٤	١١	٢	٢	٠	٤٤
	الجملة	ذكور	٠	٥	٢	٢	٧	٢	١١	٢	٢	٢	٣٥
		إناث	٠	١٨	٧	٠	٠	٩	٠	٠	٠	٢	٣٦
		جملة	٠	٢٣	٩	٢	٧	١١	١١	٢	٢	٤	٧١
الغربية	حضر	ذكور	٣	٣	٨	٣	١٥	٠	١٣	٥	٨	٠	٥٨
		إناث	٠	١٠	٥	٧	٢	٠	٠	٢	٢	٢	٣٠
		جملة	٣	١٣	١٣	١٠	١٧	٠	١٣	٧	١٠	٢	٨٨
	ريف	ذكور	٠	٨	٤	٢	١٠	١٢	١٥	٨	٤	٢	٦٥
		إناث	٠	٨	٠	٢	٢	٢	٠	٠	٠	٠	١٤
		جملة	٠	١٦	٤	٤	١٢	١٤	١٥	٨	٤	٢	٧٩
	الجملة	ذكور	٣	١١	١٢	٥	٢٦	١٢	٢٧	١٣	١٢	٢	١٢٣
		إناث	٠	١٨	٥	٩	٤	٢	٠	٢	٢	٢	٤٤
		جملة	٣	٢٩	١٧	١٤	٣٠	١٤	٢٧	١٥	١٤	٤	١٦٧
المنوفية	حضر	ذكور	٠	٣	٦	٠	٣	٣	١٢	٠	٠	٠	٢٧
		إناث	٠	٦	٠	٠	٦	٣	٠	٠	٦	٠	٢١
		جملة	٠	٩	٦	٠	٩	٦	١٢	٠	٦	٠	٤٨
	ريف	ذكور	٠	٠	٢	٠	١١	٥	١٤	٧	٥	٠	٤٤
		إناث	٠	٩	٢	٠	٢	٢	٢	٧	٠	٠	٢٤
		جملة	٠	٩	٤	٠	١٣	٧	١٦	١٤	٥	٠	٦٨
	الجملة	ذكور	٠	٣	٨	٠	١٤	٧	٢٥	٧	٥	٠	٦٩
		إناث	٠	١٥	٢	٠	٨	٥	٢	٧	٦	٠	٤٥
		جملة	٠	١٨	١٠	٠	٢٢	١٢	٢٧	١٤	١١	٠	١١٤

تقدير المتعطلين (١٥- ٦٤ سنة) طبقاً للأقسام الرئيسية للمهن والنوع بكل محافظة وإجمالى الجمهورية (حضر / ريف)

تابع جدول رقم (٢٦)

العدد بالمئات

النطاق الجغرافى		النوع	الأقسام الرئيسية للمهن										الإجمالى
			١	٢	٣	٤	٥	٦	٧	٨	٩	س	
البحيرة	حضر	ذكور	٢	٢	٠	٠	٠	٠	٢	٠	٠	٠	٦
		إناث	٧	١٢	٩	٥	٠	٥	٠	٠	٠	٠	٣٨
		جملة	٩	١٤	٩	٥	٠	٥	٢	٠	٠	٠	٤٤
	ريف	ذكور	٢	٥	٥	٢	٥	٢	٧	٠	٠	٠	٢٨
		إناث	٢	٧	١٤	٠	٠	٠	٠	٠	٠	٠	٢٣
		جملة	٤	١٢	١٩	٢	٥	٢	٧	٠	٠	٠	٥١
	الجملة	ذكور	٥	٧	٥	٢	٥	٢	٩	٠	٠	٠	٣٥
		إناث	٩	١٨	٢٣	٥	٠	٥	٠	٠	٠	٠	٦٠
		جملة	١٤	٢٥	٢٨	٧	٥	٧	٩	٠	٠	٠	٩٥
الإسماعيلية	حضر	ذكور	٠	٥	٠	٠	٢	٠	٩	٥	٢	٠	٢٣
		إناث	٢	٢	٠	٠	٧	٠	٢	٠	٢	٧	٢٢
		جملة	٢	٧	٠	٠	٩	٠	١١	٥	٤	٧	٤٥
	ريف	ذكور	٠	٢	٠	٠	٢	٢	٢	٢	٠	٢	١٢
		إناث	٠	٢	٠	٢	٢	٠	٠	٨	٠	٢	١٦
		جملة	٠	٤	٠	٢	٤	٢	٢	١٠	٠	٤	٢٨
	الجملة	ذكور	٠	٧	٠	٠	٤	٢	١١	٧	٢	٢	٣٥
		إناث	٢	٤	٠	٢	٩	٠	٢	٨	٢	٩	٣٨
		جملة	٢	١١	٠	٢	١٣	٢	١٣	١٥	٤	١١	٧٣
الجيزة	حضر	ذكور	٣	١٩	١١	١٦	٦٤	٠	٥٣	٨	١٦	١٣	٢٠٣
		إناث	٥	٢٠	٣١	١٠	٣	٠	٠	٥	٠	٥	٧٩
		جملة	٨	٣٩	٤٢	٢٦	٦٧	٠	٥٣	١٣	١٦	١٨	٢٨٢
	ريف	ذكور	٠	٠	٢	٠	٢	٠	٧	٤	٠	٠	١٥
		إناث	٠	٠	٢	٠	٢	٠	٠	٠	٠	٠	٤
		جملة	٠	٠	٤	٠	٤	٠	٧	٤	٠	٠	١٩
	الجملة	ذكور	٣	١٩	١٣	١٦	٦٦	٠	٦٠	١٢	١٦	١٣	٢١٨
		إناث	٥	٢٠	٣٣	١٠	٥	٠	٠	٥	٠	٥	٨٣
		جملة	٨	٣٩	٤٦	٢٦	٧١	٠	٦٠	١٧	١٦	١٨	٣٠١

تقدير المتعطلين (١٥- ٦٤ سنة) طبقاً للأقسام الرئيسية للمهن والنوع بكل محافظة وإجمالى الجمهورية (حضر / ريف)

تابع جدول رقم (٢٦)

العدد بالمئات

النطاق الجغرافى		النوع	الأقسام الرئيسية للمهن										الإجمالى
			١	٢	٣	٤	٥	٦	٧	٨	٩	س	
بني سويف	حضر	ذكور	٠	٠	٠	٠	٢	٠	٢	٠	٢	٠	٦
		إناث	٠	١٢	٧	٢	٠	١٠	٠	٠	٠	٠	٣١
		جملة	٠	١٢	٧	٢	٢	١٠	٢	٠	٢	٠	٣٧
	ريف	ذكور	٠	٢	٠	٠	٤	٠	٤	٧	٠	٠	١٧
		إناث	٠	٢	٩	٢	٠	٢	٠	٢	٠	٠	١٧
		جملة	٠	٤	٩	٢	٤	٢	٤	٩	٠	٠	٣٤
	الجملة	ذكور	٠	٢	٠	٠	٧	٠	٧	٧	٢	٠	٢٥
		إناث	٠	١٤	١٦	٥	٠	١٢	٠	٢	٠	٠	٤٩
		جملة	٠	١٦	١٦	٥	٧	١٢	٧	٩	٢	٠	٧٤
الفيوم	حضر	ذكور	٠	٠	٠	٠	٠	٠	٠	٢	٠	٠	٢
		إناث	٠	٢	٠	٢	٠	٢	٠	٢	٢	٢	١٢
		جملة	٠	٢	٠	٢	٠	٢	٠	٤	٢	٢	١٤
	ريف	ذكور	٠	٣	٠	٢	٢	٠	٠	٠	٣	٠	١٠
		إناث	٠	٠	٢	٠	٠	٠	٠	٠	٠	٩	١١
		جملة	٠	٣	٢	٢	٢	٠	٠	٠	٣	٩	٢١
	الجملة	ذكور	٠	٣	٠	٢	٢	٠	٠	٢	٣	٠	١٢
		إناث	٠	٢	٢	٢	٠	٢	٠	٢	٢	١١	٢٣
		جملة	٠	٥	٢	٤	٢	٢	٠	٤	٥	١١	٣٥
المنيا	حضر	ذكور	٠	٠	٠	٠	٠	٠	٢	٠	٠	٠	٢
		إناث	٠	٢	٠	٢	٤	٢	٠	٠	٤	٠	١٤
		جملة	٠	٢	٠	٢	٤	٢	٢	٠	٤	٠	١٦
	ريف	ذكور	٠	٢	٠	٠	٠	٠	٤	٠	٠	٠	٦
		إناث	٠	٢	٠	٥	٠	٠	٠	٠	٠	٠	٧
		جملة	٠	٤	٠	٥	٠	٠	٤	٠	٠	٠	١٣
	الجملة	ذكور	٠	٢	٠	٠	٠	٠	٧	٠	٠	٠	٩
		إناث	٠	٤	٠	٧	٤	٢	٠	٠	٤	٠	٢١
		جملة	٠	٦	٠	٧	٤	٢	٧	٠	٤	٠	٣٠

تقدير المتعطلين (١٥- ٦٤ سنة) طبقاً للأقسام الرئيسية للمهن والنوع بكل محافظة وإجمالى الجمهورية (حضر / ريف)

تابع جدول رقم (٢٦)

العدد بالمئات

النطاق الجغرافى		النوع	الأقسام الرئيسية للمهن										الإجمالى
			١	٢	٣	٤	٥	٦	٧	٨	٩	س	
اسيوط	حضر	ذكور	٠	٦	٦	٠	٣	٠	٠	٣	٠	٠	١٨
		إناث	٥	٢١	١٨	٣	٥	٣	٠	٠	٠	٠	٥٥
		جملة	٥	٢٧	٢٤	٣	٨	٣	٠	٣	٠	٠	٧٣
	ريف	ذكور	٠	٢	٠	٠	٠	٨	٤	٠	٤	٠	١٨
		إناث	٠	١١	٢	٠	٠	٠	٠	٠	٠	٠	١٣
		جملة	٠	١٣	٢	٠	٠	٨	٤	٠	٤	٠	٣١
	الجملة	ذكور	٠	٨	٦	٠	٣	٨	٤	٣	٤	٠	٣٦
		إناث	٥	٣٢	٢٠	٣	٥	٣	٠	٠	٠	٠	٦٨
		جملة	٥	٤٠	٢٦	٣	٨	١١	٤	٣	٤	٠	١٠٤
سوهاج	حضر	ذكور	٠	٠	٠	٠	٠	٠	٥	٢	٠	٠	٧
		إناث	٠	٠	٢	٢	٢	٢	٠	٠	٠	٥	١٣
		جملة	٠	٠	٢	٢	٢	٢	٥	٢	٠	٥	٢٠
	ريف	ذكور	٠	٠	٠	٠	٤	٢	٤	٤	٠	٠	١٤
		إناث	٠	٠	٢	٠	٠	٠	٠	٠	٠	٠	٢
		جملة	٠	٠	٢	٠	٤	٢	٤	٤	٠	٠	١٦
	الجملة	ذكور	٠	٠	٠	٠	٤	٢	٩	٦	٠	٠	٢١
		إناث	٠	٠	٤	٢	٢	٢	٠	٠	٠	٥	١٥
		جملة	٠	٠	٤	٢	٦	٤	٩	٦	٠	٥	٣٦
قنا	حضر	ذكور	٠	٠	٠	٠	٠	٠	١٠	٠	٠	٠	١٠
		إناث	٠	٠	٠	٢	٢	٠	٠	٠	٠	٠	٤
		جملة	٠	٠	٠	٢	٢	٠	١٠	٠	٠	٠	١٤
	ريف	ذكور	٠	٢	٠	٠	٢	٢	٩	٠	٤	٢	٢١
		إناث	٠	٠	٠	٠	٠	٠	٠	٠	٠	٢	٢
		جملة	٠	٢	٠	٠	٢	٢	٩	٠	٤	٤	٢٣
	الجملة	ذكور	٠	٢	٠	٠	٢	٢	١٩	٠	٤	٢	٣١
		إناث	٠	٠	٠	٢	٢	٠	٠	٠	٠	٢	٦
		جملة	٠	٢	٠	٢	٤	٢	١٩	٠	٤	٤	٣٧

تقدير المتعطلين (١٥- ٦٤ سنة) طبقاً للأقسام الرئيسية للمهن والنوع بكل محافظة وإجمالى الجمهورية (حضر / ريف)

تابع جدول رقم (٢٦)

العدد بالمئات

النطاق الجغرافى		النوع	الأقسام الرئيسية للمهن										الإجمالى
			١	٢	٣	٤	٥	٦	٧	٨	٩	س	
أسوان	حضر	ذكور	٢	٧	١٢	٧	٢	٠	٢	٥	٠	٠	٣٧
		إناث	٠	٢	٢	٥	٠	٢	٠	٠	٠	٠	١١
		جملة	٢	٩	١٤	١٢	٢	٢	٢	٥	٠	٠	٤٨
	ريف	ذكور	٠	١١	٩	٢	٢	٠	٠	٠	٢	٠	٢٦
		إناث	٠	٠	٠	٠	٠	٠	٠	٠	٠	٠	٠
		جملة	٠	١١	٩	٢	٢	٠	٠	٠	٢	٠	٢٦
	الجملة	ذكور	٢	١٨	٢١	١٠	٥	٠	٢	٥	٢	٠	٦٥
		إناث	٠	٢	٢	٥	٠	٢	٠	٠	٠	٠	١١
		جملة	٢	٢٠	٢٣	١٥	٥	٢	٢	٥	٢	٠	٧٦
الأقصر	حضر	ذكور	٠	٣	٠	٠	٣	٠	٠	٠	٠	٠	٦
		إناث	٠	٤	٠	٠	٠	٠	٠	٠	٠	٠	٤
		جملة	٠	٧	٠	٠	٣	٠	٠	٠	٠	٠	١٠
	ريف	ذكور	٠	٠	٠	٠	٠	٠	٠	٠	٠	٠	٠
		إناث	٠	٠	٠	٠	٠	٠	٠	٠	٠	٠	٠
		جملة	٠	٠	٠	٠	٠	٠	٠	٠	٠	٠	٠
	الجملة	ذكور	٠	٣	٠	٠	٣	٠	٠	٠	٠	٠	٦
		إناث	٠	٤	٠	٠	٠	٠	٠	٠	٠	٠	٤
		جملة	٠	٧	٠	٠	٣	٠	٠	٠	٠	٠	١٠
البحر الإحمر	حضر	ذكور	٠	٠	٠	٠	٠	٠	٠	٠	٠	٠	٠
		إناث	٠	٣	٠	٠	٠	٠	٠	٠	٠	٠	٣
		جملة	٠	٣	٠	٠	٠	٠	٠	٠	٠	٠	٣
	الجملة	ذكور	٠	٠	٠	٠	٠	٠	٠	٠	٠	٠	٠
		إناث	٠	٣	٠	٠	٠	٠	٠	٠	٠	٠	٣
		جملة	٠	٣	٠	٠	٠	٠	٠	٠	٠	٠	٣

تقدير المتعطلين (١٥- ٦٤ سنة) طبقاً للأقسام الرئيسية للمهن والنوع بكل محافظة وإجمالى الجمهورية (حضر / ريف)

تابع جدول رقم (٢٦)

العدد بالمئات

النطاق الجغرافى		النوع	الأقسام الرئيسية للمهن										الإجمالى
			١	٢	٣	٤	٥	٦	٧	٨	٩	س	
الوادي الجديد	حضر	ذكور	٠	٠	٠	٠	٠	٠	٠	٠	٢	٠	٢
		إناث	٠	٠	٠	٠	٠	٠	٢	٠	٠	٠	٢
		جملة	٠	٠	٠	٠	٠	٠	٢	٠	٢	٠	٤
	ريف	ذكور	٠	٠	٠	٠	٠	٠	٠	٠	٠	٠	٠
		إناث	٠	٠	٠	٢	٠	٠	٠	٠	٠	٠	٢
		جملة	٠	٠	٠	٢	٠	٠	٠	٠	٠	٠	٢
	الجملة	ذكور	٠	٠	٠	٠	٠	٠	٠	٠	٢	٠	٢
		إناث	٠	٠	٠	٢	٠	٠	٢	٠	٠	٠	٤
		جملة	٠	٠	٠	٢	٠	٠	٢	٠	٢	٠	٦
مطروح	حضر	ذكور	٠	٠	٠	٠	٠	٠	٠	٠	٠	٠	٠
		إناث	٠	٠	٠	٠	٠	٣	٠	٠	٠	٠	٣
		جملة	٠	٠	٠	٠	٠	٣	٠	٠	٠	٠	٣
	ريف	ذكور	٠	٠	٠	٠	٠	٦	٦	٣	٠	٠	١٥
		إناث	٠	٠	٠	٠	٠	٠	٠	٠	٠	٠	٠
		جملة	٠	٠	٠	٠	٠	٦	٦	٣	٠	٠	١٥
	الجملة	ذكور	٠	٠	٠	٠	٠	٦	٦	٣	٠	٠	١٥
		إناث	٠	٠	٠	٠	٠	٣	٠	٠	٠	٠	٣
		جملة	٠	٠	٠	٠	٠	٩	٦	٣	٠	٠	١٨
شمال سيناء	حضر	ذكور	٠	٠	٣	٣	٣	٠	٦	٣	٠	٠	١٨
		إناث	٠	٣	٠	٠	٠	٠	٠	٠	٠	٠	٣
		جملة	٠	٣	٣	٣	٣	٠	٦	٣	٠	٠	٢١
	ريف	ذكور	٠	٠	٠	٠	٠	٠	٠	٠	٠	٠	٠
		إناث	٠	٠	٠	٠	٠	٠	٠	٠	٠	٠	٠
		جملة	٠	٠	٠	٠	٠	٠	٠	٠	٠	٠	٠
	الجملة	ذكور	٠	٠	٣	٣	٣	٠	٦	٣	٠	٠	١٨
		إناث	٠	٣	٠	٠	٠	٠	٠	٠	٠	٠	٣
		جملة	٠	٣	٣	٣	٣	٠	٦	٣	٠	٠	٢١

تقدير المتعطلين (١٥- ٦٤ سنة) طبقاً للأقسام الرئيسية للمهن والنوع بكل محافظة وإجمالى الجمهورية (حضر / ريف)

تابع جدول رقم (٢٦)

العدد بالمئات

النطاق الجغرافى		النوع	الأقسام الرئيسية للمهن										الإجمالى
			١	٢	٣	٤	٥	٦	٧	٨	٩	س	
جنوب سيناء	حضر	ذكور	٠	٠	٠	٠	٠	٠	٠	٠	٠	٠	٠
		إناث	٠	٠	٠	٠	٠	٠	٠	٠	٠	٠	٠
		جملة	٠	٠	٠	٠	٠	٠	٠	٠	٠	٠	٠
	ريف	ذكور	٠	٠	٠	٠	٠	٥	٠	٠	٠	٠	٥
		إناث	٠	٠	٠	٠	٠	٠	٠	٠	٠	٠	٠
		جملة	٠	٠	٠	٠	٠	٥	٠	٠	٠	٠	٥
	الجملة	ذكور	٠	٠	٠	٠	٠	٥	٠	٠	٠	٠	٥
		إناث	٠	٠	٠	٠	٠	٠	٠	٠	٠	٠	٠
		جملة	٠	٠	٠	٠	٠	٥	٠	٠	٠	٠	٥
الإجمالى	حضر	ذكور	٧٥	٢٢٣	١٧٤	١١٠	٤١٧	١٥	٥١٣	١٧٨	١٣٦	٨١	١٩٢٢
		إناث	٤٨	٢٦٥	١٤٩	١٣٧	١٣٨	٥٠	٢٣	٦١	٣٩	٥٨	٩٦٨
		جملة	١٢٣	٤٨٨	٣٢٣	٢٤٧	٥٥٥	٦٥	٥٣٦	٢٣٩	١٧٥	١٣٩	٢٨٩٠
	ريف	ذكور	٩	٧٣	٤٨	١٨	٩٢	٦٢	١٣٩	٧٤	٤٩	٨	٥٧٢
		إناث	٧	٨٦	٧٠	٢١	١٥	١١	٧	٣٠	٢	١٥	٢٦٤
		جملة	١٦	١٥٩	١١٨	٣٩	١٠٧	٧٣	١٤٦	١٠٤	٥١	٢٣	٨٣٦
	الجملة	ذكور	٨٤	٢٩٦	٢٢٢	١٢٨	٥٠٩	٧٨	٦٥٢	٢٥٢	١٨٥	٨٩	٢٤٩٥
		إناث	٥٤	٣٥٢	٢٢٠	١٥٨	١٥٣	٦١	٢٩	٩١	٤٢	٧٣	١٢٣٣
		جملة	١٣٨	٦٤٨	٤٤٢	٢٨٦	٦٦٢	١٣٩	٦٨١	٣٤٣	٢٢٧	١٦٢	٣٧٢٨

تقدير المتعطلين الذين سبق لهم العمل (١٥- ٦٤ سنة) طبقاً للفئة الجدولية من تصنيف النشاط الإقتصادى والنوع بكل محافظة وإجمالى الجمهورية (حضر / ريف)

جدول رقم (٢٧)

العدد بالمئات

النطاق الجغرافى		النوع	الفئة الجدولية من تصنيف النشاط الإقتصادى										
			أ	ب	ج	د	هـ	و	ز	ح	ط	ى	ك
القاهرة	حضر	ذكور	٣	٠	٢٠٩	٠	٠	١٠٢	١٤٥	٥٦	٦٩	٢٠	١٠
		إناث	٠	٠	٣٥	٠	٠	١٠	٧٤	١٢	١٠	٢٠	٠
		جملة	٣	٠	٢٤٤	٠	٠	١١٢	٢١٩	٦٨	٧٩	٤٠	١٠
	الجملة	ذكور	٣	٠	٢٠٩	٠	٠	١٠٢	١٤٥	٥٦	٦٩	٢٠	١٠
		إناث	٠	٠	٣٥	٠	٠	١٠	٧٤	١٢	١٠	٢٠	٠
		جملة	٣	٠	٢٤٤	٠	٠	١١٢	٢١٩	٦٨	٧٩	٤٠	١٠
الإسكندرية	حضر	ذكور	٣	٠	٦٠	٠	٠	٥٠	٧٨	٣٣	٣٠	٨	٠
		إناث	٢	٠	٧	٠	٠	٠	١٩	٥	٠	٠	٠
		جملة	٥	٠	٦٧	٠	٠	٥٠	٩٧	٣٨	٣٠	٨	٠
	الجملة	ذكور	٣	٠	٦٠	٠	٠	٥٠	٧٨	٣٣	٣٠	٨	٠
		إناث	٢	٠	٧	٠	٠	٠	١٩	٥	٠	٠	٠
		جملة	٥	٠	٦٧	٠	٠	٥٠	٩٧	٣٨	٣٠	٨	٠
بورسعيد	حضر	ذكور	٠	٠	٨	٠	٠	٤	٢٥	٤	٠	٠	٠
		إناث	٢	٠	١٤	٠	٠	٠	١٠	٠	٠	٢	٠
		جملة	٢	٠	٢٢	٠	٠	٤	٣٥	٤	٠	٢	٠
	الجملة	ذكور	٠	٠	٨	٠	٠	٤	٢٥	٤	٠	٠	٠
		إناث	٢	٠	١٤	٠	٠	٠	١٠	٠	٠	٢	٠
		جملة	٢	٠	٢٢	٠	٠	٤	٣٥	٤	٠	٢	٠
السويس	حضر	ذكور	٠	٢	٣	٠	٠	١٠	٧	٣	٠	٠	٠
		إناث	٠	٠	٢	٠	٠	٠	٢	٠	٠	٠	٠
		جملة	٠	٠	٥	٠	٠	١٠	٩	٣	٠	٠	٠
	الجملة	ذكور	٠	٢	٣	٠	٠	١٠	٧	٣	٠	٠	٠
		إناث	٠	٠	٢	٠	٠	٠	٢	٠	٠	٠	٠
		جملة	٠	٢	٥	٠	٠	١٠	٩	٣	٠	٠	٠

تقدير المتعطلين الذين سبق لهم العمل (١٥- ٦٤ سنة) طبقاً للفئة الجدولية من تصنيف النشاط الإقتصادى والنوع بكل محافظة وإجمالى الجمهورية (حضر / ريف)

تابع جدول رقم (٢٧)

العدد بالمئات

النطاق الجغرافى		النوع	الفئة الجدولية من تصنيف النشاط الإقتصادى											الإجمالى
			ل	م	ن	س	ع	ف	ص	ق	ر	ش	ت	
القاهرة	حضر	ذكور	٠	٤١	١٨	٣٣	١٠	٨	٨	٨	٠	٠	٥٦	٧٩٤
		إناث	٠	٣٠	٥	٥	٢٥	١٧	٢	١٧	٠	٠	٢٢	٢٨٧
		جملة	٠	٧١	٢٣	٣٨	٣٥	٢٥	١٠	٢٥	٠	٠	٧٨	١٠٨١
	الجملة	ذكور	٠	٤١	١٨	٣٣	١٠	٨	٨	٨	٠	٠	٥٦	٧٩٤
		إناث	٠	٣٠	٥	٥	٢٥	١٧	٢	١٧	٠	٠	٢٢	٢٨٧
		جملة	٠	٧١	٢٣	٣٨	٣٥	٢٥	١٠	٢٥	٠	٠	٧٨	١٠٨١
الإسكندرية	حضر	ذكور	٠	٥	٣	٣	٥	٣	٣	٨	٠	٠	٣	٢٩١
		إناث	٠	٥	٠	١٠	٢٢	٧	٠	٢	٠	٠	٢	٨٣
		جملة	٠	١٠	٣	١٣	٢٧	١٠	٣	١٠	٠	٠	٥	٣٧٤
	الجملة	ذكور	٠	٥	٣	٣	٥	٣	٣	٨	٠	٠	٣	٢٩١
		إناث	٠	٥	٠	١٠	٢٢	٧	٠	٢	٠	٠	٢	٨٣
		جملة	٠	١٠	٣	١٣	٢٧	١٠	٣	١٠	٠	٠	٥	٣٧٤
بورسعيد	حضر	ذكور	٠	٠	٠	٠	٠	٠	٢	٠	٠	٠	٠	٤٣
		إناث	٠	٢	٢	٢	٤	٦	٠	٢	٠	٠	٠	٤٥
		جملة	٠	٢	٢	٢	٤	٦	٢	٢	٠	٠	٠	٨٨
	الجملة	ذكور	٠	٠	٠	٠	٠	٠	٢	٠	٠	٠	٠	٤٣
		إناث	٠	٢	٢	٢	٤	٦	٠	٢	٠	٠	٠	٤٥
		جملة	٠	٢	٢	٢	٤	٦	٢	٢	٠	٠	٠	٨٨
السويس	حضر	ذكور	٠	٢	٠	٠	٠	٢	٠	٠	٠	٠	٠	٢٩
		إناث	٠	٠	٠	٢	٠	٠	٠	٠	٠	٠	٠	٧
		جملة	٠	٢	٠	٢	٠	٢	٠	٠	٠	٠	٠	٣٦
	الجملة	ذكور	٠	٢	٠	٠	٠	٢	٠	٠	٠	٠	٠	٢٩
		إناث	٠	٠	٠	٢	٠	٠	٠	٠	٠	٠	٠	٧
		جملة	٠	٢	٠	٢	٠	٢	٠	٠	٠	٠	٠	٣٦