



جمهورية مصر العربية
الجهاز المركزي للتعبئة العامة والاحصاء

إحصاء الخدمات الاجتماعية ٢٠٠١

مراجع رقم ٧١ - ١٢٣٢١ / ٢٠٠١

فبراير ٢٠٠٣

**يحظر النشر أو الاقتباس
بدون الإشارة إلى المصدر وهو
الجهاز المركزي للتعبئة العامة والإحصاء**

تقديم

يعتبر الهدف النهائى لعملية الانتاج فى كل المجتمعات هو تقديم المزيد من الخدمات للمواطنين وتوفير الرفاهية ومن المسلم به أن الدولة تضع فى اعتبارها الاول زيادة الانتاج فى جميع فروعها وكلما زاد الانتاج أخذت على عاتقها الارتفاع بمستوى تقديم الخدمات كما وكيفا حتى تصل بافراد الشعب الى المستوى المرموق .

وتعتبر الخدمات الاجتماعية التى أصبحت حقا لكل مواطن من أهم انواع الخدمات التى تقدمها الدولة .

ويهتم الجهاز المركزى للتعبئة العامة والاحصاء بالتصوير الاحصائى لكثير من الموضوعات حتى يمكن الاستفادة منها فى رسم السياسه التخطيطية للبلاد على نطاق قومى وتقوم الاداره المركزيه للاحصاء بجمع البيانات عن الخدمات الاجتماعيه التى تؤديها الاجهزه الحكوميه بالدوله وكذلك الخدمات التى تضطلع بها بعض التنظيمات الشعبيه وتظهر هذه الخدمات فى ثلاث نشرات هى :

١ - نشرة احصاء الخدمات الاجتماعيه

٢ - نشرة احصاء منشآت الرعاية الاجتماعيه

٣ - نشرة احصاء الجمعيات الخيره المعانه

وتتناول نشرة احصاء الخدمات الاجتماعيه بيانات عن المعاشات والمساعدات والتأمين الاجتماعى واللجان النقابيه العماليه . والأمن الصناعى والمنازعات العماليه والنقابات المهنيه والأمن العام والسجون .

ويسر الجهاز المركزى للتعبئه العامة والاحصاء أن يقدم هذه النشرة متضمنه بيانات عام ٢٠٠١ الى الباحثين والهيئات المعنيه بهذا الميدان راجيا أن تحقق الاهداف المرجوه منها

والله ولى التوفيق ،

أشباب مصطفى بلخاري

رئيس الجهاز المركزى للتعبئه العامة والاحصاء

ملخص بيانات النشرة

ملخص بيانات النشره

أولا : المبالغ المنصرفه من الاعانات :

- بلغت جملة المنصرف من الاعانات الشهرية والمؤقتة من وزاره الاوقاف ٩٧٤٥.٤ ألف جنيه لعدد ١٤٩٨٣٥ حاله عام ٢٠٠١ بمتوسط ٦٥ جنيه للحاله الواحده بينما كانت جملة المنصرف من الاعانات من وزارة الاوقاف ٨٢٢٩.٣ ألف جنيه لعدد ١٢٧٣١٦ حاله لعام ٢٠٠٠ بمتوسط ٦٤.٦ جنيه للحاله الواحده بزيادة قدرها ١٨.٤٪ لقيمة الاعانات ، ١٧.٧٪ لعدد الحالات .

ثانيا : النقابات العامه والنقابات المهنيه :

- بلغ عدد النقابات العامه ٢٣ نقابه عامه فى عام ٢٠٠١ وهو نفس العدد لعام ٢٠٠٠ وتشمل ١١٢٤ لجنه نقابيه تضم ٣٢٤.٥٣٤ عضوا بينما كانت تشمل ١١٧٨ لجنة نقابيه تضم ٣٢٥٣٩.٤ عضوا فى عام ٢٠٠٠ بانخفاض قدره ٠.٤٪ لعدد الأعضاء .

- بلغ عدد النقابات المهنيه ١٩ نقابه تضم ٤٣٢٩٧٧٤ عضوا فى عام ٢٠٠١ بينما كان عدد النقابات المهنيه ١٩ نقابه تضم ٤١.٦٣٣٧ عضوا فى عام ٢٠٠٠ بزيادة قدرها ٥.٤٪ لعدد الاعضاء .

- بلغ عدد العاملين ١٣٩٠ عامل بأجور نقدية قدرها ٥.٨١٥٧٥ جنيه وقيمة المزايا العينييه ٤٧٥٤٧ جنيه كما بلغت جملة ايرادات النشاط النقابى ٣٧٧٥٧١ ألف جنيه وجملة المصروفات ٢١٤٣٨٦ ألف جنيه .

ثالثا : الامن الصناعى :

- بلغ عدد المنشآت التى يعمل بها ٥٠ عامل فأكثر ٤١٦٦ منشأه عام ٢٠٠١ ويعمل بها ١٧٣٦٤٦٣ عاملا بينما كان عددها ٤١٨٣ منشأه عام ٢٠٠٠ ويعمل بها ١٦٩٣٧٣٢ عاملا بانخفاض قدرة ٠.٤٪ فى عدد المنشآت وزيادة قدرها ٢.٥٪ فى عدد العمال .

- بلغت جملة عدد الحالات المرضيه والمهنيه واصابات العمل ٤٢٧.٤٧١ حالة فى عام ٢٠٠١ كما بلغ عدد ايام الغياب ٦١٨.٦١١ يوما على النحو التالى :

٦٤.٣٪ بسبب الحالات المرضيه ٢٣.٦٪ بسبب الامراض المهنيه ١٢.١٪ بسبب اصابات العمل

بينما بلغت جملة عدد الحالات المرضيه والمهنيه واصابات العمل ٤٦.٦٦٨٩ حالة فى عام ٢٠٠٠ كما بلغ عدد ايام الغياب ٦٨٣.٠٨٨ يوما على النحو التالى :

٦٣.٨٪ بسبب الحالات المرضيه ٢٤.٠٪ بسبب الامراض المهنيه ١٢.٢٪ بسبب اصابات العمل

- بلغ عدد الحوادث الجسيمه ٩٧ حاله فى عام ٢٠٠١ بينما كان عدد الحالات ١١١ حالة فى عام ٢٠٠٠ بانخفاض قدرة ١٢.٦٪ .

الفهرس

رقم الصفحة	بيان	رقم الجدول
١ ٢	المقدمسه الرسوم البيانية وجداولها جداول التشهره	
	الباب الاول : المعاشات والمساعدات عام ٢٠٠١	
١٣	المساعدات التى صرفتها وزارة الشئون الاجتماعيه وعدد الاسر المستفيده حسب نوع المساعدات واسباب الصرف	١
١٤	المساعدات التى صرفتها وزارة الشئون الاجتماعيه وعدد الاسر المستفيده حسب انواع المساعدات فى المحافظات	٢
١٥	المعاشات التى صرفتها وزارة الشئون الاجتماعيه وعدد الاسر المستفيده حسب انواع المعاشات فى المحافظات	٣
١٦	الاعانات الشهرية والمؤقتة التى صرفتها وزارة الاوقاف موزعه حسب انواعها بالمحافظات	٤
	الباب الثانى : التامين الاجتماعى فى القطاع الحكومى عام ٢٠٠١	
١٩	عدد العاملين السابقين فى الحكومه الذين تركوا الخدمه موزعين حسب اسباب تركها	٥
١٩	المعاشات والاعانات والمكافآت وتعويض الدفعه الواحده والمزايا التامينية الاخرى المنصرفه خلال عام ٢٠٠١	٦
٢٠	أرباب المعاشات من العاملين السابقين بالحكومه (احياء / ورثه) حسب فئات المعاشات الشهرية	٧
٢١	أرباب المعاشات الاستثنائية والاضافيه من العاملين السابقين بالحكومه (احياء / ورثه) حسب فئات المعاشات الشهرية	٨
٢٢	عدد حالات استبدال المعاشات المنصرفه حسب فئات المبالغ المستبدله	٩
٢٣	عدد حالات استبدال المعاشات حسب فئات السن والمبالغ المستبدله	١٠
	الباب الثالث : الخدمات الاجتماعيه العماليه :	
	الفصل الاول : التامين الاجتماعى فى قطاعى الاعمال العام والخاص عام ٢٠٠١	
٢٩	توزيع المؤمن عليهم حسب قانون التامين الاجتماعى الخاضعين له بالمحافظات	١١
٣٠	موارد الهيئه القوميه للتامين الاجتماعى لصندوق العاملين بقطاعى الاعمال العام والخاص	١٢
٣١	توزيع المعاشات التى دفعتها الهيئه القوميه للتامين الاجتماعى حسب نوع المعاش	١٣

رقم الصفحة	بيان	رقم الجدول
	الفصل الثاني : اللجان النقابية العمالية عام ٢٠٠١	
٣٥	عدد النقابات العامة واللجان النقابية وعدد الاعضاء المنضمين اليها حسب النشاط الاقتصادي	١٤
٣٦	عدد اللجان النقابية والعمال المنضمين اليها وقيمة المساعدات والخدمات التي أدتها وعدد المستفيدين منها حسب النشاط الاقتصادي	١٥
٣٧	عدد اللجان النقابية والعمال المنضمين اليها وقيمة المساعدات والخدمات التي أدتها وعدد المستفيدين منها حسب نوع المساعدة والخدمة بالمحافظات	١٦
٣٨	عدد اللجان النقابية والعمال المنضمين اليها وقيمة المساعدات والخدمات التي أدتها وعدد المستفيدين حسب نوع المساعدة والخدمة والنقابة العامة بالمحافظات	١٧
	الفصل الثالث : الأمن الصناعي عام ٢٠٠١	
٤٥	عدد العمال والحالات المرضية والأمراض المهنية واصابات العمل والحوادث الجسيمة في المنشآت التي بها ٥٠ عامل فأكثر بالمحافظات	١٨
٤٦	عدد العمال والحالات المرضية والأمراض المهنية واصابات العمل والحوادث الجسيمة في المنشآت التي بها ٥٠ عامل فأكثر حسب النشاط الاقتصادي	١٩
	الفصل الرابع : المنازعات العمالية عام ٢٠٠١	
٤٩	المنازعات العمالية الفردية حسب أسبابها بالمحافظات	٢٠
٥٠	المنازعات العمالية الفردية حسب أسبابها والنشاط الاقتصادي	٢١
	الباب الرابع : النقابات المهنية : في ٣١ / ١٢ / ٢٠٠٢	
٥٣	عدد أعضاء النقابات المهنية حسب النوع	٢٢
٥٤	عدد العاملين بالنقابات المهنية والاجر السنوى لهم حسب نوع العمل بالنقابة	٢٣
٥٥	عدد أعضاء نقابة المهن الهندسية حسب النوع وفروع التخصص	٢٤
٥٥	عدد أعضاء نقابة المحامين حسب النوع ودرجة التقاضى	٢٥
٥٦	عدد أعضاء نقابة المهن العلمية حسب النوع وفروع التخصص	٢٦
٥٦	عدد أعضاء نقابة المهن الصحفية حسب النوع ونوع العضوية	٢٧
٥٧	عدد أعضاء نقابة المهن التمثيلية حسب النوع وفروع التخصص	٢٨

(تابع) الفهرس

رقم الصفحة	بيان	رقم الجدول
٥٧	عدد أعضاء نقابة المهن السينمائية حسب النوع وفروع التخصص	٢٩
٥٨	عدد أعضاء نقابه مهنة التمريض حسب النوع وفروع التخصص	٣٠
٥٨	عدد أعضاء نقابة التطبيقيين حسب النوع وفروع التخصص	٣١
٥٩	عدد أعضاء نقابة الفنانين التشكيليين حسب النوع وفروع التخصص	٣٢
٥٩	عدد أعضاء نقابة المهن الموسيقية حسب النوع وفروع التخصص	٣٣
٦٠	ايرادات النشاط النقابى	٣٤
٦١	الخدمات التى ادتها النقابات المهنية وعدد المستفيدين منها	٣٥
٦٢	قيمه الاصول الثابته بالنقابات المهنية	٣٦
الباب الخامس : الأمن العام والسجون عام ٢٠٠١		
٦٥	عدد الجنايات المبلغة حسب أنواعها بالمحافظات	٣٧
٦٦	عدد الجنايات المبلغة موزعه حسب الشهور	٣٨
٦٧	عدد الجنح حسب أنواعها بالمحافظات	٣٩
٦٨	النشاط التعليمى للمسجونين بالسجون العمومية	٤٠
٦٩	النشاط الثقافى والترفيهى والرياضى بالسجون العموميه بالمحافظات	٤١
٧٠	الخدمات الصحية المقدمة للمسجونين بالمحافظات	٤٢

مقدمة

أهداف الاحصائية :

تهدف الاحصائية الى تصوير وقياس الخدمات الاجتماعية التي تؤديها التنظيمات الحكومية والشعبية وذلك لتوفير البيانات الاساسية عن نوع وحجم هذه الخدمات والمستفيدين منها وتكلفتها لتكون عوناً للدراسات المحلية والمقارنات الدولية في هذا المجال

محتويات النشره

تتضمن النشره بيانات عن المعاشات والمساعدات والتأمين الاجتماعى التي تقدمها أو تشرف عليها الدولة ، كما تتضمن بيانات الخدمات التي تؤديها النقابات المهنية والعمالية واللجان النقابية والمنازعات العمالية والامن الصناعى والامن العام والسجون .

مصادر البيانات والشمول :

تجمع بيانات المعاشات والمساعدات التي تقدمها الدولة من وزارتى الشئون الاجتماعيه والاقواف كما تجمع بيانات التأمين الاجتماعى فى القطاع الحكومى أو القطاع العام وقطاع الأعمال العام والقطاع الخاص من الهيئة القومية للتأمين الاجتماعى ..

وبيانات الامن الصناعى والمنازعات العمالية من وزاره القوى العامله ، وبيانات الجنايات والجنح من مصلحة الامن العام وبيانات الخدمات الاجتماعيه فى السجون من مصلحة السجون .

كما يتم جمع بيانات الخدمات الاجتماعيه التي تؤديها اللجان النقابية العماليه البالغ عددها ٨٢٠ لجنة ، وتتضمن هذه النشره بيانات ٨٨٤ لجنة بالاضافه الى ١٩٨ لجنة لم تزاو ل اى نشاط خلال سنه الاحصاء . ولا تتضمن النشره بيانات عن اللجان التابعه للنقابه العامه لعمال الزراعه وعددها ٤٤ لجنة كما يتم جمع بيانات الخدمات الاجتماعيه التي تؤديها النقابات المهنيه وعددها ١٩ نقابه .

اسلوب جمع البيانات :

تقوم المكاتب الفرعيه للاحصاء بالمحافظات بجمع بيانات اللجان النقابية العماليه والنقابات المهنيه على نماذج اعدت لهذا الغرض تشمل بيانات تعريفية عن المنشأة والخدمات التي أدتها لاعضائها وعدد المستفيدين منها والايرادات والمصروفات الخاصه بها كما تقوم الاداره العامه للخدمات والاسكان بالاداره المركزيه للاحصاء بجمع باقى البيانات مباشرة على نماذج اعدت لهذا الغرض .

سنة الاحصاء والفترة التي جمعت عنها البيانات :

تجمع البيانات عن الخدمات التي أديت خلال سنة وتتضمن النشره بيانات عن عام
٢٠٠٤ التي بدأت في أول يناير ٢٠٠١ وانتهت في آخر ديسمبر ٢٠٠١
CIVIC

اسلوب النشر :

تضمنت النشره خمسہ أبواب :

الباب الاول : المعاشات والمساعدات

الباب الثاني : التأمين الاجتماعي في القطاع الحكومي

الباب الثالث : الخدمات الاجتماعية العماليه ويتضمن فصولا عن التأمين الاجتماعي
في قطاعي الاعمال العام والخاص واللجان النقابيه العماليه والامن
الصناعي والمنازعات العماليه

الباب الرابع : النقابات المهنيه

الباب الخامس : الامن العام والسجون .

التعاريف والمصطلحات المستخدمة

أولا : المعاشات والمساعدات

الاسر المستفيدة :

يقصد بعدد الاسر المستفيدة عدد الحالات التى صرفت لها المساعدة أو المعاش

المساعدات (الشهرية) المؤقتة :

هى المساعدات التى تصرف لعدد من الاشهر بصفه مؤقتة كما فى حالات المرض أو عجز العائل ... الخ .

مساعدات الدفعه الواحده :

هى المساعدات التى تصرف مره واحده فقط خلال العام لظروف طارئه مثل مساعدات الولاده ودفن الموتى .. الخ .

مساعدات الكوارث والنكبات العامه :

هى المساعدات التى تصرف فى حاله الكوارث المفاجئنه كسقوط المنازل والفيضانات والحرائق ... الخ .

مساعدات العاملين السابقين واسرهم :

هى المساعدات التى تصرف للعاملين السابقين فى حالات ضالته الدخل والزواج .. الخ

المعاشات :

وتشمل معاشات الأيتام والأرامل والمطلقات ذات الأولاد والعجز الكلى والشيخوخه

ثانيا : الهيئة العامة للتأمين والمعاشات :

أرباب المعاشات احياء

هم العاملون المدنيون الدانمون والمدرج لهم درجات فى الميزانيه العامه للدوله وتركوالخدمة بالحكومة بسبب بلوغهم سن التقاعد أو الاستقاله أو العجز ومازالوا على قيد الحياة .

وتشمل معاشات الايتام والارامل والمطلقات ذات الاولاد والعجز الكلى والشيخوخه .

الورثه :

هم الزوجات والابناء والورثه الشرعيون للعاملين بالحكومه الذين انتهت خدمتهم بسبب الوفاه والذين توفوا بعد الاحاله الى المعاش .

المعاشات :

هى المبالغ التى تصرف شهريا والمقرره بموجب القانون الموحد للتأمين الاجتماعى رقم ٧٩ لسنة ١٩٧٥ للعاملين بالحكومه والمستحقين عنهم فى الاحوال الاتيه :

أ - عند انتهاء خدمه المؤمن عليه طبقا لاحكام هذا القانون متى بلغت مده خدمته فى المعاش ٢٠ سنه على الاقل .

ب - عند انتهاء خدمه المؤمن عليه بسبب الغاء الوظيفه أو الفصل بقرار من رئيس الجمهوريه أو بلوغ سن التقاعد متى بلغت مدة خدمته المحسوبه فى المعاش ١٥ سنه على الاقل .

ج - انتهاء خدمه المؤمن عليه بسبب العجز الكامل أو الوفاه

د - انتهاء خدمه المؤمن عليه بسبب العجز الجزئى المستديم اذا ثبت عدم وجود عمل آخر لدى صاحب العمل .

المكافآت (تعويض الدفعه الواحده) :

هى المبالغ التى تدفع مره واحده بموجب القانون رقم ٧٩ لسنة ١٩٧٥ للعاملين بالحكومه الذين تركوا العمل بها ولم تكن مدة خدمتهم قد بلغت القدر الذى يعطيهم الحق فى المعاش طبقا لاحكام هذا القانون وقد قضت ماده ٢٣ بأن تعويض الدفعه الواحده يحسب على اساس ١٥ ٪ من الاجر السنوى عن كل سنه من مدة الاشتراك فى التأمين .

التعويضات الاضافيه (التأمين) :

هى المبالغ التى تدفع مره واحده للعاملين بالحكومه عند فصلهم من العمل بسبب عدم اللياقه الصحيه وكذلك المبالغ التى تصرف لاسر المنتفعين الذين يتوفون أثناء الخدمه طبقا للماده ٤٩ من القانون رقم ٧٩ لسنة ١٩٧٥ .

المعاشات الاستثنائية :

هى المعاشات التى تصدر بها قرارات جمهوريه بعد بحثها بمعرفه لجنه المعاشات الاستثنائيه بوزارة المالىه طبقا لاحكام القانون رقم ٥٨ لسنة ١٩٥٧ المعدل بالقانون رقم ١٠٠ لسنة ١٩٥٨ والقانون رقم ٧١ لسنة ١٩٦٤ .

المعاشات الاضافيه :

هى معاشات يصدر بها قوانين لفئه معينه من العاملين ويتم الصرف لهم طبقا للقانون رقم ٢٨٩ لسنة ١٩٥٤ والقانون رقم ٢٨٦ لسنة ١٩٥٦ والقانون رقم ١١٦ لسنة ١٩٦٤ والقانون رقم ٢٣٧ لسنة ١٩٥٩ والقانون رقم ٢٠ لسنة ١٩٦٠ والقانون رقم ٩٠ لسنة ١٩٦١ والقانون رقم ١٣٢ لسنة ١٩٦٢ .

تحويل الاحتياطى :

تقضى ماده ٢٧ من القانون رقم ٧٩ لسنة ١٩٧٥ بأن يحول احتياطى المعاش اجباريا من الصندوق الذى يتبعه المؤمن عليه الى الصندوق الاخر فى الحالات الآتية : -
١ - اذا انتهت مدة خدمة المؤمن عليه باحدى القطاعات التابعه لاحد الصندوقين ثم التحق بعمل بأحد القطاعات التابعه للصندوق الاخر وخضع لاحكام هذا التأمين حتى ولو كان استحق معاشا .
٢ - اذا تغير الشكل القانونى للمنشأه بما يؤدى الى انتقال الاختصاص بالتأمين على العاملين لديها الى الصندوق الاخر .

الهيئة القومية للتأمين الاجتماعى :

المنشأه المتضمنه :

هى المنشأه التى يعمل بها عامل واحد أو اكثر بشرط وجود أله ميكانيكية ان كانت المنشأه صناعية أو أن تدفع المنشأه ضرائب لا تقل عن ٢٠ جنيه سنويا ان كانت غير صناعية .

ثالثا : التنظيمات العمالية المشكلة طبقا للقانون رقم ٦٢ لسنة ١٩٦٤ :

النقابه العامه :

للعامل المشتغلون بمهن أو صناعات متماثله أو مرتبطه بعضها ببعض أو تشترك فى انتاج واحد وان يكونوا فيما بينهم نقابه عامه تعمل على رفع كفاءتهم الانتاجيه لتمكنهم من الاسهام فى التطور الصناعى وصيانته حقوقهم ومصالحهم ورفع مستواهم المادى والثقافى والاجتماعى وللنقابات حق انشاء صناديق ادخار وتكوين جمعيات تعاونيه ونوادي للرياضه والثقافه وابرام اتفاقيات التأمين الاجتماعى وعقود عمل مشتركة وتوفير الخدمات الصحيه والاجتماعية .

اللجان النقابية :

يجوز للعمال الذين يشتغلون بالمهن والصناعات المتماثلة أو المرتبطة بعضها ببعض أو التي تشترك في إنتاج واحد غير المنشآت التي يجوز انشاء نقابات عامه لها ان يكونوا فيما بينهم لجنة نقابية مهنيه اذا بلغ عدد طالبي الاشتراك بينهم خمسين عاملا على الأقل ، وكما يجوز ذلك بالنسبة لعمال الزراعة ومن في حكمهم الذين يصدر بصددهم قرار من وزير القوى العاملة بتشكيل لجان نقابية مهنيه في القرى بشروط ان يبلغ طالبوا الاشتراك في القرية الواحد ثلاثين عاملا على الأقل .

رابعا : الامن الصناعي :

الحوادث الجسيمة :

- يقصد بالحوادث الجسيمة طبقا للقرار الوزاري رقم ٤٩ لسنة ١٩٦٧ ما يلي :-
- ١ - الحوادث التي تؤدي الى وفاة احد العاملين أو يكون العجز المستديم المتوقع بنسبه ٥٠٪ من العجز الكلي أو اكثر مثل بتر اليد أو القدم أو مستويات أعلى من الذراع أو الرجل ، ويمكن الاسترشاد في هذا برأى طبيب المنشأة ان وجد .
 - ٢ - حوادث الحريق أو الانهيار أو الانفجارات التي تؤدي الى خسائر في الانتاج أو في أجهزه الانتاج .
 - ٣ - الحوادث التي تؤدي الى اصابة أكثر من شخص .

الامراض المهنيه :

هي الامراض التي تصيب العمال الذين يزاولون مهنة معينه بسبب مزاولتهم لهذه المهنة .

خامسا : النقابات المهنيه :

هي تنظيم اجتماعي يهدف إلى رفع مستوى المهن أو العلوم المختلفه والى تنشيط البحوث العلمية وتشجيع القائمين بها كما تسعى الى حماية مصالح اعضائها وتنمية روح التعاون بينهم .

سادسا : المصطلحات المستخدمة :

- (-) لا يوجد
(...) غير متوفر
(=) أقل من ٥٠٠ وأقل من ٠.٥ ٪

ملاحظة : بيانات عام ٢٠٠٥ لم ترد منه الرسم لاسم بالنسبة لعدد النقابات
المنه حسب انواعها وهي : الزراعة ، عدد الجمعيات الزراعية
ولذلك تم نشر بيانات عام ٢٠٠٤

الرسوم البيانية وجداولها

تطور المبالغ المنصرفة من المساعدات والمعاشات وعدد الأسر المستفيدة

لوزارة الشؤون الاجتماعية في السنوات من ١٩٩٩ إلى ٢٠٠١

المبلغ بالمليون جنيه

السنوات	المبالغ المنصرفة	عدد الأسر المستفيدة
١٩٩٩	١١٨.٨	٣٩٢٧٩٩
٢٠٠٠	١٧٥.٩	٤٤٧.٨٨
٢٠٠١	١٧٥.٩	٤٤٧.٨٨

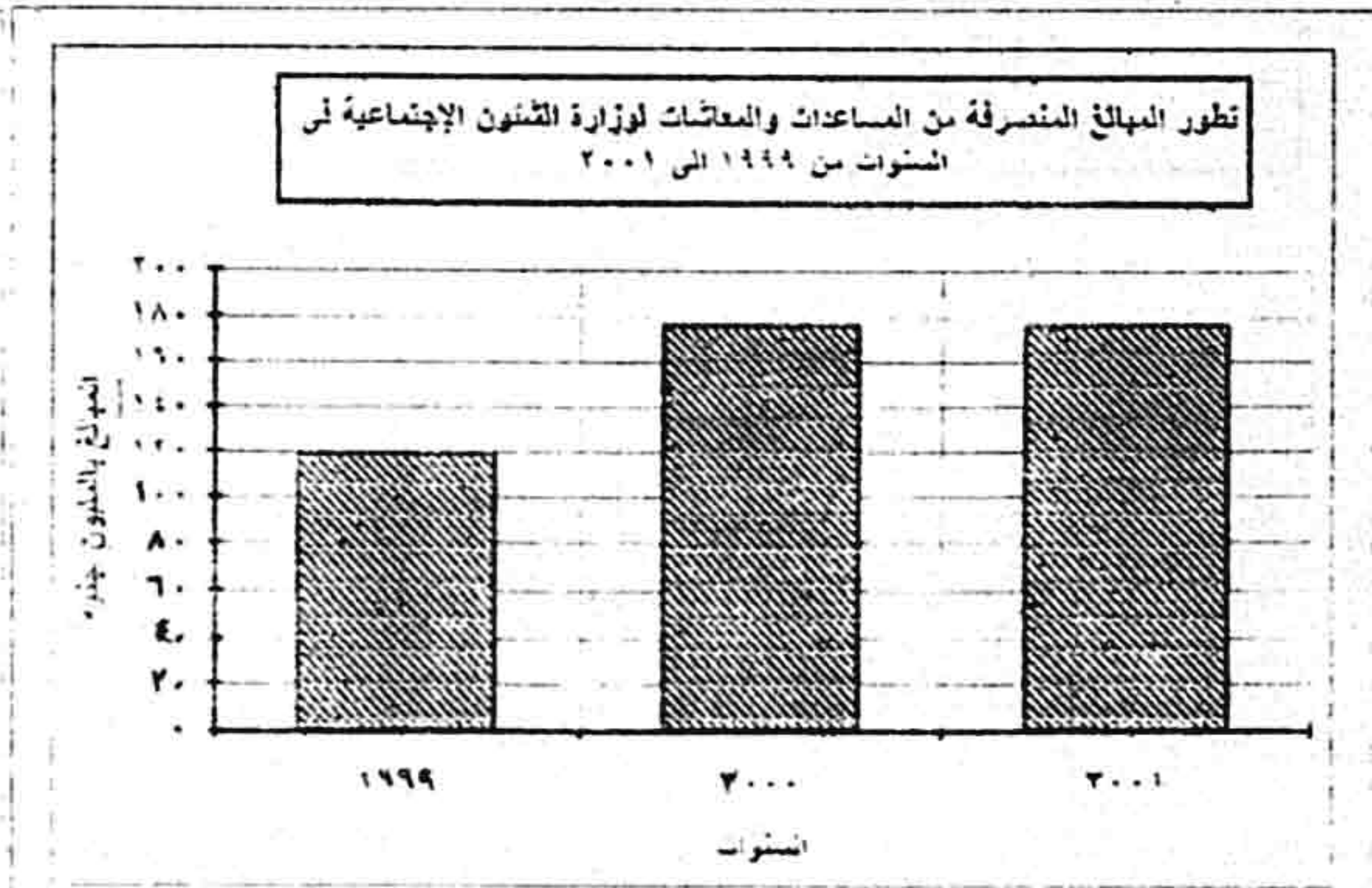
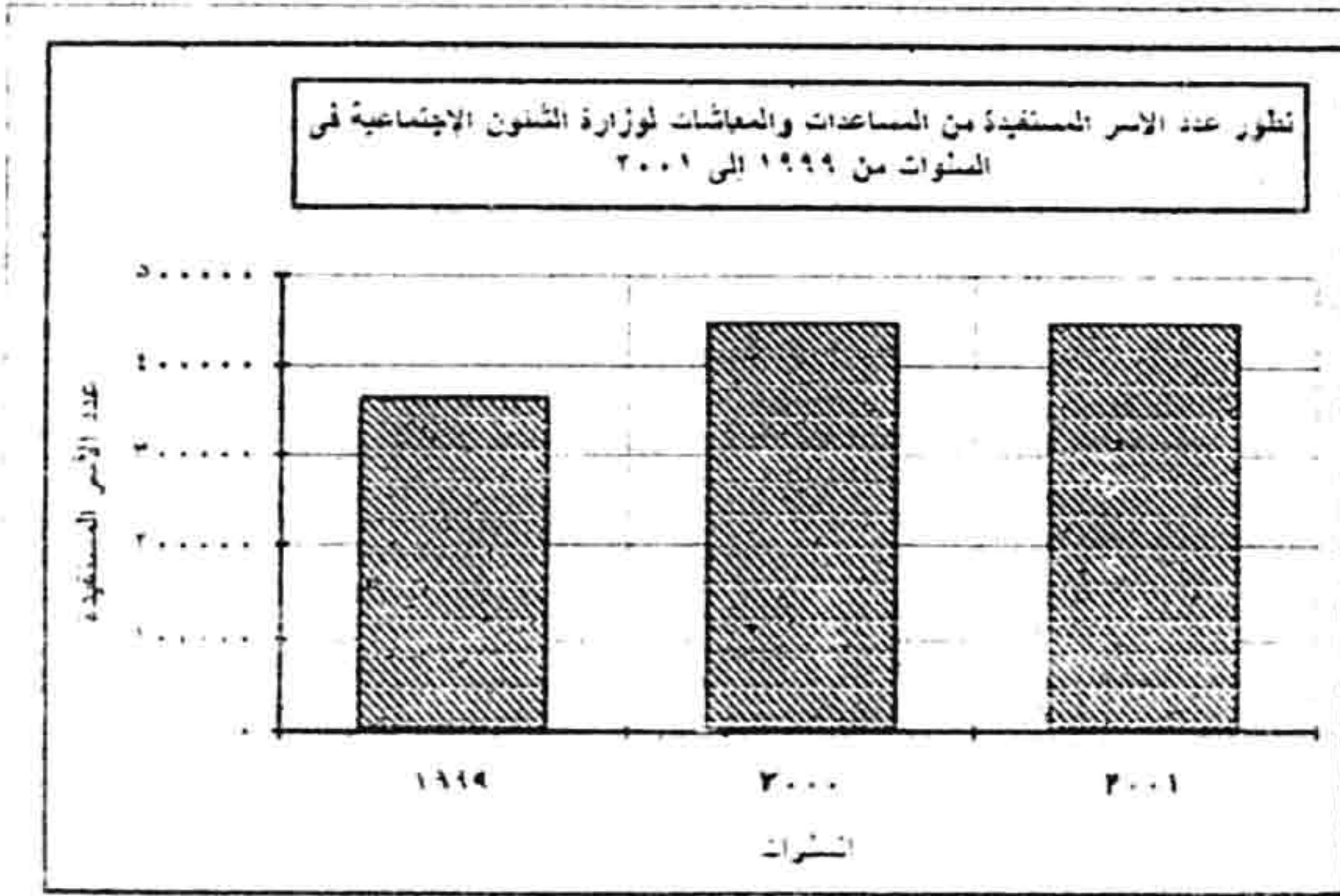

تطور عدد المنتفعين بالمعاشات التقديرية للعاملين بالقطاع الحكومي والقيمة المنصرفة لهم

في السنوات من ١٩٩٩ الى ٢٠٠١

القيمة بالمليون جنيه

السنوات	عدد المنتفعين	القيمة المنصرفة
١٩٩٩	١٦٧٠٧٦٥	١٥٠٠
٢٠٠٠	١٧٥١٧٧٧	١٧١٨
٢٠٠١ ✓	١٧٥١٧٧٧	١٧١٨

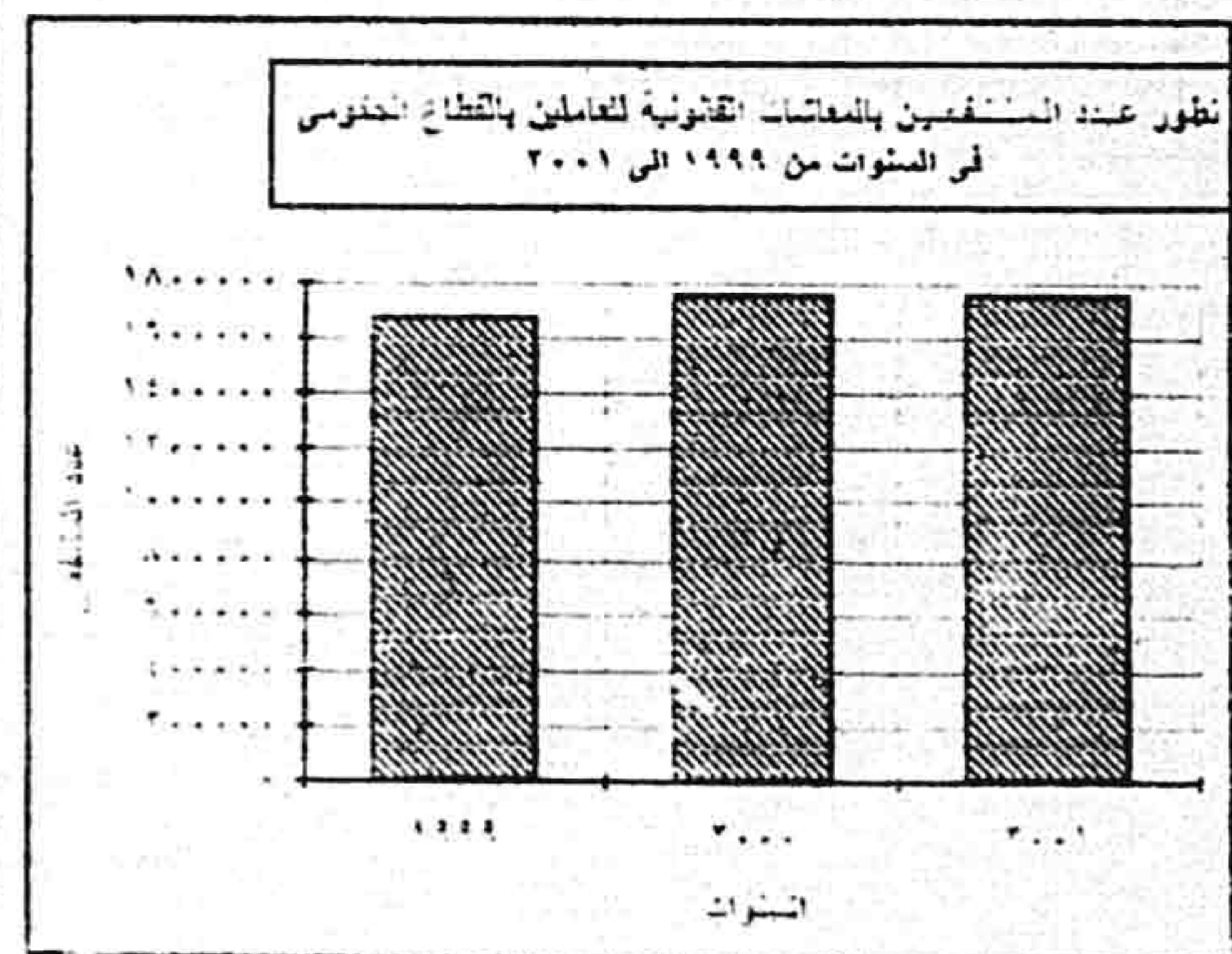
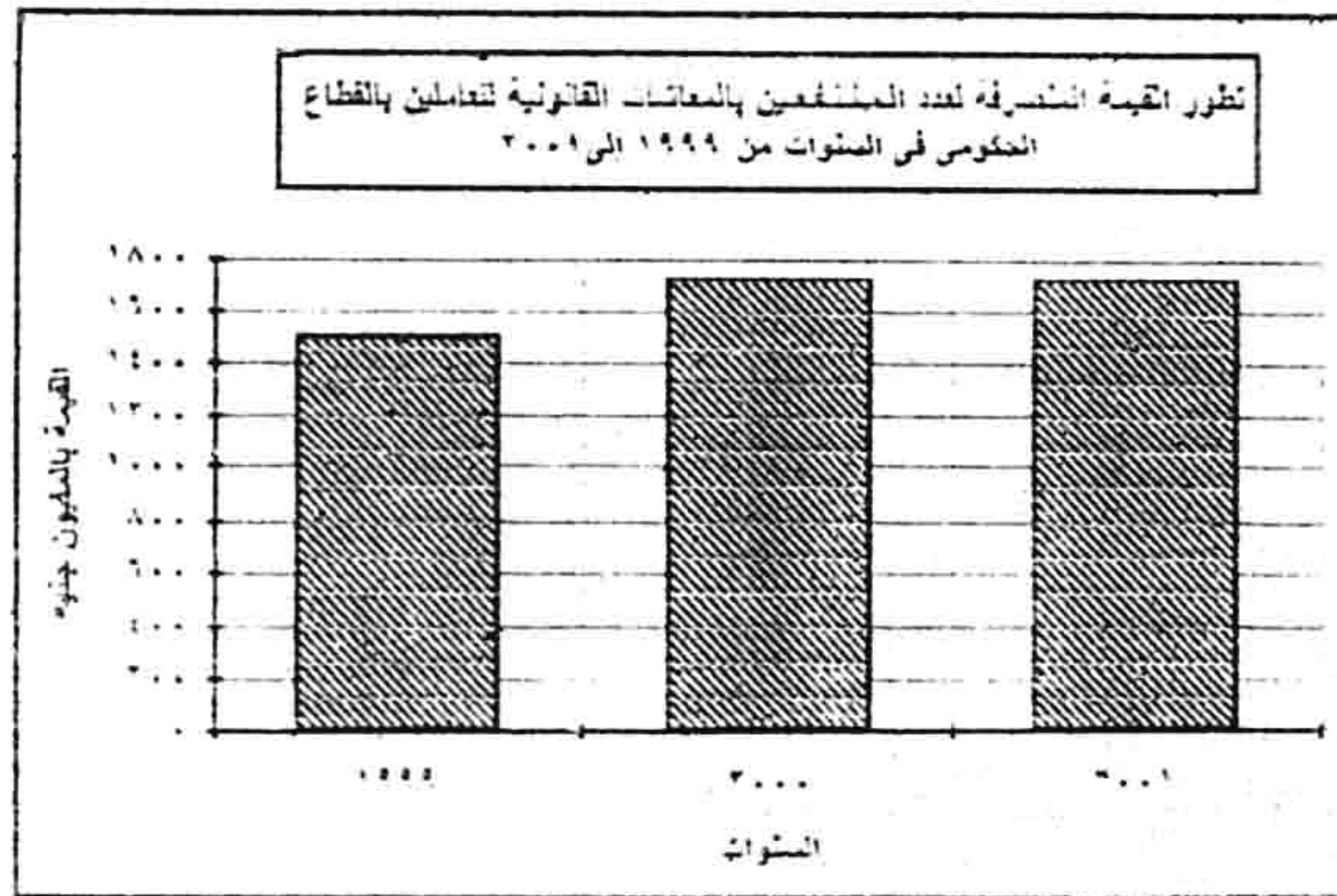

تطور عدد المتقنين بالمعاشات القانونية للعاملين بالقطاع الحكومي والقيمة المنصرفة لهم

في السنوات من ١٩٩٩ الى ٢٠٠١

القيمة بالدينون جنيه

السنوات	عدد المتقنين	القيمة المنصرفة
١٩٩٩	١٦٧٠٧٦٥	١٥٠٠
٢٠٠٠	١٧٥١٧٧٧	١٧١٨
٢٠٠١ ✓	١٧٥١٧٧٧	١٧١٨

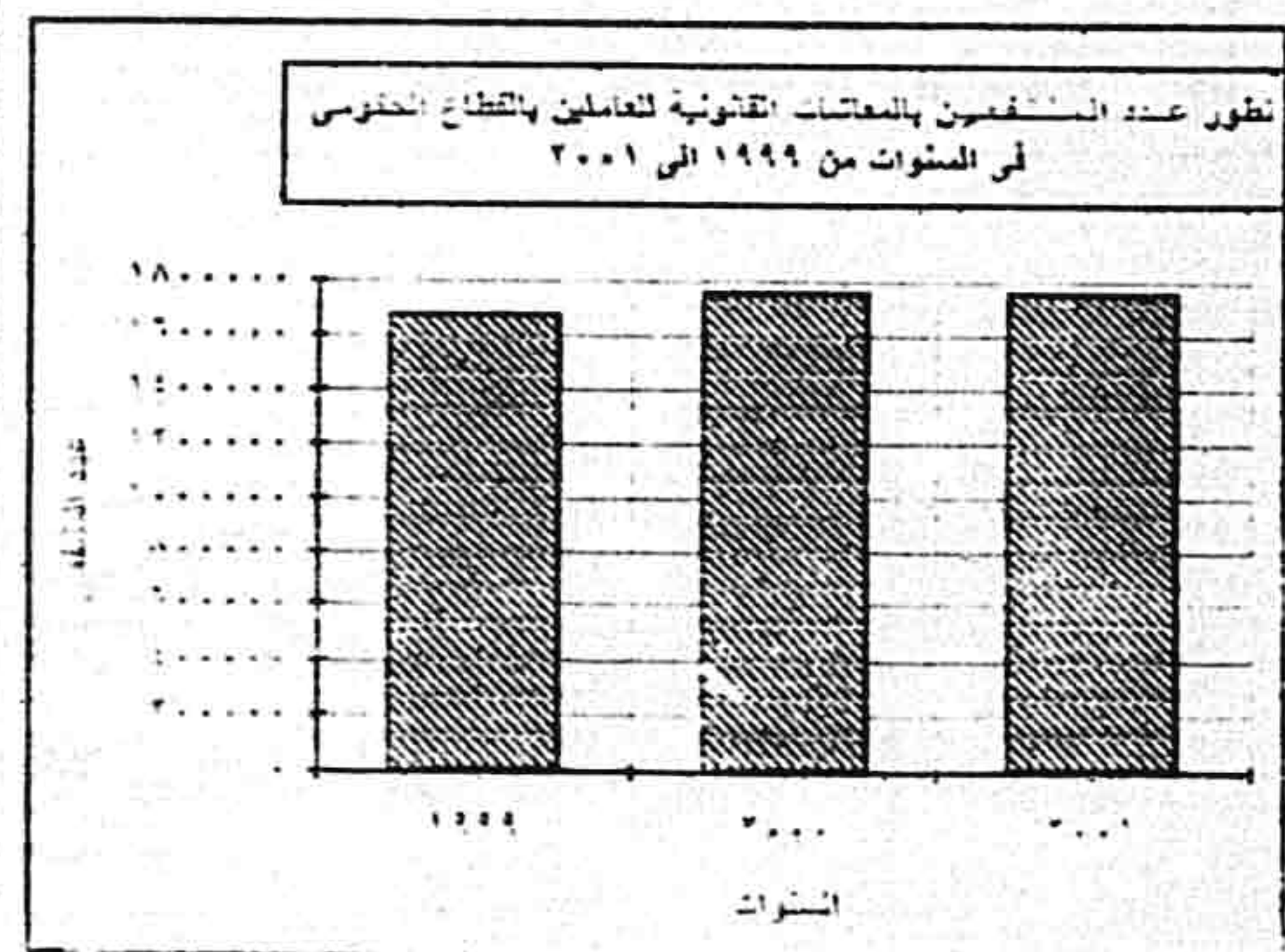
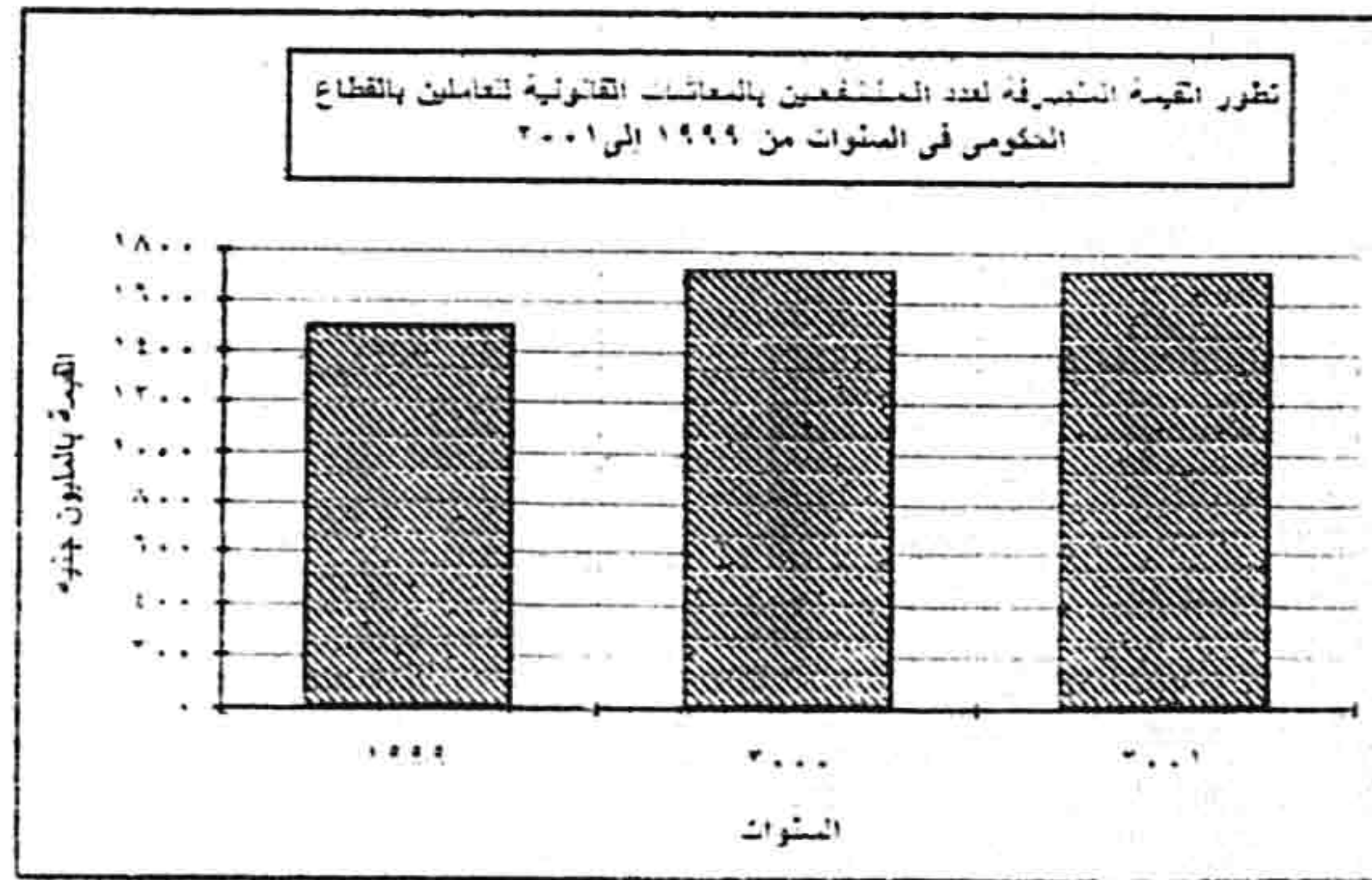

تطور عدد المؤمن عليهم في قطاعي الأعمال العام والخاص

في السنوات من ١٩٩٩ إلى ٢٠٠١

العدد بالمليون عامل

السنوات	عدد المؤمن عليهم
١٩٩٩	١٣.٢
٢٠٠٠	١٣.٤
٢٠٠١	١٣.٤

تطور عدد المؤمن عليهم في قطاعي الأعمال العام والخاص في
السنوات من ١٩٩٩ إلى ٢٠٠١

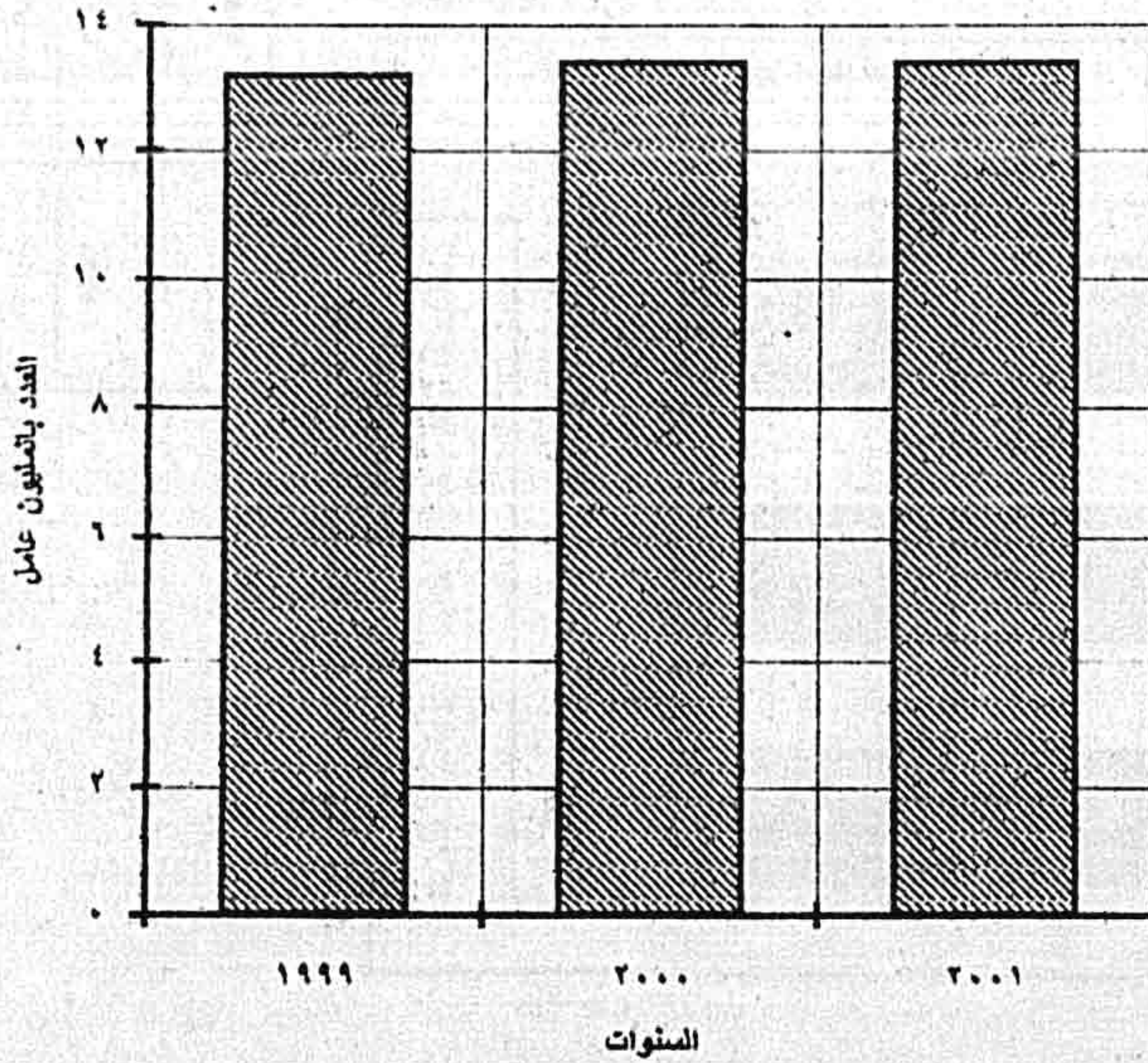

كلور عدد المستفيدين من المعاشات التي دفعتها الهيئة القومية للتأمين الإجتماعي

والقيمة المنصرفة لهم في السنوات من ١٩٩٩ إلى ٢٠٠١

القيمة بالمليون جنيه

السنوات	عدد المستفيدين بالآلاف	قيمة المنصرف
١٩٩٩	١١٧٦	٢٦٨
٢٠٠٠	١٢٦٩	٤٥١
٢٠٠١	١٢٦٩	٤٣١

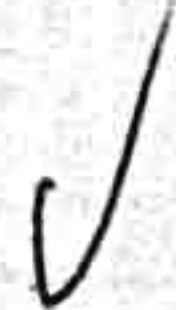

تطور قيمة المنصرف من المعاشات التي دفعتها الهيئة القومية للتأمين الإجتماعي في السنوات من ١٩٩٩ إلى ٢٠٠١

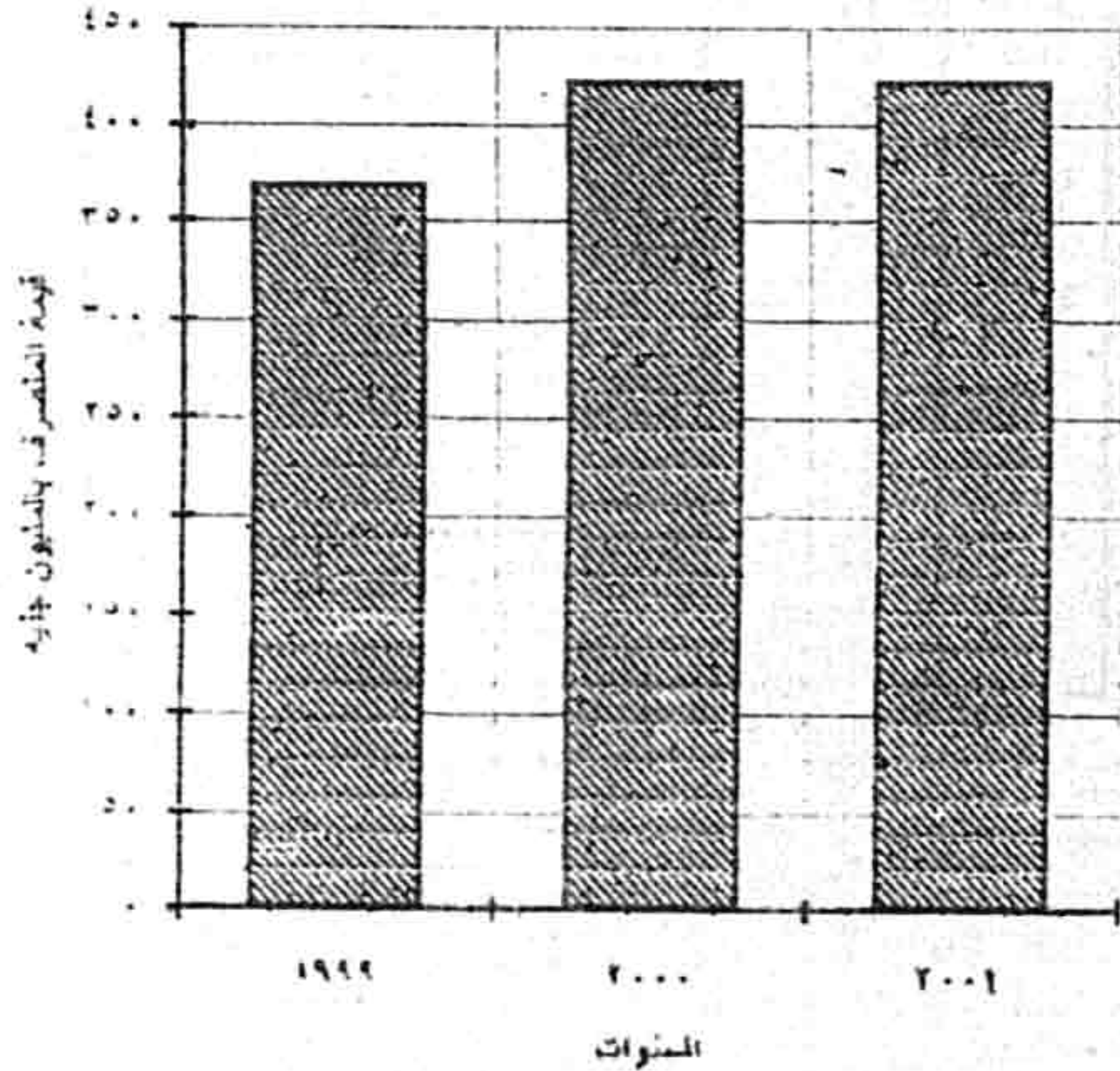

تطور عدد المستفيدين من المعاشات التي دفعتها الهيئة القومية للتأمين الإجتماعي في السنوات من ١٩٩٩ إلى ٢٠٠١

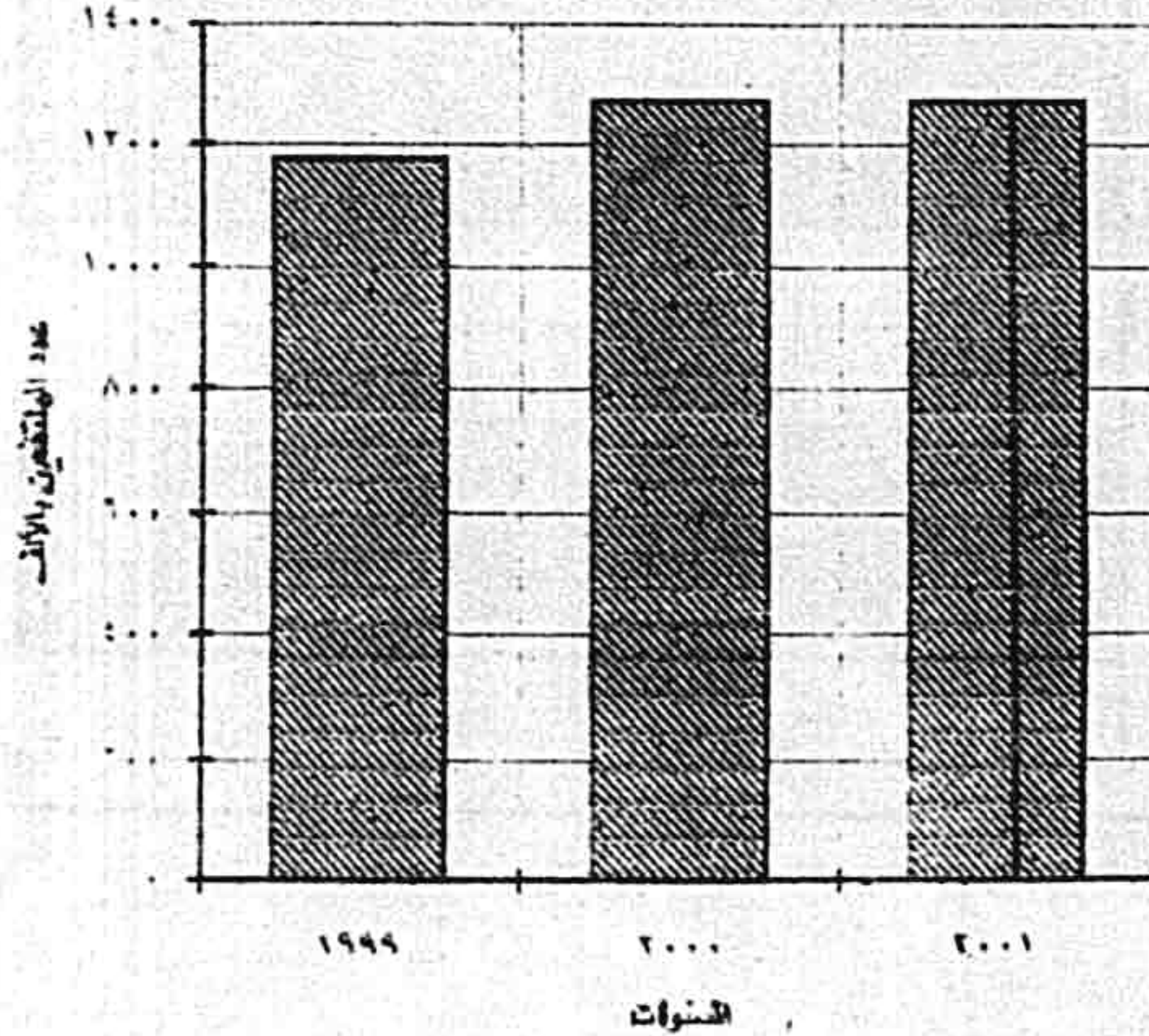

تطور عدد التكايات العامة واللجان القابلية وعدد الأعضاء المنضمين إليها

في السنوات من ١٩٩٩ إلى ٢٠٠١

السنوات	عدد التكايات العامة	عدد اللجان القابلية	عدد الأعضاء المنضمين إليها
١٩٩٩	٢٣	١١٦٣	٣٥٥.٦٩٥
٢٠٠٠	٢٣	١١٧٨	٣٢٥٣٩.٤
٢٠٠١	٢٣	١١٢٤	٣٢٤.٥٣٤

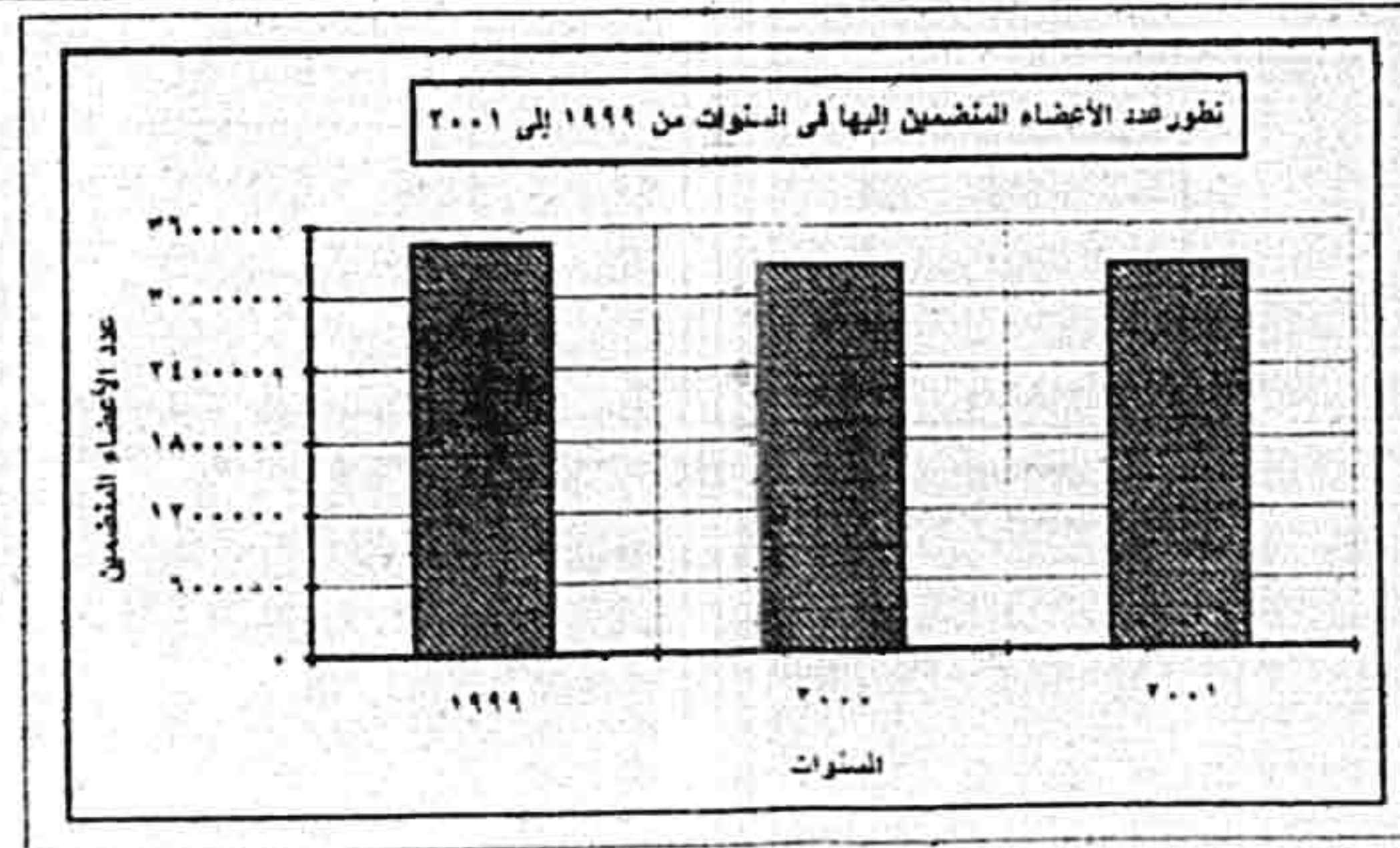
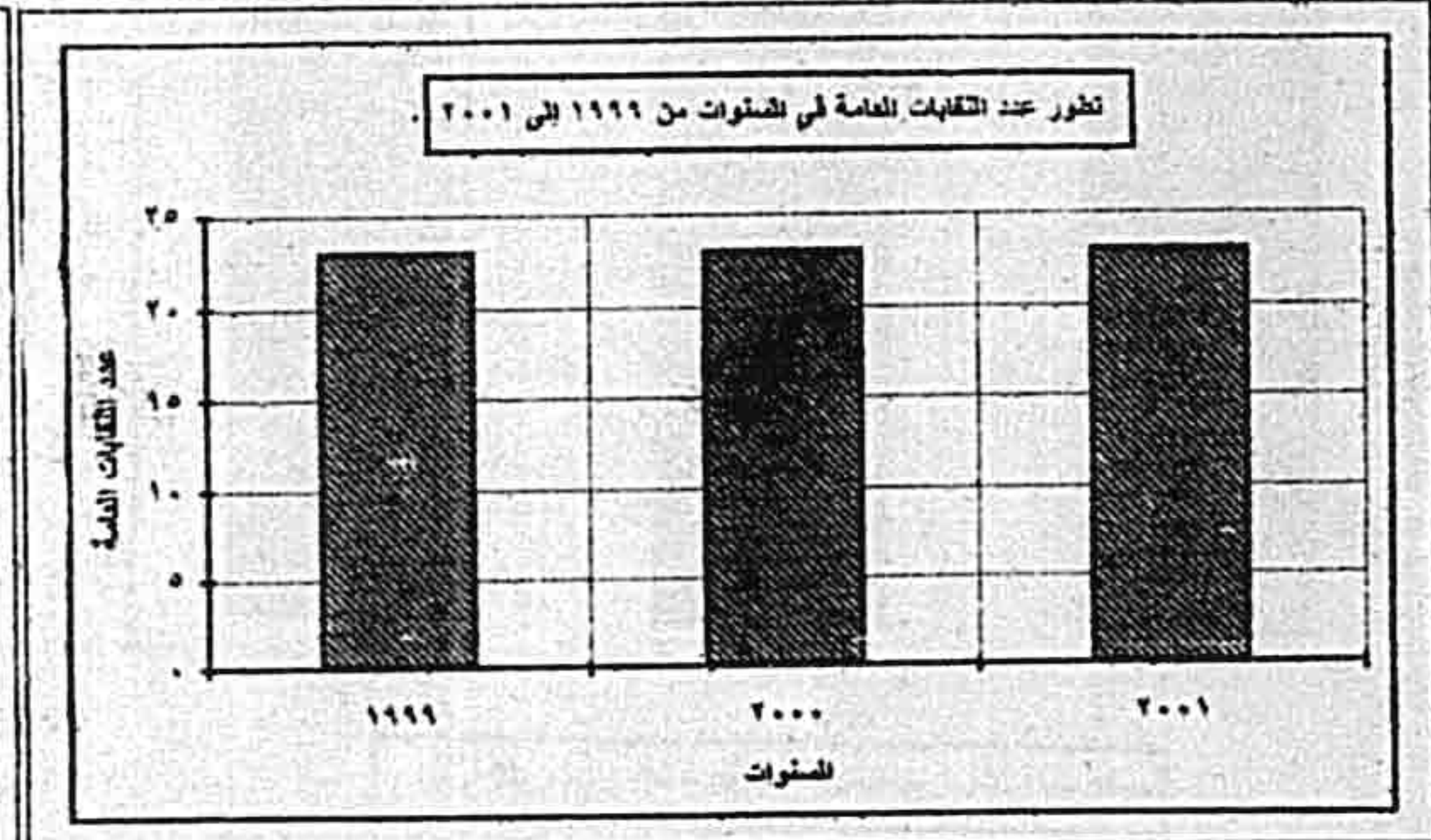
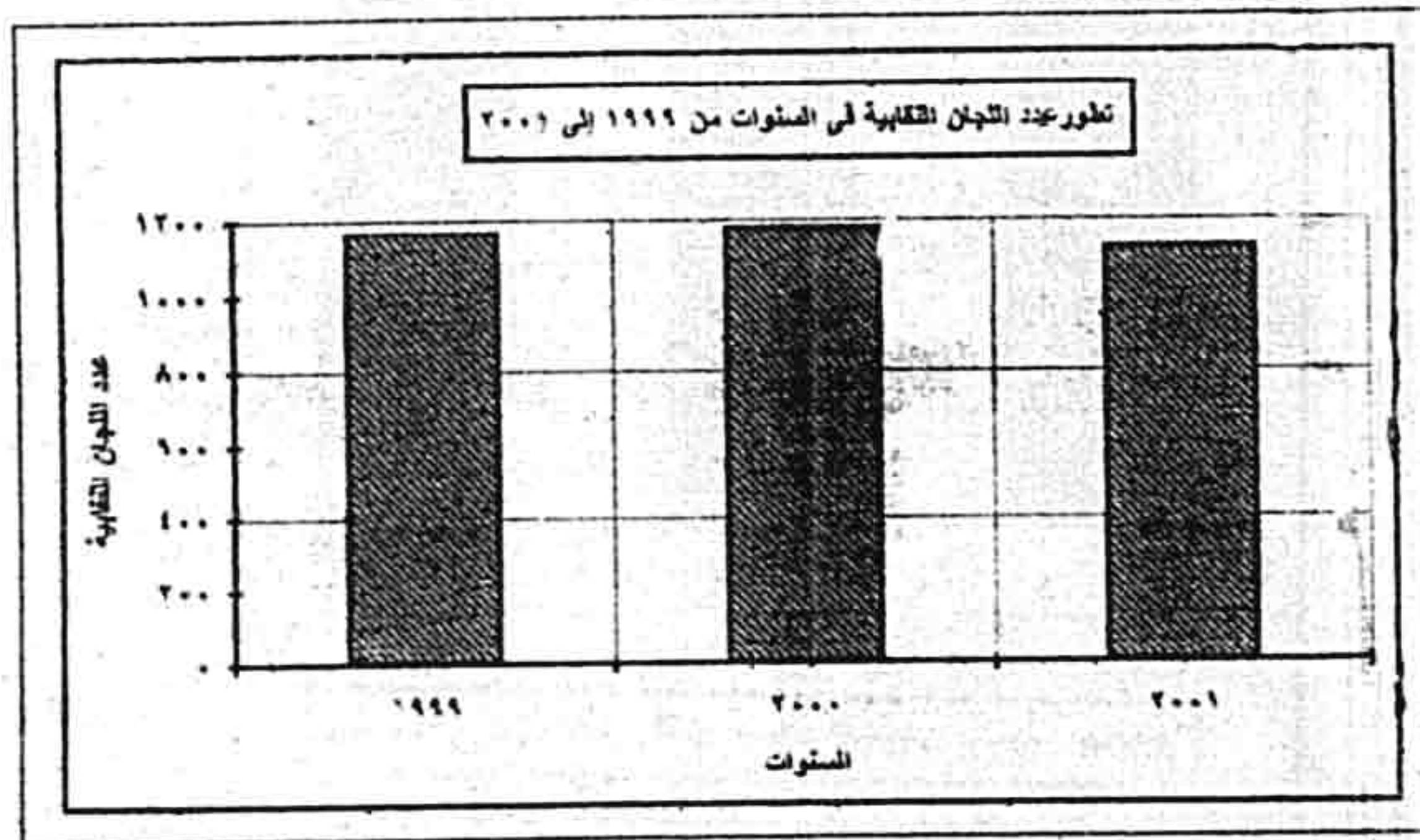

تطور عدد التقيات المهنية وعدد الأعضاء المنضمين إليها

في السنوات من ١٩٩٩ إلى ٢٠٠٦

السنوات	عدد التقيات المهنية	عدد الأعضاء المنضمين إليها
١٩٩٩	١٥	٢٨٧١٩١٤
٢٠٠٠	١٦	٤١٠٩٣٣٧
٢٠٠١	١٩	٤٣٢٩٧٧٤

تطور عدد الأعضاء المنضمين إليها في السنوات من ١٩٩٩ إلى ٢٠٠١

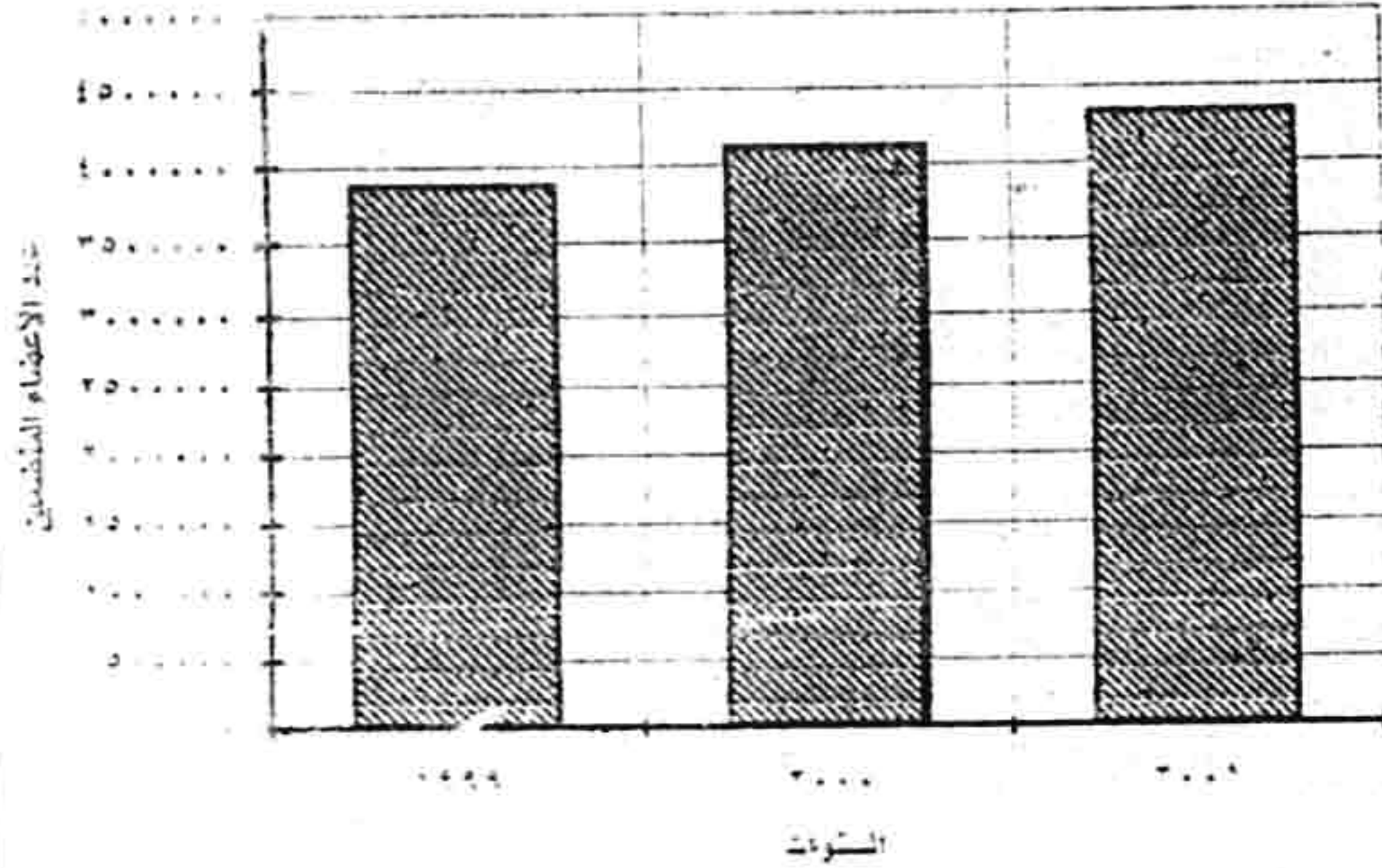

تطور عدد التقيات المهنية في السنوات من ١٩٩٩ إلى ٢٠٠١

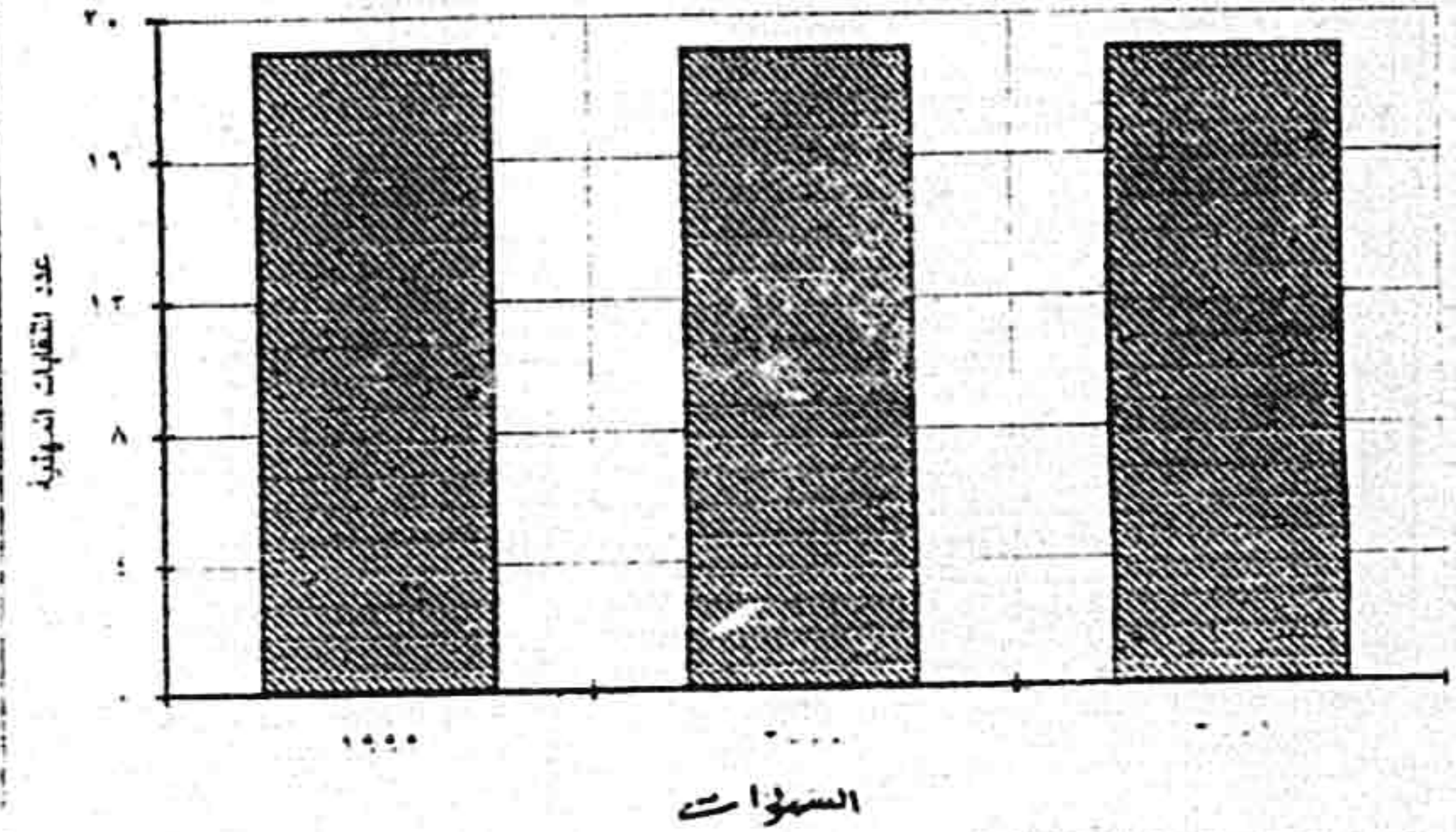

جدول النشر

الباب الاول

المعاشات والمساعدات

المساعدات التي صرفتها وزارة الشؤون الاجتماعية وعدد الاسر المستفيدة
 حسب نوع المساعدات واسباب الصرف عام ٢٠٠١

جدول رقم (١)

(القيمة بالجنيسة)

البيان	شهرية		دفعة واحدة		كوارث ونكبات طارئة		اقتانات العاملين السابقين واسرهم		الجملة	
	عدد الاسر	القيمة	عدد الاسر	القيمة	عدد الاسر	القيمة	عدد الاسر	القيمة	عدد الاسر	القيمة
ميز كل وجزي	١٧٦٥٢	٢٩٢٢٩٤٢	-	-	-	-	-	-	١٧٦٥٢	٢٩٢٢٩٤٢
خارج من السجن	-	-	٨٧٧	١١٦١١٠	-	-	-	-	٨٧٧	١١٦١١٠
حمل وضع	٥٥	٢٢٢٥	٤١٠	٢٩٩٠٣	-	-	-	-	٤٦٥	٨٢٢٣٨
سجونين واسرهم	٥٦٤٤	٨٩٤٨٨٧	-	-	-	-	-	-	٥٦٤٤	٨٩٤٨٨٧
حالات فردية	-	-	١٦٦٤٢	١٤٥٥٧٨٢	-	-	-	-	١٦٦٤٢	١٤٥٥٧٨٢
قلة الدخل	-	-	-	-	-	-	-	-	-	-
التعطيل	-	-	٢٤١٧	٤١٥٩٢٢	-	-	-	-	٢٤١٧	٤١٥٩٢٢
صاريف طلبه	-	-	١٩٠٢٢	١٣٠٦٣٤٤	-	-	-	-	١٩٨٢٦	١٤١٨٦٨٤
زواج	-	-	-	-	-	-	-	-	١٥٩	٣٨٦٢٠
مريض	١٧٤٦٣	٢٤٨٧١٠٠	-	-	-	-	-	-	١٨٧٩٩	٢٦٧٢٦٧٥
جنازة	-	-	٥٠٢٢	٢٠١٥٥٦	-	-	-	-	٢٣٠٥	٢٠١٥٥٦
نكبات فردية وطامة	-	-	-	-	١٧٧٨١	١٠٦٠٠٤٥٧	-	-	٢٣٧٨١	١٠٦٠٠٤٥٧
اخرى	١١٦١٩	٧٠٣١٨٨	-	-	-	-	-	-	١١٧٦٦	٧١٩٥٢٨
الجملة	٥٢٤٢٣	٢٥٣١٢٠٧	٤٢٦٢٥	١١٤٥٧١٧	١٧٧٨١	١٠٦٠٠٤٥٧	٢٤٥٥	٥٢٨٧٥٥	١٢٢٣٥٢	١٧٣٠٥٥١

١٢٠

المساعدات التي صرفتها وزارة الشؤون الاجتماعية وعدد الاسر المستفيدة
 حسب انواع المساعدات في المحافظات عام ١٠٠١

جدول رقم (٢)

(القيمة بالجنيسة ١)

المحافظة	مجهزة		دفعة واحدة		كوارث وتكيات طارئة		عدد المواطنين السابقين وأسرهم		الحلقة
	عدد الاسر	القيمة	عدد الاسر	القيمة	عدد الاسر	القيمة	عدد الاسر	القيمة	
القااهرة	١٧٨٧	٦٦٥٨٢٤	١٤٤٦	٣١٧٤٤١	٨٧٦	٥٥٤٩٤٢	٤٤١	١٧٠٠٠	١٦٥٠٢٩٠
الاسكندرية	٩٨١	١٧٣٥٧٩	١٦٦٦	١٤٢٦٦٥	٣٢٤	٢٣١٦٢٥	١٧٣	٢٦٣٧٥	٥٨٦٧٩٤
بورسعيد	٢٦٧	٧٢٥١١	١٧٦	١٧٨٤٥	٧٠	٣٤٨٥٠	٣١	٤٥٠٠	١٢١٧٥٦
السويس	٢٠٣١	٦٦٥٤٥	٥٢٦	٤٦٧٨٥	٢٤٠	١٨٦٥٦٥	٣٦	٦٤٩٠	٣٠٦٣٨٥
دمياط	٣٦٥	١٥٨٤٥٥	١٧٤٧	١٠١٧٦٥	٧١٥	٢٣١٨٣٧	١٠٥	١٢٣٠٠	٥١٢٣١٧
الدقهلية	٣٥٢٣	٥٠٦٠٦٦	٢٤٥٣	٢٨٨٤٤٥	٣٦٦	٥١٠٦٣٩	٧٠	١١٣٣٥	١٣١٧٨٣٥
المرقية	٧٨٥	٣٥٥٧٦١	٢٢٣٦	٢٨٠٠٨٦	١٢١٦	٩٢٢٦٦٦	١١٢	١٥٥٢٠	١٥٧٤٠٦١
القليوبية	٦٥٥	٣٧٢٠٠٠	١٩٤٤	٢٠٦٠٠٠	٣٠٠	٢٠٦٠٠٠	١٣٤	١٢٨٠٠٠	١٥٦٢٠٢
كفر الشيخ	٤٦١	٢٤٠٥٣٩	٢٤٣٥	١٤٤٢٠١	١٣١٨	١٤٤٢٠١	١٠٨	١٤٩٨٠٠	٨٧٠٨٨٦
الغربية	٣١٦٧	٣٦٢٢٩٧	٢٦٠٠	١٨٨٠٥٧	٢١٦٤	١١٦٦٣١	٥٦	١٢١٣٠	١٥٢٢٤٠٥
المنية	٢٠٤١	١٢٧٧٨٦٦	١٨٤٨	١٧١٥٢٠	١٠٩٨	٤١٠٤٧١	٧٠	١٣٤٥٠	٨٧٣٣٤٥
البحيرة	٥٢٩٦	٤١٧٠٠٧	١٤٦١	١١١٩٢٥	١٦٨٨	٥١١٦١٧	٢٥١	١٥١٥٠	١٢١٦٠٧١
الاسماعيليه	٣٠٠	١٢٧٧٢٤	١٠٦	٦٦٦٦٥	٦٣٥	٢٠٨٠٣٨	١٤١	١٤٥٠٠	٤١١٣٧٥
الجيزة	١٧٦٧٨	٤٧٣٦١١	٢٣٧٧	٢١٥٣٣٠	١٠٢٢	٢٠٧٨٠٣	٨٥	١١٧٢٠	١١٦١٥٥٢
بنها	١٢٨	٢٤٦٥١١	١٨٣٠	١٢٧٨٤٥	١٨٢٥	٦٢٣٥٥٨	١٦	١٥٦٥٥	١٠٦٣٦١١
المنوفية	٤١٤	١٨٧١٠٠	١٤٩٥	١١٨٠٤٠	٤٦٥	٢٤٥٢١٧	٦١	١٢٤٨٠	٦١٢١١٧
المنيا	٨٧٢	٣٨٢٠٠٢	٢٥١٢	١٦٣٠٦٦	٢٨٣٨	٨٧٤٤٨	٦٤	١٨٠٠٠	١١٢١٣٣٦
السيوط	١٩١١	٤٣٥١٧٤	١٤٣٣	١٦٥٧٣٥	١٦٦٣	٧٠٦٢٨١	٧٠	١٢٨١٠	١٣١١١١٧
شمال سيناء	٦٤٥٠	٣٧٢٠٣١	٢٢٤٨	٢١١١٣٤	٢٠٩٧	١٠٦٨٤١	٥٦	١٢٣٥٠	١٥١٠٢٨٦
شمال	٨١٢	٣٥١٣٧٣	٢٢٩٦	١١١١٥	٤١٧	٤٦٥٨٢٣	١٧	١١٣١٠	١٠٨٢٩١
مدينة الاقصر	٣٠٥	١٤١٠٣١	٥٠٨	٣٠٣٦٥	٣١٣	٧٥٧٥٨	١٦	٢١٢٠	٤٣٠٧٤
اسوان	٤٢٧	٢١٥٥٠٦	١٥٦١	٨٣٨٥٥	٤٥١	١٢٦٠٨٦	٥٧	١٢٠٠٠	٤٣٧٤٥٠
البحر الاحمر	١٠	٤٣٤٧٤	٥٢٧	٦٠٧٠٠	١٦٤	٤٣٦٥٠	١٧	١٥٠٠	١٤١٣٢٤
الوادى الجديد	٩٨	١٧٤٨٦	١٧٨	١١٠٦٠	١٦	١٠٠٠٠	١٠	١٠٠٠٠	٣١٥٤٦
طنطا	٤١١	١٠٦١٤٢	١٢٢	٦٢٢٣٦	١٠٠	٥٠١٢٧	٥٣	٣٣٠٠	٢٢٤٥٠٥
شمال سيناء	٢٢١	٤٤٧٤٥	٤٦٦	٣٤٨٥٠	١٠٨	٤٣٢٢٨	١٣	٢١٥٠	٢٢٤٤٧٣
جنوب سيناء	٦٠	٢٨٣٥٦	٨٦	١٠٦٦٠	٥٧	١٤٢٨٧	-	-	٥٣٧٠٣
الحلقة	٥٢٤٣٣	٧٠٢١٤٥٢	٤٢١٧٥	٣٥٧٥٢١٧	٢٣٧٨٩	١٠٦٠٠٤٥٧	٢٤٥٥	٣٥٢٨٧٥	٢١٥٠٠٤٨١

المعاشات التي صرفتها وزارة الشؤون الاجتماعية وعدد الاسر المستفيدة حسب انواع المعاشات في المحافظات
عام ٢٠٠١

جدول رقم (٣)

(القيمة بالجنية)

المحافظة	أهتام		أرامل ومطلقات ذاء اولاد		عجز كلي		ميتوخنة		فشاء أخرى		الجملة	
	القيمة	عدد الاسر	القيمة	عدد الاسر	القيمة	عدد الاسر	القيمة	عدد الاسر	القيمة	عدد الاسر	القيمة	عدد الاسر
القاهرة	٦١٣٥٨	٢١٨	١٤٥٤٦	١٤٣٣٤٠٠٠	٤٨٢٢	٢٥١١٨٦٦	٦٨٢٥	٣٥٨٢٢٦٦	٢١٩	٢٥٨٢٢٦٦	٢١٨	١٤٥٦١٤٠٠
الاسكندرية	٤٦٥١٣	١٥٥	٣٢٩٩	٢٦٠٠٦٧١٢	٢٠٢٢	١٦٣١١٥٦	٢٥٤٦	٨٤٨٣٦٥	٢٤٧	١٢٤٢٣٧	١٥٥	١٢٦١٥٦٣
بورسعيد	٤٩٩٧	١٣	٦١٧	٢٥١٠١٦	٣٥٤	٢٤٨٥٥٠	١٦٨	٧١٩٥٤	٢٤	١١٠٣٤	١٣	٦٠٣٥٥٤
السويس	٩٤٥٩	١٧	١٩٠٠	٦٢١٤٥	٨٧٤	٢٤٢٠٢٦	٧١٤	٢٨٦٢٤٢	٥٧	٢٠٤٨٣	١٧	١٢٧١٦٦٥
دمياط	٤٨١٩	١٦	١٦٦٩	١٢٣٢٣٦٥	٤٧١٣	٢١٩١٤٢	٧٥٩	٢٨٠٠٠٠	٧٩	٢٧٩٩١	١٦	٤٦٥٤٤٧٧
الدقهلية	٢٢٣٧٧	٧٦	٩٣٥٣	٤٦٥٥٦٥	١٢٧٣٠	٢١٩١٢٠٨	١٧٢١	٧٦٥٣٢٦	٢١٦	١٣٤٣٢٦	٧٦	١٣٤٤٨٢٠٥
الفرقية	٧٤٠٣٤	١٨٢	٩٩٧٥	٤٤١٤٦٣	١٤٠٧٧	٨٩٣٨٥٢٠	١٦١١	٧٨٠٠٠٨	٢١٠	١٤٢٧٧٠٣	١٨٢	١٤٣٥٥٨١٨
القليوبية	٨٦١٨٥	٢٢٨	٥٤٧٤	٢٦٠٦٩٢٥	٢٨٩٢	١٦٧٦٠٦٠	٢٤٣٨	١٢٠٧٠٨٢	١٥٧	١١٨٩٤٧	٢٢٨	١١٥٩٦٥
كفر الشيخ	٥٥٨٤٠	١٦١	٤٩١٦	٢٧٨٩٣٧٠	٤٠٨٢	٢٦١١٤٢٣	٩٥٦	٤٦٨٣١١	٣٢٤	١٧٥٠٨٧	١٦١	١٠٦٠٠١١١
الشرقية	٣٨٧٢٧	١٢٦	٦٢٢٧	١٣١١٢٤٥	١٠٥٢١	٥٦٢٧٧٢٥	٣٢١٨	١٥٠٠٩٢٧٧	٣١٨	١٣٢٦٠٣	١٢٦	١٢٤٠٢٣٢١
المنوفية	١٣٩٦١	٢٦	٣١٥٩	١٢٥٠٢١٨	٢٨١٢	١٥٩١١٨٢	٦٦٢	٢١٤٧٠٧	١٧٣	٧٢٥٨٥	٢٦	٢٣٠٨٤١
البحيرة	٧١٠٦٨	٢٢٨	١٤١٦٥	٤٦٣٧٥٥٧	١٠١٦٤	١٧٥٣٠٢٢	٢١٣٨	١٢٢١٩٦٧	١٥٠٨	٢٢٢٣٥٢	٢٢٨	١٢٣٢١٢٧
الاسماعيلية	٢٥٦٢٦	٦٢	٢٣٨٤	١١٧٤٣٠٠	١٥٦٣	١٠١٠٢٩٤	٣٨٦	٢٢٨١٠٧	٧٠	١٣٧٥٦	٦٢	٢٥١٢٢٣٣
الجيزة	٥٤٤٠٦	١٥٦	١٠٥٨٩	٥١٢٤١٥	٧٠٠٠	٤٣٧٨٥٤٥	٣١٢٤	١٥٠٥٧٢٥	٢٧٩	١٢٢٠٢٧	١٥٦	١١١٨٥٢٨
بنى سويف	٨٠١١	٢٢	٦١٨٨	٢٣١٩٢٨٤	٢٤٠٠	٢٦٦٦١٨٥	١٤٩٤	١٢٠٣٢٣	٤١٠	١٥٠٤١١	٢٢	٢٤٧٨٤٧٠
الفيوم	٦١٥٢	١٣	٣٨٢٠	١٦٠٦١٢٢	٦٣٥	٢٦٠٢٧١٧	٦٢٥	٢٢٤٣٢٩	٢٣٨	١١٠٢٦٤	١٣	٥٦٥٠٧٤٤
المنيا	٧٥٢٨	٢٠	٤٧٤	٢٠٧٢٥٢	٢٢١٥	٢٠١١٣٠٥	١٠٥٤	٤٨٩١٠٢	٤٢١	٢٢٥٧٢٧	٢٠	٤٨٠٦٣٠٢
السيوط	٢٩٦٠٦	٦٤	٢٧٢٥	١١٢١٣٦٤	٦٤٦٦	٤٠٢٠٥٣٣	٩٠٠	٢٠٧٧٠	٢٢٧	٢٠١٨٠٣	٦٤	٥٧٧٢١١٦
سوهاج	١٩٨٤٦	١٦٦	١٩٣١٨	٢١٠٠٠٠	٤٤٣٧	٨٠٠٠٠٠	١٣٨٣	١٧٢١٥	١٨٦٢	٢٢٤٩٦	١٦٦	١٨١١٢٤٢
قنا	٤١٣٢٥	١٦٤	١٣٦٥٠	٢١٦٦١٢٣	٤٢٦٣	١٨٢٤٩٠٠	٣٣٤١	١٤٧٤٢٠٠	١٠٠٦	٢٧١٨٠٠	١٦٤	١٣٢٢٣١٩
مدينة الاقصر	٢١٠٥	٩	١٥١٣	٦٦٦٣٦٦	٢٤٥	١٩٠١٣	٤٧	٢٤٣١٠	٨١	٢٣٢١	٩	٢٣١٥٧٣
أسيوط	٢٤٤٧٧	٦٩	٥١٠٧	٢٣٦٧١١٤	٢٣٥١	١٥١٠١٢٩	١٩٢٣	٦٠٣٢٨٠	١٥٢	٧٣٠٦١	٦٩	٤٥٧٨٠٦١
البحر الاحمر	٢٠١٣	١١	٢١٥	١٠٧٨٥٣	٢٩	١٤٨١	٧٣	٢٢٢٢٢	١١	٤٧٢٨	١١	١٦٢٤٧
الوادى الجديد	-	-	٤٧٢	٢٣٢٨٠	٢٩٢	١٥٣٤٠	٩٨	٢٣٨٢٤	٦	١٥١٢	-	٢١٢٤١٦
طنطا	٥٠٦٧	١٥	٢٩١٧	١١٣٣٧١١	٦٩٠	١٥٢٥٠٠	٩٥٧	٥٠٢٦٨٨	٢٣	١٢٢٢٦	١٥	١٥٠٦٠١٠
شمال سيناء	٢٤٧٦٥	٦٨	١١٨٠	٦٠٠٢٣٢	٤٣٧	٢٦٠٣٥١	١٨٩٠	١٠١٣٦٨٢	٦٠	٢٣١١٦	٦٨	١٢٣٢٤٦٦
جنوب سيناء	-	-	٢٤١	١٢٠٤٦	٢٧	١٦٩٧٤	١٢٢	١٤٢٥٢	٥	٢١٢٢	-	٢٨٣١٢٧
الجملة	٢٤١٨	٢٤١٨	١٠٣١١٩	٤٠٤٧٤٦٦	١١٥٩٢٤	٤٣٨١٥٩١٦	٤٣٩٧٢	٢٢٧٠٥٢٥٧	٣٠٣	٣٣٢٤٩٥	٢٤١٨	١٠٤٣٤٠٢٢٣

الاطمانات الشهرية والنوتمه التي صرفتها وزارة الاوقاف بوزمه حسب اياها بالمحافظات

سنة ٢٠٠١

(القيمة بالدينار)

جدول رقم (١)

حجاسة	الاطمانات الشهرية						الاطمانات الشهرية			المحافظات
	الاعباد والياهم			دفعة واحدة			توسط القرن	حجاسة النصرف	عدد الحالات	
	النصرف	حجاسة النصرف	عدد الحالات	توسط القرن	حجاسة النصرف	عدد الحالات				
١٠٥٠٠٠٠	٣٨	٢٢٢٤٨٥	٧٦٠٣	٦٤	٣٨١٠٨٠	٥٩٨٦	٣٣٣	٣٧٦٤٣٥	١١٣٢	القاهرة
٤٣٥٠٠٠	٢٨	١٤٣٥٢٠	٥١٢٢	٣٦٣	٢١٩٣٩٠	٦٠٤	٣٤٢	٧٢٠٩٠	٢١١	الاسكندرية
١١٦٠٠٠	٥٣	٧٧٢١٥	١٤٤٥	٦٦	١٠٦٢٩٥	١٦٠٤	٣٢٠	١١٤٩٠	٣٩	بورسعيد
١٠١٨٦٢	٣١	٢٦٥١٨	٨٦٥	٦٦	٧١٠٣٤	١٠٢٤	٢٦٩	٤٣١٠	١٦	السويس
١٤٤٩٤٤	٦٦	٢٥١٧٢	٧٦٥	٩٠	١٠٦٨٦٧	١١٩٠	٣٢٣	١٢٩٠٥	٤٠	دمياط
٤٥٩٩٠٠	٣٢	٦٥٨٢٥	٢٠٤٤	١١٧	٣١٩٠٢٨	٢٧١٩	٣٢٢	٢٥١٤٠	٢٣٣	الدقهلية
٤٤٠٠٠٠	٣٠	٦٠٣٧١	٢٠١٣	٩٦	٣٢٢٨٢٤	٣٣٦٧	٤١٢	٥٦٨٠٥	١٣٨	الغربية
٣٢٤١٩٠	٣٦	٢٨٢٢٩	٢٤٢٦	١٠٤	١٨٦٦٣١	١٧٩٠	٣٦٢	٦٠١٣٠	١٦٦	القليوبية
٥٥٩٩٧٨	٣١	٨٣٠٤٧	٢٦٣٩	١٣٤	٣١٦١٥٦	٢٣٥٦	٣٦٣	١٦٠٧٢٥	٤٤٣	كفر الشيخ
٤٢٥٠٠٠	٢٩	١٠٣٢٤٠	٣٥٠٠	٨٧	٢٧٢٤١٥	٣٢٢٣	٣٩٢	٤٢٣٤٥	١٠٨	الشرقية
٥٤٢٨٥٢	٣٠	٨٣٥٤٥	٢٧٨٤	٨٦	٣٨٢٤٦٢	٤٤٥٣	٣٤٨	٧٦٨٤٥	٢٢١	المنيا
٤١٥٠٠٠	٣٢	١٠٢٢٢٥	٣٢١٧	٧٣	٣١١٧٨٥	٤٢٨٩	٣٥١	٨٠٩١٠	٢٣١	البحيرة
٢٤٣٠٠٠	٣١	٨٥٠٠٥	٢٧٤٣	٦٠	١٣٠٧٩٥	٦٥٨٠	٤٤٥	٢٢١٥٠	٦١	الاسماعيليه
٩٦٥٠٠٠	٣٠	٢١٤٢٣٨	٧٤٧٣	٨٧	٤٠٠١٦٠	٤٦٠٠	٣٧١	٣٤٠٦٠٢	٩١٩	الجيزة
٢٥٠٩٩٣	٢٨	٣٣٠٩٥	١١٦٢	١٤٥	١٨١٠٠٣	١٢٥٢	٣٦٥	٣٦٨٩٥	١٠١	بنى سويف
٢٣١٠٠٠	٣١	٢٥٣٠٨	٨٢٨	١٣٠	١٨٤٣٧٢	١٤١٩	٣٧٤	٢١٣٢٠	٥٧	الفيوم
٤٥٠٠٠٠	٣١	٦٠٧٧٢	١٩٧١	٨٦	٣٤٣٧٩٨	٤٠٠٤	٣٧٩	٤٥٤٣٠	١٢٠	المنيا
٣٥٩٦٨٢	٣٢	٣٠٥٢٠	٤٦٦	٨٣	٣١٧٣٦٧	٣٨٢١	٢٦٢	١١٧٩٥	٤٥	السيوط
٥١٩٩٨١	٣٣	١٠٦٧٥٥	٣٢٤١	٩٨	٣١٥٣٢٤	٤٠١٩	٣٠٩	١٧٩٠٠	٥٨	شمال سيناء
٥٤٣١٥٠	٣٣	١٧٦٨٧٨	٥٤١٩	٦٦	٣٤٧٢٣٧	٥٢٧٠	٤١٥	١٢٠٣٥	٢٩	شمال
٦٤٢٨٢	٣٥	٢٥٢٩٥	٧٣٣	٤٦	٣١٩٣٦	٧٠٠	٣٧١	٧٠٥١	١٩	البحر الاحمر
١١٧٠٠٠	٣١	٢٠٨٨٠	٦٦٥	١١٠	٨٧٨١٥	٧٩٨	٣٠٨	٨٣٠٥	٢٧	الاسوان
١٣٥٠٠٠	٣٠	٥٩٠٣٠	١٩٥٩	٦٥	٧١٩٨٠	١١٠٨	٣٠٧	٣٩٩٠	١٣	مدينة المنيا
١٥٩٩١٠	٣٢	١٨٨٣٠	٢١٨٠	١٧	٧٤٨٩٠	٤٣٠٠	٢٤٣	١٥٥٤٠	٦٤	مطروح
١٩٦٠٠٠	٢٠	٨٥٥٨٣	٤٢٤٠	١٩٥	١٠٧١٩٧	٥٤٩	٣٢٢	٣٢٢٠	١٠	الوادى الجديد
٢٤٧٠٠٠	٣٠	٤٠٥١٠	١٣٣٩	٦٥	١٩٩٥٣٠	٣٠٥٥	٣١٣	٦٨٨٠	٢٢	شمال سيناء
٩٥٣٩٣	٣٣	٣٠٥١٠	٩٢٥	٥٢	٤٤٥٦٣	٨٥٧	٢٥٩	٢٠٢٤٠	٧٨	جنوب سيناء
١٧٤٥٣٦٠	٣٢	٢١١٤٨١١	٧٠٢٩٧	٧٩	٥٩٢٠٩٣٦	٧٤٩٣٧	٣٥٠	١٦٠٩٦١٣	٤٦٠١	الجملة

الباب الثاني

التأمين الاجتماعي في القطاع الحكومي

* عدد العاملين السابقين في الحكومة الذين تركوا الخدمة

موزعين حسب أسباب تركها عام ٢٠٠١ .:

جدول رقم (٥)

النسبة المئوية	العدد	أسباب ترك الخدمة
٦٤٨	٣٨٥٧٨	بلوغ سن التقاعد
٧ر٤	٤٣٨٨	الاستقالة أو الفصل
٢٣٧	١٤٠٧٣	الوفاء
٤ر	٢٤٤٧	العجز
١٠٠	٥٩٤٨٦	الجملة

* المعامات والاعانات والمكافآت وتعويض الدفعة الواحدة

والمزايا التأمينية الاخرى المنصرفة خلال عام ٢٠٠١
جدول رقم (٦) (القيمة بالمليون جنيه)

البيان	عدد المنتفعين	القيمة
معامات قانونية	١٧٥١٧٧٧	١٧١٨
مكافأة نهاية الخدمة	(٠٠٠)	٢٨٢
تعويض الدفعة الواحدة	(٠٠٠)	٤٢
المزايا التأمينية الاخرى	(٠٠٠)	٢٧١٤
الجملة	١٧٥١٧٧٧	٤٧٥٦

* البيانات خلال السنة المالية ٢٠٠٠ / ٢٠٠١

* ارباب المعاشات من العاملين السابقين بالحكومة (احياء / ورثة)
 حسب فئات المعاشات الشهرية عام ٢٠٠١

جدول رقم (٧)

الجملة		ورثة		احياء		فئات المعاشات بالجهات
النسبة المئوية	العدد	النسبة المئوية	العدد	النسبة المئوية	العدد	
١٦,٧	٢٩٢٠٣٣	٢٣,٢	٢٨٩٩٢٥	٤,٠	٢١٠٨	أقل من ٥٠
١٥,٧	٢٧٥٠٩٩	٢١,٤	٢٦٧٢٣٧	١,٦	٧٨٦٢	٥٠ -
١٣,٠	٢٢٧٩٢٩	١٦,٧	٢٠٩٠٥٦	٣,٨	١٨٨٧٣	١٠٠ -
١٠,٨	١٨٩٤٠٢	١٢,٢	١٥١٨٤٦	٧,٥	٣٧٥٥٦	١٥٠ -
٧,٩	١٣٧٦٤٤	٧,٧	٩٦٠٢٧	٨,٣	٤١٦١٧	٢٠٠ -
٦,١	١٠٦٨٣٩	٥,٣	٦٦٢٠٢	٨,١	٤٠٦٣٧	٢٥٠ -
٤,٩	٨٥٥٦٠	٤,٠	٥٠٦٤٨	٦,٩	٣٤٩٦٢	٣٠٠ -
٣,٧	٦٤٨٢٤	٢,٦	٣٢٢٣٩	٦,٥	٣٢٥٨٥	٣٥٠ -
٣,٧	٦٥٢٥٣	٢,٠	٢٥٤٤٦	٧,٩	٣٩٨٠٧	٤٠٠ -
٢,٩	٥٢١٤٣	١,٦	١٩٣٨٢	٦,٥	٣٢٧٦١	٤٥٠ -
١٤,٦	٢٥٥٠٥١	٣,٣	٤١٣٧٠	٤٢,٥	٢١٣٦٨١	٥٠٠ فأكثر
١٠٠	١٧٥١٧٧٧	١٠٠	١٢٤٩٣٧٨	١٠٠	٥٠٢٣٩٩	الجملة

* البيانات من السنة المالية ٢٠٠٠ / ٢٠٠١

أرباب المعاشات الاستثنائية والافغافيه من العاملين السابقين
بالحكومه (أحياء / ورثه) حسب فئات المعاشات
المهريه عام ٢٠٠٦

جدول رقم (٨)

فئات المعاش المهري بالجنيه		أحياء		ورثه		جمله	
العدد	النسبه المئويه	العدد	النسبه المئويه	العدد	النسبه المئويه	العدد	النسبه المئويه
٦٢٣	٣٤,٦	٤٨١	١٢,٤	١١٠٤	٢٤,٢		
٢٥٦	١٤,٢	٥٠٧	١٨,٤	٢٦٣	١٦,٧		
٣٩٨	٢٢,١	٥٠٨	١٨,٤	٩٠٦	١٩,٩		
٢٠٢	١١,٢	٤٢٢	١٥,٣	٦٢٤	١٣,٧		
١٨٥	١٠,٣	٤٩٨	١٨,١	٦٨٣	١٥,٠		
١٨	٠,٩	٣٤	١,٢	٥٢	١,١		
٢٨	١,٦	٢٥٨	٩,٤	٢٨٦	٦,٣		
٩١	٥,١	٥١	١,٨	١٤٢	٣,١		
١٨٠١	١٠٠	٢٧٥٩	١٠٠	٤٥٦٠	١٠٠	الجملة	

عدد حالات استبدال المعاشات المنصرفه حسب فئات المبالغ

المستبدله عام ٢٠٠١

جدول رقم (٩)

القيمة بالجنيه

متوسط نصيب المستبدل بالجنيه	المبالغ المستبدله		حالات الاستبدال		فئات المبالغ المستبدله بالجنيه
	النسبه المئويه	القيمه	النسبه المئويه	العدد	
١٠٨٧	٢ر	٧٥٠٢٥	٢ر	٦٩	١
٣٧٨	٤ر	١٥٠٠٥٠	١٢ر	٣٩٧	٢
١٠٠٥	٥ر	٥٦٢٦٨٩	١٦ر	٥٦٠	٣
١٠٦١	٣ر	٨٦٢٧٨٩	٢٣ر	٨١٣	٤
٢١٤١	٥ر	٢٤٣٨٣١٧	٣٣ر	١١٣٩	٥
٢٣٧٨	١١ر	٤١٦٣٨٩٥	٥ر	١٧٥١	٦
٢٠٧٧	٦ر	٥٨٥١٩٦١	٨ر	٢٨١٨	٧
٨٦٥	٤ر	٢٣٤٠٧٨٤٤	٢٨ر	٢٧٠٥١	٨ فئات
١٠٨٤	١٠٠	٣٧٥١٢٥٧٠	١٠٠	٣٤٥٩٨	الجمه

البيانات خلال السنه الماليه ٢٠٠٠ / ٢٠٠١

عدد حالات استبدال المعاشات حسب فئات السن والمبالغ

المستبدله عام ٢٠٠١

القيمة بالجنيه

جدول رقم (١٠)

متوسط نصيب المستبدل	المبالغ المستبدله		حالات الاستبدال		فئات السن ٦
	النسبة المئوية	القيمة	النسبة المئوية	العدد	
١٨٣٩	٤ر٤	١٦٦٤٢٦٩	٢ر٦	٩٠٥	أقل من ٤٠
١٦١٤	٦ر٦	٢٢٩٨٠١١	٤ر١	١٤٢٤	٤٠
١٠٢٢	١٩ر١	٧١٤٤٨٠٩	٢٠ر٢	٦٩٩٣	٤٥
١٠٧٨	٣٠ر٠	١١٢٣٧٠٨٤	٣٠ر١	١٠٤٢٢	٥٠
١٠٦٥	٢١ر٠	٧٨٨١٥٢٣	٢١ر٤	٧٤٠٠	٥٥
٩٧٨	١٩ر٤	٧٢٨٦٨٧٤	٢١ر٦	٧٤٥٤	٦٠ فأكثر
١٠٨٤	١٠٠	٣٧٥١٢٥٧٠	١٠٠	٣٤٥٩٨	الجملة

* البيانات خلال السنة المالية ٢٠٠٠/٢٠٠١

الباب الثالث

الخدمات الاجتماعية العمالية

الفصل الاول

التأمين الاجتماعي في قطاع الاعمال العام والخاص

توزيع الموم عليهم حسب قانون التأمين الاجتماعي الخاصين له بالمحافظة
عام ٢٠٠١

جدول رقم (١١)

الجملة	التأمين الفعلي	اصحاب اصال ومن في حكمهم	التأمين الاجتماعي		المحافظة
			قطاع خاص	اعمال عام	
١١٨٨٥٥٥	٧٩٤٤٧	٢٩٣٦٩٦	١١٠٩٥٣٨	٥٠٥٨٧٤	القاهرة
٩٥٣٧٥٤	٧١٤٨١	١٥٤٤٢٥	٥٦٠٧١٣	١٦٧١٣٥	الاسكندرية
١٣١٠٠٥	٢٥٠٩٣	٤٤٤٩٠	٦٠٨٤١	١٠٨٨١	بورسعيد
١٠٢٤٤٩	١٩٤٩٥	٩٨٨٨٣	٥٣٢١٣	١٣٨٥٨	السويس
٣١٣٤٣٠	١٤٦٦١٣	٦٥٣٨١	٩٧٥٧٨	٨٨٥٨	دمياط
١١٧٦٥٩٢	٦٨٨٠١٨	١٦٤٢٣٨	٧٠٣٢٧٤	٢٠٤٦٢	الدقهلية
٧٤٧٥٨٢	٣٥٥٦٦٢	٩٨٥٧٠	٢٨٥٧٩٥	٧٤٥٦	المرقية
٥٠١٢٩٥	٣١٦٣٩٩	٥٠٨٦٨	١٣٤١٠٨	-	القليوبية
٤٧٨٩١٣	٢٠٥٠٤٦	٧٨٦٤٩	٩١٣٢٥	٣٨٩٣	كفر الشيخ
٦٧٩٧٤١	٣١٤٥٤٠	١٣٣٩٣١	١٨٣٣٦٣	٤٧٩٤٧	الشرقية
٥٠٢٣١٢	٢٤٨٤٢١	٦١١٦١	١٨٢٦١٥	١٠١١٥	المنوفية
٨٧١٥٣١	٦٠٢٩١٦	١٤٠٩٤٧	١٥٣٩٨٨	-	البحيرة
١٩٤٥٤٨	٧٠٧٤٦	٤٣٥٨١	٦٠٦٢٣	١٩٥٩٨	الاسماعيليه
٩٨٨١٥٨	١٦٥٣٣٧	١٩١٧٢٦	٥٩٣٣٦٠	٣٧٧٤٥	الجيزة
٤٠٢٢٢٩	٢٠١٠٣٦	٣٤٤٦٢	٦٢٤١٧	٤٤١٤	بنها
٤١٩١٨٥	٣٢٢٢٢٨	٣٣٥٤٤	٦١٤٩٥	٢٠١٨	الفيوم
٦٨٣١٩٣	٥٢٥٤٥٩	٥١٥٨٣	٩٨١٨٤	٧٩٦٧	المنيا
٥٥١٤٤٤	٣٨٨١٧٧	٦٣٥٢٧	٩٢٦٤٤	٧٠٩٦	السيوط
٥٣٠١٥٩	٣٢١٩٧٠	٧٤١٥٣	١٢٠٢٢٥	٦٠١١	سوهاج
٧٢١٧١٩	٥١١٧٣٣	٧٠٩٩٥	١١٦٨٨٦	٢٢١٠٥	قنا
٢٧٤٦٦٨	٨٧٣٣٩	٢٣٥٢٧	١٥٤٠٨٢	٩٦٨٠	الاسيوط
٨١٨٦٨	١٠٥٥٠	٩١٩٧	٨١١٧٧	٩٤٤	البحر الاحمر
٥٩٨٧٥	٣٨٣٦٩	٦٨٨٨	١٤٦١٨	-	مطروح
٣٨٨٤٤	١٠٩٨٧	١٤٨٨٧	١٤٠٤٧	٩٢٨	شمال سيناء
٢٩٥٨٦	٢٣٣٩٩	٣٠٤٤	٢٤٠٠٠	١٦٣	جنوب سيناء
١٣٤٢٢٦٣٦	٥٩٣٩٥١	١٨٧٦١٧٣	٤٦٩١٨٦٤	٩١٥١٤٨	الجملة

صوارد الهيئة القومية للتأمين الاجتماعي لصندوق العاملين بقطاع

الاعطال العام والخاص عام ٢٠٠١

(القيمة بالالف جنيه)

جدول رقم (١٢)

النسبة المئوية	القيمة	البيان
٢٣	٢٦٠٩٥١	تأمين اصحاب العمل
٦٣	٢٢٧١١٩٨	تأمين عيخوخة ومجز ووفاء (عطل)
٥٣	١٨٢٤٢٢	تأمين عيخوخة ومجز (اصحاب اعطال عن انفسهم)
٢	١٠٦٧٥	تأمين عيخوخة ومجز (عاطلون بالخارج)
٥٠	١٧٨٨٥٢	تأمين المرضى (تصيب الهيئة)
٣٣	١٢٥٨٥١	تأمين البطالة
٢	٤١٨٨	فروق مكافأة نهاية الخدمة
٨٦	٣٠٩٥٢٠	حصيلة نظام الادخار
٣٣	١١٧٢٨٦	القيمة الرأسالية لحقوق المؤمن عليهم محولة
١٣	٤٥٣٩٠	امتراكات مدد حايقة وانظمة خاصة
١	٥٦٢٨٢	مساهمة صندوق العمال المنظمة
١٠	٣١٨٣	امتراكات المؤمن عليهم
(=)	١١٣	رسوم على تراخيص العمل ومراكب الصيد
١٠	٢٣٣٢	رسوم على الاراضي الزراعية والحدائق
(=)	٦٠	رسوم المحاصيل الزراعية
١٠٠	٢٥٦٢٢٥٢	الجملة

توزيع المعاشات التي دفعتها الهيئة القومية للتأمين الاجتماعي
 حسب نوع المعاش عام ٢٠٠١

جدول رقم (١٣)

نوع المعاش		عدد الحالات		القيمة	
		النسبة المئوية	العدد بالالف	النسبة المئوية	بالالف جنية
وفاة طبيعية	١٩ر١	١٩ر١	٢٤٤	١٧ر٤	٧٣١٧١
عجز طبيعي	١٠ر٢	١٠ر٢	١٣٢	١١ر٢	٤٧٠٦٨
سيفوخه	٦٦ر٢	٦٦ر٢	٨٤٦	٦٨ر٢	٢٨٧٢٣٢
وفاة اصابه عمل	٢ر٢	٢ر٢	٢٨	٢ر٢	٨٣٩٦
عجز اصابه عمل	١ر٢	١ر٢	١٧	١ر١	٤٧٩٠
الجملة	١٠٠	١٠٠	١٢٦٩	١٠٠	٤٢٠٦٥٧

الفصل الثاني

اللجان النقابية العمالية

عدد النقابات العامة واللجان النقابية وعدد الاعضاء المنضمين اليها
 حسب النشاط الاقتصادي في عام ٢٠٠١

جدول رقم (١٤)

النقابة العامة	عدد النقابات	عدد اللجان النقابية		عدد الاعضاء المنضمين	النشاط الاقتصادي
		العدد	النخبة العلية		
١	٢٤٠	٢١٠٤	٤١٥١٤٤	١٥٣	الزراعة وصيد البر والبحر
٢	١٧	١	٢٠٦١٢	٦	استغلال المناجم والمناجم والبتروك
٦	٢٢٦	٢٠٠١	٦٦٨١٤٦	٢٠٦	الصناعات التحويلية
١	٥٧	٥١	١٠٣١٩١	٣٢	الكهرباء والغاز والمياه
١	٦٥	٥٨	١١٥٥٧٦	٣٦	التعمير والبناء
٢	٨١	٧٢	٤٣٩٢٢	١٤	التجارة والمطاعم والفنادق
٦	١٦٨	١٤٩	٨٨٤٠٩٠	٢٧٢	الطلي والتخزين والنواصلا
١	٤٠	٣٦	١٠٧٦٢٥	٣٣	التصنيع والتأمينات والعقارات وخدمات الاعمال
٣	٢٣٠	٢٠٤	٨٠٤٤٧٨	٢٤٨	خدمات المجتمع العامة والخدمات الاجتماعية والمهنية
٢٣	١١٢٤	١٠٠	٣٢٤٠٥٣٤	١٠٠	الجملة

عدد اللجان النقابية والعمار المضمين اليها قيمة المساعدات والخدمات التي أدتها
وعدد المستفيدين منها حسب النشاط الاقتصادي
عام ٢٠٠١

جدول رقم (١٥)

(القيمة بالجنيسة)

الجلسة	الخدمات								المساعدات				عدد العمال المضمين	عدد اللجان النقابية	النشاط الاقتصادي الذي تنمعه القابة العامة	
	اخرى		هوايات ورحلات		الثقافية		الملاجية		العينية		التقوية					
	عدد المستفيدين	القيمة	عدد المستفيدين	القيمة	عدد المستفيدين	القيمة	عدد المستفيدين	القيمة	عدد المستفيدين	القيمة	عدد المستفيدين	القيمة				
١٨٢٦٨٥	٥٢٢١	٢١٢٩	٣٥١	١١٢٦٢	٩٧١	١٢١٧١	٧٤٠	١٤٣٨٥	٦٨١	٣٣١٠	١٢٠	٥٨٥٤٨	٢٣٥٠	٢٠٦١٦	١٧	استغلال المناجم والحاجر والبتروك
٢٣٦٢١٢٢	١٩٢٣٧٢	٢١١٥٢٦	١٢٣٤٢	٦٥٢٤٨٠	٨٠٧٧٨	٢٣٣٨٩	١٢٧٦٢	١٤٩٧٤٣	١٠٥٣٤	٨٤٩٤٢	١٢٦٠٢	١١٨٦٠٤٣	٢٣٤٢٤	٦٦٨١٤٦	٢٢٦	الصناعات التحويلية
٨١٨٥٩٥	٥٧١٨٧	٣٥٨٨٦	٥٢٢٦	٣٦٤١٠	٢٠٨٦٧	٦٥٢٧	١٤٤٩	٤٧٤٦٢	٣٢٣٨	٢٤٥٢٨	٣٤٧٠	٣٣٩٢٧٢	٢٢١٢٧	١٠٣١٩١	٥٧	الكهرباء والغاز والمياه
٤٠٧٠٧٢	٢٦٠٤٢	٢٣٧١١	٩٣٣	٧٩٦٦١	٥٤٢٨	٤٨٣٠	٢١٠٩	٤٨٥٩٥	٢٢٢٧	٢١٩١٩	٤١٤٩	٢١٣٢٧٦	١٢٧٢٧	١١٥٥٧٦	٦٥	التسييد والبناء
٣٢٨٠١٩	٢٠٣٨٢	٣١٢٧٤	١٥٧٧	٩٤٣٥٣	٧٠٥٠	١٠١٥٤	٦١٧	٢٠٣٣٩	١٤١٠	١٢٧٥٦	١٨٧١	١٥٨٢٢٣	٨٤٥٧	٤٣٩٢٢	٨١	التجارة والمطام والفنادق
٣٨١٠٢١٧	٢٥٤٨٩٣	١٨٦٨٧٢	٥٢٣٩	٨٦٤١٩٦	٥٢٩٢١	١٠٢٧٨٤	٢٦٢٧٠	٥٨٩٣٠٠	٤٤٤٢٢	١٣٣١٦١	٧٦٥٩	١٩٣٢١٠٣	١١٧١٨٢	٨٨١-٩٠	١٦٨	النقل والتخزين والمواصلات
١٨٢-٢٥٢	٦٧٦١٥	١٤٢٩٤١	٤٣٩٤	١٢٠٢٩٩٠	٢٣٩١٣	٣٤٧٣١	١٥٦٥٨	٣٨٢١٧	١٥٢٧	٥١٩٢٤	٣١٠٨	٣٧٠٣٤٩	١٩٥٠٥	١٠٧٦٢٥	٤٠	الصناعات التحويلية والتمهينات والعقارات وخدمات الاعمال
٤١٣٢٣٠	٢٨٩٢٤١	٣٩٦٤٧٢	١١٢٢٥	٦٦٣٣٨٨	٧٩٢٤٨	٧٢٤٣٦	٢١٩٥٣	٦٦٢٥٨٤	٣٩٨٢٢	٢٣٢٣٤١	١٦٣١٢	٢١٠٥١٠٨	١٢٠٥٩٠	٨٠٤٤٢٨	٢٣٠	خدمات المجتمع العامة والخدمات الاجتماعية والتشخيصية
١٣٨٧١٣٧٢	٩٢٣٥٩٤	١٠٢٢٦١٣	٤١٥٩٥	٤٠١٨٠٥٠	٢٧٢٢٢٦	٣٢٣٠٢٢	٨١٥٥٨	١٥٧٠٧٢٥	١١١٥٤١	٥٧٤٠٤٧	٤٩٢٩٢	٦٣٦٢١٢١	٣٦٧٣٨٢	٢٧٤٤٥٩٠	٨٨٤	الجلسة

عدد اللجان الطاعة والعمال النضيم اليها وثمة الساعات والخدمات التي أدتها وعدد المستفيدين
 منها حسب نوع المساعدة والخدمات بالحفاظ عام ٢٠٠١

جدول رقم (١٦)

(القيمة بالعملة)

الجملة	الخدمات										الساعات		عدد العمال النضيم	عدد اللجان النقابية	الحافظات	
	أخرى		هواما وحلا		الثانية		المعالجة		المهنية		القيمة	عدد المستفيدين				
	القيمة	عدد المستفيدين	القيمة	عدد المستفيدين	القيمة	عدد المستفيدين	القيمة	عدد المستفيدين	القيمة	عدد المستفيدين						
٤١٢١٢٥٥	٢٥٦٦٢٣	٢٠٨٢١٥	٧٢٨٢	١١١٧٨٢٠	٨١٦٢٤	٦٦٨٠٢	٢٦٦٦٦	٢٤٠٠٢٥	٤١٦٢٤	٢١٢٥٦٦	١٢٠٠٦١	١٢١٠٠١٦	٢٤٨٤٥	٢٤٠١٢٤	١٦٨	القاهرة
١٤٥٠٠٠٠	٦١٦٦٦	١٤٨٨٤١	٦١٠٨	٢١٠٠١٤	١٢١٥٦	٢٠٤٦٤	١٨١٠	١١٥٦٧٧	٥٦٨٢	٤١٢٠٢	٤٢٦٥	٢٤١٤١٥	٢٢٦٦٥	١٧١٥٤٨	١٠٠	الاسكندرية
٣٢٦١٥٦	٢٢١١٣	١٢١٢٠	١١٢٠	٧١٨٦٤	٥٢٠٨	١٢٠٢٦	٢٢٦٦	٢٥٨٤٦	١٦٨١	٥١٢٧٧	٢٥٠٥	١٥٢٠٢٧٠	٩٢١٢	٢٦٥٨١	٣٢	بورسعيد
٢٠٢٠١٢	١٤٢١٥	٦٥٠٥	٤٢٢	٥٢٢٠٨	٥٦٠٠	١٦٦٦	١١٠٢	١٩٧١٠	٨٤٤	٤٠٦٠	١٥٢	١١٦٦١٥	٥٢٢٨	٢٦٦٢٠	٢٢	المهسي
١٤٧٦١	٢٢٥٢	١٢٧٦٦	٤٠٦	١٢٨٥١	٧١٦	١١٢٢	٢٠٦	١٢٥١٠	٤٤٧	٤٩٢٠	٢٢٥	٤٤٨٠٠	١٢٥٢	٢٣٤٩	١٦	دمياط
٤٨٠٨٠٠	٢٢١١٣	٢١٦٥٥	١١١٤	١٤٥٠٨	٨٢٢٢	٤٤٨٠	٢٦١٠	٧٨٧٢٠	٢٨١٨	٨٢٢٩	٥٢	٢٥٢٠٥٨	٩٥٨٥	١٦٦٢٢٤	٥٢	الدقهلية
٢٧٠٤٠	٢٨٤٠٥	١٨١٦٢	١٠٠٥	١٢٨١٢	١٠٢٢٦	٥٠٠٢٨	٤١٢٨	٤٤٢٢	٤٧١٠	٢٦٦٦	٦١٠	١٢٢٢١٥	٢٦٠٢	١٢٠٢٢٤	٤٨	الشرقية
٨٢٢٢٩	٢٤٦٦٦	٦٤١٢٢	٧٢٢٠	١٢٨٨٦	٤٥١٨	١٢٥٦٦	٢٥٢٢	٢٤٠٤٢	٢٦١٠	٢٩٢٥١	١١٤٥	٥٠١١٩٨	١٠٢٥١	١١٠١١٠	٢٠	القليوبية
٤٥٢٥٤٢	١٦٦٨٥	٢٦٤٠	٢٢١	١٢٦٦٦	٢٢٨٥	٢٦٤٥	١٢١٠	١٢٢٥١٢	٤١٢٨	٢٢٨٥٥	١٤٦١	١٢١٦١٥	٢٨٨٥	٥٢٨٦٢	٢٠	كفر الشيخ
١٠٨٠٢١	١٢٨٢٦	١٠٤٢٧١	٢٥٢٦	٢٢١١٢٠	٤٥٢٨٥	١٠٢٠٢	٢٠١٦	٤٨٤٢٦	٢٢٨٢	١٥٨٠٥	٤٤	٤٢٢٢٢	٢٦٠٥٢	١٦٥٤٠٤	٥٦	الغربية
٥٤١٥٠٠	١٢٦٢٢	٨١٢٢٩	٢٢٢	١٢٨٢٨٢	٢١٧١	١٢٦٢٢	٢٠٦٨	٢١٨٢٢	١٤٠٢	٢٢٢٨	٢٠	٢٠٤٤٢	٥٥٢٥	١٠٠٢٦٢	١٦	المنيا
٧٤٧٠٥٥	٥٨٢٢٢	٢٠٢٦٥	١١٧٢	٢١٢٢٦	١٨٥٥٧	١٨٧١٠	٤٥٤٥	١١٦١٢٢	١١٦١٥	٢٢٨٢	٢٢٢٠	٢٠٤٢٠	٢٠٤٥٨	١٦٠٦١٦	٢٢	البحر الاحمر
٢٢٨١٢٠	٢٤١٨٠	٧٢٨٢	٤٤٢	٢٢٢٢٦	٢٤٨٠	٢٢٢٠	٢٢٢	٢٤٤١٦	٢٢٢٠	٢٥١٢١	١٢٥١	١٢٨٦٦	١٤٤٤	٢٤٦١٠	٢٢	الاسماعيلية
٥٦٢٢٢١	١٠٢٨٢٢	٢٢٨٢٢	٢٢٨٦	١٢٥١٢٢	٢١١٢٦	٢٨٠	٢٠٤	٢٢٢٢٦	٢٢٨٥	٢٠١١٦	٢٢٢٦	٢٠٤١٨٠	٥٢٢٥٢	١١٠٢٠٤	٢٤	الجيزة
٢٥١٠٢٠	١٠٤٠١	٨٥٥٤	٩٢٢	١٢١٥٢	٢٨٠١	١١٠٠٨	١١٢٦	٢٢٦٢٢	١٤٢٥	٢٢٢٦	٤٥٢	٨٨٢٢	٢٠٤٥	٤٧٢٠٥	٢٥	شبه جزيرة سيناء
٢٤٨١١٦	٢٢٢٢٢	٢٠٤٢٢	٢٥٥	٢٠٤٢٦	٢٢٢٠	١٢٢٥٠	٤٠٠٠	٢٢٢٢٢	٢٨٥٢	٤٢٢	٢٢٢٦	١٢٠٢٢٦	١٥٢٢٢	٢٨٢١٥	٢٠	الفيوم
٢٢٢٢٠	٢١١٠٢	٤٠٤٢٢	٦٢٦	٢٨٢٢٢	٢٤٤٠	١٨٨٨٦	٢١٨١	٢٢٠٢٨	١٧٨٠	٢٢٢٨٥	٤١١٦	٢٥١٢٢	٨٥٢٨	١٠٢٠١٢	٤٠	البنها
٢٢٢١٧١	١٥١٢١	٤٠٠	٤	٢٠٤٢٢	٢٠٢٥	٤٥٤٥	١٢٢٢	٢٢٠٢٨	٢٠١	-	-	٢٢٠٢٨١	١١٢٢٦	٢٢٢٢٢	٢٠	المنيا
٤١٢١٢١	٦٠٠٢٢	٤٤٢٢٢	٤٤٢٢	٢١١٢٢	٢٤١٦	١٤٢١٠	١١٢٢٢	١٢٢٢٢	٢٨٧٨	٢٠٢	٢٠	١٨١٢٢	٢٨١٠٨	١٢٨١٢٦	٢١	شبه جزيرة سيناء
٢٨٢٢٢	١٤٥٠٦	١٢٨١٢	٩١١	٢٠٤٠١	٨٢٠	١٨٢٢٦	٢٠٢٢	٢٥٢٥٢	٢٢٢٦	١١٢٢٦	٦٦٦	١٥٠٤٢٨	٥٠٤١	٨٢٢٥١	٢٢	قنا
٢٢٢١٦١	١٨٨٢٨	١٢٢٢٥٢	٢٠٢٨	٢١١٢٦	٥٢١٠	٩٢٢٨	٢٢٥٠	٢٠٥٠٠	٦٠٨	٤٢٢٦	١٢٨	١٢٨٢٢	٥٨٨٠	٦٧٨٢٥	٢٥	أسوان
٢٠٢٢٢	٥٢٢	-	-	٥٢٥٠	٢٠٥٠	١١٢٠	٢٢	٢٠	٢	١٥٠	٢	٢٢٢٢٦	١١٥	٢٨٢٢	٦	مدينة نصر
٢٢٠٢٢	٢١١٥	١٢٢٠	٢٢	١٢٥٠٠	٤٢٢	٤١٢٢	٢٢٦	١٢٢١٠	٥٤٥	٤٤٢٥	٨٢٨	٢٢٢٢٥٠	٦١١	١٢٢٢٥	١٢	الغادي الجديد
١١٢٢٠	٢١٢	-	-	٢١٦٠	٢١	٢٠٠	٢٥	١١٠	١٥	٢٠	١٢	٢٢٢٠	٤٦١	٦١٢٨	٦	البحر الاحمر
١٢٢٢٢	٢٢٨٠	٤٢١٠	٤١١	٢٠٠٠	١٢٦	٢٢٥٠	٢١٢	٢٤٠	١٥	١٢٥٥	٢٥٢	١٢٢٢٦	١٢٨٢	١٢٢١	٨	مطروح
١٢٠١٢	١١٨٥	٤٢٤٠	٢٠٥	٦٠	٥٨	٤٢٥	١٢٥	١٢٢٥	١٢٥	١٢٨٨	٢٦٠	٢٢٨٦	٤٨٢	٤٥٨٠	١	شبه جزيرة سيناء
١٢٨٢٢٢٢	١٢٢٥١٢	١٠٢٢٢٢	٤١٥٥	٤٠١٨٠٥٠	٢١٢٢٢٢	٢٢٠٢٢	٨١٥٥٨	١٥٢٠٢٥	١١١٥٤١	١٢٠٢٠٤	٤١٢٢٦	١٢١٢٢٦	٢١٢٢٨٢	٢٤٤٤٥٠	٨٨٤	الجملة

عدد اللجان النقابية والعمال المنضمين إليها وقيمة المساعدات والخدمات التي أدتها وندد المستفيدين

حسب نوع المساعدة والخدمة والنقابة العام بالمحافظات عام ٢٠٠١

جدول رقم (١٧)

١- النقابة العامة لعمال المناجم والحاجر والبتروك

(القيمة بالجنيه)

الجملة	الخدمات										عدد العمال المنضمين	عدد اللجان النقابية	المحافظات			
	اخرى		هوايات ورحلات		الثقافية		العلاجية		المعينية					التقديية		
	القيمة	عدد المستفيدين	القيمة	عدد المستفيدين	القيمة	عدد المستفيدين	القيمة	عدد المستفيدين	القيمة	عدد المستفيدين				القيمة	عدد المستفيدين	
١١٢٩٤٥	١٩٩٤	٥٠٠	١١٥	٩٠١٠٠	٩٠٣	١١٤٩٦	٦٢٠	٢٤١٠	٢٠٦	٢٥٠٠	١٠٠	٤٩٢٩	٥٠	٤٩٧٢	٣	القاهرة
٤٢٩١٣	٢٠٠٧	١٥٠٨	٣٥	-	-	-	-	١٥٦٠	٨٨	-	-	٤٠٨٤٥	١٨٨٤	٧٩٤٦	٤	المسي
١٤١٠٣	٦٤٤	٤٢١	٨٤	١١٦٢	٦٨	٤٥٠	٣٥	٩٢٩٠	٣٨٢	٨٩٠	٢٠	١٨٩٠	٥٥	٥٦٢٧	٦	محافظات الوجه البحري
٦٩٣٥	١٥١	-	-	-	-	-	-	-	-	-	-	٦٩٣٥	١٥١	٦٥٢	١	محافظات الوجه القبلي
١٠٠٠	٢٠	-	-	-	-	-	-	-	-	-	-	١٠٠٠	٢٠	٦٠	١	البحر الاحمر
٢٥٠٠	٧٥	-	-	-	-	-	-	-	-	-	-	٢٥٠٠	٧٥	١٠٠٥	١	الوادى الجديد
١٢٨٩	٣٣٠	٥٠٠	١٢٥	-	-	٢٢٥	٨٥	١٢٥	٥	-	-	٤٢٩	١١٥	٣٥٠	١	جنوب سيناء
١٨٢٦٨٥	٥٢٢١	٢٩٢٩	٣٥٩	٩١٢٦٢	٩٧١	١٢١٧١	٧٤٠	١٤٣٨٥	٦٨١	٣٢٩٠	١٢٠	٥٨٥٤٨	٢٣٥٠	٢٠٦١٢	١٧	الجملة

٢- النقابة العامة لعمال الصناعات التحويلية

٥١١١٥٢	٢٦٦٦٧	٢٩٣٠٢	١٣٢٦	١٢١٧٧٢	١٠٦١٠	٥٧١٨	١٠٧٣	٢٩٢٤٥	٥٢٤٢	١٠١٠٧	٤٢٧٤	٢٠٢٢٢٨	١٤٤٦٢	٢٥٧٦٠٦	٤٢	القاهرة
٥٤٢٧٦٨	٢٨٠٦٧	١٠٨٤٨٢	٥٢٦٦	١١٧٥٤٠	٥١٩٨	٨١٢٥	١٣٤٠	٢٥٢١٣	٩٦٦	١٠٨٦٧	٢١١٦	٢٧٢٥٤١	١٣١٨١	٧٠١٨٦	٤٠	اسكندرية
١٧١٠٠	١٠٩٥	٢١٥٠	١٢٢	١٢٥١	٢٥٠	١٠٠٠	٤٠٠	٣٨٢٠	١١٢	-	-	٨٨٧٩	٢١١	٢٦٨٥	٤	بور سعيد
٢٥٥٥٥	٤٠٦٦	٢٥٠٧	٢٤٩	٤١٠٧	٢٩٠	٧٣٠	١٨٢٦	-	-	-	-	١٨٢١١	١٦٠١	٦١٤٠	٤	المسي
٩١٧٦٢٤	٨٤٥٠٣	٤٢٠٢٦	٢٥٥١	٢٩٩٢٢٨	٤٦٧٥٤	٤٣٥٤٩	٦٦١١	٤٦٨٨١	٢٢١٦	٤٩٢٤٤	١١٤٨	٤٣٦٤٥٤	٢٤٤٢٠	٢٢١٧١٢	٨٧	محافظات الوجه البحري
٣٢٩٩١٣	٣٧٦٤٤	١٧٠٢١	٢٧١٨	١١٢٣٨٢	١٧٦٧٤	١٤١٨٧	١٥١٢	٢٤٥٧٢	١٩٢٥	١٤٧٢٠	٤٢٧٤	١٤٠٢٢٩	٩٥٤٩	٩١٨١٧	٤٩	محافظات الوجه القبلي
٢٣٦٢١٢٢	١١٢٣٧٢	٢١١٥٢٦	١٢٣٤٢	٢٥٦٤٨٠	٨٠٧٧٨	٧٢٣٨١	١٢٧٦٢	١٤١٧٤٣	١٠٤٦٤	٨٤٤٢٢	١٢٦٠٢	١١٨٦٠٤٢	٦٣٤٢٤	٦٦٨١٤٦	٢٢٦	الجملة

عدد اللجان الفنية والمجالس المتخصصة التي تقدم المساعدة والخدمات التي اتمتها وعدد
 المستفيدين حسب نوع المساعدة والخدمات والنقابة العامة بالمحافظات عام ٢٠٠١
 ٣ - النقابة العامة لصالح الكهرباء والغاز والمياه

تابع جدول رقم (١٧)

(القيمة بالجنيه)

الجهة	الخدمات								المساعدات				عدد المستفيدين	عدد اللجان النقابة	المحافظات	
	اخرى		هوايات ورحلات		الثقافية		العلاجية		الصحية		التقنية					
القيمة	عدد المستفيدين	القيمة	عدد المستفيدين	القيمة	عدد المستفيدين	القيمة	عدد المستفيدين	القيمة	عدد المستفيدين	القيمة	عدد المستفيدين	القيمة	عدد المستفيدين	عدد المستفيدين	عدد اللجان النقابة	
٢٠٧٥٧٨	٧٣٠٤	٧٠٠٠	٣٠٠	١٤٨١٢٩	٣٥٤٨	-	-	١٢٩١٢	٣٨٩	٦٢٣	١٢٤٨	٣٧٣٠	٢١١٨	٢٢٩١٧	٥	القاهرة
٨٧٤٨٠	٤٢٥٨	٣٦٣٧	٥٠٠	١٢١٣٢	٢٥٠	٦٠٠	٢٥	٢٠٠	٤	٧٤٣٦	١٥٤٨	٦٣٤٧٥	١١٣٣	١٨٠٧١	٤	الاسكندرية
١٢٠٩٠	٥٧٣	١٤١٠	٢٠	١٧٥٠	٣٧	-	-	-	-	١٦٥٠	٦٥	٢٩٨٠	٢١٨	١٧٢٠	٢	السويس
٢٦٦١٨٩	١٩٩٣١	٢٤٦٦	٤٠٠	١٣٩٣٥٦	٩١٧٠	٢٠٧٥	٨٤٩	١٨٥٥٦	٨٢٦	٥٤٠	١٠٠٥١٨٨	٢٨٧٦	٢١٢٨٠	٢٦٢٨٠	١٩	محافظات الوجه البحري
٢٤٠٨٩١	٢٥٤١١	٢٥٣٣٣	٤١٠٦	٦٢٩٢٦	٧٦٠١	٣٨٥٤	٥٧٥	١٥٣٩٤	٢٧١٥	٧٠٢٠	٤٧٢	١٥٢٤١٥	٩٩٤١	٢٩٨٥١	٢١	محافظات الوجه الشرقي
٤٣٥٠	٣٢	-	-	-	-	-	-	-	-	٨٣٠	١٧	٥٢٠	١٥	٢٥٢٩	١	البحر الاحمر
١٠٦٥	١٢١	-	-	-	-	-	-	-	-	٥٣٥	١١٠	٥٣٠	١١	١١٠	١	الوادى الجديد
١٩٦٠	٥٨	-	-	٥٦٠	٢٨	-	-	٤٠٠	٥	-	-	١٠٠٠	٢٥	١٦٦٣	٤	جنوب سيناء
٨١٨٥٩٥	٥٧١٨٧	٣٥٨٨٦	٥٣٢٦	٣٦٤٩٢٠	٢٠٨١٧	٦٥٣٣	١٤٤٩	٤٧٤٦٢	٣٩٢٨	٢٤٥٢٨	٣٤٧٠	١٧٩١٢٧	٢١١٣٧	١٠٣١١١	٥٧	القطية

٤ - النقابة العامة لصالح الكهرباء والمياه

٢٤٨٦٩٤	١٧٥٨٩	٢٠٧١٧	٦١٢	٦٣٤٩٧	٣٨٦٧	٥٣٧٠	٤٩٩	٢٥٧١١	٧٧١٥	١٢٤٩٤	١٧٤٥	١٢١٠١٧	٧٠٦١	٣٢٨٧١	٢٢	القاهرة
٢٦١٧٧	٥٨٨	٤٨٠٧	٥	٣٩٩١	٢٢٠	-	-	٢٠٦٦	٥٠	١٢٧	٦	١٤١٦٠	٣٠٧	٢٤٦٦	٥	الاسكندرية
٢٠٢٠	٧٧	-	-	-	-	-	-	-	-	-	-	٢٠٢٠	٧٧	٢٠٦	١	السويس
١٢٦٦٩	١٥٨٢٦	٧١٠٢	٢١٣	٢٤٧٣	١٠٧٦	٣٩٦٠	١٥٢٥	١٦٦١٠	٥٨١٢	٣١٧٢	١٨٤٨	٥٧٧٥٢	٥٢٦٧	٢٦٤٨٩	٢١	محافظات الوجه البحري
٣٤٠٣٢	١٥٦٠	٢٠٥	١٣	٩٩٠٠	٢٦٥	٥٠٠	٨٥	٣١٧٠	٦٥	٢٢١٠	١٤٦	١٧٠٤٧	١١٠	٤٣٠٤٦	٥	محافظات الوجه الشرقي
٣٤٨٠	٤١٣	-	-	-	-	-	-	-	-	٢٢٠٠	٤٠٨	١٢٨٠	٣٥	٤٠٨	١	الوادى الجديد
٤٠٧٠٧٢	٣٦٠٨٣	٢٣٧١١	٩٣٣	٧٤٦٦١	٥٤٦٨	٩٨٣٠	٢١٠٩	٤٨٥٩٥	٩٧٢٧	٢١٩٩٩	٤١٤٩	٢١٣٢٧٦	١٧٣٣٧	١١٥٥٧٦	٦٥	القطية

٥- النقاہ العامہ لعمال التجارہ والمطام والقنادی

(القيمة بالجنیه)

العملاء	الخدمات										عدد العمال المضمون	عدد اللجان النقابیه	المحافظة			
	المهنيه		النقدیه		الملاجیه		الثقافیه		هوايا ورحلات					الخری		
	القيمة	عدد المستفيدين	القيمة	عدد المستفيدين	القيمة	عدد المستفيدين	القيمة	عدد المستفيدين	القيمة	عدد المستفيدين				القيمة	عدد المستفيدين	
القاهرة	١٢٨٠٦١	٨١١١	٣٠٣٧	٢١٧	٢٤٨٨٥	٤٠٢٦	-	-	١٤٥٦٠	٤٦٢	٢١١٢	٢١٠	٨٢٥١٥	٤٠٨٤	١٨٤٨٠	١٨
الاسكندرية	٧١٢٨٢	٣٢٣٤	٨٧٠٣	٣٦٦	٢٢١١٣	٩٨١	٧١٩٩	٢١١	٢٥١٧	١١٠	٢٤٥٧	١٤٢	٣٦٢٠٩	١٣٤٤	١١٢٣٧	١٧
بورسعيد	٤٦٥	٨	-	-	-	-	-	-	-	-	-	-	٤٦٥	٨	٥٦	١
محافظة الوجه البحري	٦٦٣٠٢	٥٣٥٠	١٥١٧٧	٦٦٩	٢٨٤١٧	١٥٠٨	-	-	٢٩٢٠	٧٣٦	١٥٠٨	٢٦٠	١٨١١٠	٢٢١٧	٧٣٥٨	٢٢
محافظة الوجه القبلي	٥١٥٢١	٣٠٠٦	٤٣٥٧	٣٦٥	١٨٧٧٤	٥٣٥	٢٧٧٥	٣٤٦	٣٣٢	٢٢	٥٣٤٤	٩٦٧	١٩٩٣١	٧٧١	٦٤٦٨	٢١
الوادى الجديد	١٦٨٠	٢٤٧	-	-	-	-	١٨٠	٦٠	-	-	٨٠٠	١٦٠	٧٠٠	٢٧	١٨٠	١
طنجا	٧٨٠	١٣٨	-	-	-	-	-	-	-	-	٦٥٠	١٣٢	١٢٥	٦	١٤٣	١
الجملة	٣٢٨٠٢١	٢٠٩٨٢	٣١٢٧٤	١٥٧٧	٩٤٣٥٣	٧٠٥٠	١٠١٥٤	٦١٧	٢٠٣٣١	١٤١٠	١٣٧٥٦	١٨٧١	١٥٨٢٢٣	٨٤٥٧	٤٣٩٢٢	٨١

٦- النقاہ العامہ لعمال النقل والتخزين والواصلات

القاهرة	٨٦٣٥٠٦	٧٥١٥٦	٧٥٥٨	٨٧٢	٣٢٥٠١٤	٢٧١٢٢	١٠٧١٥	٦٧٥٠	١٠٨٧١٢	٢١٠٠٧	٢٤٣٧٨	(١١)٠	٣٤٧٠٤٣	١٥٢١٥	٢٢١٥٨٧	١٥
الاسكندرية	٤٨٧٥٠٦	١٦٩٨٥	٢١٩٨٢	٤٧١	٤٥٠٣٣٦	٣٧١٤	٢٧٦٠	٥٣	٢٦٢٥٤	٣٨٦٦	٢٠٥٨٥	٤٩٣	١٦٥٩٤	٨٤٢٠	٣٦٦٢٦	١٧
بورسعيد	١٢٧٥٠٠	١١٦١٥	١٨٠	١٨	٥٥٣٧٨	٣٥٠٦	٩٥٧٦	١٥٦٦	١٨٣٨٢	١٠٢٤	٦٧٢٥	٥١١	٣٧٢١٩	(٩)٠	٥٤٢٥٥	١١
السويس	٩٧٠٤٧	٥١٣٠	١٨٥	٨	٤١٨٥٣	٣٥٠٢	٩٣٩	٨١	١٠٣٧٠	٢٧٧	٢١٣٦	٨٨	٤١٥٦٤	١١٧٤	١٥٢٦٣	٨
محافظة الوجه البحري	١١٦١٧٨	(٨٥٦)٤	١٤٣٠٩٤	٢٦٤٧	١٥٦٦١٩	٨٢٩٧	٣٠٠٤١	٥٦٤٢	٢٠٣٣٠٢	١٩٨٠	٢٠٨١٨	١٢٣٨	١٠٣١١١	٢٤٨٦٦	٣٢١٣١٣	٢٣
محافظة الوجه القبلي	٧٤٤٨٠٠	٩٥٦١٩	١٢٦٦٦	١٢٤٣	٨١٤٨٦	٧٥٧٥	٣٦٠٦٠	١١٧٧٦	١٧٠٣٣٠	١٢٣٢١	١٤٨٨٦	١٣٩	٤٢١٥٩٤	٦٢٠٨٧	٢٠٧٨٢٨	٤٥
البحر الاحمر	٣٨٥٠	٣٣٠	-	-	٢٧١٠	٨٥	-	-	١١٠	١٥	-	-	١٠٣٠	٢٣٠	١١٠٠	٢
الوادى الجديد	٣٣٥٠	٢٢٢	٧٢٠	١٢	-	-	١٠٠	٣٠	٨١٠	٢٢	٦٦٠	١٥٠	٦٨٠	٩	٢٦٦٩	٢
طنجا	١٢٣٣٢	٩١٣	٧١٠	١٦٠	١٦٠٠	١٢٠	٢٥٥٠	٣٤٢	٣٤٠	١٥	١١٠٠	١٢٠	٦٠٣٢	١٥٦	٣٠٨٨	٣
جنوب سيناء	٢٣٤٨	٢٥٠	-	-	-	-	-	-	١١٠	١٥	١٥٣٨	٢٣٠	٢٠٠	٥	١٢٦١	٢
الجملة	٣٨١٠٢١٧	٢٥٤٨٩٣	١٨٩٨٧٣	٥٤٣٩	١٦٦٢١٦	٥٣١١١	١٠٣٧٨١	٢٦١٧٠	٥٨١٣٠٠	١٢٦٢٢	١٣٣١٦١	٢٦٥٩	١٩٣١١٠٣	١١٧١٨٢	٨٨١٠٩٠	١٦٨

عدد اللجان النقابية والعمال المنضمين اليها بقيمة المساعدات والخدمات التي ادتها وعدد المستفيدين

حسب نوع المساعدة والخدمة النقابية العامة بالمحافظات عام ٢٠٠١

٢ - النقابة العامة لعمال التوزيع والتأمينات والمعاشات والخدمات الأعمال

تابع جدول رقم (١٧)

(القيمة بالجنيه)

الجمالية	الخدمات										المساعدات				عدد العمال المنضمين	عدد اللجان النقابية	المحافظات
	الاجسوري		هوايات ورحلات		التأهيلية		العلاجية		العينية		التدريبية						
	عدد المستفيدين	القيمة	عدد المستفيدين	القيمة	عدد المستفيدين	القيمة	عدد المستفيدين	القيمة	عدد المستفيدين	القيمة	عدد المستفيدين	القيمة					
٤٧٠٨٤٥٨	٥٢٧٠٥	٣٢٨٥٩	٢٧٢٠	١٠٢٨٥٦٦	٢٠٧٨٩	٢٨٩٤٤	١٤٦١٢	٢١٠٤٥	٢١٢	٣٣٨٢٥	١٤١٥	١٥٥٢١٩	١٣٩٥٧	٦١٧٢٤	١٣	القاهرة	
١١١٢٥٧	٢٧٣٦	٥٥	٦	٩٢٢٢	٣٢٥	٢٥٠	٥	٢٣٢٧	٤٠٦	-	-	١٠٤٤٠٣	١٩٩٨	١٥٤٥٣	٤	الاسكندرية	
٢٢٠٤٠٦	٦٥٧١	٦٤٩٥٥	١٢٦٠	٦١٠٩٢	١٢٦١	٤٩٩٧	٥٩١	٢٢٤٩	١٨٩	٢٠٤٥٥	١٠١٨	٦٥٧١١	٢١٢٠	١٧٢٥٦	١٢	محافظات الوجه البحرى	
١٨٥١١٨	٤٦٠٢	٢١٠٧٢	٣٨٢	١٠٤١١٠	١٤٣٦	٥٤٠	٤٥٥	٣٦٦٦	٢٣٠	٥٦٩٤٠	٦٧٥	٤٥٠١٦	١٤٣٠	١٣١٩٦	١١	محافظات الوجه القبلى	
١٤٣٠٣٥٢	٦٧٦١٥	١٢٣٩٤١	١٣٦١	١٢٠٢٩٩٠	٢٣٦١٣	٤٤٧٣١	١٥٦٥٨	٣٨٢١٧	١٠٣٧	٥٩٩٢٤	٣١٠٨	٣٧٠٣٤٩	١٩٥٠٥	١٠٧٦٢٥	٤٠	الجلية	

٨ - النقابة العامة لعمال خدمات المجتمع العامة والخدمات الاجتماعية والعلمية

٧٢٢٢٥٢	٥٤٦٠٠	١٠١٧٤٢	١٢٠١	١٩٦٠٥٧	١٨٧٦٩	٤٤٠٠	٢١١٢	١٠٧٠٢٢	٩٩٨١	٨٥٠٨٣	٣٩١٩	٢٣٩٠١٩	١٧٨١٨	١٢٠٠٧	٥٠	القاهرة
١١٩٥٧١	٥٨٢٨	١١٧٥	٢٦٠	٢٥٩٦٦	٢٤٦٨	١٥٦٠	٢٥٦	٦٠٧٠	٢٤٢	٢٤٠	٦٠	٨٥٠٣٣	٢٥١٢	١٧٤٢٩	١٣	الاسكندرية
٩١٠٩٤	٩٣٦٥	٩٨٠٠	٩٨٠	٢٣٢٣٥	١٥٥٢	٢٥٠٠	٢٧٠	٣٦٠	٥٤٥	٤٥٩١٢	١٩١٤	١٠٦٧٠٧	٤١٣٤	١٩٥٩٥	٧	بورسعيد
٢١٤٦٨	٢٤٤٢	٨٦٥	٢١	٥٩٩٨	١٥٣٨	-	-	٧٧٨٠	٤٧٩	-	-	٦٧٩٥	٤٢٤	٥٢٥٥	٤	السويس
١١٤٦٥٣٥	١٠٢٤٩١	٨٧٧٧٧	٢٩٨١	٢٣٨٤٢٧	٣٨٦٢٦	٢٤٥٨٥	٦٨٨٥	٣٧٢٢٣	١٧٧١	٦٣٢١٩	٢٨٨٢	٦١٢٣٢١	٣٢٤٠٥	٢٢٢٨٧٨	٦٩	محافظات الوجه البحرى
١٣٢٣٢٩٩	١١٠٠١٩	٢٤٧٩٤	٥٢٠٠	١٥٢٧٢٥	٥٥٧٨٣	٢٤٥٤٩	١١٠٠٨	١٥٢٥٥٩	١٠٢٦١	٣٨١٧٣	٧٤٠٨	٧٦٢٩٨٥	٦٠٣٨٩	٢٠٦٥٧٦	٧٣	محافظات الوجه القبلى
١٣٠٣٠	٢٢٥	-	-	٤٥٠	١٤	٧٠٠	٢٥	-	-	-	-	١١٨٨٠	١٩٦	٢٣٩٩	٢	البحر الاحمر
٤١٦٦٦	٢٠٠٥	١٠٥٠	٢١	١٣٥٠٠	٤٢٤	٣٨٤٢	١٥٤٦	١٣٥٠٠	٥٢٢	-	-	١٨٠٦٠	٤٥٩	٨٢٧٣	٦	الوادى الجديد
١١٢٥٥	١٦٢٩	٢٥٠٠	٢٥١	٤٠٠	٥٦	١٠٠	١	-	-	-	-	١٠١٥٥	١٢٢١	٣٦١٠	٤	مطروح
٦٤٢٠	٥٧٢	٣٧٢٥	١٨٠	١٠٠	٣٠	٢٠٠	٥٠	٨٠٠	١٢٠	٤٥٠	١٣٠	١١٣٠	٣٧	١٣٠٦	٢	جنوب سيناء
١١٧٢٣٣٠	٢٨٩٤٤١	٣٧٦٤٢٢	١١٢٢٥	٦٦٣٣٨٨	٨٩٢٩٩	٧٤٤٢٦	٢١٩٥٢	٦٦٢٥٨٤	٣٩٨٦٢	١٣٢٢٤١	١٦٢١٣	٢١٠١٠٠	١٢٠٥٩٠	٨٠٤٤٢٨	٢٣٠	الجلية

الفصل الثالث
الامن الصناعي

عدد العمال والحالات المرضية والامراض المهنية واصابات العمل والحوادث الجسيمة
في المنشآت التي بها ٥٠ عامل فأكثر بالمحافظات عام ٢٠٠١

جدول رقم (١٨)

المحافظات	عدد المنشآت	عدد العمال	الحالات المرضية		الامراض المهنية		اصابات العمل		الحوادث الجسيمة		
			عدد الحالات	أيام الغياب	عدد الحالات	أيام الغياب	عدد الحالات	أيام الغياب	عدد الحالات	اصابات	
القاهرة	٩٩٣	٤٥٩٢٣٤	١٤٨٥٢٠٩	١١٨٩١٩٧	١٣٧٧٣٩	٥١١١١٢	٨٧١٣	١٦٩٧١٤	١١	١	
الاسكندرية	٦٤٩	٢٦٦٧٢١	٣١٤٨٠٥	٢٤١٧٠٥	٢٩٥٥٤	١٦٦٧٩٦	٨٣٢٥	١٥٦٣٣٥	١٩	٣	
بورسعيد	٥٧	٢٢٧٥٠	٤٢٥٠١	٤٠٣٨١	٢١٩٢	١٣١٢٥	٣٤٧	١٠٨٨٧	١٠	-	
السويس	٧٦	٣٧٨٩٢	١٧١٦٣٠	٧٤٨٩١	٤٣٦٧	٣٠١٨٨	٧٠٨	٥٧٤٠٢	٨	١٠	
دمياط	١٩	١١٩١٦	٢٢٨٩٩	٢١٦٣١	٢١٥٣	٢٢-٣٩	٢٢٨	٧٢٢٧	٢	-	
الدقهلية	١١٤	٣٥٣٦٦	٢٦٩٨٣	٣١٠١٦	٦٥٣٦	٢٢٦٢٤	٢٦١	٦١٦٣	٣	٢	
الشرقية	٢١٢	٧٢٧٠٤	٨٤٣٦٨	١١٠٥٣٢	٦٥٠٠	٤١٦٦٢	٨٧٨	٢٤٦٤٧	٢	-	
القليوبية	٢٥٢	٨٦٦٨٤	٢٨٥٥٤٩	٢٨٩١٠٠	١٠٥٥٧	٥٨٧٩٨	٣٢٢٨	١٠٧٣٧	٨	٤	
كفر الشيخ	٧٩	١٧٠٢٢	٢٥٥٧٩	٢٦٩٤٨	٧٩٦١	١٣٧٧٠	١٠٦	٣٣٥٨	٢	٣	
الغربية	٦٥٢	١٢٣١٣٠	٥١٦٦٢١	٤٨٥٦٩٨	١١٥٥١	٩٢٥٠٢	٢٣٠٢	٥١٧٩٧	٧	٤	
المنوفية	١٢٣	٣٥٥٣٣	٤٨٧٤٩	٩٦٧٣٢	٤٨٩٠	٣٨٦٦٨	٣٠٠	١٤٤٠٥	-	-	
البحيرة	١٠٦	١١٤٢١٧	٣٥١٣٧٣	٢٤٢٧٦٨	١٠١٨٨	١٠٢٠٠٨	١٣١٩	٨٥٥٥	٥	-	
الاسماعيلية	٦٤	١٤٨٩٤	٢٢٣٣٣	٢٨٥٥٨	٢٤٠	١٦١٨٩	٣٣١	٩٢٥٢	١	-	
الجيزة	٣٢٠	١٧٤٦٠٩	٤٠٢٢٩٤	٣٢٦٣٧٦	٢٣٨٥٥	١٥٧١٧٥	٣٠٢٠	٦٠٤٤٥	٢	-	
بنى سويف	٢٥	٦٨٧٢	١٣٦٧٢	٢١٤١٨	١٢٤٢	٢٧١٦	١٤٦	٣٢٣٣	١	-	
الفيوم	٣٧	١٤٨٧٢	١٧١٣٧	٢٨٦٠١	٤٤٢	١٦٣٢٣	١٠٣	٢٤٧٠	٢	١٦	
المنيا	٦٧	١٥٦٥٢	٢٧٣١٤	٣٤١١٤	٣١٩٧	١٧٢٤٧	٢١٧	٥٢٧٨	١	-	
السيوط	٦٠	١٧١٧١	٤٢٤٥٠	٤٣٥٨٤	٢٢٨٨	١٠٦٠٧	٢٤٨	٧٨٧٨	١	-	
سوهاج	٣٧	١٠٣٦٣	١٦١٢٣	٢٥٩٦٢	٣٠٣١	١١٣١٢	١١٠	٤٤٨٧	٢	-	
قنا	٧٠	٢٦٢١٢	٩٩٧٩٥	١٤٦٦٦	٧٦٦٤	٢١٣٢٣	٥٠	٢١٥١٣	٣	-	
مدينة الأقصر	٨١	١٠٤٨٢	١٧٣٥٢	٢٤٠٤٧	٣٥٣	٥٤٢١	٨٣	٢٧٢٦	١	-	
أسوان	٩٤	٣٤٦٦٣	١٠٤٦١٧	٢١٣٤١	٤١١٢	٤٣٣٠٢	٣٤	٢٥١٩٨	٢	-	
البحر الاحمر	١٢١	٣٠٢٤٠	٣٨٩٥٧	٢٧٥٧٢	٢١٩٧	١٥٤٦٨	١٥٨	١٤٥١	١	-	
الوادى الجديد	٤٧	٣٥١١٥	١٦٨٦٢	٤٠٩٩	٦٤٧	٢٣٤٨	١٣١	٢٥٦٧	١	١	
مطروح	١٨	٤١٨٣	١٦٦٧	٢٢٨٨	٢٤٨	٢٢٩١	١٩	٢٠٢٩	١	٣	
شمال سيناء	١٥	٣١٨٣	٥٧٤١١	٢٥٢٧	١١٢	٢٢٤	٢٢	١٨٦	-	-	
جنوب سيناء	٧٨	١٥٨٦٨	٢٥٠٤٤	١٧٤٧٤	٢١٨	١٩٣١	٧١	٣٨٢٩	١	-	
الجملة	٤١٦٦	١٧٣٦٦٦٣	٤٠٢٢٨٠٧	٣٩٧٥٣٥٣	١٥٠٩٥١٤	٢٩٥٠١٥	١٤٥٩٥٨٥	٣٢٦٤٩	٧٤٠٦٧٣	٩٧	٤٧

عدد العمال والحالات المرضية والامراض المهنية واصابات العمل والحوادث الجسيمة
في النطاق الاقتصادي بها ٥٠ عامل فأكتر حسب النطاق الاقتصادي عام ٢٠٠١

جدول رقم (١٦)

الحوادث الجسيمة		اصابات العمل		الامراض المهنية		الحالات المرضية		عدد العمال	عدد النطاق	النطاق الاقتصادي	
وفاء	اصابة	عدد الحالات	أهم الغياب	عدد الحالات	أهم الغياب	عدد الحالات	أهم الغياب				
١	١	٢	٢١٢٢	٢٢	١٠٦٨٥	٢٢٤٢	١٨٨٢١	١٣١٦٩	٢٢٢٥١	٨٨	الزراعة وصيد البر والبحر
١	١	٢	١٢٠٣	٢٥١	١٨٣١٤	٢٧٧٩	١٨١٢٥	٢١١٢٢	١٣٢٧٩	٤٩	استغلال المناجم والحاجر والبترول
٦٩	٢٧	٤٧	٤٤١٦٣٢	٢٢٨٥٢	٧٣٠٦٦٩	١١٩٩٦٢	٢٣٥١٧٩٧	٢٠٩٣٣٢١	٧٧١٩٠٩	١٦٠١	الصناعات التحويلية
١٤	٣	١٧	٤٥١٦٨	٨٥١	١١٦٦٠٢	٣٢٤٢٧	٢٢٥٠٣٤	٤١٣١٩٨	١٤١٧٨٠	٤٢٤	الكهرباء والغاز والمياه
١٦	٣	١٨	٦٣٤٥٠	٢٦٢٣	٨٤٦٠٣	٢٠٥٠٦	٢١٠٤٠٢	٢٠٧٨٦٩	١٠٣٦٢٣	٣٤٢	التشييد والبناء
٢	-	٢	٢١٢٢٣	٨٢٣	٦٥٥٤٠	١٢٢٧٦	١٩٠١٩٧	١٥٢٧٤٤	١٠٣٤٢٧	٥٢٣	التجارة والمطاعم والفنادق
٥	-	٥	١٥٢٢٥١	٤٥٢٧	١٩٢٩٩١	٢٤٠٩٣	٨١٢٣١٨	٣٢٦٢٥٣	١٧٢٨٦١	٦٥٦	النقل والتخزين والمواصلات
٣	١	٢	٢٧٤٠	٥٦	٩٣٠٤٨	٣٥٢٣٥	١١٧٩٩٥	١٦٧٠٠٦	٢٦٩٧٢	٢٩٣	التمويل والتأمينات والعقارات وخدمات الاعمال
١	١	٢	١٨٢٨٢	٦٢٢	١٦٥١٣٢	٤٥٢٩٥	٤١١٦٨٤	٥٦٨٨٩٥	٢٢٠٣٦١	٤٩٧	خدمات المجتمع العام والخدمات الاجتماعية والفحصة
١١٢	٤٧	١٧	٧٤٥٦٧٢	٣٢٦٤١	١٤٥٩٥٨٥	٢١٥٠١٥	٣٩٧٥٣٥٣	٢٩٤٢٨٠٧	١٧٣٦٤٦٣	٤١٦٦	الجملة

الفصل الرابع

المنازعات العماليه

المنازعات العمالية الفردية حسب اسبابها بالمحافظة عام ٢٠٠١

جدول رقم (٢٠)

المحافظة	اسباب المنازعات											
	مرحلة من ساعة	اجور	جزاء	الغياب	اغلاق بالالتزامات الحضرية	اخرى	الجملة	سويت	احيلت الى الجهات المختلفة	حفظ	الجملة	النسبة المئوية
القاهرة	٩٣	٧٠١	١٠٣	٧٨٥	٤٤١	١٨٤١	٣٩٦٤	١٥٢٨	٢١٥٧	٢٣٥٥	٣٩٩٤	٢٢ر١
الاسكندرية	٥٨	٥٥٣	١٥٩	٢٤٦	٤٦٩	٧٤٠	٢٢٢٥	١٠٠٩	١٠٦٦	٣٣١	٢٤٠٦	١٣ر٨
بورسعيد	٤	١٠	-	٦	١	٩٢	١١٣	٥٥	٢٩	٢٢	١٠٦	٠ر١
السويس	١٥	١١٣	٥	٥	٢٣	١١٥	٢٧٦	٣٧	١٢٠	٣٦	٢٧٣	١ر١
دمياط	١	١٧	-	١	٢	٨٧	١٠٨	٦٢	٤١	٢١	١٢٤	٠ر٧
الدقهلية	٢	٣١	-	٣	٣	٣٢٦	٣٦٥	٧٥	١٣٢	٧٠	٣٦٢	٢ر١
المرقية	٤٤	٤٥٨	١٠١	٤٥١	١٦٢	٨٤٠	٢٥٥٦	٨٣٦	١١٩٧	١٦٧	٢٢٠٠	١٢ر٦
القليوبية	٥	١٣٠	١٣	٣٧	٩٦	٣٤٠	٦٢١	٢٥٠	٣٠٥	٧٥	٦٣٠	٣ر١
كفر الشيخ	١	٤٣	-	١١	٩	٤٤	١٠٨	٧٦	٥٢	١٠	١٣٨	٠ر٨
الغربية	١٠	٤٦	٧	٢١	٦	٣١٣	٤٠٣	١٦٣	١١٤	١٢٦	٤٠٣	٢ر٣
المنوفية	٩	١١٤	١١	٩٢	١٢١	١٤٩	٤٩٦	٢٠١	٢٨٠	٢٥	٥٠٦	٢ر١
البحيرة	٥	٨١	١٤	١٨	١٠	١١٦	٢٤٤	١٢١	٩٦	٣٨	٢٥٥	١ر١
الاسماعيلية	١٠	٥٣	٨	٤	٩	٢١٦	٢٩٧	٩٦	١٨٦	٢٢	٣٠٤	١ر٨
الجيزة	٤٨	١٠٦٢	٦	١٤	١١٢	١٩٨٣	٥٢٢٥	١٢٣٣	١٨٥٨	١٠١	٣١٩٢	١٨ر٣
بنى سويف	١	٣٨	٢	٩	٣٩	٤١	١٣٠	٤٧	٣٥	٥٨	١٤٠	٠ر٨
الفيوم	-	٢٠	-	١٨	٣٧	٤٧	١٢٢	٤٧	٥٩	٣٩	١٤٥	٠ر٨
المنيا	٨	١٤	-	٢	٢	١٥١	١٧٧	٧٥	٩٤	٩	١٧٨	٠ر١
اسيوط	٤	٢	٢	٢	١	١٤١	١٥٥	٥١	٦٢	٣٦	١٤٩	٠ر١
سوهاج	٢	٢٥	٢	٢	-	٦٦	٩٧	٤٣	٢٥	٣٢	١٠٠	٠ر٧
قنا	٢	٣١	-	٥	١٠	٤٨	٩٦	٢٤	٥٥	٢٨	١٠٧	٠ر٧
مدينة الاقصر	١١	٤٤	-	١٤	-	١٢٩	٢٧٨	١٠٤	٨٢	٨٢	٢٦٨	١ر١
اسوان	٤	٣٤	١٢	١٩	٣٣	١١	١١٣	٣٧	٣٥	١٣	١٢١	٠ر٧
البحر الاحمر	٣	٢٤٤	-	٣	١	١٠	٤٤١	٣٢٣	٤٧	٣٤	٤٥٤	٢ر١
الوادى الجديد	-	-	-	-	-	٣	٣	٤	-	-	٤	=
مطروح	١	٣٢	٢	٤	٨	٣٣٣	٦٨٠	٣٣٥	٢٥١	٩٥	٦٨١	٣ر١
شمال سيناء	١	٤	٢	١	١	٣	١١	٣	٢	٧	١٢	٠ر١
جنوب سيناء	١	٦٨	-	١٨	١٣	٥٥	١٥٥	٩٥	٦٠	٦	١٦١	٠ر١
الجملة	٣٤٣	٣٩٦٨	٤٤٩	١٨٧١	١٦٠٦	١٢٨٧	١٦٩٥٩	٧٠٨٨	٨٥٢٩	١٧٩٨	١٧٤١٥	١٠٠٠

النازحات العمالية الفردية حسب اسبابها والنازحات الاقتصادية عام ٢٠٠١

جدول رقم (٢١)

نسبة النازحات التي حلت التي حلت النازحات التي حلت	عدد النازحات التي تم بحثها					اسباب النازحات							النازحات الاقتصادية
	النسبة المئوية	الجملة	حفظ	احيلت الى الجهات المختصة	صحت	الجملة	اخرى	الاغلال بالالتزامات الجوهرية	الغياب	جزاءات	آجور	مرحلة من مده سابقة	
٤٦ر٨	١ر١	٣٤٠	٤٣	١٣٨	١٥٦	٣١٨	١٥٨	٢٠	١٢	٥	١١٥	٣	الزراعة وسيد البر والبحر
٣٧ر١	٠ر٦	٩٢	٣٤	٢٧	٣٦	٨٠	٢٤	١٣	١٥	٥	٢٠	٣	استغلال الناجم والحاجر والبتروك
٣٧ر٠	٥٠ر٢	٨٧٣٦	٧٩٦	٤٧٠٩	٣٢٣١	٨٤٥٥	٤٤٦٠	٨٥٠	٩٠٢	٢١٥	١٨٩٨	١٢٥	الصناعات التحويلية
٤١ر٧	١ر٦	٢٧٦	٢٩	١٣٢	١١٥	٢٣٥	٦٥	٣٤	٥٥	٢٨	٤٦	٧	الكهرباء والغاز والمياه
٤٠ر٢	٩ر١	١٥٨٨	٢٠٠	٧٤٩	٦٣٩	١٥٧٦	٦٤٨	١٩٥	٢٠٤	٥٠	٤٠٣	٧٦	التشييد والبناء
٥١ر٨	١٧ر٩	٣١٣١	٣٢٩	١١٧٩	١٦٢٣	٣١١٨	١٨٩٧	١٣٩	٢٧٨	٣٩	٧٠٦	٥٩	التجارة والطعام والفنادق
٤٠ر٥	٢ر٦	٤٥٧	٦١	٢١١	١٨٥	٤٢٢	١٢٨	٥٧	١١٦	١٤	١٠٢	٥	النقل والتخزين والاتصالات
٢٤ر٨	١ر٣	٢٢٢	١٨	١٤٩	٥٥	٢٢١	٥٦	١٦	٤٦	١	٩٩	٣	التصنيع والتأمينات والمقارنات وخدمات الاحمال
٤٠ر٦	١٤ر٢	٢٤٦٧	٢٧١	١١٩٤	١٠٠٢	٢٤٣٧	١٢٣٥	٢٦٥	٢٢٢	٩٢	٥٦٢	٦١	خدمات المجتمع العام وخدمات اجتماعية
٤٢ر٦	١ر٦	١٠١	١٧	٤١	٤٣	٩٧	٥١	١٧	١١	-	١٧	١	الفن والفنون الاخرى
٤٠ر٧	١٠٠	١٧٤١٥	١٧٩٨	٨٥٢٩	٧٠٨٨	١٦٩٥٩	٨٧٢٢	١٦٠٦	١٨٧١	٤٤٩	٣٩٦٨	٣٤٣	الجملة

الباب الرابع

النقابات المهنية

عدد اعضاء النقابات المهنية حسب النوع عام ٢٠٠١

جدول رقم (٢٢)

النقابة	ذكور	إناث	الجملة
الاطباء البشريين	٩٦.٣٥	٢٩.٠١٠	١٢٥١٢٥
اطباء الأسنان	٥٠.٠٤٧	٣١٦١١	٨١٦٥٨
الاطباء البيطريين	١٦٩٦٦	٨٢٧٩	٢٥٢٤١
المهندسين	٣١٤٩٣	٢.٦١٤	٥٢١.٧
المهنة الزراعية	٥٦٢٧٢٦	١٣٥١١٤	٦٩٧٨٤٠
المهنة التعليمية	(٠٠٠)	(٠٠٠)	١٢١١.٣٧
المهنة الهندسية	٢٥٩.٣٠	٣٦٢٩٤	٢٩٦٣٢٤
التجار	(٠٠٠)	(٠٠٠)	٨١٢٦٧٩
نقابة المحامين	٩٦٢٨٧	٢٤٨٣٨	١٢١٦٢٥
المهنة العلمية	٤١٤٢٢	٢٢٣٣٨	٦٣٧٦٠
المهنة الصحفية	٣٣٩٨	١٢٥١	٤٦٤٩
المهنة التشيلية	١٦٢٧	٩٤١	٢٥٦٨
المهنة السمائية	٢٩٨.٠	٩٥.٠	٣٩٣.٠
المهنة الموسيقية	٤٥٩.٠	١٢١.٠	٥٨٠.٠
مهنة الترفيه	(٠٠٠)	(٠٠٠)	٣٦٧٧٧
نقابة التطبيقيين	٥٣٧٥٠٠	٢٩٤٢٦	٥٦٦٩٢٦
نقابة الفنانين التشكيليين	٩٦١١	١١١١	١٠.٨.٢
نقابة المهنة الاجتماعية	٥٨٨٥.٠	٤٦٤٩٣	١٠.٥٣.٤٣
المهندسين المساحين	٨٣.٠٩٣	١٢٤٩.٠	١٣٥٨٢
الجملة	١٨٥٦١٥١	٤١٣١٣.٠	٤٣٢٩٧٧٤

عدد العاملين بالنفايات المهنية والاجر السنوي لهم حسب نوع العمل بالنقابة
سنة ٢٠٠١

جدول رقم (٢٣)

(القيمة بالجنيه)

النقابة	عدد العاملين طول الوقت					عدد العاملين بعض الوقت	جملة عدد العاملين	قيمة الاجور التقديمية والمزايا العينية والتأمينات الاجتماعية		
	فنيون	كاتبون	مهندسون	خدمات معاونة واخرى	الجملة			الاجور التقديمية	المزايا العينية	التأمينات الاجتماعية
نقابة اطباء البشريين	١	٦٦	١٨	١٥	١٠٠	-	١٠٠	٤٠٨٠٠	٨٢٠٠	٤٩٠٠٠
اطباء الاسنان	١	٦٣	١٨	١٢	٩٤	-	٩٤	٧٧٣٨٥	٢٨٢٢٧	١٠٥٦١٢
الاطباء البيطريين	٥	٢	-	٣	١٠	٥	١٥	١١١٣٢٧	٩٢٧٤	١٢٢١٦٠
الصيدلة	١٢	١٠	-	٢١	٤٣	٤	٤٧	٢٤٣٦٩٩	٤٧٤٦٣	٢٩١٨٧٢
المهن الزراعية	-	١٥	١	١	٢٥	٨٧	١١٢	٢٠٥٧٨	٢٢٧٠	٢٧٢١٨
المهن التعليمية	-	-	-	-	-	٢١	٢١	٣٨٥٤	-	٣٨٥٤
المهن الهندسية	٢١	١٤١	-	١٢	٢٥٤	-	٢٥٤	٢٠٢٢٧٣	٢٠٩٠٩	٢٢٣١٨٢
المحاسبين	٢٣	١٧٦	٢١	٥٨	٢٧٨	٣	٢٨١	٢٤٠٦٠٠٠	٧٦٠٧٢٠	٣١٦٦٧٢٠
التجارين	١٠٠	-	-	٢٥	١٢٥	-	١٢٥	٦٧٢٨٨	١٧٥٦٧٥	٨٤٨٠٦٣
المهن العلمية	٢	١٦	-	٨	٢٦	٢٠	٤٦	٢١١٠٥٥	١٢٩٩٩	٢٢٣٨٢٧
المهن الصحفية	٢٥	-	١	٧	٤٣	١٩	٦٢	١٨٣٧٤١٨	٦٩١٠٥	١٦٦٥٢٣
المهن التثلية	-	-	-	١	١	١٦	١٧	٣٣٦٠٠	٤٠٨	٣٤٠٠٨
المهن المنطانية	٢	١٠	-	٢	١٤	١	١٥	٥٥٢٩٠	-	٥٥٢٩٠
المهن الموسيقية	-	٢٢	٣	١١	٥٤	١٦	٧٠	٣٢٦٤٠٠	٧٩٦٠٨	٤٠٦٠٠٨
مهنه العرض	٣	٥	-	٨	١٦	-	١٦	٢٧٧٠	٦٩١	٣٤٦١
غابة التطبيقيين	٣	٢٤	٣	٣	٣٣	١٣	٤٦	١٠٥٠٠٥	٢١٣٥	١١٦٠٤٨
غابة الفنانين التشكيليين	-	-	-	-	-	١٩	١٩	١١٦٥	-	١١٦٥
نقابة المهن الاجتماعية	-	٢٣	-	٢	٢٥	٤	٢٩	٧١٥٦٧	٣٩٢٧	٧٥٤٩٤
المهندسين السياحيين	٢	-	-	٢	٤	١	١١	٦٦٧٥	١١٦٦٤	٧٠٣٠٠
جملة	٢١٥	٥٨٣	٦٥	٢١٧	١١٦٠	١٣٠	١٣٩٠	٥٠٠٨١٥٥	٤٧٥١٧	٦٣٧٠٢٧٠

عدد اعضاء نقابة المهندسين الهندسية حسب النوع وفروع التخصص

في ٣١ / ١٢ / ٢٠٠١

جدول رقم (٢٤)

النوع	ذكور	أناث	جملة	التوزيع النسبي للتخصص %
مدني	٦٤٢٨٣	٨٨٦٨	٧٣١٥١	٢٤,٧
عمارة	٢٥٦٨٩	٦٠١٠	٣١٧٧٩	١٠,٧
ميكانيكا	٧٧٣٩٩	٣٩٧٥	٨١٣٧٤	٢٧,٥
كهرباء	٧٢٩٨١	١٣٥٢٥	٨٧٥٠٦	٢٩,٥
كيميا	٥١٨٤	٢٣٣٤	٧٥١٨	٢,٥
مناجم وبتروك	٧٤٤٠	٣٧٩	٧٨١٩	٢,٧
غزل ونسيج	٥٠٥٤	٢١٢٣	٧١٧٧	٢,٤
الجملة	٢٥٩٠٣٠	٣٧٢٩٤	٢٩٦٣٢٤	١٠٠

عدد اعضاء نقابة المحامين حسب النوع ودرجة التفاضل

في ٣١ / ١٢ / ٢٠٠١

جدول رقم (٢٥)

النوع	ذكور	اناث	جملة	الدرجة النسبي للتفاضل %
النقض	٦٨٠٢	٩٨٠	٧٧٨٢	٦,٤
الاستئناف	٣٥٠٠٢	٤٨٨٠	٣٩٨٨٢	٣٢,٨
الابتدائي	٣٣٦٧٦	٩٧٣٦	٤٣٤١٢	٣٥,٧
تحت التمرين	٢١٣٠٧	٩٢٤٢	٣٠٥٤٩	٢٥,١
الجملة	٩٦٧٨٧	٢٤٨٣٨	١٢١٦٢٥	١٠٠

عدد اعضاء نقابة المهن العلمية حسب النوع وفروع التخصص
فى ٢٠٠١/١٢/٣١

جدول رقم (٢٦)

التوزيع النسبى للتخصص %	جملة	اناث	ذكور	النوع / التخصص
٥٣,٧	٣٤٢٤٢	١٢٣٠٠	٢١٩٤٢	الكيمياء
١٧,٢	١٠٩٥٤	٢٧٣٠	٨٢٢٤	الجيولوجيا
١٢,١	٧٦٨٦	٣٩٤٠	٣٧٤٦	علوم الحياه
١٦,٣	١٠٤١٤	٣٢٤٧	٧١٦٧	الطبيعة والرياضة والفلك
٠,٧	٤٦٤	١٢١	٣٤٣	الادارة العلمية
١٠٠	٦٣٧٦٠	٢٢٣٣٨	٤١٤٢٢	الجملة

عدد اعضاء نقابة المهن الصحفية حسب النوع ونوع العضوية
فى ٢٠٠١/١٢/٣١

جدول رقم (٢٧)

التوزيع النسبى لنوع العضوية %	جملة	اناث	ذكور	النوع / نوع العضوية
٨٠,٩	٣٧٦١	١٠٤٨	٢٧١٣	مشتغلون
٢٩,١	٨٨٨	٢٠٣	٦٨٥	تحت التمرين
-	-	-	-	منتسبون (١)
١٠٠	٤٦٤٩	١٢٥١	٣٣٩٨	الجملة

(١) العضو المنتسب إما أن يكون :

- أ - أجنبى ويزاول مهنة الصحافة فى ج م ع
ب - مصرى لكن عمله الاساسى مهنة اخرى غير الصحافة

أعضاء نقابة المهن الك... فرع وفروع التخصص

في ٢٠٠١/١٢/٣١

جدول رقم (٢٨)

التوزيع النسبي للتخصص %	جملة	اناث	ذكور	النوع / التخصص
٤٨٧	١٢٥١	٤٦٣	٧٨٨	مثليون
٢٨	٧٣	١٤	٥٩	مخرجون
-	-	-	-	مديرو مسارح
١٣٨	٣٥٣	١٩٤	١٥٩	ملقنون
٢١٨	٥٥١	١٣٦	٤١٥	ديكور ومكياج
١٣٢	٣٤٠	١٣٤	٢٠٦	فنون شعبية
١٠٠	٢٥٦٨	٩٤١	١٦٢٧	الجملة

عدد أعضاء نقابة المهن السينمائية حسب النوع وفرع التخصص

في ٢٠٠١/١٢/٣١

جدول رقم (٢٩)

التوزيع النسبي للتخصص %	جملة	اناث	ذكور	النوع / التخصص
١٦٨	٦٤٩	(٠٠٠)	(٠٠٠)	الاتاج
٩٦	٣٧٧	(٠٠٠)	(٠٠٠)	السيناريو
٣٤٨	١٣٦٩	(٠٠٠)	(٠٠٠)	الاخراج
١٥٣	٦٠١	(٠٠٠)	(١٢٢)	التصوير
٦٧	٢٦٤	(٠٠٠)	(٠٠٠)	المونتاج
٧٨	٣٠٦	(٠٠٠)	(٠٠٠)	الديكور
٣٠	١١٩	(٠٠٠)	(٠٠٠)	المكياج
١٣	٤٩	(٠٠٠)	(٠٠٠)	المعامل
٥٠	١٩٦	(٠٠٠)	(٠٠٠)	الصوت
١٠٠	٣٩٣٠	٩٥٠	٢٩٨٠	الجملة

عدد اعضاء نقابة مهنة التمريض حسب النوع وفروع التخصص
في ٢٠٠١/١٢/٣١

جدول رقم (٣٠)

التوزيع النسبي للتخصص %	جملة	اناث	ذكور	النوع / التخصص
١٠٠ %	٣٦٧٧٧	(٠٠٠)	(٠٠٠)	معاهد عليا (مشرف تمريض)
-	-	-	-	معاهد متوسطة
-	-	-	-	مرضات
-	-	-	-	مساعدات
١٠٠	٣٦٧٧٧	(٠٠٠)	(٠٠٠)	الجملة

عدد اعضاء نقابة التطبيقيين حسب النوع وفروع التخصص
في ٢٠٠١/١٢/٣١

جدول رقم (٣١)

التوزيع النسبي للتخصص %	جملة	اناث	ذكور	النوع / التخصص
٥٠ر٨	٢٨٨١٢١	١٣١٣٠	٢٧٤٩٩١	الميكانيكا
٢٥ر٣	١٤٣٤٢٢	٦٣٥٦	١٣٧٠٦٦	كهرباء
٦ر٨	٣٨٣٩٢	-	٣٨٣٩٢	عبارة
٢ر٩	١٦٦٨٣	٣٦٥	١٦٣١٨	مساحة
٦ر٢	٣٥٢٤٩	٣٤١٣	٣١٨٣٦	غزل ونسيج
٢ر٧	١٥٠٣١	٢١١٨	١٢٩١٣	كيمياوية
٥ر٣	٣٠٠٢٨	٤٠٤٤	٢٥٩٨٤	فنيون
١٠٠	٥٦٦٩٢٦	٢٩٤٢٦	٥٣٧٥٠٠	الجملة

عدد اعضاء نقابة الفنانين التشكيليين حسب النوع وفروع التخصص
في ٢٠٠١/١٢/٣١

جدول رقم (٢٢)

النوع / التخصص	ذكور	اناث	جملة	التوزيع النسبي % للتخصص
النحت	(٠٠٠)	(٠٠٠)	١١٩٩	١١ر١
التصوير	(٠٠٠)	(٠٠٠)	٢٨٧٣	٢٦ر٦
الجرافيك	(٠٠٠)	(٠٠٠)	١٩٩٤	١٨ر٥
الخزف	(٠٠٠)	(٠٠٠)	٨١٨	٧ر٦
الديكور	(٠٠٠)	(٠٠٠)	٣٩١٨	٣٦ر٢
الجملة	٩٦١١	١١٩١	١٠٨٠٢	١٠٠

عدد اعضاء نقابة المهن الموسيقية حسب النوع وفروع التخصص
في ٢٠٠١/١٢/٣١

جدول رقم (٢٣)

النوع / التخصص	ذكور	اناث	جملة	التوزيع النسبي % للتخصص
غناء	٤٢٣	٣٩٦	٨١٩	١٤ر١
عازف	٣٨٢٤	٥١٨	٤٣٤٢	٧٤ر٩
ملحن	١٢٩	١٣	١٤٢	٢ر٤
مؤن	٧	-	٧	٠ر١
مؤلف موسيقى	٨١	٤٥	١٢٦	٢ر٢
أخرى	١٢٦	٢٣٨	٣٦٤	٦ر٣
الجملة	٤٥٩٠	١٢١٠	٥٨٠٠	١٠٠

ايرادات النعاط النقيب عام ٢٠٠١

جدول رقم (٢٤)

(القيمة بالالدينجيه)

الجملة	اخرى	كازيميات	مهادة مزاولة المهنة	ميركات	طوايح دمنة نقاية	رسم قوسد	امتراكات	النقاية
١٢٢٦	٢٥٤٣	١١	٢١	-	٢٤	٢٢٦	٢٢٩٣	اتحاد النقابات الطبية
٢١١٤٦	١٥٠٤٨	٤٥	١٨	٢٠٠٠	٧٠٠	-	١٢١٣٥	المهنة الزراعية
١٥١٢	٢٦٦٣	-	-	-	-	٣٨١	٦٤٦٨	المهنة التعليمية
١٧٢٣٤٧	٧٠٣٩٧	-	-	٣	١٨٠٩٨	٢٤٣	٣٦٠٦	المهنة الهندسية
٤٥٣٠٢	٦٨٦٢	٢٦٨	٢٢٢	-	٢٤١١٦	٧٠٩٩	٦٢٣٥	السياحة
١٨٧٢٦	١٢٤٣٢	١١	٤٠	-	٣٨٥٧	٤٧٢	١٨٣٤	التجارين
٢١٤٩	٥٥٠	٧	٨	-	٢٣	٩	١٥٥٢	المهنة العلمية
٤١٥٠	٣٧٢٦	٣٤	-	-	١٨٨	٩	١٩٣	المهنة الصحفية
٢٣٣	١٢٥	٢	-	٦٤	٣٢	١	٩	المهنة التثيلية
٢٧٤٤	١١٧٩	-	١٢٠٨	٢٥٥	١٤	١٥	٧٣	المهنة السينمائية
٧٤١	١١٥	٢٢	١٩	٢٧	٣	٦٦	٤٠٩	المهنة الموسيقية
٢١٩٠	١٠٩١	٩	-	-	١٦	٣٥	١٠٣٩	التعريض
٧٨٤٠٧	١٣٣٩٩	٢٤	-	-	٥٥٤٧٣	٤١	١٤٧٠	التطبيقات
٥٧٣	٥٢٨	-	-	-	-	٦	٣٩	الفنانين الفلكليين
٥٦١	٨٤	٨	-	-	٤٧	١٠٣	٣١٩	نقاية المهنة الاجتماعية
٧٥٤	٣٢٣	١٦	-	-	-	١١٠	٣٠٥	نقاية المرشدون السياحيين
٣٧٧٥٧١	١٣١٤٤٥	٥٢٧	١٥٤٤	٢٣٤٩	١٨٣٠٩١	٨٨٢٦	٥٠٠٧٩	الجملة

١٠٠

الخدمات التي أدتها النقابات المهنية وعدد المستفيدين منها

عام ٢٠٠١

(القيمة بالالف جنيه)

جدول رقم (٣٥)

عدد المستفيدين			خدمات بوزارة للاقتصاد								النقابة
الجملة	أناك	ذكور	الجملة	خدمات أخرى	نشاط رياضي وثقافي وترفيهي	رحلات وحفلات ومعارض	علاج	معارض جهازه	اطباء	معامات	
١٤٠	٢١	١١٩	٢٦٦٢	٩٨	-	-	٣	-	٢٥٦١	-	اعداد النقابات الطبية
٩١٧٧٢	٣٠١٨٧	٦١٥٨٥	٢٧٨٧٨	١٦٧٢	-	٧٢٥	١٣٠٠	١١٤٨	١٣	٢٣٠٢٠	المهن الزراعية
٢٤٩٢٥٤	٢٩١٣٠	٢٢٠١٢٤	٥١١٨	٢٧٨٦	١٢٢	١٩٨	٢٢١	-	١٢	١٧٧٩	المهن التعليمية
٣٠٩٨٨	(٠٠٠)	(٠٠٠)	٩٠٨٣٢	١١٦٦٧	-	-	٦٠٠٠	١٥٢٧	٥٩٣	٧١٠٤٥	المهن الهندسية
٩٢٧٩	٥٣٨٣	٣٨٩٦	٥٢٤٩	١٣٤٠	-	١٣٢٢	-	٤٨٦	٢٣٦	٢٣٥٥	التجارهون
٥٦٤٠٠	١٩٠٠٠	٣٧٤٠٠	٢٥٨٨٩	٩٢٥	٣	١٢٥٣	١٣٥٤	١٨٥	٢٥٧٦	١٩٥٩٣	العامةون
٥٩١٥	(٠٠٠)	(٠٠٠)	٢٥٢٧	٧١	-	٢٢٧	٩	٦١	٥١	٢١٠٨	المهن العلمية
١٠٢١	٦٤٧	٣٧٤	٤٧٤٦	١٤٧٦	-	٣٠٥	٧١٢	-	١٣	٢٢٤٠	المهن الصحفية
٣٤٧٩	١١٩٥	٢٢٨٤	١٦٦١	٤٠٠	-	١٠٦	٣٢٦	-	١٥٩	٩٢٠	المهن الفنية
٧٨٩	١٢٠	٦٦٩	٢٢٥٠	١٧٥	-	٤٨	١٩٢	٣٥	١١	١٢٨٩	المهن الهندسية
٦٥٦٥	١٧٠٦	٤٨٥٩	٤٠٣٧	٧٧	-	٩	١٦٤٦	٨١	٥٢	٢١٧٢	المهن الموسيقية
١٠١٦٦	٩٩١٦	٢٥٠	١٥٣٥	١٧٠	-	٢٧	-	-	١٨١	١١٥٧	التدريب
٥٥٨٥	-	٥٥٨٥	٣٧٩٩٢	٣٣٨٠	-	١٥٧	٢١٢	١٥١٦	١٤٦٦	٣١٢٥٤	الطبيين
٦٤٢	١٧	٦٢٥	١٤٠	-	-	-	-	-	٥	١٣٥	نقابة الفنانين التشكيليين
٤١٧١	٢٣٥٤	١٨١٧	٩٧٦	١٦	-	١٤٩	-	-	٣٤	٧٧٧	نقابة المهن الاجتماعية
٧٦	٢٢	٥٤	٩٤	-	-	٢٦	-	٧	٦١	-	نقابة المرشدين السياحيين
٤٧٦٦٤٢	٩٩٦٩٨	٣٣٩٦٤١	٢١٤٣٨٦	٢٤٢٥٣	١٢٥	٤٥٦١	١١٩٨١	٥٠٦٦	٨٠٢٤	١٦٠٣٩٤	الجملة

صافي قيمة الاصول اخر العام	الاهلاك خلال العام	الباع والمستعد من الاصول خلال العام	الاغائة على الاصول في اول العام	صافي قيمة الاصول في اول العام	التقايسة
٤٥٩٥	٢٩٨	٩	٣٠٦	٤٥٩٦	الاطباء البيطريين
١٦١٣	١٨٧	—	—	١٨٠٠	اطباء الاسنان
١٢٠٣	٧٦	—	٣٢٧	٩٥٢	الاطباء البيطريين
٥	١٠	—	—	١٥	الصيداغة
٦٧٨	١٢٦	—	٣١	٧٧٣	المهن الزراعية
١٠٤٢٤	١٨٢	—	—	١٠٦٠٦	المهن العمالية
٢٤٧٦	٢٨٨٩	—	—	٥٣٦٥	المهن الهندسية
٣٥٩٨٤	١٢١٤	—	٣٧٤	٣٦٨٢٤	المحاميين
١٦٠٩	٨٤٩	—	—	٢٧٥٨	التجاريين
٥٠٢	٦٠	٢	٥١	٥١٣	المهن العلمية
١٥٦	٣٢	—	٣٩	١٤٩	المهن الحرفية
٦٢	٧٠	—	١١٩	١٣	المهن التمهيلية
٧٧	٥٣	١١	١٣	١٢٨	المهن الصناعية
١٦١	١٢٣	—	١٥	٢٦٩	المهن الموسيقية
٧٦١	٢٨	١٦	٢٩٧	٨	مهنة الترفيه
١٢٦٥٤٧	٢٨٩٩٦	—	—	١٥٥٥٤٣	مهنة التدبيريين
٢١٧	٩	—	١٥٦	٧٠	نقابة الفنانين التوكليين
١٥٥١	٣٠	—	—	١٥٧١	نقابة المهن الاجتماعية
١٨٨	٢٨	—	—	٢١٦	المؤمدين السياحيين
١٨٨٦٠٩	٣٥٢٥٠	٣٨	١٧٢٨	٢٢٢١٦٩	الجماعة

الباب الخامس

الامن العام والسجون

عدد الجنايات المبلغه حسب انواعها بالمحافظات عام ٢٠٠١

جدول رقم (٢٧)

المحافظات	قتل عدد	ضرب وسوت وطاهة	هتك عرض واغتصاب	تهديد	سرقة	حرق عدد	تزيير رسي ومال	اختلاس	رغوة	جنايات اخرى	الجملة	النسبة المئوية
القاهرة	١٣	١٤	١٤	-	٣٧	١	١٢٨	٨	٩	٢	٢٢٦	١٢.٣
الاسكندرية	٢٢	١٢	١٣	-	٦٢	٨	٢٩	-	١	٩	١٦١	٨.٧
بورسعيد	٢	٥	٤	-	١٢	-	٤	-	-	-	٢٧	١.٤
السويس	١	١	٥	-	٣	-	٢	-	-	-	١٢	٠.٥
دمياط	٤	٦	١	-	-	-	٣	-	-	-	١٤	٠.٦
الدقهلية	١٧	١٨	٤	-	١٩	٢	٥	-	٢	٢	٦٩	٣.٤
المرقية	٩	١٣	٦	-	١٥	١	٦	١	-	٩	٥٥	٢.٦
القليوبية	٤٩	٧	٣	-	٢٥	٢	٣	-	١	٧	٩٢	٤.٧
كفر الشيخ	٢٣	٥	٨	-	٧	٣	٥	-	٢	٣	٥٦	٢.٦
الغربية	٢٩	٣٣	١٦	-	٧٤	١٢	١٦	١	١	١٤	١٩٦	١٠.٧
المنوفية	١٦	٩	٨	-	١	١	٢	-	-	١	٣٨	١.٦
البحيرة	٣٢	٢	٥	-	٩	٢	١	١	-	٢	٥٤	٢.٦
الاسماعيلية	٦	٢	٨	-	٣٩	١	٤	٢	-	٧	٦٩	٣.٦
الجيزة	٢٦	٦	٥	-	٢٦	٥	٥	١	٥	٣	٨٢	٤.٤
بنى سويف	١٥	٦	١١	-	١١	٢	٨	-	-	-	٥٣	٢.٦
الفيوم	١٣	٥	٧	-	١١	٢	١٥	-	-	١	٤٩	٢.٦
المنيا	٣٥	٨	٤	-	١٥	٧	١٢	١	٢	٣	٨٧	٤.٧
اسيوط	١٩١	٨	٣	-	٣	-	٥	-	١	٢	٢١٣	١١.٦
سوهاج	٢٨	١٦	٥	-	٣	-	٦	١	-	٢	٦١	٣.٦
قنا	٤٢	١١	٢	-	١٥	٨	٢	-	-	٢	٧٧	٤.٢
مدينة المنيا	-	-	١	-	٣	٣	١	-	-	-	٨	٠.٤
اسوان	١٥	١	٦	-	٧	٤	٢	١	-	٣	٣٤	١.٦
البحر الاحمر	٥	١	١٤	-	١	-	٦	١	٤	١٨	٥٥	٢.٦
مطرح	٤	١	-	-	٢	-	١١	-	١	١	٢٥	١.٢
الوادى الجديد	٢	-	-	-	١	٢	١	١	-	٣	١٥	٠.٦
شمال سيناء	٦	-	١	-	٤	١	٣	٢	-	٢	١٩	٠.٦
جنوب سيناء	١	-	١	-	٢	-	-	-	-	-	٤	٠.٢
الجملة	٦٥١	١٦٥	١٥٥	-	٣٩٢	٦٧	٢٨٥	٢١	٢٩	٩٦	١٨٣٦	١٥٥

عدد الجنايات المبلغه موزعة حسب الشهر

عام ٢٠٠١

جدول رقم (٣٨)

الشهر	العدد	النسبة المئوية
يناير	٢٠٩	١١ر٤
فبراير	٢٢٣	١٢ر١
مارس	٢٠٠	١١ر٠
ابريل	١٩٢	١٠ر٥
مايو	١٧٩	٩ر٧
يونيه	١٥٣	٨ر٣
يوليه	١٤٥	٧ر٩
اغسطس	١٤٤	٧ر٨
سبتمبر	١٣٦	٧ر٤
اكتوبر	١٣٥	٧ر٤
نوفمبر	٧٨	٤ر٢
ديسمبر	٤٢	٢ر٣
الجملة	١٨٣٦	١٠٠

عدد الجنح حسب انواعها بالمحافظات عام ٢٠٠١

جدول رقم (٢٩)

معدل الجريمة	النسبة المئوية	جملة الجنح	جنح البالفين	جملة جنح الاحداث	جنح اخرى	ركوب بدون اجرة	اتلاف وتبيد وغش تجارى	قتل واصابة خطأ	ضرب	هتك عرض	سرقه ونصب	المحافظات
٨٧٨٤	١٥٢	٦٤٤٦	٤٨٧٥	١٥٢١	٥٧٤	٢١	٥٥	٤٨	١٤١	٣٥	٦٩٧	القاهرة
١٣٦٦٩	١١٣	٤٧٨٧	٢٢٨١	٢٥٧٦	١٣٢٩	٢٨٩	٨٢	١٨	٢٤٠	١٢	٦٠٦	الاسكندرية
٦٨٣٤٨	٨٢	٣٤٨٢	٢٣٦	٣٢٤٦	٢٧٦٥	-	٢٢	٩	٢٦٢	-	١٨٨	بورسعيد
٢٣١٨٠	٣٦	١٥١٥	٧٦	١٤٣٩	١٣١٠	١	١٢	٥	٣٦	٢	٧٣	السويس
٧٧٦٢	١٨	٧٨٣	٩٧	٦٨٦	٤٠٦	١	١٦	١٠	١٦٤	٥	٨٤	دمياط
٣٩٧٠	٤٣	١٨٣٣	٤٢١	١٤١٢	٧٤٣	٢٥	٢٨	١٤	٢٢٨	٢٩	٣٤٥	الدقهلية
١٨٤٩	٢١	٨٧٨	١٨٧	٦٩١	٢٦٠	١٨	٢٥	٦	١٥٠	٧	٢٢٥	الغربية
٢٦٨١	٢٣	٩٦٠	٤٤١	٥١٩	٢٤٥	٢٣	٣٥	٥	٩٩	٤	١٠٨	القليوبية
٣٢٦١	١٩	٧٩١	٣٠٨	٤٨٣	٢٣٢	٤٦	١١	-	١٠٠	٥	٨٩	كفر الشيخ
٦٣٩٣	٢٥	٢٣٦١	٢٦٤	٢٠٩٧	١٤٤٠	٧٠	٤٦	٢٢	٢٧٤	٦	٢٣٩	الغربية
٣٧١٦	٢٦	١١٢٤	١٥٧	٩٦٧	٣١٩	٨٨	٢٩	١٥	٣٢٨	١١	١٧٧	الشرقية
٣٣٥٥	٣٤	١٤٤٩	٢٢٨	١٢٢١	٥٢٥	٦٢	٣٧	١٦	٣٠٣	١٠	٢٦٨	البحيرة
١١٨٢٠	٢٢	٩٤٨	١٣٣	٨١٥	٤٨٩	٢٨	٣١	١١	١٤٣	٥	١٢٥	الاسماعيليه
٩٢٩٥	١١	٤٩٤٤	٣٦٦٣	١٢٨١	٩٠٥	٧	١٤	٢	٨١	١١	٢٦١	الجيزة
١٢٧٤	٥٩	٢٥٣٩	٨٢	٢٤٥٧	١٦٧٤	١٦	٤٠	٢٦	٥٥٩	-	١٤٢	بنى سويف
٢٦٦٦	١٤	٥٩٦	٢٩	٥٦٧	٣١٤	٥	١٥	١٦	١٦٣	-	٥٤	الفيوم
٤٤٥٦	٢٩	١٢٧٢	١٩٦	١٠٧٦	٣٢٠	٦١	١٩	٢٨	٤٢٤	٦	١٦٨	المنيا
٣٨٤٩	٢٩	١٢١٧	٢٣٣	٩٨٤	٢٨٣	٢٣	٢٦	١٨	٥٢٧	٢	٩٥	اسيوط
٥١٨٥	٤٣	١٨٢٨	٤٤	١٧٨٤	٥٥٩	٧٢	٤٢	١٨	٩٢٥	١	١٦٧	سوهاج
٢٥٨٤	١٧	٧٠٦	٨١	٦٢٥	١٣٥	١٤	٢٦	٥	٣٧١	٣	٧١	قنا
٧٦١٩	٢	٣٠٢	٢١	٢٨١	٢٤٩	-	-	-	١٦	-	١٦	مدينة الاقصر
٣٠٥٤	٧	٣١٦	٩٦	٢٢٠	١٠٨	١	٤	٢	٦٦	-	٣٩	احوان
١٨٩٣٧	٨	٣٢٩	٦٧	٣٥٣	٢٠٢	٦	١	-	١٩	١	٢٤	البحر الاحمر
١٦٥٨٣	٩	٤٠٤	٩٤	٣١٠	٢٥٣	-	٥	٣	٢٩	٣	١٧	طنطا
٨٧٦٤	٣	١٣٨	١٦	١٢٢	٥٩	١	٩	١	٣٠	-	٢٢	الوادى الجديد
١٧٢٣٩	٢	٤٩٣	٥٤	٤٣٩	٢٢٩	٢	٧	٨	١٥٠	-	٤٣	شمال سيناء
١٤٤٤	٢	٨٨	١٢	٧٦	٤٥	-	٤	٢	١٣	-	١٢	جنوب سيناء
٦٥٠٩	١٠٠	٤٢٥٢٩	١٤٣٣١	٢٨١٩٨	١٦٠٢٢	٨١٠	٦٦٤	٣٠٨	١٣٨٤	١٥٨	٤٣٥٥	الجملة

النشاط التعليمي للمسجونين بالسجون العمومية

أ - عدد الفصول الدراسية والدارسين حسب نوع الدراسة

عام ٢٠٠١

جدول رقم (٤٠)

نوع الدراسة	عدد الفصول	عدد الدارسين	عدد المدرسين		معاونون
			رؤساء	مدرسون	
محو الامية / مبتدئة ومتقدمة	١٥٢	٢٨٨٤	٥	١١	٣٨
التعليم العام	-	-	-	-	-
الاجمالي	١٥٢	٢٨٨٤	٥	١١	٣٨

ب - عدد المتقدمين والحاضرين والناجحين ونتيجة الامتحان حسب نوع الدراسة

عام ٢٠٠١

نوع الدراسة	عدد المتقدمين	عدد الحاضرين	عدد الناجحين	عدد الراسين	عدد الناجحين	نسبة النجاح %
محو الامية الفصول المبتدئة	٢٨٨٤	٢٧٧٦	١٠٨	٤١٩	٢٣٥٧	٨٥ %
محو الامية الفصول المتقدمة	-	-	-	-	-	-
التعليم العام	-	-	-	-	-	-
الاجمالي	٢٨٨٤	٢٧٧٦	١٠٨	٤١٩	٢٣٥٧	٨٥ %

ج - عدد المتقدمين للشهادات العامة والجامعات

عام ٢٠٠١

ابتدائية	اعدادية	امتحان نقل ثانوي	الثانوية العامة	المنتسبون بالكليات الجامعية	القيدون بالمعاهد الفنية	الاجمالي
-	٦	١٠	١٥	٣٨	٢٣	٩٢

النشاط الثقافي والترفيهي والرياضي بالسجون العمومية بالمحافظات

عام ٢٠٠١

جدول رقم (١١)

المحافظة	عدد الاجتاهات الشهرية	عدد الندوات والحاضرات	عدد الصحف المحلية التي صدرت	عدد حلقات المسر	عدد الطرقات الرياضية		عدد الاستمارات المكتيبة	معرض سينمائية	معرض تليفزيونية
					فرق داخلية	فرق خارجية			
القاهرة	٨٤	٢٤٠	٤١	-	١٤٤٨	-	٥٣٧١	١	٢٥٢٠
الاشدرية	٢٤	٤١	٢٠	-	٤٢٨	-	١٨٤١	٢	٧٢٠
بورسعيد	١٢	٣٠	١٨	١	-	-	١٣١	١	٢٦٠
الدقهلية	١٢	٤١	١٣	٢	١٥٢	-	٥٦٠	-	٧٢٠
الشرقية	١٢	٢٤	١٢	١	١٤٠	-	٥٨٦٤	-	٢٦٠
القليوبية	٨٤	٢٤١	٦٠	٢	١١٢٤	-	٥٤٣٢	٢	٢٥٢٠
الغربية	١٢	١٧	١١	٣	٨٠	-	١٨٥٨	٥	٢٦٠
المنيا	١٢	٤٤	١٣	١	١٥٥٢	-	١٢٣٣	-	٢٦٠
البحيرة	٧٢	١٥٥	٤٦	٢	٢٦٨٤	-	٢١٢٤	٦	٢٨٨٠
الجيزة	٢٤	٥١	٢٣	-	١٠١٤	-	٤١١٦	٣	٧٢٠
الفيوم	١٢	٥٥	١٦	١	١٠٤	-	١٤٧٥	-	٢٦٠
الاسكندرية	١٢	١١١	١٧	٣	٢٢٧	-	١٥٠٥	-	٢٦٠
سوهاج	١٢	٣٥	١١	٢	١٧٤٧	-	٧٧١	٣	٢٦٠
قنا	١٢	٧٦	١١	٢	٢٠٩	-	٨٢٣	-	٢٦٠
المجموع	٢٩٦	١٢٦٢	٢٤٨	٢٠	١١٩٠٩	-	٣٤١١٥	٢٣	١٢٩٦٠

الخدمات الصحية المقدمة للمسجونين بالمحافظات

عام ٢٠٠١

جدول رقم (٤٢)

المحافظات	عياده يومية	العمليات		حالات العلاج		الفحص والتطعيم	
		كبرى	صغرى	اسنان	انفا واذن وجنبرة	اشعة صور	التطعيم
القاهرة	٣٢١٦٠	١٦٧	٢٠٥	٤٨٧٠	١٠٣٦	٢١٥٧	-
الاسكندرية	٩٦٩٧	-	٢٣	٧٥٤	٢٣٢	٥٣٢	-
بورسعيد	٣٥٤٧	٢	٣	١١٥	١٢٢	٢	-
الدقهلية	٢٠٠٩	-	٢٣	٢٧٧	٦١	٤٥	-
الشرقية	١٥٩٠	-	-	٨٨٠	٥٢	٨٢	-
القليوبية	٢١٠٩٣	-	٣٠	٥٨٧٢	٤٠٦١	٧٠٨	-
الغربية	١٦٣٧٧	-	-	٢٤٦١	١٢٦٨	١٤٥	-
المنوفية	١٦٤٤٦	-	٦	١٧٢٢	٣٦٦	٤٦	-
البحيرة	٣٨٢١٨	١٢١	٢٥٥	٦٣٧٣	٥٣٩٠	٩٨٢	-
الجيزة	٩١٣٨	-	-	٢١٧٥	١٠٥٧	٣٥٥	-
الفيوم	٧٧٠٣	-	-	٧٥٦	-	-	-
المنيا	١٧٨٦	٦٣	٢٩	٥١١	٣٩٧	٢٤٩	-
السيوط	٥٤٤	١	٤	٤٢١	١٤٥	-	-
سوهاج	١٠٦٥	-	-	٨٥٧	٣٠١	-	-
قنا	٩٦٦٦	-	١٧٦	٦٩٩	٢٥٢	٩	-
الوادى الجديد	٣١٤٩	٥٢	-	٧٨١	٤٠٤	١٣٨	-
الجلية	١٧٥٩٤٨	٥٢٤	٧٤٩	٢٩١٢٤	١٥١٤٤	٥٤٦٠	-

الجهاز المركزي للتعبئة العامة و الإحصاء

طريق صلاح سالم

صندوق بريد : ٢٠٨٦

مدينة نصر - القاهرة

تليفون : ٢٤٠٢٣٠٣١ - فاكس : ٢٤٠٢٤٠٩٩

**CENTRAL AGENCY FOR PUBLIC
MOBILIZATION AND STATISTICS**

P . O .B .: 2086

Nasr City - Cairo

TEL : 24023031 - FAX : 24024099

WEB SITE : [http:// www.capmas.gov.eg](http://www.capmas.gov.eg)

E -MAIL : [pres_capmas @capmas .gov.eg](mailto:pres_capmas@capmas.gov.eg)



طبع بمطابع الجهاز المركزي
للتعبئة العامة والإحصاء
PRINTED IN C.A.P.M.A.S PRINTING SHOP