



جمهورية مصر العربية
الجهاز المركزي للتعبئة العامة والإحصاء
Arab Republic Of Egypt
C.A.P.M.A.S

نشرة إحصاءات التخزين

٢٠٠٤ / ٢٠٠٣

Storage Statistics
Bulletin
2003 / 2004

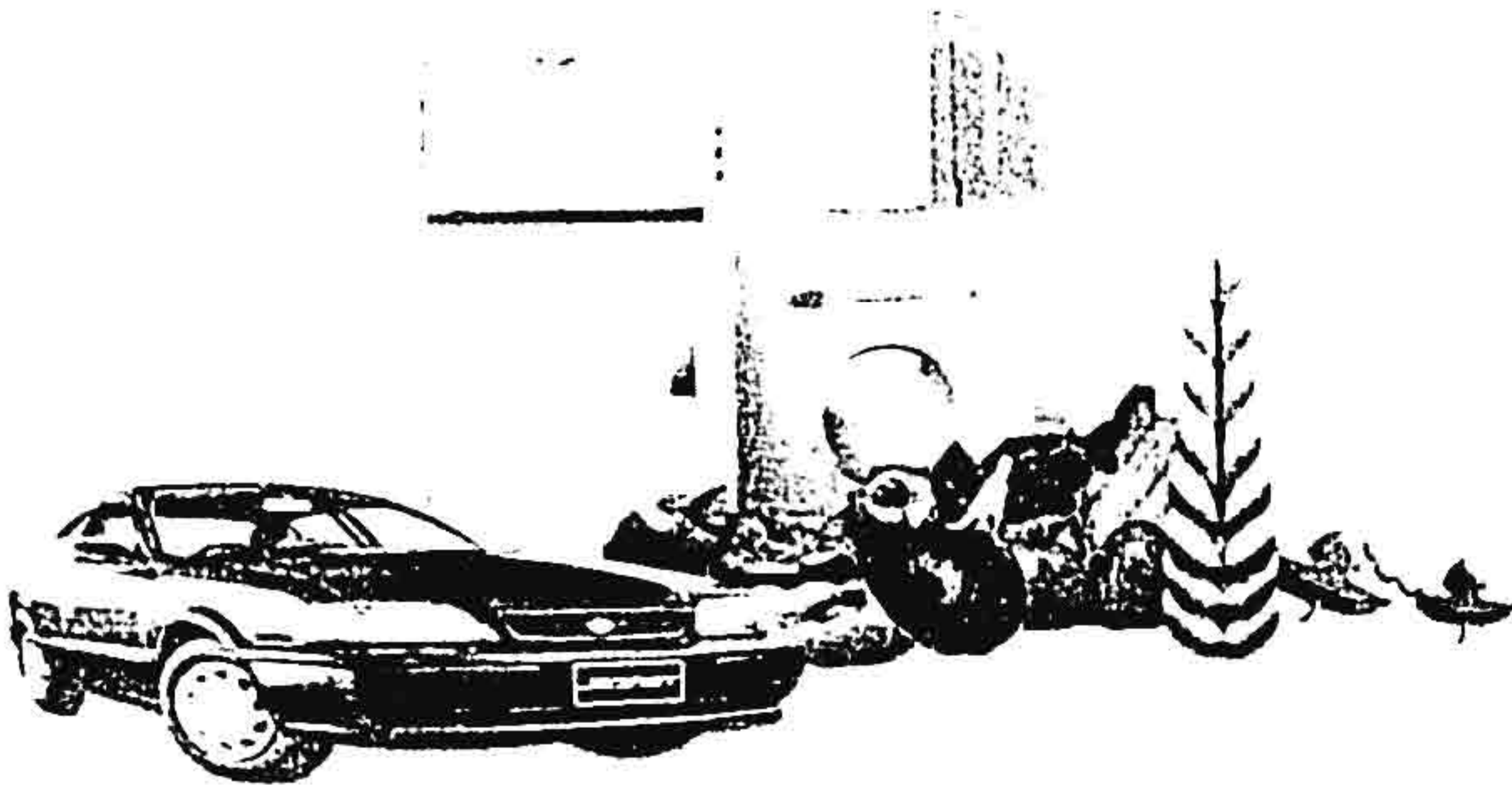

REF.NO.71-12222/2004

مرجع رقم ٧١ - ١٢٢٢٢ / ٢٠٠٤

June 2005

<http://www.capmas.gov.eg>

يونيو ٢٠٠٥

يحظر النشر أو الاقتباس

بدون الإشارة إلى المصدر وهو

الجهاز المركزي للتعبيئة العامة والإحصاء

تقديم

يعتبر قطاع التخزين من القطاعات الاقتصادية الهامة حيث ان كفاءة هذا القطاع تضمن التدفق المستمر للسلع - خاصة الاستراتيجية منها وفقا لحاجة الأسواق ومنعا للنقص أو القصور في سد احتياجات المستهلكين لذلك أولته الدولة اهتماما كبيرا وأقامت له العديد من المنشآت المتخصصة التي تهدف الى حفظ كافة المواد وخاصة الزراعية منها مما يتيح لها فترة صلاحية أطول وتخطيط للمشتريات بكميات أكبر .

والجهاز المركزي للتعينه العامه والاحصاء . اذ يعرض أهم البيانات عن نشاط قطاع التخزين بجمهورية مصر العربيه . يساعد على توفير المعلومات عن كميات المخزون وفقا للسلع وأماكن تخزينها بالمحافظات . ويسر الجهاز ان يقدم هذه النشرة عن عام ٢٠٠٣/٢٠٠٤ راجيا أن تكون عوناً للمهتمين بشئون التخطيط في هذا المجال محققه الفائده المرجوه منها .

والله ولى التوفيق ...

لواء / أبوبكر الجنسدى

رئيس الجهاز المركزي للتعينه العامه والاحصاء

المفهرس

رقم الصفحة	البيان	رقم الجدول
١ ٢ ٢١	منهجية الأحصاء عرض تلخيصي وبياني لأهم بيانات النشرة جداول النشره	
	الباب الأول : جداول اجماليّة :	
٢٥	عدد الشون والمخازن والصوامع والثلاجات في ج . م . ع عام ٢٠٠٣/٢٠٠٤	١
٢٦	اجمالي حركة المخزون بالشون والمخازن في ج . م . ع خلال عام ٢٠٠٣/٢٠٠٤	٢
٢٥	اجمالي حركة المخزون بالثلاجات في ج . م . ع خلال عام ٢٠٠٣/٢٠٠٤	٣
٢٨	اجمالي حركة المخزون بالصوامع في ج . م . ع خلال عام ٢٠٠٣/٢٠٠٤	٤
٢٩	قيمة المواد الكيماوية المستخدمة في حفظ السلع في ج . م . ع خلال عام ٢٠٠٣/٢٠٠٤	٥
	الباب الثاني : الشون والمخازن :	
٤٣	بيانات عامة عن الشون والمخازن في ج . م . ع عام ٢٠٠٣/٢٠٠٤	٦
٤٤	العاملون بالشون والمخازن في ج . م . ع عام ٢٠٠٣/٢٠٠٤	٧
٤٥	تكاليف العماله بالشون والمخازن في ج . م . ع عام ٢٠٠٣/٢٠٠٤	٨
٤٦	حركة المخزون بالشون والمخازن بالمحافظات خلال عام ٢٠٠٣/٢٠٠٤	٩
	الباب الثالث : الثلاجات :	
٨٥	بيانات عامة عن الثلاجات في ج . م . ع عام ٢٠٠٣/٢٠٠٤	١٠
٨٦	العاملون بالثلاجات في ج . م . ع عام ٢٠٠٣/٢٠٠٤	١١
٨٧	تكاليف العماله بالثلاجات في ج . م . ع عام ٢٠٠٣/٢٠٠٤	١٢
٨٨	حركة المخزون بالثلاجات بالمحافظات خلال عام ٢٠٠٣/٢٠٠٤	١٣
	الباب الرابع : الصوامع :	
١١١	أنواع الصوامع في ج . م . ع عام ٢٠٠٣/٢٠٠٤	١٤
١١٢	بيانات عامة عن الصوامع في ج . م . ع عام ٢٠٠٣/٢٠٠٤	١٥
١١٣	العاملون بالصوامع في ج . م . ع عام ٢٠٠٣/٢٠٠٤	١٦
١١٤	تكاليف العماله بالصوامع في ج . م . ع عام ٢٠٠٣/٢٠٠٤	١٧
١١٥	حركة المخزون بالصوامع بالمحافظات خلال عام ٢٠٠٣/٢٠٠٤	١٨

منهجية الأحصائية

نطاق الاحصائية

تصدر هذه الاحصائية عن نشاط التخزين بجمهورية مصر العربية وقد تضمنت بيانات عن السلع المخزونه مصنفة حسب دليل التصنيف العربى الموحد للسلع على مستوى الحد الثالث .

وتتضمن الأحصائية المنشآت التى تقوم بتخزين السلع لحساب الغير بمقابل والمحافظة على صفاتها الطبيعية لفترة من الوقت نظير مقابل مادي .

- وقد تختلف اعداد الشون أو المخازن من سنه الى اخرى تبعا لكونها مملوكة للجهة أو مؤجره مؤقتاً - كما تختلف اعداد حجرات التبريد والتجميد وأحجامها تبعا لنوع وكمية السلع المراد حفظها بالثلاجات

الفترة التى جمعت عنها البيانات

جمعت البيانات عن الفترة من أول يوليو ٢٠٠٣ الى آخر يونيو ٢٠٠٤ . واذا كانت السنه الماليه للمنشأة تختلف عن السنه الماليه المطلوبه فتستوفى البيانات عن سنة تقع ستة اشهر منها على الاقل خلال السنه المطلوب عنها البيان

واذا كانت المنشأة قد تأسست او توقفت خلال السنه الماليه ٢٠٠٣/٢٠٠٤ فتستوفى هذه البيانات عن الفتره الواقعة خلال تلك السنه مهما كانت مدتها .

مصادر البيانات

- تجمع البيانات الاحصائية على الاستثمارات الاتى بيانها :-
- ١ - استثمار رقم ١٧٦ أ . م . أ منشآت القطاع العام والاعمال العام عن الشون والمخازن
 - ٢ - استثمار رقم ١٧٨ أ . م . أ منشآت القطاع العام والاعمال العام والخاص عن الثلاجات
 - ٣ - استثمار رقم ١٧٩ أ . م . أ منشآت القطاع العام والاعمال العام عن الصوامع والمصادر التى تستوفى منها البيانات هى على سبيل الحصر :-
 - ١ - فروع بنك التنمية والائتمان الزراعى بالمحافظات (تستوفى استثمار واحدة عن جميع الشون والمخازن التابعه لكل فرع (مركز) واستثمار واحدة لكل صومعه على حده)
 - ٢ - الشركة العامه للصوامع والتخزين (استثماره لكل منشأة سواء كانت صومعه او مخزن)
 - ٣ - البنوك التجارية . (استثماره لكل منشأة سواء كانت شونه أو مخزن)
 - ٤ - شركة المستودعات المصريه العامه بميناء الاسكندرية (استثماره واحدة لجميع المخازن وأخرى للثلاجة
 - ٥ - شركة مصر للتجارة الخارجيه (استثماره واحده لكل شونه او مخزن)
 - ٦ - شركه مطاحن ومخابز جنوب القاهره / ومطاحن ومخابز الاسكندريه (استثماره واحدة لجميع الشون والمخازن)
 - ٧ - شركة مصر للاستيراد والتصدير (استثماره واحدة لكل شونه او مخزن)
 - ٨ - شركة مضارب الدقهليه (استثماره واحدة لكل ثلاجة)
 - ٩ - شركة اسكندرية للتليج والتبريد (استثماره واحدة لكل ثلاجة)
 - ١٠ - الجمعيه التعاونيه لمنتجى البطاطس (استثماره واحدة لكل ثلاجة)
 - ١١ - ثلاجات القطاع الخاص (استثماره واحده لكل ثلاجة)

أطار الاحصائيه

تضم الاحصائيه ٦٩٩ مصدرا وفروعه وتم استيفاء ٥٨١ منها بنسبه استجابته قدرها ٨٣,١ %

الرموز المستخدمه :

(*) رقم معدل (.) لا يوجد (٠٠٠) غير متوفر (=) قيمه أقل من ٥٠٠ جنيه

Statistics Methodology

Statistics Scope :-

This statistics is issued on the storage activity in A.R.E and It included data on the stored commodities classified according to the commodities integrated Arab classification on the level of the third limit. The statistics includes the establishments which store commodities for some other's advantage with a recompense and which protect their natural features for a period of time in return for a materialistic compensation. In addition, the number of granaries or warehouses may differ from one year to the other according to whether they are owned by the authority or they are temporarily rented and the number of cooling and freezing chambers and their capacities also differ according to the kind and quantity of the commodities required to be stored in the refrigerators .

Data Collection period :-

The Data is collected from the 1st of July 2003 uptill the end of June 2004 and if the establishment fiscal year differs from the required fiscal year then the data is fulfilled on a year in which at least 6 months are part of the year which the item is demanded for . Also, If the establishment was set up or halted during the fiscal year 2003/2004 then this data is fulfilled on the period during this year regardless of its duration. .

Data Sources :-

The statistical data is collected on the following questionnaires :

- 1 - Questionnaire no. 176 C.A.S for the public and public business sectors establishments on granaries and warehouses.
- 2 - Questionnaire no. 178 C.A.S for the public and public business sectors establishments on refrigerators.
- 3 - Questionnaire no. 179 C.A.S for the public and Public business sectors establishments on hermitages. The sources in which the data is fulfilled are as follows :
 - 1 - Development and Agricultural Credit bank branches in the governorates (one Questionnaire is fulfilled on all granaries and warehouses following each branch (Markaz) and one Questionnaire is fulfilled for each hermitage on its own).
 - 2 - General Company for hermitages and storage (a Questionnaire for each establishment whether It is a hermitage or a warehouse).
 - 3 - Commercial banks (a Questionnaire for each establishment whether It is granary or a warehouse).

- 4 - General Egyptian warehouses company at the Alexandria port (one Questionnaire for all warehouses and another one for the refrigerator) .
- 5 - Misr company for foreign trade (one Questionnaire for each granary or warehouse).
- 6 - South Cairo mills and bakeries company / and Alexandria mills and bakeries (one Questionnaire for all granaries and warehouses).
- 7 - Misr Company for importing and exporting (one Questionnaire for each granary or warehouse) .
- 8 - Dakahlia Rice-hulling facilities company (one Questionnaire for each refrigerator).
- 9 - Alexandria company for ice and cooling (one Questionnaire for each refrigerator) .
- 10 - Potatoes producers cooperative (one Questionnaire for each refrigerator)
- 11 - Private Sector refrigerators (one Questionnaire for each refrigerator).

Statistics Scope :

The Statistics includes 699 source and its branches, 581 source was fulfilled with a response percentage of 83.1%.

Used Symbols :

(*) = amended number

(.) = Nil

(...) = Not provided

(=) = value less than 500 pounds

عرض تلخيصى وبيانى لأهم

بيانات النشـره

ملخص بيانات النشره

أولا الشئون والمخازن :-

- بلغ عدد الشئون فى القطاعين العام والاعمال العام ٥٤٣ شونه فى عام ٢٠٠٤/٢٠٠٣ بينما كان ٥٥٩ شونه عام ٢٠٠٣/٢٠٠٢ بإنخفاض قدره ٢.٩ %
 - بلغ عدد المخازن فى القطاعين العام والاعمال العام ١٠٩٣ مخزن فى عام ٢٠٠٤/٢٠٠٣ بينما كان ١١٣٦ مخزن فى عام ٢٠٠٣/٢٠٠٢ بإنخفاض قدره ٣.٨ %
- أهم المجموعات السلعيه بالشئون والمخازن :-

- مجموعة الغلال ومستحضراتها : ويمثل القمح ٩٣.٣ % من اجمالى المجموعه حيث بلغ رصيد القمح ٧٨٥١٢٧ طن آخر عام ٢٠٠٤/٢٠٠٣ بينما كان ١٠٢٣٢٨٢ طن آخر عام ٢٠٠٣/٢٠٠٢ بإنخفاض قدره ٢٣.٢ %
- مجموعة أسمده مصنعه وتمثل الأسمده النتروجينييه ٩١.٠ % من اجمالى المجموعه حيث بلغ رصيد الأسمده النتروجينييه ١٧٣٤٦٦ طن آخر عام ٢٠٠٤/٢٠٠٣ بينما كان ١٣٦٧٤٠ فى آخر عام ٢٠٠٣/٢٠٠٢ بزيادة قدرها ٢٦.٩ %

ثانيا الثلاجات :-

- بلغ عدد الثلاجات فى القطاعين العام والاعمال العام ٤٣ ثلاجه فى عام ٢٠٠٤/٢٠٠٣ بينما كان ٤٧ ثلاجه فى عام ٢٠٠٣/٢٠٠٢ بإنخفاض قدره ٨.٥ %
- بلغ عدد الثلاجات فى القطاع الخاص ٢٤٨ ثلاجه فى عام ٢٠٠٤/٢٠٠٣ بينما كان ٢٦٠ ثلاجه فى عام ٢٠٠٣/٢٠٠٢ بإنخفاض قدره ٤.٦ % وذلك بسبب توقف العمل فى هذه الثلاجات

أهم المجموعات السلعيه بالثلاجات :

- مجموعة اللحوم ومستحضراتها وتمثل لحوم بقر مجمده ٦٠.٢ % من اجمالى المجموعه حيث بلغ رصيد لحوم بقر مجمده ٩٣١٥ طن آخر عام ٢٠٠٤/٢٠٠٣ بينما كان ٣٣٤٥ طن آخر عام ٢٠٠٣/٢٠٠٢ بزيادة قدرها ١٧٨.٥ %
- مجموعة الفواكه والخضروات وتمثل البطاطس ٦٩.٨ % من اجمالى المجموعه حيث بلغ رصيد البطاطس ٣٥٨٤٤ طن آخر عام ٢٠٠٤/٢٠٠٣ بينما كان ٧٨٠٦ طن آخر عام ٢٠٠٣/٢٠٠٢ بزيادة قدرها ٣٥٩.٢ %

ثالثا الصوامع :-

- بلغ عدد الصوامع فى القطاعين العام والاعمال العام ٢٢ صومعه فى عام ٢٠٠٤/٢٠٠٣ بينما كان ٣٢ صومعه فى عام ٢٠٠٣/٢٠٠٢ بإنخفاض قدره ٣١.٣ % وذلك بسبب أستبعاد بعض الصوامع من الاستخدام لعدم صلاحية الخلايا الخاصه بالتخزين بهذه الصوامع

أهم المجموعات السلعيه بالصوامع :-

- مجموعة الغلال ومستحضراتها : ويمثل القمح ٩٦.٩ % من اجمالى المجموعه حيث بلغ رصيد القمح ٤٣٣١٧٥ طن آخر عام ٢٠٠٤/٢٠٠٣ بينما كان ٤٠٢٤٥٧ طن آخر عام ٢٠٠٣/٢٠٠٢ بزيادة قدرها ٧.٦ %

تطور عدد الشئون بالقضامين العام والاعتدال العام بمحافظات ج . م . ح

خلال المدة من عام ٢٠٠١ / ٢٠٠٢ إلى عام ٢٠٠٣ / ٢٠٠٤

المحافظات	عدد الشئون		
	٢٠٠٤ / ٢٠٠٣	٢٠٠٣ / ٢٠٠٢	٢٠٠٢ / ٢٠٠١
المحافظات الحضرية	٧٩	٨٠	٧٥
محافظات الوجه البحرى	٢٥٣	٢٦٤	٢٦٣
محافظات الوجه القبلى	١٩٩	٢٠٣	٢٠٥
محافظات الحدود	١٢	١٢	١٢



نظور عدد الميزان بالقطعين العام والاصغر العام بمحافظات ج . م . ع

خلال المدة من عام ٢٠٠١ / ٢٠٠٢ إلى عام ٢٠٠٣ / ٢٠٠٤

المحافظات	عدد الميزان		
	٢٠٠١ / ٢٠٠٢	٢٠٠٢ / ٢٠٠٣	٢٠٠٣ / ٢٠٠٤
المحافظات الحضرية	١٤٤	١٤١	١٣٧
محافظات الوجه البحري	٥٤٩	٤٨٠	٤٨٣
محافظات الوجه القبلي	٤٧٣	٤٩٨	٤٦٠
محافظات الحدود	١٦	١٧	١٣

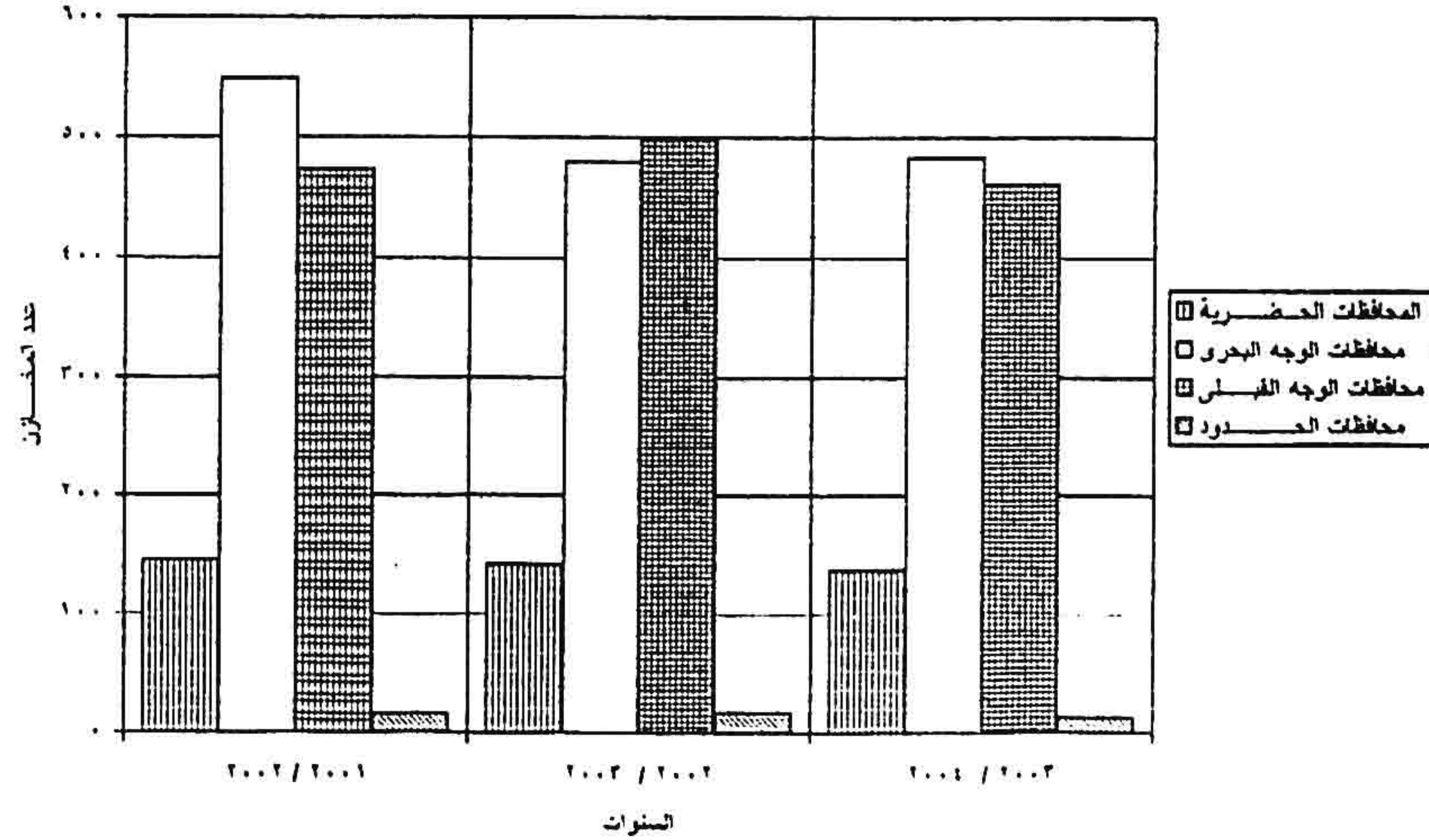

تطور عدد الصوامع بالقطاعين العلم والإعمال العام بمحافظات ج. م. ع.

خلال المدة من عام ٢٠٠١ / ٢٠٠٢ إلى عام ٢٠٠٣ / ٢٠٠٤

المحافظات	عدد الصوامع		
	٢٠٠٤ / ٢٠٠٣	٢٠٠٣ / ٢٠٠٢	٢٠٠٢ / ٢٠٠١
المحافظات الحضرية	٤	٤	٤
محافظات الوجه البحري	١٠	١٩	١٩
محافظات الوجه القبلي	٧	٨	٦
محافظات الحدود	١	١	١

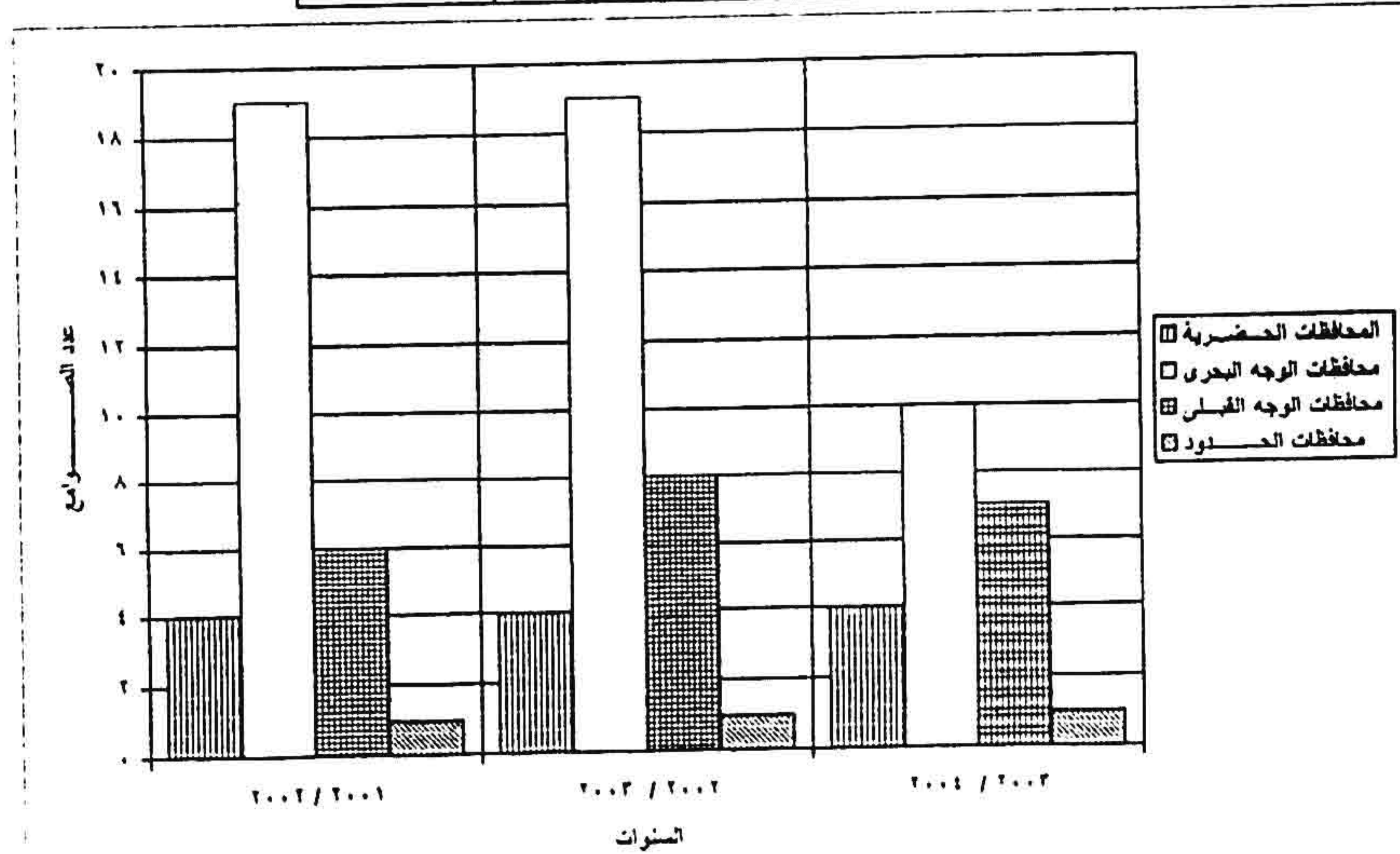

تطور عدد التلجات باتقاعين انعام والاعمل انعام بمحافظات ج . م . ح

خلال المدة من عام ٢٠٠١ / ٢٠٠٢ إلى عام ٢٠٠٣ / ٢٠٠٤

المحافظات	عدد التلجات		
	٢٠٠٤ / ٢٠٠٣	٢٠٠٣ / ٢٠٠٢	٢٠٠٢ / ٢٠٠١
المحافظات الحضرية	٢٤	٢٤	٢٣
محافظات الوجه البحري	١٢	١٦	١٥
محافظات الوجه القبلي	٦	٦	٥
محافظات الحدود	١	١	١

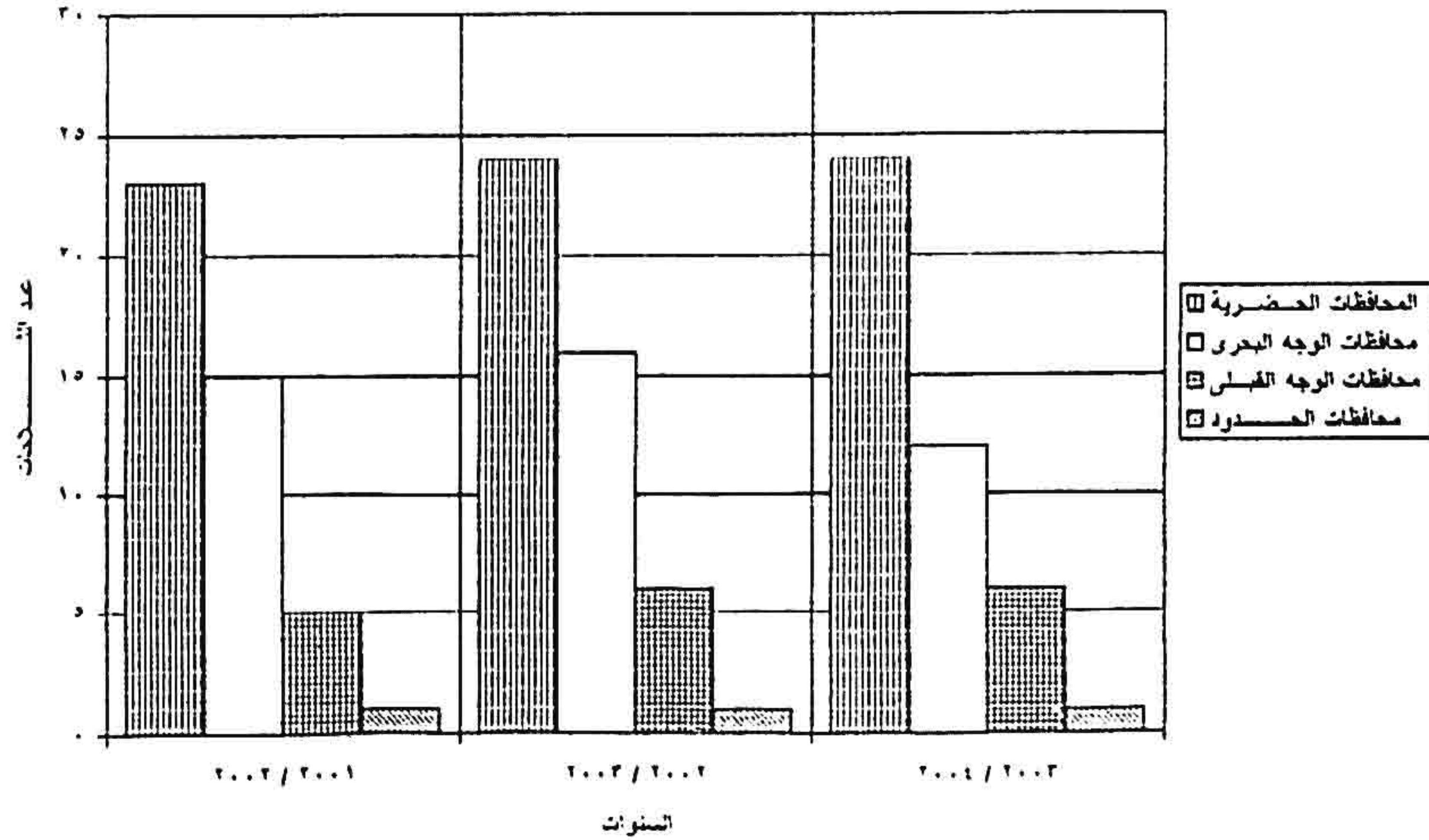

تطور عدد تشايجات بالقطاع الخاص بمحافظة ج. م. ع

حالة الاعداد من عام ٢٠٠١ / ٢٠٠٢ الى عام ٢٠٠٣ / ٢٠٠٤

عدد التشايجات			المحافظات
٢٠٠٤ / ٢٠٠٣	٢٠٠٣ / ٢٠٠٢	٢٠٠٢ / ٢٠٠١	
١٩	٢٠	٢٧	المحافظات الحضرية
٢٠٢	٢١٠	٢١٠	محافظات الوجه البحري
٢٥	٢٧	٣١	محافظات الوجه القبلي
٢	٣	٣	محافظات الحدود

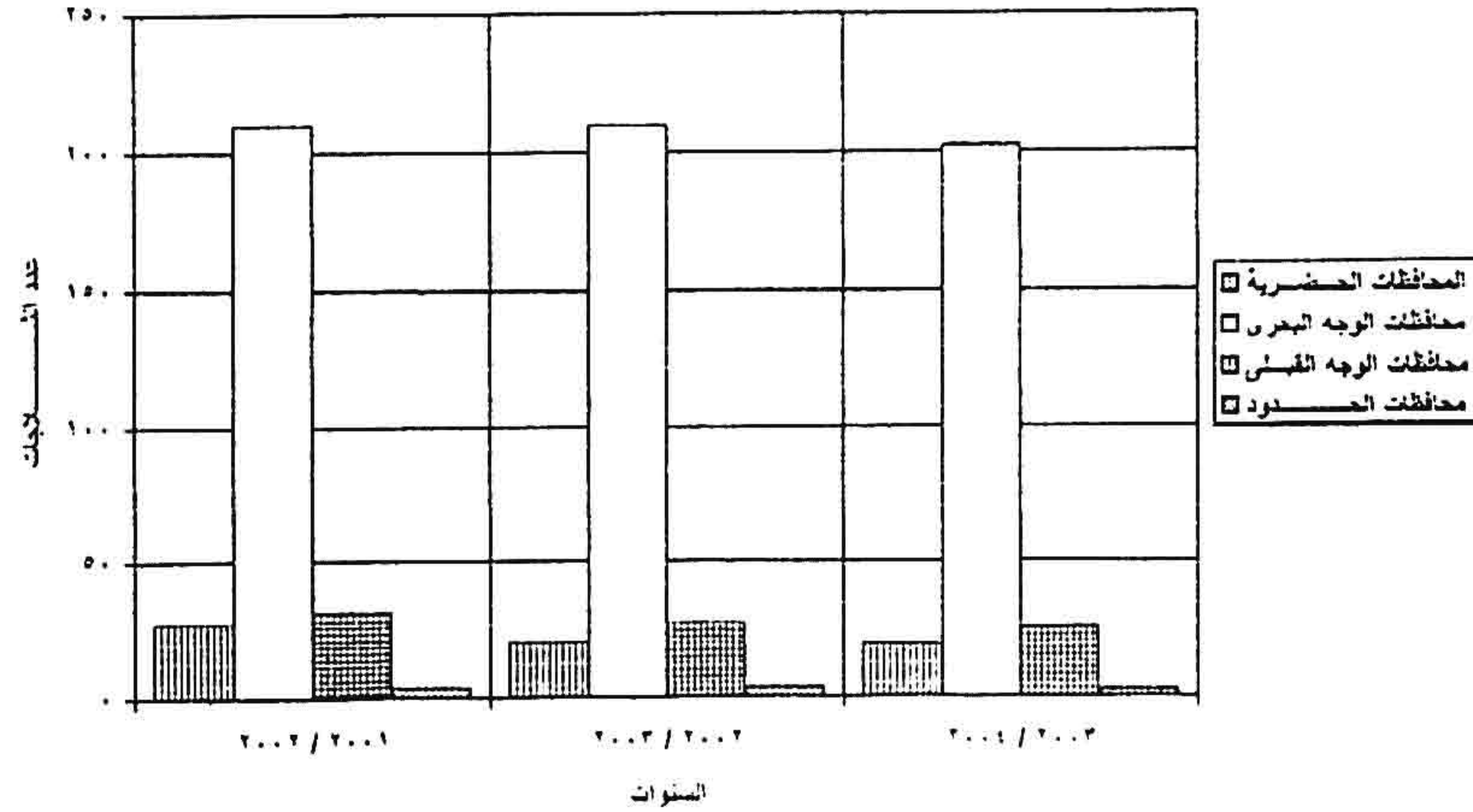

مطور رصيد الحر العام لأهم المجموعات الرئيسية بانشون والمكسرن

خلال المدة من عام ٢٠٠١ / ٢٠٠٢ إلى عام ٢٠٠٣ / ٢٠٠٤

الكمية (بالطن)

رصيد الحر العام			أهم المجموعات الرئيسية
٢٠٠٤ / ٢٠٠٣	٢٠٠٣ / ٢٠٠٢	٢٠٠٢ / ٢٠٠١	
٨٤١٧٠٨	١٠٤٩٢٢٢	٩٥٨٢٧١	الفلل ومتمحضاتها
١٠٧٢	٤٦٤	١١٢٦	الفواكة والخضروات
١٤٣٠	١٦٢٥	١	السكر ومنتجاته والعسل
١٥٤٣	١٣٤٥	٦٠٦٥	مواد تغذية الحيوانات *
٦٠٤	٧١٧	٤٠٠٤	حبوب ونعمر ونوى زيتية
١٢٩٩	٢٥٠٩	٩٤٨٨	ألياف لتفسيح غير مصنعة
١٩٠٦٩١	١٥١٩٩٣	١٠١٩٣٣	أسمدة مصنعة

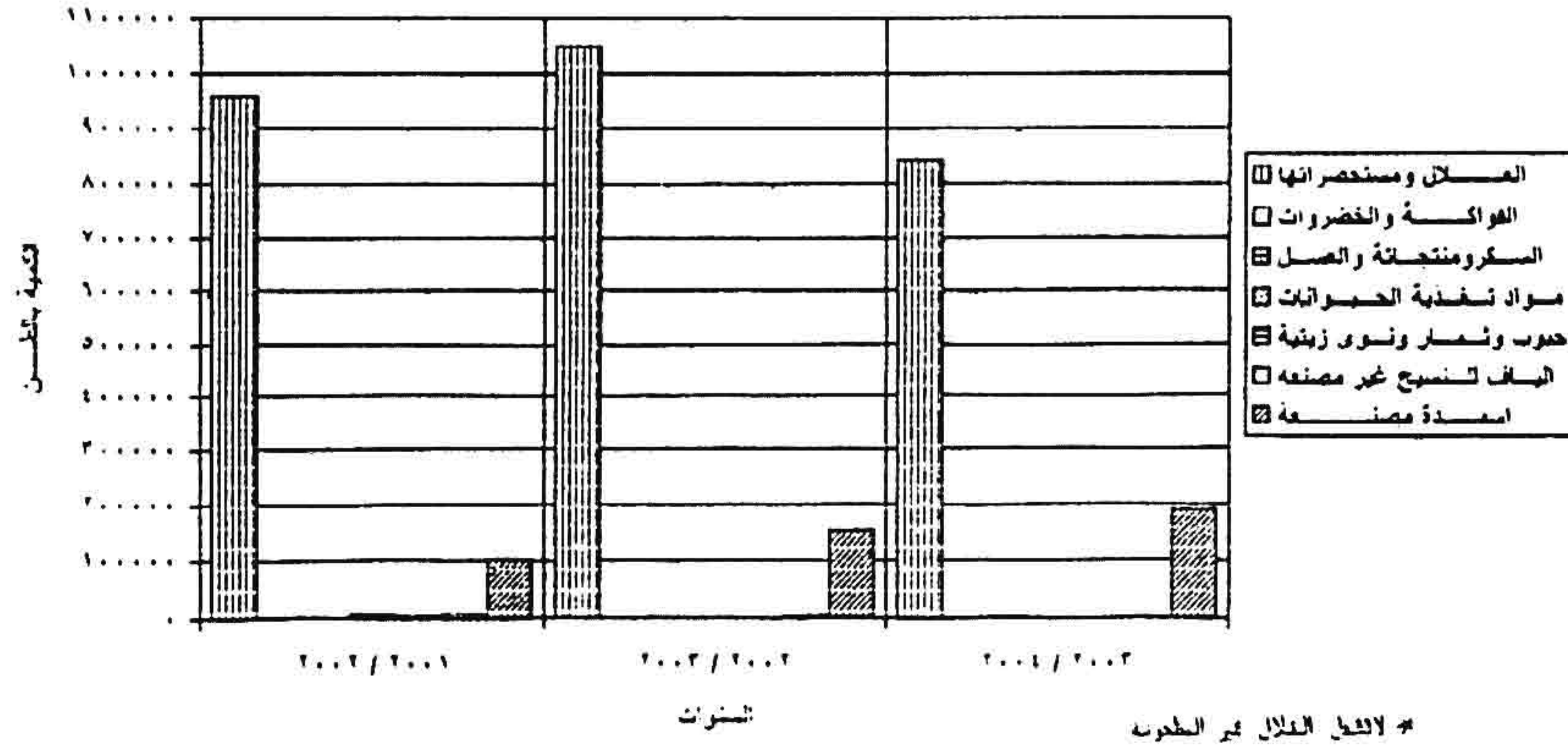

تطور رصيد المهر العام لأهم المجموعات الرئيسية بتسلاجات

خلال المدة من عام ٢٠٠١ / ٢٠٠٢ إلى عام ٢٠٠٣ / ٢٠٠٤

الكمية (بالطن)

رصيد المهر العام			أهم المجموعات الرئيسية
٢٠٠٤ / ٢٠٠٣	٢٠٠٣ / ٢٠٠٢	٢٠٠٢ / ٢٠٠١	
١٥٤٧٢	٦٤٩١	٩٣٠٩	اللحوم ومستحضراتها
٥١٥٩	٤٧٦١	٢١٩٠	منتجات اللبن والبيض
٢٩٣٦	٢٩٠٦	٧١٦٥	الإسماك ومستحضراتها
٥١٣٧٢	٢٨٦٥٨	٣٨٠٠٧	الفواكة والخضروات

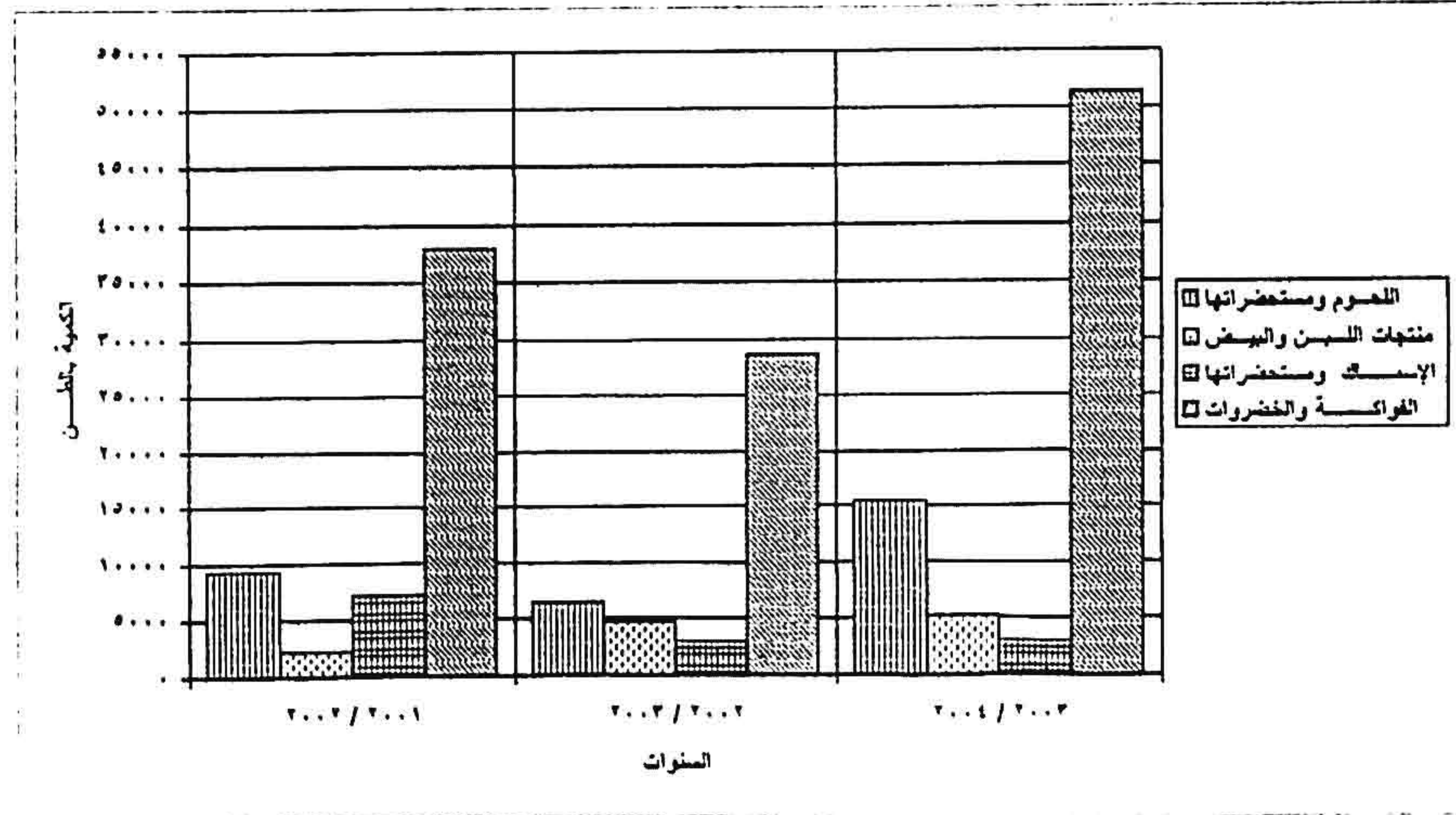

تطور رصيد احر العام لأهم المجموعات الرئيسية بالصوامع
 خلال العدة من عام ٢٠٠١ / ٢٠٠٢ إلى عام ٢٠٠٣ / ٢٠٠٤

الكمية (بالطنن)

رصيد احر العام			أهم المجموعات الرئيسية
٢٠٠٤ / ٢٠٠٣	٢٠٠٣ / ٢٠٠٢	٢٠٠٢ / ٢٠٠١	
٤٤٧٢.٧	٤.٢٤٥٧	٦٢٤٩٥٩	الفلل ومستحضراتها
-	١٨٩	٣١٣٦	أسمدة مصنعة

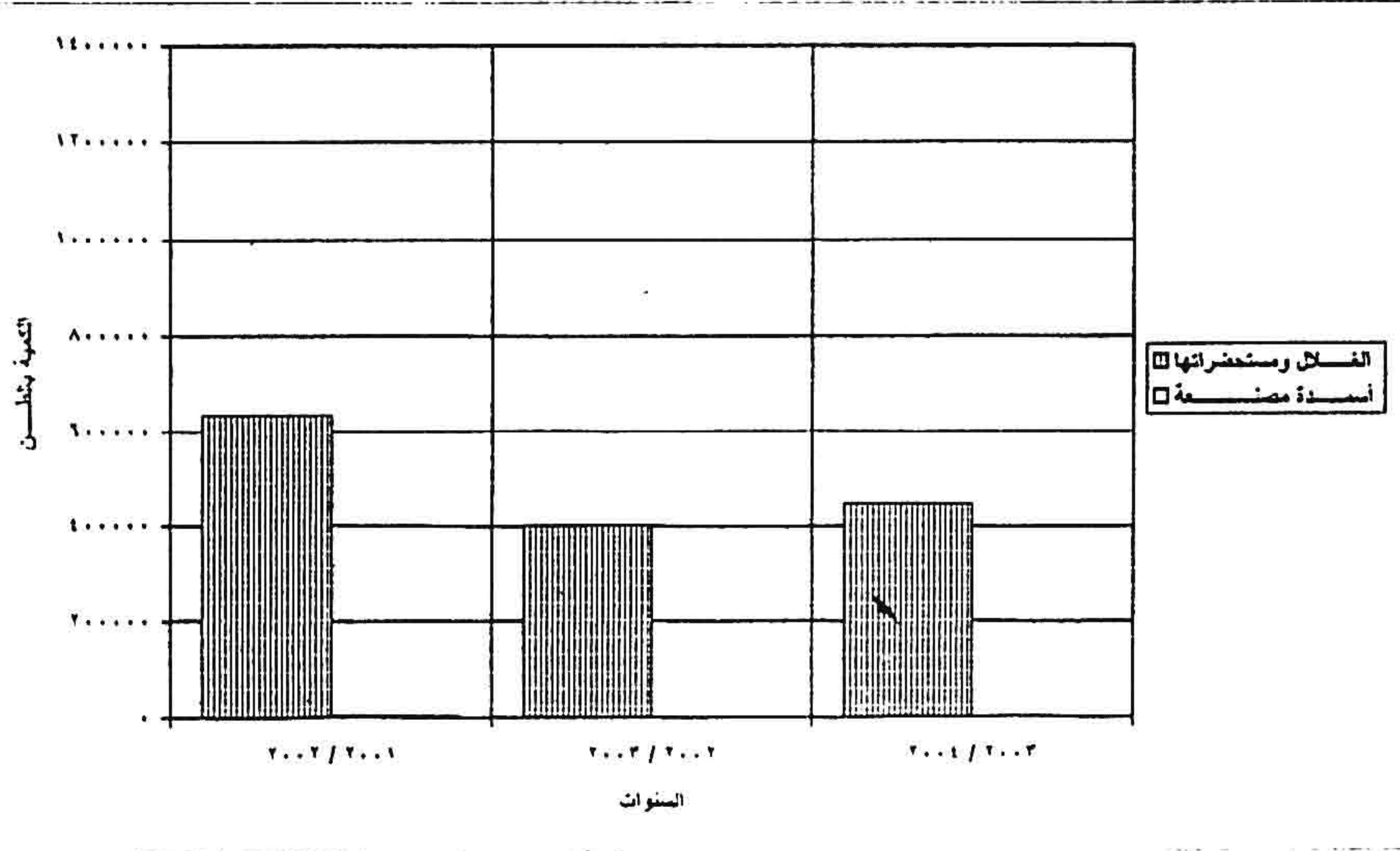

جداول النشيره

الباب الأول
جداول اجماليه

عدد الشون والمخازن والصوامع والثلاجات فى ج . م . ع عام ٢٠٠٣ / ٢٠٠٤

جدول رقم ١

الثلاجات		الصوامع	المخازن	الشون	المحافظات
القطاع الخاص	القطاع العام وقطاع الاعمال العام				
<u>المحافظات الحضريه</u>					
٣	٥	١	٣١	١٧	القاهرة
١٥	١٣	٣	٦٦	٤٠	الأسكندرية
١	٢	٠	٢٥	٣	بورسعيد
٠	٤	٠	١٥	١٩	السويس
<u>محافظات الوجه البحرى</u>					
٨	٢	١	١٧	١٠	دمياط
١	١	٠	٥٦	٣٩	الدقهلية
٣	٢	٠	١٦٢	٥٢	الشرقية
١٣	٣	٥	٣٧	١٢	القليوبية
١	٠	٠	٣٨	٢٧	كفر الشيخ
٨٥	٢	٢	٤٥	٣٦	الغربية
٥٣	١	٠	١١	٢٧	المنوفية
٣٧	١	١	٨٦	٤٣	البحيرة
١	٠	١	٣١	٧	الأسماعيلية
<u>محافظات الوجه القبلى</u>					
٥	٢	١	٩٤	١٨	الجيزة
٦	٠	١	١٩	٢٢	بنى سويف
٠	١	٠	٣١	٢٠	الفيوم
١١	٢	١	١٥٣	٥٦	المنيا
١	٠	٠	٣٦	٢٩	اسيوط
١	٠	٠	٤٨	٣١	سوهاج
١	٠	٤	٦٤	١٧	قنا
٠	١	٠	١٤	٤	اسوان
٠	٠	٠	١	٢	مدينة الأقصر
<u>محافظات الحدود</u>					
٠	١	١	٣	٠	البحر الأحمر
٠	٠	٠	٨	٧	الوادى الجديد
١	٠	٠	٠	١	مطروح
١	٠	٠	١	٤	شمال سيناء
٠	٠	٠	١	٠	جنوب سيناء
٢٤٨	٤٣	٢٢	١٠٩٣	٥٤٣	الجملة

اجمالي حركة المخزون بالشون والمخازن في ج.م.ع خلال عام ٢٠٠٣/٢٠٠٤

جدول رقم ٢

السلعة	وحدة الكمية	الرصيد أول العام	توازنات حلال العام	المنصرف خلال العام	الرصيد آخر العام
القمح	طن	١.٢٣٣٨٢	١.٥٦١٦٥	١٢٩٣٩٣.	٧٨٥٦٢٧
ارز شعير	طن	٢٩٦٨	١٦٣٢٩	١٣٢٥٤	٦.٥٣
ارز ابيض	طن	٣٩١	٥٥٢.	٥٨٩٤	١٧
شعير	طن	١٢	٦٦٥	٦٦٨	٩
أنرة شامية	طن	٣١٦٨	٧٧.١٧	٣٦٤٩٤	٤٣٦٩١
أنرة صفراء مستوردة	طن	٣٨.٢	٣٤٣	٤١٤٥	.
أنرة رفيعة	طن	١٩٥	٩٥٤	١.٩٧	٥٢
فول صحيح	طن	٥٦.٤	٦.١٧	٩٩٤٧	١٦٧٤
فول صويا	طن	.	٨٣٦٩	٨٣٢٧	٣٢
عس صحيح	طن	١٧٥٦	٣٢٧	١٨٢٨	٢٤٥
ترمس	طن	٥٨٢	٣.٨	٨٨٧	٣
حمص بلدى	طن	٣٦٩٣	٧٧٤٥	٨٤٣٣	٣.٥٥
حلبه	طن	٣٨٥	١	٣٨٥	١
فريك	طن	٢٧	١٢	.	٣٩
نقيق	طن	٣١٦٧	٢٧.٤٩٨	٢٧٢٤٣٧	١٢٢٨
فول مجروش	طن	٤	.	٤	.
عس مجروش	طن	٤٩	١٥٧	٢.٦	.
نخله ناعمه	طن	٣٧	٧٤٦.	٧٤٥٥	٤٢
الفواكه والخضروات	طن	٤٦٠	٣٩١	٧٤٠	١١١
فاصوليا جافه	طن	.	١٤٨٧	٨.٦	٦٨١
لوبيا جافه	طن	٤	٢٨٦	١.	٢٨٠
بسلة جففة	طن	١٦٢٥	٤٥٩٦٢	٤٦١٥٧	١٤٣٠
السكر ومنتجات السكر والعسل	طن	.	١٨	٧	١١
سكر خام	طن	٧٠	٨٩	١٥٩	.
البين والشاي والبهارات والكافور ومنتجاتها	طن
الشاي	طن
شعنه	طن

اجمالي حركة المخزون بالشئون والمخازن في ج.م.ع خلال عام ٢٠٠٤/٢٠٠٣

ت جدول رقم ٢

السلعة	وحدة الكمية	الرصيد أول العام	الوارد خلال العام	المنصرف خلال العام	الرصيد آخر العام
البن والشاي والبهارات والكاكاو ومنتجاتها					
كركديه	طن	٠	٣	٣	٠
كمون	طن	٢	٠	٢	٠
كسبره	طن	١١٤	٥٤	١٤٤	٢٤
شمر	طن	٩١٢	٠	٦٥٩	٢٥٣
مواد تغذية الحيوانات (لا تشمل الغلال الغير مطحونة)					
علف	طن	١٣٣٤	١٠٢٤٤	١٠٠٣٥	١٥٤٣
كسب	طن	١٠	٠	١٠	٠
مركزات اعلاف	طن	١	٠	١	٠
مستحضرات غذائية متنوعة					
ملح ليمون	طن	٠	٤٦٤	٣٢٩	١٣٥
خامات صناعة الحلويات	طن	١	٠	٠	١
حبوب وثمار ونوى زيتية					
فول سوداني	طن	٢٨٢	١٥٥٤	١٦٠٤	٢٣٣
لب عباد الشمس	طن	٥١	٣٣٣	٣٧٢	١٢
لب اسمر	طن	٧٠	٤٣١	٤٨١	٢٠
لب ابيض	طن	٣٧	٢١	٥٨	٠
مسم	طن	٣٠٩	٩٠	٦٨	٣٣١
بنزه قطن	طن	٠	٦٤٧	٦٤٧	٠
بنزه برسيم	طن	٢	٠	٢	٠
بنزه خروع	طن	٠	٨	٠	٨
بنزه كتان	طن	١٥	٠	١٥	٠
خشب/الواح خشب، فلين					
الواح خشب	عدد	٧٧٢	١٦٥١	٠	٢٤٢٣
قواعد خشبيه	عدد	٦٤	٠	٤٧	١٧
اخشاب انواع مختلفه	متر	٧٢٥٦٥٨	٠	٨٠٩	٧٢٤٨٤٩
الياف للنسيج غير مصنوعة علي شكل الخيط وتفايتها					
قطن خلم	طن	١٣٦٩	٤٤٨٩	٥٥٠٨	٣٥٠
الياف صناعيه	طن	٢١٤٠	٢٦٠٨	٢٨٣٣	٩١٥
غزل بولستير	طن	٠	٤١	٧	٣٤

اجمالي حركة المخزون بالشون والمخازن في ج.م.ع خلال عام ٢٠٠٣/٢٠٠٤

ت جدول رقم ٢

الرصيد آخر العام	المتصرف خلال العام	الوارد خلال العام	الرصيد أول العام	وحدة الكمية	السلعة
١٥٢٧	٧٢٨٧	٨٧٩٧	١	طن	اسمدة خام وخامات معدنية (لا تشمل الفحم والبتروول والاحجار الكريمة)
.	٤	.	٤	طن	اسمدة ورقية
١	.	.	١	طن	الحرايق مواد حيوانية وبيئية لم تصنف في مكان اخر
.	٨	٨	.	طن	نباتات طبية زيوت ودهون نباتية ثابتة
.	٣٧	.	٣٧	طن	زيت النعناع
٨٥٣٩	٤٨٥٦	٦٠٣٧	٧٣٥٨	عدد	زيت طعام بتواعه زيوت عطرية ومستحضرات تجميل ودهانات ومستحضرات تلميع وتنظيف
٢٦٧	٦٩٨	٩٦٥	.	عدد	ادوات تجميل
١٧٣٤٦٦	١١٨٠٢٧٦	١٢١٧٠٠٢	١٣٦٧٤٠	طن	زبدة كلكاو اسمدة مصنعة
١٦٤٩٠	٨٤٣٩٤	٨٧٩٦١	١٢٩٢٣	طن	اسمدة نتر وجينية
٧٣٥	٤١٥٩	٢٥٩٤	٢٣٠٠	طن	اسمدة فوسفاتية
٢٦	٢٢	.	٤٨	طن	اسمدة بوتلمية مواد بلاستيك وسيليلوز مجند وراتنج اصطناعية
٥٢٧٦	.	.	٥٢٧٦	طن	خامات بلاستيك
.	٥٩٥	.	٥٩٥	عدد	حبيبات بلاستيك
٧٨٢٦	٢٣١٤٧	١٨٥٨٤	١٢٣٨٩	طن	مواسير بلاستيك مواد ومنتجات كيمياوية لم تصنف في مكان اخر
٦٢٦١	٧٩٥١٦	٢٧١٠٤	٥٨٦٧٣	طن	مبيدات حشرية
٥٩	٦٨٧	٣٢٨	٤١٨	طن	مواد كيمياوية جلود منبوغة ومصنوعات جلدية
٥٣٨	٣٤٤٢	١٣٤٥	٢٦٣٥	عدد	شمواة مصنوعات من المطاط لم تصنف في مكان اخر
٢٨	١١٢	١٤٠	.	طن	لغة خرطوم
١٤٨	.	.	١٤٨	متر	خيوط المطاط
٧٣٤	.	.	٧٣٤	عدد	افرخ كاوتشوك
١٥٧٨١٦	١٧١١٧	.	١٧٤٩٣٣	عدد	خراطيم اطفاء حريق
٥٩٩٨١	٢٣٩	.	٦٠٢٢٠	عدد	اطارات كاوتشوك
.	٣٣	٣٣	.	طن	مقم كاوتشوك مصنوعات من الخشب والفلين عدا الاثاث
١٥٢٧	٣٤٣٢	.	٤٩٥٩	٢م	الواح خشب قشرة خشب بلركية

اجمالي حركة المخزون بالشون والمخزن في ج.م.ع خلال عام ٢٠٠٣/٢٠٠٤

ت جدول رقم ٢

السلعة	وحدة الكمية	الرصيد أول العام	الوارد خلال العام	المنصرف خلال العام	الرصيد آخر العام
ورق وورق مقوى و مصنوعاتها					
ورق طباعة	طن	٤٨٦٧	٢٠٠	٤١٣٢	٩٣٥
بكر ورق	طن	٣٠٦٧	١٧	٣٠٦٧	١٧
ورق حائط	رول	٣٢٠	.	٣٢٠	.
ورق مقوى	رول	٤١٢٩	.	.	٤١٢٩
ورق	طن	١٦٤٠	١١٦	٦٦٢	١٠٩٤
ورق مقاسات مختلفة	طن	٥١٠	٢٣٩	٧٤٩	.
غزل و منسوجات و اصناف جاهزة و منتجاتها					
خيوط غزل قطن	طن	١١٢٤٤	.	.	١١٢٤٤
خيوط غزل صناعي	طن	٣١٠٤	.	٢٩٩١	١١٣
خيوط تريكو	طن	٣٢	٨١٧	٨١٧	٣٢
اقمشة قطنية	متر	٥٩٢٥٥١	١٦	٢٧٥٥	٥٨٩٨١٣
اقمشة قطنية	الثوب	٧٤	.	.	٧٤
اقمشة اصناف مختلفة	متر	٢٢٦٤٨١١	.	.	٢٢٦٤٨١١
منسوجات	طن	٤١٤٦٦٢	.	.	٤١٤٦٦٢
سجاد	عند	٢٢٧١٣٣٧١	٢٣.٥٨٣.٩	٢٥٧٥٢٣.٣	٢٠٠.١٩٣٧٧
صناعات منجمية غير معدنية لم تصنف في مكان اخر					
افرخ صفرة نوكو	عند	٢٥٠٠٠	.	.	٢٥٠٠٠
بلاط سيراميك	٢م	٩٣٤	٥٤٦	١٠٤٣	٤٣٧
بلاط حراري	عند	٣٢٠٥	.	.	٣٢٠٥
بلاط قيشاني	٢م	١١٥٦٨	٧٨	.	١١٦٤٦
رخام وجرانيت	٢م	٢١١٠	.	.	٢١١٠
زجاج سيارات	٢م	١٢٧	١٢٢٣٨٦	١٢٧	١٢٢٣٨٦
الياف زجاجية	طن	١١٣	.	.	١١٣
حديد و صلب					
حديد تسليح	طن	٧٣٤	.	٣٧٢	٣٦٢
كبل حديد صلب	طن	١٨٠٢٨	.	١٦٧٧٧	١٢٥١
سلك صلب	طن	.	٢٣	٢٣	.

اجمالي حركة المخزون بالشئون والمخازن في ج.م.ع خلال عام ٢٠٠٤/٢٠٠٣

ت جدول رقم ٢

السلعة	وحدة الكمية	الرصيد أول العام	الوارد خلال العام	المنصرف خلال العام	الرصيد آخر العام
حديد و صلب					
الواح استانلستيل	عند	٤٨	٠	٤٨	٠
مواسير حديد	ض	٦٥	١.٥٥	٩٠٠	٢٢٠
معائن غير حديدية					
بلاطين وفضة واخرى	عند	٣٧	٠	٠	٣٧
قطاعات المونيوم	عند	١.١٢٣	١١	١٤٠٧	٨٧٢٧
شكاير زنك	طن	٧	٠	٧	٠
صاج	عند	١٤	٠	٠	١٤
صاج مجلفن	طن	٤٠٠	٠	٤٠٠	٠
ماكينة طباعة	عند	٠	٧	٠	٧
الواح صاج	طن	٤١٥٨	٢	٠	٤١٦٠
مصنوعات معدنية لم تصنف في مكان آخر					
طفاية حريق	عند	٣٣٢	٠	٠	٣٣٢
لفة سلك	طن	٥٠	٠	٠	٥٠
سلك مجلفن	متر	٣٣٥	٠	٣٣٥	٠
كابيل تليفون	عند	٦٢٥٢	٠	٦٢٥٢	٠
مسمار	طن	٧٥١٧	١٦٨٨	١٩٩٥	٧٢١٠
هزاز خرسانة بنون ايند	عند	٢٢	٠	٠	٢٢
مهمات امن صناعى	عند	٦	٠	٠	٦
منشار ووصلة منشار	عند	٤	٠	٤	٠
عدد نجارة	عند	١٧٦٩٤٠	٠	٠	١٧٦٩٤٠
سلاح اركت	عند	٨٩	٠	٨٩	٠
بوتاجاز	عند	٣٢٨٠١	٦٤٢	٣١٣	٣٣١٣٠
كوع زهر	عند	٦	٠	٠	٦
سلم الومنيوم	عند	٠	٢٤	٢٤	٠
حنفيات	عند	١٢	٠	٠	١٢
لاكور نحاس	عند	٤١	٠	٠	٤١

اجمالي حركة المخزون بالشئون والمخازن في ج.م.ع خلال عام ٢٠٠٤/٢٠٠٣

ت جدول رقم ٢

السلعة	وحدة الكمية	الرصيد أول العام	الوارد خلال العام	المنصرف خلال العام	الرصيد آخر العام
مصنوعات معدنية لم تصنف في مكان آخر					
طقم مفتاح بلدى	عدد	١٣٧٠	.	.	١٣٧٠
محابس	عدد	٤٩٢٣	.	٤٤٤٦	٥٧٧
بنطة	عدد	٨٦	.	.	٨٦
انتاج تام الصنع الآلات غير الكهربائية	عدد	٣٠٦٥	٢١٢٥	٢٢٥٥	٢٩٣٥
مأكنة رى	عدد	٢٢	١٧	١٦	٢٣
معدات زراعية	عدد	١٥	.	.	١٥
عزاقات	عدد	١٣٤	١٢٣	٢٤٧	١٠
الات كاتبة	عدد	١	.	.	١
الات حاسبة	عدد	٢٢	١٦٢	.	١٨٤
معدات هندسية	عدد	.	٨٥	.	٨٥
طلمبة زيت	عدد	٥٩٣	٣	٤٩٣	١٠٣
طلمبة مياة	عدد	٥٣١٦	٢٢	١٨٣٢	٣٥٠٩
مضخات وطمبات	عدد	٩١٥٠٩	.	٩١٥٠٠	٩
سخانات	عدد	٧٠٥	١٥٠	٦٢٥	٢٢٠
طلمبة رش	عدد	١٣	٣٩٠	١٣٣	٢٧٠
رشاشات	عدد	١٢٢٣	٣٣٥٩	٢٢٩٠	٢٢٩٢
انوات لحام وبرادة	عدد	١	.	١	.
عداد مياة	عدد	٤٨٦١	.	.	٤٨٦١
اريل تليفزيون آلات و أجهزة و معدات كهربية	عدد	.	١٣٠	.	١٣٠
تليفزيون ملون	عدد	٩٦٩	٥	٧٦٨	٢٠٦
جهاز فيديو	عدد	٧٢٦	.	٧٢٦	.
رانيو كاسيت	عدد	١٢	١	١٢	١
مسجل	عدد	٩٩٩	.	٩٩٩	.
ثلاجات	عدد	٢٢٤١	٤٤	٢٤٧	٢٠٣٨

اجمالي حركة المخزون بالشؤون والمخزن في ج.م.ع خلال عام ٢٠٠٣/٢٠٠٤

ت جدول رقم ٢

السلعة	وحدة الكمية	الرصيد أول العام	الوارد خلال العام	المنصرف خلال العام	الرصيد آخر العام
الات و أجهزة و معدات كهربية					
غسالات	عدد	٢٧٢	٧٠	٢٠١	١٤١
مكاتب كهربائية	عدد	٧٠٩	٩٩٧	٧٠٩	٩٩٧
ثيب فريزر	عدد	١	٤٠	٠	٤١
دفايات	عدد	٨٢٠	٠	٠	٨٢٠
جهاز تكييف	عدد	١٣٣٦	١٩٤٣	٦٥٥	٢٦٢٤
اجهزة كهربية	عدد	٢٢٩٢١٠	٥٢٧٠٥	٦٤٠٣٠	٢١٧٨٨٥
مراوح كهربائية	عدد	١٩٦	٠	١٢٧	٦٩
شفاط	عدد	٥٥٨	٠	٥٥٨	٠
شنيور كهربائي	عدد	٣	٠	٠	٣
موتور مياة	عدد	٢	٣	٢	٣
موتور رش	عدد	١	٠	٠	١
مونورات مختلفة	عدد	٢١٥٣	١	١١٣٥	١٠١٩
قطع غيار اجهزة تكييف	عدد	٠	٢٧٣	٠	٢٧٣
محركات مصعد كهربائي	عدد	٢١٢	٨٠٥	٨٠٥	٢١٢
ماكينة سلم	عدد	١	٠	٠	١
بطاريات	عدد	١٠	١٣٨	١٤٨	٠
لمبة كهربائية	عدد	٣٧٣١	١٠٧٤٧	١١٨٦٩	٢٦٠٩
كشاف كهربائي	عدد	٣٨٥٩	٠	٣٨٥٩	٠
مولد كهربائي	عدد	٢٢	٢٢	٣	٤١
منظم للتيار	عدد	٠	١٥٠	٠	١٥٠
تور ميستات	عدد	٧٥٠	٠	٠	٧٥٠
ادوات كهربائية	عدد	٢٤٩٠٦٥٤	١٥١٦	١٠٢٥٨	٢٤٨١٩١٢
نجف	عدد	٤٦٨٨	٠	٠	٤٦٨٨
مفتاح كهرباء	عدد	٢٧٨٠	٠	٠	٢٧٨٠

اجمالي حركة المخزون بالمشون والمخازن في ج.م.ع خلال عام ٢٠٠٣/٢٠٠٤

ت جدول رقم ٢

السلعة	وحدة الكمية	الرصيد أول العام	الوارد خلال العام	المنصرف خلال العام	الرصيد آخر العام
معدات النقل					
قطع غير آلات زراعية	عدد	٥٦٦٩٨	٦٤	١.١٥٠	٤٦٦١٢
حنط للمقطورة	عدد	١.٦٩٢٦	.	.	١.٦٩٢٦
ق. غ. الات ومعدات	عدد	١٥٥٩٢٧	٣٨٥١	١.٨٨٩	١٤٨٨٨٩
سربنتينات و رديتيرات	عدد	٨٥	٧٩	٨٥	٧٩
معدات والآت	عدد	٢٢.١٨	.	٢١٨١.٠	٢.٨
سيارات	عدد	١١٢.٤	١.٠٩٨	٢.٥٧٦	٧٢٦
ق. غ. سيارات	عدد	١٥١٢٦٦٦	٤٨٤٣٦	٤١٦.٩٤	١١٤٥.٠٨
موتوسيكلات	عدد	٥١	٤	٢٣	٣٢
مقطورة سبارة	عدد	٨.٦	٤٢١.٠	٤٩٢٦	٩.٠
ونش سيارات	عدد	١١	.	٦	٥
وحدات نقل خفيفة	عدد	.	٤٨٣	.	٤٨٣
ونش رفع معدات أجهزة صحية وأجهزة تنفثة و أجهزة انارة و معدات لها اجزاها	عدد	٢٩	.	.	٢٩
انوات صحية	عدد	.	٤٢٦	٥	٤٢١
اطقم حمام	عدد	.	٤٠	١	٣٩
اطقم صيني الإثاث	عدد	٣٨٠.٨	٨٩	.	٣٨٩٧
اثاث خشبية الملابس	عدد	٢٦٨.٠	٣.٩	٩٥٦	٢.٣٣
ملابس رجالي واولاد	عدد	٧٦٥	١٥٠	٢.٠	٨٩٥
ملابس جاهزة مختلفة الأحذية	عدد	٦٣.٦٢	.	.	٦٣.٦٢
احذية جلد	عدد	٢٤	٩٩.٠	٩٩.٠	٢٤
اصنام و اجهزة علمية او مهنية او تحكمية للبصريات و التصوير نظارات شمسية	عدد	١٤٠	.	١٤٠	.
شنابر و عملات	عدد	١٥٨٣٩٨	.	٩١٧٩	١٤٩٢١٩
الآت تصوير	عدد	٥٠	٤	٤٦	٨
شريط فيديو	عدد	.	٤	.	٤

اجمالي حركة المخزون بالشون والمخازن في ج.م.ع خلال عام ٢٠٠٣/٢٠٠٤

ت جدول رقم ٢

الرصيد اخر العام	المنصرف خلال العام	الوارد خلال العام	الرصيد أول العام	وحدة الكمية	السنعة
١٨٣١١	٥٩١٥	١٧٥٨١	٦٧٥٥	عدد	اصناف و احيرة علمية او مهنية او تحكيمية للبصريات و التصوير احيرة ضبية
.	٤١٠	.	٤١٠	عدد	ساعة اس
٣٣١٦	١٩	٢٩٩٧	٣٣٨	عدد	احيرة قياس معملية اصناف مصوغة متنوعة لم تصنف في مكان اخر
٢٥٢٦	٦٥٠٠٢	٤٤٠٣٩	٢٢٥٨٩	طن	بضائع مصوغة متنوعة
٢٢	.	.	٢٢	عدد	كمامة
٧٥	١٢٩	.	٢٠٣	عدد	ولاعات
.	٣٠٠٠	.	٣٠٠٠	عدد	جوانتي
٢٤٥٧٩	٦٠٤٦٠	٣٢٥٩٩	٥٢٣٤٠	عدد	بضائع تجارية متنوعة
٤٥٠	.	.	٤٥٠	عدد	ادوات رياضية
.	١٧	.	١٧	عدد	لعب اطفال

اجمالي حركة المخزون بالثلاجات في ج.م.ع خلال عام ٢٠٠٣/٢٠٠٤

جدول رقم ٣

الرصيد آخر العام	المنصرف خلال العام	الوارد خلال العام	الرصيد أول العام	وحدة الكمية	البنوع
					اللحوم و مستحضراتها
٧٠٢	٤٣١٨	٥٠٢٠	٠	طن	لحوم بقر طازجة
١٣٩٢	٣٨٦	١٣١٦	٤٦٢	طن	لحوم بقر مشفاه
٩٣١٥	١٠٦٩٨٤	١١٢٩٥٤	٣٣٤٥	طن	لحوم بقر مجمدة
٦	٧	١٣	٠	طن	لحوم ضأن
٠	٢	٢	٠	طن	لحوم مفرومة
٥٣	٧١٩	٧٧٢	٠	طن	نواجذ طازجة
١٣١٩	١٣٧٨٨	١٣٠٩٦	٢٠١١	طن	نواجذ مجمدة
٥	١١	١٦	٠	طن	بط
٢٦١٧	١٤٦٠٣	١٦٦٤٢	٥٧٨	طن	كبد و مخ و كلاوى
٦٣	٩٦٨	٩٣٦	٩٥	طن	لحوم مصنعة
٠	٣	٣	٠	طن	منتجات الألبان و البيض
					قشطة
٣٦	١١٣٢	١١٦٣	٥	طن	ايس كريم
٣١	١١٦٤	١١٤٧	٤٨	طن	زبدة مستوردة
٠	٢٠٠٠	٢٠٠٠	٠	طن	جبن مستورد
١١٠٣	٩٠٩٦	٩٥٣٥	٦٦٤	طن	جبن ابيض
٠	١١	١٠	١	طن	جبن فينا
٢٨٧٢	١٩٦٢	١٧٣٧	٣٠٩٧	طن	جبن رومى
٤٩٥	٨٧٤٤	٨٦٩٠	٥٤٩	طن	جبن مطبوخة
٤١٢	٢٤٧٥٩	٢٤٨٦٧	٣٠٤	طن	جبن شيدر
٢١٠	٢٣٣٩	٢٥٧٩	٧٠	طن	جبن مختلفة
٠	٢٣	٠	٢٣	طن	منتجات البان مختلفة
٢٩٣٤	٣٩٤٥٣	٣٩٤٨٤	٢٩٠٣	طن	الاسماك و مستحضراتها
					اسماك مجمدة طازجة
٢	٣٠١	٣٠٠	٣	طن	رنجة مدخنة
١٥	٢٣٦٥	٢٣٧١	١	طن	الفواكه والخضروات
					موز

اجمالي حركة المخزون بالتلاجات في ج.م.ع خلال عام ٢٠٠٣/٢٠٠٤

ت جدول رقم ٣

السلعة	وحدة الكمية	الرصيد أول العام	الوارد خلال العام	المنصرف خلال العام	الرصيد آخر العام
الفواكه والخضروات					
تفاح	طن	٤٠٨٢	١٠٥٩٥	١٣٥٠٠	١١٧٧
ياميش متنوع	طن	١٠٠	١٤٦٤	١٢٥١	٣١٣
لوز	طن	٥	٣٦	٣٥	٦
مكبرات	طن	١١٥	٨٥٢	٩٦٦	١
تين	طن	٠	١٤١	٠	١٤١
كمثرى	طن	٢	٦٠٧١	٦٠٧١	٢
بلح طازج	طن	٣٧	٦١٣٦	٥٩٩٣	١٨٠
الحمضيات الاخرى	طن	٢٠	٠	٢٠	٠
زبيب	طن	١	٠	١	٠
متجو	طن	٢٢٣	٩٣٤	١١٤٩	٨
بلح مجفف	طن	٠	١٤٥	١٤٥	٠
قمر النين	طن	١٤١	٠	١٤١	٠
فواكه مجففة	طن	٢٠٠	٢٢٨٠	٢٠٧٨	٤٠٢
فواكه مشكلة	طن	٦٣	٢٢٨٥	٢١٥٣	١٩٥
مربى	طن	٩٠٩	٨٨٧٢	٧١٩٥	٢٥٨٦
مركزات عصائر	طن	٣٢٨١	١١٦٥٧	١٢١٩٤	٢٧٤٤
عصير فواكه	طن	٢٠٥	٢١٠	٣٥٥	٦٠
صاصة طماطم	طن	٢٠٠	٧	٢٠٦	١
عصير طماطم	طن	١٠٠	٨٨١	٩٨١	٠
بطاطس	طن	٧٨٠٦	٣٣٦٠٩٢	٣٠٨٠٥٤	٣٥٨٤٤
خضروات محفوظة	طن	٤٥٨١	٤٥١	٥٠٣٢	٠
خضروات مجمدة	طن	٦٥٧٨	٢٩٧٦٢	٢٨٦٤٣	٧٦٩٧
بطاطس مصنعة	طن	٠	٤٠١	٤٠١	٠
البين والشاي والبهارات والكاكول ومنتجاتها	طن	٢	٠	٢	٠
شيكولاتة	طن	٢	٠	٢	٠

اجمالي حركة المخزون بالثلاجات في ج.م.ع خلال عام ٢٠٠٣/٢٠٠٤

ت جدول رقم ٣

السلعة	وحدة الكمية	الرصيد أول العام	الوارد خلال العام	المنصرف خلال العام	الرصيد آخر العام
مستحضرات غذائية متنوعة	طن	٠	١	١	٠
عجائن مصنعة					
مستحضرات طبية وصيدلية	طن	٢٤	٥٤٢	٥١٦	٥٠
مصل الدوية					

اجمالي حركة المخزون بالصوامع في ج.م.ع خلال عام ٢٠٠٣/٢٠٠٤

جدول رقم ٤

السلعة	وحدة الكمية	الرصيد أول العام	الوارد خلال العام	المنصرف خلال العام	الرصيد آخر العام
الغلال ومستحضراتها					
القمح	طن	٤٠٢٤٥٧	٦٧٣٤٥١٤	٦٧٠٣٧٩٦	٤٣٣١٧٥
ارز ابيض	طن	٠	١٢٧	١٢٧	٠
أذرة شامية	طن	٠	٩٢	٩٢	٠
أذرة صفراء مستوردة	طن	٠	٣٥٠٧٤	٢١٣٨٨	١٣٦٨٦
أذرة رفيعة	طن	٠	٥٨٧	٥٨٧	٠
فول صويا	طن	٠	٢١٥٠	١٨٠٤	٣٤٦
أسمدة مصنعة					
أسمدة نتر وجينية	طن	١٨٩	٧٥٢٧	٧٧١٦	٠
أسمدة فوسفاتية	طن	٠	٤٠٠	٤٠٠	٠

قيمه المواد الكيماويه المستخدمه فى حفظ السلع فى ج . م . ع خلال عام ٢٠٠٣ / ٢٠٠٤

(القيمة بالجنيه)

جدول رقم ٥

المحافظات		قيمه المواد الكيماويه المستخدمه فى حفظ السلع
المحافظات الحضريه	الشون والمخازن	الصوامع
القاهرة	١٣٠٣٢	٥٦٠٨
الاسكندرية	١٧٥٦٧٧	١٠٥٩٨
السويس	٥٠٠	.
<u>محافظات الوجه البحرى</u>		
دمياط	٢٩٧٨٥	.
الدقهلية	١٤٧٧	.
الشرقية	٧٢١٠٠	.
القليوبية	٨٩٨٥	٢٤٢٦٠
كفر الشيخ	٨١١٠٤٨	.
الغربية	١٨٨٢٥	١٠٠
المنوفية	٤٣٥٠	.
البحيرة	٢٧٧٦٣	.
الاسماعيلية	٤٠٠٠	٣٢٠
<u>محافظات الوجه القبلى</u>		
الجيزة	٤٩٠٠	١٠٢٢٩
بنى سويف	٥٠١٦٥	١٥٠٠
الفيوم	٢٢٥١	.
المنيا	٣٦٨٣٨	١٢٠٠
اسيوط	٥٢٣٧	.
سوهاج	١٢٧٩٠	.
قنا	١٢٥٠	٢٧٠٠
اسوان	٢٨٨٠	.
<u>محافظات الحدود</u>		
البحر الأحمر	.	٦٨٥٤
الوادى الجديد	٧٥٠	.
الجملة	١٢٨٤٦٠٣	٦٣٣٦٩

الباب الثانى

الشون والمخازن

بيانات عامة عن الشون والمخازن في ج . م . ع عام ٢٠٠٣ / ٢٠٠٤

جدول رقم ٦

المخزن		الشون			المحافظات
السمعة التصميمية الحجم بالمتر المكعب	العدد	المساحة			
		ف	ط	س	
المحافظات الحضريه					
٢٧٥٠٣٢	٣١	٥١	١٩	١٨	١٧
القاهرة					
٢١٠٠٥١١	٦٦	١٧٨	١٢	٢	٤٠
الأسكندرية					
٥٢٤٢٩٨	٢٥	٨	٢	١٤	٣
بورسعيد					
٨٣٣٠٨	١٥	٣٢	٢١	٢	١٩
السويس					
محافظات الوجه البحرى					
٦٧٩٦٢	١٧	٢٧	١٩	١٠	١٠
دمياط					
١٨٩١٨٨	٥٦	٧٧	١١	١	٣٩
الدقهلية					
٢٣٦٨٥١	١٦٢	١٢٨	١١	١٧	٥٢
الشرقية					
١٧٧٧٩٤	٣٧	٤٠	١٨	٢	١٢
القليوبية					
٤٣٩٧٥	٣٨	٦٥	٢١	٤	٢٧
كفر الشيخ					
٨٥٥٧٨	٤٥	٦٢	١٦	٦	٣٦
الغربية					
٢٤٤٩٢	١١	٣٨	٨	١٨	٢٧
المنوفية					
١٢٦٧٠٨	٨٦	١١٦	٢٢	١٥	٤٣
البحيرة					
٤٣١٩٠	٣١	١٣	٤	٢٠	٧
الأسماعيلية					
محافظات الوجه القبلى					
٥٤٤٢٩	٩٤	٤٧	٢٣	١٣	١٨
الجيزة					
١٠٩٩٩٠	١٩	٥٦	١	٣	٢٢
بنى سويف					
٢٥٩٣٧	٣١	٥٠	١٢	١٧	٢٠
الفيوم					
٢١٦٠٥٣	١٥٣	١٠٦	٢١	٧	٥٦
المنيا					
١١٤٣٠٠	٣٦	٥٩	١٨	١٨	٢٩
اسيوط					
١٠٠٩٨٦	٤٨	٣٥	٩	٢٢	٣١
سوهاج					
٢٢٦٥٢٥	٦٤	٤١	١٧	٥	١٧
قنا					
١٥٦٢٢	١٤	٥	١٢	٠	٤
اسوان					
٤٥٠	١	٤	٧	٠	٢
مدينة الأقصر					
محافظات الحدود					
٦٧٨٠٠	٣	٠	٠	٠	٠
البحر الأحمر					
٦٢٣٢	٨	١٥	٧	١٨	٧
الوادى الجديد					
٠	٠	١	٨	١	١
مطروح					
١٢٠٠	١	٧	٢	٠	٤
شمال سيناء					
٦٠٠٠	١	٠	٠	٠	٠
جنوب سيناء					
٤٩٢٤٤١١	١٠٩٣	١٢٧٤	١٨	١٧	٥٤٣
الجملة					

العاملون بالشئون و المخازن في ج.م.ع. عام ٢٠٠٣/٢٠٠٤

جدول رقم ٧

المحافظة	العاملون		اداريون وفنيون وكتبة		عمال		جملة المسئلة	
	ذ	أ	ذ	أ	ذ	أ	ذ	أ
<u>المحافظات الحضرية</u>								
القاهرة	١٣٨	١١	١١٣	٣٠	٢٥١	٤١	٢٩٢	
الأسكندرية	٧٧١	١٤٧	٨٤٠	١٦	١٦١١	١٦٣	١٧٧٤	
بورسعيد	٤٦	١	٣٦	٠	٨٢	١	٨٣	
المويس	١٢١	١٤	٥١	٠	١٧٢	١٤	١٨٦	
<u>محافظات الوجه البحري</u>								
دمياط	١٩	١	٣٨	٠	٥٧	١	٥٨	
الدقهلية	٧٩	٠	٩٥	٠	١٧٤	٠	١٧٤	
الشرقية	٨٥	٠	١٤٣	٠	٢٢٨	٠	٢٢٨	
القليوبية	٥٢	٧	٥٨	٩	١١٠	١٦	١٢٦	
كفر الشيخ	٣٤	٠	٤٨	٠	٨٢	٠	٨٢	
الغربية	١٢١	٢٥	١٢٧	٠	٢٤٨	٢٥	٢٧٣	
المنوفية	٧٦	٠	٧٧	٠	١٥٣	٠	١٥٣	
البحيرة	٧٠	٠	١٢٨	٠	١٩٨	٠	١٩٨	
<u>الأسماعيلية</u>								
<u>محافظات الوجه القبلي</u>								
الجيزة	٧٥	٦	١٢٩	٦	١٣١	٤٠	١٧١	
بنى سويف	٤٤	٠	٦١	٠	١٠٥	٠	١٠٥	
الفيوم	٥٤	٠	٥٠	٠	١٠٤	٠	١٠٤	
المنيا	١٣٦	٠	١٣٧	٠	٢٧٣	٠	٢٧٣	
أسيوط	٤٢	٠	٨٥	٠	١٢٧	٠	١٢٧	
سوهاج	٥١	٠	٥٦	٠	١٠٧	٠	١٠٧	
قنا	٤٤	٠	٩٦	٠	١٤٠	٠	١٤٠	
أسوان	٧	٠	١٣	٠	٢٠	٠	٢٠	
مدينة الأقصر	٥	٠	١٦	٠	٢١	٠	٢١	
<u>محافظات الحدود</u>								
البحر الأحمر	٤	٠	١	٠	٥	٠	٥	
الوادى الجديد	٩	٠	١٠	٠	١٩	٠	١٩	
مطروح	٠	٠	١	٠	١	٠	١	
شمال سيناء	٦	٠	١١	٠	١٧	٠	١٧	
جنوب سيناء	٦	٠	١	٠	٧	٠	٧	
الإجمالي	٢١٦٩	٢٥٢	٢٤٧٨	٦١	٤٦٤٧	٣١٣	٤٩٦٠	

تكاليف العمالة بالشون والمخازن في ج.م.ع عام ٢٠٠٣/٢٠٠٤

جدول رقم ٨

(القيمة بالآلاف جنيه)

المحافظة	أجور ومكافآت الإداريون والفنيون والكتبة		أجور ومكافآت العمال		إجمالي أجور ومكافآت العاملين	القيمة النقدية للمزايا العينية	جملة التأمينات الاجتماعية	جملة تكاليف العمالة
	أ	ب	أ	ب				
المحافظات الحضرية								
القاهرة	١٨١٨	١١٣	١٢١٦	٢١٢	٣٠٣٤	٣٨٥	٥٩١	٤٠١٠
الأسكندرية	٩٢٣٢	١٣١٩	١٠١٠٦	١٠٣	١٩٣٣٨	١١٥٢	٣٧٢١	٢٤٥١٧
بورسعيد	٧٨٥	١٣	٥٧٤	٠	١٣٥٩	١٣	٢٦٢	١٧٥٤
السويس	١٢٠٧	١٧٧	٥٢٤	٠	١٧٣١	١٧٧	٣٣٦	٢٢٧٥
محافظات الوجه البحري								
دمياط	٣٥١	١٦	٤١٦	٠	٧٦٧	١٦	١٣٩	٩١٧
الدقهلية	٣٣٤٣	٠	٣٩٩٧	٠	٧٣٤٠	٠	٢٠٩٠	٩٤٤٣
الشرقية	١٠٩٤	٠	١٠٢٠	٠	٢١١٤	٠	٢٩٩	٢٦٢٢
القليوبية	٦١٣	٨٥	٤٩٣	٥٣	١١٠٦	١٣٨	٢٢٣	١٥٠٦
كفر الشيخ	٧١٤	٠	٤٨٣	٠	١١٩٧	٠	٢٢٠	١٤٦١
الغربية	١٣٨٦	٢٤٣	١٠٠٨	٠	٢٣٩٤	٢٤٣	٤٣٠	٣١٥١
المنوفية	١١٢٣	٠	٤٩٣	٠	١٦١٦	٠	٢٨٨	٢٠٧٥
البحيرة	٩٨٨	٠	١٣٢٥	٠	٢٢١٣	٠	٤٠٤	٢٧١٩
الأسماعيلية	٨٥٣	١١٦	١٢٨	٠	٩٨١	١١٦	٢٠٥	١٣٨٢
محافظات الوجه القبلي								
الجيزة	١٢٠٩	١٦٠	٨٦٥	٤٢	٢٠٧٤	٢٠٢	٤٧٤	٢٨٠١
بنى سويف	٥٩٠	٠	٦٥١	٠	١٢٤١	٠	١٩٣	١٤٦٢
الفيوم	٧٧١	٠	٥٦٢	٠	١٣٣٣	٠	٢٢٦	١٥٧٦
المنيا	٢٠٢٩	٠	١٢٠٤	٠	٣٢٣٣	٠	٥٠٦	٣٩٤١
اسيوط	٨١١	٠	١٠١٥	٠	١٨٥٦	٠	٣٣٦	٢٢٤٥
سوهاج	٧٩٧	٠	٥٩٦	٠	١٣٩٣	٠	٢١٤	١٦٥٠
قنا	١١٨٧	٠	١٦٥٦	٠	٢٨١٣	٠	٤٦٩	٣٥٦٤
اسوان	٦٦	٠	٨٠	٠	١٤٦	٠	٢٦	١٧٤
مدينة الأقصر	١٤	٠	٣٢٧	٠	٣٤١	٠	٦١	٤١٢
محافظات الحدود								
البحر الأحمر	٤٤	٠	٩	٠	٥٣	٠	١٠	٦٣
الوادى الجديد	٧٠	٠	٥٦	٠	١٢٦	٠	٢٤	١٦٢
مطروح	٠	٠	٢	٠	٢	٠	٠	٢
شمال سيناء	٦٨	٠	٧٢	٠	١٤٠	٠	٢٧	١٧٤
جنوب سيناء	١٧٣	٠	٤	٠	١٧٧	٠	٢٦	٢٠٣
الجملة	٣١٣٦٦	٢٣٠٢	٢٨٨٨٢	٤٤٠	٦٠٢٤٨	٢٧٤٢	١١٨٠٠	٧٦٧٣١

حركة المخزون بالشون والمخازن بالمحافظات خلال عام ٢٠٠٤/٢٠٠٣

محافظه القاهرة

جدول رقم ٩

الرصيد آخر العام	المنصرف خلال العام	الوارد خلال العام	الرصيد أول العام	وحدة الكمية	السلعة
١٦٣٥٠	١٨٣٠٣٥	١٦٦٤٠٣	٣٢٩٨٢	طن	الغلال ومستحضراتها
					القمح
١٠	١٥٤	١٥٣	١١	طن	ارز شعير
٠	٣٠٠	٠	٣٠٠	طن	ارز ابيض
٠	٢٧٥	٢٧٥	٠	طن	شعير
٠	٣٨٠٤	٢٨٥٠	٩٥٤	طن	أنثرة شامية
٦٥	٢٠١٧	١٢٨٣	٧٩٩	طن	فول صحيح
١٩٤	٥٠	٠	٢٤٤	طن	عس صحيح
٣	٣٥٣	٢٦٣	٩٣	طن	ترمس
٠	١٤٥	٠	١٤٥	طن	حلبه
١٢	٠	١٢	٠	طن	فريك
٧٨٣	١٨١٣٩٦	١٧٩٥٠٥	٢٦٧٤	طن	نقيق
٠	٤٩	٠	٤٩	طن	عس مجروش
٢٤	٥٢٤٥	٥٢٤٦	٢٣	طن	نخله ناعمه
٤١	٦٠٨	٢٠٢	٤٤٧	طن	الفواكه والخضروات
٦٥٢	٧٦٨	١٤٢٠	٠	طن	فصوليا جافه
١٨١	١٠	١٨٧	٤	طن	لوبيا جافه
٠	١	٠	١	طن	بسلة جافه
٧	٠	٠	٧	طن	السكر ومنتجات السكر والعسل
٣١٦	٠	٤٢	٢٧٤	طن	سكر خام
٨	٠	٨	٠	طن	مواد تغذية الحيوانات (لا تشمل الغلال الغير مطحونه)
٢٤٢٣	٠	١٦٥١	٧٧٢	عند	عف
١٧	٤٧	٠	٦٤	عند	حبوب وثمار ونوى زيتية
٥٨٤	٣٢٦	٠	٩١٠	متر	سسم
٢٨٢	١٦٠	٤٠٨	٣٤	طن	بنرذ خروع
					خشب/الواح خشب، فلين
					الواح خشب
					قواعد خشبيه
					اخشاب انواع مختلفه
					الباف للنسيج غير مصنوعة علي شكل الخيط ونفايتها
					قطن خام

حركة المخزون بالشون والمخازن بالمحافظات خلال عام ٢٠٠٤/٢٠٠٣

محافظه القاهرة

ت جدول رقم ٩

الرصيد آخر العام	المنصرف خلال العام	الوارد خلال العام	الرصيد أول العام	وحدة الكمية	السنه
٢٥	٢٢	.	٤٧	طن	مواد بلاستيك وسيليلوز مجتذ وراتنحت اصطناعية
١٨٧٦	٦	١:٤٣	٤٣٩	طن	خامات بلاستيك مواد ومنتحتات كيمياوية لم تصنف في مكان اخر
٢٢٧٤	٥١٧٩٩	.	٥٤٠٧٣	طن	ميدات حشرية
٤١٢	.	.	٤١٢	عند	مواد كيمياوية مصنوعات من المطاط لم تصنف في مكان اخر
١٥٠٢٨٨	٥٦٦	.	١٥٠٨٥٤	عند	حر اطميم اطفاء حريق
٩٣٥	٢٩٢٢	.	٤٨٦٧	طن	اطارات كاوتشوك ورق وورق مقوى و مصنوعاتهما
.	٢٠٦٧	.	٢٠٦٧	طن	ورق طباعة
.	٢٠٢	.	٢٠٢	رول	بكر ورق
.	٢٥٦	.	٢٥٦	طن	ورق حائط
.	٥١٠	.	٥١٠	طن	ورق
٤٢٠	.	.	٤٢٠	طن	ورق مقلست مختلفة غزل و منسوجات و اصناف جاهزة و منتحتها
١١٣	٢٩٩١	.	٢١٠٤	طن	خيوط غزل قطن
٢٢	.	.	٢٢	طن	خيوط غزل صناعي
١٥١٥٢	٢٧٢٩	.	١٧٨٩١	متر	خيوط تريكو
٧٨٠٨٧٩	.	.	٧٨٠٨٧٩	متر	اقمشة قطنية
٢٠٠١٨٥٥٥	٢٥٧٥١٩٢٢	٢٢٠٥٨٣٠٧	٢٢٧١٢١٨١	عند	اقمشة اصناف مختلفة
٤	.	.	٤	عند	سجاد
.	٢٧٢	.	٢٧٢	طن	صناعات منجمية غير معنية لم تصنف في مكان اخر
.	١٦٧٧٧	.	١٦٧٧٧	طن	بلاط حراري
.	٤٨	.	٤٨	عند	حديد و صلب
.	٧	.	٧	طن	حديد تسليم
.	٤٠٠	.	٤٠٠	طن	كتل حديد صلب
٢٢٢	.	.	٢٢٢	عند	الواح استالستيل
.	٢٢٥	.	٢٢٥	متر	معادن غير حديدية
.	.	.	.	طن	شكاير زنك
.	.	.	.	طن	صاج مجلفن
٢٢٢	.	.	٢٢٢	عند	مصنوعات معنية لم تصنف في مكان اخر
.	.	.	.	متر	طفلية حريق
.	.	.	.	متر	سلك مجلفن

حركة المخزون بالشون والمخازن بالمحافظات خلال عام ٢٠٠٤/٢٠٠٣

محافظه القاهرة

ت جدول رقم ٩

السلعة	وحدة الكمية	الرصيد أول العام	الوارد خلال العام	المنصرف خلال العام	الرصيد آخر العام
مصنوعات معنوية لم تصنف في مكان آخر					
مهمات امر صناعي	عدد	٦	٠	٠	٦
عدد نجارة	عدد	١٧٦٩٤٠	٠	٠	١٧٦٩٤٠
سلاح اركت	عدد	٨٩	٠	٨٩	٠
بوتاجاز	عدد	١٦	٠	١٦	٠
محابس الالات غير الكهربائية	عدد	٤٤٤٦	٠	٤٤٤٦	٠
عزاقات	عدد	١٠٢	١٠٠	٢٠٢	٠
طللمبة زيت	عدد	٠	٣	٠	٣
طللمبة مياة	عدد	١٦٥٨	٠	١٦٥٨	٣
مضخات وطللمبات	عدد	٩١٥٠٩	٠	٩١٥٠٠	٩
سخانات	عدد	٣٨٣	٠	٣٨٣	٠
رشاشات	عدد	٨٣٨	١٤٥٥	١١٠٧	١١٨٦
ادوات لحام وبرادة	عدد	١	٠	١	٠
اربال تليفزيون الات و أجهزة و معنات كهربية	عدد	٠	١٣٠	٠	١٣٠
تليفزيون ملون	عدد	٣٥	٠	٣٥	٠
راديو كاسيت	عدد	١٢	١	١٢	١
مسجل	عدد	١٩	٠	١٩	٠
مكاسر كهربانية	عدد	٥٠٩	٠	٥٠٩	٠
اجيرة كهربانية	عدد	١٧٨٧٣٥	٢٧٨٨	١١٣٣٣	١٧٠١٩٠
شفاط	عدد	٥٥٨	٠	٥٥٨	٠
موتور مياة	عدد	٢	٠	٢	٠
قطع غير اجهزة تكييف	عدد	٠	٣٧٣	٠	٣٧٣
ماكينة سلم	عدد	١	٠	٠	١
لمبة كهربانية	عدد	١٤٣٢	٠	١٤٣٢	٠
كشاف كهرباني	عدد	٣٨٥٩	٠	٣٨٥٩	٠

حركة المخزون بالشون والمخازن بالمحافظات خلال عام ٢٠٠٣/٢٠٠٤

محافظه القاهرة

ت جدول رقم ٩

السلعة	وحدة الكمية	الرصيد اول العام	الوارد خلال العام	انصرف خلال العام	الرصيد اخر العام
الات و اجهزة و معدات كهربية					
مولد كهربائى	عدد	٤	٠	٠	٤
ادوات كهربائية معدات النقل	عدد	٥٩:٣٨٩	٠	٩٥٧٥	٥٨٤٨١٤
قطع غير الات زراعية	عدد	١١٥٩٩	٦٤	٧٩٣٠	٣٧٣٣
جنط للمقطورة	عدد	١٠٦٩٢٦	٠	٠	١٠٦٩٢٦
سيارات	عدد	٧٢	٦	٢٩	٤٩
ق. غ. سيارات	عدد	٦٥٢٥٧٩	٦٧٥٥	٤٩١٢	٦٤٩٤٢٢
موتوسيكلات	عدد	٤٠	٠	١٢	٢٨
مقطورة سيارة	عدد	٥٤	٤	١	٥٧
ونش سيارات	عدد	٦	٠	٦	٠
ونش رفع معدات الاثاث	عدد	٨	٠	٠	٨
اثاث خشبية الملابس	عدد	٢٣	٠	٠	٢٣
ملابس جاهزة مختلفة اصناف و اجهزة علمية او مهنية او تحكمية للبصريات و التصوير شبابر و عنسات	عدد	١٥٨٣٩٨	٠	٩١٧٩	١٤٩٢١٩
الات تصوير	عدد	٤٦	٠	٤٦	٠
اجهزة طبية	عدد	٩٢٤	١٧٤٨١	٩٢٤	١٧٤٨١
اجهزة قياس معملية اصناف مصنوعة متنوعة لم تصنف في مكان اخر	عدد	٣٣٨	٢٩٩٧	١٩	٣٣١٦
ولاعات	عدد	١٢	٠	١٢	٠
بضائع تجارية متنوعة	عدد	٩٤٧	٠	٠	٩٤٧
لعب اطفال	عدد	١٧	٠	١٧	٠

حركة المخزون بالشون والمخازن بالمحافظات خلال عام ٢٠٠٤/٢٠٠٣

محافظه الاسكندرية

جدول رقم ٩

السلعة	وحدة الكمية	الرصيد اول العام	الوارد خلال العام	المنصرف خلال العام	الرصيد آخر العام
الفلال ومستحضراتها					
القمح	طن	١٠٣٠٤	٨٦١٤٥	٨٩٤٤٩	٧٠٠٠
ارز شعير	طن	١٣٠٠	٧٠٩٠	٥٤٦٠	٢٩٣٠
ارز ابيض	طن	٠	٥٣٤٨	٥٣٤٨	٠
انثره شامية	طن	٠	٦٢٦٩٢	١٩٨٣٧	٤٢٨٥٥
فول صويا	طن	٠	٨٣٦٩	٨٣٣٧	٣٢
عس صحيح	طن	١٤٧٨	٠	١٤٧٨	٠
نخاله ناعمه	طن	٠	٢٢٢	٢٢٢	٠
المكرومنتجات السكر والعسل					
سكر خام	طن	١١٥٣	٤٥٩٦٢	٤٥٦٨٥	١٤٣٠
البن والشاي والبهارات والكاكول ومنتجاتها					
كسبره	طن	٩٤	٥٠	١٤٤	٠
شمر	طن	٩١٢	٠	٦٥٩	٢٥٣
مواد تغذية الحيوانات (لا تشمل الفلال الغير مطحونه)					
علف	طن	٩١٥	٠	٠	٩١٥
مستحضرات غذائية متنوعة					
ملح ليون	طن	٠	٤٦٤	٣٢٩	١٣٥
خامات صناعة الحلويات	طن	١	٠	٠	١
حبوب وتمر ونوى زيتية					
لب اسمر	طن	١٤	٢٦١	٢٧٠	٥
لب ابيض	طن	٣٧	١٥	٥٢	٠
سمن	طن	١٥	٠	٠	١٥
بنره قطن	طن	٠	٦٤٧	٦٤٧	٠
الياف للنسيج غير مصنوعة علي شكل الخيط ونفايتها					
قطن خام	طن	١٣٣٥	٣٩٩٢	٥٢٥٩	٦٨
غزل بولستير	طن	٠	٤١	٧	٣٤
اسمدة خام وخامات معننية (لا تشمل الفحم والبتروول والاحجار الكريمة)					
الجرافيت	طن	٤	٠	٤	٠
زيوت ودهون نبقية ثابتة					
زيت النعناع	طن	٠	٨	٨	٠
زيوت عطرية ومستحضرات تجميل ودهانات ومستحضرات تلميع وتنظيف					
زبدة كاكول	عدد	٠	٩٦٥	٦٩٨	٢٦٧
اسمدة مصنعة					
اسمدة نتر وجينية	طن	١٩٥٠	٥٢٨٤٧	٥٢٣١٠	٢٤٨٧
اسمدة فوسفاتية	طن	٢٠٧	١٠٢٠	١٠٧٧	١٥٠

حركة المخزون بالشون والمخازن بالمحافظات خلال عام ٢٠٠٣/٢٠٠٤

محافظه الاسكندرية

ت جدول رقم ٩

السلعة	وحدة الكمية	الرصيد أول العام	الوارد خلال العام	المنصرف خلال العام	الرصيد آخر العام
اسمدة مصنعة	طن	٠	٥٠	٥٠	٠
اسمدة بوتاسية	طن	٠	٠	٠	٠
مواد بلاستيك وسيليلوز مجند وراتنجات اصطناعية	طن	١	٠	٠	١
خامات بلاستيك	طن	٥٢٧٦	٠	٠	٥٢٧٦
حبيبات بلاستيك	طن	٠	٠	٠	٠
مواد ومنتجات كيمياوية لم تصنف في مكان اخر	طن	٨٩	٠	٠	٨٩
مبيدات حشرية	طن	٦٧٢	١١٦٠٤	١١٣٧١	٩٠٥
مواد كيمياوية	طن	٣٩٧	٠	٣٩٧	٠
جلود منبوغة ومصنوعات جلدية	طن	١٤٨	٠	٠	١٤٨
شمواة	طن	٣٢٢	٠	٠	٣٢٢
مصنوعات من المطاط لم تصنف في مكان اخر	طن	٢٧٥٨	٠	٠	٢٧٥٨
افرخ كلوتشوك	عدد	٦٠٢٢٠	٢٣٩	٢٣٩	٥٩٩٨١
خراطيم اطفاء حريق	عدد	٠	٣٣	٣٣	٠
اطارات كلوتشوك	عدد	٠	١٧	١٧	٠
طقم كلوتشوك	عدد	١٣٨٤	١١٦	١١٦	١٠٩٤
مصنوعات من الخشب و الفلين عدا الأثاث	طن	٠	٢٣٩	٢٣٩	٠
الواح خشب قشرة	طن	٠	١٧	١٧	٠
ورق وورق مقوى و مصنوعاتهما	رول	١٣٨٤	٠	٠	١٣٨٤
بكر ورق	طن	٠	١٧	١٧	٠
ورق حائط	طن	١٣٨٤	٠	٠	١٣٨٤
ورق	طن	٠	١٦	١٦	٠
ورق مقاسات مختلفة	طن	٠	١٦	١٦	٠
غزل و منسوجات و اصناف جاهزة و منتجاتها	طن	١٠٨١١	٠	٠	١٠٨١١
خيوط غزل قطن	طن	١٤٨٠٩٨	١٥	١٥	١٤٨٠٩٨
اقمشة قطنية	متر	٦٤٩٧٧	٠	٠	٦٤٩٧٧
اقمشة اصناف مختلفة	متر	١٨٤	٠	٠	١٨٤
سجلات	عدد	٣٢٠١	٠	٠	٣٢٠١
صناعات منجمية غير معنوية لم تصنف في مكان اخر	عدد	١١٣	٠	٠	١١٣
بلاط حرارى	طن	١٢٥١	٠	٠	١٢٥١
الباف زجاجية	طن	٦٥	١٥٠	١٥٠	٢١٥
حديد و صلب	طن	٦٣٠٩	٠	٠	٦٣٠٩
كتل حديد صلب	طن	٠	٠	٠	٠
مواسير حديد	طن	٠	٠	٠	٠
معلن غير حديدية	طن	٠	٠	٠	٠
قطاعات المونيوم	عدد	٠	٠	٠	٠

حركة المخزون بالثمن والمخزن بالمحافظات خلال عام ٢٠٠٤/٢٠٠٣

محافظه الاسكندرية

ت جدول رقم ٩

السلعة	وحدة الكمية	الرصيد اول العام	الوارد خلال العام	المنصرف خلال العام	الرصيد آخر العام
معادن غير حديدية					
صاج	عدد	١٤	٠	٠	١٤
الواح صاج مصنوعات معدنية لم تصنف في مكان آخر	طن	٤١٥٨	٢	٠	٤١٦٠
لفة سلك	طن	٥٠	٠	٠	٥٠
كابل تليفون	عدد	٦٢٥٢	٠	٦٢٥٢	٠
مسار	طن	٦٥٦٧	٠	٦١٧	٥٩٥٠
منشار ووصلة منشار	عدد	٤	٠	٤	٠
بوتاجاز	عدد	٢٠٠	٠	١٨٦	١٤
كوع زهر	عدد	٦	٠	٠	٦
سلم الومنيوم	عدد	٠	٢٤	٢٤	٠
حنفيات	عدد	١٢	٠	٠	١٢
لاكور نحاس	عدد	٤١	٠	٠	٤١
طقم مفتاح بلدى	عدد	١٣٧٠	٠	٠	١٣٧٠
محابس	عدد	٤٧٧	٠	٠	٤٧٧
بنطة	عدد	٨٦	٠	٠	٨٦
الات غير الكهربائيه					
الات كتبية	عدد	١	٠	٠	١
الات حاسبه	عدد	٢٢	٠	٠	٢٢
معدات هندسيه	عدد	٠	٨٥	٠	٨٥
طلبة مياه	عدد	٣٦٠٠	٠	١١٣	٣٤٨٧
سخانات	عدد	٢٩٦	٠	٢٤٢	٥٤
طلبة رش	عدد	١٣	٠	١٣	٠
عداد مياه	عدد	٤٨٦١	٠	٠	٤٨٦١
الات و اجهزة و معدات كهربيه					
تليفزيون ملون	عدد	٧٢٥	٠	٧٢٥	٠
جهاز فيديو	عدد	٧١٩	٠	٧١٩	٠
مسجل	عدد	٩٨٠	٠	٩٨٠	٠

حركة المخزون بالشون والمخازن بالمحافظات خلال عام ٢٠٠٤/٢٠٠٣

محافظه الاسكندرية

ت جدول رقم ٩

السلعة	وحدة الكمية	الرصيد أول العام	الوارد خلال العام	المنصرف خلال العام	الرصيد آخر العام
الات و اجهزة و معدات كهربية					
ثلاجات	عدد	٢٤١	.	٢٠٧	٣٤
محاللات	عدد	٩٨	.	٥٥	٤٣
مكائن كهربائية	عدد	٢٠٠	.	٢٠٠	.
اجهزة كهربائية	عدد	١٣٢١٢	١٢٢٨	٤٥٦٣	٩٨٧٧
مراوح كهربائية	عدد	١٨٤	.	١١٥	٦٩
شنيور كهربائي	عدد	٣	.	.	٣
لمبة كهربائية	عدد	٢٢٩٩	١٠٧٤٧	١٠٤٣٧	٢٦٠٩
تورميسلت	عدد	٧٥٠	.	.	٧٥٠
ادوات كهربائية	عدد	١٨٩٥٥٩٦	.	٥٣٤	١٨٩٥٠٦٢
مفتاح كهرباء معدات النقل	عدد	٢٧٨٠	.	.	٢٧٨٠
ق. غ. الات ومعدات					
معدات و الات	عدد	٢١٩٧٥	.	٢١٧٨٢	١٩٣
سيارات	عدد	١٠٧٨٩	٣١٢٩	١٣٦٢٨	٢٩٠
ق. غ. سيارات	عدد	٥٤٥٨٥٤	٢٨١٨	١٠٩٠٩٤	٤٣٩٥٧٨
وحدات نقل خفيفة اجهزة صحية و اجهزة تنفئة و اجهزة انارة و معداتهاو اجزاها					
ادوات صحية	عدد	.	٥١	٥	٤٦
اطقم حمام	عدد	.	٤٠	١	٣٩
اطقم صيني الاثاث	عدد	.	١٠	.	١٠
اثاثات خشبية الأحذية	عدد	٨٤٠	.	٨٤٠	.
احذية جلد اصناف و اجهزة علمية او مهنية او تحكمية للبصريات و التصوير	عدد	٢٤	.	.	٢٤
نظارات شمسية	عدد	١٤٠	.	١٤٠	.
الات تصوير اصناف مصنوعة متنوعة لم تصنف في مكان اخر					
بضائع مصنوعة متنوعة	طن	١١٦١٦	.	١١٦١٦	.
كلمة	عدد	٢٢	.	.	٢٢

حركة المخزون بالشون والمخازن بالمحافظات خلال عام ٢٠٠٤/٢٠٠٣

محافظه الاسكندرية

ت جدول رقم ٩

السلعة	ا وحدة ا الكمية	الرصيد أول العام	الوارد خلال العام	المنصرف خلال العام	الرصيد آخر العام
اصناف مصنوعة متنوعة لم تصنف في مكان اخر	عدد	٣٠٠٠	.	٣٠٠٠	.
جوانتى	عدد	٣٥٥	.	٣٥٥	.
بضائع تجارية متنوعة	عدد	٣٥٥	.	٣٥٥	.

حركة المخزون بالشون والمخازن بالمحافظات خلال عام ٢٠٠٤/٢٠٠٣

محافظه بورسعيد

جدول رقم ٩

السلعة	وحدة الكمية	الرصيد أول العام	الوارد خلال العام	المنصرف خلال العام	الرصيد آخر العام
زيوت عطرية ومستحضرات تجميل ودهانات ومستحضرات تلميع وتنظيف	عدد	٥٣٢٤	.	.	٥٣٢٤
ادوات تجميل	طن	٦٩	.	٦٩	.
اسمدة نتر وجينية	طن	٤	٨٨١١	٨٧٩٢	٢٣
مواد ومنتجات كيمياوية لم تصنف في مكان اخر	طن	٤	٨٨١١	٨٧٩٢	٢٣
مواد كيمياوية	طن	٤	٨٨١١	٨٧٩٢	٢٣
مصنوعات من المطاط لم تصنف في مكان اخر	طن	٤	٨٨١١	٨٧٩٢	٢٣
اطارات كاوتشوك	طن	٤	٨٨١١	٨٧٩٢	٢٣
غزل و منسوجات و اصناف جاهزة و منتجاتها	طن	٤	٨٨١١	٨٧٩٢	٢٣
خيوط تريكو	طن	٤	٨٨١١	٨٧٩٢	٢٣
اقمشة قطنية	متر	١٥٨٥	.	.	١٥٨٥
اقمشة قطنية	الثوب	٧٤	.	.	٧٤
صناعات منجمية غير معدنية لم تصنف في مكان اخر	طن	٧٤	.	.	٧٤
رخام وجرانيت	م	٢١١٠	.	.	٢١١٠
حديد و صلب	طن	٢٣	٢٣	.	.
ملك صلب	طن	٢٣	٢٣	.	.
مصنوعات معدنية لم تصنف في مكان اخر	طن	٢٣	٢٣	.	.
مسمار	طن	٨	٨	.	.
بوتاجاز	عدد	٧٤	.	.	٧٤
الالات غير الكهربائية	عدد	٧٤	.	.	٧٤
سختات	عدد	٢٦	١٤٠	.	١٦٦
الات و اجهزة و معدات كهربية	عدد	٢٦	١٤٠	.	١٦٦
تليفزيون ملون	عدد	٢٠٦	.	.	٢٠٦
ثلاجات	عدد	٤٤	٤٠	.	٤
غسالات	عدد	١٦٨	.	١٤٠	٢٨
مكاس كهربية	عدد	٩٩٧	.	٩٩٧	.
بيب فريزر	عدد	١	.	.	١
دفلات	عدد	٨٢٠	.	.	٨٢٠
جهاز تكييف	عدد	١٣٣٦	١٨١٢	٥٨٠	٢٥٦٨
اجهزة كهربية	عدد	١٣٣٦	١٦٢٤	١٦٢٤	.
بطاريات	عدد	١٣٨	١٣٨	.	.
ادوات كهربية	عدد	٦٦٩	.	.	٦٦٩
نجف	عدد	٤٦٨٨	.	.	٤٦٨٨
معدات النقل	عدد	٤٦٨٨	.	.	٤٦٨٨
قطع غيار الات زراعية	عدد	٤٤٥	.	.	٤٤٥

حركة المخزون بالشون والمخازن بالمحافظات خلال عام ٢٠٠٤/٢٠٠٣

محافظة بورسعيد

ت جدول رقم ٩

السلعة	وحدة الكمية	الرصيد أول العام	الوارد خلال العام	المنصرف خلال العام	الرصيد آخر العام
معدات النقل					
معدات والآلات	عدد	٢٣	.	٢٣	.
سيارات	عدد	.	٧٩	٥٦	٢٣
ق. غ. سيارات أجهزة صحية وأجهزة تنفخ و أجهزة انارة و معداتھاو اجزاھا	عدد	٢٧٤	١٣٥٢٧	١٣٥٢٧	٢٧٤
اطقم صيني الآلات	عدد	١٠٨١	.	.	١٠٨١
اثاث خشبية الملابس	عدد	٢	.	٢	.
ملابس جاهزة مختلفة الأحذية	عدد	٦٢٧٢٥	.	.	٦٢٧٢٥
احذية جلد اصناف مصنوعة متنوعة لم تصنف في مكان اخر	عدد	.	٩٩٠	٩٩٠	.
بضائع تجارية متنوعة	عدد	٣٧٠٩٨	١٨٥٢١	٤٨٢٦٥	٧٣٥٤
ادوات رياضية	عدد	٤٥٠	.	.	٤٥٠

حركة المخزون بالشئون والمخازن بالمحافظات خلال عام ٢٠٠٤/٢٠٠٣

محافظه السويس

جدول رقم ٩

السلعة	وحدة الكمية	الرصيد أول العام	الوارد خلال العام	المنصرف خلال العام	الرصيد آخر العام
الغلال ومستحضراتها					
القمح	طن	٠	١٤٩	١٤٩	٠
مواد تغذية الحيوانات (لا تشمل الغلال الغير مطحونة)					
علف	طن	٠	٣٢٤	٣٦١	٦٣
أسمدة مصنعة					
أسمدة نيتروجينية	طن	٣١٧	٢٩٥٥	٢٦٧٠	٦٠٢
معدات النقل					
سيارات	عند	٩٠	٦٣٨٩	٦٣٥٦	١٢٣
اصناف مصنوعة متنوعة لم تصنف في مكان اخر					
بضائع مصنوعة متنوعة	طن	٨١٠٧	١٧٦٠٥	٢٥١٤١	٥٧١

حركة المخزون بالشئون والمخزن بالمحافظات خلال عام ٢٠٠٤/٢٠٠٣

محافظة دمياط

جدول رقم ٩

السلعة	وحدة لكمية	الرصيد أول العام	الوارد خلال العام	المنصرف خلال العام	الرصيد آخر العام
الفلال ومستحضراتها					
القمح	طن	١٢١٢٤	١١١١٤	١٢٢٠٤	١١٠٣٤
انزرة شامية	طن	.	٣٣	٣٣	.
السكر ومنتجات السكر والعسل					
سكر خام	طن	٤٧١	.	٤٧١	.
خشيب/الواح خشب-فلير					
اخشاب انواع مختلفه	متر	٧٢٤٧٤٨	.	٤٨٣	٧٢٤٧٤٥
اسمدة مصنعة					
اسمدة نتر وحبينية	طن	٤١٤٠	٢٤٤٨٦	٢٢٣٦٣	٦٢٦٣
اسمدة فوسفاتية	طن	٢٢٧	٣١٦١	٣٠٢٢	٣٦٦
مواد ومنتجات كيميوية لم تصنف في مكان اخر					
مبيدات حشرية	طن	٨	١	٤	٥
مصنوعات معدنية لم تصنف في مكان اخر					
بوتاجاز	عدد	١١١	.	١١١	.
الات و اجهزة و معدات كهربية					
تليفزيون ملون	عدد	٣	٥	٨	.
جهاز فيديو	عدد	٧	.	٧	.
غسالات	عدد	٦	.	٦	.
مراوح كهربائية	عدد	١٢	.	١٢	.
معدات النقل					
سيارات	عدد	٢٣	.	١٧	٦
اصناف مصنوعة متنوعة لم تصنف في مكان اخر					
بضائع مصنوعة متنوعة	طن	١٠٧٣	٤٣٧٨	٤٥٤٧	٩٠٤

حركة المخزون بالشون والمخازن بالمحافظات خلال عام ٢٠٠٤/٢٠٠٣

محافظة الدقهلية

جدول رقم ٩

الرصيد آخر العام	المنصرف خلال العام	الوارد خلال العام	الرصيد أول العام	وحدة الكمية	السلعة
١٠٥٤٦٦	١١٧٠٦٧	١٠٧١٨٩	١١٥٣٤٤	طن	الفلال ومستحضراتها القمح
٠	٢٩٤٦	١٩٧٠	٩٧٦	طن	ارز شعير
٠	٢٩١٩	٢٩١٩	٠	طن	أذرة شامية
٠	١٩٩٥	٧١	١٩٢٤	طن	فول صحيح
٠	١٤	٠	١٤	طن	عصص صحيح
٠	٨٩	٨٩	٠	طن	الياف للنسيج غير مصنوعة على شكل الخيط ونفايتها قطن خام
٩١٥	٢٨٢٣	٢٦٠٨	١١٤٠	طن	الياف صناعية أسمدة مصنعة
١٧٣٦٤	٩١٣٧٦	٩٤٥٢٩	١٤٢١١	طن	أسمدة نتر وجينية
٥٠٠٠	١٠٣٩٦	١٢٤٤١	٢٩٥٥	طن	أسمدة فوسفاتية مواد ومنتجات كيميائية لم تصنف في مكان آخر
٧	٣١	٥	٣٣	طن	مبيدات حشرية معدات النقل
٣	٣٠	٢٩	٤	عدد	سيارات
٢١	٠	٠	٢١	عدد	ونش رفع معدات

حركة المخزون بالشون والمخازن بالمحافظات خلال عام ٢٠٠٤/٢٠٠٣

محافظة الشرقية

جدول رقم ٩

السلعة	وحدة الكمية	الرصيد أول العام	الوارد خلال العام	المنصرف خلال العام	الرصيد آخر العام
الغلال ومستحضراتها					
القمح	طن	١٧٠٩٠٧	١٥٦٩٩٥	١٨٣١٣٣	١٤٤٧٦٩
ارز شعير	طن	٣٠٩	٣٤١٧	١٠٢٨	٢٦٩٨
ارز ابيض	طن	٨١	٢٧	١٠٨	٠
أذرة شامية	طن	١٨	٩٣٧	٤٠٥	٥٥٠
فول صحيح	طن	٣٢	٦٨	٣٢	٦٨
فول مجروش	طن	٤	٠	٤	٠
مواد تغذية الحيوانات (لا تشمل الغلال الغير مطحونة)					
علف	طن	٠	٧٠	٦٨	٢
اسمدة خام وخامات معدنية (لا تشمل الفحم والبتروك والاحجار الكريمة)					
اسمدة ورقية	طن	٠	٨٧٩٦	٧٢٦٩	١٥٢٧
اسمدة مصنعة					
اسمدة نتر وجينية	طن	١٦٥٤٦	١٢٢٨٩٣	١٢١٨٤١	١٧٥٩٨
اسمدة فوسفاتية	طن	٣٩٤	٢٩٦٥	٢٢٣٢	١١٢٧
اسمدة بوتاسية	طن	٣٦	٤٥	٢٧	٥٤
مواد ومنتجات كيميائية لم تصنف في مكان آخر					
مبيدات حشرية	طن	١٣٠٠	١٠٩١٠	٩٢٨٦	٢٩٢٤
مصنوعات من المطاط لم تصنف في مكان آخر					
اطارات كلوتشوك	عدد	٤٤٨٠	٠	٠	٤٤٨٠
الات و اجهزة و معدات كهربائية					
اجهزة كهربائية	عدد	١١٩٠٩	٣٧٨٧٤	٣٧٦١٣	١٢١٧٠
معدات النقل					
ق. غ. الات و معدات	عدد	١٨٠	٠	٠	١٨٠
سيارات	عدد	٣٧	٠	٤	٣٣

حركة المخزون بالشون والمخازن بالمحافظات خلال عام ٢٠٠٤/٢٠٠٣

محافظه القليوبية

جدول رقم ٩

السلعة	وحدة الكمية	الرصيد اول العام	الوارد خلال العام	المنصرف خلال العام	الرصيد آخر العام
الفلال ومستحضراتها					
القمح	طن	٣١١٦٤	٥٢٩٧٠	٤٨٦٣٥	٣٥٤٩٩
البن والشاي والبهارات والكاكاو ومنتجاتها					
الشاي	طن	٠	١٨	٧	١١
زيوت ودهون نباتية ثابتة					
زيت طعام بأنواعه	طن	٣٧	٠	٣٧	٠
زيوت عطرية ومستحضرات تجميل ودهانات ومستحضرات تلميع وتنظيف					
ادوات تجميل	عدد	٢٠٣٤	٦٠٣٧	٤٨٥٦	٣٢١٥
اسمدة نتر وجينية					
مواد ومنتجات كيميائية لم تصنف في مكان آخر	طن	٥٨٦٥	٥٣٠٢٧	٥٠٠٦٣	٨٨٢٩
مبيدات حشرية					
مواد كيميائية	طن	٣٨٨٠	٢٠٢	٣٠٧٣	١٠٠٩
جلود مدبوغة ومصنوعات جلدية					
شمواة	طن	٣٨٥٩	٦٦٨٩	٧٥٠٤	٣٠٤٤
مصنوعات من المطاط لم تصنف في مكان آخر					
خيوط المطاط	طن	٢١	٣٢٨	٢٩٠	٥٩
ورق وورق مقوى ومصنوعاتها					
ورق طباعة	طن	٠	٢٠٠	٢٠٠	٠
غزل ومنسوجات واصناف جاهزة ومنتجاتها					
سجاد	عدد	١٠٠٦	٢	٣٧٠	٦٣٨
حديد و صلب					
مواسير حديد	طن	٠	٩٠٣	٩٠٠	٣
معالن غير حديدية					
قطاعات المونيوم	عدد	٣٨١٤	١١	١٤٠٧	٢٤١٨
ماكينة طباعة					
الالات غير الكهربائية	عدد	٠	٧	٠	٧
معدات زراعية					
الات و اجهزة و معدات كهربية	عدد	١٥	٠	٠	١٥
اجهزة كهربائية					
اجهزة صحية و اجهزة تنفخ و اجهزة انارة و معداتھا و اجزاھا	عدد	٢٥٣٥٤	٩١٩١	٨٨٩٧	٢٥٦٤٨
اطقم صيني					
الات	عدد	٤٤	٠	٠	٤٤
اثاث خشبية					
الملابس	عدد	١٨٠١	٣٠٩	١٠٠	٢٠١٠
ملابس رجلى واولاد					
اصناف مصنوعة متنوعة لم تصنف في مكان اخر	عدد	٧٦٥	١٥٠	٢٠	٨٩٥
بضائع مصنوعة متنوعة	طن	١٣٨١	٠	١٣٨١	٠
ولاعات					
بضائع تجارية متنوعة	عدد	١١٧	٠	١١٧	٠
	عدد	١٣٩٤٠	١٤٠٧٨	١١٨٤٠	١٦١٧٨

حركة المخزون بالشون والمخازن بالمحافظات خلال عام ٢٠٠٤/٢٠٠٣

محافظه كفر الشيخ

جدول رقم ٩

الرصيد آخر العام	المنصرف خلال العام	الوارد خلال العام	الرصيد أول العام	وحدة الكمية	اللمة
					الغلال ومستحضراتها
٢٠٥٢٣	٢٤٩٠٤	٢١٠٦٣	٢٤٣٦٤	طن	القمح
.	١٠	.	١٠	طن	ارز ابيض
.	٤	٣	٢	طن	شعير
.	٢٠٠	٣	١٩٧	طن	أنرة شامية اسمدة مصنعة
١٦٨٤٧	٧٠٦٢٤	٧٨٥٣٩	٨٩٣٢	طن	اسمدة نتر وجينية
٤٦١٧	١٤٧٣٤	١٦٤٦٧	٢٨٨٤	طن	اسمدة فوسفاتية
٢٨	٦٣	.	٩١	طن	اسمدة بوتاسية مواد ومنتجات كيمياوية لم تصنف في مكان آخر
٢١	٣٧	١٨	٤٠	طن	مبيدات حشرية معدات النقل
١٤٢٥٠١	٣٠٩٩	٣٨٥١	١٤١٧٤٩	عدد	ق. غ. الات ومعدات

حركة المخزون بالمشون والمخازن بالمحافظات خلال عام ٢٠٠٤/٢٠٠٣

محافظة الغربية

جدول رقم ٩

السلعة	وحدة الكمية	الرصيد أول العام	الوارد خلال العام	المنصرف خلال العام	الرصيد آخر العام
الغلال ومستحضراتها					
القمح	طن	٥٩٧٩٢	٢٨٢٢٩	٤٩٨٧٩	٣٨١٤٢
ارز شعير	طن	٠	٥٢	٥٢	٠
ارز ابيض	طن	٠	١٤٥	١٢٨	١٧
انثره شامية	طن	٠	١٤٠٥	١٤٠٥	٠
حصص بلدى	طن	٢٧	٦٢١	٣١٩	٣٢٩
مواد تغذية الحيوانات (لا تشمل الغلال الغير مطحونة)	طن	٣٦	٥٥٦	٣٩٩	١٩٣
عنف					
حبوب وثمار ونوى زيتية	طن	١٥	٠	١٥	٠
بنره كتلن	طن	١٧	٠	١٧	٠
اسمدة خام وخامات معدنية (لا تشمل الفحم والبترول والاحجار الكريمة)	طن	١٧	٠	١٧	٠
اسمدة ورقية					
اسمدة مصنعة	طن	٧٦٨٥	٧٤٧٨١	٦٧٢٠٢	١٥٢٦٤
اسمدة نتر وجينية					
اسمدة فوسفاتية	طن	١٢٢	٥٩٧٦	٥٦٢٦	٤٧٢
اسمدة بوتلمية	طن	٤٦٠	٠	٤٦٠	٠
مواد ومنتجات كيمياوية لم تصنف في مكان اخر	طن	٢٣	٤	٢٧	٠
مبيدات حشرية	طن	٢٣	٠	٢٣	٠
مواد كيمياوية					
مصنوعات من الخشب والفلين عدا الاثاث	م	٩٥٩	٠	٣٤٣٢	١٥٢٧
خشب باركية					
صناعات منجمية غير معدنية لم تصنف في مكان اخر	م	٩٣٤	٥٥٦	١٠٤٣	٤٣٧
بلاط سيراميك					
بلاط فيشنى	م	١١٥٦٨	٧٨	٠	١١٥٥٦
حديد و صلب					
حديد تسليح	طن	٥٥٨	٠	٩٦	٣٦٢
مواسير حديد	طن	٠	٢	٠	٢
معدات النقل					
قطع عيار الات زراعية	عدد	٩٥١٩	٠	٢٠٥	٩٢١٤
اجهزة صحية واجهزة تدفئة و اجهزة انارة و معاناتها و اجزاؤها	عدد	٠	٣٧٥	٠	٣٧٥
انوات صحية					
اطقم صينى	عدد	٠	٧٩	٠	٧٩

حركة المخزون بالشئون والمخازن بالمحافظات خلال عام ٢٠٠٤/٢٠٠٣

محافظة المنوفية

جدول رقم ٩

السلعة	وحدة الكمية	الرصيد أول العام	الوارد خلال العام	المنصرف خلال العام	الرصيد آخر العام
الغلال ومستحضراتها					
القمح	طن	١٣٨٧٧٧	.	١٣٨٧٧٧	.
مواد تغذية الحيوانات (لا تشمل الغلال الغير مطحونة)					
علف	طن	٨٤	.	٨٤	.
حبوب وثمار ونوى زيتية					
بنز ه برسيم	طن	٢	.	٢	.
اسمدة مصنعة					
اسمدة نتر وجينية	طن	٩٣٢٦	.	٩٣٢٦	.
اسمدة فوسفاتية					
مواد ومنتجات كيمياوية لم تصنف في مكان آخر	طن	١٣٣٨	.	١٣٣٨	.
مبيدات حشرية					
معدات النقل	طن	٦٢٨	.	٦٢٨	.
معدات والآلات	عدد	١	.	١	.
موتوسيكلات	عدد	١١	.	١١	.

حركة المخزون بالشون والمخازن بالمحافظات خلال عام ٢٠٠٤/٢٠٠٣

محافظه البحيرة

جدول رقم ٩

السلعة	وحدة الكمية	الرصيد أول العام	الوارد خلال العام	المنصرف خلال العام	الرصيد آخر العام
الغلال ومستحضراتها					
القمح	طن	٧٢٨٧١	٩٥٠٧٧	٨٧٩٣٢	٨١٠١٦
ارز شعير	طن	٣٧٢	٢٤٧٠	٢٨٥٢	.
فول صحيح	طن	١٥٧٧	٢٩٧٣	٢٩٠٢	٦٥٨
عصص صحيح	طن	.	٢١٠	٢٧٥	٢٥
ترمس	طن	٤٥٢	٤٢	٤٩٤	.
عصص مجروش الفواكه والخضروات	طن	.	١٥٧	١٥٧	.
فاصوليا جافه	طن	.	٥٠	.	٥٠
بصلة جافة	طن	.	٩٩	.	٩٩
حبوب وثملر ونوى زيتية	طن	٨٠	٥٢	١٣٢	.
فول سودانى	طن	١٢	.	١٢	.
سمسم	طن	١	.	.	١
مواد حيوانية ونباتية لم تصنف في مكان اخر	طن	٧٢٥٧	١٤٦٦٠١	١٣٥٤٢١	١٨٤٣٧
نبتات طبية	طن	٢٢٧	٨٦٢٨	٨٣٧٦	٥٧٩
اسمدة مصنعة	طن	٥٧٩	.	٥٧٩	.
اسمدة نتر وجينية	طن	٩٥٠	٢٣٣٢	٢٧١٢	٥٧٠
اسمدة فوسفاتية	طن	٥٢	.	٢٧	١٥
اسمدة بوتاسية	طن	٢٦٣٥	١٣٥٥	٢٥٤٢	٥٢٨
مواد ومنتجات كيميوية لم تصنف في مكان اخر	طن	٢٥٧٠	.	٢٢٨٠	٢٩٠
مبيدات حشرية	طن	١٢٩	.	.	١٢٩
مواد كيميوية	طن	٣٧	.	.	٣٧
مصنوعات من المطاط لم تصنف في مكان اخر	طن	٩٥٠	١٦٨٠	١٣٧٠	١٢٦٠
لغة خرطوم	عدد	٢٢	.	.	٢٢
اطارات كاوتشوك	عدد	٢٥٧٠	.	٢٢٨٠	٢٩٠
ورق وورق مقوى و مصنوعتهما	زول	١٢٩	.	.	١٢٩
ورق مقوى	عدد	٣٧	.	.	٣٧
معلن غير حديدية	طن	٩٥٠	١٦٨٠	١٣٧٠	١٢٦٠
بلاطين وفضة واخرى	طن	٩٥٠	١٦٨٠	١٣٧٠	١٢٦٠
مصنوعات معدنية لم تصنف في مكان اخر	طن	٩٥٠	١٦٨٠	١٣٧٠	١٢٦٠
مسار	طن	٩٥٠	١٦٨٠	١٣٧٠	١٢٦٠
هزاز خرسانة بنون ايد	عدد	٢٢	.	.	٢٢
بوتاجاز	عدد	.	٦٤٢	.	٦٤٢
انتاج تام الصنع	عدد	٣٠٦٥	٢١٢٥	٢٢٥٥	٢٩٣٥

حركة المخزون بالثمن والمخزن بالمحافظات خلال عام ٢٠٠٤/٢٠٠٣

محافظة البحيرة

ت جدول رقم ٩

السلعة	وحدة الكمية	الرصيد أول العام	الوارد خلال العام	المنصرف خلال العام	الرصيد آخر العام
الإلات غير الكهربائية					
ماكينة رى	عدد	٢٢	١٧	١٦	٢٣
عزاقات	عدد	٢٢	٢٣	٤٥	.
الإلات حاسبة	عدد	.	١٦٢	.	١٦٢
طلبة زيت	عدد	٥٩٣	.	٤٩٣	١٠٠
طلبة مياة	عدد	٥٨	١٥	٦١	١٢
طلبة رش	عدد	.	٣٩٠	١٢٠	٢٧٠
رشاشات	عدد	٣٨٥	١٩٠٤	١١٨٣	١١٠٦
الإلات و أجهزة و معدات كهربية					
غسالات	عدد	.	٧٠	.	٧٠
ثيب فريزر	عدد	.	٤٠	.	٤٠
موتور مياة	عدد	.	٣	.	٣
موتور رش	عدد	١	.	.	١
موتورات مختلفة	عدد	٢١٤٣	١	١٧٣٥	٤٠٩
محركات مصعد كهربى	عدد	٢١٢	٨٠٤	٧٠٤	٣١٢
بطاريات	عدد	١٠	.	١٠	.
مولد كهربى	عدد	١٨	٢٢	٣	٣٧
منظم للتيار	عدد	.	١٥٠	.	١٥٠
ادوات كهربية	عدد	.	١٥١٦	١٤٩	١٣٦٧
معدات النقل					
قطع غير الإلات زراعية	عدد	٣٢١٩	.	١٨٤٨	١٣٧١
ق. غ. الإلات و معدات	عدد	١٢٧٠٠	.	٧٤٩٠	٥٢١٠
سربنتينات و رديتيرات	عدد	٨٥	٧٩	٨٥	٧٩
معدات و الإلات	عدد	١٩	.	٤	١٥
سيارات	عدد	٣٢	١٨	.	٥٠
ق. غ. سيارات	عدد	٤٢١٦٧	٢٥٣٣٦	١١٧٦٩	٥٥٧٣٤
موتوسيكلات	عدد	.	٤	.	٤

حركة المخزون بالشون والمخازن بالمحافظات خلال عام ٢٠٠٤/٢٠٠٣

محافظه البحيرة

ت جدول رقم ٩

السلعة	وحدة الكمية	الرصيد اول العام	الوارد خلال العام	المنصرف خلال العام	الرصيد آخر العام
اجهزة صحية واجهزة تنفئة و اجهزة انارة و معاتهاو اجزاها	عند	٢٦٨٣	.	.	٢٦٨٣
اطقم صينى					
اصناف و اجهزة علمية او مهنية او تحكمية للبصريات و التصوير	عند	٥٨٢٠	.	٤٩٩٠	٨٣٠
اجهزة طبية					
اصناف مصنوعة متنوعة لم تصنف فى مكان اخر					
ولاعل	عند	٥٥	.	.	٥٥

حركة المخزون بالشون والمخازن بالمحافظات خلال عام ٢٠٠٤/٢٠٠٣

محافظة الأسماعية

جدول رقم ٩

السلعة	وحدة الكمية	الرصيد أول العام	الوارد خلال العام	المنصرف خلال العام	الرصيد آخر العام
الغلال ومستحضراتها					
القمح	طن	١٤٤٧	٢٠٩٠	٢٦٩٥	٨٤٢
مواد تغذية الحيوانات (لا تشمل الغلال الغير مطحونة)	طن	٠	٩٩	٩٨	١
علف					
اسمدة مصنعة					
اسمدة نيتروجينية	طن	١٨٨٤	١٧٥٤٥	١٨٦٠٨	٨٢١
اسمدة فوسفاتية	طن	٣٥٨	٢٦٥٢	٢٨٢٩	١٨١
اسمدة بوتاسية	طن	٠	٢٥	٢٥	٠
مواد ومنتجات كيميائية لم تصنف في مكان آخر					
مبيدات حشرية	طن	٣	١٢	١٣	٢

حركة المخزون بالشؤون والمخازن بالمحافظات خلال عام ٢٠٠٤/٢٠٠٣

محافظة الجيزة

جدول رقم ٩

السلعة	وحدة الكمية	الرصيد أول العام	الوارد خلال العام	المنصرف خلال العام	الرصيد آخر العام
الفلال ومستحضراتها					
القمح	طن	٩٩٧١	٢٤٢٧٣	١٤٢٦٥	١٩٩٧٩
أنرة شامية	طن	٤٩	٢٧١	٢٨٥	٣٥
أنرة رفيعة	طن	٠	٤٤٧	٤٤٣	٤
دقيق	طن	٤٩٣	٩٠٩٩٣	٩١٠٤١	٤٤٥
نخاله ناعمه	طن	١٤	١٩٩٢	١٩٠٠	١٨
مواد تغذية الحيوانات (لا تشمل الفلال الغير مطحونة)					
عطف	طن	٠	١٠٠	١٠٠	٠
أسمدة مصنعة					
أسمدة نتروجينية	طن	٧٦٨٦	٣٧٧٦٥	٣٩٢٨١	٦١٧٠
أسمدة فوسفاتية	طن	٥٩١	٣٠٨٤	٣٢٢٨	٤٤٧
مواد بلاستيك وميليلوز مجند وراتنجات اصطناعية					
مواسير بلاستيك	عدد	٥٩٥	٠	٥٩٥	٠
مواد ومنتجات كيمياوية لم تصنف في مكان اخر					
مبيدات حشرية	طن	١٧٠	٠	١٦٢	٨
مصنوعات من المطاط لم تصنف في مكان اخر					
اطارات كلوتشوك	عدد	١٤١٥٠	٠	١٤١٥٠	٠
الآلات غير الكهربائية					
عزاقات	عدد	٨	٠	٠	٨
معدات النقل					
سيارات	عدد	٣٨	٣	٢	٣٩
ونش سيارات	عدد	٥	٠	٠	٥
اصناف و اجهزة علمية او مهنية او تحكمية للبصريات و التصوير					
سماعة اذن	عدد	٤١٠	٠	٤١٠	٠

حركة المخزون بالشون والمخازن بالمحافظات خلال عام ٢٠٠٤/٢٠٠٣

محافظة بنى سويف

جدول رقم ٩

السلعة	وحدة الكمية	الرصيد أول العام	الوارد خلال العام	المنصرف خلال العام	الرصيد آخر العام
الغلال ومستحضراتها					
القمح	طن	٩٣٩٩١	٩٤٢٠٥	٦٠٧٠٥	١٢٧٤٩١
انثره شمعية	طن	٤	٤٠٢	٤٠٦	٠
انثره ريفية	طن	٠	٧٧	٧٧	٠
فول مصحح	طن	١٢	٢٨	٠	٤٠
ترمس	طن	٠	٣	٣	٠
حلبه	طن	١٩	١	١٩	٠
فريك	طن	٢٧	٠	٠	٢٧
الفواكه والخضروات					
فاصوليا جافه	طن	١١	٠	١١	٠
البن والشاي والبهارات والكاكاو ومنتجاتها					
كسبره	طن	٢٠	٤	٠	٢٤
حبوب وثمار ونوى زيتية	طن	٥١	٠	٤٤	٧
لب عباد الشمس					
اسمدة مصنعة					
اسمدة نتر وجينية	طن	٧٥٥٣	٦٧٩٥٣	٦٨٩٤٣	٦٥٦٣
اسمدة فوسفاتية	طن	٣٠٧	٥٧٣٥	٥٩٥٠	٩٢
مواد ومنتجات كيمياوية لم تصنف في مكان اخر					
مبيدات حشرية	طن	١٢٠١	٨١٦	٧٩٨	١٢١٩
حديد و صلب					
حديد تسليح	طن	٤	٠	٤	٠
الات و اجهزة و معدات كهربية					
جهاز تكييف	عدد	٠	١٣١	٧٤	٥٧
معدات النقل					
قطع غيار الات زراعية	عدد	٣٢٠١٦	٠	١٦٧	٣١٨٤٩
ق ع الات ومعدات	عدد	٧٢٨	٠	٠	٧٢٨
سيارات	عدد	١٩	٠	٠	١٩
اصناف و اجهزة علمية او مهنية او تحكمية للبصريات و التصوير					
شريط فينيو	عدد	٠	٤	٠	٤
اصناف مصنوعة متنوعة لم تصنف في مكان اخر					
ولاعات	عدد	١٩	٠	٠	١٩

حركة المخزون بالشون والمخازن بالمحافظات خلال عام ٢٠٠٤/٢٠٠٣

محافظه الفيوم

جدول رقم ٩

الرصيد آخر العام	المنصرف خلال العام	الوارد خلال العام	الرصيد أول العام	وحدة الكمية	السلعة
					الغلال ومستحضراتها
٣٢٤٣٤	٥٠٢٢٤	٥٢٢٢٨	٣٠٤٣٠	طن	القمح
					أسمدة مصنعة
٩٢٧٤	٧٤٢٨٠	٧٧٩٧٢	٥٥٨٢	طن	أسمدة نيتروجينية
					أسمدة فوسفاتية
٥٠٣	٤٦٦٣	٤٤٧٢	٦٩٤	طن	أسمدة بوتاسية
.	٥٠	٥٠	.	طن	مواد ومنتجات كيميائية لم تصنف في مكان آخر
١	٢	١	٢	طن	مبيدات حشرية
					معدات النقل
.	١٤٩٤٩٧	.	١٤٩٤٩٧	عدد	ق. غ. سيارات

حركة المخزون بالشؤون والمخازن بالمحافظات خلال عام ٢٠٠٤/٢٠٠٣

جدول رقم ٩

محافظة المنيا

الرصيدة آخر العام	المنصرف خلال العام	الوارد خلال العام	الرصيدة أول العام	وحدة الكمية	السلعة
١٣٧١٩١	١٦٨٠٨٤	١٤٢٩٩٩	١٦٢٢٧٦	طن	الغلال ومستحضراتها
					القمح
٤٠٥	٧٧٢	١١٧٧	.	طن	ارز شعير
٩	٣٨٩	٣٨٨	١٠	طن	شعير
٥٤	٢٤٧٤	٢٥٢٧	١	طن	أنرة شامية
.	٣٧٩٦	.	٣٧٩٦	طن	أنرة صفراء مستوردة
.	٧٩	٧٩	.	طن	أنرة رفيعة
٣٣	٨٩	١٠٢	٢٠	طن	فول صحيح
.	٩	.	٩	طن	ترمس
٦٧٦	٧٧٨	١٠٥٧	٣٩٧	طن	حمص بلدى
.	٧٩	.	٧٩	طن	حلبه
.	١٥٩	٨٩	٧٠	طن	البن والشاي والبهارات والكافور ومنتجاتها
١٥٧	٤٢٧	٥٦١	٢٣	طن	شطفه
					مواد تغذية الحيوانات (لا تشمل الغلال الغير مطحونة)
					علف
٢٣	١٩٠	٢٠٠	١٣	طن	حبوب وثمار ونوى زيتية
					فول سودانى
٥	١٨٠	١٨٥	.	طن	لب عباد الشمس
.	٤٨	٤٨	.	طن	سمسم
.	١	١	.	طن	اسمدة خام واخلات معننية (لا تشمل الفحم والبتروال والاحجار الكريمة)
					اسمدة ورقية
					اسمدة مصنعة
٩٧٤٥	١١٠٠٤٣	١١٣٩٧٨	٥٨١٠	طن	اسمدة نتر وجيبية
١٩٠٠	١١٤٨٦	١٢١٢٣	١٢٦٣	طن	اسمدة فوسفاتية
.	١٥٠	١٥٠	.	طن	اسمدة بوتاسية
					مواد ومنتجات كيميوية لم تصنف فى مكان اخر
٥٤	٢٩١٦	١٥١٢	١٤٥٨	طن	مبيدات حشرية
					مصنوعات من المطاط لم تصنف فى مكان اخر
.	١٠١	.	١٠١	عدد	اطارات كاوتشوك

حركة المخزون بالشون والمخازن بالمحافظات خلال عام ٢٠٠٤/٢٠٠٣

محافظة اسيوط

جدول رقم ٩

السلعة	وحدة الكمية	الرصيد أول العام	الوارد خلال العام	المنصرف خلال العام	الرصيد آخر العام
الغلال ومستحضراتها					
القمح	طن	٤٥٨١٣	٩٤٤٢	٥٠١٦٨	٥٠٨٧
أذرة شامية	طن	٦٥	١٦٦٠	١٥٣٧	١٨٨
أذرة صفراء مستوردة	طن	٦	٣٤٣	٣٤٩	٠
أذرة رفيعة	طن	١٩١	٣٤٤	٤٨٧	٤٨
فول صحيح	طن	٦٧٩	١٣٤١	١٢٠٠	٨٢٠
عس صحيح	طن	٢٠	١٧	٢١	١٦
حمص بلدى	طن	٣١٥٨	٦٠٦٧	٧٢٢٥	٢٠٠٠
الفواكه والخضروات					
لوبيا جافة	طن	٠	٦٧	٣٨	٢٩
مواد تغذية الحيوانات (لا تشمل الغلال الغير مطحونة)					
علف	طن	١٢٠	٦٧١٢	٦٦٦٩	١٦٣
كسب	طن	١٠	٠	١٠	٠
مركزات اعلاف	طن	١	٠	١	٠
حبوب وثمار ونوى زيتية					
فول سودانى	طن	٨	٢٩٠	٢١٧	٨١
لب عباد الشمس	طن	٠	٩٤	٩٤	٠
لب اسمر	طن	١٣	١٤٣	١٥٥	١
سمسم	طن	٧	٠	٧	٠
اسمدة مصنعة					
اسمدة نتر وجينية	طن	١٣٧٤٢	٤٦٠٥١	٤٧٨٨٨	١١٩٠٥
اسمدة فوسفاتية	طن	٨٤	٤٩٠	٤٩٧	٧٧
مواد ومنتجات كيميوية لم تصنف فى مكان اخر					
مبيدات حشرية	طن	٢٠٠٦	٢	٢٠٠٤	٤
صناعات منجمية غير معنوية لم تصنف فى مكان اخر					
افراخ صنفرة نوكو	عند	٢٥٠٠٠	٠	٠	٢٥٠٠٠
زجاج سيارات	م	١٣٧	٩١	١٣٧	٩١
الالات غير الكهربائية					
عزاقات	عند	٢	٠	٠	٢
ظلمية مياة	عند	٠	٧	٠	٧
الالات					
اثاث خشبية	عند	١٤	٠	١٤	٠

حركة المخزون بالشون والمخازن بالمحافظات خلال عام ٢٠٠٤/٢٠٠٣

محافظة سوهاج

جدول رقم ٩

السلعة	وحدة الكمية	الرصيد أول العام	الوارد خلال العام	المنصرف خلال العام	الرصيد آخر العام
الفلال ومستحضراتها					
القمح	طن	٨٣٨٥	١٣٦٢	٩٤١٧	٣٣٠
أذرة شامية	طن	١٨٧٦	١٣٠٧	٣١٧٨	٥
أذرة رفيعة	طن	٤	٧	١١	٠
فول صحيح	طن	٥٦١	١١٩	٦٨٠	٠
ترمس	طن	٢٨	٠	٢٨	٠
حمص بلدى	طن	١١١	٠	١١١	٠
حلبه	طن	١٤٢	٠	١٤٢	٠
الفواكه والخضروات					
فاصوليا جافه	طن	٢	١٣٩	١٢١	٢٠
البن والشاي والبهارات والكاكاو ومنتجاتها	طن	٠	٣	٣	٠
كركيه	طن	٢	٠	٢	٠
كمون	طن	٢	٠	٢	٠
مواد تغذية الحيوانات (لا تشمل الفلال الغير مطحونه)					
طف	طن	١٤٩	١٨٢٢	١٩٢٩	٤٢
حبوب وثمار ونوى زيتية					
فول سودانى	طن	١٨٢	١٠١١	١٠٦٤	١٢٩
لب عبد الشمس	طن	٠	٥٤	٥٤	٠
لب اسمر	طن	٤٣	٢٧	٥٦	١٤
لب ابيض	طن	٠	٦	٦	٠
اسمدة مصنعة					
اسمدة نتر وجينية	طن	٥٩٣٦	٩١٣٠	٨٤٩٣٤	١٢٣٤٢
اسمدة فوسفاتية	طن	٨١	٧٦٧	٧٩٢	٥٦
اسمدة بوتاسية	طن	١٠٣٤	١٩٦٨	٢٣٤٩	٦٥٣
مواد ومنتجات كيميائية لم تصنف في مكان اخر					
مبيدات حشرية	طن	١١٦	١٧٥	٢٦٥	٢٦
غزل و منسوجات و اصناف جاهزة و منتجاتها	طن	١٣	٠	٠	١٣
خيوط غزل قطن	طن	١٣	٠	٠	١٣
اقمشة قطنية	متر	٤٢٤٩٧٨	٠	٠	٤٢٤٩٧٨
اقمشة اصناف مختلفة	متر	١٤١٨٩٥٥	٠	٠	١٤١٨٩٥٥
منسوجات	طن	٤١٤٦٦٢	٠	٠	٤١٤٦٦٢
صناعات منجمية غير معنوية لم تصنف في مكان اخر					
زجاج سيلوات	م	٠	١٢٢٢٩٥	٠	١٢٢٢٩٥

حركة المخزون بالشون والمخازن بالمحافظات خلال عام ٢٠٠٤/٢٠٠٣

محافظة سوهاج

ت جدول رقم ٩

السلعة	وحدة الكمية	الرصيد أول العام	الوارد خلال العام	المنصرف خلال العام	الرصيد آخر العام
مصنوعات معنوية لم تصنف في مكان آخر	عدد	٣٢٤٠٠٠	.	.	٣٢٤٠٠٠
بوتاجاز					
آلات و أجهزة و معدات كهربائية	عدد	٢٠٠٠	.	.	٢٠٠٠
ثلاجات					
معدات النقل					
ق. غ سيارات	عدد	١٢٢٢٩٥	.	١٢٢٢٩٥	.

حركة المخزون بالشون والمخازن بالمحافظات خلال عام ٢٠٠٤/٢٠٠٣

محافظه قنا					جدول رقم ٩
السلعة	وحدة الكمية	الرصيد أول العام	الوارد خلال العام	المنصرف خلال العام	الرصيد آخر العام
القلل ومستحضراتها					
القمح	طن	٣٠	١٢٨٤	١٠٥٤	٢٦٠
انثرة شمعية	طن	٠	١١	٧	٤
فول صحيح	طن	٠	٣٢	٣٢	٠
اسمدة مصنعة					
اسمدة نثرو جينية	طن	٩١٢٥	٧٤٧٤٦	٧٤٤٣٥	٩٤٣٦
اسمدة فوسفاتية	طن	١٠٧٧	٧٠٧٠	٧٣٤٥	٨٠٢
اسمدة بوتلمية	طن	١٠٠	٣٠٦	٤٠٦	٠
مواد ومنتجات كيمياوية لم تصنف في مكان اخر					
مبيدات حشرية	طن	٤١	١١٥٠	١١٨٢	٩

حركة المخزون بالشون والمخازن بالمحافظات خلال عام ٢٠٠٤/٢٠٠٣

محافظة اسوان

جدول رقم ٩

الرصيد آخر العام	المنصرف خلال العام	الوارد خلال العام	الرصيد أول العام	وحدة الكمية	النوع
					الفلال ومستحضراتها
٤٢٩	٤٠٥	٣٣٨	٤٩٦	طن	القمح أسمدة مصنعة
٦٢٢	٣٤٤٢٥	٣٣٤٧٣	١٥٧٤	طن	أسمدة نتر وجينية مواد ومنتجات كيميوية لم تصنف في مكان آخر
٢	١	١	٢	طن	مبيدات حشرية

حركة المخزون بالثون والمخازن بالمحافظات خلال عام ٢٠٠٤/٢٠٠٣

م.الأقصر					جدول رقم ٩
الرصيد آخر العام	المنصرف خلال العام	الوارد خلال العام	الرصيد أول العام	وحدة الكمية	السلعة
٠	٤	٠	١٤	طن	الغلال ومستحضراتها أثره شامية اسمدة مصغمة
٥٥٢	٩٧٩	٩٠٠	٦٣١	طن	اسمدة نثرو جينية
٩٥	٥١٥	٦٠٠	١٠	طن	اسمدة فوسفاتية

حركة المخزون بالشون والمخازن بالمحافظات خلال عام ٢٠٠٤/٢٠٠٣

محافظه البحر الأحمر

جدول رقم ٩

السلعة	وحدة الكمية	الرصيد أول العام	الوارد خلال العام	المنصرف خلال العام	الرصيد آخر العام
معدات النقل	عدد	٤٩	٢١٤	٢١٩	٤٤
سيارات	عدد	٤٣٤	٠	٤٣٤	٠
مقطورة سيارة	طن	١٦٥	٢٢.٥٦	٢١١٧.٠	١.٥١
اصناف مصنوعة متنوعة لم تصنف في مكان اخر					
بضائع مصنوعة متنوعة					

حركة المخزون بالشون والمخازن بالمحافظات خلال عام ٢٠٠٤/٢٠٠٣

محافظة الوادي الجديد

جدول رقم ٩

السلعة	وحدة الكمية	الرصيد أول العام	الوارد خلال العام	المنصرف خلال العام	الرصيد آخر العام
الفلال ومستحضراتها	طن	٩١٤	٢٦١٠	١٧٣٩	١٧٨٥
القمح					
اسمدة مصنعة	طن	٥٤٩	٣٨٧١	٢٤٢٧	١٩٩٣
اسمدة نتر وحينية					
اسمدة فوسفاتية	طن	٤	٣١٠	٢٨٨	٢٦

حركة المخزون بالشون والمخازن بالمحافظات خلال عام ٢٠٠٤/٢٠٠٣

محافظه شمال سيناء

جدول رقم ٩

النوع	وحدة الكمية	الرصيد أول العام	الوارد خلال العام	المنصرف خلال العام	الرصيد آخر العام
اسمدة مصنعة					
اسمدة نتر وجينية	طن	٣٧٠	٧٥٠	٧٦٨	٣٥٢

حركة المخزون بالشون والمخازن بالمحافظات خلال عام ٢٠٠٤/٢٠٠٣

محافظة جنوب سيناء

جدول رقم ٩

الرصيد آخر العام	المنصرف خلال العام	الوارد خلال العام	الرصيد أول العام	وحدة الكمية	السلعة
٤٧	٢٣٥	٢٣١	٥١	عدد	معدات النقل سيارات
٣٣	٤٤٩١	٤٢٠٦	٣١٨	عدد	مقطورة سيارة اصناف مصنوعة متنوعة لم تصنف في مكان اخر
٠	١٤٧	٠	١٤٧	طن	بضائع مصنوعة متنوعة

الباب الثالث

الطلاجات

بيانات عامة عن الثلجات فى ج . م . ع عام ٢٠٠٣ / ٢٠٠٤

جدول رقم ١٠

حجم التشغيل الفطرى خلال العام (طن - يوم)	الحجم بالمتر المكعب للغرف المستخدمة	عدد الغرف حسب نوع الحفظ		عدد الثلجات	المحافظات
		بالتجميد	بالتبريد		
<u>المحافظات الحضرية</u>					
٤٨١٢.٣٠	٥٢٨٧٣	١٠	٢٨	٨	القاهرة
٣٢٤٦٩٧٥	٢٥٥٧٣٤	٨٢	١١٩	٢٨	الأسكندرية
١.٠.٠.٠.٠.٠	٣٧٢٤٨	٧	١٠	٣	بورسعيد
٩٠.	٢٣.٤٠	٣	٤	٤	السويس
<u>محافظات الوجه البحرى</u>					
٣٢٨٩.٢٩٥	٩٩٩٢٩	١٨	٥٥	١٠	دمياط
٣٦٧٥٦.٠	٨١٢٥	٥	٧	٢	الدقهلية
٢٣٧٦١.٠	٤٦.٥	٣	٨	٥	الشرقية
٥١٦٧٦٩٨	٥٤٩١٢٢	٤٠	٤٥	١٦	القليوبية
١٦٦٥.٠	٢٦٦	٠	٦	١	كفر الشيخ
١٢٥٦٤٨٦.٠	٢٢١٥٢٢	٣٤	١٥٨	٨٧	الغربية
٢٢٩٥٤.٠.٠	١.٤٨٠.٨	٢	١٠.٨	٥٤	المنوفية
٥١٥٢٨١٦.٠	١١.٢٩٨	٣	١٠.١	٢٨	البحيرة
١١.٧.٠.٠.٠	٢٤١٩٢	٣	١	١	الأسماعيلية
<u>محافظات الوجه القبلى</u>					
٣٥٦٧٣.٠.٠	٩.٠.٠.٤	١٧	١٣	٧	الجيزة
٥٢٨٥٧٦	٢٨٩٤٩	٤	٩	٦	بنى سويف
٣٠.٠	٣٨٤	٠	١	١	الفيوم
٨٩١١٥.٠	٦٥٦١٤	٦	٤٩	١٣	المنيا
١٨٣٦.٠.٠	٤٢٢	٤	١	١	اسيوط
٣٢٤.٠	١.٤٤	٤	٠	١	سوهاج
٢٨٨.٠.٠	٦٦٤	٥	٤	١	قنا
٢٢٢٣.٠.٠	٢٦٨	١	٣	١	اسوان
<u>محافظات الحدود</u>					
٠.٠.٠	٣٢٤	١	١	١	البحر الأحمر
٣٠.٠	٤٦٨	٢	٢	١	مطروح
٧٦٥.٠	٤٨٦٤	٤	٢	١	شمال سيناء
١٢.٦٦٦٨٥٤	١٦٨٤٧٦٧	٢٥٨	٧٣٥	٢٩١	الإجمالي

متوقفة

المحافظة	العاملون		اداريون وفنيون وكتبة		عمال		جميلة العمالة	
	أ	ب	أ	ب	أ	ب	أ	ب
<u>المحافظات الحضرية</u>								
القاهرة	٣٣	٢	٣٢	٣	٦٥	٥	٧٠	
الأسكندرية	١٠٦	٣	١٢٥	٢	٢٣١	٥	٢٣٦	
بورسعيد	٣٤	٠	١	٠	٣٥	٠	٣٥	
السويس	٥	٠	٣	٠	٨	٠	٨	
<u>محافظات الوجه البحري</u>								
دمياط	٦٢	٧	٧٠	٣	١٣٢	١٠	١٤٢	
الدقهلية	٢٩	٢	٦	٠	٣٥	٢	٣٧	
الشرقية	١١	٠	١٢	١	٢٣	١	٢٤	
القليوبية	٩٠	٥	١٢٣	١٦	٢١٣	٢١	٢٣٤	
كفر الشيخ	٢	٠	١٣	٠	١٥	٠	١٥	
الغربية	١٠٤	٣	٤٦٧	٨٢	٥٧١	٨٥	٦٥٦	
المنوفية	٥٢	٠	١٧٨	٥	٢٣٠	٥	٢٣٥	
البحيرة	٩٥	٥	١٥٧	٨٢	٢٥٢	٨٧	٣٣٩	
<u>الأسماعيلية</u>								
الاسماعيلية	٤١	١	١٢	٠	٥٣	١	٥٤	
<u>محافظات الوجه القبلي</u>								
الجيزة	٧٣	١	٩٢	٠	١٦٥	١	١٦٦	
بنى سويف	٦	٠	٩	٠	١٥	٠	١٥	
الفيوم	٣	٠	١	٠	٤	٠	٤	
المنيا	٣٨	٤	١٠٧	٠	١٤٥	٤	١٤٩	
أسيوط	٦	٠	١	٠	٧	٠	٧	
سوهاج	١٠	٠	٠	٠	١٠	٠	١٠	
قنا	٢	٠	١	٠	٣	٠	٣	
أسوان	٢	٠	٣	٠	٥	٠	٥	
<u>محافظات الحدود</u>								
البحر الاحمر	١	٠	١	٠	٢	٠	٢	
مطروح	١	٠	١	٠	٢	٠	٢	
شمال سيناء	٣	٠	١	٠	٤	٠	٤	
الاجملى	٨٠٩	٣٣	١٤١٦	١٩٤	٢٢٢٥	٢٢٧	٢٤٥٢	

تكاليف العمالة بالثلجات في ج.م.ع عام ٢٠٠٣/٢٠٠٤

(القيمة بالآلاف جنيه)

جدول رقم ١٢

المحافظة	أجور و مكافآت الإداريون، أجور و مكافآت العمال		إجمالي أجور و مكافآت العاملين		القيمة النقدية للمزايا العينية	جملة التأمينات الاجتماعية	جملة تكاليف الصحة
	أ	ب	أ	ب			
المحافظات الحضرية							
القاهرة	٢١٨	٢٢	٢٠٢	٥	٢٧	٧٧	٥٢٩
الأسكندرية	٩٦٥	١٢	٨٨٠	٥	١٧	٣٤٢	٢٢٢٢
بورسعيد	٣٤٨	٠	٧	٠	٠	٥٨	٤١٥
السويس	٢٠	٠	٧	٠	٠	٤	٣١
محافظات الوجه البحري							
دمياط	٣٩٢	٣٢	٢٠٦	٦٩	١٠١	١٤١	٨٦٦
الدقهلية	١٥٤	١٤	١٤	٠	١٤	٤٠	٢٢٢
الشرقية	٧١	٠	٤٩	٢	٢	١٨	١٤٣
القليوبية	٤٩٧	١٤	٣٠٧	١٣	٢٧	١٥٣	١٠٦٩
كفر الشيخ	٥	٠	١٦	٠	٠	٤	٢٦
الغربية	٥٦٣	٧	٨٠٦	١٤٢	١٤٩	٤٣٦	١٩٧٤
المنوفية	٢٢٤	٠	٣١٨	٧	٧	٨٧	٦٧٢
البحيرة	٤٢٦	١٠	٣٠٣	٦٧	٧٧	١٠٥	٩٢٠
الأسماعيلية	٥٩٣	٦	٤٣	٠	٦	١٠٠	٧٦٨
محافظات الوجه القبلي							
الجيزة	٦٠١	٧	٦٨٥	٠	٧	٢١٧	١٥٦٢
بنى سويف	٣١	٠	١٩	٠	٠	٩	٥٩
الفيوم	١٩	٠	٦	٠	٠	٤	٢٩
المنيا	٢١٦	١٨	٢٠٢	٠	١٨	٧٣	٥٢٠
اسيوط	١٦	٠	١	٠	٠	٣	٢٠
سوهاج	٣٣	٠	٠	٠	٠	٥	٣٨
قنا	٣	٠	٢	٠	٠	١	٦
اسوان	٨	٠	١٢	٠	٠	٤	٢٥
محافظات الحدود							
البحر الاحمر	٧	٠	٣	٠	٠	١	١١
مطروح	٠	٠	١	٠	٠	٠	١
شمال سيناء	١٨	٠	٣	٠	٠	٤	٢٨
الجملة	٥٤٢٨	١٤٢	٤٠٩٢	٣١٠	٩٥٢٠	١٨٨٦	١٢١٥٦

حركة المخزون بثلاثيات بالمحافظات خلال عام ٢٠٠٤/٢٠٠٣

محافظة القاهرة

جدول رقم ١٣

السلعة	وحدة الكمية	الرصيد أول العام	الوارد خلال العام	المنصرف خلال العام	الرصيد آخر العام
اللحوم و مستحضراتها					
لحوم بقر مجمدة	طن	٤٠٠٠	٣٧٨٦	٢١٤	
لحوم دجاج مجمدة	طن	٦١٨	٥٨٠	٣٨	
منتجات الالبان و البيض					
حليب مستورد	طن	٢٠٠٠	٢٠٠٠	٠	
حليب ابيض	طن	٤٣٤٤	٤٢٦٧	٣٢٧	
حليب زومبي	طن	١٤٨٥	٣٤٧	١٤٦٥	
حليب شيدر	طن	٢٤٨٠.١	٢٤٣٩١	٤١٠	
الاسماك و مستحضراتها					
اسماك مجمدة طازجة	طن	١٠٨٠	١٠٩٢	٠	
الفواكه والخضروات					
بطاطس	طن	٥٠٠	٥٠٠	٠	
خضروات محفوظة	طن	٤٠٠	٤٠٠	٠	
خضروات مجمدة	طن	٧٤٠	٧٤٠	٠	

حركة المخزون بالثلاجات بالمحافظات خلال عام ٢٠٠٣/٢٠٠٤

محافظة الاسكندرية

جدول رقم ١٣

الرصيد آخر العام	المنصرف خلال العام	الوارد خلال العام	نرص أول نعم	وحدة الكمية	اسم السلعة
١٣٩٢	٢٨٦	١٣١٦	٤٦٢	طن	اللحوم و مستحضراتها لحوم بقر مشد
٥٩٨٢	٧٤٤٩٧	٧٩٤٥٥	١٠٢٤	طن	لحوم بقر محمدة
٥٣	٦٩٤	٧٤٧	٠	طن	نواجن طازجة
١١٢	١٠١٧	١١٢٩	٠	طن	نواجن مجمدة
٢٣٦٠	١١٨٨٤	١٣٨٢٤	٤٢٠	طن	كبدة ومخ وكلاوى
٤٢	٦٨٩	٦٤١	٩٠	طن	لحوم مصنعة منتجات الألبان و البيض
٦	١٥٢	١٥٨	٠	طن	ايس كريم
١٤	١٥٤	١٦٨	٠	طن	زبدة مستوردة
٧٥٥	٤٠٤٨	٤٤٠٠	٤٠٣	طن	جبن ابيض
٠	١١	١٠	١	طن	جبن فيتا
١٧٠	٥٧٧	٥٧٥	١٧٢	طن	جبن رومى
٢	١٠٧	٦٦	٤٣	طن	جبن شينر
٩٠	١٧٨٠	١٨٠٠	٧٠	طن	جبن مختلفة الاسماك و مستحضراتها
١٧٨٦	٥٤٦	٢٠٩٧	٢٣٥	طن	اسماك مجمدة و طازجة
٢	٢٠٠	٢٩٩	٣	طن	زينة منخنة
١١٧٧	١٢٥٢٢	٩٦٣٧	٤٠٦٢	طن	الفواكه والحصرات نفاخ
٢١٢	١٠٧٢	١٢٨٤	٠	طن	ياميش متنوع
٦	٣٥	٣٦	٥	طن	لوز
١	٣١	٣٢	٠	طن	مكسرات
١٤١	٠	١٤١	٠	طن	تين
٢	٥٦٧١	٥٦٧١	٢	طن	كمثرى
٠	٤٨٧٨	٤٨٧٨	٠	طن	بلح طازج
٠	١	٠	١	طن	زبيب
٠	٤٩٨	٣٩٢	١٠٦	طن	مانجو

حركة المخزون بالثلاجات بالمحافظات خلال عام ٢٠٠٤/٢٠٠٣

محافظة الاسكندرية

ت جدول رقم ١٣

الرصيد آخر العام	المنصرف خلال العام	الوارد خلال العام	الرصيد أول العام	وحدة الكمية	النسبة
٠	١٤١	٠	١٤١	طن	الفواكه والخضروات
٠	٠	٠	٠	طن	قمر الدين
٦٢	٤٧٨	٤٩٠	٥٠	طن	فواكه مجففة
٥١	٢٥٤	٢٦٦	٣٩	طن	فواكه مشكدة
٠	١٦٠	٠	١٦٠	طن	عصير فواكه
١	٨٠٤	٨٠٥	٠	طن	بطاطس
٠	٥١	٥١	٠	طن	خضروات محفوظة
١٧٨	١٣٩٨	١٥٠٦	٧٠	طن	خضروات مجمدة
٠	١	١	٠	طن	بطاطس مصنعة

حركة المخزون بالثلاجات بالمحافظات خلال عام ٢٠٠٤/٢٠٠٣

محافظة بورسعيد

جدول رقم ١٣

السلعة	وحدة الكمية	الرصيد أول العام	الوارد خلال العام	المنصرف خلال العام	الرصيد آخر العام
التعليق و مستحضراتها	طن	٠	٥٠	٥٠	٠
لحوم بقر مجمدة	طن	١٧٠	١٧٣	١٧٣	١٧٠
الزبدك و مستحضراتها	طن	٠	٥٤	٥٤	٠
اسمك محمض و طازجة	طن	٠	١٧٠٠	١٤٠٠	٣٠٠
الميوكة والخضروات	طن	٠	٤٢	٦٦	٠
تفاح	طن	٣٦٠٠	٠	٠	٧٥٠٠
فاكهة مجففة	طن	٢٤	٤٢	٦٦	٠
بطنصر	طن	٠	٠	٠	٠
مستحضرات طبية و صيدلية	طن	٠	٠	٠	٠
مستلزمات ادوية	طن	٠	٠	٠	٠

حركة المخزون بالثلاجات بالمحافظات خلال عام ٢٠٠٣/٢٠٠٤

محافظة دمياط

جدول رقم ١٣

الرصيد آخر العام	تمصرف خلال العام	الوارد خلال العام	الرصيد أول العام	وحدة الكمية	السلعة
					اللحوم ومستحضراتها
٠	٢٥	٢٥	٠	طن	ذواجن طازجة
٥	٩	١٤	٠	طن	بط
١	٥	٥	١	طن	لحوم مصنعة
٠	١	١	٠	طن	منتجات الألبان و البيض
					قشطة
٠	٣٢	٣٢	٠	طن	زينة مستور
١	٣٨٤	٣٨٤	١	طن	جبن ابيض
٩٠	٦٠٨	٥٢٨	١٦٠	طن	جبن رومي
					الأسماك ومستحضراتها
١١٣	٥٨٤٤	٤٧٣٢	١٢٢٥	طن	أسماك مجمدة طازجة
					الفواكه والخضروات
١٠١	١٧٩	١٨٠	١٠٠	طن	ياميش متنوع
٠	٢١٣	٢١٣	٠	طن	بلح طازج
٤٠	٥٠	٩٠	٠	طن	فواكه مجففة
٠	٢٠	٠	٢٠	طن	فواكه مشكدة
٢٠٥٩	١٠٤٣٨	١٠٦٣٣	١٨٦٥	طن	بضاطر
١١٣	٥٧٠	٥٢٦	١٥٧	طن	خضروات مجمدة

حركة المخزون بالثلاجات بالمحافظات خلال عام ٢٠٠٤/٢٠٠٣

محافظة الدقهلية

جدول رقم ١٣

السلعة	وحدة الكمية	الرصيد أول العام	الوارد خلال العام	المنصرف خلال العام	الرصيد آخر العام
منتجات الالبان و البيض قشطة	طن	٠	٢	٢	٠
ايس كريم	طن	٥	٥٩٥	٦٠٠	٠
جبين ابيض	طن	٠	٤	٤	٠
جبين رومى	طن	١٥٠	٣٠	١٨٠	٠
الفواكه والخضروات الحمضيات الاخرى	طن	٢٠	٠	٢٠	٠
متجو	طن	٦٠	٢٠	٨٠	٠
بطاطس	طن	٤١	٣٢٣٩	٣٢٨٠	٠
البن والشاي والبهارات والكاكول ومنتجاتها شيكولاتة	طن	٢	٠	٢	٠

حركة المخزون بالثلاجات بالمحافظات خلال عام ٢٠٠٤/٢٠٠٣

محافظة الشرقية

جدول رقم ١٣

السلعة	وحدة الكمية	الرصيد أول العام	الوارد خلال العام	المنصرف خلال العام	الرصيد آخر العام
اللحوم و مستحضراتها					
لحوم بقر مجشدة	طن	١٢٠	٣٨٨٠	٣٩٧٥	٢٥
منتجات الألبان و البيض					
حبن شيدر	طن	٢٦١	٠	٢٦١	٠
الفواكه والخضروات					
تفاح	طن	٢٠	٠	٢٠	٠
فواكه مشكله	طن	٠	٢٠٠٠	١٨٧٥	١٢٥
صاصة طماطم	طن	٢٠٠	٧	٢٠٦	١
بطاطس	طن	٠	٨	٥	٣
خضروات محفوظه	طن	٢١٠	٠	٢١٠	٠
خضروات مجمدة	طن	٠	١٢٠٠	١١٥٠	٥٠

حركة المخزون بالثلاجات بالمحافظات خلال عام ٢٠٠٤/٢٠٠٣

محافظة القليوبية

جدول رقم ١٣

السلعة	وحدة الكمية	الرصيد أول العام	الوارد خلال العام	المنصرف خلال العام	الرصيد آخر العام
اللحوم و مستحضراتها					
لحوم بقر مجمدة	طن	٦٥	٢١١	٢٥٨	١٨
نواجن مجمدة	طن	١٨٠	١٨٨	٣٤٣	٢٥
كبد و مخ و كلاوى	طن	١٥٥	٦٠	٦٣	١٥٢
منتجات الألبان و البيض					
زبدة مستوردة	طن	٤٨	٦٦	٩٨	١٦
جبين ابيض	طن	١٠	٤٣	٥٣	٠
جبين رومى	طن	١١٣٠	٢٤٧	٢٣٠	١١٤٧
جبين مطبوخة	طن	٥٤٩	٨٦٩٠	٨٧٤٤	٤٩٥
الأسماك و مستحضراتها					
اسماك مجمدة طازجة	طن	٣٨١	٢٣٦٤	٢٥٤٠	٢٠٥
الفواكه والخضروات					
موز	طن	٠	١٥٠	١٥٠	٠
تفاح	طن	٠	٧٥٠	٧٥٠	٠
مكسرات	طن	١١٥	٨٢٠	٩٣٥	٠
كمنرى	طن	٠	٤٠٠	٤٠٠	٠
بلح طازج	طن	٣٧	٠	٣٧	٠
مانجو	طن	٥٧	٥٠٠	٥٥٧	٠
فواكة مشكلة	طن	٤	١٩	٤	١٩
مربى	طن	٩٠٩	٦٨٢٧	٥٦٣٠	٢١٠٦
مركزات عصائر	طن	٢١٠	٢٣٠٠	٢٣٤٠	١٧٠
عصير فواكة	طن	٤٥	٢١٠	١٩٥	٦٠
بطاطس	طن	٠	١٨٤٢	١٦٩٢	١٥٠
خضروات محفوظة	طن	٤٣٧١	٠	٤٣٧١	٠
خضروات مجمدة	طن	٤٧٠٠	١٥٣٩٦	١٣٩٩٨	٦٠٩٨

حركة المخزون بالثلاجات بالمحافظات خلال عام ٢٠٠٤/٢٠٠٣

جدول رقم ١٣

محافظة كفر الشيخ

الرصيد آخر العام	المنصرف خلال العام	الوارد خلال العام	الرصيد أول العام	وحدة الكمية	السلعة
.	١٤٥	١٤٥	.	طن	الفواكه والخضروات بلح محفف
.	١٤٥	١٤٥	.	طن	بطاطس

حركة المخزون بالثلاجات بالمحافظات خلال عام ٢٠٠٤/٢٠٠٣

محافظة الغربية

جدول رقم ١٣

السلعة	وحدة الكمية	الرصيد أول العام	الوارد خلال العام	المنصرف خلال العام	الرصيد آخر العام
اللحوم و مستحضراتها لحوم بقر مجمدة	طن	٤٥٧	٤٧٢٩	٤٠٩٣	١٠٩٣
كينة و ملح وكلاوى الأسماك و مستحضراتها	طن	٠	٤٢٥	٣٤٥	٨٠
اسماك مجمدة و طازجة الفواكه والخضروات	طن	٠	١١٩٤٠	١١٩٤٠	٠
موز	طن	٠	٨٤	٨٤	٠
عصير طماطم	طن	١٠٠	٠	١٠٠	٠
بطاطس	طن	١٤١	٢١١٩٤٣	١٨٦٩١٣	٢٥١٧١
بطاطس مصنعة	طن	٠	٤٠٠	٤٠٠	٠

حركة المخزون بالثلاجات بالمحافظات خلال عام ٢٠٠٤/٢٠٠٣

محافظة المنوفية

جدول رقم ١٣

الرصيد آخر العام	المنصرف خلال العام	الوارد خلال العام	الرصيد أول العام	وحدة الكمية	السلعة
٠	٢٠٠	٢٠٠	٠	طن	اللحوم و مستحضراتها لحوم بقر مجمدة
٠	٩	٠	٩	طن	الفواكه والخضروات موز
٠	٨٨١	٨٨١	٠	طن	عصير طماطم
٣٠٠	٢٢٧٣٨	٢٢٤٢٩	١٦٠٩	طن	بطاطس مستحضرات طبية و صيدلانية
٥٠	٤٥٠	٥٠٠	٠	طن	مصل ادوية

حركة المخزون بالثلاجات بالمحافظات خلال عام ٢٠٠٣/٢٠٠٤

محافظة البحيرة

جدول رقم ١٣

الرصيد آخر العام	المنصرف خلال العام	الوارد خلال العام	الرصيد أول العام	وحدة الكمية	السنعة
٠	٢	٠	٠	طن ٢	اللحوم و مستحضراتها لحوم بقر مجمدة
٠	٣	٠	٠	طن ٣	كبد و مخ و كلاوى الاسماك و مستحضراتها
٠	٤٤٠	٠	٤٤٠	طن ٤٤٠	اسماك مجمدة طازجة الفواكه والخضروات
٠	١٥٠	١٥٠	٠	طن ١	بلح طازج
٢٨	٢٢٠٦١	٢٢٠٨٨	٠	طن ١	بطاطس

حركة المخزون بالثلاجات بالمحافظات خلال عام ٢٠٠٤/٢٠٠٣

محافظة الأسماعيلية

جدول رقم ١٣

الرصيد آخر العام	المنصرف خلال العام	الوارد خلال العام	الرصيد أول العام	وحدة الكمية	السلعة
١١٠٣	٨٧٥٦	٨٧٦٧	١٠٩٢	طن	اللحوم و مستحضراتها لحوم بقر مجمدة
١١٣٨	١١٥٤٠	١٠٨٤٨	١٨٣٠	طن	نواجن مجمدة الفواكه والخضروات
٢٣٣٥	٩٤١٣	٩٣٥٧	٢٣٩١	طن	مركزات عصائر
٦٣٠	٩١٠٠	٩٤٦٠	٢٧٠	طن	بطاطس
١٢٥٠	١٠٧٤٠	١١٠٨٠	٩١٠	طن	خضار مجمدة

حركة المخزون بالثلاجات بالمحافظات خلال عام ٢٠٠٤/٢٠٠٣

محافظة الجيزة

جدول رقم ١٣

الرصيد آخر العام	المنصرف خلال العام	الوارد خلال العام	الرصيد أول العام	وحدة الكمية	اسم
					اللحوم و مستحضراتها
٧٠٢	٤٣١٨	٥٠٢٠	٠	طن	لحوم بقر ضريحة
٨٢٦	٩٣٤٣	٩٦٠٩	٥٦٠	طن	لحوم بقر مجمدة
٦	٧	١٣	٠	طن	لحوم ضأن
٠	٢	٢	٠	طن	لحوم مفرومة
٦	٢٤٧	٢٥٣	٠	طن	نواجذ مجمدة
٠	٢	٢	٠	طن	بط
٢٥	٢٢٠٨	٢٢٢٣	٠	طن	كبد و مخ و كلاوى
١	٨٨٠	٨٨١	٠	طن	منتجات الألبان و البيض
					زبدة مستوردة
١٢٠	٤٣٩	٥٥٩	٠	طن	جبين مختلفة
٠	٢٣	٠	٢٣	طن	منتجات البان مختلفة
					الأسماك و مستحضراتها
٦٦٠	١٦٨٦٨	١٧٠٨٨	٤٤٠	طن	اسماك مجمدة و طازجة
٠	١	١	٠	طن	ريحة منخنة
					الفواكه والخضروات
٠	١٥٤	١٥٤	٠	طن	تفاح
١٨٠	٧١٥	٨٩٥	٠	طن	بلح طازج
٨	١٤	٢٢	٠	طن	مانجو
٠	١٥٠	٠	١٥٠	طن	فواكه محفلة
٤٨٠	١٥٦٥	٢٠٤٥	٠	طن	مرنى
٢٣٩	٤٤١	٠	٦٨٠	طن	مركبات عصائر
٢	٢٧٤٣	٢٤٦٥	٢٨٠	طن	بطاطس
٨	٢١	٢٩	٠	طن	خضروات مجمدة
					مستحضرات غذائية متنوعة
٠	١	١	٠	طن	عجائن مصنعة

حركة المخزون بالتلجيات بالمحافظات خلال عام ٢٠٠٤/٢٠٠٣

محافظة بنى سويف

جدول رقم ١٣

السلعة	وحدة الكمية	الرصيد أول العام	الوارد خلال العام	المنصرف خلال العام	الرصيد آخر العام
اللحوم و مستحضراتها نواجن مجمدة	طن	١	٠	١	٠
لحوم مصنعة منتجات الألبان و البيض	طن	١	٠	١	٠
جبن مختلفة الفواكه والخضروات	طن	٠	١٢٠	١٢٠	٠
موز	طن	٠	٣٧٢	٣٧٢	٠
بطاطس	طن	٠	٥١٠	٥١٠	٠

حركة المخزون بالثلاجات بالمحافظات خلال عام ٢٠٠٤/٢٠٠٣

محافظه المنيا					جنول رقم ١٣
السلعة	وحدة الكمية	الرصيد اول العام	الوارد خلال العام	المنصرف خلال العام	الرصيد آخر العام
اللحوم و مستحضراتها	طن	٠	١١٥٠	١١٥٠	٠
لحوم بقر محمدة					
الفواكه والخضروات	طن	٠	٣٥١٢٥	٣٥١٢٥	٠
بطاطس					

حركة المخزون بالتلاجات بالمحافظات خلال عام ٢٠٠٤/٢٠٠٣

محافظة اسيوط

جدول رقم ١٣

السلعة	وحدة الكمية	الرصيد أول العام	الوارد خلال العام	المنصرف خلال العام	الرصيد آخر العام
اللحوم و مستحضراتها لحوم بقر مجنة	طن	٢٥	٦٢٥	٦٠٠	٥٠
لحوم مصنعة منتجات الألبان و البيض	طن	٠	٢٦٠	٢٤٠	٢٠
ايس كريم	طن	٠	٣٩٠	٣٦٠	٣٠

حركة المخزون بالتلجيات بالمحافظات خلال عام ٢٠٠٤/٢٠٠٣

محافظة سوهاج

جدول رقم ١٣

السلعة	وحدة الكمية	الرصيد أول العام	الوارد خلال العام	المنصرف خلال العام	الرصيد آخر العام
اللحوم و مستحضراتها	طن	٣	٠	٣	٠
لحوم مصنعة					
الفواكه والخضروات	طن	١	٠	١	٠
خضروات مجمدة					

حركة المخزون بالثلاجات بالمحافظات خلال عام ٢٠٠٤/٢٠٠٣

محافظة قنا

جدول رقم ١٣

السلعة	وحدة الكمية	الرصيد أول العام	الوارد خلال العام	المنصرف خلال العام	الرصيد آخر العام
اللحوم و مستحضراتها	طن	٠	٥٠	٥٠	٠
لحوم بقر مجمدة	طن	٠	٦٠	٦٠	٠
دواجن مجمدة	طن	٠	٣٠	٣٠	٠
لحوم مصنعة	طن	٠	٢٠	٢٠	٠
منتجات الألبان و البيض	طن	٠	١٠	١٠	٠
ايس كريم	طن	٠	٠	٠	٠
الأسماك و مستحضراتها	طن	٠	٠	٠	٠
اسماك مجمدة طازجة	طن	٠	٠	٠	٠

حركة المخزون بالثلاجات بالمحافظات خلال عام ٢٠٠٤/٢٠٠٣

محافظه اسوان					جدول رقم ١٣
السلعة	وحدة الكمية	الرصيد أول العام	الوارد خلال العام	المنصرف خلال العام	الرصيد آخر العام
اللحوم و مستحضراتها	طن	١٩٨	١٩٤	٤	
لحوم بقر محمده	طن	٣٦٠	٣٤٠	٢٠	
منتجات الألبان و البيض	طن	١٧٦٥	١٧٥٠	١٥	
جبين ابيض					
الفواكه والخضروات					
موز					

حركة المخزون بالتلجيات بالمحافظات خلال عام ٢٠٠٤/٢٠٠٣

محافظه شمال سيناء

جدول رقم ١٣

السلعة	وحدة الكمية	الرصيد أول العام	الوارد خلال العام	المنصرف خلال العام	الرصيد آخر العام
اللحوم و مستحضراتها	طن	٠	٣٠	٣٠	٠
لحوم بقر مجمدة					
الفواكه والخضروات	طن	٠	٢٥	٢٥	٠
خضروات مجمدة					

الباب الرابع

الصوامع

انواع الصوامع فى ج . م . ع عام ٢٠٠٣ / ٢٠٠٤

جدول رقم ١٤

المحافظات	النوع	مواتى			رئيسية			توزيع	
		آلية	نصف الآلية	غير الآلية	آلية	نصف الآلية	غير الآلية	نصف الآلية	غير الآلية
<u>المحافظات الحضريه</u>									
القاهرة		٠	٠	٠	٠	٠	٠	٠	٠
الأسكندرية		٢	١	٠	٠	٠	٠	٠	٠
<u>محافظات الوجه البحرى</u>									
دمياط		١	٠	٠	٠	٠	٠	٠	٠
القليوبية		٠	٠	٠	٠	٠	٠	٢	٠
الغربية		٠	٠	٠	٠	٠	٠	٢	٠
البحيرة		٠	٠	٠	٠	٠	٠	١	٠
الأسماعيلية		٠	٠	٠	٠	٠	٠	٠	١
<u>محافظات الوجه القبلى</u>									
الجيزة		٠	٠	٠	٠	٠	٠	٠	١
بنى سويف		٠	٠	٠	٠	٠	٠	٠	١
المنيا		٠	٠	٠	٠	٠	٠	٠	١
قنا		٠	٠	٠	١	٠	٠	٠	٣
<u>محافظات الحدود</u>									
البحر الأحمر		١	٠	٠	٠	٠	٠	٠	٠
الإجمالي		٤	١	٠	١	٠	١	٠	٥

بيانات عامة عن الصوامع فى ج . م . ع عام ٢٠٠٣ / ٢٠٠٤

جدول رقم ١٥

المساحة المقام عليها الصوامع			حجم التشغيل القطي للخلايا الرئيسية والبيئية خلال العام طن - يوم	الحجم بالمتر المكعب للخلايا الرئيسية والبيئية	عدد الخلايا الرئيسية والبيئية	عدد الصوامع	المحافظات
س	ط	ف					
المحافظات الحضريه							
١	١٢	.	٥٥١١٢	١٣٣٣٣	٤	١	القاهرة
١٢	١٢	.	٨٦٢٣٠	٢٥١٤١٢	٢٢٠	٣	الأسكندرية
محافظات الوجه البحرى							
٥	١١	١١.	٩٤٥٠	١٤٥٧٨١	٦٢	١	دمياط
١٨	١٤	١١	٨٢٧٠١٠	١٦٤٧٣٢	٥٤٢	٥	القليوبية
٤	١٥	٧	٨٩٨٧٩	٨٤٠٠	٦٤٠	٢	الغربية
٣	١١	.	٤٣٠٠	٨٦٠٠	١٢٠	١	البحيرة
١	١	١٧	٢٢١١٨٣	٢٤٢٧٦	٩	١	الأسماعيلية
محافظات الوجه القبلى							
١٠	.	.	٣٠٧٨٧٤	٧٢٩٠٠	١٠٩	١	الجيزة
٢	.	.	١٢٠٨٠٠	٦٩٨٢	٩	١	بنى سويف
٢	.	.	٢٨٠٠٠٠	٦٧٠٠	٥	١	المنيا
١٠	.	.	٢٠٩٠٨٦	٩٨٨١٦	٥٨	٤	قنا
محافظات الحدود							
٦	.	.	١٢٧١٨٧٧	٢١٧١	٦٤	١	البحر الأحمر
٧٧	٥	٢٢	٢٤٨٢٨٠١	٨٠٤١٠٣	١٨٤٢	٢٢	الجملة

العاملون بالصوامع في ج.م.ع. عام ٢٠٠٣/٢٠٠٤

جدول رقم ١٦

المحافظة	العمال		العمال		العمال		المحافظة
	أ	ب	أ	ب	أ	ب	
المحافظات الحضرية							
القاهرة	١٩	٣	١٦	٢	٨	١	٨
الأسكندرية	٢٥١	٤	٢٤٧	٠	١١٨	٤	١٢٩
محافظات الوجه البحري							
دمياط	٢٣١	١	٢٣٠	٠	٩١	١	١٣٩
القليوبية	٢٠٦	٥	٢٠١	٠	٤٩	٥	١٥٢
الغربية	١٨	١	١٧	٠	١٥	١	٢
البحيرة	٥	٠	٥	٠	٣	٠	٢
الأسماعيلية	١٤	١	١٣	١	٤	٠	٩
محافظات الوجه القبلي							
الجيزة	١٧١	٧	١٦٤	٠	٨٦	٧	٧٨
بنى سويف	٢٥	١	٢٤	١	١٥	٠	٩
المنيا	٢٢	٠	٢٢	٠	١٠	٠	١٢
قنا	١٠٩	٠	١٠٩	٠	٦٠	٠	٤٩
محافظات الحدود							
البحر الأحمر	٢٥٥	٢	٢٥٣	٠	٢١٦	٢	٢٧
الإجمالي	١٣٢٦	٢٥	١٣٠١	٤	٦٧٥	٢١	٦٢٦

تكاليف العمالة بالصوامع في ج.م.ع عام ٢٠٠٣/٢٠٠٤

جدول رقم ١٧

(القيمة بالآلاف جنيهه)

المحافظة	أجور و مكافآت الاداريين والفنيون والكتبه		أجور و مكافآت العمال		إجمالي أجور ومكافآت العاملين	القيمة النقدية للمزايا العينية	جملة التأمينات الاجتماعية	جملة تكاليف الصلة
	أ	ب	أ	ب				
المحافظات الحضرية القاهرة	٨	٦٣	١٥	١٢٥	١٤٠	٠	٢٧	١٧٥
الأسكندرية	١٣	١٠١١	٠	٢٤٠٨	٢٤٢١	٩٣	٥٤٦	٣٠٩٠
محافظات الوجه البحري دمياط	٧	٤٥٨	٠	١٥١٣	١٥٢٠	٣٥٣	٣٤٥	٢٢١٨
القليوبية	١٢	٣٢٦	٠	١٧٩٢	١٨٠٤	٢٣٠	١١٩	٢١٨٣
الغربية	١٨	٩٣	٠	١٢٠	١٣٨	٠	٢٥	١٦٣
البحيرة	٠	١٧	٠	٣٢	٣٢	٠	٥	٣٧
الأسماعيلية	٠	٣٨	٩	١٢٢	١٣١	١٦	٣٢	١٧٩
محافظات الوجه القبلي الجيزة	٥٩	٥٥٠	٠	١٤٣٩	١٤٩٨	١١٦	٣٠٦	١٩١٥
بنى سويف	٠	٩٨	٧	١٥٧	١٦٤	٨	٣٤	٢٠٦
المنيا	٠	٤٨	٠	١٥٠	١٥٠	١١	٢٨	١٨٩
قنا	٠	٣٤٤	٠	٧٢٨	٧٢٨	١٢	١٣١	٨٧١
محافظات الحدود البحر الأحمر	١١٠	١٤١٧	٠	٢٤٠٤	٢٥١٤	٢٩	٥٠٥	٣٠٤٨
الجملة	٢٨٧	٤٤٩٣	٣١	١٠٩٩٠	١١٠٥٤	٨٦٨	٢٣٩٨	١٤٥٧٤

حركة المخزون بالصوامع بالمحافظات خلال عام ٢٠٠٤/٢٠٠٣

محافظه القاهرة

جدول رقم ١٨

السلعة	وحدة الكمية	الرصيد اول العام	الوارد خلال العام	المنصرف خلال العام	الرصيد آخر العام
الفلال ومستحضراتها القمح	طن	٤١٤٣	٥٥٩٧٢	٥٠١٤٤	٩٩٧١

حركة المخزون بالصوامع بالمحافظات خلال عام ٢٠٠٤/٢٠٠٣

محافظه الاسكندرية

جدول رقم ١٨

السلعة	وحدة الكمية	الرصيد أول العام	الوارد خلال العام	المنصرف خلال العام	الرصيد آخر العام
الفلال ومستحضراتها القمح	طن	٥٨٦٩١	٤٤٥٧٧٧	٤٩٤٠٤٧	١٠٤٢١
انزرة صفراء مستوردة	طن	٠	٣٥٠٧٤	٢١٣٨٨	١٣٦٨٦
انزرة رفيعة	طن	٠	٥٨٧	٥٨٧	٠
فول صويا	طن	٠	٢١٥٠	١٨٠٤	٣٤٦

حركة المخزون بالصوامع بالمحافظات خلال عام ٢٠٠٤/٢٠٠٣

محافظه دمياط

جدول رقم ١٨

السلعة	وحدة الكمية	الرصيد أول العام	الوارد خلال العام	المنصرف خلال العام	الرصيد آخر العام
الفلل ومستحضراتها القمح	طن	١٠٩٣٤١	١٩٣٥٥٢١	١٩٨٨٧٥٥	٥٦١٠٧

حركة المخزون بالصوامع بالمحافظة خلال عام ٢٠٠٤/٢٠٠٣

محافظة القليوبية

جدول رقم ١٨

الرصيد آخر العام	المنصرف خلال العام	الوارد خلال العام	الرصيد أول العام	وحدة الكمية	المطعة
١٣٤٤٣٢	١٠٠٢٩٧٩	١٠٧٠١٢٤	١١٧٢٨٧	طن	الغلال ومستحضراتها القمح

حركة المخزون بالصوامع بالمحافظات خلال عام ٢٠٠٤/٢٠٠٣

محافظه الغربية

جدول رقم ١٨

السلعة	وحدة الكمية	الرصيد اول العام	الوارد خلال العام	تمصرف خلال العام	الرصيد آخر العام
الغلال ومستحضراتها					
القمح	طن	١٤٩٣	٢٠٧٨٦	٢٢٢٧٩	٠
ارز ابيض	طن	٠	١٢٧	١٢٧	٠
أذرة شامية	طن	٠	٩٢	٩٢	٠
اسمدة مصنعة					
اسمدة نتر وحببية	طن	١٨٩	٧٥٢٧	٧٧١٦	٠
اسمدة فوسفاتية	طن	٠	٤٠٠	٤٠٠	٠

حركة المخزون بالصوامع بالمحافظات خلال عام ٢٠٠٤/٢٠٠٣

محافظه البحيرة

جدول رقم ١٨

الرصيد آخر العام	المنصرف خلال العام	الوارد خلال العام	الرصيد أول العام	وحدة الكمية	السلعة
٣٨٩٨	٢٣٦١	٣٨٩٨	٢٣٦١	طن	الغلال ومستحضراتها القمح

حركة المخزون بالصوامع بالمحافظات خلال عام ٢٠٠٤/٢٠٠٣

محافظة الأسماعيلية

جدول رقم ١٨

السلعة	وحدة الكمية	الرصيد أول العام	الوارد خلال العام	المنصرف خلال العام	الرصيد آخر العام
الفلال ومستحضراتها القمح	طن	٠	٢٤٥٧.١	٢١٧٢٢٨	٢٨٣٦٣

حركة المخزون بالصوامع بالمحافظات خلال عام ٢٠٠٤/٢٠٠٣

محافظه الجيزه

جدول رقم ١٨

السلعة	وحدة الكمية	الرصيد أول العام	الوارد خلال العام	المنصرف خلال العام	الرصيد آخر العام
الغلال ومستحضراتها القمح	طن	٤٣٥٢٧	٧٩.٦٧٠	٨١١.٦١	٢٣١٣٦

حركة المخزون بالصوامع بالمحافظات خلال عام ٢٠٠٤/٢٠٠٣

محافظه بنى سويف

جدول رقم ١٨

السلعة	وحدة الكمية	الرصيد أول العام	الوارد خلال العام	المنصرف خلال العام	الرصيد آخر العام
الغلال ومستحضراتها القمح	طن	١٩٦١٦	١١٥.١١	١١٤٨٤٣	١٩٧٨٤

حركة المخزون بالصوامع بالمحافظات خلال عام ٢٠٠٤/٢٠٠٣

محافظه المنيا

جدول رقم ١٨

السلعة	وحدة الكمية	الرصيد أول العام	الوارد خلال العام	المنصرف خلال العام	الرصيد آخر العام
الغلال ومستحضراتها القمح	طن	١٥٧٥٢	٢٥٩٥٩٦	٢٥٨٣٥	١٧٠١٣

حركة المخزون بالصوامع بالمحافظات خلال عام ٢٠٠٤/٢٠٠٣

محافظه قنا

جدول رقم ١٨

السنة	وحدة الكمية	الرصيد أول العام	الوارد خلال العام	المنصرف خلال العام	الرصيد آخر العام
الغلال ومستحضراتها القمح	طن	٤٨٠٠	٥١٥٦٤١	٤٤٧١٥٢	٧٣٢٨٨

حركة المخزون بالصوامع بالمحافظات خلال عام ٢٠٠٤/٢٠٠٣

محافظه البحر الأحمر

جدول رقم ١٨

السلعة	وحدة الكمية	الرصيد أول العام	الوارد خلال العام	المنصرف خلال العام	الرصيد آخر العام
الغلال ومستحضراتها القمح	طن	٢٥٤٤٦	١٢٧٥٨١٧	١٢٤٤٥٠١	٥٦٧٦٢

الجهاز المركزى للتعبئة العامة والإحصاء
طريق صلاح سالم
صندوق بريد : ٢٠٨٦
مدينة نصر - القاهرة
تليفون : ٤٠٢٣٠٣١ - فاكس : ٤٠٢٤٠٩٩

**THE CENTRAL AGENCY FOR PUBLIC
MOBILISATION AND STATISTICS**

P.O.B. : 2086

Nasr City - Cairo

TEL. 4023031 - FAX. 4024099

Website: <http://www.capmas.gov.eg> : موقع الجهاز
E.mail : pres_capmas@capmas.gov.eg : البريد الإلكتروني

