



جمهورية مصر العربية
الجهاز المركزى للتعبئة العامة والإحصاء

النشرة السنوية للجامعات الحكومية فى مصر

(طلاب مقيدون - أعضاء هيئة
التدريس)
2009/2008

تقديم

يواجه التعليم العالى فى مصر مع بداية القرن الحادى والعشرين تحديات متعددة نتيجة زيادة أهمية المعرفة وثورة المعلومات والاتصالات ، لذا تولى الدولة إهتماماً كبيراً بتتمية القدرات التنافسية لمؤسسات التعليم العالى ما بين الحكومى والخاص لتحسين جودة التعليم العالى والتى تهدف إلى إكتساب الطالب المعرفة والمهارات اللازمة للمشاركة فى المجتمع مشاركة إيجابية وفعالة .

يهتم الجهاز المركزى للتعبئة العامة والإحصاء بإصدار هذه النشرة السنوية " للجامعات الحكومية فى مصر " عام 2009/2008 تتضمن حصر لأعداد الطلاب المقيدين بالجامعات الحكومية وأعضاء هيئة التدريس ومتوسط الطلاب لأعضاء هيئة التدريس ومعاونيهم وكذلك الأعضاء (المعارين والموفدين فى مهام علمية وأجازات خاصة) .

يقدم الجهاز هذه النشرة لتكون عوناً للباحثين ومخططى سياسات التعليم راجياً أن تحقق الفائدة المرجوه منها .

والله ولى التوفيق ، ، ،

لواء / أبو بكر الجندى
رئيس الجهاز المركزى للتعبئة العامة

والإحصاء

الفهرس

رقم الصفحة	البيان	رقم الجدو ل
1	منهجية النشر	
2	أهم المؤشرات	
الفصل الأول: تطور التعليم الجامعي الحكومي خلال الفترة (2003/2002 - (2009/2008		
6	تطور أعداد الطلاب المقيدون بالجامعات الحكومية	1
8	تطور أعداد الطلاب المقيدون بكليات الطب البشري بالجامعات الحكومية	2
10	تطور أعداد الطلاب المقيدون بكليات طب الأسنان بالجامعات الحكومية	3
11	تطور أعداد الطلاب المقيدون بكليات الصيدلة بالجامعات الحكومية	4
12	تطور أعداد الطلاب المقيدون بكليات الهندسة بالجامعات الحكومية	5
14	تطور أعداد الطلاب المقيدون بكليات الزراعة بالجامعات الحكومية	6
16	تطور أعداد الطلاب المقيدون بكليات العلوم بالجامعات الحكومية	7
18	تطور أعداد الطلاب المقيدون بكليات الآداب بالجامعات الحكومية	8
20	تطور أعداد الطلاب المقيدون بكليات الحقوق بالجامعات الحكومية	9
22	تطور أعداد الطلاب المقيدون بكليات التجارة بالجامعات الحكومية	10
24	تطور أعداد الطلاب المقيدون بكليات الحاسبات والمعلومات بالجامعات الحكومية	11
25	تطور أعداد الطلاب المقيدون بكليات السياحة والفنادق بالجامعات الحكومية	12
26	تطور أعداد الطلاب المقيدون بكليات التربية بالجامعات الحكومية	13
28	تطور أعداد الطلاب المقيدون بكليات التربية النوعية بالجامعات الحكومية	14
29	تطور أعداد الطلاب المقيدون وفقا لمجموعات العلوم بالجامعات الحكومية	15
الفصل الثاني: الطلاب المقيدون بالجامعات الحكومية للعام الجامعي 2009/2008		
31	الطلاب المقيدون بالجامعات الحكومية	16

رقم الصفحة	البيان	رقم الجدول
33	الطلاب المقيدون بالجامعات الحكومية - التعليم المفتوح	17

- أ -
ب

رقم الصفحة	البيان	رقم الجدول
34	الطلاب المقيدون بكليات الجامعات الحكومية	18
36	الطلاب المقيدون بكليات جامعة القاهرة	19
37	الطلاب المقيدون بكليات جامعة القاهرة - فرع الخرطوم	20
38	الطلاب المقيدون بكليات جامعة القاهرة - التعليم المفتوح	21
39	الطلاب المقيدون بكليات جامعة الإسكندرية	22
40	الطلاب المقيدون بكليات جامعة الإسكندرية - فرع دمهور	23
41	الطلاب المقيدون بكليات جامعة الإسكندرية - التعليم المفتوح	24
42	الطلاب المقيدون بكليات جامعة عين شمس	25
43	الطلاب المقيدون بكليات جامعة عين شمس - التعليم المفتوح	26
44	الطلاب المقيدون بكليات جامعة أسيوط	27
45	الطلاب المقيدون بكليات جامعة أسيوط - التعليم المفتوح	28
46	الطلاب المقيدون بكليات جامعة طنطا	29
47	الطلاب المقيدون بكليات جامعة المنصورة	30
48	الطلاب المقيدون بكليات جامعة المنصورة - فرع دمياط	31
49	الطلاب المقيدون بكليات جامعة المنصورة - التعليم المفتوح	32
50	الطلاب المقيدون بكليات جامعة الزقازيق	33
51	الطلاب المقيدون بكليات جامعة الزقازيق - التعليم المفتوح	34
52	الطلاب المقيدون بكليات جامعة حلوان	35
53	الطلاب المقيدون بكليات جامعة حلوان - التعليم المفتوح	36
54	الطلاب المقيدون بكليات جامعة المنيا	37

55	الطلاب المقيدون بكليات جامعة المنيا - التعليم المفتوح	38
56	الطلاب المقيدون بكليات جامعة المنوفية	39

ب - ب - ب

رقم الصفحة	البيــــــــان	رقم الجدول
58	الطلاب المقيدون بكليات جامعة المنوفية - مدينة السادات	40
58	الطلاب المقيدون بكليات جامعة المنوفية - التعليم المفتوح	41
59	الطلاب المقيدون بكليات جامعة قناة السويس - الأسماعيلية	42
60	الطلاب المقيدون بكليات جامعة قناة السويس - السويس	43
61	الطلاب المقيدون بكليات جامعة قناة السويس - العريش	44
62	الطلاب المقيدون بكليات جامعة قناة السويس - فرع بور سعيد	45
63	الطلاب المقيدون بكليات جامعة جنوب الوادى - قنا	46
64	الطلاب المقيدون بجامعة جنوب الوادى - أسوان	47
65	الطلاب المقيدون بكليات جامعة الأزهر (مجمعة)	48
66	الطلاب المقيدون بكليات جامعة الأزهر وفقاً للجهة	49
69	الطلاب المقيدون بكليات جامعة الفيوم	50
70	الطلاب المقيدون بكليات جامعة الفيوم - التعليم المفتوح	51
71	الطلاب المقيدون بكليات جامعة بنى سويف	52
72	الطلاب المقيدون بكليات جامعة بنى سويف - التعليم المفتوح	53
73	الطلاب المقيدون بكليات جامعة كفر الشيخ	54
74	الطلاب المقيدون بكليات جامعة بنها	55
75	الطلاب المقيدون بكليات جامعة سوهاج	56
76	الطلاب المقيدون أكاديمية مبارك للأمن - الشرطة	57
77	الطلاب المقيدون بالكليات النظرية وفقاً للنوع بالجامعات الحكومية	58
79	الطلاب المقيدون بالكليات العملية وفقاً للنوع بالجامعات الحكومية	59

80	الطلاب المقيدون وفقا لمجموعات العلوم المختلفة بالجامعات الحكومية	60
81	مقارنة بين إجمالي أعداد الطلاب المقيدين بالجامعات (الحكومية - الخاصة) من حيث النوع	61
82	نسبة الطلاب المقيدون بالجامعات (حكومي - خاص) فى الفئة العمرية (18 - 23)	62

- ج -

رقم الصفحة	البيان	رقم الجدول
	الفصل الثالث أعضاء هيئة التدريس ومعاونيهم بالجامعات الحكومية للعام الجامعى 2009/2008	
84	تطور أعداد أعضاء هيئة التدريس ومعاونيهم بالجامعات الحكومية خلال الفترة (2003/2002 - 2009/2008)	63
91	أعضاء هيئة التدريس ومعاونيهم بالجامعات الحكومية	64
93	أعضاء هيئة التدريس ومعاونيهم بكليات جامعة القاهرة	65
95	أعضاء هيئة التدريس ومعاونيهم بكليات جامعة القاهرة - فرع الخرطوم	66
96	أعضاء هيئة التدريس ومعاونيهم بكليات جامعة الإسكندرية	67
98	أعضاء هيئة التدريس ومعاونيهم بكليات جامعة الإسكندرية - فرع دمنهور	68
99	أعضاء هيئة التدريس ومعاونيهم بكليات جامعة عين شمس	69
101	أعضاء هيئة التدريس ومعاونيهم بكليات جامعة أسيوط	70
103	أعضاء هيئة التدريس ومعاونيهم بكليات جامعة طنطا	71
105	أعضاء هيئة التدريس ومعاونيهم بكليات جامعة المنصورة	72
107	أعضاء هيئة التدريس ومعاونيهم بكليات جامعة المنصورة - فرع دمياط	73
108	أعضاء هيئة التدريس ومعاونيهم بكليات جامعة الزقازيق	74
110	أعضاء هيئة التدريس ومعاونيهم بكليات جامعة حلوان	75
112	أعضاء هيئة التدريس ومعاونيهم بكليات جامعة المنيا	76
114	أعضاء هيئة التدريس ومعاونيهم بكليات جامعة المنوفية	77
116	أعضاء هيئة التدريس ومعاونيهم بكليات جامعة المنوفية - مدينة السادات	78
117	أعضاء هيئة التدريس ومعاونيهم بكليات جامعة قناة السويس - الإسماعيلية	79

119	أعضاء هيئة التدريس ومعاونيهم بكليات جامعة قناة السويس - السويس	80
120	أعضاء هيئة التدريس ومعاونيهم بكليات جامعة قناة السويس - العريش	81

- د -

تابع الفهرس

رقم الصفحة	البيان	رقم الجدول
121	أعضاء هيئة التدريس ومعاونيهم بكليات جامعة قناة السويس - فرع بورسعيد	82
122	أعضاء هيئة التدريس ومعاونيهم بكليات جامعة جنوب الوادي - قنا	83
124	أعضاء هيئة التدريس ومعاونيهم بكليات جامعة جنوب الوادي - أسوان	84
125	أعضاء هيئة التدريس ومعاونيهم بكليات جامعة الأزهر (مجمعة)	85
128	أعضاء هيئة التدريس ومعاونيهم بكليات جامعة الأزهر وفقاً للجهة	86
134	أعضاء هيئة التدريس ومعاونيهم بكليات جامعة الفيوم	87
136	أعضاء هيئة التدريس ومعاونيهم بكليات جامعة بنى سويف	88
138	أعضاء هيئة التدريس ومعاونيهم بكليات جامعة كفر الشيخ	89
139	أعضاء هيئة التدريس ومعاونيهم بكليات جامعة بنها	90
141	أعضاء هيئة التدريس ومعاونيهم بكليات جامعة سوهاج	91
142	أعضاء هيئة التدريس ومعاونيهم بأكاديمية مبارك للأمن - الشرطة	92
	الفصل الرابع متوسط الطلاب المقيدين لكل عضو هيئة تدريس ومعاون بالجامعات الحكومية للعام الجامعى 2009/2008	
144	متوسط الطلاب المقيدين لكل عضو هيئة تدريس ومعاون بالجامعات الحكومية	93
145	متوسط الطلاب المقيدين لكل عضو هيئة تدريس ومعاون بكليات الطب البشرى بالجامعات الحكومية	94
146	متوسط الطلاب المقيدين لكل عضو هيئة تدريس ومعاون بكليات طب الأسنان بالجامعات الحكومية	95
147	متوسط الطلاب المقيدين لكل عضو هيئة تدريس ومعاون بكليات الصيدلة بالجامعات الحكومية	96
148	متوسط الطلاب لكل عضو هيئة تدريس ومعاون بكليات التمريض بالجامعات الحكومية	97

149	متوسط الطلاب المقيدین لكل عضو هيئة تدريس ومعاون بكلیات الطب البيطری بالجامعات الحكومية	98
150	متوسط الطلاب المقيدین لكل عضو هيئة تدريس ومعاون بكلیات الهندسة بالجامعات الحكومية	99

- ه -

تابع الفهرس

رقم الصفحة	البيان	رقم الجدول
151	متوسط الطلاب المقيدین لكل عضو هيئة تدريس ومعاون بكلیات التكنولوجيا بالجامعات الحكومية	100
152	متوسط الطلاب المقيدین لكل عضو هيئة تدريس ومعاون بكلیات الفنون التطبيقية بالجامعات الحكومية	101
153	متوسط الطلاب المقيدین لكل عضو هيئة تدريس ومعاون بكلیات الفنون الجميلة بالجامعات الحكومية	102
154	متوسط الطلاب المقيدین لكل عضو هيئة تدريس ومعاون بكلیات الزراعة بالجامعات الحكومية	103
156	متوسط الطلاب المقيدین لكل عضو هيئة تدريس ومعاون بكلیات العلوم بالجامعات الحكومية	104
158	متوسط الطلاب المقيدین لكل عضو هيئة تدريس ومعاون بكلیات الآداب بالجامعات الحكومية	105
160	متوسط الطلاب المقيدین لكل عضو هيئة تدريس ومعاون بكلیات الحقوق بالجامعات الحكومية	106
161	متوسط الطلاب المقيدین لكل عضو هيئة تدريس ومعاون بكلیات التجارة بالجامعات الحكومية	107
163	متوسط الطلاب المقيدین لكل عضو هيئة تدريس ومعاون بكلیات الحاسبات والمعلومات بالجامعات الحكومية	108
164	متوسط الطلاب المقيدین لكل عضو هيئة تدريس ومعاون بكلیات الأسنان بالجامعات الحكومية	109
165	متوسط الطلاب المقيدین لكل عضو هيئة تدريس ومعاون بكلیات الآثار بالجامعات الحكومية	110
166	متوسط الطلاب المقيدین لكل عضو هيئة تدريس ومعاون بكلیات الإقتصاد المنزلی بالجامعات الحكومية	111
167	متوسط الطلاب المقيدین لكل عضو هيئة تدريس ومعاون بكلیات الخدمة الإجتماعية بالجامعات الحكومية	112
168	متوسط الطلاب المقيدین لكل عضو هيئة تدريس ومعاون بكلیات السياحة والفنادق بالجامعات الحكومية	113
169	متوسط الطلاب المقيدین لكل عضو هيئة تدريس ومعاون بكلیات التربية بالجامعات الحكومية	114

171	متوسط الطلاب المقيدون لكل عضو هيئة تدريس ومعاون بكليات البنات بالجامعات الحكومية	115
172	متوسط الطلاب المقيدون لكل عضو هيئة تدريس ومعاون بكليات التربية النوعية بالجامعات الحكومية	116
173	متوسط الطلاب المقيدون لكل عضو هيئة تدريس ومعاون بكليات التربية الرياضية بالجامعات الحكومية	117
174	متوسط الطلاب المقيدون لكل عضو هيئة تدريس ومعاون بكليات رياض الأطفال بالجامعات الحكومية	118
175	متوسط الطلاب المقيدون لكل عضو هيئة تدريس ومعاون بكليات دار العلوم بالجامعات الحكومية	119

- و -

تابع القهرس

رقم الصفحة	البيان	رقم الجدول
176	متوسط الطلاب المقيدون لكل عضو هيئة تدريس ومعاون بكليات التعليم الصناعى بالجامعات الحكومية	120
177	متوسط الطلاب المقيدون لكل عضو هيئة تدريس ومعاون لبعض الكليات الأخرى بالجامعات الحكومية	121
	الفصل الخامس	
	أعضاء هيئة التدريس بالجامعات الحكومية المعارين والموفدين فى مهمات علمية أو إجازات خاصة للعام الجامعى 2009/2008	
179	أعضاء هيئة التدريس المعارين والموفدين فى مهمات علمية أو إجازات خاصة من كليات الجامعات الحكومية	122
181	أعضاء هيئة التدريس المعارين من كليات الجامعات الحكومية	123
183	أعضاء هيئة التدريس الموفدين فى مهمات علمية من كليات الجامعات الحكومية	124
185	أعضاء هيئة التدريس فى إجازات خاصة من كليات الجامعات الحكومية	125
187	أعضاء هيئة التدريس المعارين من الجامعات الحكومية وفقاً لجهة الإعارة	126
189	أعضاء هيئة التدريس المعارين من كليات جامعة القاهرة موزعين وفقاً لجهة الإعارة	127
190	أعضاء هيئة التدريس المعارين من كليات جامعة الإسكندرية موزعين وفقاً لجهة الإعارة	128
191	أعضاء هيئة التدريس المعارين من كليات جامعة عين شمس موزعين وفقاً لجهة الإعارة	129
192	أعضاء هيئة التدريس المعارين من كليات جامعة أسيوط موزعين وفقاً لجهة الإعارة	130

193	أعضاء هيئة التدريس المعارين من كليات جامعة طنطا موزعين وفقاً لجهة الإعارة	131
194	أعضاء هيئة التدريس المعارين من كليات جامعة المنصورة موزعين وفقاً لجهة الإعارة	132
195	أعضاء هيئة التدريس المعارين من كليات جامعة الزقازيق موزعين وفقاً لجهة الإعارة	133
196	أعضاء هيئة التدريس المعارين من كليات جامعة حلوان موزعين وفقاً لجهة الإعارة	134
197	أعضاء هيئة التدريس المعارين من كليات جامعة المنيا موزعين وفقاً لجهة الإعارة	135
198	أعضاء هيئة التدريس المعارين من كليات جامعة المنوفية موزعين وفقاً لجهة الإعارة	136
199	أعضاء هيئة التدريس المعارين من كليات جامعة قناة السويس موزعين وفقاً لجهة الإعارة	137
200	أعضاء هيئة التدريس المعارين من كليات جامعة جنوب الوادي موزعين وفقاً لجهة الإعارة	138

- ز -

تابع الفهرس

رقم الصفحة	البيان	رقم الجدول
201	أعضاء هيئة التدريس المعارين من كليات جامعة الأزهر موزعين وفقاً لجهة الإعارة	139
202	أعضاء هيئة التدريس المعارين من كليات جامعة الفيوم موزعين وفقاً لجهة الإعارة	140
203	أعضاء هيئة التدريس المعارين من كليات جامعة بنى سويف موزعين وفقاً لجهة الإعارة	141
204	أعضاء هيئة التدريس المعارين من كليات جامعة كفر الشيخ موزعين وفقاً لجهة الإعارة	142
205	أعضاء هيئة التدريس المعارين من كليات جامعة بنها موزعين وفقاً لجهة الإعارة	143
206	أعضاء هيئة التدريس المعارين من كليات جامعة سوهاج موزعين وفقاً لجهة الإعارة	144
207	أعضاء هيئة التدريس المعارين من أكاديمية مبارك للأمن - الشرطة موزعين وفقاً لجهة الإعارة	145

منهجية النشرة

أولاً : الهدف من النشرة

التعرف على البيانات الإحصائية عن الجامعات الحكومية والطلاب المقيدين بها ومدى تطور هذه الأعداد والتعرف على تطور أعداد أعضاء هيئة التدريس ومعاونيهم ومعدل إشرافهم لأعداد الطلاب مما يعكس ويوضح جودة التعليم في مصر .

ثانياً : مصادر البيانات

تعتمد هذه النشرة على البيانات الإحصائية الواردة من :

- أ - الجامعات الحكومية .
- ب - جامعة الأزهر .
- ج - أكاديمية مبارك للأمن (الشرطة)

ثالثاً : دورية النشرة

تصدر النشرة بصفة دورية سنوياً .

رابعاً : محتويات النشرة

تحتوى النشرة على خمسة فصول كمايلي :

الفصل الأول :

تطور التعليم الجامعى الحكومى خلال الفترة (2003/2002 - 2009/2008) .

الفصل الثانى :

الطلاب المقيدون بالجامعات الحكومية للعام الجامعى 2009/2008 .

الفصل الثالث :

أعضاء هيئة التدريس ومعاونيهم بالجامعات الحكومية للعام الجامعى 2009/2008 .

الفصل الرابع :

متوسط الطلاب المقيدون لكل عضو هيئة تدريس ومعاون بالجامعات الحكومية للعام

الجامعى 2009/2008 .

الفصل الخامس :

أعضاء هيئة التدريس بالجامعات الحكومية المعارين والموفدين فى مهمات علمية

وأجازات خاصة للعام الجامعى 2009/2008 .

خامساً: الرموز المستخدمة :

- 1- (--) لا يوجد بيان .
- 2- (=) النسبة أقل من 0.01

-1-

أهم المؤشرات

تطور التعليم الجامعي الحكومي خلال الفترة (2003/2002 - 2009/2008)

- بلغ أعداد الطلاب المقيدون 1918299 طالباً عام 2009/2008 مقابل 1868920 طالباً عام 2008/2007 بنسبة زيادة قدرها 2.64% .

- بلغ أعداد الطلاب المقيدون بكليات الطب البشري 60719 طالباً عام 2009 /2008 مقابل 64896 طالباً عام 2008/2007 بنسبة إنخفاض قدرها 6.44% .

- بلغ أعداد الطلاب المقيدون بكليات الهندسة 90887 طالباً عام 2009/2008 مقابل 96676 طالباً عام 2008/2007 بنسبة إنخفاض قدرها 5.99% .

- بلغ أعداد الطلاب المقيدون بكليات الزراعة 28961 طالباً عام 2009/2008 مقابل 25569 طالباً عام 2008/2007 بنسبة زيادة قدرها 13.27% .

- بلغ أعداد الطلاب المقيدون بمجموعة العلوم الطبية 174678 طالباً عام 2009/2008 مقابل 177510 طالباً عام 2008/2007 بنسبة إنخفاض قدرها 1.60% .

- بلغ أعداد الطلاب المقيدون بمجموعة العلوم الإنسانية 1527312 طالباً عام 2009/2008 مقابل 1480337 طالباً عام 2008/2007 بنسبة زيادة قدرها 3.17% .

الطلاب المقيدون بالجامعات الحكومية للعام الجامعي 2009/2008

- بلغ إجمالي أعداد الطلاب المقيدون 1918299 طالباً عام 2009/2008 منهم عدد 1886587 طالباً (مصرياً) بنسبة 98.35% ، عدد 31712 طالباً (وافداً) بنسبة 1.65% من الإجمالي .

- تمثل جامعة الأزهر العدد الأكبر من الطلاب حيث بلغ عددهم 322809 طالباً بنسبة 16.83% من إجمالي الطلاب عام 2009/2008 مقابل 335153 طالباً عام 2008/2007 بنسبة إنخفاض قدرها 3.68% .

- تمثل أكاديمية مبارك للأمن (الشرطة) العدد الأصغر من الطلاب حيث بلغ عددهم 6167 طالباً بنسبة 0.32 % من إجمالي الطلاب عام 2009/2008 مقابل 6186 طالباً عام 2008/2007 بنسبة إنخفاض قدرها 0.31 % .

- بلغ إجمالي أعداد الطلاب المقيدون بالتعليم المفتوح 160489 طالباً بنسبة 8.37 % منهم 101083 طالب بنسبة 5.27 % ، عدد 59406 طالبة بنسبة 3.10 % من إجمالي الطلاب المقيدون .

- بلغ عدد الجامعات الحكومية 19 جامعة تتضمن 379 كلية تمثل جامعة الأزهر العدد الأكبر من الكليات بعدد 68 كلية تليها جامعة قناة السويس بعدد 30 كلية والعدد الأقل بجامعة كفر الشيخ بعدد 9 كليات.

الطلاب المقيدون بالجامعات الحكومية وفقاً للكليات النظرية والعملية ومجموعات العلوم

للعام الجامعي 2009/2008

- تم توزيع كليات الجامعات الحكومية إلى كليات نظرية وعملية حيث بلغ عدد طلاب الكليات النظرية 1527312 طالباً بنسبة 79.62 % والكليات العملية 390987 طالباً بنسبة 20.38 % من الإجمالي .

- تمثل كليات التجارة العدد الأكبر من إجمالي أعداد طلاب الكليات النظرية حيث بلغ عددهم 454931 طالباً بنسبة 29.79 % بينما تمثل كليات التربية الموسيقية أقل عدد من الطلاب حيث بلغ عددهم 573 طالباً بنسبة 0.04 % من الإجمالي .

- تمثل كليات الهندسة العدد الأكبر من إجمالي أعداد طلاب الكليات العملية حيث بلغ عددهم 90887 طالباً بنسبة 23.25 % بينما تمثل كليات العلوم الزراعية والبيئية أقل عدد حيث بلغ عددهم 276 طالباً بنسبة 0.07 % من الإجمالي .

- تم تقسيم طلاب الجامعات الحكومية وفقاً لمجموعات العلوم المختلفة حيث تمثل مجموعة العلوم الإنسانية العدد الأكبر من أعداد الطلاب بعدد 1527312 طالباً بنسبة 79.62 %

بينما تمثل مجموعة العلوم الزراعية العدد الأصغر حيث بلغ عددهم 29237 طالباً بنسبة 1.52 % من الإجمالي .

- بلغ إجمالي الطلاب المقيدون بالجامعات الحكومية والخاصة 1978151 طالباً منهم عدد 1918299 طالباً بالجامعات الحكومية بنسبة 96.97 %، عدد 59852 طالباً بالجامعات الخاصة بنسبة 3.03 % من الإجمالي.

- بلغت نسبة الطلاب المقيدون بالجامعات الحكومية 1839 طالباً / 10000 نسمة من السكان فى الفئة العمرية (18-23) بينما بلغت نسبتهم بالجامعات الخاصة 57 طالباً / 10000 نسمة وفقاً لتقديرات السكان عام 2009 .

أعضاء هيئة التدريس ومعاونيهم بالجامعات الحكومية ومتوسط أعداد الطلاب لكل

عضو هيئة تدريس ومعاون للعام الجامعى 2009/2008

- بلغ عدد أعضاء هيئة التدريس ومعاونيهم بالجامعات الحكومية 75787 عضواً عام 2009/2008 مقابل 69971 عضواً عام 2008/2007 بنسبة زيادة قدرها 8.31%.

- بلغ متوسط أعداد الطلاب لكل عضو هيئة تدريس 42 طالباً بينما بلغ متوسط أعداد الطلاب لكل معاون 63 طالباً ومتوسط أعداد الطلاب لكل عضو هيئة تدريس ومعاون 25 طالباً على مستوى الجامعات الحكومية

- تمثل أكاديمية مبارك للأمن (الشرطة) المتوسط الأكبر لأعداد الطلاب لكل عضو هيئة تدريس حيث بلغ عددهم 147 طالباً بينما تمثل جامعة قناة السويس أقل متوسط لأعداد الطلاب لكل عضو هيئة تدريس وعددهم 23 طالباً .

أعضاء هيئة التدريس بالجامعات الحكومية المعارين والموفدين فى مهمات

علمية أو إجازات خاصة للعام الجامعى 2009/2008

- بلغ إجمالي أعضاء هيئة التدريس المعارين و الموفدين فى مهمات علمية أو أجازات خاصة من الكليات الحكومية 12177 عضواً للعام الجامعى 2009/2008 مقابل 11542 عضواً عام 2008/2007 بنسبة زيادة قدرها 5.50 % .
- تمثل كليات الطب البشرى العدد الأكبر من أعضاء هيئة التدريس المعارين حيث بلغ عددهم 2343 عضواً بنسبة 27.28% بينما تمثل أكاديمية مبارك للأمن (الشرطة) أقل عدد حيث بلغ عددهم 2 عضواً فقط بنسبة 0.02% من إجمالي الأعضاء المعارين .
- جاءت الدول العربية فى المرتبة الأولى من حيث أعداد أعضاء هيئة التدريس المعارين إليها من الجامعات الحكومية حيث بلغ عددهم 7693 عضواً بنسبة 89.57% ، أقل عدد بدول أستراليا عضواً واحداً بنسبة 0.01% من إجمالي الأعضاء المعارين .

الفصل الأول
تطور التعليم الجامعي الحكومي
خلال الفترة (2003/2002-2009/2008)

جدول رقم (1)
تطور أعداد الطلاب المقيدون بالجامعات الحكومية
خلال الفترة (2009/2008 - 2003/2002)

2009/2008		2008/2007		2007/2006		2006/2005		2005/2004		2004/2003		2003/2002		الجامعة
%	العدد	%	العدد	%	العدد	%	العدد	%	العدد	%	العدد	%	العدد	
15.30	293425	12.32	230301	12.38	232203	14.24	267844	15.19	268298	13.17	212810	13.13	203814	القاهرة
9.80	187929	9.56	178706	9.12	171165	9.35	175872	9.07	160235	9.25	149448	9.19	142694	الإسكندرية
11.09	212799	11.56	216127	11.09	208053	10.48	197032	10.65	188217	10.32	166734	10.59	164469	عين شمس
3.78	72560	3.77	70520	3.77	70794	3.70	69602	3.76	66395	3.92	63383	4.08	63361	أسيوط
4.88	93526	5.08	94996	5.15	96621	5.08	95481	6.50	114899	6.96	112414	7.00	108614	طنطا
6.50	124743	6.82	127468	6.73	126285	6.47	121738	6.49	114568	6.73	108715	6.79	105448	المنصورة
5.48	105181	5.47	102163	5.57	104561	5.29	99497	8.69	153450	9.53	153857	9.51	147701	الزقازيق
5.14	98689	5.45	101798	5.61	105189	5.31	99894	5.47	96700	5.83	94183	6.15	95435	حلوان
2.54	48697	2.54	47380	2.48	46546	2.30	43323	2.32	40948	2.39	38528	2.40	37191	المنيا
3.93	75470	4.08	76329	4.26	79993	4.27	80216	4.32	76256	4.41	71164	4.48	69550	المنوفية
2.51	48132	2.78	51933	2.75	51663	2.59	48750	2.80	49457	2.81	45448	3.03	47073	قناة السويس
2.35	45060	2.35	43959	2.28	42718	3.49	65627	3.70	65353	3.75	60608	3.69	57351	جنوب الوادي
16.83	322809	17.93	335153	18.67	350236	19.46	365886	21.04	371726	20.92	337975	19.96	309921	الأزهر
1.27	24400	1.30	24321	1.22	22941	1.17	21991	-	-	-	-	-	-	الفيوم

جدول رقم (1)
تطور أعداد الطلاب المقيدون بالجامعات الحكومية
خلال الفترة (2009/2008 - 2003/2002)

2009/2008		2008/2007		2007/2006		2006/2005		2005/2004		2004/2003		2003/2002		الجامعة
%	العدد	%	العدد	%	العدد	%	العدد	%	العدد	%	العدد	%	العدد	
2.31	44367	2.31	43158	2.24	41968	1.95	36706	-	-	-	-	-	-	بنى سويف
1.32	25342	1.42	26488	1.47	27585	1.42	26688	-	-	-	-	-	-	كفر الشيخ
3.10	59419	3.33	62243	3.27	61411	3.12	58605	-	-	-	-	-	-	بنها
1.54	29584	1.59	29691	1.59	29916	-	-	-	-	-	-	-	-	سوهاج
0.32	6167	0.33	6186	0.32	6095	0.30	5708	-	-	-	-	-	-	أكاديمية مبارك للأمن (الشرطة)
100	1918299	100	2E+06	100	1875943	100	2E+06	100	2E+06	100	2E+06	100	2E+06	الإجمالي العام

- فى هذه السنوات كانت تلك الجامعات فروع لجامعات أخرى وتم فصلها .

أعداد الطلاب بالآلاف

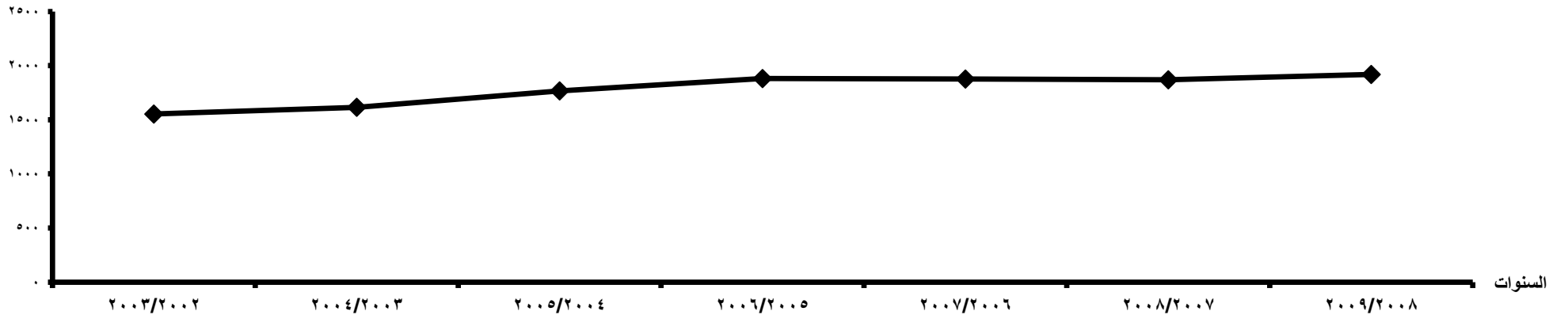

جدول رقم (2)

تطور أعداد الطلاب المقيدون بكليات الطب البشري بالجامعات الحكومية

خلال الفترة (2009/2008 - 2003/2002)

2009/2008		2008/2007		2007/2006		2006/2005		2005/2004		2004/2003		2003/2002		السنوات الجامعة
%	العدد	%	العدد	%	العدد	%	العدد	%	العدد	%	العدد	%	العدد	
16.04	9742	14.78	9593	14.77	9667	15.40	9692	15.68	9665	14.52	8640	15.82	9497	القاهرة
12.49	7586	11.90	7720	11.73	7679	11.43	7196	11.63	7169	12.04	7166	11.79	7078	الإسكندرية
11.68	7093	14.64	9502	15.08	9874	14.96	9416	14.36	8850	13.92	8280	14.14	8488	عين شمس
5.46	3316	5.42	3517	5.42	3548	5.38	3384	5.47	3371	5.85	3478	6.09	3657	أسيوط
8.34	5063	8.39	5443	8.34	5459	8.40	5285	8.30	5116	8.39	4993	8.31	4989	طنطا
9.84	5977	10.49	6805	10.23	6698	10.15	6388	10.24	6310	10.64	6329	10.33	6200	المنصورة
7.47	4536	7.14	4636	6.93	4535	7.17	4513	7.21	4445	7.43	4422	7.56	4540	الزقازيق
3.62	2201	3.21	2080	2.92	1913	2.74	1727	2.69	1658	2.89	1718	2.75	1649	المنيا
4.38	2662	4.16	2699	3.87	2533	4.00	2517	4.00	2462	3.87	2305	3.68	2210	المنوفية
1.71	1039	1.65	1070	1.66	1086	1.71	1079	1.74	1071	1.91	1136	2.03	1219	قناة السويس
0.18	107	0.08	51	-	-	-	-	-	-	-	-	-	-	جنوب الوادى
9.75	5923	9.02	5854	10.18	6665	10.14	6384	10.12	6234	9.56	5686	9.16	5499	الأزهر
1.45	880	1.41	912	1.40	914	1.40	878	1.57	968	1.65	984	1.35	810	الفيوم

جدول رقم (2)

تطور أعداد الطلاب المقيدون بكليات الطب البشري بالجامعات الحكومية

خلال الفترة (2009/2008 - 2003/2002)

2009/2008		2008/2007		2007/2006		2006/2005		2005/2004		2004/2003		2003/2002		السنوات	الجامعة
%	العدد	%	العدد	%	العدد	%	العدد	%	العدد	%	العدد	%	العدد		
1.77	1072	1.63	1061	1.58	1034	1.60	1007	1.58	975	1.60	955	1.46	878	بنى سويف	
2.78	1691	3.53	2294	3.60	2355	3.37	2118	3.23	1988	3.53	2103	3.28	1972	بنها	
3.02	1831	2.56	1659	2.30	1506	2.15	1350	2.18	1345	2.20	1308	2.24	1347	سوهاج	
100	60719	100	64896	100	65466	100	62934	100	61627	100	59503	100	60033	الإجمالى العام	

أعداد الطلاب بالآلاف

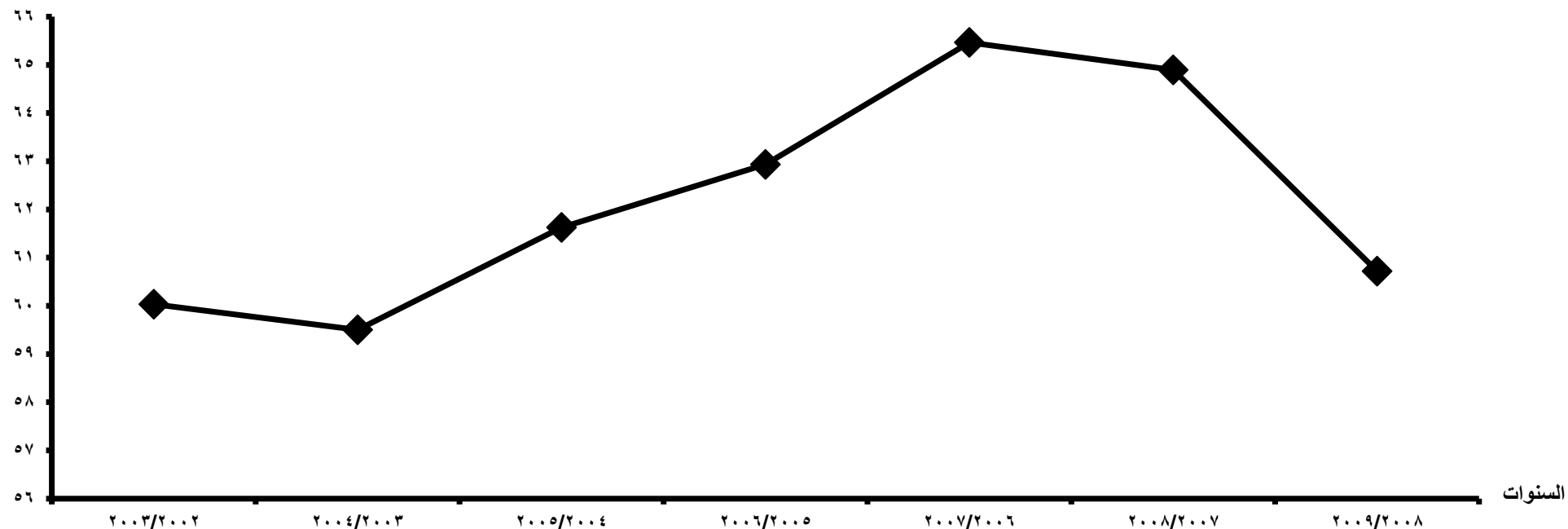

جدول رقم (3)

تطور أعداد الطلاب المقيدون بكليات طب الأسنان بالجامعات الحكومية

خلال الفترة (2009/2008 - 2003/2002)

2009/2008		2008/2007		2007/2006		2006/2005		2005/2004		2004/2003		2003/2002		السنوات الجامعة
%	العدد	%	العدد	%	العدد	%	العدد	%	العدد	%	العدد	%	العدد	
21.11	2466	21.60	2460	23.92	2483	23.74	2426	24.96	2466	26.35	2388	27.54	2350	القاهرة
16.14	1886	15.88	1808	16.79	1743	17.39	1777	16.91	1671	17.40	1577	18.82	1606	الإسكندرية
13.02	1521	14.54	1656	11.37	1180	14.66	1498	14.30	1413	14.94	1354	14.87	1269	عين شمس
13.44	1570	12.94	1474	13.22	1372	12.44	1271	12.32	1217	12.06	1093	12.18	1039	طنطا
14.59	1704	14.74	1679	14.89	1546	14.00	1431	13.05	1289	13.19	1195	12.16	1038	المنصورة
7.35	859	7.54	859	7.50	779	5.63	575	5.51	544	4.39	398	4.23	361	المنيا
4.48	523	3.66	417	3.52	365	3.86	395	4.96	490	3.85	349	2.25	192	قناة السويس
9.88	1154	9.09	1035	8.79	912	8.29	847	7.99	789	7.82	709	7.95	678	الأزهر
100	11683	100	11388	100	10380	100	10220	100	9879	100	9063	100	8533	الإجمالي العام

أعداد الطلاب بالآلاف

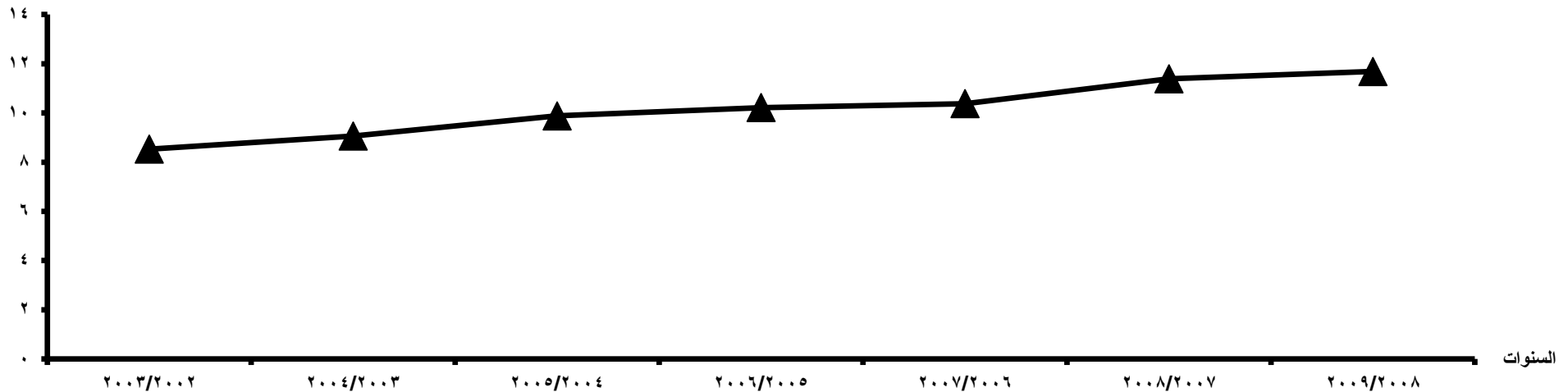

جدول رقم (4)

تطور أعداد الطلاب المقيدون بكليات الصيدلة بالجامعات الحكومية
خلال الفترة (2009/2008 - 2003/2002)

2009/2008		2008/2007		2007/2006		2006/2005		2005/2004		2004/2003		2003/2002		السنوات	الجامعة
%	العدد	%	العدد	%	العدد	%	العدد	%	العدد	%	العدد	%	العدد		
15.78	7447	16.91	7957	18.00	8118	17.48	7889	17.80	7956	18.50	7979	18.94	7987	القاهرة	
15.69	7405	15.88	7471	13.00	5860	15.62	7053	14.80	6616	14.60	6298	14.65	6176	الإسكندرية	
6.84	3227	6.56	3087	6.61	2981	5.97	2694	5.65	2523	5.27	2271	4.95	2086	عين شمس	
8.38	3957	8.00	3762	7.50	3382	7.35	3320	8.10	3619	8.56	3691	9.10	3838	أسيوط	
11.29	5329	10.59	4983	10.51	4739	10.49	4736	10.79	4824	10.98	4736	11.15	4701	طنطا	
10.87	5129	10.87	5116	11.21	5057	11.14	5030	11.12	4968	11.91	5136	11.32	4774	المنصورة	
10.44	4928	10.54	4957	11.69	5272	10.64	4805	10.44	4665	10.36	4467	10.51	4429	الزقازيق	
3.71	1750	4.39	2065	4.57	2060	4.67	2107	4.85	2168	4.74	2043	4.56	1921	حلوان	
3.06	1446	2.80	1319	3.04	1373	2.69	1214	2.67	1193	2.61	1126	3.04	1280	المنيا	
2.50	1181	2.50	1175	2.63	1186	2.77	1252	2.71	1211	2.75	1184	2.81	1185	قناة السويس	
8.74	4126	8.47	3984	8.52	3843	8.87	4004	8.71	3891	7.43	3206	6.69	2821	الأزهر	
2.71	1280	2.49	1171	2.71	1221	2.30	1039	2.37	1057	2.30	990	2.28	962	بنى سويف	
100	47205	100	47047	100	45092	100	45143	100	44691	100	43127	100	42160	الإجمالى العام	

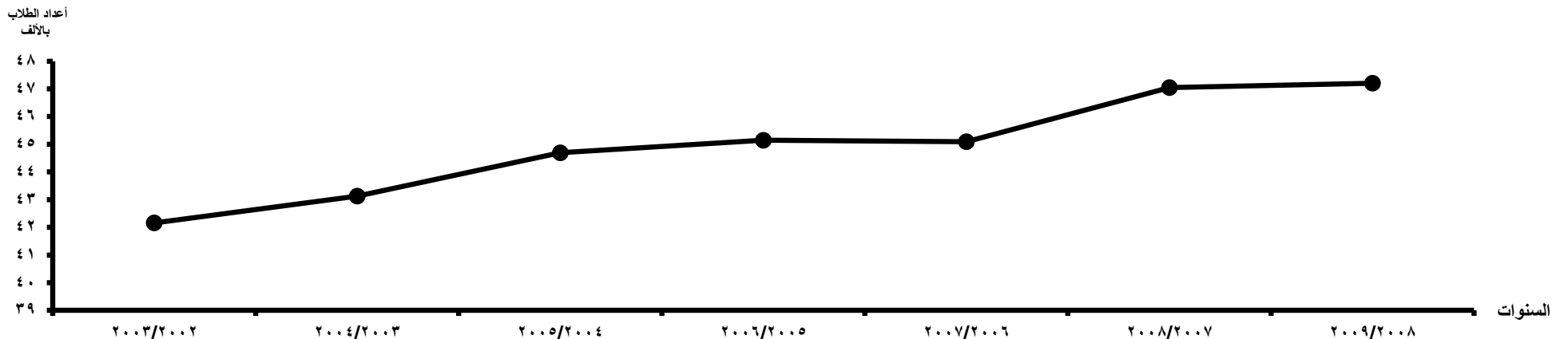

جدول رقم (5)

تطور أعداد الطلاب المقيدون بكليات الهندسة بالجامعات الحكومية

خلال الفترة (2009/2008 - 2003/2002)

2009/2008		2008/2007		2007/2006		2006/2005		2005/2004		2004/2003		2003/2002		السنوات الجامعة
%	العدد	%	العدد	%	العدد	%	العدد	%	العدد	%	العدد	%	العدد	
12.90	11728	14.85	14359	15.46	14566	16.24	14572	16.39	14377	15.70	13490	15.27	13152	القاهرة
17.46	15865	16.12	15583	15.81	14891	15.65	14047	15.57	13654	15.00	12885	15.11	13010	الإسكندرية
12.71	11548	12.51	12090	12.93	12185	13.03	11694	12.91	11324	12.99	11160	12.70	10936	عين شمس
6.19	5624	5.84	5649	5.92	5575	5.95	5338	5.84	5125	6.09	5235	7.00	6025	أسيوط
5.35	4866	4.94	4780	4.40	4147	4.66	4185	4.86	4261	4.89	4203	4.99	4296	طنطا
10.32	9383	9.49	9175	8.99	8473	8.89	7980	8.61	7547	8.71	7482	8.63	7431	المنصورة
8.25	7496	7.55	7303	7.87	7414	7.81	7011	7.93	6955	7.89	6782	8.06	6937	الزقازيق
5.57	5058	5.25	5075	5.28	4977	5.41	4859	4.63	4060	5.60	4814	5.70	4907	المنوفية
-	-	2.01	1944	2.10	1980	2.17	1943	2.69	2360	2.14	1837	2.60	2242	قناة السويس
1.75	1590	3.42	3307	3.13	2953	1.35	1215	1.50	1319	1.56	1337	1.66	1430	جنوب الوادي
8.51	7733	7.61	7354	7.51	7079	7.93	7117	7.67	6725	7.14	6137	6.40	5507	الأزهر

جدول رقم (5)

تطور أعداد الطلاب المقيدون بكليات الهندسة بالجامعات الحكومية

خلال الفترة (2009/2008 - 2003/2002)

2009/2008		2008/2007		2007/2006		2006/2005		2005/2004		2004/2003		2003/2002		السنوات	الجامعة
%	العدد	%	العدد	%	العدد	%	العدد	%	العدد	%	العدد	%	العدد		
1.88	1710	2.12	2046	2.13	2004	2.21	1981	2.33	2043	2.39	2053	2.34	2015		الفيوم
1.45	1322	1.29	1249	1.19	1122	1.12	1006	0.87	764	1.32	1138	1.15	987		كفر الشيخ
7.55	6861	6.99	6762	7.26	6837	7.56	6786	8.20	7190	8.58	7375	8.41	7238		بنها
0.11	103	-	-	-	-	-	-	-	-	-	-	-	-		سوهاج
100	90887	100	96676	100	94203	100	89734	100	87704	100	85928	100	86113		الإجمالي العام

أعداد الطلاب بالآلاف

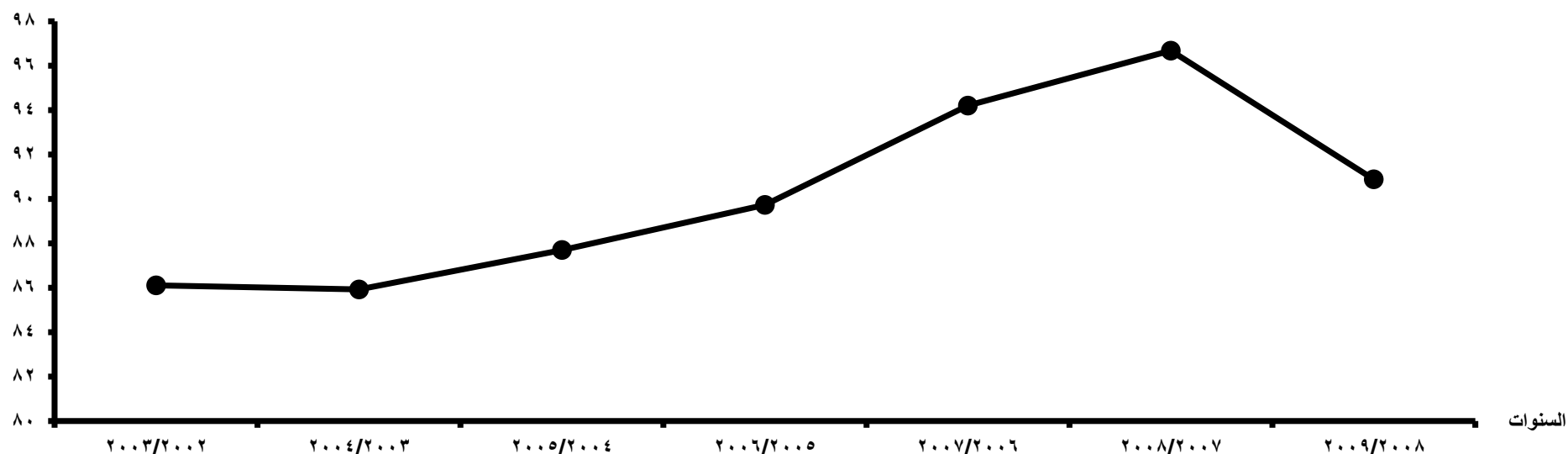

تابع جدول رقم (6)

تطور أعداد الطلاب المقيدون بكليات الزراعة بالجامعات الحكومية

خلال الفترة (2009/2008 - 2003/2002)

2009/2008		2008/2007		2007/2006		2006/2005		2005/2004		2004/2003		2003/2002		الجامعة
%	العدد	%	العدد	%	العدد	%	العدد	%	العدد	%	العدد	%	العدد	
23.87	6913	17.97	4596	18.29	4510	24.11	6047	18.28	4414	21.07	5960	16.28	4883	القاهرة
12.15	3518	13.45	3439	13.81	3405	12.80	3210	10.37	2503	14.19	4013	14.40	4320	الإسكندرية
12.42	3598	10.58	2706	10.53	2598	9.95	2495	10.80	2608	7.99	2259	12.21	3663	عين شمس
2.10	608	2.14	546	1.99	490	1.56	392	2.10	506	2.50	706	2.97	891	أسيوط
2.05	595	2.56	655	2.38	588	2.07	520	2.28	551	2.04	577	1.75	524	طنطا
5.18	1501	5.92	1514	6.02	1484	5.96	1495	6.42	1551	7.15	2023	5.59	1676	المنصورة
5.74	1661	6.43	1644	6.59	1625	5.73	1436	6.96	1680	6.72	1900	6.83	2048	الزقازيق
2.33	676	2.35	600	2.38	586	2.04	511	2.70	651	2.91	823	3.16	949	المنيا
2.70	783	2.89	739	2.13	526	1.93	485	2.50	604	2.59	732	2.96	889	المنوفية
1.88	545	2.86	731	3.02	744	2.66	667	3.03	731	2.91	823	3.06	918	قناة السويس
1.60	462	1.70	435	1.52	375	1.18	295	1.14	276	1.04	294	1.03	308	جنوب الوادى
18.40	5329	20.49	5240	20.45	5044	20.84	5226	22.42	5413	18.45	5218	17.90	5371	الأزهر
2.66	770	2.43	622	2.17	534	1.65	413	2.04	493	1.98	559	2.26	677	الفيوم

تابع جدول رقم (6)

تطور أعداد الطلاب المقيدون بكليات الزراعة بالجامعات الحكومية

خلال الفترة (2009/2008 - 2003/2002)

2009/2008		2008/2007		2007/2006		2006/2005		2005/2004		2004/2003		2003/2002		الجامعة
%	العدد	%	العدد	%	العدد	%	العدد	%	العدد	%	العدد	%	العدد	
3.17	917	4.04	1034	4.42	1089	3.80	954	4.38	1058	4.04	1144	4.35	1304	كفر الشيخ
2.22	644	2.48	635	2.70	665	2.44	612	3.10	748	3.09	875	3.95	1184	بنها
1.52	441	1.69	433	1.61	398	1.28	320	1.48	358	1.35	382	1.31	393	سوهاج
100	28961	100	25569	100	24661	100	25078	100	24145	100	28288	100	29998	الإجمالي العام

أعداد الطلاب بالآلاف

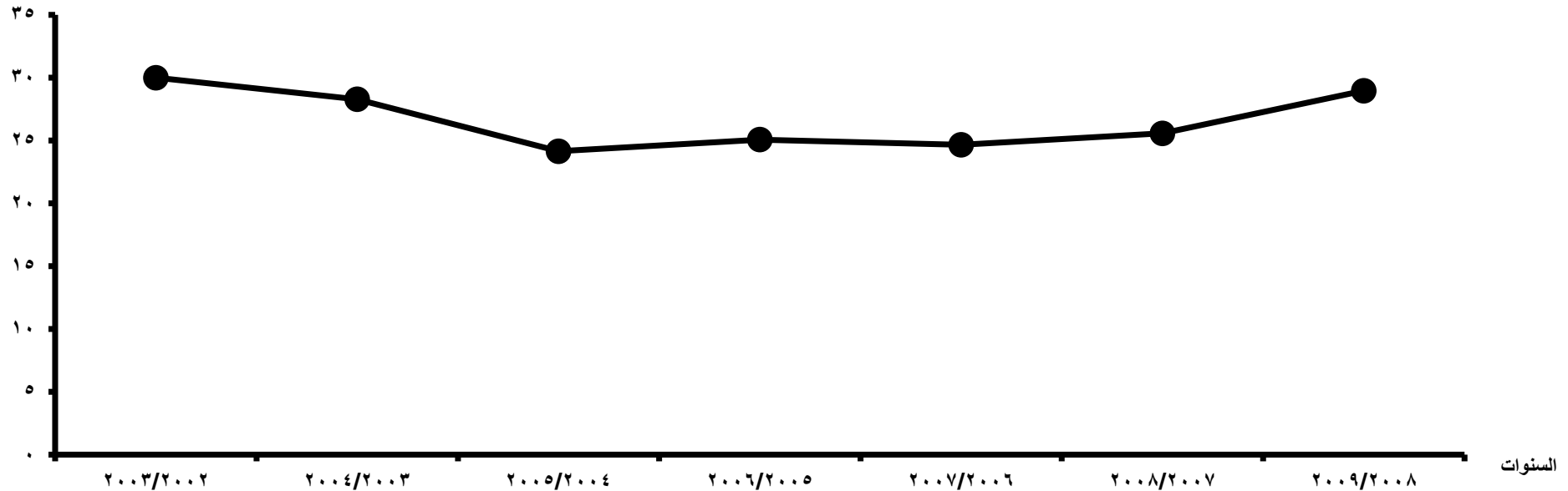

تابع جدول رقم (7)

تطور أعداد الطلاب المقيدون بكليات العلوم بالجامعات الحكومية

خلال الفترة (2009/2008 - 2003/2002)

2009/2008		2008/2007		2007/2006		2006/2005		2005/2004		2004/2003		2003/2002		السنوات الجامعة
%	العدد	%	العدد	%	العدد	%	العدد	%	العدد	%	العدد	%	العدد	
9.49	5009	10.23	5184	10.00	4827	9.69	4482	9.08	4644	8.97	4443	8.94	4390	القاهرة
12.56	6632	11.42	5786	9.73	4693	4.77	2207	9.61	4913	9.84	4870	9.80	4810	الإسكندرية
9.20	4856	9.87	5003	10.27	4955	10.83	5006	9.92	5072	9.96	4933	10.11	4962	عين شمس
3.78	1994	3.98	2019	4.03	1943	4.54	2101	4.35	2222	4.20	2078	4.36	2138	أسيوط
6.72	3550	6.61	3350	6.62	3195	6.42	2970	6.05	3091	6.10	3018	5.93	2913	طنطا
8.27	4365	9.02	4572	9.01	4346	9.01	4167	8.14	4164	8.01	3966	8.00	3928	المنصورة
6.08	3209	6.25	3166	5.53	2668	5.76	2665	6.00	3070	6.50	3217	7.09	3480	الزقازيق
3.69	1946	3.89	1971	4.01	1936	4.37	2020	4.14	2116	3.86	1911	3.78	1855	حلوان
3.22	1699	2.60	1316	2.91	1404	2.87	1327	2.74	1403	2.66	1319	2.58	1266	المنيا
6.38	3369	5.47	2771	5.18	2499	5.03	2324	4.73	2421	4.69	2321	4.77	2342	المنوفية
2.50	1322	2.44	1237	2.35	1133	2.39	1104	2.22	1134	2.11	1045	2.27	1113	قناة السويس
2.85	1505	2.84	1440	2.77	1336	3.34	1546	3.33	1703	3.40	1684	3.27	1605	جنوب الوادى
14.78	7801	15.53	7871	17.67	8526	20.51	9482	19.91	10179	19.62	9716	19.00	9328	الأزهر
1.54	812	1.52	769	1.54	741	1.62	747	1.59	812	1.61	795	1.57	769	الفيوم

تابع جدول رقم (7)

تطور أعداد الطلاب المقيدون بكليات العلوم بالجامعات الحكومية

خلال الفترة (2009/2008 - 2003/2002)

2009/2008		2008/2007		2007/2006		2006/2005		2005/2004		2004/2003		2003/2002		السنوات الجامعة
%	العدد	%	العدد	%	العدد	%	العدد	%	العدد	%	العدد	%	العدد	
2.03	1073	1.95	990	1.92	927	2.01	930	1.75	896	1.74	860	1.79	879	بنى سويف
3.94	2082	3.82	1937	4.05	1956	4.42	2044	3.96	2025	4.23	2094	4.22	2074	بنها
2.98	1574	2.56	1296	2.43	1171	2.42	1118	2.48	1268	2.51	1242	2.52	1239	سوهاج
100	52798	100	50678	100	48256	100	46240	100	51133	100	49512	100	49091	الإجمالى العام

أعداد الطلاب بالألف

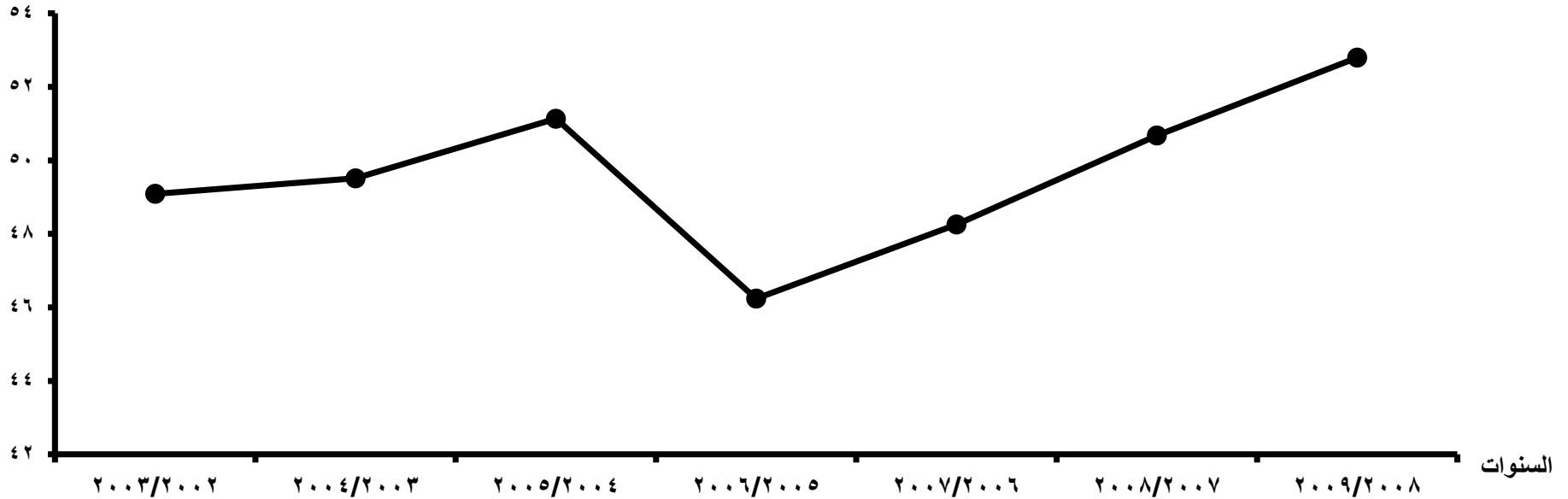

تابع جدول رقم (8)

تطور أعداد الطلاب المقيدون بكليات الآداب بالجامعات الحكومية

خلال الفترة (2009/2008 - 2003/2002)

2009/2008		2008/2007		2007/2006		2006/2005		2005/2004		2004/2003		2003/2002		السنوات الجامعة
%	العدد	%	العدد	%	العدد	%	العدد	%	العدد	%	العدد	%	العدد	
11.43	30221	10.65	26152	10.94	25658	12.51	27092	11.59	22878	10.44	19818	10.89	19813	القاهرة
12.72	33624	12.79	31398	12.48	29279	12.06	26122	12.89	25456	13.95	26469	12.90	23465	الإسكندرية
14.50	38342	15.59	38290	15.17	35566	14.23	30826	14.63	28887	14.12	26794	13.69	24898	عين شمس
2.38	6305	2.28	5589	2.27	5326	2.34	5059	2.44	4810	2.51	4763	2.46	4476	أسيوط
7.25	19172	7.26	17829	7.75	18182	7.97	17265	7.77	15351	8.60	16328	8.31	15113	طنطا
9.42	24904	9.55	23450	9.45	22159	8.95	19384	8.13	16060	8.05	15281	8.42	15319	المنصورة
7.86	20766	7.94	19490	8.04	18863	8.54	18512	8.81	17387	8.92	16938	9.09	16534	الزقازيق
3.75	9903	3.62	8889	4.15	9725	4.20	9105	4.21	8306	4.35	8253	4.47	8130	حلوان
5.97	15791	5.81	14272	5.98	14025	6.17	13360	6.35	12533	6.25	11871	6.42	11679	المنيا
4.45	11762	4.56	11189	4.52	10607	4.74	10265	4.76	9408	4.80	9112	5.02	9127	المنوفية
1.10	2906	0.79	1949	0.49	1155	-	-	-	-	-	-	-	-	قناة السويس
4.56	12067	4.64	11392	4.44	10416	4.31	9328	4.27	8426	3.81	7225	3.49	6346	جنوب الوادى
0.73	1932	0.44	1082	0.13	301	-	-	-	-	-	-	-	-	الفيوم
2.80	7411	2.82	6922	2.64	6197	2.49	5393	2.67	5269	2.71	5147	2.82	5121	بنى سويف

تابع جدول رقم (8)

تطور أعداد الطلاب المقيدون بكليات الآداب بالجامعات الحكومية

خلال الفترة (2009/2008 - 2003/2002)

2009/2008		2008/2007		2007/2006		2006/2005		2005/2004		2004/2003		2003/2002		السنوات الجامعة
%	العدد	%	العدد	%	العدد	%	العدد	%	العدد	%	العدد	%	العدد	
2.98	7888	3.05	7501	3.04	7125	3.26	7071	3.11	6131	3.15	5975	3.27	5945	كفر الشيخ
4.09	10811	4.17	10232	4.48	10501	4.33	9386	4.37	8632	4.44	8419	4.70	8556	بنها
3.99	10559	4.04	9926	4.02	9437	3.91	8475	4.01	7917	3.90	7394	4.06	7393	سوهاج
100	264364	100	245552	100	234522	100	216643	100	197451	100	189787	100	181915	الإجمالي العام

أعداد الطلاب بالآلاف

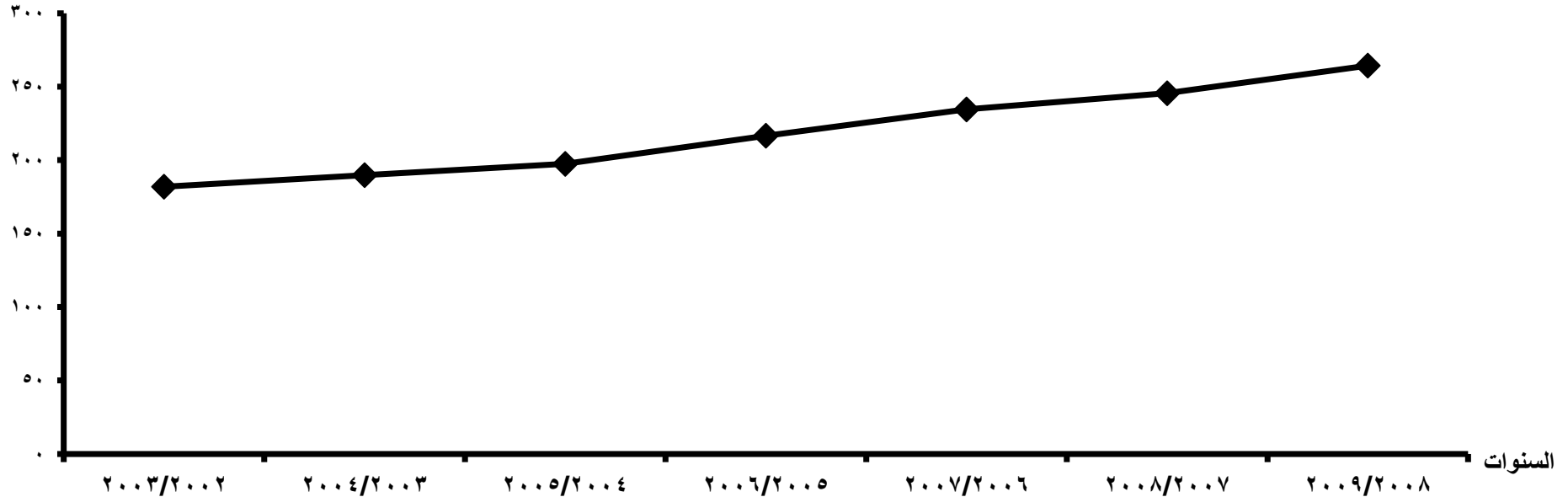

تابع جدول رقم (9)

تطور أعداد الطلاب المقيدون بكليات الحقوق بالجامعات الحكومية

خلال الفترة (2009/2008 - 2003/2002)

2009/2008		2008/2007		2007/2006		2006/2005		2005/2004		2004/2003		2003/2002		السنوات الجامعة
%	العدد	%	العدد	%	العدد	%	العدد	%	العدد	%	العدد	%	العدد	
19.28	47449	16.98	39482	17.15	37757	18.63	38896	17.41	33455	18.26	32655	17.10	29021	القاهرة
13.65	33574	12.75	29648	13.04	28701	12.12	25315	13.32	25588	12.37	22119	12.67	21504	الإسكندرية
14.39	35407	16.70	38823	14.51	31939	14.43	30135	14.74	28317	14.80	26461	15.79	26802	عين شمس
8.31	20436	8.06	18735	8.44	18590	8.53	17801	7.95	15273	7.80	13954	7.80	13230	أسيوط
7.85	19310	8.17	19006	8.74	19238	8.37	17486	8.22	15795	8.47	15154	8.41	14265	طنطا
6.90	16966	7.69	17873	7.39	16270	7.90	16494	7.89	15163	7.62	13636	7.41	12580	المنصورة
7.38	18159	7.79	18109	8.52	18756	8.16	17046	7.94	15265	8.07	14436	7.93	13460	الزقازيق
4.21	10359	4.65	10820	4.82	10616	5.03	10504	5.20	10000	5.30	9473	5.61	9515	حلوان
6.76	16629	6.63	15424	7.29	16061	7.46	15578	8.05	15459	7.81	13960	7.90	13401	المنوفية
2.23	5487	1.45	3361	0.81	1790	-	-	-	-	-	-	-	-	جنوب الوادي

تابع جدول رقم (9)

تطور أعداد الطلاب المقيدون بكليات الحقوق بالجامعات الحكومية

خلال الفترة (2009/2008 - 2003/2002)

2009/2008		2008/2007		2007/2006		2006/2005		2005/2004		2004/2003		2003/2002		السنوات الجامعة
%	العدد	%	العدد	%	العدد	%	العدد	%	العدد	%	العدد	%	العدد	
5.40	13284	5.06	11767	5.07	11168	5.07	10577	5.22	10039	5.33	9527	5.25	8903	بنى سويف
3.65	8992	4.07	9473	4.22	9295	4.30	8968	4.06	7795	4.18	7468	4.15	7037	بنها
100	246052	100	232521	100	220181	100	208800	100	192149	100	178843	100	169718	الإجمالى العام

أعداد الطلاب بالألف

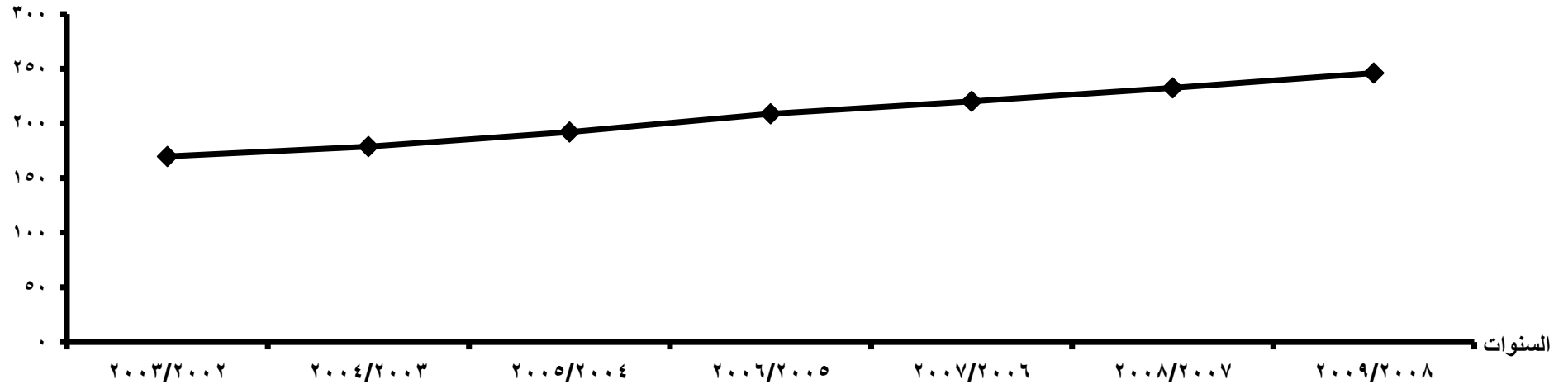

تابع جدول رقم (10)

تطور أعداد الطلاب المقيدون بكليات التجارة بالجامعات الحكومية

خلال الفترة (2009/2008 - 2003/2002)

2009/2008		2008/2007		2007/2006		2006/2005		2005/2004		2004/2003		2003/2002		السنوات الجامعة
%	العدد	%	العدد	%	العدد	%	العدد	%	العدد	%	العدد	%	العدد	
27.12	123398	20.67	83150	21.58	88204	26.06	118423	21.08	82077	28.07	116298	21.71	79923	القاهرة
10.76	48973	11.02	44329	10.42	42578	13.38	60824	10.60	41276	10.09	41804	11.04	40627	الإسكندرية
15.19	69088	15.39	61902	14.96	61158	12.76	57988	14.33	55806	13.09	54228	14.62	53837	عين شمس
2.90	13197	3.06	12294	2.99	12226	2.70	12282	3.05	11889	2.88	11918	3.22	11859	أسيوط
4.29	19508	5.13	20621	5.28	21595	5.05	22964	5.09	19807	4.74	19650	5.26	19348	طنطا
5.81	26427	6.32	25430	6.19	25319	5.53	25150	6.12	23828	5.17	21418	5.61	20638	المنصورة
5.41	24605	4.99	20063	5.03	20572	3.91	17750	4.57	17793	4.46	18472	4.86	17901	الزقازيق
4.82	21940	5.88	23640	5.96	24368	5.30	24072	5.96	23204	5.38	22308	6.15	22631	حلوان
3.32	15109	3.77	15170	4.11	16812	4.03	18310	4.06	15813	3.45	14303	3.70	13606	المنوفية
4.00	18200	4.73	19044	4.56	18643	4.50	20448	5.37	20909	4.95	20509	5.90	21722	قناة السويس
1.89	8613	2.09	8392	2.04	8324	1.77	8035	1.94	7548	1.53	6327	1.27	4664	جنوب الوادى
4.79	21795	5.85	23549	6.41	26188	5.57	25301	6.88	26803	5.98	24787	6.63	24425	الأزهر
2.83	12874	3.22	12942	2.94	12027	2.57	11666	2.79	10861	2.32	9602	2.34	8608	بنى سويف

تابع جدول رقم (10)

تطور أعداد الطلاب المقيدون بكليات التجارة بالجامعات الحكومية

خلال الفترة (2009/2008 - 2003/2002)

2009/2008		2008/2007		2007/2006		2006/2005		2005/2004		2004/2003		2003/2002		السنوات الجامعة
%	العدد	%	العدد	%	العدد	%	العدد	%	العدد	%	العدد	%	العدد	
1.40	6379	1.58	6349	1.68	6880	1.54	7014	1.81	7065	1.58	6563	1.66	6128	كفر الشيخ
3.51	15968	4.13	16629	3.74	15308	3.83	17410	4.37	17020	4.47	18513	3.77	13894	بنها
1.95	8857	2.18	8764	2.11	8606	1.50	6799	1.98	7719	1.83	7574	2.26	8338	سوهاج
100	454931	100	402268	100	408808	100	454436	100	389418	100	414274	100	368149	الإجمالي العام

أعداد الطلاب بالآلاف

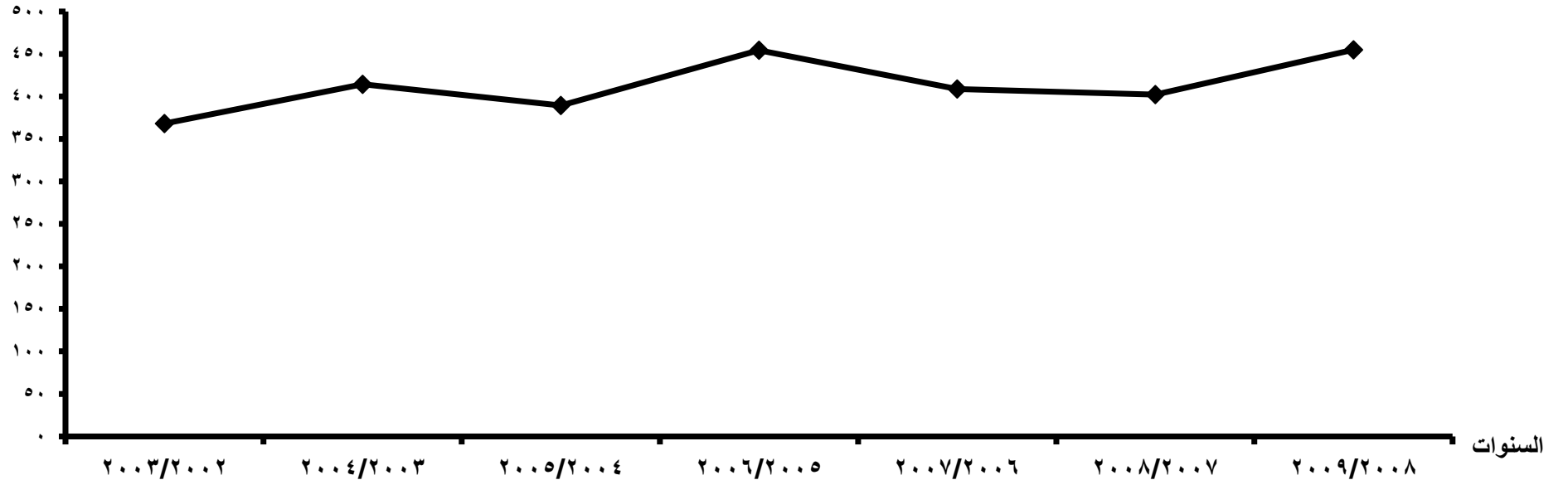

جدول رقم (11)

تطور أعداد الطلاب المقيدون بكليات الحاسبات والمعلومات بالجامعات الحكومية

خلال الفترة (2009/2008 - 2003/2002)

2009/2008		2008/2007		2007/2006		2006/2005		2005/2004		2004/2003		2003/2002		السنوات	الجامعة
%	العدد	%	العدد	%	العدد	%	العدد	%	العدد	%	العدد	%	العدد		
12.43	1823	13.29	2008	12.96	1851	19.81	1618	21.37	1550	23.28	1451	23.46	1221	القاهرة	
11.10	1628	10.22	1545	9.06	1294	14.93	1219	15.21	1103	16.27	1014	16.71	870	عين شمس	
5.13	753	4.41	666	4.29	612	7.54	616	8.33	604	8.71	543	5.74	299	أسيوط	
11.81	1733	10.24	1547	9.84	1405	13.80	1127	12.98	941	13.65	851	13.66	711	المنصورة	
8.27	1213	8.50	1285	8.48	1211	12.67	1035	12.26	889	10.03	625	11.45	596	الزقازيق	
9.54	1399	8.24	1246	8.54	1219	13.71	1120	13.04	946	14.20	885	14.85	773	حلوان	
3.29	482	2.94	445	2.57	367	3.27	267	2.37	172	0.79	49	-	-	المنيا	
6.62	971	5.86	885	5.57	795	8.99	734	8.23	597	7.17	447	6.17	321	المنوفية	
29.34	4304	34.80	5260	38.31	5472	5.28	431	6.21	450	5.92	369	7.95	414	قناة السويس	
1.73	254	1.35	204	0.29	41	-	-	-	-	-	-	-	-	الفيوم	
0.76	111	0.15	22	0.11	15	-	-	-	-	-	-	-	-	بنها	
100	14671	100	15113	100	14282	100	8167	100	7252	100	6234	100	5205	الإجمالي العام	

أعداد الطلاب بالآلاف

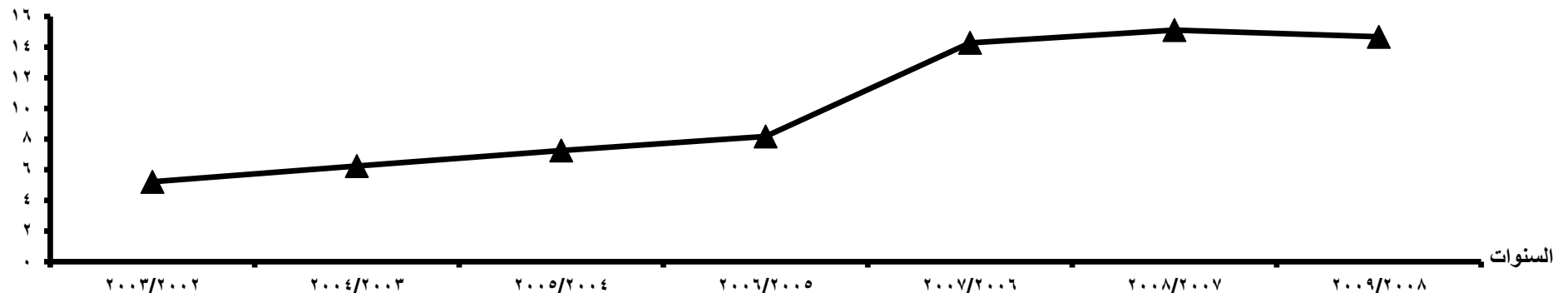

جدول رقم (12)

تطور أعداد الطلاب المقيدون بكليات السياحة والفنادق بالجامعات الحكومية
خلال الفترة (2009/2008 - 2003/2002)

2009/2008		2008/2007		2007/2006		2006/2005		2005/2004		2004/2003		2003/2002		السنوات الجامعة
%	العدد	%	العدد	%	العدد	%	العدد	%	العدد	%	العدد	%	العدد	
18.22	3187	17.94	2791	18.96	2521	21.91	2665	21.17	2284	20.87	2114	18.14	1952	الإسكندرية
4.84	846	3.26	507	0.85	113	-	-	-	-	-	-	-	-	المنصورة
25.74	4503	28.15	4379	29.36	3904	29.22	3554	29.33	3165	30.47	3087	32.83	3533	حلوان
18.63	3259	18.81	2926	19.31	2568	18.25	2219	17.81	1922	17.64	1787	16.09	1732	المنيا
11.30	1976	11.10	1727	10.65	1416	10.06	1224	10.06	1085	9.37	949	10.71	1153	المنوفية
9.17	1604	9.44	1469	10.36	1378	10.45	1271	10.56	1139	10.76	1090	10.22	1100	قناة السويس
0.54	95	-	-	-	-	-	-	-	-	-	-	-	-	جنوب الوادى
11.55	2021	11.30	1758	10.51	1397	10.11	1229	11.08	1195	10.89	1103	12.01	1292	الفيوم
100	17491	100	15557	100	13297	100	12162	100	10790	100	10130	100	10762	الإجمالى العام

أعداد الطلاب بالآلاف

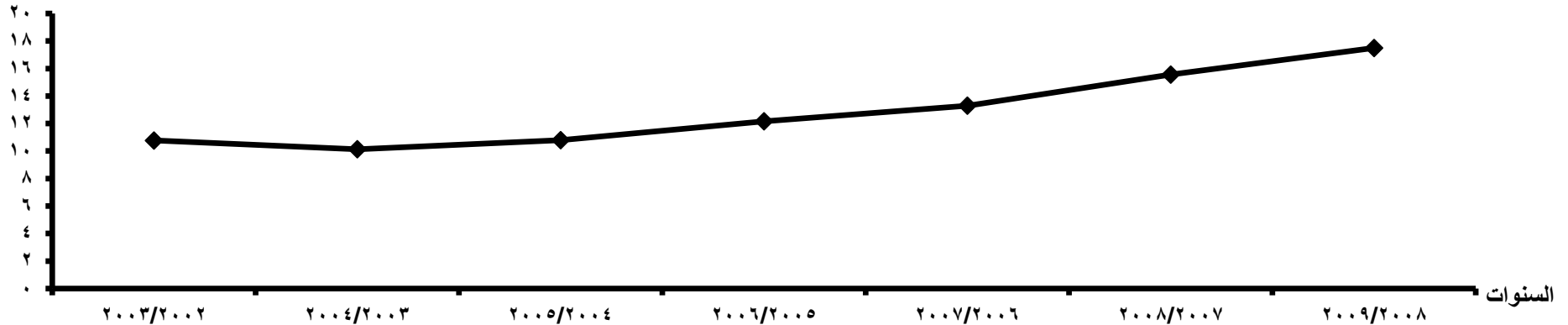

جدول رقم (13)

تطور أعداد الطلاب المقيدون بكليات التربية بالجامعات الحكومية

خلال الفترة (2009/2008 - 2003/2002)

2009/2008		2008/2007		2007/2006		2006/2005		2005/2004		2004/2003		2003/2002		السنوات الجامعة
%	العدد	%	العدد	%	العدد	%	العدد	%	العدد	%	العدد	%	العدد	
10.37	12834	10.48	16793	9.65	18142	7.38	14696	8.68	18151	8.95	17558	8.68	16004	الإسكندرية
7.03	8700	7.17	11487	7.28	13697	7.24	14426	7.17	15005	6.95	13638	7.04	12983	عين شمس
4.84	5994	4.78	7661	4.89	9192	4.93	9822	4.76	9960	4.74	9297	4.83	8912	أسيوط
6.97	8625	6.80	10898	6.65	12512	6.42	12792	6.37	13323	6.31	12379	6.42	11844	طنطا
9.98	12349	9.95	15948	10.63	19997	10.39	20705	10.26	21465	10.78	21141	11.37	20969	المنصورة
5.36	6634	4.94	7916	4.67	8783	4.82	9593	4.65	9724	4.70	9217	4.62	8519	الزقازيق
5.11	6320	4.93	7894	5.01	9419	5.06	10082	4.95	10360	4.93	9679	5.25	9681	حلوان
3.61	4467	3.59	5747	3.58	6729	3.59	7161	3.44	7196	3.46	6794	3.40	6265	المنيا
5.97	7390	6.35	10172	6.58	12374	6.64	13232	6.50	13598	5.92	11618	5.86	10815	المنوفية
5.24	6485	5.75	9208	5.23	9829	5.40	10752	4.92	10291	4.47	8759	4.57	8438	قناة السويس
5.03	6221	5.03	8060	5.46	10272	5.77	11495	5.49	11485	5.40	10595	5.18	9563	جنوب الوادي
14.09	17440	13.60	21795	13.90	26140	15.71	31289	16.80	35135	16.99	33328	16.12	29727	الأزهر
2.42	2996	2.79	4467	2.40	4514	2.52	5030	2.36	4932	2.33	4561	2.24	4141	الفيوم

جدول رقم (13)

تطور أعداد الطلاب المقيدون بكليات التربية بالجامعات الحكومية

خلال الفترة (2009/2008 - 2003/2002)

2009/2008		2008/2007		2007/2006		2006/2005		2005/2004		2004/2003		2003/2002		السنوات الجامعة
%	العدد	%	العدد	%	العدد	%	العدد	%	العدد	%	العدد	%	العدد	
2.56	3170	2.49	3984	2.58	4857	2.61	5191	2.52	5263	2.51	4917	2.49	4601	بنى سويف
3.72	4611	3.74	5990	3.81	7170	3.90	7766	3.82	7984	3.84	7534	4.07	7503	كفر الشيخ
3.25	4028	3.17	5078	3.14	5898	3.10	6183	2.91	6076	3.18	6243	3.17	5854	بنها
4.46	5523	4.46	7141	4.54	8534	4.52	9000	4.40	9192	4.54	8898	4.69	8646	سوهاج
100	123787	100	160239	100	188059	100	199215	100	209140	100	196156	100	184465	الإجمالي العام

أعداد الطلاب بالآلاف

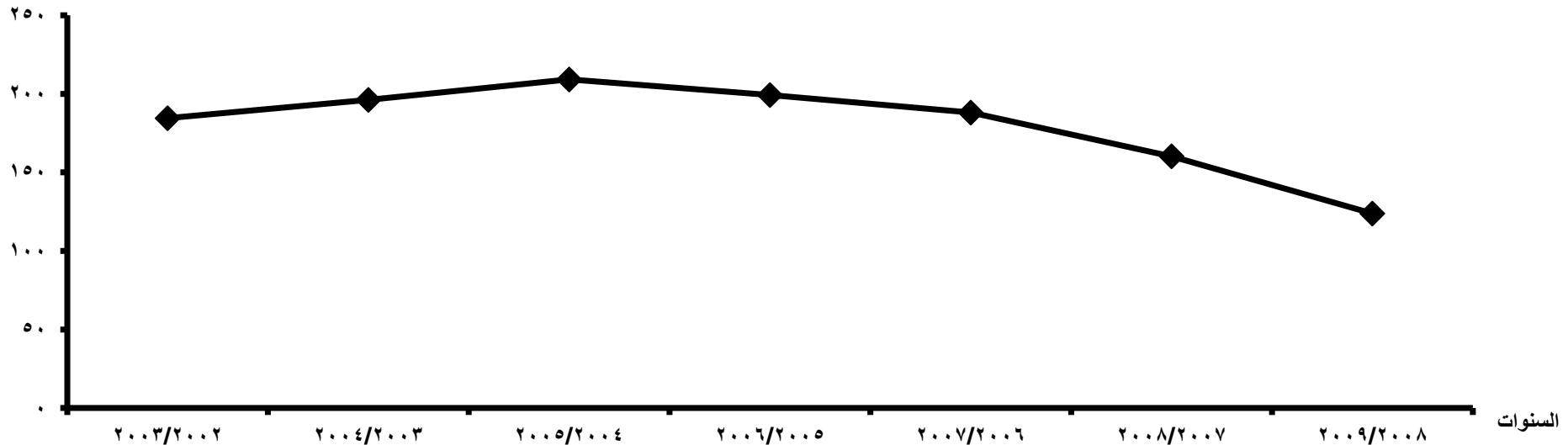

جدول رقم (14)
تطور أعداد الطلاب المقيدون بكليات التربية النوعية بالجامعات الحكومية
خلال الفترة (2003/2002 - 2009/2008)

2009/2008		2008/2007		2007/2006		2006/2005		2005/2004		2004/2003		2003/2002		الجامعة
%	العدد	%	العدد	%	العدد	%	العدد	%	العدد	%	العدد	%	العدد	
3.64	900	3.38	984	3.41	1058	3.35	1015	3.14	888	3.21	840	3.34	854	القاهرة
3.83	949	3.68	1072	3.98	1233	3.92	1190	4.07	1150	4.13	1080	3.74	958	الإسكندرية
7.92	1961	8.21	2388	8.03	2488	7.72	2342	7.25	2051	6.82	1785	5.86	1500	عين شمس
4.50	1113	4.15	1207	4.25	1317	4.10	1243	4.16	1176	4.69	1227	4.88	1250	أسيوط
6.01	1487	5.95	1731	5.83	1806	5.87	1782	6.28	1776	5.87	1538	5.37	1375	طنطا
20.69	5121	20.67	6016	20.72	6421	20.80	6312	21.02	5945	21.75	5695	22.70	5809	المنصورة
13.84	3426	13.61	3962	13.83	4284	13.85	4203	13.61	3849	13.58	3556	13.46	3445	الزقازيق
4.22	1045	4.10	1192	4.11	1274	4.41	1339	4.45	1259	4.47	1170	4.25	1087	المنيا
7.55	1868	7.67	2232	7.89	2445	7.86	2385	8.00	2264	8.28	2167	7.98	2042	المنوفية
4.02	994	3.91	1138	3.88	1201	3.94	1196	3.92	1109	3.37	883	4.00	1024	قناة السويس
5.72	1415	5.37	1562	5.29	1638	5.14	1560	5.09	1439	4.97	1302	4.83	1237	جنوب الوادي
4.36	1079	4.79	1393	5.52	1709	5.46	1656	5.35	1512	5.25	1374	5.20	1330	الفيوم
4.64	1149	5.03	1465	4.73	1466	4.53	1374	4.52	1278	4.33	1134	4.03	1030	كفر الشيخ
9.06	2242	9.49	2761	8.54	2646	9.04	2742	9.16	2590	9.28	2430	10.35	2649	بنها
100	24749	100	29103	100	30986	100	30339	100	28286	100	26181	100	25590	الإجمالي العام

أعداد الطلاب بالآلاف

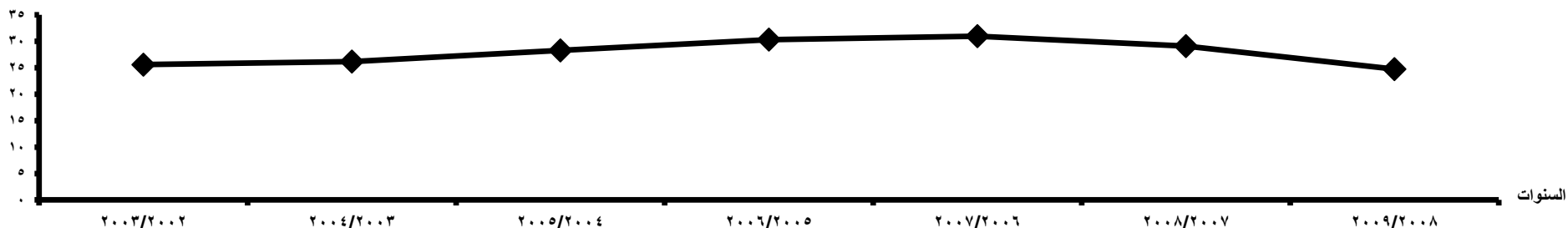

جدول رقم (15)

تطور أعداد الطلاب المقيدون وفقا لمجموعات العلوم بالجامعات الحكومية

خلال الفترة (2003/2002 - 2009/2008)

2009/2008		2008/2007		2007/2006		2006/2005		2005/2004		2004/2003		2003/2002		السنوات مجموعات العلوم
%	العدد	%	العدد	%	العدد	%	العدد	%	العدد	%	العدد	%	العدد	
9.11	174678	9.50	177510	9.26	173781	7.78	146344	8.18	144441	8.58	138583	10.26	171228	الطبية
7.00	134274	7.21	134826	7.07	132619	6.63	124654	6.93	122424	7.51	121359	7.56	126223	الهندسية
1.52	29237	1.37	25569	1.31	24661	1.33	25078	1.37	24145	1.57	25335	1.75	29218	الزراعية
2.75	52798	2.71	50678	2.57	48256	2.46	46240	2.89	51133	3.07	49512	3.12	51989	الأساسية
79.62	1527312	79.21	1480337	79.78	1496626	81.80	1538144	80.63	1424359	79.27	1280478	77.31	1290128	الإنسانية
100	1918299	100	1868920	100	1875943	100	1880460	100	1766502	100	1615267	100	1668786	الإجمالي العام

أعداد الطلاب بالآلاف

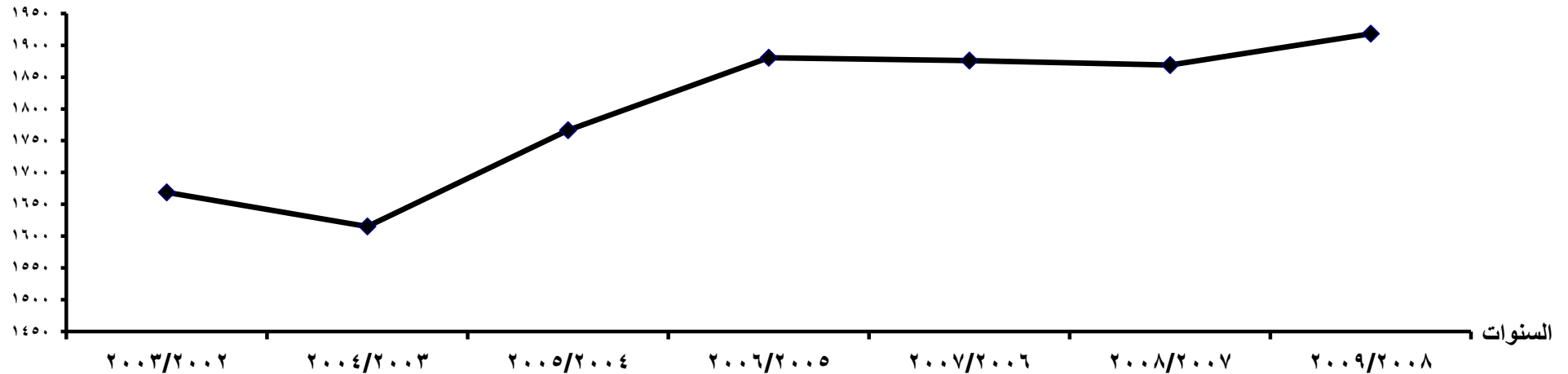

الفصل الثانى
الطلاب المقيدون بالجامعات الحكومية
للعام الجامعى (2009/2008)

تابع جدول رقم (16)
الطلاب المقيدون بالجامعات الحكومية
للعام الجامعى 2009/2008

الإجمالى		وافدون						مصريون				عدد الكليات	المقيدون بالجامعات
الجملة		طالبات	طلبة	الجملة		طالبات	طلبة	الجملة		طالبات	طلبة		
%	العدد			%	العدد			%	العدد				
15.30	293425	135935	157490	21.57	6840	2023	4817	15.19	286585	133912	152673	24	القاهرة
9.80	187929	101033	86896	1.61	512	183	329	9.93	187417	100850	86567	28	الإسكندرية
11.09	212799	118382	94417	6.27	1989	731	1258	11.17	210810	117651	93159	15	عين شمس
3.78	72560	33408	39152	0.07	23	5	18	3.84	72537	33403	39134	17	أسيوط
4.88	93526	47686	45840	9.57	3036	1107	1929	4.80	90490	46579	43911	14	طنطا
6.50	124743	71924	52819	1.68	533	273	260	6.58	124210	71651	52559	28	المنصورة
5.48	105181	57331	47850	1.02	323	109	214	5.56	104858	57222	47636	16	الزقازيق
5.14	98689	51516	47173	0.75	239	103	136	5.22	98450	51413	47037	20	حلوان
2.54	48697	25350	23347	0.02	6	3	3	2.58	48691	25347	23344	17	المنيا
3.93	75470	36838	38632	0.13	42	11	31	4.00	75428	36827	38601	20	المنوفية
2.51	48132	25225	22907	0.53	169	76	93	2.54	47963	25149	22814	30	قناة السويس
2.35	45060	26239	18821	0.05	15	11	4	2.39	45045	26228	18817	23	جنوب الوادى
16.83	322809	112713	210096	53.53	16975	4121	12854	16.21	305834	108592	197242	68	الأزهر
1.27	24400	14089	10311	0.06	19	3	16	1.29	24381	14086	10295	13	الفيوم

تابع جدول رقم (16)
الطلاب المقيدون بالجامعات الحكومية
للعام الجامعى 2009/2008

الإجمالى				وافدون				مصريون				عدد الكليات	المقيدون بالجامعات
الجملة		طالبات	طلبة	الجملة		طالبات	طلبة	الجملة		طالبات	طلبة		
%	العدد			%	العدد			%	العدد				
2.31	44367	18860	25507	0.24	77	16	61	2.35	44290	18844	25446	12	بنى سويف
1.32	25342	14861	10481	2.02	641	246	395	1.31	24701	14615	10086	9	كفر الشيخ
3.10	59419	29109	30310	0.10	33	10	23	3.15	59386	29099	30287	14	بنها
1.54	29584	16852	12732	-	-	-	-	1.57	29584	16852	12732	10	سوهاج
0.32	6167	-	6167	0.76	240	-	240	0.31	5927	-	5927	1	أكاديمية مبارك للأمن
100	1918299	937351	980948	100	31712	9031	22681	100	2E+06	928320	958267	379	الإجمالى العام

أعداد الطلاب بالآلاف

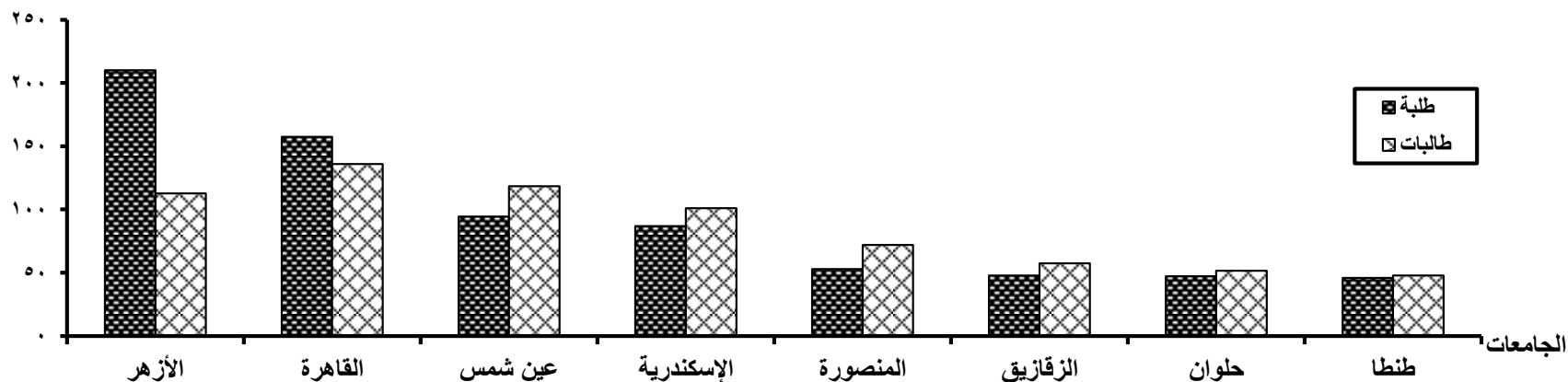

جدول رقم (17)
الطلاب المقيدون بالجامعات الحكومية - التعليم المفتوح
للعام الجامعى 2009/2008

الإجمالى				وافدون				مصريون				عدد الكليات	المقيدون بالجامعات
الجملة		طالبات	طلبة	الجملة		طالبات	طلبة	الجملة		طالبات	طلبة		
%	العدد			%	العدد			%	العدد				
65.94	105825	37303	68522	84.21	2998	813	2185	65.52	102827	36490	66337	6	القاهرة
8.06	12935	6088	6847	0.28	10	1	9	8.24	12925	6087	6838	8	الإسكندرية
18.29	29352	11577	17775	13.34	475	156	319	18.40	28877	11421	17456	4	عين شمس
1.38	2220	689	1531	-	-	-	-	1.41	2220	689	1531	2	أسيوط
0.77	1229	429	800	-	-	-	-	0.78	1229	429	800	2	المنصورة
1.27	2034	639	1395	-	-	-	-	1.30	2034	639	1395	1	الزقازيق
0.25	406	220	186	-	-	-	-	0.26	406	220	186	2	حلوان
0.11	176	13	163	-	-	-	-	0.11	176	13	163	1	المنيا
1.59	2559	871	1688	-	-	-	-	1.63	2559	871	1688	5	المنوفية
0.78	1244	724	520	-	-	-	-	0.79	1244	724	520	3	الفيوم
1.56	2509	853	1656	2.16	77	16	61	1.55	2432	837	1595	3	بنى سويف
100	160489	59406	101083	100	3560	986	2574	100	156929	58420	98509	37	الإجمالى العام

أعداد الطلاب بالآلاف

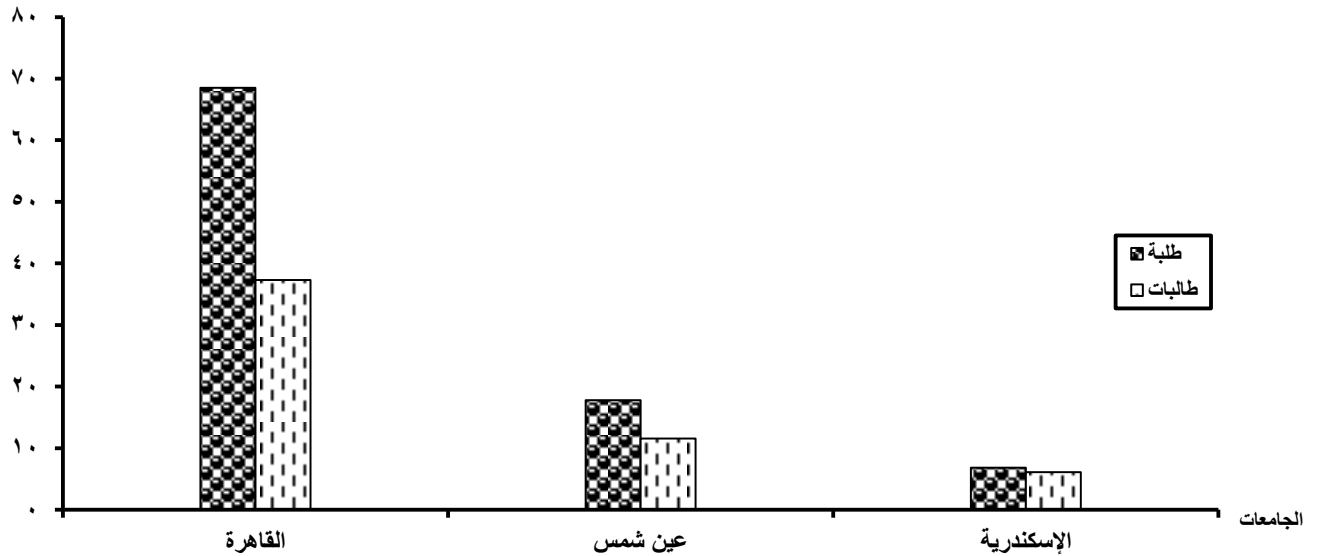

تابع جدول رقم (18)

الطلاب المقيدون بكليات الجامعات الحكومية للعام الجامعي 2009/2008

الإجمالي		طالبات		طلبة		عدد الكليات	المقيدون الكليات
%	العدد	%	العدد	%	العدد		
3.17	60719	3.17	29753	3.16	30966	18	الطب البشري
0.61	11683	0.62	5828	0.60	5855	10	طب الأسنان
2.46	47205	3.19	29946	1.76	17259	14	الصيدلة
1.44	27556	0.94	8839	1.91	18717	27	التربية الرياضية والعلاج الطبيعي
0.62	11858	1.06	9909	0.20	1949	17	التمريض
0.82	15657	1.01	9487	0.63	6170	13	الطب البيطري
4.74	90887	2.69	25208	6.70	65679	19	الهندسة
0.10	1936	0.02	193	0.18	1743	1	البتروول والتعدين
0.05	1018	0.05	425	0.06	593	1	التخطيط العمراني
0.41	7827	0.65	6132	0.17	1695	4	الفنون الجميلة
0.18	3365	0.21	2010	0.14	1355	2	الفنون التطبيقية
1.51	28961	0.86	8098	2.13	20863	21	الزراعة
0.01	276	0.02	160	0.01	116	1	العلوم الزراعية والبيئية
2.75	52798	3.03	28376	2.49	24422	25	العلوم
1.26	24233	0.82	7654	1.69	16579	5	التكنولوجيا
0.17	3344	0.07	633	0.28	2711	1	المعهد العالي للتكنولوجيا
0.09	1664	0.03	268	0.14	1396	1	المعهد العالي للطاقة
14.61	280285	21.93	205563	7.62	74722	22	الآداب والدراسات الإنسانية
12.83	246052	10.25	96115	15.28	149937	14	الحقوق
0.32	6167	-	-	0.63	6167	1	الشرطة
2.52	48341	-	-	4.93	48341	5	الشريعة والقانون
23.72	454931	19.16	179629	28.06	275302	25	التجارة
0.19	3656	0.29	2755	0.09	901	1	الإقتصاد والعلوم السياسية
0.76	14671	0.74	6917	0.79	7754	12	الحاسبات والمعلومات
0.62	11895	0.99	9236	0.27	2659	2	الأسن
0.18	3423	-	-	0.35	3423	1	اللغات والترجمة
0.93	17813	0.97	9051	0.89	8762	1	الإعلام
0.24	4602	0.32	2957	0.17	1645	3	الأثار
0.16	3008	0.28	2651	0.04	357	3	الإقتصاد المنزلي
1.29	24717	1.81	16984	0.79	7733	4	الخدمة الاجتماعية
0.91	17491	0.65	6047	1.17	11444	8	السياحة والفنادق

تابع جدول رقم (18)

الطلاب المقيدون بكليات الجامعات الحكومية للعام الجامعي 2009/2008

الإجمالي		طالبات		طلبة		عدد الكليات	المقيدون
%	العدد	%	العدد	%	العدد		
6.92	132766	9.45	88536	4.51	44230	32	التربية/ التعليم الصناعي
0.76	14576	1.56	14576	-	-	1	البنات
0.69	13271	1.42	13271	-	-	2	البنات الإسلامية/ البنات الأزهرية
1.29	24749	2.06	19296	0.56	5453	17	التربية النوعية
0.09	1692	0.15	1416	0.03	276	1	التربية الفنية
0.03	573	0.03	322	0.03	251	1	التربية الموسيقية
0.24	4511	0.48	4511	-	-	5	رياض الأطفال
1.33	25591	1.60	14964	1.08	10627	3	دار العلوم
0.08	1578	-	-	0.16	1578	1	القرآن الكريم للقراءات
2.35	45014	-	-	4.59	45014	7	الدعوة وأصول الدين
5.21	99939	7.27	68157	3.24	31782	19	الدراسات الإسلامية والعربية
1.21	23149	-	-	2.36	23149	7	اللغة العربية
0.15	2851	0.16	1478	0.14	1373	1	الكفاية الإنتاجية
100	1918299	100	937351	100	980948	379	الإجمالي العام

أعداد الطلاب بالآلاف

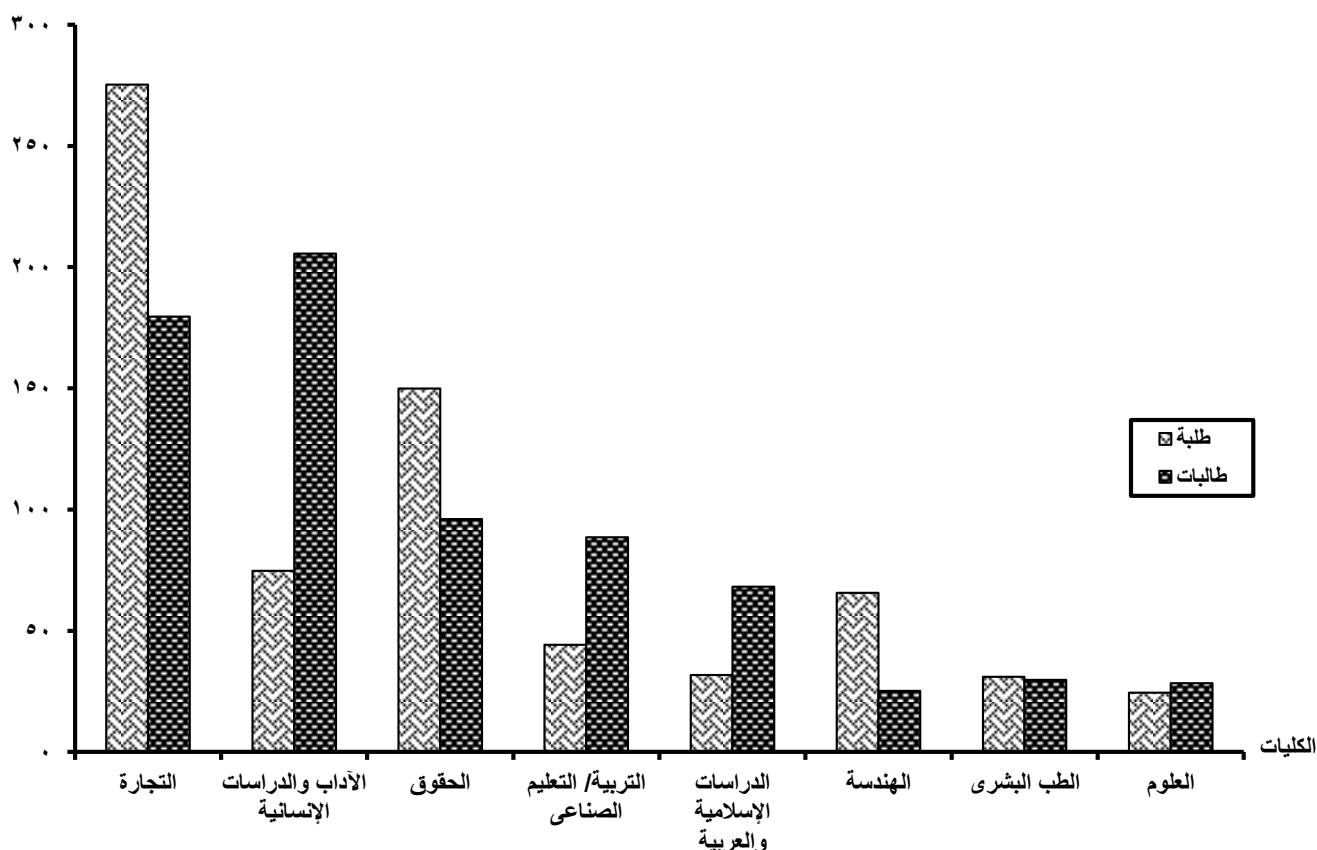

جدول رقم (19)
الطلاب المقيدون بكليات جامعة القاهرة
للعام الجامعى 2009/2008

الإجمالى		وافدون						مصريون				المقيدون الكليات
الجملة		طالبات	طالبة	الجملة		طالبات	طالبة	الجملة		طالبات	طالبة	
%	العدد			%	العدد			%	العدد			
5.20	9742	4573	5169	36.80	1262	473	789	4.61	8480	4100	4380	الطب البشرى
1.32	2466	1268	1198	3.18	109	52	57	1.28	2357	1216	1141	طب الأسنان
3.98	7447	4857	2590	0.76	26	16	10	4.04	7421	4841	2580	الصيدلة
1.63	3055	1973	1082	0.52	18	11	7	1.65	3037	1962	1075	العلاج الطبيعى
0.53	987	603	384	0.93	32	22	10	0.52	955	581	374	التمريض
1.34	2506	1398	1108	1.17	40	3	37	1.34	2466	1395	1071	الطب البيطرى
6.27	11728	3168	8560	8.34	286	38	248	6.23	11442	3130	8312	الهندسة
0.54	1018	425	593	0.03	1	-	1	0.55	1017	425	592	التخطيط العمرانى
1.78	3327	1377	1950	3.97	136	25	111	1.74	3191	1352	1839	الزراعة
2.67	4999	2848	2151	1.63	56	26	30	2.69	4943	2822	2121	العلوم
12.86	24078	18316	5762	6.62	227	122	105	12.98	23851	18194	5657	الآداب
19.90	37241	14295	22946	23.42	803	151	652	19.83	36438	14144	22294	الحقوق
28.66	53657	25943	27714	2.27	78	34	44	29.16	53579	25909	27670	التجارة
1.95	3656	2755	901	4.26	146	20	126	1.91	3510	2735	775	الإقتصاد والعلوم السياسية
0.97	1823	851	972	1.98	68	20	48	0.96	1755	831	924	الحاسبات والمعلومات
1.60	2998	2612	386	1.78	61	28	33	1.60	2937	2584	353	الإعلام
1.89	3529	2391	1138	0.06	2	2	-	1.92	3527	2389	1138	الآثار
0.48	900	791	109	0.85	29	22	7	0.47	871	769	102	التربية النوعية
1.00	1864	1864	-	0.52	18	18	-	1.00	1846	1846	-	رياض الأطفال
5.43	10166	6213	3953	0.90	31	16	15	5.52	10135	6197	3938	دار العلوم
100	187187	98521	88666	100	3429	1099	2330	100	183758	97422	86336	الإجمالى العام

أعداد الطلاب بالألف

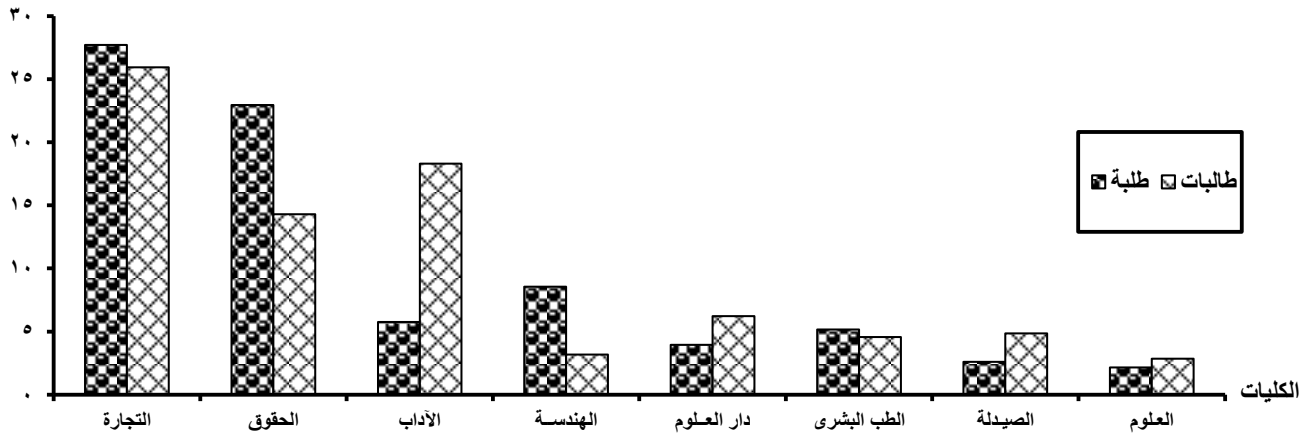

جدول رقم (20)

الطلاب المقيدون بكليات جامعة القاهرة - فرع الخرطوم

للعام الجامعي 2009/2008

وافدون						المقيدون الكليات
الجملة		طالبات		طلبة		
%	العدد	%	العدد	%	العدد	
2.42	10	8.11	9	0.33	1	العلوم
18.64	77	26.13	29	15.89	48	الآداب
34.38	142	33.33	37	34.77	105	الحقوق
44.55	184	32.43	36	49.01	148	التجارة
100	413	100	111	100	302	الإجمالي العام

أعداد الطلاب

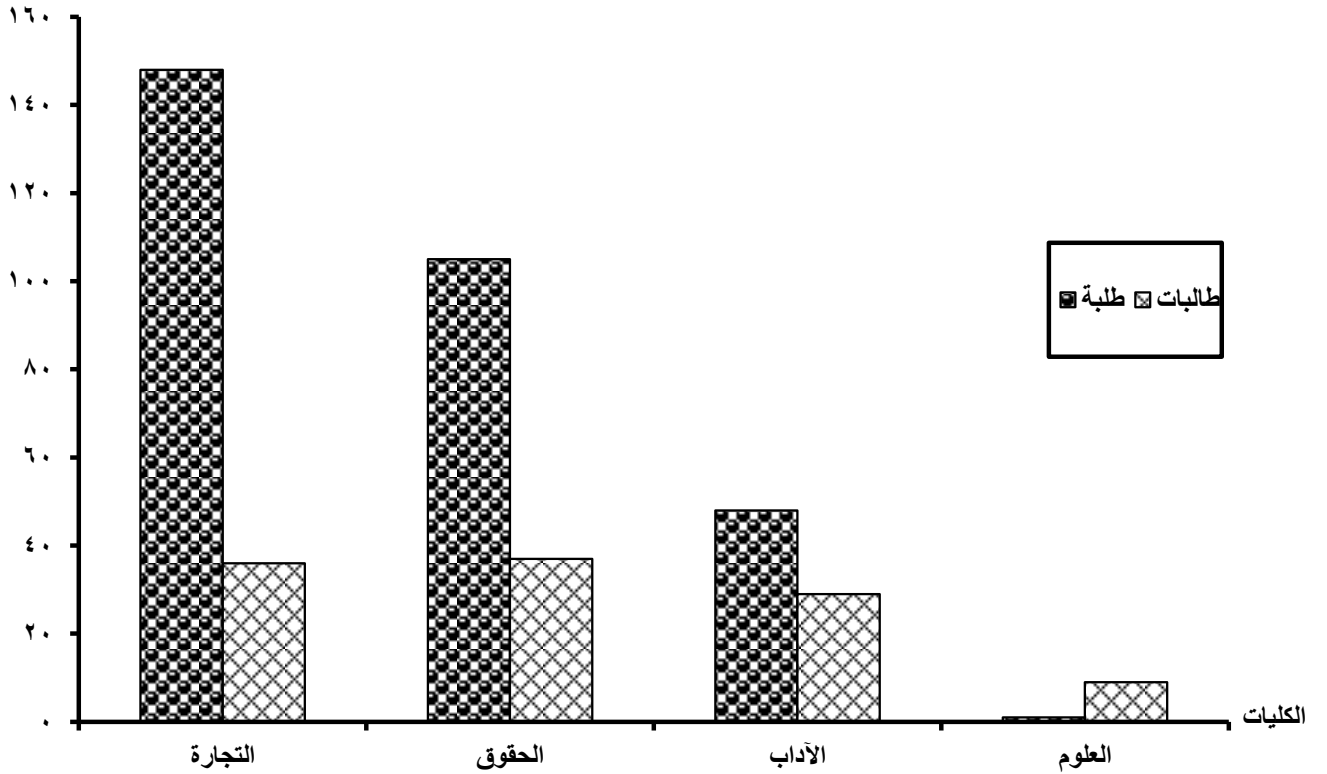

جدول رقم (21)

الطلاب المقيدون بكليات جامعة القاهرة - التعليم المفتوح

للعام الجامعي 2009/2008

الإجمالي				وافدون				مصريون				المقيدون الكليات
الجملة		طالبات	طلبة	الجملة		طالبات	طلبة	الجملة		طالبات	طلبة	
%	العدد			%	العدد			%	العدد			
3.39	3586	443	3143	1.17	35	6	29	3.45	3551	437	3114	الزراعة
5.73	6066	3467	2599	5.07	152	102	50	5.75	5914	3365	2549	الآداب
9.51	10066	2126	7940	22.38	671	162	509	9.14	9395	1964	7431	الحقوق
65.73	69557	24169	45388	55.87	1675	343	1332	66.02	67882	23826	44056	التجارة
14.00	14815	6439	8376	14.21	426	189	237	13.99	14389	6250	8139	الإعلام
1.64	1735	659	1076	1.30	39	11	28	1.65	1696	648	1048	دار العلوم
100	105825	37303	68522	100	2998	813	2185	100	102827	36490	66337	الإجمالي العام

أعداد الطلاب بالآلاف

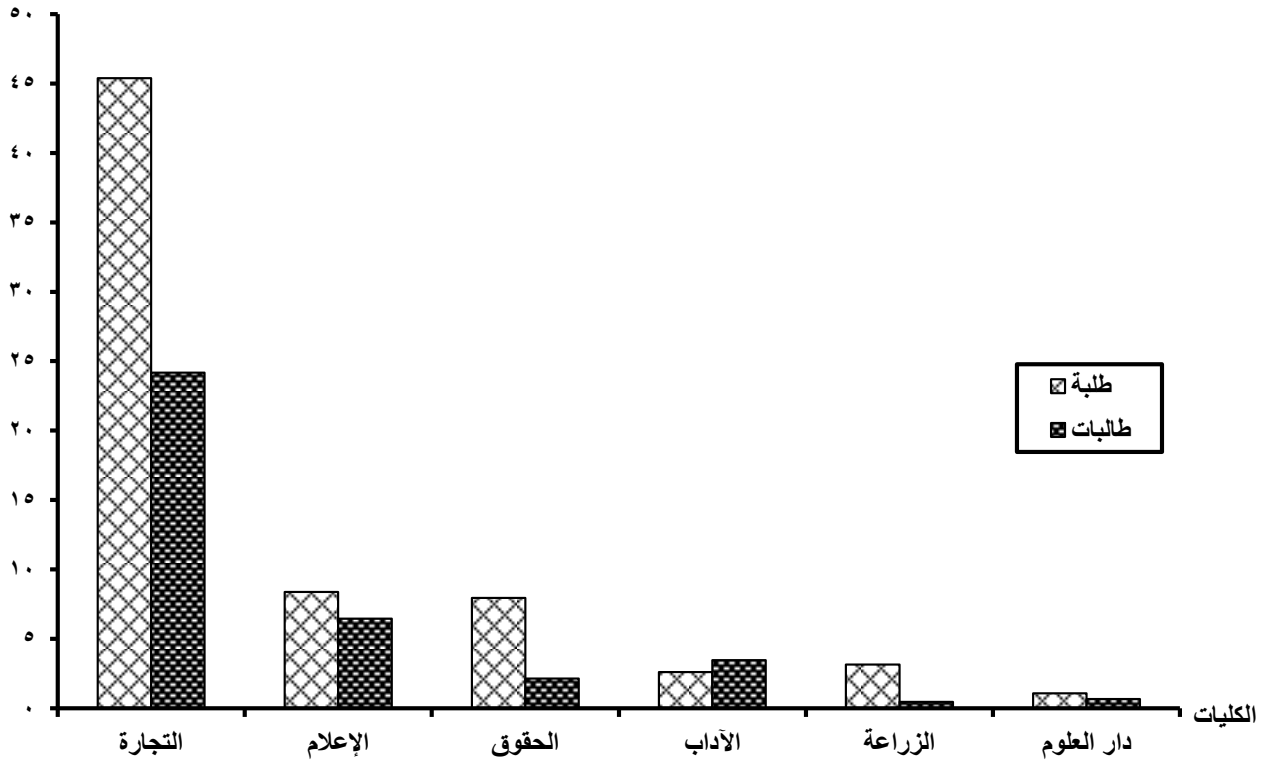

جدول رقم (22)
الطلاب المقيدون بكليات جامعة الإسكندرية
للعام الجامعي 2009/2008

الإجمالي				وافدون				مصريون				المقيدون الكليات
الجملة		طالبات	طلبة	الجملة		طالبات	طلبة	الجملة		طالبات	طلبة	
%	العدد			%	العدد			%	العدد			
5.01	7586	3873	3713	32.09	155	38	117	4.92	7431	3835	3596	الطب البشرى
1.24	1886	1059	827	4.14	20	8	12	1.24	1866	1051	815	طب الأسنان
4.89	7405	4954	2451	2.07	10	8	2	4.90	7395	4946	2449	الصيدلة
0.81	1233	862	371	0.21	1	1	-	0.82	1232	861	371	التمريض
1.20	1815	1121	694	0.21	1	-	1	1.20	1814	1121	693	الطب البيطرى
10.47	15865	4353	11512	6.63	32	6	26	10.48	15833	4347	11486	الهندسة
2.62	3973	3184	789	1.24	6	3	3	2.63	3967	3181	786	الفنون الجميلة
1.45	2201	854	1347	16.15	78	13	65	1.41	2123	841	1282	الزراعة
0.25	377	115	262	-	-	-	-	0.25	377	115	262	زراعة سابا باشا
0.08	116	53	63	-	-	-	-	0.08	116	53	63	الزراعة الصحراوية بفوكة
4.02	6096	3417	2679	2.07	10	5	5	4.03	6086	3412	2674	العلوم
16.18	24508	17724	6784	13.87	67	40	27	16.18	24441	17684	6757	الآداب
21.51	32580	14854	17726	-	-	-	-	21.57	32580	14854	17726	الحقوق
20.21	30619	13820	16799	17.18	83	36	47	20.22	30536	13784	16752	التجارة
2.10	3187	1240	1947	1.04	5	2	3	2.11	3182	1238	1944	السياحة والفنادق
4.01	6069	4981	1088	1.24	6	4	2	4.01	6063	4977	1086	التربية
0.58	873	564	309	0.21	1	1	-	0.58	872	563	309	تربية مطروح
0.63	949	881	68	1.24	6	3	3	0.62	943	878	65	التربية النوعية
1.19	1803	-	1803	-	-	-	-	1.19	1803	-	1803	التربية الرياضية بنين
0.52	795	795	-	0.21	1	1	-	0.53	794	794	-	التربية الرياضية بنات
1.03	1559	1559	-	0.21	1	1	-	1.03	1558	1558	-	رياض الأطفال
100	151495	80263	71232	100	483	170	313	100	151012	80093	70919	الإجمالى العام

أعداد الطلاب بالآلاف

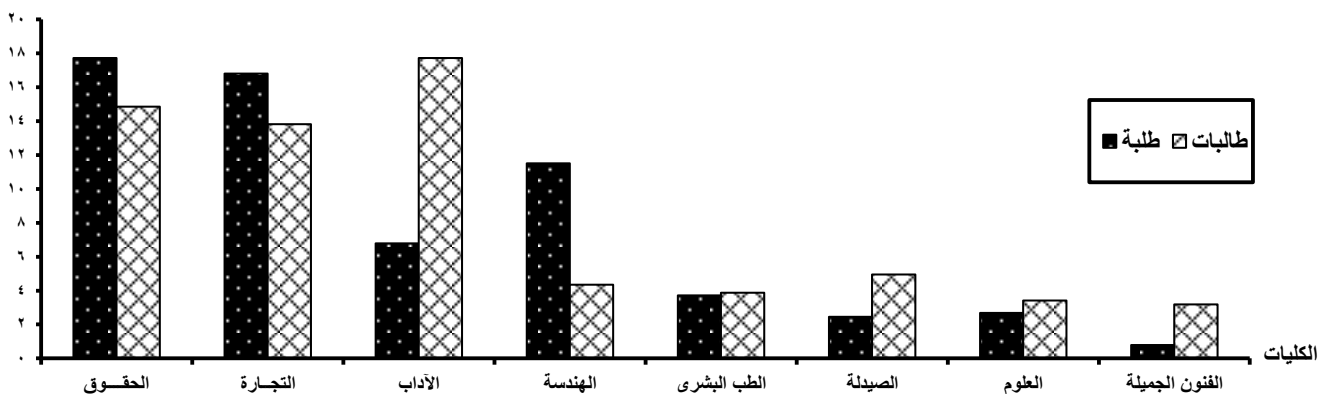

جدول رقم (23)

الطلاب المقيدون بكليات جامعة الإسكندرية - فرع دمهور

للعام الجامعى 2009/2008

الإجمالى		وافدون		مصريون		المقيدون						
الجملة		طالبات	طلبة	الجملة		طالبات	طلبة					
%	العدد			%	العدد			%	العدد			
2.12	499	391	108	84.21	16	9	7	2.06	483	382	101	التمريض
0.93	219	104	115	-	-	-	-	0.93	219	104	115	الطب البيطرى
3.51	824	270	554	-	-	-	-	3.51	824	270	554	الزراعة
2.28	536	328	208	-	-	-	-	2.28	536	328	208	العلوم
38.79	9116	6714	2402	15.79	3	3	-	38.81	9113	6711	2402	الأداب
31.35	7366	2793	4573	-	-	-	-	31.37	7366	2793	4573	التجارة
21.02	4939	4082	857	-	-	-	-	21.03	4939	4082	857	التربية
100	23499	14682	8817	100	19	12	7	100	23480	14670	8810	الإجمالى العام

أعداد الطلاب بالألف

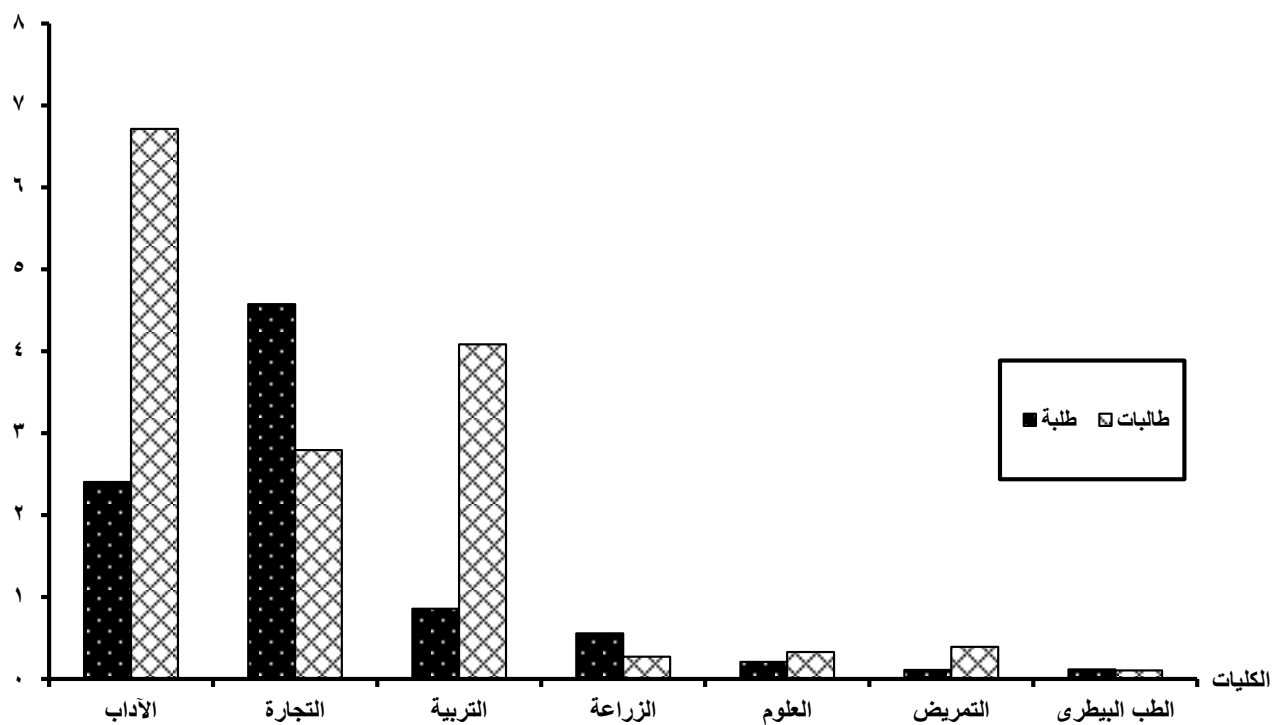

جدول رقم (24)

الطلاب المقيدون بكليات جامعة الإسكندرية - التعليم المفتوح

للعام الجامعى 2009/2008

الإجمالى				وافدون				مصريون				المقيدون الكليات
الجملة		طالبات	طلبة	الجملة		طالبات	طلبة	الجملة		طالبات	طلبة	
%	العدد			%	العدد			%	العدد			
7.00	906	252	654	70.00	7	-	7	6.96	899	252	647	الحقوق
0.68	88	27	61	-	-	-	-	0.68	88	27	61	الحقوق / دمنهور
76.00	9831	4591	5240	-	-	-	-	76.06	9831	4591	5240	التجارة
4.29	555	446	109	30.00	3	1	2	4.27	552	445	107	التجارة / دمنهور
4.65	602	149	453	-	-	-	-	4.66	602	149	453	التجارة / مطروح
4.28	554	418	136	-	-	-	-	4.29	554	418	136	التربية
1.15	149	85	64	-	-	-	-	1.15	149	85	64	التربية / دمنهور
1.93	250	120	130	-	-	-	-	1.93	250	120	130	التربية / مطروح
100	12935	6088	6847	100	10	1	9	100	12925	6087	6838	الإجمالى العام

أعداد الطلاب بالآلاف

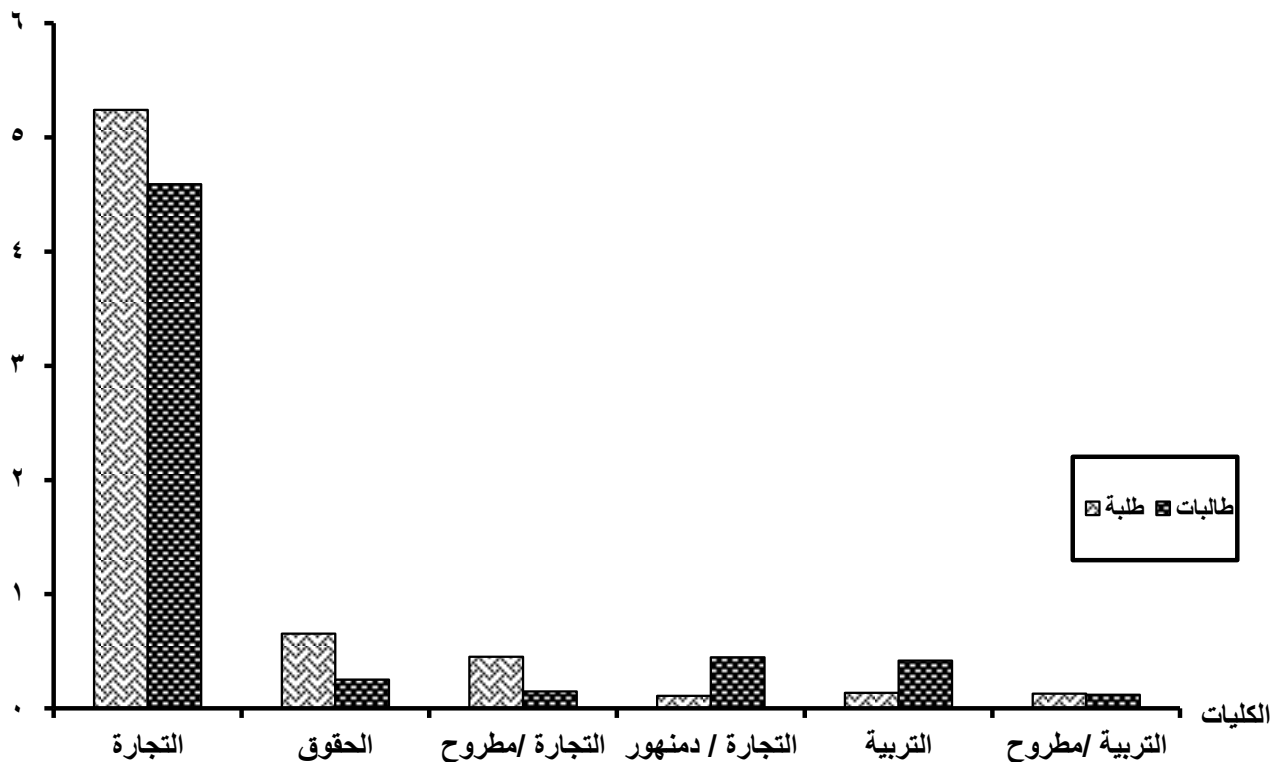

جدول رقم (25)

الطلاب المقيدون بكليات جامعة عين شمس

للعام الجامعى 2009/2008

الإجمالى				وافدون				مصريون				المقيدون الكليات
الجملة		طالبات	طلبة	الجملة		طالبات	طلبة	الجملة		طالبات	طلبة	
%	العدد			%	العدد			%	العدد			
3.87	7093	3406	3687	35.14	532	164	368	3.61	6561	3242	3319	الطب البشرى
0.83	1521	822	699	3.24	49	20	29	0.81	1472	802	670	طب الأسنان
1.76	3227	2035	1192	0.66	10	6	4	1.77	3217	2029	1188	الصيدلة
0.54	999	747	252	1.45	22	19	3	0.54	977	728	249	التمريض
6.30	11548	2992	8556	4.76	72	4	68	6.31	11476	2988	8488	الهندسة
1.03	1893	929	964	1.98	30	11	19	1.02	1863	918	945	الزراعة
2.65	4856	2759	2097	1.45	22	11	11	2.66	4834	2748	2086	العلوم
16.42	30123	23623	6500	10.30	156	109	47	16.47	29967	23514	6453	الآداب
17.90	32835	13739	19096	10.96	166	54	112	17.96	32669	13685	18984	الحقوق
28.47	52232	23909	28323	15.26	231	81	150	28.58	52001	23828	28173	التجارة
0.89	1628	766	862	1.59	24	8	16	0.88	1604	758	846	الحاسبات والمعلومات
5.59	10255	8259	1996	8.12	123	26	97	5.57	10132	8233	1899	الألسن
4.74	8700	6888	1812	1.45	22	12	10	4.77	8678	6876	1802	التربية
7.95	14576	14576	-	3.04	46	46	-	7.99	14530	14530	-	البنات
1.07	1961	1355	606	0.59	9	4	5	1.07	1952	1351	601	التربية النوعية
100	183447	106805	76642	100	1514	575	939	100	181933	106230	75703	الإجمالى العام

أعداد الطلاب بالآلاف

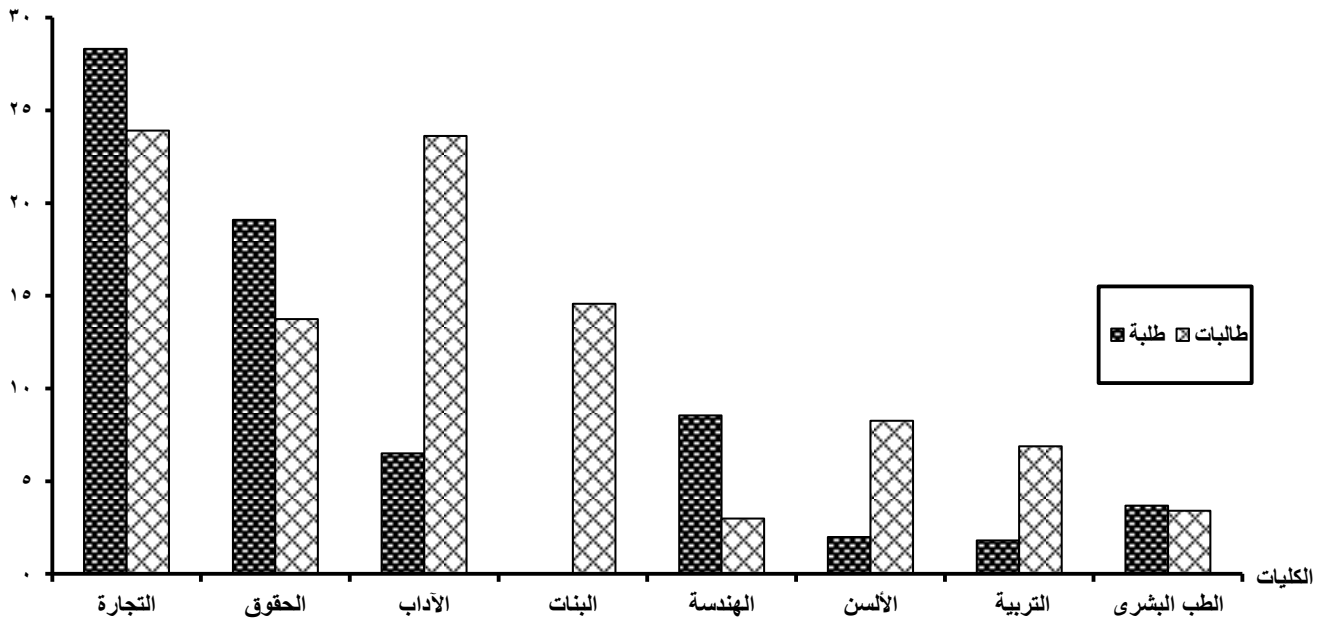

جدول رقم (26)

الطلاب المقيدون بكليات جامعة عين شمس - التعليم المفتوح

للعام الجامعي 2009/2008

الإجمالي		وافدون		مصريون		المقيدون	الكليات					
الجملة		الجملة		الجملة								
%	العدد	%	العدد	%	العدد							
5.81	1705	223	1482	2.95	14	2	12	5.86	1691	221	1470	الزراعة
28.00	8219	4555	3664	15.58	74	36	38	28.21	8145	4519	3626	الآداب
8.76	2572	694	1878	56.21	267	98	169	7.98	2305	596	1709	الحقوق
57.43	16856	6105	10751	25.26	120	20	100	57.96	16736	6085	10651	التجارة
100	29352	11577	17775	100	475	156	319	100	28877	11421	17456	الإجمالي العام

أعداد الطلاب بالألف

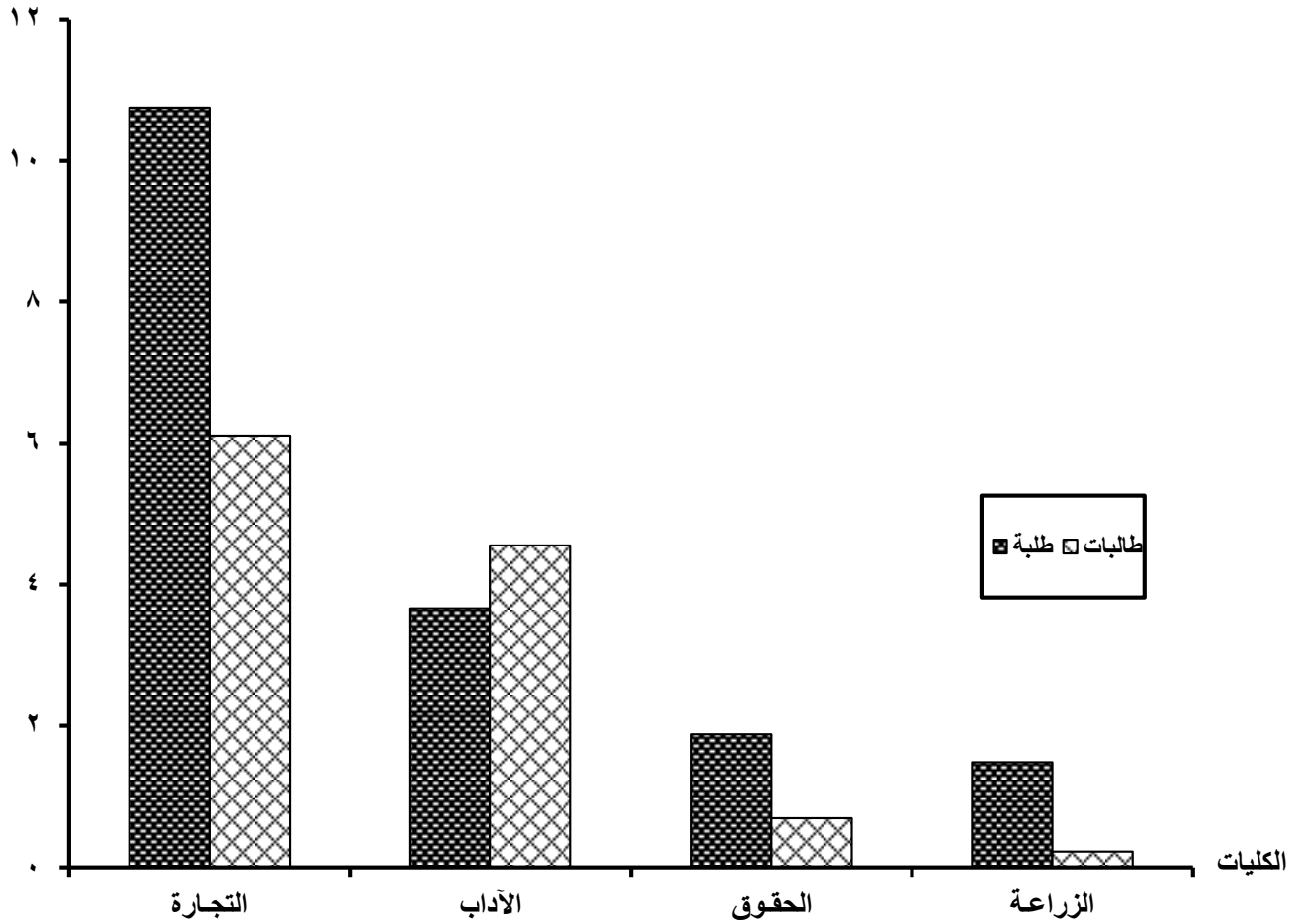

جدول رقم (27)
الطلاب المقيدون بكليات جامعة أسيوط
للعام الجامعي 2009/2008

الإجمالي				وافدون				مصريون				المقيدون الكليات
الجملة		طالبات	طلبة	الجملة		طالبات	طلبة	الجملة		طالبات	طلبة	
%	العدد			%	العدد			%	العدد			
4.71	3316	1615	1701	4.35	1	-	1	4.71	3315	1615	1700	الطب البشرى
5.63	3957	2531	1426	8.70	2	2	-	5.62	3955	2529	1426	الصيدله
0.87	612	612	-	-	-	-	-	0.87	612	612	-	التمريض
1.71	1201	662	539	-	-	-	-	1.71	1201	662	539	الطب البيطرى
8.00	5624	1557	4067	13.04	3	1	2	7.99	5621	1556	4065	الهندسه
0.86	608	293	315	-	-	-	-	0.86	608	293	315	الزراعه
2.83	1994	1049	945	-	-	-	-	2.84	1994	1049	945	العلوم
8.96	6305	4644	1661	-	-	-	-	8.97	6305	4644	1661	الآداب
27.74	19509	5724	13785	30.43	7	1	6	27.73	19502	5723	13779	الحقوق
16.92	11904	4009	7895	30.43	7	-	7	16.92	11897	4009	7888	التجاره
1.07	753	359	394	-	-	-	-	1.07	753	359	394	الحاسبات و المعلومات
7.86	5528	3883	1645	-	-	-	-	7.86	5528	3883	1645	الخدمه الاجتماعيه
6.48	4555	3531	1024	8.70	2	-	2	6.47	4553	3531	1022	التربيه بأسيوط
2.05	1439	981	458	4.35	1	1	-	2.05	1438	980	458	تربيه الوادى الجديد
1.58	1113	945	168	-	-	-	-	1.58	1113	945	168	التربيه النوعيه
2.73	1922	324	1598	-	-	-	-	2.73	1922	324	1598	التربيه الرياضيه
100	70340	32719	37621	100	23	5	18	100	70317	32714	37603	الإجمالي العام

أعداد الطلاب بالآلاف

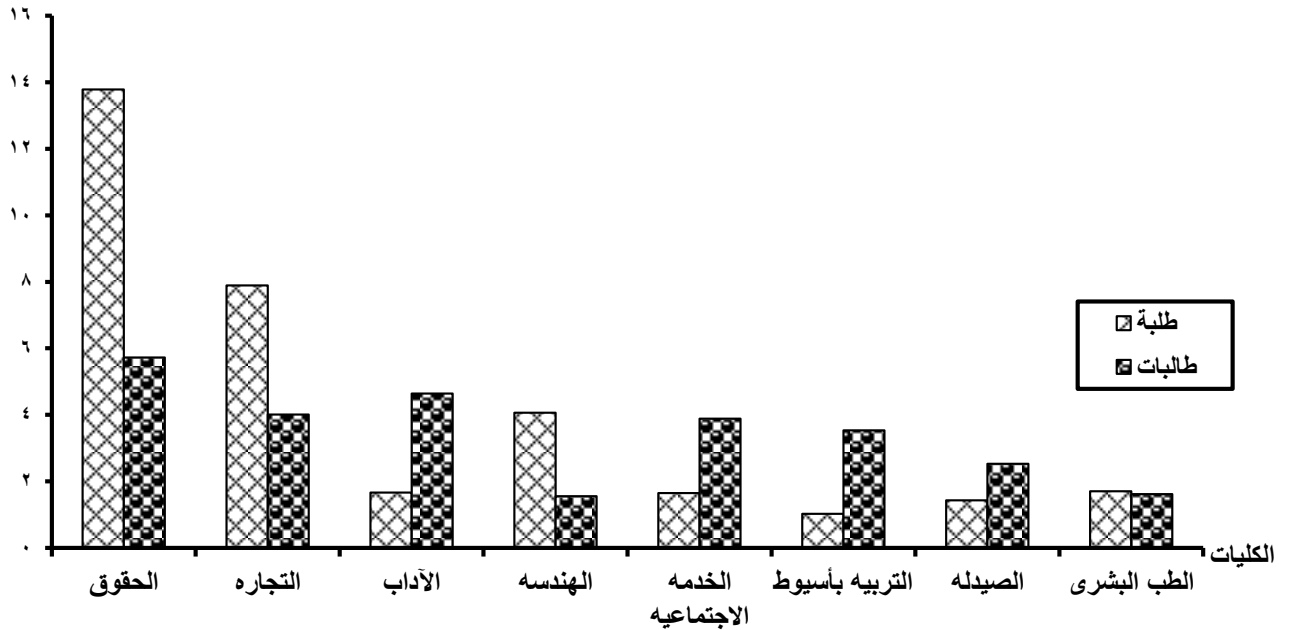

جدول رقم (28)

الطلاب المقيدون بكليات جامعة أسيوط - التعليم المفتوح

للعام الجامعي 2009/2008

مصريون						المقيدون الكليات
الجملة		طالبات		طلبة		
%	العدد	%	العدد	%	العدد	
41.76	927	27.29	188	48.27	739	الحقوق
58.24	1293	72.71	501	51.73	792	التجارة
100	2220	100	689	100	1531	الإجمالي العام

أعداد الطلاب

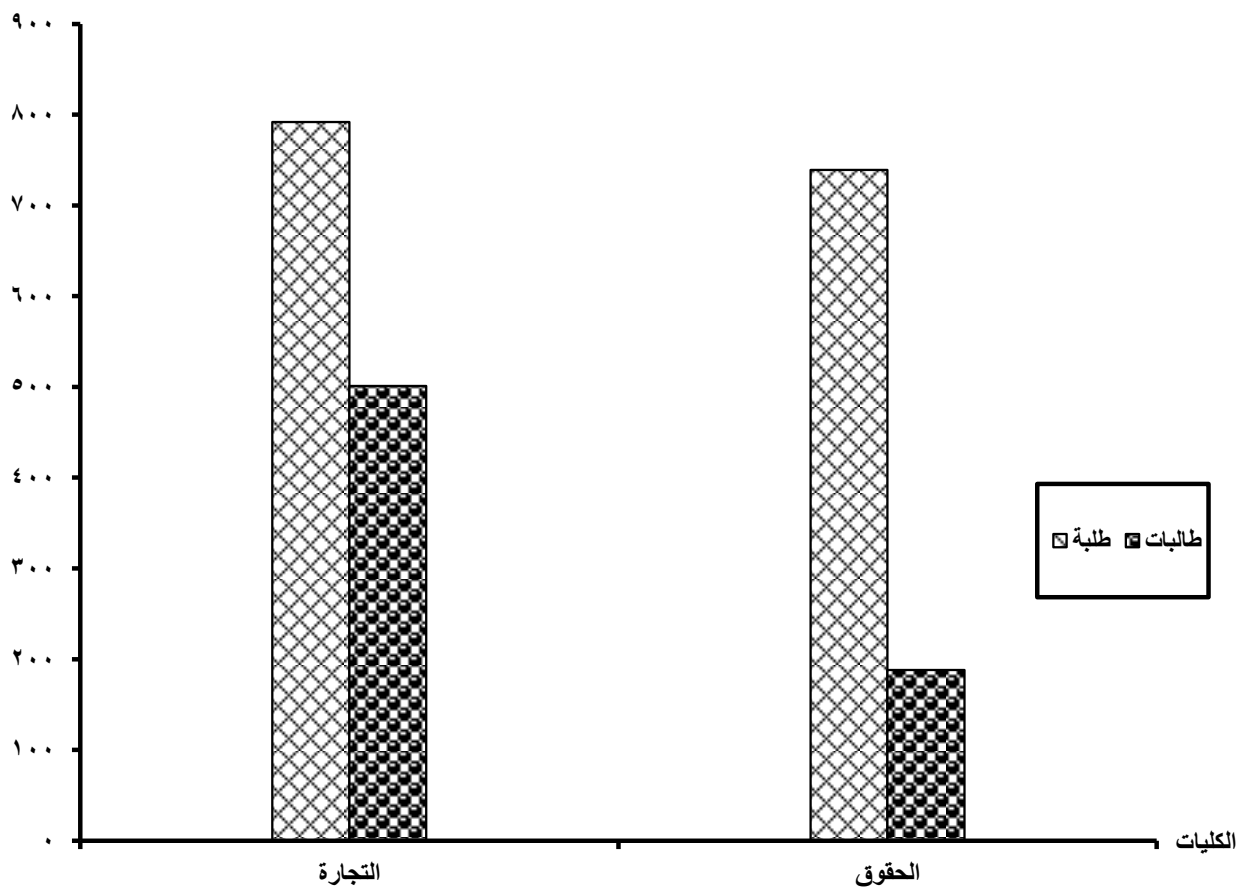

جدول رقم (29)
الطلاب المقيدون بكليات جامعة طنطا
للعام الجامعي 2009/2008

الإجمالي		وافدون		مصريون		المقيدون الكليات						
الجملة		الجملة		الجملة								
%	العدد	%	العدد	%	العدد							
5.41	5063	2823	2240	-	-	-	5.60	5063	2823	2240	الطب البشرى	
1.68	1570	882	688	0.59	18	6	12	1.72	1552	876	676	طب الأسنان
5.70	5329	3556	1773	2.04	62	17	45	5.82	5267	3539	1728	الصيدلة
1.65	1541	1541	-	0.53	16	16	-	1.69	1525	1525	-	التمريض
5.20	4866	1502	3364	2.73	83	7	76	5.29	4783	1495	3288	الهندسة
0.64	595	271	324	0.30	9	4	5	0.65	586	267	319	الزراعة
3.80	3550	2132	1418	3.75	114	38	76	3.80	3436	2094	1342	العلوم
20.50	19172	11135	8037	17.56	533	211	322	20.60	18639	10924	7715	الآداب
20.65	19310	8204	11106	35.11	1066	456	610	20.16	18244	7748	10496	الحقوق
20.86	19508	6139	13369	29.71	902	273	629	20.56	18606	5866	12740	التجارة
9.22	8625	7393	1232	4.45	135	67	68	9.38	8490	7326	1164	التربية
1.59	1487	1179	308	0.46	14	10	4	1.63	1473	1169	304	التربية النوعية
3.11	2910	929	1981	2.77	84	2	82	3.12	2826	927	1899	التربية الرياضية
100	93526	47686	45840	100	3036	1107	1929	100	90490	46579	43911	الإجمالي العام

أعداد الطلاب بالآلاف

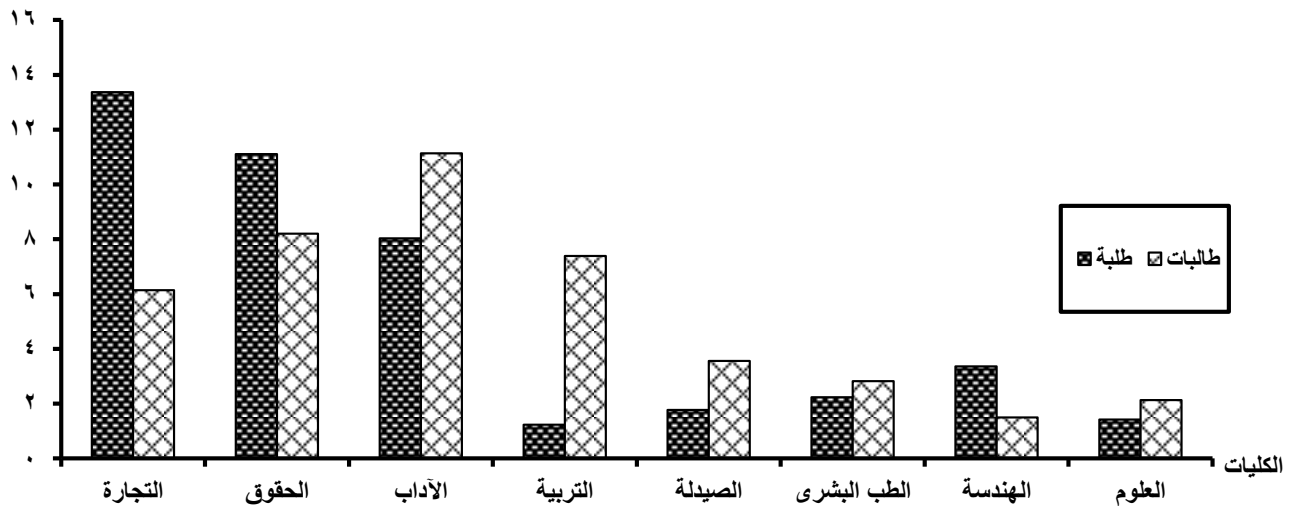

جدول رقم (30)
الطلاب المقيدون بكليات جامعة المنصورة
للعام الجامعى 2009/2008

الإجمالى			وافدون				مصريون				المقيدون الكليات
الجمالى العدد	طالبات	طلبة	الجملة		طالبات	طلبة	الجملة		طالبات	طلبة	
			%	العدد			%	العدد			
5977	3162	2815	#####	408	220	188	5.26	5569	2942	2627	الطب البشرى
1704	897	807	6.42	34	20	14	1.58	1670	877	793	طب الأسنان
5129	3508	1621	0.19	1	1	-	4.85	5128	3507	1621	الصيدلة
1629	1629	-	-	-	-	-	1.54	1629	1629	-	التمريض
2277	1484	793	0.38	2	-	2	2.15	2275	1484	791	الطب البيطرى
9383	2775	6608	0.75	4	-	4	8.87	9379	2775	6604	الهندسة
1390	584	806	0.38	2	-	2	1.31	1388	584	804	الزراعة
3580	2295	1285	0.57	3	2	1	3.38	3577	2293	1284	العلوم
20845	16019	4826	1.89	10	5	5	19.69	20835	16014	4821	الآداب
16385	7743	8642	6.23	33	10	23	15.46	16352	7733	8619	الحقوق
20027	7217	12810	3.96	21	8	13	18.91	20006	7209	12797	التجارة
1733	847	886	0.19	1	-	1	1.64	1732	847	885	الحاسبات والمعلومات
846	267	579	0.19	1	-	1	0.80	845	267	578	السياحة والفنادق
8246	6916	1330	1.70	9	5	4	7.79	8237	6911	1326	التربية
1637	1218	419	-	-	-	-	1.55	1637	1218	419	التربية النوعية بالمنصورة
893	727	166	0.19	1	-	1	0.84	892	727	165	التربية النوعية منية النصر
1318	1137	181	-	-	-	-	1.25	1318	1137	181	التربية النوعية ميت غمر
3081	1186	1895	-	-	-	-	2.91	3081	1186	1895	التربية الرياضية
245	245	-	-	-	-	-	0.23	245	245	-	رياض الأطفال
106325	59856	46469	100	530	271	259	100	105795	59585	46210	الإجمالى العام

أعداد الطلاب

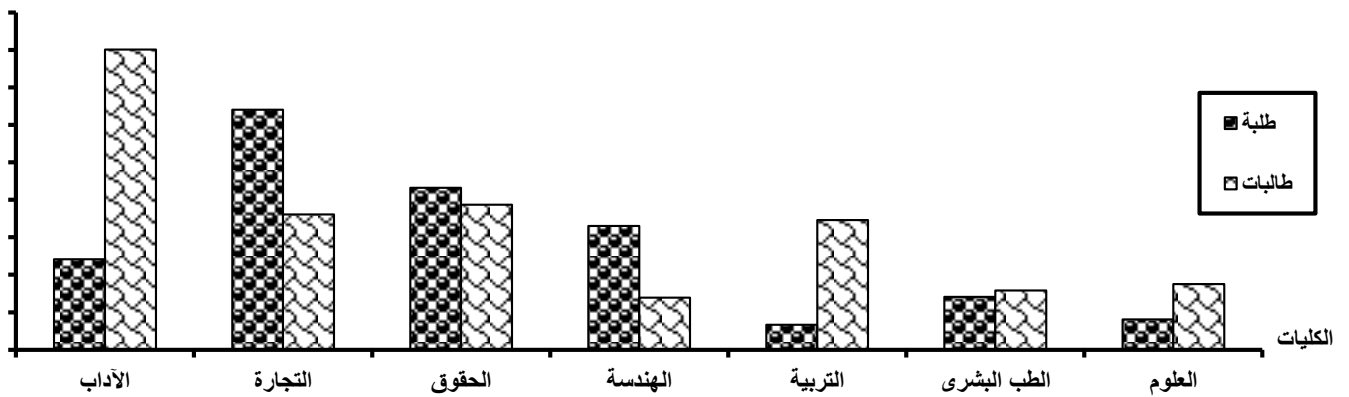

ة
%
5.62
1.60
4.82
1.53
2.14
8.82
1.31
3.37
19.60
15.41
18.84
1.63
0.80
7.76
1.54
0.84
1.24
2.90
0.23
100

ب بالآف

- ١٨
- ١٦
- ١٤
- ١٢
- ١٠
- ٨
- ٦
- ٤
- ٢
- ٠

جدول رقم (31)

الطلاب المقيدون بكليات جامعة المنصورة - فرع دمياط

للعام الجامعي 2009/2008

الإجمالي				وافدون				مصريون				المقيدون الكليات
الجملة		طالبات	طلبة	الجملة		طالبات	طلبة	الجملة		طالبات	طلبة	
%	العدد			%	العدد			%	العدد			
5.21	895	513	382	33.33	1	-	1	5.20	894	513	381	الفنون التطبيقية
0.65	111	42	69	-	-	-	-	0.65	111	42	69	الزراعة
4.57	785	521	264	-	-	-	-	4.57	785	521	264	العلوم
23.61	4059	3116	943	-	-	-	-	23.62	4059	3116	943	الآداب
33.46	5752	2946	2806	-	-	-	-	33.47	5752	2946	2806	التجارة
23.87	4103	3568	535	66.67	2	2	-	23.86	4101	3566	535	التربية
7.41	1273	933	340	-	-	-	-	7.41	1273	933	340	التربية النوعية
1.23	211	-	211	-	-	-	-	1.23	211	-	211	التربية الرياضية بنين
100	17189	11639	5550	100	3	2	1	100	17186	11637	5549	الإجمالي العام

أعداد الطلاب بالآلاف

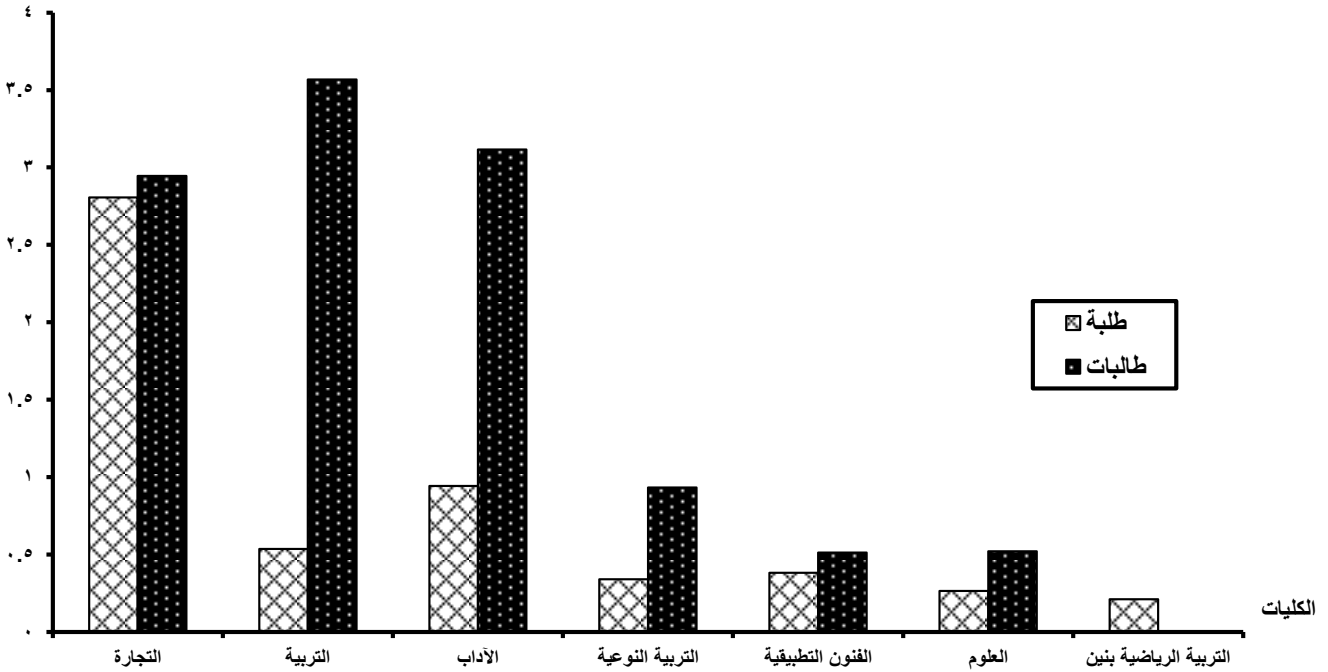

جدول رقم (32)

الطلاب المقيدون بكليات جامعة المنصورة - التعليم المفتوح

للعام الجامعي 2009/2008

مصريون						المقيدون الكليات
الجملة		طالبات		طلبة		
%	العدد	%	العدد	%	العدد	
47.27	581	40.09	172	51.13	409	الحقوق
52.73	648	59.91	257	48.88	391	التجارة
100	1229	100	429	100	800	الإجمالي العام

أعداد الطلاب

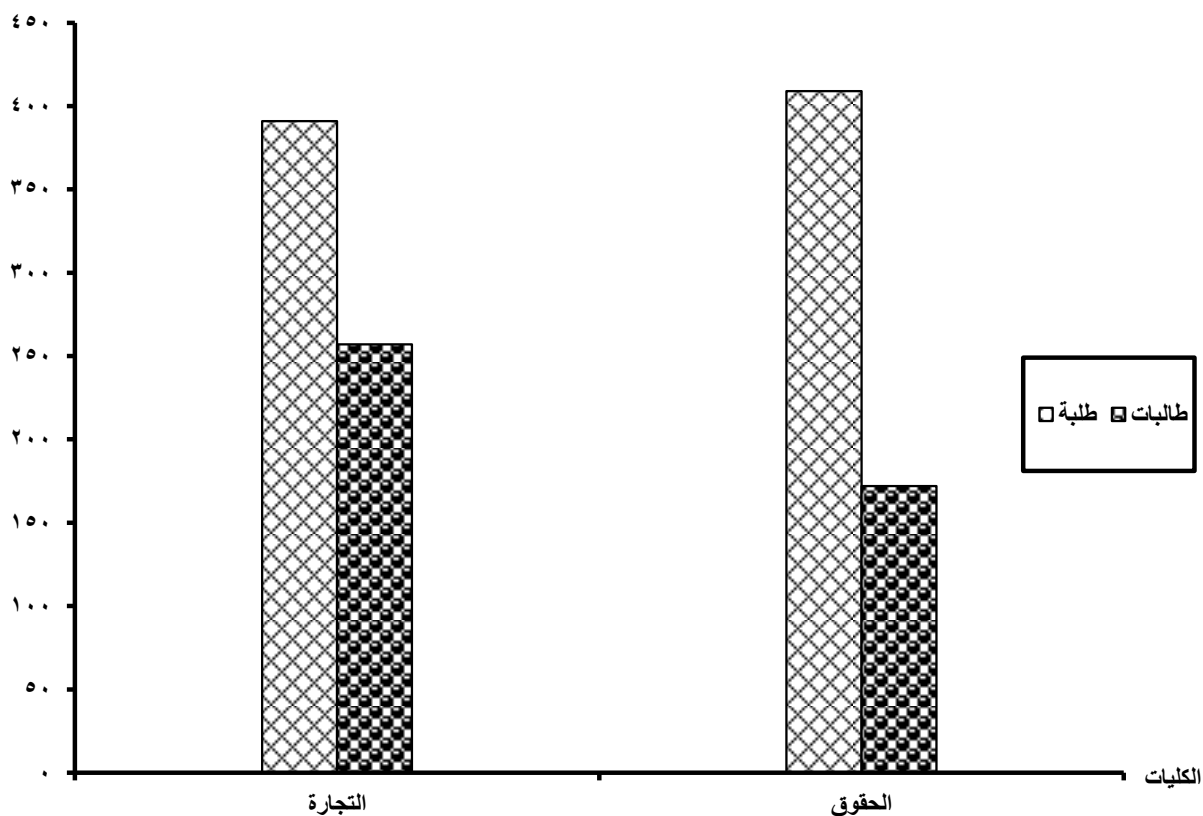

جدول رقم (33)
الطلاب المقيدون بكليات جامعة الزقازيق
للعام الجامعي 2009/2008

الإجمالي				وافدون				مصريون				المقيدون الكليات
الجملة		طالبات	طلبة	الجملة		طالبات	طلبة	الجملة		طالبات	طلبة	
%	العدد			%	العدد			%	العدد			
4.40	4536	2352	2184	29.10	94	34	60	4.32	4442	2318	2124	الطب البشرى
4.78	4928	3369	1559	0.62	2	1	1	4.79	4926	3368	1558	الصيدلة
1.26	1304	1025	279	0.93	3	2	1	1.27	1301	1023	278	التمريض
1.72	1773	1098	675	0.31	1	-	1	1.72	1772	1098	674	الطب البيطرى
7.27	7496	2118	5378	2.48	8	2	6	7.28	7488	2116	5372	الهندسة
1.61	1661	627	1034	3.41	11	3	8	1.60	1650	624	1026	الزراعة
3.11	3209	1940	1269	0.62	2	2	-	3.12	3207	1938	1269	العلوم
20.13	20766	16234	4532	12.38	40	31	9	20.16	20726	16203	4523	الآداب
17.60	18159	8395	9764	34.06	110	18	92	17.55	18049	8377	9672	الحقوق
21.88	22571	8159	14412	13.31	43	12	31	21.91	22528	8147	14381	التجارة
1.18	1213	579	634	0.31	1	1	-	1.18	1212	578	634	الحاسبات والمعلومات
6.43	6634	5581	1053	0.93	3	2	1	6.45	6631	5579	1052	التربية
3.32	3426	2714	712	0.93	3	1	2	3.33	3423	2713	710	التربية النوعية
1.55	1597	-	1597	-	-	-	-	1.55	1597	-	1597	التربية الرياضية بنين
0.99	1023	1023	-	-	-	-	-	0.99	1023	1023	-	التربية الرياضية بنات
2.76	2851	1478	1373	0.62	2	-	2	2.77	2849	1478	1371	معهد الكفاية الإنتاجية
100	103147	56692	46455	100	323	109	214	100	102824	56583	46241	الإجمالي العام

أعداد الطلاب بالألف

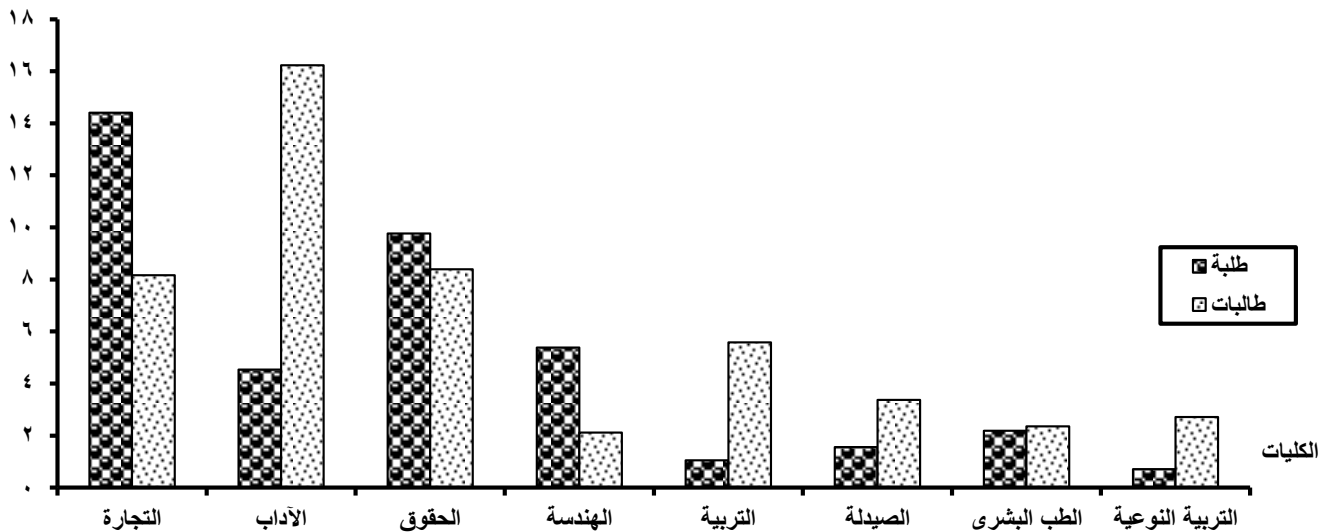

جدول رقم (34)

الطلاب المقيدون بكليات جامعة الزقازيق - التعليم المفتوح

للعام الجامعي 2009/2008

مصريون						المقيدون الكليات
الجملة		طالبات		طلبة		
%	العدد	%	العدد	%	العدد	
100	2034	31.42	639	68.58	1395	التجارة

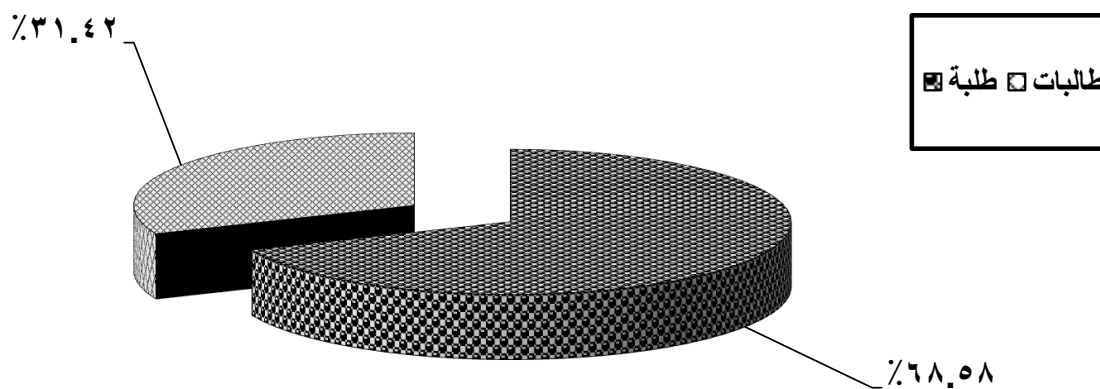

جدول رقم (35)
الطلاب المقيدون بكليات جامعة حلوان
للعام الجامعي 2009/2008

الإجمالي				وافدون				مصريون				المقيدون
الجملة		طالبات	طلبة	الجملة		طالبات	طلبة	الجملة		طالبات	طلبة	
%	العدد			%	العدد			%	العدد			
1.78	1750	1126	624	0.84	2	1	1	1.78	1748	1125	623	الصيدلة
0.14	139	69	70	-	-	-	-	0.14	139	69	70	التمريض
7.66	7525	2420	5105	7.11	17	5	12	7.66	7508	2415	5093	هندسة حلوان
6.22	6109	1782	4327	3.35	8	3	5	6.22	6101	1779	4322	هندسة المطرية
2.51	2470	1497	973	2.09	5	3	2	2.51	2465	1494	971	الفنون التطبيقية
2.66	2617	2124	493	3.35	8	5	3	2.66	2609	2119	490	الفنون الجميلة
1.98	1946	1047	899	1.67	4	2	2	1.98	1942	1045	897	العلوم
10.08	9903	6875	3028	13.81	33	17	16	10.07	9870	6858	3012	الأداب
10.54	10359	3380	6979	15.48	37	17	20	10.53	10322	3363	6959	الحقوق
22.02	21644	11294	10350	23.01	55	20	35	22.02	21589	11274	10315	التجارة وإدارة الأعمال
1.42	1399	563	836	0.84	2	-	2	1.42	1397	563	834	الحاسبات والمعلومات
1.00	986	860	126	0.42	1	-	1	1.00	985	860	125	الأقتصاد المنزلي
9.87	9702	7278	2424	5.86	14	9	5	9.88	9688	7269	2419	الخدمة الإجتماعية
4.58	4503	2121	2382	5.86	14	-	14	4.58	4489	2121	2368	السياحة والفنادق
6.43	6320	4834	1486	2.51	6	4	2	6.44	6314	4830	1484	التربية
1.72	1692	1416	276	4.18	10	5	5	1.72	1682	1411	271	التربية الفنية
0.58	573	322	251	3.35	8	6	2	0.58	565	316	249	التربية الموسيقية
3.31	3257	-	3257	2.93	7	-	7	3.31	3250	-	3250	التربية الرياضية بنين
1.03	1016	1016	-	1.67	4	4	-	1.03	1012	1012	-	التربية الرياضية بنات
4.45	4373	1272	3101	1.67	4	2	2	4.46	4369	1270	3099	التعليم الصناعي
100	98283	51296	46987	100	239	103	136	100	98044	51193	46851	الإجمالي العام

أعداد الطلاب بالآلاف

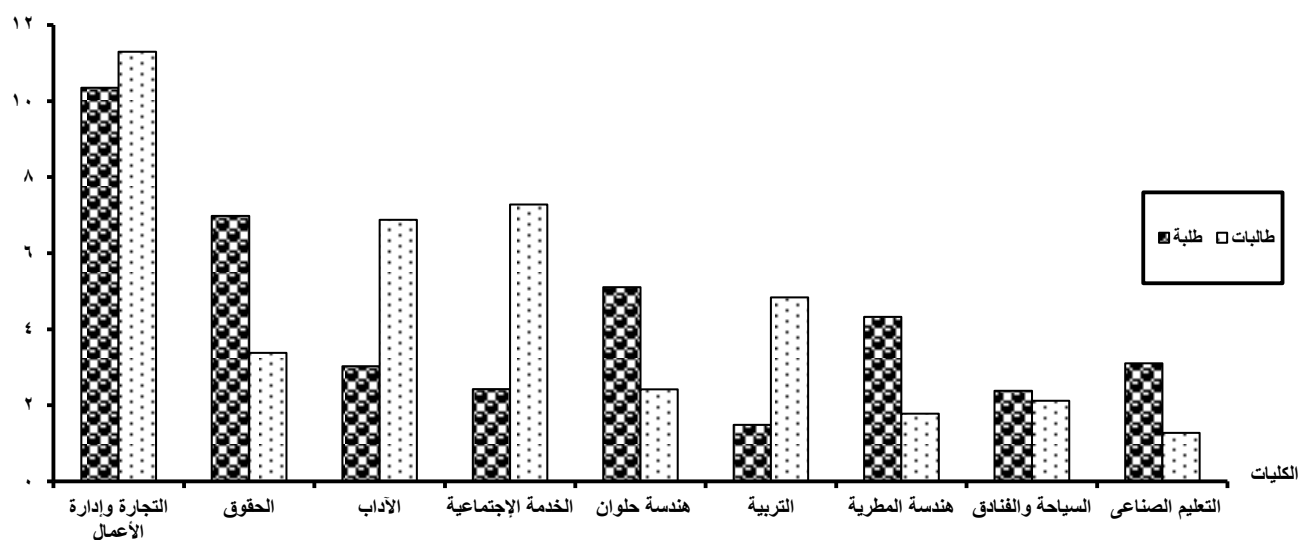

جدول رقم (36)

الطلاب المقيدون بكليات جامعة حلوان - التعليم المفتوح

للعام الجامعي 2009/2008

مصريون						المقيدون الكليات
الجملة		طالبات		طلبة		
%	العدد	%	العدد	%	العدد	
72.91	296	71.36	157	74.73	139	التجارة وإدارة الأعمال
27.09	110	28.64	63	25.27	47	الخدمة الإجتماعية
100	406	100	220	100	186	الإجمالي العام

أعداد الطلاب

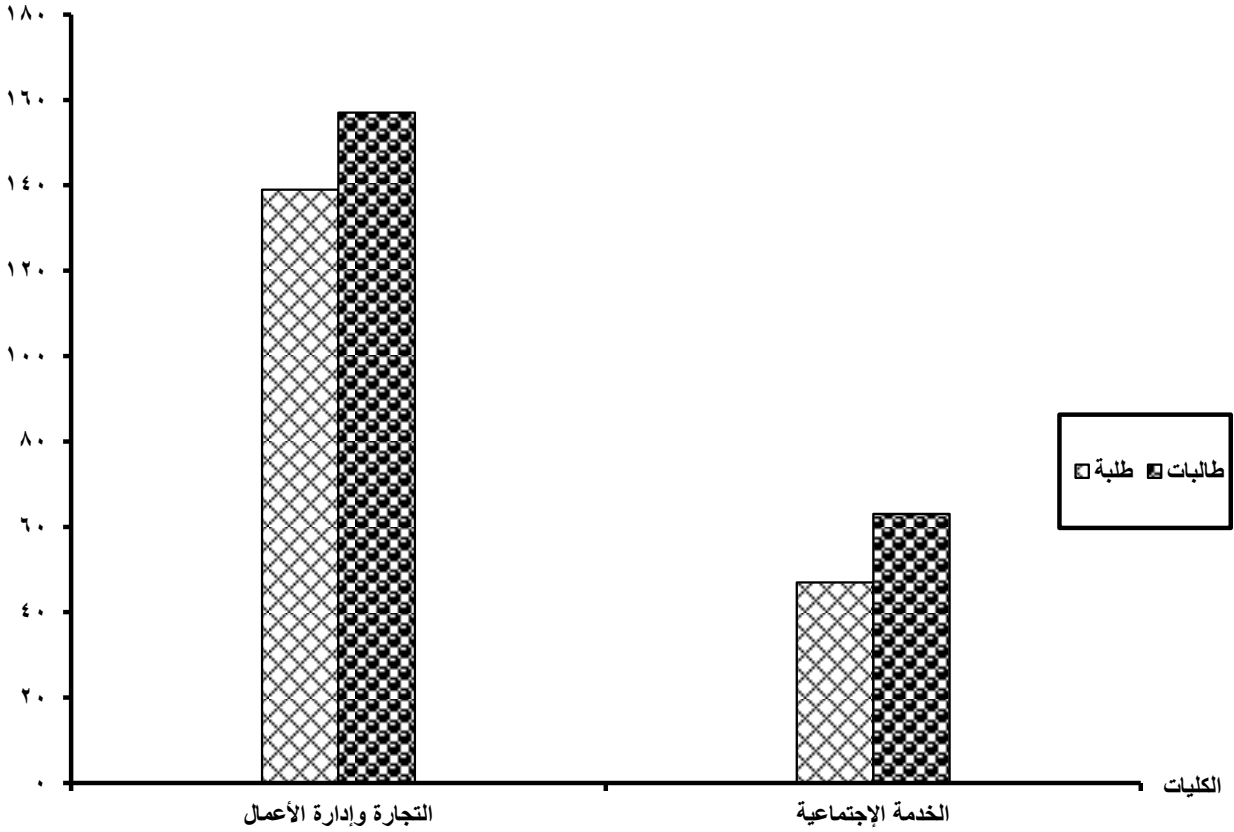

جدول رقم (37)

الطلاب المقيدون بكليات جامعة المنيا

للعام الجامعي 2009/2008

الإجمالي				وافدون				مصريون				المقيدون الكليات
الجملة		طالبات	طلبة	الجملة		طالبات	طلبة	الجملة		طالبات	طلبة	
%	العدد			%	العدد			%	العدد			
4.54	2201	1114	1087	-	-	-	-	4.54	2201	1114	1087	الطب البشرى
1.77	859	318	541	-	-	-	-	1.77	859	318	541	طب الأسنان
2.98	1446	880	566	-	-	-	-	2.98	1446	880	566	الصيدلة
0.90	436	294	142	-	-	-	-	0.90	436	294	142	التمريض
6.72	3262	1043	2219	-	-	-	-	6.72	3262	1043	2219	الهندسة
1.82	882	601	281	16.67	1	-	1	1.82	881	601	280	الفنون الجميلة
1.39	676	241	435	-	-	-	-	1.39	676	241	435	الزراعة
3.50	1699	909	790	-	-	-	-	3.50	1699	909	790	العلوم
32.54	15791	8277	7514	66.67	4	2	2	32.54	15787	8275	7512	الأداب
0.99	482	196	286	16.67	1	1	-	0.99	481	195	286	الحاسبات والمعلومات
3.38	1640	977	663	-	-	-	-	3.38	1640	977	663	الألسن
6.35	3083	932	2151	-	-	-	-	6.35	3083	932	2151	السياحة والفنادق
9.21	4467	3145	1322	-	-	-	-	9.21	4467	3145	1322	التربية
2.15	1045	735	310	-	-	-	-	2.15	1045	735	310	التربية النوعية
3.23	1569	378	1191	-	-	-	-	3.23	1569	378	1191	التربية الرياضية
18.51	8983	5297	3686	-	-	-	-	18.52	8983	5297	3686	دار العلوم
100	48521	25337	23184	100	6	3	3	100	48515	25334	23181	الإجمالي العام

أعداد الطلاب بالآلاف

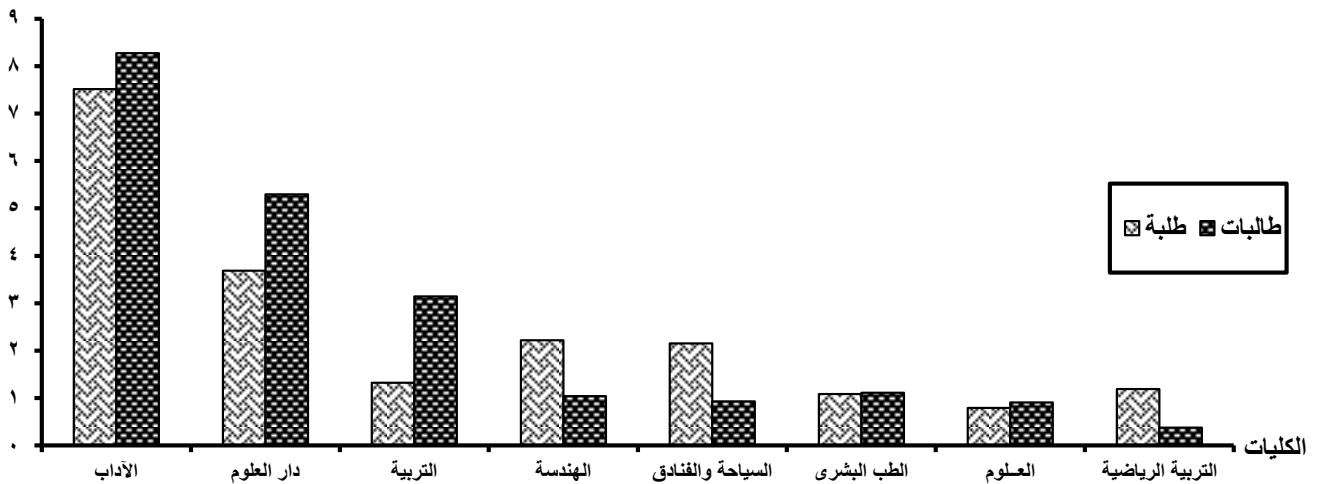

جدول رقم (38)

الطلاب المقيدون بكليات جامعة المنيا - التعليم المفتوح

للعام الجامعي 2009/2008

مصريون						المقيدون الكليات
الجملة		طالبات		طلبة		
%	العدد	%	العدد	%	العدد	السياحة والفنادق
100	176	7.39	13	92.61	163	

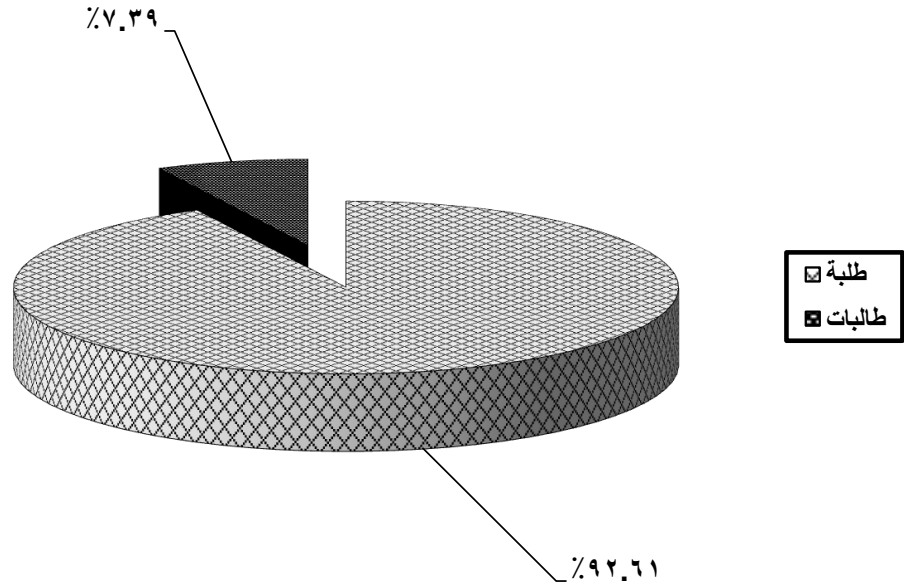

جدول رقم (39)

الطلاب المقيدون بكليات جامعة المنوفية

للعام الجامعي 2009/2008

الإجمالي				وافدون				مصريون				المقيدون الكليات
الجملة		طالبات	طلبة	الجملة		طالبات	طلبة	الجملة		طالبات	طلبة	
%	العدد			%	العدد			%	العدد			
4.44	2662	1501	1161	36.11	13	-	13	4.42	2649	1501	1148	الطب البشرى
1.36	815	815	-	19.44	7	7	-	1.35	808	808	-	التمريض
6.50	3896	1053	2843	5.56	2	1	1	6.50	3894	1052	2842	هندسة شبين
8.44	5058	1496	3562	2.78	1	1	-	8.44	5057	1495	3562	الهندسة الإلكترونية بمنوف
1.31	783	197	586	2.78	1	-	1	1.31	782	197	585	الزراعة
5.62	3369	1806	1563	-	-	-	-	5.62	3369	1806	1563	العلوم
19.44	11655	8653	3002	2.78	1	-	1	19.45	11654	8653	3001	الآداب
18.41	11035	4532	6503	16.67	6	-	6	18.41	11029	4532	6497	الحقوق
18.07	10831	3130	7701	8.33	3	-	3	18.07	10828	3130	7698	التجارة
1.62	971	431	540	2.78	1	-	1	1.62	970	431	539	الحاسبات والمعلومات
1.92	1150	919	231	-	-	-	-	1.92	1150	919	231	الأقتصاد المنزلى
9.76	5849	5002	847	2.78	1	-	1	9.76	5848	5002	846	التربية
3.12	1868	1496	372	-	-	-	-	3.12	1868	1496	372	التربية النوعية
100	59942	31031	28911	100	36	9	27	100	59906	31022	28884	الإجمالي العام

أعداد الطلاب بالألف

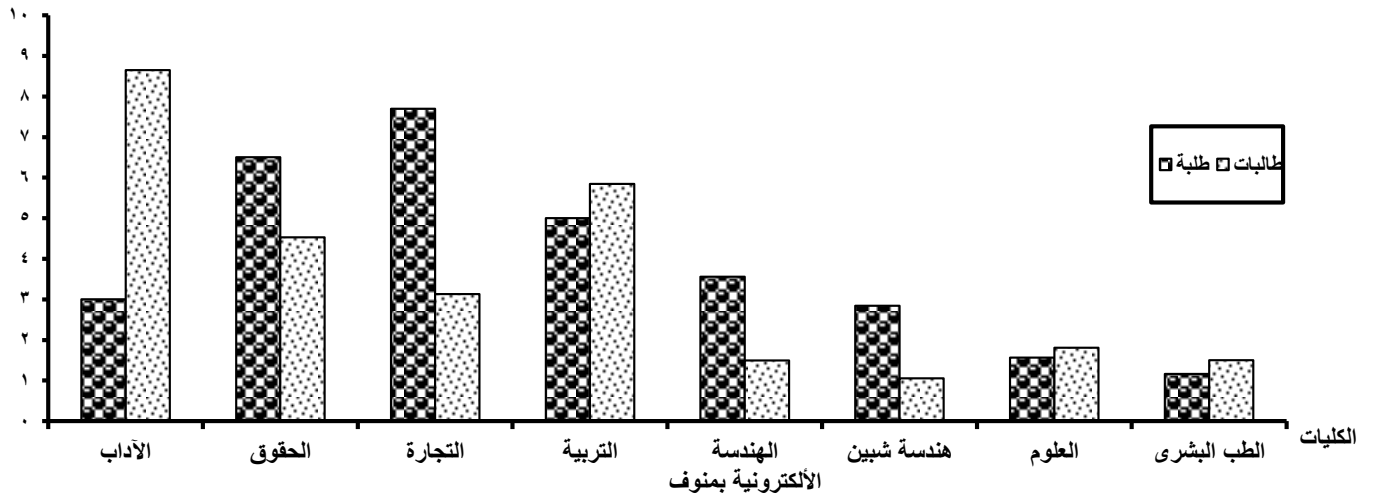

جدول رقم (40)

الطلاب المقيدون بكليات جامعة المنوفية - مدينة السادات

للعام الجامعى 2009/2008

الإجمالى		وافدون		مصريون		المقيدون		الكليات				
الجملة		طالبات	طلبة	الجملة		طالبات	طلبة	الجملة		طالبات	طلبة	
%	العدد			%	العدد			%	العدد			
7.08	918	573	345	-	-	-	-	7.08	918	573	345	الطب البيطرى
32.99	4278	1346	2932	83.33	5	2	3	32.96	4273	1344	2929	الحقوق
24.23	3142	868	2274	16.67	1	-	1	24.23	3141	868	2273	التجارة
15.24	1976	506	1470	-	-	-	-	15.24	1976	506	1470	السياحة والفنادق
11.88	1541	1319	222	-	-	-	-	11.89	1541	1319	222	التربية
8.59	1114	324	790	-	-	-	-	8.59	1114	324	790	التربية الرياضية
100	12969	4936	8033	100	6	2	4	100	12963	4934	8029	الإجمالى العام

أعداد الطلاب بالآلاف

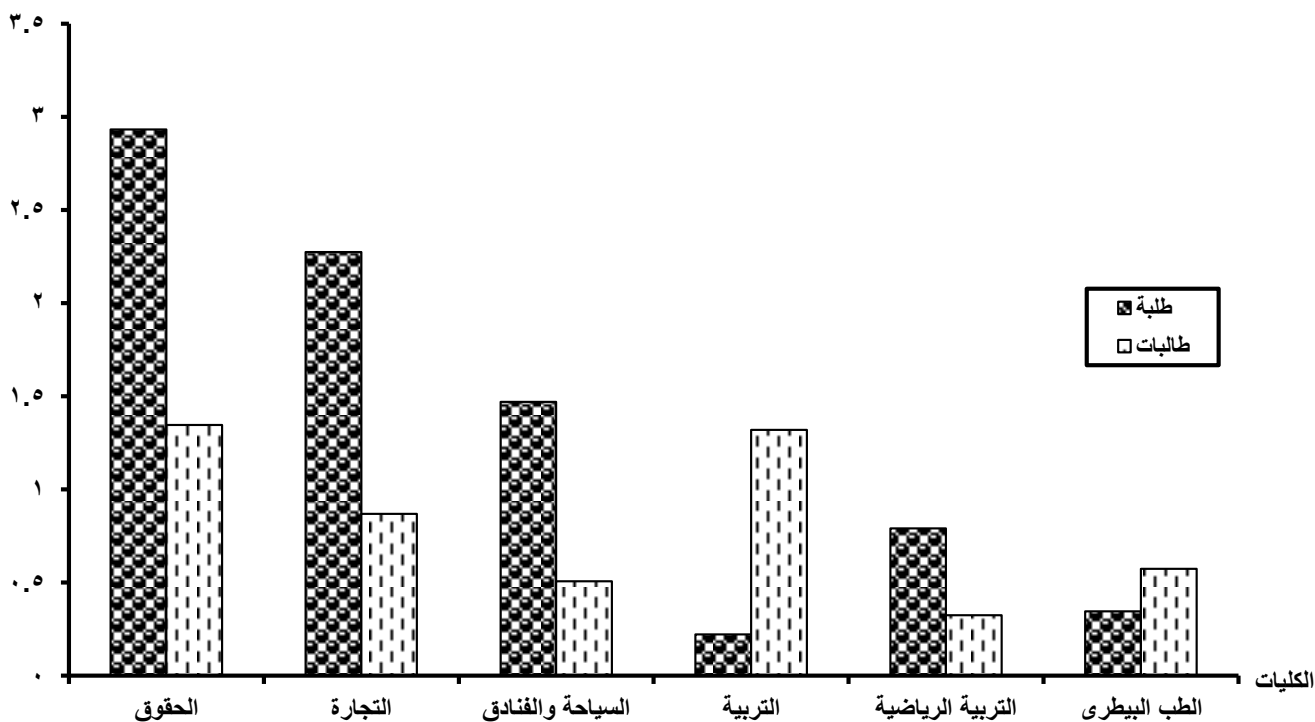

جدول رقم (41)

الطلاب المقيدون بكليات جامعة المنوفية - التعليم المفتوح

للعام الجامعي 2009/2008

الجملة		طالبات		طلبة		المقيدون الكليات
%	العدد	%	العدد	%	العدد	
4.18	107	3.21	28	4.68	79	الأداب
35.80	916	35.71	311	35.84	605	الحقوق / شبين الكوم
15.63	400	9.99	87	18.54	313	الحقوق / السادات
35.44	907	41.22	359	32.46	548	التجارة / شبين الكوم
8.95	229	9.87	86	8.47	143	التجارة / السادات
100	2559	100	871	100	1688	الإجمالي العام

أعداد الطلاب

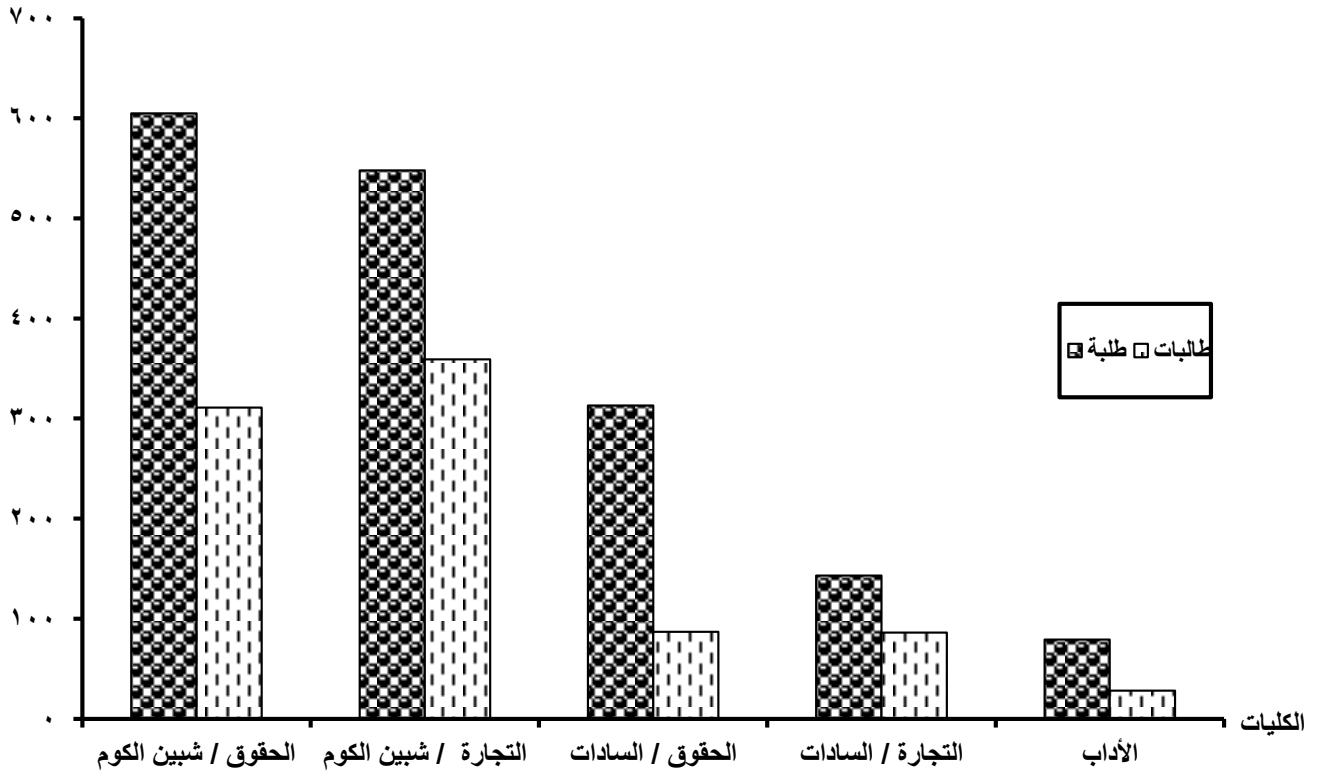

جدول رقم (42)
الطلاب المقيدون بكليات جامعة قناة السويس - الإسماعيلية
للعام الجامعي 2009/2008

الإجمالي		وافدون				مصريون				المقيدون	الكليات		
الجملة		طالبات	طلبة	الجملة		طالبات	طلبة	الجملة				طالبات	طلبة
%	العدد			%	العدد			%	العدد				
5.17	1039	559	480	12.99	10	1	9	5.14	1029	558	471	الطب البشري	
2.60	523	251	272	2.60	2	1	1	2.60	521	250	271	طب الأسنان	
5.88	1181	878	303	6.49	5	4	1	5.88	1176	874	302	الصيدلة	
0.74	149	87	62	-	-	-	-	0.74	149	87	62	التمريض	
3.38	678	440	238	-	-	-	-	3.39	678	440	238	الطب البيطري	
2.71	545	212	333	5.19	4	2	2	2.70	541	210	331	الزراعة	
4.73	949	539	410	-	-	-	-	4.74	949	539	410	العلوم	
14.47	2906	2346	560	12.99	10	10	-	14.48	2896	2336	560	الآداب	
37.81	7592	3103	4489	54.55	42	5	37	37.74	7550	3098	4452	التجارة	
3.18	638	285	353	2.60	2	2	-	3.18	636	283	353	الحاسبات والمعلومات	
7.99	1604	461	1143	2.60	2	1	1	8.01	1602	460	1142	السياحة والفنادق	
11.34	2277	1932	345	-	-	-	-	11.38	2277	1932	345	التربية	
100	20081	11093	8988	100	77	26	51	100	20004	11067	8937	الإجمالي العام	

لم تذكر كلية الهندسة لأنه لم تبدأ الدراسة بها

أعداد الطلاب

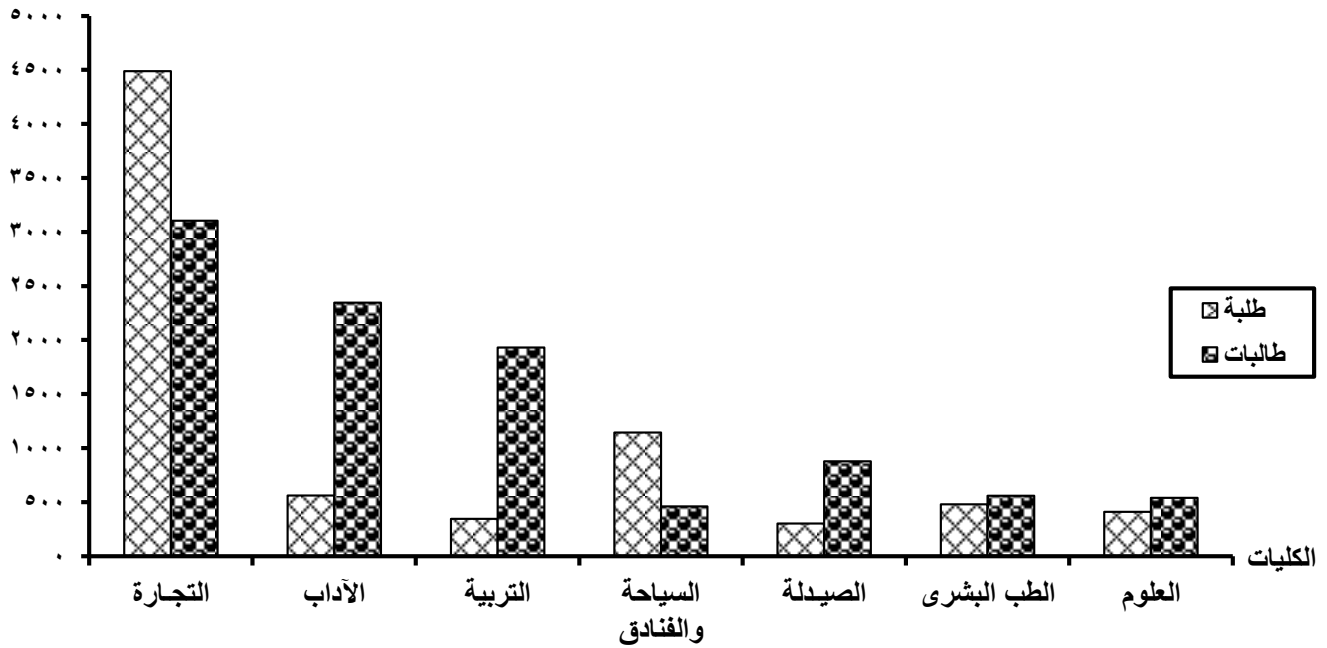

جدول رقم (43)

الطلاب المقيدون بكليات جامعة قناة السويس - السويس

للعام الجامعي 2009/2008

الإجمالي		وافدون		مصريون		المقيدون		المقيدون		المقيدون		الكليات
الجملة		طالبات	طلبة	الجملة		طالبات	طلبة	الجملة		طالبات	طلبة	
%	العدد			%	العدد			%	العدد			
20.19	1936	193	1743	38.10	8	-	8	20.15	1928	193	1735	هندسة البترول والتعدين
1.98	190	130	60	-	-	-	-	1.99	190	130	60	العلوم
44.60	4276	2208	2068	47.62	10	3	7	44.60	4266	2205	2061	التجارة
17.93	1719	1566	153	9.52	2	2	-	17.95	1717	1564	153	التربية
15.29	1466	321	1145	4.76	1	-	1	15.31	1465	321	1144	التعليم الصناعي
100	9587	4418	5169	100	21	5	16	100	9566	4413	5153	الإجمالي العام

أعداد الطلاب

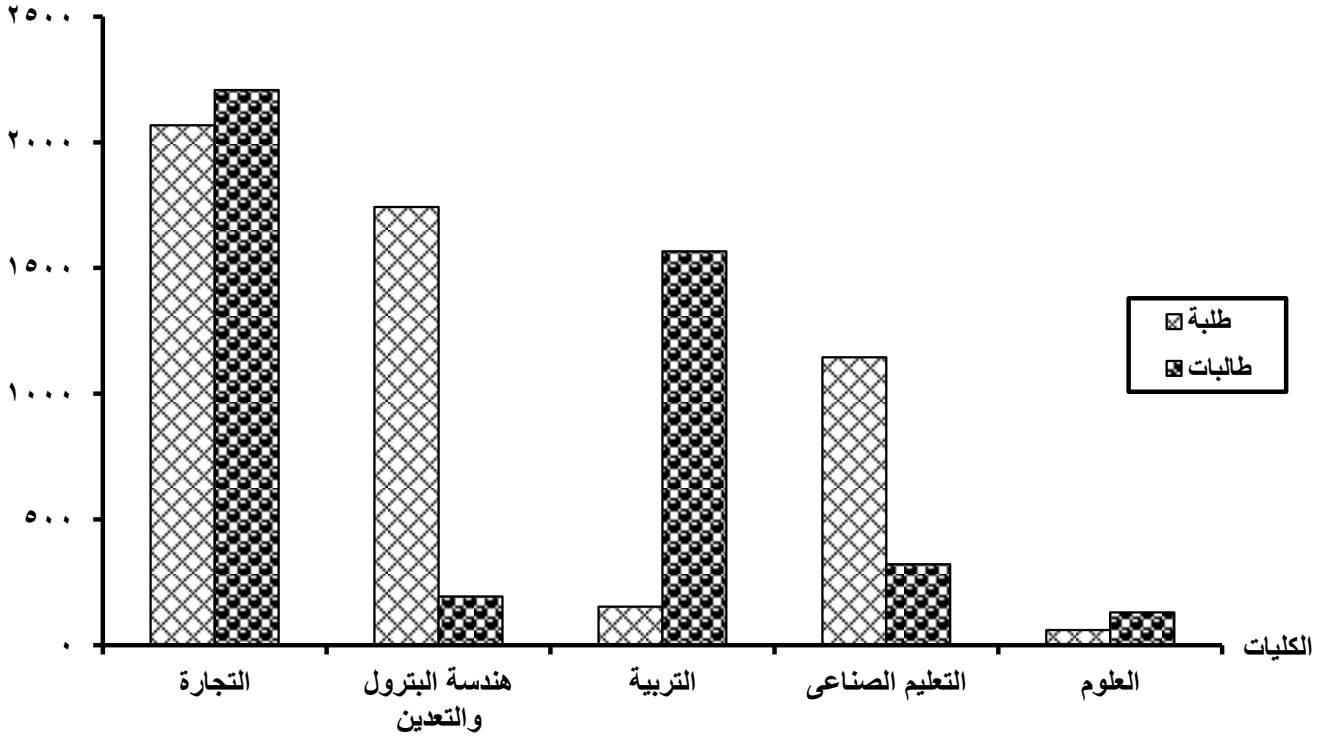

جدول رقم (44)

الطلاب المقيدون بكليات جامعة قناة السويس - العريش

للعام الجامعي 2009/2008

الإجمالي		وافدون		مصريون		المقيدون		الكليات	
الجملة		الجملة		الجملة		الجملة		الكليات	
%	العدد	%	العدد	%	العدد	%	العدد	طالبات	طلبة
19.03	276	14.29	5	19.15	271	156	115	العلوم الزراعية والبيئية	
80.97	1174	85.71	30	80.85	1144	942	202	التربية	
100	1450	100	35	100	1415	1098	317	الإجمالي العام	

أعداد الطلاب

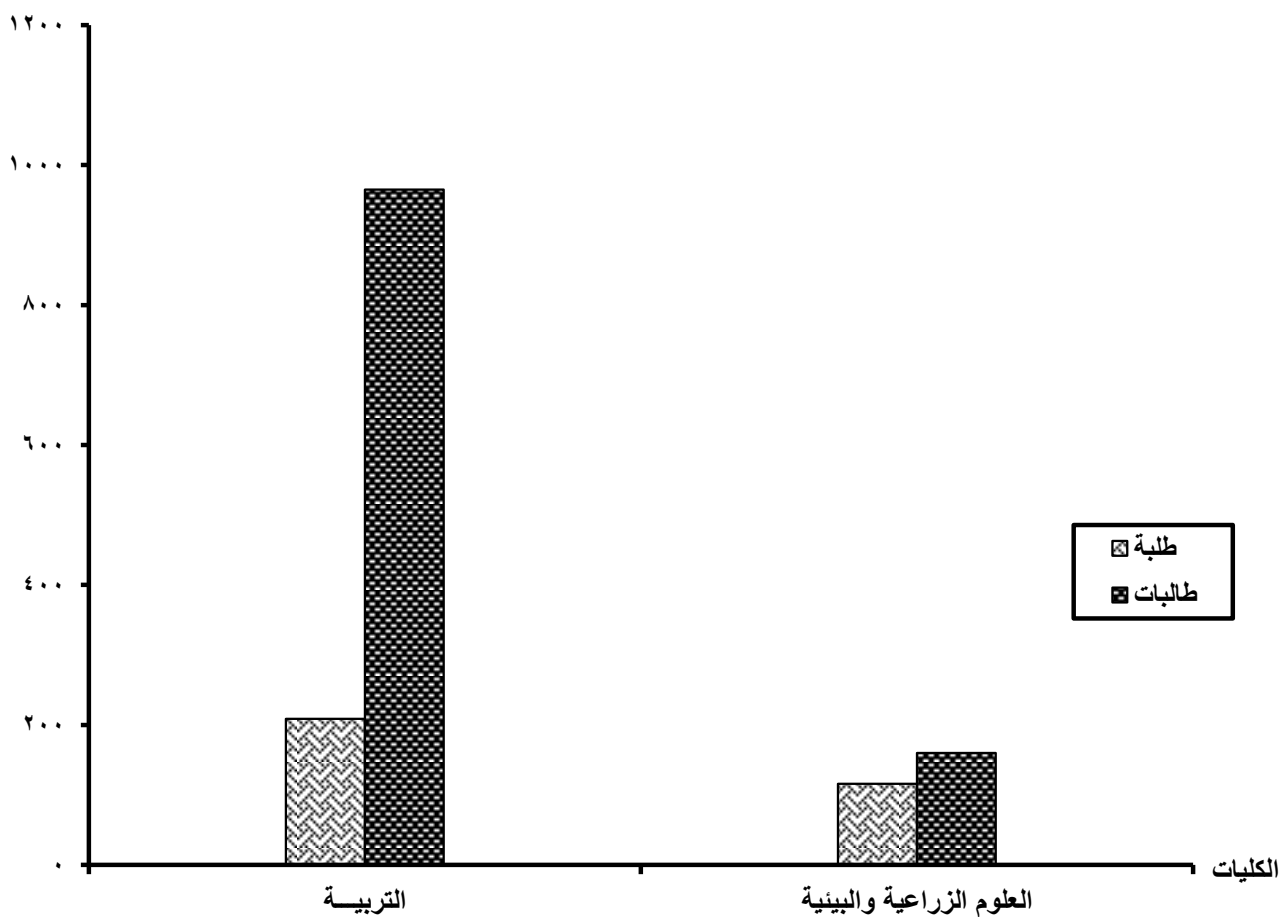

جدول رقم (45)

الطلاب المقيدون بكليات جامعة قناة السويس - فرع بورسعيد

للعام الجامعي 2009/2008

الإجمالي		وافدون		مصريون		المقيدون						
الجملة		طالبات	طلبة	الجملة		طالبات	طلبة					
%	العدد			%	العدد			%	العدد			
2.20	374	238	136	-	-	-	-	2.20	374	238	136	التمريض
20.22	3441	1356	2085	36.11	13	10	3	20.19	3428	1346	2082	الهندسة
1.08	183	137	46	-	-	-	-	1.08	183	137	46	العلوم
37.22	6332	3035	3297	38.89	14	4	10	37.21	6318	3031	3287	التجارة
21.55	3666	1870	1796	19.44	7	3	4	21.55	3659	1867	1792	الحاسب الآلى
7.73	1315	1100	215	-	-	-	-	7.75	1315	1100	215	التربية
5.84	994	733	261	2.78	1	-	1	5.85	993	733	260	التربية النوعية
3.87	659	70	589	2.78	1	1	-	3.88	658	69	589	التربية الرياضية
0.29	50	50	-	-	-	-	-	0.29	50	50	-	رياض أطفال
100	17014	8589	8425	100	36	18	18	100	16978	8571	8407	الإجمالي العام

أعداد الطلاب

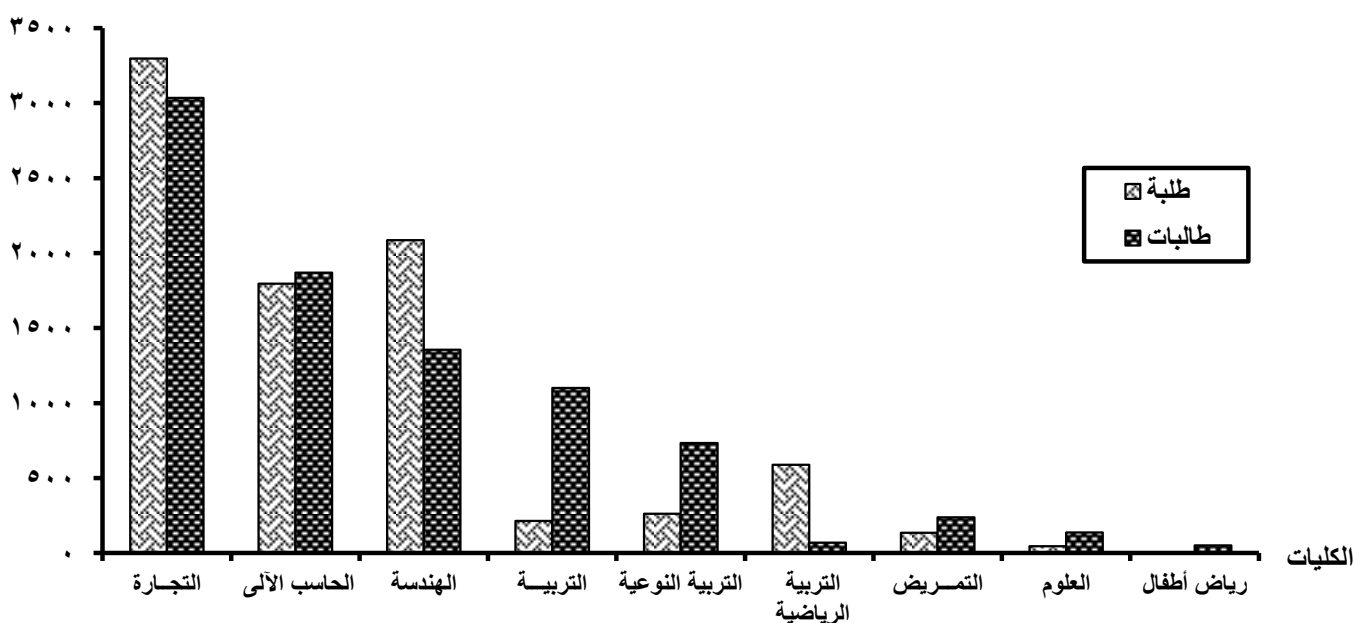

جدول رقم (46)
الطلاب المقيدون بكليات جامعة جنوب الوادي - قنا
للعام الجامعي 2009/2008

الإجمالي				وافدون				مصريون				المقيدون الكليات
الجملة		طالبات	طلبة	الجملة		طالبات	طلبة	الجملة		طالبات	طلبة	
%	العدد			%	العدد			%	العدد			
0.32	107	66	41	-	-	-	-	0.32	107	66	41	الطب البشري
0.06	21	21	-	-	-	-	-	0.06	21	21	-	التمريض
1.98	671	408	263	-	-	-	-	1.98	671	408	263	الطب البيطري
0.45	152	66	86	-	-	-	-	0.45	152	66	86	الهندسة
1.05	355	223	132	-	-	-	-	1.05	355	223	132	الفنون الجميلة بالأقصر
1.36	462	205	257	-	-	-	-	1.36	462	205	257	الزراعة
2.95	999	684	315	11.11	1	1	-	2.94	998	683	315	العلوم
28.68	9727	7256	2471	-	-	-	-	28.69	9727	7256	2471	الآداب
16.18	5487	2136	3351	33.33	3	2	1	16.17	5484	2134	3350	الحقوق
25.40	8613	3083	5530	33.33	3	2	1	25.39	8610	3081	5529	التجارة
0.28	95	28	67	-	-	-	-	0.28	95	28	67	السياحة والفنادق بالأقصر
1.56	528	277	251	-	-	-	-	1.56	528	277	251	الأثار
10.53	3570	2928	642	-	-	-	-	10.53	3570	2928	642	التربية
2.74	929	721	208	22.22	2	2	-	2.73	927	719	208	التربية بالغرقة
4.17	1415	1110	305	-	-	-	-	4.17	1415	1110	305	التربية النوعية
2.31	783	168	615	-	-	-	-	2.31	783	168	615	التربية الرياضية
100	33914	19380	14534	100	9	7	2	100	33905	19373	14532	الإجمالي العام

أعداد الطلاب بالآلاف

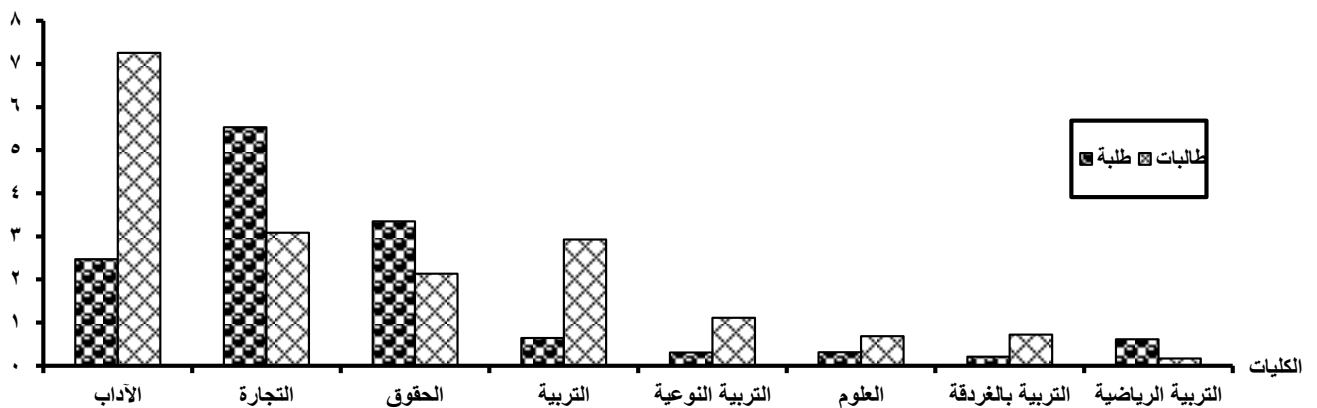

جدول رقم (47)

الطلاب المقيدون بكليات جامعة جنوب الوادي - أسوان

للعام الجامعي 2009/2008

الإجمالي		وافدون						مصريون				المقيدون الكليات
الجملة		طالبات	طلبة	الجملة		طالبات	طلبة	الجملة		طالبات	طلبة	
%	العدد			%	العدد			%	العدد			
12.90	1438	544	894	16.67	1	-	1	12.90	1437	544	893	الهندسة
14.93	1664	268	1396	-	-	-	-	14.94	1664	268	1396	المعهد العالى للطاقة
4.54	506	351	155	16.67	1	1	-	4.53	505	350	155	العلوم
20.99	2340	1835	505	33.33	2	2	-	20.99	2338	1833	505	الآداب
31.19	3476	2424	1052	33.33	2	1	1	31.18	3474	2423	1051	الخدمة الإجتماعية
15.45	1722	1437	285	-	-	-	-	15.46	1722	1437	285	التربية
100	11146	6859	4287	100	6	4	2	100	11140	6855	4285	الإجمالي العام

أعداد الطلاب

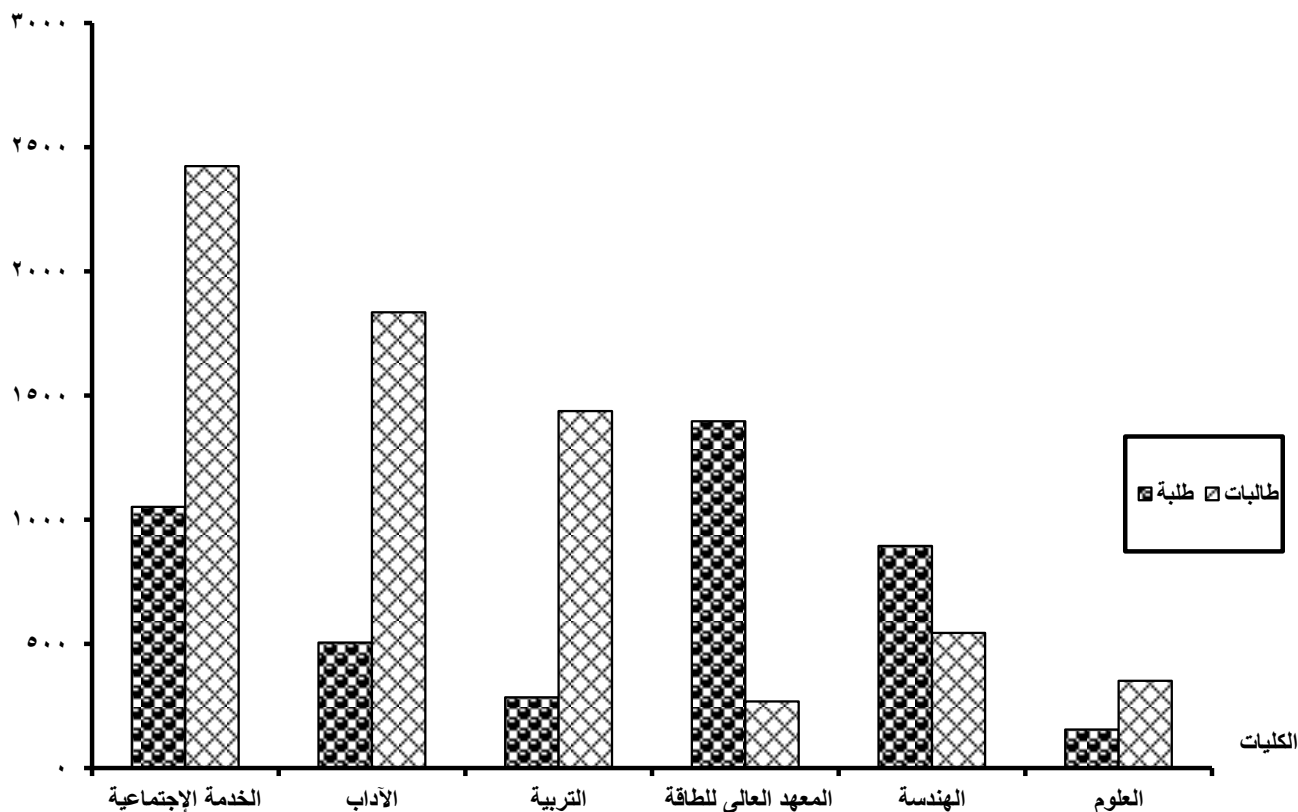

جدول رقم (48)
الطلاب المقيدون بكليات جامعة الأزهر - جامعة
للعام الجامعي 2009/2008

الإجمالي				وأفدون				مصريون				المقيدون الكليات
الجملة		طالبات	طالبة	الجملة		طالبات	طالبة	الجملة		طالبات	طالبة	
%	العدد			%	العدد			%	العدد			
1.83	5923	1887	4036	0.62	105	60	45	1.90	5818	1827	3991	الطب البشرى
0.36	1154	331	823	0.02	3	2	1	0.38	1151	329	822	طب الأسنان
1.28	4126	1381	2745	0.03	5	-	5	1.35	4121	1381	2740	الصيدلة
2.40	7733	1538	6195	0.16	27	2	25	2.52	7706	1536	6170	الهندسة
1.65	5329	-	5329	0.22	37	-	37	1.73	5292	-	5292	الزراعة
2.42	7801	2250	5551	0.09	16	6	10	2.55	7785	2244	5541	العلوم
7.17	23149	-	23149	7.16	1216	-	1216	7.17	21933	-	21933	اللغة العربية
30.96	99939	68157	31782	30.07	5105	3920	1185	31.01	94834	64237	30597	الدراسات الإسلامية والعربية
0.80	2572	-	2572	1.14	193	-	193	0.78	2379	-	2379	الدعوة الإسلامية
14.98	48341	-	48341	29.94	5083	-	5083	14.14	43258	-	43258	الشرعية والقانون
0.49	1578	-	1578	0.41	69	-	69	0.49	1509	-	1509	القرآن الكريم للقراءات
13.15	42442	-	42442	24.58	4173	-	4173	12.51	38269	-	38269	أصول الدين
6.75	21795	7105	14690	1.11	189	29	160	7.06	21606	7076	14530	التجارة
1.06	3423	-	3423	0.97	165	-	165	1.07	3258	-	3258	اللغات والترجمة
0.27	872	872	-	-	-	-	-	0.29	872	872	-	الإقتصاد المنزلى
4.93	15921	15921	-	0.57	97	97	-	5.17	15824	15824	-	الدراسات الإنسانية
5.40	17440	-	17440	2.87	487	-	487	5.54	16953	-	16953	التربية
4.11	13271	13271	-	0.03	5	5	-	4.34	13266	13266	-	البنات الإسلامية/الأزهرية
100	322809	112713	210096	100	16975	4121	12854	100	305834	108592	197242	الإجمالي العام

أعداد الطلاب بالآلاف

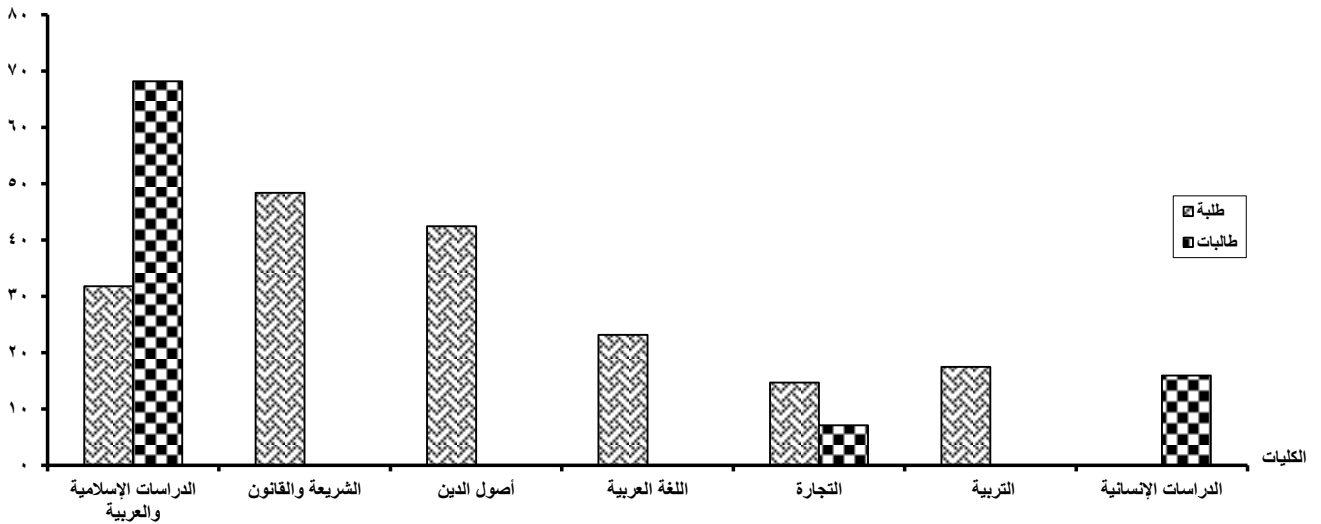

جدول رقم (49)
الطلاب المقيدون بكليات جامعة الأزهر وفقاً للجهة
للعام الجامعى 2009/2008

الإجمالى		وأفدون		مصريون		المقيدون		الكلية	الجهة
الجملة		طالبات	طلبة	الجملة		طالبات	طلبة		
%	العدد			%	العدد				
1.51	4862	-	4862	5.93	968	-	968	اللغة العربية	الدراسة
3.74	12058	-	12058	21.78	3554	-	3554	الشريعة والقانون	
3.49	11276	-	11276	19.50	3182	-	3182	أصول الدين	
1.37	4415	1887	2528	0.64	104	60	44	الطب البشرى	مدينة نصر
0.24	766	331	435	0.02	3	2	1	طب الأسنان	
0.90	2919	1381	1538	0.03	5	-	5	الصيدلة	
2.08	6726	1538	5188	0.17	27	2	25	الهندسة	
1.17	3770	-	3770	0.23	37	-	37	الزراعة	
1.92	6195	2250	3945	0.10	16	6	10	العلوم	
3.88	12536	8691	3845	18.70	3051	2478	573	الدراسات الإسلامية والعربية	
0.80	2572	-	2572	1.18	193	-	193	الدعوة الإسلامية	
5.65	18246	3556	14690	1.14	186	26	160	التجارة	
1.06	3423	-	3423	1.01	165	-	165	اللغات والترجمة	
3.45	11134	11134	-	0.57	93	93	-	الدراسات الإنسانية	
4.38	14136	-	14136	2.94	479	-	479	التربية	
0.46	1475	-	1475	0.10	16	-	16	اللغة العربية	المنوفية
0.78	2521	-	2521	0.58	95	-	95	أصول الدين	
2.47	7988	-	7988	4.78	780	-	780	الشريعة والقانون	طنطا
1.65	5317	-	5317	1.44	235	-	235	أصول الدين	
0.49	1578	-	1578	0.42	69	-	69	القرآن الكريم للقراءات	
0.27	872	872	-	-	-	-	-	الإقتصاد المنزلى	

جدول رقم (49)
الطلاب المقيدون بكليات جامعة الأزهر وفقاً للجهة
للعام الجامعي 2009/2008

الإجمالي		وأفدون		مصريون		المقيدون		الكلية	الجهة				
الجملة		طالبات	طلبة	الجملة		طالبات	طلبة						
%	العدد			%	العدد					%	العدد		
1.67	5391	-	5391	0.16	26	-	26	1.75	5365	-	5365	الدراسات الإسلامية والعربية	دسوق
1.24	3987		3987	0.61	100	-	100	1.27	3887	-	3887	اللغة العربية	الرقازيق
3.26	10523	10523	-	0.13	22	22	-	3.43	10501	10501	-	الدراسات الإسلامية والعربية	
0.38	1229	1229	-	0.01	1	1	-	0.40	1228	1228	-	الدراسات الإسلامية والعربية/القرين	
2.39	7730	-	7730	2.43	397	-	397	2.40	7333	-	7333	أصول الدين	
0.90	2894	-	2894	0.61	100	-	100	0.91	2794	-	2794	اللغة العربية	المنصورة
3.74	12059	12059	-	-	-	393	-	3.81	11666	11666	-	الدراسات الإسلامية والعربية	
1.23	3968	-	3968	-	-	-	264	1.21	3704	-	3704	أصول الدين	
2.68	8667	-	8667	2.02	330	-	330	2.73	8337		8337	الشريعة والقانون	نفهنا الأشراف
1.10	3549	3549	-	0.02	3	3	-	1.16	3546	3546	-	التجارة	
1.48	4787	4787	-	0.02	4	4	-	1.56	4783	4783	-	الدراسات الإنسانية	
1.02	3304	-	3304	0.05	8	-	8	1.08	3296	-	3296	التربية	
0.14	437	-	437	0.01	1	-	1	0.14	436	-	436	الطب البشري	دمياط
1.65	5335	-	5335	3.54	578	-	578	1.56	4757	-	4757	الدراسات الإسلامية والعربية	
0.84	2697	-	2697	0.20	32	-	32	0.87	2665	-	2665	اللغة العربية	ايتاي البارود
1.46	4705	4705	-	0.01	1	1	-	1.54	4704	4704	-	الدراسات الإسلامية والعربية	دمنهور
2.89	9323	-	9323	2.57	419	-	419	2.91	8904	-	8904	الشريعة والقانون	
1.05	3393	-	3393	0.05	8	-	8	1.11	3385	-	3385	الدراسات الإسلامية والعربية	ديدامون

جدول رقم (49)

الطلاب المقيدون بكليات جامعة الأزهر وفقاً للجهة

للعام الجامعى 2009/2008

الإجمالى				وأفدون				مصريون				المقيدون	الجهة
الجملة		طالبات	طلبة	الجملة		طالبات	طلبة	الجملة		طالبات	طلبة		
%	العدد			%	العدد			%	العدد				
0.33	1071	-	1071	-	-	-	-	0.35	1071	-	1071	الطب البشرى	المنيا
0.12	388	-	388	-	-	-	-	0.13	388	-	388	طب الأسنان	
0.37	1207	-	1207	-	-	-	-	0.39	1207	-	1207	الصيدلة	
0.48	1559	-	1559	-	-	-	-	0.51	1559	-	1559	الزراعة	
0.50	1606	-	1606	-	-	-	-	0.53	1606	-	1606	العلوم	
1.84	5943	-	5943	-	-	-	-	1.94	5943	-	5943	اللغة العربية	
3.19	10305	-	10305	-	-	-	-	3.37	10305	-	10305	الشريعة والقانون	
3.60	11630	-	11630	-	-	-	-	3.80	11630	-	11630	أصول الدين	
2.64	8519	8519	-	-	-	-	-	2.79	8519	8519	-	البنات الإسلامية	
0.40	1291	-	1291	-	-	-	-	0.42	1291	-	1291	اللغة العربية	جرجا
0.31	1007	-	1007	-	-	-	-	0.33	1007	-	1007	الهندسة	قنا
2.31	7443	-	7443	-	-	-	-	2.43	7443	-	7443	الدراسات الإسلامية والعربية	
1.97	6375	-	6375	-	-	-	-	2.08	6375	-	6375	الدراسات الإسلامية والعربية	أسوان
0.68	2180	2180	-	0.02	4	4	-	0.71	2176	2176	-	الدراسات الإسلامية والعربية	الخانكة
0.29	931	931	-	0.07	11	11	-	0.30	920	920	-	الدراسات الإسلامية والعربية	بورسعيد
2.28	7369	7369	-	-	-	-	-	2.41	7369	7369	-	الدراسات الإسلامية والعربية	كفر الشيخ
1.06	3434	3434	-	-	-	-	-	1.12	3434	3434	-	الدراسات الإسلامية والعربية	بنى سويف
3.28	10574	10574	-	-	-	-	-	3.46	10574	10574	-	الدراسات الإسلامية والعربية	سوهاج
1.89	6097	6097	-	6.19	1010	1010	-	1.66	5087	5087	-	الدراسات الإسلامية والعربية	الإسكندرية
0.45	1454	1454	-	0.03	5	5	-	0.47	1449	1449	-	البنات الأزهرية	العاشر
1.02	3298	3298	-	-	-	-	-	1.08	3298	3298	-	البنات الأزهرية	طبية
0.11	365	365	-	-	-	-	-	0.12	365	365	-	الدراسات الإسلامية والعربية	السادات
100	322809	112713	210096	100	16318	4121	12854	100	305834	108592	197242	الإجمالى العام	

جدول رقم (50)
الطلاب المقيدون بكليات جامعة الفيوم
للعام الجامعي 2009/2008

الإجمالي				وافدون				مصريون				المقيدون الكليات
الجملة		طالبات	طالبة	الجملة		طالبات	طالبة	الجملة		طالبات	طالبة	
%	العدد			%	العدد			%	العدد			
3.80	880	466	414	57.89	11	-	11	3.76	869	466	403	الطب البشرى
7.38	1710	511	1199	10.53	2	2	-	7.38	1708	509	1199	الهندسة
3.33	770	321	449	10.53	2	-	2	3.32	768	321	447	الزراعة
3.51	812	511	301	-	-	-	-	3.51	812	511	301	العلوم
8.34	1932	1499	433	-	-	-	-	8.35	1932	1499	433	الآداب
1.10	254	112	142	-	-	-	-	1.10	254	112	142	الحاسبات والمعلومات
2.35	545	289	256	-	-	-	-	2.36	545	289	256	الأثار
22.64	5243	2850	2393	5.26	1	-	1	22.66	5242	2850	2392	الخدمة الاجتماعية
7.16	1657	399	1258	5.26	1	1	-	7.16	1656	398	1258	السياحة والفنادق
12.94	2996	2221	775	-	-	-	-	12.95	2996	2221	775	التربية
4.66	1079	756	323	5.26	1	-	1	4.66	1078	756	322	التربية النوعية
3.42	793	793	-	-	-	-	-	3.43	793	793	-	رياض الأطفال
19.37	4485	2637	1848	5.26	1	-	1	19.38	4484	2637	1847	دار العلوم
100	23156	13365	9791	100	19	3	16	100	23137	13362	9775	الإجمالي العام

أعداد الطلاب

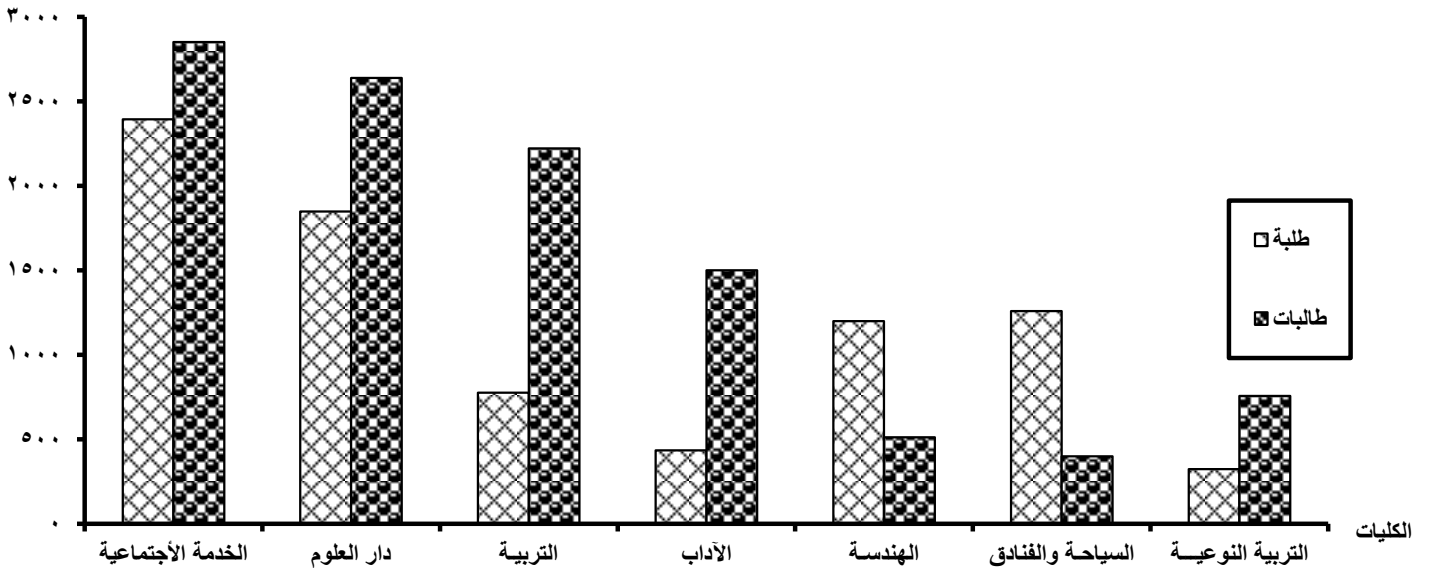

جدول رقم (51)

الطلاب المقيدون بكليات جامعة الفيوم - التعليم المفتوح

للعام الجامعي 2009/2008

مصريون						المقيدون الكليات
الجملة		طالبات		طلبة		
%	العدد	%	العدد	%	العدد	
52.89	658	67.13	486	33.08	172	الخدمة الإجتماعية
29.26	364	11.05	80	54.62	284	السياحة والفنادق
17.85	222	21.82	158	12.31	64	دار العلوم
100	1244	100	724	100	520	الإجمالي العام

أعداد الطلاب

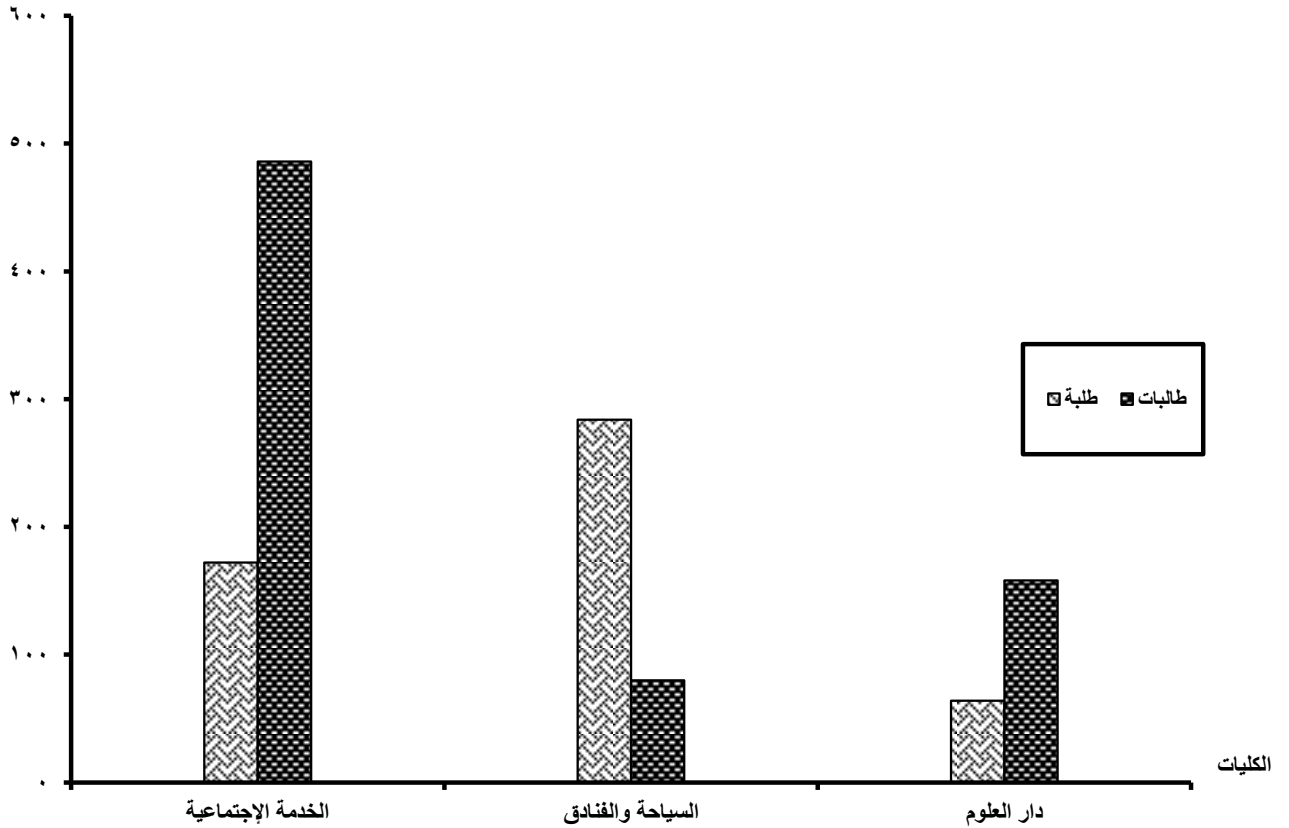

جدول رقم (52)

الطلاب المقيدون بكليات جامعة بنى سويف

للعام الجامعى 2009/2008

مصريون						المقيدون
الجملة		طالبات		طلبة		
%	العدد	%	العدد	%	العدد	
2.56	1072	3.05	550	2.19	522	الطب البشرى
3.06	1280	4.84	871	1.71	409	الصيدلة
0.59	246	0.72	129	0.49	117	التمريض
2.01	842	2.67	481	1.51	361	الطب البيطرى
2.56	1073	3.55	640	1.82	433	العلوم
17.55	7347	28.09	5058	9.60	2289	الآداب
30.01	12561	20.60	3710	37.11	8851	الحقوق
26.64	11152	17.67	3182	33.42	7970	التجارة
7.57	3170	13.33	2400	3.23	770	التربية
1.11	466	0.83	150	1.32	316	التربية الرياضية
6.33	2649	4.64	836	7.60	1813	التعليم الصناعى
100	41858	100	18007	100	23851	الإجمالى العام

لم تذكر كلية الهندسة لعدم بدء الدراسة بها .

أعداد الطلاب بالآلاف

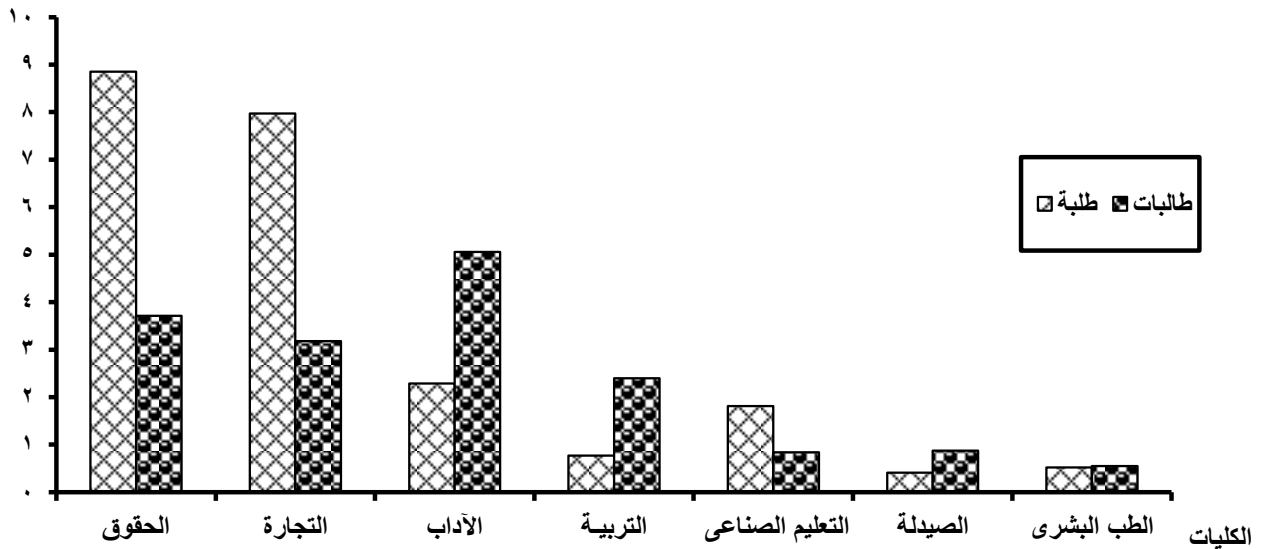

جدول رقم (53)

الطلاب المقيدون بكليات جامعة بنى سويف - التعليم المفتوح

للعام الجامعى 2009/2008

الإجمالى				وافدون				مصريون				المقيدون الكليات
الجملة		طالبات	طلبة	الجملة		طالبات	طلبة	الجملة		طالبات	طلبة	
%	العدد			%	العدد			%	العدد			
2.55	64	36	28	5.19	4	4	-	2.47	60	32	28	الآداب
28.82	723	154	569	59.74	46	9	37	27.84	677	145	532	الحقوق
68.63	1722	663	1059	35.06	27	3	24	69.70	1695	660	1035	التجارة
100	2509	853	1656	100	77	16	61	100	2432	837	1595	الإجمالى العام

أعداد الطلاب

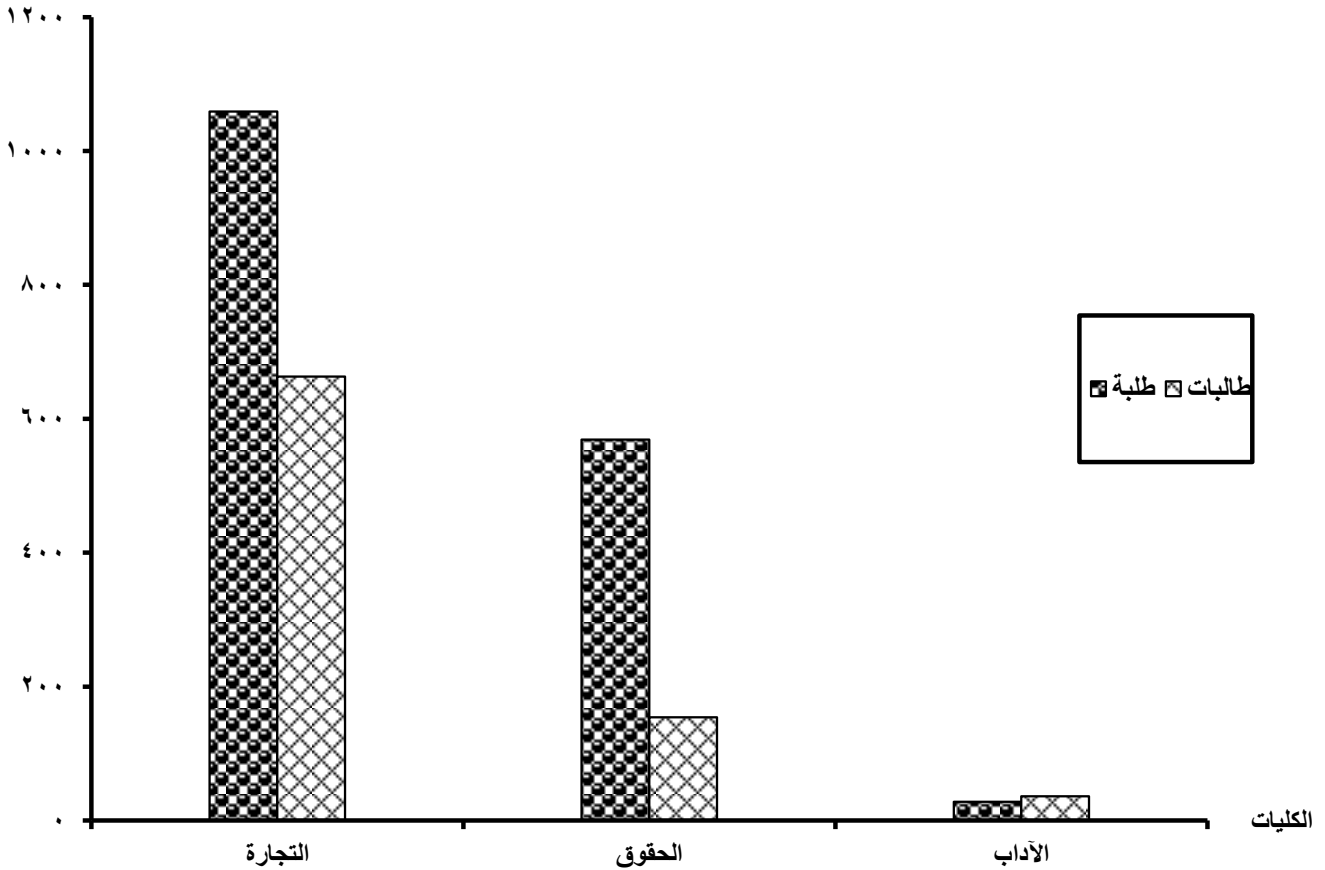

جدول رقم (54)

الطلاب المقيدون بكليات جامعة كفر الشيخ

للعام الجامعي 2009/2008

الإجمالي		وافدون		مصريون		المقيدون الكليات						
الجملة		الجملة		الجملة								
العدد	طالبات	العدد	طالبات	العدد	طالبات							
%		%		%								
6.07	1539	966	573	1.87	12	5	7	6.18	1527	961	566	الطب البيطرى
5.22	1322	357	965	3.43	22	-	22	5.26	1300	357	943	الهندسه
3.62	917	410	507	4.52	29	14	15	3.59	888	396	492	الزراعه
31.13	7888	6263	1625	24.34	156	89	67	31.30	7732	6174	1558	الآداب
25.17	6379	1828	4551	47.43	304	73	231	24.59	6075	1755	4320	التجاره
18.20	4611	3704	907	15.44	99	64	35	18.27	4512	3640	872	التربيه
4.53	1149	830	319	0.94	6	1	5	4.63	1143	829	314	التربيه النوعيه
6.07	1537	503	1034	2.03	13	-	13	6.17	1524	503	1021	التربيه الرياضيه
100	25342	14861	10481	100	641	246	395	100	24701	14615	10086	الإجمالي العام

أعداد الطلاب بالآلاف

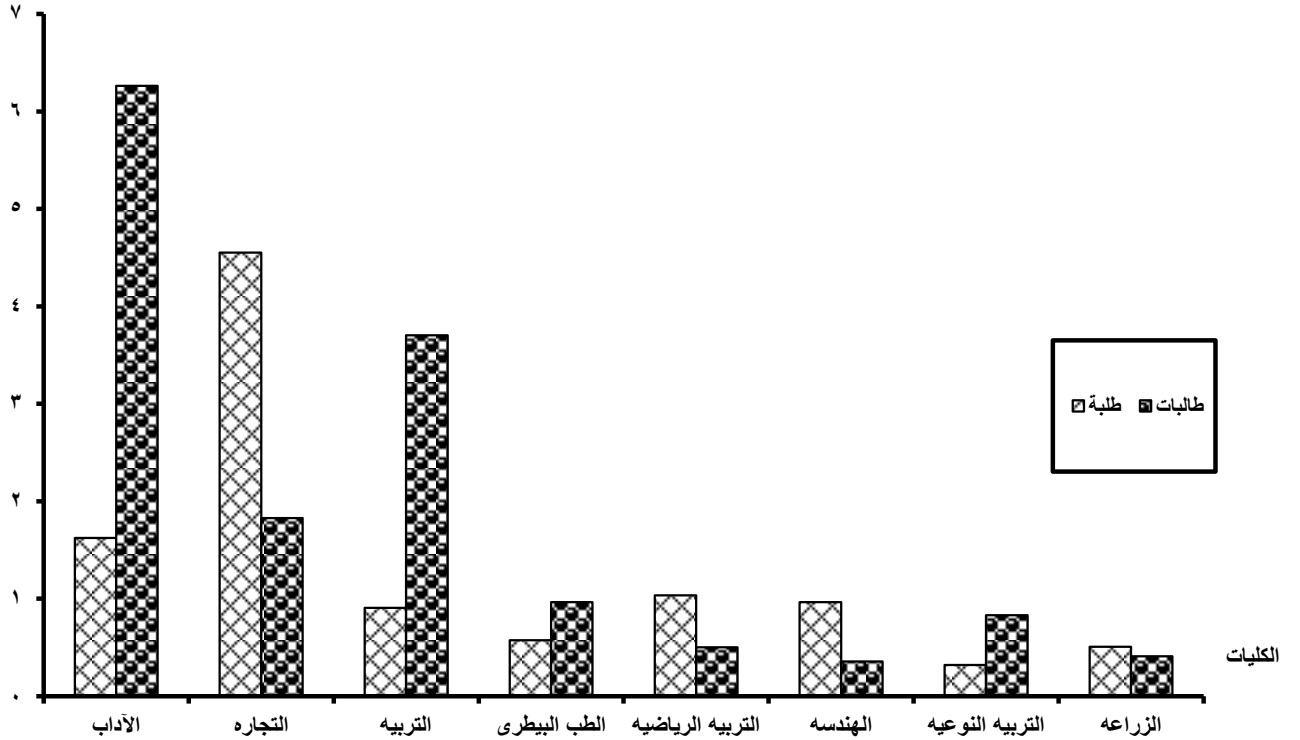

جدول رقم (55)
الطلاب المقيدون بكليات جامعة بنها
للعام الجامعي 2009/2008

الإجمالي				وافدون				مصريون				المقيدون الكليات
الجملة		طالبات	طلبة	الجملة		طالبات	طلبة	الجملة		طالبات	طلبة	
%	العدد			%	العدد			%	العدد			
2.85	1691	1018	673	-	-	-	-	2.85	1691	1018	673	الطب البشرى
1.21	719	719	-	-	-	-	-	1.21	719	719	-	التمريض
1.97	1168	734	434	-	-	-	-	1.97	1168	734	434	الطب البيطرى
11.55	6861	2191	4670	-	-	-	-	11.55	6861	2191	4670	هندسة شبرا
5.63	3344	633	2711	-	-	-	-	5.63	3344	633	2711	المعهد العالى للتكنولوجيا
1.08	644	264	380	18.18	6	-	6	1.07	638	264	374	الزراعة بمشتهر
3.50	2082	1113	969	3.03	1	1	-	3.50	2081	1112	969	العلوم
18.19	10811	8323	2488	15.15	5	5	-	18.20	10806	8318	2488	الآداب
15.13	8992	4009	4983	15.15	5	1	4	15.13	8987	4008	4979	الحقوق
26.87	15968	5054	10914	27.27	9	1	8	26.87	15959	5053	10906	التجارة
0.19	111	58	53	-	-	-	-	0.19	111	58	53	حاسبات ومعلومات
6.78	4028	3237	791	3.03	1	1	-	6.78	4027	3236	791	التربية
3.77	2242	1756	486	18.18	6	1	5	3.77	2236	1755	481	التربية النوعية
1.28	758	-	758	-	-	-	-	1.28	758	-	758	التربية الرياضية بنين
100	59419	29109	30310	100	33	10	23	100	59386	29099	30287	الإجمالي العام

أعداد الطلاب بالألف

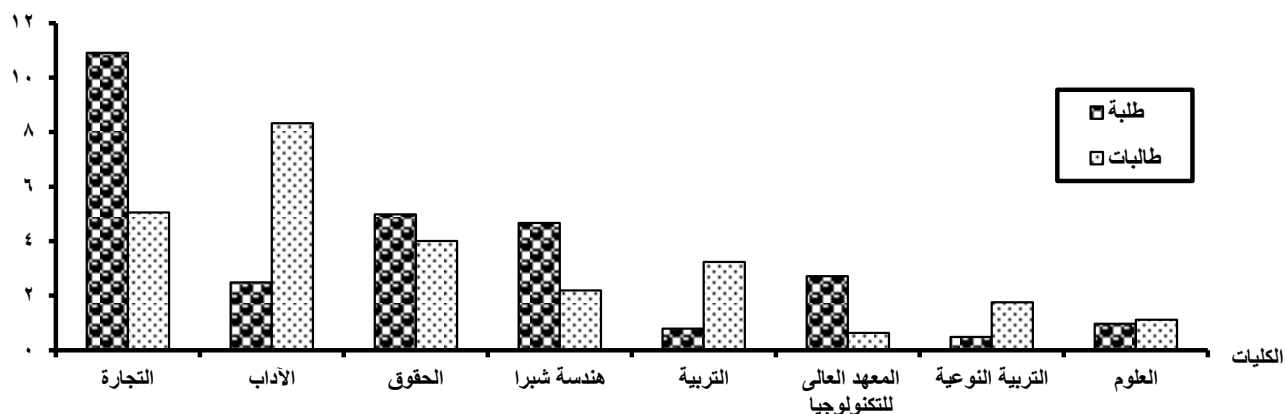

جدول رقم (56)
الطلاب المقيدون بكليات جامعة سوهاج
للعام الجامعى 2009/2008

مصريون						المقيدون الكليات
الجملة		طالبات		طلبة		
%	العدد	%	العدد	%	العدد	
6.19	1831	4.68	788	8.19	1043	الطب البشرى
0.52	155	0.75	127	0.22	28	التمريض
0.17	50	0.11	18	0.25	32	الطب البيطرى
0.35	103	0.24	40	0.49	63	الهندسة
1.49	441	0.99	167	2.15	274	الزراعة
5.32	1574	5.70	961	4.81	613	العلوم
35.69	10559	45.20	7617	23.11	2942	الأداب
29.94	8857	15.70	2646	48.78	6211	التجارة
18.67	5523	25.53	4302	9.59	1221	التربية
1.66	491	1.10	186	2.40	305	التعليم الصناعى
100	29584	100	16852	100	12732	الإجمالى العام

أعداد الطلاب بالآلاف

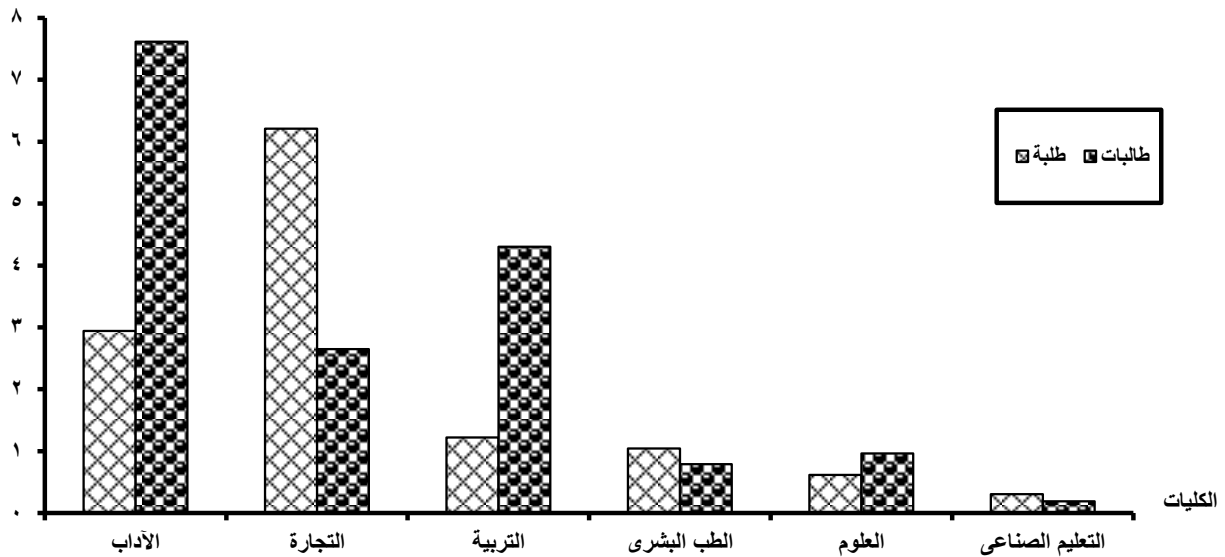

جدول رقم (57)

الطلاب المقيدون بأكاديمية مبارك للأمن - الشرطة

للعام الجامعي 2009/2008

الجملة		وافدون		مصريون		المقيدون الكلية
%	العدد	%	العدد	%	العدد	
100	6167	3.89	240	96.11	5927	الشرطة

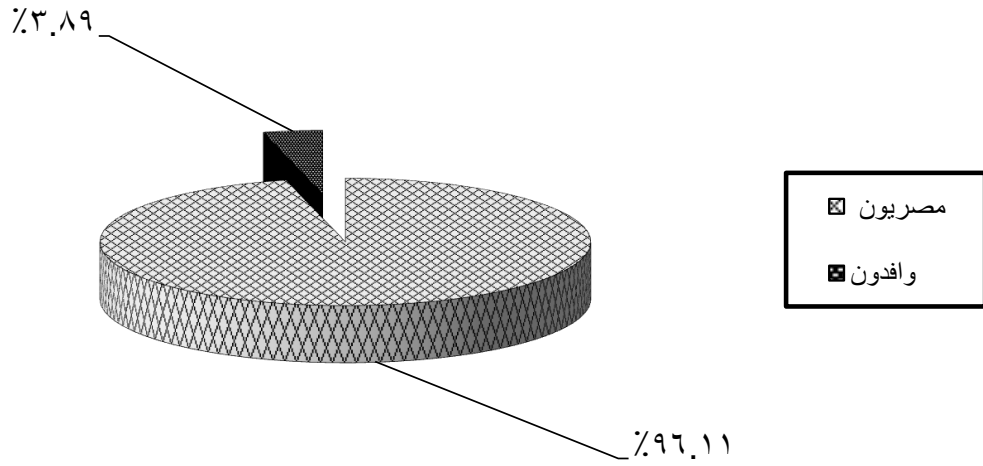

2000/2001	
194016	القاهرة
136695	الإسكندرية
157255	عين شمس
62494	أسيوط
105304	طنطا
104055	المنصورة
146872	الزقازيق
98221	حلوان
36727	المنيا
62596	المنوفية
45658	قناة السويس
54952	جنوب الوادي
186358	الأزهر
0	الفيوم
0	بنى سويف
0	كفر الشيخ
0	بنها
0	سوهاج
	أكاديمية مبارك للأمن / الشرطة

1391203

ج 7 تطور أ

2002/2003	
171228	العلوم الطبية

126223	العلوم الهندسية
29218	العلوم الزراعية
51989	العلوم الأساسية
1290128	العلوم الإنسانية
1668786	

ج 7 تطور أ

2003/2002	
9497	القاهرة
7078	الإسكندرية
8488	عين شمس
3657	أسيوط
4989	طنطا
6200	المنصورة
4540	الزقازيق
1649	المنيا
2210	المنوفية
1219	قناة السويس
0	جنوب الوادى
5499	الأزهر
810	الفيوم
878	بنى سويف
1972	بنها

1347	سوهاج
60033	

ج 7 تطور

2003/2002	
2350	القاهرة
1606	الإسكندرية
1269	عين شمس
1039	طنطا
1038	المنصورة
361	المنيا
192	قناة السويس
678	الأزهر
8533	

ج 7 تطو

2003/2002	
7987	القاهرة
6176	الإسكندرية
2086	عين شمس
3838	أسيوط
4701	طنطا
4774	المنصورة
4429	الزقازيق

1921	حلوان
1280	المنيا
1185	قناة السويس
2821	الأزهر
962	بنى سويف
42160	

ج 7 تطو

2003/2002	
13152	القاهرة
13010	الإسكندرية
10936	عين شمس
6025	أسيوط
4296	طنطا
7431	المنصورة
6937	الزقازيق
4907	المنوفية
2242	قناة السويس
1430	جنوب الوادى
5507	الأزهر
2015	الفيوم
987	كفر الشيخ
7238	بنها
0	سوهاج

86113

ج 7 تطو

2003/2002	
4883	القاهرة
4320	الإسكندرية
3663	عين شمس
891	أسيوط
524	طنطا
1676	المنصورة
2048	الزقازيق
949	المنيا
889	المنوفية
918	قناة السويس
308	جنوب الوادى
5371	الأزهر
677	الفيوم
1304	كفر الشيخ
1184	بنها
393	سوهاج

29998

ج 7 تط

2003/2002

4390	القاهرة
4810	الإسكندرية
4962	عين شمس
2138	أسيوط
2913	طنطا
3928	المنصورة
3480	الزقازيق
1855	حلوان
1266	المنيا
2342	المنوفية
1113	قناة السويس
1605	جنوب الوادى
9328	الأزهر
769	الفيوم
879	بنى سويف
2074	بنها
1239	سوهاج
49091	

ج 7 تطو

2003/2002	
19813	القاهرة
23465	الإسكندرية
24898	عين شمس

4476	أسيوط
15113	طنطا
15319	المنصورة
16534	الزقازيق
8130	حلوان
11679	المنيا
9127	المنوفية
0	قناة السويس
6346	جنوب الوادى
0	الفيوم
5121	بنى سويف
5945	كفر الشيخ
8556	بنها
7393	سوهاج
181915	

ج 7 تطو

2003/2002	
29021	القاهرة
21504	الإسكندرية
26802	عين شمس
13230	أسيوط
14265	طنطا
12580	المنصورة

13460	الزقازيق
9515	حلوان
13401	المنوفية
0	جنوب الوادى
33808	الأزهر
8903	بنى سويف
7037	بنها
203526	

ج 7 تطو

2003/2002	
79923	القاهرة
40627	الإسكندرية
53837	عين شمس
11859	أسيوط
19348	طنطا
20638	المنصورة
17901	الزقازيق
22631	حلوان
13606	المنوفية
21722	قناة السويس
4664	جنوب الوادى
24425	الأزهر
8608	بنى سويف

6128	كفر الشيخ
13894	بنها
8338	سوهاج
368149	

ج 7 تطور أعداد

2003/2002	
1221	القاهرة
870	عين شمس
299	أسيوط
711	المنصورة
596	الزقازيق
773	حلوان
0	المنيا
321	المنوفية
414	قناة السويس
0	الفيوم
0	بنها
5205	

ج 7 تطور أعداد

2003/2002	
1952	الإسكندرية

0	المنصورة
3533	حلوان
1732	المنيا
1153	المنوفية
1100	قناة السويس
	جنوب الوادى
1292	الفيوم
10762	

ج 7 تطو

2003/2002	
16004	الإسكندرية
12983	عين شمس
8912	أسيوط
11844	طنطا
20969	المنصورة
8519	الزقازيق
9681	حلوان
6265	المنيا
10815	المنوفية
8438	قناة السويس
9563	جنوب الوادى
29727	الأزهر

4141	الفيوم
4601	بنى سويف
7503	كفر الشيخ
5854	بنها
8646	سوهاج
184465	

ج 7 تطور أ

2003/2002	
854	القاهرة
958	الإسكندرية
1500	عين شمس
1250	أسيوط
1375	طنطا
5809	المنصورة
3445	الزقازيق
1087	المنيا
2042	المنوفية
1024	قناة السويس
1237	جنوب الوادى
1330	الفيوم
1030	كفر الشيخ
2649	بنها
25590	

ج 7 تطور أعداد الطلبة المقيدون بالجامعات المصرية الحكومية

2003/2004	2002/2003	2001/2002
212810	203814	201111
149448	142694	139460
166734	164469	158870
63383	63361	63612
112414	108614	106516
108715	105448	104476
153857	147701	150052
94183	95435	96226
38528	37191	37210
71164	69550	68705
45448	47073	46267
60608	57351	56635
337975	309921	265507
0	0	0
0	0	0
0	0	0
0	0	0
0	0	0
1615267	1552622	1494647

أعداد الطلبة المقيدون وفقا لمجموعات العلوم بالجامعات المصرية

2005/2006	2004/2005	2003/2004
146344	144441	138583

124654	122424	121359
25078	24145	25335
46240	51133	49512
1538144	1424359	1280478
1880460	1766502	1615267

عداد الطلبة المقيدون بكليات الطب البشرى بالجامعات المصرية

2006/2005	2005/2004	2004/2003
9692	9665	8640
7196	7169	7166
9416	8850	8280
3384	3371	3478
5285	5116	4993
6388	6310	6329
4513	4445	4422
1727	1658	1718
2517	2462	2305
1079	1071	1136
0	0	0
6384	6234	5686
878	968	984
1007	975	955
2118	1988	2103

1350	1345	1308
62934	61627	59503

أعداد الطلبة المقيدون بكليات طب الأسنان بالجامعات المصرية الد

2006/2005	2005/2004	2004/2003
2426	2466	2388
1777	1671	1577
1498	1413	1354
1271	1217	1093
1431	1289	1195
575	544	398
395	490	349
847	789	709
10220	9879	9063

ر أعداد الطلبة المقيدون بكليات الصيدلة بالجامعات المصرية الحك

2006/2005	2005/2004	2004/2003
7889	7956	7979
7053	6616	6298
2694	2523	2271
3320	3619	3691
4736	4824	4736
5030	4968	5136
4805	4665	4467

2107	2168	2043
1214	1193	1126
1252	1211	1184
4004	3891	3206
1039	1057	990
45143	44691	43127

ر أعداد الطلبة المقيدون بكليات الهندسة بالجامعات المصرية الح

2006/2005	2005/2004	2004/2003
14572	14377	13490
14047	13654	12885
11694	11324	11160
5338	5125	5235
4185	4261	4203
7980	7547	7482
7011	6955	6782
4859	4060	4814
1943	2360	1837
1215	1319	1337
7117	6725	6137
1981	2043	2053
1006	764	1138
6786	7190	7375

89734**87704****85928****ر أعداد الطلبة المقيدون بكليات الزراعة بالجامعات المصرية الحك**

2006/2005	2005/2004	2004/2003
6047	4414	5960
3210	2503	4013
2495	2608	2259
392	506	706
520	551	577
1495	1551	2023
1436	1680	1900
511	651	823
485	604	732
667	731	823
295	276	294
5226	5413	5218
413	493	559
954	1058	1144
612	748	875
320	358	382

25078**24145****28288****ر أعداد الطلبة المقيدون بكليات العلوم بالجامعات المصرية الحكو**

2006/2005	2005/2004	2004/2003
-----------	-----------	-----------

4482	4644	4443
2207	4913	4870
5006	5072	4933
2101	2222	2078
2970	3091	3018
4167	4164	3966
2665	3070	3217
2020	2116	1911
1327	1403	1319
2324	2421	2321
1104	1134	1045
1546	1703	1684
9482	10179	9716
747	812	795
930	896	860
2044	2025	2094
1118	1268	1242
46240	51133	49512

بر أعداد الطلبة المقيدون بكليات الآداب بالجامعات المصرية الحكو

2006/2005	2005/2004	2004/2003
27092	22878	19818
26122	25456	26469
30826	28887	26794

5059	4810	4763
17265	15351	16328
19384	16060	15281
18512	17387	16938
9105	8306	8253
13360	12533	11871
10265	9408	9112
0	0	0
9328	8426	7225
0	0	0
5393	5269	5147
7071	6131	5975
9386	8632	8419
8475	7917	7394
216643	197451	189787

ر أعداد الطلبة المقيدون بكليات الحقوق بالجامعات المصرية الحك

2006/2005	2005/2004	2004/2003
38896	33455	32655
25315	25588	22119
30135	28317	26461
17801	15273	13954
17486	15795	15154
16494	15163	13636

17046	15265	14436
10504	10000	9473
15578	15459	13960
0	0	0
46177	41813	37540
10577	10039	9527
8968	7795	7468
254977	233962	216383

ر أعداد الطلبة المقيدون بكليات التجارة بالجامعات المصرية الح

2006/2005	2005/2004	2004/2003
118423	82077	116298
60824	41276	41804
57988	55806	54228
12282	11889	11918
22964	19807	19650
25150	23828	21418
17750	17793	18472
24072	23204	22308
18310	15813	14303
20448	20909	20509
8035	7548	6327
25301	26803	24787
11666	10861	9602

7014	7065	6563
17410	17020	18513
6799	7719	7574
454436	389418	414274

الطلة المقيدون بكليات الحاسبات والمعلومات بالجامعات المصرية

2006/2005	2005/2004	2004/2003
1618	1550	1451
1219	1103	1014
616	604	543
1127	941	851
1035	889	625
1120	946	885
267	172	49
734	597	447
431	450	369
0	0	0
0	0	0
8167	7252	6234

داد الطلة المقيدون بكليات السياحة والفنادق بالجامعات المصرية

2006/2005	2005/2004	2004/2003
2665	2284	2114

0	0	0
3554	3165	3087
2219	1922	1787
1224	1085	949
1271	1139	1090
1229	1195	1103
12162	10790	10130

أعداد الطلبة المقيدون بكليات التربية بالجامعات المصرية الحك

2006/2005	2005/2004	2004/2003
14696	18151	17558
14426	15005	13638
9822	9960	9297
12792	13323	12379
20705	21465	21141
9593	9724	9217
10082	10360	9679
7161	7196	6794
13232	13598	11618
10752	10291	8759
11495	11485	10595
31289	35135	33328

5030	4932	4561
5191	5263	4917
7766	7984	7534
6183	6076	6243
9000	9192	8898
199215	209140	196156

عداد الطلبة المقيدون بكليات التربية النوعية بالجامعات المصرية

2006/2005	2005/2004	2004/2003
1015	888	840
1190	1150	1080
2342	2051	1785
1243	1176	1227
1782	1776	1538
6312	5945	5695
4203	3849	3556
1339	1259	1170
2385	2264	2167
1196	1109	883
1560	1439	1302
1656	1512	1374
1374	1278	1134
2742	2590	2430
30339	28286	26181

2007/2008	2006/2007	2005/2006	2004/2005
230301	232203	267844	268298
178706	171165	175872	160235
216127	208053	197032	188217
70520	70794	69602	66395
94996	96621	95481	114899
127468	126285	121738	114568
102163	104561	99497	153450
101798	105189	99894	96700
47380	46546	43323	40948
76329	79993	80216	76256
51933	51663	48750	49457
43959	42718	65627	65353
335153	350236	365886	371726
24321	22941	21991	0
43158	41968	36706	0
26488	27585	26688	0
62243	61411	58605	0
29691	29916	0	0
6186	6095	5708	
1868920	1875943	1880460	1766502

الحكومية

2008/2009	2007/2008	2006/2007
174678	177510	173781

134274	134826	132619
29237	25569	24661
52798	50678	48256
1527312	1480337	1496626
1918299	1868920	1875943

الحكومية

2009/2008	2008/2007	2007/2006
9742	9593	9667
7586	7720	7679
7093	9502	9874
3316	3517	3548
5063	5443	5459
5977	6805	6698
4536	4636	4535
2201	2080	1913
2662	2699	2533
1039	1070	1086
107	51	0
5923	5854	6665
880	912	914
1072	1061	1034
1691	2294	2355

1831	1659	1506
60719	64896	65466

حكومية

2009/2008	2008/2007	2007/2006
2466	2460	2483
1886	1808	1743
1521	1656	1180
1570	1474	1372
1704	1679	1546
859	859	779
523	417	365
1154	1035	912
11683	11388	10380

شخصية

2009/2008	2008/2007	2007/2006
7447	7957	8118
7405	7471	5860
3227	3087	2981
3957	3762	3382
5329	4983	4739
5129	5116	5057
4928	4957	5272

1750	2065	2060
1446	1319	1373
1181	1175	1186
4126	3984	3843
1280	1171	1221
47205	47047	45092

لومية

2009/2008	2008/2007	2007/2006
12746	14359	14566
15865	15583	14891
11548	12090	12185
5624	5649	5575
4866	4780	4147
9383	9175	8473
7496	7303	7414
5058	5075	4977
1936	1944	1980
3254	3307	2953
7733	7354	7079
1710	2046	2004
1322	1249	1122
6861	6762	6837
103	0	

95505**96676****94203**

ومية

2009/2008	2008/2007	2007/2006
6913	4596	4510
3518	3439	3405
3598	2706	2598
608	546	490
595	655	588
1501	1514	1484
1661	1644	1625
676	600	586
783	739	526
545	731	744
462	435	375
5329	5240	5044
770	622	534
917	1034	1089
644	635	665
441	433	398
28961	25569	24661

مية

2009/2008	2008/2007	2007/2006
-----------	-----------	-----------

5009	5184	4827
6632	5786	4693
4856	5003	4955
1994	2019	1943
3550	3350	3195
4365	4572	4346
3209	3166	2668
1946	1971	1936
1699	1316	1404
3369	2771	2499
1322	1237	1133
1505	1440	1336
7801	7871	8526
812	769	741
1073	990	927
2082	1937	1956
1574	1296	1171
52798	50678	48256

مئة

2009/2008	2008/2007	2007/2006
30221	26152	25658
33624	31398	29279
38342	38290	35566

6305	5589	5326
19172	17829	18182
24904	23450	22159
20766	19490	18863
9903	8889	9725
15791	14272	14025
11869	11189	10607
2906	1949	1155
12067	11392	10416
1932	1082	301
7411	6922	6197
7888	7501	7125
10811	10232	10501
10559	9926	9437
264471	245552	234522

ومية

2009/2008	2008/2007	2007/2006
47449	39482	37757
33574	29648	28701
35407	38823	31939
20436	18735	18590
19310	19006	19238
17066	17873	16270

18159	18109	18756
10359	10820	10616
17945	15424	16061
5487	3361	1790
48341	50693	49164
13284	11767	11168
8992	9473	9295
295809	283214	269345

ومية

2009/2008	2008/2007	2007/2006
123398	83150	88204
48973	44329	42578
69088	61902	61158
13197	12294	12226
19508	20621	21595
26427	25430	25319
24605	20063	20572
21940	23640	24368
16245	15170	16812
18200	19044	18643
8613	8392	8324
21795	23549	26188
12874	12942	12027

6379	6349	6880
15968	16629	15308
8857	8764	8606
456067	402268	408808

ية الحكومية

2009/2008	2008/2007	2007/2006
1823	2008	1851
1628	1545	1294
753	666	612
1733	1547	1405
1213	1285	1211
1399	1246	1219
482	445	367
971	885	795
4304	5260	5472
254	204	41
111	22	15
14671	15113	14282

الحكومية

2009/2008	2008/2007	2007/2006
3187	2791	2521

846	507	113
4503	4379	3904
3259	2926	2568
1976	1727	1416
1604	1469	1378
95		
2021	1758	1397
17491	15557	13297

ومية

2009/2008	2008/2007	2007/2006
12834	16793	18142
8700	11487	13697
5994	7661	9192
8625	10898	12512
12349	15948	19997
6634	7916	8783
6320	7894	9419
4467	5747	6729
7390	10172	12374
6485	9208	9829
6221	8060	10272
17440	21795	26140

2996	4467	4514
3170	3984	4857
4611	5990	7170
4028	5078	5898
5523	7141	8534
123787	160239	188059

الحكومية

2009/2008	2008/2007	2007/2006
900	984	1058
949	1072	1233
1961	2388	2488
1113	1207	1317
1487	1731	1806
5121	6016	6421
3426	3962	4284
1045	1192	1274
1868	2232	2445
994	1138	1201
1415	1562	1638
1079	1393	1709
1149	1465	1466
2242	2761	2646
24749	29103	30986

2009/2008
293425
187929
212799
72560
93526
124743
105181
98689
48697
75470
48132
45060
322809
24400
44367
25342
59419
29584
6167

1918299

تابع جدول رقم (58)

الطلاب المقيدون بالكليات النظرية وفقاً للنوع بالجامعات الحكومية

للعام الجامعي 2009/2008

الإجمالي		طالبات		طلبة		المقيدون الكليات
%	العدد	%	العدد	%	العدد	
18.35	280285	26.89	205563	9.79	74722	الآداب والدراسات الإنسانية
16.11	246052	12.57	96115	19.65	149937	الحقوق
0.40	6167	-	-	0.81	6167	الشرطة
3.17	48341	-	-	6.34	48341	الشريعة والقانون
29.79	454931	23.50	179629	36.09	275302	التجارة
0.24	3656	0.36	2755	0.12	901	الإقتصاد والعلوم السياسية
0.96	14671	0.90	6917	1.02	7754	الحاسبات والمعلومات
0.78	11895	1.21	9236	0.35	2659	الأسن
0.22	3423	-	-	0.45	3423	اللغات والترجمة
1.17	17813	1.18	9051	1.15	8762	الإعلام
0.30	4602	0.39	2957	0.22	1645	الآثار
0.20	3008	0.35	2651	0.05	357	الإقتصاد المنزلي
1.62	24717	2.22	16984	1.01	7733	الخدمة الإجتماعية
1.15	17491	0.79	6047	1.50	11444	السياحة والفنادق
8.69	132766	11.58	88536	5.80	44230	التربية/ التعليم الصناعي
0.95	14576	1.91	14576	-	-	البنات
0.87	13271	1.74	13271	-	-	البنات الإسلامية/ البنات الأزهرية
1.62	24749	2.52	19296	0.71	5453	التربية النوعية
0.11	1692	0.19	1416	0.04	276	التربية الفنية
0.04	573	0.04	322	0.03	251	التربية الموسيقية
0.30	4511	0.59	4511	-	-	رياض الأطفال

تابع جدول رقم (58)

الطلاب المقيدون بالكليات النظرية وفقاً للنوع بالجامعات الحكومية

للعام الجامعي 2009/2008

الإجمالي		طالبات		طلبة		المقيدون الكليات
%	العدد	%	العدد	%	العدد	
1.68	25591	1.96	14964	1.39	10627	دار العلوم
0.10	1578	-	-	0.21	1578	القرآن الكريم للقراءات
2.95	45014	-	-	5.90	45014	الدعوة وأصول الدين
6.54	99939	8.92	68157	4.17	31782	الدراسات الإسلامية والعربية
1.52	23149	-	-	3.03	23149	اللغة العربية
0.19	2851	0.19	1478	0.18	1373	الكفاية الإنتاجية
100	1527312	100	764432	100	762880	الإجمالي العام

أعداد الطلاب بالألف

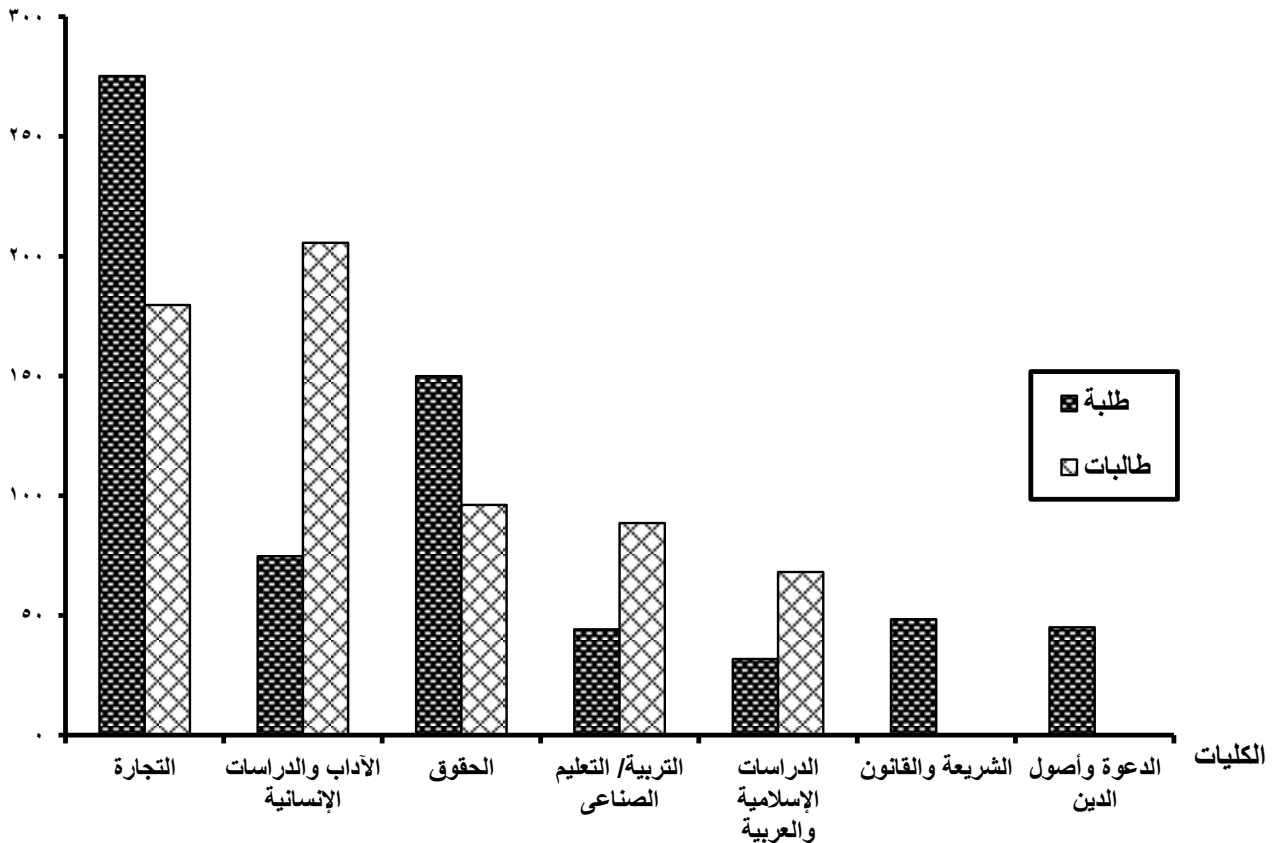

جدول رقم (59)

الطلاب المقيدون بالكليات العملية وفقاً للنوع بالجامعات الحكومية

للعام الجامعي 2009/2008

الإجمالي		طالبات		طلبة		المقيدون	الكليات
%	العدد	%	العدد	%	العدد		
15.53	60719	17.21	29753	14.20	30966		الطب البشري
2.99	11683	3.37	5828	2.68	5855		طب الأسنان
12.07	47205	17.32	29946	7.91	17259		الصيدلة
7.05	27556	5.11	8839	8.58	18717		التربية الرياضية والعلاج الطبيعي
3.03	11858	5.73	9909	0.89	1949		التمريض
4.00	15657	5.49	9487	2.83	6170		الطب البيطري
23.25	90887	14.58	25208	30.12	65679		الهندسة
0.50	1936	0.11	193	0.80	1743		البترول والتعدين
0.26	1018	0.25	425	0.27	593		التخطيط العمراني
2.00	7827	3.55	6132	0.78	1695		الفنون الجميلة
0.86	3365	1.16	2010	0.62	1355		الفنون التطبيقية
7.41	28961	4.68	8098	9.57	20863		الزراعة
0.07	276	0.09	160	0.05	116		العلوم الزراعية والبيئية
13.50	52798	16.41	28376	11.20	24422		العلوم
6.20	24233	4.43	7654	7.60	16579		التكنولوجيا
0.86	3344	0.37	633	1.24	2711		المعهد العالي للتكنولوجيا
0.43	1664	0.15	268	0.64	1396		المعهد العالي للطاقة
100	390987	100	172919	100	218068		الإجمالي العام

أعداد الطلاب بالآلاف

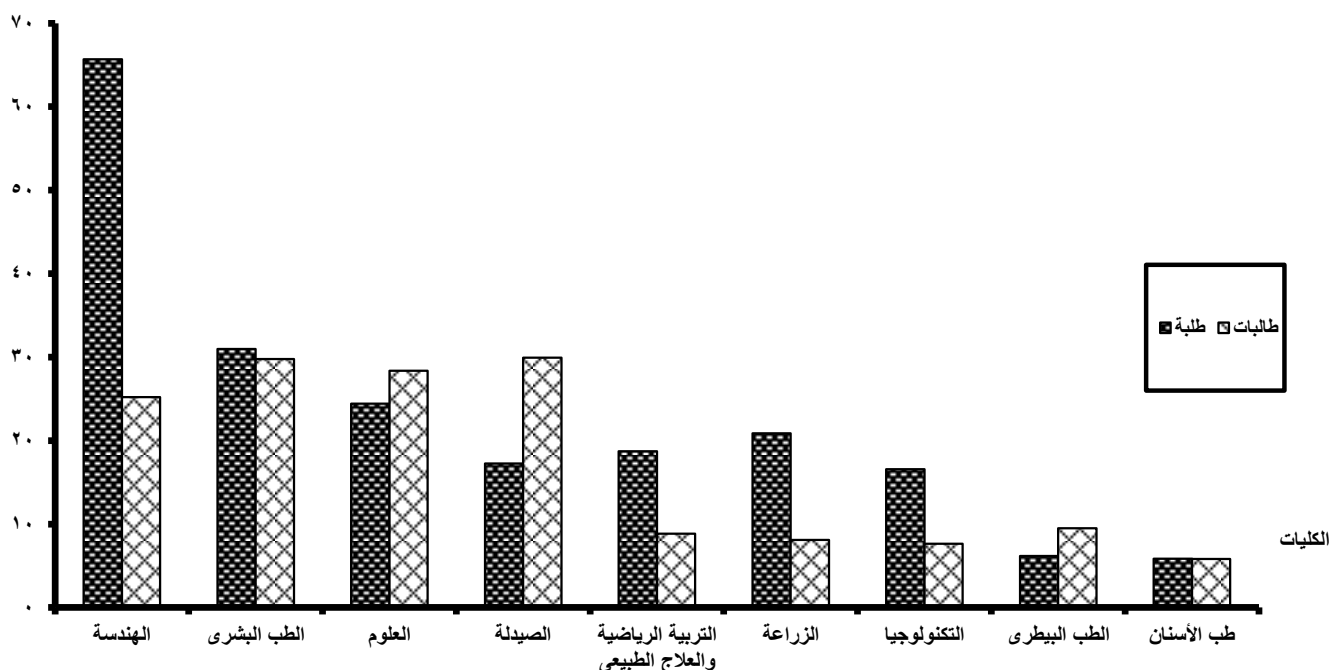

جدول رقم (60)

الطلاب المقيدون وفقاً لمجموعات العلوم المختلفة بالجامعات

الحكومية للعام الجامعي 2009/2008

الإجمالي		طالبات		طلبة		المقيدون مجموعات العلوم
%	العدد	%	العدد	%	العدد	
9.11	174678	10.00	93762	8.25	80916	العلوم الطبية
7.00	134274	4.54	42523	9.35	91751	العلوم الهندسية
1.52	29237	0.88	8258	2.14	20979	العلوم الزراعية
2.75	52798	3.03	28376	2.49	24422	العلوم الأساسية
79.62	1527312	81.55	764432	77.77	762880	العلوم الإنسانية
100	1918299	100	937351	100	980948	الإجمالي العام

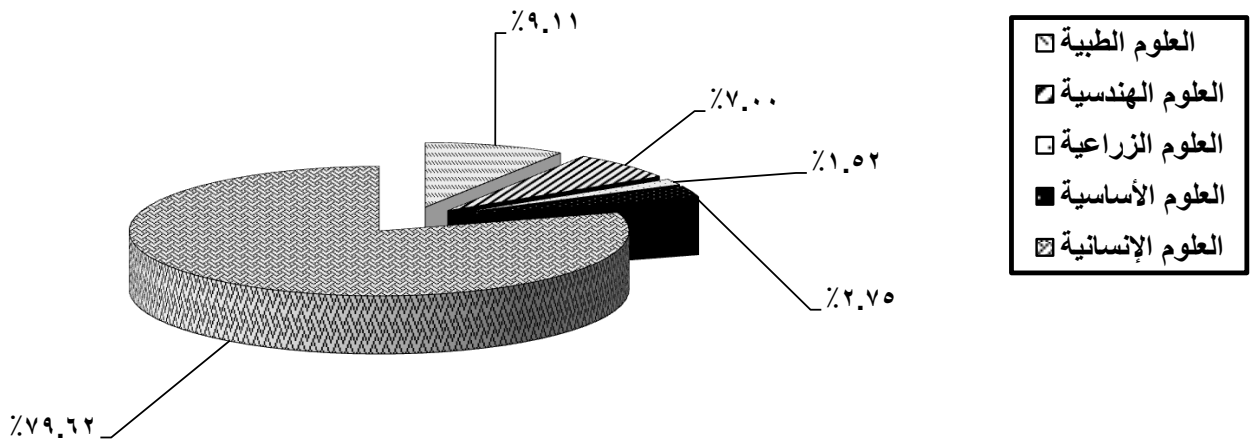

جدول رقم (61)

مقارنة بين إجمالي أعداد الطلاب المقيدون بالجامعات (الحكومية - الخاصة)
من حيث النوع للعام الجامعي 2009/2008

الإجمالي	إجمالي الطلاب المقيدون بالجامعات الخاصة			إجمالي الطلاب المقيدون بالجامعات الحكومية			البيان
	جملة	طالبات	طلبة	جملة	طالبات	طلبة	
1978151	59852	22516	37336	1918299	937351	980948	أعداد الطلاب
100	3.03	1.14	1.89	96.97	47.39	49.59	% للإجمالي

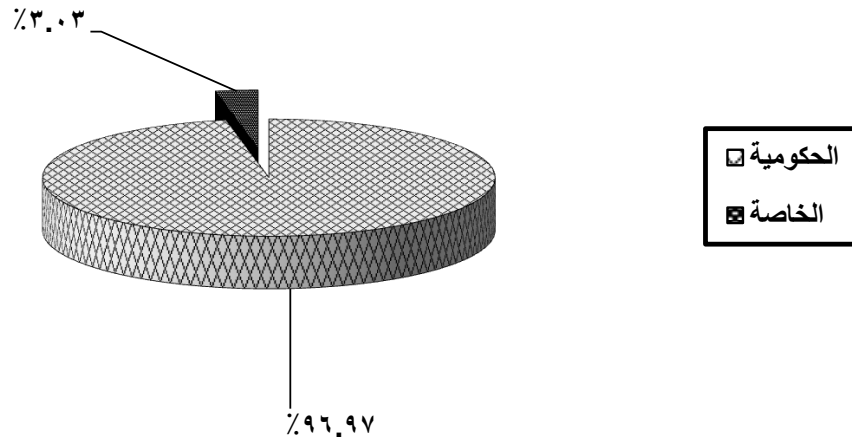

جدول رقم (62)

نسبة الطلاب المقيدون بالجامعات (حكومي - خاص)

في الفئة العمرية (18 - 23)

نسبة الطلاب المقيدون/10000 نسمة من السكان			المقيدون			البيان الجامعات
جملة	طالبات	طلبة	جملة	طالبات	طلبة	
1839	898	941	1918299	937351	980948	الجامعات الحكومية
57	22	35	59852	22516	37336	الجامعات الخاصة
1896	920	976	1978151	959867	1018284	الإجمالي

عدد السكان في الفئة العمرية (18 - 23) وفقاً لتقدير عدد السكان عام 2009 هو 10434 ألف نسمة

نسبة الطلاب / 10000
نسمة

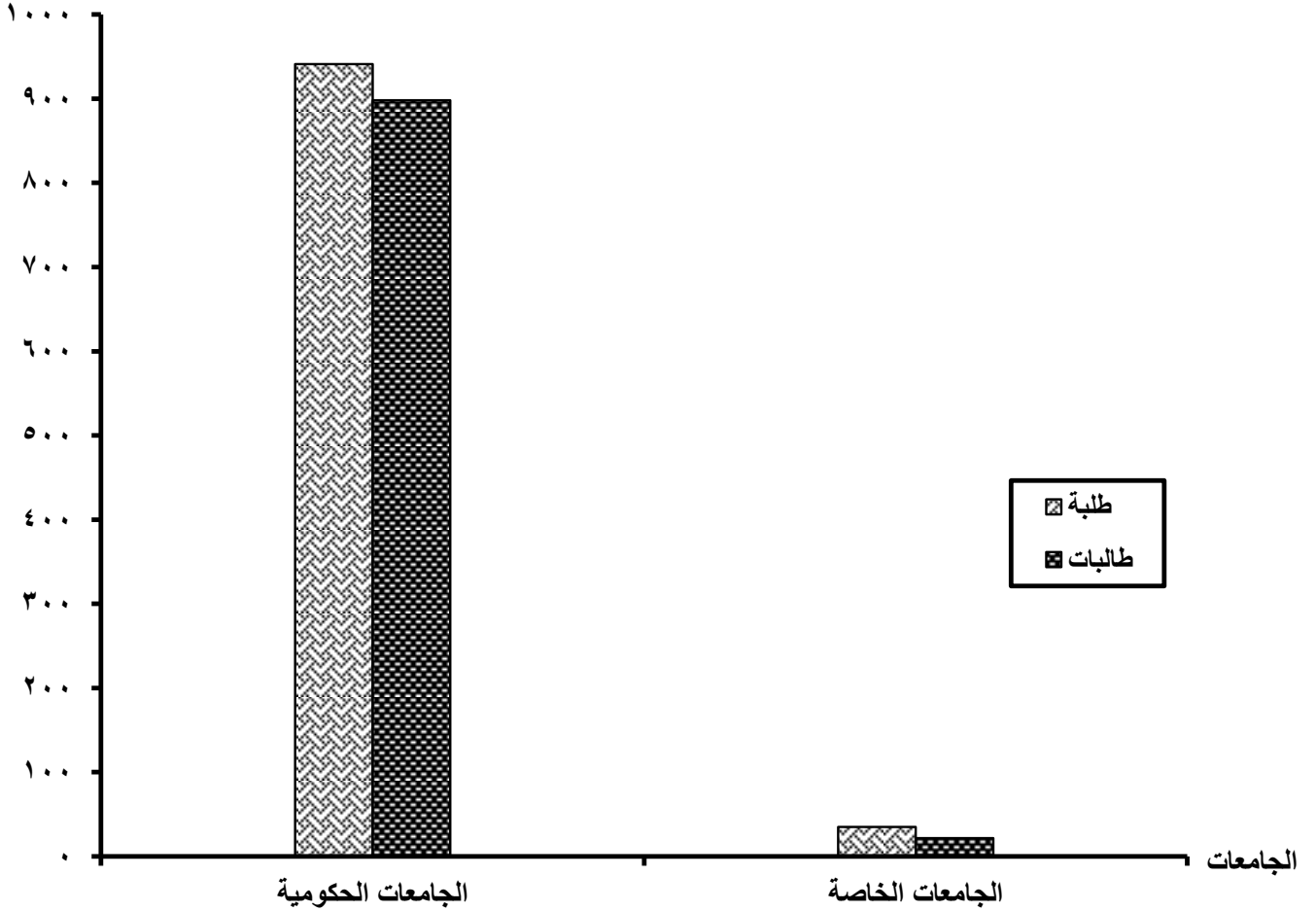

الفصل الثالث

أعضاء هيئة التدريس ومعاونيهم بالجامعات الحكومية
للعام الجامعي 2009/2008

جدول رقم (63)

تطور أعداد أعضاء هيئة التدريس ومعاونيهم بالجامعات الحكومية

خلال الفترة (2009/2008 - 2003 /2002)

2009/2008	2008/2007	2007/2006	2006/2005	2005/2004	2004/2003	2003/2002	أعضاء هيئة التدريس ومعاونيهم	الجامعة	
2429	2445	2399	2414	2618	2556	2489	أستاذ	القاهرة	
1677	1555	1596	1588	1806	1831	1628	أستاذ مساعد		
2505	2367	2360	2308	2817	2789	2569	مدرس		
2164	1955	1977	1871	2225	2243	2264	مدرس مساعد		
1833	1709	1641	1565	2054	1873	1807	معيد		
10608	10031	9973	9746	11520	11292	10757	الجملة		
14.00	14.34	14.24	14.26	17.39	17.20	17.17	%		
1513	1479	1510	1555	1590	1499	1594	أستاذ		الإسكندرية
733	767	832	849	906	900	929	أستاذ مساعد		
1387	1327	1300	1284	1156	1140	1117	مدرس		
1386	1239	1166	1169	1008	1046	940	مدرس مساعد		
1441	1280	1327	1491	1132	1235	1022	معيد		
6460	6092	6135	6348	5792	5820	5602	الجملة		
8.52	8.71	8.76	9.29	8.74	8.86	8.94	%		
1789	1694	1896	1859	1800	1594	1481	أستاذ	عين شمس	
1369	1353	1434	1437	1440	1314	1233	أستاذ مساعد		
2518	2493	2637	2504	2383	2156	2067	مدرس		
1844	1829	1786	1665	1684	1594	1570	مدرس مساعد		
1575	1473	1585	1464	1473	1386	1225	معيد		
9095	8842	9338	8929	8780	8044	7576	الجملة		
12.00	12.64	13.33	13.07	13.25	12.25	12.10	%		

جدول رقم (63)

تطور أعداد أعضاء هيئة التدريس ومعاونيهم بالجامعات الحكومية

خلال الفترة (2009/2008 - 2003 /2002)

2009/2008	2008/2007	2007/2006	2006/2005	2005/2004	2004/2003	2003/2002	أعضاء هيئة التدريس ومعاونيهم	الجامعة
650	656	667	680	688	634	627	أستاذ	أسيوط
445	410	419	425	410	402	401	أستاذ مساعد	
840	827	866	728	697	626	600	مدرس	
830	723	727	709	709	691	667	مدرس مساعد	
532	626	605	565	600	562	552	معيد	
3297	3242	3284	3107	3104	2915	2847	الجملة	
4.35	4.63	4.69	4.55	4.69	4.44	4.55	%	
538	539	536	469	604	609	577	أستاذ	طنطا
512	566	523	457	540	508	487	أستاذ مساعد	
913	867	869	843	956	966	955	مدرس	
791	835	802	773	874	842	793	مدرس مساعد	
549	551	520	565	690	651	659	معيد	
3303	3358	3250	3107	3664	3576	3471	الجملة	
4.36	4.80	4.64	4.55	5.53	5.45	5.54	%	
860	855	823	828	822	1010	948	أستاذ	المنصورة
698	615	613	607	579	570	575	أستاذ مساعد	
1335	1214	1180	1114	1040	957	915	مدرس	
1291	1150	1089	1013	992	932	904	مدرس مساعد	
1033	966	941	977	912	964	877	معيد	
5217	4800	4646	4539	4345	4433	4219	الجملة	
6.88	6.86	6.63	6.64	6.56	6.75	6.74	%	

جدول رقم (63)

تطور أعداد أعضاء هيئة التدريس ومعاونيهم بالجامعات الحكومية

خلال الفترة (2009/2008 - 2003 /2002)

2009/2008	2008/2007	2007/2006	2006/2005	2005/2004	2004/2003	2003/2002	أعضاء هيئة التدريس ومعاونيهم	الجامعة	
1160	1080	1045	1039	1450	1338	1275	أستاذ	الزقازيق	
744	772	803	799	1247	1221	1122	أستاذ مساعد		
1264	1181	1117	1131	1762	1768	1630	مدرس		
1096	1019	964	961	1216	1095	1060	مدرس مساعد		
981	887	870	831	1375	1133	922	معيد		
5245	4939	4799	4761	7050	6555	6009	الجملة		
6.92	7.06	6.85	6.97	10.64	9.98	9.59	%		
544	519	505	496	495	495	474	أستاذ		حوان
755	723	700	644	651	588	560	أستاذ مساعد		
1404	1416	1429	1347	1200	1239	1167	مدرس		
818	842	863	881	973	947	958	مدرس مساعد		
683	578	568	626	743	767	840	معيد		
4204	4078	4065	3994	4062	4036	3999	الجملة		
5.55	5.83	5.80	5.85	6.13	6.15	6.38	%		
622	402	392	497	443	410	354	أستاذ	المنيا	
396	352	353	398	407	397	369	أستاذ مساعد		
689	671	669	639	615	592	568	مدرس		
587	532	554	516	489	507	483	مدرس مساعد		
433	440	432	416	396	376	289	معيد		
2727	2397	2400	2466	2350	2282	2063	الجملة		
3.60	3.43	3.43	3.61	3.55	3.48	3.29	%		

جدول رقم (63)

تطور أعداد أعضاء هيئة التدريس ومعاونيهم بالجامعات الحكومية

خلال الفترة (2009/2008 - 2003 /2002)

2009/2008	2008/2007	2007/2006	2006/2005	2005/2004	2004/2003	2003/2002	أعضاء هيئة التدريس ومعاونيهم	الجامعة
411	407	388	393	368	348	331	أستاذ	المنوفية
416	400	363	365	365	365	347	أستاذ مساعد	
852	831	771	778	714	672	635	مدرس	
789	766	758	748	680	617	566	مدرس مساعد	
650	578	530	539	554	627	647	معيد	
3118	2982	2810	2823	2681	2629	2526	الجملة	
4.11	4.26	4.01	4.13	4.05	4.00	4.03	%	
449	404	371	408	432	382	361	أستاذ	قناة السويس
498	461	436	431	401	377	357	أستاذ مساعد	
1141	1069	988	946	852	841	768	مدرس	
980	948	917	900	844	837	776	مدرس مساعد	
749	706	721	675	743	730	702	معيد	
3817	3588	3433	3360	3272	3167	2964	الجملة	
5.04	5.13	4.90	4.92	4.94	4.82	4.73	%	
81	65	66	142	148	114	105	أستاذ	جنوب الوادي
148	135	144	276	265	255	225	أستاذ مساعد	
428	422	427	633	583	547	548	مدرس	
272	255	242	463	457	493	459	مدرس مساعد	
512	385	362	500	495	483	520	معيد	
1441	1262	1241	2014	1948	1892	1857	الجملة	
1.90	1.80	1.77	2.95	2.94	2.88	2.96	%	

جدول رقم (63)

تطور أعداد أعضاء هيئة التدريس ومعاونيهم بالجامعات الحكومية

خلال الفترة (2009/2008 - 2003 /2002)

2009/2008	2008/2007	2007/2006	2006/2005	2005/2004	2004/2003	2003/2002	أعضاء هيئة التدريس ومعاونيهم	الجامعة
1935	1444	1436	1522	1468	1881	1830	أستاذ	الأزهر
1585	926	1051	1101	1042	1539	1530	أستاذ مساعد	
2830	1860	1790	1739	1686	2084	2072	مدرس	
1911	1642	1845	1902	1867	1851	1701	مدرس مساعد	
1236	1290	1213	1386	1618	1664	1610	معيد	
9497	7162	7335	7650	7681	9019	8743	الجملة	
12.53	10.24	10.47	11.20	11.59	13.74	13.96	%	
179	100	109	126	-	-	-	أستاذ	الفيوم
156	134	185	175	-	-	-	أستاذ مساعد	
460	330	441	325	-	-	-	مدرس	
359	253	327	228	-	-	-	مدرس مساعد	
415	383	392	291	-	-	-	معيد	
1569	1200	1454	1145	-	-	-	الجملة	
2.07	1.71	2.08	1.68	-	-	-	%	
122	111	93	96	-	-	-	أستاذ	بنى سويف
136	135	129	111	-	-	-	أستاذ مساعد	
392	395	363	263	-	-	-	مدرس	
208	314	311	306	-	-	-	مدرس مساعد	
361	322	278	257	-	-	-	معيد	
1219	1277	1174	1033	-	-	-	الجملة	
1.61	1.83	1.68	1.51	-	-	-	%	

جدول رقم (63)

تطور أعداد أعضاء هيئة التدريس ومعاونيهم بالجامعات الحكومية

خلال الفترة (2003 /2002 - 2009/2008)

2009/2008	2008/2007	2007/2006	2006/2005	2005/2004	2004/2003	2003/2002	أعضاء هيئة التدريس ومعاونيهم	الجامعة
152	155	150	129	-	-	-	أستاذ	كفر الشيخ
87	90	93	100	-	-	-	أستاذ مساعد	
188	177	173	152	-	-	-	مدرس	
169	163	136	97	-	-	-	مدرس مساعد	
100	109	141	155	-	-	-	معيد	
696	694	693	633	-	-	-	الجملة	
0.92	0.99	0.99	0.93	-	-	-	%	
587	538	524	504	-	-	-	أستاذ	بنها
458	452	453	452	-	-	-	أستاذ مساعد	
699	732	734	667	-	-	-	مدرس	
587	515	497	440	-	-	-	مدرس مساعد	
671	642	627	563	-	-	-	معيد	
3002	2879	2835	2626	-	-	-	الجملة	
3.96	4.11	4.05	3.84	-	-	-	%	
133	105	97	-	-	-	-	أستاذ	سوهاج
153	160	155	-	-	-	-	أستاذ مساعد	
353	320	315	-	-	-	-	مدرس	
331	283	309	-	-	-	-	مدرس مساعد	
259	234	270	-	-	-	-	معيد	
1229	1102	1146	-	-	-	-	الجملة	
1.62	1.57	1.64	-	-	-	-	%	

جدول رقم (63)

تطور أعداد أعضاء هيئة التدريس ومعاونيهم بالجامعات الحكومية

خلال الفترة (2009/2008 - 2003 /2002)

2009/2008	2008/2007	2007/2006	2006/2005	2005/2004	2004/2003	2003/2002	أعضاء هيئة التدريس ومعاونيهم	الجامعة
9	7	8	8	-	-	-	أستاذ	أكاديمية مبارك للأمن - الشرطة
6	7	8	7	-	-	-	أستاذ مساعد	
27	31	30	31	-	-	-	مدرس	
1	1	1	1	-	-	-	مدرس مساعد	
-	-	-	-	-	-	-	معيد	
43	46	47	47	-	-	-	الجملة	
0.06	0.07	0.07	0.07	-	-	-	%	
14163	13005	13015	13165	12926	12870	12446	أستاذ	الإجمالي
10972	10013	10290	10222	10059	10267	9763	أستاذ مساعد	
20225	18530	18459	17432	16461	16377	15611	مدرس	
16414	15264	15271	14643	14018	13695	13141	مدرس مساعد	
14013	13159	13023	12866	12785	12451	11672	معيد	
75787	69971	70058	68328	66249	65660	62633	الجملة	
100	100	100	100	100	100	100	%	

العدد بالآلاف

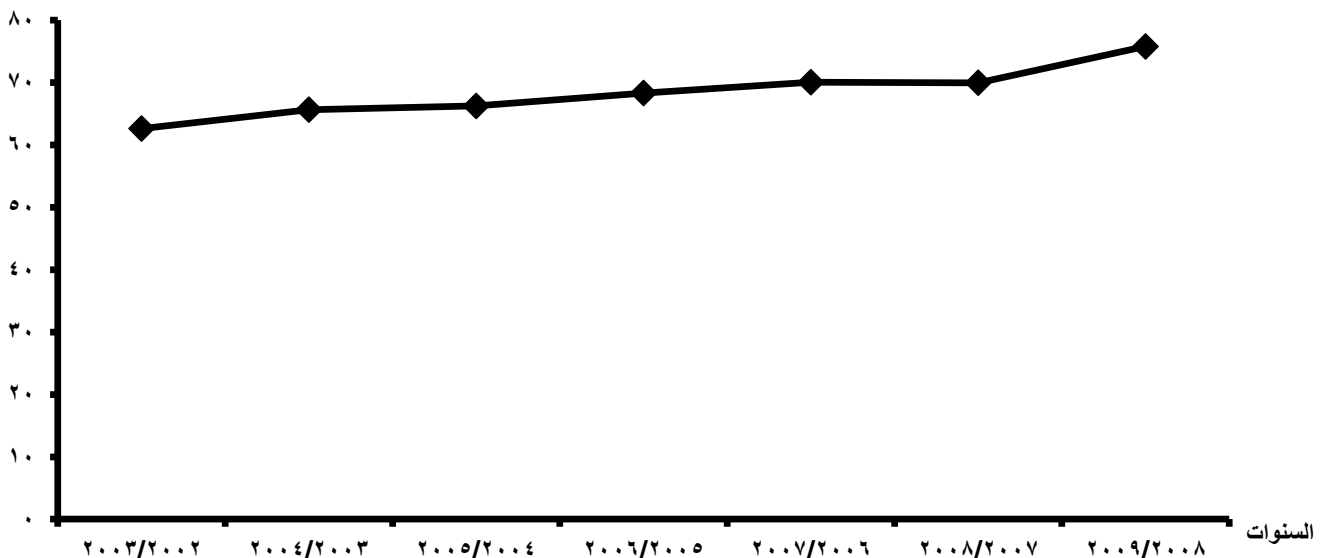

تابع جدول رقم (64)
أعضاء هيئة التدريس ومعاونيهم بالجامعات الحكومية
للعام الجامعي 2009/2008

الإجمالي		المعاونين						أعضاء هيئة التدريس								البيان
		الجملة		معيد		مدرس مساعد		الجملة		مدرس		أستاذ مساعد		أستاذ		
%	العدد	%	العدد	%	العدد	%	العدد	%	العدد	%	العدد	%	العدد	%	العدد	الجامعات
14.00	10608	13.14	3997	13.08	1833	13.18	2164	14.57	6611	12.39	2505	15.28	1677	17.15	2429	القاهرة
8.52	6460	9.29	2827	10.28	1441	8.44	1386	8.01	3633	6.86	1387	6.68	733	10.68	1513	الإسكندرية
12.00	9095	11.24	3419	11.24	1575	11.23	1844	12.51	5676	12.45	2518	12.48	1369	12.63	1789	عين شمس
4.35	3297	4.48	1362	3.80	532	5.06	830	4.27	1935	4.15	840	4.06	445	4.59	650	أسيوط
4.36	3303	4.40	1340	3.92	549	4.82	791	4.33	1963	4.51	913	4.67	512	3.80	538	طنطا
6.88	5217	7.64	2324	7.37	1033	7.87	1291	6.38	2893	6.60	1335	6.36	698	6.07	860	المنصورة
6.92	5245	6.83	2077	7.00	981	6.68	1096	6.98	3168	6.25	1264	6.78	744	8.19	1160	الزقازيق
5.55	4204	4.93	1501	4.87	683	4.98	818	5.96	2703	6.94	1404	6.88	755	3.84	544	حلوان
3.60	2727	3.35	1020	3.09	433	3.58	587	3.76	1707	3.41	689	3.61	396	4.39	622	المنيا
4.11	3118	4.73	1439	4.64	650	4.81	789	3.70	1679	4.21	852	3.79	416	2.90	411	المنوفية
5.04	3817	5.68	1729	5.35	749	5.97	980	4.60	2088	5.64	1141	4.54	498	3.17	449	قناة السويس
1.90	1441	2.58	784	3.65	512	1.66	272	1.45	657	2.12	428	1.35	148	0.57	81	جنوب الوادي
12.53	9497	10.34	3147	8.82	1236	11.64	1911	14.00	6350	13.99	2830	14.45	1585	13.66	1935	الأزهر
2.07	1569	2.54	774	2.96	415	2.19	359	1.75	795	2.27	460	1.42	156	1.26	179	الفيوم
1.61	1219	1.87	569	2.58	361	1.27	208	1.43	650	1.94	392	1.24	136	0.86	122	بنى سويف

تابع جدول رقم (64)
أعضاء هيئة التدريس ومعاونيهم بالجامعات الحكومية
للعام الجامعي 2009/2008

الإجمالي		المعاونين						أعضاء هيئة التدريس						البيان		
		الجملة		معيد		مدرس مساعد		الجملة		مدرس		أستاذ مساعد			أستاذ	
%	العدد	%	العدد	%	العدد	%	العدد	%	العدد	%	العدد	%	العدد	%	العدد	الجامعات
0.92	696	0.88	269	0.71	100	1.03	169	0.94	427	0.93	188	0.79	87	1.07	152	
3.96	3002	4.13	1258	4.79	671	3.58	587	3.84	1744	3.46	699	4.17	458	4.14	587	بنها
1.62	1229	1.94	590	1.85	259	2.02	331	1.41	639	1.75	353	1.39	153	0.94	133	سوهاج
0.06	43	=	1	-	-	0.01	1	0.09	42	0.13	27	0.05	6	0.06	9	أكاديمية مبارك للأمن (الشرطة)
100	75787	100	30427	100	14013	100	16414	100	45360	100	20225	100	10972	100	14163	الإجمالي

العدد بالآلاف

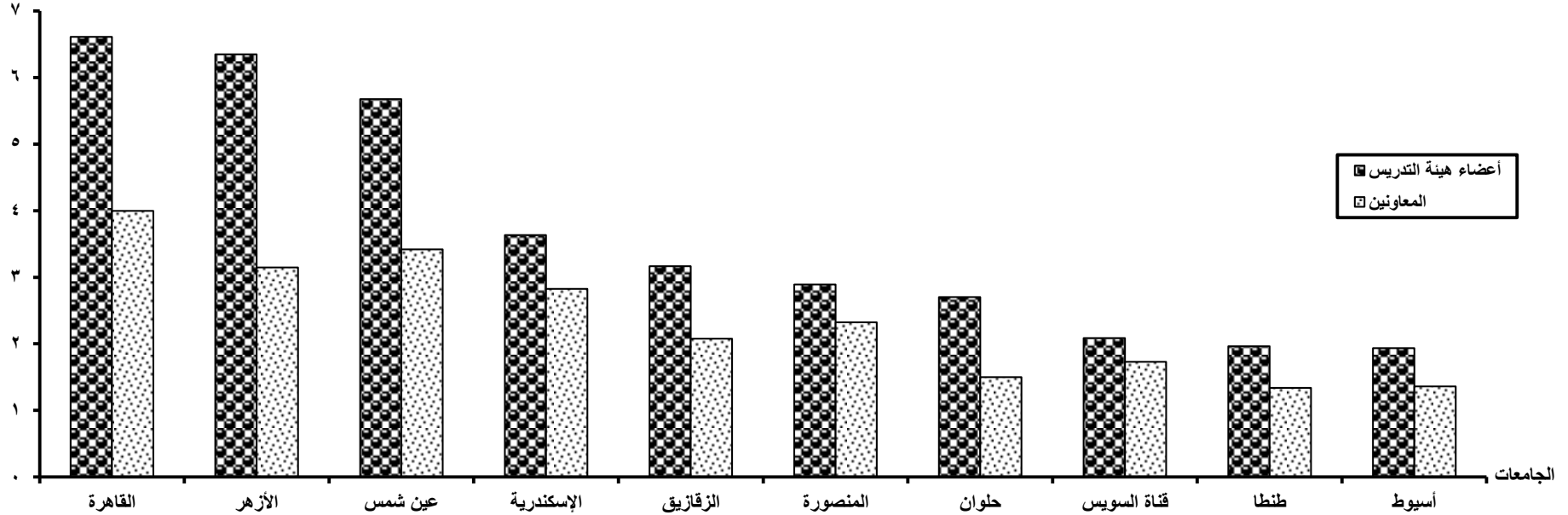

تابع جدول رقم (65)

أعضاء هيئة التدريس ومعاونيهم بكليات جامعة القاهرة

للعام الجامعى 2009/2008

الإجمالى		المعاونين			أعضاء هيئة التدريس				البيان الكليات
%	العدد	الجملة	معيد	مدرس مساعد	الجملة	مدرس	أستاذ مساعد	أستاذ	
35.37	3735	1017	265	752	2718	916	733	1069	الطب البشرى
	100	27.23	7.10	20.13	72.77	24.52	19.63	28.62	%
4.73	500	157	49	108	343	98	69	176	طب الأسنان
	100	31.40	9.80	21.60	68.60	19.60	13.80	35.20	%
4.33	457	215	139	76	242	112	55	75	الصيدلة
	100	47.05	30.42	16.63	52.95	24.51	12.04	16.41	%
4.23	447	302	112	190	145	73	39	33	العلاج الطبيعى
	100	67.56	25.06	42.51	32.44	16.33	8.72	7.38	%
1.99	210	133	70	63	77	45	12	20	التمريض
	100	63.33	33.33	30.00	36.67	21.43	5.71	9.52	%
3.30	348	104	56	48	244	40	60	144	الطب البيطرى
	100	29.89	16.09	13.79	70.11	11.49	17.24	41.38	%
10.39	1097	455	240	215	642	253	172	217	الهندسة
	100	41.48	21.88	19.60	58.52	23.06	15.68	19.78	%
1.00	106	75	47	28	31	10	12	9	التخطيط العمرانى
	100	70.75	44.34	26.42	29.25	9.43	11.32	8.49	%
6.18	653	214	101	113	439	121	103	215	الزراعة
	100	32.77	15.47	17.30	67.23	18.53	15.77	32.92	%
7.59	801	265	142	123	536	219	140	177	العلوم
	100	33.08	17.73	15.36	66.92	27.34	17.48	22.10	%
5.17	546	193	109	84	353	196	81	76	الآداب
	100	35.35	19.96	15.38	64.65	35.90	14.84	13.92	%
1.06	112	43	20	23	69	31	17	21	الحقوق
	100	38.39	17.86	20.54	61.61	27.68	15.18	18.75	%

تابع جدول رقم (65)

أعضاء هيئة التدريس ومعاونيهم بكليات جامعة القاهرة

للعام الجامعي 2009/2008

الإجمالي		المعاونين			أعضاء هيئة التدريس				البيان
%	العدد	الجملة	معيد	مدرس مساعد	الجملة	مدرس	أستاذ مساعد	أستاذ	
2.89	305	168	111	57	137	72	35	30	التجارة
	100	55.08	36.39	18.69	44.92	23.61	11.48	9.84	%
3.09	326	158	77	81	168	58	39	71	الإقتصاد والعلوم السياسية
	100	48.47	23.62	24.85	51.53	17.79	11.96	21.78	%
1.83	193	139	77	62	54	32	14	8	الحاسبات والمعلومات
	100	72.02	39.90	32.12	27.98	16.58	7.25	4.15	%
1.68	177	88	57	31	89	36	22	31	الإعلام
	100	49.72	32.20	17.51	50.28	20.34	12.43	17.51	%
1.56	165	75	41	34	90	41	27	22	الأثار
	100	45.45	24.85	20.61	54.55	24.85	16.36	13.33	%
1.35	143	73	41	32	70	53	12	5	التربية النوعية
	100	51.05	28.67	22.38	48.95	37.06	8.39	3.50	%
0.66	70	43	31	12	27	20	4	3	رياض الأطفال
	100	61.43	44.29	17.14	38.57	28.57	5.71	4.29	%
1.60	169	73	48	25	96	47	25	24	دار العلوم
	100	43.20	28.40	14.79	56.80	27.81	14.79	14.20	%
100	10560	3990	1833	2157	6570	2473	1671	2426	الإجمالي العام
	100	37.78	17.36	20.43	62.22	23.42	15.82	22.97	%

العدد بالآلاف

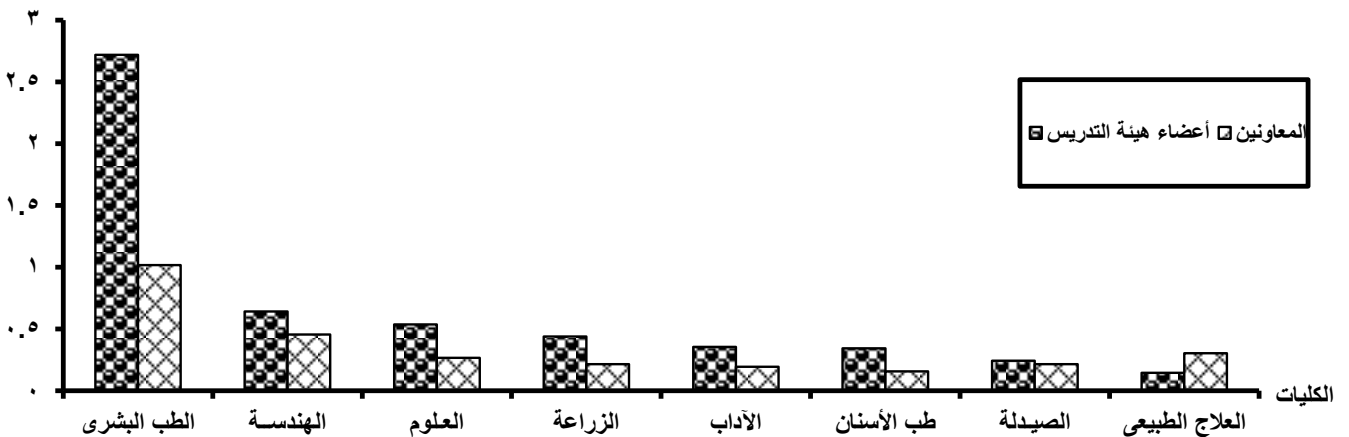

جدول رقم (66)

أعضاء هيئة التدريس ومعاونيهم بكليات جامعة القاهرة - فرع الخرطوم

للعام الجامعي 2009/2008

الإجمالي		المعاونين			أعضاء هيئة التدريس				البيان
%	العدد	الجملة	معيد	مدرس مساعد	الجملة	مدرس	أستاذ مساعد	أستاذ	
منتدبون									العلوم
18.75	9	1	-	1	8	4	4	-	الأداب
	100	11.11	-	11.11	88.89	44.44	44.44	-	%
16.67	8	1	-	1	7	5	-	2	الحقوق
	100	12.50	-	12.50	87.50	62.50	-	25	%
64.58	31	5	-	5	26	23	2	1	التجارة
	100	16.13	-	16.13	83.87	74.19	6.45	3.2258	%
100	48	7	-	7	41	32	6	3	الإجمالي
	100	14.58	-	14.58	85.42	66.67	12.50	6.25	%

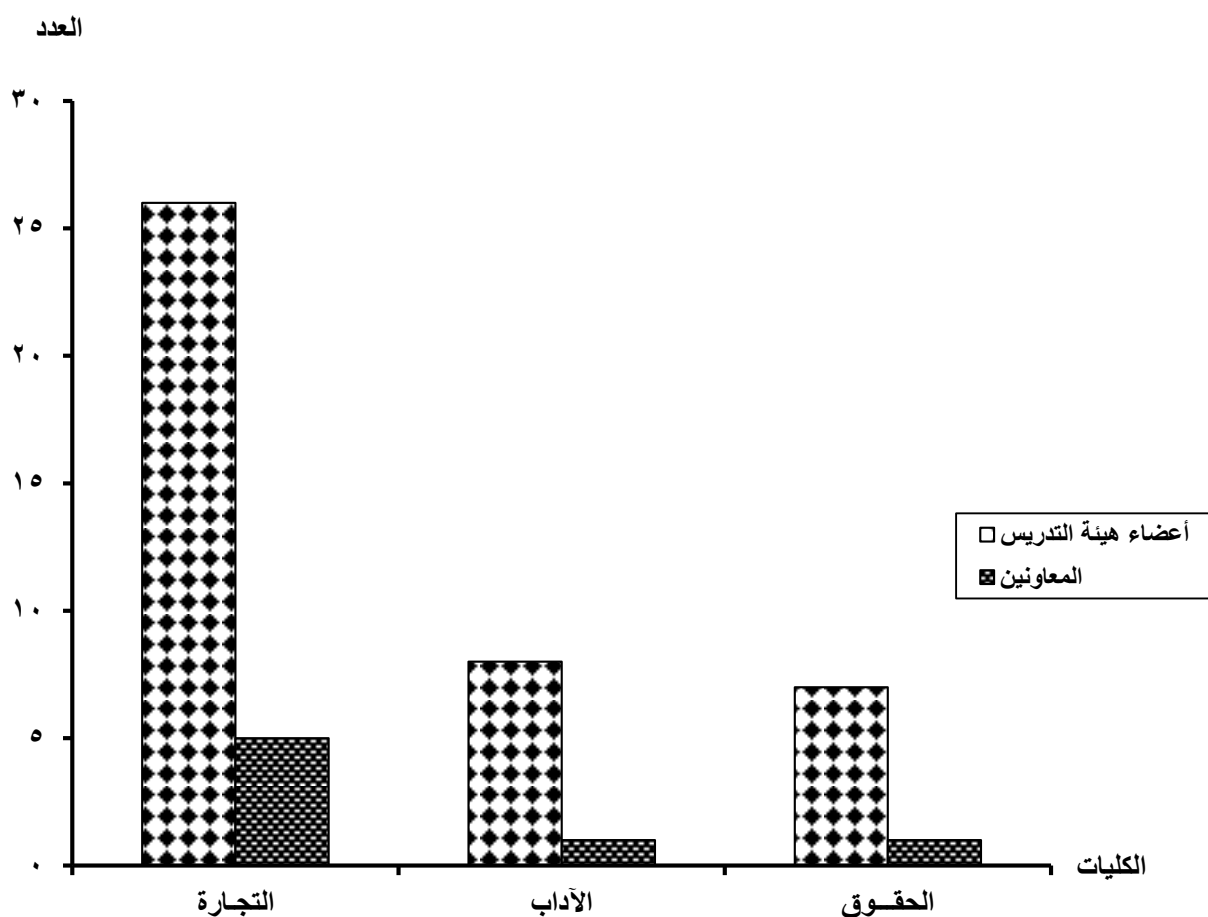

تابع جدول رقم (67)

أعضاء هيئة التدريس ومعاونيهم بكليات جامعة الإسكندرية

للعام الجامعى 2009/2008

الإجمالى		المعاونين			أعضاء هيئة التدريس				البيان الكليات
%	العدد	الجملة	معيد	مدرس مساعد	الجملة	مدرس	أستاذ مساعد	أستاذ	
5.55	325	164	132	32	161	94	30	37	التربية
	100	50.46	40.62	9.85	49.54	28.92	9.23	11.38	%
منتـــ دبون									تربية مطروح
1.76	103	74	46	28	29	18	8	3	التربية النوعية
	100	71.84	44.66	27.18	28.16	17.48	7.77	2.91	%
3.18	186	78	36	42	108	34	27	47	التربية الرياضية بنين
	100	41.94	19.35	22.58	58.06	18.28	14.52	25.27	%
3.04	178	64	36	28	114	39	26	49	التربية الرياضية بنات
	100	35.96	20.22	15.73	64.04	21.91	14.61	27.53	%
1.20	70	48	27	21	22	15	5	2	رياض الأطفال
	100	68.57	38.57	30.00	31.43	21.43	7.14	2.86	%
100	5856	2436	1180	1256	3420	1253	691	1476	الإجمالى العام
	100	41.60	20.15	21.45	58.40	21.40	11.80	25.20	%

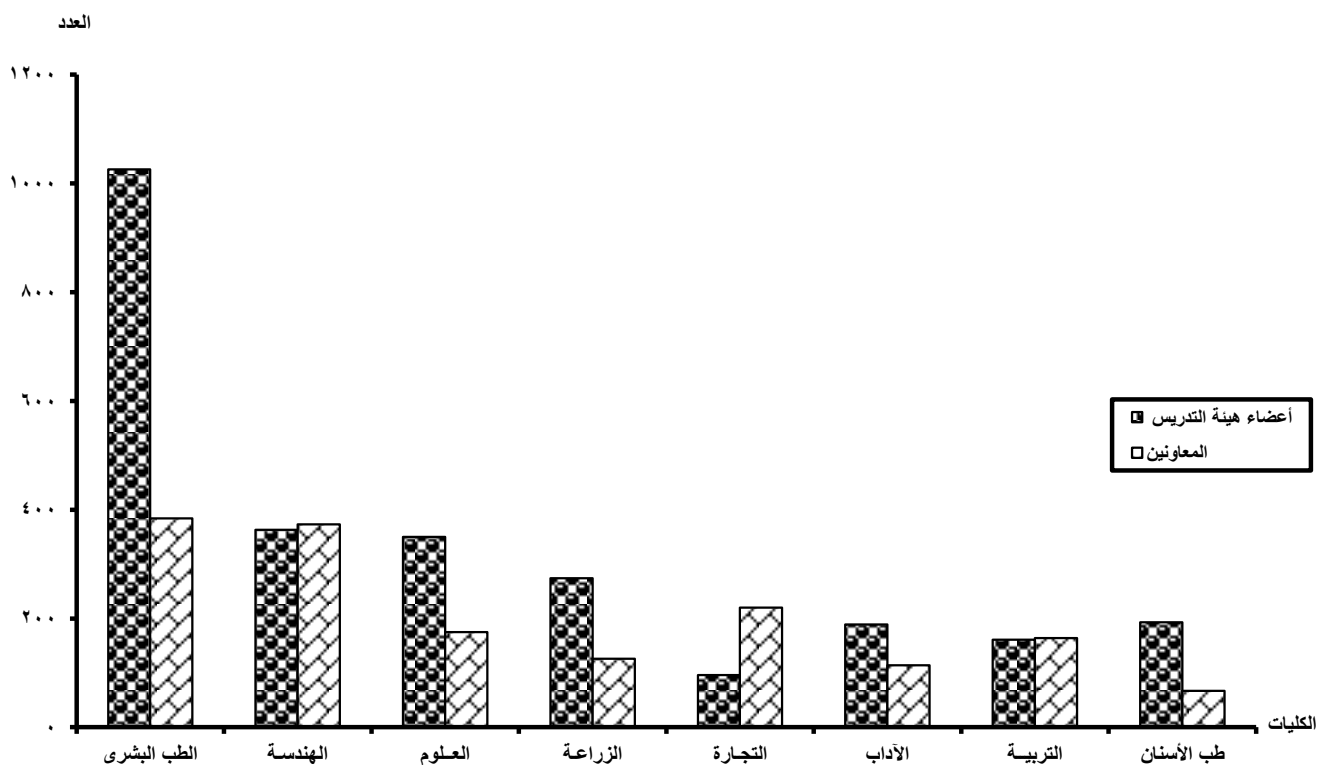

جدول رقم (68)

أعضاء هيئة التدريس ومعاونيهم بكليات جامعة الإسكندرية - فرع دمهور

للعام الجامعي 2009/2008

الإجمالي		المعاونين			أعضاء هيئة التدريس				البيان الكليات
%	العدد	الجملة	معيد	مدرس مساعد	الجملة	مدرس	أستاذ مساعد	أستاذ	
3.48	21	18	3	15	3	2	-	1	التمريض
	100	85.71	14.29	71.43	14.29	9.52	-	4.76	%
5.46	33	20	18	2	13	7	1	5	الطب البيطري
	100	60.61	54.55	6.06	39.39	21.21	3.03	15.15	%
21.52	130	76	38	38	54	31	6	17	الزراعة
	100	58.46	29.23	29.23	41.54	23.85	4.62	13.08	%
13.91	84	54	42	12	30	19	9	2	العلوم
	100	64.29	50.00	14.29	35.71	22.62	10.71	2.38	%
17.22	104	47	27	20	57	41	11	5	الآداب
	100	45.19	25.96	19.23	54.81	39.42	10.58	4.81	%
18.05	109	98	83	15	11	8	2	1	التجارة
	100	89.91	76.15	13.76	10.09	7.34	1.83	0.92	%
20.36	123	78	50	28	45	26	13	6	التربية
	100	63.41	40.65	22.76	36.59	21.14	10.57	4.88	%
100	604	391	261	130	213	134	42	37	الإجمالي العام
	100	64.74	43.21	21.52	35.26	22.19	6.95	6.13	%

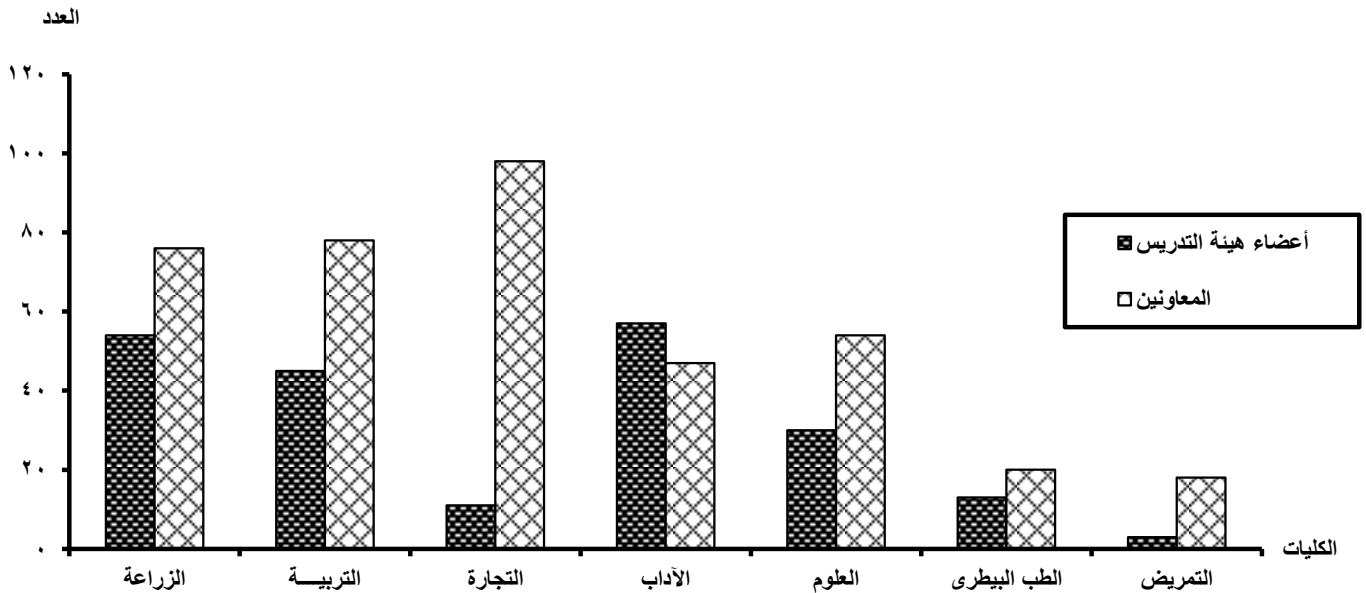

جدول رقم (69)

أعضاء هيئة التدريس ومعاونيهم بكليات جامعة عين شمس

للعام الجامعي 2009/2008

الإجمالي		المعاونين			أعضاء هيئة التدريس				البيانات الكليات
%	العدد	الجملة	معيد	مدرس مساعد	الجملة	مدرس	أستاذ مساعد	أستاذ	
38.54	3505	1003	278	725	2502	849	614	1039	الطب البشري
	100	28.62	7.93	20.68	71.38	24.22	17.52	29.64	%
1.45	132	62	35	27	70	25	22	23	طب الأسنان
	100	46.97	26.52	20.45	53.03	18.94	16.67	17.42	%
1.98	180	139	89	50	41	18	8	15	الصيدلة
	100	77.22	49.44	27.78	22.78	10.00	4.44	8.33	%
2.12	193	84	51	33	109	75	20	14	التمريض
	100	43.52	26.42	17.10	56.48	38.86	10.36	7.25	%
7.91	719	335	139	196	384	160	107	117	الهندسة
	100	46.59	19.33	27.26	53.41	22.25	14.88	16.27	%
4.99	454	142	66	76	312	91	75	146	الزراعة
	100	31.28	14.54	16.74	68.72	20.04	16.52	32.16	%
7.53	685	204	104	100	481	221	130	130	العلوم
	100	29.78	15.18	14.60	70.22	32.26	18.98	18.98	%
5.05	459	221	131	90	238	142	55	41	الآداب
	100	48.15	28.54	19.61	51.85	30.94	11.98	8.93	%
0.89	81	28	12	16	53	6	11	36	الحقوق
	100	34.57	14.81	19.75	65.43	7.41	13.58	44.44	%
2.37	216	89	57	32	127	88	24	15	التجارة
	100	41.20	26.39	14.81	58.80	40.74	11.11	6.94	%
1.70	155	129	69	60	26	9	8	9	الحاسبات والمعلومات
	100	83.23	44.52	38.71	16.77	5.81	5.16	5.81	%
5.19	472	212	128	84	260	162	60	38	الألسن
	100	44.92	27.12	17.80	55.08	34.32	12.71	8.05	%

جدول رقم (69)

أعضاء هيئة التدريس ومعاونيهم بكليات جامعة عين شمس

للعام الجامعي 2009/2008

الإجمالي		المعاونين			أعضاء هيئة التدريس				البيان الكليات
%	العدد	الجملة	معيد	مدرس مساعد	الجملة	مدرس	أستاذ مساعد	أستاذ	
8.25	750	316	162	154	434	256	99	79	التربية
	100	42.13	21.60	20.53	57.87	34.13	13.20	10.53	%
9.26	842	324	191	133	518	328	109	81	النبات
	100	38.48	22.68	15.80	61.52	38.95	12.95	9.62	%
2.77	252	131	63	68	121	88	27	6	التربية النوعية
	100	51.98	25.00	26.98	48.02	34.92	10.71	2.38	%
100	9095	3419	1575	1844	5676	2518	1369	1789	الإجمالي العام
	100	37.59	17.32	20.27	62.41	27.69	15.05	19.67	%

العدد

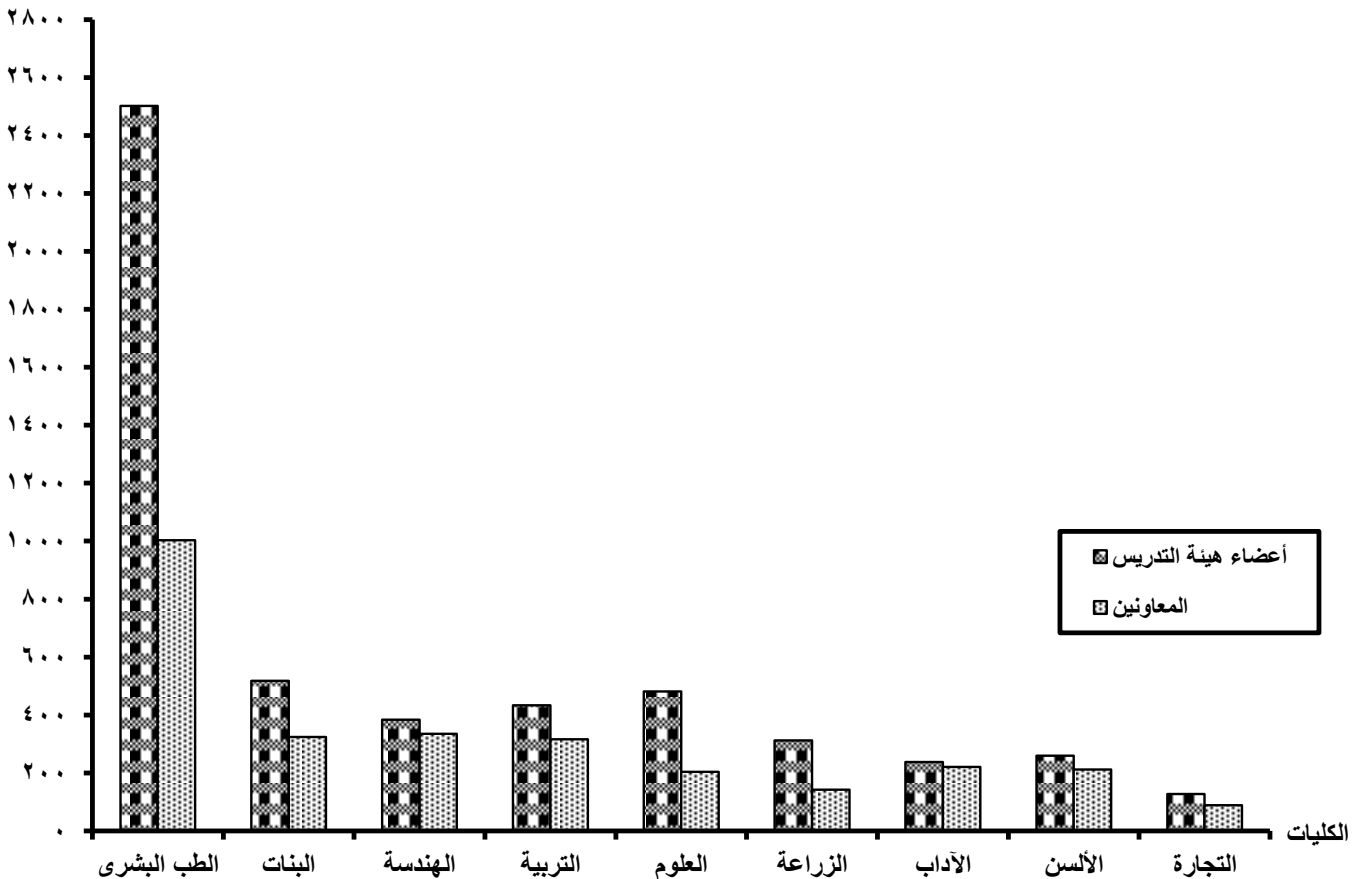

تابع جدول رقم (70)

أعضاء هيئة التدريس ومعاونيهم بكليات جامعة أسيوط

للعام الجامعي 2009/2008

الإجمالي		المعاونين			أعضاء هيئة التدريس				البيان الكليات
%	العدد	الجملة	معيد	مدرس مساعد	الجملة	مدرس	أستاذ مساعد	أستاذ	
31.39	1035	374	55	319	661	257	149	255	الطب البشرى
	100	36.14	5.31	30.82	63.86	24.83	14.40	24.64	%
4.09	135	66	28	38	69	12	18	39	الصيدلة
	100	48.89	20.74	28.15	51.11	8.89	13.33	28.89	%
3.82	126	69	44	25	57	50	5	2	التمريض
	100	54.76	34.92	19.84	45.24	39.68	3.97	1.59	%
4.70	155	53	23	30	102	15	18	69	الطب البيطرى
	100	34.19	14.84	19.35	65.81	9.68	11.61	44.52	%
9.95	328	143	66	77	185	79	62	44	الهندسة
	100	43.60	20.12	23.48	56.40	24.09	18.90	13.41	%
6.98	230	84	22	62	146	49	33	64	الزراعة
	100	36.52	9.57	26.96	63.48	21.30	14.35	27.83	%
12.41	409	153	84	69	256	79	70	107	العلوم
	100	37.41	20.54	16.87	62.59	19.32	17.11	26.16	%
5.85	193	78	42	36	115	83	25	7	الآداب
	100	40.41	21.76	18.65	59.59	43.01	12.95	3.63	%
1.76	58	21	7	14	37	17	7	13	الحقوق
	100	36.21	12.07	24.14	63.79	29.31	12.07	22.41	%
3.49	115	67	41	26	48	31	7	10	التجارة
	100	58.26	35.65	22.61	41.74	26.96	6.09	8.70	%
0.88	29	22	14	8	7	3	1	3	الحاسبات والمعلومات
	100	75.86	48.28	27.59	24.14	10.34	3.45	10.34	%
1.21	40	31	23	8	9	4	4	1	الخدمة الإجتماعية
	100	77.50	57.50	20.00	22.50	10.00	10.00	2.50	%

تابع جدول رقم (70)

أعضاء هيئة التدريس ومعاونيهم بكليات جامعة أسيوط

للعام الجامعي 2009/2008

الإجمالي		المعاونين			أعضاء هيئة التدريس				البيان الكليات
%	العدد	الجملة	معيد	مدرس مساعد	الجملة	مدرس	أستاذ مساعد	أستاذ	
4.49	148	57	21	36	91	60	15	16	التربية بأسيوط
	100	38.51	14.19	24.32	61.49	40.54	10.14	10.81	%
3.58	118	57	24	33	61	52	6	3	تربية الوادى الجديد
	100	48.31	20.34	27.97	51.69	44.07	5.08	2.54	%
2.09	69	53	20	33	16	13	2	1	التربية النوعية
	100	76.81	28.99	47.83	23.19	18.84	2.90	1.45	%
3.31	109	34	18	16	75	36	23	16	التربية الرياضية
	100	31.19	16.51	14.68	68.81	33.03	21.10	14.68	%
100	3297	1362	532	830	1935	840	445	650	الإجمالي العام
	100	41.31	16.14	25.17	58.69	25.48	13.50	19.71	%

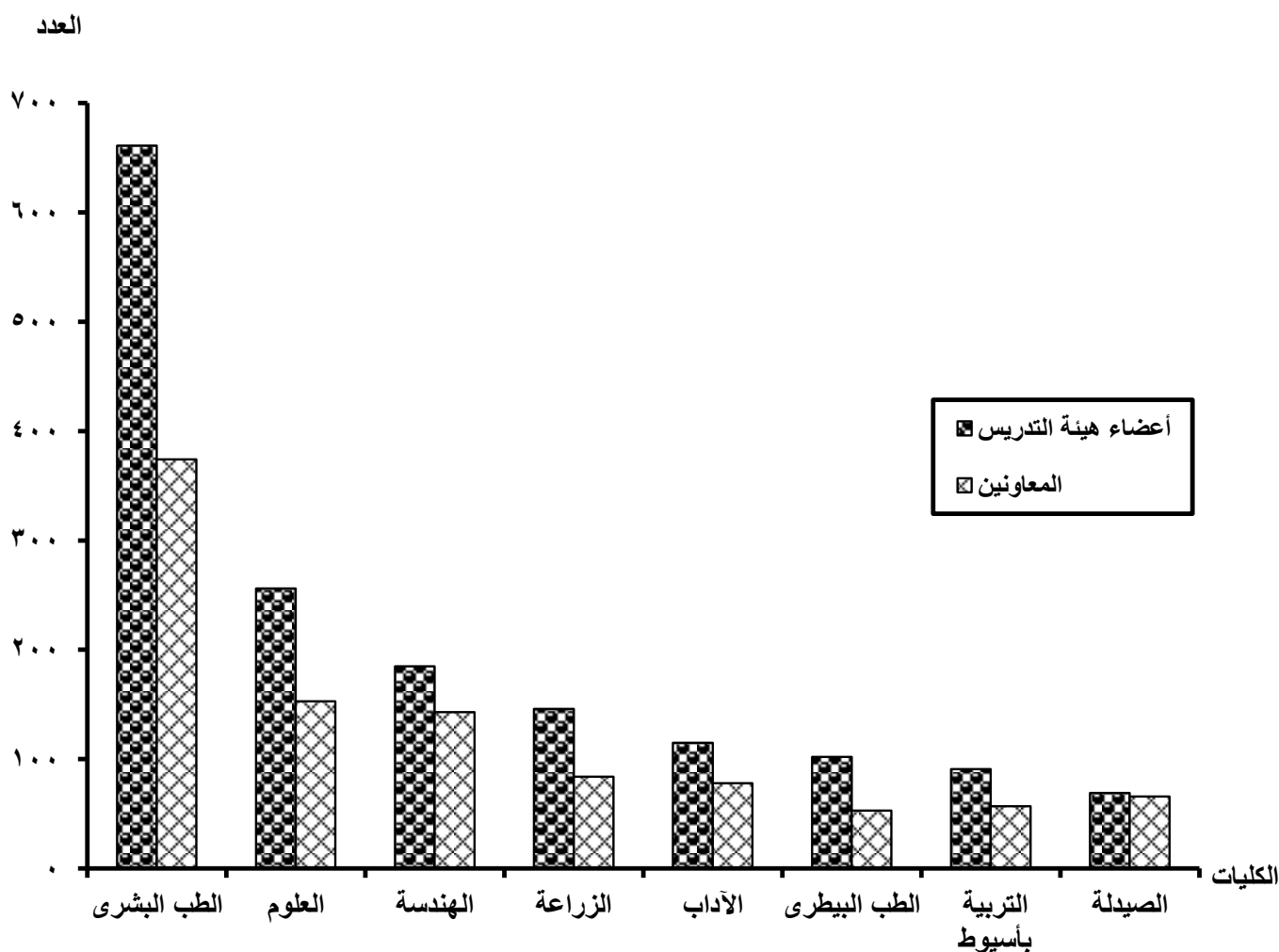

جدول رقم (71)

أعضاء هيئة التدريس ومعاونيهم بكليات جامعة طنطا

للعام الجامعي 2009/2008

الإجمالي		المعاونين			أعضاء هيئة التدريس				البيان الكليات
%	العدد	الجملة	معيد	مدرس مساعد	الجملة	مدرس	أستاذ مساعد	أستاذ	
36.42	1203	388	85	303	815	294	234	287	الطب البشري
	100	32.25	7.07	25.19	67.75	24.44	19.45	23.86	%
5.90	195	69	32	37	126	48	29	49	طب الأسنان
	100	35.38	16.41	18.97	64.62	24.62	14.87	25.13	%
2.76	91	49	33	16	42	18	10	14	الصيدلة
	100	53.85	36.26	17.58	46.15	19.78	10.99	15.38	%
3.15	104	60	27	33	44	38	2	4	التمريض
	100	57.69	25.96	31.73	42.31	36.54	1.92	3.85	%
7.11	235	142	66	76	93	55	21	17	الهندسة
	100	60.43	28.09	32.34	39.57	23.40	8.94	7.23	%
2.39	79	48	23	25	31	20	3	8	الزراعة
	100	60.76	29.11	31.65	39.24	25.32	3.80	10.13	%
13.84	457	169	77	92	288	132	82	74	العلوم
	100	36.98	16.85	20.13	63.02	28.88	17.94	16.19	%
7.15	236	73	44	29	163	113	30	20	الآداب
	100	30.93	18.64	12.29	69.07	47.88	12.71	8.47	%
1.33	44	12	6	6	32	11	10	11	الحقوق
	100	27.27	13.64	13.64	72.73	25.00	22.73	25.00	%
4.81	159	100	45	55	59	31	18	10	التجارة
	100	62.89	28.30	34.59	37.11	19.50	11.32	6.29	%

جدول رقم (71)

أعضاء هيئة التدريس ومعاونيهم بكليات جامعة طنطا

للعام الجامعي 2009/2008

الإجمالي		المعاونين			أعضاء هيئة التدريس				البيان الكليات
%	العدد	الجملة	معيد	مدرس مساعد	الجملة	مدرس	أستاذ مساعد	أستاذ	
6.54	216	88	36	52	128	82	27	19	التربية
	100	40.74	16.67	24.07	59.26	37.96	12.50	8.80	%
4.84	160	105	56	49	55	45	8	2	التربية النوعية
	100	65.63	35.00	30.63	34.38	28.13	5.00	1.25	%
3.75	124	37	19	18	87	26	38	23	التربية الرياضية
	100	29.84	15.32	14.52	70.16	20.97	30.65	18.55	%
100	3303	1340	549	791	1963	913	512	538	الإجمالي العام
	100	40.57	16.62	23.95	59.43	27.64	15.50	16.29	%

العدد

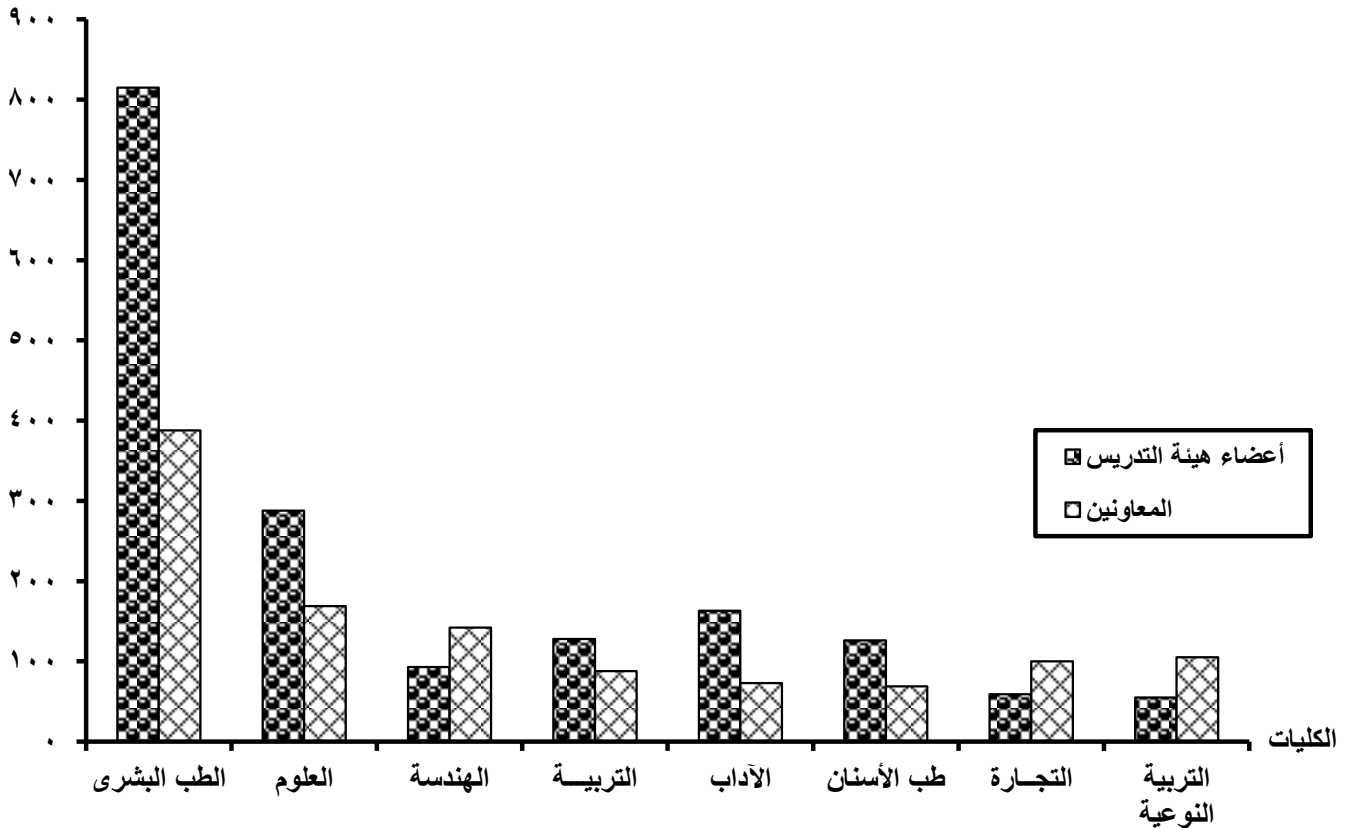

تابع جدول رقم (72)

أعضاء هيئة التدريس ومعاونيهم بكليات جامعة المنصورة

للعام الجامعي 2009/2008

الإجمالي		المعاونين			أعضاء هيئة التدريس				البيان
%	العدد	الجملة	معيد	مدرس مساعد	الجملة	مدرس	أستاذ مساعد	أستاذ	
33.41	1546	544	110	434	1002	427	258	317	الطب البشري
	100	35.19	7.12	28.07	64.81	27.62	16.69	20.50	%
5.06	234	129	66	63	105	43	32	30	طب الأسنان
	100	55.13	28.21	26.92	44.87	18.38	13.68	12.82	%
4.60	213	115	46	69	98	31	20	47	الصيدلة
	100	53.99	21.60	32.39	46.01	14.55	9.39	22.07	%
3.20	148	110	54	56	38	36	1	1	التمرريض
	100	74.32	36.49	37.84	25.68	24.32	0.68	0.68	%
2.90	134	82	39	43	52	12	6	34	الطب البيطري
	100	61.19	29.10	32.09	38.81	8.96	4.48	25.37	%
8.56	396	182	90	92	214	100	53	61	الهندسة
	100	45.96	22.73	23.23	54.04	25.25	13.38	15.40	%
5.12	237	91	39	52	146	39	18	89	الزراعة
	100	38.40	16.46	21.94	61.60	16.46	7.59	37.55	%
9.57	443	143	77	66	300	107	78	115	العلوم
	100	32.28	17.38	14.90	67.72	24.15	17.61	25.96	%
5.42	251	107	70	37	144	96	35	13	الآداب
	100	42.63	27.89	14.74	57.37	38.25	13.94	5.18	%
1.32	61	26	10	16	35	16	6	13	الحقوق
	100	42.62	16.39	26.23	57.38	26.23	9.84	21.31	%
3.05	141	73	46	27	68	35	16	17	التجارة
	100	51.77	32.62	19.15	48.23	24.82	11.35	12.06	%
1.27	59	42	30	12	17	12	3	2	الحاسبات والمعلومات
	100	71.19	50.85	20.34	28.81	20.34	5.08	3.39	%

تابع جدول رقم (72)

أعضاء هيئة التدريس ومعاونيهم بكليات جامعة المنصورة

للعام الجامعي 2009/2008

الإجمالي		المعاونين			أعضاء هيئة التدريس				البيان
%	العدد	الجملة	معيد	مدرس مساعد	الجملة	مدرس	أستاذ مساعد	أستاذ	
0.24	11	7	2	5	4	2	1	1	السياحة والفنادق
	100	63.64	18.18	45.45	36.36	18.18	9.09	9.09	%
4.52	209	73	33	40	136	75	30	31	التربية
	100	34.93	15.79	19.14	65.07	35.89	14.35	14.83	%
5.14	238	137	71	66	101	63	29	9	التربية النوعية بالمنصورة
	100	57.56	29.83	27.73	42.44	26.47	12.18	3.78	%
1.30	60	38	19	19	22	13	5	4	التربية النوعية بمنية النصر
	100	63.33	31.67	31.67	36.67	21.67	8.33	6.67	%
1.69	78	42	19	23	36	20	14	2	التربية النوعية بميت غمر
	100	53.85	24.36	29.49	46.15	25.64	17.95	2.56	%
3.22	149	81	43	38	68	36	21	11	التربية الرياضية
	100	54.36	28.86	25.50	45.64	24.16	14.09	7.38	%
0.43	20	12	9	3	8	2	4	2	رياض أطفال
	100	60.00	45.00	15.00	40.00	10.00	20.00	10.00	%
100	4628	2034	873	1161	2594	1165	630	799	الإجمالي العام
	100	43.95	18.86	25.09	56.05	25.17	13.61	17.26	%

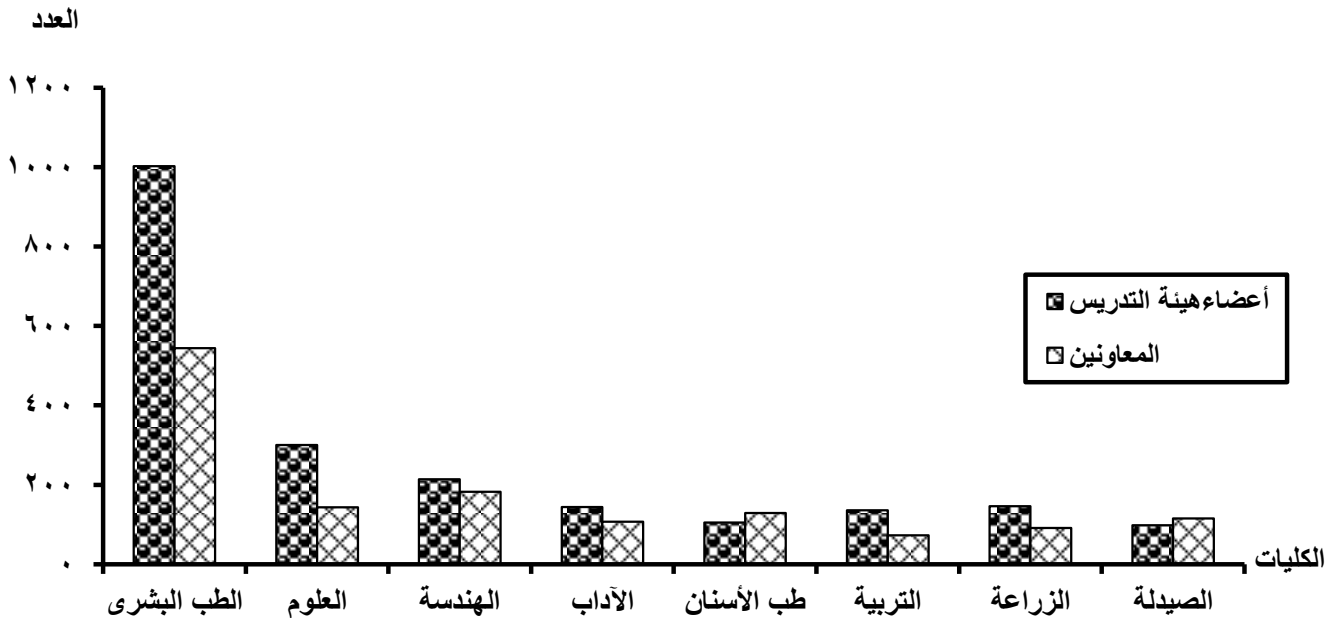

جدول رقم (73)

أعضاء هيئة التدريس ومعاونيهم بكليات جامعة المنصورة - فرع دمياط

للعام الجامعي 2009/2008

الإجمالي	المعاونين				أعضاء هيئة التدريس				البيان الكليات
	العدد	الجملة	معيد	مدرس مساعد	الجملة	مدرس	أستاذ مساعد	أستاذ	
9.00	53	36	13	23	17	11	5	1	الفنون التطبيقية
	100	67.92	24.53	43.40	32.08	20.75	9.43	1.89	%
3.57	21	8	6	2	13	4	3	6	الزراعة
	100	38.10	28.57	9.52	61.90	19.05	14.29	28.57	%
32.43	191	68	32	36	123	58	33	32	العلوم
	100	35.60	16.75	18.85	64.40	30.37	17.28	16.75	%
8.83	52	22	15	7	30	16	9	5	الآداب
	100	42.31	28.85	13.46	57.69	30.77	17.31	9.62	%
7.30	43	27	16	11	16	12	1	3	التجارة
	100	62.79	37.21	25.58	37.21	27.91	2.33	6.98	%
13.92	82	32	15	17	50	28	10	12	التربية
	100	39.02	18.29	20.73	60.98	34.15	12.20	14.63	%
18.00	106	67	41	26	39	32	5	2	التربية النوعية
	100	63.21	38.68	24.53	36.79	30.19	4.72	1.89	%
6.96	41	30	22	8	11	9	2	-	التربية الرياضية
	100	73.17	53.66	19.51	26.83	21.95	4.88	-	%
100	589	290	160	130	299	170	68	61	الإجمالي العام
	100	49.24	27.16	22.07	50.76	28.86	11.54	10.36	%

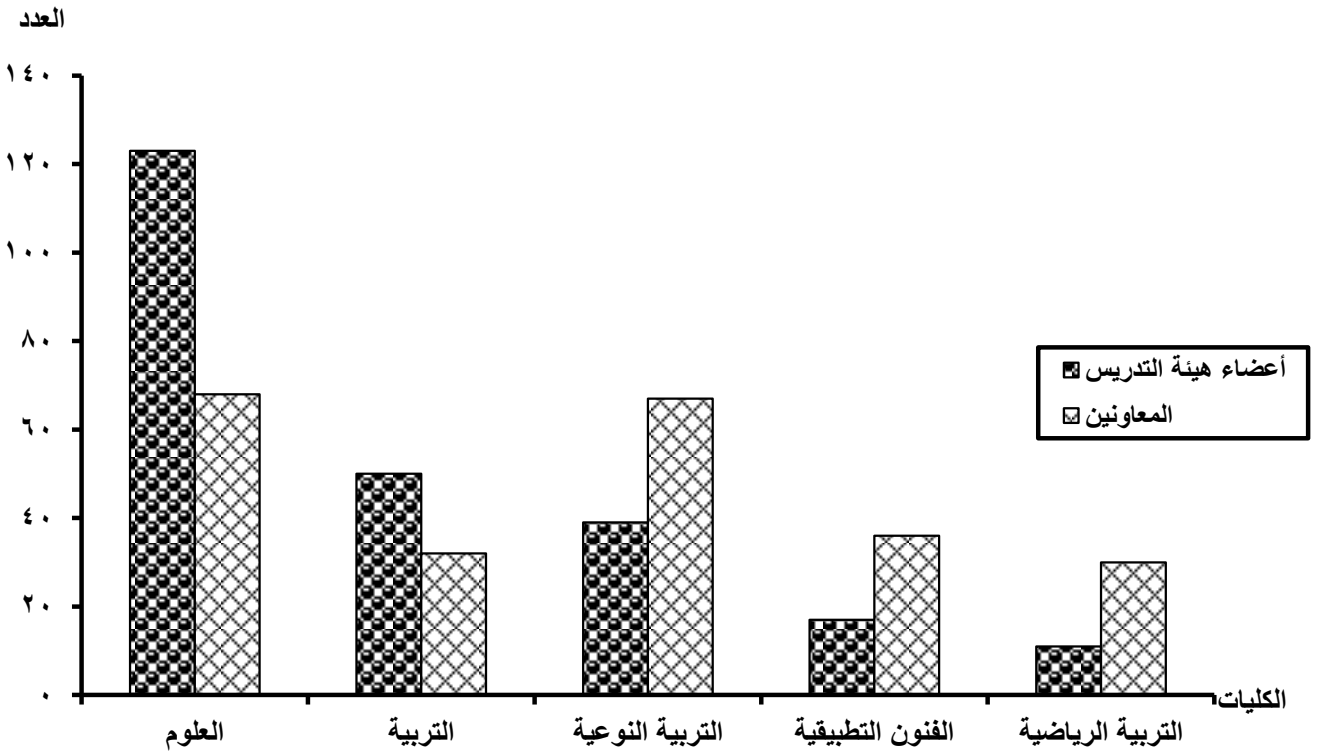

تابع جدول رقم (74)

أعضاء هيئة التدريس ومعاونيهم بكليات جامعة الزقازيق

للعام الجامعى 2009/2008

الإجمالى		المعاونين			أعضاء هيئة التدريس				البيان الكليات
%	العدد	الجملة	معيد	مدرس مساعد	الجملة	مدرس	أستاذ مساعد	أستاذ	
44.04	2310	779	256	523	1531	562	350	619	الطب البشرى
	100	33.72	11.08	22.64	66.28	24.33	15.15	26.80	%
3.05	160	68	39	29	92	23	20	49	الصيدلة
	100	42.50	24.38	18.13	57.50	14.38	12.50	30.63	%
1.68	88	61	39	22	27	27	-	-	التمريض
	100	69.32	44.32	25.00	30.68	30.68	-	-	%
5.99	314	165	75	90	149	30	17	102	الطب البيطرى
	100	52.55	23.89	28.66	47.45	9.55	5.41	32.48	%
9.27	486	231	107	124	255	149	62	44	الهندسة
	100	47.53	22.02	25.51	52.47	30.66	12.76	9.05	%
6.14	322	155	75	80	167	42	34	91	الزراعة
	100	48.14	23.29	24.84	51.86	13.04	10.56	28.26	%
8.35	438	141	76	65	297	149	76	72	العلوم
	100	32.19	17.35	14.84	67.81	34.02	17.35	16.44	%
3.36	176	36	22	14	140	89	28	23	الآداب
	100	20.45	12.50	7.95	79.55	50.57	15.91	13.07	%
0.82	43	18	13	5	25	5	10	10	الحقوق
	100	41.86	30.23	11.63	58.14	11.63	23.26	23.26	%
3.16	166	97	80	17	69	38	19	12	التجارة
	100	58.43	48.19	10.24	41.57	22.89	11.45	7.23	%
1.22	64	54	47	7	10	6	2	2	الحاسبات والمعلومات
	100	84.38	73.44	10.94	15.63	9.38	3.13	3.13	%
3.57	187	60	39	21	127	49	36	42	التربية
	100	32.09	20.86	11.23	67.91	26.20	19.25	22.46	%

تابع جدول رقم (74)

أعضاء هيئة التدريس ومعاونيهم بكليات جامعة الزقازيق

للعام الجامعي 2009/2008

الإجمالي		المعاونين			أعضاء هيئة التدريس				البيان الكليات
%	العدد	الجملة	معيد	مدرس مساعد	الجملة	مدرس	أستاذ مساعد	أستاذ	
2.48	130	103	52	51	27	22	3	2	التربية النوعية
	100	79.23	40.00	39.23	20.77	16.92	2.31	1.54	%
2.36	124	39	26	13	85	20	33	32	التربية الرياضية بنين
	100	31.45	20.97	10.48	68.55	16.13	26.61	25.81	%
2.46	129	56	26	30	73	12	34	27	التربية الرياضية بنات
	100	43.41	20.16	23.26	56.59	9.30	26.36	20.93	%
2.06	108	14	9	5	94	41	20	33	معهد الكفاية الإنتاجية
	100	12.96	8.33	4.63	87.04	37.96	18.52	30.56	%
100	5245	2077	981	1096	3168	1264	744	1160	الإجمالي العام
	100	39.60	18.70	20.90	60.40	24.10	14.18	22.12	%

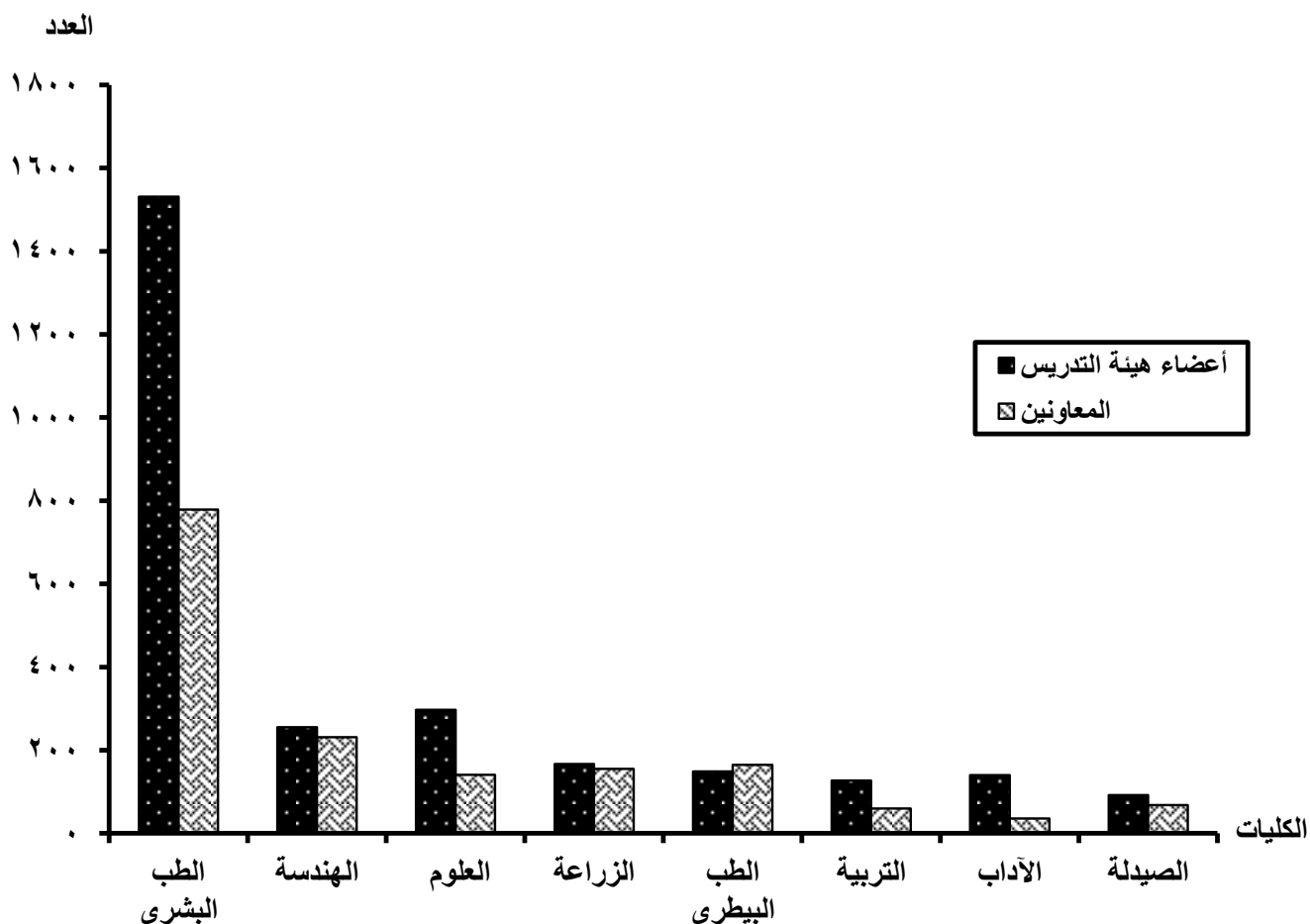

تابع جدول رقم (75)

أعضاء هيئة التدريس ومعاونيهم بكليات جامعة حلوان

للعام الجامعي 2009/2008

الإجمالي		المعاونين			أعضاء هيئة التدريس				البيان الكليات
%	العدد	الجملة	معيد	مدرس مساعد	الجملة	مدرس	أستاذ مساعد	أستاذ	
3.50	147	101	57	44	46	24	12	10	الصيدلة
	100	68.71	38.78	29.93	31.29	16.33	8.16	6.80	%
0.71	30	22	14	8	8	8	-	-	التمريض
	100	73.33	46.67	26.67	26.67	26.67	-	-	%
4.47	188	73	34	39	115	70	30	15	هندسة حلوان
	100	38.83	18.09	20.74	61.17	37.23	15.96	7.98	%
8.56	360	154	69	85	206	103	60	43	هندسة المطرية
	100	42.78	19.17	23.61	57.22	28.61	16.67	11.94	%
10.59	445	131	46	85	314	152	81	81	الفنون التطبيقية
	100	29.44	10.34	19.10	70.56	34.16	18.20	18.20	%
4.35	183	88	35	53	95	48	26	21	الفنون الجميلة
	100	48.09	19.13	28.96	51.91	26.23	14.21	11.48	%
6.66	280	112	55	57	168	93	42	33	العلوم
	100	40.00	19.64	20.36	60.00	33.21	15.00	11.79	%
10.44	439	180	73	107	259	168	62	29	الآداب
	100	41.00	16.63	24.37	59.00	38.27	14.12	6.61	%
2.07	87	29	19	10	58	27	13	18	الحقوق
	100	33.33	21.84	11.49	66.67	31.03	14.94	20.69	%
4.54	191	104	62	42	87	51	13	23	التجارة وإدارة الأعمال
	100	54.45	32.46	21.99	45.55	26.70	6.81	12.04	%
1.38	58	35	13	22	23	14	5	4	الحاسبات والمعلومات
	100	60.34	22.41	37.93	39.66	24.14	8.62	6.90	%
4.16	175	45	14	31	130	65	36	29	الاقتصاد المنزلي
	100	25.71	8.00	17.71	74.29	37.14	20.57	16.57	%

تابع جدول رقم (75)

أعضاء هيئة التدريس ومعاونيهم بكليات جامعة حلوان

للعام الجامعي 2009/2008

الإجمالي		المعاونين			أعضاء هيئة التدريس				البيان الكليات
%	العدد	الجملة	معيد	مدرس مساعد	الجملة	مدرس	أستاذ مساعد	أستاذ	
4.33	182	41	16	25	141	71	34	36	الخدمة الإجتماعية
	100	22.53	8.79	13.74	77.47	39.01	18.68	19.78	%
2.28	96	36	15	21	60	30	21	9	السياحة والفنادق
	100	37.50	15.63	21.88	62.50	31.25	21.88	9.38	%
7.42	312	119	48	71	193	113	55	25	التربية
	100	38.14	15.38	22.76	61.86	36.22	17.63	8.01	%
7.09	298	78	33	45	220	121	66	33	التربية الفنية
	100	26.17	11.07	15.10	73.83	40.60	22.15	11.07	%
4.80	202	48	23	25	154	67	61	26	التربية الموسيقية
	100	23.76	11.39	12.38	76.24	33.17	30.20	12.87	%
6.59	277	43	24	19	234	109	70	55	التربية الرياضية بنين
	100	15.52	8.66	6.86	84.48	39.35	25.27	19.86	%
5.02	211	46	23	23	165	47	64	54	التربية الرياضية بنات
	100	21.80	10.90	10.90	78.20	22.27	30.33	25.59	%
1.02	43	16	10	6	27	23	4	-	التعليم الصناعي
	100	37.21	23.26	13.95	62.79	53.49	9.30	-	%
100	4204	1501	683	818	2703	1404	755	544	الإجمالي العام
	100	35.70	16.25	19.46	64.30	33.40	17.96	12.94	%

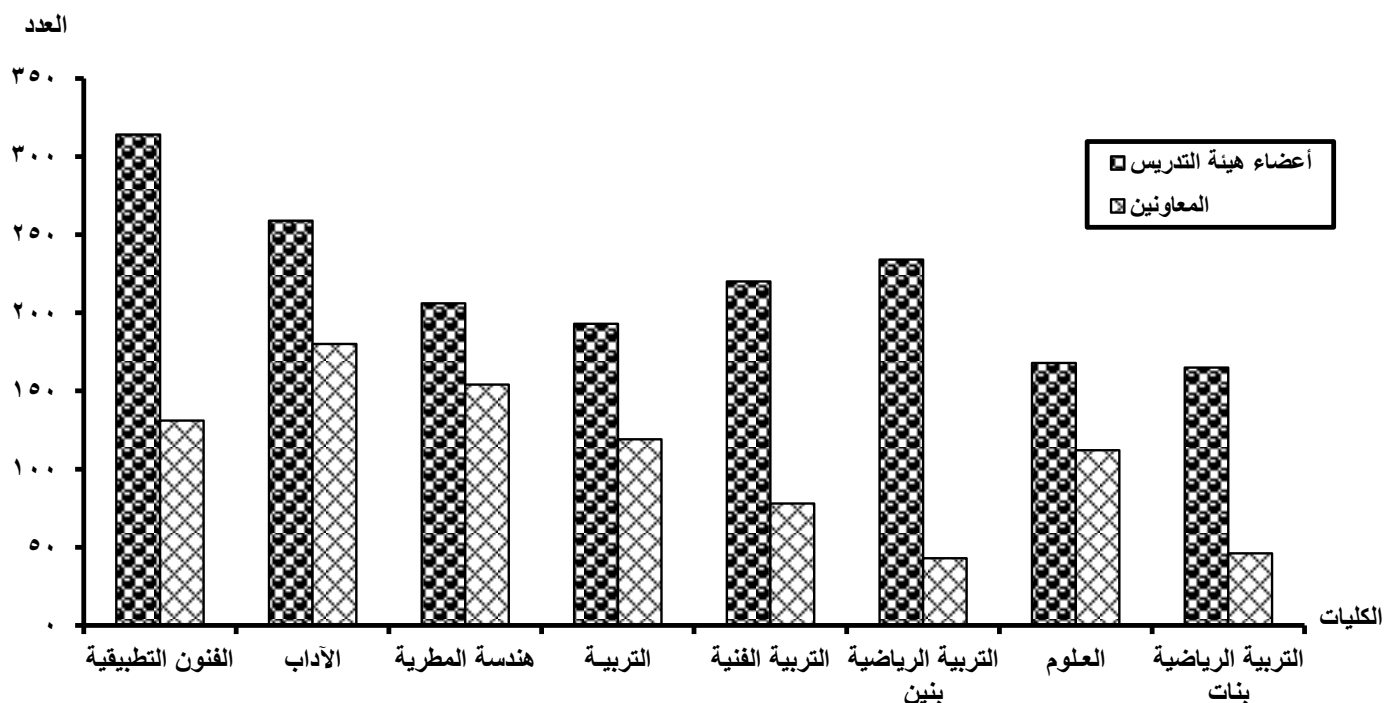

جدول رقم (76)

أعضاء هيئة التدريس ومعاونيهم بكليات جامعة المنيا

للعام الجامعي 2009/2008

الإجمالي		المعاونين			أعضاء هيئة التدريس				البيان
%	العدد	الجملة	معيد	مدرس مساعد	الجملة	مدرس	أستاذ مساعد	أستاذ	
24.46	667	218	32	186	449	197	101	151	الطب البشري
	100	32.68	4.80	27.89	67.32	29.54	15.14	22.64	%
2.27	62	33	9	24	29	12	13	4	طب الأسنان
	100	53.23	14.52	38.71	46.77	19.35	20.97	6.45	%
3.48	95	63	23	40	32	21	7	4	الصيدلة
	100	66.32	24.21	42.11	33.68	22.11	7.37	4.21	%
3.04	83	63	48	15	20	20	-	-	التمريض
	100	75.90	57.83	18.07	24.10	24.10	-	-	%
9.57	261	97	52	45	164	60	44	60	الهندسة
	100	37.16	19.92	17.24	62.84	22.99	16.86	22.99	%
5.98	163	81	46	35	82	41	19	22	الفنون الجميلة
	100	49.69	28.22	21.47	50.31	25.15	11.66	13.50	%
8.80	240	39	20	19	201	15	18	168	الزراعة
	100	16.25	8.33	7.92	83.75	6.25	7.50	70.00	%
10.05	274	73	37	36	201	60	52	89	العلوم
	100	26.64	13.50	13.14	73.36	21.90	18.98	32.48	%
9.20	251	72	48	24	179	95	49	35	الآداب
	100	28.69	19.12	9.56	71.31	37.85	19.52	13.94	%
0.73	20	20	10	10	-	-	-	-	الحاسبات والمعلومات
	100	100.00	50.00	50.00	-	-	-	-	%
3.26	89	59	22	37	30	25	4	1	الأسن
	100	66.29	24.72	41.57	33.71	28.09	4.49	1.12	%
1.69	46	28	9	19	18	11	5	2	السياحة والفنادق
	100	60.87	19.57	41.30	39.13	23.91	10.87	4.35	%

جدول رقم (76)

أعضاء هيئة التدريس ومعاونيهم بكليات جامعة المنيا

للعام الجامعي 2009/2008

الإجمالي		المعاونين			أعضاء هيئة التدريس				البيان الكليات
%	العدد	الجملة	معيد	مدرس مساعد	الجملة	مدرس	أستاذ مساعد	أستاذ	
7.55	206	78	39	39	128	62	25	41	التربية
	100	37.86	18.93	18.93	62.14	30.10	12.14	19.90	%
2.38	65	46	17	29	19	14	2	3	التربية النوعية
	100	70.77	26.15	44.62	29.23	21.54	3.08	4.62	%
4.58	125	32	10	22	93	37	33	23	التربية الرياضية
	100	25.60	8.00	17.60	74.40	29.60	26.40	18.40	%
2.93	80	18	11	7	62	19	24	19	دار العلوم
	100	22.50	13.75	8.75	77.50	23.75	30.00	23.75	%
100	2727	1020	433	587	1707	689	396	622	الإجمالي العام
	100	37.40	15.88	21.53	62.60	25.27	14.52	22.81	%

العدد

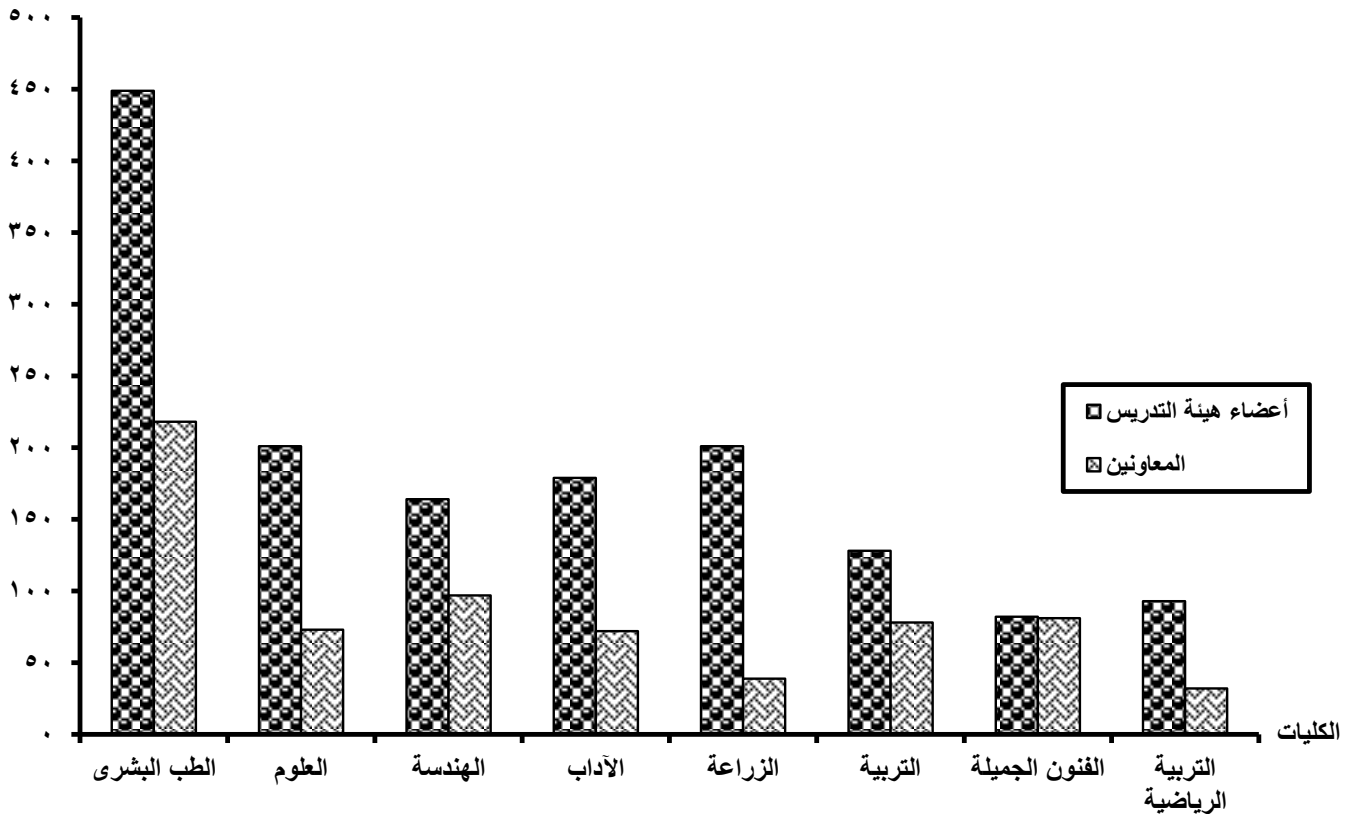

تابع جدول رقم (77)

أعضاء هيئة التدريس ومعاونيهم بكليات جامعة المنوفية

للعام الجامعي 2009/2008

الإجمالي		المعاونين			أعضاء هيئة التدريس				البيان
%	العدد	الجملة	معيد	مدرس مساعد	الجملة	مدرس	أستاذ مساعد	أستاذ	
30.32	832	363	97	266	469	195	138	136	الطب البشرى
	100	43.63	11.66	31.97	56.37	23.44	16.59	16.35	%
5.69	156	97	57	40	59	53	5	1	التمريض
	100	62.18	36.54	25.64	37.82	33.97	3.21	0.64	%
11.04	303	96	40	56	207	109	47	51	هندسة شبين
	100	31.68	13.20	18.48	68.32	35.97	15.51	16.83	%
6.23	171	89	46	43	82	47	18	17	الهندسة الألكترونية بمنوف
	100	52.05	26.90	25.15	47.95	27.49	10.53	9.94	%
7.25	199	84	36	48	115	21	30	64	الزراعة
	100	42.21	18.09	24.12	57.79	10.55	15.08	32.16	%
9.62	264	108	66	42	156	71	40	45	العلوم
	100	40.91	25.00	15.91	59.09	26.89	15.15	17.05	%
10.39	285	129	65	64	156	101	36	19	الآداب
	100	45.26	22.81	22.46	54.74	35.44	12.63	6.67	%
1.75	48	10	6	4	38	17	13	8	الحقوق
	100	20.83	12.50	8.33	79.17	35.42	27.08	16.67	%
2.99	82	56	33	23	26	14	4	8	التجارة
	100	68.29	40.24	28.05	31.71	17.07	4.88	9.76	%
1.93	53	42	21	21	11	9	-	2	الحاسبات والمعلومات
	100	79.25	39.62	39.62	20.75	16.98	-	3.77	%

تابع جدول رقم (77)

أعضاء هيئة التدريس ومعاونيهم بكليات جامعة المنوفية

للعام الجامعي 2009/2008

الإجمالي		المعاونين			أعضاء هيئة التدريس				البيان
%	العدد	الجملة	معيد	مدرس مساعد	الجملة	مدرس	أستاذ مساعد	أستاذ	
4.08	112	48	15	33	64	30	21	13	الأقتصاد المنزلى
	100	42.86	13.39	29.46	57.14	26.79	18.75	11.61	%
2.95	81	22	12	10	59	35	9	15	التربية
	100	27.16	14.81	12.35	72.84	43.21	11.11	18.52	%
5.76	158	91	57	34	67	51	12	4	التربية النوعية
	100	57.59	36.08	21.52	42.41	32.28	7.59	2.53	%
100	2744	1235	551	684	1509	753	373	383	الإجمالي العام
	100	45.01	20.08	24.93	54.99	27.44	13.59	13.96	%

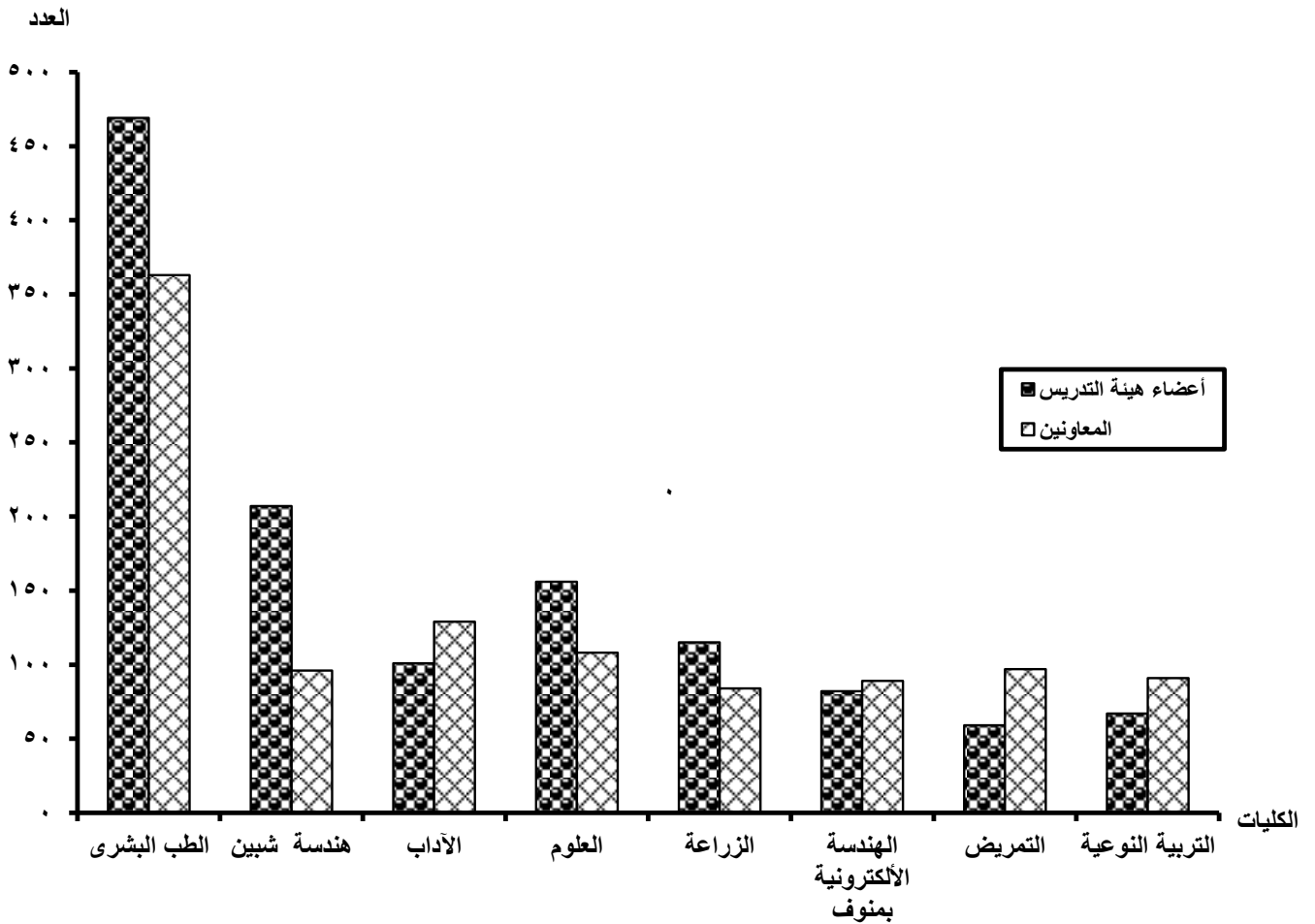

جدول رقم (78)

أعضاء هيئة التدريس ومعاونيهم بكليات جامعة المنوفية - مدينة السادات

للعام الجامعي 2009/2008

الإجمالي	المعاونين			أعضاء هيئة التدريس				البيان الكليات	
	العدد	الجملة	معيد	مدرس مساعد	الجملة	مدرس	أستاذ مساعد		أستاذ
28.07	105	74	35	39	31	15	3	13	الطب البيطرى
	100	70.48	33.33	37.14	29.52	14.29	2.86	12.38	%
4.28	16	14	12	2	2	1	-	1	الحقوق
	100	87.50	75.00	12.50	12.50	6.25	-	6.25	%
5.08	19	15	9	6	4	1	1	2	التجارة
	100	78.95	47.37	31.58	21.05	5.26	5.26	10.53	%
20.86	78	48	19	29	30	18	10	2	السياحة والفنادق
	100	61.54	24.36	37.18	38.46	23.08	12.82	2.56	%
4.55	17	11	11	-	6	4	2	-	التربية
	100	64.71	64.71	-	35.29	23.53	11.76	-	%
37.17	139	42	13	29	97	60	27	10	التربية الرياضية
	100	30.22	9.35	20.86	69.78	43.17	19.42	7.19	%
100	374	204	99	105	170	99	43	28	الإجمالي العام
	100	54.55	26.47	28.07	45.45	26.47	11.50	7.49	%

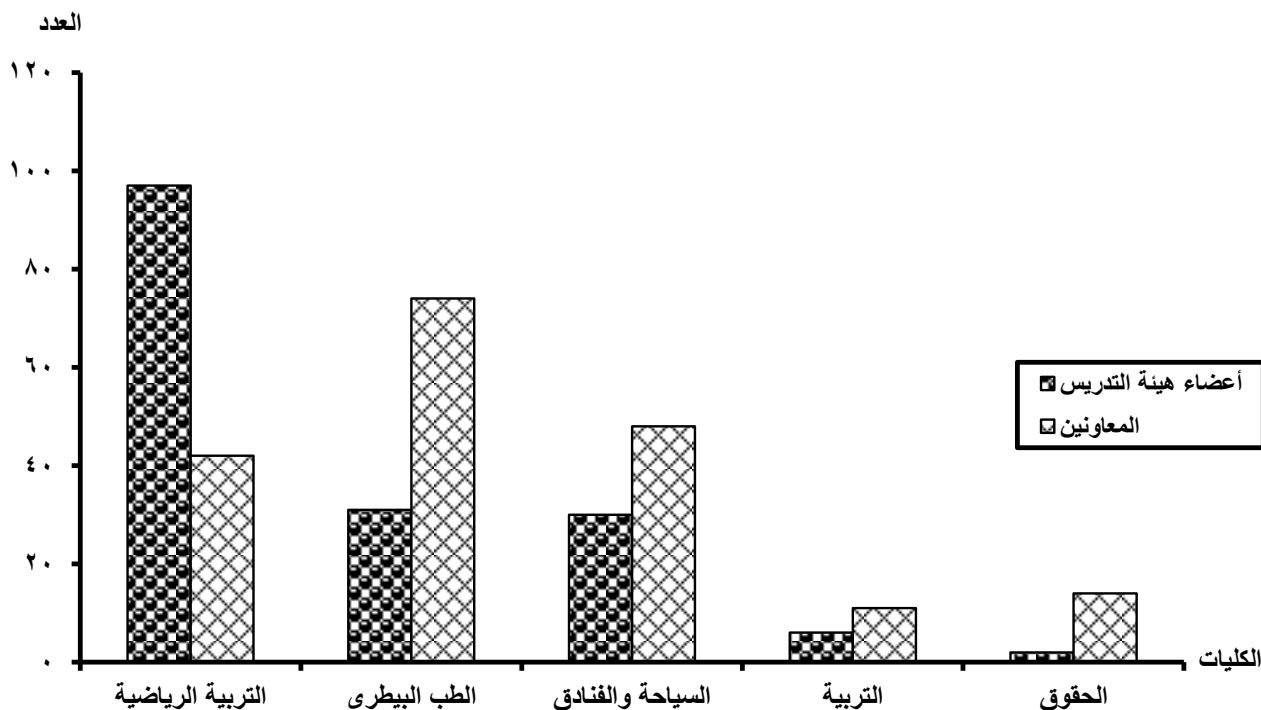

تابع جدول رقم (79)

أعضاء هيئة التدريس ومعاونيهم بكليات جامعة قناة السويس - الإسماعيلية

للعام الجامعي 2009/2008

الإجمالي		المعاونين			أعضاء هيئة التدريس				البيان الكليات
%	العدد	الجملة	معيد	مدرس مساعد	الجملة	مدرس	أستاذ مساعد	أستاذ	
37.78	815	370	88	282	445	197	108	140	الطب البشرى
	100	45.40	10.80	34.60	54.60	24.17	13.25	17.18	%
5.61	121	67	42	25	54	38	7	9	طب الأسنان
	100	55.37	34.71	20.66	44.63	31.40	5.79	7.44	%
3.66	79	48	27	21	31	18	5	8	الصيدلة
	100	60.76	34.18	26.58	39.24	22.78	6.33	10.13	%
1.02	22	18	11	7	4	4	-	-	التمريض
	100	81.82	50.00	31.82	18.18	18.18	-	-	%
7.74	167	65	26	39	102	22	25	55	الطب البيطرى
	100	38.92	15.57	23.35	61.08	13.17	14.97	32.93	%
0.88	19	19	11	8	-	-	-	-	الهندسة
	100	100.00	57.89	42.11	-	-	-	-	%
9.13	197	62	29	33	135	52	30	53	الزراعة
	100	31.47	14.72	16.75	68.53	26.40	15.23	26.90	%
14.09	304	108	56	52	196	107	51	38	العلوم
	100	35.53	18.42	17.11	64.47	35.20	16.78	12.50	%
3.66	79	19	10	9	60	38	15	7	الآداب
	100	24.05	12.66	11.39	75.95	48.10	18.99	8.86	%
4.50	97	62	41	21	35	21	4	10	التجارة
	100	63.92	42.27	21.65	36.08	21.65	4.12	10.31	%
2.69	58	43	29	14	15	13	-	2	الحاسبات والمعلومات
	100	74.14	50.00	24.14	25.86	22.41	-	3.45	%

تابع جدول رقم (79)

أعضاء هيئة التدريس ومعاونيهم بكليات جامعة قناة السويس - الإسماعيلية

للعام الجامعي 2009/2008

الإجمالي		المعاونين			أعضاء هيئة التدريس				البيان الكليات
%	العدد	الجملة	معيد	مدرس مساعد	الجملة	مدرس	أستاذ مساعد	أستاذ	
2.41	52	35	14	21	17	8	4	5	السياحة والفنادق
	100	67.31	26.92	40.38	32.69	15.38	7.69	9.62	%
6.82	147	73	39	34	74	47	22	5	التربية
	100	49.66	26.53	23.13	50.34	31.97	14.97	3.40	%
100	2157	989	423	566	1168	565	271	332	الإجمالي العام
	100	45.85	19.61	26.24	54.15	26.19	12.56	15.39	%

العدد

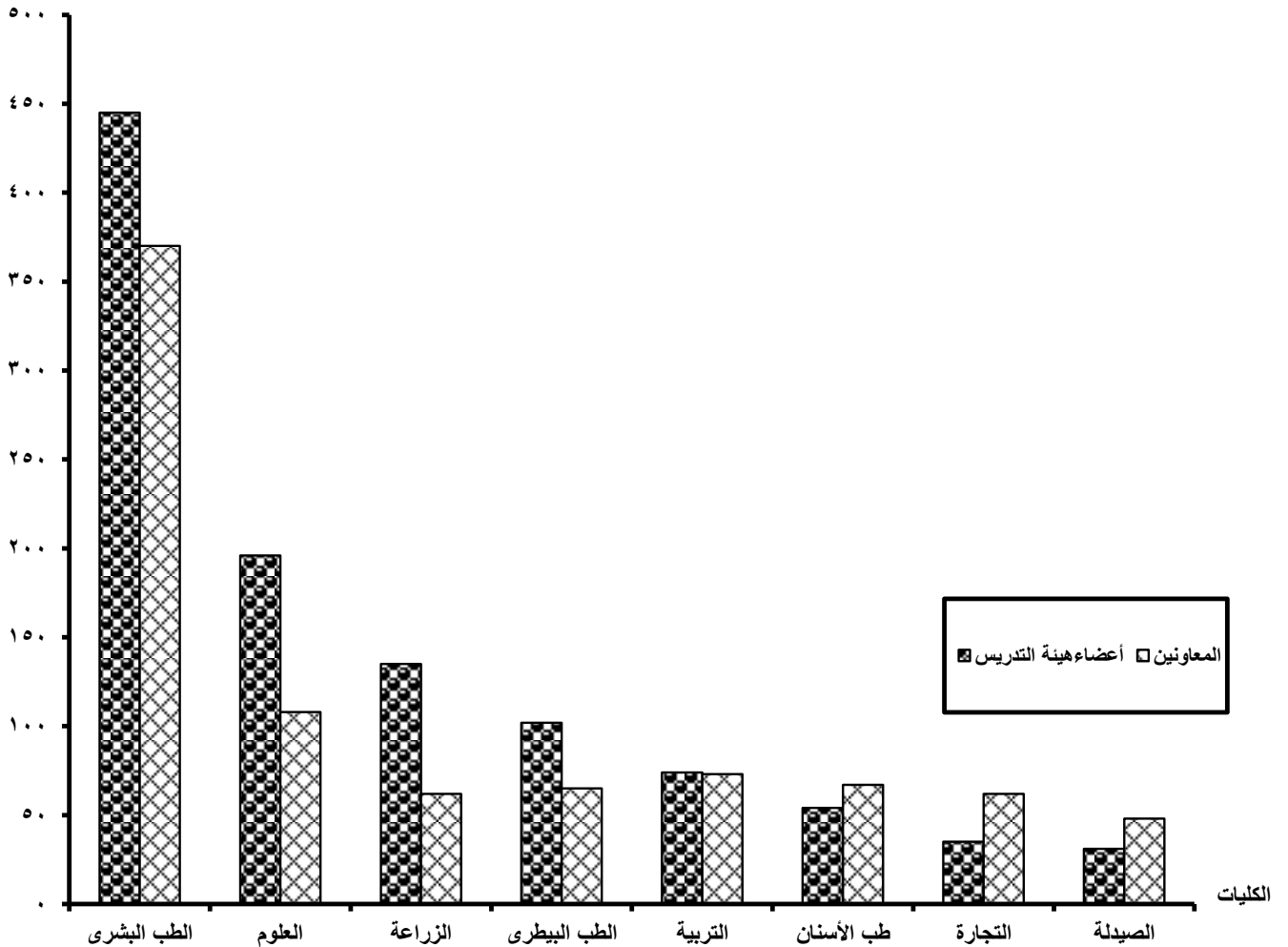

جدول رقم (80)

أعضاء هيئة التدريس ومعاونيهم بكليات جامعة قناة السويس - السويس

للعام الجامعي 2009/2008

الإجمالي		المعاونين			أعضاء هيئة التدريس				البيان الكليات
%	العدد	الجملة	معيد	مدرس مساعد	الجملة	مدرس	أستاذ مساعد	أستاذ	
30.30	123	51	17	34	72	41	14	17	هندسة البترول والتعدين
	100	41.46	13.82	27.64	58.54	33.33	11.38	13.82	%
17.73	72	22	9	13	50	33	9	8	العلوم
	100	30.56	12.50	18.06	69.44	45.83	12.50	11.11	%
9.85	40	21	11	10	19	10	7	2	التجارة
	100	52.50	27.50	25.00	47.50	25.00	17.50	5.00	%
28.82	117	53	23	30	64	43	14	7	التربية
	100	45.30	19.66	25.64	54.70	36.75	11.97	5.98	%
13.30	54	27	18	9	27	19	7	1	التعليم الصناعي
	100	50.00	33.33	16.67	50.00	35.19	12.96	1.85	%
100	406	174	78	96	232	146	51	35	الإجمالي العام
	100	42.86	19.21	23.65	57.14	35.96	12.56	8.62	%

العدد

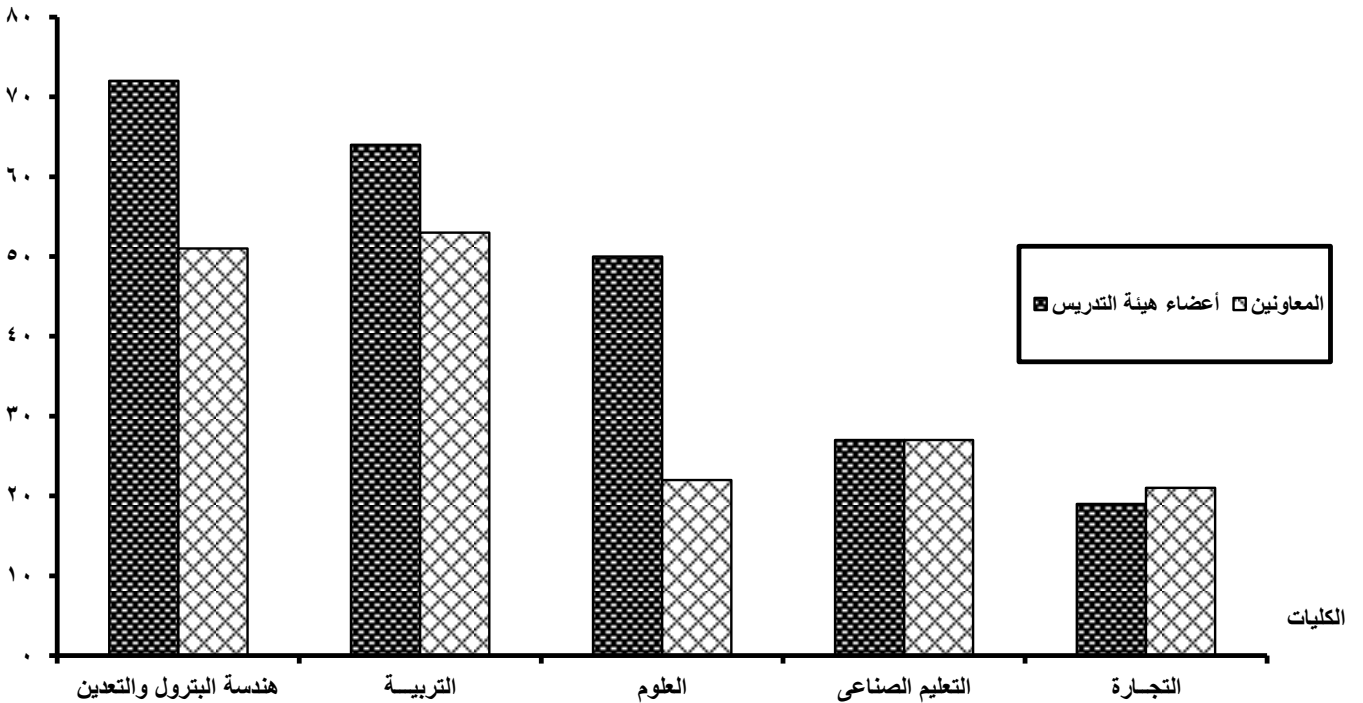

جدول رقم (81)

أعضاء هيئة التدريس ومعاونيهم بكليات جامعة قناة السويس - العريش

للعام الجامعي 2009/2008

الإجمالي		المعاونين			أعضاء هيئة التدريس				البيان الكليات
%	العدد	الجملة	معيد	مدرس مساعد	الجملة	مدرس	أستاذ مساعد	أستاذ	
30.42	87	44	23	21	43	21	7	15	العلوم الزراعية والبيئية
	100	50.57	26.44	24.14	49.43	24.14	8.05	17.24	%
69.58	199	58	27	31	141	94	36	11	التربية
	100	29.15	13.57	15.58	70.85	47.24	18.09	5.53	%
100	286	102	50	52	184	115	43	26	الإجمالي العام
	100	35.66	17.48	18.18	64.34	40.21	15.03	9.09	%

العدد

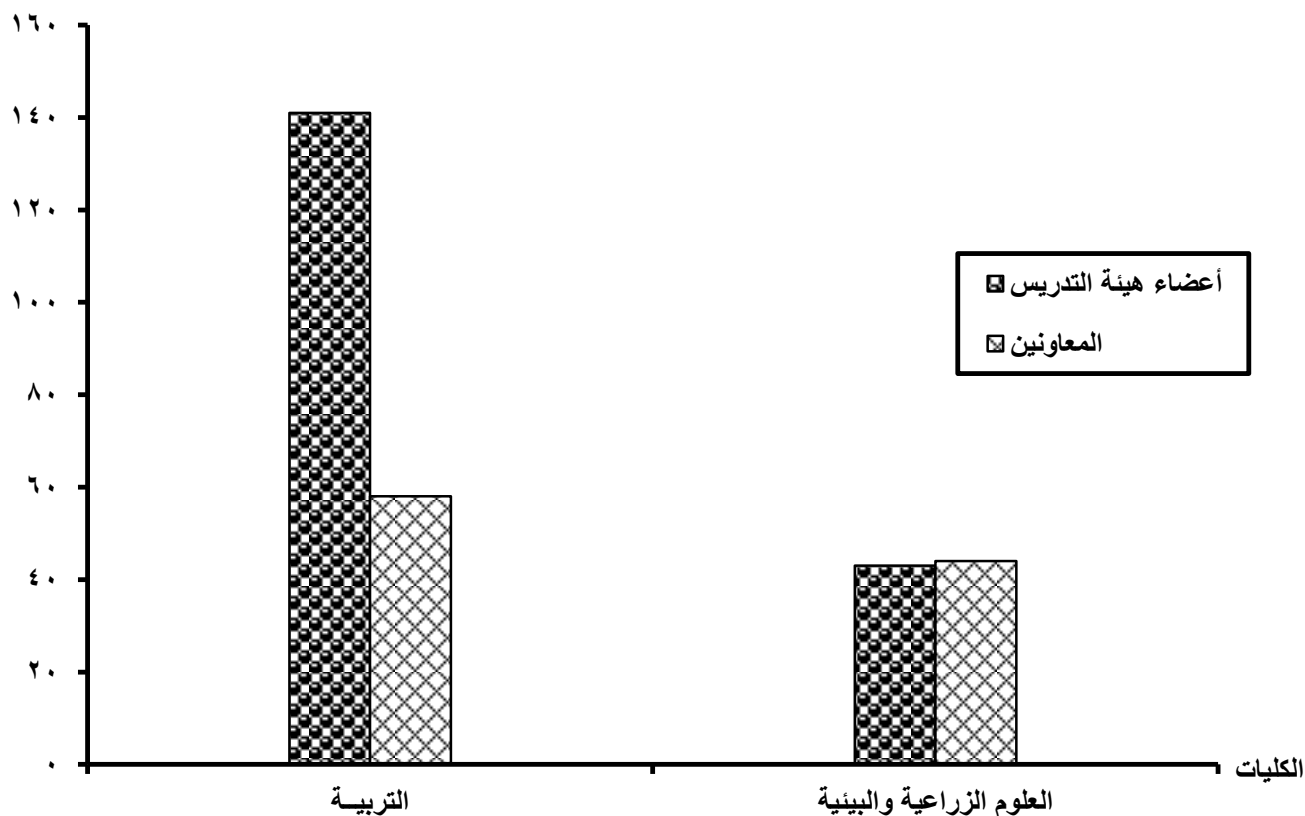

جدول رقم (82)

أعضاء هيئة التدريس ومعاونيهم بكليات جامعة قناة السويس - فرع بورسعيد

للعام الجامعي 2009/2008

الإجمالي		المعاونين			أعضاء هيئة التدريس				البيان
%	العدد	الجملة	معيد	مدرس مساعد	الجملة	مدرس	أستاذ مساعد	أستاذ	
8.68	84	57	21	36	27	26	1	-	التمريض
	100	67.86	25.00	42.86	32.14	30.95	1.19	-	%
27.38	265	122	47	75	143	84	37	22	الهندسة
	100	46.04	17.74	28.30	53.96	31.70	13.96	8.30	%
10.02	97	45	23	22	52	33	14	5	العلوم
	100	46.39	23.71	22.68	53.61	34.02	14.43	5.15	%
7.64	74	32	12	20	42	31	5	6	التجارة
	100	43.24	16.22	27.03	56.76	41.89	6.76	8.11	%
3.10	30	24	12	12	6	6	-	-	الحاسب الآلي
	100	80.00	40.00	40.00	20.00	20.00	-	-	%
13.74	133	67	32	35	66	46	16	4	التربية
	100	50.38	24.06	26.32	49.62	34.59	12.03	3.01	%
12.40	120	67	31	36	53	44	8	1	التربية النوعية
	100	55.83	25.83	30.00	44.17	36.67	6.67	0.83	%
14.88	144	41	15	26	103	37	49	17	التربية الرياضية
	100	28.47	10.42	18.06	71.53	25.69	34.03	11.81	%
2.17	21	9	5	4	12	8	3	1	رياض أطفال
	100	42.86	23.81	19.05	57.14	38.10	14.29	4.76	%
100	968	464	198	266	504	315	133	56	الإجمالي العام
	100	47.93	20.45	27.48	52.07	32.54	13.74	5.79	%

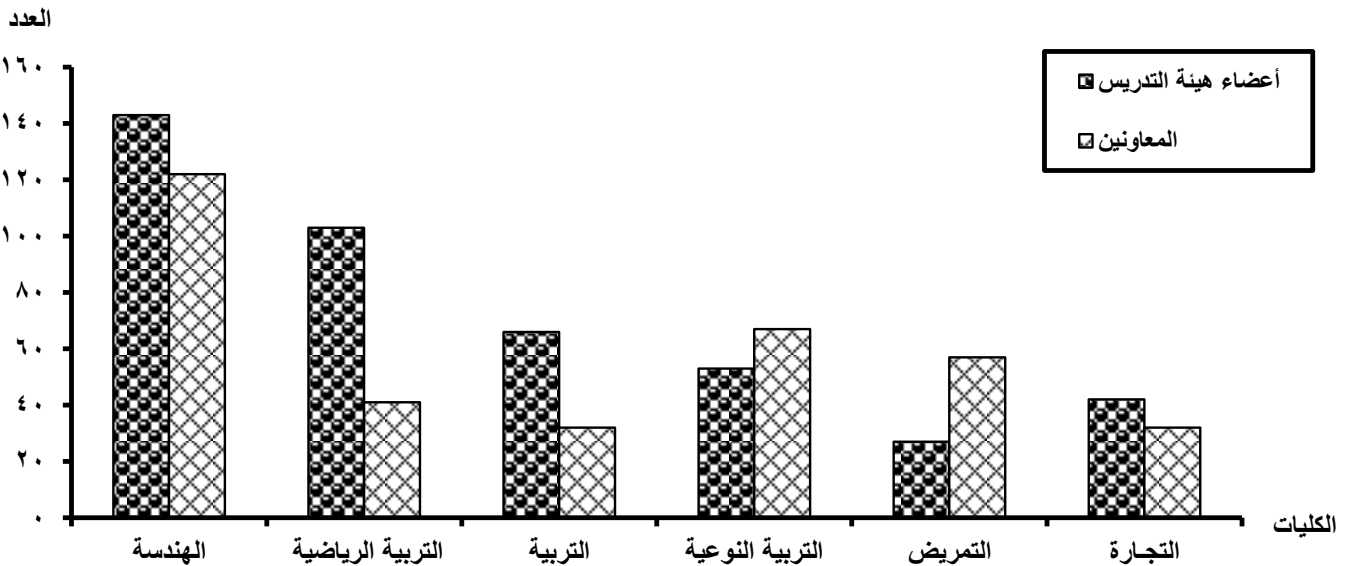

تابع جدول رقم (83)

أعضاء هيئة التدريس ومعاونيهم بكليات جامعة جنوب الوادي - قنا

للعام الجامعي 2009/2008

الإجمالي		المعاونين			أعضاء هيئة التدريس				البيان
%	العدد	الجملة	معيد	مدرس مساعد	الجملة	مدرس	أستاذ مساعد	أستاذ	
8.81	85	68	61	7	17	8	6	3	الطب البشرى
	100	80.00	71.76	8.24	20.00	9.41	7.06	3.53	%
2.28	22	19	10	9	3	3	-	-	التمريض
	100	86.36	45.45	40.91	13.64	13.64	-	-	%
7.25	70	48	28	20	22	14	3	5	الطب البيطرى
	100	68.57	40.00	28.57	31.43	20.00	4.29	7.14	%
1.97	19	9	5	4	10	8	1	1	الهندسة
	100	47.37	26.32	21.05	52.63	42.11	5.26	5.26	%
6.32	61	51	36	15	10	8	-	2	الفنون الجميلة بالأقصر
	100	83.61	59.02	24.59	16.39	13.11	-	3.28	%
5.49	53	34	19	15	19	14	5	-	الزراعة
	100	64.15	35.85	28.30	35.85	26.42	9.43	-	%
24.97	241	112	64	48	129	86	21	22	العلوم
	100	46.47	26.56	19.92	53.53	35.68	8.71	9.13	%
14.92	144	67	48	19	77	52	21	4	الآداب
	100	46.53	33.33	13.19	53.47	36.11	14.58	2.78	%
0.73	7	4	-	4	3	3	-	-	الحقوق
	100	57.14	-	57.14	42.86	42.86	-	-	%
4.46	43	31	28	3	12	8	4	-	التجارة
	100	72.09	65.12	6.98	27.91	18.60	9.30	-	%
منتـــــــــــــــــدون									السياحة والفنادق
3.94	38	22	9	13	16	7	5	4	الآثار
	100	57.89	23.68	34.21	42.11	18.42	13.16	10.53	%

تابع جدول رقم (83)

أعضاء هيئة التدريس ومعاونيهم بكليات جامعة جنوب الوادي - قنا

للعام الجامعي 2009/2008

الإجمالي	المعاونين				أعضاء هيئة التدريس				البيان
	العدد	الجملة	معيد	مدرس مساعد	الجملة	مدرس	أستاذ مساعد	أستاذ	
9.12	88	28	19	9	60	41	7	12	التربية
	100	31.82	21.59	10.23	68.18	46.59	7.95	13.64	%
1.87	18	9	8	1	9	8	1	-	التربية بالغردقة
	100	50.00	44.44	5.56	50.00	44.44	5.56	-	%
6.32	61	54	33	21	7	26	1	1	التربية النوعية
	100	88.52	54.10	34.43	11.48	42.62	1.64	1.64	%
1.55	15	4	3	1	11	6	4	1	التربية الرياضية
	100	26.67	20.00	6.67	73.33	40.00	26.67	6.67	%
100	965	560	371	189	405	292	79	55	الإجمالي العام
	100	58.03	38.45	19.59	41.97	30.26	8.19	5.70	%

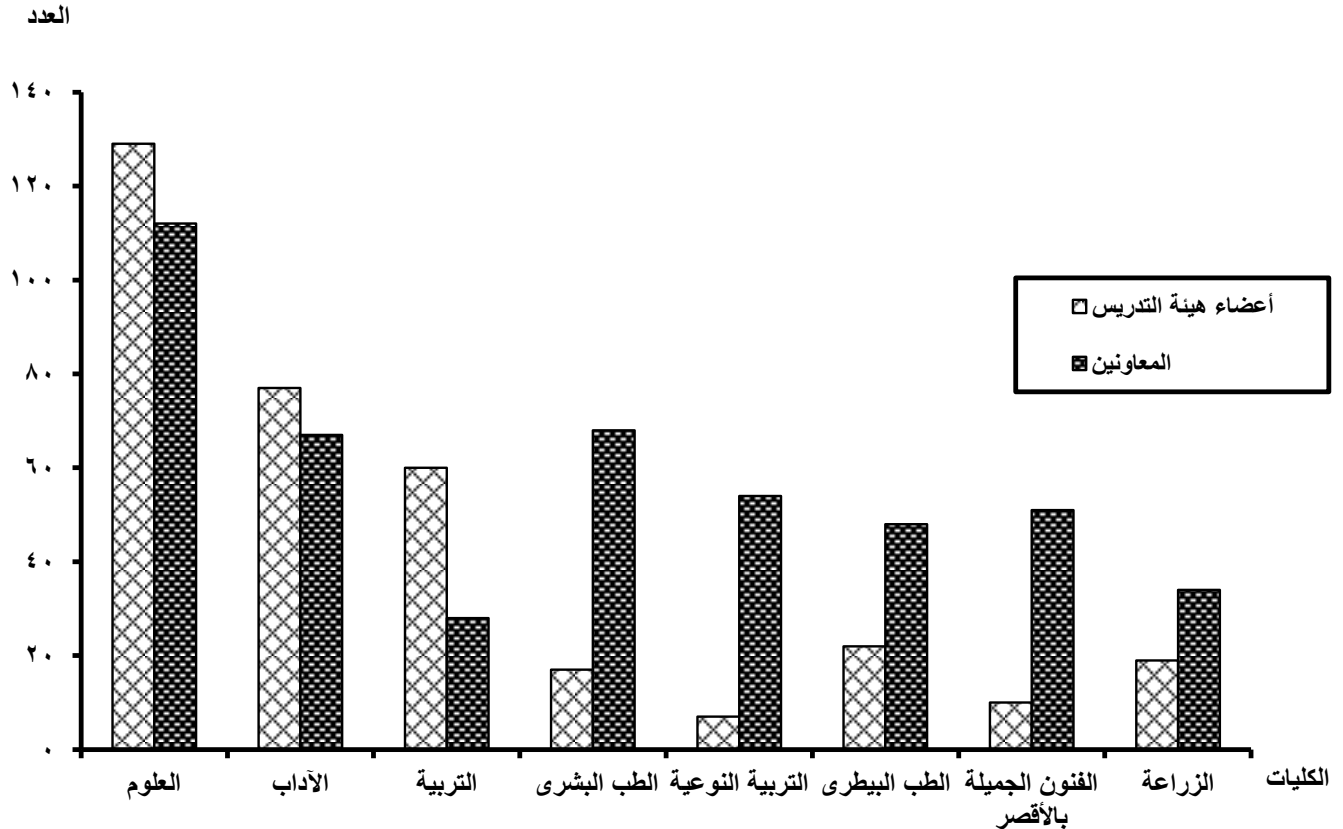

جدول رقم (84)

أعضاء هيئة التدريس ومعاونيهم بكليات جامعة جنوب الوادي - أسوان

للعام الجامعي 2009/2008

الإجمالي		المعاونين			أعضاء هيئة التدريس				البيان
%	العدد	الجملة	معيد	مدرس مساعد	الجملة	مدرس	أستاذ مساعد	أستاذ	
23.08	105	76	47	29	29	24	4	1	الهندسة
	100	72.38	44.76	27.62	27.62	22.86	3.81	0.95	%
11.87	54	38	19	19	16	11	5	-	المعهد العالي للطاقة
	100	70.37	35.19	35.19	29.63	20.37	9.26	-	%
38.90	177	52	32	20	125	66	42	17	العلوم
	100	29.38	18.08	11.30	70.62	37.29	23.73	9.60	%
6.81	31	17	16	1	14	9	5	-	الآداب
	100	54.84	51.61	3.23	45.16	29.03	16.13	-	%
4.40	20	12	8	4	8	4	1	3	الخدمة الإجتماعية
	100	60.00	40.00	20.00	40.00	20.00	5.00	15.00	%
14.95	68	29	19	10	39	22	12	5	التربية
	100	42.65	27.94	14.71	57.35	32.35	17.65	7.35	%
100	455	224	141	83	231	136	69	26	الإجمالي العام
	100	49.23	30.99	18.24	50.77	29.89	15.16	5.71	%

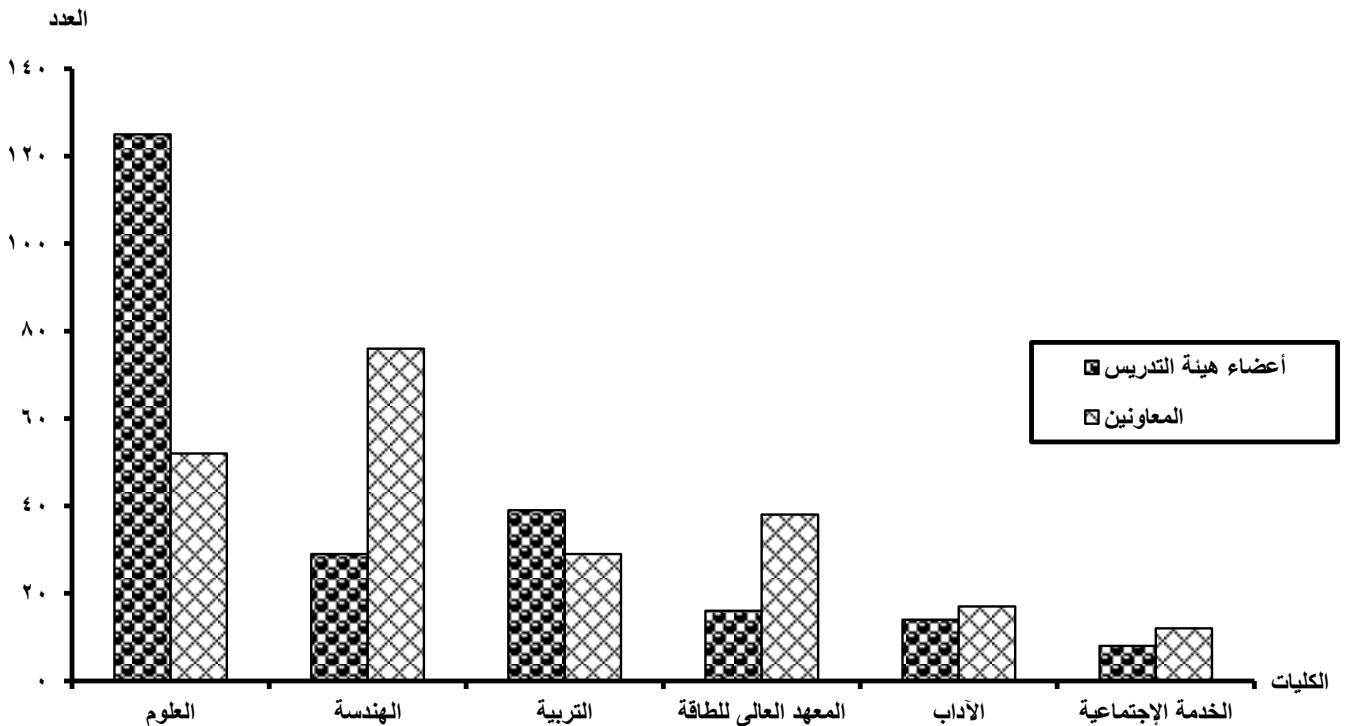

جدول رقم (85)

أعضاء هيئة التدريس ومعاونهم بكليات جامعة الأزهر (مجمة)

للعام الجامعى 2009/2008

الإجمالى		المعاونين			أعضاء هيئة التدريس				البيان	الكليات	
%	العدد	الجمة	معيد	مدرس مساعد	الجمة	مدرس	أستاذ مساعد	أستاذ			النوع
20.59	1955	584	169	415	1371	437	339	595	بنين	الطب البشرى	
	100	29.87	8.64	21.23	70.13	22.35	17.34	30.43	%		
8.74	830	231	48	183	599	182	111	306	بنات		
	100	27.83	5.78	22.05	72.17	21.93	13.37	36.87	%		
29.33	2785	815	217	598	1970	619	450	901	جمة		
	100	29.26	7.79	21.47	70.74	22.23	16.16	32.35	%		
2.10	199	63	26	37	136	61	28	47	بنين		طب الأسنان
	100	31.66	13.07	18.59	68.34	30.65	14.07	23.62	%		
1.07	102	44	26	18	58	32	14	12	بنات		
	100	43.14	25.49	17.65	56.86	31.37	13.73	11.76	%		
3.17	301	107	52	55	194	93	42	59	جمة		
	100	35.55	17.28	18.27	64.45	30.90	13.95	19.60	%		
2.12	201	90	46	44	111	56	26	29	بنين	الصيدلة	
	100	44.78	22.89	21.89	55.22	27.86	12.94	14.43	%		
0.97	92	46	28	18	46	27	14	5	بنات		
	100	50.00	30.43	19.57	50.00	29.35	15.22	5.43	%		
3.09	293	136	74	62	157	83	40	34	جمة		
	100	46.42	25.26	21.16	53.58	28.33	13.65	11.60	%		
4.04	384	160	56	104	224	123	44	57	بنين	الهندسة	
	100	41.67	14.58	27.08	58.33	32.03	11.46	14.84	%		
منتــــــــــــــــــــــــــــــــــــون									بنات		
4.04	384	160	56	104	224	123	44	57	جمة		
	100	41.67	14.58	27.08	58.33	32.03	11.46	14.84	%		
4.17	396	166	72	94	230	80	61	89	بنين	الزراعة	
	100	41.92	18.18	23.74	58.08	20.20	15.40	22.47	%		

جدول رقم (85)

أعضاء هيئة التدريس ومعاونيهم بكليات جامعة الأزهر (مجمعة)

للعام الجامعي 2009/2008

الإجمالي		المعاونين			أعضاء هيئة التدريس				البيان	
%	العدد	الجملة	معيد	مدرس مساعد	الجملة	مدرس	أستاذ مساعد	أستاذ	النوع	الكليات
5.46	519	165	57	108	354	136	89	129	بنين	العلوم
	100	31.79	10.98	20.81	68.21	26.20	17.15	24.86	%	
3.15	299	84	36	48	215	100	53	62	بنات	
	100	28.09	12.04	16.05	71.91	33.44	17.73	20.74	%	
8.61	818	249	93	156	569	236	142	191	جملة	
	100	30.44	11.37	19.07	69.56	28.85	17.36	23.35	%	
7.81	742	165	74	91	577	290	171	116	بنين	اللغة العربية
	100	22.24	9.97	12.26	77.76	39.08	23.05	15.63	%	
5.11	485	181	94	87	304	182	83	39	بنين	الدراسات الإسلامية والعربية
	100	37.32	19.38	17.94	62.68	37.53	17.11	8.04	%	
8.98	853	324	179	145	529	301	143	85	بنات	
	100	37.98	20.98	17.00	62.02	35.29	16.76	9.96	%	
14.09	1338	505	273	232	833	483	226	124	جملة	
	100	37.74	20.40	17.34	62.26	36.10	16.89	9.27	%	
0.88	84	14	7	7	70	30	27	13	بنين	الدعوة الإسلامية
	100	16.67	8.33	8.33	83.33	35.71	32.14	15.48	%	
4.58	435	121	46	75	314	175	88	51	بنين	الشريعة والقانون
	100	27.82	10.57	17.24	72.18	40.23	20.23	11.72	%	
0.19	18	7	2	5	11	5	4	2	بنين	القرآن الكريم للقراءات
	100	38.89	11.11	27.78	61.11	27.78	22.22	11.11	%	
5.79	550	128	46	82	422	175	118	129	بنين	أصول الدين
	100	23.27	8.36	14.91	76.73	31.82	21.45	23.45	%	
0.90	85	36	16	20	49	28	13	8	بنين	التجارة
	100	42.35	18.82	23.53	57.65	32.94	15.29	9.41	%	
2.00	190	77	28	49	113	54	23	36	بنات	
	103	40.53	14.74	25.79	62.11	31.05	12.11	18.95	%	
2.90	275	113	44	69	162	82	36	44	جملة	
	100	41.09	16.00	25.09	58.91	29.82	13.09	16.00	%	

جدول رقم (85)

أعضاء هيئة التدريس ومعاونيهم بكليات جامعة الأزهر (مجمة)

للعام الجامعى 2009/2008

الإجمالى		المعاونين			أعضاء هيئة التدريس				البيان	
%	العدد	الجملة	معيد	مدرس مساعد	الجملة	مدرس	أستاذ مساعد	أستاذ	النوع	الكليات
2.08	198	76	28	48	122	60	26	36	بنين	اللغات والترجمة
	100	38.38	14.14	24.24	61.62	30.30	13.13	18.18	%	
0.79	75	39	11	28	36	25	5	6	بنات	الإقتصاد المنزلى
	100	52.00	14.67	37.33	48.00	33.33	6.67	8.00	%	
3.37	320	160	73	87	160	82	38	40	بنات	الدراسات الإنسانية
	100	50.00	22.81	27.19	50.00	25.63	11.88	12.50	%	
3.38	321	104	30	74	217	128	51	38	بنين	التربية
	100	32.40	9.35	23.05	67.60	39.88	15.89	11.84	%	
1.73	164	82	38	44	82	61	16	5	بنات	البنات الإسلامية
	100	50.00	23.17	26.83	50.00	37.20	9.76	3.05	%	
69.20	6572	2060	769	1291	4512	1966	1168	1378	بنين	الإجمالى العام
	100	31.35	11.70	19.64	68.65	29.91	17.77	20.97	%	
30.80	2925	1087	467	620	1838	864	417	557	بنات	
	100	37.16	15.97	21.20	62.84	29.54	14.26	19.04	%	
100	9497	3147	1236	1911	6350	2830	1585	1935	جملة	
	100	33.14	13.01	20.12	66.86	29.80	16.69	20.37	%	

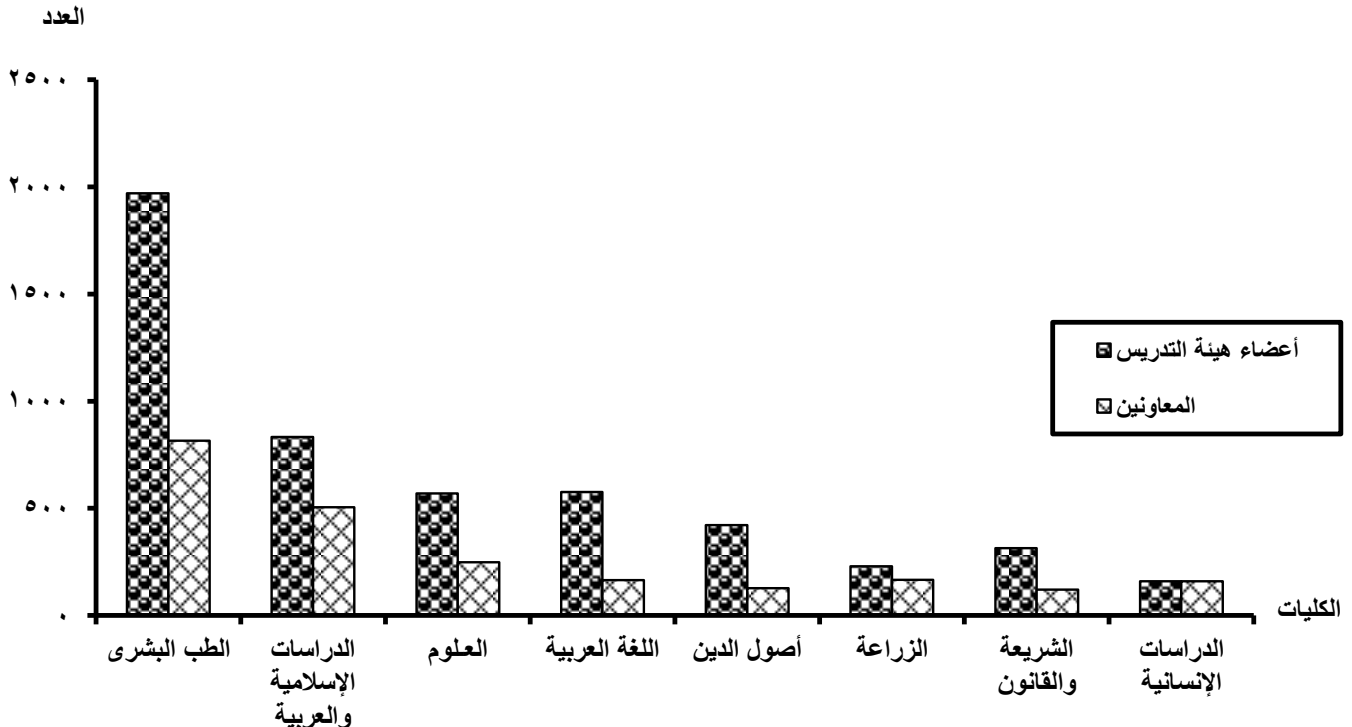

جدول رقم (86)

أعضاء هيئة التدريس ومعاونيهم بكليات جامعة الأزهر وفقا للجهة

للعام الجامعي 2009/2008

الإجمالي		المعاونين			أعضاء هيئة التدريس				البيان		الجهة
%	العدد	الجملة	معيد	مدرس مساعد	الجملة	مدرس	أستاذ مساعد	أستاذ	النوع	الكليات	
1.92	182	27	14	13	155	75	39	41	بنين	اللغة العربية	الدراسة
	100	14.84	7.69	7.14	85.16	41.21	21.43	22.53	%		
1.22	116	27	10	17	89	49	21	19	بنين	الشريعة والقانون	
	100	23.28	8.62	14.66	76.72	42.24	18.10	16.38	%		
1.33	126	20	5	15	106	28	32	46	بنين	أصول الدين	
	100	15.87	3.97	11.90	84.13	22.22	25.40	36.51	%		
14.95	1420	325	98	227	1095	301	268	526	بنين	الطب البشري	مدينة نصر
	100	22.89	6.90	15.99	77.11	21.20	18.87	37.04	%		
8.74	830	231	48	183	599	182	111	306	بنات		
	100	27.83	5.78	22.05	72.17	21.93	13.37	36.87	%		
23.69	2250	556	146	410	1694	483	379	832	جملة		
	100	24.71	6.49	18.22	75.29	21.47	16.84	36.98	%		
1.32	125	27	9	18	98	39	17	42	بنين	طب الأسنان	
	100	21.60	7.20	14.40	78.40	31.20	13.60	33.60	%		
1.07	102	44	26	18	58	32	14	12	بنات		
	100	43.14	25.49	17.65	56.86	31.37	13.73	11.76	%		
2.39	227	71	35	36	156	71	31	54	جملة		
	100	31.28	15.42	15.86	68.72	31.28	13.66	23.79	%		
1.63	155	63	31	32	92	42	24	26	بنين	الصيدلة	
	100	40.65	20.00	20.65	59.35	27.10	15.48	16.77	%		
0.97	92	46	28	18	46	27	14	5	بنات		
	100	50.00	30.43	19.57	50.00	29.35	15.22	5.43	%		
2.60	247	109	59	50	138	69	38	31	جملة		
	100	44.13	23.89	20.24	55.87	27.94	15.38	12.55	%		

جدول رقم (86)

أعضاء هيئة التدريس ومعاونيهم بكليات جامعة الأزهر وفقاً للجهة

للعام الجامعي 2009/2008

الإجمالي		المعاونين			أعضاء هيئة التدريس				البيان النوع	الكلية	الجهة	
%	العدد	الجملة	معيد	مدرس مساعد	الجملة	مدرس	أستاذ مساعد	أستاذ				
3.64	346	133	46	87	213	113	43	57	بنين	الهندسة	مدينة نصر	
	100	38.44	13.29	25.14	61.56	32.66	12.43	16.47	%			
متة									بنات			
دون									جملة			
3.64	346	133	46	87	213	113	43	57	%			
	100	38.44	13.29	25.14	61.56	32.66	12.43	16.47	%			
2.98	283	105	48	57	178	58	47	73	بنين			الزراعة
	100	37.10	16.96	20.14	62.90	20.49	16.61	25.80	%			
4.29	407	123	39	84	284	106	66	112	بنين			العلوم
	100	30.22	9.58	20.64	69.78	26.04	16.22	27.52	%			
3.15	299	84	36	48	215	100	53	62	بنات			
	100	28.09	12.04	16.05	71.91	33.44	17.73	20.74	%			
7.43	706	207	75	132	499	206	119	174	جملة			
	100	29.32	10.62	18.70	70.68	29.18	16.86	24.65	%			
1.24	118	29	13	16	89	38	30	21	بنين	الدراسات الإسلامية والعربية		
	100	24.58	11.02	13.56	75.42	32.20	25.42	17.80	%			
2.47	235	83	50	33	152	86	32	34	بنات			
	100	35.32	21.28	14.04	64.68	36.60	13.62	14.47	%			
3.72	353	112	63	49	241	124	62	55	جملة	الدعوة الإسلامية		
	100	31.73	17.85	13.88	68.27	35.13	17.56	15.58	%			
0.88	84	14	7	7	70	30	27	13	بنين	التجارة		
	100	16.67	8.33	8.33	83.33	35.71	32.14	15.48	%			
0.90	85	36	16	20	49	28	13	8	بنين	التجارة		
	100	42.35	18.82	23.53	57.65	32.94	15.29	9.41	%			
1.22	116	42	13	29	74	29	16	29	بنات			
	100	36.21	11.21	25.00	63.79	25.00	13.79	25.00	%			
2.12	201	78	29	49	123	57	29	37	جملة	التجارة		
	100	38.81	14.43	24.38	61.19	28.36	14.43	18.41	%			

جدول رقم (86)

أعضاء هيئة التدريس ومعاونيهم بكليات جامعة الأزهر وفقا للجهة

للعام الجامعي 2009/2008

الجهة	الكلية	النوع	أعضاء هيئة التدريس						المعاونين		الإجمالي	
			أستاذ	أستاذ مساعد	مدرس	الجملة	مدرس مساعد	معيد	الجملة	العدد	%	
مدينة نصر	اللغات والترجمة	بنين	36	26	60	122	48	28	76	198	2.08	
		%	18.18	13.13	30.30	61.62	24.24	14.14	38.38	100		
	الدراسات الإنسانية	بنات	32	28	62	122	66	58	124	246	2.59	
		%	13.01	11.38	25.20	49.59	26.83	23.58	50.41	100		
	التربية	بنين	37	44	86	167	54	20	74	241	2.54	
		%	15.35	18.26	35.68	69.29	22.41	8.30	30.71	100		
المنوفية	اللغة العربية	بنين	4	10	49	63	11	21	32	95	1.00	
		%	4.21	10.53	51.58	66.32	11.58	22.11	33.68	100		
	أصول الدين	بنين	13	16	24	53	11	9	20	73	0.77	
		%	17.81	21.92	32.88	72.60	15.07	12.33	27.40	100		
	طنطا	الشريعة والقانون	بنين	8	16	31	55	16	4	20	75	0.79
			%	10.67	21.33	41.33	73.33	21.33	5.33	26.67	100	
القرآن الكريم للقراءات		بنين	2	4	5	11	5	2	7	18	0.19	
		%	11.11	22.22	27.78	61.11	27.78	11.11	38.89	100		
أصول الدين		بنين	14	17	31	62	13	9	22	84	0.88	
		%	16.67	20.24	36.90	73.81	15.48	10.71	26.19	100		
الإقتصاد المنزلى	بنات	6	5	25	36	28	11	39	75	0.79		
	%	8.00	6.67	33.33	48.00	37.33	14.67	52.00	100			
سوق	الدراسات الإسلامية والعربية	بنين	5	22	42	69	16	16	32	101	1.06	
		%	4.95	21.78	41.58	68.32	15.84	15.84	31.68	100		
الزقازيق	اللغة العربية	بنين	12	31	27	70	6	10	16	86	0.91	
		%	13.95	36.05	31.40	81.40	6.98	11.63	18.60	100		
	الدراسات الإسلامية والعربية	بنات	12	34	32	78	16	22	38	116	1.22	
		%	10.34	29.31	27.59	67.24	13.79	18.97	32.76	100		
	الدراسات الإسلامية والعربية/القورين	بنات										
أصول الدين	بنين	12	17	25	54	11	5	16	70	0.74		
	%	17.14	24.29	35.71	77.14	15.71	7.14	22.86	100			

جدول رقم (86)

أعضاء هيئة التدريس ومعاونيهم بكليات جامعة الأزهر وفقاً للجهة

للعام الجامعي 2009/2008

الجهة	الكلية	النوع	أعضاء هيئة التدريس						المعاونين		الإجمالي	
			أستاذ	أستاذ مساعد	مدرس	الجملة	مدرس مساعد	معيد	الجملة	العدد	%	
المصنوعة	اللغة العربية	بنين	26	35	25	86	10	6	16	102	1.07	
		%	25.49	34.31	24.51	84.31	9.80	5.88	15.69	100		
	الدراسات الإسلامية والعربية	بنات	7	20	53	80	31	24	55	135	1.42	
		%	5.19	14.81	39.26	59.26	22.96	17.78	40.74	100		
	أصول الدين	بنين	22	21	17	60	4	8	12	72	0.76	
		%	30.56	29.17	23.61	83.33	5.56	11.11	16.67	100		
تفهننا الأشرف	الشريعة والقانون	بنين	4	8	21	33	9	10	19	52	0.55	
		%	7.69	15.38	40.38	63.46	17.31	19.23	36.54	100		
	التجارة	بنات	7	7	25	39	20	15	35	74	0.78	
		%	9.46	9.46	33.78	52.70	27.03	20.27	47.30	100		
	الدراسات الإنسانية	بنات	8	10	20	38	21	15	36	74	0.78	
		%	10.81	13.51	27.03	51.35	28.38	20.27	48.65	100		
التربية	بنين	1	7	42	50	20	10	30	80	0.84		
	%	1.25	8.75	52.50	62.50	25.00	12.50	37.50	100			
الطب	الطب البشري	بنين	32	28	72	132	93	38	131	263	2.77	
		%	12.17	10.65	27.38	50.19	35.36	14.45	49.81	100		
	الدراسات الإسلامية والعربية	بنين	4	11	28	43	21	21	42	85	0.90	
	%	4.71	12.94	32.94	50.59	24.71	24.71	49.41	100			
إيتاي البارود	اللغة العربية	بنين	8	19	33	60	15	2	17	77	0.81	
		%	10.39	24.68	42.86	77.92	19.48	2.60	22.08	100		
تفهننا	الدراسات الإسلامية والعربية	بنات										
		منتدبون										
	الشريعة والقانون	بنين	7	17	27	51	11	9	20	71	0.75	
	%	9.86	23.94	38.03	71.83	15.49	12.68	28.17	100			
ديدامون	الدراسات الإسلامية والعربية	بنين	1	9	23	33	11	18	29	62	0.65	
		%	1.61	14.52	37.10	53.23	17.74	29.03	46.77	100		

جدول رقم (86)

أعضاء هيئة التدريس ومعاونيهم بكليات جامعة الأزهر وفقا للجهة

للعام الجامعي 2009/2008

الإجمالي		المعاونين			أعضاء هيئة التدريس				البيان		الجهة
%	العدد	الجملة	معيد	مدرس مساعد	الجملة	مدرس	أستاذ مساعد	أستاذ	النوع	الكليات	
2.86	272	128	33	95	144	64	43	37	بنين	الطب البشرى	أسوان
	100	47.06	12.13	34.93	52.94	23.53	15.81	13.60	%		
0.78	74	36	17	19	38	22	11	5	بنين	طب الأسنان	
	100	48.65	22.97	25.68	51.35	29.73	14.86	6.76	%		
0.48	46	27	15	12	19	14	2	3	بنين	الصيدلة	
	100	58.70	32.61	26.09	41.30	30.43	4.35	6.52	%		
1.19	113	61	24	37	52	22	14	16	بنين	الزراعة	
	100	53.98	21.24	32.74	46.02	19.47	12.39	14.16	%		
1.18	112	42	18	24	70	30	23	17	بنين	العلوم	
	100	37.50	16.07	21.43	62.50	26.79	20.54	15.18	%		
1.57	149	41	14	27	108	59	28	21	بنين	اللغة العربية	
	100	27.52	9.40	18.12	72.48	39.60	18.79	14.09	%		
1.27	121	35	13	22	86	47	26	13	بنين	الشريعة والقانون	
	100	28.93	10.74	18.18	71.07	38.84	21.49	10.74	%		
1.32	125	38	10	28	87	50	15	22	بنين	أصول الدين	
	100	30.40	8.00	22.40	69.60	40.00	12.00	17.60	%		
1.68	160	82	38	44	78	59	16	3	بنات	البنات الإسلامية	
	100	51.25	23.75	27.50	48.75	36.88	10.00	1.88	%		
0.54	51	16	7	9	35	22	9	4	بنين	اللغة العربية	جرجا
	100	31.37	13.73	17.65	68.63	43.14	17.65	7.84	%		
0.40	38	27	10	17	11	10	1	-	بنين	الهندسة	شبرا
	100	71.05	26.32	44.74	28.95	26.32	2.63	-	%		
0.85	81	32	17	15	49	34	11	4	بنين	الدراسات الإسلامية والعربية	
	100	39.51	20.99	18.52	60.49	41.98	13.58	4.94	%		

جدول رقم (86)

أعضاء هيئة التدريس ومعاونيهم بكليات جامعة الأزهر وفقا للجهة

للعام الجامعى 2009/2008

الإجمالى		المعاونين			أعضاء هيئة التدريس				البيان	الكلية	الجهة
%	العدد	الجملة	معيد	مدرس مساعد	الجملة	مدرس	أستاذ مساعد	أستاذ			
0.40	38	17	9	8	21	17	-	4	بنين	الدراسات الإسلامية والعربية	أسوان
	100	44.74	23.68	21.05	55.26	44.74	-	10.53	%		
منة									بنات	الدراسات الإسلامية والعربية	الخانكة
دبون									بنات	الدراسات الإسلامية والعربية	بورسعيد
0.20	19	-	-	-	19	10	5	4	بنات	الدراسات الإسلامية والعربية	كفر الشيخ
	100	-	-	-	100.00	52.63	26.32	21.05	%		
1.07	102	51	32	19	51	36	10	5	بنات	الدراسات الإسلامية والعربية	شبراخيت
	100	50.00	31.37	18.63	50.00	35.29	9.80	4.90	%		
1.03	98	48	25	23	50	27	16	7	بنات	الدراسات الإسلامية والعربية	سوهاج
	100	48.98	25.51	23.47	51.02	27.55	16.33	7.14	%		
1.52	144	49	26	23	95	54	25	16	بنات	الدراسات الإسلامية والعربية	الإسكندرية
	100	34.03	18.06	15.97	65.97	37.50	17.36	11.11	%		
0.04	4	-	-	-	4	3	1	-	بنات	الدراسات الإسلامية والعربية	العاشر
	100	-	-	-	100.00	75.00	25.00	-	%		
0.04	4	-	-	-	4	2	-	2	بنات	البنات الإسلامية	طبية
	100	-	-	-	100.00	50.00	-	50.00	%		
منة									بنات	الدراسات الإسلامية والعربية	السادات
69.20	6572	2060	769	1291	4512	1966	1168	1378	بنين	الإجمالى العام	
	100	31.35	11.70	19.64	68.65	29.91	17.77	20.97	%		
30.8	2925	1087	467	620	1838	864	417	557	بنات		
	100	37.16	15.97	21.20	62.84	29.54	14.26	19.04	%		
100	9497	3147	1236	1911	6350	2830	1585	1935	جملة		
	100	33.14	13.01	20.12	66.86	29.80	16.69	20.37	%		

جدول رقم (87)

أعضاء هيئة التدريس ومعاونيهم بكليات جامعة الفيوم

للعام الجامعي 2009/2008

الإجمالي		المعاونين			أعضاء هيئة التدريس				البيان الكليات
%	العدد	الجملة	معيد	مدرس مساعد	الجملة	مدرس	أستاذ مساعد	أستاذ	
18.16	285	184	100	84	101	75	15	11	الطب البشري
	100	64.56	35.09	29.47	35.44	26.32	5.26	3.86	%
10.90	171	75	28	47	96	59	24	13	الهندسة
	100	43.86	16.37	27.49	56.14	34.50	14.04	7.60	%
14.15	222	84	42	42	138	57	32	49	الزراعة
	100	37.84	18.92	18.92	62.16	25.68	14.41	22.07	%
11.73	184	94	55	39	90	54	22	14	العلوم
	100	51.09	29.89	21.20	48.91	29.35	11.96	7.61	%
9.56	150	43	20	23	107	45	8	54	الآداب
	100	28.67	13.33	15.33	71.33	30.00	5.33	36.00	%
1.27	20	19	15	4	1	-	-	1	الحاسبات والمعلومات
	100	95.00	75.00	20.00	5.00	-	-	5.00	%
4.53	71	50	30	20	21	16	3	2	الآثار
	100	70.42	42.25	28.17	29.58	22.54	4.23	2.82	%
4.84	76	24	12	12	52	23	19	10	الخدمة الاجتماعية
	100	31.58	15.79	15.79	68.42	30.26	25.00	13.16	%
4.33	68	46	24	22	22	12	5	5	السياحة والفنادق
	100	67.65	35.29	32.35	32.35	17.65	7.35	7.35	%
6.31	99	54	32	22	45	29	5	11	التربية
	100	54.55	32.32	22.22	45.45	29.29	5.05	11.11	%

جدول رقم (87)

أعضاء هيئة التدريس ومعاونيهم بكليات جامعة الفيوم

للعام الجامعي 2009/2008

الإجمالي		المعاونين			أعضاء هيئة التدريس				البيان الكليات
%	العدد	الجملة	معيد	مدرس مساعد	الجملة	مدرس	أستاذ مساعد	أستاذ	
6.82	107	63	34	29	44	43	1	-	التربية النوعية
	100	58.88	31.78	27.10	41.12	40.19	0.93	-	%
2.04	32	17	10	7	15	14	1	-	رياض الأطفال
	100	53.13	31.25	21.88	46.88	43.75	3.13	-	%
5.35	84	21	13	8	63	33	21	9	دار العلوم
	100	25.00	15.48	9.52	75.00	39.29	25.00	10.71	%
100	1569	774	415	359	795	460	156	179	الإجمالي العام
	100	49.33	26.45	22.88	50.67	29.32	9.94	11.41	%

العدد

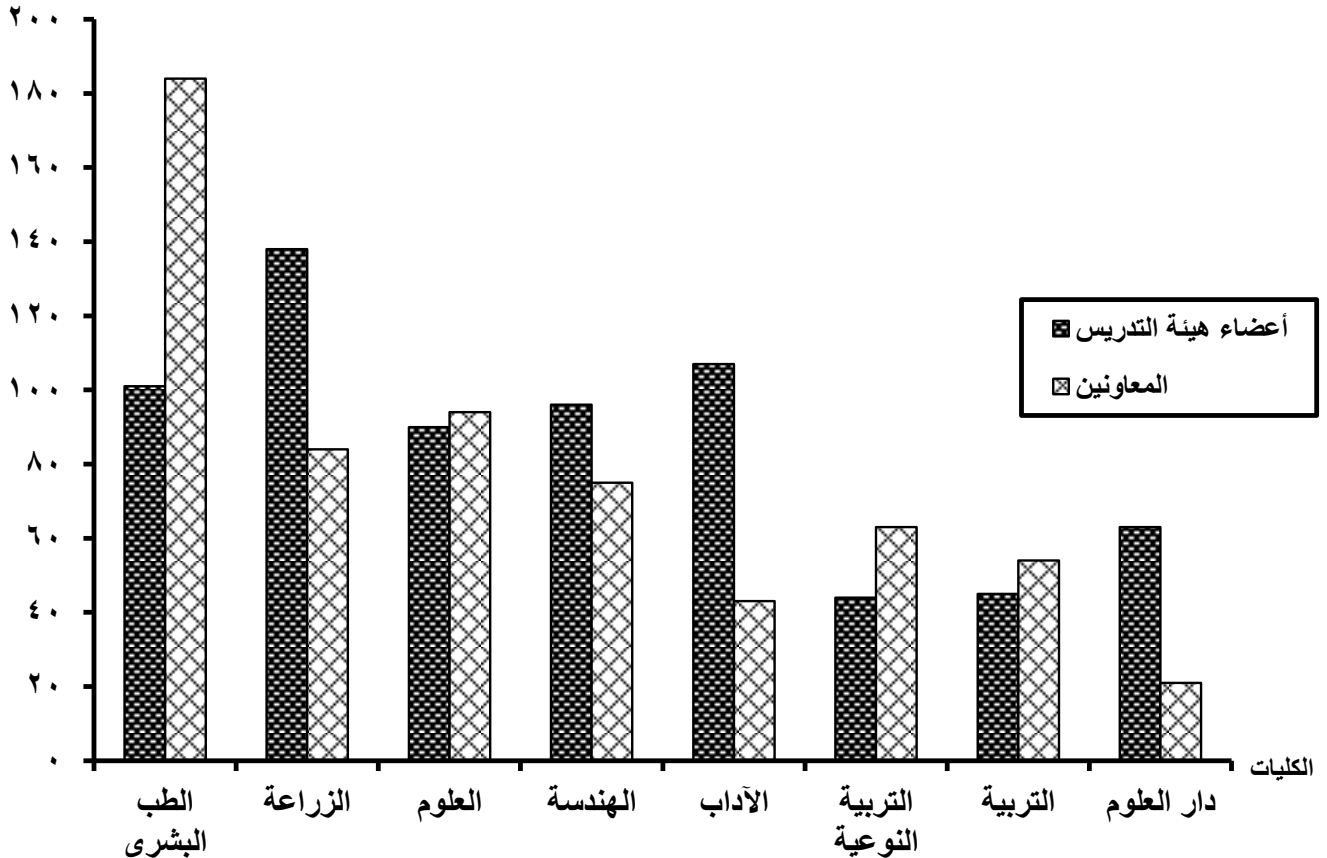

جدول رقم (88)

أعضاء هيئة التدريس ومعاونيهم بكليات جامعة بنى سويف

للعام الجامعى 2009/2008

الإجمالى		المعاونين			أعضاء هيئة التدريس				البيان الكليات
%	العدد	الجملة	معيد	مدرس مساعد	الجملة	مدرس	أستاذ مساعد	أستاذ	
25.84	315	145	126	19	170	113	35	22	الطب البشرى
	100	46.03	40.00	6.03	53.97	35.87	11.11	6.98	%
8.61	105	87	51	36	18	17	1	-	الصيدلة
	100	82.86	48.57	34.29	17.14	16.19	0.95	-	%
1.39	17	17	8	9	-	-	-	-	التمريض
	100	100.00	47.06	52.94	-	-	-	-	%
10.58	129	43	21	22	86	26	23	37	الطب البيطرى
	100	33.33	16.28	17.05	66.67	20.16	17.83	28.68	%
0.08	1	-	-	-	1	-	-	1	الهندسة
	100	-	-	-	100.00	-	-	100.00	%
11.73	143	62	33	29	81	52	14	15	العلوم
	100	43.36	23.08	20.28	56.64	36.36	9.79	10.49	%
16.57	202	88	51	37	114	83	17	14	الآداب
	100	43.56	25.25	18.32	56.44	41.09	8.42	6.93	%
3.12	38	7	3	4	31	14	7	10	الحقوق
	100	18.42	7.89	10.53	81.58	36.84	18.42	26.32	%
10.42	127	49	33	16	78	38	25	15	التجارة
	100	38.58	25.98	12.60	61.42	29.92	19.69	11.81	%

جدول رقم (88)

أعضاء هيئة التدريس ومعاونيهم بكليات جامعة بنى سويف

للعام الجامعى 2009/2008

الإجمالى		المعاونين			أعضاء هيئة التدريس				البيان
%	العدد	الجملة	معيد	مدرس مساعد	الجملة	مدرس	أستاذ مساعد	أستاذ	
6.81	83	47	20	27	36	24	7	5	التربية
	100	56.63	24.10	32.53	43.37	28.92	8.43	6.02	%
1.39	17	11	11	-	6	2	3	1	التربية الرياضية
	100	64.71	64.71	-	35.29	11.76	17.65	5.88	%
3.45	42	13	4	9	29	23	4	2	التعليم الصناعى
	100	30.95	9.52	21.43	69.05	54.76	9.52	4.76	%
100	1219	569	361	208	650	392	136	122	الإجمالى
	100	46.68	29.61	17.06	53.32	32.16	11.16	10.01	%

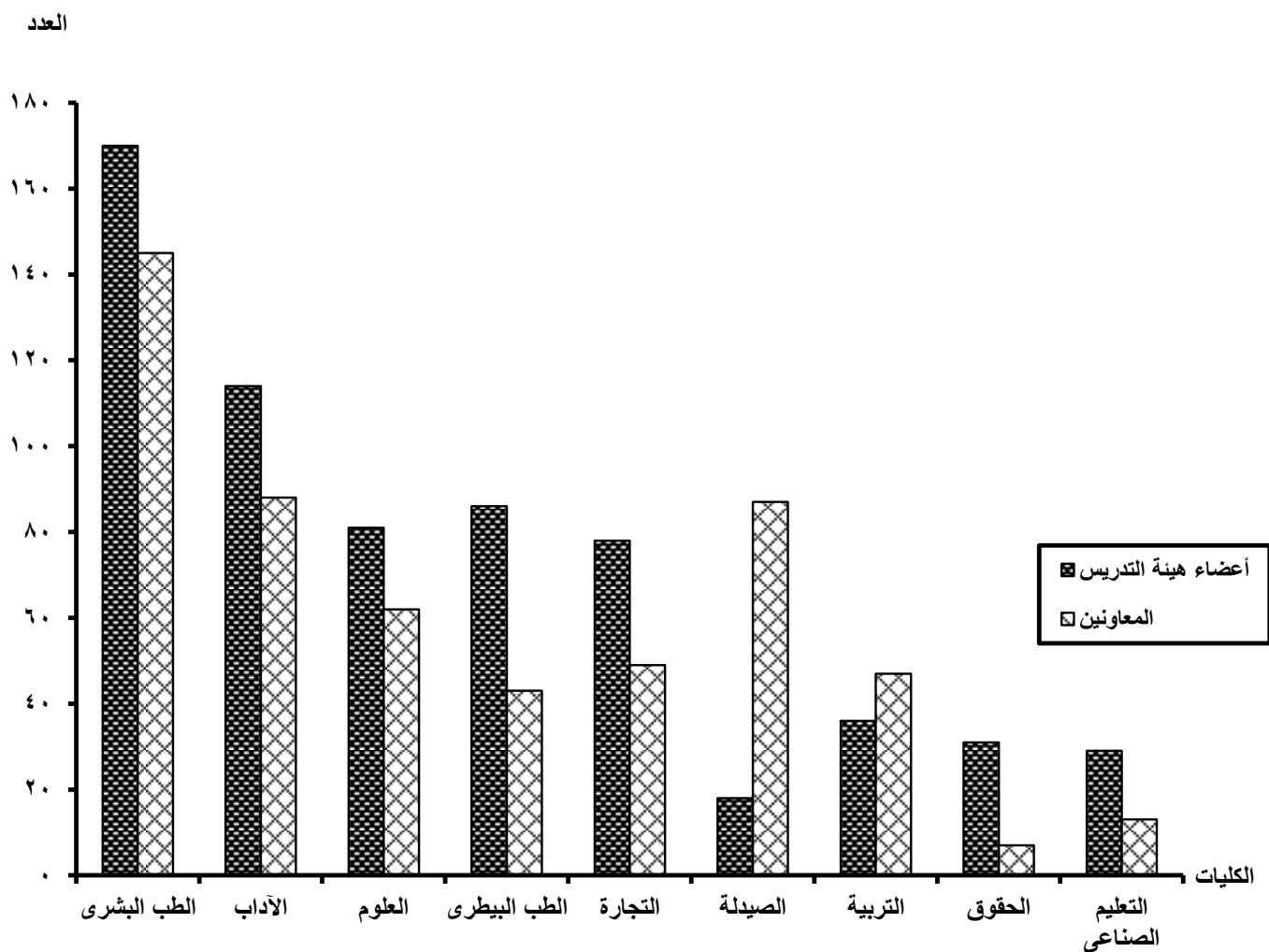

جدول رقم (89)
أعضاء هيئة التدريس ومعاونيهم بكليات جامعة كفر الشيخ
للعام الجامعي 2009/2008

الإجمالي		المعاونين			أعضاء هيئة التدريس				البيان الكليات
%	العدد	الجملة	معيد	مدرس مساعد	الجملة	مدرس	أستاذ مساعد	أستاذ	
16.95	118	48	7	41	70	15	20	35	الطب البيطرى
	100	40.68	5.93	34.75	59.32	12.71	16.95	29.66	%
3.02	21	8	4	4	13	7	3	3	الهندسة
	100	38.10	19.05	19.05	61.90	33.33	14.29	14.29	%
31.90	222	64	27	37	158	58	19	81	الزراعة
	100	28.83	12.16	16.67	71.17	26.13	8.56	36.49	%
10.20	71	34	17	17	37	26	6	5	الآداب
	100	47.89	23.94	23.94	52.11	36.62	8.45	7.04	%
3.30	23	15	7	8	8	4	1	3	التجارة
	100	65.22	30.43	34.78	34.78	17.39	4.35	13.04	%
21.84	152	35	16	19	117	64	30	23	التربية
	100	23.03	10.53	12.50	76.97	42.11	19.74	15.13	%
10.34	72	62	20	42	10	8	2	-	التربية النوعية
	100	86.11	27.78	58.33	13.89	11.11	2.78	-	%
2.44	17	3	2	1	14	6	6	2	التربية الرياضية
	100	17.65	11.76	5.88	82.35	35.29	35.29	11.76	%
100	696	269	100	169	427	188	87	152	الإجمالي العام
	100	38.65	14.37	24.28	61.35	27.01	12.50	21.84	%

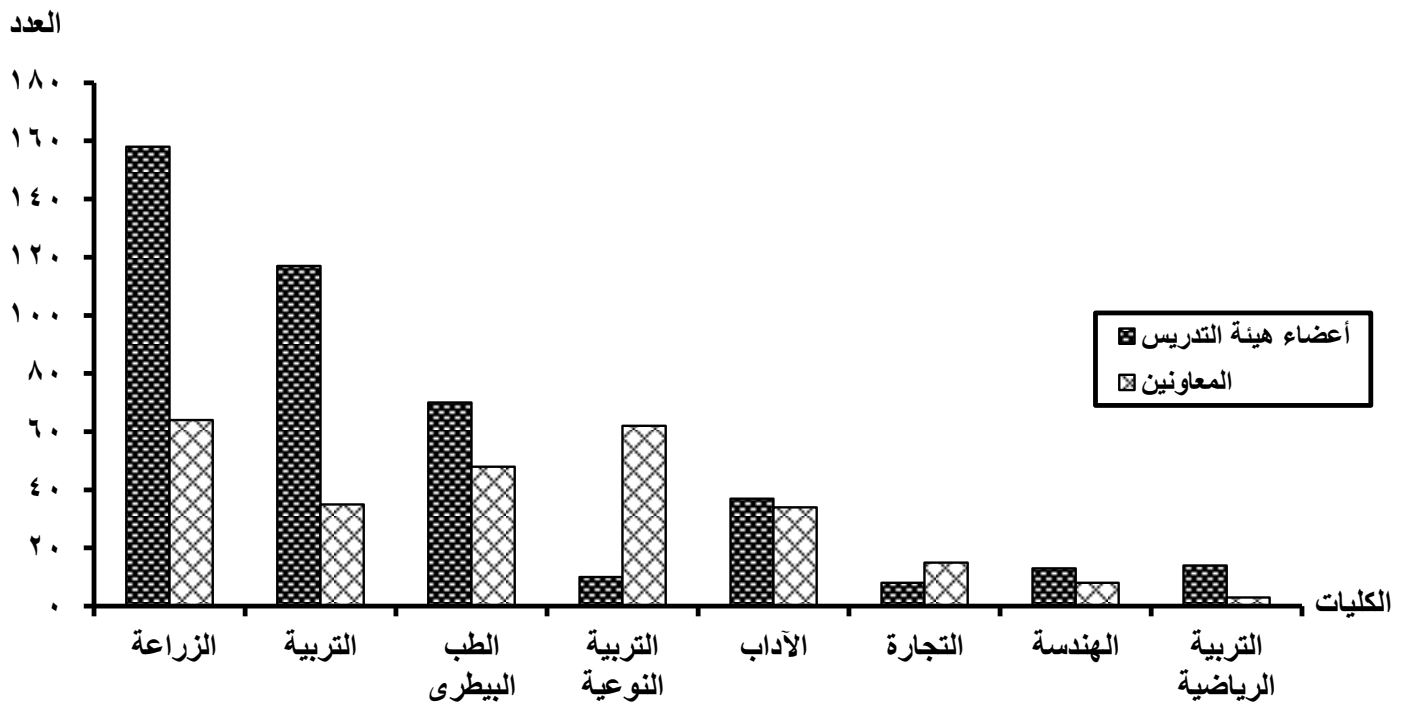

جدول رقم (90)

أعضاء هيئة التدريس ومعاونيهم بكليات جامعة بنها

للعام الجامعي 2009/2008

الإجمالي		المعاونين			أعضاء هيئة التدريس				البيان
%	العدد	الجملة	معيد	مدرس مساعد	الجملة	مدرس	أستاذ مساعد	أستاذ	
33.11	994	319	89	230	675	183	177	315	الطب البشري
	100	32.09	8.95	23.14	67.91	18.41	17.81	31.69	%
2.83	85	67	40	27	18	17	1	-	التمريض
	100	78.82	47.06	31.76	21.18	20.00	1.18	-	%
5.03	151	54	37	17	97	26	20	51	الطب البيطري
	100	35.76	24.50	11.26	64.24	17.22	13.25	33.77	%
14.12	424	176	109	67	248	140	63	45	هندسة شبرا
	100	41.51	25.71	15.80	58.49	33.02	14.86	10.61	%
4.26	128	69	38	31	59	44	11	4	المعهد العالي للتكنولوجيا
	100	53.91	29.69	24.22	46.09	34.38	8.59	3.13	%
6.23	187	73	33	40	114	21	29	64	الزراعة بمشتهر
	100	39.04	17.65	21.39	60.96	11.23	15.51	34.22	%
10.36	311	120	66	54	191	89	61	41	العلوم
	100	38.59	21.22	17.36	61.41	28.62	19.61	13.18	%
4.93	148	51	38	13	97	61	20	16	الآداب
	100	34.46	25.68	8.78	65.54	41.22	13.51	10.81	%
1.47	44	21	13	8	23	9	5	9	الحقوق
	100	47.73	29.55	18.18	52.27	20.45	11.36	20.45	%
4.36	131	80	63	17	51	33	12	6	التجارة
	100	61.07	48.09	12.98	38.93	25.19	9.16	4.58	%

جدول رقم (90)

أعضاء هيئة التدريس ومعاونيهم بكليات جامعة بنها

للعام الجامعي 2009/2008

الإجمالي		المعاونين			أعضاء هيئة التدريس				البيان الكليات
%	العدد	الجملة	معيد	مدرس مساعد	الجملة	مدرس	أستاذ مساعد	أستاذ	
0.47	14	9	9	-	5	3	1	1	الحاسبات والمعلومات
	100	64.29	64.29	-	35.71	21.43	7.14	7.14	%
5.36	161	59	40	19	102	36	39	27	التربية
	100	36.65	24.84	11.80	63.35	22.36	24.22	16.77	%
4.30	129	85	51	34	44	27	14	3	التربية النوعية
	100	65.89	39.53	26.36	34.11	20.93	10.85	2.33	%
3.16	95	75	45	30	20	10	5	5	التربية الرياضية بنين
	100	78.95	47.37	31.58	21.05	10.53	5.26	5.26	%
100	3002	1258	671	587	1744	699	458	587	الإجمالي العام
	100	41.91	22.35	19.55	58.09	23.28	15.26	19.55	%

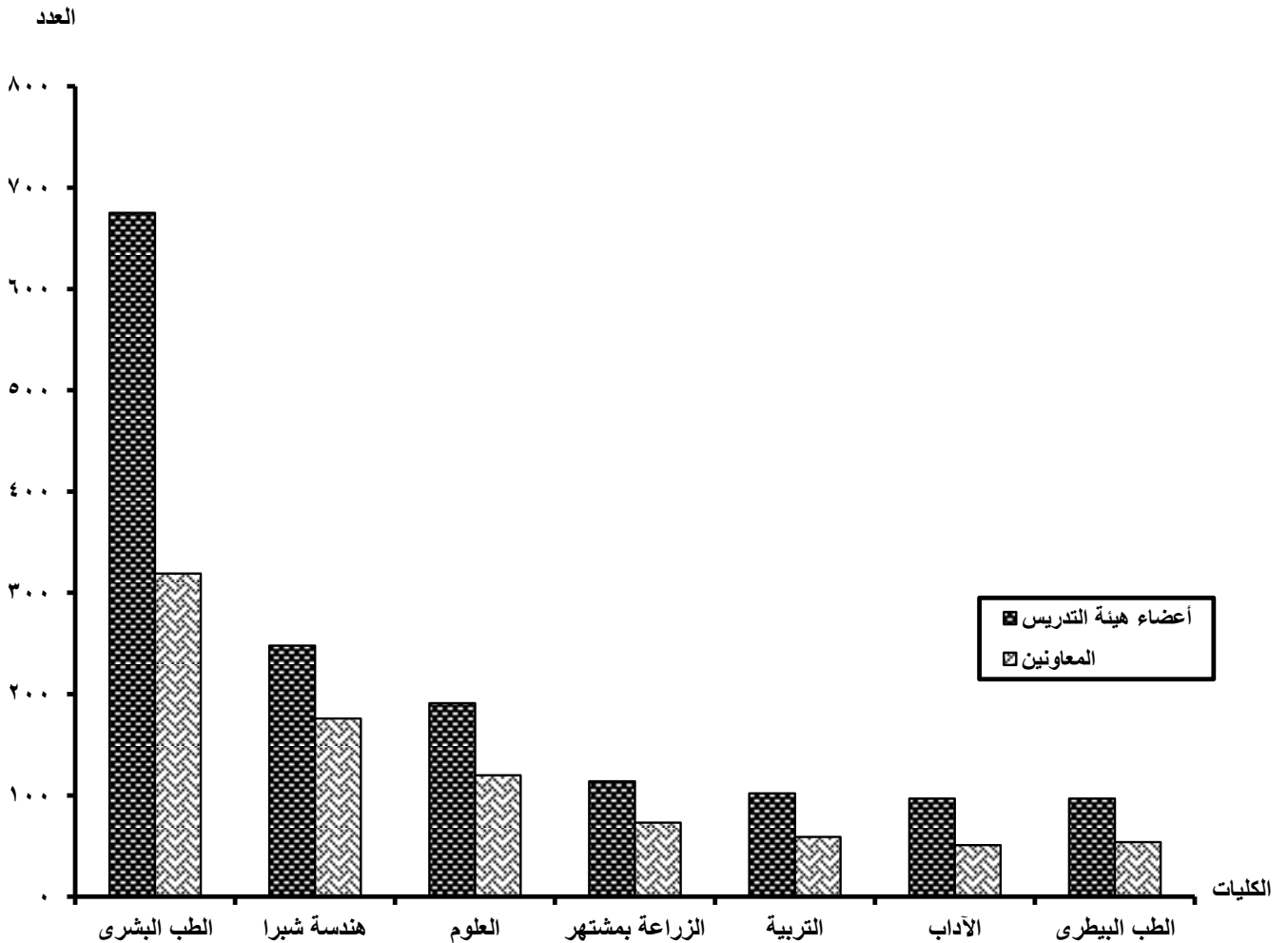

جدول رقم (91)

أعضاء هيئة التدريس ومعاونيهم بكليات جامعة سوهاج

للعام الجامعي 2009/2008

الإجمالي		المعاونين			أعضاء هيئة التدريس				البيان الكليات
%	العدد	الجملة	معيد	مدرس مساعد	الجملة	مدرس	أستاذ مساعد	أستاذ	
34.83	428	242	62	180	186	113	38	35	الطب البشري
	100	56.54	14.49	42.06	43.46	26.40	8.88	8.18	%
1.63	20	18	9	9	2	2	-	-	التمريض
	100	90.00	45.00	45.00	10.00	10.00	-	-	%
0.81	10	8	7	1	2	-	-	2	الطب البيطري
	100	80	70.00	10.00	20.00	-	-	20.00	%
0.33	4	2	-	2	2	1	-	1	الهندسة
	100	50	-	50.00	50.00	25.00	-	25.00	%
5.21	64	34	14	20	30	8	13	9	الزراعة
	100	53.125	21.88	31.25	46.88	12.50	20.31	14.06	%
20.75	255	108	66	42	147	63	44	40	العلوم
	100	42.35	25.88	16.47	57.65	24.71	17.25	15.69	%
19.37	238	93	63	30	145	94	35	16	الآداب
	100	39.08	26.47	12.61	60.92	39.50	14.71	6.72	%
5.45	67	39	25	14	28	11	9	8	التجارة
	100	58.21	37.31	20.90	41.79	16.42	13.43	11.94	%
10.25	126	34	10	24	92	57	14	21	التربية
	100	26.98	7.94	19.05	73.02	45.24	11.11	16.67	%
1.38	17	12	3	9	5	4	-	1	التعليم الصناعي
	100	70.59	17.65	52.94	29.41	23.53	-	5.88	%
100	1229	590	259	331	639	353	153	133	الإجمالي
	100	48.01	21.07	26.93	51.99	28.72	12.45	10.82	%

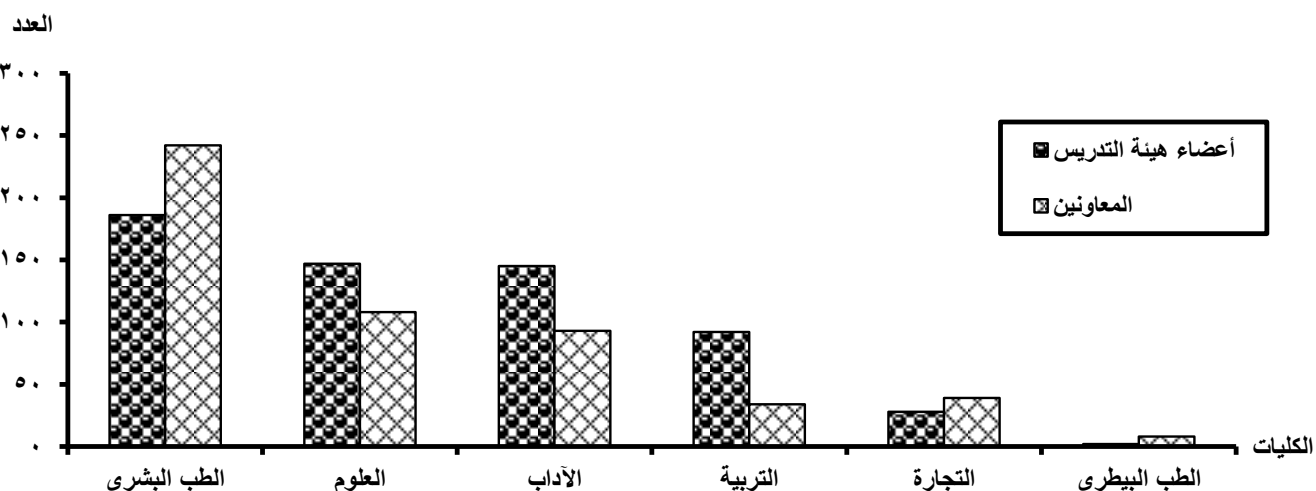

جدول رقم (92)

أعضاء هيئة التدريس ومعاونيهم بأكاديمية مبارك للأمن - الشرطة

للعام الجامعي 2009/2008

الإجمالي	المعاونين			أعضاء هيئة التدريس				البيان الكلية
	الجملة	معيد	مدرس مساعد	الجملة	مدرس	أستاذ مساعد	أستاذ	
43	1	-	1	42	27	6	9	الشرطة
100	2.33	-	2.33	97.67	62.79	13.95	20.93	%

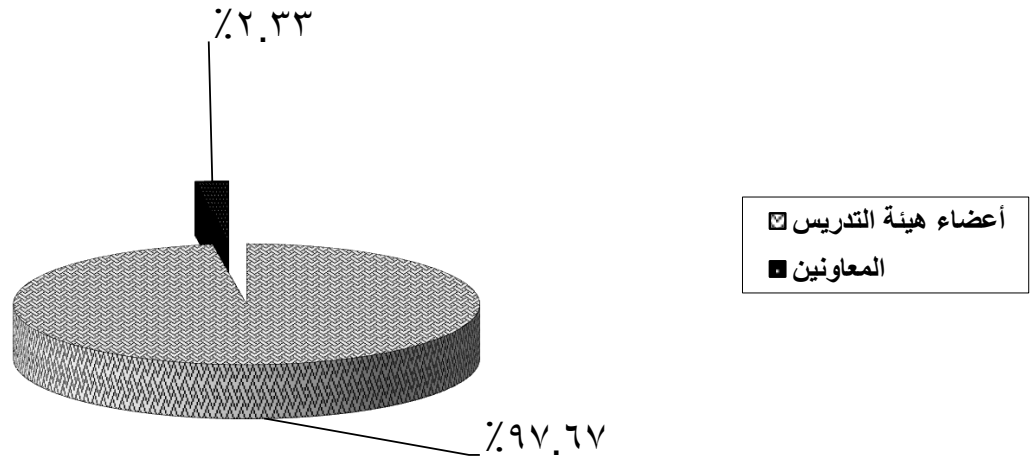

الفصل الرابع
متوسط الطلاب المقيين لكل عضو هيئة تدريس ومعاون
بالجامعات الحكومية للعام الجامعى 2009/2008

جدول رقم (93)

متوسط الطلاب المقيدین لكل عضو هيئة تدريس ومعاون بالجامعات الحكومية

للعام الجامعی 2009/2008

متوسط الطلاب لكل عضو هيئة تدريس ومعاون	متوسط الطلاب لكل معاون	متوسط الطلاب لكل عضو هيئة تدريس	أعداد الطلاب	أعداد أعضاء هيئة التدريس ومعاونيهم			البيان
				الجملة	معاونی هيئة التدريس	أعضاء هيئة التدريس	
28	73	44	293425	10608	3997	6611	القاهرة
29	66	52	187929	6460	2827	3633	الإسكندرية
23	62	37	212799	9095	3419	5676	عين شمس
22	53	37	72560	3297	1362	1935	أسيوط
28	70	48	93526	3303	1340	1963	طنطا
24	54	43	124743	5217	2324	2893	المنصورة
20	51	33	105181	5245	2077	3168	الزقازيق
23	66	37	98689	4204	1501	2703	حلوان
18	48	29	48697	2727	1020	1707	المنيا
24	52	45	75470	3118	1439	1679	المنوفية
13	28	23	48132	3817	1729	2088	قناة السويس
31	57	69	45060	1441	784	657	جنوب الوادي
34	103	51	322809	9497	3147	6350	الأزهر
16	32	31	24400	1569	774	795	الفيوم
36	78	68	44367	1219	569	650	بنى سويف
36	94	59	25342	696	269	427	كفر الشيخ
20	47	34	59419	3002	1258	1744	بنها
24	50	46	29584	1229	590	639	سوهاج
143	6167	147	6167	43	1	42	أكاديمية مبارك للأمن (الشرطة)
25	63	42	1918299	75787	30427	45360	الإجمالي العام

أعداد الطلاب

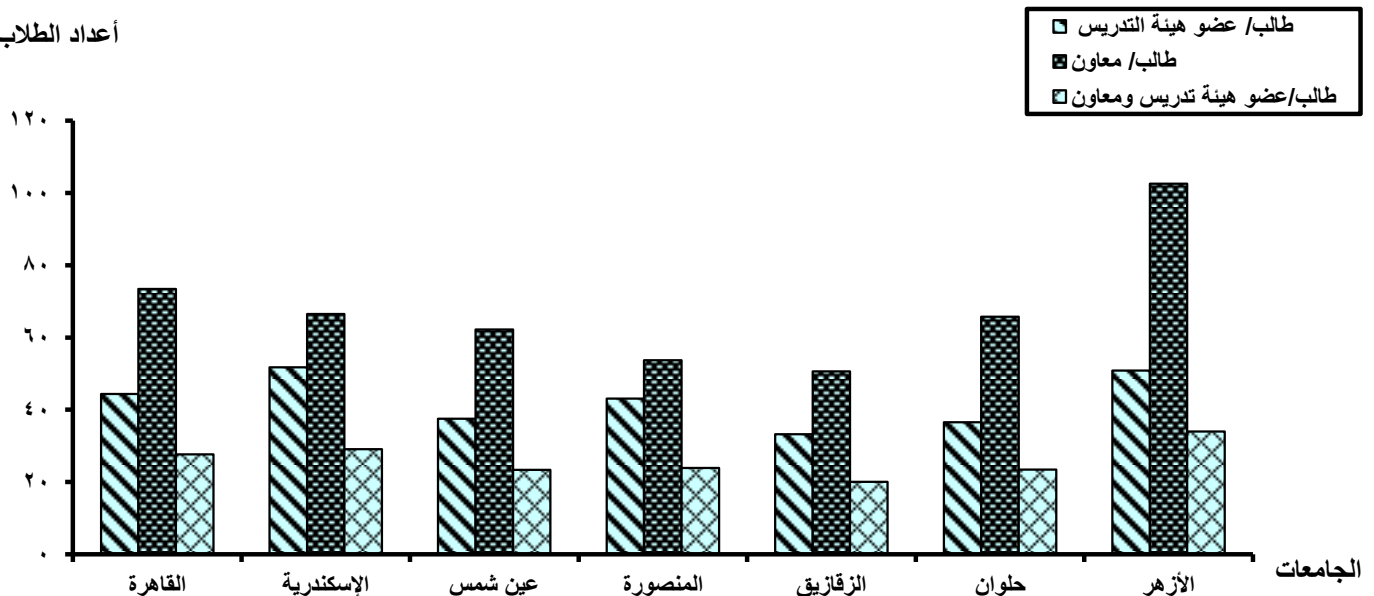

جدول رقم (94)

متوسط الطلاب المقيدین لكل عضو هيئة تدريس ومعاون بكلیات الطب البشرى بالجامعات الحكومية

للعام الجامعى 2009/2008

متوسط الطلاب لكل عضو هيئة تدريس ومعاون	متوسط الطلاب لكل معاون	متوسط الطلاب لكل عضو هيئة تدريس	أعداد الطلاب	أعداد أعضاء هيئة التدريس ومعاونيهم			البيان الجامعات
				الجملة	معاونى هيئة التدريس	أعضاء هيئة التدريس	
3	10	4	9742	3735	1017	2718	القاهرة
5	20	7	7586	1410	384	1026	الإسكندرية
2	7	3	7093	3505	1003	2502	عين شمس
3	9	5	3316	1035	374	661	أسيوط
4	13	6	5063	1203	388	815	طنطا
4	11	6	5977	1546	544	1002	المنصورة
2	6	3	4536	2310	779	1531	الزقازيق
3	10	5	2201	667	218	449	المنيا
3	7	6	2662	832	363	469	المنوفية
1	3	2	1039	815	370	445	قناة السويس / الإسماعيلية
1	2	6	107	85	68	17	جنوب الوادى / قنا
2	7	3	5923	2785	815	1970	الأزهر
3	5	9	880	285	184	101	الفيوم
3	7	6	1072	315	145	170	بنى سويف
2	5	3	1691	994	319	675	بنها
4	8	10	1831	428	242	186	سوهاج
3	8	4	60719	21950	7213	14737	الإجمالى

أعداد الطلاب

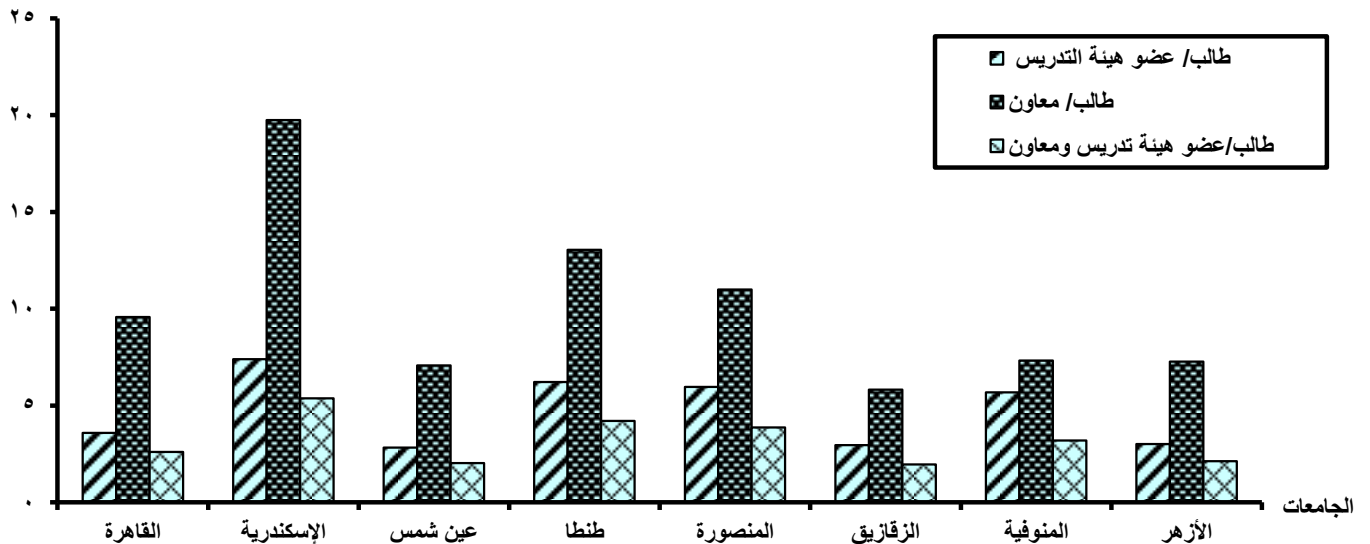

جدول رقم (95)

متوسط الطلاب المقيدون لكل عضو هيئة تدريس ومعاون بكليات طب الأسنان بالجامعات الحكومية للعام الجامعي 2009/2008

متوسط الطلاب لكل عضو هيئة تدريس ومعاون	متوسط الطلاب لكل معاون	متوسط الطلاب لكل عضو هيئة تدريس	أعداد الطلاب	أعداد أعضاء هيئة التدريس ومعاونهم			البيان الجامعات
				الجملة	معاوني هيئة التدريس	أعضاء هيئة التدريس	
5	16	7	2466	500	157	343	القاهرة
7	28	10	1886	260	67	193	الإسكندرية
12	25	22	1521	132	62	70	عين شمس
8	23	12	1570	195	69	126	طنطا
7	13	16	1704	234	129	105	المنصورة
14	26	30	859	62	33	29	المنيا
4	8	10	523	121	67	54	قناة السويس - الإسماعيلية
4	11	6	1154	301	107	194	الأزهر
6	17	10	11683	1805	691	1114	الإجمالي

أعداد الطلاب

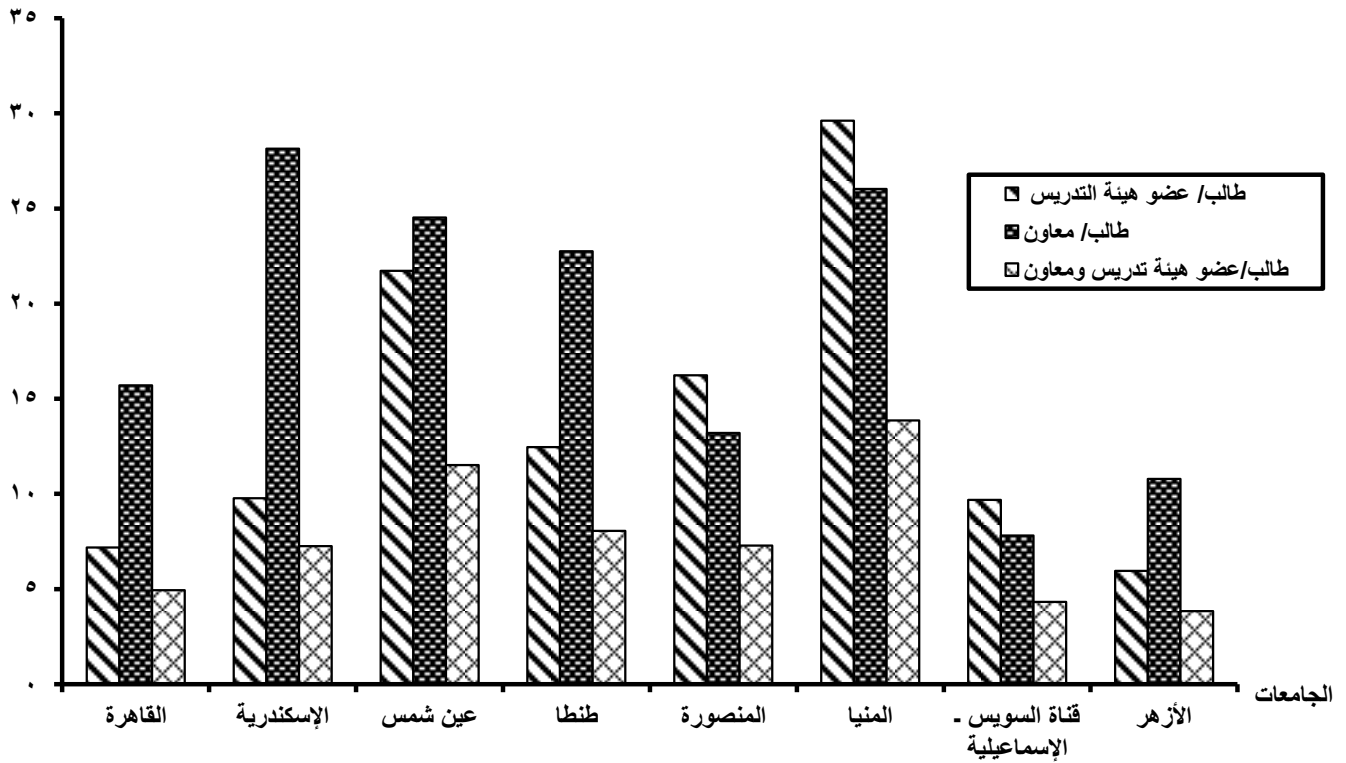

جدول رقم (96)

متوسط الطلاب المقيدون لكل عضو هيئة تدريس ومعاون بكليات الصيدلة بالجامعات الحكومية

للعام الجامعي 2009/2008

متوسط الطلاب لكل عضو هيئة تدريس ومعاون	متوسط الطلاب لكل معاون	متوسط الطلاب لكل عضو هيئة تدريس	أعداد الطلاب	أعداد أعضاء هيئة التدريس ومعاونيهم			البيان الجامعات
				الجملة	معاوني هيئة التدريس	أعضاء هيئة التدريس	
16	35	31	7447	457	215	242	القاهرة
36	72	72	7405	206	103	103	الإسكندرية
18	23	79	3227	180	139	41	عين شمس
29	60	57	3957	135	66	69	أسيوط
59	109	127	5329	91	49	42	طنطا
24	45	52	5129	213	115	98	المنصورة
31	72	54	4928	160	68	92	الزقازيق
12	17	38	1750	147	101	46	حلوان
15	23	45	1446	95	63	32	المنيا
15	25	38	1181	79	48	31	قناة السويس / الأسماعيلية
14	30	26	4126	293	136	157	الآزهر
12	15	71	1280	105	87	18	بنى سويف
22	40	49	47205	2161	1190	971	الإجمالي

أعداد الطلاب

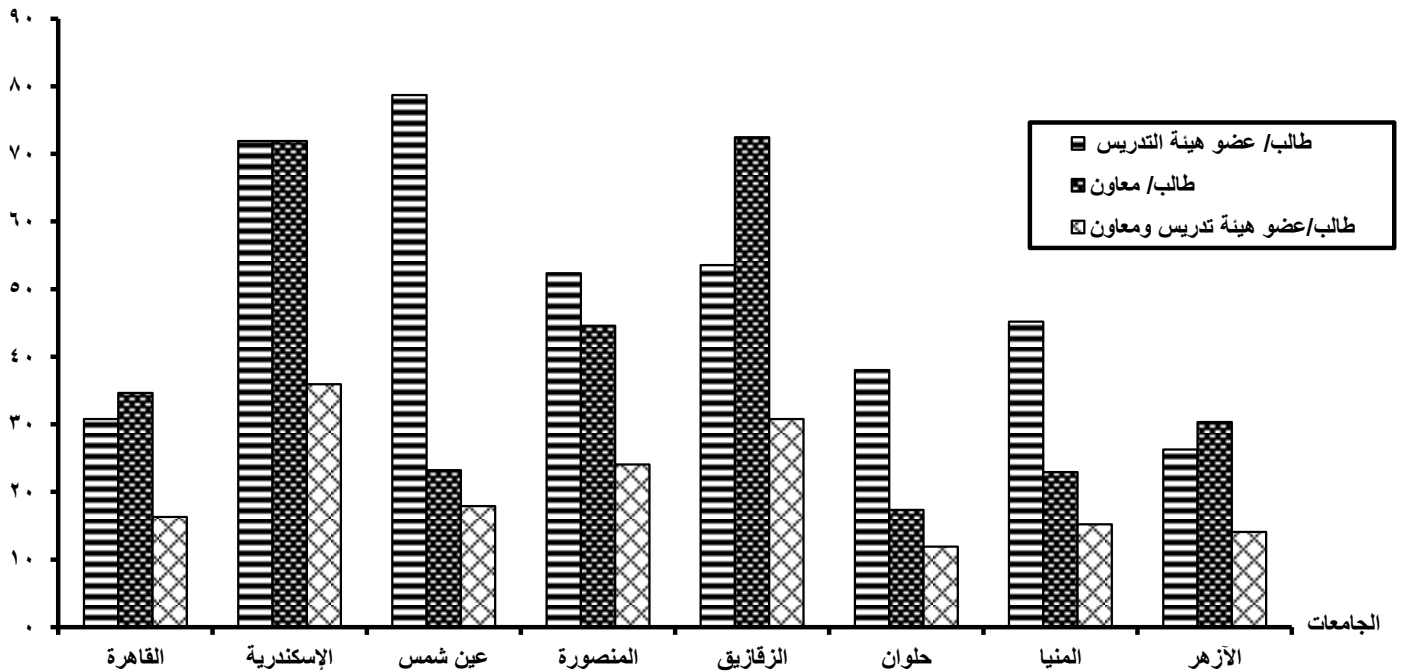

جدول رقم (97)

متوسط الطلاب المقيدون لكل عضو هيئة تدريس ومعاون بكليات التمريض بالجامعات الحكومية

للعام الجامعي 2009/2008

البيان	أعداد أعضاء هيئة التدريس ومعاونيهم			أعداد الطلاب	متوسط الطلاب لكل عضو هيئة تدريس	متوسط الطلاب لكل معاون	متوسط الطلاب لكل عضو هيئة تدريس ومعاون
	أعضاء هيئة التدريس	معاوني هيئة التدريس	الجملة				
القاهرة	77	133	210	987	13	7	5
الإسكندرية	104	126	230	1233	12	10	5
الإسكندرية / دمنهور	3	18	21	499	166	28	24
عين شمس	109	84	193	999	9	12	5
أسيوط	57	69	126	612	11	9	5
طنطا	44	60	104	1541	35	26	15
المنصورة	38	110	148	1629	43	15	11
الزقازيق	27	61	88	1304	48	21	15
حلوان	8	22	30	139	17	6	5
المنيا	20	63	83	436	22	7	5
المنوفية	59	97	156	815	14	8	5
قناة السويس / الإسماعيلية	4	18	22	149	37	8	7
قناة السويس / فرع بورسعيد	27	57	84	374	14	7	4
جنوب الوادي / قنا	3	19	22	21	7	1	1
بنى سويف	-	17	17	246	-	14	14
بنها	18	67	85	719	40	11	8
سوهاج	2	18	20	155	78	9	8
الإجمالي	600	1039	1639	11858	20	11	7

أعداد الطلاب

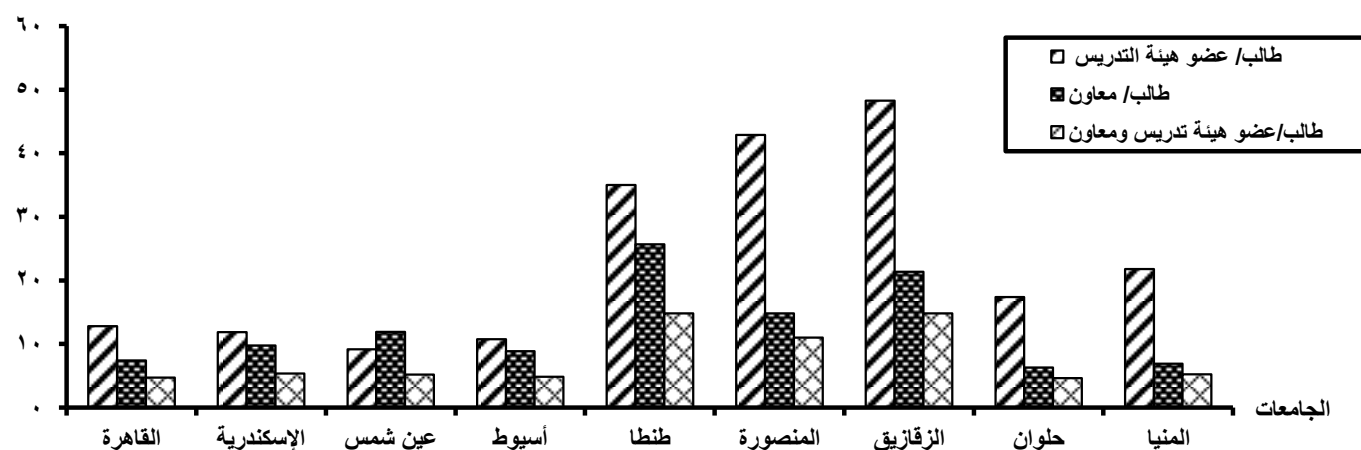

جدول رقم (98)

متوسط الطلاب المقيدین لكل عضو هيئة تدريس ومعاون بكلیات الطب البيطری بالجامعات الحكومية

للعام الجامعی 2009/2008

متوسط الطلاب لكل عضو هيئة تدريس ومعاون	متوسط الطلاب لكل معاون	متوسط الطلاب لكل عضو هيئة تدريس	أعداد الطلاب	أعداد أعضاء هيئة التدريس ومعاونيهم			البيان الجامعات
				الجملة	معاونی هيئة التدريس	أعضاء هيئة التدريس	
7	24	10	2506	348	104	244	القاهرة
13	36	20	1815	143	51	92	الإسكندرية
7	11	17	219	33	20	13	الإسكندرية / دمنهور
8	23	12	1201	155	53	102	أسيوط
17	28	44	2277	134	82	52	المنصورة
6	11	12	1773	314	165	149	الزقازيق
9	12	30	918	105	74	31	المنوفية/السادات
4	10	7	678	167	65	102	قناة السويس/الإسماعيلية
10	14	31	671	70	48	22	جنوب الوادي/قنا
7	20	10	842	129	43	86	بنی سويف
13	32	22	1539	118	48	70	كفر الشيخ
8	22	12	1168	151	54	97	بنها / مشتهر
5	6	25	50	10	8	2	سوهاج
8	19	15	15657	1877	815	1062	الإجمالي

أعداد الطلاب

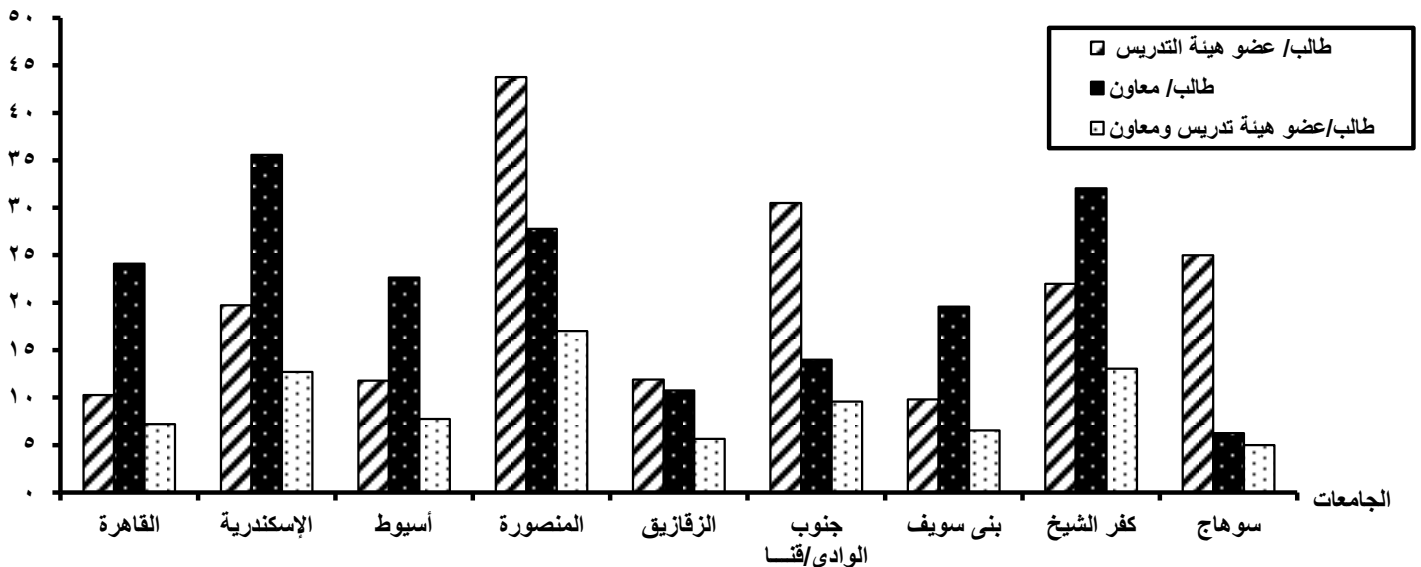

جدول رقم (99)

متوسط الطلاب المقيدون لكل عضو هيئة تدريس ومعاون بكليات الهندسة بالجامعات الحكومية
للعام الجامعي 2009/2008

متوسط الطلاب لكل عضو هيئة تدريس ومعاون	متوسط الطلاب لكل معاون	متوسط الطلاب لكل عضو هيئة تدريس	أعداد الطلاب	أعداد أعضاء هيئة التدريس ومعاونهم			البيان الجامعات
				الجملة	معاوني هيئة التدريس	أعضاء هيئة التدريس	
11	26	18	11728	1097	455	642	القاهرة
22	43	44	15865	736	373	363	الإسكندرية
16	34	30	11548	719	335	384	عين شمس
17	39	30	5624	328	143	185	أسيوط
21	34	52	4866	235	142	93	طنطا
24	52	44	9383	396	182	214	المنصورة
15	32	29	7496	486	231	255	الزقازيق
30	57	62	5058	171	89	82	المنوفية/ الإلكترونية بمنوف
-	-	-	-	19	19	-	* قناة السويس / الإسماعيلية
8	17	15	152	19	9	10	جنوب الوادي/قنا
14	19	50	1438	105	76	29	جنوب الوادي / أسوان
20	48	35	7733	384	160	224	الأزهر
10	23	18	1710	171	75	96	الفيوم
-	-	-	-	1	-	1	*بنى سويف
63	165	102	1322	21	8	13	كفر الشيخ
16	39	28	6861	424	176	248	بنها / هندسة شبرا
26	52	52	103	4	2	2	سوهاج
17	37	32	90887	5316	2475	2841	الإجمالي

* لا يوجد طلاب لأنه لم تبدأ الدراسة بعد .

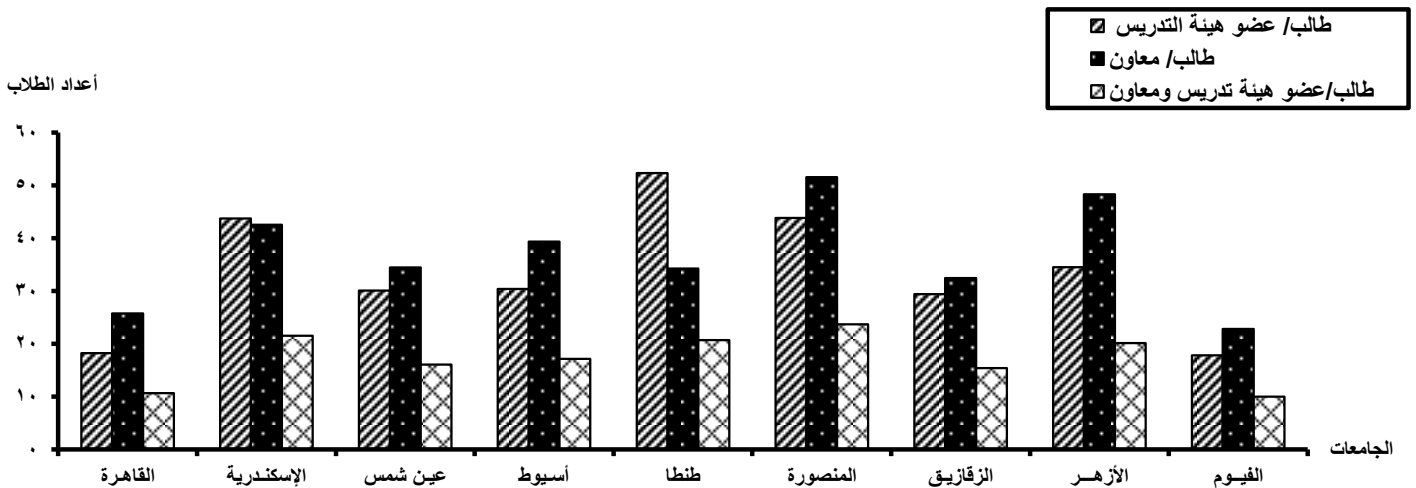

جدول رقم (100)

متوسط الطلاب المقيدین لكل عضو هيئة تدريس ومعاون بكلیات التكنولوجيا بالجامعات الحكومية للعام الجامعی 2009/2008

متوسط الطلاب لكل عضو هيئة تدريس ومعاون	متوسط الطلاب لكل معاون	متوسط الطلاب لكل عضو هيئة تدريس	أعداد الطلاب	أعداد أعضاء هيئة التدريس ومعاونيهم			البيان	الجامعات
				الجملة	معاوني هيئة التدريس	أعضاء هيئة التدريس		
40	103	65	7525	188	73	115	حلوان	
17	40	30	6109	360	154	206	حلوان / المطرية	
12	34	20	3262	261	97	164	المنيا	
13	41	19	3896	303	96	207	المنوفية / شبين	
13	28	24	3441	265	122	143	قناة السويس / بورسعيد	
26	48	57	3344	128	69	59	بنها / المعهد العالی للتكنولوجيا	
18	45	31	27577	1505	611	894	الجملة	

أعداد الطلاب

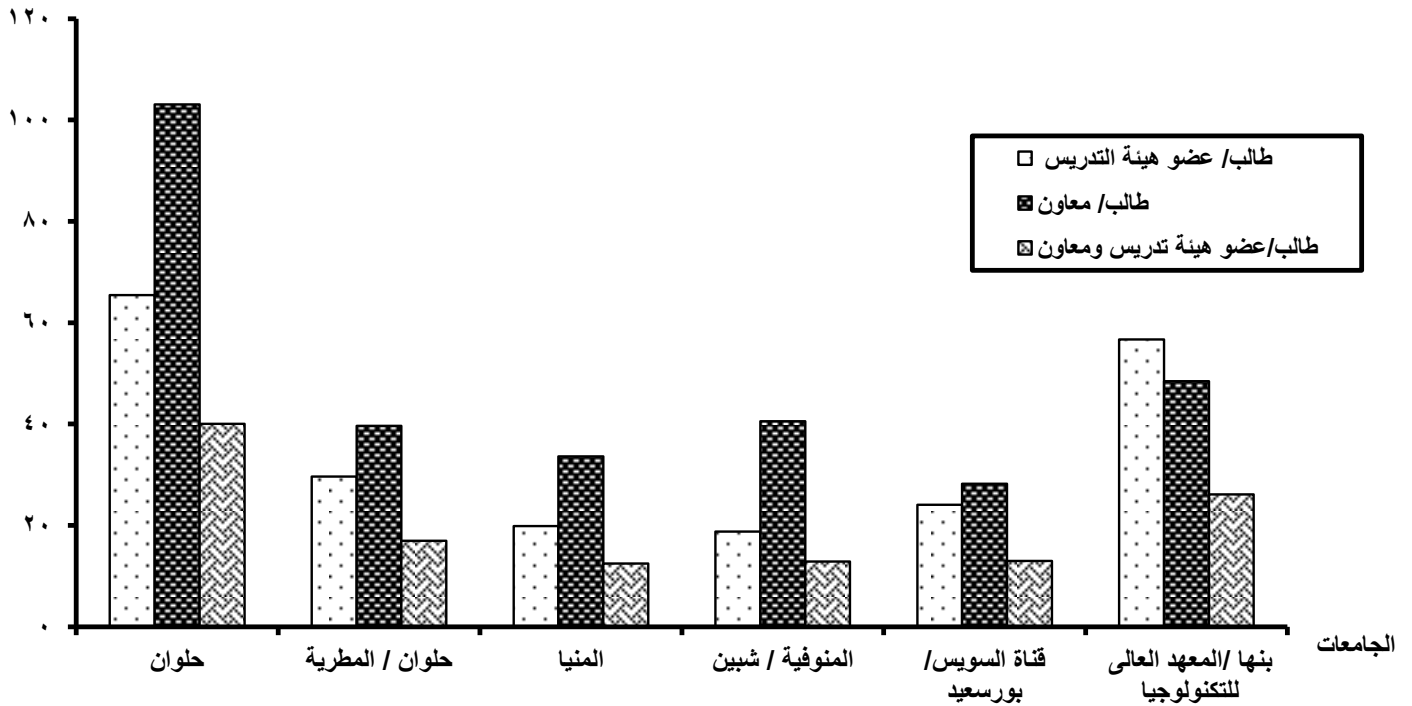

جدول رقم (101)

متوسط الطلاب المقيدين لكل عضو هيئة تدريس ومعاون بكليات الفنون التطبيقية بالجامعات الحكومية
للعام الجامعي 2009/2008

متوسط الطلاب لكل عضو هيئة تدريس ومعاون	متوسط الطلاب لكل معاون	متوسط الطلاب لكل عضو هيئة تدريس	أعداد الطلاب	أعداد أعضاء هيئة التدريس ومعاونيهم			البيان
				الجملة	معاوني هيئة التدريس	أعضاء هيئة التدريس	
17	25	53	895	53	36	17	المنصورة / فرع دمياط
6	19	8	2470	445	131	314	حلوان
7	20	10	3365	498	167	331	الإجمالي

أعداد الطلاب

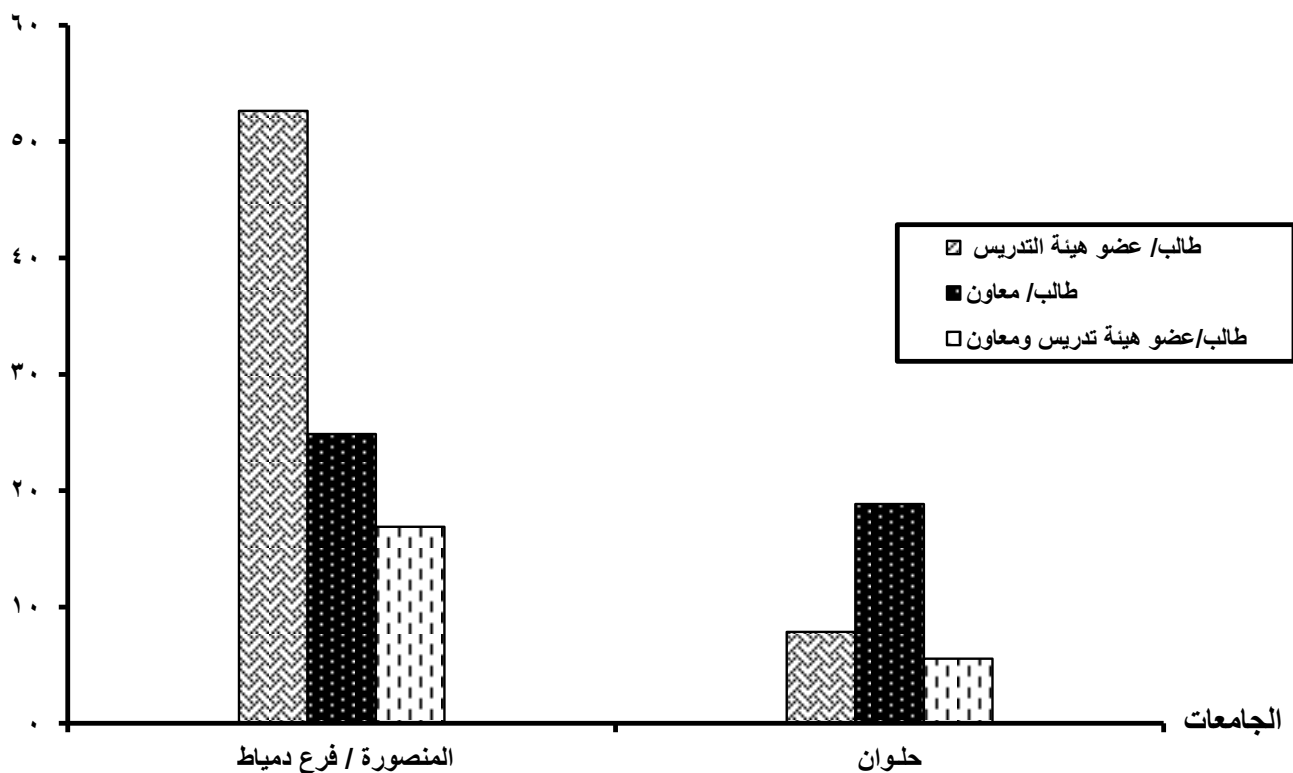

جدول رقم (102)

متوسط الطلاب المقيدون لكل عضو هيئة تدريس ومعاون بكليات الفنون الجميلة بالجامعات الحكومية

للعام الجامعى 2009/2008

البيانات	أعداد أعضاء هيئة التدريس ومعاونيهم			أعداد الطلاب	متوسط الطلاب لكل عضو هيئة تدريس	متوسط الطلاب لكل معاون	متوسط الطلاب لكل عضو هيئة تدريس ومعاون
	أعضاء هيئة التدريس	معاونى هيئة التدريس	الجملة				
الإسكندرية	93	149	242	3973	43	27	16
حلوان	95	88	183	2617	28	30	14
المنيا	82	81	163	882	11	11	5
جنوب الوادى / الأقصر	10	51	61	355	36	7	6
الإجمالى	280	369	649	7827	28	21	12

أعداد الطلاب

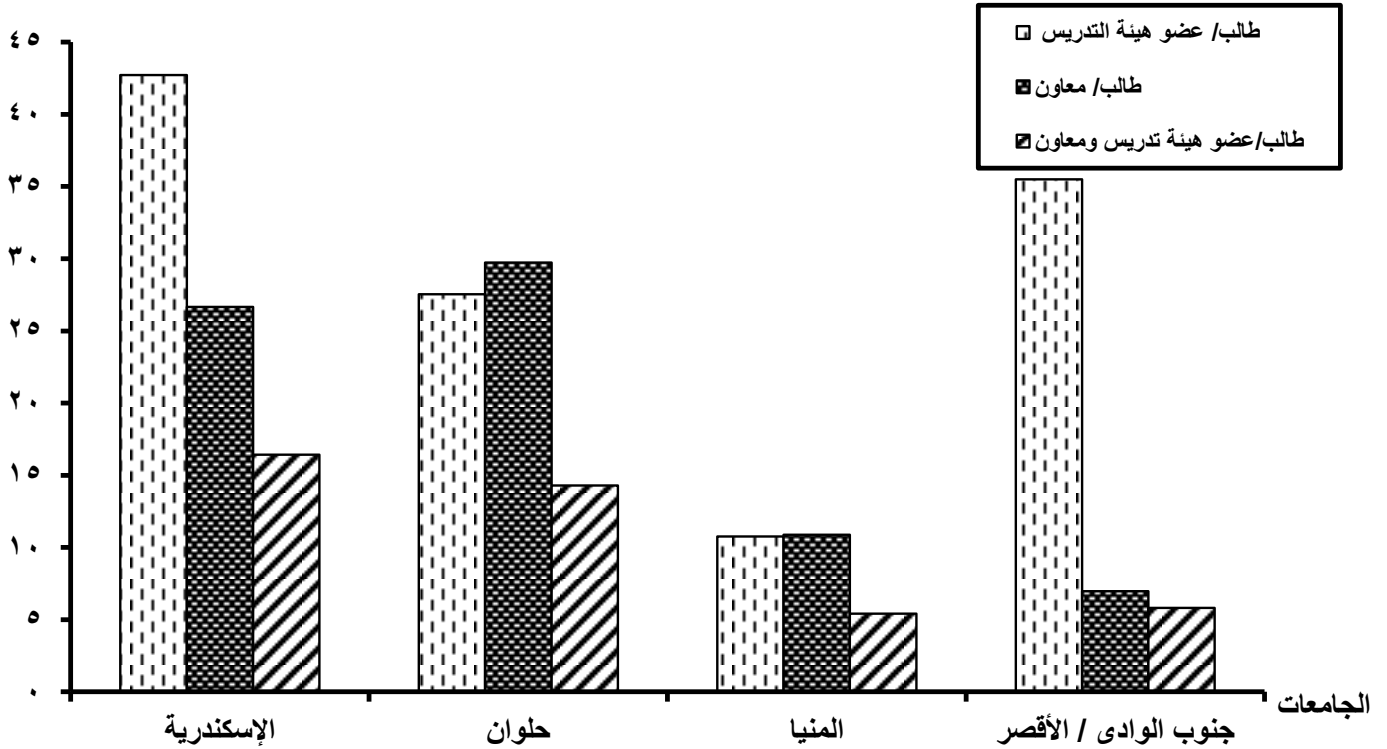

تابع جدول رقم (103)

متوسط الطلاب المقيدون لكل عضو هيئة تدريس ومعاون بكليات الزراعة بالجامعات الحكومية

للعام الجامعى 2009/2008

متوسط الطلاب لكل عضو هيئة تدريس ومعاون	متوسط الطلاب لكل معاون	متوسط الطلاب لكل عضو هيئة تدريس	أعداد الطلاب	أعداد أعضاء هيئة التدريس ومعاونيهم			البيان الجامعات
				الجملة	معاونى هيئة التدريس	أعضاء هيئة التدريس	
11	32	16	6913	653	214	439	القاهرة
6	17	8	2201	400	126	274	الإسكندرية
4	9	7	377	100	44	56	الإسكندرية / سابا باشا
-	-	-	116	متدبون			الإسكندرية/ الزراعة الصحروية
6	11	15	824	130	76	54	الإسكندرية / فرع دمنهور
8	25	12	3598	454	142	312	عين شمس
3	7	4	608	230	84	146	أسيوط
8	12	19	595	79	48	31	طنطا
6	15	10	1390	237	91	146	المنصورة
5	14	9	111	21	8	13	المنصورة / فرع دمياط
5	11	10	1661	322	155	167	الزقازيق
3	17	3	676	240	39	201	المنيا
4	9	7	783	199	84	115	المنوفية
3	9	4	545	197	62	135	قناة السويس / الإسماعيلية
9	14	24	462	53	34	19	جنوب الوادى / قنا
13	32	23	5329	396	166	230	الأزهر

تابع جدول رقم (103)

متوسط الطلاب المقيدون لكل عضو هيئة تدريس ومعاون بكليات الزراعة بالجامعات الحكومية

للعام الجامعى 2009/2008

متوسط الطلاب لكل عضو هيئة تدريس ومعاون	متوسط الطلاب لكل معاون	متوسط الطلاب لكل عضو هيئة تدريس	أعداد الطلاب	أعداد أعضاء هيئة التدريس ومعاونيهم			البيان
				الجملة	معاونى هيئة التدريس	أعضاء هيئة التدريس	
3	9	6	770	222	84	138	الفيوم
4	14	6	917	222	64	158	كفر الشيخ
3	9	6	644	187	73	114	بنها
7	13	15	441	64	34	30	سوهاج
7	18	10	28961	4406	1628	2778	الإجمالى

أعداد الطلاب

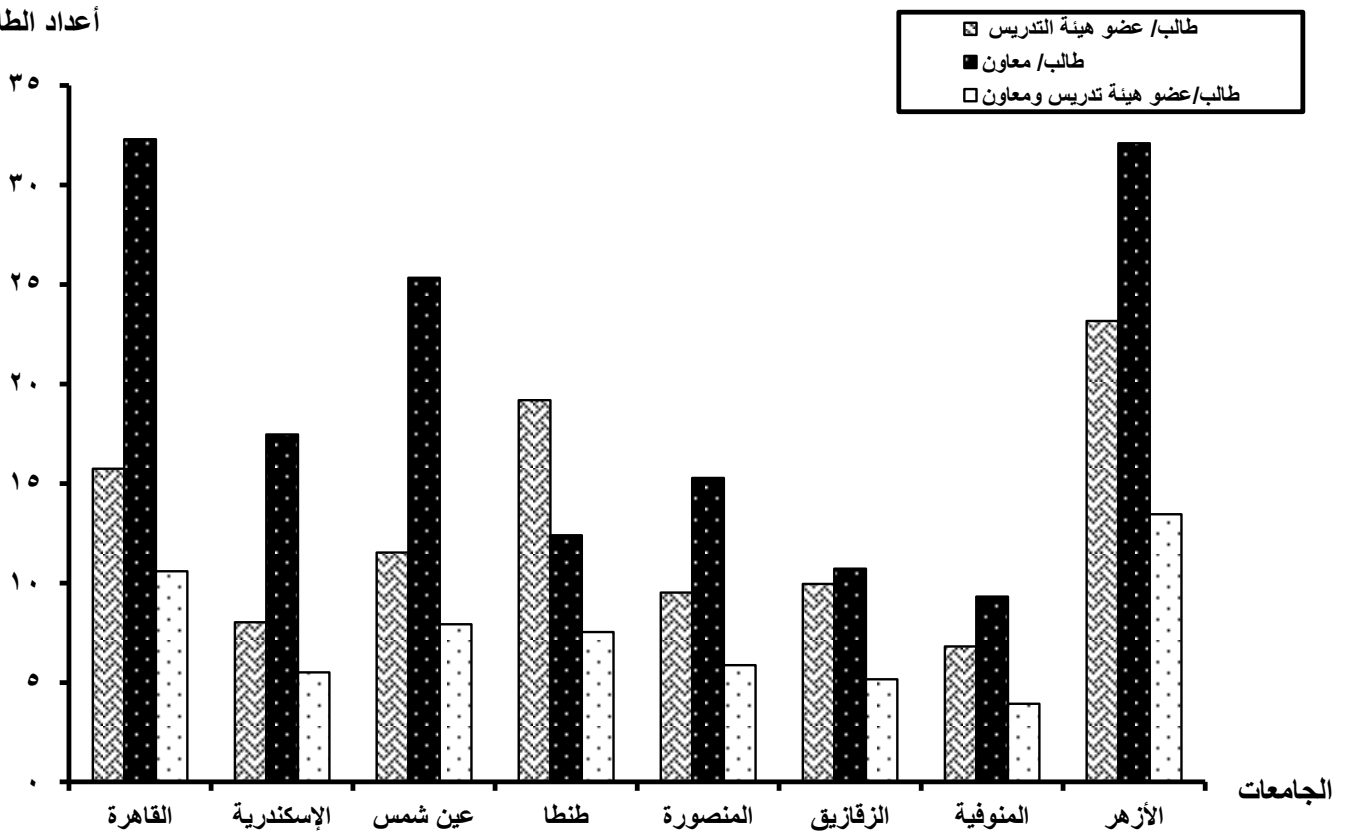

تابع جدول رقم (104)

متوسط الطلاب المقيدین لكل عضو هيئة تدريس ومعاون بكلیات العلوم بالجامعات الحكومية

للعام الجامعی 2009/2008

متوسط الطلاب لكل عضو هيئة تدريس ومعاون	متوسط الطلاب لكل معاون	متوسط الطلاب لكل عضو هيئة تدريس	أعداد الطلاب	أعداد أعضاء هيئة التدريس ومعاونيهم			البيان الجامعات
				الجملة	معاوني هيئة التدريس	أعضاء هيئة التدريس	
6	19	9	4999	801	265	536	القاهرة
-	-	-	10	منتدبون			القاهرة / فرع الخرطوم
12	35	17	6096	525	175	350	الإسكندرية
6	10	18	536	84	54	30	الإسكندرية/ فرع دمنهور
7	24	10	4856	685	204	481	عين شمس
5	13	8	1994	409	153	256	أسيوط
8	21	12	3550	457	169	288	طنطا
8	25	12	3580	443	143	300	المنصورة
4	12	6	785	191	68	123	المنصورة/ فرع دمياط
7	23	11	3209	438	141	297	الزقازيق
7	17	12	1946	280	112	168	حلوان
6	23	8	1699	274	73	201	المنيا
13	31	22	3369	264	108	156	المنوفية
3	9	5	949	304	108	196	قناة السويس / الإسماعيلية
3	9	4	190	72	22	50	قناة السويس / السويس
2	4	4	183	97	45	52	قناة السويس / بورسعيد
4	9	8	999	241	112	129	جنوب الوادي / قنا
3	10	4	506	177	52	125	جنوب الوادي / أسوان

تابع جدول رقم (104)

متوسط الطلاب المقيدین لكل عضو هيئة تدريس ومعاون بكلیات العلوم بالجامعات الحكومية

للعام الجامعی 2009/2008

متوسط الطلاب لكل عضو هيئة تدريس ومعاون	متوسط الطلاب لكل معاون	متوسط الطلاب لكل عضو هيئة تدريس	أعداد الطلاب	أعداد أعضاء هيئة التدريس ومعاونيهم			البيان
				الجملة	معاونی هيئة التدريس	أعضاء هيئة التدريس	
10	31	14	7801	818	249	569	الأزهر
4	9	9	812	184	94	90	الفيوم
8	17	13	1073	143	62	81	بنى سويف
7	17	11	2082	311	120	191	بنها
6	15	11	1574	255	108	147	سوهاج
7	20	11	52798	7453	2637	4816	الإجمالي

أعداد الطلاب

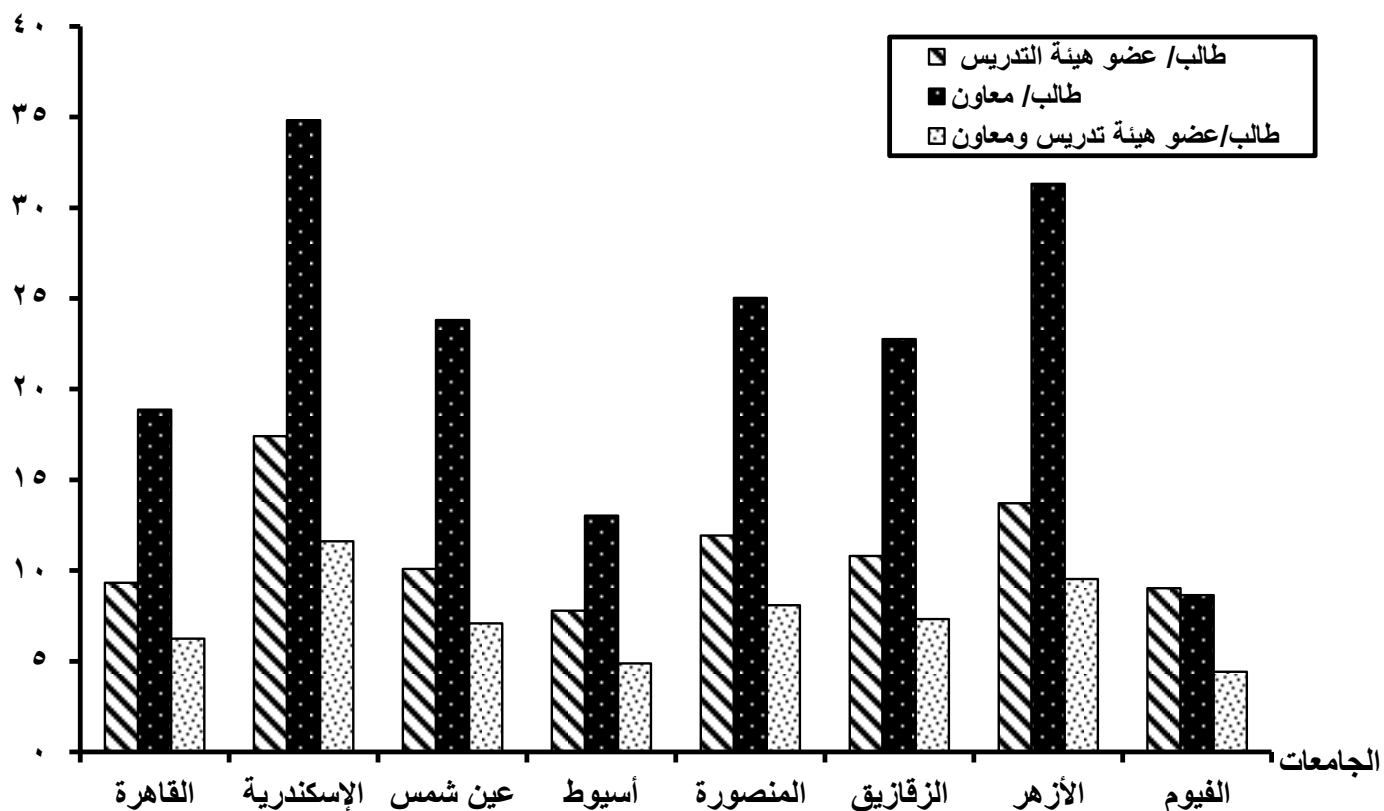

تابع جدول رقم (105)

متوسط الطلاب المقيدون لكل عضو هيئة تدريس ومعاون بكليات الآداب بالجامعات الحكومية

للعام الجامعى 2009/2008

البيان	أعداد أعضاء هيئة التدريس ومعاونيهم			أعداد الطلاب	متوسط الطلاب لكل عضو هيئة تدريس	متوسط الطلاب لكل معاون	متوسط الطلاب لكل عضو هيئة تدريس ومعاون
	أعضاء هيئة التدريس	معاونى هيئة التدريس	الجملة				
القاهرة / الجيزة	353	193	546	30144	85	156	55
القاهرة/ فرع الخرطوم	8	1	9	77	10	77	9
الإسكندرية	189	122	311	24508	130	201	79
الإسكندرية/ فرع دمنهور	57	47	104	9116	160	194	88
عين شمس	238	221	459	38342	161	173	84
أسيوط	115	78	193	6305	55	81	33
طنطا	163	73	236	19172	118	263	81
المنصورة	144	107	251	20845	145	195	83
المنصورة/ فرع دمياط	30	22	52	4059	135	185	78
الزقازيق	140	36	176	20766	148	577	118
حلوان	259	180	439	9903	38	55	23
المنيا	179	72	251	15791	88	219	63
المنوفية	156	129	285	11762	75	91	41
قناة السويس / الإسماعيلية	60	19	79	2906	48	153	37
جنوب الوادى / قنا	77	67	144	9727	126	145	68
جنوب الوادى / أسوان	14	17	31	2340	167	138	75
الفيوم	107	43	150	1932	18	45	13

تابع جدول رقم (105)

متوسط الطلاب المقيدون لكل عضو هيئة تدريس ومعاون بكليات الآداب بالجامعات الحكومية

للعام الجامعى 2009/2008

متوسط الطلاب لكل عضو هيئة تدريس ومعاون	متوسط الطلاب لكل معاون	متوسط الطلاب لكل عضو هيئة تدريس	أعداد الطلاب	أعداد أعضاء هيئة التدريس ومعاونيهم			البيان الجامعات
				الجملة	معاونى هيئة التدريس	أعضاء هيئة التدريس	
37	84	65	7411	202	88	114	بنى سويف
111	232	213	7888	71	34	37	كفر الشيخ
73	212	111	10811	148	51	97	بنها
44	114	73	10559	238	93	145	سوهاج
60	156	99	264364	4375	1693	2682	الإجمالى

أعداد الطلاب

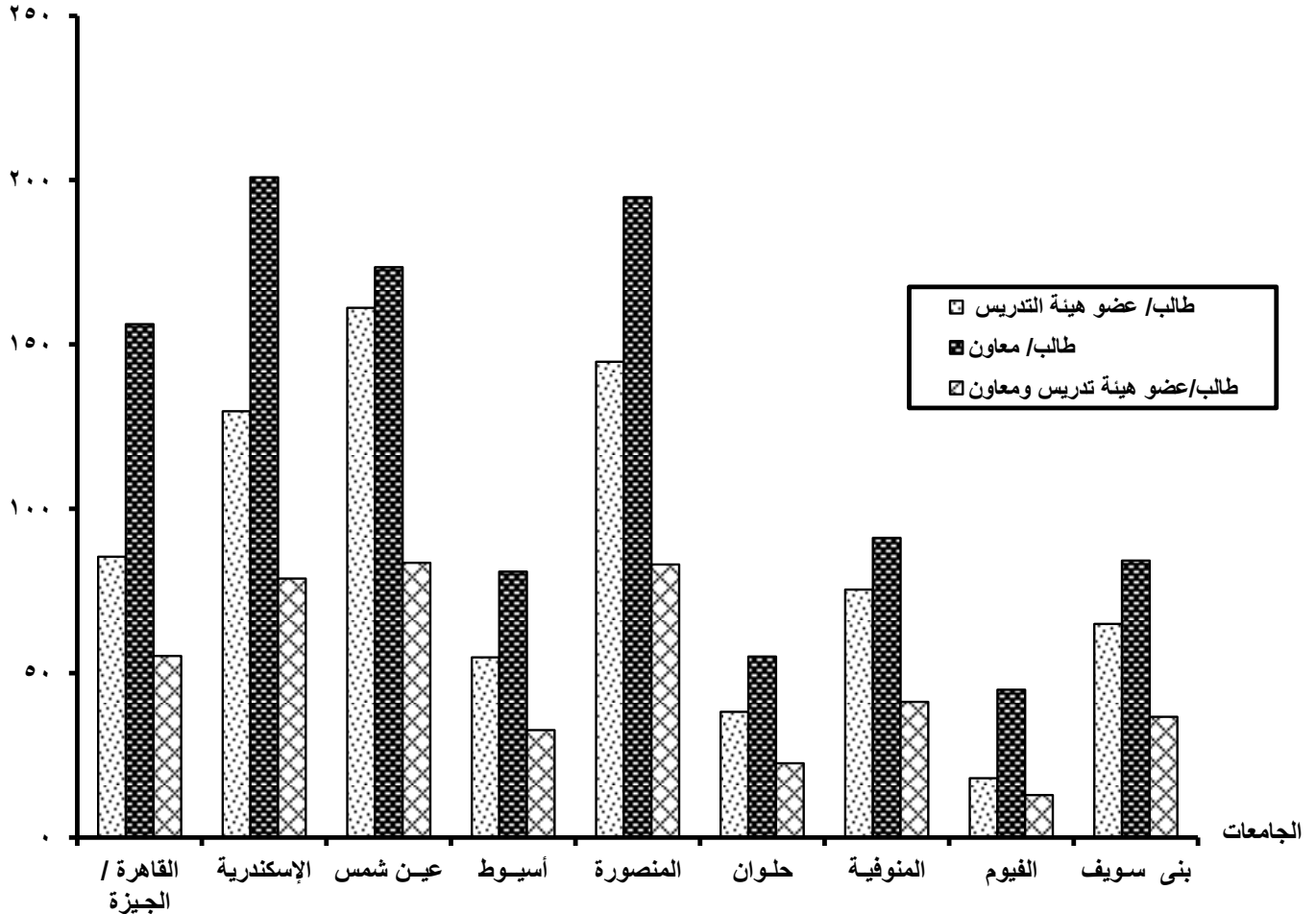

جدول رقم (106)

متوسط الطلاب المقيدین لكل عضو هيئة تدريس ومعاون بكلیات الحقوق بالجامعات الحكومية

للعام الجامعى 2009/2008

البيان	أعداد أعضاء هيئة التدريس ومعاونيهم			أعداد الطلاب	متوسط الطلاب لكل عضو هيئة تدريس	متوسط الطلاب لكل معاون	متوسط الطلاب لكل عضو هيئة تدريس ومعاون
	أعضاء هيئة التدريس	معاونى هيئة التدريس	الجملة				
القاهرة	69	43	112	47307	686	1100	422
الثاهرة / فرع الخرطوم	7	1	8	142	20	142	18
الإسكندرية	23	28	51	33574	1460	1199	658
عين شمس	53	28	81	35407	668	1265	437
أسيوط	37	21	58	20436	552	973	352
طنطا	32	12	44	19310	603	1609	439
المنصورة	35	26	61	16966	485	653	278
الزقازيق	25	18	43	18159	726	1009	422
حلوان	58	29	87	10359	179	357	119
المنوفية	38	10	48	11951	315	1195	249
المنوفية / مدينة السادات	2	14	16	4678	2339	334	292
جنوب الوادى / قنا	3	4	7	5487	1829	1372	784
بنى سويف	31	7	38	13284	429	1898	350
بنها	23	21	44	8992	391	428	204
الإجمالى	436	262	698	246052	564	939	353

أعداد الطلاب

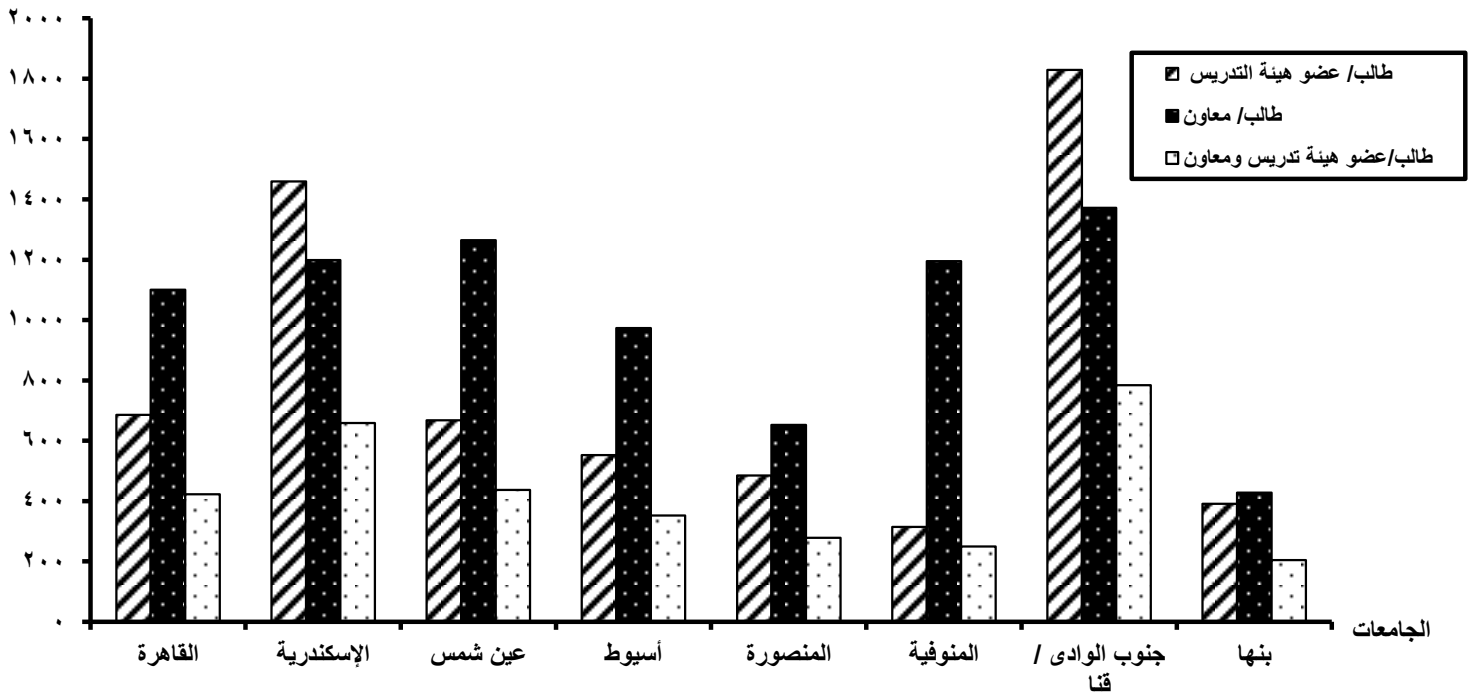

تابع جدول رقم (107)

متوسط الطلاب المقيدون لكل عضو هيئة تدريس ومعاون بكليات التجارة بالجامعات الحكومية

للعام الجامعى 2009/2008

متوسط الطلاب لكل عضو هيئة تدريس ومعاون	متوسط الطلاب لكل معاون	متوسط الطلاب لكل عضو هيئة تدريس	أعداد الطلاب	أعداد أعضاء هيئة التدريس ومعاونيهم			البيان
				الجملة	معاونى هيئة التدريس	أعضاء هيئة التدريس	
404	733	899	123214	305	168	137	القاهرة
6	37	7	184	31	5	26	القاهرة / فرع الخرطوم
128	184	421	40450	316	220	96	الإسكندرية
73	81	720	7921	109	98	11	الإسكندرية/ فرع دمنهور
-	-	-	602	-	-	-	الإسكندرية/ مطروح
320	776	544	69088	216	89	127	عين شمس
115	197	275	13197	115	67	48	أسيوط
123	195	331	19508	159	100	59	طنطا
147	283	304	20675	141	73	68	المنصورة
134	213	360	5752	43	27	16	المنصورة/ فرع دمياط
148	254	357	24605	166	97	69	الزقازيق
115	211	252	21940	191	104	87	حلوان
143	210	451	11738	82	56	26	المنوفية
177	225	843	3371	19	15	4	المنوفية / مدينة السادات
78	122	217	7592	97	62	35	قناة السويس / الإسماعيلية
107	204	225	4276	40	21	19	قناة السويس / السويس
86	198	151	6332	74	32	42	قناة السويس/ فرع بورسعيد
200	278	718	8613	43	31	12	جنوب الوادى / قنا
79	193	135	21795	275	113	162	الأزهر

تابع جدول رقم (107)

متوسط الطلاب المقيدين لكل عضو هيئة تدريس ومعاون بكليات التجارة بالجامعات الحكومية

للعام الجامعى 2009/2008

متوسط الطلاب لكل عضو هيئة تدريس ومعاون	متوسط الطلاب لكل معاون	متوسط الطلاب لكل عضو هيئة تدريس	أعداد الطلاب	أعداد أعضاء هيئة التدريس ومعاونيهم			البيان الجامعات
				الجملة	معاونى هيئة التدريس	أعضاء هيئة التدريس	
101	263	165	12874	127	49	78	بنى سويف
277	425	797	6379	23	15	8	كفر الشيخ
122	200	313	15968	131	80	51	بنها
132	227	316	8857	67	39	28	سوهاج
164	291	376	454931	2770	1561	1209	الإجمالى

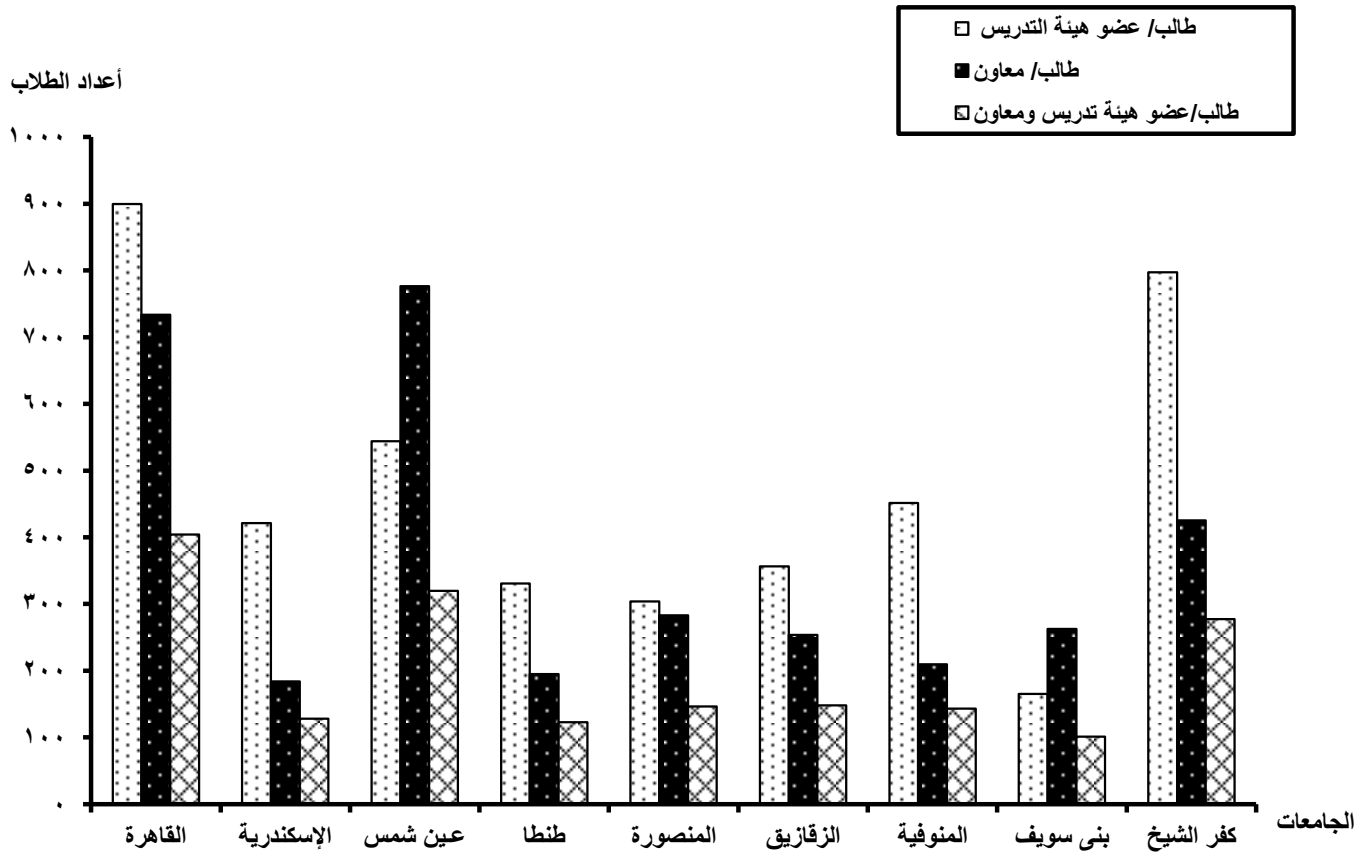

جدول رقم (108)

متوسط الطلاب المقيدون لكل عضو هيئة تدريس ومعاون بكليات الحاسبات والمعلومات بالجامعات الحكومية

للعام الجامعي 2009/2008

البيان	أعداد أعضاء هيئة التدريس ومعاونيهم			أعداد الطلاب	متوسط الطلاب لكل عضو هيئة تدريس	متوسط الطلاب لكل معاون	متوسط الطلاب لكل عضو هيئة تدريس ومعاون
	أعضاء هيئة التدريس	معاوني هيئة التدريس	الجملة				
القاهرة	54	139	193	1823	34	13	9
عين شمس	26	129	155	1628	63	13	11
أسيوط	7	22	29	753	108	34	26
المنصورة	17	42	59	1733	102	41	29
الزقازيق	10	54	64	1213	121	22	19
حلوان	23	35	58	1399	61	40	24
المنيا	-	20	20	482	-	24	24
المنوفية	11	42	53	971	88	23	18
قناة السويس / الإسماعيلية	15	43	58	638	43	15	11
قناة السويس / بورسعيد	6	24	30	3666	611	153	122
الفيوم	1	19	20	254	254	13	13
بنها	5	9	14	111	22	12	8
الإجمالي	175	578	753	14671	84	25	19

أعداد الطلاب

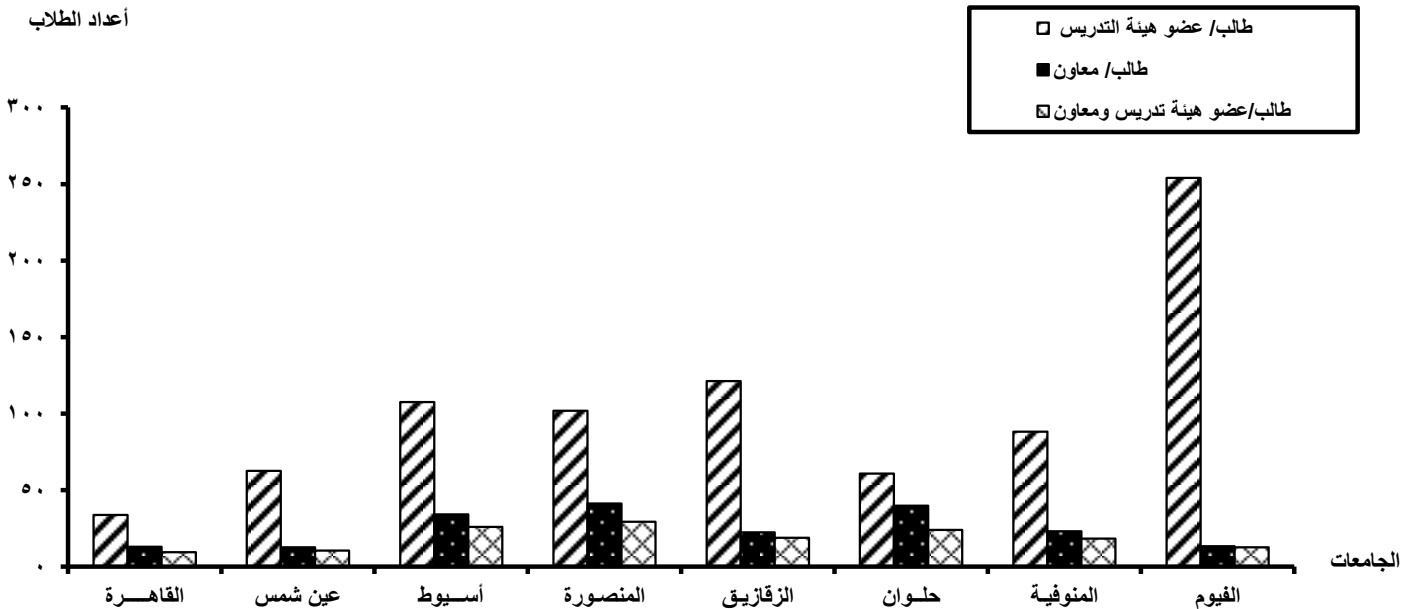

جدول رقم (109)

متوسط الطلاب المقيدون لكل عضو هيئة تدريس ومعاون بكليات الألسن بالجامعات الحكومية

للعام الجامعي 2009/2008

متوسط الطلاب لكل عضو هيئة تدريس ومعاون	متوسط الطلاب لكل معاون	متوسط الطلاب لكل عضو هيئة تدريس	أعداد الطلاب	أعداد أعضاء هيئة التدريس ومعاونيهم			البيان
				الجملة	معاوني هيئة التدريس	أعضاء هيئة التدريس	
22	48	39	10255	472	212	260	عين شمس / ألسن
18	28	55	1640	89	59	30	المنيا / ألسن
21	44	41	11895	561	271	290	الإجمالي

أعداد الطلاب

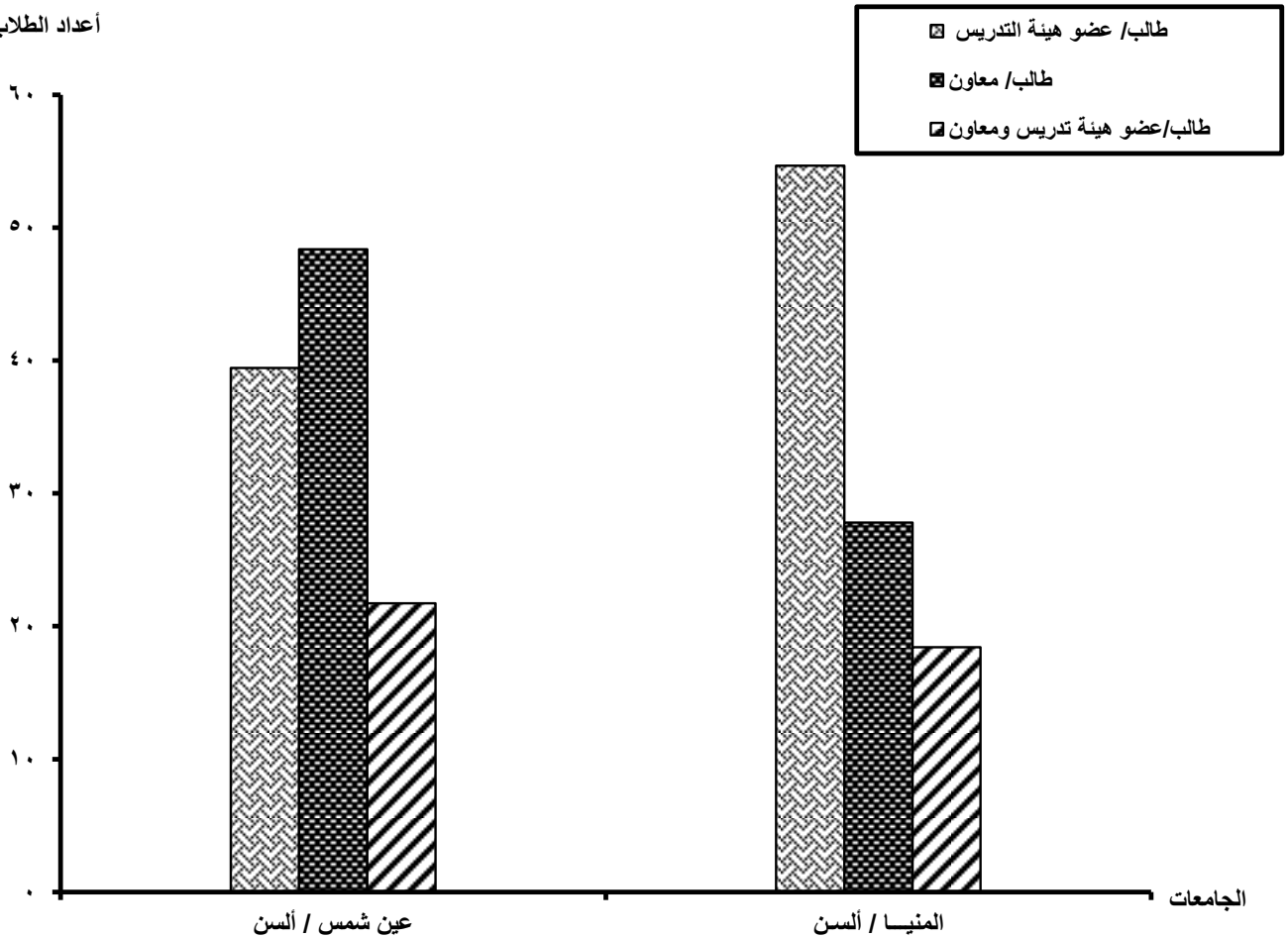

جدول رقم (110)

متوسط الطلاب المقيدین لكل عضو هيئة تدريس ومعاون بكلیات الآثار بالجامعات الحكومية

للعام الجامعی 2009/2008

متوسط الطلاب لكل عضو هيئة تدريس ومعاون	متوسط الطلاب لكل معاون	متوسط الطلاب لكل عضو هيئة تدريس	أعداد الطلاب	أعداد أعضاء هيئة التدريس ومعاونيهم			البيان الجامعات
				الجملة	معاونی هيئة التدريس	أعضاء هيئة التدريس	
21	47	39	3529	165	75	90	القاهرة
14	24	33	528	38	22	16	جنوب الوادي / قنا
8	11	26	545	71	50	21	الفيوم
17	31	36	4602	274	147	127	الإجمالي

أعداد الطلاب

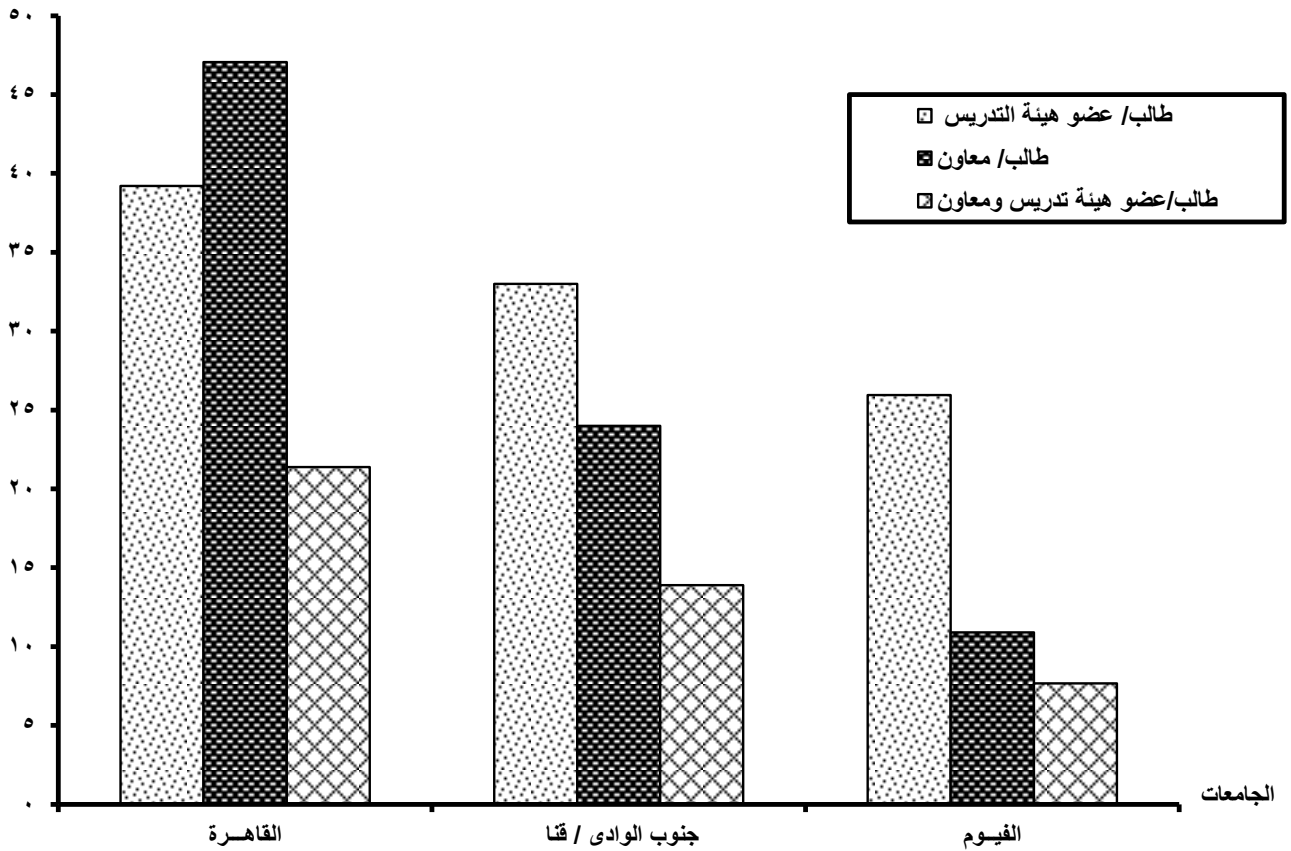

جدول رقم (111)

متوسط الطلاب المقيدین لكل عضو هيئة تدريس ومعاون بكلیات الإقتصاد المنزلی بالجامعات الحكومية

للعام الجامعی 2009/2008

البيان	أعداد أعضاء هيئة التدريس ومعاونيهم			أعداد الطلاب	متوسط الطلاب لكل عضو هيئة تدريس	متوسط الطلاب لكل معاون	متوسط الطلاب لكل عضو هيئة تدريس ومعاون
	أعضاء هيئة التدريس	معاوني هيئة التدريس	الجملة				
حطوان	130	45	175	986	8	22	6
المنوفية	64	48	112	1150	18	24	10
الأزهر	36	39	75	872	24	22	12
الإجمالي العام	230	132	362	3008	13	23	8

أعداد الطلاب

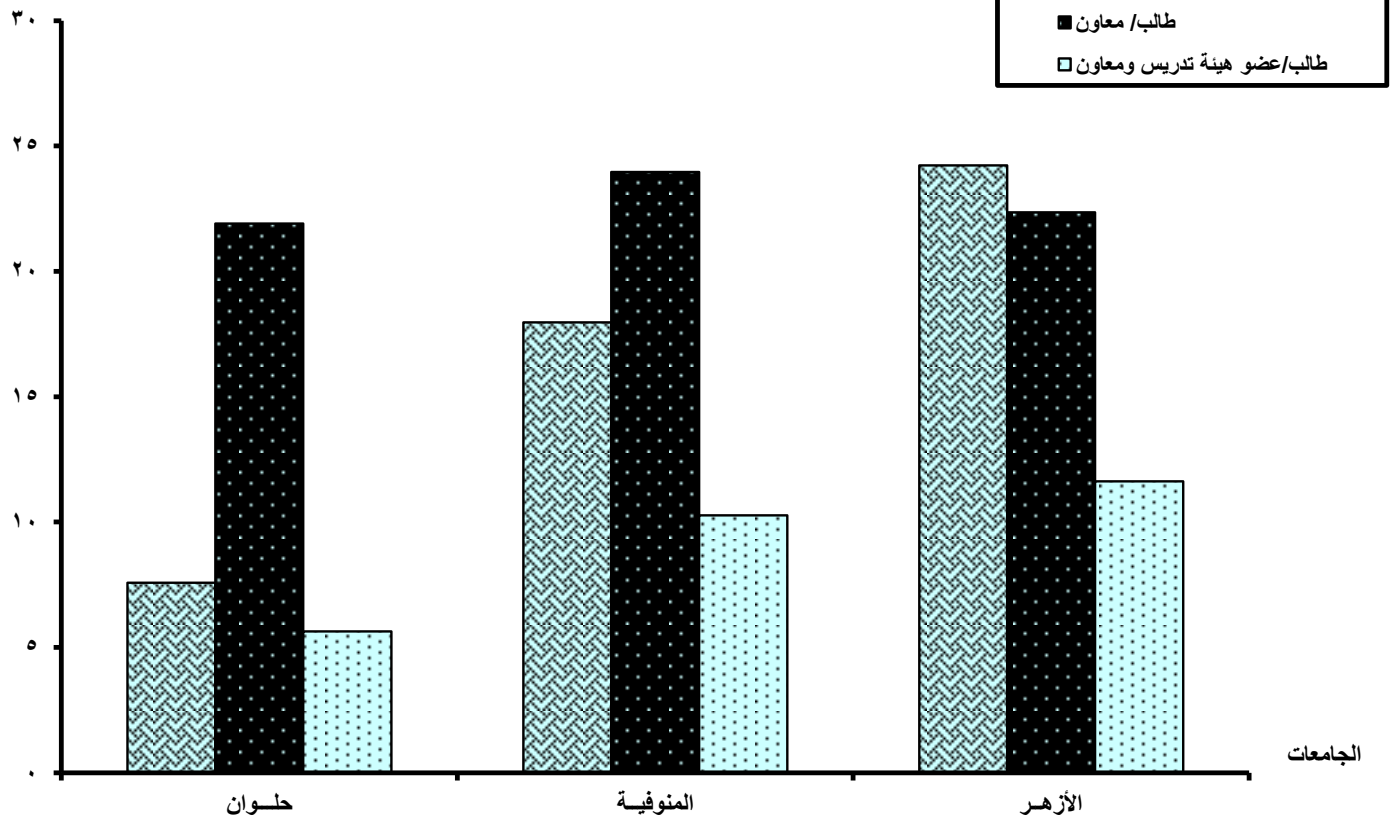

جدول رقم (112)

متوسط الطلاب المقيدون لكل عضو هيئة تدريس ومعاون بكليات الخدمة الإجتماعية بالجامعات الحكومية

للعام الجامعى 2009/2008

متوسط الطلاب لكل عضو هيئة تدريس ومعاون	متوسط الطلاب لكل معاون	متوسط الطلاب لكل عضو هيئة تدريس	أعداد الطلاب	أعداد أعضاء هيئة التدريس ومعاونيهم			البيان الجامعات
				الجملة	معاونى هيئة التدريس	أعضاء هيئة التدريس	
138	178	614	5528	40	31	9	أسيوط
54	239	70	9812	182	41	141	حلوان
174	290	435	3476	20	12	8	جنوب الوادى / أسوان
78	246	113	5901	76	24	52	الفيوم
78	229	118	24717	318	108	210	الإجمالى

أعداد الطلاب

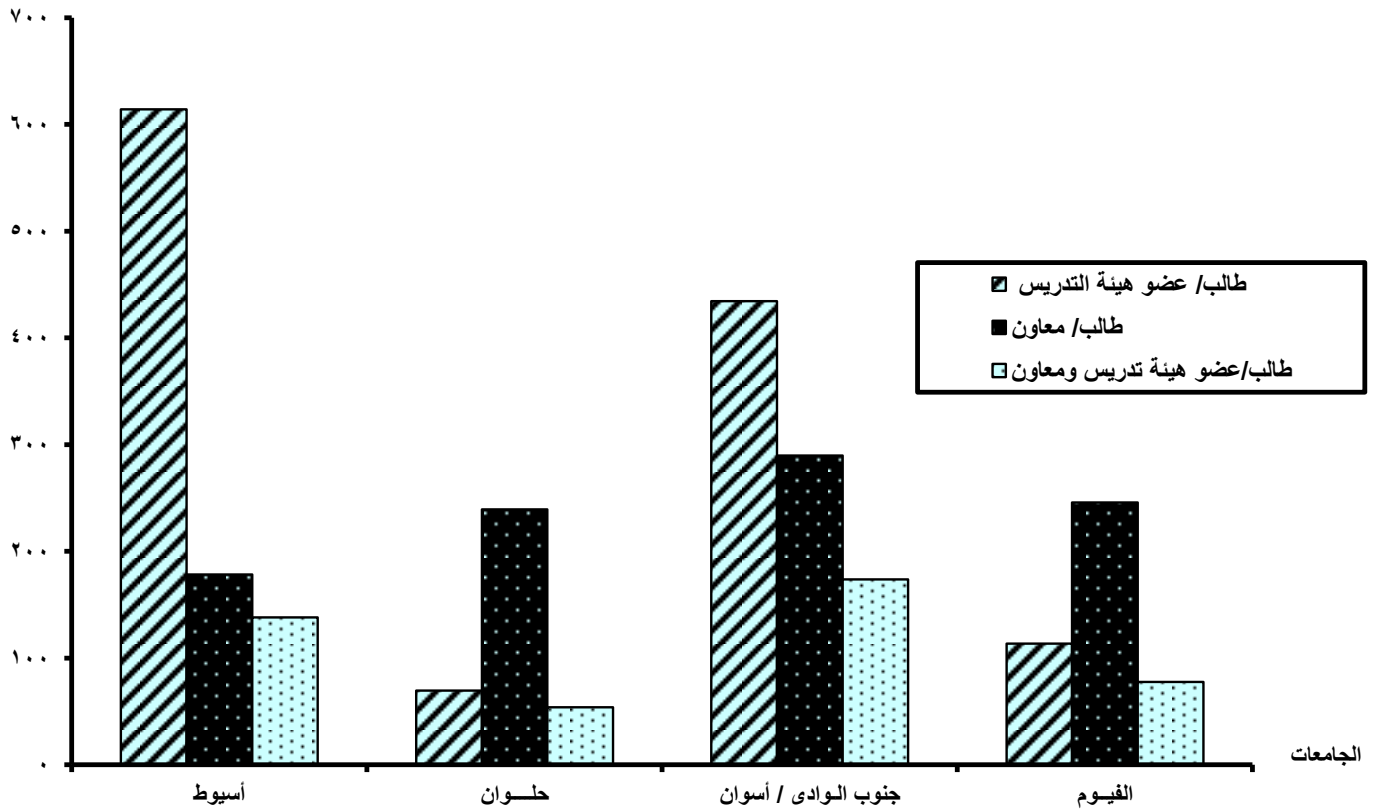

جدول رقم (113)

متوسط الطلاب المقيدون لكل عضو هيئة تدريس ومعاون بكليات السياحة والفنادق بالجامعات الحكومية

للعام الجامعي 2009/2008

متوسط الطلاب لكل عضو هيئة تدريس ومعاون	متوسط الطلاب لكل معاون	متوسط الطلاب لكل عضو هيئة تدريس	أعداد الطلاب	أعداد أعضاء هيئة التدريس ومعاونهم			البيان الجامعات
				الجملة	معاوني هيئة التدريس	أعضاء هيئة التدريس	
50	80	133	3187	64	40	24	الإسكندرية
77	121	212	846	11	7	4	المنصورة
47	125	75	4503	96	36	60	حلوان
71	116	181	3259	46	28	18	المنيا
25	41	66	1976	78	48	30	المنوفية/السادات
31	46	94	1604	52	35	17	قناة السويس/الإسماعيلية
-	-	-	95	منتدبون			جنوب الوادي / قنا
30	44	92	2021	68	46	22	الفيوم
42	73	100	17491	415	240	175	الإجمالي

أعداد الطلاب

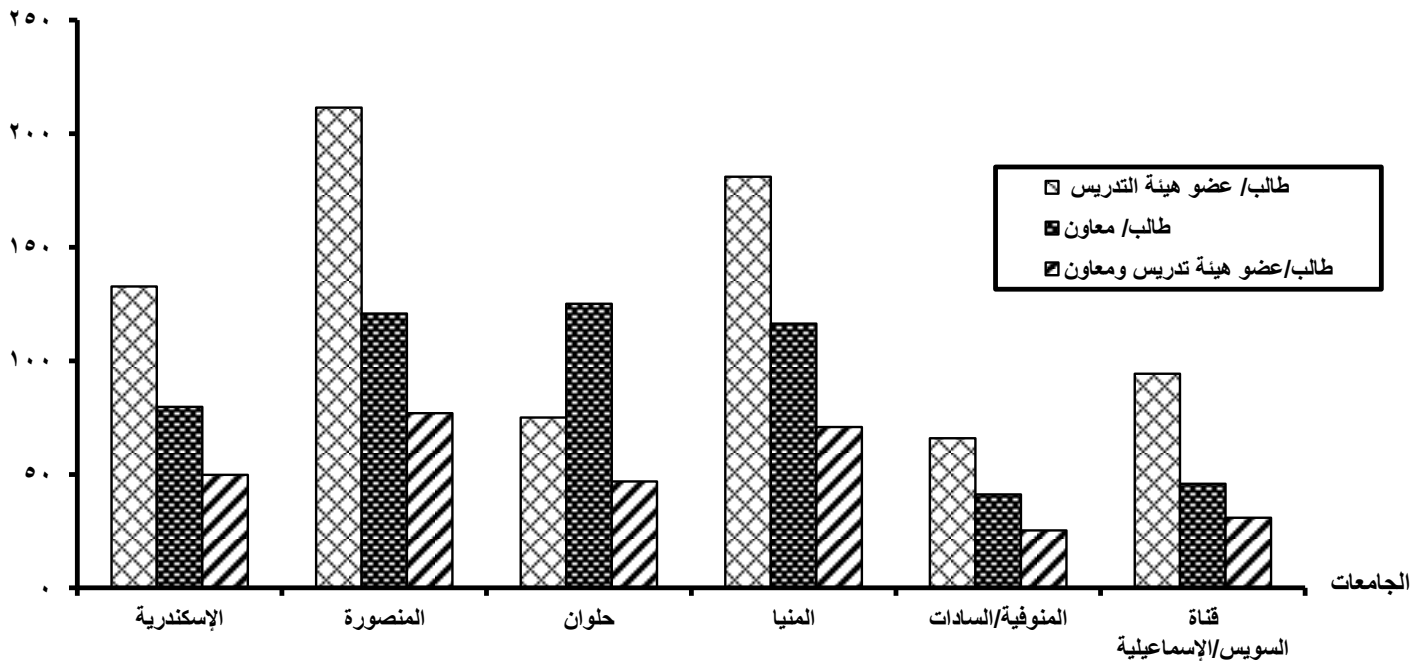

تابع جدول رقم (114)

متوسط الطلاب المقيدین لكل عضو هيئة تدريس ومعاون بكلیات التربية بالجامعات الحكومية
للعام الجامعی 2009/2008

متوسط الطلاب لكل عضو هيئة تدريس ومعاون	متوسط الطلاب لكل معاون	متوسط الطلاب لكل عضو هيئة تدريس	أعداد الطلاب	أعداد أعضاء هيئة التدريس ومعاونيهم			البيان الجامعة
				الجملة	معاوني هيئة التدريس	أعضاء هيئة التدريس	
20	40	41	6623	325	164	161	الإسكندرية
41	65	113	5088	123	78	45	الإسكندرية / فرع دمنهور
-	-	-	1123	منتدبون			الإسكندرية/ تربية مطروح
12	28	20	8700	750	316	434	عين شمس
31	80	50	4555	148	57	91	أسيوط
12	25	24	1439	118	57	61	أسيوط / تربية الوادي الجديد
40	98	67	8625	216	88	128	طنطا
39	113	61	8246	209	73	136	المنصورة
50	128	82	4103	82	32	50	المنصورة / فرع دمياط
35	111	52	6634	187	60	127	الزقازيق
20	53	33	6320	312	119	193	حلوان
22	57	35	4467	206	78	128	المنيا
72	266	99	5849	81	22	59	المنوفية
91	140	257	1541	17	11	6	المنوفية / مدينة السادات
15	31	31	2277	147	73	74	قناة السويس / الإسماعيلية
15	32	27	1719	117	53	64	قناة السويس / السويس
6	20	8	1174	199	58	141	قناة السويس / العريش
10	20	20	1315	133	67	66	قناة السويس/ فرع بورسعيد
41	128	60	3570	88	28	60	جنوب الوادي / قنا
52	103	103	929	18	9	9	جنوب الوادي/ الغردقة
25	59	44	1722	68	29	39	جنوب الوادي / أسوان

تابع جدول رقم (114)

متوسط الطلاب المقيدین لكل عضو هيئة تدريس ومعاون بكلیات التربية بالجامعات الحكومية
للعام الجامعی 2009/2008

متوسط الطلاب لكل عضو هيئة تدريس ومعاون	متوسط الطلاب لكل معاون	متوسط الطلاب لكل عضو هيئة تدريس	أعداد الطلاب	أعداد أعضاء هيئة التدريس ومعاونيهم			البيان	الجامعة
				الجملة	معاونی هيئة التدريس	أعضاء هيئة التدريس		
54	168	80	17440	321	104	217	الأزهر	
30	55	67	2996	99	54	45	الفيوم	
38	67	88	3170	83	47	36	بنى سويف	
30	132	39	4611	152	35	117	كفر الشيخ	
25	68	39	4028	161	59	102	بنها	
44	162	60	5523	126	34	92	سوهاج	
28	69	46	123787	4486	1805	2681	الإجمالي	

أعداد الطلاب

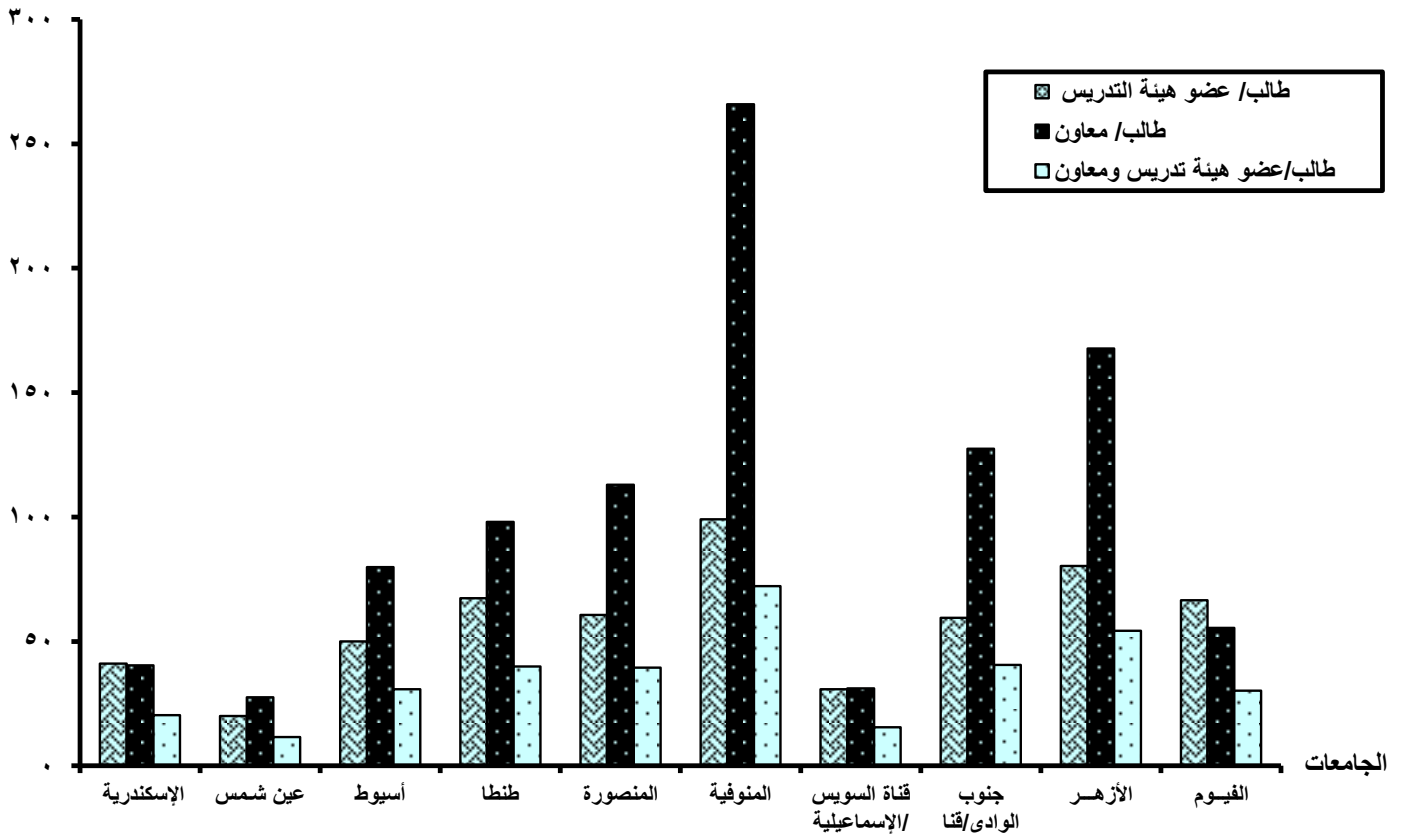

جدول رقم (115)

متوسط الطلاب المقيدین لكل عضو هيئة تدريس ومعاون بكلیات البنات بالجامعات الحكومية

للعام الجامعی 2009/2008

متوسط الطلاب لكل عضو هيئة تدريس ومعاون	متوسط الطلاب لكل معاون	متوسط الطلاب لكل عضو هيئة تدريس	أعداد الطلاب	أعداد أعضاء هيئة التدريس ومعاونيهم			البيان
				الجملة	معاونی هيئة التدريس	أعضاء هيئة التدريس	
17	45	28	14576	842	324	518	عين شمس
81	162	162	13271	164	82	82	الأزهر / البنات الإسلامية
28	69	46	27847	1006	406	600	الإجمالي

أعداد الطلاب

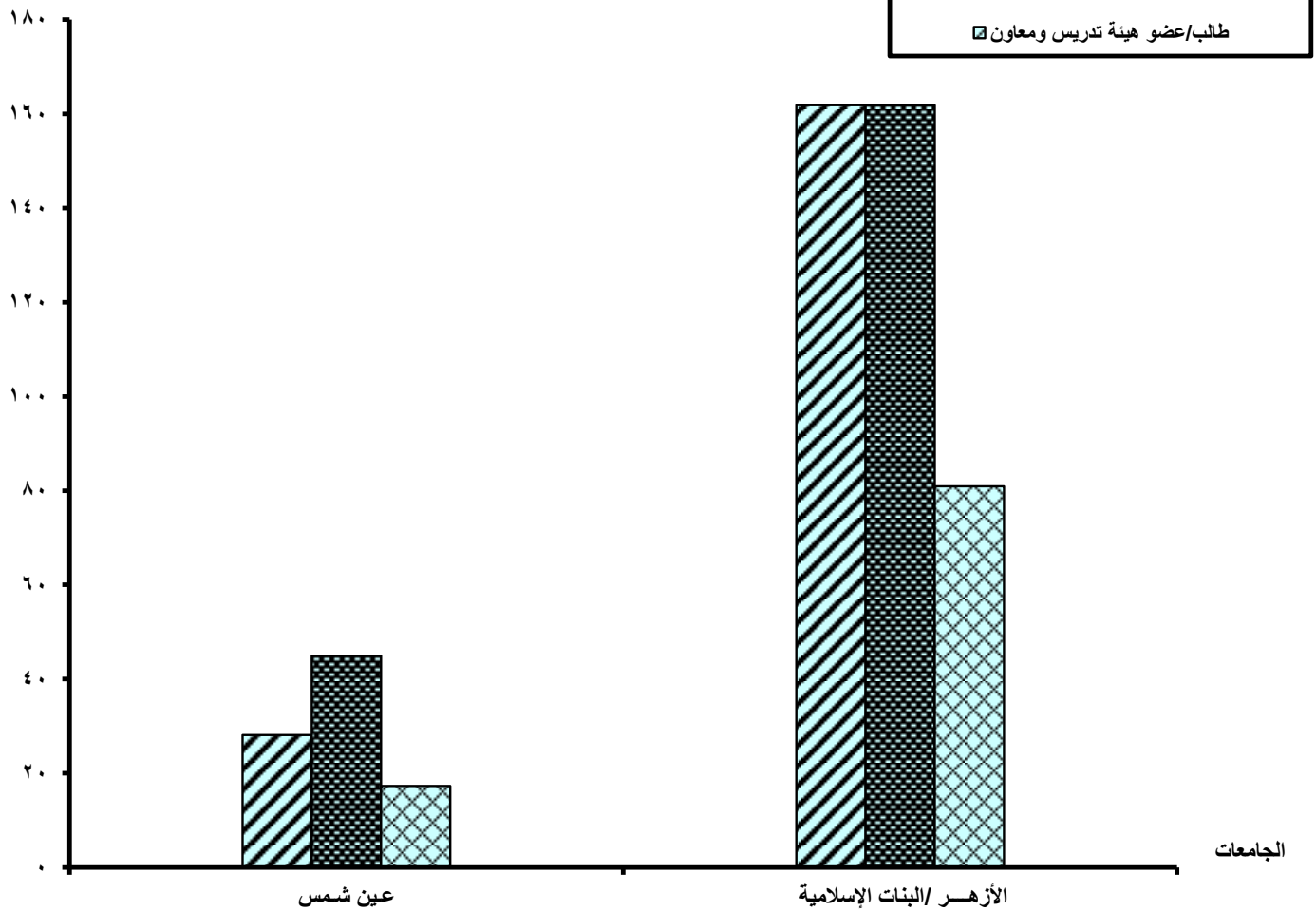

جدول رقم (116)

متوسط الطلاب المقيدون لكل عضو هيئة تدريس ومعاون بكليات التربية النوعية بالجامعات الحكومية

للعام الجامعي 2009/2008

الجامعات	البيان			أعداد أعضاء هيئة التدريس ومعاونيهم		
	أعداد الطلاب	متوسط الطلاب لكل عضو هيئة تدريس	متوسط الطلاب لكل معاون	الجملة	معاوني هيئة التدريس	أعضاء هيئة التدريس
القاهرة	900	13	12	143	73	70
الإسكندرية	949	33	13	103	74	29
عين شمس	1961	16	15	252	131	121
أسيوط	1113	70	21	69	53	16
طنطا	1487	27	14	160	105	55
المنصورة	1637	16	12	238	137	101
المنصورة / منية النصر	893	41	24	60	38	22
المنصورة / ميت غمر	1318	37	31	78	42	36
المنصورة / فرع دمياط	1273	33	19	106	67	39
الزقازيق	3426	127	33	130	103	27
المنيا	1045	55	23	65	46	19
المنوفية	1868	28	21	158	91	67
قناة السويس / فرع بورسعيد	994	19	15	120	67	53
جنوب الوادي / قنا	1415	51	26	82	54	28
الفيوم	1079	25	17	107	63	44
كفر الشيخ	1149	115	19	72	62	10
بنها	2242	51	26	129	85	44
الإجمالي	24749	32	19	2072	1291	781

أعداد الطلاب

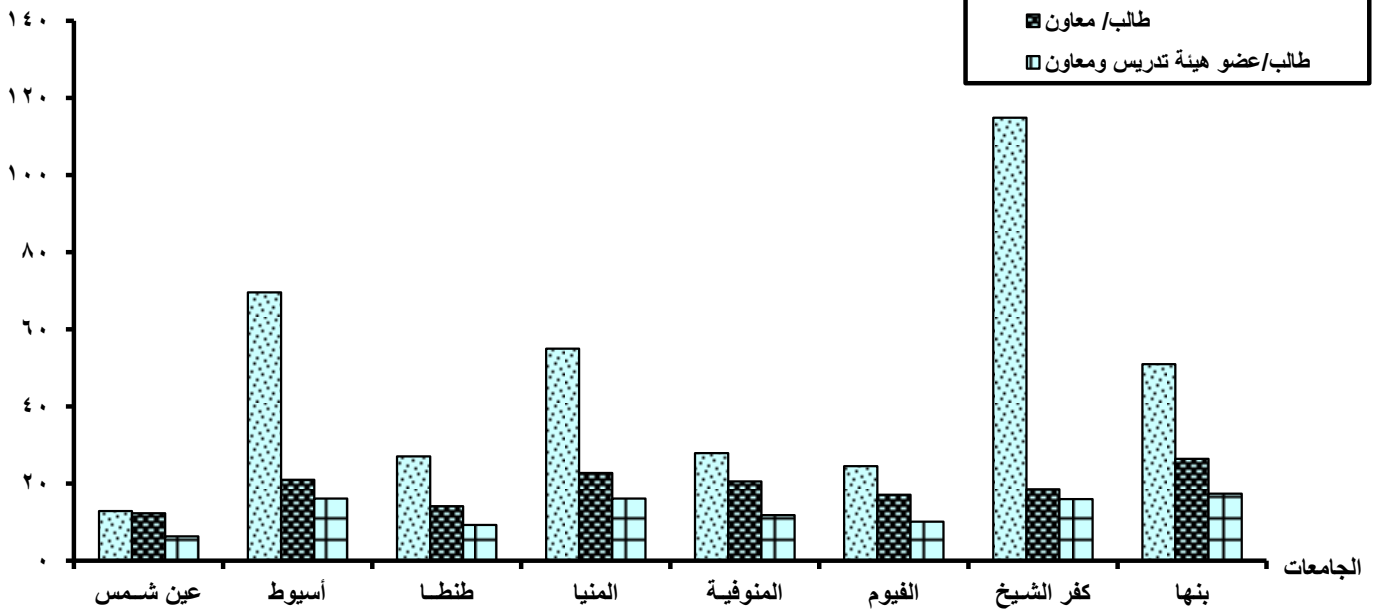

جدول رقم (117)

متوسط الطلاب المقيدین لكل عضو هيئة تدريس ومعاون بكلیات التربية الرياضية بالجامعات الحكومية

للعام الجامعی 2009/2008

متوسط الطلاب لكل عضو هيئة تدريس ومعاون	متوسط الطلاب لكل معاون	متوسط الطلاب لكل عضو هيئة تدريس	أعداد الطلاب	أعداد أعضاء هيئة التدريس ومعاونهم			البيان الجامعات
				الجملة	معاونی هيئة التدريس	أعضاء هيئة التدريس	
10	23	17	1803	186	78	108	الإسكندرية / بنين
4	12	7	795	178	64	114	الإسكندرية / بنات
18	57	26	1922	109	34	75	أسيوط
23	79	33	2910	124	37	87	طنطا
21	38	45	3081	149	81	68	المنصورة
5	7	19	211	41	30	11	المنصورة / فرع دمياط
13	41	19	1597	124	39	85	الزقازيق / بنين
8	18	14	1023	129	56	73	الزقازيق / بنات
12	76	14	3257	277	43	234	حلوان / بنين
5	22	6	1016	211	46	165	حلوان / بنات
13	49	17	1569	125	32	93	المنيا
8	27	11	1114	139	42	97	المنوفية / مدينة السادات
5	16	6	659	144	41	103	قناة السويس / فرع بورسعيد
52	196	71	783	15	4	11	جنوب الوادي / قنا
27	42	78	466	17	11	6	بنى سويف
90	512	110	1537	17	3	14	كفر الشيخ
8	10	38	758	95	75	20	بنها / بنين
12	34	18	24501	2080	716	1364	الإجمالي

أعداد الطلاب

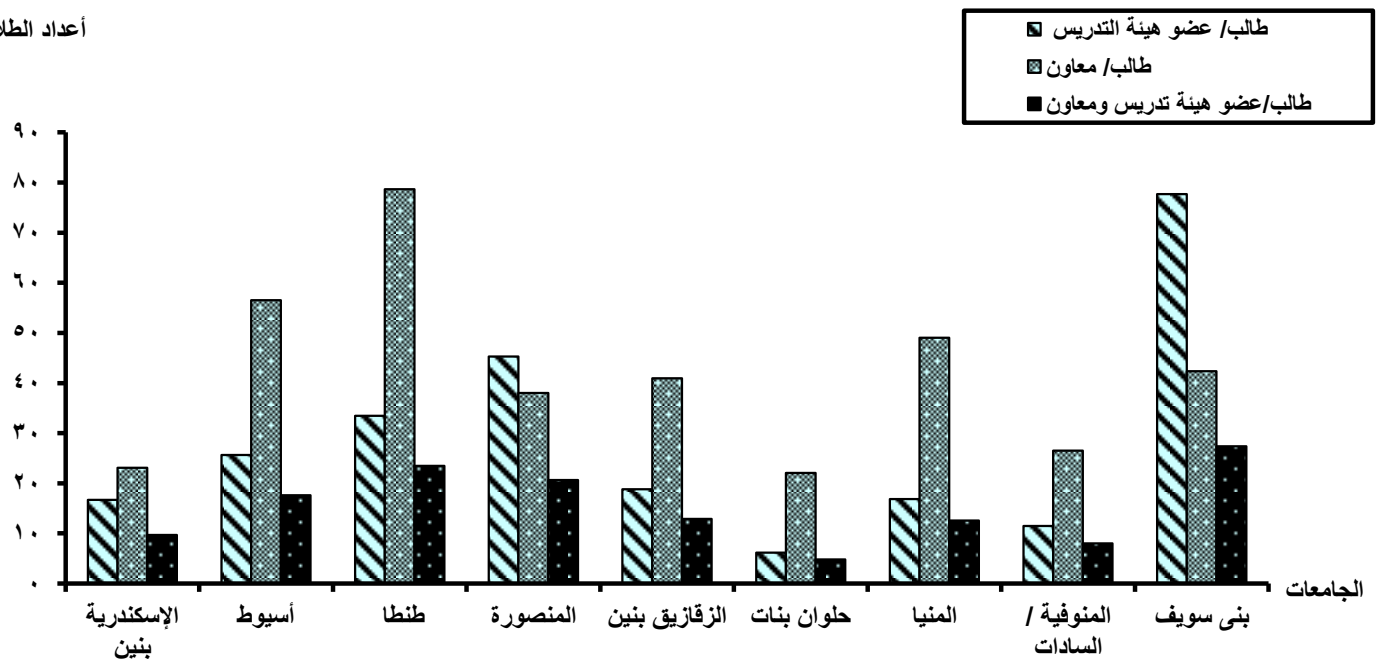

جدول رقم (118)

متوسط الطلاب المقيدین لكل عضو هيئة تدريس ومعاون بكلیات رياض الأطفال بالجامعات الحكومية

للعام الجامعى 2009/2008

الجامعات	البيان			أعداد أعضاء هيئة التدريس ومعاونيهم		
	متوسط الطلاب لكل عضو هيئة تدريس ومعاون	متوسط الطلاب لكل معاون	متوسط الطلاب لكل عضو هيئة تدريس	الجملة	معاونى هيئة التدريس	أعضاء هيئة التدريس
القاهرة	27	43	69	1864	70	43
الإسكندرية	22	32	71	1559	70	48
المنصورة	12	20	31	245	20	12
قناة السويس/ فرع بورسعيد	2	6	4	50	21	9
الفيوم	25	47	53	793	32	17
الإجمالى	21	35	54	4511	213	129

أعداد الطلاب

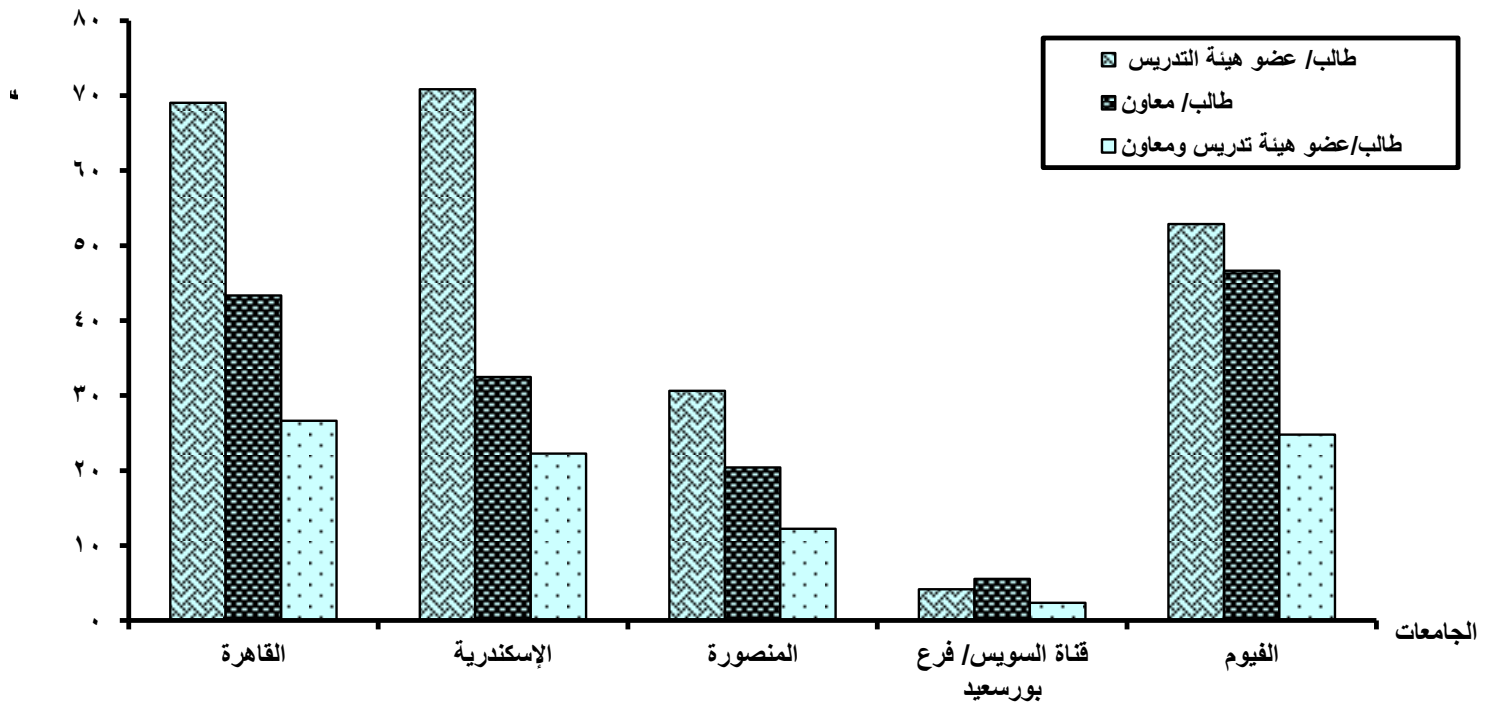

جدول رقم (119)

متوسط الطلاب المقيدین لكل عضو هيئة تدريس ومعاون بكلیات دار العلوم بالجامعات الحكومية

للعام الجامعی 2009/2008

متوسط الطلاب لكل عضو هيئة تدريس ومعاون	متوسط الطلاب لكل معاون	متوسط الطلاب لكل عضو هيئة تدريس	أعداد الطلاب	أعداد أعضاء هيئة التدريس ومعاونيهم			البيان
				الجملة	معاونی هيئة التدريس	أعضاء هيئة التدريس	
70	163	124	11901	169	73	96	القاهرة
112	499	145	8983	80	18	62	المنيا
56	224	75	4707	84	21	63	الفيوم
77	228	116	25591	333	112	221	الإجمالي

أعداد الطلاب

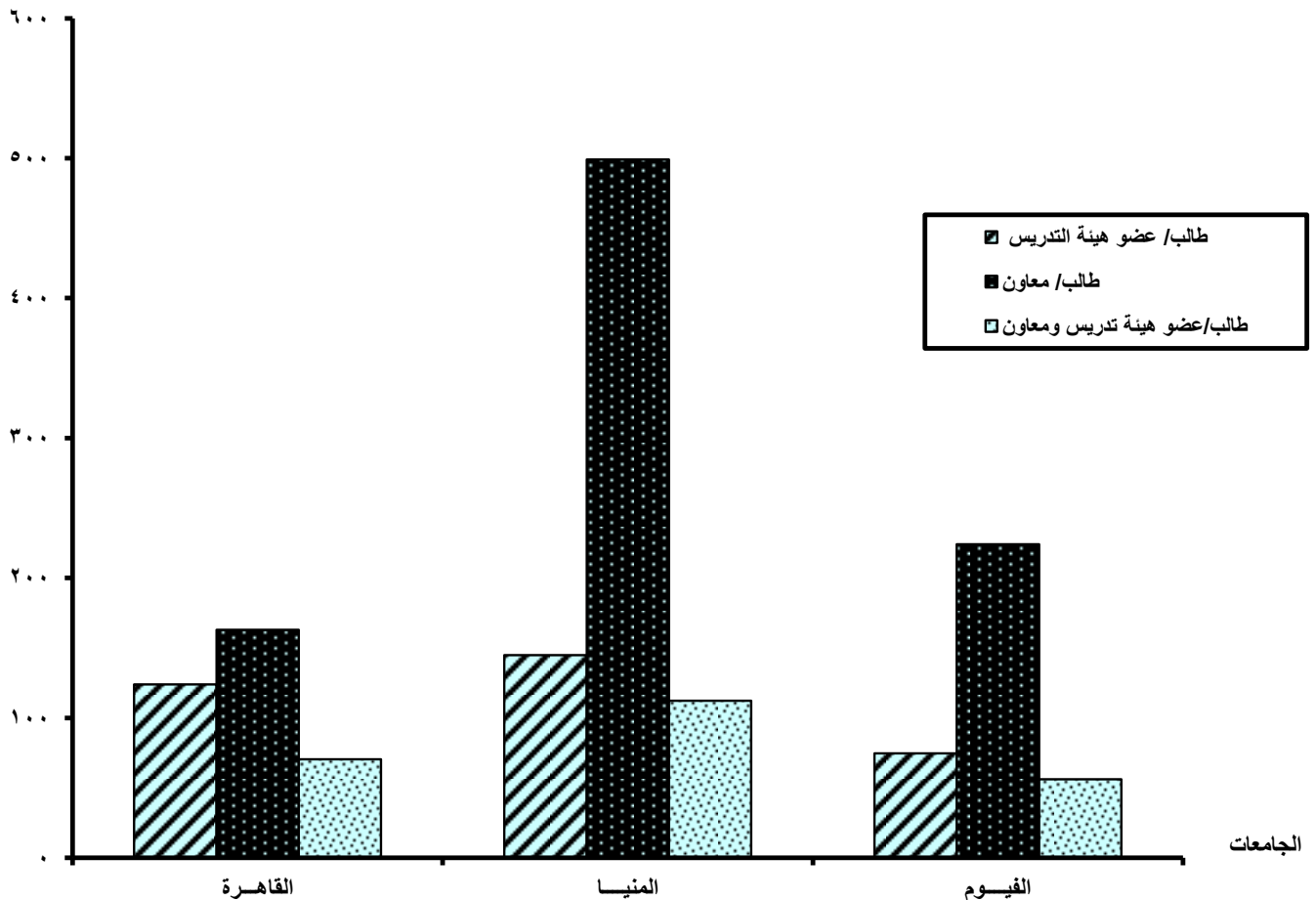

جدول رقم (120)

متوسط الطلاب المقيدین لكل عضو هيئة تدريس ومعاون بكلیات التعليم الصناعی بالجامعات الحكومية
للعام الجامعی 2009/2008

متوسط الطلاب لكل عضو هيئة تدريس ومعاون	متوسط الطلاب لكل معاون	متوسط الطلاب لكل عضو هيئة تدريس	أعداد الطلاب	أعداد أعضاء هيئة التدريس ومعاونيهم			البيان
				الجملة	معاونی هيئة التدريس	أعضاء هيئة التدريس	
102	273	162	4373	43	16	27	حلوان
27	54	54	1466	54	27	27	قناة السويس / السويس
63	204	91	2649	42	13	29	بنى سويف
29	41	98	491	17	12	5	سوهاج
58	132	102	8979	156	68	88	الإجمالي

أعداد الطلاب

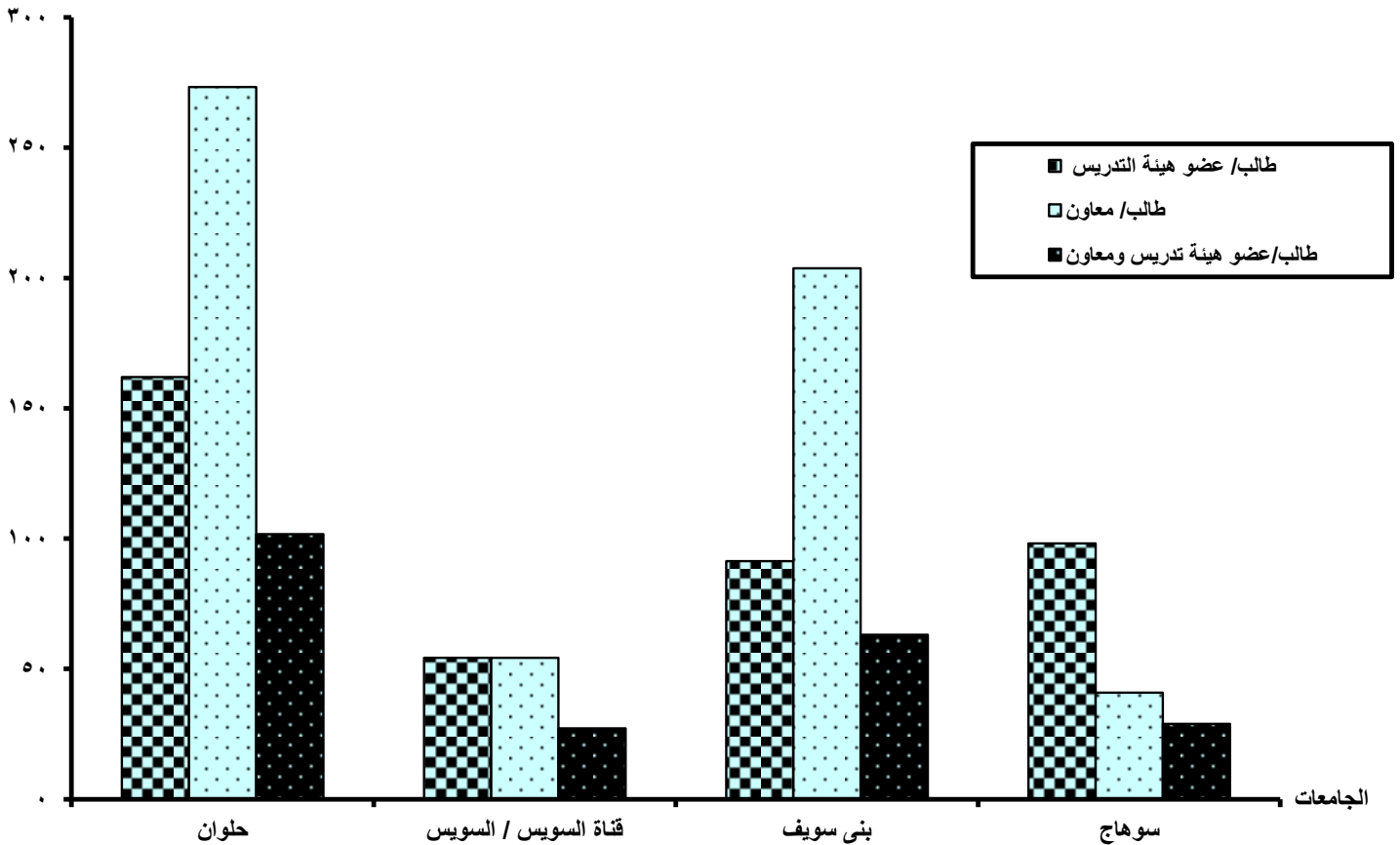

جدول رقم (121)

متوسط الطلاب المقيدون لكل عضو هيئة تدريس ومعاون لبعض الكليات الأخرى بالجامعات الحكومية

للعام الجامعي 2009/2008

متوسط الطلاب لكل عضو هيئة تدريس ومعاون	متوسط الطلاب لكل معاون	متوسط الطلاب لكل عضو هيئة تدريس	أعداد الطلاب	أعداد أعضاء هيئة التدريس ومعاونيهم			البيان
				الجملة	معاوني هيئة التدريس	أعضاء هيئة التدريس	
7	10	21	3055	447	302	145	العلاج الطبيعي / القاهرة
10	14	33	1018	106	75	31	التخطيط العمراني / القاهرة
16	38	27	1936	123	51	72	هندسة البترول والتعدين / قناة السويس
31	44	104	1664	54	38	16	المعهد العالي للطاقة / جنوب الوادي
3	6	6	276	87	44	43	العلوم البيئية والزراعية/ قناة السويس
11	23	22	3656	326	158	168	الإقتصاد والعلوم السياسية / القاهرة
101	202	200	17813	177	88	89	الإعلام / القاهرة
31	140	40	23149	742	165	577	اللغة العربية / الأزهر
77	332	101	42442	550	128	422	أصول الدين / الأزهر
111	400	154	48341	435	121	314	الشريعة والقانون/ الأزهر
75	198	120	99939	1338	505	833	الدراسات الإسلامية والعربية / الأزهر
31	184	37	2572	84	14	70	الدعوة الإسلامية / الأزهر
17	45	28	3423	198	76	122	لغات وترجمة / الأزهر
50	100	100	15921	320	160	160	الدراسات الإنسانية / الأزهر
88	225	143	1578	18	7	11	القرآن الكريم للقراءات/ الأزهر
6	22	8	1692	298	78	220	التربية الفنية / حلوان
3	12	4	573	202	48	154	التربية الموسيقية / حلوان
26	204	30	2851	108	14	94	الكفاية الإنتاجية/ الزقازيق
143	6167	147	6167	43	1	42	أكاديمية مبارك للأمن (الشرطة)

أعداد الطلاب

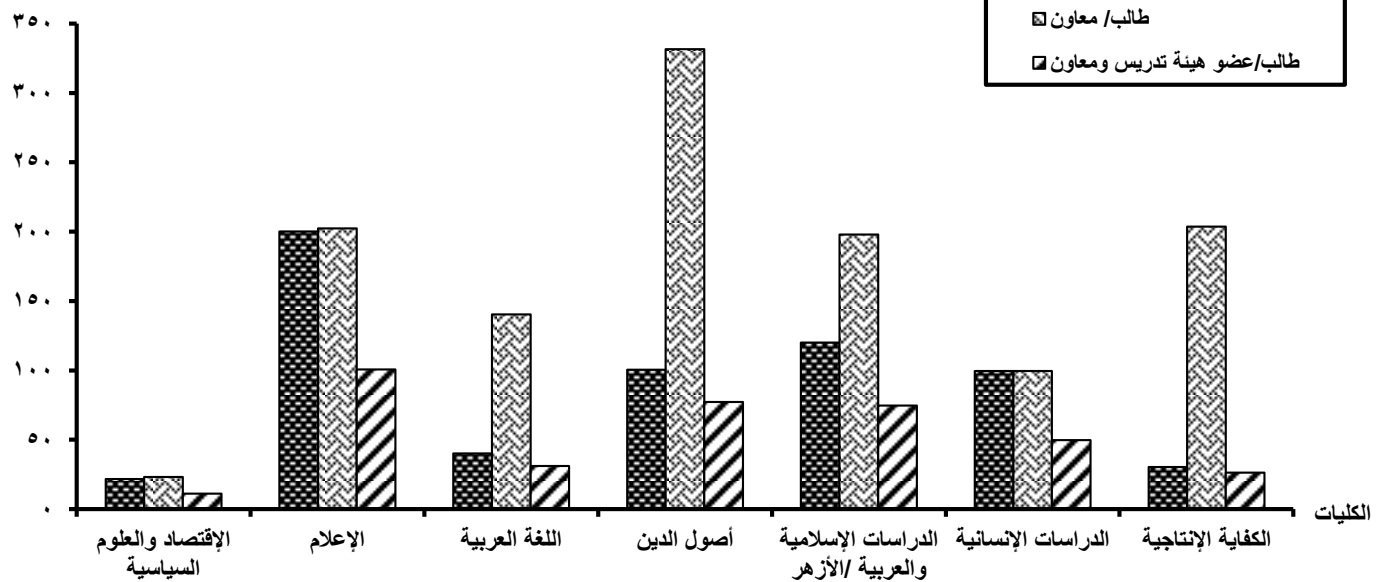

الفصل الخامس
أعضاء هيئة التدريس بالجامعات
الحكومية المعارين والموفدين
فى مهمات علمية أو أجازات خاصة
للعام الجامعى 2009/2008

تابع جدول رقم (122)

أعضاء هيئة التدريس المعارين والموفدين في مهمات علمية أو إجازات خاصة من كليات

الجامعات الحكومية للعام الجامعي 2009/2008

أعضاء هيئة التدريس								البيان الكليات
الإجمالي		إجازات خاصة		مهمات علمية		إعارة		
%	العدد	%	العدد	%	العدد	%	العدد	
30.12	3668	39.61	1190	23.12	135	27.28	2343	الطب البشرى
2.80	341	4.03	121	1.37	8	2.47	212	طب الأسنان
2.98	363	2.43	73	4.45	26	3.07	264	الصيدلة
0.19	23	-	-	0.17	1	0.26	22	العلاج الطبيعى
2.06	251	4.59	138	0.68	4	1.27	109	التمريض
2.24	273	3.30	99	4.97	29	1.69	145	الطب البيطرى
7.61	927	5.99	180	5.65	33	8.31	714	الهندسة
2.26	275	1.76	53	3.60	21	2.34	201	التكنولوجيا
0.98	119	1.00	30	1.54	9	0.93	80	الفنون الجميلة والتطبيقية
3.62	441	2.63	79	8.22	48	3.66	314	الزراعة
14.57	1774	10.15	305	22.43	131	15.58	1338	العلوم
5.11	622	4.79	144	5.31	31	5.20	447	الآداب
2.18	266	1.03	31	1.37	8	2.64	227	الحقوق
2.74	334	1.93	58	2.23	13	3.06	263	التجارة
0.48	59	0.70	21	0.34	2	0.42	36	الإقتصاد والعلوم السياسية
0.32	39	0.23	7	-	-	0.37	32	الحاسبات والمعلومات
0.55	67	0.03	1	0.86	5	0.71	61	الأسنن / اللغات والترجمة
0.27	33	0.43	13	0.17	1	0.22	19	الإعلام
0.23	28	0.07	2	0.17	1	0.29	25	الأثار
0.65	79	1.36	41	0.34	2	0.42	36	الإقتصاد المنزلى
0.36	44	0.17	5	0.68	4	0.41	35	الخدمة الاجتماعية
0.34	42	0.37	11	1.37	8	0.27	23	السياحة والفنادق
6.32	769	3.83	115	4.97	29	7.28	625	التربية
0.85	103	0.37	11	-	-	1.07	92	البنات / البنات الإسلامية
1.26	153	2.00	60	1.20	7	1.00	86	التربية النوعية
0.62	76	0.83	25	-	-	0.59	51	التربية الموسيقية/ الفنية
1.81	221	1.60	48	1.71	10	1.90	163	التربية الرياضية
0.18	22	0.17	5	0.34	2	0.17	15	رياض الأطفال

تابع جدول رقم (122)

أعضاء هيئة التدريس المعارين والموفدين في مهمات علمية أو أجازات خاصة من كليات

الجامعات الحكومية للعام الجامعى 2009/2008

أعضاء هيئة التدريس								البيان الكليات
الإجمالى		أجازات خاصة		مهمات علمية		إعارة		
%	العدد	%	العدد	%	العدد	%	العدد	
0.57	69	0.90	27	0.68	4	0.44	38	دار العلوم
1.70	207	0.77	23	0.34	2	2.12	182	الدراسات الإسلامية والعربية
1.63	198	1.03	31	0.34	2	1.92	165	اللغة العربية
1.26	154	0.57	17	0.34	2	1.57	135	أصول الدين
0.21	26	0.20	6	0.17	1	0.22	19	الدعوة الإسلامية
0.02	3	-	-	-	-	0.03	3	القرآن الكريم للقراءات
0.46	56	0.50	15	-	-	0.48	41	الدراسات الإنسانية
0.17	21	0.33	10	0.68	4	0.08	7	التعليم الصناعى
0.23	28	0.27	8	0.17	1	0.22	19	الكفاية الإنتاجية
0.02	3	0.03	1	-	-	0.02	2	أكاديمية مبارك للأمن / الشرطة
100	12177	100	3004	100	584	100	8589	الإجمالى العام
			24.67		4.80		70.53	% الإجمالى العام

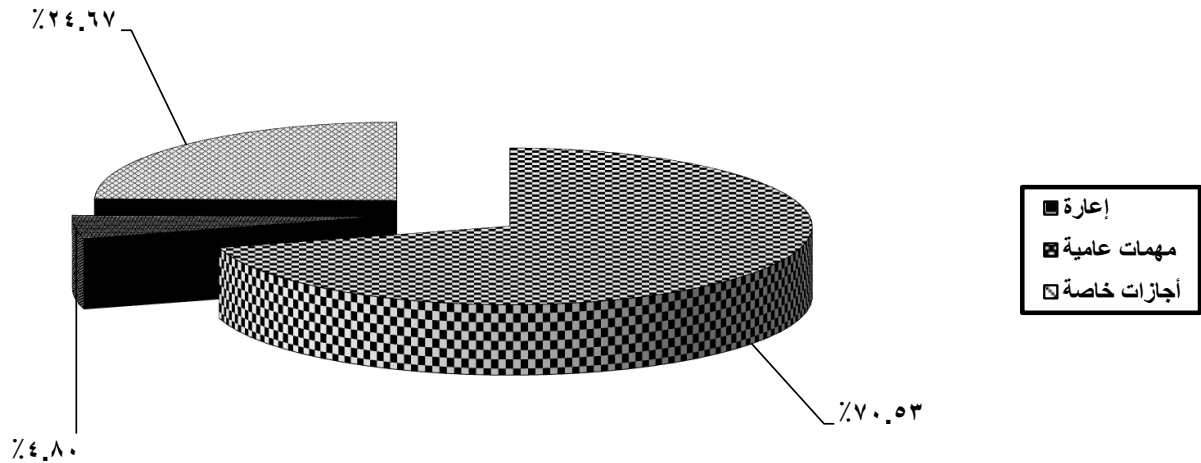

تابع جدول رقم (123)

أعضاء هيئة التدريس المعارين من كليات الجامعات الحكومية

للعام الجامعي 2009/2008

أعضاء هيئة التدريس								البيان الكليات
الإجمالي		مدرس		أستاذ مساعد		أستاذ		
%	العدد	%	العدد	%	العدد	%	العدد	
27.28	2343	19.52	690	29.62	778	36.04	875	الطب البشري
2.47	212	1.39	49	2.28	60	4.24	103	طب الأسنان
3.07	264	1.39	49	2.82	74	5.81	141	الصيدلة
0.26	22	0.14	5	0.42	11	0.25	6	العلاج الطبيعي
1.27	109	1.98	70	0.69	18	0.86	21	التمريض
1.69	145	0.76	27	1.52	40	3.21	78	الطب البيطري
8.31	714	9.71	343	7.31	192	7.37	179	الهندسة
2.34	201	2.94	104	2.36	62	1.44	35	التكنولوجيا
0.93	80	0.76	27	1.14	30	0.95	23	الفنون الجميلة والتطبيقية
3.66	314	2.32	82	3.16	83	6.14	149	الزراعة
15.58	1338	17.80	629	14.73	387	13.26	322	العلوم
5.20	447	8.26	292	3.35	88	2.76	67	الآداب
2.64	227	2.57	91	3.20	84	2.14	52	الحقوق
3.06	263	3.79	134	2.82	74	2.27	55	التجارة
0.42	36	0.17	6	0.42	11	0.78	19	الإقتصاد والعلوم السياسية
0.37	32	0.51	18	0.27	7	0.29	7	الحاسبات والمعلومات
0.71	61	0.96	34	0.53	14	0.54	13	الألسن/ اللغات والترجمة
0.22	19	0.17	6	0.11	3	0.41	10	الإعلام
0.29	25	0.28	10	0.38	10	0.21	5	الأثار
0.42	36	0.34	12	0.69	18	0.25	6	الإقتصاد المنزلي
0.41	35	0.31	11	0.69	18	0.25	6	الخدمة الاجتماعية
0.27	23	0.23	8	0.19	5	0.41	10	السياحة والفنادق
7.28	625	10.98	388	5.90	155	3.38	82	التربية
1.07	92	1.05	37	1.60	42	0.54	13	البنات/ البنات الإسلامية
1.00	86	1.53	54	1.07	28	0.16	4	التربية النوعية
0.59	51	0.59	21	0.88	23	0.29	7	التربية الموسيقية/ الفنية
1.90	163	1.44	51	3.16	83	1.19	29	التربية الرياضية
0.17	15	0.28	10	0.15	4	0.04	1	رياض الأطفال
0.44	38	0.48	17	0.53	14	0.29	7	دار العلوم

تابع جدول رقم (123)

أعضاء هيئة التدريس المعارين من كليات الجامعات الحكومية

للعام الجامعي 2009/2008

أعضاء هيئة التدريس								البيان الكليات
الإجمالي		مدرس		أستاذ مساعد		أستاذ		
%	العدد	%	العدد	%	العدد	%	العدد	
2.12	182	3.03	107	2.06	54	0.86	21	الدراسات الإسلامية والعربية
1.92	165	2.35	83	2.17	57	1.03	25	اللغة العربية
1.57	135	1.19	42	2.17	57	1.48	36	أصول الدين
0.22	19	0.14	5	0.46	12	0.08	2	الدعوة الإسلامية
0.03	3	-	-	0.08	2	0.04	1	القرآن الكريم للقراءات
0.48	41	0.40	14	0.91	24	0.12	3	الدراسات الإنسانية
0.08	7	0.11	4	0.11	3	-	-	التعليم الصناعي
0.22	19	0.06	2	0.08	2	0.62	15	الكفاية الإنتاجية
0.02	2	0.06	2	-	-	-	-	أكاديمية مبارك للأمن/الشرطة
100	8589	100	3534	100	2627	100	2428	الإجمالي العام
			41.15		30.59		28.27	% للإجمالي العام

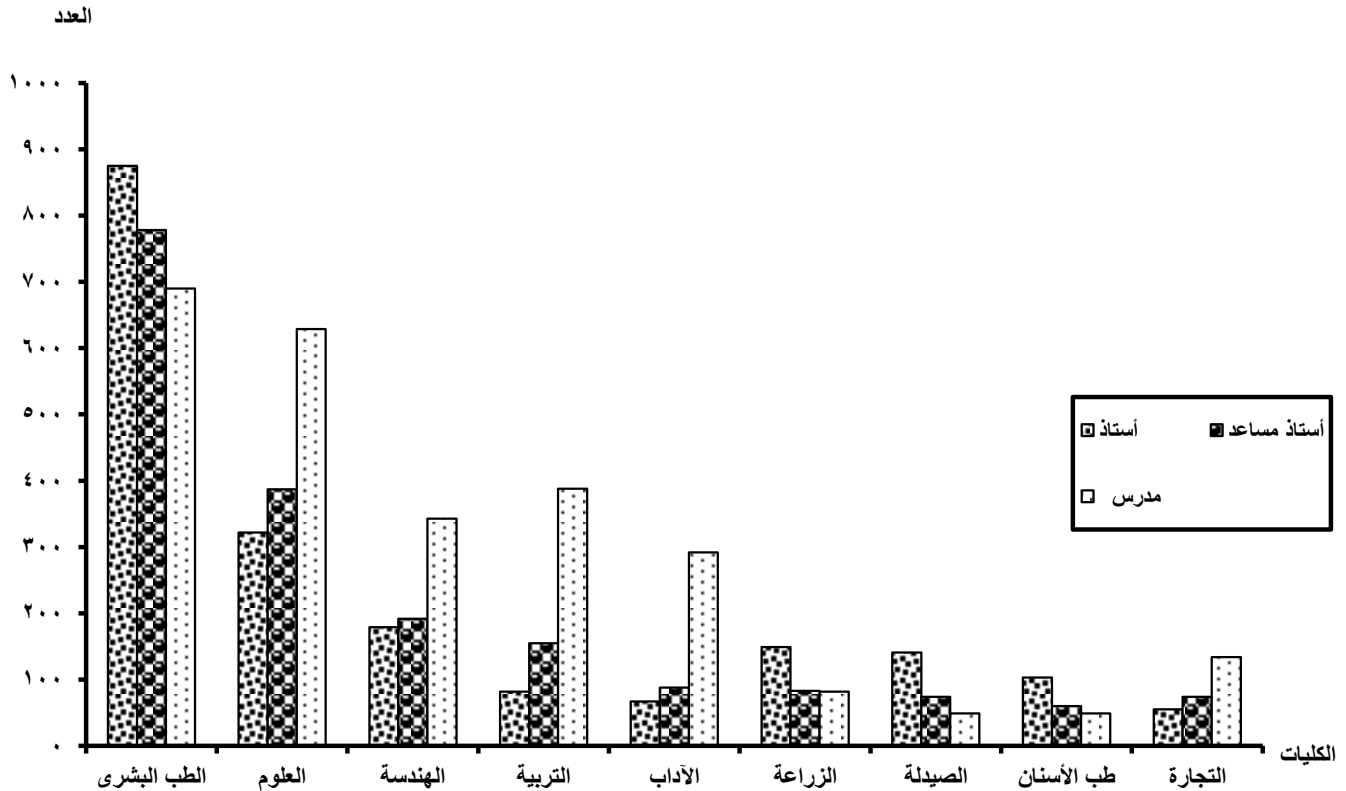

تابع جدول رقم (124)

أعضاء هيئة التدريس الموفدين في مهمات علمية من كليات الجامعات الحكومية

للعام الجامعي 2009/2008

أعضاء هيئة التدريس								البيان
الإجمالي		مدرس		أستاذ مساعد		أستاذ		
%	العدد	%	العدد	%	العدد	%	العدد	
23.12	135	26.05	105	11.46	11	22.35	19	الطب البشري
1.37	8	1.99	8	-	-	-	-	طب الأسنان
4.45	26	5.21	21	-	-	5.88	5	الصيدلة
0.17	1	-	-	-	-	1.18	1	العلاج الطبيعي
0.68	4	0.99	4	-	-	-	-	التمريض
4.97	29	3.47	14	4.17	4	12.94	11	الطب البيطري
5.65	33	6.45	26	5.21	5	2.35	2	الهندسة
3.60	21	3.47	14	4.17	4	3.53	3	التكنولوجيا
1.54	9	0.99	4	4.17	4	1.18	1	الفنون الجميلة والتطبيقية
8.22	48	6.45	26	15.63	15	8.24	7	الزراعة
22.43	131	20.60	83	27.08	26	25.88	22	العلوم
5.31	31	5.21	21	6.25	6	4.71	4	الآداب
1.37	8	1.24	5	2.08	2	1.18	1	الحقوق
2.23	13	2.73	11	1.04	1	1.18	1	التجارة
0.34	2	0.25	1	1.04	1	-	-	الإقتصاد والعلوم السياسية
0.86	5	0.74	3	1.04	1	1.18	1	الألسن/ اللغات والترجمة
0.17	1	0.25	1	-	-	-	-	الإعلام
0.17	1	0.25	1	-	-	-	-	الأثار
0.34	2	0.50	2	-	-	-	-	الإقتصاد المنزلي
0.68	4	0.99	4	-	-	-	-	الخدمة الاجتماعية
1.37	8	1.49	6	2.08	2	-	-	السياحة والفنادق
4.97	29	5.46	22	5.21	5	2.35	2	التربية
1.20	7	1.24	5	2.08	2	-	-	التربية النوعية
1.71	10	1.24	5	2.08	2	3.53	3	التربية الرياضية

تابع جدول رقم (124)

أعضاء هيئة التدريس الموفدين في مهمات علمية من كليات الجامعات الحكومية

للعام الجامعي 2009/2008

أعضاء هيئة التدريس								البيان الكليات
الإجمالي		مدرس		أستاذ مساعد		أستاذ		
%	العدد	%	العدد	%	العدد	%	العدد	
0.34	2	0.50	2	-	-	-	-	رياض الأطفال
0.68	4	0.25	1	3.13	3	-	-	دار العلوم
0.34	2	-	-	1.04	1	1.18	1	الدراسات الإسلامية والعربية
0.34	2	0.25	1	-	-	1.18	1	اللغة العربية
0.34	2	0.50	2	-	-	-	-	أصول الدين
0.17	1	0.25	1	-	-	-	-	الدعوة الإسلامية
0.68	4	0.99	4	-	-	-	-	التعليم الصناعي
0.17	1	-	-	1.04	1	-	-	الكفاية الإنتاجية
100	584	100	403	100	96	100	85	الإجمالي العام
			69		16.44		14.55	% للإجمالي العام

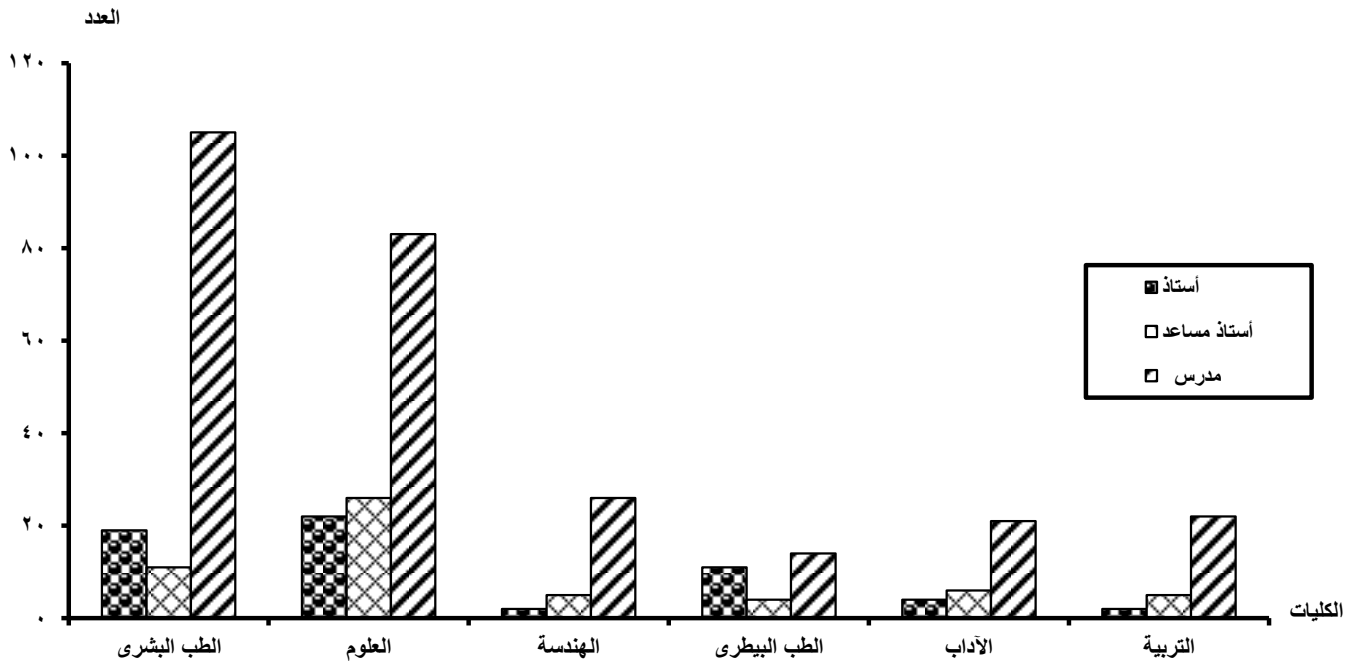

جدول رقم (125)

أعضاء هيئة التدريس فى إجازات خاصة من كليات الجامعات الحكومية

للعام الجامعى 2009/2008

أعضاء هيئة التدريس								البيان
الإجمالى		مدرس		أستاذ مساعد		أستاذ		
%	العدد	%	العدد	%	العدد	%	العدد	الكليات
39.61	1190	38.34	710	45.00	234	38.92	246	الطب البشرى
4.03	121	3.02	56	2.88	15	7.91	50	طب الأسنان
2.43	73	2.27	42	2.31	12	3.01	19	الصيدلة
4.59	138	4.81	89	3.46	18	4.91	31	التمريض
3.30	99	2.16	40	2.12	11	7.59	48	الطب البيطرى
5.99	180	7.07	131	3.65	19	4.75	30	الهندسة
1.76	53	2.05	38	1.73	9	0.95	6	التكنولوجيا
1.00	30	1.13	21	0.77	4	0.79	5	الفنون الجميلة والتطبيقية
2.63	79	2.43	45	2.50	13	3.32	21	الزراعة
10.15	305	10.64	197	9.81	51	9.02	57	العلوم
4.79	144	5.62	104	3.65	19	3.32	21	الأداب
1.03	31	0.54	10	1.35	7	2.22	14	الحقوق
1.93	58	2.21	41	1.92	10	1.11	7	التجارة
0.70	21	0.65	12	0.19	1	1.27	8	الإقتصاد والعلوم السياسية
0.23	7	0.32	6	-	-	0.16	1	الحاسبات والمعلومات
0.03	1	0.05	1	-	-	-	-	الألسن/ اللغات والترجمة
0.43	13	0.32	6	0.77	4	0.47	3	الإعلام
0.07	2	0.05	1	0.19	1	-	-	الأثار
1.36	41	1.62	30	1.35	7	0.63	4	الإقتصاد المنزلى
0.17	5	0.22	4	-	-	0.16	1	الخدمة الاجتماعية
0.37	11	0.43	8	0.58	3	-	-	السياحة والفنادق
3.83	115	4.21	78	4.04	21	2.53	16	التربية
0.37	11	0.54	10	0.19	1	-	-	البنات/ البنات الإسلامية
2.00	60	2.86	53	1.15	6	0.16	1	التربية النوعية
0.83	25	0.81	15	1.15	6	0.63	4	التربية الموسيقية/ الفنية

جدول رقم (125)

أعضاء هيئة التدريس فى إجازات خاصة من كليات الجامعات الحكومية

للعام الجامعى 2009/2008

أعضاء هيئة التدريس								البيان
الإجمالى		مدرس		أستاذ مساعد		أستاذ		
%	العدد	%	العدد	%	العدد	%	العدد	الكليات
1.60	48	1.19	22	2.88	15	1.74	11	التربية الرياضية
0.17	5	0.16	3	0.38	2	-	-	رياض الأطفال
0.90	27	0.86	16	1.15	6	0.79	5	دار العلوم
0.77	23	0.92	17	0.77	4	0.32	2	الدراسات الإسلامية والعربية
1.03	31	0.65	12	1.73	9	1.58	10	اللغة العربية
0.57	17	0.22	4	1.15	6	1.11	7	أصول الدين
0.20	6	0.11	2	0.38	2	0.32	2	الدعوة الإسلامية
0.50	15	0.59	11	0.38	2	0.32	2	الدراسات الإنسانية
0.33	10	0.54	10	-	-	-	-	التعليم الصناعى
0.27	8	0.38	7	0.19	1	-	-	الكفاية الإنتاجية
0.03	1	-	-	0.19	1	-	-	أكاديمية مبارك للأمن/الشرطة
100	3004	100	1852	100	520	100	632	الإجمالى العام
			61.65		17.31		21.04	% للإجمالى العام

العدد

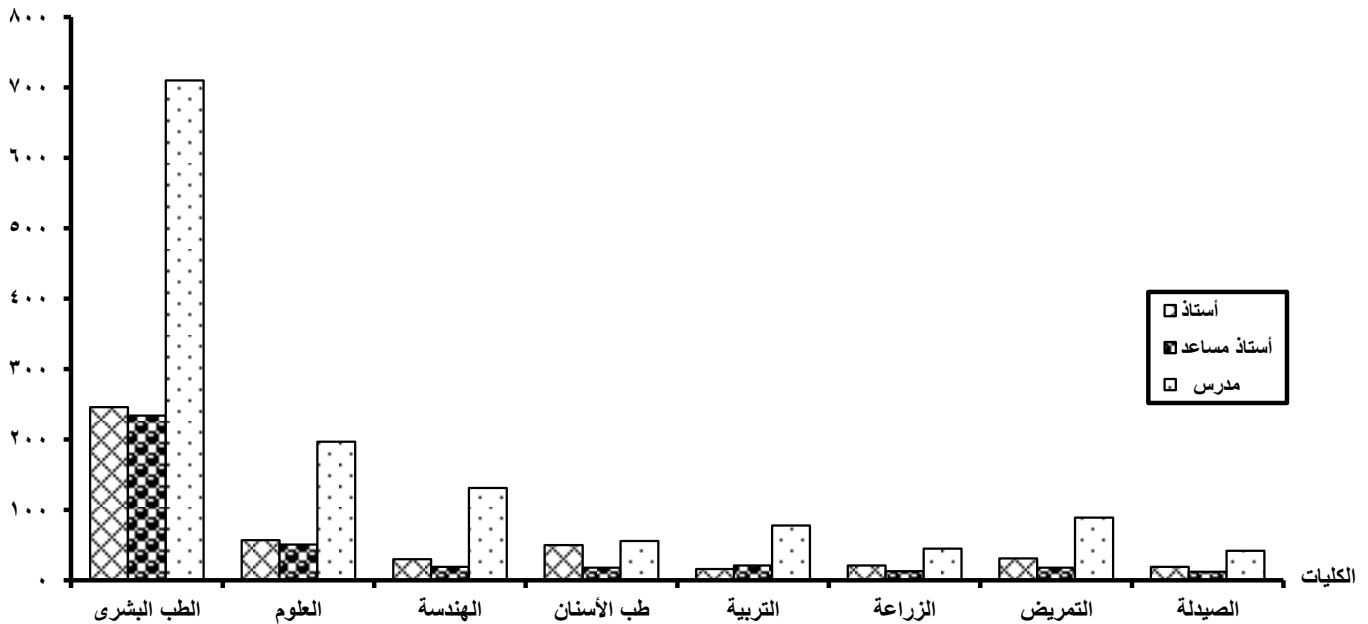

تابع جدول رقم (126)
أعضاء هيئة التدريس المعارين من الجامعات الحكومية
وفقاً لجهة الإعارة للعام الجامعى 2009/2008

الإجمالى		الإعارة الداخلية		دول استراليا		دول الأمريكتين		الدول الأوروبية		الدول الآسيوية		الدول الأفريقية		الدول العربية		جهة الإعارة
%	العدد	%	العدد	%	العدد	%	العدد	%	العدد	%	العدد	%	العدد	%	العدد	
10.70	919	36.85	234	-	-	17.91	12	22.78	18	9.33	7	7.69	3	8.38	645	القاهرة
8.31	714	9.29	59	-	-	4.48	3	1.27	1	1.33	1	7.69	3	8.41	647	الإسكندرية
9.88	849	13.07	83	100.00	1	23.88	16	21.52	17	5.33	4	12.82	5	9.40	723	عين شمس
5.25	451	1.42	9	-	-	4.48	3	1.27	1	4.00	3	12.82	5	5.59	430	أسيوط
3.77	324	2.36	15	-	-	2.99	2	2.53	2	1.33	1	-	-	3.95	304	طنطا
6.00	515	2.52	16	-	-	11.94	8	10.13	8	5.33	4	2.56	1	6.21	478	المنصورة
9.88	849	2.20	14	-	-	2.99	2	-	-	-	-	2.56	1	10.82	832	الزقازيق
5.25	451	6.93	44	-	-	4.48	3	7.59	6	5.33	4	-	-	5.12	394	حلوان
2.85	245	2.05	13	-	-	-	-	-	-	-	-	-	-	3.02	232	المنيا
3.61	310	2.52	16	-	-	4.48	3	3.80	3	2.67	2	2.56	1	3.70	285	المنوفية
5.55	477	5.83	37	-	-	4.48	3	7.59	6	-	-	12.82	5	5.54	426	قناة السويس
1.25	107	-	-	-	-	-	-	-	-	2.67	2	-	-	1.36	105	جنوب الوادى
18.76	1611	9.61	61	-	-	14.93	10	18.99	15	60.00	45	38.46	15	19.04	1465	الأزهر
1.20	103	1.10	7	-	-	2.99	2	-	-	-	-	-	-	1.22	94	الفيوم
1.51	130	1.42	9	-	-	-	-	-	-	1.33	1	-	-	1.56	120	بنى سويف

تابع جدول رقم (126)
أعضاء هيئة التدريس المعارين من الجامعات الحكومية
وفقاً لجهة الإعارة للعام الجامعي 2009/2008

الإجمالي		الإعارة الداخلية		دول استراليا		دول الأمريكتين		الدول الأوروبية		الدول الآسيوية		الدول الأفريقية		الدول العربية		جهة الإعارة
%	العدد	%	العدد	%	العدد	%	العدد	%	العدد	%	العدد	%	العدد	%	العدد	
0.54	46	0.16	1	-	-	-	-	1.27	1	-	-	-	-	0.57	44	كفر الشيخ
4.34	373	2.68	17	-	-	-	-	1.27	1	1.33	1	-	-	4.60	354	بنها
1.32	113	-	-	-	-	-	-	-	-	-	-	-	-	1.47	113	سوهاج
0.02	2	-	-	-	-	-	-	-	-	-	-	-	-	0.03	2	أكاديمية مبارك للأمن / الشرطة
100	8589	100	635	100	1	100	67	100	79	100	75	100	39	100	7693	الإجمالي العام
			7.39		0.01		0.78		0.92		0.87		0.45		89.57	% للإجمالي العام

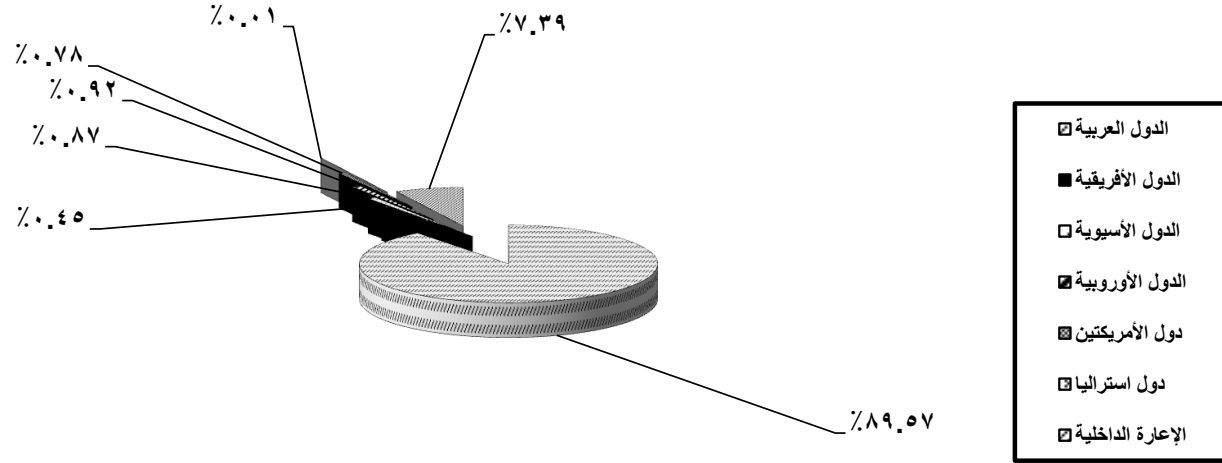

جدول رقم (127)

أعضاء هيئة التدريس المعارين من كليات جامعة القاهرة

موزعين وفقاً لجهة الإعارة للعام الجامعى 2009/2008

الإجمالى		الإعارة الداخلية		دول الأمريكتين		الدول الأوروبية		الدول الآسيوية		الدول الأفريقية		الدول العربية		جهة الإعارة
%	العدد	%	العدد	%	العدد	%	العدد	%	العدد	%	العدد	%	العدد	
25.03	230	16.67	39	33.33	4	44.44	8	14.29	1	-	-	27.60	178	الطب البشرى
6.96	64	11.97	28	-	-	-	-	-	-	-	-	5.58	36	طب الأسنان
10.55	97	18.80	44	16.67	2	5.56	1	-	-	-	-	7.75	50	الصيدلة
2.39	22	2.56	6	-	-	-	-	-	-	-	-	2.48	16	العلاج الطبيعى
1.52	14	-	-	-	-	-	-	-	-	-	-	2.17	14	التمريض
3.81	35	0.85	2	-	-	-	-	-	-	33.33	1	4.96	32	الطب البيطرى
10.01	92	17.09	40	16.67	2	22.22	4	28.57	2	-	-	6.82	44	الهندسة
5.88	54	0.43	1	-	-	-	-	-	-	66.67	2	7.91	51	الزراعة
12.51	115	6.41	15	-	-	-	-	-	-	-	-	15.50	100	العلوم
4.79	44	3.85	9	-	-	22.22	4	42.86	3	-	-	4.34	28	الآداب
1.63	15	-	-	-	-	-	-	-	-	-	-	2.33	15	الحقوق
3.70	34	7.26	17	-	-	-	-	-	-	-	-	2.64	17	التجارة
3.92	36	9.83	23	25.00	3	-	-	-	-	-	-	1.55	10	الإقتصاد والعلوم السياسية
0.65	6	0.85	2	-	-	-	-	-	-	-	-	0.62	4	الحاسبات والمعلومات
2.07	19	0.85	2	8.33	1	-	-	-	-	-	-	2.48	16	الإعلام
2.18	20	2.56	6	-	-	-	-	14.29	1	-	-	2.02	13	الأثار
0.22	2	-	-	-	-	-	-	-	-	-	-	0.31	2	التربية النوعية
0.65	6	-	-	-	-	-	-	-	-	-	-	0.93	6	رياض الأطفال
1.52	14	-	-	-	0	5.56	1	-	-	-	-	2.02	13	دار العلوم
100	919	100	234	100	12	100	18	100	7	100	3	100	645	الإجمالى العام
			####		###		###		###		0.33		####	% للإجمالى العام

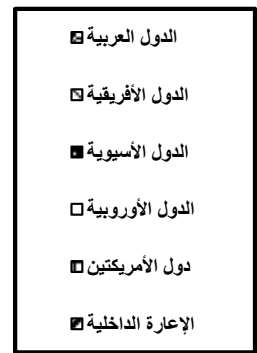
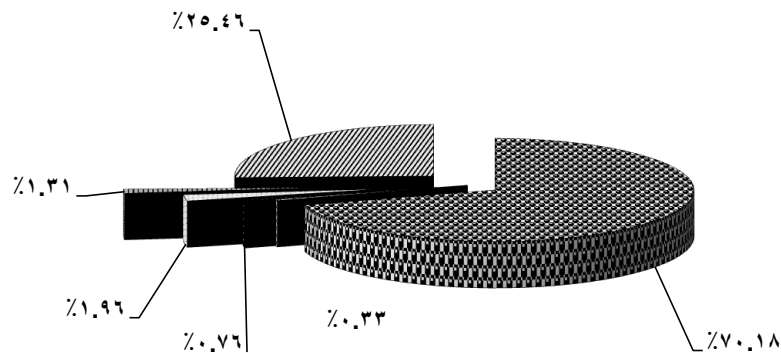

جدول رقم (128)

أعضاء هيئة التدريس المعارين من كليات جامعة الإسكندرية

موزعين وفقاً لجهة الإعارة للعام الجامعي 2009/2008

الإجمالي		الإعارة الداخلية		الدول الأمريكية		الدول الأوروبية		الدول الآسيوية		الدول الأفريقية		الدول العربية		جهة الإعارة الكليات	
%	العدد	%	العدد	%	العدد	%	العدد	%	العدد	%	العدد	%	العدد		
18.21	130	-	-	-	-	-	-	-	-	-	-	20.09	130	الطب البشرى	
6.86	49	1.69	1	-	-	-	-	-	-	-	-	7.42	48	طب الأسنان	
3.64	26	-	-	-	-	-	-	-	-	-	-	4.02	26	الصيدلة	
4.48	32	-	-	-	-	-	-	-	-	-	-	4.95	32	التمريض	
2.52	18	13.56	8	-	-	-	-	-	-	-	-	1.55	10	الطب البيطرى	
14.15	101	33.90	20	-	-	100.00	1	100.00	1	-	-	12.21	79	الهندسة	
3.22	23	-	-	-	-	-	-	-	-	-	-	3.55	23	الفنون الجميلة	
8.96	64	10.17	6	33.33	1	-	-	-	-	100.00	3	8.35	54	الزراعة	
15.55	111	22.03	13	66.67	2	-	-	-	-	-	-	14.84	96	العلوم	
6.58	47	16.95	10	-	-	-	-	-	-	-	-	5.72	37	الآداب	
1.26	9	-	-	-	-	-	-	-	-	-	-	1.39	9	الحقوق	
5.32	38	-	-	-	-	-	-	-	-	-	-	5.87	38	التجارة	
0.98	7	-	-	-	-	-	-	-	-	-	-	1.08	7	السياحة والفنادق	
4.34	31	1.69	1	-	-	-	-	-	-	-	-	4.64	30	التربية	
0.42	3	-	-	-	-	-	-	-	-	-	-	0.46	3	التربية النوعية	
2.94	21	-	-	-	-	-	-	-	-	-	-	3.25	21	التربية الرياضية بنين / بنات	
0.56	4	-	-	-	-	-	-	-	-	-	-	0.62	4	رياض الأطفال	
100	714	100	59	100	3	100	1	100	1	100	3	100	647	الإجمالي العام	
			###		###		###		###		###		###		% للإجمالي العام

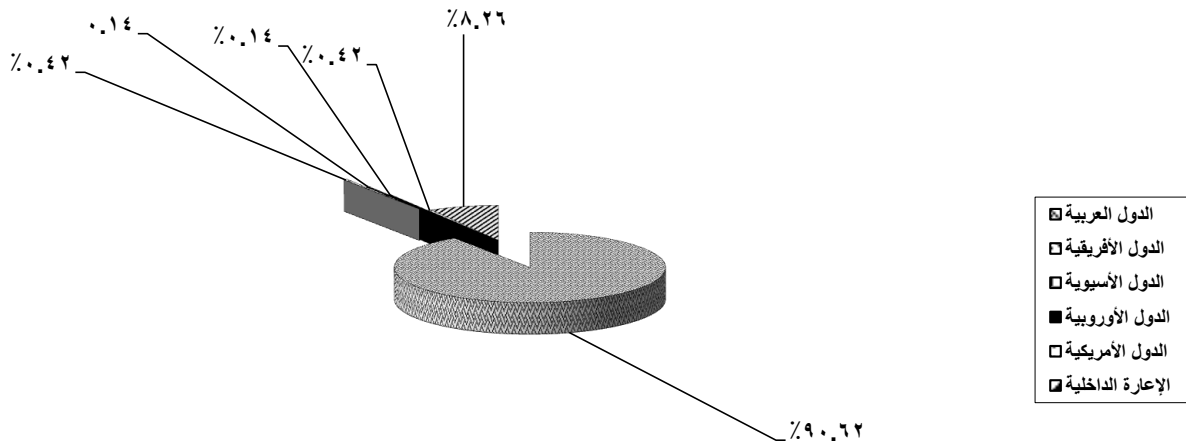

جدول رقم (129)

أعضاء هيئة التدريس المعارين من كليات جامعة عين شمس

موزعين وفقاً لجهة الإعارة للعام الجامعي 2008/2009

الإجمالي	الإعارة الداخلية		دول استراليا		دول الأمريكتين		الدول الأوروبية		الدول الآسيوية		الدول الأفريقية		الدول العربية		جهة الإعارة الكليات	
	%	العدد	%	العدد	%	العدد	%	العدد	%	العدد	%	العدد	%	العدد		
####	342	7.23	6	####	1	####	10	####	13	###	2	###	1	###	309	الطب البشرى
1.18	10	6.02	5	-	-	-	-	-	-	-	-	-	-	0.69	5	طب الأسنان
0.94	8	4.82	4	-	-	-	-	-	-	-	-	-	-	0.55	4	الصيدلة
1.18	10	-	-	-	-	-	-	-	-	-	-	-	-	1.38	10	التمريض
9.07	77	###	34	-	-	6.25	1	5.88	1	-	-	###	2	5.39	39	الهندسة
5.18	44	8.43	7	-	-	6.25	1	-	-	-	-	-	-	4.98	36	الزراعة
####	109	8.43	7	-	-	6.25	1	####	2	###	1	-	-	###	98	العلوم
4.00	34	4.82	4	-	-	6.25	1	-	-	-	-	###	1	3.87	28	الاداب
1.18	10	-	-	-	-	-	-	-	-	-	-	-	-	1.38	10	الحقوق
0.71	6	2.41	2	-	-	-	-	-	-	-	-	-	-	0.55	4	التجارة
0.94	8	1.20	1	-	-	-	-	-	-	-	-	-	-	0.97	7	الحاسبات معلومات
3.65	31	8.43	7	-	-	####	2	5.88	1	###	1	-	-	2.77	20	الألسن
####	91	3.61	3	-	-	-	-	-	-	-	-	###	1	###	87	التربية
7.18	61	2.41	2	-	-	-	-	-	-	-	-	-	-	8.16	59	البنات
0.94	8	1.20	1	-	-	-	-	-	-	-	-	-	-	0.97	7	التربية النوعية
100	849	100	83	100	1	100	16	100	17	100	4	100	5	100	723	الإجمالي العام
			9.78		0.12		1.88		2.00		0.47		0.59		####	% للإجمالي العام

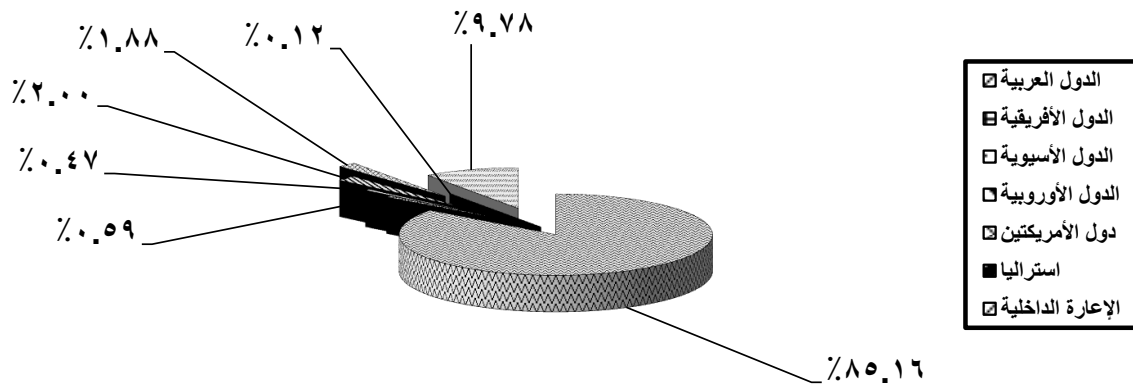

جدول رقم (130)

أعضاء هيئة التدريس المعارين من كليات جامعة أسيوط

موزعين وفقاً لجهة الإعارة للعام الجامعي 2009/2008

الإجمالي		الإعارة الداخلية		دول الأمريكتين		الدول الأوروبية		الدول الآسيوية		الدول الأفريقية		الدول العربية		جهة الإعارة	
%	العدد	%	العدد	%	العدد	%	العدد	%	العدد	%	العدد	%	العدد		الكليات
24.83	112	11.11	1	66.67	2	-	-	-	-	60.00	3	24.65	106	الطب البشري	
6.21	28	11.11	1	-	-	100.00	1	-	-	20.00	1	5.81	25	الصيدلة	
3.10	14	-	-	-	-	-	-	-	-	-	-	3.26	14	التمريض	
4.21	19	-	-	-	-	-	-	-	-	-	-	4.42	19	الطب البيطري	
15.30	69	44.44	4	33.33	1	-	-	66.67	2	-	-	14.42	62	الهندسة	
3.55	16	-	-	-	-	-	-	-	-	-	-	3.72	16	الزراعة	
18.63	84	11.11	1	-	-	-	-	-	-	20.00	1	19.07	82	العلوم	
5.76	26	-	-	-	-	-	-	-	-	-	-	6.05	26	الآداب	
2.88	13	-	-	-	-	-	-	-	-	-	-	3.02	13	الحقوق	
3.55	16	-	-	-	-	-	-	-	-	-	-	3.72	16	التجارة	
0.44	2	-	-	-	-	-	-	-	-	-	-	0.47	2	الخدمة الإجتماعية	
3.77	17	-	-	-	-	-	-	-	-	-	-	3.95	17	التربية بأسبوط	
3.99	18	22.22	2	-	-	-	-	33.33	1	-	-	3.49	15	التربية بالوادي الجديد	
0.44	2	-	-	-	-	-	-	-	-	-	-	0.47	2	التربية النوعية	
3.33	15	-	-	-	-	-	-	-	-	-	-	3.49	15	التربية الرياضية	
100	451	100	9	100	3	100	1	100	3	100	5	100	430	الإجمالي العام	
			###		###		###		###		###		###		% للإجمالي العام

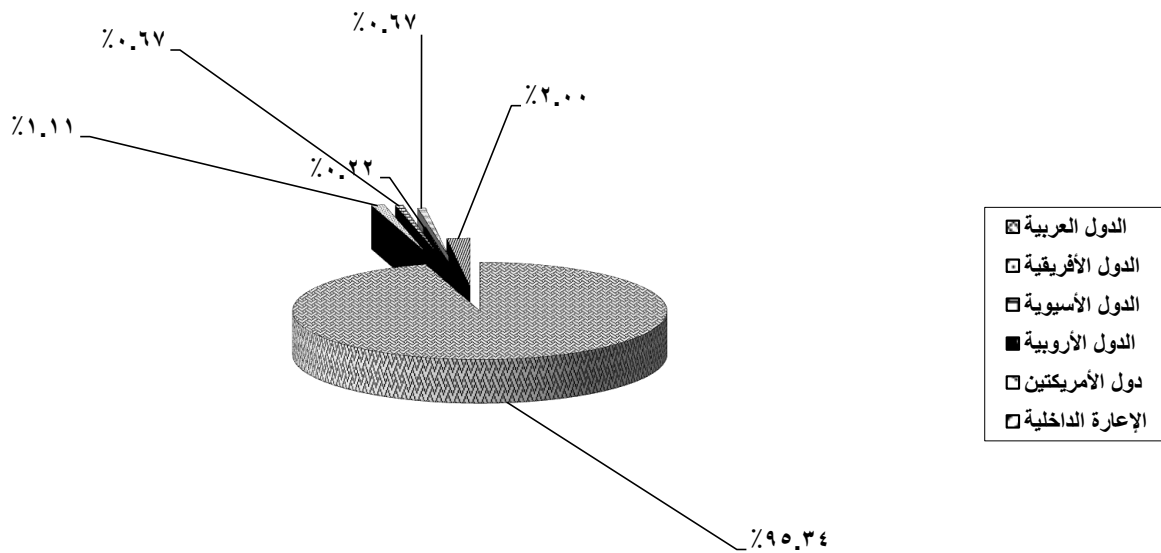

جدول رقم (131)

أعضاء هيئة التدريس المعارين من كليات جامعة طنطا
موزعين وفقاً لجهة الإعارة للعام الجامعي 2009/2008

الإجمالي		الإعارة الداخلية		دول الأمريكتين		الدول الأوروبية		الدول الآسيوية		الدول العربية		جهة الإعارة الكليات
%	العدد	%	العدد	%	العدد	%	العدد	%	العدد	%	العدد	
32.41	105	6.67	1	50.00	1	50.00	1	-	-	33.55	102	الطب البشرى
8.02	26	26.67	4	-	-	-	-	-	-	7.24	22	طب الأسنان
2.78	9	6.67	1	-	-	50.00	1	-	-	2.30	7	الصيدلة
1.85	6	-	-	-	-	-	-	-	-	1.97	6	التمريض
7.41	24	40.00	6	-	-	-	-	-	-	5.92	18	الهندسة
0.93	3	-	-	-	-	-	-	-	-	0.99	3	الزراعة
20.68	67	-	-	50.00	1	-	-	100.00	1	21.38	65	العلوم
9.88	32	20.00	3	-	-	-	-	-	-	9.54	29	الأدب
1.23	4	-	-	-	-	-	-	-	-	1.32	4	الحقوق
4.32	14	-	-	-	-	-	-	-	-	4.61	14	التجارة
6.17	20	-	-	-	-	-	-	-	-	6.58	20	التربية
0.93	3	-	-	-	-	-	-	-	-	0.99	3	التربية النوعية
3.40	11	-	-	-	-	-	-	-	-	3.62	11	التربية الرياضية
100	324	100	15	100	2	100	2	100	1	100	304	الإجمالي العام
			4.63		0.62		0.62		0.31		####	% للإجمالي العام

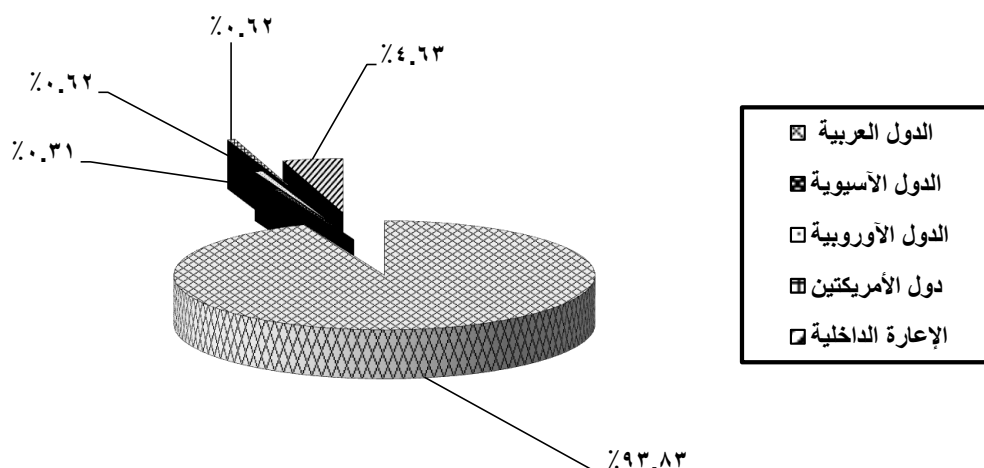

جدول رقم (132)

أعضاء هيئة التدريس المعارين من كليات جامعة المنصورة

موزعين وفقاً لجهة الإعارة للعام الجامعي 2009/2008

الإجمالي		الإعارة الداخلية		دول الأمريكتين		الدول الأوروبية		الدول الآسيوية		الدول الأفريقية		الدول العربية		جهة الإعارة الكليات	
%	العدد	%	العدد	%	العدد	%	العدد	%	العدد	%	العدد	%	العدد		
26.99	139	-	-	62.50	5	50.00	4	75.00	3	-	-	26.57	127	الطب البشري	
2.52	13	-	-	-	-	-	-	-	-	-	-	2.72	13	طب الأسنان	
3.69	19	-	-	-	-	-	-	-	-	-	-	3.97	19	الصيدلة	
0.97	5	-	-	-	-	-	-	-	-	-	-	1.05	5	التمريض	
1.75	9	-	-	-	-	-	-	-	-	100.00	1	1.67	8	الطب البيطري	
11.07	57	62.50	10	25.00	2	12.50	1	-	-	-	-	9.21	44	الهندسة	
1.94	10	-	-	-	-	-	-	-	-	-	-	2.09	10	الزراعة	
24.85	128	-	-	-	-	12.50	1	25.00	1	-	-	26.36	126	العلوم / فرع دمياط	
3.69	19	6.25	1	-	-	-	-	-	-	-	-	3.77	18	الآداب	
2.14	11	-	-	-	-	-	-	-	-	-	-	2.30	11	الحقوق	
2.72	14	-	-	12.50	1	25.00	2	-	-	-	-	2.30	11	التجارة	
0.78	4	-	-	-	-	-	-	-	-	-	-	0.84	4	الحاسبات والمعلومات	
8.93	46	-	-	-	-	-	-	-	-	-	-	9.62	46	التربية	
6.41	33	31.25	5	-	-	-	-	-	-	-	-	5.86	28	التربية النوعية	
1.17	6	-	-	-	-	-	-	-	-	-	-	1.26	6	التربية الرياضية	
0.39	2	-	-	-	-	-	-	-	-	-	-	0.42	2	رياض الأطفال	
100	515	100	16	100	8	100	8	100	4	100	1	100	478	الإجمالي العام	
			###		###		1.55		0.78		0.19		####		% للإجمالي العام

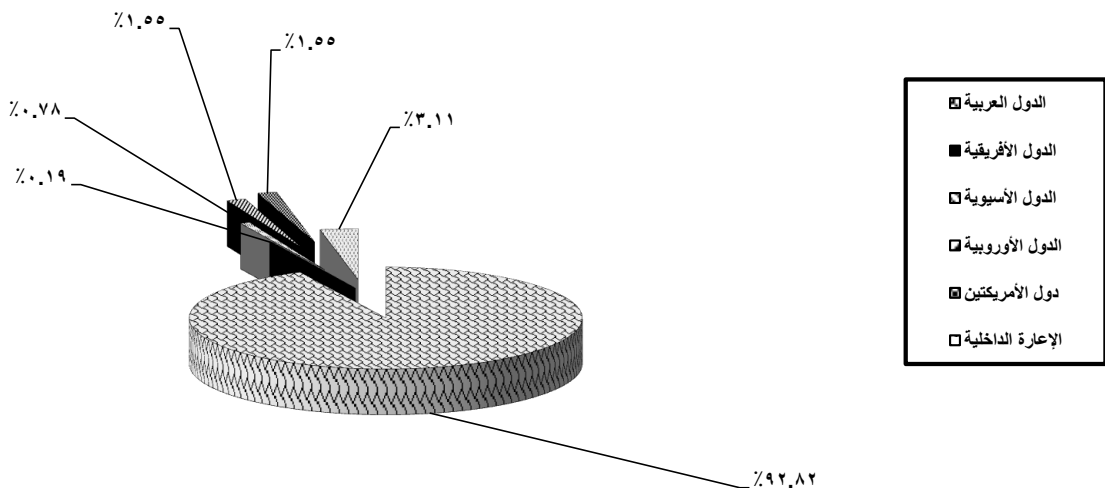

جدول رقم (133)

أعضاء هيئة التدريس المعارين من كليات جامعة الزقازيق

موزعين وفقاً لجهة الإعارة للعام الجامعي 2009/2008

الإجمالي		الإعارة الداخلية		دول الأمريكتين		الدول الأفريقية		الدول العربية		جهة الإعارة	الكليات
%	العدد	%	العدد	%	العدد	%	العدد	%	العدد		
47.47	403	35.71	5	50.00	1	-	-	47.72	397		الطب البشري
2.94	25	-	-	-	-	100.00	1	2.88	24		الصيدلة
0.59	5	-	-	-	-	-	-	0.60	5		التمريض
2.94	25	-	-	-	-	-	-	3.00	25		الطب البيطري
11.19	95	50.00	7	50.00	1	-	-	10.46	87		الهندسة
2.00	17	14.29	2	0.00	0	-	-	1.80	15		الزراعة
15.78	134	-	-	-	-	-	-	16.11	134		العلوم
3.77	32	-	-	-	-	-	-	3.85	32		الآداب
1.30	11	-	-	-	-	-	-	1.32	11		الحقوق
2.36	20	-	-	-	-	-	-	2.40	20		التجارة
0.59	5	-	-	-	-	-	-	0.60	5		الحاسبات والمعلومات
3.77	32	-	-	-	-	-	-	3.85	32		التربية
0.47	4	-	-	-	-	-	-	0.48	4		التربية النوعية
2.59	22	-	-	-	-	-	-	2.64	22		التربية الرياضية بنين / بنات
2.24	19	-	-	-	-	-	-	2.28	19		معهد الكفاية الإنتاجية
100	849	100	14	100	2	100	1	100	832		الإجمالي العام
			1.65		0.24		0.12		98.00		% للإجمالي العام

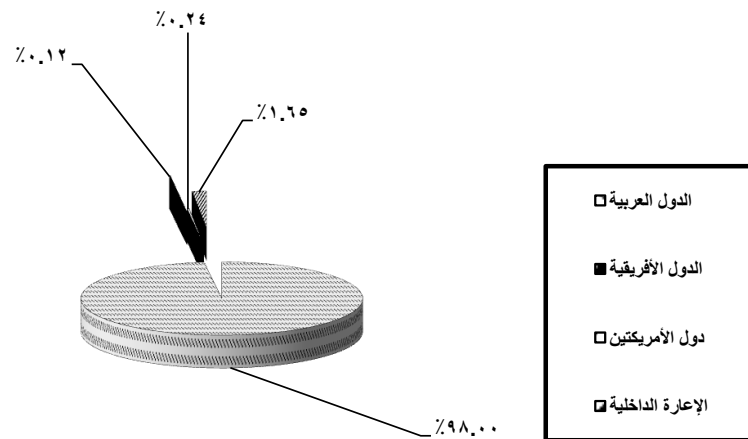

جدول رقم (134)

أعضاء هيئة التدريس المعارين من كليات جامعة حلوان
موزعين وفقاً لجهة الإعارة للعام الجامعي 2009/2008

الإجمالي		الإعارة الداخلية		دول الأمريكتين		الدول الأوروبية		الدول الآسيوية		الدول العربية		جهة الإعارة
%	العدد	%	العدد	%	العدد	%	العدد	%	العدد	%	العدد	
1.77	8	6.82	3	-	-	-	-	-	-	1.27	5	الصيدلة
9.09	41	18.18	8	33.33	1	-	-	-	-	8.12	32	الهندسة بحلوان
7.54	34	2.27	1	33.33	1	16.67	1	25.00	1	7.61	30	الهندسة بالمطرية
10.20	46	6.82	3	-	-	16.67	1	25.00	1	10.41	41	الفنون التطبيقية
0.22	1	-	-	-	-	16.67	1	-	-	-	-	الفنون الجميلة
9.76	44	4.55	2	-	-	16.67	1	25.00	1	10.15	40	العلوم
9.53	43	11.36	5	33.33	1	-	-	-	-	9.39	37	الأدب
3.77	17	11.36	5	-	-	-	-	-	-	3.05	12	الحقوق
2.88	13	-	-	-	-	-	-	-	-	3.30	13	التجارة
0.67	3	6.82	3	-	-	-	-	-	-	-	-	الحاسبات والمعلومات
2.88	13	-	-	-	-	-	-	25.00	1	3.05	12	إقتصاد منزلي
4.21	19	-	-	-	-	-	-	-	-	4.82	19	الخدمة الإجتماعية
2.00	9	6.82	3	-	-	16.67	1	-	-	1.27	5	السياحة والفنادق
10.86	49	2.27	1	-	-	-	-	-	-	12.18	48	التربية
9.76	44	13.64	6	-	-	-	-	-	-	9.64	38	التربية الفنية
1.55	7	-	-	-	-	-	-	-	-	1.78	7	التربية الموسيقية
13.30	60	9.09	4	-	-	16.67	1	-	-	13.96	55	التربية الرياضية بنين / بنات
100	451	100	44	100	3	100	6	100	4	100	394	الإجمالي العام
			9.76		0.67		1.33		0.89		87.36	% للإجمالي العام

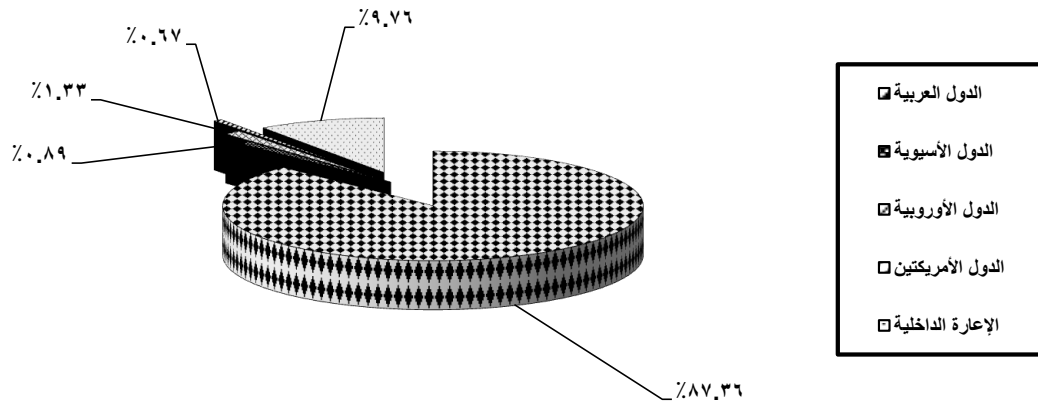

جدول رقم (135)

أعضاء هيئة التدريس المعارين من كليات جامعة المنيا
موزعين وفقاً لجهة الإعارة للعام الجامعي 2009/2008

الإجمالي		الإعارة الداخلية		الدول العربية		جهة الإعارة الكليات
%	العدد	%	العدد	%	العدد	
29.80	73	7.69	1	31.03	72	الطب البشري
0.82	2	7.69	1	0.43	1	طب الأسنان
1.22	3	7.69	1	0.86	2	الصيدلة
0.82	2	-	-	0.86	2	التمريض
12.24	30	15.38	2	12.07	28	الهندسة
3.67	9	7.69	1	3.45	8	الفنون الجميلة
5.31	13	-	-	5.60	13	الزراعة
15.92	39	15.38	2	15.95	37	العلوم
11.43	28	7.69	1	11.64	27	الآداب
1.22	3	7.69	1	0.86	2	الألسن
0.82	2	7.69	1	0.43	1	السياحة والفنادق
8.57	21	15.38	2	8.19	19	التربية
0.82	2	-	-	0.86	2	التربية النوعية
2.86	7	-	-	3.02	7	التربية الرياضية
4.49	11	-	-	4.74	11	دار العلوم
100	245	100	13	100	232	الإجمالي العام
			5.31		94.69	% للإجمالي العام

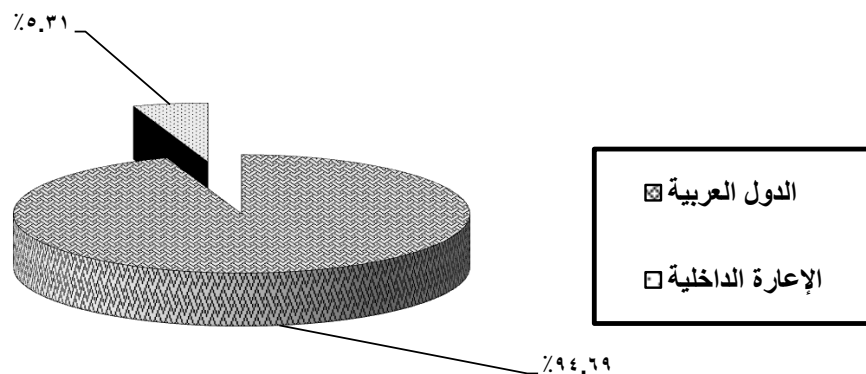

جدول رقم (136)

أعضاء هيئة التدريس المعارين من كليات جامعة المنوفية

موزعين وفقاً لجهة الإعارة للعام الجامعي 2009/2008

الإجمالي		الإعارة الداخلية		دول الأمريكتين		الدول الأوروبية		الدول الآسيوية		الدول الأفريقية		الدول العربية		جهة الإعارة الكليات
%	العدد	%	العدد	%	العدد	%	العدد	%	العدد	%	العدد	%	العدد	
24.84	77	12.50	2	33.33	1	66.67	2	-	-	-	-	25.26	72	الطب البشرى
2.90	9	-	-	33.33	1	-	-	-	-	-	-	2.81	8	التمريض
0.32	1	-	-	-	-	-	-	-	-	-	-	0.35	1	الطب البيطرى / السادات
5.16	16	-	-	-	-	-	-	-	-	-	-	5.61	16	الهندسة الألكترونية بمنوف
15.48	48	50.00	8	33.33	1	33.33	1	100.00	2	-	-	12.63	36	الهندسة بشبين
7.42	23	18.75	3	-	-	-	-	-	-	-	-	7.02	20	الزراعة
11.61	36	-	-	-	-	-	-	-	-	-	-	12.63	36	العلوم
9.35	29	-	-	-	-	-	-	-	-	-	-	10.18	29	الآداب
4.52	14	-	-	-	-	-	-	-	-	-	-	4.91	14	الحقوق
2.26	7	-	-	-	-	-	-	-	-	-	-	2.46	7	التجارة
0.32	1	-	-	-	-	-	-	-	-	-	-	0.35	1	الحاسبات والمعلومات
4.84	15	-	-	-	-	-	-	-	-	-	-	5.26	15	الإقتصاد المنزلى
3.87	12	-	-	-	-	-	-	-	-	-	-	4.21	12	التربية
3.23	10	12.50	2	-	-	-	-	-	-	-	-	2.81	8	التربية النوعية
3.87	12	6.25	1	-	-	-	-	-	-	100.00	1	3.51	10	التربية الرياضية / مدينة السادات
100	310	100	16	100	3	100	3	100	2	100	1	100	285	الإجمالي العام
			5.16		0.97		0.97		0.65		0.32		###	% للإجمالي العام

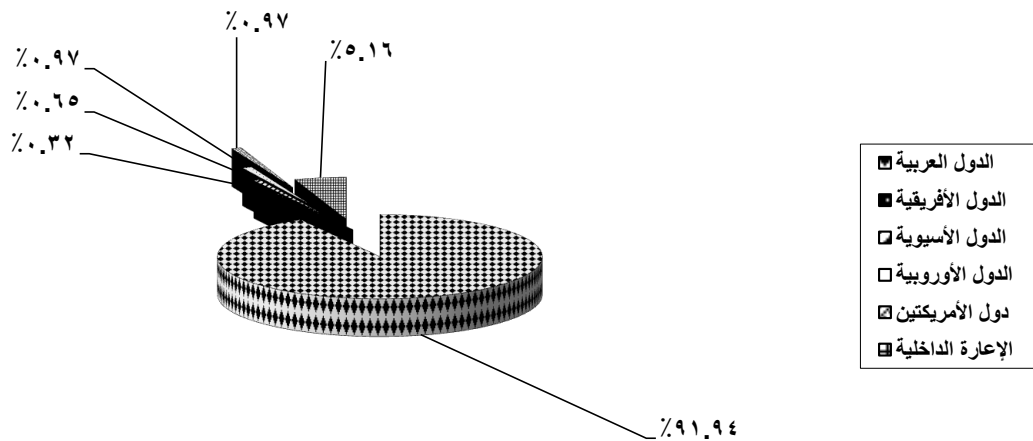

جدول رقم (137)

أعضاء هيئة التدريس المعارين من كليات جامعة قناة السويس

موزعين وفقاً لجهة الإعارة للعام الجامعي 2009/2008

الإجمالي		الإعارة الداخلية		دول الأمريكتين		الدول الأوروبية		الدول الأفريقية		الدول العربية		جهة الإعارة
%	العدد	%	العدد	%	العدد	%	العدد	%	العدد	%	العدد	
23.06	110	5.41	2	66.67	2	33.33	2	40.00	2	23.94	102	الطب البشري
1.89	9	-	-	-	-	-	-	-	-	2.11	9	طب الأسنان
1.47	7	10.81	4	-	-	-	-	-	-	0.70	3	الصيدلة
0.84	4	2.70	1	-	-	-	-	-	-	0.70	3	التمريض
3.35	16	2.70	1	-	-	16.67	1	-	-	3.29	14	الطب البيطري
9.64	46	18.92	7	33.33	1	33.33	2	20.00	1	8.22	35	الهندسة
5.03	24	8.11	3	-	-	-	-	-	-	4.93	21	الزراعة
16.98	81	8.11	3	-	-	-	-	20.00	1	18.08	77	العلوم
1.89	9	2.70	1	-	-	-	-	-	-	1.88	8	الأدب
4.40	21	13.51	5	-	-	-	-	-	-	3.76	16	التجارة
1.05	5	2.70	1	-	-	-	-	-	-	0.94	4	الحاسبات والمعلومات
0.63	3	8.11	3	-	-	-	-	-	-	-	-	السياحة والفنادق
24.74	118	13.51	5	-	-	-	-	20.00	1	26.29	112	التربية
2.31	11	2.70	1	-	-	16.67	1	-	-	2.11	9	التربية النوعية
1.68	8	-	-	-	-	-	-	-	-	1.88	8	التربية الرياضية
0.42	2	-	-	-	-	-	-	-	-	0.47	2	رياض الأطفال
0.63	3	-	-	-	-	-	-	-	-	0.70	3	التعليم الصناعي
100	477	100	37	100	3	100	6	100	5	100	426	الإجمالي العام
			7.76		0.63		1.26		1.05		89.31	% للإجمالي العام

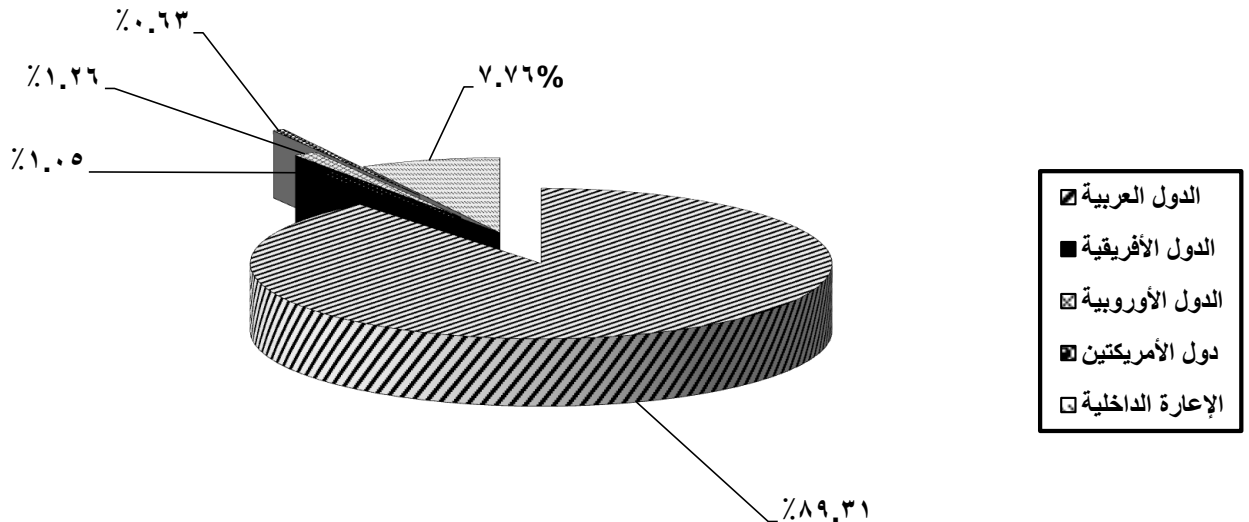

جدول رقم (138)

أعضاء هيئة التدريس المعارين من كليات جامعة جنوب الوادي

موزعين وفقاً لجهة الإعارة للعام الجامعي 2009/2008

الإجمالي		الدول الآسيوية		الدول العربية		جهة الإعارة الكليات
%	العدد	%	العدد	%	العدد	
4.67	5	-	-	4.76	5	الهندسة
0.93	1	-	-	0.95	1	الفنون الجميلة
1.87	2	-	-	1.90	2	المعهد العالي للطاقة
52.34	56	100.00	2	51.43	54	العلوم
14.95	16	-	-	15.24	16	الآداب
0.93	1	-	-	0.95	1	التجارة
2.80	3	-	-	2.86	3	الأثار
16.82	18	-	-	17.14	18	التربية
3.74	4	-	-	3.81	4	التربية النوعية
0.93	1	-	-	0.95	1	الخدمة الإجتماعية
100	107	100	2	100	105	الإجمالي العام
			1.87		98.13	% للإجمالي العام

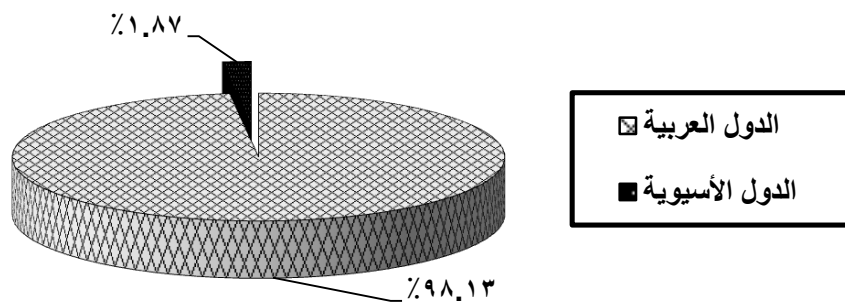

جدول رقم (139)

أعضاء هيئة التدريس المعارين من كليات جامعة الأزهر
موزعين وفقاً لجهة الإعارة للعام الجامعي 2009/2008

الإجمالي		الإعارة الداخلية		دول الأمريكتين		الدول الأوروبية		الدول الآسيوية		الدول الأفريقية		الدول العربية		جهة الإعارة الكليات	
%	العدد	%	العدد	%	العدد	%	العدد	%	العدد	%	العدد	%	العدد		
####	466	-	-	###	5	###	5	2.22	1	###	5	###	450	الطب البشري	
2.42	39	4.92	3	###	1	-	-	-	-	-	-	2.39	35	طب الأسنان	
2.05	33	####	12	###	1	-	-	-	-	-	-	1.37	20	الصيدلة	
4.35	70	####	13	-	-	-	-	-	-	6.67	1	3.82	56	الهندسة	
0.81	13	-	-	-	-	-	-	-	-	-	-	0.89	13	الزراعة	
9.75	157	####	13	-	-	-	-	2.22	1	###	2	9.62	141	العلوم	
####	165	4.92	3	-	-	-	-	####	11	###	2	###	149	اللغة العربية	
####	182	-	-	-	-	-	-	####	6	6.67	1	###	175	الدراسات الإسلامية والعربية	
1.18	19	-	-	###	1	-	-	2.22	1	-	-	1.16	17	الدعوة الإسلامية	
6.70	108	1.64	1	-	-	6.67	1	####	10	6.67	1	6.48	95	الشريعة والقانون	
0.19	3	-	-	-	-	-	-	-	-	-	-	0.20	3	القرآن الكريم للقراءات	
8.38	135	-	-	###	1	###	2	####	13	6.67	1	8.05	118	أصول الدين	
2.86	46	4.92	3	-	-	-	-	-	-	-	-	2.94	43	التجارة	
1.68	27	8.20	5	-	-	###	6	-	-	###	2	0.96	14	اللغات والترجمة	
0.50	8	-	-	-	-	-	-	-	-	-	-	0.44	8	الإقتصاد المنزلي	
2.55	41	####	7	###	1	-	-	-	-	-	-	2.25	33	الدراسات الأنسانية	
4.22	68	-	-	-	-	-	-	-	-	-	-	4.64	68	التربية	
1.92	31	1.64	1	-	-	6.67	1	4.44	2	-	-	1.84	27	البنات الإسلامية	
100	1611	100	61	100	10	100	15	100	45	100	15	100	1465	الإجمالي العام	
			###		###		###		###		###		###		% للإجمالي العام

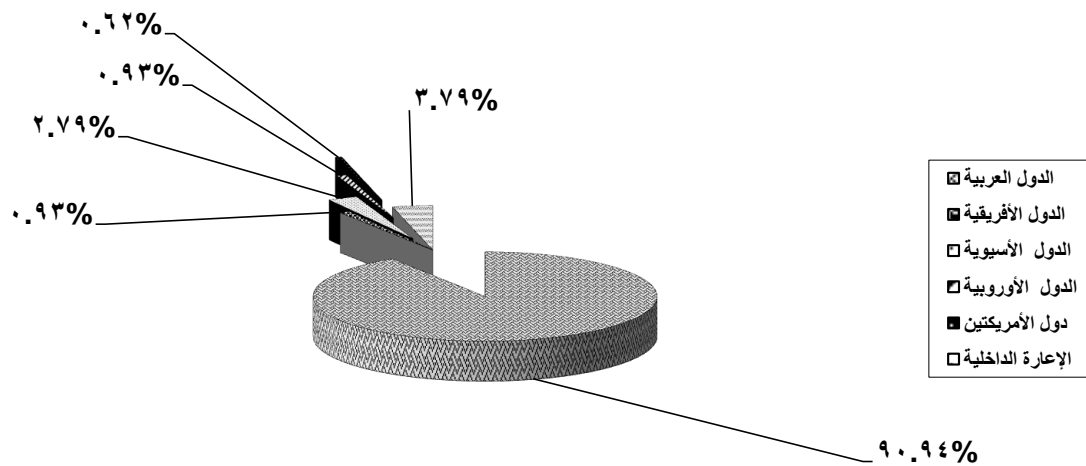

جدول رقم (140)

أعضاء هيئة التدريس المعارين من كليات جامعة الفيوم

موزعين وفقاً لجهة الإعارة للعام الجامعي 2009/2008

الإجمالي		الإعارة الداخلية		دول الأمريكتين		الدول العربية		جهة الإعارة الكليات
%	العدد	%	العدد	%	العدد	%	العدد	
0.97	1	-	-	-	-	1.06	1	الطب البشرى
18.45	19	71.43	5	100.00	2	12.77	12	الهندسة
11.65	12	-	-	-	-	12.77	12	الزراعة
25.24	26	-	-	-	-	27.66	26	العلوم
8.74	9	-	-	-	-	9.57	9	الآداب
1.94	2	14.29	1	-	-	1.06	1	الآثار
12.62	13	-	-	-	-	13.83	13	الخدمة الاجتماعية
1.94	2	14.29	1	-	-	1.06	1	السياحة والفنادق
4.85	5	-	-	-	-	5.32	5	التربية
0.97	1	-	-	-	-	1.06	1	رياض الأطفال
12.62	13	-	-	-	-	13.83	13	دار العلوم
100	103	100	7	100	2	100	94	الإجمالي العام
			6.80		1.94		91.26	% للإجمالي العام

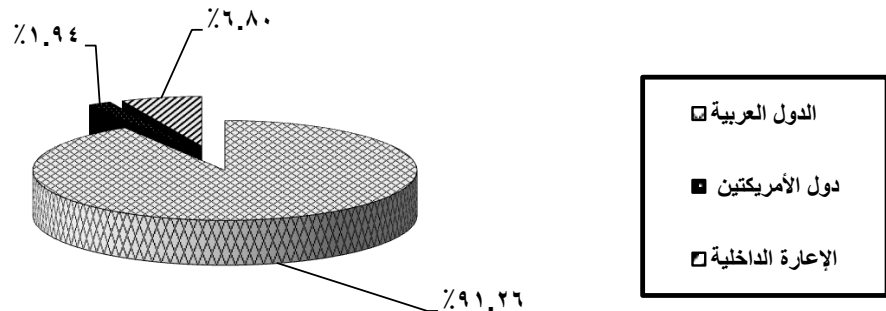

جدول رقم (141)

أعضاء هيئة التدريس المعارين من كليات جامعة بنى سويف

موزعين وفقاً لجهة الإعارة للعام الجامعى 2009/2008

الإجمالى		الإعارة الداخلية		الدول الآسيوية		الدول العربية		جهة الإعارة الكليات
%	العدد	%	العدد	%	العدد	%	العدد	
6.92	9	-	-	-	-	7.50	9	الطب البشرى
0.77	1	-	-	-	-	0.83	1	الصيدلة
7.69	10	-	-	-	-	8.33	10	الطب البيطرى
30.00	39	11.11	1	-	-	31.67	38	العلوم
25.38	33	33.33	3	-	-	25.00	30	الآداب
7.69	10	11.11	1	-	-	7.50	9	الحقوق
13.85	18	44.44	4	-	-	11.67	14	التجارة
4.62	6	-	-	-	-	5.00	6	التربية
3.08	4	-	-	100.00	1	2.50	3	التعليم الصناعى
100	130	100	9	100	1	100	120	الإجمالى العام
			6.92		0.77		92.31	% للإجمالى العام

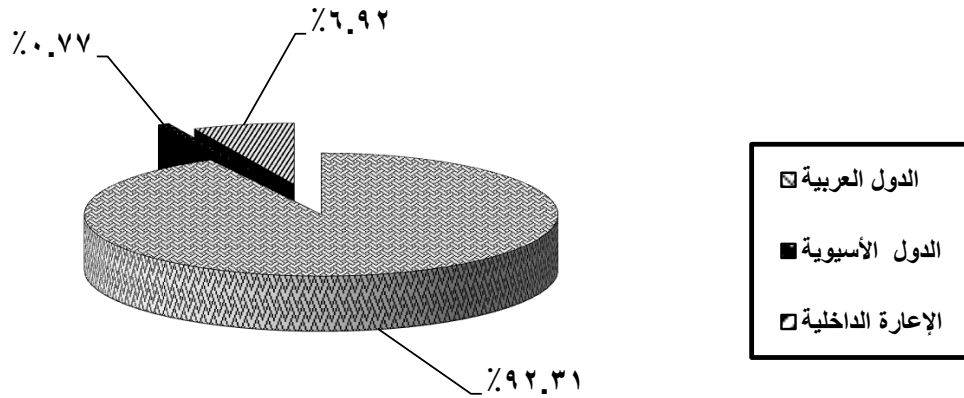

جدول رقم (142)

أعضاء هيئة التدريس المعارين من كليات جامعة كفرالشيخ

موزعين وفقاً لجهة الإعارة للعام الجامعي 2009/2008

الإجمالي		الإعارة الداخلية		الدول الأوروبية		الدول العربية		جهة الإعارة الكليات
%	العدد	%	العدد	%	العدد	%	العدد	
6.52	3	-	-	-	-	6.82	3	الطب البيطري
2.17	1	-	-	-	-	2.27	1	الهندسة
34.78	16	100.00	1	100.00	1	31.82	14	الزراعة
8.70	4	-	-	-	-	9.09	4	الآداب
47.83	22	-	-	-	-	50.00	22	التربية
100	46	100	1	100	1	100	44	الإجمالي العام
			2.17		2.17		95.65	% للإجمالي العام

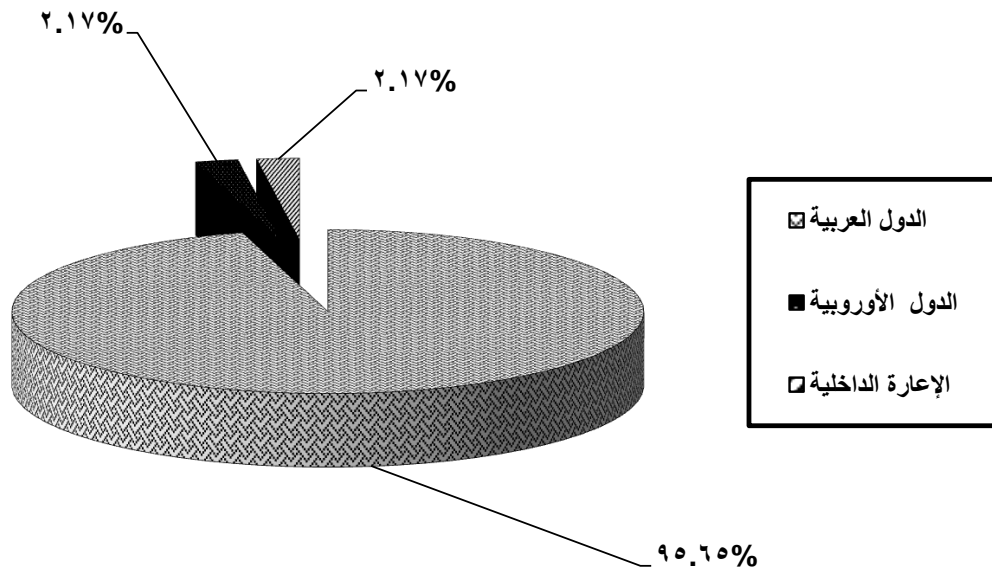

جدول رقم (143)

أعضاء هيئة التدريس المعارين من كليات جامعة بنها
موزعين وفقاً لجهة الإعارة للعام الجامعي 2009/2008

الإجمالي		الإعارة الداخلية		الدول الأوروبية		الدول الآسيوية		الدول العربية		جهة الإعارة
%	العدد	%	العدد	%	العدد	%	العدد	%	العدد	
35.1	131	5.88	1	100.00	1	-	-	36.44	129	الطب البشري
2.1	8	-	-	-	-	-	-	2.26	8	التمريض
2.4	9	-	-	-	-	-	-	2.54	9	الطب البيطري
20.1	75	35.29	6	-	-	-	-	19.49	69	الهندسة بشيرا
3.5	13	-	-	-	-	-	-	3.67	13	المعهد العالي للتكنولوجيا
1.1	4	-	-	-	-	-	-	1.13	4	الزراعة بمشتهر
17.2	64	35.29	6	-	-	100.00	1	16.10	57	العلوم
5.4	20	5.88	1	-	-	-	-	5.37	19	الآداب
1.3	5	5.88	1	-	-	-	-	1.13	4	الحقوق
3.8	14	-	-	-	-	-	-	3.95	14	التجارة
6.7	25	5.88	1	-	-	-	-	6.78	24	التربية
1.1	4	5.88	1	-	-	-	-	0.85	3	التربية النوعية
0.3	1	-	-	-	-	-	-	0.28	1	التربية الرياضية بنين
100	373	100	17	100	1	100	1	100	354	الإجمالي العام
			4.56		0.27		0.27		94.91	% للإجمالي العام

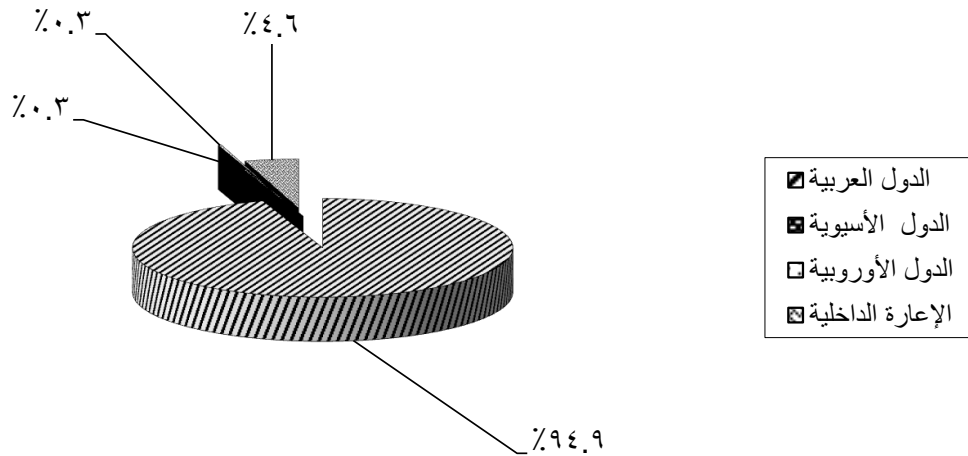

جدول رقم (144)

أعضاء هيئة التدريس المعارين من كليات جامعة سوهاج

موزعين وفقاً لجهة الإعارة للعام الجامعي 2009/2008

الدول العربية		الكلية
%	العدد	
13.27	15	الطب البشرى
0.88	1	الزراعة
42.48	48	العلوم
19.47	22	الآداب
0.88	1	التجارة
23.01	26	التربية
100	113	الإجمالي العام

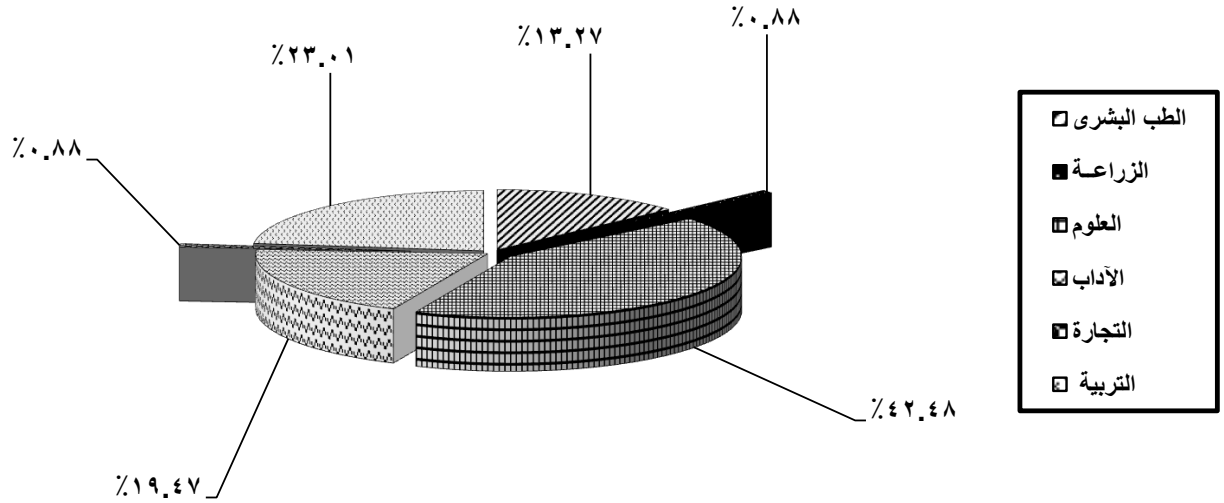

جدول رقم (145)

أعضاء هيئة التدريس المعارين من أكاديمية مبارك للأمن - الشرطة

موزعين وفقاً لجهة الإعارة للعام الجامعي 2009/2008

الدول العربية		الكلية
%	العدد	
100	2	الشرطة