



جمهورية مصر العربية
الجهاز المركزي للتعبئة العامة والإحصاء

النشرة السنوية للتعليم بالمعاهد العليا والأكاديميات والمعاهد فوق المتوسطة (حكومي/خاص) طلاب مقيدون- أعضاء هيئة التدريس ٢٠١١/٢٠١٠



إصدار أكتوبر ٢٠١٢



جمهورية مصر العربية

الجهاز المركزى للتعبئة العامة والإحصاء

النشرة السنوية
للتعليم بالمعاهد العليا والأكاديميات
والمعاهد فوق المتوسطة (حكومى / خاص)
طلاب مقيدون - أعضاء هيئة التدريس

يحظر النشر أو الاقتباس
بدون الإشارة إلى المصدر
وهو الجهاز المركزى للتعبئة العامة والإحصاء

إصدار أكتوبر ٢٠١٢

تقديم

لم تعد أهمية التعليم محل جدل فى أى منطقة من العالم فالتجارب الدولية المعاصرة أثبتت بما لا يدع مجالاً للشك أن بداية التقدم الحقيقية بل والوحيدة فى العالم هى التعليم ، فلا يستطيع أى مجتمع تحقيق أهداف التنمية الشاملة ومواجهة متطلبات المستقبل إلا بالمعرفة والثقافة إلى جانب أن المدارس والجامعات من أهم مؤسسات صناعة العلم والتعليم فى العالم على وجه العموم ومصر على وجه الخصوص . ولقد انطلقت أنظمة التعليم الحديثة لتلبى الحاجة المتزايدة للكوادر البشرية المؤهلة وقد نتج عن هذه الحاجة قيام الحكومة بالتوسع فى أنظمة التعليم. حيث يعتبر المورد البشرى العمود الفقري الذى تقوم عليه ومن أجله سياسة التنمية الاقتصادية والاجتماعية باعتباره صانع التنمية وهدفها .

يقوم الجهاز المركزي للتعبة العامة والإحصاء بإصدار " النشرة السنوية للتعليم بالمعاهد العليا والأكاديميات والمعاهد فوق المتوسطة (حكومي . خاص) الطلاب المقيدون . أعضاء هيئة التدريس " والتي تتضمن بيانات الطلاب المقيدين وفقاً للنوع وشعب التخصص وتوزيعهم الجغرافى، بالإضافة إلى توزيعهم حسب المجموعات التعليمية العامة ومجالات الدراسة وفقاً لتصنيف الدولي المقنن للتعليم ، كما تتضمن بيانات أعضاء هيئة التدريس وفقاً للنوع والمؤهل العلمى بالإضافة إلى متوسط عدد الطلاب لأعضاء هيئة التدريس .

يقدم الجهاز هذه النشرة عن عام ٢٠١٠ / ٢٠١١ لتكون عوناً للباحثين ومخططي سياسات التعليم راجياً أن تحقق الأهداف المرجوة منها.

والله ولى التوفيق ،

لواء/ أبو بكر الجندي

رئيس الجهاز المركزي للتعبة العامة والإحصاء

الفهرس

رقم الصفحة	البيان	رقم الجدول
١	مقدمة النشرة	
٣	المؤشرات العامة	
<u>الباب الأول</u>		
الطلاب المقيدون وأعضاء هيئة التدريس بالمعاهد العليا والأكاديميات خلال الفترة (٢٠١١/٢٠١٠..٢٠٠٥/٢٠٠٤)		
٧	تطور أعداد الطلاب المقيدين بالمعاهد العليا الخاصة والأكاديميات خلال الفترة (٢٠١١/٢٠١٠..٢٠٠٥/٢٠٠٤)	١
٧	التوزيع النسبي لأعداد الطلاب المقيدين بالمعاهد العليا الخاصة والأكاديميات خلال الفترة (٢٠١١/٢٠١٠..٢٠٠٥/٢٠٠٤)	٢
٨	مؤشرات أعداد الطلاب المقيدين بالمعاهد العليا الخاصة والأكاديميات خلال الفترة (٢٠١١/٢٠١٠..٢٠٠٥/٢٠٠٤)	٣
٨	متوسط عدد الطلاب لأعضاء هيئة التدريس بالمعاهد العليا الخاصة والأكاديميات خلال الفترة (٢٠١١/٢٠١٠..٢٠٠٥/٢٠٠٤)	٤
٩	تطور أعداد الطلاب المقيدين بالمعاهد العليا الخاصة وفقاً للنوع خلال الفترة (٢٠١١/٢٠١٠..٢٠٠٥/٢٠٠٤)	٥
٩	التوزيع النسبي لأعداد الطلاب المقيدين بالمعاهد العليا الخاصة وفقاً للنوع خلال الفترة (٢٠١١/٢٠١٠..٢٠٠٥/٢٠٠٤)	٦
١٠	تطور أعداد الطلاب المقيدين بالأكاديميات خلال الفترة (٢٠١١/٢٠١٠..٢٠٠٥/٢٠٠٤)	٧
١٠	التوزيع النسبي لأعداد الطلاب المقيدين بالأكاديميات خلال الفترة (٢٠١١/٢٠١٠..٢٠٠٥/٢٠٠٤)	٨
<u>الفصل الأول</u>		
الطلاب المقيدون وأعضاء هيئة التدريس بالمعاهد العليا الخاصة للعام الجامعي ٢٠١١/٢٠١٠		
١٢	اجمالي المعاهد والطلاب المقيدين بالمعاهد العليا الخاصة وفقاً للمحافظة	٩
١٣	اجمالي الطلاب المقيدين بمعاهد الخدمة الاجتماعية العليا الخاصة وفقاً للنوع	١٠
١٣	اجمالي الطلاب المقيدين بمعاهد التعاون العليا الخاصة وفقاً للنوع	١١
١٤	اجمالي الطلاب المقيدين بمعاهد الحاسب الآلي العليا الخاصة وفقاً للنوع	١٢
١٥	اجمالي الطلاب المقيدين بمعاهد السياحة والفنادق العليا الخاصة وفقاً للنوع	١٣
١٥	اجمالي الطلاب المقيدين بمعاهد اللغات والترجمة العليا الخاصة وفقاً للنوع	١٤
١٦	اجمالي الطلاب المقيدين بمعاهد الهندسة والتكنولوجيا العليا الخاصة وفقاً للنوع	١٥
١٧	اجمالي الطلاب المقيدين بالمعاهد الأخرى العليا الخاصة وفقاً للنوع	١٦

تابع الفهرس

رقم الصفحة	اليان	رقم الجدول
١٨	اجمالي الطلاب المقيدين بمعاهد الخدمة الاجتماعية العليا الخاصة وفقاً للشعبة والنوع	١٧
١٨	اجمالي الطلاب المقيدين بمعاهد التعاون العليا الخاصة وفقاً للشعبة والنوع	١٨
١٩	اجمالي الطلاب المقيدين بمعاهد الحاسب الآلي العليا الخاصة وفقاً للشعبة ولنوع	١٩
٢٠	اجمالي الطلاب المقيدين بمعاهد السياحة والفنادق العليا الخاصة وفقاً للشعبة والنوع	٢٠
٢٠	اجمالي الطلاب المقيدين بمعاهد اللغات والترجمة العليا الخاصة وفقاً للشعبة والنوع	٢١
٢١	اجمالي الطلاب المقيدين بمعاهد الهندسة والتكنولوجيا العليا الخاصة وفقاً للشعبة والنوع	٢٢
٢٢	اجمالي الطلاب المقيدين بالمعاهد الأخرى العليا الخاصة وفقاً للشعبة والنوع	٢٣
٢٣	اجمالي الطلاب المقيدين بالمعاهد العليا الخاصة وفقاً للمجموعات التعليمية العامة ومجالات الدراسة الواردة بالتصنيف الدولي المقتن للتعليم	٢٤
٢٤	اجمالي الطلاب الوافدين المقيدين بالمعاهد العليا الخاصة وفقاً للشعبة والنوع	٢٥
٢٥	اجمالي الطلاب الوافدين المقيدين بالمعاهد العليا الخاصة وفقاً للمجموعات التعليمية العامة ومجالات الدراسة الواردة بالتصنيف الدولي المقتن للتعليم	٢٦
٢٦	اجمالي أعضاء هيئة التدريس بالمعاهد العليا الخاصة (أصلي . منتدب) وفقاً لنوع	٢٧
٢٧	اجمالي أعضاء هيئة التدريس (الأصليين) بمعاهد الخدمة الاجتماعية العليا الخاصة وفقاً للمؤهلات العلمية	٢٨
٢٧	اجمالي أعضاء هيئة التدريس (الأصليين) بمعاهد التعاون العليا الخاصة وفقاً للمؤهلات العلمية	٢٩
٢٨	اجمالي أعضاء هيئة التدريس (الأصليين) بمعاهد الحاسب الآلي العليا الخاصة وفقاً للمؤهلات العلمية	٣٠
٢٩	اجمالي أعضاء هيئة التدريس (الأصليين) بمعاهد السياحة والفنادق العليا الخاصة وفقاً للمؤهلات العلمية	٣١
٢٩	اجمالي أعضاء هيئة التدريس (الأصليين) بمعاهد اللغات والترجمة العليا الخاصة وفقاً للمؤهلات العلمية	٣٢
٣٠	اجمالي أعضاء هيئة التدريس (الأصليين) بمعاهد الهندسة والتكنولوجيا العليا الخاصة وفقاً للمؤهلات العلمية	٣٣
٣١	اجمالي أعضاء هيئة التدريس(الأصليين) بالمعاهد الأخرى وفقاً للمؤهلات العلمية	٣٤
٣٢	متوسط عدد الطلاب لأعضاء هيئة التدريس(أصلي . منتدب) بالمعاهد العليا الخاصة	٣٥
٣٢	متوسط عدد الطلاب لأعضاء هيئة التدريس (أصلي . منتدب) بمعاهد الخدمة الاجتماعية العليا الخاصة	٣٦
٣٢	متوسط عدد الطلاب لأعضاء هيئة التدريس (أصلي . منتدب) بمعاهد التعاون العليا الخاصة	٣٧
٣٣	متوسط عدد الطلاب لأعضاء هيئة التدريس (أصلي . منتدب) بمعاهد الحاسب الآلي العليا الخاصة	٣٨
٣٤	متوسط عدد الطلاب لأعضاء هيئة التدريس (أصلي . منتدب) بمعاهد السياحة والفنادق العليا الخاصة	٣٩

تابع الفهرس

رقم الصفحة	البيان	رقم الجدول
٣٤	متوسط عدد الطلاب لأعضاء هيئة التدريس (أصلى . منتدب) بمعاهد اللغات والترجمة العليا الخاصة	٤٠
٣٥	متوسط عدد الطلاب لأعضاء هيئة التدريس (أصلى . منتدب) بمعاهد الهندسة والتكنولوجيا العليا الخاصة	٤١
٣٦	متوسط عدد الطلاب لأعضاء هيئة التدريس (أصلى . منتدب) بالمعاهد الأخرى العليا الخاصة	٤٢
الفصل الثاني		
الطلاب المقيدون وأعضاء هيئة التدريس بالأكاديميات للعام الجامعى ٢٠١١/٢٠١٠		
٣٨	اجمالى الأكاديميات والطلاب المقيدين بالأكاديميات وفروعها وفقاً للمحافظة	٤٣
٣٩	اجمالى الطلاب المقيدين بأكاديمية الفنون وفقاً للشعبة والنوع	٤٤
٣٩	اجمالى الطلاب المقيدين بأكاديمية السادات للعلوم الإدارية وفقاً للشعبة والنوع	٤٥
٣٩	اجمالى الطلاب المقيدين بالأكاديمية العربية للعلوم والتكنولوجيا والنقل البحري وفقاً للشعبة والنوع	٤٦
٤٠	اجمالى الطلاب المقيدين بالأكاديميات وفقاً للمجموعات التعليمية العامة ومجالات الدراسة الواردة بالتصنيف الدولي المقنن للتعليم	٤٧
٤٠	اجمالى الطلاب الوافدين المقيدين بالأكاديميات وفقاً للمجموعات التعليمية العامة ومجالات الدراسة الواردة بالتصنيف الدولي المقنن للتعليم	٤٨
٤١	اجمالى أعضاء هيئة التدريس ومعاونيهم بالأكاديميات	٤٩
٤١	متوسط عدد الطلاب لأعضاء هيئة التدريس بالأكاديميات	٥٠
الباب الثاني		
الطلاب المقيدون وأعضاء هيئة التدريس بالمعاهد فوق المتوسطة (حكومى . خاص) خلال الفترة (٢٠١١/٢٠١٠ . ٢٠٠٥/٢٠٠٤)		
٤٣	تطور أعداد الطلاب المقيدين (مصريون - وافدون) بالمعاهد فوق المتوسطة (الحكومي - الخاصة) خلال الفترة (٢٠١١/٢٠١٠ . ٢٠٠٥/٢٠٠٤)	٥١
٤٣	مؤشرات أعداد الطلاب المقيدين بالمعاهد فوق المتوسطة الحكومية والخاصة خلال الفترة (٢٠١١/٢٠١٠ . ٢٠٠٥/٢٠٠٤)	٥٢
٤٣	متوسط عدد الطلاب لأعضاء هيئة التدريس بالمعاهد فوق المتوسطة (الحكومية . الخاصة) خلال الفترة (٢٠١١/٢٠١٠ . ٢٠٠٥/٢٠٠٤)	٥٣
٤٤	تطور أعداد الطلاب المقيدين بالمعاهد فوق المتوسطة الحكومية وفقاً للنوع خلال الفترة (٢٠١١/٢٠١٠ - ٢٠٠٥/٢٠٠٤)	٥٤
٤٤	التوزيع النسبى لأعداد الطلاب المقيدين بالمعاهد فوق المتوسطة الحكومية وفقاً للنوع خلال الفترة (٢٠١١/٢٠١٠ . ٢٠٠٥/٢٠٠٤)	٥٥

تابع الفهرس

رقم الصفحة	البيان	رقم الجدول
٤٥	تطور أعداد الطلاب المقيدين بالمعاهد فوق المتوسطة الخاصة وفقاً للنوع خلال الفترة (٢٠٠٤/٢٠٠٥-٢٠١٠/٢٠١١)	٥٦
٤٥	التوزيع النسبي لأعداد الطلاب المقيدين بالمعاهد فوق المتوسطة الخاصة وفقاً للنوع خلال الفترة (٢٠٠٤/٢٠٠٥ - ٢٠١٠/٢٠١١)	٥٧
الفصل الأول الطلاب المقيدون وأعضاء هيئة التدريس بالمعاهد فوق المتوسطة الحكومية للعام الجامعي ٢٠١٠/٢٠١١		
٤٧	اجمالي المعاهد والطلاب المقيدين بالمعاهد فوق المتوسطة الحكومية وفقاً للمحافظة	٥٨
٤٩	اجمالي الطلاب المقيدين بالمعاهد فوق المتوسطة (الصناعية) الحكومية وفقاً للنوع	٥٩
٥٠	اجمالي الطلاب المقيدين بالمعاهد فوق المتوسطة (التجارية) الحكومية وفقاً للنوع	٦٠
٥١	اجمالي الطلاب المقيدين بالمعاهد فوق المتوسطة (الفندقية) الحكومية وفقاً للنوع	٦١
٥١	اجمالي الطلاب المقيدين بالمعاهد فوق المتوسطة (الصحية) الحكومية وفقاً للنوع	٦٢
٥٢	اجمالي الطلاب المقيدين بالمعاهد فوق المتوسطة (التمريض) الحكومية وفقاً للنوع	٦٣
٥٢	اجمالي الطلاب المقيدين بالمعاهد فوق المتوسطة (جامعة الأزهر)	٦٤
٥٣	اجمالي الطلاب المقيدين بالمعاهد فوق المتوسطة (الصناعية) الحكومية وفقاً للشعبة والنوع	٦٥
٥٤	اجمالي الطلاب المقيدين بالمعاهد فوق المتوسطة (التجارية) الحكومية وفقاً للشعبة والنوع	٦٦
٥٤	اجمالي الطلاب المقيدين بالمعاهد فوق المتوسطة (الفندقية) الحكومية وفقاً للشعبة والنوع	٦٧
٥٤	اجمالي الطلاب المقيدين بالمعاهد فوق المتوسطة (الصحية) الحكومية وفقاً للشعبة والنوع	٦٨
٥٥	اجمالي الطلاب المقيدين بالمعهد فوق المتوسط (الخدمة الاجتماعية بقنا) الحكومي وفقاً للشعبة والنوع	٦٩
٥٥	اجمالي الطلاب المقيدين بالمعاهد فوق المتوسطة (التمريض) وفقاً للشعبة والنوع	٧٠
٥٥	اجمالي الطلاب المقيدين بالمعهد فوق المتوسط (الصناعات المتطورة) الحكومي وفقاً للشعبة والنوع	٧١
٥٦	اجمالي الطلاب المقيدين بالمعاهد فوق المتوسطة الحكومية وفقاً للمجموعات التعليمية العامة ومجالات الدراسة الواردة بالتصنيف الدولي المقنن للتعليم	٧٢
٥٧	اجمالي الطلاب الوافدين المقيدين بالمعاهد فوق المتوسطة الحكومية وفقاً للشعبة والنوع	٧٣
٥٨	اجمالي الطلاب الوافدين المقيدين بالمعاهد فوق المتوسطة الحكومية وفقاً للمجموعات التعليمية العامة ومجالات الدراسة الواردة بالتصنيف الدولي المقنن للتعليم	٧٤
٥٩	اجمالي الطلاب المقيدين بالكليات التكنولوجية وفقاً للنوع	٧٥

تابع الفهرس

رقم الصفحة	البيان	رقم الجدول
٥٩	اجمالي الطلاب المقيدون بالكلية التكنولوجية بالمطرية (معاهد فوق متوسطة حكومية) وفقاً للنوع والمعهد	٧٦
٥٩	اجمالي الطلاب المقيدون بالكلية التكنولوجية بالمحلة الكبرى (معاهد فوق متوسطة حكومية) وفقاً للنوع والمعهد	٧٧
٦٠	اجمالي الطلاب المقيدون بالكلية التكنولوجية بالإسكندرية (معاهد فوق متوسطة حكومية) وفقاً للنوع والمعهد	٧٨
٦٠	اجمالي الطلاب المقيدون بالكلية التكنولوجية بقويسنا (معاهد فوق متوسطة حكومية) وفقاً للنوع والمعهد	٧٩
٦٠	اجمالي الطلاب المقيدون بالكلية التكنولوجية بالصحافة (معاهد فوق متوسطة حكومية) وفقاً للنوع والمعهد	٨٠
٦١	اجمالي الطلاب المقيدون بالكلية التكنولوجية بجنوب الوادي (معاهد فوق متوسطة حكومية) وفقاً للنوع والمعهد	٨١
٦١	اجمالي الطلاب المقيدون بالكلية التكنولوجية بوسط الوادي (معاهد فوق متوسطة حكومية) وفقاً للنوع والمعهد	٨٢
٦١	اجمالي الطلاب المقيدون بالكلية التكنولوجية ببور سعيد (معاهد فوق متوسطة حكومية) وفقاً للنوع والمعهد	٨٣
٦٢	اجمالي أعضاء هيئة التدريس بالمعاهد فوق المتوسطة الحكومية (أصلي . منتدب) وفقاً للنوع	٨٤
٦٣	اجمالي أعضاء هيئة التدريس (الأصليين) بالمعاهد فوق المتوسطة الحكومية وفقاً للمؤهلات العلمية	٨٥
٦٤	اجمالي أعضاء هيئة التدريس (الأصليين) بالمعاهد فوق المتوسطة (الصناعية) الحكومية وفقاً للمؤهلات العلمية	٨٦
٦٥	اجمالي أعضاء هيئة التدريس (الأصليين) بالمعاهد فوق المتوسطة (التجارية) الحكومية وفقاً للمؤهلات العلمية	٨٧
٦٦	اجمالي أعضاء هيئة التدريس (الأصليين) بالمعاهد فوق المتوسطة (الفندقية) الحكومية وفقاً للمؤهلات العلمية	٨٨
٦٦	اجمالي أعضاء هيئة التدريس (الأصليين) بالمعاهد فوق المتوسطة (الصحية) الحكومية وفقاً للمؤهلات العلمية	٨٩
٦٧	متوسط عدد الطلاب لأعضاء هيئة التدريس (أصلي - منتدب) بالمعاهد فوق المتوسطة الحكومية	٩٠
٦٧	متوسط عدد الطلاب لأعضاء هيئة التدريس (أصلي - منتدب) بالمعاهد فوق المتوسطة (الصناعية) الحكومية	٩١
٦٨	متوسط عدد الطلاب لأعضاء هيئة التدريس (أصلي . منتدب) بالمعاهد فوق المتوسطة (التجارية) الحكومية	٩٢
٦٩	متوسط عدد الطلاب لأعضاء هيئة التدريس (أصلي - منتدب) بالمعاهد فوق المتوسطة (الفندقية) الحكومية	٩٣
٦٩	متوسط عدد الطلاب لأعضاء هيئة التدريس (أصلي - منتدب) بالمعاهد فوق المتوسطة (الصحية) الحكومية	٩٤
الفصل الثاني		
الطلاب المقيدون وأعضاء هيئة التدريس بالمعاهد فوق المتوسطة الخاصة للعام الجامعي ٢٠١١/٢٠١٠		
٧١	اجمالي المعاهد والطلاب المقيدون بالمعاهد فوق المتوسطة الخاصة وفقاً للمحافظة	٩٥
٧٢	اجمالي الطلاب المقيدون بالمعاهد فوق المتوسطة الخاصة وفقاً للنوع	٩٦

تابع الفهرس

رقم الصفحة	اليان	رقم الجدول
٧٢	اجمالي الطلاب المقيدين بالمعاهد فوق المتوسطة الخاصة (مصريون . وافدون) وفقاً للنوع والمعاهد	٩٧
٧٣	اجمالي الطلاب المقيدين بالمعاهد فوق المتوسطة الخاصة وفقاً للشعبة والنوع	٩٨
٧٣	اجمالي الطلاب الوافدين المقيدين بالمعاهد فوق المتوسطة الخاصة وفقاً للشعبة والنوع	٩٩
٧٤	اجمالي الطلاب المقيدين بالمعاهد فوق المتوسطة الخاصة وفقاً للمجموعات التعليمية العامة ومجالات الدراسة الواردة بالتصنيف الدولي المقنن للتعليم	١٠٠
٧٤	اجمالي الطلاب الوافدين المقيدين بالمعاهد فوق المتوسطة الخاصة وفقاً للمجموعات التعليمية العامة ومجالات الدراسة الواردة بالتصنيف الدولي المقنن للتعليم	١٠١
٧٥	اجمالي أعضاء هيئة التدريس بالمعاهد فوق المتوسطة الخاصة (أصلي . منتدب) وفقاً للنوع	١٠٢
٧٦	اجمالي أعضاء هيئة التدريس (الأصليين) بالمعاهد فوق المتوسطة الخاصة وفقاً للمؤهلات العلمية	١٠٣
٧٦	متوسط عدد الطلاب لأعضاء هيئة التدريس (أصلي - منتدب) بالمعاهد فوق المتوسطة الخاصة	١٠٤
الباب الثالث		
الطلاب المقيدون وأعضاء هيئة التدريس بالمعاهد الخاصة التي تمنح درجتي الدبلوم فوق المتوسط والبيكالوريوس خلال الفترة (٢٠١١/٢٠١٠ . ٢٠٠٥/٢٠٠٤)		
٧٨	تطور أعداد الطلاب المقيدين بالمعاهد الخاصة التي تمنح درجتي الدبلوم فوق المتوسط والبيكالوريوس (مصريون . وافدون) خلال الفترة (٢٠١١/٢٠١٠ . ٢٠٠٥/٢٠٠٤)	١٠٥
٧٨	متوسط عدد الطلاب لأعضاء هيئة التدريس بالمعاهد الخاصة التي تمنح درجتي الدبلوم فوق المتوسط والبيكالوريوس خلال الفترة (٢٠١١/٢٠١٠ . ٢٠٠٥/٢٠٠٤)	١٠٦
٧٩	مؤشرات أعداد الطلاب المقيدين بالمعاهد الخاصة التي تمنح درجتي الدبلوم فوق المتوسط والبيكالوريوس خلال الفترة (٢٠١١/٢٠١٠ . ٢٠٠٥/٢٠٠٤)	١٠٧
٨٠	تطور أعداد الطلاب المقيدين بالمعاهد الخاصة التي تمنح درجتي الدبلوم فوق المتوسط والبيكالوريوس وفقاً للنوع خلال الفترة) (٢٠١١/٢٠١٠ . ٢٠٠٥/٢٠٠٤)	١٠٨
٨٠	التوزيع النسبي لأعداد الطلاب المقيدين بالمعاهد التي تمنح درجتي الدبلوم فوق المتوسط والبيكالوريوس وفقاً للنوع	١٠٩
الفصل الأول		
الطلاب المقيدون وأعضاء هيئة التدريس بالمعاهد الخاصة التي تمنح درجتي الدبلوم فوق المتوسط والبيكالوريوس للعام الجامعي ٢٠١١/٢٠١٠		
٨٢	اجمالي المعاهد والطلاب المقيدين بالمعاهد الخاصة التي تمنح درجتي الدبلوم فوق المتوسط والبيكالوريوس وفروعها وفقاً للمحافظة	١١٠
٨٣	إجمالي الطلاب المقيدين بالمعاهد الخاصة التي تمنح درجتي الدبلوم فوق المتوسط والبيكالوريوس (مصريون . وافدون) وفقاً للنوع والمعهد	١١١

تابع الفهرس

رقم الصفحة	البيان	رقم الجدول
٨٤	اجمالي الطلاب المقيدين بالمعاهد الخاصة التي تمنح درجتي الدبلوم فوق المتوسط والبيكالوريوس وفقاً للشعبة والنوع	١١٢
٨٤	اجمالي الطلاب الوافدين المقيدين بالمعاهد الخاصة التي تمنح درجتي الدبلوم فوق المتوسط والبيكالوريوس وفقاً للشعبة والنوع	١١٣
٨٥	إجمالي الطلاب المقيدين بالمعاهد الخاصة التي تمنح درجتي الدبلوم فوق المتوسط والبيكالوريوس وفقاً للنوع والمجموعات التعليمية العامة ومجالات الدراسة الواردة بالتصنيف الدولي المقنن للتعليم	١١٤
٨٥	إجمالي الطلاب الوافدين المقيدين بالمعاهد الخاصة التي تمنح درجتي الدبلوم فوق المتوسط والبيكالوريوس وفقاً للنوع والمجموعات التعليمية العامة ومجالات الدراسة الواردة بالتصنيف الدولي المقنن للتعليم	١١٥
٨٦	اجمالي أعضاء هيئة التدريس بالمعاهد الخاصة التي تمنح درجتي الدبلوم فوق المتوسط والبيكالوريوس (أصلي - منتدب) وفقاً للنوع	١١٦
٨٧	اجمالي أعضاء هيئة التدريس (الأصليين) بالمعاهد الخاصة التي تمنح درجتي الدبلوم فوق المتوسط والبيكالوريوس وفقاً للمؤهلات العلمية	١١٧
٨٧	متوسط عدد الطلاب لأعضاء هيئة التدريس (أصلي - منتدب) بالمعاهد التي تمنح درجتي الدبلوم فوق المتوسط والبيكالوريوس	١١٨

منهجية النشر

١ . الهدف من النشر

تهدف النشرة إلى حصر تطور أعداد الطلاب المقيدين بالمعاهد العليا والأكاديميات والمعاهد فوق المتوسطة (الحكومية . الخاصة) والتعرف على خصائص الطلاب من حيث النوع وشعب التخصص والتوزيع الجغرافي للمعاهد والطلاب وفقاً للمحافظة ، بالإضافة إلى التعرف على أعداد أعضاء هيئة التدريس ومؤهلاتهم العلمية ونسبتهم إلى أعداد الطلاب مما يعكس ويوضح أحد مؤشرات التعليم .

٢ . المنهجية:

أ . الدورية : تصدر النشرة بصفة دورية سنوياً وتم جمع البيانات عن العام الجامعي ٢٠١٠/٢٠١١ وهي بيانات نهائية .

ب . الشمول : بلغ عدد المعاهد العليا الخاصة (١٢٣) معهداً ، الأكاديميات (٤) ، المعاهد فوق المتوسطة الحكومية ١٠٢ معهداً ، المعاهد فوق المتوسطة الخاصة (١٠) معاهد ، المعاهد التي تمنح درجتي الدبلوم فوق المتوسط والبيكالوريوس وفروعها (١٥) معهداً .
ج . مصادر البيانات :

تعتمد النشرة على البيانات الواردة من وزارة التعليم العالي بالإدارات التالية :
(إدارة الإحصاءات المركزية . الإدارة المركزية للتعليم الخاص . مركز المعلومات والتوثيق ودعم اتخاذ القرار) . إدارة الإحصاء بجامعة الأزهر . المجلس الأعلى للجامعات مستوفاة ورقياً بالاستمارتين ٣٠٤ / ١ ، ٣٠٤ / ٢ أ . م . د . ق . ت . و على CD .

د . المفاهيم والتعاريف :

- المعاهد العليا الخاصة: مدة الدراسة بها أربعة سنوات أو أكثر حسب شعب التخصص بعد شهادة الثانوية العامة أو ما يعادلها .
- المعاهد فوق المتوسطة الحكومية: مدة الدراسة بها سنتان ، يلتحق بها خريجو المدارس الثانوية العامة وما يعادلها من مدارس الثانوية التجارية والصناعية نظام الثلاث سنوات لإعدادهم فنيا بما يتناسب مع التطورات الحديثة وقد صدر قرار بتحويل المعاهد الفنية (صناعية . تجارية . فندقية . معهد الخدمة الاجتماعية بقنا) إلى ثمان كليات تكنولوجية .
- المعاهد فوق المتوسطة التابعة لجامعة الأزهر: بدأت الدراسة بها في العام الدراسي ٢٠٠٨/٢٠٠٩ تقبل الحاصلين على الثانوية الأزهرية بقسميها العلمي والأدبي والذين لم يؤهلهم مجموعهم الالتحاق بإحدى كليات الجامعة ومدة الدراسة بها سنتان .
- المعاهد فوق المتوسطة الخاصة : مدة الدراسة بها سنتان بعد شهادة الثانوية العامة .
- المعاهد الخاصة التي تمنح درجتي الدبلوم فوق المتوسط والبيكالوريوس : تمنح دبلوم متوسط ثم بكالوريوس لبعض الشعب بعد السنة الثانية وبتقدير جيد على الأقل .
- الأكاديمية العربية للعلوم والتكنولوجيا والنقل البحري : قامت بإنشائها جامعة الدول العربية في مارس ١٩٧٠ على أن تكون مركزاً إقليمياً لتدريب العاملين في مجال النقل البحري في الدول العربية بمدينة الإسكندرية وبدأت الدراسة الفعلية بالأكاديمية في أكتوبر ١٩٧٢ وقد أصبح عدد الدول العربية المشتركة في الأكاديمية ١٧ دولة .
- أكاديمية السادات للعلوم الإدارية : أنشئت في فبراير عام ١٩٨١ بمقتضى القرار الجمهوري رقم ١٢٧ لسنة ١٩٨١ ثم تلاه قرار رئيس الجمهورية رقم ٣٠ لسنة ٢٠٠٤ في شأن إعادة

تنظيم الأكاديمية باعتبارها هيئة عامة ذات طابع علمي وثقافي وتتمتع بالشخصية الاعتبارية وتهدف الأكاديمية إلى تنمية الإدارة في جميع المجالات وعلى جميع المستويات وهي مركزية في هذا على مركز التدريب ومراكز الاستشارات والبحوث والتطوير بالقاهرة وأنشطة الأكاديمية تنقسم إلى نشاط تعليمي ونشاط تدريبي واستشاري ، مدة الدراسة أربع سنوات يلتحق بها خريجو مدارس الثانوية العامة وما يعادلها .

- أكاديمية الفنون: أنشئت وفقاً للقانون رقم ٧٨ لسنة ١٩٥٩ لعدة أهداف منها العمل على تدريس علوم وفنون المسرح، السينما، الموسيقى العربية والعالمية، المايه ورعاية الفنون الشعبية، مدة الدراسة أربع سنوات يلتحق بها خريجو المدارس الثانوية العامة .
- التصنيف الدولي المقنن للتعليم: تم اعتماده والتصديق عليه من الجمعية العامة لليونسكو سنة ١٩٩٧

. يعمل على تمكين المجتمع الدولي من المعلومات الأساسية لاتخاذ القرارات فيما يخص الأهداف الدولية
. الإطار الموحد المعتمد لجمع ونشر بيانات ومؤشرات التعليم القابلة للمقارنة الدولية .

٣ . المقاييس والرموز المستخدمة :

$$\text{متوسط الطلاب / أعضاء هيئة التدريس} = \frac{\text{أعداد الطلاب}}{\text{أعداد أعضاء هيئة التدريس}}$$

$$\text{معدل التغير السنوي} = \frac{\text{عدد طلاب السنة الحالية} - \text{عدد طلاب السنة السابقة}}{\text{عدد طلاب السنة السابقة}} \times 100$$

$$\text{معدل القيد الإجمالي} = \frac{\text{أعداد الطلاب في سنة معينة}}{\text{عدد السكان في الفئة العمرية المقابلة (٢٢ . ١٨)}} \times 100$$

$$\text{مؤشر التكافؤ بين الجنسين} = \frac{\text{عدد الطالبات في سنة معينة}}{\text{عدد الطلبة في نفس السنة}}$$

٤ . الرموز المستخدمة :

. البیان يساوى صفر

= النسبة أقل من ٠.٥ ٪

() الرقم بالسالب

(...) غير متوفر

٥ . أسلوب نشر البيانات :

ورقي - الموقع الإلكتروني

المؤشرات العامة

أولاً: الطلاب المقيدون وأعضاء هيئة التدريس بالمعاهد العليا الخاصة والأكاديميات:

- بلغ إجمالي الطلاب المقيدين بالمعاهد العليا الخاصة والأكاديميات ٢٠١١/٢٠١٠ (طالب بنسبة % ، ١٠١٧١٤ طالبة بنسبة %) مقابل ٣٨٢٢٨٢ طالب للعام السابق بنسبة انخفاض % .
- بلغ معدل القيد الإجمالي % عام ٢٠١٠ / ٢٠١١ مقابل ٤,٦ % للعام السابق .
- بلغ مؤشر التكافؤ بين الجنسين ٥,٤ مقابل ٥,٥ للعام السابق .
- ١ . الطلاب المقيدون وأعضاء هيئة التدريس بالمعاهد العليا الخاصة :

- بلغ عدد الطلاب المقيدين بالمعاهد العليا الخاصة ٣٠٨٥٥٤ طالب للعام الجامعي ٢٠١١/٢٠١٠ (٢١١٣١١ طالب بنسبة ٦٨,٥% ، ٩٧٢٤٣ طالبة بنسبة ٣١,٥%) مقابل ٣٥٥٣١٨ طالب للعام السابق بنسبة انخفاض ١٣,٢ % .
- بلغ عدد الطلاب المصريين ٣٠٤٤٢٨ طالب بنسبة ٩٨,٧ % ، أعداد الوافدين ٤١٢٦ طالب بنسبة ١,٣ % من الإجمالي .
- بلغت أعلى نسبة من الطلاب المقيدين بمحافظة القاهرة حيث بلغ عددهم ١١٧٢٤٠ طالب بنسبة ٣٨ % .
- بلغ عدد المعاهد العليا الخاصة (١٢٣) معهداً .
- بلغ عدد الطلاب المقيدين بمجموعة الصحة والخدمات الاجتماعية ٨٥٢٤٢ طالب بنسبة ٢٧,٦ % يدرسون الخدمات الاجتماعية يليهم الطلاب المقيدين بمجموعة العلوم ٧٩٦١٢ طالب بنسبة ٢٥,٠ % .
- بلغ عدد أعضاء هيئة التدريس ٦٩٥٩ عضواً ، بلغ متوسط عدد الطلاب/عضو هيئة تدريس ٤٤ طالب .
- ٢ . الطلاب المقيدون وأعضاء هيئة التدريس بالأكاديميات :

- بلغ عدد الطلاب المقيدين بالأكاديميات ٢٤٦٨٨ طالب عام ٢٠١٠/٢٠١١ (٢٠٢١٧ طالب بنسبة % ، ٤٤٧١ طالبة بنسبة %) مقابل ٢٦٩٦٤ طالب للعام السابق بنسبة انخفاض % .
- بلغ عدد الطلاب المصريين بالأكاديميات ٢٢٣٦٢ طالب بنسبة % ، الوافدين ٢٣٢٦ طالب بنسبة % .
- جاءت الأكاديمية العربية للعلوم والتكنولوجيا والنقل البحري في المرتبة الأولى حيث بلغ عدد الطلاب المقيدين بها ١٦١٧٩ طالب بنسبة % .
- بلغت أعلى نسبة من الطلاب المقيدين بالأكاديميات بمحافظة القاهرة حيث بلغ عددهم ١٣٣١٨ طالب بنسبة ٥٣,٩ % .

- بلغ عدد الطلاب المقيدين بمجموعة الهندسة والصناعات الإنتاجية والبناء ٦٦٥٠ طالب بنسبة ٢٦,٩٪، يليهم الطلاب المقيدين بخدمات النقل ٥٧٩٨ طالب بنسبة ٢٣٪، ثم الطلاب دارسو الأعمال التجارية والإدارة ٥٧٠٠ طالب بنسبة ٢٣,١٪.
- بلغ عدد أعضاء هيئة التدريس بالأكاديميات ٢٠٧٨ عضواً ، بلغ متوسط عدد الطلاب/عضو هيئة تدريس ١٢ طالب .

ثانياً : الطلاب المقيدون وأعضاء هيئة التدريس بالمعاهد فوق المتوسطة الحكومية والخاصة :

- بلغ اجمالي الطلاب المقيدين بالمعاهد فوق المتوسطة الحكومية والخاصة طالب للعام الجامعي ٢٠١١/٢٠١٠ (٤٣٧٤٤) طالب بنسبة ٤٣,٤٪ ، ٣٢٧٣٩ طالبة بنسبة ٣٢,٧٪ مقابل ٣٧٧١٣ طالب للعام السابق بنسبة انخفاض ٤,٤٪ .
- بلغ معدل القيد الاجمالي ٢,٤٪ عام ٢٠١٠ / ٢٠١١ مقابل ٣,٤٪ للعام السابق.
- بلغ مؤشر التكافؤ بين الجنسين ٠,٨ مقابل ١,٠ للعام السابق .

١ . الطلاب المقيدون وأعضاء هيئة التدريس بالمعاهد فوق المتوسطة الحكومية :

- بلغ عدد الطلاب المقيدين بالمعاهد فوق المتوسطة الحكومية طالب عام ٢٠١١/٢٠١٠ (٣٩٧١٣) طالب بنسبة ٥٧,٦٪ ، طالبة بنسبة ٤٢,٤٪ مقابل ٣٩٧١٣ طالب للعام السابق بنسبة انخفاض ٤,٤٪ .
- بلغت أعلى نسبة من الطلاب المقيدين بالمعاهد الصناعية حيث بلغ عددهم ١٧٣٢٢ طالب بنسبة ٤٣,٤٪ ، يليها المعاهد فوق المتوسطة التجارية حيث بلغ عددهم ١٧٣٢٢ طالب بنسبة ٤٣,٤٪ .
- بلغت أعلى نسبة من المعاهد فوق المتوسطة الحكومية والطلاب المقيدين بمحافظة القاهرة حيث بلغ اجمالي المعاهد بها ١٨ معهداً بنسبة ١٧,٦٪ من اجمالي المعاهد ، مقيداً بها ١٤٣٩٥ طالب بنسبة ٤٣,٤٪ .
- بلغ عدد الطلاب المقيدين بمجموعة الهندسة والصناعات الإنتاجية والبناء ١٩٤٩٧ طالب بنسبة ٤٣,٤٪ ، يليهم الطلاب المقيدين بمجموعة الصحة والخدمة الاجتماعية ١٩٢٦٤ طالب بنسبة ٤٣,٤٪ .
- بلغ عدد أعضاء هيئة التدريس بالمعاهد فوق المتوسطة الحكومية ٢٩٨٧ عضواً ، بلغ متوسط عدد الطلاب/عضو هيئة تدريس ٢٠ طالب .

٢. الطلاب المقيدون وأعضاء هيئة التدريس بالمعاهد فوق المتوسطة الخاصة :

- بلغ عدد الطلاب المقيدين بالمعاهد فوق المتوسطة الخاصة ٧٥٦٨ طالب للعام الجامعي ٢٠١٠/ ٢٠١١ (٤٠٣١ طالب بنسبة ٥٣,٣ % والطالبات ٣٥٣٧ بنسبة ٤٦,٧ %) مقابل ١٠٧٧٧ طالب للعام السابق بنسبة انخفاض ٢٩,٨ % .
- جاءت معاهد الخدمة الاجتماعية في المرتبة الأولى حيث بلغ عدد الطلاب المقيدين بها ٦٠٨٣ طالب بنسبة ٨٠,٤ % من اجمالي الطلاب المقيدين وجميعهم بالشعبة العامة.
- بلغ عدد الطلاب المقيدين بمجموعة الصحة والخدمة الاجتماعية ٦١٠٨ طالب بنسبة ٨٠,٧ % ، يليهم المقيدون بمجموعة العلوم ٦٥٣ طالب بنسبة ٨,٦ % يدرسون المعلوماتية .
- استحوذت محافظة كفر الشيخ على أعلى نسبة من الطلاب المقيدين بها ، حيث بلغ عدد الطلاب المقيدين بالمحافظة ٢٤٥٢ طالب بنسبة ٣٢,٤ % .
- بلغ عدد أعضاء هيئة التدريس بالمعاهد فوق المتوسطة الخاصة ١٤٢ عضواً ، بلغ متوسط عدد الطلاب / عضو هيئة تدريس ٥٣ طالب .

ثالثاً : الطلاب المقيدون وأعضاء هيئة التدريس بالمعاهد الخاصة التي تمنح درجتي الدبلوم فوق المتوسط والباكالوريوس :

- يبلغ إجمالي الطلاب المقيدين بالمعاهد الخاصة التي تمنح درجتي الدبلوم فوق المتوسط والباكالوريوس ٣١٨٥٩ طالب للعام الجامعي ٢٠١٠/٢٠١١ (١٦٧٣٢ طالب بنسبة ٥٠,٥ % والطالبات ١٥١٢٧ بنسبة ٤٧,٥ %) مقابل ٣٥٨٨٥ طالب للعام السابق بنسبة انخفاض قدرها ١١,١ % .
- جاءت الجامعة العمالية في المرتبة الأولى حيث بلغ عدد الطلاب المقيدين بها ٢٠٨٣٣ طالب بنسبة ٦٥,٤ % .
- استحوذت شعبة تنمية تكنولوجيا على أعلى نسبة من الطلاب المقيدين حيث بلغ عددهم ١٢٤٤٩ طالب بنسبة ١١,٦ % .
- جاءت محافظة القاهرة بأعلى نسبة من المعاهد (٤ معاهد بنسبة ٢٦,٧ %) والطلاب المقيدون (١٤٢٧٤ طالب بنسبة ٤٤,٨ %) .
- بلغ عدد الطلاب المقيدين بمجال الهندسة والصناعات الهندسية ١٢٤٤٩ طالب بنسبة ٣٩,١ % .
- بلغ عدد أعضاء هيئة التدريس بالمعاهد الخاصة ٨٥١ عضواً ، بلغ متوسط عدد الطلاب / عضو هيئة تدريس ٣٧ طالب .

يدون وأعضاء هيئة التدريس بالمعاهد

العليا والأكاديميات

(/ /)

جدول رقم (١) تطور أعداد الطلاب المقيدين بالمعاهد العليا الخاصة والأكاديميات خلال الفترة (٢٠١١/٢٠١٠ - ٢٠٠٥/٢٠٠٤)

الإجمالي			الأكاديميات			المعاهد العليا الخاصة			العام الجامعي
جملة	وافدون	مصريون	جملة	وافدون	مصريون	جملة	وافدون	مصريون	
٣٥٨٧٦٧	٤٤٣٣	٣٥٤٣٣٤	١٣٩٤٣ ^(١)	١٨٣٠	١٢١١٣	٣٤٤٨٢٤	٢٦٠٣	٣٤٢٢٢١	٢٠٠٥/٢٠٠٤
٣٧١٤٤٩	٦٨٧٥	٣٦٤٥٧٤	٢٠١١٩	٢٠٨٥	١٨٠٣٤	٣٥١٣٣٠	٤٧٩٠	٣٤٦٥٤٠	٢٠٠٦/٢٠٠٥
٣٩١٤٨٤	٦٤٠٩	٣٨٥٠٧٥	٢٠٤٨٤	٢٠٧١	١٨٤١٣	٣٧١٠٠٠	٤٣٣٨	٣٦٦٦٦٢	٢٠٠٧/٢٠٠٦
٣٩٣٣٤٩	٧٠٨٤	٣٨٦٢٦٥	٢١٣٠٣	٢١٨٦	١٩١١٧	٣٧٢٠٤٦	٤٨٩٨	٣٦٧١٤٨	٢٠٠٨/٢٠٠٧
٤٠١٢٥١	٨٠٠٢	٣٩٣٢٤٩	٢٥٤٩٩	٢٤٥٤	٢٣٠٤٥	٣٧٥٧٥٢	٥٥٤٨	٣٧٠٢٠٤	٢٠٠٩/٢٠٠٨
٣٨٢٢٨٢	٧٤١٦	٣٧٤٨٦٦	٢٦٩٦٤	٢٣٩٨	٢٤٥٦٦	٣٥٥٣١٨	٥٠١٨	٣٥٠٣٠٠	٢٠١٠/٢٠٠٩
٣٣٣٢٤٢	٦٤٥٢	٣٢٦٧٩٠	٢٤٦٨٨	٢٣٢٦	٢٢٣٦٢	٣٠٨٥٥٤	٤١٢٦	٣٠٤٤٢٨	٢٠١١/٢٠١٠

(١) عام ٢٠٠٥/٢٠٠٤ العدد لايشمل أكاديمية الشرطة

جدول رقم (٢) التوزيع النسبي لأعداد الطلاب المقيدين بالمعاهد العليا الخاصة والأكاديميات خلال الفترة (٢٠١١/٢٠١٠ - ٢٠٠٥/٢٠٠٤)

الإجمالي			الأكاديميات			المعاهد العليا الخاصة			العام الجامعي
جملة	وافدون	مصريون	جملة	وافدون	مصريون	جملة	وافدون	مصريون	
١٠٠	١.٢	٩٨.٨	١٠٠	١٣.١	٨٦.٩	١٠٠	٠.٨	٩٩.٢	٢٠٠٥/٢٠٠٤
١٠٠	١.٨	٩٨.٢	١٠٠	١٣.٣	٨٦.٧	١٠٠	١.٤	٩٨.٦	٢٠٠٦/٢٠٠٥
١٠٠	١.٦	٩٨.٤	١٠٠	١٣.١	٨٦.٩	١٠٠	١.٢	٩٨.٨	٢٠٠٧/٢٠٠٦
١٠٠	١.٨	٩٨.٢	١٠٠	١٢.٩	٨٧.١	١٠٠	١.٣	٩٨.٧	٢٠٠٨/٢٠٠٧
١٠٠	٢.٠	٩٨.٠	١٠٠	١١.٥	٨٨.٥	١٠٠	١.٥	٩٨.٥	٢٠٠٩/٢٠٠٨
١٠٠	١.٩	٩٨.١	١٠٠	١٠.٦	٨٩.٤	١٠٠	١.٤	٩٨.٦	٢٠١٠/٢٠٠٩
١٠٠	١.٩	٩٨.١	١٠٠	٩.٤	٩٠.٦	١٠٠	١.٣	٩٨.٧	٢٠١١/٢٠١٠

جدول رقم (٣) مؤشرات أعداد الطلاب المقيدين بالمعاهد العليا الخاصة والأكاديميات
خلال الفترة (٢٠٠٥/٢٠٠٤ . ٢٠١٠/٢٠١١)

مؤشر التكافؤ بين الجنسين	معدل القيد الإجمالي	السكان بالألف في الفئة العمرية (٢٢٠١٨)	معدل التغير	الأعداد			العام الجامعي
				جملة	طالبات	طلبة	
٠.٦	٤.٧	٧٥٦٩	-	٣٥٨٧٦٧	١٣١٩٩٣	٢٢٦٧٧٤	٢٠٠٥/٢٠٠٤
٠.٦	٤.٩	٧٦٠٨	٣.٥	٣٧١٤٤٩	١٣٩٩٣١	٢٣١٥١٨	٢٠٠٦/٢٠٠٥
٠.٦	٤.٨	٨١٥٧	٥.٤	٣٩١٤٨٤	١٤٠١٣٦	٢٥١٣٤٨	٢٠٠٧/٢٠٠٦
٠.٥	٤.٨	٨٢٤٣	٠.٥	٣٩٣٣٤٩	١٣٩٠٦٨	٢٥٤٢٨١	٢٠٠٨/٢٠٠٧
٠.٥	٤.٨	٨٢٧٧	٢.٠	٤٠١٢٥١	١٣٩٩٦٣	٢٦١٢٨٨	٢٠٠٩/٢٠٠٨
٠.٥	٤.٦	٨٢٦٦	(٤.٧)	٣٨٢٢٨٢	١٢٧٤١٣	٢٥٤٨٦٩	٢٠١٠/٢٠٠٩
٠.٤	٤.١	٨٢٠٦	(١٢.٨)	٣٣٣٢٤٢	١٠١٧١٤	٢٣١٥٢٨	٢٠١١/٢٠١٠

جدول رقم (٤) متوسط عدد الطلاب لأعضاء هيئة التدريس بالمعاهد العليا الخاصة والأكاديميات
خلال الفترة (٢٠٠٥/٢٠٠٤ . ٢٠١٠/٢٠١١)

الإجمالي		الأكاديميات			المعاهد العليا الخاصة			العام الجامعي	
متوسط الطلاب/عضو هيئة تدريس	الطلاب المقيدون	متوسط الطلاب/عضو هيئة تدريس	الطلاب المقيدون	متوسط الطلاب/عضو هيئة تدريس	الطلاب المقيدون	متوسط الطلاب/عضو هيئة تدريس	الطلاب المقيدون		
٦٦	٣٥٨٧٦٧	٥٤١٤	١٢	١٣٩٤٣	١٢٠.٦	٨٢	٣٤٤٨٢٤	٤٢٠.٨	٢٠٠٥/٢٠٠٤
٦٦	٣٧١٤٤٩	٥٥٩٥	١٥	٢٠١١٩	١٣٥.٧	٨٣	٣٥١٣٣٠	٤٢٣.٨	٢٠٠٦/٢٠٠٥
٦٥	٣٩١٤٨٤	٦٠٤١	١٤	٢٠٤٨٤	١٥٠.٥	٨٢	٣٧١٠٠٠	٤٥٣.٦	٢٠٠٧/٢٠٠٦
٥٩	٣٩٣٣٤٩	٦٦٧٠	١٣	٢١٣٠٣	١٦٢.٣	٧٤	٣٧٢٠٤٦	٥٠٤.٧	٢٠٠٨/٢٠٠٧
٥٨	٤٠١٢٥١	٦٩٥٣	١٣	٢٥٤٩٩	١٩٥.٩	٧٥	٣٧٥٧٥٢	٤٩٩.٤	٢٠٠٩/٢٠٠٨
٤٧	٣٨٢٢٨٢	٨٢١٦	١٣	٢٦٩٦٤	٢٠٥.٦	٥٨	٣٥٥٣١٨	٦١٦.٠	٢٠١٠/٢٠٠٩
٣٧	٣٣٣٢٤٢	٩٠٣٧	١٢	٢٤٦٨٨	٢٠٧.٨	٤٤	٣٠٨٥٥٤	٦٩٥.٩	٢٠١١/٢٠١٠

جدول رقم (٥) تطور أعداد الطلاب المقيدين بالمعاهد العليا الخاصة وفقاً للنوع خلال الفترة (٢٠٠٥/٢٠١٠ . ٢٠١٠/٢٠١١)

المعاهد	خدمة اجتماعية			تعاون			حاسب آلي			سياحة وفنادق			لغات وترجمة			هندسة وتكنولوجيا			أخرى			الإجمالي			العام الجامعي
	جملة	طالبات	طلبة	جملة	طالبات	طلبة	جملة	طالبات	طلبة	جملة	طالبات	طلبة	جملة	طالبات	طلبة	جملة	طالبات	طلبة	جملة	طالبات	طلبة	جملة	طالبات	طلبة	
	٧٧٦٠٥	٧١٧١١	١٤٩٣١٦	١٦١٢٢	١٤٦٤٨	٣٠٧٧٠	٤٦٧٤١	١٦٦٨٦	٦٣٤٢٧	٨٥٥١	٢٤٦٠	١١٠١١	٥٠٠٤	٣٣٦١	٨٣٦٥	٤٣٢٨٥	٩٨٥٤	٥٣١٣٩	١٩١٠٠	٩٦٩٦	٢٨٧٩٦	٢١٦٤٠٨	١٢٨٤١٦	٣٤٤٨٢٤	٢٠٠٥/٢٠٠٤
	٧١١٥٦	٧٧٨٢٠	١٤٨٩٧٦	١٤٢٨٩	١٤٠٤١	٢٨٣٣٠	٥٤٨٠٦	١٦٤١٧	٧١٢٢٣	٩٩٣٦	٣٠٧٤	١٣٠١٠	٥٧٣٥	٤٢١٣	٩٩٤٨	٣٩٢٨٥	١٠٣٠٠	٤٩٥٨٥	١٩٧٨٧	١٠٤٧١	٣٠٢٥٨	٢١٤٩٩٤	١٣٦٣٣٦	٣٥١٣٣٠	٢٠٠٦/٢٠٠٥
	٧٠٥٧٤	٧٢١٥٣	١٤٢٧٢٧	١٣٩٣٣	١٠٥٣٦	٢٤٤٦٩	٥٧٧٥٠	٢٠٨١٨	٧٨٥٦٨	١٣١١٠	٤١٥٣	١٧٢٦٣	٦٦٥٦	٤٥٧٢	١١٢٢٨	٥٠٠٤٨	١٢٠٢٧	٦٢٠٧٥	٢٢٢٦٨	١٢٤٠٢	٣٤٦٧٠	٢٣٤٣٣٩	١٣٦٦٦١	٣٧١٠٠٠	٢٠٠٧/٢٠٠٦
	٦٣٤٣٦	٦٨٦٨٨	١٣٢١٢٤	١٢٨٩٦	٨٧٥٣	٢١٦٤٩	٦٠٣٧٤	٢١٨٣٠	٨٢٢٠٤	١٥٧١٣	٥٤١٠	٢١١٢٣	٦٩٢١	٤٥٦٢	١١٤٨٣	٥٥٦٣٢	١٣٩٣١	٦٩٥٦٣	٢١٤٦٣	١٢٤٣٧	٣٣٩٠٠	٢٣٦٤٣٥	١٣٥٦١١	٣٧٢٠٤٦	٢٠٠٨/٢٠٠٧
	٥٨٣٦٧	٦٦٩٣٧	١٢٥٣٠٤	١١٢٢٣	٧٤٢٤	١٨٦٤٧	٥٨٢٩٣	٢٣٦٠٨	٨١٩٠١	١٦٩١٢	٥٢٧٤	٢٢١٨٦	٦٩١٤	٤٦٢٨	١١٥٤٢	٦٤٦٦٨	١٥٣٤٧	٨٠٠١٥	١٢١٥٥	٢٤٠٠٢	٣٦١٥٧	٢٤٠٣٧٩	١٣٥٣٧٣	٣٧٥٧٥٢	٢٠٠٩/٢٠٠٨
	٥١٠٢٧	٦٠٥٩٣	١١١٦٢٠	٩٧٨٢	٦٠٦٥	١٥٨٤٧	٥٥٤٦٢	١٩٧٢٩	٧٥١٩١	١٦٤٨٦	٤٨٣٥	٢١٣٢١	٦٤٦٨	٣٨٩٨	١٠٣٦٦	٧٢١٨٠	١٦١٠٦	٨٨٢٨٦	٢١٤٥٦	١١٢٣١	٣٢٦٨٧	٢٣٢٨٦١	١٢٢٤٥٧	٣٥٥٣١٨	٢٠١٠/٢٠٠٩
	٤٠١٧٥	٤٥٠٦٧	٨٥٢٤٢	٩٦٨٤	٥٢٨٨	١٤٩٧٢	٥١٠٩٨	١٥٢١٨	٦٦٣١٦	١٤٨١٢	٤١١٣	١٨٩٢٥	٥٥١١	٢٩٥٧	٨٤٦٨	٦٩٨٩٣	١٥٢٧١	٨٥١٦٤	٢٠١٣٨	٢٩٤٦٧	٩٣٢٩	٢١١٣١١	٩٧٢٤٣	٣٠٨٥٥٤	٢٠١١/٢٠١٠
معدل التغير بين عامي ٢٠١١/٢٠١٠ ، ٢٠١٠/٢٠٠٩	(٢١.٣)	(٢٥.٦)	(٢٣.٦)	(١.٠)	(١٢.٨)	(٥.٥)	(٧.٩)	(٢٢.٩)	(١١.٨)	(١٠.٢)	(١٤.٩)	(١١.٢)	(١٤.٨)	(٢٤.١)	(١٨.٣)	(٣.٢)	(٥.٢)	(٣.٥)	(٦.١)	(١٦.٩)	(٩.٩)	(٩.٣)	(٢٠.٦)	(١٣.٢)	

جدول رقم (٦) لتوزيع النسبي لأعداد الطلاب المقيدين بالمعاهد العليا الخاصة وفقاً للنوع خلال الفترة (٢٠٠٥/٢٠١٠ . ٢٠١٠/٢٠١١)

المعاهد	خدمة اجتماعية			تعاون			حاسب آلي			سياحة وفنادق			لغات وترجمة			هندسة وتكنولوجيا			أخرى			الإجمالي			العام الجامعي
	جملة	طالبات	طلبة	جملة	طالبات	طلبة	جملة	طالبات	طلبة	جملة	طالبات	طلبة	جملة	طالبات	طلبة	جملة	طالبات	طلبة	جملة	طالبات	طلبة	جملة	طالبات	طلبة	
	٢٢.٥	٢٠.٨	٤٣.٣	٤.٧	٤.٢	٨.٩	١٣.٦	٤.٨	١٨.٤	٢.٥	٠.٧	٣.٢	١.٥	١.٠	٢.٤	١٢.٦	٢.٩	١٥.٤	٥.٥	٢.٨	٨.٤	٦٢.٨	٣٧.٢	١٠٠	٢٠٠٥/٢٠٠٤
	٢٠.٣	٢٢.٢	٤٢.٤	٤.١	٤.٠	٨.١	١٥.٦	٤.٧	٢٠.٣	٢.٨	٠.٩	٣.٧	١.٦	١.٢	٢.٨	١١.٢	٢.٩	١٤.١	٥.٦	٣.٠	٨.٦	٦١.٢	٣٨.٨	١٠٠	٢٠٠٦/٢٠٠٥
	١٩.٠	١٩.٤	٣٨.٥	٣.٨	٢.٨	٦.٦	١٥.٦	٥.٦	٢١.٢	٣.٥	١.١	٤.٧	١.٨	١.٢	٣.٠	١٣.٥	٣.٢	١٦.٧	٦.٠	٣.٣	٩.٣	٦٣.٢	٣٦.٨	١٠٠	٢٠٠٧/٢٠٠٦
	١٧.١	١٨.٥	٣٥.٥	٣.٥	٢.٤	٥.٨	١٦.٢	٥.٩	٢٢.١	٤.٢	١.٥	٥.٧	١.٩	١.٢	٣.١	١٥.٠	٣.٧	١٨.٧	٥.٨	٣.٣	٩.١	٦٣.٥	٣٦.٥	١٠٠	٢٠٠٨/٢٠٠٧
	١٥.٥	١٧.٨	٣٣.٣	٣.٠	٢.٠	٣.٠	١٥.٥	٦.٣	٢١.٨	٤.٥	١.٤	٥.٩	١.٨	١.٢	٣.١	١٧.٢	٤.١	٢١.٣	٦.٤	٣.٢	٩.٦	٦٤.٠	٣٦.٠	١٠٠	٢٠٠٩/٢٠٠٨
	١٤.٤	١٧.١	٣١.٤	٢.٨	١.٧	٤.٥	١٥.٦	٥.٦	٢١.٢	٤.٦	١.٤	٦.٠	١.٨	١.١	٢.٩	٢٠.٣	٤.٥	٢٤.٨	٦.٠	٣.٢	٩.٢	٦٥.٥	٣٤.٥	١٠٠	٢٠١٠/٢٠٠٩
	١٣.٠	١٤.٦	٢٧.٦	٣.١	١.٧	٤.٩	١٦.٦	٤.٩	٢١.٥	٤.٨	١.٣	٦.١	١.٨	١.٠	٢.٧	٢٢.٧	٤.٩	٢٧.٦	٦.٥	٣.٠	٩.٦	٦٨.٥	٣١.٥	١٠٠	٢٠١١/٢٠١٠

جدول رقم (٧) تطور أعداد الطلاب المقيدين بالأكاديميات خلال الفترة (٢٠٠٥/٢٠١٠ - ٢٠١١/٢٠١٠)

الإجمالي			أكاديمية الشرطة			الأكاديمية العربية للعلوم والتكنولوجيا والنقل البحري			أكاديمية السادات للعلوم الإدارية			أكاديمية الفنون			الأكاديميات العام الجامعي
جملة	طالبات	طلبه	جملة	طالبات	طلبه	جملة	طالبات	طلبه	جملة	طالبات	طلبه	جملة	طالبات	طلبه	
١٣٩٤٣	٣٥٧٧	١٠٣٦٦	(...)			١٠٨١٣	٢١٧٠	٨٦٤٣	٢٠٦١	١٠٢٥	١٠٣٦	١٠٦٩	٣٨٢	٦٨٧	٢٠٠٥/٢٠٠٤
٢٠١١٩	٣٥٩٥	١٦٥٢٤	٥٧٠٨	١٠	٥٦٩٨	١١٣٦٢	٢٢٥٨	٩١٠٤	١٩٨٨	٩٤٣	١٠٤٥	١٠٦١	٣٨٤	٦٧٧	٢٠٠٦/٢٠٠٥
٢٠٤٨٤	٣٤٧٥	١٧٠٠٩	٦٠٩٥	٢٢	٦٠٧٣	١١٤٥٦	٢١٩٧	٩٢٥٩	١٩٧٤	٩٣٧	١٠٣٧	٩٥٩	٣١٩	٦٤٠	٢٠٠٧/٢٠٠٦
٢١٣٠٣	٣٤٥٧	١٧٨٤٦	٦١٨٦	-	٦١٨٦	١٢٦٦٣	٢٣٧٩	١٠٢٨٤	١٤٥٤	٦٨٠	٧٧٤	١٠٠٠	٣٩٨	٦٠٢	٢٠٠٨/٢٠٠٧
٢٥٤٩٩	٤٥٩٠	٢٠٩٠٩	٦١٦٧	-	٦١٦٧	١٥٠٨٢	٢٨٢٢	١٢٢٦٠	٢٧٠٢	١١٦٥	١٥٣٧	١٥٤٨	٦٠٣	٩٤٥	٢٠٠٩/٢٠٠٨
٢٦٩٦٤	٤٩٥٦	٢٢٠٠٨	٦٤٤٩	١٣	٦٤٣٦	١٦٤٥٤	٣١٥٨	١٣٢٩٦	٢٨٠٣	١٢١٤	١٥٨٩	١٢٥٨	٥٧١	٦٨٧	٢٠١٠/٢٠٠٩
٢٤٦٨٨	٤٤٧١	٢٠٢١٧	٤٨٧٨	٦	٤٨٧٢	١٦١٧٩	٢٩٢٦	١٣٢٥٣	٢٣٩٤	١٠٣٨	١٣٥٦	١٢٣٧	٥٠١	٧٣٦	٢٠١١/٢٠١٠
(٨.٤)	(٩.٨)	(٨.١)	(٢٤.٤)	(٥٣.٨)	(٢٤.٣)	(١.٧)	(٧.٣)	(٠.٣)	(١٤.٦)	(١٤.٥)	(١٤.٧)	(١.٧)	(١٢.٣)	٧.١	معدل التغير بين عامي ٢٠١١/٢٠١٠ ، ٢٠١٠/٢٠٠٩

جدول رقم (٨) التوزيع النسبي لأعداد الطلاب المقيدين بالأكاديميات خلال الفترة (٢٠٠٥/٢٠١٠ - ٢٠١١/٢٠١٠)

الإجمالي			أكاديمية الشرطة			الأكاديمية العربية للعلوم والتكنولوجيا والنقل البحري			أكاديمية السادات للعلوم الإدارية			أكاديمية الفنون			الأكاديميات العام الجامعي
جملة	طالبات	طلبه	جملة	طالبات	طلبه	جملة	طالبات	طلبه	جملة	طالبات	طلبه	جملة	طالبات	طلبه	
١٠٠	٢٥.٧	٧٤.٣	(...)			٧٧.٦	١٥.٦	٦٢.٠	١٤.٨	٧.٤	٧.٤	٧.٧	٢.٧	٤.٩	٢٠٠٥/٢٠٠٤ *
١٠٠	١٧.٩	٨٢.١	٢٨.٤	=	٢٨.٣	٥٦.٥	١١.٢	٤٥.٣	٩.٩	٤.٧	٥.٢	٥.٣	١.٩	٣.٤	٢٠٠٦/٢٠٠٥
١٠٠	١٧.٠	٨٣.٠	٢٩.٨	٠.١	٢٩.٦	٥٥.٩	١٠.٧	٤٥.٢	٩.٦	٤.٦	٥.١	٤.٧	١.٦	٣.١	٢٠٠٧/٢٠٠٦
١٠٠	١٦.٢	٨٣.٨	٢٩.٠	-	٢٩.٠	٥٩.٤	١١.٢	٤٨.٣	٦.٨	٣.٢	٣.٦	٤.٧	١.٩	٢.٨	٢٠٠٨/٢٠٠٧
١٠٠	١٨.٠	٨٢.٠	٢٤.٢	-	٢٤.٢	٥٩.١	١١.١	٤٨.١	١٠.٦	٤.٦	٦.٠	٦.١	٢.٤	٣.٧	٢٠٠٩/٢٠٠٨
١٠٠	١٨.٤	٨١.٦	٢٣.٩	=	٢٣.٩	٦١.٠	١١.٧	٤٩.٣	١٠.٤	٤.٥	٥.٩	٤.٧	٢.١	٢.٥	٢٠١٠/٢٠٠٩
١٠٠	١٨.١	٨١.٩	١٩.٨	=	١٩.٧	٦٥.٥	١١.٩	٥٣.٧	٩.٧	٤.٢	٥.٥	٥.٠	٢.٠	٣.٠	٢٠١١/٢٠١٠

يدون وأعضاء هيئة التدريس بالمعاهد
العليا الخاصة

/

جدول رقم (٩) اجمالي المعاهد والطلاب المقيدين بالمعاهد العليا الخاصة وفقاً للمحافظة للعام الجامعي ٢٠١١/٢٠١٠

%		الأعداد		أخرى		هندسة وتكنولوجيا		لغات وترجمة		سياحة وفنادق		حاسب آلي		تعاون		خدمة اجتماعية		المعاهد	المحافظة
عدد الطلبة	عدد المعاهد	الطلبة	المعاهد	عدد الطلبة	عدد المعاهد	عدد الطلبة	عدد المعاهد	عدد الطلبة	عدد المعاهد	عدد الطلبة	عدد المعاهد	عدد الطلبة	عدد المعاهد	عدد الطلبة	عدد المعاهد	عدد الطلبة	عدد المعاهد		
٣٨.٠	٢٩.٣	١١٧٢٤٠	٣٦	٩٥٢٤	٦	٣٤٤٤٣	١٣	٦٩٢٧	٤	٢١٥٧	٢	٣٥٤٨١	٩	٨٠٢٥	١	٢٠٦٨٣	١	القاهرة	
٨.٩	٨.٩	٢٧٤١٣	١١	٢٩٦٤	٢	١٣٧٠	١	-	-	٨٢٥٥	٤	٤٦٤٤	٣	-	-	١٠١٨٠	١	الإسكندرية	
٢.٧	٠.٨	٨٣٢٥	١	-	-	-	-	-	-	-	-	-	-	-	-	٨٣٢٥	١	بور سعيد	
١.٨	٣.٣	٥٦١٢	٤	٢٢٢٨	١	١٣٧٩	١	-	-	-	-	٢٠٠٥	٢	-	-	-	-	دمياط	
٦.٦	٦.٥	٢٠٢٨٨	٨	١١٩	١	٤٥٦٤	٢	١٣٢	١	-	-	٧٧٩٤	٣	-	-	٧٦٧٩	١	الدقهلية	
٤.٠	٤.٩	١٢٢٣٣	٦	١٠٩	١	٧٥٢٧	٣	-	-	-	-	١٧٥٨	١	-	-	٢٨٣٩	١	الشرقية	
٥.٤	٤.٩	١٦٨٠٦	٦	٢٨٢	١	١٤١٥	٢	-	-	-	-	١٨٤٤	١	٥٩٤٢	١	٧٣٢٣	١	القليوبية	
٤.٢	٢.٤	١٢٨٩٣	٣	-	-	٣٣٠٢	٢	-	-	-	-	-	-	-	-	٩٥٩١	١	كفر الشيخ	
١.١	١.٦	٣٣٠٧	٢	١١٤	١	-	-	-	-	-	-	٣١٩٣	١	-	-	-	-	الغربية	
٢.٠	٣.٣	٦٢٨٤	٤	٧١	١	١٣٦٤	١	-	-	-	-	٤٦٣	١	-	-	٤٣٨٦	١	البحيرة	
٠.٣	٠.٨	٩١٦	١	-	-	-	-	-	-	٩١٦	١	-	-	-	-	-	-	الإسماعيلية	
١٦.٦	٢٢.٨	٥١١٩٥	٢٨	١٣١٨٧	٧	٢٦٦٢٥	١٣	١٤٠٩	٢	٤١٣٥	٢	٥٣٨٤	٣	-	-	٤٥٥	١	الجيزة	
٠.٦	٠.٨	١٨٠٠	١	-	-	١٨٠٠	١	-	-	-	-	-	-	-	-	-	-	المنيا	
٠.٣	٠.٨	١٠٠٥	١	-	-	-	-	-	-	-	-	-	-	١٠٠٥	١	-	-	أسيوط	
٣.٥	١.٦	١٠٧٢٩	٢	-	-	-	-	-	-	-	-	٣٧٥٠	١	-	-	٦٩٧٩	١	سوهاج	
١.٤	٠.٨	٤٣٥٥	١	-	-	-	-	-	-	-	-	-	-	-	-	٤٣٥٥	١	قنا	
٠.٨	٠.٨	٢٤٤٧	١	-	-	-	-	-	-	-	-	-	-	-	-	٢٤٤٧	١	أسوان	
٠.٨	٠.٨	٢٤٧٤	١	-	-	-	-	-	-	٢٤٧٤	١	-	-	-	-	-	-	الأقصر	
٠.٥	١.٦	١٣٩٠	٢	٨٦٩	١	-	-	-	-	٥٢١	١	-	-	-	-	-	-	البحر الأحمر	
٠.١	٠.٨	٣٤٤	١	-	-	٣٤٤	١	-	-	-	-	-	-	-	-	-	-	مطروح	
٠.٤	١.٦	١١٤٥	٢	-	-	١٠٣١	١	-	-	١١٤	١	-	-	-	-	-	-	شمال سيناء	
٠.١	٠.٨	٣٥٣	١	-	-	-	-	-	-	٣٥٣	١	-	-	-	-	-	-	جنوب سيناء	
١٠٠	١٠٠	٣٠٨٥٥٤	١٢٣	٢٩٤٦٧	٢٢	٨٥١٦٤	٤١	٨٤٦٨	٧	١٨٩٢٥	١٣	٦٦٣١٦	٢٥	١٤٩٧٢	٣	٨٥٢٤٢	١٢	الإجمالي	
		١٠٠	١٠٠	٩.٦	١٧.٩	٢٧.٦	٣٣.٣	٢.٧	٥.٧	٦.١	١٠.٦	٢١.٥	٢٠.٣	٤.٩	٢.٤	٢٧.٦	٩.٨	%	

جدول رقم (١٠) إجمالي الطلاب المقيدون بمعاهد الخدمة الاجتماعية العليا الخاصة وفقاً للنوع للعام الجامعى ٢٠١١/٢٠١٠

%			الأعداد			النوع المعاهد
جملة	طالبات	طلبة	جملة	طالبات	طلبة	
٢٤.٣	٢٧.٢	٢١.٠	٢٠٦٨٣	١٢٢٤٧	٨٤٣٦	الخدمة الاجتماعية بالقاهرة
١١.٩	١٣.٣	١٠.٤	١٠١٨٠	٦٠١٣	٤١٦٧	الخدمة الاجتماعية بالإسكندرية
١١.٣	١٠.٢	١٢.٤	٩٥٩١	٤٦٠٩	٤٩٨٢	الخدمة الاجتماعية بكفر الشيخ
٩.٨	٨.٧	١٠.٩	٨٣٢٥	٣٩٣٨	٤٣٨٧	الخدمة الاجتماعية ببورسعيد
٩.٠	٨.٦	٩.٥	٧٦٧٩	٣٨٦١	٣٨١٨	الخدمة الاجتماعية بالمنصورة
٨.٦	٧.٧	٩.٦	٧٣٢٣	٣٤٧٧	٣٨٤٦	الخدمة الاجتماعية ببنها
٨.٢	٦.٨	٩.٧	٦٩٧٩	٣٠٨١	٣٨٩٨	الخدمة الاجتماعية بسوهاج
٥.١	٥.٤	٤.٨	٤٣٨٦	٢٤٥٤	١٩٣٢	الخدمة الاجتماعية بدمنهور
٥.١	٦.١	٤.٠	٤٣٥٥	٢٧٤٠	١٦١٥	الخدمة الاجتماعية بأسوان فرع قنا
٣.٣	٣.١	٣.٦	٢٨٣٩	١٣٨٣	١٤٥٦	الخدمة الاجتماعية بكفر صقر (الشرقية)
٢.٩	٢.٢	٣.٧	٢٤٤٧	٩٧٠	١٤٧٧	الخدمة الاجتماعية بأسوان
٠.٥	٠.٧	٠.٤	٤٥٥	٢٩٤	١٦١	الخدمة الاجتماعية ٦ أكتوبر
١٠٠	١٠٠	١٠٠	٨٥٢٤٢	٤٥٠٦٧	٤٠١٧٥	الإجمالى

جدول رقم (١١) إجمالي الطلاب المقيدين بمعاهد التعاون العليا الخاصة وفقاً للنوع للعام الجامعى ٢٠١١/٢٠١٠

%			الأعداد			النوع المعاهد
جملة	طالبات	طلبة	جملة	طالبات	طلبة	
٥٣.٦	٥٣.٩	٥٣.٤	٨٠٢٥	٢٨٤٩	٥١٧٦	الدراسات التعاونية والإدارية بالمنيرة
٣٩.٧	٣٩.٤	٣٩.٩	٥٩٤٢	٢٠٨١	٣٨٦١	التعاون الزراعى بشبرا الخيمة
٦.٧	٦.٨	٦.٧	١٠٠٥	٣٥٨	٦٤٧	التعاون والإرشاد الزراعى بأسوط
١٠٠	١٠٠	١٠٠	١٤٩٧٢	٥٢٨٨	٩٦٨٤	الإجمالى

جدول رقم (١٢) إجمالى الطلاب المقيدین بمعاهد الحاسب الآلى العليا الخاصة وفقاً للنوع للعام الجامعى ٢٠١١/٢٠١٠

%			الأعداد			النوع
جملة	طالبات	طلبة	جملة	طالبات	طلبة	
١١.٩	١٢.٠	١١.٨	٧٨٦٣	١٨٣١	٦٠٣٢	الأكاديمية الحديثة لعلوم الكمبيوتر وتكنولوجيا الإدارة . المعادى
٨.١	٦.٧	٨.٥	٥٣٥٠	١٠١٧	٤٣٣٣	علوم الحاسب ونظم المعلومات . التجمع الخامس . القاهرة الجديدة
٧.٧	٨.٣	٧.٥	٥٠٧٦	١٢٦٩	٣٨٠٧	الألسن للسياحة والفنادق والحاسب الآلى . مدينة نصر
٧.٤	٦.٩	٧.٦	٤٩٠٦	١٠٤٣	٣٨٦٣	الجزيرة للحاسب الآلى ونظم المعلومات الإدارية . المقطم
٦.٩	٦.٢	٧.٢	٤٦٠٠	٩٤٤	٣٦٥٦	الفراعنة للحاسب الآلى ونظم المعلومات والإدارة . المريوطية
٥.٧	٤.١	٦.١	٣٧٥٠	٦٢٣	٣١٢٧	علوم الكمبيوتر وتكنولوجيا الإدارة . سوهاج
٥.٦	٦.٧	٥.٢	٣٦٩١	١٠٢٣	٢٦٦٨	طبيه للحاسب والعلوم الإدارية . القاهرة
٥.١	٣.٨	٥.٤	٣٣٥٦	٥٨١	٢٧٧٥	الدلتا للحاسبات . المنصورة
٤.٩	٦.٨	٤.٣	٣٢٤٤	١٠٣٩	٢٢٠٥	العلوم الإدارية والحاسب الآلى . التجمع الأول بالقاهرة الجديدة
٤.٨	٥.٠	٤.٨	٣١٩٣	٧٦٤	٢٤٢٩	الحاسبات والمعلومات وتكنولوجيا الإدارة . طنطا
٤.٥	٥.٦	٤.١	٢٩٦٣	٨٥١	٢١١٢	الحاسبات وتكنولوجيا المعلومات . مدينة الشروق . القاهرة
٣.٨	٣.٧	٣.٨	٢٥١٧	٥٦٢	١٩٥٥	النيل للعلوم التجارية وتكنولوجيا الحاسب . المنصورة
٣.٨	٣.٢	٤.٠	٢٥١١	٤٨٥	٢٠٢٦	الحاسب الآلى ونظم المعلومات بأبى قير . الإسكندرية
٢.٩	٣.٢	٢.٨	١٩٢١	٤٨٤	١٤٣٧	مصر للتجارة والحاسبات . المنصورة
٢.٨	٤.٥	٢.٣	١٨٤٤	٦٨٧	١١٥٧	الحاسبات ونظم المعلومات الإدارية وعلوم الإدارة . شبرا الخيمة
٢.٧	٢.٥	٢.٧	١٧٥٨	٣٨٥	١٣٧٣	العبور للإدارة والحاسبات ونظم المعلومات . الشرقية
٢.٤	١.٢	٢.٨	١٥٩٤	١٧٨	١٤١٦	الإدارة والحاسب الآلى بكنج مريوط - الإسكندرية
٢.٢	٢.١	٢.٣	١٤٩١	٣١٧	١١٧٤	الحاسبات ونظم المعلومات - التجمع الأول - القاهرة الجديدة
١.٧	١.٧	١.٧	١١٢٣	٢٦١	٨٦٢	الحاسب الآلى وإدارة الأعمال بمدينة الزرقا . دمياط
١.٤	١.٧	١.٢	٨٩٧	٢٦٣	٦٣٤	التسويق والتجارة ونظم المعلومات . التجمع الأول - القاهرة الجديدة
١.٣	١.٩	١.٢	٨٨٢	٢٨٧	٥٩٥	الإدارة والحاسب الآلى برأس البر . دمياط
٠.٩	٠.٦	١.٠	٦٠١	٩١	٥١٠	علوم الحاسب ونظم المعلومات . ٦ أكتوبر
٠.٨	٠.٧	٠.٨	٥٣٩	١١٠	٤٢٩	المصرى لأكاديمية الإسكندرية للإدارة والمحاسبة . الإسكندرية
٠.٧	٠.٧	٠.٧	٤٦٣	١١١	٣٥٢	العلوم الإدارية المتقدمة والحاسبات بأبى المطامر - البحيرة
٠.٣	٠.١	٠.٣	١٨٣	١٢	١٧١	الحاسبات وتكنولوجيا معلومات الطيران والفضاء . إمبابة
١.٠٠	١.٠٠	١.٠٠	٦٦٣١٦	١٥٢١٨	٥١٠٩٨	الإجمالى

جدول رقم (١٣) إجمالي الطلاب المقيدين بمعاهد السياحة والفنادق العليا الخاصة وفقاً للنوع للعام الجامعي ٢٠١٠/٢٠١١

المعاهد	النوع	الأعداد			%		
		طلبة	طالبات	جملة	طلبة	طالبات	جملة
السياحة والفنادق والحاسب الآلي . سيوف - الإسكندرية		٢٢٩٢	٦٣٧	٢٩٢٩	١٥.٥	١٥.٥	١٥.٥
السياحة والفنادق (إيجوث) الأقصر		٢١٣٥	٣٣٩	٢٤٧٤	١٤.٤	٨.٢	١٣.١
الفراعة للسياحة والفنادق بالمريوطية - الهرم		١٧٧٥	٤٣٢	٢٢٠٧	١٢.٠	١٠.٥	١١.٧
السياحة والفنادق وترميم الآثار بأبي قير . الإسكندرية		١٥٥٤	٦١٣	٢١٦٧	١٠.٥	١٤.٩	١١.٥
السياحة والفنادق (إيجوث) سابا باشا . الإسكندرية		١٦٤٠	٤٩٢	٢١٣٢	١١.١	١٢.٠	١١.٣
السياحة والفنادق ٦ أكتوبر		١٥٢٧	٤٠١	١٩٢٨	١٠.٣	٩.٧	١٠.٢
المصرى للسياحة والفنادق بمصر الجديدة		٨١٧	٤٢٣	١٢٤٠	٥.٥	١٠.٣	٦.٦
السياحة والفنادق بكنج مريوط - الإسكندرية		٨٢٢	٢٠٥	١٠٢٧	٥.٥	٥.٠	٥.٤
القاهرة للسياحة والفنادق بالمقطم		٧٣٨	١٧٩	٩١٧	٥.٠	٤.٤	٤.٨
السياحة والفنادق (إيجوث) الإسماعيلية		٦٥٧	٢٥٩	٩١٦	٤.٤	٦.٣	٤.٨
السياحة والفنادق بالفرقة		٤٦٣	٥٨	٥٢١	٣.١	١.٤	٢.٨
سيناء للسياحة والفنادق بقرية سدر . جنوب سيناء		٣٠٨	٤٥	٣٥٣	٢.١	١.١	١.٩
السياحة والفنادق بالعريش		٨٤	٣٠	١١٤	٠.٦	٠.٧	٠.٦
الإجمالي		١٤٨١٢	٤١١٣	١٨٩٢٥	١٠٠	١٠٠	١٠٠

جدول رقم (١٤) إجمالي الطلاب المقيدين بمعاهد اللغات والترجمة العليا الخاصة وفقاً للنوع للعام الجامعي ٢٠١١/٢٠١٠

المعاهد	النوع	الأعداد			%		
		طلبة	طالبات	جملة	طلبة	طالبات	جملة
القاهرة للغات والترجمة الفورية والعلوم الإدارية بالمقطم . القاهرة		٤٢٥٤	١٤٠٠	٥٦٥٤	٧٧.٢	٤٧.٣	٦٦.٨
المدينة للغات الدولية بشيرامنت . الجيزة		٣٩٠	٤٥٥	٨٤٥	٧.١	١٥.٤	١٠.٠
اللغات بمصر الجديدة . القاهرة		٢٧٣	٣٥١	٦٢٤	٥.٠	١١.٩	٧.٤
اللغات ب ٦ أكتوبر		٢٦١	٣٠٣	٥٦٤	٤.٧	١٠.٢	٦.٧
المعارف للغات بالزيتون . القاهرة		١١٤	٢٥٥	٣٦٩	٢.١	٨.٦	٤.٤
الدولى للغات والترجمة الفورية . التجمع الخامس . القاهرة الجديدة		١٤٥	١٣٥	٢٨٠	٢.٦	٤.٦	٣.٣
المعهد العالى للغات بالمنصورة . الدقهلية		٧٤	٥٨	١٣٢	١.٣	٢.٠	١.٦
الإجمالي		٥٥١١	٢٩٥٧	٨٤٦٨	١٠٠	١٠٠	١٠٠

جدول رقم (١٥) إجمالى الطلاب المقيدين بمعاهد الهندسة والتكنولوجيا العليا الخاصة وفقاً للنوع للعام الجامعى ٢٠١٠/٢٠١١

المعاهد	النوع	الاعداد			%		
		طلبة	طالبات	جملة	طلبة	طالبات	جملة
الهندسة بمدينة الشروق		٦٣٤٦	١١٤٧	٧٤٩٣	٩.١	٧.٥	٨.٨
المعهد التكنولوجى فرع العاشر من رمضان		٦١٥١	٧٤٠	٦٨٩١	٨.٨	٤.٨	٨.١
الدراسات التكنولوجية المتخصصة ك ٣٢ مصر الإسماعيلية الصحراوى		٥٣٠٤	١٥١٥	٦٨١٩	٧.٦	٩.٩	٨.٠
الدراسات المتطورة بالهرم		٣٨٣٨	١٧١١	٥٥٤٩	٥.٥	١١.٢	٦.٥
المدينة للإدارة والتكنولوجيا بشبرامنت		٤٤٧٨	١.٥٩	٥٥٣٧	٦.٤	٦.٩	٦.٥
الأكاديمية الحديثة للهندسة والتكنولوجيا بالمعادى		٣٨٠١	٧٠٧	٤٥٠٨	٥.٤	٤.٦	٥.٣
الهندسة والتكنولوجيا - التجمع الخامس - القاهرة الجديدة		٢٦٤٦	٢٦٣	٢٩٠٩	٣.٨	١.٧	٣.٤
مصر للهندسة والتكنولوجيا بالمنصورة		٢٣٤٨	٥٥٢	٢٩٠٠	٣.٤	٣.٦	٣.٤
الهندسة المدنية والمعمارية ١٥ مايو		٢٥٢٨	٢٨١	٢٨٠٩	٣.٦	١.٨	٣.٣
الهندسة الصناعية ٦ أكتوبر		٢١٨٦	١٧٠	٢٣٥٦	٣.١	١.١	٢.٨
طية للهندسة بالمعادى		١٩٥٩	٣٤٨	٢٣٠٧	٢.٨	٢.٣	٢.٧
طية لتكنولوجيا الإدارة والمعلومات - طريق سفارة		١٦٥٨	٤٩٥	٢١٥٣	٢.٤	٣.٢	٢.٥
الهندسة وتكنولوجيا الطيران بإمبابية		١٨٨٧	١١٠	١٩٩٧	٢.٧	٠.٧	٢.٣
أكاديمية أخبار اليوم للهندسة وتكنولوجيا الطباعة والصحافة ٦ أكتوبر		١٣٨٣	٥٦٩	١٩٥٢	٢.٠	٣.٧	٢.٣
الهندسة والتكنولوجيا بكفر الشيخ		١٥٣٤	٤١٣	١٩٤٧	٢.٢	٢.٧	٢.٣
الهندسة والتكنولوجيا - المنيا الجديدة		١٤٧٦	٣٢٤	١٨٠٠	٢.١	٢.١	٢.١
العبور للهندسة والتكنولوجيا ك ٣١ طريق القاهرة الإسماعيلية		١٢١٧	٥٢٢	١٧٣٩	١.٧	٣.٤	٢.٠
الدلتا للهندسة والتكنولوجيا . المنصورة . الدقهلية		١٣٨٤	٢٨٠	١٦٦٤	٢.٠	١.٨	٢.٠
الدراسات المتطورة بالنظامية		١٢٨٩	٣٠٥	١٥٩٤	١.٨	٢.٠	١.٩
الأهرامات للهندسة والتكنولوجيا ٦ أكتوبر		١٣٠٠	١٢٥	١٤٢٥	١.٩	٠.٨	١.٧
الكندى لتكنولوجيا الهندسة والإدارة - التجمع الخامس - القاهرة الجديدة		١١٥٩	٢٦٥	١٤٢٤	١.٧	١.٧	١.٧
الهندسة المعمارية وتكنولوجيا ادارة أعمال ٦ أكتوبر		١١٤١	٢٥٢	١٣٩٣	١.٦	١.٧	١.٦
الهندسة والتكنولوجيا بدمياط الجديدة		١١٣٥	٢٤٤	١٣٧٩	١.٦	١.٦	١.٦
الإسكندرية للهندسة والتكنولوجيا بسموحة		١١٩٦	١٧٤	١٣٧٠	١.٧	١.١	١.٦
الهندسة والتكنولوجيا . البحيرة		١١٧٣	١٩١	١٣٦٤	١.٧	١.٣	١.٦
الإدارة وتكنولوجيا المعلومات بكفر الشيخ		١٠٥١	٣٠٤	١٣٥٥	١.٥	٢.٠	١.٦
المعهد التكنولوجى بالعاشر من رمضان (فرع ٦ أكتوبر)		١٢١١	٨٢	١٢٩٣	١.٧	٠.٥	١.٥
تكنولوجيا البصريات بمصر الجديدة		٨٢١	٣٠٩	١١٣٠	١.٢	٢.٠	١.٣
الهندسة والتكنولوجيا بالقلوبية ك ٣٩ طريق مصر الإسماعيلية الصحراوى		٨٢٩	٢٧٩	١١٠٨	١.٢	١.٨	١.٣
الفنون التطبيقية ٦ أكتوبر		٦٥٠	٤٠٣	١٠٥٣	٠.٩	٢.٦	١.٢
الهندسة والتكنولوجيا بالعريش		٩٢٨	١٠٣	١٠٣١	١.٣	٠.٧	١.٢
الهندسة والتكنولوجيا بطموة / جيزة		٨٢٠	٨٥	٩٠٥	١.٢	٠.٦	١.١
السلام للهندسة والتكنولوجيا . القاهرة		٤٨٢	١٦٢	٦٤٤	٠.٧	١.١	٠.٨
القاهرة للهندسة وعلوم الحاسب والإدارة . التجمع الأول . القاهرة الجديدة		٥٥٦	٧٣	٦٢٩	٠.٨	٠.٥	٠.٧
الأكاديمية الدولية للهندسة وعلوم الإعلام ٦ أكتوبر		٤٠٣	١٨٢	٥٨٥	٠.٦	١.٢	٠.٧
الهندسة والتكنولوجيا العبور ك ٢١ طريق القاهرة بليس - الشرقية		٣٥٤	١١٨	٤٧٢	٠.٥	٠.٨	٠.٦
الفنون التطبيقية - التجمع الخامس - القاهرة الجديدة		٢٥٨	١٨٠	٤٣٨	٠.٤	١.٢	٠.٥
المدينة للهندسة بشبرامنت		٣٩٨	٢٩	٤٢٧	٠.٦	٠.٢	٠.٥
المعهد التكنولوجى (فرع مرسى مطروح)		٢٣٩	١٠٥	٣٤٤	٠.٣	٠.٧	٠.٤
الهندسة والتكنولوجيا (أحمد عرابى) . القليوبية		٢٣٠	٧٧	٣٠٧	٠.٣	٠.٥	٠.٤
الهندسة الالكترونية . بليس . الشرقية		١٤٦	١٨	١٦٤	٠.٢	٠.١	٠.٣
الإجمالى		٦٩٨٩٣	١٥٢٧١	٨٥١٦٤	١٠٠	١٠٠	١٠٠

جدول رقم (١٦) إجمالي الطلاب المقيدون بالمعاهد الأخرى العليا الخاصة وفقاً للنوع للعام الجامعي ٢٠١٠/٢٠١١

المعاهد	النوع			الأعداد		
	طلبة	طالبات	جملة	طلبة	طالبات	جملة
الدراسات النوعية بالجيزة	٤٨٠١	٢٠١٦	٦٨١٧	٢٣.٨	٢١.٦	٢٣.١
الدراسات النوعية بمصر الجديدة	٢٠٤٦	١٧٢٧	٣٧٧٣	١٠.٢	١٨.٥	١٢.٨
الدراسات الأدبية بكنج مريوط - الإسكندرية	١٨٧٦	٩٩٠	٢٨٦٦	٩.٣	١٠.٦	٩.٧
العلوم الإدارية ونظم المعلومات - القطامية - التجمع الثالث	١٩٥٢	٦٦١	٢٦١٣	٩.٧	٧.١	٨.٩
العلوم الإدارية والتجارة الخارجية - التجمع الخامس - القاهرة الجديدة	١٧٩٢	٧٠٤	٢٤٩٦	٨.٩	٧.٥	٨.٥
رأس البر للدراسات النوعية والحاسب الآلي	١٧٦٠	٤٦٨	٢٢٢٨	٨.٧	٥.٠	٧.٦
العلوم الإدارية ٦ أكتوبر	١٤١٠	٦٣٦	٢٠٤٦	٧.٠	٦.٨	٦.٩
الأكاديمية العربية للعلوم المالية والمصرفية - الجيزة	١٣٩٤	٣٤٠	١٧٣٤	٦.٩	٣.٦	٥.٩
الإعلام وفنون الإتصال ٦ أكتوبر	٨٣٧	٥٦٤	١٤٠١	٤.٢	٦.٠	٤.٨
العلوم التجارية والإدارية والحاسب الآلي بالعريش	٦٥١	٢١٨	٨٦٩	٣.٢	٢.٣	٢.٩
أكتوبر للإقتصاد ٦ أكتوبر	٣٤٠	٣٣٠	٦٧٠	١.٧	٣.٥	٢.٣
إدارة المنشآت الصناعية طموة / جيزة	٣٠٥	١١٥	٤٢٠	١.٥	١.٢	١.٤
الدولى للإعلام بمدينة الشروق	١٣٢	١٩٤	٣٢٦	٠.٧	٢.١	١.١
العلوم الإدارية والمالية ونظم المعلومات - القليوبية	٢٠٣	٧٩	٢٨٢	١.٠	٠.٨	١.٠
الكندى لتكنولوجيا الإعلام الحديث - القاهرة	٩٦	١٢٣	٢١٩	٠.٥	١.٣	٠.٧
تكنولوجيا إدارة المنشآت الصناعية بلقاس - المنصورة	٩٠	٢٩	١١٩	٠.٤	٠.٣	٠.٤
إدارة المنشآت الصناعية وتكنولوجيا الإنتاج بالمحلة الكبرى	٩٣	٢١	١١٤	٠.٥	٠.٢	٠.٤
إدارة المنشآت الصناعية طريق بليس - العاسة - الشرقية	٧٩	٣٠	١٠٩	٠.٤	٠.٣	٠.٤
إدارة المنشآت الصناعية باوسيم - الجيزة	٨٣	١٦	٩٩	٠.٤	٠.٢	٠.٣
إدارة المنشآت الصناعية بالعجمي	٨٢	١٦	٩٨	٠.٤	٠.٢	٠.٣
الجزيرة للإعلام وعلوم الاتصال بالمقطم	٥٨	٣٩	٩٧	٠.٣	٠.٤	٠.٣
إدارة المنشآت الصناعية - بحيرة	٥٨	١٣	٧١	٠.٣	٠.١	٠.٢
الإجمالي	٢٠١٣٨	٩٣٢٩	٢٩٤٦٧	١٠٠	١٠٠	١٠٠

أعداد الطلاب
بالآلاف

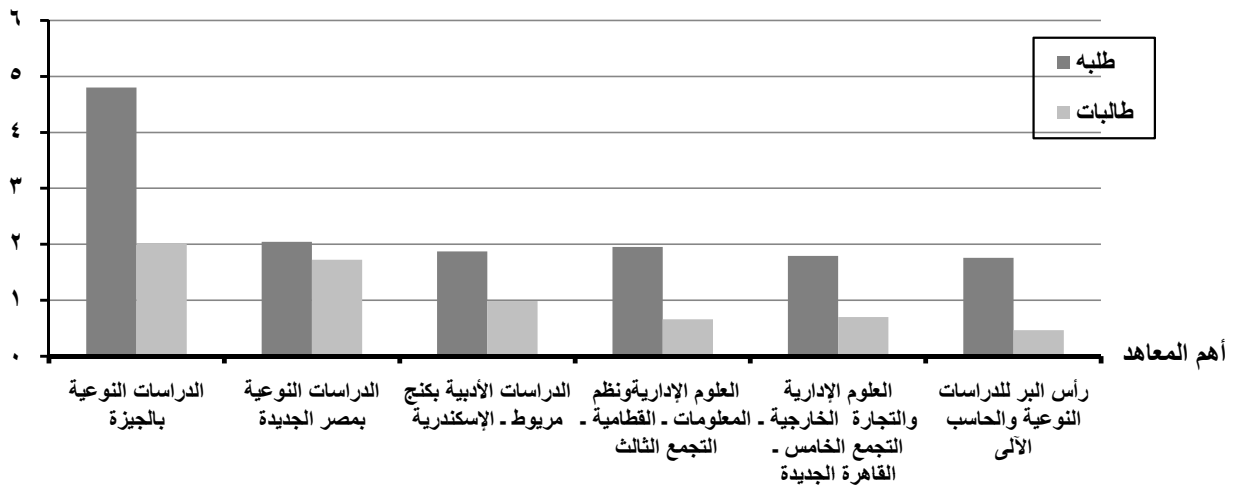

جدول رقم (١٧) إجمالي الطلاب المقيدين بمعاهد الخدمة الإجتماعية العليا الخاصة وفقاً للشعبة والنوع

للعام الجامعي ٢٠١١/٢٠١٠

%			الأعداد			النوع / الشعبة
جملة	طالبات	طلبة	جملة	طالبات	طلبة	
١٠٠	٥٢.٩	٤٧.١	٨٥٢٤٢	٤٥٠٦٧	٤٠١٧٥	عامة

جدول رقم (١٨) إجمالي الطلاب المقيدين بمعاهد التعاون العليا الخاصة وفقاً للشعبة والنوع للعام الجامعي ٢٠١١/٢٠١٠

%			الأعداد			النوع / الشعبة
جملة	طالبات	طلبة	جملة	طالبات	طلبة	
٥٣.٦	٥٣.٩	٥٣.٤	٨٠٢٥	٢٨٤٩	٥١٧٦	إدارة أعمال
١٦.٦	١٥.٩	١٧.٠	٢٤٨٣	٨٤١	١٦٤٢	عامة
٧.٥	٧.٧	٧.٤	١١٢١	٤٠٧	٧١٤	الإقتصاد الزراعي
٧.٠	٧.٠	٧.١	١٠٥١	٣٦٨	٦٨٣	تعليم زراعي تربوي
٥.٢	٥.١	٥.٢	٧٧٣	٢٧١	٥٠٢	تسويق دولي
٥.٠	٥.٠	٥.٠	٧٥٠	٢٦٢	٤٨٨	إدارة المشروعات الزراعية
٢.٦	٣.٠	٢.٤	٣٨٧	١٥٦	٢٣١	تربوي
٢.١	٢.١	٢.١	٣١٣	١١٠	٢٠٣	نظم معلومات زراعية
٠.٥	٠.٥	٠.٥	٦٩	٢٤	٤٥	تنمية ريفية
١٠٠	١٠٠	١٠٠	١٤٩٧٢	٥٢٨٨	٩٦٨٤	الإجمالي

جدول رقم (١٩) إجمالي الطلاب المقيدین بمعاهد الحاسب الآلي العليا الخاصة وفقاً للشعبة والنوع

للعام الجامعي ٢٠١١/٢٠١٠

%			الأعداد			النوع الشعبة
جملة	طالبات	طلبة	جملة	طالبات	طلبة	
٥٩.٢	٥٠.٠	٦١.٩	٣٩٢٤٨	٧٦١٦	٣١٦٣٢	نظم عربي
٨.٦	١٠.٩	٧.٩	٥٧١٢	١٦٥٣	٤٠٥٩	علوم إدارية عربي
٦.٣	١٠.٥	٥.٠	٤١٥٦	١٦٠٣	٢٥٥٣	محاسبة عربي
٤.٦	٤.٨	٤.٦	٣٠٦٩	٧٣٠	٢٣٣٩	علوم حاسب
٣.٨	٣.٩	٣.٧	٢٤٩٢	٥٨٩	١٩٠٣	محاسبة وإدارة أعمال
٣.٧	٤.١	٣.٦	٢٤٥٠	٦٢٢	١٨٢٨	علوم تجارية
٢.٩	٢.٤	٣.٠	١٩١٢	٣٧٠	١٥٤٢	عامة
٢.٢	١.٤	٢.٥	١٤٨٦	٢١٩	١٢٦٧	نظم انجليزي
١.٧	٣.٠	١.٤	١١٥٨	٤٦٣	٦٩٥	تسويق وتجارة خارجية
١.٥	١.٨	١.٥	١٠٢٤	٢٧٢	٧٥٢	علوم إدارية إنجليزي
١.٣	١.٦	١.٣	٨٧٧	٢٣٨	٦٣٩	أعمال دولية وعلوم
٠.٩	١.١	٠.٨	٥٩٥	١٦٣	٤٣٢	محاسبة إنجليزي
٠.٧	١.٢	٠.٥	٤٥١	١٨٤	٢٦٧	تسويق وتجارة الكترونية
٠.٦	٠.٦	٠.٦	٤١٧	٨٩	٣٢٨	محاسبة وتجارة خارجية
٠.٥	٠.٧	٠.٥	٣٥٢	١١٠	٢٤٢	إرشاد سياحي
٠.٤	٠.٣	٠.٤	٢٦٤	٣٩	٢٢٥	دراسات فندقية
٠.٤	٠.٧	٠.٣	٢٣٨	١٠٣	١٣٥	دراسات سياحية
٠.٣	٠.٤	٠.٢	١٨٢	٦٥	١١٧	تجارة خارجية
٠.٢	٠.٣	٠.٢	١٢٧	٤٧	٨٠	عامة (سياحة)
٠.١	٠.٢	٠.١	٦٠	٢٨	٣٢	اقتصاد عربي / إنجليزي
٠.١	٠.١	٠.١	٤٦	١٥	٣١	اقتصاديات التجارة
١٠٠	١٠٠	١٠٠	٦٦٣١٦	١٥٢١٨	٥١٠٩٨	الإجمالي

جدول رقم (٢٠) إجمالي الطلاب المقيدين بمعاهد السياحة والفنادق العليا الخاصة وفقاً للشعبة والنوع

للعام الجامعي ٢٠١١/٢٠١٠

%			الأعداد			النوع الشعبة
جملة	طالبات	طلبة	جملة	طالبات	طلبة	
٢٧.٨	١٠.١	٣٢.٧	٥٢٦٠	٤١٥	٤٨٤٥	دراسات فندقية
٢١.٣	٢٣.٤	٢٠.٧	٤٠٢٧	٩٦١	٣٠٦٦	إرشاد سياحي
١٨.٤	١٥.٥	١٩.٢	٣٤٨٠	٦٣٩	٢٨٤١	عامة
١٨.٢	٣٤.٩	١٣.٦	٣٤٥٠	١٤٣٥	٢٠١٥	دراسات سياحية
١١.٤	١١.٨	١١.٢	٢١٤٨	٤٨٦	١٦٦٢	نظم معلومات إدارية
٢.٢	٣.٧	١.٧	٤٠٩	١٥٢	٢٥٧	ترميم آثار
٠.٨	٠.٦	٠.٩	١٥١	٢٥	١٢٦	سياحة وفنادق
١٠٠	١٠٠	١٠٠	١٨٩٢٥	٤١١٣	١٤٨١٢	الإجمالي

جدول رقم (٢١) إجمالي الطلاب المقيدين بمعاهد اللغات والترجمة العليا الخاصة

وفقاً للشعبة والنوع للعام الجامعي ٢٠١١/٢٠١٠

%			الأعداد			النوع الشعبة
جملة	طالبات	طلبة	جملة	طالبات	طلبة	
٤٥.٤	٢٩.٣	٥٤.١	٣٨٤٧	٨٦٦	٢٩٨١	نظم معلومات
٢١.٢	٣٤.١	١٤.٣	١٧٩٦	١٠٠٩	٧٨٧	إنجليزي
١٤.٦	١١.٢	١٦.٤	١٢٣٦	٣٣١	٩٠٥	علوم إدارية
٦.٩	٧.٩	٦.٣	٥٨١	٢٣٣	٣٤٨	لغات وترجمة
٦.٢	٨.٢	٥.١	٥٢٣	٢٤٣	٢٨٠	ألماني
٣.٣	٤.٦	٢.٦	٢٨١	١٣٦	١٤٥	أسباني
٢.٤	٤.٦	١.١	١٩٩	١٣٧	٦٢	فرنسي
٠.١	٠.١	٠.١	٥	٢	٣	صيني
١٠٠	١٠٠	١٠٠	٨٤٦٨	٢٩٥٧	٥٥١١	الإجمالي

جدول رقم (٢٢) إجمالي الطلاب المقيدین بمعاهد الهندسة والتكنولوجيا العليا الخاصة وفقاً للشعبة والنوع

للعام الجامعي ٢٠١١/٢٠١٠

النوع	الأعداد			جملة	طالبات	جملة
	طلبة	طالبات	جملة			
عامة	١٣٦٩٧	٢٤٣٤	١٦١٣١	١٩.٦	١٥.٩	١٨.٩
نظم معلومات عربي / إنجليزي	١١٤٦٥	٢٦٤٧	١٤١١٢	١٦.٤	١٧.٣	١٦.٦
هندسة مدنية	١١٢١٦	٧٩٨	١٢٠١٤	١٦.٠	٥.٢	١٤.١
إدارة أعمال عربي	٤٨٦٥	١٣٤١	٦٢٠٦	٧.٠	٨.٨	٧.٣
عمارة	٣٤٢٤	٢١٩٦	٥٦٢٠	٤.٩	١٤.٤	٦.٦
محاسبة	٣٣٧١	١٢٨٥	٤٦٥٦	٤.٨	٨.٤	٥.٥
اتصالات	٣٧٢٦	٨٥٠	٤٥٧٦	٥.٣	٥.٦	٥.٤
الالكترونيات	٣٣٢٢	٣٦٦	٣٦٨٨	٤.٨	٢.٤	٤.٣
كهرباء	٢٠٤٨	٢٩٥	٢٣٤٣	٢.٩	١.٩	٢.٨
قوى ميكانيكية	٢٠٠٣	٢٠	٢٠٢٣	٢.٩	٠.١	٢.٤
هندسة معمارية	١٥٠٨	٤٧٣	١٩٨١	٢.٢	٣.١	٢.٣
قوى وآلات كهربية	١٨٩٢	٨٤	١٩٧٦	٢.٧	٠.٦	٢.٣
علوم حاسب	١٢٢٠	٢١٧	١٤٣٧	١.٧	١.٤	١.٧
تجارة / تجارة خارجية	٩٣٦	٣٨٤	١٣٢٠	١.٣	٢.٥	١.٥
صحافة	٢٨٨	٢٩٦	٥٨٤	٠.٤	١.٩	٠.٧
تصنيع	٥٣٦	٢٤	٥٦٠	٠.٨	٠.٢	٠.٧
هندسة طبية	٣٩٠	١٤١	٥٣١	٠.٦	٠.٩	٠.٦
هندسة طيران	٤٦٥	٥	٤٧٠	٠.٧	٠.٠	٠.٦
ديكور وعمارة داخلية	٢٤٥	١٩٨	٤٤٣	٠.٤	١.٣	٠.٥
الجرافيك وفنون الإعلان	٢٩٩	١٤١	٤٤٠	٠.٤	٠.٩	٠.٥
علوم الإعلام	٢٧٠	١٦٧	٤٣٧	٠.٤	١.١	٠.٥
بصريات	٣٢٧	٦٠	٣٨٧	٠.٥	٠.٤	٠.٥
تشبيد وبناء	٣٣٢	١٣	٣٤٥	٠.٥	٠.١	٠.٤
تسويق وتجارة الكترونية	٢٠٨	١٣١	٣٣٩	٠.٣	٠.٩	٠.٤
إدارة أعمال إنجليزي	٨٢	٢٠٨	٢٩٠	٠.١	١.٤	٠.٣
علوم أساسية ومعاونة	٢٦١	٢٢	٢٨٣	٠.٤	٠.١	٠.٣
تكنولوجيا	١٨٩	٤٥	٢٣٤	٠.٣	٠.٣	٠.٣
إدارة بنوك وأسواق المال	١٥٦	٧٣	٢٢٩	٠.٢	٠.٥	٠.٣
كيمياء	١٨١	٤٦	٢٢٧	٠.٣	٠.٣	٠.٣
ميكاترونيكي	١٥٦	١٠	١٦٦	٠.٢	٠.١	٠.٢
تصميم داخلي وأثاث	٩٤	٧١	١٦٥	٠.١	٠.٥	٠.٢
هندسة الإعلام	١٣٣	١٥	١٤٨	٠.٢	٠.١	٠.٢
سيارات	١١٧	-	١١٧	٠.٢	-	٠.١
استثمار	٥٧	٣٦	٩٣	٠.١	٠.٢	٠.١
بيئة	٧٢	١١	٨٣	٠.١	٠.١	٠.١
إعلان	٤٢	٣٧	٧٩	٠.١	٠.٢	٠.١
إعدادى فنون	٥٢	٢٥	٧٧	٠.١	٠.٢	٠.١
هندسة صناعية	٦٧	٥	٧٢	٠.١	٠.٠	٠.١
فوتوغرافيا وسينما وتلفزيون	٣٨	١٣	٥١	٠.١	٠.١	٠.١
محاسبة إنجليزي	٤٠	١١	٥١	٠.١	٠.١	٠.١
بترول	٥٠	-	٥٠	٠.١	-	٠.١
موضة	٤	٤١	٤٥	=	٠.٣	٠.١
تصميم صناعي	١٦	٣	١٩	=	=	=
زخرفة	٤	١٥	١٩	=	٠.١	=
طباعة منسوجات	١١	٦	١٧	=	=	=
طباعة ونشر	١٥	١	١٦	=	=	=
ملابس جاهزة	٣	١١	١٤	=	٠.١	=
الإجمالي	٦٩٨٩٣	١٥٢٧١	٨٥١٦٤	١٠٠	١٠٠	١٠٠

جدول رقم (٢٣) إجمالي الطلاب المقيدون بالمعاهد الأخرى العليا الخاصة وفقاً للشعبة والنوع

للعام الجامعي ٢٠١٠/٢٠١١

%			الأعداد			النوع الشعبة
جملة	طالبات	طلبة	جملة	طالبات	طلبة	
٤٤.٢	٣٩.٩	٤٦.٢	١٣٠١٧	٣٧٢١	٩٢٩٦	نظم معلومات عربي
١٩.٧	١٩.٤	١٩.٨	٥٧٩٩	١٨١٠	٣٩٨٩	تجارة
٤.٧	٦.٠	٤.١	١٣٩١	٥٥٨	٨٣٣	سياحة
٤.٠	٢.٦	٤.٧	١١٨٦	٢٤٦	٩٤٠	محاكاة عربي
٣.٧	٤.١	٣.٦	١١٠٤	٣٧٨	٧٢٦	تمويل وإدارة محافظ
٢.٨	٢.٧	٢.٩	٨٣٨	٢٥٤	٥٨٤	إدارة أعمال
٢.٥	٤.٤	١.٦	٧٢٨	٤٠٨	٣٢٠	اجتماع
٢.١	٠.٦	٢.٧	٦٠٩	٦٠	٥٤٩	مساحة وخرائط
١.٩	٠.٥	٢.٦	٥٦٢	٤٤	٥١٨	جغرافيا
١.٨	٣.٤	١.٠	٥٢٢	٣١٦	٢٠٦	اتصال وإعلام
١.٨	٢.٤	١.٥	٥٢٠	٢٢٧	٢٩٣	اقتصاد وتجارة خارجية
١.٥	١.٧	١.٤	٤٤٥	١٦٢	٢٨٣	تاريخ / تاريخ وآثار
١.١	٠.٣	١.٥	٣٢٧	٢٥	٣٠٢	فنادق
١.١	١.٨	٠.٧	٣١٦	١٦٦	١٥٠	علوم سياسية
١.٠	١.٨	٠.٦	٢٩٨	١٦٨	١٣٠	إعلام
٠.٩	١.٥	٠.٧	٢٧٠	١٣٦	١٣٤	لغات
٠.٨	١.٦	٠.٥	٢٤٢	١٤٧	٩٥	نظم معلومات إنجليزية
٠.٨	٠.٥	٠.٩	٢٣٧	٥١	١٨٦	إرشاد
٠.٧	١.٢	٠.٤	٢٠١	١١١	٩٠	اقتصاد
٠.٧	٠.٧	٠.٧	١٩٥	٦٣	١٣٢	علاقات فرعي صحافة
٠.٦	٠.٧	٠.٦	١٨٣	٦٦	١١٧	صحافة فرعي علاقات
٠.٤	٠.٨	٠.٣	١٣٢	٧٩	٥٣	إذاعة فرعي علاقات
٠.٣	٠.٣	٠.٢	٨٠	٣١	٤٩	صحافة فرعي إذاعة
٠.٣	٠.٣	٠.٢	٧٨	٢٨	٥٠	محاكاة إنجليزية
٠.٣	٠.٥	٠.١	٧٧	٤٩	٢٨	إذاعة فرعي صحافة
٠.٢	٠.١	٠.٣	٧١	١٣	٥٨	إدارة منشآت صناعية
٠.١	٠.١	٠.١	٣٩	١٢	٢٧	اقتصاد دولي
١٠٠	١٠٠	١٠٠	٢٩٤٦٧	٩٣٢٩	٢٠١٣٨	الإجمالي

جدول رقم (٢٤) إجمالي الطلاب المقيدين بالمعاهد العليا الخاصة

وفقاً للمجموعات التعليمية العامة ومجالات الدراسة الواردة بالتصنيف الدولي المقتن للتعليم للعام الجامعي ٢٠١١/٢٠١٠

%			الأعداد			التنوع	المجموعات التعليمية العامة
جملة	طالبات	طلبة	جملة	طالبات	طلبة		
٠.٣	٠.٣	٠.٣	٨٣٠	٢٤٧	٥٨٣	الفنون	الدراسات الإنسانية والفنون
٠.٨	١.٣	٠.٦	٢٥١١	١٣٠٧	١٢٠٤	الدراسات الإنسانية	
١.١	١.٦	٠.٨	٣٣٤١	١٥٥٤	١٧٨٧	الإجمالي	
٠.٩	٠.٩	٠.٩	٢٦٩١	٨٥٧	١٨٣٤	العلوم الإجتماعية والسلوكية	العلوم الإجتماعية والأعمال التجارية والقانون
٠.٦	٠.٩	٠.٤	١٧٧٣	٩٠٠	٨٧٣	الصحافة والإعلام	
١٨.٩	١٨.٣	١٩.١	٥٨٢٠٥	١٧٨٢٩	٤٠٣٧٦	الأعمال التجارية والإدارة	
٢٠.٣	٢٠.١	٢٠.٤	٦٢٦٦٩	١٩٥٨٦	٤٣٠٨٣	الإجمالي	
٠.٢	٠.٢	٠.٢	٦١٠	١٦٨	٤٤٢	علوم الحياة	العلوم
=	=	=	٨٣	١١	٧٢	العلوم الفيزيائية	
٢٥.٦	١٧.٢	٢٩.٤	٧٨٩١٩	١٦٧٥٩	٦٢١٦٠	المعلوماتية	
٢٥.٨	١٧.٤	٢٩.٧	٧٩٦١٢	١٦٩٣٨	٦٢٦٧٤	الإجمالي	
١٠.٧	٤.٤	١٣.٦	٣٢٩٨٧	٤٢٩٩	٢٨٦٨٨	الهندسة والصناعات الهندسية	الهندسة والصناعات الانتاجية والبناء
٠.٢	٠.٢	٠.٢	٥٩٧	١٧٢	٤٢٥	الصناعات الإنتاجية والإنتاج	
٦.٦	٣.٨	٧.٩	٢٠٤٠٣	٣٦٧٨	١٦٧٢٥	الهندسة المعمارية والبناء	
١٧.٥	٨.٤	٢١.٧	٥٣٩٨٧	٨١٤٩	٤٥٨٣٨	الإجمالي	
١.٣	١.٤	١.٢	٣٩٩٠	١٣٨٩	٢٦٠١	الزراعة ، الحراجه ومصايد الأسماك	الزراعة
٢٧.٦	٤٦.٣	١٩.٠	٨٥٢٤٢	٤٥٠٦٧	٤٠١٧٥	الخدمات الإجتماعية	الصحة والخدمات الإجتماعية
٦.٤	٤.٧	٧.٢	١٩٧١٣	٤٥٦٠	١٥١٥٣	الخدمات الشخصية	الخدمات
١٠٠	١٠٠	١٠٠	٣٠٨٥٥٤	٩٧٢٤٣	٢١١٣١١	الإجمالي العام	

جدول رقم (٢٥) إجمالي الطلاب الوافدين المقيدين بالمعاهد العليا الخاصة وفقا للشعبة والنوع
للعام الجامعي ٢٠١١/٢٠١٠

الشعبة	الإعداد			%		
	طلبة	طالبات	جملة	طلبة	طالبات	جملة
محاسبة عربية	٦٧٣	٣٧٦	١٠٤٩	٢٠.٢	٤٦.٩	٢٥.٤
تجارة/ تجارة خارجية	٨٣٠	٦٩	٨٩٩	٢٥.٠	٨.٦	٢١.٨
نظم معلومات	٧٣٠	١٥١	٨٨١	٢٢.٠	١٨.٨	٢١.٤
علوم إدارية عربي	٤٥٦	٦٥	٥٢١	١٣.٧	٨.١	١٢.٦
قوى وآلات كهربية	١١١	-	١١١	٣.٣	-	٢.٧
إدارة مشروعات	٥٧	-	٥٧	١.٧	-	١.٤
مدني	٥٧	-	٥٧	١.٧	-	١.٤
علوم حاسب	٤٦	١٠	٥٦	١.٤	١.٢	١.٤
تسويق دولي	٥١	-	٥١	١.٥	-	١.٢
إقتصاد زراعي	٤٢	١	٤٣	١.٣	٠.١	١.٠
عمارة	٣٨	٥	٤٣	١.١	٠.٦	١.٠
عامه	١٥	٢٠	٣٥	٠.٥	٢.٥	٠.٨
خدمة إجتماعية	١٢	٢٠	٣٢	٠.٤	٢.٥	٠.٨
دراسات فندقية	٢٥	٦	٣١	٠.٨	٠.٧	٠.٨
إدارة أعمال	١٤	١١	٢٥	٠.٤	١.٤	٠.٦
دراسات سياحية	١٩	٤	٢٣	٠.٦	٠.٥	٠.٦
إعلام	١٨	٥	٢٣	٠.٥	٠.٦	٠.٦
اتصالات	٢٠	٢	٢٢	٠.٦	٠.٢	٠.٥
هندسة الكترونيات	٢١	-	٢١	٠.٦	-	٠.٥
إنجليزي	٤	١٢	١٦	٠.١	١.٥	٠.٤
إقتصاد عربي	٨	٧	١٥	٠.٢	٠.٩	٠.٤
تمويل وإدارة محافظ	١٠	٥	١٥	٠.٣	٠.٦	٠.٤
عامه (سياحة)	١٢	٢	١٤	٠.٤	٠.٢	٠.٣
تصنيع	٩	-	٩	٠.٣	-	٠.٢
نظم معلومات إنجليزي	٨	-	٨	٠.٢	-	٠.٢
علوم إدارية إنجليزي	٣	٥	٨	٠.١	٠.٦	٠.٢
تصميم داخلي وأثاث	٤	٣	٧	٠.١	٠.٤	٠.٢
محاسبة إنجليزي	٣	٢	٥	٠.١	٠.٢	٠.١
فرنسي	٢	٢	٤	٠.١	٠.٢	٠.١
هندسة طبية	٤	-	٤	٠.١	-	٠.١
هندسة طيران	٤	-	٤	٠.١	-	٠.١
هندسة معمارية	٣	١	٤	٠.١	٠.١	٠.١
علوم سياسية	١	٢	٣	=	٠.٢	٠.١
ديكور وعمارة داخلية	-	٣	٣	-	٠.٤	٠.١
ترميم آثار	١	١	٢	=	٠.١	=
الماني	-	٢	٢	-	٠.٢	=
اسباني	١	١	٢	=	٠.١	=
كيمياء	٢	-	٢	٠.١	-	=
موضة	-	٢	٢	-	٠.٢	=
أعمال دولية وعلوم	١	-	١	=	-	=
تسويق وتجارة الكترونية	١	-	١	=	-	=
إرشاد سياحي	-	١	١	-	٠.١	=
اقتصاد	-	١	١	-	٠.١	=
صحافة فرعي علاقات	-	١	١	-	٠.١	=
علاقات فرعي صحافة	-	١	١	-	٠.١	=
إذاعة فرعي صحافة	-	١	١	-	٠.١	=
ميكاترونيكي	١	-	١	=	-	=
بصريات	-	١	١	-	٠.١	=
هندسة صناعية	١	-	١	=	-	=
تكنولوجيا	١	-	١	=	-	=
اعلان	١	-	١	=	-	=
استثمار	١	-	١	=	-	=
فنون	١	-	١	=	-	=
سيارات	١	-	١	=	-	=
تصميم صناعي	-	١	١	-	٠.١	=
قوى ميكانيكية	١	-	١	=	-	=
الإجمالي	٣٣٢٤	٨٠٢	٤١٢٦	١٠٠	١٠٠	١٠٠

جدول رقم (٢٦) إجمالي الطلاب الوافدين المقيدين بالمعاهد العليا الخاصة

وفقاً للمجموعات التعليمية العامة ومجالات الدراسة الواردة بالتصنيف الدولي المقتن للتعليم للعام الجامعي ٢٠١٠/٢٠١١

%			الأعداد			النوع	المجموعات التعليمية العامة
جملة	طالبات	طلبة	جملة	طالبات	طلبة		
٠.٢	٠.٧	=	٧	٦	١	الفنون	الدراسات الإنسانية والفنون
٠.٦	٢.١	٠.٢	٢٤	١٧	٧	الدراسات الإنسانية	
٠.٨	٢.٩	٠.٢	٣١	٢٣	٨	الإجمالي	
٠.١	٠.٤	٠.١	٥	٣	٢	العلوم الاجتماعية والسلوكية	العلوم الاجتماعية والأعمال التجارية والقانون
٠.٦	٠.٦	٠.٥	٢٣	٥	١٨	الصحافة والإعلام	
٦٦.٢	٦٩.٣	٦٥.٥	٢٧٣٢	٥٥٦	٢١٧٦	الأعمال التجارية والإدارة	
٦٦.٩	٧٠.٣	٦٦.١	٢٧٦٠	٥٦٤	٢١٩٦	الإجمالي	
=	-	٠.١	٢	-	٢	علوم الحياة	العلوم
٢٣.٠	٢٠.٧	٢٣.٦	٩٥٠	١٦٦	٧٨٤	المعلوماتية	
٢٣.١	٢٠.٧	٢٣.٦	٩٥٢	١٦٦	٧٨٦	الإجمالي	
٤.٠	٠.٤	٤.٩	١٦٦	٣	١٦٣	الهندسة والصناعات الهندسية	الهندسة والصناعات الانتاجية والبناء
٠.٢	٠.٤	٠.١	٧	٣	٤	الصناعات الإنتاجية والإنتاج	
٢.٦	١.١	٢.٩	١٠٧	٩	٩٨	الهندسة المعمارية والبناء	
٦.٨	١.٩	٨.٠	٢٨٠	١٥	٢٦٥	الإجمالي	
٠.٨	٢.٥	٠.٤	٣٢	٢٠	١٢	الخدمات الاجتماعية	الصحة والخدمات الاجتماعية
١.٧	١.٧	٢	٧١	١٤	٥٧	الخدمات الشخصية	الخدمات
١٠.٠	١٠.٠	١٠.٠	٤١٢٦	٨٠٢	٣٣٢٤	الإجمالي العام	

جدول رقم (٢٧) إجمالي أعضاء هيئة التدريس بالمعاهد العليا الخاصة (أصلي . منتدب) وفقاً للنوع

للعام الجامعي ٢٠١١/٢٠١٠

المعاهد	النوع	الأعداد			%		
		أصلي	منتدب وعقد	جملة	أصلي	منتدب وعقد	جملة
الخدمة الإجتماعية	ذكور	٢٠٩	٨٥	٢٩٤	٥.٣	٢.٨	٤.٢
	إناث	٩٤	١٧	١١١	٢.٤	٠.٦	١.٦
	جملة	٣٠٣	١٠٢	٤٠٥	٧.٨	٣.٣	٥.٨
التعاون	ذكور	٤١	٢٦٩	٣١٠	١.٠	٨.٨	٤.٥
	إناث	٩	٧٦	٨٥	٠.٢	٢.٥	١.٢
	جملة	٥٠	٣٤٥	٣٩٥	١.٣	١١.٣	٥.٧
الحاسب الآلي	ذكور	٤١٧	٤٥٠	٨٦٧	١٠.٧	١٤.٧	١٢.٥
	إناث	٣٠٠	١٠٣	٤٠٣	٧.٧	٣.٤	٥.٨
	جملة	٧١٧	٥٥٣	١٢٧٠	١٨.٣	١٨.١	١٨.٢
السياحة والفنادق	ذكور	١٢٩	٧٣	٢٠٢	٣.٣	٢.٤	٢.٩
	إناث	٩٥	٤٠	١٣٥	٢.٤	١.٣	١.٩
	جملة	٢٢٤	١١٣	٣٣٧	٥.٧	٣.٧	٤.٨
اللغات والترجمة	ذكور	٥٢	٤٢	٩٤	١.٣	١.٤	١.٤
	إناث	٥٤	١٠	٦٤	١.٤	٠.٣	٠.٩
	جملة	١٠٦	٥٢	١٥٨	٢.٧	١.٧	٢.٣
الهندسة والتكنولوجيا	ذكور	١٤٠٥	١٣٨٠	٢٧٨٥	٣٦.٠	٤٥.٢	٤٠.٠
	إناث	٨١٧	٢٧٦	١٠٩٣	٢٠.٩	٩.٠	١٥.٧
	جملة	٢٢٢٢	١٦٥٦	٣٨٧٨	٥٦.٩	٥٤.٣	٥٥.٧
المعاهد الأخرى	ذكور	١٧٠	١٩٣	٣٦٣	٤.٤	٦.٣	٥.٢
	إناث	١١٦	٣٧	١٥٣	٣.٠	١.٢	٢.٢
	جملة	٢٨٦	٢٣٠	٥١٦	٧.٣	٧.٥	٧.٤
الإجمالي	ذكور	٢٤٢٣	٢٤٩٢	٤٩١٥	٦٢.٠	٨١.٧	٧٠.٦
	إناث	١٤٨٥	٥٥٩	٢٠٤٤	٣٨.٠	١٨.٣	٢٩.٤
	جملة	٣٩٠٨	٣٠٥١	٦٩٥٩	١٠٠	١٠٠	١٠٠

جدول رقم (٢٨) إجمالي أعضاء هيئة التدريس (الأصليين) بمعاهد الخدمة الإجتماعية العليا الخاصة وفقاً للمؤهلات العلمية

للعام الجامعي ٢٠١١/٢٠١٠

%					الأعداد					المؤهلات العلمية	المعاهد
جملة	بكالوريوس	دبلوم	ماجستير	دكتوراه	جملة	بكالوريوس	دبلوم	ماجستير	دكتوراه		
٢١.١	٤١.٧	٦٢.٥	٢٩.٥	١٧.٢	٦٤	٥	٥	١٣	٤١	الخدمة الإجتماعية بالقاهرة	
٩.٦	-	-	٢.٣	١١.٧	٢٩	-	-	١	٢٨	الخدمة الإجتماعية بالإسكندرية	
٢٠.٥	٤١.٧	-	٢٠.٥	٢٠.١	٦٢	٥	-	٩	٤٨	الخدمة الإجتماعية بكفر الشيخ	
٥.٣	-	-	-	٦.٧	١٦	-	-	-	١٦	الخدمة الإجتماعية ببورسعيد	
٩.٦	٨.٣	-	٢٥.٠	٧.١	٢٩	١	-	١١	١٧	الخدمة الإجتماعية بالمنصورة	
٥.٩	-	٣٧.٥	-	٦.٣	١٨	-	٣	-	١٥	الخدمة الإجتماعية بينها	
٥.٦	-	-	-	٧.١	١٧	-	-	-	١٧	الخدمة الإجتماعية بسوهاج	
٦.٩	-	-	٢.٣	٨.٤	٢١	-	-	١	٢٠	الخدمة الإجتماعية بدمنهور	
٣.٦	-	-	٤.٥	٣.٨	١١	-	-	٢	٩	الخدمة الإجتماعية بأسوان فرع قنا	
٢.٦	-	-	٤.٥	٢.٥	٨	-	-	٢	٦	الخدمة الإجتماعية بكفر صقر (الشرقية)	
٥.٣	-	-	٤.٥	٥.٩	١٦	-	-	٢	١٤	الخدمة الإجتماعية بأسوان	
٤.٠	٨.٣	-	٦.٨	٣.٣	١٢	١	-	٣	٨	الخدمة الإجتماعية ب٦ أكتوبر	
١٠٠	١٠٠	١٠٠	١٠٠	١٠٠	٣٠٣	١٢	٨	٤٤	٢٣٩	الإجمالي	
					١٠٠	٤.٠	٢.٦	١٤.٥	٧٨.٩	%	

جدول رقم (٢٩) إجمالي أعضاء هيئة التدريس (الأصليين) بمعاهد التعاون العليا الخاصة

وفقاً للمؤهلات العلمية للعام الجامعي ٢٠١١/٢٠١٠

%					الأعداد					المؤهلات العلمية	المعاهد
جملة	بكالوريوس	ماجستير	دكتوراه	جملة	بكالوريوس	ماجستير	دكتوراه				
٤٠.٠	٦٦.٧	٢٢.٢	٤٠.٠	٢٠	٤	٢	١٤	الدراسات التعاونية والإدارية بالمنيرة			
٤٨.٠	-	٤٤.٤	٥٧.١	٢٤	-	٤	٢٠	التعاون الزراعي بشيرا الخيمة			
١٢.٠	٣٣.٣	٣٣.٣	٢.٩	٦	٢	٣	١	التعاون والإرشاد الزراعي بأسبوط			
١٠٠	١٠٠	١٠٠	١٠٠	٥٠	٦	٩	٣٥	الإجمالي			
				١٠٠	١٢	١٨	٧٠	%			

جدول رقم (٣٠) إجمالي أعضاء هيئة التدريس (الأصلين) بمعاهد الحاسب الآلي العليا الخاصة وفقاً للمؤهلات العلمية

للعام الجامعى ٢٠١٠/٢٠١١

المؤهلات العلمية					الأعداد					%				
المعاهد					دكتوراه	ماجستير	دبلوم	بكالوريوس	جملة	دكتوراه	ماجستير	دبلوم	بكالوريوس	جملة
الأكاديمية الحديثة لعلوم الكمبيوتر وتكنولوجيا الإدارة . المعادى					٣٨	٥١	-	٨٨	١٧٧	١٢٠	٣٤٠	-	٣٨٠	٢٤٠
علوم الحاسب ونظم المعلومات . التجمع الخامس . القاهرة الجديدة					١٤	٤	-	١١	٢٩	٤٠	٢٠	-	٤٠	٤٠
الألسن للسياحة والفنادق والحاسب الآلى . مدينة نصر					١٥	٦	-	٦	٢٧	٣٠	٢٠	-	٢٠	٣٠
الجزيرة للحاسب الآلى ونظم المعلومات الإدارية . المقطم					١٠	٣	١٧	-	٣٠	٤٠	٤٠	-	٤٠	٤٠
الفرعنة للحاسب الآلى ونظم المعلومات والإدارة . المريوطية					٣٨	-	-	-	٣٨	٥٠	-	-	-	٥٠
علوم الكمبيوتر وتكنولوجيا الإدارة . سوهاج					٤	٧	-	٤	١٥	٢٠	١٠	-	١٠	٢٠
طيه للحاسب والعلوم الإدارية . القاهرة					١٢	٧	-	١٥	٣٤	٤٠	٤٠	-	٤٠	٤٠
الدلتا للحاسبات بالمنصورة					٥	٤	١٣	-	٢٢	٣٠	٢٠	-	٣٠	٣٠
العلوم الإدارية والحاسب الآلى . التجمع الأول . القاهرة الجديدة					٣٤	١٤	-	١١	٥٩	٨٠	٩٠	-	٩٠	٨٠
الحاسبات والمعلومات وتكنولوجيا الإدارة . طنطا					١٣	٤	٣	٩	٢٩	٤٠	٧٠	-	٧٠	٤٠
الحاسبات وتكنولوجيا المعلومات - مدينة الشروق . القاهرة					٢٣	١٠	-	٣٣	٦٦	٩٠	١٤٠	-	١٤٠	٩٠
النيل للعلوم التجارية وتكنولوجيا الحاسب . المنصورة					٧	-	-	-	٧	١٠	-	-	-	١٠
الحاسب الآلى ونظم المعلومات بأبى قير . الإسكندرية					٩	٩	-	٦	٢٤	٣٠	٢٠	-	٢٠	٣٠
مصر للتجارة والحاسبات . المنصورة					٦	٦	٣	٤	١٩	٢٠	٧٠	٤٠	١٠	٢٠
الحاسبات ونظم المعلومات الإدارية وعلوم الإدارة . شبرا الخيمة					٩	-	-	٧	١٦	٣٠	-	-	٣٠	٢٠
العبور للإدارة والحاسبات ونظم المعلومات . الشرقية					١٠	٥	-	٩	٢٤	٣٠	٣٠	-	٣٠	٤٠
الإدارة والحاسب الآلى بكنج مريوط . الإسكندرية					٧	٥	-	١	١٣	٢٠	٣٠	-	٣٠	١٠
الحاسبات ونظم المعلومات - التجمع الأول . القاهرة الجديدة					٣	٢	-	٦	١١	١٠	١٠	-	١٠	٢٠
الحاسب الآلى وإدارة الأعمال بمدينة الزرقا . دمياط					٩	٦	٥	-	٢٠	٣٠	٤٠	-	١١٠	٢٠
التسويق والتجارة ونظم المعلومات . التجمع الأول . القاهرة الجديدة					٦	١	-	٢	٩	٢٠	٠	-	٠	١٠
الإدارة والحاسب الآلى برأس البر . دمياط					٥	-	-	٤	٩	١٠	-	-	١٠	١٠
علوم الحاسب ونظم المعلومات ٦ أكتوبر					٥	١	-	٧	١٣	٢٠	٠	-	٠	١٠
المصرية لأكاديمية الأسكندرية للإدارة والمحاسبة . الإسكندرية					٩	٢	١	٣	١٥	٢٠	٢٠	١٠	١٠	٢٠
العلوم الإدارية المتقدمة والحاسبات بأبى المطامر . بحيرة					٦	-	-	١	٧	٢٠	-	-	٢٠	١٠
الحاسبات وتكنولوجيا معلومات الطيران والفضاء بامباة . الجيزة					٤	-	-	-	٤	١٠	-	-	١٠	٠
الإجمالي					٣٠١	١٤٧	٤٢	٢٢٧	٧١٧	١٠٠	١٠٠	١٠٠	١٠٠	١٠٠
%					٤٢.٠	٢٠.٥	٥.٩	٣١.٧	١٠٠	١٠٠	١٠٠	١٠٠	١٠٠	١٠٠

جدول رقم (٣١) إجمالي أعضاء هيئة التدريس (الأصليين) بمعاهد السياحة والفنادق العليا الخاصة وفقاً للمؤهلات العلمية للعام الجامعي ٢٠١٠/٢٠١١

%					الأعداد				المؤهلات العلمية		المعاهد
					دكتوراه	ماجستير	دبلوم	بكالوريوس			
١٦.٩	٢٣.٧	-	٢٢.٧	١٨.٨	٢٣	٩	-	١٠	٤٢	السياحة والفنادق والحاسب الآلى . سيوف - الإسكندرية	
٨.٨	٧.٩	-	٢٠.٥	١٠.٧	١٢	٣	-	٩	٢٤	السياحة والفنادق (إيجوث) . الأقصر	
١١.٠	٧.٩	٦٦.٧	٤.٥	١٠.٧	١٥	٣	٤	٢	٢٤	الفراعة للسياحة والفنادق بالمريوطية - الهرم	
١٠.٣	١٣.٢	-	-	٨.٥	١٤	٥	-	-	١٩	السياحة والفنادق وترميم الآثار بأبي قير . الإسكندرية	
٥.٩	٧.٩	-	٦.٨	٦.٣	٨	٣	-	٣	١٤	السياحة والفنادق (إيجوث) سابا باشا . الإسكندرية	
٥.١	٧.٩	-	٢٥.٠	٩.٤	٧	٣	-	١١	٢١	السياحة والفنادق . ٦ أكتوبر	
٧.٤	٥.٣	-	٦.٨	٦.٧	١٠	٢	-	٣	١٥	المصرى للسياحة والفنادق بمصر الجديدة . القاهرة	
٨.١	١٣.٢	١٦.٧	-	٧.٦	١١	٥	١	-	١٧	السياحة والفنادق بكنج مريوط - الإسكندرية	
٥.٩	٥.٣	-	٤.٥	٥.٤	٨	٢	-	٢	١٢	القاهرة للسياحة والفنادق بالمقطم . القاهرة	
٣.٧	-	-	-	٢.٢	٥	-	-	-	٥	السياحة والفنادق (إيجوث) الإسماعيلية	
٤.٤	٢.٦	-	٢.٣	٣.٦	٦	١	-	١	٨	السياحة والفنادق بالغرقة . شمال سيناء	
١٠.٣	٥.٣	١٦.٧	٦.٨	٨.٩	١٤	٢	١	٣	٢٠	سيناء للسياحة والفنادق بقرية سدر . جنوب سيناء	
٢.٢	-	-	-	١.٣	٣	-	-	-	٣	السياحة والفنادق بالعريش شمال سيناء	
١٠٠	١٠٠	١٠٠	١٠٠	١٠٠	١٣٦	٣٨	٦	٤٤	٢٢٤	الإجمالي	
					٦٠.٧	١٧.٠	٢.٧	١٩.٦	١٠٠	%	

جدول رقم (٣٢) إجمالي أعضاء هيئة التدريس (الأصليين) بمعاهد اللغات والترجمة العليا الخاصة وفقاً للمؤهلات العلمية للعام الجامعي ٢٠١٠/٢٠١١

%					الأعداد				المؤهلات العلمية		المعاهد
					دكتوراه	ماجستير	دبلوم	بكالوريوس			
٢٦.٣	٣٠.٠	-	١٩.٢	٢٤.٥	١٥	٦	-	٥	٢٦	القاهرة للغات والترجمة الفورية والعلوم الإدارية بالمقطم . القاهرة	
١٧.٥	١٠.٠	٣٣.٣	-	١٢.٣	١٠	٢	١	-	١٣	المدينة للغات الدولية بشيرامنت . الجيزة	
٢٢.٨	٣٠.٠	-	٣٨.٥	٢٧.٤	١٣	٦	-	١٠	٢٩	اللغات بمصر الجديدة . القاهرة	
١٤.٠	٢٠.٠	-	٢٦.٩	١٧.٩	٨	٤	-	٧	١٩	اللغات ب ٦ أكتوبر	
٨.٨	-	٦٦.٧	١٥.٤	١٠.٤	٥	-	٢	٤	١١	المعارف للغات بالزيتون . القاهرة	
٧.٠	١٠.٠	-	-	٥.٧	٤	٢	-	-	٦	الدولى للغات والترجمة الفورية . التجمع الخامس . القاهرة الجديدة	
٣.٥	-	-	-	١.٩	٢	-	-	-	٢	المعهد العالى للغات بالمنصورة . الدقهلية	
١٠٠	١٠٠	١٠٠	١٠٠	١٠٠	٥٧	٢٠	٣	٢٦	١٠.٦	الإجمالي	
					٥٣.٨	١٨.٩	٢.٨	٢٤.٥	١٠٠	%	

جدول رقم (٣٣) إجمالي أعضاء هيئة التدريس (الأصلين) بمعاهد الهندسة والتكنولوجيا العليا الخاصة وفقاً للمؤهلات العلمية للعام الجامعي ٢٠١١/٢٠١٠

%					الأعداد					المؤهلات العلمية
جملة	بكالوريوس	دبلوم	ماجستير	دكتوراه	جملة	بكالوريوس	دبلوم	ماجستير	دكتوراه	
١١.٣	١٥.٧	-	٩.١	٨.١	٢٥١	١٦٥	-	٣١	٥٥	الهندسة بمدينة الشروق
١٧.٠	١٧.٩	-	١٨.٨	١٨.٣	٣٧٧	١٨٩	-	٦٤	١٢٤	المعهد التكنولوجي فرع العاشر
١.٧	١.٨	-	٠.٩	٢.٢	٣٧	١٩	-	٣	١٥	الدراسات التكنولوجية المتخصصة ك ٣٢ مصر الإسماعيلية الصحراوي
١.٠	-	-	٠.٣	٢.٢	٢٣	٧	-	١	١٥	الدراسات المتطورة بالهرم
١.٠	-	٤.٠	٠.٦	٢.١	٢٢	-	٦	٢	١٤	المدنية للإدارة والتكنولوجيا بشيرامنت
١٢.٨	١١.٠	٣٢.٢	١٣.٨	١٠.٩	٢٨٥	١١٦	٤٨	٤٧	٧٤	الأكاديمية الحديثة للهندسة والتكنولوجيا بالمعادي
٢.١	٢.١	١.٣	١.٨	٢.٥	٤٧	٢٢	٢	٦	١٧	الهندسة والتكنولوجيا - التجمع الخامس - القاهرة الجديدة
١.٨	-	١١.٤	٣.٢	١.٩	٤١	-	١٧	١١	١٣	مصر للهندسة والتكنولوجيا بالمنصورة
٢.٥	٣.٧	٠.٧	١.٢	١.٨	٥٦	٣٩	١	٤	١٢	الهندسة المدنية والمعمارية ١٥ مايو
١.٥	١.١	-	٢.٩	١.٦	٣٣	١٢	-	١٠	١١	الهندسة الصناعية ٦ أكتوبر
٢.٣	-	١٧.٤	٢.١	٢.٧	٥١	-	٢٦	٧	١٨	طبية للهندسة بالمعادي
١.٣	١.٥	-	٠.٣	١.٦	٢٨	١٦	-	١	١١	طبية لتكنولوجيا الإدارة والمعلومات - طريق سقارة
٤.٤	٧.١	-	٢.١	٢.٢	٩٧	٧٥	-	٧	١٥	الهندسة وتكنولوجيا الطيران بإمبابة
٣.٢	٣.٦	-	٢.٤	٣.٧	٧١	٣٨	-	٨	٢٥	أكاديمية أخبار اليوم للهندسة وتكنولوجيا الطباعة والصحافة ٦ أكتوبر
١.٠	١.٤	-	-	١.٢	٢٣	١٥	-	-	٨	الهندسة والتكنولوجيا بكفر الشيخ
٣.٦	٥.٧	-	١.٢	٢.٢	٧٩	٦٠	-	٤	١٥	الهندسة والتكنولوجيا - المنيا الجديدة
٠.٩	١.٨	-	-	٠.٣	٢١	١٩	-	-	٢	العبور للهندسة والتكنولوجيا ك ٣١ طريق القاهرة الإسماعيلية
١.١	١.٧	-	-	٠.٤	٢٥	١٨	-	٤	٣	الدلتا للهندسة والتكنولوجيا . المنصورة . الدقهلية
٠.٣	-	٢.٠	-	٠.٦	٧	-	٣	-	٤	الدراسات المتطورة بالقطامية
٠.٧	٠.٧	-	٠.٩	٠.٧	١٥	٧	-	٣	٥	الأهرامات للهندسة والتكنولوجيا ٦ أكتوبر
٣.٥	٣.٢	-	٤.٧	٤.٠	٧٧	٣٤	-	١٦	٢٧	الكندي لتكنولوجيا الهندسة والإدارة - التجمع الخامس - القاهرة الجديدة
١.٧	-	٥.٤	٤.١	٢.٢	٣٧	-	٨	١٤	١٥	الهندسة المعمارية وتكنولوجيا ادارة أعمال ٦ أكتوبر
١.٠	٠.٢	١٢.٨	-	٠.١	٢٢	٢	١٩	-	١	الهندسة والتكنولوجيا بدمياط الجديدة
٢.٧	٢.٩	-	٥.٣	١.٨	٦١	٣١	-	١٨	١٢	الإسكندرية للهندسة والتكنولوجيا بسموحة
٠.٥	-	-	-	١.٦	١١	-	-	-	١١	الهندسة والتكنولوجيا . البحيرة
٠.٩	٠.٩	٠.٧	٠.٦	١.٠	١٩	٩	١	٢	٧	الإدارة وتكنولوجيا المعلومات . كفر الشيخ
٢.٤	١.٨	-	٣.٢	٣.٤	٥٣	١٩	-	١١	٢٣	المعهد التكنولوجي بالعاشر من رمضان (فرع ٦ أكتوبر)
١.٢	١.٧	-	٠.٣	١.٠	٢٦	١٨	-	١	٧	تكنولوجيا البصريات بمصر الجديدة
٠.٥	٠.٧	٢.٧	-	٠.١	١٢	٧	٤	-	١	الهندسة والتكنولوجيا بالقليوبية ك ٣٩ طريق مصر الإسماعيلية الصحراوي
٦.٨	٤.٧	٧.٤	١٣.٢	٦.٨	١٥٢	٥٠	١١	٤٥	٤٦	الفنون التطبيقية ٦ أكتوبر
٠.٩	٠.٩	-	٠.٣	١.٦	٢١	٩	-	١	١١	الهندسة والتكنولوجيا بالعريش
٠.٤	٠.٥	-	-	٠.٤	٨	٥	-	-	٣	الهندسة والتكنولوجيا بطموة / جيزة
=	-	-	-	٠.١	١	-	-	-	١	السلام للهندسة والتكنولوجيا . القاهرة
٢.١	٢.٢	-	١.٥	٢.٨	٤٧	٢٣	-	٥	١٩	القاهرة للهندسة وعلوم الحاسب والإدارة . التجمع الأول . القاهرة الجديدة
٢.٠	١.٨	-	٢.٩	٢.٢	٤٤	١٩	-	١٠	١٥	الأكاديمية الدولية للهندسة وعلوم الإعلام ٦ أكتوبر
٠.٥	-	٢.٠	٠.٣	١.٠	١١	-	٣	١	٧	الهندسة والتكنولوجيا العبور ك ٢١ طريق القاهرة بليس . الشرقية
				١.٣	٩	-	-	-	٩	الفنون التطبيقية - التجمع الخامس - القاهرة الجديدة
			٠.٣	٠.٩	١٢	٥	-	١	٦	المدنية للهندسة بشيرامنت
			٠.٦	٠.١	٣	-	-	٢	١	المعهد التكنولوجي (فرع مرسى مطروح)
	٠.٢	-	-	-	٢	٢	-	-	-	الهندسة والتكنولوجيا (أحمد عرابي) . القليوبية
	٠.٤	-	-	٠.١	٥	٤	-	-	١	الهندسة الالكترونية . بليس . الشرقية
٩٩	١٠٠	١٠٠	١٠٠	١٠٠	٢٢٢٢	١٠٥٤	١٤٩	٣٤٠	٦٧٩	الإجمالي
					١٠٠	٤٧.٤	٦.٧	١٥.٣	٣٠.٦	%

جدول رقم (٣٤) إجمالي أعضاء هيئة التدريس (الأصليين) بالمعاهد الأخرى وفقاً للمؤهلات العلمية للعام الجامعي ٢٠١٠/٢٠١١

%					الأعداد					المؤهلات العلمية
جملة	بكالوريوس	دبلوم	ماجستير	دكتوراه	جملة	بكالوريوس	دبلوم	ماجستير	دكتوراه	
١٩.٩	١٢.٧	-	٣١.١	٢٢.١	٥٧	٩	-	١٤	٣٤	الدراسات النوعية بالحيزة
١١.٢	-	٣٧.٥	١٥.٦	١٢.٣	٣٢	-	٦	٧	١٩	الدراسات النوعية بمصر الجديدة
٧.٧	-	٦.٣	٨.٩	١١.٠	٢٢	-	١	٤	١٧	الدراسات الأدبية بكنج مريوط . الإسكندرية
٦.٦	١٢.٧	-	٦.٧	٤.٥	١٩	٩	-	٣	٧	العلوم الإدارية ونظم المعلومات . القطامية . التجمع الثالث
٩.٤	١١.٣	-	٨.٩	٩.٧	٢٧	٨	-	٤	١٥	العلوم الإدارية والتجارة الخارجية . التجمع الخامس . القاهرة الجديدة
٧.٧	١٢.٧	-	١٣.٣	٤.٥	٢٢	٩	-	٦	٧	رأس البر للدراسات النوعية والحاسب الآلى
٤.٢	٥.٦	-	٢.٢	٤.٥	١٢	٤	-	١	٧	العلوم الإدارية ٦ أكتوبر
٢.١	-	-	-	٣.٩	٦	-	-	-	٦	الأكاديمية العربية للعلوم المالية والمصرفية . الحيزة
٧.٠	١٢.٧	-	٢.٢	٦.٥	٢٠	٩	-	١	١٠	الإعلام وفنون الإتصال ٦ أكتوبر
١.٤	-	-	-	٢.٦	٤	-	-	-	٤	العلوم التجارية والإدارية والحاسب الآلى بالعريش
٢.٨	٤.٢	-	٢.٢	٢.٦	٨	٣	-	١	٤	أكتوبر للإقتصاد ٦ أكتوبر
٣.١	٢.٨	-	٤.٤	٣.٢	٩	٢	-	٢	٥	إدارة المنشآت الصناعية طموة . حيزة
٣.١	٧.٠	-	-	٢.٦	٩	٥	-	-	٤	الدولى للإعلام بمدينة الشروق
٣.٨	٥.٦	٤٣.٨	-	-	١١	٤	٧	-	-	العلوم الإدارية والمالية ونظم المعلومات . القليوبية
٣.٨	٨.٥	-	٢.٢	٢.٦	١١	٦	-	١	٤	الكندى لتكنولوجيا الإعلام الحديث . القاهرة
٠.٧	١.٤	-	-	٠.٦	٢	١	-	-	١	تكنولوجيا إدارة المنشآت الصناعية بلقاس . المنصورة
٠.٣	-	-	-	٠.٦	١	-	-	-	١	إدارة المنشآت الصناعية وتكنولوجيا الإنتاج بالمحلة الكبرى
١.٤	٢.٨	-	-	١.٣	٤	٢	-	-	٢	إدارة المنشآت الصناعية طريق بليس . العباسة . الشرقية
٠.٧	-	-	-	١.٣	٢	-	-	-	٢	إدارة المنشآت الصناعية باوسيم . الحيزة
٠.٣	-	-	-	٠.٦	١	-	-	-	١	إدارة المنشآت الصناعية بالعجمى
٢.١	-	١٢.٥	٢.٢	١.٩	٦	-	٢	١	٣	الحيزة للإعلام وعلوم الاتصال بالمقطم
٠.٣	-	-	-	٠.٦	١	-	-	-	١	إدارة المنشآت الصناعية . بحيرة
١٠٠	١٠٠	١٠٠	١٠٠	١٠٠	٢٨٦	٧١	١٦	٤٥	١٥٤	الإجمالى
					١٠٠	٢٤.٨	٥.٦	١٥.٧	٥٣.٨	%

جدول رقم (٣٥) متوسط عدد الطلاب لأعضاء هيئة التدريس (أصلي . منتدب)

بالمعاهد العليا الخاصة للعام الجامعي ٢٠١١/٢٠١٠

متوسط	الطلاب المقيدون	جملة	منتدب وعقد	أصلي	أعضاء هيئة التدريس	المعاهد
الطلاب/عضو						
هيئة التدريس						
٢١٠	٨٥٢٤٢	٤٠٥	١٠٢	٣٠٣		الخدمة الإجتماعية
٣٨	١٤٩٧٢	٣٩٥	٣٤٥	٥٠		التعاون
٥٢	٦٦٣١٦	١٢٧٠	٥٥٣	٧١٧		الحاسب الآلي
٥٦	١٨٩٢٥	٣٣٧	١١٣	٢٢٤		السياحة والفنادق
٥٤	٨٤٦٨	١٥٨	٥٢	١٠٦		اللغات والترجمة
٢٢	٨٥١٦٤	٣٨٧٨	١٦٥٦	٢٢٢٢		الهندسة والتكنولوجيا
٥٧	٢٩٤٦٧	٥١٦	٢٣٠	٢٨٦		المعاهد الأخرى
٤٤	٣٠٨٥٥٤	٦٩٥٩	٣٠٥١	٣٩٠٨		الإجمالي

جدول رقم (٣٦) متوسط عدد الطلاب لأعضاء هيئة التدريس (أصلي . منتدب)

بمعاهد الخدمة الإجتماعية العليا الخاصة للعام الجامعي ٢٠١١/٢٠١٠

متوسط	الطلاب المقيدون	جملة	منتدب وعقد	أصلي	أعضاء هيئة التدريس	المعاهد
الطلاب/عضو						
هيئة التدريس						
٢٠٩	٢٠٦٨٣	٩٩	٣٥	٦٤		الخدمة الإجتماعية بالقاهرة
٢٤٢	١٠١٨٠	٤٢	١٣	٢٩		الخدمة الإجتماعية بالإسكندرية
١٥٥	٩٥٩١	٦٢	-	٦٢		الخدمة الإجتماعية بكفر الشيخ
٤١٦	٨٣٢٥	٢٠	٤	١٦		الخدمة الإجتماعية ببورسعيد
٢٦٥	٧٦٧٩	٢٩	-	٢٩		الخدمة الإجتماعية بالمنصورة
٣٣٣	٧٣٢٣	٢٢	٤	١٨		الخدمة الإجتماعية ببنها
٢٩١	٦٩٧٩	٢٤	٧	١٧		الخدمة الإجتماعية بسوهاج
١٦٩	٤٣٨٦	٢٦	٥	٢١		الخدمة الإجتماعية بدمهور
١٩٨	٤٣٥٥	٢٢	١١	١١		الخدمة الإجتماعية بأسوان فرع قنا
١١٤	٢٨٣٩	٢٥	١٧	٨		الخدمة الإجتماعية بكفر صقر
١١١	٢٤٤٧	٢٢	٦	١٦		الخدمة الإجتماعية بأسوان
٣٨	٤٥٥	١٢	-	١٢		الخدمة الإجتماعية ب٦ أكتوبر
٢١٠	٨٥٢٤٢	٤٠٥	١٠٢	٣٠٣		الإجمالي

جدول رقم (٣٧) متوسط عدد الطلاب لأعضاء هيئة التدريس (أصلي . منتدب)

بمعاهد التعاون العليا الخاصة للعام الجامعي ٢٠١١/٢٠١٠

متوسط	الطلاب المقيدون	جملة	منتدب وعقد	أصلي	أعضاء هيئة التدريس	المعاهد
الطلاب/عضو						
هيئة تدريس						
٢١١	٨٠٢٥	٣٨	١٨	٢٠		الدراسات التعاونية والإدارية بالمنيرة
٢٧	٥٩٤٢	٢٢٤	٢٠٠	٢٤		التعاون الزراعي بشبرا الخيمة
٨	١٠٠٥	١٣٣	١٢٧	٦		التعاون والإرشاد الزراعي بأسسوط
٣٨	١٤٩٧٢	٣٩٥	٣٤٥	٥٠		الإجمالي

جدول رقم (٣٨) متوسط عدد الطلاب لأعضاء هيئة التدريس (أصلى . منتدب) بمعاهد الحاسب الآلى العليا الخاصة

للعام الجامعى ٢٠١٠/٢٠١١

متوسط الطلاب/ عضو هيئة تدريس	الطلاب المقيدون	جملة	منتدب وعقد	أصلى	أعضاء هيئة التدريس
					المعاهد
٣٨	٧٨٦٣	٢٠٥	٢٨	١٧٧	الأكاديمية الحديثة لعلوم الكمبيوتر وتكنولوجيا الإدارة . المعادى
١٠٩	٥٣٥٠	٤٩	٢٠	٢٩	علوم الحاسب ونظم المعلومات - التجمع الخامس - القاهرة الجديدة
٨٣	٥٠٧٦	٦١	٣٤	٢٧	الألسن للسياحة والفنادق والحاسب الآلى . مدينة نصر
٩٨	٤٩٠٦	٥٠	٢٠	٣٠	الجزيرة للحاسب الآلى ونظم المعلومات الإدارية . المقطم
١٠٥	٤٦٠٠	٤٤	٦	٣٨	الفرعنة للحاسب الآلى ونظم المعلومات والإدارة . المريوطية
١٢٥	٣٧٥٠	٣٠	١٥	١٥	علوم الكمبيوتر وتكنولوجيا الإدارة . سوهاج
٥٥	٣٦٩١	٦٧	٣٣	٣٤	طيبة للحاسب والعلوم الإدارية . القاهرة
٧٨	٣٣٥٦	٤٣	٢١	٢٢	الدلتا للحاسبات بالمنصورة
١٦	٣٢٤٤	٢٠٤	١٤٥	٥٩	العلوم الإدارية والحاسب الآلى . التجمع الأول . القاهرة الجديدة
٥٧	٣١٩٣	٥٦	٢٧	٢٩	الحاسبات والمعلومات وتكنولوجيا الإدارة . طنطا
٣٨	٢٩٦٣	٧٨	١٢	٦٦	الحاسبات وتكنولوجيا المعلومات . مدينة الشروق . القاهرة
٦٦	٢٥١٧	٣٨	٣١	٧	النيل للعلوم التجارية وتكنولوجيا الحاسب . المنصورة
٩٠	٢٥١١	٢٨	٤	٢٤	الحاسب الآلى ونظم المعلومات بأبى قير . الإسكندرية
٣٦	١٩٢١	٥٤	٣٥	١٩	مصر للتجارة والحاسبات . المنصورة
٩٧	١٨٤٤	١٩	٣	١٦	الحاسبات ونظم المعلومات الإدارية وعلوم الإدارة . شبرا الخيمة
٤٦	١٧٥٨	٣٨	١٤	٢٤	العبور للإدارة والحاسبات ونظم المعلومات . الشرقية
٨٩	١٥٩٤	١٨	٥	١٣	الإدارة والحاسب الآلى بكنج مريوط - الإسكندرية
٨٣	١٤٩١	١٨	٧	١١	الحاسبات ونظم المعلومات - التجمع الأول - القاهرة الجديدة
٤٣	١١٢٣	٢٦	٦	٢٠	الحاسب الآلى وإدارة الأعمال بمدينة الزرقا . دمياط
٣١	٨٩٧	٢٩	٢٠	٩	التسويق والتجارة ونظم المعلومات . التجمع الأول - القاهرة الجديدة
٣٧	٨٨٢	٢٤	١٥	٩	الإدارة والحاسب الآلى برأس البر . دمياط
٣٠	٦٠١	٢٠	٧	١٣	علوم الحاسب ونظم المعلومات ٦ أكتوبر
٢١	٥٣٩	٢٦	١١	١٥	المصرى لأكاديمية الإسكندرية للإدارة والمحاسبة . الإسكندرية
٢٤	٤٦٣	١٩	١٢	٧	العلوم الإدارية المتقدمة والحاسبات بأبى المطامير - بحيرة
٧	١٨٣	٢٦	٢٢	٤	الحاسبات وتكنولوجيا معلومات الطيران والفضاء بامبابة
٥٢	٦٦٣١٦	١٢٧٠	٥٥٣	٧١٧	الإجمالى

جدول رقم (٣٩) متوسط عدد الطلاب لأعضاء هيئة التدريس (أصلي . منتدب) بمعاهد السياحة والفنادق العليا الخاصة

للعام الجامعي ٢٠١١/٢٠١٠

متوسط الطلاب/ عضو هيئة تدريس	الطلاب المقيدون	جملة	منتدب وعقد	أصلي	أعضاء هيئة التدريس المعاهد
٥٩	٢٩٢٩	٥٠	٨	٤٢	السياحة والفنادق والحاسب الآلي . سيوف - الإسكندرية
٦٣	٢٤٧٤	٣٩	١٥	٢٤	السياحة والفنادق (إيجوث) الأقصر
٨٥	٢٢٠٧	٢٦	٢	٢٤	الفراغة للسياحة والفنادق بالمريوطية - الهرم
٧٠	٢١٦٧	٣١	١٢	١٩	السياحة والفنادق وترميم الآثار بأبي قير - الإسكندرية
١١٨	٢١٣٢	١٨	٤	١٤	السياحة والفنادق (إيجوث) سابا باشا - الإسكندرية
٤١	١٩٢٨	٤٧	٢٦	٢١	السياحة والفنادق ٦ أكتوبر
٧٣	١٢٤٠	١٧	٢	١٥	المصرى للسياحة والفنادق بمصر الجديدة
٤١	١٠٢٧	٢٥	٨	١٧	السياحة والفنادق بكنج مريوط - الإسكندرية
٧٦	٩١٧	١٢	-	١٢	القاهرة للسياحة والفنادق بالمقطم
٣٢	٩١٦	٢٩	٢٤	٥	السياحة والفنادق (إيجوث) الإسماعيلية
٤٧	٥٢١	١١	٣	٨	السياحة والفنادق بالگردقة
١٦	٣٥٣	٢٢	٢	٢٠	سيناء للسياحة والفنادق بقرية سدر . جنوب سيناء
١١	١١٤	١٠	٧	٣	السياحة والفنادق بالعريش
٥٦	١٨٩٢٥	٣٣٧	١١٣	٢٢٤	الإجمالي

جدول رقم (٤٠) متوسط عدد الطلاب لأعضاء هيئة التدريس (أصلي . منتدب) بمعاهد اللغات والترجمة العليا الخاصة

للعام الجامعي ٢٠١١/٢٠١٠

متوسط الطلاب/ عضو هيئة تدريس	الطلاب المقيدون	جملة	منتدب وعقد	أصلي	أعضاء هيئة التدريس المعاهد
١٥٧	٥٦٥٤	٣٦	١٠	٢٦	القاهرة للغات والترجمة الفورية والعلوم الإدارية بالمقطم . القاهرة
٤٤	٨٤٥	١٩	٦	١٣	المدينة للغات الدولية بشيرامنت . الجيزة
٢٠	٦٢٤	٣١	٢	٢٩	اللغات بمصر الجديدة . القاهرة
١٥	٥٦٤	٣٧	١٨	١٩	اللغات ب٦ أكتوبر
٢٥	٣٦٩	١٥	٤	١١	المعارف للغات بالزيتون . القاهرة
٢٢	٢٨٠	١٣	٧	٦	الدولى للغات والترجمة الفورية . التجمع الخامس . القاهرة الجديدة
١٩	١٣٢	٧	٥	٢	المعهد العالى للغات بالمنصورة . الدقهلية
٥٤	٨٤٦٨	١٥٨	٥٢	١٠٦	الإجمالي

جدول رقم (٤١) متوسط عدد الطلاب لأعضاء هيئة التدريس (أصلي . منتدب) بمعاهد الهندسة والتكنولوجيا العليا الخاصة

للعام الجامعي ٢٠١١/٢٠١٠

متوسط الطلاب/ عضو هيئة تدريس	الطلاب المقيدون	جملة	منتدب وعقد	أصلي	أعضاء هيئة التدريس المعاهد
٢٢	٧٤٩٣	٣٤٠	٨٩	٢٥١	الهندسة بمدينة الشروق
١٠	٦٨٩١	٧٢٠	٣٤٣	٣٧٧	المعهد التكنولوجي فرع العاشر
١٠٣	٦٨١٩	٦٦	٢٩	٣٧	الدراسات التكنولوجية المتخصصة ك ٣٢ مصر الإسماعيلية الصحراوي
٨٢	٥٥٤٩	٦٨	٤٥	٢٣	الدراسات المتطورة بالهرم
٢٤١	٥٥٣٧	٢٣	١	٢٢	المدينة للإدارة والتكنولوجيا بشيرامنت
١٥	٤٥٠٨	٢٩٧	١٢	٢٨٥	الأكاديمية الحديثة للهندسة والتكنولوجيا بالمعادي
٢٨	٢٩٠٩	١٠٥	٥٨	٤٧	الهندسة والتكنولوجيا - التجمع الخامس - القاهرة الجديدة
٣٥	٢٩٠٠	٨٢	٤١	٤١	مصر للهندسة والتكنولوجيا بالمنصورة
٢١	٢٨٠٩	١٣١	٧٥	٥٦	الهندسة المدنية والمعمارية ١٥ مايو
٣٠	٢٣٥٦	٧٨	٤٥	٣٣	الهندسة الصناعية ٦ أكتوبر
٢٨	٢٣٠٧	٨١	٣٠	٥١	طبية للهندسة بالمعادي
٤٥	٢١٥٣	٤٨	٢٠	٢٨	طبية لتكنولوجيا الإدارة والمعلومات - طريق سقارة
١٣	١٩٩٧	١٤٨	٥١	٩٧	الهندسة وتكنولوجيا الطيران بإمبابية
١٦	١٩٥٢	١١٩	٤٨	٧١	أكاديمية أخبار اليوم للهندسة وتكنولوجيا الطباعة والصحافة ٦ أكتوبر
٢٢	١٩٤٧	٩٠	٦٧	٢٣	الهندسة والتكنولوجيا بكفر الشيخ
١٢	١٨٠٠	١٤٨	٦٩	٧٩	الهندسة والتكنولوجيا - المنيا الجديدة
٧٦	١٧٣٩	٢٣	٢	٢١	العبور للهندسة والتكنولوجيا ك ٣١ طريق القاهرة الإسماعيلية
٣٢	١٦٦٤	٥٢	٢٧	٢٥	الدلتا للهندسة والتكنولوجيا . المنصورة . الدقهلية
٤٢	١٥٩٤	٣٨	٣١	٧	الدراسات المتطورة بالقطامية
٣٢	١٤٢٥	٤٤	٢٩	١٥	الأهرامات للهندسة والتكنولوجيا ٦ أكتوبر
١٤	١٤٢٤	١٠٤	٢٧	٧٧	الكندى لتكنولوجيا الهندسة والإدارة - التجمع الخامس - القاهرة الجديدة
٢٢	١٣٩٣	٦٢	٢٥	٣٧	الهندسة المعمارية وتكنولوجيا ادارة أعمال ٦ أكتوبر
٣٠	١٣٧٩	٤٦	٢٤	٢٢	الهندسة والتكنولوجيا بدمياط الجديدة
١٥	١٣٧٠	٩١	٣٠	٦١	الإسكندرية للهندسة والتكنولوجيا بسموحة
٤٠	١٣٦٤	٣٤	٢٣	١١	الهندسة والتكنولوجيا . البحيرة
٣٩	١٣٥٥	٣٥	١٦	١٩	الإدارة وتكنولوجيا المعلومات بكفر الشيخ
١٢	١٢٩٣	١٠٦	٥٣	٥٣	المعهد التكنولوجي بالعاشر من رمضان (فرع ٦ أكتوبر)
٣٩	١١٣٠	٢٩	٣	٢٦	تكنولوجيا البصريات بمصر الجديدة
٣٧	١١٠٨	٣٠	١٨	١٢	الهندسة والتكنولوجيا بالقليوبية ك ٣٩ طريق مصر الإسماعيلية الصحراوي
٦	١٠٥٣	١٦٧	١٥	١٥٢	الفنون التطبيقية ٦ أكتوبر
٢٢	١٠٣١	٤٧	٢٦	٢١	الهندسة والتكنولوجيا بالعريش
٢٢	٩٠٥	٤٢	٣٤	٨	الهندسة والتكنولوجيا بطبوة / جيزة
١٠	٦٤٤	٦٧	٦٦	١	السلام للهندسة والتكنولوجيا . القاهرة
٩	٦٢٩	٧٢	٢٥	٤٧	القاهرة للهندسة وعلوم الحاسب والإدارة . التجمع الأول . القاهرة الجديدة
٥	٥٨٥	١١٩	٧٥	٤٤	الأكاديمية الدولية للهندسة وعلوم الإعلام ٦ أكتوبر
٢٢	٤٧٢	٢١	١٠	١١	الهندسة والتكنولوجيا العبور ك ٢١ طريق القاهرة بليس . الشرقية
٧	٤٣٨	٦١	٥٢	٩	الفنون التطبيقية - التجمع الخامس - القاهرة الجديدة
٣٦	٤٢٧	١٢	-	١٢	المدينة للهندسة بشيرامنت
٢٦	٣٤٤	١٣	١٠	٣	المعهد التكنولوجي (فرع مرسى مطروح)
١٥٤	٣٠٧	٢	-	٢	الهندسة والتكنولوجيا (أحمد عرابي) . القليوبية
١٠	١٦٤	١٧	١٢	٥	الهندسة الالكترونية . بليس . الشرقية
٢٢	٨٥١٦٤	٣٨٧٨	١٦٥٦	٢٢٢٢	الإجمالي

جدول رقم (٤٢) متوسط عدد الطلاب لأعضاء هيئة التدريس (أصلى . منتدب) بالمعاهد الأخرى العليا الخاصة

للعام الجامعى ٢٠١١/٢٠١٠

متوسط الطلاب/ عضو هيئة تدريس	الطلاب المقيدون	جملة	منتدب وعقد	أصلى	أعضاء هيئة التدريس المعاهد
٩٥	٦٨١٧	٧٢	١٥	٥٧	الدراسات النوعية بالجيزة
٦٠	٣٧٧٣	٦٣	٣١	٣٢	الدراسات النوعية بمصر الجديدة
٩٢	٢٨٦٦	٣١	٩	٢٢	الدراسات الأدبية بكنج مريوط . الإسكندرية
٨٢	٢٦١٣	٣٢	١٣	١٩	العلوم الإدارية ونظم المعلومات . القطامية . التجمع الثالث
٥٩	٢٤٩٦	٤٢	١٥	٢٧	العلوم الإدارية والتجارة الخارجية . التجمع الخامس . القاهرة الجديدة
٦٨	٢٢٢٨	٣٣	١١	٢٢	رأس البر للدراسات النوعية والحاسب الآلى
١٧١	٢٠٤٦	١٢	-	١٢	العلوم الإدارية ٦ أكتوبر
٣٢	١٧٣٤	٥٤	٤٨	٦	الأكاديمية العربية للعلوم المالية والمصرفية . الجيزة
٥٤	١٤٠١	٢٦	٦	٢٠	الإعلام وفنون الإتصال ٦ أكتوبر
٩٧	٨٦٩	٩	٥	٤	العلوم التجارية والإدارية والحاسب الآلى بالعريش
٤٨	٦٧٠	١٤	٦	٨	أكتوبر للإقتصاد ٦ أكتوبر
٢٦	٤٢٠	١٦	٧	٩	إدارة المنشآت الصناعية طموة / جيزة
٢٧	٣٢٦	١٢	٣	٩	الدولى للإعلام بمدينة الشروق
٢٢	٢٨٢	١٣	٢	١١	العلوم الإدارية والمالية ونظم المعلومات . القليوبية
٦	٢١٩	٣٤	٢٣	١١	الكندى لتكنولوجيا الإعلام الحديث . القاهرة
١٢	١١٩	١٠	٨	٢	تكنولوجيا إدارة المنشآت الصناعية بلقاس . المنصورة
١١	١١٤	١٠	٩	١	إدارة المنشآت الصناعية وتكنولوجيا الانتاج بالمحلة الكبرى
١٤	١٠٩	٨	٤	٤	إدارة المنشآت الصناعية طريق بليس . العباسة . الشرقية
٢٥	٩٩	٤	٢	٢	إدارة المنشآت الصناعية باوسيم . الجيزة
٩٨	٩٨	١	-	١	إدارة المنشآت الصناعية بالعجمى
٩	٩٧	١١	٥	٦	الجزيرة للإعلام وعلوم الاتصال بالمقطم
٨	٧١	٩	٨	١	إدارة المنشآت الصناعية . البحيرة
٥٧	٢٩٤٦٧	٥١٦	٢٣٠	٢٨٦	الإجمالى

يدون وأعضاء هيئة التدريس بالأكاديميات

/

جدول رقم (٤٣) اجمالي الأكاڤميات والطلاب المقيدن بالأكاڤميات وفروعها وفقاً للمحافظة للعام الجامعى ٢٠١١/٢٠١٠

%		جملة		أكاڤمىة الشرطة (كلية الشرطة)		الأكاڤمىة العربية للعلوم والتكنولوجيا والنقل البحرى		أكاڤمىة السادات للعلوم الإءارىة		أكاڤمىة الفنون		الأكاڤميات
أعداد الطلاب	أعداد الأكاڤميات	أعداد الطلاب	أعداد الأكاڤميات	أعداد الطلاب	أعداد الأكاڤميات	أعداد الطلاب	أعداد الأكاڤميات	أعداد الطلاب	أعداد الأكاڤميات	أعداد الطلاب	أعداد الأكاڤميات	
٥٣,٩	٣٠,٠	١٣٣١٨	٣	٤٨٧٨	١	٦٦٣٣	١	١٨٠٧	١	-	-	القاهرة
٣٤,٣	٢٠,٠	٨٤٦٢	٢	-	-	٨٣٩٧	١	٦٥	١	-	-	الإسكندرية
١,٨	١٠,٠	٤٥٥	١	-	-	-	-	٤٥٥	١	-	-	بورسعيد
٠,١	١٠,٠	٣٧	١	-	-	-	-	٣٧	١	-	-	الدقهلىة
٠,١	١٠,٠	٣٠	١	-	-	-	-	٣٠	١	-	-	الغربية
٩,٧	٢٠,٠	٢٣٨٦	٢	-	-	١١٤٩	١	-	-	١٢٣٧	١	الجيزة
١٠٠	١٠٠	٢٤٦٨٨	١٠	٤٨٧٨	١	١٦١٧٩	٣	٢٣٩٤	٥	١٢٣٧	١	الإجمالى
		١٠٠	١٠٠	١٩,٨	١٠,٠	٦٥,٥	٣٠,٠	٩,٧	٥,٠	٥,٠	١٠,٠	%

جدول رقم (٤٤) اجمالي الطلاب المقيدین بأكاديمية الفنون وفقاً للشعبة والنوع للعام الجامعي ٢٠١٠/٢٠١١

%			الأعداد			النوع	الشعبة
جملة	طالبات	طلبة	جملة	طالبات	طلبة		
٢٤.٣	١٨.٨	٢٨.١	٣٠١	٩٤	٢٠٧	سينما	
٢٢.٦	٢٦.٩	١٩.٦	٢٧٩	١٣٥	١٤٤	فنون مسرحية	
١٨.١	١٨.٠	١٨.٢	٢٢٤	٩٠	١٣٤	نقد فني	
١٤.٦	١٣.٨	١٥.٢	١٨١	٦٩	١١٢	موسيقى عربية	
٧.٥	٧.٤	٧.٦	٩٣	٣٧	٥٦	كونسرفتوار	
٦.٥	٨.٦	٥.٢	٨١	٤٣	٣٨	فنون شعبية	
٦.٣	٦.٦	٦.١	٧٨	٣٣	٤٥	باليه	
١٠٠	١٠٠	١٠٠	١٢٣٧	٥٠١	٧٣٦	الإجمالي	

جدول رقم (٤٥) اجمالي الطلاب المقيدین بأكاديمية السادات للعلوم الإدارية وفقاً للشعبة والنوع

للعام الجامعي ٢٠١٠/٢٠١١

%			الأعداد			النوع	الشعبة
جملة	طالبات	طلبة	جملة	طالبات	طلبة		
٢٤.٣	٢٧.٤	٢٢.٠	٥٨٢	٢٨٤	٢٩٨	إدارة بنوك	
١٩.٧	١٧.٨	٢١.٢	٤٧٢	١٨٥	٢٨٧	إدارة أعمال إنجليزي	
١٣.٤	١٨.٧	٩.٣	٣٢٠	١٩٤	١٢٦	إدارة موارد بشرية	
١٢.٧	١٣.٠	١٢.٤	٣٠٣	١٣٥	١٦٨	عامة	
٧.١	٤.٨	٨.٩	١٧١	٥٠	١٢١	نظم معلومات إدارية	
٦.١	٣.٨	٨.٠	١٤٧	٣٩	١٠٨	منشآت بترولية	
٥.٦	٥.٠	٦.١	١٣٥	٥٢	٨٣	تسويق وتجارة الكترونية	
٥.٢	٤.٢	٦.٠	١٢٥	٤٤	٨١	محاسبة	
٣.٨	٣.٧	٣.٨	٩٠	٣٨	٥٢	تمويل واستثمار	
٢.٠	١.٦	٢.٤	٤٩	١٧	٣٢	اقتصاد	
١٠٠	١٠٠	١٠٠	٢٣٩٤	١٠٣٨	١٣٥٦	الإجمالي	

جدول رقم (٤٦) اجمالي الطلاب المقيدین بالأكاديمية العربية للعلوم والتكنولوجيا والنقل البحري

وفقاً للشعبة والنوع للعام الجامعي ٢٠١٠/٢٠١١

%			الأعداد			النوع	الشعبة
جملة	طالبات	طلبة	جملة	طالبات	طلبة		
٤١.١	٣٤.٠	٤٢.٧	٦٦٥٠	٩٩٤	٥٦٥٦	الهندسة والتكنولوجيا	
٢١.٢	٤١.٨	١٦.٦	٣٤٣٠	١٢٢٤	٢٢٠٦	الإدارة والتكنولوجيا	
١٨.٧	٠.٩	٢٢.٦	٣٠٢٠	٢٥	٢٩٩٥	النقل البحري والتكنولوجيا	
١٧.٢	٢١.٤	١٦.٢	٢٧٧٨	٦٢٧	٢١٥١	النقل الدولي واللوجستيات	
١.٩	١.٩	١.٨	٣٠١	٥٦	٢٤٥	الحاسب وتكنولوجيا المعلومات	
١٠٠	١٠٠	١٠٠	١٦١٧٩	٢٩٢٦	١٣٢٥٣	الإجمالي	

جدول رقم (٤٧) اجمالي الطلاب المقيدين بالأكاديميات وفقاً للمجموعات التعليمية العامة ومجالات الدراسة

الواردة بالتصنيف الدولي المقتن للتعليم للعام الجامعي ٢٠١١/٢٠١٠

%			الأعداد			النوع مجالات الدراسة	المجموعات التعليمية العامة
جملة	طالبات	طلبة	جملة	طالبات	طلبة		
٥.٠	١١.٢	٣.٦	١٢٣٧	٥٠١	٧٣٦	الفنون	الدراسات الإنسانية والفنون
٢٣.١	٤٩.٧	١٧.٢	٥٧٠٠	٢٢٢٤	٣٤٧٦	الأعمال التجارية والإدارة	العلوم الإجتماعية والأعمال التجارية والقانون
١.٧	٢.١	١.٦	٤٢٥	٩٤	٣٣١	المعلوماتية	العلوم
٢٦.٩	٢٢.٢	٢٨.٠	٦٦٥٠	٩٩٤	٥٦٥٦	الهندسة والصناعات الهندسية	الهندسة والصناعات الانتاجية والبناء
٢٣.٥	١٤.٦	٢٥.٥	٥٧٩٨	٦٥٢	٥١٤٦	خدمات النقل	الخدمات
١٩.٨	٠.١	٢٤.١	٤٨٧٨	٦	٤٨٧٢	الخدمات الأمنية	
١٠٠	١٠٠	١٠٠	٢٤٦٨٨	٤٤٧١	٢٠٢١٧		الإجمالي

جدول رقم (٤٨) اجمالي الطلاب الوافدين المقيدين بالأكاديميات وفقاً للمجموعات التعليمية العامة ومجالات الدراسة

الواردة بالتصنيف الدولي المقتن للتعليم للعام الجامعي ٢٠١١/٢٠١٠

%			الأعداد			النوع مجالات الدراسة	المجموعات التعليمية العامة
جملة	طالبات	طلبة	جملة	طالبات	طلبة		
١.٥	٣.٧	١.٢	٣٥	١١	٢٤	الفنون	الدراسات الإنسانية والفنون
٢٣.٦	٤٧.٢	٢٠.٢	٥٥٠	١٤١	٤٠٩	الأعمال التجارية والإدارة	العلوم الإجتماعية والأعمال التجارية والقانون
٢.٣	٣.٣	٢.٢	٥٤	١٠	٤٤	المعلوماتية	العلوم
٣٢.٣	٢٣.٧	٣٣.٥	٧٥١	٧١	٦٨٠	الهندسة والصناعات الهندسية	الهندسة والصناعات الانتاجية والبناء
٣٠.٢	٢٢.١	٣١.٤	٧٠٢	٦٦	٦٣٦	خدمات النقل	الخدمات
١٠.١	-	١١.٥	٢٣٤	-	٢٣٤	الخدمات الأمنية	
١٠٠	١٠٠	١٠٠	٢٣٢٦	٢٩٩	٢٠٢٧		الإجمالي

جدول رقم (٤٩) إجمالي أعضاء هيئة التدريس ومعاونيهم بالأكاديميات للعام الجامعي ٢٠١١/٢٠١٠

%						الأعداد						أعضاء هيئة التدريس ومعاونيهم الأكاديميات
جملة	معيد	مدرس مساعد	مدرس	أستاذ مساعد	أستاذ	جملة	معيد	مدرس مساعد	مدرس	أستاذ مساعد	أستاذ	
٢٥.١	٢٠.٤	١٨.١	٢٣.١	٣٢.٣	٣٦.٨	٥٢١	١٢٠	٨٠	٩٠	٨١	١٥٠	أكاديمية الفنون
١٤.٧	١٥.٣	١٣.٨	٢٠.٣	١١.٢	١١.٥	٣٠.٥	٩٠	٦١	٧٩	٢٨	٤٧	أكاديمية السادات للعلوم الإدارية
٥٨.٣	٦٤.٢	٦٧.٩	٥١.٤	٥٣.٠	٤٩.٣	١٢١٢	٣٧٧	٣٠١	٢٠٠	١٣٣	٢٠١	الأكاديمية العربية للعلوم والتكنولوجيا والنقل البحري
١.٩	-	٠.٢	٥.١	٣.٦	٢.٥	٤٠	-	١	٢٠	٩	١٠	أكاديمية الشرطة
١٠٠	١٠٠	١٠٠	١٠٠	١٠٠	١٠٠	٢٠٧٨	٥٨٧	٤٤٣	٣٨٩	٢٥١	٤٠٨	الإجمالي
						١٠٠	٢٨,٢	٢١,٣	١٨,٧	١٢,١	١٩,٦	%

جدول رقم (٥٠) متوسط عدد الطلاب لأعضاء هيئة التدريس بالأكاديميات للعام الجامعي ٢٠١١/٢٠١٠

متوسط الطلاب/ عضو هيئة تدريس	الطلاب المقيدون	أعضاء هيئة التدريس	الأكاديميات
٢	١٢٣٧	٥٢١	أكاديمية الفنون
٨	٢٣٩٤	٣٠٥	أكاديمية السادات للعلوم الإدارية
١٣	١٦١٧٩	١٢١٢	الأكاديمية العربية للعلوم والتكنولوجيا والنقل البحري
١٢٢	٤٨٧٨	٤٠	أكاديمية الشرطة
١٢	٢٤٦٨٨	٢٠٧٨	الإجمالي

يدون وأعضاء هيئة التدريس بالمعاهد

()

(/ /)

جدول رقم (٥١) تطور أعداد الطلاب المقيدين (مصريون . وافدون) بالمعاهد فوق المتوسطة (الحكومية . الخاصة)
خلال الفترة (٢٠٠٥ / ٢٠٠٤ . ٢٠١٠ / ٢٠١١)

العام الجامعي	المعاهد فوق المتوسطة الحكومية			المعاهد فوق المتوسطة الخاصة			الإجمالي		
	مصريون	وافدون	جملة	مصريون	وافدون	جملة	مصريون	وافدون	جملة
٢٠٠٥/٢٠٠٤	١٤٩١٦٧	٢٥٢	١٤٩٤١٩	٢٠٣٨٥	١٩	٢٠٤٠٤	١٦٩٥٥٢	٢٧١	١٦٩٨٢٣
٢٠٠٦/٢٠٠٥	١٤٥٤٠١	٢١٩	١٤٥٦٢٠	١٩٦١٩	١٤	١٩٦٣٣	١٦٥٠٢٠	٢٣٣	١٦٥٢٥٣
٢٠٠٧/٢٠٠٦	١٣٧٤٣٥	١٨١	١٣٧٦١٦	٢٠٦٥٨	١٢	٢٠٦٧٠	١٥٨٠٩٣	١٩٣	١٥٨٢٨٦
٢٠٠٨/٢٠٠٧	١٢٨٤٤٧	١٩٣	١٢٨٦٤٠	١٩٣٧٠	١٢	١٩٣٨٢	١٤٧٨١٧	٢٠٥	١٤٨٠٢٢
٢٠٠٩/٢٠٠٨	١٢٠٤١٥	١٤٣	١٢٠٥٥٨	١٤٩٧٧	٦	١٤٩٨٣	١٣٥٣٩٢	١٤٩	١٣٥٥٤١
٢٠١٠/٢٠٠٩	١٠٣٦٨٤	١١٣	١٠٣٧٩٧	١٠٧٧٣	٤	١٠٧٧٧	١١٤٤٥٧	١١٧	١١٤٥٧٤
٢٠١١/٢٠١٠	٦٨٨٥٨	٥٧	٦٨٩١٥	٧٥٦٦	٢	٧٥٦٨	٧٦٤٢٤	٥٩	٧٦٤٨٣

جدول رقم (٥٢) مؤشرات أعداد الطلاب المقيدين بالمعاهد فوق المتوسطة الحكومية والخاصة
خلال الفترة (٢٠٠٥ / ٢٠٠٤ . ٢٠١٠ / ٢٠١١)

العام الجامعي	الأعداد			%			معدل التغيير	السكان بالألف في الفئة العمرية (٢٢ . ١٨)	معدل القيد الإجمالي	مؤشر التكافؤ بين الجنسين
	طلبة	طالبات	جملة	طلبة	طالبات	جملة				
٢٠٠٥/٢٠٠٤	٨٣٨٣٥	٨٥٩٨٨	١٦٩٨٢٣	٤٩.٤	٥٠.٦	١٠٠	-	٣٠٦١	٥.٥	١.٠
٢٠٠٦/٢٠٠٥	٨٣٣٥٢	٨١٩٠١	١٦٥٢٥٣	٥٠.٤	٤٩.٦	١٠٠	(٢.٧)	٣٠٣٥	٥.٤	١.٠
٢٠٠٧/٢٠٠٦	٨٢٨٠٨	٧٥٤٧٨	١٥٨٢٨٦	٥٢.٣	٤٧.٧	١٠٠	(٤.٢)	٣٣٢٧	٤.٨	٠.٩
٢٠٠٨/٢٠٠٧	٧٩٦٤٩	٦٨٣٧٣	١٤٨٠٢٢	٥٣.٨	٤٦.٢	١٠٠	(٦.٥)	٣٣٤٠	٤.٤	٠.٩
٢٠٠٩/٢٠٠٨	٧٧١١٠	٥٨٤٣١	١٣٥٥٤١	٥٦.٩	٤٣.١	١٠٠	(٨.٤)	٣٣٢٤	٤.١	٠.٨
٢٠١٠/٢٠٠٩	٦٢٦٣٥	٥١٩٣٩	١١٤٥٧٤	٥٤.٧	٤٥.٣	١٠٠	(١٥.٥)	٣٢٨٢	٣.٥	٠.٨
٢٠١١/٢٠١٠	٤٣٧٤٤	٣٢٧٣٩	٧٦٤٨٣	٥٧.٢	٤٢.٨	١٠٠	(٣٣.٢)	٣٢٢٥	٢.٤	٠.٧

جدول رقم (٥٣) متوسط عدد الطلاب لأعضاء هيئة التدريس بالمعاهد فوق المتوسطة (الحكومية . الخاصة)
خلال الفترة (٢٠٠٥ / ٢٠٠٤ . ٢٠١٠ / ٢٠١١)

العام الجامعي	المعاهد فوق المتوسطة الحكومية			المعاهد فوق المتوسطة الخاصة			الإجمالي		
	أعضاء هيئة التدريس	الطلاب المقيدون	متوسط الطلاب/عضو هيئة تدريس	أعضاء هيئة التدريس	الطلاب المقيدون	متوسط الطلاب/عضو هيئة تدريس	أعضاء هيئة التدريس	الطلاب المقيدون	متوسط الطلاب/عضو هيئة تدريس
٢٠٠٥/٢٠٠٤	٤٠٩٠	١٤٩٤١٩	٣٧	٢٤٠	٢٠٤٠٤	٨٥	٤٣٣٠	١٦٩٨٢٣	٣٩
٢٠٠٦/٢٠٠٥	٣٣٥١	١٤٥٦٢٠	٤٣	٢٠٥	١٩٦٣٣	٩٦	٣٥٥٦	١٦٥٢٥٣	٤٦
٢٠٠٧/٢٠٠٦	٣٤١٥	١٣٧٦١٦	٤٠	٢٠٠	٢٠٦٧٠	١٠٣	٣٦١٥	١٥٨٢٨٦	٤٤
٢٠٠٨/٢٠٠٧	٣٠٠٨	١٢٨٦٤٠	٤٣	٢٠٥	١٩٣٨٢	٩٥	٣٢١٣	١٤٨٠٢٢	٤٦
٢٠٠٩/٢٠٠٨	٣٠٨٤	١٢٠٥٥٨	٣٩	١٩٤	١٤٩٨٣	٧٧	٣٢٧٨	١٣٥٥٤١	٤١
٢٠١٠/٢٠٠٩	٢٩٢٣	١٠٣٧٩٧	٣٦	١٦٦	١٠٧٧٧	٦٥	٣٠٨٩	١١٤٥٧٤	٣٧
٢٠١١/٢٠١٠	٢٩٨٧	٦٨٩١٥	٢٣	١٤٢	٧٥٦٨	٥٣	٣١٢٩	٧٦٤٨٣	٢٤

جدول رقم (٥٤) تطور أعداد الطلاب المقيدين بالمعاهد فوق المتوسطة الحكومية وفقاً للنوع خلال الفترة (٢٠٠٥/٢٠٠٤ - ٢٠١١/٢٠١٠)

الإجمالي	معاهد جامعة الأزهر			صناعات متظورة			تمريض			صحة			خدمة إجتماعية			فندقية			تجارية			صناعية			العام الجامعي		
	جملة	طالبات	طلبة	جملة	طالبات	طلبة	جملة	طالبات	طلبة	جملة	طالبات	طلبة	جملة	طالبات	طلبة	جملة	طالبات	طلبة	جملة	طالبات	طلبة	جملة	طالبات	طلبة			
١٤٩٤١٩	٧٢.٣٥	٧٧٣٨٤	-	-	-	٥٢٤	١٣٨	٣٨٦	١٢.٧	٩٧٣	٢٣٤	٧.٤٩	٣٤٦٥	٣٥٨٤	١١٦٤	٧٧٠	٣٩٤	٣٨٨٨	١.٠٠	٢٨٨٨	٨٧٩٢٨	٤٣٥٦٩	٤٤٣٥٩	٤٧٦٥٩	٢٢١٢.٠	٢٥٥٣٩	٢٠٠٥/٢٠٠٤
١٤٥٦٢٠	٦٨٣٥٤	٧٧٢٦٦	-	-	-	٥٧٣	١٥٨	٤١٥	١١٤.٠	٩٢٣	٢١٧	٨٥٣٢	٤٣٥٣	٤١٧٩	١١٧٨	٨٠٦	٣٧٢	٣٧١١	٩٣٧	٢٧٧٤	٨٥٢٩٦	٤٠٣٨٢	٤٤٩١٤	٤٥١٩٠	٢.٧٩٥	٢٤٣٩٥	٢٠٠٦/٢٠٠٥
١٣٧١١٦	٦١٤٠١	٧٦٢١٥	-	-	-	٥٦٤	١٨١	٣٨٣	١٥٧٥	١٢٧٥	٣.٠	٩٧.٩	٤٩٩٧	٤٧١٢	١١٨١	٧٥٨	٤٢٣	٣٤٦٠	٩٥١	٢٥.٩	٧٩٤٧٠	٣٤٣٧٠	٤٥١.٠	٤١٦٥٧	١٨٨٦٩	٢٢٧٨٨	٢٠٠٧/٢٠٠٦
١٢٨٦٤٠	٥٥٦٨٩	٧٢٩٥١	-	-	-	٥١٨	١٦٩	٣٤٩	٢.٦٩	١٦٧٤	٣٩٥	١.٥٢٣	٥٦٦١	٤٨٦٢	١٢٣٦	٨٦٦	٣٧٠	٣١٦٦	٧٣٥	٢٤٣١	٧١٧٧٦	٢٩٦٧٣	٤٢١.٣	٣٩٣٥٢	١٦٩١١	٢٢٤٤١	٢٠٠٨/٢٠٠٧
١٢.٥٥٨	٤٩٣٣٨	٧١٢٢٠	٥٤٦٥	-	٥٤٦٥	٥٢٢	١٤٤	٣٧٨	٢١٩٢	١٧٧٧	٤١٥	١٢٥٥١	٨.٦٧	٤٤٨٤	١.٨.٠	٧٣٦	٣٤٤	٢٩٣٨	٦٢٤	٢٣١٤	٥٩٤.٧	٢٢٧٢٩	٣٦٦٧٨	٣٦٤.٣	١٥٢٦١	٢١١٤٢	٢٠٠٩/٢٠٠٨
١.٣٧٩٧	٤٥٤٦٦	٥٨٣٣١	٨٩٢٤	-	٨٩٢٤	٥٣٨	١٥٨	٣٨٠	٢٥٦٥	٢١٤٤	٤٢١	١٨٢.٥	١٣٦.٠	٤٦.٥	١.٠٧٣	٦٤٤	٤٢٩	٢٩٨.٠	٨١.٠	٢١٧.٠	٣٤٦٥٧	١٣٢٢٨	٢١٤٢٩	٣٤٨٥٥	١٤٨٨٢	١٩٩٧٣	٢٠١٠/٢٠٠٩
٦٨٩١٥	٢٩٢.٢	٣٩٧١٣	٨٢٨٦	-	٨٢٨٦	٣١١	٩٥	٢١٦	١٩٢٦	١٥٦.٠	٣٦٦	١٦٤٨٨	١١٧٥٣	٤٧٣٥	٨٥.٠	٤٧٢	٣٧٨	٢.٤.٠	٤٤.٠	١٦.٠٠	١٧٣٢٢	٦٣٣٤	١.٩٨٨	٢١٦٩٢	٨٥٤٨	١٣١٤٤	٢٠١١/٢٠١٠
(٣٣.٦)	(٣٥.٨)	٣١.٩-	(٧.١)	-	(٧.١)	(٤٢.٢)	(٣٩.٩)	(٤٣.٢)	(٢٤.٩)	(٢٧.٢)	(١٣.١)	(٩.٤)	(١٣.٦)	٢.٨	(٢٠.٨)	(٢٦.٧)	(١١.٩)	(٣١.٥)	(٤٥.٧)	(٢٦.٣)	(٥٠.٠)	(٥٢.١)	(٤٨.٧)	(٣٧.٨)	(٤٢.٦)	(٣٤.٢)	معدل التغير بين عامي ٢٠١٠/٢٠٠٩ ٢٠١١/٢٠١٠

جدول رقم (٥٥) التوزيع النسبي لأعداد الطلاب المقيدين بالمعاهد فوق المتوسطة الحكومية وفقاً للنوع خلال الفترة (٢٠١١/٢٠١٠ - ٢٠٠٥/٢٠٠٤)

%	معاهد جامعة الأزهر			صناعات متظورة			تمريض			صحة			خدمة إجتماعية			فندقية			تجارية			صناعية			العام الجامعي		
	جملة	طالبات	طلبة	جملة	طالبات	طلبة	جملة	طالبات	طلبة	جملة	طالبات	طلبة	جملة	طالبات	طلبة	جملة	طالبات	طلبة	جملة	طالبات	طلبة	جملة	طالبات	طلبة			
١.٠٠	٤٨.٢	٥١.٨	-	-	-	٠.٤	٠.١	٠.٣	٠.٨	٠.٧	٠.٢	٤.٧	٢.٣	٢.٤	٠.٨	٠.٥	٠.٣	٢.٦	٠.٧	١.٩	٥٨.٨	٢٩.٢	٢٩.٧	٣١.٩	١٤.٨	١٧.١	٢٠٠٥/٢٠٠٤
١.٠٠	٤٦.٩	٥٣.١	-	-	-	٠.٤	٠.١	٠.٣	٠.٨	٠.٦	٠.١	٥.٩	٣.٠	٢.٩	٠.٨	٠.٦	٠.٣	٢.٥	٠.٦	١.٩	٥٨.٦	٢٧.٧	٣٠.٨	٣١.٠	١٤.٣	١٦.٨	٢٠٠٦/٢٠٠٥
١.٠٠	٤٤.٦	٥٥.٤	-	-	-	٠.٤	٠.١	٠.٣	١.١	٠.٩	٠.٢	٧.١	٣.٦	٣.٤	٠.٩	٠.٦	٠.٣	٢.٥	٠.٧	١.٨	٥٧.٧	٣٢.٨	٣٠.٣	١٣.٧	١٦.٦	٢٠٠٧/٢٠٠٦	
١.٠٠	٤٣.٣	٥٦.٧	-	-	-	٠.٤	٠.١	٠.٣	١.٦	١.٣	٠.٣	٨.٢	٤.٤	٣.٨	١.٠	٠.٧	٠.٣	٢.٥	٠.٦	١.٩	٥٥.٨	٢٣.١	٣٢.٧	٣٠.٦	١٣.١	١٧.٤	٢٠٠٨/٢٠٠٧
١.٠٠	٤٠.٩	٥٩.١	٤.٥	-	٤.٥	٠.٤	٠.١	٠.٣	١.٨	١.٥	٠.٣	١٠.٤	٦.٧	٣.٧	٠.٩	٠.٦	٠.٣	٢.٤	٠.٥	١.٩	٤٩.٣	١٨.٩	٣٠.٤	٣٠.٢	١٢.٧	١٧.٥	٢٠٠٩/٢٠٠٨
١.٠٠	٤٣.٨	٥٦.٢	٨.٦	-	٨.٦	٠.٥	٠.٢	٠.٤	٢.٥	٢.١	٠.٤	١٧.٥	١٣.١	٤.٤	١.٠	٠.٦	٠.٤	٢.٩	٠.٨	٢.١	٣٣.٤	١٢.٧	٢٠.٦	٣٣.٦	١٤.٣	١٩.٢	٢٠١٠/٢٠٠٩
١.٠٠	٤٢.٤	٥٧.٦	١٢.٠	-	١٢.٠	٠.٥	٠.١	٠.٣	٢.٨	٢.٣	٠.٥	٢٣.٩	١٧.١	٦.٩	١.٢	٠.٧	٠.٥	٣.٠	٠.٦	٢.٣	٢٥.١	٩.٢	١٥.٩	٣١.٥	١٢.٤	١٩.١	٢٠١١/٢٠١٠

جدول رقم (٥٦) تطور أعداد الطلاب المقيدين بالمعاهد فوق المتوسطة الخاصة وفقاً للنوع خلال الفترة (٢٠٠٤/٢٠٠٥ - ٢٠١٠/٢٠١١)

العام الجامعي	خدمة اجتماعية			إدارة وسكرتارية			فندقية			موضة			تمريض الجونة			الإجمالي		
	طلبة	طالبات	جملة	طلبة	طالبات	جملة	طلبة	طالبات	جملة	طلبة	طالبات	جملة	طلبة	طالبات	جملة	طلبة	طالبات	جملة
٢٠٠٥/٢٠٠٤	٥٩٤٩	٨٤٥٥	١٤٤٠٤	-	-	-	٤٩٦	٤٧	٥٤٣	٦	١٩	٢٥	-	-	-	٦٤٥١	١٣٩٥٣	٢٠٤٠٤
٢٠٠٦/٢٠٠٥	٥٤٨٦	٨٤٨٥	١٣٩٧١	-	-	-	٤٩٨٨	٥٥	٥٩٢	٨	١٩	٢٧	-	-	-	٦٠٨٦	١٣٥٤٧	١٩٦٣٣
٢٠٠٧/٢٠٠٦	٥٩٦٤	٨٨٨٨	١٤٨٥٢	-	-	-	٦١٨	٦٤	٦٨٢	١١	٢٣	٣٤	-	-	-	٦٥٩٣	١٤٠٧٧	٢٠٦٧٠
٢٠٠٨/٢٠٠٧	٥٩٤٧	٨٥٣١	١٤٤٧٨	-	-	-	٧٤٣	٨٤	٨٢٧	٨	٢٣	٣١	-	-	-	٦٦٩٨	١٢٦٨٤	١٩٣٨٢
٢٠٠٩/٢٠٠٨	٥١٢٢	٦٢٨١	١١٤٠٣	-	-	-	٢٦٨٨	٢٦٨٨	٧٥٩	١٠١	٢٣	٣٢	-	-	-	٥٨٩٠	٩٠٩٣	١٤٩٨٣
٢٠١٠/٢٠٠٩	٣٦٧٩	٤٢٥٩	٧٩٣٨	-	-	-	٢١٤٠	٢١٤٠	٦١٦	٦١	١٣	٢٢	-	-	-	٤٣٠٤	٦٤٧٣	١٠٧٧٧
٢٠١١/٢٠١٠	٣٦٠٤	٢٤٧٩	٦٠٨٣	-	-	-	١٠١٢	١٠١٢	٤٠٥	٢٠	١٥	٢٣	٢٥	١١	١٤	٤٠٣١	٣٥٣٧	٧٥٦٨
معدل التغير بين عامي ٢٠١٠/٢٠٠٩, ٢٠١١/٢٠١٠	(٢٠)	(٤١.٨)	(٢٣.٤)	-	-	-	(٥٢.٧)	(٥٢.٧)	(٣٤.٣)	(٦٧.٢)	(٣٧.٢)	(١١.١)	٤.٥	-	-	(٦.٣)	(٤٥.٤)	(٢٩.٨)

جدول رقم (٥٧) التوزيع النسبي لأعداد الطلاب المقيدين بالمعاهد فوق المتوسطة الخاصة وفقاً للنوع خلال الفترة (٢٠٠٤/٢٠٠٥ - ٢٠١٠/٢٠١١)

العام الجامعي	خدمة اجتماعية			إدارة وسكرتارية			فندقية			موضة			تمريض الجونة			الإجمالي		
	طلبة	طالبات	جملة	طلبة	طالبات	جملة	طلبة	طالبات	جملة	طلبة	طالبات	جملة	طلبة	طالبات	جملة	طلبة	طالبات	جملة
٢٠٠٥/٢٠٠٤	٢٩.٢	٤١.٤	٧٠.٦	-	-	-	٢٦.٦	٢٦.٦	٢٦.٦	٢.٥	٢.٢	٢.٧	=	=	=	٣١.٧	٦٨.٤	١٠٠
٢٠٠٦/٢٠٠٥	٢٨	٤٣.٢	٧١.٢	-	-	-	٢٥.٤	٢٥.٤	٢٥.٤	٣.٠	٠.٣	٣.٣	=	=	=	٣١.١	٦٩.٠	١٠٠
٢٠٠٧/٢٠٠٦	٢٨.٨	٤٣	٧١.٨	-	-	-	٢٤.٧	٢٤.٧	٢٤.٧	٣.٠	٠.٣	٣.٣	٠.٢	٠.١	٠.١	٣١.٨	٦٨.١	١٠٠
٢٠٠٨/٢٠٠٧	٣٠.٧	٤٤	٧٤.٧	-	-	-	٢٠.٩	٢٠.٩	٢٠.٩	٣.٨	٠.٥	٤.٣	=	=	=	٣٤.٦	٦٥.٥	١٠٠
٢٠٠٩/٢٠٠٨	٣٤.٢	٤١.٩	٧٦.١	-	-	-	١٧.٩	١٧.٩	١٧.٩	٥.١	٠.٧	٥.٨	=	=	=	٣٩.٣	٦٠.٧	١٠٠
٢٠١٠/٢٠٠٩	٣٤.١	٣٩.٥	٧٣.٦	-	-	-	١٩.٩	١٩.٩	١٩.٩	٥.٧	٠.٦	٦.٣	٠.٢	٠.١	٠.١	٣٩.٩	٦٠.١	١٠٠
٢٠١١/٢٠١٠	٤٧.٦	٣٢.٨	٨٠.٤	-	-	-	١٣.٤	١٣.٤	١٣.٤	٥.٤	٠.٣	٥.٦	٠.٣	٠.٢	٠.١	٥٣.٣	٤٦.٧	١٠٠

يدون وأعضاء هيئة التدريس بالمعاهد
فوق المتوسطة الحكومية

/

جدول رقم (٥٨) إجمالي المعاهد والطلاب المقيدون بالمعاهد فوق المتوسطة الحكومية وفقاً للمحافظة للعام الجامعي ٢٠١٠/٢٠١١

%		الأعداد		معاهد جامعة الأزهر		صناعات متطورة		تمريض		صحية		خدمة إجتماعية		فندقية		تجارية		صناعية		المعاهد المحافظة
		الطلبة	المعاهد	الطلبة	المعاهد	عدد الطلاب	عدد المعاهد	عدد الطلاب	عدد المعاهد	عدد الطلاب	عدد المعاهد	عدد الطلاب	عدد المعاهد	عدد الطلاب	عدد المعاهد	عدد الطلاب	عدد المعاهد	عدد الطلاب	عدد المعاهد	
٢٠.٩	١٧.٦	١٤٣٩٥	١٨	١٨١٢	٦	-	١	١٩٤	٢	-	-	-	-	١١٦٣	١	٣٤٤٧	٣	٧٧٧٩	٥	القاهرة
٩.٥	٦.٩	٦٥٣٨	٧	-	-	-	-	٧٦	١	١٥٣٨	٣	-	-	٤٧٢	١	١١٧٠	١	٣٢٨٢	١	الإسكندرية
٣.٣	٤.٩	٢٢٩٤	٥	-	-	-	-	-	-	٧٤٧	١	-	-	١١٤	١	٤٢٩	١	١٠٠٤	٢	بور سعيد
٠.١	٢.٠	٩٥	٢	-	-	-	-	-	-	٩٥	٢	-	-	-	-	-	-	-	-	السويس
٠.٧	٢.٠	٤٨٣	٢	-	-	-	-	-	-	٧٦	١	-	-	-	-	٤٠٧	١	-	-	دمياط
٣.٦	٢.٩	٢٤٧٢	٣	-	-	-	-	٢٩٤	١	١١٩١	١	-	-	-	-	٩٨٧	١	-	-	الدقهلية
٧.٣	٤.٩	٥٠١٠	٥	-	-	٣١١	-	١٤٠	١	١٢١١	٢	-	-	-	-	١٥٩٩	١	١٧٤٩	١	الشرقية
٤.٦	٤.٩	٣١٨١	٥	-	-	-	-	١١٣	١	١٠٨٦	٢	-	-	-	-	٥٧٩	١	١٤٠٣	١	القليوبية
٠.٥	١.٠	٣٥٣	١	-	-	-	-	-	-	٣٥٣	١	-	-	-	-	-	-	-	-	كفر الشيخ
٩.٦	٥.٩	٦٥٩٠	٦	١٨٩٩	١	-	-	٢٢٨	١	١١٩٧	١	-	-	-	-	١٧٩٧	٢	١٤٦٩	١	الغربية
٣.٧	٣.٩	٢٥٣٥	٤	-	-	-	-	١٣٦	١	٣٢١	١	-	-	-	-	١١٣٣	١	٩٤٥	١	المنوفية
١.٤	٢.٠	٩٣١	٢	-	-	-	-	-	-	٣٢٩	١	-	-	-	-	٦٠٢	١	-	-	البحيرة
٠.٨	٢.٠	٥٦٢	٢	-	-	-	-	٣٦	١	٥٢٦	١	-	-	-	-	-	-	-	-	الإسماعيلية
٧.٣	٤.٩	٥٠٠٤	٥	-	-	-	-	٣٣٠	٣	٣٢٢٩	١	-	-	-	-	-	-	١٤٤٥	١	الجيزة

تابع جدول رقم (٥٨) إجمالي المعاهد والطلاب المقيدون بالمعاهد فوق المتوسطة الحكومية وفقاً للمحافظة للعام الجامعي ٢٠١٠/٢٠١١

%		الأعداد		معاهد جامعة الأزهر		صناعات متطورة		تمريض		صحية		خدمة إجتماعية		فندقية		تجارية		صناعية		المعاهد المحافظة
		الطلبة	المعاهد	عدد الطلبة	عدد المعاهد	عدد الطلبة	عدد المعاهد	عدد الطلبة	عدد المعاهد	عدد الطلبة	عدد المعاهد	عدد الطلبة	عدد المعاهد	عدد الطلبة	عدد المعاهد	عدد الطلبة	عدد المعاهد	عدد الطلبة	عدد المعاهد	
٣.٥	٢.٩	٢٣٨٥	٣	-	-	-	-	٥٤	١	٩٤٠	١	-	-	-	-	١٣٩١	١	-	-	بنى سويف
٠.٤	٢.٠	٢٥٨	٢	-	-	-	-	٧٥	١	١٨٣	١	-	-	-	-	-	-	-	-	القيوم
٠.٣	٢.٠	٢٢٨	٢	-	-	-	-	٥٥	١	١٧٣	١	-	-	-	-	-	-	-	-	المنيا
٧.٦	٤.٩	٥٢٢٠	٥	٢٣٤٩	١	-	-	٩٧	١	١٤٣٣	١	-	-	-	-	١٠٢٥	١	٣١٦	١	أسيوط
٣.٤	٣.٩	٢٣٧٦	٤	-	-	-	-	٩٨	١	٨٦١	١	-	-	-	-	٨٩٣	١	٥٢٤	١	سوهاج
٨.١	٦.٩	٥٥٧٣	٧	٢٢٢٦	١	-	-	-	-	-	-	٨٥٠	١	٢٩١	١	١٣٤٣	١	٨٦٣	٣	قنا
٢.٠	٢.٩	١٣٧٨	٣	-	-	-	-	-	-	٦٠٩	١	-	-	-	-	٤٢٤	١	٣٤٥	١	أسوان
٠.٦	١.٠	٤١٧	١	-	-	-	-	-	-	-	-	-	-	-	-	-	-	٤١٧	١	الأقصر
٠.١	١.٠	٤٠	١	-	-	-	-	-	-	٤٠	١	-	-	-	-	-	-	-	-	البحر الأحمر
٠.١	٢.٠	٧١	٢	-	-	-	-	-	-	٧١	٢	-	-	-	-	-	-	-	-	الوادى الجديد
=	١.٠	٢٠	١	-	-	-	-	-	-	٢٠	١	-	-	-	-	-	-	-	-	مطروح
٠.٦	٢.٩	٤٠٥	٣	-	-	-	-	-	-	١٥٨	١	-	-	-	-	٩٦	١	١٥١	١	شمال سيناء
٠.١	١.٠	١٠١	١	-	-	-	-	-	-	١٠١	١	-	-	-	-	-	-	-	-	جنوب سيناء
١٠٠	١٠٠	٦٨٩١٥	١٠٢	٨٢٨٦	٩	٣١١	١	١٩٢٦	١٧	١٦٤٨٨	٣٠	٨٥٠	١	٢٠٤٠	٤	١٧٣٢٢	١٩	٢١٦٩٢	٢١	الإجمالي
		١٠٠	١٠٠	١٢.٠	٨.٨	٠.٥	١.٠	٢.٨	١٦.٧	٢٣.٩	٢٩.٤	١.٢	١.٠	٣.٠	٣.٩	٢٥.١	١٨.٦	٣١.٥	٢٠.٦	%

جدول رقم (٥٩) الطلاب المقيدون بالمعاهد فوق المتوسطة (الصناعية) الحكومية وفقاً للنوع للعام الجامعي ٢٠١٠/٢٠١١

%			الأعداد			النوع
جملة	طالبات	طلبة	جملة	طالبات	طلبة	
١٥.١	١٧.٢	١٣.٨	٣٢٨٢	١٤٦٦	١٨١٦	المعهد الفنى الصناعى بكامب شيزار. الإسكندرية
١٤.٩	١٣.٥	١٥.٩	٣٢٤١	١١٥٢	٢.٠٨٩	المعهد الفنى الصناعى بالمطرية
١٠.٢	١١.٧	٩.٣	٢٢٢٣	٩٩٦	١٢٢٧	المعهد الفنى الصناعى بشارع الصحافة
٨.١	١٠.٦	٦.٤	١٧٤٩	٩١٠	٨٣٩	المعهد الفنى الصناعى بالزقازيق
٦.٨	٧.٢	٦.٥	١٤٦٩	٦١٩	٨٥٠	المعهد الفنى الصناعى بالمحلة الكبرى
٦.٧	٣.٩	٨.٤	١٤٤٥	٣٣٥	١١١٠	المعهد الفنى الصناعى للرى والصرف والمساحة بالجيزة
٦.٥	١٠.٢	٤.١	١٤١٣	٨٧٤	٥٣٩	المعهد الفنى الصناعى بشبرا
٦.٥	٦.٦	٦.٤	١٤٠٣	٥٦٥	٨٣٨	المعهد الفنى الصناعى ببنها
٤.٤	٣.٧	٤.٨	٩٤٥	٣١٥	٦٣٠	المعهد الفنى الصناعى بقويسنا
٣.٥	٣.٨	٣.٤	٧٦٦	٣٢١	٤٤٥	المعهد الفنى الصناعى للبصريات بالمطرية
٢.٨	٢.٧	٣.٠	٦١٨	٢٣٠	٣٨٨	المعهد الفنى الصناعى ببور سعيد
٢.٤	٢.٨	٢.٢	٥٢٤	٢٣٧	٢٨٧	المعهد الفنى الصناعى بسوهاج
٢.٠	٠.٨	٢.٨	٤٣٤	٦٩	٣٦٥	المعهد الفنى الصناعى بقنا
١.٩	٢.٠	١.٨	٤١٧	١٧٤	٢٤٣	المعهد الفنى الصناعى لصيانة وتروميم الآثار بالأقصر
١.٨	٠.٥	٢.٦	٣٨٦	٤٠	٣٤٦	المعهد الفنى الصناعى للمنشآت البحرية ببورسعيد
١.٦	١.٢	١.٨	٣٤٥	١٠٢	٢٤٣	المعهد الفنى الصناعى باسوان
١.٥	٠.٧	٢.٠	٣١٦	٥٧	٢٥٩	المعهد الفنى الصناعى للرى والصرف والمساحة بأسوط
١.٣	٠.٥	١.٨	٢٨٤	٤٦	٢٣٨	المعهد الفنى الصناعى للرى والصرف والمساحة بقنا
٠.٧	٠.٥	٠.٨	١٥١	٤٠	١١١	المعهد الفنى الصناعى ببئر العبد بشمال سيناء
٠.٧	-	١.١	١٤٥	-	١٤٥	المعهد الفنى الصناعى للألومنيوم بنجع حمادى. قنا
٠.٦	-	١.٠	١٣٦	-	١٣٦	المعهد الفنى الصناعى لمواد البناء بحلوان
١٠٠	١٠٠	١٠٠	٢١٦٩٢	٨٥٤٨	١٣١٤٤	الإجمالى

جدول رقم (٦٠) اجمالي الطلاب المقيدین بالمعاهد فوق المتوسطة (التجارية) الحكومية وفقاً للنوع

للعام الجامعی ٢٠١١/٢٠١٠

%			الأعداد			النوع المعاهد
جملة	طالبات	طلبة	جملة	طالبات	طلبة	
٩.٢	٨.٥	٩.٧	١٥٩٩	٥٣٦	١٠٦٣	المعهد الفنى التجارى بالزقازيق
٨.٥	٨.٨	٨.٣	١٤٧٦	٥٦٠	٩١٦	المعهد الفنى التجارى بالمطرية
٨.٠	٥.٤	٩.٦	١٣٩١	٣٣٩	١٠٥٢	المعهد الفنى التجارى ببنى سويف
٧.٨	٧.٦	٧.٨	١٣٤٣	٤٨١	٨٦٢	المعهد الفنى التجارى بقنا
٦.٨	٩.١	٥.٤	١١٧٠	٥٧٧	٥٩٣	المعهد الفنى التجارى بالإسكندرية
٦.٥	٢.٨	٨.٧	١١٣٣	١٧٥	٩٥٨	المعهد الفنى التجارى بقويسنا
٦.٠	٥.٨	٦.٠	١٠٣٢	٣٦٩	٦٦٣	المعهد الفنى التجارى بشبرا
٥.٩	٨.١	٤.٧	١٠٢٥	٥١٤	٥١١	المعهد الفنى التجارى بأسسوط
٥.٧	٥.٤	٥.٩	٩٨٧	٣٤٣	٦٤٤	المعهد الفنى التجارى بالمنصورة
٥.٥	٦.٢	٥.١	٩٤٩	٣٩١	٥٥٨	المعهد الفنى التجارى بطنطا
٥.٤	٧.٣	٤.٤	٩٣٩	٤٦١	٤٧٨	المعهد الفنى التجارى بالروضة
٥.٢	٥.٩	٤.٧	٨٩٣	٣٧٥	٥١٨	المعهد الفنى التجارى بسوهاج
٤.٩	٢.٧	٦.١	٨٤٨	١٧٤	٦٧٤	المعهد الفنى التجارى بالمحلة الكبرى
٣.٥	٣.٩	٣.٢	٦٠٢	٢٤٥	٣٥٧	المعهد الفنى التجارى بدمهور
٣.٣	٣.٦	٣.٢	٥٧٩	٢٣١	٣٤٨	المعهد الفنى التجارى ببينها
٢.٥	٢.٥	٢.٤	٤٢٩	١٦١	٢٦٨	المعهد الفنى التجارى ببورسعيد
٢.٤	٣.٠	٢.١	٤٢٤	١٩٢	٢٣٢	المعهد الفنى التجارى بأسوان
٢.٣	٢.٥	٢.٢	٤٠٧	١٦١	٢٤٦	المعهد الفنى التجارى بدمياط
٠.٦	٠.٨	٠.٤	٩٦	٤٩	٤٧	المعهد الفنى التجارى بالعريش
١٠٠	١٠٠	١٠٠	١٧٣٢٢	٦٣٣٤	١٠٩٨٨	الإجمالى

جدول رقم (٦١) الطلاب المقيدون بالمعاهد فوق المتوسطة (الفندقية) الحكومية وفقاً للنوع للعام الجامعى ٢٠١١/٢٠١٠

%			الأعداد			النوع المعاهد
جملة	طالبات	طلبة	جملة	طالبات	طلبة	
٥٧.٠	٦٠.٧	٥٦.٠	١١٦٣	٢٦٧	٨٩٦	المعهد الفنى الفندقى بالقاهرة
٢٣.١	٢٤.٣	٢٢.٨	٤٧٢	١٠٧	٣٦٥	المعهد الفنى الفندقى بالإسكندرية
١٤.٣	١١.٤	١٥.١	٢٩١	٥٠	٢٤١	المعهد الفنى الفندقى بقنا
٥.٦	٣.٦	٦.١	١١٤	١٦	٩٨	المعهد الفنى الفندقى ببورسعيد
١٠٠	١٠٠	١٠٠	٢٠٤٠	٤٤٠	١٦٠٠	الإجمالى

جدول رقم (٦٢) الطلاب المقيدون بالمعاهد فوق المتوسطة (الصحية) الحكومية وفقاً للنوع

للعام الجامعى ٢٠١١/٢٠١٠

%			الأعداد			النوع المعاهد
جملة	طالبات	طلبة	جملة	طالبات	طلبة	
١٩.٦	١٩.٩	١٨.٧	٣٢٢٩	٢٣٤٣	٨٨٦	المعهد الفنى الصحى بإمبابة
١١.٤	١٢.٧	٨.٢	١٨٨٧	١٤٩٨	٣٨٩	المعهد الفنى الصحى بالإسكندرية
٩.٤	٩.٧	٨.٧	١٥٥٠	١١٣٧	٤١٣	المعهد الفنى الصحى بطنطا
٩.٤	٩.١	١٠.١	١٥٤٤	١٠٦٦	٤٧٨	المعهد الفنى الصحى بأسىوط
٨.٥	٨.٥	٨.٦	١٤٠٧	٩٩٨	٤٠٩	المعهد الفنى الصحى بينها
٧.٩	٨.٦	٥.٩	١٢٩٦	١٠١٦	٢٨٠	المعهد الفنى الصحى بنى سويف
٧.٧	٨.٩	٤.٦	١٢٦٧	١٠٤٨	٢١٩	المعهد الفنى الصحى بالمنصورة
٧.٣	٦.٩	٨.٤	١٢١١	٨١٣	٣٩٨	المعهد الفنى الصحى بالزقازيق
٦.١	٥.٢	٨.٣	١٠٠٦	٦١٢	٣٩٤	المعهد الفنى الصحى ببورسعيد
٥.٢	٤.٥	٧.٠	٨٦١	٥٢٩	٣٣٢	المعهد الفنى الصحى بسوهاج
٣.٨	٢.٨	٦.٣	٦٢١	٣٢٤	٢٩٧	المعهد الفنى الصحى بالإسماعيلية
٣.٧	٣.١	٥.١	٦٠٩	٣٦٩	٢٤٠	المعهد الفنى الصحى بأسوان
١٠٠	١٠٠	١٠٠	١٦٤٨٨	١١٧٥٣	٤٧٣٥	الإجمالى

جدول رقم (٦٣) إجمالي الطلاب المقيدین بالمعاهد فوق المتوسطه (التمریض) الحكومیة وفقاً للنوع

للعام الجامعی ٢٠١١/٢٠١٠

%			الأعداد			النوع
جملة	طالبات	طلبة	جملة	طالبات	طلبة	
١٥.٣	١٨.٨	-	٢٩٤	٢٩٤	-	المعهد الفنى للتمریض جامعة المنصورة
١١.٨	١٤.٦	-	٢٢٨	٢٢٨	-	المعهد الفنى للتمریض جامعة طنطا
١٠.٩	٣.٧	٤١.٨	٢١٠	٥٧	١٥٣	المعهد الفنى للتمریض بجامعة القاهرة
٧.٣	٩.٠	-	١٤٠	١٤٠	-	المعهد الفنى للتمریض جامعة الرقازیق
٧.١	٧.٢	٦.٦	١٣٦	١١٢	٢٤	المعهد الفنى للتمریض جامعة المنوفیة
٦.٢	٧.٢	١.٦	١١٩	١١٣	٦	المعهد الفنى للتمریض بجامعة عين شمس
٥.٩	٧.٢	-	١١٣	١١٣	-	المعهد الفنى للتمریض جامعة بنها
٥.١	٦.٣	-	٩٨	٩٨	-	المعهد الفنى للتمریض جامعة سوهاج
٥.٠	٦.٢	-	٩٧	٩٧	-	المعهد الفنى للتمریض جامعة اسیوط
٣.٩	٣.١	٧.٧	٧٦	٤٨	٢٨	المعهد الفنى للتمریض بجامعة الإسكندریة
٣.٩	٤.٨	-	٧٥	٧٥	-	المعهد الفنى للتمریض بجامعة عين شمس (التخصصی)
٣.٩	٠.٦	١٧.٨	٧٥	١٠	٦٥	المعهد الفنى للتمریض جامعة الفيوم
٣.٨	٠.٧	١٧.٢	٧٤	١١	٦٣	المعهد الفنى للتمریض بجامعة القاهرة (معهد الأورام)
٢.٩	٣.٥	-	٥٥	٥٥	-	المعهد الفنى للتمریض جامعة المنیا
٢.٨	٣.٥	-	٥٤	٥٤	-	المعهد الفنى للتمریض جامعة بنى سويف
٢.٤	٢.٩	-	٤٦	٤٦	-	المعهد الفنى للتمریض بجامعة القاهرة (مبارك كول)
١.٩	٠.٦	٧.٤	٣٦	٩	٢٧	المعهد الفنى للتمریض بالإسماعیلیة جامعة قناة السويس
١٠٠	١٠٠	١٠٠	١٩٢٦	١٥٦٠	٣٦٦	الإجمالی

جدول رقم (٦٤) إجمالي الطلاب المقيدین بالمعاهد فوق المتوسطه (جامعة الأزهر)

وفقاً للنوع للعام الجامعی ٢٠١١/٢٠١٠

طلبة		النوع
العدد	%	
٢٣٤٩	٢٨.٣	معهد مقيمی الشعائر (كلية أصول الدين) بأسیوط
٢٢٢٦	٢٦.٩	معهد مقيمی الشعائر (كلية أصول الدين) بقنا
١٨٩٩	٢٢.٩	معهد مقيمی الشعائر (كلية أصول الدين) بطنطا
١٠٤٤	١٢.٦	معهد مقيمی الشعائر (كلية أصول الدين) بالدراسة
١٨٢	٢.٢	معهد تركيبات (كلية العلوم) مدينة نصر
١٧٦	٢.١	معهد صيانة معدات (كلية الهندسة) مدينة نصر
١٦٤	٢.٠	معهد تحليل بیولوجیا (كلية العلوم) مدينة نصر
١٢٦	١.٥	معهد قواعد بيانات (كلية العلوم) مدينة نصر
١٢٠	١.٤	معهد مختبرات (كلية العلوم) مدينة نصر
٨٢٨٦	١٠٠	الإجمالی

جدول رقم (٦٥) اجمالي الطلاب المقيدون بالمعاهد فوق المتوسطة (الصناعية) الحكومية وفقاً للشعبة والنوع

للعام الجامعي ٢٠١١/٢٠١٠

%			الأعداد			النوع الشعبة
جملة	طالبات	طلبة	جملة	طالبات	طلبة	
١٧.٣	١٧.٣	١٧.٢	٣٧٤٧	١٤٨٣	٢٢٦٤	شبكات وآلات
١٣.٩	٦.٥	١٨.٨	٣٠٢٢	٥٥٣	٢٤٦٩	تبريد وتكييف
١٠.١	١١.٨	٩.٠	٢١٨٨	١٠١٠	١١٧٨	أجهزة الكترونية
٩.٦	١٢.٦	٧.٦	٢٠٧٧	١٠٧٥	١٠٠٢	تشكيل وتشغيل
٦.٥	٤.٠	٨.١	١٤١٢	٣٤٥	١٠٦٧	سيارات
٥.٥	٩.٢	٣.١	١١٨٦	٧٨٥	٤٠١	تكنولوجيا عمارة
٥.٠	٦.٧	٣.٩	١٠٨٦	٥٧٥	٥١١	مدنى
٤.٧	٥.٩	٤.٠	١٠٢٥	٥٠١	٥٢٤	تكنولوجيا معلومات
٣.٩	١.٦	٥.٥	٨٥٤	١٣٧	٧١٧	عامه
٣.٥	٣.٨	٣.٤	٧٦٦	٣٢١	٤٤٥	بصریات
٣.٥	١.٦	٤.٧	٧٥١	١٣٦	٦١٥	مساحة عامة
٣.٢	٦.٨	٠.٨	٦٩٤	٥٨٥	١٠٩	ملابس جاهزة
٢.٣	٣.٦	١.٥	٥٠٦	٣١١	١٩٥	صباغة وتجهيز
١.٩	١.٥	٢.١	٤٠٣	١٣١	٢٧٢	رى وصرف/ استصلاح أراضى
١.٥	٢.٠	١.٢	٣٢٦	١٧١	١٥٥	غزل ونسيج
١.٣	١.١	١.٤	٢٧٨	٩٣	١٨٥	ترميم معمارى
١.٠	١.٦	٠.٧	٢٢١	١٣٣	٨٨	بناء وتشبيد
٠.٨	٠.٣	١.١	١٦٨	٢٧	١٤١	طباعة
٠.٦	-	١.٠	١٣٦	-	١٣٦	مواد بناء
٠.٦	٠.١	٠.٩	١٢٧	٩	١١٨	تحاليل وعمليات
٠.٥	-	٠.٩	١١٨	-	١١٨	لحام
٠.٤	=	٠.٧	٩٠	٤	٨٦	ميكنة وتشغيل السفن
٠.٤	-	٠.٦	٧٩	-	٧٩	معدات ميكانيكية وكهربية
٠.٤	٠.٣	٠.٤	٧٦	٢٧	٤٩	مقتنيات المتاحف والحفائر
٠.٣	-	٠.٥	٦٦	-	٦٦	فلزات
٠.٣	٠.١	٠.٤	٦٤	٨	٥٦	انتاج وصيانة السفن
٠.٣	٠.٦	٠.١	٦٣	٥٤	٩	فنون وحرف بيئية
٠.٣	٠.٢	٠.٣	٦١	١٧	٤٤	هندسة تشغيل موانى
٠.٢	٠.٤	٠.١	٥٢	٣٨	١٤	تكنولوجيا معدات زراعية
٠.١	٠.٢	٠.١	٢٨	١٩	٩	بيولوجى
٠.١	-	٠.٢	٢٢	-	٢٢	أجهزة منزلية
١٠٠	١٠٠	١٠٠	٢١٦٩٢	٨٥٤٨	١٣١٤٤	الإجمالى

جدول رقم (٦٦) إجمالي الطلاب المقيدين بالمعاهد فوق المتوسطة (التجارية) الحكومية

وفقاً للشعبة والنوع للعام الجامعي ٢٠١١/٢٠١٠

النوع	الاعداد			%		
	طلبة	طالبات	جملة	طلبة	طالبات	جملة
مؤسسات مالية	٣٠٤٥	٢٣٤٥	٥٣٩٠	٢٧.٧	٣٧.٠	٣١.١
عامة	٢٩٣٥	١٣١٦	٤٢٥١	٢٦.٧	٢٠.٨	٢٤.٥
ضرائب وتأمينات	١٩٦٩	٨٧٧	٢٨٤٦	١٧.٩	١٣.٨	١٦.٤
تسويق وتخزين	١١٤٨	٥٥٥	١٧٠٣	١٠.٤	٨.٨	٩.٨
نظم معلومات	٦٥٤	٥٧٦	١٢٣٠	٦.٠	٩.١	٧.١
قانون	٦٧٠	١٤٣	٨١٣	٦.١	٢.٣	٤.٧
سكرتارية تنفيذية	١٥٩	٣٥١	٥١٠	١.٤	٥.٥	٢.٩
موانئ وجمارك	٣٢٠	١٢٦	٤٤٦	٢.٩	٢.٠	٢.٦
مشروعات صغيرة	٨٨	٤٥	١٣٣	٠.٨	٠.٧	٠.٨
الإجمالي	١٠٩٨٨	٦٣٣٤	١٧٣٢٢	١٠٠	١٠٠	١٠٠

جدول رقم (٦٧) إجمالي الطلاب المقيدين بالمعاهد فوق المتوسطة (الفندقية) الحكومية

وفقاً للشعبة والنوع للعام الجامعي ٢٠١١/٢٠١٠

النوع	الاعداد			%		
	طلبة	طالبات	جملة	طلبة	طالبات	جملة
مطاعم	٧٣٨	٢٧٤	١٠١٢	٤٦.١	٦٢.٣	٤٩.٦
مطبخ	٣٧٧	٢	٣٧٩	٢٣.٦	٠.٥	١٨.٦
سياحة	١٨٨	٦٧	٢٥٥	١١.٨	١٥.٢	١٢.٥
مضيفين ومضيفات	١٨٥	٦٥	٢٥٠	١١.٦	١٤.٨	١٢.٣
اشراف داخلي	١١٢	٣٢	١٤٤	٧.٠	٧.٣	٧.١
الإجمالي	١٦٠٠	٤٤٠	٢٠٤٠	١٠٠	١٠٠	١٠٠

جدول رقم (٦٨) إجمالي الطلاب المقيدين بالمعاهد فوق المتوسطة (الصحية) الحكومية

وفقاً للشعبة والنوع للعام الجامعي ٢٠١١/٢٠١٠

النوع	الاعداد			%		
	طلبة	طالبات	جملة	طلبة	طالبات	جملة
فنيات تمرير	٢٠٠	٥١٤٥	٥٣٤٥	٤.٢	٤٣.٨	٣٢.٤
فنى معامل	٧١٦	٩٢٢	١٦٣٨	١٥.١	٧.٨	٩.٩
معاون صحي	١٤٦٢	-	١٤٦٢	٣٠.٩	-	٨.٩
رعاية حرجة وطوارئ	١٤٦	١١٥٤	١٣٠٠	٣.١	٩.٨	٧.٩
تسجيل طبي وإحصاء	٤٨١	٧٥٩	١٢٤٠	١٠.٢	٦.٥	٧.٥
توليد	-	١٢٢٣	١٢٢٣	-	١٠.٤	٧.٤
فنى أشعة	٦٧٨	٤٨٥	١١٦٣	١٤.٣	٤.١	٧.١
تمرير أورام	٣٧	٩١٨	٩٥٥	٠.٨	٧.٨	٥.٨
صحة نفسية	١٣٨	٧٤٧	٨٨٥	٢.٩	٦.٤	٥.٤
صيانة وإصلاح أجهزة طبية	٣٨١	٢٨٣	٦٦٤	٨.٠	٢.٤	٤.٠
خدمات طبية عاجلة	٣٩١	-	٣٩١	٨.٣	-	٢.٤
فنى صناعة أسنان	١٠٥	١١٧	٢٢٢	٢.٢	١.٠	١.٣
الإجمالي	٤٧٣٥	١١٧٥٣	١٦٤٨٨	١٠٠	١٠٠	١٠٠

جدول رقم (٦٩) الطلاب المقيدون بالمعهد فوق المتوسط (الخدمة الإجتماعية بقنا) الحكومي

وفقا للشعبة والنوع للعام الجامعي ٢٠١١/٢٠١٠

النوع	الأعداد			%		
	طلبة	طالبات	جملة	طلبة	طالبات	جملة
عامة	٣٧٨	٤٧٢	٨٥٠	٥٥.٥	٤٤.٥	١٠٠

جدول رقم (٧٠) الطلاب المقيدون بالمعاهد فوق المتوسطة (التمريض) وفقا للشعبة والنوع للعام الجامعي ٢٠١١/٢٠١٠

النوع	الأعداد			%		
	طلبة	طالبات	جملة	طلبة	طالبات	جملة
عامة	٣٦٦	١٥٦٠	١٩٢٦	١٩.٠	٨١.٠	١٠٠

جدول رقم (٧١) الطلاب المقيدون بالمعهد فوق المتوسط (الصناعات المتطورة) الحكومي وفقا للشعبة والنوع

للعام الجامعي ٢٠١١/٢٠١٠

النوع	الأعداد			%		
	طلبة	طالبات	جملة	طلبة	طالبات	جملة
معدات إلكترونية	٤٠	٤٦	٨٦	١٨.٥	٤٨.٤	٢٧.٧
ماكينات رقمية	٥٧	٩	٦٦	٢٦.٤	٩.٥	٢١.٢
حاسبات آلية	٢٧	٢٦	٥٣	١٢.٥	٢٧.٤	١٧.٠
معدات هيدوماتيك / تيوماتيك	٤٢	٧	٤٩	١٩.٤	٧.٤	١٥.٨
معدات كهربية	٢٦	٧	٣٣	١٢.٠	٧.٤	١٠.٦
معدات تبريد وتكييف	١٣	-	١٣	٦.٠	-	٤.٢
تحاليل كيميائية	١١	-	١١	٥.١	-	٣.٥
الإجمالي	٢١٦	٩٥	٣١١	١٠٠	١٠٠	١٠٠

جدول رقم (٧٢) الطلاب المقيدون بالمعاهد فوق المتوسطة الحكومية وفقاً للمجموعات التعليمية العامة ومجالات الدراسة

الواردة بالتصنيف الدولي المقنن للتعليم للعام الجامعي ٢٠١١/٢٠١٠

%			الأعداد			النوع	المجموعات التعليمية العامة
جملة	طالبات	طلبة	جملة	طالبات	طلبة		
٠.٦	٠.٥	٠.٧	٤٢٣	١٣٧	٢٨٦	الفنون	الدراسات الإنسانية والفنون
١٠.٩	-	١٨.٩	٧٥١٨	-	٧٥١٨	الدراسات الإنسانية	
١١.٥	٠.٥	١٩.٧	٧٩٤١	١٣٧	٧٨٠.٤	جملة	
٢١.٥	١٨.٨	٢٣.٥	١٤٨٣٣	٥٤٨٩	٩٣٤٤	الأعمال التجارية والإدارة	العلوم الاجتماعية والأعمال التجارية والقانون
١.٢	٠.٥	١.٧	٨١٣	١٤٣	٦٧٠	القانون	
٢٢.٧	١٩.٣	٢٥.٢	١٥٦٤٦	٥٦٣٢	١٠٠١٤	جملة	
=	٠.١	=	٢٨	١٩	٩	علوم الحياة	العلوم
١.٨	٠.٥	٢.٧	١٢١٧	١٣٦	١٠٨١	العلوم الفيزيائية	
٣.٥	٣.٧	٣.٣	٢٣٨١	١٠٧٧	١٣٠.٤	المعلوماتية	
٥.٣	٤.٢	٦.٠	٣٦٢٦	١٢٣٢	٢٣٩٤	جملة	
٢٠.٠	١٦.٨	٢٢.٤	١٣٨١٥	٤٩٢٠	٨٨٩٥	الهندسة والصناعات الهندسية	الهندسة والصناعات الانتاجية والبناء
٢.٢	٣.٧	١.٢	١٥٢٦	١٠٦٧	٤٥٩	الصناعات الإنتاجية والإنتاج	
٦.٠	٥.٨	٦.٢	٤١٥٦	١٦٩٤	٢٤٦٢	الهندسة المعمارية والبناء	
٢٨.٣	٢٦.٣	٢٩.٨	١٩٤٩٧	٧٦٨١	١١٨١٦	جملة	
٠.٧	٠.٦	٠.٧	٤٥٥	١٦٩	٢٨٦	الزراعة الحراجة ومصايد الأسماك	الزراعة
٢٧.٠	٤٥.٦	١٣.٣	١٨٦١٤	١٣٣١٣	٥٣٠١	الصحة	الصحة والخدمات الاجتماعية
٠.٩	١.٦	٠.٤	٦٥٠	٤٧٢	١٧٨	الخدمات الاجتماعية	
٢٨.٠	٤٧,٢	١٣.٨	١٩٢٦٤	١٣٧٨٥	٥٤٧٩	جملة	
٣.٠	١.٥	٤.٠	٢٠٤٠	٤٤٠	١٦٠٠	الخدمات الشخصية	الخدمات
٠.٦	٠.٤	٠.٨	٤٤٦	١٢٦	٣٢٠	خدمات النقل	
٣.٦	١.٩	٤.٨	٢٤٨٦	٥٦٦	١٩٢٠	جملة	
١٠٠	١٠٠	١٠٠	٦٨٩١٥	٢٩٢٠٢	٣٩٧١٣	الإجمالي	

جدول رقم (٧٣) الطلاب الوافدون المقيدون بالمعاهد فوق المتوسطة الحكومية

وفقاً للشعبة والنوع للعام الجامعي ٢٠١١/٢٠١٠

%			الأعداد			النوع
جملة	طالبات	طلبة	جملة	طالبات	طلبة	
٣٤.٥	٤٧.٤	٢٧.٨	١٩	٩	١٠	فنى معامل
١٨.٢	-	٢٧.٨	١٠	-	١٠	تجارة
٥.٥	٥.٣	٥.٦	٣	١	٢	تشكيل وتشغيل
٥.٥	١٥.٨	-	٣	٣	-	فنيات تمريض
٣.٦	-	٥.٦	٢	-	٢	تكنولوجيا معلومات
٣.٦	-	٥.٦	٢	-	٢	عمارة
٣.٦	١٠.٥	-	٢	٢	-	مطاعم
٣.٦	-	٥.٦	٢	-	٢	فنى أشعة
١.٨	٥.٣	-	١	١	-	مدنى
١.٨	-	٢.٨	١	-	١	أجهزة الكترونية
١.٨	-	٢.٨	١	-	١	سيارات
١.٨	٥.٣	-	١	١	-	صباغة وتجهيز
١.٨	-	٢.٨	١	-	١	رى وصرف واستصلاح أراضى
١.٨	-	٢.٨	١	-	١	تبريد وتكييف
١.٨	-	٢.٨	١	-	١	شبكات وآلات كهربية
١.٨	-	٢.٨	١	-	١	مؤسسات مالية
١.٨	٥.٣	-	١	١	-	تسويق وتخزين
١.٨	-	٢.٨	١	-	١	صيانة وإصلاح أجهزة
١.٨	٥.٣	-	١	١	-	توليد
١.٨	-	٢.٨	١	-	١	معاون صحى
١٠٠	١٠٠	١٠٠	٥٥	١٩	٣٦	الإجمالى

جدول (٧٤) اجمالي الطلاب الوافدين المقيدين بالمعاهد فوق المتوسطة الحكومية وفقاً للمجموعات التعليمية العامة

ومجالات الدراسة الواردة بالتصنيف الدولي المقتن للتعليم للعام الجامعي ٢٠١٠/٢٠١١

%			الأعداد			النوع مجالات الدراسة	المجموعات التعليمية العامة
جملة	طالبات	طلبة	جملة	طالبات	طلبة		
٢٤.٦	٥.٣	٣٤.٢	١٤	١	١٣	الأعمال التجارية والإدارة	العلوم الإجتماعية والأعمال التجارية والقانون
٣.٥	-	٥.٣	٢	-	٢	المعلوماتية	العلوم
١٤.٠	٥.٣	١٨.٤	٨	١	٧	الهندسة والصناعات الهندسية	
١.٨	٥.٣	-	١	١	-	الصناعات الإنتاجية والإنتاج	الهندسة والصناعات الانتاجية والبناء
٥.٣	٥.٣	٥.٣	٣	١	٢	الهندسة المعمارية والبناء	
١.٨	-	٢.٦	١	-	١	الزراعة والحراجه ومصايد الأسماك	الزراعة
٤٥.٦	٦٨.٤	٣٤.٢	٢٦	١٣	١٣	الصحة	الصحة والخدمات الإجتماعية
٣.٥	١٠.٥	-	٢	٢	-	الخدمات الشخصية	الخدمات
١٠٠	١٠٠	١٠٠	٥٧	١٩	٣٨		الإجمالي

أعداد الطلاب

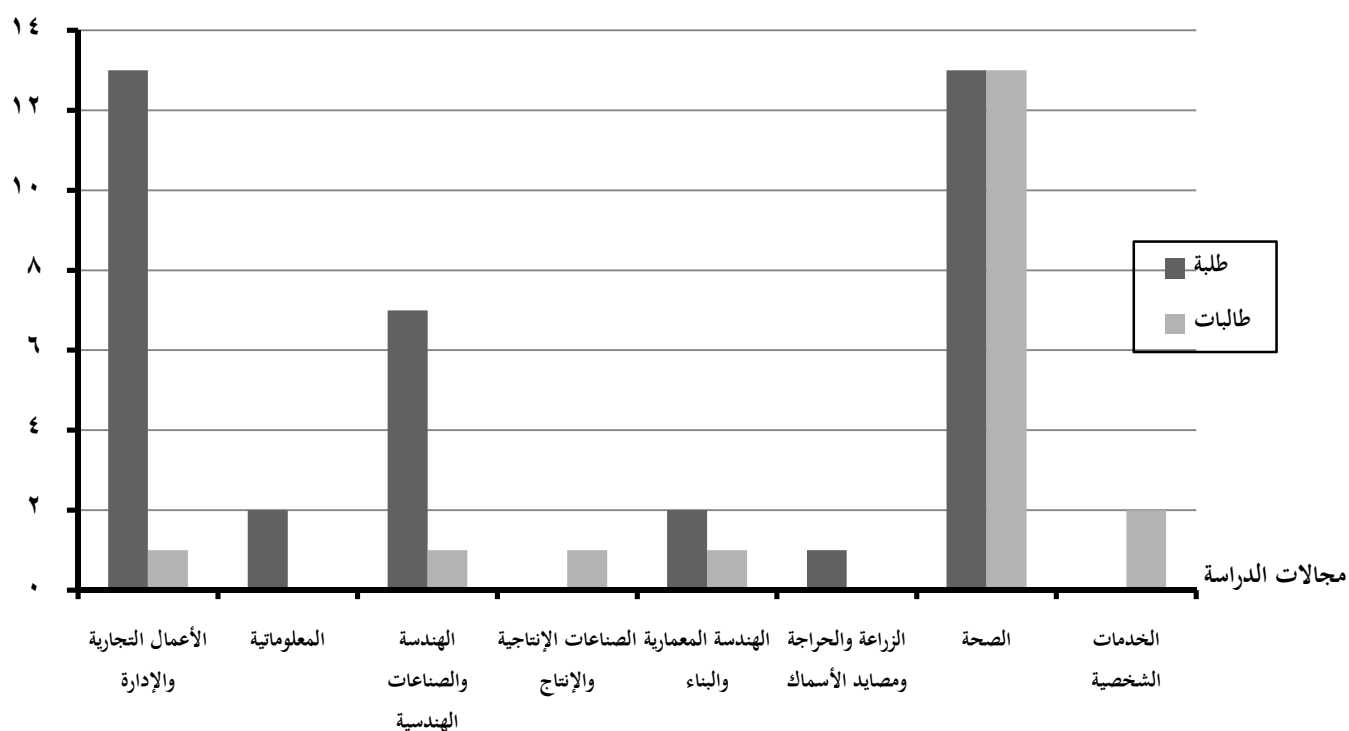

جدول رقم (٧٥) الطلاب المقيدون بالكليات التكنولوجية وفقاً للنوع

للعام الجامعي ٢٠١١/٢٠١٠

%			الأعداد			النوع
جملة	طالبات	طلبة	جملة	طالبات	طلبة	
٢١.٧	٢٢.٤	٢١.٢	٩٠٩١	٣٥٤٣	٥٥٤٨	الكلية التكنولوجية بالمطرية
١٦.٨	١٧.٤	١٦.٥	٧٠٥٩	٢٧٤٣	٤٣١٦	الكلية التكنولوجية بالمحلة الكبرى
١٣.٢	١٥.٢	١٢.٠	٥٥٢٦	٢٣٩٥	٣١٣١	الكلية التكنولوجية بالإسكندرية
١٢.٠	١٠.٦	١٢.٨	٥٠٠٩	١٦٧٧	٣٣٣٢	الكلية التكنولوجية بقويسنا
١١.٣	١١.٣	١١.٣	٤٧٤٣	١٧٩٢	٢٩٥١	الكلية التكنولوجية بالصحافة
١٠.٨	١٠.٠	١١.٣	٤٥٣٣	١٥٨٦	٢٩٤٧	الكلية التكنولوجية بجنوب الوادي
٩.٩	٩.٦	١٠.١	٤١٤٩	١٥٢٢	٢٦٢٧	الكلية التكنولوجية بوسط الوادي
٤.٣	٣.٤	٤.٨	١٧٩٤	٥٣٦	١٢٥٨	الكلية التكنولوجية ببورسعيد
١٠٠	١٠٠	١٠٠	٤١٩٠٤	١٥٧٩٤	٢٦١١٠	الإجمالي

جدول رقم (٧٦) الطلاب المقيدون بالكلية التكنولوجية بالمطرية (معاهد فوق متوسطة حكومية)

وفقاً للنوع والمعهد للعام الجامعي ٢٠١١/٢٠١٠

%			الأعداد			النوع
جملة	طالبات	طلبة	جملة	طالبات	طلبة	
٣٥.٧	٣٢.٥	٣٧.٧	٣٢٤١	١١٥٢	٢٠٨٩	المعهد الفني الصناعي بالمطرية
١٦.٢	١٥.٨	١٦.٥	١٤٧٦	٥٦٠	٩١٦	المعهد الفني التجاري بالمطرية
١٥.٥	٢٤.٧	٩.٧	١٤١٣	٨٧٤	٥٣٩	المعهد الفني الصناعي بشبرا
١٢.٨	٧.٥	١٦.١	١١٦٣	٢٦٧	٨٩٦	المعهد الفني للسياحة والفنادق بالمطرية
١١.٤	١٠.٤	١٢.٠	١٠٣٢	٣٦٩	٦٦٣	المعهد الفني التجاري بشبرا
٨.٤	٩.١	٨.٠	٧٦٦	٣٢١	٤٤٥	المعهد الفني الصناعي للبصريات بالمطرية
١٠٠	١٠٠	١٠٠	٩٠٩١	٣٥٤٣	٥٥٤٨	الإجمالي

جدول رقم (٧٧) الطلاب المقيدون بالكلية التكنولوجية بالمحلة الكبرى (معاهد فوق متوسطة حكومية)

وفقاً للنوع والمعهد للعام الجامعي ٢٠١١/٢٠١٠

%			الأعداد			النوع
جملة	طالبات	طلبة	جملة	طالبات	طلبة	
٢٤.٨	٣٣.٢	١٩.٤	١٧٤٩	٩١٠	٨٣٩	المعهد الفني الصناعي بالزقازيق
٢٢.٧	١٩.٥	٢٤.٦	١٥٩٩	٥٣٦	١٠٦٣	المعهد الفني التجاري بالزقازيق
٢٠.٨	٢٢.٦	١٩.٧	١٤٦٩	٦١٩	٨٥٠	المعهد الفني الصناعي بالمحلة الكبرى
١٤.٠	١٢.٥	١٤.٩	٩٨٧	٣٤٣	٦٤٤	المعهد الفني التجاري بالمنصورة
١٢.٠	٦.٣	١٥.٦	٨٤٨	١٧٤	٦٧٤	المعهد الفني التجاري بالمحلة الكبرى
٥.٨	٥.٩	٥.٧	٤٠٧	١٦١	٢٤٦	المعهد الفني التجاري بدمياط
١٠٠	١٠٠	١٠٠	٧٠٥٩	٢٧٤٣	٤٣١٦	الإجمالي

جدول رقم (٧٨) الطلاب المقيدون بالكلية التكنولوجية بالإسكندرية (معاهد فوق متوسطة حكومية)

وفقاً للنوع والمعهد للعام الجامعي ٢٠١١/٢٠١٠

%			الأعداد			النوع المعاهد
جملة	طالبات	طلبة	جملة	طالبات	طلبة	
٥٩.٤	٦١.٢	٥٨.٠	٣٢٨٢	١٤٦٦	١٨١٦	المعهد الصناعي بكامب شيزار بالإسكندرية
٢١.٢	٢٤.١	١٨.٩	١١٧٠	٥٧٧	٥٩٣	المعهد التجاري بالإسكندرية
١٠.٩	١٠.٢	١١.٤	٦٠٢	٢٤٥	٣٥٧	المعهد التجاري بدمهور
٨.٥	٤.٥	١١.٧	٤٧٢	١٠٧	٣٦٥	معهد السياحة والفنادق بالإسكندرية
١٠٠	١٠٠	١٠٠	٥٥٢٦	٢٣٩٥	٣١٣١	الإجمالي

جدول رقم (٧٩) الطلاب المقيدون بالكلية التكنولوجية بقويسنا (معاهد فوق متوسطة حكومية)

وفقاً للنوع والمعهد للعام الجامعي ٢٠١١/٢٠١٠

%			الأعداد			النوع المعاهد
جملة	طالبات	طلبة	جملة	طالبات	طلبة	
٢٨.٠	٣٣.٧	٢٥.٢	١٤٠٣	٥٦٥	٨٣٨	المعهد الفني الصناعي بينها
٢٢.٦	١٠.٤	٢٨.٨	١١٣٣	١٧٥	٩٥٨	المعهد الفني التجاري بقويسنا
١٨.٩	٢٣.٣	١٦.٧	٩٤٩	٣٩١	٥٥٨	المعهد الفني التجاري بطنطا
١٨.٩	١٨.٨	١٨.٩	٩٤٥	٣١٥	٦٣٠	المعهد الفني الصناعي بقويسنا
١١.٦	١٣.٨	١٠.٤	٥٧٩	٢٣١	٣٤٨	المعهد الفني التجاري بينها
١٠٠	١٠٠	١٠٠	٥٠٠٩	١٦٧٧	٣٣٣٢	الإجمالي

جدول رقم (٨٠) الطلاب المقيدون بالكلية التكنولوجية بالصحافة (معاهد فوق متوسطة حكومية)

وفقاً للنوع والمعهد للعام الجامعي ٢٠١١/٢٠١٠

%			الأعداد			النوع المعاهد
جملة	طالبات	طلبة	جملة	طالبات	طلبة	
٤٦.٩	٥٥.٦	٤١.٦	٢٢٢٣	٩٩٦	١٢٢٧	المعهد الفني الصناعي بشارع الصحافة
٣٠.٥	١٨.٧	٣٧.٦	١٤٤٥	٣٣٥	١١١٠	المعهد الفني للرى والصرف والمساحة بالهرم
١٩.٨	٢٥.٧	١٦.٢	٩٣٩	٤٦١	٤٧٨	المعهد الفني التجاري بالروضة
٢.٩	-	٤.٦	١٣٦	-	١٣٦	المعهد الفني الصناعي لمواد البناء بحلوان
١٠٠	١٠٠	١٠٠	٤٧٤٣	١٧٩٢	٢٩٥١	الإجمالي

جدول رقم (٨١) إجمالي الطلاب المقيدين بالكلية التكنولوجية بجنوب الوادي (معاهد فوق متوسطة حكومية)

وفقاً للنوع والمعهد للعام الجامعي ٢٠١١/٢٠١٠

النوع	الأعداد			%		
	طلبة	طالبات	جملة	طلبة	طالبات	جملة
المعهد الفني التجاري بقنا	٨٦٢	٤٨١	١٣٤٣	٢٩.٣	٣٠.٣	٢٩.٦
المعهد الفني للخدمة الإجتماعية بقنا	٣٧٨	٤٧٢	٨٥٠	١٢.٨	٢٩.٨	١٨.٨
المعهد الفني الصناعي بقنا	٣٦٥	٦٩	٤٣٤	١٢.٤	٤.٤	٩.٦
المعهد الفني التجاري بأسوان	٢٣٢	١٩٢	٤٢٤	٧.٩	١٢.١	٩.٤
المعهد الفني الصناعي لصيانة وترميم الآثار بالأقصر	٢٤٣	١٧٤	٤١٧	٨.٢	١١.٠	٩.٢
المعهد الفني الصناعي بأسوان	٢٤٣	١٠٢	٣٤٥	٨.٢	٦.٤	٧.٦
المعهد الفني للسياحة والفنادق بقنا	٢٤١	٥٠	٢٩١	٨.٢	٣.٢	٦.٤
المعهد الفني الصناعي للرى والصرف والمساحة بقنا	٢٣٨	٤٦	٢٨٤	٨.١	٢.٩	٦.٣
المعهد الفني الصناعي للألومنيوم بنجع حمادى	١٤٥	-	١٤٥	٤.٩	-	٣.٢
الإجمالي	٢٩٤٧	١٥٨٦	٤٥٣٣	١٠٠	١٠٠	١٠٠

جدول رقم (٨٢) إجمالي الطلاب المقيدين بالكلية التكنولوجية بوسط الوادي (معاهد فوق متوسطة حكومية)

وفقاً للنوع والمعهد للعام الجامعي ٢٠١١/٢٠١٠

النوع	الأعداد			%		
	طلبة	طالبات	جملة	طلبة	طالبات	جملة
المعهد الفني التجاري بينى سويف	١٠٥٢	٣٣٩	١٣٩١	٤٠.٠	٢٢.٣	٣٣.٥
المعهد الفني التجاري بأسسيوط	٥١١	٥١٤	١٠٢٥	١٩.٥	٣٣.٨	٢٤.٧
المعهد الفني التجاري بسوهاج	٥١٨	٣٧٥	٨٩٣	١٩.٧	٢٤.٦	٢١.٥
المعهد الفني الصناعي بسوهاج	٢٨٧	٢٣٧	٥٢٤	١٠.٩	١٥.٦	١٢.٦
المعهد الفني الصناعي للرى والصرف بأسسيوط	٢٥٩	٥٧	٣١٦	٩.٩	٣.٧	٧.٦
الإجمالي	٢٦٢٧	١٥٢٢	٤١٤٩	١٠٠	١٠٠	١٠٠

جدول رقم (٨٣) إجمالي الطلاب المقيدين بالكلية التكنولوجية ببور سعيد (معاهد فوق متوسطة حكومية)

وفقاً للنوع والمعهد للعام الجامعي ٢٠١١/٢٠١٠

النوع	الأعداد			%		
	طلبة	طالبات	جملة	طلبة	طالبات	جملة
المعهد الفني الصناعي ببور سعيد	٣٨٨	٢٣٠	٦١٨	٣٠.٨	٤٢.٩	٣٤.٤
المعهد الفني التجاري ببور سعيد	٢٦٨	١٦١	٤٢٩	٢١.٣	٣٠.٠	٢٣.٩
المعهد الفني الصناعي للمنشآت البحرية ببور سعيد	٣٤٦	٤٠	٣٨٦	٢٧.٥	٧.٥	٢١.٥
المعهد الفني الصناعي بئر العبد بشمال سيناء	١١١	٤٠	١٥١	٨.٨	٧.٥	٨.٤
المعهد الفني للسياحة والفنادق ببور سعيد	٩٨	١٦	١١٤	٧.٨	٣.٠	٦.٤
المعهد الفني التجاري بالعريش	٤٧	٤٩	٩٦	٣.٧	٩.١	٥.٤
الإجمالي	١٢٥٨	٥٣٦	١٧٩٤	١٠٠	١٠٠	١٠٠

جدول رقم (٨٤) إجمالي أعضاء هيئة التدريس بالمعاهد فوق المتوسطة الحكومية (أصلي . منتدب)

وفقاً للنوع للعام الجامعي ٢٠١٠/٢٠١١

المعاهد	النوع	الأعداد			%		
		أصلي	منتدب وعقد	الجملة	أصلي	منتدب وعقد	الإجمالي
الصناعية	ذكور	٥٢٢	١٩٢	٧١٤	٢٩.٦	١٥.٧	٢٣.٩
	إناث	٢٧٩	٢٨	٣٠٧	١٥.٨	٢.٣	١٠.٣
	جملة	٨٠١	٢٢٠	١٠٢١	٤٥.٥	١٨.٠	٣٤.٢
التجارية	ذكور	٢٢٤	١١	٢٣٥	١٢.٧	٠.٩	٧.٩
	إناث	١٨٧	٤	١٩١	١٠.٦	٠.٣	٦.٤
	جملة	٤١١	١٥	٤٢٦	٢٣.٣	١.٢	١٤.٣
الفندقية	ذكور	٢٦	٤	٣٠	١.٥	٠.٣	١.٠
	إناث	٤٥	-	٤٥	٢.٦	-	١.٥
	جملة	٧١	٤	٧٥	٤.٠	٠.٣	٢.٥
الخدمة الإجتماعية بقنا	ذكور	٨	-	٨	٠.٥	-	٠.٣
	إناث	١	-	١	٠.١	-	==
	جملة	٩	-	٩	٠.٥	-	٠.٣
الصحية	ذكور	٦١	٥٣٨	٥٩٩	٣.٥	٤٣.٩	٢٠.١
	إناث	١٦٥	٤٤٤	٦٠٩	٩.٤	٣٦.٢	٢٠.٤
	جملة	٢٢٦	٩٨٢	١٢٠٨	١٢.٨	٨٠.٢	٤٠.٤
الصناعات المتطورة	ذكور	١٩١	٤	١٩٥	١٠.٨	٠.٣	٦.٥
	إناث	٥٣	-	٥٣	٣.٠	-	١.٨
	جملة	٢٤٤	٤	٢٤٨	١٣.٨	٠.٣	٨.٣
الإجمالي	ذكور	١٠٣٢	٧٤٩	١٧٨١	٥٨.٦	٦١.١	٥٩.٦
	إناث	٧٣٠	٤٧٦	١٢٠٦	٤١.٤	٣٨.٩	٤٠.٤
	جملة	١٧٦٢	١٢٢٥	٢٩٨٧	١٠٠	١٠٠	١٠٠

جدول رقم (٨٥) إجمالي أعضاء هيئة التدريس (الأصليين) بالمعاهد فوق المتوسطة الحكومية وفقاً للمؤهلات العلمية للعام الجامعي ٢٠١٠/٢٠١١

%						الأعداد						المؤهلات العلمية
جملة	معاهد فنية وثانوى صناعى	بكالوريوس	دبلوم	ماجستير	دكتوراه	جملة	معاهد فنية وثانوى صناعى	بكالوريوس	دبلوم	ماجستير	دكتوراه	
٤٥.٥	٦٨.٧	٤١.٠	٢٣.٣	٣٥.٢	٥٩.٣	٨٠١	٢٣٧	٤٩٩	٢٤	٢٥	١٦	الصناعية
٢٣.٣	-	٢٤.٣	٧٥.٧	٤٦.٥	١٨.٥	٤١١	-	٢٩٥	٧٨	٣٣	٥	التجارية
٤.٠	٠.٦	٤.٦	-	١٥.٥	٧.٤	٧١	٢	٥٦	-	١١	٢	الفندقية
٠.٥	-	٠.٧	-	-	-	٩	-	٩	-	-	-	الخدمة الإجتماعية
١٢.٨	-	١٨.٦	-	-	-	٢٢٦	-	٢٢٦	-	-	-	الصحية
١٣.٨	٣٠.٧	١٠.٨	١.٠	٢.٨	١٤.٨	٢٤٤	١٠.٦	١٣١	١	٢	٤	الصناعات المتطورة
١٠٠	١٠٠	١٠٠	١٠٠	١٠٠	١٠٠	١٧٦٢	٣٤٥	١٢١٦	١٠٣	٧١	٢٧	الإجمالى
						١٠٠	١٩.٦	٦٩.٠	٥.٨	٤.٠	١.٥	%

ملحوظة: لا يوجد أعضاء هيئة تدريس بمعاهد التمريض ، معاهد جامعة الأزهر حيث يقوم طلاب البكالوريوس بالتدريس

جدول رقم (٨٦) إجمالي أعضاء هيئة التدريس (الأصلين) بالمعاهد فوق المتوسطة (الصناعية) الحكومية وفقاً للمؤهلات العلمية للعام الجامعي ٢٠١٠/٢٠١١

%						الأعداد						المؤهلات العلمية
جملة	معاهد فنية وثانوى صناعى	بكالوريوس	دبلوم	ماجستير	دكتوراه	جملة	معاهد فنية وثانوى صناعى	بكالوريوس	دبلوم	ماجستير	دكتوراه	
٧.٩	٧.٢	٦.٦	١٦.٧	٢٨.٠	١٢.٥	٦٣	١٧	٣٣	٤	٧	٢	المعهد الفنى الصناعى بكامب شيزار . الإسكندرية
١٤.٩	١٤.٣	١٤.٨	٨.٣	٢٠.٠	٢٥.٠	١١٩	٣٤	٧٤	٢	٥	٤	المعهد الفنى الصناعى بالمطرية
٩.٦	١٦.٩	٧.٢	-	-	٦.٣	٧٧	٤٠	٣٦	-	-	١	المعهد الفنى الصناعى بشارع الصحافة
٩.٦	١٠.٥	٩.٤	٨.٣	٤.٠	١٢.٥	٧٧	٢٥	٤٧	٢	١	٢	المعهد الفنى الصناعى بالرقازيق
١١.٢	٩.٧	١٣.٠	-	٤.٠	٦.٣	٩٠	٢٣	٦٥	-	١	١	المعهد الفنى الصناعى بالمحلة الكبرى
٢.٠	٠.٤	٢.٦	٤.٢	٤.٠	-	١٦	١	١٣	١	١	-	المعهد الفنى الصناعى للرى والصرف والمساحة بالجيزة
٦.٦	٠.٤	٨.٤	٨.٣	١٢.٠	٣١.٣	٥٣	١	٤٢	٢	٣	٥	المعهد الفنى الصناعى بشبرا
٧.٠	١٠.١	٥.٤	٢٠.٨	-	-	٥٦	٢٤	٢٧	٥	-	-	المعهد الفنى الصناعى ببها
٩.٦	١١.٨	٩.٠	٨.٣	٤.٠	٦.٣	٧٧	٢٨	٤٥	٢	١	١	المعهد الفنى الصناعى بقويسنا
٣.٤	٦.٣	٢.٤	-	-	-	٢٧	١٥	١٢	-	-	-	المعهد الفنى الصناعى للبصريات بالمطرية
٥.٢	٤.٦	٥.٨	٨.٣	-	-	٤٢	١١	٢٩	٢	-	-	المعهد الفنى الصناعى ببور سعيد
٢.٢	-	٣.٢	-	٨.٠	-	١٨	-	١٦	-	٢	-	المعهد الفنى الصناعى بسوهاج
٢.٢	٣.٤	٢.٠	-	-	-	١٨	٨	١٠	-	-	-	المعهد الفنى الصناعى بقنا
٢.١	-	٣.٤	-	-	-	١٧	-	١٧	-	-	-	المعهد الفنى الصناعى لصيانة وترميم الآثار بالأقصر
١.٥	-	٢.٠	٨.٣	-	-	١٢	-	١٠	٢	-	-	المعهد الفنى الصناعى للمنشآت البحرية ببورسعيد
٢.٢	٢.٥	٢.٠	٨.٣	-	-	١٨	٦	١٠	٢	-	-	المعهد الفنى الصناعى باسوان
٠.٦	-	٠.٦	-	٨.٠	-	٥	-	٣	-	٢	-	المعهد الفنى الصناعى للرى والصرف والمساحة بأسوط
٠.٥	-	٠.٦	-	٤.٠	-	٤	-	٣	-	١	-	المعهد الفنى الصناعى للرى والصرف والمساحة بقنا
٠.٩	١.٣	٠.٨	-	-	-	٧	٣	٤	-	-	-	المعهد الفنى الصناعى ببئر العبد بشمال سيناء
٠.٤	٠.٤	٠.٤	-	-	-	٣	١	٢	-	-	-	المعهد الفنى الصناعى للألومنيوم بنجع حمادى . قنا
٠.٢	-	٠.٢	-	٤.٠	-	٢	-	١	-	١	-	المعهد الفنى الصناعى لمواد البناء بحلوان
١٠٠	١٠٠	١٠٠	١٠٠	١٠٠	١٠٠	٨٠١	٢٣٧	٤٩٩	٢٤	٢٥	١٦	الإجمالى
						١٠٠	٢٩.٦	٦٢.٣	٣.٠	٣.١	٢.٠	%

جدول رقم (٨٧) إجمالي أعضاء هيئة التدريس (الأصليين) بالمعاهد فوق المتوسطة (التجارية) الحكومية وفقاً للمؤهلات العلمية للعام الجامعي ٢٠١٠/٢٠١١

% /					الأعداد					المؤهلات العلمية
جملة	بكالوريوس	دبلوم	ماجستير	دكتوراه	جملة	بكالوريوس	دبلوم	ماجستير	دكتوراه	المعاهد
٧.٣	٧.٨	٥.١	٦.١	٢٠.٠	٣٠	٢٣	٤	٢	١	المعهد الفنى التجارى بالرفايق
٥.٨	٦.١	٦.٤	٣.٠	-	٢٤	١٨	٥	١	-	المعهد الفنى التجارى بالمطرية
٨.٨	١٠.٥	٢.٦	٩.١	-	٣٦	٣١	٢	٣	-	المعهد الفنى التجارى ببنى سويف
٤.٤	٤.١	٧.٧	-	-	١٨	١٢	٦	-	-	المعهد الفنى التجارى بقنا
٣.٩	٢.٧	٣.٨	١٥.٢	-	١٦	٨	٣	٥	-	المعهد الفنى التجارى بالإسكندرية
٦.٦	٥.١	١١.٥	٦.١	٢٠.٠	٢٧	١٥	٩	٢	١	المعهد الفنى التجارى بقويسنا
٥.٦	٥.٨	٧.٧	-	-	٢٣	١٧	٦	-	-	المعهد الفنى التجارى بشبرا
٤.٦	٥.٨	١.٣	٣.٠	-	١٩	١٧	١	١	-	المعهد الفنى التجارى بأسيوط
٥.٨	٥.٤	٧.٧	٣.٠	٢٠.٠	٢٤	١٦	٦	١	١	المعهد الفنى التجارى بالمنصورة
١٠.٠	٧.٨	١٦.٧	١٥.٢	-	٤١	٢٣	١٣	٥	-	المعهد الفنى التجارى بطنطا
٦.١	٨.٥	-	-	-	٢٥	٢٥	-	-	-	المعهد الفنى التجارى بالروضة
٤.١	٣.٧	٢.٦	١٢.١	-	١٧	١١	٢	٤	-	المعهد الفنى التجارى بسوهاج
٥.٦	٥.٤	٣.٨	٩.١	٢٠.٠	٢٣	١٦	٣	٣	١	المعهد الفنى التجارى بالمحلة الكبرى
٣.٢	٣.١	٥.١	-	-	١٣	٩	٤	-	-	المعهد الفنى التجارى بدمنهور
٤.١	٣.٤	٦.٤	٦.١	-	١٧	١٠	٥	٢	-	المعهد الفنى التجارى بشبينها
٤.٩	٤.٤	٧.٧	٣.٠	-	٢٠	١٣	٦	١	-	المعهد الفنى التجارى ببورسعيد
٣.٤	٤.٧	-	-	-	١٤	١٤	-	-	-	المعهد الفنى التجارى بأسوان
٣.٤	٣.٤	١.٣	٦.١	٢٠.٠	١٤	١٠	١	٢	١	المعهد الفنى التجارى بدمياط
٢.٤	٢.٤	٢.٦	٣.٠	-	١٠	٧	٢	١	-	المعهد الفنى التجارى بالعريش
١٠٠	١٠٠	١٠٠	١٠٠	١٠٠	٤١١	٢٩٥	٧٨	٣٣	٥	الإجمالى
					١٠٠	٧١.٨	١٩.٠	٨.٠	١.٢	%

جدول رقم (٨٨) إجمالي أعضاء هيئة التدريس (الأصليين) بالمعاهد فوق المتوسطة (الفندقية) الحكومية

وفقاً للمؤهلات العلمية للعام الجامعي ٢٠١١/٢٠١٠

%					الأعداد					المؤهلات العلمية المعاهد
جملة	معاهد فنية	بكالوريوس	ماجستير	دكتوراه	جملة	معاهد فنية	بكالوريوس	ماجستير	دكتوراه	
٣٨.٠	١٠٠	٣٩.٣	١٨.٢	٥٠.٠	٢٧	٢	٢٢	٢	١	المعهد الفني الفندقى بالقاهرة
٢٩.٦	-	٢٨.٦	٤٥.٥	-	٢١	-	١٦	٥	-	المعهد الفني الفندقى بالإسكندرية
٢٢.٥	-	٢١.٤	٢٧.٣	٥٠.٠	١٦	-	١٢	٣	١	المعهد الفني الفندقى بقنا
٩.٩	-	١٠.٧	٩.١	-	٧	-	٦	١	-	المعهد الفني الفندقى ببورسعيد
١٠٠	١٠٠	١٠٠	١٠٠	١٠٠	٧١	٢	٥٦	١١	٢	الإجمالي
					١٠٠	٢.٨	٧٨.٩	١٥.٥	٢.٨	%

جدول رقم (٨٩) إجمالي أعضاء هيئة التدريس (الأصليين) بالمعاهد فوق المتوسطة (الصحية) الحكومية وفقاً للمؤهلات العلمية للعام الجامعي ٢٠١١/٢٠١٠

بكالوريوس		المؤهلات العلمية المعاهد
%	العدد	
٣.٥	٨	المعهد الفني الصحى بإمبابة
٢٧.٠	٦١	المعهد الفني الصحى بالإسكندرية
٣.١	٧	المعهد الفني الصحى بينى سويف
١٤.٦	٣٣	المعهد الفني الصحى بطنطا
١٠.٦	٢٤	المعهد الفني الصحى بينها
٦.٢	١٤	المعهد الفني الصحى بالزقازيق
٤.٩	١١	المعهد الفني الصحى بأسسوط
١٠.٢	٢٣	المعهد الفني الصحى بالمنصورة
٣.١	٧	المعهد الفني الصحى بسوهاج
٢.٢	٥	المعهد الفني الصحى ببورسعيد
١١.٩	٢٧	المعهد الفني الصحى بالإسماعيلية
٢.٧	٦	المعهد الفني الصحى بأسوان
١٠٠	٢٢٦	الإجمالي

جدول رقم (٩٠) متوسط عدد الطلاب لأعضاء هيئة التدريس (أصلي - منتدب) بالمعاهد فوق المتوسطة الحكومية

للعام الجامعي ٢٠١١/٢٠١٠

متوسط الطلاب / عضو هيئة تدريس	الطلاب المقيدون	الأعداد			أعضاء هيئة التدريس	المعاهد
		جملة	منتدب وعقد	أصلي		
٢١	٢١٦٩٢	١٠٢١	٢٢٠	٨٠١	المعاهد الفنية الصناعية	
٤١	١٧٣٢٢	٤٢٦	١٥	٤١١	المعاهد الفنية التجارية	
٢٧	٢٠٤٠	٧٥	٤	٧١	المعاهد الفنية الفندقية	
٩٤	٨٥٠	٩	-	٩	معهد الخدمة الإجتماعية بقنا	
١٤	١٦٤٨٨	١٢٠٨	٩٨٢	٢٢٦	المعاهد الفنية الصحية	
١	٣١١	٢٤٨	٤	٢٤٤	معهد الصناعات المتطورة	
٢٠	٥٨٧٠٣	٢٩٨٧	١٢٢٥	١٧٦٢	الإجمالي	

*ملحوظة : لا يوجد أعضاء هيئة التدريس بمعاهد التمريض ، معاهد الأزهر حيث يقوم طلاب البكالوريوس بالتدريس

جدول رقم (٩١) متوسط عدد الطلاب لأعضاء هيئة التدريس (أصلي - منتدب) بالمعاهد فوق المتوسطة (الصناعية) الحكومية

بالمعاهد فوق المتوسطة (الصناعية) الحكومية للعام الجامعي ٢٠١١/٢٠١٠

متوسط الطلاب / عضو هيئة تدريس	الطلاب المقيدون	الأعداد			أعضاء هيئة التدريس	المعاهد
		جملة	منتدب وعقد	أصلي		
٣٩	٣٢٨٢	٨٥	٢٢	٦٣	المعهد الفنى الصناعى بكامب شيزار. الإسكندرية	
٢٧	٣٢٤١	١١٩	-	١١٩	المعهد الفنى الصناعى بالمطرية	
٢٩	٢٢٢٣	٧٧	-	٧٧	المعهد الفنى الصناعى بشارع الصحافة	
٢٣	١٧٤٩	٧٧	-	٧٧	المعهد الفنى الصناعى بالزقازيق	
١٦	١٤٦٩	٩٠	-	٩٠	المعهد الفنى الصناعى بالمحلة الكبرى	
٢٣	١٤٤٥	٦٤	٤٨	١٦	المعهد الفنى الصناعى للرى والصرف والمساحة بالجيزة	
٢٧	١٤١٣	٥٣	-	٥٣	المعهد الفنى الصناعى بشبرا	
٢٣	١٤٠٣	٦١	٥	٥٦	المعهد الفنى الصناعى بينها	
١٢	٩٤٥	٧٧	-	٧٧	المعهد الفنى الصناعى بقويسنا	
٢٨	٧٦٦	٢٧	-	٢٧	المعهد الفنى الصناعى للبصريات بالمطرية	
١٥	٦١٨	٤٢	-	٤٢	المعهد الفنى الصناعى بيور سعيد	
٢٩	٥٢٤	١٨	-	١٨	المعهد الفنى الصناعى بسوهاج	
١٧	٤٣٤	٢٥	٧	١٨	المعهد الفنى الصناعى بقنا	
١٢	٤١٧	٣٦	١٩	١٧	المعهد الفنى الصناعى لصيانة وترميم الآثار بالأقصر	
١٥	٣٨٦	٢٥	١٣	١٢	المعهد الفنى الصناعى للمنشآت البحرية ببورسعيد	
١٦	٣٤٥	٢١	٣	١٨	المعهد الفنى الصناعى باسوان	
٩	٣١٦	٣٧	٣٢	٥	المعهد الفنى الصناعى للرى والصرف والمساحة بأسويط	
١٦	٢٨٤	١٨	١٤	٤	المعهد الفنى الصناعى للرى والصرف والمساحة بقنا	
٢٢	١٥١	٧	-	٧	المعهد الفنى الصناعى ببئر العبد بشمال سيناء	
٣	١٤٥	٤٦	٤٣	٣	المعهد الفنى الصناعى للألومنيوم بنجع حمادى . قنا	
٩	١٣٦	١٦	١٤	٢	المعهد الفنى الصناعى لمواد البناء بحلوان	
٢١	٢١٦٩٢	١٠٢١	٢٢٠	٨٠١	الإجمالي	

جدول رقم (٩٢) متوسط عدد الطلاب لأعضاء هيئة التدريس (أصلي - منتدب) بالمعاهد فوق المتوسطة (التجارية) الحكومية

للعام الجامعي ٢٠١٠/٢٠١١

متوسط الطلاب / عضو هيئة تدريس	الطلاب المقيدون	الأعداد		أعضاء هيئة التدريس	
		جملة	منتدب وعقد	أصلي	المعاهد
٥٢	١٥٩٩	٣١	١	٣٠	المعهد الفني التجاري بالزقازيق
٦٢	١٤٧٦	٢٤	-	٢٤	المعهد الفني التجاري بالمطرية
٣٢	١٣٩١	٤٤	٨	٣٦	المعهد الفني التجاري ببني سويف
٧٥	١٣٤٣	١٨	-	١٨	المعهد الفني التجاري بقنا
٧٣	١١٧٠	١٦	-	١٦	المعهد الفني التجاري بالإسكندرية
٤٢	١١٣٣	٢٧	-	٢٧	المعهد الفني التجاري بقويسنا
٤٣	١٠٣٢	٢٤	١	٢٣	المعهد الفني التجاري بشبرا
٥١	١٠٢٥	٢٠	١	١٩	المعهد الفني التجاري بأسسوط
٤١	٩٨٧	٢٤	-	٢٤	المعهد الفني التجاري بالمنصورة
٢٣	٩٤٩	٤١	-	٤١	المعهد الفني التجاري بطنطا
٣٨	٩٣٩	٢٥	-	٢٥	المعهد الفني التجاري بالروضة
٤٧	٨٩٣	١٩	٢	١٧	المعهد الفني التجاري بسوهاج
٣٥	٨٤٨	٢٤	١	٢٣	المعهد الفني التجاري بالمحلة الكبرى
٤٦	٦٠٢	١٣	-	١٣	المعهد الفني التجاري بدمنهور
٣٤	٥٧٩	١٧	-	١٧	المعهد الفني التجاري بينها
٢١	٤٢٩	٢٠	-	٢٠	المعهد الفني التجاري ببورسعيد
٣٠	٤٢٤	١٤	-	١٤	المعهد الفني التجاري بأسوان
٢٧	٤٠٧	١٥	١	١٤	المعهد الفني التجاري بدمياط
١٠	٩٦	١٠	-	١٠	المعهد الفني التجاري بالعريش
٤١	١٧٣٢٢	٤٢٦	١٥	٤١١	الإجمالي

جدول رقم (٩٣) متوسط عدد الطلاب لأعضاء هيئة التدريس (أصلي - منتدب) بالمعاهد فوق المتوسطة (الفندقية) الحكومية

للعام الجامعي ٢٠١١/٢٠١٠

متوسط الطلاب/عضو هيئة تدريس	الطلاب المقيدون	الأعداد			أعضاء هيئة التدريس المعاهد
		جملة	منتدب وعقد	أصلي	
٤٣	١١٦٣	٢٧	-	٢٧	المعهد الفنى الفندقى بالقاهرة
٢١	٤٧٢	٢٢	١	٢١	المعهد الفنى الفندقى بالإسكندرية
١٥	٢٩١	١٩	٣	١٦	المعهد الفنى الفندقى بقنا
١٦	١١٤	٧	-	٧	المعهد الفنى الفندقى ببورسعيد
٢٧	٢٠٤٠	٧٥	٤	٧١	الإجمالى

جدول رقم (٩٤) متوسط عدد الطلاب لأعضاء هيئة التدريس (أصلي - منتدب) بالمعاهد فوق المتوسطة (الصحية) الحكومية

للعام الجامعي ٢٠١١/٢٠١٠

متوسط الطلاب / عضو هيئة	الطلاب المقيدون	الأعداد			أعضاء هيئة التدريس المعاهد
		جملة	منتدب وعقد	أصلي	
١٩	٣٢٢٩	١٧٤	١٦٦	٨	المعهد الفنى الصحى بإمبابة
١٦	١٨٨٧	١١٨	٥٧	٦١	المعهد الفنى الصحى بالإسكندرية
١٢	١٥٥٠	١٢٧	٩٤	٣٣	المعهد الفنى الصحى بطنطا
١٦	١٥٤٤	٩٥	٨٤	١١	المعهد الفنى الصحى بأسوط
١٣	١٤٠٧	١٠٧	٨٣	٢٤	المعهد الفنى الصحى بينها
٢٩	١٢٩٦	٤٥	٣٨	٧	المعهد الفنى الصحى بنى سويف
١٣	١٢٦٧	١٠٠	٧٧	٢٣	المعهد الفنى الصحى بالمنصورة
٨	١٢١١	١٥٤	١٤٠	١٤	المعهد الفنى الصحى بالزقازيق
٢١	١٠٠٦	٤٧	٤٢	٥	المعهد الفنى الصحى ببورسعيد
١٢	٨٦١	٧٣	٦٦	٧	المعهد الفنى الصحى بسوهاج
٨	٦٢١	٨٢	٥٥	٢٧	المعهد الفنى الصحى بالإسماعيلية
٧	٦٠٩	٨٦	٨٠	٦	المعهد الفنى الصحى بأسوان
١٤	١٦٤٨٨	١٢٠٨	٩٨٢	٢٢٦	الإجمالى

يدون وأعضاء هيئة التدريس بالمعاهد

/

جدول رقم (٩٥) اجمالي المعاهد والطلاب المقيدين بالمعاهد فوق المتوسطه الخاصة وفقاً للمحافظة للعام الجامعى ٢٠١٠/٢٠١١

المعاهد		خدمة اجتماعية		إدارة وسكرتارية		فندقية		موضة		تمريض		جملة		المحافظة
		أعداد الطلاب	أعداد المعاهد	أعداد الطلاب	أعداد المعاهد	أعداد الطلاب	أعداد المعاهد	أعداد الطلاب	أعداد المعاهد	أعداد الطلاب	أعداد المعاهد	أعداد الطلاب	أعداد المعاهد	
٢٠.٩	٢٠.٠	١٥٨٥	٢	-	-	-	-	-	-	-	-	٢	١٥٨٥	القاهرة
٧.٢	٢٠.٠	٥٤٥	٢	-	-	-	-	٢٠.٧	١	-	-	٢	٥٤٥	الإسكندرية
٣٢.٤	١٠.٠	٢٤٥٢	١	-	-	-	-	-	-	-	-	١	٢٤٥٢	كفر الشيخ
٠.٣	١٠.٠	٢٣	١	-	-	٢٣	١	-	-	-	-	١	٢٣	الجيزة
٢٨.٢	١٠.٠	٢١٣٥	١	-	-	-	-	-	-	-	-	١	٢١٣٥	سوهاج
٧.٧	١٠.٠	٥٨٥	١	-	-	-	-	-	-	-	-	١	٥٨٥	أسوان
٢.٩	١٠.٠	٢١٨	١	-	-	-	-	٢١٨	١	-	-	١	٢١٨	الأقصر
٠.٣	١٠.٠	٢٥	١	٢٥	١	-	-	-	-	-	-	١	٢٥	البحر الأحمر
١٠٠	١٠٠	٧٥٦٨	١٠	٢٥	١	٢٣	١	٤٢٥	٢	١٠١٢	١	٦٠٨٣	٥	الإجمالى
		١٠٠	١٠٠	٠.٣	١٠.٠	٠.٣	١٠.٠	٥.٦	٢٠.٠	١٣.٤	١٠.٠	٨٠.٤	٥٠.٠	%

جدول رقم (٩٦) إجمالي الطلاب المقيدين بالمعاهد فوق المتوسطة الخاصة وفقا للنوع

للعام الجامعي ٢٠١١/٢٠١٠

النوع	الأعداد			%		
	طلبة	طالبات	جملة	طلبة	طالبات	جملة
المعاهد						
أولاً : معاهد الخدمة الإجتماعية						
الخدمة الإجتماعية بكفر الشيخ	١٤٧٥	٩٧٧	٢٤٥٢	٣٦.٦	٢٧.٦	٣٢.٤
الخدمة الإجتماعية بسوهاج	١٦٢١	٥١٤	٢١٣٥	٤٠.٢	١٤.٥	٢٨.٢
الخدمة الإجتماعية بجاردن سبتى	-	٥٧٣	٥٧٣	-	١٦.٢	٧.٦
الخدمة الإجتماعية بأسوان	٥٠٨	٧٧	٥٨٥	١٢.٦	٢.٢	٧.٧
الخدمة الإجتماعية بالإسكندرية	-	٣٣٨	٣٣٨	-	٩.٦	٤.٥
الإجمالي	٣٦٠٤	٢٤٧٩	٦٠٨٣	٨٩.٤	٧٠.١	٨٠.٤
ثانياً : معاهد الإدارة والسكرتارية						
الإدارة والسكرتارية بكلية البنات القبطية	-	١٠١٢	١٠١٢	-	٢٨.٦	١٣.٤
ثالثاً : المعاهد الفندقية						
المعهد الفندقى بالأقصر	٢١٥	٣	٢١٨	٥.٣	٠.١	٢.٩
المعهد الفندقى بالإسكندرية	١٩٠	١٧	٢٠٧	٤.٧	٠.٥	٢.٧
الإجمالي	٤٠٥	٢٠	٤٢٥	١٠.٠	٠.٦	٥.٦
رابعاً : معاهد الموضة						
المعهد الفنى للموضة بالهرم	٨	١٥	٢٣	٠.٢	٠.٤	٠.٣
خامساً : معاهد التمريض						
المعهد الفنى للتمريض بالجونة	١٤	١١	٢٥	٠.٣	٠.٣	٠.٣
الإجمالي العام	٤٠٣١	٣٥٣٧	٧٥٦٨	١٠٠	١٠٠	١٠٠

جدول رقم (٩٧) إجمالي الطلاب المقيدين بالمعاهد فوق المتوسطة الخاصة (مصريون . وافدون) وفقا للنوع والمعاهد

للعام الجامعي ٢٠١١/٢٠١٠

النوع	الأعداد			%		
	مصريون	وافدون	جملة	مصريون	وافدون	جملة
المعاهد						
الخدمة الإجتماعية						
طلبة	٣٦٠٤	-	٣٦٠٤	٤٧.٦	-	٨٩.٤
طالبات	٢٤٧٨	١	٢٤٧٩	٣٢.٨	٥٠.٠	٣٢.٨
جملة	٦٠٨٢	١	٦٠٨٣	٨٠.٤	٥٠.٠	٨٠.٤
الإدارة والسكرتارية						
طلبة	-	-	-	-	-	-
طالبات	١٠١٢	-	١٠١٢	١٣.٤	-	١٣.٤
جملة	١٠١٢	-	١٠١٢	١٣.٤	-	١٣.٤
الفندقية						
طلبة	٤٠٥	-	٤٠٥	٥.٤	-	٥.٤
طالبات	٢٠	-	٢٠	٠.٣	-	٠.٣
جملة	٤٢٥	-	٤٢٥	٥.٦	-	٥.٦
الموضة						
طلبة	٧	١	٨	٠.١	٥٠.٠	٠.١
طالبات	١٥	-	١٥	٠.٢	-	٠.٢
جملة	٢٢	١	٢٣	٠.٣	٥٠.٠	٠.٣
التمريض بالجونة						
طلبة	١٤	-	١٤	٠.٢	-	٠.٢
طالبات	١١	-	١١	٠.١	-	٠.١
جملة	٢٥	-	٢٥	٠.٣	-	٠.٣
الإجمالي						
طلبة	٤٠٣٠	١	٤٠٣١	٥٣.٣	٥٠.٠	٥٣.٣
طالبات	٣٥٣٦	١	٣٥٣٧	٤٦.٧	٥٠.٠	٤٦.٧
جملة	٧٥٦٦	٢	٧٥٦٨	١٠٠	١٠٠	١٠٠

جدول رقم (٩٨) إجمالي الطلاب المقيدین بالمعاهد فوق المتوسطة الخاصة

وفقاً للشعبة والنوع للعام الجامعی ٢٠١١/٢٠١٠

%			الأعداد			النوع / الشعبة
جملة	طالبات	طلبة	جملة	طالبات	طلبة	
٨٠.٤	٧٠.١	٨٩.٤	٦٠٨٣	٢٤٧٩	٣٦٠٤	خدمة اجتماعية
٤.٧	١٠.١	-	٣٥٩	٣٥٩	-	إدارة وسكرتارية
٨.٦	١٨.٥	-	٦٥٣	٦٥٣	-	نظم معلومات
٠.٣	٠.٣	٠.٣	٢٥	١١	١٤	تمريض
٢.٨	=	٥.٣	٢١٣	١	٢١٢	المطبخ
١.٥	٠.٣	٢.٥	١١١	٩	١٠٢	المطعم
١.٣	٠.٣	٢.٣	١٠١	١٠	٩١	إدارة غرف
٠.٣	٠.٤	٠.٢	٢٣	١٥	٨	ازياء / خياطة
١٠٠	١٠٠	١٠٠	٧٥٦٨	٣٥٣٧	٤٠٣١	الإجمالي

جدول رقم (٩٩) إجمالي الطلاب الوافدين المقيدین بالمعاهد فوق المتوسطة الخاصة

وفقاً للشعبة والنوع للعام الجامعی ٢٠١١/٢٠١٠

%			الأعداد			النوع / الشعبة
جملة	طالبات	طلبة	جملة	طالبات	طلبة	
٥٠	١٠٠	-	١	١	-	خدمة اجتماعية
٥٠	-	١٠٠	١	-	١	ازياء / خياطة
١٠٠	١٠٠	١٠٠	٢	١	١	الإجمالي

جدول رقم (١٠٠) إجمالي الطلاب المقيدون بالمعاهد فوق المتوسطة الخاصة وفقاً للمجموعات التعليمية العامة

ومجالات الدراسة الواردة بالتصنيف الدولي المقتن للتعليم للعام الجامعي ٢٠١١/٢٠١٠

%			الأعداد			النوع مجالات الدراسة	المجموعات التعليمية العامة
جملة	طالبات	طلبة	جملة	طالبات	طلبة		
٤.٩	١٠.١	-	٣٦٩	٣٥٩	١٠	الأعمال التجارية والإدارة	العلوم الإجتماعية والأعمال التجارية والقانون
٨.٦	١٨.٥	-	٦٥٣	٦٥٣	-	المعلوماتية	العلوم
٠.٣	٠.٤	٠.٢	٢٣	١٥	٨	الصناعات الإنتاجية والإنتاج	الهندسة والصناعات الانتاجية والبناء
٠.٣	٠.٣	٠.٣	٢٥	١١	١٤	الصحة	الصحة والخدمات الإجتماعية
٨٠.٣	٧٠.١	٨٩.٢	٦٠٨٣	٢٤٧٩	٣٦٠.٤	الخدمات الإجتماعية	
٥.٦	٠.٦	١٠.٠	٤٢٥	٢٠	٤٠.٥	الخدمات الشخصية	الخدمات
١٠٠	١٠٠	١٠٠	٧٥٧٨	٣٥٣٧	٤٠٤١	الإجمالي	

جدول رقم (١٠١) إجمالي الطلاب الوافدين المقيدون بالمعاهد فوق المتوسطة الخاصة وفقاً للمجموعات التعليمية العامة

ومجالات الدراسة الواردة بالتصنيف الدولي المقتن للتعليم للعام الجامعي ٢٠١١/٢٠١٠

%			الأعداد			النوع مجالات الدراسة	المجموعات التعليمية العامة
جملة	طالبات	طلبة	جملة	طالبات	طلبة		
٥٠	-	١٠٠	١	-	١	الصناعات الإنتاجية والإنتاج	الهندسة والصناعات الانتاجية والبناء
٥٠	١٠٠	-	١	١	-	الخدمات الإجتماعية	الصحة والخدمات الاجتماعية
١٠٠	١٠٠	١٠٠	٢	١	١	الإجمالي	

جدول رقم (١٠٢) إجمالي أعضاء هيئة التدريس بالمعاهد فوق المتوسطة الخاصة (أصلي - منتدب)

وفقاً للنوع للعام الجامعي ٢٠١٠/٢٠١١

%			الأعداد			أعضاء هيئة التدريس	
جملة	منتدب	أصلي	جملة	منتدب	أصلي	النوع	المعاهد
٣٥.٩	٥١.٠	٢.٣	٥١	٥٠	١	ذكور	الخدمة الإجتماعية
٩.٢	١٢.٢	٢.٣	١٣	١٢	١	إناث	
٤٥.١	٦٣.٣	٤.٥	٦٤	٦٢	٢	جملة	
-	١٦.٣	-	١٦	١٦	-	ذكور	الإدارة والسكرتارية
٤.٢	٦.١	-	٦	٦	-	إناث	
١٥.٥	٢٢.٤	-	٢٢	٢٢	-	جملة	
٢٨.٢	٨.٢	٧٢.٧	٤٠	٨	٣٢	ذكور	الفندقية
٣.٥	-	١١.٤	٥	-	٥	إناث	
٣١.٧	٨.٢	٨٤.١	٤٥	٨	٣٧	جملة	
٠.٧	١.٠	-	١	١	-	ذكور	الموضة
٠.٧	١.٠	-	١	١	-	إناث	
١.٤	٢.٠	-	٢	٢	-	جملة	
-	-	-	-	-	-	ذكور	تمريض الجودة
٦.٣	٤.١	١١.٤	٩	٤	٥	إناث	
٦.٣	٤.١	١١.٤	٩	٤	٥	جملة	
٧٦.١	٧٦.٥	٧٥.٠	١٠٨	٧٥	٣٣	ذكور	الإجمالي
٢٣.٩	٢٣.٥	٢٥.٠	٣٤	٢٣	١١	إناث	
١٠٠	١٠٠	١٠٠	١٤٢	٩٨	٤٤	جملة	

جدول رقم (١٠٣) إجمالي أعضاء هيئة التدريس (الأصليين) بالمعاهد فوق المتوسطة الخاصة

وفقاً للمؤهلات العلمية للعام الجامعي ٢٠١٠/٢٠١١

المؤهلات		المعاهد
البكالوريوس	العدد	
	%	
أولاً : معاهد الخدمة الاجتماعية		
	٢.٣	١
	٢.٣	١
الخدمة الاجتماعية بجاردن سيتي		
الخدمة الاجتماعية بكفر الشيخ		
جملة		٢
٤.٥		
ثانياً : المعاهد الفندقية		
	٥٠.٠	٢٢
	٣٤.١	١٥
المعهد الفندقى بالإسكندرية		
المعهد الفندقى بالأقصر		
جملة		٣٧
٨٤.١		
ثالثاً : معاهد التمريض		
	١١.٤	٥
المعهد الفنى للتمريض بالجونة		
الإجمالى		٤٤
١٠٠		

جدول رقم (١٠٤) متوسط عدد الطلاب لأعضاء هيئة التدريس (أصلي - منتدب)

بالمعاهد فوق المتوسطة الخاصة للعام الجامعي ٢٠١٠/٢٠١١

متوسط الطلاب/عضو هيئة تدريس	الطلاب المقيدون	جملة	أعضاء هيئة التدريس		المعاهد
			أصلي	منتدب وعقد	
٩٥	٦٠٨٣	٦٤	٦٢	٢	الخدمة الاجتماعية
٤٦	١٠١٢	٢٢	٢٢	-	الإدارة والسكرتارية
٩	٤٢٥	٤٥	٨	٣٧	الفندقية
١٢	٢٣	٢	٢	-	الموضة
٣	٢٥	٩	٤	٥	التمريض بالجونة
٥٣	٧٥٦٨	١٤٢	٩٨	٤٤	الإجمالى

الطلاب المقيدون وأعضاء هيئة التدريس بالمعاهد
الخاصة التي تمنح درجاتى الدبلوم فوق المتوسط والبيكالوريوس
(/ /)

جدول رقم (١٠٥) تطور أعداد الطلاب المقيدين بالمعاهد الخاصة التي تمنح درجتي الدبلوم فوق المتوسط

(٢٠٠٥/٢٠٠٤ - ٢٠١٠/٢٠١١) خلال الفترة (مصريون . وافدون)

العام الجامعي	الأعداد			%		
	مصريون	وافدون	جملة	مصريون	وافدون	جملة
٢٠٠٥/٢٠٠٤	٦١٦٥٥	٣١	٦١٦٨٦	٩٩.٩	٠.١	١٠٠
٢٠٠٦/٢٠٠٥	٦١٩٢٥	٣٢	٦١٩٥٧	٩٩.٩	٠.١	١٠٠
٢٠٠٧/٢٠٠٦	٥٣٩٩٦	٢٨	٥٤٠٢٤	٩٩.٩	٠.١	١٠٠
٢٠٠٨/٢٠٠٧	٤٤٢٤٧	١٧	٤٤٢٦٤	١٠٠.٠	=	١٠٠
٢٠٠٩/٢٠٠٨	٣٩٧٨٨	١٥	٣٩٨٠٣	١٠٠.٠	=	١٠٠
٢٠١٠/٢٠٠٩	٣٥٨٧٠	١٥	٣٥٨٨٥	١٠٠.٠	=	١٠٠
٢٠١١/٢٠١٠	٣١٨٥٣	٦	٣١٨٥٩	١٠٠.٠	=	١٠٠

جدول رقم (١٠٦) متوسط عدد الطلاب لأعضاء هيئة التدريس بالمعاهد الخاصة

التي تمنح درجتي الدبلوم فوق المتوسط والبيكالوريوس خلال الفترة (٢٠٠٤/٢٠٠٥ - ٢٠١٠/٢٠١١)

العام الجامعي	أعضاء هيئة التدريس	الطلاب المقيدون	متوسط الطلاب/عضو هيئة تدريس
٢٠٠٥/٢٠٠٤	١٥٦٨	٦١٦٨٦	٣٩
٢٠٠٦/٢٠٠٥	١٤١٤	٦١٩٥٧	٤٤
٢٠٠٧/٢٠٠٦	٨٣٧	٥٤٠٢٤	٦٥
٢٠٠٨/٢٠٠٧	٩٨٩	٤٤٢٦٤	٤٥
٢٠٠٩/٢٠٠٨	١٠١٣	٣٩٨٠٣	٣٩
٢٠١٠/٢٠٠٩	٨٥٩	٣٥٨٨٥	٤٢
٢٠١١/٢٠١٠	٨٥١	٣١٨٥٩	٣٧

جدول رقم (١٠٧) مؤشرات أعداد الطلاب المقيدين بالمعاهد الخاصة التي تمنح درجتي الدبلوم فوق المتوسط والكالوريوس

خلال الفترة (٢٠٠٥/٢٠٠٤ . ٢٠١٠/٢٠١١)

مؤشر التكافؤ بين الجنسين	معدل القيد الإجمالي	السكان بالألف في الفئة العمرية (٢٢ - ١٨)	معدل التغير	%			الأعداد			النوع العام الجامعي
				جملة	طالبات	طلبة	جملة	طالبات	طلبة	
٠.٨	٠.٨	٧٥٦٩	-	١٠٠	٤٤.٦	٥٥.٤	٦١٦٨٦	٢٧٥٢٠	٣٤١٦٦	٢٠٠٥/٢٠٠٤
٠.٨	٠.٨	٧٦٠٨	٠.٤	١٠٠	٤٥.٢	٥٤.٨	٦١٩٥٧	٢٨٠٣٥	٣٣٩٢٢	٢٠٠٦/٢٠٠٥
٠.٩	٠.٧	٨١٥٧	(١٢.٨)	١٠٠	٤٦.٣	٥٣.٧	٥٤٠٢٤	٢٤٩٩٢	٢٩٠٣٢	٢٠٠٧/٢٠٠٦
٠.٩	٠.٥	٨٢٤٣	(١٨.١)	١٠٠	٤٨.١	٥١.٩	٤٤٢٦٤	٢١٢٧٩	٢٢٩٨٥	٢٠٠٨/٢٠٠٧
١.٠	٠.٥	٨٢٧٧	(١٠.١)	١٠٠	٥٠.٧	٤٩.٣	٣٩٨٠٣	٢٠١٩٣	١٩٦١٠	٢٠٠٩/٢٠٠٨
١.٠	٠.٤	٨٢٦٦	(٩.٨)	١٠٠	٥٠.٧	٤٩.٣	٣٥٨٨٥	١٨١٧٨	١٧٧٠٧	٢٠١٠/٢٠٠٩
٠.٩	٠.٤	٨٢٠٦	(١١.٢)	١٠٠	٤٧.٥	٥٢.٥	٣١٨٥٩	١٥١٢٧	١٦٧٣٢	٢٠١١/٢٠١٠

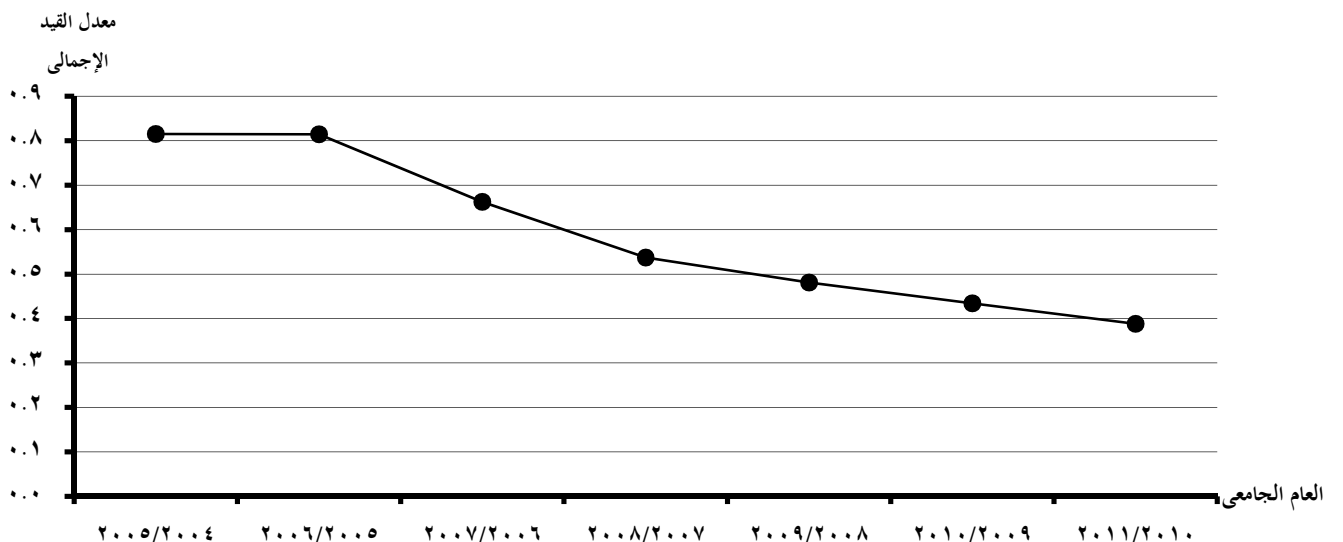
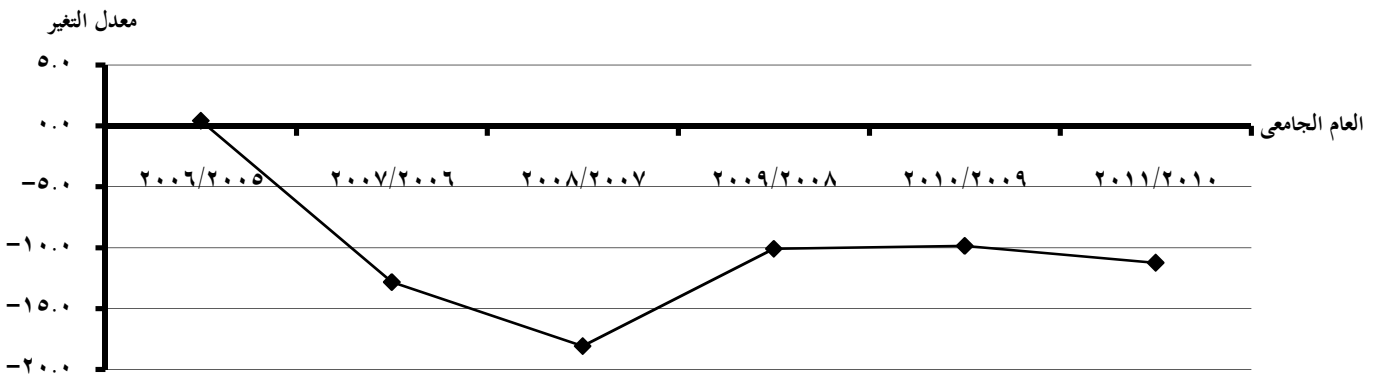

جدول رقم (١٠٨) تطور أعداد الطلاب المقيدين بالمعاهد الخاصة التي تمنح درجتي الدبلوم فوق المتوسط والكالوريوس وفقاً للنوع خلال الفترة (٢٠٠٥/٢٠١٠ - ٢٠١١/٢٠١٠)

العام الجامعي	الجامعة العمالية			السويس لنظم المعلومات الإدارية			الإدارة والسكرتارية بمصر القديمة			الإدارة والسكرتارية بكلية رمسيس للبنات			العابسة للحاسبات الآلية والعلوم التجارية			الإجمالي		النوع	
	جملة	طالبات	طلبة	جملة	طالبات	طلبة	جملة	طالبات	طلبة	جملة	طالبات	طلبة	جملة	طالبات	طلبة	جملة	طالبات		
٢٠٠٥/٢٠٠٤	٢٧٧٩٣	١٥٥٤٦	٤٣٣٣٩	٣٣٣٩	٢٨١٠	٦١٤٩	-	٦٧٠٣	-	٦٧٠٣	-	-	-	-	٣٠٣٤	٢٤٦١	٥٤٩٥	٢٧٥٢٠	٦١٦٨٦
٢٠٠٦/٢٠٠٥	٢٧٦٤٠	١٦٣٩٠	٤٤٠٣٠	٣٠٤٢	٢٤٢٧	٥٤٦٩	-	٦٦٠٧	-	٦٦٠٧	-	-	-	-	٣٢٤٠	٢٦١١	٥٨٥١	٢٨٠٣٥	٦١٩٥٧
٢٠٠٧/٢٠٠٦	٢٣٧٥٣	١٥٣٥٤	٣٩١٠٧	٢٦٧٤	٢٠٣١	٤٧٠٥	-	٥٦٠٦	-	٥٦٠٦	-	-	-	-	٢٦٠٥	٢٠٠١	٤٦٠٦	٢٤٩٩٢	٥٤٠٢٤
٢٠٠٨/٢٠٠٧	١٩٦٥٤	١٣٦٠٣	٣٣٢٥٧	٢٠٦٤	١٧٠٥	٣٧٦٩	-	٤٦٩٣	-	٤٦٩٣	-	-	-	-	١٢٦٧	١٢٧٨	٢٥٤٥	٢١٢٧٩	٤٤٢٦٤
٢٠٠٩/٢٠٠٨	١٧٢٢٤	١١٩٧٩	٢٩٢٠٣	١٥٩٣	١٨٠٩	٣٤٠٢	-	٤٣٣٤	-	٤٣٣٤	-	-	-	-	٧٩٣	٦٢١	١٤١٤	٢٠١٩٣	٣٩٨٠٣
٢٠١٠/٢٠٠٩	١٥٠٥٦	٩٦٢٣	٢٤٦٧٩	١٩٩٢	٢٣٣٣	٤٣٢٥	-	٤٠٠٩	-	٤٠٠٩	-	-	-	-	٦٥٩	٥١٦	١١٧٥	١٨١٧٨	٣٥٨٨٥
٢٠١١/٢٠١٠	١٣٤٤٤	٧٣٨٩	٢٠٨٣٣	١٨٣٠	١٩٠٥	٣٧٣٥	-	٣٢١١	-	٣٢١١	-	-	-	-	١٤٥٨	١١١٥	٢٥٧٣	١٥١٢٧	٣١٨٥٩
معدل التغير بين عامي ٢٠١٠/٢٠٠٩ ، ٢٠١١/٢٠١٠	(١٠.٧)	(٢٣.٢)	(١٥.٦)	(٨.١)	(١٨.٣)	(١٣.٦)	-	(١٩.٩)	-	(١٩.٩)	-	-	-	-	(١١.٢)	(١١.٢)	(١١.٢)	(١٦.٨)	(١١.٢)

جدول رقم (١٠٩) التوزيع النسبي لأعداد الطلاب المقيدين بالمعاهد الخاصة التي تمنح درجتي الدبلوم فوق المتوسط والكالوريوس وفقاً للنوع خلال الفترة (٢٠٠٥/٢٠١٠ - ٢٠١١/٢٠١٠)

العام الجامعي	الجامعة العمالية			السويس لنظم المعلومات الإدارية			الإدارة والسكرتارية بمصر القديمة			الإدارة والسكرتارية بكلية رمسيس للبنات			العابسة للحاسبات الآلية والعلوم التجارية			الإجمالي			
	جملة	طالبات	طلبة	جملة	طالبات	طلبة	جملة	طالبات	طلبة	جملة	طالبات	طلبة	جملة	طالبات	طلبة	جملة	طالبات		
٢٠٠٥/٢٠٠٤	٤٥.١	٢٥.٢	٧٠.٣	٥.٤	٤.٦	١٠.٠	-	١٠.٩	-	١٠.٩	-	-	-	-	٤.٩	٤.٠	٨.٩	٥٥.٤	٤٤.٦
٢٠٠٦/٢٠٠٥	٤٤.٦	٢٦.٥	٧١.١	٤.٩	٣.٩	٨.٨	-	١٠.٧	-	١٠.٧	-	-	-	-	٥.٢	٤.٢	٩.٤	٥٤.٨	٤٥.٢
٢٠٠٧/٢٠٠٦	٤٤.٠	٢٨.٤	٧٢.٤	٤.٩	٣.٨	٨.٧	-	١٠.٤	-	١٠.٤	-	-	-	-	٤.٨	٣.٧	٨.٥	٥٣.٧	٤٦.٣
٢٠٠٨/٢٠٠٧	٤٤.٤	٣٠.٧	٧٥.١	٤.٧	٣.٩	٨.٥	-	١٠.٦	-	١٠.٦	-	-	-	-	٢.٩	٢.٩	٥.٧	٥١.٩	٤٨.١
٢٠٠٩/٢٠٠٨	٤٣.٣	٣٠.١	٧٣.٤	٤.٠	٤.٥	٨.٥	-	١٠.٩	-	١٠.٩	-	-	-	-	٣.٦	٣.٦	٣.٦	٥٠.٧	٤٩.٣
٢٠١٠/٢٠٠٩	٤٢.٠	٢٦.٨	٦٨.٨	٥.٦	٦.٥	١٢.١	-	١١.٢	-	١١.٢	-	-	-	-	١.٨	١.٤	٤.٧	٤٩.٣	٥٠.٧
٢٠١١/٢٠١٠	٤٢.٢	٢٣.٢	٦٥.٤	٥.٧	٦.٠	١١.٧	-	١٠.١	-	١٠.١	-	-	-	-	٤.٦	٣.٥	٤.٧	٥٢.٥	٤٧.٥

يدون وأعضاء هيئة التدريس بالمعاهد
التي تمنح درجتى الدبلوم فوق المتوسط والبيكالوريوس

/

جدول رقم (١١٠) اجمالي المعاهد والطلاب المقيدين بالمعاهد الخاصة التي تمنح درجتي
الدبلوم فوق المتوسط والباكالوريوس وفروعها وفقاً للمحافظة للعام الجامعي ٢٠١٠/٢٠١١

المحافظة	عدد المعاهد	عدد الطلاب المقيدون	%
القاهرة	٤	١٤٢٧٤	٤٤.٨
الإسكندرية	١	٢٨٩٦	٩.١
السويس	١	٣٧٣٥	١١.٧
دمياط	١	٤٨٠	١.٥
الدقهلية	١	٩٤٢	٣.٠
الشرقية	١	١٣٨٠	٤.٣
كفر الشيخ	١	٨٢٦	٢.٦
الغربية	١	١٤٢٦	٤.٥
الإسماعيلية	١	١١٠٧	٣.٥
بنى سويف	١	١٤٨٥	٤.٧
أسيوط	١	١٦١٢	٥.١
أسوان	١	١٦٩٦	٥.٣
الإجمالي	١٥	٣١٨٥٩	١٠٠

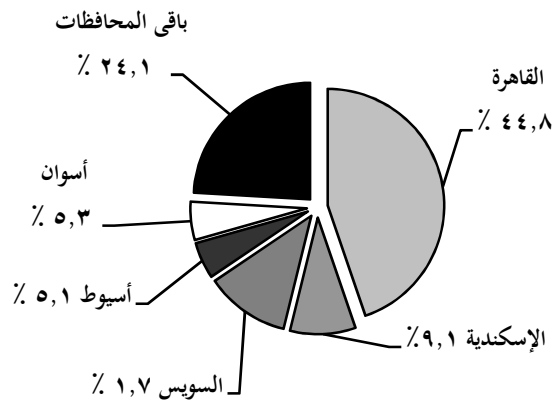

جدول رقم (١١١) إجمالي الطلاب المقيدین بالمعاهد الخاصة التي تمنح درجتی الدبلوم فوق المتوسط والكالوريوس (مصريون . وافدون)

وفقاً للنوع والمعهد للعام الجامعی ٢٠١١/٢٠١٠

المعاهد	النوع	الأعداد			%		
		مصريون	وافدون	جملة	مصريون	وافدون	جملة
الجامعة العمالية	طلبة	١٣٤٤٣	١	١٣٤٤٤	٤٢.٢	١٦.٧	٤٢.٢
	طالبات	٧٣٨٩	-	٧٣٨٩	٢٣.٢	-	٢٣.٢
	جملة	٢٠٨٣٢	١	٢٠٨٣٣	٦٥.٤	١٦.٧	٦٥.٤
السويس لنظم المعلومات الإدارية	طلبة	١٨٢٨	٢	١٨٣٠	٥.٧	٣٣.٣	٥.٧
	طالبات	١٩٠٤	١	١٩٠٥	٦.٠	١٦.٧	٦.٠
	جملة	٣٧٣٢	٣	٣٧٣٥	١١.٧	٥٠.٠	١١.٧
الإدارة والسكرتارية بمصر القديمة	طلبة	-	-	-	-	-	-
	طالبات	٣٢١١	-	٣٢١١	١٠.١	-	١٠.١
	جملة	٣٢١١	-	٣٢١١	١٠.١	-	١٠.١
الإدارة والسكرتارية بكلية رمسيس للبنات	طلبة	-	-	-	-	-	-
	طالبات	١٥٠٧	-	١٥٠٧	٤.٧	-	٤.٧
	جملة	١٥٠٧	-	١٥٠٧	٤.٧	-	٤.٧
العباسية للحاسبات الآلية والعلوم التجارية	طلبة	١٤٥٦	٢	١٤٥٨	٤.٦	٣٣.٣	٤.٦
	طالبات	١١١٥	-	١١١٥	٣.٥	-	٣.٥
	جملة	٢٥٧١	٢	٢٥٧٣	٨.١	٣٣.٣	٨.١
الإجمالي العام	طلبة	١٦٧٢٧	٥	١٦٧٣٢	٥٢.٥	٨٣.٣	٥٢.٥
	طالبات	١٥١٢٦	١	١٥١٢٧	٤٧.٥	١٦.٧	٤٧.٥
	جملة	٣١٨٥٣	٦	٣١٨٥٩	١٠٠	١٠٠	١٠٠

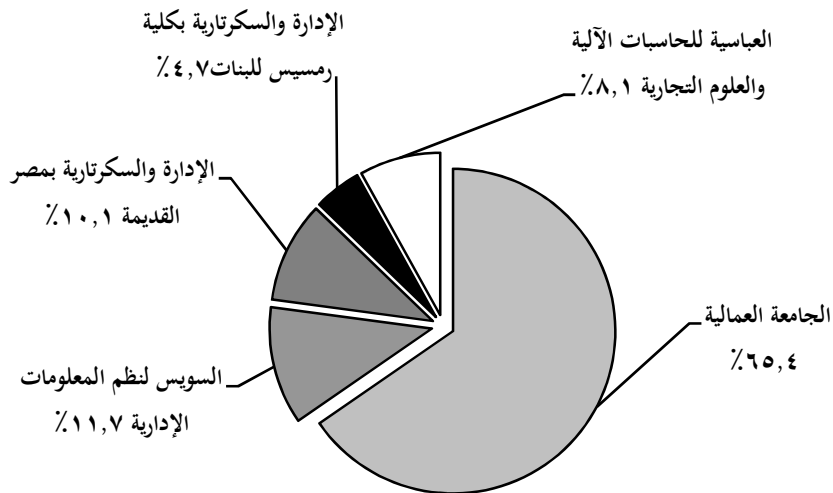

جدول رقم (١١٢) إجمالي الطلاب المقيدون بالمعاهد الخاصة التي تمنح درجتي الدبلوم فوق المتوسط والبيكالوريوس

وفقاً للشعبة والنوع للعام الجامعي ٢٠١١/٢٠١٠

%			الأعداد			النوع / الشعبة
جملة	طالبات	طلبة	جملة	طالبات	طلبة	
٣٩.١	٢٢.٣	٥٤.٢	١٢٤٤٩	٣٣٧٥	٩٠٧٤	تنمية تكنولوجية
٢٦.٣	٢٦.٥	٢٦.١	٨٣٨٤	٤٠١٤	٤٣٧٠	علاقات صناعية
١٤.٨	٣١.٢	-	٤٧١٨	٤٧١٨	-	إدارة وسكرتارية
١٩.٠	١٩.١	١٨.٩	٦٠٤٦	٢٨٨٧	٣١٥٩	نظم معلومات إدارية
٠.٨	٠.٩	٠.٨	٢٦٢	١٣٣	١٢٩	مالية
١٠٠	١٠٠	١٠٠	٣١٨٥٩	١٥١٢٧	١٦٧٣٢	الإجمالي

جدول رقم (١١٣) إجمالي الطلاب الوافدين المقيدون بالمعاهد الخاصة التي تمنح درجتي الدبلوم فوق المتوسط

وفقاً للشعبة والنوع للعام الجامعي ٢٠١١/٢٠١٠

%			الأعداد			النوع / الشعبة
جملة	طالبات	طلبة	جملة	طالبات	طلبة	
٨٣.٣	١٠٠	٨٠.٠	٥	١	٤	نظم معلومات إدارية
١٦.٧	-	٢٠.٠	١	-	١	علاقات صناعية
١٠٠	١٠٠	١٠٠	٦	١	٥	الإجمالي

جدول رقم (١١٤) إجمالي الطلاب المقيدين بالمعاهد الخاصة التي تمنح درجتي الدبلوم فوق المتوسط والبيكالوريوس وفقاً للنوع والمجموعات التعليمية العامة ومجالات الدراسة الواردة بالتصنيف الدولي المقتن للتعليم للعام الجامعي ٢٠١١/٢٠١٠

%			الأعداد			النوع مجالات الدراسة	المجموعات التعليمية العامة
جملة	طالبات	طلبة	جملة	طالبات	طلبة		
١٥.٦	٣٢.١	٠.٨	٤٩٨٠	٤٨٥١	١٢٩	الأعمال التجارية والإدارة	العلوم الإجتماعية والأعمال التجارية والقانون
١٩.٠	١٩.١	١٨.٩	٦٠٤٦	٢٨٨٧	٣١٥٩	المعلوماتية	العلوم
٣٩.١	٢٢.٣	٥٤.٢	١٢٤٤٩	٣٣٧٥	٩٠٧٤	الهندسة والصناعات الهندسية	الهندسة والصناعات الانتاجية والبناء
٢٦.٣	٢٦.٥	٢٦.١	٨٣٨٤	٤٠١٤	٤٣٧٠	الصناعات الانتاجية والانتاج	
١٠٠	١٠٠	١٠٠	٣١٨٥٩	١٥١٢٧	١٦٧٣٢	الإجمالي	

جدول رقم (١١٥) إجمالي الطلاب الوافدين المقيدين بالمعاهد الخاصة التي تمنح درجتي الدبلوم فوق المتوسط والبيكالوريوس وفقاً للنوع والمجموعات التعليمية العامة ومجالات الدراسة الواردة بالتصنيف الدولي المقتن للتعليم للعام الجامعي ٢٠١١/٢٠١٠

%			الأعداد			النوع مجالات الدراسة	المجموعات التعليمية العامة
جملة	طالبات	طلبة	جملة	طالبات	طلبة		
٨٣.٣	١٠٠	٨٠.٠	٥	١	٤	المعلوماتية	العلوم
١٦.٧	-	٢٠.٠	١	-	١	الصناعات الانتاجية والانتاج	الهندسة والصناعات الانتاجية والبناء
١٠٠	١٠٠	١٠٠	٦	١	٥	الإجمالي	

جدول رقم (١١٦) إجمالي أعضاء هيئة التدريس بالمعاهد الخاصة التي تمنح درجتي الدبلوم فوق المتوسط والبيكالوريوس (أصلي . منتدب)

وفقاً للنوع للعام الجامعي ٢٠١١/٢٠١٠

المعاهد	النوع	الأعداد			%		
		أصلي	منتدب وعقد	جملة	أصلي	منتدب وعقد	جملة
الجامعة العمالية	ذكور	٢٩١	٢٩٩	٥٩٠	٦٨,٦	٧٠,٠	٦٩,٣
	إناث	٨٥	٧٢	١٥٧	٢٠,٠	١٦,٩	١٨,٤
	جملة	٣٧٦	٣٧١	٧٤٧	٨٨,٧	٨٦,٩	٨٧,٨
السويس لنظم المعلومات الإدارية	ذكور	١٥	١١	٢٦	٣,٥	٢,٦	٣,١
	إناث	٧	٤	١١	١,٧	٠,٩	١,٣
	جملة	٢٢	١٥	٣٧	٥,٢	٣,٥	٤,٣
الإدارة والسكرتارية بمصر القديمة	ذكور	٤	١١	١٥	٠,٩	٢,٦	١,٨
	إناث	١٢	٥	١٧	٢,٨	١,٢	٢,٠
	جملة	١٦	١٦	٣٢	٣,٨	٣,٧	٣,٨
الإدارة والسكرتارية بكلية رمسيس للبنات	ذكور	١	١١	١٢	٠,٢	٢,٦	١,٤
	إناث	-	٤	٤	-	٠,٩	٠,٥
	جملة	١	١٥	١٦	٠,٢	٣,٥	١,٩
العباسية للحاسبات الآلية والعلوم التجارية	ذكور	٥	٩	١٤	١,٢	٢,١	١,٦
	إناث	٤	١	٥	٠,٩	٠,٢	٠,٦
	جملة	٩	١٠	١٩	٢,١	٢,٣	٢,٢
الإجمالي	ذكور	٣١٦	٣٤١	٦٥٧	٧٤,٥	٧٩,٩	٧٧,٢
	إناث	١٠٨	٨٦	١٩٤	٢٥,٥	٢٠,١	٢٢,٨
	جملة	٤٢٤	٤٢٧	٨٥١	١٠٠	١٠٠	١٠٠

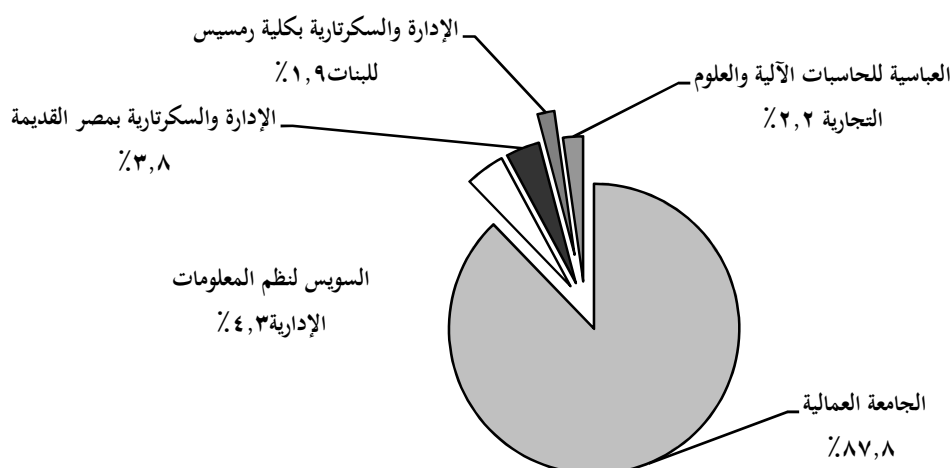

جدول رقم (١١٧) إجمالي أعضاء هيئة التدريس (الأصليين) بالمعاهد الخاصة التي تمنح درجتي الدبلوم فوق المتوسط والبيكالوريوس

وفقاً للمؤهلات العلمية للعام الجامعي ٢٠١١/٢٠١٠

المؤهلات العلمية					الأعداد					المعاهد
جملة	بكالوريوس	دبلوم	ماجستير	دكتوراه	جملة	بكالوريوس	دبلوم	ماجستير	دكتوراه	
٨٨.٧	٩٤.٩	٩٤.٤	٧١.٧	٧٩.٨	٣٧٦	٢٤٣	١٧	٣٣	٨٣	الجامعة العمالية
٥.٢	٣.٥	-	١٧.٤	٤.٨	٢٢	٩	-	٨	٥	السويس لنظم المعلومات الإدارية
٣.٨	١.٦	-	٨.٧	٧.٧	١٦	٤	-	٤	٨	الإدارة والسكرتارية بمصر القديمة
٠.٢	-	-	٢.٢	-	١	-	-	١	-	الإدارة والسكرتارية بكلية رمسيس للبنات
٢.١	-	٥.٦	-	٧.٧	٩	-	١	-	٨	العباسية للحاسبات والعلوم التجارية
١٠٠	١٠٠	١٠٠	١٠٠	١٠٠	٤٢٤	٢٥٦	١٨	٤٦	١٠٤	الإجمالي
					١٠٠	٦٠.٤	٤.٢	١٠.٨	٢٤.٥	%

جدول رقم (١١٨) متوسط عدد الطلاب لأعضاء هيئة التدريس (أصلي - منتدب)

بالمعاهد التي تمنح درجتي الدبلوم فوق المتوسط والبيكالوريوس للعام الجامعي ٢٠١١/٢٠١٠

أعضاء هيئة التدريس					المعاهد
متوسط الطلاب/عضو هيئة تدريس	الطلاب المقيدون	جملة	منتدب وعقد	أصلي	
٢٨	٢٠٨٣٣	٧٤٧	٣٧١	٣٧٦	الجامعة العمالية
١٠١	٣٧٣٥	٣٧	١٥	٢٢	السويس لنظم المعلومات الإدارية
١٠٠	٣٢١١	٣٢	١٦	١٦	الإدارة والسكرتارية بمصر القديمة
٩٤	١٥٠٧	١٦	١٥	١	الإدارة والسكرتارية بكلية رمسيس للبنات
١٣٥	٢٥٧٣	١٩	١٠	٩	العباسية للحاسبات الآلية والعلوم التجارية
٣٧	٣١٨٥٩	٨٥١	٤٢٧	٤٢٤	الإجمالي

الجهاز المركزي للتعبئة العامة والإحصاء
جمهورية مصر العربية
٣ طريق صلاح سالم
صندوق بريد : ٢٠٨٦
مدينة نصر - القاهرة
تليفون : ٢٤٠٢٣٠٣١
فاكس : ٢٤٠٢٤٠٩٩

THE CENTRAL AGENCY FOR PUBLIC
MOBLIZATION AND STATISTICS
ARAB REPUBLIC OF EGYPT
SLAH SALEM AVNUE
NASSER CITY – CAIRO
P.O.BOX

TELL: - -

FAX: - -

موقع الجهاز : <http://www.capmas.gov.eg>

بريد الكترونى : [pres_capmas @ capmas . gov . eg](mailto:pres_capmas@capmas.gov.eg)

طبع بمطابع الجهاز المركزي للتعبئة العامة والإحصاء

