



جمهورية مصر العربية

الجهاز المركزي للتعبئة العامة والإحصاء

النشرة السنوية لإحصاء النشاط الرياضي في المنشآت الرياضية

عام ٢٠١١

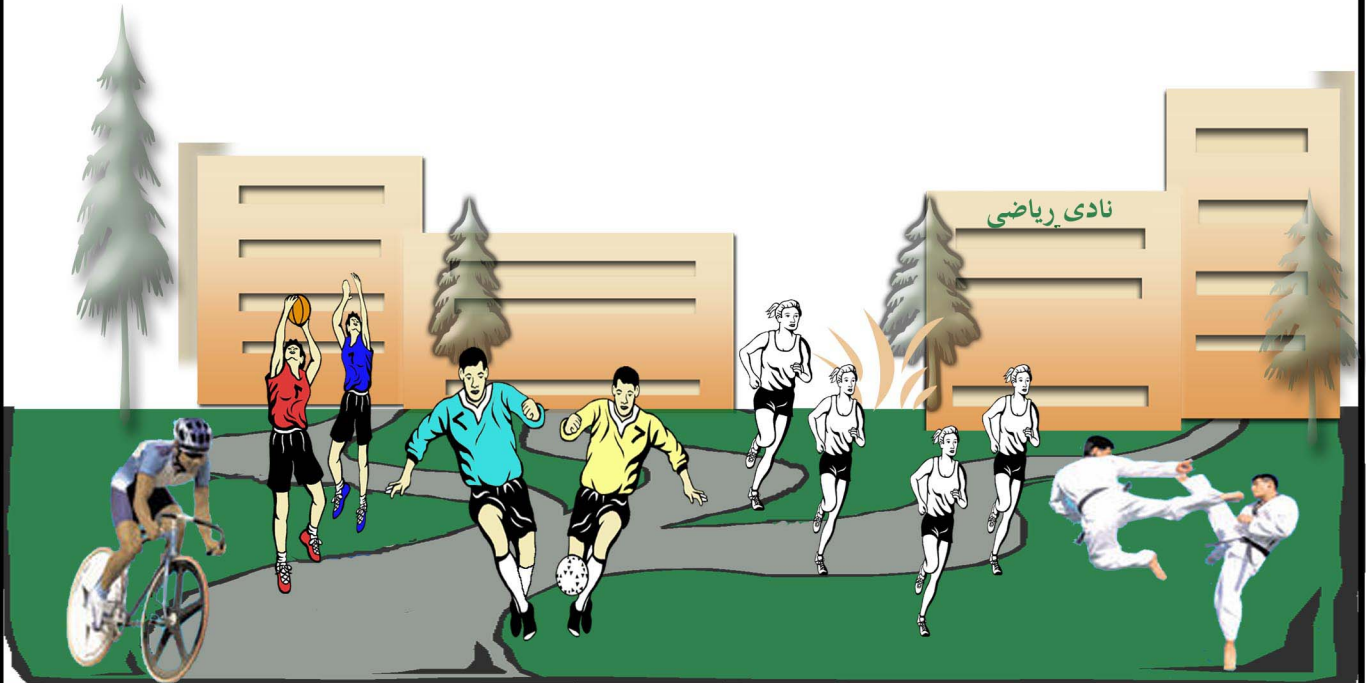

إصدار نوفمبر ٢٠١٢



جمهورية مصر العربية

الجهاز المركزى للتعبئة العامة والإحصاء

النشرة السنوية
لإحصاء النشاط الرياضى
فى المنشآت الرياضية
عام ٢٠١١

عند إستخدام إحصاءاتنا
يرجى الإشارة إلى الجهاز المركزى للتعبئة العامة والإحصاء
كمصدر للبيانات

إصدار نوفمبر ٢٠١٢

تقديم

تنتهج الدولة خطة طموحة للنهوض بمستوى الفرد المصري وإعداد أجيال سليمة من النواحي الجسمانية والخلقية والفكرية ، لذا تهتم بالتكوين السليم للشباب واستغلال أوقات فراغهم بما يعود عليهم بكل فائدة ، ذلك بتوفير الأندية الرياضية ومراكز الشباب في كافة المدن والقرى بمحافظات الجمهورية .

يقوم الجهاز المركزي للتعبة العامة والإحصاء بإصدار " النشرة السنوية لإحصاء النشاط الرياضي في المنشآت الرياضية " بالقطاع الحكومي ، العام والأعمال العام والخاص وكذلك مراكز الشباب بالمدن والقرى بمحافظات الجمهورية بالإضافة إلى دراسة العمالة في تلك المنشآت.

يقدم الجهاز هذه النشرة عن عام ٢٠١١ لتكون عوناً للمهتمين والباحثين بهذا المجال راجياً أن تحقق الفائدة المرجوه منها.

والله ولى التوفيق

لواء / أبو بكر الجندي
رئيس الجهاز المركزي للتعبة العامة والإحصاء

منهجية الإحصائية

١- أهداف الإحصائية:

توفير بيانات عن النشاط الرياضي للأندية الرياضية على مستوى الجمهورية ومراكز الشباب بالمحافظات (المدن/ القرى) كما تهدف إلى دراسة العمالة، ذلك توفيراً للبيانات الأساسية اللازمة للدراسات المحلية.

٢- مصادر البيانات والإطار والشمول:

تم جمع البيانات من الأندية الرياضية التابعة للقطاعات (الحكومي ، العام والأعمال العام والخاص) ومراكز الشباب بالمحافظات (المدن /القرى) وقد بلغ حجم الإطار ٥٦١٤ منشأة رياضية تم استيفاء بيانات ٥٠٧٩ منشأة رياضية عن عام ٢٠١١ بنسبة ٩٠.٥٪، حيث لم يتم استيفاء ٥٣٥ منشأة رياضية بالمحافظات المختلفة لعدم مزاولة النشاط أو نتيجة للهدم والظروف التي تمر بها البلاد خلال سنة الإحصاء.

٣- أسلوب جمع البيانات:

تم جمع البيانات بأسلوب الحصر الشامل لجميع المنشآت الواردة في نطاق الحصر.

٤- فترة جمع البيانات:

يتم جمع البيانات من المنشآت الرياضية عن السنة الميلادية ٢٠١١.

٥- طرق إتاحة البيانات:

ورقى - CD - الموقع الإلكتروني .

٦- التعاريف:

أ - النادي الرياضي:

هيئة تكونها مجموعة من الأفراد تجمعهم فكرة رياضية وإجتماعية بهدف نشر التربية الرياضية والاجتماعية وبث الروح القومية بين الأعضاء،ذلك بتهيئة الوسائل وتيسير السبل لشغل أوقات فراغهم بما يعود عليهم بالفوائد البدنية،الاجتماعية،الرياضية والصحية.

وفيما يلي بيان بأنواع الأندية الرياضية:

(١) الأندية الرياضية التابعة للقطاع الحكومي:

الأندية التي تقتصر عضويتها على العاملين بالقطاع الحكومي مثل نادي الجمارك، نادي الضرائب.... الخ.

(٢) الأندية الرياضية التابعة للقطاع العام والأعمال العام:

الأندية التي تقتصر عضويتها على العاملين بالقطاع العام والأعمال العام مثل نادي إسكو ، نادي إنبى الخ

(٣) الأندية الرياضية التابعة للقطاع الخاص:

الأندية التي تقتصر عضويتها على فئة معينة من الأفراد بل تكون العضوية لكل مواطن يرغب في الانضمام للنادي طبقاً للوائح النادي مثل النادي الأهلي نادي الزمالك..... الخ.

ب- العضو الرياضي:

العضو الذي له حق مزاولة النشاط الرياضي أو تحت التدريب وقيد ضمن فرق النادي الرسمية وليس له حق حضور الجمعية العمومية والترشيح لعضوية مجلس الإدارة.

ج- العضو العامل:

العضو الذي له حق حضور الجمعية العمومية والترشيح لعضوية مجلس الإدارة.

د- العضو التابع:

الشخص الذي يقبل في عضوية النادي تبعاً للوائح وله حق الاشتراك في نشاط النادي ولكن ليس له حق التصويت في الجمعية العمومية.

هـ- مراكز الشباب:

مراكز مجهزة بالمباني والإمكانات تقيمها الدولة أو المجالس المحلية في المدن أو القرى بقصد إتاحة الفرصة للمواطنين لاستغلال أوقات فراغهم في ممارسة أوجه الأنشطة الرياضية المختلفة تحت إشراف قيادة متخصصة وتتضمن كل من:

(١) مراكز شباب المدن: المراكز التي توجد في عواصم المحافظات والمراكز.

(٢) مراكز شباب القرى: المراكز التي توجد في القرى.

و- فرق الكبار وفرق الأشبال:

يحدد اتحاد كل لعبة سن اللاعبين الكبار واللاعبين الأشبال فمثلا في كرة القدم يعتبر فريق الكبار هو الفريق المكون من لاعبين يزيد سنهم عن ٢١ سنة وفريق الأشبال هو الفريق المكون من لاعبين يقل سنهم عن ٢١ سنة ويختلف تحديد السن من لعبة إلى أخرى .

ملحوظة:

- يوجد فروق طفيفة في بعض جداول النشرة نتيجة للتقريب الآلي.

- (- - -) بيانات غير متوفرة .

- (-) غير مطبق أو القيمة غير متوفرة .

- (=) القيمة أقل من ٥٠٠ .

الفهرس

رقم الصفحة	البيان	رقم الجدول
١	منهجية الإحصائية	
٤	المؤشرات العامة	
١٤	جداول النشرة	
	<u>جداول إجمالية</u>	
١٦	عدد المنشآت الرياضية بالمحافظات .	١
١٨	عدد الفرق الرياضية واللاعبين والمباريات والمدربين طبقاً للجنسية بالمنشآت الرياضية . الباب الأول : الأندية الرياضية التابعة للقطاع الحكومي بالمحافظات عام ٢٠١١	٢
٢٠	عدد المشتغلين بأندية القطاع الحكومي	٣
٢٤	قيمة الأجور النقدية والتأمينات الإجتماعية والمزايا العينية بالقطاع الحكومي.	٤
٢٥	عدد أعضاء الأندية الرياضية طبقاً لنوع العضوية والنوع .	٥
٢٧	عدد الفرق الرياضية واللاعبين طبقاً للنوع والمباريات (كبار /أشبال) والمدربين طبقاً للجنسية .	٦
٢٩	عدد الفرق الرياضية طبقاً لنوع اللعبة واللاعبين (كبار) طبقاً للنوع .	٧
٣٥	عدد الفرق الرياضية طبقاً لنوع اللعبة واللاعبين (أشبال) طبقاً للنوع .	٨
٣٩	عدد المباريات المحلية والاقليمية والدولية التي أدهتها الفرق الرياضية (كبار /أشبال) طبقاً لنوع اللعبة.	٩
٤٥	عدد الملاعب بالأندية الرياضية طبقاً لتواجد المدرجات والسعة .	١٠
٤٧	عدد المشتركين بالنشاط الثقافي بأندية القطاع الحكومي طبقاً للنوع .	١١
٤٩	عدد المشتركين بالنشاط الإجتماعي بأندية القطاع الحكومي طبقاً للنوع .	١٢
٥١	عدد المرافق الملحقة بالأندية الرياضية التابعة للقطاع الحكومي طبقاً لأنواعها .	١٣
٥٢	قيمة المستلزمات السلعية بأندية القطاع الحكومي.	١٤
٥٣	قيمة المستلزمات السلعية بأندية القطاع الحكومي (الكهرباء).	١٥
٥٤	المصروفات الخدمية بأندية القطاع الحكومي.	١٦
٥٥	مصروفات أخرى بأندية القطاع الحكومي.	١٧
٥٦	قيمة الايرادات بأندية القطاع الحكومي .	١٨
٦٠	الأصول والخصوم المالية بأندية القطاع الحكومي .	١٩
٦١	حركة الاصول الثابتة بأندية القطاع الحكومي .	٢٠
٦٢	مشروعات تحت التنفيذ بأندية القطاع الحكومي .	٢١

تابع الفهرس

رقم الصفحة	البيان	رقم الجدول
	<u>الباب الثاني : الأندية الرياضية التابعة للقطاع العام والأعمال العام بالمحافظات عام ٢٠١١</u>	
٦٤	عدد المشتغلين بأندية القطاع العام والأعمال العام.	٢٢
٦٨	قيمة الاجور النقدية والتأمينات الإجتماعية والمزايا العينية بالقطاع العام والأعمال العام.	٢٣
٧٠	عدد أعضاء الأندية الرياضية طبقاً لنوع العضوية والنوع .	٢٤
٧٢	عدد الفرق الرياضية واللاعبين طبقاً للنوع والمباريات (كبار /أشبال) والمدربين طبقاً للجنسية .	٢٥
٧٤	عدد الفرق الرياضية طبقاً لنوع اللعبة واللاعبين (كبار) طبقاً للنوع .	٢٦
٨٠	عدد الفرق الرياضية طبقاً لنوع اللعبة واللاعبين (أشبال) طبقاً للنوع .	٢٧
٨٤	عدد المباريات المحلية والاقليمية والدولية التي أديتها الفرق الرياضية (كبار /أشبال) طبقاً لنوع اللعبة .	٢٨
٩٢	عدد الملاعب بالأندية الرياضية طبقاً لتواجد المدرجات والسعة .	٢٩
٩٤	عدد المشتركين بالنشاط الثقافي بأندية القطاع العام والأعمال العام طبقاً للنوع.	٣٠
٩٦	عدد المشتركين بالنشاط الإجتماعي بأندية القطاع العام والأعمال العام طبقاً للنوع .	٣١
٩٨	عدد المرافق الملحقة بالأندية الرياضية التابعة للقطاع العام والأعمال العام طبقاً لأنواعها .	٣٢
٩٩	قيمة المستلزمات السلعية بأندية القطاع العام والأعمال العام .	٣٣
١٠٠	قيمة المستلزمات السلعية بأندية القطاع العام والأعمال العام (الكهرياء).	٣٤
١٠١	المصروفات الخدمية بأندية القطاع العام والأعمال العام .	٣٥
١٠٢	مصروفات أخرى بأندية القطاع العام والأعمال العام .	٣٦
١٠٣	قيمة الإيرادات بأندية القطاع العام والأعمال العام .	٣٧
١٠٧	الاصول والخصوم المالية بأندية القطاع العام والأعمال العام .	٣٨
١٠٨	حركة الاصول الثابتة بأندية القطاع العام والأعمال العام .	٣٩
١٠٩	مشروعات تحت التنفيذ بأندية القطاع العام والأعمال العام .	٤٠

(تابع) الفهرس

رقم الصفحة	البيان	رقم الجدول
	الباب الثالث : الأندية الرياضية التابعة للقطاع الخاص بالمحافظات عام ٢٠١١	
١١١	عدد المشتغلين بأندية القطاع الخاص.	٤١
١١٥	قيمة الاجور النقدية والتأمينات الإجتماعية والمزايا العينية بأندية القطاع الخاص.	٤٢
١١٧	عدد أعضاء الأندية الرياضية طبقاً لنوع العضوية والنوع .	٤٣
١١٩	عدد الفرق الرياضية واللاعبين طبقاً للنوع والمباريات (كبار /أشبال) والمدربين طبقاً للجنسية .	٤٤
١٢٣	عدد الفرق الرياضية طبقاً لنوع اللعبة واللاعبين (كبار) طبقاً للنوع .	٤٥
١٣١	عدد الفرق الرياضية طبقاً لنوع اللعبة واللاعبين (أشبال) طبقاً للنوع .	٤٦
١٣٧	عدد المباريات المحلية والإقليمية والدولية التي أديتها الفرق الرياضية (كبار /أشبال) طبقاً لنوع اللعبة .	٤٧
١٤٥	عدد الملاعب بالأندية الرياضية طبقاً لتواجد المدرجات والسعة .	٤٨
١٤٧	عدد المشتركين بالنشاط الثقافي بأندية القطاع الخاص طبقاً للنوع .	٤٩
١٤٩	عدد المشتركين بالنشاط الإجتماعي بأندية القطاع الخاص طبقاً للنوع .	٥٠
١٥١	عدد المرافق الملحقة بالأندية الرياضية التابعة للقطاع الخاص طبقاً لأنواعها .	٥١
١٥٢	قيمة المستلزمات السلعية بأندية القطاع الخاص .	٥٢
١٥٣	قيمة المستلزمات السلعية بأندية القطاع الخاص (الكهرباء).	٥٣
١٥٥	المصروفات الخدمية بأندية القطاع الخاص.	٥٤
١٥٦	مصروفات أخرى بأندية القطاع الخاص.	٥٥
١٥٨	قيمة الإيرادات بأندية القطاع الخاص.	٥٦
١٦٢	الاصول والخصوم المالية بأندية القطاع الخاص.	٥٧
١٦٤	حركة الاصول الثابتة بأندية القطاع الخاص.	٥٨
١٦٦	مشروعات تحت التنفيذ بأندية القطاع الخاص.	٥٩

(تابع) الفهرس

رقم الصفحة	البيان	رقم الجدول
	الباب الرابع : مراكز شباب المدن بالمحافظات عام ٢٠١١	
١٦٨	عدد المشتغلين بمراكز شباب المدن.	٦٠
١٧٢	قيمة الاجور النقدية والتأمينات الإجتماعية والمزايا العينية بمراكز شباب المدن.	٦١
١٧٤	عدد أعضاء مراكز شباب المدن طبقاً لنوع العضوية والنوع.	٦٢
١٧٦	عدد الفرق الرياضية واللاعبين طبقاً للنوع والمباريات (كبار /أشبال) والمدربين طبقاً للجنسية.	٦٣
١٨٠	عدد الفرق الرياضية طبقاً لنوع اللعبة واللاعبين (كبار) طبقاً للنوع .	٦٤
١٨٨	عدد الفرق الرياضية طبقاً لنوع اللعبة واللاعبين (أشبال) طبقاً للنوع .	٦٥
١٩٤	عدد المباريات المحلية والاقليمية التي أديتها الفرق الرياضية (كبار /أشبال) طبقاً لنوع اللعبة .	٦٦
٢٠٢	عدد الملاعب بمراكز شباب المدن طبقاً لتواجد المدرجات والسعة .	٦٧
٢٠٤	عدد المشتركين بالنشاط الثقافي بمراكز شباب المدن طبقاً للنوع .	٦٨
٢٠٦	عدد المشتركين بالنشاط الإجتماعى بمراكز شباب المدن طبقاً للنوع.	٦٩
٢٠٨	عدد المرافق الملحقة بمراكز شباب المدن طبقاً لأنواعها .	٧٠
٢١٠	قيمة المستلزمات السلعية بمراكز شباب المدن .	٧١
٢١١	قيمة المستلزمات السلعية بمراكز شباب المدن (الكهرباء).	٧٢
٢١٣	المصروفات الخدمية بمراكز شباب المدن.	٧٣
٢١٥	مصروفات أخرى بمراكز شباب المدن .	٧٤
٢١٧	قيمة الإيرادات بمراكز شباب المدن .	٧٥
٢٢١	الاصول والخصوم المالية بمراكز شباب المدن .	٧٦
٢٢٣	حركة الاصول الثابتة بمراكز شباب المدن .	٧٧
٢٢٥	مشروعات تحت التنفيذ بمراكز شباب المدن.	٧٨

(تابع) الفهرس

رقم الصفحة	البيان	رقم الجدول
	الباب الخامس: مراكز شباب القرى بالمحافظات عام ٢٠١١	
٢٢٧	عدد المشتغلين بمراكز شباب القرى.	٧٩
٢٣١	قيمة الاجور النقدية والتأمينات الإجتماعية والمزايا العينية بمراكز شباب القرى.	٨٠
٢٣٣	عدد أعضاء مراكز شباب القرى طبقاً للنوع.	٨١
٢٣٥	عدد الفرق الرياضية واللاعبين طبقاً للنوع والمباريات (كبار /أشبال) والمدربين طبقاً للجنسية.	٨٢
٢٣٩	عدد الفرق الرياضية طبقاً لنوع اللعبة واللاعبين (كبار) طبقاً للنوع .	٨٣
٢٤٧	عدد الفرق الرياضية طبقاً لنوع اللعبة واللاعبين (أشبال) طبقاً للنوع .	٨٤
٢٥٣	عدد المباريات المحلية والاقليمية التى أدتها الفرق الرياضية (كبار /أشبال) طبقاً لنوع اللعبة .	٨٥
٢٦١	عدد الملاعب بمراكز شباب القرى طبقاً لتواجد المدرجات والسعة .	٨٦
٢٦٣	عدد المشتركين بالنشاط الثقافى بمراكز شباب القرى طبقاً للنوع.	٨٧
٢٦٥	عدد المشتركين بالنشاط الإجتماعى بمراكز شباب القرى طبقاً للنوع.	٨٨
٢٦٧	عدد المرافق الملحقة بمراكز شباب المدن طبقاً لأنواعها .	٨٩
٢٦٩	قيمة المستلزمات السلعية بمراكز شباب القرى.	٩٠
٢٧٠	قيمة المستلزمات السلعية بمراكز شباب القرى (الكهرباء).	٩١
٢٧٢	المصروفات الخدمية بمراكز شباب القرى.	٩٢
٢٧٤	مصروفات أخرى بمراكز شباب القرى.	٩٣
٢٧٦	قيمة الإيرادات بمراكز شباب القرى.	٩٤
٢٨٠	الاصول والخصوم المالية بمراكز شباب القرى.	٩٥
٢٨٢	حركة الاصول الثابتة بمراكز شباب القرى.	٩٦
٢٨٤	مشروعات تحت التنفيذ بمراكز شباب القرى.	٩٧

تطور عدد الاندية الرياضية (قطاع حكومي ، عام وأعمال العام ، خاص)

خلال الفترة (2009 - 2011)

السنوات			البيان
٢٠١١	٢٠١٠	٢٠٠٩	
١١١	١٣٨	١٤٥	القطاع الحكومي
١٥٩	١٥١	١٦٩	القطاع العام والاعمال العام
٥٨٤	٥٧٠	٦٢٩	القطاع الخاص

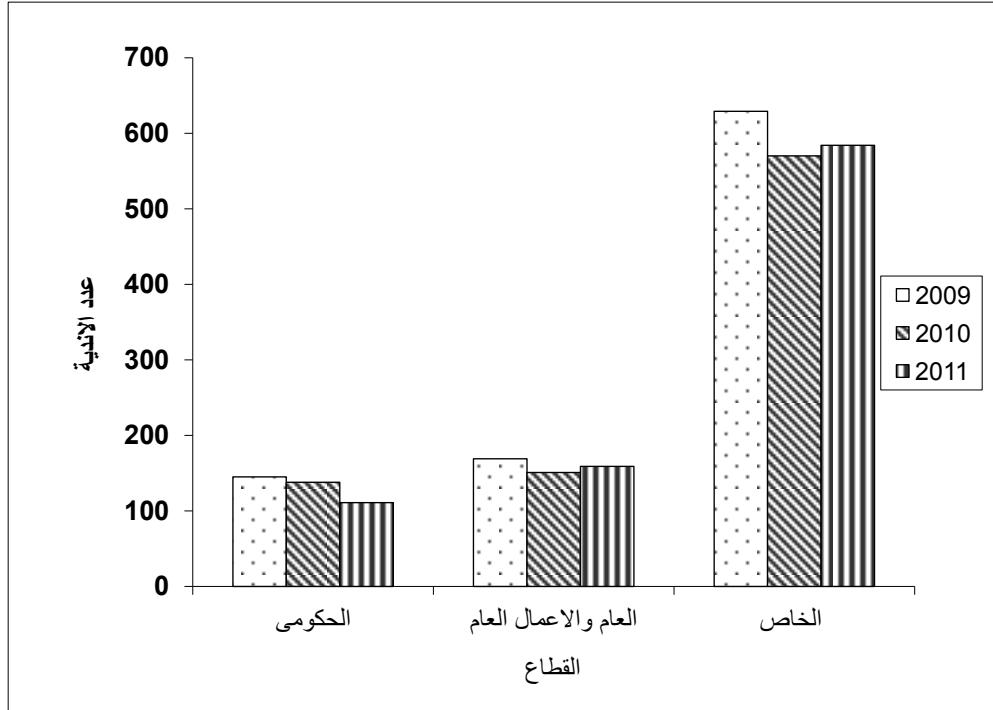

تطور عدد الفرق الرياضية بالاندية الرياضية طبقاً للقطاع (حكومي ، عام وأعمال العام ، خاص)

خلال الفترة (2011 - 2009)

السنوات			البيان
٢٠١١	٢٠١٠	٢٠٠٩	
١٦٣٨	١٧١٣	٢٧٩٣	الحكومي
٢٠٣٦	١٩٣٧	١٩٠٩	العام والاعمال العام
١٢٤٨٦	١٤٣٩٢	١٤٧٩٠	الخاص

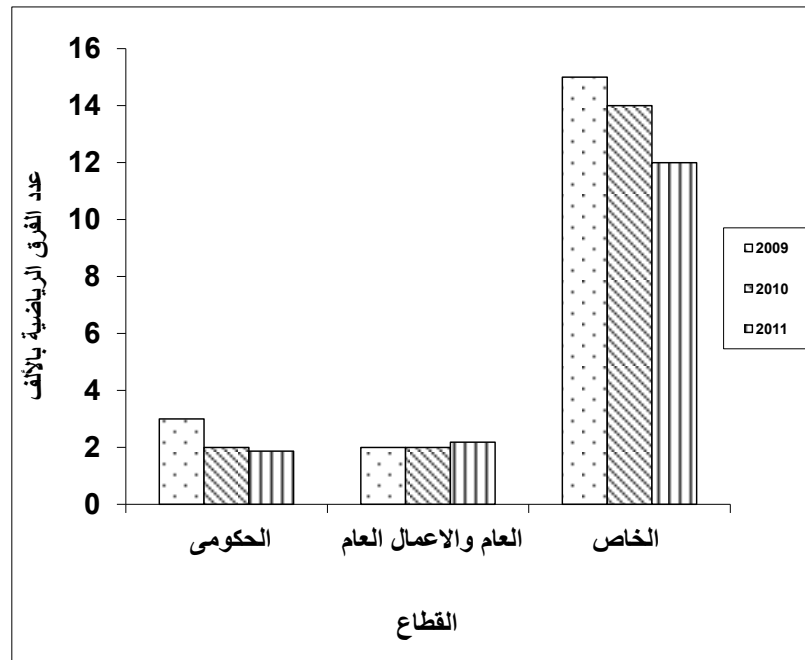

تطور عدد اللاعبين بالاندية الرياضية طبقاً للقطاع (حكومي ، عام وأعمال العام ، خاص)

خلال الفترة (2009 - 2011)

السنوات			البيان
٢٠١١	٢٠١٠	٢٠٠٩	
١٧١٠٨	٢٢٥١١	٢٦٠٧٩	القطاع الحكومي
٢٤٧٧٢	٢٥١٠٠	٢٧١٦٠	القطاع العام والاعمال العام
١٥٣١٠٣	١٦٢٧٥٨	١٧٦٢٩٥	القطاع الخاص

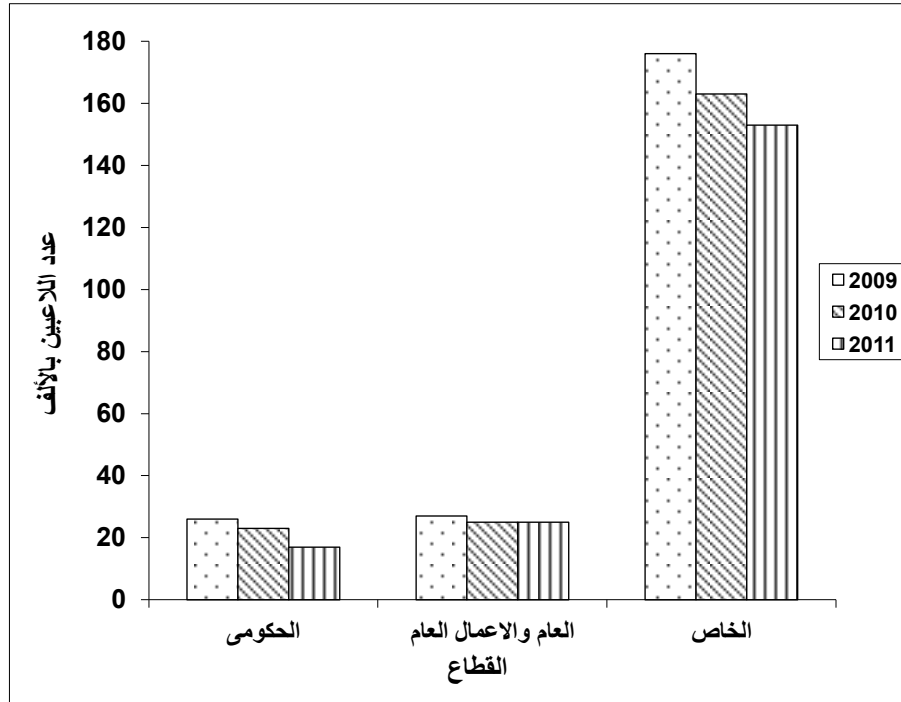

تطور عدد المباريات بالاندية الرياضية طبقاً للقطاع (حكومي ، عام وأعمال العام ، خاص)

خلال الفترة (2009 - 2011)

السنوات			البيان
٢٠١١	٢٠١٠	٢٠٠٩	
٦١٤٢	٩٦٥٨	١٠٥٠٢	الحكومي
١٠٣٠٥	١١٦١٥	١٢٢٣٩	العام والاعمال العام
٥٨٣٢٩	٥٩٣٤٩	٧١٦٣٣	الخاص

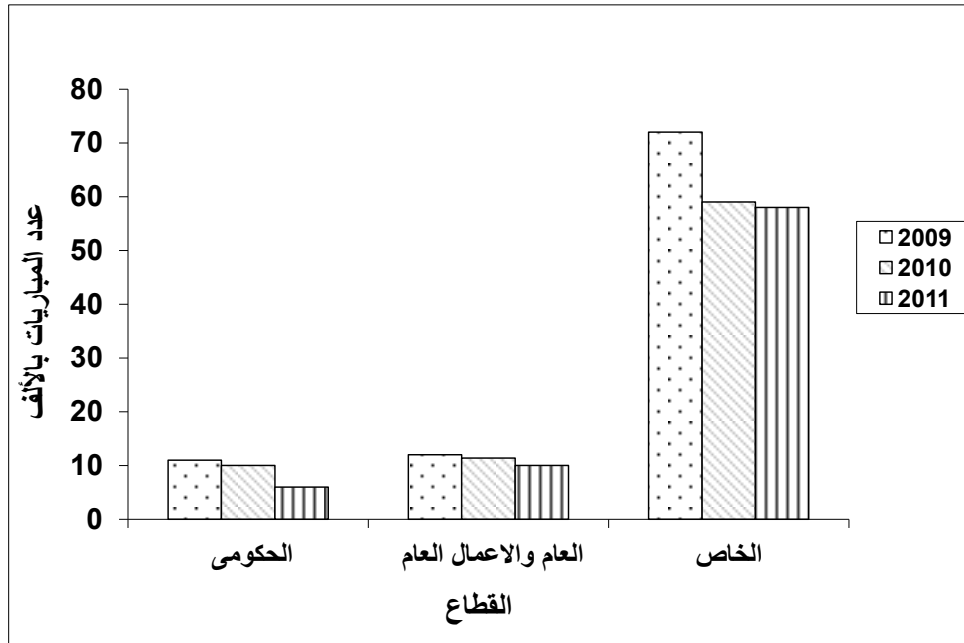

تطور عدد مراكز شباب المدن ومركز شباب القرى

خلال الفترة (2009 - 2011)

السنوات			البيان
٢٠١١	٢٠١٠	٢٠٠٩	
٤٠٤	٣٦٢	٤٣٣	مراكز شباب المدن
٣٨٢١	٣٧٥٦	٣٨٤٦	مراكز شباب القرى

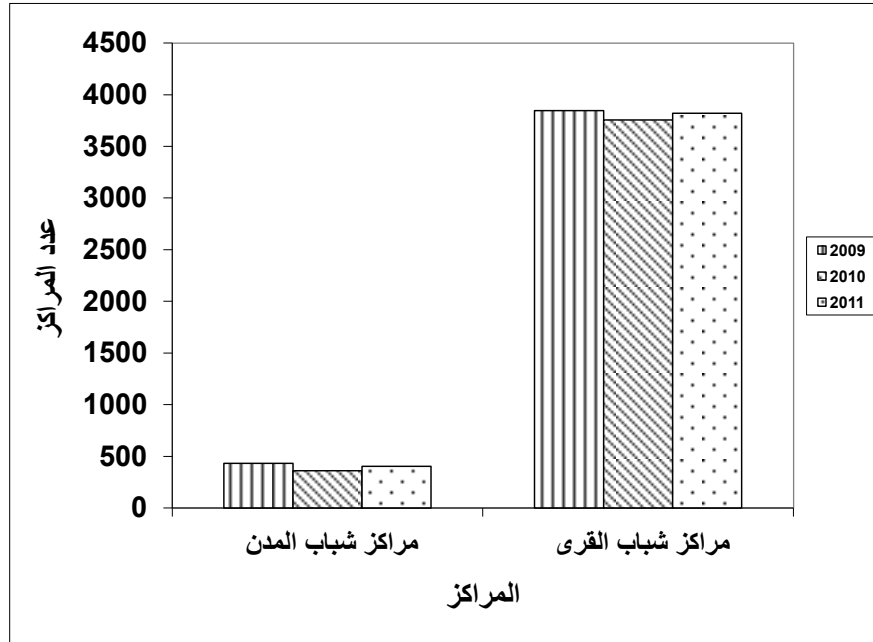

تطور عدد الفرق الرياضية بمراكز شباب المدن ومراكز شباب القرى

خلال الفترة (2009 - 2011)

السنوات			البيان
٢٠١١	٢٠١٠	٢٠٠٩	
١١٠٨٣	٩٦٥٨	١٤٢٣٧	مراكز شباب المدن
٦٧٨٠٤	٧٣٦٩٨	٨١٧٥٠	مراكز شباب القرى

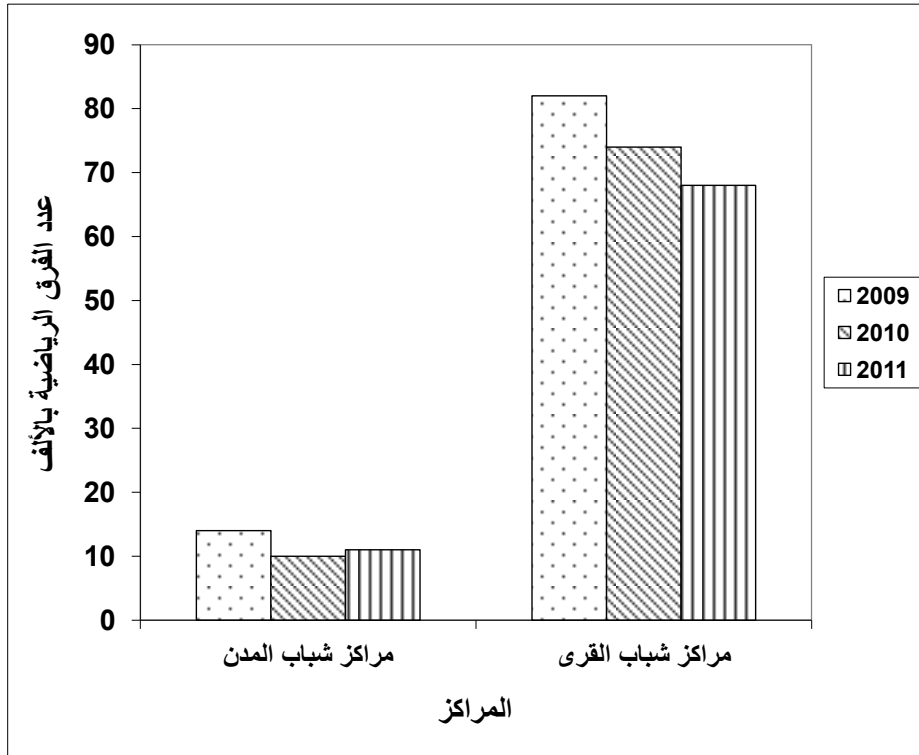

تطور عدد اللاعبين بمراكز شباب المدن ومراكز شباب القرى

خلال الفترة (2009 - 2011)

السنوات			البيان
٢٠١١	٢٠١٠	٢٠٠٩	
١١٣٥٦٢	١٠٤٨٨٦	١٥٠٧٣٦	مراكز شباب المدن
٥٩٠٨٨٣	٦١٩٨١٢	٦٧١٣٣٨	مراكز شباب القرى

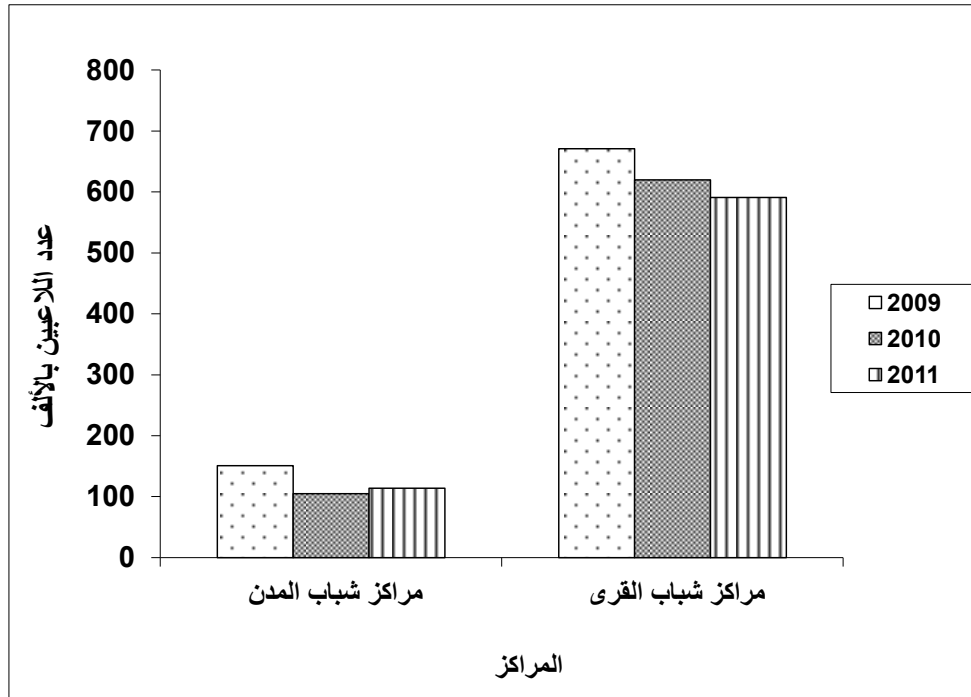

تطور عدد المباريات بمراكز شباب المدن ومراكز شباب القرى

خلال الفترة (2009 - 2011)

السنوات			البيان
٢٠١١	٢٠١٠	٢٠٠٩	
٤٧٣٦٢	٢٩٨٤٦	٤٤٢٥٠	مراكز شباب المدن
٣١٠٢٠٦	٢٧٦٧٤٧	٣٤٠٣٢٠	مراكز شباب القرى

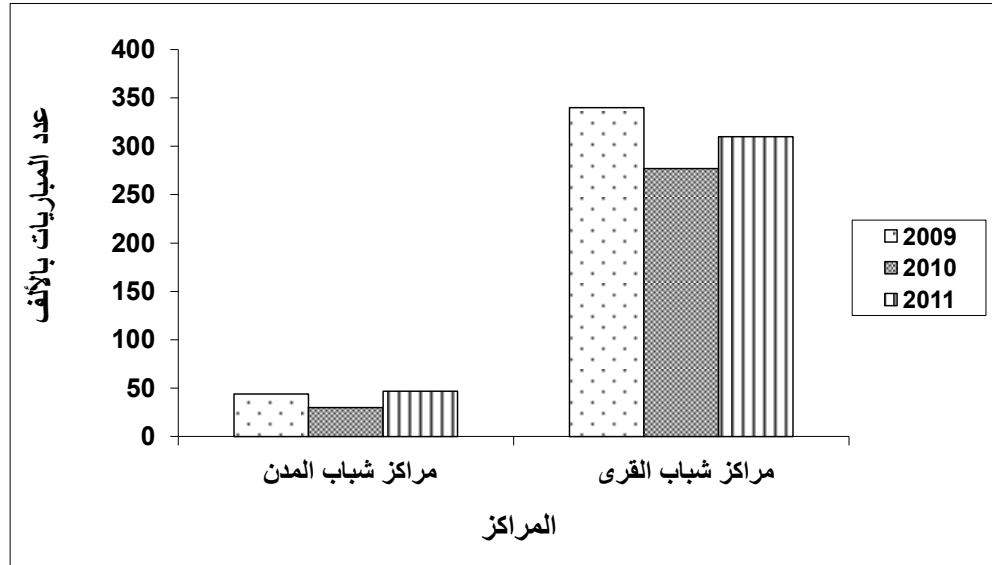

عدد المنشآت الرياضية بالمحافظات عام 2011

جدول رقم (1)

المحافظات	الاندية				مراكز الشباب			الاجمالي العام
	القطاع الحكومي	القطاع العام والاعمال العام	القطاع الخاص	اجمالي الاندية	المدن	القرى	اجمالي مراكز الشباب	
القاهرة	5	35	48	88	66	0	66	154
الأسكندرية	6	22	99	127	25	16	41	168
بورسعيد	6	9	13	28	21	0	21	49
السويس	2	12	5	19	10	12	22	41
دمياط	5	4	10	19	8	89	97	116
الدقهلية	5	7	29	41	16	450	466	507
الشرقية	6	8	28	42	26	361	387	429
القليوبية	0	8	17	25	18	182	200	225
كفر الشيخ	3	2	19	24	8	220	228	252
الغربية	2	7	17	26	10	277	287	313
المنوفية	0	0	31	31	7	255	262	293
البحيرة	0	4	3	7	11	310	321	328
الأسماعيلية	15	3	17	35	18	90	108	143
الجيزة	12	4	23	39	25	172	197	236
بنى سويف	9	1	17	27	9	167	176	203
الفيوم	4	0	28	32	10	128	138	170
المنيا	5	4	12	21	9	153	162	183
أسيوط	7	4	18	29	14	151	165	194
سوهاج	5	5	31	41	12	161	173	214
قنا	3	6	15	24	14	170	184	208
أسوان	3	8	17	28	21	162	183	211
الأقصر	3	3	15	21	6	85	91	112
البحر الأحمر	0	0	21	21	8	8	16	37
الوادى الجديد	3	1	7	11	5	56	61	72
مطروح	0	0	28	28	10	75	85	113
شمال سيناء	1	1	12	14	10	56	66	80
جنوب سيناء	1	1	4	6	7	15	22	28
الإجمالى	111	159	584	854	404	3821	4225	5079

عدد الفرق الرياضية واللاعبين والمباريات والمدربين طبقاً للجنسية بالمنشآت الرياضية
عام 2011

جدول رقم (2)

البيان	الفرق		اللاعبون		المباريات		المدربين			
	العدد	النسبة %	العدد	النسبة %	العدد	النسبة %	مصرى		اجنبى	
							العدد	النسبة %	العدد	النسبة %
القطاع الحكومى	1638	1.7	17108	1.9	6142	1.4	725	3.7	0	0
القطاع العام والأعمال العام	2036	2.1	24772	2.8	10305	2.4	1479	7.5	0	0
القطاع الخاص	12486	13.1	153103	17	58329	13.5	7071	36	8	100
مراكز شباب المدن	11083	11.7	113562	12.6	47362	11	3505	17.8	0	0
مراكز شباب القرى	67804	71.3	590883	65.7	310206	71.7	6886	35	0	0
الإجمالى العام	95047	100	899428	100	432344	100	19666	100	8	100

عدد المشتغلين بأندية القطاع الحكومي طبق التوزيع والخدمة بالمحافظات
عن عام 2011

جدول رقم 3

البيان	عدد المشتغلين العاملين في نهاية العام												مجموع		خدمات معوزة		مشتغلون الفرعون		عدد المشتغلين الوافدين		جملة عدد المشتغلين										
	اعضاء مجلس الإدارة			مديرون			المحاسبون والقانون			الاداريون والفنية			ا	ب	ا	ب	ا	ب	ا	ب	ا	ب									
عدد الأندية	ا	ب	ج	ا	ب	ج	ا	ب	ج	ا	ب	ج	ا	ب	ا	ب	ا	ب	ا	ب	ا	ب									
القطاعات	5	32	5	37	42	30	72	65	19	84	39	4	43	86	6	92	39	12	51	35	1	36	17	0	17	355	77	432			
القطرية	6	35	9	43	5	9	5	2	1	3	10	17	27	15	2	17	7	0	7	7	1	8	12	2	14	93	31	124			
بورسعيد	6	38	6	44	8	11	9	7	7	14	12	28	40	19	0	19	6	0	6	5	4	9	1	0	1	96	46	142			
السويس	2	15	0	15	2	1	3	1	0	1	1	0	1	0	0	0	0	0	0	0	0	2	0	2	0	0	21	1	22		
دمياط	5	27	6	33	5	0	5	2	0	2	4	2	6	1	0	1	2	0	2	4	1	5	1	3	4	46	12	58			
المنيا	5	27	3	30	4	2	6	21	3	24	17	4	24	5	0	5	14	2	16	16	2	18	60	13	73	154	29	183			
الشرقية	6	34	9	43	6	1	7	5	2	7	6	0	8	7	0	7	3	0	3	4	0	4	15	2	17	80	14	94			
بئر العاد	3	19	6	25	4	0	4	3	8	11	18	2	20	1	0	1	5	1	6	5	1	6	19	3	22	74	21	95			
الغربية	2	13	1	14	3	0	3	3	8	11	16	16	32	18	0	18	9	3	12	2	0	2	0	0	0	54	28	82			
الاسكندرية	15	83	10	93	34	0	34	82	2	84	17	5	22	37	3	40	23	2	25	22	0	22	10	1	11	308	23	331			
الجيزة	12	79	15	94	8	2	10	9	2	11	11	3	14	4	0	4	14	1	15	19	2	21	73	12	85	217	37	254			
بنى سويف	9	51	5	56	8	0	8	3	2	5	25	14	39	13	0	13	15	3	18	9	6	15	34	3	37	158	33	191			
الوادى الجديد	4	24	3	27	6	0	6	7	4	11	11	7	18	7	0	7	9	2	11	17	5	22	11	1	12	92	22	114			
المنيا	5	28	4	32	5	0	5	4	3	7	9	6	15	2	0	2	6	0	6	6	2	8	38	5	43	98	20	118			
الاسكندرية	7	41	9	50	3	0	3	7	0	7	9	2	11	5	0	5	8	0	8	20	2	22	58	0	58	151	13	164			
سوهاج	5	39	3	42	1	0	1	1	0	1	10	0	10	0	0	0	2	0	2	6	0	6	16	0	16	75	3	78			
قنا	3	19	3	21	4	1	5	0	0	5	0	0	5	19	0	19	3	0	3	3	1	4	17	2	19	70	7	77			
الوادى الجديد	3	14	2	16	2	0	2	0	1	1	3	0	3	7	0	7	2	0	2	11	0	1	12	0	12	41	3	44			
الوادى الجديد	3	21	1	22	2	0	2	0	0	23	5	28	0	0	0	0	0	0	0	0	0	0	0	0	0	0	46	6	52		
الوادى الجديد	3	17	4	21	0	0	0	1	0	1	0	0	0	0	0	0	1	0	1	0	0	0	0	0	0	15	3	18	34	7	41
شمال سيناء	1	7	0	7	1	0	1	3	0	3	10	1	11	1	0	1	2	0	2	0	0	0	0	0	0	0	24	1	25		
الوادى الجديد	1	7	0	7	1	0	1	0	0	0	0	0	0	0	0	0	0	0	0	0	0	0	0	0	0	0	0	0	0	0	
الإجمالي	111	669	103	772	154	38	192	226	62	288	257	116	373	247	11	258	170	26	196	183	28	211	409	50	459	2315	434	2749			

قيمة الاجور النقدية والتأمينات الاجتماعية والمزايا العينية باتدبة القطاع الحكومى بالمحافظات
طبقا لفئات المشتغلين عن عام 2011

جدول رقم 4

(القيمة بالالف جنية)

المحافظات	اعضاء مجلس الادارة	مديرون	اخصائيون وفنيون	اداريون وكتبة	مهنيون	خدمات معاونه	مشتغلون اخرن	جملة الاجور النقدية	مساهمة المنشاة فى التأمينات الاجتماعية	المزايا العينية	اجمالى الاجور النقدية والتأمينات الاجتماعية والمزايا العينية
القاهرة	0	161	144	95	1009	271	315	1994	0	50	2045
الاسكندرية	0	0	0	0	132	132	0	264	0	0	264
بورسعيد	0	4	17	41	105	5	0	172	2	0	174
السويس	0	0	0	0	0	0	3	3	0	0	3
دمياط	0	17	18	22	2	4	19	82	20	22	124
الدقهلية	0	6	0	0	0	0	0	6	0	0	6
الشرقية	0	17	9	13	12	6	0	57	15	0	72
كفر الشيخ	0	3	0	0	7	14	5	29	0	0	29
الغربية	0	23	61	50	33	45	12	224	0	0	224
الاسماعيلية	0	9	5	6	0	7	2	29	0	0	29
الجيزة	0	59	6	149	11	114	262	601	0	0	601
بنى سويف	0	64	11	74	14	5	18	186	19	0	205
الفيوم	0	109	73	51	92	81	87	493	36	0	529
المنيا	0	29	37	25	34	62	85	272	34	0	306
أسيوط	0	2	0	119	2	4	73	200	0	0	200
سوهاج	0	10	21	7	2	0	1	41	0	0	41
قنا	0	0	0	6	62	4	0	72	0	0	72
أسوان	0	2	0	0	9	0	2	13	0	0	13
الأقصر	0	0	0	17	0	0	0	17	0	0	17
الوادى الجديد	0	6	2	5	8	5	5	31	0	1	32
شمال سيناء	0	3	8	22	4	4	0	41	2	0	43
جنوب سيناء	0	1	0	0	0	0	0	1	0	0	1
الاجملى	0	525	412	702	1538	763	889	4829	128	73	5030

عدد أعضاء الأندية الرياضية التابعة للقطاع الحكومي
طبقاً لنوع العضوية والنوع بالمحافظات عام 2011

جدول رقم 5)

المحافظات	عضو عامل		عضو تابع		عضو رياضي		اخرى*		الجملة	
	ذكور	اناث	ذكور	اناث	ذكور	اناث	ذكور	اناث	ذكور	اناث
القاهرة	11289	4719	23389	20100	9013	9100	4186	1935	47877	35854
الأسكندرية	14164	1398	0	0	142	20	75	16	14381	1434
بورسعيد	2743	1470	672	0	0	0	0	0	3415	1470
السويس	776	80	0	0	0	0	0	0	776	80
دمياط	1297	740	166	66	732	118	50	0	2245	924
الدقهلية	2669	1795	3720	4354	400	120	60	80	6849	6349
الشرقية	24675	13800	110	58	750	200	8	4	25543	14062
كفر الشيخ	2400	1383	0	0	89	18	0	0	2489	1401
الغربية	5240	887	1800	1200	1200	600	325	170	8565	2857
الأسما عيلية	31854	9673	8250	4380	267	3	1470	790	41841	14846
الجيزة	30574	4629	3029	3379	100	50	1	1	33704	8059
بنى سويف	17559	6893	0	0	290	80	0	0	17849	6973
الفيوم	6953	2166	10759	8011	50	0	30	7	17792	10184
المنيا	5031	2631	0	0	970	250	1007	1000	7008	3881
أسيوط	15161	9749	900	300	618	551	6	1	16685	10601
سوهاج	1891	115	0	0	315	50	100	20	2306	185
قنا	1390	230	1100	400	200	100	0	0	2690	730
أسوان	228	37	0	0	50	0	16	10	294	47
الأقصر	1000	350	0	0	0	0	0	0	1000	350
لواى الجديد	2670	4152	11	2	50	40	0	0	2731	4194
شمال سيناء	73	30	0	0	50	20	0	0	123	50
جنوب سيناء	0	0	0	0	0	0	46	0	46	0
الإجمالى	179637	66927	53906	42250	15286	11320	7380	4034	256209	124531

*

تشمل عضو مؤسس وفخرى وموسمى وفرعى.....الخ

كوتا	كارتية		جودو		تايكونديو		السباحة		كروكية		بيلاردو		العاب اخرى*		الجملة	
	ا	ذ	ا	ذ	ا	ذ	ا	ذ	ا	ذ	ا	ذ	ا	ذ	ا	ذ
1	4	3	0	0	0	0	0	0	0	0	0	0	9	4	49	14
15	70	30	0	0	0	0	0	0	0	0	0	0	90	13	855	131
7	20	10	0	0	0	0	0	0	0	0	0	0	0	0	41	27
50	25	15	0	0	0	0	0	0	0	0	0	0	0	0	131	115
0	3	0	3	0	2	0	3	2	0	0	0	0	2	1	40	5
0	33	0	30	0	15	0	15	15	0	0	0	0	15	15	694	51
0	0	0	0	0	0	0	0	0	0	0	0	0	0	0	12	0
0	0	0	0	0	0	0	0	0	0	0	0	0	0	0	179	0
0	1	1	0	0	0	0	0	0	0	0	0	0	0	0	5	3
0	20	10	0	0	0	0	0	0	0	0	0	0	0	0	135	75
1	1	1	0	0	1	1	0	0	0	0	0	0	1	1	12	6
10	6	6	0	0	5	5	0	0	0	0	0	0	20	10	220	40
2	4	3	0	0	4	4	0	0	0	0	3	0	0	0	27	11
10	20	15	0	0	45	15	0	0	0	0	15	0	0	0	230	50
1	4	1	2	1	4	2	0	0	0	0	0	0	10	0	33	7
20	80	30	25	15	60	25	0	0	0	0	0	0	15	0	390	125
5	5	3	0	0	0	0	0	0	0	0	0	0	0	0	35	10
25	11	14	0	0	0	0	0	0	0	0	0	0	0	0	365	49
0	5	4	0	0	1	1	0	0	0	0	0	0	0	0	11	5
0	26	16	0	0	25	2	0	0	0	0	0	0	0	0	146	18
0	11	4	0	0	1	1	4	1	0	0	0	0	0	0	37	6
0	75	21	0	0	8	4	100	20	0	0	0	0	0	0	537	45
2	12	5	0	0	6	0	1	1	0	0	0	0	0	0	76	25
20	60	40	0	0	30	0	20	20	0	0	0	0	0	0	725	226
2	6	2	0	0	0	0	0	0	0	0	0	0	0	0	45	9
15	165	45	0	0	0	0	0	0	0	0	0	0	0	0	922	123
0	6	4	0	0	0	0	0	0	0	0	0	0	0	0	7	4
0	72	35	0	0	0	0	0	0	0	0	0	0	0	0	87	35
0	5	2	0	0	0	0	0	0	0	0	0	0	0	0	18	2
0	180	20	0	0	0	0	0	0	0	0	0	0	0	0	405	20
0	7	3	0	0	0	0	0	0	0	0	0	0	0	0	14	9
0	79	30	0	0	0	0	0	0	0	0	0	0	0	0	137	97
0	2	0	0	0	0	0	0	0	0	0	0	0	0	0	6	0
0	25	0	0	0	0	0	0	0	0	0	0	0	0	0	103	0
0	1	0	0	0	0	0	0	0	0	0	0	0	0	0	7	0
0	16	0	0	0	0	0	0	0	0	0	0	0	0	0	90	0
21	97	46	5	1	19	9	8	4	0	0	3	0	22	6	475	143
165	963	327	55	15	188	51	135	55	0	0	15	0	140	38	6351	1200

فوق		العاب قوى وجمباز		رفع الاثقال وكمال الاجسام	
ذ	ا	ذ	ا	ذ	ا
2	0	0	0	0	4
30	0	0	0	0	40
0	0	0	0	0	10
0	0	0	0	0	50
0	0	6	2	0	0
0	0	54	21	0	0
0	0	0	0	0	0
0	0	0	0	0	0
0	0	0	0	0	0
0	0	0	0	0	0
0	0	1	1	1	1
0	0	15	5	10	10
4	0	0	0	0	3
20	0	0	0	0	15
2	0	0	0	0	4
30	0	0	0	0	60
0	0	4	2	9	9
0	0	20	10	46	46
0	0	0	0	0	0
0	0	0	0	0	0
1	0	4	0	2	2
10	0	68	0	30	30
12	1	6	0	6	6
45	5	50	0	50	50
4	0	2	2	3	3
70	0	25	20	70	70
0	0	0	0	0	0
0	0	0	0	0	0
0	0	0	0	2	2
0	0	0	0	50	50
2	0	0	0	0	0
10	0	0	0	0	0
0	0	0	0	0	0
0	0	0	0	0	0
1	0	0	0	0	0
9	0	0	0	0	0
28	1	23	7	44	44
224	5	232	56	421	421

عدد الفرق الرياضية طبقا لنوع اللعبة واللاعبين (أندية) طبقا للنوع بالأندية الرياضية التابعة للقطاع الحكومي
بالمحافظات عام 2011

جدول رقم (8)

المحافظات	فرق	كرة القدم		كرة اليد		كرة السلة		كرة الطائرة		التنس		تنس الطاولة		الملاكمة والمصارعة	
		ذ	ا	ذ	ا	ذ	ا	ذ	ا	ذ	ا	ذ	ا	ذ	ا
القاهرة	فرق	12	0	5	2	3	1	2	1	0	0	4	2	4	0
	لاعبون	322	0	115	25	49	20	39	13	0	0	45	15	55	0
الاسكندرية	فرق	0	0	0	0	0	0	0	0	0	0	1	0	10	10
	لاعبون	0	0	0	0	0	0	0	0	0	0	6	0	50	50
بورسعيد	فرق	9	0	5	0	0	0	1	0	1	0	1	0	4	0
	لاعبون	375	0	90	0	0	0	14	0	6	0	15	0	32	0
دمياط	فرق	4	0	0	0	2	0	2	0	0	0	4	0	0	0
	لاعبون	90	0	0	0	30	0	32	0	0	0	27	0	0	0
الدقهلية	فرق	2	0	0	0	1	1	0	0	1	1	0	0	0	0
	لاعبون	70	0	0	0	30	40	0	0	15	25	0	0	0	0
الشرقية	فرق	3	0	0	0	1	0	1	0	0	0	2	1	0	0
	لاعبون	100	0	0	0	25	0	20	0	0	0	19	4	0	0
كفر الشيخ	فرق	3	0	0	0	0	0	0	0	0	0	6	2	0	0
	لاعبون	75	0	0	0	0	0	0	0	0	0	40	10	0	0
الغربية	فرق	3	0	0	0	0	0	0	0	0	0	0	0	4	2
	لاعبون	75	0	0	0	0	0	0	0	0	0	0	0	45	35
الاسماعيلية	فرق	9	0	3	0	0	0	0	0	0	0	5	0	0	0
	لاعبون	208	0	55	0	0	0	0	0	0	0	25	0	0	0
الجيزة	فرق	5	0	0	0	0	0	0	0	0	0	0	0	0	0
	لاعبون	95	0	0	0	0	0	0	0	0	0	0	0	0	0
بنى سويف	فرق	8	0	3	0	0	0	0	0	0	0	1	0	2	0
	لاعبون	128	0	68	0	0	0	0	0	0	0	25	0	25	0
الفيوم	فرق	7	0	5	0	4	1	2	1	8	8	0	0	7	6
	لاعبون	175	0	100	0	60	16	60	60	40	40	0	0	35	25
المنيا	فرق	21	1	2	1	5	0	1	0	0	0	1	1	0	0
	لاعبون	450	15	40	20	75	0	15	0	0	0	12	8	0	0
أسيوط	فرق	1	0	0	0	0	0	0	0	0	0	0	0	0	0
	لاعبون	15	0	0	0	0	0	0	0	0	0	0	0	0	0
سوهاج	فرق	4	0	0	0	2	0	1	0	2	0	2	0	0	0
	لاعبون	90	0	0	0	40	0	16	0	15	0	14	0	0	0
قنا	فرق	1	0	0	0	0	6	1	0	0	0	3	0	0	0
	لاعبون	24	0	0	0	0	67	9	0	0	0	15	0	0	0
أسوان	فرق	1	0	3	0	0	0	0	0	0	0	0	0	0	0
	لاعبون	28	0	50	0	0	0	0	0	0	0	0	0	0	0
الوادى الجديد	فرق	4	0	0	0	0	0	1	0	0	0	0	0	0	0
	لاعبون	50	0	0	0	0	0	15	0	0	0	0	0	0	0
الإجمالى	فرق	97	1	26	3	18	9	12	2	12	9	30	6	31	18
	لاعبون	2370	15	518	45	309	143	220	73	76	65	243	37	242	110

* تشمل الهوكى والأسكواش والراكات وكرة الماء والسلاح الخ

عدد الملاعب بالأندية الرياضية التابعة للقطاع الحكومى
طبقا لتواجد المدرجات والسعة بالمحافظات عام 2011

جدول رقم 10

عدد الملاعب	ملاعب ذات مدرجات		ملاعب ليست لها مدرجات
	العدد	السعة*	
المحافظات			
القاهرة	9	29100	37
الأسكندرية	0	0	10
بورسعيد	1	3000	25
السويس	0	0	5
دمياط	1	6000	6
الدقهلية	1	1500	25
الشرقية	11	20200	16
كفر الشيخ	0	0	14
الغربية	4	1000	7
الأسماعيلية	8	320	52
الجيزة	14	5200	20
بنى سويف	0	0	19
الفيوم	0	0	17
المنيا	4	2000	11
أسيوط	2	100	15
سوهاج	0	0	16
قنا	0	0	3
أسوان	0	0	3
الأقصر	0	0	8
الوادى الجديد	0	0	6
شمال سيناء	1	150	0
جنوب سيناء	0	0	1
الإجمالى	56	68570	316

* يقصد بالسعة عدد المشاهدين الذين صممت المدرجات لاستيعابهم

عدد المشتركين بالنشاط الثقافي باندية القطاع الحكومي طبقا للنوع

عن عام 2011

جدول رقم 11

البيان	ندوات		مؤتمرات		مجلة حانظ		مسابقات ثقافية		دورات تدريبية		بحوث ودراسات		أخرى*		الجملة	
	ذ	إ	ذ	إ	ذ	إ	ذ	إ	ذ	إ	ذ	إ	ذ	إ	ذ	إ
المحافظات																
القاهرة	534	295	300	50	3	0	190	190	24	60	0	400	0	0	1051	995
الإسكندرية	100	150	0	0	0	0	191	149	0	0	0	0	0	0	291	299
بورسعيد	573	299	300	65	40	8	430	345	480	120	260	40	300	28	2383	905
السويس	50	30	100	100	5	5	20	20	100	100	20	20	0	0	295	275
دمياط	316	190	171	32	11	22	45	57	2	20	0	0	12	23	557	344
الدقهلية	20	10	0	0	2	0	103	25	34	10	0	0	0	0	159	45
الشرقية	3910	1670	2000	1000	14	0	760	220	4000	2000	0	0	0	0	10684	4890
كفر الشيخ	105	30	80	30	15	5	50	35	60	60	0	0	0	0	310	160
الإسماعيلية	960	1013	1430	1000	98	69	790	964	200	0	0	0	0	0	3478	3046
الجيزة	1114	720	250	163	28	5	658	405	1748	500	50	25	0	0	3848	1818
بنى سويف	1025	191	143	41	18	15	32	18	60	154	5	2	80	50	1363	471
الفيوم	375	110	50	60	15	30	120	75	20	15	13	25	23	29	616	344
المنيا	275	122	351	91	32	21	145	120	1	1	0	0	0	0	804	355
أسسوط	100	25	0	0	0	0	1900	2100	0	0	0	0	0	0	2000	2125
سوهاج	800	1150	60	20	0	0	150	50	1	0	0	0	140	196	1151	1416
قنا	385	78	25	10	0	0	100	50	50	50	0	0	0	0	560	188
أسوان	40	15	0	0	0	0	45	20	0	0	0	0	0	0	85	35
الأقصر	250	50	0	0	0	0	120	30	0	0	0	0	0	0	370	80
الوادى الجديد	54	38	0	0	0	0	16	9	0	0	0	0	37	13	107	60
شمال سيناء	25	15	0	0	0	0	0	0	1	0	0	0	0	0	26	15
جنوب سيناء	45	0	0	0	0	0	0	0	0	0	0	0	36	0	81	0
الإجمالي	11056	6201	5260	2662	281	180	5865	4882	6781	3090	348	512	628	339	30219	17866

*

تشمل المحاضرات المتنوعة ومحو الأمية....الخ

عدد المشتركين بالنشاط الإجتماعى بأندية القطاع الحكومى طبقا للنوع
عن عام 2011

جدول رقم (1)

المحافظات	حفلات ترفيهية		مصكرات عمل قومية ودولية		جماعات اسعاف ودفاع مدنى		رحلات داخل الجمهورية		رحلات خارج الجمهورية		النشاط الكشفى كمشافة / جواله		اخرى*		الجملة	
	ذ	ا	ذ	ا	ذ	ا	ذ	ا	ذ	ا	ذ	ا	ذ	ا	ذ	ا
القاهرة	2202	1100	50	0	2	0	103	100	0	0	8	15	30	20	2395	1235
الاسكندرية	150	20	0	0	24	8	775	450	70	110	75	6	14	6	1108	600
بورسعيد	2862	1859	0	0	0	0	790	805	0	0	0	0	1260	80	4912	2744
السويس	100	50	0	0	0	0	500	300	0	0	0	0	0	0	600	350
دمياط	158	77	0	5	0	0	284	92	175	35	0	0	0	20	617	229
الدقهلية	524	511	0	0	8	0	696	439	0	0	0	0	0	0	1228	950
الشرقية	3070	1000	0	0	0	0	2350	1130	0	0	0	0	2500	900	7920	3030
كفر الشيخ	160	65	70	30	0	0	75	35	0	0	0	0	0	0	305	130
الاسماعيلية	381	206	0	0	65	40	652	397	0	0	0	0	22	7	1120	650
الجيزة	3600	3120	600	274	811	288	1705	655	90	180	207	73	8510	7560	15523	12150
بنى سويف	752	266	0	0	2	0	249	83	0	0	12	0	34	20	1049	369
الفيوم	792	128	35	30	0	0	702	329	0	0	0	0	0	0	1529	487
المنيا	125	40	0	0	15	10	300	140	0	0	0	0	455	195	895	385
اسيوط	2190	2150	0	0	0	0	550	150	250	150	0	0	0	0	2990	2450
سوهاج	2450	1316	30	0	0	0	838	612	0	0	0	0	60	5	3378	1933
قنا	350	50	0	0	0	0	125	30	0	0	50	50	0	0	525	130
أسوان	30	20	0	0	0	0	25	15	0	0	0	0	40	0	95	35
الأقصر	400	100	0	0	0	0	120	30	0	0	14	0	20	0	554	130
الوادى الجديد	26	17	0	0	0	0	18	15	0	0	0	0	0	0	44	32
شمال سيناء	15	0	0	0	0	0	0	0	0	0	0	0	0	0	15	0
الإجمالي	20337	12095	785	339	927	346	10857	5807	585	475	366	144	12945	8813	46802	28019

* تشمل المحاضرات المتنوعة ومحو العمى... الخ

عدد المرافق الملحقة بالأندية الرياضية التابعة للقطاع الحكومى طبقا لأنواعها بالمحافظات

عن عام 2011

جدول رقم 13

المحافظات	صالة الالعاب الداخليه	غرف خلج	صالات عرط	مسارح	مكتبات	معمل حاسب	حمامات سب	قاعة حفلات	حجرات إدار	اخرى*	الجمله
القاهرة	6	13	3	1	3	2	3	5	16	34	86
الأسكندرية	6	3	1	1	3	1	0	1	9	18	43
بورسعيد	4	7	1	0	1	0	1	5	14	28	61
السويس	1	0	0	1	0	1	0	1	1	8	13
دمياط	2	2	0	1	4	3	0	1	7	14	34
الدقهلية	2	7	1	0	0	1	0	3	25	21	60
الشرقية	3	5	0	1	3	5	2	3	10	25	57
كفر الشيخ	5	3	0	0	2	1	0	2	6	13	32
الغربية	3	0	0	0	0	1	0	2	7	5	18
الأسماعيلية	7	19	6	10	8	3	3	9	43	77	185
الجيزة	8	13	0	1	4	0	1	6	25	43	101
بنى سويف	5	2	0	1	3	3	1	4	19	35	73
الفيوم	2	2	0	0	1	1	1	2	14	27	50
المنيا	2	5	0	0	2	2	0	4	7	16	38
أسيوط	5	3	0	2	0	0	0	6	15	35	66
سوهاج	3	3	1	1	2	2	1	3	9	16	41
قنا	2	2	0	0	0	0	0	1	6	13	24
اسوان	1	2	0	0	0	0	0	0	3	7	13
الأقصر	0	0	0	0	0	0	0	1	3	9	13
الوادى الجديد	4	2	0	2	0	0	0	1	8	17	34
شمال سيناء	8	1	0	0	0	0	0	0	6	2	17
الإجمالى	79	94	13	22	36	26	13	60	253	463	1059

*

تشمل المخازن ودورات المياه..... الخ

قيمة المستلزمات السلعية بآندية القطاع الحكومى بالمحافظات

عن عام 2011

جدول رقم 4

القيمة بالآلاف جنيهه

البيان	وقود وزيوت وشحومات		مواد تعبئة وتغليف		قطع غيار ومهمات		أدوات كتابية		مياه	اخرى*	الجملة	
	محلى	مستورد	محلى	مستورد	محلى	مستورد	محلى	مستورد			محلى	مستورد
القاهرة	0	0	0	0	0	1	6	0	1	0	7	1
الأسكندرية	8	0	0	0	0	0	21	0	1	0	30	0
بورسعيد	0	0	0	0	0	0	1	0	1	0	2	0
دمياط	0	0	0	0	7	0	2	0	3	0	12	0
الدقهلية	0	0	0	0	3	0	24	0	32	0	59	0
الشرقية	0	0	0	0	0	0	3	0	1	0	4	0
كفر الشيخ	0	0	0	0	0	0	1	0	0	7	1	0
الغربية	0	0	0	0	0	0	1	0	0	0	1	0
الاسماعيلية	0	0	0	0	0	0	1	0	0	0	1	0
الجيزة	19	0	0	0	552	0	5	0	7	0	583	0
بنى سويف	11	0	0	0	8	0	4	0	2	0	25	0
الفيوم	0	0	0	0	13	0	7	0	3	0	23	0
المنيا	2	0	0	0	0	0	3	0	5	0	10	0
أسيوط	0	0	0	0	5	0	5	0	0	0	10	0
سوهاج	0	0	0	0	0	0	0	0	2	0	2	0
قنا	0	0	0	0	0	0	1	0	0	1	1	0
الوادى الجديد	0	0	0	0	0	0	0	0	0	64	0	0
شمال سيناء	0	0	0	0	0	0	1	0	0	0	1	0
الإجمالى	40	0	0	0	588	1	86	0	58	72	772	1

*

تشمل المخازن ودورات المياه.....الخ

قيمة المستلزمات السلعية بأندية القطاع الحكومي بالـ
عن عام 2011

جدول رقم 15
القيمة بالآلاف جنيه

البيان	كهرباء مستخدمة فى النشاط		كهرباء مستخدمة فى الأتارة		الجملة	
	ك.و.س	القيمة	ك.و.س	القيمة	ك.و.س	القيمة
المحافظة القاهرة	0	0	37	18	37	18
الأسكندرية	0	0	25	12	25	12
بورسعيد	19	9	48	24	67	33
دمياط	3	1	18	6	21	7
الدقهلية	0	0	30	15	30	15
كفر الشيخ	0	0	11	5	11	5
الغربية	0	0	1	0	1	0
الاسماعيلية	11	5	16	8	27	13
الجيزة	30	14	14	7	44	21
بنى سويف	8	4	16	8	24	12
الفيوم	3	1	19	9	22	10
المنيا	57	8	37	7	94	15
أسيوط	0	0	29	7	29	7
سوهاج	7	3	16	8	23	11
الإجمالى	138	45	317	134	455	179

المصرفوات الخدمية باندية القطاع الحكومي بالقطاع الحكومى بالمحافظات عن عام 2011

جدول رقم 16
القيمة بالالف جنيه

المحافظة	مصرفوات صيانة	مصرفوات ابحاث وتجارب	ايجار ومعدات ووسائل نقل وانتقال	ايجار مباني	مصرفوات دعابة واعلان ونشر وطبع وعلاقات عامة واستقبال	مصرفوات نقل وانتقالات	مصرفوات اتصالات	اتعاب محاسبية وقانونية	مصرفوات الامن والمطافى	مصرفواتالتامين ضد الحريق والسرقة وخيانة الامانة	مكافآت لغير العاملين عن خدمات مؤداة	عمولات مصرفوات بنكية	العمولات الاخرى	مصرفوات تدريب العاملين خارج	مصرفوات خدمية اخرى	الجملة
القاهرة	170	0	1	5	1	4	4	1	1	0	4	1	0	2	6550	6744
الاسكندرية	3	0	0	23	1	87	0	3	0	0	2	0	0	0	12	143
بورسعيد	14	0	0	26	13	3	2	3	0	0	0	2	0	0	678	733
السويس	0	0	0	0	5	0	0	0	0	0	0	0	0	0	12	12
دمياط	5	0	31	20	0	3	3	2	0	12	4	2	1	4	24	113
الدقهلية	13	3	0	19	2	4	2	4	9	0	2	1	5	0	60	125
الشرقية	35	40	11	0	3	10	7	1	0	0	5	7	79	116	444	760
كفر الشيخ	5	0	0	0	5	1	1	0	0	0	0	1	0	0	150	158
الغربية	19	0	0	0	0	0	1	0	0	0	1	0	0	0	848	869
الاسماعيلية	18	0	0	2	0	1	2	2	0	0	19	3	0	0	988	1050
الجيزة	52	17	6	13	15	10	2	29	0	0	37	117	0	0	10	298
بنى سويف	56	0	2	0	5	8	4	8	0	0	26	5	4	0	483	600
الفيوم	36	0	0	7	4	5	5	5	0	0	4	6	1	0	71	145
المنيا	56	0	0	0	5	3	1	2	0	0	1	8	81	0	1218	1393
أسيوط	36	0	0	74	23	1	2	3	0	0	0	3	0	8	1293	1421
سوهاج	3	2	0	0	1	3	1	2	7	0	1	1	2	0	121	145
قنا	1	0	0	0	2	1	0	0	0	0	3	0	0	0	80	86
أسوان	3	0	0	1	1	12	0	0	0	0	4	1	0	0	7	28
الأقصر	1	0	0	2	0	1	0	1	0	0	0	1	0	0	19	27
نوادى الجديد	18	0	0	0	2	0	0	1	0	0	0	1	0	0	5	26
شمال سيناء	0	0	1	0	1	1	1	0	0	0	4	0	0	0	46	53
جنوب سيناء	0	0	0	0	0	0	0	0	0	0	0	0	0	0	8	8
الإجمالي	544	62	52	192	0	158	38	67	17	12	117	160	173	130	13127	14937

مصروفات اخرى بأندية القطاع الحكومي بالمحافظات عن عان 2011

جدول رقم (17)
(القيمة بالالف جنية)

المحافظات	ايجار اراضي زراعية ومزارع	فوائد محلية وخارجية	ضرائب عقارية	رسوم جمركية	رسوم انتاج	حصيلة خزانة	ضرائب مبيعات	ضرائب غير مباشرة على النشاط	ضرائب مباشرة على الدخل	خسائر بيع لاعبين ومخلفات	خسائر بيع خامات ومواد وقطع غيار	تعويضات وغرامات	تبرعات واعانات	مصروفات اخرى	الجملة
بورسعيد	0	0	0	0	0	0	0	1	0	0	0	2	0	0	3
السويس	0	0	0	0	0	0	0	0	0	0	0	0	0	107	107
دمياط	0	0	0	0	0	0	0	0	0	0	0	8	0	0	8
الدقهلية	0	0	0	0	0	0	0	4	0	0	0	0	0	433	429
الشرقية	0	0	0	0	0	0	0	0	15	0	0	0	0	15	0
الغربية	0	0	0	0	0	0	0	0	0	0	0	0	0	51	51
الاسماعيلية	0	0	5	0	0	0	0	0	0	0	0	0	0	5	0
الجزيرة	0	0	0	0	0	0	0	1	2	0	0	0	0	3	0
بنى سويف	0	0	0	0	0	0	0	0	0	0	0	1	50	163	112
الفيوم	0	0	0	0	0	0	0	0	0	0	0	0	1261	1261	0
المنيا	0	0	0	0	0	0	0	0	0	0	0	0	0	20	20
سوهاج	0	0	0	0	0	0	0	14	0	0	0	0	0	14	0
قنا	0	0	0	0	0	0	0	0	0	0	0	0	0	0	0
الوادى الجديد	0	0	0	0	0	0	0	0	0	0	0	0	0	73	73
شمال سيناء	0	0	0	0	0	0	0	0	0	0	0	0	0	43	43
الإجمالي	0	0	5	0	0	0	0	20	17	0	0	11	1311	835	2199

قيمة الإيرادات بأندية القطاع الحكومي بالمحافظات عن عام 2011

جدول رقم 18
القيمة بالآلاف جنيه

المحافظة	رسم القيد بالنادى	الاشتراكات المحصلة	امبيعات تذاكر	رسم دخول	ارباح بيع لاعبين	اعات حكومية	تبرعات	تاجير محلات داخلية وخارجية	ايرادات أنشطة خاصة بالنادى	ايرادات وارباح متنوعة					فوائد دائنة	ايرادات سنوات سابقة	ايجارات دائنة محصلة	ايرادات اخرى	الجملة
										تعويضات وغرامات	ايرادات اوراق مالية	عمولات	ارباح بيع خامات ومواد وقطع	ارباح بيع مخلفات					
الفاخرة	0	0	0	60	0	0	0	0	0	6383	0	10	18	445	10	0	16	0	6942
الاسكندرية	2	0	0	0	0	0	0	0	0	0	0	0	7	0	0	0	162	0	171
بورسعيد	173	15	15	3	4	0	0	0	0	46	48	2	257	140	6	0	35	0	744
السويس	0	0	0	0	0	0	0	0	0	0	0	0	0	0	0	0	119	0	119
دمياط	16	0	7	0	0	0	2	0	0	0	31	23	15	9	0	0	27	5	135
الدقهلية	66	0	0	0	0	0	0	0	134	94	0	5	16	0	24	41	307	90	777
الشرقية	144	19	57	110	0	0	0	0	0	32	20	0	60	0	0	93	340	0	875
كفر الشيخ	57	0	0	7	0	0	0	0	0	15	0	16	78	0	3	10	0	0	186
الغربية	0	39	0	0	0	0	0	5	0	7	356	0	1	0	7	0	509	0	924
الاسماعيلية	23	0	69	1	2	0	0	77	0	20	7	153	284	12	5	0	222	54	929
الجيزة	0	0	0	0	0	0	0	0	0	0	0	21	15	0	7	46	816	0	905
بنى سويف	268	148	1	0	1	1	0	67	2	102	32	0	89	11	0	14	285	13	1034
الفيوم	64	0	9	0	0	0	0	0	0	0	0	0	141	115	45	0	1062	0	1436
المنيا	139	0	12	0	814	0	43	5	814	3	51	0	286	16	0	0	689	8	2880
اسيوط	0	0	0	0	0	0	0	0	0	1139	0	0	9	0	43	0	66140	18	67349
سوهاج	72	0	0	3	0	0	0	0	0	24	40	10	50	0	3	0	35	0	237
قنا	6	0	0	0	1	0	6	0	0	37	0	0	17	0	0	0	21	0	88
اسوان	2	0	0	0	0	0	0	0	0	0	0	0	31	0	0	0	1	0	34
الأقصر	5	2	1	0	0	0	0	0	0	0	0	0	12	0	0	0	14	0	34
الوادى الجديد	109	0	0	0	0	0	0	0	0	0	35	0	47	0	5	0	55	0	251
شمال سيناء	41	0	14	0	0	0	0	0	0	1	0	3	43	0	0	0	1	0	103
جنوب سيناء	0	0	2	0	0	0	0	0	0	0	0	0	10	0	0	0	1	0	13
الإجمالي	1187	223	187	184	822	1	51	154	950	7903	620	243	1486	748	155	197	70867	188	86166

الأصول والخصوم المالية بأندية القطاع الحكومي بالمحافظات

عن عام 2011

جدول رقم 19

القيمة بالآلاف جنيهه

المحافظات	الأصول					الخصوم					
	مدينون عملاء	أوراق مالية أسهم وسندات	أرصدة تقديية لدى البنوك والصندوق	أصول مالية أخرى	الجملة	حقوق الشركاء قروض طويلة وقصيرة الأجل	قروض طويلة وقصيرة الأجل	أوراق مالية كمبيالات	داننون عملاء	التزامات أخرى	الجملة
الفاخرة	123	0	3866	2969	6958	2361	0	0	1667	1319	5347
الأسكندرية	13	0	35	0	48	19	0	0	0	0	19
بورسعيد	11	37	510	396	954	288	0	0	19	106	413
دمياط	28	0	316	200	544	567	206	0	502	103	1378
الدقهلية	0	0	1865	0	1865	15	0	0	13	1	29
الشرقية	0	17	1226	1266	2509	0	0	0	1289	1173	2462
كفر الشيخ	0	0	10	0	10	0	0	0	0	0	0
الغربية	0	0	124	124	248	0	0	0	0	0	0
الاسماعيلية	2	0	54	56	112	0	0	0	0	0	0
الجيزة	0	48	4849	77	4974	0	0	0	4792	0	4792
بنى سويف	0	0	540	0	540	0	0	0	7	0	7
الفيوم	0	0	587	0	587	0	0	0	0	0	0
المنيا	0	0	16	599	615	0	0	0	0	599	599
أسيوط	39	505	3306	7033	10883	4608	0	0	51	4661	9320
سوهاج	0	0	25	0	25	196	0	0	0	0	196
قنا	0	0	4	65	69	79	0	0	0	0	79
أسوان	0	0	11	0	11	0	0	0	0	0	0
الوادى الجديد	0	0	220	32	252	0	0	0	52	317	369
شمال سيناء	0	0	7	203	210	106	0	0	6	0	112
جنوب سيناء	0	0	3	0	3	0	0	0	0	0	0
الإجمالى	216	607	17574	13020	31417	8239	206	0	8398	8279	25122

حركة الأصول الثابتة بأندية القطاع الحكومي بالمحافظات

عن عام 2011

جدول رقم 20

القيمة بالآلاف جنيه

البيان المحافظة	القيمة الصافية	قيمة الإضافات على الأصل خلال العام		القيمة الصافية	اهلاك العام	القيمة الصافية للأصل آخر العام
		مستوردة	محلية			
القاهرة	1848794	0	68864	0	72818	1844840
الأسكندرية	3015071	0	0	0	13095	3001976
بورسعيد	922985	0	668	0	43732	879921
السويس	12734600	0	0	0	106892	12627708
دمياط	1104264	0	0	0	9940	1094324
الدقهلية	47460	0	0	0	9025	38435
الشرقية	148606	0	22000	0	19635	150971
كفر الشيخ	1073395	0	0	0	70972	1002423
الغربية	577592	0	0	0	12274	565318
الأسماعيلية	3616101	0	0	0	141214	3474887
الجيزة	2836662	0	128080	0	45225	2919517
بنى سويف	4812538	0	7750	0	150727	4669561
الفيوم	263138	0	0	0	37581	225557
المنيا	1708197	0	0	0	79588	1628609
أسيوط	984436	0	55555	0	43680	996311
سوهاج	2792525	0	1008	0	50378	2743155
قنا	5741	0	9272	0	4749	10264
أسوان	170758	0	0	0	3075	167683
الأقصر	32922	0	0	0	3291	29631
الوادى الجدى	704343	0	0	0	30797	673546
شمال سيناء	141844	0	0	0	6654	135190
الأجمالى	39541972	0	293197	0	955342	38879827

عات تحت التنفيذ باندية القطاع الحكومى بالمحافظات عن عام |

جدول رقم 21

المحافظة	تكوين استثمارى		قيمة اصول تكامات ومعدة	قيمة الرصيد	انفاق استثمارى		قيمة اصول تكامات	قيمة الرصيد
	قيمة الرصيد اول العام	قيمة الاضافات			قيمة الرصيد	قيمة الاضافات		
دمياط	4	19	1	22	0	0	0	0
الاسماعيلية	1980	25	0	2005	0	0	0	0
الإجمالى	1984	44	1	2027	0	0	0	0

عدد الالتيه و عدد المشائين بالذية الطاع العم والأصل العم طرقة التوع و لفة بالمحافظات
عن عام 2011

جدول رقم 22

البيان	عدد المشائين اللاتين في نهاية العام												عدد المشائين الإالين			جملة عدد العائين													
	أعضاء مجلس الإدارة			مدرسين			المحاسبون وقانون			أطباء وكشاة			مهندسين			خدمات معونة			مشائون العرون										
عدد الالتيه	أ	ب	ج	أ	ب	ج	أ	ب	ج	أ	ب	ج	أ	ب	ج	أ	ب	ج	أ	ب	ج	أ	ب	ج	أ	ب	ج		
المحافظات	35	1789	214	2003	83	4	87	98	4	102	100	11	111	122	17	139	118	3	121	140	21	161	165	23	188	2615	297	2912	
القطرية	22	127	17	144	41	1	42	770	11	794	198	24	222	45	3	48	43	0	43	127	0	127	0	0	0	1351	56	1407	
بورسعيد	9	57	6	63	9	0	9	8	8	16	11	17	28	34	1	35	345	13	358	22	7	29	51	21	72	537	73	610	
السويس	12	75	9	84	43	0	43	40	1	41	36	2	38	53	1	54	18	0	18	16	0	16	4	0	4	285	13	298	
الجيزة	4	29	1	30	4	0	4	0	0	0	1	0	1	5	1	7	1	1	2	15	0	15	5	0	5	81	3	84	
الشرقية	7	41	7	48	10	0	10	16	2	18	17	2	19	32	1	33	24	1	25	18	11	29	4	0	4	192	24	216	
الغربية	8	52	8	60	10	0	10	7	2	9	3	2	5	16	1	17	6	0	6	2	1	3	19	14	33	115	28	143	
القليوبية	8	43	7	50	5	0	5	2	0	2	6	0	6	4	0	4	0	2	2	2	5	0	5	4	3	7	69	12	81
قصر العبد	2	9	0	9	2	0	2	5	0	5	2	0	2	8	0	8	2	0	2	7	0	7	5	0	5	40	0	40	
المرية	7	54	3	57	8	1	9	11	0	11	19	6	25	58	4	62	20	0	20	8	1	9	0	0	0	176	15	193	
الجندة	4	26	3	29	3	0	3	0	0	0	3	0	3	25	0	25	5	0	5	0	0	0	0	0	1	1	62	4	66
الإسكندرية	3	12	2	14	0	0	0	0	0	0	0	0	0	0	0	0	0	0	0	0	0	0	14	4	18	26	6	32	
الجندة	4	18	3	21	16	0	16	65	8	73	108	5	113	140	3	143	156	3	159	16	0	16	13	0	13	532	22	554	
شبه سيناء	1	7	0	7	1	1	2	4	0	4	1	1	2	0	0	0	1	0	1	0	0	0	0	0	0	14	2	16	
المنيا	4	24	4	28	3	0	3	13	0	13	5	1	6	3	0	3	12	0	12	13	0	13	12	0	12	85	5	90	
الوسط	4	25	4	29	8	0	8	36	0	36	44	0	44	25	0	25	18	0	18	27	0	27	6	0	6	189	4	193	
سوهاج	5	33	2	35	1	0	1	1	0	1	3	0	3	8	0	8	2	0	2	9	0	9	2	1	3	59	3	62	
قنا	6	38	4	42	3	0	3	29	0	29	5	0	5	5	0	5	44	0	44	3	0	3	1	0	1	129	4	132	
أسيوط	8	53	5	58	12	1	13	12	2	14	15	0	15	32	0	32	39	0	39	16	0	16	16	0	16	197	8	205	
المنيا	3	19	3	22	4	0	4	7	1	8	8	0	8	6	0	6	3	0	3	6	1	7	0	0	0	53	5	58	
الوادى الجديد	1	7	0	7	0	0	0	0	0	0	0	0	0	0	0	0	0	0	0	1	0	1	0	0	0	8	0	8	
شمال سيناء	1	6	1	7	0	0	0	0	0	0	0	0	0	0	0	0	0	0	0	0	0	10	2	12	16	3	19		
جنوب سيناء	1	7	0	7	0	0	0	0	0	0	0	0	0	0	0	0	0	0	0	0	0	0	0	0	0	7	0	7	
الإجمالي	159	2551	303	2854	266	8	274	1124	39	1163	585	71	656	622	32	654	857	23	880	451	42	493	333	69	402	6789	567	7376	

أجور النقدية والتأمينات الاجتماعية والمزايا العينية بأندية القطاع العام والأعمال
طبقاً لفئات المشتغلين عن عام 2011

جدول رقم 23

القيمة بالآلاف جنية

أجمالي الأجور النقدية والتأمينات الاجتماعية	المزايا العينية	مساهمة المنشأة في التأمينات الاجتماعية	جملة الأجور النقدية	مشتغلون آخرون	خدمات معاونة	مهنيون	أداريون وكتبة	اخصائيون وفنيون	مديرون	أعضاء مجلس الأدارة	المحافظات
3706	191	117	3398	624	1276	212	188	176	922	0	القاهرة
129	0	1	128	13	45	59	0	0	11	0	الأسكندرية
347	0	10	337	172	46	56	39	19	5	0	بورسعيد
0	0	0	0	0	0	0	0	0	0	0	السويس
66	0	12	54	22	2	13	3	0	14	0	دمياط
268	0	30	238	0	1	135	32	0	70	0	الدقهلية
6	0	0	6	2	0	0	1	0	3	0	الشرقية
55	0	0	55	30	0	0	13	0	12	0	القليوبية
0	0	0	0	0	0	0	0	0	0	0	كفر الشيخ
76	0	4	72	15	0	54	2	0	1	0	الغربية
1	0	0	1	0	0	0	1	0	0	0	البحيرة
0	0	0	0	0	0	0	0	0	0	0	الأسماعيلية
4559	231	507	3821	100	2390	0	319	1012	0	0	الجيزة
10	0	0	10	0	1	0	1	4	4	0	بنى سويف
108	0	6	102	8	23	37	7	11	16	0	المنيا
204	115	0	89	12	62	0	1	0	14	0	أسيوط
45	0	2	43	6	6	25	3	1	2	0	سوهاج
7	0	0	7	2	1	1	1	0	2	0	قنا
347	8	19	320	34	133	44	1	93	15	0	أسوان
0	0	0	0	0	0	0	0	0	0	0	الأقصر
0	0	0	0	0	0	0	0	0	0	0	الوادى الجديد
28	0	0	28	23	0	1	0	0	4	0	شمال سيناء
0	0	0	0	0	0	0	0	0	0	0	جنوب سيناء
9962	545	708	8709	1063	3986	637	612	1316	1095	0	الإجمالي

عدد أعضاء الأندية الرياضية التابعة للقطاع العام والأعمال العام
طبقاً لنوع العضوية والنوع بالمحافظات عام 2011

جدول رقم (24)

المحافظات	عضو عامل		عضو تابع		عضو رياضي		اخرى*		الجملة	
	ذكور	اناث	ذكور	اناث	ذكور	اناث	ذكور	اناث	ذكور	اناث
القاهرة	66769	40774	24262	16213	1744	201	2918	1462	95693	58650
الأسكندرية	26281	3542	649	49	264	0	5526	928	32720	4519
بورسعيد	5667	2190	5800	4200	850	110	70	20	12387	6520
السويس	12950	2059	9300	5700	936	137	105	0	23291	7896
دمياط	5230	506	0	0	0	0	0	0	5230	506
الدقهلية	15568	5675	0	0	300	0	0	0	15868	5675
الشرقية	3624	1026	195	40	107	602	3	0	3929	1668
القليوبية	9736	2895	0	0	105	20	0	0	9841	2915
كفر الشيخ	2000	0	2000	4000	120	80	0	0	4120	4080
الغربية	17689	10311	1862	349	1315	5	0	0	20866	10665
البحيرة	2495	315	0	0	0	0	0	0	2495	315
الأسما عيلية	654	30	0	0	0	0	0	0	654	30
الجيزة	21522	4601	5895	150	650	100	205	10	28272	4861
بنى سويف	920	205	0	0	0	0	0	0	920	205
المنيا	1473	87	15	0	616	50	100	0	2204	137
أسيوط	4077	600	0	0	80	0	0	0	4157	600
سوهاج	2012	71	0	0	125	0	150	0	2287	71
قنا	11123	54	3089	1800	250	20	876	5	15338	1879
أسوان	6614	501	287	0	83	8	29	0	7013	509
الأقصر	1624	267	0	0	0	0	0	0	1624	267
لواى الجديد	7	0	0	0	0	0	0	0	7	0
شمال سيناء	420	177	0	0	0	0	0	0	420	177
جنوب سيناء	630	0	0	0	0	0	0	0	630	0
الإجمالى	219085	75886	53354	32501	7545	1333	9982	2425	289966	112145

*

تشمل عضو مؤسس وفخرى وموسمى وفرعى.....الخ

عدد الفرق الرياضية واللاعبين طبقا للتوزع والمباريات (كبار/الشباب) والمدربين طبقا للجنسية
 4 الرياضية التابعة للقطاع العام والاصول العام بالمحافظات عام

جدول رقم 25

التيار	فرق				لاعبون				مباريات					مدربون										
	كبار	الشباب	جمعة	جمعة	كبار	الشباب	جمعة	جمعة	كبار	الشباب	محلية والقلم	دولية	محلية والقلم	دولية	دولية	مصري	الشباب	أجنبي	كبار	الشباب	جمعة			
المحافظات	كبار	الشباب	جمعة	جمعة	كبار	الشباب	جمعة	جمعة	كبار	الشباب	محلية والقلم	دولية	محلية والقلم	دولية	دولية	مصري	الشباب	أجنبي	كبار	الشباب	جمعة			
الطاهرة	163	26	126	15	299	41	2094	200	2668	150	4762	350	1231	0	864	0	2095	0	169	157	0	0	169	157
الاستاذية	102	9	11	1	113	10	1008	41	293	11	1301	52	381	0	145	0	526	0	95	22	0	0	95	22
بورسعيد	54	4	67	10	121	14	500	32	955	118	1455	150	394	312	479	0	873	312	44	43	0	0	44	43
السويس	49	5	55	12	104	17	769	61	1106	128	1875	189	494	0	481	0	975	0	65	51	0	0	65	51
دمياط	17	0	3	0	20	0	214	0	90	0	304	0	62	0	15	0	77	0	8	3	0	0	8	3
الدقهلية	47	12	23	5	70	17	378	15	289	12	667	27	222	0	181	0	403	0	30	37	0	0	30	37
الشرقية	61	12	51	17	112	29	459	92	371	105	830	197	227	0	68	0	295	0	12	5	0	0	12	5
القليوبية	41	8	38	6	79	14	480	75	265	50	745	125	74	0	0	0	74	0	4	2	0	0	4	2
كفر الشيخ	16	8	15	5	31	13	222	70	202	50	424	120	235	0	306	0	541	0	13	8	0	0	13	8
الغربية	53	11	55	10	108	21	538	84	666	93	1204	177	402	0	320	0	722	0	49	31	0	0	49	31
الجيزة	39	0	0	0	39	0	715	0	0	0	715	0	265	0	0	0	265	0	28	0	0	0	28	0
الاسماعيلية	7	0	1	0	8	0	135	0	30	0	165	0	103	0	12	0	115	0	6	1	0	0	6	1
الجيزة	95	10	67	18	162	28	1818	199	1460	310	3278	509	446	2	595	0	1041	2	151	99	0	0	151	99
بنها	2	0	5	0	7	0	30	0	85	0	115	0	14	0	51	0	65	0	4	5	0	0	4	5
المنيا	23	6	23	5	46	11	330	69	425	54	755	123	203	0	212	0	415	0	42	41	0	0	42	41
اسيوط	25	3	49	1	74	4	153	16	587	5	740	21	0	0	266	0	266	0	1	12	0	0	1	12
سوهاج	11	1	15	1	26	2	143	8	210	8	353	16	119	0	78	0	197	0	13	7	0	0	13	7
قنا	88	13	108	17	196	30	682	67	994	103	1676	170	194	0	359	0	553	0	53	63	0	0	53	63
اسوان	79	15	41	13	120	28	424	51	303	44	727	95	179	0	93	0	272	0	41	33	0	0	41	33
الاقصر	12	0	11	2	23	2	121	0	155	9	276	9	75	0	123	0	198	0	12	18	0	0	12	18
الوادى الجديد	2	0	2	1	4	1	20	0	20	5	40	5	0	0	0	0	0	0	0	0	0	0	0	0
شمال سيناء	2	0	0	0	2	0	30	0	0	0	30	0	23	0	0	0	23	0	1	0	0	0	1	0
الإجمالي	988	143	766	139	1754	282	11263	1080	11174	1255	22437	2335	5343	314	4648	0	9991	314	841	638	0	0	841	638

تايلكو	السباحة		كروكية		بلياردو		العاب اخرى*		الجملة	
	محلية	أقليمية	محلية	أقليمية	محلية	أقليمية	محلية	أقليمية	محلية	أقليمية
0	4	0	0	0	0	0	104	0	1231	0
0	0	0	0	0	0	0	34	0	864	0
0	0	0	0	0	4	0	71	0	381	0
0	0	0	0	0	0	0	0	0	145	0
0	20	0	0	0	0	0	48	0	394	312
0	0	0	0	0	10	0	14	0	479	0
0	6	0	0	0	20	0	65	0	494	0
0	4	0	0	0	0	0	20	0	481	0
0	0	0	0	0	0	0	0	0	62	0
0	0	0	0	0	0	0	0	0	15	0
0	0	0	0	0	20	0	11	0	222	0
0	0	0	0	0	0	0	0	0	181	0
0	0	0	0	0	0	0	24	0	227	0
0	0	0	0	0	0	0	20	0	68	0
0	0	0	0	0	0	0	0	0	74	0
0	0	0	0	0	0	0	0	0	0	0
0	30	0	0	0	0	0	6	0	235	0
0	150	0	0	0	0	0	6	0	306	0
0	0	0	0	0	10	0	1	0	402	0
0	0	0	0	0	0	0	0	0	320	0
0	0	0	0	0	0	0	0	0	265	0
0	0	0	0	0	0	0	0	0	0	0
0	0	0	0	0	0	0	13	0	103	0
0	0	0	0	0	0	0	0	0	12	0
0	16	0	20	0	0	0	0	0	446	2
0	30	0	0	0	0	0	0	0	595	0
0	0	0	0	0	0	0	0	0	14	0
0	0	0	0	0	0	0	0	0	51	0
0	0	0	0	0	2	0	0	0	203	0
0	0	0	0	0	4	0	0	0	212	0
0	0	0	0	0	0	0	0	0	0	0
0	0	0	0	0	0	0	0	0	266	0
0	10	0	0	0	0	0	30	0	119	0
0	0	0	0	0	0	0	0	0	78	0
0	10	0	0	0	0	0	17	0	194	0
0	10	0	0	0	0	0	12	0	359	0
0	7	0	0	0	0	0	0	0	179	0
0	0	0	0	0	0	0	0	0	93	0
0	8	0	0	0	0	0	0	0	75	0
0	24	0	0	0	0	0	16	0	123	0
0	0	0	0	0	0	0	0	0	0	0
0	0	0	0	0	0	0	0	0	0	0
0	0	0	0	0	0	0	0	0	23	0
0	0	0	0	0	0	0	0	0	0	0
0	0	0	0	0	0	0	0	0	0	0
0	0	0	0	0	0	0	0	0	0	0
0	111	0	20	0	56	0	390	0	5343	314
0	218	0	0	0	14	0	122	0	4648	0

الملاكمة و أقليمية	رفع الاثقال وكمال الاجسام		العاب قوى وجمباز		كونغ فو		كارتية		جودو		بندو محلية
	محلية	أقليمية	محلية	أقليمية	محلية	أقليمية	محلية	أقليمية	محلية	أقليمية	
0	108	0	8	0	0	0	40	0	8	0	0
0	46	0	0	0	0	0	22	0	0	0	0
0	17	0	0	0	0	0	10	0	18	0	0
0	0	0	0	0	0	0	30	0	0	0	0
312	0	0	12	0	0	0	50	0	20	0	0
0	0	0	12	0	1	0	62	0	31	0	0
0	3	0	0	0	6	0	6	0	0	0	0
0	0	0	0	0	6	0	6	0	0	0	0
0	0	0	0	0	0	0	0	0	0	0	0
0	0	0	0	0	0	0	0	0	0	0	0
0	0	0	3	0	0	0	15	0	2	0	0
0	0	0	6	0	0	0	15	0	4	0	0
0	6	0	8	0	12	0	7	0	0	0	4
0	0	0	8	0	0	0	40	0	0	0	0
0	5	0	0	0	6	0	8	0	0	0	0
0	0	0	0	0	0	0	0	0	0	0	0
0	3	0	0	0	0	0	70	0	0	0	0
0	0	0	0	0	0	0	30	0	0	0	0
0	15	0	1	0	26	0	19	0	0	0	0
0	12	0	16	0	12	0	8	0	8	0	0
0	7	0	0	0	0	0	30	0	0	0	0
0	0	0	0	0	0	0	0	0	0	0	0
0	0	0	0	0	0	0	0	0	0	0	0
0	10	0	0	0	0	0	43	2	0	0	0
0	0	0	0	0	0	0	100	0	0	0	0
0	0	0	0	0	0	0	0	0	0	0	0
0	0	0	0	0	0	0	0	0	0	0	0
0	4	0	0	0	0	0	26	0	0	0	0
0	4	0	0	0	0	0	13	0	0	0	0
0	0	0	0	0	0	0	0	0	0	0	0
0	52	0	66	0	0	0	18	0	0	0	0
0	0	0	0	0	0	0	12	0	20	0	0
0	0	0	0	0	0	0	20	0	10	0	0
0	0	0	0	0	0	0	0	0	0	0	0
0	0	0	10	0	0	0	0	0	0	0	0
0	0	0	0	0	0	0	7	0	0	0	0
0	6	0	0	0	0	0	2	0	0	0	0
0	0	0	0	0	0	0	0	0	0	0	0
0	0	0	0	0	0	0	0	0	0	0	0
0	0	0	0	0	0	0	0	0	0	0	0
0	0	0	0	0	0	0	0	0	0	0	0
0	0	0	0	0	0	0	0	0	0	0	0
0	0	0	0	0	0	0	0	0	0	0	0
0	0	0	0	0	0	0	0	0	0	0	0
312	178	0	32	0	50	0	343	2	68	0	4
0	120	0	118	0	19	0	366	0	53	0	0

عدد المباريات المحلية والأقليمية والدولية التي أديتها الفرق الرياضية (كبار/أشبال) طبقا لنوع اللعبة بالاندية الرياضية التابعة للقطاع العام والأعمال العام بالمحافظات عام 2011

جدول رقم 28

المحافظات	كرة القدم		كرة اليد		كرة السلة		كرة الطائرة		التنس		تنس الطاولة		المصارعة	
	محلية	أقليمية	محلية	أقليمية	محلية	أقليمية	محلية	أقليمية	محلية	أقليمية	محلية	أقليمية	محلية	
القاهرة	كبار	524	0	86	0	111	0	76	0	8	0	109	0	45
	أشبال	421	0	170	0	141	0	0	0	0	0	30	0	0
الأسكندرية	كبار	143	0	12	0	51	0	16	0	0	0	27	0	12
	أشبال	115	0	0	0	0	0	0	0	0	0	0	0	0
بورسعيد	كبار	80	0	8	0	24	0	32	0	14	0	70	0	16
	أشبال	303	0	0	0	0	0	14	0	0	0	16	0	16
السويس	كبار	131	0	135	0	30	0	61	0	20	0	11	0	0
	أشبال	216	0	150	0	28	0	15	0	0	0	26	0	10
دمياط	كبار	41	0	11	0	0	0	5	0	0	0	5	0	0
	أشبال	15	0	0	0	0	0	0	0	0	0	0	0	0
الدقهلية	كبار	85	0	10	0	5	0	5	0	0	0	66	0	0
	أشبال	112	0	0	0	0	0	0	0	0	0	44	0	0
الشرقية	كبار	47	0	28	0	24	0	11	0	7	0	42	0	7
	أشبال	0	0	0	0	0	0	0	0	0	0	0	0	0
القليوبية	كبار	55	0	0	0	0	0	0	0	0	0	0	0	0
	أشبال	0	0	0	0	0	0	0	0	0	0	0	0	0
كفر الشيخ	كبار	20	0	0	0	50	0	0	0	38	0	18	0	0
	أشبال	60	0	0	0	30	0	0	0	30	0	0	0	0
الغربية	كبار	109	0	21	0	52	0	10	0	20	0	48	0	70
	أشبال	172	0	0	0	40	0	0	0	4	0	6	0	42
البحيرة	كبار	110	0	0	0	20	0	8	0	15	0	10	0	65
	أشبال	0	0	0	0	0	0	0	0	0	0	0	0	0
الاسماعيلية	كبار	44	0	0	0	24	0	22	0	0	0	0	0	0
	أشبال	12	0	0	0	0	0	0	0	0	0	0	0	0
الجيزة	كبار	148	0	20	0	100	0	6	0	15	0	28	0	40
	أشبال	48	0	60	0	190	0	0	0	7	0	0	0	160
بنى سويف	كبار	14	0	0	0	0	0	0	0	0	0	0	0	0
	أشبال	48	0	0	0	0	0	0	0	0	0	0	0	3
المنيا	كبار	51	0	32	0	25	0	12	0	11	0	18	0	22
	أشبال	66	0	36	0	31	0	4	0	18	0	20	0	16
أسيوط	كبار	0	0	0	0	0	0	0	0	0	0	0	0	0
	أشبال	58	0	0	0	0	0	30	0	42	0	0	0	0
سوهاج	كبار	40	0	0	0	0	0	0	0	3	0	4	0	0
	أشبال	34	0	0	0	8	0	0	0	0	0	6	0	0
قنا	كبار	45	0	10	0	21	0	45	0	23	0	23	0	0
	أشبال	170	0	10	0	65	0	30	0	28	0	24	0	0
أسوان	كبار	77	0	10	0	11	0	9	0	13	0	45	0	0
	أشبال	24	0	10	0	17	0	9	0	19	0	6	0	0
الأقصر	كبار	30	0	0	0	0	0	15	0	10	0	12	0	0
	أشبال	15	0	10	0	12	0	12	0	20	0	14	0	0
لواى الجديد	كبار	0	0	0	0	0	0	0	0	0	0	0	0	0
	أشبال	0	0	0	0	0	0	0	0	0	0	0	0	0
شمال سيناء	كبار	14	0	0	0	0	0	0	0	0	0	9	0	0
	أشبال	0	0	0	0	0	0	0	0	0	0	0	0	0
جنوب سيناء	كبار	0	0	0	0	0	0	0	0	0	0	0	0	0
	أشبال	0	0	0	0	0	0	0	0	0	0	0	0	0
الإجمالي	كبار	1808	0	383	0	548	0	333	0	197	0	545	0	277
	أشبال	1889	0	446	0	562	0	114	0	168	0	192	0	247

*

تشمل الهوكى والأسكواش والراكات وكرة الماء والسلاح الخ

عدد الملاعب بالأندية الرياض
طبقا لتواجد المدرجات والس

جدول رقم 29

عدد الملاعب	ملاعب ذات مدرجات		ملاعب ليست لها مدرجات
	العدد	السعة*	
المحافظات			
القاهرة	31	39936	105
الأسكندرية	14	5053	31
بورسعيد	4	5650	35
السويس	5	3600	57
دمياط	7	1350	2
الدقهلية	5	6500	22
الشرقية	1	5000	22
القليوبية	3	4350	16
كفر الشيخ	12	1510	2
الغربية	3	3100	30
البحيرة	3	1600	11
الأسماعيلية	1	3000	9
الجيزة	21	8000	16
المنيا	0	0	15
أسيوط	6	8900	22
سوهاج	0	0	13
قنا	7	15550	33
أسوان	8	2020	36
الأقصر	0	0	12
الوادى الجديد	0	0	4
جنوب سيناء	0	0	4
الإجمالى	131	115119	497

* يقصد بالسعة عدد المشاهدين الذين صممت المدرجات لاستيعابهم

عدد المشتركين بالنشاط الثقافي بإندية القطاع العام والأعمال طبقا للتوزيع
عن عام 2011

جدول رقم 30

البيان	ندوات		مؤتمرات		مجلة حائط		مسابقات ثقافية		دورات تدريبية		بحوث ودراسات		أخرى*		الجملة	
	ذ	ا	ذ	ا	ذ	ا	ذ	ا	ذ	ا	ذ	ا	ذ	ا	ذ	ا
المحافظات	ذ	ا	ذ	ا	ذ	ا	ذ	ا	ذ	ا	ذ	ا	ذ	ا	ذ	ا
القاهرة	1702	685	245	80	26	12	903	349	273	146	5	2	1812	249	4966	1523
الإسكندرية	550	120	0	0	16	2	244	44	626	142	2	0	265	25	1703	333
بورسعيد	539	163	16	5	12	0	79	11	0	0	0	0	0	0	646	179
السويس	448	106	5002	1001	0	0	1622	501	400	200	0	0	0	0	7472	1808
دمياط	360	110	350	60	0	0	90	40	0	0	0	0	0	0	800	210
الدقهلية	1395	644	30	100	100	60	131	70	0	0	1	0	0	0	1657	874
الشرقية	500	82	0	0	0	0	44	0	0	0	0	0	0	0	544	82
القليوبية	130	120	40	30	12	12	42	50	5	5	0	0	36	6	265	223
كفر الشيخ	0	0	0	0	0	0	14	0	0	0	0	0	0	0	14	0
الغربية	459	321	0	0	50	30	400	290	0	0	0	0	0	0	909	641
البحيرة	110	75	50	10	55	36	79	85	0	0	0	0	0	0	294	206
الأسماعيلية	100	45	0	0	0	0	100	20	0	0	0	0	0	0	200	65
الجيزة	150	100	0	0	0	0	61	21	0	0	0	0	0	0	211	121
المنيا	202	71	0	0	0	0	54	20	0	0	0	0	300	100	556	191
سوهاج	100	1060	0	0	0	0	30	0	0	0	0	0	140	196	270	1256
قنا	125	25	0	0	15	10	24	8	0	0	0	0	0	0	164	43
أسوان	98	38	10	0	90	5	108	48	10	0	0	0	0	0	316	91
الأقصر	50	5	43	2	0	0	6	0	50	0	5	0	0	0	154	7
الوادى الجديد	0	0	100	15	0	0	0	0	20	4	0	0	0	0	120	19
شمال سيناء	0	0	0	0	0	0	0	0	19	10	0	0	0	0	19	10
الإجمالي	7018	3770	5886	1303	376	167	4031	1557	1403	507	13	2	2553	576	21280	7882

تشمل المحاضرات المتنوعة ومحو الأمية.... الخ

عدد المشتركين بالنشاط الاجتماعي بأندية القطاع العام والاعمال طبقا للنوع
عن عام 2011

جدول رقم (31)

المحافظات	حفلات ترفيهية		معسكرات عمل قومية ودولية		جماعات اسعاف ودفاع مدنى		رحلات داخل الجمهورية		رحلات خارج الجمهورية		النشاط الكشفى كشافة / جولة		اخرى*		الجملة	
	ذ	ا	ذ	ا	ذ	ا	ذ	ا	ذ	ا	ذ	ا	ذ	ا	ذ	ا
القاهرة	3380	1973	619	56	19	3	5976	1986	403	300	731	163	1385	1025	12513	5506
الاسكندرية	4651	745	0	0	0	0	6813	1870	324	84	102	0	1391	233	13281	2932
بورسعيد	1255	629	0	0	100	8	2510	591	0	0	0	0	0	0	3865	1228
السويس	1088	504	50	0	50	0	6722	2595	0	0	150	50	100	50	8160	3199
دمياط	213	60	0	0	0	0	215	45	0	0	0	0	30	10	458	115
الدقهلية	654	430	75	50	0	0	2185	1207	0	0	21	0	90	60	3025	1747
الشرقية	430	182	0	0	0	0	129	50	0	0	0	0	230	170	789	402
القليوبية	2200	800	0	0	0	0	760	120	0	0	0	0	0	0	2960	920
كفر الشيخ	1200	800	0	0	0	0	45	45	0	0	0	0	0	0	1245	845
الغربية	0	0	0	0	0	0	1078	580	0	0	30	0	0	0	1108	580
البحيرة	540	70	0	0	0	0	630	85	0	0	0	0	0	0	1170	155
الاسماعيلية	125	30	0	0	0	0	230	70	0	0	0	0	0	0	355	100
الجيزة	3000	1800	50	0	0	0	5000	3000	250	150	380	0	0	0	8680	4950
المنيا	550	275	0	0	5	1	182	50	200	100	0	0	10	0	947	426
اسيوط	60	0	0	0	0	0	0	0	50	0	0	0	0	0	110	0
سوهاج	2400	1286	0	0	0	0	950	630	0	0	0	0	150	50	3500	1966
قنا	2460	508	65	0	0	0	830	250	0	0	0	0	0	0	3355	758
اسوان	274	95	9	0	12	0	645	110	0	0	0	0	0	0	940	205
الاقصر	30	30	30	0	6	0	250	210	0	0	0	0	12	0	328	240
شمال سيناء	0	0	0	0	17	5	40	15	15	5	0	0	0	0	72	25
جنوب سيناء	0	0	0	0	0	0	1	0	0	0	0	0	0	0	1	0
الإجمالي	24510	10217	898	106	209	17	35191	13509	1242	639	1414	213	3398	1598	66862	26299

* تشمل المحاضرات المتنوعة ومحو العمية.... الخ

الملحقة بالأندية الرياضية التابعة للقطاع العام والأعمال العام طبقاً لأنواعها
عن عام 2011

جدول رقم 32

المحافظة	صالة الألعاب	غرف خلع	صالات عرض	مسارح	مكتبات	معمل حاسب	حمامات سباحة	قاعات حفلات	جدران إدارية	أخرى*	الجملة
القاهرة	32	71	1	4	17	7	12	24	96	150	414
الأسكندرية	15	21	2	3	9	5	0	7	30	68	160
بورسعيد	15	20	2	2	3	2	1	6	18	46	115
السويس	8	23	2	4	6	1	2	6	21	58	131
دمياط	5	3	1	0	1	1	1	1	9	11	33
الدقهلية	7	14	1	0	0	0	0	4	13	33	72
الشرقية	5	3	0	0	0	0	0	2	16	27	53
القليوبية	17	9	3	3	4	0	2	5	14	36	93
كفر الشيخ	3	4	1	1	1	0	1	2	2	6	21
الغربية	8	18	0	2	3	1	1	6	19	35	93
البحيرة	7	4	0	0	0	1	0	1	7	7	27
الأسماعيلية	0	4	0	0	1	0	0	1	12	15	33
الجيزة	7	14	1	1	1	1	5	4	22	13	69
بنى سويف	0	0	0	0	0	0	0	0	1	3	4
المنيا	2	5	0	1	2	0	2	2	7	17	38
أسيوط	7	9	1	2	3	1	2	8	13	45	91
سوهاج	0	7	0	1	1	1	1	2	5	14	32
قنا	4	7	4	5	6	1	8	5	26	27	93
أسوان	8	13	2	5	5	2	5	5	12	50	107
الأقصر	2	4	2	2	1	0	2	2	4	14	33
الوادى الجديد	1	1	1	1	0	0	0	0	2	2	8
شمال سيناء	0	0	0	0	1	1	0	0	2	1	5
جنوب سيناء	0	0	0	0	1	0	0	1	1	3	6
الإجمالي	153	254	24	37	66	25	45	94	352	681	1731

*

تشمل المخازن ودورات المياه..... الخ

قيمة المستلزمات السلعية بأندية القطاع العام والأعمال العام بالمحافظات
عن عام 2011

جدول رقم 33
القيمة بالآلاف جنيهه

البيان	وقود وزيوت وشحومات		مواد تعبئة وتغليف		قطع غيار ومهمات		أدوات كتابية		مياه	اخرى*	الجملة	
	محلى	مستورد	محلى	مستورد	محلى	مستورد	محلى	مستورد			محلى	مستورد
القاهرة	4	0	3	0	50	0	50	0	71	1	178	0
الأسكندرية	1	0	0	0	1	0	1	0	9	0	12	0
بورسعيد	5	0	0	0	17	0	3	0	24	0	49	0
السويس	0	0	0	0	3	0	0	0	0	0	3	0
دمياط	0	0	0	0	0	0	1	0	0	0	1	0
الدقهلية	0	0	0	0	0	0	0	0	1	0	1	0
الشرقية	0	0	0	0	0	0	0	0	0	0	0	0
القليوبية	0	0	0	0	1	0	2	0	0	0	3	0
الغربية	17	0	0	0	11	0	1	0	9	5	38	0
البحيرة	0	0	0	0	0	0	2	0	12	0	14	0
الأسماعيلية	0	0	0	0	0	0	0	0	0	0	0	0
الجيزة	0	0	0	0	0	0	11	0	0	0	11	0
بنى سويف	0	0	0	0	0	0	0	0	0	0	0	0
المنيا	0	0	0	0	3	0	2	0	0	0	5	0
سوهاج	0	0	0	0	0	0	0	0	0	17	0	0
قنا	0	0	0	0	0	0	1	0	0	0	1	0
أسوان	3	0	2	0	38	0	7	0	24	0	74	0
الوادى الجديد	0	0	0	0	12	0	0	0	0	0	12	0
شمال سيناء	0	0	0	0	0	0	0	0	0	0	0	0
الإجمالى	30	0	5	0	136	0	81	0	150	23	402	0

*

تشمل المخازن ودورات المياه.....الخ

المستلزمات السلعية بأندية القطاع العام والأعمال العام بالمحافظات
عن عام 2011

جدول رقم 34
القيمة بالآلف جنيه

البيان	هرياء مستخدمة فى النشا		هرياء مستخدمة فى الأتار		الجملة	
	ك.و.س	القيمة	ك.و.س	القيمة	ك.و.س	القيمة
المحافظة القاهرة	101	53	169	89	270	142
الأسكندرية	4	2	70	10	74	12
بورسعيد	0	0	178	164	178	164
السويس	1	0	0	0	1	0
دمياط	0	0	12	6	12	6
الدقهلية	0	0	1	0	1	0
الشرقية	9	2	6	1	15	3
القليوبية	7	4	0	0	7	4
الغربية	0	0	12	6	12	6
الأسماعيلية	0	0	0	0	0	0
الجيزة	0	0	108	54	108	54
بنى سويف	0	0	1	1	1	1
المنيا	0	0	45	22	45	22
سوهاج	0	0	1	1	1	1
قنا	0	0	3	1	3	1
أسوان	7	3	36	21	43	24
شمال سيناء	0	0	19	10	19	10
الإجمالى	129	64	661	386	790	450

المصرفوات الخدمية باتدية القطاع العام والاعمال العام المحافظات عن عام 2011

جدول رقم 35
القيمه بالالف جنيه

المحافظة	مصرفوات صيانة	مصرفوات ابحاث وتجارب	ابجار ومعدات ووسائل نقل وانتقال	ابجار ميبالى	مصرفوات دعاية واعلان وتشر وطبع وعلاقات عامه واستقبال	مصرفوا ت نقل وانتقالا ت	مصرفوات اتصالات	اتعاب محاسبية وقانونية	مصرفوات الامن والمطافى	مصرفوات التامين ضد الحريق والسرقة وخيانة الامانة	مكافآت لغير العاملين عن خدمات موداة	عمولات ومصرفوا ت بنكية	العمولا ت الخرى	مصرفوات تدريب العاملين خارج	مصرفوات خدمية اخرى	الجملة
القاهرة	674	0	6	44	4	194	41	36	382	14	65	39	0	1	10031	11531
الإسكندرية	369	0	6	128	23	98	5	8	35	65	21	4	1	5	2567	3335
بورسعيد	99	0	5	28	8	17	6	7	133	5	98	11	21	22	8889	9349
السويس	24	0	0	86	177	114	0	6	0	0	722	2	40	285	987	2443
دمياط	3	0	0	0	4	1	2	2	0	0	0	2	0	0	48	62
الدقهلية	6	500	85	1169	0	175	39	4	1	8	6	3	3	0	1011	3010
الشرقية	8	0	1	36	1	8	1	1	0	3	93	4	103	19	440	718
القليوبية	5	0	1	0	4	2	0	4	0	0	1	1	0	0	183	201
كفر الشيخ	1	0	0	0	0	0	0	0	0	0	0	0	0	0	0	1
الغربية	2	0	0	93	186	16	1	1	0	2	0	1	2	35	1333	1672
البحيرة	1	0	0	0	0	8	0	1	0	0	0	1	0	0	11	22
الإسماعيلية	0	0	0	0	0	10	0	1	0	0	1	0	0	0	131	143
الجيزة	204	0	0	0	95	681	4	0	0	0	0	0	0	0	96	1080
بنى سويف	0	0	200	160	50	0	25	5	0	0	0	2	0	0	0	442
المنيا	16	7	0	1	0	36	1	1	0	0	55	2	0	0	34	153
أسوط	0	0	0	0	0	0	0	0	0	0	0	0	0	0	1	1
سوهاج	4	0	3	0	1	7	0	1	0	0	0	1	0	0	48	65
قنا	0	0	0	9	0	0	1	0	0	0	0	0	0	0	5	15
أسوان	255	10	0	16	25	296	4	7	2	33	0	1	0	25	474	1148
الأقصر	0	0	0	0	0	0	0	0	0	0	0	0	0	0	10	10
الوادى الجديد	0	0	0	0	0	0	0	1	0	0	0	0	0	0	23	24
شمال سيناء	2	0	0	1	7	4	0	1	0	0	32	1	62	0	22	132
جنوب سيناء	0	0	0	0	0	0	0	0	0	0	0	0	0	0	0	0
الإجمالى	1673	517	307	1771	585	1667	130	87	553	130	1094	75	232	392	26344	35557

مصروفات اخرى بائدية القطاع العام والاعمال العام بالمحافظات عن عام 2011

جدول رقم (36)
(القيمة بالالف جنية)

المحافظات	ايجار اراضى زراعية ومزارع	فوائد محلية وخارجية	ضرائب عقارية	رسوم جمركية	رسوم انتاج	حصيلة خزانة	ضرائب مبيعات	ضرائب غير مباشرة على النشاط	ضرائب مباشرة على الدخل	خسائر بيع لاعبين	خسائر بيع ومخلفات	خسائر بيع خامات ومواد وقطع غيار	تعويضات وغرامات واعانات	مصروفات اخرى	الجملة
الفاخرة	263	37	0	0	0	0	25	0	0	0	0	0	0	0	325
الاسكندرية	3000	22	0	0	0	0	0	1	0	162	1	0	0	0	325
بورسعيد	34	480	4	0	0	0	23	0	5	0	0	0	1	0	3186
السويس	2462	90	0	0	0	0	0	0	0	0	0	0	0	0	547
الدقهلية	0	0	0	0	0	0	0	1	0	0	0	0	0	0	2552
كفر الشيخ	33	0	0	0	0	0	0	0	0	0	0	0	0	0	1
الغربية	1	0	0	0	0	0	0	0	0	0	0	0	0	0	33
البحيرة	0	0	0	0	0	0	0	0	0	0	0	0	7	0	1
سوهاج	0	0	0	0	0	15	6	0	0	0	0	0	0	0	7
أسوان	0	6	0	0	0	0	1	3	2	10	0	5	0	0	21
الوادى الجديد	0	0	0	0	0	0	0	0	0	0	0	0	0	0	27
الإجمالي	5793	635	4	0	0	15	55	5	7	172	1	0	6	0	6700

6700

قيمة الإيرادات باندية القطاع العام والإعمال العام بالمحافظات عن عام 2011

جدول رقم 37
القيمة بالآلاف جنيه

المحافظة	رسم القيد بالنادى	الاشتراكات المحصلة	امبيعات تذاكر	رسم دخول	ارباح بيع لاعبين	اعانات حكومية	تبرعات	تاجير محلات داخلية وخارجية	ايرادات وارياب متنوعة						ايرادات سنوات سابقة	ايجارات دائنة محصلة	ايرادات اخرى	الجملة	
									ايرادات النشاط خاصة بالنادى	تعويضات و غرامات	ايرادات اوراق مالية	عمولات	ارباح بيع خدمات وخدمات	ارباح بيع مخلفات					فوائد دائنة
القاهرة	166	3283	216	617	288	1428	1994	277	1824	27	0	0	0	18	2523	79	58	6716	19514
الاسكندرية	0	495	0	1	0	125	0	113	583	1	52	0	0	0	2625	25	357	2972	7349
بورسعيد	23	75	0	0	6	112	40	93	574	2	2	5	0	0	385	23	6	8568	9914
السويس	0	72	0	0	600	176	3500	17	14	0	0	0	0	0	78	0	0	615	5072
دمياط	1	8	0	0	0	623	22	0	27	0	0	0	0	0	0	12	0	101	794
الدقهلية	0	302	110	22	0	285	0	6	364	47	98	12	0	774	2	1	1	1023	3047
الشرقية	4	88	0	0	0	176	0	174	5	0	0	0	0	0	8	0	0	313	768
القليوبية	0	131	0	0	0	7	0	0	88	0	0	0	0	0	10	0	0	74	310
كفر الشيخ	0	2	0	0	0	0	25	0	0	0	0	0	0	0	0	0	0	35	62
الغربية	0	52	0	0	4900	5133	0	1867	164	0	3	0	0	0	149	0	189	0	12457
البحيرة	0	11	9	0	0	0	0	0	197	0	0	0	0	0	7	0	0	2	226
الاسماعيلية	3	11	0	0	0	0	8	23	120	0	0	0	0	0	0	38	0	16	219
الجيزة	0	197	50	0	0	0	0	0	206	0	0	0	0	0	12	0	0	616	1081
بنى سويف	0	14	17	0	0	500	0	0	0	0	0	0	0	0	0	0	0	0	531
المنيا	0	9	0	1	9	18	51	0	1	1	10	0	0	0	2	0	0	51	153
أسوط	0	11	0	0	1	0	0	0	0	0	0	0	0	0	0	0	0	0	12
سوهاج	0	24	0	0	14	9	0	27	0	0	0	0	0	0	10	11	0	0	95
قنا	0	4	0	0	0	4	0	10	0	0	0	0	0	0	0	0	0	0	18
أسوان	3	95	2	1	0	293	3	27	431	5	5	0	0	0	47	0	3	261	1176
الأقصر	0	4	0	0	0	7	0	0	0	0	0	0	0	0	0	0	0	0	11
الوادى الجديد	0	5	0	0	0	16	0	0	0	0	0	0	0	0	0	0	0	0	25
شمال سيناء	0	4	0	0	0	115	0	0	0	0	30	3	1	0	0	0	8	0	161
جنوب سيناء	0	4	0	0	0	0	0	0	0	0	0	0	0	0	0	0	0	0	4
الإجمالي	200	4901	404	642	5818	9027	5643	2634	4598	83	200	20	1	792	5846	201	622	21388	63020

الأصول والخصوم المالية باتدبية القطاع العام والأعمال العام بالمحافظات
عن عام 2011

جدول رقم 38
القيمة بالآلاف جنيهه

المحافظات	الأصول					الخصوم					
	مدينون عملاء	أوراق مالية أسهم وسندات	أرصدة نقدية لدى البنوك والصندوق	أصول مالية أخرى	الجملة	حقوق الشركاء قروض طويلة وقصيرة الأجل	قروض طويلة وقصيرة الأجل	أوراق مالية كمبيالات	داننون عملاء	التزامات أخرى	الجملة
القاهرة	2861	1239	32765	15584	52449	27917	1028	0	630	12730	42305
الأسكندرية	2101	9939	25893	2796	40729	17062	0	0	1345	1281	19688
بورسعيد	524	629	6679	2297	10129	1435	0	0	262	51	1748
السويس	0	2	1389	1637	3028	1934	850	1115	247	0	4146
دمياط	1	0	382	0	383	0	0	0	0	0	0
الدقهلية	0	257	353	1730	2340	1502	21	89	23	274	1909
الشرقية	0	0	572	6	578	561	0	5	0	12	578
القليوبية	0	0	61	3	64	64	0	0	0	0	64
الغربية	3	0	2352	930	3285	2694	0	0	95	395	3184
البحيرة	0	0	217	0	217	0	0	0	217	0	217
المنيا	0	0	104	0	104	27	0	0	0	0	27
سوهاج	0	0	249	319	568	27	0	0	1	0	28
قنا	0	0	0	34	34	30	0	0	1	3	34
أسوان	11	0	533	280	824	490	0	0	2	82	574
الوادى الجديد	0	0	17	0	17	0	0	0	0	1	1
شمال سيناء	79	0	744	1110	1933	1932	0	0	2	0	1934
الإجمالى	5580	12066	72310	26726	116682	55675	1899	1209	2825	14829	76437

حركة الأصول الثابتة بأندية القطاع العام والأعمال بالمحافظات

عن عام 2011

جدول رقم 39
القيمة بالآلاف جنيه

البيان المحافظة	القيمة الصافية للأصل في أول العام	قيمة الإضافات على الأصل خلال العام			القيمة الصافية للأصل آخر العام
		محلية	مستوردة	قيمة الاستبعاد	
القاهرة	27416831	298302	2900	20609	26312044
الإسكندرية	13772081	138656	0	0	12961340
بورسعيد	47652154	1350	0	0	46467085
السويس	631556	0	0	0	609399
دمياط	98054	0	0	0	95237
الدقهلية	131598	10700	0	0	127453
الشرقية	36748	0	0	0	29281
القليوبية	205883999	3887280	0	3957567	205664209
الغربية	3069288	93212	0	0	3009850
البحيرة	9007	0	0	0	8333
الإسماعيلية	602452	0	0	0	583348
الجيزة	2732444	119777	0	0	2603963
المنيا	407261	760	0	0	389926
أسيوط	1500	1500	0	0	2850
سوهاج	333832	0	0	0	314008
قنا	34353	0	0	33093	792
أسوان	1656161	6140	0	0	1584201
الأقصر	21969	0	0	0	19774
الوادي الجديد	3298	0	0	0	2968
شمال سيناء	1091405	18916	0	0	1079332
الإجمالي	305585991	4576593	2900	4011269	301865393

جدول رقم 40

المحافظة	تكوين استثمارى		قيمة اصول تكامات ومعدة للانتاج خلال العام	قيمة الرصيد اخر العام	قيمة الرصيد اول العام	انفاق استثمارى		قيمة الرصيد اخر العام
	قيمة الرصيد اول العام	قيمة الاضافات خلال العام				قيمة الاضافات خلال العام	قيمة اصول تكامات ومعدة للانتاج خلال العام	
بورسعيد	33	0	0	33	0	0	0	0
القليوبية	105	0	0	105	0	0	0	0
الإجمالى	138	0	0	138	0	0	0	0

عدد المشتكين بأية الطواع الخاص طبقا النوع والفئة بالمحافظات
عن عام 2011

جدول رقم 41

البلد	عدد المشتكين الدائمين في نهاية العام															عدد المشتكين الزائرين			جملة عدد المشتكين																	
	أعضاء مجلس الإدارة					مديرين					المساعدين وقانونيين					مستشارون			خدمات معوزة			مشتاقون لغرب			مشتاقون في الخارج			جملة عدد المشتكين								
	أ	ب	ج	د	هـ	أ	ب	ج	د	هـ	أ	ب	ج	د	هـ	أ	ب	ج	د	هـ	أ	ب	ج	د	هـ	أ	ب	ج	د	هـ	أ	ب	ج	د	هـ	
المحافظات	48	300	45	345	218	66	284	713	200	913	1115	315	1430	482	23	505	1099	301	1400	699	83	762	736	126	862	5362	1139	6501	6501	1139	6501	6501	1139	6501	6501	
القاهرة	99	682	44	726	174	45	219	232	123	355	175	105	280	382	35	417	603	161	764	549	177	726	202	20	222	2998	710	3709	3709	710	3709	3709	710	3709	3709	
الإسكندرية	13	89	9	98	6	2	8	17	9	26	13	17	35	60	2	62	5	3	8	14	0	14	109	30	139	319	72	390	390	72	390	390	72	390	390	
بورسعيد	5	38	4	42	5	0	5	8	0	8	12	2	14	30	2	32	20	3	23	4	0	4	23	8	3	31	140	19	159	159	19	159	159	19	159	159
السويس	10	66	7	73	20	0	20	7	0	7	11	5	16	28	0	28	8	4	12	18	3	21	69	8	77	227	27	254	254	27	254	254	27	254	254	
المنيا	29	187	9	196	52	9	61	74	16	90	181	148	329	90	10	100	66	16	82	54	16	70	739	160	899	1443	384	1827	1827	384	1827	1827	384	1827	1827	
الفيوم	29	162	21	183	39	0	39	39	9	48	110	34	141	41	1	42	44	18	62	65	28	94	252	38	340	753	196	949	949	196	949	949	196	949	949	
البحرية	17	107	6	113	20	2	22	46	21	67	51	38	90	69	4	73	23	2	25	40	4	44	280	82	372	636	170	806	806	170	806	806	170	806	806	
شمال سيناء	19	140	11	151	24	0	24	37	22	59	40	42	82	67	0	67	32	9	41	20	5	25	97	21	118	457	110	567	567	110	567	567	110	567	567	
شمال سيناء	17	124	11	135	29	3	32	43	31	74	60	26	86	47	1	48	120	8	128	25	8	33	232	79	311	680	167	847	847	167	847	847	167	847	847	
الغربية	31	205	6	211	31	4	35	39	14	53	138	59	197	62	2	64	37	2	39	53	15	68	181	54	235	746	196	942	942	196	942	942	196	942	942	
الشرقية	3	21	1	22	3	1	4	0	0	0	0	0	0	0	0	0	0	0	0	0	0	0	0	0	0	0	0	0	0	0	0	0	0	0	0	0
المنوفية	17	111	13	124	27	1	28	29	2	31	69	18	87	135	0	135	78	4	82	46	2	48	56	7	63	551	47	598	598	47	598	598	47	598	598	
البحر الأحمر	23	154	16	170	52	7	59	140	21	161	332	148	480	42	10	52	241	77	318	371	41	412	628	146	774	1960	466	2426	2426	466	2426	2426	466	2426	2426	
الجيزة	17	110	7	117	17	3	20	9	0	9	97	31	128	19	0	19	56	9	65	33	6	39	58	11	69	399	67	466	466	67	466	466	67	466	466	
المنيا	28	207	18	225	27	1	28	9	2	11	43	4	47	24	1	25	23	2	25	37	19	76	32	19	51	422	65	488	488	65	488	488	65	488	488	
المنيا	12	94	6	100	17	0	17	39	6	45	29	24	53	24	1	25	11	0	11	26	3	29	184	44	228	424	84	508	508	84	508	508	84	508	508	
المنيا	18	132	6	138	29	1	30	40	6	46	47	19	66	41	0	41	29	0	29	34	8	42	162	63	225	514	103	617	617	103	617	617	103	617	617	
المنيا	31	189	16	205	39	4	43	24	6	30	142	47	189	56	2	58	38	2	40	27	1	28	62	10	72	577	88	665	665	88	665	665	88	665	665	
المنيا	16	85	3	88	19	0	19	11	6	17	88	20	108	22	0	22	27	0	27	11	4	15	63	21	84	326	54	380	380	54	380	380	54	380	380	
المنيا	17	134	2	136	16	3	19	20	11	31	20	9	29	16	0	16	40	0	40	6	0	6	148	12	160	400	37	437	437	37	437	437	37	437	437	
المنيا	15	107	12	119	16	1	17	36	2	38	91	34	125	29	1	30	14	0	14	31	10	41	38	8	46	362	68	430	430	68	430	430	68	430	430	
المنيا	21	133	10	143	19	1	20	10	0	10	11	10	21	20	0	20	22	0	22	46	2	48	73	19	92	334	42	376	376	42	376	376	42	376	376	
المنيا	7	52	6	58	6	0	6	3	0	3	9	6	15	12	1	13	4	0	4	9	4	12	25	4	29	119	21	140	140	21	140	140	21	140	140	
المنيا	28	185	2	187	34	0	34	33	0	33	28	1	29	40	0	40	13	0	13	23	0	23	110	0	110	466	3	469	469	3	469	469	3	469	469	
المنيا	12	89	7	96	14	0	14	34	13	47	73	41	114	7	0	7	2	2	4	24	14	38	17	0	17	260	77	337	337	77	337	337	77	337	337	
المنيا	4	27	1	28	11	0	11	0	0	0	28	0	28	4	0	4	36	0	36	11	2	13	3	2	5	120	5	125	125	5	125	125	5	125	125	
المنيا	584	3930	299	4229	964	154	1118	1892	520	2212	3021	1202	4223	1850	96	1946	2892	624	3316	2297	441	2738	4598	1071	5669	21044	4407	25451	25451	4407	25451	25451	4407	25451	25451	

قيمة الأجر النقدية والتأمينات الاجتماعية والمزايا العينية بأندية القطاع الخاه
طبقا لفئات المشتغلين عن عام 2011

جدول رقم 42

أجمالي الأجر النقدية والتأمينات الاجتماعية	المزايا العينية	مساهمة المنشأة فى التأمينات الاجتماعية	جملة الأجر النقدية	مشتغلون آخرون	خدمات معاونة	مهنيون	أداريون وكتبية	أخصائيون وفنيون	مديرون	أعضاء مجلس الإدارة	المحافظات
87122	11120	5853	70149	11328	15550	10460	11554	10971	10286	0	القاهرة
38911	9	5212	33690	4828	7870	14310	2967	2819	896	0	الإسكندرية
821	37	9	775	80	172	341	82	47	53	0	بورسعيد
1124	18	0	1106	51	111	753	74	26	91	0	السويس
790	4	29	757	101	144	290	97	66	59	0	دمياط
6365	302	97	5966	309	3307	694	935	242	479	0	الدقهلية
3081	0	100	2981	468	311	1091	748	122	241	0	الشرقية
2716	37	161	2518	403	465	282	608	476	284	0	القليوبية
776	0	31	745	19	187	293	69	11	166	0	كفر الشيخ
2493	7	29	2457	121	104	153	46	98	1935	0	الغربية
482	10	0	472	48	16	193	160	30	25	0	المنوفية
165	0	0	165	43	35	42	17	6	22	0	البحيرة
354	26	24	304	67	38	101	45	11	42	0	الإسماعيلية
83842	26	4840	78976	3864	62703	4335	3997	2286	1791	0	الجيزة
896	0	11	885	32	252	224	308	44	25	0	بنى سويف
70	0	5	65	3	49	11	2	0	0	0	الفيوم
1741	0	61	1680	839	114	193	297	93	144	0	المنيا
570	0	48	522	136	81	115	126	40	24	0	أسيوط
1687	16	21	1650	282	4	144	1004	206	10	0	سوهاج
728	0	0	728	110	48	50	430	13	77	0	قنا
1504	2	0	1502	1414	16	12	37	7	16	0	أسوان
525	0	0	525	114	42	4	60	276	29	0	الأقصر
765	174	154	437	39	127	156	42	19	54	0	البحر الأحمر
120	0	0	120	28	4	46	28	1	13	0	الوادى الجديد
1260	346	513	401	12	33	251	12	53	40	0	مطروح
561	8	19	534	99	11	14	233	125	52	0	شمال سيناء
1706	665	245	796	153	88	0	297	0	258	0	جنوب سيناء
241175	12807	17462	210906	24991	91882	34558	24275	18088	17112	0	الإجمالي

عدد أعضاء الأندية الرياضية التابعة للقطاع الخاص
طبقاً لنوع العضوية والنوع بالمحافظات عام 2011

جدول رقم (13)

المحافظات	عضو عامل		عضو تابع		عضو رياضي		اخرى*		الجملة	
	ذكور	اناث	ذكور	اناث	ذكور	اناث	ذكور	اناث	ذكور	اناث
القاهرة	297406	165152	126430	105350	4376	949	4757	943	432969	272394
الأسكندرية	157040	94018	127453	62836	9426	2318	4209	1431	298128	160603
بورسعيد	8096	3432	18737	7055	1000	340	738	166	28571	10993
السويس	4213	422	201	116	650	50	725	0	5789	588
دمياط	13110	4028	1330	795	6720	2070	101	10	21261	6903
الدقهلية	64367	39573	38202	31309	2388	680	1732	524	106689	72086
الشرقية	29790	16416	10586	7485	3584	1056	691	230	44651	25187
القليوبية	19526	5510	17426	12310	4491	1561	4184	1967	45627	21348
كفر الشيخ	16658	4417	735	546	3392	617	119	19	20904	5599
الغربية	32587	15412	39630	27708	1032	139	3279	6	76528	43265
المنوفية	15159	2600	9710	591	5006	614	631	89	30506	3894
البحيرة	3685	843	500	200	0	0	0	0	4185	1043
الإسماعيلية	25057	6775	5771	2749	337	71	2420	263	33585	9858
الجيزة	76034	44629	11301	8913	3906	964	642	308	91883	54814
بنى سويف	9240	4193	9450	7482	1691	503	1185	457	21566	12635
الفيوم	8342	1215	763	267	2113	499	932	267	12150	2248
المنيا	5591	943	720	325	3430	633	405	202	10146	2103
أسيوط	6285	1411	5990	1352	3294	693	1158	320	16727	3776
سوهاج	13473	2083	2065	1430	2330	143	1263	156	19131	3812
قنا	5546	1207	57	43	1027	74	928	44	7558	1368
أسوان	14460	5510	8438	4193	465	50	380	35	23743	9788
الأقصر	4696	784	250	100	2594	529	669	283	8209	1696
البحر الأحمر	9595	5780	8259	7048	1372	102	550	300	19776	13230
الوادى الجديد	3815	1442	367	4	224	7	0	0	4406	1453
مطروح	3899	54	1320	40	2662	20	384	20	8265	134
شمال سيناء	2591	601	336	55	382	155	216	35	3525	846
جنوب سيناء	4452	3262	2588	2918	51	10	323	9	7414	6199
الإجمالى	854713	431712	448615	293220	67943	14847	32621	8084	1E+06	747863

*

عدد الفرق الرياضية واللاعبين طبقا للتوزع والمباريات (كبار/الشباب) والمدربين طبقا للجنسية
بالإدارة الرياضية التابعة للقطاع الخاص بالمحافظات عام 2011

جدول رقم 44

البيانات	فرق				لاعبون				مدربين				مصري		أجنبي									
	كبار	الشباب	جملة	كبار	الشباب	جملة	كبار	الشباب	جملة	كبار	الشباب	جملة	كبار	الشباب	جملة	كبار	الشباب							
المحافظات	419	166	670	418	1089	584	6491	2250	11994	5540	18485	7790	3835	67	3873	16	7708	83	683	1050	1	3	684	1053
المنصورة	964	272	903	371	1867	643	11541	2175	11503	3512	23044	5687	7923	69	6675	29	14598	98	712	691	1	0	713	691
بورسعيد	66	20	71	24	137	44	1001	225	1026	260	2027	475	193	11	101	0	294	11	27	48	0	0	27	48
السويس	35	11	29	6	64	17	618	80	621	39	1239	119	331	0	202	0	533	0	40	45	0	0	40	45
دمياط	67	6	103	10	170	16	791	64	1226	85	2017	149	643	0	894	0	1537	0	26	56	0	0	26	56
الدقهلية	248	43	250	44	498	87	3734	550	3777	412	7511	962	1908	1	1365	0	3273	1	187	181	0	0	187	181
الشرقية	261	68	216	63	477	131	2611	555	2553	682	5164	1137	1874	0	1723	0	3597	0	150	141	0	0	150	141
القليوبية	249	41	266	74	515	115	2714	327	3011	609	5725	936	1139	0	955	0	2094	0	129	148	0	0	129	148
قصر الشيخ	74	20	99	25	173	45	1040	187	1551	179	2591	936	830	0	866	1	1696	1	90	65	0	0	90	65
الغربية	297	119	184	80	481	199	2894	781	2083	705	4977	936	994	0	842	0	1836	0	220	150	0	0	220	150
المنوفية	172	19	213	42	385	61	2274	167	3003	308	5277	936	384	19	516	0	900	19	124	100	0	0	124	100
البحيرة	31	0	11	0	42	0	391	0	182	0	573	936	209	0	81	0	290	0	23	9	0	0	23	9
الإسماعيلية	143	11	110	14	253	25	1261	56	1047	109	2308	936	973	0	617	0	1590	0	70	57	0	1	70	58
الجيزة	183	70	263	144	446	214	2495	793	4133	1708	6628	936	724	23	1420	13	2144	36	143	203	0	0	143	203
بنى سويف	88	23	75	23	163	46	1066	167	1077	184	2143	936	458	0	287	0	745	0	44	29	0	0	44	29
الفيوم	167	23	125	20	292	43	2192	179	1570	122	3762	936	892	0	637	0	1529	0	85	41	0	0	85	41
المنيا	106	7	240	17	346	24	1478	66	2850	161	4328	936	571	0	1344	4	1915	4	71	101	1	1	72	102
السيوط	225	53	235	61	460	114	1975	442	2506	395	4481	936	1106	0	1072	0	2178	0	96	91	0	0	96	91
سوهاج	169	14	186	23	355	37	2968	131	2434	150	5402	936	882	0	1097	0	1969	0	74	68	0	0	74	68
أشفا	142	9	151	16	293	25	996	78	1591	136	2587	936	399	0	459	0	858	0	53	56	0	0	53	56
أسيان	193	16	105	24	298	40	1328	90	1679	175	3007	936	714	0	598	0	1312	0	77	68	0	0	77	68
الأقصر	121	40	102	26	223	66	1781	398	1345	248	3126	936	785	0	597	10	1382	10	66	56	0	0	66	56
البحر الأحمر	117	24	170	39	287	63	994	133	2161	276	3155	936	590	0	694	0	1284	0	55	54	0	0	55	54
الوادى الجديد	44	3	29	2	73	5	537	40	378	22	915	936	304	0	252	0	556	0	28	18	0	0	28	18
مطروح	103	1	139	1	242	2	1934	2	2084	4	4018	936	437	19	333	0	770	19	67	71	0	0	67	71
شمال سيناء	84	5	91	8	175	13	933	17	1267	51	2200	936	700	5	699	2	1399	7	73	52	0	0	73	52
جنوب سيناء	10	0	13	0	23	0	168	0	330	0	498	936	39	0	14	0	53	0	7	2	0	0	7	2
الإجمالي	4778	1084	5049	1876	9827	2659	58206	9953	68982	15962	127188	936	29837	214	28203	75	58040	289	3420	3651	3	5	3423	3656

عدد الملاعب بالأندية الرياضية التابعة للقطاع الخاص
طبقاً لتواجد المدرجات والسعة بالمحافظات عام 2011

جدول رقم 48

عدد الملاعب	ملاعب ذات مدرجات		ملاعب ليست لها
	العدد	السعة*	
المحافظات			
القاهرة	104	106521	382
الأسكندرية	67	19142	224
بورسعيد	6	2170	33
السويس	0	0	25
دمياط	13	12750	31
الدقهلية	18	26370	145
الشرقية	8	5150	159
القليوبية	31	28920	77
كفر الشيخ	14	38100	83
الغربية	23	24957	86
المنوفية	11	13500	83
البحيرة	0	0	13
الأسماعيلية	2	20200	65
الجيزة	34	39959	150
بنى سويف	9	2690	47
الفيوم	0	0	24
المنيا	25	5750	40
أسيوط	16	7770	61
سوهاج	13	5900	98
قنا	8	24010	31
أسوان	2	3400	49
الأقصر	14	18025	38
البحر الأحمر	3	3500	82
الوادى الجديد	5	3100	14
مطروح	1	3500	45
شمال سيناء	5	780	40
جنوب سيناء	1	1000	7
الإجمالي	433	417164	2132

* يقصد بالسعة عدد المشاهدين الذين صممت المدرجات لاستيعابهم

عدد المشتركين بالنشاط الثقافي بأندية القطاع الخاص طبقا للنوع
عن عام 2011

جدول رقم 49

البيان	ندوات		مؤتمرات		مجلة حائط		مسابقات ثقافية		دورات تدريبية		بحوث ودراسات		أخرى*		الجملة	
	د	ا	د	ا	د	ا	د	ا	د	ا	د	ا	د	ا	د	ا
المحافظات																
القاهرة	10051	7287	1184	650	418	232	14267	8381	4433	2552	1093	535	350	220	31796	19857
الاسكندرية	15887	11417	2883	1410	2999	3174	10250	6675	578	544	53	31	448	287	33098	23538
بورسعيد	1629	823	12	6	32	25	1097	733	22	22	0	0	450	580	3242	2189
السويس	42	16	1	1	20	15	5	10	0	0	0	0	0	0	68	42
دمياط	525	295	350	115	128	61	355	160	150	60	0	0	8	6	1516	697
الدقهلية	7288	6049	6070	5321	106	63	3041	2734	106	205	4	3	210	270	16825	14645
الشرقية	9491	3026	10590	2326	134	47	1430	590	712	304	90	30	12	109	22459	6432
القليوبية	2570	1175	250	95	219	169	1005	560	161	93	119	77	480	400	4804	2569
كفر الشيخ	364	162	205	95	26	14	365	207	28	0	0	0	0	0	988	478
الغربية	2973	2001	2041	850	19	12	2449	1859	1261	520	150	300	345	237	9238	5779
المنوفية	2268	903	1047	200	257	80	1635	561	230	100	325	160	25	25	5787	2029
البحيرة	140	40	25	10	4	9	160	38	0	0	0	0	0	0	329	97
الاسماعيلية	2182	901	2228	748	123	37	539	156	146	67	0	0	0	0	5218	1909
الجيزة	3897	2877	147	95	246	165	408	327	29	27	42	40	20	8	4789	3539
بنى سويف	890	460	155	33	3	2	210	95	0	0	0	0	0	0	1258	590
الفيوم	3937	1365	902	290	224	101	1161	527	27	10	7	3	0	0	6258	2296
المنيا	1570	1050	690	520	181	107	450	245	150	100	0	0	0	0	3041	2022
السيوط	1680	650	900	515	40	35	495	230	15	57	52	15	900	400	4082	1902
سوهاج	3430	935	255	85	38	14	475	146	12	1	68	18	0	0	4278	1199
قنا	1504	215	90	0	106	50	509	73	17	5	0	0	0	0	2226	343
اسوان	1490	571	915	272	365	100	665	305	10	5	0	0	0	0	3445	1253
الأقصر	826	235	100	50	52	36	179	106	85	6	0	0	0	0	1242	433
البحر الأحمر	1487	1032	435	235	83	54	913	404	5	0	0	0	223	58	3146	1783
الوادى الجديد	355	117	25	20	12	18	355	269	108	33	40	20	0	0	895	477
مطروح	965	70	174	60	115	45	230	20	35	3	0	0	35	0	1554	198
شمال سيناء	1145	710	2015	510	249	102	627	164	270	24	0	0	235	25	4541	1535
جنوب سيناء	100	50	200	100	0	0	50	50	200	0	0	0	18	4	568	204
الإجمالي	78686	44432	33889	14612	6199	4767	43325	25625	8790	4738	2043	1232	3759	2629	176691	98035

* تشمل المحاضرات المتنوعة ومحو الأمية.... الخ

عدد المشتركين بالنشاط الإجتماعى بأندية القطاع الخاص طبقا للنوع
عن عام 2011

جدول رقم 1)

المحافظات	حفلات ترفيهية		مصكرات عمل قومية ودولية		جماعات اسعاف وديفاع مدنى		رحلات داخل الجمهورية		رحلات خارج الجمهورية		النشاط الكشفى كشافة / جواله		اخرى*		الجملة	
	ذ	إ	ذ	إ	ذ	إ	ذ	إ	ذ	إ	ذ	إ	ذ	إ	ذ	إ
الغاهرة	89307	49276	755	728	415	126	34920	31536	525	315	2124	1124	11101	6972	139147	90077
الاسكندرية	17928	14300	208	41	92	35	9360	6096	1907	977	1187	745	975	285	31657	22479
بورسعيد	4043	1562	3	0	40	0	2259	1021	0	0	31	1	36	0	6412	2584
السويس	140	250	0	0	0	0	320	135	0	0	0	0	20	8	480	393
دمياط	875	315	80	30	85	30	1269	485	0	0	50	0	720	250	3079	1110
الدقهلية	17874	16231	185	30	28	24	3057	1628	0	0	95	60	71166	50766	92405	68739
الشرقية	2430	647	0	0	68	25	1518	793	0	0	84	29	336	206	4436	1700
القليوبية	2980	1554	110	30	71	31	1583	896	300	200	54	18	616	194	5714	2923
كفر الشيخ	403	178	100	0	97	40	650	131	0	0	177	27	170	70	1597	446
الغربية	3774	2762	42	22	81	27	3625	2855	50	50	537	350	520	114	8629	6180
المنوفية	1255	485	85	5	90	40	1407	785	26	26	228	85	579	35	3670	1461
البحيرة	60	50	0	0	0	0	250	120	0	0	0	0	10	4	320	174
الإسماعيلية	547	779	57	8	2	0	1250	824	2	0	6	4	532	290	2396	1905
الجيزة	15136	11279	90	5	1	0	2526	1584	162	104	500	240	82	35	18497	13247
بنى سويف	620	500	0	0	0	0	675	355	0	0	0	0	0	2	1295	857
الفيوم	1140	367	172	46	242	107	627	322	130	21	104	35	1227	233	3642	1131
المنيا	810	320	36	0	4	0	290	120	0	0	130	70	380	150	1650	660
أسيوط	5810	7035	162	60	25	15	455	265	20	25	144	70	390	220	7006	7690
سوهاج	330	115	99	30	46	15	251	47	0	0	110	25	243	32	1079	264
قنا	657	73	20	0	15	2	330	25	0	0	301	0	250	5	1573	105
أسوان	2145	880	120	25	25	7	360	280	0	0	0	0	1235	826	3885	2018
الاقصر	276	122	45	10	5	5	108	63	0	0	0	0	20	10	454	210
البحر الأحمر	1630	653	230	60	20	15	920	595	150	80	0	0	365	175	3315	1578
لواى الجديد	50	30	100	0	40	20	175	61	30	0	0	0	85	28	480	139
مطروح	350	30	60	0	14	5	290	20	107	50	75	0	367	110	1263	215
شمال سيناء	75	30	95	0	21	7	635	110	0	0	25	25	177	68	1028	240
جنوب سيناء	300	200	0	0	20	0	18	4	0	0	0	0	25	0	363	204
الإجمالي	170945	110023	2854	1130	1547	576	69128	51156	3409	1848	5962	2908	91627	61088	345472	228729

* تشمل المحاضرات المتنوعة ومحو العمية.... الخ

عدد المرافق الملحقة بالآندية الرياضية التابعة للقطاع الخاص طبقاً لأنواعها بالمحافظات

عن عام 2011

جدول رقم 51

المحافظات	صالة الألعاب	غرف خلع	صالات عرض سينمائي	مساح	مكتبات	معمل حاسب الي	حمامات سباحة	قاعة حفلات	حجرات إدارة	أخرى*	الجملة
القاهرة	129	171	17	9	25	22	39	39	217	264	932
الأسكندرية	136	109	3	4	58	16	9	23	203	346	907
بورسعيد	15	12	3	2	3	2	1	4	25	69	136
السويس	7	8	1	3	1	1	0	3	28	30	82
دمياط	15	19	3	3	5	5	2	12	32	43	139
الدقهلية	54	43	2	2	16	15	3	25	124	161	445
الشرقية	45	38	2	10	18	20	4	17	102	129	385
القليوبية	34	46	2	5	13	12	6	19	65	123	325
كفر الشيخ	25	28	2	5	8	8	2	12	60	53	203
الغربية	28	28	1	1	7	8	4	28	57	111	273
المنوفية	28	27	4	4	12	9	3	10	84	130	311
البحيرة	2	3	1	1	2	2	0	0	6	7	24
الإسماعيلية	9	21	0	9	4	5	2	8	51	75	184
الجيزة	30	80	4	5	10	7	15	12	93	109	365
بنى سويف	25	20	1	4	5	6	2	4	47	51	165
الفيوم	12	10	0	1	9	5	0	3	45	124	209
المنيا	21	27	0	4	6	10	1	8	40	56	173
أسيوط	26	17	1	5	9	9	2	9	53	102	233
سوهاج	29	17	0	3	16	14	1	11	73	86	250
قنا	15	14	0	0	4	5	2	5	48	77	170
أسوان	18	19	0	2	7	8	2	3	49	70	178
الأقصر	23	26	0	1	7	7	0	5	41	46	156
البحر الأحمر	17	17	2	3	5	8	4	3	41	96	196
الوادى الجديد	4	3	1	2	2	2	0	1	17	31	63
مطروح	16	21	2	0	2	0	2	3	46	134	226
شمال سيناء	18	10	1	1	4	2	0	8	43	31	118
جنوب سيناء	4	6	0	1	2	1	0	1	8	10	33
الإجمالي	785	840	53	90	260	209	106	276	1698	2564	6881

*

تشمل المخازن ودورات المياه.... الخ

قيمة المستلزمات السلعية بآئدية القطاع الخاص بالمحافظات
عن عام 2011

جدول رقم 52
القيمة بالآلاف جنيهه

البيان	إقود وزبوت وشحومات		مواد تعبئة وتغليف		قطع غيار ومهمات		أدوات كتابيا		مياه	اخرى *	الجملة	
	محلى	مستورد	محلى	مستورد	محلى	مستورد	محلى	مستورد			محلى	مستورد
المحافظات	1032	10	205	2	7370	3	2263	0	1264	5771	12134	15
القاهرة	30	0	0	0	1021	1	1009	2	595	192	2655	3
الأسكندرية	2	0	0	0	43	0	34	0	79	3	158	0
بورسعيد	0	0	0	0	3	0	4	0	4	4	11	0
السويس	0	0	0	0	5	0	3	0	20	0	28	0
دمياط	1	0	0	0	116	0	77	0	60	33	254	0
الدقهلية	218	0	0	0	15	0	100	0	31	10	364	0
الشرقية	42	0	20	0	124	0	29	0	18	0	233	0
القليوبية	0	0	0	0	0	0	0	0	2	16	2	0
كفر الشيخ	0	0	366	0	0	0	120	0	64	148	550	0
الغربية	0	0	0	0	20	0	5	0	2	109	27	0
المنوفية	0	0	0	0	18	0	0	0	12	0	30	0
البحيرة	5	0	0	0	4	0	8	0	31	0	48	0
الأسماعيلية	197	0	0	0	275	0	351	4	223	777	1046	4
الجيزة	0	0	0	0	2	0	29	0	8	44	39	0
بنى سويف	0	0	0	0	0	0	1	0	4	14	5	0
الفيوم	0	0	0	0	0	0	12	0	14	0	26	0
المنيا	63	0	0	0	14	0	24	0	116	6	217	0
أسيوط	0	0	2	0	23	0	35	0	20	11	80	0
سوهاج	1	0	0	0	0	0	5	0	4	2	10	0
قنا	0	0	19	0	24	0	33	0	14	2	90	0
أسوان	0	0	0	0	0	0	1	0	1	0	2	0
الأقصر	0	0	2	0	1	0	63	0	8	2	74	0
البحر الأحمر	10	0	0	0	6	0	2	0	4	9	22	0
الوادى الجديد	0	0	0	0	0	0	2	0	0	0	2	0
مطروح	18	0	0	0	3	0	6	0	2	0	29	0
شمال سيناء	15	0	1	0	10	0	21	0	183	1	230	0
جنوب سيناء	1634	10	615	2	9097	4	4237	6	2783	7154	18366	22
الإجمالى												

* تشمل المخازن ودورات المياه.....الخ

قيمة المستلزمات السلعية بأندية القطاع الخاص بالمحافظات
عن عام 2011

جدول رقم 53		القيمة بالآلف جنيه				
البيان	هرياء مستخدمة فى النشا		هرياء مستخدمة فى الأتار		الجملة	
	ك.و.س	القيمة	ك.و.س	القيمة	ك.و.س	القيمة
المحافظة القاهرة	2015	3299	11956	4173	13971	7472
الأسكندرية	1930	953	246	250	2176	1203
بورسعيد	481	90	222	41	703	131
السويس	104	29	49	25	153	54
دمياط	42	15	109	34	151	49
الدقهلية	1530	160	458	137	1988	297
الشرقية	123	39	395	205	518	244
القليوبية	83	46	315	72	398	118
كفر الشيخ	0	1	1	3	1	4
الغربية	9	4	374	83	383	87
المنوفية	38	6	186	24	224	30
البحيرة	0	0	4	4	4	4
الأسماعيلية	38	10	216	54	254	64
الجيزة	3001	1504	152	63	3153	1567
بنى سويف	23	6	165	42	188	48
الفيوم	0	0	26	9	26	9
المنيا	93	19	98	14	191	33
أسيوط	382	101	5	4	387	105
سوهاج	17	3	189	37	206	40
قنا	2	2	56	28	58	30
أسوان	29	9	54	41	83	50
الأقصر	1	2	17	4	18	6
البحر الأحمر	85	8	1002	251	1087	259
الوادى الجديد	2	1	11	3	13	4
مطروح	1	0	7	5	8	5
شمال سيناء	2	1	7	1	9	2
جنوب سيناء	569	285	0	0	569	285
الإجمالى	10600	6593	16320	5607	26920	12200

المصروفات الخدمية باتدبئة القطاع الخاص المحافظات عن عام 2011

جدول رقم 54
القيمة بالآلاف جنيه

المحافظة	مصرفات صيانة	مصرفات ابحاث وتجارب	ابجار الآت ومعدات ووسائل نقل وانتقال	ابجار مبانى	مصرفات دعوية واعلان ونشر وطبع وعلاقات عامة وعلاقات عامه	مصرفات نقل والتقلات	مصرفات اتصالات	التعب محاسبية وقانونية	مصرفات الامن والمطافى	مصرفات التامين ضد الحريق والسرقة وخيانة الامانة	مكافآت لغير العاملين عن خدمات موداة	عمولات ومصروفات بنكية	العمولات الاخرى	مصرفات تدريب العاملين خارج المنشأة	مصرفات اخرى	الجملة
القاهرة	10233	14	550	7520	801	5632	1179	733	359	412	5366	158	66	83	2559	35665
الاسكندرية	5774	1	188	97	867	3479	159	116	89	45	15	99	39	29	139161	150158
بورسعيد	149	0	7	39	7	25	5	9	14	2	59	7	28	139	1060	1550
السويس	42	9	0	241	6	2313	8	2	0	0	13	4	5	231	3124	5998
دمياط	168	4	37	9	21	176	11	7	2	19	197	8	290	239	440	1628
الدقهلية	588	44	134	97	64	491	89	41	408	3	428	26	118	58	11737	14326
الشرقية	415	2	536	128	99	135	18	22	6	3	358	559	1146	194	15296	18917
القليوبية	457	0	106	14	75	89	23	21	0	62	29	10	0	10	10046	10942
كفر الشيخ	44	0	3	6	3	116	3	24	0	0	33	7	0	191	2954	3384
الغربية	471	0	59	122	88	110	28	6	2	0	73	11	0	0	12608	13578
المنوفية	157	2	24	11	25	113	24	11	14	1	204	9	36	37	11048	11716
البحيرة	30	0	9	8	8	1	1	3	1	0	18	2	0	0	438	519
الاسماعيلية	53	7	3	29	79	52	41	15	0	3	12	13	1	3	31326	31637
الجيزة	828	0	251	74	301	173	135	119	678	38	127	30	21	16	4427	7218
بنى سويف	81	0	0	23	16	168	13	2	0	16	43	6	3	92	1017	1480
الفيوم	95	7	2	12	1	21	7	4	0	0	117	20	114	18	766	1184
المنيا	231	0	12	180	17	73	9	13	3	0	208	14	57	0	767	1584
اسيوط	116	17	53	1	8	65	13	4	19	3	100	6	13	51	3173	3642
سوهاج	176	74	63	34	24	81	25	5	64	121	107	19	66	35	2863	3757
قنا	28	0	0	5	4	5	3	3	0	0	87	2	0	0	769	906
اسوان	92	0	16	2	56	51	5	5	1	0	20	5	0	3	1555	1811
الأقصر	37	6	8	2	11	0	1	1	0	0	11	0	0	88	535	700
البحر الأحمر	480	0	39	6	46	41	17	34	0	0	31	7	0	1	5076	5778
الوادى الجديد	65	0	0	0	7	6	1	4	0	0	3	2	0	0	61	149
مطروح	18	0	25	68	2	77	3	5	0	1	156	9	9	16	5383	5772
شمال سيناء	6	0	1	9	0	27	1	6	10	0	38	4	42	6	613	763
جنوب سيناء	66	0	0	19	3	40	8	7	6	5	5	4	0	8	9	180
الإجمالي	20900	187	2126	8756	2639	13560	1830	1222	1676	734	7858	1041	2054	1548	268811	334942

مصروفات اخرى بائدية القطاع الخاص بالمحافظات عن عان 2011

جدول رقم (55)
(القيمة بالالف جنيه)

المحافظات	ايجار اراضى زراعية ومزارع	فوائد (محلية وخارجية)	ضرائب عقارية	رسوم جمركية	رسوم انتاج	حصيلة خزانة	ضرائب مبيعات	ضرائب غير مباشرة على النشاط	ضرائب مباشرة على الدخل	بيع لاعبين	خسائر بيع ومخلفات	خسائر بيع خامات ومواد وقطع غيار	تعويضات وغرامات	تبرعات واعانات	مصروفات اخرى	الجملة
القاهرة	15783	67	240	9	2245	13537	493	156	2	2	0	0	84	4297	41	36956
الاسكندرية	30	10117	0	0	0	0	30	24	0	0	0	0	6	0	0	10207
بورسعيد	115	0	0	0	0	0	0	5	0	0	0	0	0	0	0	120
دمياط	501	58	0	0	0	15	0	0	0	0	0	0	1	0	0	575
الدقهلية	38	0	0	0	0	0	24	6	3	0	0	0	6	0	0	77
القليوبية	0	40	0	0	0	0	11	25	0	0	0	0	12	0	2	90
كفر الشيخ	342	0	0	0	0	0	0	81	0	0	0	10	0	0	0	433
الغربية	202	0	0	0	0	0	8	2	2	0	0	0	1	0	0	213
المنوفية	23	134	6	0	0	0	2	0	0	0	0	0	0	0	0	165
الاسماعيلية	20	19	1	2	0	0	0	22	0	0	0	0	2	0	0	66
الجيزة	39134	0	0	0	0	0	574	2	0	39	0	0	0	0	0	39749
بنى سويف	2	0	1	0	0	0	0	2	0	0	0	0	0	0	0	5
المنيا	23	0	0	0	0	0	0	1	0	1	0	0	3	1	0	29
أسيوط	0	0	0	0	0	0	0	0	0	0	0	0	4	0	0	4
سوهاج	35	353	0	0	0	0	0	50	0	0	0	0	27	0	0	465
قنا	0	0	0	0	0	0	0	0	38	0	0	0	5	0	0	43
أسوان	1	5	0	0	0	0	0	23	0	0	0	0	0	0	2	31
الأقصر	0	0	0	0	0	0	0	0	0	0	0	0	3	0	0	3
البحر الأحمر	26	1	0	0	0	0	3	1	2	0	0	0	1	0	0	34
الوادى الجديد	838	0	0	0	0	0	0	4	0	0	0	0	1	0	0	843
مطروح	3	0	0	0	0	0	0	0	0	0	0	0	9	0	0	12
شمال سيناء	10	0	0	0	0	0	0	3	0	0	0	1	4	0	0	18
جنوب سيناء	0	10	0	0	0	0	5	0	0	0	0	0	0	0	0	15
الإجمالي	57126	10804	248	11	2245	13552	1150	407	45	42	11	0	165	4302	45	90153

قيمة الايرادات

ايرادات وارباح متنوعة					فوائد داننة	ايرادات سنوات سابقة	ايجارات داننة محصلة	ايرادات اخرى	الجملة
تعويضات وغرامات	ايرادات اوراق مالية	عمولات	ارباح بيع خامات ومواد وقطع غير	ارباح بيع مخلفات					
493	1692	4366	0	70	1511	32142	2086	32316	414071
366	265	0	5	0	5237	1666	237	40697	198313
42	25	44	0	2	40	0	476	402	3343
0	0	0	0	0	0	0	183	1868	5999
0	21	0	0	0	7	281	120	103	2686
210	39	92	0	11	1830	16	302	4093	23310
69	24	14	4	13	230	598	32	5922	18596
8	0	0	0	5	21	243	39	449	11162
3	14	5	41	0	0	1	22	622	4106
0	0	0	0	12	6	187	39	69	15292
0	19	14	0	0	6	175	3	20605	25155
0	0	1	0	9	0	0	0	234	578
7	18	0	0	0	0	411	0	14616	31921
1022	5	0	0	172	3448	566	24	220	65132
0	0	0	0	0	6	2	518	222	3169
2	55	3	0	0	10	112	0	161	1206
1	0	0	0	0	3	61	3	523	1735
2	0	0	0	0	10	484	90	133	4983
53	17	57	2	56	25	27	20	709	4386
1	0	0	0	10	11	36	0	23	1723
8	0	0	0	0	57	293	0	137	2469
0	0	0	0	0	1	2	0	25	1265
0	2	0	0	0	0	56	0	7	6174
0	0	0	0	0	1	0	0	62	1348
0	0	0	0	0	0	219	0	225	5958
0	0	1	0	0	0	35	13	16	1017
0	0	0	0	0	2695	0	0	1	5433
2287	2196	4597	52	360	####	37613	4207	1E+05	860530

بالاتدية القطاع الخاص بالمحافظات عن عام 2011

جدول رقم i6
القيمة بالالف

رسم القيد بالنادى	الاشتراقات المحصلة	امبيعات تذاكر	رسم دخول	ارباح بيع لاعبين	اعانات حكومية	تبرعات	تاجير محلات داخلية وخارجية	ايرادات انشطة خاصة بالنادى
50174	147587	76433	4445	2719	3178	32021	12253	10585
4613	35472	692	1868	0	7119	67256	20482	12338
174	641	46	109	3	813	307	60	159
0	176	1	269	38	1747	14	190	1513
6	71	13	66	105	927	212	427	327
785	3204	15	509	74	2599	5514	2186	1831
2002	2798	101	209	65	2815	552	1448	1700
24	6375	430	66	272	808	117	769	1536
0	287	74	124	501	1357	159	721	175
43	9412	29	102	1056	2106	274	1474	483
1	117	62	22	57	2308	327	180	1259
5	32	0	31	0	84	5	110	67
1	726	547	1051	6444	2183	4840	397	680
7999	28302	6011	1673	5765	1053	773	4547	3552
36	266	0	2	35	1596	3	338	145
0	34	1	0	0	531	167	28	102
0	121	0	1	42	338	67	279	296
225	231	20	90	224	1644	212	420	1198
20	116	268	188	159	1924	170	274	301
2	87	0	43	0	510	2	276	722
1	415	0	87	10	1123	81	248	9
0	36	0	0	0	487	11	652	51
2	1630	0	105	12	724	10	902	2724
0	10	0	3	0	1187	0	73	12
0	27	0	0	846	4573	42	26	0
0	18	0	0	14	877	0	41	2
6	1804	0	0	4	545	66	0	312
66119	239995	84743	11063	18445	45156	113202	48801	42079

المحافظة
القاهرة
الأسكندرية
بورسعيد
السويس
دمياط
الدقهلية
الشرقية
القليوبية
كفر الشيخ
الغربية
المنوفية
البحيرة
الأسماعيلية
الجيزة
بنى سويف
الفيوم
المنيا
أسيوط
سوهاج
قنا
أسوان
الأقصر
البحر الأحمر
الوادى الجديد
مطروح
شمال سيناء
جنوب سيناء
الإجمالى

الأصول والخصوم المالية بأندية القطاع الخاص بالمحافظات

عن عام 2011

جدول رقم 57
القيمة بالآلاف جنيهه

المحافظات	الأصول					الخصوم					
	مدنيون عملاء	أوراق مالية أسهم وسندات	أرصدة نقدية لدى البنوك والصندوق	أصول مالية أخرى	الجملة	حقوق الشركاء قروض طويلة وقصيرة الأجل	قروض طويلة وقصيرة الأجل	أوراق مالية كمبيالات	دائنون عملاء	التزامات أخرى	الجملة
القاهرة	23057	113	107998	95103	226271	70941	268	1777	21664	34511	129161
الإسكندرية	4008	2722	251049	13514	271293	275274	419	1890	127937	4316	409836
بورسعيد	73	692	339	41	1145	1188	0	0	40	82	1310
السويس	56	0	49	105	210	0	0	0	1355	1355	2710
دمياط	7	0	301	5224	5532	5431	0	77	144	1424	7076
الدقهلية	1296	140	2813	10377	14626	46760	17	8	1548	139076	187409
الشرقية	0	0	4469	1830	6299	11478	0	45	283	1950	13756
القليوبية	261	0	1913	63	2237	0	0	0	448	0	448
كفر الشيخ	0	0	659	47	706	451	0	0	190	0	641
الغربية	567	68	3697	30370	34702	0	0	0	3824	0	3824
المنوفية	39	0	935	1330	2304	1299	0	0	131	132	1562
البحيرة	0	0	72	29	101	0	0	0	0	0	0
الأسماعيلية	3580	0	861	2	4443	539	0	0	33156	42	33737
الجيزة	11491	0	40917	128229	180637	144158	0	8048	22465	9176	183847
بنى سويف	0	0	546	150	696	0	0	26	2	26	54
الفيوم	28	0	319	0	347	0	0	0	15	0	15
المنيا	19	0	1104	19650	20773	9308	0	100	30	1176	10614
أسيوط	0	0	593	2181	2774	0	0	19	2085	258	2362
سوهاج	113	0	741	0	854	876	0	0	0	0	876
قنا	1	0	22	0	23	67	0	0	106	0	173
أسوان	317	0	1280	1150	2747	4150	0	0	3031	167	7348
البحر الأحمر	339	35	658	12852	13884	13053	104	32	232	767	14188
الوادى الجديد	100	0	90	19	209	0	0	0	137	9	146
مطروح	0	0	144	7	151	0	0	0	0	0	0
شمال سيناء	35	0	179	5390	5604	4600	0	0	686	223	5509
جنوب سيناء	12	0	303	128474	128789	118154	0	0	5808	12543	136505
الإجمالي	45399	3770	422051	456137	927357	707727	808	12022	225317	207233	1153107

حركة الأصول الثابتة بأندية القطاع الخاص بالمحافظات
عن عام 2011

جدول رقم 58
القيمة بالالف جنيه

البيان المحافظة	القيمة الصافية للأصل فى أول العام	لإضافات على الأصل خلال			القيمة الصافية للأصل آخر العام
		مستوردة	قيمة الاستبعاد	اهلاك العام	
القاهرة	402517	17871	0	18561	401827
الأسكندرية	175741	14071	0	21707	168020
بورسعيد	6012	85	1	1317	4781
السويس	4468	0	0	125	4343
دمياط	14545	492	0	1336	13701
الدقهلية	167374	4189	0	2208	169355
الشرقية	105606	23	0	12344	93284
القليوبية	119251	226	0	5863	113243
كفر الشيخ	13881	222	0	422	13682
الغربية	8822	0	0	300	8522
المنوفية	17148	0	0	313	16833
البحيرة	2731	134	0	81	2784
الأسماعيلية	49212	13	0	875	48350
الجيزة	203985	11747	426	27262	188662
بنى سويف	169763	123	0	583	169302
الفيوم	2921	0	0	61	2860
المنيا	551285	1643	277	472	552733
أسيوط	7120	68	0	444	6744
سوهاج	32674	272	0	866	32080
قنا	666	11	0	123	554
أسوان	5978	52	0	227	5802
الأقصر	1752	0	0	54	1698
البحر الأحمر	28818	618	0	1031	28405
الوادى الجديد	3748	11	0	53	3706
مطروح	2599	0	0	49	2551
شمال سيناء	4414	8	0	164	4258
جنوب سيناء	20842	4301	0	791	22633
الإجمالى	2123873	56180	704	97632	2080713

جدول رقم 59

المحافظة	تكوين استثمارى		قيمة اصول تكامات ومعدة للاتنتاج خلال العام	قيمة الرصيد اخر العام	انفاق استثمارى		قيمة اصول تكامات ومعدة للاتنتاج خلال العام	قيمة الرصيد اخر العام
	قيمة الرصيد اول العام	قيمة الاضافات خلال العام			قيمة الرصيد اول العام	قيمة الاضافات خلال العام		
القاهرة	636	334	0	970	0	0	0	0
الاسكندرية	17067	2388	5335	14120	0	0	0	0
الشرقية	1073	278	0	1351	0	0	0	0
الغربية	3	0	0	3	0	0	0	0
المنوفية	38	0	0	38	0	0	0	0
الجيزة	143009	35467	784	177692	0	0	0	0
بنى سويف	600	0	0	600	0	0	0	0
البحر الأحمر	11	0	0	11	0	0	0	0
جنوب سيناء	30	100	0	130	0	0	0	0
الإجمالى	162467	38567	6119	194915	0	0	0	0

عدد المشغلين بمراكز شباب المدن و عدد العاملين بها طبقا للتوزع بالمحافظات
 عن عام 2011

جدول رقم 60

البيان	عدد المشغلين العاملين في نهاية العام															عدد المشغلين الوافدين		جملة عدد العاملين																																						
	أعضاء مجلس الإدارة					مديرون					أخصائيون وفنيون					مهنيون					خدمات مغربية					مشغلون آخرون					أ	ب	أ	ب																						
المحافظات	أ	ب	ج	د	هـ	أ	ب	ج	د	هـ	أ	ب	ج	د	هـ	أ	ب	ج	د	هـ	أ	ب	ج	د	هـ	أ	ب	ج	د	هـ	أ	ب	ج	د	هـ	أ	ب	ج	د	هـ																
عدد الأندية	386	113	499	81	8	69	170	144	314	140	242	382	218	19	237	176	65	241	219	53	272	634	272	906	2004	916	2920	25	129	40	169	12	3	15	70	87	157	32	89	121	46	0	46	49	4	53	27	8	35	84	48	132	449	279	728	
الطائرة	21	124	41	165	19	1	20	87	44	111	38	74	112	42	0	42	19	11	30	48	17	65	79	74	153	436	262	698	10	60	17	77	10	0	10	3	21	24	22	39	61	36	4	40	15	5	20	5	8	13	4	8	12	155	102	257
الاستديوية	8	61	11	72	7	1	8	5	0	5	13	4	17	13	1	14	12	3	15	7	1	8	27	21	48	145	42	187	16	82	10	92	11	7	18	50	14	64	412	192	604	60	3	63	16	2	18	23	12	35	221	153	374	875	393	1268
الموسيقى	25	118	36	154	22	2	24	62	56	118	89	44	133	12	9	21	36	2	38	40	21	81	165	115	280	544	385	929	18	103	27	130	8	4	12	15	29	44	20	39	89	28	1	29	13	2	15	15	13	28	147	52	199	349	167	516
الغناء	8	64	8	72	7	0	7	11	12	23	61	45	106	5	0	5	20	2	22	4	1	5	33	28	61	205	96	301	10	63	17	80	9	0	9	23	14	37	46	45	91	4	0	4	18	2	20	43	3	46	83	67	150	289	148	437
التربية	7	33	11	44	6	0	6	11	7	18	45	37	82	0	0	18	0	18	20	3	23	34	21	55	167	79	246	11	60	15	75	4	3	7	3	4	7	23	20	43	2	0	2	9	1	10	9	3	12	86	48	134	196	94	290	
المنوعة	18	115	22	137	7	1	8	5	8	13	16	26	42	4	1	5	9	2	11	13	13	26	87	38	123	256	109	365	25	152	40	192	20	4	24	45	31	76	43	54	97	50	2	52	31	13	44	37	15	52	118	67	185	496	226	722
الجزيرة	9	68	9	77	14	2	16	20	6	26	25	3	28	25	0	25	25	1	26	50	4	54	31	14	45	258	39	297	10	72	17	89	12	0	12	29	13	42	49	34	83	47	0	47	12	0	12	45	6	51	28	12	40	294	82	376
العلوم	9	60	16	76	9	1	10	30	14	44	40	20	60	7	1	8	1	1	2	25	15	40	141	40	181	313	106	421	14	81	12	93	12	2	14	38	14	52	59	21	79	6	11	7	33	0	33	45	12	57	46	21	57	319	83	402
الرياضة	12	90	22	112	10	1	11	12	8	20	70	27	97	8	1	9	36	1	37	15	0	15	49	34	83	290	94	384	14	84	24	108	16	1	17	63	31	94	69	23	92	17	0	17	30	1	31	39	17	56	74	44	118	392	141	533
ثقافة	21	144	29	173	20	5	25	18	17	35	9	5	14	6	0	6	10	2	12	26	14	40	65	34	99	298	106	404	6	48	7	55	3	0	3	19	2	21	33	3	36	13	2	15	10	0	10	2	0	2	13	11	24	141	25	166
الأنشطة	8	40	9	49	3	0	3	3	3	6	5	8	13	0	0	0	2	0	2	5	3	8	46	27	73	104	50	154	5	31	10	41	2	2	4	4	0	4	5	1	6	10	0	10	9	1	10	6	3	9	31	2	33	98	19	117
الرياضة	10	68	7	75	14	1	15	8	0	8	5	0	5	18	0	18	10	0	10	22	5	27	24	2	26	169	15	184	10	77	9	86	8	0	8	20	1	21	32	29	61	4	0	4	6	4	10	20	7	27	24	9	33	191	59	250
شمال سيناء	7	46	10	56	6	0	6	4	3	7	5	9	14	2	0	2	5	1	6	3	0	3	5	10	15	76	33	109	7	46	10	56	6	0	6	4	3	7	5	9	14	2	0	2	5	1	6	3	0	3	5	10	15	76	33	109
جنوب سيناء	404	2459	589	3048	332	49	381	808	583	1391	1405	1133	2538	683	45	728	630	126	756	813	257	1070	2379	1270	3649	9509	4052	13561																												

بئمة الأءور النءءة و التأمبنة الأءءماعفة و المزاف العبنة بمراكز شباف المءر
طبفا لفنات المءءءلبن عن عام 2011

ءءول رقم 61

الفبمة بالالف ءنبفة

المءافظاء	أءءاء مءلس الأءارة	مءربون	أءابون وءنبفة	أءاربون وءنبون	مهنون	ءءماء معاونة	مءءءون آرون	ءمءة الأءور النءءة	مءافمة المنءأة فف التأمبنة الأءءماعفة العبنة	المزاف العبنة	أءمالف الأءور النءءة و التأمبنة الأءءماعفة
الفاهرة	0	602	332	514	560	873	602	3483	22	0	3505
الأسءءربفة	0	8	0	0	0	27	9	44	0	0	44
بورسعبء	0	28	24	30	19	6	10	117	0	1	118
السوس	0	16	4	104	25	41	7	197	0	19	216
ءمباف	0	14	14	47	57	48	13	193	9	2	204
الءهلبفة	0	128	265	608	0	0	215	1216	3	0	1219
الشرففة	0	23	39	65	46	57	33	263	17	0	280
الفلبوبفة	0	23	10	8	29	53	8	131	0	0	131
ءفر الشفء	0	0	0	0	45	0	22	67	0	0	67
الءربفة	0	52	103	97	1	56	2	311	0	0	311
المنوفبفة	0	2	2	36	35	4	7	86	0	0	86
البءرفة	0	17	21	25	0	7	22	92	10	0	102
الأسماعبلفة	0	24	137	26	117	26	64	394	0	0	394
الءبزة	0	11	15	27	43	64	34	194	0	0	194
بفب سوبف	0	12	1	33	4	3	10	63	0	0	63
الفبوم	0	1	7	0	2	1	9	20	0	0	20
المنفا	0	48	109	410	102	91	188	948	36	0	984
أسبوط	0	12	4	13	0	6	11	46	0	0	46
سوهاء	0	0	11	30	0	0	0	41	0	0	41
ءفا	0	0	0	0	570	0	2	572	0	0	572
أسوان	0	17	0	3	0	0	2	22	0	0	22
الأءصر	0	461	77	61	0	2	0	601	0	0	601
البءر الأحمر	0	55	34	54	45	57	191	436	1	0	437
الواءف الءءبء	0	13	11	38	60	140	22	284	0	0	284
مءرورء	0	11	4	2	11	7	9	44	0	0	44
شمال سبفاء	0	16	25	92	4	14	94	245	1	0	246
ءنوب سبفاء	0	44	8	39	3	15	12	121	0	0	121
الإءمالف	0	1638	1257	2362	1778	1598	1598	10231	99	22	10352

عدد اعضاء مراكز شباب المدن طبقا للنوع
بالمحافظات عام 2011

جدول رقم (62)

المحافظات	عضو عامل		عضو منتسب		الجملة		
	ذكور	اناث	ذكور	اناث	ذكور	اناث	الجملة
القاهرة	125796	61865	128077	52618	253873	114483	368356
الأسكندرية	24828	17412	20531	9988	45359	27400	72759
بورسعيد	9002	7761	9613	5308	18615	13069	31684
السويس	5775	2815	13420	4335	19195	7150	26345
دمياط	9796	2305	4885	1272	14681	3577	18258
الدقهلية	33414	20515	18370	12479	51784	32994	84778
الشرقية	15341	5916	18439	6498	33780	12414	46194
القليوبية	7580	2096	10960	4627	18540	6723	25263
كفر الشيخ	8825	3005	11510	3426	20335	6431	26766
الغربية	8662	2437	6504	3189	15166	5626	20792
المنوفية	6078	1810	14103	5925	20181	7735	27916
البحيرة	11072	3473	5377	1393	16449	4866	21315
الأسماعيلية	9624	3549	5451	2820	15075	6369	21444
الجيزة	21221	6377	24174	11726	45395	18103	63498
بنى سويف	7884	1696	3816	1004	11700	2700	14400
الفيوم	5432	1879	4746	1930	10178	3809	13987
المنيا	3995	1039	5306	990	9301	2029	11330
أسيوط	6875	1275	3777	1225	10652	2500	13152
سوهاج	3386	575	4025	730	7411	1305	8716
قنا	9249	1834	2134	778	11383	2612	13995
أسوان	10768	4031	8924	6169	19692	10200	29892
الأقصر	3201	666	1430	407	4631	1073	5704
البحر الأحمر	1867	977	1953	884	3820	1861	5681
الوادى الجديد	4834	2132	2443	833	7277	2965	10242
مطروح	3522	166	1679	265	5201	431	5632
شمال سيناء	3592	1311	2961	877	6553	2188	8741
جنوب سيناء	1954	529	1204	505	3158	1034	4192
الإجمالى	363573	159446	335812	142201	699385	301647	1001032

ملحق رقم 5

Table with 14 columns: اسم الشركة، تاريخ التأسيس، عدد المساهمين، رأس المال المصرح به، إجمالي القيمة، نسبة المشاركة، قيمة الحصص، المبالغ المستحقة، المبالغ المدفوعة، المبالغ المتبقية، المبالغ المدفوعة، المبالغ المدفوعة، المبالغ المدفوعة، المبالغ المدفوعة. Rows list various companies like AIN HELWAN, ALIBAY, ALTAHER, etc.

تتمثل الهيكل التنظيمي والبيانات المالية المجمعة (المعلومات)...

ملاحظات:

المحافظات	مدينة	ريفية	شبه الحضرية	التعليم		التدريب		الخدمات		البنية التحتية		الصحة		البيئة		التربية		الثقافة		السياحة		الرياضة		الترفيه		التراث		المجموع						
				شبه الحضرية	ريفية	شبه الحضرية	ريفية	شبه الحضرية	ريفية	شبه الحضرية	ريفية	شبه الحضرية	ريفية	شبه الحضرية	ريفية	شبه الحضرية	ريفية	شبه الحضرية	ريفية	شبه الحضرية	ريفية	شبه الحضرية	ريفية	شبه الحضرية	ريفية	شبه الحضرية	ريفية	شبه الحضرية	ريفية	شبه الحضرية	ريفية	شبه الحضرية	ريفية	
				مليون	مليون	مليون	مليون	مليون	مليون	مليون	مليون	مليون	مليون	مليون	مليون	مليون	مليون	مليون	مليون	مليون	مليون	مليون	مليون	مليون	مليون	مليون	مليون	مليون	مليون	مليون	مليون	مليون	مليون	
البحر الاحمر	مليون	مليون	مليون	مليون	مليون	مليون	مليون	مليون	مليون	مليون	مليون	مليون	مليون	مليون	مليون	مليون	مليون	مليون	مليون	مليون	مليون	مليون	مليون	مليون	مليون	مليون	مليون	مليون	مليون	مليون	مليون			
البحر الاحمر	مليون	مليون	مليون	مليون	مليون	مليون	مليون	مليون	مليون	مليون	مليون	مليون	مليون	مليون	مليون	مليون	مليون	مليون	مليون	مليون	مليون	مليون	مليون	مليون	مليون	مليون	مليون	مليون	مليون	مليون	مليون	مليون	مليون	
البحر الاحمر	مليون	مليون	مليون	مليون	مليون	مليون	مليون	مليون	مليون	مليون	مليون	مليون	مليون	مليون	مليون	مليون	مليون	مليون	مليون	مليون	مليون	مليون	مليون	مليون	مليون	مليون	مليون	مليون	مليون	مليون	مليون	مليون	مليون	مليون

تم تحديث الأرقام وفقاً للميزانية العامة للدولة للعام 2011
 جميع الأرقام تقريباً مع الأرقام السابقة لعام 2011

عدد الملاعب بمراكز شباب المدن
طبقاً لتواجد المدرجات والسعة بالمحافظات عام

جدول رقم 67

عدد الملاعب المحافظات	ملاعب ذات مدرجات		ملاعب ليست لها السعة*
	العدد	السعة	
القاهرة	51	20653	420
الأسكندرية	17	5840	154
بورسعيد	13	3703	114
السويس	0	0	66
دمياط	3	37000	45
الدقهلية	13	13900	55
الشرقية	8	15600	156
القليوبية	5	1400	94
كفر الشيخ	8	2100	33
الغربية	3	5200	58
المنوفية	21	17140	22
البحيرة	8	14200	64
الأسماعيلية	10	2500	91
الجيزة	16	4775	110
بنى سويف	5	1900	48
الفيوم	9	15300	58
المنيا	3	1700	35
أسيوط	7	4750	57
سوهاج	6	2900	55
قنا	0	0	51
أسوان	25	8450	88
الأقصر	0	0	23
البحر الأحمر	4	600	40
الوادى الجديد	5	3700	31
مطروح	7	11520	36
شمال سيناء	1	5000	43
جنوب سيناء	0	0	40
الإجمالى	248	199831	2087

* صد بالسعة عدد المشاهدين الذين صممت المدرجات لاستيعاب

عدد المشتركين بالنشاط النقابي بمرکز شباب المدن طبقاً للنوع
عن عام 2011

جدول رقم 68

البيان	ندوات		مؤتمرات		مجلة حائط		مسابقات ثقافية		دورات تدريبية		بحوث ودراسات		أخرى*		الجملة	
	ذ	أ	ذ	أ	ذ	أ	ذ	أ	ذ	أ	ذ	أ	ذ	أ	ذ	أ
المحافظات																
القاهرة	12025	7003	2508	1450	1717	1062	7605	4938	1020	515	960	668	1699	776	27534	16412
الإسكندرية	2535	1734	538	465	400	246	810	868	213	146	61	35	88	45	4645	3539
بورسعيد	3108	5714	793	852	482	511	2742	5349	72	171	194	169	60	60	7451	12826
السويس	1825	1640	300	250	319	278	700	515	180	223	150	170	0	0	3474	3076
دمياط	1095	448	220	105	105	100	560	336	17	12	30	15	0	0	2027	1016
الدقهلية	5232	2509	780	390	552	393	3545	2248	362	259	395	365	2150	800	13016	6964
الشرقية	3844	1615	1326	548	371	197	1942	996	85	40	225	171	150	50	7943	3617
القليوبية	3189	1898	770	455	1813	877	2946	2336	83	81	362	301	210	105	9373	6053
كفر الشيخ	990	345	793	425	230	127	414	257	70	58	54	26	590	290	3141	1528
الغربية	1850	835	680	189	173	87	727	308	1	0	120	95	0	0	3551	1514
المنوفية	14907	11347	204	61	162	91	542	187	65	35	0	0	60	40	15940	11761
البحيرة	1594	753	1030	324	520	173	794	295	193	70	109	106	131	0	4371	1721
الإسماعيلية	4573	1706	2510	1060	330	188	1841	991	198	108	635	343	0	0	10087	4396
الجزيرة	4702	2518	950	285	1044	614	1661	997	647	502	253	191	335	206	9592	5313
بنى سويف	1524	1119	353	55	171	87	1552	536	110	55	25	12	0	0	3735	1864
الفيوم	1650	825	470	160	153	113	1105	575	31	11	0	0	0	0	3409	1684
المنيا	2620	1265	2250	605	414	233	1735	805	75	45	220	130	85	40	7399	3123
السيوط	2898	815	575	200	331	132	1142	573	28	6	231	169	60	25	5265	1920
سوهاج	2861	826	20	20	265	102	1868	527	0	0	500	100	0	0	5514	1575
قنا	3434	1304	100	30	208	196	1830	927	4	3	101	66	0	0	5677	2526
أسوان	1931	859	389	194	437	320	832	500	149	78	92	77	340	120	4170	2148
الأقصر	8374	554	185	105	175	92	309	135	65	50	132	83	0	0	9240	1019
البحر الأحمر	1600	875	150	100	178	175	710	455	2	0	30	25	15	15	2685	1645
الوادى الجديد	540	309	320	127	35	20	693	272	30	15	30	15	20	30	1668	788
مطروح	900	135	130	52	67	13	339	82	8	2	3	0	0	0	1447	284
شمال سيناء	899	239	177	76	253	138	559	342	20	10	0	0	0	0	1908	805
جنوب سيناء	1088	825	275	195	71	32	696	469	100	50	20	15	0	1	2250	1587
الإجمالي	91788	50015	18796	8778	10976	6597	40199	26819	3828	2545	4932	3347	5993	2603	176512	100704

* تشمل المحاضرات المتنوعة ومحو الأمية....الخ

عدد المشتركين بالنشاط الإجتماعى بمرکز شباب المدن طبقا للنوع
عن عام 2011

جدول رقم (69)

المحافظات	حفلات ترفيهية		مسكرات عمل قومية ودولية		جماعات اسعاف وندفاع مدنى		رحلات داخل الجمهورية		رحلات خارج الجمهورية		النشاط الكشفى كشافة / جواله		اخرى*		الجملة	
	ذ	إ	ذ	إ	ذ	إ	ذ	إ	ذ	إ	ذ	إ	ذ	إ	ذ	إ
القاهرة	28112	23513	1395	677	643	356	7686	5241	486	204	2583	584	6820	3527	47725	34102
الإسكندرية	2784	2918	727	226	101	81	1805	1055	416	202	560	333	765	482	7158	5297
بورسعيد	5360	11185	612	578	172	191	1490	1494	100	75	993	255	1265	892	9992	14670
السويس	870	980	115	30	60	40	971	750	50	25	461	88	605	265	3132	2178
دمياط	700	285	0	0	10	5	420	222	50	50	60	30	209	30	1449	622
الدقهلية	3537	1851	290	150	256	165	1482	707	0	0	854	189	737	170	7156	3232
الشرقية	1450	654	378	166	192	110	873	457	0	0	556	162	823	280	4272	1829
القليوبية	1662	934	147	118	203	79	769	470	420	350	563	162	428	158	4192	2271
كفر الشيخ	425	247	151	74	94	51	596	296	4	2	308	154	184	70	1762	894
الغربية	805	179	95	5	64	11	1123	472	0	0	440	50	35	0	2562	717
المنوفية	60	40	10	0	50	10	314	240	0	0	125	60	140	70	699	420
البحيرة	1596	429	312	35	53	1	1175	493	19	33	102	41	168	41	3425	1073
الإسماعيلية	2143	977	435	160	166	70	1372	842	0	0	851	445	1226	840	6193	3334
الجيزة	1404	834	518	30	55	22	1177	622	40	0	572	150	946	190	4712	1848
بنى سويف	310	115	94	5	75	10	950	340	0	0	248	0	374	75	2051	545
الفيوم	1095	320	80	60	218	120	230	105	0	0	88	20	435	180	2146	805
المنيا	920	640	410	130	180	110	675	335	35	35	265	85	360	80	2845	1415
أسيوط	753	199	105	10	305	114	497	215	0	0	449	101	524	109	2633	748
سوهاج	1205	295	235	70	94	31	1335	445	200	50	239	35	629	100	3937	1026
قنا	285	85	350	57	191	78	269	158	0	0	447	46	345	94	1887	518
أسوان	689	377	227	64	109	35	515	280	0	0	311	124	329	110	2180	990
الأقصر	1685	700	210	25	15	5	179	65	0	0	140	30	300	60	2529	885
البحر الأحمر	515	360	130	20	0	0	60	55	0	0	49	0	362	68	1116	503
الوادى الجديد	178	171	40	20	65	15	190	90	0	0	137	35	155	20	765	351
مطروح	375	90	18	7	29	12	77	10	30	0	155	25	411	70	1095	214
شمال سيناء	444	186	80	31	75	29	533	271	0	0	182	76	480	121	1794	714
جنوب سيناء	394	262	95	85	0	0	153	90	2	1	23	20	203	100	870	558
الإجمالي	59756	48826	7259	2833	3475	1751	26916	15820	1852	1027	11761	3300	19258	8202	130277	81759

* تشمل المحاضرات المتنوعة ومحو المية.... الخ

جدول رقم 70

المحافظات	صالة الألعاب	غرف خلع	صالات عرض	مسارح	مكتبات	معمل حاسب	حمامات سباحة	قاعة حفلات	حجرات إدارية	أخرى*	الجملة
القاهرة	108	109	1	29	65	59	14	45	336	380	1146
الأسكندرية	40	37	1	9	24	23	2	4	71	81	292
بورسعيد	29	25	1	4	18	14	2	9	92	91	285
السويس	13	13	0	3	9	9	0	3	31	35	116
دمياط	17	15	1	2	7	7	0	6	21	26	102
الدقهلية	29	20	3	4	12	7	3	8	40	83	209
الشرقية	44	42	1	5	24	18	1	17	84	113	349
القليوبية	28	29	0	3	18	15	1	10	60	102	266
كفر الشيخ	7	15	1	3	8	7	0	4	31	34	110
الغربية	19	16	0	7	12	8	0	5	47	52	166
المنوفية	10	10	1	2	6	6	2	4	22	48	111
البحيرة	11	23	0	9	11	11	1	8	28	61	163
الأسماعيلية	17	19	0	5	16	12	0	9	45	91	214
الجيزة	23	33	0	6	23	15	3	9	70	130	312
بنى سويف	11	12	1	2	9	8	2	6	41	24	116
الفيوم	16	8	1	2	9	8	0	8	42	44	138
المنيا	11	23	0	2	8	8	1	3	38	48	142
أسيوط	9	9	0	4	14	9	0	6	56	71	178
سوهاج	14	8	3	3	13	12	0	3	41	41	138
قنا	17	13	0	3	15	12	1	1	60	87	209
أسوان	33	21	2	7	20	15	1	3	68	77	247
الأقصر	4	3	0	1	4	4	0	3	12	19	50
البحر الأحمر	13	7	0	1	7	8	0	5	24	34	99
الوادى الجديد	8	5	0	3	5	5	1	2	16	23	68
مطروح	13	15	0	0	9	5	0	1	22	45	110
شمال سيناء	13	6	1	3	10	9	0	2	40	29	113
جنوب سيناء	9	3	0	1	7	7	0	1	16	19	63
الإجمالي	566	539	18	123	383	321	35	185	1454	1888	5512

* تشمل المخازن ودورات المياه..... الخ

قيمة المستلزمات السلعية بمراكز شباب المدن بالمحافظات

عن عام 2011

جدول رقم 71
القيمة بالآلاف جنيه

البيان	وقود وزيوت وشحومات		مواد تعبئة وتغليف		قطع غيار ومهمات		أدوات كتابيا		مياه	اخرى*	الجملة	
	محلى	مستورد	محلى	مستورد	محلى	مستورد	محلى	مستورد			محلى	مستورد
القاهرة	90	0	3	0	10	0	219	0	5975	8	6297	0
الاسكندرية	0	0	0	0	1	0	33	0	22	0	56	0
بورسعيد	0	0	0	0	0	0	11	0	10	0	21	0
السويس	0	0	0	0	7	0	21	0	10	1	38	0
دمياط	1	0	0	0	1	0	1	0	8	0	11	0
الدقهلية	1	0	0	0	0	0	11	0	100	0	112	0
الشرقية	0	0	0	0	10	0	5	0	5	10	20	0
القليوبية	0	0	0	0	0	0	10	0	4	0	14	0
كفر الشيخ	0	0	0	0	0	0	2	0	1	0	3	0
الغربية	2	0	0	0	0	0	11	0	13	0	26	0
المنوفية	0	0	0	0	0	0	2	0	2	0	4	0
البحيرة	0	0	0	0	0	0	1	0	0	0	1	0
الاسماعيلية	0	0	0	0	7	0	8	0	8	0	23	0
الجيزة	0	0	0	0	0	0	14	1	19	12	33	1
بنى سويف	0	0	0	0	0	0	9	0	12	9	21	0
الفيوم	0	0	0	0	0	0	1	0	3	36	4	0
المنيا	45	0	0	0	57	0	3	2	2	2	107	2
اسيوط	5	0	0	0	4	0	3	0	27	0	39	0
سوهاج	0	0	0	0	0	0	4	0	6	0	10	0
قنا	0	0	0	0	0	0	7	0	1	0	8	0
اسوان	0	0	0	0	0	0	3	0	5	0	8	0
الاقصر	0	0	0	0	0	0	1	0	1	3	2	0
البحر الاحمر	0	0	0	0	0	0	3	0	4	5	7	0
الوادى الجديد	12	0	0	0	15	0	6	0	6	0	39	0
مطروح	0	0	0	0	0	0	5	0	3	0	8	0
شمال سيناء	0	0	0	0	0	0	4	0	2	0	6	0
جنوب سيناء	0	0	0	0	0	0	1	0	4	0	5	0
الإجمالي	156	0	3	0	112	0	399	3	6253	86	6923	3

*

تشمل المخازن ودورات المياه.....الخ

قيمة المستلزمات السلعية بمراكز شباب المدن بالمحافظات
عن عام 2011

جدول رقم 72
القيمة بالآلاف جنيه

البيان	هرياء مستخدمة فى الأتار		هرياء مستخدمة فى النشا		الجملة	
	ك.و.س	القيمة	ك.و.س	القيمة	ك.و.س	القيمة
المحافظة القاهرة	536	252	470	263	1006	515
الأسكندرية	15	5	55	26	70	31
بورسعيد	156	33	314	65	470	98
السويس	48	16	3	1	51	17
دمياط	21	6	17	4	38	10
الدقهلية	20	2	156	53	176	55
الشرقية	86	26	113	19	199	45
القليوبية	26	6	63	12	89	18
كفر الشيخ	0	0	3	1	3	1
الغربية	20	7	36	18	56	25
المنوفية	6	2	5	1	11	3
البحيرة	6	1	11	1	17	2
الأسماعيلية	20	5	72	18	92	23
الجيزة	49	45	491	89	540	134
بنى سويف	17	4	15	4	32	8
الفيوم	4	0	5	2	9	2
المنيا	10	1	89	33	99	34
أسيوط	107	3	5	1	112	4
سوهاج	12	5	41	14	53	19
قنا	0	0	14	4	14	4
أسوان	5	1	23	9	28	10
الأقصر	5	0	16	2	21	2
البحر الأحمر	14	4	57	10	71	14
الوادى الجديد	24	5	38	10	62	15
مطروح	18	7	12	3	30	10
شمال سيناء	0	0	7	1	7	1
جنوب سيناء	6	3	6	3	12	6
الإجمالى	1231	439	2137	667	3368	1106

المصروفات الخدمية مراكز شباب مدن المحافظات عن عام 2011

جدول رقم 73

القيمة بالالف جنيه

المحافظة	مصرفات صيانة	مصرفات ابحاث وتجارب	ايجار الآت ومعدات ووسائل نقل والتنقل	ايجار مباني	مصرفات دعاية واطلاق ونشر وطبع وعلاقات عامة	مصرفات نقل و انتقالات	مصرفات اتصالات	اتعاب محاسبية وقانونية	مصرفات الامن والمطافى	مصرفات التامين ضد الحريق والسرقة وخيانة الامانة	مكافآت لغير العاملين عن خدمات مؤداة	عمولات ومصروفات بنكية	العمولات الاخرى	مصرفات تدريب العاملين خارج المنشأة	مصرفات اخرى	الجملة
القاهرة	1358	150	81	312	169	318	91	100	387	6	242	142	26	61	8694	12137
الاسكندرية	126	0	4	72	9	106	6	9	142	1	299	8	0	0	244	1026
بورسعيد	49	0	8	0	13	19	12	7	13	3	104	11	0	0	1008	1247
السويس	198	0	0	0	15	36	4	17	0	0	31	7	0	20	214	542
دمياط	62	1	4	0	3	5	10	4	0	0	13	2	10	1	190	305
الدقهلية	51	173	10	47	35	33	16	7	87	0	104	23	10	63	949	1608
الشرقية	92	2	7	0	125	69	31	156	136	14	69	11	252	41	3187	4192
القليوبية	208	8	4	0	3	11	7	9	4	25	17	6	1	217	2759	3279
كفر الشيخ	93	0	0	0	2	4	3	2	0	0	42	3	2	1	790	942
الغربية	137	0	0	0	1	8	1	3	2	6	12	207	0	0	1535	1912
المنوفية	15	6	0	66	0	2	1	1	0	7	51	2	156	0	407	714
البحيرة	98	5	8	3	11	5	1	5	5	4	9	8	0	19	379	560
الاسماعيلية	45	0	2	0	13	18	4	3	1	0	33	5	1	0	597	722
الجيزة	246	0	7	26	26	82	9	24	61	3	108	11	0	1	1206	1810
بنى سويف	30	0	11	37	2	1	2	3	5	0	28	2	0	0	146	267
الفيوم	70	15	6	0	1	93	10	2	0	0	68	4	19	23	1732	2043
المنيا	11	104	6	46	11	10	13	5	6	1	66	5	9	1	1260	1554
اسيوط	37	0	2	0	3	4	1	2	0	0	8	4	16	1	418	496
سوهاج	106	6	15	13	7	8	8	27	9	21	31	4	5	1	210	471
قنا	1	0	0	0	2	0	2	2	0	0	1	2	0	0	355	365
اسوان	36	0	2	1	26	13	14	6	0	0	26	8	1	0	298	431
الاقصر	4	0	0	0	1	10	1	0	0	3	4	1	0	0	189	213
البحر الأحمر	19	0	0	0	2	14	4	8	5	0	12	1	0	0	181	246
الوادى الجديد	58	0	0	0	0	0	1	3	0	0	2	2	0	0	53	119
مطروح	102	0	0	0	1	2	0	2	0	0	33	1	0	3	199	343
شمال سيناء	32	0	1	0	1	14	2	8	1	0	49	2	3	0	191	304
جنوب سيناء	22	0	2	0	0	2	4	5	0	0	18	1	0	0	22	76
الإجمالي	3306	470	180	623	482	887	258	420	864	94	1480	483	511	453	27413	37924

مصروفات اخرى بمراكز شباب المدن بالمحافظات عن عام 2011

جدول رقم (74)
(القيمة بالالف جنية)

المحافظات	ايجار اراضى زراعية ومزارع	فوائد (محلية وخارجية)	ضرائب عقارية	رسوم جمركية	رسوم انتاج	حصيلة خزانة	ضرائب مبيعات	ضرائب غير مباشرة على النشاط	ضرائب مباشرة على الدخل	بيع لاعبين	خسائر بيع ومخلفات	خسائر بيع خامات ومواد وقطع غيار	تعويضات وغرامات	تبرعات واعانات	مصروفات اخرى	الجملة
القاهرة	5	52	400	0	0	0	67	20	2	0	0	0	72	5	0	623
الاسكندرية	0	24	26	0	0	0	0	5	0	0	0	0	0	0	0	55
بورسعيد	0	0	0	0	0	0	6	5	0	0	0	0	10	0	0	21
السويس	0	0	0	0	0	0	0	0	2	0	0	0	0	0	0	2
دمياط	0	1	0	0	0	15	1	0	0	0	0	0	0	0	0	17
الدقهلية	52	25	1	3	98	3	42	0	2	1	34	4	76	0	0	353
الشرقية	0	0	0	0	0	0	1	0	0	0	0	0	0	0	0	1
القليوبية	0	0	0	0	0	0	0	0	0	0	0	0	8	0	0	8
كفر الشيخ	6	0	0	0	0	0	0	0	0	0	0	0	0	0	0	6
الغربية	5	0	0	0	0	0	8	0	0	0	0	0	0	0	0	13
المنوفية	0	0	0	0	0	0	0	0	0	0	0	0	0	0	0	0
البحيرة	0	20	0	0	0	0	0	0	0	0	0	0	0	0	0	20
الاسماعيلية	0	0	0	0	0	0	0	0	0	0	0	0	0	0	0	0
الجيزة	219	6	0	0	0	0	2	3	0	0	0	0	0	0	0	230
بنى سويف	76	0	0	0	0	0	0	1	0	0	0	0	0	0	0	77
الفيوم	1	1	1	0	0	0	2	0	0	0	0	0	0	0	0	5
المنيا	73	3	0	0	0	0	0	0	0	0	0	0	0	0	0	76
اسيوط	0	0	0	0	0	0	0	0	0	0	0	0	0	0	0	0
سوهاج	1	0	0	0	0	0	0	0	0	0	0	2	0	0	0	3
اسوان	0	4	0	0	0	0	1	0	0	0	0	0	0	0	0	5
الاقصر	0	0	0	0	0	0	22	0	0	0	0	0	0	0	0	22
البحر الأحمر	7	0	0	0	0	0	0	0	0	0	0	0	0	0	0	7
الوادى الجديد	88	20	0	0	0	0	0	1	0	0	0	7	0	0	0	116
مطروح	0	0	0	0	0	0	0	0	0	0	0	1	0	0	0	1
شمال سيناء	13	0	0	0	0	0	0	0	0	0	0	0	0	0	0	13
جنوب سيناء	0	0	0	0	0	0	0	0	0	0	0	0	0	0	0	0
الإجمالي	546	156	428	3	98	18	124	59	10	1	34	12	104	81	0	1674

قيمة الإيرادات بمراكز شباب مدن بالمحافظات عن عام 2011

جدول رقم 75
القيمة بالآلاف جنيه

المحافظة	رسم القيد بالنادى	الاشتراكات المحصلة	امبيعات تذاكر	رسم لدخول	ارباح بيع لاعبين	اعات حكومية	تبرعات	تاجير محلات داخلية و خارجية	ايرادات انشطة خاصة بالنادى	ايرادات و ارباح متنوعة					فوائد دانة	ايرادات سنوات سابقة	ايجارات دانة محصلة	ايرادات اخرى	الجملة
										تعويزات و غرامات	ايرادات اوراق مالية	عمولات	ارباح بيع خامات ومواد و قطع	ارباح بيع مخلفات					
القاهرة	876	3789	1584	679	32	1754	721	1644	6583	203	7	7	0	18	65	1378	523	2372	22235
الإسكندرية	2	962	0	18	14	302	9	76	581	1	0	0	0	0	17	23	43	232	2280
بورسعيد	3	54	0	30	0	458	78	239	147	0	33	0	0	0	25	25	0	412	1504
السويس	14	116	4	20	2	194	73	250	316	0	6	0	0	0	2	59	16	349	1421
دمياط	5	46	1	0	22	180	79	162	51	1	0	0	0	0	2	20	10	37	616
الدقهلية	1	522	0	0	3	744	85	330	85	3	518	0	12	7	17	140	15	1060	3542
الشرقية	2	217	1	24	97	701	85	945	379	3	34	102	29	0	12	349	138	1075	4193
القليوبية	0	120	61	23	12	692	31	168	784	8	5	6	1	2	5	97	121	1151	3287
كفر الشيخ	0	31	36	0	110	191	26	163	129	0	4	0	13	37	27	4	23	154	948
الغربية	0	45	0	0	1	495	42	432	949	0	0	0	0	0	0	0	22	119	2105
المنوفية	0	47	0	2	0	73	40	33	189	0	3	0	7	0	139	55	0	148	736
البحيرة	14	52	11	3	7	132	17	449	121	0	0	2	0	4	0	132	13	91	1048
الأسماعيلية	32	61	6	36	5	172	22	182	195	0	0	0	0	0	0	22	0	25	758
الجيزة	0	257	118	72	4	754	54	353	750	5	0	0	0	1	0	0	0	322	2690
بنى سويف	0	19	0	0	0	225	0	82	125	7	0	0	0	1	0	7	2	42	510
الفيوم	0	48	3	0	0	382	628	297	5	0	0	0	0	0	27	32	0	626	2048
المنيا	6	218	26	2	18	135	31	33	180	50	0	2	0	2	0	6	139	255	1103
أسيوط	0	55	31	0	15	148	28	109	157	0	1	3	0	0	0	3	17	11	578
سوهاج	0	17	67	42	1	124	32	103	65	15	6	23	1	1	6	0	2	111	616
قنا	0	74	0	0	0	178	14	85	21	0	0	0	0	0	0	7	0	1	380
أسوان	0	32	0	0	8	271	7	125	174	0	0	0	0	4	11	61	3	63	759
الأقصر	0	24	2	0	0	88	6	13	10	0	0	0	0	0	0	82	0	64	289
البحر الأحمر	0	14	0	2	0	115	0	59	99	0	0	0	0	0	2	2	0	0	293
الوادى الجديد	0	11	46	0	0	102	0	529	22	0	0	0	0	0	11	0	0	105	826
مطروح	0	11	0	0	0	162	6	86	0	0	0	0	0	0	0	0	14	65	344
شمال سيناء	0	68	0	0	13	223	0	0	20	0	0	0	0	0	2	3	27	57	413
جنوب سيناء	0	18	0	0	2	140	0	2	4	0	0	0	0	1	0	7	3	1	178
الإجمالي	955	6928	1997	953	366	9135	2114	6949	12141	296	617	145	63	78	370	2514	1131	8948	55700

الأصول والخصوم المالية بمراكز شباب المدن بالمحافظات

عن عام 2011

جدول رقم 76

القيمة بالآلاف جنيه

المحافظات	الأصول					الخصوم					
	مدنيون عملاء	أوراق مالية أسهم وسندات	أرصدة نقدية لدى البنوك والصندوق	أصول مالية أخرى	الجملة	حقوق الشركاء قروض طويلة وقصيرة الأجل	قروض طويلة وقصيرة الأجل	أوراق مالية كمبيالات	داننون عملاء	التزامات أخرى	الجملة
القاهرة	575	248	187292	16242	204357	17166	16	27	87	1913	19209
الاسكندرية	0	0	2144	50	2194	3777	0	0	94	16	3887
بورسعيد	5	36	1327	1246	2614	1047	0	0	14	100374	101435
السويس	0	0	26	26	52	0	0	0	0	0	0
دمياط	5	0	145	1589	1739	1405	0	0	545	317	2267
الدقهلية	0	0	620	7670	8290	7725	0	0	177	872	8774
الشرقية	0	0	6751	0	6751	121929	0	0	0	164	122093
القليوبية	0	0	418	82	500	0	0	0	0	1	1
كفر الشيخ	0	0	451	0	451	0	0	0	0	0	0
الغربية	0	0	191	191	382	0	0	0	0	0	0
المنوفية	3	0	210	1429	1642	1293	0	0	0	311	1604
الاسماعيلية	0	0	295	0	295	0	0	0	0	0	0
الجيزة	0	0	1158	22	1180	0	0	0	75	112	187
بنى سويف	0	0	68	7000	7068	0	0	0	0	0	0
الفيوم	0	0	209	2	211	0	0	0	0	0	0
المنيا	0	0	948	15928	16876	16355	0	0	56	434	16845
أسيوط	0	0	267	402	669	0	0	0	0	82	82
سوهاج	0	0	239	0	239	1657	0	0	0	0	1657
قنا	0	0	68	68	136	0	0	0	0	0	0
أسوان	0	0	313	0	313	0	0	0	16	0	16
الأقصر	0	0	8	291	299	0	0	0	0	0	0
البحر الأحمر	58	0	376	4458	4892	13376	0	0	174	1199	14749
الوادى الجديد	5	0	629	0	634	0	0	0	66	1859	1925
مطروح	0	0	8	0	8	0	0	0	0	0	0
شمال سيناء	1073	0	27	4176	5276	4271	0	0	58	492	4821
جنوب سيناء	5	0	75	0	80	0	0	0	0	0	0
الإجمالي	1729	284	204263	60872	267148	190001	16	27	1362	108146	299552

حركة الأصول الثابتة بمراكز شباب المدن بالمحافظات
عن عام 2011

جدول رقم 77
القيمة بالالف جنيه

البيان المحافظة	القيمة الصافية للأصل فى أول العام	لإضافات على الأصل خلال			القيمة الصافية للأصل آخر العام
		قيمة الاستبعاد	مستوردة	محلية	
القاهرة	115590	63	4	20852	133197
الأسكندرية	8593	34	0	4	7625
بورسعيد	3469	332	0	0	2219
السويس	5149	0	0	0	4817
دمياط	6525	0	0	19	6037
الدقهلية	12562	0	0	79	12326
الشرقية	359472	0	0	1000	359187
القليوبية	18724	0	0	131	17784
كفر الشيخ	4867	0	0	0	4739
الغربية	64803	73	0	8	64301
المنوفية	14927	0	0	0	14646
البحيرة	20102	0	0	16	19993
الأسماعيلية	3715	0	0	50	3542
الجيزة	9866	425	0	185	9223
بنى سويف	13642	0	0	0	13163
الفيوم	8078	0	0	17	7997
المنيا	20894	0	0	50	20705
أسيوط	5900	1	0	117	5858
سوهاج	11851	0	0	268	11906
قنا	463	0	0	0	329
أسوان	2693	20	0	6	2514
الأقصر	31190	0	0	0	30578
البحر الأحمر	4470	0	0	0	4112
الوادى الجديد	11995	0	0	0	11852
مطروح	9940	0	0	0	9906
شمال سيناء	5242	0	0	0	4994
جنوب سيناء	3985	0	0	0	3554
الإجمالى	778707	948	4	22802	787104

جدول رقم 78

المحافظة	تكوين استثمارى			انفاق استثمارى			قيمة الرصيد اخر العام
	قيمة الرصيد اول العام	قيمة الاضافات خلال العام	قيمة اصول تكامات ومعدة للانتاج خلال العام	قيمة الرصيد اخر العام	قيمة الرصيد اول العام	قيمة الاضافات خلال العام	
القاهرة	1095	77	151	1021	0	0	0
الدقهلية	138	1616	0	1755	0	0	0
القليوبية	47284	0	0	47284	0	0	0
سوهاج	42	0	0	42	0	0	0
الإجمالى	48559	1693	151	50102	0	0	0

عدد المشتكين براسات شباب القرى وعدد العاملين بها طبقا للتوزيع بالمحافظة
عن عام 2011

جدول رقم 79

البلديات	عدد المشتكين الذين تم تلبية الحاجات																																																																																																																																																																																																																																																																																																																																																																																																																																																																																																																																																																																																																																																																																																																																																															
	أعضاء مجلس الإدارة						مديرين						المحاسبين والمكتب						معاونين						خدمات معاولية						مشتاقون اخرين						عدد المشتكين الوافدين		جملة عدد العاملين																																																																																																																																																																																																																																																																																																																																																																																																																																																																																																																																																																																																																																																																																																																									
	أ	ب	ج	د	هـ	و	أ	ب	ج	د	هـ	و	أ	ب	ج	د	هـ	و	أ	ب	ج	د	هـ	و	أ	ب	ج	د	هـ	و	أ	ب	أ	ب																																																																																																																																																																																																																																																																																																																																																																																																																																																																																																																																																																																																																																																																																																																														
المحافظات	16	89	18	107	14	2	16	29	5	34	16	11	27	3	0	3	8	0	8	21	0	21	39	6	45	219	42	281	12	81	10	91	8	1	9	2	2	4	21	7	28	2	0	2	5	0	5	7	0	7	19	4	23	145	24	169	89	510	86	596	64	15	79	12	8	20	53	31	84	5	0	5	28	1	29	47	16	83	270	104	374	989	261	1250	490	2620	466	3086	299	70	329	367	97	464	1264	617	1881	38	12	50	230	36	268	367	115	482	884	792	1676	6029	2207	8236	381	1942	499	2331	287	36	293	415	226	841	793	198	982	49	3	62	228	15	243	350	77	427	705	492	1197	4838	1537	6375	182	1102	256	1358	76	27	193	73	41	114	225	140	365	7	2	19	68	9	77	66	30	96	358	256	614	1975	761	2736	220	1358	293	1651	177	29	206	234	27	261	489	219	678	16	0	16	145	3	148	164	37	201	199	109	308	2752	717	3469	277	1671	432	2303	201	22	223	385	160	545	671	406	1079	37	4	41	145	11	156	406	171	577	328	344	654	4636	1552	5588	255	1707	156	1865	224	7	231	199	80	239	706	367	1073	34	1	35	212	7	219	281	82	363	341	259	600	3864	961	4825	310	1846	477	2323	161	43	204	84	29	113	200	92	292	30	0	30	91	6	97	162	49	211	688	219	907	3262	915	4177	90	613	90	703	37	10	47	13	5	18	68	14	72	24	0	24	32	2	34	56	10	66	39	6	45	872	137	1009	172	1079	179	1256	120	8	128	78	38	116	167	84	251	80	2	82	78	5	83	99	24	113	370	118	488	2061	458	2519	167	833	132	1065	134	6	140	71	5	76	436	100	636	10	0	10	100	2	102	196	20	216	424	115	539	2304	389	2693	128	834	191	1025	105	8	113	98	34	132	186	75	261	17	0	17	172	4	176	289	59	348	136	57	193	1837	428	2265	153	999	178	1177	121	14	135	220	92	312	255	69	324	11	0	11	76	8	84	286	30	316	747	122	869	2715	513	3228	151	969	176	1145	129	3	132	183	23	206	377	29	406	27	0	27	121	2	123	231	19	289	192	59	250	2229	310	2539	161	959	228	1187	122	4	126	178	23	201	436	55	490	29	3	32	105	1	106	191	21	212	333	136	469	2352	471	2823	170	923	212	1135	151	5	156	211	21	232	429	88	517	18	0	18	146	1	147	276	49	325	738	159	537	2532	535	3067	162	1015	223	1238	97	15	112	86	28	114	89	41	130	19	1	20	70	1	71	188	34	202	226	126	354	1772	469	2241	25	539	124	663	65	1	66	134	13	147	332	43	375	4	0	4	76	1	77	67	5	72	161	55	216	1368	242	1610	8	43	9	52	3	1	4	1	0	1	2	1	3	1	0	1	1	0	1	1	0	1	1	1	1	2	24	10	34	76	22	98	56	290	95	385	31	11	42	10	10	20	25	13	38	1	0	1	21	3	24	51	21	72	120	35	155	549	188	737	75	423	26	449	71	0	71	4	0	4	27	2	29	31	2	33	19	1	20	90	9	99	337	2	239	902	62	964	56	378	51	429	64	0	64	49	3	51	92	29	121	1	0	1	14	0	14	87	17	104	43	24	67	717	124	841	15	94	22	116	14	0	14	4	0	4	5	3	8	0	0	0	4	0	4	0	4	0	3	0	3	15	14	29	139	39	178	الاجمالي	3821	23117	4621	27738	2655	338	3023	3099	970	4069	7323	2737	10060	494	30	524	2195	121	2316	3952	896	4848	7270	3622	10892	50135	13335	63470

قيمة الأجور النقدية والتأمينات الاجتماعية والمزايا العينية بمراكز شباب القرى

طبقا لفئات المشتغلين عن عام 2011

جدول رقم 80

القيمة بالالف جنية

أجمالي الأجور النقدية والتأمينات الاجتماعية	المزايا العينية	مساهمة المنشأة فى التأمينات الاجتماعية	جملة الأجور النقدية	مشتغلون آخرون	خدمات معاونة	مهنيون	آداريون وكتابة	اخصائيون وفنيون	مديرون	أعضاء مجلس الآدارة	المحافظات
48	0	0	48	25	2	0	1	0	20	0	الأسكندرية
32	0	0	32	13	2	0	15	0	2	0	السويس
485	0	4	481	159	98	5	121	15	83	0	دمياط
4121	233	199	3689	755	217	13	1685	483	536	0	القهلية
1432	0	223	1209	166	153	24	486	247	133	0	الشرقية
332	0	0	332	102	106	14	34	20	56	0	القليوبية
105	0	0	105	12	25	1	31	22	14	0	كفر الشيخ
2229	0	0	2229	301	112	1	636	738	441	0	الغربية
678	0	0	678	119	88	50	147	46	228	0	المنوفية
3987	0	297	3690	861	191	28	1042	639	929	0	البحيرة
99	4	0	95	28	6	5	13	7	36	0	الأسماعيلية
375	0	10	365	92	80	29	49	13	102	0	الجيزة
618	14	13	591	124	52	8	242	75	90	0	بنى سويف
139	30	0	109	42	7	7	17	6	30	0	الفيوم
4676	14	288	4374	1211	212	29	1145	1047	730	0	المنيا
205	4	1	200	53	32	3	57	21	34	0	أسيوط
516	22	15	479	139	36	34	140	32	98	0	سوهاج
5521	124	0	5397	927	374	0	1311	537	2248	0	قنا
421	0	0	421	194	30	2	12	68	115	0	أسوان
3663	1	0	3662	48	232	0	2361	646	375	0	الأقصر
37	0	2	35	13	3	4	2	3	10	0	البحر الأحمر
837	0	4	833	107	262	0	195	28	241	0	الوادى الجند
70	0	0	70	33	7	7	2	4	17	0	مطروح
64	0	5	59	13	2	8	15	16	5	0	شمال سيناء
391	0	0	391	49	17	3	139	44	139	0	جنوب سيناء
31081	446	1061	29574	5586	2346	275	9898	4757	6712	0	الإجمالي

عدد اعضاء مراكز شباب القرى طبقا للنوع
بالمحافظات عام 2011

جدول رقم (81)

المحافظات	عضو عامل		عضو منتسب		الجملة		
	ذكور	اناث	ذكور	اناث	ذكور	اناث	الجملة
الأسكندرية	3590	585	2795	596	6385	1181	7566
السويس	2620	895	1749	639	4369	1534	5903
دمياط	49764	12979	13188	6072	62952	19051	82003
الدقهلية	198809	54545	78334	34855	277143	89400	366543
الشرقية	89597	18308	60450	26983	150047	45291	195338
القليوبية	62791	14545	47815	24695	110606	39240	149846
كفر الشيخ	79747	15957	31385	10950	111132	26907	138039
الغربية	149818	30635	57780	30055	207598	60690	268288
المنوفية	131370	20805	52971	21551	184341	42356	226697
البحيرة	98467	19609	39372	14464	137839	34073	171912
الأسماعيلية	31424	10680	19086	7862	50510	18542	69052
الجيزة	75744	9163	40429	9103	116173	18266	134439
بنى سويف	61554	11213	23366	7768	84920	18981	103901
الفيوم	57709	12870	24108	10705	81817	23575	105392
المنيا	58330	10964	37755	12121	96085	23085	119170
أسيوط	52646	6220	25034	8770	77680	14990	92670
سوهاج	39289	3303	26343	5242	65632	8545	74177
قنا	86724	15859	24131	10872	110855	26731	137586
أسوان	48550	10408	22957	9521	71507	19929	91436
الأقصر	29897	5630	13850	4890	43747	10520	54267
البحر الأحمر	1235	524	544	334	1779	858	2637
الوادى الجديد	14054	5870	7814	5163	21868	11033	32901
مطروح	13260	399	9194	516	22454	915	23369
شمال سيناء	10257	1631	5100	1385	15357	3016	18373
جنوب سيناء	3123	610	1949	808	5072	1418	6490
الإجمالى	1450369	294207	667499	265920	2117868	560127	2677995

د. الفرق الرياضية واللاعبين طبقا للتوزيعات (كبار/الشباب) والمعديين طبقا للجنس
بمراكز شباب القرى بالمحافظات عام 2011

جدول رقم 2

البيانات	فرق						لاعبون						مباريات						مدربون	
	كبار		اشبال		جملة		كبار		اشبال		جملة		كبار		اشبال		جملة			
	ا	ب	ا	ب	ا	ب	ا	ب	ا	ب	ا	ب	ا	ب	ا	ب	ا	ب		
المحافظات	189	13	154	12	343	25	1846	125	1367	132	3213	257	820	66	265	62	1085	128	46	20
الامتدادية	220	9	193	13	413	22	1497	65	1210	74	2707	139	1870	10	2497	9	4367	19	56	38
الميناء	1054	22	1022	20	2076	42	9059	111	8984	158	18043	269	5236	70	3553	49	8789	119	106	101
الغربية	3634	174	3023	162	6657	336	30059	870	24782	929	54841	1799	18339	589	13052	535	31391	1124	646	497
الشرقية	2609	60	2075	89	4684	149	22484	389	18259	626	40743	1015	15637	238	11978	342	27615	580	658	501
الجنوبية	1898	75	1801	111	3699	186	17764	549	16311	798	34075	1347	7800	197	6372	289	14172	486	153	112
كل الشبخ	979	28	908	20	1887	48	9400	77	9788	86	19188	163	3615	21	2786	23	6401	44	47	39
الغربية	2737	123	2140	139	4877	262	22769	716	17577	841	40346	1557	10455	283	7752	242	18207	525	157	128
الشرقية	1447	48	2092	71	3539	119	13703	392	19324	1014	33027	1406	5853	199	5531	165	11384	364	119	82
الجنوبية	2976	78	2121	69	5087	147	26438	453	18971	446	45409	899	11120	175	7810	70	18930	245	214	131
الاسماعيلية	1127	141	880	147	2007	288	13578	891	10486	1060	24064	1951	6906	201	5398	208	12304	409	148	91
البحرية	1678	51	1227	63	2905	114	17840	448	13224	608	31064	1056	4954	103	3736	140	8690	243	309	221
بنى سويف	2484	60	2079	69	4563	129	17310	328	14550	349	31860	677	8111	102	5685	58	13716	160	85	18
الفيوم	1699	79	1460	63	3159	142	15113	361	12077	448	27190	809	4442	142	4087	222	8529	364	46	25
المنيا	1942	25	1702	62	3644	87	16403	180	13987	329	30390	509	15327	273	11842	298	27169	571	156	117
السيوط	1351	29	1319	42	2670	71	12083	169	11419	286	23502	455	14555	132	11810	197	26365	329	65	61
سوهاج	1345	50	1136	70	2481	120	12009	430	9694	561	21703	991	10585	417	7291	321	17876	738	84	96
قنا	1492	66	1203	83	2695	149	12837	331	10243	417	23080	748	5622	305	3773	309	9395	614	96	101
اسوان	1778	188	1429	162	3207	350	15519	1280	12708	1173	28227	2453	5854	615	4819	735	10673	1350	324	280
الاقصر	944	41	693	15	1637	56	7850	226	5546	86	13396	312	4010	132	3113	64	7123	196	80	45
البحر الأحمر	44	1	34	2	78	3	466	5	389	6	855	11	188	15	142	15	330	30	4	4
الوادى الجديد	475	14	409	19	884	33	4651	105	3902	138	8553	243	1514	14	993	29	2507	43	15	7
مطروح	332	1	355	4	687	5	4340	17	4111	42	8451	59	477	1	497	8	974	9	103	99
شمال سيناء	457	12	441	13	898	25	3507	129	3309	119	6816	248	6585	21	6675	16	13260	37	183	159
جنوب سيناء	60	0	49	0	109	0	420	0	347	0	767	0	110	0	117	0	227	0	7	6
الإجمالي	34951	1388	29945	1520	64896	2908	308945	8647	262565	10726	571510	19373	169985	4321	131494	4406	301479	8727	3907	2979

جدول الحسابات العامة للأصول التي شكلها المرفق الرئيسي (بالجنايات)

ملف المرفق الرئيسي من المركز المالي للمحافظات 2011

المحافظات	المجموع		الضمانات		القروض		التمويل الذاتي		المساعدات الأجنبية		المساعدات العربية		المساعدات الدولية		المساعدات الأخرى		المجموع		
	الرقم	النسبة	الرقم	النسبة	الرقم	النسبة	الرقم	النسبة	الرقم	النسبة	الرقم	النسبة	الرقم	النسبة	الرقم	النسبة	الرقم	النسبة	
الضمانات	304	0.2	0	0	0	0	0	0	0	0	0	0	0	0	0	0	0	0	0
القروض	158	0.1	0	0	0	0	0	0	0	0	0	0	0	0	0	0	0	0	0
التمويل الذاتي	12486	8.5	0	0	0	0	0	0	0	0	0	0	0	0	0	0	0	0	0
المساعدات الأجنبية	1446	1.0	0	0	0	0	0	0	0	0	0	0	0	0	0	0	0	0	0
المساعدات العربية	1030	7.2	0	0	0	0	0	0	0	0	0	0	0	0	0	0	0	0	0
المساعدات الدولية	2088	14.7	0	0	0	0	0	0	0	0	0	0	0	0	0	0	0	0	0
المساعدات الأخرى	5664	40.0	0	0	0	0	0	0	0	0	0	0	0	0	0	0	0	0	0
المجموع	15082	100	0	0	0	0	0	0	0	0	0	0	0	0	0	0	0	0	0

عدد الملاعب بمراكز شباب القرى
طبقا لتواجد المدرجات والسعة بالمحافظات عام 2011

جدول رقم 86

عدد الملاعب	ملاعب ذات مدرجات		ملاعب ليست لها مدرجات
	العدد	السعة*	
المحافظات			
الأسكندرية	0	0	47
السويس	0	0	53
دمياط	23	8565	266
الدقهلية	0	0	1238
الشرقية	18	6255	1008
القليوبية	4	1500	345
كفر الشيخ	4	3900	399
الغربية	11	5650	594
المنوفية	24	10745	560
البحيرة	1	200	729
الاسماعيلية	3	650	304
الجيزة	27	14590	472
بنى سويف	0	0	396
الفيوم	4	219	217
المنيا	10	414	354
أسيوط	8	507	374
سوهاج	3	3500	444
قنا	13	2033	387
أسوان	10	8249	554
الأقصر	0	0	240
البحر الأحمر	0	0	23
الوادى الجديد	0	0	176
مطروح	1	4000	159
شمال سيناء	0	0	141
جنوب سيناء	0	0	47
الإجمالى	164	70977	9527

*

عدد المشتركين بالنشاط الثقافي بمراكز شباب القرى طبقا للنوع
عن عام 2011

جدول رقم 87

البيان	ندوات		مؤتمرات		مجلة حائط		مسابقات ثقافية		دورات تدريبية		بحوث ودراسات		أخرى*		الجملة		
	أ	ب	أ	ب	أ	ب	أ	ب	أ	ب	أ	ب	أ	ب	أ	ب	
المحافظات																	
الإسكندرية	1564	425	499	70	390	123	1035	329	24	5	30	40	0	0	3542	992	
السويس	954	822	155	55	629	562	730	417	157	80	53	25	0	0	2678	1961	
دمياط	15661	5343	3117	1157	1292	601	7558	3795	485	163	370	181	80	28	28563	11268	
الدقهلية	52378	24740	10835	3472	6502	3324	40527	18898	899	219	2029	990	2030	1194	115200	52837	
الشرقية	38779	15417	8014	3083	5263	2787	18340	8982	687	460	1848	1134	2611	1409	75542	33272	
القليوبية	18295	8725	2724	1129	2637	1397	10643	5130	365	199	1202	558	686	279	36552	17417	
كفر الشيخ	15343	4911	3215	978	2293	1193	6399	2704	336	159	1323	749	154	31	29063	10725	
الغربية	17139	8539	3494	1196	3572	1830	9030	4626	327	164	1343	719	343	186	35248	17260	
المنوفية	27120	10515	5107	2153	4495	1835	19173	7974	625	78	1534	617	1644	456	59698	23628	
الجيزة	27394	9392	6109	2242	4392	1722	16235	6207	786	317	680	339	230	55	55826	20274	
الأسماعيلية	10583	3821	3793	1405	2206	967	7499	3061	120	73	747	313	195	120	25143	9760	
الجيزة	15753	5812	5433	1725	2159	973	6072	2957	425	217	838	365	1387	503	32067	12552	
بني سويف	24561	8213	1316	550	1863	778	10512	4617	214	82	811	353	1760	300	41037	14893	
الفيوم	15502	5948	2375	807	1769	915	9675	4339	368	136	398	238	338	252	30425	12635	
المنيا	30615	9116	17491	2134	5582	2598	14997	6149	255	78	1072	515	2629	964	72641	21554	
السيوط	30699	6189	1810	485	1940	604	8667	2883	270	42	1294	565	820	347	45500	11115	
سوهاج	21713	4585	2372	504	1367	384	10991	2590	79	39	541	166	146	50	37209	8318	
قنا	25892	8700	4470	1554	1881	805	8188	2747	338	233	788	411	162	80	41719	14530	
أسوان	15750	6107	2773	1362	3200	1581	8901	4866	352	195	978	559	235	100	32189	14770	
الأقصر	19999	6498	2922	1064	1466	665	7291	2452	217	96	262	169	274	135	32431	11079	
البحر الأحمر	872	422	50	10	208	153	449	325	0	0	15	25	0	0	1594	935	
الوادى الجديد	5159	3497	712	364	288	293	6189	4837	113	350	140	165	497	225	13098	9731	
مطروح	5079	120	123	26	426	22	1595	109	65	20	20	20	0	0	7308	317	
شمال سيناء	4295	1182	779	291	880	317	2972	1017	11	5	34	20	100	51	9071	2883	
جنوب سيناء	1846	920	150	100	211	110	1121	686	0	0	1	0	170	100	3499	1916	
الإجمالي	442945	159959	89838	27916	56911	26539	234789	102697	7518	3410	18351	9236	16491	6865	866843	336622	

* تشمل المحاضرات المتنوعة ومحو الأمية.... الخ

عدد المشتركين بالنشاط الاجتماعي بمراكز شباب القرى طبقاً للنوع
عن عام 2011

جدول رقم (88)

المحافظات	حفلات ترفيهية		مصكرات عمل قومية ودولية		جماعات اسعاف ودفاع مدنى		رحلات داخل الجمهورية		رحلات خارج الجمهورية		النشاط الكشفى متشافة / جواله		اخرى*		الجملة	
	ذ	إ	ذ	إ	ذ	إ	ذ	إ	ذ	إ	ذ	إ	ذ	إ	ذ	إ
الأسكندرية	960	395	335	30	20	15	928	312	0	0	0	0	485	70	2728	822
السويس	491	171	257	65	90	25	425	150	0	0	331	85	245	95	1839	591
دمياط	4639	3015	1000	88	309	372	5797	2496	40	30	760	258	2346	640	14891	6899
الدقهلية	15209	6461	7161	1815	1816	631	18091	7152	392	136	8663	1720	10060	2588	61392	20503
الشرقية	4939	2302	1864	434	2383	756	6839	2508	170	110	4561	700	7549	3311	28305	10121
القليوبية	4371	2072	1307	301	1502	490	5460	2617	572	280	2572	399	3199	850	18983	7009
كفر الشيخ	2129	725	1057	188	944	262	3194	824	55	15	1815	247	4382	988	13576	3249
الغربية	3190	1687	1862	322	1620	313	6664	3197	77	23	3090	512	4202	1242	20705	7296
المنوفية	1998	891	1296	202	2425	717	8689	2825	528	295	1142	236	3699	940	19777	6106
البحيرة	17633	6592	2320	378	1476	536	14806	3954	302	112	1198	182	6155	1506	43890	13260
الأسماعيلية	4935	1688	1220	230	1195	418	4387	1977	360	220	1912	582	2856	760	16865	5875
الجيزة	5731	3193	1543	232	331	69	4858	1558	340	100	1208	315	3720	679	17731	6146
بنى سويف	4410	1612	2718	440	1224	309	4969	1658	70	55	3497	312	6685	1281	23573	5667
الفيوم	5928	2780	1446	211	1375	285	3651	1220	0	0	1265	401	5250	1343	18915	6240
المنيا	3034	747	4924	612	2292	612	5376	1386	390	35	4477	556	5529	891	26022	4839
اسيوط	4035	1406	3040	368	2442	439	2592	788	36	0	4181	372	3890	561	20216	3934
سوهاج	6375	1340	2313	229	622	151	2874	563	75	20	1512	231	3486	467	17257	3001
قنا	4590	1762	2405	178	1849	462	2611	1116	20	0	4935	443	4811	601	21221	4562
أسوان	6165	3062	2509	390	1090	448	2824	1305	136	86	1573	412	4303	964	18600	6667
الأقصر	3019	1123	933	291	279	113	1527	514	10	0	1672	550	3717	1278	11157	3869
البحر الأحمر	585	205	55	45	0	0	144	60	0	0	15	31	345	55	1144	396
الوادى الجديد	2341	1505	860	90	572	223	1523	820	115	83	853	224	1943	829	8207	3774
مطروح	1023	104	480	65	190	2	828	52	67	8	1221	28	1509	60	5318	319
شمال سيناء	2871	1023	146	45	470	183	1009	343	6	4	66	20	1032	277	5600	1895
جنوب سيناء	330	148	240	20	10	10	354	184	0	0	0	0	328	111	1262	473
الإجمالي	110931	46009	43291	7269	26526	7841	110420	39579	3761	1612	52519	8816	91726	22387	439174	133513

* تشمل المحاضرات المتنوعة ومحو الية... الخ

عدد المرافق الملحقة بمراكز شباب القرى طبقاً لأنواعها بالمحافظات

عن عام 2011

المحافظات	صالات العرض	غرف خلع	صالات العرض	مسارح	مكتبات	معمل حاسب	حمامات سب	قاعة حفلات	حجرات إدار	أخرى*	الجملة
الأسكندرية	12	7	0	0	12	8	0	2	29	49	119
السويس	29	17	0	0	12	10	0	1	37	37	143
دمياط	88	45	2	3	66	46	0	28	192	315	785
الدقهلية	484	147	2	20	352	90	0	106	787	1421	3409
الشرقية	359	223	12	10	279	203	2	29	652	1145	2914
القليوبية	155	83	2	17	180	98	2	34	335	933	1839
كفر الشيخ	275	60	1	2	184	57	0	32	528	697	1836
الغربية	253	112	4	20	210	99	2	64	558	1346	2668
المنوفية	238	79	5	4	217	125	0	20	450	1184	2322
البحيرة	231	151	6	12	209	116	1	49	507	852	2134
الأسماعيلية	69	53	2	6	74	26	0	11	186	461	888
الجيزة	156	128	2	11	145	74	0	16	315	552	1399
بنى سويف	138	74	0	6	139	87	0	13	344	479	1280
الفيوم	81	22	1	0	110	62	2	14	223	607	1122
المنيا	95	84	3	3	110	105	1	11	339	794	1545
أسيوط	127	54	3	3	138	68	1	23	365	757	1539
سوهاج	123	62	2	4	148	130	0	9	310	629	1417
قنا	226	89	3	6	180	106	2	19	394	824	1849
أسوان	146	53	6	17	285	82	1	8	274	672	1544
الأقصر	78	28	0	3	78	60	0	8	218	298	771
البحر الأحمر	6	7	0	2	6	5	0	0	19	40	85
الوادى الجديد	20	14	0	1	42	33	0	2	109	182	403
مطروح	55	46	0	0	44	4	0	1	132	370	652
شمال سيناء	53	16	1	1	43	6	0	7	136	176	439
جنوب سيناء	14	3	1	0	13	10	0	1	25	42	109
الإجمالى	3511	1657	58	151	3276	1710	14	508	7464	14862	33211

* تشمل المخازن ودورات المياه.... الخ

قيمة المستلزمات السلعية بمراكز شباب القرى بالمحافظات
عن عام 2011

جدول رقم 90

القيمة بالآلاف جنيه

البيان	وقود وزيوت وشحومات		مواد تعبئة وتغليف		قطع غيار ومهمات		أدوات كتابية		مياه	أخرى*	الجملة	
	محلى	مستورد	محلى	مستورد	محلى	مستورد	محلى	مستورد			محلى	مستورد
المحافظات												
الأسكندرية	0	0	0	0	0	0	4	0	2	0	6	0
السويس	0	0	0	0	6	0	1	0	1	28	8	0
دمياط	0	0	0	0	0	0	15	0	20	0	35	0
الدقهلية	0	0	0	0	5	0	76	0	73	3	154	0
الشرقية	0	0	0	0	1	0	28	0	1	0	30	0
القليوبية	0	0	0	0	0	0	66	0	4	0	70	0
كفر الشيخ	0	0	0	0	0	0	13	0	3	0	16	0
الغربية	13	0	0	0	7	0	42	0	19	2	81	0
المنوفية	0	0	0	0	3	0	23	0	28	2	54	0
البحيرة	0	0	0	0	2	0	21	0	15	0	38	0
الأسماعيلية	0	0	0	0	0	0	9	0	2	0	11	0
الجيزة	4	0	1	0	10	0	34	0	35	5	84	0
بنى سويف	0	0	0	0	6	0	42	0	35	41	83	0
الفيوم	0	0	0	0	0	0	4	0	7	66	11	0
المنيا	0	0	0	0	2	0	26	0	16	1	44	0
أسيوط	0	0	0	0	2	0	32	0	126	1	160	0
سوهاج	0	0	0	0	0	0	37	0	40	6	77	0
قنا	0	0	0	0	0	0	17	0	24	0	41	0
أسوان	0	0	0	0	1	0	16	0	15	0	32	0
الأقصر	0	0	0	0	1	0	52	0	17	4	70	0
البحر الأحمر	0	0	0	0	0	0	0	0	1	0	1	0
الوادى الجديد	0	0	0	0	0	0	9	0	8	0	17	0
مطروح	0	0	0	0	0	0	2	0	2	0	4	0
شمال سيناء	0	0	0	0	8	0	2	0	1	1	11	0
جنوب سيناء	0	0	0	0	0	0	3	0	2	0	5	0
الإجمالى	17	0	1	0	54	0	574	0	497	160	1143	0

*

تشمل المخازن ودورات المياه.....الخ

قيمة المستلزمات السلعية

عن عام 2011

جدول رقم 91
القيمة بالآلف جنيه

البيان	هرياء مستخدمة فى النشا		هرياء مستخدمة فى الأتار		الجملة	
	ك.و.س	القيمة	ك.و.س	القيمة	ك.و.س	القيمة
المحافظة						
الأسكندرية	1	0	3	1	4	1
السويس	15	5	0	0	15	5
دمياط	19	5	240	53	259	58
الدقهلية	61	4	730	159	791	163
الشرقية	4	1	64	12	68	13
القليوبية	23	6	164	44	187	50
كفر الشيخ	1	0	9	3	10	3
الغربية	66	11	122	30	188	41
المنوفية	113	17	255	54	368	71
البحيرة	57	10	101	23	158	33
الأسماعيلية	33	9	87	21	120	30
الجيزة	172	40	282	61	454	101
بنى سويف	59	12	144	36	203	48
الفيوم	32	5	123	33	155	38
المنيا	101	17	235	45	336	62
أسيوط	133	22	69	17	202	39
سوهاج	95	16	249	57	344	73
قنا	13	4	96	19	109	23
أسوان	29	8	112	31	141	39
الأقصر	130	26	509	66	639	92
البحر الأحمر	0	0	38	2	38	2
الوادى الجديد	37	5	55	9	92	14
مطروح	18	3	12	3	30	6
شمال سيناء	0	0	1	0	1	0
جنوب سيناء	0	0	9	5	9	5
الإجمالى	1212	226	3709	784	4921	1010

المصروفات الخدمية مراكز شباب قرى المحافظات عن عام 2011

جدول رقم 92

القيمة بالالف جنيه

المحافظة	مصروفات صيانة	مصروفات ابحاث وتجارب	ايجار الآت ومعدات ووسائل نقل والتنقل	ايجار مبانى	مصروفات دعائية وعلان ونشر وطبع وعلاقات عامة	مصروفات نقل وانتقالات	مصروفات اتصالات	اتعاب محاسبية وقانونية	مصروفات الامن والمطافى	مصروفات التامين ضد الحريق والسرقة وخيانة الامتية	مكافآت لغير العاملين عن خدمات مؤداة	عمولات ومصروفات بنكية	العمولات الأخرى	مصروفات تدريب العاملين خارج المنشأة	مصروفات أخرى	الجملة
الأسكندرية	52	0	1	0	3	8	1	4	19	0	3	3	0	0	178	272
السويس	69	2	3	0	5	15	2	6	0	0	48	9	22	4	167	352
دمياط	151	59	9	17	23	34	36	18	0	0	48	16	5	16	1110	1542
الدقهلية	420	210	101	112	75	355	234	73	81	13	627	96	233	81	6355	9066
الشرقية	595	34	56	72	265	42	99	101	84	17	325	100	450	111	10722	13073
القليوبية	467	4	2	15	9	46	30	58	4	5	64	34	5	58	8376	9177
كفر الشيخ	408	5	13	2	13	35	17	27	2	1	38	48	15	39	5448	6111
الغربية	292	3	27	78	120	34	28	29	1	31	83	140	111	17	4694	5688
المنوفية	2144	55	11	135	26	85	39	40	1	23	302	239	429	63	7701	11293
البحيرة	531	3	9	20	95	56	7	41	2	1	56	82	76	27	4671	5677
الإسماعيلية	41	0	1	0	5	4	4	8	4	0	8	5	1	9	1038	1128
الجيزة	352	4	36	77	37	83	17	39	27	7	169	31	6	13	2639	3537
بنى سويف	101	0	5	14	5	12	26	21	0	0	12	41	2	3	1690	1932
الفيوم	234	75	120	14	2	49	5	21	16	10	218	63	487	84	4106	5504
المنيا	113	149	37	14	23	70	43	35	5	7	524	44	284	15	2791	4154
أسوط	85	24	11	14	13	30	13	21	6	1	69	32	38	12	2782	3151
سوهاج	144	93	62	78	47	88	61	33	78	65	121	40	51	4	2445	3410
قنا	62	0	3	4	6	15	10	20	0	0	26	30	3	1	2042	2222
أسوان	80	41	6	4	15	45	12	23	0	0	48	33	11	0	1450	1768
الأقصر	72	3	2	9	10	21	65	20	0	3	26	11	7	8	633	890
البحر الأحمر	7	0	0	0	0	8	2	2	0	0	17	2	0	0	97	135
الوادى الجديد	243	0	1	74	1	9	8	16	0	3	56	15	0	0	351	777
مطروح	13	0	0	0	1	3	0	7	0	0	25	3	0	10	490	552
شمال سيناء	6	0	0	1	1	7	2	13	28	0	69	12	0	0	309	448
جنوب سيناء	4	0	0	1	1	4	3	8	0	0	13	3	0	0	0	37
الإجمالي	6686	764	516	755	801	1158	764	684	358	187	2995	1132	2236	575	72285	91896

مصروفات اخرى بمراكز شباب القرى بالمحافظات عن عام 2011

جدول رقم (93)
(القيمة بالالف جنية)

المحافظة	ايجار اراضى زراعية ومزارع	فوائد محلية وخارجية	ضرائب عقارية	رسوم جمركية	رسوم انتاج	حصيلة خزانة	ضرائب مبيعات	ضرائب غير مباشرة على النشاط	ضرائب مباشرة على الدخل	بيع لاعبين	خسائر بيع ومخلفات	بيع خامات ومواد وقطع غيار	تعويضات وغرامات	تبرعات واعانات	مصروفات اخرى	الجملة
الاسكندرية	0	0	0	0	0	0	10	0	0	0	0	0	0	0	0	10
المويس	4	0	0	0	0	0	0	0	0	0	0	0	0	0	0	4
دمياط	107	0	1	0	0	0	0	0	0	0	0	0	0	0	0	108
الدقهلية	158	4	18	0	0	0	0	0	0	6	2	0	12	7	17	224
الشرقية	87	0	0	0	0	0	0	0	1	0	0	0	0	0	0	88
القليوبية	0	0	0	0	0	0	0	0	0	0	0	0	1	0	0	1
كفر الشيخ	26	0	0	0	0	0	0	0	0	0	0	0	0	0	0	26
الغربية	4	16	0	0	0	0	0	3	6	0	0	0	3	0	2	34
المنوفية	0	6	0	0	0	5	9	0	0	0	0	0	0	0	0	20
البحيرة	6	1	0	0	0	0	0	0	3	0	0	0	0	0	0	10
الجيزة	43	0	0	0	1	0	0	1	1	0	0	0	1	0	0	47
بنى سويف	597	0	0	0	0	0	1	1	0	1	0	0	0	0	1	600
الفيوم	0	4	0	0	0	0	1	0	0	0	0	0	0	0	0	5
المنيا	194	13	2	11	0	0	0	0	0	12	0	0	8	0	0	240
أسيوط	190	4	0	0	0	0	0	0	0	0	0	0	0	0	0	194
سوهاج	14	8	0	0	0	0	7	0	0	0	0	0	0	0	0	29
قنا	0	0	0	0	0	0	0	0	1	0	0	0	0	0	0	1
أسوان	12	21	5	0	0	0	1	0	0	0	0	0	0	0	1	40
الأقصر	7	0	0	0	0	0	1	0	0	0	0	0	1	0	0	9
البحر الأحمر	12	0	0	0	0	0	0	0	0	0	0	0	0	0	0	13
الوادى الجديد	90	11	0	0	0	0	2	1	1	0	0	0	0	0	0	105
مطروح	1	0	0	0	0	0	0	0	0	0	0	0	0	0	0	1
شمال سيناء	13	0	0	0	0	0	0	0	0	0	0	0	0	0	0	13
جنوب سيناء	0	0	0	0	0	0	0	0	0	1	0	0	0	0	0	1
الإجمالي	1565	88	26	11	1	0	19	26	13	18	2	0	26	7	21	1823

قيمة الإيرادات بمراكز شباب قري بالمحافظات عن عام 2011

جدول رقم 94
القيمة بالآلاف جنيه

المحافظة	رسم القيد بالنادي	الإشتراكات المحصلة	امبيعات تذاكر	رسم دخول	ارباح بيع لاعبين	اعانات حكومية	تبرعات	تاجر محلات داخلية وخارجية	ايرادات انشطة خاصة بالنادي	ايرادات وارياح متنوعة					فوائد دائنة	ايرادات سنوات سابقة	ايجارات دائنة محصلة	ايرادات اخرى	الجملة
										تعويضات وغرامات	ايرادات اوراق مالية	عمولات	ارباح بيع خامات و مواد وقطع	مخلفات ارباح بيع					
الاسكندرية	1	47	7	1	0	181	5	3	166	0	0	0	0	0	150	20	42	623	
السويس	0	27	0	0	0	301	38	21	25	0	0	0	0	0	6	41	70	529	
دمياط	4	76	1	3	0	1042	71	121	205	0	0	1	1	11	118	19	644	2336	
الدقهلية	17	697	28	23	23	11745	1326	538	341	54	44	37	18	18	23	206	74	1328	16540
الشرقية	22	497	24	7	9	6073	724	83	129	3	2	35	5	26	142	871	125	4680	13457
القليوبية	0	1064	111	27	1	1754	380	118	1128	2	7	3	0	12	177	583	456	3568	9391
كفر الشيخ	23	151	1	3	20	2865	831	87	127	5	3	4	3	11	2	187	822	1652	6797
الغربية	12	634	14	10	23	3077	68	555	901	19	0	0	0	2	221	729	36	185	6486
المنوفية	19	483	1	6	34	3160	754	91	413	9	95	12	0	5	90	1387	1	4753	11313
البحيرة	2	465	3	10	53	3470	643	285	734	0	84	80	3	1	0	395	153	767	7148
الاسماعيلية	0	199	1	0	0	750	51	7	10	0	0	0	0	0	0	24	0	86	1128
الجيزة	5	267	22	22	15	1821	534	447	980	2	40	0	0	2	0	324	2	580	5063
بنى سويف	2	201	1	0	0	1756	29	140	159	3	3	0	29	0	1	35	24	560	2943
الفيوم	1	260	13	2	3	2033	193	44	313	4	16	105	0	6	45	410	15	1999	5462
المنيا	6	347	10	2	17	1885	223	143	164	7	6	7	72	19	35	427	15	1009	4394
اسيوط	1	257	4	16	5	1558	166	124	623	2	16	25	16	7	17	90	14	557	3498
سوهاج	11	120	72	56	16	1551	73	500	305	6	4	21	7	6	8	49	7	906	3718
قنا	0	242	3	0	0	1883	20	27	376	1	2	0	0	0	0	22	0	11	2587
اسوان	3	156	0	3	0	1593	41	36	151	0	2	0	0	24	8	15	0	316	2348
الاقصر	0	151	0	0	0	932	53	16	150	0	0	0	0	0	1	70	0	88	1461
البحر الأحمر	0	13	0	0	0	92	0	51	0	0	0	0	0	0	2	0	0	6	164
الوادى الجديد	0	62	0	0	10	843	0	105	11	0	0	0	0	3	4	0	1	49	1088
مطروح	0	15	0	0	0	479	0	0	13	0	0	0	0	0	0	1	13	32	553
شمال سيناء	0	47	0	0	0	686	8	3	4	0	0	0	0	0	0	115	3	22	888
جنوب سيناء	0	11	0	0	0	189	0	0	3	0	0	0	0	0	0	9	0	7	219
الإجمالي	129	6489	316	191	229	51719	6231	3545	7431	117	324	330	154	153	894	6124	1841	23917	110134

الأصول والخصوم المالية بمراكز شباب القرى بالمحافظات

عن عام 2011

جدول رقم 95

القيمة بالآلاف جنيه

المحافظات	الأصول					الخصوم					
	مدنيون عملاء	أوراق مالية أسهم وسندات	أرصدة تقديية لدى البنوك والصندوق	أصول مالية أخرى	الجملة	حقوق الشركاء قروض طويلة وقصيرة الأجل	قروض طويلة وقصيرة الأجل	أوراق مالية كمبيالات	داننون عملاء	التزامات أخرى	الجملة
الإسكندرية	161	0	1061	1	1223	177	0	0	0	0	177
السويس	0	0	74	7	81	0	0	0	0	0	0
دمياط	2	0	1048	5518	6568	5369	0	1	51	1167	6588
الدقهلية	4624	2341	10143	32389	49497	36285	908	324	3543	9025	50085
الشرقية	0	20	14475	280	14775	13530	0	1665	10	4833	20038
القليوبية	2	1	2650	981	3634	965	1	1	184	14	1165
كفر الشيخ	0	0	1235	27	1262	218	0	0	0	0	218
الغربية	12	153	2072	227	2464	435	0	0	45	50	530
المنوفية	131	0	16051	15604	31786	12942	291	0	960	5197	19390
البحيرة	0	0	4995	707	5702	835	1	0	262	52	1150
الإسماعيلية	0	0	37	0	37	0	0	0	0	0	0
الجيزة	0	0	1620	1150	2770	1336	0	0	0	247	1583
بنى سويف	0	0	2196	180	2376	1079	0	1	28	207	1315
الفيوم	0	0	1499	603	2102	0	0	0	0	0	0
المنيا	0	0	1416	45649	47065	107711	10	1	54	2540	110316
أسيوط	0	0	981	563	1544	414	0	0	31	9	454
سوهاج	0	5	602	237	844	2541	0	4	3	0	2548
قنا	0	36	199	142	377	26	0	0	0	23	49
أسوان	52	0	923	133	1108	29	0	0	1	134	164
الأقصر	0	0	24	0	24	0	0	0	0	0	0
البحر الأحمر	1447	0	129	2740	4316	3696	0	0	9	611	4316
الوادى الجديد	0	0	398	0	398	0	0	0	0	14	14
مطروح	0	0	16	0	16	0	0	0	0	0	0
شمال سيناء	45	0	311	5149	5505	4877	0	162	181	280	5500
جنوب سيناء	7	0	161	3	171	0	0	0	1	0	1
الإجمالي	6483	2556	64316	112290	185645	192465	1211	2159	5363	24403	225601

حركة الأصول الثابتة بمراكز شباب القرى بالمحافظات
عن عام 2011

جدول رقم 96
القيمة بالالف جنيه

البيان المحافظة	القيمة الصافية للأصل فى أول العام	لإضافات على الأصل خلال			القيمة الصافية للأصل آخر العام
		مستوردة	قيمة الاستبعاد	اهلاك العام	
الأسكندرية	2335	0	1	310	2024
السويس	1534	0	0	87	1448
دمياط	74380	157	0	1828	72738
الدقهلية	196664	3354	0	5929	194090
الشرقية	137039	148	0	1893	135293
القليوبية	49233	178	0	2511	46900
كفر الشيخ	64453	89	0	971	63573
الغربية	1050841	327	60	3406	1047702
المنوفية	33359	8	114	917	32336
البحيرة	56325	194	23	1676	54820
الأسماعيلية	14298	0	0	582	13716
الجيزة	40076	315	15	2295	38081
بنى سويف	38749	14	0	1182	37581
الفيوم	24380	1727	0	649	25459
المنيا	75708	646	1	956	75397
أسيوط	48590	751	2	1481	47857
سوهاج	94332	195	5	2430	92093
قنا	1136	24	6	188	965
أسوان	6327	3	0	829	5501
الأقصر	6935	0	0	308	6627
البحر الأحمر	4076	0	0	447	3630
الوادى الجديد	26448	0	0	381	26066
مطروح	4271	0	0	48	4223
شمال سيناء	5495	0	0	439	5056
جنوب سيناء	2386	0	0	368	2018
الإجمالي	2059370	8130	227	32111	2035194

جدول رقم 97

المحافظة	تكوين استثمارى			انفاق استثمارى			قيمة الرصيد اخر العام
	قيمة الرصيد اول العام	قيمة الاضافات خلال العام	قيمة اصول تكامات ومعدة للانتاج خلال العام	قيمة الرصيد اخر العام	قيمة الرصيد اول العام	قيمة الاضافات خلال العام	
دمياط	0	5	0	5	0	0	0
الدقهلية	80	0	0	80	0	0	0
المنوفية	82	0	0	82	0	0	0
سوهاج	96	0	0	96	0	0	0
الإجمالى	258	5	0	263	0	0	0