



جمهورية مصر العربية
الجهاز المركزي للتعبئة العامة والإحصاء

النشرة السنوية
للإحصاءات والمؤشرات الإقتصادية
لشركات القطاع الخاص المنظم
عام ٢٠١٦



إصدار يونيه ٢٠١٨

مرجع رقم ٧١ - ٢٢٣١٤ - ٢٠١٦



جمهورية مصر العربية

الجهاز المركزي للتعبئة العامة والإحصاء

النشرة السنوية
للإحصاءات والمؤشرات الاقتصادية
لشركات القطاع الخاص المنظم
عام ٢٠١٦

عند إعادة نشر أو اقتباس
أى مادة من هذا الإصدار يرجى الإشارة إلى المصدر وهو
الجهاز المركزي للتعبئة العامة والإحصاء

إصدار يونيو ٢٠١٨

مرجع رقم ٧١ - ٢٢٣١٤ - ٢٠١٦

تقديم

في ظل إتباع سياسات الإصلاح الإقتصادي والإهتمام بالقطاع الخاص في كافة المجالات الإقتصادية وتشجيعه على رفع معدلات النمو وزيادة الصادرات لمواكبة المتغيرات الإقتصادية العالمية والإقليمية.

في هذا الإطار يقوم الجهاز المركزي للتعبئة العامة والإحصاء بإصدار " النشرة السنوية للإحصاءات والمؤشرات الإقتصادية لشركات القطاع الخاص المنظم " والمتمثلة في شركات الأموال (الشركات المساهمة - التوصية بالأسهم - ذات المسئولية المحدودة - فروع الشركات الأجنبية) الخاضعة للقانون رقم ١٥٩ لسنة ١٩٨١ المعدل بالقانون رقم ٣ لسنة ١٩٩٨ تتضمن قيمة الإنتاج ومستلزماته السلعية والخدمية والقيمة المضافة وتوزيعها على عوائد الإنتاج والتحويلات الجارية والإدخار والتكوين الرأسمالي الإجمالي والصافي والتحويلات الرأسمالية والمالية والنتاج الإجمالي بسعر السوق والنتاج الصافي بتكلفة عوامل الإنتاج طبقاً للنشاط الإقتصادي.

يقدم الجهاز هذه النشرة عن عام ٢٠١٦ للمخططين والباحثين والمهتمين بهذا المجال أملاً أن تحقق الفائدة

المرجوة منها

والله ولي التوفيق،،،

لواء/ خيرت محمد بركات

رئيس الجهاز المركزي للتعبئة العامة والإحصاء

الفهرس

رقم الصفحة	البيان	رقم الجدول
١	منهجية الإحصائية.	
١٠	المؤشرات العامة.	
	جداول النشرة	
	حساب الإنتاج	١
١٧	أ- (جانب الاستخدامات).	
٢٠	ب- (جانب الموارد).	
٢٦	توزيعات القيمة المضافة الصافية إلى عوائد عوامل الإنتاج.	٢
	حساب التحويلات الجارية والإدخار	٣
٣٢	أ- (جانب الاستخدامات).	
٣٥	ب- (جانب الموارد).	
	حساب الاستخدامات والموارد الرأسمالية والمالية	٤
٣٨	أ- (جانب الاستخدامات).	
٤١	ب- (جانب الموارد).	
٤٤	الإضافات الرأسمالية على الأصول الثابتة مصنفة طبقاً لنوع الأصل.	٥
٤٧	التكوين الرأسمالي الصافي.	٦
٥٠	مصادر تمويل التكوين الرأسمالي الإجمالي.	٧
٥٣	الإنتاج والنتائج الإجمالي بسعر السوق والنتائج الإجمالي والصافي بتكلفة عوامل الإنتاج.	٨
٥٦	نسبة مستلزمات الإنتاج والقيمة المضافة الصافية ونسبة كل منهما إلى الإنتاج بسعر السوق.	٩
	متوسط نصيب العامل بالجنية في السنة من:	١٠
٥٩	أ- مستلزمات الإنتاج والقيمة المضافة الصافية والأجور.	
٦٢	ب- عائد العمليات الإنتاجية والإنتاج بسعر السوق والإدخار والتكوين الرأسمالي الصافي.	
	النسبة المئوية لنصيب كل نشاط إقتصادي من:	١١
٦٥	أ- عدد العاملين ومستلزمات الإنتاج والقيمة المضافة الصافية والأجور.	
٦٨	ب- عائد العمليات الإنتاجية والإنتاج بسعر السوق والإدخار والتكوين الرأسمالي الصافي.	

منهجية الإحصائية

أولاً: المجتمع والشمول

تغطي النشرة شركات الأموال وهو ذلك الجزء من القطاع الخاص المنظم الذي يلزمه القانون رقم ١٥٩ لسنة ١٩٨١ المعدل بالقانون رقم ٣ لسنة ١٩٩٨ بإمساك دفاتر وحسابات منتظمة ولا تشارك الدولة في ملكيته ويتمثل في الكيانات القانونية (شركات مساهمة، شركات توصية بالأسهم، شركات ذات المسئولية المحدودة، فروع الشركات الأجنبية ذات الكيانات القانونية السابقة).

اعتمد التحليل على الحسابات الختامية والبيانات التفصيلية التي تتماشى مع التعاريف والمفاهيم المستخدمة التي وردت بالنظام المحاسبي الموحد و جمعت من شركات هذا القطاع على مستوى المشروع وهي تتضمن :

- ١- حساب التشغيل وتفصيل للمصروفات الصناعية .
- ٢- حساب المتاجرة وتفصيل لمصروفات البيع والتوزيع.
- ٣- حساب الأرباح والخسائر وتفصيل للمصروفات العمومية والإدارية.
- ٤- حساب التوزيع.
- ٥- إهلاك الأصول الثابتة حسب نوع الأصل.
- ٦- الإضافات الرأسمالية حسب نوع الأصل والمباع والمهلك منه.
- ٧- جملة عدد العاملين من تاريخ إصدار الميزانية.

ثانياً: مضمون الإحصائية

تصور النشرة النشاط الاقتصادي لشركات القطاع الخاص المنظم إذ تتضمن قيمة الإنتاج بسعر السوق ومستلزمات الإنتاج السلعية والخدمية والقيمة المضافة الصافية وتوزيعها إلى عوائد عوامل الإنتاج (الأجور. الإيجار . الفوائد . عائد العمليات الإنتاجية) والتحويلات الجارية والادخار والتكوين الرأسمالي الإجمالي والصافي والتحويلات الرأسمالية والمالية والنتائج الاجمالي بسعر السوق والنتائج الإجمالي والصافي بتكلفه عوامل الإنتاج .

تم عرض البيانات في النشرة على مستوى القطاع الخاص المنظم ككل وعلى مستوى النشاط الاقتصادي الرئيسي

للمشروع .

ثالثاً: مصادر الإحصائية

بلغ عدد الشركات هذا العام ١٢١١ وهي عينه عشوائية وقد تم إضافه ٧٤ شركة هذا العام نتيجة تحديث الإطار الذي سيتوالى تباعاً.

رابعاً: التعاريف والمفاهيم المستخدمة

١- الإنتاج :

يتمثل فى القيمة الكلية لما أنتجته الوحدات الإقتصادية الداخلة ضمن القطاع الخاص المنظم على شكل منتجات سلعية أو خدمية ذات قيمة إقتصادية ويؤدى إستخدامها إلى إشباع حاجات المجتمع.

٢- الإنتاج بسعر السوق :

هو عبارة عن قيمة بيع السلع والخدمات المنتجة خلال فترة زمنية وذات القيمة الاقتصادية التي يؤدى استخدامها إلى إشباع حاجات المجتمع وتختلف طريقة حسابها تبعاً لنوع النشاط الإقتصادى الذى تزاوله الوحدة وذلك على الوجه التالى :

أ- نشاط الصناعة:

هو عبارة عن قيمة صائى مبيعات الإنتاج التام بالإضافة إلى تغير مخزون الإنتاج التام ، تغير مخزون الإنتاج غير التام ، مشغولات داخلية تامة بالتكلفة ، إيرادات تشغيل للغير قيمة مخلفات إنتاج .

ب- نشاط التجارة :

هو عبارة عن الهامش التجارى (ويمثل صائى مبيعات بضائع بغرض البيع مطروحاً منها مشتريات بغرض البيع) تغير مخزون بضائع بغرض البيع.

ج- نشاط الخدمات :

هو عبارة عن ثمن بيع الخدمة.

د- نشاط المقاولات :

هو عبارة عن قيمة الأعمال التى تم تنفيذها وقيمة الأعمال التى تحت التنفيذ.

هـ- نشاط الزراعة :

هو عبارة عن قيمة مبيعات المحاصيل المنتجة بالإضافة إلى التغير فى قيمة الزراعات القائمة .

٣ - مستلزمات الإنتاج :

تتمثل في السلع والخدمات المستخدمة في العمليات الإنتاجية وتنقسم إلى مستلزمات سلعية ، مستلزمات خدمية.

أ- المستلزمات السلعية: وتتمثل فيما يلي:

- (١) الخامات : سواء كانت رئيسية داخلية في تركيب السلعة أو لازمة لإنتاجها.
- (٢) وقود وزيوت وقوى محركة للتشغيل : وتتمثل في الفحمات والمواد البترولية والتيار الكهربائي والغاز .
- (٣) قطع غيار ومهمات: وتشمل قطع الغيار ومواد الصيانة والمواد والمهمات المتنوعة .
- (٤) مواد تعبئة وتغليف وتشمل :
 - (أ) مواد تعبئة وتغليف مستهلكة وهي العبوات وأغلفتها اللازمة لإمكان حفظ وبيع المنتج وهي غير مستردة .
 - (ب) مواد تعبئة وتغليف متداولة وهي العبوات وأغلفتها التي تباع فيها المنتجات وتسترد بعد إستعمال المنتج .
- (٥) مخلفات.
- (٦) أدوات كتابية ومطبوعات.
- (٧) مياه وإنارة.

ب- المستلزمات الخدمية : وتتمثل فيما يلي :

- (١) مصروفات صيانة: وتشمل كافة مصروفات الصيانة الخاصة بالمباني والآلات ووسائل النقل والأثاث.
- (٢) مصروفات تشغيل لدى الغير ومقاولي الباطن.
- (٣) خدمات أبحاث وتجارب.
- (٤) نشر وإعلان ومصروفات طبع ودعاية وإستقبال .
- (٥) نقل وإنتقالات عامة ومواصلات وتشمل مصروفات النقل وبدلات الانتقال والتليفون والتلغراف والبريد .
- (٦) تأجير معدات ووسائل نقل وتشمل مصروفات تأجير آلات إحصائية وحسابية وتأجير آلات ووسائل نقل .
- (٧) مصروفات خدمية متنوعة : وتشمل الإشتراكات في الهيئات المختلفة ، مصروفات التأمين (فيما عدا العاملين ومستلزمات الإنتاج)، مكافآت لغير العاملين عن خدمات مؤداه، عمولة ومصروفات بنك، عمولات أخرى.

٤- الضرائب والرسوم السلعية :

- هي الضرائب والرسوم التي تفرض على السلع والخدمات وتؤثر على مستويات الأسعار نظراً لنقل عبئها إلى المستهلك النهائي للسلعة أو الخدمة وعلى ذلك فهي لا تصيب الدخل مباشرة بل تصيب استخداماته وتشمل :
- أ- الرسوم الجمركية عن المستخدم في حالة الإستيراد المباشر .
- ب- رسوم الإنتاج وتمثل في الرسوم التي تفرضها الدولة على السلع المنتجة.
- ج- حصيللة الخزانة وتمثل في فروق الأسعار التي تضيفها الدولة على أسعار السلع وينص على أن حصيلتها تخصص لخزانة الدولة.
- د- ضرائب أخرى وتمثل في أية أعباء رسومية تفرضها الدولة على ممارسة النشاط الإنتاجي ومستلزماته مثل رسم الدمغة وضريبة السيارات .

٥- الإهلاك :

- يعرف الإهلاك بأنه توزيع تكلفة الأصل على مدة عمره الإنتاجي وتغطي معدلات الإهلاك التقادم المتوقع في الظروف العادية وإذا نشأت ظروف تؤدي إلى تقادم الأصل قبل انتهاء عمره الإنتاجي المقدر فإن الخسارة التي تنجم عن ذلك تحمل على حساب الأرباح والخسائر عن الفترة المالية التي تم خلالها التقادم ويتحمل حساب الإنتاج بقسط الإهلاك العادي فقط .

٦- الناتج الإجمالي بسعر السوق :

هو عبارة عن الإنتاج بسعر السوق مطروحاً منه مستلزمات الإنتاج .

٧- الناتج الإجمالي بتكلفة عوامل الإنتاج :

هو عبارة عن الناتج الإجمالي بسعر السوق مطروحاً منه قيمة الضرائب والرسوم السلعية ومضافاً إليه الإعانات .

٨- القيمة المضافة الإجمالية:

هي عبارة عن الناتج الإجمالي بتكلفة عوامل الإنتاج .

٩- القيمة المضافة الصافية :

هي عبارة عن القيمة المضافة الإجمالية مطروحاً منها إهلاك رأس المال الثابت وتتكون القيمة المضافة الصافية من مجموع عوائد عوامل الإنتاج وتمثل في :

أ- الأجور والمرتببات وتشمل:

- (١) أجور نقدية : وهى المبالغ المدفوعة للعمال والموظفين العاملين بالوحدة ويعتبر من الأجور (الماهيات والمكافآت السنوية والرواتب والبدلات).
- (٢) مزايا عينية : وهى المزايا التي تقدمها الوحدة الإقتصادية للعاملين بها (مثل الأغذية والملابس والمسكن والعلاج والنشاط الرياضى والاجتماعى .. الخ).
- (٣) التأمينات الإجتماعية والصحية : وتشمل الأقساط التي تدفعها الوحدة للتأمين على العمال والموظفين ضد إصابات العمل وأمراض المهنة وكذا نصيبها فى الادخار وهيئة التأمين الصحى .

ب- الإيجار:

يشمل الإيجارات المستحقة للغير نظير إنتفاع الوحدة بالأماكن التي تزاوّل فيها نشاطها (أراضى فضاء- مباني سكنية - مخازن- جراجات).

ج- فرق الإيجار المحسوب:

ويتمثل فى الفرق بين القيمة الإيجارية العقارية للمباني والمنشآت التي تمتلكها وتستخدمها الوحدة كما لو كانت مؤجرة من الغير ، وقيمة إهلاك هذه المباني طبقاً لمعدلات الإهلاك التي تحسبها الوحدة على تكلفة مبانيها .

د- الفوائد :

تتمثل فى قيمة الفوائد المستحقة الدفع مقابل إقتراض أموال من الغير .

هـ- فرق الفوائد المحسوبة :

تتمثل فى الفرق بين الفائدة على رأس المال المستثمر وفقاً لمعدل الإقتراض من البنوك وقيمة الفوائد المستحقة الدفع مقابل إقتراض أموال الغير التي تم تقديرها.

و- عائد العمليات الإنتاجية :

عبارة عن فائض النشاط الجارى أى الفرق بين الإيرادات الجارية والنفقات الجارية التي ترتبط بدورة الإنتاج .

١٠- إيرادات أوراق مالية :

تتمثل في الإيراد الذى تحصل عليه الوحدة نتيجة مساهمتها فى رأس مال الوحدات الأخرى وكذا فوائد السندات الحكومية المشتره .

١١- إيرادات تحويلية :

تتمثل فى البنود التالية:

- أ- فوائد دائنة : وهى الفوائد المستحقة على الحسابات الجارية للعملاء والبنوك والقروض .
- ب- إيجارات دائنة : وهى المبالغ المستحقة على الغير نظير إنتفاعهم بعقارات وأصول تمتلكها الوحدة الإقتصادية .
- ج- أرباح رأسمالية : هى الأرباح الناتجة عن بيع أصل من الأصول بأكثر من القيمة الدفترية أو الناتجة عن بيع الأوراق المالية بأكثر من تكلفتها .
- د- إيرادات سنوات سابقة : تتمثل فى الإيرادات التى تحققت فعلاً خلال العام وهى تخص أعوام سابقة ولم يسبق حسابها فى السنوات المذكورة .
- هـ- تعويضات وغرامات: تتمثل فى صافى ما يستحق للوحدة من تعويضات وغرامات من الغير .

١٢- إيرادات متنوعة :

تتمثل فى الإيرادات الناتجة عن مبيعات مخلفات ، الخصم المكتسب وديون سبق إعدامها، أرباح مبيعات خامات، عمولات .

١٣- التحويلات الجارية التخصيضية :

تشمل : تبرعات ، إعانات للغير ، تعويضات وغرامات ، خسائر رأسمالية (وهى الخسائر الناتجة عن بيع أصل من الأصول بأقل من قيمته الدفترية أو الناتجة عن بيع الأوراق المالية بأقل من تكلفتها) ، مصروفات سنوات سابقة وهى المصروفات التى تخص أعواماً سابقة ولم يسبق حسابها ضمن مصروفات السنوات المذكورة، ديون معدومة ، ضرائب عقارية، ضرائب دخلية.

١٤- الفائض الموزع:

يشمل حصة العاملين وحصة المساهمين وحصص أخرى.

١٥- الادخار :

الفرق بين الإيرادات الدورية من ناحية وبين الإنفاق الدورى من ناحية أخرى.

١٦- التكوين الرأسمالى الإجمالى :

يشمل التكوين الرأسمالى الثابت (ويتمثل فى الإضافات إلى الأصول الثابتة والمشغولات الداخلية بالتكلفة فيما عدا ثمن شراء الأرض وقيمة الأصول القائمة القديمة) مضافاً إليه التغير فى المخزون بالوحدة خلال فترة معينة ويوصف التكوين الرأسمالى بأنه إجمالى لأن قيمته تتضمن الإهلاك وكذلك تتضمن قيمة التكوين الرأسمالى كلاً من الضرائب والرسوم السلعية الخاصة به .

١٧- التكوين الرأسمالى الصافى :

عبارة عن التكوين الرأسمالى الإجمالى مطروحاً منه إهلاك الأصول الثابتة عن السنة المذكورة .

١٨- التحويلات الرأسمالية والمالية :

التحويلات هي القيم أو المبالغ التى تنتقل من وحدة أو شخص إلى وحدة أو شخص آخر ولا يترتب على إنتقالها زيادة فى دخل المجتمع بالمعنى الإقتصادى فإذا اتخذت هذه التحويلات شكل إعانات أو منح أو هبات سميت مدفوعات تحويلية أما إذا كانت هذه التحويلات مقابل تملك أصول موجودة فعلاً فى المجتمع سميت إنفاقاً تحويلياً.

وتنقسم التحويلات إلى :

أ- **تحويلات مالية جارية** : تتمثل فى الصفقات التى يترتب عليها إنتقال أموال إلى وحدات إنتاجية كدخول لهم دون مقابل ولا يترتب على إنتقال هذه الأموال زيادة فى دخل المجتمع بالمعنى الإقتصادى .

ب- تحويلات رأسمالية : تتمثل في الإستخدامات الإستثمارية للوحدة الإقتصادية مطروحاً منها التكوين الرأسمالى الإجمالى والمشروعات تحت التنفيذ والتحويلات المالية الجارية وبمعنى آخر فهى تتمثل فى الإعانات الرأسمالية التى تمنح لمختلف الوحدات الإقتصادية بهدف الإنفاق على مشروعات إستثمارية وكذلك أقساط إستهلاك القروض المدفوعة ومقابل تملك أصول قائمة وموجودة فعلاً فى المجتمع .

١٩- الإقتراض:

هو المبالغ التى تقترضها الوحدة الإقتصادية من الغير .

خامساً: المؤشرات الإقتصادية

تم إحتساب متوسط نصيب العامل بالجنيه فى السنة لبعض البنود الرئيسية التى تعطى مؤشرات إقتصادية هامة يمكن التعرف منها على كفاءة المشروعات الإنتاجية وهى:

١- متوسط نصيب العامل بالجنيه من مستلزمات الإنتاج فى السنة

$$\frac{\text{مستلزمات الإنتاج}}{\text{عدد العاملين}} =$$

٢- متوسط نصيب العامل بالجنيه من القيمة المضافة الصافية فى السنة

$$\frac{\text{القيمة المضافة الصافية}}{\text{عدد العاملين}} =$$

٣- متوسط نصيب العامل بالجنيه من الأجور

$$\frac{\text{إجمالى الأجور}}{\text{عدد العاملين}} =$$

٤- متوسط نصيب العامل بالجنيه من عائد العمليات الإنتاجية في السنة

$$\frac{\text{عائد العمليات الإنتاجية}}{\text{عدد العاملين}} =$$

٥- متوسط نصيب العامل بالجنيه من الإنتاج بسعر السوق في السنة

$$\frac{\text{قيمة الإنتاج بسعر السوق}}{\text{عدد العاملين}} =$$

٦- متوسط نصيب العامل بالجنيه من الإيداع في السنة

$$\frac{\text{الإيداع}}{\text{عدد العاملين}} =$$

٧- متوسط نصيب العامل بالجنيه من التكوين الرأسمالي الصافي في السنة

$$\frac{\text{التكوين الرأسمالي الصافي}}{\text{عدد العاملين}} =$$

تم أيضا احتساب نسبة مساهمة كل نشاط إقتصادي إلى مجموع الأنشطة وذلك بالنسبة للبنود السابق عمل متوسطات لها لإمكان إبراز نصيب كل بند منها إلى إجمالي الأنشطة داخل القطاع في صورة نسب مئوية مما يسهل عملية المقارنة

سادسا: طرق إتاحة البيانات :

ورقى - CD - الموقع الالكتروني

سابعا: الرموز المستخدمة

() القيمة بالسالب

(-) القيمة تساوي صفر

(=) النسبة أقل من ٠,٠٥ %

ملحوظة :

- يوجد فروق طفيفة في النسب المئوية نتيجة التقريب الآلي.

المؤشرات العامة

بمقارنة بيانات نشرة الإحصاءات والمؤشرات الاقتصادية لشركات القطاع الخاص المنظم لعام ٢٠١٦ بمثلتها لعام

٢٠١٥ لولحظ الأتي :

- ١- بلغ عدد الشركات ١٢١١ شركة عام ٢٠١٦ مقابل ١١٣٧ شركة عام ٢٠١٥ بنسبة زيادة قدرها ٦,٥٪.
- ٢- بلغت قيمة الإنتاج بسعر السوق ٢٦٤,٣٨ مليار جنيه عام ٢٠١٦ مقابل ٢٠٨,٨٠ مليار جنيه عام ٢٠١٥ بنسبة زيادة قدرها ٢٦,٦٪.
- ٣- بلغت قيمة الناتج الاجمالي بسعر السوق ٩٠,٧٨ مليار جنيه عام ٢٠١٦ مقابل ٧٠,٠٤ مليار جنيه عام ٢٠١٥ بنسبة زيادة قدرها ٢٩,٦٪.
- ٤- بلغت قيمة مستلزمات الإنتاج ١٧٣,٦٠ مليار جنيه عام ٢٠١٦ مقابل ١٣٨,٧٦ مليار جنيه عام ٢٠١٥ بنسبة زيادة قدرها ٢٥,١٪.
- ٥- بلغت قيمة الضرائب والرسوم السلعية ٩,٨٩ مليار جنيه عام ٢٠١٦ مقابل ٧,٨٧ مليار جنيه عام ٢٠١٥ بنسبة زيادة قدرها ٢٥,٦٪.
- ٦- بلغت القيمة المضافة الصافية ٦٩,٨٠ مليار جنيه عام ٢٠١٦ مقابل ٥١,٦٣ مليار جنيه عام ٢٠١٥ بنسبة ازيادة قدرها ٣٥,٢٪.
- ٧- بلغت قيمة مصادر تمويل التكوين الراسمالي الثابت ١١,٧ مليار جنيه عام ٢٠١٦ مقابل ٩,٣٦ مليار جنيه عام ٢٠١٥ بنسبة زيادة قدرها ٢٥,٠٤٪.

تطور حساب الإنتاج لشركات القطاع الخاص المنظم خلال الفترة (٢٠١٤ - ٢٠١٦)

القيمة بالمليون جنيه

السنوات	الاستخدامات				الموارد								
	مستلزمات الإنتاج	الضرائب والرسوم السلعية	الاهلاك	القيمة المضافة الصافية	الإجمالي	المبيعات بسعر السوق	مشغولات داخلية تامة بالتكلفة	إيرادات تشغيل للغير	خدمات مبيعة	مخلفات إنتاج	± التغير في المخزون السلعي	اعانات	الإجمالي
٢٠١٤	١٣٠٤٢٧	٧٨١٨	٩٤٩٢	٥٦٠٠٤	٢٠٣٧٤١	١٧٦٩٦٥	١	٣٦٨٦	٣٢١٦٨	٣٥	(٩١٨٩)	٧٦	٢٠٣٧٤١
٢٠١٥	١٣٨٧٥٨	٧٨٧٠	١٠٦٨٢	٥١٦٢٧	٢٠٨٩٣٧	١٧٩٨١٦	٢	٩٢١٨	٢٨٤٧٦	١١٠	(٨٨١٩)	١٣٤	٢٠٨٩٣٧
٢٠١٦	١٧٣٥٩٧	٩٨٨٧	١١٣٠٥	٦٩٧٩٩	٢٦٤٥٨٨	٢١٠٦١٨	١	٢٦٣٩٢	٣٥٤٥٧	٣٦	(٨١٢٢)	٢٠٦	٢٦٤٥٨٨

تطور حساب الإنتاج (جانب الاستخدامات) خلال الفترة (٢٠١٤ - ٢٠١٦)

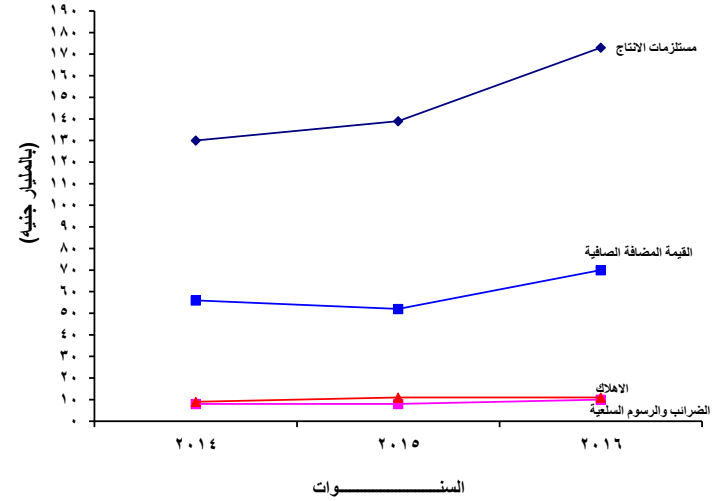

تطور حساب الإنتاج (جانب الموارد) خلال الفترة (٢٠١٤ - ٢٠١٦)

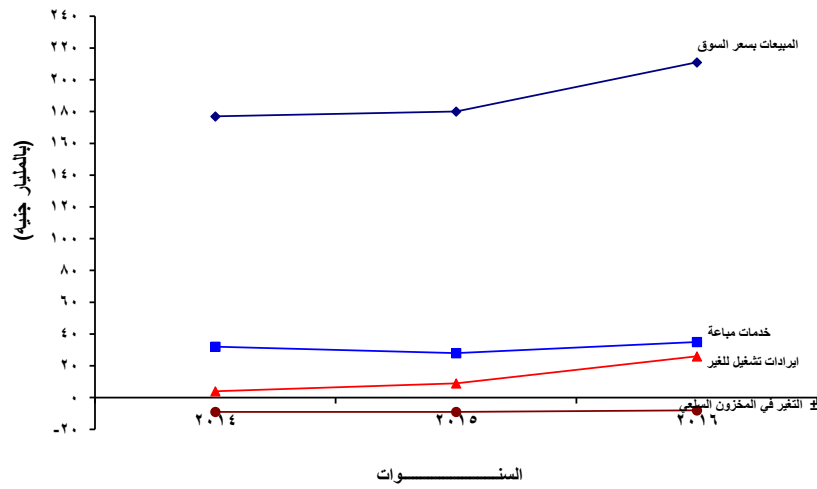

تطور توزيعات القيمة المضافة الصافية إلى عوائد عوامل الإنتاج لشركات القطاع الخاص المنظم خلال الفترة (٢٠١٤ - ٢٠١٦)

القيمة بالمليون جنيه

السنوات	الأجور	الإيجار	الفوائد	عائد العمليات الإنتاجية	القيمة المضافة الصافية
٢٠١٤	٢٦٦٣٦	٧١٣٩	٢٨٤٠١	(٦١٧٢)	٥٦٠٠٤
٢٠١٥	٢٩٨٦٠	٧٧٩٠	٣٤٧٠٧	(٢٠٧٢٨)	٥١٦٢٧
٢٠١٦	٣٦٢٥٤	١٣١٢٩	٦٥٦٥٤	(٤٥٢٣٨)	٦٩٧٩٩

تطور توزيعات القيمة المضافة الصافية إلى عوائد عوامل الإنتاج لشركات القطاع الخاص المنظم
خلال الفترة (٢٠١٤ - ٢٠١٦)

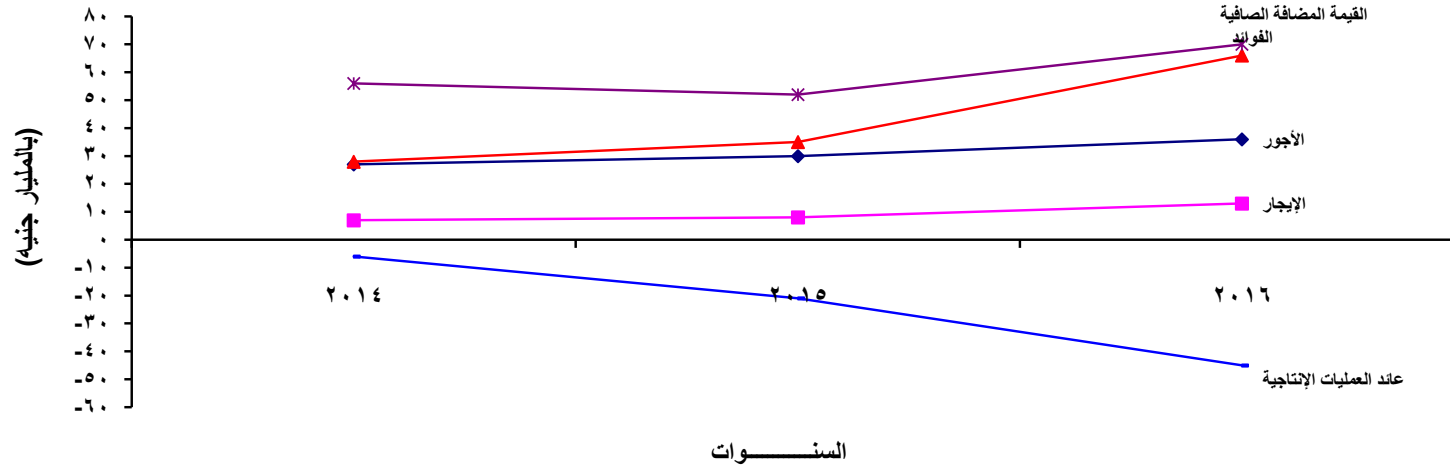

تطور تكوين رأس المال الثابت لشركات القطاع الخاص المنظم خلال الفترة (٢٠١٤ - ٢٠١٦)

القيمة بالمليون جنيه

السنوات	الإضافات											
	اراضى	مبانى وإنشاءات ومرافق	آلات ومعدات	وسائل نقل وإنتقال	عدد وأدوات	أثاث ومعدات مكاتب	برامج وأجهزة حاسب الى	الثروة الحيوانية والمائية	نفقات إيرادية مؤجلة	الاستيعادات الراسمالية	مشغولات داخلية تامة بالتكلفة	*جملة تكوين رأس المال الثابت
٢٠١٤	-	٤٩٧٣	٢٠٣٠	٤١١	٢١٧	٥٨٥	-	٧٠	٣١٨	-	١	٨٦٠٥
٢٠١٥	-	٣٩٠٠	٣٠١٧	٦٥٠	٧٤٧	٩٥٩	-	٢١	٦٢	-	٢	٩٣٥٨
٢٠١٦	٤٢٩	٤٨٨٨	٤٩٠٧	٧٦٠	١٢٢٢	١١٣٢	١٦٦	١٣٩	١١٧٠	٣١١٣	١	١١٧٠١

(مبانى وإنشاءات وآلات ومعدات)

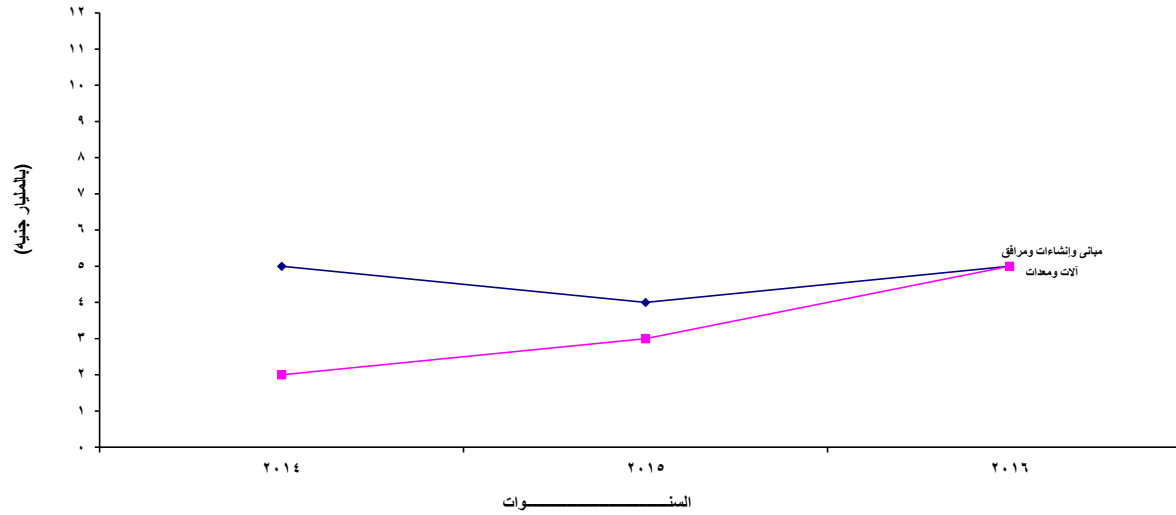

* جملة التكوين الرأسمالى الثابت = الاضافات - الاستيعادات + مشغولات داخلية تامة بالتكلفة

تطور مصادر تمويل التكوين الرأسمالي الإجمالي لشركات القطاع الخاص المنظم خلال الفترة (٢٠١٤ - ٢٠١٦)

القيمة بالمليون جنيه

السنوات	الإدخار	الإهلاك	صافي التحويلات الرأسمالية	الإقتراض	جملة مصادر التمويل
٢٠١٤	١٢٣١١	٩٤٩٢	٣٤٧٧٩	(٥٧١٦٦)	(٥٨٤)
٢٠١٥	٨٩٥٧	١٠٦٨١	٢٧٨٦٨	(٤٦٩٦٧)	٥٣٩
٢٠١٦	١٣٤٨٣	١١٣٠٥	٥٩٤٨٦	(٨٠٦٩٥)	٣٥٧٩

تطور مصادر تمويل التكوين الرأسمالي الإجمالي لشركات القطاع الخاص المنظم خلال الفترة (٢٠١٤ - ٢٠١٦)

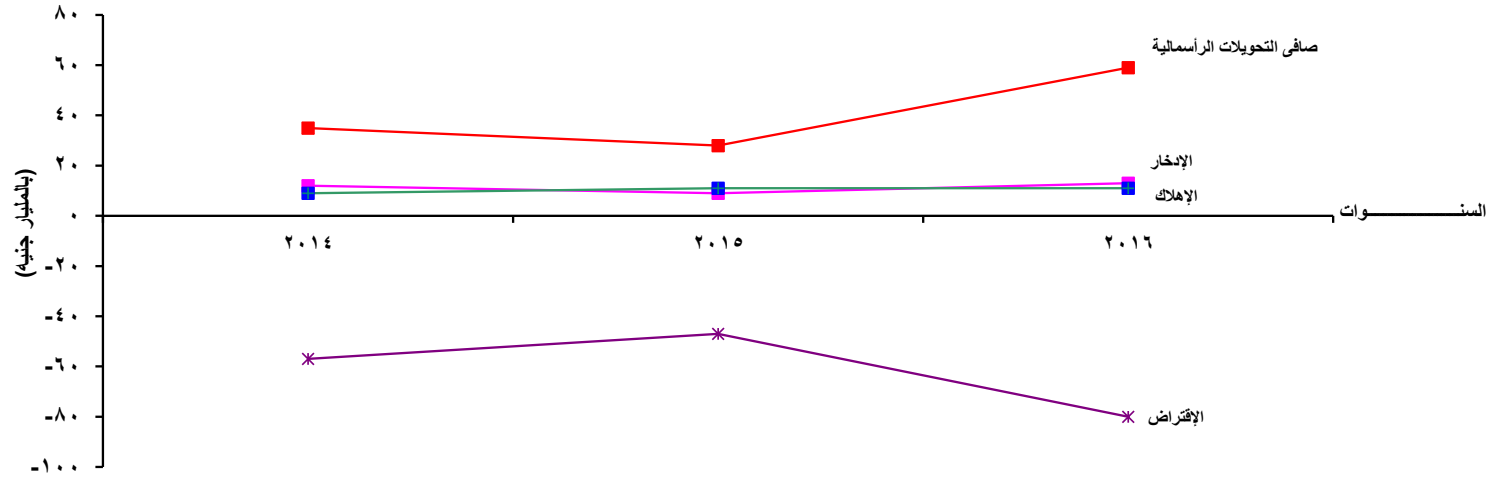

تطور الإنتاج والناتج الإجمالي بسعر السوق والناتج الإجمالي والصافي بتكلفة عوامل الإنتاج لشركات القطاع الخاص المنظم خلال الفترة (٢٠١٤ - ٢٠١٦)

القيمة بالمليون جنيه

السنوات	الإنتاج بسعر السوق	(-) مستلزمات الإنتاج	الناتج الإجمالي بسر السوق	(-) الضرائب والرسوم السلعية	الناتج الإجمالي بتكلفة عوامل الإنتاج	* اعانات	(-) الإهلاك	* الناتج الصافي بتكلفة عوامل الإنتاج
٢٠١٤	٢٠٣٦٦٥	١٣٠٤٢٧	٧٣٢٣٨	٧٨١٨	٦٥٤٢٠	٧٦	٩٤٩٢	٥٦٠٠٤
٢٠١٥	٢٠٨٨٠٣	١٣٨٧٥٨	٧٠٠٤٤	٧٨٧٠	٦٢١٧٤	١٣٤	١٠٦٨١	٥١٦٢٧
٢٠١٦	٢٦٤٣٨٣	١٧٣٥٩٧	٩٠٧٨٦	٩٨٨٧	٨٠٨٩٩	٢٠٥	١١٣٠٥	٦٩٧٩٩

تطور الإنتاج والناتج الاجمالي والصافي بتكلفة عوامل الإنتاج لشركات القطاع الخاص المنظم خلال الفترة (٢٠١٦ - ٢٠١٤)

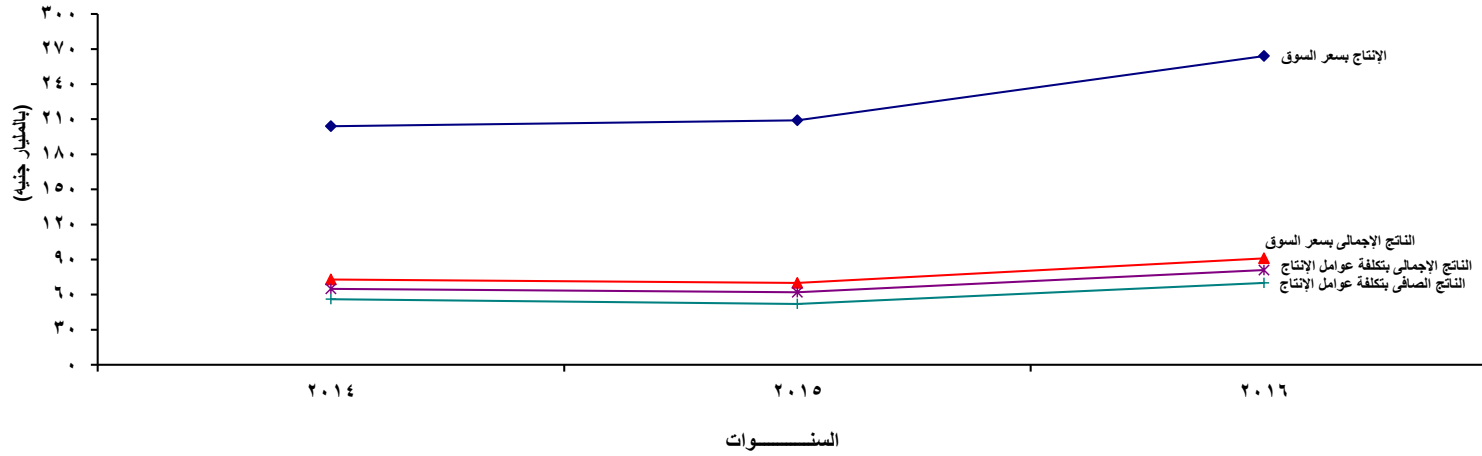

جداول النشرة

جدول ١- حساب الانتاج لشركات القطاع الخاص المنظم لعام ٢٠١٦
أ- جانب الاستخدامات

(القيمة بالالف جنية)

جملة الاستخدامات	القيمة المضافة الصافية	الاهلاك	الضرائب والرسوم السلعية	مستلزمات الانتاج			اقسام النشاط الاقتصادي	دليل النشاط الاقتصادي
				جملة	خدمية	سلعية		
٢٦٤٥٨٨٥٢٨	٦٩٧٩٨٩٦٦	١١٣.٥٠٨٤	٩٨٨٧٢٤٣	١٧٣٥٩٧٢٣٥	٥٢٦٩٩٨٦١	١٢.٨٩٧٣٧٤	الاجمالي العام	
٣٧١١٨.٠٠	٧١.١٢٢	١٤٦٨٢٧	٤٨٥٦٧	٢٨.٦٢٨٤	٦٤٦٧٦٩	٢١٥٩٥١٥	الزراعة والصيد واستغلال الغابات وقطع اشجار الأخشاب	أ
٣٧١١٨.٠٠	٧١.١٢٢	١٤٦٨٢٧	٤٨٥٦٧	٢٨.٦٢٨٤	٦٤٦٧٦٩	٢١٥٩٥١٥	الزراعة والصيد وأنشطة الخدمات ذات الصلة بها	٠١
٣.١٤٤٦٥٢	١٢٩٣.٤٦٧	٤١٨٢٩٧٣	٨٣٥٥٧٦	١٢١٩٥٦٣٦	٤٦٤٨٨.٨	٧٥٤٦٨٢٨	التعدين واستغلال المحاجر	ب
٢٩٦٣٩٦٢٢	١٢٨٤٠.٢٨٠	٤١٦٥٣٣٣	٨٠.٤٢٨	١١٨٣٣٥٨١	٤٦٢٣٦.٦	٧٢.٩٩٧٥	إستخراج النفط والغاز الطبيعي	٠٦
٥٠.٥٠٣٠	٩.١٨٧	١٧٦٤.٠	٣٥١٤٨	٣٦٢.٥٥	٢٥٢.٢	٣٣٦٨٥٣	التعدين واستغلال المحاجر	٠٨
١٣٥٣٣٦٥٩٣	٢٦٢٦٣٤٧٣	٣٣٨.٣٨٣	٣٥٢٦٣٤١	١.٢١٦٦٣٩٦	٢٢.٧٧١١١	٨٠.٨٩٢٨٥	الصناعات التحويلية	ج
١٦١٤١٦٨٨	٣١٦٣٤٤٥	٣٧٥٤٣٩	٣١٨٢٦٢	١٢٢٨٤٥٤٢	٢٨٤٥٧٢٨	٩٤٣٨٨١٤	صناعة المنتجات الغذائية	١٠
٦٣٤٦٧٨٤	١٥٩.٨٤	٢٥٨٢٤.٠	٢٢٢٨٨٧	٥٧.٦٥٧٣	١١٣.٥٤٩	٤٥٧٦.٢٤	صناعة المشروبات	١١
٣٨٤٧٧١٦	٨٤١٥٤.٠	١١.١٨٦	١٢١٢٩١	٢٧٧٤٦٩٩	٥١٧٩٤١	٢٢٥٦٧٥٨	صناعة المنسوجات	١٣
١٧.٧٥٥٥	٣٠.٣٣٦	٥٣١٩٢	٩٣٥٩٣	١٢٦.٤٣٤	٢.٧٥١٢	١.٥٢٩٢٢	صناعة الملابس الجاهزة	١٤
٣٢٣٨٨٤	٥٤٦.٠٨	١١٣٣١	١٨٥٩	٢٥٦.٨٦	١٣٩٣٣	٢٤٢١٥٣	صناعة الجلد ومنتجاته	١٥
٢١٤٣٧٦	٧٩٥٧٧	١٤٣٠.١	١٦٣١٤	١.٠٤١٨٤	٢٣.١٦	٨١١٦٨	صناعة الخشب والمنتجات الخشبية والفلين عدا الأثاث وصناعة القش ومواد الصفر	١٦
٢٣٧٨٥١٧	٣٩٢١٩٤	٥٧٦٧٣	٨٢٧٢	١٩٢.٣٧٨	١٨١.٠٦	١٧٣٩٣٧٢	صناعة الورق ومنتجاته	١٧
١٦٣٥١٧٢	٣١٦٨٢٢	٥١٧٩٧	٢٣٧٨٥	١٢٤٢٧٦٨	١٤٢١١.٠	١١.٠٦٥٨	الطباعة وإستتساخ وسائط الإعلام المسجلة	١٨
١٤٩٨٨٦٨١	١٩٨.٤٣٠	٧.٨٢٨	٨٣٧٨٣٤	١٢.٩٩٥٨٩	٤٩٦٤٨٤.٠	٧١٣٤٧٤٩	صناعة فحم الكوك و المنتجات النفطية	١٩
١٤٣٩٧٤٩٧	٣٦٤٣١٢١	٢٣٥٦٨٢	٦.٨١٩٧	٩٩.٩٩٩٧	٩٥٨٤٩٤	٨٩٥١٥.٣	صناعة المواد و المنتجات الكيماوية	٢٠
٥٤٣.٩٥٣	١٦٩٧٧٨١	١٢.١٩١	٢٧٩٨١٧	٣٣٣١٦٤	٦٤٣١٢٨	٢٦٩.٠٣٦	صناعة المستحضرات الصيدلانية والكيمائية والدوائية	٢١
٢٩٧١٩٨٨	٣٩٤٣٧٤	٨٤٤٤.٠	٥٢٨٨	٢٤٨٧٨٨٦	٢٧٥٥٦٨	٢٢١٢٣١٨	صناعة منتجات المطاط واللدائن	٢٢
٢٣٢.٥٥٥٢	٤.٧.١٥٦	١٢٦٣٦٩٨	٧٢٨٥٩٣	١٧١٤٣١.٥	٦٢٦٨٩٥٧	١.٨٧٤١٤٨	صناعة منتجات المعادن اللافلزية الأخرى	٢٣
١٧٤٥٠.٢٠٤	٤.٧٦٢١٢	٣.١.٤٥	٤٢٩٤٤	١٣.٣.٠٠٣	٨٧٣٩.٠٠	١٢١٥٦١٠٣	صناعة الفلزات القاعدية	٢٤
١١٢٣٩٣٥	٤.٩٥١٥	٤٥٥٥٨	٢٤٢٥.٠	١٢٤٤٦١٢	١٦٦٥.١	١.٢٨١١١	صناعة منتجات المعادن المشكلة عدا الماكينات والمعدات	٢٥
١٩١١٧٣٥	٢٧٢٦٢٧	٢٧٥١٥	٤٩٠٧٥	١٥٦٢٥١٨	١٩٨٩٤٢	١٣٦٣٥٧٦	صناعة الحاسبات و المنتجات الإلكترونية والبصرية وصناعة الأجهزة الطبية	٢٦
٨٦٣٤.١٢	١٧.٦.٣٩	١٢٦٥٤٩	١١٦٨٣٩	٦٦٨٤٥٨٥	٨٥٢١٢٢	٥٨٣٢٤٦٣	صناعة الأجهزة الكهربيائية	٢٧
٤٣٩٩٨٧	٧٦.٣٢	٢١٨٨٥	١.٠.١٣	٣٣٢.٥٧	٩١.٦٥	٢٤.٠٩٩٢	صناعة الآلات والمعدات الغير مصنفة في موضع آخر	٢٨
١١.٠١٤٩٧	٢٤٧٥٤١٢	١٢٩٤٩١	٤٤٥٦	٨٣٨٢١٣٨	١٦٢٢٦٨٦	٦٧٥٩٤٥٢	صناعة المركبات ذات المحركات	٢٩

تابع جدول ١- حساب الإنتاج لشركات القطاع الخاص المنظم لعام ٢٠١٦
أ- جانب الاستخدامات

(القيمة بالآلاف جنيهه)

جمله الاستخدامات	القيمة المضافة الصافية	الاهلاك	الضرائب والرسوم السلعية	مستلزمات الإنتاج			اقسام النشاط الاقتصادي	دليل النشاط الاقتصادي
				جمله	خدمية	سلعية		
٤٧٥٥٦٦	١١٢.٦٦	٩٨٥٧	٨٥.٣	٣٤٤١٤٠	٣٢٠.٨٦	٣١٢.٥٤	صناعة الأثاث والمنتجات الخشبية الغير مصنفة في موضع آخر	٣١
٧٦.٠٧	٢٥٤٧٨	١١٣٤	٣٦٥١	٤٥٧٤٤	١٢٠.٨٨	٣٣٦٥٦	صناعات تحويلية أخرى	٣٢
٣٣٢٨٧	١٥٦٢٤	٣٥١	١١٨	١٧١٩٤	٤٩٣٩	١٢٢٥٥	إصلاح المعدات والأجهزة	٣٣
٤٠٠.٦٣٩	٦٣١٨٨	٣١٣٧	٥١٤٤٩	٢٨٢٨٦٥	٩٤٢٦٤	١٨٨٦٠.١	<u>الإمداد المائي وشبكات الصرف الصحي وإدارة ومعالجة النفايات</u>	هـ
٤٠٠.٦٣٩	٦٣١٨٨	٣١٣٧	٥١٤٤٩	٢٨٢٨٦٥	٩٤٢٦٤	١٨٨٦٠.١	شبكات الصرف الصحي	٣٧
٣٦٢٧.٠٠٨	٨٧٤٠.٧٧	٤٧٩٢٣٠	٤٤٠.٣٨١	٢٦٦١.٣٢٠	١٢٠.٩٠٢٩٣	١٤٥٢.٠٢٧	<u>الإنشاءات (التشييد و البناء)</u>	و
٣١١٣٤٣٠.٨	٧٤٣٣٦٨٨	٤١٨٦٦٧	٣٣٣٤٣٧	٢٢٩٤٨٥١٦	١.٤٣١١٣٢	١٢٥١٧٣٨٤	تشبيد المباني	٤١
٤٤٩١٨٢٢	١١٤٥٠.٨٧	٤٦١٧٦	٩٥٤٣٣	٣٢.٥١٢٦	١٤٩٤٣٠.٩	١٧١.٠٨١٧	الهندسة المدنية	٤٢
٦٤٣٨٧٨	١٦١٢٠.٢	١٤٣٨٧	١١٥١١	٤٥٦٦٧٨	١٦٤٨٥٢	٢٩١٨٢٦	أنشطة التشييد المتخصصة	٤٣
٢١٨٩٥٦٠.٩	٥٠.٣٦٨٧	٤١.٨٥١	١٤٣٨٤٧١	١٥.٤٢٦٠	٥٤٥٩٩٢٣	٩٥٨٢٦٧٧	<u>تجارة الجملة والتجزئة وإصلاح المركبات ذات المحركات والدراجات النارية</u>	ز
٤٦٢٧٩٨٦	١٦.٢٧٧٢	٩٢٢٤٤	١٣٩٤٧٦٧	١٥٣٨٢٠.٣	٥٧٢٨١١	٩٦٥٣٩٢	تجارة الجملة والتجزئة وإصلاح المركبات ذات المحركات والدراجات النارية	٤٥
١٦٣٤٢١٣١	٣.٥٨٢٢٢	٢٣٦٦١٩	٤٣٧٠.٤	١٣.٠٣٥٨٦	٤٥٨٧٩٦٦	٨٤١٥٦٢٠	تجارة الجملة عدا المركبات ذات المحركات والدراجات النارية	٤٦
٩٢٥٤٩٢	٣٤٢٦٩٣	٨١٩٨٨	-	٥٠.٨١١	٢٩٩١٤٦	٢٠.١٦٦٥	تجارة التجزئة عدا المركبات والدراجات النارية	٤٧
١٠.٣٧٢.٦٣	٥٤.٣٠٣	٤٩٧.٧٩	١١٤٥٨٦٠	٣٣٢٦.٩٤	٢٠.٤٦٢٣٧	١٢٧٩٨٥٧	<u>النقل والتخزين</u>	ح
٧.٨٣٩٩٣	٣٩٨٣٥١٩	٤٢٢١٢٧	٩.٣٤٦١	١٧٧٤٨٨٦	٨٦٧٤٠	٩٠.٨١٤٦	النقل البرى ، والنقل عبر خطوط الأنابيب	٤٩
١.٣٠.٢٦٩	٥٨٣٩٢	١٢.٥٨	٩.٧٣٣	٨٦٩.٨٦	٧١١٥.١	١٥٧٥٨٥	النقل عبر الماء	٥٠
١٤٦٨١٤٧	٩٨.٥٩٧	٤٨.٠٢	١٢١٧٧٩	٣٦.٩٦٩	٢١٥٨٩٣	١٤٥٠.٧٦	النقل الجوى	٥١
٧٨٩٦٥٤	٣٨.٥٢٢	٥٨.٩٢	٢٩٨٨٧	٣٢١١٥٣	٢٥٢١.٣	٦٩.٥٠	أنشطة التخزين والدعم للنقل	٥٢
٦٤.٢٦٢٢	٢٣٩.٩٦١	٣٤٥١.٤	١٩١٥٢٣	٣٤٧٥.٣٤	١٤٩٧.٧٠	١٩٧٧٩٦٤	<u>أنشطة خدمات الغذاء والإقامة</u>	ط
١٥٧٢٥٠	٧٨٨٦٧٦	١٢٢٥٥٤	١٦٣٢٧	٦٤٥.٢٨	٣٨٨.٣٣	٢٥٦٩٩٥	أنشطة خدمات الإقامة	٥٥
٤٨٢٩٩٧٢	١٦.٢٢٨٥	٢٢٢٥٠	١٧٥١٣١	٢٨٣.٠٠٦	١١.٩٠٣٧	١٧٢.٩٦٩	أنشطة خدمات الغذاء والمشروبات	٥٦
١٢٨.٣٥٩٣	٦٦٣٢٦٩٦	١١.٥٣٩٦	٦٥٤٩.٦	٤٤١.٥٩٥	٢٣٥٥.١٢	٢.٥٥٥٨٣	<u>المعلومات والاتصالات</u>	ى
٨٧٢٩٩٧	٤.٢٢٩٠	٣.٢٤٣	٣٨٦٩٠	٤.١٦٧٤	٢١٨.٧٩	١٨٣٥٩٥	أنشطة النشر	٥٨
٩٤٣٣٣٨	١٩٤٨٥٦	١٥٤٩٤	١٩٤٩٣٣	٥٣٨.٥٥	١٢١١٨١	٤١٦٨٧٤	أنشطة نشر وإنتاج برامج التلفزيون والفيديو والأفلام السينمائية والتسجيلات	٥٩
١.١١٧٤٩٨	٥٧.٩٠١	١.٤٨٢.٠٢	٣٥٣١٩٩	٣.٠٧.٤٦	١٧٣٩٩٨٧	١٢٦٧.٥٩	الاتصالات	٦١
٤٢٣٦٩١	١٥٧٢٢٣	٣٢٦٢	٣٢٦٨	٢٢٩٦٨	١.٨١٣٥	١٢١.٠٣	أنشطة برمجيات واستشارات الحاسب	٦٢
٤٤٦٠.٦٩	١٦٨٧٧٦	٧٤٩٥	٣٥١١٦	٢٣٤٦٨٢	١٦٧٦٣٠	٦٧.٥٢	أنشطة خدمات المعلومات	٦٣

تابع جدول ١- حساب الانتاج لشركات القطاع الخاص المنظم لعام ٢٠١٦

أ- جانب الاستخدامات

جملة الاستخدامات	القيمة المضافة الصافية	الاهلاك	الضرائب والرسوم السلعية	مستلزمات الانتاج			اقسام النشاط الاقتصادي	دليل النشاط الاقتصادي
				جملة	خدمية	سلعية		
٩٧٥٧٨	(١٥١٣٣٨٥)	٤٧٢٥٨٧	١٠٥٨٣٨١	٧٩٩٩٥	٦٦٤٩٧	١٣٤٩٨	ك	الوساطة المالية والتأمين
٧٨٣٣٢	(١٤٩١٠٣٩)	٤٦٨٠٣١	١٠٥٧٩٣٥	٤٣٤٠٥	٣٥٩٤١	٧٤٦٤	٦٤	الوساطة المالية عدا التأمين وتوفير الإعتمادات لمعاشات التقاعد
١٩٢٤٦	(٢٢٣٤٦)	٤٥٥٦	٤٤٦	٣٦٥٩٠	٣٠٥٥٦	٦٠٣٤	٦٦	الانشطة المساعدة للوساطة المالية
١٨٨٩٢١٢	٨٢٩٨٣١	٥٢٩٠٦	٣٧٣٢١	٩٦٩١٥٤	٣٧٥٨٥٥	٥٩٣٢٩٩	ل	أنشطة العقارات والتأجير
١٨٨٩٢١٢	٨٢٩٨٣١	٥٢٩٠٦	٣٧٣٢١	٩٦٩١٥٤	٣٧٥٨٥٥	٥٩٣٢٩٩	٦٨	أنشطة العقارات والتأجير
١٥٦٩٥٦٧	٧٩٢٠٨٢	٢٣٥٢٦	٨٤٤٣٥	٦٦٩٥٢٤	٣٧١٥٦٨	٢٩٧٩٥٦	م	الانشطة العلمية والتقنية المتخصصة
٣١٩٢٧	١١٧٥١	٢٦٢	١٥٠٣	١٨٤١١	٨٤٨٢	٩٩٢٩	٦٩	الانشطة القانونية والمحاسبية
٨٣١٨٥٨	٥٦٨٤٠٥	٩٢٣٢	١٨٥٢١	٢٣٥٧٠٠	٢١٧٢٦٧	١٨٤٣٣	٧١	الانشطة المعمارية والهندسية والاختبارات التقنية والتحليل
٩٤١٨	٢٤٠٩	١٧٢٥	١٢	٥٢٧٢	٤٢٨٤	٩٨٨	٧٢	البحث العلمي والتطوير
٦٩٦٣٦٤	٢٠٩٥١٧	١٢٣٠٧	٦٤٣٩٩	٤١٠١٤١	١٤١٥٣٥	٢٦٨٦٠٦	٧٣	الإعلان وبحوث السوق
١٣١٤٠٩٨	٣٧٨٧٠٦	٣٥٧٩٠	١٣٥٥٠٦	٧٦٤٠٩٦	٦٣٠٠٦٢	١٣٤٠٣٤	ن	الانشطة الادارية وخدمات الدعم
١٠٣٨٤٩	٧٤٨٤٢	٣٤٥	٣٧٢٦	٢٤٩٣٦	١٨١٦٢	٦٧٧٤	٧٨	أنشطة التوظيف
٦٩٥٢٢٠	٢١٦٣	٣١٣٣٨	١٣٠٥٠٤	٥٣١٢١٥	٤٤٠١٤٤	٩١٠٧١	٧٩	أنشطة خدمات وكالة السفر ومنظمى الرحلات السياحية والحجز
٥١٥٠٢٩	٣٠١٧٠١	٤١٠٧	١٢٧٦	٢٠٧٩٤٥	١٧١٧٥٦	٣٦١٨٩	٨١	أنشطة خدمات المباني
٢٦٥٢٩	١٣٥٠٨	٤٤٠	٢١٢٧	١٠٤٥٤	٩٣٥٨	١٠٩٦	س	الإدارة العامة والدفاع والضمان الاجتماعي الاجباري
٢٦٥٢٩	١٣٥٠٨	٤٤٠	٢١٢٧	١٠٤٥٤	٩٣٥٨	١٠٩٦	٨٤	الإدارة العامة والدفاع والضمان الاجتماعي الاجباري
٢١٥٠٩١	١٠٧٣٥٣	٢١٧٦٨	٦٩٤٤	٧٩٠٢٦	٤٨١٩١	٣٠٨٣٥	ع	التعليم
٢١٥٠٩١	١٠٧٣٥٣	٢١٧٦٨	٦٩٤٤	٧٩٠٢٦	٤٨١٩١	٣٠٨٣٥	٨٥	التعليم
١٢٧٩٠٠٣	٦١٠٨٠٥	٧١٦٣١	٨٠٧٣	٥٨٨٤٩٤	٢٠٢٢٣٠	٣٨٢٢٦٤	ف	الصحة والعمل الإجتماعي
١٢٧٩٠٠٣	٦١٠٨٠٥	٧١٦٣١	٨٠٧٣	٥٨٨٤٩٤	٢٠٢٢٣٠	٣٨٢٢٦٤	٨٦	الانشطة المتصلة بصحة الانسان
٨٥٩٨٧١	٤٤٤٣٦٥	٧٥٤٥٦	٢٢١٣٨٢	١٢٠٦٦٨	٨٠٦١٣	٤٠٠٥٥	ص	أنشطة الفنون والابداع والتسلية
٤٧٨٦٥٢	٣٢٧٠٩٨	١٥٧١	١٢٣٧٠٣	٢٦٢٨٠	٢٥٧٩١	٤٨٩	٩٢	أنشطة المقامرة والمراهنة
٣٨١٢١٩	١١٥٢٦٧	٧٣٨٨٥	٩٧٦٧٩	٩٤٣٨٨	٥٤٨٢٢	٣٩٥٦٦	٩٣	أنشطة الرياضة والترفيه والتسلية

تابع جدول ١ - حساب الإنتاج لشركات القطاع الخاص المنظم لعام ٢٠١٦
ب- جانب الموارد

(القيمة بالآلاف جنيهه)

مخلفات انتاج	خدمات مباعه	إبرادات تشغيل للغير	مشغولات داخلية تامة بالتكلفة	المبيعات بسعر السوق			اقسام النشاط الإقتصادي	دليل النشاط الاقتصادي
				جملة	(١) الهامش التجاري	صافي مبيعات إنتاج تام		
٣٦.١٦	٣٥٤٥٧٢٣٣	٢٦٣٩٢٢٨٨	١١٣٣	٢١.٦١٨٥٦٥	١٦١٥٩٨٥٤	١٩٤٤٥٨٧١١	الاجمالي العام	
١٦١١١	٧٥١	١٦٢٩٧٦٩	٢٧٠	٢.٥٩٦٣٤	٨١٨	٢.٥٨٨١٦	الزراعة والصيد وإستغلال الغابات وقطع أشجار الأخشاب	أ
١٦١١١	٧٥١	١٦٢٩٧٦٩	٢٧٠	٢.٥٩٦٣٤	٨١٨	٢.٥٨٨١٦	الزراعة والصيد وأنشطة الخدمات ذات الصلة بها	٠١
-	١٣٣٣٩٩١٩	٢٩٥	-	١٦٧٩٧٧٦٠	٩	١٦٧٩٧٧٥١	التعدين وإستغلال المحاجر	ب
-	١٣٣٣٩٩١٩	٢٩٥	-	١٦٢٨٥٥٩٨	٩	١٦٢٨٥٥٨٩	إستخراج النفط والغاز الطبيعي	٠٦
-	-	-	-	٥١٢١٦٢	-	٥١٢١٦٢	التعدين وإستغلال المحاجر	٠٨
١٧٢٥٠	٣٢٣٤١٥	٢٤٨٩٩١	٨٦٣	١٣٤٣٦١٧٥٩	٤١١٤٩٣	١٣٣٩٥٠٢٦٦	الصناعات التحويلية	ج
-	١٣٨٢٩٤	١٢٨٢٤	-	١٥٩٨٣٨٧٥	٧٣٦	١٥٩٨٣١٣٩	صناعة المنتجات الغذائية	١٠
-	-	-	٩	٦٢٩٣٧٢٦	-	٦٢٩٣٧٢٦	صناعة المشروبات	١١
١٢٧٧١	٤٤٦٨	٥٨٢٠٠	٢	٣٧٨٩٧٥٢	(٢٩٢٦)	٣٧٩٢٦٧٨	صناعة المنسوجات	١٣
-	-	١٢٧٣٠	٨٥٢	١٦٤٤٩٨٣	٥٦٢	١٦٤٤٤٢١	صناعة الملابس الجاهزة	١٤
-	-	-	-	٢٩٩٠٣٧	-	٢٩٩٠٣٧	صناعة الجلد ومنتجاته	١٥
-	-	-	-	٢١٤٣٩٤	-	٢١٤٣٩٤	صناعة الخشب والمنتجات الخشبية والفلين عدا الأثاث وصناعة القش ومواد الضفر	١٦
-	١٤٦	١٢٤٠٤	-	٢٣٦٦٢٢٣	-	٢٣٦٦٢٢٣	صناعة الورق ومنتجاته	١٧
-	١٩٣٥	٣٥٢١٩	-	١٥٨٨٤٨٣	١٥٩٦٧	١٥٧٢٥١٦	الطباعة وإستنساخ وسائط الإعلام المسجلة	١٨
-	٦٠٩٣٠	-	-	١٤٩٢٧٧٥١	٣٦٥٠٨	١٤٨٩١٢٤٣	صناعة فحم الكوك و المنتجات النفطية	١٩
١٠٥٢	٢٨٣٠٢	١٣١٩٠	-	١٤٢١٨٨٣٩	٤٧٦٤	١٤٢١٤٠٧٥	صناعة المواد و المنتجات الكيماوية	٢٠
-	-	-	-	٥٤٤٧١٧٩	-	٥٤٤٧١٧٩	صناعة المستحضرات الصيدلانية والكيماوية والدوائية	٢١
-	-	١٢٤	-	٢٩٦٨٦٦٦	-	٢٩٦٨٦٦٦	صناعة منتجات المطاط و اللدائن	٢٢
-	٦٩٩٢٨	-	-	٢٣١٠٨٩٩٥	-	٢٣١٠٨٩٩٥	صناعة منتجات المعادن اللافلزية الأخرى	٢٣
-	-	-	-	١٧٤٥٠٢٠٤	-	١٧٤٥٠٢٠٤	صناعة الفلزات القاعدية	٢٤
-	-	-	-	١٧٢٠٤٥٤	-	١٧٢٠٤٥٤	صناعة منتجات المعادن المشكلة عدا الماكينات والمعدات	٢٥
-	-	-	-	١٩٥٧٥٨٨	-	١٩٥٧٥٨٨	صناعة الحاسبات والمنتجات الإلكترونية والبصرية وصناعة الأجهزة الطبية	٢٦
٢٨٣٥	٨٢٩٩	٤٨١٧	-	٨٤٩٧٩٢٦	٨٩٧٣١	٨٤٠٨١٩٥	صناعة الأجهزة الكهربائية	٢٧
-	-	-	-	٤٢٧٩٨٢	-	٤٢٧٩٨٢	صناعة الآلات والمعدات الغير مصنفة في موضع آخر	٢٨
٥٩٢	-	٧٧٥٠٢	-	١٠٩٢٥٢٨١	٢٦٥٧٨١	١٠٦٥٩٥٠٠	صناعة المركبات ذات المحركات	٢٩

(١) مبيعات بغرض البيع بدون تغير - مشتريات بغرض البيع

تابع جدول ١ - حساب الإنتاج لشركات القطاع الخاص المنظم لعام ٢٠١٦
ب- جانب الموارد

(القيمة بالآلاف جنيه)

مخلفات انتاج	خدمات مباحة	إيرادات تشغيل للغير	مشغولات داخلية تامة بالتكلفة	المبيعات بسعر السوق			اقسام النشاط الإقتصادي	دليل النشاط الاقتصادي
				جملة	(١) الهامش التجاري	صافي مبيعات إنتاج تام		
-	٦٢	-	-	٤٥٥٠٩٥	(١٦٥)	٤٥٥٢٦٠	صناعة الأثاث والمنتجات الخشبية الغير مصنفة في موضع آخر	٣١
-	-	-	-	٧٥٠٧٥	٢٨٤	٧٤٧٩١	صناعات تحويلية أخرى	٣٢
-	١١٠٥١	٢١٩٨١	-	٢٥١	٢٥١	-	إصلاح المعدات والأجهزة	٣٣
-	٨٢٣٥٨	-	-	٣١٨٢٠٠	٥٤١٥	٣١٢٧٨٥	<u>الإمداد المائي وشبكات الصرف الصحي وإدارة ومعالجة النفايات</u>	هـ
-	٨٢٣٥٨	-	-	٣١٨٢٠٠	٥٤١٥	٣١٢٧٨٥	شبكات الصرف الصحي	٣٧
٠	١٩١	١٤٦٨٦٨٣٧	-	٢١٥٩٤٩٩٥	-	٢١٥٩٤٩٩٥	<u>الإشاعات (التشييد و البناء)</u>	و
-	١٩١	١٤٦٢١٣٣٠	-	١٦٥١٢٤٥٠	-	١٦٥١٢٤٥٠	تشبيد المبانيات	٤١
-	-	٦٥٥٠٧	-	٤٤٣٥٤٤٣	-	٤٤٣٥٤٤٣	الهندسة المدنية	٤٢
-	-	-	-	٦٤٧١٠٢	-	٦٤٧١٠٢	أنشطة التشييد المتخصصة	٤٣
٢٠٠٤	١٨٦٨٣٤٣	٣٥٣٨٤٨	-	٢٨١٣٩٩٤٠	١٤٤٥٥٤٣٧	١٣٦٨٤٥٠٣	<u>تجارة الجملة والتجزئة وإصلاح المركبات ذات المحركات والدراجات النارية</u>	ز
-	١٨٠٦٥٦٩	٢٤٧٢٧٩	-	١٩٤٦٦٩٦	١٩٤٦٦٩٦	-	تجارة الجملة والتجزئة وإصلاح المركبات ذات المحركات والدراجات النارية	٤٥
٢٠٠٤	١٩٤٩٠	١٠٦٥٦٩	-	٢٥٢٩٩٤٠٨	١١٩١٨٢٠٢	١٣٣٨١٢٠٦	تجارة الجملة عدا المركبات ذات المحركات والدراجات النارية	٤٦
-	٤٢٢٨٤	-	-	٨٩٣٨٣٦	٥٩٠٥٣٩	٣٠٣٢٩٧	تجارة التجزئة عدا تجارة المركبات والدراجات النارية	٤٧
-	٣٥٣٠٠٤٤	٦٦٩٣٢٩٠	-	١٤٨٣١٦	١٤٨٣١٦	-	<u>النقل والتخزين</u>	ح
-	٢٧٤٩٩٣	٦٦٧٥١٨٢	-	١٣٣٨١٨	١٣٣٨١٨	-	النقل البري ، والنقل عبر خطوط الأنابيب	٤٩
-	٩٩٧٢٥٠	١٨١٠٨	-	١٤٤٩٨	١٤٤٩٨	-	النقل عبر الماء	٥٠
-	١٤٦٨١٤٧	-	-	-	-	-	النقل الجوي	٥١
-	٧٨٩٦٥٤	-	-	-	-	-	أنشطة التخزين والدعم للنقل	٥٢
-	٨٣٩٦٩٥	٧٧١٢٨٣	-	٤٧٩١٦٤٤	-	٤٧٩١٦٤٤	<u>أنشطة خدمات الغذاء والإقامة</u>	ط
-	٨٣٩٦٩٥	٧٣٢٩٥٥	-	-	-	-	أنشطة خدمات الإقامة	٥٥
-	-	٣٨٣٢٨	-	٤٧٩١٦٤٤	-	٤٧٩١٦٤٤	أنشطة خدمات الغذاء والمشروبات	٥٦
٦٥١	١٠٥٣٢٣٧٦	٥١٤٠٥٩	٠	١٥٨٩٤٢٥	٥٢٤٧٤١	١٠٦٤٦٨٤	<u>المعلومات والاتصالات</u>	ى
٦٥١	٣٤١٨٤٨	٩٨٣٧٧	-	٣٠٣٨٤٩	٨١٧٥	٢٩٥٦٧٤	أنشطة النشر	٥٨
-	١٥١٧٨٠	٢٢٥٤٨	-	٧٦٩٠١٠	-	٧٦٩٠١٠	أنشطة نشر وإنتاج برامج التليفزيون والفيديو والأفلام السينمائية والتسجيلات	٥٩
-	٩٤٠٤٠٤١	٢٥٦٥٦٠	-	٤١٨١٦٤	٤١٨١٦٤	-	الاتصالات	٦١
-	١٨٨٦٣٨	١٣٦٥٧٤	-	٩٨٤٠٢	٩٨٤٠٢	-	أنشطة برمجيات وإستشارات الحاسب	٦٢
-	٤٤٦٠٦٩	-	-	-	-	-	أنشطة خدمات المعلومات	٦٣

(١) مبيعات بغرض البيع بدون تغير - مشتريات بغرض البيع

تابع جدول ١ - حساب الإنتاج لشركات القطاع الخاص المنظم لعام ٢٠١٦
ب- جانب الموارد

(القيمة بالآلاف جنيهه)

مخلفات انتاج	خدمات مباحة	إيرادات تشغيل للغير	مشغولات داخلية تامة بالتكلفة	المبيعات بسعر السوق			اقسام النشاط الإقتصادي	دليل النشاط الإقتصادي
				جملة	(١) الهامش التجاري	صافي مبيعات إنتاج تام		
-	٨٣٧٧٦	-	-	١٣٨٠٢	١٣٨٠٢	-	<u>الوساطة المالية والتأمين</u>	٦٤
-	٧٨٣٣٢	-	-	-	-	-	الوساطة المالية عدا التأمين وتوفير الإعتمادات لمعاشات التقاعد	٦٤
-	٥٤٤٤	-	-	١٣٨٠٢	١٣٨٠٢	-	الأنشطة المساعدة للوساطة المالية	٦٦
-	٢٨٠٩٩	١٠٥٩٩٧٢	-	٨٠١١٤١	٥٩٧٨٧٤	٢٠٣٢٦٧	<u>أنشطة العقارات والتأجير</u>	٦٨
-	٢٨٠٩٩	١٠٥٩٩٧٢	-	٨٠١١٤١	٥٩٧٨٧٤	٢٠٣٢٦٧	أنشطة العقارات والتأجير	٦٨
-	١٥٦٩٥٦٧	-	-	-	-	-	<u>الأنشطة العلمية والتقنية المتخصصة</u>	٦٩
-	٣١٩٢٧	-	-	-	-	-	الأنشطة القانونية والمحاسبية	٦٩
-	٨٣١٨٥٨	-	-	-	-	-	الأنشطة المعمارية والهندسية والاختبارات التقنية والتحليل	٧١
-	٩٤١٨	-	-	-	-	-	البحث العلمي والتطوير	٧٢
-	٦٩٦٣٦٤	-	-	-	-	-	الاعلان وبحوث السوق	٧٣
-	١٣١٤٠٩٨	-	-	-	-	-	<u>الأنشطة الإدارية وخدمات الدعم</u>	٧٨
-	١٠٣٨٤٩	-	-	-	-	-	أنشطة التوظيف	٧٨
-	٦٩٥٢٢٠	-	-	-	-	-	أنشطة خدمات وكالة السفر ومنظمي الرحلات السياحية والحجز	٧٩
-	٥١٥٠٢٩	-	-	-	-	-	أنشطة خدمات المباني	٨١
-	٢٦٥٢٩	-	-	-	-	-	<u>الإدارة العامة والدفاع والضمان الاجتماعي الإجباري</u>	٨٤
-	٢٦٥٢٩	-	-	-	-	-	الإدارة العامة والدفاع والضمان الاجتماعي الإجباري	٨٤
-	٢١٤٦٦٠	-	-	٤٣١	٤٣١	-	<u>التعليم</u>	٨٥
-	٢١٤٦٦٠	-	-	٤٣١	٤٣١	-	التعليم	٨٥
-	٨٤٣٥٤١	٤٣٣٩٤٤	-	١٥١٨	١٥١٨	-	<u>الصحة والعمل الإجتماعي</u>	٨٦
-	٨٤٣٥٤١	٤٣٣٩٤٤	-	١٥١٨	١٥١٨	-	الأنشطة المتصلة بصحة الانسان	٨٦
-	٨٥٩٨٧١	-	-	-	-	-	<u>أنشطة الفنون والابداع والتسلية</u>	٩٢
-	٤٧٨٦٥٢	-	-	-	-	-	أنشطة المقامرة والمراهنة	٩٢
-	٣٨١٢١٩	-	-	-	-	-	أنشطة الرياضة والترفيه والتسلية	٩٣

(١) مبيعات بغرض البيع بدون تغير - مشتريات بغرض البيع

تابع جدول ١ - حساب الإنتاج لشركات القطاع الخاص المنظم لعام ٢٠١٦
ب- جانب الموارد

(القيمة بالآلاف جنيه)

جملة الموارد	إعانات	± التغير في المخزون السلعي				اقسام النشاط الإقتصادي	تليل النشاط الإقتصادي
		جملة	بضائع بغرض البيع	انتاج غير تام	انتاج تام		
٢٦٤٥٨٨٥٢٨	٢٠٥٦٨٥	(٨١٢٢٣٩٢)	(٨٤٢٦٨٠٤)	٤٢١٨٣٠	(١١٧٤١٨)	الإجمالي العام	
٣٧١١٨٠٠	٢٨١٢	٢٤٥٣	(٧٠)	-	٢٥٢٣	الزراعة والصيد وإستغلال الغابات وقطع أشجار الأخشاب	أ
٣٧١١٨٠٠	٢٨١٢	٢٤٥٣	(٧٠)	-	٢٥٢٣	الزراعة والصيد وأنشطة الخدمات ذات الصلة بها	٠١
٣٠١٤٤٦٥٢	-	٦٦٧٨	-	١٣٨١٠	(٧١٣٢)	<u>التعدين وإستغلال المحاجر</u>	ب
٢٩٦٣٩٦٢٢	-	١٣٨١٠	-	١٣٨١٠	-	إستخراج النفط والغاز الطبيعي	٠٦
٥٠٥٠٣٠	-	(٧١٣٢)	-	-	(٧١٣٢)	التعدين واستغلال المحاجر	٠٨
١٣٥٣٣٦٥٩٣	٧٢٢٢٣	٣١٢٠٩٢	٤٩٢١٧	٤١٣٥٨٣	(١٥٠٧٠٨)	<u>الصناعات التحويلية</u>	ج
١٦١٤١٦٨٨	٢٢٢١	٤٤٧٤	-	(٨١)	٤٥٥٥	صناعة المنتجات الغذائية	١٠
٦٣٤٦٧٨٤	٣٩٢٥	٤٩١٢٤	-	٤٩٠٨٨	٣٦	صناعة المشروبات	١١
٣٨٤٧٧١٦	٢٤٦٠٩	(٤٢٠٨٦)	٦٦٢٦	١٤١١٨	(٦٢٨٣٠)	صناعة المنسوجات	١٣
١٧٠٧٥٥٥	٢٧٥٣٦	٢١٤٥٤	٣٢٣٢	٥٦٢٨	١٢٥٩٤	صناعة الملابس الجاهزة	١٤
٣٢٣٨٨٤	-	٢٤٨٤٧	-	٢٤٨٤٧	-	صناعة الجلد ومنتجاته	١٥
٢١٤٣٧٦	-	(١٨)	-	-	(١٨)	صناعة الخشب والمنتجات الخشبية والفلين عدا الأثاث وصناعة القش ومواد الضفر	١٦
٢٣٧٨٥١٧	٧	(٢٦٣)	-	٣٣٢	(٥٩٥)	صناعة الورق ومنتجاته	١٧
١٦٣٥١٧٢	١١٢	٩٤٢٣	٤٦٥٢	٥١٠	٤٢٦١	الطباعة وإستنساخ وسائط الإعلام المسجلة	١٨
١٤٩٨٨٦٨١	-	-	-	-	-	صناعة فحم الكوك و المنتجات النفطية	١٩
١٤٣٩٧٤٩٧	٦٦٩٩	١٢٩٤١٥	٣٠٦١٩	١٢٩٣٨٥	٣٠٥٨٩	صناعة المواد و المنتجات الكيماوية	٢٠
٥٤٣٠٩٥٣	١١٧٨	(١٧٤٠٤)	-	١٢٥٠٧	(٢٩٩١١)	صناعة المستحضرات الصيدلانية والكيماوية والدوائية	٢١
٢٩٧١٩٨٨	-	٣١٩٨	-	-	٣١٩٨	صناعة منتجات المطاط و اللدائن	٢٢
٢٣٢٠٥٥٥٢	-	٢٦٦٢٩	-	٢٦٧٧٠	(١٤١)	صناعة منتجات المعادن اللافلزية الأخرى	٢٣
١٧٤٥٠٢٠٤	-	-	-	-	-	صناعة الفلزات القاعدية	٢٤
١٧٢٣٩٣٥	-	٣٤٨١	-	٣٠٨١	٤٠٠	صناعة منتجات المعادن المشكلة عدا الماكينات والمعدات	٢٥
١٩١١٧٣٥	-	(٤٥٨٥٣)	-	(٥٨٩٣)	(٣٩٩٦٠)	صناعة الحاسبات و المنتجات الإلكترونية والبصرية وصناعة الأجهزة الطبية	٢٦
٨٦٣٤٠١٢	٥٩٢٥	١١٤٢١٠	(١١٠٤)	١٢٧٢٨٩	(١١٩٧٥)	صناعة الأجهزة الكهربائية	٢٧
٤٣٩٩٨٧	-	١٢٠٠٥	-	٤٧٨٢	٧٢٢٣	صناعة الآلات والمعدات الغير مصنفة في موضع آخر	٢٨
١١٠٠١٤٩٧	-	(١٨٧٨)	٥١٦٢	٩٧٠	(٨٠١٠)	صناعة المركبات ذات المحركات	٢٩

تابع جدول ١ - حساب الإنتاج لشركات القطاع الخاص المنظم لعام ٢٠١٦
ب- جانب الموارد

(القيمة بالآلاف جنيه)

جملة الموارد	إعانات	± التغير في المخزون السلعي				أقسام النشاط الإقتصادي	تدليل النشاط الإقتصادي
		جملة	بضائع بغرض البيع	انتاج غير تام	انتاج تام		
٤٧٥٥٦٦	١١	٢٠٣٩٨	-	١٩٣٤٤	١٠٥٤	صناعة الأثاث والمنتجات الخشبية الغير مصنفة في موضع آخر	٣١
٧٦٠٠٧	-	٩٣٢	٢٦	٩٠٦	-	صناعات تحويلية أخرى	٣٢
٣٣٢٨٧	-	٤	٤	-	-	إصلاح المعدات والأجهزة	٣٣
٤٠٠٦٣٩	-	٨١	-	٨١	-	<u>الإمداد المائي وشبكات الصرف الصحي وإدارة ومعالجة النفايات</u>	٥
٤٠٠٦٣٩	-	٨١	-	٨١	-	شبكات الصرف الصحي	٣٧
٣٦٢٧٠٠٠٨	-	(١٢٠١٥)	-	(١٢٤١٠)	٣٩٥	<u>الإشاعات (التشييد و البناء)</u>	و
٣١١٣٤٣٠٨	-	٣٣٧	-	٣٣٧	-	تشبيد البنائات	٤١
٤٤٩١٨٢٢	-	(٩١٢٨)	-	(٩١٢٨)	-	الهندسة المدنية	٤٢
٦٤٣٨٧٨	-	(٣٢٢٤)	-	(٣٦١٩)	٣٩٥	أنشطة التشييد المتخصصة	٤٣
٢١٨٩٥٦٠٩	٣١٧٢	(٨٤٧١٦٩٨)	(٨٥١٤٨٠٦)	١٧٣٤٧	٢٥٧٦١	<u>تجارة الجملة والتجزئة وإصلاح المركبات ذات المحركات والدراجات النارية</u>	ز
٤٦٢٧٩٨٦	١٥٦٠	٦٢٥٨٨٢	٦١٩٦٢٤	٢٥٥	٦٠٠٣	تجارة الجملة والتجزئة وإصلاح المركبات ذات المحركات والدراجات النارية	٤٥
١٦٣٤٢١٣١	١٦١٢	(٩٠٨٦٩٥٢)	(٩١٢٣٨٠٢)	١٧٠٩٢	١٩٧٥٨	تجارة الجملة عدا المركبات ذات المحركات والدراجات النارية	٤٦
٩٢٥٤٩٢	-	(١٠٦٢٨)	(١٠٦٢٨)	-	-	تجارة التجزئة عدا تجارة المركبات والدراجات النارية	٤٧
١٠٣٧٢٠٦٣	-	٤١٣	٤١٣	-	-	<u>النقل والتخزين</u>	ح
٧٠٨٣٩٩٣	-	-	-	-	-	النقل البرى ، والنقل عبر خطوط الأنابيب	٤٩
١٠٣٠٢٦٩	-	٤١٣	٤١٣	-	-	النقل عبر الماء	٥٠
١٤٦٨١٤٧	-	-	-	-	-	النقل الجوى	٥١
٧٨٩٦٥٤	-	-	-	-	-	أنشطة التخزين والدعم للنقل	٥٢
٦٤٠٢٦٢٢	-	-	-	-	-	<u>أنشطة خدمات الغذاء والإقامة</u>	ط
١٥٧٢٦٥٠	-	-	-	-	-	أنشطة خدمات الإقامة	٥٥
٤٨٢٩٩٧٢	-	-	-	-	-	أنشطة خدمات الغذاء والمشروبات	٥٦
١٢٨٠٣٥٩٣	١٢٧٤٧٨	٣٩٦٠٤	٣٨٤٤٢	(١٠٥٨١)	١١٧٤٣	<u>المعلومات والاتصالات</u>	ى
٨٧٢٩٩٧	١٢٧٤٧٨	٧٩٤	(٢٩١)	(١٠٦٥٨)	١١٧٤٣	أنشطة النشر	٥٨
٩٤٣٣٣٨	-	-	-	-	-	أنشطة نشر وإنتاج برامج التليفزيون والفيديو والأفلام السينمائية والتسجيلات	٥٩
١٠١١٧٤٩٨	-	٣٨٧٣٣	٣٨٧٣٣	-	-	الاتصالات	٦١
٤٢٣٦٩١	-	٧٧	-	٧٧	-	أنشطة برمجيات وإستشارات الحاسب	٦٢
٤٤٦٠٦٩	-	-	-	-	-	أنشطة خدمات المعلومات	٦٣

تابع جدول ١ - حساب الإنتاج لشركات القطاع الخاص المنظم لعام ٢٠١٦
ب- جانب الموارد

(القيمة بالآلاف جنيهه)

جملة الموارد	إعانات	± التغير في المخزون السلعي				أقسام النشاط الإقتصادي	دليل النشاط الإقتصادي
		جملة	بضائع بغرض البيع	انتاج غير تام	انتاج تام		
٩٧٥٧٨	-	-	-	-	-	الوساطة المالية والتأمين	٦٤
٧٨٣٣٢	-	-	-	-	-	الوساطة المالية عدا التأمين وتوفير الإعتمادات لمعاشات التقاعد	٦٤
١٩٢٤٦	-	-	-	-	-	الانشطة المساعدة للوساطة المالية	٦٦
١٨٨٩٢١٢	-	-	-	-	-	أنشطة العقارات والتأجير	٦٨
١٨٨٩٢١٢	-	-	-	-	-	أنشطة العقارات والتأجير	٦٨
١٥٦٩٥٦٧	-	-	-	-	-	الانشطة العلمية والتقنية المتخصصة	٦٩
٣١٩٢٧	-	-	-	-	-	الانشطة القانونية والمحاسبية	٦٩
٨٣١٨٥٨	-	-	-	-	-	الانشطة المعمارية والهندسية والاختبارات التقنية والتحليل	٧١
٩٤١٨	-	-	-	-	-	البحث العلمي والتطوير	٧٢
٦٩٦٣٦٤	-	-	-	-	-	الإعلان وبحوث السوق	٧٣
١٣١٤٠٩٨	-	-	-	-	-	الانشطة الإدارية وخدمات الدعم	٧٨
١٠٣٨٤٩	-	-	-	-	-	أنشطة التوظيف	٧٨
٦٩٥٢٢٠	-	-	-	-	-	أنشطة خدمات وكالة السفر ومنظمى الرحلات السياحية والحجز	٧٩
٥١٥٠٢٩	-	-	-	-	-	أنشطة خدمات المباني	٨١
٢٦٥٢٩	-	-	-	-	-	الإدارة العامة والدفاع والضمان الإجتماعي الاجباري	٨٤
٢٦٥٢٩	-	-	-	-	-	الإدارة العامة والدفاع والضمان الإجتماعي الاجباري	٨٤
٢١٥٠٩١	-	-	-	-	-	التعليم	٨٥
٢١٥٠٩١	-	-	-	-	-	التعليم	٨٥
١٢٧٩٠٠٣	-	-	-	-	-	الصحة والعمل الإجتماعي	٨٦
١٢٧٩٠٠٣	-	-	-	-	-	الانشطة المتصلة بصحة الانسان	٨٦
٨٥٩٨٧١	-	-	-	-	-	أنشطة الفنون والإبداع والتسلية	٩٢
٤٧٨٦٥٢	-	-	-	-	-	أنشطة المقامرة والمراهنة	٩٢
٣٨١٢١٩	-	-	-	-	-	أنشطة الرياضة والترفيه والتسلية	٩٣

جدول ٢ - توزيعات القيمة المضافة الصافية إلى عوائد عوامل الإنتاج لشركات القطاع الخاص المنظم لعام ٢٠١٦

(القيمة بالآلاف جنيه)

الايجار	الأجور						اقسام النشاط الإقتصادي	دليل النشاط الاقتصادي
	جملة	مدفوع	فرق الايجار المحسوب	جملة	تأمينات اجتماعية	مزايا عينية		
١٣١٢٩٥٤٢	١١٢٤٨٦٢٨	١٨٨.٩١٤	٣٦٢٥٣٨٣٧	٢٤٧٢٦.٩	٢٨٨٣٩٨	٣٣٤٩٢٨٣٠	الاجمالي العام	
٣٤٢٨٣٣	٣٣٨٧٤٩	٤٠.٨٤	٤٤١٠٠.٨	٢٤٣٧٩	١٩١١	٤١٤٧١٨	الزراعة والصيد واستغلال الغابات وقطع أشجار الأخشاب	أ
٣٤٢٨٣٣	٣٣٨٧٤٩	٤٠.٨٤	٤٤١٠٠.٨	٢٤٣٧٩	١٩١١	٤١٤٧١٨	الزراعة والصيد وأنشطة الخدمات ذات الصلة بها	٠١
٤٧٢٥٤١	١٧٧٣٤٣	٢٩٥١٩٨	٧٣٠.١٩٧٦	٣٧٦٣٧٦	٢٧.٣٦	٦٨٩٨٥٦٤	التعدين واستغلال المحاجر	ب.
٤٣٩٢.٣	١٧٣٧٢١	٢٦٥٤٨٢	٧٢٦٥٧٩٣	٣٧٥.٤١	٢٦٩.٣	٦٨٦٣٨٤٩	إستخراج النفط والغاز الطبيعي	٠٦
٣٣٣٣٨	٣٦٢٢	٢٩٧١٦	٣٦١٨٣	١٣٣٥	١٣٣	٣٤٧١٥	التعدين واستغلال المحاجر	٠٨
٢٧٩٦٢٨٥	٢٤.٥٨٥٧	٣٩.٤٢٨	١٤١٠.١٧.٥	١٢١٧٢٧٨	٢١٤٤٨٩	١٢٦٦٩٩٣٨	الصناعات التحويلية	ج
٣٣٧٩٣٩	٢٨.٥٩٥	٥٧٣٤٤	١٦٤٦٦٥١	١١٩٤٥٦	٢٨٨١٥	١٤٩٨٣٨٠	صناعة المنتجات الغذائية	١٠
٩٣٥٩١	٤١٩.٠٢	٥١٦٨٩	٨٩٥٧٤٧	١٦٣٣٥٣	١٤٢٩٤	٧١٨١.٠٠	صناعة المشروبات	١١
٢١٢٧٧٦	٢١١٤٥٩	١٣١٧	٧١٤١٣٣	٣٠.٧٧	٢٤٥٤	٦٨١٦.٠٢	صناعة المنسوجات	١٣
٩٠٣٥٣	٦٩٢٣٦	٢١١١٧	٢٩٢٦٣.٠	١٦٤٨١	٦٤٧٦	٢٦٩٦٧٣	صناعة الملابس الجاهزة	١٤
٨٣٨٦	٧٩١٨	٤٦٨	٢٢٩٧٤	١٠.١٩	-	٢١٩٥٥	صناعة الجلد ومنتجاته	١٥
٧٠.٠٣	٥٦٧.٠	١٣٣٣	٣٢٤٠.٦	٨٥٢	١٠.٥	٣١٤٤٩	صناعة الخشب والمنتجات الخشبية والفلين عدا الأثاث وصناعة القش ومواد الضفر	١٦
٢٧٦٣٢	٢١٤٢٢	٦٢١.٠	٢٣٥٤٦٨	١٨١.٣	٤٣٧٨	٢١٢٩٨٧	صناعة الورق ومنتجاته	١٧
٢٥٢٢٩	٢٢.٥٨	٣١٧١	١٤٥٣٥٤	١٠.٠٧	١٣٦٧	١٣٣٩٨٠	الطباعة وإستنساخ وسائط الإعلام المسجلة	١٨
١٣٢٢٩٩	٨١٢٧٢	٥١.٢٧	١٨٨٨٣٢	١٥٣٨٤	-	١٧٣٤٤٨	صناعة فحم الكوك و المنتجات النفطية	١٩
١٥٠.٤١٩	١٤.٤٤٤	٩٩٧٥	١٤٧٨٧٩.٠	٨٦٧.٠	٦٣١٥١	١٣٢٨٩٣٩	صناعة المواد و المنتجات الكيماوية	٢٠
١٢.٢٢٩	٦١٦٢.٠	٥٨٦.٠٩	٤٨٩٢٨٧	٣١٩٨٢٨	١٩٨٢٨	١٤٩٦٣١	صناعة المستحضرات الصيدلانية والكيماوية والدوائية	٢١
٥٢٧٦٦	٤٩٦٥٨	٣١.٠٨	٢٦٣.٢٨	٢.٣٣٧	٨٨٥	٢٤١٨.٦	صناعة منتجات المطاط واللدائن	٢٢
٦٨١٤.٦	٦٣٧٨٤٧	٤٣٥٥٩	١٩.٧٥٦٤	٤٢٩٥٦	٢٧٨١.٠	١٨٣٦٧٩٨	صناعة منتجات المعادن اللافلزية الأخرى	٢٣
٣٩٩٣٣٨	٣٩٦٢٩٥	٣.٠٤٣	٣١١٨٤٨٥	١٨٣.٩٣	١٣٣.٠	٢٩٣٤٠.٦٢	صناعة الفلزات القاعدية	٢٤
٤٣٨٧.٠	٣٨.٠٦	٥٨٦٤	٢١٨٦١.٠	١٢.٧٣	٥٥٤٩	٢٠.٩٨٨	صناعة منتجات المعادن المشكلة عدا الماكينات والمعدات	٢٥
١٩١٢١	٨٤٧١	١.٦٥٠	١٤١٩٢٩	٤٢٣	٩٢٩	١٤.٥٧٧	صناعة الحاسبات والمنتجات الإلكترونية والبصرية وصناعة الأجهزة الطبية	٢٦
١٣٤٤٣٢	١٢٥٢٢١	٩٢١١	٩٤٨٤٤٢	٨٦.٤٢	٢.٩٦٢	٨٤١٤٣٨	صناعة الأجهزة الكهربائية	٢٧
٩٥١٥	٨١١٢	١٤.٠٣	٨٣٧١٥	١٣.٠٣	٩٤٩	٨١٤٦٣	صناعة الآلات والمعدات الغير مصنفة في موضع آخر	٢٨
٢٢٦٣٥٢	١٨٤٥٥٥	٤١٧٩٧	١١٦٣١٣٦	٧٥٥٧٦	١٢٨٧٨	١٠٧٤٦٨٢	صناعة المركبات ذات المحركات	٢٩

تابع جدول ٢ - توزيعات القيمة المضافة الصافية إلى عوائد عوامل الإنتاج لشركات القطاع الخاص المنظم لعام ٢٠١٦

(القيمة بالآلاف جنيهه)

الايجار			الأجور				اقسام النشاط الإقتصادي	دليل النشاط الإقتصادي
جملة	فرق الايجار المحسوب	مدفوع	جملة	تأمينات اجتماعية	مزايا عينية	نقدية		
٢١٣٥٦	١٢٦٨٦	٨٦٧٠	٨٣٥٦١	١٢٢٤٧	-	٧١٣١٤	٣١ صناعة الأثاث والمنتجات الخشبية الغير مصنفة فى موضع آخر	
١٥٣٧	٩٠٤	٦٣٣	١٦٠٣٥	٦٧٦	٢٣٢٩	١٣٠٣٠	٣٢ صناعات تحويلية أخرى	
٧٣٦	٥٠٦	٢٣٠	١٤٩٢٨	١٢٩٢	-	١٣٦٣٦	٣٣ إصلاح المعدات والأجهزة	
٢٧١٦	١٣٢٦	١٣٩٠	٥٢٩٣٨	٣١٧٦	-	٤٩٧٦٢	هـ <u>الإمداد المائى وشبكات الصرف الصحى وإدارة ومعالجة النفايات</u>	
٢٧١٦	١٣٢٦	١٣٩٠	٥٢٩٣٨	٣١٧٦	-	٤٩٧٦٢	٣٧ شبكات الصرف الصحى	
٢٥٤٧٥٩	١٥٥٨٠٧	٩٨٩٥٢	٣٦٣١٧٩٨	١٠٤٧٤٦	٥٤٨٢	٣٥٢١٥٧٠	و <u>الإتشاءات (التشييد و البناء)</u>	
٢٢٨٩٨١	١٣٥٧٨٨	٩٣١٩٣	٣٠٧٣١٧	٧٢٤٣٩	٥٤٦٨	٢٩٩٥٤١٠	٤١ تشييد البنايات	
١٨٣٦٤	١٥٣٣٥	٣٠٢٩	٤٨٦٧٦٦	٢٧٩٥٣	١٤	٤٥٨٧٩٩	٤٢ الهندسة المدنية	
٧٤١٤	٤٦٨٤	٢٧٣٠	٧١٧١٥	٤٣٥٤		٦٧٣٦١	٤٣ أنشطة التشييد المتخصصة	
٨٨٨٩٢٦	٤١٣٩٤٣	٤٧٤٩٨٣	١٨٣٥٣٥٠	١٤٩٨٩٢	١٣٠١٥	١٦٧٢٤٤٣	ز <u>تجارة الجملة والتجزئة وإصلاح المركبات ذات المحركات والدراجات النارية</u>	
١٤٣٨٩١	١٢٢١٤٥	٢١٧٤٦	٤٣٠١١٩	١٨٦٨١	١٠٢١	٤١٠٤١٧	٤٥ تجارة الجملة والتجزئة وإصلاح المركبات ذات المحركات والدراجات النارية	
٦٠٦٩٥٢	٢٠٥٦٥٥	٤٠١٢٩٧	١٢١١٢٦١	١٠٣٣٠٣	١١٦٠٣	١٠٩٦٣٥٥	٤٦ تجارة الجملة عدا المركبات ذات المحركات والدراجات النارية	
١٣٨٠٨٣	٨٦١٤٣	٥١٩٤٠	١٩٣٩٧٠	٢٧٩٠٨	٣٩١	١٦٥٦٧١	٤٧ تجارة التجزئة عدا تجارة المركبات والدراجات النارية	
٢٣٦٥٨٢٣	٢٢٤٤٣٩٤	١٢١٤٢٩	٦٦٢٠٤٣	٣٧٦٤٧	٥٣٦٩	٦١٩٠٢٧	ح <u>النقل والتخزين</u>	
٢٢٠٩٩٨٦	٢١٩٨٧٢٥	١١٢٦١	٣٨١٦٠١	٢٠٥٥٤	٥١١	٣٦٠٥٣٦	٤٩ النقل البرى ، والنقل عبر خطوط الأنابيب	
٢٢٤٠١	١٥٧٨٦	٦٦١٥	٨٧٧٥٠	٧٢٨٨	٣٦٣٩	٧٦٨٢٣	٥٠ النقل عبر الماء	
٦٣٧٠٨	٢٨٢	٦٣٤٢٦	٨٣٢٧٩	٣٩٦٢	٥٨٥	٧٨٧٣٢	٥١ النقل الجوى	
٦٩٧٢٨	٢٩٦٠١	٤٠١٢٧	١٠٩٤١٣	٥٨٤٣	٦٣٤	١٠٢٩٣٦	٥٢ أنشطة التخزين والدعم للنقل	
٧٢٩٣٠٥	٣٥٦٧٥٩	٣٧٢٥٤٦	١٤٥١٠٣١	١٤٨٤٤٦	١١٦٣٩	١٢٩٠٩٤٦	ط <u>أنشطة خدمات الغذاء والإقامة</u>	
٤١٤٢٤٥	٢٨٠٤٦١	١٣٣٧٨٤	٣٢٤٤٤٢	٦٢٨٤٨	١١٦٣٤	٢٤٩٩٦٠	٥٥ أنشطة خدمات الإقامة	
٣١٥٠٦٠	٧٦٢٩٨	٢٣٨٧٦٢	١١٢٦٥٨٩	٨٥٥٩٨	٥	١٠٤٠٩٨٦	٥٦ أنشطة خدمات الغذاء والمشروبات	
٤٦٩٩٨٩٢	٤٦٤٥٧٢٨	٥٤١٦٤	٤٥٠٣٠٧٣	٣٢٢٥٣٧	٤٤٥٢	٤١٧٦٠٨٤	ى <u>المعلومات والاتصالات</u>	
٥١٩٦٣	٤٣٢٠٨	٨٧٥٥	٤٠٣٠٣٦	٣٤١٦٦	١٥٢٢	٣٦٧٣٤٨	٥٨ أنشطة النشر	
٢٩٠٤٣	٤٥٩٢	٢٤٤٥١	١٣٩٤٤٣	٥٤٣	٣٢٣	١٣٨٥٧٧	٥٩ أنشطة نشر وإنتاج برامج التليفزيون والفيديو والأفلام السينمائية والتسجيلات	
٤٥٩٨٣٨٧	٤٥٨٩٥٩٥	٨٧٩٢	٣٧٣٩٨٣١	٢٨١٢٨٨	٢٨	٣٤٥٨٥١٥	٦١ الاتصالات	
٤٢٧١	٢٧٢	٣٩٩٩	٨٥٥٠١	٤٦٣٣	٨	٨٠٨٦٠	٦٢ أنشطة برمجيات وإستشارات الحاسب	
١٦٢٢٨	٨٠٦١	٨١٦٧	١٣٥٢٦٢	١٩٠٧	٢٥٧١	١٣٠٧٨٤	٦٣ أنشطة خدمات المعلومات	

تابع جدول ٢ - توزيعات القيمة المضافة الصافية إلى عوائد عوامل الإنتاج لشركات القطاع الخاص المنظم لعام ٢٠١٦

(القيمة بالآلاف جنيه)

الإيجار			الأجور				اقسام النشاط الإقتصادي	ليل النشاط الإقتصادي
جملة	فرق الإيجار المحسوب	مدفوع	جملة	تأمينات اجتماعية	مزايا عينية	نقدية		
٣١٠٥٩٤	٢٩٥٤٤٥	١٥١٤٩	١٦٤٩٢٠	٨٧٣٧	٧٣١	١٥٥٤٥٢	ك	
٢٩٧٨١٣	٢٨٧٤٧٤	١٠٣٣٩	١٠٢٠٦٤	٣٩٧٦	٦٥٩	٩٧٤٢٩	٦٤	
١٢٧٨١	٧٩٧١	٤٨١٠	٦٢٨٥٦	٤٧٦١	٧٢	٥٨٠٢٣	٦٦	
٩٤٩٦١	٩٠٦٤٥	٤٣١٦	٣٣٨٨٥٩	١١٢١٠	٤٩٩	٣٢٧١٥٠	ل	
٩٤٩٦١	٩٠٦٤٥	٤٣١٦	٣٣٨٨٥٩	١١٢١٠	٤٩٩	٣٢٧١٥٠	٦٨	
٣٦٤٧٨	٢١٦٢٩	١٤٨٤٩	٦٣٦٢١٠	١١٧٩٨	٢٥٦٧	٦٢١٨٤٥	م	
٣٠٣	٢٩	٢٧٤	٥٣٩١	٣٤١	-	٥٠٥٠	٦٩	
٢٣٧٤٣	١٧٦٦٥	٦٠٧٨	٤٥١١٣٢	٩٥٧٦	٢٥٤٦	٤٣٩٠١٠	٧١	
٤٢٦٢	٣٤٥٠	٨١٢	٥٤٠٥	١٠٥١	-	٤٣٥٤	٧٢	
٨١٧٠	٤٨٥	٧٦٨٥	١٧٤٢٨٢	٨٣٠	٢١	١٧٣٤٣١	٧٣	
٤٢٢٠٥	٢٢٩٦٧	٢٣٢٣٨	٦٢٢٤٨٢	٢٧١٧٢	٢٦٨	٥٩٥٠٤٢	ن	
١٢٨٢	١٠	١٢٧٢	٧٢٢٣٩	١٠٨	-	٧٢١٣١	٧٨	
٣٥٩٨٣	٢١٣١٩	١٤٦٦٤	١٩٦٥٩٦	٦٢٥٤	٢٢٣	١٩٠١١٩	٧٩	
٨٩٤٠	١٦٣٨	٧٣٠٢	٣٥٣٦٤٧	٢٠٨١٠	٤٥	٣٣٢٧٩٢	٨١	
٢٣٣٢	٩٩٣	١٣٣٩	٥٢٨٤	١٧٧	٧٤	٥٠٣٣	س	
٢٣٣٢	٩٩٣	١٣٣٩	٥٢٨٤	١٧٧	٧٤	٥٠٣٣	٨٤	
٦٤٦٦١	٥٧٦٢٠	٧٠٤١	٦٩٤٥٩	١٩٣٦	١٥٨	٦٧٣٦٥	ع	
٦٤٦٦١	٥٧٦٢٠	٧٠٤١	٦٩٤٥٩	١٩٣٦	١٥٨	٦٧٣٦٥	٨٥	
٢٢٤٧٥	٢١٩٧٧	٤٩٨	٣٣٠٦٢٦	٢٣٨٤١	٥٩	٣٠٦٧٢٦	ف	
٢٢٤٧٥	٢١٩٧٧	٤٩٨	٣٣٠٦٢٦	٢٣٨٤١	٥٩	٣٠٦٧٢٦	٨٦	
(١٢٤٤)	(٢٥٥٤)	١٣١٠	١٠٥٠٧٥	٣٢٦١	٦٤٩	١٠١١٦٥	ص	
٢٥٨٧	٢٥٨٧	-	٢٦٠١٧	١٥٢٣	٦١٧	٢٣٨٧٧	٩٢	
(٣٨٣١)	(٥١٤١)	١٣١٠	٧٩٠٥٨	١٧٣٨	٣٢	٧٧٢٨٨	٩٣	

تابع جدول ٢ - توزيعات القيمة المضافة الصافية إلى عوائد عوامل الإنتاج لشركات القطاع الخاص المنظم لعام ٢٠١٦

(القيمة بالآلاف جنيهه)

القيمة المضافة الصافية	عائد العمليات الإنتاجية	الفوائد			اقسام النشاط الإقتصادي	دليل النشاط الاقتصادي
		جملة	فرق الفوائد المحسوبة	مدفوعة		
٦٩٧٩٨٩٦٦	(٤٥٢٣٨٣٥٣)	٦٥٦٥٣٩٤٠	٥٥٤٧٩٧٥٧	١٠١٧٤١٨٣	الإجمالي العام	
٧١٠١٢٢	(٧٥١٢٩١)	٦٧٧٥٧٢	٥٧٠١٦٠	١٠٧٤١٢	الزراعة والصيد وإستغلال الغابات وقطع أشجار الأخشاب	أ
٧١٠١٢٢	(٧٥١٢٩١)	٦٧٧٥٧٢	٥٧٠١٦٠	١٠٧٤١٢	الزراعة والصيد وأنشطة الخدمات ذات الصلة بها	٠١
١٢٩٣٠٤٦٧	(١٨٧٥٧٩٨٠)	٢٣٩١٣٩٣٠	٢١٩٣٧١٥٤	١٩٧٦٧٧٦	التعدين وإستغلال المحاجر	ب
١٢٨٤٠٢٨٠	(١٨٦٥٦١٩٤)	٢٣٧٩١٤٧٨	٢١٨٨٩٢١٨	١٩٠٢٢٦٠	إستخراج النفط والغاز الطبيعي	٠٦
٩٠١٨٧	(١٠١٧٨٦)	١٢٢٤٥٢	٤٧٩٣٦	٧٤٥١٦	التعدين وإستغلال المحاجر	٠٨
٢٦٢٦٣٤٧٣	(١١٤٢٣٨٢٨)	٢٠٧٨٩٣١١	١٥٢٥٥٥٧٠	٥٥٣٣٧٤١	الصناعات التحويلية	ج
٣١٦٣٤٤٥	(٥٨١٧٧)	١٢٣٧٠٣٢	٩٤٩٣٧	١١٤٢٠٩٥	صناعة المنتجات الغذائية	١٠
١٥٩٠٨٤	(١٢٢٣٩٨٢)	٣٩٣٧٢٨	٢١٧٤٠٢	١٧٦٣٢٦	صناعة المشروبات	١١
٨٤١٥٤٠	(١٠٧٦٨٦٤)	٩٩١٤٩٥	٩٢٧٠٢٤	٦٤٤٧١	صناعة المنسوجات	١٣
٣٠٠٣٣٦	(٣٣٢٢٤٤)	٢٤٩٥٩٧	٢٢٩٩٢٨	١٩٦٦٩	صناعة الملابس الجاهزة	١٤
٥٤٦٠٨	(٢٥١٦٦)	٤٨٤١٤	٣٧١٦٨	١١٢٤٦	صناعة الجلد ومنتجاته	١٥
٧٩٥٧٧	(١١٧٨٧)	٥١٩٥٥	٥٠٤٠٠	١٥٥٥	صناعة الخشب والمنتجات الخشبية والفلين عدا الأثاث وصناعة القش ومواد الضفر	١٦
٣٩٢١٩٤	(٢٥٠٢٣٤)	٣٧٩٣٢٨	٣٢٧٦٢٦	٥١٧٠٢	صناعة الورق ومنتجاته	١٧
٣١٦٨٢٢	(١٥١٧٠٨)	٢٩٧٩٤٧	٢٤٣٢٥٥	٥٤٦٩٢	الطباعة وإستنساخ وسائط الإعلام المسجلة	١٨
١٩٨٠٤٣٠	١٠٢١٦٨٨	٦٣٧٦١١	٤٠٢٩٤٨	٢٣٤٦٦٣	صناعة فحم الكوك و المنتجات النفطية	١٩
٣٦٤٣١٢١	١٦٠٨١١	١٨٥٣١٠١	١٧١٤٤٧٨	١٣٨٦٢٣	صناعة المواد و المنتجات الكيماوية	٢٠
١٦٩٧٧٨١	٩٢١٧١	٩٩٦٠٩٤	٩٢٧٥٢٩	٦٨٥٦٥	صناعة المستحضرات الصيدلانية والكيماوية والدوائية	٢١
٣٩٤٣٧٤	(٢٦٠٣٦٦)	٣٣٨٩٤٦	٢٢٩٠٦٤	١٠٩٨٨٢	صناعة منتجات المطاط و اللدائن	٢٢
٤٠٧٠١٥٦	(٥٢٥٣١٥٩)	٦٧٣٤٣٤٥	٥٩٤١٥٧٠	٧٩٢٧٧٥	صناعة منتجات المعادن اللافلزية الأخرى	٢٣
٤٠٧٦٢١٢	(٣٠٣٤٣٠٠)	٣٥٩٢٦٨٩	١٦٩٤٦٣٥	١٨٩٨٠٥٤	صناعة الفلزات القاعدية	٢٤
٤٠٩٥١٥	(١٣٤٧٠٤)	٢٨١٧٣٩	٢٥٦٠٢٠	٢٥٧١٩	صناعة منتجات المعادن المشكلة عدا الماكينات والمعدات	٢٥
٢٧٢٢٢٧	(١١٣٥٠٨)	٢٢٥٠٨٥	١٨١٦٥١	٤٣٤٣٤	صناعة الحاسبات و المنتجات الإلكترونية والبصرية وصناعة الأجهزة الطبية	٢٦
١٧٠٦٠٣٩	(٢٨٤٦٩٤)	٩٠٧٨٥٩	٦٦٣٤٣٥	٢٤٤٤٢٤	صناعة الأجهزة الكهربائية	٢٧
٧٦٠٣٢	(١٣٥٥٢٩)	١١٨٣٣١	١١٤١٨٨	٤١٤٣	صناعة الآلات و المعدات الغير مصنفة في موضع آخر	٢٨
٢٤٧٥٤١٢	(٣١٠٨٣٨)	١٣٩٦٧٦٢	٩٤٧٠٩٨	٤٤٩٦٦٤	صناعة المركبات ذات المحركات	٢٩

تابع جدول ٢ - توزيعات القيمة المضافة الصافية إلى عوائد عوامل الإنتاج لشركات القطاع الخاص المنظم لعام ٢٠١٦

(القيمة بالآلاف جنيهه)

القيمة المضافة الصافية	عائد العمليات الإنتاجية	الفوائد			اقسام النشاط الإقتصادي	دليل النشاط الاقتصادي
		جملة	فرق الفوائد المحسوبة	مدفوعة		
١١٣.٦٦	(٣٨٨٤٩)	٤٦٩٩٨	٤٦٧٤٠	٢٥٨	صناعة الأثاث والمنتجات الخشبية الغير مصنفة في موضع آخر	٣١
٢٥٤٧٨	(٣٨٩٥)	١١٨٠١	١٠١١٨	١٦٨٣	صناعات تحويلية أخرى	٣٢
١٥٦٢٤	١٥.٦	(١٥٤٦)	(١٦٤٤)	٩٨	إصلاح المعدات والأجهزة	٣٣
٦٣١٨٨	(٣٦٣٧٦)	٤٣٩١٠	٣٧٢٠٤	٦٧٠.٦	<u>الإمداد المائي وشبكات الصرف الصحي وإدارة ومعالجة النفايات</u>	هـ
٦٣١٨٨	(٣٦٣٧٦)	٤٣٩١٠	٣٧٢٠٤	٦٧٠.٦	شبكات الصرف الصحي	٣٧
٨٧٤٠.٧٧	(١٤٠٠٩٣٠)	٦٢٥٤٤٥٠	٥٤٢٤٢٠٣	٨٣٠٢٤٧	<u>الإتشاءات (التشييد و البناء)</u>	و
٧٤٣٣٦٨٨	(١٧٧٨٤٧٢)	٥٩٠٩٨٦٢	٥٣٦٨٦٥٣	٥٤١٢٠٩	تشبيد البنائات	٤١
١١٤٥٠.٨٧	٣٤٣٣٦٣	٢٩٦٥٩٤	١٦١٩١	٢٨.٤٠٣	الهندسة المدنية	٤٢
١٦١٣.٢	٣٤١٧٩	٤٧٩٩٤	٣٩٣٥٩	٨٦٣٥	أنشطة التشييد المتخصصة	٤٣
٥٠.٣٦٨٧	(٧٤٣٤٨٦)	٣٠٢٢٨٩٧	٢٢٤٧١٣١	٧٧٥٧٦٦	<u>تجارة الجملة والتجزئة وإصلاح المركبات ذات المحركات والدراجات النارية</u>	ز
١٦٠.٢٧٧٢	٩٥٨٦٣	٩٣٢٨٩٩	٥٨٧٩٠٠	٣٤٤٩٩٩	تجارة الجملة والتجزئة وإصلاح المركبات ذات المحركات والدراجات النارية	٤٥
٣٠.٥٨٢٢٢	(٦٢١٩٠١)	١٨٦١٩١٠	١٤٩٠.٨١٨	٣٧١.٩٢	تجارة الجملة عدا المركبات ذات المحركات والدراجات النارية	٤٦
٣٤٢٦٩٣	(٢١٧٤٤٨)	٢٢٨.٨٨	١٦٨٤١٣	٥٩٦٧٥	تجارة التجزئة عدا تجارة المركبات والدراجات النارية	٤٧
٥٤٠.٣٠٣٠	٧١١٧٢٤	١٦٦٣٤٤٠	١٥٤٤٨٤٩	١١٨٥٩١	<u>النقل والتخزين</u>	ح
٣٩٨٣٥١٩	(١٣٩٠٥٩)	١٥٣٠٩٩١	١٤٤٠.٢٠٢	٩٠.٧٨٩	النقل البرى ، والنقل عبر خطوط الأنابيب	٤٩
٥٨٣٩٢	(٣١٧٥)	(٤٨٥٨٤)	(٥٥٦٥٩)	٧٠.٧٥	النقل عبر الماء	٥٠
٩٨.٥٩٧	٨٢١٨٧٧	١١٧٣٣	١١.٩٦	٦٣٧	النقل الجوى	٥١
٣٨.٥٢٢	٣٢.٨١	١٦٩٣٠٠	١٤٩٢١٠	٢٠.٩٠	أنشطة التخزين والدعم للنقل	٥٢
٢٣٩٠.٩٦١	(٥٩٩٨٨٠)	٨١.٥٠٥	٥٧.٨٤٩	٢٣٩٦٥٦	<u>أنشطة خدمات الغذاء والإقامة</u>	ط
٧٨٨٦٧٦	(٤٠٤٧٧٠)	٤٥٤٧٥٩	٣٥٤٧٩٧	٩٩٦٦٢	أنشطة خدمات الإقامة	٥٥
١٦.٢٢٨٥	(١٩٥١١٠)	٣٥٥٧٤٦	٢١٦.٥٢	١٣٩٦٩٤	أنشطة خدمات الغذاء والمشروبات	٥٦
٦٦٣٢٦٩٦	(٦٢٧٩٥١٩)	٣٧.٩٢٥٠	٣٥٦٧٥٢٦	١٤١٧٢٤	<u>المعلومات والاتصالات</u>	ى
٤٠٢٣٩٠	(٣٠٨٧٦٩)	٢٥٦١٦٠	١٨٩٨٠١	٦٦٣٥٩	أنشطة النشر	٥٨
١٩٤٨٥٦	(٣٠٧٠٧)	٥٧٠.٧٧	٥٧.٣٢	٤٥	أنشطة نشر وإنتاج برامج التلفزيون والفيديو والأفلام السينمائية والتسجيلات	٥٩
٥٧٠.٩٠٥١	(٥٨٩٨٥٥٥)	٣٢٦٩٣٨٨	٣٢٣.٦٦٦	٣٨٧٢٢	الاتصالات	٦١
١٥٧٦٢٣	٩٠.١	٦٦٩٥٠	٤٩٢٣١	١٧٧١٩	أنشطة برمجيات وإستشارات الحاسب	٦٢
١٦٨٧٧٦	(٤٢٣٨٩)	٥٩٦٧٥	٤٠.٧٩٦	١٨٨٧٩	أنشطة خدمات المعلومات	٦٣

تابع جدول ٢ - توزيعات القيمة المضافة الصافية إلى عوائد عوامل الإنتاج لشركات القطاع الخاص المنظم لعام ٢٠١٦

(القيمة بالألف جنيه)

القيمة المضافة الصافية	عائد العمليات الإنتاجية	الفوائد			اقسام النشاط الإقتصادي	مبيل النشاط الاقتصادي
		جملة	فرق الفوائد المحسوبة	مدفوعة		
(١٥١٣٣٨٥)	(٣٩٦٦٦٢٩)	١٩٧٨٧٣٠	١٧٦٩٦٧١	٢٠٩٠٥٩	<u>الوساطة المالية والتأمين</u>	٦٤
(١٤٩١٠٣٩)	(٣٥٧٦٦٠٢)	١٦٨٥٦٨٦	١٥٠٢٩٣٤	١٨٢٧٥٢	الوساطة المالية عدا التأمين وتوفير الإعتمادات لمعاشات التقاعد	٦٤
(٢٢٣٤٦)	(٣٩١٠٢٧)	٢٩٣٠٤٤	٢٦٦٧٣٧	٢٦٣٠٧	الانشطة المساعدة للوساطة المالية	٦٦
٨٢٩٨٣١	(١٧٤٠٦١٧)	٢١٣٦٦٢٨	١٩٩٣٠٨٣	١٤٣٥٤٥	<u>أنشطة العقارات والتأجير</u>	ل
٨٢٩٨٣١	(١٧٤٠٦١٧)	٢١٣٦٦٢٨	١٩٩٣٠٨٣	١٤٣٥٤٥	أنشطة العقارات والتأجير	٦٨
٧٩٢٠٨٢	(١٩٩٥٦)	١٣٩٣٥٠	١٠٥٢٢٤	٣٤١٢٦	<u>الانشطة العلمية والتقنية المتخصصة</u>	م
١١٧٥١	(٢٠٥٣)	٨١١٠	٦٨١٩	١٢٩١	الانشطة القانونية والمحاسبية	٦٩
٥٦٨٤٠٥	٢٢٧٤٢	٧٠٧٨٨	٤٧٣٣٦	٢٣٤٥٢	الانشطة المعمارية والهندسية والاختبارات التقنية والتحليل	٧١
٢٤٠٩	(١٥٩٠٠)	٨٦٤٢	٨٦٤٢	-	البحث العلمي والتطوير	٧٢
٢٠٩٥١٧	(٢٤٧٤٥)	٥١٨١٠	٤٢٤٢٧	٩٣٨٣	الإعلان وبحوث السوق	٧٣
٣٧٨٧٠٦	(٤٦٩٢٨٨)	١٧٩٣٠٧	١٥٤٩٢٩	٢٤٣٧٨	<u>الانشطة الإدارية وخدمات الدعم</u>	ن
٧٤٨٤٢	(١٩١٩)	٣٢٤٠	٢٩٠٧	٣٣٣	أنشطة التوظيف	٧٨
٢١٦٣	(٣٥٥٧٢٦)	١٢٥٣١٠	١١٣٠٥٨	١٢٢٥٢	أنشطة خدمات وكالة السفر ومنظمي الرحلات السياحية والحجز	٧٩
٣٠١٧٠١	(١١١٦٤٣)	٥٠٧٥٧	٣٨٩٦٤	١١٧٩٣	أنشطة خدمات المباني	٨١
١٣٥٠٨	(١١٨٥٤)	١٧٧٤٦	١٣٢٨١	٤٤٦٥	<u>الإدارة العامة والدفاع والضمان الاجتماعي الإجباري</u>	س
١٣٥٠٨	(١١٨٥٤)	١٧٧٤٦	١٣٢٨١	٤٤٦٥	الإدارة العامة والدفاع والضمان الاجتماعي الإجباري	٨٤
١٠٧٣٥٣	(٨١١٢٥)	٥٤٣٥٨	٣٤٠٤٣	٢٠٣١٥	<u>التعليم</u>	ع
١٠٧٣٥٣	(٨١١٢٥)	٥٤٣٥٨	٣٤٠٤٣	٢٠٣١٥	التعليم	٨٥
٦١٠٨٠٥	٨٠٦١١	١٧٧٠٩٣	١٧٥١٥٩	١٩٣٤	<u>الصحة والعمل الاجتماعي</u>	ف
٦١٠٨٠٥	٨٠٦١١	١٧٧٠٩٣	١٧٥١٥٩	١٩٣٤	الانشطة المتصلة بصحة الانسان	٨٦
٤٤٢٣٦٥	٢٥٣٠٧١	٨٥٤٦٣	٧٩٧٢١	٥٧٤٢	<u>أنشطة الفنون والإبداع والتسلية</u>	ص
٣٢٧٠٩٨	٢٠٣٢٨٣	٩٥٢١١	٩١٥٨٧	٣٦٢٤	أنشطة المقامرة والمراهنة	٩٢
١١٥٢٦٧	٤٩٧٨٨	(٩٧٤٨)	(١١٨٦٦)	٢١١٨	أنشطة الرياضة والترفيه والتسلية	٩٣

جدول ٣ - حساب التحويلات الجارية والإيداع لشركات القطاع الخاص المنظم لعام ٢٠١٦
أ- جانب الإستخدامات

(القيمة بالآلاف جنيه)

جملة الإستخدامات	الإيداع	الفائض الموزع				التحويلات الجارية التخصوية				أقسام النشاط الإقتصادي	دليل النشاط الاقتصادي
		جملة	حصص أخرى	حصة المساهمين	حصة العاملين	جملة	أخرى (١)	ضرائب دخلية	ضرائب عقارية		
٤١١.٩٩٨٦	١٣٤٨٢٨.٨	١.٩٩٧٥١٣	٨٣٣٨٨	١.٣٤٧٩٠.٤	٥٦٦٢٢١	١٦٦٢٩٦٦٥	١.٣٥٦٧١١	٦٢٥.٠٣٣	٢٢٩٢١	الإجمالي العام	
٤٣١.٤٠	١٣٥.٢١	١.٣	-	٩٣	١.٠	٢٩٥٩١٦	٢٣١٩.٥	٥٨.١٠	٦.٠١	الزراعة والصيد وإستغلال الغابات وقطع أشجار الأخشاب	أ
٤٣١.٤٠	١٣٥.٢١	١.٣	-	٩٣	١.٠	٢٩٥٩١٦	٢٣١٩.٥	٥٨.١٠	٦.٠١	الزراعة والصيد وأنشطة الخدمات ذات الصلة بها	٠.١
٤٩٥٢٨٣٢	٤٥.٧٨٥١	٦٧٨٧٥	-	٢٦٩٥٢	٤.٩٢٣	٣٧٧١.٦	١٧٢٥٥٨	٢٠.٤٤٤٠	١.٠٨	التعدين وإستغلال المحاجر	ب.
٤٩٩٤٧٢٠	٤٥٨٥١.٤	٤.٧٤٢	-	٩١٧	٣٩٨٢٥	٣٦٨٨٧٤	١٧٢٣٧٧	١٩٦٤٨٤	١٣	إستخراج النفط والغاز الطبيعي	٠.٦
(٤١٨٨٨)	(٧٧٢٥٣)	٢٧١٣٣	-	٢٦.٣٥	١.٩٨	٨٢٣٢	١٨١	٧٩٥٦	٩٥	التعدين وإستغلال المحاجر	٠.٨
١٣٢٩٣٥٢٨	٥٢٩٤٨٤	٣٥٣١٦٢٩	٤.٥٩٥	٣.٩٩٤٢٤	٣٩١٦١.٠	٩٢٣٢٤١٥	٧.٨٢٠.٧	٢١٣٧٨٨٨	١٢٥٢.٠	الصناعات التحويلية	ج
٧٣.٢٥٠	٣٧٥٥٩٦	٥٤٧٦٧	٦٦٥	٤.٥٠٠	١٣٦.٢	٢٩٩٨٨٧	٩.٢٣٠	٢.٨٥٤٣	١١١٤	صناعة المنتجات الغذائية	١.٠
١٤١.٣٠٩	١١٣٦٦٨١	-	-	-	-	٢٧٣٦٢٨	١٥٩٥٨٤	١١٣٦٩٨	٣٤٦	صناعة المشروبات	١.١
٧٥.١٥٢	(١١٩١١٣)	٧١٦٩٥٣	٢٥٦١	٦٧٦٢٥٣	٣٨١٣٩	١٥٢٣١٢	٢٨٧٩٦	١٢٢٥٨٥	٩٣١	صناعة المنسوجات	١.٣
٢٨٩٢٥	(٤١٥.٢٥)	١٤٧٢٥٦	١٥٠٠	١٤٥٢.٦	٥٠٠	٢٩٦٦٩٤	٢٨٨٨٨٤	٧٧٨٥	٢٥	صناعة الملابس الجاهزة	١.٤
٢٢٣.٣	٥٣٦٣	-	-	-	-	١٦٩٤٠	١٥٤٩٩	١٤٤١	-	صناعة الجلد ومنتجاته	١.٥
٥٦٧٦٨	٤٣٥٣٦	٢١٤١	-	٢١٤١	-	١١.٩١	-	١١.٩١	-	صناعة الخشب والمنتجات الخشبية والفلين عدا الأثاث وصناعة القش ومواد الضفر	١.٦
١٤١١٦٩	٥١٩.٢	٥٣٢١٣	-	٥٣٢١٣	-	٣٦.٥٤	٣١٨٦	٣٢٥.٨	٣٦.٠	صناعة الورق ومنتجاته	١.٧
١٥٣٧٩٧	٢٨٨٨٨	٢٥٧٩٩	٢٤٩٦	١٩٨٦٩	٣٤٣٤	٩٩١١.٠	٧٤٦١.٠	٢٤٤٧٤	٢٦	الطباعة وإستنساخ وسائط الإعلام المسجلة	١.٨
٢.١٩٥٤٤	(٣٨٣٧.٨)	٥٤٢٣٦٨	-	٤٩٥٤٤٤	٤٦٩٢٤	١٨٦.٨٨٤	١٧٢٣٧٦٨	١٣٧١١٦	-	صناعة فحم الكوك و المنتجات النفطية	١.٩
٢٨٣٨٧.٣	٣٢.٩٥٥	١٤٥٣٩٧٢	٢٩٥٤٨	١١٨٣٢.٥	٢٤١٢١٩	١.٠٦٣٧٧٦	٦٣٧٥٩٣	٤٢١١.٢	٥.٠٨١	صناعة المواد و المنتجات الكيماوية	٢.٠
١١٩٥٧١٩	(٧٨٥٤٢٢)	٢٤٢٢٤٨	٢٢٥٠	٢٣.٥٩٨	٩٤.٠	١٧٣٨٨٩٣	١٥٨٩٠.٧٩	١٤٩٢٩٦	٥١٨	صناعة المستحضرات الصيدلانية والكيماوية والدوائية	٢.١
٥٧٧١٧	(٥.٠٥٠)	-	-	-	-	١.٧٧٦٧	٧٨٧١٨	٢٨٦٣٦	٤١٣	صناعة منتجات المطاط و اللدائن	٢.٢
٢٥٥.٥٠٠	١٥٣٨٥٩١	١٩٩٤.٧	٨١٩	١٧٨١٦.٠	٢.٠٤٢٨	٨١٢٥.٢	٢٦٤٩٨٢	٥٤٧٥٢.٠	-	صناعة منتجات المعادن اللافلزية الأخرى	٢.٣
(٨٠.٤٤٣١)	(١٦٤٦٩٣٤)	-	-	-	-	٨٤٢٥.٣	٨٣٥.٨٣	٧٢.٢	٢١٨	صناعة الفلزات القاعدية	٢.٤
٢١٩٢٩٤	١.١٧٦٦	٧٨٥٧٤	-	٧.٦٣٤	٧٩٤.٠	٣٨٩٥٤	٢٨٥٨	٣٦.٦٦	٣٠	صناعة منتجات المعادن المشكلة عدا الماكينات والمعدات	٢.٥
٧٧٢٩٤	٣٦٩٨٦	-	-	-	-	٤.٣٠٨	٨٤٠	٣٩٤٦٨	-	صناعة الحاسبات و المنتجات الإلكترونية والبصرية وصناعة الأجهزة الطبية	٢.٦
٦٤١٤٣٦	٢٩٤٤١١	١٢١٥٠	٤٥٠	٢٢.٠	٩٥.٠	٣٣٤٨٧٥	٢٣١٥٨٣	١.٢٩٨.٠	٣١٢	صناعة الأجهزة الكهربائية	٢.٧
(٦٦.٥)	(٩٩٣٩)	٤٢٨	٢٥٦	٤٦	١٢٦	٢٩.٦	١٥٤٧	١٣٥٩	-	صناعة الآلات و المعدات الغير مصنفة في موضع آخر	٢.٨
١١٧٥٤٩٩	(٢٣.٧٠)	٢٥٩	-	٤٣	٢١٦	١١٩٨٣١.٠	١.٥٣.٥٣	١٤٤٦١٨	٦٣٩	صناعة المركبات ذات المحركات	٢.٩

(١) تتضمن مصروفات سنوات سابقة - تعويضات - تبرعات - خسائر رأسمالية ... الخ واستبعد منها مخصصات بخلاف الإهلاك

تابع جدول ٣ - حساب التحويلات الجارية والإيداع لشركات القطاع الخاص المنظم لعام ٢٠١٦
أ- جانب الإستخدامات

(القيمة بالآلاف جنيه)

جملة الإستخدامات	الإيداع	الفائض الموزع				التحويلات الجارية التخصوية				اقسام النشاط الإقتصادي	دليل النشاط الإقتصادي
		جملة	حصص أخرى	حصة المساهمين	حصة العاملين	جملة	أخرى (١)	ضرائب دخلية	ضرائب عقارية		
٢٢٢٧٣	١٨٣٧٥	٢٠٩٤	-	١٩١٢	١٨٢	١٩٠٤	١٥٨٩	١٤٩	١٦٦	صناعة الأثاث والمنتجات الخشبية الغير مصنفة في موضع آخر	٣١
١٢٢٤٦	٩٩٠٥	-	-	-	-	٢٣٤١	-	-	٢٣٤١	صناعات تحويلية أخرى	٣٢
٥٦٦	(٢١٠)	-	-	-	-	٧٧٦	٥٢٥	٢٥١	-	إصلاح المعدات والأجهزة	٣٣
١١٩٥٠	٦١٧٠	-	-	-	-	٥٧٨٠	٢٢٦٩	٣٥١١	-	<u>الإمداد المائي وشبكات الصرف الصحي وإدارة ومعالجة النفايات</u>	٣٤
١١٩٥٠	٦١٧٠	-	-	-	-	٥٧٨٠	٢٢٦٩	٣٥١١	-	شبكات الصرف الصحي	٣٧
٦٢٩٧٦٢٧	٤٦٠١٨٣٩	٥٩٤٩٠	٤٢٤٢	٤٢٧٤٠	١٢٥٠٨	١٦٣٦٢٩٨	٣٧١٥٥٢	١٢٦٢٢٠١	٢٥٤٥	<u>الإتشاءات (التشييد و البناء)</u>	و
٥٥١٣٦٣١	٣٩٨١٣٢٢	٥٩٤٩٠	٤٢٤٢	٤٢٧٤٠	١٢٥٠٨	١٤٧٢٨١٩	٣٥٩٩٨٠	١١١٠٣٠٢	٢٥٣٧	تشبيد البنائات	٤١
٦٨٥٩٩٣	٥٤٣٢٠٩	-	-	-	-	١٤٢٧٨٤	٨٩٦٠	١٣٣٨١٦	٨	الهندسة المدنية	٤٢
٩٨٠٠٣	٧٧٣٠٨	-	-	-	-	٢٠٦٩٥	٢٦١٢	١٨٠٨٣	-	أنشطة التشييد المتخصصة	٤٣
٣٦٥٣٩٥٩	١٢٩٨٩١١	٧١٥٨٢٠	٩٢١٩	٦٠٤٦١٦	١٠١٩٨٥	١٦٣٩٢٢٨	١٠٣٦٠٥٦	٦٠٢٣٥١	٨٢١	<u>تجارة الجملة والتجزئة وإصلاح المركبات ذات المحركات والدراجات النارية</u>	ز
١٦١٦٦٣٠	٢٥٣٣٥٤	٧١٥٨٢٠	٩٢١٩	٦٠٤٦١٦	١٠١٩٨٥	٦٤٧٤٥٦	٣٨٤٩٦٩	٢٦٢٤٤٥	٤٢	تجارة الجملة والتجزئة وإصلاح المركبات ذات المحركات والدراجات النارية	٤٥
١٧٢٠٤٣١	٩٦٥٧٨٢	-	-	-	-	٧٥٤٦٤٩	٤٤١٣٣٨	٣١٢٥٣٢	٧٧٩	تجارة الجملة عدا المركبات ذات المحركات والدراجات النارية	٤٦
٣١٦٨٩٨	٧٩٧٧٥	-	-	-	-	٢٣٧١٢٣	٢٠٩٧٤٩	٢٧٣٧٤	-	تجارة التجزئة عدا تجارة المركبات والدراجات النارية	٤٧
٥٠٧٦٩٤٣	١٣٥٥٤٤٢	٢٧٥٦٢٧٣	١٣٨٥٠	٢٧٤٢٠٠٩	٤١٤	٩٦٥٢٢٨	٨٥٩٨٨	٨٧٨٩١٧	٣٢٣	<u>النقل والتخزين</u>	ح
٣٧٤٩٢٣١	١٦٦٧٨٩	٢٧٥٤١١٨	١٣٥٩١	٢٧٤٠٥٢٧	-	٨٢٨٣٢٤	٥٤٢٩٩	٧٧٣٧٠٢	٣٢٣	النقل البرى ، والنقل عبر خطوط الأنابيب	٤٩
٦٠٥٠٢	٢٧٥٣٨	٦٧٣	٢٥٩	-	٤١٤	٣٢٢٩١	٨٢٨٧	٢٤٠٠٤	-	النقل عبر الماء	٥٠
٩٧٦٨٨٢	٩٤٤٥٤٥	١٤٨٢	-	١٤٨٢	-	٣٠٨٥٥	٢٠٤٦٤	١٠٣٩١	-	النقل الجوى	٥١
٢٩٠٣٢٨	٢١٦٥٧٠	-	-	-	-	٧٣٧٥٨	٢٩٣٨	٧٠٨٢٠	-	أنشطة التخزين والدعم للنقل	٥٢
٧٤٠٠١٣	٢٣٩٤٩٩	-	-	-	-	٥٠٠٥١٤	٤٥٩٩٦٢	٤٠٣٦٤	١٨٨	<u>أنشطة خدمات الغذاء والإقامة</u>	ط
٥٢٦٦٢٦	٧٧٧٩٩	-	-	-	-	٤٤٨٨٢٧	٤٤٥٦٩٠	٣٠٢٥	١١٢	أنشطة خدمات الإقامة	٥٥
٢١٣٣٨٧	١٦١٧٠٠	-	-	-	-	٥١٦٨٧	١٤٢٧٢	٣٧٣٣٩	٧٦	أنشطة خدمات الغذاء والمشروبات	٥٦
٤٢١٠٠٤١	(١٦٢٣٩٨)	٣٤٠٠٧٠١	٢٣٢٦	٣٣٩٨٣٧١	٤	٩٧١٧٣٨	٣٧٧١٦١	٥٩٤٥٧٧	-	<u>المعلومات والاتصالات</u>	ى
(٣١٧١١)	(٤٢٨٣٣)	٨	٤	-	٤	١١١١٤	٨٤٩٢	٢٦٢٢	-	أنشطة النشر	٥٨
٦٧٢٢٨	(١٩٦٧٥٩)	٢١٥٢٠٣	-	٢١٥٢٠٣	-	٤٨٧٨٤	٣٦٨٧٤	١١٩١٠	-	أنشطة نشر وإنتاج برامج التلفزيون والفيديو والأفلام السينمائية والتسجيلات	٥٩
٤٠٤٥٩٤٩	(٩٣٣٠)	٣١٨٥٤٩٠	٢٣٢٢	٣١٨٣١٦٨	-	٨٦٩٧٨٩	٣٠٦٨٨٧	٥٦٢٩٠٢	-	الاتصالات	٦١
٦٩٢٠٤	٣٤٤٨٥	-	-	-	-	٣٤٧١٩	٢٣٩٥٢	١٠٧٦٧	-	أنشطة برمجيات وإستشارات الحاسب	٦٢
٥٩٣٧١	٥٢٠٣٩	-	-	-	-	٧٣٣٢	٩٥٦	٦٣٧٦	-	أنشطة خدمات المعلومات	٦٣

(١) تتضمن مصروفات سنوات سابقة - تعويضات - تبرعات - خسائر راسمالية ... الخ واستبعد منها مخصصات بخلاف الإهلاك

تابع جدول ٣ - حساب التحويلات الجارية والإدخار لشركات القطاع الخاص المنظم لعام ٢٠١٦
أ- جانب الإستخدامات

جملة الإستخدامات	الإدخار	الفائض الموزع				التحويلات الجارية التخصوية				اقسام النشاط الإقتصادي	دليل النشاط الإقتصادي
		جملة	حصص أخرى	حصة المساهمين	حصة العاملين	جملة	أخرى (١)	ضرائب دخلية	ضرائب عقارية		
٤٣٩٤٠.٨	(٤٢٨٤٠)	٣٩٨٥٧٣	٨٩١٧	٣٧٥٩٦٢	١٣٦٩٤	٨٣٦٧٥	١٣٣٥٥	٧.٢٩٥	٢٥	الوساطة المالية والتأمين	ك
٣٠٤٩٠.٧	(١٥٤٠٥١)	٣٩٨٥٧٣	٨٩١٧	٣٧٥٩٦٢	١٣٦٩٤	٦٠٣٨٥	٩٤٠	٥٩٤٢٠	٢٥	الوساطة المالية عدا التأمين وتوفير الإعتمادات لمعاشات التقاعد	٦٤
١٣٤٥٠.١	١١١٢١١	-	-	-	-	٢٣٢٩٠	١٢٤١٥	١٠٨٧٥	-	الأنشطة المساعدة للوساطة المالية	٦٦
٩٧.٥٢٩	٧٠.٤٨٣٩	-	-	-	-	٢٦٥٦٩٠	٥١١٣٢	٢١٤٢٢٣	٣٣٥	أنشطة العقارات والتأجير	ل
٩٧.٥٢٩	٧٠.٤٨٣٩	-	-	-	-	٢٦٥٦٩٠	٥١١٣٢	٢١٤٢٢٣	٣٣٥	أنشطة العقارات والتأجير	٦٨
٢٤٢٢٥٥	٢٠.٢٩٧٣	-	-	-	-	٣٩٢٨٢	٢٩٩	٣٨٩٨٣	-	الأنشطة العلمية والتقنية المتخصصة	م
٢٨٥٩١	٢١٨٧٩	-	-	-	-	٦٧١٢	-	٦٧١٢	-	الأنشطة القانونية والمحاسبية	٦٩
١٠.٢١٩٢	٨٢٥٣٧	-	-	-	-	١٩٦٥٥	١٢٣	١٩٥٣٢	-	الأنشطة المعمارية والهندسية والاختبارات التقنية والتحليل	٧١
١٤١١٣	١٣٦٤٨	-	-	-	-	٤٦٥	-	٤٦٥	-	البحث العلمي والتطوير	٧٢
٩٧٣٥٩	٨٤٩٠.٩	-	-	-	-	١٢٤٥٠	١٧٦	١٢٢٧٤	-	الإعلان وبحوث السوق	٧٣
(٥٢٦٢١)	(١٣٤٩١٠)	٥٤٤٤٩	٤٢٣٩	٤٥١٣٧	٥.٧٣	٢٧٨٤٠	١٥٧٠.٣	١٢١٣٧	-	الأنشطة الإدارية وخدمات الدعم	ن
٣٨٣٩	٢٨١١	-	-	-	-	١٠٢٨	٢٩٢	٧٣٦	-	أنشطة التوظيف	٧٨
(١٢٣٦٢٤)	(١٤٤٤٨٩)	٢٨٨١	١٧١	٢٣٨٧	٣٢٣	١٧٩٨٤	٩٣٩٩	٨٥٨٥	-	أنشطة خدمات وكالة السفر ومنظمي الرحلات السياحية والحجز	٧٩
٦٧١٦٤	٦٧٦٨	٥١٥٦٨	٤٠٦٨	٤٢٧٥٠	٤٧٥٠	٨٨٢٨	٦٠١٢	٢٨١٦	-	أنشطة خدمات الميناء	٨١
٩١٦٩	(٦٧٢٤)	-	-	-	-	١٥٨٩٣	١٤٢٨٦	١٦٠.٧	-	الإدارة العامة والدفاع والضمان الإجتماعي الإجباري	س
٩١٦٩	(٦٧٢٤)	-	-	-	-	١٥٨٩٣	١٤٢٨٦	١٦٠.٧	-	الإدارة العامة والدفاع والضمان الإجتماعي الإجباري	٨٤
٢٠.٨٣٥	١٦٧٦٣	-	-	-	-	٤٠.٧٢	٦٩٢	٣٣٨٠	-	التعليم	ع
٢٠.٨٣٥	١٦٧٦٣	-	-	-	-	٤٠.٧٢	٦٩٢	٣٣٨٠	-	التعليم	٨٥
٣١٩١٥٠	٢٤٩٦٦٠	-	-	-	-	٦٩٤٩٠	٦٤٩	٦٨٧٨٦	٥٥	الصحة والعمل الإجتماعي	ف
٣١٩١٥٠	٢٤٩٦٦٠	-	-	-	-	٦٩٤٩٠	٦٤٩	٦٨٧٨٦	٥٥	الأنشطة المتصلة بصحة الانسان	٨٦
٤٩٣٣٢٨	(١٨٧٧٢)	١٢٦٠٠	-	١٢٦٠٠	-	٤٩٩٥٠٠	٤٤١١٣٧	٥٨٣٦٣	-	أنشطة الفنون والإبداع والتسليية	ص
٣٣٤٣٢٠	٧٢٦١١	-	-	-	-	٢٦١٧٠.٩	٢٤١١٠.٨	٢٠.٦٠١	-	أنشطة المقامرة والمراهنة	٩٢
١٥٩٠٠.٨	(٩١٣٨٣)	١٢٦٠٠	-	١٢٦٠٠	-	٢٣٧٧٩١	٢٠٠.٢٩	٣٧٧٦٢	-	أنشطة الرياضة والترفيه والتسليية	٩٣

(١) تتضمن مصروفات سنوات سابقة - تعويضات - تبروعات - خسائر راسمالية ... الخ واستبعد منها مخصصات بخلاف الاهلاك

تابع جدول ٣ - حساب التحويلات الجارية والإيداع لشركات القطاع الخاص المنظم لعام ٢٠١٦
ب- جانب الموارد

(القيمة بالآلاف جنيهه)

جملته الموارد	فرق الفوائد المحسوبة	فرق الإيجار المحسوب	إيرادات متنوعة	إيرادات تحويلية	إيرادات اوراق مالية	عائد العمليات الإنتاجية	اقسام النشاط الإقتصادي	تليل النشاط الإقتصادي
٤١١.٩٩٨٦	٥٥٤٧٩٧٥٧	١١٢٤٨٦٢٨	٣١٨٥٩٤٠	١٤٧٦٧٦٤٣	١٦٦٦٣٧١	(٤٥٢٣٨٣٥٣)	الإجمالي العام	
٤٣١.٤٠	٥٧.١٦٠	٣٣٨٧٤٩	٤٠٧.٦	١٢٨١٦٥	١.٤٥٥١	(٧٥١٢٩١)	الزراعة والصيد واستغلال الغابات وقطع أشجار الأخشاب	أ
٤٣١.٤٠	٥٧.١٦٠	٣٣٨٧٤٩	٤٠٧.٦	١٢٨١٦٥	١.٤٥٥١	(٧٥١٢٩١)	الزراعة والصيد وأنشطة الخدمات ذات الصلة بها	٠١
٤٩٥٢٨٣٢	٢١٩٣٧١٥٤	١٧٧٣٤٣	٨٨٦٦٠	١٢٧٢٣٣٠	٢٣٥٣٢٥	(١٨٧٥٧٩٨٠)	التعدين واستغلال المحاجر	ب
٤٩٩٤٧٢٠	٢١٨٨٩٢١٨	١٧٣٧٢١	٨٦.١٨	١٢٦٦٦٣٢	٢٣٥٣٢٥	(١٨٦٥٦١٩٤)	إستخراج النفط والغاز الطبيعي	٠٦
(٤١٨٨٨)	٤٧٩٣٦	٣٦٢٢	٢٤٤٢	٥٦٩٨	-	(١٠١٧٨٦)	التعدين واستغلال المحاجر	٠٨
١٣٢٢٩٣٥٢٨	١٥٢٥٥٥٧٠	٢٤.٥٨٥٧	١٤٨٧٥٣٩	٤٧٩٥٢٣٦	٧٧٣١٥٤	(١١٤٢٣٨٢٨)	الصناعات التحويلية	ج
٧٣.٢٥٠	٩٤٩٣٧	٢٨.٥٩٥	١٥٤٨٩٣	٢٢٤.٨٩	٣٣٩١٣	(٥٨١٧٧)	صناعة المنتجات الغذائية	١٠
١٤١٠٣٠٩	٢١٧٤٠٢	٤١٩٠٢	٨٣٨١	٢٣٦٦٦.٦	-	(١٢٢٣٩٨٢)	صناعة المشروبات	١١
٧٥٠.١٥٢	٩٢٧.٢٤	٢١١٤٥٩	٧٥٧٨١	١٣٩٥٦.٠	٤٧٣١٩٢	(١.٠٧٦٨٦٤)	صناعة المنسوجات	١٣
٢٨٩٢٥	٢٢٩٩٢٨	٦٩٢٣٦	١٧٨٤٦	٤٤١٥٩	-	(٣٣٢٢٤٤)	صناعة الملابس الجاهزة	١٤
٢٢٣.٣	٣٧١٦٨	٧٩١٨	١٩٢٣	٤٦٠	-	(٢٥١٦٦)	صناعة الجلد ومنتجاته	١٥
٥٦٧٦٨	٥٠.٤٠٠	٥٦٧٠	١٤٥٦	١١.٢٩	-	(١١٧٨٧)	صناعة الخشب والمنتجات الخشبية والفلين عدا الأثاث وصناعة القش ومواد الضفر	١٦
١٤١١٦٩	٣٢٧٦٢٦	٢١٤٢٢	٥٤٤٣	٢٣٤٨٣	١٣٤٢٩	(٢٥.٢٣٤)	صناعة الورق ومنتجاته	١٧
١٥٣٧٩٧	٢٤٣٢٥٥	٢٨.٥٨	٢٠١٨٤	١٧٣٤٥	٢٦٦٣	(١٥١٧٠٨)	الطباعة وإستنساخ وسائط الإعلام المسجلة	١٨
٢٠.١٩٥٤٤	٤٠٢٩٤٨	٨١٢٧٢	٧٩٦١	٥٠.٥٦٧٥	-	١.٠٢١٦٨٨	صناعة فحم الكوك و المنتجات النفطية	١٩
٢٨٣٨٧.٣	١٧١٤٤٧٨	١٤.٤٤٤	٤٥٣٢٥	٦٨١٣١٨	٩٦٣٢٧	١٦٠.٨١١	صناعة المواد و المنتجات الكيميائية	٢٠
١١٩٥٧١٩	٩٢٧٥٢٩	٦١٦٢٠	٤٢٢٥٦	٦٩٤٧٢	٢٦٧١	٩٢١٧١	صناعة المستحضرات الصيدلانية والكيميائية والدوائية	٢١
٥٧٧١٧	٢٢٩.٦٤	٤٩٦٥٨	٢٣٥٨.٠	٧٢٧٥	٨٥.٦	(٢٦.٣٦٦)	صناعة منتجات المطاط واللدائن	٢٢
٢٥٥.٥٠٠	٥٩٤١٥٧.٠	٦٣٧٨٤٧	٧٧٩٢٣٨	٣٢٣٩٤٥	١٢١.٥٩	(٥٢٥٣١٥٩)	صناعة منتجات المعادن اللافلزية الأخرى	٢٣
(٨٠.٤٤٣١)	١٦٩٤٦٣٥	٣٩٦٢٩٥	٢٥٩٦٤	١١٢٩٧٥	-	(٣.٣٤٣٠.٠)	صناعة الفلزات القاعدية	٢٤
٢١٩٢٩٤	٢٥٦.٢٠	٣٨.٠٦	٤٣٨٦٤	١١٢٨١	٤٨٢٧	(١٣٧٠.٤)	صناعة منتجات المعادن المشكلة عدا الماكينات والمعدات	٢٥
٧٧٢٩٤	١٨١٦٥١	٨٤٧١	٦٨٠	-	-	(١١٣٥٠٨)	صناعة الحاسبات والمنتجات الإلكترونية والبصرية وصناعة الأجهزة الطبية	٢٦
٦٤١٤٣٦	٦٦٣٤٣٥	١٢٥٢٢١	٥٢٧٢٤	٧٦١٨٥	٨٥٦٥	(٢٨٤٦٩٤)	صناعة الأجهزة الكهربائية	٢٧
(٦٦.٥)	١١٤١٨٨	٨١١٢	٦٤٦٤	١٦.٠	-	(١٣٥٥٢٩)	صناعة الآلات والمعدات الغير مصنفة في موضع آخر	٢٨
١١٧٥٤٩٩	٩٤٧.٩٨	١٨٤٥٥٥	١٧٠.٨٥٠	١٧٥٨٣٢	٨٠.٢	(٣١.٠٨٣٨)	صناعة المركبات ذات المحركات	٢٩

تابع جدول ٣ - حساب التحويلات الجارية والإدخار لشركات القطاع الخاص المنظم لعام ٢٠١٦
ب- جانب الموارد

(القيمة بالآلاف جنيهه)

رقم	أقسام النشاط الإقتصادي	عائد العمليات الإنتاجية	إيرادات اوراق مالية	إيرادات تحويلية	إيرادات متنوعة	فرق الإيجار المحسوب	فرق الفوائد المحسوبة	جملة الموارد
٣١	صناعة الأثاث والمنتجات الخشبية الغير مصنفة في موضع آخر	(٣٨٨٤٩)	-	٤٦	١٧٥٠	١٢٦٨٦	٤٦٧٤٠	٢٢٣٧٣
٣٢	صناعات تحويلية أخرى	(٣٨٩٥)	-	٤٣٢١	٧٩٨	٩٠٤	١٠١١٨	١٢٢٤٦
٣٣	إصلاح المعدات والأجهزة	١٥٠٦	-	٢٠	١٧٨	٥٠٦	(١٦٤٤)	٥٦٦
هـ	<u>الإمداد المائي وشبكات الصرف الصحي وإدارة ومعالجة النفايات</u>	(٣٦٣٧٦)	-	٩٣٧٢	٤٢٤	١٣٢٦	٣٧٢٠٤	١١٩٥٠
٣٧	شبكات الصرف الصحي	(٣٦٣٧٦)	-	٩٣٧٢	٤٢٤	١٣٢٦	٣٧٢٠٤	١١٩٥٠
و	<u>الإتشاءات (التشييد و البناء)</u>	(١٤٠٠٩٣٠)	١٥٩٩٤٦	١٦٤٩٧٩٢	٣٠٨٨٠٩	١٥٥٨٠٧	٥٤٢٤٢٠٣	٦٢٩٧٦٢٧
٤١	تشبيد المبانيات	(١٧٧٨٤٧٢)	١٥٩٠١١	١٤٨٧٤٣٤	١٤١٢١٧	١٣٥٧٨٨	٥٣٦٨٦٥٣	٥٥١٣٦٣١
٤٢	الهندسة المدنية	٣٤٣٣٦٣	٩٣٥	١٤٣٦١٧	١٦٦٥٥٢	١٥٣٣٥	١٦١٩١	٦٨٥٩٩٣
٤٣	أنشطة التشييد المتخصصة	٣٤١٧٩	-	١٨٧٤١	١٠٤٠	٤٦٨٤	٣٩٣٥٩	٩٨٠٠٣
ز	<u>تجارة الجملة والتجزئة وإصلاح المركبات ذات المحركات والدراجات النارية</u>	(٧٤٣٤٨٦)	٤٧٦٥٠	١٢٠٣١٠٤	٤٨٥٦١٧	٤١٣٩٤٣	٢٢٤٧١٣١	٣٦٥٣٩٥٩
٤٥	تجارة الجملة والتجزئة وإصلاح المركبات ذات المحركات والدراجات النارية	٩٥٨٦٣	٢١٦٥٩	٦٩٠٦٨٢	٩٨٣٨١	١٢٢١٤٥	٥٨٧٩٠٠	١٦١٦٦٣٠
٤٦	تجارة الجملة عدا المركبات ذات المحركات والدراجات النارية	(٦٢١٩٠١)	٢٥٩٩١	٣٧٦٥٩١	٢٤٣٢٧٧	٢٠٥٦٥٥	١٤٩٠٨١٨	١٧٢٠٤٣١
٤٧	تجارة التجزئة عدا تجارة المركبات والدراجات النارية	(٢١٧٤٤٨)	-	١٣٥٨٣١	١٤٣٩٥٩	٨٦١٤٣	١٦٨٤١٣	٣١٦٨٩٨
ح	<u>النقل والتخزين</u>	٧١١٧٢٤	١٨٦٧٩	٥١٩٥٦٠	٣٧٧٣٧	٢٢٤٤٣٩٤	١٥٤٤٨٤٩	٥٠٧٦٩٤٣
٤٩	النقل البري ، والنقل عبر خطوط الأنابيب	(١٣٩٠٥٩)	-	٢٤٣٧٠١	٥٦٦٢	٢١٩٨٧٢٥	١٤٤٠٢٠٢	٣٧٤٩٢٣١
٥٠	النقل عبر الماء	(٣١٧٥)	١٣٠٥٠	٧٨٠٧٨	١٢٤٢٢	١٥٧٨٦	(٥٥٦٥٩)	٦٠٥٠٢
٥١	النقل الجوى	٨٢١٨٧٧	-	١٤٣٣٥٠	٢٧٧	٢٨٢	١١٠٩٦	٩٧٦٨٨٢
٥٢	أنشطة التخزين والدعم للنقل	٣٢٠٨١	٥٦٢٩	٥٤٤٣١	١٩٣٧٦	٢٩٦٠١	١٤٩٢١٠	٢٩٠٣٢٨
ط	<u>أنشطة خدمات الغذاء والإقامة</u>	(٥٩٩٨٨٠)	٨٢٨٤٦	٢٤٠٥٩١	٨٨٨٤٨	٣٥٦٧٥٩	٥٧٠٨٤٩	٧٤٠٠١٣
٥٥	أنشطة خدمات الإقامة	(٤٠٤٧٧٠)	٣٩٦٨	٢١٤٥٩٣	٧٧٥٧٧	٢٨٠٤٦١	٣٥٤٧٩٧	٥٢٦٦٢٦
٥٦	أنشطة خدمات الغذاء والمشروبات	(١٩٥١١٠)	٧٨٨٧٨	٢٥٩٩٨	١١٢٧١	٧٦٢٩٨	٢١٦٠٥٢	٢١٣٣٨٧
ى	<u>المعلومات والاتصالات</u>	(٦٢٧٩٥١٩)	٢٨٥١٤	٢١٩٦١٩٩	٥١٥٩٣	٤٦٤٥٧٢٨	٣٥٦٧٥٢٦	٤٢١٠٠٤١
٥٨	أنشطة النشر	(٣٠٨٧٦٩)	١١٥٢٤	١٥٤١٨	١٧١٠٧	٤٣٢٠٨	١٨٩٨٠١	(٣١٧١١)
٥٩	أنشطة نشر وإنتاج برامج التليفزيون والفيديو والأفلام السينمائية والتسجيلات	(٣٠٧٠٧)	-	٢٥١١١	١١٢٠٠	٤٥٩٢	٥٧٠٣٢	٦٧٢٢٨
٦١	الاتصالات	(٥٨٩٨٥٥٥)	-	٢١٢٣٥٨	٨٨٥	٤٥٨٩٥٥٥	٢٢٣٠٦٦٦	٤٠٤٥٩٤٩
٦٢	أنشطة برمجيات وإستشارات الحاسب	٩٠١	-	٥٢٨٨	١٣٥١٢	٢٧٢	٤٩٢٣١	٦٩٢٠٤
٦٣	أنشطة خدمات المعلومات	(٤٢٣٨٩)	١٦٩٩٠	٢٧٠٢٤	٨٨٨٩	٨٠٦١	٤٠٧٩٦	٥٩٣٧١

تابع جدول ٣ - حساب التحويلات الجارية والإيداع لشركات القطاع الخاص المنظم لعام ٢٠١٦
ب- جانب الموارد

(القيمة بالآلاف جنيهه)

رقم النشاط الاقتصادي	اقسام النشاط الإقتصادي	عائد العمليات الإنتاجية	إيرادات اوراق مالية	إيرادات تحويلية	إيرادات متنوعة	فرق الإيجار المحسوب	فرق الفوائد المحسوبة	جملة الموارد
٦٤	الوساطة المالية والتأمين	(٣٩٦٧٦٢٩)	٥٤٨١٧	٢١٤٨٨٥٩	١٣٨٢٤٥	٢٩٥٤٤٥	١٧٦٩٦٧١	٤٣٩٤٠٨
٦٤	الوساطة المالية عدا التأمين وتوفير الإعتمادات لمعايشات التقاعد	(٣٥٧٦٦٠٢)	١٢٨٤٢	٢٠٦٧٤١٧	١٠٨٤٢	٢٨٧٤٧٤	١٥٠٢٩٣٤	٣٠٤٩٠٧
٦٦	الأنشطة المساعدة للوساطة المالية	(٣٩١٠٢٧)	٤١٩٧٥	٨١٤٤٢	١٢٧٤٠٣	٧٩٧١	٢٦٦٧٣٧	١٣٤٥٠١
٦٨	أنشطة العقارات والتأجير	(١٧٤٠٦١٧)	٨١١٦١	٤٣٣٨٥٦	١١٢٤٠١	٩٠٦٤٥	١٩٩٣٠٨٣	٩٧٠٥٢٩
٦٨	أنشطة العقارات والتأجير	(١٧٤٠٦١٧)	٨١١٦١	٤٣٣٨٥٦	١١٢٤٠١	٩٠٦٤٥	١٩٩٣٠٨٣	٩٧٠٥٢٩
٦٩	الأنشطة العلمية والتقنية المتخصصة	(١٩٩٥٦)	٦٤	٥٥٢٢٦	٨٠٠٦٨	٢١٦٢٩	١٠٥٢٢٤	٢٤٢٢٥٥
٦٩	الأنشطة القانونية والمحاسبية	(٢٠٥٣)	-	٢٣٧٨٩	٧	٢٩	٦٨١٩	٢٨٥٩١
٧١	الأنشطة المعمارية والهندسية والاختبارات التقنية والتحليل	٢٢٧٤٢	٦٤	٧٩٤٩	٦٤٣٦	١٧٦٦٥	٤٧٣٣٦	١٠٢١٩٢
٧٢	البحث العلمي والتطوير	(١٥٩٠٠)	-	١٧٨٨٧	٣٤	٣٤٥٠	٨٦٤٢	١٤١١٣
٧٣	الإعلان وبحوث السوق	(٢٤٧٤٥)	-	٥٦٠١	٧٣٥٩١	٤٨٥	٤٢٤٢٧	٩٧٣٥٩
٧٨	الأنشطة الإدارية وخدمات الدعم	(٤٦٩٢٨٨)	٦٣٠٠	٦١٥٢	٢٢٦٣١٩	٢٢٩٦٧	١٥٤٩٢٩	(٥٢٦٢١)
٧٨	أنشطة التوظيف	(١٩١٩)	-	-	٢٨٤١	١٠	٢٩٠٧	٣٨٣٩
٧٩	أنشطة خدمات وكالة السفر ومنظمى الرحلات السياحية والحجز	(٣٥٥٧٢٦)	٦٣٠٠	٦٠٦٨	٨٥٣٥٧	٢١٣١٩	١١٣٠٥٨	(١٢٣٦٢٤)
٨١	أنشطة خدمات المباني	(١١١٦٤٣)	-	٨٤	١٣٨١٢١	١٦٣٨	٣٨٩٦٤	٦٧١٦٤
٨٤	الإدارة العامة والدفاع والضمان الاجتماعي الاجباري	(١١٨٥٤)	٣٤٠٠	٩٦١	٢٣٨٨	٩٩٣	١٣٢٨١	٩١٦٩
٨٤	الإدارة العامة والدفاع والضمان الاجتماعي الاجباري	(١١٨٥٤)	٣٤٠٠	٩٦١	٢٣٨٨	٩٩٣	١٣٢٨١	٩١٦٩
٨٥	التعليم	(٨١١٢٥)	٢٧٥٤	٦٦٥٠	٨٩٣	٥٧٦٢٠	٣٤٠٤٣	٢٠٨٣٥
٨٥	التعليم	(٨١١٢٥)	٢٧٥٤	٦٦٥٠	٨٩٣	٥٧٦٢٠	٣٤٠٤٣	٢٠٨٣٥
٨٦	الصحة والعمل الاجتماعي	٨٠٦١١	٦٠٢	٢٢٨١٥	١٧٩٨٦	٢١٩٧٧	١٧٥١٥٩	٣١٩١٥٠
٨٦	الأنشطة المتصلة بصحة الانسان	٨٠٦١١	٦٠٢	٢٢٨١٥	١٧٩٨٦	٢١٩٧٧	١٧٥١٥٩	٣١٩١٥٠
٩٢	أنشطة الفنون والإبداع والتسليّة	٢٥٣٠٧١	٦٦٦٠٨	٧٨٧٧٥	١٧٧٠٧	(٢٥٥٤)	٧٩٧٢١	٤٩٣٣٢٨
٩٢	أنشطة المقامرة والمراهنة	٢٠٣٢٨٣	-	٢٧٧٠٣	٩١٦٠	٢٥٨٧	٩١٥٨٧	٣٣٤٣٢٠
٩٣	أنشطة الرياضة والترفيه والتسليّة	٤٩٧٨٨	٦٦٦٠٨	٥١٠٧٢	٨٥٤٧	(٥١٤١)	(١١٨٦٦)	١٥٩٠٠٨

جدول ٤ - حساب الإستخدامات والموارد الرأسمالية والمالية لشركات القطاع الخاص المنظم لعام ٢٠١٦
أ- جانب الإستخدامات

جملة الإستخدامات	التحويلات الرأسمالية والمالية	التكوين الرأسمالى الإجمالى									اقسام النشاط الإقتصادى	لميل النشاط الإقتصادى
		± التغير فى المخزون الملعى					التكوين الرأسمالى الثابت					
		الاجملى	جملة	بضائع بغرض البيع	انتاج غير تام	انتاج تام	جملة (-) (١) = (٣) + (٢)	مشغولات داخلية تامة بالتكلفة (٣)	الإستيعادات الراسمالية على الأصول الثابتة (٢)	الإضافات الرأسمالية على الأصول الثابتة (١)		
١٢١٣٤١١٢٢	١١٧٧٦٢١٠٤	٣٥٧٩٠١٨	(٨١٢٢٣٩٢)	(٨٤٢٦٨٠٤)	٤٢١٨٣٠	(١١٧٤١٨)	١١٧٠١٤١٠	١١٣٣	٣١١٣٢٧٢	١٤٨١٣٥٤٩	الاجملى العام	
١٨٢٣٨٩٤	١٦٣١٦٩٧	١٩٢١٩٧	٢٤٥٣	(٧٠)	-	٢٥٢٣	١٨٩٧٤٤	٢٧٠	١٤٤٤٢٥	٣٣٣٨٩٩	الزراعة والصيد وإستغلال الغابات وقطع أشجار الأخشاب	أ
١٨٢٣٨٩٤	١٦٣١٦٩٧	١٩٢١٩٧	٢٤٥٣	(٧٠)	-	٢٥٢٣	١٨٩٧٤٤	٢٧٠	١٤٤٤٢٥	٣٣٣٨٩٩	الزراعة والصيد وأنشطة الخدمات ذات الصلة بها	٠١
٩٩٩٧٢٢٠	٩٥٢٥٠٢١	٤٧٢١٩٩	٦٦٧٨	-	١٣٨١٠	(٧١٣٢)	٤٦٥٥٢١	-	١١٢٣٩٩١	١٥٨٩٥١٢	التعدين وإستغلال المحاجر	ب
٩٩٧٢٢١٣	٩٤٩٨٥٢١	٤٧٢٦٩٢	١٣٨١٠	-	١٣٨١٠	-	٤٥٩٨٨٢	-	١١٢٣٨٩١	١٥٨٣٧٧٣	إستخراج النفط والغاز الطبيعى	٠٦
٢٥٠٠٧	٢٦٥٠٠	(١٤٩٣)	(٧١٣٢)	-	-	(٧١٣٢)	٥٦٣٩	-	١٠٠	٥٧٣٩	التعدين وإستغلال المحاجر	٠٨
٤١٢٥١٩٧٢	٣٧٥١٠٧٨٩	٣٧٤١١٨٣	٣١٢٠٩٢	٤٩٢١٧	٤١٣٥٨٣	(١٥٠٧٠٨)	٣٤٢٩٠٩١	٨٦٣	٨٧٣٦١٦	٤٣٠١٨٤٤	الصناعات التحويلية	ج
٣٨٦٤٦٥٧	٣٦٥٣٤٢٣	٢١١٢٣٤	٤٤٧٤	-	(٨١)	٤٥٥٥	٢٠٦٦٦٠	-	١٥٠٨٩٠	٣٥٧٦٥٠	صناعة المنتجات الغذائية	١٠
٢٢٣٩٤٧٥	١٦٩٣٣٢٣	٥٤٦١٥٢	٤٩١٢٤	-	٤٠٨٨	٣٦	٤٩٧٠٢٨	٩	٨٩٩٣٥	٥٨٦٩٥٤	صناعة المشروبات	١١
٩٤٧٧٩٦	٩٠٠٧٤١	٤٧٠٥٥	(٤٢٠٨٦)	٦٦٢٦	١٤١١٨	(٦٢٨٣٠)	٨٩١٤١	٢	٣٤٣٦	٩٢٥٧٥	صناعة المشوجات	١٣
٧٧٨٦١٤	٧٣٠٤٢٨	٤٨١٨٦	٢١٤٥٤	٣٢٢٢	٥٦٢٨	١٢٥٩٤	٢٦٧٢٢	٨٥٢	٧٥٥٤	٣٣٤٣٤	صناعة الملابس الجاهزة	١٤
٨٧٨٦٠	٥١٤٥٤	٣٦٤٠٦	٢٤٨٤٧	-	٢٤٨٤٧	-	١١٥٥٩	-	-	١١٥٥٩	صناعة الجلد ومنتجاته	١٥
١٢٤٥٦٠	١٢٢٨١١	١٧٤٩	(١٨)	-	-	(١٨)	١٧٦٧	-	٥٨٢	٢٣٤٩	صناعة الخشب والمنتجات الخشبية والفلين عدا الأثاث وصناعة القش ومواد الضفر	١٦
٧٥١٩٧	١٦٩٨٦٤	(٩٤٦٦٧)	(٢٦٣)	-	٣٣٢	(٥٩٥)	-٩٤٤٠٤	-	١٦٣٥٦٢	٦٩١٥٨	صناعة الورق ومنتجاته	١٧
٧٦١٢٧٨	٧٣٧٧٣٨	٢٣٥٤٠	٩٤٢٣	٤٦٥٢	٥١٠	٤٢٦١	١٤١١٧	-	٣٠٨٤	١٧٢٠١	الطباعة وإستنساخ وسائط الإعلام المسجلة	١٨
٢٤٣٠٣١٨	٢٣٧٧٦٢٧	٥٢٦٩١	-	-	-	-	٥٢٦٩١	-	٣٨١١٥	٩٠٨٠٦	صناعة فحم الكوك و المنتجات النفطية	١٩
٥٠٨٦٤١١	٤٧٦٣٢٦٤	٣٢٢١٤٧	١٢٩٤١٥	٣٠٦١٩	١٢٩٣٨٥	(٣٠٥٨٩)	١٩٣٧٣٢	-	١٢٦٠٤٣	٣١٩٧٧٥	صناعة المواد و المنتجات الكيماوية	٢٠
٢١٩١٠٩٨	٢٠٧٩٩٠٦	١١١١٩٢	(١٧٤٠٤)	-	١٢٥٠٧	(٢٩٩١١)	١٢٨٥٩٦	-	١٢٦١٤	١٤١٢١٠	صناعة المستحضرات الصيدلانية والكيماوية والدوائية	٢١
٥٣٨٥٣٢	٤٤٦٠٣٦	٩٢٤٩٦	٣١٩٨	-	٣١٩٨	-	٨٩٢٩٨	-	١٥٦٢٢	١٠٤٩٢٠	صناعة منتجات المطاط واللدائن	٢٢
٩٦٣٢٤٩٥	٨٨٤٨٤٩٩	٧٨٣٩٩٦	٢٦٦٢٩	-	٢٦٧٠	(١٤١)	٧٥٧٣٦٧	-	١٨٣٨١٧	٩٤١١٨٤	صناعة منتجات المعادن اللافلزية الأخرى	٢٣
٥٧٧١٣٦١	٥١١٠٧٨٨	٦٦٠٥٧٣	-	-	-	-	٦٦٠٥٧٣	-	٣٥٦٢٠	٦٩٦١٩٣	صناعة الفلزات القاعدية	٢٤
٩٠٨٣٧٤	٨٨٤١٠٨	٢٤٢٦٦	٣٤٨١	-	٣٠٨١	٤٠٠	٢٠٧٨٥	-	٢٣٨٤	٢٣١٦٩	صناعة منتجات المعادن المشكلة عدا الماكينات والمعدات	٢٥
٥٥٦٣٩٧	٥٩٣١٨٩	(٣٦٧٩٢)	(٤٥٨٥٣)	-	(٥٨٩٣)	(٣٩٦٠)	٩٠٦١	-	٣٦٦٦	١٢٦٩٧	صناعة الحاسبات و المنتجات الإلكترونية والبصرية وصناعة الأجهزة الطبية	٢٦
٢٦٠٠٥٥	٢٠٦٩٨١٦	٥٦٠٧٤٩	١١٤٢١٠	(١١٠٤)	١٢٧٢٨٩	(١١٩٧٥)	٤٤٦٥٣٩	-	٢٤٣٤٥	٤٧٠٨٨٤	صناعة الأجهزة الكهربائية	٢٧
٥٦٣٠٣	٤٢٢٠	١٤١٨٣	١٢٠٠٥	-	٤٧٨٢	٧٢٢٣	٢١٧٨	-	-	٢١٧٨	صناعة الآلات والمعدات الغير مصنفة فى موضع آخر	٢٨
٢٤١٨٤٢٨	٢١٢٤٤٧٣	٢٩٦٩٥٥	(١٨٧٨)	٥١٦٢	٩٧٠	(٨٠١٠)	٢٩٥٨٣٣	-	١١٣٠٩	٣٠٧١٤٢	صناعة المركبات ذات المحركات	٢٩

تابع جدول ٤ - حساب الإستخدامات والموارد الرأسمالية والمالية لشركات القطاع الخاص المنظم لعام ٢٠١٦
أ- جانب الإستخدامات

جملة الإستخدامات	التحويلات الرأسمالية والمالية	التكوين الرأسمالي الإجمالي						أقسام النشاط الإقتصادي	لميل النشاط الإقتصادي			
		± التغير في المخزون السلعي			التكوين الرأسمالي الثابت							
		الاجمالي	جملة	بضائع بغرض البيع	انتاج غير تام	انتاج تام	جملة (-) = (+) + (-)			مشغولات داخلية تامة بالتكلفة (٣)	الاستيعادات الراسمالية علي الأصول الثابتة (٢)	الإضافات الرأسمالية على الأصول الثابتة (١)
٩٣٤٢٧	٥٥٢٣٠	٣٨١٩٧	٢٠٣٩٨	-	١٩٣٤٤	١٠٥٤	١٧٧٩٩	-	١٠٦٨	١٨٨٢٧	صناعة الأثاث والمنتجات الخشبية الغير مصنفة في موضع آخر	٣١
٢٥٥٢٢	٢٣١٠١	٢٤٢١	٩٣٢	٢٦	٩٠٦	-	١٤٨٩	-	-	١٤٨٩	صناعات تحويلية أخرى	٣٢
٣٣٣٠٤	٣٢٨٥٠	٤٥٤	٤	٤	-	-	٤٥٠	-	-	٤٥٠	إصلاح المعدات والأجهزة	٣٣
٣٣٠٥١٦	٣٢٨٤٣٢	٢٠٨٤	٨١	-	٨١	-	٢٠٠٣	-	١٨٦٢	٣٨٦٥	<u>الإمداد المائي وشبكات الصرف الصحي وإدارة ومعالجة النفايات</u>	٣٧
٣٣٠٥١٦	٣٢٨٤٣٢	٢٠٨٤	٨١	-	٨١	-	٢٠٠٣	-	١٨٦٢	٣٨٦٥	شبكات الصرف الصحي	٣٧
٤٢٧١٧٣٨٤	٤١٥٩١٦٧٤	١١٢٥٧١٠	(١٢٠١٥)	-	(١٢٤١٠)	٣٩٥	١١٣٧٧٢٥	-	١٤٧٢٩٩	١٢٨٥٠٢٤	<u>الإشاعات (التشييد و البناء)</u>	٤١
٤٠٤٠٢٥٢٥	٣٩٣٣٩٥٢٤	١٠٦٣٠٠١	-	-	٣٣٧	-	١٠٦٣٦٦٤	-	١٣٠٤٩٥	١١٩٣١٥٩	تشبيد البنايات	٤١
١٨٢٥٧١٥	١٨٢٠٢٤٩	٥٤٦٦	(٩١٢٨)	-	(٩١٢٨)	-	١٤٥٩٤	-	١٠٧١٦	٢٥٣١٠	الهندسة المدنية	٤٢
٤٨٩١٤٤	٤٣١٩٠١	٥٧٢٤٣	(٣٢٢٤)	-	(٣٦١٩)	٣٩٥	٦٠٤٦٧	-	٦٠٨٨	٦٦٥٥٥	أنشطة التشييد المتخصصة	٤٣
٤٥٦٥٩١	٨١٦١٥٦٨	(٧٧٠٤٩٧٧)	(٨٤٧١٦٩٨)	(٨٥١٤٨٠٦)	١٧٣٤٧	٢٥٧٦١	٧٦٦٧٢١	-	١٠٧٠٥٠	٨٧٣٧٧١	<u>تجارة الجملة والتجزئة وإصلاح المركبات ذات المحركات والدراجات النارية</u>	٤٥
٤٣٧٢١٧٣	٣٥٠٩٣٧١	٨٦٢٨٠٢	٦٢٥٨٨٢	٦١٩٦٢٤	٢٥٥	٦٠٠٣	٢٣٦٩٢٠	-	١٥٧٧٩	٢٥٢٦٩٩	تجارة الجملة والتجزئة وإصلاح المركبات ذات المحركات والدراجات النارية	٤٥
(٥٠٨٧٠٢٦)	٣٧٠٠٢٧١	(٨٧٨٧٢٩٧)	(٩٠٨٦٩٥٢)	(٩١٢٣٨٠٢)	١٧٠٩٢	١٩٧٥٨	٢٩٩٦٥٥	-	٤٣٩٧٥	٣٤٣٦٣٠	تجارة الجملة عدا المركبات ذات المحركات والدراجات النارية	٤٦
١١٧١٤٤٤	٩٥١٩٢٦	٢١٩٥١٨	(١٠٦٢٨)	(١٠٦٢٨)	-	-	٢٣٠١٤٦	-	٤٧٢٩٦	٢٧٧٤٤٢	تجارة التجزئة عدا المركبات والدراجات النارية	٤٧
٥٣١٨٧٠٦	٥٠٧٠٩١٢	٢٤٧٧٩٤	٤١٣	٤١٣	-	-	٢٤٧٣٨١	-	٧٣٥٣	٢٥٤٧٣٤	<u>النقل والتخزين</u>	٤٩
٣٧٧٠٤٥٦	٣٦٤١٥٧٦	١٢٨٨٨٠	-	-	-	-	١٢٨٨٨٠	-	٢٢٦٧	١٣١١٤٧	النقل البري ، والنقل عبر خطوط الأنابيب	٤٩
١١٣٧٧١٥	١١٠٧٠٥٩	٣٠٦٥٦	٤١٣	٤١٣	-	-	٣٠٢٤٣	-	١٥٥٢	٣١٧٩٥	النقل عبر الماء	٥٠
٢٨٧٥٦	٢٦٥٧٥	٢١٨١	-	-	-	-	٢١٨١	-	٨٦	٢٢٦٧	النقل الجوي	٥١
٣٨١٧٧٩	٢٩٥٧٠٢	٨٦٠٧٧	-	-	-	-	٨٦٠٧٧	-	٣٤٤٨	٨٩٥٢٥	أنشطة التخزين والدعم للنقل	٥٢
٢٨٤٠٨٢٨	١٨١٧٢٣٣	١٠٢٣٥٩٥	-	-	-	-	١٠٢٣٥٩٥	-	٣٩٥٩٣	١٠٦٣١٨٨	<u>أنشطة خدمات الغذاء والإقامة</u>	٥٥
٢١٠٢٢٣	١٣٢٣٩٥٣	٧٨٨٢٧٧	-	-	-	-	٧٨٨٢٧٧	-	٦٦١٢	٧٨٤٨٨٩	أنشطة خدمات الإقامة	٥٥
٧٣٨٥٩٨	٤٩٣٢٨٠	٢٤٥٣١٨	-	-	-	-	٢٤٥٣١٨	-	٣٦٩٨١	٢٧٨٢٩٩	أنشطة خدمات الغذاء والمشروبات	٥٦
٦٧٧٩٩٦٠	٣٦٠١٤٣٤	٣١٧٨٥٢٦	٣٩٦٠٤	٣٨٤٤٢	(١٠٥٨١)	١١٧٤٣	٣١٣٨٩٢٢	-	٥٣١٤٣	٣١٩٢٠٦٥	<u>المعلومات والاتصالات</u>	٥٨
٢٣٥٨٢٦٤	٢٣٥٧٤٧٠	٧٩٤	٧٩٤	(٢٩١)	(١٠٦٥٨)	١١٧٤٣	-	-	١٧٠٩٧	١٧٠٩٧	أنشطة النشر	٥٨
١٨٥٤١٧	١٤٩٧٨٨	٣٥٦٢٩	-	-	-	-	٣٥٦٢٩	-	-	٣٥٦٢٩	أنشطة نشر وإنتاج برامج التلفزيون والفيديو والأفلام السينمائية والتسجيلات	٥٩
٣٤٢٤٨٠	٢٧٥٩٦٠	٣١٤٨٨٦٠	٣٨٧٣٣	٣٨٧٣٣	-	-	٣١٠١٢٧	-	٢٠٤٢١	٣١٣٠٥٤٨	الاتصالات	٦١
٢٧٠٣٩٧	٢٦٩٤٤٣	٩٥٤	٧٧	-	٧٧	-	٨٧٧	-	٣٢٤٧	٤١٢٤	أنشطة برمجيات واستشارات الحاسب	٦٢
٥٤١٠٦٢	٥٤٨٧٧٣	(٧٧١١)	-	-	-	-	(٧٧١١)	-	١٢٣٧٨	٤٦٦٧	أنشطة خدمات المعلومات	٦٣

تابع جدول ٤ - حساب الإستخدامات والموارد الرأسمالية والمالية لشركات القطاع الخاص المنظم لعام ٢٠١٦
أ- جانب الإستخدامات

جملة الإستخدامات	التحويلات الرأسمالية والمالية	التكوين الرأسمالي الإجمالي									اقسام النشاط الإقتصادي	لبيان النشاط الإقتصادي
		± التغيير في المخزون السلعي					التكوين الرأسمالي الثابت					
		الاجمالي	جملة	بضائع بغرض البيع	انتاج غير تام	انتاج تام	جملة (-) = (+) + (٢)	مشغولات داخلية تامة بالتكلفة (٣)	الإستبعادات الراسمالية على الأصول الثابتة (٢)	الإضافات الرأسمالية على الأصول الثابتة (١)		
٢٦٠٤٧٠٥	١٦٤٨٨٦١	٩٥٥٨٤٤	-	-	-	-	٩٥٥٨٤٤	-	٥٦٨٥٩٩	١٥٢٤٤٤٣	٦٤	ل
٢٠٣٧١٠٠	١٠٩٨٧٧٥	٩٣٨٣٢٥	-	-	-	-	٩٣٨٣٢٥	-	٥٦٦٦٩٧	١٥٠٥٠٢٢	٦٤	ل
٥٦٧٦٠٥	٥٥٠٠٨٦	١٧٥١٩	-	-	-	-	١٧٥١٩	-	١٩٠٢	١٩٤٢١	٦٦	ل
٣٩٢٣٣٤٩	٣٨٨٠٣١٢	٤٣٠٣٧	-	-	-	-	٤٣٠٣٧	-	٢١٥١٧	٦٤٥٥٤	٦٨	ل
٣٩٢٣٣٤٩	٣٨٨٠٣١٢	٤٣٠٣٧	-	-	-	-	٤٣٠٣٧	-	٢١٥١٧	٦٤٥٥٤	٦٨	ل
٧١٦٧٤٩	٦٩٦٣١٦	٢٠٤٣٣	-	-	-	-	٢٠٤٣٣	-	١٩٧١	٢٢٤٠٤	٦٩	م
٣٤٤٩٧	٣٤٤٨٢	١٥	-	-	-	-	١٥	-	٢٢٩	٢٤٤	٦٩	م
١٤٦٧٣٩	١٣٦٣٠٠	١٠٤٣٩	-	-	-	-	١٠٤٣٩	-	٤١٥	١٠٨٥٤	٧١	م
٢٤١٧٥	٢٣٩٧٤	٢٠١	-	-	-	-	٢٠١	-	-	٢٠١	٧٢	م
٥١١٣٣٨	٥٠١٥٦٠	٩٧٧٨	-	-	-	-	٩٧٧٨	-	١٣٢٧	١١١٠٥	٧٣	م
٨٠١٠٩٦	٧٣٣٣٦٢	٦٧٧٣٤	-	-	-	-	٦٧٧٣٤	-	١٤٤٢٩	٨٢١٦٣	٧٣	م
٢٥٤٧٧	٢٥٣٥٣	١٢٤	-	-	-	-	١٢٤	-	-	١٢٤	٧٨	م
٦١٧٤٣٩	٥٦٩٠٢٠	٤٨٤١٩	-	-	-	-	٤٨٤١٩	-	١١٧٢١	٦٠١٤٠	٧٩	م
١٥٨١٨٠	١٣٨٩٨٩	١٩١٩١	-	-	-	-	١٩١٩١	-	٢٧٠٨	٢١٨٩٩	٨١	م
١٦٣٥١١	١٦٥٤٩١	(١٩٨٠)	-	-	-	-	(١٩٨٠)	-	١٩٩٣	١٣	٨٤	س
١٦٣٥١١	١٦٥٤٩١	(١٩٨٠)	-	-	-	-	(١٩٨٠)	-	١٩٩٣	١٣	٨٤	س
٥٢٣٩٤٧	٣٩٧٦٢٧	١٢٦٣٢٠	-	-	-	-	١٢٦٣٢٠	-	٣٥	١٢٦٣٥٥	٨٥	ع
٥٢٣٩٤٧	٣٩٧٦٢٧	١٢٦٣٢٠	-	-	-	-	١٢٦٣٢٠	-	٣٥	١٢٦٣٥٥	٨٥	ع
٢٠١١٣٦	١٢٠٨١٨	٨٠٣١٨	-	-	-	-	٨٠٣١٨	-	٦٢٠٣	٨٦٥٢١	٨٥	ف
٢٠١١٣٦	١٢٠٨١٨	٨٠٣١٨	-	-	-	-	٨٠٣١٨	-	٦٢٠٣	٨٦٥٢١	٨٥	ف
٨٨٩٥٥٨	٨٨٠٥٥٧	٩٠٠١	-	-	-	-	٩٠٠١	-	١٩٣	٩١٩٤	٨٦	ص
٥١٣٧٤٣	٥١٣٥٦٨	١٧٥	-	-	-	-	١٧٥	-	٢١	١٩٦	٩٢	ص
٣٧٥٨١٥	٣٦٦٩٨٩	٨٨٢٦	-	-	-	-	٨٨٢٦	-	١٧٢	٨٩٩٨	٩٣	ص

تابع جدول ٤ - حساب الإستخدامات والموارد الرأسمالية والمالية لشركات القطاع الخاص المنظم لعام ٢٠١٦
ب- جانب الموارد

(القيمة بالآلاف جنيهه)

جملته الموارد	الاقتراض	التحويلات الرأسمالية والمالية	الاهلاك	الادخار	اقسام النشاط الإقتصادي	دليل النشاط الإقتصادي
١٢١٣٤١١٢٢	(٨٠٦٩٤٧٣٨)	١٧٧٢٤٧٩٦٨	١١٣٠٥٠٨٤	١٣٤٨٢٨٠٨	الإجمالي العام	
١٨٢٣٨٩٤	(٢١٩٢٧٢)	١٧٦١٣١٨	١٤٦٨٢٧	١٣٥٠٢١	<u>الزراعة والصيد وإستغلال الغابات وقطع أشجار الأخشاب</u>	أ
١٨٢٣٨٩٤	(٢١٩٢٧٢)	١٧٦١٣١٨	١٤٦٨٢٧	١٣٥٠٢١	الزراعة والصيد وأنشطة الخدمات ذات الصلة بها	٠١
٩٩٩٧٢٢٠	(٧٥٩٣٤٥٢)	٨٨٩٩٨٤٨	٤١٨٢٩٧٣	٤٥٠٧٨٥١	<u>التعدين وإستغلال المحاجر</u>	ب
٩٩٧٢٢١٣	(٧٥٩٢٢٥١)	٨٨١٤٠٢٧	٤١٦٥٣٣٣	٤٥٨٥١٠٤	إستخراج النفط والغاز الطبيعي	٠٦
٢٥٠٠٧	(١٢٠١)	٨٥٨٢١	١٧٦٤٠	(٧٧٢٥٣)	التعدين وإستغلال المحاجر	٠٨
٤١٢٥١٩٧٢	(١٤١١٧٤٤٣)	٥١٤٥٩٥٤٨	٣٣٨٠٣٨٣	٥٢٩٤٨٤	<u>الصناعات التحويلية</u>	ج
٣٨٦٤٦٥٧	(١٤٤٤٥٧٨)	٤٥٥٨٢٠٠	٣٧٥٤٣٩	٣٧٥٥٩٦	صناعة المنتجات الغذائية	١٠
٢٢٣٩٤٧٥	(١٢٦٢٢٢٥)	٢١٠٦٧٧٩	٢٥٨٢٤٠	١١٣٦٦٨١	صناعة المشروبات	١١
٩٤٧٧٩٦	٢١٠٢٩	٩٣٥٦٩٤	١١٠١٨٦	(١١٩١١٣)	صناعة المنسوجات	١٣
٧٧٨٦١٤	١٦٧٩٩٥	٩٧٢٤٥٢	٥٣١٩٢	(٤١٥٠٢٥)	صناعة الملابس الجاهزة	١٤
٨٧٨٦٠	(٧٤٤٦)	٧٨٦١٢	١١٣٣١	٥٣٦٣	صناعة الجلد ومنتجاته	١٥
١٢٤٥٦٠	(١٣٨٣٩٦)	٢٠٥١١٩	١٤٣٠١	٤٣٥٣٦	صناعة الخشب والمنتجات الخشبية والفلين عدا الأثاث وصناعة القش ومواد الضفر	١٦
٧٥١٩٧	(٢٣٧٣٦٧)	٢٠٢٩٨٩	٥٧٦٧٣	٥١٩٠٢	صناعة الورق ومنتجاته	١٧
٧٦١٢٧٨	(٧٣٦٤٦)	٧٥٤٢٣٩	٥١٧٩٧	٢٨٨٨٨	الطباعة وإستنساخ وسائط الإعلام المسجلة	١٨
٢٤٣٠٣١٨	٦٧٥٤٦٨	٢٠٦٧٧٣٠	٧٠٨٢٨	(٣٨٣٧٠٨)	صناعة فحم الكوك و المنتجات النفطية	١٩
٥٠٨٦٤١١	(٢٣٥٠١٢٩)	٦٨٧٩٩٠٣	٢٣٥٦٨٢	٣٢٠٩٥٥	صناعة المواد و المنتجات الكيماوية	٢٠
٢١٩١٠٩٨	٨٢١٣٧٣	٢٠٣٤٩٥٦	١٢٠١٩١	(٧٨٥٤٢٢)	صناعة المستحضرات الصيدلانية والكيمائية والدوائية	٢١
٥٣٨٥٣٢	١٨٠٠١	٤٨٦١٤١	٨٤٤٤٠	(٥٠٠٥٠)	صناعة منتجات المطاط و اللدائن	٢٢
٩٦٣٢٤٩٥	(٥٧٢٩٠١٨)	١٢٥٥٩٢٢٤	١٢٦٣٦٩٨	١٥٣٨٥٩١	صناعة منتجات المعادن اللافلزية الأخرى	٢٣
٥٧٧١٣٦١	(٣٠٩٥٣١٤)	١٠٢١٢٥٦٤	٣٠١٠٤٥	(١٦٤٦٩٣٤)	صناعة الفلزات القاعدية	٢٤
٩٠٨٣٧٤	٥٣٣١٦٨	٢٢٧٨٨٢	٤٥٥٥٨	١٠١٧٦٦	صناعة منتجات المعادن المشكلة عدا الماكينات والمعدات	٢٥
٥٥٦٣٩٧	(١٨٠٢١٧)	٦٧٢١١٣	٢٧٥١٥	٣٦٩٨٦	صناعة الحاسبات و المنتجات الإلكترونية والبصرية وصناعة الأجهزة الطبية	٢٦
٢٦٣٠٥٦٥	٧٣٣٣٧٢	١٤٧٦٢٣٣	١٢٦٥٤٩	٢٩٤٤١١	صناعة الأجهزة الكهربائية	٢٧
٥٦٣٠٣	(٤٣٥٨٠)	٨٧٩٣٧	٢١٨٨٥	(٩٩٣٩)	صناعة الآلات والمعدات الغير مصنفة في موضع آخر	٢٨
٢٤١٨٤٢٨	(٢٣٣٣٤٥٧)	٤٦٣٥٤٦٤	١٣٩٤٩١	(٢٣٠٧٠)	صناعة المركبات ذات المحركات	٢٩

تابع جدول ٤ - حساب الإستخدامات والموارد الرأسمالية والمالية لشركات القطاع الخاص المنظم لعام ٢٠١٦
ب- جانب الموارد

(القيمة بالآلاف جنيهه)

رقم	أقسام النشاط الإقتصادي	الإدخار	الاهلاك	التحويلات الرأسمالية والمالية	الاقتراض	جملة الموارد
٣١	صناعة الأثاث والمنتجات الخشبية الغير مصنفة في موضع آخر	١٨٣٧٥	٩٨٥٧	١٩٧٦٣٠	(١٣٢٤٣٥)	٩٣٤٢٧
٣٢	صناعات تحويلية أخرى	٩٩٠٥	١١٣٤	٧٢١٠٥	(٥٧٦٢٢)	٢٥٥٢٢
٣٣	إصلاح المعدات والأجهزة	(٢١٠)	٣٥١	٣٥٥٨٢	(٢٤١٩)	٣٣٣٠٤
هـ	<u>الإمداد المائي وشبكات الصرف الصحي وإدارة ومعالجة النفايات</u>	٦١٧٠	٣١٣٧	٣٥٥١٦١	(٣٣٩٥٢)	٣٣٠٥١٦
٣٧	شبكات الصرف الصحي	٦١٧٠	٣١٣٧	٣٥٥١٦١	(٣٣٩٥٢)	٣٣٠٥١٦
و	<u>الإتشاءات (التشييد و البناء)</u>	٤٦٠١٨٣٩	٤٧٩٢٣٠	٥٧٥٨٥٥٥٥	(١٩٩٤٩٢٤٠)	٤٢٧١٧٣٨٤
٤١	تشييد المبانيات	٣٩٨١٣٢٢	٤١٨٦٦٧	٥٥٢٩٦٧٣١	(١٩٢٩٤١٩٥)	٤٠٤٠٢٥٢٥
٤٢	الهندسة المدنية	٥٤٣٢٠٩	٤٦١٧٦	١٩٣٩٣٤٩	(٧٠٣٠١٩)	١٨٢٥٧١٥
٤٣	أنشطة التشييد المتخصصة	٧٧٣٠٨	١٤٣٨٧	٣٤٩٤٧٥	٤٧٩٧٤	٤٨٩١٤٤٤
ز	<u>تجارة الجملة والتجزئة وإصلاح المركبات ذات المحركات والدراجات النارية</u>	١٢٩٨٩١١	٤١٠٨٥١	١٣٤٥٦٤٦٠	(١٤٧٠٩٦٣١)	٤٥٦٥٩١
٤٥	تجارة الجملة والتجزئة وإصلاح المركبات ذات المحركات والدراجات النارية	٢٥٣٣٥٤	٩٢٢٤٤	٦٥٠٤٧٢٩	(٢٤٧٨١٥٤)	٤٣٧٢١٧٣
٤٦	تجارة الجملة عدا المركبات ذات المحركات والدراجات النارية	٩٦٥٧٨٢	٢٣٦٦١٩	٥٢٤٨٣٧٩	(١١٥٣٧٨٠٦)	(٥٠٨٧٠٢٦)
٤٧	تجارة التجزئة عدا تجارة المركبات والدراجات النارية	٧٩٧٧٥	٨١٩٨٨	١٧٠٣٣٥٢	(٦٩٣٦٧١)	١١٧١٤٤٤
ح	<u>النقل والتخزين</u>	١٣٥٥٤٤٢	٤٩٧٠٧٩	١٨٤٤٦٢٥٣	(١٤٩٨٠٠٦٨)	٥٣١٨٧٠٦
٤٩	النقل البرى ، والنقل عبر خطوط الأنابيب	١٦٦٧٨٩	٤٢٢١٢٧	١٦٨٩٦٧٢٧	(١٣٧١٥١٨٧)	٣٧٧٠٤٥٦
٥٠	النقل عبر الماء	٢٧٥٣٨	١٢٠٥٨	١١٨٧١٣٢	(٨٩٠١٣)	١١٣٧٧١٥
٥١	النقل الجوى	٩٤٤٥٤٥	٤٨٠٢	٢٧٤٦٩	(٩٤٨٠٦٠)	٢٨٧٥٦
٥٢	أنشطة التخزين والدعم للنقل	٢١٦٥٧٠	٥٨٠٩٢	٣٣٤٩٢٥	(٢٢٧٨٠٨)	٣٨١٧٧٩
ط	<u>أنشطة خدمات الغذاء والإقامة</u>	٢٣٤٩٩٩	٣٤٥١٠٤	٢٢٤٨٤٩٠	٧٧٣٥	٢٨٤٠٨٢٨
٥٥	أنشطة خدمات الإقامة	٧٧٧٩٩	١٢٢٥٥٤	٧٥٧٤٠٠	١١٤٤٤٧٧	٢١٠٢٢٣٠
٥٦	أنشطة خدمات الغذاء والمشروبات	١٦١٧٠٠	٢٢٢٥٥٠	١٤٩١٠٩٠	(١١٣٦٧٤٢)	٧٣٨٥٩٨
ى	<u>المعلومات والاتصالات</u>	(١٦٢٣٩٨)	١١٠٥٣٩٦	١٢٣٢١٣٨١	(٦٤٨٤٤١٩)	٦٧٧٩٩٦٠
٥٨	أنشطة النشر	(٤٢٨٣٣)	٣٠٢٤٣	٢٢٠٠٤٧٤	١٧٠٣٨٠	٢٣٥٨٢٦٤
٥٩	أنشطة نشر وإنتاج برامج التلفزيون والفيديو والأفلام السينمائية والتسجيلات	(١٩٦٧٥٩)	١٥٤٩٤	٢٦٠٧٠٤	١٠٥٩٧٨	١٨٥٤١٧
٦١	الاتصالات	(٩٣٣٠)	١٠٤٨٢٠٢	٨٩٨٠٩٩٤	(٦٥٩٥٠٤٦)	٣٤٢٤٨٢٠
٦٢	أنشطة برمجيات وإستشارات الحاسب	٣٤٤٨٥	٣٩٦٢	٢٢٦٦٥٥	٩٢٩٥	٢٧٠٣٩٧
٦٣	أنشطة خدمات المعلومات	٥٢٠٣٩	٧٤٩٥	٦٥٦٥٥٤	(١٧٥٠٢٦)	٥٤١٠٦٢

تابع جدول ٤ - حساب الإستخدامات والموارد الرأسمالية والمالية لشركات القطاع الخاص المنظم لعام ٢٠١٦
ب- جانب الموارد

(القيمة بالآلاف جنيهه)

جمله الموارد	الاقتراض	التحويلات الرأسمالية والمالية	الاهلاك	الادخار	اقسام النشاط الإقتصادي	دليل النشاط الإقتصادي
٢٦٠٤٧٠٥	(٣١٤٥٨٤٢)	٥٣٢٠٨٠٠	٤٧٢٥٨٧	(٤٢٨٤٠)	<u>الوساطة المالية والتأمين</u>	ك
٢٠٣٧١٠٠	(٢٩٣٧٤٣٢)	٤٦٦٠٥٥٢	٤٦٨٠٣١	(١٥٤٠٥١)	الوساطة المالية عدا التأمين وتوفير الإعتمادات لمعاشات التقاعد	٦٤
٥٦٧٦٠٥	(٢٠٨٤١٠)	٦٦٠٢٤٨	٤٥٥٦	١١١٢١١	الانشطة المساعدة للوساطة المالية	٦٦
٣٩٢٣٣٤٩	١٠٢٣٢٦٧	٢١٤٢٣٣٧	٥٢٩٠٦	٧٠٤٨٣٩	<u>أنشطة العقارات والتأجير</u>	ل
٣٩٢٣٣٤٩	١٠٢٣٢٦٧	٢١٤٢٣٣٧	٥٢٩٠٦	٧٠٤٨٣٩	أنشطة العقارات والتأجير	٦٨
٧١٦٧٤٩٩	(٢٠٥٨٤٤)	٦٩٦٠٩٤	٢٣٥٢٦	٢٠٢٩٧٣	<u>الانشطة العلمية والتقنية المتخصصة</u>	م
٣٤٤٩٧	(٢٤٩٢٢)	٣٤٨٤٨	٢٦٢	٢١٨٧٩	الانشطة القانونية والمحاسبية	٦٩
١٤٦٧٣٩	(٤٨)	٥٥٠١٨	٩٢٣٢	٨٢٥٣٧	الانشطة المعمارية والهندسية والاختبارات التقنية والتحليل	٧١
٢٤١٧٥	(٨٤٠٩)	١٧٢١١	١٧٢٥	١٣٦٤٨	البحث العلمي والتطوير	٧٢
٥١١٣٣٨	(١٧٤٨٩٥)	٥٨٩٠١٧	١٢٣٠٧	٨٤٩٠٩	الإعلان وبحوث السوق	٧٣
٨٠١٠٩٦	(٤٥١٦٥)	٩٤٥٣٨١	٣٥٧٩٠	(١٣٤٩١٠)	<u>الانشطة الادارية وخدمات الدعم</u>	ن
٢٥٤٧٧	١١٣٧	٢١١٨٤	٣٤٥	٢٨١١	أنشطة التوظيف	٧٨
٦١٧٤٣٩	(٨٢٨١)	٧٣٨٨٧١	٣١٣٣٨	(١٤٤٤٨٩)	أنشطة خدمات وكالة السفر ومنظمي الرحلات السياحية والحجز	٧٩
١٥٨١٨٠	(٣٨٠٢١)	١٨٥٣٢٦	٤١٠٧	٦٧٦٨	أنشطة خدمات المباني	٨١
١٦٣٥١١	(١٣٦٨٣)	١٨٣٤٧٨	٤٤٠	(٦٧٢٤)	<u>الإدارة العامة والدفاع والضمان الإجتماعي الإجباري</u>	س
١٦٣٥١١	(١٣٦٨٣)	١٨٣٤٧٨	٤٤٠	(٦٧٢٤)	الإدارة العامة والدفاع والضمان الإجتماعي الإجباري	٨٤
٥٢٣٩٤٧	٢٣٠٣٧٩	٢٥٥٠٣٧	٢١٧٦٨	١٦٧٦٣	<u>التعليم</u>	ع
٥٢٣٩٤٧	٢٣٠٣٧٩	٢٥٥٠٣٧	٢١٧٦٨	١٦٧٦٣	التعليم	٨٥
٢٠١١٣٦	(٤١١٩٧٣)	٢٩١٨١٨	٧١٦٣١	٢٤٩٦٦٠	<u>الصحة والعمل الإجتماعي</u>	ف
٢٠١١٣٦	(٤١١٩٧٣)	٢٩١٨١٨	٧١٦٣١	٢٤٩٦٦٠	الانشطة المتصلة بصحة الانسان	٨٦
٨٨٩٥٥٨	(٤٦١٣٥)	٨٧٩٠٠٩	٧٥٤٥٦	(١٨٧٧٢)	<u>أنشطة الفنون والابداع والتسليه</u>	ص
٥١٣٧٤٣	(٧٦٠٤٣)	٥١٥٦٠٤	١٥٧١	٧٢٦١١	أنشطة المقامرة والمراهنة	٩٢
٣٧٥٨١٥	٢٩٩٠٨	٣٦٣٤٠٥	٧٣٨٨٥	(٩١٣٨٣)	أنشطة الرياضة والترفيه والتسليه	٩٣

جدول ٥ - الإضافات الرأسمالية على الأصول الثابتة مصنفة طبقاً لنوع الأصل لشركات القطاع الخاص المنظم لعام ٢٠١٦

(القيمة بالآلاف جنيه)

الجملة	نفقات إيرادية موجلة	الثروة الحيوانية والمائية	برامج وأجهزة حاسب آلي	أثاث ومعدات مكاتب	عدد وأدوات	وسائل نقل وانتقال	آلات ومعدات	مباني وإنشاءات ومرافق	أراضي	أقسام النشاط الإقتصادي	دليل النشاط الإقتصادي
١٤٨١٣٥٤٩	١١٦٩٧٢٨	١٣٨٦٩٢	١٦٥٩٩١	١١٣٢٤٦٧	١٢٢١٧٩٧	٧٥٩٩٧٧	٤٩٠٧٦٤٤	٤٨٨٧٩٨٨	٤٢٩٢٦٥	الإجمالي العام	
٣٣٣٨٩٩	-	١٣٨٦٩٢	٥٤٥	٤١١١	١٠١٠١	٤٠٤٤	٤٩٧٠٦	٧٧٤٤٥	٤٩٢٥٥	الزراعة والصيد واستغلال الغابات وقطع أشجار الأخشاب	أ
٣٣٣٨٩٩	-	١٣٨٦٩٢	٥٤٥	٤١١١	١٠١٠١	٤٠٤٤	٤٩٧٠٦	٧٧٤٤٥	٤٩٢٥٥	الزراعة والصيد وأنشطة الخدمات ذات الصلة بها	٠١
١٥٨٩٥١٢	-	-	٨٥٧٨	٢٤٣٨٣	٦١٩٦٩٢	٥٧٧٥٨	٤٦٧٥٨٨	٤١١٤٢٠	٩٣	التعدين واستغلال المحاجر	ب
١٥٨٣٧٧٣	-	-	٨٥٠١	٢٤٠٢٢	٦١٩٦٩٢	٥٧٥٦٧	٤٦٣٥٦٩	٤١٠٤٢٢	-	استخراج النفط والغاز الطبيعي	٠٦
٥٧٣٩	-	-	٧٧	٣٦١	-	١٩١	٤٠١٩	٩٩٨	٩٣	التعدين واستغلال المحاجر	٠٨
٤٣٠١٨٤٤	٢٣٦٠٦٧	-	٦٦٦٩٦	١٣٧٢٨٦	٢٥٨٣٥٤	٢٦٢٢٦٨	٢٦١٤٥٧٧	٦٨٠٤٨١	٤٦١١٥	الصناعات التحويلية	ج
٣٥٧٦٥٠	-	-	٥٦٢٤	٧٤٥١	٥٥٤٧	٨٣٨٣٩	٢٠٢٥٩٤	٥٢٥٩٥	-	صناعة المنتجات الغذائية	١٠
٥٨٦٩٥٤	١٤٤٢٨٩	-	١٨٦٧٦	١٣٥٢٣	١٤١٦١٤	٢٥٣٩٠	١٤٣٤٢٦	١٠٠٠٣٦	-	صناعة المشروبات	١١
٩٢٥٧٥	-	-	-	٣٠٧٦	٢١١٦	٦٣٥٤	٣١٠٤٧	٤٩٩٨٢	-	صناعة المنسوجات	١٣
٢٣٤٣٤	-	-	١٣٩	٣٨٧٠	١٦٤	٢١٦٣	٢٢٦٦٤	٤٤٣٤	-	صناعة الملابس الجاهزة	١٤
١١٥٥٩	-	-	٨٨	٦٨	٤٤٣٩	١٩٠	٦٠٢٤	٧٥٠	-	صناعة الجلد ومنتجاته	١٥
٢٣٤٩	-	-	١٢	٨٨	٤٩	٧٤٤	١٤٥٦	-	-	صناعة الخشب والمنتجات الخشبية والفلين عدا الأثاث وصناعة القش ومواد الضفر	١٦
٦٩١٥٨	٢٥٨٣	-	٣٥٦٥	٣٠٥٥	١٣٨٧	٥٧٤٥	٤٨٤١١	٤٤١٢	-	صناعة الورق ومنتجاته	١٧
١٧٢٠١	-	-	٣٣	٢١٠٩	١٨٥١	٢٩٥٢	١٠٧٠	٩١٨٦	-	الطباعة وإستنساخ وسائط الإعلام المسجلة	١٨
٩٠٨٠٦	-	-	٤٤٧٢	٣٢٦١	١٩	٤٥٩٠	٥١٠١٠	٢٧٤٥٤	-	صناعة فحم الكوك و المنتجات النفطية	١٩
٣١٩٧٧٥	١٢٩٤٨	-	٣٠٦٢	٩٧٣٢	١٩٨٨	١٠٥١١	٢٤٨٥٨٨	٢١٣٤٨	١١٥٩٨	صناعة المواد و المنتجات الكيماوية	٢٠
١٤١٢١٠	-	-	١٠٩٧٨	٥٠٧٧	٦٨١٠	٢٤٣٥٠	٧٢٨٥٦	٢١١٣٩	-	صناعة المستحضرات الصيدلانية والكيماوية والدوائية	٢١
١٠٤٩٢٠	٩	-	١١٧٦	٢٦٢٢	٧٢١١	٣٨٠٣	٧٠٥٨٦	١٢٣٦٨	٧١٤٥	صناعة منتجات المطاط و اللدائن	٢٢
٩٤١١٨٤	-	-	١٨٩٩	٣٤٧٨٠	١٩٣٨٧	٢٥٤٨٦	٧٤٦٠٥٢	١١٢٩٢٩	٦٥١	صناعة منتجات المعادن اللافلزية الأخرى	٢٣
٦٩٦١٩٣	-	-	-	١٣٢٩٣	٩٢٢٦	١٨٥٠٠	٥٤٩٣٥٢	١٠٥٧٥٨	٧٤	صناعة الفلزات القاعدية	٢٤
٢٣١٦٩	-	-	-	٣٦٩	-	٢٠٤١	١٥٩٤١	٣٠٨٨	١٧٣٠	صناعة منتجات المعادن المشكلة عدا الماكينات والمعدات	٢٥
١٢٦٩٧	-	-	٦٤٢	٤٩٣	٢	٢٨٥	١٠٢٧٦	٩٩٩	-	صناعة الحاسبات و المنتجات الإلكترونية والبصرية وصناعة الأجهزة الطبية	٢٦
٤٧٠٨٨٤	-	-	٥٧٢٤	١٩١٧٥	٤١٦٢١	٣١٨٩٢	٣٣٣١١٢	٣٩٣٦٠	-	صناعة الأجهزة الكهربائية	٢٧
٢١٧٨	٧	-	٦٠	١٠٤٤	١٠٦	١٣٧	٢٣٢	٥٩٢	-	صناعة الآلات و المعدات الغير مصنفة في موضع آخر	٢٨
٣٠٧١٤٢	٧٦١٩٥	-	٩٧٨٣	١٠٥٨٣	١٤٧٢٧	١١٩٦٥	٤٧٣٢٣	١١١٦٤٩	٢٤٩١٧	صناعة المركبات ذات المحركات	٢٩

تابع جدول ٥ - الإضافات الرأسمالية على الأصول الثابتة مصنفة طبقاً لنوع الأصل لشركات القطاع الخاص المنظم لعام ٢٠١٦

(القيمة بالآلاف جنيهه)

الجملة	نفقات إيرادية مؤجلة	الثروة الحيوانية والمائية	برامج وأجهزة حاسب آلي	أثاث ومعدات مكاتب	عدد وأدوات	وسائط نقل وانتقال	آلات ومعدات	مباني وإنشاءات ومرافق	أراضي	أقسام النشاط الإقتصادي	دليل النشاط الإقتصادي
١٨٨٦٧	٣٦	-	١١١	٢٩٦٢	٣٥	١٣٣١	١٢٥١٥	١٨٧٧	-	صناعة الأثاث والمنتجات الخشبية الغير مصنفة فى موضع آخر	٣١
١٤٨٩	-	-	٢٧٣	٦٤٩	-	-	٤٢	٥٢٥	-	صناعات تحويلية أخرى	٣٢
٤٥٠	-	-	٣٧٩	٦	٦٥	-	-	-	-	إصلاح المعدات والأجهزة	٣٣
٣٨٦٥	-	-	٤٤٦	١٧١٠	٧١	-	١٢٠	١٥١٨	-	<u>الإمداد المائى وشبكات الصرف الصحى وإدارة ومعالجة النفايات</u>	هـ
٣٨٦٥	-	-	٤٤٦	١٧١٠	٧١	-	١٢٠	١٥١٨	-	شبكات الصرف الصحى	٣٧
١٢٨٥٠٠٢٤	٦٧١	-	١٧٨٠٩	٦٠٢٣٢	١٥٩١٠٠	٩٧٣٧٠	٩٠٣٨١١	١٢٠٣١	٣٤٠٠٠	<u>الإتشاءات (التشييد و البناء)</u>	و
١١٩٣١٥٩	٦٧١	-	١٦٣٢٣	٤٣٤٠٠	١٥٣٣٦٩	٩٣٦٠٥	٨٤٠٧٧٩	١١٠١٢	٣٤٠٠٠	تشبيد البنايات	٤١
٢٥٣١٠	-	-	١٤٨٤	١٥٧٧٦	٣٠٢٢	٢٦٦٦	١٥٧٢	٧٩٠	-	الهندسة المدنية	٤٢
٦٦٥٥٥	-	-	٢	١٠٥٦	٢٧٠٩	١٠٩٩	٦١٤٦٠	٢٢٩	-	أنشطة التشبيد المتخصصة	٤٣
٨٧٣٧٧١	٣٨٥٦٠	-	٢٦٧٢٠	١٧٧٧٣٩	١٣٤٠٣	٨٧٩٧٥	٧٧٣٠٧	٣٧١٥٤٩	٨٠٥١٨	<u>تجارة الجملة والتجزئة وإصلاح المركبات ذات المحركات والدراجات النارية</u>	ز
٢٥٢٦٩٩	٢٢٩٤	-	٩٧٥٠	١٧٦٠٥	٥٣٧٩	٢٥٧٥٧	١٧٠٤٠	١٠٥٥٥٦	٦٩٣١٨	تجارة الجملة والتجزئة وإصلاح المركبات ذات المحركات والدراجات النارية	٤٥
٣٤٣٦٣٠	٣٦٢٦٦	-	٩٤٨٥	٩٦٦٠٥	٥٤٥٥	٤٧٢٨٨	٣٤٥١٩	١٠٢٨١٢	١١٢٠٠	تجارة الجملة عدا المركبات ذات المحركات والدراجات النارية	٤٦
٢٧٧٤٤٢	-	-	٧٤٨٥	٦٣٥٢٩	٢٥٦٩	١٤٩٣٠	٢٥٧٤٨	١٦٣١٨١	-	تجارة التجزئة عدا تجارة المركبات والدراجات النارية	٤٧
٢٥٤٧٣٤	٢٦٤٩٤	-	١٦٢	١٢٢٤٨	١٩١	٣٤٧١٢	١٢٩٩٣٤	٥٠٩٩٣	-	<u>النقل والتخزين</u>	ح
١٣١١٤٧	-	-	٥٦	٦٣٧٧	٤٢	١٤٤٦٥	٦٦٣١٦	٤٣٨٩١	-	النقل البرى ، والنقل عبر خطوط الأنابيب	٤٩
٣١٧٩٥	١٧٦١٤	-	٨٤	٣٥٧	-	٨٩٧٧	٣٨١٥	٩٤٨	-	النقل عبر الماء	٥٠
٢٢٦٧	-	-	١١	١٠٣٢	-	١٢١٣	١١	-	-	النقل الجوى	٥١
٨٩٥٢٥	٨٨٨٠	-	١١	٤٤٨٢	١٤٩	١٠٠٥٧	٥٩٧٩٢	٦١٥٤	-	أنشطة التخزين والدعم للنقل	٥٢
١٠٦٣١٨٨	٢٤٢٧	-	٣٣٢٣٩	٢٣٩٧٤٥	١٤٦٢٨٦	٦٨٢٩	٢٠٤٦٨٢	٣٤٧٦٧٥	٨٢٣٠٥	<u>أنشطة خدمات الغذاء والإقامة</u>	ط
٧٨٤٨٨٩	-	-	١٢١٨	١٣٢٦٠	١٤٦٢١٣	١٤٤٦	١٠٧٤٩٧	٣١٩٥٨٨	٧٦٣٢٧	أنشطة خدمات الإقامة	٥٥
٢٧٨٢٩٩	٢٤٢٧	-	٣٢٠٢١	١٠٧١٤٥	٧٣	٥٣٨٣	٩٧١٨٥	٢٨٠٨٧	٥٩٧٨	أنشطة خدمات الغذاء والمشروبات	٥٦
٣١٩٢٠٦٥	٨٦٢٣٤٠	-	٨٧٨٠	٣٨٩٧٤٣	٢٣	٣٠١٨	١٩٤٥٤	١٩٠٨٧٠٧	-	<u>المعلومات والاتصالات</u>	ى
١٧٠٩٧	-	-	٢٧٤٥	١٧٦٥	٧	٦٩٢	٤٨١	١١٤٠٧	-	أنشطة النشر	٥٨
٣٥٦٢٩	-	-	٤١٩	٩٩٩٦	-	-	١٨٩٧٣	٦٢٤١	-	أنشطة نشر وإنتاج برامج التليفزيون والفيديو والأفلام السينمائية والتسجيلات	٥٩
٣١٣٠٥٤٨	٨٦٢٣٤٠	-	١٧٦٠	٣٧٦٤٥٤	١٦	١٠٧٢	-	١٨٨٨٩٠٦	-	الاتصالات	٦١
٤١٢٤	-	-	٤٢٢	٩٢٠	-	٦٢٩	-	٢١٥٣	-	أنشطة برمجات وإستشارات الحاسب	٦٢
٤٦٦٧	-	-	٣٤٣٤	٦٠٨	-	٦٢٥	-	-	-	أنشطة خدمات المعلومات	٦٣

تابع جدول ٥ - الإضافات الرأسمالية على الأصول الثابتة مصنفة طبقاً لنوع الأصل لشركات القطاع الخاص المنظم لعام ٢٠١٦

(القيمة بالآلاف جنيهه)

الجملة	نفقات إيرادية موجلة	الثروة الحيوانية والمائية	برامج وأجهزة حاسب الي	أثاث ومعدات مكاتب	عدد وأدوات	وسائل نقل وانتقال	آلات ومعدات	مباني وإنشاءات ومرافق	أراضي	اقسام النشاط الإقتصادي	دليل النشاط الإقتصادي
١٥٢٤٤٤٣	-	-	١٠٦٣	١٠٩٢٧	٨	١٧٢٤٢٤	٣٥٥٤٩٠	٨٥١٠١٠	١٣٣٥٢١	الوساطة المالية والتأمين	ك
١٥٠٥٠٢٢	-	-	٨٣١	٩٨٨٨	-	١٧٢٤٢٤	٣٥٥٤٥٨	٨٣٢٩٠	١٣٣٥٢١	الوساطة المالية عدا التأمين وتوفير الإعتمادات لمعاملات التقاعد	٦٤
١٩٤٢١	-	-	٢٣٢	١٠٣٩	٨	-	٣٢	١٨١١٠	-	الانشطة المساعدة للوساطة المالية	٦٦
٦٤٥٥٤	٥٤٢	-	٧٢٧	١٣١٦٨	٤٥٤٣	٩٨٤٧	٨٥١٨	٢٣٧٥١	٣٤٥٨	أنشطة العقارات والتأجير	ل
٦٤٥٥٤	٥٤٢	-	٧٢٧	١٣١٦٨	٤٥٤٣	٩٨٤٧	٨٥١٨	٢٣٧٥١	٣٤٥٨	أنشطة العقارات والتأجير	٦٨
٢٢٤٠٤	-	-	٤٥٣	١٣١٩٧	٥٣٧٩	٣٥٥	٢٣١٢	٧٠٨	-	الانشطة العلمية والتقنية المتخصصة	م
٢٤٤	-	-	٢٢٤	٢٠	-	-	-	-	-	الانشطة القانونية والمحاسبية	٦٩
١٠٨٥٤	-	-	٢٢٧	٢٢٨٦	٥٣٥٣	١٨٧	١٩٩٤	٧٠٧	-	الانشطة المعمارية والهندسية والاختبارات التقنية والتحليل	٧١
٢٠١	-	-	٢	١٩٩	-	-	-	-	-	البحث العلمي والتطوير	٧٢
١١١٠٥	-	-	-	١٠٥٩٢	٢٦	١٦٨	٣١٨	١	-	الاعلان وبحوث السوق	٧٣
٨٢١٦٣	٥٦٠	-	٢٠٧	٢٤١٠٧	٧٢١	٢٠٠٥٩	٢٢٤٦٥	١٤٠٤٤	-	الانشطة الادارية وخدمات الدعم	ن
١٢٤	١٥	-	-	٩٣	١٥	-	١	-	-	أنشطة التوظيف	٧٨
٦٠١٤٠	-	-	٢٠٧	٢٣٧٥٩	٦٣٦	٦١٢١	١٩٣٧٣	١٠٠٤٤	-	أنشطة خدمات وكالة السفر ومنظمي الرحلات السياحية والحجز	٧٩
٢١٨٩٩	٥٤٥	-	-	٢٥٥	٧٠	١٣٩٣٨	٣٠٩١	٤٠٠٠	-	أنشطة خدمات المبانى	٨١
١٣	-	-	٥	٨	-	-	-	-	-	الإدارة العامة والدفاع والضمان الإجتماعى الإجبارى	س
١٣	-	-	٥	٨	-	-	-	-	-	الإدارة العامة والدفاع والضمان الإجتماعى الإجبارى	٨٤
١٢٦٣٥٥	١٧٥٧	-	٣٨٦	٣٨٨٧	٢٥١٥	١٩٢٨	١٨٣٥	١١٤٠٤٧	-	التعليم	ع
١٢٦٣٥٥	١٧٥٧	-	٣٨٦	٣٨٨٧	٢٥١٥	١٩٢٨	١٨٣٥	١١٤٠٤٧	-	التعليم	٨٥
٨٦٥٢١	٣١٠	-	-	١٥٠٤١	١٣٦٢	١٠٩٨	٤٨٥٠٠	٢٠٢١٠	٠	الصحة والعمل الإجتماعى	ف
٨٦٥٢١	٣١٠	-	-	١٥٠٤١	١٣٦٢	١٠٩٨	٤٨٥٠٠	٢٠٢١٠	-	الانشطة المتصلة بصحة الانسان	٨٦
٩١٩٤	-	-	١٧٥	٤٩٣٥	٤٨	٢٩٢	١٣٤٥	٢٣٩٩	-	أنشطة الفنون والإبداع والتسلية	ص
١٩٦	-	-	١٠٤	-	-	-	-	٩٢	-	أنشطة المقامرة والمراهنة	٩٢
٨٩٩٨	-	-	٧١	٤٩٣٥	٤٨	٢٩٢	١٣٤٥	٢٣٠٧	-	أنشطة الرياضة والترفيه والتسلية	٩٣

جدول ٦ - التكوين الرأسمالي الصافي لشركات القطاع الخاص المنظم لعام ٢٠١٦

التكوين الرأسمالي الصافي	(-) الاهلاك	التكوين الرأسمالي الإجمالي	اقسام النشاط الإقتصادي	سجل النشاط الإقتصادي
(٧٧٢٦٠٦٦)	١١٣٠٥٠٨٤	٣٥٧٩٠١٨	الإجمالي العام	
٤٥٣٧٠	١٤٦٨٢٧	١٩٢١٩٧	<u>الزراعة والصيد وإستغلال الغابات وقطع أشجار الأخشاب</u>	أ
٤٥٣٧٠	١٤٦٨٢٧	١٩٢١٩٧	الزراعة والصيد وأنشطة الخدمات ذات الصلة بها	٠١
(٣٧١٠٧٧٤)	٤١٨٢٩٧٣	٤٧٢١٩٩	<u>التعدين وإستغلال المحاجر</u>	ب
(٣٦٩١٦٤١)	٤١٦٥٣٣٣	٤٧٣٦٩٢	إستخراج النفط والغاز الطبيعي	٠٦
(١٩١٣٣)	١٧٦٤٠	(١٤٩٣)	التعدين وإستغلال المحاجر	٠٨
٣٦٠٨٠٠	٣٣٨٠٣٨٣	٣٧٤١١٨٣	<u>الصناعات التحويلية</u>	ج
(١٦٤٢٠٥)	٣٧٥٤٣٩	٢١١٢٣٤	صناعة المنتجات الغذائية	١٠
٢٨٧٩١٢	٢٥٨٢٤٠	٥٤٦١٥٢	صناعة المشروبات	١١
(٦٣١٣١)	١١٠١٨٦	٤٧٠٥٥	صناعة المنسوجات	١٣
(٥٠٠٦)	٥٣١٩٢	٤٨١٨٦	صناعة الملابس الجاهزة	١٤
٢٥٠٧٥	١١٣٣١	٣٦٤٠٦	صناعة الجلد ومنتجاته	١٥
(١٢٥٥٢)	١٤٣٠١	١٧٤٩	صناعة الخشب والمنتجات الخشبية والفلين عدا الأثاث وصناعة القش ومواد الضفر	١٦
(١٥٢٣٤٠)	٥٧٦٧٣	(٩٤٦٦٧)	صناعة الورق ومنتجاته	١٧
(٢٨٢٥٧)	٥١٧٩٧	٢٣٥٤٠	الطباعة وإستنساخ وسائط الإعلام المسجلة	١٨
(١٨١٣٧)	٧٠٨٢٨	٥٢٦٩١	صناعة فحم الكوك و المنتجات النفطية	١٩
٨٧٤٦٥	٢٣٥٦٨٢	٣٢٣١٤٧	صناعة المواد و المنتجات الكيماوية	٢٠
(٨٩٩٩)	١٢٠١٩١	١١١١٩٢	صناعة المستحضرات الصيدلانية والكيمائية والدوائية	٢١
٨٠٥٦	٨٤٤٤٠	٩٢٤٩٦	صناعة منتجات المطاط و اللدائن	٢٢
(٤٧٩٧٠٢)	١٢٦٣٦٩٨	٧٨٣٩٩٦	صناعة منتجات المعادن اللافلزية الأخرى	٢٣
٣٥٩٥٢٨	٣٠١٠٤٥	٦٦٠٥٧٣	صناعة الفلزات القاعدية	٢٤
(٢١٢٩٢)	٤٥٥٥٨	٢٤٦٦٦	صناعة منتجات المعادن المشكلة عدا الماكينات والمعدات	٢٥
(٦٤٣٠٧)	٢٧٥١٥	(٣٦٧٩٢)	صناعة الحاسبات ومنتجات الإلكترونيات والبصرية وصناعة الأجهزة الطبية	٢٦
٤٣٤٢٠٠	١٢٦٥٤٩	٥٦٠٧٤٩	صناعة الأجهزة الكهربائية	٢٧
(٧٧٠٢)	٢١٨٨٥	١٤١٨٣	صناعة الآلات والمعدات الغير مصنفة في موضع آخر	٢٨
١٥٤٤٦٤	١٣٩٤٩١	٢٩٣٩٥٥	صناعة المركبات ذات المحركات	٢٩

تابع جدول ٦ - التكوين الرأسمالي الصافي لشركات القطاع الخاص المنظم لعام ٢٠١٦

(القيمة بالآلاف جنيهه)

التكوين الرأسمالي الصافي	(-) الاهلاك	التكوين الرأسمالي الإجمالي	أقسام النشاط الإقتصادي	تليل النشاط الإقتصادي
٢٨٣٤٠	٩٨٥٧	٣٨١٩٧	صناعة الأثاث والمنتجات الخشبية الغير مصنفة في موضع آخر	٣١
١٢٨٧	١١٣٤	٢٤٢١	صناعات تحويلية أخرى	٣٢
١٠٣	٣٥١	٤٥٤	إصلاح المعدات والأجهزة	٣٣
(١٠٥٣)	٣١٣٧	٢٠٨٤	<u>الإمداد المائي وشبكات الصرف الصحي وإدارة ومعالجة النفايات</u>	٣٥
(١٠٥٣)	٣١٣٧	٢٠٨٤	شبكات الصرف الصحي	٣٧
٦٤٦٤٨٠	٤٧٩٢٣٠	١١٢٥٧١٠	<u>الإشاءات (التشييد و البناء)</u>	و
٦٤٤٣٣٤	٤١٨٦٦٧	١٠٦٣٠٠١	تشبيد البنائات	٤١
(٤٠٧١٠)	٤٦١٧٦	٥٤٦٦	الهندسة المدنية	٤٢
٤٢٨٥٦	١٤٣٨٧	٥٧٢٤٣	أنشطة التشييد المتخصصة	٤٣
(٨١١٥٨٢٨)	٤١٠٨٥١	(٧٧٠٤٩٧٧)	<u>تجارة الجملة والتجزئة وإصلاح المركبات ذات المحركات والدراجات النارية</u>	ز
٧٧٠٥٥٨	٩٢٢٤٤	٨٦٢٨٠٢	تجارة الجملة والتجزئة وإصلاح المركبات ذات المحركات والدراجات النارية	٤٥
(٩٠٢٣٩١٦)	٢٣٦٦١٩	(٨٧٨٧٢٩٧)	تجارة الجملة عدا المركبات ذات المحركات والدراجات النارية	٤٦
١٣٧٥٣٠	٨١٩٨٨	٢١٩٥١٨	تجارة التجزئة عدا تجارة المركبات والدراجات النارية	٤٧
(٢٤٩٢٨٥)	٤٩٧٠٧٩	٢٤٧٧٩٤	<u>النقل والتخزين</u>	ح
(٢٩٣٢٤٧)	٤٢٢١٢٧	١٢٨٨٨٠	النقل البرى ، والنقل عبر خطوط الأنابيب	٤٩
١٨٥٩٨	١٢٠٥٨	٣٠٦٥٦	النقل عبر الماء	٥٠
(٢٦٢١)	٤٨٠٢	٢١٨١	النقل الجوى	٥١
٢٧٩٨٥	٥٨٠٩٢	٨٦٠٧٧	أنشطة التخزين والدعم للنقل	٥٢
٦٧٨٤٩١	٣٤٥١٠٤	١٠٢٣٥٩٥	<u>أنشطة خدمات الغذاء والإقامة</u>	ط
٦٥٥٧٢٣	١٢٢٥٥٤	٧٧٨٢٧٧	أنشطة خدمات الإقامة	٥٥
٢٢٧٦٨	٢٢٢٥٥٠	٢٤٥٣١٨	أنشطة خدمات الغذاء والمشروبات	٥٦
٢٠٧٣١٣٠	١١٠٥٣٩٦	٣١٧٨٥٢٦	<u>المعلومات والاتصالات</u>	ى
(٢٩٤٤٩٩)	٣٠٢٤٣	٧٩٤	أنشطة النشر	٥٨
٢٠١٣٥	١٥٤٩٤	٣٥٦٢٩	أنشطة نشر وإنتاج برامج التليفزيون والفيديو والأفلام السينمائية والتسجيلات	٥٩
٢١٠٠٦٥٨	١٠٤٨٢٠٢	٣١٤٨٨٦٠	الاتصالات	٦١
(٣٠٠٨)	٣٩٦٢	٩٥٤	أنشطة برمجيات وإستشارات الحاسب	٦٢
(١٥٢٠٦)	٧٤٩٥	(٧٧١١)	أنشطة خدمات المعلومات	٦٣

تابع جدول ٦ - التكوين الرأسمالي الصافي لشركات القطاع الخاص المنظم لعام ٢٠١٦ (القيمة بالآلاف جنيه)

التكوين الرأسمالي الصافي	(-) الاهلاك	التكوين الرأسمالي الإجمالي	اقسام النشاط الإقتصادي	تليل النشاط الإقتصادي
٤٨٣٢٥٧	٤٧٢٥٨٧	٩٥٥٨٤٤	<u>الوساطة المالية والتأمين</u>	ك
٤٧٠٢٩٤	٤٦٨٠٣١	٩٣٨٣٢٥	الوساطة المالية عدا التأمين وتوفير الإعتمادات لمعاشات التقاعد	٦٤
١٢٩٦٣	٤٥٥٦	١٧٥١٩	الانشطة المساعدة للوساطة المالية	٦٦
(٩٨٦٩)	٥٢٩٠٦	٤٣٠٣٧	<u>أنشطة العقارات والتأجير</u>	ل
(٩٨٦٩)	٥٢٩٠٦	٤٣٠٣٧	أنشطة العقارات والتأجير	٦٨
(٣٠٩٣)	٢٣٥٢٦	٢٠٤٣٣	<u>الانشطة العلمية والتقنية المتخصصة</u>	م
(٢٤٧)	٢٦٢	١٥	الانشطة القانونية والمحاسبية	٦٩
١٢٠٧	٩٢٣٢	١٠٤٣٩	الانشطة المعمارية والهندسية والاختبارات التقنية والتحليل	٧١
(١٥٢٤)	١٧٢٥	٢٠١	البحث العلمي والتطوير	٧٢
(٢٥٢٩)	١٢٣٠٧	٩٧٧٨	الاعلان وبحوث السوق	٧٣
٣١٩٤٤	٣٥٧٩٠	٦٧٧٣٤	<u>الانشطة الادارية وخدمات الدعم</u>	ن
(٢٢١)	٣٤٥	١٢٤	أنشطة التوظيف	٧٨
١٧٠٨١	٣١٣٣٨	٤٨٤١٩	أنشطة خدمات وكالة السفر ومنظمي الرحلات السياحية والحجز	٧٩
١٥٠٨٤	٤١٠٧	١٩١٩١	أنشطة خدمات المباني	٨١
(٢٤٢٠)	٤٤٠	(١٩٨٠)	<u>الإدارة العامة والدفاع والضمان الإجتماعي الإجباري</u>	س
(٢٤٢٠)	٤٤٠	(١٩٨٠)	الإدارة العامة والدفاع والضمان الإجتماعي الإجباري	٨٤
١٠٤٥٥٢	٢١٧٦٨	١٢٦٣٢٠	<u>التعليم</u>	ع
١٠٤٥٥٢	٢١٧٦٨	١٢٦٣٢٠	التعليم	٨٥
٨٦٨٧	٧١٦٣١	٨٠٣١٨	<u>الصحة والعمل الإجتماعي</u>	ف
٨٦٨٧	٧١٦٣١	٨٠٣١٨	الانشطة المتصلة بصحة الانسان	٨٦
(٦٦٤٥٥)	٧٥٤٥٦	٩٠٠١	<u>أنشطة الفنون والابداع والتسليية</u>	ص
(١٣٩٦)	١٥٧١	١٧٥	أنشطة المقامرة والمراهنة	٩٢
(٦٥٠٥٩)	٧٣٨٨٥	٨٨٢٦	أنشطة الرياضة والترفيه والتسليية	٩٣

جدول ٧ - مصادر تمويل التكوين الرأسمالي الإجمالي لشركات القطاع الخاص المنظم لعام ٢٠١٦

(القيمة بالآلاف جنيه)

نيل النشاط الاقتصادي	أقسام النشاط الإقتصادي	الإدخار	الإهلاك	صافي التحويلات الرأسمالية والمالية	الإقتراض	جملة مصادر التمويل
	الاجمالي العام	١٣٤٨٢٨.٨	١١٣.٥٠٨٤	٥٩٤٨٥٨٦٤	(٨٠٦٩٤٧٣٨)	٣٥٧٩٠١٨
أ	الزراعة والصيد واستغلال الغابات وقطع أشجار الأخشاب	١٣٥.٢١	١٤٦٨٢٧	١٢٩٦٢١	(٢١٩٢٧٢)	١٩٢١٩٧
٠١	الزراعة والصيد وأنشطة الخدمات ذات الصلة بها	١٣٥.٢١	١٤٦٨٢٧	١٢٩٦٢١	(٢١٩٢٧٢)	١٩٢١٩٧
ب	التعدين واستغلال المحاجر	٤٥٠.٧٨٥١	٤١٨٢٩٧٣	(٦٢٥١٧٣)	(٧٥٩٣٤٥٢)	٤٧٢١٩٩
٠٦	إستخراج النفط والغاز الطبيعي	٤٥٨٥١.٠٤	٤١٦٥٣٣٣	(٦٨٤٤٩٤)	(٧٥٩٢٢٥١)	٤٧٣٦٩٢
٠٨	التعدين واستغلال المحاجر	(٧٧٢٥٣)	١٧٦٤٠	٥٩٣٢١	(١٢٠.١)	(١٤٩٣)
ج	الصناعات التحويلية	٥٢٩٤٨٤	٣٣٨.٣٨٣	١٣٩٤٨٧٥٩	(١٤١١٧٤٤٣)	٣٧٤١١٨٣
١٠	صناعة المنتجات الغذائية	٣٧٥٥٩٦	٣٧٥٤٣٩	٩.٤٧٧٧	(١٤٤٤٥٧٨)	٢١١٢٣٤
١١	صناعة المشروبات	١١٣٦٦٨١	٢٥٨٢٤٠	٤١٣٤٥٦	(١٢٦٢٢٢٥)	٥٤٦١٥٢
١٢	صناعة المنسوجات	(١١٩١١٣)	١١.١٨٦	٣٤٩٥٣	٢١.٢٩	٤٧.٥٥
١٤	صناعة الملابس الجاهزة	(٤١٥.٢٥)	٥٣١٩٢	٢٤٢.٢٤	١٦٧٩٩٥	٤٨١٨٦
١٥	صناعة الجلد ومنتجاته	٥٣٦٣	١١٣٣١	٢٧١٥٨	(٧٤٤٦)	٣٦٤.٦
١٦	صناعة الخشب والمنتجات الخشبية والفلين عدا الأثاث وصناعة القش ومواد الضفر	٤٣٥٣٦	١٤٣.٠١	٨٢٣.٠٨	(١٣٨٣٩٦)	١٧٤٩
١٧	صناعة الورق ومنتجاته	٥١٩.٢	٥٧٦٧٣	٣٣١٢٥	(٢٣٧٣٦٧)	(٩٤٦٦٧)
١٨	الطباعة وإستنساخ وسائط الإعلام المسجلة	٢٨٨٨٨	٥١٧٩٧	١٦٥.٠١	(٧٣٦٤٦)	٢٣٥٤.٠
١٩	صناعة فحم الكوك و المنتجات النفطية	(٣٨٣٧.٠٨)	٧.٨٢٨	(٣.٩٨٩٧)	٦٧٥٤٦٨	٥٢٦٩١
٢٠	صناعة المواد و المنتجات الكيماوية	٣٢.٩٥٥	٢٣٥٦٨٢	٢١١٦٦٣٩	(٢٣٥.١٢٩)	٣٢٣١٤٧
٢١	صناعة المستحضرات الصيدلانية والكيمائية والدوائية	(٧٨٥٤٢٢)	١٢.١٩١	(٤٤٩٥.٠)	٨٢١٣٧٣	١١١١٩٢
٢٢	صناعة منتجات المطاط واللدائن	(٥٠.٥٠)	٨٤٤٤.٠	٤٠١.٥	١٨٠.١	٩٢٤٩٦
٢٣	صناعة منتجات المعادن اللافلزية الأخرى	١٥٣٨٥٩١	١٢٦٣٦٩٨	٣٧١.٧٢٥	(٥٧٢٠.١٨)	٧٨٣٩٩٦
٢٤	صناعة الفلزات القاعدية	(١٦٤٦٩٣٤)	٣.١٠٤٥	٥١.١٧٧٦	(٣.٩٥٣١٤)	٦٦.٥٧٣
٢٥	صناعة منتجات المعادن المشكلة عدا الماكينات والمعدات	١.١٧٦٦	٤٥٥٥٨	(٦٥٦٢٢٦)	٥٣٣١٦٨	٢٤٢٦٦
٢٦	صناعة الحاسبات و المنتجات الإلكترونية والبصرية وصناعة الأجهزة الطبية	٣٦٩٨٦	٢٧٥١٥	٧٨٩٢٤	(١٨.٢١٧)	(٣٦٧٩٢)
٢٧	صناعة الأجهزة الكهربائية	٢٩٤٤١١	١٢٦٥٤٩	(٥٩٣٥٨٣)	٧٣٣٣٧٢	٥٦.٧٤٩
٢٨	صناعة الآلات و المعدات الغير مصنفة في موضع آخر	(٩٩٣٩)	٢١٨٨٥	٤٥٨١٧	(٤٣٥٨٠)	١٤١٨٣
٢٩	صناعة المركبات ذات المحركات	(٢٣٠٧.٠)	١٣٩٤٩١	٢٥١.٩٩١	(٢٣٣٣٤٥٧)	٢٩٣٩٥٥

تابع جدول ٧ - مصادر تمويل التكوين الرأسمالي الإجمالي لشركات القطاع الخاص المنظم لعام ٢٠١٦

(القيمة بالآلاف جنيه)

دليل النشاط الإقتصادي	أقسام النشاط الإقتصادي	الإدخار	الإهلاك	صافى التحويلات الرأسمالية والمالية	الإقتراض	جملة مصادر التمويل
٣١	صناعة الأثاث والمنتجات الخشبية الغير مصنفة فى موضع آخر	١٨٣٧٥	٩٨٥٧	١٤٢٤٠٠	(١٣٢٤٣٥)	٣٨١٩٧
٣٢	صناعات تحويلية أخرى	٩٩٠٥	١١٣٤	٤٩٠٠٤	(٥٧٦٢٢)	٢٤٢١
٣٣	إصلاح المعدات والأجهزة	(٢١٠)	٣٥١	٢٧٣٢	(٢٤١٩)	٤٥٤
هـ	<u>الإمداد المائى وشبكات الصرف الصحى وإدارة ومعالجة النفايات</u>	٦١٧٠	٣١٣٧	٢٦٧٢٩	(٣٣٩٥٢)	٢٠٨٤
٣٧	شبكات الصرف الصحى	٦١٧٠	٣١٣٧	٢٦٧٢٩	(٣٣٩٥٢)	٢٠٨٤
و	<u>الإتشاءات (التشييد و البناء)</u>	٤٦٠١٨٣٩	٤٧٩٢٣٠	١٥٩٩٣٨٨١	(١٩٩٤٩٢٤٠)	١١٢٥٧١٠
٤١	تشبيد البنائيات	٣٩٨١٣٢٢	٤١٨٦٦٧	١٥٩٥٧٢٠٧	(١٩٢٩٤١٩٥)	١٠٦٣٠٠١
٤٢	الهندسة المدنية	٥٤٣٢٠٩	٤٦١٧٦	١١٩١٠٠	(٧٠٣٠١٩)	٥٤٦٦
٤٣	أنشطة التشبيد المتخصصة	٧٧٣٠٨	١٤٣٨٧	(٨٢٤٢٦)	٤٧٩٧٤	٥٧٢٤٣
ز	<u>تجارة الجملة والتجزئة وإصلاح المركبات ذات المحركات والدراجات النارية</u>	١٢٩٨٩١١	٤١٠٨٥١	٥٢٩٤٨٩٢	(١٤٧٠٩٦٣١)	(٧٧٠٤٩٧٧)
٤٥	تجارة الجملة والتجزئة وإصلاح المركبات ذات المحركات والدراجات النارية	٢٥٣٣٥٤	٩٢٢٤٤	٢٩٩٥٣٥٨	(٢٤٧٨١٥٤)	٨٦٢٨٠٢
٤٦	تجارة الجملة عدا المركبات ذات المحركات والدراجات النارية	٩٦٥٧٨٢	٢٣٦٦١٩	١٥٤٨١٠٨	(١١٥٣٧٨٠٦)	(٨٧٨٧٢٩٧)
٤٧	تجارة التجزئة عدا تجارة المركبات والدراجات النارية	٧٩٧٧٥	٨١٩٨٨	٧٥١٤٢٦	(٦٩٣٦٧١)	٢١٩٥١٨
ح	<u>النقل والتخزين</u>	١٣٥٥٤٤٢	٤٩٧٠٧٩	١٣٣٧٥٣٤١	(١٤٩٨٠٠٦٨)	٢٤٧٧٩٤
٤٩	النقل البرى ، والنقل عبر خطوط الأنابيب	١٦٦٧٨٩	٤٢٢١٢٧	١٣٢٥٥١٥١	(١٣٧١٥١٨٧)	١٢٨٨٨٠
٥٠	النقل عبر الماء	٢٧٥٣٨	١٢٠٥٨	٨٠٠٧٣	(٨٩٠١٣)	٣٠٦٥٦
٥١	النقل الجوى	٩٤٤٥٤٥	٤٨٠٢	٨٩٤	(٩٤٨٠٦٠)	٢١٨١
٥٢	أنشطة التخزين والدعم للنقل	٢١٦٥٧٠	٥٨٠٩٢	٣٩٢٢٣	(٢٢٧٨٠٨)	٨٦٠٧٧
ط	<u>أنشطة خدمات الغذاء والإقامة</u>	٢٣٩٤٩٩	٣٤٥١٠٤	٤٣١٢٥٧	٧٧٣٥	١٠٢٣٥٩٥
٥٥	أنشطة خدمات الإقامة	٧٧٧٩٩	١٢٢٥٥٤	(٥٦٦٥٥٣)	١١٤٤٤٧٧	٧٧٨٢٧٧
٥٦	أنشطة خدمات الغذاء والمشروبات	١٦١٧٠٠	٢٢٢٥٥٠	٩٩٧٨١٠	(١١٣٦٧٤٢)	٢٤٥٣١٨
ى	<u>المعلومات والاتصالات</u>	(١٦٢٣٩٨)	١١٠٥٣٩٦	٨٧١٩٩٤٧	(٦٤٨٤٤١٩)	٣١٧٨٥٢٦
٥٨	أنشطة النشر	(٤٢٨٣٣)	٣٠٢٤٣	(١٥٦٩٩٦)	١٧٠٣٨٠	٧٩٤
٥٩	أنشطة نشر وإنتاج برامج التليفزيون والفيديو والأفلام السينمائية والتسجيلات	(١٩٦٧٥٩)	١٥٤٩٤	١١٠٩١٦	١٠٥٩٧٨	٣٥٦٢٩
٦١	الاتصالات	(٩٣٣٠)	١٠٤٨٢٠٢	٨٧٠٥٠٣٤	(٦٥٩٥٠٤٦)	٣١٤٨٨٦٠
٦٢	أنشطة برمجيات وإستشارات الحاسب	٣٤٤٨٥	٣٩٦٢	(٤٦٧٨٨)	٩٢٩٥	٩٥٤
٦٣	أنشطة خدمات المعلومات	٥٢٠٣٩	٧٤٩٥	١٠٧٧٨١	(١٧٥٠٢٦)	(٧٧١١)

تابع جدول ٧ - مصادر تمويل التكوين الرأسمالي الإجمالي لشركات القطاع الخاص المنظم لعام ٢٠١٦

(القيمة بالآلاف جنيه)

رقم	أقسام النشاط الإقتصادي	الإيداع	الإهلاك	صافي التحويلات الرأسمالية والمالية	الإقتراض	جملة مصادر التمويل
٦٤	الوساطة المالية والتأمين	(٤٢٨٤٠)	٤٧٢٥٨٧	٣٦٧١٩٣٩	(٣١٤٥٨٤٢)	٩٥٥٨٤٤
٦٤	الوساطة المالية عدا التأمين وتوفير الإعتمادات لمعاشات التقاعد	(١٥٤٠٥١)	٤٦٨٠٣١	٣٥٦١٧٧٧	(٢٩٣٧٤٣٢)	٩٣٨٣٢٥
٦٦	الانشطة المساعدة للوساطة المالية	١١١٢١١	٤٥٥٦	١١٠١٦٢	(٢٠٨٤١٠)	١٧٥١٩
٧	أنشطة العقارات والتأجير	٧٠٤٨٣٩	٥٢٩٠٦	(١٧٣٧٩٧٥)	١٠٢٣٢٦٧	٤٣٠٣٧
٦٨	أنشطة العقارات والتأجير	٧٠٤٨٣٩	٥٢٩٠٦	(١٧٣٧٩٧٥)	١٠٢٣٢٦٧	٤٣٠٣٧
م	الانشطة العلمية والتقنية المتخصصة	٢٠٢٩٧٣	٢٣٥٢٦	(٢٢٢)	(٢٠٥٨٤٤)	٢٠٤٣٣
٦٩	الانشطة القانونية والمحاسبية	٢١٨٧٩	٢٦٢	٣٦٦	(٢٢٤٩٢)	١٥
٧١	الانشطة المعمارية والهندسية والاختبارات التقنية والتحليل	٨٢٥٣٧	٩٢٣٢	(٨١٢٨٢)	(٤٨)	١٠٤٣٩
٧٢	البحث العلمي والتطوير	١٣٦٤٨	١٧٢٥	(٦٧٦٣)	(٨٤٠٩)	٢٠١
٧٣	الإعلان وبحوث السوق	٨٤٩٠٩	١٢٣٠٧	٨٧٤٥٧	(١٧٤٨٩٥)	٩٧٧٨
ن	الانشطة الإدارية وخدمات الدعم	(١٣٤٩١٠)	٣٥٧٩٠	٢١٢٠١٩	(٤٥١٦٥)	٦٧٧٣٤
٧٨	أنشطة التوظيف	٢٨١١	٣٤٥	(٤١٦٩)	١١٣٧	١٢٤
٧٩	أنشطة خدمات وكالة السفر ومنظمي الرحلات السياحية والحجز	(١٤٤٤٨٩)	٣١٣٣٨	١٦٩٨٥١	(٨٢٨١)	٤٨٤١٩
٨١	أنشطة خدمات المباني	٦٧٦٨	٤١٠٧	٤٦٣٣٧	(٣٨٠٢١)	١٩١٩١
س	الإدارة العامة والدفاع والضمان الإجتماعي الإجباري	(٦٧٢٤)	٤٤٠	١٧٩٨٧	(١٣٦٨٣)	(١٩٨٠)
٨٤	الإدارة العامة والدفاع والضمان الإجتماعي الإجباري	(٦٧٢٤)	٤٤٠	١٧٩٨٧	(١٣٦٨٣)	(١٩٨٠)
ع	التعليم	١٦٧٦٣	٢١٧٦٨	(١٤٢٥٩٠)	٢٣٠٣٧٩	١٢٦٣٢٠
٨٥	التعليم	١٦٧٦٣	٢١٧٦٨	(١٤٢٥٩٠)	٢٣٠٣٧٩	١٢٦٣٢٠
ف	الصحة والعمل الإجتماعي	٢٤٩٦٦٠	٧١٦٣١	١٧١٠٠٠	(٤١١٩٧٣)	٨٠٣١٨
٨٦	الانشطة المتصلة بصحة الانسان	٢٤٩٦٦٠	٧١٦٣١	١٧١٠٠٠	(٤١١٩٧٣)	٨٠٣١٨
ص	أنشطة الفنون والإبداع والتسليّة	(١٨٧٧٢)	٧٥٤٥٦	(١٥٤٨)	(٤٦١٣٥)	٩٠٠١
٩٢	أنشطة المقامرة والمراهنة	٧٢٦١١	١٥٧١	٢٠٣٦	(٧٦٠٤٣)	١٧٥
٩٣	أنشطة الرياضة والترفيه والتسليّة	(٩١٣٨٣)	٧٣٨٨٥	(٣٥٨٤)	٢٩٩٠٨	٨٨٢٦

جدول ٨ - الإنتاج والناتج الإجمالي بسعر السوق والناتج الإجمالي والصافي بتكلفة عوامل الإنتاج لشركات القطاع الخاص المنظم لعام ٢٠١٦

(القيمة بالآلاف جنيه)

الناتج الصافي بتكلفة عوامل الإنتاج ٧-٦+٥	الاهلاك (٧)	اعانات (٦)	الناتج الإجمالي بتكلفة عوامل الإنتاج -٣ (٥)=٤	الضرائب والرسوم السلعية (٤)	الناتج الإجمالي بسعر السوق ٢-١=(٣)	مستلزمات الإنتاج (٢)	الإنتاج بسعر السوق (١)	اقسام النشاط الإقتصادي	تدليل النشاط الإقتصادي
٦٩٧٩٨٩٦٦	١١٣٠٥٠٨٤	٢٠٥٦٨٥	٨٠٨٩٨٣٦٥	٩٨٨٧٢٤٣	٩٠٧٨٥٦٠٨	١٧٣٥٩٧٢٣٥	٢٦٤٣٨٢٨٤٣	الإجمالي العام	
٧١٠١٢٢	١٤٦٨٢٧	٢٨١٢	٨٥٤١٣٧	٤٨٥٦٧	٩٠٢٧٠٤	٢٨٠٦٢٨٤	٣٧٠٨٩٨٨	الزراعة والصيد وإستغلال الغابات وقطع أشجار الأخشاب	أ
٧١٠١٢٢	١٤٦٨٢٧	٢٨١٢	٨٥٤١٣٧	٤٨٥٦٧	٩٠٢٧٠٤	٢٨٠٦٢٨٤	٣٧٠٨٩٨٨	الزراعة والصيد وأنشطة الخدمات ذات الصلة بها	٠١
١٢٩٣٠٤٦٧	٤١٨٢٩٧٣	-	١٧١١٣٤٤٠	٨٣٥٥٧٦	١٧٩٤٩٠١٦	١٢١٩٥٦٣٦	٣٠١٤٤٦٥٢	التعدين وإستغلال المحاجر	ب
١٢٨٤٠٢٨٠	٤١٦٥٣٣٣	-	١٧٠٥٦١٣	٨٠٤٢٨	١٧٨٠٦٠٤١	١١٨٣٣٥٨١	٢٩٦٣٩٦٢٢	إستخراج النفط والغاز الطبيعي	٠٦
٩٠١٨٧	١٧٦٤٠	-	١٠٧٨٢٧	٣٥١٤٨	١٤٢٩٧٥	٣٦٢٠٥٥	٥٠٥٠٣٠	التعدين وإستغلال المحاجر	٠٨
٢٦٢٦٣٤٧٣	٣٣٨٠٣٨٣	٧٢٢٢٣	٢٩٥٧١٦٣٣	٣٥٢٩٣٤١	٣٣٠٩٧٩٧٤	١٠٢١٦٦٣٩٦	١٣٥٢٦٤٣٧٠	الصناعات التحويلية	ج
٣١٦٣٤٤٥	٣٧٥٤٣٩	٢٢٢١	٣٥٣٦٦٦٣	٣١٨٢٦٢	٣٨٥٤٩٢٥	١٢٢٨٤٥٤٢	١٦١٣٩٤٦٧	صناعة المنتجات الغذائية	١٠
١٥٩٠٨٤	٢٥٨٢٤٠	٣٩٢٥	٤١٣٣٩٩	٢٢٢٨٨٧	٦٣٦٢٨٦	٥٧٠٦٥٧٣	٦٣٤٢٨٥٩	صناعة المشروبات	١١
٨٤١٥٤٠	١١٠١٨٦	٢٤٦٠٩	٩٢٧١١٧	١٢١٢٩١	١٠٤٨٤٠٨	٢٧٧٤٦٩٩	٣٨٢٣١٠٧	صناعة المنسوجات	١٣
٣٠٠٣٣٦	٥٣١٩٢	٢٧٥٣٦	٣٢٥٩٩٢	٩٣٥٩٣	٤١٩٥٨٥	١٢٦٠٤٣٤	١٦٨٠٠١٩	صناعة الملابس الجاهزة	١٤
٥٤٦٠٨	١١٣٣١	-	٦٥٩٣٩	١٨٥٩	٦٧٧٩٨	٢٥٦٠٨٦	٣٢٣٨٨٤	صناعة الجلد ومنتجاته	١٥
٧٩٥٧٧	١٤٣٠١	-	٩٣٨٧٨	١٦٣١٤	١١٠١٩٢	١٠٤١٨٤	٢١٤٣٣٧٦	صناعة الخشب والمنتجات الخشبية والفلين عدا الأثاث وصناعة القش ومواد الضفر	١٦
٣٩٢١٩٤	٥٧٦٧٣	٧	٤٤٩٨٦٠	٨٢٧٢	٤٥٨١٣٢	١٩٢٠٣٧٨	٢٣٧٨٥١٠	صناعة الورق ومنتجاته	١٧
٣١٦٨٢٢	٥١٧٩٧	١١٢	٣٦٨٥٠٧	٢٣٧٨٥	٣٩٢٢٩٢	١٢٤٢٧٦٨	١٦٣٥٠٦٠	الطباعة وإستنساخ وسائط الإعلام المسجلة	١٨
١٩٨٠٤٣٠	٧٠٨٢٨	-	٢٠٥١٢٥٨	٨٣٧٨٣٤	٢٨٨٩٠٩٢	١٢٠٩٩٥٨٩	١٤٩٨٨٦٨١	صناعة فحم الكوك والمنتجات النفطية	١٩
٣٦٤٣١٢١	٢٣٥٦٨٢	٦٦٩٩	٣٨٧٢١٠٤	٦٠٨٦٩٧	٤٤٨٠٨٠١	٩٩٠٩٩٩٧	١٤٣٩٠٧٩٨	صناعة المواد والمنتجات الكيماوية	٢٠
١٦٩٧٧٨١	١٢٠١٩١	١١٧٨	١٨١٦٧٩٤	٢٧٩٨١٧	٢٠٩٦٦١١	٣٣٣٣١٦٤	٥٤٢٩٧٧٥	صناعة المستحضرات الصيدلانية والكيمائية والدوائية	٢١
٣٩٤٣٧٤	٨٤٤٤٠	-	٤٧٨٨١٤	٥٢٨٨	٤٨٤١٠٢	٢٤٨٧٨٨٦	٢٩٧١٩٨٨	صناعة منتجات المطاط واللدائن	٢٢
٤٠٧٠١٥٦	١٢٦٣٦٩٨	-	٥٣٣٣٨٥٤	٧٢٨٥٩٣	٦٠٦٢٤٤٧	١٧١٤٣١٠٥	٢٣٢٠٥٥٥٢	صناعة منتجات المعادن اللافلزية الأخرى	٢٣
٤٠٧٦٢١٢	٣٠١٠٤٥	-	٤٣٧٧٢٥٧	٤٢٩٤٤	٤٤٢٠٢٠١	١٣٠٣٠٠٣	١٧٤٥٠٢٠٤	صناعة الفلزات القاعدية	٢٤
٤٠٩٥١٥	٤٥٥٥٨	-	٤٥٥٠٧٣	٢٤٧٥٠	٤٧٩٣٢٣	١٢٤٤٦١٢	١٧٢٣٩٣٥	صناعة منتجات المعادن المشكلة عدا الماكينات والمعدات	٢٥
٢٧٢٦٢٧	٢٧٥١٥	-	٣٠٠١٤٢	٤٩٠٧٥	٣٤٩٢١٧	١٥٦٢٥١٨	١٩١١٧٣٥	صناعة الحاسبات والمنتجات الإلكترونية والبصرية وصناعة الأجهزة الطبية	٢٦
١٧٠٦٠٣٩	١٢٦٥٤٩	٥٩٢٥	١٨٢٦٦٦٣	١١٦٨٣٩	١٩٤٣٥٠٢	٦٦٨٤٥٨٥	٨٦٢٨٠٨٧	صناعة الأجهزة الكهربائية	٢٧
٧٦٠٣٢	٢١٨٨٥	-	٩٧٩١٧	١٠٠١٣	١٠٧٩٣٠	٣٣٢٠٥٧	٤٣٩٩٨٧	صناعة الآلات والمعدات الغير مصنفة في موضع آخر	٢٨
٢٤٧٥٤١٢	١٣٩٤٩١	-	٢٦١٤٩٠٣	٤٤٥٦	٢٦١٩٣٥٩	٨٣٨٢١٣٨	١١٠٠١٤٩٧	صناعة المركبات ذات المحركات	٢٩

تابع جدول ٨ - الإنتاج والناتج الإجمالي بسعر السوق والناتج الإجمالي والصافي بتكلفة عوامل الإنتاج لشركات القطاع الخاص المنظم لعام ٢٠١٦

(القيمة بالآلاف جنيه)

الناتج الصافي بتكلفة عوامل الإنتاج ٧-٦+٥	الاهلاك (٧)	اعانات (٦)	الناتج الإجمالي بتكلفة عوامل الإنتاج -٣ (٥)=٤	الضرائب والرسوم السلعية (٤)	الناتج الإجمالي بسعر السوق ٢-١=٣	مستلزمات الإنتاج (٢)	الإنتاج بسعر السوق (١)	أقسام النشاط الإقتصادي	دليل النشاط الإقتصادي
١١٣٠٦٦	٩٨٥٧	١١	١٢٢٩١٢	٨٥٠٣	١٣١٤١٥	٣٤٤١٤٠	٤٧٥٥٥٥	صناعة الأثاث والمنتجات الخشبية الغير مصنفة في موضع آخر	٣١
٢٥٤٧٨	١١٣٤	-	٢٦٦١٢	٣٦٥١	٣٠٢٦٣	٤٥٧٤٤	٧٦٠٠٧	صناعات تحويلية أخرى	٣٢
١٥٦٢٤	٣٥١	-	١٥٩٧٥	١١٨	١٦٠٩٣	١٧١٩٤	٣٣٢٨٧	إصلاح المعدات والأجهزة	٣٣
٦٣١٨٨	٣١٣٧	-	٦٦٣٢٥	٥١٤٤٩	١١٧٧٧٤	٢٨٢٨٦٥	٤٠٠٦٣٩	<u>الإمداد المائي وشبكات الصرف الصحي وإدارة ومعالجة النفايات</u>	٣٥
٦٣١٨٨	٣١٣٧	-	٦٦٣٢٥	٥١٤٤٩	١١٧٧٧٤	٢٨٢٨٦٥	٤٠٠٦٣٩	شبكات الصرف الصحي	٣٧
٨٧٤٠٠٧٧	٤٧٩٢٣٠	-	٩٢١٩٣٠٧	٤٤٠٣٨١	٩٦٥٩٦٨٨	٢٦٦١٠٣٢٠	٣٦٢٧٠٠٠٨	<u>الإتشاءات (التشييد و البناء)</u>	و
٧٤٣٣٦٨٨	٤١٨٦٦٧	-	٧٨٥٢٣٥٥	٣٣٤٤٣٧	٨١٨٥٧٩٢	٢٢٩٤٨٥١٦	٣١١٣٤٣٠٨	تشبيد البنائات	٤١
١١٤٥٠٨٧	٤٦١٧٦	-	١١٩١٢٦٣	٩٥٤٣٣	١٢٨٦٦٩٦	٣٢٠٥١٢٦	٤٤٩١٨٢٢	الهندسة المدنية	٤٢
١٦١٣٠٢	١٤٣٨٧	-	١٧٥٦٨٩	١١٥١١	١٨٧٢٠٠	٤٥٦٦٧٨	٦٤٣٨٧٨	أنشطة التشييد المتخصصة	٤٣
٥٠٠٣٦٨٧	٤١٠٨٥١	٣١٧٢	٥٤١١٣٦٦	١٤٣٨٤٧١	٦٨٤٩٨٣٧	١٥٠٤٢٦٠٠	٢١٨٩٢٤٣٧	<u>تجارة الجملة والتجزئة وإصلاح المركبات ذات المحركات والدراجات النارية</u>	ز
١٦٠٢٧٧٢	٩٢٢٤٤	١٥٦٠	١٦٩٣٤٥٦	١٣٩٤٧٦٧	٣٠٨٨٢٢٣	١٥٣٨٢٠٣	٤٦٢٦٤٢٦	تجارة الجملة والتجزئة وإصلاح المركبات ذات المحركات والدراجات النارية	٤٥
٣٠٥٨٢٢٢	٢٣٦٦١٩	١٦١٢	٣٢٩٣٢٢٩	٤٣٧٠٤	٣٣٣٦٩٣٣	١٣٠٠٣٥٨٦	١٦٣٤٠٥١٩	تجارة الجملة عدا المركبات ذات المحركات والدراجات النارية	٤٦
٣٤٢٦٩٣	٨١٩٨٨	-	٤٢٤٦٨١	-	٤٢٤٦٨١	٥٠٠٨١١	٩٢٥٤٩٢	تجارة التجزئة عدا تجارة المركبات والدراجات النارية	٤٧
٥٤٠٣٠٣٠	٤٩٧٠٧٩	-	٥٩٠٠١٠٩	١١٤٥٨٦٠	٧٠٤٥٩٦٩	٣٣٢٦٠٩٤	١٠٣٧٢٠٦٣	<u>النقل والتخزين</u>	ح
٣٩٨٣٥١٩	٤٢٢١٢٧	-	٤٤٠٥٦٤٦	٩٠٣٤٦١	٥٣٠٩١٠٧	١٧٧٤٨٨٦	٧٠٨٣٩٩٣	النقل البرى ، والنقل عبر خطوط الأنابيب	٤٩
٥٨٣٩٢	١٢٠٥٨	-	٧٠٤٥٠	٩٠٧٣٣	١٦١١٨٣	٨٦٩٠٨٦	١٠٣٠٢٦٩	النقل عبر الماء	٥٠
٩٨٠٥٩٧	٤٨٠٢	-	٩٨٥٣٩٩	١٢١٧٧٩	١١٠٧١٧٨	٣٦٠٩٦٩	١٤٦٨١٤٧	النقل الجوى	٥١
٣٨٠٥٢٢	٥٨٠٩٢	-	٤٣٨٦١٤	٢٩٨٨٧	٤٦٨٥٠١	٣٢١١٥٣	٧٨٩٦٥٤	أنشطة التخزين والدعم للنقل	٥٢
٢٣٩٠٩٦١	٣٤٥١٠٤	-	٢٧٣٦٠٦٥	١٩١٥٢٣	٢٩٢٧٥٨٨	٣٤٧٥٠٣٤	٦٤٠٢٦٢٢	<u>أنشطة خدمات الغذاء والإقامة</u>	ط
٧٨٨٦٧٦	١٢٢٥٥٤	-	٩١١٢٣٠	١٦٣٩٢	٩٢٧٦٢٢	٦٤٥٠٢٨	١٥٧٢٦٥٠	أنشطة خدمات الإقامة	٥٥
١٦٠٢٢٨٥	٢٢٢٥٥٠	-	١٨٢٤٨٣٥	١٧٥١٣١	١٩٩٩٦٦٦	٢٨٣٠٠٠٦	١٤٢٩٩٧٢	أنشطة خدمات الغذاء والمشروبات	٥٦
٦٦٣٢٦٩٦	١١٠٥٣٩٦	١٢٧٤٧٨	٧٦١٠٦١٤	٦٥٤٩٠٦	٨٢٦٥٥٢٠	٤٤١٠٥٩٥	١٢٦٧٦١١٥	<u>المعلومات والاتصالات</u>	ى
٤٠٢٣٩٠	٣٠٢٤٣	١٢٧٤٧٨	٣٠٥١٥٥	٣٨٦٩٠	٣٤٣٨٤٥	٤٠١٦٧٤	٧٤٥٥١٩	أنشطة النشر	٥٨
١٩٤٨٥٦	١٥٤٩٤	-	٢١٠٣٥٠	١٩٤٩٣٣	٤٠٥٢٨٣	٥٣٨٠٥٥	٩٤٣٣٣٨	أنشطة نشر وإنتاج برامج التليفزيون والفيديو والأفلام السينمائية والتسجيلات	٥٩
٥٧٠٩٠٥١	١٠٤٨٢٠٢	-	٦٧٥٧٢٥٣	٣٥٣١٩٩	٧١١٠٤٥٢	٣٠٠٧٠٤٦	١٠١١٧٤٩٨	الاتصالات	٦١
١٥٧٦٢٣	٣٩٦٢	-	١٦١٥٨٥	٣٢٩٦٨	١٩٤٥٥٣	٢٢٩١٣٨	٤٢٣٦٩١	أنشطة برمجيات وإبنتشار الحاسب	٦٢
١٦٨٧٧٦	٧٤٩٥	-	١٧٦٢٧١	٣٥١١٦	٢١١٣٨٧	٢٣٤٦٨٢	٤٤٦٠٦٩	أنشطة خدمات المعلومات	٦٣

تابع جدول ٨ - الإنتاج والناتج الإجمالي بسعر السوق والناتج الإجمالي والصادف بتكلفة عوامل الإنتاج لشركات القطاع الخاص المنظم لعام ٢٠١٦

(القيمة بالآلاف جنيه)

الناتج الصافي بتكلفة عوامل الإنتاج ٧-٦+٥	الاهلاك (٧)	اعانات (٦)	الناتج الإجمالي بتكلفة عوامل الإنتاج -٣ (٥)=٤	الضرائب والرسوم السلعية (٤)	الناتج الإجمالي بسعر السوق ٢-١=(٣)	مستلزمات الإنتاج (٢)	الإنتاج بسعر السوق (١)	اقسام النشاط الإقتصادي	دليل النشاط الإقتصادي
(١٥١٣٣٨٥)	٤٧٢٥٨٧	-	(١٠٤٠٧٩٨)	١٠٥٨٣٨١	١٧٥٨٣	٧٩٩٩٥	٩٧٥٧٨	<u>الوساطة المالية والتأمين</u>	ك
(١٤٩١٠٣٩)	٤٦٨٠٣١	-	(١٠٢٣٠٠٨)	١٠٥٧٩٣٥	٣٤٩٢٧	٤٣٤٠٥	٧٨٣٣٢	الوساطة المالية عدا التأمين وتوفير الإعتمادات لمعاشات التقاعد	٦٤
(٢٢٣٤٦)	٤٥٥٦	-	(١٧٧٩٠)	٤٤٦	(١٧٣٤٤)	٣٦٥٩٠	١٩٢٤٦	الأنشطة المساعدة للوساطة المالية	٦٦
٨٢٩٨٣١	٥٢٩٠٦	-	٨٨٢٧٣٧	٣٧٢٢١	٩٢٠٠٥٨	٩٦٩١٥٤	١٨٨٩٢١٢	<u>أنشطة العقارات والتأجير</u>	ل
٨٢٩٨٣١	٥٢٩٠٦	-	٨٨٢٧٣٧	٣٧٢٢١	٩٢٠٠٥٨	٩٦٩١٥٤	١٨٨٩٢١٢	أنشطة العقارات والتأجير	٦٨
٧٩٢٠٨٢	٢٣٥٢٦	-	٨١٥٦٠٨	٨٤٤٣٥	٩٠٠٠٤٣	٦٦٩٥٢٤	١٥٦٩٥٦٧	<u>الأنشطة العلمية والتقنية المتخصصة</u>	م
١١٧٥١	٢٦٢	-	١٢٠١٣	١٥٠٣	١٣٥١٦	١٨٤١١	٣١٩٢٧	الأنشطة القانونية والمحاسبية	٦٩
٥٦٨٤٠٥	٩٢٣٢	-	٥٧٧٦٣٧	١٨٥٢١	٥٩٦١٥٨	٢٣٥٧٠٠	٨٣١٨٥٨	الأنشطة المعمارية والهندسية والاختبارات التقنية والتحليل	٧١
٢٤٠٩	١٧٢٥	-	٤١٣٤	١٢	٤١٤٦	٥٢٧٢	٩٤١٨	البحث العلمي والتطوير	٧٢
٢٠٩٥١٧	١٢٣٠٧	-	٢٢١٨٢٤	٦٤٣٩٩	٢٨٦٢٢٣	٤١٠١٤١	٦٩٦٣٦٤	الإعلان وبحوث السوق	٧٣
٣٧٨٧٠٦	٣٥٧٩٠	-	٤١٤٤٩٦	١٣٥٥٠٦	٥٥٠٠٠٢	٧٦٤٠٩٦	١٣١٤٠٩٨	<u>الأنشطة الإدارية وخدمات الدعم</u>	ن
٧٤٨٤٢	٣٤٥	-	٧٥١٨٧	٣٧٢٦	٧٨٩١٣	٢٤٩٣٦	١٠٣٨٤٩	أنشطة التوظيف	٧٨
٢١٦٣	٣١٣٣٨	-	٣٣٥٠١	١٣٠٥٠٤	١٦٤٠٠٥	٥٣١٢١٥	٦٩٥٢٢٠	أنشطة خدمات وكالة السفر ومنظمي الرحلات السياحية والحجز	٧٩
٣٠١٧٠١	٤١٠٧	-	٣٠٥٨٠٨	١٢٧٦	٣٠٧٠٨٤	٢٠٧٩٤٥	٥١٥٠٢٩	أنشطة خدمات المباني	٨١
١٣٥٠٨	٤٤٠	-	١٣٩٤٨	٢١٢٧	١٦٠٧٥	١٠٤٥٤	٢٦٥٢٩	<u>الإدارة العامة والدفاع والضمان الإجتماعي الإجباري</u>	س
١٣٥٠٨	٤٤٠	-	١٣٩٤٨	٢١٢٧	١٦٠٧٥	١٠٤٥٤	٢٦٥٢٩	الإدارة العامة والدفاع والضمان الإجتماعي الإجباري	٨٤
١٠٧٣٥٣	٢١٧٦٨	-	١٢٩١٢١	٦٩٤٤	١٣٦٠٦٥	٧٩٠٢٦	٢١٥٠٩١	<u>التعليم</u>	ع
١٠٧٣٥٣	٢١٧٦٨	-	١٢٩١٢١	٦٩٤٤	١٣٦٠٦٥	٧٩٠٢٦	٢١٥٠٩١	التعليم	٨٥
٦١٠٨٠٥	٧١٦٣١	-	٦٨٢٤٣٦	٨٠٧٣	٦٩٠٥٠٩	٥٨٨٤٩٤	١٢٧٩٠٠٣	<u>الصحة والعمل الإجتماعي</u>	ف
٦١٠٨٠٥	٧١٦٣١	-	٦٨٢٤٣٦	٨٠٧٣	٦٩٠٥٠٩	٥٨٨٤٩٤	١٢٧٩٠٠٣	الأنشطة المتصلة بصحة الانسان	٨٦
٤٤٢٣٦٥	٧٥٤٥٦	-	٥١٧٨٢١	٢٢١٣٨٢	٧٣٩٢٠٣	١٢٠٦٦٨	٨٥٩٨٧١	<u>أنشطة الفنون والإبداع والتسلية</u>	ص
٣٢٧٠٩٨	١٥٧١	-	٣٢٨٦٦٩	١٢٣٧٠٣	٤٥٢٣٧٢	٢٦٢٨٠	٤٧٨٦٥٢	أنشطة المقامرة والمراهنة	٩٢
١١٥٢٦٧	٧٣٨٨٥	-	١٨٩١٥٢	٩٧٦٧٩	٢٨٦٨٣١	٩٤٣٨٨	٣٨١٢١٩	أنشطة الرياضة والترفيه والتسلية	٩٣

جدول ٩ - نسبة مستلزمات الإنتاج والقيمة المضافة الصافية إلى الإنتاج بسعر السوق لشركات القطاع الخاص المنظم لعام ٢٠١٦

(القيمة بالآلاف جنيه)

النسبة المنوية ٣:٢	النسبة المنوية ٣:١	الإنتاج بسعر السوق (٣)	القيمة المضافة الصافية (٢)	مستلزمات الإنتاج (١)	اقسام النشاط الإقتصادي	دليل النشاط الإقتصادي
٢٦,٤	٦٥,٧	٢٦٤٣٨٢٨٤٣	٦٩٧٩٨٩٦٦	١٧٣٥٩٧٢٣٥	الاجمالي العام	
١٩,١	٧٥,٧	٣٧٠٨٩٨٨	٧١٠١٢٢	٢٨٠٦٢٨٤	<u>الزراعة والصيد وإستغلال الغابات وقطع أشجار الأخشاب</u>	أ
١٩,١	٧٥,٧	٣٧٠٨٩٨٨	٧١٠١٢٢	٢٨٠٦٢٨٤	الزراعة والصيد وأنشطة الخدمات ذات الصلة بها	٠١
٤٢,٩	٤٠,٥	٣٠١٤٤٦٥٢	١٢٩٣٠٤٦٧	١٢١٩٥٦٣٦	<u>التعدين وإستغلال المحاجر</u>	ب
٤٣,٣	٣٩,٩	٢٩٦٣٩٦٢٢	١٢٨٤٠٢٨٠	١١٨٣٣٥٨١	إستخراج النفط والغاز الطبيعي	٠٦
١٧,٩	٧١,٧	٥٠٥٠٣٠	٩٠١٨٧	٣٦٢٠٥٥	التعدين وإستغلال المحاجر	٠٨
١٩,٤	٧٥,٥	١٣٥٢٦٤٣٧٠	٢٦٢٦٣٤٧٣	١٠٢١٦٦٣٩٦	<u>الصناعات التحويلية</u>	ج
١٩,٦	٧٦,١	١٦١٣٩٤٦٧	٣١٦٣٤٤٥	١٢٢٨٤٥٤٢	صناعة المنتجات الغذائية	١٠
٢,٥	٩٠,٠	٦٣٤٢٨٥٩	١٥٩٠٨٤	٥٧٠٦٥٧٣	صناعة المشروبات	١١
٢٢,٠	٧٢,٦	٣٨٢٣١٠٧	٨٤١٥٤٠	٢٧٧٤٦٩٩	صناعة المنسوجات	١٣
١٧,٩	٧٥,٠	١٦٨٠٠١٩	٣٠٠٣٣٦	١٢٦٠٤٣٤	صناعة الملابس الجاهزة	١٤
١٦,٩	٧٩,١	٣٢٣٨٨٤	٥٤٦٠٨	٢٥٦٠٨٦	صناعة الجلد ومنتجاته	١٥
٣٧,١	٤٨,٦	٢١٤٣٧٦	٧٩٥٧٧	١٠٤١٨٤	صناعة الخشب والمنتجات الخشبية والفلين عدا الأثاث وصناعة القش ومواد الضفر	١٦
١٦,٥	٨٠,٧	٢٣٧٨٥١٠	٣٩٢١٩٤	١٩٢٠٣٧٨	صناعة الورق ومنتجاته	١٧
١٩,٤	٧٦,٠	١٦٣٥٠٦٠	٣١٦٨٢٢	١٢٤٢٧٦٨	الطباعة وإستنساخ وسائط الإعلام المسجلة	١٨
١٣,٢	٨٠,٧	١٤٩٨٨٦٨١	١٩٨٠٤٣٠	١٢٠٩٩٥٨٩	صناعة فحم الكوك و المنتجات النفطية	١٩
٢٥,٣	٦٨,٩	١٤٣٩٠٧٩٨	٣٦٤٣١٢١	٩٩٠٩٩٩٧	صناعة المواد و المنتجات الكيماوية	٢٠
٣١,٣	٦١,٤	٥٤٢٩٧٧٥	١٦٩٧٧٨١	٣٣٣٣١٦٤	صناعة المستحضرات الصيدلانية والكيماوية والدوائية	٢١
١٣,٣	٨٣,٧	٢٩٧١٩٨٨	٣٩٤٣٧٤	٢٤٨٧٨٨٦	صناعة منتجات المطاط و اللدائن	٢٢
١٧,٥	٧٣,٩	٢٣٢٠٥٥٥٢	٤٠٧٠١٥٦	١٧١٤٣١٠٥	صناعة منتجات المعادن اللافلزية الأخرى	٢٣
٢٣,٤	٧٤,٧	١٧٤٥٠٢٠٤	٤٠٧٦٢١٢	١٣٠٣٠٠٣	صناعة الفلزات القاعدية	٢٤
٢٣,٨	٧٢,٢	١٧٢٣٩٣٥	٤٠٩٥١٥	١٢٤٤٦١٢	صناعة منتجات المعادن المشكلة عدا الماكينات والمعدات	٢٥
١٤,٣	٨١,٧	١٩١١٧٣٥	٢٧٢٦٢٧	١٥٦٢٥١٨	صناعة الحاسبات والمنتجات الإلكترونية والبصرية وصناعة الأجهزة الطبية	٢٦
١٩,٨	٧٧,٥	٨٦٢٨٠٨٧	١٧٠٦٠٣٩	٦٦٨٤٥٨٥	صناعة الأجهزة الكهربائية	٢٧
١٧,٣	٧٥,٥	٤٣٩٩٨٧	٧٦٠٣٢	٣٣٢٠٥٧	صناعة الآلات والمعدات الغير مصنفة فى موضع آخر	٢٨
٢٢,٥	٧٦,٢	١١٠٠١٤٩٧	٢٤٧٥٤١٢	٨٣٨٢١٣٨	صناعة المركبات ذات المحركات	٢٩

تابع جدول ٩ - نسبة مستلزمات الإنتاج والقيمة المضافة الصافية إلى الإنتاج بسعر السوق لشركات القطاع الخاص المنظم لعام ٢٠١٦

(القيمة بالآلاف جنيه)

النسبة المئوية ٣:٢	النسبة المئوية ٣:١	الإنتاج بسعر السوق (٣)	القيمة المضافة الصافية (٢)	مستلزمات الإنتاج (١)	أقسام النشاط الإقتصادي	دليل النشاط الإقتصادي
٢٣,٨	٧٢,٤	٤٧٥٥٥٥	١١٣٠٦٦	٣٤٤١٤٠	صناعة الأثاث والمنتجات الخشبية الغير مصنفة في موضع آخر	٣١
٣٣,٥	٦٠,٢	٧٦٠٠٧	٢٥٤٧٨	٤٥٧٤٤	صناعات تحويلية أخرى	٣٢
٤٦,٩	٥١,٧	٣٣٢٨٧	١٥٦٢٤	١٧١٩٤	إصلاح المعدات والأجهزة	٣٣
١٥,٨	٧٠,٦	٤٠٠٦٣٩	٦٣١٨٨	٢٨٢٨٦٥	<u>الإمداد المائي وشبكات الصرف الصحي وإدارة ومعالجة النفايات</u>	٣٤
١٥,٨	٧٠,٦	٤٠٠٦٣٩	٦٣١٨٨	٢٨٢٨٦٥	شبكات الصرف الصحي	٣٧
٢٤,١	٧٣,٤	٣٦٢٧٠٠٨	٨٧٤٠٠٧٧	٢٦٦١٠٣٢٠	<u>الإشاعات (التشييد و البناء)</u>	و
٢٣,٩	٧٣,٧	٣١١٣٤٣٠٨	٧٤٣٣٦٨٨	٢٢٩٤٨٥٦٦	تشبيد البنائيات	٤١
٢٥,٥	٧١,٤	٤٤٩١٨٢٢	١١٤٥٠٨٧	٣٢٠٥١٢٦	الهندسة المدنية	٤٢
٢٥,١	٧٠,٩	٦٤٣٨٧٨	١٦١٣٠٢	٤٥٦٦٧٨	أنشطة التشييد المتخصصة	٤٣
٢٢,٩	٦٨,٧	٢١٨٩٢٤٣٧	٥٠٠٣٦٨٧	١٥٠٤٢٦٠٠	<u>تجارة الجملة والتجزئة وإصلاح المركبات ذات المحركات والدراجات النارية</u>	ز
٣٤,٦	٣٣,٢	٤٦٢٦٤٢٦	١٦٠٢٧٧٢	١٥٣٨٢٠٣	تجارة الجملة والتجزئة وإصلاح المركبات ذات المحركات والدراجات النارية	٤٥
١٨,٧	٧٩,٦	١٦٣٤٠٥١٩	٣٠٥٨٢٢٢	١٣٠٠٣٥٨٦	تجارة الجملة عدا المركبات ذات المحركات والدراجات النارية	٤٦
٣٧,٠	٥٤,١	٩٢٥٤٩٢	٣٤٢٦٩٣	٥٠٠٨١١	تجارة التجزئة عدا تجارة المركبات والدراجات النارية	٤٧
٥٢,١	٣٢,١	١٠٣٧٢٠٦٣	٥٤٠٣٠٣٠	٣٣٢٦٠٩٤	<u>النقل والتخزين</u>	ح
٥٦,٢	٢٥,١	٧٠٨٣٩٩٣	٣٩٨٣٥١٩	١٧٧٤٨٨٦	النقل البرى ، والنقل عبر خطوط الأنابيب	٤٩
٥,٧	٨٤,٤	١٠٣٠٢٦٩	٥٨٣٩٢	٨٦٩٠٨٦	النقل عبر الماء	٥٠
٦٦,٨	٢٤,٦	١٤٦٨١٤٧	٩٨٠٥٩٧	٣٦٠٩٦٩	النقل الجوى	٥١
٤٨,٢	٤٠,٧	٧٨٩٦٥٤	٣٨٠٥٢٢	٣٢١١٥٣	أنشطة التخزين والدعم للنقل	٥٢
٣٧,٣	٥٤,٣	٦٤٠٢٦٢٢	٢٣٩٠٩٦١	٣٤٧٥٠٣٤	<u>أنشطة خدمات الغذاء والإقامة</u>	ط
٥٠,١	٤١,٠	١٥٧٢٦٥٠	٧٨٨٦٧٦	٦٤٥٠٢٨	أنشطة خدمات الإقامة	٥٥
٣٣,٢	٥٨,٦	٤٨٢٩٩٧٢	١٦٠٢٢٨٥	٢٨٣٠٠٠٦	أنشطة خدمات الغذاء والمشروبات	٥٦
٥٢,٣	٣٤,٨	١٢٦٧٦١١٥	٦٦٣٢٦٩٦	٤٤١٠٥٩٥	<u>المعلومات والاتصالات</u>	ى
٥٤,٠	٥٣,٩	٧٤٥٥١٩	٤٠٢٣٠	٤٠١٦٧٤	أنشطة النشر	٥٨
٢٠,٧	٥٧,٠	٩٤٣٣٣٨	١٩٤٨٥٦	٥٣٨٠٥٥	أنشطة نشر وإنتاج برامج التلفزيون والفيديو والأفلام السينمائية والتسجيلات	٥٩
٥٦,٤	٢٩,٧	١٠١١٧٤٩٨	٥٧٠٩٠٥١	٣٠٠٧٠٤٦	الاتصالات	٦١
٣٧,٢	٥٤,١	٤٢٣٦٩١	١٥٧٦٦٣	٢٢٩١٣٨	أنشطة برمجيات وإستثمارات الحاسب	٦٢
٣٧,٨	٥٢,٦	٤٤٦٠٦٩	١٦٨٧٧٦	٢٣٤٦٨٢	أنشطة خدمات المعلومات	٦٣

تابع جدول ٩ - نسبة مستلزمات الإنتاج والقيمة المضافة الصافية إلى الإنتاج بسعر السوق لشركات القطاع الخاص المنظم لعام ٢٠١٦

(القيمة بالآلاف جنيه)

النسبة المئوية ٣:٢	النسبة المئوية ٣:١	الإنتاج بسعر السوق (٣)	القيمة المضافة الصافية (٢)	مستلزمات الإنتاج (١)	اقسام النشاط الإقتصادي	دليل النشاط الإقتصادي
(١٥٥٠,٩)	٨٢,٠	٩٧٥٧٨	(١٥١٣٣٨٥)	٧٩٩٩٥	الوساطة المالية والتأمين	ك
(١٩٠٣,٥)	٥٥,٤	٧٨٣٣٢	(١٤٩١٠٣٩)	٤٣٤٠٥	الوساطة المالية عدا التأمين وتوفير الإعتمادات لمعاملات التقاعد	٦٤
(١١٦,١)	١٩٠,١	١٩٢٤٦	(٢٢٣٤٦)	٣٦٥٩٠	الانشطة المساعدة للوساطة المالية	٦٦
٤٣,٩	٥١,٣	١٨٨٩٢١٢	٨٢٩٨٣١	٩٦٩١٥٤	أنشطة العقارات والتأجير	ل
٤٣,٩	٥١,٣	١٨٨٩٢١٢	٨٢٩٨٣١	٩٦٩١٥٤	أنشطة العقارات والتأجير	٦٨
٥٠,٥	٤٢,٧	١٥٦٩٥٦٧	٧٩٢٠٨٢	٦٦٩٥٢٤	الانشطة العلمية والتقنية المتخصصة	م
٣٦,٨	٥٧,٧	٣١٩٢٧	١١٧٥١	١٨٤١١	الانشطة القانونية والمحاسبية	٦٩
٦٨,٣	٢٨,٣	٨٣١٨٥٨	٥٦٨٤٠٥	٢٣٥٧٠٠	الانشطة المعمارية والهندسية والاختبارات التقنية والتحليل	٧١
٢٥,٦	٥٦,٠	٩٤١٨	٢٤٠٩	٥٢٧٢	البحث العلمي والتطوير	٧٢
٣٠,١	٥٨,٩	٦٩٦٣٦٤	٢٠٩٥١٧	٤١٠١٤١	الإعلان وبحوث السوق	٧٣
٢٨,٨	٥٨,١	١٣١٤٠٩٨	٣٧٨٧٠٦	٧٦٤٠٩٦	الانشطة الإدارية وخدمات الدعم	ن
٧٢,١	٢٤,٠	١٠٣٨٤٩	٧٤٨٤٢	٢٤٩٣٦	أنشطة التوظيف	٧٨
٠,٣	٧٦,٤	٦٩٥٢٢٠	٢١٦٣	٥٣١٢١٥	أنشطة خدمات وكالة السفر ومنظمي الرحلات السياحية والحجز	٧٩
٥٨,٦	٤٠,٤	٥١٥٠٢٩	٣٠١٧٠١	٢٠٧٩٤٥	أنشطة خدمات المباني	٨١
٥٠,٩	٣٩,٤	٢٦٥٢٩	١٣٥٠٨	١٠٤٥٤	الإدارة العامة والدفاع والضمان الإجتماعي الإجباري	س
٥٠,٩	٣٩,٤	٢٦٥٢٩	١٣٥٠٨	١٠٤٥٤	الإدارة العامة والدفاع والضمان الإجتماعي الإجباري	٨٤
٤٩,٩	٣٦,٧	٢١٥٠٩١	١٠٧٣٥٣	٧٩٠٢٦	التعليم	ع
٤٩,٩	٣٦,٧	٢١٥٠٩١	١٠٧٣٥٣	٧٩٠٢٦	التعليم	٨٥
٤٧,٨	٤٦,٠	١٢٧٩٠٠٣	٦١٠٨٠٥	٥٨٨٤٩٤	الصحة والعمل الإجتماعي	ف
٤٧,٨	٤٦,٠	١٢٧٩٠٠٣	٦١٠٨٠٥	٥٨٨٤٩٤	الانشطة المتصلة بصحة الانسان	٨٦
٥١,٤	١٤,٠	٨٥٩٨٧١	٤٤٢٣٦٥	١٢٠٦٦٨	أنشطة الفنون والإبداع والتسلية	ص
٦٨,٣	٥,٥	٤٧٨٦٥٢	٣٢٧٠٩٨	٢٦٢٨٠	أنشطة المقامرة والمراهنة	٩٢
٣٠,٢	٢٤,٨	٣٨١٢١٩	١١٥٢٦٧	٩٤٣٨٨	أنشطة الرياضة والترفيه والتسلية	٩٣

جدول ١٠ - متوسط نصيب العامل بالجنية في السنة لشركات القطاع الخاص المنظم لعام ٢٠١٦
أ - مستلزمات الانتاج والقيمة المضافة الصافية والاجور

(القيمة بالالف جنية)

الاجور	القيمة المضافة الصافية		مستلزمات الانتاج		عدد العاملين	اقسام النشاط الاقتصادي	دليل النشاط الاقتصادي
	القيمة	المتوسط بالجنية	القيمة	المتوسط بالجنية			
٦٥٨٠٦	٣٦٢٥٣٨٣٧	١٢٦٦٩٥	٦٩٧٩٨٩٦٦	٣١٥١٠٤	١٧٣٥٩٧٢٣٥	٥٥٠٩٢١	الاجمالي العام
٤٥٥٠٢	٤٤١٠٠٨	٧٣٢٦٩	٧١٠١٢٢	٢٨٩٥٤٦	٢٨٠٦٢٨٤	٩٦٩٢	أ الزراعة والصيد واستغلال الغابات وقطع أشجار الأخشاب
٤٥٥٠٢	٤٤١٠٠٨	٧٣٢٦٩	٧١٠١٢٢	٢٨٩٥٤٦	٢٨٠٦٢٨٤	٩٦٩٢	٠١ الزراعة والصيد وأنشطة الخدمات ذات الصلة بها
٢١٤٠٥٣	٧٣٠١٩٧٦	٣٧٩٠٤٨	١٢٩٣٠٤٦٧	٣٥٧٥٠٧	١٢١٩٥٦٣٦	٣٤١١٣	ب التعدين واستغلال المحاجر
٢١٥٧٣٧	٧٢٦٥٧٩٣	٣٨١٢٥٥	١٢٨٤٠٢٨٠	٣٥١٣٦٤	١١٨٣٣٥٨١	٣٣٦٧٩	٠٦ استخراج النفط والغاز الطبيعي
٨٣٣٧١	٣٦١٨٣	٢٠٧٨٠٤	٩٠١٨٧	٨٣٤٢٢٨	٣٦٢٠٥٥	٤٣٤	٠٨ التعدين واستغلال المحاجر
٥٨٥٩١	١٤١٠١٧٠٥	١٠٩١٢١	٢٦٢٦٣٤٧٣	٤٢٤٤٨٧	١٠٢١٦٦٣٩٦	٢٤٠٦٨٢	ج الصناعات التحويلية
٧٥٥٣٩	١٦٤٦٦٥١	١٤٧٠٤١	٣١٦٣٤٤٥	٥٧١٠٠٢	١٢٢٨٤٥٤٢	٢١٥١٤	١٠ صناعة المنتجات الغذائية
٥٣٢٢٠	٨٩٥٧٤٧	٩٤٥٢	١٥٩٠٨٤	٣٣٩٠٥١	٥٧٠٦٥٧٣	١٦٨٣١	١١ صناعة المشروبات
٤٠١٢٠	٧١٤١٣٣	٤٧٢٧٨	٨٤١٥٤٠	١٥٥٨٨٢	٢٧٧٤٦٩٩	١٧٨٠٠	١٣ صناعة المنسوجات
١٥٥٣٩	٢٩٢٦٣٠	١٥٩٤٨	٣٠٠٣٣٦	٦٦٩٣٠	١٢٦٠٤٣٤	١٨٨٣٢	١٤ صناعة الملابس الجاهزة
١٦٢٣٦	٢٢٩٧٤	٣٨٥٩٢	٥٤٦٠٨	١٨٠٩٨٠	٢٥٦٠٨٦	١٤١٥	١٥ صناعة الجلد ومنتجاته
٣٧٨١٣	٣٢٤٠٦	٩٢٨٥٥	٧٩٥٧٧	١٢١٥٦٨	١٠٤١٨٤	٨٥٧	١٦ صناعة الخشب والمنتجات الخشبية والفلين عدا الأثاث وصناعة القش ومواد الضفر
٤٢٩١٤	٢٣٥٤٦٨	٧١٤٧٧	٣٩٢١٩٤	٣٤٩٩٨٧	١٩٢٠٣٧٨	٥٤٨٧	١٧ صناعة الورق ومنتجاته
٤١٦٨٥	١٤٥٣٥٤	٩٠٨٥٨	٣١٦٨٢٢	٣٥٦٤٠٠	١٢٤٢٧٦٨	٣٤٨٧	١٨ الطباعة وإستنساخ وسائط الإعلام المسجلة
٢٦١٥٤٠	١٨٨٨٣٢	٢٧٤٢٩٧٨	١٩٨٠٤٣٠	١٦٧٥٨٤٣٤	١٢٠٩٩٥٨٩	٧٢٢	١٩ صناعة فحم الكوك و المنتجات النفطية
٥٦٤٣٦	١٤٧٨٧٩٠	١٣٩٠٣٤	٣٦٤٣١٢١	٣٧٨٢٠١	٩٩٠٩٩٩٧	٢٦٢٠٣	٢٠ صناعة المواد و المنتجات الكيماوية
٧٤٨٠٣	٤٨٩٢٨٧	٢٥٩٥٦٠	١٦٩٧٧٨١	٥٠٩٥٨٠	٣٣٣٣١٦٤	٦٥٤١	٢١ صناعة المستحضرات الصيدلانية والكيمائية والدوائية
٢٤٤٨٨	٢٦٣٠٢٨	٣٩٧١٥	٣٩٤٣٧٤	٢٥٠٥٤٢	٤٤٨٧٨٨٦	٩٩٣٠	٢٢ صناعة منتجات المطاط و اللدائن
٤٢١٨٩	١٩٠٧٥٦٤	٩٠٠١٨	٤٠٧٠١٥٦	٣٧٩١٤٦	١٧١٤٣١٠٥	٤٥٢١٥	٢٣ صناعة منتجات المعادن اللافلزية الأخرى
٢٦١٥٩٦	٣١١٨٤٨٥	٣٤١٩٣٥	٤٠٧٦٢١٢	١٠٩٣٠٢٩	١٣٠٣٠٠٣	١١٩٢١	٢٤ صناعة الفلزات القاعدية
٢٧٦٦٩	٢١٨٦١٠	٥١٨٣١	٤٠٩٥١٥	١٥٧٥٢٦	١٢٤٤٦١٢	٧٩٠١	٢٥ صناعة منتجات المعادن المشكلة عدا الماكينات والمعدات
٤٠١٩٥	١٤١٩٢٩	٧٧٢١٠	٢٧٢٦٢٧	٤٤٢٥١٤	١٥٦٢٥١٨	٣٥٣١	٢٦ صناعة الحاسبات والمنتجات الإلكترونية والبصرية وصناعة الأجهزة الطبية
٤٤٢٤٥	٩٤٨٤٤٢	٧٩٥٨٨	١٧٠٦٠٣٩	٣١١٨٣٩	٦٦٨٤٥٨٥	٢١٤٣٦	٢٧ صناعة الأجهزة الكهربائية
٢٢٩٢٩	٨٣٧١٥	٢٠٨٢٥	٧٦٠٣٢	٩٠٩٥٠	٣٣٢٠٥٧	٣٦٥١	٢٨ صناعة الآلات والمعدات الغير مصنفة في موضع آخر
٨٨٩٧٩	١١٦٣١٣٦	١٨٩٣٦٨	٢٤٧٥٤١٢	٦٤١٢٢٨	٨٣٨٢١٣٨	١٣٠٧٢	٢٩ صناعة المركبات ذات المحركات

تابع جدول ١٠ - متوسط نصيب العامل بالجنية في السنة لشركات القطاع الخاص المنظم لعام ٢٠١٦
 ا- مستلزمات الانتاج والقيمة المضافة الصافية والاجور

(القيمة بالالف جنية)

الاجور	القيمة المضافة الصافية		مستلزمات الانتاج		عدد العاملين	اقسام النشاط الاقتصادي	دليل النشاط الاقتصادي	
	القيمة	المتوسط بالجنية	القيمة	المتوسط بالجنية				
٢٥٦٠١	٨٣٥٦١	٣٤٦٤٠	١١٣٠٦٦	١٠٥٤٣٥	٣٤٤١٤٠	٣٢٦٤	صناعة الأثاث والمنتجات الخشبية الغير مصنفة فى موضع آخر	٣١
٢٢٨٧٤	١٦٠٣٥	٣٦٣٤٥	٢٥٤٧٨	٦٥٢٥٥	٤٥٧٤٤	٧٠١	صناعات تحويلية أخرى	٣٢
٤٠٢٣٧	١٤٩٢٨	٤٢١١٣	١٥٦٢٤	٤٦٣٤٥	١٧١٩٤	٣٧١	إصلاح المعدات والأجهزة	٣٣
٥٦٢٥٧	٥٢٩٣٨	٦٧١٥٠	٦٣١٨٨	٣٠٠٦٠٠	٢٨٢٨٦٥	٩٤١	<u>الإمداد المائى وشبكات الصرف الصحى وإدارة ومعالجة النفايات</u>	٣٤
٥٦٢٥٧	٥٢٩٣٨	٦٧١٥٠	٦٣١٨٨	٣٠٠٦٠٠	٢٨٢٨٦٥	٩٤١	شبكات الصرف الصحى	٣٧
٧٨٠٥٦	٣٦٣١٧٩٨	١٨٧٨٤٦	٨٧٤٠٠٧٧	٥٧١٩٢١	٢٦٦١٠٣٢٠	٤٦٥٢٨	<u>الإنشاءات (التشييد و البناء)</u>	و
٧٧٦٩١	٣٠٧٣٣١٧	١٨٧٩١٩	٧٤٣٣٦٨٨	٥٨٠١٢٣	٢٢٩٤٨٥١٦	٣٩٥٥٨	تشييد البنايات	٤١
٩٧٩٤١	٤٨٦٧٦٦	٢٣٠٤٠٠	١١٤٥٠٨٧	٦٤٤٨٩٥	٣٢٠٥١٢٦	٤٩٧٠	الهندسة المدنية	٤٢
٣٥٨٥٨	٧١٧١٥	٨٠٦٥١	١٦١٣٠٢	٢٢٨٣٣٩	٤٥٦٦٧٨	٢٠٠٠	أنشطة التشييد المتخصصة	٤٣
٤٤٩٥٥	١٨٣٥٣٥٠	١٢٢٥٦١	٥٠٠٣٦٨٧	٣٦٨٤٥٦	١٥٠٤٢٦٠٠	٤٠٨٢٦	<u>تجارة الجملة والتجزئة وإصلاح المركبات ذات المحركات والدراجات النارية</u>	ز
٥٦٨٢٦	٤٣٠١١٩	٢١١٧٥٥	١٦٠٢٧٧٢	٢٠٣٢٢٤	١٥٣٨٢٠٣	٧٥٦٩	تجارة الجملة والتجزئة وإصلاح المركبات ذات المحركات والدراجات النارية	٤٥
٤٩١٨٢	١٢١١٢٦١	١٢٤١٧٧	٣٠٥٨٢٢٢	٥٢٨٠٠٠	١٣٠٠٣٥٨٦	٢٤٦٢٨	تجارة الجملة عدا المركبات ذات المحركات والدراجات النارية	٤٦
٢٢٤٧٩	١٩٣٩٧٠	٣٩٧١٤	٣٤٢٦٩٣	٥٨٠٣٨	٥٠٠٨١١	٨٦٢٩	تجارة التجزئة عدا تجارة المركبات والدراجات النارية	٤٧
٤٥٩٣٤	٦٦٢٠٤٣	٣٧٤٨٧٢	٥٤٠٣٠٣٠	٢٣٠٧٧٠	٣٣٢٦٠٩٤	١٤٤١٣	<u>النقل والتخزين</u>	ح
٩٨٦٠٥	٣٨١٦٠١	١٠٢٩٣٣٣	٣٩٨٣٥١٩	٤٥٨٦٢٧	١٧٧٤٨٨٦	٣٨٧٠	النقل البرى ، والنقل عبر خطوط الأنابيب	٤٩
٢٥٢٥٢	٨٧٧٥٠	١٦٨٠٣	٥٨٣٩٢	٢٥٠٠٩٧	٨٦٩٠٨٦	٣٤٧٥	النقل عبر الماء	٥٠
١٠٣٣٢٤	٨٣٢٧٩	١٢١٦٦٢٢	٩٨٠٥٩٧	٤٤٧٨٥٢	٣٦٠٩٦٩	٨٠٦	النقل الجوى	٥١
١٧٤٧٣	١٠٩٤١٣	٦٠٧٦٧	٣٨٠٥٢٢	٥١٢٨٦	٣٢١١٥٣	٦٢٦٢	أنشطة التخزين والدعم للنقل	٥٢
٦٦٧١١	١٤٥١٠٣١	١٠٩٩٢٤	٢٣٩٠٩٦١	١٥٩٧٦٤	٣٤٧٥٠٣٤	٢١٧٥١	<u>أنشطة خدمات الغذاء والإقامة</u>	ط
٣٩٠٣٨	٣٢٤٤٤٢	٩٤٨٩٥	٧٨٨٦٧٦	٧٧٦١١	٦٤٥٠٢٨	٨٣١١	أنشطة خدمات الإقامة	٥٥
٨٣٨٢٤	١١٢٦٥٨٩	١١٩٢١٨	١٦٠٢٢٨٥	٢١٠٥٦٦	٢٨٣٠٠٠٦	١٣٤٤٠	أنشطة خدمات الغذاء والمشروبات	٥٦
٤٥٩٢٦	٤٥٠٣٠٧٣	٦٧٦٤٥	٦٦٣٢٦٩٦	٤٤٩٨٣	٤٤١٠٥٩٥	٩٨٠٥١	<u>المعلومات والاتصالات</u>	ى
٤٨٥٠٠	٤٠٣٠٣٦	٤٨٤٢٢	٤٠٢٣٩٠	٤٨٣٣٦	٤٠١٦٧٤	٨٣١٠	أنشطة النشر	٥٨
١٩٤٧٥٣	١٣٩٤٤٣	٢٧٢١٤٥	١٩٤٨٥٦	٧٥١٤٧٣	٥٢٨٠٥٥	٧١٦	أنشطة نشر وإنتاج برامج التليفزيون والفيديو والأفلام السينمائية والتسجيلات	٥٩
٤٢٨١٨	٣٧٣٩٨٣١	٦٥٣٦٤	٥٧٠٩٠٥١	٣٤٤٢٨	٣٠٠٧٠٤٦	٨٧٣٤٢	الاتصالات	٦١
١٤١٣٢٤	٨٥٥٠١	٢٦٠٥٣٤	١٥٧٦٢٣	٣٧٨٧٤٠	٢٢٩١٣٨	٦٠٥	أنشطة برمجيات وإستشارات الحاسب	٦٢
١٢٥٤٧٥	١٣٥٢٦٢	١٥٦٥٦٤	١٦٨٧٧٦	٢١٧٧٠١	٢٣٤٦٨٢	١٠٧٨	أنشطة خدمات المعلومات	٦٣

تابع جدول ١٠- متوسط نصيب العامل بالجنية في السنة لشركات القطاع الخاص المنظم لعام ٢٠١٦
أ- مستلزمات الانتاج والقيمة المضافة الصافية والاجور

(القيمة بالالف جنية)

دليل النشاط الاقتصادي	اقسام النشاط الاقتصادي	عدد العاملين	مستلزمات الانتاج		القيمة المضافة الصافية		الاجور	
			القيمة	المتوسط بالجنية	القيمة	المتوسط بالجنية	القيمة	المتوسط بالجنية
ك	الوساطة المالية والتأمين	١٥١٠	٧٩٩٩٥	٥٢٩٧٧	(١٥١٣٣٨٥)	١٦٤٩٢٠	١٠٠٢٢٤٢	١٠٩٢١٩
٦٤	الوساطة المالية عدا التأمين وتوفير الإعتمادات لمعاشات التقاعد	١٠٧٨	٤٣٤٠٥	٤٠٢٦٤	(١٤٩١٠٣٩)	١٠٢٠٦٤	(١٣٨٣١٥٣)	٩٤٦٧٩
٦٦	الانشطة المساعدة للوساطة المالية	٤٣٢	٣٦٥٩٠	٨٤٦٩٩	(٢٢٣٤٦)	٦٢٨٥٦	(٥١٧٢٧)	١٤٥٥٠٠
ل	أنشطة العقارات والتأجير	٤٥٤٤	٩٦٩١٥٤	٢١٣٢٨٢	٨٢٩٨٣١	٣٣٨٨٥٩	١٨٢٦٢١	٧٤٥٧٣
٦٨	أنشطة العقارات والتأجير	٤٥٤٤	٩٦٩١٥٤	٢١٣٢٨٢	٨٢٩٨٣١	٣٣٨٨٥٩	١٨٢٦٢١	٧٤٥٧٣
م	الانشطة العلمية والتقنية المتخصصة	١٣٣٦١	٦٦٩٥٢٤	٥٠١١٠	٧٩٢٠٨٢	٦٣٦٢١٠	٥٩٢٨٣	٤٧٦١٧
٦٩	الانشطة القانونية والمحاسبية	٥٨	١٨٤١١	٣١٧٤٣١	١١٧٥١	٥٣٩١	٢٠٢٦٠٣	٩٢٩٤٨
٧١	الانشطة المعمارية والهندسية والاختبارات التقنية والتحليل	٩٠٦٦	٢٣٥٧٠٠	٢٥٩٩٨	٥٦٨٤٠٥	٤٥١١٣٢	٦٢٦٩٦	٤٩٧٦١
٧٢	البحث العلمي والتطوير	١٨١	٥٢٧٢	٢٩١٢٧	٢٤٠٩	٥٤٠٥	١٣٣٠٩	٢٩٨٦٢
٧٣	الإعلان وبحوث السوق	٤٠٥٦	٤١٠١٤١	١٠١١٢٠	٢٠٩٥١٧	١٧٤٢٨٢	٥١٦٥٦	٤٢٩٦٩
ن	الانشطة الادارية وخدمات الدعم	١٢٨٦٦	٧٦٤٠٩٦	٥٩٣٨٩	٣٧٨٧٠٦	٦٢٢٤٨٢	٢٩٤٣٥	٤٨٣٨٢
٧٨	أنشطة التوظيف	٥٧٣٢	٢٤٩٣٦	٤٣٥٠	٧٤٨٤٢	٧٢٢٣٩	١٣٠٥٧	١٢٦٠٣
٧٩	أنشطة خدمات وكالة السفر ومنظمى الرحلات السياحية والحجز	٣٨٥١	٥٣١٢١٥	١٣٧٩٤٢	٢١٦٣	١٩٦٥٩٦	٥٦٢	٥١٠٥١
٨١	أنشطة خدمات المباني	٣٢٨٣	٢٠٧٩٤٥	٦٣٣٤٠	٣٠١٧٠١	٣٥٣٦٤٧	٩١٨٩٨	١٠٧٧٢١
س	الإدارة العامة والدفاع والضمان الإجتماعي الإجباري	٩٢	١٠٤٥٤	١١٣٦٣٠	١٣٥٠٨	٥٢٨٤	١٤٦٨٢٦	٥٧٤٣٥
٨٤	الإدارة العامة والدفاع والضمان الإجتماعي الإجباري	٩٢	١٠٤٥٤	١١٣٦٣٠	١٣٥٠٨	٥٢٨٤	١٤٦٨٢٦	٥٧٤٣٥
ع	التعليم	١٨١٦	٧٩٠٢٦	٤٣٥١٧	١٠٧٣٥٣	٦٩٤٥٩	٥٩١١٥	٣٨٢٤٨
٨٥	التعليم	١٨١٦	٧٩٠٢٦	٤٣٥١٧	١٠٧٣٥٣	٦٩٤٥٩	٥٩١١٥	٣٨٢٤٨
ف	الصحة والعمل الإجتماعي	٤٣٥٢	٥٨٨٤٩٤	١٣٥٢٢٤	٦١٠٨٠٥	٣٣٠٦٢٦	١٤٠٣٥٠	٧٥٩٧١
٨٦	الانشطة المتصلة بصحة الانسان	٤٣٥٢	٥٨٨٤٩٤	١٣٥٢٢٤	٦١٠٨٠٥	٣٣٠٦٢٦	١٤٠٣٥٠	٧٥٩٧١
ص	أنشطة الفنون والابداع والتسلية	٥٣٨٣	١٢٠٦٦٨	٢٢٤١٦	٤٤٢٣٦٥	١٠٥٠٧٥	٨٢١٧٨	١٩٥٢٠
٩٢	أنشطة المقامرة والمراهنة	٣٨٤٩	٢٦٢٨٠	٦٨٢٨	٣٢٧٠٩٨	٢٦٠١٧	٨٤٩٨٣	٦٧٥٩
٩٣	أنشطة الرياضة والترفيه والتسلية	١٥٣٤	٩٤٣٨٨	٦١٥٣١	١١٥٢٦٧	٧٩٠٥٨	٧٥١٤١	٥١٥٣٧

تابع جدول ١٠ - متوسط نصيب العامل بالجنية في السنة لشركات القطاع الخاص المنظم لعام ٢٠١٦
ب- عائد العمليات الانتاجية والإنتاج بسعر السوق والإدخار والتكوين الرأسمالي الصافي

(القيمة بالآلاف جنيه)

القيمة المتوسطة بالجنية	القيمة	الإدخار		الإنتاج بسعر السوق		عائد العمليات الإنتاجية		أقسام النشاط الاقتصادي	تليل النشاط الاقتصادي
		المتوسط بالجنية	القيمة	المتوسط بالجنية	القيمة	المتوسط بالجنية	القيمة		
(١٤٠٢٤)	(٧٧٢٦٠٦٦)	٢٤٤٧٣	١٣٤٨٢٨٠٨	٤٧٩٨٩٢	٢٦٤٣٨٢٨٤٣	(٨٢١١٤)	(٤٥٢٣٨٣٥٣)	الاجمالي العام	
٤٦٨١	٤٥٣٧٠	١٣٩٣١	١٣٥٠٢١	٣٨٢٦٨٦	٣٧٠٨٩٨٨	(٧٧٥١٧)	(٧٥١٢٩١)	الزراعة والصيد وإستغلال الغابات وقطع أشجار الأخشاب	أ
٤٦٨١	٤٥٣٧٠	١٣٩٣١	١٣٥٠٢١	٣٨٢٦٨٦	٣٧٠٨٩٨٨	(٧٧٥١٧)	(٧٥١٢٩١)	الزراعة والصيد وأنشطة الخدمات ذات الصلة بها	٠١
(١٠٨٧٧٩)	(٣٧١٠٧٧٤)	١٣٢١٤٥	٤٥٠٧٨٥١	٨٨٣٦٧١	٣٠١٤٤٦٥٢	(٥٤٩٨٧٨)	(١٨٧٥٧٩٨٠)	التعدين وإستغلال المحاجر	ب
(١٠٩٦١٣)	(٣٦٩١٦٤١)	١٣٦١٤١	٤٥٨٥١٠٤	٨٨٠٠٦٢	٢٩٦٣٩٦٢٢	(٥٥٣٩٤١)	(١٨٦٥٦١٩٤)	إستخراج النفط والغاز الطبيعي	٠٦
(٤٤٠٨٥)	(١٩١٣٣)	(١٧٨٠٠٢)	(٧٧٢٥٣)	١١٦٣٦٦٤	٥٠٥٠٣٠	(٢٣٤٥٣٠)	(١٠١٧٨٦)	التعدين وإستغلال المحاجر	٠٨
١٤٩٩	٣٦٠٨٠٠	٢٢٠٠	٥٢٩٤٨٤	٥٦٢٠٠٥	١٣٥٢٦٤٣٧٠	(٤٧٤٦٤)	(١١٤٢٣٨٢٨)	الصناعات التحويلية	ج
(٧٦٣٢)	(١٦٤٢٠٥)	١٧٤٥٨	٣٧٥٥٩٦	٧٥٠١٨٤	١٦١٣٩٤٦٧	(٢٧٠٤)	(٥٨١٧٧)	صناعة المنتجات الغذائية	١٠
١٧١٠٦	٢٨٧٩١٢	٦٧٥٣٥	١١٣٦٦٨١	٣٧٦٨٥٦	٦٣٤٢٨٥٩	(٧٢٧٢٢)	(١٢٢٣٩٨٢)	صناعة المشروبات	١١
(٣٥٤٧)	(٦٣١٣١)	(٦٦٩٢)	(١١٩١١٣)	٢١٤٧٨١	٣٨٢٣١٠٧	(٦٠٤٩٨)	(١٠٧٦٨٦٤)	صناعة المنسوجات	١٣
(٢٦٦)	(٥٠٠٦)	(٢٢٠٣٨)	(٤١٥٠٢٥)	٨٩٢١١	١٦٨٠٠١٩	(١٧٦٤٣)	(٣٣٢٢٤٤)	صناعة الملابس الجاهزة	١٤
١٧٧٢١	٢٥٠٧٥	٣٧٩٠	٥٣٦٣	٢٢٨٨٩٣	٣٢٣٨٨٤	(١٧٧٨٥)	(٢٥١٦٦)	صناعة الجلد ومنتجاته	١٥
(١٤٦٤٦)	(١٢٥٥٢)	٥٠٨٠٠	٤٣٥٣٦	٢٥٠١٤٧	٢١٤٣٧٦	(١٣٧٥٤)	(١١٧٨٧)	صناعة الخشب والمنتجات الخشبية والفلين عدا الأثاث وصناعة القش ومواد الضفر	١٦
(٢٧٧٦٤)	(١٥٢٣٤٠)	٩٤٥٩	٥١٩٠٢	٤٣٣٤٨١	٢٣٧٨٥١٠	(٤٥٦٠٥)	(٢٥٠٢٣٤)	صناعة الورق ومنتجاته	١٧
(٨١٠٤)	(٢٨٢٥٧)	٨٢٨٤	٢٨٨٨٨	٤٦٨٩٠٢	١٦٣٥٠٦٠	(٤٣٥٠٧)	(١٥١٧٠٨)	الطباعة وإستنساخ وسائط الإعلام المسجلة	١٨
(٢٥١٢٠)	(١٨١٣٧)	(٥٣١٤٥٢)	(٣٨٣٧٠٨)	٢٠٧٥٩٩٤٦	١٤٩٨٨٦٨١	١٤١٥٠٨٠	١٠٢١٦٨٨	صناعة فحم الكوك و المنتجات النفطية	١٩
٣٣٣٨	٨٧٤٦٥	١٢٢٤٩	٣٢٠٩٥٥	٥٤٩٢٠٤	١٤٣٩٠٧٩٨	٦١٣٧	١٦٠٨١١	صناعة المواد و المنتجات الكيماوية	٢٠
(١٣٧٦)	(٨٩٩٩)	(١٢٠٠٧٧)	(٧٨٥٤٢٢)	٨٣٠١١٤	٥٤٢٩٧٧٥	١٤٠٩١	٩٢١٧١	صناعة المستحضرات الصيدلانية والكيماوية والدوائية	٢١
٨١١	٨٠٥٦	(٥٠٤٠)	(٥٠٠٥٠)	٢٩٩٢٩٤	٢٩٧١٩٨٨	(٢٦٢٢٠)	(٢٦٠٣٦٦)	صناعة منتجات المطاط واللدائن	٢٢
(١٠٦٠٩)	(٤٧٩٧٠٢)	٣٤٠٢٨	١٥٣٨٥٩١	٥١٣٢٢٧	٢٣٢٠٥٥٥٢	(١٦١٨٢)	(٥٢٥٣١٥٩)	صناعة منتجات المعادن اللافلزية الأخرى	٢٣
٣٠١٥٩	٣٥٩٥٢٨	(١٣٨١٥٤)	(١٦٤٦٩٣٤)	١٤٦٣٨٢٠	١٧٤٥٠٢٠٤	(٢٥٤٥٣٤)	(٣٠٣٤٣٠٠)	صناعة الفلزات القاعدية	٢٤
(٢٦٩٥)	(٢١٢٩٢)	١٢٨٨٠	١٠١٧٦٦	٢١٨١٩٢	١٧٢٣٩٣٥	(١٧٠٤٩)	(١٣٤٧٠٤)	صناعة منتجات المعادن المشكلة عدا الماكينات والمعدات	٢٥
(١٨٢١٢)	(٦٤٣٠٧)	١٠٤٧٥	٣٦٩٨٦	٥٤١٤١٥	١٩١١٧٣٥	(٣٢١٤٦)	(١١٣٥٠٨)	صناعة الحاسبات والمنتجات الإلكترونية والبصرية وصناعة الأجهزة الطبية	٢٦
٢٠٢٥٦	٤٣٤٢٠٠	١٣٧٣٤	٢٩٤٤١١	٤٠٢٥٠٥	٨٦٢٨٠٨٧	(١٣٢٨١)	(٢٨٤٦٩٤)	صناعة الأجهزة الكهربائية	٢٧
(٢١١٠)	(٧٧٠٢)	(٢٧٢٢)	(٩٩٣٩)	١٢٠٥١١	٤٣٩٩٨٧	(٣٧١٢١)	(١٣٥٥٢٩)	صناعة الآلات والمعدات الغير مصنفة في موضع آخر	٢٨
١١٨١٦	١٥٤٤٦٤	(١٧٦٥)	(٢٣٠٧٠)	٨٤١٦٠٨	١١٠٠١٤٩٧	(٢٣٧٧٩)	(٣١٠٨٣٨)	صناعة المركبات ذات المحركات	٢٩

تابع جدول ١٠ - متوسط نصيب العامل بالجنية في السنة لشركات القطاع الخاص المنظم لعام ٢٠١٦
ب- عائد العمليات الانتاجية والإنتاج بسعر السوق والإدخار والتكوين الرأسمالي الصافي

(القيمة بالآلاف جنية)

القيمة المتوسطة بالجنية	القيمة	الإدخار		الإنتاج بسعر السوق		عائد العمليات الإنتاجية		أقسام النشاط الاقتصادي	تليل النشاط الاقتصادي
		المتوسط بالجنية	القيمة	المتوسط بالجنية	القيمة	المتوسط بالجنية	القيمة		
٨٦٨٣	٢٨٣٤٠	٥٦٣٠	١٨٣٧٥	١٤٥٦٩٧	٤٧٥٥٥٥	(١١٩٠٢)	(٣٨٨٤٩)	صناعة الأثاث والمنتجات الخشبية الغير مصنفة فى موضع آخر	٣١
١٨٣٦	١٢٨٧	١٤١٣٠	٩٩٠٥	١٠٨٤٢٧	٧٦٠٠٧	(٥٥٥٦)	(٣٨٩٥)	صناعات تحويلية أخرى	٣٢
٢٧٨	١٠٣	(٥٦٦)	(٢١٠)	٨٩٧٢٢	٣٣٢٨٧	٤٠٥٩	١٥٠٦	إصلاح المعدات والأجهزة	٣٣
(١١١٩)	(١٠٥٣)	٦٥٥٧	٦١٧٠	٤٢٥٧٥٩	٤٠٠٦٣٩	(٣٨٦٥٧)	(٣٦٣٧٦)	الإمداد المائي وشبكات الصرف الصحي وإدارة ومعالجة النفايات	هـ
(١١١٩)	(١٠٥٣)	٦٥٥٧	٦١٧٠	٤٢٥٧٥٩	٤٠٠٦٣٩	(٣٨٦٥٧)	(٣٦٣٧٦)	شبكات الصرف الصحي	٣٧
١٣٨٩٤	٦٤٦٤٨٠	٩٨٩٠٥	٤٦٠١٨٣٩	٧٧٩٥٣١	٣٢٢٧٠٠٠٨	(٣٠١٠٩)	(١٤٠٠٩٣٠)	الإنشآت (التشييد و البناء)	و
١٦٢٨٨	٦٤٤٣٣٤	١٠٠٦٤٥	٣٩٨١٣٢٢	٧٨٧٠٥٥	٣١١٣٤٣٠٨	(٤٤٩٥٩)	(١٧٧٨٤٧٢)	تشبيد المبانيات	٤١
(٨١٩١)	(٤٠٧١٠)	١٠٩٢٩٨	٥٤٣٢٠٩	٩٠٣٧٨٧	٤٤٩١٨٢٢	٦٩٠٨٧	٣٤٣٣٦٣	الهندسة المدنية	٤٢
٢١٤٢٨	٤٢٨٥٦	٣٨٦٥٤	٧٧٣٠٨	٣٢١٩٣٩	٦٤٣٨٧٨	١٧٠٩٠	٣٤١٧٩	أنشطة التشبيد المتخصصة	٤٣
(١٩٨٧٩١)	(٨١١٥٨٢٨)	٣١٨١٦	١٢٩٨٩١١	٥٣٦٢٣٨	٢١٨٩٢٤٣٧	(١٨٢١١)	(٧٤٣٤٨٦)	تجارة الجملة والتجزئة وإصلاح المركبات ذات المحركات والدراجات النارية	ز
١٠١٨٠٤	٧٧٠٥٥٨	٣٣٤٧٣	٢٥٣٣٥٤	٦١١٢٣٣	٤٦٢٦٤٢٦	١٢٦٦٥	٩٥٨٦٣	تجارة الجملة والتجزئة وإصلاح المركبات ذات المحركات والدراجات النارية	٤٥
(٣٦٦٤٠٩)	(٩٠٢٣٩١٦)	٣٩٢١٥	٩٦٥٧٨٢	٦٦٣٤٩٤	١٦٣٤٠٥١٩	(٢٥٢٥٢)	(٦٢١٩٠١)	تجارة الجملة عدا المركبات ذات المحركات والدراجات النارية	٤٦
١٥٩٣٨	١٣٧٥٣٠	٩٢٤٥	٧٩٧٧٥	١٠٧٢٥٤	٩٢٥٤٩٢	(٢٥٢٠٠)	(٢١٧٤٤٨)	تجارة التجزئة عدا تجارة المركبات والدراجات النارية	٤٧
(١٧٢٩٦)	(٢٤٩٢٨٥)	٩٤٠٤٣	١٣٥٥٤٤٢	٧١٩٦٣٢	١٠٣٧٢٠٦٣	٤٩٣٨١	٧١١٧٢٤	النقل والتخزين	ح
(٧٥٧٧٤)	(٢٩٣٢٤٧)	٤٣٠٩٨	١٦٦٧٨٩	١٨٣٠٤٨٩	٧٠٨٣٩٩٣	(٣٥٩٣٣)	(١٣٩٠٥٩)	النقل البرى ، والنقل عبر خطوط الأنابيب	٤٩
٥٣٥٢	١٨٥٩٨	٧٩٢٥	٢٧٥٣٨	٢٧٦٤٨٠	١٠٣٠٢٦٩	(٩١٤)	(٣١٧٥)	النقل عبر الماء	٥٠
(٣٢٥٢)	(٢٦٢١)	١١٧١٨٩٢	٩٤٤٥٤٥	١٨٢١٥٢٢	١٤٦٨١٤٧	١٠١٩٦٩٩	٨٢١٨٧٧	النقل الجوى	٥١
٤٤٦٩	٢٧٩٨٥	٣٤٥٨٥	٢١٦٥٧٠	١٢٦١٠٣	٧٨٩٦٥٤	٥١٢٣	٣٢٠٨١	أنشطة التخزين والدعم للنقل	٥٢
٣١١٩٤	٦٧٨٤٩١	١١٠١١	٢٣٩٤٩٩٩	٢٩٤٣٦٠	٦٤٠٢٦٢٢	(٢٧٥٧٩)	(٥٩٩٨٨٠)	أنشطة خدمات الغذاء والإقامة	ط
٧٨٨٩٨	٦٥٥٧٢٣	٩٣٦١	٧٧٧٩٩	١٨٩٢٢٥	١٥٧٢٦٥٠	(٤٨٧٠٣)	(٤٠٤٧٧٠)	أنشطة خدمات الإقامة	٥٥
١٦٩٤	٢٢٧٦٨	١٢٠٣١	١٦١٧٠٠	٣٥٩٣٧٣	٤٨٢٩٩٧٢	(١٤٥١٧)	(١٩٥١١٠)	أنشطة خدمات الغذاء والمشروبات	٥٦
٢١١٤٣	٢٠٧٣١٣٠	(١٦٥٦)	(١٦٢٣٩٨)	١٢٩٢٨١	١٢٦٧٦١١٥	(٦٤٠٤٣)	(٦٢٧٩٥١٩)	المعلومات والاتصالات	ى
(٣٥٤٤)	(٢٩٤٤٩)	(٥١٥٤)	(٤٢٨٣٣)	٨٩٧١٣	٧٤٥٥١٩	(٣٧١٥٦)	(٣٠٨٧٦٩)	أنشطة النشر	٥٨
٢٨١٢٢	٢٠١٣٥	(٢٧٤٨٠٣)	(١٩٦٧٥٩)	١٣١٧٥١١	٩٤٣٣٣٨	(٤٢٨٨٧)	(٣٠٧٠٧)	أنشطة نشر وإنتاج برامج التلفزيون والفيديو والأفلام السينمائية والتسجيلات	٥٩
٢٤٠٥١	٢١٠٠٦٥٨	(١٠٧)	(٩٣٣٠)	١١٥٨٣٨	١٠١١٧٤٩٨	(٦٧٥٣٤)	(٥٨٩٨٥٥٥)	الاتصالات	٦١
(٤٩٧٢)	(٣٠٠٨)	٥٧٠٠٠	٣٤٤٨٥	٧٠٠٣١٦	٤٢٣٦٩١	١٤٨٩	٩٠١	أنشطة برمجيات وإستشارات الحاسب	٦٢
(١٤١٠٦)	(١٥٢٠٦)	٤٨٢٧٤	٥٢٠٣٩	٤١٣٧٩٣	٤٤٦٠٦٩	(٣٩٣٢٢)	(٤٢٣٨٩)	أنشطة خدمات المعلومات	٦٣

تابع جدول ١٠ - متوسط نصيب العامل بالجنية في السنة لشركات القطاع الخاص المنظم لعام ٢٠١٦
ب- عائد العمليات الانتاجية والإنتاج بسعر السوق والإدخار والتكوين الرأسمالي الصافي

(القيمة بالآلاف جنيهه)

القيمة بالجنية	القيمة	الإدخار		الإنتاج بسعر السوق		عائد العمليات الإنتاجية		اقسام النشاط الاقتصادي	تليل النشاط الاقتصادي
		المتوسط بالجنية	القيمة	المتوسط بالجنية	القيمة	المتوسط بالجنية	القيمة		
٣٢٠٠٣٨	٤٨٣٢٥٧	(٢٨٣٧١)	(٤٢٨٤٠)	٦٤٦٢١	٩٧٥٧٨	(٢٦٢٧٥٦٩)	(٣٩٦٧٦٢٩)	الوساطة المالية والتأمين	ك
٤٣٦٢٦٥	٤٧٠٢٩٤	(٤٢٩٠٤)	(١٥٤٠٥١)	٧٢٦٦٤	٧٨٣٣٢	(٣٣١٧٨١٣)	(٣٥٧٦٦٠٢)	الوساطة المالية عدا التأمين وتوفير الإعتمادات لمعاشات التقاعد	٦٤
٣٠٠٠٧	١٢٩٦٣	٢٥٧٤٣٣	١١١٢١١	٤٤٥٥١	١٩٢٤٦	(٩٠٥١٥٥)	(٣٩١٠٢٧)	الانشطة المساعدة للوساطة المالية	٦٦
(٢١٧٢)	(٩٨٦٩)	١٥٥١١٤	٧٠٤٨٣٩	٤١٥٧٦٠	١٨٨٩٢١٢	(٣٨٣٠٥٨)	(١٧٤٠٦١٧)	أنشطة العقارات والتأجير	ل
(٢١٧٢)	(٩٨٦٩)	١٥٥١١٤	٧٠٤٨٣٩	٤١٥٧٦٠	١٨٨٩٢١٢	(٣٨٣٠٥٨)	(١٧٤٠٦١٧)	أنشطة العقارات والتأجير	٦٨
(٢٣١)	(٣٠٩٣)	١٥١٩١	٢٠٢٩٧٣	١١٧٤٧٤	١٥٦٩٥٦٧	(١٤٩٤)	(١٩٩٥٦)	الانشطة العلمية والتقنية المتخصصة	م
(٤٢٥٩)	(٢٤٧)	٣٧٧٢٢٤	٢١٨٧٩	٥٥٠٤٦٦	٣١٩٢٧	(٣٥٣٩٧)	(٢٠٥٣)	الانشطة القانونية والمحاسبية	٦٩
١٣٣	١٢٠٧	٩١٠٤	٨٢٥٣٧	٩١٧٥٦	٨٣١٨٥٨	٢٥٠٨	٢٢٧٤٢	الانشطة المعمارية والهندسية والاختبارات التقنية والتحليل	٧١
(٨٤٢٠)	(١٥٢٤)	٧٥٤٠٣	١٣٦٤٨	٥٢٠٣٣	٩٤١٨	(٨٧٨٤٥)	(١٥٩٠٠)	البحث العلمي والتطوير	٧٢
(٦٢٤)	(٢٥٢٩)	٢٠٩٣٤	٨٤٩٠٩	١٧١٦٨٧	٦٩٦٣٦٤	(٦١٠١)	(٢٤٧٤٥)	الإعلان وبحوث السوق	٧٣
٢٤٨٣	٣١٩٤٤	(١٠٤٨٦)	(١٣٤٩١٠)	١٠٢١٣٧	١٣١٤٠٩٨	(٣٦٤٧٥)	(٤٦٩٢٨٨)	الانشطة الادارية وخدمات الدعم	ن
(٣٩)	(٢٢١)	٤٩٠	٢٨١١	١٨١١٧	١٠٣٨٤٩	(٣٣٥)	(١٩١٩)	أنشطة التوظيف	٧٨
٤٤٣٥	١٧٠٨١	(٣٧٥٢٠)	(١٤٤٤٨٩)	١٨٠٥٣٠	٦٩٥٢٢٠	(٩٢٣٧٢)	(٣٥٥٧٢٦)	أنشطة خدمات وكالة السفر ومنظمي الرحلات السياحية والحجز	٧٩
٤٥٩٥	١٥٠٨٤	٢٠٦٢	٦٧٦٨	١٥٦٨٧٨	٥١٥٠٢٩	(٣٤٠٠٦)	(١١١٦٤٣)	أنشطة خدمات المبانى	٨١
(٢٦٣٠٤)	(٢٤٢٠)	(٧٣٠٨٧)	(٦٧٢٤)	٢٨٨٣٥٩	٢٦٥٢٩	(١٢٨٨٤٨)	(١١٨٥٤)	الإدارة العامة والدفاع والضمان الإجتماعى الإجبارى	س
(٢٦٣٠٤)	(٢٤٢٠)	(٧٣٠٨٧)	(٦٧٢٤)	٢٨٨٣٥٩	٢٦٥٢٩	(١٢٨٨٤٨)	(١١٨٥٤)	الإدارة العامة والدفاع والضمان الإجتماعى الإجبارى	٨٤
٥٧٥٧٣	١٠٤٥٥٢	٩٢٣١	١٦٧٦٣	١١٨٤٤٢	٢١٥٠٩١	(٤٤٦٧٢)	(٨١١٢٥)	التعليم	ع
٥٧٥٧٣	١٠٤٥٥٢	٩٢٣١	١٦٧٦٣	١١٨٤٤٢	٢١٥٠٩١	(٤٤٦٧٢)	(٨١١٢٥)	التعليم	٨٥
١٩٩٦	٨٦٨٧	٥٧٣٦٧	٢٤٩٦٦٠	٢٩٣٨٨٩	١٢٧٩٠٠٣	١٨٥٢٣	٨٠٦١١	الصحة والعمل الإجتماعى	ف
١٩٩٦	٨٦٨٧	٥٧٣٦٧	٢٤٩٦٦٠	٢٩٣٨٨٩	١٢٧٩٠٠٣	١٨٥٢٣	٨٠٦١١	الانشطة المتصلة بصحة الانسان	٨٦
(١٢٣٤٥)	(٦٦٤٥٥)	(٣٤٨٧)	(١٨٧٧٢)	١٥٩٧٣٨	٨٥٩٨٧١	٤٧٠١٣	٢٥٣٠٧١	أنشطة الفنون والإبداع والتسلية	ص
(٣٦٣)	(١٣٩٦)	١٨٨٦٥	٧٢٦١١	١٢٤٣٥٧	٤٧٨٦٥٢	٥٢٨١٤	٢٠٣٢٨٣	أنشطة المقامرة والمراهنة	٩٢
(٤٢٤١١)	(٦٥٠٥٩)	(٥٩٥٧٢٠)	(٩١٣٨٣)	٢٤٨٥١٣	٣٨١٢١٩	٣٢٤٥٦	٤٩٧٨٨	أنشطة الرياضة والترفيه والتسلية	٩٣

جدول ١١ - النسبة المئوية لنصيب كل نشاط إقتصادي لشركات القطاع الخاص المنظم لعام ٢٠١٦
أ- عدد العاملين ومستلزمات الانتاج والقيمة المضافة الصافية والاجور

(القيمة بالالف جنية)

دليل النشاط الاقتصادي	اقسام النشاط الاقتصادي	عدد العاملين		مستلزمات الانتاج		القيمة المضافة الصافية		الاجور	
		العدد	النسبة %	القيمة	النسبة %	القيمة	النسبة %	القيمة	النسبة %
	الاجمالي العام	٥٥.٩٢١	١.٠٠	١٧٣٥٩٧٢٣٥	١.٠٠	٦٩٧٩٨٩٦٦	١.٠٠	٣٦٢٥٣٨٣٧	١.٠٠
أ	الزراعة والصيد واستغلال الغابات وقطع أشجار الأخشاب	٩٦٩٢	١.٨	٢٨٠٦٢٨٤	١.٦	٧١٠١٢٢	١.٠	٤٤١٠٠٨	١.٢
٠١	الزراعة والصيد وأنشطة الخدمات ذات الصلة بها	٩٦٩٢	١.٨	٢٨٠٦٢٨٤	١.٦	٧١٠١٢٢	١.٠	٤٤١٠٠٨	١.٢
ب	التعدين واستغلال المحاجر	٣٤١١٣	٦.٢	١٢١٩٥٦٣٦	٧.٠	١٢٩٣٠٤٦٧	١٨.٥	٧٣٠١٩٧٦	٢.٠١
٠٦	إستخراج النفط والغاز الطبيعي	٣٣٦٧٩	٦.١	١١٨٣٣٥٨١	٦.٨	١٢٨٤٠٢٨٠	١٨.٤	٧٢٦٥٧٩٣	٢.٠٠
٠٨	التعدين واستغلال المحاجر	٤٣٤	٠.١	٣٦٢٠٥٥	٠.٢	٩٠١٨٧	٠.١	٣٦١٨٣	٠.١
ج	الصناعات التحويلية	٢٤٠٦٨٢	٤٣.٧	١٠٢١٦٦٣٩٦	٥٨.٩	٢٦٢٦٣٤٧٣	٣٧.٦	١٤١٠١٧٠٥	٣٨.٩
١٠	صناعة المنتجات الغذائية	٢١٥١٤	٣.٩	١٢٢٨٤٥٤٢	٧.١	٣١٦٣٤٤٥	٤.٥	١٦٤٦٦٥١	٤.٥
١١	صناعة المشروبات	١٦٨٣١	٣.١	٥٧٠٦٥٧٣	٣.٣	١٥٩٠٨٤	٠.٢	٨٩٥٧٤٧	٢.٥
١٣	صناعة المنسوجات	١٧٨٠٠	٣.٢	٢٧٧٤٦٩٩	١.٦	٨٤١٥٤٠	١.٢	٧١٤١٣٣	٢.٠
١٤	صناعة الملابس الجاهزة	١٨٨٣٢	٣.٤	١٢٦٠٤٣٤	٠.٧	٣٠٠٣٣٦	٠.٤	٢٩٢٦٣٠	٠.٨
١٥	صناعة الجلد ومنتجاته	١٤١٥	٠.٣	٢٥٦٠٨٦	٠.١	٥٤٦٠٨	=	٢٢٩٧٤	٠.١
١٦	صناعة الخشب والمنتجات الخشبية والفلين عدا الأثاث وصناعة القش ومواد الضفر	٨٥٧	٠.٢	١٠٤١٨٤	٠.١	٧٩٥٧٧	٠.١	٣٢٤٠٦	٠.١
١٧	صناعة الورق ومنتجاته	٥٤٨٧	١.٠	١٩٢٠٣٧٨	١.١	٣٩٢١٩٤	٠.٦	٢٣٥٤٦٨	٠.٦
١٨	الطباعة وإستنساخ وسائط الإعلام المسجلة	٣٤٨٧	٠.٦	١٢٤٢٧٦٨	٠.٧	٣١٦٨٢٢	٠.٥	١٤٥٣٥٤	٠.٤
١٩	صناعة فحم الكوك و المنتجات النفطية	٧٢٢	٠.١	١٢٠٩٩٥٨٩	٧.٠	١٩٨٠٤٣٠	٢.٨	١٨٨٨٣٢	٠.٥
٢٠	صناعة المواد و المنتجات الكيماوية	٢٦٢٠٣	٤.٨	٩٩٠٩٩٩٧	٥.٧	٣٦٤٣١٢١	٥.٢	١٤٧٨٧٩٠	٤.١
٢١	صناعة المستحضرات الصيدلانية والكيماوية والدوائية	٦٥٤١	١.٢	٣٣٣٣١٦٤	١.٩	١٦٩٧٧٨١	٢.٤	٤٨٩٢٨٧	١.٣
٢٢	صناعة منتجات المطاط و اللدائن	٩٩٣٠	١.٨	٢٤٨٧٨٨٦	١.٤	٣٩٤٣٧٤	٠.٦	٢٣٠٢٨	٠.٧
٢٣	صناعة منتجات المعادن اللافلزية الأخرى	٤٥٢١٥	٨.٢	١٧١٤٣١٠٥	٩.٩	٤٠٧٠١٥٦	٥.٨	١٩٠٧٥٦٤	٥.٣
٢٤	صناعة الفلزات القاعدية	١١٩٢١	٢.٢	١٣٠٣٠٠٠٣	٧.٥	٤٠٧٦٢١٢	٥.٨	٣١١٨٤٨٥	٨.٦
٢٥	صناعة منتجات المعادن المشكلة عدا الماكينات والمعدات	٧٩٠١	١.٤	١٢٤٤٦١٢	٠.٧	٤٠٩٥١٥	٠.٦	٢١٨٦١٠	٠.٦
٢٦	صناعة الحاسبات و المنتجات الإلكترونية والبصرية وصناعة الأجهزة الطبية	٣٥٣١	٠.٦	١٥٦٢٥١٨	٠.٩	٢٧٢٦٢٧	٠.٤	١٤١٩٢٩	٠.٤
٢٧	صناعة الأجهزة الكهربائية	٢١٤٣٦	٣.٩	٦٦٨٤٥٨٥	٣.٩	١٧٠٦٠٣٩	٢.٤	٩٨٤٤٤٢	٢.٦
٢٨	صناعة الآلات والمعدات الغير مصنفة فى موضع آخر	٣٦٥١	٠.٧	٣٣٢٠٥٧	٠.٢	٧٦٠٣٢	٠.١	٨٣٧١٥	٠.٢
٢٩	صناعة المركبات ذات المحركات	١٣٠٧٢	٢.٤	٨٣٨٢١٣٨	٤.٨	٢٤٧٥٤١٢	٣.٥	١١٦٣١٣٦	٣.٢

تابع جدول ١١ - النسبة المئوية لنصيب كل نشاط إقتصادي لشركات القطاع الخاص المنظم لعام ٢٠١٦

أ- عدد العاملين ومستلزمات الإنتاج والقيمة المضافة الصافية والاجور

(القيمة بالالف جنية)

دليل النشاط الاقتصادي	اقسام النشاط الاقتصادي	عدد العاملين		مستلزمات الإنتاج		القيمة المضافة الصافية		الاجور	
		العدد	النسبة %	القيمة	النسبة %	القيمة	النسبة %	القيمة	النسبة %
٣١	صناعة الأثاث والمنتجات الخشبية الغير مصنفة في موضع آخر	٣٢٦٤	٠,٦	٣٤٤١٤٠	٠,٢	١١٣٠٦٦	٠,٢	٨٣٥٦١	٠,٢
٣٢	صناعات تحويلية أخرى	٧٠١	٠,١	٤٥٧٤٤	=	٢٥٤٧٨	=	١٦٠٣٥	=
٣٣	إصلاح المعدات والأجهزة	٣٧١	٠,١	١٧١٩٤	=	١٥٦٢٤	=	١٤٩٢٨	=
هـ	الإمداد المائي وشبكات الصرف الصحي وإدارة ومعالجة النفايات	٩٤١	٠,٢	٢٨٢٨٦٥	٠,٢	٦٣١٨٨	٠,١	٥٢٩٣٨	٠,١
٣٧	شبكات الصرف الصحي	٩٤١	٠,٢	٢٨٢٨٦٥	٠,٢	٦٣١٨٨	٠,١	٥٢٩٣٨	٠,١
و	الإشاءات (التشييد و البناء)	٤٦٥٢٨	٨,٤	٢٦٦١٠٣٢٠	١٥,٣	٨٧٤٠٠٧٧	١٢,٥	٣٦٣١٧٩٨	١٠
٤١	تشبيد البنائات	٣٩٥٥٨	٧,٢	٢٢٩٤٨٥١٦	١٣,٢	٧٤٣٣٦٨٨	١٠,٧	٣٠٧٣٣١٧	٨,٥
٤٢	الهندسة المدنية	٤٩٧٠	٠,٩	٣٢٠٥١٢٦	١,٨	١١٤٥٠٨٧	١,٦	٤٨٦٧٦٦	١,٣
٤٣	أنشطة التشبيد المتخصصة	٢٠٠٠	٠,٤	٤٥٦٦٧٨	٠,٣	١٦١٣٠٢	٠,٢	٧١٧١٥	٠,٢
ز	تجارة الجملة والتجزئة وإصلاح المركبات ذات المحركات والدراجات النارية	٤٠٨٢٦	٧,٤	١٥٠٤٢٦٠٠	٨,٧	٥٠٠٣٦٨٧	٧,٢	١٨٣٥٣٥٠	٥,١
٤٥	تجارة الجملة والتجزئة وإصلاح المركبات ذات المحركات والدراجات النارية	٧٥٦٩	١,٤	١٥٣٨٢٠٣	٠,٩	١٦٠٢٧٧٢	٢,٣	٤٣٠١١٩	١,٢
٤٦	تجارة الجملة عدا المركبات ذات المحركات والدراجات النارية	٢٤٦٢٨	٤,٥	١٣٠٠٣٥٨٦	٧,٥	٣٠٥٨٢٢٢	٤,٤	١٢١١٢٦١	٣,٣
٤٧	تجارة التجزئة عدا تجارة المركبات والدراجات النارية	٨٦٢٩	١,٦	٥٠٠٨١١	٠,٣	٣٤٢٦٩٣	٠,٥	١٩٣٩٧٠	٠,٥
ح	النقل والتخزين	١٤٤١٣	٢,٦	٣٣٢٦٠٩٤	١,٩	٥٤٠٣٠٣٠	٧,٧	٦٦٢٠٤٣	١,٨
٤٩	النقل البرى ، والنقل عبر خطوط الأنابيب	٣٨٧٠	٠,٧	١٧٧٤٨٨٦	١	٣٩٨٣٥١٩	٥,٧	٣٨١٦٠١	١,١
٥٠	النقل عبر الماء	٣٤٧٥	٠,٦	٨٦٩٠٨٦	٠,٥	٥٨٣٩٢	٠,١	٨٧٧٥٠	٠,٢
٥١	النقل الجوى	٨٠٦	٠,١	٣٦٠٩٦٩	٠,٢	٩٨٠٥٩٧	١,٤	٨٣٢٧٩	٠,٢
٥٢	أنشطة التخزين والدعم للنقل	٦٢٦٢	١,١	٣٢١١٥٣	٠,٢	٣٨٠٥٢٢	٠,٥	١٠٩٤١٣	٠,٣
ط	أنشطة خدمات الغذاء والإقامة	٢١٧٥١	٣,٩	٣٤٧٥٠٣٤	٢,٠	٢٣٩٠٩٦١	٣,٤	١٤٥١٠٣١	٤,٠
٥٥	أنشطة خدمات الإقامة	٨٣١١	١,٥	٦٤٥٠٢٨	٠,٤	٧٨٨٦٧٦	١,١	٣٢٤٤٤٤٢	٠,٩
٥٦	أنشطة خدمات الغذاء والمشروبات	١٣٤٤٠	٢,٤	٢٨٣٠٠٠٦	١,٦	١٦٠٢٢٨٥	٢,٣	١١٢٦٥٨٩	٣,١
ى	المعلومات والاتصالات	٩٨٠٥١	١٧,٨	٤٤١٠٥٩٥	٢,٥	٦٦٣٢٦٩٦	٩,٥	٤٥٠٣٠٧٣	١٢,٤
٥٨	أنشطة النشر	٨٣١٠	١,٥	٤٠١٦٧٤	٠,٢	٤٠٢٣٩٠	٠,٦	٤٠٣٠٣٦	١,١
٥٩	أنشطة نشر وإنتاج برامج التلفزيون والفيديو والأفلام السينمائية والتسجيلات	٧١٦	٠,١	٥٣٨٠٥٥	٠,٣	١٩٤٨٥٦	٠,٣	١٣٩٤٤٣	٠,٤
٦١	الاتصالات	٨٧٣٤٢	١٥,٩	٣٠٠٧٠٤٦	١,٧	٥٧٠٩٠٥١	٨,٢	٣٧٣٩٨٣١	١٠,٣
٦٢	أنشطة برمجيات وإستشارات الحاسب	٦٠٥	٠,١	٢٢٩١٣٨	٠,١	١٥٧٦٢٣	٠,٢	٨٥٥٠١	٠,٢
٦٣	أنشطة خدمات المعلومات	١٠٧٨	٠,٢	٢٣٤٦٨٢	٠,١	١٦٨٧٧٦	٠,٢	١٣٥٢٦٢	٠,٤

تابع جدول ١١ - النسبة المئوية لنصيب كل نشاط إقتصادي لشركات القطاع الخاص المنظم لعام ٢٠١٦
أ- عدد العاملين ومستلزمات الإنتاج والقيمة المضافة الصافية والاجور

(القيمة بالالف جنية)

الاجور	القيمة المضافة الصافية		مستلزمات الإنتاج		عدد العاملين		اقسام النشاط الاقتصادي	دليل النشاط الاقتصادي
	القيمة	النسبة %	القيمة	النسبة %	القيمة	النسبة %		
٠,٥	١٦٤٩٢٠	(٢,٢)	(١٥١٣٣٨٥)	=	٧٩٩٩٥	٠,٣	١٥١٠	ك
٠,٣	١٠٢٠٦٤	(٢,٢)	١٤٩١٠٣٩	=	٤٣٤٠٥	٠,٢	١٠٧٨	٦٤
٠,٢	٦٢٨٥٦	=	(٢٢٣٤٦)	=	٣٦٥٩٠	٠,١	٤٣٢	٦٦
٠,٩	٣٣٨٨٥٩	١,٢	٨٢٩٨٣١	٠,٦	٩٦٩١٥٤	٠,٨	٤٥٤٤	ل
٠,٩	٣٣٨٨٥٩	١,٢	٨٢٩٨٣١	٠,٦	٩٦٩١٥٤	٠,٨	٤٥٤٤	٦٨
١,٨	٦٣٦٢١٠	١,١	٧٩٢٠٨٢	٠,٤	٦٦٩٥٢٤	٢,٤	١٣٣٦١	م
=	٥٣٩١	=	١١٧٥١	=	١٨٤١١	=	٥٨	٦٩
١,٢	٤٥١١٣٢	٠,٨	٥٦٨٤٠٥	٠,١	٢٣٥٧٠٠	١,٦	٩٠٦٦	٧١
=	٥٤٠٥	=	٢٤٠٩	=	٥٢٧٢	=	١٨١	٧٢
٠,٥	١٧٤٢٨٢	٠,٣	٢٠٩٥١٧	٠,٢	٤١٠١٤١	٠,٧	٤٠٥٦	٧٣
١,٧	٦٢٢٤٨٢	٠,٥	٣٧٨٧٠٦	٠,٤	٧٦٤٠٩٦	٢,٣	١٢٨٦٦	ن
٠,٢	٧٢٢٣٩	٠,١	٧٤٨٤٢	=	٢٤٩٣٦	١,٠	٥٧٣٢	٧٨
٠,٥	١٩٦٥٩٦	=	٢١٦٣	٠,٣	٥٣١٢١٥	٠,٧	٣٨٥١	٧٩
١,٠	٣٥٣٦٤٧	٠,٤	٣٠١٧٠١	٠,١	٢٠٧٩٤٥	٠,٦	٣٢٨٣	٨١
=	٥٢٨٤	=	١٣٥٠٨	=	١٠٤٥٤	=	٩٢	٨٤
=	٥٢٨٤	=	١٣٥٠٨	=	١٠٤٥٤	=	٩٢	٨٤
٠,٢	٦٩٤٥٩	٠,٢	١٠٧٣٥٣	=	٧٩٠٢٦	٠,٣	١٨١٦	ع
٠,٢	٦٩٤٥٩	٠,٢	١٠٧٣٥٣	=	٧٩٠٢٦	٠,٣	١٨١٦	٨٥
٠,٩	٣٣٠٦٢٦	٠,٩	٦١٠٨٠٥	٠,٣	٥٨٨٤٩٤	٠,٨	٤٣٥٢	ف
٠,٩	٣٣٠٦٢٦	٠,٩	٦١٠٨٠٥	٠,٣	٥٨٨٤٩٤	٠,٨	٤٣٥٢	٨٦
٠,٣	١٠٥٠٧٥	٠,٦	٤٤٢٣٦٥	٠,١	١٢٠٦٦٨	١,٠	٥٣٨٣	ص
٠,١	٢٦٠١٧	٠,٥	٣٢٧٠٩٨	=	٢٦٢٨٠	٠,٧	٣٨٤٩	٩٢
٠,٢	٧٩٠٥٨	٠,٢	١١٥٢٦٧	٠,١	٩٤٣٨٨	٠,٣	١٥٣٤	٩٣

تابع جدول ١١ - النسبة المئوية لنصيب كل نشاط إقتصادي لشركات القطاع الخاص المنظم لعام ٢٠١٦
ب- عائد العمليات الانتاجية والانتاج بسعر السوق والادخار والتكوين الرأسمالي الصافي

(القيمة بالالف جنيهه)

التكوين الرأسمالي		الادخار		الانتاج بسعر السوق		عائد العمليات الانتاجية		اقسام النشاط الاقتصادي	دليل النشاط الاقتصادي
النسبة %	القيمة	النسبة %	القيمة	النسبة %	القيمة	النسبة %	القيمة		
١٠٠	(٧٧٢٦٠٦٦)	١٠٠	١٣٤٨٢٨٠٨	١٠٠	٢٦٤٣٨٢٨٤٣	١٠٠	(٤٥٢٣٨٣٥٣)	الاجمالي العام	
(٠,٦)	٤٥٣٧٠	١,٠	١٣٥٠٢١	١,٤	٣٧٠٨٩٨٨	١,٧	(٧٥١٢٩١)	الزراعة والصيد وإستغلال الغابات وقطع أشجار الأخشاب	أ
(٠,٦)	٤٥٣٧٠	١,٠	١٣٥٠٢١	١,٤	٣٧٠٨٩٨٨	١,٧	(٧٥١٢٩١)	الزراعة والصيد وأنشطة الخدمات ذات الصلة بها	٠١
٤٨,٠	(٣٧١٠٧٧٤)	٣٣,٤	٤٥٠٧٨٥١	١١,٤	٣٠١٤٤٦٥٢	٤١,٥	(١٨٧٥٧٩٨٠)	التعدين وإستغلال المحاجر	ب
٤٧,٨	(٣٦٩١٦٤١)	٣٤	٤٥٨٥١٠٤	١١,٢	٢٩٦٣٩٦٢٢	٤١,٢	(١٨٦٥٦١٩٤)	إستخراج النفط والغاز الطبيعي	٠٦
٠,٢	(١٩١٣٣)	(٠,٦٩)	(٧٧٢٥٣)	٠,٢	٥٠٥٠٣٠	٠,٢	(١٠١٧٨٦)	التعدين واستغلال المحاجر	٠٨
(٤,٧)	٣٦٠٨٠٠	٣,٩	٥٢٩٤٨٤	٥١,٢	١٣٥٩٦٤٣٧٠	٢٥,٣	(١١٤٢٣٨٢٨)	الصناعات التحويلية	ج
٢,١	(١٦٤٢٠٥)	٢,٨	٣٧٥٥٩٦	٦,١	١٦١٣٩٤٦٧	٠,١	(٥٨١٧٧)	صناعة المنتجات الغذائية	١٠
(٣,٧)	٢٨٧٩١٢	٨,٤	١١٣٦٦٨١	٢,٤	٦٣٤٢٨٥٩	٢,٧	(١٢٢٣٩٨٢)	صناعة المشروبات	١١
٠,٨	(٦٣١٣١)	(٠,٩)	(١١٩١١٣)	١,٤	٣٨٢٣١٠٧	٢,٤	(١٠٧٦٨٦٤)	صناعة المنسوجات	١٣
٠,١	(٥٠٠٦)	(٣,١)	(٤١٥٠٢٥)	٠,٦	١٦٨٠٠١٩	٠,٧	(٣٣٢٢٤٤)	صناعة الملابس الجاهزة	١٤
(٠,٣)	٢٥٠٧٥	=	٥٣٦٣	٠,١	٣٢٣٨٨٤	٠,١	(٢٥١٦٦)	صناعة الجلد ومنتجاته	١٥
٠,٢	(١٢٥٥٢)	٠,٣	٤٣٥٣٦	٠,١	٢١٤٢٧٦	=	(١١٧٨٧)	صناعة الخشب والمنتجات الخشبية والفلين عدا الأثاث وصناعة القش ومواد الضفر	١٦
٢,٠	(١٥٢٣٤٠)	٠,٤	٥١٩٠٢	٠,٩	٢٣٧٨٥١٠	٠,٦	(٢٥٠٢٣٤)	صناعة الورق ومنتجاته	١٧
٠,٤	(٢٨٢٥٧)	٠,٢	٢٨٨٨٨	٠,٦	١٦٣٥٠٦٠	٠,٣	(١٥١٧٠٨)	الطباعة وإستنساخ وسائط الإعلام المسجلة	١٨
٠,٢	(١٨١٣٧)	(٢,٨)	(٣٨٣٧٠٨)	٥,٧	١٤٩٨٨٦٨١	(٢,٣)	١٠٢١٦٨٨	صناعة فحم الكوك و المنتجات النفطية	١٩
(١,١)	٨٧٤٦٥	٢,٤	٣٢٠٩٥٥	٥,٤	١٤٣٩٠٧٩٨	(٠,٤)	١٦٠٨١١	صناعة المواد و المنتجات الكيماوية	٢٠
٠,١	(٨٩٩٩)	(٥,٨٩)	(٧٨٥٤٢٢)	٢,١	٥٤٢٩٧٧٥	(٠,٢)	٩٢١٧١	صناعة المستحضرات الصيدلانية والكيماوية والدوائية	٢١
(٠,١)	٨٠٥٦	(٠,٤)	(٥٠٠٥٠٩)	١,١	٢٩٧١٩٨٨	٠,٦	(٢٦٠٣٦٦)	صناعة منتجات المطاط واللدائن	٢٢
٦,٢	(٤٧٩٧٠٢)	١١,٤	١٥٣٨٥٩١	٨,٨	٢٣٢٠٥٥٢	١١,٦	(٥٢٥٣١٥٩)	صناعة منتجات المعادن اللافلزية الأخرى	٢٣
(٤,٧٩)	٣٥٩٥٢٨	(١٢,٢)	(١٦٤٦٩٣٤)	٦,٦	١٧٤٥٠٢٠٤	٦,٧	(٣٠٣٤٣٠٠)	صناعة الفلزات القاعدية	٢٤
٠,٣	(٢١٢٩٢)	٠,٨	١٠١٧٦٦	٠,٧	١٧٢٣٩٣٥	٠,٣	(١٣٤٧٠٤)	صناعة منتجات المعادن المشكلة عدا الماكينات والمعدات	٢٥
٠,٨	(٦٤٣٠٧)	٠,٣	٣٦٩٨٦	٠,٧	١٩١١٧٣٥	٠,٣	(١١٣٥٠٨)	صناعة الحاسبات والمنتجات الإلكترونية والبصرية وصناعة الأجهزة الطبية	٢٦
(٥,٦)	٤٣٤٢٠٠	٢,٢	٢٩٤٤١١	٣,٣	٨٦٢٨٠٨٧	٠,٦	(٢٨٤٦٩٤)	صناعة الأجهزة الكهربائية	٢٧
٠,١	(٧٧٠٢)	(٠,١)	(٩٩٣٩)	٠,٢	٤٣٩٩٨٧	٠,٣	(١٣٥٥٢٩)	صناعة الآلات والمعدات الغير مصنفة فى موضع آخر	٢٨
(٢,٠)	١٥٤٤٦٤	(٠,٢)	(٢٣٠٧٠)	٤,٢	١١٠٠١٤٩٧	٠,٧	(٣١٠٨٣٨)	صناعة المركبات ذات المحركات	٢٩

تابع جدول ١١ - النسبة المئوية لتصيب كل نشاط إقتصادي لشركات القطاع الخاص المنظم لعام ٢٠١٦
ب- عائد العمليات الإنتاجية والانتاج بسعر السوق والادخار والتكوين الرأسمالي الصافي

(القيمة بالآلاف جنيهه)

التكوين الرأسمالي		الادخار		الانتاج بسعر السوق		عائد العمليات الإنتاجية		اقسام النشاط الاقتصادي	لميل النشاط الاقتصادي
النسبة %	القيمة	النسبة %	القيمة	النسبة %	القيمة	النسبة %	القيمة		
(٠,٤)	٢٨٣٤٠	٠,١	١٨٣٧٥	٠,٢	٤٧٥٥٥٥	٠,١	(٣٨٨٤٩)	صناعة الأثاث والمنتجات الخشبية الغير مصنفة في موضع آخر	٣١
=	١٢٨٧	٠,١	٩٩٠٥	=	٧٦٠٠٧	=	(٣٨٩٥)	صناعات تحويلية أخرى	٣٢
=	١٠٣	=	(٢١٠)	=	٣٣٢٨٧	=	١٥٠٦	إصلاح المعدات والأجهزة	٣٣
=	(١٠٥٣)	=	٦١٧٠	٠,٢	٤٠٠٣٩٩	٠,١	(٣٦٣٧٦)	<u>الإمداد المائي وشبكات الصرف الصحي وإدارة ومعالجة النفايات</u>	٥
=	(١٠٥٣)	=	٦١٧٠	٠,٢	٤٠٠٦٣٩	٠,١	(٣٦٣٧٦)	شبكات الصرف الصحي	٣٧
(٨,٤)	٦٤٦٤٨٠	٣٤,١	٤٦٠١٨٣٩	١٣,٧	٣٦٢٢٧٠٠٠٨	٣,١	(١٤٠٠٩٣٠)	<u>الانشاءات (التشييد و البناء)</u>	و
(٨,٣)	٦٤٤٣٣٤	٢٩,٥	٣٩٨١٣٢٢	١١,٨	٣١١٣٤٣٠٨	٣,٩	(١٧٧٨٤٧٢)	تشبيد البنائات	٤١
٠,٥	(٤٠٧١٠)	٤,٠	٥٤٣٢٠٩	١,٧	٤٤٩١٨٢٢	(٠,٨)	٣٤٣٣٦٣	الهندسة المدنية	٤٢
(٠,٦)	٤٢٨٥٦	٠,٦	٧٧٣٠٨	٠,٢	٦٤٣٨٧٨	(٠,١)	٣٤١٧٩	أنشطة التشييد المتخصصة	٤٣
١,٥	(٨١١٥٨٢٨)	٩,٦	١٢٩٨٩١١	٨,٣	٢١٨٩٢٤٣٧	١,٦	(٧٤٣٤٨٦)	<u>تجارة الجملة والتجزئة وإصلاح المركبات ذات المحركات والدراجات النارية</u>	ز
(١٠)	٧٧٠٥٥٨	١,٩	٢٥٣٣٥٤	١,٧	٤٦٢٦٤٢٦	(٠,٢)	٩٥٨٦٣	تجارة الجملة والتجزئة وإصلاح المركبات ذات المحركات والدراجات النارية	٤٥
١١٦,٨	(٩٠٢٣٩١٦)	٧,٢	٩٦٥٧٨٢	٦,٢	١٦٣٤٠٥١٩	١,٤	(٦٢١٩٠١)	تجارة الجملة عدا المركبات ذات المحركات والدراجات النارية	٤٦
(١,٨)	١٣٧٥٣٠	٠,٦	٧٩٧٧٥	٠,٤	٩٢٥٤٩٢	٠,٥	(٢١٧٤٤٨)	تجارة التجزئة عدا تجارة المركبات والدراجات النارية	٤٧
٣,٢	(٢٤٩٢٨٥)	١٠,١	١٣٥٥٤٤٢	٣,٩	١٠٣٧٢٠٦٣	(١,٦)	٧١١٧٢٤	<u>النقل والتخزين</u>	ح
٣,٨	(٢٩٣٢٤٧٩)	١,٢	١٦٦٧٨٩	٢,٧	٧٠٨٣٩٩٣	٠,٣	(١٣٩٠٥٩)	النقل البرى ، والنقل عبر خطوط الأنابيب	٤٩
(٠,٢)	١٨٥٩٨	٠,٢	٢٧٥٣٨	٠,٤	١٠٣٠٢٦٩	=	(٣١٧٥)	النقل عبر الماء	٥٠
=	(٢٦٢١)	٧,٠	٩٤٤٥٤٥	٠,٦	١٤٦٨١٤٧	(١,٨)	٨٢١٨٧٧	النقل الجوى	٥١
=	٢٧٩٨٥	١,٦	٢١٦٥٧٠	٠,٣	٧٨٩٦٥٤	(٠,١)	٣٢٠٨١	أنشطة التخزين والدعم للنقل	٥٢
(٨,٨)	٦٧٨٤٩١	١,٨	٢٣٩٤٩٩	٢,٤	٦٤٠٢٦٢٢	١,٣	(٥٩٩٨٨٠)	<u>أنشطة خدمات الغذاء والإقامة</u>	ط
(٨,٥)	٦٥٥٧٢٣	٠,٦	٧٧٧٩٩	٠,٦	١٥٧٢٦٥٠	٠,٩	(٤٠٤٧٧٠)	أنشطة خدمات الإقامة	٥٥
(٠,٣)	٢٢٧٦٨	١,٢	١٦١٧٠٠	١,٨	٤٨٢٩٩٧٢	٠,٤	(١٩٥١١٠)	أنشطة خدمات الغذاء والمشروبات	٥٦
(٢٦,٨)	٢٠٧٣١٣٠	(١,٢)	(١٦٢٣٩٨)	٤,٨	١٢٦٧٩١١٥	١٣,٩	(٦٢٧٩٥١٩)	<u>المعلومات والاتصالات</u>	ى
٠,٤	(٢٩٤٤٩)	(٠,٣)	(٤٢٨٣٣)	٠,٣	٧٤٥٥١٩	٠,٧	(٣٠٨٧٦٩)	أنشطة النشر	٥٨
(٠,٣)	٢٠١٣٥	(١,٥)	(١٩٦٧٥٩)	٠,٤	٩٤٣٣٣٨	٠,١	(٣٠٧٠٧)	أنشطة نشر وإنتاج برامج التلفزيون والفيديو والأفلام السينمائية والتسجيلات	٥٩
(٢٧,٢)	٢١٠٠٦٥٨	(٠,١)	(٩٣٣٠)	٣,٨	١٠١١٧٤٩٨	١٣,٠	(٥٨٩٨٥٥٥)	الاتصالات	٦١
=	(٣٠٠٨)	٠,٣	٣٤٤٨٥	٠,٢	٤٢٣٦٩١	=	٩٠١	أنشطة برمجيات واستشارات الحاسب	٦٢
٠,٢	(١٥٢٠٦)	٠,٤	٥٢٠٣٩	٠,٢	٤٤٦٠٦٩	٠,١	(٤٢٣٨٩)	أنشطة خدمات المعلومات	٦٣

تابع جدول ١١ - النسبة المئوية لتصيب كل نشاط إقتصادي لشركات القطاع الخاص المنظم لعام ٢٠١٦
ب- عائد العمليات الانتاجية والانتاج بسعر السوق والادخار والتكوين الرأسمالي الصافي

(القيمة بالالف جنيه)

التكوين الرأسمالي		الادخار		الانتاج بسعر السوق		عائد العمليات الانتاجية		اقسام النشاط الاقتصادي	دليل النشاط الاقتصادي
النسبة %	القيمة	النسبة %	القيمة	النسبة %	القيمة	النسبة %	القيمة		
(٦,٣)	٤٨٣٢٥٧	(٠,٣)	(٤٢٨٤٠)	=	٩٧٥٧٨	٨,٨	(٣٩٦٧٦٢٩)	ك	<u>الوساطة المالية والتأمين</u>
(٦,١)	٤٧٠٢٩٤	(١,١)	(١٥٤٠٥١)	=	٧٨٣٣٢	٧,٩	(٣٥٧٦٦٠٢)	٦٤	الوساطة المالية عدا التأمين وتوفير الإعتمادات لمعاشات التقاعد
(٠,٢)	١٢٩٦٣	٠,٨	١١١٢١١	=	١٩٢٤٦	٠,٩	(٣٩١٠٢٧)	٦٦	الانشطة المساعدة للوساطة المالية
٠,١	(٩٨٦٩)	٥,٢	٧٠٤٨٣٩	٠,٧	١٨٨٩٢١٢	٣,٨	(١٧٤٠٦١٧)	ل	<u>أنشطة العقارات والتأجير</u>
٠,١	(٩٨٦٩)	٥,٢	٧٠٤٨٣٩	٠,٧	١٨٨٩٢١٢	٣,٨	(١٧٤٠٦١٧)	٦٨	أنشطة العقارات والتأجير
=	(٣٠٩٣)	١,٥	٢٠٢٩٧٣	٠,٦	١٥٦٩٥٦٧	=	(١٩٩٥٦)	م	<u>الانشطة العلمية والتقنية المتخصصة</u>
=	(٢٤٧)	٠,٢	٢١٨٧٩	=	٣١٩٢٧	=	(٢٠٥٣)	٦٩	الانشطة القانونية والمحاسبية
=	١٢٠٧	٠,٦	٨٢٥٣٧	٠,٣	٨٣١٨٥٨	(٠,١)	٢٢٧٤٢	٧١	الانشطة المعمارية والهندسية والاختبارات التقنية والتحليل
=	(١٥٢٤)	٠,١	١٣٦٤٨	=	٩٤١٨	=	(١٥٩٠٠)	٧٢	البحث العلمي والتطوير
=	(٢٥٢٩)	٠,٦	٨٤٩٠٩	٠,٣	٦٩٦٣٦٤	٠,١	(٢٤٧٤٥)	٧٣	الاعلان وبحوث السوق
(٠,٤)	٣١٩٤٤	(١,٠)	(١٣٤٩١٠)	٠,٥	١٣١٤٠٩٨	١,٠	(٤٦٩٢٨٨)	ن	<u>الانشطة الادارية وخدمات الدعم</u>
=	(٢٢١)	=	٢٨١١	٠,٠	١٠٣٨٤٩	=	(١٩١٩)	٧٨	أنشطة التوظيف
(٠,٢)	١٧٠٨١	(١,١)	(١٤٤٤٨٩)	٠,٣	٦٩٥٢٢٠	٠,٨	(٣٥٥٧٢٦)	٧٩	أنشطة خدمات وكالة السفر ومنظمي الرحلات السياحية والحجز
(٠,٢)	١٥٠٨٤	٠,١	٦٧٦٨	٠,٢	٥١٥٠٢٩	٠,٢	(١١٦٤٣)	٨١	أنشطة خدمات المباني
=	(٢٤٢٠)	=	(٦٧٢٤)	=	٢٦٥٢٩	=	(١١٨٥٤)	س	<u>الإدارة العامة والدفاع والضمان الإجتماعي الإجباري</u>
=	(٢٤٢٠)	=	(٦٧٢٤)	=	٢٦٥٢٩	=	(١١٨٥٤)	٨٤	الإدارة العامة والدفاع والضمان الإجتماعي الإجباري
(١,٤٩)	١٠٤٥٥٢	٠,١	١٦٧٦٣	٠,١	٢١٥٠٩١	٠,٢	(٨١١٢٥)	ع	<u>التعليم</u>
(١,٤)	١٠٤٥٥٢	٠,١	١٦٧٦٣	٠,١	٢١٥٠٩١	٠,٢	(٨١١٢٥)	٨٥	التعليم
(٠,١)	٨٦٨٧	١,٩	٢٤٩٦٦٠	٠,٥	١٢٧٩٠٠٣	(٠,٢)	٨٠٦١١	ف	<u>الصحة والعمل الإجتماعي</u>
(٠,١)	٨٦٨٧	١,٩	٢٤٩٦٦٠	٠,٥	١٢٧٩٠٠٣	(٠,٢)	٨٠٦١١	٨٦	الانشطة المتصلة بصحة الانسان
٠,٩	(٦٦٤٥٥)	(٠,١)	(١٨٧٧٢)	٠,٣	٨٥٩٨٧١	(٠,٦)	٢٥٣٠٧١	ص	<u>أنشطة الفنون والابداع والتسلية</u>
=	(١٢٩٦٦)	٠,٥	٧٢٦١١	٠,٢	٤٧٨٦٥٢	(٠,٤)	٢٠٣٢٨٣	٩٢	أنشطة المقامرة والمراهنة
٠,٨	(٦٥٠٥٩)	(٠,٧)	(٩١٣٨٣)	٠,١	٣٨١٢١٩	(٠,١)	٤٩٧٨٨	٩٣	أنشطة الرياضة والترفيه والتسلية

الجهاز المركزي للتعبئة العامة والإحصاء

العنوان: ٣ طريق صلاح سالم - مدينة نصر - القاهرة - جمهورية مصر العربية

صندوق البريد : ٢٠٨٦ مدينة نصر - القاهرة

فاكس : ٢٤٠٢٤٠٩٩

تليفون : ٢٤٠٢٣٠٣١

Central Agency for Public Mobilization and Statistics (CAPMAS)

Address: ٣ Salah Salem St. - Nasr City - Cairo - Egypt

P.O. Box: ٢٠٨٦ Nasr City - Cairo

Tel: (+٢٠) ٢٤٠٢٣٠٣١

Fax: (+٢٠) ٢٤٠٢٤٠٩٩

Website: <http://www.capmas.gov.eg> : الموقع الإلكتروني للجهاز

Email: pres_capmas@capmas.gov.eg : البريد الإلكتروني

٢٠١٤ / ١٨٨٤٧

رقم الإيداع بدار الكتب



الجهاز المركزي للتعبئة العامة والإحصاء

مدينة نصر - ش. صلاح سالم - القاهرة - مصر

تليفون: (+202) 24023031 - صندوق بريد: 2086 - فاكس: (+202) 24024099

الموقع الإلكتروني: www.capmas.gov.eg

البريد الإلكتروني: pres_capmas@capmas.gov.eg

طبع بمطبعة الجهاز المركزي
للتعبئة العامة والإحصاء