



جمهورية مصر العربية  
الجهاز المركزي للتعبئة العامة والإحصاء

النشرة السنوية  
لحساب الختامي للدولة  
طبقاً للتصنيف الوظيفي للحكومة  
عام ٢٠١٥ / ٢٠١٦



إصدار مايو ٢٠١٨

مرجع رقم ٧١ - ٢٢٣١١٣ - ٢٠١٦



جمهورية مصر العربية

الجهاز المركزي للتعبئة العامة والإحصاء

**النشرة السنوية  
لحساب الختامي للدولة  
طبقاً للتصنيف الوظيفي للحكومة  
عام ٢٠١٥ / ٢٠١٦**

عند إعادة نشر أو اقتباس  
أى مادة من هذا الإصدار يرجى الإشارة إلى المصدر وهو  
الجهاز المركزي للتعبئة العامة والإحصاء

## تقديم

يعتبر القطاع الحكومي بالدولة من القطاعات الهامة التي تساهم في تحقيق التنمية الشاملة للمجتمع لما له من دور هام وفعال في تطوير الخدمات في كافة المجالات المختلفة ( الإقتصادية ، الإجتماعية ، ... إلخ ) حيث تعتمد الخطة السنوية للقطاع الحكومي على الحساب الختامي للدولة الذي يظهر أوجه الإنفاق الفعلية على كافة قطاعات الدولة .

في هذا الإطار يقوم الجهاز المركزي للتعبئة العامة والإحصاء بإصدار " النشرة السنوية للحساب الختامي للدولة طبقاً للتصنيف الوظيفي للحكومة " وتتضمن هذه النشرة جداول تطور الحساب الختامي للدولة [ للمصروفات والإيرادات ، القطاعات المختلفة للدولة ، عجز الموازنة ، الإنفاق على الدعم ] ، مع عرض المصروفات [الأجور والتعويضات للعاملين ، شراء السلع والخدمات ، الفوائد ، الدعم والمنح والمزايا الإجتماعية ، المصروفات الأخرى ، شراء الأصول غير المالية (الإستثمارات) ] في جداول تفصيلية وكذلك عرض جدول إجمالي الإنفاق العام للدولة طبقاً للتصنيف الوظيفي للحكومة .

يقدم الجهاز هذه النشرة عن عام ٢٠١٦/٢٠١٥ للباحثين والمخططين والمهتمين بالشئون الإقتصادية والمالية آملاً أن تحقق الأهداف المرجوة منها.

والله ولي التوفيق ،،،

لواء/ خيرت محمد بركات  
رئيس الجهاز المركزي للتعبئة العامة والإحصاء

الفهرس

رقم الصفحة	البيان	رقم الجدول
١	منهجية الإحصائية	
٧	المؤشرات العامة	
	التطور خلال الفترة ( ٢٠١٦/٢٠١٥ - ٢٠١٤/٢٠١٣ )	
٨	تطور قطاعات الحساب الختامي للدولة طبقاً لتصنيف الوظيفي للحكومة	
٨	تطور المصروفات لأبواب الحساب الختامي للدولة طبقاً لتصنيف الوظيفي للحكومة	
٨	تطور الإيرادات لأبواب الحساب الختامي للدولة طبقاً لتصنيف الوظيفي للحكومة	
٩	شكل رقم (١) تطور قطاعات الحساب الختامي للدولة طبقاً لتصنيف الوظيفي للحكومة	
٩	شكل رقم (٢) تطور المصروفات لأبواب الحساب الختامي للدولة طبقاً لتصنيف الوظيفي للحكومة	
٩	شكل رقم (٣) تطور الإيرادات لأبواب الحساب الختامي للدولة طبقاً لتصنيف الوظيفي للحكومة	
١٠	الحساب الختامي للدولة ( الدعم - العجز )	
	<u>جداول النشرة عن عام ٢٠١٦/٢٠١٥</u>	
١٣	الباب الأول : الأجور والتعويضات للعاملين	١
٢٠	الباب الثاني : شراء السلع والخدمات	٢
٣٩	الباب الثالث : الفوائد	٣
٤٣	الباب الرابع: الدعم والمنح والمزايا الإجتماعية	٤
٥٠	الباب الخامس: المصروفات الأخرى	٥
٥٧	الباب السادس: شراء الأصول غير المالية (الإستثمارات)	٦
٦١	إجمالي الإنفاق العام للدولة طبقاً لتصنيف الوظيفي للحكومة	٧

## منهجية الإحصائية

يعتبر الحساب الختامي للدولة هو الإطار الذى يوضح الأسس والمبادئ التى تم على ضوئها إنجاز الخطة الحالية للحكومة. يقوم الجهاز بإصدار " النشرة السنوية للحساب الختامي للدولة طبقاً للتصنيف الوظيفى للحكومة لعام ٢٠١٥/٢٠١٦ لتوضيح الإنفاق العام فى صورة تجميعية وتفصيلية لأجهزة الدولة ( إدارى - محلى - هيئات ) و كذلك بنود الأبواب الفرعية لتيسر على الباحث سهولة التوصل إلى البيان المطلوب ، كما يتم عرض الإيرادات بصورة إجمالية فقط لتوضيح العجز أو الزيادة .

أولاً: دورية الإحصائية : تصدر هذه الإحصائية سنوية .

ثانياً: مصادر البيانات :

يتم إستخراج البيانات من مجلد الحساب الختامي للدولة لعام ٢٠١٥ / ٢٠١٦ الصادر عن وزارة المالية .

ثالثاً: التعاريف والمفاهيم المستخدمة :

### ١ - قطاع الخدمات العامة :

أ - الأجهزة التنفيذية والتشريعية والشئون المالية وشئون المالية العامة والشئون الخارجية :

(١) الأجهزة التنفيذية والتشريعية تشمل ما يلى : مجلس النواب - اللجنة العليا للانتخابات- رئاسة الجمهورية - المجالس القومية المتخصصة - رئاسة مجلس الوزراء - المجلس القومى لحقوق الإنسان - ديوان عام وزارة العدالة الإنتقالية ومجلس النواب - دواوين عموم المحافظات .

(٢) الشئون المالية وشئون المالية العامة تشمل ما يلى : الجهاز المركزى للمحاسبات - ديوان عام وزارة المالية - قطاع مكتب الوزير- مصلحة الخزنة العامة - مصلحة الضرائب العامة - مصلحة الضرائب العقارية - مصلحة الجمارك - مصلحة الضرائب على المبيعات - مصلحة سك العملة .

(٣) الشئون الخارجية تشمل ما يلى : ديوان عام وزارة الخارجية – ديوان عام وزارة التعاون الدولى - الهيئة العامة لصندوق تمويل مبانى وزارة الخارجية بالخارج .

ب - المعونة الاقتصادية الأجنبية :

المعونة الاقتصادية للبلدان النامية وبلدان التحول الاقتصادي تشمل ما يلى : الوكالة المصرية للشراكة من أجل التنمية .

ج - خدمات عامة :

(١) خدمات موظفين عامة تشمل ما يلى : الجهاز المركزى للتنظيم والإدارة - قطاع التنمية الإدارية - مديريات التنظيم والإدارة بالمحافظات .

(٢) خدمات تخطيط وخدمات إحصائية شاملة تشمل ما يلى : ديوان عام وزارة التخطيط والمتابعة والإصلاح الإدارى - معهد التخطيط القومى- الجهاز المركزى للتعينة العامة والإحصاء - المركز الديموجرافى - مركز معلومات قطاع الأعمال العام .

(٣) خدمات عامة أخرى تشمل ما يلى : مركز المعلومات ودعم إتخاذ القرار - مركز إعداد القادة لإدارة الأعمال - الهيئة العامة للخدمات الحكومية - المركز الوطنى لتخطيط استخدامات أراضى الدولة .

د - بحوث أساسية ( البحث العلمى ) تشمل ما يلى : مكتب وزير الدولة لشئون البحث العلمى - المركز

القومى للبحوث - المعهد القومى للقياس والمعايرة - معهد بحوث البترول - المعهد القومى للبحوث الفلكية والجيوفيزيقية - المعهد القومى لعلوم البحار والمصايد - مركز بحوث وتطوير الفلزات - معهد بحوث الإلكترونيات - المجلس الأعلى لمراكز ومعاهد البحث العلمى - أكاديمية البحث العلمى والتكنولوجيا - صندوق الإستشارات والدراسات والبحوث الفنية والتكنولوجيا - الهيئة القومية للإستشعار من بعد وعلوم الفضاء- الهيئة العامة للأبحاث العلمية والتطبيقات التكنولوجية - صندوق العلوم والتنمية التكنولوجية.

هـ- خدمات عمومية عامة غير مصنفة فى مكان آخر تشمل ما يلى : هيئة الرقابة الإدارية - ديوان عام وزارة التنمية المحلية - الأمانة العامة للإدارة المحلية - جهاز الصناعات الحرفية والتعاون الإنتاجى - جهاز بناء وتنمية القرية المصرية - مجمع اللغة العربية - صندوق الأنشطة الإنتاجية والخدمية برئاسة الجمهورية - المجلس القومى للمرأة - المجلس القومى للسكان .

و - معاملات الدين العام تشمل : قسم الدين العام .

ز - تحويلات ذات طبيعة عامة بين مختلف مستويات الحكومة تشمل: قسم الإحتياطيات العامة .

## ٢- قطاع الدفاع والأمن القومى :

أ - الدفاع العسكرى يشمل ما يلى : ديوان عام وزارة الدفاع - ديوان عام وزارة الإنتاج الحربى - قطاع التدريب - قطاع الميادين المركزية .

ب - شئون دفاع غير مصنفة فى مكان آخر تشمل : صندوق تمويل المتاحف العسكرية .

## ٣- قطاع النظام العام وشئون السلامة العامة :

أ - خدمات الشرطة تشمل ما يلى : ديوان عام وزارة الداخلية - مصلحة الأمن والشرطة.

ب - خدمات الحماية ضد الحريق تشمل : المركز القومى لدراسات السلامة والصحة المهنية وتأمين بيئة العمل.

ج - المحاكم تشمل ما يلى : ديوان عام وزارة العدل - المحكمة الدستورية العليا - القضاء والنيابة العامة - دار الإفتاء المصرية - مجلس الدولة - هيئة قضايا الدولة - هيئة النيابة الإدارية - الهيئة العامة لصندوق أبنية دور المحاكم والشهر العقارى - صندوق السجل العيى .

د - السجون تشمل : مصلحة السجون .

هـ - البحوث والتطوير فى مجال النظام العام وشئون السلامة العامة تشمل : صندوق تطوير نظام الأحوال المدنية .

## ٤- قطاع الشئون الاقتصادية :

أ - الشئون الاقتصادية والتجارية وشئون العمالة العامة :

(١) الشئون الاقتصادية والتجارية العامة تشمل ما يلى : الأمانة العامة للتجارة الخارجية - قطاعى التجارة الخارجية والاتفاقيات التجارية - نقطة التجارة الدولية - قطاع التمثيل التجارى - مصلحة دمع المصوغات والموازين - ديوان عام وزارة الإستثمار- مديريات التموين والتجارة الداخلية بالمحافظات - الهيئة العامة للرقابة على الصادرات والواردات - الهيئة العامة لمركز تنمية الصادرات المصرية - صندوق تنمية الصادرات المصرية - جهاز حماية المنافسة ومنع الممارسات الإحتكارية - جهاز حماية المستهلك - الهيئة العامة للرقابة المالية - معهد الخدمات المالية .

(٢) شئون العمالة العامة تشمل ما يلى : ديوان عام وزارة القوى العاملة والهجرة - قطاع شئون الهجرة والمصريين بالخارج - مديريات القوى العاملة بالمحافظات .

ب - الزراعة والحراجة والصيد البحرى والبرى :

(١) الزراعة تشمل ما يلى : ديوان عام وزارة الزراعة وإستصلاح الأراضى - مديريات الزراعة بالمحافظات - الهيئة العامة للإصلاح الزراعى - صندوق تحسين الأقطان المصرية - الجهاز التنفيذى

لمشروعات تحسين الأراضي- صندوق الموازنة الزراعية - صندوق الأراضي الزراعية .

(٢) الحراجة (الرى) تشمل ما يلى : ديوان عام وزارة الموارد المائية والرى - مصلحة الرى - مصلحة الميكانيكا والكهرباء - الهيئة العامة لمشروعات الصرف (صيانة).

(٣) الصيد البحرى والبرى يشمل ما يلى : مديريات الطب البيطرى بالمحافظات - الهيئة العامة للخدمات البيطرية - الهيئة العامة لتنمية الثروة السمكية - الهيئة المصرية العامة لحماية الشواطئ .

ج - الوقود والطاقة :

(١) البترول والغاز الطبيعى يشمل : ديوان عام وزارة البترول .

(٢)الوقود النووى يشمل : هيئة الرقابة النووية والإشعاعية - هيئة الطاقة الذرية - هيئة المواد النووية.

(٣) الكهرباء تشمل : ديوان عام وزارة الكهرباء .

د - التعدين والصناعة التحويلية والتشييد :

(١) تعدين الموارد المعدنية عدا الوقود المعدنى يشمل : الهيئة المصرية العامة للثروة المعدنية.

(٢) الصناعة التحويلية تشمل ما يلى : وزارة الصناعة والتجارة والمشروعات الصغيرة والمتوسطة (شئون الصناعة) - مصلحة الكيمياء - مصلحة الرقابة الصناعية - الهيئة المصرية العامة للمواصفات والجودة - المجلس الوطنى للإعتماد - المعهد القومى للجودة .

هـ - النقل :

(١) النقل البرى يشمل ما يلى : ديوان عام وزارة النقل قطاع النقل - مديريات الطرق والنقل بالمحافظات - الهيئة العامة للطرق والكبارى والنقل البرى - صندوق تمويل شراء بعض مركبات النقل السريع .

(٢) النقل المائى يشمل ما يلى : ديوان عام وزارة النقل قطاع النقل البحرى - الهيئة المصرية العامة لسلامة الملاحة البحرية - الهيئة العامة للنقل النهري .

(٣) النقل بالسكك الحديدية يشمل : الهيئة القومية للأنفاق .

(٤) النقل الجوى يشمل ما يلى :ديوان عام وزارة الطيران المدنى - الهيئة العامة للأرصاد الجوية - صندوق دعم وتطوير الطيران

و - الإتصالات تشمل : ديوان عام وزارة الإتصالات والمعلومات .

ز - صناعات أخرى :

(١) السياحة تشمل ما يلى : ديوان عام وزارة السياحة - الهيئة المصرية العامة لتنشيط السياحى .

(٢) مشاريع التنمية متعددة الأغراض تشمل ما يلى : الهيئة العامة للسد العالى وخزان أسوان .

ح - البحوث والتطوير فى مجال الشئون الإقتصادية :

(١) البحوث والتطوير فى مجال الزراعة والحراجة والصيد البحرى والبرى تشمل ما يلى : مركز بحوث الصحراء - مركز البحوث الزراعية - المركز القومى لبحوث المياه.

(٢) البحوث والتطوير فى مجال التعدين والصناعة التحويلية والتشييد تشمل ما يلى : المركز القومى لبحوث الإسكان والبناء - صندوق البحوث والدراسات الداخلة فى مجال أنشطة التعمير

(٣) البحوث والتطوير فى مجال النقل تشمل ما يلى : المعهد القومى للنقل - الهيئة العامة لتخطيط مشروعات النقل .

(٤) البحوث والتطوير فى مجال الإتصالات تشمل : المعهد القومى للإتصالات السلكية واللاسلكية.

## ٥- قطاع حماية البيئة :

- أ - تصريف النفايات تشمل ما يلي : الهيئة العامة لنظافة وتجميل القاهرة - الهيئة العامة للنظافة والتجميل بمحافظة الجيزة .
- ب - تصريف مياه الصرف الصحي تشمل : الجهاز التنظيمى لمياه الشرب والصرف الصحى وحماية المستهلك .
- ج - حماية التنوع الحيوى والمناظر الطبيعية تشمل ما يلي : مكتب وزير الدولة لشئون البيئة - جهاز شئون البيئة - ديوان عام وزارة الدولة للتطوير الحضارى والعشوائيات .

## ٦- قطاع الإسكان والمرافق المجتمعية :

- أ - تنمية الإسكان تشمل ما يلي : ديوان عام وزارة الإسكان والمرافق - مديريات الإسكان والمرافق بالمحافظات .
- ب - تنمية المجتمع تشمل ما يلي : ديوان عام المجتمعات العمرانية الجديدة - الجهاز المركزى للتعمير- الهيئة العامة للتخطيط العمرانى- صندوق تطوير المناطق العشوائية .
- ج - إمدادات المياه تشمل ما يلي : الجهاز التنفيذى لمياه الشرب والصرف الصحى - الهيئة القومية لمياه الشرب والصرف الصحى.
- د - الإسكان ومرافق المجتمع غير المصنفين فى مكان آخر يشمل ما يلي : الجهاز التنفيذى للمشروعات المشتركة- صندوق ضمان ودعم نشاط التمويل العقارى .

## ٧- قطاع الصحة :

### أ - خدمات المستشفيات :

- (١) خدمات المستشفيات تشمل : مستشفى قنا الجامعى جامعة جنوب الوادى - مستشفى الفيوم الجامعى بجامعة الفيوم - مستشفى أسوان التعليمى .
- (٢) خدمات المستشفيات العامة تشمل ما يلي: مستشفيات جامعة الأزهر (مستشفى الحسين الجامعى - مستشفى باب الشعرية الجامعى - مستشفى الزهراء الجامعى) - مستشفى دمياط الجامعى الجديدة - مستشفى جامعة الأزهر مدينة نصر - المستشفى التعليمى لكلية طب بنين بجامعة الأزهر بأسىوط - مستشفيات الصحة النفسية- مديريات الشئون الصحية بالمحافظات - المستشفيات الجامعية [ القاهرة - القصر العينى التعليمى الجديد- الأسكندرية - عين شمس - عين شمس التخصصى - المستشفيات الجامعية بأسىوط ( مستشفى الأورام - مركز صحة المرأة - مستشفى طب الأطفال - مستشفى الراجحى الجامعى للكبد )- مستشفى طنطا الجامعى - المستشفيات الجامعية بالمنصورة ( مركز الكلى والمسالك البولية - مركز جراحة الجهاز الهضمى - مركز طب وجراحة العيون - مستشفى الطوارئ - مستشفى الباطنة التخصصى - مستشفى طب الأطفال - مركز علاج الأورام ) - المستشفيات الجامعية بالزقازيق - مستشفى بنها الجامعى - مستشفى بدر الجامعى جامعة حلوان - مستشفيات جامعة قناة السويس - المستشفى الجامعى بالمنوفية - مستشفى معهد الكبد الجامعى جامعة المنوفية - المستشفيات الجامعية بالمنيا - مستشفيات جامعة سوهاج - مستشفى بنى سويف الجامعى ].
- (٣) خدمات المستشفيات المتخصصة : [مستشفى معهد ناصر- مستشفى الهرم - مستشفى شرم الشيخ الدولى - مستشفى شرق المدينة بالأسكندرية - مراكز علاج الأورام بالمحافظات - مستشفى السلام التخصصى بمدينة السلام - مستشفى الأقصر الدولى - مستشفيات جراحات اليوم الواحد بالمحافظات - مستشفى دار الشفاء - مستشفى الهلال الأحمر - مراكز تطوير خدمات بنوك الدم - المركز القومى لرمد روض الفرج - مستشفى العجوزة - مستشفى أبو سمبل بأسوان - مستشفى الأطفال التخصصى ببها - مركز الصدر والحساسية بإمبابية - مركز القلب بالمحلة الكبرى - المركز الطبى التخصصى لرمد الأزهر - مستشفى القبارى بالأسكندرية - مركز هدى طلعت حرب التخصصى بحلوان - مراكز أبحاث الكبد والقلب بكفر الشيخ وقنا وسوهاج ودمياط ومرسى مطروح - مركز رمد كفر الشيخ - مستشفى الشيخ زايد التخصصى - مستشفى البنك الأهلى- مستشفى الزيتون التخصصى ].



(٤) خدمات المراكز الطبية ومراكز الأمومة : مركز الإسكندرية الإقليمية لصحة وتنمية المرأة .

ب - خدمات صحية عامة تشمل ما يلي: ديوان عام وزارة الصحة - الهيئة العامة للمستشفيات والمعاهد التعليمية .

ج - البحوث والتطوير في مجال الصحة تشمل ما يلي : معهد تيودور بلهارس للأبحاث - معهد بحوث أمراض العيون - الهيئة القومية للرقابة والبحوث الدوائية - الهيئة القومية للبحوث والرقابة على المستحضرات الحيوية - هيئة الإسعاف المصرية .

د - شئون صحية غير مصنفة في مكان آخر تشمل ما يلي : المجلس القومي لمكافحة وعلاج الإدمان - وزارة الدولة للسكان - صندوق مكافحة وعلاج الإدمان والتعاطي.

## ٨- قطاع الشباب والثقافة والشئون الدينية :

أ - الخدمات الترفيهية والرياضية تشمل ما يلي: ديوان عام وزارة الشباب والرياضة - مديريات الشباب والرياضة بالمحافظات - المجلس القومي للشباب - هيئة إستاد القاهرة - المجلس القومي للرياضة .

ب - الخدمات الثقافية تشمل ما يلي: وزارة الثقافة - الجهات الثقافية الأخرى [ ديوان عام المجلس الأعلى للثقافة - الأمانات الفنية للمجلس الأعلى للثقافة - المركز القومي لثقافة الطفل- رئاسة قطاع الإنتاج الثقافي - البيت الفني للمسرح- البيت الفني للفنون الشعبية والإستعراضية - المركز القومي للسينما - المركز القومي للمسرح - قطاع الفنون التشكيلية - قطاع الإعلام ] - الهيئات العامة للأثار [ المجلس الأعلى للآثار- البيت الفني للموسيقى ودار الأوبرا - صندوق تمويل نشاط ومشروعات دار الأوبرا - الهيئة المصرية العامة للكتاب - أكاديمية الفنون - الهيئة العامة لقصور الثقافة - صندوق التنمية الثقافية - الهيئة العامة لدار الكتب والوثائق القومية - الجهاز القومي للتنسيق الحضارى - مكتبة الإسكندرية - صندوق إنقاذ آثار النوبة - المركز القومي للترجمة - مكتبة مصر العامة الرئيسية - صندوق مكتبات مصر العامة ] .

ج - خدمات إذاعة ونشر تشمل ما يلي: المجلس الأعلى للصحافة - الهيئة العامة للإستعلامات.

د - خدمات دينية وخدمات مجتمعية أخرى تشمل ما يلي: الأزهر الشريف - ديوان عام وزارة الأوقاف والمديريات الإقليمية - نشر الدعوة الإسلامية - المجلس الأعلى للشئون الإسلامية.

## ٩- قطاع التعليم :

أ - التعليم ما قبل الجامعى يشمل: مديريات التربية والتعليم بالمحافظات .

ب - التعليم العالى يشمل ما يلي : جامعة الأزهر تعليم - أكاديمية السادات للعلوم الإدارية - ديوان عام وزارة التعليم العالى - المجلس الأعلى للجامعات - الجامعات [ القاهرة - الخرطوم - الإسكندرية - جنوب السودان - مرسى مطروح - عين شمس - أسيوط - الوادى الجديد جامعة أسيوط - طنطا - المنصورة - الزقازيق - بنها- حلوان- قناة السويس- العريش بجامعة قناة السويس- المنوفية - المنيا - سوهاج - قنا- الفيوم - بنى سويف - كفر الشيخ - بورسعيد - دمنهور - أسوان جامعة أسوان - دمياط - السويس - جامعة السادات- المصرية اليابانية للعلوم والتكنولوجيا ] .

ج - التعليم غير المحدد بمستوى يشمل ما يلي: مصلحة الكفاية الإنتاجية والتدريب المهنى - المركز الإقليمى لتعليم الكبار - الهيئة العامة لمحو الأمية وتعليم الكبار .

د - خدمات مساعدة للتعليم تشمل ما يلي: ديوان عام وزارة التربية والتعليم - الهيئة العامة للأبنية التعليمية - صندوق دعم وتمويل المشروعات التعليمية - المركز القومي للإمتحانات - الأكاديمية المهنية للمعلمين .

هـ - البحوث والتطوير في مجال التعليم تشمل ما يلي: صندوق تطوير التعليم - المركز القومي للبحوث التربوية والتنمية .

## ١٠- قطاع الحماية الاجتماعية:

أ - الحماية الاجتماعية تشمل ما يلي: المجلس القومي لرعاية أسر الشهداء والمصابين - المجلس القومي لشئون الإعاقة.

ب - الحماية الاجتماعية غير المصنفة في مكان آخر تشمل ما يلي: وزارة التضامن الاجتماعي "قطاع التأمينات" - قسم صافي أعباء المعاشات - قسم الدعم وخفض تكاليف المعيشة - وزارة التضامن الاجتماعي " الشئون الاجتماعية " - وزارة التموين والتجارة الداخلية- مديريات الشئون الاجتماعية بالمحافظات - المجلس القومي للطفولة والأمومة - المركز القومي للبحوث الاجتماعية والجناينية.

## رابعاً : قطاعات الدولة تتضمن الآتى :

(1) الجهاز الإداري للدولة : يتضمن الوحدات الحكومية المركزية من وزارات ومصالح وهيئات مستقلة ووحدات ملحقة واردة ضمن إطار الحساب الختامي للدولة .

(2) المحليات : يتضمن وحدات الإدارة المحلية ( دواوين عموم المحافظات - مجالس المدن - مجالس القرى - مديريات الخدمات )

(3) الهيئات الخدمية : تتضمن الهيئات الخدمية التي تتبع وزارات الدولة ولا تهدف للربح.

## خامساً : طرق إتاحة البيانات :

ورقى - الموقع الإلكتروني .

ملاحظات : - يوجد فروق طفيفة بالجداول نتيجة التقريب الآلى .

- ( \*\*\*\*\* ) تدل على أرقام محسوبة ومستنتجة وليس لها أكواد .

## المؤشرات العامة

بمقارنة بيانات " النشرة السنوية للحساب الختامي للدولة طبقاً للتصنيف الوظيفي للحكومة " عن عام ٢٠١٥ / ٢٠١٦ بمثلتها عام ٢٠١٤ / ٢٠١٥ من أهم المؤشرات ما يلي :

- بلغت قيمة إجمالي الإنفاق العام للدولة ٨١٧,٨ مليار جنيه عام ٢٠١٥ / ٢٠١٦ مقابل ٧٣٣,٤ مليار جنيه عام ٢٠١٤ / ٢٠١٥ بنسبة زيادة قدرها ١١,٥٪.
- بلغت قيمة الإيرادات العامة للدولة ٤٩١,٥ مليار جنيه عام ٢٠١٥ / ٢٠١٦ مقابل ٤٦٥,٢ مليار جنيه عام ٢٠١٤ / ٢٠١٥ بنسبة زيادة قدرها ٥,٦٪.

## أولاً : المصروفات

- بلغت قيمة الأجور وتعويضات العاملين ٢١٣,٧ مليار جنيه عام ٢٠١٥ / ٢٠١٦ مقابل ١٩٨,٥ مليار جنيه عام ٢٠١٤ / ٢٠١٥ بنسبة زيادة قدرها ٧,٧٪.
- بلغت قيمة شراء السلع والخدمات ٣٥,٧ مليار جنيه عام ٢٠١٥ / ٢٠١٦ مقابل ٣١,٣ مليار جنيه عام ٢٠١٤ / ٢٠١٥ بنسبة زيادة قدرها ١٤,٠٪.
- بلغت قيمة الفوائد ٢٤٣,٦ مليار جنيه عام ٢٠١٥ / ٢٠١٦ مقابل ١٩٣,٠ مليار جنيه عام ٢٠١٤ / ٢٠١٥ بنسبة زيادة قدرها ٢٦,٢٪.
- بلغت قيمة الدعم والمنح والمزايا الإجتماعية ٢٠١,٠ مليار جنيه عام ٢٠١٥ / ٢٠١٦ مقابل ١٩٨,٦ مليار جنيه عام ٢٠١٤ / ٢٠١٥ بنسبة زيادة قدرها ١,٢٪.
- بلغت قيمة المصروفات الأخرى ٥٤,٦ مليار جنيه عام ٢٠١٥ / ٢٠١٦ مقابل ٥٠,٣ مليار جنيه عام ٢٠١٤ / ٢٠١٥ بنسبة زيادة قدرها ٨,٥٪.
- بلغت قيمة شراء الأصول غير المالية (الاستثمارات) ٦٩,٢ مليار جنيه عام ٢٠١٥ / ٢٠١٦ مقابل ٦١,٧ مليار جنيه عام ٢٠١٤ / ٢٠١٥ بنسبة زيادة قدرها ١٢,١٪.

## ثانياً: الإيرادات

- بلغت قيمة الإيرادات من الضرائب ٣٥٢,٣ مليار جنيه عام ٢٠١٥ / ٢٠١٦ مقابل ٣٠٦,٠ مليار جنيه عام ٢٠١٤ / ٢٠١٥ بنسبة زيادة قدرها ١٥,٢٪.
- بلغت قيمة الإيرادات من المنح ٣,٦ مليار جنيه عام ٢٠١٥ / ٢٠١٦ مقابل ٢٥,٤ مليار جنيه عام ٢٠١٤ / ٢٠١٥ بنسبة إنخفاض قدرها ٨٦,١٪.
- بلغت قيمة الإيرادات الأخرى ١٣٥,٦ مليار جنيه عام ٢٠١٥ / ٢٠١٦ مقابل ١٣٣,٨ مليار جنيه عام ٢٠١٤ / ٢٠١٥ بنسبة زيادة قدرها ١,٣٪.

تطور قطاعات الحساب الختامي للدولة طبقاً لتصنيف الوظيفة للحكومة  
خلال الأعوام ٢٠١٣/٢٠١٤ - ٢٠١٥/٢٠١٦

القيمة بالمليون جنيه

٢٠١٦/٢٠١٥	٢٠١٥/٢٠١٤	٢٠١٤/٢٠١٣	البيان
<u>٨١٧٨٤٤</u>	<u>٧٣٣٣٥٠</u>	<u>٧٠١٥١٥</u>	<u>الإجمالي العام</u>
٢٩٣٥٦٠	٢٣٨١٣٥	٢١٨٨٢٦	الخدمات العامة
٤٥٣٩٦	٤١٧٦٣	٣٢٣٥٧	الدفاع والأمن القومي
٥١٣٦٩	٤٦٠٨٦	٤٠٧١٤	النظام العام وشئون السلامة العامة
٤٤٦٦٨	٣٩٩٥٢	٣٢٩٧٦	الشئون الاقتصادية
٢١٤٧	٢٠٧٨	١٥٥٣	حماية البيئة
٢١٦٢٩	٢٠٤٣٧	١٧٣٦٣	الإسكان والمرافق المجتمعية
٤٣٨٧٥	٣٧٢٢٣	٣٠٧٥٩	الصحة
٣٠٦٥٧	٢٧٩٨٦	٢٤١١١	الشباب والثقافة والشئون الدينية
٩٧٣٣٥	٩٢٢٨٦	٨٤٠٦٧	التعليم
١٨٧٢٠٨	١٨٧٤٠٤	٢١٨٧٨٩	الحماية الاجتماعية

تطور المصروفات لأبواب الحساب الختامي للدولة طبقاً لتصنيف الوظيفة للحكومة  
خلال الأعوام ٢٠١٣/٢٠١٤ - ٢٠١٥/٢٠١٦

القيمة بالمليون جنيه

٢٠١٦/٢٠١٥	٢٠١٥/٢٠١٤	٢٠١٤/٢٠١٣	البيان
<u>٨١٧٨٤٤</u>	<u>٧٣٣٣٥٠</u>	<u>٧٠١٥١٥</u>	<u>جملة المصروفات</u>
٢١٣٧٢١	١٩٨٤٦٨	١٧٨٥٨٩	الباب الأول - الأجور والتعويضات للعاملين
٣٥٦٦٢	٣١٢٧٦	٢٧٢٤٧	الباب الثاني - شراء السلع والخدمات
٢٤٣٦٣٦	١٩٣٠٠٨	١٧٣١٥٠	الباب الثالث - الفوائد
٢٠١٠٢٤	١٩٨٥٦٩	٢٢٨٥٧٩	الباب الرابع - الدعم والمنح والمزايا الاجتماعية
٥٤٥٥١	٥٠٢٧٩	٤١٠٦٨	الباب الخامس - المصروفات الأخرى
٦٩٢٥٠	٦١٧٥٠	٥٢٨٨٢	الباب السادس - شراء الأصول غير المالية (الاستثمارات)

تطور الإيرادات لأبواب الحساب الختامي للدولة طبقاً لتصنيف الوظيفة للحكومة  
خلال الأعوام ٢٠١٣/٢٠١٤ - ٢٠١٥/٢٠١٦

القيمة بالمليون جنيه

٢٠١٦/٢٠١٥	٢٠١٥/٢٠١٤	٢٠١٤/٢٠١٣	البيان
<u>٤٩١٤٨٨</u>	<u>٤٦٥٢٤١</u>	<u>٤٥٦٧٨٨</u>	<u>جملة الإيرادات</u>
٣٥٢٣١٥	٣٠٥٩٥٧	٢٦٠٢٨٩	الباب الأول - الضرائب
٣٥٤٣	٢٥٤٣٧	٩٥٨٥٦	الباب الثاني - المنح
١٣٥٦٣٠	١٣٣٨٤٧	١٠٠٦٤٣	الباب الثالث - الإيرادات الأخرى

شكل رقم (١)  
تطور قطاعات الحساب الختامي للدولة طبقاً للتصنيف الوظيفي للحكومة  
خلال الأعوام ٢٠١٦/٢٠١٥ - ٢٠١٤/٢٠١٣

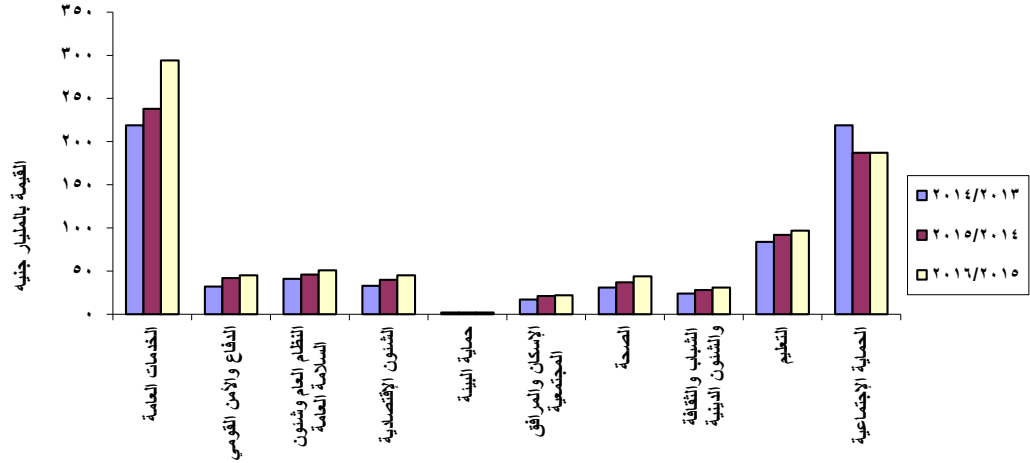

شكل رقم (٢)  
تطور المصروفات لأبواب الحساب الختامي للدولة طبقاً للتصنيف الوظيفي للحكومة  
خلال الأعوام ٢٠١٦/٢٠١٥ - ٢٠١٤/٢٠١٣

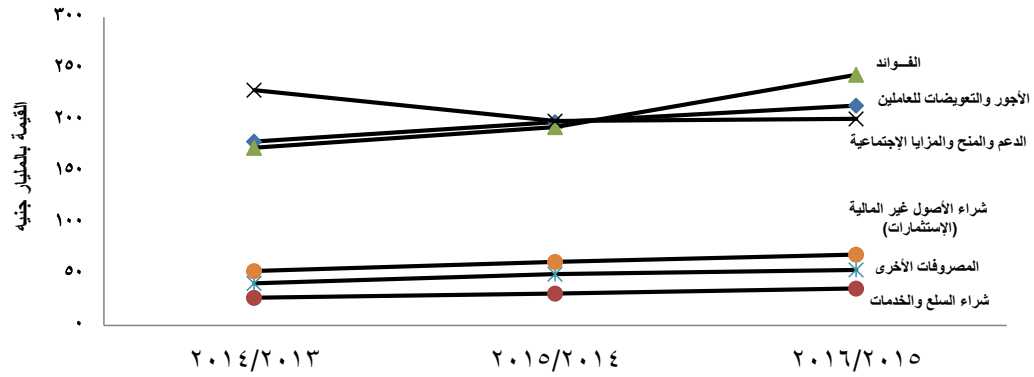

شكل رقم (٣)  
تطور الإيرادات لأبواب الحساب الختامي للدولة طبقاً للتصنيف الوظيفي للحكومة  
خلال الأعوام ٢٠١٦/٢٠١٥ - ٢٠١٤/٢٠١٣

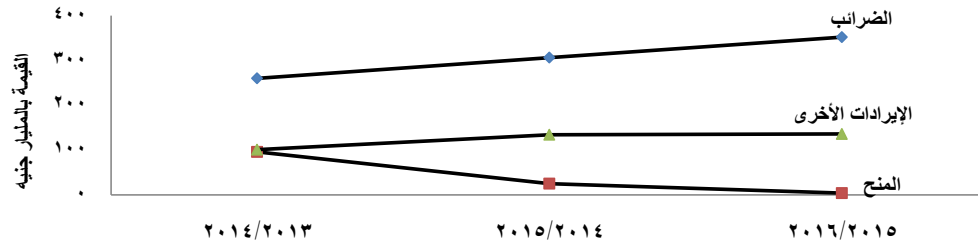

الحساب الختامي للدولة

الدعم خلال الأعوام ٢٠١٣/٢٠١٤ - ٢٠١٥/٢٠١٦

القيمة بالمليون جنيه

٢٠١٦/٢٠١٥	٢٠١٥/٢٠١٤	٢٠١٤/٢٠١٣	البيان
<u>١٣٨٧٢٤</u>	<u>١٥٠١٩٨</u>	<u>١٨٧٦٥٩</u>	إجمالي الدعم
<u>١٣٥٠٠١</u>	<u>١٤٨٧١٦</u>	<u>١٨٦١٣٢</u>	لمؤسسات غير مالية
٤٢٧٣٨	٣٩٣٩٥	٣٥٤٩٣	دعم السلع التموينية
٥١٠٤٥	٧٣٩١٥	١٢٦١٧٩	دعم المواد البترولية
٣٧٠٠	٢٥٨٠	٣٠٧٢	دعم تنشيط الصادرات
١٧٤٣	١٢٧٢	٦٢٦	دعم المزارعين
٢٨٤٨٣	٢٣٦٣٠	١٣٢٨٠	دعم الكهرباء
١٦٠٠	١٥٥٨	١٤٣٤	دعم نقل الركاب
١٠٠٥	٨٤٠	٧٩٦	التأمين الصحي والأدوية
٤٠٠	٤٠٠	١٥٦٧	دعم الإنتاج الصناعي
٤٢٨٧	٥١٢٦	٣٦٨٥	أخرى
<u>٣٧٢٣</u>	<u>١٤٨٢</u>	<u>١٥٢٧</u>	لمؤسسات مالية
٣٩٠	٦٣١	٦٩٥	دعم فائدة القروض الميسرة
٢٠٠٠	.	٨٢	دعم إسكان محدودى الدخل
١٣٣٣	٨٥١	٧٥٠	أخرى

العجز خلال الأعوام ٢٠١٣/٢٠١٤ - ٢٠١٥/٢٠١٦

القيمة بالمليون جنيه

٢٠١٦/٢٠١٥	٢٠١٥/٢٠١٤	٢٠١٤/٢٠١٣	البيان
٨١٧٨٤٤	٧٣٣٣٥٠	٧٠١٥١٥	جملة المصروفات
٤٩١٤٨٨	٤٦٥٢٤١	٤٥٦٧٨٨	جملة الإيرادات
<u>٣٢٦٣٥٦</u>	<u>٢٦٨١٠٩</u>	<u>٢٤٤٧٢٧</u>	العجز النقدي
١٣١٣٩	١١٣٢١	١٠٧١٢	صافي حيازة الأصول المالية
<u>٣٣٩٤٩٥</u>	<u>٢٧٩٤٣٠</u>	<u>٢٥٥٤٣٩</u>	العجز الكلي

جداول

النشرة

الباب الأول

الأجور والتعويضات للعاملين



جدول رقم (١) الحساب الختامي  
الباب الأول - الاجور

مجموعة (١) الأجور والبدلات النقدية والعينية							البيان	الكود
الجملة	بند (٦) المزايا العينية	بند (٥) مزايا نقدية	بند (٤) بدلات نوعية	بند (٣) المكافآت	بند (٢) الوظائف المؤقتة	بند (١) الوظائف الدائمة		
١٧٢٨٢٦٦٢٢	٣٠٣٤٤٨٥	١٣٤٤٨٣١١	٢٥٦٩٤٧٥٢	٧٤٣٢٥٨٦٢	٤٠٣٦٢٥١	٥٣٢٨٦٧٠١	الإجمالي العام	٧٠٠٠٠٠٠٠٠٠٠٠٠
٢١٢١١٩٧٠	٧٠٤٠٣	٢٨٠٠٤	٢٤٠١١٨١	١٠٧٥٤٠٥١	٧٢٦٠٥٥	٧٢٣٢٢٧٦	قطاع الخدمات العامة	٧٠١٠٠٠٠٠٠٠٠٠٠٠٠
١٩١٥٤٣٤٢	٤٤٦٠٦	٦٦١١	٢٢٦٨٧٨٥	٩٤٩٠١٥١	٥٥٨٧٠١	٦٧٨٥٤٨٨	الأجهزة التنفيذية والتشريعية والشئون المالية وشئون المالية العامة والشئون الخارجية	٧٠١١٠٠٠٠٠٠٠٠٠٠٠٠٠
٤٣٣٩	.	.	.	٣٩٨٣	١٨٩	١٦٧	المعونة الاقتصادية الأجنبية	٧٠١٢٠٠٠٠٠٠٠٠٠٠٠٠٠
٦٣٥٤٧١	٦٧٥٢	٤٣٤	٢٠٠٢	٣٨٣٩٩٣	١٠٤١٨	٢٣١٨٧٢	خدمات عامة	٧٠١٣٠٠٠٠٠٠٠٠٠٠٠٠٠
٨٩١١١٧	٤٦٤٩	١٥٣٧٣	١٢٩١٢٣	٤٢٢٣١١	١٥٦٥٣٠	١٦٣١٣١	بحوث أساسية	٧٠١٤٠٠٠٠٠٠٠٠٠٠٠٠٠
٥٢٦٧٠١	١٤٣٩٦	٥٥٨٦	١٢٧١	٤٥٣٦١٣	٢١٧	٥١٦١٨	خدمات عمومية عامة غير مصنفة في مكان آخر	٧٠١٦٠٠٠٠٠٠٠٠٠٠٠٠٠
.	.	.	.	.	.	.	معاملات الدين العام	٧٠١٧٠٠٠٠٠٠٠٠٠٠٠٠٠
.	.	.	.	.	.	.	تحويلات ذات طبيعة عامة بين مختلف مستويات الحكومة	٧٠١٨٠٠٠٠٠٠٠٠٠٠٠٠٠
١٠٩٧٤٠	٦٥٦٨	.	١١٥	٥٣٨٧١	٢٩٦٩	٤٦٢١٧	قطاع الدفاع والأمن القومي	٧٠٢٠٠٠٠٠٠٠٠٠٠٠٠٠٠
١٠٧٣٨٠	٦٥٣٣	.	١١٥	٥١٨٥٧	٢٦٥٨	٤٦٢١٧	الدفاع العسكري	٧٠٢١٠٠٠٠٠٠٠٠٠٠٠٠٠
٢٣٦٠	٣٥	.	.	٢٠١٤	٣١١	.	شئون دفاع غير مصنفة في مكان آخر	٧٠٢٥٠٠٠٠٠٠٠٠٠٠٠٠٠
٢٢٤٦٨٧٩١	٢٠٠٨١٨٧	١٦٨٦٢٤٢	١٩٢٩٧٦٨	١٢٣١٢٣٩٨	٣٣٩٥	٤٥٢٨٨٠١	قطاع النظام العام وشئون السلامة العامة	٧٠٣٠٠٠٠٠٠٠٠٠٠٠٠٠٠
٢٢٠١٩٨٥٢	١٩٨٩٥٠٥	١٦٥٤١٩٤	١٨٦٢٢٣٧	١٢١٣٥٢٢٥	٣٣٩٥	٤٣٧٥٢٩٦	خدمات الشرطة	٧٠٣١٠٠٠٠٠٠٠٠٠٠٠٠٠
٧١٨٣	١٤	.	٢٨	٣٧٥٢	.	٣٣٨٩	خدمات الحماية ضد الحريق	٧٠٣٢٠٠٠٠٠٠٠٠٠٠٠٠٠
١٤١٤	.	.	.	١٤١٤	.	.	المحاكم	٧٠٣٣٠٠٠٠٠٠٠٠٠٠٠٠٠
٣٩٥٤٦٢	١٨٦٥٣	٣٢٠٤٨	٦٧٥٠٣	١٣٦٥٠٠	.	١٤٠٧٥٨	السجون	٧٠٣٤٠٠٠٠٠٠٠٠٠٠٠٠٠
٤٤٨٨٠	١٥	.	.	٣٥٥٠٧	.	٩٣٥٨	البحوث والتطوير في مجال النظام العام وشئون السلامة العامة	٧٠٣٥٠٠٠٠٠٠٠٠٠٠٠٠٠
١٢٣٣٣٨٥٥	١١٦٣٥١	٩٧٠٥٣	٧٦٣٦٩٣	٤٣٥١٩٧٣	٤٢٠٤٩٩	٦٥٨٤٣٠٦	قطاع الشئون الاقتصادية	٧٠٤٠٠٠٠٠٠٠٠٠٠٠٠٠٠
٢١٩٢٥٤٥	٩١٤٩	٩٠٦٨	٢٩١٤٩١	٨١٨٥٦٣	١٣٢٢٣	١٠٥١٠٥١	الشئون الاقتصادية والتجارية وشئون العمالة العامة	٧٠٤١٠٠٠٠٠٠٠٠٠٠٠٠٠٠
٦١٦٩٩١٥	١٧٧٤	٥٩٨٦	١٣٨١٩٦	١٧٧٩٢٠٤	٦٩٠٤٣	٤١٧٥٧١٢	الزراعة والحراجة والصيد البحري والبري	٧٠٤٢٠٠٠٠٠٠٠٠٠٠٠٠٠٠
٤٦٣٩٩٥	٥١٢٧٦	١٩٠٤٦	٤٧١٥٦	٢٠٣١٧٩	٦٠٦٣٧	٨٢٢٠١	الوقود والطاقة	٧٠٤٣٠٠٠٠٠٠٠٠٠٠٠٠٠
٤٧٢	.	٤	٤	٢٠٠	.	٢٦٤	البتول والغاز الطبيعي (ديوان عام وزارة البترول)	٧٠٤٣٢٠٠٠٠٠٠٠٠٠٠٠٠٠
٤٢٤٣٦٩	٥١٢٥٢	١٩٠٤٢	٤٧١١٦	١٦٨٩٣٩	٦٠٦٣٧	٧٧٣٨٣	الوقود النووي	٧٠٤٣٣٠٠٠٠٠٠٠٠٠٠٠٠
٢٩٩٦٣	٢٠١٥	٤١٣	٣٧٣٦	١٢٨٦١	٥٣٤٦	٥٥٩٢	هيئة الرقابة النووية والإشعاعية	١٠٣٠٠٠٠٠٠٠٠٠٠٠٠٠٠
٢٥٣٩٢٨	٢١٦٥١	٢٨٨٢	٢٧٣٣٤	١٠١٤١٥	٤٦٤٥٤	٥٤١٩٢	هيئة الطاقة الذرية	١٢٤٠٠٠٠٠٠٠٠٠٠٠٠٠٠
١٤٠٤٧٨	٢٧٥٨٦	١٥٧٤٧	١٦٠٤٦	٥٤٦٦٣	٨٨٣٧	١٧٥٩٩	هيئة المواد النووية	١٢٤٠٠٠٠٠٠٠٠٠٠٠٠٠٠
٣٩١٥٤	٢٤	.	٣٦	٣٤٥٤٠	.	٤٥٥٤	الكهرباء ( ديوان عام )	٧٠٤٣٥٠٠٠٠٠٠٠٠٠٠٠٠٠
٢٠٧٨٢٤	١٣٤٧٧	١١٦٤٦	٨٢٥٧	١٠٨٩٦٩	٢١٩٢	٦٣٢٨٣	التعدين والصناعة التحويلية والتشييد	٧٠٤٤٠٠٠٠٠٠٠٠٠٠٠٠٠٠
١١٢٣٠٦٠	٥٣٧٤	٨٨٦	١٢٩١٠	٦١٢٦٠٧	٥٨٧٤	٤٨٥٤٠٩	النقل	٧٠٤٥٠٠٠٠٠٠٠٠٠٠٠٠٠٠
١٦٦٤٢٠	١٢٥٣٧	.	١٥٦	٨٣٩٧٠	٤١٦٠	٢٥٥٩٧	الإتصالات ( ديوان عام الإتصالات والمعلومات )	٧٠٤٦٠٠٠٠٠٠٠٠٠٠٠٠٠٠
٢٣٠٣٧٦	٢١٩٤٧	.	٢٦٣٣٦	١٠٨٦١٦	٩٠٨٦	٦٤٣٩١	صناعات أخرى	٧٠٤٧٠٠٠٠٠٠٠٠٠٠٠٠٠٠
١٧٤٥٢٥	١٧٥٢٣	.	١٨٩٦٧	٩١٢٥٦	٨٩٤٥	٣٧٨٣٤	السياحة	٧٠٤٧٣٠٠٠٠٠٠٠٠٠٠٠٠٠
٩٧٨٦٨	١٠٢٠٣	.	٨	٦٠٥٦٤	٢٢١١	٢٤٨٨٢	ديوان عام وزارة السياحة	١٦٨٠٠٠٠٠٠٠٠٠٠٠٠٠٠٠
٧٦٦٥٧	٧٣٢٠	.	١٨٩٥٩	٣٠٦٩٢	٦٧٣٤	١٢٩٥٢	الهيئة المصرية العامة للتنشيط السياحي	٣٢١٠٤١٠٠٠٠٠٠٠٠٠٠٠٠٠
٥٥٨٥١	٤٤٢٤	.	٧٣٦٩	١٧٣٦٠	١٤١	٢٦٥٥٧	مشاريع التنمية متعددة الأغراض	٧٠٤٧٤٠٠٠٠٠٠٠٠٠٠٠٠٠٠
٥٥٨٥١	٤٤٢٤	.	٧٣٦٩	١٧٣٦٠	١٤١	٢٦٥٥٧	الهيئة العامة للسد العالي وخزان أسوان	٣٢١٠٤٢٠٠٠٠٠٠٠٠٠٠٠٠٠
١٨١٩٧٤٠	٨١٧	٥٠٤٢١	٢٣٩١٩١	٦٣٦٣٦٥	٢٥٦٢٨٤	٦٣٦٦٦٢	البحوث والتطوير في مجال الشئون الاقتصادية	٧٠٤٨٠٠٠٠٠٠٠٠٠٠٠٠٠٠

للدولة عن عام ٢٠١٥/٢٠١٦

والتعويضات للعاملين

القيمة بالآلاف جنيهه

إجمالي الباب الأول	مجموعة (٣) الأجور الإجمالية والإحتياجات العامة			مجموعة (٢) المزايا التأمينية		
	الجملة	بند (٢) المتطلبات الإضافية للأجور	بند (١) الأجور الإجمالية	الجملة	بند (٢) مزايا تأمينية أخرى	بند (١) حصة الحكومة فى صندوق التأمين الإجتماعى للحكومة
٠١	٢١٣٧٢١١٦٤	١٩٢٨٨٨٣٤	١٩٢٨٨٨٣٤	٢٠٦٠٥٩٦٨	٢٣٩٧٢٦٩	١٨٢٠٨٦٩٩
٠٢	٢٤٥٥٧٦٠٧	١٥٩٣٥٤٤	١٥٩٣٥٤٤	١٧٥٢٠٩٣	٢١٢٣٥٩	١٥٣٩٧٣٤
٠٣	٢٢٣٥١٢٠٤	١٥٨٧٨٠٥	١٥٨٧٨٠٥	١٦٠٩٠٥٧	١٩٠٧٤٣	١٤١٨٣١٤
٠٤	٤٤٥٠	.	.	١١١	٢٣	٨٨
٠٥	٦٩٤٩٦٥	٤٣٩	٤٣٩	٥٩٠٥٥	٦٦٠٢	٥٢٤٥٣
٠٦	٩٦٢٣٤٠	٥٣٠٠	٥٣٠٠	٦٥٩٢٣	١٢٦٢١	٥٣٣٠٢
٠٧	٥٤٤٦٤٨	.	.	١٧٩٤٧	٢٣٧٠	١٥٥٧٧
٠٨	.	.	.	.	.	.
٠٩	.	.	.	.	.	.
١٠	١٢٠٨٩١	.	.	١١١٥١	٢٣١٩	٨٨٣٢
١١	١١٨٥٣١	.	.	١١١٥١	٢٣١٩	٨٨٣٢
١٢	٢٣٦٠	.	.	.	.	.
١٣	٤١٥٦٧١٣١	١٦٧٢٣٧٠٠	١٦٧٢٣٧٠٠	٢٣٦٤٦٤٠	٤٥٢٨٢٦	١٩١١٨١٤
١٤	٢٦٤٠٥٤٨٤	٢٠٩١٩٤٩	٢٠٩١٩٤٩	٢٢٩٣١٨٣	٤٣٩٨٦٨	١٨٥٣٨١٥
١٥	٨١١٨	.	.	٩٣٥	١٢٩	٨٠٦
١٦	١٤٦٤٣١٦٥	١٤٦٤١٧٥١	١٤٦٤١٧٥١	.	.	.
١٧	٤٦٢٤٧٥	.	.	٦٧٠١٣	١٢٦١٨	٥٤٣٩٥
١٨	٤٧٨٨٩	.	.	٣٠٠٩	٢١١	٢٧٩٨
١٩	١٤٠٤٧٩٦٤	١٤٤٤٢٣	١٤٤٤٢٣	١٥٦٩٦٦٦	٢١١٣٢٧	١٣٥٨٣٣٩
٢٠	٢٤٤٠٣١٢	١٠٨٥٢	١٠٨٥٢	٢٣٦٩١٥	٢٤٥٩٦	٢١٢٣١٩
٢١	٧٢٢٦٠٣٠	١٢٦٨٦٣	١٢٦٨٦٣	٩٢٩٢٥٢	١١٢٣٨٢	٨١٦٨٦٩
٢٢	٤٩٩٠٦٧	٦٣٢	٦٣٢	٣٤٤٤٠	٥١٣٦	٢٩٣٠٤
٢٣	٥١٥	.	.	٤٣	٣	٤٠
٢٤	٤٥٧٨٢١	.	.	٣٣٤٥٢	٥٠٧٧	٢٨٣٧٥
٢٥	٣٢٤٠٩	.	.	٢٤٤٦	٤٧٦	١٩٧٠
٢٦	٢٧٤١٨٨	.	.	٢٠٢٦٠	٣٩٧٣	١٦٢٨٧
٢٧	١٥١٢٢٤	.	.	١٠٧٤٦	٦٢٨	١٠١١٨
٢٨	٤٠٧٣١	٦٣٢	٦٣٢	٩٤٥	٥٦	٨٨٩
٢٩	٢٣٣١٣٢	.	.	٢٥٣٠٨	٤٩٤٧	٢٠٣٦١
٣٠	١٢٥٤٤٧٢	٦٠٧٦	٦٠٧٦	١٢٥٣٣٦	١٧٤٣٣	١٠٧٩٠٣
٣١	١٣٧٢٨٢	.	.	١٠٨٦٢	٢٢١٧	٨٦٤٥
٣٢	٢٤٨٤٠٢	.	.	١٨٠٢٦	٢٣٢١	١٥٧٠٥
٣٣	١٨٦١٨٠	.	.	١١٦٥٥	١٩٣٣	٩٧٢٢
٣٤	١٠٥٨٣٨	.	.	٧٩٧٠	١٥٨٨	٦٣٨٢
٣٥	٨٠٣٤٢	.	.	٣٦٨٥	٣٤٥	٣٣٤٠
٣٦	٦٢٢٢٢	.	.	٦٣٧١	٣٨٨	٥٩٨٣
٣٧	٦٢٢٢٢	.	.	٦٣٧١	٣٨٨	٥٩٨٣
٣٨	٢٠٠٩٢٦٧	.	.	١٨٩٥٢٧	٤٢٢٩٤	١٤٧٢٣٣

تابع جدول رقم (١) الحساب الختامي  
الباب الأول - الأجور

مجموعة (١) الأجور والبدلات النقدية والعينية							البيان	الكود	
الجملة	بند (٦) المزايا العينية	بند (٥) مزايا تقديمية	بند (٤) بدلات نوعية	بند (٣) المكافآت	بند (٢) الوظائف الموقفة	بند (١) الوظائف الدائمة			
٧١٣٣٥٣	٢٠١٩	.	٦٧٩٥٧	١٩٩٠٦٤	٣٩٠٧٦	٤٠٥٢٣٧	قطاع حماية البيئة	٧٠٥٠٠٠٠٠	٠١
٦٠٠٠١٦	١٤٨١	.	٦٧٢٨٤	١٣٠٩٦٨	٣٦٩٥٤	٣٦٣٢٢٩	تصريف النفايات	٧٠٥١١٠٠٠٠	٠٢
٧٩٢٦	١٧٥	.	٩	٦٠٩١	٢٣	١٦٢٨	تصريف مياه الصرف الصحي	٧٠٥٢١٠٠٠٠	٠٣
١٠٥٤١١	٣٦٣	.	٦٦٤	٦٢٠٠٥	٢٠٩٩	٤٠٢٨٠	حماية التنوع الحيوي والمناظر الطبيعية	٧٠٥٤١٠٠٠٠	٠٤
٧٤٧٥٥٥	١١٢٠٠	.	١٠٣٤٣	٣١٠٤٩٤	١٢٢٦١	٤٠٣٢٥٧	قطاع الإسكان والمرافق المجتمعية	٧٠٦٠٠٠٠٠٠	٠٥
٣٩٨٤٦٢	٢٤٤	.	٤٣٩٨	١٣٢٦٨٠	٢١٠	٢٦٠٩٣٠	تنمية الإسكان	٧٠٦١٠٠٠٠٠	٠٦
٣٤٨٩٧	٥١	.	٥	٢٦٧٠٨	٢١٠	٧٩٢٣	ديوان عام وزارة الإسكان والمرافق	١٣٠٠٠٠٠٠	٠٧
٣٦٣٥٦٥	١٩٣	.	٤٣٩٣	١٠٥٩٧٢	.	٢٥٣٠٠٧	مديريات الإسكان بالمحافظات	٢٢٧٠٠٠٠٠	٠٨
٢٠٧٢٨٢	٩٣٦٠	.	١٦٨٦	٨٥٨٧٢	٧٨٦٨	١٠٢٤٩٦	تنمية المجتمع	٧٠٦٢١٠٠٠٠٠	٠٩
٨٨١٦	٢٢٨	.	١١	٦٤٤٦	.	٢١٣١	ديوان عام المجتمعات العمرانية الجديدة	١٣٠٠٠٠٠٠	١٠
١٦٦٦٦٢	٨٨١٠	.	١٦١٢	٥٦٢٤٩	٧٦٣٩	٩٢٣٥٢	الجهاز المركزي للتصوير	١٣٠٠٠٠٠٠	١١
٢٢٧١٧	.	.	٦٣	١٥٢٩٣	٥٨	٧٣٠٣	الهيئة العامة للتخطيط العمراني	٣٢١٠٠٠٠٠	١٢
٩٠٨٧	٣٢٢	.	.	٧٨٨٤	١٧١	٧١٠	صندوق تطوير المناطق العشوائية	٣٢١٠٠٠٠٠	١٣
١٣٤٩٤٩	١٥٣٠	.	٤٢٥٩	٨٦١٤٦	٤٠٤٤	٣٨٩٧٠	إمدادات المياه	٧٠٦٣١٠٠٠٠٠	١٤
٦٨٦٢	٦٦	.	.	٥٧٩٦	١٣٩	٨٦١	الإسكان ومرافق المجتمع غير المصنفين في مكان آخر	٧٠٦٦١٠٠٠٠٠	١٥
٢٣٤٠٦٧٠٤	٤٠٨٣٧٣	٨٨٨٦٥٢	٢٥٤٢١٤٨	١٣١١٢٥٠٠	٣٩٦٧٨٦	٦٠٥٨٢٤٥	قطاع الصحة	٧٠٧٠٠٠٠٠٠٠	١٦
٢٠٨٤٣٤٣٨	٣٤١٢٦٦	٨٤٦٧٠١	٢٣٨٣٣٧٠	١١٣٩٨١٣٧	٣٠٧٠٤٧	٥٥٦٦٤٤٧	خدمات المستشفيات	٧٠٧٣٠٠٠٠٠٠	١٧
٩٢٧٨٦	٥٤٥٤	٥٢	٦١٤٤	٤٤٩٤٢	٤٦٦٦	٣١٥٢٨	خدمات المستشفيات	٧٠٧٣٠٠٠٠٠٠	١٨
١٨٥٨٩	٣١٦٤	.	٧٧١	٦٨٩٢	٣٩٥	٧٣٦٧	مستشفى قنا الجامعي _ جامعة جنوب الوادي	٣١٤٠٠٠٠٠	١٩
٣٢٠٧٦	٨٦٦	٥٢	٤٣٣	٢١٢٨١	٨٢٩	٨٦١٥	مستشفى الفيوم الجامعي _ جامعة الفيوم	٣١٥٠٠٠٠٠	٢٠
٤٢١٢١	١٤٢٤	.	٤٩٤٠	١٦٧٦٩	٣٤٤٢	١٥٥٤٦	مستشفى أسوان التعليمي	٣٢٤٠٠٠٠٠	٢١
١٩٧٨٢٠٣٤	٣١٣٠٠٢	٨٠٥٠٨٠	٢٢٩٤٨٠٦	١٠٧٤٣٩٣٦	٢٥٢٤٤٩	٥٣٧٢٧٦١	خدمات المستشفيات العامة	٧٠٧٣١٠٠٠٠٠	٢٢
٢٢١٤٢٠	١٠١١٧	٨٤٠	١١٩١١	٩٠٩٣٢	٤٢٥٤	١٠٣٣٦٦	مستشفيات جامعة الأزهر	٥٥٥٥٥٥٥٥	٢٣
٨٨٨٣٨	٤٩٣٦	٧٦	٤٤٩٧	٣٦٤٦٥	٧٣٦	٤٢١٢٨	مستشفى الحسين الجامعي	١٠٥٠٠٠٠٠	٢٤
٧٩٣١٠	٣٤٢٣	٧١٧	٤٦٧٨	٣٠٩٧٤	٢٣٢٨	٣٧١٩٠	مستشفى باب الشعرية الجامعي	١٠٥٠٠٠٠٠	٢٥
٥٣٢٧٢	١٧٥٨	٤٧	٢٧٣٦	٢٣٤٩٣	١١٩٠	٢٤٠٤٨	مستشفى الزهراء الجامعي	١٠٥٠٠٠٠٠	٢٦
١٨١٤٤	٩٠٣	٦	٩٧٧	٦٤٠٤	٤٩٨	٩٣٥٦	مستشفى دمياط الجامعي الجديدة	١٠٥٠٠٠٠٠	٢٧
٥٦٣١	١٢	.	.	٢٢٨٣	٢١٨٩	١١٤٧	مستشفى جامعة الأزهر - مدينة نصر	١٠٥٠٠٠٠٠	٢٨
١٥٨١٦	١١٦٠	.	١٤١٠	٦١١٨	٤٠٠	٦٧٢٨	المستشفى التعليمي لكلية طب بنين بجامعة الأزهر - أسبوط	١٠٥٠٠٠٠٠	٢٩
٣١٥٩٣٦	٩١٢٥	٩٧١٩	٢٥٧٤٥	٢١٤٤٨٤	٥٥٨٠	٥١٢٨٣	مستشفيات الصحة النفسية	١٣١٠٠٠٠٠	٣٠
١٥٨٣٩٥٩٦	٢٠٦٤٩٩	٧٦٤٦٧٩	٢٠٩٧٤١٢	٨٦٥٣٤٨٨	١٢٠١٧٢	٣٩٩٧٣٤٦	مديريات الشئون الصحية بالمحافظات	٢٢٧٠٠٠٠٠٠٠	٣١
٣٣٦٥٤٩١	٨٥١٨٦	٢٩٨٣٦	١٥٧٣٥١	١٧٧٠٢٢٧	١١٩٣٥٦	١٢٠٣٥٣٥	المستشفيات الجامعية	٥٥٥٥٥٥٥٥	٣٢
٩٦١٦٦٠	٢٢٧٨٠	٤١٥٣٧	٨٢٤١٧	٦٠٤٢٩٧	٤٩٨١٦	١٦٠٨١٣	خدمات المستشفيات المتخصصة	٧٠٧٣٢٠٠٠٠٠	٣٣
٦٩٥٨	.	٣٢	٣	٥٤٦٢	١١٦	١٣٤٥	خدمات المراكز الطبية ومراكز الأمومة	٧٠٧٣٣٠٠٠٠٠	٣٤
٦٩٥٨	.	٣٢	٣	٥٤٦٢	١١٦	١٣٤٥	مركز الإسكندرية الإقليمي لصحة وتنمية المرأة	١٣١٠٠٠٠٠	٣٥
١٤٠٣٥١٢	١٩١٣٧	٣٧٨١١	١٢٥٦٥٦	٩٧٢٨٣٦	٣٣٩٠٧	٢١٤١٦٥	خدمات صحية عامة	٧٠٧٤١٠٠٠٠٠	٣٦
٥٥٧٥٢٤	١٦٠٩	٧٨٦٥	٢١٤١٢	٤٥٩٠٩٦	٩٧٦	٦٦٥٦٦	ديوان عام وزارة الصحة	١٣١٠٠٠٠٠	٣٧
٨٤٥٩٨٨	١٧٥٢٨	٢٩٩٤٦	١٠٤٢٤٤	٥١٣٧٤٠	٣٢٩٣١	١٤٧٥٩٩	الهيئة العامة للمستشفيات والمعاهد التعليمية	٣٢١٠٠٠٠٠	٣٨
١١٥٢٦٩٦	٤٦٨٣٨	٤١٤٠	٣٣١٢٢	٧٣٦٩٥١	٥٥٧٠٥	٢٧٥٩٤٠	البحوث والتطوير في مجال الصحة	٧٠٧٥١٠٠٠٠٠	٣٩
٦٤٠٥١	٥٠٦	١٠٦٠	٩٢١٣	٢٤٥٨٠	٩٣٤٢	١٩٣٥٠	معهد تيودور بلهارس للأبحاث	١١١٠٠٠٠٠	٤٠
٤٩٠٢٣	٢٢١	١٠٣١	٨٤٢٢	٢٤٣٢٦	٢٠٦٨	١٢٩٤٥	معهد بحوث أمراض العيون	١١١٠٠٠٠٠	٤١
٧٤٨٣٥	١١٠١	١٨٢٨	١٠٠٥٠	٣٦٦٥٦	١١٤١١	١٣٧٨٩	الهيئة القومية للرقابة والبحوث الدوائية	٣٢١٠٠٠٠٠	٤٢
٦٦٢٢	١٨	٢٢١	٨٦٠	٤٥٨٩	٢٠٦	٧٢٨	الهيئة القومية للبحوث والرقابة على المستحضرات الحيوية	٣٢١٠٠٠٠٠	٤٣
٩٥٨١٦٥	٤٤٩٩٢	.	٤٥٦٧	٦٤٨٨٠٠	٣٢٦٧٨	٢٢٩١٢٨	هيئة الإسعاف المصرية	٣٢١٠٠٠٠٠	٤٤
٧٠٥٨	١١٦٢	.	.	٤٠٧٦	١٢٧	١٦٩٣	شئون صحية غير مصنفة في مكان آخر	٧٠٧٦١٠٠٠٠٠	٤٥

للدولة عن عام ٢٠١٥/٢٠١٦  
والتعويضات للعاملين

	القيمة بالآلاف جنيهه			مجموعة (٢) المزايا التأمينية			
	إجمالي الباب الأول	مجموعة (٣) الأجور الإجمالية والإحتياطيات العامة	بند (١) بند (٢) المتطلبات الإضافية للأجور	بند (١) الأجور الإجمالية	بند (٢) مزايا تأمينية أخرى	بند (١) حصة الحكومة في صندوق التأمين الإجتماعي للحكومة	
٠١	٨٦٩٠٠٤	٤٢٤٥٩	.	٤٢٤٥٩	١١٣١٩٢	٢٢٦٢٢	٩٠٥٧٠
٠٢	٦٩٧١٣٤	.	.	.	٩٧١١٨	١٩٦٠٨	٧٧٥١٠
٠٣	٨٣٥٢	.	.	.	٤٢٦	٢٤	٤٠٢
٠٤	١٦٣٥١٨	٤٢٤٥٩	.	٤٢٤٥٩	١٥٦٤٨	٢٩٩٠	١٢٦٥٨
٠٥	٨٤١٢٠٥	٢٤٤	.	٢٤٤	٩٣٤٠٦	١٠٧٢٢	٨٢٦٨٤
٠٦	٤٥٧٦٣٣	٢٤٤	.	٢٤٤	٥٨٩٢٧	٦٣٢٧	٥٢٦٠٠
٠٧	٣٨٢٨٢	٢٤٤	.	٢٤٤	٣١٤١	٦٣٥	٢٥٠٦
٠٨	٤١٩٣٥١	.	.	.	٥٥٧٨٦	٥٦٩٢	٥٠٠٩٤
٠٩	٢٣٢٦٦٢	.	.	.	٢٥٣٨٠	٢٥٢١	٢٢٨٥٩
١٠	٩٣٣٤	.	.	.	٥١٨	٢٨	٤٩٠
١١	١٨٨٨٧٦	.	.	.	٢٢٢١٤	٢٢٧٤	١٩٩٤٠
١٢	٢٥٠٧٦	.	.	.	٢٣٥٩	١٦١	٢١٩٨
١٣	٩٣٧٦	.	.	.	٢٨٩	٥٨	٢٣١
١٤	١٤٣٦٩٧	.	.	.	٨٧٤٨	١٨٠٢	٦٩٤٦
١٥	٧٢١٣	.	.	.	٣٥١	٧٢	٢٧٩
١٦	٢٦٧٤٤٦١٨	٣٥٨٠١٨	.	٣٥٨٠١٨	٢٩٧٩٨٩٦	٢٨٠١٨٣	٢٦٩٩٧١٣
١٧	٢٣٩٥٥٥٣٣	٣٥٤٩٤٦	.	٣٥٤٩٤٦	٢٧٥٧١٤٩	٢٣٩٢١٤	٢٥١٧٩٣٥
١٨	١٠٣٢٩٧	.	.	.	١٠٥١١	١٤٢٣	٩٠٨٨
١٩	٢١٠٣٨	.	.	.	٢٤٤٩	٤٠٨	٢٠٤١
٢٠	٣٤٨٩١	.	.	.	٢٨١٥	٢٠٨	٢٦٠٧
٢١	٤٧٣٦٨	.	.	.	٥٢٤٧	٨٠٧	٤٤٤٠
٢٢	٢٢٧٧٩٩٥٦	٣٥٤٩٤٦	.	٣٥٤٩٤٦	٢٦٤٢٩٧٦	٢٢٨٩٠٩	٢٤١٤٠٦٧
٢٣	٢٨٧٧٧٥	٣٥٩٣٥	.	٣٥٩٣٥	٣٠٤٢٠	٢٢٠٧	٢٨٢١٣
٢٤	١٢٣٠٥٢	٢١٩٠٣	.	٢١٩٠٣	١٢٣١١	٨٧٣	١١٤٣٨
٢٥	٩٨٠٠٠	٧٨٤١	.	٧٨٤١	١٠٨٤٩	٨٠٤	١٠٠٤٥
٢٦	٦٦٧٢٣	٦١٩١	.	٦١٩١	٧٢٦٠	٥٣٠	٦٧٣٠
٢٧	٢٣٨٤٣	٢٨٠٣	.	٢٨٠٣	٢٨٩٦	١٩٣	٢٧٠٣
٢٨	٦٥٠٤	.	.	.	٨٧٣	٦٥	٨٠٨
٢٩	٢٠٠٤٣	٢٤٠٠	.	٢٤٠٠	١٨٢٧	١٣١	١٦٩٦
٣٠	٣٤٧٨٠٣	.	.	.	٣١٨٦٧	٢٨٣٩	٢٩٠٢٨
٣١	١٨٣٣٩٩٣٨	٣١٣٨٠٨	.	٣١٣٨٠٨	٢١٨٦٥٣٤	١٨٤٦٣٩	٢٠٠١٨٩٥
٣٢	٣٧٥٤٠٥٠	.	.	.	٣٨٨٥٥٩	٣٨٨٣٥	٣٤٩٧٢٤
٣٣	١٠٦٤٦٩٢	.	.	.	١٠٣٠٣٢	٨٧٥١	٩٤٢٨١
٣٤	٧٥٨٨	.	.	.	٦٣٠	١٣١	٤٩٩
٣٥	٧٥٨٨	.	.	.	٦٣٠	١٣١	٤٩٩
٣٦	١٥٠٧٨٦١	.	.	.	١٠٤٣٤٩	٨٣٢٩	٩٦٠٢٠
٣٧	٥٨٢٩٥١	.	.	.	٢٥٤٢٧	٢٣٩٣	٢٣٠٣٤
٣٨	٩٢٤٩١٠	.	.	.	٧٨٩٢٢	٥٩٣٦	٧٢٩٨٦
٣٩	١٢٧٣٤٥٩	٣٠٧٢	.	٣٠٧٢	١١٧٦٩١	٣٢٤٩٤	٨٥١٩٧
٤٠	٧٤٠١٧	٣٠٧٢	.	٣٠٧٢	٦٨٩٤	١٣٣٤	٥٥٦٠
٤١	٥٣٨٥٣	.	.	.	٤٨٣٠	٩٧٠	٣٨٦٠
٤٢	٨٢٥٣٨	.	.	.	٧٧٠٣	٣٨٨	٧٣١٥
٤٣	٧٣٨٠	.	.	.	٧٥٨	٤٠	٧١٨
٤٤	١٠٥٥٦٧١	.	.	.	٩٧٥٠٦	٢٩٧٦٢	٦٧٧٤٤
٤٥	٧٧٦٥	.	.	.	٧٠٧	١٤٦	٥٦١

تابع جدول رقم (١) الحساب الختامي  
الباب الأول - الأجور

مجموعة (١) الأجور والبدلات النقدية والعينية							البيسان	التود
الجملة	بند (٦) المزايا العينية	بند (٥) مزايا نقدية	بند (٤) بدلات نوعية	بند (٣) المكافآت	بند (٢) الوظائف الموقتة	بند (١) الوظائف الدائمة		
١٨٥٦١٢٩٨	٢٧١٦٤	١٢٢٢٣.٥	١٩٦١٨٨٣	٦٧٣٠.٤٤	٢٩٦٧٥٧	٨٣٢٣١٤٥	قطاع الشباب والثقافة والشؤون الدينية	٧٠.٨١٠.٠٠٠
١٧٢٤٩٩٣	١٤٥٥١	٢	٥٨٣٢	٥٣٣٨٢٣	١٦.٩٠	١١٥٤٦٩٥	الخدمات الترفيهية والرياضية	٧٠.٨١٠.٠٠٠
١٩٤	.	.	٨	١١٩	.	٦٧	ديوان عام وزارة الشباب والرياضة	١٤٢٠.٠١
١٥٢٤٠.١٨	٥٥	٢	٥٧٥٥	٤.٢٣٤٧	١٣٦٢٥	١١٠.٢٢٣٤	مديريات الشباب والرياضة بالمحافظات	٢٢٧.١١٢.٠١٩
٩١٥.٤	٤٣٠.٠	.	٢٢	٦٢٩.٥	٦٥٣	٢٣٦٦٤	المجلس القومي للشباب	٣٢١.٦٦
٢٧٨٩٠	٦٥٢.٠	.	١٣	١١٧٢٢	١٦٥	٩٤٧.٠	هيئة إستاذ القاهرة	٣٢١.٦٣
٨١٣٨٧	٣٦٧٦	.	٣٤	٥٦٧٣٠	١٦٤٧	١٩٣.٠	المجلس القومي للرياضة	٣٢١.٦٤
١٨٦٧٥٣٣	٧.٦٥	١٤٤٦٥	٣٨١٨٢	٦٨٣٤٤٨	٢٢٩.٥٣	٨٩٥٣٢٠	الخدمات الثقافية	٧٠.٨٢١.٠٠٠
٦٨٢٧	٢٥	.	.	٦١٢٩	.	٦٧٣	وزارة الثقافة	١٢٢٠.٠١
٢٨١٧٣٢	٤٧٧	١٧٣٩	٩٨٩.٠	١٢١١.٨	١٢.١٢	١٣٦٥.٦	الجهات الثقافية الأخرى	٠.٠٠٠.٠٠
١٥٧٨٩٧٤	٦٥٦٣	١٢٧٢٦	٢٨٢٩٢	٥٥٦٢١١	٢١٧.٤١	٧٥٨١٤١	الهيئات العامة للأثار	٠.٠٠٠.٠٠
١٦٢٢٨٧	٨٣٤	٧٨١	٣٨٣.٩	٥٢٦٤٣	٢٣٦	٦٩٤٨٤	خدمات الإذاعة والنشر	٧٠.٨٣١.٠٠٠
١٤٨.٦٤٨٥	٤٧١٤	١٢.٧٠٥٧	١٨٧٩٥٦.٠	٥٤٦٠.١٣٠	٥١٣٧٨	٦٢.٣٦٤٦	خدمات دينية وخدمات مجتمعية أخرى	٧٠.٨٤١.٠٠٠
٩٢٢٥٠.٨	١٧٧٩	١٢.٦٣٩٣	١٨٣٨٤٣٠	٣٢٤٧١٣٥	٤٥٢٢٢	٢٨٨٦.٤٩	الأزهر الشريف	١.٥٠٠.٠١
٣١١١٢٧	.	٢٨٤	١١٤٩	١١٦٧٥١	٦١٥٦	١٨٦٧٨٧	ديوان عام وزارة الأوقاف والمديريات الإقليمية	١٢٤٠.٠١
٥٢٦.١٧٨	٢٩٢٨	.	٣٩٩٨.٠	٢.٩١٩٩٦	.	٣١٢٥٢٧٤	نشر الدعوة الإسلامية	١٣٤٠.٠٢
١.١٧٢	٧	٣٨.٠	١	٤٢٤٨	.	٥٥٣٦	المجلس الأعلى للشئون الإسلامية	١٣٤٠.٠٣
٧٢٢٢٩٣٥٢	٣٨١٣٣.٠	٩٥٢٥٧٤٦	١٦.٠٩٩٥٦	٢٥٩٧٧٨٦٧	٢١٣٢٣٧١	١٨٦.٢٠٨٢	قطاع التعليم	٧٠.٩١٠.٠٠٠
٥٦.٩٣٠.٤٦	٧٧.٠	٩٢٧.٥٧٩	١٣٦٣٨٧٦٥	١٧٧٩٢٧٨١	١٣٢٦٤٨	١٥٢٥٧٥.٣	التعليم ما قبل الجامعي	٧٠.٩١١.٠٠٠
٥٦.٩٣٠.٤٦	٧٧.٠	٩٢٧.٥٧٩	١٣٦٣٨٧٦٥	١٧٧٩٢٧٨١	١٣٢٦٤٨	١٥٢٥٧٥.٣	مديريات التربية والتعليم بالمحافظات	٢٢٧.١١٢.٠١٩
١٤٨٣٧٥٤٣	٣٦٩٧٣٤	٢٤٨٦٨١	٢٣٢٢٣٤	٦٩٤.٩٢٣	١٩٢٧٨٩٤	٣.٢٨.٧٧	التعليم العالي	٧٠.٩٤١.٠٠٠
١٦٦٨.١٣	٥٩٩.٠١	٣٤٩٩٦	٣١٥٧٦٢	٧.٥٨٢٧	٢٥١٢٧٤	٣.٠٢٥٣	جامعة الأزهر - تعليم	١.٥٠٠.٠٢
٣٨٧٩٣	٦٨	٥٦٥	٥٢٩٥	١٨١٦١	٥٧٧٩	٨٩٢٥	أكاديمية السادات للعلوم الإدارية	١.٩٠٠.٠٢
٣٣٧٦٤١	٢٤٤	١٤	٧٨٤٥٧	١٥٦٣٢٨	٩١٥٦	٩٣٤٤٢	ديوان عام وزارة التعليم العالي	١٣٦٠.٠٢
٧٤٦٣	٥	٥	٣٧	٣٤٥١	٢٧٥	٣٦٩.٠	المجلس الأعلى للجامعات	١٣٦٠.٠٢
١٢٧٨٥٦٣٣	٣.٩٥١٦	٢١٣١.٠١	١٩٢٢٦٨٣	٦.٥٧١٥٦	١٦٦١٤١.٠	٢٦٢١٧٦٧	الجامعات	٠.٠٠٠.٠٠
٢٨٦٥٤٨	١٢٨	.	٤٣٨	١٣٨٦٦١	٤٢١٠٧	١.٥٢١٤	التعليم غير المحدد بمستوى	٧٠.٩٥١.٠٠٠
١٣٥٧٤٣٦	١.٠٢٦٧	٦١٩٩	٤٦٤٧٣	١.٠٨٤٧٢٥	١٦٣٧	٢.٠٨١٣٥	خدمات مساعدة للتعليم	٧٠.٩٦١.٠٠٠
١.٧٩٥٥٢	١٦٤	٥٨.٥	٤٣٦٣١	٩٢١٧٢٤	.	١.٠٨٢٢٨	ديوان عام وزارة التربية والتعليم	١٣٥٠.٠١
٢٣٣٤٦.٠	١.٠٣٨	.	١١٤٨	١٣.١٩٠	٥٣٤	٩١٥٥.٠	الهيئة العامة للأبنية التعليمية	٣٢١.٧٩
١.٦٤٦	٢	.	١	١.٠٦٤	٣	٥٧٦	صندوق دعم وتمويل المشروعات التعليمية	٣٢١.٨٠
٢٠٣٨٨	٦.٠	٣٥٧	١٥٩٧	١.٦١٩	١١.٠	٦٦٥٥	المركز القومي للإمتحانات	٣٢١.٨١
١٣٣٩.٠	٣	٣٧	٩٦	١٢١٢٨	.	١١٢٦	الأكاديمية المهنية للمعلمين	٣٢١.٩٢
٥٤٧٧٩	٤٣١	٢٨٧	٢.٠٤٦	٢.٠٧٧٧	٢٨.٨٥	٣١٥٣	البحوث والتطوير في مجال التعليم	٧٠.٩٧١.٠٠٠
.	.	.	.	.	.	.	شئون التعليم غير المصنفة في مكان آخر	٧٠.٩٨١.٠٠٠
١٦٤٣٧٢٤	٢٨٩٠.٠	٣.٠٩	٧٧.٨	٥٢٣٦.٠	٦.٠٨٢	١١.٣١٣٥	قطاع الحماية الإجتماعية	٧١.٠٠٠.٠٠٠
٥٧.٠١	٣٨٩	٧	٥	٤.٠٢١	٣٦٤	٩١٥	الحماية الإجتماعية	٧١.٠٠٠.٠٠٠
٤٦٤٦	٣٨٩	٧	٥	٣٣٧٨	.	٨٦٧	المجلس القومي لرعاية أسر الشهداء والمصابين	٣٢١.٩٧
١.٥٥	.	.	.	٦٤٣	٣٦٤	٤٨	المجلس القومي لشئون لإعاقه	٣٢١.٩٨
١٦٣٨.٢٣	٢٥.٠١	٣.٠٢	٧٧.٣	٥١٩٥٧٩	٥٧١٨	١١.٢٢٢٠	الحماية الإجتماعية غير المصنفة في مكان آخر	٧١.٩١٠.٠٠٠

الدولة عن عام ٢٠١٥/٢٠١٦  
والتعويضات للعاملين

القيمة بالآلاف جنيه

	إجمالي الباب الأول	مجموعة (٣) الأجور الإجمالية والإحتياجات العامة			مجموعة (٢) المزايا التأمينية		
		الجملة	بند(٢) المتطلبات الإضافية للأجور	بند(١) الأجور الإجمالية	الجملة	بند(٢) مزايا تأمينية أخرى	بند (١) حصة الحكومة في صندوق التأمين الإجتماعي للحكومة
٠١	٢١٢٩٥٢٤٠	٤٢٨٤	٠	٤٢٨٤	٢٧٢٩٦٥٨	٣٩٥٩٤٨	٢٣٣٣٧١٠
٠٢	١٩٨٠١٩٤	١٦٢٧	٠	١٦٢٧	٢٥٣٥٧٤	٢٣٤١٧	٢٣٠١٥٧
٠٣	٢٠٣	٠	٠	٠	٩	٠	٩
٠٤	١٧٦٦١٢٧	١٦٢٧	٠	١٦٢٧	٢٤٠٤٨٢	٢٢٦٢٥	٢١٧٨٥٧
٠٥	٩٧٠٩٠	٠	٠	٠	٥٥٨٦	٣٣٨	٥٢٤٨
٠٦	٣٠٠٦٠	٠	٠	٠	٢١٧٠	١٣١	٢٠٣٩
٠٧	٨٦٧١٤	٠	٠	٠	٥٣٢٧	٣٢٣	٥٠٠٤
٠٨	٢١٠٧٧٤٦	١	٠	١	٢٤٠٢١٢	٤١٠٦٢	١٩٩١٥٠
٠٩	٧٤٣٢	٠	٠	٠	٦٠٥	١٣٠	٤٧٥
١٠	٣٢٠٧٨٢	١	٠	١	٣٩٠٤٩	٧٧٥٧	٣١٢٩٢
١١	١٧٧٩٥٣٢	٠	٠	٠	٢٠٠٥٥٨	٣٣١٧٥	١٦٧٣٨٣
١٢	١٨١١١٣	٦٢٥	٠	٦٢٥	١٨٢٠١	٣٥٩٩	١٤٦٠٢
١٣	١٧٠٢٦١٨٧	٢٠٣١	٠	٢٠٣١	٢٢١٧٦٧١	٣٢٧٨٧٠	١٨٨٩٨٠١
١٤	١٠٤٤٦٧٦٧	٢٠٣١	٠	٢٠٣١	١٢١٩٧٢٨	١٢٦٨١٤	١٠٩٢٩١٤
١٥	٣٦٦٩٧٨	٠	٠	٠	٥٥٨٥١	١١١٧٣	٤٤٦٧٨
١٦	٦٢٠٠٥٠٦	٠	٠	٠	٩٤٠٣٢٨	١٨٩٥١٣	٧٥٠٨١٥
١٧	١١٩٣٦	٠	٠	٠	١٧٦٤	٣٧٠	١٣٩٤
١٨	٨١٧٩٣٣٨٦	٤١٢٠٦٧	٠	٤١٢٠٦٧	٨٧٥١٩٦٧	٧٨٧١١٢	٧٩٦٤٨٥٥
١٩	٦٤٠١٨٨٨٩	٣٣٥٢٥٢	٠	٣٣٥٢٥٢	٧٥٩٠٥٩١	٦٧٢٩٦٨	٦٩١٧٦٢٣
٢٠	٦٤٠١٨٨٨٩	٣٣٥٢٥٢	٠	٣٣٥٢٥٢	٧٥٩٠٥٩١	٦٧٢٩٦٨	٦٩١٧٦٢٣
٢١	١٥٩٥٨٠١٧	٧٥٨١٥	٠	٧٥٨١٥	١٠٤٤٦٥٩	١٠٠٨٧٦	٩٤٣٧٨٣
٢٢	١٨٣٨٠٢٨	٥٢٠٩٤	٠	٥٢٠٩٤	١١٧٩٢١	٨٥٣٦	١٠٩٣٨٥
٢٣	٤٧٥٢٠	٥١٦٦	٠	٥١٦٦	٣٥٦١	٧٠٩	٢٨٥٢
٢٤	٣٥٩٩٦٠	٠	٠	٠	٢٢٣١٩	٢٠٨٢	٢٠٢٣٧
٢٥	٢٧٠٧٦	١٨٥٥٥	٠	١٨٥٥٥	١٠٥٨	٢١٠	٨٤٨
٢٦	١٣٦٨٥٤٣٣	٠	٠	٠	٨٩٩٨٠٠	٨٩٣٣٩	٨١٠٤٦١
٢٧	٣٣٠٣٠٥	١٠٠٠	٠	١٠٠٠	٤٢٧٥٧	٨١٤٦	٣٤٦١١
٢٨	١٤٣٠٢٣٤	٠	٠	٠	٧٢٧٩٨	٥٠١٥	٦٧٧٨٣
٢٩	١١٢٤٦٠٥	٠	٠	٠	٤٥٠٥٣	٣٠٧٤	٤١٩٧٩
٣٠	٢٥٨٠٩٢	٠	٠	٠	٢٤٦٣٢	١٤٣٩	٢٣١٩٣
٣١	١٠٨٣٢	٠	٠	٠	١٨٦	١٤	١٧٢
٣٢	٢٢٩٦٤	٠	٠	٠	٢٥٧٦	٤٦٠	٢١١٦
٣٣	١٣٧٤١	٠	٠	٠	٣٥١	٢٨	٣٢٣
٣٤	٥٥٩٤١	٠	٠	٠	١١٦٢	١٠٧	١٠٥٥
٣٥	٠	٠	٠	٠	٠	٠	٠
٣٦	١٨٨٤١١٨	٩٥	٠	٩٥	٢٤٠٢٩٩	٢١٨٥١	٢١٨٤٤٨
٣٧	٦٤٨٠	٠	٠	٠	٧٧٩	٥١	٧٢٨
٣٨	٥٠٤١	٠	٠	٠	٣٩٥	٢٧	٣٦٨
٣٩	١٤٣٩	٠	٠	٠	٣٨٤	٢٤	٣٦٠
٤٠	١٨٧٧٦٣٨	٩٥	٠	٩٥	٢٣٩٥٢٠	٢١٨٠٠	٢١٧٧٢٠

الباب الثاني

شراء السلع والخدمات

جدول رقم (٢) الحساب الختامي  
الباب الثاني - شراء

مجموعة (١) السلع					البيان	الكود
بند (٥) مواد تعبئة وتغليف	بند (٤) قطع غيار ومهمات	بند (٣) وقود وزيوت لسيارات الركوب	بند (٢) وقود وزيوت وقوى محرقة للتشغيل	بند (١) المواد الخام		
٥٩٨٦	٨٥٧٥٨٠	١٢٧٥٣٥	١٣٧٥٤٣٠	٧٨٧٤١٠٢	الإجمالي العام	٧٠٠٠٠٠٠٠
١٠١٧	٩٢٠٠٧	٤٣٠٦٤	١٥٩٠٧٧	٢٣٨٠٣	قطاع الخدمات العامة	٧٠١٠٠٠٠٠
١٠١٤	٨٠٣٨١	٣٢٢٩٧	١٥٣٤٤٧	٦٥٢٧	الأجهزة التنفيذية والتشريعية والشنون المالية وشنون المالية العامة والشنون الخارجية	٧٠١١٠٠٠٠
٠	٢٢	٢٦	٠	٠	المعونة الاقتصادية الأجنبية	٧٠١٢٠٠٠٠
٠	١٧٥٢	٢٣٧٦	٤٠٩	٠	خدمات عامة	٧٠١٣٠٠٠٠
٠	٧١٢٥	٢٥٢٣	٥١٩٢	١٦٩٥٨	بحوث أساسية	٧٠١٤٠٠٠٠
٣	٢٧٢٧	٥٧٤٢	٢٩	٣١٨	خدمات عمومية عامة غير مصنفة في مكان آخر	٧٠١٦٠٠٠٠
٠	٠	٠	٠	٠	معاملات الدين العام	٧٠١٧٠٠٠٠
٠	٠	٠	٠	٠	تحويلات ذات طبيعة عامة بين مختلف مستويات الحكومة	٧٠١٨٠٠٠٠
٠	٣٢٣٠	١١٤٧	٧٧٥	١٩٥٠٣	قطاع الدفاع والأمن القومي	٧٠٢٠٠٠٠٠
٠	٣١٠٢	١١٤٧	٧٦٠	١٩٤١١	الدفاع العسكري	٧٠٢١٠٠٠٠
٠	١٢٨	٠	١٥	٩٢	شنون دفاع غير مصنفة في مكان آخر	٧٠٢٥٠٠٠٠
١٨	١٦٣٥٣٨	١٥٦٠	٣٥٨٤٩٩	٦٥٠١٩٥	قطاع النظام العام وشنون السلامة العامة	٧٠٣٠٠٠٠٠
٠	١٥٠٠٨١	١١٩٠	٣٥١٥٣١	٣٠٥٤٠٠	خدمات الشرطة	٧٠٣١٠٠٠٠
٠	١	١٠	٤٦	٥٢	خدمات الحماية ضد الحريق	٧٠٣٢٠٠٠٠
٠	٣٢٦	١	٠	٠	المحاكم	٧٠٣٣٠٠٠٠
٠	٨٧٣٨	٤	٤٧٢٠	٣١٦٩٠٥	السجون	٧٠٣٤٠٠٠٠
١٨	٤٣٩٢	٣٥٥	٢٢٠٢	٢٧٨٣٨	البحوث والتطوير في مجال النظام العام وشنون السلامة العامة	٧٠٣٥٠٠٠٠
٥٧٢	١٠٢٥٧٧	٤٧٩٩٦	٦١٥١٥٤	٣٣٦٦٠٩	قطاع الشنون الاقتصادية	٧٠٤٠٠٠٠٠
١	٦٦٣٢	٤٥٣٢	٢٦٦٥	٩٢٤	الشنون الاقتصادية والتجارية وشنون العمالة العامة	٧٠٤١٠٠٠٠
٥٣٥	٥١٣١٠	١٩٨٠٦	٥٧٨٦٢٧	٢٣٦٢٤٩	الزراعة والحراجة والصيد البحري والبري	٧٠٤٢٠٠٠٠
٠	١٥٠٩	٣٢٣٤	٥٩٨٥	١٣٣	الوقود والطاقة	٧٠٤٣٠٠٠٠
٠	٠	٠	٠	٠	البتترول والغاز الطبيعي (ديوان عام وزارة البترول)	٧٠٤٣٢٠٠٠
٠	١٤٠٨	٣٢٣٤	٥٩٨٥	١٣٣	الوقود النووي	٧٠٤٣٣٠٠٠
٠	٤٨	١٠١	٩٨	١٣	هيئة الرقابة النووية والإشعاعية	١٠٣٠٠٦
٠	٧٢١	١٠٠٨	٥٥٨٥	١٢٠	هيئة الطاقة الذرية	١٢٤٠٠٢
٠	٦٣٩	٢١٢٥	٣٠٢	٠	هيئة المواد النووية	١٢٤٠٠٣
٠	١٠١	٠	٠	٠	الكهرباء (ديوان عام)	٧٠٤٣٥٠٠٠
٠	١٧١٦	١٤٣٨	٢٦١٢	٥٤٦	التعدين والصناعة التحويلية والتشبيد	٧٠٤٤٠٠٠٠
٤	١٥٩٣٠	٢٧٩١	٧١٥٧	١٠٦٤٨	النقل	٧٠٤٥٠٠٠٠
٠	١٥١	٨٠٢	٠	٠	الإتصالات (ديوان عام الإتصالات والمعلومات)	٧٠٤٦٠٠٠٠
٣٢	٧٢٦	١١٦٣	٣٢٤٠	٣١	صناعات أخرى	٧٠٤٧٠٠٠٠
٣٢	٣١٦	٩٣٤	٠	٠	السياحة	٧٠٤٧٣٠٠٠
٠	١٥٨	٥٧٢	٠	٠	ديوان عام وزارة السياحة	١٢٨٠٠١
٣٢	١٥٨	٣٦٢	٠	٠	الهيئة المصرية العامة للتنشيط السياحي	٣٢١٠٤١
٠	٤١٠	٢٢٩	٣٢٤٠	٣١	مشاريع التنمية متعددة الأغراض	٧٠٤٧٤٠٠٠
٠	٤١٠	٢٢٩	٣٢٤٠	٣١	الهيئة العامة للسد العالي وخزان أسوان	٣٢١٠٤٣
٠	٢٤٦٠٣	١٤٢٣٠	١٤٨٦٨	٨٨٠٧٨	البحوث والتطوير في مجال الشنون الاقتصادية	٧٠٤٨٠٠٠٠



للدولة عن عام ٢٠١٦/٢٠١٥  
السلع والخدمات

القيمة بالآلاف جنيه

	مجموعة (١) السلع				
	جملة السلع	بند (٩) سلع مشتراة بغرض إعادة البيع	بند (٨) مستلزمات سلعية متنوعة	بند (٧) مياه وإنارة	بند (٦) أدوات كتابية وكتب
٠١	١٦٥٣٥٨٦٤	٤٣٢٨	١٠٢٢٩٤٥	٤٨٩٦١٦٩	٣٧١٧٨٩
٠٢	٣٩٣٠١٢٥	٢٨	٥٨٦٩٠٢	٢٩٨٨٤٧٣	٣٥٧٥٤
٠٣	٣٤٦٩٦٢٠	.	١٩١٥٧٩	٢٩٧٢١١٣	٣٢١٦٢
٠٤	٧٣	.	.	.	٢٥
٠٥	١٢٦٤٨	.	١٠٩٢	٥٧٢٧	١٢٩٢
٠٦	٥٠٤٩٨	.	١١٢٠٢	٦٠٩٢	١٤٠٦
٠٧	٣٩٧٢٨٦	٢٨	٣٨٣٠٢٩	٤٥٤١	٨٦٩
٠٨	.	.	.	.	.
٠٩	.	.	.	.	.
١٠	٣١٩٣٩	.	٦٤٨	٥٩٤٥	٦٩١
١١	٣١٥٧١	.	٥٥٠	٥٩٤٥	٦٥٦
١٢	٣٦٨	.	٩٨	.	٣٥
١٣	١٣٩٤٨٨٠	.	٩٠٦٠	١٨٧٧٣٦	٢٤٢٧٤
١٤	٩٩٤٣٧٣	.	٩٠٠٥	١٥٥١٦٦	٢٢٠٠٠
١٥	١٩٦	.	٣	٣٦	٤٨
١٦	٣٩٣	.	.	٦٦	.
١٧	٣٦٣١٧٢	.	٤٩	٣٢٤٦٢	٧٩٤
١٨	٣٦٢٤٦	.	٣	٦	١٤٣٢
١٩	١٢٣٤٦٧٨	٤١٨١	١١٢٩٤	٩٣٤٣٦	٢٢٨٥٩
٢٠	٢٧٨٨٣	.	٨٧٦	٨٤٣١	٣٨٢٢
٢١	٩٣٠٢٧٤	.	٢٨٨٥	٣٣٤٠٣	٧٤٥٩
٢٢	١٦٦٧٨	.	٤٦١٥	٧٤٥	٤٥٧
٢٣	٢	.	.	.	٢
٢٤	١٦٤٦٠	.	٤٦١٥	٧٤٥	٣٤٠
٢٥	٦٧٧	.	.	٣٥٠	٦٧
٢٦	١١٣٠٤	.	٣٤٤٣	١٩٦	٢٣١
٢٧	٤٤٧٩	.	١١٧٢	١٩٩	٤٢
٢٨	٢١٦	.	.	.	١١٥
٢٩	٨٥٩٦	.	٥٣٣	٨٨٤	٨٦٧
٣٠	٦١١٨٨	٤١٣٠	١٠٠٣	١٥٣٤٤	٤١٨١
٣١	٤٨٥٦	.	٤٦	٣٤٩٨	٣٥٩
٣٢	٩٠٧٠	٥١	٣٥٨	٣٠١٨	٤٥١
٣٣	٤٠٧٨	.	٢٧٣	٢١٦١	٣٦٢
٣٤	٢٤٦٨	.	.	١٤٤٢	٢٩٦
٣٥	١٦١٠	.	٢٧٣	٧١٩	٦٦
٣٦	٤٩٩٢	٥١	٨٥	٨٥٧	٨٩
٣٧	٤٩٩٢	٥١	٨٥	٨٥٧	٨٩
٣٨	١٧٦١٣٣	.	٩٧٨	٢٨١١٣	٥٢٦٣

تابع جدول رقم (٢) الحساب الختامي  
الباب الثاني - شراء

مجموعة (١) السلع					البيان	الكود	
بند (٥) مواد تعبئة و تنظيف	بند (٤) قطع غيار ومهمات	بند (٣) وقود وزيوت لسيارات الركوب	بند (٢) وقود وزيوت وقوى محركة للتشغيل	بند (١) المواد الخام			
٠	١٥٤٠٠	٣٨٣٥	٢٥٤٦٠	٢٨٣٤	قطاع حماية البيئة	٧٠٥٠٠٠٠٠٠	٠١
٠	١٤٦٩٨	٧٠١	٢٤٦٢٧	٢٨٣٤	تصريف النفايات	٧٠٥١١٠٠٠٠	٠٢
٠	١٠٥	٢١١	٠	٠	تصريف مياه الصرف الصحي	٧٠٥٢١٠٠٠٠	٠٣
٠	٥٩٧	٢٩٢٣	٨٣٣	٠	حماية التنوع الحيوى والمناظر الطبيعية	٧٠٥٤١٠٠٠٠	٠٤
٠	١٠٥٦٢٨	٣٦٥٦	١٠٢٨٣٧	١٩٨	قطاع الإسكان والمرافق المجتمعية	٧٠٦٠٠٠٠٠٠	٠٥
٠	٨٩٤	٦٣٢	١٦٠١	٠	تنمية الإسكان	٧٠٦١٠٠٠٠٠	٠٦
٠	٨٠	٢٦٤	٠	٠	ديوان عام وزارة الإسكان والمرافق	١٣٠٠٠٠١	٠٧
٠	٨١٤	٣٦٨	١٦٠١	٠	مديريات الإسكان بالمحافظات	٢٢٧٠٠٠٢٠١٠٩	٠٨
٠	١٩٣٤	٢٤٠٤	٤٤٩	١٩٨	تنمية المجتمع	٧٠٦٢١٠٠٠٠	٠٩
٠	٨	١٦	٠	٠	ديوان عام المجتمعات العمرانية الجديدة	١٣٠٠٠٠٢	١٠
٠	١٧٠٢	٢٢٢٠	٤٤٩	١٩٨	الجهات المركزي للتعمير	١٣٠٠٠٠٣	١١
٠	٢٢٤	١٤٨	٠	٠	الهيئة العامة للتخطيط العمرانى	٣٢١٠٥٤	١٢
٠	٠	٢٠	٠	٠	صندوق تطوير المناطق العشوائية	٣٢١٠٩١	١٣
٠	١٠٢٧٩٩	٥٨٢	١٠٠٧٨٧	٠	إمدادات المياه	٧٠٦٣١٠٠٠٠	١٤
٠	١	٣٨	٠	٠	الإسكان ومرافق المجتمع غير المصنفين فى مكان آخر	٧٠٦٦١٠٠٠٠	١٥
٣٤٦٥	٢٢١٠٦٣	٥٧٩٢	٨٠٦٢٤	٥٠٠٨٤٣٠	قطاع الصحة	٧٠٧٠٠٠٠٠٠	١٦
٣٤٦٥	٢٠٠٠٦٧	٥١٨٣	٤٥٠٧٦	٣٩٠٢٥٦١	خدمات المستشفيات	٧٠٧٣٠٠٠٠٠	١٧
٠	٢٤٥٧	٨٨	٢٣٣	٦٤٨٢٦	خدمات المستشفيات	٧٠٧٣٠٠٠٠٠	١٨
٠	٨٤٨	٣	١	٢٠٣٣٩	مستشفى قنا الجامعى _ جامعة جنوب الوادى	٣١٤٠٠٣	١٩
٠	١٠٤١	١	١٨٩	١٧٢٣٣	مستشفى الفيوم الجامعى _ جامعة الفيوم	٣١٥٠٠٢	٢٠
٠	٥٦٨	٨٤	٤٣	٢٧٢٥٤	مستشفى أسوان التعليمى	٣٢٤٠٠٢	٢١
٣٤١٦	١٧٣٤٥٨	٤٥٦٢	٣٦٤٢٠	٢٩٩٤٢٣٤	خدمات المستشفيات العامة	٧٠٧٣١٠٠٠٠	٢٢
٧٩٠	٣٠٢١	١٧١	٣٧٢٩	٩٦١٨٠	مستشفيات جامعة الأزهر	*****	٢٣
١٥٠	٧٠٩	١١٤	١٦٠٠	٤٩٣٦٥	مستشفى الحسين الجامعى	١٠٥٠٠٣	٢٤
٢٧٨	١٥١٦	٤٨	١٣٥٤	٢٤٤٤٨	مستشفى باب الشعرية الجامعى	١٠٥٠٠٤	٢٥
٣٦٢	٧٩٦	٩	٧٧٥	٢٢٣٦٧	مستشفى الزهراء الجامعى	١٠٥٠٠٥	٢٦
٠	١١١٧	٥٤	٢٥	١٦٢١٢	مستشفى دمياط الجامعى الجديدة	١٠٥٠٠٧	٢٧
٢٣	١٥	٣	٢٥٠	٠	مستشفى جامعة الأزهر - مدينة نصر	١٠٥٠٠٨	٢٨
٠	٣١٦	١٣	٢	٦٠٣٢	المستشفى التظيمى لكلية طب بنين جامعة الأزهر - أسيوط	١٠٥٠٠٩	٢٩
٠	٨٣٦	٥٧	١٣٤	٨٣٥٣٣	مستشفيات الصحة النفسية	١٣١٠٠٢	٣٠
٤٩٧	١٣٨٨٠	٢٨١٩	١٧٣٥٠	٩٧٧٦٧٦	مديريات الشئون الصحية بالمحافظات	٢٢٧٠٠٠٢٠١٠١	٣١
٢١٠٦	١٥٤٢٧٣	١٤٤٥	١٤٩٣٠	١٨١٤٦٠١	المستشفيات الجامعية	*****	٣٢
٤٩	٢٤١٢١	٥٣٢	٨٤٢٣	٨٤٣٤٧٣	خدمات المستشفيات المتخصصة	٧٠٧٣٢٠٠٠٠	٣٣
٠	٣١	١	٠	٢٨	خدمات المراكز الطبية ومراكز الأمومة	٧٠٧٣٣٠٠٠٠	٣٤
٠	٣١	١	٠	٢٨	مركز الإسكندرية الإقليمي لصحة وتنمية المرأة	١٣١٠٣٢	٣٥
٠	٩٥٩٥	٤٠٧	٨٧١٨	١٠٨٨٧٤١	خدمات صحية عامة	٧٠٧٤١٠٠٠٠	٣٦
٠	٤٧٧٣	١٠٢	٧٢٩٢	٧٧٧٤٢٣	ديوان عام وزارة الصحة	١٣١٠٠١	٣٧
٠	٤٨٢٢	٣٠٥	١٤٢٦	٣١١٣١٨	الهيئة العامة للمستشفيات والمعاهد التعليمية	٣٢١٠٥٨	٣٨
٠	١١٣٢٠	٤٤	٢٦٨٣٠	١٧١٢٨	البحوث والتطوير فى مجال الصحة	٧٠٧٥١٠٠٠٠	٣٩
٠	٤٢٨	٢٦	٢٠١٤	٥٢٨٢	معهد تيودوريلهارس للأبحاث	١١١٠٠٢	٤٠
٠	٢٨٤	٠	٢٧٨	٤٤٣٢	معهد بحوث أمراض العيون	١١١٠٠٣	٤١
٠	٢٧٣٥	٠	٥٣٤	١٩٨٠	الهيئة القومية للرقابة والبحوث الدوائية	٣٢١٠٥٩	٤٢
٠	٢٩٧	١٨	٠	٨٤٤	الهيئة القومية للبحوث والرقابة على المستحضرات الحيوية	٣٢١٠٦٠	٤٣
٠	٧٥٧٦	٠	٢٤٠٠٤	٤٥٩٠	هيئة الإسعاف المصرية	٣٢١٠٩٤	٤٤
٠	٨١	١٥٨	٠	٠	شئون صحية غير مصنفة فى مكان آخر	٧٠٧٦١٠٠٠٠	٤٥

الدولة عن عام ٢٠١٦/٢٠١٥  
السلع والخدمات

القيمة بالآلاف جنيهه

	مجموعة (١) السلع				بند (٦) أدوات كتابية وكتب
	جملة السلع	بند (٩) سلع مشتراة بغرض إعادة البيع	بند (٨) مستلزمات سلعية متنوعة	بند (٧) مياه وإنارة	
٠١	٢٣١٤٧٥	.	٤٣٩	١٨٢٩٥٤	٥٥٣
٠٢	٢٢٤٩٤٢	.	٢٦٩	١٨١٤٧٩	٣٣٤
٠٣	٤٩٣	.	٩٣	٤٣	٤١
٠٤	٦٠٤٠	.	٧٧	١٤٣٢	١٧٨
٠٥	٢١٩١٩٠	.	٣٨٦	٤٣٩٧	٢٠٨٨
٠٦	٥٧٥٢	.	١٦١	١٧٠٧	٧٥٧
٠٧	١٥٣١	.	١٢٨	٩٦٢	٩٧
٠٨	٤٢٢١	.	٣٣	٧٤٥	٦٦٠
٠٩	٧٩٨٦	.	١٩١	٢٠٤٧	٧٦٣
١٠	١٤٩	.	.	٦٢	٦٣
١١	٧٢٠٥	.	١٠١	١٩٤٧	٥٨٨
١٢	٥١٨	.	٣٦	٣٨	٧٢
١٣	١١٤	.	٥٤	.	٤٠
١٤	٢٠٥٣٤٨	.	٢٥	٦٤٠	٥١٥
١٥	١٠٤	.	٩	٣	٥٣
١٦	٥٩٠٤٥٠٩	.	٢٣٨٢٨٢	٣١٢٣٩٦	٣٤٤٥٧
١٧	٤٥٨٣٣١١	.	١١٥٦٢١	٢٨٤٩٩٢	٢٦٣٤٦
١٨	٧٧٩٩٩	.	٣٧٣٥	٦٢٨١	٣٧٩
١٩	٢٣٩٩٦	.	٧٨١	١٩٤٨	٧٦
٢٠	٢٠١١٠	.	٢٧٠	١١٢١	٢٥٥
٢١	٣٣٨٩٣	.	٢٦٨٤	٣٢١٢	٤٨
٢٢	٣٥٨٢١٩٧	.	١٠٧٥٠٩	٢٤٦٩٠٩	١٥٦٨٩
٢٣	١٢٤٣٩٨	.	١٥٠٥٩	٤٩٦٤	٤٨٤
٢٤	٥٥٦١٢	.	١٦٩٦	١٧٩٩	١٧٩
٢٥	٤٠٦٥٠	.	١١٢٦٣	١٥٣٤	٢٠٩
٢٦	٢٨١٣٦	.	٢١٠٠	١٦٣١	٩٦
٢٧	١٨٨٤٢	.	٨٢	١١٦١	١٩١
٢٨	١٥٣٥	.	١٢٣	٧٢٥	٣٩٦
٢٩	٦٥٧٤	.	.	١٩١	٢٠
٣٠	٨٦٩٩٢	.	٧٩٣	١٠١٨	٦٢١
٣١	١١٤٧٢٤٢	.	١٦٥٧	١٢٧٠٥٩	٦٣٠٤
٣٢	٢١٩٦٦١٤	.	٨٩٧٩٥	١١١٧٩١	٧٦٧٣
٣٣	٩٢٢٣٠١	.	٣٨٧٤	٣١٦٠٩	١٠٢٢٠
٣٤	٨١٤	.	٥٠٣	١٩٣	٥٨
٣٥	٨١٤	.	٥٠٣	١٩٣	٥٨
٣٦	١٢٥٨٠٤٨	.	١١٩٠٦٦	٢٤٧٧٠	٦٧٥١
٣٧	٩١٤٨٩١	.	١١٩٠٦٦	٣٨٨٢	٢٣٥٣
٣٨	٣٤٣١٥٧	.	.	٢٠٨٨٨	٤٣٩٨
٣٩	٦٢٧٨٥	.	٣٥٩٥	٢٥٧٠	١٢٩٨
٤٠	١٠٨٧٢	.	٢٧٣٤	١٣٩	٢٤٩
٤١	٦٠٦٧	.	٨١٢	٢١١	٥٠
٤٢	٥٨١٧	.	.	٣٤٨	٢٢٠
٤٣	١٢٢٣	.	.	.	٦٤
٤٤	٣٨٨٠٦	.	٤٩	١٨٧٢	٧١٥
٤٥	٣٦٥	.	.	٦٤	٦٢

تابع جدول رقم (٢) الحساب الختامي  
الباب الثاني - شراء

مجموعة (١) السلع					البيان	الكوود	
بند (٥) مواد تعبئة و تنظيف	بند (٤) قطع غيار ومهمات	بند (٣) وقود وزيوت لسيارات الركوب	بند (٢) وقود وزيوت وقوى محركة للتشغيل	بند (١) المواد الخام			
٨٢٠	٥٩٧٧٣	٥١٥٨	٤٥٣٩	١٥١٠١٩	قطاع الشباب والثقافة والشؤون الدينية	٧٠٨٠٠٠٠٠	٠١
.	٨٧٢	٨٦٣	٧٣٦	٣٠٤	الخدمات الترفيهية والرياضية	٧٠٨١١٠٠٠٠	٠٢
.	٧	١٣	.	.	ديوان عام وزارة الشباب والرياضة	١٤٢٠٠١	٠٣
.	٤٦٤	٣١٤	.	٢	مديريات الشباب والرياضة بالمحافظات	٢٢٧٠١١٠٢٠١١١	٠٤
.	١٥٢	٢٠٢	.	.	المجلس القومي للشباب	٣٢١٠٦٢	٠٥
.	١٦٩	٧٠	٧٣٦	٣٠٢	هيئة إستاذ القاهرة	٣٢١٠٦٣	٠٦
.	٨٠	٢٦٤	.	.	المجلس القومي للرياضة	٣٢١٠٦٤	٠٧
٨٠٧	٨٩١٠	٢٣٤٠	٣٠٢١	١٥٨٢٨	الخدمات الثقافية	٧٠٨٢١٠٠٠٠	٠٨
.	١٧٩	١٤٦	١	.	وزارة الثقافة	١٣٢٠٠١	٠٩
.	١٢٤٣	٨٥٠	٦٠٨	٢٦٢٣	الجهات الثقافية الأخرى	*****	١٠
٨٠٧	٧٤٨٨	١٣٤٤	٢٤١٢	١٣٢٠٥	الهيئات العامة للأثار	*****	١١
١٣	٢٩٣	٥٣	٨٠	٤٢٣	خدمات الإذاعة والنشر	٧٠٨٣١٠٠٠٠	١٢
.	٤٩٦٩٨	١٩٠٢	٧٠٢	١٣٤٤٦٤	خدمات دينية وخدمات مجتمعية أخرى	٧٠٨٤١٠٠٠٠	١٣
.	٥٤٢٦	١٥٦٦	٥٣٩	١٢٠٠٥٧	الأزهر الشريف	١٠٥٠٠١	١٤
.	١٩٣٩	٣٠٠	١٥١	١٤٣١٨	ديوان عام وزارة الأوقاف والمديريات الأقلمنة	١٣٤٠٠١	١٥
.	٤٢٣٠٠	.	١١	٨٩	نشر الدعوة الإسلامية	١٣٤٠٠٢	١٦
.	٣٣	٣٦	١	.	المجلس الأعلى للشئون الإسلامية	١٣٤٠٠٣	١٧
٩٤	٩٣٠٨٧	١٣٧٧٤	٢٨٣٨١	١٦٧٨٨٤٤	قطاع التعليم	٧٠٩٠٠٠٠٠٠	١٨
٦٣	٦٤٤٤	١٧٥٩	٤٦٥٣	٨١٦٠٤١	التعليم ما قبل الجامعي	٧٠٩١١٠٠٠٠	١٩
٦٣	٦٤٤٤	١٧٥٩	٤٦٥٣	٨١٦٠٤١	مديريات التربية والتعليم بالمحافظات	٢٢٧٠١٢٠٢٠١١٢	٢٠
٣١	٨٣٨٠٣	١٠٠٥٧	٢٢٠٤٢	٨٣٧٦٨٨	التعليم العالى	٧٠٩٤١٠٠٠٠	٢١
٤	٢٥١١	٢٠٤	١٤٩	٦٢٢٩٧	جامعة الأزهر - تعليم	١٠٥٠٠٦	٢٢
.	١٩٢	١٧٩	.	٦٤	أكاديمية السادات للعلوم الإدارية	١٠٩٠٠٢	٢٣
.	٧٢٧	١٩١	٤٣٥	٢٥٧٧	ديوان عام وزارة التعليم العالى	١٣٦٠٠١	٢٤
.	١٤٤	٢٥	.	.	المجلس الأعلى للجامعات	١٣٦٠٠٢	٢٥
٢٧	٨٠٢٢٩	٩٤٥٨	٢١٤٥٨	٧٧٢٧٥٠	الجامعات	*****	٢٦
.	٣٠٦	٣٣٤	١٤٤٦	١٣٥٥	التعليم غير المحدد بمستوى	٧٠٩٥١٠٠٠٠	٢٧
.	١٩٧٠	١٥٦٨	٢٣٥	٢٣٧٠٥	خدمات مساعدة للتعليم	٧٠٩٦١٠٠٠٠	٢٨
.	١٦٠١	٩٦٥	١٤٥	٢٣١٧٢	ديوان عام وزارة التربية والتعليم	١٣٥٠٠١	٢٩
.	٢٧٧	٤٤٤	.	٤٨٧	الهيئة العامة للأبنية التعليمية	٣٢١٠٧٩	٣٠
.	٩	٦٦	.	١٤	صندوق دعم وتمويل المشروعات التعليمية	٣٢١٠٨٠	٣١
.	٧٤	٤٤	٩٠	٣٢	المركز القومي للإمتحانات	٣٢١٠٨١	٣٢
.	٩	٤٩	.	.	الأكاديمية المهنية للمعلمين	٣٢١٠٩٢	٣٣
.	٥٦٤	٥٦	٥	٥٥	البحوث والتطوير فى مجال التعليم	٧٠٩٧١٠٠٠٠	٣٤
.	.	.	.	.	شئون التعليم غير المصنفة فى مكان آخر	٧٠٩٨١٠٠٠٠	٣٥
.	١٢٧٧	١٥٥٣	٨٤	٢٦٦٧	قطاع الحماية الإجتماعية	٧١٠٠٠٠٠٠٠	٣٦
.	٤٠	٤٥	.	.	الحماية الإجتماعية	٧١٠٠٠٠٠٠٠	٣٧
.	٨	٤٤	.	.	المجلس القومى لرعاية أسر الشهداء والمصابين	٣٢١٠٩٧	٣٨
.	٣٢	١	.	.	المجلس القومى لشئون لإعاقه	٣٢١٠٩٨	٣٩
.	١٢٣٧	١٥٠٨	٨٤	٢٦٦٧	الحماية الإجتماعية غير المصنفة فى مكان آخر	٧١٠٩١٠٠٠٠	٤٠

الدولة عن عام ٢٠١٦/٢٠١٥  
السلع والخدمات

القيمة بالآلاف جنيهه

	مجموعة (١) السلع				
	جملة السلع	بند (٩) سلع مشتراة بغرض إعادة البيع	بند (٨) مستلزمات سلعية متنوعة	بند (٧) مياه وإتارة	بند (٦) أدوات كتابية وكتب
٠١	٩٦٢٠٠١	١١٩	١٤٢١٧	٦٩٦٢٨١	٣٠٠٧٥
٠٢	١٠٦١٦	.	١٥٨	٦٥٧٥	١١٠٨
٠٣	٢٤	.	.	.	٤
٠٤	٢١٩٦	.	٧٠	٧٠٥	٦٤١
٠٥	٩٨٠	.	٢٥	٣٨٦	٢١٥
٠٦	٦٢٥٦	.	٢٦	٤٩٤٧	٦
٠٧	١١٦٠	.	٣٧	٥٣٧	٢٤٢
٠٨	٧٧١٤١	١١٩	٤٨٠٤	٣٠١٦٥	١١١٤٧
٠٩	٤٣٢	.	٢٩	٣٥	٤٢
١٠	٨٩٣٤	.	٦٠٧	٢١٧٢	٨٣١
١١	٦٧٧٧٥	١١٩	٤١٦٨	٢٧٩٥٨	١٠٢٧٤
١٢	١٦٨٢	.	٢٤	٧٦٣	٣٣
١٣	٨٧٢٥٦٢	.	٩٢٣١	٦٥٨٧٧٨	١٧٧٨٧
١٤	١٧٠٩١١	.	٢٧٠٣	٢٤٠٨٠	١٦٥٤٠
١٥	٢٥٢٦١	.	٦٠٢٣	٢٢٧٣	٢٥٧
١٦	٦٧٦١٨٢	.	٥٠٣	٦٣٢٣٠٩	٩٧٠
١٧	٢٠٨	.	٢	١١٦	٢٠
١٨	٢٦١٥١٧٨	.	١٦١٣٠٨	٤٢١١٣١	٢١٨٥٥٩
١٩	١١٤٢٣٧٥	.	٥٠٩١	١٩٩١٤٣	١٠٩١٨١
٢٠	١١٤٢٣٧٥	.	٥٠٩١	١٩٩١٤٣	١٠٩١٨١
٢١	١٣٥٤٤٦٤	.	٩٨٠٤٥	٢٠٩٢٠٨	٩٣٥٩٠
٢٢	٨٥٩٩٥	.	٣٧٥	١٨٨٣٠	١٦٢٥
٢٣	١٢١١	.	٨٠	٤٢٦	٢٧٠
٢٤	٧٠٤٧	.	٥٧	٢٠٨٩	٩٧١
٢٥	٤٢٦	.	١	١٨٥	٧١
٢٦	١٢٥٩٧٨٥	.	٩٧٥٣٢	١٨٧٦٧٨	٩٠٦٥٣
٢٧	٥٧٤٧	.	٢١٤	١٤٠٢	٦٩٠
٢٨	١٠٤٩٣٠	.	٥٧٩٢٨	٨٣٦٠	١١١٦٤
٢٩	٩٩٨٠٨	.	٥٧٤٧٩	٥٩٠٧	١٠٥٣٩
٣٠	٤٤١٩	.	٤٢٥	٢٣٤٧	٤٣٩
٣١	١٥٢	.	٦	٢٦	٣١
٣٢	٣٤٤	.	١١	٢٩	٦٤
٣٣	٢٠٧	.	٧	٥١	٩١
٣٤	٧٦٦٢	.	٣٠	٣٠١٨	٣٩٣٤
٣٥	.	.	.	.	.
٣٦	١١٨٨٩	.	٤٠٩	٣٤٢٠	٢٤٧٩
٣٧	٢٢٩	.	١٨	٤٧	٧٩
٣٨	١٢٤	.	١٨	٣	٥١
٣٩	١٠٥	.	.	٤٤	٢٨
٤٠	١١٦٦٠	.	٣٩١	٣٣٧٣	٢٤٠٠

تابع جدول رقم (٢) الحساب الختامي  
الباب الثاني - شراء

مجموعة (٢) الخدمات			البيانات	الكود	
بند (٣) نفقات طبع ودوريات وحقوق تأليف	بند (٢) نشر وإعلان ودعاية وإستقبال	بند (١) نفقات الصيانة			
١٤٩٠٥٠٠	٢٣٣٢٤٩	٤٩٣٨٧٥٤	الإجمالي العام	٧٠٠٠٠٠٠٠٠	٠١
٣٤٤٠١	٤١٠٣٧	٣٠٥٨٤٧	قطاع الخدمات العامة	٧٠١٠٠٠٠٠٠	٠٢
٣١٢٦٧	٣٦٣٤٠	٢٦٨٦٨٥	الأجهزة التنفيذية والتشريعية والشئون المالية وشئون المالية العامة والشئون الخارجية	٧٠١١٠٠٠٠٠٠	٠٣
١٢	٠	٤٩	المعونة الإقتصادية الأجنبية	٧٠١٢٠٠٠٠٠٠	٠٤
٧٤١	٢١٨٨	٩٠٣٨	خدمات عامة	٧٠١٣٠٠٠٠٠٠	٠٥
١٣١٥	١٣٩٣	١٤٤٠٠	بحوث أساسية	٧٠١٤٠٠٠٠٠٠	٠٦
١٠٦٦	١١١٦	١٣٦٧٥	خدمات عمومية عامة غير مصنفة في مكان آخر	٧٠١٦٠٠٠٠٠٠	٠٧
٠	٠	٠	معاملات الدين العام	٧٠١٧٠٠٠٠٠٠	٠٨
٠	٠	٠	تحويلات ذات طبيعة عامة بين مختلف مستويات الحكومة	٧٠١٨٠٠٠٠٠٠	٠٩
٣١	٢٩١	٨٤٣٤	قطاع الدفاع والأمن القومي	٧٠٢٠٠٠٠٠٠٠	١٠
١٥	١٨٣	٨١٦٦	الدفاع العسكري	٧٠٢١٠٠٠٠٠٠	١١
١٦	١٠٨	٢٦٨	شئون دفاع غير مصنفة في مكان آخر	٧٠٢٥٠٠٠٠٠٠	١٢
٢٨٩٧٠٢	٢١٩٦	٤٧٢٦٣٩	قطاع النظام العام وشئون السلامة العامة	٧٠٣٠٠٠٠٠٠٠	١٣
٢٥٦١٨٦	١٩٦٧	٣٨٠٠٨٢	خدمات الشرطة	٧٠٣١٠٠٠٠٠٠	١٤
٢٩	٠	٢٧١	خدمات الحماية ضد الحريق	٧٠٣٢٠٠٠٠٠٠	١٥
٠	٦٢	١٦	المحاكم	٧٠٣٣٠٠٠٠٠٠	١٦
٩٩٣	١٢٣	٤٦٩٦١	السجون	٧٠٣٤٠٠٠٠٠٠	١٧
٣٢٤٩٤	٤٤	٤٥٣٠٩	البحوث والتطوير في مجال النظام العام وشئون السلامة العامة	٧٠٣٥٠٠٠٠٠٠	١٨
١٣٢٨٩	١٥١٧٩٣	٢٣٣٢١١٧	قطاع الشئون الإقتصادية	٧٠٤٠٠٠٠٠٠٠	١٩
٣٥٠١	٦٤٨٠	٢٥٢١٧	الشئون الإقتصادية والتجارية وشئون المعاملة العامة	٧٠٤١٠٠٠٠٠٠	٢٠
٥٦١١	٢٥٠٩	٥٣٩٤١٩	الزراعة والحراجه والصيد البحري والبري	٧٠٤٢٠٠٠٠٠٠	٢١
٨٢	٤٤٦	٢٩١٩	الوقود والطاقة	٧٠٤٣٠٠٠٠٠٠	٢٢
١	٠	٠	البتروول والغاز الطبيعي (ديوان عام وزارة البترول)	٧٠٤٣٢٠٠٠٠٠	٢٣
٣١	٣٧٠	٢٨٦٢	الوقود النووي	٧٠٤٣٣٠٠٠٠٠	٢٤
١٠	١٨٠	٢٩٣	هيئة الرقابة النووية والإشعاعية	١٠٣٠٠٠٠٠٠	٢٥
٢١	١٥٩	١٩٥٨	هيئة الطاقة الذرية	١٢٤٠٠٠٠٠٠	٢٦
٠	٣١	٦١١	هيئة المواد النووية	١٢٤٠٠٠٠٠٠	٢٧
٥٠	٧٦	٥٧	الكهرباء ( ديوان عام )	٧٠٤٣٥٠٠٠٠٠	٢٨
٥٢٧	٤٣٤	٣٦٨٧	التعدين والصناعة التحويلية والتشييد	٧٠٤٤٠٠٠٠٠٠	٢٩
٩٨٧	١٤٨٠	١٧٢٨٦٧٥	النقل	٧٠٤٥٠٠٠٠٠٠	٣٠
١٣٢	٢٨٤	٩٤٢٤	الإتصالات ( ديوان عام الإتصالات والمعلومات)	٧٠٤٦٠٠٠٠٠٠	٣١
٤٥٣	١٣٩٧٢٧	٤٩٥١	صناعات أخرى	٧٠٤٧٠٠٠٠٠٠	٣٢
٤٢١	١٣٩٦٦٩	١٤٩١	السياحة	٧٠٤٧٣٠٠٠٠٠	٣٣
٣٧٧	٣٠٨	١١٧٦	ديوان عام وزارة السياحة	١٢٨٠٠٠٠٠٠	٣٤
٤٤	١٣٩٣٦١	٣١٥	الهيئة المصرية العامة للتنشيط السياحي	٣٢١٠٤١٠٠٠	٣٥
٣٢	٥٨	٣٤٦٠	مشاريع التنمية متعددة الأغراض	٧٠٤٧٤٠٠٠٠٠	٣٦
٣٢	٥٨	٣٤٦٠	الهيئة العامة للسد العالي وخزان أسوان	٣٢١٠٤٣٠٠٠	٣٧
١٩٩٦	٤٣٣	١٧٨٢٥	البحوث والتطوير في مجال الشئون الإقتصادية	٧٠٤٨٠٠٠٠٠٠	٣٨

للدولة عن عام ٢٠١٦/٢٠١٥  
السلع والخدمات

القيمة بالآلاف جنيهه

	مجموعة (٢) الخدمات				
	جملة الخدمات من ٧:١	بند(٧) نفقات إقامة المعارض والمؤتمرات	بند(٦) إيجار	بند(٥) البريد والاتصالات	بند(٤) نقل وإنتقالات عامة
٠١	١٠٦٠٩٤٩٧	٣٦٢٥٢	٥٤٢٨١٠	٢٩٢١٠٣	٣٠٧٥٨٢٩
٠٢	١٢٤٥٨٤١	٥٨٦٠	٢٢٨٤٧٨	٩١١٨٦	٥٣٩٠٢٢
٠٣	١١٥٣٥٦٨	٢٠١١	٢٢٣٨٤١	٨٢٧٨٧	٥٠٨٦٣٧
٠٤	٤٣٥	٠	٠	٢٨	٣٤٦
٠٥	٢٥٦٣٤	٣١٩٩	٧٦٠	٣١٦٠	٦٥٤٨
٠٦	٤٢٤٠٥	٦٥٠	١٤٧٩	٣٠٨٦	٢٠٠٨٢
٠٧	٢٣٧٩٩	٠	٢٣٩٨	٢١٢٥	٣٤١٩
٠٨	٠	٠	٠	٠	٠
٠٩	٠	٠	٠	٠	٠
١٠	١١٦١٠	٠	١٩٩٥	٣٥٠	٥٠٩
١١	١١٢٠٧	٠	١٩٨٩	٣٥٠	٥٠٤
١٢	٤٠٣	٠	٦	٠	٥
١٣	١٠٨٧٤٣٩	١٧٩	١٠٨٨٤٧	٧٩٨٠٢	١٣٤٠٧٤
١٤	٩٣٧٠٣٩	١٧٩	٩١١٥١	٧٧٣٩٦	١٣٠٠٧٨
١٥	٣٢٦	٠	٣	١٣	١٠
١٦	١١١	٠	١٠	١٢	١١
١٧	٥٣٩٢٧	٠	٢٠٨	٢٣٧٦	٣٢٦٦
١٨	٩٦٠٣٦	٠	١٧٤٧٥	٥	٧٠٩
١٩	٢٩١١٣٤٦	١٠٠٢	٩٩٣٩١	٢٢٨٣٥	٢٩٠٩١٩
٢٠	١٣٠٨٥١	٢٣٤	٢٢٨١٧	٧٤٩١	٦٥١١١
٢١	٧٢٦٨٤٨	٨٠	٤٣١٩	٦٢٢٤	١٦٨٦٨٦
٢٢	٨٩١٦	١٠	٢٨٢	٦٠٦	٤٥٧١
٢٣	٨	٠	٠	٧	٠
٢٤	٨٢٢٠	١٠	٢٨٢	٤٨٣	٤١٨٢
٢٥	٨٧٤	٠	٠	١٤٦	٢٤٥
٢٦	٢٨٩٣	١٠	٠	٢٧٧	٤٦٨
٢٧	٤٤٥٣	٠	٢٨٢	٦٠	٣٤٦٩
٢٨	٦٨٨	٠	٠	١١٦	٣٨٩
٢٩	٨٦١١	٩٢	٢٦٣	٦١٥	٢٩٩٣
٣٠	١٧٥٥٢٨٨	٠	٢٠١١	٢٤٣٣	١٩٧٠٢
٣١	٥٨٦٠٥	٠	٤٨٢٠٨	٢٨	٥٢٩
٣٢	١٦٨٢٧٧	٠	١١٢٣٩	٩٢١	١٠٩٨٦
٣٣	١٥٨٥٨٠	٠	١١٢٢١	٨٧٨	٤٩٠٠
٣٤	٧٨٢١	٠	٣٩٢١	٥٢٢	١٥١٧
٣٥	١٥٠٧٥٩	٠	٧٣٠٠	٣٥٦	٣٣٨٣
٣٦	٩٦٩٧	٠	١٨	٤٣	٦٠٨٦
٣٧	٩٦٩٧	٠	١٨	٤٣	٦٠٨٦
٣٨	٥٣٩٥٠	٥٨٦	١٠٢٥٢	٤٥١٧	١٨٣٤١

تابع جدول رقم (٢) الحساب الختامي  
البيان الثاني - شراء

مجموعة (٢) الخدمات			البيانات	
بند(٣) نفقات طبع ودوريات وحقوق تأليف	بند(٢) نشر وإعلان ودعاية وإستقبال	بند(١) نفقات الصيانة		
٣٧٨	١٠٥٨	٩٢٦٢	قطاع حماية البيئة	٧٠
٢٩٠	٤٣٦	٧٤٥٦	تصريف النفايات	٧٠
١٣	٩	٣٨٢	تصريف مياه الصرف الصحي	٧٠
٧٥	٦١٣	١٤٢٤	حماية التنوع الحيوى والمناظر الطبيعية	٧٠
٩٢٠	٥٨٤	٩٩٧٧٠	قطاع الإسكان والمرافق المجتمعية	٧٠
٢٨١	١٣٥	٢٤٦٧	تنمية الإسكان	٧٠
١١٠	١١١	٥١٠	ديوان علم وزارة الإسكان والمرافق	٢٢٧٠
١٧١	٢٤	١٩٥٧	مديريات الإسكان بالمحافظات	٧٠
٤٨٢	٢٨٣	١٧٥٠٤	تنمية المجتمع	٧٠
٣١	٢٢	٥٤	ديوان عام المجتمعات العمرانية الجديدة	٧٠
٤٠٣	٦٠	١٦٧٥١	الجهاز المركزى للتعمير	٧٠
١٥	٢٦	٥١١	الهيئة العامة للتخطيط العمرانى	٧٠
٣٣	١٧٥	١٨٨	صندوق تطوير المناطق العشوائية	٧٠
٨٧	١٠٩	٧٩٧٠٧	إمدادات المياه	٧٠
٧٠	٥٧	٩٢	الإسكان ومرافق المجتمع غير المصنفين فى مكان آخر	٧٠
٢٩٠٦٣	١٧٠٥٣	٨٤٠٣٦٢	قطاع الصحة	٧٠
٢٠٩٣٠	٤٨٩٨	٥٠٠١٩١	خدمات المستشفيات	٧٠
٣٠٠	٧٢	٥٩٤٥	خدمات المستشفيات	٧٠
٢٢٤	٢٤	١٨٢٧	مستشفى قنا الجامعى _ جامعة جنوب الوادى	٧٠
٥٣	٣٦	١٦٧٦	مستشفى الفيوم الجامعى _ جامعة الفيوم	٧٠
٢٣	١٢	٢٤٤٢	مستشفى أسوان التطعيمى	٧٠
١٦٧٩٩	٤٠١٠	٤٣٠٣١٥	خدمات المستشفيات العامة	٧٠
٦٧٥	٤٣٨	١١٨٢٦	مستشفيات جامعة الأزهر	٧٠
٢٢٦	٨٠	٤٠٥٠	مستشفى الحسين الجامعى	٧٠
٢١٤	١٢٥	٥٠٢٣	مستشفى باب الشعرية الجامعى	٧٠
٢٣٥	٢٣٣	٢٧٥٣	مستشفى الزهراء الجامعى	٧٠
١	٥٥	٢١٤٩	مستشفى دمياط الجامعى الجديدة	٧٠
٠	٢٤	٠	مستشفى جامعة الأزهر - مدينة نصر	٧٠
٠	٥١	٨٥٢	المستشفى التعليمى لكلية طب بنين بجامعة الأزهر - أسيوط	٧٠
٧٩٤	١٢٠	١٢٥٦٣	مستشفيات الصحة النفسية	٧٠
٧٨٧٠	٧٦٠	١٧٤٦٨٦	مديريات الشؤون الصحية بالمحافظات	٢٢٧٠
٧٤٥٩	٢٥٦٢	٢٢٨٢٣٩	المستشفيات الجامعية	٧٠
٣٧٥١	٧٣٤	٦٣٧٥٨	خدمات المستشفيات المتخصصة	٧٠
٨٠	٨٢	١٧٣	خدمات المراكز الطبية ومراكز الأمومة	٧٠
٨٠	٨٢	١٧٣	مركز الإسكندرية الإقليمي لصحة وتنمية المرأة	٧٠
٧٩٩٣	١١٩٠٩	١٨٦٩٨٢	خدمات صحية عامة	٧٠
٧٣٢٧	١١٦٠٩	١٦٥١٤٧	ديوان علم وزارة الصحة	٧٠
٦٦٦	٣٠٠	٢١٨٣٥	الهيئة العامة للمستشفيات والمعاهد التعليمية	٧٠
١٣١	٢٤٦	١٥٢٩٠٨	البحوث والتطوير فى مجال الصحة	٧٠
٧٦	٣٤	١٨٥٨	معهد تيودور بلهارس للأبحاث	٧٠
٤٦	١٧	٥٨١	معهد بحوث أمراض العيون	٧٠
١	٦٤	٢٩٠٩	الهيئة القومية للرقابة والبحوث الدوائية	٧٠
٤	٣٣	٣١٠	الهيئة القومية للبحوث والرقابة على المستحضرات الحيوية	٧٠
٤	٩٨	١٤٧٢٥٠	هيئة الإسعاف المصرية	٧٠
٩	٠	٢٨١	شئون صحية غير مصنفة فى مكان آخر	٧٠



عام ٢٠١٥/٢٠١٦ ،  
خدمات

القيمة بالآلاف جنيهه

	مجموعة (٢) الخدمات			
	بند (٤) تل وإنتقالات عامة	بند (٥) البريد والإتصالات	بند (٦) إيجار	بند (٧) نفقات إقامة المعارض والمؤتمرات
٠١	٨١٤	٣٠٨٠	٢٠٩٧	٢١٣٠٣
٠٢	١٧١	٩٠	.	٩٨٠٨
٠٣	٢٤	٢٦	.	٥٥١
٠٤	٦١٩	٢٩٦٤	٢٠٩٧	١٠٩٤٤
٠٥	١٤٧٣	١٧٤٤	١٦٠٢	١٣٣٩٨٩
٠٦	٥٢٠	٤٧	١٦٠٢	١٨١٣٩
٠٧	٩٢	١٥	١٦٠٢	٢٨٠٥
٠٨	٤٢٨	٣٢	.	١٥٣٣٤
٠٩	٥٦٦	٦٣٠	.	٣٠٣٩٤
١٠	٥١	٣١	.	٧٢٩
١١	٢٦٠	٢٦١	.	٢٧٤٦٣
١٢	١٨٠	٣٩	.	٨٠٢
١٣	٧٥	٢٩٩	.	١٤٠٠
١٤	٢٨٧	١٠٤٩	.	٨٥٠١٠
١٥	١٠٠	١٨	.	٤٤٦
١٦	٢٣١٩٤	٢١٣١٤	٤٧١	١١٩٧١٣٨
١٧	١٦٦٧٠	٦٨٩٨	٤٥٧	٧٩٠٦١٢
١٨	٤٦	١٥٥	.	١٠٣٣٣
١٩	٩	٢	.	٣٣٨٤
٢٠	١٣	.	.	١٧٨٤
٢١	٢٤	١٥٣	.	٥١٦٥
٢٢	١٥٢٣٨	٦٢٥٧	٣	٦٩٩٤٠١
٢٣	١٩٣	٧٩	.	١٣٤٦٣
٢٤	٨٢	٦٤	.	٤٦٥٣
٢٥	٨٦	١٥	.	٥٥٠٨
٢٦	٢٥	.	.	٣٣٠٢
٢٧	١٨	١٤٢	.	٢٣٧٩
٢٨	٤٤	.	.	٧٢
٢٩	١٥	.	.	١٢٩٢
٣٠	١٤٢	١١٦٦	.	١٥٧٧٦
٣١	١٣٠٤٣	٣٨١٤	.	٤٠٨٣٨٠
٣٢	١٧٨٣	١٠٥٦	٣	٢٥٨٠٣٩
٣٣	١٢٦٨	٤٥٤	.	٧٩٨٤١
٣٤	١١٨	٣٢	٤٥٤	١٠٣٧
٣٥	١١٨	٣٢	٤٥٤	١٠٣٧
٣٦	٤٢٤٥	١٤٣٢٥	.	٢٤٠١٨٣
٣٧	٣٦٩٨	١٤٠٩٦	.	٢١٥٢٦٢
٣٨	٥٤٧	٢٢٩	.	٢٤٩٢١
٣٩	٢٢٤١	٩١	١٤	١٦٥٦٦٤
٤٠	١٨	٤	٢	٢١١٤
٤١	١٢٣	١	١٢	٨٣٤
٤٢	١٩٠	١٧	.	٣٢٢٣
٤٣	٥	٦٦	.	٤٢٤
٤٤	١٩٠٥	٣	.	١٥٩٠٦٩
٤٥	٣٨	.	.	٦٧٩

تابع جدول رقم (٢) الحساب الختامي  
الباب الثاني - شراء

مجموعة (٢) الخدمات			البيان	العدد	
بند (٣) نفقات طبع ودوريات وحقوق تأليف	بند (٢) نشر وإعلان ودعاية وإستقبال	بند (١) نفقات الصيانة			
٤٧١٣٤	٩٩٦٧	٣١٤٧٢٧	قطاع الشباب والثقافة والشؤون الدينية	٧٠٨٠٠٠٠٠٠	٠١
٦٦٩	٤١٦	٧٩٠١	الخدمات الترفيهية والرياضية	٧٠٨١١٠٠٠٠	٠٢
١٢	٤٥	١٩	ديوان عام وزارة الشباب والرياضة	١٤٢٠٠١	٠٣
٣٢٨	٦٩	١١٧٠	مديريات الشباب والرياضة بالمحافظات	٢٢٧٠١١٠٢٠١١١	٠٤
١٨٠	٤٢	٦٠٧	المجلس القومي للشباب	٣٢١٠٦٢	٠٥
٥٩	٥٦	٥٦١٦	هيئة إستاذ القاهرة	٣٢١٠٦٣	٠٦
٩٠	٢٠٤	٤٨٩	المجلس القومي للرياضة	٣٢١٠٦٤	٠٧
١٩٩٤٦	٨٦٤٦	٣٩٨٦٠	الخدمات الثقافية	٧٠٨٢١٠٠٠٠	٠٨
٢٣٠	٣١	٣٠٠	وزارة الثقافة	١٣٢٠٠١	٠٩
٢٩٩٩	٢٠٢١	٣٧٥١	الجهات الثقافية الأخرى	٠٠٠٠٠٠	١٠
١٦٧١٧	٦٥٩٤	٣٥٨٠٩	الهيئات العامة للأثار	٠٠٠٠٠٠	١١
٣١٣	٤٢	١٤٧١	خدمات الإذاعة والنشر	٧٠٨٣١٠٠٠٠	١٢
٢٦٢٠٦	٨٦٣	٢٦٥٤٩٥	خدمات دينية وخدمات مجتمعية أخرى	٧٠٨٤١٠٠٠٠	١٣
٢٤٤٧٣	٦١٢	١٩٩٤٨٠	الأزهر الشريف	١٠٥٠٠١	١٤
٢٣	١٠٠	٣٢٠٩	ديوان عام وزارة الأوقاف والمديريات الإقليمية	١٣٤٠٠١	١٥
٠	٨١	٦٢٦٣٢	نشر الدعوة الإسلامية	١٣٤٠٠٢	١٦
١٧١٠	٧٠	١٧٤	المجلس الأعلى للشئون الإسلامية	١٣٤٠٠٣	١٧
١٠٧٣٣٢٩	٨٨٧١	٥٤٩٩٢٦	قطاع التعليم	٧٠٩٠٠٠٠٠٠	١٨
٢٥٥٨	١٣٢٨	١٤٦١٢١	التعليم ما قبل الجامعي	٧٠٩١١٠٠٠٠	١٩
٢٥٥٨	١٣٢٨	١٤٦١٢١	مديريات التربية والتعليم بالمحافظات	٢٢٧٠١٢٠٢٠١١٢	٢٠
٢٩٣١١	٦١٨٨	٢٩٣٥٣٧	التعليم العالي	٧٠٩٤١٠٠٠٠	٢١
٢٩٣	٢١٨	٢٣٢٦٩	جامعة الأزهر - تعليم	١٠٥٠٠٦	٢٢
٦٣	٥	٤٤٠	أكاديمية السادات للمعلوم الإدارية	١٠٩٠٠٢	٢٣
٥٥٠	١٤٦	٢٤١٨	ديوان عام وزارة التعليم العالي	١٣٦٠٠١	٢٤
١٢	١١٩	٢١٨	المجلس الأعلى للجامعات	١٣٦٠٠٢	٢٥
٢٨٣٩٣	٥٧٠٠	٢٦٧١٩٢	الجامعات	٠٠٠٠٠٠	٢٦
٣٢٩	٣١٦	١٤٧٥	التعليم غير المحدد بمستوى	٧٠٩٥١٠٠٠٠	٢٧
١٠٤١١٠٤	٦٩٧	١٠٧٧٩٧	خدمات مساعدة للتعليم	٧٠٩٦١٠٠٠٠	٢٨
١٠٤٠٧١٩	٢٧٨	١٨٩٨٩	ديوان عام وزارة التربية والتعليم	١٣٥٠٠١	٢٩
١٢	٤٠٤	٨٨٣١٤	الهيئة العامة للأبنية التعليمية	٣٢١٠٩٩	٣٠
٣٦٣	٢	٦٦	صندوق دعم وتمويل المشروعات التعليمية	٣٢١٠٨٠	٣١
٤	٦	٢٩٢	المركز القومي للإمتحانات	٣٢١٠٨١	٣٢
٦	٧	١٣٦	الأكاديمية المهنية للمعلمين	٣٢١٠٩٢	٣٣
٢٧	٣٤٢	٩٩٦	البحوث والتطوير في مجال التعليم	٧٠٩٧١٠٠٠٠	٣٤
٠	٠	٠	شئون التعليم غير المصنفة في مكان آخر	٧٠٩٨١٠٠٠٠	٣٥
٢٢٥٣	٣٩٩	٥٦٧٠	قطاع الحماية الإجتماعية	٧١٠٠٠٠٠٠٠	٣٦
٥٠	٨٩	١٣٦	الحماية الإجتماعية	٧١٠٠٠٠٠٠٠	٣٧
٥	١١	٩٢	المجلس القومي لرعاية أسر الشهداء والمصابين	٣٢١٠٩٧	٣٨
٤٥	٧٨	٤٤	المجلس القومي لشئون لإعاقه	٣٢١٠٩٨	٣٩
٢٢٠٣	٣١٠	٥٥٣٤	الحماية الإجتماعية غير المصنفة في مكان آخر	٧١٠٩١٠٠٠٠	٤٠

للدولة عن عام ٢٠١٥/٢٠١٦  
السلع والخدمات

القيمة بالآلاف جنيهه

	مجموعة (٢) الخدمات				بند(٤) نقل وإنتقالات عمامة
	جملة الخدمات من ٧:١	بند(٧) نفقات إقامة المعارض والمؤتمرات	بند(٦) إيجار	بند(٥) البريد والاتصالات	
٠١	٨٩٥٨٥٢	٢١٢٠٠	٢٠٠٠٩	١٥١٧٤	٤٦٧٦٤١
٠٢	٥٢٤٠١	.	٦٣٥	٨٤٠	٤١٩٤٠
٠٣	٨٣	.	.	٧	.
٠٤	٤٤٢٢٦	.	٤٠١	٤٠٠	٤١٨٥٨
٠٥	١١٤٤	.	٢٠٧	٨٦	٢٢
٠٦	٥٨١٠	.	.	١٩	٦٠
٠٧	١١٣٨	.	٢٧	٣٢٨	.
٠٨	١٥٦٠٨٢	١٩٤٣٤	١٠٣٧٦	٥٢٣٥	٥٢٥٨٥
٠٩	٦٣٦	.	.	٦٨	٧
١٠	١٧١٩٣	٩٣٩	١٤٩٨	٦٥٣	٥٣٣٢
١١	١٣٨٢٥٣	١٨٤٩٥	٨٨٧٨	٤٥١٤	٤٧٢٤٦
١٢	٦١٨٧	٣	١٢٥٥	١١٨٤	١٩١٩
١٣	٦٨١١٨٢	١٧٦٣	٧٧٤٣	٧٩١٥	٣٧١١٩٧
١٤	٤٨٥٤٧١	٧٨	٥٨٨٩	٤١٥٥	٢٥٠٧٨٤
١٥	١٨١٩٩	.	١٧٩٥	٣٧١٠	٩٣٦٢
١٦	١٧٣٧٨٢	.	.	٢١	١١١٠٤٨
١٧	٣٧٣٠	١٦٨٥	٥٩	٢٩	٣
١٨	٣٠٤٥٧٠٩	٢٨٣٨	٥٥٢٠١	٤٩٧٠٦	١٣٠٥٨٣٨
١٩	١٣٢٣٧٩١	١٦	٢٦٢١٨	٣٢٣٣٢	١١١٥٢١٨
٢٠	١٣٢٣٧٩١	١٦	٢٦٢١٨	٣٢٣٣٢	١١١٥٢١٨
٢١	٥٠٩٣٧٢	٢٧٧٧	١٩٨٠٦	١٢٩٢٨	١٤٤٨٢٥
٢٢	٣٩٤٨٣	١٥٤	٥٢٥	١٠٨٥	١٣٩٣٩
٢٣	٩٦١	.	١٨٣	٩٥	١٧٥
٢٤	١١٧٩٨	٣٩	٢٧٤٥	٥٧٠	٥٣٣٠
٢٥	٤٠٤	.	.	٢١	٣٤
٢٦	٤٥٦٧٢٦	٢٥٨٤	١٦٣٥٣	١١١٥٧	١٢٥٣٤٧
٢٧	٨٢٢٥	.	١٦٨٨	٣٥٢	٤٠٦٥
٢٨	١١٩٨٦٥١	١	٣٦٥٧	٣٩٤٨	٤١٤٤٧
٢٩	١١٠٤٧٨٧	.	٣٤٥٣	٣٤٣٧	٣٧٩١١
٣٠	٩٢٦٣٦	.	١٧٨	٣٢٠	٣٤٠٨
٣١	٤٦٨	.	٤	٢٤	٩
٣٢	٤٦١	.	١٩	٤٣	٩٧
٣٣	٢٩٩	١	٣	١٢٤	٢٢
٣٤	٥٦٧٠	٤٤	٣٨٣٢	١٤٦	٢٨٣
٣٥	.	.	.	.	.
٣٦	٥٩٢٧٠	١٠٠٣	٢٧٥١	٧٥٦٩	٣٩٦٢٥
٣٧	٤٥١	.	١٣	٢٣	١٤٠
٣٨	١٨١	.	٩	٦	٥٨
٣٩	٢٧٠	.	٤	١٧	٨٢
٤٠	٥٨٨١٩	١٠٠٣	٢٧٣٨	٧٥٤٦	٣٩٤٨٥

تابع جدول رقم (٢) الحساب الختامي  
الباب الثاني - شراء

تابع مجموعة (٢) الخدمات				البيان	الكود	
جملة الخدمات من ١٠:٨	بند (١٠) نفقات خدمية متنوعة	بند (٩) تكاليف البحوث والتطوير وتدريب العاملين	بند (٨) تكاليف العلاقات الثقافية والتعاون الخارجي			
٤٤١٩٣٣٦	٤١٦٧٥٣٧	١٤١٣٧٤	١١٠٤٢٥	الإجمالي العام	٧٠٠٠٠٠٠٠	٠١
١١٩٢٦٦٧	١١٥٥٨٧٨	٦١٦٩	٣٠٦٢٠	قطاع الخدمات العامة	٧٠١٠٠٠٠٠	٠٢
١٠٦٩٤٧٨	١٠٦٧٢٤٥	٢٢٣٣	٠	الأجهزة التنفيذية والتشريعية والشنون المالية وشنون المالية العامة والشنون الخارجية	٧٠١١٠٠٠٠	٠٣
٢٩٠٠٦	١٧٣١	٠	٢٧٢٧٥	المعونة الاقتصادية الأجنبية	٧٠١٢٠٠٠٠	٠٤
٥٩١٥	٤٦٤٧	١٢٣٠	٣٨	خدمات عامة	٧٠١٣٠٠٠٠	٠٥
١٥٩٠٦	١١٩٩٦	١٨٣٥	٢٠٧٥	بحوث أساسية	٧٠١٤٠٠٠٠	٠٦
١٠٩٧٤	٨٨٧١	٨٧١	١٢٣٢	خدمات عمومية عامة غير مصنفة في مكان آخر	٧٠١٦٠٠٠٠	٠٧
٥٦١٠٦	٥٦١٠٦	٠	٠	معاملات الدين العام	٧٠١٧٠٠٠٠	٠٨
٥٢٨٢	٥٢٨٢	٠	٠	تحويلات ذات طبيعة عامة بين مختلف مستويات الحكومة	٧٠١٨٠٠٠٠	٠٩
٢٦٤٨٦	٦٢١٥	٢٠٢٧١	٠	قطاع الدفاع والامن القومى	٧٠٢٠٠٠٠٠	١٠
٢٥٩٦٠	٥٦٨٩	٢٠٢٧١	٠	الدفاع العسكرى	٧٠٢١٠٠٠٠	١١
٥٢٦	٥٢٦	٠	٠	شنون دفاع غير مصنفة في مكان آخر	٧٠٢٥٠٠٠٠	١٢
٢٤٨٤٠٩	٢٣١٦٧٠	١٤٨٤٣	١٨٩٦	قطاع النظام العام وشنون السلامة العامة	٧٠٣٠٠٠٠٠	١٣
٢٢٧٩٠٣	٢٢٦٠٠٧	٠	١٨٩٦	خدمات الشرطة	٧٠٣١٠٠٠٠	١٤
٥٧	٣٧	٢٠	٠	خدمات الحماية ضد الحريق	٧٠٣٢٠٠٠٠	١٥
١٧٧	١٧٧	٠	٠	المحاكم	٧٠٣٣٠٠٠٠	١٦
٤٦٦١	٤٦٦١	٠	٠	السجون	٧٠٣٤٠٠٠٠	١٧
١٥٦١١	٧٨٨	١٤٨٢٣	٠	البحوث والتطوير في مجال النظام العام وشنون السلامة العامة	٧٠٣٥٠٠٠٠	١٨
١٤٧٤٧٠	١٣٠٥٨٤	١٥٨٥٨	١٠٢٨	قطاع الشنون الاقتصادية	٧٠٤٠٠٠٠٠	١٩
٢١٩٤٦	٢٠٣٩١	١١٩٨	٣٥٧	الشنون الاقتصادية والتجارية وشنون العمالة العامة	٧٠٤١٠٠٠٠	٢٠
٣٠١٣٩	٢٦٨٢٦	٢٩١٩	٣٩٤	الزراعة والحراجة والصيد البحرى والبرى	٧٠٤٢٠٠٠٠	٢١
١٠٩٩٧	١٠٢٤٣	٤٧٧	٢٧٧	الوقود والطاقة	٧٠٤٣٠٠٠٠	٢٢
٤٧٨٢	٤٧٨٢	٠	٠	البتروال والغاز الطبيعى (ديوان عام وزارة البتروال)	٧٠٤٣٢٠٠٠	٢٣
٦١٩٩	٥٤٤٧	٤٧٥	٢٧٧	الوقود النووى	٧٠٤٣٣٠٠٠	٢٤
٦٢٤	٥١٦	١٠٨	٠	هيئة الرقابة النووية والإشعاعية	١٠٣٠٠٠٦	٢٥
٤٥٨٩	٤٠٢١	٢٩١	٢٧٧	هيئة الطاقة الذرية	١٢٤٠٠٠٢	٢٦
٩٨٦	٩١٠	٧٦	٠	هيئة المواد النووية	١٢٤٠٠٠٣	٢٧
١٦	١٤	٢	٠	الكهرباء (ديوان عام)	٧٠٤٣٥٠٠٠	٢٨
٣٢٨٣	٢٢٢٠	١٠٦٣	٠	التعدين والصناعة التحويلية والتشبيد	٧٠٤٤٠٠٠٠	٢٩
٣٥٥١٩	٣٥٠١٠	٥٠٩	٠	النقل	٧٠٤٥٠٠٠٠	٣٠
٢١٣٩٨	١٢٦٦٦	٨٧٣٢	٠	الاتصالات (ديوان عام الاتصالات والمعلومات)	٧٠٤٦٠٠٠٠	٣١
٢٤٣٧	٢١٣٩	٢٩٨	٠	صناعات أخرى	٧٠٤٧٠٠٠٠	٣٢
٢٠١٧	١٧٢٤	٢٩٣	٠	السياحة	٧٠٤٧٣٠٠٠	٣٣
٧٨٠	٥٩٥	١٨٥	٠	ديوان عام وزارة السياحة	١٢٨٠٠٠١	٣٤
١٢٣٧	١١٢٩	١٠٨	٠	الهيئة المصرية العامة للتنشيط السياحى	٣٢١٠٤١	٣٥
٤٢٠	٤١٥	٥	٠	مشاريع التنمية متعددة الأغراض	٧٠٤٧٤٠٠٠	٣٦
٤٢٠	٤١٥	٥	٠	الهيئة العامة للسد العالى وخزان أسوان	٣٢١٠٤٣	٣٧
٢١٧٥١	٢١٠٨٩	٦٦٢	٠	البحوث والتطوير في مجال الشنون الاقتصادية	٧٠٤٨٠٠٠٠	٣٨

للدولة عن عام ٢٠١٦/٢٠١٥  
السلع والخدمات

القيمة بالآلاف جنيهه

	إجمالي الباب الثاني	مجموعة (٣) شراء السلع والخدمات الإجمالية والاحتياجات العامة			جملة الخدمات من ١:١
		الجملة	بند (٢) المتطلبات الإضافية لشراء السلع والخدمات	بند (١) شراء السلع والخدمات الإجمالية	
٠١	٣٥٦٦١٧٣	٤٠٩٧٤٧٦	.	٤٠٩٧٤٧٦	١٥٠٢٨٨٣٣
٠٢	٨٠٥٢٩٩٩	١٦٨٤٣٦٦	.	١٦٨٤٣٦٦	٢٤٣٨٥٠٨
٠٣	٧٣٧٤٤٦٠	١٦٨١٧٩٤	.	١٦٨١٧٩٤	٢٢٢٣٠٤٦
٠٤	٢٩٥١٤	.	.	.	٢٩٤٤١
٠٥	٤٤٨٠٨	٦١١	.	٦١١	٣١٥٤٩
٠٦	١١٠٢٥٢	١٤٤٣	.	١٤٤٣	٥٨٣١١
٠٧	٤٣٢٥٧٧	٥١٨	.	٥١٨	٣٤٧٧٣
٠٨	٥٦١٠٦	.	.	.	٥٦١٠٦
٠٩	٥٢٨٢	.	.	.	٥٢٨٢
١٠	٧٠٠٣٥	.	.	.	٣٨٠٩٦
١١	٦٨٧٣٨	.	.	.	٣٧١٦٧
١٢	١٢٩٧	.	.	.	٩٢٩
١٣	٣٥٥٠٠٩٨	٨١٩٣٧٠	.	٨١٩٣٧٠	١٣٣٥٨٤٨
١٤	٢١٥٩٣١٥	.	.	.	١١٦٤٩٤٢
١٥	٥٧٩	.	.	.	٣٨٣
١٦	٨٢٠٠٥١	٨١٩٣٧٠	.	٨١٩٣٧٠	٢٨٨
١٧	٤٢٢٢٦٠	.	.	.	٥٨٥٨٨
١٨	١٤٧٨٩٣	.	.	.	١١١٦٤٧
١٩	٤٣٨٩٣٧٧	٩٥٨٨٣	.	٩٥٨٨٣	٣٠٥٨٨١٦
٢٠	١٨٧٨٧٣	٧١٩٣	.	٧١٩٣	١٥٢٧٩٧
٢١	١٧١٥٨٧١	٢٨٦١٠	.	٢٨٦١٠	٧٥٦٩٨٧
٢٢	٣٦٩٣١	٣٤٠	.	٣٤٠	١٩٩١٣
٢٣	٤٧٩٢	.	.	.	٤٧٩٠
٢٤	٣٠٨٧٩	.	.	.	١٤٤١٩
٢٥	٢١٧٥	.	.	.	١٤٩٨
٢٦	١٨٧٨٦	.	.	.	٧٤٨٢
٢٧	٩٩١٨	.	.	.	٥٤٣٩
٢٨	١٢٦٠	٣٤٠	.	٣٤٠	٧٠٤
٢٩	٢٠٤٩٠	.	.	.	١١٨٩٤
٣٠	١٨٩٤٩٨٨	٤٢٩٩٣	.	٤٢٩٩٣	١٧٩٠٨٠٧
٣١	٨٤٨٥٩	.	.	.	٨٠٠٠٣
٣٢	١٧٩٧٨٤	.	.	.	١٧٠٧١٤
٣٣	١٦٤٦٧٥	.	.	.	١٦٠٥٩٧
٣٤	١١٠٦٩	.	.	.	٨٦٠١
٣٥	١٥٣٦٠٦	.	.	.	١٥١٩٩٦
٣٦	١٥١٠٩	.	.	.	١٠١١٧
٣٧	١٥١٠٩	.	.	.	١٠١١٧
٣٨	٢٦٨٥٨١	١٦٧٤٧	.	١٦٧٤٧	٧٥٧٠١

تابع جدول رقم (٢) الحساب الختامي  
الباب الثاني - شراء

تابع مجموعة (٢) الخدمات				البيان	الكود	
جملة الخدمات من ١٠:٨	بند (١٠) نفقات خدمية متنوعة	بند (٩) تكاليف البحوث والتطوير وتدريب العاملين	بند (٨) تكاليف العلاقات الثقافية والتعاون الخارجي			
٥٣٩٩١٢	٥٣٩٦٧٩	٢٧	٢٠٦	قطاع حماية البيئة	٧٠٥٠٠٠٠٠	٠١
٥٣٧١٤١	٥٣٧١١٤	٢٧	٠	تصريف النفايات	٧٠٥١١٠٠٠	٠٢
٩	٩	٠	٠	تصريف مياه الصرف الصحي	٧٠٥٢١٠٠٠	٠٣
٢٧٦٢	٢٥٥٦	٠	٢٠٦	حماية التنوع الحيوي والمناظر الطبيعية	٧٠٥٤١٠٠٠	٠٤
١٩٢٨٠	١٨٩٥٦	٣٢٤	٠	قطاع الإسكان والمرافق المجتمعية	٧٠٦٠٠٠٠٠	٠٥
١٠٠٢	٩٨٨	١٤	٠	تنمية الإسكان	٧٠٦١٠٠٠٠	٠٦
٣٩٧	٣٩٤	٣	٠	ديوان عام وزارة الإسكان والمرافق	١٣٠٠٠١	٠٧
٦٠٥	٥٩٤	١١	٠	مديريات الإسكان بالمحافظات	٢٢٧٠٠٩٠١٠٠٩	٠٨
٤٤٣٤	٤٢٨٤	١٥٠	٠	تنمية المجتمع	٧٠٦٢١٠٠٠	٠٩
٢٠	١٢	٨	٠	ديوان عام المجتمعات العمرانية الجديدة	١٣٠٠٠٢	١٠
٤٠٣٢	٣٩٠٠	١٣٢	٠	الجهاز المركزي للتعمير	١٣٠٠٠٣	١١
١٩٦	١٨٦	١٠	٠	الهيئة العامة للتخطيط العمراني	٣٢١٠٥٤	١٢
١٨٦	١٨٦	٠	٠	صندوق تطوير المناطق العشوائية	٣٢١٠٩١	١٣
٢٦٠٠	٢٤٤٠	١٦٠	٠	إمدادات المياه	٧٠٦٣١٠٠٠	١٤
١١٢٤٤	١١٢٤٤	٠	٠	الإسكان ومرافق المجتمع غير المصنفين في مكان آخر	٧٠٦٦١٠٠٠	١٥
٤٦٤٧٦٨	٤٤٠٤٦٢	٢٣٩٧١	٣٣٥	قطاع الصحة	٧٠٧٠٠٠٠٠	١٦
٣٧٣٣٤٠	٣٧٠٩٦٦	٢٣٧٤	٠	خدمات المستشفيات	٧٠٧٣٠٠٠٠	١٧
٣٦٦٤	٣٦٥٦	٨	٠	خدمات المستشفيات	٧٠٧٣٠٠٠٠	١٨
٣١٥	٣١٥	٠	٠	مستشفى قنا الجامعي _ جامعة جنوب الوادي	٣١٤٠٠٣	١٩
٢٣٩٦	٢٣٩٦	٠	٠	مستشفى الفيوم الجامعي _ جامعة الفيوم	٣١٥٠٠٢	٢٠
٩٥٣	٩٤٥	٨	٠	مستشفى أسوان التعليمي	٣٢٤٠٠٢	٢١
٣١٠٥٩٥	٣٠٩٥٥٢	١٠٤٣	٠	خدمات المستشفيات العامة	٧٠٧٣١٠٠٠	٢٢
٤٦٨٦	٤٦٦٤	٢٢	٠	مستشفيات جامعة الأزهر	*****	٢٣
١١٦٨	١١٦٨	٠	٠	مستشفى الحسين الجامعي	١٠٥٠٠٣	٢٤
٢٤٧٥	٢٤٥٥	٢٠	٠	مستشفى باب الشعرية الجامعي	١٠٥٠٠٤	٢٥
١٠٤٣	١٠٤١	٢	٠	مستشفى الزهراء الجامعي	١٠٥٠٠٥	٢٦
٥٩٦	٥٩٥	١	٠	مستشفى دمياط الجامعي الجديدة	١٠٥٠٠٧	٢٧
١٩	١٩	٠	٠	مستشفى جامعة الأزهر - مدينة نصر	١٠٥٠٠٨	٢٨
٦٩٥	٦٩٥	٠	٠	المستشفى التعليمي لكلية طب بنين بجامعة الأزهر - أسبوط	١٠٥٠٠٩	٢٩
٢١٢٥١	٢١٢٤٣	٨	٠	مستشفيات الصحة النفسية	١٣١٠٠٢	٣٠
١٤١٩٧١	١٤١٩١١	٦٠	٠	مديريات الشئون الصحية بالمحافظات	٢٢٧٠١٠٢٠١٠١٠	٣١
١٤١٣٧٧	١٤٠٤٢٥	٩٥٢	٠	المستشفيات الجامعية	*****	٣٢
٥٨٥٣٣	٥٧٦٥٥	٨٧٨	٠	خدمات المستشفيات المتخصصة	٧٠٧٣٢٠٠٠	٣٣
٥٤٨	١٠٣	٤٤٥	٠	خدمات المراكز الطبية ومراكز الامومة	٧٠٧٣٣٠٠٠	٣٤
٥٤٨	١٠٣	٤٤٥	٠	مركز الاسكندرية الإقليمي لصحة وتنمية المرأة	١٣١٠٣٢	٣٥
٧٠٩٦٩	٥٠٠٧١	٢٠٨٥٩	٣٩	خدمات صحية عامة	٧٠٧٤١٠٠٠	٣٦
٥١٩٧٢	٣١٠٨٤	٢٠٨٤٩	٣٩	ديوان عام وزارة الصحة	١٣١٠٠١	٣٧
١٨٩٩٧	١٨٩٨٧	١٠	٠	الهيئة العامة للمستشفيات والمعاهد التعليمية	٣٢١٠٥٨	٣٨
١٩٠٦٥	١٨٠٣١	٧٣٨	٢٩٦	البحوث والتطوير في مجال الصحة	٧٠٧٥١٠٠٠	٣٩
١٩٨٩	١٧١٢	٦٤	٢١٣	معهد تيودوريلهارس للأبحاث	١١١٠٠٢	٤٠
٥٧٨	٤٨٩	٦	٨٣	معهد بحوث أمراض العيون	١١١٠٠٣	٤١
٥٣٧	٤٧٨	٥٩	٠	الهيئة القومية للرقابة والبحوث الدوائية	٣٢١٠٥٩	٤٢
١٩٦	١٥٢	٤٤	٠	الهيئة القومية للبحوث والرقابة على المستحضرات الحيوية	٣٢١٠٦٠	٤٣
١٥٧٦٥	١٥٢٠٠	٥٦٥	٠	هيئة الإسعاف المصرية	٣٢١٠٩٤	٤٤
١٣٩٤	١٣٩٤	٠	٠	شئون صحية غير مصنفة في مكان آخر	٧٠٧٦١٠٠٠	٤٥

الدولة عن عام ٢٠١٥/٢٠١٦  
السلع والخدمات

	إجمالي الباب الثاني	مجموعة (٣) شراء السلع والخدمات الإجمالية والإحتياجات العامة			جملة الخدمات من ١:١
		الجملة	بند(٢) المتطلبات الإضافية لشراء السلع والخدمات	بند(١) شراء السلع والخدمات الإجمالية	
٠١	٧٩٤٤٦٥	١٧٧٥	.	١٧٧٥	٥٦١٢١٥
٠٢	٧٧١٨٩١	.	.	.	٥٤٦٩٤٩
٠٣	١٠٥٣	.	.	.	٥٦٠
٠٤	٢١٥٢١	١٧٧٥	.	١٧٧٥	١٣٧٠٦
٠٥	٣٧٣٧٣٧	١٢٧٨	.	١٢٧٨	١٥٣٢٦٩
٠٦	٢٦١٧١	١٢٧٨	.	١٢٧٨	١٩١٤١
٠٧	٦٠١٠	١٢٧٧	.	١٢٧٧	٣٢٠٢
٠٨	٢٠١٦١	١	.	١	١٥٩٣٩
٠٩	٤٢٨١٤	.	.	.	٣٤٨٢٨
١٠	٨٩٨	.	.	.	٧٤٩
١١	٣٨٧٠٠	.	.	.	٣١٤٩٥
١٢	١٥١٦	.	.	.	٩٩٨
١٣	١٧٠٠	.	.	.	١٥٨٦
١٤	٢٩٢٩٥٨	.	.	.	٨٧٦١٠
١٥	١١٧٩٤	.	.	.	١١٦٩٠
١٦	٨٤٦٦١٨٧	٨٩٩٧٧٢	.	٨٩٩٧٧٢	١٦٦٦٩٠٦
١٧	٦٦٤٢٧٢٦	٨٩٥٤٦٣	.	٨٩٥٤٦٣	١١٦٣٩٥٢
١٨	٩١٩٩٦	.	.	.	١٣٩٩٧
١٩	٢٧٦٩٥	.	.	.	٣٦٩٩
٢٠	٢٤٢٩٠	.	.	.	٤١٨٠
٢١	٤٠٠١١	.	.	.	٦١١٨
٢٢	٥٤٨٧٦٥٦	٨٩٥٤٦٣	.	٨٩٥٤٦٣	١٠٠٩٩٩٦
٢٣	١٥٠١٦٧	٧٦٢٠	.	٧٦٢٠	١٨١٤٩
٢٤	٦٤٦٥٠	٣٢١٧	.	٣٢١٧	٥٨٢١
٢٥	٥١٦٨٢	٣٠٤٩	.	٣٠٤٩	٧٩٨٣
٢٦	٣٣٨٣٥	١٣٥٤	.	١٣٥٤	٤٣٤٥
٢٧	٢٤٥٦٤	٢٧٤٧	.	٢٧٤٧	٢٩٧٥
٢٨	١٦٢٦	.	.	.	٩١
٢٩	٩٠٤٠	٤٧٩	.	٤٧٩	١٩٨٧
٣٠	١٢٤٠١٩	.	.	.	٣٧٠٢٧
٣١	٢٥٨٢٢١٠	٨٨٤٦١٧	.	٨٨٤٦١٧	٥٥٠٣٥١
٣٢	٢٥٩٦٠٣٠	.	.	.	٣٩٩٤١٦
٣٣	١٠٦٠٦٧٥	.	.	.	١٣٨٣٧٤
٣٤	٢٣٩٩	.	.	.	١٥٨٥
٣٥	٢٣٩٩	.	.	.	١٥٨٥
٣٦	١٥٦٩٢٠٠	.	.	.	٣١١١٥٢
٣٧	١١٨٢١٢٥	.	.	.	٢٦٧٢٣٤
٣٨	٣٨٧٠٧٥	.	.	.	٤٣٩١٨
٣٩	٢٥١٨٢٣	٤٣٠٩	.	٤٣٠٩	١٨٤٧٢٩
٤٠	١٩٢٨٤	٤٣٠٩	.	٤٣٠٩	٤١٠٣
٤١	٧٤٧٩	.	.	.	١٤١٢
٤٢	٩٥٧٧	.	.	.	٣٧٦٠
٤٣	١٨٤٣	.	.	.	٦٢٠
٤٤	٢١٣٦٤٠	.	.	.	١٧٤٨٣٤
٤٥	٢٤٣٨	.	.	.	٢٠٧٣

تابع جدول رقم (٢) الحساب الختامي  
الباب الثاني - شراء

تابع مجموعة (٢) الخدمات				البيانات	الكود	
جملة الخدمات من ١٠:٨	بند (١٠) نفقات خدمية متنوعة	بند (٩) تكاليف البحوث والتطوير وتدريب العاملين	بند (٨) تكاليف العلاقات الثقافية والتعاون الخارجي			
١٢٥٠٧٦٥	١٢١٩٢٢١	١٤٨٠	٣٠٠٦٤	قطاع الشباب والثقافة والشؤون الدينية	٧٠٨٠٠٠٠٠	٠١
١٠٠٤٨	١٠٠٣٤	١٤	٠	الخدمات الترفيهية والرياضية	٧٠٨١١٠٠٠٠	٠٢
.	.	.	.	ديوان عام وزارة الشباب والرياضة	١٤٢٠٠١	٠٣
٣٧٥	٣٧٣	٢	٠	مديريات الشباب والرياضة بالمحافظات	٢٢٧٠١١٠٢٠١١١	٠٤
١٦٤٣	١٦٤٣	٠	٠	المجلس القومي للشباب	٣٢١٠٦٢	٠٥
٤٥٩٨	٤٥٨٦	١٢	٠	هيئة إستاذ القاهرة	٣٢١٠٦٣	٠٦
٣٤٣٢	٣٤٣٢	٠	٠	المجلس القومي للرياضة	٣٢١٠٦٤	٠٧
١١٨٨٧٦٦	١١٥٨١٣٣	١٠٧٦	٢٩٥٥٧	الخدمات الثقافية	٧٠٨٢١٠٠٠٠	٠٨
٣٧٥٧	٣٧٥٧	٠	٠	وزارة الثقافة	١٣٢٠٠١	٠٩
١١٣٠٩٥٢	١١٠١٣٣٤	٦١	٢٩٥٥٧	الجهات الثقافية الأخرى	*****	١٠
٥٤٠٥٧	٥٣٠٤٢	١٠١٥	٠	الهيئات العامة للأثار	*****	١١
٣١٩٠	٢٧٨٤	٥١	٣٥٥	خدمات الإذاعة والنشر	٧٠٨٣١٠٠٠٠	١٢
٤٨٧٦١	٤٨٢٧٠	٣٣٩	١٥٢	خدمات دينية وخدمات مجتمعية أخرى	٧٠٨٤١٠٠٠٠	١٣
٨٣٩٣	٨٢٣٩	٥٤	١٠٠	الأزهر الشريف	١٠٥٠٠١	١٤
٣٣١٦	٣٣١٥	١	٠	ديوان عام وزارة الأوقاف والمديريات الإقليمية	١٣٤٠٠١	١٥
٣٦٨٨٧	٣٦٦٠٣	٢٨٤	٠	نشر الدعوة الإسلامية	١٣٤٠٠٢	١٦
١٦٥	١١٣	٠	٥٢	المجلس الأعلى للشؤون الإسلامية	١٣٤٠٠٣	١٧
٤٦٣٤٣٧	٣٥٩١٨٩	٥٧٩٩٩	٤٦٢٤٩	قطاع التعليم	٧٠٩٠٠٠٠٠٠	١٨
٤٥٨٣٥	٤٥٨٢٤	١١	٠	التعليم ما قبل الجامعي	٧٠٩١١٠٠٠٠	١٩
٤٥٨٣٥	٤٥٨٢٤	١١	٠	مديريات التربية والتعليم بالمحافظات	٢٢٧٠١٢- ٢٠١١٢	٢٠
٣٨٩٣٢٥	٢٩٤٥٥٠	٤٨٦٠٢	٤٦١٧٣	التعليم العالي	٧٠٩٤١٠٠٠٠	٢١
١٧٤٨٨	١٥٣٢٩	١٩٨٣	١٧٦	جامعة الأزهر - تعليم	١٠٥٠٠٦	٢٢
٢٦٣	١٤٨	١٠	١٠٥	أكاديمية السادات للعلوم الإدارية	١٠٩٠٠٢	٢٣
٥٠٤٢٦	٥٤٩٩	٧٨	٤٤٨٤٩	ديوان عام وزارة التعليم العالي	١٣٦٠٠١	٢٤
٢٦٢	٢٦٢	٠	٠	المجلس الأعلى للجامعات	١٣٦٠٠٢	٢٥
٣٢٠٨٨٦	٢٧٣٣١٢	٤٦٥٣١	١٠٤٣	الجامعات	*****	٢٦
٨٠٧	٦٧٢	١٣٥	٠	التعليم غير المحدد بمستوى	٧٠٩٥١٠٠٠٠	٢٧
٢٦٦٢٩	١٧٣٠٦	٩٢٤٧	٧٦	خدمات مساعدة للتعليم	٧٠٩٦١٠٠٠٠	٢٨
٢٣٠٩١	١٤٦٨٨	٨٣٢٧	٧٦	ديوان عام وزارة التربية والتعليم	١٣٥٠٠١	٢٩
٥٩١	٥٤٦	٤٥	٠	الهيئة العامة للأبنية التعليمية	٣٢١٠٧٩	٣٠
١٩٥٤	١٩٥٤	٠	٠	صندوق دعم وتمويل المشروعات التعليمية	٣٢١٠٨٠	٣١
١٣٠	١١٧	١٣	٠	المركز القومي للإمتحانات	٣٢١٠٨١	٣٢
٨٦٣	١	٨٦٢	٠	الأكاديمية المهنية للمعلمين	٣٢١٠٩٢	٣٣
٨٤١	٨٣٧	٤	٠	البحوث والتطوير في مجال التعليم	٧٠٩٧١٠٠٠٠	٣٤
.	.	.	.	شؤون التعليم غير المصنفة في مكان آخر	٧٠٩٨١٠٠٠٠	٣٥
٦٦١٤٢	٦٥٦٨٣	٤٣٢	٢٧	قطاع الحماية الإجتماعية	٧١٠٠٠٠٠٠	٣٦
٣٥٣	٣٥٣	٠	٠	الحماية الإجتماعية	٧١٠٠٠٠٠٠	٣٧
٦٧	٦٧	٠	٠	المجلس القومي لرعاية أسر الشهداء والمصابين	٣٢١٠٩٧	٣٨
٢٨٦	٢٨٦	٠	٠	المجلس القومي لشئون إعاقة	٣٢١٠٩٨	٣٩
٦٥٧٨٩	٦٥٣٣٠	٤٣٢	٢٧	الحماية الإجتماعية غير المصنفة في مكان آخر	٧١٠٩١٠٠٠٠	٤٠



للدولة عن عام ٢٠١٥/٢٠١٦  
السلع والخدمات

رقم	القيمة بالآلاف جنيه	مجموعة (٣) شراء السلع والخدمات الإجمالية والإحتياطيات العامة			جملة الخدمات من ١٠:١
		الجملة	بند (٢) المتطلبات الإضافية لشراء السلع والخدمات	بند (١) شراء السلع والخدمات الإجمالية	
٠١	٣٢٦٢١٥٣	١٥٣٥٣٥	.	١٥٣٥٣٥	٢١٤٦٦١٧
٠٢	٧٤١٧٣	١١٠.٨	.	١١٠.٨	٦٢٤٤٩
٠٣	١٠٧	.	.	.	٨٣
٠٤	٤٧٩٠٥	١١٠.٨	.	١١٠.٨	٤٤٦٠١
٠٥	٣٧٦٧	.	.	.	٢٧٨٧
٠٦	١٦٦٦٤	.	.	.	١٠٤٠٨
٠٧	٥٧٣٠	.	.	.	٤٥٧٠
٠٨	١٤٢١٩٨٩	.	.	.	١٣٤٤٨٤٨
٠٩	٤٨٢٥	.	.	.	٤٣٩٣
١٠	١١٥٧٠٧٩	.	.	.	١١٤٨١٤٥
١١	٢٦٠٠٨٥	.	.	.	١٩٢٣١٠
١٢	١١٠٥٩	.	.	.	٩٣٧٧
١٣	١٧٥٤٩٣٢	١٥٢٤٢٧	.	١٥٢٤٢٧	٧٢٩٩٤٣
١٤	٧٠٣٨٩١	٣٩١١٦	.	٣٩١١٦	٤٩٣٨٦٤
١٥	١٦٠٠٨٧	١١٣٣١١	.	١١٣٣١١	٢١٥١٥
١٦	٨٨٦٨٥١	.	.	.	٢١٠٦٦٩
١٧	٤١٠٣	.	.	.	٣٨٩٥
١٨	٦٥٦٥٨١٨	٤٤١٤٩٤	.	٤٤١٤٩٤	٣٥٠٩١٤٦
١٩	٢٩٢٣٢٠٥	٤١١٢٠٤	.	٤١١٢٠٤	١٣٦٩٦٢٦
٢٠	٢٩٢٣٢٠٥	٤١١٢٠٤	.	٤١١٢٠٤	١٣٦٩٦٢٦
٢١	٢٢٨٢٩٥١	٢٩٧٩٠	.	٢٩٧٩٠	٨٩٨٦٩٧
٢٢	١٥٦٦٦٨	١٣٧٠٢	.	١٣٧٠٢	٥٦٩٧١
٢٣	٧٦٤٥	٥٢١٠	.	٥٢١٠	١٢٢٤
٢٤	٦٩٢٧١	.	.	.	٦٢٢٢٤
٢٥	١١٩٧٠	١٠٨٧٨	.	١٠٨٧٨	٦٦٦
٢٦	٢٠٣٧٣٩٧	.	.	.	٧٧٧٦١٢
٢٧	١٥٢٧٩	٥٠٠	.	٥٠٠	٩٠٣٢
٢٨	١٣٣٠٢١٠	.	.	.	١٢٢٥٢٨٠
٢٩	١٢٢٧٦٨٦	.	.	.	١١٢٧٨٧٨
٣٠	٩٧٦٤٦	.	.	.	٩٣٢٢٧
٣١	٢٥٧٤	.	.	.	٢٤٢٢
٣٢	٩٣٥	.	.	.	٥٩١
٣٣	١٣٦٩	.	.	.	١١٦٢
٣٤	١٤١٧٣	.	.	.	٦٥١١
٣٥	.	.	.	.	.
٣٦	١٣٧٣٠٤	٣	.	٣	١٢٥٤١٢
٣٧	١٠٣٣	.	.	.	٨٠٤
٣٨	٣٧٢	.	.	.	٢٤٨
٣٩	٦٦١	.	.	.	٥٥٦
٤٠	١٣٦٢٧١	٣	.	٣	١٢٤٦٠٨

الباب الثالث

الفوائد



تابع جدول رقم (٣) الحساب الختامي للدولة عن عام ٢٠١٥/٢٠١٦  
الباب الثالث - القوائد

القيمة بالآلاف جنيهه

إجمالي الباب الثالث	مجموعة (٣) القوائد الإجمالية والإحتياطيات العامة	مجموعة (٢) قوائد محلية (المقيمين)			مجموعة (١) قوائد خارجية		البيان	الكوء
		بند (١) القوائد الإجمالية	الجملة	بند (٢) لوحداث الحكومة العامة	بند (١) بخلاف وحدات الحكومة العامة	بند (١) قوائد خارجية (لغير المقيمين)		
.	.	.	.	.	.	.	قطاع حماية البيئة	٧٠٥٠٠٠٠٠٠
.	.	.	.	.	.	.	تصريف النفايات	٧٠٥١١٠٠٠٠٠
.	.	.	.	.	.	.	تصريف مياه الصرف الصحي	٧٠٥٢١٠٠٠٠٠
.	.	.	.	.	.	.	حماية التنوع الحيوى والمناظر الطبيعية	٧٠٥٤١٠٠٠٠٠
٥٤٤٠٠	.	٥١٥٣١	٥١٥٣١	.	.	٢٨٦٩	قطاع الإسكان والمرافق المجتمعية	٧٠٦٠٠٠٠٠٠٠
١١٣٤٣	.	١١٣٤٣	١١٣٤٣	.	.	.	تنمية الإسكان	٧٠٦١٠٠٠٠٠٠
١١٣٤٣	.	١١٣٤٣	١١٣٤٣	.	.	.	ديوان عام وزارة الإسكان والمرافق	١٣٠٠٠١
.	.	.	.	.	.	.	مديريات الإسكان بالمحافظات	٢٢٧٠٩٢٠١٠٩٩
٦٧٦	.	٢٩٩	٢٩٩	.	.	٣٧٧	تنمية المجتمع	٧٠٦٢١٠٠٠٠٠٠
.	.	.	.	.	.	.	ديوان عام المجتمعات العمرانية الجديدة	١٣٠٠٠٠٢
٦٧٦	.	٢٩٩	٢٩٩	.	.	٣٧٧	الجهاز المركزى للتعمير	١٣٠٠٠٠٣
.	.	.	.	.	.	.	الهيئة العامة للتخطيط العمرانى	٣٢١٠٠٥٤
.	.	.	.	.	.	.	صندوق تطوير المناطق العشوائية	٣٢١٠٩١
٢٩٩١٥	.	٢٧٤٢٣	٢٧٤٢٣	.	.	٢٤٩٢	إمدادات المياه	٧٠٦٣١٠٠٠٠٠
١٢٤٦٦	.	١٢٤٦٦	١٢٤٦٦	.	.	.	الإسكان ومرافق المجتمع غير المصنفين فى مكان آخر	٧٠٦٦١٠٠٠٠٠
١٣٨٣٤	.	١٢٦٦٤	١٢٦٦٤	.	.	١١٧٠	قطاع الصحة	٧٠٧٠٠٠٠٠٠٠
١٨	.	.	.	.	.	١٨	خدمات المستشفيات	٧٠٧٣٠٠٠٠٠٠
.	.	.	.	.	.	.	خدمات المستشفيات	٧٠٧٣٠٠٠٠٠٠
.	.	.	.	.	.	.	مستشفى قنا الجامعى _ جامعة جنوب	٣١٤٠٠٣
.	.	.	.	.	.	.	مستشفى الفيوم الجامعى _ جامعة الفيوم	٣١٥٠٠٢
.	.	.	.	.	.	.	مستشفى أسوان التعليمى	٣٢٤٠٠٢
١٨	.	.	.	.	.	١٨	خدمات المستشفيات العامة	٧٠٧٣١٠٠٠٠٠٠
.	.	.	.	.	.	.	مستشفيات جامعة الأزهر	*****
.	.	.	.	.	.	.	مستشفى الحسين الجامعى	١٠٥٠٠٣
.	.	.	.	.	.	.	مستشفى باب	١٠٥٠٠٤
.	.	.	.	.	.	.	مستشفى الزهراء الجامعى	١٠٥٠٠٥
.	.	.	.	.	.	.	مستشفى دمياط الجامعى الجديدة	١٠٥٠٠٧
.	.	.	.	.	.	.	مستشفى جامعة الأزهر - مدينة نصر	١٠٥٠٠٨
.	.	.	.	.	.	.	المستشفى التعليمى لكلية طب بنين بجامعة الأزهر - أسبوط	١٠٥٠٠٩
.	.	.	.	.	.	.	مستشفيات الصحة النفسية	١٣١٠٠٢
.	.	.	.	.	.	.	مديريات الشؤون الصحية بالمحافظات	٢٢٧٠١٠٢٠١٠٩٩
١٨	.	.	.	.	.	١٨	المستشفيات الجامعية	*****
.	.	.	.	.	.	.	خدمات المستشفيات المتخصصة	٧٠٧٣٢٠٠٠٠٠٠
.	.	.	.	.	.	.	خدمات المراكز الطبية ومراكز الأمومة	٧٠٧٣٣٠٠٠٠٠٠٠
.	.	.	.	.	.	.	مركز الاستنصرية الإقليمى لصحة وتنمية المرأة	١٣١٠٣٢
١٣٨١٦	.	١٢٦٦٤	١٢٦٦٤	.	.	١١٥٢	خدمات صحية عامة	٧٠٧٤١٠٠٠٠٠٠٠
١٣٣٢٧	.	١٢١٧٥	١٢١٧٥	.	.	١١٥٢	ديوان عام وزارة الصحة	١٣١٠٠١
٤٨٩	.	٤٨٩	٤٨٩	.	.	.	الهيئة العامة للمستشفيات والمعاهد	٣٢١٠٠٥٨
.	.	.	.	.	.	.	البحوث والتطوير فى مجال الصحة	٧٠٧٥١٠٠٠٠٠٠٠٠
.	.	.	.	.	.	.	معهد تيودوريلهارس للأبحاث	١١١٠٠٢
.	.	.	.	.	.	.	معهد بحوث أمراض العيون	١١١٠٠٣
.	.	.	.	.	.	.	الهيئة القومية للرقابة والبحوث الدوائية	٣٢١٠٠٥٩
.	.	.	.	.	.	.	الهيئة القومية للبحوث والرقابة على المستحضرات الحيوية	٣٢١٠٠٦٠
.	.	.	.	.	.	.	هيئة الإسعاف المصرية	٣٢١٠٠٩٤
.	.	.	.	.	.	.	شئون صحية غير مصنفة فى مكان آخر	٧٠٧٦١٠٠٠٠٠٠٠

تابع جدول رقم (٣) الحساب الختامي للدولة عن عام ٢٠١٦/٢٠١٥

الباب الثالث - الفوائد

القيمة بالألف جنيه

إجمالي الباب الثالث	مجموعة (٣) الفوائد الإجمالية والاحتياطيات العامة	مجموعة (٢) فوائد محلية (المقيمين)			مجموعة (١) فوائد خارجية	البيان	الكود
		بند (١) الفوائد الإجمالية	الجملة	بند (٢) لوحدة الحكومة العامة			
١٥	.	١٥	١٥	.	.	قطاع الشباب والثقافة والشؤون الدينية	٧٠٨٠٠٠٠٠٠
.	.	.	.	.	.	الخدمات الترفيهية والرياضية	٧٠٨١١٠٠٠٠
.	.	.	.	.	.	ديوان عام وزارة الشباب والرياضة	١٤٢٠٠١
.	.	.	.	.	.	مديريات الشباب والرياضة بالمحافظات	٢٧٠١١٠٢٠١١١
.	.	.	.	.	.	المجلس القومي للشباب	٣٢١٠٦٢
.	.	.	.	.	.	هئية إستاذ القاهرة	٣٢١٠٦٣
.	.	.	.	.	.	المجلس القومي للرياضة	٣٢١٠٦٤
١٥	.	١٥	١٥	.	.	الخدمات الثقافية	٧٠٨٢١٠٠٠٠
.	.	.	.	.	.	وزارة الثقافة	١٣٢٠٠١
.	.	.	.	.	.	الجهات الثقافية الأخرى	*****
١٥	.	١٥	١٥	.	.	الهيئات العامة للأثار	*****
.	.	.	.	.	.	خدمات الإذاعة والنشر	٧٠٨٣١٠٠٠٠
.	.	.	.	.	.	خدمات دينية وخدمات مجتمعية أخرى	٧٠٨٤١٠٠٠٠
.	.	.	.	.	.	الأزهر الشريف	١٠٥٠٠١
.	.	.	.	.	.	ديوان علم وزارة الأوقاف والمديريات الإقليمية	١٣٤٠٠١
.	.	.	.	.	.	نشر الدعوة الإسلامية	١٣٤٠٠٢
.	.	.	.	.	.	المجلس الأعلى للشؤون الإسلامية	١٣٤٠٠٣
٢٣٦٥١	.	١٨٦٨٦	١٨٦٨٦	.	٤٩٦٥	قطاع التعليم	٧٠٩٠٠٠٠٠٠
.	.	.	.	.	.	التعليم ما قبل الجامعي	٧٠٩١١٠٠٠٠
.	.	.	.	.	.	مديريات التربية والتعليم بالمحافظات	٢٢٧٠١٢٠١٠١٢
١٦٠٢	.	٩٦٥	٩٦٥	.	٦٣٧	التعليم العالى	٧٠٩٤١٠٠٠٠
.	.	.	.	.	.	جامعة الأزهر - تعليم	١٠٥٠٠٦
.	.	.	.	.	.	أكاديمية السادات للعلوم الإدارية	١٠٩٠٠٢
١١٧٥	.	٩٥٠	٩٥٠	.	٢٢٥	ديوان علم وزارة التعليم العالى	١٣٦٠٠١
.	.	.	.	.	.	المجلس الأعلى للجامعات	١٣٦٠٠٢
٤٢٧	.	١٥	١٥	.	٤١٢	الجامعات	*****
٨٠٤	.	.	.	.	٨٠٤	التعليم غير المحدد بمستوى	٧٠٩٥١٠٠٠٠
٢١٢٤٥	.	١٧٧٢١	١٧٧٢١	.	٣٥٢٤	خدمات مساعدة للتعليم	٧٠٩٦١٠٠٠٠
١٣٢٥٢	.	٩٧٢٨	٩٧٢٨	.	٣٥٢٤	ديوان علم وزارة التربية والتعليم	١٣٥٠٠١
٧٩٩٣	.	٧٩٩٣	٧٩٩٣	.	.	الهيئة العامة للأبنية التعليمية	٣٢١٠٧٩
.	.	.	.	.	.	صندوق دعم وتمويل المشروعات التعليمية	٣٢١٠٨٠
.	.	.	.	.	.	المركز القومي للإمتحانات	٣٢١٠٨١
.	.	.	.	.	.	الأكاديمية المهنية للمعلمين	٣٢١٠٩٢
.	.	.	.	.	.	البحوث والتطوير فى مجال التعليم	٧٠٩٧١٠٠٠٠
.	.	.	.	.	.	شئون التعليم غير المصنفة فى مكان آخر	٧٠٩٨١٠٠٠٠
٩٤٦٢	.	٩٢٦٠	٩٢٦٠	.	٢٠٢	قطاع الحماية الإجتماعية	٧١٠٠٠٠٠٠٠
.	.	.	.	.	.	الحماية الإجتماعية	٧١٠٠٠٠٠٠٠
.	.	.	.	.	.	المجلس القومي لرعاية أسر الشهداء والمصابين	٣٢١٠٩٧
.	.	.	.	.	.	المجلس القومي لشئون إعاقة	٣٢١٠٩٨
٩٤٦٢	.	٩٢٦٠	٩٢٦٠	.	٢٠٢	الحماية الإجتماعية غير المصنفة فى مكان آخر	٧١٠٩١٠٠٠٠

## الباب الرابع

الدعم والمنح والمزايا الإجتماعية

الجدول رقم (٤) الحساب الختامي  
الباب الرابع - الدعم والمنح

البيان	الرمز	مجموعة (١) الدعم			مجموعة (٢) المنح		
		بند (١) لمؤسسات غير مالية	بند (٢) لمؤسسات مالية	الجملة	بند (٣) منح للحكومات الأجنبية	بند (٢) منح للمنظمات الدولية	بند (٣) منح لجهات الحكومة العامة
الإجمالي العام	٧٠٠٠٠٠٠٠	١٣٥٠٠١٢٧٩	٣٧٢٣١٣٤	١٣٨٧٢٤٤١٣	٢٠٠٩١٨	٧٨٠٦١٤٨	
قطاع الخدمات العامة	٧٠١٠٠٠٠٠	٨١٥٦٤٨	٨١٥٦٤٨	٨١٥٦٤٨	٩٣٨٥٩	٦٥٧٥٦٠	
الأجهزة التنفيذية والتشريعية والشؤون المالية وشؤون المالية العامة والشؤون الخارجية	٧٠١١٠٠٠٠٠	٨١٥٦٤٨	٨١٥٦٤٨	٨١٥٦٤٨	٨٢٠	٥٤٦٧٩٣	
المعونة الاقتصادية الأجنبية	٧٠١٢٠٠٠٠٠	٠	٠	٠	٩٣٠٣٩	٩٣٠٣٩	
خدمات عامة	٧٠١٣٠٠٠٠٠	٠	٠	٠	٠	١١٢٨٢	
بحوث أساسية	٧٠١٤٠٠٠٠٠	٠	٠	٠	٠	٤٦	
خدمات عمومية عامة غير مصنفة في مكان آخر	٧٠١٦٠٠٠٠٠	٠	٠	٠	٠	٦٤٠٠	
معاملات الدين العام	٧٠١٧٠٠٠٠٠	٠	٠	٠	٠	٠	
تحويلات ذات طبيعة عامة بين مختلف مستويات الحكومة	٧٠١٨٠٠٠٠٠	٠	٠	٠	٠	٠	
قطاع الدفاع والأمن القومي	٧٠٢٠٠٠٠٠٠	٠	٠	٠	٠	٠	
الدفاع العسكري	٧٠٢١٠٠٠٠٠	٠	٠	٠	٠	٠	
شؤون دفاع غير مصنفة في مكان آخر	٧٠٢٥٠٠٠٠٠	٠	٠	٠	٠	٠	
قطاع النظام العام وشؤون السلامة العامة	٧٠٣٠٠٠٠٠٠	٠	٠	٠	٠	٢٨٨٦٨٨	
خدمات الشرطة	٧٠٣١٠٠٠٠٠	٠	٠	٠	٠	٢٨٨٦٨٨	
خدمات الحماية ضد الحريق	٧٠٣٢٠٠٠٠٠	٠	٠	٠	٠	٠	
المحاكم	٧٠٣٣٠٠٠٠٠	٠	٠	٠	٠	٠	
السجون	٧٠٣٤٠٠٠٠٠	٠	٠	٠	٠	٠	
البحوث والتطوير في مجال النظام العام وشؤون السلامة العامة	٧٠٣٥٠٠٠٠٠	٠	٠	٠	٠	٠	
قطاع الشؤون الاقتصادية	٧٠٤٠٠٠٠٠٠	٥١٨٣٨٣٤	٥١٨٣٨٣٤	٥١٨٣٨٣٤	٢١٦٠٣	٧٦٦٥٣٣	
الشؤون الاقتصادية والتجارية وشؤون المعاملة العامة	٧٠٤١٠٠٠٠٠	٣٧٠٠٠٠٠	٣٧٠٠٠٠٠	٣٧٠٠٠٠٠	٠	١٥١٦١	
الزراعة والحراجة والصيد البحري والبري	٧٠٤٢٠٠٠٠٠	٣٦٨٢٢	٣٦٨٢٢	٣٦٨٢٢	٩٩١٧	٤٣٣٢٣	
الوقود والطاقة	٧٠٤٣٠٠٠٠٠	١٣٢١٠١٥	١٣٢١٠١٥	١٣٢١٠١٥	١١٦٨٦	١١٦٨٩	
البتترول والغاز الطبيعي (ديوان عام وزارة البترول)	٧٠٤٣٢٠٠٠٠	١٣٢١٠١٥	١٣٢١٠١٥	١٣٢١٠١٥	٠	٠	
الوقود النووي	٧٠٤٣٣٠٠٠٠	٠	٠	٠	٠	٣	
هيئة الرقابة النووية والإشعاعية	١٠٣٠٠٠٦	٠	٠	٠	٠	٠	
هيئة الطاقة الذرية	١٢٤٠٠٢	٠	٠	٠	٠	٠	
هيئة المواد النووية	١٢٤٠٠٣	٠	٠	٠	٠	٣	
الكهرباء ( ديوان عام )	٧٠٤٣٥٠٠٠٠	٠	٠	٠	١١٦٨٦	١١٦٨٦	
التعدين والصناعة التحويلية والتشييد	٧٠٤٤٠٠٠٠٠	٥٠٠٠٠	٥٠٠٠٠	٥٠٠٠٠	٠	١١٧	
النقل	٧٠٤٥٠٠٠٠٠	٧٥٩٩٧	٧٥٩٩٧	٧٥٩٩٧	٢٢٠	٦٨٨٣٣٩	
الاتصالات ( ديوان عام الاتصالات والمعلومات)	٧٠٤٦٠٠٠٠٠	٠	٠	٠	٠	٠	
صناعات أخرى	٧٠٤٧٠٠٠٠٠	٠	٠	٠	٠	٠	
السياحة	٧٠٤٧٣٠٠٠٠	٠	٠	٠	٠	٠	
ديوان عام وزارة السياحة	١٢٨٠٠١	٠	٠	٠	٠	٠	
الهيئة المصرية العامة للتنشيط السياحي	٣٢١٠٤١	٠	٠	٠	٠	٠	
مشاريع التنمية متعددة الأغراض	٧٠٤٧٤٠٠٠٠	٠	٠	٠	٠	٠	
الهيئة العامة للسد العالي وخزان أسوان	٣٢١٠٤٣	٠	٠	٠	٠	٠	
البحوث والتطوير في مجال الشؤون الاقتصادية	٧٠٤٨٠٠٠٠٠	٠	٠	٠	٠	٧٩٠٤	

للدولة عن عام ٢٠١٥/٢٠١٦

والمزايا الإجتماعية

القيمة بالألف جنيهه

	إجمالي الباب الرابع	مجموعة (٤) الدعم والمنح الإجمالية والإحتياجات العامة			مجموعة (٣) مزايا إجتماعية				
		الجملة	بند (٢) المتطلبات الإضافية للدعم والمنح	بند (١) الدعم والمنح الإجمالية والإحتياجات العامة	الجملة	بند (٤) مزايا إجتماعية للعاملين	بند (٣) نفقات خدمية لغير العاملين	بند (٢) مساعدات إجتماعية	بند (١) مزايا للأمان الإجتماعي
٠١	٢٠١٠٢٣٩٦٤	٥٧٤٣٤٦	.	٥٧٤٣٤٦	٥٣٩١٩٠٧	١٨٤٤٩٧	٨٦٨٥٩٦	٤٣٩٥٥٦٤٤	٨٩١٠٣٢٠
٠٢	١٨٩٤٣٨٥	١٣٣٠٩١	.	١٣٣٠٩١	٢٨٨٠٨٦	١٩٠٦٣	٢٦٧٥٤٤	١٤٦٠	١٩
٠٣	١٧٧٣٥٤٢	١٣٣٠٩١	.	١٣٣٠٩١	٢٧٨٠١٠	١٨٠٦٨	٢٥٨٤٦٣	١٤٦٠	١٩
٠٤	٩٣٠٣٩	.	.	.	.	.	.	.	.
٠٥	١٢٦١٠	.	.	.	١٣٢٨	٥٢٢	٨٠٦	.	.
٠٦	٧٩٣٢	.	.	.	٧٨٨٦	٣٥٨	٧٥٢٨	.	.
٠٧	٧٢٦٢	.	.	.	٨٦٢	١١٥	٧٤٧	.	.
٠٨	.	.	.	.	.	.	.	.	.
٠٩	.	.	.	.	.	.	.	.	.
١٠	٢٧٢	.	.	.	٢٧٢	١٦٩	٩٥	٨	.
١١	١٢٧	.	.	.	١٢٧	٣٢	٩٥	.	.
١٢	١٤٥	.	.	.	١٤٥	١٣٧	.	٨	.
١٣	٧٠٦١٤٩	٣٦٦٣٨١	.	٣٦٦٣٨١	٥١٠٨٠	٩٩١١	٤١١٦٩	.	.
١٤	٣٣١٧٨٧	.	.	.	٤٣٠٩٩	٩٧٠٦	٣٣٣٩٣	.	.
١٥	٨	.	.	.	٨	٨	.	.	.
١٦	٣٦٦٣٨١	٣٦٦٣٨١	.	٣٦٦٣٨١	.	.	.	.	.
١٧	٧٩٧٣	.	.	.	٧٩٧٣	١٩٧	٧٧٧٦	.	.
١٨	.	.	.	.	.	.	.	.	.
١٩	٥٩٨٣٥٠٦	١٢٧	.	١٢٧	٣٣٠١٢	١٤٤٧٦	١٧١١٣	٨	١٤١٥
٢٠	٣٧٢٠٠٣٢	.	.	.	٤٨٧١	٢٣٣٥	١١٢١	.	١٤١٥
٢١	٩٠٧٦٨	١٢٧	.	١٢٧	١٠٤٩٦	٨٢٩٣	٢١٩٥	٨	.
٢٢	١٣٣٣٣٣١	.	.	.	٦٢٧	٢٤٠	٣٨٧	.	.
٢٣	١٣٢١٠١٥	.	.	.	.	.	.	.	.
٢٤	٦٢٢	.	.	.	٦١٩	٢٣٢	٣٨٧	.	.
٢٥	٦	.	.	.	٦	٦	.	.	.
٢٦	١٤٦	.	.	.	١٤٦	١٤٦	.	.	.
٢٧	٤٧٠	.	.	.	٤٦٧	٨٠	٣٨٧	.	.
٢٨	١١٦٩٤	.	.	.	٨	٨	.	.	.
٢٩	٥٠٩٦٩	.	.	.	٨٥٢	٢١٦	٦٣٦	.	.
٣٠	٧٦٥٩٠٣	.	.	.	١٥٦٧	١١٨٧	٣٨٠	.	.
٣١	٩٤٣٧	.	.	.	٩٤٣٧	٤١	٩٣٩٦	.	.
٣٢	٨١	.	.	.	٨١	٥٩	٢٢	.	.
٣٣	٥٢	.	.	.	٥٢	٣٠	٢٢	.	.
٣٤	٥٢	.	.	.	٥٢	٣٠	٢٢	.	.
٣٥	.	.	.	.	.	.	.	.	.
٣٦	٢٩	.	.	.	٢٩	٢٩	.	.	.
٣٧	٢٩	.	.	.	٢٩	٢٩	.	.	.
٣٨	١٢٩٨٥	.	.	.	٥٠٨١	٢١٠٥	٢٩٧٦	.	.



تابع الجدول رقم (٤) الحساب الختامي  
الياب الرابع - الدعم والمنح

الجملة	مجموعة (٢) المنح			مجموعة (١) الدعم			البيان	الكود
	بند (٣) منح لجهات الحكومة العامة	بند (٢) منح للمنظمات الدولية	بند (١) المنح للحكومات الأجنبية	الجملة	بند (٢) لمؤسسات مالية	بند (١) لمؤسسات غير مالية		
.	.	.	.	.	.	.	قطاع حماية البيئة	٧٠٥٠٠٠٠٠ ٠١
.	.	.	.	.	.	.	تصريف النفايات	٧٠٥١١٠٠٠٠ ٠٢
.	.	.	.	.	.	.	تصريف مائة الصرف الصحي	٧٠٥٢١٠٠٠٠ ٠٣
.	.	.	.	.	.	.	حماية التنوع الحيوى والمناظر الطبيعية	٧٠٥٤١٠٠٠٠ ٠٤
٢٠	٢٠	.	.	٦٥٣٧٢٩	.	٦٥٣٧٢٩	قطاع الإسكان والمرافق المجتمعية	٧٠٦٠٠٠٠٠٠ ٠٥
.	.	.	.	.	.	.	تنمية الإسكان	٧٠٦١٠٠٠٠٠ ٠٦
.	.	.	.	.	.	.	ديوان عام وزارة الإسكان والمرافق	١٣٠٠٠١ ٠٧
.	.	.	.	.	.	.	مديريات الإسكان بالمحافظات	٢٢٧٠٠٢٠١٠٠٩ ٠٨
٢٠	٢٠	.	.	.	.	.	تنمية المجتمع	٧٠٦٢١٠٠٠٠ ٠٩
.	.	.	.	.	.	.	ديوان عام المجتمعات العمرانية الجديدة	١٣٠٠٠٢ ١٠
.	.	.	.	.	.	.	الجهاز المركزى للتعمير	١٣٠٠٠٣ ١١
٢٠	٢٠	.	.	.	.	.	الهيئة العامة للتخطيط العمرانى	٣٢١٠٥٤ ١٢
.	.	.	.	.	.	.	صندوق تطوير المناطق العشوائية	٣٢١٠٩١ ١٣
.	.	.	.	.	.	.	إمدادات المياه	٧٠٦٣١٠٠٠٠ ١٤
.	.	.	.	٦٥٣٧٢٩	.	٦٥٣٧٢٩	الإسكان ومرافق المجتمع غير المصنفين فى مكان آخر	٧٠٦٦١٠٠٠٠ ١٥
٣٦٩٨٣٤٠	٣٦٩٧٧٠٥	.	٦٣٥	.	.	.	قطاع الصحة	٧٠٧٠٠٠٠٠٠ ١٦
٢١٩٣	١٧٧٤	.	٤١٩	.	.	.	خدمات المستشفيات	٧٠٧٣٠٠٠٠٠ ١٧
.	.	.	.	.	.	.	خدمات المستشفيات	٧٠٧٣٠٠٠٠٠ ١٨
.	.	.	.	.	.	.	مستشفى قنا الجامعى _ جامعة جنوب الوادى	٣١٤٠٠٢ ١٩
.	.	.	.	.	.	.	مستشفى الفيوم الجامعى _ جامعة الفيوم	٣١٥٠٠٢ ٢٠
.	.	.	.	.	.	.	مستشفى أسوان التعليمى	٣٢٤٠٠٢ ٢١
١٧٧٤	١٧٧٤	.	.	.	.	.	خدمات المستشفيات العامة	٧٠٧٣١٠٠٠٠ ٢٢
١٦٥	١٦٥	.	.	.	.	.	مستشفيات جامعة الأزهر	٠٠٠٠٠٠ ٢٣
.	.	.	.	.	.	.	مستشفى الحسين الجامعى	١٠٥٠٠٣ ٢٤
١٦٥	١٦٥	.	.	.	.	.	مستشفى باب الشعرية الجامعى	١٠٥٠٠٤ ٢٥
.	.	.	.	.	.	.	مستشفى الزهراء الجامعى	١٠٥٠٠٥ ٢٦
.	.	.	.	.	.	.	مستشفى دمياط الجامعى الجديدة	١٠٥٠٠٧ ٢٧
.	.	.	.	.	.	.	مستشفى جامعة الأزهر - مدينة نصر	١٠٥٠٠٨ ٢٨
.	.	.	.	.	.	.	المستشفى التعليمى لثلية طب بنين بجامعة الأزهر - أسويط	١٠٥٠٠٩ ٢٩
.	.	.	.	.	.	.	مستشفيات الصحة النفسية	١٣١٠٠٢ ٣٠
١٦٠٨	١٦٠٨	.	.	.	.	.	مديريات الشئون الصحية بالمحافظات	٢٢٧٠٠١٠٠٢٠١٠١ ٣١
١	١	.	.	.	.	.	المستشفيات الجامعية	٠٠٠٠٠٠ ٣٢
٤١٩	.	.	٤١٩	.	.	.	خدمات المستشفيات المتخصصة	٧٠٧٣٢٠٠٠٠ ٣٣
.	.	.	.	.	.	.	خدمات المراكز الطبية ومراكز الأمومة	٧٠٧٣٣٠٠٠٠ ٣٤
.	.	.	.	.	.	.	مركز الإسكندرية الإقليمى لصحة وتنمية المرأة	١٣١٠٣٢ ٣٥
٣٦٥٠٣٨٩	٣٦٥٠١٧٣	.	٢١٦	.	.	.	خدمات صحية عامة	٧٠٧٤١٠٠٠٠ ٣٦
٣٦٥٠٣٨٩	٣٦٥٠١٧٣	.	٢١٦	.	.	.	ديوان عام وزارة الصحة	١٣١٠٠١ ٣٧
.	.	.	.	.	.	.	الهيئة العامة للمستشفيات والمعاهد التعليمية	٣٢١٠٥٨ ٣٨
.	.	.	.	.	.	.	البحوث والتطوير فى مجال الصحة	٧٠٧٥١٠٠٠٠ ٣٩
.	.	.	.	.	.	.	معهد تيودور بلهارس للأبحاث	١١١٠٠٢ ٤٠
.	.	.	.	.	.	.	معهد بحوث أمراض العيون	١١١٠٠٣ ٤١
.	.	.	.	.	.	.	الهيئة القومية للرقابة والبحوث الدوائية	٣٢١٠٥٩ ٤٢
.	.	.	.	.	.	.	الهيئة القومية للبحوث والرقابة على المستحضرات الحيوية	٣٢١٠٦٠ ٤٣
.	.	.	.	.	.	.	هيئة الإسعاف المصرية	٣٢١٠٩٤ ٤٤
٤٥٧٥٨	٤٥٧٥٨	.	.	.	.	.	شئون صحية غير مصنفة فى مكان آخر	٧٠٧٦١٠٠٠٠ ٤٥

للدولة عن عام ٢٠١٥/٢٠١٦  
والمزايا الإجتماعية

القيمة بالآلاف جنيهه

	إجمالي الباب الرابع	مجموعة (٤) الدعم والمنح الإجمالية والإحتياجات العامة			مجموعة (٣) مزايا إجتماعية				
		الجملة	بند(٢) المتطلبات الإضافية للدعم والمنح	بند(١) الدعم والمنح الإجمالية والإحتياجات العامة	الجملة	بند(٤) مزايا إجتماعية للعاملين	بند (٣) نفقات خدمية لغير العاملين	بند(٢) مساعدات إجتماعية	بند(١) مزايا للأمان الإجتماعي
٠١	٩٢٦٢	٨٢٧٣	.	٨٢٧٣	٩٨٩	٨٥٦	١٣٣	.	.
٠٢	٨٣٨	.	.	.	٨٣٨	٨٣٨	.	.	.
٠٣	٥٣	.	.	.	٥٣	.	٥٣	.	.
٠٤	٨٣٧١	٨٢٧٣	.	٨٢٧٣	٩٨	١٨	٨٠	.	.
٠٥	٦٥٦٥٣٩	.	.	.	٢٧٩٠	٨٣٦	١٩٥٤	.	.
٠٦	٥٧٠	.	.	.	٥٧٠	٥١٠	٦٠	.	.
٠٧	٨٥	.	.	.	٨٥	٢٦	٥٩	.	.
٠٨	٤٨٥	.	.	.	٤٨٥	٤٨٤	١	.	.
٠٩	٢٠٢١	.	.	.	٢٠٠١	١٩٩	١٨٠٢	.	.
١٠	.	.	.	.	.	.	.	.	.
١١	١٦٧٩	.	.	.	١٦٥٩	١٥٩	١٥٠٠	.	.
١٢	٤٠	.	.	.	٤٠	٤٠	.	.	.
١٣	٣٠٢	.	.	.	٣٠٢	.	٣٠٢	.	.
١٤	٢١٩	.	.	.	٢١٩	١٢٧	٩٢	.	.
١٥	٦٥٣٧٢٩	.	.	.	.	.	.	.	.
١٦	٣٨٠١٠٧٩	٢٦٠	.	٢٦٠	١٠٢٤٧٩	١٠٩٤٩	٩١١٦٩	.	٣٦١
١٧	٧٦٧١٥	٢٦٠	.	٢٦٠	٧٤٢٦٢	١٠٠٤٩	٦٤٢١٣	.	.
١٨	٢٠١١	.	.	.	٢٠١١	١٢	١٩٩٩	.	.
١٩	٢٠٠٤	.	.	.	٢٠٠٤	٥	١٩٩٩	.	.
٢٠	.	.	.	.	.	.	.	.	.
٢١	٧	.	.	.	٧	٧	.	.	.
٢٢	١٧٧٢٦	٢٦٠	.	٢٦٠	١٥٦٩٢	٩٩٠٨	٥٧٨٤	.	.
٢٣	١١٤٨	٢٥٩	.	٢٥٩	٧٢٤	١٠٤	٦٢٠	.	.
٢٤	٤٨٩	.	.	.	٤٨٩	١١	٤٧٨	.	.
٢٥	٤٤٣	٨١	.	٨١	١٩٧	٦٨	١٢٩	.	.
٢٦	٢١٦	١٧٨	.	١٧٨	٣٨	٢٥	١٣	.	.
٢٧	٨٢	.	.	.	٨٢	.	٨٢	.	.
٢٨	٢٧٦	.	.	.	٢٧٦	.	٢٧٦	.	.
٢٩	.	.	.	.	.	.	.	.	.
٣٠	٤٧٧	.	.	.	٤٧٧	٨٦	٣٩١	.	.
٣١	١٣١٧٥	١	.	١	١١٥٦٦	٨٥٧٠	٢٩٩٦	.	.
٣٢	٢٥٦٨	.	.	.	٢٥٦٧	١١٤٨	١٤١٩	.	.
٣٣	٥٦٩١١	.	.	.	٥٦٤٩٢	١٢٤	٥٦٣٦٨	.	.
٣٤	٦٧	.	.	.	٦٧	٥	٦٢	.	.
٣٥	٦٧	.	.	.	٦٧	٥	٦٢	.	.
٣٦	٣٦٧٧٤٧٨	.	.	.	٢٧٠٨٩	٢٣٢	٢٦٨٥٧	.	.
٣٧	٣٦٧٧١٩٢	.	.	.	٢٦٨٠٣	٥	٢٦٧٩٨	.	.
٣٨	٢٨٦	.	.	.	٢٨٦	٢٢٧	٥٩	.	.
٣٩	١١٢٤	.	.	.	١١٢٤	٦٦٤	٩٩	.	٣٦١
٤٠	٤٣	.	.	.	٤٣	٣٦	٧	.	.
٤١	٣٨	.	.	.	٣٨	٣٧	١	.	.
٤٢	٤٩	.	.	.	٤٩	٢٩	٢٠	.	.
٤٣	.	.	.	.	.	.	.	.	.
٤٤	٩٩٤	.	.	.	٩٩٤	٥٦٢	٧١	.	٣٦١
٤٥	٤٥٧٦٢	.	.	.	٤	٤	.	.	.

تابع الجدول رقم (٤) الحساب الختامي  
البيان الرابع - الدعم والمنح

مجموعة (٢) المنح			مجموعة (١) الدعم			البيان	الكود		
بند (٣) الجملة	بند (٢) منح لجهات الحكومة العامة	بند (٢) منح للمنظمات الدولية	بند (١) المنح للحكومات الأجنبية	بند (٢) الجملة	بند (١) لمؤسسات مالية			بند (١) لمؤسسات غير مالية	
٢٠١١٠٠٤	٢٠١١٠٠٤	.	.	٩٤٠	.	٩٤٠	قطاع الشباب والثقافة والشؤون الدينية	٧٠٨٠٠٠٠٠	٠١
٧١١٧٧١	٧١١٧٧١	.	.	.	.	.	الخدمات الترفيهية والرياضية	٧٠٨١١٠٠٠٠	٠٢
.	.	.	.	.	.	.	ديوان عام وزارة الشباب والرياضة	١٤٢٠٠١	٠٣
١١١٨٤٦	١١١٨٤٦	.	.	.	.	.	مديريات الشباب والرياضة بالمحافظات	٢٢٧٠١٢٠١٠١	٠٤
٢٧٥٠٠٠	٢٧٥٠٠٠	.	.	.	.	.	المجلس القومي للشباب	٣٢١٠٦٢	٠٥
.	.	.	.	.	.	.	هيئة إستاذ القاهرة	٣٢١٠٦٣	٠٦
٣٢٤٩٢٥	٣٢٤٩٢٥	.	.	.	.	.	المجلس القومي للرياضة	٣٢١٠٦٤	٠٧
٦٦٠٠٥	٦٦٠٠٥	.	.	.	.	.	الخدمات الثقافية	٧٠٨٢١٠٠٠٠	٠٨
١٠٥٤٩	١٠٥٤٩	.	.	.	.	.	وزارة الثقافة	١٣٢٠٠١	٠٩
٤٣٠٦٩	٤٣٠٦٩	.	.	.	.	.	الجهات الثقافية الأخرى	*****	١٠
١٢٣٨٧	١٢٣٨٧	.	.	.	.	.	الهيئات العامة للأثار	*****	١١
٩٦٠١١٦	٩٦٠١١٦	.	.	.	.	.	خدمات الإذاعة والنشر	٧٠٨٣١٠٠٠٠	١٢
٢٧٣١١٢	٢٧٣١١٢	.	.	٩٤٠	.	٩٤٠	خدمات دينية وخدمات مجتمعية أخرى	٧٠٨٤١٠٠٠٠	١٣
٦٩٣١٩	٦٩٣١٩	.	.	٩٤٠	.	٩٤٠	الأزهر الشريف	١٠٥٠٠١	١٤
١٩٩٣٤٢	١٩٩٣٤٢	.	.	.	.	.	ديوان عام وزارة الأوقاف والمديريات الأقلمية	١٣٤٠٠١	١٥
٢٩٩٤	٢٩٩٤	.	.	.	.	.	نشر الدعوة الإسلامية	١٣٤٠٠٢	١٦
١٤٥٧	١٤٥٧	.	.	.	.	.	المجلس الأعلى للشئون الإسلامية	١٣٤٠٠٣	١٧
٩٣٤٣٢	٩٣٢٦٦	.	١٦٦	١٦٧٦٠٥	.	١٦٧٦٠٥	قطاع التعليم	٧٠٩٠٠٠٠٠	١٨
٧١٠	٧١٠	.	.	.	.	.	التعليم ما قبل الجامعي	٧٠٩١١٠٠٠٠	١٩
٧١٠	٧١٠	.	.	.	.	.	مديريات التربية والتعليم بالمحافظات	٢٢٧٠١٢٠١٠١٢	٢٠
٨٢٤٠٨	٨٢٢٤٢	.	١٦٦	١٤٢٣٩٧	.	١٤٢٣٩٧	التعليم العالي	٧٠٩٤١٠٠٠٠	٢١
٦١١	٦١١	.	.	٤١٥٧٣	.	٤١٥٧٣	جامعة الأزهر - تعليم	١٠٥٠٠٦	٢٢
.	.	.	.	.	.	.	أكاديمية السادات للعلوم الإدارية	١٠٩٠٠٢	٢٣
٨٧٥٨	٨٥٩٢	.	١٦٦	١٠٠٨٢٤	.	١٠٠٨٢٤	ديوان عام وزارة التعليم العالي	١٣٦٠٠١	٢٤
٣٠٠٠	٣٠٠٠	.	.	.	.	.	المجلس الأعلى للجامعات	١٣٦٠٠٢	٢٥
٧٠٠٣٩	٧٠٠٣٩	.	.	.	.	.	الجامعات	*****	٢٦
.	.	.	.	.	.	.	التعليم غير المحدد بمستوى	٧٠٩٥١٠٠٠٠	٢٧
١٠٣١٤	١٠٣١٤	.	.	٢٥٢٠٨	.	٢٥٢٠٨	خدمات مساعدة للتعليم	٧٠٩٦١٠٠٠٠	٢٨
١٠٣١٤	١٠٣١٤	.	.	٢٥٢٠٨	.	٢٥٢٠٨	ديوان عام وزارة التربية والتعليم	١٣٥٠٠١	٢٩
.	.	.	.	.	.	.	الهيئة العامة للأبنية التعليمية	٣٢١٠٧٩	٣٠
.	.	.	.	.	.	.	صندوق دعم وتمويل المشروعات التعليمية	٣٢١٠٨٠	٣١
.	.	.	.	.	.	.	المركز القومي للإمتحانات	٣٢١٠٨١	٣٢
.	.	.	.	.	.	.	الأكاديمية المهنية للمعلمين	٣٢١٠٩٢	٣٣
.	.	.	.	.	.	.	البحوث والتطوير في مجال التعليم	٧٠٩٧١٠٠٠٠	٣٤
.	.	.	.	.	.	.	شئون التعليم غير المصنفة في مكان آخر	٧٠٩٨١٠٠٠٠	٣٥
٢٩٠٥٧١	٢٠٥٩١٦	.	٨٤٦٥٥	١٣١٩٠٢٦٥	٣٧٢٣١٣٤	١٢٨١٧٩٥٢٣	قطاع الحماية الإجتماعية	٧١٠٠٠٠٠٠	٣٦
١٣٤٩	١٣٤٩	.	.	.	.	.	الحماية الإجتماعية	٧١٠٠٠٠٠٠	٣٧
١٣٤٩	١٣٤٩	.	.	.	.	.	المجلس القومي لرعاية أسر الشهداء والمصابين	٣٢١٠٩٧	٣٨
.	.	.	.	.	.	.	المجلس القومي لشئون إعاقة	٣٢١٠٩٨	٣٩
٢٨٩٢٢٢	٢٠٤٥٦٧	.	٨٤٦٥٥	١٣١٩٠٢٦٥	٣٧٢٣١٣٤	١٢٨١٧٩٥٢٣	الحماية الإجتماعية غير المصنفة في مكان آخر	٧١٠٩١٠٠٠٠	٤٠

الدولة عن عام ٢٠١٥/٢٠١٦  
والمزايا الإجتماعية

القيمة بالآلاف جنيهه

	إجمالي الباب الرابع	مجموعة (٤) الدعم والمنح الإجمالية والإحتياجات العامة			مجموعة (٣) مزايا إجتماعية				
		الجملة	بند(٢) المتطلبات الإضافية للدعم والمنح	بند(١) الدعم والمنح الإجمالية والإحتياجات العامة	الجملة	بند(٤) مزايا إجتماعية للعاملين	بند (٣) تفقات خدمية لغير العاملين	بند(٢) مساعدات إجتماعية	بند(١) مزايا للأمان الإجتماعي
٠١	٢٤٤٣٠٤٤	٥٩٨٠٠	.	٥٩٨٠٠	٣٧١٣٠٠	٧٩٨٠١	٢٩١٤٩٩	.	.
٠٢	٩٧٤١٣٩	٤٦١	.	٤٦١	٢٦١٩٠٧	٦٦٦٨٣	١٩٥٢٢٤	.	.
٠٣	٣٤	.	.	.	٣٤	١٩	١٥	.	.
٠٤	١٢٦٢٩٤	٤٦١	.	٤٦١	١٣٩٨٧	٧٣٤١	٦٦٤٦	.	.
٠٥	٤٨٣٢٤٢	.	.	.	٢٠٨٢٤٢	٣٠٠٢٣	١٧٨٢١٩	.	.
٠٦	٧	.	.	.	٧	٧	.	.	.
٠٧	٣٦٤٥٦٢	.	.	.	٣٩٦٣٧	٢٩٢٩٣	١٠٣٤٤	.	.
٠٨	١٥٤٨٢٠	.	.	.	٨٨٨١٥	١١٤٦	٨٧٦٦٩	.	.
٠٩	١٢١٥٠	.	.	.	١٦٠١	.	١٦٠١	.	.
١٠	٦٨٥٢٤	.	.	.	٢٥٤٥٥	١٨٦	٢٥٢٦٩	.	.
١١	٧٤١٤٦	.	.	.	٦١٧٥٩	٩٦٠	٦٠٧٩٩	.	.
١٢	٩٦٠٤٥٩	.	.	.	٣٤٣	١٤٢	٢٠١	.	.
١٣	٣٥٣٦٢٦	٥٩٣٣٩	.	٥٩٣٣٩	٢٠٢٣٥	١١٨٣٠	٨٤٠٥	.	.
١٤	١٣٨٥٩٩	٥٩٣٣٩	.	٥٩٣٣٩	٩٠٠١	٧٨١٠	١١٩١	.	.
١٥	٢٠٢٥٠١	.	.	.	٣١٥٩	١١١	٣٠٤٨	.	.
١٦	١٠٩٠٦	.	.	.	٧٩١٢	٣٩٠٢	٤٠١٠	.	.
١٧	١٦٢٠	.	.	.	١٦٣	٧	١٥٦	.	.
١٨	٤٦٠٠٥٠	٦٤١٤	.	٦٤١٤	١٩٢٥٩٩	٤٦٠٣٢	١٤٦٥٦٧	.	.
١٩	٤١٩٩٤	١٢٧٧	.	١٢٧٧	٤٠٠٠٧	٣٩٣٢٦	٦٨١	.	.
٢٠	٤١٩٩٤	١٢٧٧	.	١٢٧٧	٤٠٠٠٧	٣٩٣٢٦	٦٨١	.	.
٢١	٣٧٠٩٢٠	٥١٣٧	.	٥١٣٧	١٤٠٩٧٨	٦٢١٧	١٣٤٧٦١	.	.
٢٢	٦٥١١٣	٥١٣٧	.	٥١٣٧	١٧٧٩٢	٧٤٤	١٧٠٤٨	.	.
٢٣	٥٧	.	.	.	٥٧	٢٥	٣٢	.	.
٢٤	١٢٩٣٦١	.	.	.	١٩٧٧٩	١٥٢	١٩٦٢٧	.	.
٢٥	٣٠٠٠	.	.	.	.	.	.	.	.
٢٦	١٧٣٣٨٩	.	.	.	١٠٣٣٥٠	٥٢٩٦	٩٨٠٥٤	.	.
٢٧	١٩٢	.	.	.	١٩٢	١٢٨	٦٤	.	.
٢٨	٣٧٠٢٤	.	.	.	١٥٠٢	٣٥٩	١١٤٣	.	.
٢٩	٣٦٧١٧	.	.	.	١١٩٥	١٧٨	١٠١٧	.	.
٣٠	١٨١	.	.	.	١٨١	١٨١	.	.	.
٣١	١	.	.	.	١	.	١	.	.
٣٢	٣	.	.	.	٣	.	٣	.	.
٣٣	١٢٢	.	.	.	١٢٢	.	١٢٢	.	.
٣٤	٩٩٢٠	.	.	.	٩٩٢٠	٢	٩٩١٨	.	.
٣٥	.	.	.	.	.	.	.	.	.
٣٦	١٨٥٠٦٩٦٨	.	.	.	٥٢٨٧٦٤٥٠	٢٤٠٤	١١٣٥٣	٤٣٩٥٤١٦٨	٨٩٠٨٥٢٥
٣٧	١٠٧٩٥	.	.	.	٩٤٤٦	.	٩٤٤٦	.	.
٣٨	١٠٧٩٥	.	.	.	٩٤٤٦	.	٩٤٤٦	.	.
٣٩	.	.	.	.	.	.	.	.	.
٤٠	١٨٥٠٥٨٨٨٣	.	.	.	٥٢٨٧٦٠٠٤	٢٤٠٤	١٩٠٧	٤٣٩٥٤١٦٨	٨٩٠٨٥٢٥

الباب الخامس

المصروفات الأخرى

الجدول رقم (٥) الحساب الختامي  
الباب الخامس

مجموعة (١) جارية				البيانات	الكود	
الجملة	بند (٣) متنوعة	بند (٢) إشراكات	بند (١) ضرائب ورسوم			
٥٩٥٢٣٠٤	٥٥٠٦٦٣١	٣٤٢٩٦٣	١٠٢٧١٠	الإجمالي العام	٧٠٠٠٠٠٠٠	٠١
٢١٦٣٩١٤	١٨٠٣٧٢٠	٣٣٨٨٧٣	٢١٣٢١	قطاع الخدمات العامة	٧٠١٠٠٠٠٠	٠٢
١٨٠٦١٢٧	١٧٨٥٦٣٥	.	٢٠٤٩٢	الأجهزة التنفيذية والتشريعية والشنون المالية وشنون المالية العامة والشنون الخارجية	٧٠١١٠٠٠٠	٠٣
.	.	.	.	المعونة الاقتصادية الأجنبية	٧٠١٢٠٠٠٠	٠٤
٢٧٩	١٧	٨	٢٥٤	خدمات عامة	٧٠١٣٠٠٠٠	٠٥
١٥١١٣	١٤٦٥٩	٣	٤٥١	بحوث أساسية	٧٠١٤٠٠٠٠	٠٦
٣٥١٧	٣٢٩٣	.	١٢٤	خدمات عمومية عامة غير مصنفة في مكان آخر	٧٠١٦٠٠٠٠	٠٧
١٦	١٦	.	.	معاملات الدين العام	٧٠١٧٠٠٠٠	٠٨
٣٣٨٨٦٢	.	٣٣٨٨٦٢	.	تحويلات ذات طبيعة عامة بين مختلف مستويات الحكومة	٧٠١٨٠٠٠٠	٠٩
١٤٣٢١	١٤٢٣٩	.	٨٢	قطاع الدفاع والأمن القومي	٧٠٢٠٠٠٠٠	١٠
١٥١٣	١٤٣١	.	٨٢	الدفاع العسكري	٧٠٢١٠٠٠٠	١١
١٢٨٠٨	١٢٨٠٨	.	.	شنون دفاع غير مصنفة في مكان آخر	٧٠٢٥٠٠٠٠	١٢
٤٤٠٥٢٣	٤٤٠٤٦٢	.	٦١	قطاع النظام العام وشنون السلامة العامة	٧٠٣٠٠٠٠٠	١٣
٩٧٠٠٩	٩٦٩٥٦	.	٥٣	خدمات الشرطة	٧٠٣١٠٠٠٠	١٤
٢	.	.	٢	خدمات الحماية ضد الحريق	٧٠٣٢٠٠٠٠	١٥
١٥١٩٠١	١٥١٩٠٠	.	١	المحاكم	٧٠٣٣٠٠٠٠	١٦
٧٤٤	٧٤٤	.	.	السجون	٧٠٣٤٠٠٠٠	١٧
١٩٠٨٦٧	١٩٠٨٦٢	.	٥	البحوث والتطوير في مجال النظام العام وشنون السلامة العامة	٧٠٣٥٠٠٠٠	١٨
١٣١١٩٣٦	١٢٨٧٩٧٣	١٣٠٦	٢٢٦٥٧	قطاع الشئون الاقتصادية	٧٠٤٠٠٠٠٠	١٩
٦٢٩٥١٩	٦٢٥٢٩٤	٧٧٠	٣٣٥٥	الشئون الاقتصادية والتجارية وشنون العمالة العامة	٧٠٤١٠٠٠٠	٢٠
٢٣٣٨٩٢	٢٢٣٣٢٩	٧٧	١٠٤٨٦	الزراعة والحراجة والصيد البحري والبري	٧٠٤٢٠٠٠٠	٢١
٨٠٥٥	٧٧٩٦	.	٢٥٩	الوقود والطاقة	٧٠٤٣٠٠٠٠	٢٢
٦	.	.	٦	البتروول والغاز الطبيعي (ديوان عام وزارة البترول)	٧٠٤٣٢٠٠٠	٢٣
٨٠٤٩	٧٧٩٦	.	٢٥٣	الوقود النووي	٧٠٤٣٣٠٠٠	٢٤
٥٦٣	٥٢٧	.	٣٦	هيئة الرقابة النووية والإشعاعية	١٠٣٠٠٠٦	٢٥
٦٨٣٦	٦٧٠٤	.	١٣٢	هيئة الطاقة الذرية	١٢٤٠٠٢	٢٦
٦٥٠	٥٦٥	.	٨٥	هيئة المواد النووية	١٢٤٠٠٣	٢٧
.	.	.	.	الكهرباء (ديوان عام)	٧٠٤٣٥٠٠٠	٢٨
٦١٢	٥٦	٢٥٥	٣٠١	التعدين والصناعة التحويلية والتشييد	٧٠٤٤٠٠٠٠	٢٩
٣٩٩٣١٢	٣٩٨٢٩٤	١٦٩	٨٤٩	النقل	٧٠٤٥٠٠٠٠	٣٠
٣٧	.	.	٣٧	الاتصالات (ديوان عام الاتصالات والمعلومات)	٧٠٤٦٠٠٠٠	٣١
١٤٢	.	.	١٤٢	صناعات أخرى	٧٠٤٧٠٠٠٠	٣٢
٨١	.	.	٨١	السياحة	٧٠٤٧٣٠٠٠	٣٣
٥٠	.	.	٥٠	ديوان عام وزارة السياحة	١٢٨٠٠١	٣٤
٣١	.	.	٣١	الهيئة المصرية العامة للتنشيط السياحي	٣٢١٠٤١	٣٥
٦١	.	.	٦١	مشاريع التنمية متعددة الأغراض	٧٠٤٧٤٠٠٠	٣٦
٦١	.	.	٦١	الهيئة العامة للسد العالي وخزان أسوان	٣٢١٠٤٣	٣٧
٤٠٣٦٧	٣٣١٠٤	٣٥	٧٢٢٨	البحوث والتطوير في مجال الشئون الاقتصادية	٧٠٤٨٠٠٠٠	٣٨

للدولة عن عام ٢٠١٥/٢٠١٦  
المصروفات الأخرى

القيمة بالألف جنيه

	إجمالي الباب الخامس	مجموعة (٢) المصروفات الأخرى الإجمالية والإحتياطيات العامة		
		الجملة	بند (٢) المتطلبات الإضافية للمصروفات الأخرى	بند (١) المصروفات الأخرى الإجمالية
٠١	٥٤٥٥١٠٩٤	٤٨٥٩٨٧٩٠	٠	٤٨٥٩٨٧٩٠
٠٢	٤٩٦٦١٣٥	٢٨٠٢٢٢١	٠	٢٨٠٢٢٢١
٠٣	٤٦٠٨٣٤٨	٢٨٠٢٢٢١	٠	٢٨٠٢٢٢١
٠٤	٠	٠	٠	٠
٠٥	٢٧٩	٠	٠	٠
٠٦	١٥١١٣	٠	٠	٠
٠٧	٣٥١٧	٠	٠	٠
٠٨	١٦	٠	٠	٠
٠٩	٣٣٨٨٦٢	٠	٠	٠
١٠	٤٥١١٤٢٢٣	٤٥٠٩٩٩٠٢	٠	٤٥٠٩٩٩٠٢
١١	٤٥١٠١٤١٥	٤٥٠٩٩٩٠٢	٠	٤٥٠٩٩٩٠٢
١٢	١٢٨٠٨	٠	٠	٠
١٣	١١٢٢٠٣٩	٦٨١٥١٦	٠	٦٨١٥١٦
١٤	٧٧٦٨٧٤	٦٧٩٨٦٥	٠	٦٧٩٨٦٥
١٥	٢	٠	٠	٠
١٦	١٥٣٥٥٢	١٦٥١	٠	١٦٥١
١٧	٧٤٤	٠	٠	٠
١٨	١٩٠٨٦٧	٠	٠	٠
١٩	١٣١٣٢٤١	١٣٠٥	٠	١٣٠٥
٢٠	٦٢٩٥١٩	٠	٠	٠
٢١	٢٣٥١٨٥	١٢٩٣	٠	١٢٩٣
٢٢	٨٠٥٥	٠	٠	٠
٢٣	٦	٠	٠	٠
٢٤	٨٠٤٩	٠	٠	٠
٢٥	٥٦٣	٠	٠	٠
٢٦	٦٨٣٦	٠	٠	٠
٢٧	٦٥٠	٠	٠	٠
٢٨	٠	٠	٠	٠
٢٩	٦١٢	٠	٠	٠
٣٠	٣٩٩٣٢٤	١٢	٠	١٢
٣١	٣٧	٠	٠	٠
٣٢	١٤٢	٠	٠	٠
٣٣	٨١	٠	٠	٠
٣٤	٥٠	٠	٠	٠
٣٥	٣١	٠	٠	٠
٣٦	٦١	٠	٠	٠
٣٧	٦١	٠	٠	٠
٣٨	٤٠٣٦٧	٠	٠	٠





للدولة عن عام ٢٠١٥/٢٠١٦  
المصروفات الأخرى

القيمة بالألف جنيه

	إجمالي الباب الخامس	مجموعة (٢) المصروفات الأخرى الإجمالية والإحتياطيات العامة		
		الجملة	بند (٢) المتطلبات الإضافية للمصروفات الأخرى	بند (١) المصروفات الأخرى الإجمالية
٠١	٩٦٣٧	.	.	.
٠٢	٢٢٨٤	.	.	.
٠٣	٣٢	.	.	.
٠٤	٧٣٢١	.	.	.
٠٥	٣٨٢٥٨	.	.	.
٠٦	٦٣٣٦	.	.	.
٠٧	٥٤٨٦	.	.	.
٠٨	٨٥٠	.	.	.
٠٩	١٧١٧	.	.	.
١٠	٥٧٥	.	.	.
١١	٩٠٧	.	.	.
١٢	٢٣٥	.	.	.
١٣	.	.	.	.
١٤	٣٠١٩٥	.	.	.
١٥	١٠	.	.	.
١٦	٥٢٠٨٣٣	١٨٣٣	.	١٨٣٣
١٧	٤٢٣١٢٣	١٨٣٣	.	١٨٣٣
١٨	٤٢٦٨	.	.	.
١٩	١٠٩٠	.	.	.
٢٠	٢١٢٤	.	.	.
٢١	١٠٥٤	.	.	.
٢٢	٢٧٦٤٩٥	١٨٣٣	.	١٨٣٣
٢٣	٢٦٣١	.	.	.
٢٤	١٦٧٧	.	.	.
٢٥	١٠٣	.	.	.
٢٦	٨٥١	.	.	.
٢٧	٩٦٣	.	.	.
٢٨	٢	.	.	.
٢٩	٤٨٦	.	.	.
٣٠	٣٣٨٣	.	.	.
٣١	١٠٨٤٩٢	١٨٣٣	.	١٨٣٣
٣٢	١٦٠٥٣٨	.	.	.
٣٣	١٤٢٣١١	.	.	.
٣٤	٤٩	.	.	.
٣٥	٤٩	.	.	.
٣٦	٦٦٨٨٨	.	.	.
٣٧	٣٧٧١٥	.	.	.
٣٨	٢٩١٧٣	.	.	.
٣٩	١١٢١٠	.	.	.
٤٠	٤٢٢	.	.	.
٤١	٨٨٩	.	.	.
٤٢	٤٤٠٣	.	.	.
٤٣	٣	.	.	.
٤٤	٥٤٩٣	.	.	.
٤٥	١٩٦١٢	.	.	.

تابع الجدول رقم (٥) الحساب الختامي  
الباب الخامس

الجملة	مجموعة (١) جارية			البيان	الكود	
	بند (٣) متنوعة	بند (٢) إشتراكات	بند (١) ضرائب ورسوم			
٩٥٨٣٧	٨٩٢٨٤	١٤٠	٦٤١٣	قطاع الشباب والثقافة والشؤون الدينية	٧٠٨٠٠٠٠٠	٠١
٢٤٣٣٨	٢٤١٩٤	٠	١٤٤	الخدمات الترفيهية والرياضية	٧٠٨١١٠٠٠٠	٠٢
٢	٢	٠	٠	ديوان عام وزارة الشباب والرياضة	١٤٢٠٠١	٠٣
٢٨٨	٢٤٩	٠	٣٩	مديريات الشباب والرياضة بالمحافظات	٢٢٧٠١١٠٠١١	٠٤
١٢٥٦٦	١٢٥٤٣	٠	٢٣	المجلس القومي للشباب	٣٢١٠٦٢	٠٥
٦٣	٢٠	٠	٤٣	هيئة إستاد القاهرة	٣٢١٠٦٣	٠٦
١١٤١٩	١١٣٨٠	٠	٣٩	المجلس القومي للرياضة	٣٢١٠٦٤	٠٧
٥٦٥٨٦	٥٢٧٦٣	١٤٠	٣٦٨٣	الخدمات الثقافية	٧٠٨٢١٠٠٠٠	٠٨
٦٣	٠	٠	٦٣	وزارة الثقافة	١٣٢٠٠١	٠٩
١٤٦	٠	٠	١٤٦	الجهات الثقافية الأخرى	٠٠٠٠٠٠٠	١٠
٥٦٣٧٧	٥٢٧٦٣	١٤٠	٣٤٧٤	الهيئات العامة للأثار	٠٠٠٠٠٠٠	١١
٤٣	٠	٠	٤٣	خدمات الإذاعة والنشر	٧٠٨٣١٠٠٠٠	١٢
١٤٨٧٠	١٢٣٢٧	٠	٢٥٤٣	خدمات دينية وخدمات مجتمعية أخرى	٧٠٨٤١٠٠٠٠	١٣
١٢٤٨٤	١٠٠٧٨	٠	٢٤٠٦	الأزهر الشريف	١٠٥٠٠١	١٤
١٧٩٠	١٦٦٦	٠	١٢٤	ديوان عام وزارة الأوقاف والمديريات الإقليمية	١٣٤٠٠١	١٥
٥٨٣	٥٨٣	٠	٠	نشر الدعوة الإسلامية	١٣٤٠٠٢	١٦
١٣	٠	٠	١٣	المجلس الأعلى للشئون الإسلامية	١٣٤٠٠٣	١٧
١٣٤٥٥٣٢	١٣٤٠٤٩٨	٢٦٣٤	٢٤٠٠	قطاع التعليم	٧٠٩٠٠٠٠٠٠	١٨
١٢٩٧٣١	١٢٩٣٤٠	٠	٣٩١	التعليم ما قبل الجامعى	٧٠٩١١٠٠٠٠	١٩
١٢٩٧٣١	١٢٩٣٤٠	٠	٣٩١	مديريات التربية والتعليم بالمحافظات	٢٢٧٠١٣٠١١٢	٢٠
٣٦٨٣٣١	٣٦٤٠١١	٢٦٣٤	١٦٨٦	التعليم العالى	٧٠٩٤١٠٠٠٠	٢١
٥١٢٧	٤٩٤٨	٠	١٧٩	جامعة الأزهر - تعليم	١٠٥٠٠٦	٢٢
٢٥٤٧	٢٥٣٥	٠	١٢	أكاديمية السادات للعلوم الإدارية	١٠٩٠٠٢	٢٣
١٠٩٠٠	١٠٨٨٤	٠	١٦	ديوان عام وزارة التعليم العالى	١٣٦٠٠١	٢٤
٤٣٤١	٤٣٣٥	٠	٦	المجلس الأعلى للجامعات	١٣٦٠٠٢	٢٥
٣٤٥٤١٦	٣٤١٣٠٩	٢٦٣٤	١٤٧٣	الجامعات	٠٠٠٠٠٠٠	٢٦
٣٧٢	٢٢١	٠	١٥١	التعليم غير المحدد بمستوى	٧٠٩٥١٠٠٠٠	٢٧
٨٤٥٦٤٠	٨٤٥٤٧٤	٠	١٦٦	خدمات مساعدة للتعليم	٧٠٩٦١٠٠٠٠	٢٨
٢٢٨٦١	٢٢٧٩٠	٠	٧١	ديوان عام وزارة التربية والتعليم	١٣٥٠٠١	٢٩
٥٧٥٦	٥٦٧٩	٠	٧٧	الهيئة العامة للأبنية التعليمية	٣٢١٠٧٩	٣٠
٨٠٦٣٧٧	٨٠٦٣٧٠	٠	٧	صندوق دعم وتمويل المشروعات التعليمية	٣٢١٠٨٠	٣١
٩	٠	٠	٩	المركز القومي للإمتحانات	٣٢١٠٨١	٣٢
١٠٦٣٧	١٠٦٣٥	٠	٢	الأكاديمية المهنية للمعلمين	٣٢١٠٩٢	٣٣
١٤٥٨	١٤٥٢	٠	٦	البحوث والتطوير فى مجال التعليم	٧٠٩٧١٠٠٠٠	٣٤
٠	٠	٠	٠	شئون التعليم غير المصنفة فى مكان آخر	٧٠٩٨١٠٠٠٠	٣٥
١٣٣٤٦	١٣١٤٢	٠	٢٠٤	قطاع الحماية الإجتماعية	٧١٠٠٠٠٠٠٠	٣٦
١٥٣٢	١٥٣٠	٠	٢	الحماية الإجتماعية	٧١٠٠٠٠٠٠٠	٣٧
١٥٣٠	١٥٣٠	٠	٠	المجلس القومي لرعاية أسر الشهداء والمصابين	٣٢١٠٩٧	٣٨
٢	٠	٠	٢	المجلس القومي لشئون إعاقة	٣٢١٠٩٨	٣٩
١١٨١٤	١١٦١٢	٠	٢٠٢	الحماية الإجتماعية غير المصنفة فى مكان آخر	٧١٠٩١٠٠٠٠	٤٠

للدولة عن عام ٢٠١٥/٢٠١٦  
المصروفات الأخرى

القيمة بالآلاف جنيه

	إجمالي الباب الخامس	مجموعة (٢) المصروفات الأخرى الإجمالية والإحتياطيات العامة		
		الجملة	بند (٢) المتطلبات الإضافية للمصروفات الأخرى	بند (١) المصروفات الأخرى الإجمالية
٠١	٩٥٨٣٧	.	.	.
٠٢	٢٤٣٣٨	.	.	.
٠٣	٢	.	.	.
٠٤	٢٨٨	.	.	.
٠٥	١٢٥٦٦	.	.	.
٠٦	٦٣	.	.	.
٠٧	١١٤١٩	.	.	.
٠٨	٥٦٥٨٦	.	.	.
٠٩	٦٣	.	.	.
١٠	١٤٦	.	.	.
١١	٥٦٣٧٧	.	.	.
١٢	٤٣	.	.	.
١٣	١٤٨٧٠	.	.	.
١٤	١٢٤٨٤	.	.	.
١٥	١٧٩٠	.	.	.
١٦	٥٨٣	.	.	.
١٧	١٣	.	.	.
١٨	١٣٥٧٥٤٥	١٢٠١٣	.	١٢٠١٣
١٩	١٤١٧٤٤	١٢٠١٣	.	١٢٠١٣
٢٠	١٤١٧٤٤	١٢٠١٣	.	١٢٠١٣
٢١	٣٦٨٣٣١	.	.	.
٢٢	٥١٢٧	.	.	.
٢٣	٢٥٤٧	.	.	.
٢٤	١٠٩٠٠	.	.	.
٢٥	٤٣٤١	.	.	.
٢٦	٣٤٥٤١٦	.	.	.
٢٧	٣٧٢	.	.	.
٢٨	٨٤٥٦٤٠	.	.	.
٢٩	٢٢٨٦١	.	.	.
٣٠	٥٧٥٦	.	.	.
٣١	٨٠٦٣٧٧	.	.	.
٣٢	٩	.	.	.
٣٣	١٠٦٣٧	.	.	.
٣٤	١٤٥٨	.	.	.
٣٥	.	.	.	.
٣٦	١٣٣٤٦	.	.	.
٣٧	١٥٣٢	.	.	.
٣٨	١٥٣٠	.	.	.
٣٩	٢	.	.	.
٤٠	١١٨١٤	.	.	.

## الباب السادس

شراء الأصول غير المالية (الإستثمارات)

الجدول رقم (٦) الحساب الختامي للدولة عن عام ٢٠١٦/٢٠١٥  
الباب السادس - شراء الأصول غير المالية (الاستثمارات)

القيمة بالألف جنيه

إجمالي الباب السادس	مجموعة (٣) أصول غير مالية أخرى	مجموعة (٢) الأصول غير المنتجة	مجموعة (١) الأصول الثابتة			البيانات	الكود
	بنود (١) متنوعة	بنود (١) أصول طبيعية	الجملة	بنود (٢) نفقات إيرادية مؤجلة (تشغيل)	بنود (١) إستثمار مباشر (شاملة الرسوم الجمركية)		
٦٩٢٤٩٨٧٨	١٢٧٥١٨٧٢	١٨٦٠٦٨٩	٥٤٦٣٧٣١٧	٣٩٢٢٨٣	٥٤٢٤٥٠٣٤	الإجمالي العام	٧٠٠٠٠٠٠٠
١٠٧١٤١٧٠	٢٠٨٢٨٩٣	٧٦٤٢٠	٨٥٥٤٨٥٧	٥٠٠٢٢	٨٥٠٤٨٣٥	قطاع الخدمات العامة	٧٠١٠٠٠٠٠
٨٠٧٩٤١١	١٢٧٥٧٦٢	٧٢٩٩٠	٦٧٣٠٦٥٩	١٨٤٩٥	٦٧١٢١٦٤	الأجهزة التنفيذية والتشريعية والشؤون المالية وشؤون المالية العامة والشؤون الخارجية	٧٠١١٠٠٠٠
.	.	.	.	.	.	المعونة الاقتصادية الأجنبية	٧٠١٢٠٠٠٠
٢٩٥٤٥٥	٦٦٨١٣	.	٢٢٨٦٤٢	٢٩٠٠٢	١٩٩٦٤٠	خدمات عامة	٧٠١٣٠٠٠٠
٨٤٠٤٧٢	٥٩٦٥٥٢	٣٤٣٠	٢٤٠٤٩٠	٢٥٢٥	٢٣٧٩٦٥	بحوث أساسية	٧٠١٤٠٠٠٠
١٤٩٨٨٣٢	١٤٣٧٦٦	.	١٣٥٥٠٦٦	.	١٣٥٥٠٦٦	خدمات عمومية عامة غير مصنفة في مكان آخر	٧٠١٦٠٠٠٠
.	.	.	.	.	.	معاملات الدين العام	٧٠١٧٠٠٠٠
.	.	.	.	.	.	تحويلات ذات طبيعة عامة بين مختلف مستويات الحكومة	٧٠١٨٠٠٠٠
٩٠٢٣٠	٤٩٧١٠	.	٤٠٥٢٠	.	٤٠٥٢٠	قطاع الدفاع والأمن القومي	٧٠٢٠٠٠٠٠
٧٨١٣٨	٤٩٧١٠	.	٢٨٤٢٨	.	٢٨٤٢٨	الدفاع العسكري	٧٠٢١٠٠٠٠
١٢٠٩٢	.	.	١٢٠٩٢	.	١٢٠٩٢	شؤون دفاع غير مصنفة في مكان آخر	٧٠٢٥٠٠٠٠
٤٤٢٣٩٤٣	١٧٤٠٣١٨	٣٥٥٥٤	٢٦٤٨٠٧١	.	٢٦٤٨٠٧١	قطاع النظام العام وشؤون السلامة العامة	٧٠٣٠٠٠٠٠
٣٨٥٠٣٠٧	١٥٥٣٥٧٦	.	٢٢٩٦٧٣١	.	٢٢٩٦٧٣١	خدمات الشرطة	٧٠٣١٠٠٠٠
١٢٨٨	.	.	١٢٨٨	.	١٢٨٨	خدمات الحماية ضد الحريق	٧٠٣٢٠٠٠٠
٤٧٥٧٧٤	١٧٩٠٧٧	٣٥٥٥٤	٢٦١١٤٣	.	٢٦١١٤٣	المحاكم	٧٠٣٣٠٠٠٠
.	.	.	.	.	.	السجون	٧٠٣٤٠٠٠٠
٩٦٥٧٤	٧٦٦٥	.	٨٨٩٠٩	.	٨٨٩٠٩	البحوث والتطوير في مجال النظام العام وشؤون السلامة العامة	٧٠٣٥٠٠٠٠
١٨٧٧٤٢٠٨	٤١١٧٨٩٨	١٠٩٥٥٤٦	١٣٥٦٠٧٦٤	٥٥٦٦١	١٣٥٠٥١٠٣	قطاع الشؤون الاقتصادية	٧٠٤٠٠٠٠٠
١٣٠٢٣٢	٤٧٥٥٤	.	٨٣١٧٨	٥٨	٨٣١٢٠	الشؤون الاقتصادية والتجارية وشؤون المعالجة العامة	٧٠٤١٠٠٠٠
٤٧٩٦٢٧٧	٩١٦٨٤١	٩٧٩٢٤	٣٧٨١٥١٢	١٩١٢٤	٣٧٦٢٣٨٨	الزراعة والحراثة والصيد البحري والبري	٧٠٤٢٠٠٠٠
٣٩٠١٢٤	١٦٠٦٩٤	٧٥	٢٢٩٣٥٥	٦٧١٢	٢٢٢٦٤٣	الوقود والطاقة	٧٠٤٣٢٠٠٠
٦٦٩٤٣	١٦٦٤٨	.	٥٠٢٩٥	.	٥٠٢٩٥	البتترول والغاز الطبيعي (ديوان عام وزارة البترول)	٧٠٤٣٣٠٠٠
٤١٢٨٨	٢٤٩٥	٧٥	٣٨٧١٨	٦٣٦٢	٣٢٣٥٦	الوقود النووي	١٢٤٠٠٢
١٠٠٧٢	٢٨٤	.	٩٧٨٨	٥٨٢	٩٢٠٦	هيئة الرقابة النووية والإشعاعية	١٠٣٠٠٦
٢٥١٠٣	٩٠١	٧٥	٢٤١٢٧	٣٨٣٠	٢٠٢٩٧	هيئة الطاقة الذرية	١٢٤٠٠٣
٦١١٣	١٣١٠	.	٤٨٠٣	١٩٥٠	٢٨٥٣	هيئة المواد النووية	٧٠٤٣٥٠٠٠
٢٨١٨٩٣	١٤١٥٥١	.	١٤٠٣٤٢	٣٥٠	١٣٩٩٩٢	الكهرباء (ديوان عام)	٧٠٤٤٠٠٠٠
٢٣٥٩١١	١٩٠٤٧٧	.	٤٥٤٣٤	٩٦٧١	٣٥٧٦٣	التعدين والصناعة التحويلية والتشييد	٧٠٤٥٠٠٠٠
١٢٤٧٤٤٧٢	٢٤١٠١٣٠	٩٩٧٥٤٧	٩٠٦٦٧٩٥	٦٩	٩٠٦٦٧٢٦	النقل	٧٠٤٦٠٠٠٠
٣٩٦٦٧٤	٢٥٥٠٩٤	.	١٤٢٥٨٠	.	١٤٢٥٨٠	الاتصالات (ديوان عام الاتصالات والمعلومات)	٧٠٤٧٠٠٠٠
١٦٢١٣٦	٥٣٩٧١	.	١٠٨١٦٥	٣٠٩	١٠٧٨٥٦	صناعات أخرى	٧٠٤٧٣٠٠٠
١٣٢٧٤	٢٠٤	.	١٣٠٧٠	.	١٣٠٧٠	السياحة	١٢٨٠٠١
١٢٤٦٢	٢٠٤	.	١٢٢٥٨	.	١٢٢٥٨	ديوان عام وزارة السياحة	٣٢١٠٤١
٨١٢	.	.	٨١٢	.	٨١٢	الهيئة المصرية العامة للتنشيط الساحل	٧٠٤٧٤٠٠٠
١٤٨٨٦٢	٥٣٧٦٧	.	٩٥٠٩٥	٣٠٩	٩٤٧٨٦	مشاريع التنمية متعددة الأغراض	٣٢١٠٤٣
١٤٨٨٦٢	٥٣٧٦٧	.	٩٥٠٩٥	٣٠٩	٩٤٧٨٦	الهيئة العامة للسد العالي وخزان أسوان	٧٠٤٨٠٠٠٠
١٨٨٣٨٢	٨٤٦٣٧	.	١٠٣٧٤٥	١٩٧١٨	٨٤٠٢٧	البحوث والتطوير في مجال الشؤون الاقتصادية	٧٠٤٨٠٠٠٠

تابع الجدول رقم (٦) الحساب الختامي للدولة عن عام ٢٠١٦/٢٠١٥  
 الباب السادس - شراء الأصول غير المالية ( الإستثمارات )

القيمة بالآلاف جنية

إجمالي الباب السادس	مجموعة (٣) أصول غير مالية أخرى		مجموعة (١) الأصول الثابتة			البيان	الكود
	بند (١) متنوعة	بند (٢) أصول طبيعية	الجملة	بند (٢) نفقات إيرادية موجلة (تشغيل)	بند (١) إستثمار مباشر (شاملة الرسوم الجمركية)		
٤٦٥٢٢١	١٩٨٨٤٧	.	٢٦٦٣٧٤	١٦	٢٦٦٣٥٨	قطاع حماية البيئة	٧٠٥٠٠٠٠٠
٥٦٩١٥	.	.	٥٦٩١٥	.	٥٦٩١٥	تصريف النفايات	٧٠٥١١٠٠٠٠
٩٧٤	٩٥٨	.	١٦	١٦	.	تصريف مياه الصرف الصحي	٧٠٥٢١٠٠٠٠
٤٠٧٣٣٢	١٩٧٨٨٩	.	٢٠٩٤٤٣	.	٢٠٩٤٤٣	حماية التنوع الحيوي والمناظر الطبيعية	٧٠٥٤١٠٠٠٠
١٩٦٦٤٨٩٠	١١٨٤٤١٦	٥٣٢٠٦٦	١٧٩٤٨٤٠٨	٨٢٨	١٧٩٤٧٥٨٠	قطاع الإسكان والمرافق المجتمعية	٧٠٦٠٠٠٠٠٠
٤٠٥٦٢٦٤	٤٠٥٠٢١	.	٣٦٥١٢٤٣	٧٣٦	٣٦٥٠٥٠٧	تنمية الإسكان	٧٠٦١٠٠٠٠٠
٤٠٥٦٢٦٤	٤٠٥٠٢١	.	٣٦٥١٢٤٣	٧٣٦	٣٦٥٠٥٠٧	ديوان علم وزارة الإسكان والمرافق	١٣٠٠٠١
.	.	.	.	.	.	مديريات الإسكان بالمحافظات	٢٢٧٠٠٩٢٠١٠٠٠
٥٠٧٧٨٩٦	٤٠٣٤٠٧	٤٨٤٩٨٤	٤١٨٩٥٠٥	٩٢	٤١٨٩٤١٣	تنمية المجتمع	٧٠٦٢١٠٠٠٠٠
١٥١٩	١٠٩٦	.	٤٢٣	.	٤٢٣	ديوان عام المجتمعات العمرانية الجديدة	١٣٠٠٠٢
٣٩٨٩١٤٢	٤٨٠٣٧	٤٨٤٩٨٤	٣٥٥٢١٩٥	.	٣٥٥٢١٩٥	الجهاز المركزي للتعمير	١٣٠٠٠٣
٤٠٩٥٨	٤٠٣٣١	.	٦٢٧	٩٢	٥٣٥	الهيئة العامة للتخطيط العمرانى	٣٢١٠٥٤
١٠٤٦٢٧٧	٤١٠٠١٧	.	٦٣٦٢٦٠	.	٦٣٦٢٦٠	صندوق تطوير المناطق العشوائية	٣٢١٠٩١
١٠٤٢٩٩١٤	٣٧٥٩٨٨	٤٧٠٨٢	١٠٠٠٦٨٤٤	.	١٠٠٠٦٨٤٤	إمدادات المياه	٧٠٦٣١٠٠٠٠
١٠٠٨١٦	.	.	١٠٠٨١٦	.	١٠٠٨١٦	الإسكان ومرافق المجتمع غير المصنفين فى مكان آخر	٧٠٦٦١٠٠٠٠
٤٣٢٨٢٥٥	١٧١٨٨٠٢	٣٥١٠٠	٢٥٧٤٣٥٣	٨٥٢١٥	٢٤٨٩١٣٨	قطاع الصحة	٧٠٧٠٠٠٠٠٠
١٧٧٩٨٧٩	٢١٢١١٦	٧٠٠٠	١٥٦٠٧٦٣	.	١٥٦٠٧٦٣	خدمات المستشفيات	٧٠٧٣٠٠٠٠٠
١٢٤١٢٥	٢٧١٨	.	١٢١٤٠٧	.	١٢١٤٠٧	خدمات المستشفيات	٧٠٧٣٠٠٠٠٠
٨١٧١٠	١٧٢٣	.	٧٩٩٨٧	.	٧٩٩٨٧	مستشفى قنا الجامعى _ جامعة جنوب الوادى	٣١٤٠٠٠٠٠
٢٤٢٥٧	.	.	٢٤٢٥٧	.	٢٤٢٥٧	مستشفى الفيوم الجامعى _ جامعة الفيوم	٣١٥٠٠٠٢
١٨١٥٨	٩٩٥	.	١٧١٦٣	.	١٧١٦٣	مستشفى أسوان التعليمى	٣٢٤٠٠٢
١٥٤٣٢١٣	٢٠٩٣٩٨	٧٠٠٠	١٣٢٦٨١٥	.	١٣٢٦٨١٥	خدمات المستشفيات العامة	٧٠٧٣١٠٠٠٠٠
٧٣٩١٦	١٥٠١٢	.	٥٨٩٠٤	.	٥٨٩٠٤	مستشفيات جامعة الأزهر	*****
٣٥٧٧٧	١٥٠٠٠	.	٢٠٧٧٧	.	٢٠٧٧٧	مستشفى الحسين الجامعى	١٠٥٠٠٣
٢٢٨٥٦	١٢	.	٢٢٨٤٤	.	٢٢٨٤٤	مستشفى باب الشعرية الجامعى	١٠٥٠٠٤
١٥٢٨٣	.	.	١٥٢٨٣	.	١٥٢٨٣	مستشفى الزهراء الجامعى	١٠٥٠٠٥
٢٧١٧٤	.	.	٢٧١٧٤	.	٢٧١٧٤	مستشفى دمياط الجامعى الجديدة	١٠٥٠٠٧
٢٥٩٨٤	٩٧٨	.	٢٥٠٠٦	.	٢٥٠٠٦	مستشفى جامعة الأزهر - مدينة نصر	١٠٥٠٠٨
٩٠٨٦	٢٣٧١	.	٦٧١٥	.	٦٧١٥	المستشفى التعليمى لكلية طب بنين بجامعة الأزهر - أسبوط	١٠٥٠٠٩
.	.	.	.	.	.	مستشفيات الصحة النفسية	١٣١٠٠٢
٣٩٣٦٥٢	٧٠٣٥٧	.	٣٢٣٢٩٥	.	٣٢٣٢٩٥	مديريات الشئون الصحية بالمحافظات	٢٢٧٠٠١٠٢٠٠١
١٠١٣٤٠١	١٢٠٦٨٠	٧٠٠٠	٨٨٥٧٢١	.	٨٨٥٧٢١	المستشفيات الجامعية	*****
١١٢٣٧٢	.	.	١١٢٣٧٢	.	١١٢٣٧٢	خدمات المستشفيات المتخصصة	٧٠٧٣٢٠٠٠٠
١٦٩	.	.	١٦٩	.	١٦٩	خدمات المراكز الطبية ومراكز الأمومة	٧٠٧٣٣٠٠٠٠
١٦٩	.	.	١٦٩	.	١٦٩	مركز الإسكندرية الإقليمي لصحة وتنمية المرأة	١٣١٠٣٢
٢٣١٦٦٦٠	١٤١٧٣٣٨	.	٨٩٩٣٢٢	٨٥٢١٥	٨١٤١٠٧	خدمات صحية عامة	٧٠٧٤١٠٠٠٠
١٨٨٨٧١٧	١٢٧٥٤١٧	.	٦١٣٣٠٠	٨٥٢١٥	٥٢٨٠٨٥	ديوان علم وزارة الصحة	١٣١٠٠١
٤٢٧٩٤٣	١٤١٩٢١	.	٢٨٦٠٢٢	.	٢٨٦٠٢٢	الهيئة العامة للمستشفيات والمعاهد التعليمية	٣٢١٠٥٨
٢١٦٦٣٥	٧٥١٥٣	٢٨١٠٠	١١٣٣٨٢	.	١١٣٣٨٢	البحوث والتطوير فى مجال الصحة	٧٠٧٥١٠٠٠٠
١٣٧٢٨	٨٨٧٤	.	٨٨٥٤	.	٨٨٥٤	معهد تيودور بلهارس للأبحاث	١١١٠٠٢
٥٠٩٤	١١٠١	.	٣٩٩٣	.	٣٩٩٣	معهد بحوث أمراض العيون	١١١٠٠٣
٣٦٢٧٦	٥٥	٢٨١٠٠	٨١٢١	.	٨١٢١	الهيئة القومية للرقابية والبحوث الدوائية	٣٢١٠٥٩
١٥٤٨	٣٤٠	.	١٢٠٨	.	١٢٠٨	الهيئة القومية للبحوث والرقابة على المستحضرات الحيوية	٣٢١٠٦٠
١٥٩٩٨٩	٦٨٧٨٣	.	٩١٢٠٦	.	٩١٢٠٦	هيئة الإسعاف المصرية	٣٢١٠٩٤
١٥٠٨١	١٤١٩٥	.	٨٨٦	.	٨٨٦	شئون صحية غير مصنفة فى مكان آخر	٧٠٧٦١٠٠٠٠

تابع الجدول رقم (٦) الحساب الختامي للدولة عن عام ٢٠١٦/٢٠١٥  
الباب السادس - شراء الأصول غير المالية (الإستثمارات)

القيمة بالآلاف جنيه

إجمالي الباب السادس	مجموعة (٣) أصول غير مالية أخرى	مجموعة (٢) الأصول غير المنتجة	مجموعة (١) الأصول الثابتة			البيان	الكود
	بند (١) متنوعة	بند (١) أصول طبيعية	الجملة	بند (٢) نققات إيرادية موجلة (تشغيل)	بند (١) إستثمار مباشر (شاملة الرسوم الجمركية)		
٣٥٦.٥٩٣	٢٩٢٢٣٨	٩١٢٠	٣٢٥٩٢٣٥	١٦١٤٠٤	٣٠٩٧٨٣١	قطاع الشباب والثقافة والشؤون الدينية	٧٠٨٠٠٠٠٠٠
١٦٧٠.٠٦٠	٣٢١٣٠	٤٢٠	١٦٣٧٥١٠	٠	١٦٣٧٥١٠	الخدمات الترفيهية والرياضية	٧٠٨١١٠٠٠٠
٠	٠	٠	٠	٠	٠	ديوان عام وزارة الشباب والرياضة	١٤٢٠٠١
٣٢١٧٩	٣٠٧٣	٠	٢٩١٠٦	٠	٢٩١٠٦	مديريات الشباب والرياضة بالمحافظات	٢٢٧٠١٢٠١٠١٢
٧٩٨١٨٩	٩٢١	٤٢٠	٧٩٦٨٤٨	٠	٧٩٦٨٤٨	المجلس القومي للشباب	٣٢١٠٦٢
١٩٢٨١٧	٩٢٤٣	٠	١٨٣٥٧٤	٠	١٨٣٥٧٤	هيئة إستاذ القاهرة	٣٢١٠٦٣
٦٤٦٨٧٥	١٨٨٩٣	٠	٦٢٧٩٨٢	٠	٦٢٧٩٨٢	المجلس القومي للرياضة	٣٢١٠٦٤
١٤٢٠.٩١٥	١٨٦٦٣٠	٠	١٢٣٤٢٨٥	١٦١٤٠٤	١٠٧٢٨٨١	الخدمات الثقافية	٧٠٨٢١٠٠٠٠
٠	٠	٠	٠	٠	٠	وزارة الثقافة	١٣٢٠٠١
١٠.٥٦٨	٤٩٧٣٣	٠	٥٠٨٣٥	٣٥٧٨	٤٧٢٥٧	الجهات الثقافية الأخرى	٠٠٠٠٠٠
١٣٢٠.٣٤٧	١٣٦٨٩٧	٠	١١٨٣٤٥٠	١٥٧٨٢٦	١٠٢٥٦٢٤	الهيئات العامة للأثار	٠٠٠٠٠٠
٧٩٧٩	١١٧٧	٠	٦٨٠٢	٠	٦٨٠٢	خدمات الإذاعة والنشر	٧٠٨٣١٠٠٠٠
٤٦٦٦٣٩	٧٢٣٠١	٨٧٠٠	٣٨٠٦٣٨	٠	٣٨٠٦٣٨	خدمات دينية وخدمات مجتمعية أخرى	٧٠٨٤١٠٠٠٠
٢٨٠٨٨٠	٩٢٧٧٤	٨٧٠٠	١٧٩٤٠٦	٠	١٧٩٤٠٦	الأزهر الشريف	١٠٥٠٠١
١٨٠.٣٣٢	٢٠٨٠٦	٠	٢٠١١٣٨	٠	٢٠١١٣٨	ديوان عام وزارة الأوقاف والمديريات الإقليمية	١٣٤٠٠١
٠	٠	٠	٠	٠	٠	نشر الدعوة الإسلامية	١٣٤٠٠٢
٤٢٧	٣٣٣	٠	٩٤	٠	٩٤	المجلس الأعلى للشؤون الإسلامية	١٣٤٠٠٣
٧١٣٤٥٢٠	١٣٤٣٨٨٩	٧٦٨٨٣	٥٧١٣٧٤٨	٣٧٦٨٩	٥٦٧٦٠٥٩	قطاع التعليم	٧٠٩٠٠٠٠٠٠
٩٤٤٥٣٧	١٩٦٥٥٧	٠	٧٤٧٩٨٠	٣٧٠١٩	٧١٠٩٦١	التعليم ما قبل الجامعي	٧٠٩١١٠٠٠٠
٩٤٤٥٣٧	١٩٦٥٥٧	٠	٧٤٧٩٨٠	٣٧٠١٩	٧١٠٩٦١	مديريات التربية والتعليم بالمحافظات	٢٢٧٠١٢٠١٠١٢
٣٥٢٩٥٠٨	١٠٢٣٨٣٢	٠	٢٥٠٥٦٧٦	٢٤٦	٢٥٠٥٤٣٠	التعليم العالى	٧٠٩٤١٠٠٠٠
٩٩٦٢٦	١٢١٤٩	٠	٨٧٤٧٧	٠	٨٧٤٧٧	جامعة الأزهر - تعليم	١٠٥٠٠٦
١٥٠٦	٠	٠	١٥٠٦	٠	١٥٠٦	أكاديمية السادات للعلوم الإدارية	١٠٤٠٠٢
٥٥٤٢٥٦	٤٦٤٩٤٧	٠	٨٩٣٠٩	٠	٨٩٣٠٩	ديوان عام وزارة التعليم العالى	١٣٣٠٠١
٠	٠	٠	٠	٠	٠	المجلس الأعلى للجامعات	١٣٦٠٠٢
٢٨٧٤١٢٠	٥٤٦٧٣٦	٠	٢٣٢٧٣٨٤	٢٤٦	٢٣٢٧١٣٨	الجامعات	٠٠٠٠٠٠
٨٥٩٠١	٥١٠٤٣	٠	٣٤٨٥٨	١٣	٣٤٨٤٥	التعليم غير المحدد بمستوى	٧٠٩٥١٠٠٠٠
٢٥١٦١٣٦	٣٤٣٧٦	٧٦٨٨٣	٢٤٠٤٨٧٧	٠	٢٤٠٤٨٧٧	خدمات مساعدة للتعليم	٧٠٩٦١٠٠٠٠
٢٣٥٢٩٠	٨٦٨٧٠	٠	١٤٨٤٢٠	٠	١٤٨٤٢٠	ديوان عام وزارة التربية والتعليم	١٣٥٠٠١
٢٢٨٠٠٠٨	٥٢٧٤٤	٧٦٨٨٣	٢٢٥٥٨٦٩	٠	٢٢٥٥٨٦٩	الهيئة العامة للأبنية التعليمية	٣٢١٠٧٩
٥٥	٠	٠	٥٥	٠	٥٥	صندوق دعم وتمويل المشروعات التعليمية	٣٢١٠٨٠
٧٨٣	٢٥٠	٠	٥٣٣	٠	٥٣٣	المركز القومي للإمتحانات	٣٢١٠٨١
٠	٠	٠	٠	٠	٠	الأكاديمية المهنية للمعلمين	٣٢١٠٩٢
٥٨٤٣٨	٣٨٠٨١	٠	٢٠٣٥٧	٤١١	١٩٩٤٦	البحوث والتطوير فى مجال التعليم	٧٠٩٧١٠٠٠٠
٠	٠	٠	٠	٠	٠	شئون التعليم غير المصنفة فى مكان آخر	٧٠٩٨١٠٠٠٠
٩٣٨٤٨	٢٢٨٦١	٠	٧٠٩٨٧	١٤٤٨	٦٩٥٣٩	قطاع الحماية الإجتماعية	٧١٠٠٠٠٠٠٠
٤٩٠٥	١٧١٢	٠	٣١٩٣	٠	٣١٩٣	الحماية الإجتماعية	٧١٠٠٠٠٠٠٠
٢١٢٦	٠	٠	٢١٢٦	٠	٢١٢٦	المجلس القومي لرعاية أسر الشهداء والمصابين	٣٢١٠٩٧
٢٧٧٩	١٧١٢	٠	١٠٦٧	٠	١٠٦٧	المجلس القومي لشئون لإعاقة	٣٢١٠٩٨
٨٨٩٤٣	٢١١٤٩	٠	٦٧٧٩٤	١٤٤٨	٦٦٣٤٦	الحماية الإجتماعية غير المصنفة فى مكان آخر	٧١٠٩١٠٠٠٠

إجمالي الإنفاق العام للدولة طبقاً  
للتصنيف الوظيفي للحكومة



الجدول رقم (٧) الحساب الختامي للدولة عن عام ٢٠١٦/٢٠١٥  
إجمالي الأرباح

القيمة بالآلاف جنية

الكود	البيان	الباب الأول	الباب الثاني	الباب الثالث	الباب الرابع	الباب الخامس	الباب السادس	إجمالي الأبواب
٠١	الإجمالي العام	٢١٣٢١١٦٤	٣٥٦٦٢١٧٣	٢٤٣٦٣٥٤٢٢	٢٠١٠٢٣٩٦٤	٥٤٥٥١٠٩٤	٦٩٢٤٩٨٧٨	٨١٧٨٤٣٦٩٥
٠٢	قطاع الخدمات العامة	٢٤٥٥٧٦٠٧	٨٠٥٢٩٩٩	٢٤٣٣٧٤٣٧٠	١٨٩٤٣٨٥	٤٩٦٦١٣٥	١٠٧١٤١٧٠	٢٩٣٥٥٩٦٦٦
٠٣	الأجهزة التنفيذية والتشريعية والشئون المالية وشئون المالية العامة والشئون الخارجية	٢٢٣٥١٢٠٤	٧٣٧٤٤٦٠	٢١٦٩٩٨	١٧٧٣٥٤٢	٤٦٠٨٣٤٨	٨٠٧٩٤١١	٤٤٤٠٣٩٦٣
٠٤	المعونة الاقتصادية الأجنبية	٤٤٥٠	٢٩٥١٤	٠	٩٣٠٣٩	٠	٠	١٢٧٠٠٣
٠٥	خدمات عامة	٦٩٤٩٦٥	٤٤٨٠٨	٠	١٢٦١٠	٢٧٩	٢٩٥٤٥٥	١٠٤٨١١٧
٠٦	بحوث أساسية	٩٦٢٣٤٠	١١٠٢٥٢	٣١٣	٧٩٣٢	١٥١١٣	٨٤٠٤٧٢	١٩٣٦٤٢٢
٠٧	خدمات عمومية عامة غير مصنفة في مكان آخر	٥٤٤٦٤٨	٤٣٢٥٧٧	٠	٧٢٦٢	٣٥١٧	١٤٩٨٨٣٢	٢٤٨١٨٣٦
٠٨	معاملات الدين العام	٠	٥٦١٠٦	٠	٢٤٣١٥٧٠٥٩	١٦	٠	٢٤٣٢١٣١٨١
٠٩	تمويلات ذات طبيعة عامة بين مختلف مستويات الحكومة	٠	٥٢٨٢	٠	٠	٣٣٨٨٦٢	٠	٣٤٤١٤٤
١٠	قطاع الدفاع والأمن القومي	١٢٠٨٩١	٧٠٠٣٥	٠	٢٧٢	٥١١٤٢٢٣	٩٠٢٣٠	٥٤٣٩٥٦٥١
١١	الدفاع العسكري	١١٨٥٣١	٦٨٧٣٨	٠	١٢٧	٥١٠١٤١٥	٧٨١٣٨	٥٣٣٦٦٩٤٩
١٢	شئون دفاع غير مصنفة في مكان آخر	٢٣٦٠	١٢٩٧	٠	١٤٥	١٢٠٩٢	١٢٠٩٢	٢٨٧٠٢
١٣	قطاع النظام العام وشئون السلامة العامة	٤١٥٦٧١٣١	٣٥٥٠٠٩٨	٠	٧٠٦١٤٩	١١٢٢٠٣٩	٤٤٢٣٩٤٣	٥١٣٦٩٣٦٠
١٤	خدمات الشرطة	٢٦٤٠٥٤٨٤	٢١٥٩٣١٥	٠	٣٣١٧٨٧	٧٧٦٨٧٤	٣٨٥٠٣٠٧	٣٣٥٢٣٧٦٧
١٥	خدمات الحماية ضد الحريق	٨١١٨	٥٧٩	٠	٨	٢	١٢٨٨	٩٩٩٥
١٦	المحاكم	١٤٦٤٣١٦٥	٨٢٠٠٥١	٠	٣٦٦٣٨١	١٥٣٥٥٢	٤٧٥٧٧٤	١٦٤٥٨٩٢٣
١٧	السجون	٤٦٢٤٧٥	٤٢٢٢٦٠	٠	٧٩٧٣	٧٤٤	٠	٨٩٣٤٥٢
١٨	البحوث والتطوير في مجال النظام العام وشئون السلامة العامة	٤٧٨٨٩	١٤٧٨٩٣	٠	٠	١٩٠٨٦٧	٩٦٥٧٤	٤٨٣٢٢٣
١٩	قطاع الشئون الاقتصادية	١٤٠٤٧٩٦٤	٤٣٨٩٣٧٧	١٥٩٦٦٠	٥٩٨٣٥٠٦	١٣١٣٢٤١	١٨٧٧٤٢٠٨	٤٤٦٦٧٩٨٦
٢٠	الشئون الاقتصادية والتجارية وشئون المعاملة العامة	٢٤٤٠٣١٢	١٨٧٨٧٣	٠	٣٧٢٠٠٣٢	٦٢٩٥١٩	١٣٠٢٣٢	٧١٠٧٩٦٨
٢١	الزراعة والحراجة والصيد البحري والبرى	٧٢٢٦٠٣٠	١٧١٥٨٧١	١٠١٣٢٨	٩٠٧٦٨	٢٣٥١٨٥	٤٧٩٦٢٧٧	١٤١٦٥٤٥٩
٢٢	الوقود والطاقة	٤٩٩٠٦٧	٣٦٩٣١	٠	١٣٣٣٣٣١	٨٠٥٥	٣٩٠١٢٤	٢٢٦٧٥٠٨
٢٣	البحرول والغز الطبيعي (ديوان عام وزارة البترول)	٥١٥	٤٧٩٢	٠	١٣٢١٠١٥	٦	٦٦٩٤٣	١٣٩٣٢٧١
٢٤	الوقود النووي	٤٥٧٨٢١	٣٠٨٧٩	٠	٦٢٢	٨٠٤٩	٤١٢٨٨	٥٣٨٦٥٩
٢٥	هيئة الرقابة النووية والإشعاعية	٣٢٤٠٩	٢١٧٥	٠	٦	٥٦٣	١٠٠٧٢	٤٥٢٢٥
٢٦	هيئة الطاقة الذرية	٢٧٤١٨٨	١٨٧٨٦	٠	١٤٦	٦٨٣٦	٢٥١٠٣	٣٢٥٠٥٩
٢٧	هيئة المواد النووية	١٥١٢٢٤	٩٩١٨	٠	٤٧٠	٦٥٠	٦١١٣	١٦٨٣٧٥
٢٨	الكهرباء (ديوان عام)	٤٠٧٣١	١٢٦٠	٠	١١٦٩٤	٠	٢٨١٨٩٣	٣٣٥٥٧٨
٢٩	التعدين والصناعة التحويلية والتشييد	٢٣٣١٣٢	٢٠٤٩٠	١٢٧	٥٠٩٦٩	٦١٢	٢٣٥٩١١	٥٤١٢٤١
٣٠	النقل	١٢٥٤٤٧٢	١٨٩٤٩٨٨	٥٧٧٦٢	٧٦٥٩٠٣	٣٩٩٣٢٤	١٢٤٧٤٤٧٢	١٦٨٤٦٩٢١
٣١	الإتصالات (ديوان عام الإتصالات والمعلومات)	١٣٧٢٨٢	٨٤٨٥٩	٠	٩٤٣٧	٣٧	٣٩٦٦٧٤	٦٢٨٢٨٩
٣٢	صناعات أخرى	٢٤٨٤٠٢	١٧٩٧٨٤	٠	٨١	١٤٢	١٦٢١٣٦	٥٩٠٥٤٥
٣٣	السياحة	١٨٦١٨٠	١٦٤٦٧٥	٠	٥٢	٨١	١٣٢٧٤	٣٦٤٢٦٢
٣٤	ديوان عام وزارة السياحة	١٠٥٨٣٨	١١٠٦٩	٠	٥٢	٥٠	١٢٤٦٢	١٢٩٤٧١
٣٥	الهيئة المصرية العامة للتنشيط السياحي	٨٠٣٤٢	١٥٣٦٠٦	٠	٠	٣١	٨١٢	٢٣٤٧٩١
٣٦	مشاريع التنمية متعددة الأغراض	٦٢٢٢٢	١٥١٠٩	٠	٢٩	٦١	١٤٨٨٦٢	٢٢٢٢٨٣
٣٧	الهيئة العامة للسد العالي وخزان أسوان	٦٢٢٢٢	١٥١٠٩	٠	٢٩	٦١	١٤٨٨٦٢	٢٢٢٢٨٣
٣٨	البحوث والتطوير في مجال الشئون الاقتصادية	٢٠٠٩٢٦٧	٢٦٨٥٨١	٤٧٣	١٢٩٨٥	٤٠٣٦٧	١٨٨٣٨٢	٢٥٢٠٠٥٥

تابع الجدول رقم (٧) الحساب الختامي للدولة عن عام ٢٠١٦/٢٠١٥  
إجمالي الأيواب

القيمة بالألف جنيه

إجمالي الأيواب	البيان	الكود	البيان	البيان	البيان	البيان	البيان	البيان	البيان
٢١٤٧٥٨٩	٤٦٥٢٢١	٩٦٣٧	٩٢٦٢	٠	٧٩٤٤٦٥	٨٦٩٠٠٤	٠	٠	٠
١٥٢٩٠٦٦	٥٦٩١٥	٢٢٨٤	٨٣٨	٠	٧٧١٨٩١	٦٩٧١٣٤	٠	٠	٠
١٠٤٤٦	٩٧٤	٣٢	٥٣	٠	١٠٥٣	٨٣٥٢	٠	٠	٠
٦٠٨٠٦٣	٤٠٧٣٣٢	٧٢٢١	٨٣٧١	٠	٢١٥٢١	١٦٣٥١٨	٠	٠	٠
٢١٦٢٩٠٢٩	١٩٦٦٤٨٩٠	٣٨٢٥٨	٦٥٦٥٣٩	٥٤٤٠٠	٣٧٣٧٣٧	٨٤١٢٠٥	٠	٠	٠
٤٥٥٨٣١٧	٤٠٥٦٢٦٤	٦٣٣٦	٥٧٠	١١٣٤٣	٢٦١٧١	٤٥٧٦٣٣	٠	٠	٠
٤١١٧٤٧٠	٤٠٥٦٢٦٤	٥٤٨٦	٨٥	١١٣٤٣	٦٠١٠	٣٨٢٨٢	٠	٠	٠
٤٤٠٨٤٧	٠	٨٥٠	٤٨٥	٠	٢٠١٦١	٤١٩٣٥١	٠	٠	٠
٥٣٥٧٧٨٦	٥٠٧٧٨٩٦	١٧١٧	٢٠٢١	٦٧٦	٤٢٨١٤	٢٣٢٦٦٢	٠	٠	٠
١٢٣٢٦	١٥١٩	٥٧٥	٠	٠	٨٩٨	٩٣٣٤	٠	٠	٠
٤٢١٩٩٨٠	٣٩٨٩١٤٢	٩٠٧	١٦٧٩	٦٧٦	٣٨٧٠٠	١٨٨٨٧٦	٠	٠	٠
٦٧٨٢٥	٤٠٩٥٨	٢٣٥	٤٠	٠	١٥١٦	٢٥٠٧٦	٠	٠	٠
١٠٥٧٦٥٥	١٠٤٢٣٧٧	٠	٣٠٢	٠	١٧٠٠	٩٣٧٦	٠	٠	٠
١٠٩٢٦٨٩٨	١٠٤٢٩٩١٤	٣٠١٩٥	٢١٩	٢٩٩١٥	٢٩٢٩٥٨	١٤٣٦٩٧	٠	٠	٠
٧٨٦٠٢٨	١٠٠٨١٦	١٠	٦٥٣٧٢٩	١٢٤٦٦	١١٧٩٤	٧٢١٣	٠	٠	٠
٤٣٨٧٤٨٠٦	٤٣٢٨٢٥٥	٥٢٠٨٣٣	٣٨٠١٠٧٩	١٣٨٣٤	٨٤٦٦١٨٧	٢٦٧٤٤٦١٨	٠	٠	٠
٣٢٨٧٩٩٩٤	١٧٧٩٨٧٩	٤٢٣١٢٣	٧٦٧١٥	١٨	٦٦٤٢٧٢٦	٢٣٩٥٥٣٣	٠	٠	٠
٣٢٥٦٩٧	١٢٤١٢٥	٤٢٦٨	٢٠١١	٠	٩١٩٩٦	١٠٣٢٩٧	٠	٠	٠
١٣٣٥٣٧	٨١٧١٠	١٠٩٠	٢٠٠٤	٠	٢٧٦٩٥	٢١٠٣٨	٠	٠	٠
٨٥٥٦٢	٢٤٣٥٧	٢١٢٤	٠	٠	٢٤٢٩٠	٣٤٨٩١	٠	٠	٠
١٠٥٩٨	١٨١٥٨	١٠٥٤	٧	٠	٤٠٠١١	٤٧٣٦٨	٠	٠	٠
٣٠١٠٥٠٦٤	١٥٤٣٢١٣	٢٣٦٤٩٥	١٧٧٢٦	١٨	٥٤٨٧٦٥٦	٢٢٧٧٩٩٦٦	٠	٠	٠
٥١٥٦٣٧	٧٣٩١٦	٢٦٣١	١١٤٨	٠	١٥٠١٦٧	٢٨٧٧٧٥	٠	٠	٠
٢٢٥٦٤٥	٣٥٧٧٧	١٦٧٧	٤٨٩	٠	٦٤٦٥٠	١٢٣٠٥٢	٠	٠	٠
١٧٣٠٨٤	٢٢٨٥٦	١٠٣	٤٤٣	٠	٥١٦٨٢	٩٨٠٠٠	٠	٠	٠
١١٦٩٠٨	١٥٢٨٣	٨٥١	٢١٦	٠	٣٣٨٣٥	٦٦٧٢٣	٠	٠	٠
٧٦٦٢٦	٢١٧١٤	٩٦٣	٨٢	٠	٢٤٥٦٤	٢٣٨٤٣	٠	٠	٠
٣٤٣٩٢	٢٥٩٨٤	٢	٢٧٦	٠	١٦٢٦	٦٥٠٤	٠	٠	٠
٣٨٦٥٥	٩٠٨٦	٤٨٦	٠	٠	٩٠٤٠	٢٠٠٤٣	٠	٠	٠
٤٧٥٦٨٢	٠	٣٣٨٣	٤٧٧	٠	١٢٤٠١٩	٣٤٧٨٠٣	٠	٠	٠
٢١٤٣٧٤٦٧	٣٩٣٦٥٢	١٠٨٤٩٢	١٣١٧٥	٠	٢٥٨٢٢١٠	١٨٣٢٩٩٣٨	٠	٠	٠
٧٥٢٦٦٠٥	١٠١٣٤٠١	١٦٠٥٣٨	٢٥٦٨	١٨	٢٥٩٦٠٣٠	٣٧٥٤٠٥٠	٠	٠	٠
٢٤٣٦٩٦١	١١٢٣٧٢	١٤٢٣١١	٥٦٩١١	٠	١٠٦٠٦٧٥	١٠٦٤٦٩٢	٠	٠	٠
١٠٢٧٢	١٦٩	٤٩	٦٧	٠	٢٣٩٩	٧٥٨٨	٠	٠	٠
١٠٢٧٢	١٦٩	٤٩	٦٧	٠	٢٣٩٩	٧٥٨٨	٠	٠	٠
٩١٥١٩٠٣	٢٣١٦٦٠	٦٦٨٨٨	٣٦٧٧٤٧٨	١٣٨١٦	١٥٦٩٢٠٠	١٥٠٧٨٦١	٠	٠	٠
٧٣٨٢٠٢٧	١٨٨٨٧١٧	٣٧٧١٥	٣٦٧٧١٩٢	١٣٣٢٧	١١٨٢١٢٥	٥٨٢٩٥١	٠	٠	٠
١٧٦٩٨٧٦	٤٢٧٩٤٣	٢٩١٧٣	٢٨٦	٤٨٩	٣٨٧٠٧٥	٩٢٤٩١٠	٠	٠	٠
١٧٥٤٣٥١	٢١٦٦٣٥	١١٢١٠	١١٢٤	٠	٢٥١٨٢٣	١٢٧٣٤٥٩	٠	٠	٠
١٠٧٤٩٤	١٣٧٢٨	٤٢٢	٤٣	٠	١٩٢٨٤	٧٤٠١٧	٠	٠	٠
٦٣٣٥٣	٥٠٩٤	٨٨٩	٣٨	٠	٧٤٧٩	٥٣٨٥٣	٠	٠	٠
١٣٢٨٤٣	٣٦٢٧٦	٤٤٠٣	٤٩	٠	٩٥٧٧	٨٢٥٣٨	٠	٠	٠
١٠٧٧٤	١٥٤٨	٣	٠	٠	١٨٤٣	٧٣٨٠	٠	٠	٠
١٤٣٥٧٨٧	١٥٩٩٨٩	٥٤٩٣	٩٩٤	٠	٢١٣٦٤٠	١٠٥٥٦٧١	٠	٠	٠
٩٠٦٥٨	١٥٠٨١	١٩٦١٢	٤٥٧٦٢	٠	٢٤٣٨	٧٧٦٥	٠	٠	٠

تابع الجدول رقم (٧) الحساب الختامي للدولة عن عام ٢٠١٥/٢٠١٦  
إجمالي الأيواب

القيمة بالألف جنيه

إجمالي الأيواب	الباب السادس	الباب الخامس	الباب الرابع	الباب الثالث	الباب الثاني	الباب الأول	البيان	الكود	
٣٠٦٥٦٨٨٢	٣٥٦٠٥٩٢	٩٥٨٣٧	٢٤٤٣٠٤٤	١٥	٣٢٦٢١٥٣	٢١٢٩٥٢٤٠	قطاع الشباب والثقافة والشؤون الدينية	٧٠٨٠٠٠٠٠٠	٠١
٤٧٢٢٩٠٤	١٦٧٠٠٦٠	٢٤٣٣٨	٩٧٤١٣٩	٠	٧٤١٧٣	١٩٨٠١٩٤	الخدمات الترفيهية والرياضية	٧٠٨١١٠٠٠٠	٠٢
٣٤٦	٠	٢	٣٤	٠	١٠٧	٢٠٣	ديوان عام وزارة الشباب والرياضة	١٤٢٠٠٠١	٠٣
١٩٧٢٧٩٣	٣٢١٧٩	٢٨٨	١٢٦٢٩٤	٠	٤٧٩٠٥	١٧٦٦١٢٧	مديريات الشباب والرياضة بالمحافظات	٢٢٧٠١١٠٠٠١١	٠٤
١٣٩٤٨٥٤	٧٩٨١٨٩	١٢٥٦٦	٤٨٣٢٤٢	٠	٣٧٦٧	٩٧٠٩٠	المجلس القومي للشباب	٣٢١٠٦٢	٠٥
٢٣٩٦١١	١٩٢٨١٧	٦٣	٧	٠	١٦٦٦٤	٣٠٠٦٠	هيئة إستاد القاهرة	٣٢١٠٦٣	٠٦
١١١٥٣٠٠	٦٤٦٨٧٥	١١٤١٩	٣٦٤٥٦٢	٠	٥٧٣٠	٨٦٧١٤	المجلس القومي للرياضة	٣٢١٠٦٤	٠٧
٥١٦٢٠٧١	١٤٢٠٩١٥	٥٦٥٨٦	١٥٤٨٢٠	١٥	١٤٢١٩٨٩	٢١٠٧٧٤٦	الخدمات الثقافية	٧٠٨٢١٠٠٠٠	٠٨
٢٤٤٧٠	٠	٦٣	١٢١٥٠	٠	٤٨٢٥	٧٤٣٢	وزارة الثقافة	١٣٢٠٠٠١	٠٩
١٦٤٧٠٩٩	١٠٠٥٦٨	١٤٦	٦٨٥٢٤	٠	١١٥٧٠٧٩	٣٢٠٧٨٢	الجهات الثقافية الأخرى	٥٥٥٥٥٥	١٠
٣٤٩٠٥٠٢	١٣٢٠٣٤٧	٥٦٣٧٧	٧٤١٤٦	١٥	٢٦٠٠٨٥	١٧٧٩٥٣٢	الهيئات العامة للأثار	٥٥٥٥٥٥	١١
١١٦٠٦٥٣	٧٩٧٩	٤٣	٩٦٠٤٥٩	٠	١١٠٥٩	١٨١١١٣	خدمات الإذاعة والنشر	٧٠٨٣١٠٠٠٠	١٢
١٩٦١١٢٥٤	٤٦١٦٣٩	١٤٨٧٠	٣٥٣٢٦٦	٠	١٧٥٤٩٣٢	١٧٠٢٦١٨٧	خدمات دينية وخدمات مجتمعية أخرى	٧٠٨٤١٠٠٠٠	١٣
١١٥٨٢٦٢١	٢٨٠٨٨٠	١٢٤٨٤	١٣٨٥٩٩	٠	٧٠٣٨٩١	١٠٤٤٦٧٦٧	الأزهر الشريف	١٠٥٠٠٠١	١٤
٩١١٦٨٨	١٨٠٣٣٢	١٧٩٠	٢٠٢٥٠١	٠	١٦٠٠٨٧	٣٦٦٩٧٨	ديوان عام وزارة الأوقاف والمديريات الاقليمية	١٣٤٠٠٠١	١٥
٧٠٩٨٨٤٦	٠	٥٨٣	١٠٩٠٦	٠	٨٨٦٨٥١	٦٢٠٠٥٠٦	نشر الدعوة الإسلامية	١٣٤٠٠٠٢	١٦
١٨٠٩٩	٤٢٧	١٣	١٦٢٠	٠	٤١٠٣	١١٩٣٦	المجلس الأعلى للشئون الإسلامية	١٣٤٠٠٠٣	١٧
٩٧٣٣٤٩٦٠	٧١٣٤٥٢٠	١٣٥٧٥٤٥	٤٦٠٠٥٠	٢٣٦٥١	٦٥٦٥٨١٨	٨١٧٩٣٣٨٦	قطاع التعليم	٧٠٩٠٠٠٠٠٠	١٨
٦٨٠٧٠٣٦٩	٩٤٤٥٣٧	١٤١٧٤٤	٤١٩٩٤	٠	٢٩٢٢٢٠٥	٦٤٠١٨٨٨٩	التعليم ما قبل الجامعى	٧٠٩١١٠٠٠٠	١٩
٦٨٠٧٠٣٦٩	٩٤٤٥٣٧	١٤١٧٤٤	٤١٩٩٤	٠	٢٩٢٢٢٠٥	٦٤٠١٨٨٨٩	مديريات التربية والتعليم بالمحافظات	٢٢٧٠١٢٠٠٠١٢	٢٠
٢٢٥١١٣٢٩	٣٥٢٩٥٠٨	٣٦٨٣٣١	٣٧٠٩٢٠	١٦٠٢	٢٢٨٢٩٥١	١٥٩٥٨٠١٧	التعليم العالى	٧٠٩٤١٠٠٠٠	٢١
٢١٦٤٥٥٢	٩٩٦٢٦	٥١٢٧	٦٥١١٣	٠	١٥٦٦٦٨	١٨٣٨٠٢٨	جامعة الأزهر - تعليم	١٠٥٠٠٠٦	٢٢
٥٩٢٧٥	١٥٠٦	٢٥٤٧	٥٧	٠	٧٦٤٥	٤٧٥٢٠	أكاديمية السادات للعلوم الإدارية	١٠٩٠٠٠٢	٢٣
١١٢٤٩٩٣	٥٥٤٢٥٦	١٠٩٠٠	١٢٩٣٦١	١١٧٥	٦٩٢٧١	٣٥٩٩٦٠	ديوان عام وزارة التعليم العالى	١٣٦٠٠٠١	٢٤
٤٦٣٨٧	٠	٤٣٤١	٣٠٠٠	٠	١١٩٧٠	٢٧٠٧٦	المجلس الأعلى للجامعات	١٣٦٠٠٠٢	٢٥
١٩١١٦١٨٢	٢٨٧٤١٢٠	٣٤٥٤١٦	١٧٣٣٨٩	٤٢٧	٢٠٣٧٣٩٧	١٣٦٨٥٤٣٣	الجامعات	٥٥٥٥٥٥	٢٦
٤٣٢٨٥٣	٨٥٩٠١	٣٧٢	١٩٢	٨٠٤	١٥٢٧٩	٣٣٠٣٠٥	التعليم غير المحدد بمستوى	٧٠٩٥١٠٠٠٠	٢٧
٦١٨٠٤٨٩	٢٥١٦١٣٦	٨٤٥٦٤٠	٣٧٠٢٤	٢١٢٤٥	١٣٣٠٢١٠	١٤٣٠٢٣٤	خدمات مساعدة للتعليم	٧٠٩٦١٠٠٠٠	٢٨
٢٦٦٠٤١١	٢٣٥٢٩٠	٢٢٨٦١	٣٦٧١٧	١٣٢٥٢	١٢٢٧٦٨٦	١١٢٤٦٠٥	ديوان عام وزارة التربية والتعليم	١٣٥٠٠٠١	٢٩
٢٦٤٩٦٧٦	٢٢٨٠٠٠٨	٥٧٥٦	١٨١	٧٩٩٣	٩٧٦٤٦	٢٥٨٠٩٢	الهيئة العامة للأبنية التعليمية	٣٢١٠٧٩	٣٠
٨١٩٨٣٩	٥٥	٨٠٦٣٧٧	١	٠	٢٥٧٤	١٠٨٣٢	صندوق دعم وتمويل المشروعات التعليمية	٣٢١٠٨٠	٣١
٢٤٦٩٤	٧٨٣	٩	٣	٠	٩٣٥	٢٢٩٦٤	المركز القومى للإمتحانات	٣٢١٠٨١	٣٢
٢٥٨٦٩	٠	١٠٦٣٧	١٢٢	٠	١٣٦٩	١٣٧٤١	الأكاديمية المهنية للمعلمين	٣٢١٠٩٢	٣٣
١٣٩٩٣٠	٥٨٤٣٨	١٤٥٨	٩٩٢٠	٠	١٤١٧٣	٥٥٩٤١	البحوث والتطوير فى مجال التعليم	٧٠٩٧١٠٠٠٠	٣٤
٠	٠	٠	٠	٠	٠	٠	شئون التعليم غير المصنفة فى مكان آخر	٧٠٩٨١٠٠٠٠	٣٥
١٨٢٠٧٧٥٦	٩٣٨٤٨	١٣٣٤٦	١٨٥٠٦٩٧٨	٩٤٦٢	١٣٧٣٠٤	١٨٨٤١١٨	قطاع الحماية الإجتماعية	٧١٠٠٠٠٠٠٠	٣٦
٢٤٧٤٥	٤٩٠٥	١٥٣٢	١٠٧٩٥	٠	١٠٣٣	٦٤٨٠	الحماية الإجتماعية	٧١٠٠٠٠٠٠٠	٣٧
١٩٨٦٤	٢١٢٦	١٥٣٠	١٠٧٩٥	٠	٣٧٢	٥٠٤١	المجلس القومى لرعاية أسر الشهداء والمصابين	٣٢١٠٩٧	٣٨
٤٨٨١	٢٧٧٩	٢	٠	٠	٦٦١	١٤٣٩	المجلس القومى لشئون لإعاقه	٣٢١٠٩٨	٣٩
١٨٧١٣٠١١	٨٨٩٤٣	١١٨١٤	١٨٥٠٥٨٨٨٣	٩٤٦٢	١٣٦٢٧١	١٨٧٧٦٣٨	الحماية الإجتماعية غير المصنفة فى مكان آخر	٧١٠٩١٠٠٠٠٠	٤٠

## الجهاز المركزى للتعبئة العامة والإحصاء

العنوان: ٣ طريق صلاح سالم - مدينة نصر - القاهرة - جمهورية مصر العربية  
صندوق البريد : ٢٠٨٦ مدينة نصر - القاهرة  
تليفون : ٢٤٠٢٣٠٣١ فاكس : ٢٤٠٢٤٠٩٩

### Central Agency for Public Mobilization and Statistics (CAPMAS)

**Address:** 3 Salah Salem St. - Nasr City - Cairo - Egypt

**P.O. Box:** 2086 Nasr City - Cairo

**Tel:** (+20) 24023031

**Fax:** (+20) 24024099

**Website:** الموقع الإلكتروني للجهاز :

<http://www.capmas.gov.eg>

**Email:** pres\_capmas@capmas.gov.eg

البريد الإلكتروني :

رقم الإيداع بدار الكتب والوثائق القومية : ٢٠١٤/١٨٨٦٠



**الجهاز المركزي للتعبئة العامة والإحصاء**

مدينة نصر - ش صلاح سالم - القاهرة - مصر

تليفون: (+202)24023031 - صندوق بريد: 2086 - فاكس: (+202) 24024099

الموقع الإلكتروني: [www.capmas.gov.eg](http://www.capmas.gov.eg)

البريد الإلكتروني: [pres\\_capmas@capmas.gov.eg](mailto:pres_capmas@capmas.gov.eg)

طبع بمطبعة الجهاز المركزي  
للتعبئة العامة والإحصاء