

الجهاز المركزي للتعبئة العامة والإحصاء

إحصاء النشاط الرياضي في المنشآت الرياضية وفي قطاع التعليم ٢٠٠٣

مراجع رقم ٧٢ - ١٢٣٢١ / ٢٠٠٢

يوليو ٢٠٠٤

تقديم

تهدف رعاية الشباب الى خلق جيل سليم من النواحي الجسمية والخلقية والفكرية اذ تعتبر عملية تربية لها أهميتها القصوى فى تكوين الاجيال التى ستتحمل مسئولية القيادة فى البلاد .

وهى بذلك تعتبر عملية انشائية ووقائية وعلاجية تهدف الى تكوين الشباب التكوين السليم واستغلال أوقات فراغهم بما يعود عليهم بكل فائدة .

وتبدأ رعاية الشباب من المرحلة الاعدادية وتستمر حتى الجامعة . كما تساهم فى إنشاء مراكز الشباب فى معظم القرى والمدن فى المحافظات بالإضافة الى ذلك تساهم الاندية الرياضية العامه والاندية الرياضية الخاصة المنتشرة فى أنحاء الجمهورية بجهد كبير فى هذا المضمار .

وقد قامت الادارة المركزية للاحصاء بدراسة نشاط رعاية الشباب بمختلف أنواعه اعتبارا من نشاط مراكز الشباب والاندية الرياضية الى رعاية الشباب فى مراحل التعليم المختلفة .

والجهاز المركزى للتعبئة العامة والاحصاء اذ يقدم هذه النشرة برجو أن تعطى صورة صادقة عن النشاط الرياضى والاجتماعى والثقافى الذى يقوم به الشباب وأن تخدم الباحث والدارس والمخطط فى مجال رعاية الشباب .

والله ولى التوفيق . . .

أهاب مصطفى علوي

رئيس الجهاز المركزى للتعبئة العامة والاحصاء

ملخص بيانات النشر

ملخص بيانات النشرة

أولا : المنشآت الرياضية :

— بلغ عدد الأندية الممتازة وأندية الدرجة الأولى ٧٣ ناديا عام ٢٠٠٢ بها ٢٦٣٧ فريقا تضم ٤١٩٠٩ لاعبا . ٢١٤٦ مدربا وقد أدت ١٥٣٠٢ مباراة بينما كانت في عام ٢٠٠١ على الترتيب ٧٥ ناديا . ٣١٠٢ فريقا . ٣٦٨١٩ لاعبا . ٢٢٨٨ مدريا . ١٤٣٨٥ مباراة بزيادة قدرها ١٣,٨ % في عدد اللاعبين . ٦,٤ % في عدد المباريات ونقص قدره ٢,٧ % في عدد الأندية . ١٥,٠ % في عدد الفرق . ٦,٢ % في عدد المدربين .
كما بلغ عدد المشتغلين بالأندية الممتازة وأندية الدرجة الأولى ٦٧٢٩ مشتغلا وبلغت الاجور ١٩٦٨١ ألف جنيه — كما بلغت قيمه المصروفات بها ٢٨٥٤٥ ألف جنيه والايرادات ٢٧١١٩٢ ألف جنيه .

— بلغ عدد الأندية الرياضية العامه والخاصه والقطاع الحكومى والعام والاعمال العام ٨٧٥ ناديا عام ٢٠٠٢ بها ١٣٦٦٢ فريقا تضم ١٧٩٢٩٩ لاعبا . ٦٦٥٧ مدريا وقد أدت ٨١١٣١ مباراة بينما كانت في عام ٢٠٠١ على الترتيب ٨٠٦ ناديا . ١٣٠٠٧ فريقا . ١٥٧٥٥٥ لاعبا . ٥٧٧٩ مدريا . ٧٢٢١٣ مباراة بزيادة قدرها ٨,٦ % . ٥,٠ % . ١٣,٨ % . ١٥,٢ % . ١٢,٣ % على الترتيب .
كما بلغ عدد المشتغلين بالأندية الرياضية العامه والخاصه والقطاع الحكومى والعام والاعمال العام ٢١٧١٨ مشتغلا وبلغت الاجور ١٤١٢٧ ألف جنيه — كما بلغت قيمه المصروفات بها ٦٦٣٠٩ ألف جنيه والايرادات ١٣٤٩٤٣ ألف جنيه .

— بلغ عدد مراكز شباب المحافظات والمدن ٤٠١ مركزا عام ٢٠٠٢ بها ١١٨٤٦ فريقا تضم ١٣٦٠٩٦ لاعبا . ٢٩٧٣ مدريا وقد أدت ٤٩٥٥٧ مباراة بينما كانت في عام ٢٠٠١ على الترتيب ٣٨٥ مركزا . ١٠٧٢٨ فريقا . ١١١٥٤٤ لاعبا . ٢٦٩٠ مدريا . ٤٨٦٥٧ مباراة بزيادة قدرها ٤,٢ % . ١٠,٤ % . ٢٢,٠ % . ١٠,٥ % . ١,٨ % على الترتيب .
كما بلغ عدد المشتغلين بمراكز شباب المحافظات والمدن ١٠٢٠٢ مشتغلا وبلغت الاجور ٣٠٥٣ ألف جنيه — كما بلغت قيمه المصروفات بها ١٢١٢٥ ألف جنيه والايرادات ١٧٢٩٦ ألف جنيه

— بلغ عدد مراكز شباب القري ٣٦٨٦ مركزا عام ٢٠٠٢ بها ٨٩٧٠٠ فريقا تضم ٧٤٧٩٤٤ لاعبا . ٥٦١٦ مدريا وقد أدت ٣٦٨٧٨٤ مباراة بينما كانت في عام ٢٠٠١ على الترتيب ٣٤٩٠ مركزا . ٧٦٢٠٢ فريقا . ١٢٢٧٢٥ لاعبا . ٤٨٣١ مدريا . ٣٢٢٨٨١ مباراة بزيادة قدرها ٥,٦ % . ١١,٠ % . ٢٠,١ % . ١٦,٤ % . ١٤,٢ % على الترتيب .
كما بلغ عدد المشتغلين بمراكز شباب القري ٥٠٤٢٩ مشتغلا وبلغت الاجور ١٠٨٩١ ألف جنيه — كما بلغت قيمه المصروفات بها ٤٧٠٥٧ ألف جنيه والايرادات ٥٧٦٤٣ ألف جنيه

ثانيا : قطاع التعليم :

– بلغ عدد الفرق الرياضية بالجامعات ٨١٧٥ فريقا تضم ٧٣٢٢٥ لاعبا أدت ١٥٠٦٠ مباراة رسمية في عام ٢٠٠٢/٢٠٠١ بينما كانت في عام ٢٠٠١/٢٠٠٠ على الترتيب ٨١٤٨ فريقا . ٦٨٩٩٩ لاعبا . ١٣٤٤٤ مباراة رسمية بزيادة قدرها ٦,١ % في عدد اللاعبين . ١٢,٠ % في عدد المباريات الرسمية ونقص قدره ٥,٥ % في عدد الفرق .

– بلغ عدد الفرق الرياضية بالمعاهد العليا ١٥٥٥ فريقا تضم ٩٣٦٢ لاعبا أدت ١٧٢٣ مباراة رسمية في عام ٢٠٠٢/٢٠٠١ بينما كانت في عام ٢٠٠١/٢٠٠٠ على الترتيب ١١٤٩ فريقا . ٧٨٤٦ لاعبا . ١٤٦٢ مباراة رسمية بزيادة قدرها ٣٥,٣ % . ١٩,٣ % . ١٧,٩ % على الترتيب

– بلغ عدد الفرق الرياضية بالمعاهد المتوسطة ١٤٦٧ فريقا تضم ٨٢٦٤ لاعبا أدت ١١٢١ مباراة رسمية في عام ٢٠٠٢/٢٠٠١ بينما كانت في عام ٢٠٠١/٢٠٠٠ على الترتيب ١٤٤٦ فريقا . ٨١٠٢ لاعبا . ١٢٧٤ مباراة رسمية بزيادة قدرها ١,٥ % في عدد الفرق . ٢,٠ % في عدد اللاعبين ونقص قدره ١٢,٠ % في عدد المباريات الرسمية .

– بلغ عدد الفرق الرياضية بالمعاهد الدينية ٥١٦٩ فريقا تضم ٤٨٩٩٦ لاعبا أدت ٣٧٠٢ مباراة رسمية في عام ٢٠٠٢/٢٠٠١ بينما كانت في عام ٢٠٠١/٢٠٠٠ على الترتيب ٤٧٧٦ فريقا . ٤٥١٣٠ لاعبا . ٣٣٤٧ مباراة رسمية بزيادة قدرها ٨,٢ % . ٨,٦ % . ١٠,٦ % على الترتيب .

– بلغ عدد الفرق الرياضية بالمرحلة الثانوية ١٥٦٠٩ فريقا تضم ١٨٧٠٢١ لاعبا أدت ١٩٩٨٩ مباراة رسمية في عام ٢٠٠٢/٢٠٠١ بينما كانت في عام ٢٠٠١/٢٠٠٠ على الترتيب ٢٢٨٤٩ فريقا . ٢٦١٤٢٨ لاعبا . ٢٣٠٥٥ مباراة رسمية بنقص قدره ٣١,٧ % . ٢٨,٧ % . ١٣,٣ % على الترتيب .

– بلغ عدد الفرق الرياضية بالمرحلة الاعدادية ٢٥٧١٦ فريقا تضم ٢٨٧٢٩٤ لاعبا أدت ٢٣٩٩٧ مباراة رسمية في عام ٢٠٠٢/٢٠٠١ بينما كانت في عام ٢٠٠١/٢٠٠٠ على الترتيب ٢٣٠٢٧ فريقا . ٢١٨٨٤٩ لاعبا . ٤٤١٠٥ مباراة رسمية بزيادة قدرها ١١,٧ % في عدد الفرق . ٣١,٣ % في عدد اللاعبين ونقص قدره ٠,٤ % في عدد المباريات الرسمية .

مقدمة

اهداف الاحصائية :

تهدف الاحصائية الى تصوير وقياس النشاط الرياضى للاندية الرياضية العامة والخاصة على مستوى الجمهورية ومراكز الشباب بالمحافظات والمدن والقرى وفى مراحل التعليم المختلفة فيما عدا المرحلة الأبتدائية ، كما تهدف الى دراسة العمالة فى المنشآت الرياضية وذلك توفيراً للبيانات الاساسية اللازمة للدراسات المحلية والمقارنات الدولية

مصادر البيانات والاطار والشمول :

أولا : الاندية الرياضية ومراكز الشباب

تم جمع البيانات من الاندية الرياضية العامة والخاصة واندية القطاع الحكومى والعام والاعمال العام ومراكز الشباب بالمحافظات والمدن والقرى وقد بلغ الاطار ٥١٥٩ مصدرا وعدد المنشآت الرياضية التى تتضمنها هذه النشرة ٥.٣٥ منشأة عن دورة ٢٠٠٢ وذلك بعد استبعاد ١٢٤ مصدرا بالمحافظات المختلفه لعدم مزاوله النشاط فى السنة المطلوب عنها البيان أو لعدم الاشهار أو الادمج أو نتيجة للهدم خلال سنة الاحصاء

ثانيا : قطاع التعليم :

تم جمع البيانات عن النشاط الرياضى بمراحل التعليم بالمحافظات (عدا المرحلة الأبتدائية) وقد بلغ عدد المصادر ٢٨٧ مصدرا طبقا لما تم حصره من الادارات التعليمية بالمحافظات ، كما جمعت بيانات المعاهد الدينية وعددها ٦٦ معهدا طبقا لبيان ادارة المعاهد الدينية وبيانات المعاهد العليا والمتوسطه وعددها ١٠٩ معهدا طبقا لبيان وزارة التعليم العالى .

كذلك جمعت بيانات الجامعات وقد بلغ عدد المصادر بها ٢٢٨ مصدرا وقد استبعد ٢٥ مصدرا من مراحل التعليم المختلفة لعدم مزاولتها النشاط أو الادمج فى السنة المطلوب عنها البيان .

اسلوب جمع البيانات :

اتبع فى جمع البيانات اسلوب الحصر الشامل لجميع المنشآت الداخلة فى نطاق الحصر وقد قامت المكاتب الفرعية للاحصاء بالمحافظات والادارات المختصة بالادارة المركزيه لمتابعة الاحصاءات والتفتيش بجمع البيانات من المصادر السابق الاشارة اليها بواسطة استمارتين صممتا لهذا الغرض .

الاستمارات المستخدمة :

١ - استمارة خاصة بالاندية الرياضية ومراكز الشباب وتشتمل على بيانات تعريف المنشأة والعضوية والفرق الرياضية واللاعبين والمدربين والملاعب بأنواعها المختلفة وأوجه النشاط الاجتماعى والثقافى وعدد المستفيدين منها وأعضاء مجالس الادارة والعاملين .

٢ - استمارة خاصة بالنشاط الرياضى فى قطاع التعليم وتشتمل على بيانات عن الفرق الرياضية واللاعبين والملاعب والمباريات والمدربين وتكلفة النشاط الرياضى والاجتماعى وعدد الطلبة المستفيدين والمشاركين فى هذا النشاط .

سنة الاحصاء والفترة التى جمعت عنها البيانات

جمعت البيانات من المنشآت الرياضية عن سنة ٢٠٠٢ التى بدأت فى ١/١/٢٠٠٢ وانتهت فى ٣١/١٢/٢٠٠٢ ، وبالنسبة لبيانات النشاط الرياضى والاجتماعى فى قطاع التعليم فقد جمعت عن العام الدراسى ٢٠٠١/٢٠٠٢ .

اسلوب النشر :

تضمنت النشرة بايين :

الباب الاول : النشاط الرياضى بالمنشآت الرياضية ويتكون من أربعة فصول :

الفصل الاول : الاندية الممتازة واندية الدرجة الاولى

الفصل الثانى : الاندية الرياضيه العامة والخاصة والقطاع الحكومى والعام والاعمال العام

الفصل الثالث : مراكز شباب المحافظات والمدن

الفصل الرابع : مراكز شباب القرى

الباب الثانى : النشاط الرياضى فى قطاع التعليم ويتكون من ستة فصول حيث خصص فصل لكل مرحلة تعليمية .
(الجامعات - المعاهد العليا - المعاهد المتوسطة - المعاهد الدينية - المرحلة الثانوية - المرحلة الاعدادية) .

التعاريف والمصطلحات المستخدمة

النادى الرياضى :

هيئة تكونها مجموعة من الافراد تجمعهم فكرة رياضية واجتماعية واحدة بهدف نشر التربية الرياضية والاجتماعية وبت روح القومية بين الاعضاء وتهيئة الوسائل وتيسير السبل لشغل أوقات فراغهم بما يعود عليهم بالفوائد البدنية والاجتماعية والرياضية والصحية

وفيما يلى بيان بانواع الاندية الرياضية :

أ - الاندية الرياضية الممتازة واندية الدرجة الاولى :

هى الاندية التى تشترك فى الدورى العام ودورى الدرجة الاولى لكرة القدم على مستوى الجمهورية مثل النادى الاهلى ونادى الزمالك .

ب - الاندية الرياضية العامه :

هى الاندية التى لا تقتصر عضويتها على فئة معينة من الافراد بل تكون العضوية لكل مواطن يرغب فى الانضمام للنادى منفذا للوائح ، ولا تشترك فى الدورى العام ودورى الدرجة الاولى لكرة القدم مثل نادى غمرة الرياضى ونادى النيل الرياضى

ج - الاندية الرياضية الخاصة :

هى الاندية التى تقتصر عضويتها على فئة معينة من الافراد (باستثناء الاندية التابعة لمنشآت الحكومه والقطاع العام وقطاع الاعمال العام) مثل نادى الماظه الرياضى

د - اندية القطاعات الحكومى والعام والاعمال العام :

هى الاندية التى تقتصر عضويتها على العاملين بالقطاعات الحكومى والعام والاعمال العام ولا تشترك فى الدورى العام ودورى الدرجة الاولى لكرة القدم مثل نادى البريد ونادى شركة ايدىال .

هـ - العضو الرياضى فقط :

هو العضو الذى له حق مزاوله النشاط الرياضى أو تحت التدريب وقيد ضمن فرق النادى الرسميه وليس له حق حضور الجمعيه العموميه والترشيح لعضويه مجلس الادارة .

و - العضو العاقل :

هو العضو الذى له حق حضور الجمعيه العموميه والترشيح لعضويه مجلس الادارة ويبين ما إذا كان يمارس الرياضه أم لا .

ز - العضو المنتسب :

هو أى شخص يقبل فى عضويه النادى تبعا للوائح وله حق الاشتراك فى نشاط النادى ولكن ليس له حق تمثيله فى مبارياته أو التصويت فى الجمعيه العموميه .

مراكز رعاية الشباب :

هيئة مجهزة بالمباني والامكانيات تقيمها الدولة أو المجالس المحلية أو الافراد منفردين أو متعاونين فى المدن أو القرى بقصد اتاحة الفرصة للمواطنين لاستغلال أوقات فراغهم فى ممارسة أوجه النشاط المختلفه من رياضيه وقومية وعسكرية وما يتصل بها من نشاط اجتماعى وترويحي تحت اشراف قيادة متخصصة .

وتوجد أنواع من مراكز الشباب هي :

- أ - مراكز شباب المحافظات : وهي المراكز التى توجد فى عواصم المحافظات
- ب - مراكز شباب المدن : وهي المراكز التى توجد فى عواصم المراكز
- ج - مراكز شباب القرى : وهي المراكز التى توجد فى القرى

الملاعب القانوني :

هو الملعب المخصص للعبة معينة والمستوفى للشروط التي يحددها اتحاد اللعبة من حيث الطول والعرض .

سعة الملعب :

يقصد بالسعة عدد المشاهدين الذين صمم الملعب لاستيعابهم

فرق الكبار وفرق الاشبال :

يحدد اتحاد كل لعبة سن اللاعبين الكبار واللاعبين الاشبال ، فمثلا في كرة القدم يعتبر فريق الكبار هو الفريق المكون من لاعبين يزيد سنهم عن ٢١ سنة وفريق الاشبال هو الفريق المكون من لاعبين تحت ٢١ سنة ويختلف تحديد السن من لعبة الى أخرى . .

ملحوظة :

الاجور تمثل مكافآت للعاملين بهذه الأندية حيث أن بعضهم منتدبين ويصرفون مرتباتهم من جهة عملهم .

رقم الصفحة	البيان	رقم الجدول
١ ٥ ٢	مقدمة التعاريف والمصطلحات المستخدمة الرسوم البيانية وجدولها جداول النشرة	
	جداول اجمالية	
١٣	عدد المنشآت الرياضية التي جمعت عنها بيانات بالمحافظات	١
١٤	عدد الفرق الرياضية واللاعبين والمباريات والمدربين بالمنشآت الرياضية	٢
١٥	عدد الفرق الرياضية واللاعبين والمباريات الرسمية بمراحل التعليم المختلفة	٣
	الباب الاول	
	النشاط الرياضى بالمنشآت الرياضية	
	الفصل الاول	
	الاندية الممتازة واندية الدرجة الاولى	
٢١	عدد اعضاء الاندية الممتازة واندية الدرجة الاولى حسب فئات السن والنوع بالمحافظات .	٤
٢٢	عدد اعضاء الاندية الممتازة واندية الدرجة الاولى حسب نوع العضوية والنوع بالمحافظات .	٥
٢٣	عدد المرافق الملحقة بالاندية الممتازة واندية الدرجة الاولى بالمحافظات	٦
٢٤	عدد الفرق الرياضية واللاعبين والمباريات (كبار / اشبال) والمدربين بالاندية الممتازة واندية الدرجة الاولى بالمحافظات .	٧
٢٦	عدد الفرق الرياضية واللاعبين (الكبار) حسب نوع اللعبة والنوع بالاندية الممتازة واندية الدرجة الاولى بالمحافظات .	٨
٢٧	عدد الفرق الرياضية واللاعبين (اشبال) حسب نوع اللعبة والنوع بالاندية الممتازة واندية الدرجة الاولى بالمحافظات .	٩
٢٨	عدد المباريات التي اذتها الفرق الرياضية (كبار / اشبال) حسب نوع اللعبة والنوع بالاندية الممتازة واندية الدرجة الاولى بالمحافظات .	١٠
٤٤	عدد الملاعب بالانديه الممتازة واندية الدرجة الاولى بالمحافظات .	١١
٤٥	عدد المشتركين في النشاط الثقافي بالاندية الممتازة واندية الدرجة الاولى حسب نوع النشاط بالمحافظات .	١٢
٤٦	عدد المشتركين بمعسكرات العمل وجماعات الخدمة العامة بالاندية الممتازة واندية الدرجة الاولى حسب نوع النشاط بالمحافظات .	١٣
٤٧	عدد المشتركين في الرحلات ومعسكرات نهاية الاسبوع والنشاط الكشفي بالاندية الممتازة واندية الدرجة الاولى حسب نوع النشاط بالمحافظات .	١٤
٤٨	اعضاء مجالس الادارات والعاملين بالاندية الممتازة واندية الدرجة الاولى بالمحافظات	١٥
٤٩	قيمة الأجور النقدية والتأمينات الاجتماعية والمزايا العينية بالانديه الممتازة واندية الدرجة الاولى بالمحافظات .	١٦
٥٠	قيمة المستلزمات السلعية والخدمية والمصروفات التحويلية الجارية بالاندية الممتازة واندية الدرجة الاولى بالمحافظات .	١٧

رقم الصفحة	البيان	رقم الجدول
٥١	قيمة الإيرادات بالاندية الممتازة وانديه الدرجة الاولى بالمحافظات	١٨
٥٢	قيمة الأصول الثابتة بالاندية الممتازة وانديه الدرجة الاولى بالمحافظات	١٩
	الفصل الثاني	
	الاندية الرياضية العامة والخاصة والقطاع الحكومى والعام والاعمال العام	٢٠
٥٥	عدد اعضاء الاندية الرياضية العامة والخاصة والقطاع الحكومى والعام والاعمال العام حسب فئات السن والنوع بالمحافظات .	٢٠
٥٦	عدد اعضاء الاندية الرياضية العامة والخاصة والقطاع الحكومى والعام والاعمال العام حسب نوع العضوية والنوع بالمحافظات .	٢١
٥٧	عدد المرافق الملحقة بالاندية الرياضية العامة والخاصة والقطاع الحكومى والعام والاعمال العام بالمحافظات	٢٢
٥٨	عدد الفرق الرياضية واللاعبين والمباريات (كبار / اشبال) والمدربين بالاندية الرياضية العامة والخاصة والقطاع الحكومى والعام والاعمال العام بالمحافظات	٢٣
٦٠	عدد الفرق الرياضية واللاعبين (كبار) حسب نوع اللعبة والنوع بالاندية الرياضية العامة والخاصة والقطاع الحكومى والعام والاعمال العام بالمحافظات .	٢٤
٦٨	عدد الفرق الرياضية واللاعبين (الاشبال) حسب نوع اللعبة والنوع بالاندية الرياضية العامة والخاصة والقطاع الحكومى والعام والاعمال العام بالمحافظات .	٢٥
٧٦	عدد المباريات التى أديتها الفرق الرياضية (كبار / اشبال) حسب نوع اللعبة والنوع بالاندية الرياضية العامة والخاصة والقطاع الحكومى والعام والاعمال العام بالمحافظات .	٢٦
٨٤	عدد الملاعب بالاندية الرياضية العامة والخاصة والقطاع الحكومى والعام والاعمال العام بالمحافظات .	٢٧
٨٥	عدد المشتركين فى النشاط الثقافى بالاندية الرياضية العامة والخاصة والقطاع الحكومى والعام والاعمال العام حسب نوع النشاط بالمحافظات .	٢٨
٨٦	عدد المشتركين بمعسكرات العمل وجماعات الخدمة العامة بالاندية الرياضية العامة والخاصة والقطاع الحكومى والعام والاعمال العام حسب نوع النشاط بالمحافظات .	٢٩
٨٧	عدد المشتركين فى الرحلات و معسكرات نهاية الاسبوع والنشاط الكشفي بالاندية الرياضية العامة والخاصة والقطاع الحكومى والعام والاعمال العام حسب نوع النشاط بالمحافظات .	٣٠
٨٨	اعضاء مجالس الادارات والعاملين بالاندية الرياضية العامة والخاصة والقطاع الحكومى والعام والاعمال العام بالمحافظات .	٣١
٨٩	قيمة الاجور النقدية والتأمينات الاجتماعيه والمزايا العينية بالاندية الرياضية العامة والخاصة والقطاع الحكومى والعام والاعمال العام بالمحافظات .	٣٢
٩٠	قيمة المستلزمات السلعية والخدميه والمصروفات التحويلية الجارية بالاندية الرياضية العامة والخاصة والقطاع الحكومى والعام والاعمال العام بالمحافظات .	٣٣

(تابع) الفهرس

رقم الصفحة	البيان	رقم الجدول
١٣٠	قيمة الايرادات بمراكز شباب المحافظات والمدن بالمحافظات .	٤٩
١٣١	قيمة الاصول الثابته بمراكز شباب المحافظات والمدن بالمحافظات	٥٠
الفصل الرابع		
مراكز شباب القرى		
١٣٥	عدد أعضاء مراكز شباب القرى حسب فئات السن والنوع بالمحافظات .	٥١
١٣٦	عدد المرافق الملحقه بمراكز شباب القرى بالمحافظات .	٥٢
١٣٧	عدد الفرق الرياضية واللاعبين والمباريات (كبار / اشبال) والمدربين بمراكز شباب القرى بالمحافظات .	٥٣
١٣٩	عدد الفرق الرياضية واللاعبين(الكبار) حسب نوع اللعبة والنوع بمراكز شباب القرى بالمحافظات .	٥٤
١٤٥	عدد الفرق الرياضية واللاعبين(الاشبال) حسب نوع اللعبة والنوع بمراكز شباب القرى بالمحافظات .	٥٥
١٥١	عدد المباريات التي أدتها الفرق الرياضية (كبار / اشبال) حسب نوع اللعبة والنوع بمراكز شباب القرى بالمحافظات .	٥٦
١٥٧	عدد الملاعب بمراكز شباب القرى بالمحافظات .	٥٧
١٥٨	عدد المشتركين في النشاط الثقافي بمراكز شباب القرى حسب نوع النشاط بالمحافظات .	٥٨
١٥٩	عدد المشتركين بمعسكرات العمل وجماعات الخدمة العامه بمراكز شباب القرى حسب نوع النشاط بالمحافظات .	٥٩
١٦٠	عدد المشتركين في الرحلات ومعسكرات نهاية الاسبوع والنشاط الكشفي بمراكز شباب القرى حسب نوع النشاط بالمحافظات	٦٠
١٦١	اعضاء مجالس الادارات والعاملين بمراكز شباب القرى بالمحافظات	٦١
١٦٢	قيمة الأجر النقدية والتأمينات الاجتماعية والمزايا العينية بمراكز شباب القرى بالمحافظات .	٦٢
١٦٣	قيمة المستلزمات السلعيه والخدمية والمصروفات التحويلية الجارية بمراكز شباب القرى بالمحافظات .	٦٣
١٦٤	قيمة الايرادات بمراكز شباب القرى بالمحافظات .	٦٤
١٦٥	قيمة الاصول الثابته بمراكز شباب القرى بالمحافظات .	٦٥

(تابع) ~~الفصل~~ ~~رس~~

رقم الصفحة	البيان	رقم الجدول
	الباب الثاني النشاط الرياضي في قطاع التعليم	
	الفصل الاول الجامعات	
١٧١	عدد الفرق الرياضية واللاعبين حسب نوع اللعبة وتكلفة النشاط الرياضي بالجامعات .	٦٦
١٧٢	عدد المباريات التي أديتها الفرق الرياضية حسب نوع اللعبة والمباراة بالجامعات .	٦٧
١٧٥	عدد الملاعب حسب نوع اللعبة وعدد القائمين بالتدريب بالجامعات	٦٨
١٧٦	عدد المستفيدين من النشاط الاجتماعي والثقافي حسب نوع النشاط وتكلفة هذا النشاط بالجامعات .	٦٩
	الفصل الثاني المعاهد العليا	
١٧٩	عدد الفرق الرياضية واللاعبين حسب نوع اللعبة وتكلفة النشاط الرياضي بالمعاهد العليا بالمحافظات .	٧٠
١٨١	عدد المباريات التي أديتها الفرق الرياضية حسب نوع اللعبة والمباراه بالمعاهد العليا بالمحافظات .	٧١
١٨٢	عدد الملاعب حسب نوع اللعبة وعدد القائمين بالتدريب بالمعاهد العليا بالمحافظات .	٧٢
١٨٤	عدد المستفيدين من النشاط الاجتماعي والثقافي حسب نوع النشاط وتكلفة هذا النشاط بالمعاهد العليا بالمحافظات .	٧٣

(تابع) الفصل ————— رس

رقم الصفحة	البيان	رقم الجدول
	<p style="text-align: center;">الفصل الثالث <u>المعاهد المتوسطة</u></p>	
١٨٧	عدد الفرق الرياضية واللاعبين حسب نوع اللعبة وتكلفة النشاط الرياضي بالمعاهد المتوسطة بالمحافظات .	٧٤
١٨٩	عدد المباريات التي أديتها الفرق الرياضية حسب نوع اللعبة والمباراة بالمعاهد المتوسطة بالمحافظات .	٧٥
١٩١	عدد الملاعب حسب نوع اللعبة وعدد القائمين بالتدريب بالمعاهد المتوسطة بالمحافظات .	٧٦
١٩٢	عدد المستفيدين من النشاط الاجتماعي والثقافي حسب نوع النشاط وتكلفة هذا النشاط بالمعاهد المتوسطة بالمحافظات .	٧٧
	<p style="text-align: center;">الفصل الرابع <u>المعاهد الدينية</u></p>	
١٩٥	عدد الفرق الرياضية واللاعبين حسب نوع اللعبة وتكلفة النشاط الرياضي بالمعاهد الدينية بالمحافظات .	٧٨
١٩٧	عدد المباريات التي أديتها الفرق الرياضية حسب نوع اللعبة والمباراة بالمعاهد الدينية بالمحافظات .	٧٩
١٩٩	عدد الملاعب حسب نوع اللعبة وعدد القائمين بالتدريب بالمعاهد الدينية بالمحافظات .	٨٠
٢٠٠	عدد المستفيدين من النشاط الاجتماعي والثقافي حسب نوع النشاط وتكلفة هذا النشاط بالمعاهد الدينية بالمحافظات .	٨١

(تابع) الفصل الخامس

رقم الصفحة	البيان	رقم الجدول
	<p style="text-align: center;"><u>الفصل الخامس</u> <u>المرحلة الثانوية</u></p>	
٢٠٣	عدد الفرق الرياضية واللاعبين حسب نوع اللعبة وتكلفة النشاط الرياضي بالثانوي بالمحافظات .	٨٢
٢٠٥	عدد المباريات التي أذتها الفرق الرياضية حسب نوع اللعبة والمباراه بالثانوي بالمحافظات .	٨٣
٢٠٧	عدد الملاعب حسب نوع اللعبة وعدد القائمين بالتدريب بالثانوي بالمحافظات .	٨٤
٢٠٨	عدد المستفيدين من النشاط الاجتماعي والثقافي حسب نوع النشاط وتكلفة هذا النشاط بالثانوي بالمحافظات .	٨٥
	<p style="text-align: center;"><u>الفصل السادس</u> <u>المرحلة الاعدادية</u></p>	
٢١١	عدد الفرق الرياضية واللاعبين حسب نوع اللعبة وتكلفة النشاط الرياضي بالاعدادي بالمحافظات .	٨٦
٢١٣	عدد المباريات التي أذتها الفرق الرياضية حسب نوع اللعبة والمباراه بالاعدادي بالمحافظات .	٨٧
٢١٥	عدد الملاعب حسب نوع اللعبة وعدد القائمين بالتدريب بالاعدادي بالمحافظات .	٨٨
٢١٦	عدد المستفيدين من النشاط الاجتماعي والثقافي حسب نوع النشاط وتكلفة هذا النشاط بالاعدادي بالمحافظات .	٨٩

الرسوم البيانية وجداولها

تطور عدد الفرق الرياضية بالأكاديمية المتميزة وأندية الدرجة الأولى

عن الأعوام من ٢٠٠٠ إلى ٢٠٠٢

السنوات	٢٠٠٠	٢٠٠١	٢٠٠٢
عدد الفرق الرياضية	٢٣٠٥	٣١٠٢	٢٦٤٧

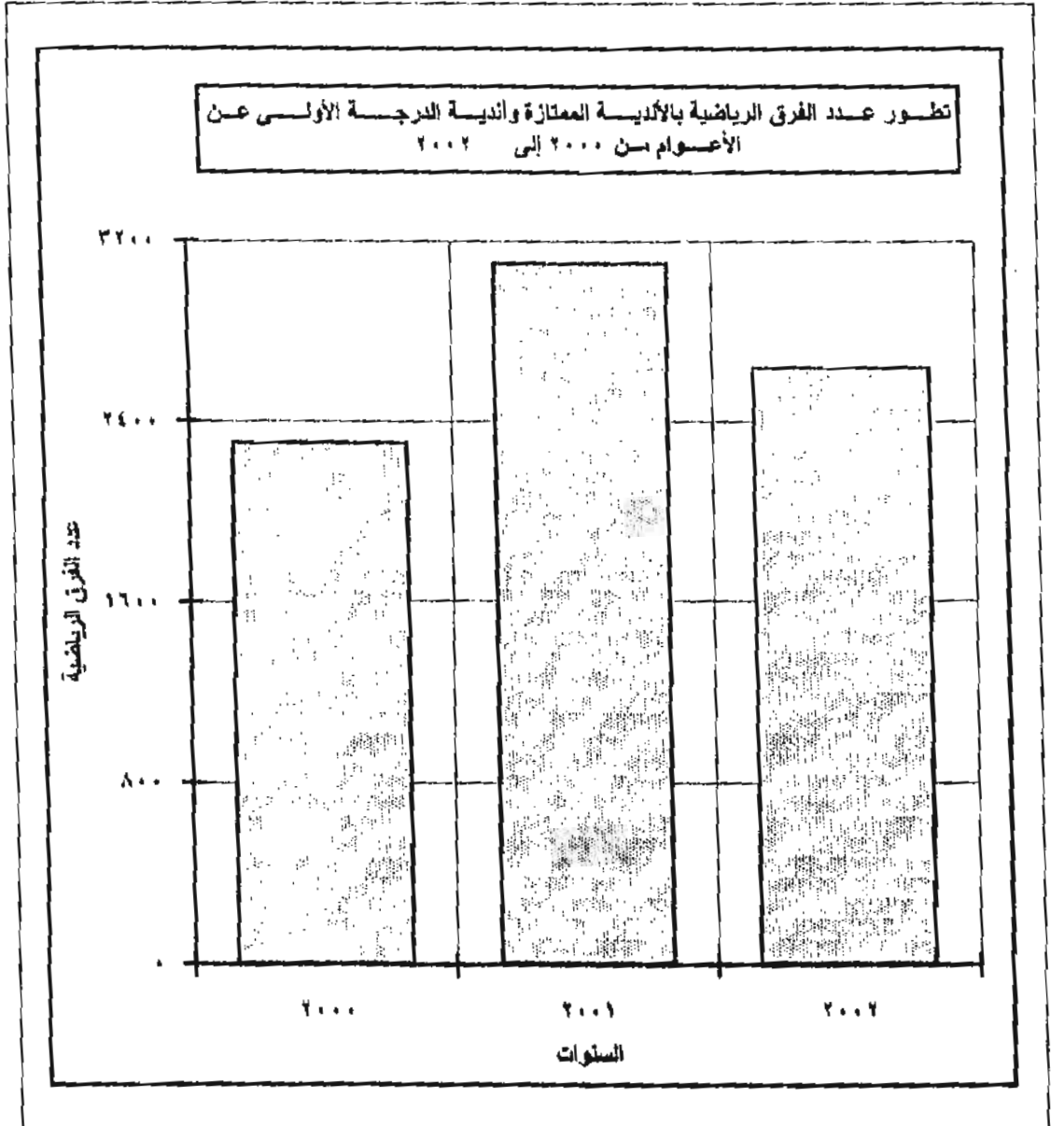

تطور عدد اللاعبين بالإنديسة الممتازة وأندية الدرجة الأولى

عن الأعوام من ٢٠٠٠ إلى ٢٠٠٢

المستويات	٢٠٠٠	٢٠٠١	٢٠٠٢
عدد اللاعبين	٣٥٦٩٨	٣٦٨١٩	٤١٩٠٩

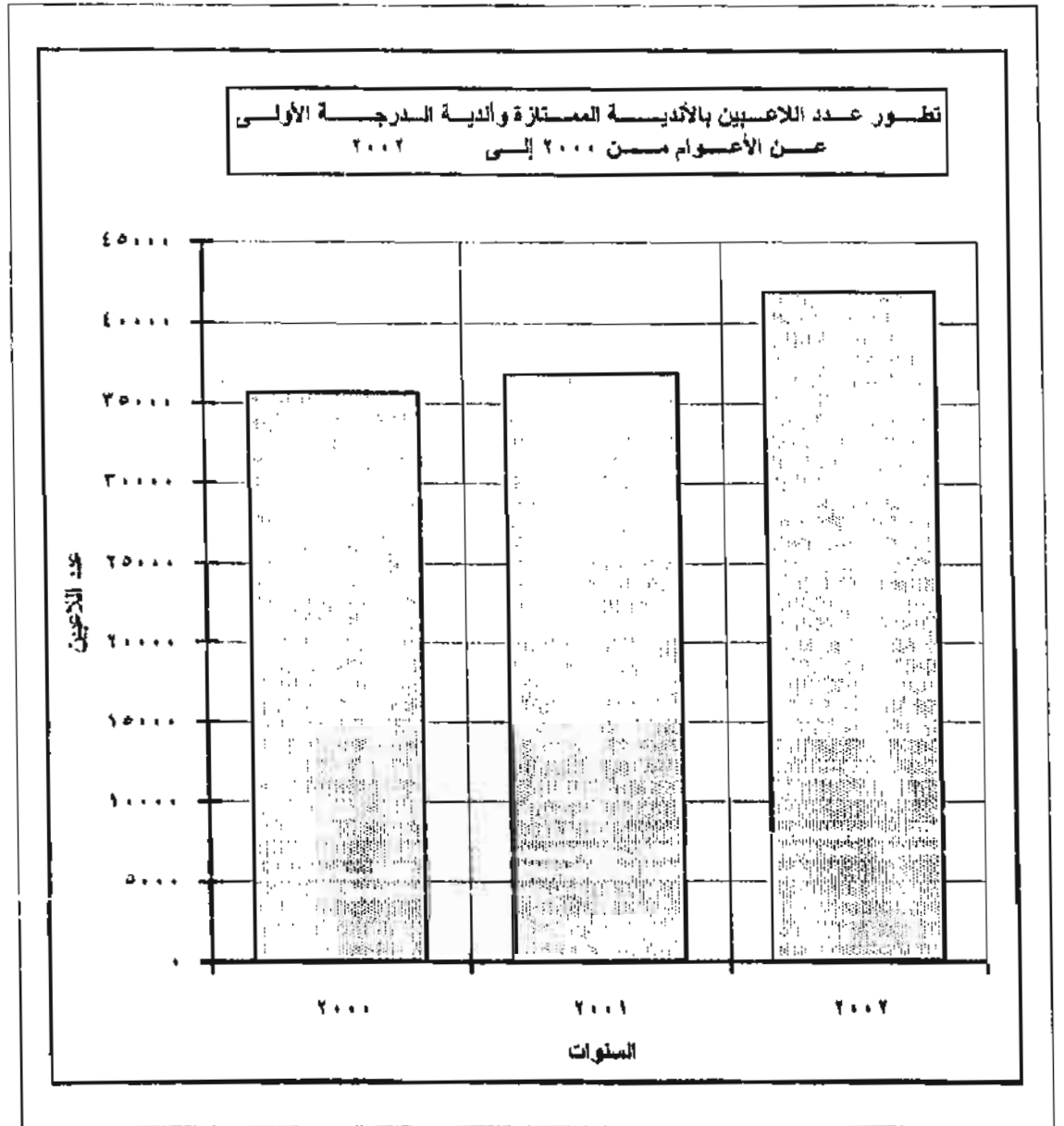

تطور عدد المباريات بالإندية الممتازة وأندية الدرجة الأولى

عن الأعوام من ٢٠٠٠ إلى ٢٠٠٢

المسنوات	٢٠٠٠	٢٠٠١	٢٠٠٢
عدد المباريات	١٦٠٢٣	١٤٣٨٥	١٥٣٠٢

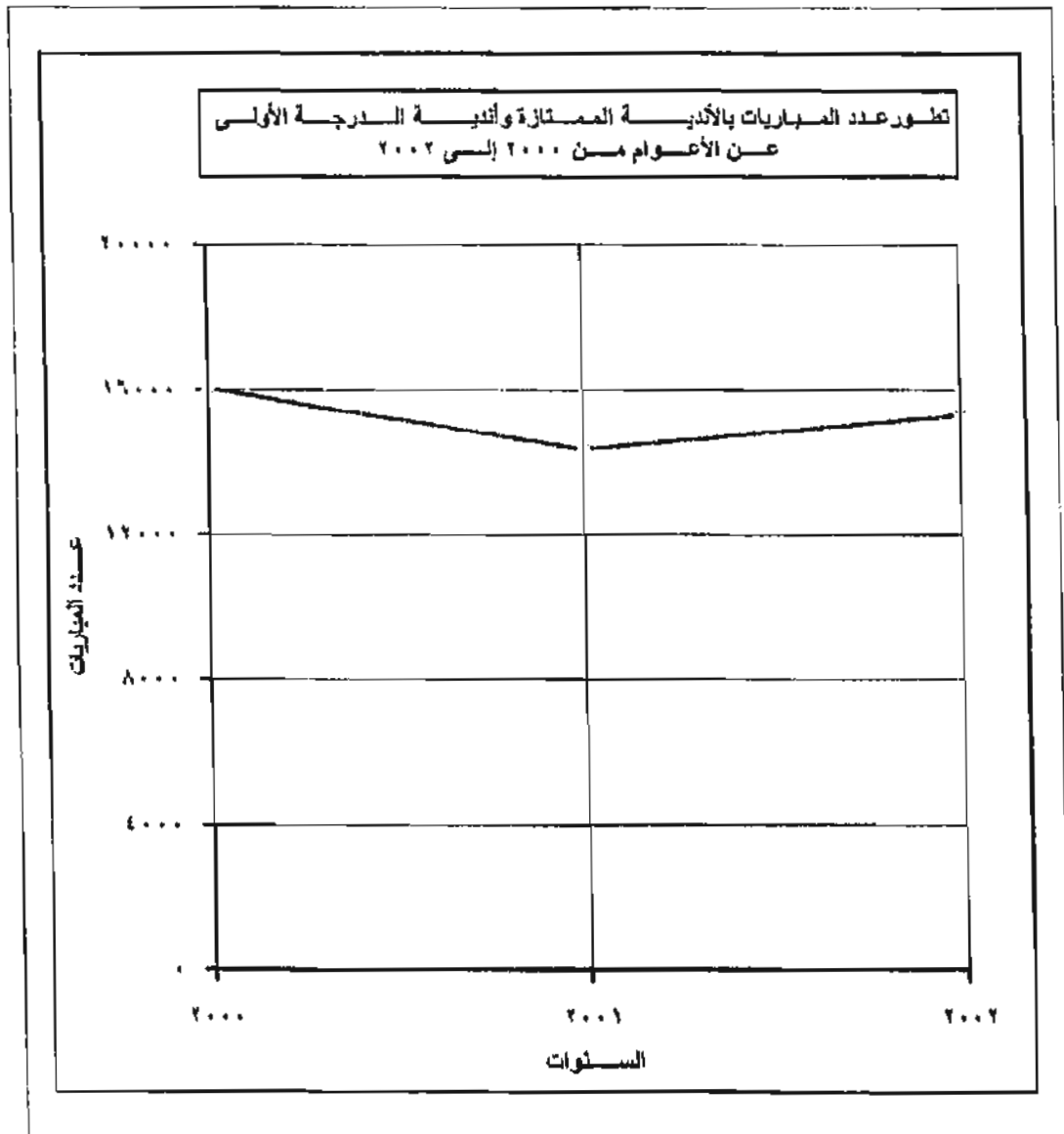

تطور عدد الفرق الرياضية بالأندية الرياضية العامة والخاصة والقطاع الحكومي والعام والأعمال العام

عن الأعوام من ٢٠٠٠ إلى ٢٠٠٢

السنوات	٢٠٠٠	٢٠٠١	٢٠٠٢
عدد الفرق الرياضية	١١٢٠٤	١٣٠٠٧	١٣٦٦٢

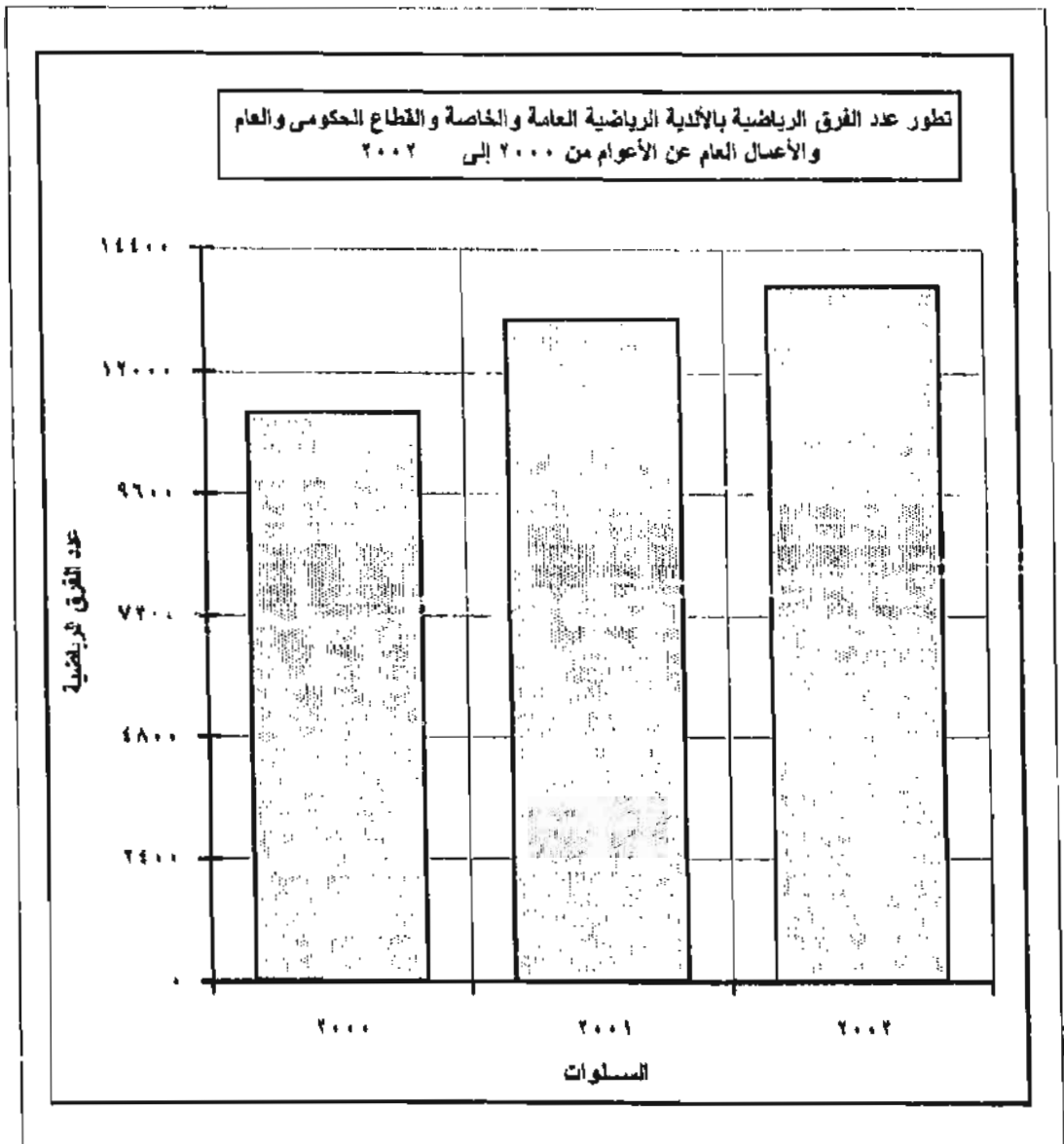

تطور عدد اللاعبين بالأكاديمية الرياضية العامة والخاصة والقطاع الحكومي والعام والأعمال العام

عن الأعوام من ٢٠٠٠ إلى ٢٠٠٢

السنوات	٢٠٠٠	٢٠٠١	٢٠٠٢
عدد اللاعبين	١٤٨٦٠٤	١٥٧٥٥٥	١٧٩٢٩٩

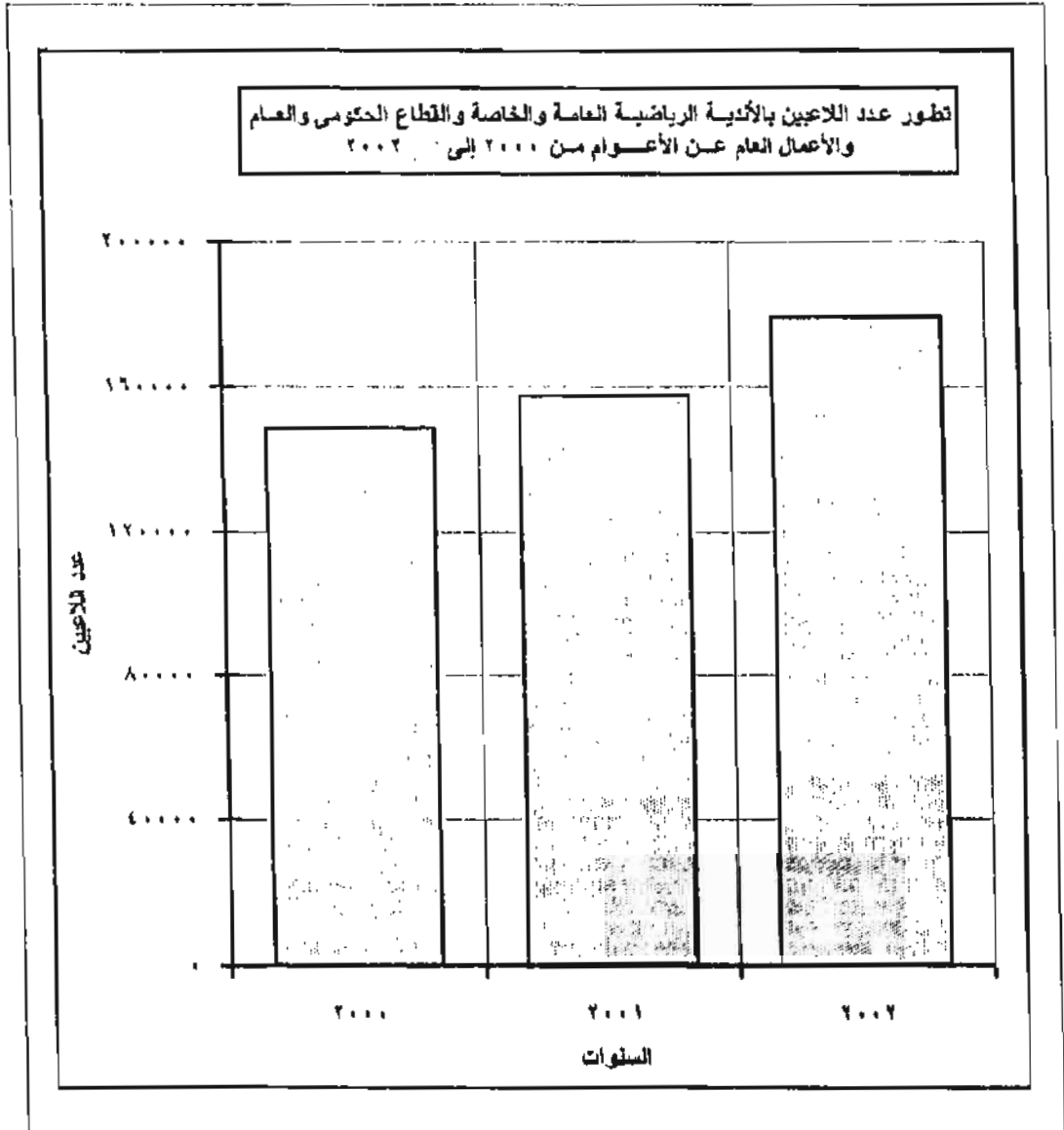

تطور عدد المباريات بالإندية الرياضية العامة والخاصة والقطاع الحكومي والعام والأعمال العام

عن الأعوام من ٢٠٠٠ إلى ٢٠٠٢

السنوات	٢٠٠٠	٢٠٠١	٢٠٠٢
عدد المباريات	٦٩٨٢٧	٧٢٢١٣	٨١١٣١

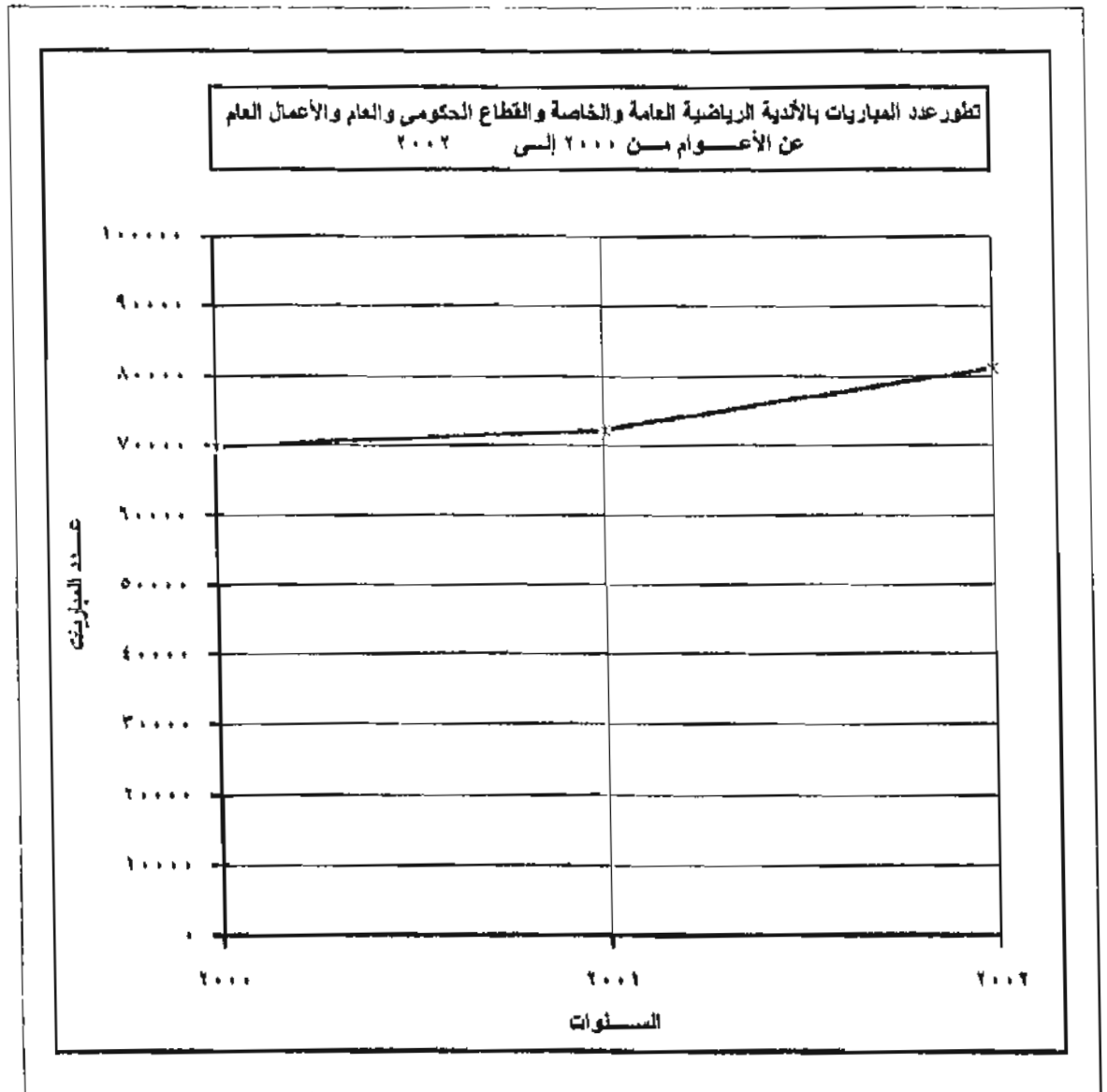



الصفحات من (٩ إلى ١٤) لا يوجد

عدد الفرق للرياضيه واللاعبين والمباريات الرسميه بمراحل التعليم المختلفه عام ٢٠٠٢/٢٠٠١

جدول رقم (٣)

مراحل التعليم	الفرق		اللاعبين		المباريات الرسميه	
	العدد	النسبه %	العدد	النسبه %	العدد	النسبه %
الجامعات	٨١٧٥	١٤,٢	٧٣٢٢٥	١١,٩	١٥٠٦٠	٢٣,٠
المعاهد العليا	١٥٥٥	٢,٧	٩٣٦٢	١,٥	١٧٢٣	٢,٦
المعاهد المتوسطة	١٤٦٧	٢,٥	٨٢٦٤	١,٣	١١٢١	١,٧
المعاهد الدينية	٥١٦٩	٩,٠	٤٨٩٩٦	٨,٠	٣٧٠٢	٥,٦
الثوى	١٥٦٠٩	٢٧,٠	١٨٧٠٢١	٣٠,٥	١٩٩٨٩	٣٠,٥
الأعداد ١	٢٥٧١٦	٤٤,٦	٢٨٧٢٩٤	٤٦,٨	٢٣٩٩٧	٣٦,٦
الجملة	٥٧٦٩١	١٠٠	٦١٤١٦٢	١٠٠	٦٥٥٩٢	١٠٠

الباب الاول

النشاط الرياضى بالمنشآت الرياضية

الفصل الأول

الأندية الممتازة وأندية الدرجة الأولى

عدد أعضاء اللادبية للممتازة والتدنية للدرجة الاولى
حسب فئات السن والنوع بالمحافظات عام ٢٠٠٢

جدول رقم (٤)

المحافظات	فئات السن والنوع		٣٠ سنة فأكثر		١٥ سنة وأقل من ٣٠ سنة		أقل من ١٥ سنة		الجملة
	ذكور	إناث	ذكور	إناث	ذكور	إناث	ذكور	إناث	
القاهرة	٩٧٣٢	١٢١١٢	٦٦٤٣٣	٢٧٥١١	٨٥٥٠	١١٢٢٣	١٢١١٢	٩٧٣٢	
الأسكندرية	٨٩٩٠	٥٦٨٦	١٤٥٦٠	٧٧٤٢	٤٦٢٣	٩٤٧٥	٥٦٨٦	٨٩٩٠	
بورسعيد	٥٤٩	٤٣	١٢٢١١	١٩٦٣	٦٢	٥٧٤	٤٣	٥٤٩	
السويس	٦٦٠	٨٥	٦٤٧٦	٢٩٠	٥٠	٧٥٠	٨٥	٦٦٠	
دمياط	١١٦٠	٥٢٠	٤٥٥٠	١٥٥٠	٥٥٠	٢٥٤٥	٥٢٠	١١٦٠	
الدقهلية	٤٦٥	١٩٠	٤١١٩	١٠٨٦٤	٨٧٤	٢٢١٧	١٩٠	٤٦٥	
الشرقية	٢٣٩	٥٩	٤١١٩	٤٣٠١	٢٥٣	١٠٦٨	٥٩	٢٣٩	
القليوبية	١٤٦٨	٨٠٠	٣٠٥٤	٧١٩	١٠٥٥	٢٠٠٤	٨٠٠	١٤٦٨	
كفر الشيخ	٤٧٥	١٠٤	٢٢٦٧	٣٦٠	٣٥٢	١٨٣٧	١٠٤	٤٧٥	
الغربية	١٢١٣١	٣٩١٣	١٧٨٣٦	٨٦٠١	٥٥٢٨	٨٨٥٥	٣٩١٣	١٢١٣١	
المنوفية	٤٥٥	٧٠	١٢٥٢	٤١٠	١١٦	٨٢٩	٧٠	٤٥٥	
البحيرة	١٥٠	٢٠	١١٧٥	٥٠	٧٠	٢٧٥	٢٠	١٥٠	
الأسماعيلية	٢٠٠	٥٠	١١٥٦٤	٤٨١	٢٠	٢٤٠٠	٥٠	٢٠٠	
الجيزة	١٤٧٠	٥٢٠	٨٠٠٠	١٢٧٥	٤٤٢	٧٩٠٠	٥٢٠	١٤٧٠	
بنى سويف	٣٥	-	٧٦٣	١٣	-	٤٢	-	٣٥	
المنيا	٣٣٠	٢٥	١٩١٦	١٧٥	٣٣٠	٥٢٨	٢٥	٣٣٠	
أسيوط	١١٤٣	١٠٦	١٤١٨	١٥	٤٥	١٥٥٩	١٠٦	١١٤٣	
سوهاج	٢٤٠	١٠٠	٢٩٠	٨٠	١٠٠	٢٨٠	١٠٠	٢٤٠	
قنا	-	-	١٩٧٢	٤٥	-	-	-	-	
أسوان	٥٠	١٠	٢٥٠	-	٢٥	١٦٥	١٠	٥٠	
مدينة الأقصر	٣٤٠	٢١٠	١٩٠٠	٢٦٠	١٠٠	٢٧٠	٢١٠	٣٤٠	
مطروح	٢١٠	٦٥	٢٤٢	-	٣٠	٤٦٥	٦٥	٢١٠	
الجملة	٤٠٥٨٤	٢٤٦٨٨	١٧٣١١٢	٥٦٥٤٥	٢٣١٧٥	٥٥٢٧١	٢٤٦٨٨	٤٠٥٨٤	٣٧٢٣٧٥

عدد اعضاء الأندية الممتازة وائدية الدرجة الأولى حسب نوع العضوية والنوع بالمحافظات عام ٢٠٠٢

جدول رقم (٥)

المحافظات	نوع العضوية والتتبع		رياضي		عامل بمارس الرياضة		عامل لأيمارس الرياضة		منتسب		اخرى		الجملة	
	تتبع	تتبع	تتبع	تتبع	تتبع	تتبع	تتبع	تتبع	تتبع	تتبع	تتبع	تتبع	تتبع	تتبع
القاهرة	٩٧٣٦	١٧١٤	٢٢٧٣٠	٢٢١٧٠	٥٤٣٣١	٢٣٧٨٠	٤٩١	٣٠٩	١٠٠	٢٠٠	٨٧٣٨٨	٤٨١٧٣	١٣٥٥٦١	
الأسكندرية	٣٤٧٨	٤١١	٧١٣٥	٢٦٩٠	٢١٩٠٠	١٤٨٠٠	٣٠٠	١٥٠	١١٢	-	٣٣٠٢٥	١٨٠٥١	٥١٠٧٦	
بورسعيد	١٤٥٤	٧٢	-	-	٧٥١٨	٤٥٨	-	-	-	-	١٣٣٣٤	٢٠٦٨	١٥٤٠٢	
السويس	١٠٤٥	٦٥	٦٧٠	٧٠	٥٨٧١	٢٩٠	-	-	٣٠٠	-	٧٨٨٦	٤٢٥	٨٣١١	
دمياط	١٤٨٥	٢٧٠	١٢٢٠	-	٣٥٠٠	١٥٠٠	١٦٥٠	٨٥٠	-	-	٨٢٥٥	٢٦٢٠	١٠٨٧٥	
المنيا	٨٧٠	١١٠	٣٧٠	٥٠	١٢٣٠٦	٥٢٠٥	-	-	-	-	١٣٥٤٦	٥٣٦٥	١٨٩١١	
الشرقية	٣٠١٣	٣٠٦	١٧٦٤	٥٠٦	١٥١	٤	٤٩٠	٢١٥	-	-	٥٤١٨	١٠٣١	٦٤٤٩	
القليوبية	١٥٤٨	٢٠٤	٢٩٦	١٠٠	٢٦٠٥	٦٨٩	٣٧٦	٦٦	١٧٠١	١٥٠٠	٦٥٢٦	٢٥٥٩	٩٠٨٥	
كفر الشيخ	٧٤٣	٢١٥	١٣٧٠	١١١	٢٢٠٨	٤٣٠	١٩٧	٥٧	٤١	٣	٤٥٧٩	٨١٦	٥٣٩٥	
الغربية	٢٠١٨	٥٢٤	١١٧	٥١	٢٠١٧٣	١١٦٠٤	١٦٠٧٩	٥٧٤١	٤٣٥	١٢٢	٢٨٨٢٢	١٨٠١٢	٥٦٨٦٤	
المنوفية	١٢٢٥	٤٥٠	٧١١	٨٦	٣١٠	٤٠	-	-	٣٠٠	٢٠	٢٥٤٦	٥٩٦	٣١٤٢	
البحيرة	١٠٠	-	٢٥٠	٤٠	١١٠٠	١٠٠	١٥٠	-	-	-	١٦٠٠	١٤٠	١٧١٠	
الأسماعينية	٦٤٥	٧٠	١٠٣٣٩	٤٦٨	٣١٨٠	١٣	-	-	-	-	١٤١٦٤	٥٥١	١٤٧١٥	
الجيزة	٣٢٧٠	١٣٨٢	١٥٥٠	٣٤٠	١٢٥٥٠	٥١٥	-	-	-	-	١٧٣٧٠	٢٢٣٧	١٩٦٠٧	
بنها	٧٧	-	-	-	٧٦٣	١٣	-	-	-	-	٨٤٠	١٣	٨٥٣	
المنيا	٧٩٠	٢٦٥	١٥	-	١٩٦٤	٢٦٥	-	-	٥	-	٢٧٧٤	٥٣٠	٣٣٠٤	
السيوط	٢٠٩٥	١٥٠	٧٠٥	١	١٣٢٠	١٥	-	-	-	-	٤١٢٠	١٦٦	٤٢٨٦	
سوهاج	٢١٠	-	-	-	-	-	٦٠٠	٢٨٠	-	-	٨١٠	٢٨٠	١٠٩٠	
قنا	-	-	-	-	-	-	-	-	-	-	-	-	-	
شمال سيناء	-	-	٦٠٧	-	١٣٦٥	٤٥	-	-	-	-	١٩٧٢	٤٥	٢٠١٧	
شمال	١٠٠	٢٥	-	-	٧٥	١٠	٢٥٠	-	٤٠	-	٤٦٥	٣٥	٥٠٠	
مدينة الأقصر	٩١٠	٤٣٠	١٠٠٠	٩٠	٦٠٠	٥٠	-	-	-	-	٢٥١٠	٥٧٠	٣٠٨٠	
مطروح	٤٣٢	٦٥	٢١٥	٣٠	٢٧٠	-	١٠٠	-	-	-	١٠١٧	٩٥	١١١٢	
الجملة	٣٥٢٦٤	٦٧٢٨	١٥١٦٤	٢٦٨٠٣	١٥٤٠٦٠	٥٩٨٢٦	٢١١٤٦	٧٧٦٩	٦٨٨٢	٣٢٨٢	٢١٨٩٦٧	١٠٤٤٠٨	٢٧٣٣٧٥	

تتضمن اى لذمعه لعضوية مختلف ما ذكر من العضوات

عدد المرافق الملحقة بالإندية الممتازة واثنية الدرجة الاولى بالمحافظات عام ٢٠٠٢

جدول رقم (٦)

المحافظة	صالة للعب للداخلية	غرف خلع الملايين	مسرح وصالات عرض سينما	مكتبات	قاعات محاضرات	قاعات اجتماعات	حجرات لراحة	قاعات طعام	لغسرى	اجملة
القاهرة	٢١	٦٧	٧	١	٤	١٠	٦٥	١٢	٣١	٢٢٦
الأسكندرية	١٣	٢٧	٢	٢	١	٣	٣٦	١	١٤	١١١
بورسعيد	١	١١	-	-	٣	٢	١٧	١	٢	٣٧
السويس	٣	٥	٢	-	٢	٢	١١	١	١	٢٧
دمياط	٢	٧	١	١	٢	١	٥	٣	-	٢٢
الدقهلية	٧	٥	٣	١	٢	٥	١٥	١	-	٤٠
الشرقية	٣	٢	-	٣	١	٢	١٢	١	١	٢٧
القليوبية	٦	١٢	٢	٣	٢	١	١٦	٢	٤	٤٨
كلر الشيخ	٥	٢	-	١	٢	-	١٠	٢	٦	٢٩
الفيوم	١٠	٢٢	٤	١	٣	١	١٨	٤	٥	٦٨
المنوفية	١١	٥	٢	٥	٤	٤	٧	٢	٢	٤٢
البحيرة	٤	٣	٢	١	٢	٢	٢	١	١٨	٢٣
الاسماعيلية	٨	١٢	٥	١	٣	٢	١٨	٤	١	٥٥
الجيزة	١٤	٦٤	٥	٢	٤	١٨	٢١	٤	-	٩٢
بنى سويف	٢	٢	-	١	-	١	٢	١	-	٩
المنيا	٦	٤	-	١	٣	٢	١٠	١	٢	٦٩
أسيوط	٣	٣	١	١	٢	١	٩	-	٣	٢٣
سوهاج	٥	٤	-	٢	١	-	٥	٢	١	٣٠
قنا	٤	١	٢	١	-	٢	١٢	١	٣	٣٤
أبوان	١	١	-	١	١	١	٣	-	١	٩
مدينة الأقصر	٧	٤	-	١	-	١	١٢	-	-	٢٥
مطروح	٣	٤	١	١	-	-	٢	-	-	١١
الاجملة	١٣٦	٦٤٦	٤٠	٤٠	٤٢	٦٣	٢١٠	٤٤	٩٥	١٠١٧

عدد الفرق الرياضية واللاعبين والمباريات (كبار/أشبال) والمدربين بالأندية الممتازة وأندية الدرجة الأولى
بالمحافظات عام ٢٠٠٢

جدول رقم (٧)

عدد الفرق واللاعبين												المحافظات
لاعبين						فرق						
جملة		أشبال		كبار		جملة		أشبال		كبار		
ثلاث	ذكور	ثلاث	ذكور	ثلاث	ذكور	ثلاث	ذكور	ثلاث	ذكور	ثلاث	ذكور	
٢١٢٦	٨١٨٥	١٢٧٠	٣٩١٤	٨٥٦	٤٢٧١	١٦٦	٥٠٣	٩٠	٢٢١	٧٢	٢٨٢	قاهرة
٨٨٢	٣٢٩٠	٤٣٠	٢٢٠٥	٤٥٣	١٠٨٥	٦١	٢٠٠	٢٧	١٢٢	٢٤	٢٨	الإسكندرية
-	١٠٥٧	-	٥٠٧	-	٥٥٠	-	٧٢	-	٢٤	-	٤٨	بورسعيد
٦٥	١٤٤٥	٢٠	٧٣٥	٤٥	٧١٠	٣	٦٩	١	٢٢	٢	٣٦	السويس
-	٨٥٠	-	٤٨٥	-	٣٦٥	-	٤٨	-	٢٦	-	٢٢	دمياط
٣٢	٢٠٦٩	١٢	١١٥٥	٢٠	٩١٤	٤	١٦٥	٢	٩٠	٢	٧٥	المنيا
١٧١	١٤٠٢	٣٩	٥٤٢	١٣٢	٨٦١	١٤	٧٣	٥	٣٤	٩	٣٩	الشرقية
١٧٥	١٢٠٤	١٣٠	٦٠٧	٤٥	٦٩٧	٥	٥٩	٣	٢٦	٢	٢٣	الغربية
٩٢	١١٨٤	٩٠	٨٧٢	٢	٣٦٢	٢٢	٩٨	٢١	٧١	١	٢٧	كفر الشيخ
٣٦١	٢٩٩٣	١٣٥	٢١٠١	٢٢٦	٨٩٢	١٨	١٦٩	١١	١١٧	٧	٥٢	الفيوم
٣٩	٨٨١	٣٥	٥١٠	٤	٢٧١	٤	٧٨	٣	٣١	١	٤٧	المنوفية
-	٤٠٠	-	٢٨٠	-	١٢٠	-	٢٢	-	١٦	-	٦	البحيرة
٨٢	١٠٧٤	-	٤٤٠	٨٢	٦٣٤	١١	٥٦	-	١٨	١١	٣٨	الأسماعيلية
١٣٩٠	٣٥٧٦	٦٦٣	١٧١٦	٧٢٧	١٨٦٠	١١٤	٢٤٨	٦٠	١٢٣	٥٤	١٢٥	الجيزة
-	١٨٢	-	٢٢	-	١٦٠	-	١٢	-	٢	-	١٠	بنى سويف
-	٩٠٩	-	٤١٨	-	٤٩١	-	٤٦	-	١٩	-	٢٧	الفيديا
٧٥	١٩٨٢	٤٥	٩٦٢	٢٠	١٠٢١	٦	٧٤	٣	٣٥	٣	٣٩	السيوط
-	٧٠٧	-	١٧٧	-	٥٣٠	-	٣٦	-	١٤	-	٢٢	سوهاج
-	٩٦٠	-	٥٦١	-	٢٩٩	-	٥٣	-	٢٨	-	٢٥	قنا
١٦	٢٠٠	٨	٨٥	٨	١١٥	٢	٩	١	٤	١	٥	أسوان
٦٢	٨٥٨	١٢	٢٥١	٥٠	٦٠٧	٣	٤٦	١	١٩	٢	٢٧	مدينة الأقصر
١٠	٨٢٠	٥	٤٦٤	٥	٢٥٦	٢	٧٠	١	٢٧	١	٤٣	مطروح
٥٥٧٩	٢٦٢٣٠	٢٨٩٤	١٩٠٠٩	٢٦٨٥	١٧٢٢١	٤٣١	٢٢٠٦	٢٢٩	١١١٠	٢٠٢	١٠٩٦	الجملة

عدد الفرق الرياضية واللاعبين والمباريات (كبار/أشبال) والمدربين بالأندية الممتازة وأندية الدرجة الأولى
بالمحافظات عام ٢٠٠٢

تابع جدول رقم (٧)

المحافظات		عدد للمباريات						المدرسون
أشبال	كبار	جملة		أشبال		كبار		
		إقليمية	محلية	إقليمية	محلية	إقليمية	محلية	
٢٤٩	٢٦١	٩٦	١٤٦٠	٤٤	٩٤٢	٥٢	٥١٨	لقاهرة
١٠١	١٠٢	٣	١٨٤١	١	٨٢١	٢	١٠١٠	الإسكندرية
٢٩	٤٤	٢١	٤٧٧	-	١٥٣	٢١	٣٢٤	بورسعيد
٣٧	٤١	٢٥٦	٤٤٨	٩٦	٢٤٧	١٦٠	٢٠١	السويس
١٤	١٥	٢٩٣	٦١٤	١٠٤	٢٨٦	١٨٨	٢٢٨	دمياط
٥٦	٤٤	١٧١	٩٨٢	٤١	٥٢٣	١٣٠	٤٤٩	شبه جزيرة سيناء
٣٩	٥١	١٣٢	٣٤٣	٢٨	٢٢٢	١٠٤	١٤١	الشرقية
٢٨	٤٤	٢٢٥	٥٠٢	١٠١	٢٠٢	١٢٤	٣٠٠	القليوبية
٣١	٢١	١٧٥	٦٤٣	٥١	٥٢٤	١٢٤	١١٩	كنز الشيخ
١٠٢	٨١	٦	١٠١٢	-	٥٩١	٦	٤٢١	الغربية
١١	٢٨	١١٤	٣٢٦	٢٤	١٩٦	٩٠	١٤٠	المنوفية
٩	٧	٩٣	١٨٩	٢٠	١١٩	٧٣	٧٠	البحيرة
٤٢	٤٥	٢٢	٥٠٨	١٦	١٤٣	٦	٣٦٥	الإسماعيلية
١٨٩	١٩٣	٦٥	٧٠٣	٣٠	٤٥٥	٣٥	٢٤٨	الفيحة
٢	٢	٣١	٨١	-	٢٧	٣١	٥٤	بنو سويف
٩	٣٠	٢٠٢	٥٩٢	١٥١	٢٨	٥١	٥٦٤	المنيا
٢٥	٣٣	١٢٨	٥٤٠	٦١	٢٨١	٦٧	٢٥٩	السيوط
٧	٢	٤٢	٢٧٢	١٧	١١٣	٢٥	١٥٩	سوهاج
٢٩	٣٠	١٧٨	٤٥١	١٣٦	٢١٨	٤٢	٢٢٢	قنا
٣	٤	٣٠	٦	-	٣	٣٠	٣	أسوان
٦	١٥	٦١	٣٧٦	-	١١١	٦١	٢٦٥	مدينة الأقصر
١٢	٢٢	١٧	٥٤٥	١٧	١٨٨	-	٢٥٧	مطروح
١٠٣١	١١١٥	٢٢٦١	١٢٩٤١	٩٢٩	٦٤١٣	١٤٢٢	٦٥٢٨	الجملة

عدد الفرق الرياضية واللاعبين الكبار حسب نوع اللعبة والنوع
بالاندية الممتازة وائدية الدرجة الاولى بالمحافظات عام ٢٠٠٢

جدول رقم (٨)

المحافظات		نوع اللعبة والنوع		كرة القدم		كرة اليد		كرة السلة		الكرة الطائرة		التنس		تنس الطاولة		السباحة	
				إنت	نكور	إنت	نكور	إنت	نكور	إنت	نكور	إنت	نكور	إنت	نكور	إنت	نكور
القاهرة		فرق	٢١	-	٢٨	١٠	٢٨	١٣	٣٦	٥	٢١	٣	١٤	٢	١٥	٤٠	١٣
		لاعبين	٤٩٨	-	٥٤٩	١٨٧	٢٢٣	١٩٦	٢٦٣	٧٢	٣٦٥	٢٦	١٠٩	١٥	٧١	٦١٦	١٤٧
الأسكندرية		فرق	٨	١	٦	٦	٧	٣	٧	٣	٧	١	٣	٣	٥	٥	٥
		لاعبين	١٧٥	٣٠	١٧٠	١٢٠	١٣٧	٦٠	١٣٧	٦٠	١٣٠	١	٣٤	٢٢	٤١	١٠٠	٤٠
بورسعيد		فرق	٢	-	٩	-	٤	-	٤	-	٤	-	-	-	-	-	-
		لاعبين	٦٠	-	١٨٠	-	٨٠	-	٨٠	-	٦٥	-	-	-	-	-	-
المنيا		فرق	١٩	١	٥	-	-	-	-	-	-	-	-	-	-	-	-
		لاعبين	٤٤٠	٢٥	٧٥	-	-	-	-	-	-	-	-	-	-	-	-
دمياط		فرق	٣	-	٢	-	٢	-	٢	-	٣	-	-	-	٧	-	-
		لاعبين	٨٥	-	٤٠	-	٤٠	-	٤٠	-	٦٠	-	-	-	٣٥	-	-
الدقهلية		فرق	١	-	١	-	١	-	١	-	-	-	-	-	٩	-	-
		لاعبين	٢٢٥	-	٢٠	-	٢٠	-	٢٠	-	٢٠	-	-	-	٨٥	-	-
الشرقية		فرق	٦	٦	٦	٦	٦	٦	٦	٦	٥	١	-	-	١	-	-
		لاعبين	١٢٠	٢٥	٩٦	٢٠	٩٦	٢٠	٩٦	١٦	٧٦	-	-	-	١٥	-	-
القليوبية		فرق	١٠	-	٣	-	٣	-	٣	-	٣	١	١	-	٢	-	-
		لاعبين	٢٨٠	-	٦٠	-	٨٠	-	٨٠	-	٦٠	٢٠	٢٠	-	٥٠	-	-

عدد الفرق الرياضية واللاعبين الكبار حسب نوع اللعبة والنوع
بالاندية الممتازة واندية الدرجة الاولى بالمحافظات عام ٢٠٠٢

جدول رقم (٨)

المحافظات		نوع اللعبة والنوع		كرة القدم		كرة اليد		كرة السلة		الكرة الطائرة		التنس		تنس الطاولة		السياحة	
فرق	لاعبين	فرق	لاعبين	فرق	لاعبين	فرق	لاعبين	فرق	لاعبين	فرق	لاعبين	فرق	لاعبين	فرق	لاعبين	فرق	لاعبين
كفر الشيخ	فرق	٣	-	١	-	٢	-	١	-	١	-	١	-	٣	-	-	-
القريبة	فرق	٣	-	٤	-	٦	-	٢٤	-	١٥	-	٦	-	١٥	-	-	-
المنوفية	فرق	١٢	-	٥	-	١	-	٨٨	-	٦٨	-	٤١	-	٤٦	-	٣٢٤	٢٠٠
البحيرة	فرق	٢	-	٨٤	-	٢٠	-	١٢	-	١	-	١	-	١٥	-	-	-
الاسماعيلية	فرق	٩	-	٢	-	٣	-	١	-	٢	-	٢٠	-	١٠	-	-	-
الجيزة	فرق	٢١	-	٤	-	١٠	-	٤٢	-	٣٥	-	٧	-	١١	-	١٠	٢
بنى سويف	فرق	٣	-	٦٠	-	١٨٥	-	١٤٠	-	١٦٥	-	٨٥	-	١٣٩	-	١٢٥	٦٥
المنيا	فرق	٥	-	٦	-	١	-	١٢	-	٥	-	٣	-	٢	-	١	-
	لاعبين	١٤٥	-	١٢٠	-	١٢	-	١٠٠	-	١٥	-	١٥	-	١٥	-	١٦	-

عدد الفرق الرياضية واللاعبين (الكبار) حسب نوع اللعبة والنوع
بالإندية الممتازة وندية الدرجة الأولى بالمحافظات عام ٢٠٠٢

تابع جدول رقم (٨)

المحافظات	نوع اللعبة ونوع		تملكة		تسارعة		رفع الأثقال		اللعاب القوي والجمباز		اللعاب أخرى *		الجملة
	إناث	ذكور	إناث	ذكور	إناث	ذكور	إناث	ذكور	إناث	ذكور	إناث	ذكور	
للقاهرة	فرق	١٤	-	٤	-	٢	-	-	٢٦	١	٥٠	٢٥	٢٨٢
	لاعيين	٢١٠	-	٩٥	-	٢٠	-	-	٤٧١	١١	٦٠٤	٢١٢	٤٢٧١
الأسكندرية	فرق	-	-	-	-	١	-	-	١٠	٧	١٦	٥	٦٨
	لاعيين	-	-	-	-	١٥	-	-	١٠٥	٦٢	٢٢٣	٥٨	١٠٨٥
بورسعيد	فرق	٥	-	٢	-	١	-	-	٤	-	١٧	-	٤٨
	لاعيين	١١	-	٣٢	-	١٢	-	-	٣١	-	٧١	-	٥٥٠
السويس	فرق	٢	-	٣	-	٣	-	-	٢	١	١	-	٣٦
	لاعيين	٦٠	-	٦٠	-	٢٠	-	-	٤٠	١٠	١٥	-	٧١٠
دمياط	فرق	-	-	٢	-	١	-	-	-	-	٢	-	٢٢
	لاعيين	-	-	٤٠	-	١٠	-	-	-	-	٥٥	-	٣٦٥
الدقهلية	فرق	٧	-	٧	-	١٤	-	-	٧	-	٢٠	٢	٧٥
	لاعيين	١١٧	-	١٠٠	-	١٠٧	-	-	٩٠	-	١٥٠	٢٠	٩١٤
الشرقية	فرق	٣	-	٢	-	-	-	-	٢	١	١٤	٥	٢٩
	لاعيين	٤٠	-	٢٠	-	-	-	-	١٩	٥	٤٧٥	٦٦	٨٦١
القليوبية	فرق	١	-	١	-	٣	-	-	٤	-	١	١	٣٣
	لاعيين	١٥	-	١٤	-	٤٦	-	-	٢٧	-	٥٥	٢٥	٦١٧

عدد الفرق الرياضية واللاعبين (الكبار) حسب نوع اللعبة والتنوع
باللندية الممتازة واتدية الدرجة الاولى بالمحافظات عام ٢٠٠٢

تليج جدول رقم (٨)

المحافظات	تنوع لعبة وتنوع		الملاكمة		مصارعة		رفع الاثقال		اللعاب القوى والجمباز		اللعاب اخرى		الجملة
	إناث	ذكور	إناث	ذكور	إناث	ذكور	إناث	ذكور	إناث	ذكور	إناث	ذكور	
كفر الشيخ	فرق	١	-	٥	-	٥	-	٥	-	١	٤	-	٢٧
لاعبين	١٠	-	٣٠	-	١٥	-	١٢	-	٧٠	-	٢١٢	-	
الغربية	فرق	٢	-	٣	-	٢	-	٥	-	٥	-	٥٢	
لاعبين	٣٠	-	٤٦	-	١٥	-	٤٥	-	٤٧	-	٨٩٦	-	٢٢٦
المنوفية	فرق	١	-	١١	-	-	-	١	-	١٢	-	٤٧	
لاعبين	٣٠	-	١٤	-	-	-	١٨	-	١٨	-	٣٧١	-	
البحيرة	فرق	-	-	-	-	-	-	-	-	-	-	-	٦
لاعبين	-	-	-	-	-	-	-	-	-	-	-	-	١٢٠
الاسماعيلية	فرق	٤	-	٤	-	١	-	٦	-	٣	٣	٣	٢٨
لاعبين	٦٠	-	٦٥	-	١٠	-	١٠٣	-	٤١	٣٠	٤١	٣٠	٦٣٤
الحيزة	فرق	١	-	٣	-	٢	-	٩	-	١١	٢٤	١١	١٢٥
لاعبين	٢٠	-	٦٠	-	٢٥	-	١٤٢	-	١١٣	١١٢	٣٢٢	١١٢	١٨٦٠
بنى سويف	فرق	-	-	٢	-	٢	-	-	-	-	٣	-	١٠
لاعبين	-	-	١٨	-	-	-	-	-	-	-	٦٣	-	١٦٠
المنيا	فرق	-	-	١	-	-	-	-	-	-	٣	-	٢٧
لاعبين	-	-	١٠	-	-	-	-	-	-	-	٥٨	-	٤٩١

عدد الفرق الرياضية واللاعبين (الكبار) حسب نوع اللعبة والنوع
بالاندية الممتازة واتدية الدرجة الاولى بالمحافظات عام ٢٠٠٢

تابع جدول رقم (٨)

المحافظات	نوع اللعبة وتنوع		الملاكمة		تصارع		رفع الأثقال		اللعاب القوى والجمباز		اللعاب اخرى *		الجملة
	إناث	ذكور	إناث	ذكور	إناث	ذكور	إناث	ذكور	إناث	ذكور	إناث	ذكور	
أسيوط	فرق		١		-	١	-	٣	-	٧	-	١٥	٣
	لاعبين		-	١٠	-	-	-	٩٠	-	١٥٩	-	٥٢٧	٣٠
سوهاج	فرق		-	-	-	-	-	-	-	١	-	٦	-
	لاعبين		-	-	-	-	-	-	-	١٥	-	١٧٠	-
قتا	فرق		-	-	-	-	-	-	-	١	-	٣	-
	لاعبين		-	-	-	-	-	-	-	١٠	-	٤٨	-
أسيوط	فرق		-	-	-	-	-	-	-	-	-	١	١
	لاعبين		-	-	-	-	-	-	-	-	-	١٤	٨
مدينة الأقصر	فرق		-	-	-	-	-	-	-	-	-	٤	١
	لاعبين		-	١٨٧	-	-	-	-	-	-	-	٦٠	٥٠
مطروح	فرق		-	-	-	-	-	-	-	-	-	-	١
	لاعبين		-	-	-	-	-	-	-	-	-	-	٥
الجملة	فرق		٤٣		٠	٥٦		٤١		١٠١		٢٧٤	٢٠٢
	لاعبين		٦٢١		٠	٨٠١		٣٩٧		١٢٩٢		٣١٠٧	٢٦٨٥

* تشمل اليد والاسكواش - اکت وكرة الماء والسلاح الخ .

عدد الفرق الرياضية واللاعبين (الاشبال) حسب نوع اللعبة والنوع
بالاندية الممتازة وندية الدرجة الاولى بالمحافظات عام ٢٠٠٢

جدول رقم (١)

المباعدة		تنس الطاولة		التنس		الكرة الطائرة		كرة السلة		كرة اليد		كرة القدم		نوع اللعبة وتنوع المحافظات
بث	نكور	بث	نكور	بث	نكور	بث	نكور	بث	نكور	بث	نكور	بث	نكور	
٦	٧	٩	١٥	٧	٩	١٥	٢٠	١٦	٢٩	١٥	٣٤	١	٤٦	فرق القاهرة
١١٧	١٩٩	٤٠	٨٤	٤٤	٨٨	٢٥١	٣٦٥	٢٢٧	٤٥٦	٢٧٩	٥٦٩	٢٠	١١٦٦	لاعيين
٢	٥	٤	٥	١	١	١	١٢	٥	٢٦	٢	٤	١	٢١	فرق الأمكندية
٢٠	٨٠	١٦	٢٢	٨	٨	١٨	٢٣٥	١٠٠	٤٩٨	٤٠	٨٠	٢٥	٥٦٣	لاعيين
-	-	-	-	-	-	-	-	-	-	-	-	-	١٥	فرق بورسعيد
-	-	-	-	-	-	-	-	-	-	-	-	-	٤٥٠	لاعيين
-	-	-	-	-	-	-	-	-	٥	-	-	-	١٩	فرق السويس
-	-	-	-	-	-	-	-	-	٧٥	-	-	-	٤٨٥	لاعيين
-	-	-	-	-	-	-	-	-	-	-	-	-	٧	فرق دمياط
-	-	-	٧	-	-	-	٤	-	-	-	-	-	٢٢٠	لاعيين
-	-	-	٣٥	-	-	-	٨٠	-	-	-	-	-	١٦	فرق الدقهلية
-	-	١	١١	-	-	-	-	-	٣	-	٢	-	١٦	فرق
-	-	٥	٨٠	-	-	-	-	-	٦٠	-	٦٠	-	٣٥٥	لاعيين
-	-	١	١	-	-	-	٣	-	-	-	٥	-	١٢	فرق الشرقية
-	-	١	١٦	-	-	-	٤٢	-	-	-	٧٧	-	٢٥٥	لاعيين
-	-	-	٣	١	١	-	٢	-	٢	-	٢	-	١٠	فرق القليوبية
-	-	-	٣٠	٢٠	٢٠	-	٤٠	-	٤٠	-	٤٠	-	٢٧٥	لاعيين

عدد الفرق الرياضية واللاعبين (الاشيال) حسب نوع اللعبة والنوع
بالإلندية الممتازة وأندية الدرجة الأولى بالمحافظات عام ٢٠٠٢

جدول رقم (٩)

المحافظات		نوع اللعبة والنوع		كرة القدم		كرة اليد		كرة السلة		كرة الطائرة		القتل		تسلسل الطاولة		السباحة	
إجمالي	فرق	إجمالي	فرق	إجمالي	فرق	إجمالي	فرق	إجمالي	فرق	إجمالي	فرق	إجمالي	فرق	إجمالي	فرق	إجمالي	فرق
١١	١	-	-	٧	-	-	-	-	-	-	-	٤	٧	-	-	-	-
٢٧٧	لاعبين	-	-	٨٠	-	١٢٥	-	٨٠	-	-	-	٢٠	٢٥	-	-	-	-
١٣	فرق	-	-	١٥	-	١٥	-	١٥	-	١	٦	١	٦	١	٦	٥	٧
٣٤٠	لاعبين	-	-	٣٠٠	-	٢٣٧	-	٢٠	-	٢٠	١١٠	٢٠	٩٥	١٠	٩٥	٧٠	١٢٥
١٠	فرق	-	-	٣	-	٣	-	٣	-	١	١	١	٢	-	-	-	-
٢٠٢	لاعبين	-	-	٢٢	-	٦٠	-	٦٠	-	١٥	١٥	٦	٦	-	-	-	-
٤	فرق	-	-	-	-	٣	-	٣	-	-	٣	-	٥	-	-	-	-
٩٠	لاعبين	-	-	-	-	٦٠	-	٦٠	-	٦٠	٦٠	-	٦٠	-	-	-	-
١٠	فرق	-	-	-	-	٢	-	٢	-	-	-	-	-	-	-	-	-
٢٧٠	لاعبين	-	-	-	-	٤٠	-	٤٠	-	-	-	-	-	-	-	-	-
٢٥	فرق	-	-	-	-	١٥	-	١٥	-	٧	٩	٦	١٦	١٠	١٥	٤	١٣
٥٦٥	لاعبين	-	-	-	-	٣٠٠	-	١٤٠	-	١٤٠	٩٥	٦٥	٢٢٦	٧٢	٧٩	٥٥	٦٩
٢	فرق	-	-	-	-	-	-	-	-	-	-	-	-	-	-	-	-
٢٢	لاعبين	-	-	-	-	-	-	-	-	-	-	-	-	-	-	-	-
٧	فرق	-	-	-	-	٥	-	٥	-	-	٢	-	-	-	-	-	-
٢١٠	لاعبين	-	-	-	-	١٠٠	-	١٠٠	-	-	٤٠	-	-	-	-	-	-

عدد الفرق الرياضية واللاعبين (الاشبال) حسب نوع اللعبة والنوع
بالاحدية الممتازة وثانية الدرجة الاولى بالمحافظات عام ٢٠٠٢

جدول رقم (٩)

المحافظات	نوع اللعبة والنوع		كرة القدم		كرة اليد		كرة السلة		الكرة الطائرة		التتنس		تنس الطاولة		السياحة	
	فرق	لاعبين	بنت	ذكور	بنت	ذكور	بنت	ذكور	بنت	ذكور	بنت	ذكور	بنت	ذكور	بنت	ذكور
اسيوط	فرق		-	٧	-	-	٦	١	-	-	-	-	٣	١	-	-
	لاعبين		-	١٩١	-	-	١١٠	١٥	-	-	-	-	٢٨	١٠	-	-
سوهاج	فرق		-	٨	-	-	٥	-	١	-	-	-	-	-	-	-
	لاعبين		-	٩٦	-	-	٦٩	-	١٢	-	-	-	-	-	-	-
قنا	فرق		-	٨	-	٣	٨	-	٣	-	-	١	-	-	-	-
	لاعبين		-	٢٢٠	-	٦٠	١٢٥	-	٥٠	-	١٥	-	١٥	-	-	-
أسوان	فرق		-	٢	-	١	-	-	-	-	-	-	-	-	-	-
	لاعبين		-	٥٠	-	٢٠	-	-	-	-	-	-	-	-	-	-
مدينة الأقصر	فرق		-	٤	-	-	٣	-	٣	-	-	-	٧	-	-	-
	لاعبين		-	١٠٠	-	-	٥٢	-	٥٢	-	-	-	٣٥	-	-	-
مطروح	فرق		-	١٤	-	٣	٣	-	٣	-	-	-	٤	١	-	-
	لاعبين		-	٣٤٠	-	٢٢	٢٩	-	٣٣	-	-	-	٢٠	٥	-	-
الجملة	فرق		٢	٢٧١	١٨	٨٤	١٣٥	٣٠	٧٦	٢٤	٤٦	٢٠	٩٠	٢٧	٣٥	٢٢
	لاعبين		٤٥	٦٧٥٢	١٥١٠	٢٢٣٦	٥٠٢	١٣٠٩	٣٦٩	٥٢٨	١٥٤	٥٨٠	١٧١	١٧١	٥٠٧	٢٧٦

عدد الفرق الرياضية واللاعبين (الاشبال) حسب نوع اللعبة والنوع
بالاندية الممتازة وندية الدرجة الاولى بالمحافظات عام ٢٠٠٢

تابع جدول رقم (٩)

نوع اللعبة ونوع المحافظات	الملكمة		تمسوحة				رفع الاتفال		العاب القوى والجمباز		العاب اخرى		نجمته
	إسك	ذكور	إسك	ذكور	إسك	ذكور	إسك	ذكور	إسك	ذكور	إسك	ذكور	
القاهرة	فرق	٣	-	٢	-	٢	-	٢٨	١٠	٢٦	١١	٢٢١	٩٠
	لاعبين	٧٥	-	٦٠	-	٥٠	-	٣٥١	١٤٠	٤٥١	١٥٢	٣٩١٤	١٢٧٠
الأقندرية	فرق	-	-	٨	-	٤	-	١٠	٦	٣٦	٥	١٣٢	٢٧
	لاعبين	-	-	٦٢	-	٣٠	-	١٣٦	٩٤	٤٩١	١٠٩	٢٢٠٥	٤٣٠
بورسعيد	فرق	٢	-	٤	-	١	-	١	-	١	-	٢٤	-
	لاعبين	١٤	-	٢٨	-	٤	-	٥	-	٦	-	٥٠٧	-
السويس	فرق	٣	-	٣	-	-	-	٢	١	١	-	٢٣	١
	لاعبين	٦٠	-	٦٠	-	-	-	٤٠	٢٠	١٥	-	٧٣٥	٢٠
شعباط	فرق	-	-	-	-	-	-	٣	-	٥	-	٢٢	-
	لاعبين	-	-	-	-	-	-	٦٠	-	٩٠	-	٤٨٥	-
لبنقيلية	فرق	١٢	-	٧	-	١٤	-	١٨	-	٥	١	٩٠	٢
	لاعبين	١٣٠	-	١٠٠	-	٩٠	-	١٦٠	-	١٢٠	٧	١١٥٥	١٢
شرقية	فرق	-	-	-	-	-	-	٣	١	١٠	٣	٢٤	٥
	لاعبين	-	-	-	-	-	-	٢٨	١٠	١٢٤	٢٨	٥٤٢	٣٩
التقوية	فرق	١	-	١	-	٢	-	-	-	٢	٢	٢٦	٣
	لاعبين	١٥	-	١٢	-	٢٥	-	-	-	١١٠	١١٠	٦٠٧	١٣٠

عدد الفرق الرياضية واللاعبين (الاشبال) حسب نوع اللعبة والتنوع
بالادوية الممتازة واتدية الدرجة الاولى بالمحافظات عام ٢٠٠٢

تابع جدول رقم (٩)

المحافظات	نوع اللعبة وتنوع		الملاكمة		المصرعة		رفع الأثقال		العاب القوى والجمباز		العاب أخرى		الجمعة
	إناث	ذكور	إناث	ذكور	إناث	ذكور	إناث	ذكور	إناث	ذكور	إناث	ذكور	
كفر الشيخ	فرق	٦	-	-	-	-	-	٥	-	٥	١٢	٧١	٢١
لاعين	٢٠	-	-	-	-	٢٠	-	٨٠	٢٠	٥٠	١٢٥	٨٧٢	٩٠
الغربية	فرق	٥	-	-	١٠	-	٣	١٥	-	١٥	١	١١٧	١١
لاعين	٤٢	-	-	-	٢١١	-	٢٠	٢١٥	-	٣٦٥	١	٢١٠١	١٣٥
المنوفية	فرق	٣	-	-	-	-	-	٥	٢	-	-	٣١	٣
لاعين	٨٠	-	-	-	-	-	-	٣٥	٢٠	-	-	٥١٠	٣٥
البحيرة	فرق	-	-	-	-	-	-	-	-	-	-	١٦	-
لاعين	-	-	-	-	-	-	-	-	-	-	-	٢٨٠	-
الأسماعيلية	فرق	-	-	-	-	-	٢	٤	-	-	-	١٨	-
لاعين	٢	-	-	-	-	-	٤٠	٩٠	-	-	-	٤٤٠	-
الجيزة	فرق	-	-	-	-	-	-	٩	١١	٢١	١٣	١٢٣	١٠
لاعين	-	-	-	-	-	-	-	٦٢	٦٤	٢٣٤	١٩٣	١٧١٦	٦٦٣
بنى سويف	فرق	-	-	-	-	-	-	-	-	-	-	٢	-
لاعين	-	-	-	-	-	-	-	-	-	-	-	٢٢	-
المنيا	فرق	-	-	-	-	-	-	-	-	-	-	١٩	-
لاعين	-	-	-	-	-	-	-	-	-	-	-	٤١٨	-

عدد المباريات التي ادتها الفرق الرياضية (كبار /أشبال) حسب نوع اللعبة والنوع
بالاندية الممتازة وندية الدرجة الاولى بالمحافظات عام ٢٠٠٢

جدول رقم (١٠)

نوع اللعبة والنوع		كرة قدم		كرة اليد		كرة قسلة		كرة الطائرة		قتس		تس لظاوله		السباحة		محافظة
		مطية	كثيمية	مطية	كثيمية	مطية	كثيمية	مطية	كثيمية	مطية	كثيمية	مطية	كثيمية	مطية	كثيمية	
كبار	١٤٣	-	٦٨	٣	١٢٢	٧	٩٠	١٠	١٠	-	١٠	٣٧	١١	١	١	القاهرة
أشبال	٤٨٣	-	١٣١	٦	١٠٢	١٣	٤٥	٥	١٠	-	١٠	٤٠	٧	١	١	القاهرة
كبار	١٩١	-	٢٢٠	-	١٨٠	-	١٩٨	-	٣٠	-	٣٠	٢٦	-	١٢	-	الأسكندرية
أشبال	٢٥٥	-	١٥	-	٢٥٢	-	١٧٣	-	-	-	-	١٠	-	-	-	الأسكندرية
كبار	٦٢	-	٦٠	-	٢٥	-	١٥	-	-	-	-	-	-	-	-	بورسعيد
أشبال	١٣٢	-	-	-	-	-	-	-	-	-	-	-	-	-	-	بورسعيد
كبار	١٦٦	١٢٠	٣٥	-	-	-	-	-	-	-	-	-	-	-	-	السويس
أشبال	٢١٢	٩٦	-	-	٣٥	-	-	-	-	-	-	-	-	-	-	السويس
كبار	٧٥	٦٥	٢٥	١٠	٢٠	١٠	٤٥	٢٢	-	-	-	٨٥	٣٠	-	-	مياط
أشبال	١٠٥	٢٢	-	-	-	-	٢٨	٢٢	-	-	-	٦٥	٣٠	-	-	مياط
كبار	١٢١	١٠٢	٣٢	-	١٢	-	-	-	-	-	-	٥١	٥	-	-	الدقهلية
أشبال	١٣٥	٢٦	٣٠	-	١٨	-	-	-	-	-	-	١٠١	٣	-	-	الدقهلية
كبار	٦٤	١٤	٤٠	٥٠	-	-	٢٧	٣٠	-	-	-	-	-	-	-	الشرقية
أشبال	١٥٥	-	٤٠	٢٥	-	-	٢٤	-	-	-	-	-	-	-	-	الشرقية
كبار	١٢٠	٥٥	٣٠	١٠	٣٠	٢٠	٢٠	١٠	٥	٥	٥	٢٢	٥	-	-	القليوبية
أشبال	٧١	١٨	٢٠	٢٠	٢٠	٢٠	٢٠	٢٠	٥	٥	٥	١٥	٣	-	-	القليوبية

عدد المباريات التي انتهت الفرق الرياضية (كبار /أشبال) حسب نوع اللعبة والنوع
بالإلندية الممتازة وندية الدرجة الأولى بالمحافظات عام ٢٠٠٢

جدول رقم (١٠)

السباحة		تنس طاولة		تنس		كرة طائرة		كرة سلة		كرة اليد		كرة قدم		نوع اللعبة والنوع
محلية	اقليمية	محلية	اقليمية	محلية	اقليمية	محلية	اقليمية	محلية	اقليمية	محلية	اقليمية	محلية	اقليمية	
-	-	١٢	١٠	-	١٢	-	٢٢	٢٠	١٢	-	٢٠	٦٢	١٢	كبار
-	-	-	١٢٢	-	١٠	-	٤٠	-	٧٦	-	٤٠	٦٨	١٥٠	أشبال
-	-	-	٢٧	-	٨٠	-	٤٥	-	٦٧	-	٧٤	-	٥١	الفريية
٦	٢٢	-	١٥	-	٢٢	-	٤١	-	٢٦٠	-	١١٥	-	٦٠	أشبال
-	٣	-	-	-	-	-	-	-	٢٨	٦	٦٢	٨٤	٨٦	كبار
-	-	-	-	-	-	-	-	-	٥٠	٢٤	٦٠	-	٦٠	أشبال
-	-	-	٢٢	-	-	-	-	-	-	-	-	-	٦٠	كبار
-	-	١٥	١٥	-	٥	١٠	١٠	٢٠	٢٠	-	-	٢٨	٢٠	للبحيرة
-	-	-	١٠	-	٥	-	٣٠	٢٠	٢٠	-	-	-	٥٤	أشبال
-	-	-	٢٥	-	-	-	-	-	٢٠	-	٣٥	-	١٦٦	كبار
٣	١٠	-	-	-	-	-	-	-	٢٤	-	-	١٦	٩١	أشبال
-	-	-	-	-	-	١٠	٩٠	-	٣٠	-	١٠٠	٢٠	٢٦	كبار
-	-	٥	-	-	-	-	-	-	٢٤	-	-	١٦	٩١	أشبال
-	٤	١٠	١٠	-	٢٠٠	١٠	٤٠	-	٢٦	-	-	١٠	٤٦	أشبال
-	-	-	-	-	-	-	-	-	-	-	-	٣٦	٢٤	كبار
-	-	-	-	-	-	-	-	-	-	-	-	-	٢٧	أشبال
-	-	-	-	-	-	-	-	-	-	-	-	-	٢٧	أشبال
-	١٠	-	٢٠	-	٢٠	-	٨٠	-	١٠	١٤	٣٠٠	٢٢	١٠٠	كبار
-	-	١٥	-	-	-	٢٠	-	-	-	٢٢	-	٤٤	٢٨	أشبال

عدد المباريات التي لبتها الفرق الرياضية (كبار /أشبال) حسب نوع اللعبة والنوع
بالاندية الممتازة وندية الدرجة الأولى بالمحافظات عام ٢٠٠٢

جدول رقم (١٠)

المساحة		تنس الطاولة		تنس		كرة طائرة		كرة السلة		كرة اليد		كرة القدم		نوع اللعبة والنوع
للشباب	محلية	كلمية	محلية	كلمية	محلية	كلمية	محلية	كلمية	محلية	كلمية	محلية	كلمية	محلية	
-	-	-	٤٠	-	-	-	٨	١٨	٣٤	-	-	٢٢	٤٨	كبار
-	-	-	٣٨	-	-	-	-	١٨	٥٠	-	-	٢٠	٨١	أشبال
-	-	-	٢٠	-	-	-	٣٢	-	٣٧	-	-	٢٥	٣٠	كبار
-	-	-	-	-	-	-	١٥	١٤	٢٠	-	-	٣	٧٨	أشبال
-	-	-	٤٥	-	٧	٢	٢٢	١٢	٣٥	٨	٢٢	٣	٦٩	كبار
-	-	-	٢٥	٨	٨	١٠	٢٣	٥٠	٤٨	١٣	٢٤	٥٠	٧٠	أشبال
-	-	-	-	-	-	-	-	-	-	-	٣	٣٠	-	كبار
-	-	-	-	-	-	-	-	-	-	-	٣	-	-	أشبال
-	-	-	-	-	-	-	-	-	-	-	-	-	-	كبار
-	-	٢٥	٣٥	-	-	-	٢٥	٤	٢٦	٤	٢٤	١٤	١٠٩	مدينة الأقصر
-	-	-	٣١	-	-	-	١٨	-	٢٢	-	١٤	-	٣٠	أشبال
-	١٠	-	٧٥	-	٥٢	-	٢١	-	١١	-	٣٣	-	١٥٥	كبار
-	-	-	٤	-	-	-	٦	-	٣	-	٨	١٢	١٢٧	أشبال
-	-	-	-	-	-	-	-	-	-	-	-	-	-	كبار
١٠	٦٦	١١٣	٥٤٤	٥	٢٢١	٩٥	٧٦٠	١١١	٧١٩	١٠٥	١١٦٣	٧٤٧	١٨٢٨	كبار
٤١	٨	٨٣	٥١٨	١٢	٣٦٠	٨٧	٥١٣	١٣٥	١٠٣٦	١٢٠	٥٠٠	٣٥٦	٢٤٨٠	أشبال

عدد المباريات التي لنتها الفرق الرياضية (كبار /أشبال) حسب نوع اللعبة والتنوع
بالادوية الممتازة وندية الدرجة الاولى بالمحافظات عام ٢٠٠٢

تابع جدول رقم (١٠)

نوع اللعبة والتنوع		للكلمة		المصرعة		رفع الاثقال		لصاب القوس والجيتز		* لصاب لخرى		لجملة	
المحافظات		مطية	كثيمية	مطية	كثيمية	مطية	كثيمية	مطية	كثيمية	مطية	كثيمية	مطية	كثيمية
القاهرة	كبار	١	٥	٦	٣	٤	١	٣	٢	٢٣	٩	٥١٨	٥٢
	أشبال	٢	٢	٤	٢	٤	١	٤٩	١	٧١	٦	٩٤٢	٤٤
الأسكندرية	كبار	-	-	-	-	٣	-	٣٦	-	١١٤	٢	١٠٦٠	٢
	أشبال	-	-	٦	-	٦	-	١٦	-	٩٨	١	٨٣٩	١
بورسعيد	كبار	٤٩	-	٣٨	-	-	-	١٦	٢١	٥٩	-	٣٢٤	٢١
	أشبال	٦	-	١٥	-	-	-	-	-	-	-	١٥٣	-
السويس	كبار	-	-	-	-	-	-	-	-	-	-	٢٠١	١٦٠
	أشبال	-	-	-	-	-	-	-	-	-	-	٢٤٧	٩٦
دمياط	كبار	-	-	٣٠	١٠	٨	-	-	-	٤٠	٤٠	٣٢٨	١٨٨
	أشبال	-	-	-	-	-	-	٢٠	١٠	٥٨	١٠	٢٨٦	١٠٥
الفيقية	كبار	٣٠	-	٣	٧	٣٣	٥	٤٤	٣	١٢٣	٨	٤٤٩	١٣٠
	أشبال	٧١	٢	٢	٤	٢٦	٢	٥٢	٢	١٠٢	٢	٥٣٣	٤١
الشرقية	كبار	-	-	-	-	-	-	-	٦	٥	٤	١٤٦	١٠٤
	أشبال	-	-	-	-	-	-	-	٣	٣	-	٢٢٢	٢٨
الفيقية	كبار	٤	-	٦	-	١٦	٣	١٨	٥	١٨	١١	٣٠٠	١٢٤
	أشبال	٤	-	٦	-	٤	-	-	-	٣٧	١٥	٢٠٢	١٠١

عدد المباريات التي لقتها الفرق الرياضية (كبار / أشبال) حسب نوع اللعبة والنوع
بالإندية الممتازة وندية الدرجة الأولى بالمحافظات عام ٢٠٠٢

تابع جدول رقم (١٠)

نوع اللعبة والنوع		السلامة		المصروعة		رفع الأثقال		اللعبة القوى والجمباز		* لعبة أخرى		الجملة	
المحافظات		محلية	قلمية	محلية	قلمية	محلية	قلمية	محلية	قلمية	محلية	قلمية	محلية	قلمية
كفر الشيخ	كبار	٥	-	-	-	-	-	١٢	-	-	-	١٢٤	١١٩
	أشبال	٦	-	-	-	-	-	-	-	٨	-	٥١	٥٢٤
الغربية	كبار	٢	-	١٨	-	٧	-	-	-	٨	-	٦	٤٢١
	أشبال	٣	-	٥	-	٦	-	-	-	٢٦	-	-	٥٩١
المنوفية	كبار	-	-	-	-	-	-	-	-	٤	-	٩٠	١٤٠
	أشبال	-	-	-	-	-	-	-	-	٤	-	٢٤	١٦٦
البحيرة	كبار	-	-	-	-	-	-	-	-	-	-	٧٣	٧٠
	أشبال	-	-	-	-	-	-	-	-	-	-	٢٠	١١٩
الأسماعيلية	كبار	١٠	-	٢٢	-	٢	-	١	-	٢٠	-	٦	٣٦٥
	أشبال	-	-	-	-	٢٠	-	-	-	٨	-	١٦	١٤٣
الجيزة	كبار	-	-	-	-	-	-	-	-	٢	-	٣٥	٢٤٨
	أشبال	-	-	-	-	-	-	-	-	٤	-	٣٠	٤٥٥
بنى سويف	كبار	-	-	١٠	-	١٠	-	-	-	-	-	٣١	٥٤
	أشبال	-	-	-	-	-	-	-	-	-	-	-	٢٧
المنيا	كبار	-	-	٨	-	-	-	-	-	-	-	٥١	٥٦٤
	أشبال	-	-	-	-	-	-	-	-	-	-	١٥١	٢٨

عدد المباريات التي انتهت الفرق الرياضية (كبار / أشبال) حسب نوع اللعبة والنوع
بالاندية الممتازة وندية الدرجة الاولى بالمحافظات عام ٢٠٠٢

تابع جدول رقم (١٠)

نوع اللعبة ونوع المحافظات	لمسلكة		لمصارعة		رفع الاثقال		العب الفوق والجيمز		* لعب اخرى		الجملة	
	محلية	القبمية	محلية	القبمية	محلية	القبمية	محلية	القبمية	محلية	القبمية	محلية	القبمية
ليبوط	كبار	٨	٣	٦	٢	٢١	-	٦٦	١٣	٢٨	٩	٢٥٩
	أشبال	٦	٣	٩	٤	١٥	-	٥٦	٦	٢٦	٥	٢٨٩
سوهاج	كبار	-	-	-	-	-	-	١٠	-	٣٠	-	١٥٩
	أشبال	-	-	-	-	-	-	-	-	-	-	١١٣
قنا	كبار	-	-	-	-	-	-	٨	٢	٢٥	١٠	٢٣٣
	أشبال	-	-	-	-	-	-	-	-	٢٠	-	٢١٨
لسون	كبار	-	-	-	-	-	-	-	-	-	-	٣
	أشبال	-	-	-	-	-	-	-	-	-	-	٣
مدينة الأقصر	كبار	-	-	٤٦	١٤	-	-	-	-	-	-	٢٦٥
	أشبال	٢	-	-	-	-	-	-	-	-	-	١١١
مطروح	كبار	-	-	-	-	-	-	-	-	-	-	٣٥٧
	أشبال	-	-	-	-	-	-	-	-	-	-	١٨٨
الجملة	كبار	١٠٩	٨	١٩٣	٤٩	١٠٤	١٧	٢٥٨	٥٤	٥٥٢	١٠٨	٦٥٢٨
	أشبال	١٠٤	٧	٤٧	١٠	٧٧	١١	٣٥٨	٢٢	٥١٢	٥٤	٦٤١٣

* يشمل الهوكي والاسكوش وكرة الماء والتملايح الخ

عدد الملاعب بالاندية الممتازة وندية الدرجة الاولى
بالمحافظات عام ٢٠٠٢

جدول رقم (١١)

عدد الملاعب التي ليس بها مدرجات	الجملة		غير قانوني		قانوني		المحافظات
	الجملة	العدد	الجملة	العدد	الجملة	العدد	
٤٩	٤١٦٠٠	٢٧	-	-	٤١٦٠٠	٢٧	القاهرة
١٤	٣٣٥٠٠	٣٠	-	-	٣٣٥٠٠	٣٠	الاسكندرية
٢	٣٤٨٠٠	١٣	-	-	٣٤٨٠٠	١٣	بورسعيد
٥	٩١٠٠	٣	-	-	٩١٠٠	٣	السويس
٨	٩٠٠٠	٣	-	-	٩٠٠٠	٣	دمياط
١	٥٥٠٠	٤	-	-	٥٥٠٠	٤	الدقهلية
٣	٨٦٠٠	٥	-	-	٨٦٠٠	٥	الشرقية
٥	٥٠٠٠	١	-	-	٥٠٠٠	١	القليوبية
٢	٥٠٠٠	٣	-	-	٥٠٠٠	٣	كفر الشيخ
٥	٥٠٩٥٠	٢٥	-	-	٥٠٩٥٠	٢٥	الغربية
-	٩٤٠٠	٣	-	-	٩٤٠٠	٣	المنوفية
٣	-	-	-	-	-	-	البحيرة
٤	١٠٠٠	٢	-	-	١٠٠٠	٢	الاسماعيلية
١٨	٣٠٩٠٠	٢٤	٩٠٠	٤	٣٠٠٠٠	٢٠	الجيزة
١٠	-	-	-	-	-	-	بنى سويف
-	٥٢٠٠	٣	-	-	٥٢٠٠	٣	المنيا
-	٤٠٠٠	٢	-	-	٤٠٠٠	٢	أسيوط
١٢	-	-	-	-	-	-	سوهاج
٤	٧٨٠٨	٢	-	-	٧٨٠٨	٢	قنا
٢	-	-	-	-	-	-	لسوان
-	٥٧٥٠	٥	-	-	٥٧٥٠	٥	مدينة الأقصر
٤	٥٠٠	٢	-	-	٥٠٠	٢	مطروح
١٥١	٢٦٧٦٠٨	١٥٧	٩٠٠	٤	٢٦٦٧٠٨	١٥٣	الجملة

عدد المشتركين في النشاط الثقافي بالابتدائية الممتازة وابتدائية الدرجة الاولى حسب نوع النشاط بالمحافظات عام ٢٠٠٢

جدول رقم (١٢)

المحافظة	حفلات سمر أوتريفية		ندوات		مؤتمرات		مجلة حائط		*اخرى		الجم	
	المشاركين	العدد	المشاركين	العدد	المشاركين	العدد	المشاركين	العدد	المشاركين	العدد	المشاركين	العدد
قاهرة	٢٢٦٦٥	٢٢٨	٤٥٠٧	٤٢٧	٣٢٤١	٤٢٧	١٧٢	٥٦	-	-	٤٠٦١٥	٧١٤
الاسكندرية	١٤٨٠	١١٥	١٧٨٠	-	-	-	١٥٠	٥٤	-	-	٣٤١٠	٢٨١
بورسعيد	-	-	١٥١٠	-	-	-	-	-	-	-	١٥١٠	٤
السويس	٥٠٠	٢	-	-	-	-	-	-	-	-	٥٠٠	٢
دمياط	٥٨٠	٨	٤٩٥	٥	٣٠٠	٥	٢٥	٢	-	-	١٤٠٥	٣٥
شبههية	٧٦٢	١٥	٢٤٤	٧	٣٧٧	٧	٢٢	١٤	-	-	١٤٣٥	٤٢
شرقية	-	-	٢٧٠	٨	١٢٢٥	٥	-	-	-	-	١٤٩٥	١٢
شمالية	٧٥٠٠	١٦	١٣٥٠	٤	١٠٤١	٤	١٧٩	٣٩	٣٥٠٠	٣٥	١٣٥٧٠	١٠٣
شمال سيناء	١٦٠٠	٤	٨٠٠	-	-	-	١٢٠	١٢	-	-	٢٥٢٠	٢٢
الغربية	١٠١٠٠	٢٢	١١١٢٠	٢٤	١٢٠٠	٢	٥٥	١٥	-	-	٢٢٤٧٥	٦٢
المنوفية	٧١٠	١٦	١٣٤٢	١٧	٩٣٥	١٧	٣٦	٦	١٣١	٢	٢١٥٤	٦٠
البحيرة	١٥٠	٣	٣٠٠	-	-	-	-	-	-	-	٤٥٠	٤
الاسماعيلية	١٠٧٨٠	١٠	١١٠٠	١٢	٢٥٠	٢	٢٦	٦	-	-	١٢١٥٩	٢٠
الجزيرة	٦١٠	١٦٠	٩٥٠	-	-	-	٢٥٠	٥١	٢٢٥	٦	٢١٤٥	٢٢٢
بنى سويف	-	-	٣٠٤	٤	١٠٠٤	٤	-	-	-	-	١٣٠٨	٨
المنيا	٨٥	٥	٨٢٥	١٥	٥٠٠	١	٢٦	٢	-	-	١٤٢٦	٢٢
السيوط	٣٧٤	١٤	١٧١٣	١٨	٤٠٠٤	٧	٦٠	٢	-	-	٢١٠١	٤٦
سوهاج	٢٥٢	٢	٢٤٠٣	٨	٣٠٠	٤	-	-	-	-	٢٨٥٥	١٤
قنا	٦٠	٢٠	٤٠٦	٥٦	-	-	٢٠	١٥	١٠٠	٥٠	٥٩٦	١٥٩
المنيا	١٢٢	٢	٩٥	-	-	-	١٤	٤	-	-	٢٣١	١١
مدينة الاقصر	٢٥٠	٢	٥١٠	٦	-	-	-	-	-	-	٧٦٠	٩
مطروح	٣٢٧	٨	٥٢	٢	٥٢	٢	١٥	٥	-	-	٤٤٦	١٧
الجملة	٦٨٩٣٧	٦٦٨	٣٢٠٩٦	٥٢١	١٤٢٢٩	٤٨٧	١١٤٠	٢٨٢	٤٠٦٦	٩٢	١٢٠٥٦٨	٢٠٥٢

* تشمل المحاضرات ومحاولات..... الخ

عدد المشتركين بمسكرات العمل وجماعات الخدمة العامة بالأندية الممتازة وأندية الدرجة الأولى
حسب نوع النشاط بالمحافظات
عام ٢٠٠٢

جدول رقم (١٣)

المحافظات	مسكرات عمل				جماعات خدمة عامة				الجملة	
	قومية		عولية		دفاع مننى		اخرى			
	العدد	المشتركين	العدد	المشتركين	العدد	المشتركين	العدد	المشتركين		
القاهرة	١٠٨	٤٠٢	-	-	١	٢٠	١٨	١١٠	١٢٨	٥٣٩
الأسكندرية	-	-	-	-	-	-	-	-	-	-
بورسعيد	-	-	-	-	-	-	-	-	-	-
السويس	-	-	-	-	-	-	-	-	-	-
دمياط	-	-	-	-	-	-	-	-	-	-
القهية	-	-	-	-	-	-	١	١٠١	١	١٠١
الشرقية	-	-	-	-	٣	١٠٩	٤	١٤٩	١٣	٣٣١
القليوبية	-	-	-	-	١	٣٠	٢	٨٠	٢	٨٠
كفر الشيخ	-	-	-	-	-	-	١٥١	٣٣٠	١٥٣	٣٩٠
الغربية	-	-	-	-	٢	٢٥٠	-	١٠٠	٤	١٠٠
المنوفية	-	-	-	-	١	١٣	-	-	٢	٢٥٠
البحيرة	-	-	-	-	-	-	-	-	-	٢٤
الأسماعلية	-	-	-	-	-	-	-	-	-	-
الجيزة	١٠٠	٢٠٠	-	-	٤	-	٤	٢٠٠	٤	٢٠٠
بنى سويف	-	-	-	-	-	-	٥٠	١٠٠	١٥٠	٣٠٠
المنيا	-	-	-	-	١	-	-	-	١	١٤
أسيوط	٥	١٥٥	-	-	١	-	١	٥١	١	٥١
شفا	-	-	-	-	-	-	-	-	٤	٢٢٨
أسيوط	-	-	-	-	-	-	٥٠	١٠٠	٥٠	١٠٠
أسيوط	-	-	-	-	-	-	-	-	-	-
أسيوط	-	-	-	-	١	-	١	١٣	١	١٣
أسيوط	-	-	-	-	٣	-	٣	٢٣	٣	٢٣
الجملة	٢١٣	٧٥٧	-	-	٧	٤٢٢	٢٩٣	١٤٧٠	٥٢٤	٢٧٨٤

م. شمس ألكا من راجحة المبيد

عدد المشتركين في الرحلات ومصكرات نهاية الاسبوع والنشاط الكشفي
بالاندية الممتازة واندية الدرجة الاولى حسب نوع النشاط بالمحافظات عام ٢٠٠٢

جدول رقم (١٤)

المحافظة	رحلات دخلت المحافظة		رحلات دخلت الجمهورية		رحلات خارج الجمهورية		مصكرات نهاية الاسبوع						الجمالية			
	العدد	المشاركين	العدد	المشاركين	العدد	المشاركين	اطفال		عائلات		تدريبية					
							العدد	المشاركين	العدد	المشاركين	العدد	المشاركين		العدد	المشاركين	
القاهرة	٥٧	٧٤٥١	٨٥	٤٨٦٧	١٠	١٠٢	١٥٠	٥٥٢٧	٣	٤٢	١٠	٥٠٠	٣٥	٢٥٠	٣٥٠	١٨٨٤٠
الإسكندرية	-	-	-	-	-	-	-	-	-	-	-	-	-	-	-	٢٨٠٠
بورسعيد	-	-	-	-	-	-	-	-	-	-	-	-	-	-	-	-
السويس	٥	١٤٠	١٦	١١١٥	-	-	-	-	-	-	-	-	-	-	-	١٢٥٥
دمياط	١١	٩٨٠	١١	٦٨٠	-	-	-	-	-	-	-	٧٧	٢	-	-	١٧٢٧
شبه جزيرة سيناء	٩	٧٠٢	١٠	٣٦٦	١٤	٦٥	١٤	٦٥	١	٤١	-	-	٣	٥٩	-	١٢٣٢
البحر الاحمر	-	-	-	-	-	-	-	-	-	-	-	-	-	-	-	٧٠٠
الغربية	٥	٤٠٠	٢٩	١٣١٥	-	-	١	٦٠	-	-	-	-	-	-	٢	١٩٨٥
كفر الشيخ	-	-	-	-	-	-	-	-	-	-	-	-	-	-	-	١٣١٧
الفيوم	١	٦٠	٢٤	١٥٩٥	١٠	٥٠٠	٣	٧٥	-	-	-	-	-	-	-	٣٤٨٥
المنوفية	١٢	٣٦٥	٦	٣٠٠	٢	٥٠	١٠١	١٠١	-	-	-	-	-	-	-	٨١٦
البحيرة	-	-	٢	١٠٠	-	-	-	-	-	-	-	-	-	-	-	١٠٠
الاسماعيلية	٤	٢٢٠	٩	٥٢٠	-	-	-	-	-	-	-	-	-	-	-	٧٤٠
الجيزة	٣٠٤	١٢٤٥	٢٥١	٤٧٣٩	-	-	-	-	-	-	-	-	-	-	-	٦٦٦٥
بنها	-	-	٣	٦٨	-	-	-	-	-	-	-	-	-	-	-	٦٨
المنيا	٧	١٦٩	٨	٦٠٥	-	-	-	-	-	-	-	٦٠٧	٥٢	-	-	٦٨
السيوط	٥	١٠٥	٥	١٤٢	-	-	-	-	-	-	-	-	-	-	-	١٤٢٣
شبه جزيرة سيناء	-	-	-	-	-	-	-	-	-	-	-	-	-	-	-	٥٣٢
شبه جزيرة سيناء	١٠	٤٠	-	-	-	-	-	-	-	-	-	-	-	-	-	-
شبه جزيرة سيناء	-	-	-	-	-	-	-	-	-	-	-	-	-	-	-	١٥٢
شبه جزيرة سيناء	٢	١٧٠	-	-	-	-	-	-	-	-	-	-	-	-	-	١٧٠
شبه جزيرة سيناء	١١	٣٩٦	٢	١١٢	-	-	-	-	-	-	-	-	-	-	-	١٧٠
الجمالية	٥٤٦	١٤٠٩٣	٥١٨	١٩٩٥٣	٣٣	٨٧٥	٢٨٢	٦٥٠٤	٤	٨٤	١٨	٦٨٨	٢٢٠	١٨٠	٥٧٠	١٨٨٤

* تشمل مصكرات اليوم الواحد

اعضاء مجالس الادارات والعاملين بالاندية الممتازة وندية الدرجة الاولى بالمحافظات عام ٢٠٠٢

جدول رقم (١٥)

المحافظة	اعضاء مجالس الادارة				مديرون واداريون		نقصيون وفنيون		كتبة		عمال فنيون واخرون		جملة العاملين		
	١		٢		١	٢	١	٢	١	٢	١	٢	١	٢	٣
	أ	ب	أ	ب	أ	ب	أ	ب	أ	ب	أ	ب	أ	ب	ج
القاهرة	٣	٨٠	٣	٨٠	٥٥	٤٠٠	٩	٤٦٣	١٢٢	٤٦٤	٢٠٨	١٢٢٢	٢٠٨	١٢٢٢	٢٠٨
الاسكندرية	٣	٢٧	٣	٢٧	٢٢	٤٩	١٠	٢٧	٤٥	٢٢	١١٤	٢٢٢	٤٥	٢٢	١١٤
بورسعيد	-	٣١	-	٣١	٦	٢٥	-	٤	٢	٣٢	٦	٣١	٢	٣١	٦
السويس	١	١٧	١	١٧	-	١٤	١	٢٩	-	٢	٣٢	٣	٣٢	-	٣
دمياط	١	٢١	١	٢١	-	٥	-	٨	-	٥	١٢	٢	١٢	-	٢
شبهلبيه	١	٤١	١	٤١	٧	٢٥	-	٩	٦	١٧	٥	٢٠	٦	١٧	٥
شرقية	٣	٤١	٣	٤١	١	١٠	-	٢	-	-	١	١٣	-	-	١
القليوبية	١	١٩	١	١٩	٤	٢٤	٤	١٧	٨	٤	٥١	٤	٥١	٨	٤
كفر الشيخ	٢	٣٣	٢	٣٣	-	٥	٣	١٢	٩	١٤	-	٢٨	٩	١٤	-
الغربية	-	٣١	-	٣١	٢	١٣	٢١	٥٩	١٩	٧٨	١٨	٢٢٩	١٩	٧٨	١٨
المنوفية	٣	٥٢	٣	٥٢	٧	٢٧	١	٢١	١	٨	-	١٤	١	٨	-
البحيرة	-	١٧	-	١٧	١	١١	٥	٣	٦	١	-	١٢	٦	١	-
الاسماعيلية	١	٢٩	١	٢٩	-	٣٧	-	٩٢	٤	٢٦	٣	٦١	٤	٢٦	٣
الجيزة	١	٤٦	١	٤٦	٣١	١٦٨	٦	٦٥	٣٤	٧٥	٨١	٤١٠	٣٤	٧٥	٨١
بنى سويف	-	١٠	-	١٠	٣	٣	-	٤	-	-	-	٥	-	-	-
المنيا	١	٢٥	١	٢٥	٣	١١	-	١٧	-	٢	-	٨٢	-	٢	-
السيوط	١	٣٩	١	٣٩	٢	٢٦	-	٣	٨	٥	-	٢٦	٨	٥	-
سوهاج	-	١٤	-	١٤	-	١	-	-	-	١٠	-	٦	-	١٠	-
قنا	٢	٢٧	٢	٢٧	-	٩	-	١٦	-	٢٩	-	١٧	-	٢٩	-
لسون	-	٧	-	٧	-	-	-	-	-	-	-	٢	-	-	-
مدينة الأقصر	١	٢٦	١	٢٦	-	٥	-	-	٤	٤٥	-	١٣	٤	٤٥	-
مطروح	-	٣١	-	٣١	-	٨	-	-	-	٥	-	١٠	-	٥	-
الاجمالي	٢٥	٦٦٠	٢٥	٦٦٠	١٤٥	٨٨٦	٦٠	٨٥٢	٢٦٨	٨٤٥	٤٤٨	٢٥٤٠	٢٦٨	٨٤٥	٤٤٨

قيمة الاجور النقدية والتأمينات الاجتماعية وامتيازات العينة
بالأندية الممتازة وندية الدرجة الاولى بالمحافظات عام ٢٠٠٢

جدول رقم (١٦)

(تقديمه بالآلاف: مبرمج)

محافظة	الاجور التقديرية							اجزاء مجلس الأكبر	جملة الاجور التقديرية والاجتماعية و امتيازات العينة	مزايا العينة	مساهمة المنشأة في التأمينات الاجتماعية
	مديرين و اداريين	اخصائين و فنيين	كثبة	عمال فنيون اخرين	جملة الاجور التقديرية	اجتماعية	مزايا العينة				
القاهرة	١٣٥٥	٧٢٨	٦٢٥	٢٥٧٢	٥٢٨١	٧٢٦	-	٦٠١٧	-	-	
الاسكندرية	٢٢٤	٢٢٦	١١٠	٢١٧٧	٢٩٢٧	٦٤٠	-	٢٧١٢	١٥٥	-	
بورسعيد	٢٤٨	١٠٨	٢٤٩	٢١٦	١٠٢١	١٠٦	-	١١٢٦	٩	-	
شبراخيت	٤٨	١٢٩	١٠	١٧٨	٤٠٥	-	-	٥٢٢	١٢٨	-	
الفيوم	١٣	٤٥	٢	١٥	٧٦	-	-	٧٨	٢	-	
المنيا	٦٢	١٦	٢٢	١٩	١٢٠	٢٩	-	١٥٩	-	-	
البحرية	٥	١	-	١٠	١٦	-	-	١٦	-	-	
الشرقية	١	٨	-	٤	١٢	-	-	١٢	-	-	
الغربية	١٠	-	٥	٩	٢٤	-	-	٢٤	-	-	
المنوفية	٢٤	١٠	٥٧	٢٢٢	٤١٢	٢٦	-	٤٤٩	-	-	
الفيفاء	-	-	٤	٥	٩	-	-	٩	-	-	
الاسماعيلية	١٧	٩	٨	٢٤	٥٨	١	-	٥٩	-	-	
الجيزة	٢	٣	٨	١٤	٢٢	٣	-	٣٥	-	-	
بنها	١٢٠	٢٠	-	٢٥٩٤	٦٨١٤	٥٥	-	٦٨٦٩	-	-	
المنيا	-	-	-	٩	٩	-	-	٩	-	-	
سيوط	١٨	٢٥	٥	٨٢	١٢٠	٢	-	١٢٢	-	-	
شبين الكوم	١٠	-	-	٤٣	٥٢	-	-	٥٢	-	-	
قنا	-	-	٢	٥	٨	-	-	٨	-	-	
المنيا	٤٦	٧٧	٦٧	٢٨	٢٢٨	-	-	٢٢٨	-	-	
المنيا	-	-	-	٢	٢	-	-	٢	-	-	
شبين الكوم	-	-	٧٥	٢٠	٩٥	٢٥	-	١٢٠	-	-	
المنيا	٤	-	١	٤	٩	-	-	٩	-	-	
المجموع	٢٢٦٨	١٥٢٥	١٤٤٢	١٢٢٧٨	١٧٧٥٢	١٦٢٤	٢٤٤	١٢٦٨١	-	-	

* أعضاء مجلس الإدارة لا يتقاضون أجر

قيمة المستلزمات السلعية والخدمية والمصروفات التحويلية الجارية
بالأندية الممتازة واتدية الدرجة الأولى

بالمحافظات عام ٢٠٠٢

جدول رقم (١٧)

(القيمة بالآلاف جنيه)

المحافظة	مستلزمات سلعية	مستلزمات خدمية	مصروفات تحويلية جارية	الجملة
القاهرة	٢٨٥٠	٣٥٣٨	٢٦٨٤	٩٠٧٢
الإسكندرية	٩١٦	١٠٨١	١٥	٢٠١٢
بورسعيد	٥٤	٢٦٨٤	٣٩٢	٣١٣٠
السويس	٨٨	٢٠٦٢	٨٩٧	٣٠٤٧
دمياط	٤٩	١٧٩	-	٢٢٨
الدقهلية	٨٩٥	١٨٨	٢٧٧	١٣٦٠
شرقية	٢٠٣	٤٤٦	١٧٩	٨٢٨
القليوبية	٢٧	٢٠٨	٨١	٣١٦
كفر الشيخ	٢٨٦	٩٣٦	٥٧	١٢٧٩
الغربية	١٢٧	٦١٧	٢٧٦	١٠٢٠
المتوفية	٩	١٢٢	١٢٥	٢٥٦
البحيرة	١	٤	١	٦
الإسماعيلية	١٢٩	١٨٥	٥١٨	٨٣٢
الجيزة	٧٦٥	٢٤٧٨	٢٥٧	٣٥٠٠
بنى سويف	٨	٣٧	١٠٥	١٥٠
المنيا	٢٢٢	١٥٥	١٤	٣٩١
أسيوط	١١٢	١٠٥	٣٩	٢٥٦
سوهاج	١٠٣	٢٨٦	٦٠	٤٤٩
قنا	١١	٢٩٣	١٤	٣١٨
أسوان	١	١٠	-	١١
مدينة الأقصر	١	٥	٢	٨
مطروح	٢	٦٥	٩	٧٦
الجملة	٦٨٥٩	١٥٦٨٤	٦٠٠٢	٢٨٥٤٥

قيمة الإيرادات بالائدية للممتازة وائدية الدرجة الاولى بالمحافظات علم ٢٠٠٢

جدول رقم (١٨)

(القيمة بالآلاف جنيهه)

المحافظة	* إيرادات النشاط	الإعانات	** أخرى	الجملة
قاهرة	٧٢٢٥٠	٢١٨٨	١٢١٧.٢	١٩٦٦٤٠
الأسكندرية	٦٠٨٦	٢٦٧	٢٤٠.٢	٨٧٥٥
بورسعيد	١٧٩٦	٢٩٧٥	١٧٩٥	٦٥٦٦
السويس	١٣٠٤	١٢٢٩	٩٢١	٣٤٦٤
دمياط	٨٠	١٨٧	١٤٠	٤٠٧
المنيا	١٢٣٩	٤٩٣	٣٩٢٥	٥٦٦٧
الشرقية	٨٠٩	١٣٤٧	٥٢	٢٢٠٨
القليوبية	٤٢٧	١٦٨	٥٨	٦٥٣
قصر شيوخ	٦٣٦	٤٩١	٣٨٣	١٥٠٥
الغربية	٢٠٢٨	٣٢٥٢	٣٥٠٥	٨٧٨٥
المنوفية	٢٥٣	٧٠	٦٨	٣٩١
البحيرة	١	٢٥	٣	٢٨
الاسماعيلية	١٤١	٤٣١	٥١٣	١٠٨٥
الجيزة	١٦٦٨٨	١٧٥	١٦٠٩٠	٣٢٩٥٣
بنى سويف	٨	١٣٢	١٩	١٥٩
المنيا	٣٠٩	٢٤٦	٤٦٢	١١١٧
السيوط	٢٤٠	١٠٥	٢٧	٣٧٢
سوهاج	١٧٧	١٥١	١٦٧	٤٩٥
قنا	١٤٣	٩١	٩٤	٣٢٧
الوادى الجديد	-	٢٦	-	٢٦
مدينة الأقصر	٣	٥	١	٩
مطروح	٧	٦٠	١٣	٨٠
الجملة	١٠٤٦١٩	١٤٢٢٤	١٥٢٣٤٩	٢٧١١٩٢

* إيرادات تلبية الخدمة - اشتراكات الأعضاء - إيرادات تأجير مباني أوقاعات - إيجارات مقاصف وبوفيتيات
فوائد دقنة - إيرادات بيع منتجات سلعية

** إيجارات تقديرية - إيرادات رسوم متنوعة

قيمة الأصول الثابتة بالائدية الممتازة وثانية للدرجة الأولى بالمحافظات عام ٢٠٠٢

جدول رقم (١٩)

(القيمة بالألف جنيه)

المحافظات	مساكن قيمة الأصول في أول العام	الإضافة على الأصول خلال العام	المباع والمستهلك من الأصول خلال العام	الامتلاك خلال العام	مساكن قيمة الأصول في آخر العام
لقاهرة	١٥٦٦٧٥	١٥٧٩	-	٤٢٦٣٥	١١٥٦١٩
الأسكندرية	١٠٧٨٣	٨٧٣	-	١٠٣١	١٠٦٣٥
بورسعيد	٢٦٣٦	-	-	٣٧٨	٢٢٥٨
السويس	٤٢٤	-	-	٢٦٥	١٥٩
دمياط	٣٩١	-	-	٢٧	٣٦٤
المنيا	٨٠٤٠	-	-	٣٩١	٧٦٤٩
الشرقية	١٧١١	-	-	٩٧	١٦١٤
القليوبية	٨٦١	٨٤	-	٧٨	٨٦٧
قصر الشيخ	١٠٨٥	-	-	٣٩	١٠٤٦
الغربية	٢٦٨٠١	٧٥	-	٦٨١	٢٦١٩٥
المنوفية	٢٣٧٢	-	-	١١١	٢٢٦١
البحيرة	٣٣	-	-	-	٣٣
الأسماعيلية	٦١١١	١٨٠	-	١٠١٩	٥٢٧٢
البحيرة	٨٨٦٧٤	٩١٢٢	-	١٤٥٤٤	٨٣٢٥٢
بنى سويف	٦٢	١٤٠	-	٢	٢٠٠
المنيا	٩٩٦	-	-	٢٦٨	٧٢٨
أسيوط	٣٧٣	٢٦	-	٣٠	٣٦٩
سوهاج	٥٥١٢	-	-	١٠	٥٥٠٢
قنا	٢٥٦٧	-	-	٢١	٢٥٤٦
أسوان	٨٤	-	-	٣	٨١
مدينة الأقصر	٩٢٩	-	-	٣	٩٢٦
مطروح	٤	-	-	٥	٤
الجملة	٣١٧١٢٤	١٢٠٧٩	-	٦١٦٢٢	٢٦٧٥٨٠

= آخر من ... جميع

الفصل الثاني

الأنديه الرياضيه العامه والخاصة والقطاع

الحكومي والعام والاعمال العام

عدد أعضاء اللجنة الرياضية الخاصة والقطاع الحكومي والعام والأعمال العام حسب نوع العضوية والنوع بالمحافظات عام ٢٠٠٢

جدول رقم (٢١)

المحافظات	نوع العضوية والنوع		رياضي		عمل بممارس الرياضة		عمل لأيمارس الرياضة		منتسب		لغوى		الجملة	
	ثقت	نكور	ثقت	نكور	ثقت	نكور	ثقت	نكور	ثقت	نكور	ثقت	نكور	ثقت	نكور
القاهرة	٢٦٤٦٢	١٠٠١٣	١٠٠١٣	٢٦٤٦٢	٢٦٠٨٧	٨٨٢٣٧	٨٨٢٣٧	٢٦٠٨٧	٢٦٠٨٧	٧٠٢٩	١٩٥٤	١٩٥٤	١٩٥٤	١٩٥٤
الأسكندرية	٢٦٤٣٢	٧٧٧٠	٧٧٧٠	٢٦٤٣٢	٢٠٧٤٩	٧٨٩٢٩	٧٨٩٢٩	٢٠٧٤٩	٢٠٧٤٩	٥٠٨٩	٢٢٣٤	٢٢٣٤	٢٢٣٤	٢٢٣٤
بورسعيد	٣٦٠٤	٨٨٩	٨٨٩	٣٦٠٤	٩٦٣	٢٧٤٥	٢٧٤٥	٩٦٣	٩٦٣	٣٨٩٨	٤٣١٥	٤٣١٥	٤٣١٥	٤٣١٥
السويس	٢٨٥٦	٤٠٧	٤٠٧	٢٨٥٦	٢٩٥	١٨٥٥	١٨٥٥	٢٩٥	٢٩٥	٤٩٠٠	٤٣٧٥	٤٣٧٥	٤٣٧٥	٤٣٧٥
دمياط	٢٩٨٥	٤٠٠	٤٠٠	٢٩٨٥	٣١١	١٦٧٤	١٦٧٤	٣١١	٣١١	-	-	-	-	-
الدقهلية	٨٦٦٥	٢٥٨٢	٢٥٨٢	٨٦٦٥	١٤٣٢	٦٨٢٧	٦٨٢٧	١٤٣٢	١٤٣٢	-	-	-	-	-
الشرقية	٣٠٩١٢	٩٨٥٤	٩٨٥٤	٣٠٩١٢	٦٣٠٠	١٧٦٣٨	١٧٦٣٨	٦٣٠٠	٦٣٠٠	٩٨١	٣٣٤٩	٣٣٤٩	٣٣٤٩	٣٣٤٩
القليوبية	٤٥٤٢	٧٦٦	٧٦٦	٤٥٤٢	١٨٤	٢٨٧٠	٢٨٧٠	١٨٤	١٨٤	١٠٤٥٧	١٠٤٥٧	١٠٤٥٧	١٠٤٥٧	١٠٤٥٧
كفر الشيخ	٤٨٩٥	٨١٢	٨١٢	٤٨٩٥	٣٢٣	١٦٥٥	١٦٥٥	٣٢٣	٣٢٣	٣٧٧	٣٧٧	٣٧٧	٣٧٧	٣٧٧
الغربية	٥٠٧٩	٧٣٩	٧٣٩	٥٠٧٩	١٠٩١	٤٦٥١	٤٦٥١	١٠٩١	١٠٩١	٣٥٥٤	١٠٢٢	١٠٢٢	١٠٢٢	١٠٢٢
المنوفية	٥٣٧١	٨٨٢	٨٨٢	٥٣٧١	٧٢٩	٤٨٩٥	٤٨٩٥	٧٢٩	٧٢٩	١٦١	٧٧٢	٧٧٢	٧٧٢	٧٧٢
البحيرة	٦٩٣٧	١٤٤٥	١٤٤٥	٦٩٣٧	٦٩٢	٣١٨٣	٣١٨٣	٦٩٢	٦٩٢	٨١	٨١	٨١	٨١	٨١
الأسماعينية	٢٥٦٦	٣٨٤	٣٨٤	٢٥٦٦	١٦٣	٢٨٢٦	٢٨٢٦	١٦٣	١٦٣	٧٢٥	١٨٥	١٨٥	١٨٥	١٨٥
الجيزة	٨٨٥٢	٤٢٣٧	٤٢٣٧	٨٨٥٢	١٢٦٦٥	١٦٨٦٤	١٦٨٦٤	١٢٦٦٥	١٢٦٦٥	٢١٧١١	١٥٩٢٥	١٥٩٢٥	١٥٩٢٥	١٥٩٢٥
بنى سويف	٤١٤٦	٧٢٠	٧٢٠	٤١٤٦	٥٩٢	٣٩٩٢	٣٩٩٢	٥٩٢	٥٩٢	١٥٠	١٥٠	١٥٠	١٥٠	١٥٠
الفيوم	١٢٠١٨	٩١٨	٩١٨	١٢٠١٨	١٦٥	٣٥٥٤	٣٥٥٤	١٦٥	١٦٥	١٧١	٣٦٦٨	٣٦٦٨	٣٦٦٨	٣٦٦٨
شبين	٤٥٣٨	٨٤٣	٨٤٣	٤٥٣٨	٢٠٣	٢٠٦٠	٢٠٦٠	٢٠٣	٢٠٣	٧٧١	٥٧٠	٥٧٠	٥٧٠	٥٧٠
سيوط	٣٤٤٣	٨٢٨	٨٢٨	٣٤٤٣	٣٥٢	٢٥٩٦	٢٥٩٦	٣٥٢	٣٥٢	٢٣٥	٢٣٥	٢٣٥	٢٣٥	٢٣٥
سوهاج	٧٠٧٦	٩٤٥	٩٤٥	٧٠٧٦	٣	٤١٧٢	٤١٧٢	٣	٣	٣٦٥	٨٤٥٤	٨٤٥٤	٨٤٥٤	٨٤٥٤
قنا	٨٧٠٩	٦٠٥	٦٠٥	٨٧٠٩	٢٣٥	٣٥٧١	٣٥٧١	٢٣٥	٢٣٥	١١٤٠	٧٩٣	٧٩٣	٧٩٣	٧٩٣
اسوان	٣٣٧٢	٢٦١	٢٦١	٣٣٧٢	٢٥٣	٤٥٥٩	٤٥٥٩	٢٥٣	٢٥٣	١٥٠	١٥٠	١٥٠	١٥٠	١٥٠
مدينة الأقصر	١٦٢٤	١٧٥	١٧٥	١٦٢٤	٤٠	٢٨١	٢٨١	٤٠	٤٠	-	-	-	-	-
البحر الأحمر	٢٠٠٣	٢١٣	٢١٣	٢٠٠٣	٢٩٥	٤٥٥١	٤٥٥١	٢٩٥	٢٩٥	٤٨١	٣٥٥	٣٥٥	٣٥٥	٣٥٥
الوادى الجديد	١٦٤٦	٢٧٠	٢٧٠	١٦٤٦	٤٤٨	٢٩٣٢	٢٩٣٢	٤٤٨	٤٤٨	٧٣٨	٢٤١٥	٢٤١٥	٢٤١٥	٢٤١٥
مطروح	٣٠٤٦	١٣٠	١٣٠	٣٠٤٦	١٣٥	٢٨٢١	٢٨٢١	١٣٥	١٣٥	٦٢٧	٢٠	٢٠	٢٠	٢٠
شمال سيناء	٢٧٠٥	٤٩٣	٤٩٣	٢٧٠٥	٤٧٦	٤٣١٢	٤٣١٢	٤٧٦	٤٧٦	٢٤١	١٥٤	١٥٤	١٥٤	١٥٤
جنوب سيناء	١٦٠٩	١٧٢	١٧٢	١٦٠٩	٦٦	١٦٩٦	١٦٩٦	٦٦	٦٦	٣١٥	٤٦	٤٦	٤٦	٤٦
الجملة	١٩٥٦٩٣	٤٧٢٥٢	٤٧٢٥٢	١٩٥٦٩٣	٨٥٢٧٧	٢١٧٨١١	٢١٧٨١١	٨٥٢٧٧	٨٥٢٧٧	٨٦٠٧٦	٣٦٣٨٩	٣٦٣٨٩	٣٦٣٨٩	٣٦٣٨٩

تم نقل الموضع المتزامن، لذلك يتم الحادون جميع، لتتمتع بخدمات اللجنة الرياضية وعضوية انضمام.

جدول رقم (٢٢) عدد المرافق الملحقة بالاندية الرياضية العامة والخاصة والقطاع الحكومي والعام والاعمال العام بالمحافظات عام ٢٠٠٢

المحافظات	صالة للعب لداخلية	غرف خلع الملابس	مسرح وصالات عرض	مكتبات	قاعات مخاضات	قاعات تجمعات	حجرات دائرة	قاعات طعام	اخرى	الجملة
القاهرة	١٥٠	٢١٢	٥٣	٦٠	٧٢	٧٨	٢١٥	٦٣	٧٤	١٠٥٧
الاسكندرية	١٨٥	١٠١	٣٥	٨٦	٥٩	١٠٠	٢٢٥	٣٤	٨٠	٩١٣
بورسعيد	٣٦	٣٧	١٠	١٥	١٥	١٩	٥٠	١٤	١١	٢٠٧
السويس	١٧	٢١	١١	٨	٧	٨	٣٠	٦	٢	١١٠
دمياط	٢٣	٥	١	٥	٥	١١	١٨	١	-	٦٩
الدقهلية	٦٤	٥١	١٣	١٦	٢٢	٢٨	٢٧	٢٤	٥٢	٣٠٧
الشرقية	٤٣	٣٣	١٥	١٤	١٥	١٧	٦٢	٥	٣٦	٢٤١
القليوبية	٣٠	٤٨	١١	١١	١٦	١٨	٣٩	٦	١٧	١٩٦
بغرى شيوخ	٢٢	٢٤	٤	١٢	٩	١٧	٤٦	١	٣٦	١٧١
الغربية	٢٣	٤٠	٧	٢٣	٨	١٨	٤٢	٧	١٢	١٩٠
المنوفية	٣٥	٣٢	٩	١٥	١٦	١٦	٤٩	٨	١٥	١٩٥
الجيزة	٢٢	٢٥	٥	٨	١١	١٥	٣٩	٢	٢٦	١٥٤
الاسماعيلية	١٦	٣٠	٢٢	١٢	٨	١٣	٤٧	٩	٢٨	١٨٥
الجيزة	٤٧	٦٣	١٥	١٩	١٣	٢٤	١١٨	٢١	٤٥	٣٦٥
بنى سويف	١٥	١٣	٤	٣	١٢	١١	٣٨	٥	٤	١٠٥
الفيوم	٣٤	٢٥	٤	٩	٢	٨	٤٩	٣	٢	١٣٦
المنيا	٢٩	٢٧	١٣	١٢	١٥	٤٦	٥٥	٤	٢٢	٢١٨
اسيوط	٢٠	١١	٣	٩	٨	١٥	٣٧	٢	٨	١١٣
سوهاج	٢٣	١٤	١	٤	٢	٧	٤٩	١	١٧	١١٨
قنا	٢٠	٢٧	٤	١٥	١٥	١٥	٦٠	٤	١٦	١٨١
اسوان	٢٥	٣٥	١٤	١٤	١٢	١٧	٥٧	٩	٢٣	٢١٦
مدينة الاقصر	٥	٣	١	٣	١	-	٨	-	-	٢١
البحر الاحمر	٢٦	٢٠	١٤	٨	٩	١٠	٣٣	٤	١١	١٣٥
شمال سيناء	٩	٦	٢	٤	٢	٢	٢١	٣	١	٥٠
جنوب سيناء	١٩	١٤	-	٨	٣	٥	٣٦	٣	٤	٨٨
شمال سيناء	١٨	٨	-	٥	٤	٧	٣٤	١	٤	٨١
جنوب سيناء	٣	٥	٢	٤	٢	١	١٠	٣	١	٣١
الجملة	١٦٩	١٢٨	٢٧٨	٤٠٢	٣٦٣	٥٢١	١٥٨١	٢٤٤	٥٥٧	٥٨٥٣

عدد الفرق الرياضية واللاعبين والمباريات (كبار/أشبال) والمدربين بالأندية الرياضية العامة والخاصة والقطاع الحكومي والعام والأعمال العام
بالمحافظات عام ٢٠٠٢

جدول رقم (٢٢)

عدد الفرق واللاعبين												المحافظات
اللاعبين						فرق						
جملة		أشبال		كبار		جملة		أشبال		كبار		
اناث	ذكور	اناث	ذكور	اناث	ذكور	اناث	ذكور	اناث	ذكور	اناث	ذكور	
٣٠٥٧	٢٠٤٦١	١٨٩٠	٩٦١٤	١١٦٧	١٠٨٤٧	٦٤٥	١٣١٨	١٥٤	٦٠٣	٩١	٧١٥	القاهرة
٣٦٣٣	٢٢٠١٠	١٨٨٧	١٤٨١٦	١٧٤٦	١٧١٩٤	٣٧٩	٢٢٨٠	٢٣٠	١٠٥٣	١٤٩	١٢٢٧	الإسكندرية
٣٠٣	٢٦٠٠	٩٨	١٠٩٤	٢٠٥	١٥٠٦	٤٢	٢١٨	١٨	٨٩	٢٤	١٢٩	بورسعيد
٢٠٢	٢٧٤٥	١٠٦	١١٦٨	٩٦	١٥٧٧	١٨	١٩٦	١١	٧٦	٧	١٢٠	السويس
١٤٠	٤٠٠٨	٩٩	١٩٥٠	٤١	٢٠٥٨	١٢	٢٤٨	٨	١١٠	٤	١٢٨	شمال سيناء
٥٥٧	٨٧٥٥	١٦٥	٣٣١٣	٢٩٢	٥٤٤٢	٤٩	٧٥٠	٢٤	٢٦٥	٢٥	٤٨٥	البحر الأحمر
٦٢٧	٦٢٨٨	٦٥	١٦٢٨	٥٦٢	٤٦٥٠	٥٤	٤٥٢	٤	٨٩	٥٠	٣٦٣	الشرقية
٤١٣	٥٢٤٣	١٩٥	٢٥٢٥	٢١٨	٢٧١٨	٣٦	٦٣٦	١٤	٢٥٧	١٧	٢٧٩	القليوبية
١٦٠	٤٠٨٠	٨٧	٢١٨١	٧٣	١٨٩٩	٦٠	٣٦٨	٣٠	١٨٤	٣٠	١٨٤	كفر الشيخ
١١٩	٦٠٣٤	٦٦	٢٧٨٩	٥٢	٣٢٤٥	١٢	٥٢٦	٧	٢٤٦	٥	٢٨٠	الغربية
٣٨٦	٧٣٢٠	٧٧	٢٩٧١	٣٠٩	٤٣٤٩	٢٤	٤٨٧	٨	١٨٢	١٦	٣٠٥	المنوفية
٥٣٤	٦٩٦٤	٦٩	٢٢٦٢	٤٦٥	٤٦٠١	٤٦	٤٣٠	٦	١٦٥	٤٠	٢٦٥	الفيحة
٣٠٨	٣٣٦٢	٩٢	١٧٤٠	١١٦	١٦٢٢	٥٨	٢٦٨	٢٢	١٢٠	٣٦	١٤٨	الأسماعيلية
١٦٤٣	٨٤٦١	٧٢٧	٤٣١٥	٩٠٦	٤١٤٦	١٢٤	٤٤٥	٥٥	٢١٤	٦٩	٢٢١	الجيزة
٣٠١	٥٥٩١	١١٢	١٧٢٧	١٨٩	٢٨٦٤	٢٤	٤٢٠	٩	١٢٤	١٥	٢٩٦	بنى سويف
٥٦	٥٧١٣	٣٣	٢٤٦٨	٢٣	٢٢٤٥	٧	٥٢٥	٣	٢٢٢	٤	٣٠٣	الفيوم
٨٨	٢١٩١	٢٦	٢٠٥٥	٦٢	٢١٣٦	٦	٣٤٥	٢	١٦٢	٤	١٨٣	المنيا
٤٠٦	٤١٣٦	٢٧٩	٢٠٢٠	١٢٧	٢١١٦	٢٢	٣٣٥	٢١	١٥٥	١٢	١٨٠	السيوط
٦٢	٥٠٠٨	١٢	٢١٠١	٥٠	٢٩٠٧	٤	٣٤٣	٢	١٣٩	٢	٢٠٤	سوهاج
١٩٧	٥٧١٦	١٣٢	٢٧٧٠	٦٥	٢٩٤٦	١٩	٥٥٤	١٣	٢٥٢	٦	٣٠٢	قنا
٢٥٤	٤٩٢٢	٩٢	٢٣٢٤	١٦٢	٢٥٩٨	٣٧	٣٠٥	١٤	١٣٦	٢٣	١٦٩	أسوان
٢٠	١٠٤٥	٥	٤٤٥	١٥	٦٠٠	٤	٨٧	١	٤٥	٣	٤٢	مدينة الأقصر
٣٦٣	٢٩٢٧	١٢٠	١٣٨٧	٢٤٣	١٥٤٠	٣٣	٢٠٩	١٣	٩٣	٢٠	١١٦	البحر الأحمر
٥٤	١٤٩٤	٣٢	٤٨٥	٢٢	١٠٠٤	٦	١٠٨	٢	٢٣	٤	٨٥	الوادى الجديد
-	٤٠٢٤	-	٢١٢٧	-	١٨٩٧	-	٢٨٨	-	١٥١	-	١٢٧	مطروح
١٢	٢٣٢٨	١٢	٩٢١	-	١٤١٧	٣	١٨٦	-	٧٠	-	١١٦	شمال سيناء
-	٦٨	-	-	-	٦٨	-	٥	-	-	-	٥	جنوب سيناء
١٢٧٩٥	١٦٥٠٠٤	٦٤٨٨	٧٢٣٠٧	٧٣٠٧	٩٢١٩٧	١٢٢٠	١٢٢٣٢	٦٧٤	٥٢٢٥	٦٥٦	٧١٠٧	الجملة

عدد الفرق الرياضية ولللاعبين والمباريات (كبار/أشبال) والمدربين بالأندية الرياضية العامة والخاصة والقطاع الحكومي و العام والأعمال العام
بالمحافظات عام ٢٠٠٢

تابع جدول رقم (٢٣)

المديرية		عدد المباريات						المحافظات
أشبال	كبار	جملة		أشبال		كبار		
		اقلية	محلية	اقلية	محلية	اقلية	محلية	
								قاهرة
٥٦٧	٥٧٢	٥٢٥	٦٥٩٣	٢٧٢	٢١١٢	٢٥٣	٣٩٨١	الإسكندرية
٦٤٣	٧٦٧	١٣٧٦	١٦٤٢٠	٢١٥	٦٢٠١	١٠٨١	١٠٢١٩	بورسعيد
٨١	١٣٦	٢١٩	٨٢٦	٥٠	٢٢٢	١٦٩	٥٩٤	شبين
٧٢	٨٧	١٦٢	١٢٧٠	٤٤	٥١٦	١١٨	٧٥٤	منيا
١٩	٢٩	٨٦١	٢٢٢٧	٣٩٥	١٠٧٢	٤٦٦	١١٦٥	البحيرة
١١٢	١٨١	٣٠٠	٢٩٣٢	٩٤	١٠٥٤	٢٠٦	١٨٧٨	الفيوم
٦٤	١٦٥	٥٩٧	٢٤٤٣	١١٧	٥٦٧	٤٨٠	١٨٧٦	المنيا
١٢٣	١٦٥	٣٦١	١٩٠٥	١٧٨	٦٧٧	١٨٣	١٢٢٨	الغربية
٤٥	٤١	٢٩٦	١٢١٢	١٤٦	٥٤٦	١٥٠	٦٦٦	الشرقية
١٣٢	١٥٠	٢٩٦	٢٠٨٠	١١٧	٩٢٨	١٧٩	١١٥٢	القليوبية
١٠٤	١١٩	٥٥١	٢٠٣١	٣١٥	٨٢١	٢٣٦	١٢١٠	البحيرة
١٠٩	٢٠٢	٢٨٧	٣٠٦٤	٣٩	١١٦٢	٢٤٨	١٨٥٢	المنيا
١١٠	٦٠	٣١٨	١٦٨١	٩٤	٩١٦	٢٢٤	٧٦٥	البحيرة
٢٠٨	١٩٧	٢٣٦	٢٩١٠	٢١١	٢٢١٤	١٢٥	١٦٩٦	البحيرة
٣٣	٧٣	٢٧٩	٢٣٧٢	٥٥	٥١٠	٣٢٤	١٨٦٣	البحيرة
٥٤	٦٨	١٠٨	١٤٢٥	٥١	٥٤٢	٥٧	٨٨٣	البحيرة
٦٠	٨٠	٦٥٩	٢٥٩١	٢٦٢	١٢٤٩	٣٩١	١٣٤٢	البحيرة
٤٠	٦٧	٤٥٩	٣١٧٨	٢٢١	١٤٦٩	٢٢٨	١٧٠٩	البحيرة
٢٢	٥٩	٥١٥	٣٠٠٩	١١٢	١١٠٣	٤٠٣	١٩٠٦	البحيرة
١٢٥	١٢٧	٥٥٢	٢٥٦٧	٢١٦	١١٢٢	٣٣٧	١٤٤٥	البحيرة
١١٦	١٥٨	٣١٢	١٧٧٢	١٩٣	٧٠٦	١١٩	١٠٦٦	البحيرة
٣	١٠	-	٢٥٧	-	١٣٣	-	١٢٤	البحيرة
٢٤	٤٩	٢٧٠	١٧٤٤	٩١	٧٣٩	١٧٩	١٠٠٥	البحيرة
٢٠	٢٤	٤٥	٩٥٨	٢٧	٢٣٥	١٨	٧٢٣	البحيرة
٤٢	٥٥	١٢٥	١٤٤١	٤٠	٦٠٧	٨٥	٩٣٤	البحيرة
٢٩	٤٤	٨٨	١١٦٤	٢٦	٣٩١	٦٢	٧٧٢	البحيرة
-	٣	-	-	-	-	-	-	البحيرة
٢٩٦٩	٣٦٨٨	٢٩٩٨	٧١١٢٣	٣٦٧٢	٢٨٣٢٤	٦٣٢٦	٤٢٨٠٩	البحيرة

عدد الفرق الرياضية واللاعبين (كبار) حسب نوع اللعبة والنوع
بالاتحاد الرياضية العامة والخاصة والقطاع الحكومي والعام والأعمال العام بالمحافظات عام ٢٠٠٢

جدول رقم (٢٤)

المحافظات	كرة القدم		كرة اليد		كرة السلة		الكرة الطائرة		النتس		تنس الطاولة		المساحة	
	إناث	ذكور	إناث	ذكور	إناث	ذكور	إناث	ذكور	إناث	ذكور	إناث	ذكور	إناث	ذكور
القاهرة	٤	١٥٦	١٦	٥٤	١١	٦١	١٨	٦١	٥	٢٢	١١	٨٦	١٠	٥
لاعبين	٧٩	٣٣٦٧	١١٤	٧٨٣	١٩٧	٨٤٣	٣٠٥	٨٤٣	٣٢	١٩٥	٩٤	٧٩٦	٧٥	٤٦
الإسكندرية	١	٢٦١	٨	٧٨	١٢	٨٥	٧	٨٥	٤	٣٢	١٩	٣٢٤	٦٨	٢٠
لاعبين	١٦	٥٠٩٦	١٤٥	١١٢٧	١٧٠	١٠٦٨	٩٤	١٠٦٨	٤١	٢٣٧	١٤٧	١٩٣٦	٩٧٢	٣٣٣
بورسعيد	-	٢٣	-	٦	١	٧	٣	٧	-	٤	٦	٢٥	١٠	٣
لاعبين	-	٣٩٣	-	٩١	١٣	١٠٨	٤٠	١٠٨	-	٢٣	٣٢	١٩٩	٩٨	٣١
السويس	-	٤٣	-	٧	-	٧	١	٧	-	٦	١١	١١	١	١
لاعبين	-	٦١٤	-	١١٣	-	١١٠	١٥	١١٠	-	٣٨	٧٦	٧٦	٢٢	١٠
دمياط	-	٢٩	-	٥	-	٨	-	٨	-	١	٣	٣٦	١٣	١
لاعبين	-	٧٦٥	-	٩٠	-	١٥٥	-	١٥٥	-	٨	١٦	٣١٤	١٠٠	١٥
الدقهلية	١	٥٥	١	٣٢	١	٢٦	-	٢٦	٣	١٢	٦٥	٦٥	١١	٢
لاعبين	٣٠	١٢٩٨	١٢	٤٠٢	١٠	٣١٨	-	٣١٨	٢٥	٩٨	٥٢	٣٤٢	١١٥	٢٠
الشرقية	-	٥٣	-	١٥	١	١٥	٢	١٥	٧	١٧	٥٢	٥٢	-	-
لاعبين	-	٩٤٠	-	٢٢١	-	٢٤٩	٤٠	٢٤٩	٤٥	١١٦	٤٠٨	٤٠٨	-	-
القليوبية	٢	٤٢	-	٨	-	١٣	٤	١٣	٤	١٦	٥٩	٥٩	-	-
لاعبين	٥٠	١٠٨٤	-	١١٦	-	٢١٢	٦٠	٢١٢	٢٠	٧١	٢٣١	٢٣١	-	-

عدد الفرق الرياضية واللاعبين (كبار) حسب نوع اللعبة والنوع
 بالائدية الرياضية العامة والخاصة والقطاع الحكومي والاعمال العام بالمحافظات عام ٢٠٠٢

جدول رقم (٢٤)

المحافظات	نوع اللعبة وتنوع		كرة القدم		كرة اليد		كرة السلة		الكرة الطائرة		التنس		تنس الطاولة		المبلة	
	فرق	لاعبين	إثت	تكور	إثت	تكور	إثت	تكور	إثت	تكور	إثت	تكور	إثت	تكور	إثت	تكور
فكر الشيخ	فرق	لاعبين	١	٢٨	-	٩	-	١	-	١٣	٤	-	٢٦	-	٣	-
القريبة	فرق	لاعبين	٢٥	٦٥٠	-	١٢٧	-	١٤٨	-	١٩٧	٢١	-	٢٦٠	-	٢٢	-
المنوفية	فرق	لاعبين	-	٢٢	-	١٥	-	١٧	١	٢٣	٧	-	٧١	-	٢	١
الجيزة	فرق	لاعبين	١	٥٩	-	٢٥٤	-	٢٨٢	١٢	٢٣٦	٦٠	-	٢١٦	-	١٤	١٠
الاسماعيلية	فرق	لاعبين	٢٥	١١١٤	-	١٥٣	-	٢١٦	١٢	٢٣٩	٧٨	٢٨	٢٣٥	١٤	-	-
بنى سويف	فرق	لاعبين	-	٥٥	-	١٥	-	٢٧	٢	٢١	٢٦	٦	٥٢	١٤	٦	٤
الفيوم	فرق	لاعبين	-	١٤٦١	-	٢٩٨	-	٤٦٥	١٥	٢٦٤	١٥	٢٢	٢٤٩	٩٦	١٠٠	٣٥
الجيزة	فرق	لاعبين	-	٢٥	-	٩	-	١١	-	١١	٦	١	١٦	٢	٣	٤
بنى سويف	فرق	لاعبين	-	٤٠٩	-	١٢٠	-	١٠٩	-	١١٧	٤٦	٥	١٢٨	٦	٣٢	١٢
الفيوم	فرق	لاعبين	٢	٤٠	٣	٨	٢	١٥	٩	١٣	٤	٢	٤٩	٢٢	٢	-
الجيزة	فرق	لاعبين	٥٠	١٠١١	٢٨	١٥٩	٢٥٩	١٥٣	٢٨	٢٢١	٦١	١٢	٥٠٥	١٣٦	١٠٠	-
بنى سويف	فرق	لاعبين	٢	٨٧	-	١٩	-	١٣	٢	٢٧	٧	-	٥٢	٢	٨	-
الفيوم	فرق	لاعبين	٧٠	١٥٩٩	-	٢٢٥	-	١٥٧	٢٤	٢٠٤	٥٨	-	٢٢٨	٨	٥٩	-
الجيزة	فرق	لاعبين	-	٧٤	-	١٤	-	٢٨	-	٢٠	٢٤	٢	٧٦	١	١	-
بنى سويف	فرق	لاعبين	-	١٢٧٧	-	١٧٨	-	٢٩١	-	٢٥٠	٦	١١	٣٦٠	٦	٥	-

عدد الفرق الرياضية واللاعبين (كبار) حسب نوع اللعبة والنوع
بالاتحاد الرياضية العلمة والخاصة والقطاع الحكومي والاعمال العلم بالمحافظات عام ٢٠٠٢

جدول رقم (٢٤)

المحافظات	نوع اللعبة والنوع	كرة القدم		كرة اليد		كرة السلة		الكرة الطائرة		التنس		تنس الطاولة		السباحة	
		إناث	ذكور	إناث	ذكور	إناث	ذكور	إناث	ذكور	إناث	ذكور	إناث	ذكور	إناث	ذكور
المنيا	فرق	-	٢٢	-	١٠	-	١٨	١	١٦	-	٧	-	٤٧	٢	-
	لاعبين	-	٤٢٠	-	١٥٢	-	٣٠١	٩	٢٠٢	-	٤٣	-	٢٤٢	٣	-
أسيوط	فرق	-	١٩	-	١١	-	١١	-	١٢	١	٦	٢	١٥	١	٣
	لاعبين	-	٣٦٢	-	١٨٦	-	١٩٥	-	٢٠١	١٣	٤٢	١٠	١١٥	٦	٢٨
سوهاج	فرق	-	٥٤	-	١٣	-	٩	-	١٧	-	٦	-	٥٩	-	-
	لاعبين	-	١١٤٥	-	٢٤٥	-	١٥٤	-	٢٥٤	-	٣٩	-	٣٤٠	-	-
قنا	فرق	-	٧٦	-	٨	-	٢١	١	٢٦	١	٢٦	٢	٨٧	٢	-
	لاعبين	-	١٠٩٩	-	١٤١	-	٣٢٥	٢٠	٢٠٩	١٥	١٤٢	١٥	٣٨٠	١٥	-
أسوان	فرق	-	٥٤	-	١٠	٢	١٣	٣	١٣	٢	٧	٢	٢٨	٤	٢
	لاعبين	-	١١٧٢	-	١٤٠	١٥	١٩٦	١٩	٢٠٠	١٥	٨٥	١٥	٢٥٢	٣٦	٣١
مدينة الأقصر	فرق	-	٧	-	١	-	٢	-	٢	-	٤	-	١١	-	-
	لاعبين	-	١٥٧	-	٢٠	-	٣٨	-	٢٠	-	٢١	-	١٠١	-	-
البحر الأحمر	فرق	٢	٣٨	٢	٨	٢	٨	-	١٦	٢	٨	١	١٧	٤	١
	لاعبين	٤٠	٦٧٦	٤٠	١٢٤	٣٥	١٠٥	-	٢٢٧	٢٧	٧٠	١٠	١٠٩	٣٢	٢٥
الوادي الجديد	فرق	-	٢٢	-	٦	-	٤	-	١٧	-	٦	١	١١	١	-
	لاعبين	-	٣١٢	-	٧٩	-	٥٨	-	١٩٥	-	٦٥	٥	٩٨	٥	-

عدد الفرق الرياضية واللاعبين (كبار) حسب نوع اللعبة والتنوع
 بالاندية الرياضية العامة والخاصة والقطاع الحكومي والعام والاعمال العام بالمحافظات عام ٢٠٠٢

جدول رقم (٢٤)

المحافظة		كرة القدم		كرة اليد		كرة السلة		الكرة الطائرة		التنس		تنس الطاولة		السباحة	
فرق	لاعبين	إناث	ذكور	إناث	ذكور	إناث	ذكور	إناث	ذكور	إناث	ذكور	إناث	ذكور	إناث	ذكور
مطروح	فرق	٤٤	-	٧	-	٦	-	٣٣	-	٣	-	٢٢	-	-	-
	لاعبين	١٤٩	-	١٢٤	-	١٠٠	-	٣٩٥	-	٢٤	-	١٥٣	-	-	-
شمال سيناء	فرق	٣٠	-	٤	-	٣	-	٦	-	-	-	٢٩	-	٢	-
	لاعبين	٥٨٨	-	٦٧	-	٣٨	-	٧٨	-	-	-	١٩٨	-	١٥	-
جنوب سيناء	فرق	٣	-	-	-	-	-	-	-	١	-	-	-	-	-
	لاعبين	٥٦	-	-	-	-	-	-	-	٤	-	-	-	-	-
الجملة	فرق	١٤٣٢	١٦	٣٣٠	٢٧	٤٤٤	٤٦	٥٣٥	٤٨	٣٨١	٤٥	١٢٧٠	١١٤	١٦٣	٤٧
	لاعبين	٢٨٧٧١	٣٨٥	٥٢١٥	٤٣٩	٦٥٠٨	٦٦٦	٧٣٦٩	٧١٨	٢٠٤٣	٢٩٧	٨٨٧١	٨٣٢	٢٠٥٠	٥٩٧

عدد الفرق الرياضية واللاعبين (كبار) حسب نوع اللعبة والنوع
بالاتحاد الرياضية العام والخاصه والقطاع الحكومي والعام والاعمال العام بالمحافظات عام ٢٠٠٢

تابع جدول رقم (٢٤)

المحافظات	نوع اللعبة وتنوع		للملاكمة		للمصارعة		رفع الأثقال		للعاب القوى والجمباز		للعاب اخرى		تجملة		
	فرق	لاعبين	إثاث	نكور	إثاث	نكور	إثاث	نكور	إثاث	نكور	إثاث	نكور			
القاهرة	فرق	لاعبين	-	٢٣	-	٢٨	-	٤٥	-	٤٨	٤	١٣٢	٢٢	٧١٥	٩١
الألكندرية	فرق	لاعبين	-	١٢	-	١٥	-	٢٨	-	٩٨	١٣	٥٦١	٢٠٧	١٠٨٤٧	١١٦٧
بورسعيد	فرق	لاعبين	-	٥	-	٤	-	٢	-	٨	-	٢٧	١١	١٢٩	٢٤
السويس	فرق	لاعبين	-	٤	-	٤	-	٥	-	٦٥	-	٦٥	٨٩	١٥٠٦	٢٠٥
دمياط	فرق	لاعبين	-	٤	-	٢٩	-	٥٥	-	٣١	٥	٢١٥	٤٨	١٥٧٧	٩٦
المنيا	فرق	لاعبين	-	-	-	٨	-	٦	-	٩	-	١٨	١	١٣٨	٤
الغربية	فرق	لاعبين	-	١٦	-	١٩	-	٥٥	-	٤٦	-	١٢٣	١٠	٢٠٥٨	٤١
البحرية	فرق	لاعبين	-	٢٠٦	-	١٧١	-	٨٨٤	-	٥٧٦	٤٠	٨٤١	٢٠٢	٥٤٤٢	٢٩٢
الشرقية	فرق	لاعبين	-	٢٣	-	١٣	-	١٩	-	١٦	٤	١٢٢	٣٣	٢٦٢	٥٠
القليوبية	فرق	لاعبين	-	٨	-	٨	-	١٤	-	١٠	-	١٩٢	٢	٢٧٩	١٧
الفيوم	فرق	لاعبين	-	٢٨	-	١١٣	-	١٣٩	-	٨٩	-	٤٢٦	٥٠	٢٧١٨	٢١٨

عدد الفرق الرياضية واللاعبين (كبار) حسب نوع اللعبة والنوع
بالاتحاد الرياضية العامه والخاصه والقطاع الحكومى والعام والاعمال العام بالمحافظات عام ٢٠٠٢

تابع جدول رقم (٢٤)

المحافظات	نوع اللعبة ونوع		الملاكمة		تمسوحة		رفع الاثقال		العباب تقوى والجمباز		العباب لخرى		تجملة
	فرق	لاعيين	إثاث	نكور	إثاث	نكور	إثاث	نكور	إثاث	نكور	إثاث	نكور	
كفر الشيخ	فرق	لاعيين	-	١	-	-	-	١٦	-	١٣	-	٥٢	٣٠
	فرق	لاعيين	-	٢٥	-	-	١٢٩	-	-	١٠٩	-	٢٠١	٧٣
الغربية	فرق	لاعيين	-	١٨	-	-	٢٧	-	-	٢٣	-	٢٧	٥
	فرق	لاعيين	-	٢١٧	-	-	٣٠١	-	-	٢١١	-	٣٧١	٥٣
المنوفية	فرق	لاعيين	-	٥	-	-	٦	-	-	٢٠	٢	١٠٩	١٦
	فرق	لاعيين	-	٧٤	-	-	٢٩	-	-	٣٠٦	٦٥	١٣١٨	٣٠٩
البحيرة	فرق	لاعيين	-	٤	-	-	٤	-	-	١١	١	٢٧	٤٠
	فرق	لاعيين	-	٥٩	-	-	٧٢	-	-	١٢٩	١٥	٩٤٥	٤٦٥
الاسماعيلية	فرق	لاعيين	-	١	-	-	٨	-	-	٧	٢	٤٢	٣٦
	فرق	لاعيين	-	٢	-	-	٨٦	-	-	١٠٢	٢٧	٣٥٤	١١٦
الجيزة	فرق	لاعيين	-	٩	-	-	٣٣	-	-	١٥	٦	٢٧	٦٩
	فرق	لاعيين	-	١١٨	-	-	٤٢٠	-	-	٢٣٩	٧٢	٧١٨	٩٠٦
بنى سويف	فرق	لاعيين	-	٢٤	-	-	١٣	-	-	٧	٢	٢٧	١٥
	فرق	لاعيين	-	٣٣٦	-	-	١٧٠	-	-	١٢٦	٣٥	٣٦٣	١٨٩
الفيوم	فرق	لاعيين	-	٤	-	-	٩	-	-	٩	-	٢٤	٤
	فرق	لاعيين	-	١٠٥	-	-	٢١٨	-	-	١٦٧	-	١٤١	٢٣

عدد الفرق الرياضية واللاعبين (كبار) حسب نوع اللعبة والنوع
بالإندية الرياضية العامه والخاصه والقطاع الحكومي والعام والاعمال العام بالمحافظات عام ٢٠٠٢

تابع جدول رقم (٢٤)

المحافظات	نوع اللعبة وتوسع		الملاكمة		المصارعة		رفع الأثقال		العباب ثقوي والجمباز		العباب أخرى *		كجملة
	إناث	ذكور	إناث	ذكور	إناث	ذكور	إناث	ذكور	إناث	ذكور	إناث	ذكور	
المنيا	فرق	٢	-	٩	-	٢٤	-	٥	-	٢٠	٢	١٨٢	٤
	لاعبين	٤٠	-	٩٧	-	٢١٨	-	٤٥	-	٣٤٠	٥٠	٢١٣٦	٦٢
السيوط	فرق	٥	-	٢	-	٨	-	٢٥	-	٥٧	٥	١٨٠	١٢
	لاعبين	٤٨	-	١٥	-	١١٧	-	١٥٨	-	٥٨٥	٧٠	٢١١٦	١٢٧
سوهاج	فرق	-	-	٢	-	١٥	-	٥	-	٢٤	٢	٢٠٤	٢
	لاعبين	-	-	٣٥	-	٢٦٠	-	٤٥	-	٣٩٠	٥٠	٢٩٠٧	٥٠
قنا	فرق	-	-	٣	-	١٤	-	٩	-	٢٨	-	٣٠٢	٦
	لاعبين	-	-	٢٤	-	٣٩	-	٩١	-	٣١٩	-	٢٩٤٦	٦٥
السلوان	فرق	١	-	-	-	٨	-	٧	-	٢٤	٧	١٦٩	٢٣
	لاعبين	١٥	-	-	-	٥٥	-	١٥١	-	٢٧٧	٢٧	٢٥٩٨	١٦٦
مدينة الأقصر	فرق	-	-	١	-	٣	-	٣	-	٨	٣	٤٢	٣
	لاعبين	-	-	٣٠	-	٨٠	-	٢٢	-	١٠٠	١٥	٦٠٠	١٥
البحر الأحمر	فرق	-	-	-	-	١	-	٨	-	١	٧	١١٦	٢٠
	لاعبين	-	-	-	-	١٥	-	٦٢	-	١٠٠	٦٩	١٥٤٠	٢٤٣
الوادى الجديد	فرق	-	-	-	-	٤	-	٩	-	٥	٢	٨٥	٤
	لاعبين	-	-	-	-	٧٠	-	٥٢	-	٦٩	١٢	١٠٠٩	٢٢

عدد الفرق الرياضية واللاعبين (كبار) حسب نوع اللعبة والنوع
بالإندية الرياضية العامه والخاصه والقطاع الحكومى والعام والاعمال العام بالمحافظات عام ٢٠٠٢

تابع جدول رقم (٢٤)

المحافظات	نوع اللعبة ونوع		المسلكة		تسارعة		رفع الأثقال		العاب القوى والجمباز		العاب لقرى #		الجملة	
	إناث	ذكور	إناث	ذكور	إناث	ذكور	إناث	ذكور	إناث	ذكور	إناث	ذكور	إناث	ذكور
مطروح	فرق	٤	-	٤	-	١	-	١	-	١	-	٤	-	١٣٧
	لاعبين	١٠	-	٢٠	-	٣	-	٣	-	٧٧	-	٤٢	-	١٨٩٧
شمال سيناء	فرق	١	-	-	-	١١	-	١١	-	١٢	-	١٨	-	١١٦
	لاعبين	٥	-	-	-	١٣١	-	١٣١	-	١٤٣	-	١٥٤	-	١٤١٧
جنوب سيناء	فرق	-	-	-	-	-	-	-	-	-	-	٦	-	٥
	لاعبين	-	-	-	-	-	-	-	-	-	-	٨	-	٦٨
الجملة	فرق	١٧٠	٠	٦١٤	٠	٣٦٤	٠	٣٦٤	٠	٤٣١	٠	١٤٧٣	٠	٧١٠٧
	لاعبين	٢٢٥٩	٠	٢٨٨٢	٠	٥١٨٢	٠	٥١٨٢	٠	٤٩٥٥	٠	١٦١٩٢	٠	٩٢١٩٧

تسجل الهوكى ولاسكوا سكرترة واطار والسلاح الخ .

عدد الفرق الرياضية واللاعبين (اشبال) حسب نوع اللعبة والتنوع
 بالادبية الرياضية العامة والخاصه والقطاع الحكومى والعام والاعمال العام بالمحافظات عام ٢٠٠٢

جدول رقم (٢٥)

المحافظات		نوع اللعبة والتنوع		كرة القدم		كرة اليد		كرة السلة		الكرة الطائرة		القتس		تنس الطاولة		الامساحة	
		فرق	لاعبين	إثت	ذكور	إثت	ذكور	إثت	ذكور	إثت	ذكور	إثت	ذكور	إثت	ذكور	إثت	ذكور
القاهرة	فرق	١٢٣	١	١٢	٤٠	٢٤	٧١	٤٥	٢٤	٦٦	٤٥	٤	١٢	١١	٣٨	٢٣	
	لاعبين	٢٧٥٨	٢٠	٢٠١	٦٧٦	٤١٢	١١٤١	٧٠٠	٤١٢	٢٨٣	٧٠٠	١٥	١١٦	٦٠	٥٢٢	٢٨٩	
الاسكندرية	فرق	٢٤٦	١	٣	٥٦	١٤	٦٢	٦١	١٤	٥	٦١	١٩	٤٩	١٢	٧١	٣١	
	لاعبين	٤٧٠٦	١١	٦٥	١٤٤	٢٨٠	١٠٦٦	٨٢٨	٢٨٠	١٠٠	١٨٦	٤٧	١٨٦	١٠١	٩٩٨	٣٤٤	
بورسعيد	فرق	٢٤	-	-	٧	-	٢	١	-	١	١	١	٢	٦	٢	-	
	لاعبين	٥٢٥	-	-	٧٢	-	٢٧	١٨	-	١٦	١١	٥	١١	٢٢	١٩	-	
السويس	فرق	٢٠	-	١	٧	-	١١	٣	-	-	٣	٣	٣	-	١	١	
	لاعبين	٤٩٠	-	٢٠	١١٦	-	١٤٧	٤٥	-	-	٣	١٤	٣	٣٨	١٠	٥	
دمياط	فرق	٣٠	-	-	٧	-	٤	١٤	-	٢	-	-	-	٢	٦	٣	
	لاعبين	٧٧٥	-	-	١٤٠	-	٨٠	٢٧٠	-	٢٧	-	-	-	٢٢٤	٧٠	٤٠	
الدقهلية	فرق	٤٧	٢	-	١٥	-	١٦	١٦	-	-	١٦	١٣	١٢	١	١٠	-	
	لاعبين	٩٦٩	٢٤	-	٢١٤	-	٢٢٧	٢٣١	-	٢٧	١١٨	٢٦	١١٨	٢٤٦	١٠٠	-	
الشرقية	فرق	٢٢	-	-	٥	-	١٠	٢	-	٢	٥	-	٥	-	-	-	
	لاعبين	٥١٦	-	-	٩٠	-	١٦٩	٣٣	-	٤٠	٥٤	-	٥٤	٧٠	-	-	
القليوبية	فرق	٥١	٢	-	٥	-	٥	٧	٢	٣	٢	٢	٢	٥	-	-	
	لاعبين	١٣٧١	٥٠	-	٩٦	-	٩٣	١٢٤	٤٠	٥٨	٤٠	١٦	٤٠	٢٢٠	-	-	

عدد الفرق الرياضية واللاعبين (اشبال) حسب نوع اللعبة والنوع
بالاتحادية الرياضية العامة والخاصة والقطاع الحكومي والعام والأعمال العام بالمحافظات عام ٢٠٠٢

جدول رقم (٦٥)

المحافظات		نوع اللعبة والنوع		كرة القدم		كرة اليد		كرة المسلة		الكرة الطائرة		القتس		تنس الطاولة		السباحة	
				إنت	تكور	إنت	تكور	إنت	تكور	إنت	تكور	إنت	تكور	إنت	تكور	إنت	تكور
لكر الشيخ	فرق	-	٣٠	-	٥	-	١٢	-	١٢	-	٨	-	٣	-	١٢	-	٣
	لاعبين	-	٧٨٠	-	٧٥	-	١٩٣	-	١٩٣	-	٢٠	-	٣١	-	٢٠٧	-	٦٥
الغربية	فرق	-	٢٨	-	١٠	-	١٠	-	١٠	-	١٣	-	٥	-	٥٥	-	١
	لاعبين	-	٦٥٠	-	١٥٦	-	١٣٠	-	١٣٠	-	٢٠	-	٣٣	-	٢٤٦	-	١٠
المتوفية	فرق	-	٥٦	-	٧	-	١٧	-	١٧	-	١٩	-	٣	-	٣٢	-	٢
	لاعبين	-	١٢٨٤	-	١٤٠	-	٢٤٧	-	٢٤٧	-	١٠	-	٢٣	-	٣٢٩	-	٢٠
البحيرة	فرق	-	٣٥	-	١٢	-	١٤	-	١٤	-	١٢	-	٨	-	٥١	-	٥
	لاعبين	-	٩٠٢	-	٢٣٥	-	٢٥٠	-	٢٥٠	-	٧٨	-	٧٨	-	٢٨٦	-	٨٠
الإسماعيلية	فرق	-	١٨	-	١٢	-	٩	-	٩	-	٥	-	٥	-	١٢	-	٣
	لاعبين	-	٣٨٩	-	٢١٦	-	١٥٧	-	١٥٧	-	٨١	-	٢٨	-	٨٠	-	١٠
الجيزة	فرق	-	٥٣	-	١٥	-	٢٧	-	٢٧	-	١٢	-	١	-	٢٧	-	٦
	لاعبين	-	١٢٨٩	-	٢٩٦	-	٤٩٤	-	٤٩٤	-	٣٦	-	١٥	-	٢٣٠	-	١٠٥
بنى سويف	فرق	-	٢٩	-	١٠	-	٤	-	٤	-	٥	-	٢	-	٨	-	-
	لاعبين	-	٧٤٠	-	١٢٧	-	٥٧	-	٥٧	-	٧٧	-	١٠	-	٧٥	-	-
الفيوم	فرق	-	٤٠	-	١٢	-	١٩	-	١٩	-	١١	-	١٧	-	٢٩	-	-
	لاعبين	-	٧٥٦	-	١٧٩	-	٢٠٤	-	٢٠٤	-	١٣٤	-	١٥	-	١٤٣	-	-

عدد الفرق الرياضية واللاعبين (اشبال) حسب نوع اللعبة والنوع
بالاندية الرياضية العامة والخاصة والقطاع الحكومي والعام والاعمال العام بالمحافظات عام ٢٠٠٢

جدول رقم (٢٥)

المحافظات		نوع اللعبة وتنوع		كرة القدم		كرة اليد		كرة السلة		الكرة الطائرة		التنس		تنس الطاولة		المسابقة	
				إثك	نكور	إثك	نكور	إثك	نكور	إثك	نكور	إثك	نكور	إثك	نكور	إثك	نكور
المنيا		فرق	٢٢	-	١٨	-	١٨	٢	٣١	-	١٩	-	٢	-	٢٢	-	١
		لاعبين	٣٦٣	-	٢٦٤	-	٢٦٤	٢٦	٣٩٥	-	٢٦٠	-	١٣	-	٢٣٣	-	٢٥
أسيوط		فرق	١٦	-	١٤	-	١٤	٢	١٤	٢	١١	٣	٧	٤	١٤	٤	٤
		لاعبين	٣٣٨	-	٢٤٧	-	٢٥٧	٤٠	٢٥٧	٤٠	٢٠٢	٣٠	٧٢	٢٢	٩٧	٢٧	٤٠
سوهاج		فرق	٤٦	-	١١	-	٢	-	٢	-	١١	١	٧	١	٢٧	١	١
		لاعبين	١٠٥٠	-	١٦٩	-	٨٨	-	٨٨	-	١٥٧	-	٤٠	٥	٢٣١	٧	٢٥
قنا		فرق	٦٠	-	١٠	-	١٨	-	١٨	-	٢٥	-	١٨	٥	٨٠	٤	١٣
		لاعبين	٩٥٣	-	١٩٥	-	٢٦٢	-	٢٦٢	-	٢٨٢	-	١١١	٤٣	٣٢٢	٢٨	١٨٣
أسوان		فرق	٤٥	-	٨	-	١٠	-	١٠	١	٧	٢	١	-	٢٧	٩	٣
		لاعبين	١٠٠٤	-	١٠٨	-	١٤٨	-	١٤٨	٨	١١٠	٢٥	٣٠	-	٢٤٢	٣٧	٢١٢
مدينة الأقصر		فرق	١٠	-	-	-	٣	-	٣	-	٤	-	٣	-	١٦	-	-
		لاعبين	١٨١	-	-	-	٣٦	-	٣٦	-	٢٤	-	١٥	-	٩٩	-	-
البحر الأحمر		فرق	٣٦	-	٨	-	٥	-	٥	٢	١١	٢	١	-	١٤	٥	٤
		لاعبين	٧٤٧	-	١٢٤	-	٧٢	-	٧٢	٣٢	١٥٠	٢٧	١٥	-	١٠٤	٣٦	٢٩
الوادي الجديد		فرق	٩	-	٢	-	١	-	١	-	٣	-	-	-	٢	-	-
		لاعبين	٣٥٦	-	٣٥	-	١٥	-	١٥	-	٥٥	-	-	-	٣٠	-	-

عدد الفرق الرياضية واللاعبين (اشبال) حسب نوع اللعبة والتنوع
بالاتحادية الرياضية العامه والخاصه والقطاع الحكومى والاعمال العام بالمحافظات عام ٢٠٠٢

جدول رقم (٢٥)

المساحة		تنس الطاولة		التنس		الكرة الطائرة		كرة السلة		كرة اليد		كرة القدم		نوع اللعبة والتنوع	المحافظات
إثبات	ذكور	إثبات	ذكور	إثبات	ذكور	إثبات	ذكور	إثبات	ذكور	إثبات	ذكور	إثبات	ذكور		
-	-	-	٢٤	-	١٢	-	٢٤	-	١١	-	٩	-	٥٦	فرق	مطروح
-	-	-	١٥١	-	١٢٢	-	٢٤٤	-	١٤٢	-	١١٣	-	١١٣٩	لاعبين	
-	١	٢	١٣	-	-	-	٢	-	٥	-	٤	-	٢٦	فرق	شمال سيناء
-	٦	٨	٨٣	-	-	-	٢٧	-	٤٢	-	٧٥	-	٥٣٢	لاعبين	
-	-	-	-	-	-	-	-	-	-	-	-	-	-	فرق	جنوب سيناء
-	-	-	-	-	-	-	-	-	-	-	-	-	-	لاعبين	
٧٢	١٨٧	٨١	٩٥١	٥٥	١٨١	٥٠	٣٥١	٥٤	٣٩٧	٢٢	٣٠٩	١٠	١١٧٣	فرق	الجملة
٨٩٣	٢٧٩٣	٤٩٤	٦٢١١	٢١٨	١٢٥٩	٧٩٧	٥١٤٤	٩٥٢	٦١٣٩	٣٧٣	٥١٣٧	١٦٥	٢٥٤٦٣	لاعبين	

عدد الفرق الرياضية واللاعبين (اشبال) حسب نوع اللعبة والنوع
بالاندية الرياضية العامة والخاصه والقطاع الحكومي والعام الاعمال العام بالمحافظات عام ٢٠٠٢

تابع جدول رقم (٢٥)

نوع اللعبة وتنوع		الملاكمة		تسارعة		رفع الاثقال		العباب القوي والجمباز		العباب اخرى *		المحافظات
إناث	ذكور	إناث	ذكور	إناث	ذكور	إناث	ذكور	إناث	ذكور	إناث	ذكور	
١٠٤	٦٠٢	٢٩	١١١	٦٤	٦١	-	١٧	-	٢٠	-	١٠	القاهرة
١٨٩٠	٩٦١٤	٢٨٤	١٢٨٨	١٢٦	٧٦٥	-	١٦٣	-	٢١١	-	٢٧٨	لاعيين
٢٣٠	١٠٠٣	٩٩	٢١٨	٤٦	٨٧	-	١٠	-	٨	-	٧	الأسكندرية
١٨٨٧	١٤٨١٦	٢٨٠	٢٢٧٧	٢١٤	٧٦٤	-	٧١	-	٢٢٣	-	١١٢	لاعيين
١٨	٨٩	١٠	٢٠	-	٨	-	١	-	٥	-	٤	بورسعيد
٩٨	١٠٩٤	٥٤	١٦٩	-	٥١	-	٤	-	٤٢	-	٣٣	لاعيين
١١	٧٦	٥	٩	١	٣	-	٥	-	٥	-	٤	السويس
١٠٦	١١٦٨	٢٢	١٢٥	٥	٢١	-	٦٢	-	٥٧	-	٤٤	لاعيين
٨	١١٠	١	٣	-	٢	-	٧	-	٦	-	-	دمياط
٩٩	١٩٥٠	١٤	٢٤	-	٩٠	-	٩٢	-	١٧٥	-	-	لاعيين
٢٤	٢٦٥	٥	٢٦	٣	٢٠	-	٢٠	-	١٢	-	١٥	المنيا
١٦٥	٢٢١٢	٦٥	٤٤٩	٤٠	٢٩٢	-	١٩٨	-	١٤٠	-	١٢٢	لاعيين
٤	٨٩	٢	٩	-	٦	-	١٣	-	٣	-	٨	الشرقية
٦٥	١٦٢٨	٢٥	٢٢٢	-	١٠٠	-	٢٢٠	-	٢٥	-	٩٩	لاعيين
١٤	٢٥٧	-	٢٢	-	٢٥	-	٧	-	٥	-	٤	القليوبية
١٩٥	٢٥٢٥	-	٢٢٢	-	٧٤	-	٨٠	-	٧١	-	٢٢	لاعيين

عدد الفرق الرياضية واللاعبين (اشيال) حسب نوع اللعبة والنوع
بالاتحاد الرياضية العلمه والخاصه والقطاع الحكومى والعام والاعمال العام بالمحافظات عام ٢٠٠٢

تابع جدول رقم (٢٥)

نوع اللعبة واتسوع	الملكمة		تمصرعة		رفع الاثقال		العاب القوى والجمباز		العاب اخرى مر		تجملة	
	إثاث	نكور	إثاث	نكور	إثاث	نكور	إثاث	نكور	إثاث	نكور		
كفر الشيخ	فرق	١	-	-	-	١٤	-	١٢	٥٤	٢٩	١٨٤	٣٠
	لاعيين	٤٠	-	-	-	١٢٠	-	١١٠	٤٣٥	٦٧	٢١٨١	٨٧
الغربية	فرق	١٥	-	١٠	-	١٦	-	٣٢	٥١	٤	٢٤٦	٧
	لاعيين	١٣٢	-	٩٨	-	٢٢٧	-	٣٢٨	٥٩٤	٣٤	٢٧٨٩	٦٦
المنوفية	فرق	٩	-	٥	-	٢	-	١١	١٩	-	١٨٢	٨
	لاعيين	١٢٠	-	٨٨	-	١٠	-	١٦٥	١٥	٢٧٠	٢٩٧١	٧٧
البحيرة	فرق	٧	-	٣	-	٢	-	٦	-	١	١٦٥	٦
	لاعيين	٥٤	-	٢٤	-	٢٥	-	٦٥	-	١٥٥	٢٣٦٣	٦٩
الاسماعيلية	فرق	٣	-	٧	-	٨	-	٣	٣١	١٥	١٢٠	٢٢
	لاعيين	٣٠	-	٢٥	-	١٦	-	٢٥	١٠	٦٢	١٧٤٠	٩٢
الجيزة	فرق	٩	-	١١	-	١٣	-	٩	٥	٣١	٢١٤	٥٥
	لاعيين	١٤٧	-	٢٤٦	-	٢٣٤	-	١٧٢	٨٥	٣٢٠	٤٣١٥	٧٣٧
بنى سويف	فرق	١٥	-	٤	-	٨	-	٢	-	٨	١٢٤	٩
	لاعيين	١٤٠	-	٥٠	-	٨٠	-	٢٠	-	١٠٠	١٧٢٧	١١٢
الفيوم	فرق	٣	-	١٠	-	٨	-	١٢	-	٥٨	٤٢٢	٣
	لاعيين	١٠٠	-	١٤١	-	١١٠	-	٢٤٠	-	٣١٤	٢٤٦٨	٢٣

عدد الفرق الرياضية واللاعبين (اشبال) حسب نوع اللعبة والنوع
بالاندية الرياضية العامة والخاصه والقطاع الحكومي والعام والاعمال العلم بالمحافظات عام ٢٠٠٢

تبع جدول رقم (٢٥)

المحافظات	نوع اللعبة وتنوع		الملاكمة		قصرعة		رفع الاثقال		اللعاب القوي والجمبار		اللعاب اخرى		تجملة
	إناث	ذكور	إناث	ذكور	إناث	ذكور	إناث	ذكور	إناث	ذكور	إناث	ذكور	
لبنان	فرق	-	-	-	-	٩	-	٦	-	-	١٧	-	٢
لاعيين	-	-	-	-	-	٧٧	-	٢٤	-	-	٢٥١	-	٢٦
لسويط	فرق	٧	-	-	٤	-	-	٤	-	-	٣٠	٦	٢١
لاعيين	-	٨٥	-	-	٤٨	-	٥٦	-	-	-	٢٨٠	٦٦٠	٢٧٩
سوهاج	فرق	-	-	-	٧	-	-	-	-	-	٧	-	٢
لاعيين	-	-	-	-	-	١١٠	-	-	-	-	١٥٠	-	١٢
قتا	فرق	-	-	-	٢	-	-	-	-	-	١٦	١	١٣
لاعيين	-	-	-	-	٨	-	-	-	-	-	١٧١	١٦	١٣٢
لبنان	فرق	٢	-	-	١٧	-	-	-	-	١	١٠	١	١٤
لاعيين	-	٨	-	-	١٣٧	-	-	-	-	١٢	١٩٤	١٠	٩٢
مدينة الأقصر	فرق	-	-	-	٤	-	-	-	-	-	٣	١	١
لاعيين	-	-	-	-	٥٢	-	-	-	-	-	١٥	٥	٥
البحر الأحمر	فرق	-	-	-	٢	-	-	-	-	١	٧	٣	١٣
لاعيين	-	-	-	-	٢٥	-	-	-	-	٥	٤٦	٣٠	١٢٠
البرادي الجديد	فرق	-	-	-	٢	-	-	-	-	-	٣	٢	٢
لاعيين	-	-	-	-	١٨	-	-	-	-	-	٦٦	٣٢	٣٢

عدد الفرق الرياضية واللاعبين (اشبال) حسب نوع اللعبة والتنوع
بالاندية الرياضية العامة والخاصة والقطاع الحكومي والعام والأعمال العام بالمحافظات عام ٢٠٠٢

تبلغ جدول رقم (٢٥)

الجملة		اللاعبين الأخرى *		اللاعبين القوي والجملة		رفع الاثقال		المصارعة		العلاكمة		نوع اللعبة والتنوع	المحافظات
إناث	ذكور	إناث	ذكور	إناث	ذكور	إناث	ذكور	إناث	ذكور	إناث	ذكور		
-	١٥٦	-	٤	-	٣	-	٤	-	٢	-	٢	فرق	مطروح
-	٢١٢٧	-	٣٦	-	٣٥	-	٢٠	-	١٥	-	١٠	لاعبين	
٣	٧٠	-	١٠	١	٨	-	١	-	-	-	-	فرق	شمال سيناء
١٢	٩٢١	-	٧٩	٤	٧٣	-	٤	-	-	-	-	لاعبين	
-	-	-	-	-	-	-	-	-	-	-	-	فرق	جنوب سيناء
-	-	-	-	-	-	-	-	-	-	-	-	لاعبين	
٦٧٤	٥٢٢٥	٣٥٥	٨١٠	٧٥	٤٠١	٠	٢١٣	٠	١٢٧	٠	١٢٥	فرق	الجملة
٦٤٨٨	٧٣٣٠٧	٢٠٨٠	١١٢١٦	٥٦٦	٤١٩٥	٠	٢٢٢٩	٠	١٨٣٣	٠	١٦٧٨	لاعبين	

* تشمل السوي والاسكواسه وكرة الطاير والسلاح الخ

عدد المباريات التي ادتها الفرق الرياضية (كبار /شباب) حسب نوع اللعبة والنوع
بالاندية الرياضية العامه والخاصه والقطاع الحكومي والعام والاعمال العام بالمحافظات عام ٢٠٠٢

جدول رقم (٢٦)

السبعة		تتم قطارلة		فتمس		كرة الطائرة		كرة السلة		كرة اليد		كرة القدم		نوع اللعبة والنوع
محلية	القيمية	محلية	القيمية	محلية	القيمية	محلية	القيمية	محلية	القيمية	محلية	القيمية	محلية	القيمية	
١٥	٣٠	١٢	٤١٥	١٢	١٩٩	١٣	٣٨٤	١٣	٣٤٣	٢٨	١٦٦	٣٥	١٣٣٣	كبار القاهرة
٧	٨	٥	١٦٧	-	٩٦	٣٧	٢٥٨	٣٨	٣٦٤	٦٠	١٦٩	٦٥	١٠٥٨	شباب
١٧	٢٤٥	٧٦	٢١٣٠	١٧	١٢٧	١٠٨	٧٦١	١٤٦	١٠٤٩	١٧٢	٥٧٢	٢٥٤	٣٣٥٩	كبار الاسكندرية
٢٧	١٨٢	١٢	١١٥٦	١٥	٣٥	٤	٤٣٨	-	٥٦٣	١٠٥	٦١٦	٥٩	٢٢٧٧	شباب
١٠	٣٩	٢٢	١٢٥	٢٠	١٩	٦	١٦	١٥	٣٩	١٩	٦٦	٢٦	١٧٥	كبار بورسعيد
٢	٢	-	٣٢	٣	٧	-	-	-	١٢	٤	٢٤	٢٧	١٢١	شباب
-	-	١٧	٨٣	٤	٢٠	٣٥	٩٣	٣	٥٢	٣	٩٩	٢٢	٢٥٨	كبار السويس
-	٢	٨	٣٦	-	٢٢	٥	١٨	٤	٦٤	١	٥٦	٤	٢٤٩	شباب
٥٢	٧٩	١٢٥	٣١٤	-	٥	٤٦	١٢٨	٣٥	٦٩	٢٠	٥٠	١٤١	٣٨٦	كبار نمياط
٣٠	٥١	١١٠	١٩٧	-	-	٥٥	١٩٢	٢٠	٤٥	١٠	٦٠	١٣٠	٢٣٨	شباب
٢٠	٣٦	١٨	٢٧٣	-	٥٠	٢٩	١٥٩	٤١	١٥٠	-	٥٩	٣٧	٧٩١	كبار الدقهية
١١	٤٩	١	١٣١	٢٠	٦٣	-	١٠٨	-	٥٨	٣٠	٦٩	١٥	٢٧٠	شباب
-	-	٩١	٢٦١	١٨	٤٠	١٤	٨٤	٥٤	١٦٤	١٨	١١٤	١٠٢	٤٩٨	كبار الشرقية
-	-	٧	٢٣	-	٢٩	-	١٠	٣٦	١١١	٧	١٦	١٥	١٧٧	شباب
-	-	٥	٩٤	١٦	٤٩	-	٩٥	-	١١٧	-	٨٢	١٠٩	٤٨٧	كبار الفيومية
-	-	٤٨	١٠٥	١٢	٢٨	٨	٦١	١٦	٤٩	٤	٦٠	٦٨	٢٧٧	شباب

عدد المباريات التي لتهها الفرق الرياضية (كبار / أشبال) حسب نوع اللعبة والنوع
بالاندية الرياضية العامة والخاصة والقطاع الحكومي والعام والاعمال العام بالمحافظات عام ٢٠٠٢

جدول رقم (٢٦)

نوع اللعبة والنوع		كرة قدم		كرة اليد		كرة السلة		كرة الطائرة		تنس		تنس الطاولة		المساحة	
		القيمية	محلية	القيمية	محلية	القيمية	محلية	القيمية	محلية	القيمية	محلية	القيمية	محلية	القيمية	محلية
كفر الشيخ	كبار	٢٢١	٦٣	٤٣	١	٧٠	٢	٨٢	٢٢	٦	-	٢٦	٩٤	٢٠	-
	أشبال	٢٨١	٣٠	٧	-	٤٩	١٥	٣١	٢٩	-	-	٤٩	٩٢	٢٠	-
الغربية	كبار	٢٨٧	١٤	١١٧	٦	١١٥	٤	١٠٩	٢٣	٤٦	٢	١٩	١٢٢	٤	١
	أشبال	٣١٩	٦	٦٦	١٧	٥٢	٢	٦٠	١٤	٢٣	٢	٦	٨١	-	-
المنوفية	كبار	٤٢٤	٥٤	١٠٠	٢٥	٨٢	٤٢	١٢٩	٢٤	٢١	-	٤٠	١٩١	-	-
	أشبال	٢٩٢	١٥٦	٣٥	٢٠	٦٨	٣٢	٦٧	٢٥	-	-	٦٥	١١٨	٤٠	-
البحيرة	كبار	٥١٦	٧٦	١٧١	١١	٢٣٩	٢٠	١٨٦	٤٣	١٠٧	-	٤٦	٢٢٤	٣٠	-
	أشبال	٣٠٣	٨	١١١	-	١٥١	-	١٣١	-	٧٥	-	٥	١٨٠	٧٠	-
الاسماعيلية	كبار	١٤٦	٤٦	٥٣	-	٨٠	٢٠	١٢٠	٣٠	٢١	٩	٣٠	٩٥	١٩	٩
	أشبال	٢٥٥	١٥	١٥٧	-	١١	-	٩٩	-	٤	-	٢٠	٤٦	١٤	-
الجيزة	كبار	٥٤٥	٢٢	٤٦	-	٣١٣	-	١٠٦	١٨	٣٠	-	٤٧	٣٠٣	٦	-
	أشبال	٦٤٨	٢٨	١٨٥	-	٣٥١	١٠	٢٣٨	٤٦	٢٠	-	٣٥	٢٢٨	٢١٠	-
بنى سويف	كبار	٧٨٠	١٠١	١١٠	١٧	١٣١	٣٥	٢١٨	٣٧	٣٨	-	٤٠	٢٤٩	٦٤	٢٠
	أشبال	٢٣٦	٢٩	٥٣	-	٣٧	-	٤٧	-	٥	-	-	١٦	٧	٤
الفيوم	كبار	٣٢٨	١٥	٧١	-	٩١	-	١٢	-	٤١	٢	٥	٨٥	٦	-
	أشبال	٢٢٢	٢٤	٤٣	-	٥٤	-	٢٢	-	٢٣	٢	٥	٤٥	١٣	-

عدد المباريات التي لادتها الفرق الرياضية (كبار /أشبال) حسب نوع اللعبة والنوع
بالإندية الرياضية العامة والخاصة والقطاع الحكومي والعام والاعمال العام بالمحافظات عام ٢٠٠٢

جدول رقم (٢٦)

المحافظات		نوع للعبة والنوع		كرة القدم		كرة اليد		كرة السلة		كرة طائرة		تنس		تنس طاولة		تسلية	
		محلية	إقليمية	محلية	إقليمية	محلية	إقليمية	محلية	إقليمية	محلية	إقليمية	محلية	إقليمية	محلية	إقليمية	محلية	إقليمية
المنيا	كبار	٤٦٨	١٥٩	١٠٧	٥٨	١٨٢	٩٦	١٠٢	٢٥	٤٠	٦	٣٠٠	٤٤	١٢	-	-	
أشبال	١٩٥	٥٠	١٥٢	٢٨	٣٦٤	١٠٢	٢٨	٣٧	١٤٩	-	١٦	٢٢٠	٢٠	٦	-	-	
أسوط	كبار	٤٣٥	٥٣	٢٤٠	٣٦	١٥٢	٢٨	٤٣	٣٥٤	٩	٥١	١٦٥	١	٢٦	٢	-	
أشبال	٢٧٦	٤٧	١١٢	١٥٠	٣٣	٢٩	٢٠٨	٤٩	١٥٨	١٥	١٥٨	٢٠٢	١	٢	٢	-	
سوهاج	كبار	٧٣٣	١٤٥	١٦٦	٨٦	٥٤	٨٨	١٥٢	٣٤	٦	١٧	٦٧٢	١٠	-	-	-	
أشبال	٥٤٧	١١٢	٩٧	-	٣٢	-	٦٧	-	٢٦	-	٢٦	٢٦٤	-	١٠	-	-	
قنا	كبار	٤٢٢	١٢٦	٩٢	٨	١٢٨	٥٨	١٣٢	٥٤	١٧	١٢٦	٢٠٩	١٤	-	-	-	
أشبال	٢٣٧	١٣١	٨٩	٤	١١٩	٣٤	١٢٦	١٥	١٢٦	-	٢١	٣١٢	٢٦	-	-	-	
أسوان	كبار	٢٨٢	٥١	٧٦	١٠	١٦٧	-	٨٧	٣٥	٨	٧٥	١٥١	١٥	-	-	-	
أشبال	٣٩٥	١٠٦	٢٨	٦	٨٦	٥	٤٥	-	٤٥	-	١٠	٩٦	-	-	-	-	
مدينة الأقصر	كبار	٢٦	-	١	-	٥	-	١٥	-	-	٥	٤٦	-	-	-	-	
أشبال	٣٦	-	-	-	-	١٠	-	٢١	-	-	٢	٥١	-	-	-	-	
البحر الأحمر	كبار	٤٤٨	١٣٠	٣٤	٢	٤٢	-	١٦٢	١٩	٧	٦٠	١١٩	٤	-	-	-	
أشبال	٢٩٦	٥٣	٣٨	٥	٢٥	٢	١٢٢	١٣	١٢٢	-	١٠	٩٥	٣٦	-	-	-	
الوادي الجديد	كبار	١٨٦	١٦	٨٧	-	٥٤	-	٧٢	-	-	٢١٠	٦٧	-	-	-	-	
أشبال	٨٤	٢٠	٤٠	-	١٢	-	٣٠	-	-	-	-	٣٢	-	-	-	-	

عدد المباريات التي انتهت الفرق الرياضية (كبار /أشبال) حسب نوع اللعبة والنوع
 بالاندية الرياضية العامة والخاصة والقطاع الحكومي والعام والمحافظات عام ٢٠٠٢

جدول رقم (٢٦)

شبيحة		تنس طاولة		تنس		كرة طائرة		كرة لمسة		كرة اليد		كرة قدم		نوع اللعبة والتنوع	المحافظات
محلية	اقليمية	محلية	اقليمية	محلية	اقليمية	محلية	اقليمية	محلية	اقليمية	محلية	اقليمية	محلية	اقليمية		
-	-	-	١٢٥	-	٤	٣	١١٢	-	٨٧	١٢	٧٨	٦٤	٤٣٥	كبار	مطروح
-	-	٥	٦٠	-	٢	٣	١٠٠	-	٦٩	٧	٥٤	٢٥	٢٩٤	أشبال	
-	-	١	١٥١	-	-	-	٨١	-	١٦	١٦	٢٨	١٣	٢٧٤	كبار	شمال سيناء
-	٦	-	٥٨	-	-	-	١٦	-	١١	-	٢٢	١١	١٨٦	أشبال	
-	-	-	-	-	-	-	-	-	-	-	-	-	-	كبار	جنوب سيناء
-	-	-	-	-	-	-	-	-	-	-	-	-	-	أشبال	
١٤٦	٦٤٤	٧٥٢	٧١٧٤	١٥٣	١٤٠٧	٦٨٢	٣٩٦٣	٧٠٠	٤٠٤٢	٥٤٤	٦٨٢٩	١٨٧٠	١٤٤١٥	كبار	الجيزة
٨٣	٧٥٩	٤٧٥	٤١٤٤	٦٩	٦٨٥	٣٨٠	٢٦٦٤	٣٤١	٢٩١٢	٣٤١	٢٤٠٧	١٢٥٤	١٠٠٦٩	أشبال	

عدد المباريات التي انتهت الفرق الرياضية (كبار /شباب) حسب نوع اللعبة والنوع
بالاتحاد الرياضية العامه والخاصه والقطاع الحكومى والعام والاصمال العام بالمحافظات عام ٢٠٠٢

تليج جدول رقم (٢٦)

نوع اللعبة ونوع		المساحة		المساحة		رفع الاثقال		لعاب قوى وقمباز		* لعاب اخرى		الجملة	
تمحفظات		محلية	اقليمية	محلية	اقليمية	محلية	اقليمية	محلية	اقليمية	محلية	اقليمية	محلية	اقليمية
القاهرة	كبار	٩٤	-	٢٠٤	٣٠	١٧٣	١٣	٨٣	٤	٥٥٧	٧٨	٣٩٨١	٢٥٣
	شباب	٣	-	٤٣	١	٣١	٤	١٠٧	٣٤	٢٩٨	٢١	٢٦١٢	٢٧٢
الاسكندرية	كبار	١١١	٧١	١٦٧	٥٩	٨٠	٩	٢٣٥	٢٢	١٢٨٣	١٣٠	١٠٠١٩	١٠٠٨١
	شباب	١٠	-	٣٤	-	١٦	-	٢٣٢	٣٤	٢٤٢	٣٩	٦٢٠١	٢٩٥
بورسعيد	كبار	٨	٢	٤	-	٩	-	٧	٤	٨٧	٤٥	٥٩٤	٦٦٩
	شباب	٦	١	٢	-	٣	-	٧	٤	١٦	٩	٢٣٢	٥٠
السويس	كبار	١٦	٤	١٨	٩	٢٥	٤	٦	٤	٨٤	١٣	٧٥٤	١١٨
	شباب	٢١	٤	٨	٤	١٥	٢	٦	٤	٢٣	٨	٥١٦	٤٤
دمياط	كبار	-	-	٣٢	١٠	٣	-	٦٦	٣٥	٣٣	٢	١١٦٥	٤٦٦
	شباب	-	-	٩١	٢٠	٤٨	١٥	٢٧	٥	٢٣	-	١٠٧٢	٣٩٥
الدقهلية	كبار	٣٤	٦	١٤	-	١١٠	١٠	٦٠	٣٤	١٤٢	١١	١٨٧٨	٢٠٦
	شباب	٢٠	٢	٥٣	١	٢٤	٢	٤٧	٧	٦٢	٥	١٠٥٤	٩٤
الشرقية	كبار	١١٣	٥١	٨٠	١٠	٩٤	٥٨	٣٤	٢٧	٣٩٤	٣٧	١٨٧٦	٤٨٠
	شباب	٢٩	-	٤٠	١٠	٥٧	٢٥	٢٥	٦	٥٠	-	٥٦٧	١١٧
القليوبية	كبار	٢٧	-	٤٦	-	٦٦	٧	٢٢	-	١٤٣	٤٦	١٢٢٨	١٨٣
	شباب	٨	-	١٤	-	٢٣	٥	١٦	٢	٣٦	١٥	٦٧٧	١٧٨

عدد المباريات التي انتهت الفرق الرياضية (كبار /شباب) حسب نوع اللعبة والنوع
بالإلدية الرياضية العامة والخاصه والقطاع الحكومي والعام والاعمال العام بالمحافظات عام ٢٠٠٢

تابع جدول رقم (٢٦)

الجملة		* ألعاب أخرى		ألعاب القوى والجمباز		رفع الأثقال		تصويرة		تسلية		نوع اللعبة ونوع تمهيلات
قائمة	معدية	قائمة	معدية	قائمة	معدية	قائمة	معدية	قائمة	معدية	قائمة	معدية	
٢٩٦	١٣٤٢	١	٣٤	-	٣٥	٧	٥٦	-	٤٠	-	١٦	كبار شباب
٢٦٣	١٢٤٩	٢٣	٨٩	-	١٧	٣	٢٣	-	١٧	-	-	كبار شباب
٢٢٨	١٧٠٩	٤٥	١٩٠	٥	٦٤	٢	٨٩	٤	٢٨	٥	٢٠	كبار شباب
٢٣١	١٤٦٩	١٧	١٦٣	٥	٢٣	-	٢٨	٤	٤٥	٤	٣٢	كبار شباب
٤٠٣	١٩٠٦	٢٢	٥٦	-	١٠	١١	٤٤	١	١	-	-	كبار شباب
١١٢	١١٠٣	-	٦٠	-	٣٠	-	٢٠	-	-	-	-	كبار شباب
٣٣٧	١٤٤٥	٥	١٢٩	-	١٤	٥	٦٢	-	٥	-	-	كبار شباب
٢١٦	١١٢٢	-	٦٨	-	١٤	-	-	-	-	-	-	كبار شباب
١١٩	١٠٦٦	١٠	٢٤	-	٥٦	-	١٦	-	-	-	٦	كبار شباب
١٩٢	٧٠٦	٢	١١	١٩	٢٦	٧	١٤	-	-	-	-	كبار شباب
-	١٢٤	-	١٠	-	٦	-	٥	-	-	-	-	كبار شباب
-	١٣٢	-	-	-	١	-	١٢	-	-	-	-	كبار شباب
١٧٩	١٠٠٥	٢	١١٤	١٠	٢٢	-	-	-	-	-	-	كبار شباب
٩١	٧٣٩	٧	١٠٤	٣	١٧	-	-	-	-	-	-	كبار شباب
١٨	٧٢٢	-	-	-	٢٨	٦	١٨	-	-	-	-	كبار شباب
٢٧	٢٣٥	١	٨	-	١٥	٦	١٣	-	-	-	-	كبار شباب

عدد المباريات التي انتهت للفرق الرياضية (كبار /أشبال) حسب نوع اللعبة والتنوع
بالأندية الرياضية العامة والخاصة والقطاع الحكومي والعام والأعمال العام بالمحافظات عام ٢٠٠٢

تابع جدول رقم (٢٦)

الجملة		* ألعاب القوى		ألعاب القوى والجمباز		رفع الأثقال		فصاعة		فيلكس		نوع اللعبة والتنوع
محلية	القومية	محلية	القومية	محلية	القومية	محلية	القومية	محلية	القومية	محلية	القومية	
٨٥	٩٣٤	-	١	-	٥٠	-	-	٦	٩	-	٣	كبار مطروح
٤٠	٦٠٧	-	١١	-	٦	-	٤	-	٣	-	٤	أشبال
٦٢	٧٧٣	١٥	١١٤	١١	٤٨	٦	٤٦	-	-	-	١٠	كبار شمال سيناء
٢٦	٣٩١	٩	٤٦	٦	٤٠	-	٦	-	-	-	-	أشبال
-	-	-	-	-	-	-	-	-	-	-	-	كبار جنوب سيناء
-	-	-	-	-	-	-	-	-	-	-	-	أشبال
٦٣٢٤	٤٢٨٠٩	٥٧٢	٤٢٦٨	٢٥١	١٣٠٢	٢٣٠	١١٩٢	١٩٤	٨٧٢	٢٣٢	٦٩١	كبار
٣٦٧٢	٢٨٣٢٤	٣٠٨	٢٤٩٤	١٦٨	٨٦٤	١٠٥	٤٧٥	٧٨	٥٠٨	٧٠	٣٤٣	أشبال

* يشمل الهوكي، والاسكواش وكرة القدم والسلاح الخ

عدد الملاعب بالنادية الرياضية العامة والخاصة والقطاع الحكومي والعام والا عمال إجمالاً
بالمحافظات عام ٢٠٠٢

جدول رقم (٢٧)

عدد الملاعب التي ليس بها مدرجات	الجملة		غير قنوتى		قنوتى		المحافظات
	السعة	العدد	السعة	العدد	السعة	العدد	
٢٢٧	٨٦٤٨٢	٨٢	١٠٧١	٧	٨٥٤١١	٧٥	القاهرة
٥٤	١٧٥٤٥	٤٣	١١٣٠	٥	١٦٤١٥	٣٨	الإسكندرية
١٧	٦٨٥٥	١٢	-	-	٦٨٥٥	١٢	بورسعيد
١٩	٧٢٢٥	٢٠	-	-	٧٢٢٥	٢٠	السويس
١٩	٩٢٠٠	٩	٢٠٠	٣	٩٠٠٠	٦	دمياط
٧	٥٤٠٠	٦	-	-	٥٤٠٠	٦	الدقهلية
٢٢	٣٤٣٢٥	١٧	-	-	٣٤٣٢٥	١٧	الشرقية
١٢	١١٤٥٠	١٣	-	-	١١٤٥٠	١٣	القليوبية
١٤	١٠٠٦٠	٢	-	-	١٠٠٦٠	٢	كفر الشيخ
٢٠	٢٠١٥٠	١٥	-	-	٢٠١٥٠	١٥	الغربية
٢٢	٨٠٠	٥	٢٠٠	٢	٦٠٠	٣	المنوفية
٢٣	٦٩٠٠	٧	-	-	٦٩٠٠	٧	البحيرة
٢٨	١٦٥٠	٥	-	-	١٦٥٠	٥	الأسماعيلية
٩٤	٥٠٥٢	١٩	١٤٠٢	٩	٣٦٥٠	١٠	الجيزة
١٥	٩٣٩٠	٥	-	-	٩٣٩٠	٥	بنى سويف
١٤	١٠٠	١	-	-	١٠٠	١	الفيوم
٧	٩٥٠	٣	-	-	٩٥٠	٣	المنيا
١٢	٧٢٠٠	١٢	-	-	٧٢٠٠	١٢	أسيوط
٢٩	٣١٠٠	٢	-	-	٣١٠٠	٢	سوهاج
٣٤	٢٥٤٥٥	١٧	-	-	٢٥٤٥٥	١٧	قنا
٧٧	٦٠٠	٥	٢٠٠	١	٤٠٠	٤	أسوان
٥	-	-	-	-	-	-	مدينة الأقصر
٣٤	١٢٥	٢	٢٥	١	١٠٠	١	البحر الأحمر
٢٢	١٥٠٠	١	-	-	١٥٠٠	١	نواكى الجندى
٢٨	٦٧٠	٤	-	-	٦٧٠	٤	مطروح
٢٢	-	-	-	-	-	-	شمال سيناء
١٦	١٨٠	٣	١٠٠	١	٨٠	٢	جنوب سيناء
٩٠٣	٢٧٢٣٦٤	٣١٠	٤٣٢٨	٢٩	٢٦٨٠٣٦	٢٨١	الجملة

عدد المشتركين في النشاط الثقافي بالاندية الرياضية العامة والخاصة والقطاع الحكومي والاعمال العام حسب نوع النشاط بالمحافظات عام ٢٠٠٢

جدول رقم (٢٨)

المحافظة	حقات سمر اونتر فية		نوبات		مؤتمرات		مجلة حائط		اخرى		الجمالية	
	العدد	المشتركين	العدد	المشتركين	العدد	المشتركين	العدد	المشتركين	العدد	المشتركين	العدد	المشتركين
القاهرة	٩٤٢	٢٥٢٨٨	٨٧١	١٤٥٨٥	٢٧٢	٧١٩٩	١٦٢	٦٥٧٢	٢٤٢٤٢	١٢٢٨	٢٩٧٦	٧٧٩٨٧
المنصورة	١٧٧٩	٢٦١٢٢	١٠٥٢	٢٦٨٩٢	٢٢٢	٥٢٦٦	٦٤٤	٢٥١٨	٥٩٩١	٢٦٨	٤٠٧٧	٧٧٧٩٩
بورسعيد	٢٢٨	١٦٤٢٤	٨٤	٤٩٨٥	١١	٥١٧	٨١	٢٧٩	٢١٦٩	١٢٥	٥٢٩	٢٤٢٨٤
السويس	٩٦	١١٧٥٠	٢٢	٢٠٥٢	٢	١٢١	٢١	١٤٢	٢١٠	٢١	١٦٢	١٥٢٧٦
دمياط	٨	١٠٢٦	٢٧	٢٩٦٤	٤	١٨١	٢٢	١٨٢	٨٠	٨	٧٩	٤٤٤٢
المنيا	٤٨٦	١٠٨٤٧	٥١٦	٨٥٢٠	٢٨٢	٥٤٢٠	١٧٦	٩٥٢	٦٦٨٤	٧٥	١٦٢٥	٢٢٤٤٢
الشرقية	٢١٢	٢٦٨٧	١٢٤	٢١٨٥	٢٠	٤٢٥	٦٤	٢٢٢	٧١٦	٢٠٩	٦٤٠	٦٢٢٥
القليوبية	١٨٢	٤٢٨٠	٥٠٩	٤٤٧٤	٢٢٢	٢٨٦٢	١٩٠	٧٠٦	١٢٥	١٢٥	١٢٢٩	١٢٩٧٢
كفر الشيخ	٤٨	٢٢٥٧	٩١	٢٤٠٦	١٩	٤٢٧	٥٢	٢٤٤	١٢٠	٢٠	٢٤١	٦٦٠٤
الغربية	٤٢	١١١٩	٨٥	٢٢٠٦	١١	١٢٨٨	٦١	٥١١	٢٨٠	٢٠	٢٤١	٥١٨٤
المنوفية	٦٠٠	٢٧١٠	٢٤٥	٢٦٧٧	٢٢	١٢٢٥	٩٠	٤٧١	٢٠٢	١٧	١٨٥	٨٩٩٦
البحيرة	٤٤	٢٤٢١	٤٦	٢٢١٢	٧	٩٨١	٨٧	٢٨٤	٩٦	١٢	١٩٧	٦١٩٥
الاسماعيلية	٢٥٤	٢٤٤٦	٧٧	١٠١٩	١٢	٩٤١	٥	٤١	٧١٦	٧	٢٥٦	٥٦٦٢
الجيزة	٩١	١٤٠١٠	١٠٨	٩٩٥٧	١٢	٢٩١	٢٢٥	١٢٠٦	٧٢٥١	٢٤٨	٦٨٤	٢٢٩١٥
بنى سويف	٩١	٢٢٢١	١٧٢	٩٠٤٢	٢٨	٧٢١	٨٦	٢٧١	٤٩٧	٥٢	٤٢٠	١٢٩٧٢
الفيوم	٦٥	١٥٧٨	٤٦	١٦٩٢	١٧	٩٢٥	٥٧	١٩٩	٥١	١٢	١٩٨	٤٤٤٦
المنيا	١٠٩	٨٢١٧	١٧٠	٩٠٤٩	١٢	١٤٧٨	٧٩	٢٢٥	٢٧١	٧٩	٤٥٠	١٩٢٥٠
السيوط	٥٧	٩١١٢	٤٥	٢١٦٠	٧	١١٤٥	٢٩	١٢٨	١٦٩	٢٢	١٨٠	١٢٧١٥
سوهاج	٩٢	٤٠٨٢	١١٤	٢١٧٨	-	-	٢٥	٥٠	٢٥١	٤١	٢٧٢	٧٥٦١
قنا	٨١	٤٨٧٢	١٠٧	٦٠٤١	١٥	٦٢٠	٨٢	٤٨٦	٤٥٢	٦٢	٢٤٨	١٢٤٨٢
المنيا	١٤٨	٢٢٥٢	٨٢	٢٨٦٧	١٢	١٥٠٥	٢٨	٢٦١	٢٠٠	١٠٠	٢٨٢	٧١٨٦
مدينة الاقصر	١٠	٦٨٢	٢٧	١٢٢٢	-	-	٤	٥٠	٢٦	٤	٤٥	١٩٩٠
بحر الاقصر	١٢١	٢١٢٢	١٢٤	٢٠٤٠	١٢	٦٨٥	٥٧	٢٠٩	٢٢	٥	٢٢٩	٦٦٧٠
الوادى الجديد	١٦	١٩٢٥	١٦	٧٨٧	١٤	١٢٨١	٤	٦٦	٥٨٨	١٨	٦٨	٤١٤٨
مطروح	٢٨	١٠٨٤	٤٢	٦٨٩	٢٧	١٢٧	٤٩	٢٩٢	١٤	١٤	١٦٠	٢٧٩٦
شمال سيناء	٤٢	١٠٤٨	٥٧	١١١٨	٧	١٨١	٢٢	١٢٥	٥١	١١	١٥١	٢٥٢٢
جنوب سيناء	٩	١٦٥	٩	٢٢٧	-	-	-	-	-	-	١٨	٤٠٢
الجمالية	٥٨٨٤	١٧٤٩٩١	٤٨٩١	١٢٢٤٤٩	١٤٠٧	٢٨٦٢٢	٢٥٥٤	١٨٢٤٤	٥٦٥٠٢	٢٢٢٥	١٨٠٦١	٤١٥٤٤٩

* تشمل المحاضرات ومحاولات..... الخ

عدد المشتركين بمصكرات العمل وجماعات الخدمة العامة بالأندية الرياضية العامة والخاصة وللقطاع الحكومي والعام والأعمال العام
حسب نوع النشاط بالمحافظات

عام ٢٠٠٢

جدول رقم (٢٩)

الجملة		اخرى م		جماعات خدمة عامة				مصكرات عمل				المحافظة
				نقاع ملهى		اسعاف		دولية		قومية		
				المشتركين	العدد	المشتركين	العدد	المشتركين	العدد	المشتركين	العدد	
٦٥٢٧	٨٨١	٢٧٦٢	٣٩٦	٥٢	١٢	٨٠	٢١	-	-	٣٦٣٣	٤٥٢	القاهرة
٩٦٦٧	٧٢٧	٧٥٠٢	٤٨٨	٧٠٩	٥	٢٣٦	٥٨	١٠٠	٥٠	١٠٢٠	١٢٦	الأسكندرية
٤٠٠	٩	-	-	-	-	-	-	-	-	٤٠٠	٩	بورسعيد
٤٥٠	١٨	١٣٥	٦	-	-	-	-	-	-	٣١٥	١٢	السويس
٣٨	٣	٢٦	١	٦	١	٦	١	-	-	-	-	دمياط
٣٥٦٦	٨٩	٥٨٨	١٧	٢٨٠	١٥	٣٠٢	١٦	٢٠٠٠	٢٢	٣٩٦	١٩	الدقهلية
٥١٨	٥٢	٧٧	٤	٢٤٦	٢٥	٩٩	٧	-	-	٩٦	١٦	الشرقية
١٧٢٧	١٩١	٦٦٨	٢٠	١٩٧	٥٧	٣٠٢	٥٩	-	-	٥٦٠	٥٥	القليوبية
٤٨٥	٣١	١٩٦	٩	٥٧	٨	٨٦	٨	-	-	١٤٦	٦	كفر الشيخ
٦٧٨	٢١	٤٣٣	١٠	١٢٠	٢	-	-	٦	٢	١١٩	٧	التربية
٥٦٣	٣٤	٢١٣	٢١	١٣٠	٧	٢٩	٢	-	-	١٩١	٤	المنوفية
٤٠٣	٤٥	١٤١	١٥	٩١	٢	١٢٩	٢٦	-	-	٤٢	٢	البحيرة
٦٠٩	٩	١٤٩	٧	-	-	-	-	-	-	٦٠	٢	الأسماعيلية
١٢٢٦	٦٤	٣٥٤	٣٢	١٥٤	٤	١١١	٤	١٣١	٦	٤٧٦	١٨	الجيزة
٣٢٩	٣٩	١٩٥	٢٢	٢٨	٢	-	-	٢٦	١	٨٠	١٤	بنى سويف
١٥١١	٣٧	٥٨	٤	٢٢	٢	٢١	٢	-	-	١٤١٠	٢٩	الفيوم
٥٢٢	٩٩	١٨٨	٦٥	٥٣	٤	٥٧	٤	-	-	٢٢٤	٢٦	الغنيا
٤٥٣	١٥	٣٣٠	١٠	٥٤	٣	٦٩	٢	-	-	-	-	أسيوط
٥٥٠	٢٠	٢٦٨	٨	٧٨	٣	٨٩	٤	-	-	١١٥	٥	سوهاج
٩٤٧	٣٧	٣٣٢	١١	٧٥	٤	٧١	٥	-	-	٤٦٩	١٧	قنا
٢٣٥٧	٧١	١٣٦٢	٢١	١٢٠	٦	٤٣٠	٦	٣٥	٥	٤١٠	٢٣	أسوان
٢٧	١	٢٧	١	-	-	-	-	-	-	-	-	مدينة الأقصر
٥٦٦	٤٨	٢٣٢	٣٩	٢١	١	٨١	١	-	-	١٩٢	٧	البحر الأحمر
٩٤٨	١٨	٤١٩	١٥	-	-	٢١	١	-	-	٥٠٨	٢	الوادى الجديد
٥٠٥	٢٤	٣٤٩	١٣	٩	٤	٣١	٢	-	-	١١٦	٥	مطروح
٣٧٧	٢٣	٢٣٩	١٠	٦	٢	١٣	٣	-	-	١١٩	٨	شمال سيناء
-	-	-	-	-	-	-	-	-	-	-	-	جنوب سيناء
٣٥٥٠٩	٢٦٠٦	١٧٢٤٣	١٢٥٥	٢٥٠٨	١٦٩	٢٣٦٣	٢٣٢	٢٢٩٨	٨٦	١١٠٩٧	٨٦٤	للجملة

سكن، لكنا من جماعة الجيم

عدد المشتركين في الرحلات ومعسكرات نهاية الاسبوع والنشاط الكشفي
بالإنابة الرياضية العامة والخاصة والقطاع الحكومي والعام حسب نوع النشاط بالمحافظات عام ٢٠٠٢

جدول رقم (٣٠)

المحافظة	رحلات داخل المحافظات		رحلات داخل الجمهورية		رحلات خارج الجمهورية		معسكرات نهاية الاسبوع						الجمالية			
	العدد	المشاركين	العدد	المشاركين	العدد	المشاركين	عائلات		اطفال		العدد	المشاركين				
							العدد	المشاركين	العدد	المشاركين						
القاهرة	٤٧	٢١٢٤٤	١٤٢٢	٢٢٥٢٤	١١٢٩	١٦	١١٢	١٢	٤٢٩	٨٥	١١٢٩	١٦	٢٢٥٢٤	١٤٢٢	٢١٢٤٤	٤٧
الأسكندرية	١٦٥٩	٢٢٩٩١	٢٢١٢	٤٨٥٥٧	٢٢٧٨	٣٣١	٢٢٥	٢٢٥	٥٢٦١	٥٦٧	٢٢٧٨	٣٣١	٤٨٥٥٧	٢٢١٢	٢٢٩٩١	١٦٥٩
بورسعيد	٢٢٢	٢٤٧٢	٢٥٩	١٢٢٥٦	٤٦٥	١١	١٢٠	٥	٨٢٠	٣٨	٤٦٥	١١	١٢٢٥٦	٢٥٩	٢٤٧٢	٢٢٢
السويس	٢٤	١٧٢٢	٢٣٧	٨٦٨٠	١٨٠٠	٤٥	٦٩٠	١٠٤	٥٠	٢	١٨٠٠	٤٥	٨٦٨٠	٢٣٧	١٧٢٢	٢٤
دمياط	٢٦	٢٦٨٨	٢٠	٢١١١	-	-	-	-	-	-	-	-	٢١١١	٢٠	٢٦٨٨	٢٦
الغربية	٢٠٤	٨٨٥٩	٧٠٢	١٢٦٤٥	١٥٥	٥	١٢٦٤٥	٧٠٢	٥٦٢	٤٤	١٥٥	٥	١٢٦٤٥	٧٠٢	٨٨٥٩	٢٠٤
المنيا	٢٣	١٣٦٨	١١٤	٤٠٦٠	٤٢٠	١٠	٤٢٠	١٠	٢٥٠	١٠	٤٢٠	١٠	٤٠٦٠	١١٤	١٣٦٨	٢٣
الفيوم	٢٧	١٦٤٠	٢٥٠	٢١١٤	٩٠٠	٤٥٠	٢١١٤	٢٥٠	٤١٨	١١	٩٠٠	٤٥٠	٢١١٤	٢٥٠	١٦٤٠	٢٧
كفر الشيخ	٢٧	١٢٢٥	٢٣	٧٠٢	-	-	-	-	١٥٠	٥	-	-	٧٠٢	٢٣	١٢٢٥	٢٧
الشرقية	١٤٧	١١٧٨	٢٥٦	٢٢٧١	-	-	-	-	-	-	-	-	٢٢٧١	٢٥٦	١١٧٨	١٤٧
المنوفية	٢٥	١٥٤٥	١٠٠٧	٤٩٢٢	-	-	-	-	-	-	-	-	٤٩٢٢	١٠٠٧	١٥٤٥	٢٥
البحيرة	٥٥	١٤٠٢	١١٩	٥٥٩٧	-	-	-	-	٢٧	١	١١٩	١	٥٥٩٧	١١٩	١٤٠٢	٥٥
الاسكندرية	٢٨٢	٢٥٢٠	٥٦	٥٢٠٧	١٩٠	٤	٥٢٠٧	٥٦	١١٢	٦	١٩٠	٤	٥٢٠٧	٥٦	٢٥٢٠	٢٨٢
الجيزة	٨٠	٢٢٦١	١٢٨	٦٩٢١	-	-	-	-	٣٧٩	٢٣	-	-	٦٩٢١	١٢٨	٢٢٦١	٨٠
بنى سويف	٧٢	١١٧٢	٢١٢	٧٢٧٢	-	-	-	-	٢٠٠	٢	٥	١	٧٢٧٢	٢١٢	١١٧٢	٧٢
الفيوم	٤٩	٢٢٥٩	٢٨	٢١١٠	-	-	-	-	٧٥	٥	-	-	٢١١٠	٢٨	٢٢٥٩	٤٩
المنيا	٦٨	٢٦٧١	٤١	١٩٧٩	-	-	-	-	٧٥	٥	٢١	١	١٩٧٩	٤١	٢٦٧١	٦٨
السيوط	٢٢	١٣١٤	٦١	١٧٦٧	-	-	-	-	١٥٠	٢٠	-	-	١٧٦٧	٦١	١٣١٤	٢٢
سوهاج	٨٢	٢١٤٢	٥٨	٢١٤٢	-	-	-	-	-	-	-	-	٢١٤٢	٥٨	٢١٤٢	٨٢
قنا	٢٤٢	٦٥٠٥	١٠٧	٢٥٤٠	-	-	-	-	-	-	-	-	٢٥٤٠	١٠٧	٦٥٠٥	٢٤٢
أسوان	١٠٠	٢٠٧١	٤٥	٢٤٧١	-	-	-	-	٢٤	٢	-	-	٢٤٧١	٤٥	٢٠٧١	١٠٠
مدينة الأقصر	١	٢١	٢	٧٥	-	-	-	-	-	-	-	-	٧٥	٢	٢١	١
البحر الأحمر	٨٧	١٦٨٠	٧١	١١٩٧	-	-	-	-	٢٠٤٠	٢٤	-	-	١١٩٧	٧١	١٦٨٠	٨٧
الدقهلية	١٢	٥٤٨	٩	٤١٦	-	-	-	-	١٤٥	٢	-	-	٤١٦	٩	٥٤٨	١٢
مطروح	٥٥	١٥٨٧	١٢	٢٢٩	-	-	-	-	١٢٠	١١	٢٠١	٧	٢٢٩	١٢	١٥٨٧	٥٥
شمال سيناء	٢٩	٩٢٤	١٢	٢٢٦	-	-	-	-	٤٢	٤	-	-	٢٢٦	١٢	٩٢٤	٢٩
جنوب سيناء	٧	٢٢٠	٤	٢٠٢	-	-	-	-	-	-	-	-	٢٠٢	٤	٢٢٠	٧
الجمالية	٤٢٠٢	١٠٩٤١٧	٧٦٥٥	١٧٤٩٤٥	٨٨٢	٧٨١٤	٥١٢	١٢٤٢٩	٨٧٧	٨٧٧	٧٨١٤	٨٨٢	١٧٤٩٤٥	٧٦٥٥	١٠٩٤١٧	٤٢٠٢

* تشمل معسكرات اليوم الواحد

اعضاء مجالس الادارات والعاملين بالاندية الرياضية العلمه والخاصه والقطاع الحكومى والعام والاعمال العام بالمحافظات عام ٢٠٠٢

جدول رقم (٣١)

المحافظة	اعضاء مجلس الادارة		مدبرون وتاريخيون		نفسيتيون وفنيون		كتبة		عمال فنيين وفخريون		جموعه عامه		
	ا	ب	ا	ب	ا	ب	ا	ب	ا	ب	تعميريين		
											ج	ا	ب
القاهرة	٣٨	٧٨٨	٢٠	٢٦٢	٥١	٢٤٨	٦٦	١٤٤	٩٨	٧٦٧	٢٢٠٩	٢٠٢	٢٥١٢
الاسكندرية	٧٠	١٢٠٨	٥٩	٢٠٤	١٠٤	٧٤٢	٢٤٩	٧١٠	٣٧١	١٣٦٤	٤٢٢٩	٨٥٢	٥١٨٢
بورسعيد	٢٧	٢٦٩	٢١	٥٩	٢٣	٧١	٢٥	٤٠	١١	١٩٧	٦٢٦	١٠٧	٧٤٢
السويس	٢	١١٥	٢	٦٢	٢	٧٦	-	٢٦	١	٩٥	٢٧٥	٨	٢٨٢
دمياط	١	١٢٢	٢	٢٠	-	٥	-	-	-	٢٧	١٩٥	٤	١٩٩
المنيا	٤	٢٩٦	٣٥	١٤٩	٧٨	٢١١	٢١٠	٢٦٧	٥٠	٢٧٦	١٢٩٩	٢٧٧	١٦٧٦
الشرقية	١٤	٢٢٢	٢١	٥٤	٦	٧٢	٥	٢٩	١	٦٠	٥٢٨	٤٧	٥٨٥
القليوبية	١٢	١٢٨	٨	٤٠	١٦	٧٧	٦٦	٥٠	٥١	٢٧٢	٥٧٨	١٥٢	٧٢١
كفر الشيخ	٧	٢١٠	٢	٢٦	٢	١٢	٦٠	٦٠	١	٤٦	٢٥٥	٧٢	٤٢٧
الغربية	٧	٢٢١	٢٩	٩١	٧٧	١٦٥	٨٢	٨٤	١٠	٧٩	٦٤٠	٢١٦	٨٥٦
المنوفية	٥	٢٨٩	٢٦	٦٧	٨	٦٤	٤٨	٩٢	-	٦١	٦٢٢	٨٧	٧٢٠
البحيرة	٥	١٦٠	١٢	٦٥	٥	٤٤	١١	١٨	١	١٦	٢٦٢	٢٤	٢٩٧
الاسماعيلية	٥	١٢٧	٤	٦٩	٤	٩٥	٨	٢٠	٧	٩٧	٤٢٨	٢٨	٤٥٦
الجيزة	١٢	٢٧٩	٤١	٢٧٢	٢٢	٧٨	٢١	١٢٢	٤١	١٨٨	١٥٥٠	١٢٧	١٦٨٧
بنى سويف	١١	٢٢٢	١٥	٩٧	٢	٥٨	١١	٢٧	٥	٩٤	٦١٨	٤٤	٦٦٢
الفيوم	٤	٢٨٩	٢٢	٥٤	٥	١٥	٢٢	٤١	١	٦١	٤٦٠	٧٥	٥٢٥
المنيا	٦	٢٢٦	٢٤	٨٤	٥	٤٩	٧	٢٦	٩	١٦	٤٩١	٥١	٥٤٢
السيوط	٢	١٦١	٤	٥٤	١٧	٢٢	١١	٢٢	-	٦٤	٢٤٥	٢٤	٢٧٩
سوهاج	٢	٢٢٩	٦	٧٤	-	٤٧	١٢	٧٢	-	٢٩	٥٦٢	٢١	٥٨٤
قنا	٢	٢٦٨	١٠	١٠٦	١	٢٨	١٠	٩٩	-	١٢٠	٦٢٤	٢٤	٦٥٨
اسوان	٢	٢٦١	٥	٤٨	٢	٢٧	-	١٧	-	٥٢	٤٠٥	١٠	٤١٥
مدينة المنصر	٢	٦٥	٧	٢٥	-	-	٥	١٦	-	٦	١٢٢	١٥	١٣٧
البحر الاحمر	٢	١٥٢	١	٥٢	٢	٢٨	-	١٠	-	٢١	٢٦٤	٥	٢٦٩
الوادى الجديد	٩	١٢٢	١	١٤	-	٢٦	٢	٧	٢	٢٧	٢٠٧	١٤	٢٢١
مطروح	-	١٩٢	-	٢٠	-	٢٤	-	١١	-	٢٥	٢٨٢	-	٢٨٢
شمال سيناء	١	١٢٧	٩	٤٠	٢	٥٨	٤٠	٢٥	١	٢٦	٢٨٦	٥٤	٢٤٠
جنوب سيناء	٤	٥٤	-	١٨	-	-	-	٢	-	٦١	١٢٥	٤	١٢٩
الاجملى	٢١٠	٧٢٦٧	٤٢٨	٢٢٦١	٤٢٥	٢٢٢٥	١٨٤	٢١٨٩	٦٦١	٤٧٩٨	١٨٦٤٠	٢٧٧٨	٢١٧١٨

قيمة الأجور التقديرية والتأمينات الاجتماعية والمزايا العينية
بالأندية الرياضية العاملة والقطاع الحكومي والخاص والعمال إجمالاً
بمطابق مخططات عام ٢٠٠٢

جدول رقم (٢٢)

(القيمة بالألف جنيه)

المحافظات	الأجور التقديرية							اجمالي
	اجتماعي مجلس الادارة	مديرين و اداريين	فنيون و فنيون	كثية	عمال فنيون و اخرين	جملة الاجور التقديرية	جملة الاجور التقديرية والتأمينات الاجتماعية و المزايا العينية	
القاهرة	-	٢٧٦	٢٠٦	١٩٩	١٦٧٧	٢٥٥٨	٣٣٩٠	
الاسكندرية	-	٢٣٨	١٩٠	١٧٢	٥٥٦	١٢٥٦	١٥٢٩	
بورسعيد	-	٦٥	١٠٩	٤٣	٢٤٣	٤٦٠	٤٧٠	
شبراخيت	-	٦٥	٤٣	٨	٢١	٨٧	٨٧	
المنيا	-	٤٠	٥	-	٢٢	٦٧	٧٠	
الفيوم	-	٦	٥	٨٩	١٥٩	٢٥٤	٢٩٨	
الشرقية	-	١٣٩	٢٤	٥	٢٩	١٩٧	٢٠٨	
القليوبية	-	٢٣	١٢٢	١٩٦	٢٩٩	٦٦٣	٧٨٣	
بحري	-	٤	-	١٣	٦	١٨	١٨	
الغربية	-	٨٦	٧٢٣	١٣٠	٥٥	٥٢٩	٥٦٣	
المنوفية	-	٥٧	١٦	٢٣	١٨	١٣٤	١٥٢	
البحيرة	-	٨٠	٤٤	١٤	٤١	١٧٩	١٨٤	
الاسماعيلية	-	٢١	١٤	٢	٤٣	٨٠	٨١	
الفيوم	-	١٢٧١	٧٩	١١٠	٢٢٠٩	٣٦٦٩	٤٠٦٤	
شبراخيت	-	٢٦	-	-	٢٥	٩٠	٩٠	
الفيوم	-	-	-	١	١	-	١	
المنيا	-	٧٧	٢١	٨	٨٣	١٨٩	١٩٩	
المنيا	-	٢١	١٥	٨	٢٩	٧٣	٨٥	
سوهاج	-	٢	٧	٨	٣	٢٠	٢٢	
قنا	-	٢٥١	٩٢	٢٤٨	٨٣	٧٧٤	٨١٣	
المنيا	-	١٠	٤	٣	٩	٢٦	٢٦	
منية الامر	-	١١٣	-	٤٦	١٥	١٧٤	١٨٣	
بحر الاحمر	-	٢٠٥	٢٠	٢٩	٥٥	٣٢٩	٤٩٥	
الوادى الجديد	-	٥	-	-	٤	١١	١١	
المنيا	-	١٧	١٣	٥	١٥	٥٠	٥٠	
شمال سيناء	-	٢	٢٣	٨	١	٣٤	٣٤	
جنوب سيناء	-	٥٤	-	-	١٢٧	١٨١	٢٦١	
اجمالي	-	٢٤١٧	١٤٧٣	١٣٦١	٥٨٢٢	١٢١٠٣	١٤١٢٧	

* اعضاء مجالس الادارة لا يتقاضون اجر

قيمة المستلزمات السلعية والخدمات والمصروفات التحويلية الجارية
بالأندية الرياضية العامة والخاصة والقطاع الحكومي والعام والأعمال العام
بالمحافظات عام ٢٠٠٢

جدول رقم (٢٣)

(القيمة بالآلاف جنيه)

المحافظات	مستلزمات سلعية	مستلزمات خدمية	مصروفات تحويلية جارية	الجملة
القاهرة	٢٨٠٤	٩٣١٥	٢٨٣٩	١٤٩٥٨
الأسكندرية	٣١٢٠	٦٦٥٦	٤٦٠٠	١٤٣٧١
بورسعيد	٤٠٧	١٦٣٨	٢٤٦	٢٢٩١
السويس	٥٢	٥٤٦	٢٨	٦٢٦
دمياط	٦٣	١٠٥	٢٨	١٩٦
شبه جزيرة سيناء	١٠٧٩	٣٦٨٠	١٠٦٦	٥٨٢٥
الشرقية	٣٩٠	١١٦٦	٧٩٦	٢٣٥٢
القليوبية	٢٢١	٤٣١	١٩	٦٧١
كفر الشيخ	٤٠٠	٣٢١	٢٤٢	٩٦٣
الغربية	٥٢٨	١٣٠٣	٨٧٩	٢٧١٠
المنوفية	٧٥	٧٨٥	٧١٨	١٥٧٨
البحيرة	٣٨٨	٨٧٤	٤٠٥	١٦٦٧
الأسماعيلية	٢١٩	٤٧٧	٧٨	٨٢٤
الجيزة	٢٦٧٣	٢٥٩٧	٢٢٦٢	٧٥٣٢
بنى سويف	٨٤	١٣٥١	٨٣٣	٢٢٦٨
الفيوم	٢٣	٥٤٦	٢٣١	٨٠٠
المنيا	١٩٧	٥٩٤	٢٩٨	١٠٨٩
أسيوط	٣٩٥	٥٤٢	٣٥٠	١٢٨٧
سوهاج	٤٣٩	٥٨٦	٨١٣	١٨٣٨
قنا	٦٩	١٩٢	٤٠	٣٠٦
أسوان	٨٤	٣٢٣	٢٤	٤٣١
مدينة الأقصر	٩	٥٢	٦٥	١٢٦
البحر الأحمر	١١٦	٣٢٢	١١٨	٥٦٦
الوادى الجديد	٦٦	٢٣٥	٤٢	٣٤٣
مطروح	٣٢	٢١٨	٢٠	٢٧٠
شمال سيناء	٨٥	٧٤	٣٢	١٩١
جنوب سيناء	١٠٤	٩٤	٣٧	٢٣٥
الجملة	١٤١٧٢	٣٥٠٢٨	١٧١٠٩	٦٦٣٠٩

قيمة الإيرادات بالائدية الرياضية العامه والخاصه والقطاع الحكومى والعام
والاعمال العام بالمحافظات عام ٢٠٠٢

جدول رقم (٣٤)

(القيمة بالآلاف جنيه)

المحافظة	* إيرادات النشاط	الإعانات	** أخرى	الجملة
قاهرة	٢٥٢٦١	٥٧٦٧	٧٥٨٥	٣٨٦١٣
الاسكندرية	١٦٩٠٤	٣٩٧٦	٦٠٥٩	٢٦٩٣٩
بورسعيد	٣٢٢٥	١٠٣٢	٤٣٥	٤٦٩٢
شبين	٧٨٧	٢٣١	٣٧٨	١٤٩٦
شبين	١٣٦	١٣٧	٤٠	٣١٣
شبين	٦٣٠١	٨٠٣	١٢٧٨	٨٣٨٢
شبين	١٠٧٧	٩٠٨	١٠٣	٢٠٨٨
شبين	١٢٨٢	٦٩	٨٧٥	٢٢٢٦
شبين	٣٢٤	٣٧٧	٢٨٨	٩٨٩
شبين	١٠٨٣	١٠٤٧	٤٢٦	٢٥٥٦
شبين	٧٦٠	٨٤٤	٨٥٥	٢٤٥٩
شبين	٧٦٩	٤٦٣	٧١٥	١٩٤٧
شبين	١١١٨	١٠٣	٦٨	١٢٨٩
شبين	٢٠٤٩٧	١٣٢٩	٣١٩٢	٢٥٠١٨
شبين	١٤٥٠	٧٣٤	١٢٦	٢٣١٠
شبين	٣٢٧	٤٠٧	٢٤٦	٩٨٠
شبين	٧١٤	١٥٧	٢٦٠	١١٣١
شبين	٧٩٠	٢٩٢	٢٧١٤	٣٧٩٦
شبين	٨٧٤	٨٢١	٤٠٧	٢١٠٢
شبين	٣٤٩	٢٤٥	٥٩	٦٥٣
شبين	٣٣٢	٢٤٣	٣٤	٧١٠
شبين	٥٣	١١٦	٢٣	١٩٢
شبين	١٠٥٣	٦٧٢	٣٥	١٧٦٠
شبين	٢١٧	١٧٤	٣٦	٤٢٧
شبين	٢٨	٢٢٧	٢٥	٢٩٠
شبين	٣٢٠	٢٣٩	٢٤٨	٨٠٧
شبين	٦٥٦	١٢	١١٠	٧٧٨
الجملة	٨٦٦٩٨	٢١٦٢٥	٢٦٦٢٠	١٣٤٩٤٣

* إيرادات تأدية الخدمة - اشتراكات الأعضاء - إيرادات اجير مبانى أوقاعات - اجارات مقاصف وبوفيات
فوائد دلتة - إيرادات منتحات سنية

** اجارات تقديرية - إيرادات رسوم متنوعة

قيمة الأصول تثابته بالادنية الرياضيه العلمه والخاصه والقطاع الحكومى والاعمال العام بالمحافظات عام ٢٠٠٢

جدول رقم (٣٥)

(القيمة بالآلف جنيه)

المحافظات	مساقي قيمة الأصول فى أول العام	الاضافة على الأصول خلال العام	لبيع والمستبعد من الأصول خلال العام	الإهلاك خلال العام	مساقي قيمة الأصول فى آخر العام
لقاهرة	٥٥٩١٢	١٧٠٣	١	٣٥١٧	٥٤٠٩٧
الأسكندرية	٤٣٩٣٩	٢٩٢٧	٢	٥٤٦٥	٤١٣٩٩
بورسعيد	١٠٤٥٢	١٧٣	٣	٥١٧	١٠١٠٥
السويس	٢٧٤٥	٧٣	-	١١٢	٢٧٠٦
دمياط	٢٨٣٢	-	-	٩٧	٢٧٣٥
الدقهلية	١٨٥٤٥	١٨٨	-	١١٣٩	١٧٥٩٤
الشرقية	٣٥٧	١٨	-	١٤	٣٦١
القليوبية	٤٤٧٠	-	-	١٤٠٧	٣٠٦٣
قصر الشيخ	٢٠٦٦	-	-	١٧٥	١٨٩١
الغربية	٥٦٤٠	١١٠	-	١٨١	٥٥٦٩
المنوفية	٧٤٦٨	١٩٤	-	٨٥	٧٥٧٧
البحيرة	١٦٩٠	-	-	٣٧	١٦٥٣
الإسماعيلية	٢٤٧٩	-	-	٧٩	٢٤٠٠
الجيزة	٣٢٣٢٦	٣٥١	-	٥٦٩٤	٣٦٩٨٣
بنى سويف	٥٦٦٨	٢٧٩	-	٢١٧	٥٧٣٠
الفيوم	٣٦٩	-	-	٣٥	٣٣٤
المنيا	٣٥٣٤	٣٩	-	٢٩٦	٣٢٧٧
أسيوط	٤٤٢١	١٧٦	١	٢١٤	٤٣٨٢
سوهاج	٦٩٨٩	٣٥	-	٤٧	٦٩٧٧
قنا	٢٥٤٦٢	٤	١٦	٧٩٥	٢٤٦٥٥
أسوان	٦٩	٤	-	٢١	٥٢
منبنة الأقصر	٦٧	-	-	٥	٦٢
البحر الأحمر	٧٢٠٦	-	-	١٧٤٣	٥٤٦٣
الوادي الجديد	١١٠١	٨٥	-	٥١	١١٣٥
مطروح	٢٢١	-	-	٣	٢١٨
شمال سيناء	١٣٦٤	٢	-	٢٥	١٣٤١
جنوب سيناء	١٨١٥	٧٦	-	١٣١	١٧٦٠
الجماعة	٢٤٩٢٠٧	٦٤٣٧	٢٣	٢٢١٠٢	٢٣٣٥١٩

الفصل الثالث
مراكز شباب المحافظات والمدن

عدد اعضاء مراكز شباب المحافظات والمدن
حسب فئات السن والنوع بالمحافظات عام ٢٠٠٢

جدول رقم (٣٦)

الجملة		كبار ٢٥ سنة فأكثر		شبان ١٧ و أقل من ٢٥ سنة		صبيان ١٤ و أقل من ١٧ سنة		لشباب أقل من ١٤ سنة		فئات السن والتنوع	
		ذكور	إناث	ذكور	إناث	ذكور	إناث	ذكور	إناث		
١٧٦٦٦١	٤٦٢٤١	١٢٩٩٢.	١٢٦٩.	٢٧٩٥٥	٧٣٢٧	٢٦٨٦٣	٩٧٥٤	٢٩١٧٧	١٦٤٧٠	٤٥٩٢٥	القاهرة
٧٧٥٤٨	٢٢٠٨٥	٥٥٤٦٣	٤١٠٥	١٣٤٣٦	٤٣٣٩	١١٨٥٨	٦٨٩٥	١٣٤١٣	٦٧٤٦	١٦٧٥٦	الأسكندرية
٣٢٩٧٥	١٣٩٦٠	١٩٠١٥	٧٧٣٢	٧١٨١	٢٩٥٣	٤٩٣٠	١٧١١	٣٨٨١	١٥٦٤	٣٠٢٣	بورسعيد
٢٤١٧٥	٥٣٧٩	١٨٧٩٦	٩٣٨	٣٤١٠	١٧١١	٤٨٩٥	٩٨٢	٤٦٦٢	١٧٤٨	٥٨٢٩	السويس
١٩٠٦٨	٤٢٧٥	١٤٧٩٣	٢٢٨٢	٧٩٩٢	٨٦٩	٣٥٧٦	٥١٢	١٦٩٣	٦١٢	١٥٣٢	دمياط
٤٦٣٨٤	١٥٦٩٩	٣٠٦٨٥	٥٠٤٣	١١٣٩٩	٤٦٩٥	٧٩٢٨	٣٨٦١	٦٦٧٤	٢١٠٠	٤٦٨٤	الدقهلية
٢٨٦٩٦	٦٥٤٣	٢٢١٥٣	٢٢٤٧	٧٥٦٤	١٤٦١	٥٥١٣	١٢٤٤	٤٤٩٨	١٥٩١	٤٥٧٨	الشرقية
٢٢٥٤٢	٥٢٩٢	١٧٢٥٠	١٢١٠	٤٣٦١	١٠٩٧	٤٢٣٦	١٣٠٨	٣٨٦٠	١٦٧٧	٤٨٤٣	القليوبية
٩٨٥١	٢٣٦١	٧٤٩٠	٣٥٥	١٥٦٣	٦٨٤	٢٤٥١	٢٣٦	١٢٢٧	١٠٨٦	٢٢٤٩	كفر الشيخ
١١٠٩٧	٢٢٨٧	٨٨١٠	٦٠٠	٣٤٦٤	٦٤٢	٢٤٠٨	٥٩٧	١٧٤٩	٤٤٨	١١٨٩	الغربية
٢٦٦١٢	٦٠٤٥	٢٠٥٦٧	٢٠٤٤	٦٨٨٣	١٧٣٣	٤٨٤١	١٣٢٧	٥٥٢٣	١٠٤١	٤٣٢٠	المنوفية
٣٠٤٠٠	٥٨٢٦	٢٤٥٧٤	١٣٢٣	٦٢٠٢	١١٠٥	٥٢٣١	١٧٦٥	٦٢٧٨	١٦٣٣	٦٤٦٣	البحيرة
١٣٦٢٥	٣١٨٤	١٠٤٤١	٦٤٠	٢١٦٣	٥٨٥	٢١٤٧	٩٢٣	٢٨٤٧	١٠٣٦	٢٧٨٤	الإسماعيلية
٥٦٦٩٧	١١٥٥٥	٤٥١٤٢	٢٤٢٧	١١٤٦٦	٢٤٧٤	٩٦٦٦	٢٤٠٩	١٠٢٣٥	٤٢٤٥	١٣٨٢٥	الجيزة
١٩٠٧٥	٣٠٤٨	١٦٠٣٧	١١٢٠	٧٥٨٧	٦٧٠	٣٩٧٨	٥٤٧	٢٢٠٦	٧١١	٢٢٥٦	بنى سويف
٢٢٢٠٣	٤٤١٣	١٧٧٩٠	١١٠٩	٤٦٥٧	٧٩٠	٤٨٩٠	١٠٧٢	٤٥٠٨	١٤٥٠	٣٧٣٥	الفيوم
١٧٢٠٢	٤٢٥٩	١٢٩٤٣	١٠٩١	٣٨٥٦	٩٢٨	٣٢٣٥	١٣٠٦	٣٣٧٣	٩٣٤	٢٤٧٩	المنيا
٢٢٨٩١	٢٩٠٦	١٩٩٨٥	٢٦٨	٤٢٦٣	٧٩٧	٨٠٩٢	٨٨٦	٤٥٦٣	٩٥٥	٣٠٦٧	أسيوط
١٠٦٢٢	١٣٢٤	٩٢٩٨	٣٠٤	٢٦٦٣	٢٨٥	٢٢٧٦	٣٣٠	٢١٨٣	٤٠٥	٢١٧٦	سوهاج
٢٦٣١٢	٥٣٠٨	٢١٠٠٤	١٦٤٧	١٠٣٦٧	١١٩٦	٤١٥١	١٦٩٩	٤١٩٥	٧٦٩	٢٢٩١	قنا
٢٦٥٤١	٥٥٠٥	٢١٠٣٦	١٨٣٨	٧٩٥١	١٧٥٩	٥٥٠٩	٨١٩	٣٩٣٠	١٠٨٩	٣٦٤٦	أسوان
٢٣٣٠	٥٩٦	١٧٣٤	١٣٠	٥٤٠	٢٣٠	٦٦٠	٩٧	٣٥١	١٣٩	٢٨٣	مدينة الأقصر
٨١٥٣	٢٣٨٥	٥٧٦٨	٣٤٦	١٠٨٥	٧٠٦	١٤٧٢	٥١٥	١٤١٧	٨١٨	١٧٩٤	البحر الأحمر
٥٢٩١	٨٦٢	٤٤٢٩	١٥٥	١٥١٩	٨٧	٣٨٠	٩٥	٢١٠	٥٢٥	٢٣٢٠	الوادى الجديد
٥٠٨٥	٣٧٢	٤٧١٣	٧٠	١٣٠٧	٢٥	١١٠٤	٧١	١٠١٧	٢٠٦	١٢٨٥	مطروح
١٠٩٩٥	٢٠٤٣	٨٩٥٢	٤٧٤	١٩٢٧	٦٠٢	٣٢٢٧	٣٨٩	٢٠٣٢	٥٧٨	١٧٦٦	شمال سيناء
٥٨٤١	١٠١٠	٤٨٣١	٣٢٧	١٨١٠	١٩١	١٨٥٢	١٨٠	٤١٠	٣١٢	٧٥٩	جنوب سيناء
٧٥٨٣٧٢	١٨٤٧٦٣	٥٧٣٦٠٩	٥٢٥٠٧	١٦٤٥٢١	٣٩٩٤١	١٣٧٨١٩	٤١٤٣٠	١٢٥٤١٢	٥٠٨٨٥	١٤٥٨٥٧	الجملة

المحافظة	مسقة للعب تداخلية	غرف خلع الملابس	مسرح وصالات عرض سينمائي	مكتبات	قاعات محاضرات	قاعات اجتماعات	حجرات لادارة	قاعات طعام	اخرى	الجملة
القاهرة	٩٤	٨٨	٣٨	٥٤	٣٠	٣٥	٢٠٠	٧	٤٧	٥٩٣
الاسكندرية	٣٦	٤٨	١٢	٢٣	٧	٩	٧٥	٣	٣٤	٤٤٧
بورسعيد	٢١	٤٥	٧	١١	١٢	٦	٦١	٢	٥	١٧٠
المويس	٢٣	١٧	٦	١٧	٩	١٢	٤٠	٣	٦	١٣٣
دمياط	١٦	١٥	١٥	٩	٩	٧	٢٩	١	١٨	١١٩
الدقهلية	٢٥	٢٥	١٠	١٢	٩	٣٠	٥٧	٤	٣٧	٢٠٩
شرقية	٢٠	٣٧	٦	١٧	٩	١٣	٤٧	٢	٣٥	١٨٦
القليوبية	٣٠	٢٣	٧	١٥	٩	٧	٣٤	١	٣١	١٥٧
قفر الشيخ	١٠	٧	٢	٦	٤	٣	٣٦	-	٢٦	٩٤
الغربية	١٠	٩	٧	٧	٥	٦	٢٣	١	٥	٧٢
المنوفية	١٦	١١	٦	٨	٨	٦	٣٢	٢	٢	٩١
البحيرة	١١	٢٦	٥	١٤	٨	٨	٢٩	١	٣٢	١٣٤
الاسماعيلية	١٢	١٢	٥	١٠	٦	٨	٢٥	١	-	٧٩
الجيزة	٥٢	٣٩	٣٦	٢١	١١	٩	٥٧	١٠	٤	٢٤٠
بنى سويف	١٣	٩	٤	٨	٤	٢	٣٥	-	١	٧٦
الفيوم	١٦	١١	٥	١١	٥	٥	٣٢	-	١٣	٩٨
المنيا	١٧	١٧	٦	٢٠	٤	٨	٤٧	-	١	١٢٠
السيوط	١٧	٧	٣	١٣	٤	٧	٤٠	١	٤	٩٦
سوهاج	١٦	٧	٣	٩	٣	٨	٢٨	١	٢٠	٩٥
قنا	٢١	١٨	٥	٢٢	١٠	١٣	٥٩	٢	١٣	١٦٣
الوادى الجديد	٢٤	٢٠	٧	١٦	٩	٦	٣٢	-	٢٦	١٤٠
شمال سيناء	٦	٣	٢	٤	١	٢	١٢	٢	٢	٣٤
شمال سيناء	٧	٤	١	٦	١	١	٢٦	٢	٢	٤٠
جنوب سيناء	٥	٤	٣	٣	٢	٢	٧	١	٥	٣٢
مطروح	١٠	١٣	-	١٠	٢	٥	٣١	-	٩	٨٠
شمال سيناء	١٩	٨	٢	١٠	٣	٨	٤٥	١	٩	١٠٥
جنوب سيناء	١٤	٢	٢	٨	٣	٣	١٧	-	١	٥٠
الجملة	٥٦٢	٥٢٥	٢٠٥	٣٦٤	١٨٧	٢٢٩	١١٥٦	٤٨	٣٨٨	٣٦٦٤

عدد الفرق الرياضية وثلاثين والمباريات (كبار/أشبال) والمدربين بمرکز شباب المحافظات والمدن
بالمحافظات عام ٢٠٠٢

جدول رقم (٣٨)

عدد الفرق وثلاثين والمدربين												المحافظات
لاعيين						فـرق						
جملة		أشبال		كبار		جملة		أشبال		كبار		
ثلاث	ثكور	ثلاث	ثكور	ثلاث	ثكور	ثلاث	ثكور	ثلاث	ثكور	ثلاث	ثكور	
٢٠٠	١١٩٨٧	٨٧٢	٧٨٧٣	١١٧٨	٩١١٤	٢٨٧	١٣٥٧	٥٦	٤٩٣	٢٣١	٨٦٤	القاهرة
١٩٣١	١٠١٤٩	١١٢٧	٥٢٤١	٨٠٤	٤٩٠٨	١٥٠	٧٥٨	٨١	٣٩٠	٦٩	٣٦٨	الأسكندرية
٢٣٠	٢٥٩٧	١٤٧	١٥٣٨	٨٣	١٠٥٩	٢١	١٦٦	١٤	١٠٠	٧	٦٦	بورسعيد
٦٠٣	٤٩٥٥	٤١٠	٢٥٨٧	١٩٣	٢٣٦٨	٣٤	٣٧٩	٢٠	١٨٠	١٤	١٩٩	السويس
١٣٠	٥٩٧٥	٣٠	٣٥٠٩	١٠٠	٢٤٦٦	٢٥	٤٨٠	٣	٢٦٧	٢٢	٢١٣	دمياط
٩٦٢	٦٤٨٨	٣٠٨	٣٠٣٥	٢٥٤	٣٤٦٣	٧٧	٦٠٢	٣٠	٢٦٢	٤٧	٣٤٠	الدقهلية
٦٠١	٤٨٦٠	٣٦١	٢٤٩٠	٢٤٠	٢٣٧٠	٦٣	٣١٣	٣٨	١٦٢	٢٥	١٥١	الشرقية
٤٩٥	٥٥٩٩	٢٣٦	٢٥٧٠	٢٥٩	٣٠٢٩	٥٠	٧١٢	١٧	٣٤٠	٢٣	٣٧٢	القليوبية
٤٤	١٨٠٠	١٥	٩٦٤	٢٩	٨٣٦	١١	٣٥٧	١	١٧٨	١٠	١٧٩	كفر الشيخ
٢٠	٣٢٨١	١٠	١٤٨٦	١٠	١٧٩٥	٤	٣٣١	٢	١٥٦	٢	١٧٥	الغربية
٣٧٩	٢٥٠٨	٢٤٠	١١٣٦	١٣٩	١٣٧٢	١٠٥	١٧٩	٩٥	٩٧	١٠	٨٢	المنوفية
٣٦٥	٤٠٨٥	٢٠٠	١٨٥٠	١٦٥	٢٢٣٥	٣٠	٣٢٢	١٥	١٤٣	١٥	١٧٩	البحيرة
١٢٧	٢٨٧٨	١٢١	١٦٢١	١١٦	١٦٥٧	٢٤	٣٤٣	١٢	١٤١	١٢	٢٠٢	الأسماعيلية
٩٢١	١٢٦٤٦	٥٧٥	٦٢٨٢	٣٥٦	٦٣٦٤	٥٩	٩١٢	٢٨	٤٥٧	٢١	٤٥٥	الجيزة
٢٩٦	٣٩٢٨	١٠٧	١٨١٩	١٨٩	٢١٠٩	١٦	٢٣٩	٥	١٠٨	١١	١٣١	بنى سويف
١٣٩	٤٥٤٦	١١٤	٢٦١١	٢٥	١٩٣٥	١٢	٢٨٥	٩	١٣٤	٣	١٥١	الفيوم
٣٢٥	٥٢٠٢	١٣٥	٢٥١٦	١٩٠	٢٦٨٦	١٦	٢٧٨	٧	١٢٩	٩	١٤٩	شبين
٢٨٢	٥٥١٣	١٥١	٢٦٩٨	١٢١	٢٨١٥	٣٥	٧٨١	١٤	٣١٧	٢١	٤٦٤	أسيوط
-	١٥١٨	-	٢٧٥	-	٨٤٣	-	١٧١	-	١٠٠	-	٧١	سوهاج
٣٤١	٥١٤٤	١٩١	٢٢٧٩	١٥٠	٢٨٦٥	٣٦	٥٨٤	١٦	١٩٥	٢٠	٣٨٩	قنا
٢٧٢	٥٠٤١	١٩٧	٢٤٥٦	٧٥	٢٥٨٥	١٢	٤٣٨	٧	١٩٦	٥	٢٤٢	أسوان
-	١٠٢٩	-	٤٣٠	-	٥٩٩	-	٥٧	-	٢٩	-	٣٨	مدينة الأقصر
١٥١	١١٤٣	١١٦	٤٩٠	٣٥	٦٥٣	١٥	٩٣	١١	٣٥	٤	٥٨	شهر الأقصر
٢٤٧	١١٢٥	٧٦	٤٣٩	١٧١	٦٨٦	١٦	٧٤	٦	٢٧	١٠	٤٧	الوادى الجديد
٧٧	١٩٢٦	٥٦	٩٥٢	٢١	٩٧٤	٩	١٥٧	٦	٧٦	٣	٨١	مطروح
١٥٩	٢٩٤٣	٩٨	١٤٦٧	١٠١	١٤٧٦	١٧	٢٤٩	١٠	١٣١	٧	١١٨	شمال سيناء
٩٩	٨٢٤	٣٩	٢٠١	٦٠	٥٢٣	٧	٨٨	٣	٥١	٤	٣٧	جنوب سيناء
١١٤٠٦	١٢٤٢٩٠	٥٩٢٢	٦٠٩٠٥	٥٤٧٤	٢٣٧٨٥	١١٣١	١٠٧١٥	٥١٦	٤٨٩٤	٦١٥	٥٨٢١	الجملة

عدد الفرق للرياضة والتلاعبين والمباريات (كبار/أشبال) والمتدربين بمركز شباب المحافظات والمدن
بالمحافظات عام ٢٠٠٢

تابع جدول رقم (٢٨)

المديرية		عدد المباريات						المحافظات
أشبال	كبار	جملة		أشبال		كبار		
		اقليمية	محلية	اقليمية	محلية	اقليمية	محلية	
١٤٩	٢٣٩	٢٧٢	٢٦٦٩	٩٦	١٣٩٤	١٧٧	١٢٧٥	لقاهرة
١٣٦	١٧٢	٢٩٤	٤٣٤٥	٩٢	١٧٩٠	٢٠١	٢٥٥٥	الإسكندرية
٥٦	٣٨	٢٠٩	١٧٨٥	٧٢	٨٤٧	١٣٧	٩٢٨	بورسعيد
٧٤	٧٦	٢٢٨	١٥٤٩	٧٠	٧٤١	١٥٨	٨٠٨	لسويس
٤	١٠	٩٥	٢٧٥٢	٢٤	١٢٩٣	٦١	١٤٥٩	شمال
١١٥	١٣٥	١٢٤	٢٢٧٥	٣٩	١٠٤٢	٨٥	١٣٢٢	لشبهل
٧٩	٧٨	٢٨٨	٢٢٨٧	٩٠	١١١٥	١٩٨	١٢٧٢	لشرقية
٥٤	٩٢	٤٢٧	١٠٩٥	١٨٨	٥٠٢	٢٣٩	٥٩٢	لقلوبية
٥	١٢	٢٨	١٥٢	١١	٢٧	١٧	١٢٦	لكر لشبخ
٢٦	٤٩	١٩٤	٩٧٢	٢٨	٢٧٢	١٦٦	٦٠٠	لغربية
٢٧	٢٧	٢٩٤	٧٠٦	٩٧	٢٨٨	١٩٧	٤١٨	لبنىوة
٤١	٤٨	٤٩٢	١٠٥٢	٢٢٤	٥١٨	٢٦٩	٥٢٥	لبنيرة
٢٣	٣٦	٧٠٦	٢٤٢٢	٢٦٩	١٠٢٧	٤٢٧	١٣٩٦	الإسماعيلية
١٢٤	١٤٠	١٠٢١	٣٢١٠	٢٦٥	١٦٥١	٦٥٦	١٥٥٩	لبنيرة
٢٥	٤٧	٣٣٤	١٢٩١	١٢١	٥٨٢	٢٠٢	٧٠٩	لبنى سويف
٥٦	٤٨	١٢٢	٩١٧	٢٨	٢٦٨	٨٤	٥٤٩	لبنىوم
٥٠	٧٥	٦٩١	١٤٨٧	٢١٢	٦٧٨	٢٧٩	٨٠٩	لبنىا
١٨	٢٦	١٨٧	٢٦٩٥	٢٧	١٢٢٢	١٥٠	١٤٧٢	لبنىوط
٥	١٢	٤	٧٤٤	-	٢١٨	٤	٤٢٦	لبنىوح
٥٧	٧٠	٢٧٥	١٢٦٦	١٧٢	٥٦٢	٢٠٢	٨٠٢	لبنىقا
٤٨	٥١	٢٧٥	١٧٩٠	١٨١	٨٨٢	١٩٤	٩٠٨	لبنىران
٥	٩	٢١٥	١١٥٠	٢٥	٥١٠	١٨٠	٦٤٠	لبنىنة الأصر
١٦	١٨	١٩	١٩٨	٧	٩٢	١٢	١٠٥	لبنىحر الأحمر
١٤	٢٢	٢٥٦	٧٤٢	٩٢	٢٢٤	١٦٤	٤٠٩	لبنىولدى البنين
٢١	٤٠	٢٩	٧٥٧	٧	٢٨٢	٢٢	٤٧٥	لبنىطروح
٢٩	٢٤	٨٠	١٢٠٠	٢٤	٢٢٧	٥٦	٥٧٢	لبنىشمال سيناء
٨	٢١	١٨	٢٥٦	-	١٠١	١٨	٢٥٥	لبنىجنوب سيناء
١٢٢٥	١٦٢٨	٧٢٨٩	٤٢١٦٨	٢٧١٢	١٩١٦٨	٤٦٧٧	٢٢٠٠٠	لبنىجملة

عدد الفرق الرياضية واللاعبين (الكبان) حسب نوع اللعبة والنوع
بمراكز شباب المحافظات والمدن بالمحافظات عام ٢٠٠٢

جدول رقم (٢٩)

المحافظة	نوع اللعبة والنوع	كرة القدم		كرة اليد		كرة السلة		الكرة الطائرة		التنس		تنس الطاولة		السباحة	
		إناث	ذكور	إناث	ذكور	إناث	ذكور	إناث	ذكور	إناث	ذكور	إناث	ذكور	إناث	ذكور
القاهرة	فرق	٣	١١١	١٠	١٧	٩	٣٢	٤	٢٩	١٠	٨	٤	٥٧	١١	٣
	لاعبين	٥٦	٢٨٢٨	١١٢	٢٦١	١٣٣	٤٨١	٤٠٣	١٢٧	١٢١	٩٦	١٢٧	٩٥	٥٥	-
الإسكندرية	فرق	٢	٨٢	٥	١٩	٩	٢٧	٤	٢٠	٤	٦	٢	٦٦	١٠	٣
	لاعبين	٣٥	١٦٣٧	٨٠	٣٢٦	١٢٤	٤٢٣	٥٢	٢٤٩	٢١	٨٥	٢١	٤٨٣	٨٥	٢٥
بورسعيد	فرق	-	٢٠	-	-	١	٣	-	٧	-	٢	٢	١٢	٢	١
	لاعبين	-	٣١١	-	٧٧	١٥	٥٥	١٠٨	-	٣١	-	٢٦	١٤٢	٧	١٥
السويس	فرق	١	٤٩	-	١٦	-	٩	-	٢٢	-	-	-	٥١	٩	-
	لاعبين	٣٥	٨١٦	-	١٥٢	-	٨٥	-	٢٤٥	-	-	-	٢٦٨	٥٧	-
دمياط	فرق	-	٣٩	-	٦	-	١	-	٢٢	-	٢	-	٤١	١	١٠
	لاعبين	-	١٥٨	-	٨٢	-	١٥	-	٣١٩	-	٢٢	-	٢٦٧	٥	٤٥
الدقهلية	فرق	-	٤٣	-	٢٣	-	١٦	-	٢٨	-	٩	٣	٧٣	٢٠	٧
	لاعبين	-	٧٧٩	-	٢٨٠	-	١٥٧	-	٣٠٩	-	٦٠	٣٢	٣١٠	٣٩٠	٧٠
الشرقية	فرق	-	٤١	-	٥	-	١٤	-	١٢	-	٨	-	٢٠	٤	-
	لاعبين	-	٧٥٠	-	٦٨	-	٢٢٧	-	١٤٢	-	٢٩	-	١٤٢	٢٥	-
القليوبية	فرق	١	٥٤	-	٢١	-	١٣	-	٢٠	-	٥	-	٩٧	١٧	١
	لاعبين	١٣	١٠٨١	-	٢٩٦	-	١٩٥	-	٢٧٢	-	٦٥	-	٣٠٢	٥٥	١٥

عدد الفرق الرياضية واللاعبين (الكبار) حسب نوع اللعبة والنوع
بمراكز شباب المحافظات والمدن بالمحافظات عام ٢٠٠٢

جدول رقم (٣٩)

المساحة		تتنس الطاولة		التتنس		الكرة الطائرة		كرة السلة		كرة اليد		كرة القدم		نوع اللعبة والنوع المحافظات
إتات	نكور	إتات	نكور	إتات	نكور	إتات	نكور	إتات	نكور	إتات	نكور	إتات	نكور	
-	-	٩	٣٥	-	-	-	٦	١	٥	-	٦	-	١٠	فرق كفر الشيخ
-	-	٩	٢٠٢	-	-	-	٦٧	٢٠	٨٥	-	٩١	-	١٨٨	لاعبين
-	-	٢	٣٧	-	٢	-	١٦	-	١٢	-	٩	-	٢٤	فرق الغربية
-	-	١٠	٢٣٠	-	٢٣	-	٢٢٨	-	١٦٨	-	١٢٤	-	٥٤٢	لاعبين
-	٢	-	١١	١	٦	١	٤	٢	٣	-	٣	-	٩	فرق المنوفية
-	٢٥	-	٨٥	١٠	٥٣	٢٠	٧٠	٤٠	٥٢	-	٥٠	-	٢٠٧	لاعبين
-	-	٥	٢٥	-	٦	-	١٨	٢	٢٠	١	١٦	١	٦٧	فرق البحيرة
-	-	٢٧	١٤١	-	٣٧	-	٢١٦	٣٥	٣٠٢	١٥	١٦٥	١٢	١٠٠٩	لاعبين
-	-	٣	٨٢	-	٣	٣	١٦	-	١١	-	٩	-	٣٠	فرق الأسماعيلية
-	-	٢١	٢٨٣	-	٢٦	٢٢	١٧٧	-	١٣٠	-	١٠٧	-	٤٨٩	لاعبين
٢	٨	٤	٨٧	-	٨	٢	٧٩	-	٢٣	-	٣١	٢	١٣١	فرق الجيزة
٢٠	٧٠	٦٤	٧١٦	-	١١٠	٢٢	٨١٤	-	٢٠٨	-	٢٤٢	٢٧	٢٤٧٧	لاعبين
-	-	٣	١٥	١	٢	١	٣٤	٤	٧	-	١٠	-	١٤	فرق بنى سويف
-	-	٢٩	١٠٧	١٠	١٠	٢٠	٣٠٤	٨٠	١٢٥	-	٢٠٠	-	٢٩١	لاعبين
-	-	٢	٣٤	-	-	-	٩	١	٣	-	٥	-	٣٨	فرق الفيوم
-	-	١٥	١٩٣	-	-	-	١١٨	١٠	٣٥	-	٥٩	-	٨٠٩	لاعبين

عدد الفرق الرياضية واللاعبين (الكبار) حسب نوع اللعبة والنوع
بمراكز شباب المحافظات والمدن بالمحافظات عام ٢٠٠٢

جدول رقم (٣٤)

المحافظة	كرة القدم		كرة اليد		كرة للسلة		الكرة الطائرة		التنس		تنس الطاولة		المساحة
	إناث	ذكور	إناث	ذكور	إناث	ذكور	إناث	ذكور	إناث	ذكور	إناث	ذكور	
المنيا	١	٣٠	١	٧	٣	٩	٢	١٣	-	٢	-	٣٥	١
لاعبين	٢٥	٥٠٢	٢٠	١٢٧	٦٠	١٦٧	٤٠	١٤٢	-	٤٠	-	٢١٢	٢٥
أسوط	-	٣٩	٢	١٥	٢	١٦	-	٢٦	-	-	-	٦٦	٧
لاعبين	-	٦٨٠	٢٠	٢٢٨	١٥	٢٢٩	-	٢٩٥	-	-	-	٢٨٨	٣٦
سوهاج	-	١٦	-	١٠	-	٤	-	٧	-	-	-	٢٩	-
لاعبين	-	٣٤٣	-	١٠٤	-	٤١	-	١٠٠	-	-	-	١٦٠	-
قنا	٣	٦٧	-	٢٥	-	١٤	-	٣٥	-	٤٥	-	٦٦	٧
لاعبين	٤٧	١٠٥١	-	٢٤٠	-	١٥١	-	٣٢٦	-	٩٥	-	٢٩٨	٣٣
أسيوط	-	٧٢	-	١١	١	١٩	-	٢٤	-	١٠	-	٤٠	٢
لاعبين	-	١٠٠٩	-	١٥٨	١٥	٢٥٤	-	٣٠٦	-	٥٠	-	٢١٦	٢٥
مدينة الأقصر	-	١٠	-	٣	-	٦	-	٥	-	-	-	١٠	-
لاعبين	-	٢٢٠	-	٤٥	-	٨٥	-	٧٥	-	-	-	٥٤	-
البحر الأحمر	-	١٦	-	٥	١	٣	-	٩	-	٧	-	٧	١
لاعبين	-	٢٦٠	١٢	٥٤	-	٤٧	-	١٠٠	١٢	١٦	-	٤٨	٥
الوادى الجديد	-	١٥	-	٥	١	٥	-	٧	-	٢	-	٨	٢
لاعبين	-	٢٨٤	١٢	٦٢	-	٥٨	-	٦٨	١٢	-	-	٤٤	١٥

عدد الفرق الرياضية واللاعبين (الكبار) حسب نوع اللعبة والتنوع
بمراكز شباب المحافظات والمدن بالمحافظات عام ٢٠٠٢

جدول رقم (٢٩)

المحافظات		كرة القدم		كرة اليد		كرة السلة		الكرة الطائرة		التنس		تنس الطاولة		السياحة		نوع اللعبة والتنوع
إناث	ذكور	إناث	ذكور	إناث	ذكور	إناث	ذكور	إناث	ذكور	إناث	ذكور	إناث	ذكور	إناث	ذكور	
-	-	١	٣٠	١	١	-	١٤	-	٣	١	٦	-	١٥	-	-	فرق مطروح
-	-	٤	١٤٩	٢	٥	-	٢٠٥	-	٥٥	١٥	١٠٢	-	٣٦٨	-	-	لاعبين
-	٢	٢	٣٠	-	-	٢	١٤	-	١٤	-	١٥	-	٢٨	-	-	فرق شمال سيناء
-	٣٥	٢٢	١٥٥	-	-	٢٧	١٦٨	-	١٦٤	-	٢١٣	-	٤٦٣	-	-	لاعبين
-	-	١	١٢	-	-	١	٦	-	١	١	٢	-	٩	-	-	فرق جنوب سيناء
-	-	١٠	٩١	-	-	١٥	٩٠	-	٢٠	٢٠	٣١	-	١٨٣	-	-	لاعبين
١٣	٤٧	١٢٦	١٠٧١	١٤	١٢٩	٤٦	٥١٢	٣٨	٢٩٣	٢٩	٣٠٥	١٤	١٠٧٩	-	-	فرق الجملة
١٢٠	٥٨٢	١٠٧٤	٦٠٩١	١٩٧	٨١٧	٥٤١	٦٠١٩	٥٩٢	٤٠١٤	٣٨٦	٤٠٥٤	٢٦٠	٢٠٥٣٠	-	-	لاعبين

عدد الفرق الرياضية واللاعبين (الكبار) حسب نوع اللعبة والنوع
بمراكز شباب المحافظات والمدن بالمحافظات عام ٢٠٠٢

تبلغ جدول رقم (٢٩)

نوع اللعبة ونوع المحافظات		تسلية		مصارعة		رفع الأثقال		العاب القوى والتجمييز		العاب ريفية		العاب أخرى ٣		تجملة	
		ثلاث	نكور	ثلاث	نكور	ثلاث	نكور	ثلاث	نكور	ثلاث	نكور	ثلاث	نكور	ثلاث	نكور
القاهرة	فرق	-	٢٤	-	٢٦	-	٣٦	-	٧٢	٢	٢	١٧٨	٤٤٧	٢٣١	٨٦٤
	لاعبين	-	٥١٠	-	٥١١	-	٢٢٤	-	٦٤٢	٢٠	٤٠	٤٩٥	٢٥١٨	١١٧٨	٩١١٤
الإسكندرية	فرق	-	١	-	٩	-	٢١	-	٢٨	-	١٥	١٤	٥١	٦٩	٢٦٨
	لاعبين	-	٢٥	-	٨٥	-	٢١٣	-	٣٨٤	-	١٢٥	١٩٣	٧٥٣	٨٠٤	٤٩٠٨
بورسعيد	فرق	-	٣	-	٣	-	٥	-	٢	-	٢	-	١	٧	٦٦
	لاعبين	-	٥٥	-	٩٥	-	٨٥	-	٤٠	-	٢٠	-	٢٥	٨٣	١٠٥٩
السويس	فرق	-	٧	-	٦	-	٨	-	١١	-	٤	-	١٦	١٤	١٩٩
	لاعبين	-	٩٠	-	٥٠	-	١٣٠	-	١٤٠	-	٥٥	-	٢٢٧	١٩٣	٢٣٢٨
دمياط	فرق	-	-	-	١	-	٢١	-	٤١	-	٧	-	٢٤	٢٢	٢١٢
	لاعبين	-	-	-	٢٠	-	١٤٥	-	٤٠٥	-	١٢٥	-	٨٥	١٠٠	٢٤٦٦
الدقهلية	فرق	-	١٥	-	١١	-	٣٣	-	٤٥	-	٨	-	١٨	٤٧	٢٤٠
	لاعبين	-	١٤٩	-	٢١٥	-	٢٤٥	-	٣٢١	-	٥٩	-	٣١٨	٦٥٤	٢٤٦٣
الشرقية	فرق	-	٥	-	٢	-	٩	-	٦	-	١	-	٢٧	٧٥	١٥٩
	لاعبين	-	٨٠	-	٢٨	-	١٢٥	-	٨٠	-	٥	-	٦٩٠	٢٤٠	٢٣٧٠
القليوبية	فرق	-	١٣	-	٢	-	٦٤	-	٦١	-	-	-	٣٠	٣٣	٢٧٤
	لاعبين	-	٢٤	-	٢٥	-	٢٢٩	-	١٩٩	-	-	-	٣٥٠	٢٥٩	٢٠٢٩

عدد الفرق الرياضية واللاعبين (الكبار) حسب نوع اللعبة والتنوع
بمراكز شباب المحافظات والمدن بالمحافظات عام ٢٠٠٢

تابع جدول رقم (٢٩)

نوع اللعبة والتنوع		الملاكمة		تصزعة		رفع الأثقال		اللعاب القوى والجمباز		لعاب ريفية		لعاب أخرى *		تجملته
المحافظات		إناث	ذكور	إناث	ذكور	إناث	ذكور	إناث	ذكور	إناث	ذكور	إناث	ذكور	إناث
كفر الشيخ	فرق	-	-	-	٢٥	-	٢٥	-	٥١	-	-	-	١	١٢٩
	لاعبين	-	-	-	٣٥	-	٥٠	-	٨٨	-	-	-	٣٠	٨٣٦
الغربية	فرق	-	١٢	-	١٢	-	١٥	-	١٣	-	١	-	٢٢	١٧٥
	لاعبين	-	٥٤	-	٥٥	-	١٢٤	-	١٢٧	-	٥	-	١٠٥	١٧٩٥
المنوفية	فرق	-	٥	-	٢	-	١٤	-	٧	-	٦	-	٩	٨٢
	لاعبين	-	٥٤	-	٨٧	-	١٤٠	-	١٥٧	-	١٥	-	٥٢	١٢٧٢
البحيرة	فرق	-	١	-	١	-	٩	-	١٢	-	٥	-	٤	١٧٩
	لاعبين	-	٣	-	١٦	-	١٤٠	-	١٨٢	-	٧٠	-	٢٤	٢٢٣٥
الأسماعيلية	فرق	-	-	-	٤	-	٥	-	٢٨	-	١	-	٤	٢٠٢
	لاعبين	-	-	-	٥٠	-	٤١	-	١٦٢	-	١٥	-	١٦	١٦٥٧
الفيضة	فرق	-	١٣	-	٤	-	٢٦	-	١٨	-	٣	-	١	٤٥٥
	لاعبين	-	١٢٩	-	٧٠	-	٢٦٦	-	٣٣٤	-	١١٨	-	٢٠	٢٣٦٤
بنى سويف	فرق	-	١٢	-	٣	-	١١	-	١١	-	-	-	١٢	١٣١
	لاعبين	-	١١٢	-	٦٠	-	٢٦٧	-	٢٦٥	-	-	-	-	٢١٠٩
الفيوم	فرق	-	٣	-	١	-	١٦	-	١٤	-	-	-	٢٦	١٥١
	لاعبين	-	٤١	-	٣٠	-	١٣٩	-	١٤٠	-	٢٠	-	٣٥١	١٩٣٥

عدد الفرق الرياضية واللاعبين (الكبار) حسب نوع اللعبة والنوع
بمراكز شباب المحافظات والمدن بالمحافظات عام ٢٠٠٢

تابع جدول رقم (٣٩)

رقم	نوع اللعبة ونوع المحافظات	الملاكمة		المصارعة		رفع الأثقال		العباب القوى والتجديز		العباب ريفية		العباب اخرى *		مجملة
		إناث	ذكور	إناث	ذكور	إناث	ذكور	إناث	ذكور	إناث	ذكور	إناث	ذكور	
١	المنيا فرق	-	٢	-	٨	-	١٥	-	٧	-	٣	-	١٧	١٤٩
١٩٠	لاعيين	-	٢٠	-	١٠٠	-	٢٢٣	-	١٢٧	-	٣٢٠	-	٢٦٨٦	
٢١	أسوط فرق	-	١٠	-	٣٥	-	٧٢	-	١٣٠	-	٢٠	-	٣٥	٤٦٤
١٣٦	لاعيين	-	٢٠	-	٣٥	-	٢٠٠	-	٤٤٥	-	١٠٠	-	٢٩٥	٢٨١٥
-	سوهاج فرق	-	-	-	-	-	١	-	١	-	-	-	٢	٧١
-	لاعيين	-	-	-	-	-	١٠	-	١٠	-	-	-	٧٥	٨٤٣
٢٠	قنا فرق	-	-	-	-	-	٣١	-	٧٦	-	١٩	-	١١	٢٨٩
١٥٠	لاعيين	-	-	-	-	-	١١٦	-	٢٧٧	-	١١١	-	٣٠	٢٨٦٥
٥	أسوان فرق	-	١	-	-	-	١٤	-	٢٤	-	-	-	٢٧	٢٤٢
٧٥	لاعيين	-	٢٥	-	-	-	٨٧	-	٢٤٦	-	-	-	٢٣١	٢٥٨٥
-	مدينة الأقصر فرق	-	-	-	٣	-	-	-	-	-	-	-	١	٣٨
-	لاعيين	-	-	-	٧٠	-	-	-	-	-	-	-	٥٠	٥٩٩
٤	البحر الأحمر فرق	-	-	-	-	-	٦	-	٢	-	٢	-	١	٥٨
٣٥	لاعيين	-	-	-	-	-	٥٦	-	٣٧	-	٢٠	-	١٥	٦٥٣
١٠	الوادي الجديد فرق	-	-	-	-	-	١	-	٣	-	١	-	٢	٤٧
١٧١	لاعيين	-	-	-	-	-	٢٠	-	٤٨	-	٣٠	-	٧٢	٦٨٦

عدد الفرق الرياضية واللاعبين (الكبار) حسب نوع اللعبة والنوع
بمراكز شباب المحافظات والمدن بالمحافظات عام ٢٠٠٢

تليج جدول رقم (٣٩)

نوع اللعبة والنوع	الملكمة		تمسرة		رفع الأثقال		ألعاب القوى والجمباز		ألعاب ريفية		ألعاب أخرى		الجملة	
	إناث	ذكور	إناث	ذكور	إناث	ذكور	إناث	ذكور	إناث	ذكور	إناث	ذكور	إناث	ذكور
مطروح	فرق	-	-	-	-	١	-	١٠	-	-	-	-	٣	٨١
لاعيين	-	-	-	-	-	-	٥٨	-	٢٠	-	-	-	٢٦	٩٧٤
شمال سيناء	فرق	-	-	-	-	-	-	٨	-	-	٣	٥	٧	١١٨
لاعيين	-	-	-	-	-	-	-	٩٦	-	-	٥٢	١٦٧	١٠١	١٤٧٦
جنوب سيناء	فرق	-	-	-	-	-	-	١	-	-	١	٣	٤	٣٧
لاعيين	-	-	-	-	-	-	-	١٢	-	-	١٥	٦٥	٦٠	٥٢٣
الجملة	فرق	١٢٧	٠	١٦٩	٠	٤٦٩	٠	٦٩٢	٠	١٦	٢٧٤	٨٢٥	٦١٥	٥٨٢١
لاعيين	-	-	-	-	-	-	-	٥٠٢٢	٠	١٥٦	١٥٩٨	٨٩٧٨	٥٤٧٤	٦٣٧٨٥

* تشمل الوثائق والإحصاءات وكرتة بلاى وولابلاج الخ

عدد الفرق الرياضية واللاعبين (الإشبال) حسب نوع اللعبة والتنوع
بمراكز شباب المحافظات والمدن بالمحافظات عام ٢٠٠٢

جدول رقم (٤٠)

المحافظة		كرة القدم		كرة اليد		كرة السلة		الكرة الطائرة		التنس		تنس الطاولة		المساحة	
إثت	نكور	إثت	نكور	إثت	نكور	إثت	نكور	إثت	نكور	إثت	نكور	إثت	نكور	إثت	نكور
القاهرة	فرق	١٢٢	٣	١٤	٤	٣٣	٨	٢٥	٩	٤	١	٥٢	٧	١	١
	لاعبين	٢٧١٣	٥٠	٢٣٣	٥١	٤٤٥	١٠١	٣٨٦	١١٨	١٧٠	٥	٤٣٧	٥٥	١٢	٥
الأسكندرية	فرق	١٠٠	٤	٢١	٤	٣١	٥	٣٠	٦	١١	١	٤٦	٣٠	٢	٢
	لاعبين	١٧٧٠	٦٥	٣٣٦	٨٠	٤٤٠	٦٢	٤٢٦	٧٩	٦٠	١٥	٢٢٠	١٠٥	٣٠	٢٠
بورسعيد	فرق	٣٢	-	٣	٢	٨	٢	١٢	٣	١	١	١٨	٥	٣	١
	لاعبين	٦١٣	-	٥٠	٢٩	٩٤	٢٧	١٢٣	٣٥	٥	١	١٥٥	٤٠	٦٠	١٥
السويس	فرق	٥١	١	٢٠	٢	٤	١	٣٦	١	٣	١	٣٥	٨	-	-
	لاعبين	٨٤٣	٢٠	٢٣٤	٦٠	٤٣	١٢	٢٩٨	١٢	٣٤	٥	١٩٨	٥٦	-	-
دمياط	فرق	٦٧	-	٢	-	-	-	٣٥	-	٨	-	٥٠	١	-	-
	لاعبين	١٠٨٠	-	٤٠	-	-	-	٥٨٤	-	٦٠	-	٢٣٥	٥	-	-
المنيا	فرق	٥٣	-	٢٢	٢	٢٠	١	٢١	٥	٥	٣	٤٥	٩	٢	١
	لاعبين	١٦٥	-	٢٧١	٣٤	١٧٧	١٢	٣٦٨	٥٠	٣٢	٨	٢٦٨	٥٢	١٢	٦
الشرقية	فرق	٤٠	-	٨	١	٢٢	٢	١٤	١	٢	-	١٩	٥	-	-
	لاعبين	٧٦٧	-	١١٧	١٥	٣٥٦	٤٠	١٥٨	١٢	١٣	-	١١٩	٤٢	-	-
القليوبية	فرق	٦٢	١	١٧	٣	٢٤	١	١٢	٢	-	-	٧٣	٥	١	١
	لاعبين	٩٧٧	١٢	٢٥٩	٣٧	٢٥١	١٠	١٦٠	٢٤	-	-	٢٥٣	٢٨	٤٠	٢٠

عدد الفرق الرياضية واللاعبين (الأشبال) حسب نوع اللعبة والنوع
بمراكز شباب المحافظات والمدن بالمحافظات عام ٢٠٠٢

جدول رقم (٤٠)

المحافظات		نوع اللعبة والسوق		كرة القدم		كرة اليد		كرة السلة		الكرة الطائرة		التنس		تنس الطاولة		السباحة	
		إثت	ذكور	إثت	ذكور	إثت	ذكور	إثت	ذكور	إثت	ذكور	إثت	ذكور	إثت	ذكور	إثت	ذكور
كفر الشيخ	فرق	-	١٢	-	٤	-	٣	-	٣	-	٣	-	-	-	٥٣	-	-
لاعين	لاعين	-	٢٤٢	-	٥٦	-	٥٠	-	٥٠	-	٤٠	-	-	-	٢٧٧	-	-
الغربية	فرق	-	٢٠	-	٨	-	٨	-	٨	-	١٣	-	١	-	٤٠	٢	-
لاعين	لاعين	-	٤٤٩	-	١٠٧	-	١٠٦	-	١٠٦	-	١٧٠	-	٨	-	١٩٨	١٠	-
المنوفية	فرق	-	١٨	-	٤	٢	٦	٣	٦	١	٧	٣	٨	١	٩	١	-
لاعين	لاعين	-	٣٥٤	-	٨٠	٤٠	٨٥	٤٠	٨٥	١٥	٧٤	١٥	٥٠	١٥	٧٥	٢٥	-
البحيرة	فرق	١	٤٥	١	٦	-	١٧	٢	١٧	٣	٢١	-	١	-	٢٦	٦	-
لاعين	لاعين	٢٠	٨١٧	-	١٠٢	-	٢٤٥	٢٦	٢٤٥	٤١	٢٣٦	-	٦	-	١٨٠	٤٥	-
الأسماعيلية	فرق	-	٦٦	-	٤	١	٦	١	٦	٣	١١	-	١	-	٦٠	٤	-
لاعين	لاعين	-	٤١٣	-	٥٤	١٥	٨٢	٢٠	٨٢	١٨	١٠٥	-	١٥	-	٣٠١	١٨	-
الجيزة	فرق	١	١٩١	١	٢١	-	٨٢	١	٨٢	٦	٣٧	-	٤	-	٤٥	١	٩
لاعين	لاعين	٣٥	٢٩٩٦	-	٣٠٧	-	٧٤٥	١٠	٧٤٥	١١٠	٤٨٢	-	٤٣	-	٥٠٣	٩٠	٥٠
بنى سويف	فرق	١	١٢	١	١٠	-	٧	-	٧	١	١٢	-	١	-	١٢	١	-
لاعين	لاعين	٢٥	٣٠٥	-	١٨٠	-	١٣٠	-	١٣٠	٢٠	١٨١	-	١٠	-	١٠٢	١٢	-
الفيوم	فرق	-	٤٠	-	١	-	٣	١	٣	٥	١٠	-	-	-	٢٠	٣	-
لاعين	لاعين	-	٨٥٦	-	٨	-	٥٢	١٠	٥٢	-	١٠٢	-	-	-	١٤٣	٢٠	-

عدد الفرق الرياضية واللاعبين (الاشبال) حسب نوع اللعبة والنوع
بمراكز شباب المحافظات والمدن بالمحافظات عام ٢٠٠٢

جدول رقم (٤٠)

المباعدة		تنس الطاولة		التنس		الكرة الطائرة		كرة السلة		كرة اليد		كرة القدم		نوع اللعبة والنوع	المحافظات
إناث	ذكور	إناث	ذكور	إناث	ذكور	إناث	ذكور	إناث	ذكور	إناث	ذكور	إناث	ذكور		
-	١	٢	٢٨	-	٢	١	١١	٢	٧	-	١١	١	٢٩	فرق	المنيا
-	٣٠	٣٥	١٦٥	-	٤٠	٢٠	١٤٩	٣٥	١٦٥	-	١٩٥	٢٥	٦٣٢	لاعبين	
-	٣	٥	٢٧	-	٥	-	٢٣	٢	١٧	١	٢١	-	٤٢	فرق	اسيوط
-	٢٤	٤١	٢٥٩	-	٢٥	-	٢٦٩	٢٠	٢٣١	١٠	٢٨٠	-	٧٨٠	لاعبين	
-	-	-	٢٩	-	-	-	٧	-	٢	-	٨	-	١٤	فرق	سوهاج
-	-	-	١٠٥	-	-	-	٨٤	-	٢٠	-	٨٠	-	٢٧٦	لاعبين	
-	-	٣	٣٧	-	١	١	٣١	-	١٥	-	١٦	٢	٥٨	فرق	قنا
-	-	١٢	١٥٧	-	١٥	١٥	٢٧٢	-	١٦١	-	١٦٩	٤٥	١٩٨	لاعبين	
-	-	٢	٤١	-	٥	-	٢٣	-	١٤	-	١٠	-	٦١	فرق	أسوان
-	-	٢٢	١٩٤	-	٧٠	-	٢٩٢	-	٢١٩	-	١٢٢	-	٩٢٧	لاعبين	
-	-	-	٨	-	١	-	٦	-	٥	-	٢	-	٧	فرق	مدينة الأقصر
-	-	-	٦٥	-	٣٠	-	٨٥	-	٩٠	-	٣٠	-	١٣٠	لاعبين	
-	-	٣	٤	١	١	١	٤	١	١	٣	٦	-	١٤	فرق	البحر الأحمر
-	-	١٥	٢٥	١٢	٢٠	١٢	٣٦	١٥	١٥	٢٧	٨٢	-	٢٢٢	لاعبين	
-	-	١	٣	-	-	١	٤	-	٤	١	٤	-	٦	فرق	الوادى الجديد
-	-	١١	٢٧	-	-	١٥	٥١	-	٤٩	١٦	٥٤	-	١٤٢	لاعبين	

عدد الفرق الرياضية واللاعبين (الاشبال) حسب نوع اللعبة والتنوع
بمراكز شباب المحافظات والمدن بالمحافظات علم ٢٠٠٢

جدول رقم (٤٠)

المحافظة		كرة القدم		كرة اليد		كرة العلة		الكرة الطائرة		التنس		تنس الطاولة		المساحة	نوع اللعبة والتنوع
إناث	ذكور	إناث	ذكور	إناث	ذكور	إناث	ذكور	إناث	ذكور	إناث	ذكور	إناث	ذكور	إناث	
-	-	-	٢٤	-	-	١	١٣	٢	٢	٣	٤	-	٢٦	-	فرق مطروح
-	-	-	١٢٧	-	٢٠	١٠	١٩٠	١٢	٣٠	٣٠	٦٥	-	٤٦٥	-	لاعبين
-	-	٤	٣٥	-	٣	٢	١٩	-	١٣	١	١٨	-	٢٦	-	فرق شمال سيناء
-	-	٢٨	١٥٧	-	١٨	١٥	٢١٧	-	١٦٤	١٠	٢٤٦	-	٤١٧	-	لاعبين
-	-	١	١٣	-	-	١	٣	-	١	-	-	-	٨	-	فرق جنوب سيناء
-	-	١٢	٦٥	-	-	١٥	٣٥	-	١٥	-	-	-	١٢٩	-	لاعبين
٦	٢٢	١٠٧	٨٦٢	١٢	٦٩	٥٤	٤٣٣	٣٥	٣٥٦	٢٩	٢٦٥	١٥	١١٧٧	-	فرق الجيزة
٦٦	٢٥٨	٧٨٠	٥١٠٧	٦٥	٧٤٤	٧٢٠	٥٣٧٤	٤٥٥	٤٤١٩	٤٦٤	٢٧٥٢	٢٩٧	٢١٢٤٨	-	لاعبين

عدد الفرق الرياضية واللاعبين (الأشياء) حسب نوع اللعبة والنوع
بمراكز شباب المحافظات والمدن بالمحافظات عام ٢٠٠٢

تبع جدول رقم (٤٠)

نوع اللعبة ونوع المحافظات	الملكة		المصرعة		رفع الأثقال		العاب القوى والجمباز		العاب ريفية		العاب أخرى		تجمل
	إناث	ذكور	إناث	ذكور	إناث	ذكور	إناث	ذكور	إناث	ذكور	إناث	ذكور	
القاهرة فرق	-	٢٢	-	٢٧	-	١٧	-	٢١	-	١	-	١٥٤	٥٦
لاعبين	-	٤٥٢	-	٥٥٣	-	٢٤٢	-	٤٢٣	-	٢٥	-	١٧٨٢	٨٧٢
الألكندرية فرق	-	٢١	-	٤٠	-	١٧	-	٢٧	-	٤	-	٤٠	٨١
لاعبين	-	١٢٥	-	٢٤٨	-	٢٣٥	-	٤٣٠	-	٤٠	-	٧٨١	١١٢٧
بورسعيد فرق	-	٥	-	٢	-	٣	-	٦	-	١	-	٦	١٤
لاعبين	-	٦٥	-	٥٥	-	٨٠	-	٨٣	-	٢٠	-	١٠٥	١٤٧
السويس فرق	-	٤	-	٦	-	٩	-	١٠	-	٢	-	١٠	٢٠
لاعبين	-	٤٥	-	١٠١	-	١٠٧	-	١٢٧	-	٤٤	-	٥٠٤	٤١٠
بعلبظ فرق	-	-	-	١٤	-	١٢	-	٥٩	-	١٣	-	٧	٣
لاعبين	-	-	-	١٨٠	-	١٢٥	-	٤٥٠	-	١٨٠	-	٥٧٥	٣٠
الدقهلية فرق	-	١٠	-	١٥	-	١٦	-	٣١	-	٨	-	١٤	٣٠
لاعبين	-	٩٣	-	١٧٦	-	١٥٠	-	٢٦٣	-	٦٠	-	٢٦٠	٣٠٨
الشرقية فرق	-	٣	-	١	-	٣	-	١٢	-	-	-	٢٨	٣٨
لاعبين	-	٤٧	-	١٥	-	٤٦	-	١١٢	-	-	-	٧٤٠	٣٦١
القليوبية فرق	-	٢	-	٣	-	٥	-	١١٠	-	-	-	٣١	١٧
لاعبين	-	١٠	-	٢٢	-	٥٠	-	١٤٥	-	-	-	٣٥٣	٢٣٦

عدد الفرق الرياضية واللاعبين (الإجمالي) حسب نوع اللعبة والنوع
بمراكز شباب المحافظات والمدن بالمحافظات عام ٢٠٠٢

تابع جدول رقم (٤٠)

نوع اللعبة وتنوع المحافظات	للملاكمة		لمصارعة		رفع الأثقال		ألعاب القوى والجمباز		ألعاب ريفية		ألعاب أخرى*		نوع اللعبة وتنوع المحافظات
	إناث	ذكور	إناث	ذكور	إناث	ذكور	إناث	ذكور	إناث	ذكور	إناث	ذكور	
فريق	-	-	-	٢٦	-	٢٩	-	٥٢	-	-	-	١	فريق
لاعبين	-	-	-	٥٦	-	٥٥	-	١٣٧	-	-	-	١٥	لاعبين
فريق	-	٦	-	١٣	-	١٢	-	١٢	-	-	-	٢	فريق
لاعبين	-	٣٠	-	٤٨	-	٦٩	-	١٧٦	-	-	-	١٠	لاعبين
فريق	-	٢٠	-	٥	-	٢	-	١١	-	٨٠	١	٩٥	فريق
لاعبين	-	٧٢	-	٨٧	-	٤٠	-	١١٥	-	٨٠	٨	٧٨	لاعبين
فريق	-	١	-	٤	-	٢	-	١٢	-	١	-	٢	فريق
لاعبين	-	١٠	-	١٥	-	٣٥	-	٦٠	-	٥	-	١٤	لاعبين
فريق	-	-	-	٨	-	٦	-	١٠	-	-	-	١	فريق
لاعبين	-	-	-	٧٥	-	٨٠	-	١٠١	-	-	-	١٠	لاعبين
فريق	-	١٥	-	٧	-	٦	-	١٤	-	٢	١٣	٢٣	فريق
لاعبين	-	١٥٠	-	١٤٥	-	٨٥	-	٢٤٦	-	٢٠	١٧٠	٤٣٠	لاعبين
فريق	-	١١	-	٤	-	٩	-	١٥	-	-	-	١٥	فريق
لاعبين	-	١٥٥	-	١٠٠	-	١٩٦	-	٢١٠	-	-	-	٢٥٠	لاعبين
فريق	-	٤	-	١	-	١١	-	٢٦	-	-	-	١٧	فريق
لاعبين	-	٦٦	-	٣٠	-	١٣٩	-	٢٧٢	-	-	-	٩٣٣	لاعبين

عدد الفرق الرياضية واللاعبين (الاشبال) حسب نوع اللعبة والنوع
بمراكز شباب المحافظات والمدن بالمحافظات عام ٢٠٠٢

تابع جدول رقم (٤٠)

المحافظات	نوع اللعبة وتنوع		الملاكمة		تصارع		رفع الأثقال		ألعاب القوى والجمباز		ألعاب ريفية		ألعاب أخرى *		تجسنة
	إناث	ذكور	إناث	ذكور	إناث	ذكور	إناث	ذكور	إناث	ذكور	إناث	ذكور	إناث	ذكور	
المنيا	فرق	١	-	١	-	١٠	-	٥	١	٤	-	١٦	-	١٢١	٧
	لاعبين	١٥	-	٥٠	-	١٥٨	-	٧٥	٢٠	٣٨٠	-	٥٠٢	-	٢٥١٦	١٣٥
السيوط	فرق	١٠	-	٢٤	-	٢٦	-	٨٢	-	١٣	٥	١٤	١	٢١٧	١٤
	لاعبين	٢٠	-	٢٤	-	٩٨	-	٢٨٢	-	١٠٠	٥٠	٣٠٩	٣٠	٢٦٩٨	١٥١
سوهاج	فرق	-	-	-	-	١٦	-	٢١	-	-	-	٣	-	١٠٠	-
	لاعبين	-	-	-	-	٢٥	-	٣٠	-	-	-	٥٥	-	٦٧٥	-
قنا	فرق	-	-	-	-	٣	-	١٢	-	٨	٤	١٤	٦	١٩٥	١٦
	لاعبين	-	-	-	-	٣٥	-	١٤٢	-	٧٢	٣٦	٢٥٧	٨٢	٢٢٧٩	١٩١
أسوان	فرق	-	-	-	-	٤	-	١٤	-	٤	١	٢٠	٤	١٩٦	٧
	لاعبين	-	-	-	-	٣٧	-	١١٧	-	١٣٠	٨٠	٣٤٨	٩٥	٢٤٥٦	١٩٧
مدينة الأقصر	فرق	-	-	-	-	-	-	-	-	-	-	-	-	٢٩	-
	لاعبين	-	-	-	-	-	-	-	-	-	-	-	-	٤٣٠	-
البحر الأحمر	فرق	١	-	-	-	١	-	٢	-	١	-	١	١	٣٥	١١
	لاعبين	١٠	-	-	-	١٠	-	٤٥	-	١٥	-	٢٥	٢٠	٤٩٠	١١٦
الوادى الجديد	فرق	-	-	-	-	٢	-	١	-	١	١	٢	١	٢٧	٦
	لاعبين	-	-	-	-	١٦	-	٢٣	-	١	٢١	٤٢	١٢	٤٣٩	٧٦

عدد الفرق الرياضية واللاعبين (الاشبال) حسب نوع اللعبة والنوع
بمراكز شباب المحافظات والمدن بالمحافظات عام ٢٠٠٢

تبلغ جدول رقم (٤٠)

المحافظات	نوع اللعبة وتنوع		المسلكمة		تمسرة		رفع الأثقال		ألعاب القوى والجمباز		ألعاب ريفية		ألعاب أخرى *		تجملة
	فرق	لاعبين	إناث	ذكور	إناث	ذكور	إناث	ذكور	إناث	ذكور	إناث	ذكور	إناث	ذكور	
مطروح	فرق		-	-	-	-	-	-	٩	-	٢	-	-	٧٦	٦
	لاعبين		-	-	-	-	-	-	٦٩	-	٢٦	-	-	٦٥٢	٥٦
شمال سيناء	فرق		-	-	-	-	-	-	١١	١	-	-	٣	١٢١	١٠
	لاعبين		-	-	-	-	-	-	٣٦	٧	-	-	١١٠	١٤٦٧	٩٨
جنوب سيناء	فرق		-	-	-	-	-	-	٢٠	١	-	-	-	٥١	٣
	لاعبين		-	-	-	-	-	-	٢٠	١٢	-	-	-	٣٠١	٣٩
الجملة	فرق		١٣٦	٠	١٩٩	٠	٢٤٤	٠	٥٩١	٥١	٧٥	٩٤	٤٦٥	٤٨٩٤	٥١٦
	لاعبين		١٣٩٥	٠	١٩٨٠	٠	٢١٦٩	٠	٤٤١٧	٧٢٤	١٢٩٨	٢٩٢	٨٧٤٤	٦٠٩٠٥	٥٩٢٢

* تشمل الصوكى و الاسكواسه و كره الطاير و السباع الخ

عدد المباريات التي انتهت الفرق الرياضية (كبار /أشبال) حسب نوع اللعبة والنوع
بمراكز شباب المحافظات والمدن بالمحافظات عام ٢٠٠٢

جدول رقم (٤١)

نوع اللعبة والنوع		كرة القدم		كرة اليد		كرة طائرة		تنس		تنس طاولة		تسباحة		محافظات
		أقليمية	محلية	أقليمية	محلية	أقليمية	محلية	أقليمية	محلية	أقليمية	محلية	أقليمية	محلية	
كبار	القاهرة	١٢٣	٤٣٠	-	٢٢	٥	٧٧	١٠	٤٦	-	١٣	١٠٣	٢	-
أشبال		٣٠	٥٨٩	-	٣٦	٦	٩٧	٦	٣١	-	١٤	١٢٠	٢	-
كبار	الأسيوط	٥٦	٩٧٤	١٤	١٥٢	٢١	٣٥١	٢٣	٧٦	-	٤٦	٤٥٩	٦	٤
أشبال		١٢	٦٥٠	١٠	٩٩	٢	٢٢٠	٥	٧٥	-	٢٣	١٨١	١	١
كبار	بورسعيد	١٥	٢٩٦	٣٠	١٢٣	٣٥	١١٩	٤	٥٠	١٠	١٢	١٨٨	٥	٥
أشبال		-	٢٧٢	-	٦٤	-	٥٩	-	١٠	-	١٥	١٤٦	٤٠	٢٥
كبار	المنيا	٤٧	٢٧٧	٣	٦٢	-	١٦	١٢	٧٤	-	٣٤	٢١٧	-	-
أشبال		٥	٢٦٥	٩	٦٧	-	١٨	٧	١١٣	-	١١	١٣١	-	-
كبار	دمياط	٤٦	٤٦٦	-	٤٢	-	١٠	٣	٢٣٧	-	-	٢٤٠	-	-
أشبال		٢٦	٤٣٥	-	٢٠	-	-	-	١٩٧	-	-	٢٠٧	-	-
كبار	الدقهلية	٣	٣٩٦	٢	١١٨	٣	٢٩	٢	١١٤	٤٠	٩	٢٠٥	١٠	-
أشبال		٤	٢٢٨	٢	٨٢	٢	٤٢	٢	١١٦	-	١٢	١٥٩	٢	-
كبار	الشرقية	٤٨	٢٨٧	-	٧٣	-	١٤٨	٤٠	٩٦	-	١٥	١٢٥	-	-
أشبال		١٠	٢٤٢	-	٣٨	٣٠	١٩١	-	١٢١	-	١٠	١٢٥	-	-
كبار	القليوبية	٥٢	١٣٦	٢٠	٦٤	٢٥	٥٠	٧٩	٧٩	-	٢٩	١١٣	٤	٣
أشبال		٦٣	٢٠٠	١٣	٤٠	١٧	٣٨	٤٥	١٣	-	١٣	٧٦	٤	٢

عدد المباريات التي انتهت الفرق الرياضية (كبار /شباب) حسب نوع اللعبة والنوع
بمراكز شباب المحافظات والمدن بالمحافظات عام ٢٠٠٢

جدول رقم (٤١)

نوع اللعبة والنوع		كرة تقسم		كرة فبند		كرة لسلة		كرة لطائرة		شوتس		تنس لطائرة		السياحة	
المحافظات		محلية	اقليمية	محلية	اقليمية	محلية	اقليمية	محلية	اقليمية	محلية	اقليمية	محلية	اقليمية	محلية	اقليمية
كفر الشيخ	كبار	٥٦	٤	١٥	٢	٤٢	٩	٤	١	-	-	٥	-	-	
شمال	كبار	٢	-	-	-	-	-	٦	-	-	-	-	-	-	
الغربية	كبار	١٢٠	٦٥	٦٢	١٤	٦٠	١٦	٦٥	٢	٩	-	١٤٩	-	-	
شمال	كبار	٧١	٧	٢٥	٦	٢٤	٣	٤٦	٤	١٠	-	٦٢	-	-	
المنوفية	كبار	١٠١	٥٥	٢٨	٢٢	٢٥	١٨	٢٨	٢٢	٢٦	١٧	٢١	٩	٧	
شمال	كبار	١٠٢	٢٢	٢	٢	١٧	٤	٢٦	١٤	١٦	٧	٢٥	-	-	
البحيرة	كبار	١٦٤	٧٩	٥٢	٢٠	١٠١	٢٥	٥٧	٢٦	٧	٢٠	٧٩	-	-	
شمال	كبار	١٥٤	٨٧	٤٠	٢٠	٨٧	٤٢	٦١	٢٧	٥	-	٨٢	-	-	
الاسماعيلية	كبار	٢٦٦	١٠٢	٧٩	٢٥	١٥٤	٢٢	١٢٧	٢٢	٢٠	١٠	٢٥٩	-	-	
شمال	كبار	٢٨٠	٦٢	١٥	-	٥٢	-	٢٨	-	-	-	٢٧٠	-	-	
الجيزة	كبار	٧٠١	٢٠٠	٥٠	٢٠	٢٥	٢	٢١٥	٦٤	-	-	٢٧٠	-	١٠	
شمال	كبار	٨٢٨	١٤٢	٤٩	٥	٨	٢	٢٦٦	٢٠	٢٠	١٠	١١٥	-	٥	
بنى سويف	كبار	١٢٩	١٠	٥٥	٢٠	٦١	٢٠	٦٤	٢٧	٦	-	٥٦	-	-	
شمال	كبار	١٢٦	٢٠	٤١	١٩	٤١	١٦	٦٢	١٠	٥	-	٤٢	-	-	
الفيوم	كبار	٢٣٧	٥٤	٢٠	-	٢	-	٨٥	-	-	-	٩٠	-	-	
شمال	كبار	١٥٦	٢٢	٥	-	٢٢	٢	٤٠	-	-	-	٧٩	-	-	

عدد المباريات التي انتهت الفرق الرياضية (كبار /أشبال) حسب نوع اللعبة والنوع
بمراكز شباب المحافظات والمدن بالمحافظات عام ٢٠٠٢

جسول رقم (٤١)

نوع اللعبة والنوع		كرة القدم		كرة اليد		كرة تنس		كرة الطائرة		تنس طاولة		المساحة	
محافظات		لقبمية	محلية	لقبمية	محلية	لقبمية	محلية	لقبمية	محلية	لقبمية	محلية	لقبمية	محلية
المنيا	كبار	٢٢٨	٩٦	٧٧	٦٠	٧١	٣٠	٧٢	١٥	١٠	١٥٢	٦٧	٥
	أشبال	٢٧٢	١٠٠	٧٨	٨٩	٦٠	١٥	٤٢	١٢	١٠	٧٧	٢٩	٥
أسيوط	كبار	٤٦٦	١٧	١٠٢	٩	١٣٥	٢	١٦٤	-	-	٣١٢	٢١	-
	أشبال	٢٥٨	٨	١١٧	-	١٠٦	٢	١٢٧	-	٥٠	١٧٠	٥	٢٠
سوهاج	كبار	١٩٧	-	٦٠	-	٣١	-	٥٦	٤	-	٧٠	-	-
	أشبال	١١٩	-	٣٤	-	١٤	-	٤٢	-	-	٥٦	-	-
قنا	كبار	٢٨٢	١٠٠	٧٧	٢٥	٤٧	١٠	٧٩	٤٠	٢٥	١١٩	١٨	-
	أشبال	١٨٨	٥٥	٢٢	١٢	٥٢	١٢	٨٣	١٥	١٥	٦٧	٢٤	-
أسوان	كبار	٢٦٤	٦٧	٤٦	٣	١١٧	٢٤	٩٠	١٤	٦	٢٠٢	٤٢	-
	أشبال	٢٢٨	٧٢	٤٦	٨	١٣٤	٤٦	٩٢	١٤	١٢	٢١٩	٢٥	-
مدينة الأقصر	كبار	١٨٠	٦٥	٩٠	١٠	١٤٠	٤٠	٧٠	٥	-	٦٤٠	٥٠	-
	أشبال	١٤٠	١٠	٥٠	-	٥٥	١٠	٢٠	١٠	٣٠	٢٠٥	٥	-
البحر الأحمر	كبار	٧٢	٣	٤	-	٣	-	٨	-	-	٤	٦	-
	أشبال	٦٤	٢	٥	-	-	-	٤	١	٥	٤	٢	-
الوادى الجديد	كبار	١٢٧	١٠٠	٢٨	١١	٢٧	١٠	٥٩	١٠	-	٧٠	١٧	-
	أشبال	٨٢	٣٥	٤٠	١٠	٢٩	٨	٥٧	٢	-	٥٤	١٥	-

عدد المباريات التي انتهت الفرق الرياضية (كبار /أشبال) حسب نوع اللعبة والنوع
بمراكز شباب المحافظات والمدن بالمحافظات عام ٢٠٠٢

جدول رقم (٤١)

المساحة		تسمن طاولة		التسمن		كسرة الطعرة		كرة قسلة		كرة قوس		كرة قوسم		نوع اللعبة والنوع	المحافظات
محلية	اقليمية	محلية	اقليمية	محلية	اقليمية	محلية	اقليمية	محلية	اقليمية	محلية	اقليمية	محلية	اقليمية		
-	-	-	١٢١	-	-	-	٧٠	-	٢١	-	٤٩	٢٢	١٨٧	كبار	مطروح
-	-	-	٨٠	-	١	-	٥٦	-	١	-	١١	٢	٨٨	أشبال	
-	١٠	١٦	٩٣	-	-	٨	٧١	-	٥٢	٢٢	١٠٩	٨	١٨٩	كبار	شمال سيناء
-	-	٤	٨٣	-	٤٥	١	٧٣	-	٧٠	١٨	٨٩	-	٢١٠	أشبال	
-	-	٤	٧٠	-	-	-	٢٧	-	١٥	٤	٥	١٠	٨٠	كبار	جنوب سيناء
-	-	-	٣٠	-	-	-	٢٥	-	١٠	-	-	-	٣٠	أشبال	
														كبار	الجملة
٢٩	٨٤	٦٥٢	٣٩٩٢	٩٧	٤٩٥	٣٩٩	٢٥٠٦	٢٨٨	١٩٥٠	٣٤٦	١٦٩٣	١٥٤٨	٧٤٨٩	كبار	
٣٣	١٨٤	٢٧٧	٢٨٥٧	٢٣	٤٩٩	١٧٧	٢٢٣٨	٢٢٢	١٤٣٠	٢٢٤	١١٨٣	٨٥٦	٦٥٨٩	أشبال	

عدد المباريات التي انتهت الفرق الرياضية (كبار /شباب) حسب نوع اللعبة والنوع

بمراكز شباب المحافظات والمدن بالمحافظات عام ٢٠٠٢

تابع جدول رقم ٤١

المحافظة	نوع اللعبة ونوع		كشلكمه		كمنارعه		رفع الأثقال		اللعاب القوى والجمباز		الاصحاب الريفية		لعاب اخرى غير		اجمله	
	كبار	شباب	كلمية	محلية	كلمية	محلية	كلمية	محلية	كلمية	محلية	كلمية	محلية	كلمية	محلية	كلمية	محلية
القاهرة	كبار	شباب	٥٣	٤	٧٩	٣	٤١	٢	٦٦	٥	١٠	-	٢١٨	١٢	١٢٧٥	١٧٧
الأسكندرية	كبار	شباب	١٠	-	٨٠	١١	٣٨	٤	٦٢	٣	-	-	٢٣٨	١٢	١٣٩٤	٩٦
	كبار	شباب	٢٢	-	٥٥	٤	٤٩	٥	٨٢	٢	-	-	٦٨	٨	٢٥٥٥	٢٠١
بورسعيد	كبار	شباب	٢٩	١٦	٢٥	٦	٢٧	٢	٩	٢	٥	-	٥	-	٩٣٨	١٣٧
	كبار	شباب	٢٥	١٦	٢٥	٢	١٥	-	٤٩	١٢	-	-	٤٩	٢	٨١٧	٧٢
السويس	كبار	شباب	٢٢	٦	٢٩	٢٠	٢٥	-	٩	١	-	-	٦٧	٢٥	٨٠٨	١٥٨
	كبار	شباب	١١	٦	٢٦	١٢	٢٢	٦	٥	٥	٨	-	٤٢	٩	٧٤١	٧٠
نecat	كبار	شباب	-	-	٢٠	١	٨٠	٦	١٦٨	٥	٩٠	-	٥٥	-	١٤٥٩	٦١
	كبار	شباب	-	-	٦٠	٥	٢٣	٣	١٣١	-	١٠٥	-	٢٥	-	١٢٩٢	٣٤
الدقهلية	كبار	شباب	٤٩	-	٥٤	٤	٦٤	-	٨١	-	١٦	-	١١٢	٢٢	١٣٣٣	٨٥
	كبار	شباب	٢٩	-	٤٧	٣	٤٦	٢	٧٢	٢	٢٠	-	٨١	١٠	١٠٤٢	٣٩
الشرقية	كبار	شباب	١٤	٨	٦	٦	٤٠	٥	٦٥	٣٠	١٥	-	١٧٤	٤٦	١٢٧٢	١٩٨
	كبار	شباب	٦	-	-	-	٥٩	-	٥٦	١٢	-	-	١٦٩	٢٨	١١١٥	٩٠
القليوبية	كبار	شباب	٥	٦	٩	٦	٣٥	١٨	٤٩	٢٣	-	-	٤٩	٢١	٥٩٢	٢٢٩
	كبار	شباب	-	٣	٦	٩	١٦	١١	٣٦	٢٨	-	-	٤٩	١٦	٥٠٢	١٨٨

عدد المباريات التي انتهت الفرق الرياضية (كبار /شباب) حسب نوع اللعبة والنوع
بمراكز شباب المحافظات والمدن بالمحافظات عام ٢٠٠٢

تابع جدول رقم ٤١

المحافظات	نوع اللعبة والتنوع		تملكه		لمصارعه		رفع الأثقال		لعاب القوى والجمباز		الالعاب لريفية		لعاب اخرى غير		اجملة
	كبار	شباب	محلية	اقليمية	محلية	اقليمية	محلية	اقليمية	محلية	اقليمية	محلية	اقليمية	محلية	اقليمية	
مركز الشيخ	كبار		-	-	-	-	-	-	-	-	-	-	-	-	١٧
	شباب		-	-	-	-	-	-	-	-	-	-	-	-	١١
الغربية	كبار		١٧	٢	١٩	٩	١٢	٣١	١٢	٤	٥	٣١	٢١	٢٧	١٦٦
	شباب		١٥	٢	٢٠	٢	٢٤	٢	٢	١٢	-	١٠	-	٣٧٢	٢٨
المنوفية	كبار		١٧	١١	١٥	٥	١٩	١١	١٩	٩	٢٢	١٢	٦	٤١٨	١٩٧
	شباب		٦	٧	٩	-	٢٠	-	٢٠	١٢	١٢	-	١٥	٢٨٨	٩٧
البحيرة	كبار		٢	٢	٤	١٠	٢٦	٣٨	٣٨	٣٨	٥	٥	-	٥٣٥	٢٦٩
	شباب		٥	٣	-	١٥	١٠	٦	١٠	٥٨	١٢	-	٣	٥١٨	٢٢٤
الإسماعيلية	كبار		-	-	٥٠	١٠	١٢٠	٤٠	١٢٠	١٩٦	٤٥	-	-	١٢٩٦	٤٣٧
	شباب		-	-	-	-	-	٥٠	٩٨	١٢٠	٣٠	-	-	١٠٢٧	٢٦٩
الجيزة	كبار		١٦	-	٨	١	٨	٣٩	١٠	٥٧	١٤	-	١٥٨	١٥٥٩	٦٥٦
	شباب		٢٠	٥	١٥	٦	١٥	٩	٢	٤٥	٣	١٢	٩٣	١٦٥١	٣٦٥
بنى سويف	كبار		٧٨	٢٢	٢١	٨	٢١	٥٩	١٨	٧٦	٣٥	-	-	٧٠٩	٢٠٣
	شباب		٥٢	١٧	٣٤	-	٤٥	١٤	٤٥	٦٣	١٠	-	٧٠	٥٨٢	١٣١
الفيوم	كبار		-	-	١٠	١٠	١٠	٢٨	١٠	٢٢	-	١٠	-	٥٤٩	٨٤
	شباب		-	-	-	-	٢	٢١	١٠	٦	١٠	-	-	٣٦٨	٣٨

عدد المباريات التي اذتها الفرق الرياضية (كبار /شباب) حسب نوع اللعبة والنوع
بمراكز شباب المحافظات والمدن بالمحافظات عام ٢٠٠٢

تابع جدول رقم ٤١

المحافظة	نوع اللعبة وتنوع		شلكمة		تصاريح		رقع الاكفال		اللعاب القوى والجيمباز		الاحصاء الفرقيه		اللعاب اخرى عجم		الجملة	
	محلية	اقليمية	محلية	اقليمية	محلية	اقليمية	محلية	اقليمية	محلية	اقليمية	محلية	اقليمية	محلية	اقليمية	محلية	اقليمية
المنيا	كبار	١٥	٥	٢٣	٨	٧١	٤٣	٢٥	٩	٢٠	١٥	٣٩	٢١	٨٠٩	٣٧٩	
	شباب	٧	١	١٧	٤	٣٦	١٩	٣٢	١٠	١٨	١٣	٢٣	٢٠	٦٧٨	٣١٢	
اسيوط	كبار	١٠	١	٦	-	٣٣	-	١٤٨	٢٧	-	١٥	٩٦	٥٨	١٤٧٢	١٥٠	
	شباب	١٠	١	٨	-	٢٢	٢	٩٠	٦	١٣	٥	١٣٢	٨	١٢٢٣	٣٧	
سوهاج	كبار	-	-	-	-	٣	-	-	-	-	-	٩	-	٤٢٦	٤	
	شباب	-	-	-	-	٢٠	-	٣٠	-	-	-	٣	-	٣١٨	-	
قنا	كبار	-	-	-	-	٣١	-	٦٨	١٠	٣٤	-	٤٠	-	٨٠٣	٢٠٣	
	شباب	-	-	-	-	١١	٢	٣٩	١٥	٢٠	٨	٥٤	٢٢	٥٦٣	١٧٢	
اسوان	كبار	٢٠	-	-	-	٣٨	٨	٧٧	٧	-	-	٥٢	١٩	٩٠٨	١٩٤	
	شباب	-	-	-	-	١٠	-	٤٩	٨	٢٠	-	٧٢	٨	٨٨٢	١٨١	
مدينة الأقصر	كبار	-	-	٢٠	١٠	-	-	-	-	-	-	-	-	٦٤٠	١٨٠	
	شباب	-	-	-	-	-	-	-	-	-	-	-	-	٥١٠	٣٥	
البحر الأحمر	كبار	-	-	-	-	٦	-	-	-	-	-	٨	٣	١٠٥	١٢	
	شباب	-	-	-	-	-	-	٣	١	-	-	١٠	-	٩٣	٧	
الوادى الجديد	كبار	-	-	-	-	-	-	٣١	١٠	٧	-	٤٠	٧	٤٠٩	١٦٤	
	شباب	-	-	-	-	٤	٢	٢١	١٠	٩	-	٣٧	٦	٣٣٤	٩٦	

عدد المباريات التي لقتها الفرق الرياضية (كبار /شباب) حسب نوع اللعبة والنوع
بمراكز شباب المحافظات والمدن بالمحافظات عام ٢٠٠٢

تابع جدول رقم ٤١

المحافظات	نوع اللعبة والنوع	الملكة		المصارعة		رفع الأثقال		اللعاب القوى والجمباز		الالعاب الريفيه		اللعاب لخرى غير		الجملة	
		محلبة	فئيمية	محلبة	فئيمية	محلبة	فئيمية	محلبة	فئيمية	محلبة	فئيمية	محلبة	فئيمية	محلبة	فئيمية
مطروح	كبار	-	-	-	-	-	-	٢٧	١٠	-	-	-	-	٤٧٥	٢٢
	شباب	-	-	-	-	-	-	٢٥	٥	-	-	-	-	٢٨٢	٧
شمال سيناء	كبار	-	-	-	-	١٥	-	٢٩	-	-	-	٥	٢	٥٧٢	٥٦
	شباب	-	-	-	-	١٧	-	٢٨	-	-	-	٢٠	١	٦٧٧	٢٤
جنوب سيناء	كبار	-	-	-	-	٢٣	-	١٠	-	-	-	٢٥	-	٢٥٥	١٨
	شباب	-	-	-	-	-	-	١٦	-	-	-	-	-	١٠١	-
الجيزة	كبار	٣٦٠	٨٣	٤٨٨	١٢٧	٩٠٢	٢٢٦	١٤٠٩	٢٦٩	٤٢	٢٣٩	١٣٩٣	٤٧٠	٢٢٠٠٠	٤٦٧٧
	شباب	٢٧٤	٧١	٥٢٠	١٢٤	٥٩٧	١٤٠	١١٤٧	٢٠٧	٣٨	٢٨١	١٣٦٩	٢٢٠	١٩١٦٨	٢٧١٢

• تشمل السويك والاسكواسه وكرة بلاء والسلاح الخ .

عدد الملاعب بمراكز شباب المحافظات والمدن
بالمحافظات عام ٢٠٠٢

جدول رقم (٤٢)

عدد الملاعب التي ليس بها مدرجات	الجملة		غير قنوتى		قنوتى		المحافظات
	السعة	العدد	السعة	العدد	السعة	العدد	
١٤٤	٨٦٤٣	٣٢	٨٠٢	٥	٧٨٤١	٢٧	القاهرة
٤٢	٣١٥٠	١٠	٢٠٠	٣	٢٩٥٠	٧	الأسكندرية
٣٦	١٢٠٠٠	٢	-	-	١٢٠٠٠	٢	بورسعيد
٣٥	٧٩٥٠	٩	٢٠٠	١	٧٧٥٠	٨	السويس
٤١	٦٨٠٠	١٦	-	-	٦٨٠٠	١٦	مصيط
٣٢	٤٩٠٠	٦	-	-	٤٩٠٠	٦	الدقهية
٥٢	١٥٥٦٠	١٠	-	-	١٥٥٦٠	١٠	تشرقية
٤٧	٢٨٠٠	٤	-	-	٢٨٠٠	٤	القليوبية
٧	-	-	-	-	-	-	كفر الشيخ
٣٢	١٠٠٠٠	٤	-	-	١٠٠٠٠	٤	الغربية
٦	٨٢٠٠	٤	-	-	٨٢٠٠	٤	المنوفية
٣٥	٤٣٠٠	٦	-	-	٤٣٠٠	٦	البحيرة
٢٠	١٩٢٠	٥	١٢٠	١	١٨٠٠	٤	الاسماعيلية
٥٩	٤٧٤٠	٣٥	٩٠٠	١١	٣٨٤٠	٢٤	الجيزة
٢٦	-	-	-	-	-	-	بنى سويف
١٩	-	-	-	-	-	-	الفيوم
٢١	٥٥٠٠	٣	-	-	٥٥٠٠	٣	المنيا
٣٢	١٧٥٠٠	١١	-	-	١٧٥٠٠	١١	السيوط
١١	١٢٠٣	٦	-	-	١٢٠٣	٦	سوهاج
٤٤	٦٦٠٠	٥	-	-	٦٦٠٠	٥	قنا
٦٥	٥٧٥٠	٤	-	-	٥٧٥٠	٤	أسوان
٥	٢٥٠٠٠	٢	-	-	٢٥٠٠٠	٢	مدينة الأقصر
١٨	٥٥٠	٢	-	-	٥٥٠	٢	البحر الأحمر
٣	٢٦٠٠	٤	-	-	٢٦٠٠	٤	الوادى الجديد
٤٢	١٢٠٠	٢	-	-	١٢٠٠	٢	مطروح
٣٤	٣٠٠	١	-	-	٣٠٠	١	شمال سيناء
٢٥	٦٠٠	٤	٢٠٠	١	٤٠٠	٣	جنوب سيناء
٩٣٣	١٥٧٧٦٦	١٨٧	٢٤٢٢	٢٢	١٥٥٣٤٤	١٦٥	الجملة

عدد المشتركين في النشاط الثقافي بمراكز شباب المحافظات والمدن حسب نوع النشاط بالمحافظات عام ٢٠٠٢

جدول رقم (٤٣)

المحافظة	حفلات سمر لوترفيبيية		ندوات		مؤتمرات		محلة حائظ		*اخرى		المجموع
	العدد	المشاركين	العدد	المشاركين	العدد	المشاركين	العدد	المشاركين	العدد	المشاركين	
القاهرة	٨٩٢	١١٩٩١	١٦٠٢	١٤٨٠٦	١٤٧٢	١٤٤	٢٠٥٢	٤٧٥	٢١٨٣	٨٠١	٣٤٠٠٤
الاسكندرية	٨٢	٢٤٢١	٢٤١	١٠٩٠٨	١٠٦٢	١٢	١٧١١	٣١٤	٧٠٦٢	١٤٤	٢٣١٢٥
بورسعيد	٣٥٨	٨٥٣٨	٣٣٧	٤٤٨٢	١٧٦١	٢٠٦	٧٤١	٢٥٠	٢٢١٨	٢٦١	١٨٨٤٠
السويس	٩٤	٢٦١١	٢٠٦	٣٥٣٩	٨٢٥	٢٨	١٥١	٥٥٤	١٢٢٩	٢٥٥	٨٧٥٨
دمياط	٧٠	٢٩٤٥	١٤٩	٥٩٦٤	٥١٠	٦	٩٠	٤١٩	٢٠٢	٢٠٢	١٠٤٦٧
الدقهلية	٣٥٧	٥٠٥٥	٢٨٢	٨٤٢٢	١٨٣٠	٥٩	٣١٥	٨٢١	٢٠٨	٢٠٨	١٩٦٧٤
الشرقية	١١٢	٢٣٠٠	١٧٠	٤٢٠٩	١٦٢٧	٨٩	١٧٦	٢٤٠	٢٢٦١	٣٠٨	١٠٩٢٧
القليوبية	٧٩	٢٧٨١	١٥٩	٢٦٤٠	١٧١٨	١٥	٢٦٤	٢٦٤	١٠٥٧	٤٠٦	١٢٤٧٨
قنا	١٢	٩١٠	٤٤٢	٢٤٤١	١٢١٩	٢١٦	١٠٥	٥٤٤	٦١٥	٤٩	٥٧٥١
الغربية	٢٧	٢٤٧٥	٤٧	٢١٧٨	١٥٨٨	٢١	٨٦١	٢٨٥	١٠٦	٥٢	٧٢١٢
المنوفية	١٦	٧٩٢	٧٢	٢٨٧٢	١٠٣٦	٨	٣٧	٢٨٥	٦٥	٦٥	٧٩١٢
الجيزة	٤٦	٢٤٢٨	٧٨	٤٢٢٨	٢٨٠	٥	٢٢٢	٢٢٢	٢٢٢	٢٢٢	٧٩١٢
الاسماعيلية	٤١	٢٧٠٠	٨٢	٢٨٢٦	٨٢٠	٨	٥٨	٥٨	٢٢٢	٢٢٢	١٢٩٧
البحيرة	١٨٢	٤٨٤٢	٢٦٩	٧١٤٥	٥٨٨٨	١٢٤	١٩٧٩	٥٥٥	١٨٥٢	٤٢٢	٨٦٩٨
بنى سويف	٣٢	١٠٣٠	٨٥	٢٣٢٦	٤١٦	١٧	٨٠	٨٠	١٥٨	١٥٨	٢١٧٢٠
الفيوم	٥٨٢	٢١٧٥	٢٩٧	٣٤٦٥	٧٠	٥	٢١٨	٢١٨	١٠٠٨	٤٩٩	٤٧٧٦
المنيا	٢٧	٢٦٦٢	١٠٢	٢٧٧٥	١٨٠٧	٢١	١٤٢	١٤٢	١٦٨	١٦٨	١٢٥٤١
المنوفية	٥٦	٢٤٧٧	٨٦	٧٥٨٩	٢٨٦٢	١٨	٢٠٠	٨٦١	٩٦	٩٦	١٨٢٦٠
سوهاج	١٤	١٤٢٠	٥١	٢٢٥٨	٢٩٢	٥	٦١	٢٩٢	٨٨	٨٨	٦٠١٠
قنا	٣٠٠	٢٧٨٨	١٧٥	٤٢٨٨	١٢٧٧	٢٦	٤٥٠	١٢٧٧	١٧٢٧	١٧٢٧	١١٥٢١
الوادى الجديد	٤١	٢٤٢٤	٨٦	٤٩٦٧	١٠٥١	١٧	١٤٨	١٤٨	١٤٤	١٤٤	١٢٨٠٦
البحر الاحمر	٩	٦٦٤	٢٢	١٠٥٤	٤٥٢	٥	١١	٤٥٢	٥٢	٥٢	٢٧٢٢
شبه جزيرة سيناء	٢٥	١٢٥٥	٤٤	١٧٤٥	٨٠٠	١٢	٥٦	٥٦	٥٩	٥٩	٥٧٩٤
الوادى الجديد	١٩	٩٢٥	٦٢	١٢٠٧	٥٠١	١٠	٦١	٦١	١٧٠	١٧٠	٤٢٩٠
مطروح	٢٢	٨٨٤	٤٧	١٠٤٧	٦٢٨	٢٨	٤٦	٢٠٤	٢٢	٢٢	٢٩٨٢
شمال سيناء	١٠	٤٧١	٧٦	٢٧٤٠	٢٢٠	٥	٧٦	٢٩٧	٤٩	٤٩	٤٧٩٠
جنوب سيناء	١٤	١٢٢	٢٨	١٢٧٥	-	-	٢٢	٢٢	٢٥	٢٥	٢٢١١
المجموع	٢٤٤٦	٧٦٦٤٩	٥٥١٠	١٢٤١٥٧	٢٢٠١٤	١١٢١	٢١٤٠٦	٤٨٦٩	٤١٢٧٥	٥٤٦١	٢٠٢٥٧

* تشمل المحاضرات ومحو الأمية..... الخ

عدد المشتركين بمعسكرات العمل وجماعات الخدمة العامة بمراكز شباب المحافظات والمدن
حسب نوع النشاط بالمحافظات

عام ٢٠٠٢

جدول رقم (٤٤)

المحافظات	معسكرات عمل										الجملة		
	جماعات خدمة عامة				دفاع منى		اسعاف		دولية			قومية	
	العدد	المشتركين	العدد	المشتركين	العدد	المشتركين	العدد	المشتركين	العدد	المشتركين		العدد	المشتركين
القاهرة	٢٨٢	٢٠١٦	٤٤	٩٧	٦٢٤	٩١	٩٧	٤٤	٢٠١٦	٢٨٢			
الاسكندرية	٢٠	١٥١١	-	-	١٩٦	١٤	٢٩٣	٢٣	١٥١١	٢٠			
بورسعيد	١٠	٦٨	-	-	٢٠٤	١٠	٢١٧	٧٤	٦٨	١٠			
السويس	٤٠	٦٣٩	٢	٦٨	٢٨٧	١١	٢١٢	٢٢	٦٣٩	٤٠			
دمياط	١٧	١٢٤	٢	٦	٥٥	٢	١٦٥	٣	١٢٤	١٧			
الدقهلية	٢٥	٤٣١	-	-	٢٨٧	١٠	٢٧٠	١١	٤٣١	٢٥			
الشرقية	١٥	٣١٢	٢	٢١	١٣٥	٦	٢٢١	٤٣	٣١٢	١٥			
القليوبية	٩	٢٧٨	-	-	٢٨٥	٣٦	٢٩٤	٣٩	٢٧٨	٩			
كفر الشيخ	١٥٨	٨٠٠	٣	٦	١٣٨	٣٥	١٢٧	٣٨	٨٠٠	١٥٨			
الغربية	٧	١٤٦	-	-	١٦٩	٧	٩٠	٨	١٤٦	٧			
المنوفية	٨	١٣٢	١	٢	١٤٦	٧	١٦٧	١١	١٣٢	٨			
البحيرة	٢٠	٢٨٨	٤	٢٩	٩١	٣	١١٣	١٢	٢٨٨	٢٠			
الاسماعيلية	١١	٤٤٢	-	-	٣٠٨	٣٣	٣٧٤	٣٣	٤٤٢	١١			
الجيزة	٤٠	١٠٣٥	٢	٧	٨٠	٨	١٧٥	٢٤	١٠٣٥	٤٠			
بنى سويف	٥	٦٣	١	٢	١٣١	٦	١٣٧	٧	٦٣	٥			
الفيوم	٦	١٢٦	١	٢	٥٥	٦	٧٤	٨	١٢٦	٦			
المنيا	١٥	٤٦٥	-	-	٢٦٠	١٣	٢٦٢	١٢	٤٦٥	١٥			
اسيوط	٧٥	٨٠٦	-	-	٢٢٥	١٦	٣٥٤	٤٤	٨٠٦	٧٥			
سوهاج	١٢	١٢٦	-	-	١٨٤	٨	١٩٧	٩	١٢٦	١٢			
قنا	٦١	١٥٥٩	-	-	١١٥	٥	٢٢٥	١٤	١٥٥٩	٦١			
اسوان	١٠	٢٧٠	-	-	٢٩٤	١٠	٥١٧	١٢	٢٧٠	١٠			
مدينة الاقصر	٤	٢٤٠	-	-	٢٦	١	٥٣	٢	٢٤٠	٤			
البحر الأحمر	٦	٦٩	-	-	٤١	٣	١١٠	٦	٦٩	٦			
الوادى الجديد	١٢	٦٠٥	١	٦	٢١	٢	٥٦	٣	٦٠٥	١٢			
مطروح	٢١	٣٠٥	-	-	٤٢	٢	٥٠	٣	٣٠٥	٢١			
شمال سيناء	٦	١٢٩	١	١١	٢٦	١	٨٥	٤	١٢٩	٦			
جنوب سيناء	١٦	٤٤٩	-	-	-	-	١٦	١	٤٤٩	١٦			
الجملة	٩١١	١٤٥٣٤	٦٤	٢٧٨	٥٥٨٨	٥٥٧	٥٥٧	٢٧٨	١٤٥٣٤	٩١١			

عدد المشتركين في الرحلات ومصبرات نهاية الاسبوع والنشاط الكشفي
بمركز شباب المحافظات والمدن حسب نوع النشاط بالمحافظات عام ٢٠٠٢

جدول رقم (٤٥)

المحافظة	رحلات داخل المحافظة		رحلات داخل الجمهورية		رحلات خارج الجمهورية		مصبرات نهاية الاسبوع				الجملة						
	العدد	المشتركين	العدد	المشتركين	العدد	المشتركين	نشاط كشفي			اخرى							
							العدد	المشتركين	التدريبية			عائلات	اطفال				
قاهرة	1198	8068	1103	8700	24	218	227	1880	1170	60	1880	227	218	24	8700	8068	1198
الاسكندرية	380	280	60	380	3	77	3	28	8	8	9	117	28	3	380	280	380
بورسعيد	22	2130	60	380	2	23	2	817	22	22	16	23	1.2	2	380	2130	22
السويس	92	1800	22	1972	2	280	2	280	2	2	2	2	2	2	280	1800	92
بهاط	29	1090	20	917	-	-	-	260	10	10	4	-	-	-	280	1090	29
المنيا	40	1699	70	280	0	38	0	1030	18	-	2	-	-	-	280	1699	40
الشرقية	102	1041	209	1307	-	-	-	468	89	1	8	-	-	-	280	1041	102
القليوبية	40	1270	27	270	3	05	3	767	22	-	2	-	-	-	280	1270	40
قنا	109	881	108	422	0	-	0	667	22	2	8	-	-	-	280	881	109
الغربية	24	1902	21	300	0	110	0	130	8	-	2	-	-	-	280	1902	24
المنوفية	4	176	129	1900	7	400	7	08	4	2	4	-	-	-	280	176	4
البحيرة	19	212	30	1200	-	-	-	-	-	-	-	-	-	-	280	212	19
الاسماعيلية	46	2002	44	1001	-	-	-	200	10	2	2	-	-	-	280	2002	46
الفيضة	222	2127	241	2774	-	-	-	374	28	-	2	-	-	-	280	2127	222
بنى سويف	17	602	21	849	-	-	-	200	2	11	2	-	-	-	280	602	17
قنوص	40	1704	21	1112	-	-	-	290	14	-	2	-	-	-	280	1704	40
المنيا	26	2040	26	1242	-	-	-	780	27	112	11	-	-	-	280	2040	26
أسيوط	82	3027	68	1908	-	-	-	680	27	2	2	-	-	-	280	3027	82
سوهاج	22	891	12	007	-	-	-	260	20	-	2	-	-	-	280	891	22
قنا	22	1241	26	792	-	-	-	260	01	-	2	-	-	-	280	1241	22
الوادى الجديد	28	1887	7	447	-	-	-	480	9	-	2	-	-	-	280	1887	28
شبهة الأقصر	8	471	0	260	-	-	-	120	0	-	2	-	-	-	280	471	8
بحر الاحمر	14	449	10	340	-	-	-	402	11	-	2	-	-	-	280	449	14
الوادى الجديد	18	1040	8	140	-	-	-	340	12	-	2	-	-	-	280	1040	18
مطروح	27	819	11	126	-	-	-	217	11	-	2	-	-	-	280	819	27
شمال سيناء	18	048	12	392	-	-	-	21	0	-	2	-	-	-	280	048	18
جنوب سيناء	12	291	10	207	-	-	-	100	2	-	2	-	-	-	280	291	12
الجملة	2844	28030	3027	40480	22	1101	22	11709	742	112	112	-	-	-	280	2844	2844

* تشمل مصبرات ليوم لواء

اعضاء مجالس الادارات والعاملين بمراكز شباب المحافظات والمدن بالمحاظرات عام ٢٠٠٢

جدول رقم (٤٦)

المحافظة	اعضاء مجلس الإدارة		مديرين وناشريين		أخصائين وفتوى		كتبه		عمال فنيون وناشريين		جملة العاملين		
	أ	ب	أ	ب	أ	ب	أ	ب	أ	ب	أ	ب	ج
	المحافظات												
القاهرة	٥٢	٢٩٢	١٦٩	١٥٤	١٢٩	٢٦٤	١٠٦	٤٤	٧٥	٢٧٨	١١٣٣	٥٤١	١١٧٤
الأسكندرية	٨	١٨٢	١١٠	٦١	١٣٥	١١١	٧٦	٦٤	٩	٨٧	٤٥٦	٢٢٨	٧٩٤
بورسعيد	٣	٨٧	٨٥	٨٢	٢٨	٦١	٧١	٣٧	٧	٢٩	٢٩٦	١٩٤	٤٩٠
السويس	١١	١٢٠	١٧	٤٠	٤	١٢	١٢	١٥	٦	٦٠	٢٠٧	٥١	٢٥٨
دمياط	١	٨٧	٣	٢٩	٤	٦	١	-	٣	٢٢	١٤٤	١٢	١٥٦
شكفينة	٤	١١٢	٢٤	٧١	٤٢	١٣٨	١٤٠	٢٠٥	٢١	١٢٢	٦٥٨	٢٢٦	٨٩٤
الشرقية	٣	١٢٩	٤	٢٢	٢٩	٤١	١٩	٢٣	٥	٥٧	٣١٢	٦٠	٢٧٢
القليوبية	٩	١٢٧	١٩	٣٤	٢١	٤٧	٤٦	٢٠	٧	٧٤	٣٦٢	١٠٢	٤١٤
كلر الشيخ	-	٥٣	٣	٢٢	٣	١٦	١٨	٢٢	٤	٢٢	١٢٧	٢٨	١٦٥
الغربية	٢	٦٢	٨	١٥	٦٨	٥٣	٢٨	٤٣	٥	٢١	٢٠٥	٧١	٢٧٦
المنوفية	٥	٦٤	١٠	٢٩	١٣	٢٠	٢٢	٥٨	٢	٢٤	٢١٥	٥٢	٢٦٧
الجيزة	٣	١٢٠	٨	٢٦	٢٥	٥٥	٢٠	٢٠	٤	٢٥	٢٦٦	٦٠	٢٢١
الاسماعيلية	٧	١٠٠	٢	٧	٧	٧	١٢	٩	٢	١٩	١٤٢	٢٠	١٧٢
نجيزة	١٧	٢٤٦	٤٧	٩١	٧٢	٦٥	٢٨	٦٠	١٧	١٤٠	٦٠٢	١٩١	٧٩٢
بنى سويف	٢	٦٥	١٢	٥٩	١	٣٥	٣	١٦	١	٥٩	٢٣٤	١٩	٢٥٢
الفيوم	٦	٩٤	٣	٢٠	٦	٥١	٢٦	٢٠	١	٢٦	٢٤١	٥٢	٢٩٣
المنيا	٢	٨٠	٢٠	٥٢	٢٥	٥٠	٦	٢٢	٢	٦١	٢٦٦	٥٥	٢٢١
السيوط	٤	٨٥	٦	٢١	٣	٤٥	٦	٤٩	-	٦٠	٢٦٠	١٩	٢٧٩
سوهاج	٥	٩٢	٥	٤٤	٥	٤٩	١٠	٢٩	-	٢٥	٢٢٩	٢٥	٢٦٤
قنا	٤	١٥٤	٢١	٨٢	٢٥	٦٤	٢٩	٨٨	٧	٩٤	٤٨٢	٨٦	٥٦٩
أسوان	٨	١٤٠	٩	٥٠	٢٢	٤٢	٨	١٢	٧	٢٧	٢٨١	٥٥	٢٢٦
مدينة الأقصر	-	٢٤	١	٥٩	-	١٤	-	٨	-	١٢	١١٧	١	١١٨
البحر الأحمر	٧	٥٩	٢	١٥	٣	١٢	٣	-	-	٢٢	١٠٨	١٥	١٢٢
الوادى الجديد	٢	٦١	١	٨	٢	٤	-	٣	-	٢٦	٧٢	٥	٧٧
مطروح	-	٩٤	-	١٢	٢	١٧	-	٣	-	١٧	١٤٤	٢	١٤٦
شمال سيناء	٤	٨٧	٣	٢٥	١٥	٥٦	١٢	٢٢	١	٢٢	٢٢٢	٢٦	٢٥٩
جنوب سيناء	٦	٦٢	٤	٢٠	١	٧	٢	٢	٢	٦	٩٨	١٥	١١٢
الإجمالي	١٧٥	٢٩٦٢	٦٠١	١٦٦٢	٦٥١	١٣٥٢	٧٢١	٩١٦	١٩٢	١٤٥٨	٧٨٥١	٢٣٥١	١٠٢٠٢

قيمة الاجور التقديرية والتأمينات الاجتماعية والمزايا العينية
بمراكز شباب المحافظات والمدن بالمحافظات عام ٢٠٠٢

جدول رقم (٤٧)

(القيمة بالالف جنيه)

المحافظات	الاجور التقديرية							اجزاء مجلس الإدارة
	مفرون و تاريون	لفصقون و فنيون	كثبة	عمال فنيون لفرون	جملة الاجور التقديرية	مزايا العينية	جملة الاجور التقديرية والتأمينات الاجتماعية و المزايا العينية	
القاهرة	٦٤	٧٠	٢٢	٥٧	٢١٣	٢	٢١٥	
الاسكندرية	١٠	٣	-	٨	٢١	-	٢١	
بورسعيد	٥٧	٢	-	٣	٦٢	-	٦٢	
شويس	٤٣	١٥	١٨	٤	٨٠	١	٨٢	
دمياط	٣١	٣	-	٢٧	٦١	-	٦١	
الفيقية	٧	١٠٧	٦٧	٣٠٦	٢٩٠	٦٤	٤٥٤	
الشرقية	٣	٩	-	٩	٢٠	١	٢١	
القليوبية	٧	٥	١٠	١٥	٣٧	-	٣٧	
كفر الشيخ	-	١	-	-	١	-	١	
الغربية	٣٨	١٤٤	٤٥	٤٨	٢٧٥	٩١	٣٦٦	
المنوفية	١٨	٤٧	٢٢	١٥	١٠٢	-	١٠٢	
البحيرة	٣٣	٤٨	٣٤	٣٢	١٥٢	٨	١٦١	
الاسماعيلية	١١	٢	٣	١٢	٢٨	٢	٣٠	
الفيضة	٢١	٢	١	١٤	٣٨	-	٣٨	
بنى سويف	٧	-	٢	٢	١١	-	١١	
الفيوم	-	-	-	١	١	-	١	
المنيا	٤٧	٤٣	٢	٨٢	١٧٥	٩	١٨٤	
السيوط	-	١	-	١	١	-	١	
سوهاج	-	١	-	-	١	-	١	
قنا	١٦٧	١٩٨	٢٩١	١٥٨	٨٢٢	٣٣	٨٥٥	
المرسى	-	-	-	١	١	-	١	
مدينة المنصر	٢٠٩	٤٣	١٩	٣٦	٣٠٧	-	٣٠٧	
البحر الاحمر	-	١	-	-	١	-	١	
الوادى الجديد	١	-	-	٧	٨	-	١٠	
مطروح	١٠	٢	-	٥	٢١	-	٢١	
شمال سيناء	٢	١	١	٣	٧	-	٧	
جنوب سيناء	٢	-	-	-	٢	-	٢	
المجموع	٧٨٧	٧٥٢	٥٥٠	٧٥٠	٢٨٢٩	٢١١	٣٠٥٢	

* أعضاء مجلس الإدارة لا يتقاضون اجر

قيمة المستلزمات السلعية والخدمية والمصروفات التحويلية الجارية
بمراكز شباب المحافظات والمدن
بالمحافظات عام ٢٠٠٢

جدول رقم (٤٨)

(القيمة بالآلاف جنيه)

المحافظات	مستلزمات سلعية	مستلزمات خدمية	مصروفات تحويلية جارية	الجملة
القاهرة	٤٦٧	١٠٧٩	٤٤٨	١٩٩٤
الأسكندرية	٣٢٢	٦٣٥	٢٩	٩٨٦
بورسعيد	٥١	٣١١	١٨٠	٥٤٢
السويس	٦٣	٤٢١	٣٣	٥١٧
دمياط	٧١	١١٧	٢	١٩٠
الدقهلية	٦١	٤٠١	١٤٥	٦٠٧
الشرقية	١٢٦	٣١٥	٢٢٦	٦٦٧
القليوبية	٤٦	٢٦٧	٥٦	٣٦٩
كفر الشيخ	١٣٢	٩١	١١٤	٣٣٧
الغربية	٨٤	٢٨٦	٢٥٩	٦٢٩
المنوفية	٧١	٢٢٣	٢٨١	٥٧٥
التحيرة	٢٠٩	١٧٤	١٦٠	٥٤٣
الأسماعلية	٢٧	١٥٠	٣٤	٢١١
الجيزة	١٥٤	٣٧٧	٤٨	٥٧٩
بنى سويف	٢٠	٢٠٩	٧٤	٣٠٣
الفيوم	١٠٠	٣٨٤	١٠٧	٥٩١
المنيا	٧٥	٣٠٣	١٣٢	٥١٠
السيوط	١٣١	١٩٤	١١٦	٤٤١
سوهاج	٧٥	١٢١	١٨٩	٣٨٥
قنا	٥٧	٩٥	١٧	١٦٩
أسيوط	٣٨	١١٤	١٨	١٧٠
مدينة الأقصر	٢	٥٥	١	٥٨
البحر الأحمر	١١	٦٥	٥٤	١٣٠
الوادى الجديد	١٥	٣٤	١١	٦٠
مطروح	٢٣	٢١٨	١٠	٢٥١
شمال سيناء	٢٤	١٠٥	٢٣	١٥٢
جنوب سيناء	٩٣	٥٣	١٣	١٥٩
الجملة	٢٥٤٨	٦٧٩٧	٢٧٨٠	١٢١٢٥

قيمة الإيرادات بمراكز شباب المحافظات والمدن بالمحافظات عام ٢٠٠٢

جدول رقم (٤٩)

(القيمة بالآلاف جنيه)

المحافظة	*إيرادات النشاط	الإعانات	**أخرى	الجملة
القاهرة	٢١٦٣	١١٤٦	١٠١٨	٤٣٢٧
الأسكندرية	٥٩٣	٤٢٦	٢٠٦	١٢٢٥
بورسعيد	٥٧٠	٣٥	٢٣	٦٢٨
السويس	٢٦١	٢٩٦	٩٩	٧٥٦
دمياط	١٢٦	١٢٩	-	٢٥٥
الدقهية	٣٥٢	٢٢٢	٤٥	٦٢٠
شرقية	٢٩٨	٢٢٧	٦١	٧٨٦
القليوبية	١٤٢	١٧١	٩٠	٤٠٣
كفر الشيخ	١٤٠	١٣٦	٦٧	٣٤٣
الغربية	١٨٢	٣٣٣	٢٠٥	٧٢٠
المنوفية	١١٢	١٦٧	٣٧٥	٦٥٤
شبراخيت	٤٢٩	٣٢٣	٧٨	٨٣٠
الأسماعيلية	٥٩	١٦٧	٣٥	٢٦١
الجيزة	٤٨٦	٢٩٥	٢٨٩	١٠٧٠
بنى سويف	١٢٧	١٢٣	٥٨	٣١٨
الفيوم	١١٢	٢٥٤	٢١١	٥٧٧
المنيا	٢٧٤	١٩٢	١٦٥	٦٣١
أسيوط	٣٨٥	٢٣٢	٩٣	٧١٠
سوهاج	٢٢٥	١١١	٥٩	٣٩٥
قنا	٢٤	١٥٨	٥٦	٢٣٨
أسوان	١٢٢	٢٤٤	٤٥	٤١١
مدينة الأقصر	٢١	٧٤	٣	٩٨
بحر الأحمر	٨٢	٦٤	٣	١٤٩
الوادى الجديد	٣٢	٣٤	١٢٣	١٨٩
مطروح	٦٦	١٦٠	٣٥	٢٦١
شمال سيناء	٤١	١٦٨	٧	٢١٦
جنوب سيناء	١٩	١٨٥	-	٢٠٤
الجملة	٧٥٦٤	٦٢٧٣	٣٤٥٩	١٧٢٩٦

* إيرادات تأدية للخدمة - اشتراكات الأعضاء - إيرادات تأجير مباني لوقاعات - إيجارات مقاصف وبنوكيات
 فواتر دائمة - إيرادات بيع منتجات سلعية
 ** إيجارات تقديرية - إيرادات رسوم متنوعة

قيمة الأصول الثابتة بمراكز شباب المحافظات والمدن بالمحافظات عام ٢٠٠٢

جدول رقم (٥٠)

(القيمة بالآلاف جنيه)

المحافظات	حاصل قيمة الأصول في أول العام	الإضافة على الأصول خلال العام	لمساع والمستبعد من الأصول خلال العام	الإجمالي خلال العام	صافي قيمة الأصول في آخر العام
لقاهرة	١٨٦٥٩٥	٢٥٢٨	-	١٨٦٩	١٨٧٢٥٤
الأسكندرية	٤١٧٣١	١٦٦١	-	١٢١١	٤٢١٤١
بورسعيد	٣٣٢٥	١٤٤	-	١٣٨	٣٣٣١
شويس	٢٠٢١	٢٣	-	٦٣	١٩٩١
دمياط	١٥٨٧	-	-	٢٨	١٥٤٩
الدقهلية	١٥٢٣	١	-	١٢٦	١٢٩٨
الشرقية	١٢٧	-	-	٧	١٢٠
القليوبية	٢١٢٦	٢١	-	٩٤	٢٠٥٣
كفر الشيخ	٧٢٣	-	-	٢٦	٦٩٧
الغربية	٤١١٢٣	-	-	١٣٥	٤٠٩٨٨
المنوفية	١٧٨٤	-	-	٥٣	١٧٣١
البحيرة	٢٥٤	-	-	٤	٢٥٠
الأسماعيلية	٥٧٩	-	-	١٨	٥٦١
الجيزة	٧٣٧٨٢	٩٥٤	-	٩١٩٣	٦٥٥٤٣
بنى سويف	٢١٦٥	١٠	-	٦٣	٢١١٢
الفيوم	٢٤٤٢	-	-	٣٥	٢٤٠٧
المنيا	١٧٢٩	-	-	٦٣	١٦٦٦
أسيوط	٣٧٣٤	١٨٠	-	٧٥	٣٨٣٩
سوهاج	١٣٢٧	٢	-	١٩	١٣١٠
قنا	٢٧٧٥	٤	-	٦٠	٢٧١٩
لسون	١٠٦٦٣	-	-	٩	١٠٦٥٤
مدينة الأقصر	١٨	-	-	١	١٧
البحر الأحمر	٩٩٦	-	-	١٧٥	٨٢١
الوادى الجديد	٨٣٤	-	-	٤٠	٧٩٤
مطروح	١١٠	-	-	١١	٩٩
شمال سيناء	١٦٢٣	٤	-	٧٣	١٥٥٤
جنوب سيناء	٣٤٩	-	-	١٣	٣٣٦
الجملة	٣٨٦٠٥٥	٥٤٩٢	-	١٢٦١٢	٣٧٧٩٣٥

الفصل الرابع

مراكز شباب القرى

عدد اعضاء مراكز شباب القرى
حسب فئات السن والنوع بالمحافظات عام ٢٠٠٢

جدول رقم (٥١)

الجملة		كبار ٢٥ سنة فأكثر		شباب ١٧ أقل من ٢٥ سنة		صبيان ١٧ أقل من ١٧ سنة		اشبال ١٤ أقل من ٤ سنة		فئات السن والنوع	المحافظات
جملة	اناث	ذكور	اناث	ذكور	اناث	ذكور	اناث	ذكور	اناث		
٦٦٧٣٥	١١٩١٧	٥٤٨١٨	٣٦٤٤	١٩١٢٤	٣٠٠٩	١٦٣٤٦	٢٥٧٨	١١٣٤١	٢٦٨٦	٨٠١١	دمياط
٣٣١٣٢١	٦٩١٥٥	٢٦٢١٦٦	١٧٧٣١	٩٤٣٣٧	١٩٠٧٤	٧٨٣٥٤	١٨٧٥٥	٥٤٦٣٧	١٣٥٩٥	٣٤٨٣٨	الدقهلية
٢٣٦٨١٩	٣٤٣٠٦	٢٠٢٥١٣	٩٩٦٥	٨٤٧٨٤	٩٣٦٩	٥٥٧٢٧	٧١٧١	٣٤٥٩٤	٧٨٠١	٢٧٤٠٨	الشرقية
١٥٩٨٨٣	٣٣٤٦٢	١٢٦٤٢١	٦٨٦١	٣٧٣٢٧	٦٧٢٣	٣٢٧٦٥	١٠٠١٧	٣٠٠٩٣	٩٨٥١	٢٦٢٣٦	القليوبية
١٣٠٨٦٠	٢٤٧٣٤	١٠٦١٢٦	٥٦٧٥	٢٨٩٤٠	٦٥٣٧	٣٤٩٤٥	٥٦٣٢	٢٠٥٥٨	٦٨٩٠	٢١٦٨٢	مركز الشيخ
٢٤٩١٣٧	٤٢٧٣٨	٢٠٦٣٩٩	١١٠٤٧	٨٨٧٩٧	١٠٠٠٨	٥١٧٣٥	١٢٣٣٥	٤٠٥٥٣	٩٣٤٨	٢٥٣١٤	الغربية
١٥٩٤٥٣	٢٣٤٤٢	١٣٦٠١١	٥١٩٣	٥٠٣١٠	٥٣١٠	٣٩٦٢٥	٦٠١٩	٢٤٩١٥	٦٩٢٠	٢١٦٦١	المنوفية
١٣٧٤١٦	١٩٥٦٠	١١٧٨٥٦	٤١٠٨	٣٧٧٩٩	٤٧٩٩	٣٥٠٦٦	٥٤٠٢	٢٥٥٥٨	٥٢٥١	١٩٤٣٣	البحيرة
٣٩٧٧٢٣	٦٣٥٢	٣٣٣٧٠	١٦٧٩	٧٩٢٩	١٨٢١	١١٩٠١	١٤٢٥	٧٥٧٤	١٤٢٨	٥٩٦٦	الإسماعيلية
١٣٤٤٤٨	١٨٦٤٣	١١٥٨٠٥	٤٢٣٨	٤١٣٩٦	٤٢٤٢	٣١٣٢٢	٥٣٢٩	٢٣٤٣١	٤٨٣٤	١٩٦٦٦	الجيزة
١١٠٦٨٥	١٥٧٠٢	٩٤٩٨٣	٣٥٨٩	٣٩٣٥٤	٣٠٢٢	٢٠٠٣١	٣٧٢٥	١٦٧٤٩	٥٣٦٦	١٨٨٤٩	بنى سويف
١٧٣٦٣٤	٣٢١٥٨	١٤١٤٧٦	٧٣٣٨	٤٦٤٥٣	٨١٤٦	٤٤٥٤٩	٨٧٢٨	٢٨٨٤٢	٧٩٤٦	٢١٦٣٢	الفيوم
٩٤٠٧٢	١٣٢٧١	٨٠٨٠٦	٢٥٦٥	٢٤٥٤١	٢٨٣٨	٢٢٢٦٦	٣٧٤٦	١٨٧٧٠	٤١٢٢	١٥٢٧٤	ثمنيا
٩٣٣٩٦	١٠٧٨٥	٨٢٦١١	٧٣٧	٢١٥٥٤	٢١٥٧	٢٩٣٣٤	٣٢٩٩	١٦٥٦٤	٤٤٩٢	١٥١٥٩	أسيوط
٧٢٥٠٤	٥١٤٥	٦٧٣٥٩	١٤٧٢	٢٢٦٣٩	١٠٨٦	١٧٤٠٨	١٢٥٦	١٥١٦٢	١٣٣١	١٢١٥٠	سوهاج
١٥٥٩٥٤	٢٣٣٩٦	١٣٢٥٥٨	٣٩٦٣	٥٣١٩٤	٥٠٤٤	٣٢٩٥٢	٦٣٤٦	٢٥٦٧٨	٨٠٤٣	٢٠٧٣٤	قنا
٦٩٥٩٥	٩٠٤٠	٦٠٥٥٥	١٧٩١	٢٠٢٣١	٢١٦٢	١٧٦٦٦	٢٣٧٤	١١٤٤٨	٢٧١٣	١١٥١٠	لسوان
٢٥٥٢٥	٤٦٠٣	٢٠٩٢٢	١٣٥١	٩١٦٧	٧٢٥	٥١٤٥	٩٤٣	٣٣٢١	١٥٨٤	٣٢٨٩	مدينة الأقصر
١٨٦٧	٥٢٥	١٣٢٢	١١٣	٣٩٩	١٣٩	٣٤٦	١٤٠	٣٣٩	١٤٣	٢٤٨	البحر الأحمر
٢٦٦٥١	٨٤٢٣	١٨٢٢٨	١٩٦٣	٥٤٩٢	١٤٩٣	٣٩٢٣	١٦٦٩	٣٢٨٩	٣٢٩٨	٥٥٢٤	لولاية الجليل
٢٥٤٨٦	٢٤٤٧	٢٣٠٣٩	٧١٤	٦٠٤٠	٨٥٠	٦٧٢٤	٤٧٣	٥٦٤١	٤١٠	٤٦٣٤	مطروح
٢٢٢٢١	٤٤١٧	١٧٧٩٤	١٢٣٨	٦٤٤٢	١٠٥١	٤٩٣٤	٩٧٧	٣٥٨٩	١١٥١	٢٨٢٩	شمال سيناء
١٥٨٥	٢١٧	١٣٦٨	٩٢	٦٩٦	٤٠	٣١٧	٤٠	٢٣٥	٤٥	١٢٠	جنوب سيناء
٢٥١٨٩٦٠	٤١٤٤٤٩	٢١٠٤٥١١	٩٧٠٦٧	٧٤٦٩٤٥	٩٩٦٥٥	٥٩٣٣٢٧	١٠٨٤٧٩	٤٢٢٥٧١	١٠٩٢٤٨	٣٤١٦٦٨	الجملة

المحافظة	صالة للعب الداخلية	غرف خلع الملابس	مسرح وصالات عرض مسابقات	مكتبات	قاعات محاضرات	قاعات اجتماعات	حجرات ادارة	قاعات تعليم	لضري*	الجملة
بهاط	٦٠	٤١	١١	٧٠	٢١	٣٠	١٠٣	٤	١٤	٣٨٤
بنقوية	٥٣٠	٢٣٠	٩٩	٣٠١	١٨٦	٢٢١	٥٠٠	٤٥	٥٢٣	٢٦٤٥
بشرقية	٢٨١	١٢٨	٣٧	٢٦٤	٧٦	١٩٥	٤٤٥	٢٠	٣٠٨	١٧٢٤
بنقويبة	٢٢٠	٧٣	٢٢	١٢٧	٣٧	٨٤	٢٥٣	١١	١٩٥	١٠٢٢
بعلر لشيخ	٢٠٣	٩٤	١١	١٤٦	٨١	١٢٤	٥٠١	٦	٢٨٢	١٤٤٨
بنفريبة	٢٨٢	١١٢	٤١	٢٠٠	٣٠	٦٩	٤٥٣	٩	٣٨	١٢٣٤
بنقوية	٢٢٧	٦٨	١١	١٧٧	٣٧	٨٤	٢٢٢	٣	١٦٦	١١١٥
لبيرة	٢٢٠	١٦٦	٣٤	١٢٩	٨١	٩٨	٢٠٩	٧	٢٧١	١٢١٥
الانماعية	٥٥	٦١	٨	٦١	٣٠	٥٦	١٠٧	٢	٤	٣٨٤
الجيزة	١٨٠	١٥٩	٣٩	٩١	٦١	١٠١	١٧٤	٢٧	٧١	٩٠٣
بنسويف	١٠٨	٦٧	٦	٨١	٢٨	٥٨	٢٢٠	٤	١٨	٥٩٠
لقوم	١٣٥	٥٣	٨	٩٤	٢٦	٥٤	٢٦٦	٦	٤	٦٤٦
لمنيا	٨٩	٥٤	٤	٧٨	٤٢	٤٦	٢٢٧	٣	٢٤	٥٦٧
لسوط	١٠٩	٥٧	١٣	١٠٧	٢٧	٧٢	٢٠٧	٨	٢٨	٦٢٨
سوهاج	١٤٠	٦٣	٢	١٠٨	٧	٦٠	٢٠٨	١	٩٣	٦٨٢
قنا	١٧٠	٨٢	١١	١٤٧	٤٢	١٠٢	٢٢٠	٥	٦٦	٩٤٦
أسوان	١١٠	٥٤	٢١	١٠٣	٢٣	٥٥	١٨٩	-	١١٢	٦٦٧
مدينة الأقصر	٣٨	١٨	٢	٢٤	١٣	٢٩	٦٦	٥	٢٢	٢١٧
ببحر الأحمر	٤	-	-	٣	-	٢	٥	٣	-	١٧
قوادى الجند	١٣	١٦	٤	٣٤	١١	٨	٧٧	-	٨	١٧١
مطروح	٧٤	٦٠	٧	٣٢	١٦	١٢٠	٦٥	٨	١٦	٣٩٨
شمال سيناء	٤٣	٢٧	١	٢٧	٨	٢٢	١١٥	-	١٩	٢٧٢
جنوب سيناء	٧	١	١	٦	٢	٣	١١	-	-	٣١
الجملة	٢٢٢٨	١٧٠٥	٣٩٣	٢٢٧٠	٨٨٥	١٦٩٣	٥٠٥٢	١٧٧	٢٢٩٢	١٧٩٠٦

* دورات المنزه - صالات الكمبيوتر - الخنازير - صناديق مياه - الخ

عدد الفرق الرياضية واللاعبين والمباريات (كبار/أشبال) والمدربين بمراكز شباب القرى
بالمحافظات عام ٢٠٠٢

جدول رقم (٥٢)

عدد الفرق واللاعبين والمدربين												المحافظات
لاعبين						فرق						
جملة		أشبال		كبار		جملة		أشبال		كبار		
اناث	ذكور	اناث	ذكور	اناث	ذكور	اناث	ذكور	اناث	ذكور	اناث	ذكور	
												دمياط
٢٠٣	٢١٧٩٤	١٤٢	١١٠٥٩	١٦١	١٠٧٣٥	٢٦	١٨٠٦	١٢	٨٧٦	١٤	٩٢٠	شعبية
١٧٧٢	٩٦٣٤١	٩٤٥	٤١٩١١	٨٢٧	٥٤٤٢٩	٢٥٥	١١٤٥٥	١٣٦	٤٨٧٦	١١٩	٦٥٧٩	الشرقية
٩٢٢	٦٤١٣٧	٤٠٠	٢٨٩٩٤	٥٢٢	٣٥١٤٢	١٤٣	٧٢٧٤	٥٦	٣٢٦٢	٨٧	٤٠١١	القليوبية
١٧١٨	٥٢٠١٥	٨٦٥	٢٤٥٩١	٨٥٢	٢٧٤٢٤	٢٤٩	٨٣٢٣	١٤٨	٤٠٢٨	١٠١	٤٣٠٥	كفر الشيخ
١٦٦	٣٤٢٧٨	٧٦	١٥٧٥٧	٩٠	١٨٥٢١	٦٥	٤٨٢٧	٣٢	٢٢٢٠	٣٣	٢٦٠٧	الغربية
٤٠١	٥٩٢١٧	١٩٦	٢٦٤١٨	٢٠٥	٣٢٧٩٩	٧٠	٦٩٢٦	٣٦	٣١٠٤	٣٤	٢٨٢٢	شبهية
٩٥٧	٣٠٩٨٨	٥٣٢	١٧٢٩٩	٤٣٥	١٣٦٨٩	١٢٧	٢٩٦٧	٧٠	١٧٦٣	٥٧	١٢٠٤	شبهية
١١١٧	٤٤٥٤٧	٤٢١	١٩٣٣٥	٦٩٦	٢٥٢١٢	١٧٣	٥٥٤٦	٦٠	٢٣٧٦	١١٣	٢١٧٠	الاسماعيلية
٣٥٠	١١٥١١	١٢٨	٤٦٩١	٢١٢	٦٨٢٠	١٠١	١٢٠١	٤٧	٥١٨	٥٣	٦٨٢	البحيرة
٦٨٢	٤١٤٥٥	٤٠٥	١٧١٢١	٢٧٧	٢٤٣٣٤	٦٣	٤٣٤٧	٣٩	١٧٩٨	٢٤	٢٥٤٩	بنى سويف
٤٤٢	٣٢٩١٢	١٩٥	١٥١٩١	٢٤٧	١٧٧٢١	٧١	٤٠٢٢	٣١	١٨٦٠	٤٠	٢١٦٢	الفيوم
٥٢٢	٤١٣٩٧	٢٨٠	١٦٧٢٤	٢٤٢	٢٤٦٧٣	٩٧	٥١٠٢	٤٢	٢٠٩٢	٥٥	٢٠٠١	المنيا
٨٤١	٤٤٤٥٦	٤٦٩	١٩٣٤١	٣٧٢	٢٥١١٥	١٦٠	٥٣٢٤	٨٢	٢٢٩٥	٧٨	٢٠٢٩	السيوط
٦٨١	٣٣١٤٤	٣٥٧	١٤٩٨٢	٣٢٤	١٨١٦٢	١٥٩	٤٠٧٥	٤٨	١٨٣٥	١١١	٢٢٤٠	سوهاج
٢٦١	٢٢٧٠٧	٧٣	٩٦٩٥	١٨٨	١٣٠١٢	٦١	٢٧١١	١٣	١٠٢٩	٤٨	١٦٨٢	قنا
٥٦٩	٣٤٨٨٨	٢٨٥	١٥١٤٩	٢٨٤	١٩٧٣٩	١٥٥	٤٧٣٦	٩٣	٢١٠٣	٦٢	٢٦٢٢	الوادى الجديد
١٦٠١	٣٠٠٩٩	٨٩٦	١٣٥٦٥	٧٠٤	١٦٥٢٤	٢١٨	٢٧٤٠	٩٧	١٢٨٢	١٢١	١٤٥٧	مدينة الأقصر
٢٩٣	١٠٦٧٦	١٥٠	٤٤٥٢	١٤٣	٦٢٢٤	٤٧	١٣١٣	٢٤	٤٨٢	٢٣	٨٣٠	البحر الأحمر
٥٠	٦٢٨	١٨	٢٩٣	٣٢	٣٧٥	١١	٥٦	٣	٢٣	٨	٣٢	الوادى الجديد
٢٢٣	٩١٤٧	١٤٤	٤٢٤٦	٧٩	٤٤٠١	٢٨	١٠٢٥	١٨	٤٥٦	١٠	٥٦٩	مطروح
٢٣٥	١٠٣٧١	١٤٩	٥٢٠٣	٨٦	٥١٦٨	٢٤	٩٥٩	١٧	٤٩٢	٧	٤٢٧	شمال سيناء
-	٦٩٣٩	-	٣٠٢٩	-	٣٩٠٠	-	٦٣١	-	٢٧٢	-	٣٥٩	جنوب سيناء
٥	١٤٥	-	١٠٥	٥	٤٠	١	٢٠	-	١٤	١	٦	الجملة
١٤١١١	٧٣٣٨٢١	٧١٣٦	٣٢٩١٦١	٦٩٧٥	٤٠٤٦٧٠	٢٣٠٢	٨٧٣٧٧	١١٠٤	٣٩٠٥٩	١١٩٩	٤٨٣٢٨	

عدد الفرق الرياضية واللاعبين والمباريات (كبار / أشبال) والمدربين بمراكز شباب القرى
بالمحافظات علم ٢٠٠٢

تابع جدول رقم (٥٣)

المحافظات		عدد المباريات						المدير
		كبار		أشبال		جملة		ون
		محلية	إقليمية	محلية	إقليمية	محلية	إقليمية	أشبال
	سيوط	٧.٨٥	١٢.٨	٦٦٢٢	٧٥	١٢٧١٨	٢.٢	١٤
	لبنانية	٢٦.٠١٩	٢٢٧٤	١٧٤٢٦	١.٨٤	٤٢٤٤٥	٣٣٥٨	٨٢٨
	شرقية	١٥٨٢٩	١٣٢٢	١.٩٣٢	٧٧٧	٢٦٧٦٦	٢١.٩	٢٤٩
	قليوبية	٨٦٢٤	١١٥٧	٥.٦٨	٦٤٤	١٢٧.٢	١٨.١	١٧.٠
	كفر الشيخ	٤٥٦٢	٤٥٢	٢٩٤٢	٢٤٥	٨٥.٤	٧٩٨	٢٩
	الغربية	١٢٨٧٦	٢٢٥٤	٩٤٢٩	١٥.٢	٢٣٢١٥	٢٧٥٦	٢.٤
	المنوفية	٩٥٥٠	٦٩٩	٧.٩٩	٦٥٦	١٦٦٤٩	١٢٥٠	٢٩
	شعبية	٨٩٤٦	١٥٦٢	٦٩٢٨	٧٣٥	١٥٨٧٩	٢٢٢٨	٢٧.٠
	الأسماعيلية	٧٥٩٧	٢٢٧٥	٥٢٧٦	٢٢٢٦	١٢٩٧٢	٥٥١١	١٩٤
	شبين	٨٧.٢	٧٤٦	٥٦٢.٠	٢٤٨	١٤٢٢٢	١١٤٤	٢٥٥
	بنى سويف	٧.٦٢	٦٤٢	٥١١٧	٥٦٤	١٢٦٧٩	١٢.٧	٦٦
	الفيوم	٩٧٢٨	٢٢٩	٤٥.٢	٧.٠	١٤٢٣.٠	٢٩٩	٤٦
	المنيا	٦٦٥٢٢	٢٥٤٦	١.٨٩٤	١٨٨٨	٢٧٤٢٦	٤٤٢٩	٢.٥
	السيوط	٢٦٦.٩	٢٢٦.٠	١٥٢٥٨	١٥٢٢	٣٦٩٦٧	٢٧٩٢	٧٨
	سوهاج	٧١.٢	١٩٩	٥٢٤٧	٥٧	١٢٢٥.٠	٢٥٦	٤٢
	قنا	٧٨٤٢	٦٧٦	٤٧.٦	٢٨٨	١٢٥٥٩	٩٦٤	١١٦
	أسوان	٧٤٢٥	٩٣٥	٤٦.٩	٧٦٦	١٢.٤٤	١٧.١	٢.٠
	مدينة الأقصر	٢٧٢.٠	٤٢٢	٢٤٤٤	٢٦.٠	٦٦٦٤	٧٤٢	١.٠
	البحر الأحمر	١٩٤	٨	٢٦	-	٢٢٥	٨	٢
	الوادى الجديد	١.٩٢	٧	٩١٢	٥	٢.٠.٥	١٢	٤٧
	مطروح	٢.٥٢	٧.٠	١٤٩٢	٢٨	٢٥٤٦	١.٨	١٤٤
	شمال سيناء	٢٦٤.٠	٩٩	١٤٧٦	٩٢	٢٦٦٦	١٩٢	١٦
	جنوب سيناء	١٨	٤	٢٢	٢	٤.٠	٦	٢
	الجملة	١٩٧٢٢٤	٢٢٢١٤	١٢٥٢٨٥	١٢٩٦٦	٣٢٢٤.٩	٣٦٦٧٥	٢٢٢٦
								٢٢.٠

عدد الفرق الرياضية واللاعيب (الكبار) حسب نوع اللعبة والنوع
بمراكز شباب القرى بالمحافظات عام ٢٠٠٢

جدول رقم (٥٤)

المحافظات		نوع اللعبة واتسوع		كرة القدم		كرة اليد		كرة السلة		الكرة الطائرة		التنس		تسعين الطاولة		المساحة	
				إثنت	تكور	إثنت	تكور	إثنت	تكور	إثنت	تكور	إثنت	تكور	إثنت	تكور	إثنت	تكور
دمياط	فرق	٢	٢١٥	-	٢١	٢	١٤٣	١	١٣	-	١٤	-	٢٢٦	٧	٦	-	-
	لاعبين	٤١	٤٠٦٩	-	٢٦٤	١٥	١٧٤	١٥	١٧٤	-	٧٧	-	١٤١٨	٤٠	٥٢	-	-
المنيا	فرق	١١	١٤٠٣	١٢	١٤٠	٤	٢٧٤	٤	٢٧٤	٢٥	٨٩٤	٨	١٦٠	١٩	٨٢	١	١
	لاعبين	١٢٩	١٨٧٩٦	٩٢	٢٦٢٩	٣٥	٤٧٧٣	٣٥	٢٩١٥	١٦٢	٨٩٩	٤٤	٨٠٣٤	٧٨	٣٨٨	٥	٥
الشرقية	فرق	٢	١٤٩٠	٦	١٤٢	٨	٦٨٩	٦	٦٠٩	٨	١٢٦	١٤	٩٨٩	٢٨	-	-	-
	لاعبين	٦٧	١٨٩٥٨	٦٩	١٤٩٥	٤٢	٦١٢٠	٤٢	١٧٥١	١٠٤	٧٠٠	٢٦	٣٦٩١	٧٥	-	-	-
القليوبية	فرق	٦	٧٣٦	١٤	١٨٩	١٨	٢٤٧	٩	١١٤	١٨	٢٦	٤	١٥٦٥	٣٣	٥	-	-
	لاعبين	٩٨	١٢١٣٨	١٥٣	٢٢٠٧	١١٢	٢٦٧٣	١١٢	١٢٥٢	١٧٦	٩٨	٢٨	٤٦٦٠	١٥٨	٥٠	-	-
كفر الشيخ	فرق	-	٤١٠	٣	٨٠	-	٢٠٢	-	٥٦	-	٤٢	-	١٠٠٦	١٣	-	-	-
	لاعبين	-	٧٤٩٦	٢٥	١٠٤٣	-	٢٣٠٢	-	٧٥٩	-	٢٣٦	-	٢٧٣٦	٢٧	-	-	-
الغربية	فرق	٢	١٠٦٥	-	٩٦	١٠	٤٣٤	١	٧٨	١٠	١٨١	٣	١١٣٥	١٦	٢	-	-
	لاعبين	٢٢	١٥٢٣٨	-	١٠٧٢	٧	٤٧١٦	٧	٧١٣	٦٧	٧١١	١٤	٥١١٤	٦٥	٣٥	-	-
المنوفية	فرق	-	٢٦٢	٣	٢١	٤	١٤٣	٣	٢٧	٤	٤٣	١	٤١٧	٢٩	٢	-	-
	لاعبين	-	٥٨١٨	١٩	٢٨٠	٢٦	٢٢٤٧	٢٦	٣٦٢	٦٠	٢٥٤	٣	٢٧٤٨	١٤٥	١٤	-	-
البحيرة	فرق	٥	٨٠٧	١٢	١٢٤	٢٤	٣٩٥	١٥	١٢٢	٢٤	٥٠	٢	٩٨٦	٣٤	٤٢	-	-
	لاعبين	٦٩	١١٥٣٨	٨٦	١٢٨٣	١٨٣	٣٩٩٢	٩٠	١٢٠٢	١٨٣	٢٤٥	٤	٣٥٤٢	١٧٥	٢١٥	-	-

عدد الفرق الرياضية واللاعبين (الكبار) حسب نوع اللعبة والنوع
بمراكز شباب القرى بالمحافظات عام ٢٠٠٢

جدول رقم (٥٤)

المساحة		تنس الطاولة		التنس		كرة الطائرة		كرة السلة		كرة اليد		كرة القدم		نوع اللعبة واتسوع	المحافظات
إناث	ذكور	إناث	ذكور	إناث	ذكور	إناث	ذكور	إناث	ذكور	إناث	ذكور	إناث	ذكور		
-	-	٣	١٦١	٣	١٥	٢	٦٥	١	٦٣	١	٣١	١	١٧٧	فرق	الأسماعيلية
-	-	١٨	١٠٤٥	١١	٤٤	٣٠	٧٣٧	٢٠	٦٢٨	٢٠	٣٧١	١١	٢٨٤٥	لاعبين	
-	١٠٥	٤	٦٩٠	-	١٣٩	٢	٣٧١	-	٣٢	-	١٢٦	١	٧١٩	فرق	الجيزة
-	٤٤٢	٢٣	٣١٨٦	-	٥٨٢	٣٤	٢٨٩٢	-	٣٨٠	-	١٣٧٧	١٥	١١٧٧٠	لاعبين	
-	٣٠	١٢	٦٣٦	٧	٩٨	٤	٣٠٠	-	٢٩	٣	٦٤	٢	٦٨٢	فرق	بنى سويف
-	٦٨	٣٧	٢٢٨٠	٣٠	٤٤٩	٩٠	٣٠٦٣	-	٢٧٦	٢٧	٦١٩	٢٤	٨٨١٢	لاعبين	
-	٦	٢٤	٩٣٩	١٥	١٩٣	٥	٢٤٣	٣	٧٧	٤	٨٥	١	٨٥٤	فرق	الفيوم
-	٥٥	٦٦	٤١١٧	٣٨	٩٢١	٤٨	٣٢٨٣	٢٢	٨٠٤	٤٢	٩٨٤	١١	١١١٠١	لاعبين	
-	٢١	٢٧	٨٢٢	١٤	١١٧	٨	٤١٤	٤	١١٢	٦	٢٠٠	٢	٧٨٧	فرق	المنيا
-	٦٧	٦٥	٢٣٤٢	٣٧	٥٢٣	٧٧	٤٢٧٠	٤٢	١١٠٤	٧١	٢٠٥٤	٢٢	١٠٣٦٦	لاعبين	
-	-	٢١	٥١٦	١	٢٧	٩	٢٦٧	٢	٨٢	١	١٣٧	-	٤٦٧	فرق	أسيوط
-	-	٨١	٢٧٤٩	١٥	٢١١	٩٧	٢٨٥٦	٢٤	٩٦٥	١٢	١٤٥٨	-	٦٣٨١	لاعبين	
-	٢	٤	٥٨٤	٤	١٢٣	٤	١٩٧	١٠	١١٠	٦	٨٥	٤	٣٣٢	فرق	سوهاج
-	٢	٤	٢٥٠٧	٤	١٨٠	٢٤	١٨٨٥	٦٠	٨٧٦	٣٦	٧٩٤	٤٤	٥٥٣٥	لاعبين	
-	٦	٢٢	٨٧٠	-	٨٥	٤	٢٦٣	١	٧٥	١	٩٥	٣	٦٤١	فرق	قنا
-	٢٥	١٠٤	٣١٧٧	-	٢٢٠	٥٢	٢٥٧٤	١٥	٨١٠	١٠	٨٥٩	٣٣	٩١٢٠	لاعبين	

عدد الفرق الرياضية واللاعبين (الكبار) حسب نوع اللعبة والنوع
بمراكز شباب القرى بالمحافظات عام ٢٠٠٢

جدول رقم (٥٤)

المحافظات		كرة القدم		كرة اليد		كرة السلة		الكرة الطائرة		التنس		تنس الطاولة		المساحة		نوع اللعبة ونوع المحافظت
إناث	ذكور	إناث	ذكور	إناث	ذكور	إناث	ذكور	إناث	ذكور	إناث	ذكور	إناث	ذكور	إناث	ذكور	
																أسوان
																فرق
																لاعبين
																مدينة الأقصر
																فرق
																لاعبين
																البحر الأحمر
																فرق
																لاعبين
																الوادى الجديد
																فرق
																لاعبين
																مطروح
																فرق
																لاعبين
																شمال سيناء
																فرق
																لاعبين
																جنوب سيناء
																فرق
																لاعبين
																الجملة
																فرق
																لاعبين

عدد الفرق الرياضية واللاعبين (الكبار) حسب نوع اللعبة والنوع
بمراكز شباب القرى بالمحافظات عام ٢٠٠٢

تابع جدول رقم (٥٤)

نوع اللعبة ونوع المحافظات	المسلكة		مصارعة		رفع الأثقال		ألعاب القوى والجمباز		ألعاب ريفية		ألعاب أخرى		مجمعة
	إناث	ذكور	إناث	ذكور	إناث	ذكور	إناث	ذكور	إناث	ذكور	إناث	ذكور	
دمياط													
فرق	-	-	١٧	-	٩٨	-	١١١	-	٣٠	-	٢٦	٢	٩٣٠
لاعبين	-	-	١٨٤	-	٧٢٩	-	٩٧٨	-	٣٨٥	-	٤٩٠	٣٠	١٠٧٢٥
المنوفية													
فرق	-	٨٥	١١	-	٦٠٣	-	٨١٠	-	٢٠٧	١٢	٨٢	١٨	٦٥٧٩
لاعبين	-	٢٩٨	٨٠	-	٢٦٣٦	-	٥٣٣٦	-	١٩٥٧	٩١	٦٨٨	١١٨	٥٤٤٢٩
الشرقية													
فرق	-	١	١	-	٧٦	-	١٧٤	-	٥٤	١٠	٦٠	٧	٤٠١١
لاعبين	-	١٥	٥٠	-	٤٥٨	-	١١٤٤	-	٣٠٣	٤٤	٤٥٨	٧٥	٢٥١٤٢
القليوبية													
فرق	-	٥	٦٤	-	٤٣٤	-	٨١٢	-	٣٦	٨	٧١	٩	٤٣٠٥
لاعبين	-	٧٥	٣٦٢	-	٨٥٢	-	٢١٥٧	-	٢١٥	٤٥	٦٨٥	٨٢	٢٧٤٢٤
كفر الشيخ													
فرق	-	-	٢٤	-	٢٩٢	-	٢٣٥	-	١٣٦	٤	١٢٢	١٤	٢٦٠٧
لاعبين	-	-	٢٤	-	٧٢٢	-	٩٧٨	-	٨٢٢	٢٠	٤١٠	١٨	١٨٥٢١
الغربية													
فرق	-	٥	٧	-	٢٥٥	-	٢٢٥	-	٢٥٤	-	٩٦	٢	٢٨١٢
لاعبين	-	٢٦	٣٥	-	١٢٨٤	-	١٤٨٢	-	١٧٨٧	-	٥٧٥	٣٠	٢٢٧٩٩
المنوفية													
فرق	-	٦	١	-	٢٦	-	١٠٨	-	٤٣	١٥	٥٥	٣	١٢٠٤
لاعبين	-	٤٣	٧	-	١٣٠	-	٧٦٩	-	٤٥٩	١٢٥	٤٥٨	٢٧	١٣٦٨٩
البحيرة													
فرق	-	١١	٢	-	١٠١	-	٢٦٧	-	١٥٧	١٤	١٠٦	٤	٣١٧٠
لاعبين	-	١٠٨	٢٥	-	٤٢٧	-	١١١٢	-	٩٦٠	٤٦	٥٦٢	٢٨	٢٥٢١٢

عدد الفرق الرياضية واللاعبين (الكبار) حسب نوع اللعبة والنوع
بمراكز شباب القرى بالمحافظات عام ٢٠٠٢

تابع جدول رقم (٥٤)

المحافظات	نوع اللعبة ونوع		للمسابقة		مصارعة		رفع الأثقال		اللعاب القوى والجمباز		اللعاب ريفية		اللعاب أخرى		مجمعة
	إناث	ذكور	إناث	ذكور	إناث	ذكور	إناث	ذكور	إناث	ذكور	إناث	ذكور	إناث	ذكور	
الأسماعيلية	فرق	٣	-	-	-	١٥	-	٧١	-	٢٧	١٢	٨	١٧	٥٣	
	لاعبين	٥٧	-	-	١٦٥	-	٣٦٢	-	٢٥٧	٣٢	٩٠	٣٤	١١٩	٢١٢	
الجيزة	فرق	٢	-	-	-	-	٧٥	-	٢٠٧	١	١٥	-	٦٨	٢٤	
	لاعبين	١٠	-	-	-	-	٤٩٦	-	١٢٠٧	١٠	٧٦	-	٨١٤	٢٧٧	
بنى سويف	فرق	١١	-	-	-	-	٣٥	-	٢١٢	٥	٤٢	-	٢٤	٤٠	
	لاعبين	٧٠	-	-	-	-	١٨٧	-	١٢٨٢	٣٥	٢٧٥	-	١٦٠	٢٤٧	
الفيوم	فرق	-	-	-	-	-	٥٧	-	٢٦٠	-	٨٤	٢	١١٢	٥٥	
	لاعبين	-	-	-	-	-	٣٥٢	-	١٧٦٢	-	٦٤٤	١٥	٦٢٠	٢٤٢	
المنيا	فرق	٢	-	-	١٥	-	١٠٩	-	٢١٦	-	١٢٣	١٦	٧٥	٧٨	
	لاعبين	١٠	-	-	٩٠	-	٧٢٧	-	١٢٤٥	-	٧٧٥	٥٢	٣٣٢	٢٧٢	
أسيوط	فرق	٤	-	-	٣	-	١٣٠	-	٥١٧	٧٧	٦٨	-	٢٢	١١١	
	لاعبين	١٨	-	-	٢٠	-	٧١٨	-	٢٢٩٥	٩٥	٢٩٧	-	٩٤	٣٢٤	
سوهاج	فرق	-	-	-	٥	-	٢٥	-	٧٤	-	٣٠	-	١١٥	٤٨	
	لاعبين	-	-	-	٧	-	١٥٥	-	٦٥٠	-	١٨١	-	٢٠٠	١٨٨	
قنا	فرق	٢	-	-	٢	-	٢٨	-	٣٠١	١٨	١٧٦	٣	٨٩	٦٢	
	لاعبين	٥	-	-	١٠	-	١٣١	-	١٦٠٧	٤٠	٦٨٤	٣٠	٤٠٧	٢٨١	

عدد الفرق الرياضية واللاعبين (الكبار) حسب نوع اللعبة والنوع
بمراكز شباب القرى بالمحافظات عام ٢٠٠٢

تليج جدول رقم (٥٤)

المحافظات	نوع اللعبة وشروع		الملاكمة		المصارعة		رفع الأثقال		اللعاب القوى والجمباز		اللعاب ريفية		اللعاب أخرى		جملة
	إناث	ذكور	إناث	ذكور	إناث	ذكور	إناث	ذكور	إناث	ذكور	إناث	ذكور	إناث	ذكور	
لوان	فرق	٢	-	-	-	١٢	-	-	٩	١٤٦	٢٩	٨	١٦	١٤٥٧	١٢١
لاعين	١٠	-	-	٢٠	-	١٠٦	-	-	٥٧	١٢٠٨	٢٩٧	١١٥	٣٩	١٦٥٢٤	٧٠٥
مدينة الأقصر	فرق	٢	-	-	١٥	-	-	-	-	١٠٨	٤٢	٢	٦٢	٨٢٠	٢٣
لاعين	١٥	-	-	-	-	١٠٥	-	-	-	٤٤٧	٢٥٥	١٠	٨٨	٦٢٢٤	١٤٢
البحر الأحمر	فرق	-	-	-	٢	-	-	-	-	-	-	-	-	٢٢	٨
لاعين	-	-	-	-	١٠	-	-	-	-	-	-	-	-	٢٧٥	٢٢
الوادي الجديد	فرق	-	-	-	٧	-	-	-	١	٢٧	١٤	٢	٥	٥٦٩	١٠
لاعين	-	-	-	-	-	٢٢	-	-	٨	٢٥٢	٩٢	٤	٥٦	٤٩٠١	٧٩
مطروح	فرق	٢	-	-	١	-	-	-	-	٢٢	٥	-	٤	٤٦٧	٧
لاعين	٢٠	-	-	١٠	-	٨	-	-	-	١٨١	١١٧	-	٢٠	٥١٦٨	٨٦
شمال سيناء	فرق	-	-	-	١١	-	-	-	-	٤٦	٩	-	١	٣٥٩	-
لاعين	-	-	-	-	-	٧٤	-	-	-	٢٢٩	٨٠	-	٢٠	٢٩٠٠	-
جنوب سيناء	فرق	-	-	-	-	-	-	-	-	-	-	-	-	٦	١
لاعين	-	-	-	-	-	-	-	-	-	-	-	-	-	٤٠	٥
الجملة	فرق	١٤٤	-	-	١٧١	-	٢٤٥٤	-	١٦٠	٤٩٥٢	١٥٦٧	٩٨	١٢٢	٤٨٢٢٨	١١٩٩
لاعين	٧٨٠	-	-	١٠٨٩	-	١٠٧٤٢	-	٣٩٩	٢٧١١٩	٣٢٩	١٠٧٥٢	٦٠٧	٧٢٤	٥٠٤٦٧٠	٦٩٧٥

تمثل الحركة من الاسكواسم التي مكرة بلادي للاعاب --- الخ
- ١٤٤ -

عدد الفرق الرياضية واللاعبين (الاشبال) حسب نوع اللعبة والنوع
بمراكز شباب القرى بالمحافظات عام ٢٠٠٢

جدول رقم (٥٥)

المحافظات	تسوع اللعبة وتسوع		كرة القدم		كرة اليد		كرة السلة		الكرة الطائرة		التنس		تسوم الطاولة		السباحة	
	إناث	ذكور	إناث	ذكور	إناث	ذكور	إناث	ذكور	إناث	ذكور	إناث	ذكور	إناث	ذكور	إناث	ذكور
دمياط	فرق	٢٠٥	-	١٨	١	٣	١	٣	١	١٣٠	-	-	٢	٢٥٢	٤	-
لاعبين	٤١٤٨	-	٢٠٤	٦	٤٥	١٥	١٩١٧	٢١	٢١	١٩١٧	-	-	٢١	١٦٢١	٢٠	-
المنقضية	فرق	١١٧٤	٦	٢٠١	١٤	٢١١	١٣	٧١١	١٣	٧١١	١	٨٥	٣٧	١٤٢٦	٣٢	٢٩
لاعبين	١٥٣٠٧	٦٩	٢٢٤٦	٩٢	٢٢١٢	١٠٣	٧٨٨٧	٢٧٤	٢٧٤	٧٨٨٧	١٠	٤٤٨	٢٧٤	٢٨٦٤	١٣٢	١٧٤
الشرقية	فرق	١٣٣٥	٦	١٢٥	٥	٢٢٢	١	٥٠٨	٢٠	٥٠٨	٢	٨٠	٢٠	٨٠٠	١٣	٣
لاعبين	١٦٤٨٤	٦٦	١٣١٩	٥٤	١٧٨٥	١٢	٤٤٧٨	١٥٦	١٥٦	٤٤٧٨	٦	٤٤١	١٥٦	٢٠١٢	٥٧	٦
القليوبية	فرق	٧٧٥	٦	١٨٨	١٤	١٠٧	٦	٢٠٩	١٧	٢٠٩	-	٢١	١٧	١٥٩١	٢٠	٩
لاعبين	١١٧٩١	١٠٥	١٩٧٨	١٨٩	١١٢٩	٦٩	٢١٤٧	١٨٧	١٨٧	٢١٤٧	-	٩٣	١٨٧	٤٣٣٧	١١٣	٥٧
كفر الشيخ	فرق	٤٠٦	-	٦٧	-	٥٧	-	١٤٤	-	١٤٤	-	٢٢	-	٨٨٢	٣	-
لاعبين	٧٠٤٤	-	٨٥٩	-	٧٨٦	-	١٨٨٠	-	١٨٨٠	-	-	١٤٦	-	٢٦٥٧	١٦	-
الغربية	فرق	٩٥٥	-	٨٠	٣	٥٤	-	٢٢٩	٣	٢٢٩	-	٧٦	-	١١٥٢	٢٢	-
لاعبين	١٢٥٦٧	-	٩٤٧	٣٢	٦٤٦	-	٣٥٦٣	٦١	٦١	٣٥٦٣	-	٢٨٧	-	٤٩٦٥	١١٨	-
المنوفية	فرق	٥٤١	١١	٢١	٤	٢٧	١	٢٧٢	١٣	٢٧٢	١	٥٢	-	٦٥٩	٢٠	٨
لاعبين	٨٦٧٧	١٢١	٢٩٦	٣٨	٣٠٣	٦	٢٨٥١	١٠٢	١٠٢	٢٨٥١	-	٣٠٧	-	٢٤٠٧	١٣٥	٢٥
البحيرة	فرق	٦٢١	٣	٩٣	٥	٨٦	٢	٢٢١	٢٢	٢٢١	٢	٣٦	٢	٧٢٢	١٧	٢٤
لاعبين	٩٢١١	٢٧	٩٧٧	٢٤	٨٢٩	٢٣	٣١٤٧	١٩١	١٩١	٣١٤٧	١٠	٢٥٣	١٩١	٢٦٠٧	٨١	١٣٠

عدد الفرق الرياضية واللاعبين (الاشبال) حسب نوع اللعبة والنوع
بمراكز شباب القرى بالمحافظات عام ٢٠٠٢

جدول رقم (٥٥)

المحافظات	نوع اللعبة والشوع		كرة القدم		كرة السند		كرة السلة		الكرة الطائرة		التتنس		تنس الطاولة		السباحة	
	فرق	لاعبين	إثاث	نكور	إثاث	نكور	إثاث	نكور	إثاث	نكور	إثاث	نكور	إثاث	نكور	إثاث	نكور
الأسماعيلية	فرق		-	١٤٣												
	لاعبين		-	٢١١٦												
الجيزة	فرق		٤	٥٣٥												
	لاعبين		٨٥	٨٣٨٣												
بنى سويف	فرق		٣	٥٩٣												
	لاعبين		٣٣	٢٦٣٦												
الفيوم	فرق		٧	٤٧٧												
	لاعبين		٧٧	٧٤٧٦												
المنيا	فرق		١٠	٦٤٤												
	لاعبين		١٢٤	٨٥٤٦												
أسيوط	فرق		-	٤٠٠												
	لاعبين		-	٥٢٤٧												
سوهاج	فرق		٣	٢٧٤												
	لاعبين		٣٢	٤٣٢٨												
قنا	فرق		١	٤٨٨												
	لاعبين		١٨	٦٨١٧												

عدد الفرق الرياضية واللاعبين (الاشبال) حسب نوع اللعبة والنوع
بمراكز شباب القرى بالمحافظات عام ٢٠٠٢

جدول رقم (٥٥)

السباحة		تنس الطاولة		التنس		كرة الطائرة		كرة السلة		كرة اليد		كرة القدم		نوع اللعبة وتنوع المحافظات
إثك	نكور	إثك	نكور	إثك	نكور	إثك	نكور	إثك	نكور	إثك	نكور	إثك	نكور	
٣	٥	٢٩	٣١٥	٢	٣٢	٢٤	١٩٣	٣	٤٠	٥	٥٢	٢٢	٤٧١	أسوان فرق لاعيين
٣٠	٤٤	١٨٩	١٦٦٥	١٠	١٨٩	٢٥٣	٢٠٢١	٢٧	٥١٦	٥١	٦٥٥	٢٦٢	٧٢٠٣	مدينة الأقصر فرق لاعيين
-	-	١٩	١٨٠	-	٧	٣	٨٦	-	١٠	-	١٩	-	١٠٢	البحر الأحمر فرق لاعيين
-	-	٨٠	٧٨٣	-	٢٣	٤٥	٩٤٥	-	١٣٩	-	٢٥٠	-	١٧٦٧	البحر الأحمر فرق لاعيين
-	-	٢	٩	-	-	١	٦	-	١	-	-	-	٧	البحر الأحمر فرق لاعيين
-	-	٨	٣٥	-	-	١٠	٨٨	-	٢٠	-	-	-	١٥٠	البحر الأحمر فرق لاعيين
-	-	٢	١١٨	-	٦	٤	٦٢	٣	٤٨	-	٦٠	١	١٠٦	الوادي الجديد فرق لاعيين
-	-	١٠	٥٦٣	-	٨٠	٤٣	٦٥٥	٣١	٤٧٣	-	٦٢٦	١٥	١٤٨٧	الوادي الجديد فرق لاعيين
٣	١٥	١	١٤١	٤	١٨	٢	٨٤	-	١٠	٣	١٩	١	١٥٩	مطروح فرق لاعيين
١١	٧٨	٥	٥٨٨	٤٥	٢٣٤	٢٠	٩٧٠	-	١٢٧	٣٣	٢٣٤	١٥	٢٦٣٥	مطروح فرق لاعيين
-	-	-	٧٩	-	-	-	٤٤	-	١٣	-	٢٤	-	٩٠	شمال سيناء فرق لاعيين
-	-	-	٣٢٢	-	-	-	٥٥٧	-	١٦٩	-	٣٢٢	-	١٤٣٨	شمال سيناء فرق لاعيين
-	-	-	٦	-	-	-	١	-	-	-	-	-	٣	جنوب سيناء فرق لاعيين
-	-	-	٣٠	-	-	-	١٠	-	-	-	-	-	٤٥	جنوب سيناء فرق لاعيين
١٣	٢٢٣	٢٩٩	٣٥٢١	٢٢	٨٣٧	٢٠١	٤٨٤٦	٣٧	١٢٧٥	٦٧	١٥٧٣	٨٤	١٠٦٦٥	الجملة فرق لاعيين
٥٨	١١٠٩	١٣٩٩	١٥٤٥٢	١٢٣	٤٣٢٢	١٨١٨	٦٧٥٠	٦٦٩	١٣٢٢٤	٤٦٦	١٧١٢٨	١٠٦٠	٥٠٥٠	الجملة فرق لاعيين

عدد الفرق الرياضية واللاعبين (الاشبال) حسب نوع اللعبة والتنوع
بمراكز شباب القرى بالمحافظات عام ٢٠٠٢

تابع جدول رقم (٥٥)

المحافظات	نوع اللعبة وتنوع		للملاكمة		لمصارعة		رفع الأثقال		ألعاب القوى والجمباز		ألعاب ريفية		ألعاب أخرى*		اجمئة
	إناث	ذكور	إناث	ذكور	إناث	ذكور	إناث	ذكور	إناث	ذكور	إناث	ذكور	إناث	ذكور	
نميط	فرق	-	-	-	-	٥٤	-	١٤٦	-	٢٩	-	٣١	٤	٨٧٦	١٢
الدقهلية	لاعبين	-	-	-	-	٣٣٣	-	١٣٨٤	-	٦٠٠	-	٧٦٧	٨٠	١١٠٥٩	١٤٢
الشرقية	فرق	١٢	-	-	-	٣١١	-	٥٥٧	١٦	٥٦	٥	٧٦	١٢	٤٨٧٦	١٣٦
القليوبية	لاعبين	٦٤	-	-	-	١٥٦١	-	٣٦٢٤	١١٥	٥٩٥	٥٠	٧٩٨	١٠٠	٤١٩١١	٩٤٥
كفر الشيخ	فرق	٢	-	-	-	١٢٤	-	١٢٤	٤	٥	٢	٤٤	٣	٣٢٦٣	٥٦
الغربية	لاعبين	١٥	-	-	-	١٠٠	-	١٠٢٣	٢٢	٤٣	١٤	٢٨٨	١٣	٢٨٩٩٤	٤٠٠
المنوفية	فرق	٣٤	-	-	-	١١٢	-	٨٨٢	-	٣٦	١٢	٤٧	٧١	٤٠٢٨	١٤٨
البحيرة	لاعبين	٩٠	-	-	-	٣٣٧	-	١٨٧٤	-	١٥٤	٩٥	٤١٩	١٠٢	٢٤٥٩١	٨٦٥
البحيرة	فرق	-	-	-	-	١٧٨	-	١٥٠	-	١١٥	٢١	١٥٥	٦	٢٢٢٠	٢٢
البحيرة	لاعبين	-	-	-	-	٥٨٣	-	٨١١	-	٤٧٧	٢٥	٤٧٢	٢٥	١٥٧٥٧	٧٦
البحيرة	فرق	-	-	-	-	١٢٦	-	١٠٨	٦	١٥١	٢	٦٤	-	٣١٠٤	٣٦
البحيرة	لاعبين	-	-	-	-	٧٤٠	-	١١١١	١٥	١٢٢٠	١٠	٣٤٢	-	٢٦٤١٨	١٩٦
البحيرة	فرق	٦	-	-	-	٧	-	٨٤	١	٣٧	٢	٢٤	٨	١٧٢٣	٧٠
البحيرة	لاعبين	٣٤	-	-	-	٦٠	-	٦٥٩	١٥	٢٠٢	١٠	٤٠٨	١٠٥	١٧٢٩٩	٥٢٢
البحيرة	فرق	٥	-	-	-	٨٤	-	١٦٢	-	٩٠	-	٧٩	٩	٢٣٧٦	٦٠
البحيرة	لاعبين	١٥	-	-	-	٢٢٩	-	١٠٥٧	-	٥٠٨	-	٣٥٦	٣٥	١٩٣٣٥	٤٢١

عدد الفرق الرياضية واللاعبين (الاشبال) حسب نوع اللعبة والنوع
بمراكز شباب القرى بالمحافظات عام ٢٠٠٢

تابع جدول رقم (٥٥)

المحافظات	نوع اللعبة وتعدد		ثلاثية		تمسرة		رفع الأثقال		العب القوي والجمباز		العب ريفية		العب أخرى *		الجملة
	إثاث	نكود	إثاث	نكود	إثاث	نكود	إثاث	نكود	إثاث	نكود	إثاث	نكود	إثاث	نكود	
الأسماعيلية	فرق	٥	-	٥٠	-	٣٦	-	٤١	٢٧	١١	٧	١٥	٥	٥١٨	٤٧
	لاعيين	٢٤	-	٢٥٠	-	١٦٦	-	٢٩٨	٣٠	٦٨	١٤	١٠٠	١٤	٤٦٩١	١٣٨
الحيزة	فرق	٢٠	-	١	-	٤٢	-	٩٣	٢	٢١	-	٤٩	١٦	١٢٩٨	٢٩
	لاعيين	٦٠	-	٥	-	١٧٥	-	٧١٧	٢٠	٤٦	-	٧٨٤	١٧٥	١٧١٢١	٤٠٥
بنى سويف	فرق	٥	-	-	-	٥	-	١٥٤	١	٢٢	١	٢٤	٥	١٨٦٠	٣١
	لاعيين	٧٦	-	-	-	٢٧	-	٨٢١	١٥	١٨٠	٥	١٦٢	٢١	١٥١٩١	١٩٥
الفيوم	فرق	-	-	-	-	٢٣	-	١٢٢	-	٩٢	١٢	٨٠	١	٢٠٩٢	٤١
	لاعيين	-	-	-	-	١٤٤	-	٩٢٥	-	٢٨٧	٥٧	٤٤١	١	١٦٧٢٤	٢٨٠
الغنا	فرق	٢	-	٢	-	٨٨	-	١٨٤	-	٧١	١٩	٥٣	٧	٢٢٩٥	٨٢
	لاعيين	٨	-	١٣	-	٤٧٢	-	١٠٧٨	-	٢٨٨	٥١	٢٠٨	٢٨	١٩٢٤١	٤٦٩
أسيوط	فرق	٢	-	٢	-	٩٥	-	٢٨٢	٥	٢٨	-	٢١	-	١٨٢٥	٤٨
	لاعيين	١٢	-	١٠	-	٤٥٤	-	٢٠٤٣	٥٠	١٧٢	-	٢٢٠	-	١٤٩٨٢	٣٥٧
سوهاج	فرق	-	-	-	-	٩	-	٤٤	-	٢١	-	٥	-	١٠٢٩	١٢
	لاعيين	-	-	-	-	٩٥	-	٥٦٥	-	١٨٠	-	٨٢	-	٩٦٩٥	٧٣
قنا	فرق	٦	-	٥	-	٣٠	-	٢١٠	١٤	١٨٩	٤٦	١٢٠	٧	٢١٠٣	٩٢
	لاعيين	٤٠	-	٥	-	١٥٤	-	١١٧٢	٥٤	٦٢٢	٧٧	٤٠٨	٢٥	١٥١٤٩	١٨٥

عدد الفرق الرياضية واللاعبين (الاشبال) حسب نوع اللعبة والنوع
بمراكز شباب القرى بالمحافظات عام ٢٠٠٢

تليج جدول رقم (٥٥)

المحافظات	نوع اللعبة وتنوع		الملاكمة		تصارعة		رفع الأثقال		العاب القوى والجمباز		العاب ريفية		العاب أخرى		الجملة
	ذكور	إناث	ذكور	إناث	ذكور	إناث	ذكور	إناث	ذكور	إناث	ذكور	إناث	ذكور	إناث	
أسوان	١	-	٢	-	١٠	-	١٣٧	٧	١٨	-	٧	٢	٧	٩٧	
لاعبين	١٠	-	٣٠	-	١٠٠	-	٩٤٣	٦٨	١٣٩	-	١٤	٥٠	٨٩٦		
مدينة الأقصر	-	-	-	-	١٤	-	٣٥	-	٢٨	٢	١	-	٢٤		
لاعبين	-	-	-	-	٧٤	-	٢٤٤	-	١٧٢	٢٥	٤٥	-	١٤٥٢		
البحر الأحمر	-	-	-	-	-	-	-	-	-	-	-	-	٣		
لاعبين	-	-	-	-	-	-	-	-	-	-	-	-	١٨		
الوادى الجديد	-	-	-	-	٤	-	٣٩	-	١٢	٥	١	-	١٨		
لاعبين	-	-	-	-	٢٠	-	٢٣٢	-	١٠٠	٢٥	١٠	٢٠	١٤٤		
مطروح	-	-	٢	-	-	-	٢١	-	١٣	-	١٠	-	١٧		
لاعبين	-	-	١٠	-	-	-	١٣١	-	١٤٦	-	٥٠	-	١٤٩		
شمال سيناء	-	-	-	-	١	-	٢٠	-	-	-	١	-	-		
لاعبين	-	-	-	-	١٠	-	١٧٣	-	-	-	٨	-	-		
جنوب سيناء	-	-	-	-	٢	-	٢	-	-	-	-	-	-		
لاعبين	-	-	-	-	١٠	-	١٠	-	-	-	-	-	-		
الجملة	١٠٠	-	١٦٥	-	١٣٤٦	-	٣٦٩٣	٨٤	١٠٦٥	١٣٦	٩١٨	١٦٦	١١٠٤		
لاعبين	٤٤٨	-	٨٢٧	-	٥٨٤٤	-	٢٠٩٠٥	٤١٤	٦٤٠٠	٤٥٨	٦٤١٩	٧٧٢	٧١٣٦		

تمثل الاعداد والاسماء راتت وكرة طار والاسماء الخ
-١٥٠-

عدد المباريات التي لعبتها الفرق الرياضية (كبار /شباب) حسب نوع اللعبة والتنوع
بمراكز شباب القرى بالمحافظات عام ٢٠٠٢

جدول رقم (٥٦)

شمال		شمال		شمال		شمال		شمال		شمال		شمال		نوع اللعبة والتنوع	محافظات
شمال	شمال	شمال	شمال	شمال	شمال	شمال	شمال	شمال	شمال	شمال	شمال	شمال	شمال		
-	٦٢	١٦	٦٥٠٥	-	٦٦	١٩	١٢١٢	-	١٠٠	٣	٢١٠	٦٩	٢١٤٠	كبار	دمياط
-	-	٢٠	٦٥٠٧	-	-	٧	١٢٢٥	-	١٥	-	١٢٩	٣٠	٢٢٨٠	شباب	
٦٨	٣٠٨	٣٥٧	٥٩٢٢	٦٨	٤١٠	٢٧٠	٣٩٤٩	٦٩	١٦٢٨	٨٧	١٢٠٣	١١٤٠	٩٨٥٢	كبار	الدقهلية
-	١٣٠	١٧٦	٤١٢٣	٣٠	٣٣٣	١٢٩	٢٦٨٠	٤١	١٠٦٥	٦٤	٧٣٦	٥٥٧	٢٢٦٨	شباب	
-	-	٢٠٧	٣٠٨٤	٥٢	٥٢٩	٢٠٢	٢٦٨٠	٤٢	٥٥١	٨٩	٦٧٥	٦١٦	٧٥٤١	كبار	الشرقية
-	-	١١٤	٢٥٠٥	٦٤	٦٤٣	٦٨	١٧٦٨	٤٥	٤٦٧	٩٨	٣٩٠	٣٦٤	٥١٥٦	شباب	
٢	٦٩	٢٠٨	٢١٤٩	٨	٤٨	٧٢	٩٥٩	٣٠	٢٨٨	٥٩	٦٤٤	٥٣٠	٢٢٩٤	كبار	القليوبية
٢	١٨	١٥٥	١٢٤٥	٧	٣٥	٥٢	٥٤٣	٢٠	١٩٤	٣٦	٤٥٧	٢٣٦	١٩٦٦	شباب	
-	-	١٤٦	١٢٩٧	٨	٤٧	٤٢	٥٤٠	٤٤	١٥٠	٥	١٨٣	١٩٦	١٦٤٣	كبار	كفر الشيخ
-	-	١٤٦	٩٧٨	٢	٦٠	٣٠	٦٠٣	٨	٣٧٦	١	١٠٥	١٤٥	١٥٥٦	شباب	
-	١٥	٤٣٦	٣٤٩٠	١٧١	٣٣٥	٣٧٠	١٩٢٣	٦٩	٢٠٤	٨٢	٢٥٦	٩٥٨	٦٠٤٧	كبار	الغربية
-	-	٤٢٨	٢٦٩٨	٢٧	١٥١	٢٠٨	١٢٩١	٣٢	١٥٤	٥٥	٢٦٩	٦٥٢	٣٩٥٣	شباب	
-	-	٢٤٦	٣٠٠٦	٢٠	٣٢٠	١٠٥	١٤٦٠	-	١٤٥	٢	١٤٦	٢٦٨	٣٧٦٧	كبار	المنوفية
٦	٣٤	٢٤٨	٢٤٦٨	٢١	١٨٥	١٠٧	١٠٣٤	-	٧٢	٤	٩٨	٢٢٦	٢٧٧٠	شباب	
-	٥٣	٣٠٦	٢٢٣٤	١٨	١١٧	٢٤٥	١٣٦١	٢٧	٣١٤	٦٨	٣١٤	٨٢٧	٢٦٥٣	كبار	البحيرة
٠	٥١	٢٠٧	١٤٧٤	٩	٢١١	١٤١	١١٢٤	١٩	١٤٧	٥٥	٣٠٧	٢٨١	٢٩٤٦	شباب	

عدد المباريات التي انتهت الفرق الرياضية (كبار /شباب) حسب نوع اللعبة والنوع

بمركز شباب القرى بالمحافظات عام ٢٠٠٢

جسول رقم (٥٦)

نوع اللعبة والنوع		كرة القدم		كرة اليد		كرة السلة		كرة طائرة		تنس		تنس الطاولة		سباحة	
المحافظات		أقليمية	محلية	أقليمية	محلية	أقليمية	محلية	أقليمية	محلية	أقليمية	محلية	أقليمية	محلية	أقليمية	محلية
كبار	الأسماعيلية	٩٤٤	٢٤٢٦	٩١	١٤	٦٦٤	٢٨٣	٧٥٨	١٦٩	٥٧	١٨٢٨	١٠١٥	-	-	-
شباب		٥٣١	١٧٤١	٨٠	١٠	١٢٣	٥	٢٣٥	-	٣٧	١٦١٢	٨٦٥	-	-	-
كبار	الجيزة	٤٣٥	٤٠١٨	٤١٥	٢٣	١٩٠	-	١٥٢٤	٩٧	٣٥٧	١٢٦١	٩٧	٢٠٢	٥	٥
شباب		١٣٤	٢٦٦٧	٢١٦	٩	١٨٧	١	٨٩٧	٤٣	١٥٢	١١٦٩	٨٧	٧٥	٦	٦
كبار	بنس سويف	٢٦٢	٢٧١٨	٢٣٣	١٢	٧٧	-	١٢١٦	١٣٥	١٧٧	٢٠٧٢	١٧٨	٩٠	٤	٤
شباب		٢١٠	٢٠١٢	١١٥	٥	٤٧	-	٨٧٢	١١٨	١٥٦	١٢٨٢	١١٣	١٩٠	٢	٢
كبار	الفيوم	١٥٩	٢٦٧٧	٤١٠	٥	٢٤٧	١	١٢٣٤	٥٦	٤٥٩	٢٨٩٩	٥١	١	-	-
شباب		٣٥	١٧٤١	١٤٣	-	١٢٦	-	٦٣٣	٦	٢٤٦	١٢٩٣	٢٦	١	-	-
كبار	المنيا	٨٥١	٦٤٦٧	١١٩٧	١٦٩	٤٨٠	٤٣	٢٦٥٥	٥٠٢	٧٠٥	٣٦٠٦	٧١٧	٨٥	٨	٨
شباب		٥٩٧	٢٨٣٤	٨٢٧	١٨٨	٣٤٣	٣٧	١٨٩٥	٣٩١	١٨٩	٢٤٥٠	٤٧٥	٢٠٢	٤٩	٤٩
كبار	أسيوط	١٠١٨	٧٦١١	١٧٣٥	١٤٤	١٠٦٣	٢٥	١٩٩٩	٢٥٥	١٩٢	٥٧١٣	٥٤٨	-	-	-
شباب		٦١٢	٥٢٧٥	١٢١٠	١٦١	٦٦١	٣٦	٢٢٠١	٢٢٥	٢٢٦	٢٧٧٧	٢٤١	٢٠	٢٠	٢٠
كبار	سوهاج	٦٣	٢٥٧٤	٣٩٥	٧	٢٧٥	١٢	٩٥٨	١١	١٣٦	٢٠٨٩	٤٨	٢	٢	٢
شباب		٣٢	١٩٢٣	٣٦٢	-	٢٠١	١٧	٥٨٣	٣	٥٠	١٥٦٣	٥	٥٠	-	-
كبار	قنا	٢٦٦	٣٥٤٨	١٩٠	٨	٢٩١	١٦	٨٥١	٤٧	١٢١	١٩٨٠	٢٤٩	٤	-	-
شباب		١٢٧	٢٠٦٢	١٤٧	-	١١٥	٧	٥٢٦	١٤	١١٦	١١٦٥	٥٤	٤	-	-

عدد المباريات التي انتهت الفرق الرياضية (كبار /شباب) حسب نوع اللعبة والنوع
بمراكز شباب القرى بالمحافظات عام ٢٠٠٢

جدول رقم (٥٦)

المساحة		تس الطاولة		التنس		كرة طائرة		كرة تسلة		كرة اليد		كرة القدم		نوع اللعبة والنوع
القيم	محل	القيم	محل	القيم	محل	القيم	محل	القيم	محل	القيم	محل	القيم	محل	
٢	٢٧	٢٤٨	١٦٦٧	٢٧	٣٢٠	١٣٢	١١٠٤	٤٤	٤١٩	٦٠	٥٨٦	٢٤٢	٣٥٨٣	كبار شباب
٧	٣٥	٢٢٦	١٢١٨	٣	١٧١	١٤٣	٦٠٢	٣١	٢٢٧	٤١	٣٢٣	٣٥٣	١٥٦٩	مدينة الأقصر
-	-	٥٩	١١٠٩	٣٠	٥٠	٥٧	٥٥٦	٢٤	٦١	٣٠	١٩١	١٩٢	١٣٤٥	كبار شباب
-	-	٦٦	٨٢٧	-	١٦	٤٦	٤٥٥	٦٥	٦٣	٨٤	١٠٩	٦٥	٧٥٤	كبار شباب
-	-	٢	٨٥	-	-	٢	٢٩	-	١٥	-	-	٤	٥٥	كبار شباب
-	-	-	-	-	-	-	١١	-	٢	-	-	-	١٨	كبار شباب
-	-	١	٢٨٧	-	١٤	١	١٧٠	-	٩٢	٣	١٣٥	٢	٢٤٨	كبار شباب
-	-	-	١٩٦	-	٥	-	١٢٨	-	٨٩	-	١١٣	٥	٢٤٦	كبار شباب
-	٥٤	٩	٢٤٥	١	٦٢	٧	٤٣٤	-	٨٩	-	١٥٩	٣١	٦٨١	كبار شباب
٥	١٦	-	٣٢٠	-	٦١	-	٣٣٤	-	٢٠	٥	٧٦	١٠	٥٤١	كبار شباب
-	٢	٦	٢٢٦	-	٦	٨	٣٧٤	-	٩٨	-	١٥٣	٧٩	٩٨٦	كبار شباب
-	-	٣	٢٤٢	-	-	٧	٢٥٣	-	٧٥	-	١٤٩	٨٣	٦٨٢	كبار شباب
-	-	٢	٨	-	-	-	-	-	-	-	-	٢	١٠	كبار شباب
-	-	-	٣	-	-	-	٢	-	-	-	-	٢	١٥	كبار شباب
٥١	٩٣٦	٥١٥٢	٤٨٠٧٣	٦٩١	٤٥٨١	٢٨٤٤	٢٨٩٥٦	٧٣٩	٧٥٩٦	٨٧١	٩٦٢١	٩٢٥٥	٧٧٥٨٤	كبار شباب
١٠٣	٨٢٦	٣٧١٠	٣٤٢١٦	١٩٥	٢٥٣٨	١٧٣٩	٢٠٣١٧	٣٣٥	٤٩٠٩	٨١٦	٦٤٦١	٥١٨٧	٥٢٠٤١	كبار شباب

عدد المباريات التي انتهت الفرق الرياضية (كبار /شباب) حسب نوع اللعبة والنوع
بمراكز شباب القرى بالمحافظات عام ٢٠٠٢

تابع جدول رقم ٥٦

المحافظات	نوع اللعبة وتنوع	ملامحه		المصارعة		رفع الأثقل		لعاب القوى والجمباز		الالعاب الريفيه		لعاب اخرى حر		الاجمله	
		مخيه	فنيه	مخيه	فنيه	مخيه	فنيه	مخيه	فنيه	مخيه	فنيه	مخيه	فنيه	مخيه	فنيه
دمياط	كبار	-	-	١٠١	٧	١٨٦	٣	١٥٧	٢	٣٠٩	٤	٣٠٤	٥	٧٠٨٥	١٦٨
	شباب	-	-	١٥	-	١٠٦	٥	٧٢٠	٧	٤٣٢	-	١٩٤	٦	٦٦٣٣	٧٥
الدقهلية	كبار	٧١	٦	٤٣	٤	١٠٠٠	٧٠	١١٣٤	٨١	١٩٦	١٧	٣١٣	٧٧	٢٦٠١٩	٢٢٧٤
	شباب	٤٥	-	٣٩	-	٦٥٠	٢٢	٧٢٧	٣٩	١٣٢	٧	١٨٨	١٩	١٧٤٢٦	١٠٨٤
الشرقية	كبار	٥	-	١٠	-	١١١	١٨	٣٨٧	٧٨	١١٣	١٥	١٣٢	١٢	١٥٨٢٩	١٣٣٢
	شباب	١٠	٢	-	-	٢٢	-	٣٠٢	٤٣	١٥	٣	١٥٤	٢١	٦٠٩٣٢	٧٧٧
التلويبية	كبار	١٥	١	٢٦	١	١٨٠	٣٥	٥٠٢	٩٦	٧٣	-	٣٣٥	١١٥	٨٦٣٤	١١٥٧
	شباب	٢٠	-	١٥	٢	٧١	١٢	٣٣٣	٨٥	٢٢	-	١٥٣	٣٦	٥٠٦٨	٦٤٤
كفر الشيخ	كبار	-	-	٣٠	-	٣٢٦	٥	٢٧٩	٧	٥٢	-	١٥	-	٤٥٢	٤٥٢
	شباب	-	-	-	-	١٣٤	٤	١٠١	٤	٧	-	٢٢	٥	٢٩٤٢	٢٤٥
الغربية	كبار	٩	-	٥	-	٣٠٥	٦٢	٢٤٢	٥٩	٤٥٢	٢٧	٤٨٢	٢٠	١٣٨٧٦	٢٢٥٤
	شباب	-	-	٢	-	١٦٩	٤٠	١٥٢	٢٠	٢٣٩	١٥	١٦٠	٢٤	٩٤٣٩	١٥٠٢
المنوفية	كبار	٧	-	٥	-	٩٦	-	٢٨٦	٤٥	١٠٠	٥	١٥٢	٧	٩٥٠٠	٦٩٩
	شباب	٢٠	-	٥	-	٣٧	-	٢٣٢	٢٦	٩٧	-	٤٧	٣	٧٠٩٩	٦٥١
البحيرة	كبار	٥	-	١٦	١	٩٢	١٤	٣١١	٢٠	٢٩٧	٢٠	١٦٩	٣٧	٨٩٤١	١٥١٣
	شباب	١٥	٣	٢٤	٣	٤٥	٣	١٥١	٤	٣٠٨	٥	٨٥	٤	٦٩٣٨	٧٣٥

عدد المباريات التي انتهت الفرق الرياضية (كبار /أشبال) حسب نوع اللعبة والنوع
بمراكز شباب القرى بالمحافظات عام ٢٠٠٢

تابع جدول رقم ٥٦

المحافظة	نوع اللعبة وتنوع	للمسك		لمصارعة		رفع الأثقال		شباب القوى والجمباز		الالعاب ترويقية		تعب اخرى		الجملة
		محلبة	التيمية	محلبة	التيمية	محلبة	التيمية	محلبة	التيمية	محلبة	التيمية	محلبة	التيمية	
الاسماعيلية	كبار	٤٧	٥٠	٤٠٠	٢٠٠	٨٠٤	٣٩٠	٤٨٣	٢٠٠	١٥	-	١٤	-	٣٢٧٥
	شباب	٥٥	٩٥	٧٩٥	٤٢٠	٣٤٧	١٦٥	٣٣٧	١٤٥	٦	-	٧	-	٥٣٧٦
الحيزة	كبار	٤	-	-	-	٢٢٤	٢	٣٢٨	٣٧	١٠	٥	٩٩	٥	٧٩٦
	شباب	-	-	-	-	٥٧	-	١٢٥	١٣	١٠	٢	٦٥	١٦	٥٦٢٠
بنى سويف	كبار	-	-	-	-	٧٢	٥	٢٧٢	٥٢	٩٧	١٦	٣٨	٦	٦٩٣
	شباب	٩٦	٥	-	-	٧	٥	٢٤٤	٣٥	٦٣	٦	٢٢	٥	٥١١٧
الفيوم	كبار	-	-	-	-	٦٨	١	٢٧٩	١٠	٢٩٢	٢٣	١٦٢	٦	٩٧٢٨
	شباب	-	-	-	-	٢٦	-	١٨٢	-	٨١	٢	٣٥	١	٤٥٠٦
المنيا	كبار	٥	-	١٠	-	٢٨٢	٢٣	٤٩٢	٩١	٢٨٥	٥٠	٢٦٢	٣	١٦٥٣٢
	شباب	٥	-	١٠	-	٢٩٢	١٣	٤٢٩	١١٢	١٧٦	٧	١٥٢	١	١٠٨٩٤
لسوط	كبار	٣٠	-	٢٢	-	٦٥٢	٢٣	١٣٤٥	١٧٧	١٥٨	١٢	٨٨	٤	٢١٦٠٩
	شباب	٢٨	٢	٢٥	٣	٤٦٤	٢٥	١٠١١	٩٢	١٢١	٩	٢٢٩	٣٠	١٥٣٥٨
سوهاج	كبار	-	-	٧	-	٨٩	-	٢٦١	٦	١٢٤	-	٦٣	٣	٧١٠٣
	شباب	-	-	-	-	٥٠	-	١٧٨	-	١١٢	-	٨٥	-	٥٢٤٧
قنا	كبار	-	-	-	-	٢٠	-	٣٩٦	٢٢	٢٨٣	١	١٤٩	٦٣	٧٨٤٣
	شباب	-	-	-	-	٣٩	-	٢٧٥	١٨	١٧٥	٥	١٠٢	٦٣	٤٧٠٦

عدد المباريات التي انتهت الفرق الرياضية (كبار /شباب) حسب نوع اللعبة والنوع

بمراكز شباب القرى بالمحافظات عام ٢٠٠٢

تابع جدول رقم ٥٦

نوع اللعبة ولتتبع	تسلكه		المصرحة		رفع الانتقال		لعاب القوى والجيمز		الاعباب الريفيه		لعاب اخرى		تجملة
	محلبة	لقليمية	محلبة	لقليمية	محلبة	لقليمية	محلبة	لقليمية	محلبة	لقليمية	محلبة	لقليمية	
أسوان	كبار	١٥	-	٢٥	-	١٢٥	-	٤١٤	-	٥٦	-	٧٤	٩٢٥
مدينة الأقصر	شباب	٢٠	-	٢٠	-	٥٥	٥	٣٠٦	٤٨	٤١	٢٢	١١	٧١٦
	كبار	٢٢	٤	-	-	٨٠	٢	١٩٨	١٩	٨٥	٢٣	٢	٤٢٢
البحر الأحمر	شباب	-	-	-	-	٩٠	-	٦٧	١٧	٥٥	٨	-	٣١٠
	كبار	-	-	-	-	-	-	-	-	-	-	-	٨
الوادى الجديد	شباب	-	-	-	-	-	-	-	-	-	-	-	-
	كبار	-	-	-	-	٣	-	٢٨	-	٤	١١	-	٧
مطروح	شباب	-	-	-	-	١	-	١٣	-	-	١٢	-	٥
	كبار	٥	٢	٤	-	٥	-	٩١	١٢	٢٤	١٠	٨	٧٠
شمال سيناء	شباب	-	-	٢	-	-	-	٦١	٨	٥٠	١٠	١٠	٢٨
	كبار	-	-	-	-	٢٨	-	١٢٢	٦	٣٨	٦	-	٩٩
جنوب سيناء	شباب	-	-	-	-	٢	-	٢٣	-	-	١٠	-	٩٣
	كبار	-	-	-	-	-	-	-	-	-	-	-	٤
تجملة	كبار	٢٤٠	٦٣	٧٠٤	٢١٢	٤٧٦٩	٦٥٢	٨٢٧٨	١٠٧٥	٣٠٦٢	٢٨٢٢	٢٩٦	٢٢٢١٤
	شباب	٣١٤	١٠٧	٩٥٢	٤٢٨	٢٦٥٦	٢٩٩	٦٠١٩	٧٢٦	٢٢٥٢	١٧٧٢	٢٥٦	١٣٥٢٨٥

نسخ الهمكي والاسكوا اسم وكين طاروس اسلاخ ... الخ

عدد الملاعب بمركز شباب القرى
بالمحافظات عام ٢٠٠٢

جدول رقم (٥٧)

عدد الملاعب التي ليس بها مدرجات	لجملة		غير قنوتى		قنوتى		المحافظات
	السعة	العدد	السعة	العدد	السعة	العدد	
٩٧	١٠٠٠	١	-	-	١٠٠٠	١	دمياط
٥٢٧	٥٧٠٠	١١	٣٢٠٠	٩	٢٥٠٠	٢	الدقهلية
٤٨٠	٥٥٠٠	٢	-	-	٥٥٠٠	٢	الشرقية
٣٦٨	٥٩٠٠	٤	٤٠٠	٢	٥٥٠٠	٢	القليوبية
١٦٧	٢١٠٠	٥	-	-	٢١٠٠	٥	كفر الشيخ
٤٠٧	٤٥٠٠	٧	٢٣٠٠	٢	٢٢٠٠	٥	القربية
١٩٠	١٣٠٠	٢	٣٠٠	١	١٠٠٠	١	المنوفية
٢٨٦	-	-	-	-	-	-	البحيرة
٩٤	١١٠٠	٢	-	-	١١٠٠	٢	الأسماعيلية
٣٤٣	١٢٥٦٠	٤٨	٥١٥٧	٣٦	٧٤٠٣	١٢	الجيزة
١٥٤	١٥٠٠	٢	٥٠٠	١	١٠٠٠	١	بنى سويف
٢٣٦	-	-	-	-	-	-	الفيوم
١٤٨	٤٤٠٠	٨	٢٢٠٠	٤	٢٢٠٠	٤	المنيا
٢٣٥	٢٢٠١	٨	٢١٥١	٧	٥٠	١	السيوط
١٥٠	٥٠٠	٤	-	-	٥٠٠	٤	سوهاج
٢٤٥	٣٦٠٠	٤	١٠٠٠	١	٢٦٠٠	٣	قنا
٣٦١	١٠٥١	٥	٢٠١	٢	٨٥٠	٣	أسوان
٤٨	-	-	-	-	-	-	مدينة الأقصر
٦	١٩٠	٣	-	-	١٩٠	٣	البحر الأحمر
٩٤	-	-	-	-	-	-	الوادى الجديد
١١١	٦٠٠	٦	٦٠٠	٦	-	-	مطروح
٨٦	-	-	-	-	-	-	شمال سيناء
١٥	-	-	-	-	-	-	جنوب سيناء
٤٨٤٨	٥٣٧٠٢	١٢٢	١٨٠٠٩	٧١	٣٥٦٩٣	٥١	لجملة

عدد المشتركين في النشاط الثقافي بمراكز شباب القرى حسب نوع النشاط بالمحافظات عام ٢٠٠٢

جدول رقم (٥٨)

المحافظة	حفلات سمر لوترفيبيية		ندوات		مؤتمرات		مجلة حائط		أخرى*		الجميلة	
	العدد	المشاركين	العدد	المشاركين	العدد	المشاركين	العدد	المشاركين	العدد	المشاركين	العدد	المشاركين
بهاية	١١٠	٦٢٠٦	٤١٢	٢٢٦٣٨	٦٢	٥٩٠٤	٢٩٢	١٧٩٢	٤٤٥	١٩٠٢	١٣٢١	٢٩٤٤٤
الفيقية	٩٥٤	٣٧٢٤٤	٢٤٢٩	١٠٨٧٥٢	١٤٢٥	١٥٨٥٥	١٩٠٢	١٠٥١٩	١٦٨١	٢٥٥٦٤	٩٢٩٢	١٩٢٩٢٥
الشرقية	٥٢٤	١١٢٩٩	٩٦٧	٣٥٠٢٤	١٦٥	٥٨١٩	١٠١٢	٥٢٤٧	١٧٤٤	٢٣٩٥	٤٤١٢	٢٢٧٨٤
الفيقية	٥٢٩	١٠٨٧٤	١٦٧٢	٥٦٨٥٧	٢٩١	٩٨٥٢	٩٨٥	١٠٠٦	١٢٦٩	٥٢٢٠	٤٣١١	٧٥٤٧٩
نفر شيخ	٤٤٤	١٢١٠٠	١٤٤١	٤٢٨٧٤	١٧٢	٧٩٨٩	٩٨٥	٥١٩٦	١٢٦٩	١٢٦٩	٤٣٢٤	٩١٤٢٢
القريبة	٥٠٢	١٦٦٧٧	١٩٥٢	٢٨٩٤٦	٢٤٢	١٠٦٢٩	٦٢٤١	١٩٩٢٧	١٨٤٩	٦٤٩٢	١٠٨٨٩	٩٢٦٧٢
المونقية	٢٢١	٤٧٢٩	٢١١٢	٤٨٦٧١	٤٥٧	٥٤٥٨	٩٩٢	٨٦٠٤	٧٠٢	١٠٠٠٠	٤٤٩٥	٧٧٥٧٢
البصرة	٧١٢	٢٥١٢٢	١٠٢٥	٢٠٢٤٠	١١٨	٥٠١٠	١١٧١	٤٨٤٦	٦٢٢	٥٦٧٢	٢٦٥٠	٧٠٨٩١
الاسماعيلية	١٨٢	٧٤٧٧	٢٩١	٨٨١٨	١١	٧٦٧	٢٤٨	١٥١٢	٢٤٤	٢٧٥٢	١٢٤٧	٢٢٢٢٦
الجيزة	٨١٢	١٢٤٢٠	١٩٧٢	٢٥٢٠٨	١٢٢	٥٢١٠	١١١٢	٥٧٥٩	١٠٨٥	٦٥١٢	٥١١٥	٦٦٦٦٩
بنى سويف	٤٧٠	٧٩٢٢	١٢٢٩	٢٧٤٢٩	٦١	٢٥٥٧	٩٨٧	٢٧٠٢	٢٩٩	٥٢٢٤	٢٧٤٦	٥٦٩٨٥
الفيوم	٦٠٠	١١٦٢٧	٩٠٠	٢٧٥٦٦	٩٠	٢٦٥٢	١٠٠٢	٤١٢٧	٤٢٢	١٧٢٩	٢٠١٥	٤٨٧٢٢
المنيا	٨٦٢	١٠٧٩٩	١٦٤٩	٥١٠١٠	١٢٢	٨٩٢٨	١٩٥٧	٦٧٥٦	١٧١٧	١١٢٩٢	٢٣١٨	٨٩٨٨٦
السيوط	٤٢٤	١٤٢٢٥	٧١١	٤٧٦١١	٨٠	٢٢٤١	٧٩٥	٢٩٨٦	١٦٨٨	٨٢١٢	٢٦٩٨	٧٧٢٧٦
سوهاج	٥٨٦	٧٧٩٧	٩٩٨	٢٨٠٨٠	٢	٢٥١	١٢٢	١١٢٢	١٢٢	٥٤٢	٢٢٦١	٥٤٨٠٢
قنا	٧٢٤	١٩٠٢٩	١٧٥٥	٥٢٧٠٧	٢٢٢	٦٩٤٧	١١٢٠	٤٧٧٠	١٢٦٢	١٢٦٢	٥٢٢٥	٨٩٠٦٥
أسوان	٢٨٤	١١٢٧٩	٧٠٦	١٨٠١٠	١٢٥	٥٨٧٦	١٠٤٤	٥٤٢٢	١٢٧٢	٤٧٩١	٢٥٢٢	٤٥٢٨٩
مدينة الأقصر	٥٦٦	٢٩٩٢	٨٠٢	١١١٩١	١١٩	٤٨٧٨	٥٠٨	١٦٧١	٦١١	١٨٤٤	٢٦٠٦	٢٢٥٧٧
تبهر الأحمر	٦	١٦٠	٢٢	٦٧٠	-	-	٩	١٦٠	٢٨	١١٥	٧٥	١٠٥٥
نوادى الجديد	٨٥	٢٢٢٧	١٩٢	٥١٤٦	٢٨	١٤٢٢	١٦٠	٦٨٠	٢٤٥	٤٨٢٦	٨٢١	١٥٤٢٢
مطروح	١٩٧	٢٦٠٢	١٧٢	٢٩١٥	١١٩	٢٢٨٢	٢٢٧	١٨٦٧	٦١	٢٤٦	٧٩٤	١٢٠١٢
شمال سيناء	٢٠	٧٦٩	١٥٢	٤٨١٠	٢	١٢٧	٨٧	٥٨٧	٢٥	٤٢٢	٢٩٨	٢٧٢٦
جنوب سيناء	٨	٦٠٠	٢٤	٨٠٤	-	-	١٨	١٢٨	١٠	١٠٠	٦٠	١١٤٢
الجميلة	١٩٨٥	٢٢٥٨٦٨	٢٤٦٩٠	٧٢٩٩٨٨	٤٠٨١	١١٢٠٠٦	٢٢٢٨٨	١٠٢٥٩	٢١٢٥١	١٢٣١٨٥	٨٢٢٠٢	١٢١٥٠٠٦

* تشمل المحاضرات ومحاولات..... الخ

عدد الملاعب بمراكز شباب القرى
بالمحافظات عام ٢٠٠٢

جدول رقم (٥٧)

عدد الملاعب التي ليس بها مدرجات	الجمعة		غير قاتونى		قاتونى		المحافظات
	السعة	العدد	السعة	العدد	السعة	العدد	
٩٧	١٠٠٠	١	-	-	١٠٠٠	١	دمياط
٥٢٧	٥٧٠٠	١١	٣٢٠٠	٩	٢٥٠٠	٢	الدقهلية
٤٨٠	٥٥٠٠	٢	-	-	٥٥٠٠	٢	الشرقية
٣٦٨	٥٩٠٠	٤	٤٠٠	٢	٥٥٠٠	٢	بنها
١٦٧	٢١٠٠	٥	-	-	٢١٠٠	٥	كفر الشيخ
٤٠٧	٤٥٠٠	٧	٢٣٠٠	٢	٢٣٠٠	٥	الغربية
١٩٠	١٣٠٠	٢	٣٠٠	١	١٠٠٠	١	المنوفية
٢٨٦	-	-	-	-	-	-	البحيرة
٩٤	١١٠٠	٢	-	-	١١٠٠	٢	الاسماعيلية
٣٤٣	١٢٥٦٠	٤٨	٥١٥٧	٣٦	٧٤٠٣	١٢	الجيزة
١٥٤	١٥٠٠	٢	٥٠٠	١	١٠٠٠	١	بنى سويف
٢٣٦	-	-	-	-	-	-	الفيوم
١٤٨	٤٤٠٠	٨	٢٢٠٠	٤	٢٢٠٠	٤	المنيا
٢٣٥	٢٢٠١	٨	٢١٥١	٧	٥٠	١	أسيوط
١٥٠	٥٠٠	٤	-	-	٥٠٠	٤	سوهاج
٢٤٥	٣٦٠٠	٤	١٠٠٠	١	٢٦٠٠	٣	قنا
٣٦١	١٠٥١	٥	٢٠١	٢	٨٥٠	٣	أسوان
٤٨	-	-	-	-	-	-	محافظة الأقصر
٦	١٩٠	٣	-	-	١٩٠	٣	البحر الأحمر
٩٤	-	-	-	-	-	-	الوادى الجديد
١١١	٦٠٠	٦	٦٠٠	٦	-	-	مطروح
٨٦	-	-	-	-	-	-	شمال سيناء
١٥	-	-	-	-	-	-	جنوب سيناء
٤٨٤٨	٥٣٧٠٢	١٢٢	١٨٠٠٩	٧١	٣٥٦٩٣	٥١	الجمعة

عدد المشتركين في النشاط الثقافي بمراكز شباب القرى حسب نوع النشاط بالمحافظات عام ٢٠٠٢

جدول رقم (٥٨)

المحافظة	حفلات سمر لوترفيحية		ندوات		مؤتمرات		مجلة حائط		أخرى*		الجملة	
	العدد	للمشاركين	العدد	للمشاركين	العدد	للمشاركين	العدد	للمشاركين	العدد	للمشاركين	العدد	للمشاركين
دمياط	١١٠	٦٠٠٦	٤١٢	٢٢٦٢٨	٦٢	٥٩٠٤	٢٩٢	١٧٩٢	٤٤٥	١٩٠٢	١٢٢١	٢٩٤٤٤
البحرية	٩٥٤	٣٢٢٤٤	٢٤٢٩	١٠٨٧٥٢	١٤٢٥	١٥٨٥٥	١٩٠٢	١٠٥١٩	١٦٨١	٢٥٥٦٤	٩٢٩٢	١٩٢٩٢٥
الشرقية	٥٢٤	١١٢٩٩	٩٦٧	٣٥٠٢٤	١٦٥	٥٨١٩	١٠١٢	٥٢٤٧	١٧٤٤	٦٣٩٥	٢٢٧٨٤	٢٢٧٨٤
القليوبية	٥٢٩	١٠٨٧٤	١٦٧٢	٥٦٨٥٧	٢٩١	٩٨٥٢	١٠٧٤	٤٥٨٦	٢٣٢٤	٩٢٩٤	٥٩١١	٩١٤٦٢
كفر الشيخ	٤٤٤	١٢١٠٠	١٤٤١	٤٣٨٧٤	١٧٢	٧٩٨٩	٩٨٥	٥١٩٦	١٢٦٩	٥٢٠	٤٦١١	٧٥٤٧٩
الغربية	٥٠٢	١٦٦٧٧	١٩٥٢	٢٨٩٤٦	٢٤٢	١٠٦٢٩	٦٢٤١	١٩٩٢٧	١٨٤٩	٦٤٩٢	١٠٨٨٩	١٠٨٨٩
المنوفية	٢٢١	٤٧٢٩	٢١١٢	٤٨٦٧١	٤٥٧	٥٤٥٨	٩٩٢	٨٦٠٤	٧٠٢	١٠١٠٠	٤٤٩٥	٧٧٥٧٢
الجيزة	١٧٢	٢٥١٢٢	١٠٢٥	٢٠٢٤٠	١١٨	٥٠١٠	١١٧١	٤٨٤٦	٦٢٢	٥٦٧٢	٣٦٥	٧٠٨٩١
الأسماعينية	١٨٢	٧٤٧٧	٢٩١	٨٨١٨	١١	٧٦٧	٢٤٨	١٥١٢	٤١٤	٣٧٥٢	١٢٤٧	٢٢٢٢٦
الجيزة	٨١٢	١٢٤٢٠	١٩٧٢	٢٥٢٠٨	١٢٢	٥٢٦٠	١١١٢	٥٧٥٩	١٠٨٥	٦٥١٢	٥١١٥	٦٦٢٦٩
بنى سويف	٤٧٠	٧٩٦٢	١٢٢٩	٢٧٤٢٩	٦١	٢٧٥٦٦	٩٨٧	٢٧٠٢	٩٩٩	٥٢٢٤	٢٧٤٦	٥٦٩٨٥
الفيوم	٦٠٠	١١٦٢٧	٩٠٠	٢٧٥٦٦	٩٠	٢٦٥٦٦	١٠٠٢	٤١٢٧	٤٢٢	١٧٢٩	٢٠١٥	٤٨٧٢٦
شمال سيناء	٨٦٢	١٠٧٩٩	١٦٤٩	٥١٠١٠	١٢٢	٨٤٢٨	١٩٥٧	٦٧٥٦	١٧١٧	١٢٢٩٢	٦٢١٨	٨٩٨٨٦
السيوط	٤٢٤	١٤٢٢٥	٧١١	٤٧٦١١	٨٠	٢٢٤١	٧٩٥	٢٩٨٦	١٦٨٨	٨٢١٢	٣٦٩٨	٧٧٢٧٦
سوهاج	٥٨٦	٧٧٦٧	٩٩٨	٢٨٠٨٠	٢	٢٥١	١٢٢	١١٢٢	٥٤٢	٧٤٤٢	٢٢٦١	٥٤٨٠٢
قنا	٧٦٤	١٩٠٢٩	١٧٥٥	٥٢٧٠٧	٢٢٢	٦٤٤٧	١١٢٠	٤٧٧٠	١٢٦٢	٤٦٠٦	٥٢٢٥	٨٩٠٦٥
الوادى الجديد	٣٨٤	١١٢٧٩	٧٠٦	١٨٠١٠	١٢٥	٥٨٧٦	١٠٤٤	٥٤٢٢	١٢٧٢	٤٧٩١	٣٥٤٢	٤٥٢٨٩
مدينة الأقصر	٥٦٦	٢٩٩٢	٨٠٢	١١١٩١	١١٩	٤٨٧٨	٥٠٨	١٦٧١	٦١١	١٨٤٤	٢٦٠٦	٢٢٥٧٧
بحر الأحمر	٦	١٦٠	٢٢	٦٧٠	-	-	-	١١٠	٢٨	١١٥	٧٥	١٠٥٥
شمال سيناء	٨٥	٢٢٢٧	١٩٢	٥١٤٦	٢٨	١٤٢٢	١٦٠	٦٨٠	٢٤٥	٤٨٢٦	٨٢١	١٥٤٢٢
جنوب سيناء	٢٠	٧٦٩	١٥٢	٤٨١٠	٢	١٢٧	٨٧	٥٨٧	٢٢	٤٢٢	٢٩٨	٦٧٢٦
الجملة	٩٩٨٥	٢٢٥٨٦٨	٢٤٦٩٠	٧٢٩٩٨٨	٤٠٨١	١١٢٠٠٦	٢٢٢٨٨	١٠٢٩٥٩	٢١٢٥٩	١٢٢١٨٥	٨٢٢٠٢	١٢١٥٠٠٦

* تشمل المحاضرات ومحو الأمية..... الخ

عدد المشتركين بمعسكرات العمل وجماعات الخدمة العامة بمراكز شباب القرى
حسب نوع النشاط بالمحافظات
عام ٢٠٠٢

جدول رقم (٥٩)

الجملة	العدد	المشتركين	العدد	جماعات خدمة عامة				معسكرات عمل				المحافظات
				بقاع مدن		اسعاف		دولية		قومية		
				العدد	المشتركين	العدد	المشتركين	العدد	المشتركين	العدد	المشتركين	
٤٠٢٤	١٩٩	٢٣٧-	١١١	٢٣٦	١٩	٦٦٠	٢٥	٤	١	٧٥٤	٤٣	دمياط
٢٦٤٨١	١٤٦٨	١٢٥٩٥	٥٧٤	٤٣٨٤	٢٥٨	٤٧١٠	٢٨٥	٢٥٦	١٢	٤٥٣٦	٣٣٩	الدقهلية
١١٥٤١	٨٧٨	٥٣٠١	٣٩٢	١٩٤٠	١٥٧	١٩٩٦	١٧٤	-	-	٢٣٠٤	١٥٥	الشرقية
١١٠٧٢	٩٩٢	٥١٤٤	٤٤٤	١٨٣٣	١٩٨	١٧١٦	١٥٨	٤٧	٢	٢٣٢٢	١٩٠	القليوبية
١٧٥٨١	١٠٤٢	٧١٢٩	٤٠١	٣٠٤٣	٢٢٥	٣٢٨٣	٢٥١	٣١	١٢	٤٠٩٥	١٥٣	كفر الشيخ
١٠٩٠٨	١٤٢٣	٤٦٣٧	٦١٩	١٢٦٨	١٦٦	١٥٦٦	٢٥٦	٨٥	٥	٣٣٥٢	٣٧٧	الغربية
١١٧٤٩	١١١٤	٤٤٣٩	٣٦٦	٢١٣٢	٢٤٢	٢٥١١	٢٨١	٧٠	٤	٢٥٩٧	٢٢١	المنوفية
١٠٣٨١	٥٨٧	٢٦٥٣	٢١٢	٩٢٤	٧٠	١١٦٠	٩٠	٢٢	٢	٥٦٢٢	٢١٣	البحيرة
٢٥٠١	١٧٨	١٣٤٢	٩١	١٩٠	٣٧	٢٠٠	٢٦	-	-	٧٦٩	٢٤	الاسماعيلية
٧٠٧٨	٦٣٣	٣٤٦٨	٢٨٩	١٧٨	١٣	٢٣٩	٤١	٧٥	٥	٣١١٨	٢٨٥	الجيزة
٧٦٩٦	٥٧٢	٢٧٧٤	١٧١	٨٢١	٨٣	١٢٣٢	١١١	٢٩١	١١	٢٥٧٨	١٩٦	بنى سويف
١٠٠٦١	٨٢٤	٤٠٤٢	٢٨٩	١٢٩٧	١٢٩	١١٥٥	١٣٩	٣١٤	٢١	٢٢٥٣	٢٤٦	الفيوم
١٣٦٠٤	١٤٤١	٤٨٤٤	٣٧٩	٢٢٠٢	٤١٠	٢٩٦١	٤٩٥	-	-	٣٥٩٧	١٥٧	المنيا
١٠٨٨٠	٩٠٩	٤٢٢٤	٣٤٤	١٩٧٧	١٨٥	٢٤٢٥	٢٠٧	١٧	٢	٢٢٣٧	١٢١	السيوط
٩٧٣٧	٤٩٢	٢٨٢٨	١٥٣	١٥٨٨	٨٥	١٦٦٨	١٢٠	١٥	٢	٣٦٣٨	١٣٢	سوهاج
١٤٠٥٣	١٤٣٥	٥١٤٠	٥٠١	١٤٣٤	٣٥١	١٤٢٤	٢٢٧	١٠٠	٥	٥٩٥٥	٤٥١	قنا
١٣٣٠٤	١٠٢٣	٤٥٥٥	٤٤٨	٢٠٤٨	١٠٧	١٤١٤	١٣٥	٢٧	٢	٥٢٦٠	٣٣١	لسون
٣٧٥٢	٥٦٢	١٧٤١	٣٣٠	١٤١	٢٥	٣٩٢	٦٩	٦٢	٢	١٤١٦	١٣٦	مدينة الاقصر
١٦٤	٧	٥١	١	٣٦	٢	٦٥	٣	-	-	١٢	١	البحر الأحمر
٤٠٥٦	١٦٥	٢٠٣٢	٦٥	٧٧٦	٣٣	٧٧٩	٣٧	٢	١	٤٦٧	٢٩	الوادي الجديد
٣٥١٦	٢٠٦	١٩٢٣	١٤١	٩٤	٦	١٨٩	١٢	٧٢	٢	١٢٣٨	٤٥	مطروح
١٩١٦	١٠٢	٩٣٥	٤٢	٣٣١	١٩	٤٥٣	٢٨	-	-	١٩٧	١٣	شمال سيناء
٣٩٦	٣٠	٢٠٠	٢٠	-	-	-	-	-	-	١٩٦	١٠	جنوب سيناء
٢٠٦٤٥١	١٦٢٨٢	٨١٣٦٧	٦٤٣٢	٢٨٨٧٣	٢٧٢٠	٣٢١٩٨	٣١٧٠	١٤٩٠	٩١	٥٩٥٢٣	٣٨٦٨	الجملة

عدد المشتركين بمعسكرات العمل وجماعات الخدمة العامة بمراكز شباب القرى

عدد المشتركين في الرحلات ومصكرات نهاية الاسبوع والنشاط الكشفي
بمراكز شباب القرى حسب نوع النشاط بالمحافظات عام ٢٠٠٢

جدول رقم (٦٠)

المحافظة	رحلات داخل المحافظات		رحلات داخل الجمهورية		رحلات خارج الجمهورية		معسكرات نهاية الاسبوع				الجمالية								
	العند المشتركين		العند المشتركين		العند المشتركين		عائلات		تربوية										
	العند	المشتركين	العند	المشتركين	العند	المشتركين	العند	المشتركين	العند	المشتركين									
دمياط	١٢١	٦٩٠٢	٩٠	٥٠٩٦	٦	٥٢٨	١٠	٢٢٦	٥	١٢٣	١	٩	١٩	٢٨٠	١٠	١٨٤	٢٧٢	١٣٤٥٨	
البحرية	١٠٩٠	٢٨٨٤٨	٧٤٤	٢٧٤٧٩	٨٧	١٦٢١	٤٦٢	٣٩٤١	٨٧	١٠٠٧	١٤١	١٧٧٧	١٤١	١٧٧٧	٧٩١	٤٣٧	٢١٦٤	٣٨٢٩	٧١٦٠٨
الشرقية	٤٠٣	١٠٦٤١	٥١٢	١٤٠٢٢	١	٢٢	٨٩	١٤٥٢	٢٠	٢٠	١١٩	٢٠٣٤	١١٩	٢٢٦٧	١٤	٣٥٢	١٢٨١	٣١٠٢٠	
القليوبية	٦١٦	٦٩٧٦	١٠٦٦	١٨١٣٦	١٤	٢٥٨	١٥٦	٤٢٠٥	٢	١٠٥	٩٣	٣٥٢١	٩٣	٢٩٤٧	١٨٥	١٥٢٨	١٥٠٦	٢٦٦٨٦	
قنا	٤٢٤	٩٥٧٨	٤٠٩	٩٥٨٢	١	٥	١	٢٣٠٦	١١٤	٢٣٠٦	٤٣	١٥٩٨	٢١٠	٢٣٧٢	٢٥١	١٥٩٨	١٥٠٢	٢٧٢٢٢	
الغربية	٤٢٤	١٠٢٦٨	٧٠٢	٢٢٢٢٩	٥	٢٧١	٩	٢٦٥	٩	٢٦٥	١	٢٦٥	١٨	٢١٩٧	١٥١	٢١٩٧	١٣٢٩	٣٦٥٥٠	
المنيا	١٦٣	٤٦٢٢	٦٠٩	١٨٦٦٩	٥٨	٥١١	٤٧	١٠٨٥	١	٢٦	١	٤٥٨	٨٦	١٦١٨	٥٠	٦٧٠	٩٩٤	٢٧٧٠٠	
البحيرة	٢٢٥	٧٢٦٨	٢٦٢	١٢١٨٥	٥	١٤٦	٢٧	٥٨٦	١	٥	١	١٢٢	٤	١٤٢٤	٦٢	١٤٢٤	٨١٠	٢٢٦٤٦	
الاسماعيلية	١٣٧	٦٥٤٨	٧٦	٤١١٤	-	-	-	٥٤٠	١٨	-	-	٢٥٠	٥١	٨٩٥	٤	١٤٤	٣٢٦	١٢٥١١	
الفيروز	٦٠٧	١٠٢٠٤	٢٦٧	٤٢٢٩	٦١	٥٢٢	٢٣	٦٣٠	٢٣	-	-	٤٦٦	١٥٩	١٠٩١	١٥٩	١٠٩١	١٢٦٨	١٩٥٠٧	
بنى سويف	٢٢٥	٣٠٤٤	٢٧٤	٤١٠٦	٢	٢٢	١٥	٢٠٩	١٥	٢٠٩	٩	٦٠٨	٣٨	١٥٤٧	١٦٠	٦٠٨	٨٩٩	١١٢١٩	
المنوف	٢٠٥	٨٣٥١	٧٨	٣٥٠٩	٥	١٠٥	١٢٧	١٧٦٤	١٢٧	١٧٦٤	١٢	١١٩٥	٧٦	١٢١١	٥	٢٢٩	٥٧٥	١٦٧٢٣	
الغربية	٥٨٤	١١١٤٥	٢٤٤	٥٣٤٤	١	٢٦	٨٦	١٧٦٠	١٢٧	١٧٦٠	١٥	١٠٥٢	٦٦	٤١١٧	٢١٤	٤٢٦٥	١٦٨٦	٢٧٩٩٩	
السيوط	٢٦٥	٥٧٢٥	١٢٦	٢٣٤٦	-	-	-	٣٢٧٠	١٨٢	٣٢٧٠	١٢	١٨٢٠	١٠٩	٢٠٩٩	٧٧	١٧٣٧	٩٥٤	١٨٢٧٤	
سوهاج	٢٧٥	٧٧٦٨	٦٥	١١٢٨	-	-	-	١٦١٣	٢٣	١٦١٣	٤	٩٩	٨٧	٢٢١٥	١٨	٦١٧	٥١٦	١٣٥٠٠	
قنا	٤٧٧	٧١٦٥	١٥٠	٢٦٢٢	-	-	-	١٣٩١	١٧٢	١٣٩١	٥	٨٢٢	٧٢	٤٢٧	٢٢	١١٢٥	١٣٢٥	١٨٢١٠	
أسوان	٢٤٢	٥٩٨٢	٦٥	١٢٩٦	٥	٨٦	٢١	١٢٧٠	٨٨	١٢٧٠	٣١	٩٢٧	٤٤	٩٢٧	٦٢	٩٢٤	٧٤٤	١١٦٨٦	
مدينة الأقصر	٢٢٥	٢١٣٠	٦٢	٥٧٢	٥	٧٧	١٠	٣٥٥	٧٧	٣٥٥	٣	٦٣٤	١٦٠	١٧٢٢	٢٨٦	١٧٢٢	٩١٨	٥٤٦٩	
البحر الأحمر	٤	١٤٠	٤	٨٠	-	-	-	٤٠	٧	٤٠	-	٩٢	٦	-	-	-	-	٣٥٣	
الوادى الجديد	٧٢	١٩٧٠	٢١	٢٦٢	-	-	-	٧٤٤	٢٧	٧٤٤	٢	٤٥١	٢١	٢٦٢	٤٤	٨٦٤	١٠٦٤	٥٥١٨	
مطروح	١٦٦	٢٩٧٦	٤٠	٩٢٦	-	-	-	١١٦٥	٦٦	١١٦٥	٢	٨٢١	٤٥	١١٤٠	١٢	٢٧٢	٤١٦	٧٦٩٢	
شمال سيناء	٧٢	١٧٧٣	٦١	١٤٩٨	-	-	-	١٤٧	٥	١٤٧	-	٢٧	١٢	٢٢٦	٣	٧٢	١٥٧	٢٧٤٤	
جنوب سيناء	١٠	٢١٧	٦	١٠٠	-	-	-	-	-	-	-	-	-	٩٠	٢	-	-	٤٠٧	
الجمالية	٧٢١٥	١٦٠٢٦٢	٦٢٢٤	١٦٢٨٤١	٢٥٨	٤٢٠١	١٨٧٩	٢٩١١٩	٢٧٤	٤٢٨٧	١٣٠٦	١٩٢٥٠	٣٨٤٠	٤٥٧٤٨	١٥٢٧	١٨٩٩٥	٢٢٦٤٢	٤٤٤٩٠٤	

* تشمل مصكرات اليوم الواحد

اعضاء مجالس الإدارات والعاملين بمرآكز شباب القرى بالمحافظة عام ٢٠٠٢

جدول رقم (٦١)

المحافظة	اعضاء مجالس الإدارة		مديرين ولائيين		لصقيون وقبيل		كتبة		عمال قبيل ولغرون		جموعه المسالين		
	١	٢	١	٢	١	٢	١	٢	١	٢	١	٢	٣
السيوط	٤	٥٩٧	٩	١٠١	٣	٧٠	-	-	٤	٩٣	٨٨١	٢٠	٨٦١
الفيقية	٥٥	٣٠٨٣	١٢٥	٧٢١	١١٧	٥٣٠	٤٦٧	٨٤٣	٥٣	٤٣٣	٦٤٢٧	٨١٧	٥٦١٠
الشرقية	٢٨	٣١٠٤	٣٠	٤٥٣	٩٦	٣٠٠	٩٢	٦٨٧	٩	٣٧٣	٥١٧٢	٢٥٥	٤٩١٧
القليوبية	١٨	١٣٨١	٣٠	٢٢٦	٣١	٢٣٦	١٠٣	٢٤١	٨	٢١٤	٢٤٨٨	١٩٠	٢٢٩٨
كفر الشيخ	٣٠	١٧٨٩	٤٦	٢٧٧	١٢	١١٦	١٩٠	٥٣٢	٨	٣٣١	٢٣٢١	٢٨٦	٣٠٤٥
الغربية	١٠	٢٣٧٦	٢٢٣	٥٥٠	٢٠٤	٤٧٤	٢١٦	٤٣٤	١٥	٢٧٦	٤٦٧٨	٦٧٨	٤٠٠٠
المنوفية	٨٣	١٧١٨	١٤٠	٦١١	٤٤	١٤٧	١٨٥	٤٧٦	٨	٤٣٧	٣٨٤٩	٤٦٠	٣٣٨٩
البحيرة	١٠	١٧٣٣	٢٦	٢٥٥	٣٠	٤١٠	٤٠	١٢٠	٦	٢٢٠	٣٨٤٩	١١٢	١٧٣٧
الاسماعيلية	٤	٦٤٣	٨	٣٢	٣	١٨	١٢	٥	-	٢٩	٧٥٥	٢٧	٧٣٨
الفيضة	١٥	١٢٤٠	٥١	٢١٠	١٩	٨٧	٣٢	٥٧	١٥	١١٥	١٨٤١	١٣٢	١٧٠٩
بنى سويف	٣٤	٩٩٩	٤٦	٤٦٩	١١	١٦٦	٢١	١١٤	٥	٢٧٠	٢١٣٥	١١٧	٢٠١٨
الفيوم	١٧	١٤٥٣	٦٠	٣٥٢	١٨	١٣٤	٥٤	١٩٨	٣	٢٠١	٢٤٨٨	١٥١	٢٣٣٧
المنيا	٤	١٠٦٩	٤٠	٣٣٨	٧٣	٢٧٧	٣٦	١٨٣	١٠	١٦٥	٢١٩٥	١٦٣	٢٠٣٢
السيوط	٨	٩٤٨	١٠	٢٤٨	١٢	١٦٠	١٣	٣٢١	-	٢٣٥	١٩٥٦	٤٣	١٩١٣
سوهاج	٢٧	١١٢٤	٤	٢٦١	-	١٧٧	١٦	٣٦٢	-	١٦٣	٢١٣٤	٤٧	٢٠٨٧
قنا	٣١	١٤٤٢	٣٨	٥٨١	٢٧	٣٤٢	٣٣	٣٩١	٧	٣٤٤	٢٢٢٦	١٢٦	٣١٠٠
أسوان	٢٦	١٠٣٨	١٦	١٨٠	١٢	٨٢	٥	٦٠	-	٨٥	١٤٩٤	٥٩	١٤٣٥
مدينة الأقصر	٣	٢٤٤	٤	٨٧	-	٧٩	٣	٨٥	-	٥٧	٥٦٢	١٠	٥٥٢
بجى الأحمى	١	٢٩	١	٨	-	-	١	-	-	-	٤٠	٣	٣٧
الوادى الجديد	١٠	٣١٢	-	٥٥	٥	٢٧	-	٤	٢	١٩	٤٣٤	١٧	٤١٧
مطروح	٣	٤٧٨	٢	٥٩	٤	٦٠	١	١٤	-	٥٦	٦٧٧	١٠	٦٦٧
شمال سيناء	-	٣٧٧	٢	١١٧	٥	٦٩	١٢	١٠٢	٣	٤٣	٧٣٠	٢٢	٧٠٨
جنوب سيناء	٤	٤٩	٣	١٦	-	-	١	١	-	٣	٧٧	٨	٦٩
الإجمالي	٤٢٥	٢٧١١٤	٩٢٤	٦٢٠٨	٧٢٦	٣٩٦٢	١٥٣٣	٥٢٢٠	١٥٥	٤١٦٢	٤٦٦٦٦	٣٧٦٣	٤٦٦٦٦

قيمة الاجور التقديرة والتأمينات الاجتماعية والمزايا العينية
بمراكز شجبات تقرى بالمحافظات عام ٢٠٠٢

جدول رقم (٦٦)

(القيمة بالالف جنيه)

المحافظات	الاجور التقديرية						
	اجراءات الادارة	مديرون و اداريون	مفتشون و فنيون	كثبة	عمال فنيون و لغرون	جملة الاجور التقديرة	جملة الاجور التقديرة والتأمينات الاجتماعية و مزايا العينية
بنها	-	٤٢	٢٨	-	٢٤	١٠٤	١٠٤
بنهاية	-	٣	-	-	١	٤	٤
بنسفة	-	٤٥	١١٥	١٨٧	٢٦	٢٧٣	٤٣٦
بنسوية	-	٢٢	٤٨	٥	١٢	٨٧	٨٩
بنسوخ	-	٣	١٤	٦٨	٢	٨٧	٨٧
بنسوية	-	١٧٩	٥٥	١٥٠	٥٢	٤٣٦	٥٠١
بنسوية	-	٢٠٩	٨٥	٤٠٩	١٦٦	٨٦٩	٨٨٤
بنسوة	-	٢٨٧	١٩١	١٤٢	٧٦	٦٥٧	٦٩٢
بنساعلية	-	٢٩	٢	٧	٥٩	٧٦	٦٥
بنسوة	-	٢	٤	-	١١	١١	١١
بنسوف	-	٢٠	٧	٥	٢٢	٥٥	٥٥
بنسوم	-	-	-	١	١	١	١
بنسوا	-	٤٤٥	٢٠٧	٢٨٧	٢١١	١٢٥٠	١٢٦٥
بنسوط	-	٢	٦	-	١٢	١٢	١٢
بنسواج	-	٢٣	-	٢٤	٩	٥٦	٥٦
بنسقا	-	٢٠٥٢	١٢٦	١١٤٢	٦٤١	٤٧٦٢	٥١٨٤
بنسوز	-	٨	-	٢	٢٠	٢٠	٢٠
بنسوة الاقصر	-	٢٠١	٢٧٠	٢٧٤	١٢٧	١٠١٢	١٢٠٧
بنسوا الاحمر	-	-	-	١	١	١	١
بنسواى الحنية	-	١٢	٨	-	٢٢	٢٢	٢٢
بنسواوح	-	٣٤	٢٠	٤	٢٤	٨٢	٨٢
بنسوا سماء	-	٥	٢	٣	١	١١	١١
بنسوا سياه	-	١	-	-	١	١	١
بنسواى	-	٢٧٢٤	٢٠٨٨	٢٦٧٢	١٤٨٧	١٩٧٢	١٠٨٩١

* اعضاء مجالس الادارة لا يتقاضون اجر

قيمة المستلزمات السعوية والخدمية والمصرفيات التحويلية الجارية

بمراكز شباب القرى

بالمحافظات عام ٢٠٠٢

جدول رقم (٦٢)

(القيمة بالآلاف جنيه)

المحافظات	مستلزمات سعوية	مستلزمات خدمية	مصرفيات تحويلية جارية	الجملة
لمياط	٢١٩	٢٢٨	٢٠	٤٦٧
الدقهلية	١٠٤٧	٣٢٨٦	٣٢٨٥	٧٦١٨
الشرقية	٦٨١	١٦٥٦	٣٤٣٤	٥٧٧١
القليوبية	٣٤٩	١٣٢٨	١٦٠	١٧٣٧
كفر الشيخ	١٠٠١	١٣٥٤	٨٦٠	٣٢١٥
تفريية	٤٨٠	٢٢٨٨	٢٠٠٦	٤٧٧٤
المنوفية	٤٩٤	١٦٧٠	٢٨١٥	٤٩٧٩
البحيرة	٤٥٦	٩٥٦	٨٨١	٢٢٩٣
الاسماعيلية	١١٨	٢٦٩	١٦٧	٥٥٤
النجيزة	٤٩٦	١٤٩٨	٦٦	٢٠٦٠
بنى سويف	١٤٧	١٠٤٩	١١٨٣	٢٣٧٩
الفيوم	٩٥	١١٢٨	٤٣٣	١٦٥٦
المنيا	٢٢٠	١٠٥٥	٥٤٩	١٨٢٤
اسوط	٤٦٢	٥٧٢	٩٤٦	١٩٨٠
سوهاج	٣٤٩	٧٣٦	٩٤٤	٢٠٢٩
قنا	٢٠٠	١١٨٥	١٣٣	١٥١٨
اسوان	١١٥	٣٠٥	٤٢	٤٦٢
مدينة الاقصر	١٥١	٢٣٧	٥٨	٤٤٦
البحر الاحمر	٧	١٦	-	٢٣
الوادى الجديد	٤٢	٢٧٠	٥٦	٣٦٨
مطروح	٦٤	٣٨٧	٦٠	٥١١
شمال سيناء	٦٨	١٧٩	١٤٢	٣٨٩
جنوب سيناء	٢	٢	-	٤
الجملة	٧١٦٣	٢١٦٥٤	١٨٢٤٠	٤٧٠٥٧

قيمة الإيرادات بمراكز شباب القرى بالمحافظات عام ٢٠٠٢

جدول رقم (٦٤)

(القيمة بالآلاف جنيه)

المحافظة	* إيرادات للنشاط	الإعانات	** أخرى	الجملة
دمياط	١٥٨	٥٩٥	٥٠	٨٠٣
الدقهلية	٤٠٠٣	٤١٧٥	٤١٧٦	١٢٣٥٤
الشرقية	٣٤٦١	٢١٩٤	١٨٨	٥٨٤٣
القليوبية	٢٣١	٩٣٩	٣٩١	١٥٦١
كفر الشيخ	٨٥٦	١٦٥٨	٧٢٩	٣٢٤٣
الغربية	٩١٠	٣٠٢٥	١٨٩٩	٥٩١٤
المنوفية	١٧٤٥	٢٠٨٩	١٣٦١	٥١٩٥
البحيرة	٥٣٨	١٥٢٣	٤٣٤	٢٤٨٥
الأسماعينية	٢٠٦	٣٥١	٢٤٨	٨٣٥
الجيزة	١١٧٦	١٨١٢	٢٣٢	٣٢٢٠
بنى سويف	٤٧٤	١٤٤٠	٧١٠	٢٦٢٤
الفيوم	٧٠٦	٧٦٢	٢٥١	١٧١٩
المنيا	٥٨٧	٨٦٤	٦٩٣	٢١٤٤
السيوط	٥٠٩	١٢٢٣	٥٧٠	٢٣٠٢
سوهاج	٥٤٨	١١٣٢	٥٤٤	٢٢٢٤
قنا	٣٧٩	٨٢٠	٣٥٤	١٥٥٣
أسوان	١٦٣	٩١٤	٣٣	١١١٠
منية الأقصر	١٢٠	٤٣٧	٦٠	٦١٧
البحر الأحمر	٢	٣٦	٣	٤١
شمال سيناء	١٢٦	٤٤٦	٩٥	٧٠٧
شمال سيناء	٦٥	٤٢٦	٤١	٥٣٢
جنوب سيناء	٤٩	٤٤٩	١٦	٥١٤
جنوب سيناء	٢	٩٩	-	١٠٣
الجملة	١٧١٣٦	٢٧٤٣٩	١٣٠٦٨	٥٧٦٤٣

* إيرادات تأدية الخدمة - اشتراكات الأعضاء - إيرادات تأجير مباني أوقاعات - إيجارات مقاصف و بوفيات
فوائد دائنة - إيرادات بيع منتجات سلعية

** إيجارات تقديرية - إيرادات رسوم متنوعة

قيمة الأصول الثابتة بمراكز شباب القرى بالمحافظات عام ٢٠٠٢

جدول رقم (٦٥)

(القيمة بالآلاف جنيه)

محافظة	صافي قيمة الأصول في أول العام	الاضافة على الأصول خلال العام	لصاع والمستبعد من الأصول خلال العام	الاصلاك خلال العام	صافي قيمة الأصول في آخر العام
دمياط	٣٩٤٤	٤٧	-	١٣٨	٣٨٥٣
المنيا	٢٤٣٤٠	٢٥١	-	١٠٤١	٢٣٥٥٠
الشرقية	٣٣٥٥	-	-	٧٣	٣٢٨٢
القليوبية	٥٠٠	-	-	٢١	٤٧٩
كفر الشيخ	٨٣١٢	١٥	-	٤٣٠	٧٨٩٧
الغربية	١٧١١٦	٥٦٤	١٣	٤٣٢	١٧٢٣٥
المنوفية	٩٨٧٤	٦٥	-	٣٢٦	٩٦١٣
البحيرة	٨٢٣	-	-	٢٨	٧٩٥
الاسماعيلية	١٥١٦	-	-	١٣٤	١٣٨٢
الجيزة	١١٣٢٩	٢٩	-	٥٢٤	١٠٨٢٤
بنى سويف	١٤٢٠٢	٧٧٧	٨	٢٧٣	١٤٦٩٨
الفيوم	٤٦٣٥	٤	-	١٢٠	٤٥١٩
المنيا	٩٨٠٩	١٠٦	-	١٩٦	٩٧١٩
أسيوط	١٦٥٤٩	٨١٣	-	٣٤٣	١٦٩٤٩
سوهاج	٩٠٧٣	١٢٠	-	١٦٩	٩٠٢٤
قنا	٦٩٠٤	٥	-	١٧٤	٦٧٣٥
أسوان	١٣٥	-	-	١٧	١١٨
مدينة الأقصر	٢١١	-	-	١٧	١٩٤
البحر الأحمر	٢٣٦	-	-	٧	٢٢٩
الوادى الجديد	٤٩٣	١١	-	٢١	٤٨٣
مطروح	٥٢	-	-	٤	٤٨
شمال سيناء	٢٣٤٤	٣	-	٢٨٩	١٩٥٨
جنوب سيناء	٢٢	-	-	٢	٢٠
الجملة	١٤٥٦٧٤	٢٨١٠	٢١	٤٨٥٩	١٤٣٦٠٤

الباب الثانى
النشاط الرياضى فى قطاع التعليم

الفصل الأول

الجامعات

عدد الفرق الرياضية واللاعبين حسب نوع اللعبة وتكلفة النشاط الرياضي بالجامعات

جدول رقم (٦٦)

عن العام الدراسي ٢٠٠٢/٢٠٠١

الجامعة	اللعبة	كرة القدم		كرة اليد		كرة السلة		كرة الطائرة		التنس		تسبح الطاوله		السباحه	
		فرق	لاعبين	فرق	لاعبين	فرق	لاعبين	فرق	لاعبين	فرق	لاعبين	فرق	لاعبين	فرق	لاعبين
جامعة القاهرة	طلبة	٢٦٦	٣٦٦٢	٨١	٢٦٩	٥٧	٦٨٦	٨٢	٧٨٧	١٩	٨٩	٢٤٢	٨٠٩	١٩	١٤٥
جامعة عين شمس	طلبات	-	-	٢٢	٢٠٧	٢٤	٢٢٠	٣٧	٢٩٢	٩	٣٠	٧٥	٢٩٠	٨	٣٨
جامعة حلوان	طلبة	١	٥	١٥	١٥٧	١٩	١٨٠	١٨	١٩٩	٤٨	١٠٣	٧٧	١٧١٧	١٩	٧٦
جامعة طنطا	طلبة	١٠٠	١١٦١	٢٦	٣٧٤	٢٤	٢٩٣	٢٤	٣٢٠	١٦	٧٨	٣٩	٤٤٨	٣٠	١٢٣
جامعة الأزهر	طلبات	٧	٦٠	٨	٨٩	٦	٥٨	٩	١٠٦	٨	٢٩	١١	٧٢	٩	٣٩
جامعة المنصورة	طلبة	١٥٥	٢٠٤٢	٦٦	٦٠٠	٤٩	٤٦١	٦٥	٦٧٤	٢١	٩٤	١٧٦	٩٠٩	٣	١١
جامعة الإسكندرية	طلبات	٣	٣٠	٢٠	١٩٩	١٣	١٠٧	٣١	٢٨٣	١٦	٤٦	٥٢	٢١٥	-	-
جامعة السويس	طلبة	٢٢٩	٣٧٣٩	٥٠	٥٦١	٤٩	٥٥٢	٥١	٥١١	١٥	٧٤	١١٩	٥١١	١٨	١٢٦
جامعة المنيا	طلبات	٥	٧٣	١٧	١٧٩	٢٠	١٧٩	٢٤	٢٣٢	١٠	٢٨	٥٣	١٩٤	١٤	٥٨
جامعة بني سويف	طلبة	١٠٢	١٢٣٧	٣٠	٣٥٥	٣٧	٣٠٩	٤٢	٤١٧	٢١	٨٤	٦١	٣٧٥	٢١	١٢١
جامعة بني سويف	طلبات	١	١١	١٣	١١٦	١٤	١٠٢	١٦	١٣٠	١٥	٤٠	٦٥	١٠٠	٥	٢٩
جامعة المنصورة	طلبة	١٥٣	٢٤٣٩	٤٤	٦٨٩	٤٠	٤٦٠	٥٠	٥٢٨	٣٠	١٣٨	٢١٣	٩٨٤	١٣	١٠٨
جامعة طنطا	طلبات	٣	٤٥	٩	١٢٢	١٠	١١٥	١٢	١٢٥	١١	٣١	٤٤	١٩٦	-	-
جامعة الزقازيق	طلبة	٦٠	٩٤٣	٢٦	٣٦٣	٢٧	٣٦٢	٢٨	٣٦٦	٨	٣٤	٤٧	٢٢٤	٦	٤٢
جامعة طنطا	طلبات	١	١٠	١٥	١٧٤	٩	٩٥	١٢	١٥٢	٣	١١	١٧	٦١	١	٨
جامعة المنيا	طلبة	٨٩	١٠١١	٢٣	٣١٢	٢٣	٣٢٨	٣١	٣١٧	١٢	٧٢	٢٧	٦٢٨	١٤	٧٢
جامعة المنوفية	طلبات	-	-	٨	٩٢	٦	٦٣	١٠	٨٨	٤	١٥	١١	٤٧	٦	١٦
جامعة المنوفية	طلبة	٣٢	٤١٥	١٩	٢٣٩	١٤	١٧٠	٢٦	٢٦٠	٢	١٢	٣٦	١٧٤	١١	٦٠
جامعة المنيا	طلبات	-	-	٧	٨٦	٥	٥٥	١١	١١٩	-	-	١٤	٥٢	١	٢
جامعة المنيا	طلبة	٣٧	٥٥٤	٢٣	٢٨٠	٢٤	٢٤٤	٢١	٢٢٨	١٢	٤٨	١٨	١٠٨	١٤	١١٠
جامعة أسيوط	طلبات	٢	٢٤	١٤	١٤٩	١٢	٩٦	١٦	١٥٠	٣	٩	١٥	٥٦	١٢	٥٢
جامعة أسيوط	طلبة	٣٧	٥٨٣	١٦	٢٢٢	١٦	٢٠٤	٣٠	٣٢١	١٣	٧٢	٣٩	٢٤٨	١٣	١٤٢
جامعة جنوب الوادي	طلبات	٤	٤٣	١٠	١١٥	٩	٩٠	١٣	١٤١	٦	٢١	٤٥	١٠٢	١	٢٠
جامعة جنوب الوادي	طلبة	١٢٩	١٨٢٤	٢٠	٢٦١	٢١	٢٨٠	٢٨	٣٤٤	٢	١٦	٩١	٤٤٠	٣	٣٣
جامعة أكتوبر	طلبات	-	-	١	٦	٣	٢٧	١٠	٨٦	٢	١٠	٥٦	٢٧٣	-	-
جامعة أكتوبر	طلبة	٣٠	٤١٨	٢٤	٢٢٩	٢٤	٢٣٨	٢٣	١٩٥	٢٥	١١٠	٢٦	١١٨	٣	١٥
جامعة أكتوبر	طلبات	-	-	٤	٥٧	٥	٥٨	٥	٤٩	٥	٢٣	٢	٢	٥	٥
الجملة	طلبة	١٨٠٤	٢٥٥٩٦	٤٧٧	٥٥٧٣	٤٣٨	٤٩٣٨	٥٥٨	٥٦٢٥	٢٤٥	١٠٢٤	١٢١١	٧٦٩٣	١٨٧	١٢٢٤
الجملة	طلبات	٢٧	٣٠١	١٦٣	١٧٤٨	١٥٥	١٤٤٥	٢٢٤	٢١٥٢	١٠٢	٣٤٦	٤٤٦	١٨٧٨	٧٥	٣١٠

عدد الفرق الرياضية واللاعبين حسب نوع اللعبة وتكلفة النشاط الرياضي بالجامعات
عن العلم الدراسي ٢٠٠٢/٢٠٠١

تليج جدول رقم (٦٦)

الجماعات	شمالية		المصارعة		رفع الأثقال		العاب القوى والجمباز		العاب أخرى *		الجملة		تكاليف النشاط الرياضي بالجنه
	فرق لاعبين	فرق	فرق لاعبين	فرق	فرق لاعبين	فرق	فرق لاعبين	فرق	فرق لاعبين	فرق	فرق لاعبين	فرق	
جامعة القاهرة	٢٢	١٢٢	٢٠	١٢٢	٩١	٢٠	٧٨	٤٦٩	٥٢	٣٦٢	٩٦١	٧٧١٤	٤٣٣١٧٦
جامعة عين شمس	١٦	٦٣	١١	٤٧	٦	٦	١٧	٣٢	٢٨	١٥٤	٢٢٠	١٢٦٣	١٥٦٨٢٢
جامعة حلوان	١٧	٥٥	١٢	٥٢	٣٥	٩	١٢	٦٧	٢٨	١١٢	٤٠٢	٣٥٢١	٤٩١٣٩
جامعة الأزهر	٣٦	١٦١	٤١	٢١٠	٣٤	١٧٧	١٦	١٠٣	٣٦	٢٩٢	١١٠	٨٤٩	٧٠٥٨٩
جامعة الإسكندرية	١٣	١٠٧	١١	١٣٠	٥٥	١٠	١	٣٥١	٨٧	٦٠٢	١٨٩	١٢٢٩	١٠٤٩٤٦
جامعة السويس	١٥	٧٤	١٧	٨٢	٦٤	١٥	٢	٢٩٧	٤٦	١٧٤	١٣٥	١٣٢٤	٤٥٧٣٤
جامعة المنصورة	٢٥	١٧٣	٣٦	١٨٠	٢٥	١١٨	١٨	٤٨	٤٨	٥٩٥	٧٥٣	٦٨٤٤	٩٩١٤٨
جامعة الزقازيق	١٤	١٤٧	١٦	١٣٣	١٥	١١١	١	٢٨٨	٢٤	١٦٨	١٠٠	٧٣٧	١٠٨٤١٢
جامعة طنطا	١٦	٨٤	١٢	٧٠	٥٢	١٧	٣	١٨٤	٣٩	٢٩	٧٣	٣٣٣٧	٣٦١٠٩
جامعة المنوفية	١٣	٨٦	٨	٤٨	٤٦	١٠	٩	١٤٩	٢٥	١٠٤	١٠٤	٤٩٧	٤٤٧٦٧٦
جامعة المنيا	٤	٥٧	٨	٥٧	١٣	١٠٧	١٥	١٥٦	١٤	١١٢	٤٨	٣٥٢	٢٥٢٠٦
جامعة أسيوط	١٠	٧٩	١١	٩١	٨	٧١	٣٠	٢٦٢	١٨	١٤٢	٩٢	٦٧٨	٨٠٤٨٣
جامعة جنوب الوادي	-	-	-	-	١	-	١	٢	٣٨	١٣٥	١٢٧	٦٦٩	٤١٣٢٠
جامعة ٦ أكتوبر	١٣	٣٦	١٠	٢١	٢٠	١٠	١١	٣٢	٧	١١٥	٢٢٨	٦٨٥	٤١٣٢٠
الجملة	٢١١	١١٩١	٢١٣	١٢٤٣	١١١٨	٢١٠	٨٧	٣٨٦٦	٤٤٢	٣٣٣٦	١٢٠٥٢	١٠٠٨٢٨	١٤٤٨٦٤٠

* تشمل الهوكي والأسكواش رايك وكرة الماء والسلاح

عدد المباريات التي لعبتها الفرق الرياضية حسب نوع اللعبة والمباراة بالجامعات
عن العلم الدراسي ٢٠٠٢/٢٠٠١

جدول رقم (٦٧)

الجامعة	كرة القدم		كرة اليد		كرة السلة		الكرة الطائرة		التنس		تنس الطاولة		الصحاحه		اللعبة
	رسمية	حبيه	رسمية	حبيه	رسمية	حبيه	رسمية	حبيه	رسمية	حبيه	رسمية	حبيه	رسمية	حبيه	
جامعة القاهرة	١٥٢	٥٤٩	٩١	١٦٢	٧٨	١٤١	١٢٥	١٨٩	٢٥	٧١	٥٠٢	٢٤٩	٢٤	٥٧	طلبة
جامعة عين شمس	-	-	٢٦	٥٠	١٦	٦٥	٢٦	٩١	١٥	٤٤	١٩٧	١٦٧	١٢	٢٥	طلبات
جامعة حلوان	٢	-	٢٩	٤٥	٢٥	٤٦	٤٢	٧٨	٢٨	٢٤	٦٩٢	١١٥	٢	١٢	طلبة
جامعة الأزهر	٧٨	١١٥	٣٩	٥٢	٣٠	٥٦	٣١	٥٨	٦	١٧	٥١٠	٨٧	٢	٢٩	طلبات
جامعة المنصورة	١٣	٩	١٠	٢٨	٨	٢١	٦٠	٣٥	٧	١٥	٤٧	١٨	٢	١١	طلبة
جامعة الإسكندرية	-	-	٢٧	٥١	٣٠	٥٢	٤٦	١٦٦	٢٢	٢٧	٢٤٦	٢٤٥	٢	١	طلبات
جامعة السويس	٢٤١	٤٦٠	١٠٥	١٥٤	١٢٣	١٢٩	١٤٦	١٦٨	٢٤	٢٩	١٩٠	١٨٢	٦	٤٤	طلبة
جامعة المنصورة	١٣	٦	٢٢	٥٠	٢٦	٣٩	٥٠	٨٧	١٤	٢٥	١٢٥	١١٢	٧	٣٠	طلبات
جامعة الزقازيق	٨٧	١٧٥	٤٦	٦٤	٥٠	٦٣	٦٢	٧٥	٢٦	٣٦	١٥٤	٢٥	٢٩	٢٩	طلبة
جامعة طنطا	-	-	٢١	٢١	١٢	١٦	٢٩	٢٦	٢٣	٢٨	٢٩٢	٢٩٢	١	٤	طلبات
جامعة المنوفية	٢٥٤	٢٢٤	١٠٠	١١١	٣٦	٨٤	١١١	١٠٧	١١	٢٨	١٩٦	١٩٦	٨	٢٧	طلبة
جامعة بني سويف	١	٢	١٢	٨	٩	٩	٢٥	١٨	٤	١٠	١٢٥	٢٢	-	-	طلبات
جامعة بني سويف	٢٣٧	٢٨٥	١٢٠	١٥٩	١٢٤	١٦٦	١١٧	١٤١	١٥	١٨	١٢٠	١٤٢	١	٢	طلبة
جامعة بني سويف	١	٢	٣٣	٦٠	١٩	٢٩	٢٩	٥٤	٦	٦	٥٥	٤٦	-	-	طلبات
جامعة بني سويف	١١٠	٢٤٦	٧١	١١١	٨٤	٩٥	٩٢	٩٣	٩	٢٠	٢٦٤	١٠٢	٨	٤٤	طلبة
جامعة بني سويف	-	-	١٥	١٨	١٥	٢٠	١٥	٢١	٧	٢	٢٥	٢٢	٤	٦	طلبات
جامعة بني سويف	٧٢	٨٥	٥٠	٦٥	٣٢	٥٥	٢٨	٦٤	-	٩	٧٤	١٠٨	٨	٢٥	طلبة
جامعة بني سويف	-	-	٢٠	٣٠	١١	١٩	١٨	٢٨	-	-	٢٢	٣٨	-	٤	طلبات
جامعة بني سويف	٨٤	٧٠	٣٣	٧٢	٢٠	٧٧	٢٥	٦٨	١٢	٢٥	٢٤٧	١٠٢	٣	٢٦	طلبة
جامعة بني سويف	٢	٦	١٩	٤٦	١٠	٢٤	٢٠	٤٢	-	-	٧٦	٣٩	٢	١٩	طلبات
جامعة بني سويف	٨٢	٧٦	٢٦	٢٧	٢٧	٦٩	٥١	٩٥	٢٢	٢٢	١٠٧	١٦٧	٤	٢٤	طلبة
جامعة بني سويف	٤٣	٣٦	٢٦	٢٠	٢٥	٤٠	٤٩	٤٩	١٥	١٧	٨٤	٦٥	-	١	طلبات
جامعة بني سويف	٦٠	١٠١	٢٧	٤٧	٤٧	٦٤	٣٦	٦٧	١٥	١٥	٨٦	٢٤٠	٣	٢	طلبة
جامعة بني سويف	-	-	٢	-	٦	٨	١٢	٢٦	٢	١٠	٢١	١٨٥	-	-	طلبات
جامعة بني سويف	٧٦	٥٧	٥٤	٦٩	٥٧	٦٠	٤١	٤٢	٢٦	٢٦	٤٣	٤٠	٤	٤	طلبة
جامعة بني سويف	-	-	٤	٩	٦	٢٢	٧	٢٢	١١	١١	٢١	٢	٤	٤	طلبات
الجملة	٢٠٨٦	٢١٩٠	٩٧٦	١٣٥٢	٩٢٠	١٢٧٤	١١٠٢	١٤١١	٣٠٤	٤٨٠	٢٧٢٢	٢٠٠٢	٨٩	٣٢٩	طلبة
الجملة	٤٤	٢٦	٢٩٦	٤٦٩	٢٣٢	٤٢١	٢٨١	٦٠٧	١٢٠	٢١٢	١٠٨٦	٨٧٦	٣٣	١١٧	طلبات

عدد المباريات التي انتهت الفرق الرياضية حسب نوع اللعبة والمباراة بالجامعات
عن العام الدراسي ٢٠٠٢/٢٠٠١

تابع جدول رقم (٢٧)

الجملة		ألعاب أخرى *		العاب القوى والجمباز		رفع الأثقال		المصارعة		الملاكمة		اللعبة	
رسمية	حبيه	رسمية	حبيه	رسمية	حبيه	رسمية	حبيه	رسمية	حبيه	رسمية	حبيه	طالبات	طلبة
١٤٦٩	١٥٢٧	١٢٤	٣٦	١٠٤	٢٩	٥٧	٢١	٧٣	١٢	٨٠	٤٤	طلبة	جامعة القاهرة
٥٢٦	٣١٣	٧٤	١١	١٠	-	-	-	-	-	-	-	طالبات	جامعة عين شمس
٥٦١	١٤٦٩	٩	١٠	٢٠	-	٤	١	١٩	-	١٠	-	طلبة	جامعة حلوان
٢٧٩	٣٠٢	١٨	٣	١٢	-	-	-	-	-	-	-	طالبات	جامعة الأزهر
٥٨٢	٧٦٨	٦٥	١٩	٦٤	٦	١١	٣	٢٣	٢	٣٢	٤	طلبة	جامعة المنصورة
٢٠٧	١١٢	٣٢	١١	٢٤	٧	-	-	-	-	-	-	طالبات	جامعة الزقازيق
١٢٤٧	١٠٤٥	٥٠	٤٢	٧٦	٣٨	٥٤	٢٠	٥٣	٢٤	٥١	١٥	طلبة	جامعة طنطا
٢٣٨	١٨٧	٢٥	٢٤	١	-	-	-	-	-	-	-	طالبات	جامعة المنوفية
١٤٠٩	١١٥٥	١٧٠	٥٦	٧٠	١٧	٣٢	٢	٨١	٢	٦٢	٩	طلبة	جامعة المنيا
٤١٨	٣١٢	٣٧	٣٠	٢٥	٢٢	-	-	-	-	-	-	طالبات	جامعة أسيوط
٥٢٤	٦٥٧	١٦	٥٠	٣٩	٤١	١٢	١٠	٢٢	١١	٢٢	١٠	طلبة	جامعة جنوب الوادي
١٢٩	٦٨١	٢٢	٢٨	١	-	-	-	-	-	-	-	طالبات	جامعة أكتوبر
٩٧١	١٠٠٧	٤٥	٤٥	٥٦	٣٦	١٩	٥	٢٨	١٤	٢٢	١١	طلبة	الجملة
٨٨	١٨٩	٩	١٢	-	-	-	-	-	-	-	-	طالبات	
١٢٥٩	٩٤٨	٨٤	٧٥	١٠٢	٢٥	٩٦	١٢	٦١	١٨	٥٨	٣٦	طلبة	
٢٢٣	١٦٨	١٣	١٥	٤	٩	-	-	-	-	-	-	طالبات	
٧٨٦	٨٩٨	٦٤	٨	٦٩	٩	٢٩	٣	٢٢	٢	٢٧	٢	طلبة	
١٤٦	٨٤	٢٥	-	٢١	٣	-	-	-	-	-	-	طالبات	
٦٦٤	٣٦٢	٤٤	١٣	٦٥	١٥	٥٢	١٠	٣٥	٣	٥٤	-	طلبة	
١٢٤	٧٣	١٠	٢	٥	-	-	-	-	-	-	-	طالبات	
٥٤٥	٤٤٢	٢١	١١	٢٢	٦	٢٠	٤	١٧	١	-	-	طلبة	
٢١٥	١٤١	٢٦	٨	-	-	-	-	-	-	-	-	طالبات	
٧٢٠	٣٧٥	٤٠	٣٠	٥٣	١١	١١	-	٣٦	-	١٨	-	طلبة	
٢٤٣	٢٧٧	٢٧	٦٥	-	-	-	-	-	-	-	-	طالبات	
٧٦٩	٣٨١	١٢	٥	٤٠	٢٩	١٢	٢٢	-	-	-	-	طلبة	
٢٦٤	٧٤	٣٥	١٦	-	-	-	-	-	-	-	-	طالبات	
٣٩١	٣٤٩	-	-	٢١	٢٣	١٠	١١	١٠	١٢	١٠	١٢	طلبة	
٩٣	٣٧	-	-	-	-	-	-	-	-	-	-	طالبات	
١١٨٤٧	١١٣٩٣	٧٥٤	٤٠٠	٨٠١	٢٨٠	٤٢٠	١٢٤	٤٩٠	١٠١	٤٤٦	١٤٢	طلبة	
٣٢١٣	٢٤٥١	٣٥٣	٢٢٥	١٠٤	٤١	-	-	-	-	-	-	طالبات	

* تشمل الهوكي والاسكوش ركلت وكرة الماء وتسلح ... الخ

عدد الملاعب حسب نوع اللعبة وعدد أقاتمين بالتدريب بالجامعات

عن العام الدراسي (٢٠٠٢/٢٠٠١)

جدول رقم (٦٨)

الجامعات	اللعبة													عدد القاتمين بالتدريب		
	كرة قدم	كرة اليد	كرة بسلة	الكرة الطائرة	التنس	تنس طاولة	بسلة	ملاكمة	مصارعة	رفع الأثقال	العاب القوم والجمباز	لعاب نغري	جملة			
جامعة القاهرة	٢٨	٣٥	٣١	٤٨	٥٠	٩٠	١٢	٤	٧	٦	٣١	٢٨	٣٨٠	٤٢	٣٤	٧٦
جامعة عين شمس	١٠	١١	٩	١٠	٩	٢٩	٢	-	-	-	٢	٢	٨٩	٢٦	٤٤	٧٠
جامعة حلوان	١٢	١٦	١٧	١٨	١٢	٣٣	٦	٤	٣	٢	١١	١٢	١٤٧	٤٨	١٣	٦١
جامعة الأزهر	٧٨	٥٦	٤٧	٦٣	٢٤	١٠١	١	٧	١٢	١٥	٣٢	٢٤	٤٦١	٣٩	٢٤	٦٢
جامعة الأسكندرية	٢٣	٢٤	٢٩	٣٥	١٦	٣٩	١٢	٦	٤	٣	٢١	٢٤	٢٣٧	٧٥	٤٦	١٢١
جامعة السويس	١٠	٧	٧	٨	٢	٢٩	١	-	-	-	٢	-	٦٦	٤٤	٥	٤٩
جامعة المنصورة	١٦	١٣	١٧	١٥	١٠	٢٢	٥	٢٤	٥	٦	٢٨	٢٠	١٨٢	٥٧	٤٦	١٠٢
جامعة الزقازيق	١٣	١٧	١٥	١٨	٨	٣٥	٣	٢	٢	٢	١٠	٤	١٣٠	٦٢	٣٠	٩٢
جامعة طنطا	٨	٨	٧	١٠	٤	١٩	٢	٢	٢	٢	٤	٩	٧٧	١٧٢	١٤	١٨٦
جامعة المنوفية	٥	١٥	٤	٧	٢	٢٦	٢	٢	٢	٢	٥	٦	٧٨	١٢٤	-	١٢٤
جامعة المنيا	١١	٢٠	٢١	٢٢	٩	٣١	٩	-	٢	٤	١١	١٥	١٥٥	٥٢	٦	٥٨
جامعة أسيوط	٨	١٧	٢٠	٢٠	٢١	٥٥	٥	٤	٤	٤	٤	٩	١٧١	٢٩	١٠	٣٩
جامعة جنوب الوادي	٨	٧	٨	١٠	٥	٢٢	١	-	-	٤	٤	٥	٧٤	٢٤	١	٢٥
جامعة ٦ أكتوبر	٢١	٢٤	٢٨	٢٦	٥١	٤٢	١	-	-	-	١	-	٢٠٤	٤٢	-	٤٢
الجملة	٢٥٢	٢٨٠	٢٦٠	٣١٠	٢٢٢	٥٧٤	٦٢	٥٥	٤٢	٥٦	١٦٨	١٧٢	٢٤٥١	٨٢٦	٢٧٢	١١٠٩

* تشمل الهوكي والأكواش ركعت وغرة لهما الوسائل ٢١

عدد المستفيدين من الخدمات الإجتماعية والنقاس حسب نوع النشاط وتكلفة هذا النشاط بالجامعات

من العام الدراسي ٢٠٠٢/٢٠٠١

جوليه (٦٤)

الجامعات	نوع النشاط					مجموعات	مجموعات	مجموع المستفيدين	مجموع التكاليف
	مجموعات	رحلات	غلات	كتابات	نشاطات تفكير				
جامعة القاهرة	٢٨٠٨	٢٠٠٨	١٩٣	٦٤	١٠٨٨	١٣٤٤٨	١٤٣٣٤	١٠٤٤٠٢	
جامعة عين شمس	٢٠٨١	١٠٢٤	٢٠٨	٢٠٨	٢٢٣٥	٢٨٣٣٧	١١٢٦٤٠	١٠٤١٣٦٨	
جامعة حلوان	٢٨٥٠	٦١٢٧	٤٤	١٤٦	٤٢٤	١١٢٧٢	٣١١١٠	١٠٣٤٩٠٨	
جامعة الأزهر	٢٢٢٤	٢٠٨٨	٢	٢	٤٤٤	٢٨١٤٥	١٠٨٧١	٢٣٧٠٩٠٥	
جامعة الإسكندرية	٥٥٥٤	٤٦١٣	١٠٨	١٠٨	١٠٨١	٢٤٤٨٤	٢٧١٤١	٢٧٨٣٦٤	
جامعة السويس	١٣٦٤	٤٠٤٢	٢	٢	٢٢٤٢	١٨٤٤	٢٠٤٤٤	٢٤١٢٢	
جامعة المنصورة	١٤٣٨	٢٠٤٥	٣	٣	٢٠٤	٢٠٤٨	١٠٤٤	٢٠٤٧٨٠	
جامعة الزقازيق	٥٥٨٧	٢٠٤٨	٢٠٤	٢٠٤	٢٠٤	١٣٠٤٤	١٣٠٤٤	١٣٠٤٤٠	
جامعة طنطا	١٧٠٤	٤٠٤٣	١٠٤	١٠٤	١٠٤	٢٠٤٤	٢٠٤٤٠	٢٠٤٤٤٠	
جامعة المنوفية	٥٢١٣	٨٠٤٤	٢٠٤	٢٠٤	٢٠٤	٢٠٤٤	٢٠٤٤٧	٢٠٤٤٤٤	
جامعة المنيا	١٣٣٤	٢٠٤٤	١٠٤	١٠٤	١٠٤	٢٠٤٤	٢٠٤٤	٢٠٤٤٠	
جامعة اسوط	٤٤٨	٤٠٤٤	١٠٤	١٠٤	١٠٤	٢٠٤٤	٢٠٤٤٤	٢٠٤٤٤٠	
جامعة جنوب الوادي	٤٠٤	٢٠٤٣	١٠٤	١٠٤	١٠٤	٢٠٤٤	٢٠٤٤٠	٢٠٤٤٤٠	
جامعة الكندي	٣٦٤	٤٠٤	١٠٤	١٠٤	١٠٤	٢٠٤٤	٢٠٤٤	٢٠٤٤٠	
المجموع	٢٧٣٥٤	١٠٤٤٤٤	١٠٤٤	١٠٤٤	١٠٤٤٤	١٠٤٤٤٤	١٠٤٤٤٤٤	١٠٤٤٤٤٤٠	

تشمل الجائل الاخصر والمساعدات والنسوت و لة حضرات . . .

الفصل الثاني
المعاهد العليا

عدد الفرق الرياضية واللاعبين حسب نوع اللعبة وتكلفة التشاط الرياضي بالمعاهد العليا - إجمالى فرق

عن العام الدراسي ٢٠٠٦/٢٠٠١

جدول رقم (٧٠)

المسابحة		تتمس الطوائف		التتنمن		كرة الطائرة		كرة السلة		كرة اليد		كرة القدم		اللعبة	
لاعبين	فرق	لاعبين	فرق	لاعبين	فرق	لاعبين	فرق	لاعبين	فرق	لاعبين	فرق	لاعبين	فرق	المحافظات	
٩٤	٤٣	٢٢٧	٨٩	٥٩	١٤	٢٥١	٢١	٢٣٦	٢٤	٢٢٤	٢٠	٨٢٣	٦٧	طلبة	القاهرة
٥٧	٣٢	١٠٥	٥٢	٤٧	٨	٩٤	٧	١٣٣	١٦	١١٩	٩	٦٥	٥	طالبات	
-	-	١٣	٥	-	-	٤١	٥	٥٨	٥	٥٢	٩	٥٨	١٠	طلبة	الإسكندرية
-	-	١٢	٥	٦	١	٣٧	٥	٤٨	٤	-	-	-	-	طالبات	
-	-	٩	٣	-	-	٣٦	٣	٣٥	٣	٣٦	٣	٤٨	٣	طلبة	بورسعيد
-	-	-	-	-	-	-	-	-	-	-	-	-	-	طالبات	
٣٥	١٥	١٥٠	٥٢	٢٧	٢٠	١٦٧	١٤	١٥٠	١٣	١٩٥	١٥	٥٠٩	٤٦	طلبة	محافظة الوجه البحرى
٦	٢	٣٤	١٢	١٣	١٠	٧٠	٦	٢٩	٣	٣٨	٤	٣٤	٤	طالبات	
٦٩	١٥	٢٠٥	٥٨	٨٠	٢٣	٥٢٧	٥٨	٥١٥	٦٥	٥٥٨	٦٢	٧٨٠	٦٧	طلبة	محافظة الوجه القبلى
٣٠	٩	١٢٠	٣٧	٦٤	٢٠	٣٦١	٣٩	٣٦٩	٤٠	٢٥٢	٣٣	-	-	طالبات	
-	-	٨	٢	-	-	١٧	١	-	-	١٢	١	١٦	١	طلبة	محافظة الحدود
-	-	-	-	-	-	-	-	-	-	-	-	-	-	طالبات	
١٩٨	٧٣	٦١٢	٢٠٩	١٦٦	٥٧	١٠٣٩	١٠٢	٩٩٥	١١٠	١٠٧٧	١١٠	٢٢٣٤	١٩١	طلبة	الإجمالى
٩٣	٤٣	٢٧١	١٠٦	١٣٠	٣٩	٥٦٢	٥٧	٥٧٩	٥٩	٤٠٩	٤٦	٩٩	٩	طالبات	

عدد الفرق الرياضية واللاعبين حسب نوع اللعبة وتكلفة النشاط الرياضي بالمعاهد العليا إجمالاً ونظراً
عن العام الدراسي ٢٠٠١/٢٠٠٢

تبع جدول رقم (٧٠)

تكاليف النشاط الرياضي بالجنينة	الجملة		اللاعبون الأخرى*		اللاعبون والجميعة		رفع الأثقال		المصارعة		الملاكمة		اللعبة المحافظات
	لاعبين	فرق	لاعبين	فرق	لاعبين	فرق	لاعبين	فرق	لاعبين	فرق	لاعبين	فرق	
	١٧٥١١٥	٢٢٢٨	٤٦٢	١٧١	٢١	١٠٥	٧٢	٤٠	٢٤	٤٤	٢٩	٥٤	
	٧١٩	١٥٧	٧١	٩	٢٨	٢٢	-	-	-	-	-	-	طلبات
٥١١٢	٢٢٢	٢٤	-	-	-	-	-	-	-	-	-	-	الأسكندرية طلبة
	١٠٢	١٥	-	-	-	-	-	-	-	-	-	-	طلبات
١٠٦٩٦	١٧١	١٧	-	-	-	-	-	-	٦	٢	-	-	بورسعيد طلبة
	-	-	-	-	-	-	-	-	-	-	-	-	طلبات
٤٨٠٢٦٠	١٤٤٦	٢٥٦	٩٥	٤٢	٢٦	٨	٢٥	٩	٢٠	١٣	٢٧	١٢	محافظات الوجه البحري طلبة
	٢٥٠	٥٤	٢٤	١٢	٢	١	-	-	-	-	-	-	طلبات
٢٥١٠٨	٢٨٥٥	٢٧٢	٢٦	٧	٤٢	٩	١٤	٢	١٢	٣	١٦	٢	محافظات الوجه القبلي طلبة
	١٢١٥	١٨٢	٩	٣	١٠	١	-	-	-	-	-	-	طلبات
١٣٦٧٥	٥٢	٥	-	-	-	-	-	-	-	-	-	-	محافظات الحدود طلبة
	-	-	-	-	-	-	-	-	-	-	-	-	طلبات
٧١٠٠٦٦	٧٠٧٥	١١٤٧	٢٠٢	٧٠	١٨٤	٨٩	٧٩	٤٦	٦٢	٤٧	٩٧	٤٢	الجمه طلبة
	٢٢٨٧	٤٠٨	١٠٤	٢٤	٤٠	٢٥	-	-	-	-	-	-	طلبات

* تشمل الهوكي والاسكواش رانك وكرة الماء والسلاح... الخ

عدد المباريات التي انتهت الفرق الرياضية حسب نوع اللعبة والمباراة بالمعاهد العليا في المحافظات
عن العام الدراسي ٢٠٠٢/٢٠٠١

جدول رقم (٧١)

المحافظات	اللعبة	كرة القدم		كرة اليد		كرة السلة		الكرة الطائرة		التنس		تنس الطاولة		السياحة	
		رسمية	حبية	رسمية	حبية	رسمية	حبية	رسمية	حبية	رسمية	حبية	رسمية	حبية	رسمية	حبية
القاهرة	طلبة	١٧٠	٩٧	٨٢	٦١	٥٨	٥٦	٦٤	٦٢	٣٢	٣٥	١٢٧	٦٦	٣	٢٨
	طالبات	٢٥	٢٣	٢٣	٢٩	٤٦	٢٨	٣١	٢٩	٣١	٣١	١٧	٤٣	٣	١٩
الأسيوط	طلبة	٥	٥	٤	٤	٥	٤	٣	٧	-	-	٥	٦	-	-
	طالبات	-	-	-	-	-	٢	١	٤	١	-	٥	٣	-	-
بورسعيد	طلبة	١٠	١٨	٦	٢٠	٦	٢٠	٦	٦	-	-	٩	١٩	-	-
	طالبات	-	-	-	-	-	-	-	-	-	-	-	-	-	-
محافظات الوجه البحري	طلبة	٨٦	٤٩	٥٤	٣٢	٥٣	٢٦	٥٨	٢١	١٤	٤	٢٤٧	٧١	١٠	٨
	طالبات	١٠	٨	١٠	١٠	١١	١٠	٢٠	١٣	٣	-	٥٤	١٩	٢	١
محافظات الوجه القبلي	طلبة	٢٠٠	٥٢	٨٨	١٠٢	١٢٢	٣٩	٩٨	٢٣	٥٧	٦٩	١٠٦	٢٧	٢٣	٣٤
	طالبات	-	-	٥٣	٩	٩٧	٩	٨٣	١٤	٤٦	١٥	٨٧	٢٢	١١	١٩
محافظات الحدود	طلبة	٢	-	٤	-	-	-	٣	-	-	-	١٢	-	-	-
	طالبات	-	-	-	-	-	-	-	-	-	-	-	-	-	-
الجملة	طلبة	٤٧٣	٢٢١	٢٣٨	٢١٩	٢٤٤	١٤٥	٣٣٢	١٢٣	١٠٣	١٠٨	٥٠٦	١٨٩	٣٦	٧٠
	طالبات	٣٥	٣١	٩٦	٤٨	١٥٦	٤٩	١٣٥	٦٠	٦٧	٤٦	١٨٩	١٠٥	١٦	٣٩

عدد المباريات التي انتهت الفرق الرياضية حسب نوع اللعبة والمباراة بالتماعد للعباءة

تابع جدول رقم (٧١)

عن العام الدراسي ٢٠٠٢/٢٠٠١

المحافظة	اللعبة	الملاكمة		المصارعة		رفع الأثقال		العباءة القوية والجمباز		العباءة الأخرى		الجملة	
		رسمية	حبية	رسمية	حبية	رسمية	حبية	رسمية	حبية	رسمية	حبية	رسمية	حبية
القاهرة	طلبه	٢٣	٥	٣١	٦	٢٢	٢	٤٢	٢٣	٢٣	١١	٥٥٦	٥٨٣
	طلبات	-	-	-	-	-	-	١٧	٢	-	-	٢٣٠	٢٠٠
الأسكندرية	طلبه	-	-	-	-	-	-	-	-	-	-	٢٦	٢٢
	طلبات	-	-	-	-	-	-	-	-	-	-	٩	٩
بورسعيد	طلبه	-	-	٨	-	-	-	-	-	-	-	١٠٥	٣٧
	طلبات	-	-	-	-	-	-	-	-	-	-	-	-
محافظة الوجه البحري	طلبه	١٠	١٣	٩	١٦	٨	١٢	٨	١٢	٢٠	٦٠	٢٦٦	٦٣٥
	طلبات	-	-	-	-	-	-	-	٢	٤	١١	٦٥	١٢٣
محافظة الوجه القبلي	طلبه	١	٢	١	٢	١	٢	٨	٤	٨	٥	٣٦٥	٧٠٩
	طلبات	-	-	-	-	-	-	١	-	٢	-	١٠١	٣٧٧
محافظة الحدود	طلبه	-	-	-	-	-	-	-	-	-	-	-	٢١
	طلبات	-	-	-	-	-	-	-	-	-	-	-	-
الجملة	طلبه	٤٤	٢٠	٤٩	٢٤	٣١	١٦	٥٨	٣٩	٥١	٧٦	١٣١٨	٢٠٠٧
	طلبات	-	-	-	-	-	-	١٨	٤	٩	١١	٤٠٥	٧٠٩

عدد مباريات كرة الطاولة والكرة الطائرة والكرة اليد والجمباز

١٨٢

عدد الملاعب حسب نوع اللعبة وعدد اللاعبين بالتدريب بالمعاهد العليا بالبحر المتوسط
عن العام الدراسي ٢٠٠١/٢٠٠٢

جدول رقم (٧٢)

عدد اللاعبين بالتدريب			اللعبة													المحافظات
الجملة	مدربين	مدربو التدريب الرياضية	جملة	كعب* لفرى	العاب القوى والجمباز	رفع الأثقال	المصارعة	الملاكمة	السباحة	تنس طاولة	تنس	كرة القدم الطائرة	كرة السلة	كرة اليد	كرة قدم	
٧٢	٥	٦٨	١١٨	٣	١٢	٣	٤	٥	٤	١٩	١٢	١٣	١٣	١٤	١٦	القاهرة
٤	١	٣	٥	-	-	-	-	-	-	-	-	٢	١	١	١	الأسيوط
٥	١	٤	٥	-	-	-	-	-	-	١	-	١	١	١	١	بورسعيد
٥٢	٢٠	٣٦	٨١	١١	٤	٤	٤	٤	-	١٧	٢	٩	٩	٧	١٠	محافظات الوجه البحري
٢٠	٤	١٦	٢٤٠	-	-	١	-	-	-	٥٨	٤١	٤٥	٤٧	٣٥	١٣	محافظات الوجه القبلي
٣	-	٣	١١	-	-	-	-	-	-	١	-	٥	-	٢	٣	محافظات الحدود
١٥٧	٣١	١٢٦	٤٦٠	١٤	١٦	٨	٨	٩	٤	٩٦	٥٥	٧٥	٧١	٦٠	٤٤	الجملة

* تشمل الهوكي والاسكواش ركعت وكرة الماء والسلاح ... الخ

عدد المستفيدين من النشاط الاجتماعي والتنفذ حسب نوع النشاط وتكلفة هذا النشاط بالمعاهد العليا - ملحق مخططات
عن العام الدراسي ٢٠٠٩/٢٠٠٩

جدول رقم (٢٨)

المحافظات	نوع النشاط						مصاريف	رحلات	حفلات	كشافة	نشاط ثقافي	أخرى*	جملة المستفيدين	تكلفة النشاط الاجتماعي والتنفذ بالجنه
القاهرة	٧٥٢	١٥١٢	١٢٨٩٣	٣٨٣	٨٨٩	٦٥٩٨	٢٨٠٢٧	٣٩٨٧٧٢						
الأسكندرية	٢٠	٥٦	٥٠٢	١٢	٥١	١١٥٠	١٧٩١	٣٨٢٢						
بورسعيد	٢٧٢	٤٨٤	٢٠٩٠	٥٠	٩٣٧	٥٥١٥	٩٣٤٨	١٧٧٠٠١						
محافظات الوجه البحري	٩٧٣	٣٢٤١	٧٦٤٤	٥٤١	٢١٧٧	١٣٧٧٣	٢٨٣٤٩	٥٣٤٥٠٢						
محافظات الوجه القبلي	٣٤٥٦	٢١٨٥	١٨٨٨	٣٣٢	٢٢٥٦	١٠٦٩٣	٢٦٨٠٢٠	٦٩٠٨٢٥						
محافظات الحدود	-	٦٧	-	-	-	-	٦٧	٩٢٤٦						
الجملة	٥٤٧٣	١٣٥٤٥	٣٠٠٦٤	١٣١٨	٦٣١٠	٣٧٧٢٩	٩٤٣٨٩	١٨١٤١٦٨						

* تشمل الهلال الأحمر والمعاهد والتدوات والمحاضرات والسينما

الفصل الثالث

المعاهد المتوسطة

عدد الفرق الرياضية واللاعبين حسب نوع اللعبة وتكلفة النشاط الرياضي بالمعاهد المتوسطة - الجماعات

عن العام الدراسي ٢٠٠٦/٢٠٠١

جدول رقم (٧٤)

المحافظة	اللعبة	كرة القدم		كرة اليد		كرة السلة		الكرة الطائرة		التنس		تتنس الطاولة		السباحة	
		لاعبين	فرق	لاعبين	فرق	لاعبين	فرق	لاعبين	فرق	لاعبين	فرق	لاعبين	فرق	لاعبين	فرق
القاهرة	طلبة	٣٧٩	٢٢	١٢٥	٩	١٢٦	١٠	٧٤	٥	٧٤	٨	٢٠٢	٢٦	٣٦	٩
	طلبات	٢٩	٤	٧	١	٣٦	٣	٦٥	٤	-	-	٥	١	١	١
الأسكندرية	طلبة	٥٠٥	٨٢	١٦٩	١٧	١٢١	١٣	٩٧	١١	٤٠٠	١٠٠	٤٩	١٠	-	-
	طلبات	-	-	-	-	٤٦	٦	٤٦	٦	-	-	٣٩	٧	-	-
بورسعيد	طلبة	١٥٧	٢٢	٦٢	٦	٥٩	٥	٤٨	٤	-	-	٤٢	٣٢	-	-
	طلبات	-	-	-	-	-	-	-	-	-	-	-	-	-	-
محافظات لوجه البحري	طلبة	٩٥١	١١١	٦٨	٧	٧٥	٧	٢٠٠	١٩	-	-	٣٢٨	١٢٠	-	-
	طلبات	-	-	٢٢	٢	٢٧	٢	٥٦	٥	-	-	٨٢	٢٩	-	-
محافظات لوجه القبلي	طلبة	١٤٥٠	١٢٨	٢٠٠	١٧	١٢٩	١١	٢٠٩	٢٠	٥٢	١٧	١١٩	١١٩	١٥	٥
	طلبات	١٠	١	٣٢	٢	٤٨	٤	٧٩	٦	٨	٢	٧٩	٤٣	-	-
محافظات الحدود	طلبة	٧٨	٩	-	-	-	-	١٤	٣	-	-	٤٩	١٠	-	-
	طلبات	-	-	-	-	-	-	-	-	-	-	-	-	-	-
الجملة	طلبة	٣٥٢٠	٢٩٥	٦٢٤	٥٦	٥٢٠	٤٦	٦٤٢	٦١	١٢٥	١٢٥	٤٧٦	٣١٧	٥١	١٤
	طلبات	٤٩	٥	٦١	٥	١٥٢	١٥	٢٤٦	٢١	٨	٢	٨٠	٨٠	١	١

عدد الفرق الرياضية واللاعبين حسب نوع اللعبة وتكلفة للتشاط الرياضي بالمعاهد المتوسطة - المحافظات
عن العام الدراسي ٢٠٠١/٢٠٠٢

تابع جدول رقم (٧٤)

المحافظات	للعبه		الملاكمة		المصارعة		رفع الأثقال		اللعاب القوى والجمهات		اللعاب لخرى*		الجملة		تكلفة النشاط الرياضي بالجنيه
	فرق	لاعبين	فرق	لاعبين	فرق	لاعبين	فرق	لاعبين	فرق	لاعبين	فرق	لاعبين	فرق	لاعبين	
القاهرة	٦	٢٨	٤	١٢	٣	٢٥	٢	٦	٣	٧	١١٧	١٠٤٥	٣٣٤٧٧	طلبة	
الأسكندرية	-	-	-	-	-	-	-	-	-	-	-	-	١٤٨	طلبات	
بورسعيد	-	-	-	-	-	-	-	-	-	-	-	-	١٣٤١	طلبة	
محافظة الوجه البحري	-	-	-	-	-	-	-	-	-	-	-	-	١٢٦	طلبات	
محافظة الوجه القبلي	-	-	-	-	-	-	-	-	-	-	-	-	٣٨٨	طلبة	
محافظة الحدود	-	-	-	-	-	-	-	-	-	-	-	-	١٠	طلبات	
الجملة	١٢	١٢	١٠	١٠	-	-	-	-	-	٥٩	١٤٨	٢٠٢٤	٤١٤٩٨	طلبة	
	-	-	-	-	-	-	-	-	-	-	-	-	٢٢٣	طلبات	
	٤	١٠	٥	١٢	٣	٢٦	٢	٩٢	٢٦	٨٢	٣٧٦	٢٥٤٩	٣٥٩١٩	طلبة	
	-	-	-	-	-	-	-	-	-	-	-	-	٢٦٤	طلبات	
	-	-	-	-	-	-	-	-	-	-	-	-	١٢١	طلبة	
	-	-	-	-	-	-	-	-	-	-	-	-	-	طلبات	
	٢٢	٥٠	١٩	٣٤	٦	٢٠	٨٤	١٦٧	١٧٦	٤١٨	١٣١٦	٧٤٨٨	١٢٤١٥٢	طلبة	
	-	-	-	-	-	-	-	-	-	-	-	-	٧٧٦	طلبات	

* تشمل الهوكي والأسكواش وكرة الماء والصلاح ... الخ

عدد المباريات التي انتهت الفرق الرياضية حسب نوع اللعبة والمباراة بالمعاهد المتوسطة المحافظات
عن العام الدراسي ٢٠٠٢/٢٠٠١

جدول رقم (٧٥)

المحافظات	اللعبة	كرة القدم		كرة اليد		كرة المصلة		الكرة الطائرة		التنس		تنس الطاولة		السباحة	
		رسمية	حبية	رسمية	حبية	رسمية	حبية	رسمية	حبية	رسمية	حبية	رسمية	حبية	رسمية	حبية
القاهرة	طنبه	٧١	١٥٩	١١	٥٦	١٩	٤٧	١٢	٨	٣	٦	١٢٢	٢٥	٣	١٢
	طالبات	٢	٤	٢	٣	٤	٣	-	٥	-	-	-	-	-	-
الأسكندرية	طنبه	١٧	٢٨	١٢	١٠	١٥	١٦	١٠	١٢	-	-	١٩	١٦	-	-
	طالبات	-	-	-	-	١٠	٨	٦	١٠	-	-	١٤	١٠	-	-
بورسعيد	طنبه	٢٨	١٩	١١	٢١	١٢	١٤	١١	١٤	-	-	١٤	٢٨	-	-
	طالبات	-	-	-	-	-	-	-	-	-	-	-	-	-	-
محافظات الوجه البحري طنبه	طنبه	٩٤	١٥٦	١٧	٢٠	١٨	٢٣	٥٤	٣٩	-	-	١٩٤	١١٤	-	-
	طالبات	-	-	٦	٩	٦	٨	١٦	٦	-	-	٣٧	١١	-	-
محافظات الوجه القبلي طنبه	طنبه	١٠٦	٢٥١	٣٠	٣٧	٢١	٢٦	٥٠	٣٢	٨	٢١	٢٦٥	٨٤	١	-
	طالبات	-	١	-	١	٩	١٣	١٩	١١	-	١	٩٢	١٩	-	-
محافظات الحدود طنبه	طنبه	١٠	١٥	-	-	-	-	٢٠	١٥	-	-	٢٠	٢٥	-	-
	طالبات	-	-	-	-	-	-	-	-	-	-	-	-	-	-
الجملة	طنبه	٣٣٦	٦٢٨	٨١	١٤٤	٨٥	١٢٦	١٦٠	١١٧	١١	٢٧	٦٤٤	٣٠٢	٤	١٢
	طالبات	٢	٥	٨	١٣	٢٩	٣٢	٤١	٣٢	-	١	١٤٣	٤٠	-	-

عدد المباريات التي لفتها الفرق الرياضية حسب نوع اللعبة والمباراة بالمعاهد المتوسطة - المحافظات
عن العام الدراسي ٢٠٠٢/٢٠٠١

تابع جدول رقم (٧٥)

الجملة		اللاعب الأخرى		اللاعب القوى والجميعة		رفع الأثقال		المصارعة		الملكمة		اللعبة	المحافظات
رسمية	حبيه	رسمية	حبيه	رسمية	حبيه	رسمية	حبيه	رسمية	حبيه	رسمية	حبيه		
١٦٣	٤١٩	-	-	٢	-	٣	٥	٤	٥	٥	٤	طلبه	القاهرة
١٢	١٠	-	-	-	-	-	-	-	-	-	-	طلبات	
٧٢	٨٣	-	-	-	-	-	-	-	-	-	-	طلبه	الأسكندرية
٣٠	٢٨	-	-	-	-	-	-	-	-	-	-	طلبات	
١٢٢	١٠٣	١٢	١٦	١	٣	-	٢	-	-	-	-	طلبه	بورسعيد
١	٣	١	٣	-	-	-	-	-	-	-	-	طلبات	
٣١٣	٥١٣	٢٥	٢٨	٦	٢٥	-	-	-	٥	-	٨	طلبه	محافظات الوجه البحري
٢٩	٨٤	-	١٤	-	-	-	-	-	-	-	-	طلبات	
٢٨٨	٨٢٨	٣	٥٢	٤	١٢١	-	١	-	٢	-	١	طلبه	محافظات الوجه القبلي
٢٩	١٣٩	-	١٢	-	-	-	-	-	-	-	-	طلبات	
٥٠	٦٥	-	-	-	-	-	-	-	-	-	-	طلبه	محافظات الحدود
-	-	-	-	-	-	-	-	-	-	-	-	طلبات	
١٠٠٩	٢٠١١	٤٠	٩٦	١٣	١٤٩	٣	٨	٤	١٢	٥	١٣	طلبه	الجملة
١١٢	٢٦٤	١	٢٩	-	-	-	-	-	-	-	-	طلبات	

يشتمل الجدول على الأرقام التي ذكرت في الجدول السابق ... الخ

عدد الملاعب حسب نوع اللعبة وعدد الفاتمين بالتدريب بالمعاهد المتوسطة بالبحرین
عن العام الدراسي ٢٠٠٢/٢٠٠١

جدول رقم (٧٦)

المحافظة	اللعبة															
	كرة قدم	كرة اليد	كرة السلة	الكرة الطائرة	الشمس	تنس طاولة	السباحة	الملاكمة	المصارعة	رفع الأثقال	العاب القوى والتجديز	العاب* اخرى	جملة	مدربين	مدربو التربية الرياضية	الجملة
القاهرة	١٨	٧	٩	٦	١	٧	٣	١	١	١	-	-	٥٤	٢٨	٤	٢٢
الإسكندرية	٢	١	٣	٢	-	٣	-	-	-	-	-	-	١١	٢	٢	٤
بورسعيد	٥	٤	٣	٢	-	٣	-	-	-	-	-	٢	١٩	٢	-	٢
محافظة الوجه البحري	١١	٤	٣	٨	-	٢٢	-	-	-	-	١	١٧	٦٦	٨٤	٨	٩٢
محافظة الوجه القبلي	٨	٣	٦	٤	١	١٤	-	-	١	-	-	٥	٤٣	٢٣	١٠	٢٢
محافظة المنوف	١	-	-	١	-	٢	-	-	-	-	-	-	٤	١	-	١
الجملة	٤٥	١٩	٢٤	٢٣	٢	٥١	٣	١	٢	١	٢	٢٤	١٩٧	١٤٠	٢٤	١٦٤

* تشمل الهوكي والاسكوش رانك وكرة الماعوالسلاح ... الخ

عدد المستفيدين من النشاط الاجتماعي والثقافي حسب نوع النشاط وتكلفة هذا النشاط بالمعاهد المتوسطة بالحوافضات
عن العام الدراسي ٢٠٠٦/٢٠٠٧

جدول رقم (٧٧)

تكلفة النشاط الاجتماعي والثقافي بالجنه	جمته المستفيدين	نوع النشاط						المحافظات
		مسكرات	رحلات	حفلات	كشافة	نشاط ثقافي	اخرى*	
٢٢٢٣٢٠	١٤٢٦١	٩٦٢	٢٦٣٠	٧٤٤	٤٢٦	١٣٤٢	٨١٥٧	القاهرة
٩٧٤٦٧	٤٩٠١	١١٩٣	٦٦٧	٤٤٠	١٢٤	٨٧٥	١٦٠٢	الاسكندرية
٤٧٠٣١	٤٢٤٥	٤٠٦	٥١٧	٩٥٠	١٣٢	١٤٧٠	٧٧٠	بورسعيد
٥١٠٤٤٩	١٩٢٣٨	١٣٠١	٢٦٦٢	٤٠٥٦	١١٢٨	٢٦٥٤	٧٤٣٧	محافظات الوجه البحري
١٨٤٤١٧	٢٠٢٣٨	١٤٧٩	٣٧٧٣	٦٧٣٢	٧٦٢	٢٨٠٠	٤١٩٢	محافظات الوجه القبلي
٩٢٢٣	١١٨٥	٢٨	١٣٠	٤٠٠	١٢	٥١٠	١٠٥	محافظات الحدود
١٠٧١٠٠٧	٦٤٠٦٨	٥٨٦٩	١٠٣٧٩	١٣٣٢٢	٢٥٨٤	٩٦٥١	٢٢٢٦٣	الجملة

* تشمل للهلال الأحمر والمساعدات والتدوات والمحاضرات والسينما

الفصل الرابع

المعاهد الدينية

عدد الفرق الرياضية واللاعبين حسب نوع اللعبة وتكلفة للتشغيل الرياضى بالمعاهد الدينية بالمنظمات

عن العام الدراسي ٢٠٠٢/٢٠٠١

جدول رقم (٧٨)

المحافظة		كرة القدم		كرة اليد		كرة الملة		كرة الطائرة		النتنس		تمس الطاوله		المساحه	
لاعبين	فرق	لاعبين	فرق	لاعبين	فرق	لاعبين	فرق	لاعبين	فرق	لاعبين	فرق	لاعبين	فرق	لاعبين	فرق
-	-	١١٠	٢٤	-	-	١٧٥	١٧	-	-	١٩٨	٢٠	٦٤٨	٥٤	طلبة	القاهرة
-	-	٨٠	٢٠	-	-	٢٥٦	٢٢	٢٤٠	٢٠	٢٦٠	٢٢	-	-	طلبات	
-	-	١٣٥	٢٧	-	-	٩٦	٨	-	-	٢٠٤	١٧	٤٣٢	٢٧	طلبة	الاسكندرية
-	-	-	-	-	-	٧٢	٦	-	-	٨٤	٦	-	-	طلبات	
-	-	١٠	٢	-	-	١٠	١	-	-	-	-	٢٠	٢	طلبة	بورسعيد
-	-	-	-	-	-	-	-	-	-	-	-	-	-	طلبات	
١٥	٥	٢٥٧٧	٥٥٧	٢٢	٤	٢١١٢	٢٣٧	٦٠٢	٥٧	٤٩٣٣	٤٢٥	٥٣٧٨	٢٨٧	طلبة	محافظة الوجه البحرى
١٠	١	٢٠٦	٦١	-	-	١٣٥٧	١١٦	٢٠٢	١٥	١٠٨٠	٩٢	٢٢٠	٢٠	طلبات	
٢٠	٢	١٨٦٤	٢٩٦	١٤٠	٢٨	٢٧٤١	٢٧٠	١٢٦	١٧	١٩٩٨	١٧٤	٤٧٧٨	٢٨٨	طلبة	محافظة الوجه القبلى
-	-	٢٥٢	٥٢	-	-	٥٩٨	٥٦	٣٣	٤	٣٦٩	٢٦	-	-	طلبات	
٢٥	٧	٤٦٩٦	١٠٠٦	١٦٢	٢٢	٦٠١٤	٥٢٢	٧٢٨	٧٤	٧٢٢٢	٦٢٦	١١٢٥٦	٨٥٨	طلبة	لجمله
١٠	١	٦٣٨	١٢٢	-	-	٢٢٨٢	٢٠٠	٤٧٦	٢٩	١٧٩٣	١٥٧	٢٢٠	٢٠	طلبات	

عدد الفرق الرياضية واللاعبين حسب نوع اللعبة وتكلفة النشاط الرياضي بالمعاهد الدينية بالجى محافظات
عن العام الدراسي ٢٠٠١/٢٠٠٢

تابع جدول رقم (٧٨)

تكاليف النشاط الرياضي بالجنيه	الجملة		اللاعبين اُخرى*		العقب القوى والجمباز		رفع الأثقال		المصارعة		الملاكمة		للعبة المحافظات
	لاعبين	فرق	لاعبين	فرق	لاعبين	فرق	لاعبين	فرق	لاعبين	فرق	لاعبين	فرق	
٢٠٥٠	١٦٠٥	١٦٤	-	-	٤٧٤	٤٩	-	-	-	-	-	-	طلبة القاهرة
	١٢٨٦	١٢٩	-	-	٤٥٠	٤٥	-	-	-	-	-	-	طلبات
١١٣٠	١٢٣٧	١٣٣	-	-	٧٧٠	٥٤	-	-	-	-	-	-	طلبة الأسكندرية
	١٨٣	١٥	-	-	٢٧	٣	-	-	-	-	-	-	طلبات
٦٠٠	٥٠	٦	-	-	١٠	١	-	-	-	-	-	-	طلبة بورسعيد
	-	-	-	-	-	-	-	-	-	-	-	-	طلبات
٧٥٣٣٦	٢٣٣٢٤	٢٥٠٩	٢٢٢٧	٢٦٤	٤٤٧٣	٥٦٨	-	-	١٥	٥	-	-	طلبة محافظات الوجه البحري
	٤٢٦١	٤٤٤	٥٠٠	١٣٠	٤٨٤	٨	-	-	-	-	-	-	طلبات
٥٦٥٨٩	١٥١٩٠	١٦٠٧	٦٢٠	٥٨	٢٨٢٧	٢٦٠	٦٠	١٢	١٦	٢	-	-	طلبة محافظات الوجه القبلي
	١٥٥٠	١٦٢	٢٠	١٢	٢٧٨	٢	-	-	-	-	-	-	طلبات
١٤٥٧٠٠	٤١٧١٦	٤٤١٩	٢٨٤٧	٣٢٦	٨٥٥٤	٩٣٢	٦٠	١٢	٢١	٧	-	-	طلبة الجملة
	٧٢٨٠	٧٥٠	٥٢٠	١٤٢	١٢٤٠	٥٨	-	-	-	-	-	-	طلبات

* تشمل الهوكي والاسكواش وركت وكرة الماء والسلاح

عدد المباريات التي انتهت للفرق الرياضية حسب نوع اللعبة والمباراة بالمعاهد الدينية (المحافظات)
عن العام الدراسي ٢٠٠٢/٢٠٠١

جدول رقم (٧٩)

المحافظات	كرة القدم		كرة اليد		كرة الممنه		الكرة الطائرة		النتس		تنس الطاولة		المسبحه	
	رسميه	حبيه	رسميه	حبيه	رسميه	حبيه	رسميه	حبيه	رسميه	حبيه	رسميه	حبيه	رسميه	حبيه
القاهرة	طلبه	-	٤٦	-	٥٣	-	-	-	٣٠	-	-	-	٥٠	-
	طلبات	-	-	-	١٩	-	١٩	-	١٩	-	-	-	٤٠	-
الاسكندرية	طلبه	١٠	٢٥	٨	١٦	-	-	٤	٧	-	-	١٠٨	١٣	-
	طلبات	-	-	٥	٤	-	-	٦	٥	-	-	-	-	-
بورسعيد	طلبه	١١	٩	-	-	-	-	٣	٣	-	-	٩	٨	-
	طلبات	-	-	-	-	-	-	-	-	-	-	-	-	-
محافظات الوجه البحرى	طلبه	٢٣٥	٢٩٣	٢٥٢	٣٠٤	٥٥	٩٧	١٤٣	١٤٥	-	٢٠	٢٨٠	٣٠٨	-
	طلبات	١٩	-	٢٥	٤٠	١٠	٦	٥٣	٣٥	-	-	١٠٢	٢٠	-
محافظات الوجه القبلى	طلبه	٤٠٠	١٩٨	١٦٤	١٨٠	-	٢٠	١٢٨	٢٠٤	٢٠٠	١٣٣	٢٩١	٤٦٣	١٢
	طلبات	-	-	١٩	٥٢	-	-	٢٦	٣٧	-	-	٤٥	٧٦	-
الجملة	طلبه	٦٥٦	٥٧١	٤٢٤	٥٥٣	٥٥	١١٧	٢٧٨	٣٨٩	٢٠٠	١٥٣	٥٩٢	٩٣٨	١٢
	طلبات	١٩	-	٤٩	١١٥	١٠	٢٥	٨٥	٩٦	-	-	١٤٧	١٤٦	-

عدد المباريات التي انتهت الفرق الرياضية حسب نوع اللعبة والمباراة بالمعاهد الدينية بالمحافظات
عن العام الدراسي ٢٠٠٢/٢٠٠١

تبع جدول رقم (٧٤)

للمجملة		العب اخرى *		العب القوى والجميات		رفع الاطفال		المصارعة		الملاكمة		للمحافظة	اللعبة
رسمية	حبية	رسمية	حبية	رسمية	حبية	رسمية	حبية	رسمية	حبية	رسمية	حبية		
٢٢١	-	-	-	٤٢	-	-	-	-	-	-	-	القاهرة	طلبه
١٠٩	-	-	-	١٢	-	-	-	-	-	-	-		طالبات
١٨٦	٣٥	-	-	٣٠	-	-	-	-	-	-	-	الاسكندرية	طلبه
١١	١٤	-	-	٢	٣	-	-	-	-	-	-		طالبات
٢٢	٢٣	-	-	١	١	-	-	-	-	-	-	بورسعيد	طلبه
-	-	-	-	-	-	-	-	-	-	-	-		طالبات
١٣١٦	١١٤٢	١١	٩٠	١٣٨	٨٧	-	-	-	-	-	-	محافظات توجه لبحري	طلبه
١١٩	٢١٧	٤	٧	٤	١	-	-	-	-	-	-		طالبات
١٥١٢	١٢٤٧	٤٠	٦	٢٥٩	٥٨	٣	-	-	-	-	-	محافظات توجه لقبلي	طلبه
٢٠٦	٩٠	١٣	-	٢٨	-	-	-	-	-	-	-		طالبات
٢٢٥٧	٢٤٤٧	٥١	٩٦	٤٧٠	١٤٦	٣	-	-	-	-	-	المجملة	طلبه
٤٤٥	٣٢١	١٧	٧	٤٦	٤	-	-	-	-	-	-		طالبات

* تشمل التوكيلات والاسكندرية والالت وكرة طائرة والسلاح... الخ.

عدد الملاعب حسب نوع اللعبة وعدد القاطنين بالتدريب بالمعاهد للتربية اهلها عنقارات
عن العام الدراسي ٢٠٠٢/٢٠٠١

جدول رقم (٨٠)

عدد القاطنين بالتدريب			اللعبة													المحافظات
الجملة	مدرسو التربية الرياضية	مدرسين	جملة	اللعبة* أخرى	العاب القوى والجمباز	رفع الأثقال	المصارعة	تلاكمه	السباحة	تنس طاوله	تنس	الكرة الطفره	كرة السله	كرة اليد	كرة اعم	
٨٧	٤٧	٤٠	١١٤	-	١٥	-	-	-	-	٢٧	-	٢٤	٧	٢٩	١٢	القاهرة
١٠	-	١٠	٧٠	-	١١	-	-	-	-	٢٠	-	٢٢	٢	٩	٦	الأسكندرية
٧	٤	٣	٧	-	-	-	-	-	-	٤	-	١	-	-	٢	بورسعيد
١٠٥٣	٩٧٨	٧٥	٧٤١	١٩٦	٢١	-	-	-	-	١٥٧	١	١١٤	٦١	١٢٩	٦٢	محافظات الوجه البحري
٥١٢	٣٧٠	١٤٣	٧٢١	٣	٥٩	١	-	-	١	١٤٢	٢٤	٢٢٠	١٥	١١٩	١٤٧	محافظات الوجه القبلي
١١٧٠	١٣٩٩	٢٧١	١٦٦٣	١٩٩	١٠٦	١	-	-	١	٣٥٠	٢٥	٢٨١	٨٥	٢٨٦	٢٢٩	الجملة

* تشمل الهوكي والاسكواش ركبت وكرة ناعو السلاح . . . الخ

عدد المستفيدين من النشاط الاجتماعي والثقافي حسب نوع النشاط وتكلفة هذا النشاط باتمعايد الدينية بالمواصلة

عن العام الدراسي ٢٠٠١/٢٠٠٢

جدول رقم (٨١)

تكلفة النشاط الاجتماعي والثقافي بالجنيه	جملة المستفيدين	نوع النشاط					المحافظات	
		مصكرات	رحلات	حفلات	كشافة	نشاط ثقافي اخرى*		
١٠٠٠٠	٧٠٠٤	٣٠٨٦	١٢٦٠	١١٠٠	٨٢٠	١٧	٧٢١	القاهرة
٣٦٤٣٠	٢٧٩٠	٥٩٥	٥٢٠	٥٧٤	٣٣٥	٣٥٥	٤١١	الأسكندرية
١٠٧٥	٩٥٧	٢٢٢	٢١٥	٨٠	٦٥	١٤٥	١٣٠	بورسعيد
٢٠٠٦١٩	١٢٣٦٤١	٣٤٦٦٤	١٠٢٩٣	٩٨٩٤	٢٤٠١٣	٣٣٢٢٤	١١٥٥٣	محافظات الوجه البحري
٩٣٤٣٣	١١٦٤٢٨	١٨١٥٨	٢٢٥٢٣	٣٨٩١	١٨٨٦٦	٢٧٨٧٥	٢٥١٠٥	محافظات توجه تقبل
٣٣١٥٤٧	٢٥٠٨٢٠	٥٦٧٢٥	٣٤٩٢١	١٥٥٣٩	٤٤٠٩٩	٦١٦١٦	٣٧٩٢٠	الجميلة

* تشمل الهلال الأحمر والمساعدات والندوات والمحاضرات والسينما

عدد الملاعب حسب نوع اللعبة وعدد القلمين بالتدريب بالمعاهد الدينية بالمحافظات
عن العام الدراسي ٢٠٠٢/٢٠٠١

جدول رقم (١٠)

عدد القلمين بالتدريب			اللعبة													المحافظات
الجملة	مدرسو التدريب الرياضيه	مدربين	جملة	لعبة أخرى	لعبة القوى والجمباز	رفع الأثقال	المصارعة	العناكمة	السباحة	تنس طاولة	التنس	كرة الظفره	كرة السله	كرة اليد	كرة قدم	
٨٧	٤٧	٤٠	١١٤	-	١٥	-	-	-	-	٢٧	-	٢٤	٧	٢٩	١٢	قاهرة
١٠	-	١٠	٧٠	-	١١	-	-	-	-	٢٠	-	٢٢	٢	٩	٦	الأسكندرية
٧	٤	٣	٧	-	-	-	-	-	-	٤	-	١	-	-	٢	بورسعيد
١٠٥٣	٩٧٨	٧٥	٧٤١	١٩٦	٢١	-	-	-	-	١٥٧	١	١١٤	٦١	١٢٩	٦٢	محافظات الوجه البحري
٥١٣	٣٧٠	١٤٢	٧٢١	٣	٥٩	١	-	-	١	١٤٢	٢٤	٢٢٠	١٥	١١٩	١٤٧	محافظات الوجه القبلي
١٦٧٠	١٢٩٩	٢٧١	١٦٦٢	١٩٩	١٠٦	١	-	-	١	٣٥٠	٢٥	٢٨١	٨٥	٢٨٦	٢٢٩	الجملة

* تشمل الهوكي والأسكواش رانك وكرة الماء والسلاح - - - الخ

الفصل الخامس

المرحلة الثانوية

عدد الفرق الرياضية ولللاعبين حسب نوع اللعبة وتكلفة النشاط الرياضي بالثانوى بالجمهورية
عن العام الدراسي ٢٠٠٢/٢٠٠١

جدول رقم (٨٢)

السبلة		تتمس الطاوله		التنس		كرة الطايره		كرة السله		كرة اليد		كرة القدم		اللعبة	المحافظات
لاعبين	فرق	لاعبين	فرق	لاعبين	فرق	لاعبين	فرق	لاعبين	فرق	لاعبين	فرق	لاعبين	فرق		
٩٩١	١٦٨	١١٨٠	٢٧٦	٢٩٠	٨٢	٣٠٦٥	٢٤٦	٣٤٩١	٢٠٠	٢٩٦٣	٢٣٥	٤٣٣٧	٣٥١	طلبة	القاهرة
٣٦٠	١٠١	٨١٩	٢١٤	١٨٨	٦٣	٣٠١٨	٢٤٤	٢٣٩٣	٢٣٦	٢٦٨٨	٢٨٠	١١٨	٧	طلبات	
٥١١	٦٢	٣٥٠	٨٧	٩٦	٣٣	١١٥١	٩٠	١١٣٧	٨٨	١١١٦	٨٦	١٤٨٠	٩٢	طلبة	الاسكندرية
٢١٩	٦٣	٢٦٦	٨٨	٦٠	٢٨	١٠٤٤	٨٦	١٠٦٨	٨٨	١٠٦٤	٨٦	-	-	طلبات	
١٠٤	١٢	٩٦	١٢	٤٠	٤	١٤٤	١٢	١٢٠	١٠	١٣٢	١١	٢١٦	١٢	طلبة	بورسعيد
٦٨	١٢	١٢٠	١٤	٥٦	٩	١٦٨	١٤	١٦٨	١٤	١٦٨	١٤	-	-	طلبات	
٥٤	١٤	٤٤	١٤	٢٦	٨	١٩٥	١٣	١٨٠	١٢	١٩٥	١٣	٢٧٠	١٥	طلبة	السويس
٤٦	١٥	٥٠	١٥	٢٠	٦	٢٢٥	١٥	٢٢٥	١٥	٢٢٥	١٥	-	-	طلبات	
٢٢٧٨	١٢٤	٤٣٩٩	١٣٩	٧٣٧	١٢٩	٩٠٩٠	٥٥٤	٧٠٩٧	٤٨٩	١٠٥٨٢	٥١٢	١٠٣٦٠	٦٥٠	طلبة	محافظات الوجه البحرى
٢٧١	٦١	١٦٣٩	٢٦٧	٣٥٥	٧١	٣٧٧٢	٢١٣	٢٨٢٤	٢٦٠	٣٤٦٢	٢٥٤	٩٥	٩	طلبات	
٧٣١	٧٩	١٥٨٢	٢٤٣	٣٨٠	٣٧	٢٤٠٤	٢١٥	١٨٣٢	١٥٣	٣٠١٥	٢٢٧	٣٥٥٩	٢٠٠	طلبة	محافظات الوجه القبلى
٢٩١	٣٠	٧٩٤	١١٨	١٠٢	١٦	٢٢١٨	١٣٦	١٥٣٦	١٣٠	١٥٩٠	١٣٢	-	-	طلبات	
٩٠	١٨	٤٩٥	١٠٩	-	-	١٠٢٣	٨١	٨٦٥	٦٧	٩٩٦	٨١	١٥٨٠	٨٩	طلبة	محافظات الحدود
-	-	٢٣٥	٦١	١٣٠	١٢	٥٢٨	٥٠	٥٤٦	٤٨	٦٢٢	٥٨	١٥٦	١٣	طلبات	
٤٧٥٩	٤٧٧	٨١٤٦	١١٨٠	١٥٦٩	٢٩٤	١٧٠٧٢	١٢١١	١٣٧٢٢	١٠١٩	١٩٠٠٠	١١٧٥	٢١٨٠٢	١٣٠٩	طلبة	الجملة
١١٥٥	٢٨٢	٣٩٢٣	٧٧٧	٩١١	٢٠٦	١٠٩٨٣	٨٥٨	٨٧١٠	٧٩١	٩٨٢٣	٨٣٩	٤٤٩	٢٩	طلبات	

عدد الفرق الرياضية واللاعبين حسب نوع اللعبة وتكلفة النشاط الرياضي بالثلاثى بالمالاؤم
عن العام الدراسي ٢٠٠١/٢٠٠٢

تابع جدول رقم (٨٢)

المحافظات	اللعبة	الملكمة		المصارعة		رفع الأثقال		اللعاب لثوى والجمباز		اللعاب لثوى*		الجملة		تكلفة النشاط الرياضى بالجنيه
		لاعبين	فرق	لاعبين	فرق	لاعبين	فرق	لاعبين	فرق	لاعبين	فرق	لاعبين	فرق	
القاهرة	طنبة	١١٧	٥٠٨	١٢٢	٥٠٤	٦٤	٨٨٤	٢٨٤	٢١٨٦	٢٨٠	١٨٩٢	٢٣٧٧	٢١٢٩٢	١١١١٥١
	طلبات	-	-	-	-	-	-	-	-	-	-	-	-	١٢٠٢١
الأسكندرية	طنبة	٦٢	٢٩٥	٧٠	٢٢٧	٤٦	١٤٧	١١٤	١٢٧٦	١٢٢	٥٨٢	٩٥٢	٨٤٧٨	٤٩٩٦٦
	طلبات	-	-	-	-	-	-	-	-	-	-	-	-	٤٨١٢
بورسعيد	طنبة	١٢	١٢٨	١٢	١٢٨	-	-	-	-	-	-	-	-	٢٣٠٠٠
	طلبات	-	-	-	-	-	-	-	-	-	-	-	-	٨٢٦
السويس	طنبة	١٤	٤٨	١٣	٤٤	١٣	٥٠	-	-	-	-	-	-	١٧٠٢٠
	طلبات	-	-	-	-	-	-	-	-	-	-	-	-	٨٢٥
محافظات الوجه البحرى	طنبة	١٥٥	١٤٤٢	٢٠٢	١٩٧٧	٢٥	٢٢٤	٦٧٠	٩٨٧٢	٢٠١	٢١٣٨٦	٤٢٦٠	٧٩٤٥٧	٤٥٢٤١٩
	طلبات	-	-	-	-	-	-	-	-	-	-	-	-	١٦٨٢٠
محافظات الوجه القبلى	طنبة	١٦٦	٦٨٢	٦٧	٧٥٥	٤٧	٤٤٢	١٩٢	١٩٥١	١١٦	١٢٩٢	١٧٥٢	١٨٦٢٧	٢٩٦٦١٨
	طلبات	-	-	-	-	-	-	-	-	-	-	-	-	١٠٢٠٨
محافظات الحدود	طنبة	-	-	-	-	٤٩	٢٩٧	١٢٢	١٧٤٩	٧	٥٥٦	١٢٢	٧٦٥١	٥٦٥٠٤
	طلبات	-	-	-	-	-	-	-	-	-	-	-	-	٢١٥٢
الجملة	طنبة	٥٢٦	٢١٠٥	٤٨٧	٢٧٤٥	٢٥٤	٢٠٥٤	١٤٠٢	١٧٢٧٩	٨٦٠	٢٥٩٤٤	١٠١٩٥	١٢٨٢٢٧	١٠٠٦١٨٨
	طلبات	-	-	-	-	-	-	-	-	-	-	-	-	٤٨٧٨٤

* تشمل الهوكى والاسكواش رلكت وكرة الماء والسلاح

عدد المباريات التي انتهت الفرق الرياضية حسب نوع اللعبة والمباراة بالثلاثوى - الجوانظرت
عن تعلم الدراسي ٢٠٠٢/٢٠٠١

جدول رقم (٨٣)

تصباحه		تنس لطاوله		للتنس		لكرة الطايره		كرة السنه		كرة اليد		كرة القدم		اللعبة	المحافظات
رسميه	حبيه	رسميه	حبيه	رسميه	حبيه	رسميه	حبيه	رسميه	حبيه	رسميه	حبيه	رسميه	حبيه		
٢٥٣	٧٣	٤٨١	٣١٥	٩٩	٨٧	٣٦٨	١٧٧	٣١٢	١٤٨	٣٥٠	١٦٨	٤٣٤	٢٠٧	طلبه	القاهرة
٧١	٤٤	٣٩٦	٣٥٩	٥٤	٢٣	٣٤٦	٣٦٣	٢٧٨	٣٠٤	٢٧٤	٢٦٨	٥	٢٤	طالبات	
١٣٧	-	٣٠٨	١٦	٨٧	٦	١٧٧	١٥	١٨٦	١٥	١٨٩	١٥	١٧٧	١٥	طلبه	الأمكندرية
٦٦	١	١١٥	٢٠	٤١	١	١١٥	١٧	١١٤	١٤	١١٩	٢٠	-	-	طالبات	
١٠	-	١٢	١٦	٦	-	٢٢	١٢	١٨	١٠	١٩	١١	٢٢	١٢	طلبه	بورسعيد
٩	-	٣٢	٦١	٩	٦	٣٢	٤٦	٣٢	٢٤	٣٢	٣٦	-	-	طالبات	
٣٠	-	٤٦	-	٢٢	-	١١	-	١٠	-	١١	-	١٣	-	طلبه	المنويس
٢٨	-	٤٦	-	١٨	-	١٣	-	١٣	-	١٣	-	-	-	طالبات	
١٦٣	١١٩	٥٦٨	٢٠٩	٢١٧	٢١	٤٧٢	١٤٧	٤٥٤	١١٨	٤٧٠	١٢٨	٥٣٦	٢٣٢	طلبه	محافظات الوجه البحرى
٧٩	٤٠	٢١٨	١١٥	١٤٩	٤	٣٢٠	٩٣	٢٤٩	١١٦	٣٠٣	٧٤	-	٦	طالبات	
٥٢	١٠	٣٥٦	٥٠١	٧٤	٥٣	٢٤٠	٢٩٤	١٦٤	١٧١	٢١٦	٢٥٨	٢٢٥	٢٩٤	طلبه	محافظات الوجه القبلى
٢٠	٥	١٠٧	١٣٨	٦٦	١٦	١٧١	١٨٦	١٥٦	١٨٠	١٦٤	١٨١	-	-	طالبات	
٢	-	٢٤٣	١٧٨	-	-	١٠٢	٢٧٨	٨٦	١٢٧	٩٩	١٥٦	١٠٧	١٦١	طلبه	محافظات الحدود
-	-	١١٥	٦٧	٨٠	١٢٠	٤٧	٧٨	١٧٦	١٨٧	١٨٢	١٧٨	١٤٤	١٢٦	طالبات	
٦٤٧	٢٠٢	٢٠٠٩	١٢٣٥	٥٠٥	١٦٦	١٣٩٢	٩٢٣	١٢٣٠	٥٨٩	١٣٥٤	٧٣٦	١٥١٤	٩٢١	طلبه	الجملة
٢٧٣	٩٠	١٠٢٩	٧٦٠	٤١٧	١٧٠	١٠٤٤	٧٨٣	١٠١٨	٨٢٥	١٠٨٧	٧٥٧	١٤٩	١٥٦	طالبات	

عدد المباريات التي انتهت الفرق الرياضية حسب نوع اللعبة والمباراة بالثلاثى إلى جانب ذلك
عن العام الدراسي ٢٠٠٢/٢٠٠١

المحافظة	اللعبة	العلامة		المصارعة		رفع الأثقال		اللعاب القوى والجمباز		اللعاب اخرى *		الجملة	
		رسمية	حبيه	رسمية	حبيه	رسمية	حبيه	رسمية	حبيه	رسمية	حبيه	رسمية	حبيه
القاهرة	طلبه	١٧٠	٩٢	١٨٠	١٢٤	٢٧	٢٠	٤٠٦	١١٠	٣٧٦	١٠٥	١٦٢٦	٣٤٦٦
	طلبات	-	-	-	-	-	-	٦٩	١١٥	٢٧٤	١٣٩	١٦٣٩	١٧٦٧
الأسكندرية	طلبه	١٠٨	-	٢٠١	١	٩٤	-	٢٠٠	-	٣٤٧	-	٨٣	٢٢١١
	طلبات	-	-	-	-	-	-	٣٦	-	٢٣١	٢٦	٩٩	٩٣٧
بورسعيد	طلبه	٣٣	-	٣٣	-	-	-	١٠	-	١٨	-	٦١	٢٠٢
	طلبات	-	-	-	-	-	-	٣	-	١	-	١٧٣	١٤٩
السويس	طلبه	٢٨	-	٣٥	-	٢٧	-	-	-	٣٩	-	-	٢٦٧
	طلبات	-	-	-	-	-	-	-	-	٢٩	-	-	١٦٠
محافظات الوجه البحرى	طلبه	١٩٠	١٢	٣٧١	٢٢٥	١٤٨	١٥٣	٥٣٨	٧٠٣	٤٢	٢٦	١٩٢٣	٤٣٣٩
	طلبات	-	-	-	-	-	-	٤٢	٦٢	١٧٠	٩٢	٥٨٢	١٥٥٠
محافظات الوجه القبلى	طلبه	٢٨٦	٧٤	٢١٧	٨١	٦٣	١٩	١٠٣	٢٠٤	٢٣٤	٣٤	١٨٩١	٢٣٣١
	طلبات	-	-	-	-	-	-	٩٩	١٩	٢٢٧	١٩١	٩٩٦	٩٣٠
محافظات الحدود	طلبه	-	-	-	-	١٧	٨	٢	١٠٦	٣٨	-	٩١٠	٨٠٠
	طلبات	-	-	-	-	-	-	-	-	١٣٥	٥٩	٨١٥	٨٧٩
الجملة	طلبه	٨١٥	١٧٨	١٠٣٧	٤٣١	٣٩١	١٩٥	٧٥٣	١٦٢٩	١٠٩٤	١٦٥	٦٤٩٤	١٣٦١٧
	طلبات	-	-	-	-	-	-	٢٥٦	١٨٨	١١٢٧	٥٠٧	٤٣٠٤	٦٣٧٢

عدد الملاعب حسب نوع اللعبة وعدد اللاعبين بالتدريب بالثانوي بالجامعات
عن العام الدراسي ٢٠٠١/٢٠٠٢

جدول رقم (٨٤)

المحافظات	اللعبة															
	كرة قدم	كرة اليد	كرة السلة	كرة طائرة	تنس	تنس طاولة	السباعية	الملاكمة	المصارعة	رفع الأثقال	لعبة القوى والجمباز	لعبة* لغزى	جملة	مدربين	مدرسو التدريب الرياضية	الجملة
القاهرة	٧٩	٣٤٩	٢٤٤	٣٢٠	٣٧	٣٤٨	٣٣	٢٠	١٣	٣٧	٧١	١٠٠	١٦٤١	٢٤٤	٥٦٧	٨١١
الإسكندرية	٨	٤٠	٤٣	٥٩	١٤	٦٥	٩	٥	٧	٤	١٧	٤١	٣١٢	٣٤	٣٥٣	٣٨٧
بورسعيد	٣	٢٥	٢٤	٢٦	٧	٢٦	-	٣	٢	-	١١	٦	١٣٢	٢٨	٥٦	٨٤
السويس	٢	٤	٤	٤	٨	٩	٤	٢	٢	٢	-	٦	٤٧	١٨	٣٦	٥٤
محافظات الوجه البحري	٢١٥	٢٣٥	٣٠٨	٤٤٢	٦١	٤٦٤	١٦	١٨	٣٩	٢٢	٦٥	١٢٨	٢٠٧٣	٩١٦	٣٠٥١	٣٩٦٧
محافظات الوجه القبلي	٧٤	٢٦٢	١٩١	٢٥٠	٨	٣٠٦	٢٤	١٢	١١	٣٦	٨٣	١٥٩	١٤١٦	٣٤٦	٨٠٤	١١٥٠
محافظات الحدود	٨٧	١٢٨	٩٢	٨٦	-	٧٤	-	-	-	١٨	١٧	١٥	٥١٧	٤٣	١٣٩	١٨٢
الجملة	٤٦٨	١١٤٣	٩٠٦	١١٨٧	٨٥	١٢٩٢	٨٦	٥٩	٧٤	١١٩	٢٦٤	٤٥٥	٦١٢٨	١٦٢٩	٥٠٠٦	٦٦٣٥

* تشمل الهوكي والاسكواش ركعت وكرة الماء والسلاح ... الخ

عدد المستفيدين من النشاط الاجتماعي والثقافي حسب نوع النشاط وتكلفة هذا النشاط بالنتوى سابقاً

عن العام الدراسي ٢٠٠٢/٢٠٠١

جدول رقم (٨٥)

تكلفة النشاط الاجتماعي والثقافي بالجنه	جمعة المستفيدين	نوع النشاط						المحافظات
		مسكرات	رحلات	حقات	كشافة	نشاط ثقافي	أخرى*	
٣٩٥٢٥٣	٤٢٨١١٧	٨٧٣٣٧	٦٨٧٤٥	٥١٩٥	١٣٥٠٩٠	٩٠٣٨٥	٤١٠٦٥	القاهرة
٩١٣٠١	٦٨٩٨٥	٧١٠١	٢٣٣٣٠	-	١٠٦٧٦	١٥٤٤٨	١٢٤٣٠	الأسكندرية
٨٠٠٠٠	١٣٤٣٨	٢٢٠	٢٠٠	١٠٥٤٨	٨٣٠	٨٣٠	٨١٠	بورسعيد
١٨٦٠٠	١٨٦٠٠	٣٢٠٠	٣٨٠٠	-	٤٦٠٠	٤٠٠٠	٣٠٠٠	السويس
٢٧٣٥٤٧	١٨٨٧٦٥	٤٧٧٧٨	٢٤٠٩٤	٥٦١٣	٥٤٥٧٩	٣٥٨١١	٢٠٨٩٠	محافظات لوجه البحري
٤١٧٣٤٠	٢٣٥٢٥٧	٦١٨٥٩	٣٠٣٢٥	٥٠٦١	٣٨٧٧٥	٤٩٩٨٩	٤٩٣٤٨	محافظات لوجه القبلي
٢٢٠٨٦	١٢٤٠٨	٣٩٣٢	١٣٦٥	٦٨	١٩٦٩	٢٨٠٥	٢٢٦٩	محافظات الحدود
١٢٩٨١٢٧	٩٦٥٥٧٠	٢١١٤٢٧	١٥١٨٥٩	٣٦٧٨٥	٧٤٦٥١٩	١٩٩٢٦٨	١٢٩٧١٢	الجمعة

* تشمل الهلال الأحمر والمساعدات والتدوات والمحاضرات والمباني

الفصل السادس

المرحلة الاعدادية

عدد الفرق الرياضية ولللاعبين حسب نوع اللعبة وتكلفة التشط الرياضي بالاعدادى بالبرامضات
عن العام الدراسي ٢٠٠١/٢٠٠٢

جدول رقم (٨٦)

السباحة		تنس الطاولة		التتنس		كرة الطائرة		كرة الصلة		كرة اليد		كرة القدم		للعبة	المحافظات
لاعبين	فرق	لاعبين	فرق	لاعبين	فرق	لاعبين	فرق	لاعبين	فرق	لاعبين	فرق	لاعبين	فرق		
١٠٥٦	١٨٨	١٦٠٤	٢٥٥	١٦٢	٧٨	٢٤١٥	٣١٢	٢٩٥٥	٢٧٤	٢٢٤٦	٢٠٢	٥٦٢٥	٢٨٤	طلبة	القاهرة
٥٤٨	١١٩	٩٠١	٢٥٨	١٢٨	٦٠	٢٥٩١	٢١٩	٢٩٢٩	٢٥٦	٢٥٢٤	٢٠٢	٢٤٤	١٢	طلبات	
٧١٢	١٠٥	٢٦٢	١١١	٥١	٢٠	١٧٤٠	١٤٠	١٧٤٠	١٤٠	١٧٢٨	١٤٠	٢٨٠٢	١٤٠	طلبة	الأسكندرية
١٦٧	٤٦	٢٠٥	٨٩	٢٦	١٠	١١٢٨	٩٢	١١٤٠	٩٢	١١٧٦	٩٢	-	-	طلبات	
١٢٠	٢٨	١٧٨	٢٣	٢٨	٧	٢٤٨	٢٩	٢٨٤	٢٢	٢٦٠	٢٠	٦٠٠	٢٦	طلبة	بورسعيد
٤٥	١٠	٢٧٨	٢٤	١٦	٤	٢٢٤	٢٧	٢٤٠	٢٠	٢٢٤	٢٦	-	-	طلبات	
٤٢	١٨	٥٦	١٨	٢٥	٧	٢٥٥	١٧	٢٢٥	١٥	٢٢٠	٢٢	٢٢٠	٢٢	طلبة	السويس
٤١	١٩	٥٠	١٨	٢٠	٧	٢٠٠	٢٠	٢١٥	٢١	٢٢٠	٢٢	-	-	طلبات	
٢٧٧٢	١٨٦	٥٤١١	٩٧٦	٩٢٧	١٢٢	١٢٧٧٤	٩٩١	١١٥٦٠	٨٩٤	١٥١٠٦	٩٢٨	١٨٠٠٢	١٢١١	طلبة	محافظات الوجه البحرى
٨٦٢	٨٤	٢٠٧٨	٢٠٠	٥٦٥	٧٧	٦١٢٠	٥٦٨	٤٨٦٦	٤١٠	٦١٥٢	٥٤١	٤٥	٨	طلبات	
١٢٢٦	٢٢١	١٢٨٨	٨٠٥	٥٨٠	١٢٢	٢٠١٢	٤٠٦	١٢٠٩	١٨١	٨١٤٦	١٢٥٩	٢٧١٠٢	٢٥١٢	طلبة	محافظات الوجه القبلى
٤٥٢	٤٢	١٢٠٦	١٧٩	١٦٥	١٩	٢١٤٢	١٧٧	١٧٢٢	١٢٨	٢٤٥٢	١٧٩	-	-	طلبات	
-	-	١٥٢٩	١٩٦	-	-	١٩٩٨	١٦٩	١٤٤٧	١٢٢	١٨٩٠	١٧٠	٢٧٧٩	١٨٧	طلبة	محافظات الحدود
-	-	٨٢٩	١٢١	-	-	٩٢٦	٧٥	١٠٢٨	٨٩	١٢٢٤	١١٩	-	-	طلبات	
٥٩٢٩	٧٥٦	١٠٤٢٩	٢٤٨٤	١٨٨٤	٢٥٨	٢٤٥٤٢	٢٠٦٥	١٩٤٢٠	١٦٥٨	٢٠٩٠٦	٢٩٦١	٥٧٢٤١	٤٤٩٢	طلبة	الجملة
٢١١٧	٢٧٠	٥٦٥٧	٩٩٩	٩٤٠	١٧٧	١٤٥٤١	١٢٨١	١٢٢٢٧	١٠٢٧	١٥٩٨٢	١٢٨٢	٢٢٩	٢٠	طلبات	

عدد الفرق الرياضية واللاعبين حسب نوع اللعبة وتكلفة النشاط الرياضي بالاعدادى بالجوانب
 عن العام الدراسي ٢٠٠٢/٢٠٠١

تابع جدول رقم (٨٦)

تكاليف النشاط الرياضي بالجانب	الجملة		اللاعبين اخرى*		اللاعبين القوي والجميلين		رفع الأثقال		المصارعة		تملكة		اللعبة	المحافظات
	لاعبين	فرق	لاعبين	فرق	لاعبين	فرق	لاعبين	فرق	لاعبين	فرق	لاعبين	فرق		
٧٤٣٢٤	٢٣٢٧٩	٢٦٨٥	١٥٥٠	٢٤٢	٢٩٤٩	٣٨٩	٢٤٧	٥٨	٢٤٦	٨٢	٢٣	٢٠	طلبة	القاهرة
	١٤٧٦٧	١٧٤٥	١٣٤٠	٢٢٦	١٥٠٢	١٤٦	-	-	-	-	-	-	طلبات	
٥٤١١٨	١١٣٦١	١١٢٧	٩٠٤	١٥٤	٩٠٣	١٢٢	-	-	٤١٨	٥٥	-	-	طلبة	الأسيوط
	٥٥٤٣	٢٢١	٥٢٤	٨٧	١٠٦٧	١١١	-	-	-	-	-	-	طلبات	
١٧٠٠٠	٢٦١٤	٢٦٠	١١٠	٧	٢٨٠	٤٥	-	-	١٥٦	١٨	٥٠	٥	طلبة	بورسعيد
	١٤٢٢	١٥٧	٣٢	٦	١١٣	٤٠	-	-	-	-	-	-	طلبات	
٢٢٠٥	١٤١٥	١٧١	١٠٤	٣٦	-	-	-	-	٤٨	١٦	-	-	طلبة	السويس
	١٠٩٩	١٢٥	٤٣	١٨	-	-	-	-	-	-	-	-	طلبات	
٤١٢٤٢٧	١٢٠٧٤٣	٦٧٧٤	٢٢٦١٣	٢٤٢	١٧٣٠٤	٨٦٠	١٩٠	٣٦	٢٤٣٤	٢٧٣	٦٨٨	٤٤	طلبة	محافظات الوجه البحري
	٢٢١٢٧	٢٢٥١	٩٢١٢	٨٦	٢٢٣٠	١٧٧	-	-	-	-	-	-	طلبات	
١٨١٤٧١	٤٦٢١٣	٧٢٢٩	٦٠٣	٢٢٠	٢١٨٦	١٣٦٦	٣٠٦	٥٤	٥٣٥	١٧	١٩	١٥	طلبة	محافظات الوجه القبلي
	٩٩٩٨	٩٢٩	١٠٥٤	١٤٤	٨٠٣	٥١	-	-	-	-	-	-	طلبات	
٢٨٢٥٠	١٢٤٨٨	١٠٧٩	٥٠٤	٥	٢١٦٥	١٩٢	١٧٦	٣٨	-	-	-	-	طلبة	محافظات الحدود
	٤٢٢٥	٤٥٣	٨٠	٣٤	١٨	٢	-	-	-	-	-	-	طلبات	
٧٨٠٨٥	٢١٨١١٣	١٩٤٣٥	٣٦٣٨٨	٩٠٦	٢٥٧٨٧	٢٩٧٤	٩١٩	١٨٦	٣٨٢٧	٥١١	٧٨٠	٨٤	طلبة	الجملة
	٦٩١٨١	٦٢٨١	١٢٢٨٥	٦٠١	٥٧٨٣	٥٢٣	-	-	-	-	-	-	طلبات	

* تشمل الهوكي والأسكواش وركت وكرة الماء والسلاح

عدد المباريات التي انتهت الفرق الرياضية حسب نوع اللعبة والمباراة بالأعدادى بالمحافظات
عن العلم الدراسي ٢٠٠٢/٢٠٠١

(٨٧)

جدول رقم

المحافظات	كرة القدم		كرة اليد		كرة السلة		الكرة للقطر		التنس		تنس الطاولة		السباحة	
	رسمية	حبية	رسمية	حبية	رسمية	حبية	رسمية	حبية	رسمية	حبية	رسمية	حبية	رسمية	حبية
القاهرة	٢٢٧	٥٤٧	١٧٧	٤٦٩	١٥٩	٤٠٠	١٩٩	٤٦٢	٣٥	١٩٦	٣٣٥	٦٣٩	٢٣	٣٥٣
طنيات	٧	٤	٣٧١	٢٨٣	٢١٩	٢٦٧	٣٣٠	٣٢٥	٢٩	٤١	٢٧٥	٢٥٠	٦٣	٢٠٦
الأسكندرية	١٠	٢٠٤	٧	١٩٨	٧	٢٠٦	٧	٢٠٠	-	٤٧	٥	١٧٨	-	١٠٩
طنيات	-	-	١٩	٨٣	١٩	٨٣	١٨	٨٣	-	٢٢	٢٧	١٢٧	٤	٤٨
بورسعيد	٩٧٣	٤٠	٨٠٠	٤٦	٧٠٢	٥٢	٩٤٥	٧٦	-	٢٤	٤٦٠	٥٩	-	٤٣
طنيات	-	-	٧٨	٤٦	٦٠	٢٢	١٠٢	٣٠	٢	٨	١٠٢	٢٥	-	٦
السويس	-	٢٠	-	٢٠	-	١٣	-	١٥	-	٢٣	-	٥٣	-	٢٠
طنيات	-	-	-	٢٠	-	١٩	-	١٨	-	١٨	-	٤٧	-	١٠
محافظات الوجه البحري	٣٠٦	١٣١٣	٢٣٥	٩٧٠	١٩٨	٨٨٤	٣١٠	١٢٧٣	٢٠	٢٣٥	٣١٨	١٢٦٤	١١٨	١٨٠
طنيات	٤	-	٧٠	٦٠٥	٧١	٤٤٦	٨٤	٥٨٤	١١	١٤٦	٧٣	٢٣٠	٤٠	٧٨
محافظات الوجه القبلي	٣٧٨	٥٦٠	٣٠٥	٣٩٩	١٦٨	٣٧٢	٣١٥	٣٦٦	١٧	٣٤	٢٧٩	٦١٨	٢٦	٤٨
طنيات	-	-	١٢٨	١٤٤	١٠٥	١٣٠	١٥٤	١٧٥	١٣	٣٠	١٣٩	١٢٨	٦	٢٢
محافظات الحدود	٣٢٤	٢١٦	٢٤٤	١٨١	١٨٦	١١٧	٣١٢	٢١٠	-	-	٣٦٧	١٩١	-	-
طنيات	-	-	٢٧١	١٢١	٢٢٣	٩٣	٢٤٠	١٠٩	-	-	٢٢٤	١٦٠	-	-
الجملة	٢٢١٨	٢٩٠٠	١٧٦٨	٢٢٨٣	١٤٢٠	٢٠٤٤	٢٠٨٨	٢٦٠٢	٧٢	٥٥٩	١٧٦٤	٣٠٠٢	١٦٧	٧٥٣
طنيات	١١	٤	٨٣٧	١٣٠٢	٦٩٧	١٠٦٠	٩٢٨	١٣٢٤	٥٥	٢٦٥	٨٤٠	٩٦٧	١١٣	٣٧٠

عدد المباريات التي انتهت الفرق الرياضية حسب نوع اللعبة والمباراة بالأعدادى بالمحافظات
عن العام الدراسي ٢٠٠٢/٢٠٠١

تابع جدول رقم (١٧)

المحافظات	اللعبة	ملاكمة		المصارعة		رفع الأثقال		اللعبة القوى والجمباز		اللعبة اخرى *		الجملة	
		رسمية	حبيه	رسمية	حبيه	رسمية	حبيه	رسمية	حبيه	رسمية	حبيه	رسمية	حبيه
القاهرة	طلبه	١٠	١٠	٢٠٩	٥٤	٥	١٠	٥٠٧	١١٧	٣٧٣	٥٧	١٤٠٣	٤١٧٠
	طالبات	-	-	-	-	-	-	١٩٨	١٦١	١٥٠	١٤١	١٤٩٦	١٧٢٤
الأسكندرية	طلبه	-	-	١٤٢	-	-	-	١٧٧	-	١٢٩	-	٣٦	١٥٩٠
	طالبات	-	-	-	-	-	-	١٢٥	٨	١٣٩	١٦	١١١	٧١٠
بورسعيد	طلبه	٣	-	٣١	-	-	-	٨	-	٢	-	٣٨٨٠	٣٨٤
	طالبات	-	-	-	-	-	-	٤٣	١٨	١	-	٣٦٢	١٨١
المويس	طلبه	-	-	٤٢	-	-	-	-	-	٣١	-	-	٢٣٧
	طالبات	-	-	-	-	-	-	-	-	٣٧	-	-	١٦٩
محافظات لوجه البحرى	طلبه	٨	١٢	٥١٣	٢٠٠	١٥٤	١٢٤	٥٥٠	٢٣٢	٤٨	٤٠	٢١١٤	٧٣٩٢
	طالبات	-	-	-	-	-	-	٧٨	٨٤	٢٦	١٢	٤٤٩	٢١٩٢
محافظات الوجه القبلى	طلبه	٤	٤	٦٨	٢٧	٣٣	١٠	٢٠٨	٣٠	٢٦٨	٢٠	١٥٧٩	٢٩٧٨
	طالبات	-	-	-	-	-	-	١٨	٣	٧٩	٩	٥٥٧	٧٢٦
محافظات الحدود	طلبه	-	-	-	-	٢٥	٤٠	٦٢	٢١	١٩	-	١٤٩٤	١٠٢١
	طالبات	-	-	-	-	-	-	٢٦	-	١٣	-	٩٥٨	٥٢٢
الجملة	طلبه	٢٥	٢٦	١٠٠٥	٢٨١	٢١٧	١٨٤	١٥١٢	٤٠١	٨٧٠	١١٧	١٠٥٠٦	١٧٧٧٢
	طالبات	-	-	-	-	-	-	٤٨٨	٢٧٤	٤٤٥	١٧٨	٣٩٢٣	٦٢٢٥

* تشمل الوبى والاسكندرية رات وكرة الماء والاربعاء - الخ - ٧٤ -



جدول رقم (٨٨ ، ٨٩) لا يوجد