



النشرة السنوية
لإحصاء الكهرباء والطاقة
عام ٢٠١٥ / ٢٠١٦



الجهاز المركزي للتعبئة العامة والإحصاء
مدينة نصر - ش صلاح سالم - القاهرة - مصر
تليفون: (+202) 24023031 - صندوق بريد: 2086 - فاكس: (+202) 24024099
الموقع الإلكتروني: www.capmas.gov.eg
البريد الإلكتروني: pres_capmas@capmas.gov.eg

إصدار أغسطس ٢٠١٧

مرجع رقم ٧١ - ٢٢٢٣١ - ٢٠١٦

طبع بمطبعة الجهاز المركزي
للتعبئة العامة والإحصاء



جمهورية مصر العربية

الجهاز المركزى للتعبئة العامة والإحصاء

النشرة السنوية
لإحصاء الكهرباء والطاقة
عام ٢٠١٥ / ٢٠١٦

عند إعادة نشر أو اقتباس
أى مادة من هذا الإصدار يرجى الإشارة إلى المصدر وهو
الجهاز المركزى للتعبئة العامة والإحصاء

إصدار أغسطس ٢٠١٧

مرجع رقم ٧١ - ٢٢٢٣١ - ٢٠١٦

تقديم

تحظى الطاقة باهتمام كبير من قبل الدولة التى تعمل على توفير إحتياجات القطاعات الإنتاجية والخدمية من القوى المحركة سواء من الطاقة الكهربائية التى تعد المحرك الاساسى المشارك فى جميع خطط التنمية، أو من البترول الذى يعتبر أهم مصدر من مصادر الطاقة الأولية وباعتباره سلعة استراتيجية مؤثرة ومصدراً هاماً من مصادر الدخل القومى والنقد الأجنبى، وذلك فى ضوء المحددات البيئية والاجتماعية والاقتصادية.

وإدراكاً لذلك يقوم الجهاز المركزى للتعبئة العامة والإحصاء بإصدار "النشرة السنوية لإحصاء الكهرباء والطاقة" متضمنة بيانات تفصيلية عن محطات وشبكات وأجهزة توليد ونقل وتوزيع الكهرباء والبخار والبترول والغازات .

يقدم الجهاز هذه النشرة عن عام ٢٠١٦/٢٠١٥ للباحثين والدارسين والمخططين لهذا النشاط ، آملاً أن تحقق الأهداف المرجوة منها .

والله ولى التوفيق ...

لواء / أبو بكر الجندى

رئيس الجهاز المركزى للتعبئة العامة والاحصاء

الفهرس

| رقم الصفحة | البيان | رقم الجدول |
|---------------|--|---------------|
| ١ | منهجية الإحصائية | |
| ٥ | المؤشرات العامة | |
| | جداول النشرة | |
| | الباب الأول : شركات الكهرباء فى القطاع العام | |
| | الفصل الأول : محطات توليد الكهرباء | |
| ١٩ | عدد المحطات والقدرة والطاقة المولدة طبقاً لنوع المحطات | ١ |
| ٢١ | عدد المحطات والقدرة والطاقة المولدة طبقاً لنوع المحطات والمحافظات | ٢ |
| ٣٢ | عدد المحطات والقدرة والطاقة المولدة طبقاً للمحافظات | ٣ |
| ٣٧ | إجمالى كمية وقيمة الوقود والمواد المستهلكة طبقاً لنوع المحطات | ٤ |
| ٤٣ | إجمالى كمية وقيمة الوقود والمواد المستهلكة طبقاً للمحافظات | ٥ |
| ٤٦ | القوى المحركة والقدرة المركبة وساعات التشغيل طبقاً لنوع التربينات | ٦ |
| ٤٧ | القوى المحركة والقدرة المركبة وساعات التشغيل طبقاً لنوع التربينات والمحافظات | ٧ |
| ٥٢ | إجمالى المستلزمات السلعية والخدمية والمصرفيات التحويلية فى محطات توليد الكهرباء طبقاً لنوع المحطة | ٨ |
| ٥٤ | إجمالى المستلزمات السلعية والخدمية والمصرفيات التحويلية فى محطات توليد الكهرباء طبقاً للمحافظات | ٩ |
| ٥٥ | العمالة فى محطات توليد الكهرباء طبقاً لنوع المحطات | ١٠ |
| ٥٩ | العمالة فى محطات توليد الكهرباء طبقاً للمحافظات | ١١ |
| ٦١ | الأجور فى محطات توليد الكهرباء طبقاً للمحطات | ١٢ |
| ٦٤ | الأجور فى محطات توليد الكهرباء طبقاً للمحافظات | ١٣ |
| ٦٥ | حركة الأصول الثابتة خلال العام فى قطاع توليد الكهرباء طبقاً لنوع المحطات | ١٤ |
| ٦٧ | حركة الأصول الثابتة خلال العام فى محطات توليد الكهرباء طبقاً للمحافظات | ١٥ |
| ٦٨ | حركة المشروعات تحت التنفيذ فى محطات توليد الكهرباء طبقاً لنوع المحطات | ١٦ |
| ٧٢ | حركة المشروعات تحت التنفيذ فى محطات توليد الكهرباء طبقاً للمحافظات | ١٧ |
| | الفصل الثانى : شبكات نقل الكهرباء | |
| ٧٥ | كمية الطاقة الكهربائية المشتراه من شركات الإنتاج والجهات الأخرى فى شبكات نقل الكهرباء طبقاً لمناطق النقل | ١٨ |
| ٧٦ | مبيعات الشركة المصرية لنقل الكهرباء | ١٩ |

تابع الفهرس

| رقم الصفحة | البيان | رقم الجدول |
|--|--|---------------|
| ٧٧ | إجمالي المستلزمات السلعية والخدمية والمصرفيات التحويلية فى شبكات نقل الكهرباء طبقاً لمناطق النقل | ٢٠ |
| ٧٨ | العمالة فى شبكات نقل الكهرباء طبقاً لمناطق النقل | ٢١ |
| ٨٠ | الأجور فى شبكات نقل الكهرباء طبقاً لمناطق النقل | ٢٢ |
| ٨١ | ايرادات النشاط الجارى فى شبكات نقل الكهرباء طبقاً لمناطق النقل | ٢٣ |
| ٨٢ | حركة الأصول خلال العام فى شبكات نقل الكهرباء طبقاً لمناطق النقل | ٢٤ |
| ٨٣ | حركة المشروعات تحت التنفيذ فى شبكات نقل الكهرباء طبقاً لمناطق النقل | ٢٥ |
| الفصل الثالث : شركات توزيع الكهرباء | | |
| ٨٦ | الطاقة الكهربائية الموزعة داخل وخارج الجمهورية طبقاً لأوجه الإستخدام وجهات التوزيع | ٢٦ |
| ٨٧ | الطاقة الكهربائية الموزعة داخل وخارج الجمهورية طبقاً لأوجه الإستخدام والمحافظات | ٢٧ |
| ٨٨ | الطاقة الكهربائية الموزعة على الجهد الفائق والعالى والمتوسط طبقاً لأوجه الإستخدام والمحافظات (الشركة المصرية لنقل الكهرباء) | ٢٨ |
| ٩١ | الطاقة الكهربائية الموزعة على الجهد المتوسط والمنخفض طبقاً لأوجه الإستخدام والمحافظات | ٢٩ |
| ٩٤ | إجمالي المستلزمات السلعية والخدمية والمصرفيات التحويلية فى شركات توزيع الكهرباء طبقاً للمحافظات | ٣٠ |
| ٩٥ | العمالة فى شركات توزيع الكهرباء طبقاً للمحافظات | ٣١ |
| ٩٧ | الأجور فى شركات توزيع الكهرباء طبقاً للمحافظات | ٣٢ |
| ٩٨ | إجمالي ايرادات النشاط الجارى فى شركات توزيع الكهرباء طبقاً للمحافظات | ٣٣ |
| ٩٩ | حركة الأصول الثابتة خلال العام فى شركات توزيع الكهرباء طبقاً للمحافظات | ٣٤ |
| ١٠٠ | حركة المشروعات تحت التنفيذ فى شركات توزيع الكهرباء طبقاً للمحافظات | ٣٥ |
| ١٠٢ | توازن الطاقة الكهربائية | ٣٦ |
| الفصل الرابع: البخار | | |
| ١٠٤ | إجمالي كمية البخار المنتجة وتوزيعها طبقاً لنوع المحطات | ٣٧ |
| ١٠٥ | إجمالي كمية البخار المنتجة وتوزيعها طبقاً للمحافظات | ٣٨ |
| الباب الثانى : شركات الكهرباء فى القطاع الخاص | | |
| ١٠٧ | عدد المحطات والقدرة والطاقة المولدة فى القطاع الخاص | ٣٩ |
| ١١٢ | الطاقة الكهربائية الموزعة فى القطاع الخاص داخل الجمهورية طبقاً لأوجه الإستخدام والمحافظات | ٤٠ |

تابع الفهرس

| رقم الصفحة | البيان | رقم الجدول |
|---|---|---------------|
| ١١٣ | إجمالي كمية وقيمة الوقود والمواد المستهلكة طبقاً للمحافظات بالقطاع الخاص | ٤١ |
| ١١٦ | القوى المحركة والقدرة المركبة وساعات التشغيل طبقاً لنوع التربينات والمحافظات بالقطاع الخاص | ٤٢ |
| ١٢٠ | إجمالي المستلزمات السلعية والخدمية والمصروفات التحويلية في شركات الكهرباء طبقاً للمحافظات بالقطاع الخاص | ٤٣ |
| ١٢١ | العمالة في شركات الكهرباء طبقاً للمحافظات بالقطاع الخاص | ٤٤ |
| ١٢٣ | الاجور في شركات الكهرباء طبقاً للمحافظات بالقطاع الخاص | ٤٥ |
| ١٢٤ | حركة الأصول الثابتة خلال العام في شركات الكهرباء طبقاً للمحافظات بالقطاع الخاص | ٤٦ |
| ١٢٥ | حركة المشروعات تحت التنفيذ في شركات الكهرباء طبقاً للمحافظات بالقطاع الخاص | ٤٧ |
| <u>الباب الثالث : البترول ومشتقاته</u> | | |
| ١٢٨ | كمية المستخرج من الزيت الخام والمنتجات والغاز الطبيعي والغاز السائل طبقاً للمحافظات | ٤٨ |
| ١٢٩ | كمية وقيمة الخام المعالج بمعامل التكرير طبقاً للمناطق | ٤٩ |
| ١٣٠ | كمية وقيمة المنتجات البترولية والبتروكيماوية من القطاع العام والشركات الإستثمارية طبقاً للمناطق | ٥٠ |
| ١٣١ | كمية وقيمة المنتجات البترولية والبتروكيماوية من مشروعات القطاع العام والإستثمارى طبقاً لنوع المنتج | ٥١ |
| ١٣٢ | كمية وقيمة الصادرات والواردات في قطاع البترول خلال العام المالي | ٥٢ |
| ١٣٣ | كمية وقيمة الإستهلاك من المنتجات البترولية والبتروكيماوية بالأسعار المحلية | ٥٣ |
| ١٣٤ | كمية الغاز المباعة واستخداماتها طبقاً للمحافظات | ٥٤ |
| ١٣٦ | إجمالي المستلزمات السلعية والخدمية والمصروفات التحويلية في شركات الغاز الطبيعي | ٥٥ |
| ١٣٧ | العمالة في شركات توزيع الغاز الطبيعي | ٥٦ |
| ١٣٨ | الأجور النقدية في شركات توزيع الغاز الطبيعي طبقاً للمحافظات | ٥٧ |
| ١٣٩ | إجمالي إيرادات النشاط الجارى في شركات توزيع الغاز الطبيعي | ٥٨ |
| ١٤٠ | حركة الأصول الثابتة خلال العام في شركات توزيع الغاز الطبيعي | ٥٩ |
| ١٤١ | حركة المشروعات تحت التنفيذ في شركات توزيع الغاز الطبيعي | ٦٠ |

منهجية الإحصائية

يعتبر قطاع الكهرباء وقطاع البترول من أهم مصادر الطاقة ، وتعتمد إستراتيجية قطاع الكهرباء على ترشيد مصادر الطاقة التقليدية و التوسع في استخدام الطاقة الجديدة والمتجددة مثل الطاقة الشمسية وطاقة الرياح والعمل على نشر استخدامهما في مصر .

أولاً : مضمون الإحصائية :

١- قطاع الكهرباء ويهدف إلى :

- أ- تصوير نشاط توليد ونقل وتوزيع القوى الكهربائية .
- ب- قياس حجم العمالة وتكاليفها .
- ج- تصوير أوجه استخدامات الطاقة الكهربائية المولدة .

٢- قطاع البترول ويهدف إلى :

- أ- تصوير نشاط البترول .
- ب- قياس حجم العمالة وتكاليفها للغاز الطبيعي والغاز السائل .
- ج- تصوير أوجه استخدامات الغاز الطبيعي والغاز السائل .

ثانياً : إطار ومصادر الإحصائية :

تغطي هذه الإحصائية محطات توليد وشبكات وأجهزة نقل وتوزيع الكهرباء وإنتاج وتوزيع البترول ومشتقاته حيث يبلغ حجم الإطار ١٩٥ مصدر منها ١٨١ مصدر قطاع عام/أعمال عام و ١٤ قطاع خاص وتشمل المصادر الآتية :

١-الكهرباء :

أ- التوليد : مصادر تابعة لشركات الإنتاج وتشمل :

(١) محطات التوليد المرتبطة بالشبكة الكهربائية الموحدة .

(٢) محطات التوليد الغير مرتبطة بالشبكة الكهربائية الموحدة .

ب- النقل : الشركة المصرية لنقل الكهرباء ومصادر مناطق نقل الطاقة الكهربائية على الجهود المختلفة.

ج- التوزيع :

(١) الشركة المصرية لنقل الكهرباء وتختص بالتوزيع لكبار المشتركين (الجهد الفائق والعالي والمتوسط) حيث يستوفى هذا البيان

مجملاً عن طريق الشركة المصرية لنقل الكهرباء مباشرة .

(٢) شركات توزيع الكهرباء وعددها (٩) شركات ومختصة بالتوزيع للعملاء على (الجهد المتوسط والمنخفض) .

د - البخار : الطاقة البخارية الناتجة من المحطات البخارية وبعاد استخدامها في توليد الكهرباء .

٢- البترول ومشتقاته والغازات :

أ- المستخرج من البترول ومشتقاته والتكرير من المنتجات البترولية والبتروكيماوية حيث يستوفى هذا البيان مجملاً عن طريق وزارة

البترول.

ب- توزيع الغاز الطبيعي والسائل ويستوفى هذا البيان من الشركات المختصة.

ثالثاً : وحدة العد:

١- محطات التوليد بالنسبة لعملية التوليد .

٢- شبكات نقل الطاقة الكهربائية .

٣- شركات توزيع الكهرباء.

- ٤- محطات الكهرباء البخارية بالنسبة للبخار .
٥- شركات توزيع الغاز (سائل - طبيعي) .

رابعاً : دورية الإحصائية :

تصدر هذه الإحصائية عن سنة مالية تبدأ في أول يوليو وتنتهى في آخر يونيو من العام التالى له .

خامساً: التعاريف والمفاهيم المستخدمة :

- ١- محطة بخارية : هى التى تدار تريناتها بالبخار والوقود المستعمل هو المازوت وتنشأ بجوار المجارى المائية لحاجتها إلى المياه .
- ٢- محطة ديزل : هى التى يدار المولد الكهربائي بها بواسطة محرك ديزل والوقود المستعمل هو الديزل أو السولار.
- ٣- محطة غازية : هى التى تدار تريناتها بالغاز .
- ٤- محطة هيدروليكية (مائية) : هى التى تستخدم اندفاع المياه كمصدر لتوليد الطاقة الكهربائية وتستعمل هذه المحطة التربينات المائية .
- ٥- محطة بخارى / غازى : هى التى تدار تريناتها بالغاز والبخار .
- ٦- محطة ديزل / غازى : هى التى تدار تريناتها بالغاز وكذلك يدار المولد الكهربائي بها بواسطة محرك ديزل
- ٧- القدرة الاسمية المركبة : هى القدرة التصميمية لوحدات التوليد المركبة بالمحطة مقيسة بالميجاوات بالنسبة لتوليد الكهرباء.
- ٨- القدرة الفعلية المركبة : هى أقصى قدرة لوحدات التوليد المركبة للمحطة يمكن الوصول إليها مقيسة بالميجاوات بالنسبة لتوليد الكهرباء .
- ٩- إجمالى الطاقة الكهربائية المولدة : هى إجمالى الطاقة الكهربائية المولدة من المحطة خلال سنة الإحصاء مقيسة بالكيلووات . ساعة وذلك قبل انتقالها الى الشبكة .
- ١٠- إجمالى الطاقة المشتراه من شركات الإنتاج والجهات الأخرى : هى إجمالى الطاقة الكهربائية المشتراه من شركات الإنتاج والمولدة من الرياح ومن الشركات الصناعية ومشروعات الـ BOOT والطاقة الواردة من دول الربط خلال سنة الإحصاء مقيسة بالكيلووات. ساعة وذلك بعد انتقالها الى شبكة النقل .
- ١١- الطاقة الكهربائية المستهلكة ذاتياً : هى الطاقة الكهربائية التى استهلكت ذاتياً بمحطة التوليد من الطاقة المولدة منها أو التى استهلكت ذاتياً بشبكات النقل من الطاقة المشتراه من شركات الإنتاج خلال سنة الإحصاء مقيسة بالكيلووات . ساعة .
- ١٢- صافي الطاقة الكهربائية المولدة : هى الطاقة الكهربائية المرسله للشبكة بالكيلووات. ساعة وهى عبارة عن اجمالى الطاقة الكهربائية المولدة مطروحاً منها الطاقة المستهلكة ذاتياً بمحطة التوليد خلال سنة الإحصاء .
- ١٣- الطاقة الكهربائية الموزعة : هى الطاقة الكهربائية الموزعة على المستهلكين مقيسة بالكيلووات. ساعة وهى عبارة عن صافي الطاقة الكهربائية المولدة مطروحاً منها الطاقة الكهربائية المفقودة بالشبكات هذا وقد تم تبويبها للاستخدامات الفعلية كما يلي :
 - أ- الصناعة : هى الطاقة المستخدمة فى الأغراض الصناعية .
 - ب- الزراعة والرى والصرف : هى الطاقة المستخدمة فى الأغراض الزراعية.
 - ج- النقل والمواصلات : هى الطاقة المستخدمة أساساً فى تسيير وسائل النقل الكهربائية مثل المترو والترام .
 - د- المنازل ومنشآت التجارة والخدمات : هى الطاقة المستخدمة فى إنارة المنازل والمحلات التجارية والنوادرى والفنادق ودور العرض وغيرها من منشآت الخدمات وكذلك المكاتب المستقلة لإدارة المنشآت الصناعية وكافة أوجه النشاط الإقتصادى.
 - هـ - الهيئات الحكومية .
 - و- أغراض عامة أخرى : هى الطاقة المستخدمة فى الإنارة العامة مثل إنارة الشوارع والمنزهات وإشارات المرور والمياه والمجارى والتخزين والتبريد.....إلخ .
- ١٤- الطاقة المشتراه من الشركات الصناعية : هى فائض الطاقة الكهربائية من شركات القطاع الخاص والشركات الصناعية ويتم التعامل معها على أساس الطاقة المرسله(المشتراه).
- ١٥- مشروعات الـ BOOT : هى بناء وتشغيل ونقل الملكية من القطاع الخاص الأجنبي إلى القطاع الكهربى المصرى .

١٦- دول الربط : يتم تبادل الطاقة الكهربائية بين الشبكات المرتبطة مع الدول المجاورة من خلال محور الربط الكهربائي العربي (الذى يشمل مصر والأردن وسوريا ولبنان وليبيا والعراق وتركيا) و دول المغرب العربي (الذى يمتد من ليبيا إلى المغرب) .

١٧- البتروال : يقصد به كلاً من الزيت الخام والغاز الطبيعي .

١٨- الزيت الخام : عبارة عن سائل كثيف القوام ذو لون بني غامق وهو خليط معقد التركيب من المواد العضوية (الكربون والهيدروجين) ويحتوى على نسب صغيرة من (الكربون حتى ٨٪ ، النيتروجين حتى ١,٥٪ ، الأكسجين حتى ٢٪) ويتكون هذا الخليط على أعماق كبيرة نتيجة لعمليات التحول العضوى من ملايين السنين .

١٩- الغاز الطبيعي : هو خليط من المواد الهيدروكربونية منخفض الكثافة (غازات عضوية) يتواجد مصاحباً للزيت الخام أو فى حقول بعينها .

٢٠- المتكثفات : عبارة عن سوائل الغاز الطبيعي المستخرجة من الآبار بنوعها (البتروال - الغاز) وهى تمثل الزيت الخام الخفيف على الجودة .

٢١- البوتاجاز : هو سائل عديم اللون يتكون من خليط الغازات المسالة (المضغوطة) يتواجد مصاحباً للغازات الطبيعية أو كأحد منتجات تكرير البترول .

٢٢- المنتجات البترولية والبتروكيماوية : هى جميع المنتجات الناتجة عن عمليات التقطير التجزيئي للزيت الخام وهى نواتج متعددة تدخل بشكل رئيسى كوقود أو خامات أولية للقطاع الصناعى .

٢٣- كمية الغاز الموزعة : هى كمية الغاز الطبيعي والسائل الموزعة على المستهلكين مقيسة بالتر المكعب وطبقاً للاستخدامات الفعلية كما يلى :

- أ- أغراض صناعية .
- ب- منازل .
- ج- محلات تجارية .
- د- هيئات حكومية .
- هـ- خدمة سيارات .
- و- خدمات (فنادق - مستشفيات خاصة الخ) .
- ز- أخرى .

سادساً : الرموز المستخدمة :

- (ك .و) الكيلووات .
- (ك .و .س) الكيلووات . ساعة .
- (م .و) الميجاوات ويساوى ١٠٠٠ كيلووات .
- (ج .و) جيغا وات ويساوى ١٠٠٠٠٠٠ كيلووات
- (م ٣) المتر مكعب .

ملاحظات :

- ١- اختلاف كمية وقيمة الوقود يرجع إلى اختلاف فى نوع المحطة من عام إلى آخر .
- ٢- يتم إحلال الغاز الطبيعي تدريجياً محل السولار المخصوص المستورد المستخدم كوقود فى محطات التوليد الغازية إضافة إلى توفير استخدام المازوت فى محطات التوليد البخارية .
- ٣- توجد بعض الاختلافات بين الأرقام فى الجداول المتطابقة وذلك نتيجة للتقريب الآلى عند إعداد التوبيبات الإحصائية بالحاسب الآلى .
- ٤- بيانات محافظة مطروح ضمن بيانات محافظة الاسكندرية.

- ٥- عدد محطات التوليد ١٠٢ محطة تتضمن محطتين للرياح ومحطة شمسية واحدة وثلاث محطات تتبع الـ BOOT كما تتضمن ٢٩ محطة توليد غير مرتبطة .
- ٦- يتم شراء جزء من الطاقة المولدة وتوزيعها عن طريق شركات القطاع العام.
- ٧- بلغ جملة تقديرات السكان في ٢٠١٦/١/١ (٩٠١٠٠٠٠٠٠ نسمة) باستخدام أسلوب الزيادة الطبيعية والنتائج النهائية لتعداد ٢٠٠٦ كسنة أساس وفقاً لأحدث التعديلات الادارية.
- ٨- القدرة الاسمية الجديدة والمتجددة ٦٨٧ ج.وات ، القدره الفعلية الجديد والمتجددة ٢١٠ ج.وات .
- ٩- يتم استيفاء الجداول الماليه لبعض شركات الكهرباء على مستوى اجمالي الشركة و حيث يصعب فصل الفروع مثل شركة القناة لتوزيع الكهرباء وشركة البحيرة لتوزيع الكهرباء ، وأيضاً بيانات بعض المحافظات يصعب فصلها في قطاعي التوليد والتوزيع مثل بيانات محطات الطوارئ .
- ١٠- بيانات الكهرباء الموزعة محافظة اسكندرية تتضمن بعض بيانات محافظة مطروح ووالباقي من بيانات مطروح ضمن شركة البحيرة لتوزيع الكهرباء.
- ١١- القدرة الإسمية والفعلية تتضمن قدرات المحطات الغير مرتبطة .
- ١٢- تم تحويل البيانات المالية لشركة توزيع الغازات البترولية (بتروجاس) إلى نشاط التجارة هذا العام.

المؤشرات العامة

بمقارنة بيانات النشرة السنوية لإحصاء الكهرباء والطاقة لعام ٢٠١٦/٢٠١٥ بمثلتها عام ٢٠١٥/٢٠١٤ لوحظ الآتي:

أولاً: قطاع الكهرباء

١- محطات توليد الكهرباء:

- أ- بلغ عدد المحطات التي تقوم بتوليد الكهرباء ٩٧ محطة عام ٢٠١٦/٢٠١٥ مقابل عام ٨٩ محطة عام ٢٠١٥/٢٠١٤ بنسبة زيادة قدرها ٩,٠٪.
- ب- بلغ اجمالي الطاقة المولدة ١٨٦,٣ مليار ك.و.س عام ٢٠١٦/٢٠١٥ مقابل ١٧٤,٩ مليار ك.و.س عام ٢٠١٥/٢٠١٤ بنسبة زيادة قدرها ٦,٥٪.
- ج- بلغ عدد التربينات التي تعمل داخل المحطات ٣٧٧ تريناً بإختلاف أنواعها عام ٢٠١٦/٢٠١٥ مقابل ٣٤٣ تريناً بإختلاف أنواعها عام ٢٠١٥/٢٠١٤ بنسبة زيادة قدرها ٩,٩٪.
- د- بلغت القدرة الإسمية المركبة ٣٩,١ ج.و عام ٢٠١٦/٢٠١٥ مقابل ٣٥,٥ ج.و عام ٢٠١٥/٢٠١٤ بنسبة زيادة قدرها ١٠,٢٪.
- هـ- بلغت القدرة الفعلية المركبة ٣٨,٣ ج.و عام ٢٠١٦/٢٠١٥ مقابل ٣٢,٥ ج.و عام ٢٠١٥/٢٠١٤ بنسبة زيادة قدرها ١١,٢٪.
- و- بلغت قيمة المستلزمات السلعية والخدمات والوقود والضرائب والرسوم السلعية والمصرفيات التحويلية في محطات توليد الكهرباء ٥٣,٠ مليار جنيه عام ٢٠١٦/٢٠١٥ مقابل ٤٥,٢ مليار جنيه عام ٢٠١٥/٢٠١٤ بنسبة زيادة قدرها ١٧,٢٪ وهذه الزيادة ترجع إلى إرتفاع أسعار المستلزمات.
- ز- بلغ عدد العاملين في محطات توليد الكهرباء ٣٥٢٧٨ عاملاً عام ٢٠١٥/٢٠١٤ مقابل ٣٤٧٥١ عاملاً عام ٢٠١٥/٢٠١٤ بنسبة زيادة قدرها ١,٥٪.
- ح- بلغ إجمالي الأجور والتأمينات الإجتماعية والمزايا العينية ٣,٣ مليار جنيه عام ٢٠١٦/٢٠١٥ مقابل ٢,٩ مليار جنيه عام ٢٠١٥/٢٠١٤ بنسبة زيادة قدرها ١٣,٣٪.

٢- شبكات نقل الكهرباء:

- أ- بلغ إجمالي الطاقة المشتراه من شركات الإنتاج والجهات الأخرى ١٧٩,١ مليار ك.و.س عام ٢٠١٦/٢٠١٥ مقابل ١٦٧,٦ مليار ك.و.س عام ٢٠١٥/٢٠١٤ بنسبة زياده قدرها ٦,٩٪.
- ب- بلغ الإجمالي العام للطاقة المباعة من الشركة المصرية لنقل الكهرباء ١٧١,٢ مليار ك.و.س عام ٢٠١٦/٢٠١٥ مقابل ١٦٠,٢ مليار ك.و.س عام ٢٠١٥/٢٠١٤ بنسبة زيادة قدرها ٦,٩٪.
- ج- بلغ عدد العاملين في شبكات نقل الكهرباء ٣١٠٧٨ عاملاً عام ٢٠١٦/٢٠١٥ مقابل ٣١٩٣٥ عاملاً عام ٢٠١٥/٢٠١٤ بنسبة إنخفاض قدرها ٢,٧٪.
- د- بلغ إجمالي الأجور والتأمينات الإجتماعية والمزايا العينية ٣,٠ مليار جنيه عام ٢٠١٦/٢٠١٥ مقابل ٢,٨ مليار جنيه عام ٢٠١٥/٢٠١٤ بنسبة زيادة قدرها ٩,٢٪.
- هـ- بلغ إجمالي إيرادات النشاط الجارى ٤٤,٣ مليار جنيه عام ٢٠١٦/٢٠١٥ مقابل ٣٦,٣ مليار جنيه عام ٢٠١٥/٢٠١٤ بنسبة زيادة قدرها ٢٢,١٪.

٣- شركات توزيع الكهرباء

- أ- بلغ إجمالي الطاقة الموزعة ١٥٦,٣ مليار ك.و.س عام ٢٠١٦/٢٠١٥ مقابل ١٤٦,٦ مليار ك.و.س عام ٢٠١٥/٢٠١٤ بنسبة زيادة قدرها ٦,٦٪.
- ب- بلغ عدد العاملين في شركات توزيع الكهرباء ١٠٢٢٢٧ عاملاً عام ٢٠١٦/٢٠١٥ مقابل ١٠٥٠٠٦ عاملاً عام ٢٠١٥/٢٠١٤ بنسبة إنخفاض قدرها ٢,٦٪.
- ج- بلغ إجمالي الأجور والتأمينات الإجتماعية والمزايا العينية ٩,٠ مليار جنيه عام ٢٠١٦/٢٠١٥ مقابل ٨,٧ مليار جنيه عام ٢٠١٥/٢٠١٤ بنسبة زيادة قدرها ٤,١٪.

د- بلغ إجمالي إيرادات النشاط الجاري ٥٠,٢ مليار جنيه عام ٢٠١٥/٢٠١٦ مقابل ٣٩,٩ مليار جنيه عام ٢٠١٤/٢٠١٥ بنسبة زيادة قدرها ٢٥,٩٪ .

ثانياً: - قطاع البترول ومشتقاته

- ١- بلغت كمية المستخرج من البترول ٢٩,٧ مليون طن عام ٢٠١٥/٢٠١٦ مقابل ٣٠,٠ مليون طن عام ٢٠١٤/٢٠١٥ بنسبة إنخفاض قدرها ١,٤٪.
- ٢- بلغت كمية المستخرج من المتكثفات ٣,٥٤ مليون طن عام ٢٠١٥/٢٠١٦ مقابل ٣,٦٢ مليون طن عام ٢٠١٤/٢٠١٥ بنسبة إنخفاض قدرها ٢,٣٪.
- ٣- بلغت كمية المستخرج من الغاز الطبيعي ٣١,٣ مليون طن عام ٢٠١٥/٢٠١٦ مقابل ٣٥,٢ مليون طن عام ٢٠١٤/٢٠١٥ بنسبة إنخفاض قدرها ١١,١٪.
- ٤- بلغت كمية المستخرج من الغاز السائل (البوتاجاز) ١,٣٧ مليون طن عام ٢٠١٥/٢٠١٦ مقابل ١,٤٦ مليون طن عام ٢٠١٤/٢٠١٥ بنسبة إنخفاض قدرها ٦,٦٪.
- ٥- بلغت كمية الخام المعالج بمعامل التكرير ٢٦,٣٩ مليون طن عام ٢٠١٥/٢٠١٦ مقابل ٢٦,٤١ مليون طن عام ٢٠١٤/٢٠١٥ بنسبة إنخفاض قدرها ٠,١٪.
- ٦- بلغت كمية المنتجات البترولية و البتروكيماوية ٣٠,١١ مليون طن عام ٢٠١٥/٢٠١٦ مقابل ٣٠,١٤ مليون طن عام ٢٠١٤/٢٠١٥ بنسبة إنخفاض قدرها ٠,١٪.
- ٧- بلغت جملة صادرات قطاع البترول ١٧,٤ مليون طن عام ٢٠١٥/٢٠١٦ مقابل ١٦,١ مليون طن عام ٢٠١٤/٢٠١٥ بنسبة زيادة قدرها ٧,٩٪ ، كما بلغت جملة واردات قطاع البترول ٢٤,٩ مليون طن عام ٢٠١٥/٢٠١٦ مقابل ٢٠,٥ مليون طن عام ٢٠١٤/٢٠١٥ بنسبة زيادة ٢١,٣٪.
- ٨- بلغت جملة المستهلك من المنتجات البترولية والبتروكيماوية ٣٩,٤ مليون طن عام ٢٠١٥/٢٠١٦ مقابل ٣٨,٠ مليون طن عام ٢٠١٤/٢٠١٥ بنسبة زيادة قدرها ٣,٦٪.
- ٩- بلغت جملة الغاز الطبيعي المباع طبقاً لأوجه الاستخدامات المختلفة ٣٦,٨ مليون طن عام ٢٠١٥/٢٠١٦ مقابل ٣٥,٣ مليون طن عام ٢٠١٤/٢٠١٥ بنسبة زيادة قدرها ٤,٠٪.
- ١٠- بلغت جملة الغاز السائل المباع طبقاً لأوجه الاستخدامات المختلفة ٤,٣ مليون طن عام ٢٠١٥/٢٠١٦ مقابل ٤,١ مليون طن عام ٢٠١٤/٢٠١٥ بنسبة زيادة قدرها ٢,٩٪.

ثالثاً: توازن الطاقة الكهربائية ونصيب الفرد :

- ١- بلغت كمية الطاقة المولدة ١٨٦,٣ مليار ك. و. س كما بلغت الطاقة الموزعة ١٥٦,٣ مليار ك. و. س بنسبة ٨٣,٩٪ من إجمالي الطاقة المولدة.
- ٢- بلغت نسبة الاستهلاك الذاتي في محطات التوليد ٣,٢٪ من إجمالي الطاقة المولدة. كما بلغت نسبة الاستهلاك الذاتي في شركة نقل الكهرباء ٠,١٪ من إجمالي الطاقة المولدة.
- ٣- بلغت نسبة فاقد الشبكة في محطات التوليد ٠,٧٪ من إجمالي الطاقة المولدة. وبلغت نسبة فاقد الشبكة في شركة النقل ٤,١٪ من إجمالي الطاقة المولدة ، كما بلغت نسبة فاقد الشبكة في شركات التوزيع ٨,٠٪ من إجمالي الطاقة المولدة.
- ٤- بلغ نصيب الفرد من إجمالي الطاقة الكهربائية المولدة ٢٠٦٧,٩ ك. و. س عام ٢٠١٥/٢٠١٦ مقابل ١٩٨٨,٠ ك. و. س عام ٢٠١٤/٢٠١٥ بنسبة زيادة قدرها ٤,٠٪.

- ٥- بلغ نصيب الفرد من إجمالي الطاقة الكهربائية الموزعة على الجهود المختلفة ١٧٣٤,٧ ك.و.س عام ٢٠١٦/٢٠١٥ مقابل ١٦٦٧,١ ك. و. س عام ٢٠١٥/٢٠١٤ بنسبة زيادة قدرها ٤,١٪ .
- ٦- بلغ نصيب الفرد من كمية الغاز الطبيعي الموزع ٠,٤١ طن عام ٢٠١٦/٢٠١٥ مقابل ٠,٤٠ طن عام ٢٠١٥/٢٠١٤ بنسبة زيادة قدرها ٢,٥٪ .
- ٧- بلغ نصيب الفرد من كمية الغاز السائل (البوتاجاز) الموزع ٠,٠٥ طن عام ٢٠١٦/٢٠١٥ وهو نفس الكمية عام ٢٠١٥/٢٠١٤ .
- ٨- بلغ نصيب الفرد من كمية المواد البترولية والبتروكيماوية ٠,٤٤ طن عام ٢٠١٦/٢٠١٥ مقابل ٠,٤٣ طن عام ٢٠١٥/٢٠١٤ بنسبة زيادة قدرها ٢,٣٪ .
- ٩- بلغ استهلاك المنازل من الطاقة الكهربائية الموزعة ٧٣,٤ مليار ك. و. س منها ٥٠,٦ مليار ك. و. س (حضر)، ٢٢,٧ مليار ك. و.س (ريف) .

تطور عدد المحطات والتربينات خلال الفترة (٢٠١٢/٢٠١١ - ٢٠١٦/٢٠١٥)

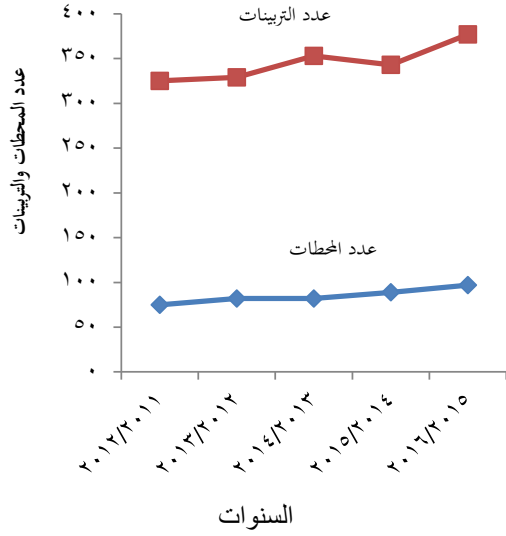

| السنوات | عدد المحطات | عدد التربينات |
|-----------|-------------|---------------|
| ٢٠١٢/٢٠١١ | ٧٥ | ٣٢٥ |
| ٢٠١٣/٢٠١٢ | ٨٢ | ٣٢٩ |
| ٢٠١٤/٢٠١٣ | ٨٢ | ٣٥٣ |
| ٢٠١٥/٢٠١٤ | ٨٩ | ٣٤٣ |
| ٢٠١٦/٢٠١٥ | ٩٧ | ٣٧٧ |

القدرة الاسمية و الفعلية لمحطات توليد الكهرباء خلال الفترة (٢٠١٢/٢٠١١ - ٢٠١٦/٢٠١٥)

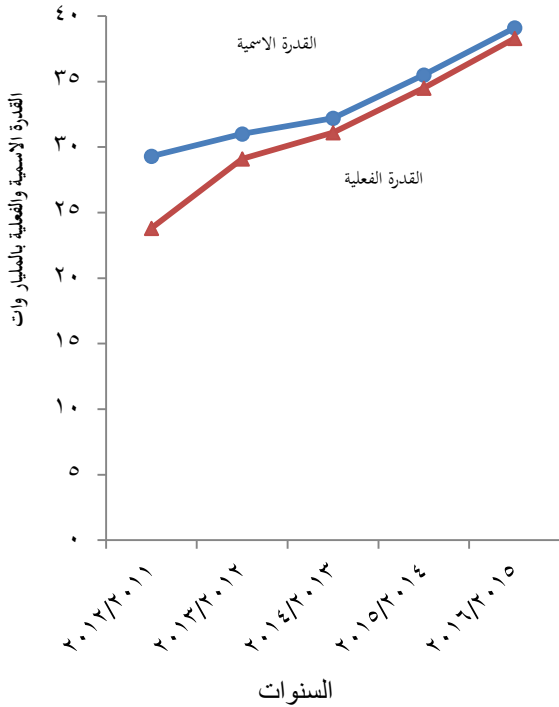

القدرة بالمليار وات

| السنوات | القدرة الاسمية | القدرة الفعلية |
|-----------|----------------|----------------|
| ٢٠١٢/٢٠١١ | ٢٩,٣ | ٢٣,٨ |
| ٢٠١٣/٢٠١٢ | ٣١,٠ | ٢٩,١ |
| ٢٠١٤/٢٠١٣ | ٣٢,٢ | ٣١,١ |
| ٢٠١٥/٢٠١٤ | ٣٥,٥ | ٣٤,٥ |
| ٢٠١٦/٢٠١٥ | ٣٩,١ | ٣٨,٣ |

المصدر: التقرير السنوي للشركة القابضة لكهرباء مصر

تطور الحمل الأقصى خلال الفترة (٢٠١٢/٢٠١١ - ٢٠١٦/٢٠١٥)

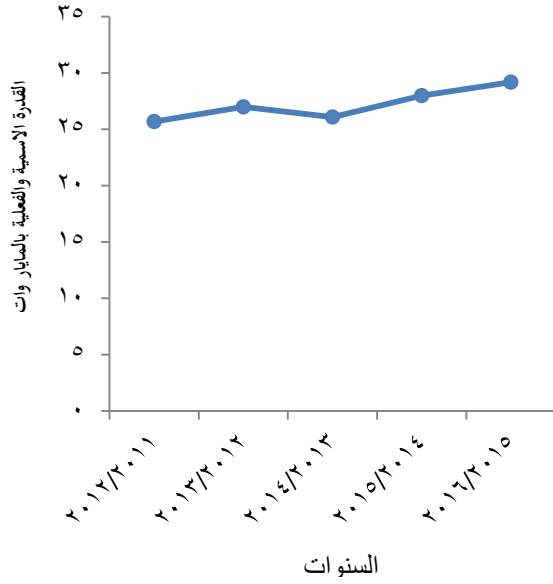

الحمل الأقصى بالمليارات

| السنوات | الحمل الأقصى |
|-----------|--------------|
| ٢٠١٢/٢٠١١ | ٢٥,٧ |
| ٢٠١٣/٢٠١٢ | ٢٧,٠ |
| ٢٠١٤/٢٠١٣ | ٢٦,١ |
| ٢٠١٥/٢٠١٤ | ٢٨,٠ |
| ٢٠١٦/٢٠١٥ | ٢٩,٢ |

المصدر: التقرير السنوي للشركة القابضة لكهرباء مصر

إيرادات النشاط الجارى فى قطاع إنتاج الكهرباء خلال الفترة (٢٠١٤/٢٠١٣ - ٢٠١٦/٢٠١٥)

القيمة بالألف جنيه

| ٢٠١٦/٢٠١٥ | ٢٠١٥/٢٠١٤ | ٢٠١٤/٢٠١٣ | البيان |
|------------|------------|------------|---------------------|
| ٣٠٧٢٧٣٣١,٧ | ٢٠٦٤٠٣٧٤,٥ | ٢٠٠٧٨٩١١,٣ | صافى المبيعات |
| ٢٧٠١٤٣٢٦,٠ | ٢٢٤٥٣٨٦٣,٩ | ٢٢٣٣٨٥٥٦,٠ | إعانات |
| ٤٤٧١٦٤,٠ | ٤٤٧,٥ | ٤٨٩,٥ | إيرادات تشغيل للغير |
| ١٥٦٧٢٩٤,٠ | ٨٧,٠ | ٥٢١,٩ | خدمات مباحة |
| ٢٩٩٣١٢٠,٥ | ٨١٧٥٧,٠ | ٩٢٥٦٧٥,٩ | أخرى |
| ٦٠٠٥٥٤٢٨,٢ | ٤٣١٧٦٥٢٩,٩ | ٤٣٣٤٤١٥٤,٦ | الإجمالي العام |

المصدر: ميزانيات شركات إنتاج الكهرباء

تطور إجمالي الطاقة المشتراة من شركات الإنتاج والجهات الأخرى والمباعة
من الشركة المصرية لنقل الكهرباء خلال الفترة (٢٠١٢/٢٠١١ - ٢٠١٦/٢٠١٥)

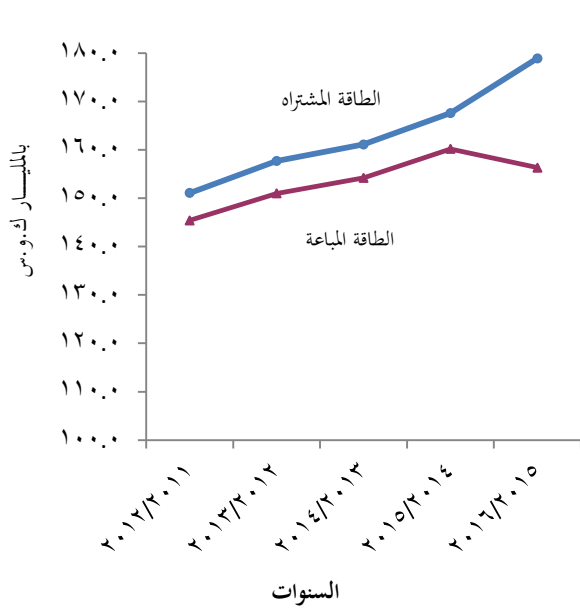

بالمليار ك.و.س

| السنوات | الطاقة المشتراة | الطاقة المباعة |
|-----------|-----------------|----------------|
| ٢٠١٢/٢٠١١ | ١٥١,١ | ١٤٥,٤ |
| ٢٠١٣/٢٠١٢ | ١٥٧,٧ | ١٥١,٠ |
| ٢٠١٤/٢٠١٣ | ١٦١,١ | ١٥٤,٢ |
| ٢٠١٥/٢٠١٤ | ١٦٧,٦ | ١٦٠,٢ |
| ٢٠١٦/٢٠١٥ | ١٧٨,٩ | ١٥٦,٣ |

كمية الاستهلاك من الغازات الطبيعية والغاز السائل
خلال الفترة (٢٠١٢/٢٠١١ - ٢٠١٦/٢٠١٥)

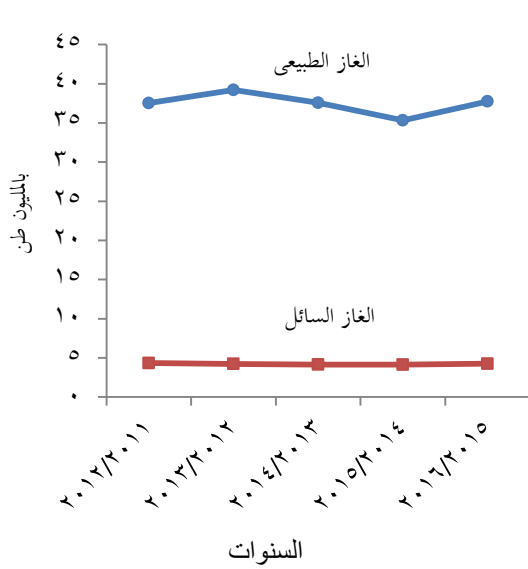

بالمليون طن

| السنوات | الغاز الطبيعي | الغاز السائل |
|-----------|---------------|--------------|
| ٢٠١٢/٢٠١١ | ٣٧,٥٤ | ٤,٣٤ |
| ٢٠١٣/٢٠١٢ | ٣٩,٢٢ | ٤,٢٥ |
| ٢٠١٤/٢٠١٣ | ٣٧,٥٨ | ٤,١٦ |
| ٢٠١٥/٢٠١٤ | ٣٥,٣٤ | ٤,١٤ |
| ٢٠١٦/٢٠١٥ | ٣٦,٧٦ | ٤,٢٦ |

توازن الطاقة الكهربائية لعام ٢٠١٦/٢٠١٥

| البيان | الكمية (مليون ك.و.س) | النسبة % |
|----------------------------------|-------------------------|--------------|
| الطاقة الموزعة | | |
| الشركة المصرية لنقل الكهرباء | ٢٢٤٥١,٢ | ١٢,١ |
| شركات التوزيع | ١٣٣٨٤٨,٨ | ٧١,٨ |
| إجمالي الطاقة الموزعة | ١٥٦٣٠,٠ | ٨٣,٩ |
| الطاقة المستهلكة ذاتياً : | | |
| داخل محطات التوليد | ٥٩٢٨ | ٣,٢ |
| داخل شركات النقل | ٢٢٧,٦ | ٠,١ |
| اجمالي الاستهلاك الذاتي | ٦١٥٥,٦ | ٣,٣ |
| فاقد الشبكة : | | |
| محطات التوليد | ١٢٦٢,٨ | ٠,٧ |
| شركات النقل | ٧٧٠٠,٦ | ٤,١ |
| شركات التوزيع | ١٤٩٠,١ | ٨,٠ |
| إجمالي فاقد الشبكة | ٢٣٨٦٤,٤ | ١٢,٨ |
| إجمالي عام الطاقة المولدة | ١٨٦٣٢,٠ | ١٠٠,٠ |

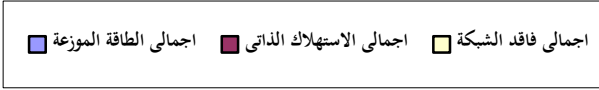
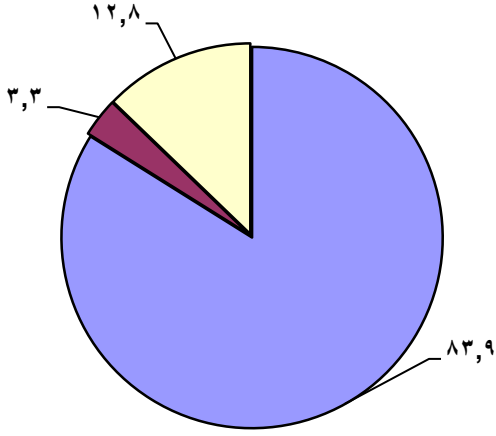

تطور كمية الطاقة المولدة طبقاً لنوع التوليد خلال الفترة (٢٠١٢/٢٠١١ - ٢٠١٦/٢٠١٥)

(الكمية بالجيجاوات ساعة)

| 2016/2015 | 2015/2014 | 2014/2013 | 2013/2012 | 2012/2011 | السنوات |
|---------------|---------------|---------------|---------------|---------------|--|
| | | | | | البيان |
| الكمية | الكمية | الكمية | الكمية | الكمية | |
| 157056 | 144995 | 138795 | 135474 | 129361 | إجمالي الحرارى |
| 13545 | 13822 | 13352 | 13121 | 12934 | إجمالي المائى |
| 2058 | 1444 | 1332 | 1260 | 1525 | إجمالي رياح الزعفرانة |
| 167.5 | - | 114 | 237 | 479 | إجمالي الطاقة من المحطة الشمسية الطاقة المشتره: |
| 42.4 | 32 | 62 | 33 | 29 | الطاقة المشتره من الشركات الصناعية |
| 13307 | 14338 | 14154 | 14264 | 12855 | الطاقة المشتره من مشروعات الـ Boot |
| 186175.9 | 174631 | 167809 | 164389 | 157183 | إجمالي طاقة الشبكة |
| 144.1 | 244 | 241 | 240 | 223 | إجمالي طاقة المحطات الغير مرتبطة |
| 186320 | 174875 | 168050 | 164629 | 157406 | الاجمالي العام |

المصدر: التقرير السنوى للشركة القابضة لكهرباء مصر

جداول النشره

الباب الأول
شركات الكهرباء في القطاع العام

الفصل الأول
محطات توليد الكهرباء

جدول رقم 1 : عدد المحطات والقدرة والطاقة المولدة طبقا لنوع المحطات لعام 2015/2016

| نوع المحطة | البيان | عدد المحطات | القدرة المركبة | | الطاقة المولدة (مليون ك.و.س) | | |
|----------------------------|--------|-------------|----------------|----------|------------------------------|-------------|----------|
| | | | الاسمية | الفعالية | إجمالي | مستهلك ذاتي | صافي |
| محطات بخارية | | | | | | | |
| محطات مرتبطة بالشبكة | | 19 | 12785.1 | 12705.1 | 63672.2 | 1655.3 | 62016.9 |
| محطات غير مرتبطة بالشبكة | | - | - | - | - | - | - |
| جملة | | 19 | 12785.1 | 12705.1 | 63672.2 | 1655.3 | 62016.9 |
| محطات غازية | | | | | | | |
| محطات مرتبطة بالشبكة | | 23 | 9405.5 | 9305.4 | 33362.5 | 423.3 | 32939.2 |
| محطات غير مرتبطة بالشبكة | | 2 | 53 | 50 | - | - | - |
| جملة | | 25 | 9458.5 | 9355.4 | 33362.5 | 423.3 | 32939.2 |
| محطات ديزل | | | | | | | |
| محطات مرتبطة بالشبكة | | 2 | - | - | 121 | - | 121 |
| محطات غير مرتبطة بالشبكة | | 29 | 157.3 | 99.6 | 142.6 | 4.4 | 138.2 |
| جملة | | 31 | 157.3 | 99.6 | 263.6 | 4.4 | 259.2 |
| محطات بخارية / غازي | | | | | | | |
| محطات مرتبطة بالشبكة | | 13 | 10791 | 10787 | 59884.7 | 766.8 | 59117.9 |
| محطات غير مرتبطة بالشبكة | | - | - | - | - | - | - |
| جملة | | 13 | 10791 | 10787 | 59884.7 | 766.8 | 59117.9 |
| محطات بخارية / ديزل | | | | | | | |
| محطات مرتبطة بالشبكة | | - | - | - | - | - | - |
| محطات غير مرتبطة بالشبكة | | 1 | 19.3 | 7.4 | 0.1 | 0.1 | - |
| جملة | | 1 | 19.3 | 7.4 | 0.1 | 0.1 | - |
| محطات غازي / ديزل | | | | | | | |
| محطات مرتبطة بالشبكة | | 1 | 120.5 | 120.5 | 15.8 | 1.1 | 14.7 |
| محطات غير مرتبطة بالشبكة | | - | - | - | - | - | - |
| جملة | | 1 | 120.5 | 120.5 | 15.8 | 1.1 | 14.7 |
| جملة محطات حرارية | | | | | | | |
| محطات مرتبطة بالشبكة | | 58 | 33102.1 | 32918 | 157056.2 | 2846.5 | 154209.7 |
| محطات غير مرتبطة بالشبكة | | 32 | 229.6 | 157 | 142.7 | 4.5 | 138.2 |
| جملة | | 90 | 33331.7 | 33075 | 157198.9 | 2851 | 154347.9 |

تابع جدول رقم 1 : عدد المحطات والقدره والطاقة المولدة طبقا لنوع المحطات لعام 2016/2015

| الطاقة المولدة (مليون ك.و.س) | | | القدره المركبة | | عدد المحطات | البيان |
|------------------------------|-------------|---------------|----------------|----------------|-------------|---------------------------------|
| صافي | مستهلك ذاتي | إجمالي | الفعليه | الاسميه | | |
| <u>محطات مائيه</u> | | | | | | |
| 13409.8 | 135 | 13544.8 | 2800 | 2800 | 5 | محطات مرتبطة بالشبكة |
| 1.2 | 0.2 | 1.4 | 1 | 1.5 | 2 | محطات غير مرتبطة بالشبكة |
| 13411 | 135.2 | 13546.2 | 2801 | 2801.5 | 7 | الجملة |
| <u>محطات مائي ديزل</u> | | | | | | |
| - | - | - | - | - | - | محطات مرتبطة بالشبكة |
| - | - | - | - | - | - | محطات غير مرتبطة بالشبكة |
| - | - | - | - | - | - | الجملة |
| <u>جملة المحطات المائيه</u> | | | | | | |
| 13409.8 | 135 | 13544.8 | 2800 | 2800 | 5 | محطات مرتبطة بالشبكة |
| 1.2 | 0.2 | 1.4 | 1 | 1.5 | 2 | محطات غير مرتبطة بالشبكة |
| 13411 | 135.2 | 13546.2 | 2801 | 2801.5 | 7 | الجملة |
| <u>إجمالي المحطات</u> | | | | | | |
| 167619.5 | 2981.5 | 170601 | 35718 | 35902.1 | 63 | محطات مرتبطة بالشبكة |
| 139.4 | 4.7 | 144.1 | 158 | 231.1 | 34 | محطات غير مرتبطة بالشبكة |
| 167758.9 | 2986.2 | 170745.1 | 35876 | 36133.2 | 97 | الجملة |
| 27 | 2031 | 2058 | 240 | 747 | - | طاقة مشتراه مولدة من الرياح |
| 67.6 | 100 | 167.6 | 140 | 140 | - | محطات شمسيه حراريه |
| 42.4 | - | 42.4 | 20 | 20 | - | طاقة مشتراه من الشركات الصناعيه |
| 12496.1 | 810.8 | 13306.9 | 2047.5 | 2047.5 | - | مشروعات ال BOOT |
| 180392 | 5928 | 186320 | 38323.5 | 39087.7 | 97 | الإجمالي العام |

الطاقة الواردة من دول الربط = ٥٤ م.ك.و.

جدول رقم 2 : عدد المحطات والقدرة والطاقة المولدة طبقا لنوع المحطات والمحافظات لعام 2015/2016

| محطات بخارية | | | | | | نوع المحطة | المحافظات |
|------------------------------|---------------|----------------|----------------|----------------|-------------|----------------|-----------|
| الطاقة المولدة (مليون ك.و.س) | | | القدرة المركبة | | عدد المحطات | | |
| صافي | مستهلك ذاتي | إجمالي | الفعالية | الاسمية | | | |
| 11987.7 | - | 11987.7 | 2060 | 2060 | 2 | القاهرة | |
| 11073.1 | 461.4 | 11534.5 | 2805 | 2885 | 3 | الأسكندرية | |
| - | - | - | - | - | - | بورسعيد | |
| 11317 | 456.8 | 11773.8 | 2840 | 2840 | 3 | السويس | |
| - | - | - | - | - | - | دمياط | |
| 2133.8 | - | 2133.8 | 420 | 420 | 1 | الدقهلية | |
| - | - | - | - | - | - | الشرقية | |
| 7305.8 | - | 7305.8 | 1260 | 1260 | 1 | القليوبية | |
| - | - | - | - | - | - | كفر الشيخ | |
| - | - | - | - | - | - | الغربية | |
| - | - | - | - | - | - | المنوفية | |
| 3555.4 | 244.5 | 3799.9 | 740.1 | 740.1 | 3 | البحيرة | |
| 2981.9 | 214.8 | 3196.7 | 600 | 600 | 1 | الأسماعيلية | |
| 6954.3 | - | 6954.3 | 1254 | 1254 | 1 | الجيزة | |
| - | - | - | - | - | - | بنى سويف | |
| - | - | - | - | - | - | الفيوم | |
| - | - | - | - | - | - | المنيا | |
| 3806 | 217.1 | 4023.1 | 600 | 600 | 2 | أسيوط | |
| - | - | - | - | - | - | سوهاج | |
| - | - | - | - | - | - | قنا | |
| - | - | - | - | - | - | أسوان | |
| - | - | - | - | - | - | الأقصر | |
| - | - | - | - | - | - | البحر الأحمر | |
| - | - | - | - | - | - | الوادى الجديد | |
| 387.1 | 27.8 | 414.9 | 60 | 60 | 1 | مطروح | |
| 514.8 | 32.9 | 547.7 | 66 | 66 | 1 | شمال سيناء | |
| - | - | - | - | - | - | جنوب سيناء | |
| 62016.9 | 1655.3 | 63672.2 | 12705.1 | 12785.1 | 19 | الإجمالي العام | |

تابع جدول رقم 2 : عدد المحطات والقدرة والطاقة المولدة طبقا لنوع المحطات والمحافظات لعام 2016/2015

| محطات غازية | | | | | | نوع المحطة | المحافظات |
|------------------------------|--------------|----------------|----------------|---------------|-------------|-----------------------|-----------|
| الطاقة المولدة (مليون ك.و.س) | | | القدرة المركبة | | عدد المحطات | | |
| صافى | مستهلك ذاتى | إجمالى | الفعالية | الاسمية | | | |
| 2384.9 | 17.6 | 2402.5 | 525.5 | 525.5 | 3 | القاهرة | |
| 3962.6 | 262.4 | 4225 | 144 | 180 | 3 | الأسكندرية | |
| 28.8 | - | 28.8 | 84 | 84 | 1 | بورسعيد | |
| 1942 | 11.8 | 1953.8 | 640 | 640 | 1 | السويس | |
| 4768.5 | 45.4 | 4813.9 | 1464 | 1500 | 3 | دمياط | |
| 1586 | 24.8 | 1610.8 | 236 | 236 | 1 | الدقهلية | |
| - | - | - | - | - | - | الشرقية | |
| - | - | - | 35 | 35 | 1 | القليوبية | |
| - | - | - | - | - | - | كفر الشيخ | |
| - | - | - | - | - | - | الغربية | |
| - | - | - | - | - | - | المنوفية | |
| 9402 | 3 | 9405 | 1836 | 1836 | 2 | البحيرة | |
| 3557.4 | 29.5 | 3586.9 | 1072 | 1100 | 2 | الأسماعيلية | |
| 2617.1 | - | 2617.1 | 1200 | 1200 | 1 | الجيزة | |
| - | - | - | - | - | - | بنى سويف | |
| - | - | - | - | - | - | الفيوم | |
| - | - | - | - | - | - | المنيا | |
| 1904.7 | 23.5 | 1928.2 | 1350 | 1350 | 2 | أسيوط | |
| - | - | - | - | - | - | سوهاج | |
| - | - | - | - | - | - | قنا | |
| - | - | - | - | - | - | أسوان | |
| - | - | - | - | - | - | الأقصر | |
| 676.5 | 2.1 | 678.6 | 480.9 | 484 | 4 | البحر الأحمر | |
| - | - | - | - | - | - | الوادى الجديد | |
| - | - | - | - | - | - | مطروح | |
| - | - | - | - | - | - | شمال سيناء | |
| 108.7 | 3.2 | 111.9 | 288 | 288 | 1 | جنوب سيناء | |
| 32939.2 | 423.3 | 33362.5 | 9355.4 | 9458.5 | 25 | الإجمالى العام | |

تابع جدول رقم 2 : عدد المحطات والقدرة والطاقة المولدة طبقاً لنوع المحطات والمحافظات لعام 2015/2016

| محطات ديزل | | | | | | نوع المحطة | المحافظات |
|------------------------------|-------------|--------------|----------------|--------------|-------------|------------|-----------------------|
| الطاقة المولدة (مليون ك.و.س) | | | القدرة المركبة | | عدد المحطات | | |
| صافى | مستهلك ذاتى | إجمالى | الفعالية | الاسمية | | | |
| - | - | - | - | - | - | - | القاهرة |
| - | - | - | - | - | - | - | الأسكندرية |
| - | - | - | - | - | - | - | بورسعيد |
| - | - | - | - | - | - | - | السويس |
| - | - | - | - | - | - | - | دمياط |
| - | - | - | - | - | - | - | الدقهلية |
| - | - | - | - | - | - | - | الشرقية |
| - | - | - | - | - | - | - | القليوبية |
| - | - | - | - | - | - | - | كفر الشيخ |
| - | - | - | - | - | - | - | الغربية |
| - | - | - | - | - | - | - | المنوفية |
| - | - | - | - | - | - | - | البحيرة |
| - | - | - | - | - | - | - | الأسماعيلية |
| - | - | - | - | - | - | - | الجيزة |
| - | - | - | - | - | - | - | بنى سويف |
| - | - | - | - | - | - | - | الفيوم |
| 78 | - | 78 | - | - | - | 1 | المنيا |
| - | - | - | - | - | - | - | أسيوط |
| 43 | - | 43 | - | - | - | 1 | سوهاج |
| - | - | - | - | - | - | - | قنا |
| - | - | - | 2.7 | 2.7 | - | 1 | أسوان |
| - | - | - | - | - | - | - | الأقصر |
| 56.4 | 1.1 | 57.5 | 32.8 | 59.5 | - | 7 | البحر الأحمر |
| 28.7 | 1.2 | 29.9 | 12.6 | 19.8 | - | 4 | الوادى الجديد |
| 39.2 | 2.1 | 41.3 | 24.8 | 30.2 | - | 4 | مطروح |
| 0.6 | - | 0.6 | 3.1 | 4.8 | - | 5 | شمال سيناء |
| 13.3 | - | 13.3 | 23.6 | 40.3 | - | 8 | جنوب سيناء |
| 259.2 | 4.4 | 263.6 | 99.6 | 157.3 | 31 | | الإجمالى العام |

تابع جدول رقم 2 : عدد المحطات والقدرة والطاقة المولدة طبقا لنوع المحطات والمحافظات لعام 2016/2015

| محطات بخارى / غازى | | | | | | نوع المحطة | المحافظات |
|------------------------------|--------------|----------------|----------------|--------------|-------------|-----------------------|-----------|
| الطاقة المولدة (مليون ك.و.س) | | | القدرة المركبة | | عدد المحطات | | |
| صافى | مستهلك ذاتى | إجمالى | الفعالية | الاسمية | | | |
| 8636.1 | 216 | 8852.1 | 1665 | 1665 | 2 | القاهرة | |
| 4622.5 | 137.4 | 4759.9 | 750 | 750 | 1 | الأسكندرية | |
| - | - | - | - | - | - | بورسعيد | |
| - | - | - | - | - | - | السويس | |
| 6441.2 | 150.7 | 6591.9 | 1200 | 1200 | 1 | دمياط | |
| 5115.3 | 69.4 | 5184.7 | 750 | 750 | 1 | الدقهلية | |
| - | - | - | - | - | - | الشرقية | |
| 5028.6 | 79.8 | 5108.4 | 750 | 750 | 1 | القليوبية | |
| - | - | - | - | - | - | كفر الشيخ | |
| - | - | - | - | - | - | الغربية | |
| - | - | - | - | - | - | المنوفية | |
| 12348.9 | 108 | 12456.9 | 1922 | 1926 | 4 | الجيزة | |
| - | - | - | - | - | - | الأسماعيلية | |
| 16925.3 | 5.5 | 16930.8 | 3750 | 3750 | 3 | الجيزة | |
| - | - | - | - | - | - | بنى سويف | |
| - | - | - | - | - | - | الفيوم | |
| - | - | - | - | - | - | المنيا | |
| - | - | - | - | - | - | أسيوط | |
| - | - | - | - | - | - | سوهاج | |
| - | - | - | - | - | - | قنا | |
| - | - | - | - | - | - | أسوان | |
| - | - | - | - | - | - | الأقصر | |
| - | - | - | - | - | - | البحر الأحمر | |
| - | - | - | - | - | - | الوادى الجديد | |
| - | - | - | - | - | - | مطروح | |
| - | - | - | - | - | - | شمال سيناء | |
| - | - | - | - | - | - | جنوب سيناء | |
| 59117.9 | 766.8 | 59884.7 | 10787 | 10791 | 13 | الإجمالى العام | |

تابع جدول رقم 2 : عدد المحطات والقدره والطاقة المولدة طبقا لنوع المحطات والمحافظات لعام 2015/2016

| محطات بخارى / ديزل | | | | | | نوع المحطة | المحافظات |
|------------------------------|-------------|------------|----------------|-------------|-------------|------------|----------------|
| الطاقة المولدة (مليون ك.و.س) | | | القدره المركبة | | عدد المحطات | | |
| صافى | مستهلك ذاتى | إجمالى | الفعليه | الاسميه | | | |
| - | - | - | - | - | - | - | القاهرة |
| - | - | - | - | - | - | - | الأسكندرية |
| - | - | - | - | - | - | - | بورسعيد |
| - | - | - | - | - | - | - | السويس |
| - | - | - | - | - | - | - | دمياط |
| - | - | - | - | - | - | - | الدقهلية |
| - | - | - | - | - | - | - | الشرقية |
| - | - | - | - | - | - | - | القليوبية |
| - | - | - | - | - | - | - | كفر الشيخ |
| - | - | - | - | - | - | - | الغربية |
| - | - | - | - | - | - | - | المنوفية |
| - | - | - | - | - | - | - | البحيرة |
| - | - | - | - | - | - | - | الأسماعيلية |
| - | - | - | - | - | - | - | الجيزة |
| - | - | - | - | - | - | - | بنى سويف |
| - | - | - | - | - | - | - | الفيوم |
| - | - | - | - | - | - | - | المنيا |
| - | - | - | - | - | - | - | أسيوط |
| - | - | - | - | - | - | - | سوهاج |
| - | - | - | - | - | - | - | قتنا |
| - | - | - | - | - | - | - | أسوان |
| - | - | - | - | - | - | - | الأقصر |
| - | - | - | - | - | - | - | البحر الأحمر |
| - | 0.1 | 0.1 | 7.4 | 19.3 | 1 | 1 | الوادى الجديد |
| - | - | - | - | - | - | - | مطروح |
| - | - | - | - | - | - | - | شمال سيناء |
| - | - | - | - | - | - | - | جنوب سيناء |
| - | 0.1 | 0.1 | 7.4 | 19.3 | 1 | 1 | الإجمالى العام |

تابع جدول رقم 2 : عدد المحطات والقدره والطاقة المولدة طبقا لنوع المحطات والمحافظات لعام 2015/2016

| محطات غازى / ديزل | | | | | | نوع المحطة | المحافظات |
|------------------------------|-------------|-------------|----------------|--------------|-------------|------------|----------------|
| الطاقة المولدة (مليون ك.و.س) | | | القدره المركبة | | عدد المحطات | | |
| صافى | مستهلك ذاتى | إجمالى | الفعليه | الاسميه | | | |
| - | - | - | - | - | - | - | القاهرة |
| - | - | - | - | - | - | - | الأسكندرية |
| - | - | - | - | - | - | - | بورسعيد |
| - | - | - | - | - | - | - | السويس |
| - | - | - | - | - | - | - | دمياط |
| - | - | - | - | - | - | - | الدقهلية |
| - | - | - | - | - | - | - | الشرقية |
| - | - | - | - | - | - | - | القليوبية |
| - | - | - | - | - | - | - | كفر الشيخ |
| - | - | - | - | - | - | - | الغربية |
| - | - | - | - | - | - | - | المنوفية |
| - | - | - | - | - | - | - | البحيرة |
| - | - | - | - | - | - | - | الأسماعيلية |
| - | - | - | - | - | - | - | الجيزة |
| - | - | - | - | - | - | - | بنى سويف |
| - | - | - | - | - | - | - | الفيوم |
| - | - | - | - | - | - | - | المنيا |
| - | - | - | - | - | - | - | أسيوط |
| - | - | - | - | - | - | - | سوهاج |
| - | - | - | - | - | - | - | قنا |
| - | - | - | - | - | - | - | أسوان |
| - | - | - | - | - | - | - | الأقصر |
| - | - | - | - | - | - | - | البحر الأحمر |
| - | - | - | - | - | - | - | الوادى الجديد |
| - | - | - | - | - | - | - | مطروح |
| - | - | - | - | - | - | - | شمال سيناء |
| 14.7 | 1.1 | 15.8 | 120.5 | 120.5 | 1 | 1 | جنوب سيناء |
| 14.7 | 1.1 | 15.8 | 120.5 | 120.5 | 1 | 1 | الإجمالى العام |

تابع جدول رقم 2 : عدد المحطات والقدرة والطاقة المولدة طبقا لنوع المحطات والمحافظات لعام 2016/2015

| جملة محطات حرارية | | | | | | نوع المحطة | المحافظات |
|------------------------------|-------------|-----------------|----------------|----------------|-------------|----------------|-----------|
| الطاقة المولدة (مليون ك.و.س) | | | القدرة المركبة | | عدد المحطات | | |
| صافى | مستهلك ذاتى | إجمالى | الفعلية | الاسمية | | | |
| 23008.7 | 233.6 | 23242.3 | 4250.5 | 4250.5 | 7 | القاهرة | |
| 19658.2 | 861.2 | 20519.4 | 3699 | 3815 | 7 | الأسكندرية | |
| 28.8 | - | 28.8 | 84 | 84 | 1 | بورسعيد | |
| 13259 | 468.6 | 13727.6 | 3480 | 3480 | 4 | السويس | |
| 11209.7 | 196.1 | 11405.8 | 2664 | 2700 | 4 | دمياط | |
| 8835.1 | 94.2 | 8929.3 | 1406 | 1406 | 3 | الدقهلية | |
| - | - | - | - | - | - | الشرقية | |
| 12334.4 | 79.8 | 12414.2 | 2045 | 2045 | 3 | القليوبية | |
| - | - | - | - | - | - | كفر الشيخ | |
| - | - | - | - | - | - | الغربية | |
| - | - | - | - | - | - | المنوفية | |
| 25306.3 | 355.5 | 25661.8 | 4498.1 | 4502.1 | 9 | البحيرة | |
| 6539.3 | 244.3 | 6783.6 | 1672 | 1700 | 3 | الأسماعيلية | |
| 26496.7 | 5.5 | 26502.2 | 6204 | 6204 | 5 | الجيزة | |
| - | - | - | - | - | - | بنى سويف | |
| - | - | - | - | - | - | الفيوم | |
| 78 | - | 78 | - | - | 1 | المنيا | |
| 5710.7 | 240.6 | 5951.3 | 1950 | 1950 | 4 | أسيوط | |
| 43 | - | 43 | - | - | 1 | سوهاج | |
| - | - | - | - | - | - | قنا | |
| - | - | - | 2.7 | 2.7 | 1 | أسوان | |
| - | - | - | - | - | - | الأقصر | |
| 732.9 | 3.2 | 736.1 | 513.7 | 543.5 | 11 | البحر الأحمر | |
| 28.7 | 1.3 | 30 | 20 | 39.1 | 5 | الوادى الجديد | |
| 426.3 | 29.9 | 456.2 | 84.8 | 90.2 | 5 | مطروح | |
| 515.4 | 32.9 | 548.3 | 69.1 | 70.8 | 6 | شمال سيناء | |
| 136.7 | 4.3 | 141 | 432.1 | 448.8 | 10 | جنوب سيناء | |
| 154347.9 | 2851 | 157198.9 | 33075 | 33331.7 | 90 | الإجمالى العام | |

تابع جدول رقم 2 : عدد المحطات والقدرة والطاقة المولدة طبقا لنوع المحطات والمحافظات لعام 2016/2015

| محطات مائية | | | | | | نوع المحطة | المحافظات |
|------------------------------|--------------|----------------|----------------|---------------|-------------|------------|-----------------------|
| الطاقة المولدة (مليون ك.و.س) | | | القدرة المركبة | | عدد المحطات | | |
| صافي | مستهلك ذاتي | إجمالي | الفعالية | الاسمية | | | |
| - | - | - | - | - | - | - | القاهرة |
| - | - | - | - | - | - | - | الأسكندرية |
| - | - | - | - | - | - | - | بورسعيد |
| - | - | - | - | - | - | - | السويس |
| - | - | - | - | - | - | - | دمياط |
| - | - | - | - | - | - | - | الدقهلية |
| - | - | - | - | - | - | - | الشرقية |
| - | - | - | - | - | - | - | القليوبية |
| - | - | - | - | - | - | - | كفر الشيخ |
| - | - | - | - | - | - | - | الغربية |
| - | - | - | - | - | - | - | المنوفية |
| - | - | - | - | - | - | - | البحيرة |
| - | - | - | - | - | - | - | الأسماعيلية |
| - | - | - | - | - | - | - | الجيزة |
| - | - | - | - | - | - | - | بنى سويف |
| 1.2 | 0.2 | 1.4 | 1 | 1.5 | 2 | 2 | الفيوم |
| - | - | - | - | - | - | - | المنيا |
| - | - | - | - | - | - | - | أسيوط |
| - | - | - | - | - | - | - | سوهاج |
| - | - | - | - | - | - | - | قتنا |
| 13409.8 | 135 | 13544.8 | 2800 | 2800 | 5 | 5 | أسوان |
| - | - | - | - | - | - | - | الأقصر |
| - | - | - | - | - | - | - | البحر الأحمر |
| - | - | - | - | - | - | - | الوادى الجديد |
| - | - | - | - | - | - | - | مطروح |
| - | - | - | - | - | - | - | شمال سيناء |
| - | - | - | - | - | - | - | جنوب سيناء |
| 13411 | 135.2 | 13546.2 | 2801 | 2801.5 | 7 | 7 | الإجمالي العام |

تابع جدول رقم 2 : عدد المحطات والقدرة والطاقة المولدة طبقاً لنوع المحطات والمحافظات لعام 2015/2016

| جملة المحطات المائية | | | | | | نوع المحطة | المحافظات |
|------------------------------|--------------|----------------|----------------|---------------|-------------|-----------------------|---------------|
| الطاقة المولدة (مليون ك.و.س) | | | القدرة المركبة | | عدد المحطات | | |
| صافى | مستهلك ذاتى | إجمالى | الفعلية | الاسمية | | | |
| - | - | - | - | - | - | - | القاهرة |
| - | - | - | - | - | - | - | الأسكندرية |
| - | - | - | - | - | - | - | بورسعيد |
| - | - | - | - | - | - | - | السويس |
| - | - | - | - | - | - | - | دمياط |
| - | - | - | - | - | - | - | الدقهلية |
| - | - | - | - | - | - | - | الشرقية |
| - | - | - | - | - | - | - | القليوبية |
| - | - | - | - | - | - | - | كفر الشيخ |
| - | - | - | - | - | - | - | الغربية |
| - | - | - | - | - | - | - | المنوفية |
| - | - | - | - | - | - | - | البحيرة |
| - | - | - | - | - | - | - | الأسماعيلية |
| - | - | - | - | - | - | - | الجيزة |
| - | - | - | - | - | - | - | بنى سويف |
| 1.2 | 0.2 | 1.4 | 1 | 1.5 | 2 | الفيوم | |
| - | - | - | - | - | - | - | المنيا |
| - | - | - | - | - | - | - | أسيوط |
| - | - | - | - | - | - | - | سوهاج |
| - | - | - | - | - | - | - | قنا |
| 13409.8 | 135 | 13544.8 | 2800 | 2800 | 5 | أسوان | |
| - | - | - | - | - | - | - | الأقصر |
| - | - | - | - | - | - | - | البحر الأحمر |
| - | - | - | - | - | - | - | الوادى الجديد |
| - | - | - | - | - | - | - | مطروح |
| - | - | - | - | - | - | - | شمال سيناء |
| - | - | - | - | - | - | - | جنوب سيناء |
| 13411 | 135.2 | 13546.2 | 2801 | 2801.5 | 7 | الإجمالى العام | |

تابع جدول رقم 2 : عدد المحطات والقدرة والطاقة المولدة طبقا لنوع المحطات والمحافظات لعام 2015/2016

| إجمالي المحطات | | | | | | نوع المحطة | المحافظات |
|------------------------------|---------------|---------------|----------------|----------------|-------------|---------------------------------|-----------|
| الطاقة المولدة (مليون ك.و.س) | | | القدرة المركبة | | عدد المحطات | | |
| صافي | مستهلك ذاتي | إجمالي | الفعالية | الاسمية | | | |
| 23008.7 | 233.6 | 23242.3 | 4250.5 | 4250.5 | 7 | القاهرة | |
| 19658.2 | 861.2 | 20519.4 | 3699 | 3815 | 7 | الأسكندرية | |
| 28.8 | - | 28.8 | 84 | 84 | 1 | بورسعيد | |
| 13259 | 468.6 | 13727.6 | 3480 | 3480 | 4 | السويس | |
| 11209.7 | 196.1 | 11405.8 | 2664 | 2700 | 4 | دمياط | |
| 8835.1 | 94.2 | 8929.3 | 1406 | 1406 | 3 | الدقهلية | |
| - | - | - | - | - | - | الشرقية | |
| 12334.4 | 79.8 | 12414.2 | 2045 | 2045 | 3 | القليوبية | |
| - | - | - | - | - | - | كفر الشيخ | |
| - | - | - | - | - | - | الغربية | |
| - | - | - | - | - | - | المنوفية | |
| 25306.3 | 355.5 | 25661.8 | 4498.1 | 4502.1 | 9 | البحيرة | |
| 6539.3 | 244.3 | 6783.6 | 1672 | 1700 | 3 | الأسماعيلية | |
| 26496.7 | 5.5 | 26502.2 | 6204 | 6204 | 5 | الجيزة | |
| - | - | - | - | - | - | بنى سويف | |
| 1.2 | 0.2 | 1.4 | 1 | 1.5 | 2 | الفيوم | |
| 78 | - | 78 | - | - | 1 | المنيا | |
| 5710.7 | 240.6 | 5951.3 | 1950 | 1950 | 4 | أسيوط | |
| 43 | - | 43 | - | - | 1 | سوهاج | |
| - | - | - | - | - | - | قتنا | |
| 13409.8 | 135 | 13544.8 | 2802.7 | 2802.7 | 6 | أسوان | |
| - | - | - | - | - | - | الأقصر | |
| 732.9 | 3.2 | 736.1 | 513.7 | 543.5 | 11 | البحر الأحمر | |
| 28.7 | 1.3 | 30 | 20 | 39.1 | 5 | الوادى الجديد | |
| 426.3 | 29.9 | 456.2 | 84.8 | 90.2 | 5 | مطروح | |
| 515.4 | 32.9 | 548.3 | 69.1 | 70.8 | 6 | شمال سيناء | |
| 136.7 | 4.3 | 141 | 432.1 | 448.8 | 10 | جنوب سيناء | |
| 167759 | 2986.2 | 170745 | 35876 | 36133.2 | 97 | جملة المحافظات | |
| 27 | 2031 | 2058 | 240 | 747 | - | طاقة مشتراه مولدة من الرياح | |
| 67.6 | 100 | 167.6 | 140 | 140 | - | المحطة الشمسية الحرارية | |
| 42.4 | - | 42.4 | 20 | 20 | - | طاقة مشتراه من الشركات الصناعية | |
| 12496.1 | 810.8 | 13306.9 | 2047.5 | 2047.5 | - | مشروعات الـ BOOT | |
| 180392 | 5928 | 186320 | 38323.5 | 39087.7 | 97 | الإجمالي العام | |

جدول رقم 3 : عدد المحطات والقدرة والطاقة المولدة طبقا للمحافظات لعام 2016/2015

| نوع المحطات | البيان | عدد المحطات | القدرة المركبة | | الطاقة المولدة (مليون ك.و.س) | | |
|-------------------------------|--------|-------------|----------------|---------|------------------------------|-------------|---------|
| | | | الاسمية | الفعلية | إجمالي | مستهلك ذاتي | صافي |
| القاهرة | | | | | | | |
| محطات مرتبطة بالشبكة | | 7 | 4250.5 | 4250.5 | 23242.3 | 233.6 | 23008.7 |
| محطات غير مرتبطة بالشبكة | | - | - | - | - | - | - |
| جملة | | 7 | 4250.5 | 4250.5 | 23242.3 | 233.6 | 23008.7 |
| الإسكندرية | | | | | | | |
| محطات مرتبطة بالشبكة | | 7 | 3699 | 3815 | 20519.4 | 861.2 | 19658.2 |
| محطات غير مرتبطة بالشبكة | | - | - | - | - | - | - |
| جملة | | 7 | 3699 | 3815 | 20519.4 | 861.2 | 19658.2 |
| بورسعيد | | | | | | | |
| محطات مرتبطة بالشبكة | | 1 | 84 | 84 | 28.8 | - | 28.8 |
| محطات غير مرتبطة بالشبكة | | - | - | - | - | - | - |
| جملة | | 1 | 84 | 84 | 28.8 | - | 28.8 |
| السويس | | | | | | | |
| محطات مرتبطة بالشبكة | | 4 | 3480 | 3480 | 13727.6 | 468.6 | 13259 |
| محطات غير مرتبطة بالشبكة | | - | - | - | - | - | - |
| جملة | | 4 | 3480 | 3480 | 13727.6 | 468.6 | 13259 |
| جملة المحافظات الحضرية | | | | | | | |
| محطات مرتبطة بالشبكة | | 19 | 11513.5 | 11629.5 | 57518.1 | 1563.4 | 55954.7 |
| محطات غير مرتبطة بالشبكة | | - | - | - | - | - | - |
| جملة | | 19 | 11513.5 | 11629.5 | 57518.1 | 1563.4 | 55954.7 |
| دمياط | | | | | | | |
| محطات مرتبطة بالشبكة | | 4 | 2664 | 2700 | 11405.8 | 196.1 | 11209.7 |
| محطات غير مرتبطة بالشبكة | | - | - | - | - | - | - |
| جملة | | 4 | 2664 | 2700 | 11405.8 | 196.1 | 11209.7 |
| الدقهلية | | | | | | | |
| محطات مرتبطة بالشبكة | | 3 | 1406 | 1406 | 8929.3 | 94.2 | 8835.1 |
| محطات غير مرتبطة بالشبكة | | - | - | - | - | - | - |
| جملة | | 3 | 1406 | 1406 | 8929.3 | 94.2 | 8835.1 |

تابع جدول رقم 3 : عدد المحطات والقدرة والطاقة المولدة طبقا للمحافظات لعام 2016/2015

| البيان | عدد المحطات | القدرة المركبة | | الطاقة المولدة (مليون ك.و.س) | | |
|--------------------------|-------------|----------------|---------|------------------------------|-------------|---------|
| | | الاسمية | الفعلية | إجمالي | مستهلك ذاتي | صافي |
| الشرقية | | | | | | |
| محطات مرتبطة بالشبكة | - | - | - | - | - | - |
| محطات غير مرتبطة بالشبكة | - | - | - | - | - | - |
| جملة | - | - | - | - | - | - |
| القليوبية | | | | | | |
| محطات مرتبطة بالشبكة | 3 | 2045 | 2045 | 12414.2 | 79.8 | 12334.4 |
| محطات غير مرتبطة بالشبكة | - | - | - | - | - | - |
| جملة | 3 | 2045 | 2045 | 12414.2 | 79.8 | 12334.4 |
| كفر الشيخ | | | | | | |
| محطات مرتبطة بالشبكة | - | - | - | - | - | - |
| محطات غير مرتبطة بالشبكة | - | - | - | - | - | - |
| جملة | - | - | - | - | - | - |
| الغربية | | | | | | |
| محطات مرتبطة بالشبكة | - | - | - | - | - | - |
| محطات غير مرتبطة بالشبكة | - | - | - | - | - | - |
| جملة | - | - | - | - | - | - |
| المنوفية | | | | | | |
| محطات مرتبطة بالشبكة | - | - | - | - | - | - |
| محطات غير مرتبطة بالشبكة | - | - | - | - | - | - |
| جملة | - | - | - | - | - | - |
| البحيرة | | | | | | |
| محطات مرتبطة بالشبكة | 9 | 4502.1 | 4498.1 | 25661.8 | 355.5 | 25306.3 |
| محطات غير مرتبطة بالشبكة | - | - | - | - | - | - |
| جملة | 9 | 4502.1 | 4498.1 | 25661.8 | 355.5 | 25306.3 |
| الإسماعيلية | | | | | | |
| محطات مرتبطة بالشبكة | 3 | 1700 | 1672 | 6783.6 | 244.3 | 6539.3 |
| محطات غير مرتبطة بالشبكة | - | - | - | - | - | - |
| جملة | 3 | 1700 | 1672 | 6783.6 | 244.3 | 6539.3 |

تابع جدول رقم 3 : عدد المحطات والقدرة والطاقة المولدة طبقا للمحافظات لعام 2016/2015

| نوع المحطات | البيان | عدد المحطات | القدرة المركبة | | الطاقة المولدة (مليون ك.و.س) | | |
|---------------------------|--------|-------------|----------------|---------|------------------------------|-------------|---------|
| | | | الاسمية | الفعلية | إجمالي | مستهلك ذاتي | صافي |
| جملة محافظات الوجه البحري | | | | | | | |
| محطات مرتبطة بالشبكة | | 22 | 12353.1 | 12285.1 | 65194.7 | 969.9 | 64224.8 |
| محطات غير مرتبطة بالشبكة | | - | - | - | - | - | - |
| جملة | | 22 | 12353.1 | 12285.1 | 65194.7 | 969.9 | 64224.8 |
| الجيزة | | | | | | | |
| محطات مرتبطة بالشبكة | | 5 | 6204 | 6204 | 26502.2 | 5.5 | 26496.7 |
| محطات غير مرتبطة بالشبكة | | - | - | - | - | - | - |
| جملة | | 5 | 6204 | 6204 | 26502.2 | 5.5 | 26496.7 |
| بنى سويف | | | | | | | |
| محطات مرتبطة بالشبكة | | - | - | - | - | - | - |
| محطات غير مرتبطة بالشبكة | | - | - | - | - | - | - |
| جملة | | - | - | - | - | - | - |
| الفيوم | | | | | | | |
| محطات مرتبطة بالشبكة | | - | - | - | - | - | - |
| محطات غير مرتبطة بالشبكة | | 2 | 1.5 | 1 | 1.4 | 0.2 | 1.2 |
| جملة | | 2 | 1.5 | 1 | 1.4 | 0.2 | 1.2 |
| المنيا | | | | | | | |
| محطات مرتبطة بالشبكة | | 1 | - | - | 78 | - | 78 |
| محطات غير مرتبطة بالشبكة | | - | - | - | - | - | - |
| جملة | | 1 | - | - | 78 | - | 78 |
| أسيوط | | | | | | | |
| محطات مرتبطة بالشبكة | | 4 | 1950 | 1950 | 5951.3 | 240.6 | 5710.7 |
| محطات غير مرتبطة بالشبكة | | - | - | - | - | - | - |
| جملة | | 4 | 1950 | 1950 | 5951.3 | 240.6 | 5710.7 |
| سوهاج | | | | | | | |
| محطات مرتبطة بالشبكة | | 1 | - | - | 43 | - | 43 |
| محطات غير مرتبطة بالشبكة | | - | - | - | - | - | - |
| جملة | | 1 | - | - | 43 | - | 43 |

تابع جدول رقم 3 : عدد المحطات والقدرة والطاقة المولدة طبقا للمحافظات لعام 2016/2015

| نوع المحطات | البيان | عدد المحطات | القدرة المركبة | | الطاقة المولدة (مليون ك.و.س) | | |
|----------------------------------|--------|-------------|----------------|---------|------------------------------|-------------|---------|
| | | | الاسمية | الفعلية | إجمالي | مستهلك ذاتي | صافي |
| <u>قنا</u> | | | | | | | |
| محطات مرتبطة بالشبكة | - | - | - | - | - | - | - |
| محطات غير مرتبطة بالشبكة | - | - | - | - | - | - | - |
| جملة | - | - | - | - | - | - | - |
| <u>أسوان</u> | | | | | | | |
| محطات مرتبطة بالشبكة | 5 | 2800 | 2800 | 2800 | 13544.8 | 135 | 13409.8 |
| محطات غير مرتبطة بالشبكة | 1 | 2.7 | 2.7 | 2.7 | - | - | - |
| جملة | 6 | 2802.7 | 2802.7 | 2802.7 | 13544.8 | 135 | 13409.8 |
| <u>الأقصر</u> | | | | | | | |
| محطات مرتبطة بالشبكة | - | - | - | - | - | - | - |
| محطات غير مرتبطة بالشبكة | - | - | - | - | - | - | - |
| جملة | - | - | - | - | - | - | - |
| <u>جملة محافظات الوجه القبلي</u> | | | | | | | |
| محطات مرتبطة بالشبكة | 16 | 10954 | 10954 | 10954 | 46119.3 | 381.1 | 45738.2 |
| محطات غير مرتبطة بالشبكة | 3 | 4.2 | 3.7 | 3.7 | 1.4 | 0.2 | 1.2 |
| جملة | 19 | 10958.2 | 10957.7 | 10957.7 | 46120.7 | 381.3 | 45739.4 |
| <u>البحر الأحمر</u> | | | | | | | |
| محطات مرتبطة بالشبكة | 2 | 431 | 430.9 | 430.9 | 678.6 | 2.1 | 676.5 |
| محطات غير مرتبطة بالشبكة | 9 | 112.5 | 82.8 | 82.8 | 57.5 | 1.1 | 56.4 |
| جملة | 11 | 543.5 | 513.7 | 513.7 | 736.1 | 3.2 | 732.9 |
| <u>الوادى الجديد</u> | | | | | | | |
| محطات مرتبطة بالشبكة | - | - | - | - | - | - | - |
| محطات غير مرتبطة بالشبكة | 5 | 39.1 | 20 | 20 | 30 | 1.3 | 28.7 |
| جملة | 5 | 39.1 | 20 | 20 | 30 | 1.3 | 28.7 |
| <u>مطروح</u> | | | | | | | |
| محطات مرتبطة بالشبكة | 1 | 60 | 60 | 60 | 414.9 | 27.8 | 387.1 |
| محطات غير مرتبطة بالشبكة | 4 | 30.2 | 24.8 | 24.8 | 41.3 | 2.1 | 39.2 |
| جملة | 5 | 90.2 | 84.8 | 84.8 | 456.2 | 29.9 | 426.3 |

تابع جدول رقم 3 : عدد المحطات والقدرة والطاقة المولدة طبقا للمحافظات لعام 2016/2015

| نوع المحطات | البيان | عدد المحطات | القدرة المركبة | | الطاقة المولدة (مليون ك.و.س) | | |
|---------------------------------|--------|-------------|----------------|---------|------------------------------|-------------|----------|
| | | | الاسمية | الفعلية | إجمالي | مستهلك ذاتي | صافي |
| <u>شمال سيناء</u> | | | | | | | |
| محطات مرتبطة بالشبكة | | 1 | 66 | 66 | 547.7 | 32.9 | 514.8 |
| محطات غير مرتبطة بالشبكة | | 5 | 4.8 | 3.1 | 0.6 | - | 0.6 |
| جملة | | 6 | 70.8 | 69.1 | 548.3 | 32.9 | 515.4 |
| <u>جنوب سيناء</u> | | | | | | | |
| محطات مرتبطة بالشبكة | | 2 | 408.5 | 408.5 | 127.7 | 4.3 | 123.4 |
| محطات غير مرتبطة بالشبكة | | 8 | 40.3 | 23.6 | 13.3 | - | 13.3 |
| جملة | | 10 | 448.8 | 432.1 | 141 | 4.3 | 136.7 |
| <u>جملة محافظات الحدود</u> | | | | | | | |
| محطات مرتبطة بالشبكة | | 6 | 965.5 | 965.4 | 1768.9 | 67.1 | 1701.8 |
| محطات غير مرتبطة بالشبكة | | 31 | 226.9 | 154.3 | 142.7 | 4.5 | 138.2 |
| جملة | | 37 | 1192.4 | 1119.7 | 1911.6 | 71.6 | 1840 |
| <u>جملة المحافظات</u> | | | | | | | |
| محطات مرتبطة بالشبكة | | 63 | 35902.1 | 35718 | 170601 | 2981.5 | 167619.5 |
| محطات غير مرتبطة بالشبكة | | 34 | 231.1 | 158 | 144.1 | 4.7 | 139.4 |
| جملة | | 97 | 36133.2 | 35876 | 170745.1 | 2986.2 | 167758.9 |
| طاقة مشتراه مولدة من الرياح | | - | 747 | 240 | 2058 | 2031 | 27 |
| المحطة الشمسية الحرارية | | - | 140 | 140 | 167.6 | 100 | 67.6 |
| طاقة مشتراه من الشركات الصناعية | | - | 20 | 20 | 42.4 | - | 42.4 |
| مشروعات الـ BOOT | | - | 2047.5 | 2047.5 | 13306.9 | 810.8 | 12496.1 |
| الإجمالي العام | | 97 | 39087.7 | 38323.5 | 186320 | 5928 | 180392 |

جدول رقم 4 : إجمالي كمية وقيمة الوقود والمواد المستهلكة طبقاً لنوع المحطات لعام 2015/2016

القيمة بالألف جنيه

| الوقود المستهلك لتوليد الكهرباء | | | | | | البيان |
|---------------------------------|------|-----------|----------|------------|-----------|---------------------------|
| ديزل (1) | | سولار (1) | | مازوت (1) | | |
| كمية | قيمة | كمية | قيمة | كمية | قيمة | |
| | | | | | | نوع المحطات |
| | | | | | | <u>محطات بخارية</u> |
| - | - | 23580.2 | 2632695 | 18661620.6 | 598837717 | محطات مرتبطة بالشبكة |
| - | - | - | - | - | - | محطات غير مرتبطة بالشبكة |
| - | - | 23580.2 | 2632695 | 18661620.6 | 598837717 | جملة |
| | | | | | | <u>محطات غازية</u> |
| - | - | 645439.3 | 86837448 | - | - | محطات مرتبطة بالشبكة |
| - | - | 74799.4 | 49866 | - | - | محطات غير مرتبطة بالشبكة |
| - | - | 72-238.7 | 86887314 | - | - | جملة |
| | | | | | | <u>محطات ديزل</u> |
| - | - | - | - | - | - | محطات مرتبطة بالشبكة |
| - | - | 144416 | 91827 | - | - | محطات غير مرتبطة بالشبكة |
| - | - | 144416 | 91827 | - | - | جملة |
| | | | | | | <u>محطات بخاري / غازي</u> |
| - | - | 488074.7 | 4863730 | - | - | محطات مرتبطة بالشبكة |
| - | - | - | - | - | - | محطات غير مرتبطة بالشبكة |
| - | - | 488074.7 | 4863730 | - | - | جملة |
| | | | | | | <u>محطات بخاري / ديزل</u> |
| - | - | - | - | - | - | محطات مرتبطة بالشبكة |
| - | - | 20.5 | 9 | - | - | محطات غير مرتبطة بالشبكة |
| - | - | 20.5 | 9 | - | - | جملة |
| | | | | | | <u>محطات غازي / ديزل</u> |
| - | - | 6376.8 | 35426 | - | - | محطات مرتبطة بالشبكة |
| - | - | - | - | - | - | محطات غير مرتبطة بالشبكة |
| - | - | 6376.8 | 35426 | - | - | جملة |
| | | | | | | <u>جملة محطات حرارية</u> |
| - | - | 1163471 | 94369299 | 18661620.6 | 598837717 | محطات مرتبطة بالشبكة |
| - | - | 219235.9 | 141702 | - | - | محطات غير مرتبطة بالشبكة |
| - | - | 1382706.9 | 94511001 | 18661620.6 | 598837717 | جملة |

تابع جدول رقم 4 : إجمالي كمية وقيمة الوقود والمواد المستهلكة طبقاً لنوع المحطات لعام 2015/2016

القيمة بالألف جنيه

| الوقود المستهلك لتوليد الكهرباء | | | | | | البيان |
|---------------------------------|------|-----------|----------|-----------|-----------|--------------------------|
| ديزل (1) | | سولار (1) | | مازوت (1) | | |
| قيمة | كمية | قيمة | كمية | قيمة | كمية | |
| | | | | | | نوع المحطات |
| | | | | | | محطات مائية |
| - | - | 59.7 | 300 | - | - | محطات مرتبطة بالشبكة |
| - | - | - | - | - | - | محطات غير مرتبطة بالشبكة |
| - | - | 59.7 | 300 | - | - | جملة |
| | | | | | | محطات مائي / ديزل |
| - | - | - | - | - | - | محطات مرتبطة بالشبكة |
| - | - | - | - | - | - | محطات غير مرتبطة بالشبكة |
| - | - | - | - | - | - | جملة |
| | | | | | | جملة المحطات المائية |
| - | - | 59.7 | 300 | - | - | محطات مرتبطة بالشبكة |
| - | - | - | - | - | - | محطات غير مرتبطة بالشبكة |
| - | - | 59.7 | 300 | - | - | جملة |
| | | | | | | الإجمالي العام |
| - | - | 1163531 | 94369599 | 18661621 | 598837717 | محطات مرتبطة بالشبكة |
| - | - | 219235.9 | 141702 | - | - | محطات غير مرتبطة بالشبكة |
| - | - | 1382767 | 94511301 | 18661621 | 598837717 | جملة |

(١) كمية المازوت والسولار والديزل بالطن

تابع جدول رقم 4 : إجمالي كمية وقيمة الوقود والمواد المستهلكة طبقا لنوع المحطات لعام 2016/2015

القيمة بالألف جنيه

| الوقود المستهلك لتوليد الكهرباء | | | | | | البيان |
|---------------------------------|---------------|----------|--------------|--------|-------------|---------------------------|
| أخرى | غاز طبيعي (3) | | غاز سائل (2) | | كبروسين (1) | |
| | قيمة | كمية | قيمة | كمية | قيمة | |
| | | | | | | نوع المحطات |
| | | | | | | <u>محطات بخارية</u> |
| 1389839 | 7159651 | 7881678 | - | - | - | محطات مرتبطة بالشبكة |
| - | - | - | - | - | - | محطات غير مرتبطة بالشبكة |
| 1389839 | 7159651 | 7881678 | - | - | - | جملة |
| | | | | | | <u>محطات غازية</u> |
| 346992.3 | 6621646 | 11105517 | - | - | - | محطات مرتبطة بالشبكة |
| 17385.6 | - | - | - | - | - | محطات غير مرتبطة بالشبكة |
| 364377.9 | 6621646 | 11105517 | - | - | - | جملة |
| | | | | | | <u>محطات ديزل</u> |
| - | - | - | - | - | - | محطات مرتبطة بالشبكة |
| 158378.3 | 22360.1 | 15624.1 | 6610 | 187000 | - | محطات غير مرتبطة بالشبكة |
| 158378.3 | 22360.1 | 15624.1 | 6610 | 187000 | - | جملة |
| | | | | | | <u>محطات بخارى / غازى</u> |
| 1200135.5 | 9210813 | 10119234 | - | - | - | محطات مرتبطة بالشبكة |
| - | - | - | - | - | - | محطات غير مرتبطة بالشبكة |
| 1200135.5 | 9210813 | 10119234 | - | - | - | جملة |
| | | | | | | <u>محطات بخارى / ديزل</u> |
| - | - | - | - | - | - | محطات مرتبطة بالشبكة |
| - | - | - | - | - | - | محطات غير مرتبطة بالشبكة |
| - | - | - | - | - | - | جملة |
| | | | | | | <u>محطات غازى / ديزل</u> |
| 1934.7 | - | - | - | - | - | محطات مرتبطة بالشبكة |
| - | - | - | - | - | - | محطات غير مرتبطة بالشبكة |
| 1934.7 | - | - | - | - | - | جملة |
| | | | | | | <u>جملة محطات حرارية</u> |
| 2938901.5 | 22992109 | 29106428 | - | - | - | محطات مرتبطة بالشبكة |
| 175763.9 | 22360.1 | 15624.1 | 6610 | 187000 | - | محطات غير مرتبطة بالشبكة |
| 3114665.4 | 23014469 | 29122052 | 6610 | 187000 | - | جملة |

تابع جدول رقم 4 : إجمالي كمية وقيمة الوقود والمواد المستهلكة طبقا لنوع المحطات لعام 2015/2016

القيمة بالألف جنيه

| الوقود المستهلك لتوليد الكهرباء | | | | | | البيان | |
|---------------------------------|---------------|----------|--------------|--------|-------------|--------|--------------------------|
| أخرى | غاز طبيعي (3) | | غاز سائل (2) | | كبروسين (1) | | نوع المحطات |
| | قيمة | كمية | قيمة | كمية | قيمة | كمية | |
| 230.9 | - | - | - | - | - | - | محطات مائية |
| - | - | - | - | - | - | - | محطات مرتبطة بالشبكة |
| - | - | - | - | - | - | - | محطات غير مرتبطة بالشبكة |
| 230.9 | - | - | - | - | - | - | جملة |
| - | - | - | - | - | - | - | محطات مائي / ديزل |
| - | - | - | - | - | - | - | محطات مرتبطة بالشبكة |
| - | - | - | - | - | - | - | محطات غير مرتبطة بالشبكة |
| - | - | - | - | - | - | - | جملة |
| 230.9 | - | - | - | - | - | - | جملة المحطات المائية |
| - | - | - | - | - | - | - | محطات مرتبطة بالشبكة |
| - | - | - | - | - | - | - | محطات غير مرتبطة بالشبكة |
| 230.9 | - | - | - | - | - | - | جملة |
| 2939132.4 | 22992109 | 29106428 | - | - | - | - | الإجمالي العام |
| 175763.9 | 22360.1 | 15624.1 | 6610 | 187000 | - | - | محطات مرتبطة بالشبكة |
| 3114896.3 | 23014469 | 29122052 | 6610 | 187000 | - | - | محطات غير مرتبطة بالشبكة |
| | | | | | | | جملة |

(1) كمية الكبروسين باللتر

(2) كمية الغاز السائل بالكم

(3) كمية الغاز الطبيعي بالألف متر مكعب

تابع جدول رقم 4 : إجمالي كمية وقيمة الوقود والمواد المستهلكة طبقاً لنوع المحطات لعام 2016/2015

القيمة بالألف جنيه

| المستهلك لأغراض أخرى | | | | البيان |
|----------------------|--------------------|------------------|--------|--------------------------|
| الإجمالي العام | مواد كيميائية أخرى | زيوت وشحومات (1) | | |
| قيمة | قيمة | قيمة | كمية | |
| 27241680.2 | 2811.6 | 4177.8 | 133675 | محطات بخارية |
| - | - | - | - | محطات مرتبطة بالشبكة |
| - | - | - | - | محطات غير مرتبطة بالشبكة |
| 27241680.2 | 2811.6 | 4177.8 | 133675 | جملة |
| 7617097.2 | 1412.2 | 1607.9 | 48427 | محطات غازية |
| 92185 | - | - | - | محطات مرتبطة بالشبكة |
| - | - | - | - | محطات غير مرتبطة بالشبكة |
| 7709282.2 | 1412.2 | 1607.9 | 48427 | جملة |
| - | - | - | - | محطات ديزل |
| 332072.9 | 252.8 | 55.7 | 2004 | محطات مرتبطة بالشبكة |
| 332072.9 | 252.8 | 55.7 | 2004 | محطات غير مرتبطة بالشبكة |
| - | - | - | - | جملة |
| 10900437.3 | 1131.4 | 282.9 | 8762 | محطات بخارية / غازي |
| - | - | - | - | محطات مرتبطة بالشبكة |
| - | - | - | - | محطات غير مرتبطة بالشبكة |
| 10900437.3 | 1131.4 | 282.9 | 8762 | جملة |
| - | - | - | - | محطات بخارية / ديزل |
| 20.5 | - | - | - | محطات مرتبطة بالشبكة |
| 20.5 | - | - | - | محطات غير مرتبطة بالشبكة |
| - | - | - | - | جملة |
| 8311.5 | - | - | - | محطات غازي / ديزل |
| - | - | - | - | محطات مرتبطة بالشبكة |
| - | - | - | - | محطات غير مرتبطة بالشبكة |
| 8311.5 | - | - | - | جملة |
| 45767526.2 | 5355.2 | 6068.6 | 190864 | جملة محطات حرارية |
| 424278.4 | 252.8 | 55.7 | 2004 | محطات مرتبطة بالشبكة |
| - | - | - | - | محطات غير مرتبطة بالشبكة |
| 46191804.6 | 5608 | 6124.3 | 192868 | جملة |

تابع جدول رقم 4 : إجمالي كمية وقيمة الوقود والمواد المستهلكة طبقا لنوع المحطات لعام 2016/2015

القيمة بالألف جنيه

| المستهلك لأغراض أخرى | | | | البيان |
|----------------------|--------------------|------------------|---------------|-----------------------------|
| الإجمالي العام | مواد كيميائية أخرى | زيوت وشحومات (1) | | |
| قيمة | قيمة | قيمة | كمية | |
| | | | | نوع المحطات |
| | | | | <u>محطات مائية</u> |
| 3208.1 | 1537.6 | 1379.9 | 45992 | محطات مرتبطة بالشبكة |
| - | - | - | - | محطات غير مرتبطة بالشبكة |
| 3208.1 | 1537.6 | 1379.9 | 45992 | جملة |
| | | | | <u>محطات مائي / ديزل</u> |
| - | - | - | - | محطات مرتبطة بالشبكة |
| - | - | - | - | محطات غير مرتبطة بالشبكة |
| - | - | - | - | جملة |
| | | | | <u>جملة المحطات المائية</u> |
| 3208.1 | 1537.6 | 1379.9 | 45992 | محطات مرتبطة بالشبكة |
| - | - | - | - | محطات غير مرتبطة بالشبكة |
| 3208.1 | 1537.6 | 1379.9 | 45992 | جملة |
| | | | | <u>الإجمالي العام</u> |
| 45770734.3 | 6892.8 | 7448.5 | 236856 | محطات مرتبطة بالشبكة |
| 424278.4 | 252.8 | 55.7 | 2004 | محطات غير مرتبطة بالشبكة |
| 46195012.7 | 7145.6 | 7504.2 | 238860 | جملة |

(1) كمية الزيوت والشحومات بالكجم

جدول رقم 5 : إجمالي كمية وقيمة الوقود والمواد المستهلكة طبقا للمحافظات لعام 2015/2016

القيمة بالألف جنيه

| الوقود المستهلك لتوليد الكهرباء | | | | | | البيان |
|---------------------------------|------|----------------|----------------|-----------------|------------------|----------------|
| ديزل (1) | | سولار (1) | | مازوت (1) | | |
| قيمة | كمية | قيمة | كمية | قيمة | كمية | |
| - | - | 1111.5 | 711456 | 2843504.2 | 1236539 | القاهرة |
| - | - | 17261.4 | 9528 | 4810700 | 2898916 | الأسكندرية |
| - | - | 8915.7 | 4953168 | - | - | بورسعيد |
| - | - | 972 | 540000 | 3444370.5 | 1437962 | السويس |
| - | - | 6068.5 | 7300231 | - | - | دمياط |
| - | - | - | - | 144966.5 | 63028 | الدقهلية |
| - | - | - | - | - | - | الشرقية |
| - | - | 4.7 | 13596 | 2506506.6 | 1090498 | القليوبية |
| - | - | - | - | - | - | كفر الشيخ |
| - | - | - | - | - | - | الغربية |
| - | - | - | - | - | - | المنوفية |
| - | - | 713.5 | 627 | 546107.4 | 237438 | البحيرة |
| - | - | 192184.9 | 79010071 | 1233290.9 | 590511522 | الأسماعيلية |
| - | - | 924410.7 | 516653 | 910399.8 | 395826 | الجيزة |
| - | - | - | - | - | - | بنى سويف |
| - | - | - | - | - | - | الفيوم |
| - | - | - | - | - | - | المنيا |
| - | - | 2301.3 | 1278525 | 2212919.7 | 962138 | أسيوط |
| - | - | - | - | - | - | سوهاج |
| - | - | - | - | - | - | قنا |
| - | - | 70.8 | 312 | - | - | أسوان |
| - | - | - | - | - | - | الأقصر |
| - | - | 149068.3 | 99377 | - | - | البحر الأحمر |
| - | - | 13047 | 6093 | - | - | الوادى الجديد |
| - | - | 21085.1 | 8697 | 8855 | 3850 | مطروح |
| - | - | 19579.1 | 14476 | - | - | شمال سيناء |
| - | - | 25972.1 | 48491 | - | - | جنوب سيناء |
| - | - | 1382767 | 9.5E+07 | 18661621 | 598837717 | الإجمالى العام |

(١) كمية المازوت والسولار والديزل بالطن

تابع جدول رقم 5 : إجمالي كمية وقيمة الوقود والمواد المستهلكة طبقا للمحافظات لعام 2016/2015

(القيمة بالألف جنيه)

| الوقود المستهلك لتوليد الكهرباء | | | | | | | البيان |
|---------------------------------|-----------------|-------------------|--------------|---------------|-------------|------|----------------|
| أخرى | غاز طبيعي (3) | | غاز سائل (2) | | كيروسين (1) | | |
| | قيمة | كمية | قيمة | كمية | قيمة | كمية | |
| - | 4661774.9 | 5221899.4 | - | - | - | - | القاهرة |
| 1243473.4 | 1724133.4 | 1784879.5 | - | - | - | - | الأسكندرية |
| - | - | - | - | - | - | - | بورسعيد |
| - | 1133906.9 | 1273365.3 | - | - | - | - | السويس |
| 542.4 | 2373202.6 | 7466873.4 | - | - | - | - | دمياط |
| 1064.5 | 1839986.5 | 2061353 | - | - | - | - | الدقهلية |
| - | - | - | - | - | - | - | الشرقية |
| 854630 | 712047.4 | 802621.2 | - | - | - | - | القليوبية |
| - | - | - | - | - | - | - | كفر الشيخ |
| - | - | - | - | - | - | - | الغربية |
| - | - | - | - | - | - | - | المنوفية |
| 700067.8 | 4860153.8 | 5252247.4 | - | - | - | - | البحيرة |
| 136888.7 | 2198782.4 | 1383941.1 | - | - | - | - | الأسماعيلية |
| - | 3135067 | 3480873.2 | - | - | - | - | الجيزة |
| - | - | - | - | - | - | - | بنى سويف |
| - | - | - | - | - | - | - | الفيوم |
| - | - | - | - | - | - | - | المنيا |
| - | - | - | - | - | - | - | أسيوط |
| - | - | - | - | - | - | - | سوهاج |
| - | - | - | - | - | - | - | قنا |
| 230.9 | - | - | - | - | - | - | أسوان |
| - | - | - | - | - | - | - | الأقصر |
| 32485.9 | 111691.7 | 116165.6 | - | - | - | - | البحر الأحمر |
| - | - | - | - | - | - | - | الوادى الجديد |
| - | 119762 | 119762 | - | - | - | - | مطروح |
| 11273.6 | 143960.8 | 158071.2 | 6610 | 187000 | - | - | شمال سيناء |
| 134239.1 | - | - | - | - | - | - | جنوب سيناء |
| 3114896.3 | 23014469 | 29122052.3 | 6610 | 187000 | - | - | الإجمالى العام |

(1) كمية الكيروسين باللتر

(2) كمية الغاز السائل بالكجم

(3) كمية الغاز الطبيعى بالألف متر مكعب

تابع جدول رقم 5 : إجمالي كمية وقيمة الوقود والمواد المستهلكة طبقا للمحافظات لعام 2015/2016

القيمة بالألف جنيه

| المستهلك لأغراض أخرى | | | | البيان | المحافظات |
|----------------------|-------------------|------------------|---------------|--------|-----------------------|
| الإجمالي العام | مواد كيماوية أخرى | زيوت وشحومات (1) | | | |
| قيمة | قيمة | قيمة | كمية | | |
| 7511017.8 | 473.1 | 4154.1 | 129166 | | القاهرة |
| 7795568.2 | - | - | - | | الأسكندرية |
| 9413.2 | 495.7 | 1.8 | 135 | | بورسعيد |
| 4579249.4 | - | - | - | | السويس |
| 2380379.1 | 323.7 | 241.9 | 8062 | | دمياط |
| 1989178.3 | 3160.8 | - | - | | الدقهلية |
| - | - | - | - | | الشرقية |
| 4074910.4 | 231.1 | 1490.6 | 49018 | | القليوبية |
| - | - | - | - | | كفر الشيخ |
| - | - | - | - | | الغربية |
| - | - | - | - | | المنوفية |
| 6107042.5 | - | - | - | | البحيرة |
| 3761811.8 | 505.8 | 159.1 | 3081 | | الأسماعيلية |
| 4969985.2 | 99.3 | 8.4 | 281 | | الجيزة |
| - | - | - | - | | بنى سويف |
| - | - | - | - | | الفيوم |
| - | - | - | - | | المنيا |
| 2215221 | - | - | - | | أسيوط |
| - | - | - | - | | سوهاج |
| - | - | - | - | | قنا |
| 3219.2 | 1537.6 | 1379.9 | 45992 | | أسوان |
| - | - | - | - | | الأقصر |
| 293596.6 | 285.2 | 65.5 | 3007 | | البحر الأحمر |
| 13047 | - | - | - | | الوادى الجديد |
| 149702.1 | - | - | - | | مطروح |
| 181424.7 | 1.2 | - | - | | شمال سيناء |
| 160246.2 | 32.1 | 2.9 | 118 | | جنوب سيناء |
| 46195012.7 | 7145.6 | 7504.2 | 238860 | | الإجمالي العام |

(1) كمية الزيوت والشحومات بالكجم

جدول رقم 6 : القوى المحركة والقدرة المركبة وساعات التشغيل طبقا لنوع التربينات لعام 2015/2016

| عدد ساعات التشغيل خلال العام | القدرة المركبة (ميغاوات) | | عدد التربينات | البيان نوع التربينات |
|---------------------------------|--------------------------|---------|---------------|--------------------------|
| | الفعلية | الأسمية | | |
| 417426 | 17158.1 | 17240.1 | 72 | تربينات بخارية |
| - | - | - | - | محطات مرتبطة بالشبكة |
| - | - | - | - | محطات غير مرتبطة بالشبكة |
| 417426 | 17158.1 | 17240.1 | 72 | الجملة |
| 504940 | 15736.2 | 15838.3 | 155 | تربينات غازية |
| 17850 | 51.5 | 57.4 | 7 | محطات مرتبطة بالشبكة |
| 522790 | 15787.7 | 15895.7 | 162 | محطات غير مرتبطة بالشبكة |
| 522790 | 15787.7 | 15895.7 | 162 | الجملة |
| 1 | 23.7 | 23.7 | 1 | تربينات ديزل |
| 127126 | 105.5 | 172.2 | 105 | محطات مرتبطة بالشبكة |
| 127127 | 129.2 | 195.9 | 106 | محطات غير مرتبطة بالشبكة |
| 127127 | 129.2 | 195.9 | 106 | الجملة |
| 223689 | 2800 | 2800 | 33 | تربينات مائية |
| 3664 | 1 | 1.5 | 4 | محطات مرتبطة بالشبكة |
| 227353 | 2801 | 2801.5 | 37 | محطات غير مرتبطة بالشبكة |
| 227353 | 2801 | 2801.5 | 37 | الجملة |
| 1146056 | 35718 | 35902.1 | 261 | الإجمالي العام |
| 148640 | 158 | 231.1 | 116 | محطات مرتبطة بالشبكة |
| 1294696 | 35876 | 36133.2 | 377 | محطات غير مرتبطة بالشبكة |
| 1294696 | 35876 | 36133.2 | 377 | الجملة |

جدول رقم 7 : القوى المحركة والقدرة المركبة وساعات التشغيل طبقا لنوع التربينات والمحافظات لعام

| تربينات بخارية | | | عدد المحطات | نوع المحطة | المحافظات |
|------------------------------|----------------------|----------------|-------------|------------|-----------------------|
| عدد ساعات التشغيل خلال العام | القدرة المركبة (م.و) | | | | |
| | الفعلية | الاسمية | | | |
| 46863 | 2699 | 2699 | 10 | | القاهرة |
| 72860 | 3055 | 3135 | 10 | | الأسكندرية |
| - | - | - | - | | بورسعيد |
| 42971 | 2840 | 2840 | 8 | | السويس |
| 23264 | 408 | 408 | 3 | | دمياط |
| 22679 | 670 | 670 | 3 | | الدقهلية |
| - | - | - | - | | الشرقية |
| 35754 | 1510 | 1510 | 5 | | القليوبية |
| - | - | - | - | | كفر الشيخ |
| - | - | - | - | | الغربية |
| - | - | - | - | | المنوفية |
| 67914 | 2146.1 | 2148.1 | 16 | | البحيرة |
| 26940 | 600 | 600 | 4 | | الأسماعيلية |
| 30417 | 2504 | 2504 | 7 | | الجيزة |
| - | - | - | - | | بنى سويف |
| - | - | - | - | | الفيوم |
| - | - | - | - | | المنيا |
| 15352 | 600 | 600 | 2 | | أسيوط |
| - | - | - | - | | سوهاج |
| - | - | - | - | | قنا |
| - | - | - | - | | أسوان |
| - | - | - | - | | الأقصر |
| - | - | - | - | | البحر الأحمر |
| - | - | - | - | | الوادى الجديد |
| 15170 | 60 | 60 | 2 | | مطروح |
| 17242 | 66 | 66 | 2 | | شمال سيناء |
| - | - | - | - | | جنوب سيناء |
| 417426 | 17158.1 | 17240.1 | 72 | | الإجمالى العام |

تابع جدول رقم 7 : القوى المحركة والقدرة المركبة وساعات التشغيل طبقا لنوع التربينات والمحافظات لعام

| تربينات غازية | | | نوع المحطة | المحافظات |
|---------------------------------|----------------------|----------------|------------|-----------------------|
| عدد ساعات التشغيل خلال العام | القدرة المركبة (م.و) | | | |
| | الفعالية | الاسمية | | |
| 56844 | 1551.5 | 1551.5 | 17 | القاهرة |
| 22298 | 644 | 680 | 9 | الأسكندرية |
| 624 | 84 | 84 | 2 | بورسعيد |
| 17316 | 640 | 640 | 4 | السويس |
| 88317 | 2256 | 2292 | 18 | دمياط |
| 92279 | 736 | 736 | 12 | الدقهلية |
| - | - | - | - | الشرقية |
| 17274 | 535 | 535 | 3 | القليوبية |
| - | - | - | - | كفر الشيخ |
| - | - | - | - | الغربية |
| - | - | - | - | المنوفية |
| 72482 | 2352 | 2354 | 21 | البحيرة |
| 44685 | 1072 | 1100 | 11 | الأسماعيلية |
| 49451 | 3700 | 3700 | 14 | الجيزة |
| - | - | - | - | بنى سويف |
| - | - | - | - | الفيوم |
| - | - | - | - | المنيا |
| 10775 | 1350 | 1350 | 22 | أسيوط |
| - | - | - | - | سوهاج |
| - | - | - | - | قنا |
| - | - | - | - | أسوان |
| - | - | - | - | الأقصر |
| 41248 | 480.9 | 484 | 18 | البحر الأحمر |
| 300 | 1.5 | 4.4 | 1 | الوادى الجديد |
| - | - | - | - | مطروح |
| - | - | - | - | شمال سيناء |
| 8897 | 384.8 | 384.8 | 10 | جنوب سيناء |
| 522790 | 15787.7 | 15895.7 | 162 | الإجمالى العام |

تابع جدول رقم 7 : القوى المحركة والقدرة المركبة وساعات التشغيل طبقا لنوع التربينات والمحافظات لعام

| تربينات ديزل | | | نوع المحطة | المحافظات |
|------------------------------|----------------------|--------------|------------|-----------------------|
| عدد ساعات التشغيل خلال العام | القدرة المركبة (م.و) | | | |
| | الفعالية | الاسمية | | |
| - | - | - | - | القاهرة |
| - | - | - | - | الأسكندرية |
| - | - | - | - | بورسعيد |
| - | - | - | - | السويس |
| - | - | - | - | دمياط |
| - | - | - | - | الدقهلية |
| - | - | - | - | الشرقية |
| - | - | - | - | القليوبية |
| - | - | - | - | كفر الشيخ |
| - | - | - | - | الغربية |
| - | - | - | - | المنوفية |
| - | - | - | - | البحيرة |
| - | - | - | - | الأسماعيلية |
| - | - | - | - | الجيزة |
| - | - | - | - | بنى سويف |
| - | - | - | - | الفيوم |
| - | - | - | - | المنيا |
| - | - | - | - | أسيوط |
| - | - | - | - | سوهاج |
| - | - | - | - | قنا |
| 2564 | 2.7 | 2.7 | 1 | أسوان |
| - | - | - | - | الأقصر |
| 68036 | 32.8 | 59.5 | 40 | البحر الأحمر |
| 24963 | 18.5 | 34.7 | 18 | الوادى الجديد |
| 30100 | 24.8 | 30.2 | 12 | مطروح |
| 225 | 3.1 | 4.8 | 10 | شمال سيناء |
| 1239 | 47.3 | 64 | 25 | جنوب سيناء |
| 127127 | 129.2 | 195.9 | 106 | الإجمالى العام |

تابع جدول رقم 7 : القوى المحركة والقدرة المركبة وساعات التشغيل طبقا لنوع التربينات والمحافظات لعام

| تربينات مائية | | | | نوع المحطة | المحافظات |
|------------------------------|----------------------|---------------|-------------|------------|-----------------------|
| عدد ساعات التشغيل خلال العام | القدرة المركبة (م.و) | | عدد المحطات | | |
| | الفعالية | الاسمية | | | |
| - | - | - | - | - | القاهرة |
| - | - | - | - | - | الأسكندرية |
| - | - | - | - | - | بورسعيد |
| - | - | - | - | - | السويس |
| - | - | - | - | - | دمياط |
| - | - | - | - | - | الدقهلية |
| - | - | - | - | - | الشرقية |
| - | - | - | - | - | القليوبية |
| - | - | - | - | - | كفر الشيخ |
| - | - | - | - | - | الغربية |
| - | - | - | - | - | المنوفية |
| - | - | - | - | - | البحيرة |
| - | - | - | - | - | الأسماعيلية |
| - | - | - | - | - | الجيزة |
| - | - | - | - | - | بنى سويف |
| 3664 | 1 | 1.5 | 4 | - | الفيوم |
| - | - | - | - | - | المنيا |
| - | - | - | - | - | أسيوط |
| - | - | - | - | - | سوهاج |
| - | - | - | - | - | قنا |
| 223689 | 2800 | 2800 | 33 | - | أسوان |
| - | - | - | - | - | الأقصر |
| - | - | - | - | - | البحر الأحمر |
| - | - | - | - | - | الوادى الجديد |
| - | - | - | - | - | مطروح |
| - | - | - | - | - | شمال سيناء |
| - | - | - | - | - | جنوب سيناء |
| 227353 | 2801 | 2801.5 | 37 | | الإجمالى العام |

تابع جدول رقم 7 : القوى المحركة والقدرة المركبة وساعات التشغيل طبقا لنوع التربينات والمحافظات لعام

| إجمالي التربينات | | | نوع المحطة | المحافظات |
|------------------------------|----------------------|----------------|------------|-----------------------|
| عدد ساعات التشغيل خلال العام | القدرة المركبة (م.و) | | | |
| | الفعلية | الاسمية | | |
| 103707 | 4250.5 | 4250.5 | 27 | القاهرة |
| 95158 | 3699 | 3815 | 19 | الأسكندرية |
| 624 | 84 | 84 | 2 | بورسعيد |
| 60287 | 3480 | 3480 | 12 | السويس |
| 111581 | 2664 | 2700 | 21 | دمياط |
| 114958 | 1406 | 1406 | 15 | الدقهلية |
| - | - | - | - | الشرقية |
| 53028 | 2045 | 2045 | 8 | القليوبية |
| - | - | - | - | كفر الشيخ |
| - | - | - | - | الغربية |
| - | - | - | - | المنوفية |
| 140396 | 4498.1 | 4502.1 | 37 | البحيرة |
| 71625 | 1672 | 1700 | 15 | الأسماعيلية |
| 79868 | 6204 | 6204 | 21 | الجيزة |
| - | - | - | - | بنى سويف |
| 3664 | 1 | 1.5 | 4 | الفيوم |
| - | - | - | - | المنيا |
| 26127 | 1950 | 1950 | 24 | أسيوط |
| - | - | - | - | سوهاج |
| - | - | - | - | قنا |
| 226253 | 2802.7 | 2802.7 | 34 | أسوان |
| - | - | - | - | الأقصر |
| 109284 | 513.7 | 543.5 | 58 | البحر الأحمر |
| 25263 | 20 | 39.1 | 19 | الوادى الجديد |
| 45270 | 84.8 | 90.2 | 14 | مطروح |
| 17467 | 69.1 | 70.8 | 12 | شمال سيناء |
| 10136 | 432.1 | 448.8 | 35 | جنوب سيناء |
| 1294696 | 35876 | 36133.2 | 377 | الإجمالى العام |

جدول رقم 8 : إجمالي المستلزمات السلعية والخدمية والمصرفيات التحويلية في محطات توليد الكهرباء طبقاً لنوع المحطة لعام 2015/2016

القيمة بالألف جنيه

| الإجمالي | مصرفيات تحويلية أخرى | الضرائب والرسوم السلعية | قيمة المستلزمات الخدمية | قيمة المستلزمات السلعية | البيان نوع المحطة |
|-----------|-------------------------|----------------------------|----------------------------|----------------------------|--------------------------|
| 1231901.2 | 501040.1 | 19642.8 | 301680.3 | 409538 | محطات بخارية |
| - | - | - | - | - | محطات مرتبطة بالشبكة |
| - | - | - | - | - | محطات غير مرتبطة بالشبكة |
| 1231901.2 | 501040.1 | 19642.8 | 301680.3 | 409538 | جملة |
| 946384.9 | 290407.8 | 18223.7 | 246777.1 | 390976.3 | محطات غازية |
| 2846.8 | - | - | 196.9 | 2649.9 | محطات مرتبطة بالشبكة |
| 949231.7 | 290407.8 | 18223.7 | 246974 | 393626.2 | محطات غير مرتبطة بالشبكة |
| - | - | - | - | - | جملة |
| 27115.9 | 19189.8 | 734.4 | 3825.5 | 3366.2 | محطات ديزل |
| 27115.9 | 19189.8 | 734.4 | 3825.5 | 3366.2 | محطات مرتبطة بالشبكة |
| - | - | - | - | - | محطات غير مرتبطة بالشبكة |
| 27115.9 | 19189.8 | 734.4 | 3825.5 | 3366.2 | جملة |
| 1325747.2 | 450417.1 | 25631.6 | 438029.5 | 411669 | محطات بخارية / غازي |
| - | - | - | - | - | محطات مرتبطة بالشبكة |
| 1325747.2 | 450417.1 | 25631.6 | 438029.5 | 411669 | محطات غير مرتبطة بالشبكة |
| - | - | - | - | - | جملة |
| 598.3 | - | 3.8 | 508.4 | 86.1 | محطات بخارية / ديزل |
| 598.3 | - | 3.8 | 508.4 | 86.1 | محطات مرتبطة بالشبكة |
| - | - | - | - | - | محطات غير مرتبطة بالشبكة |
| 598.3 | - | 3.8 | 508.4 | 86.1 | جملة |
| 2469.2 | - | 8.7 | 804.4 | 1656.1 | محطات غازي / ديزل |
| - | - | - | - | - | محطات مرتبطة بالشبكة |
| 2469.2 | - | 8.7 | 804.4 | 1656.1 | محطات غير مرتبطة بالشبكة |
| - | - | - | - | - | جملة |
| 3506502.5 | 1241865 | 63506.8 | 987291.3 | 1213839.4 | جملة المحطات الحرارية |
| 30561 | 19189.8 | 738.2 | 4530.8 | 6102.2 | محطات مرتبطة بالشبكة |
| 3537063.5 | 1261054.8 | 64245 | 991822.1 | 1219941.6 | محطات غير مرتبطة بالشبكة |
| - | - | - | - | - | جملة |

تابع جدول رقم 8 : إجمالي المستلزمات السلعية والخدمية والمصروفات التحويلية في محطات توليد الكهرباء طبقاً لنوع المحطة لعام 2015/2016

القيمة بالألف جنيه

| الإجمالي | مصروفات تحويلية أخرى | الضرائب والرسوم السلعية | قيمة المستلزمات الخدمية | قيمة المستلزمات السلعية | البيان |
|------------------|-------------------------|----------------------------|----------------------------|----------------------------|-----------------------------|
| | | | | | <u>محطات مائية</u> |
| 477.2 | - | - | - | 477.2 | محطات مرتبطة بالشبكة |
| 6382.4 | 6364.2 | - | 6.2 | 12 | محطات غير مرتبطة بالشبكة |
| 6859.6 | 6364.2 | - | 6.2 | 489.2 | جملة |
| | | | | | <u>محطات مائي / ديزل</u> |
| - | - | - | - | - | محطات مرتبطة بالشبكة |
| - | - | - | - | - | محطات غير مرتبطة بالشبكة |
| - | - | - | - | - | جملة |
| | | | | | <u>جملة المحطات المائية</u> |
| 477.2 | - | - | - | 477.2 | محطات مرتبطة بالشبكة |
| 6382.4 | 6364.2 | - | 6.2 | 12 | محطات غير مرتبطة بالشبكة |
| 6859.6 | 6364.2 | - | 6.2 | 489.2 | جملة |
| | | | | | <u>إجمالي المحطات</u> |
| 3506979.7 | 1241865 | 63506.8 | 987291.3 | 1214316.6 | محطات مرتبطة بالشبكة |
| 36943.4 | 25554 | 738.2 | 4537 | 6114.2 | محطات غير مرتبطة بالشبكة |
| 3543923.1 | 1267419 | 64245 | 991828.3 | 1220430.8 | جملة |
| 3237333.1 | 2548700.8 | 17391.1 | 518399.4 | 152841.8 | الديوان العام |
| 6781256.2 | 3816119.8 | 81636.1 | 1510227.7 | 1373272.6 | الإجمالي العام |

جدول رقم 9 : إجمالي المستلزمات السلعية والخدمية والمصرفيات التحويلية في محطات توليد الكهرباء طبقا للمحافظات لعام 2015/2016

القيمة بالألف جنيه

| الإجمالي | مصرفيات تحويلية أخرى | الضرائب والرسوم السلعية | قيمة المستلزمات الخدمية | قيمة المستلزمات السلعية | البيان |
|------------------|-------------------------|----------------------------|----------------------------|----------------------------|-----------------------|
| 890820.7 | 373704.2 | 10724.4 | 114163.9 | 392228.2 | القاهرة |
| 1587712.7 | 1008276.8 | 8996.6 | 358021.3 | 212418 | الأسكندرية |
| - | - | - | - | - | بورسعيد |
| 115185.2 | 1385.3 | 8346.7 | 58746.3 | 46706.9 | السويس |
| 149909.5 | - | 6363.8 | 17835.7 | 125710 | دمياط |
| 709493.8 | 579396.9 | 8932.8 | 83331.3 | 37832.8 | الدقهلية |
| - | - | - | - | - | الشرقية |
| 226448.7 | 30155.9 | 4300.1 | 141996.7 | 49996 | القليوبية |
| - | - | - | - | - | كفر الشيخ |
| - | - | - | - | - | الغربية |
| - | - | - | - | - | المنوفية |
| 293429.4 | 0 | 10084.8 | 249335.2 | 34009.4 | البحيرة |
| 1700934.7 | 1118833 | 15676.1 | 237898.6 | 328527 | الأسماعيلية |
| 819788.9 | 547997 | 5702.2 | 170057.9 | 96031.8 | الجيزة |
| - | - | - | - | - | بنى سويف |
| 6382.4 | 6364.2 | - | 6.2 | 12 | الفيوم |
| - | - | - | - | - | المنيا |
| 63577 | 38545 | - | 5909 | 19123 | أسيوط |
| - | - | - | - | - | سوهاج |
| - | - | - | - | - | قنا |
| 188326 | 109022.8 | 1547.6 | 61188.8 | 16566.8 | أسوان |
| - | - | - | - | - | الأقصر |
| 10356.2 | - | 244.9 | 3690.5 | 6420.8 | البحر الأحمر |
| 3564.4 | - | 3.8 | 1466.1 | 2094.5 | الوادى الجديد |
| 5032 | 2438.7 | 314.9 | 1112.6 | 1165.8 | مطروح |
| 6824.6 | - | 388.7 | 4235.3 | 2200.6 | شمال سيناء |
| 3470 | - | 8.7 | 1232.3 | 2229 | جنوب سيناء |
| 6781256.2 | 3816119.8 | 81636.1 | 1510227.7 | 1373272.6 | الإجمالي العام |

جدول رقم 10 : العمالة في محطات التوليد الكهربائي طبقاً لنوع المحطات لعام 2015 / 2016

| إداريون وكتيبة | | | ملاحظون ومشرفون | | | أخصائيون وفنيون | | | مديرون | | | العمالة |
|--------------------------------|------|------|-----------------|------|------|-----------------|------|------|--------|------|------|--------------------------|
| جملة | إناث | ذكور | جملة | إناث | ذكور | جملة | إناث | ذكور | جملة | إناث | ذكور | |
| محطات بخارية | | | | | | | | | | | | |
| 1378 | 247 | 1131 | 3815 | 217 | 3598 | 4336 | 274 | 4062 | 545 | 57 | 488 | محطات مرتبطة بالشبكة |
| - | - | - | - | - | - | - | - | - | - | - | - | محطات غير مرتبطة بالشبكة |
| 1378 | 247 | 1131 | 3815 | 217 | 3598 | 4336 | 274 | 4062 | 545 | 57 | 488 | جملة |
| محطات غازية | | | | | | | | | | | | |
| 294 | 63 | 231 | 850 | 54 | 796 | 2177 | 121 | 2056 | 78 | - | 78 | محطات مرتبطة بالشبكة |
| 8 | - | 8 | - | - | - | 34 | - | 34 | 3 | - | 3 | محطات غير مرتبطة بالشبكة |
| 302 | 63 | 239 | 850 | 54 | 796 | 2211 | 121 | 2090 | 81 | - | 81 | جملة |
| محطات ديزل | | | | | | | | | | | | |
| - | - | - | - | - | - | - | - | - | - | - | - | محطات مرتبطة بالشبكة |
| 34 | - | 34 | 47 | - | 47 | 178 | 2 | 176 | 32 | - | 32 | محطات غير مرتبطة بالشبكة |
| 34 | - | 34 | 47 | - | 47 | 178 | 2 | 176 | 32 | - | 32 | جملة |
| محطات بخاري / غازي | | | | | | | | | | | | |
| 358 | 65 | 293 | 597 | 57 | 540 | 2817 | 171 | 2646 | 176 | 16 | 160 | محطات مرتبطة بالشبكة |
| - | - | - | - | - | - | - | - | - | - | - | - | محطات غير مرتبطة بالشبكة |
| 358 | 65 | 293 | 597 | 57 | 540 | 2817 | 171 | 2646 | 176 | 16 | 160 | جملة |
| محطات بخاري / ديزل | | | | | | | | | | | | |
| - | - | - | - | - | - | - | - | - | - | - | - | محطات مرتبطة بالشبكة |
| - | - | - | - | - | - | 32 | - | 32 | 3 | - | 3 | محطات غير مرتبطة بالشبكة |
| - | - | - | - | - | - | 32 | - | 32 | 3 | - | 3 | جملة |
| محطات غازي / ديزل | | | | | | | | | | | | |
| 6 | - | 6 | 11 | 2 | 9 | 89 | - | 89 | 1 | - | 1 | محطات مرتبطة بالشبكة |
| - | - | - | - | - | - | - | - | - | - | - | - | محطات غير مرتبطة بالشبكة |
| 6 | - | 6 | 11 | 2 | 9 | 89 | - | 89 | 1 | - | 1 | جملة |
| إجمالي المحطات الحرارية | | | | | | | | | | | | |
| 2036 | 375 | 1661 | 5273 | 330 | 4943 | 9419 | 566 | 8853 | 800 | 73 | 727 | محطات مرتبطة بالشبكة |
| 42 | - | 42 | 47 | - | 47 | 244 | 2 | 242 | 38 | - | 38 | محطات غير مرتبطة بالشبكة |
| 2078 | 375 | 1703 | 5320 | 330 | 4990 | 9663 | 568 | 9095 | 838 | 73 | 765 | جملة |

تابع جدول رقم 10 : العمالة في محطات التوليد الكهرباء طبقا لنوع المحطات لعام 2015 / 2016

| إداريون وكتبة | | | ملاحظون ومشرفون | | | أخصائيون وفنيون | | | مديرون | | | العمالة |
|-----------------------------|-------------|-------------|-----------------|------------|-------------|-----------------|-------------|--------------|-------------|------------|-------------|--------------------------|
| جملة | إناث | ذكور | جملة | إناث | ذكور | جملة | إناث | ذكور | جملة | إناث | ذكور | |
| محطات مائية | | | | | | | | | | | | |
| 140 | 20 | 120 | 227 | 3 | 224 | 844 | 24 | 820 | 29 | - | 29 | محطات مرتبطة بالشبكة |
| 2 | - | 2 | - | - | - | 7 | - | 7 | 3 | - | 3 | محطات غير مرتبطة بالشبكة |
| 142 | 20 | 122 | 227 | 3 | 224 | 851 | 24 | 827 | 32 | - | 32 | جملة |
| محطات مائي / ديزل | | | | | | | | | | | | |
| - | - | - | - | - | - | - | - | - | - | - | - | محطات مرتبطة بالشبكة |
| - | - | - | - | - | - | - | - | - | - | - | - | محطات غير مرتبطة بالشبكة |
| - | - | - | - | - | - | - | - | - | - | - | - | جملة |
| جملة المحطات المائية | | | | | | | | | | | | |
| 140 | 20 | 120 | 227 | 3 | 224 | 844 | 24 | 820 | 29 | - | 29 | محطات مرتبطة بالشبكة |
| 2 | - | 2 | - | - | - | 7 | - | 7 | 3 | - | 3 | محطات غير مرتبطة بالشبكة |
| 142 | 20 | 122 | 227 | 3 | 224 | 851 | 24 | 827 | 32 | - | 32 | جملة |
| إجمالي المحطات | | | | | | | | | | | | |
| 2176 | 395 | 1781 | 5500 | 333 | 5167 | 10263 | 590 | 9673 | 829 | 73 | 756 | محطات مرتبطة بالشبكة |
| 44 | - | 44 | 47 | - | 47 | 251 | 2 | 249 | 41 | - | 41 | محطات غير مرتبطة بالشبكة |
| 2220 | 395 | 1825 | 5547 | 333 | 5214 | 10514 | 592 | 9922 | 870 | 73 | 797 | جملة |
| 2484 | 763 | 1721 | 1304 | 393 | 911 | 2311 | 561 | 1750 | 1260 | 425 | 835 | الديوان العام |
| 4704 | 1158 | 3546 | 6851 | 726 | 6125 | 12825 | 1153 | 11672 | 2130 | 498 | 1632 | الإجمالي العام |

تابع جدول رقم 10 : العمالة في محطات التوليد الكهرباء طبقا لنوع المحطات لعام 2015 / 2016

| إجمالي العاملين | | | مشتغلون آخرون | | | عمال بيع | | | عمال تشغيل وعمال | | | العمالة |
|-----------------|------|-------|---------------|------|------|----------|------|------|------------------|------|------|--------------------------|
| جملة | إناث | ذكور | جملة | إناث | ذكور | جملة | إناث | ذكور | جملة | إناث | ذكور | |
| 13730 | 944 | 12786 | 218 | 58 | 160 | 557 | 12 | 545 | 2881 | 79 | 2802 | محطات بخارية |
| - | - | - | - | - | - | - | - | - | - | - | - | محطات مرتبطة بالشبكة |
| - | - | - | - | - | - | - | - | - | - | - | - | محطات غير مرتبطة بالشبكة |
| 13730 | 944 | 12786 | 218 | 58 | 160 | 557 | 12 | 545 | 2881 | 79 | 2802 | جملة |
| 4359 | 260 | 4099 | 68 | 5 | 63 | 69 | 3 | 66 | 823 | 14 | 809 | محطات غازية |
| 58 | - | 58 | - | - | - | - | - | - | 13 | - | 13 | محطات مرتبطة بالشبكة |
| 4417 | 260 | 4157 | 68 | 5 | 63 | 69 | 3 | 66 | 836 | 14 | 822 | محطات غير مرتبطة بالشبكة |
| 4417 | 260 | 4157 | 68 | 5 | 63 | 69 | 3 | 66 | 836 | 14 | 822 | جملة |
| - | - | - | - | - | - | - | - | - | - | - | - | محطات ديزل |
| 373 | 3 | 370 | 8 | - | 8 | 3 | - | 3 | 71 | 1 | 70 | محطات مرتبطة بالشبكة |
| 373 | 3 | 370 | 8 | - | 8 | 3 | - | 3 | 71 | 1 | 70 | محطات غير مرتبطة بالشبكة |
| 373 | 3 | 370 | 8 | - | 8 | 3 | - | 3 | 71 | 1 | 70 | جملة |
| 5036 | 359 | 4677 | 275 | 29 | 246 | 146 | 1 | 145 | 667 | 20 | 647 | محطات بخارية / غازي |
| - | - | - | - | - | - | - | - | - | - | - | - | محطات مرتبطة بالشبكة |
| - | - | - | - | - | - | - | - | - | - | - | - | محطات غير مرتبطة بالشبكة |
| 5036 | 359 | 4677 | 275 | 29 | 246 | 146 | 1 | 145 | 667 | 20 | 647 | جملة |
| - | - | - | - | - | - | - | - | - | - | - | - | محطات بخارية / ديزل |
| 35 | - | 35 | - | - | - | - | - | - | - | - | - | محطات مرتبطة بالشبكة |
| 35 | - | 35 | - | - | - | - | - | - | - | - | - | محطات غير مرتبطة بالشبكة |
| 35 | - | 35 | - | - | - | - | - | - | - | - | - | جملة |
| 129 | 2 | 127 | - | - | - | - | - | - | 22 | - | 22 | محطات غازي / ديزل |
| - | - | - | - | - | - | - | - | - | - | - | - | محطات مرتبطة بالشبكة |
| - | - | - | - | - | - | - | - | - | - | - | - | محطات غير مرتبطة بالشبكة |
| 129 | 2 | 127 | - | - | - | - | - | - | 22 | - | 22 | جملة |
| 23254 | 1565 | 21689 | 561 | 92 | 469 | 772 | 16 | 756 | 4393 | 113 | 4280 | إجمالي المحطات الحرارية |
| 466 | 3 | 463 | 8 | - | 8 | 3 | - | 3 | 84 | 1 | 83 | محطات مرتبطة بالشبكة |
| 23720 | 1568 | 22152 | 569 | 92 | 477 | 775 | 16 | 759 | 4477 | 114 | 4363 | محطات غير مرتبطة بالشبكة |
| 23720 | 1568 | 22152 | 569 | 92 | 477 | 775 | 16 | 759 | 4477 | 114 | 4363 | جملة |

جدول رقم 11 : العمالة فى محطات التوليد الكهرياء طبقا للمحافظات لعام 2015 / 2016

| إداريون وكتبة | | | ملاحظون ومشرفون | | | أخصائيون وفيون | | | مديرون | | | العمالة المحافظات |
|---------------|-------------|-------------|-----------------|------------|-------------|----------------|-------------|--------------|-------------|------------|-------------|----------------------|
| جملة | إناث | ذكور | جملة | إناث | ذكور | جملة | إناث | ذكور | جملة | إناث | ذكور | |
| 456 | 141 | 315 | 971 | 87 | 884 | 1398 | 203 | 1195 | 180 | 83 | 97 | القاهرة |
| 919 | 356 | 563 | 909 | 45 | 864 | 1214 | 221 | 993 | 464 | 181 | 283 | الأسكندرية |
| 27 | 10 | 17 | - | - | - | 66 | 12 | 54 | 5 | - | 5 | بورسعيد |
| 298 | 36 | 262 | 657 | 21 | 636 | 561 | 16 | 545 | 43 | 1 | 42 | السويس |
| 125 | 16 | 109 | 6 | - | 6 | 751 | 27 | 724 | 60 | 5 | 55 | دمياط |
| 436 | 176 | 260 | 790 | 255 | 535 | 884 | 143 | 741 | 275 | 93 | 182 | الدقهلية |
| - | - | - | - | - | - | - | - | - | - | - | - | الشرقية |
| 32 | 2 | 30 | 408 | 17 | 391 | 458 | 37 | 421 | 18 | 1 | 17 | القليوبية |
| - | - | - | - | - | - | - | - | - | - | - | - | كفر الشيخ |
| - | - | - | - | - | - | - | - | - | - | - | - | الغربية |
| - | - | - | - | - | - | - | - | - | - | - | - | المنوفية |
| 406 | 132 | 274 | 1715 | 148 | 1567 | 1604 | 122 | 1482 | 375 | 49 | 326 | البحيرة |
| 730 | 55 | 675 | 724 | 147 | 577 | 1781 | 177 | 1604 | 270 | 48 | 222 | الأسماعيلية |
| 460 | 132 | 328 | 263 | - | 263 | 1393 | 97 | 1296 | 82 | 7 | 75 | الجيزة |
| - | - | - | - | - | - | - | - | - | - | - | - | بنى سويف |
| 2 | - | 2 | - | - | - | 7 | - | 7 | 3 | - | 3 | الفيوم |
| - | - | - | - | - | - | - | - | - | - | - | - | المنيا |
| 139 | 23 | 116 | - | - | - | 800 | 30 | 770 | 11 | - | 11 | أسيوط |
| - | - | - | - | - | - | - | - | - | - | - | - | سوهاج |
| - | - | - | - | - | - | - | - | - | - | - | - | قنا |
| 517 | 74 | 443 | 227 | 3 | 224 | 1187 | 49 | 1138 | 284 | 30 | 254 | أسوان |
| - | - | - | - | - | - | - | - | - | - | - | - | الأقصر |
| 40 | 4 | 36 | 20 | - | 20 | 223 | 6 | 217 | 17 | - | 17 | البحر الأحمر |
| 3 | - | 3 | - | - | - | 88 | - | 88 | 9 | - | 9 | الوادى الجديد |
| 42 | - | 42 | 115 | 1 | 114 | 65 | 8 | 57 | 1 | - | 1 | مطروح |
| 65 | 1 | 64 | 35 | - | 35 | 232 | 5 | 227 | 24 | - | 24 | شمال سيناء |
| 7 | - | 7 | 11 | 2 | 9 | 113 | - | 113 | 9 | - | 9 | جنوب سيناء |
| 4704 | 1158 | 3546 | 6851 | 726 | 6125 | 12825 | 1153 | 11672 | 2130 | 498 | 1632 | الإجمالى العام |

تابع جدول رقم 11 : العمالة في محطات التوليد الكهربائي طبقا للمحافظات لعام 2015 / 2016

| إجمالي العاملين | | | مشتغلون آخرون | | | عمال بيع | | | عمال تشغيل وعمال خدمات | | | العمالة |
|-----------------|-------------|--------------|---------------|------------|-------------|------------|-----------|------------|------------------------|------------|-------------|----------------|
| جملة | إناث | ذكور | جملة | إناث | ذكور | جملة | إناث | ذكور | جملة | إناث | ذكور | |
| 3785 | 515 | 3270 | 109 | - | 109 | - | - | - | 671 | 1 | 670 | القاهرة |
| 5321 | 935 | 4386 | 652 | 94 | 558 | 557 | 12 | 545 | 606 | 26 | 580 | الأسكندرية |
| 110 | 22 | 88 | 10 | - | 10 | - | - | - | 2 | - | 2 | بورسعيد |
| 1818 | 74 | 1744 | - | - | - | - | - | - | 259 | - | 259 | السويس |
| 1181 | 55 | 1126 | 89 | 5 | 84 | - | - | - | 150 | 2 | 148 | دمياط |
| 3942 | 735 | 3207 | - | - | - | 37 | 1 | 36 | 1520 | 67 | 1453 | الدقهلية |
| - | - | - | - | - | - | - | - | - | - | - | - | الشرقية |
| 1110 | 62 | 1048 | 30 | 5 | 25 | - | - | - | 164 | - | 164 | القليوبية |
| - | - | - | - | - | - | - | - | - | - | - | - | كفر الشيخ |
| - | - | - | - | - | - | - | - | - | - | - | - | الغربية |
| - | - | - | - | - | - | - | - | - | - | - | - | المنوفية |
| 5015 | 474 | 4541 | - | - | - | 215 | 4 | 211 | 700 | 19 | 681 | البحيرة |
| 4356 | 449 | 3907 | - | - | - | - | - | - | 851 | 22 | 829 | الأسماعيلية |
| 2770 | 236 | 2534 | - | - | - | - | - | - | 572 | - | 572 | الجيزة |
| - | - | - | - | - | - | - | - | - | - | - | - | بنى سويف |
| 19 | - | 19 | - | - | - | - | - | - | 7 | - | 7 | الفيوم |
| - | - | - | - | - | - | - | - | - | - | - | - | المنيا |
| 1245 | 58 | 1187 | - | - | - | - | - | - | 295 | 5 | 290 | أسيوط |
| - | - | - | - | - | - | - | - | - | - | - | - | سوهاج |
| - | - | - | - | - | - | - | - | - | - | - | - | قنا |
| 3290 | 159 | 3131 | 292 | 2 | 290 | - | - | - | 783 | 1 | 782 | أسوان |
| - | - | - | - | - | - | - | - | - | - | - | - | الأقصر |
| 398 | 10 | 388 | 22 | - | 22 | 3 | - | 3 | 73 | - | 73 | البحر الأحمر |
| 100 | - | 100 | - | - | - | - | - | - | - | - | - | الوادى الجديد |
| 227 | 9 | 218 | - | - | - | - | - | - | 4 | - | 4 | مطروح |
| 406 | 6 | 400 | - | - | - | - | - | - | 50 | - | 50 | شمال سيناء |
| 185 | 3 | 182 | 8 | - | 8 | - | - | - | 37 | 1 | 36 | جنوب سيناء |
| 35278 | 3802 | 31476 | 1212 | 106 | 1106 | 812 | 17 | 795 | 6744 | 144 | 6600 | الإجمالي العام |

جدول رقم 12 : الأجر في محطات توليد الكهرباء طبقا للمحطات لعام 2015/2016

القيمة بالألف جنيه

| المحطات | البيان | مديرون | أخصائيون وفنيون | ملاحظون ومشرفون | إداريون وكتبة | عمال تشغيل وعمال خدمات | عمال بيع | مشتغلون آخرون | جملة الأجر النقدية | مزايا عينية | التأمينات الإجتماعية | جملة الأجر النقدية والتأمينات الإجتماعية |
|---------------------------|--------|---------|-----------------|-----------------|---------------|------------------------|----------|---------------|--------------------|-------------|----------------------|--|
| <u>محطات بخارية</u> | | | | | | | | | | | | |
| محطات مرتبطة بالشبكة | | 79060.7 | 356701.1 | 356903.3 | 110206 | 233101.3 | 35647.6 | 13074 | 1184694 | 37597.5 | 67129 | 1289420.5 |
| محطات غير مرتبطة بالشبكة | | - | - | - | - | - | - | - | - | - | - | - |
| جملة | | 79060.7 | 356701.1 | 356903.3 | 110206 | 233101.3 | 35647.6 | 13074 | 1184694 | 37597.5 | 67129 | 1289420.5 |
| <u>محطات غازية</u> | | | | | | | | | | | | |
| محطات مرتبطة بالشبكة | | 8314.1 | 133305.6 | 67515.7 | 21400.6 | 67599.6 | 3992.9 | 4705.2 | 306833.7 | 11157.3 | 24217.8 | 342208.8 |
| محطات غير مرتبطة بالشبكة | | 546.5 | 3096.9 | - | 728.7 | 1184.1 | - | - | 5556.2 | - | 519.5 | 6075.7 |
| جملة | | 8860.6 | 136402.5 | 67515.7 | 22129.3 | 68783.7 | 3992.9 | 4705.2 | 312389.9 | 11157.3 | 24737.3 | 348284.5 |
| <u>محطات ديزل</u> | | | | | | | | | | | | |
| محطات مرتبطة بالشبكة | | - | - | - | - | - | - | - | - | - | - | - |
| محطات غير مرتبطة بالشبكة | | 5721.8 | 15247.8 | 6012 | 3289 | 7336.5 | 405.8 | 989.5 | 39002.4 | 567.6 | 2994.9 | 42564.9 |
| جملة | | 5721.8 | 15247.8 | 6012 | 3289 | 7336.5 | 405.8 | 989.5 | 39002.4 | 567.6 | 2994.9 | 42564.9 |
| <u>محطات بخارى / غازى</u> | | | | | | | | | | | | |
| محطات مرتبطة بالشبكة | | 17541 | 184372.8 | 40808 | 23317.8 | 43552.3 | 10309.8 | 9118.8 | 329020.5 | 11685 | 43087.5 | 383793 |
| محطات غير مرتبطة بالشبكة | | - | - | - | - | - | - | - | - | - | - | - |
| جملة | | 17541 | 184372.8 | 40808 | 23317.8 | 43552.3 | 10309.8 | 9118.8 | 329020.5 | 11685 | 43087.5 | 383793 |

تابع جدول رقم 12 : الأجرور في محطات توليد الكهرباء طبقا للمحطات لعام 2015/2016

القيمة بألف جنيه

| المحطات | البيان | مديرون | أحصائيون وفنيون | ملاحظون ومشرفون | إداريون وكتبة | عمال تشغيل وعمال خدمات فنية | عمال بيع | مشتغلون آخرون | جملة الأجرور النقدية | مزايا عينية | التأمينات الإجتماعية | جملة الأجرور النقدية والتأمينات الإجتماعية |
|--------------------------|--------|----------|-----------------|-----------------|---------------|-----------------------------|----------|---------------|----------------------|-------------|----------------------|--|
| محطات بخارى / ديزل | | | | | | | | | | | | |
| محطات مرتبطة بالشبكة | | | | | | | | | | | | |
| محطات غير مرتبطة بالشبكة | | 681.1 | 6051.3 | - | - | - | - | - | 6732.4 | 66.3 | 467.1 | 7265.8 |
| جملة | | 681.1 | 6051.3 | - | - | - | - | - | 6732.4 | 66.3 | 467.1 | 7265.8 |
| محطات غازى / ديزل | | | | | | | | | | | | |
| محطات مرتبطة بالشبكة | | 1918.3 | 6995.4 | 1058.3 | 673.5 | 2343.1 | - | - | 12988.6 | 419.6 | 817.2 | 14225.4 |
| محطات غير مرتبطة بالشبكة | | - | - | - | - | - | - | - | - | - | - | - |
| جملة | | 1918.3 | 6995.4 | 1058.3 | 673.5 | 2343.1 | - | - | 12988.6 | 419.6 | 817.2 | 14225.4 |
| جملة المحطات الحرارية | | | | | | | | | | | | |
| محطات مرتبطة بالشبكة | | 106834.1 | 681374.9 | 466285.3 | 155597.9 | 346596.3 | 49950.3 | 26898 | 1833536.8 | 60859.4 | 135251.5 | 2029647.7 |
| محطات غير مرتبطة بالشبكة | | 6949.4 | 24396 | 6012 | 4017.7 | 8520.6 | 405.8 | 989.5 | 51291 | 633.9 | 3981.5 | 55906.4 |
| جملة | | 113783.5 | 705770.9 | 472297.3 | 159615.6 | 355116.9 | 50356.1 | 27887.5 | 1884827.8 | 61493.3 | 139233 | 2085554.1 |
| محطات مائية | | | | | | | | | | | | |
| محطات مرتبطة بالشبكة | | 3494.4 | 67790.8 | 9561 | 8045 | 32214.3 | - | 4644.6 | 125750.1 | - | 17482.9 | 143233 |
| محطات غير مرتبطة بالشبكة | | 596.4 | 786.6 | - | 276.6 | 746.9 | - | - | 2406.5 | 14.6 | 113.4 | 2534.5 |
| جملة | | 4090.8 | 68577.4 | 9561 | 8321.6 | 32961.2 | - | 4644.6 | 128156.6 | 14.6 | 17596.3 | 145767.5 |

تابع جدول رقم 12 : الأجر في محطات توليد الكهرباء طبقا للمحطات لعام 2016/2015

القيمة بالألف جنيه

| المحطات | البيان | مديرون | أخصائيو وفنيون | ملاحظون ومشرفون | إداريون وكتبة | عمال تشغيل وعمال خدمات | عمال بيع | مشتغلون آخرون | جملة الأجر النقدية | مزايا عينية | التأمينات الإجتماعية | جملة الأجر النقدية والتأمينات الإجتماعية |
|--------------------------|----------|----------|----------------|-----------------|---------------|------------------------|----------|---------------|--------------------|-------------|----------------------|--|
| محطات مائي / ديزل | | | | | | | | | | | | |
| محطات مرتبطة بالشبكة | - | - | - | - | - | - | - | - | - | - | - | - |
| محطات غير مرتبطة بالشبكة | - | - | - | - | - | - | - | - | - | - | - | - |
| جملة | - | - | - | - | - | - | - | - | - | - | - | - |
| جملة المحطات المائية | | | | | | | | | | | | |
| محطات مرتبطة بالشبكة | 3494.4 | 67790.8 | 9561 | 8045 | 32214.3 | - | 4644.6 | 125750.1 | - | 17482.9 | 143233 | |
| محطات غير مرتبطة بالشبكة | 596.4 | 786.6 | - | 276.6 | 746.9 | - | - | 2406.5 | 14.6 | 113.4 | 2534.5 | |
| جملة | 4090.8 | 68577.4 | 9561 | 8321.6 | 32961.2 | - | 4644.6 | 128156.6 | 14.6 | 17596.3 | 145767.5 | |
| إجمالي المحطات | | | | | | | | | | | | |
| محطات مرتبطة بالشبكة | 110328.5 | 749165.7 | 475846.3 | 163642.9 | 378810.6 | 49950.3 | 31542.6 | 1959287 | 60859.4 | 152734.4 | 2172880.7 | |
| محطات غير مرتبطة بالشبكة | 7545.8 | 25182.6 | 6012 | 4294.3 | 9267.5 | 405.8 | 989.5 | 53697.5 | 648.5 | 4094.9 | 58440.9 | |
| جملة | 117874.3 | 774348.3 | 481858.3 | 167937.2 | 388078.1 | 50356.1 | 32532.1 | 2012984 | 61507.9 | 156829.3 | 2231321.6 | |
| الديون العام | 159001.9 | 214073.2 | 138641.3 | 257226.1 | 65981.3 | 3536.8 | 67185.1 | 905645.7 | 69043.5 | 67267.5 | 1041956.7 | |
| الإجمالي العام | 276876.2 | 988421.5 | 620499.6 | 425163.3 | 454059.4 | 53892.9 | 99717.2 | 2918630 | 130551 | 224096.8 | 3273278.3 | |

جدول رقم 13 : الأجر في محطات توليد الكهرباء طبقا للمحافظات لعام 2015/2016

القيمة بالألف جنيه

| البيان المحافظات | مديرون | أخصائون وفنيون | ملاحظون ومشرفون | إداريون وكتبة | عمال تشغيل وعمال خدمات | عمال بيع | مشتغلون آخرون | جملة الأجر النقدية | مزايا عينية | التأمينات الإجتماعية | جملة الأجر النقدية والتأمينات الإجتماعية |
|-----------------------|-----------------|-----------------|-----------------|-----------------|---------------------------|----------------|------------------|-----------------------|---------------|-------------------------|---|
| القاهرة | 20240.5 | 123555.5 | 99365.7 | 45398.9 | 67631.4 | - | 11263.1 | 367455.1 | 17822.7 | 26264.7 | 411542.5 |
| الأسكندرية | 58939.8 | 96131.3 | 89472.2 | 80070.8 | 45119.7 | 35647.6 | 44856.6 | 450238 | 23348.8 | 44386.9 | 517973.7 |
| بورسعيد | 1363.2 | 5294.2 | 0 | 1840.4 | 136.3 | - | 817.9 | 9452 | 81.6 | 632.3 | 10165.9 |
| السويس | 5731.2 | 40518.4 | 49540.6 | 22153.7 | 19553 | - | - | 137496.9 | 8932.7 | 11047.7 | 157477.3 |
| دمياط | 7305.9 | 42171.5 | 360.8 | 7508.2 | 9139.3 | - | 4400.3 | 70886 | 2885 | 6093.5 | 79864.5 |
| الدقهلية | 35884.4 | 74732.4 | 67645 | 30050.1 | 109907.8 | 3536.8 | - | 321756.5 | 12772.6 | 23459 | 357988.1 |
| الشرقية | - | - | - | - | - | - | - | - | - | - | - |
| القليوبية | 717.4 | 41141.8 | 42968.4 | 3017.4 | 17246.5 | - | 1894.4 | 106985.9 | 5081.6 | 7728.6 | 119796.1 |
| كفر الشيخ | - | - | - | - | - | - | - | - | - | - | - |
| الغربية | - | - | - | - | - | - | - | - | - | - | - |
| المنوفية | - | - | - | - | - | - | - | - | - | - | - |
| البحيرة | 49032.5 | 118223.2 | 142225.8 | 31358 | 59927.7 | 14302.7 | - | 415069.9 | 11144.4 | 21260 | 447474.3 |
| الأسماعيلية | 34331.7 | 119491.8 | 78523.9 | 81529.6 | 35141.6 | - | - | 349018.6 | 19377.5 | 20654.1 | 389050.2 |
| الجيزة | 13171.8 | 94441.9 | 20590.1 | 42116.9 | 23754.4 | - | - | 194075.1 | 7023.6 | 29199.4 | 230298.1 |
| بنى سويف | - | - | - | - | - | - | - | - | - | - | - |
| الفيوم | 596.4 | 786.6 | - | 276.6 | 746.9 | - | - | 2406.5 | 14.6 | 113.4 | 2534.5 |
| المنيا | - | - | - | - | - | - | - | - | - | - | - |
| أسيوط | 1611.4 | 54245.3 | - | 8798.8 | 18257.2 | - | - | 82912.7 | 1194.7 | 2410.2 | 86517.6 |
| سوهاج | - | - | - | - | - | - | - | - | - | - | - |
| قنا | - | - | - | - | - | - | - | - | - | - | - |
| أسوان | 37394.8 | 115242.2 | 9561 | 56759.8 | 32214.3 | - | 33503.5 | 284675.6 | 18607.8 | 21556.3 | 324839.7 |
| الأقصر | - | - | - | - | - | - | - | - | - | - | - |
| البحر الأحمر | 3076.3 | 18569.8 | 2465.3 | 3267.8 | 6313.6 | 405.8 | 1991.9 | 36090.5 | 259.5 | 3099.5 | 39449.5 |
| الوادى الجديد | 1307.5 | 8454.6 | - | 125.3 | - | - | - | 9887.4 | 86.9 | 690.2 | 10664.5 |
| مطروح | 216.5 | 7037.8 | 12451.5 | 4547.5 | 433.1 | - | - | 24686.4 | 484.1 | 1295.5 | 26466 |
| شمال سيناء | 2202.1 | 18386.3 | 4271 | 5441.7 | 4271.1 | - | - | 34572.2 | 867.3 | 2622.4 | 38061.9 |
| جنوب سيناء | 3752.8 | 9996.9 | 1058.3 | 901.8 | 4265.5 | - | 989.5 | 20964.8 | 566 | 1583.1 | 23113.9 |
| الإجمالى العام | 276876.2 | 988421.5 | 620499.6 | 425163.3 | 454059.4 | 53892.9 | 99717.2 | 2918630 | 130551 | 224096.8 | 3273278.3 |

جدول رقم 14 : حركة الأصول الثابتة خلال العام في قطاع توليد الكهرباء طبقا لنوع المحطات لعام 2016/2015

القيمة بالألف جنيه

| صافي قيمة الأصول في آخر العام | الإهلاك | قيمة المباع والمستبعد من الأصول خلال العام | الإضافات على الأصول خلال العام | صافي قيمة الأصول أول العام | البيان |
|----------------------------------|-----------|---|-----------------------------------|-------------------------------|--------------------------|
| 32880973.4 | 1452869.1 | 2132381.3 | 4050898.9 | 43343600 | محطات بخارية |
| - | - | - | - | - | محطات مرتبطة بالشبكة |
| - | - | - | - | - | محطات غير مرتبطة بالشبكة |
| 32880973.4 | 1452869.1 | 2132381.3 | 4050898.9 | 43343600 | جملة |
| 14295448.2 | 824079.7 | 1323177.5 | 2266118.2 | 15886477.1 | محطات غازية |
| 16552.7 | 1775.6 | - | - | 18328.3 | محطات مرتبطة بالشبكة |
| 14312000.9 | 825855.3 | 1323177.5 | 2266118.2 | 15904805.4 | محطات غير مرتبطة بالشبكة |
| 14312000.9 | 825855.3 | 1323177.5 | 2266118.2 | 15904805.4 | جملة |
| - | - | - | - | - | محطات ديزل |
| 159163.5 | 8820.2 | 60358.4 | 170426.1 | 60449 | محطات مرتبطة بالشبكة |
| 159163.5 | 8820.2 | 60358.4 | 170426.1 | 60449 | محطات غير مرتبطة بالشبكة |
| 159163.5 | 8820.2 | 60358.4 | 170426.1 | 60449 | جملة |
| 17833674.5 | 1450536.1 | 2730123.6 | 8502770 | 28227675.7 | محطات بخارى / غازى |
| - | - | - | - | - | محطات مرتبطة بالشبكة |
| - | - | - | - | - | محطات غير مرتبطة بالشبكة |
| 17833674.5 | 1450536.1 | 2730123.6 | 8502770 | 28227675.7 | جملة |
| - | - | - | - | - | محطات بخارى / ديزل |
| 7629.4 | 2307.5 | 1694.5 | 400.2 | 11231.2 | محطات مرتبطة بالشبكة |
| 7629.4 | 2307.5 | 1694.5 | 400.2 | 11231.2 | محطات غير مرتبطة بالشبكة |
| 7629.4 | 2307.5 | 1694.5 | 400.2 | 11231.2 | جملة |
| 27535.8 | 971.9 | - | 171.5 | 28336.2 | محطات غازى / ديزل |
| - | - | - | - | - | محطات مرتبطة بالشبكة |
| - | - | - | - | - | محطات غير مرتبطة بالشبكة |
| 27535.8 | 971.9 | - | 171.5 | 28336.2 | جملة |
| 65037631.9 | 3728456.8 | 6185682.4 | 14819958.6 | 87486089 | جملة المحطات الحرارية |
| 183345.6 | 12903.3 | 62052.9 | 170826.3 | 90008.5 | محطات مرتبطة بالشبكة |
| 183345.6 | 12903.3 | 62052.9 | 170826.3 | 90008.5 | محطات غير مرتبطة بالشبكة |
| 65220977.5 | 3741360.1 | 6247735.3 | 14990784.9 | 87576097.5 | جملة |

تابع جدول رقم 14 : حركة الأصول الثابتة خلال العام في قطاع توليد الكهرباء طبقاً لنوع المحطات لعام 2015/2016

القيمة بالألف جنيه

| صافي قيمة الأصول في آخر العام | الإهلاك | قيمة المباع والمستبعد من | الإضافات على الأصول خلال العام | صافي قيمة الأصول أول العام | البيان نوع المحطة |
|-------------------------------|------------------|--------------------------|--------------------------------|----------------------------|-----------------------------|
| | | | | | <u>محطات مائية</u> |
| 1260460.3 | 63360.2 | - | - | 1945956.4 | محطات مرتبطة بالشبكة |
| 85502.7 | 2808.9 | - | 2.9 | 88308.7 | محطات غير مرتبطة بالشبكة |
| 1345963 | 66169.1 | - | 2.9 | 2034265.1 | جملة |
| | | | | | <u>محطات مائي / ديزل</u> |
| - | - | - | - | - | محطات مرتبطة بالشبكة |
| - | - | - | - | - | محطات غير مرتبطة بالشبكة |
| - | - | - | - | - | جملة |
| | | | | | <u>جملة المحطات المائية</u> |
| 1260460.3 | 63360.2 | - | - | 1945956.4 | محطات مرتبطة بالشبكة |
| 85502.7 | 2808.9 | - | 2.9 | 88308.7 | محطات غير مرتبطة بالشبكة |
| 1345963 | 66169.1 | - | 2.9 | 2034265.1 | جملة |
| | | | | | <u>إجمالي المحطات</u> |
| 66298092.2 | 3791817 | 6185682.4 | 14819958.6 | 89432045.4 | محطات مرتبطة بالشبكة |
| 268848.3 | 15712.2 | 62052.9 | 170829.2 | 178317.2 | محطات غير مرتبطة بالشبكة |
| 66566940.5 | 3807529.2 | 6247735.3 | 14990787.8 | 89610362.6 | جملة |
| 153745.8 | 244429.1 | 2175973.3 | 2753546.7 | 3432401.6 | الديون العام |
| 66720686.3 | 4051958.3 | 8423708.6 | 17744334.5 | 93042764.2 | الإجمالي العام |

جدول رقم 15 : حركة الأصول الثابتة خلال العام في قطاع توليد الكهرباء طبقا لنوع المحافظات لعام 2015/2016

القيمة بالألف جنيه

| صافي قيمة الأصول في آخر العام | الإهلاك | قيمة المباع والمستبعد من الأصول خلال العام | الإضافات على الأصول خلال العام | صافي قيمة الأصول أول العام | البيان المحافظات |
|----------------------------------|------------------|---|-----------------------------------|-------------------------------|-----------------------|
| 12489984.3 | 508558.8 | 605049.3 | 551891.9 | 13051700.5 | القاهرة |
| 15212693.5 | 504206.3 | - | 146732.4 | 15570167.4 | الأسكندرية |
| 735.2 | 58.5 | 16.4 | 22.4 | 787.7 | بورسعيد |
| 10083811.8 | 402678.5 | 738274.7 | 3162634.7 | 11350215.2 | السويس |
| 3302720.2 | 339225.5 | 89902.3 | 208240 | 5229803.2 | دمياط |
| 2050819.4 | 128993.6 | 16989.9 | 297138 | 2387334.3 | الدقهلية |
| - | - | - | - | - | الشرقية |
| 3843801.5 | 178340.6 | 67340.9 | 282542.9 | 3806940.1 | القليوبية |
| - | - | - | - | - | كفر الشيخ |
| - | - | - | - | - | الغربية |
| - | - | - | - | - | المنوفية |
| 9290252.4 | 583686.4 | 3219229.8 | 3738060.9 | 9355107.7 | البحيرة |
| 3901223.1 | 320382.3 | 117888 | 546369.4 | 7095054.3 | الأسماعيلية |
| 4662243.7 | 772103.6 | 1206229 | 6265969.9 | 18351609.9 | الجيزة |
| - | - | - | - | - | بنى سويف |
| 85502.7 | 2808.9 | - | 2.9 | 88308.7 | الفيوم |
| - | - | - | - | - | المنيا |
| 120653.1 | 86109 | 185369.6 | - | 2885785.5 | أسيوط |
| - | - | - | - | - | سوهاج |
| - | - | - | - | - | قنا |
| 1260460.3 | 169567.5 | 2114696.5 | 2207027.6 | 3255002.3 | أسوان |
| - | - | - | - | - | الأقصر |
| 44380.5 | 4352.2 | 441 | 526.9 | 48646.8 | البحر الأحمر |
| 116426.2 | 6404.5 | 2207.2 | 110975.6 | 14062.3 | الوادى الجديد |
| 199890.4 | 21793.5 | - | 146732.6 | 74951.3 | مطروح |
| 5017.6 | 19506.4 | 60074 | 79294.9 | 424205.9 | شمال سيناء |
| 50070.4 | 3182.2 | - | 171.5 | 53081.1 | جنوب سيناء |
| 66720686.3 | 4051958.3 | 8423708.6 | 17744334.5 | 93042764.2 | الإجمالى العام |

جدول رقم 16 : حركة المشروعات تحت التنفيذ في محطات توليد الكهرباء طبقاً لنوع المحطات لعام 2015/2016

القيمة بالألف جنيه

| تكوين سلعى | | | | البيان |
|-----------------------|--------------------------|---|-----------------------|----------------------------|
| قيمة الرصيد أول العام | قيمة الإضافات خلال العام | قيمة أصول تكاملت ومعدة للإنتاج خلال العام | قيمة الرصيد آخر العام | |
| | | | | نوع المحطة |
| | | | | محطات بخارية |
| 12711 | 551042.8 | 143335.8 | 420418 | محطات مرتبطة بالشبكة |
| - | - | - | - | محطات غير مرتبطة بالشبكة - |
| 12711 | 551042.8 | 143335.8 | 420418 | جملة |
| | | | | محطات غازية |
| 839116.7 | 1479944.8 | 1596548.8 | 722512.7 | محطات مرتبطة بالشبكة |
| - | - | - | - | محطات غير مرتبطة بالشبكة - |
| 839116.7 | 1479944.8 | 1596548.8 | 722512.7 | جملة |
| | | | | محطات ديزل |
| - | - | - | - | محطات مرتبطة بالشبكة |
| - | - | - | - | محطات غير مرتبطة بالشبكة - |
| - | - | - | - | جملة |
| | | | | محطات بخارى / غازى |
| 2421462 | 4018563.8 | 6242405.5 | 197620.3 | محطات مرتبطة بالشبكة |
| - | - | - | - | محطات غير مرتبطة بالشبكة - |
| 2421462 | 4018563.8 | 6242405.5 | 197620.3 | جملة |
| | | | | محطات بخارى / ديزل |
| - | - | - | - | محطات مرتبطة بالشبكة |
| - | - | - | - | محطات غير مرتبطة بالشبكة - |
| - | - | - | - | جملة |
| | | | | محطات غازى / ديزل |
| 609 | 2656 | 1054 | 2211 | محطات مرتبطة بالشبكة |
| - | - | - | - | محطات غير مرتبطة بالشبكة - |
| 609 | 2656 | 1054 | 2211 | جملة |
| | | | | جملة المحطات الحرارية |
| 3273898.7 | 6052207.4 | 7983344.1 | 1342762 | محطات مرتبطة بالشبكة |
| - | - | - | - | محطات غير مرتبطة بالشبكة - |
| 3273898.7 | 6052207.4 | 7983344.1 | 1342762 | جملة |

تابع جدول رقم 16 : حركة المشروعات تحت التنفيذ في محطات توليد الكهرباء طبقا لنوع المحطات لعام 2015/2016

(القيمة بالألف جنيه)

| تكوين سلعي | | | | البيان |
|-----------------------|--------------------------|---|-----------------------|-----------------------------|
| قيمة الرصيد أول العام | قيمة الإضافات خلال العام | قيمة أصول تكاملت ومعدة للإنتاج خلال العام | قيمة الرصيد آخر العام | |
| | | | | نوع المحطة |
| | | | | <u>محطات مائية</u> |
| - | - | - | - | محطات مرتبطة بالشبكة |
| - | - | - | - | محطات غير مرتبطة بالشبكة |
| - | - | - | - | جملة |
| | | | | <u>محطات مائي / ديزل</u> |
| - | - | - | - | محطات مرتبطة بالشبكة |
| - | - | - | - | محطات غير مرتبطة بالشبكة |
| - | - | - | - | جملة |
| | | | | <u>جملة المحطات المائية</u> |
| - | - | - | - | محطات مرتبطة بالشبكة |
| - | - | - | - | محطات غير مرتبطة بالشبكة |
| - | - | - | - | جملة |
| | | | | <u>إجمالي المحطات</u> |
| 3273898.7 | 6052207.4 | 7983344.1 | 1342762 | محطات مرتبطة بالشبكة |
| - | - | - | - | محطات غير مرتبطة بالشبكة |
| 3273898.7 | 6052207.4 | 7983344.1 | 1342762 | جملة |
| 3298073.9 | 6787943.6 | 3244350.1 | 6841667.4 | الديون العام |
| 6571972.6 | 12840151 | 11227694.2 | 8184429.4 | الإجمالي العام |

تابع جدول رقم 16 : حركة المشروعات تحت التنفيذ في محطات توليد الكهرباء طبقا لنوع المحطات لعام 2016/2015

القيمة بالألف جنيه

| إنفاق إستثمارى | | | | البيان |
|-----------------------|--------------------------|---|-----------------------|------------------------------|
| قيمة الرصيد أول العام | قيمة الإضافات خلال العام | قيمة أصول تكاملت ومعدة للإنتاج خلال العام | قيمة الرصيد آخر العام | |
| | | | | نوع المحطة |
| | | | | <u>محطات بخارية</u> |
| 333694.1 | 44215.5 | 330768.5 | 47141.1 | محطات مرتبطة بالشبكة |
| - | - | - | - | محطات غير مرتبطة بالشبكة |
| 333694.1 | 44215.5 | 330768.5 | 47141.1 | جملة |
| | | | | <u>محطات غازية</u> |
| 989650.6 | 975906.4 | 1180262.8 | 785294.2 | محطات مرتبطة بالشبكة |
| - | - | - | - | محطات غير مرتبطة بالشبكة |
| 989650.6 | 975906.4 | 1180262.8 | 785294.2 | جملة |
| | | | | <u>محطات ديزل</u> |
| - | - | - | - | محطات مرتبطة بالشبكة |
| - | - | - | - | محطات غير مرتبطة بالشبكة |
| - | - | - | - | جملة |
| | | | | <u>محطات بخارى / غازى</u> |
| 280114.5 | 575478.2 | 685722.8 | 169869.9 | محطات مرتبطة بالشبكة |
| - | - | - | - | محطات غير مرتبطة بالشبكة |
| 280114.5 | 575478.2 | 685722.8 | 169869.9 | جملة |
| | | | | <u>محطات بخارى / ديزل</u> |
| - | - | - | - | محطات مرتبطة بالشبكة |
| - | - | - | - | محطات غير مرتبطة بالشبكة |
| - | - | - | - | جملة |
| | | | | <u>محطات غازى / ديزل</u> |
| 12505.2 | - | 12505.2 | - | محطات مرتبطة بالشبكة |
| - | - | - | - | محطات غير مرتبطة بالشبكة |
| 12505.2 | - | 12505.2 | - | جملة |
| | | | | <u>جملة المحطات الحرارية</u> |
| 1615964.4 | 1595600.1 | 2209259.3 | 1002305.2 | محطات مرتبطة بالشبكة |
| - | - | - | - | محطات غير مرتبطة بالشبكة |
| 1615964.4 | 1595600.1 | 2209259.3 | 1002305.2 | جملة |

تابع جدول رقم 16 : حركة المشروعات تحت التنفيذ في محطات توليد الكهرباء طبقا لنوع المحطات لعام 2015/2016

القيمة بالألف جنيه

| إنفاق إستثمارى | | | | البيان |
|-----------------------|--------------------------|---|-----------------------|-----------------------------|
| قيمة الرصيد أول العام | قيمة الإضافات خلال العام | قيمة أصول تكاملت ومعدة للإنتاج خلال العام | قيمة الرصيد آخر العام | |
| | | | | نوع المحطة |
| | | | | <u>محطات مائية</u> |
| - | - | - | - | محطات مرتبطة بالشبكة |
| - | - | - | - | محطات غير مرتبطة بالشبكة |
| - | - | - | - | جملة |
| | | | | <u>محطات مائي / ديزل</u> |
| - | - | - | - | محطات مرتبطة بالشبكة |
| - | - | - | - | محطات غير مرتبطة بالشبكة |
| - | - | - | - | جملة |
| | | | | <u>جملة المحطات المائية</u> |
| - | - | - | - | محطات مرتبطة بالشبكة |
| - | - | - | - | محطات غير مرتبطة بالشبكة |
| - | - | - | - | جملة |
| | | | | <u>إجمالى المحطات</u> |
| 1002305.2 | 2209259.3 | 1595600.1 | 1615964.4 | محطات مرتبطة بالشبكة |
| - | - | - | - | محطات غير مرتبطة بالشبكة |
| 1002305.2 | 2209259.3 | 1595600.1 | 1615964.4 | جملة |
| 2002718.2 | 65373.7 | 1022757.1 | 1045334.8 | الديوان العام |
| 3005023.4 | 2274633 | 2618357.2 | 2661299.2 | الإجمالى العام |

جدول رقم 17 : حركة المشروعات تحت التنفيذ في محطات توليد الكهرباء طبقا للمحافظات لعام 2016/2015

القيمة بالألف جنيه

| تكوين سلعي | | | | البيان |
|-----------------------|--|-----------------------------|--------------------------|-----------------------|
| قيمة الرصيد آخر العام | قيمة أصول تكاملت ومعدة للإنتاج خلال العام | قيمة الإضافات خلال العام | قيمة الرصيد أول العام | |
| 45870.5 | 71002.5 | 105503.8 | 11369.2 | القاهرة |
| 75383 | 148214 | 151100 | 72497 | الأسكندرية |
| - | - | - | - | بورسعيد |
| 376531 | 35847.4 | 405802.4 | 6576 | السويس |
| 150952 | 88947 | 239893 | 6 | دمياط |
| 5340.8 | 241987.3 | 242338.8 | 4989.3 | الدقهلية |
| - | - | - | - | الشرقية |
| 8719 | 628970.3 | 631517.5 | 6171.8 | القليوبية |
| - | - | - | - | كفر الشيخ |
| - | - | - | - | الغربية |
| - | - | - | - | المنوفية |
| 606.9 | 1366015 | 1366584 | 37.9 | البحيرة |
| 5146168.6 | 3075114 | 5221219.6 | 3000063 | الأسماعيلية |
| 2304908.6 | 5451875.7 | 4359800.9 | 3396983.4 | الجيزة |
| - | - | - | - | بنى سويف |
| - | - | - | - | الفيوم |
| - | - | - | - | المنيا |
| - | - | - | - | أسيوط |
| - | - | - | - | سوهاج |
| - | - | - | - | قنا |
| 65694 | 117824 | 112068 | 71450 | أسوان |
| - | - | - | - | الأقصر |
| 2044 | 843 | 1667 | 1220 | البحر الأحمر |
| - | - | - | - | الوادى الجديد |
| - | - | - | - | مطروح |
| - | - | - | - | شمال سيناء |
| 2211 | 1054 | 2656 | 609 | جنوب سيناء |
| 8184429.4 | 11227694.2 | 12840151 | 6571972.6 | الإجمالى العام |

تابع جدول رقم 17 : حركة المشروعات تحت التنفيذ في محطات توليد الكهرباء طبقا للمحافظات لعام 2016/2015

القيمة بالألف جنيه

| إنفاق إستثمارى | | | | البيان |
|-----------------------|--------------------------|---|-----------------------|-----------------------|
| قيمة الرصيد أول العام | قيمة الإضافات خلال العام | قيمة أصول تكاملت ومعدة للإنتاج خلال العام | قيمة الرصيد آخر العام | |
| 4698.1 | 26524.4 | 9134.9 | 22087.6 | القاهرة |
| 50067 | 68060 | - | 118127 | الأسكندرية |
| - | 16.2 | 16.2 | - | بورسعيد |
| 422873.1 | 2250.1 | 399492.4 | 25630.8 | السويس |
| 394380.2 | 697727.1 | 306813.1 | 785294.2 | دمياط |
| 13511 | 86339 | 94995 | 4855 | الدقهلية |
| - | - | - | - | الشرقية |
| 70629.1 | 158648 | 219310.1 | 9967 | القليوبية |
| - | - | - | - | كفر الشيخ |
| - | - | - | - | الغربية |
| - | - | - | - | المنوفية |
| 74241.1 | 335763.2 | 250101.4 | 159902.9 | البحيرة |
| 47801.8 | 732069.3 | 56094.7 | 723776.4 | الأسماعيلية |
| 1262984.9 | 324881.9 | 617982.3 | 969884.5 | الجيزة |
| - | - | - | - | بنى سويف |
| - | - | - | - | الفيوم |
| - | - | - | - | المنيا |
| 298908.7 | - | 298908.7 | - | أسيوط |
| - | - | - | - | سوهاج |
| - | - | - | - | قنا |
| 8699 | 186078 | 9279 | 185498 | أسوان |
| - | - | - | - | الأقصر |
| - | - | - | - | البحر الأحمر |
| - | - | - | - | الوادى الجديد |
| - | - | - | - | مطروح |
| - | - | - | - | شمال سيناء |
| 12505.2 | - | 12505.2 | - | جنوب سيناء |
| 2661299.2 | 2618357.2 | 2274633 | 3005023.4 | الإجمالى العام |

الفصل الثاني
شبكات نقل الكهرباء

جدول رقم 18 : كمية الطاقة الكهربائية المشتراه من شركات الإنتاج والجهات الأخرى فى شبكات نقل الكهرباء
طبقا لمناطق النقل لعام 2016/2015

| الطاقة الكهربائية المشتراه (بالمليون ك.و.س) | | | البيان |
|---|---------------|------------------------|------------------------------|
| صافى الطاقة المشتراه | المستهلك ذاتى | إجمالى الطاقة المشتراه | |
| 54001.9 | 33.6 | 54035.5 | منطقة القاهرة |
| 27917.6 | 17.2 | 27934.8 | منطقة الدلتا |
| 18004.6 | 19.1 | 18023.7 | منطقة مصر الوسطى |
| 29691.4 | 62.7 | 29754.1 | منطقة الإسكندرية وغرب الدلتا |
| 19994.4 | 58.8 | 20053.2 | منطقة مصر العليا |
| 29291.7 | 36.2 | 29327.9 | منطقة القناة |
| 178901.6 | 227.6 | 179129.2 | الإجمالى العام |

جدول رقم 19 : مبيعات الشركة المصرية لنقل الكهرباء لعام 2016/2015

| النوع | الكمية (مليون ك.و.س) |
|---|----------------------|
| <u>أولاً: مبيعات مناطق النقل</u> | |
| الجهد الفائق | 13737.2 |
| الجهد العالى | 7486.6 |
| الجهد المتوسط | 473.2 |
| جملة المباع من الجهود المختلفة للمستهلكين | 21697 |
| جملة المباع لشركات توزيع الكهرباء | 148993.7 |
| جملة مبيعات المناطق | 170690.7 |
| <u>ثانياً : مبيعات الديوان العام</u> | |
| دول الربط | |
| الأردن | 414.4 |
| ليبيا | 88.8 |
| سوريا | - |
| لبنان | - |
| جملة المباع لدول الربط | 503.2 |
| <u>الـ BOOT</u> | |
| سيدي كرير | 3.1 |
| خليج السويس | 1.9 |
| شرق بورسعيد | 2.1 |
| جملة المباع إلى الـ BOOT | 7.1 |
| جملة مبيعات الديوان العام | 510.3 |
| الإجمالى العام للطاقة المباعة | 171201 |

جدول رقم 20 : إجمالي المستلزمات السلعية والخدمية والمصرفيات التحويلية في شبكات نقل الكهرباء طبقا لمناطق النقل لعام 2015/2016

القيمة بالألف جنيه

| الإجمالي | المصرفيات التحويلية الأخرى | الضرائب والرسوم السلعية | المستلزمات الخدمية | المستلزمات السلعية | البيان المناطق |
|----------------|----------------------------|-------------------------|--------------------|--------------------|------------------------------|
| 672032.4 | 399751.7 | 1282.8 | 245044.3 | 25953.6 | منطقة القاهرة (1) |
| 300971.7 | 251715.6 | 600.8 | 19906.4 | 28748.9 | منطقة الدلتا |
| 348868.7 | 306012.7 | 7012.2 | 22868.9 | 12974.9 | منطقة مصر الوسطى |
| 395892 | 328001.7 | 1286.1 | 46138.1 | 20466.1 | منطقة الإسكندرية وغرب الدلتا |
| 372467.6 | 280932 | 1072.1 | 74208.9 | 16254.6 | منطقة مصر العليا |
| 421326.6 | 331364.3 | 640.8 | 74219.3 | 15102.2 | منطقة القناة |
| 2511559 | 1897778 | 11894.8 | 482385.9 | 119500.3 | الإجمالي العام |

(١) منطقة القاهرة تشمل الديوان العام للشركة

جدول رقم 21 : العمالة فى شبكات نقل الكهرباء طبقا لمناطق النقل لعام 2015/ 2016

| إداريون وكتبة | | | ملاحظون ومشرفون | | | أخصائون وفتيون | | | مديرون | | | العمالة المناطق |
|---------------|-------------|-------------|-----------------|------------|-------------|----------------|-------------|--------------|-------------|------------|------------|------------------------------|
| جملة | إناث | ذكور | جملة | إناث | ذكور | جملة | إناث | ذكور | جملة | إناث | ذكور | |
| 1756 | 825 | 931 | 1328 | 108 | 1220 | 3618 | 748 | 2870 | 127 | 36 | 91 | منطقة القاهرة (1) |
| 610 | 199 | 411 | 969 | 66 | 903 | 1262 | 149 | 1113 | 381 | 96 | 285 | منطقة الدلتا |
| 464 | 133 | 331 | 876 | 5 | 871 | 1864 | 23 | 1841 | 311 | 32 | 279 | منطقة مصر الوسطى |
| 431 | 182 | 249 | 2434 | 120 | 2314 | 972 | 254 | 718 | 169 | 39 | 130 | منطقة الأسكندرية وغرب الدلتا |
| 422 | 100 | 322 | 952 | 8 | 944 | 1229 | 43 | 1186 | 38 | 1 | 37 | منطقة مصر العليا |
| 671 | 153 | 518 | 768 | 21 | 747 | 2453 | 91 | 2362 | 45 | 5 | 40 | منطقة القناة |
| 4354 | 1592 | 2762 | 7327 | 328 | 6999 | 11398 | 1308 | 10090 | 1071 | 209 | 862 | الإجمالى العام |

(١) منطقة القاهرة تشمل الديوان العام للشركة

تابع جدول رقم 21 : العمالة فى شبكات نقل الكهرياء طبقا لمناطق النقل لعام 2015 / 2016

| إجمالى العاملين | | | مشتغلون آخرون | | | عمال بيع | | | عمال تشغيل وعمال خدمات فنية | | | العمالة | المناطق |
|-----------------|-------------|--------------|---------------|------------|-------------|----------|------|------|-----------------------------|-----------|-------------|------------------------------|---------|
| جملة | إناث | ذكور | جملة | إناث | ذكور | جملة | إناث | ذكور | جملة | إناث | ذكور | | |
| 9783 | 1730 | 8053 | 2130 | - | 2130 | - | - | - | 824 | 13 | 811 | منطقة القاهرة (1) | |
| 3847 | 516 | 3331 | 54 | 2 | 52 | - | - | - | 571 | 4 | 567 | منطقة الدلتا | |
| 3732 | 236 | 3496 | 197 | 43 | 154 | - | - | - | 20 | - | 20 | منطقة مصر الوسطى | |
| 5028 | 605 | 4423 | - | - | - | - | - | - | 1022 | 10 | 1012 | منطقة الاسكندرية وغرب الدلتا | |
| 3417 | 153 | 3264 | - | - | - | - | - | - | 776 | 1 | 775 | منطقة مصر العليا | |
| 5271 | 347 | 4924 | 254 | 75 | 179 | - | - | - | 1080 | 2 | 1078 | منطقة القناة | |
| 31078 | 3587 | 27491 | 2635 | 120 | 2515 | - | - | - | 4293 | 30 | 4263 | الإجمالى العام | |

(1) القاهرة تضم الديوان العام والتشغيل

جدول رقم 22 : الأجر في شبكات نقل الكهرباء طبقا لمناطق النقل لعام 2015/2016

القيمة بالألف جنيه

| المناطق | البيان | مديرون | أخصائيون وفنيون | ملاحظون ومشرفون | إداريون وكتبة | عمال تشغيل وعمال خدمات فنية | عمال بيع | مشتغلون آخرون | جملة الأجر النقدية | مزايا عينية | التأمينات الإجتماعية | جملة الأجر النقدية والتأمينات الإجتماعية والمزايا العينية |
|------------------------------|--------|---------|--------------------|--------------------|---------------|-----------------------------------|----------|------------------|-----------------------|-------------|-------------------------|--|
| منطقة القاهرة | | 22074 | 342600.7 | 117686.2 | 157269.2 | 81361.1 | - | 176381.1 | 897372.3 | 44678.3 | 56161.9 | 998212.5 |
| منطقة الدلتا | | 58413.7 | 96742.9 | 74282 | 46761.6 | 43771.9 | - | 4139.6 | 324111.7 | 11320.5 | 23339 | 358771.2 |
| منطقة مصر الوسطى | | 26529.4 | 159005.7 | 74725.9 | 39580.8 | 1706.1 | - | 16804.8 | 318352.7 | 14358.3 | 24524.4 | 357235.4 |
| منطقة الاسكندرية وغرب الدلتا | | 14850.9 | 85414.8 | 213888.6 | 37874.3 | 89808.6 | - | - | 441837.2 | 27115.9 | 25033 | 493986.1 |
| منطقة مصر العليا | | 6898 | 111548 | 86406.6 | 38302.1 | 70432.2 | - | - | 313586.9 | 11649.3 | 21644.6 | 346880.8 |
| منطقة القناة | | 7775.1 | 192650.3 | 60316.1 | 52698.1 | 84819.5 | - | 19948.3 | 418207.4 | 17975.5 | 30824.5 | 467007.4 |
| الإجمالي العام | | 136541 | 987962 | 627305 | 372486 | 371899 | - | 217274 | 2713468 | 127098 | 181527 | 3022093.4 |

(١) القاهرة تضم الديوان العام والتشغيل

جدول رقم 23 : إيرادات النشاط الجارى فى شركات نقل الكهرباء طبقا لمناطق النقل لعام 2016/2015

القيمة بالألف جنيه

| الجملة | أخرى | إعانات إنتاج | خدمات مبيعة | إيرادات تشغيل للغير | مشغولات داخلية تامة بالتكلفة | عائد بضائع بغرض البيع | صافى قيمة المبيعات | البيان |
|-----------------|---------------|--------------|--------------|---------------------|------------------------------|-----------------------|--------------------|------------------------------|
| 14281907 | 197932.8 | - | - | 58721 | - | 14025253 | - | منطقة القاهرة (1) |
| 5796289.6 | 3715.3 | - | - | 1309.3 | - | 5791265 | - | منطقة الدلتا |
| 3630980.2 | 3647.6 | - | - | 18476.9 | - | 3608855.7 | - | منطقة مصر الوسطى |
| 7675008.5 | 608.6 | - | 682.3 | 26205 | - | 7647512.6 | - | منطقة الأسكندرية وغرب الدلتا |
| 4884674.5 | 713.7 | - | - | 8947.2 | - | 4875013.6 | - | منطقة مصر العليا |
| 8062973.3 | 47995.3 | - | - | 71829.9 | - | 7943148.1 | - | منطقة القناة |
| 44331833 | 254613 | - | 682.3 | 185489 | - | 43891048 | - | الإجمالى العام |

(1) منطقة القاهرة تشمل الديوان العام للشركة

جدول رقم 24 : حركة الأصول الثابتة خلال العام فى شبكات نقل الكهرباء طبقا لمناطق النقل لعام 2015/2016

القيمة بالألف جنيه

| المحافظات | البيان | صافى قيمة الأصول أول العام | الإضافات على الأصول خلال العام | قيمة المبيع والمستبعد من الأصول خلال العام | الإهلاك خلال العام | صافى قيمة الأصول آخر العام |
|------------------------------|--------|-------------------------------|-----------------------------------|--|--------------------|-------------------------------|
| منطقة القاهرة (1) | | 8650185.2 | 606081 | 202667 | 361795.2 | 8691804 |
| منطقة الدلتا | | 3217133.9 | 252902.2 | 1476.8 | 124969.6 | 3343589.7 |
| منطقة مصر الوسطى | | 3340691.1 | 123580.2 | 15733.7 | 157148.8 | 3291388.8 |
| منطقة الإسكندرية وغرب الدلتا | | 4808465.8 | 180767.3 | 4011 | 226522.1 | 4758700 |
| منطقة مصر العليا | | 2976280.2 | 138081.8 | 27353.3 | 156495.4 | 2930513.3 |
| منطقة القناة | | 6037139.8 | 513006.7 | 15060.9 | 250996.1 | 6284089.5 |
| الإجمالى العام | | 29029896 | 1814419.2 | 266302.7 | 1277927.2 | 29300085.3 |

(1) منطقة القاهرة تشمل الديوان العام للشركة

جدول 25 : حركة المشروعات تحت التنفيذ في شبكات نقل الكهرباء طبقا لمناطق النقل لعام 2016/2015

القيمة بالألف جتنيه

| تكوين سلعى | | | | البيان |
|-----------------------|--------------------------|---|-----------------------|------------------------------|
| قيمة الرصيد أول العام | قيمة الإضافات خلال العام | قيمة أصول تكاملت ومعدة للأنتاج خلال العام | قيمة الرصيد آخر العام | |
| 1528613.3 | 1295173.3 | 1023072.4 | 1800714.2 | منطقة القاهرة (1) |
| 428130 | 272725 | 132219 | 568636 | منطقة الدلتا |
| 452221 | 1384901 | 320522 | 1516600 | منطقة مصر الوسطى |
| 469539.8 | 216888.5 | 71148.2 | 615280.1 | منطقة الإسكندرية وغرب الدلتا |
| 280612 | 188988 | 148893 | 320707 | منطقة مصر العليا |
| 789631.9 | 1200219.4 | 637435.6 | 1352415.7 | منطقة القناة |
| 3948748 | 4558895.2 | 2333290.2 | 6174353 | الإجمالى العام |

(1) منطقة القاهرة تشمل الديوان العام للشركة

تابع جدول 25 : حركة المشروعات تحت التنفيذ في شبكات نقل الكهرباء طبقا لمناطق النقل لعام 2016/2015

القيمة بالألف جنيه

| إنفاق استثمارى | | | | البيان | المحافظات |
|-----------------------|--------------------------|---|-----------------------|--------|------------------------------|
| قيمة الرصيد أول العام | قيمة الإضافات خلال العام | قيمة أصول تكاملت ومعدة للإنتاج خلال العام | قيمة الرصيد آخر العام | | |
| 209322.5 | 566076.6 | 458025.1 | 317374 | | منطقة القاهرة (1) |
| 34548 | 383979 | 278 | 418249 | | منطقة الدلتا |
| 295680 | 509006 | 147983 | 656703 | | منطقة مصر الوسطى |
| 159397.9 | 931025.6 | 436793.1 | 653630.4 | | منطقة الأسكندرية وغرب الدلتا |
| 114309 | 91377 | 99711 | 105975 | | منطقة مصر العليا |
| 466867.6 | 193244.8 | 499112.8 | 160999.6 | | منطقة القناة |
| 1280125 | 2674709 | 1641903 | 2312931 | | الإجمالى العام |

(1) منطقة القاهرة تشمل الديوان العام للشركة

الفصل الثالث
شركات توزيع الكهرباء

جدول 26 : الطاقة الكهربائية الموزعة داخل وخارج الجمهورية طبقاً لأوجه الاستخدام وجهات التوزيع لعام 2015/2016

مليون ك.و.س

| الجملة | شركات توزيع الكهرباء | الشركة المصرية لنقل الكهرباء | الجهة |
|-----------------|----------------------|------------------------------|--------------------------------|
| | | | أوجه الاستخدام |
| | | | <u>أولاً : داخل الجمهورية</u> |
| 39814.8 | 20342.3 | 19472.5 | الصناعة |
| 6755.1 | 6027.1 | 728 | الزراعة والرى والصرف |
| 589.7 | 73.7 | 516 | النقل والمواصلات |
| 73361 | 73361 | - | إنارة المنازل |
| 7706.4 | 7706.4 | - | منشآت تجارية |
| 5060.6 | 5060.6 | - | خدمات |
| 6292 | 6254.4 | 37.6 | هيئات حكومية |
| 15966.5 | 15023.4 | 943.1 | أغراض عامة أخرى |
| 7 | - | 7 | مشروعات الـ BOOT |
| 155553.1 | 133848.9 | 21704.2 | الجملة |
| | | | <u>ثانياً : خارج الجمهورية</u> |
| 747 | - | 747 | الطاقة المباعة لدول الربط |
| 156300.1 | 133848.9 | 22451.2 | الإجمالى العام |

جدول رقم 27 : الطاقة الكهربائية الموزعة داخل وخارج الجمهورية طبقاً لأوجه الاستخدام والمحافظات لعام 2016/2015

مليون ك.و.س

| الإجمالي | أغراض عامة أخرى | هيئات حكومية | خدمات | منشآت تجارية | إنارة المنازل | النقل والمواصلات | الزراعة والرى | الصناعة | أوجه الاستخدام المحافظات |
|---------------|--------------------|--------------|---------------|-----------------|---------------|---------------------|------------------|----------------|-----------------------------|
| | | | | | | | | | الجهد المتوسط |
| 23052.4 | 1324.7 | 1735.2 | 569.7 | 2977 | 11508.2 | 39.4 | 308 | 4590.2 | القاهرة |
| 9058 | 594.4 | 377 | 396.9 | 725.1 | 5050 | 21.9 | 88.8 | 1803.9 | الإسكندرية |
| 1302.2 | 258.4 | 86.1 | 44.2 | 54 | 652.3 | - | 1.2 | 206 | بورسعيد |
| 2225.1 | 396.2 | 98.6 | 78.9 | 24.3 | 567.8 | - | 69.2 | 990.1 | السويس |
| 2319.2 | 603.2 | 60 | 126.1 | 187.3 | 1001.4 | - | 79.8 | 261.4 | دمياط |
| 3579.1 | 435 | 199.8 | 137.2 | 96.9 | 2481.6 | - | 36.1 | 192.5 | الدقهلية |
| 12154.6 | 854.1 | 389.2 | 544.4 | 122.1 | 6086.5 | - | 323.4 | 3834.9 | الشرقية |
| 6807.3 | 477.4 | 124.6 | 242.8 | 414.2 | 3981.5 | 6.5 | 121.4 | 1438.9 | القليوبية |
| 4294.7 | 1474.3 | 250.7 | 164.1 | 103.9 | 2002.8 | - | 99.4 | 199.5 | كفر الشيخ |
| 5325.8 | 229.7 | 123.8 | 156.4 | 347.2 | 3722.4 | - | 54.7 | 691.6 | الغربية |
| 4644.8 | 1022.5 | 106.2 | 100.6 | 98.5 | 2451.7 | - | 444.7 | 420.6 | المنوفية |
| 6352.5 | 523.9 | 388.4 | 306.5 | 189.6 | 2905.5 | 0.5 | 1307.1 | 731 | البحيرة |
| 4121 | 866.4 | 389.4 | 320.3 | 104.7 | 1493.4 | - | 738.9 | 207.9 | الإسماعيلية |
| 14779.1 | 369.3 | 390.1 | 825.1 | 1415.3 | 7781.6 | 5.4 | 369 | 3623.3 | الجيزة |
| 2543.9 | 226.9 | 63.6 | 89 | 91.5 | 1620.4 | - | 145.8 | 306.7 | بنى سويف |
| 3022.2 | 402.1 | 39.7 | 102.8 | 83.7 | 1956 | - | 124 | 313.9 | الفيوم |
| 4793.4 | 263.4 | 126.8 | 122 | 116.8 | 3768.3 | - | 224.5 | 171.6 | المنيا |
| 4820.3 | 387.8 | 124.4 | 101.9 | 137.2 | 3659.5 | - | 247.2 | 162.3 | أسيوط |
| 4783.9 | 89.2 | 291.9 | 108.8 | 118.5 | 3880.8 | - | 179.2 | 115.5 | سوهاج |
| 3508.7 | 438.8 | 279 | 132 | 59.1 | 2265.6 | - | 179.2 | 155 | قنا |
| 2324.1 | 235.3 | 120.5 | 94.8 | 69.8 | 1195.8 | - | 521 | 86.9 | أسوان |
| 1733.7 | 351.7 | 175.7 | 56.2 | 44.1 | 950.3 | - | 134.4 | 21.3 | الأقصر |
| 2753.3 | 1131.8 | 35.2 | 27.8 | 34.6 | 1432.5 | - | 7.7 | 83.7 | البحر الأحمر |
| 725.9 | 37.2 | 106.1 | 46.4 | 15.6 | 280.4 | - | 230.6 | 9.6 | الوادى الجديد |
| 787.6 | 336.7 | 103.7 | 66.9 | 26.1 | 244.7 | - | 1.2 | 8.3 | مطروح |
| 707.9 | 396.9 | 22.6 | 30.9 | 11 | 233.6 | - | 0.8 | 12.1 | شمال سيناء |
| 1801.3 | 1461.9 | 46.1 | 67.9 | 38.3 | 186.4 | - | 0.3 | 0.4 | جنوب سيناء |
| 134322 | 15189.2 | 6254.4 | 5060.6 | 7706.4 | 73361 | 73.7 | 6037.6 | 20639.1 | جملة الجهد المتوسط |
| 7486.7 | 775.8 | 37.6 | - | - | - | 185 | 717.4 | 5770.9 | الجهد العالى |
| 13737.3 | 1.5 | - | - | - | - | 331 | - | 13404.8 | الجهد الفائق |
| 7 | - | - | - | - | - | - | - | - | مشروعات الـ BOOT |
| 747 | - | - | - | - | - | - | - | - | الطاقة المباعة لدول الربط |
| 156300 | 15966.5 | 6292 | 5060.6 | 7706.4 | 73361 | 589.7 | 6755 | 39814.8 | الإجمالي العام |

جدول رقم 28 : الطاقة الكهربائية الموزعة الجهد الفائق والعالي والمتوسط طبقاً لأوجه الإستخدام والمحافظات لعام 2016/2015

(الشركة المصرية لنقل الكهرباء)

مليون ك.و.س

| الزراعة والرى والصرف | | | | الصناعية | | | | أوجه الإستخدام | المحافظات |
|----------------------|-------------|--------------|----------|----------------|--------------|---------------|----------------|-----------------------------|-----------|
| جملة | متوسط | عالي | فائق | جملة | متوسط | عالي | فائق | | |
| | | | | | | | | أولا : داخل الجمهورية | |
| - | - | - | - | 2021.6 | 286.2 | 1355.1 | 380.3 | القاهرة | |
| - | - | - | - | 3697.5 | 5.4 | 1248.5 | 2443.6 | الإسكندرية | |
| - | - | - | - | 879.8 | - | - | 879.8 | بورسعيد | |
| - | - | - | - | 1979.9 | - | 138.3 | 1841.6 | السويس | |
| - | - | - | - | - | - | - | - | دمياط | |
| - | - | - | - | 48.9 | - | 48.9 | - | الدقهلية | |
| - | - | - | - | 189 | - | 158.2 | 30.8 | الشرقية | |
| - | - | - | - | - | - | - | - | القليوبية | |
| - | - | - | - | - | - | - | - | كفر الشيخ | |
| - | - | - | - | 25.2 | - | 25.2 | - | الغربية | |
| - | - | - | - | 674.8 | - | 130.1 | 544.7 | المنوفية | |
| 728 | 10.6 | 717.4 | - | 30.6 | - | 30.6 | - | البحيرة | |
| - | - | - | - | - | - | - | - | الإسماعيلية | |
| - | - | - | - | 776.6 | 4.6 | 244.8 | 527.2 | الجيزة | |
| - | - | - | - | 563.7 | - | 563.7 | - | بنى سويف | |
| - | - | - | - | - | - | - | - | الفيوم | |
| - | - | - | - | 29.6 | 0.6 | - | 29 | المنيا | |
| - | - | - | - | 806.8 | - | 209.4 | 597.4 | أسيوط | |
| - | - | - | - | - | - | - | - | سوهاج | |
| - | - | - | - | 5223.7 | - | 363.1 | 4860.6 | قنا | |
| - | - | - | - | 1686 | - | 425.4 | 1260.6 | أسوان | |
| - | - | - | - | - | - | - | - | الأقصر | |
| - | - | - | - | 126.2 | - | 117 | 9.2 | البحر الأحمر | |
| - | - | - | - | - | - | - | - | الوادى الجديد | |
| - | - | - | - | - | - | - | - | مطروح | |
| - | - | - | - | 712.6 | - | 712.6 | - | شمال سيناء | |
| - | - | - | - | - | - | - | - | جنوب سيناء | |
| 728 | 10.6 | 717.4 | - | 19472.5 | 296.8 | 5770.9 | 13404.8 | جملة المحافظات | |
| - | - | - | - | - | - | - | - | المباع إلى مشروعات الـ BOOT | |
| | | | | | | | | ثانيا : خارج الجمهورية | |
| - | - | - | - | - | - | - | - | الطاقة المباعة لدول الربط | |
| 728 | 10.6 | 717.4 | - | 19472.5 | 296.8 | 5770.9 | 13404.8 | الإجمالى العام | |

تابع جدول رقم 28 : الطاقة الكهربائية الموزعة الجهد الفائق والعالي والمتوسط طبقا لأوجه الإستخدام والمحافظات لعام 2016/2015
(الشركة المصرية لنقل الكهرباء)

مليون ك.و.س

| النقل والمواصلات | | | | الهيئات الحكومية | | | | أوجه الإستخدام |
|------------------|----------|------------|------------|------------------|----------|-------------|----------|-----------------------------|
| جملة | متوسط | عالي | فائق | جملة | متوسط | عالي | فائق | |
| | | | | | | | | أولا : داخل الجمهورية |
| 516 | - | 185 | 331 | 37.6 | - | 37.6 | - | القاهرة |
| - | - | - | - | - | - | - | - | الإسكندرية |
| - | - | - | - | - | - | - | - | بورسعيد |
| - | - | - | - | - | - | - | - | السويس |
| - | - | - | - | - | - | - | - | دمياط |
| - | - | - | - | - | - | - | - | الدقهلية |
| - | - | - | - | - | - | - | - | الشرقية |
| - | - | - | - | - | - | - | - | القليوبية |
| - | - | - | - | - | - | - | - | كفر الشيخ |
| - | - | - | - | - | - | - | - | الغربية |
| - | - | - | - | - | - | - | - | المنوفية |
| - | - | - | - | - | - | - | - | البحيرة |
| - | - | - | - | - | - | - | - | الإسماعيلية |
| - | - | - | - | - | - | - | - | الجيزة |
| - | - | - | - | - | - | - | - | بنى سويف |
| - | - | - | - | - | - | - | - | الفيوم |
| - | - | - | - | - | - | - | - | المنيا |
| - | - | - | - | - | - | - | - | أسيوط |
| - | - | - | - | - | - | - | - | سوهاج |
| - | - | - | - | - | - | - | - | قنا |
| - | - | - | - | - | - | - | - | أسوان |
| - | - | - | - | - | - | - | - | الأقصر |
| - | - | - | - | - | - | - | - | البحر الأحمر |
| - | - | - | - | - | - | - | - | الوادى الجديد |
| - | - | - | - | - | - | - | - | مطروح |
| - | - | - | - | - | - | - | - | شمال سيناء |
| - | - | - | - | - | - | - | - | جنوب سيناء |
| 516 | - | 185 | 331 | 37.6 | - | 37.6 | - | جملة المحافظات |
| - | - | - | - | - | - | - | - | المباع إلى مشروعات الـ BOOT |
| - | - | - | - | - | - | - | - | ثانيا : خارج الجمهورية |
| - | - | - | - | - | - | - | - | الطاقة المباعة لدول الربط |
| 516 | - | 185 | 331 | 37.6 | - | 37.6 | - | الإجمالى العام |

تابع جدول رقم 28 : الطاقة الكهربائية الموزعة الجهد الفائق والعالي والمتوسط طبقا لأوجه الإستخدام والمحافظات لعام 2016/2015

(الشركة المصرية لنقل الكهرباء)

مليون ك.و.س

| الإجمالي | | | | أغراض عامة أخرى | | | | أوجه الإستخدام |
|----------------|--------------|---------------|----------------|-----------------|--------------|--------------|------------|-----------------------------|
| جملة | متوسط | عالي | فائق | جملة | متوسط | عالي | فائق | |
| | | | | | | | | أولا : داخل الجمهورية |
| 3439.5 | 452 | 2274.7 | 712.8 | 864.3 | 165.8 | 697 | 1.5 | القاهرة |
| 3697.5 | 5.4 | 1248.5 | 2443.6 | - | - | - | - | الإسكندرية |
| 879.8 | - | - | 879.8 | - | - | - | - | بورسعيد |
| 1979.9 | - | 138.3 | 1841.6 | - | - | - | - | السويس |
| - | - | - | - | - | - | - | - | دمياط |
| 57.5 | - | 57.5 | - | 8.6 | - | 8.6 | - | الدقهلية |
| 189 | - | 158.2 | 30.8 | - | - | - | - | الشرقية |
| - | - | - | - | - | - | - | - | القليوبية |
| - | - | - | - | - | - | - | - | كفر الشيخ |
| 28.8 | - | 28.8 | - | 3.6 | - | 3.6 | - | الغربية |
| 674.8 | - | 130.1 | 544.7 | - | - | - | - | المنوفية |
| 758.6 | 10.6 | 748 | - | - | - | - | - | البحيرة |
| - | - | - | - | - | - | - | - | الإسماعيلية |
| 843.2 | 4.6 | 311.4 | 527.2 | 66.6 | - | 66.6 | - | الجيزة |
| 563.7 | - | 563.7 | - | - | - | - | - | بنى سويف |
| - | - | - | - | - | - | - | - | الفيوم |
| 29.6 | 0.6 | - | 29 | - | - | - | - | المنيا |
| 806.8 | - | 209.4 | 597.4 | - | - | - | - | أسيوط |
| - | - | - | - | - | - | - | - | سوهاج |
| 5223.7 | - | 363.1 | 4860.6 | - | - | - | - | قنا |
| 1686 | - | 425.4 | 1260.6 | - | - | - | - | أسوان |
| - | - | - | - | - | - | - | - | الأقصر |
| 126.2 | - | 117 | 9.2 | - | - | - | - | البحر الأحمر |
| - | - | - | - | - | - | - | - | الوادى الجديد |
| - | - | - | - | - | - | - | - | مطروح |
| 712.6 | - | 712.6 | - | - | - | - | - | شمال سيناء |
| - | - | - | - | - | - | - | - | جنوب سيناء |
| 21697.2 | 473.2 | 7486.7 | 13737.3 | 943.1 | 165.8 | 775.8 | 1.5 | جملة المحافظات |
| - | - | - | - | - | - | - | - | المباع إلى مشروعات الـ BOOT |
| 747 | - | - | - | - | - | - | - | ثانيا : خارج الجمهورية |
| | | | | | | | | الطاقة المباعة لدول الربط |
| 22451.2 | 473.2 | 7486.7 | 13737.3 | 943.1 | 165.8 | 775.8 | 1.5 | الإجمالي العام |

جدول رقم 29 : الطاقة الكهربائية الموزعة على الجهد المتوسط والمنخفض طبقاً لأوجه الاستخدام والمحافظات لعام 2016/2015

(شركات التوزيع)

مليون ك.و.س

| النقل والمواصلات | | | الزراعة والرى والصرف | | | الصناعة | | | أوجه الاستخدام المحافظات |
|------------------|------------|-------------|----------------------|---------------|---------------|----------------|---------------|----------------|-----------------------------|
| جملة | ريف | حضر | جملة | ريف | حضر | جملة | ريف | حضر | |
| 39.4 | - | 39.4 | 308 | - | 308 | 4304 | - | 4304 | القاهرة |
| 21.9 | - | 21.9 | 88.8 | - | 88.8 | 1798.5 | - | 1798.5 | الأسكندرية (1) |
| - | - | - | 1.2 | 1.1 | 0.1 | 206 | 41.2 | 164.8 | بورسعيد |
| - | - | - | 69.2 | 4.8 | 64.4 | 990.1 | 198 | 792.1 | السويس |
| - | - | - | 79.8 | 38.2 | 41.6 | 261.4 | 52.3 | 209.1 | دمياط |
| - | - | - | 36.1 | 32.5 | 3.6 | 192.5 | 38.5 | 154 | الدقهلية |
| - | - | - | 323.4 | 222.4 | 101 | 3834.9 | 590.4 | 3244.5 | الشرقية |
| 6.5 | - | 6.5 | 121.4 | 58.8 | 62.6 | 1438.9 | 99.9 | 1339 | القليوبية |
| - | - | - | 99.4 | 55.8 | 43.6 | 199.5 | 39.9 | 159.6 | كفر الشيخ |
| - | - | - | 54.7 | 8.8 | 45.9 | 691.6 | 138.4 | 553.2 | الغربية |
| - | - | - | 444.7 | 67.8 | 376.9 | 420.6 | 45.7 | 374.9 | المنوفية |
| 0.5 | 0.2 | 0.3 | 1296.5 | 691.2 | 605.3 | 731 | 299.9 | 431.1 | البحيرة |
| - | - | - | 738.9 | 631.6 | 107.3 | 207.9 | 41.6 | 166.3 | الأسماعيلية |
| 5.4 | - | 5.4 | 369 | 18.9 | 350.1 | 3618.7 | 5.9 | 3612.8 | الجيزة |
| - | - | - | 145.8 | 95.1 | 50.7 | 306.7 | 138 | 168.7 | بنى سويف |
| - | - | - | 124 | 104 | 20 | 313.9 | 83.5 | 230.4 | الفيوم |
| - | - | - | 224.5 | 165.5 | 59 | 171 | 107.2 | 63.8 | المنيا |
| - | - | - | 247.2 | 137.4 | 109.8 | 162.3 | 95 | 67.3 | أسيوط |
| - | - | - | 179.2 | 125.4 | 53.8 | 115.5 | 19.1 | 96.4 | سوهاج |
| - | - | - | 179.2 | 125.4 | 53.8 | 155 | 25 | 130 | قنا |
| - | - | - | 521 | 88.2 | 432.8 | 86.9 | 9.2 | 77.7 | أسوان |
| - | - | - | 134.4 | 51.1 | 83.3 | 21.3 | 3.6 | 17.7 | الأقصر |
| - | - | - | 7.7 | - | 7.7 | 83.7 | 16.7 | 67 | البحر الأحمر |
| - | - | - | 230.6 | 46.1 | 184.5 | 9.6 | 1.9 | 7.7 | الوادى الجديد |
| - | - | - | 1.2 | 1.2 | - | 8.3 | 3.4 | 4.9 | مطروح |
| - | - | - | 0.8 | 0.7 | 0.1 | 12.1 | 2.4 | 9.7 | شمال سيناء |
| - | - | - | 0.3 | 0.3 | - | 0.4 | 0.1 | 0.3 | جنوب سيناء |
| 73.7 | 0.2 | 73.5 | 6027 | 2772.3 | 3254.7 | 20342.3 | 2096.8 | 18245.5 | الإجمالى العام |

(1) بيانات حضر محافظة الإسكندرية تتضمن الريف

تابع جدول رقم 29 : الطاقة الكهربائية الموزعة على الجهد المتوسط والمنخفض طبقاً لأوجه الاستخدام والمحافظات لعام 2016/2015

(شركات التوزيع)

مليون ك.و.س

| الخدمات | | | منشآت تجارية | | | إنارة منازل | | | أوجه الاستخدام المحافظات |
|---------------|--------------|---------------|---------------|---------------|-------------|--------------|--------------|--------------|-----------------------------|
| جملة | ريف | حضر | جملة | ريف | حضر | جملة | ريف | حضر | |
| 569.7 | - | 569.7 | 2977 | - | 2977 | 11508.2 | - | 11508.2 | القاهرة |
| 396.9 | - | 396.9 | 725.1 | - | 725.1 | 5050 | - | 5050 | الأسكندرية (1) |
| 44.2 | 4.4 | 39.8 | 54 | 21.6 | 32.4 | 652.3 | 260.9 | 391.4 | بورسعيد |
| 78.9 | 7.8 | 71.1 | 24.3 | 9.7 | 14.6 | 567.8 | 227.1 | 340.7 | السويس |
| 126.1 | 37.8 | 88.3 | 187.3 | 95.5 | 91.8 | 1001.4 | 510.7 | 490.7 | دمياط |
| 137.2 | 41.2 | 96 | 96.9 | 49.4 | 47.5 | 2481.6 | 806.6 | 1675 | الدقهلية |
| 544.4 | 70.6 | 473.8 | 122.1 | 44 | 78.1 | 6086.5 | 1633.1 | 4453.4 | الشرقية |
| 242.8 | 13.6 | 229.2 | 414.2 | 145.5 | 268.7 | 3981.5 | 1949.8 | 2031.7 | القليوبية |
| 164.1 | 49.2 | 114.9 | 103.9 | 53 | 50.9 | 2002.8 | 878 | 1124.8 | كفر الشيخ |
| 156.4 | 39.1 | 117.3 | 347.2 | 168 | 179.2 | 3722.4 | 1801.3 | 1921.1 | الغربية |
| 100.6 | 25.2 | 75.4 | 98.5 | 11.9 | 86.6 | 2451.7 | 1384.5 | 1067.2 | المنوفية |
| 306.5 | 125.7 | 180.8 | 189.6 | 177.7 | 11.9 | 2905.5 | 1192.1 | 1713.4 | البحيرة |
| 320.3 | 32.2 | 288.1 | 104.7 | 41.9 | 62.8 | 1493.4 | 804.5 | 688.9 | الأسماعيلية |
| 825.1 | - | 825.1 | 1415.3 | 168.3 | 1247 | 7781.6 | 2048.1 | 5733.5 | الجيزة |
| 89 | 35.6 | 53.4 | 91.5 | 36.6 | 54.9 | 1620.4 | 729.2 | 891.2 | بنى سويف |
| 102.8 | 48.5 | 54.3 | 83.7 | 22.5 | 61.2 | 1956 | 1284.5 | 671.5 | الفيوم |
| 122 | 58.3 | 63.7 | 116.8 | 30.5 | 86.3 | 3768.3 | 1562.3 | 2206 | المنيا |
| 101.9 | 46.9 | 55 | 137.2 | 53.7 | 83.5 | 3659.5 | 1879 | 1780.5 | أسيوط |
| 108.8 | 27.6 | 81.2 | 118.5 | 21.7 | 96.8 | 3880.8 | 1379.2 | 2501.6 | سوهاج |
| 132 | 33.6 | 98.4 | 59.1 | 10.8 | 48.3 | 2265.6 | 1092.3 | 1173.3 | قنا |
| 94.8 | 77.3 | 17.5 | 69.8 | 14.2 | 55.6 | 1195.8 | 479.7 | 716.1 | أسوان |
| 56.2 | 6.9 | 49.3 | 44.1 | 6.6 | 37.5 | 950.3 | 343.2 | 607.1 | الأقصر |
| 27.8 | 2.8 | 25 | 34.6 | 13.8 | 20.8 | 1432.5 | 173 | 1259.5 | البحر الأحمر |
| 46.4 | 9.3 | 37.1 | 15.6 | 3.1 | 12.5 | 280.4 | 56.1 | 224.3 | الوادى الجديد |
| 66.9 | 27.4 | 39.5 | 26.1 | 10.7 | 15.4 | 244.7 | 100.4 | 144.3 | مطروح |
| 30.9 | 3.1 | 27.8 | 11 | 4.4 | 6.6 | 233.6 | 80.3 | 153.3 | شمال سيناء |
| 67.9 | 6.8 | 61.1 | 38.3 | 15.3 | 23 | 186.4 | 64.1 | 122.3 | جنوب سيناء |
| 5060.6 | 830.9 | 4229.7 | 7706.4 | 1230.4 | 6476 | 73361 | 22720 | 50641 | الإجمالى العام |

(1) بيانات حضر محافظة الإسكندرية تتضمن الريف

تابع جدول رقم 29 : الطاقة الكهربائية الموزعة على الجهد المتوسط والمنخفض طبقاً لأوجه الاستخدام والمحافظات لعام 2016/2015

(شركات التوزيع)

مليون ك.و.س

| الإجمالي العام | | | أغراض عامة أخرى | | | هيئات حكومية | | | أوجه الاستخدام المحافظات |
|----------------|----------------|----------------|-----------------|---------------|---------------|--------------|--------------|---------------|-----------------------------|
| جملة | ريف | حضر | جملة | ريف | حضر | جملة | ريف | حضر | |
| 22600.4 | - | 22600.4 | 1158.9 | - | 1158.9 | 1735.2 | - | 1735.2 | القاهرة |
| 9052.6 | - | 9052.6 | 594.4 | - | 594.4 | 377 | - | 377 | الأسكندرية (1) |
| 1302.2 | 357.1 | 945.1 | 258.4 | 10.7 | 247.7 | 86.1 | 17.2 | 68.9 | بورسعيد |
| 2225.1 | 848.8 | 1376.3 | 396.2 | 381.7 | 14.5 | 98.6 | 19.7 | 78.9 | السويس |
| 2319.2 | 803.8 | 1515.4 | 603.2 | 58.9 | 544.3 | 60 | 10.4 | 49.6 | دمياط |
| 3579.1 | 1148.8 | 2430.3 | 435 | 160.6 | 274.4 | 199.8 | 20 | 179.8 | الدقهلية |
| 12154.6 | 2962.6 | 9192 | 854.1 | 327.1 | 527 | 389.2 | 75 | 314.2 | الشرقية |
| 6807.3 | 2400.6 | 4406.7 | 477.4 | 130.4 | 347 | 124.6 | 2.6 | 122 | القليوبية |
| 4294.7 | 1326.5 | 2968.2 | 1474.3 | 225.5 | 1248.8 | 250.7 | 25.1 | 225.6 | كفر الشيخ |
| 5325.8 | 2247.2 | 3078.6 | 229.7 | 85.5 | 144.2 | 123.8 | 6.1 | 117.7 | الغربية |
| 4644.8 | 1962.4 | 2682.4 | 1022.5 | 410.4 | 612.1 | 106.2 | 16.9 | 89.3 | المنوفية |
| 6341.9 | 2894.5 | 3447.4 | 523.9 | 248.3 | 275.6 | 388.4 | 159.4 | 229 | البحيرة |
| 4121 | 1758.5 | 2362.5 | 866.4 | 128.6 | 737.8 | 389.4 | 78.1 | 311.3 | الأسماعيلية |
| 14774.5 | 2241.2 | 12533.3 | 369.3 | - | 369.3 | 390.1 | - | 390.1 | الجيزة |
| 2543.9 | 1156.9 | 1387 | 226.9 | 100.1 | 126.8 | 63.6 | 22.3 | 41.3 | بنى سويف |
| 3022.2 | 1738.1 | 1284.1 | 402.1 | 165.3 | 236.8 | 39.7 | 29.8 | 9.9 | الفيوم |
| 4792.8 | 2132.6 | 2660.2 | 263.4 | 158.1 | 105.3 | 126.8 | 50.7 | 76.1 | المنيا |
| 4820.3 | 2475.1 | 2345.2 | 387.8 | 218.3 | 169.5 | 124.4 | 44.8 | 79.6 | أسيوط |
| 4783.9 | 1605.8 | 3178.1 | 89.2 | 14.7 | 74.5 | 291.9 | 18.1 | 273.8 | سوهاج |
| 3508.7 | 1453.5 | 2055.2 | 438.8 | 148.6 | 290.2 | 279 | 17.8 | 261.2 | قنا |
| 2324.1 | 706.3 | 1617.8 | 235.3 | 30.5 | 204.8 | 120.5 | 7.2 | 113.3 | أسوان |
| 1733.7 | 479 | 1254.7 | 351.7 | 59.3 | 292.4 | 175.7 | 8.3 | 167.4 | الأقصر |
| 2753.3 | 1334 | 1419.3 | 1131.8 | 1120.7 | 11.1 | 35.2 | 7 | 28.2 | البحر الأحمر |
| 725.9 | 145.1 | 580.8 | 37.2 | 7.4 | 29.8 | 106.1 | 21.2 | 84.9 | الوادى الجديد |
| 787.6 | 392 | 395.6 | 336.7 | 206.4 | 130.3 | 103.7 | 42.5 | 61.2 | مطروح |
| 707.9 | 135.8 | 572.1 | 396.9 | 40.4 | 356.5 | 22.6 | 4.5 | 18.1 | شمال سيناء |
| 1801.3 | 1526.5 | 274.8 | 1461.9 | 1430.7 | 31.2 | 46.1 | 9.2 | 36.9 | جنوب سيناء |
| 133849 | 36232.7 | 97616.1 | 15023.4 | 5868.2 | 9155.2 | 6254 | 713.9 | 5540.5 | الإجمالي العام |

(1) بيانات حضر محافظة الإسكندرية تتضمن الريف

جدول رقم 30 : إجمالي المستلزمات السلعية والخدمية والمصرفيات التحويلية في شركات توزيع الكهرباء طبقا للمحافظات لعام 2015/2016

القيمة بالآلف جنيه

| الإجمالي | قيمة المصروفات التحويلية الأخرى | قيمة الضرائب والرسوم السلعية | قيمة المستلزمات الخدمية | قيمة المستلزمات السلعية | البيان |
|------------------|---------------------------------|------------------------------|-------------------------|-------------------------|----------------|
| | | | | | المحافظات |
| 1088987.1 | 106154.4 | 18388.4 | 466473.4 | 497970.9 | القاهرة |
| 203017.4 | 2176.9 | 2144.9 | 84776.7 | 113918.9 | الأسكندرية |
| - | - | - | - | - | بورسعيد |
| - | - | - | - | - | السويس |
| 81861.9 | 23321.6 | 353.2 | 14372.5 | 43814.6 | دمياط |
| 270456.8 | 86364.2 | 1002.7 | 69266.2 | 113823.7 | الدقهلية |
| 54235.1 | - | - | - | 54235.1 | الشرقية |
| 298712.8 | 104692.9 | 4973.4 | 85158.9 | 103887.6 | القليوبية |
| 129276.9 | 34298.8 | 404.3 | 15549.2 | 79024.6 | كفر الشيخ |
| 285907.6 | 135229.1 | 2404.9 | 50622.7 | 97650.9 | الغربية |
| 151614 | 68856.1 | 1110.4 | 12552.3 | 69095.2 | المنوفية |
| 676422 | 346388.2 | 3778.4 | 67487.9 | 258767.5 | البحيرة |
| 429914.9 | 215821.8 | 7440.5 | 152709 | 53943.6 | الأسماعيلية |
| - | - | - | - | - | الجيزة |
| 93522.6 | 17358.5 | 3328.8 | 3722.9 | 69112.4 | بنى سويف |
| 78527 | 30972.6 | 1506 | 3546.3 | 42502.1 | الفيوم |
| 192024.5 | 36145.5 | 11303.7 | 32412.2 | 112163.1 | المنيا |
| 120404.6 | 24397.6 | 3883.6 | 7055.3 | 85068.1 | أسيوط |
| 120803.7 | 19189.8 | 1253.1 | 27051.5 | 73309.3 | سوهاج |
| 118394.7 | 19189.8 | 734.4 | 35987.8 | 62482.7 | قنا |
| 329066 | 217137 | 3614 | 66166.7 | 42148.3 | أسوان |
| 67312.3 | 19189.8 | 3193 | 9451.1 | 35478.4 | الأقصر |
| 8332.7 | 1744.3 | 10.6 | 1393.9 | 5183.9 | البحر الأحمر |
| 95880.3 | 10587.6 | 968.7 | 5903.8 | 78420.2 | الوادى الجديد |
| - | - | - | - | - | مطروح (1) |
| - | - | - | - | - | شمال سيناء |
| - | - | - | - | - | جنوب سيناء |
| 4894674.9 | 1519216.5 | 71797 | 1211660.3 | 2092001 | الإجمالي العام |

(1) بيانات محافظة مطروح ضمن بيانات محافظة الإسكندرية

جدول رقم 31 : العمالة في شركات توزيع الكهرباء طبقا للمحافظات لعام 2015/2016

| إداريون وكتبة | | | ملاحظون ومشرفون | | | أخصائيون وفييون | | | مديرون | | | العمالة المحافظات |
|---------------|-------------|--------------|-----------------|-------------|--------------|-----------------|-------------|--------------|-------------|------------|-------------|----------------------|
| جملة | إناث | ذكور | جملة | إناث | ذكور | جملة | إناث | ذكور | جملة | إناث | ذكور | |
| 5782 | 1061 | 4721 | 2388 | 740 | 1648 | 6293 | 581 | 5712 | 228 | 44 | 184 | القاهرة |
| 2915 | 729 | 2186 | 1064 | 254 | 810 | 5097 | 832 | 4265 | 422 | 116 | 306 | الأسكندرية |
| 346 | 29 | 317 | 177 | 30 | 147 | 149 | 23 | 126 | 88 | 39 | 49 | بورسعيد |
| 159 | 4 | 155 | 481 | 34 | 447 | 166 | 20 | 146 | 79 | 22 | 57 | السويس |
| 40 | 14 | 26 | 137 | 32 | 105 | 478 | 23 | 455 | 6 | 1 | 5 | دمياط |
| 903 | 170 | 733 | 696 | 159 | 537 | 1341 | 88 | 1253 | 72 | 11 | 61 | الدقهلية |
| 1721 | 165 | 1556 | 1859 | 238 | 1621 | 1497 | 305 | 1192 | 449 | 85 | 364 | الشرقية |
| 1267 | 66 | 1201 | 57 | 6 | 51 | 1281 | 30 | 1251 | 20 | - | 20 | القليوبية |
| 177 | 60 | 117 | 222 | 52 | 170 | 769 | 43 | 726 | 11 | 2 | 9 | كفر الشيخ |
| 1382 | - | 1382 | 633 | - | 633 | 1713 | - | 1713 | 73 | - | 73 | الغربية |
| 827 | 225 | 602 | 299 | 55 | 244 | 1422 | 147 | 1275 | 16 | 2 | 14 | المنوفية |
| 2637 | 241 | 2396 | 1903 | 203 | 1700 | 733 | 111 | 622 | 267 | 28 | 239 | البحيرة |
| 1253 | 101 | 1152 | 737 | 85 | 652 | 713 | 106 | 607 | 355 | 57 | 298 | الأسماعيلية |
| 2647 | 300 | 2347 | 1837 | 385 | 1452 | 2702 | 100 | 2602 | 88 | 10 | 78 | الجيزة |
| 446 | 66 | 380 | 443 | 12 | 431 | 260 | 42 | 218 | 51 | 14 | 37 | بنى سويف |
| 423 | 32 | 391 | 448 | 6 | 442 | 241 | 35 | 206 | 47 | 7 | 40 | الفيوم |
| 956 | 124 | 832 | 940 | 9 | 931 | 599 | 105 | 494 | 154 | 34 | 120 | المنيا |
| 610 | 101 | 509 | 583 | 14 | 569 | 346 | 70 | 276 | 104 | 30 | 74 | أسيوط |
| 1022 | 192 | 830 | 244 | 27 | 217 | 849 | 20 | 829 | 5 | - | 5 | سوهاج |
| 644 | 92 | 552 | 164 | 14 | 150 | 531 | 13 | 518 | 6 | - | 6 | قنا |
| 703 | 117 | 586 | 281 | 30 | 251 | 963 | 60 | 903 | 29 | 2 | 27 | أسوان |
| 321 | 31 | 290 | 66 | 7 | 59 | 213 | 8 | 205 | 4 | 1 | 3 | الأقصر |
| 314 | 21 | 293 | 226 | 10 | 216 | 260 | 11 | 249 | 106 | 14 | 92 | البحر الأحمر |
| 123 | 17 | 106 | 218 | 3 | 215 | 104 | 10 | 94 | 13 | 2 | 11 | الوادى الجديد |
| - | - | - | - | - | - | - | - | - | - | - | - | مطروح (1) |
| 444 | 22 | 422 | 230 | 23 | 207 | 208 | 18 | 190 | 78 | 9 | 69 | شمال سيناء |
| 352 | 4 | 348 | 192 | 4 | 188 | 152 | 7 | 145 | 58 | 3 | 55 | جنوب سيناء |
| 28414 | 3984 | 24430 | 16525 | 2432 | 14093 | 29080 | 2808 | 26272 | 2829 | 533 | 2296 | الإجمالى العام |

(1) بيانات محافظة مطروح ضمن بيانات محافظة الإسكندرية

تابع جدول رقم 31 : العمالة في شركات توزيع الكهرباء طبقا للمحافظات لعام 2015/2016

| المحافظة | عمال تشغيل وعمال خدمات فنية | | | عمال بيع | | | مشتغلون آخرون | | | إجمالي العاملين | | |
|-----------------------|-----------------------------|------------|--------------|-------------|------------|-------------|---------------|------------|-------------|-----------------|--------------|---------------|
| | ذكور | إناث | جملة | ذكور | إناث | جملة | ذكور | إناث | جملة | ذكور | إناث | جملة |
| القاهرة | 2502 | 11 | 2513 | - | - | - | - | - | - | 16722 | 3060 | 19782 |
| الأسكندرية | 2661 | 21 | 2682 | - | - | - | 329 | - | 329 | 10557 | 1952 | 12509 |
| بورسعيد | 174 | 18 | 192 | - | - | - | - | - | - | 813 | 139 | 952 |
| السويس | 45 | 1 | 46 | - | - | - | - | - | - | 850 | 81 | 931 |
| دمياط | 227 | 24 | 251 | 321 | 62 | 383 | - | - | - | 1139 | 156 | 1295 |
| الدقهلية | 1091 | 106 | 1197 | 681 | 71 | 752 | - | - | - | 4356 | 605 | 4961 |
| الشرقية | 1275 | 55 | 1330 | - | - | - | - | - | - | 6008 | 848 | 6856 |
| القليوبية | 800 | - | 800 | - | - | - | 188 | 35 | 223 | 3511 | 137 | 3648 |
| كفر الشيخ | 400 | 33 | 433 | 489 | 137 | 626 | - | - | - | 1911 | 327 | 2238 |
| الغربية | 516 | - | 516 | - | - | - | - | - | - | 4317 | - | 4317 |
| المنوفية | 1054 | 95 | 1149 | - | - | - | - | - | - | 3189 | 524 | 3713 |
| البحيرة | 1161 | 315 | 1476 | 424 | - | 424 | - | - | - | 6542 | 898 | 7440 |
| الأسماعيلية | 2024 | 28 | 2052 | - | - | - | - | - | - | 4733 | 377 | 5110 |
| الجيزة | 1093 | 3 | 1096 | - | - | - | 160 | 4 | 164 | 7732 | 802 | 8534 |
| بنى سويف | 255 | - | 255 | - | - | - | 44 | - | 44 | 1365 | 134 | 1499 |
| الفيوم | 287 | - | 287 | - | - | - | 49 | - | 49 | 1415 | 80 | 1495 |
| المنيا | 890 | - | 890 | - | - | - | 95 | - | 95 | 3362 | 272 | 3634 |
| أسيوط | 263 | - | 263 | - | - | - | 172 | - | 172 | 1863 | 215 | 2078 |
| سوهاج | 450 | 2 | 452 | - | - | - | - | - | - | 2331 | 241 | 2572 |
| قنا | 371 | - | 371 | - | - | - | - | - | - | 1597 | 119 | 1716 |
| أسوان | 429 | 2 | 431 | - | - | - | - | - | - | 2196 | 211 | 2407 |
| الأقصر | 177 | - | 177 | - | - | - | - | - | - | 734 | 47 | 781 |
| البحر الأحمر | 172 | 2 | 174 | - | - | - | - | - | - | 1022 | 58 | 1080 |
| الوادى الجديد | 127 | - | 127 | - | - | - | 61 | - | 61 | 614 | 32 | 646 |
| مطروح (1) | - | - | - | - | - | - | - | - | - | - | - | - |
| شمال سيناء | 190 | 4 | 194 | - | - | - | - | - | - | 1078 | 76 | 1154 |
| جنوب سيناء | 121 | 4 | 125 | - | - | - | - | - | - | 857 | 22 | 879 |
| الإجمالي العام | 18755 | 724 | 19479 | 2185 | 270 | 2455 | 3053 | 662 | 3715 | 90814 | 11413 | 102227 |

(1) بيانات محافظة مطروح ضمن بيانات محافظة الإسكندرية

جدول رقم 32 : الأجر في شركات توزيع الكهرباء طبقا للمحافظات لعام 2016/2015

القيمة بالألف جنيه

| المحافظات | البيان | مديرون | أخصائيون وفنيون | ملاحظون ومشرفون | إداريون وكتبة | عمال تشغيل وعمال خدمات فنية | عمال بيع | مشتغلون آخرون | جملة الأجر النقدية | المزايا العينية | التأمينات الإجتماعية | جملة الأجر النقدية والتأمينات الإجتماعية والمزايا العينية |
|----------------|--------|----------|-----------------|-----------------|---------------|--------------------------------|----------|---------------|-----------------------|-----------------|----------------------|--|
| القاهرة | | 53604.4 | 503717.1 | 192488.5 | 492757.6 | 134136.3 | - | 225768.1 | 1602472 | 80878.4 | 129504.5 | 1812854.9 |
| الأسكندرية | | 35155.2 | 421945.8 | 88637.8 | 242837.5 | 223427.2 | - | 27407.7 | 1039411.2 | 32813.9 | 93066.8 | 1165291.9 |
| بورسعيد | | 13104.5 | 11094.1 | 13178.9 | 25762.2 | 14295.8 | - | - | 77435.5 | 4020.5 | 5570.4 | 87026.4 |
| السويس | | 12126.2 | 12740.2 | 36916 | 12203 | 3530.4 | - | - | 77515.8 | 5465.9 | 5557.2 | 88538.9 |
| دمياط | | 590.1 | 39650.6 | 11213.6 | 3355.9 | 20544.6 | 23596.9 | - | 98951.7 | 1450.2 | 7306.4 | 107708.3 |
| الدقهلية | | 8453.6 | 126383.7 | 70666.2 | 73566.1 | 54018.3 | 29072.6 | - | 362160.5 | 13897.5 | 35075.2 | 411133.2 |
| الشرقية | | 23557.6 | 78542.9 | 121093.6 | 90295.5 | 69781 | - | - | 383270.6 | 20172.9 | 45260.6 | 448704.1 |
| القليوبية | | 4606.7 | 96725.4 | 4149.5 | 107469.5 | 63749.8 | - | 18293.8 | 294994.7 | 10943 | 23873 | 329810.7 |
| كفر الشيخ | | 1019.4 | 65798 | 18701.8 | 14626.3 | 35015.2 | 25699.7 | - | 160860.4 | 3712 | 12832.3 | 177404.7 |
| الغربية | | 14242.5 | 89768 | 28854 | 180294.3 | 76053.4 | - | - | 389212.2 | 17456.2 | 32792.2 | 439460.6 |
| المنوفية | | 3196.6 | 74540.2 | 25223.5 | 45452.7 | 80245.8 | - | - | 228658.8 | 7973.9 | 19241.2 | 255873.9 |
| البحيرة | | 37648.1 | 51678 | 134165.5 | 185914 | 161802.3 | 29892.9 | - | 601100.8 | 44310.4 | 60820.1 | 706231.3 |
| الأسماعيلية | | 49816.3 | 62596.3 | 64475 | 102692.9 | 51755.6 | - | - | 331336.1 | 20802.1 | 22649 | 374787.2 |
| الجيزة | | 15790.8 | 242424.2 | 164816.2 | 237489.6 | 51708.6 | - | 6818.7 | 719048.1 | 41383.5 | 55943.7 | 816375.3 |
| بنى سويف | | 4357.6 | 21928.6 | 46414.5 | 38844.9 | 20916.5 | - | 3495 | 135957.1 | 3754.9 | 9798.8 | 149510.8 |
| الفيوم | | 3928.8 | 20145.4 | 47563.1 | 36529.1 | 17553.6 | - | 3723.6 | 129443.6 | 2668.7 | 9718.7 | 141831 |
| المنيا | | 14187.6 | 60821.3 | 82427.1 | 73186.1 | 29078.2 | - | 20791.1 | 280491.4 | 8872.3 | 19576 | 308939.7 |
| أسيوط | | 7247.2 | 29759.7 | 53505.8 | 45007.8 | 22091 | - | 4784.8 | 162396.3 | 2852.5 | 12867.7 | 178116.5 |
| سوهاج | | 618.9 | 52548.1 | 15102.2 | 63255.7 | 27976.1 | - | - | 159501 | 8814.5 | 20446.1 | 188761.6 |
| قنا | | 1114.1 | 49297.1 | 15225.5 | 62665.8 | 30443 | - | - | 158745.5 | 8575.7 | 12249.8 | 179571 |
| أسوان | | 4911.6 | 73193.7 | 21497.5 | 50644.9 | 25809.7 | - | - | 176057.4 | 14081.7 | 21462.8 | 211601.9 |
| الأقصر | | 697.5 | 18570.4 | 5754.2 | 27986.4 | 15431.7 | - | - | 68440.2 | 3218.1 | 5778 | 77436.3 |
| البحر الأحمر | | 18402.2 | 22568.8 | 19617.5 | 27256.1 | 15103.7 | - | - | 102948.3 | 5556.1 | 9812.8 | 118317.2 |
| الوادى الجديد | | 1204.9 | 9028.4 | 24918.5 | 10740.7 | 11124.3 | - | 5279.3 | 62296.1 | 591.2 | 4465.4 | 67352.7 |
| مطروح | | - | - | - | - | - | - | - | - | - | - | - |
| شمال سيناء | | 13630.3 | 18173.8 | 20096 | 38794 | 16950.5 | - | - | 107644.6 | 5338.3 | 6957.5 | 119940.4 |
| جنوب سيناء | | 8830.4 | 11570.9 | 14615.9 | 26795.7 | 9515.5 | - | - | 71328.4 | 3661.9 | 5135.9 | 80126.2 |
| الإجمالى العام | | 352043.1 | 2265210.7 | 1341317.9 | 2316424.3 | 1282058.1 | 108262.1 | 316362.1 | 7981678 | 373266.3 | 687762.1 | 9042706.7 |

جدول رقم 33 : إجمالي إيرادات النشاط الجارى فى شركات توزيع الكهرباء طبقا للمحافظات لعام 2016/2015

| القيمة بالآلف جنيه | | | | | | | | البيان المحافظات |
|--------------------|----------------|--------------|----------------|---------------------|----------------|-----------------------|--------------------|---------------------|
| الجملة | أخرى | إعانات إنتاج | خدمات مباحة | إيرادات تشغيل للغير | مشغولات داخلية | عائد بضائع بغرض البيع | صافى قيمة المبيعات | |
| 13260545.9 | 216034 | - | 809058.6 | 906 | - | 12213799 | 20748.7 | القاهرة (1) |
| 3720180.1 | 158242.5 | - | 379781.3 | 6096.2 | 1194 | 3174866.3 | - | الإسكندرية (2) |
| 87918.2 | - | - | - | - | - | 87918.2 | - | بورسعيد |
| 83797.1 | - | - | - | - | - | 83797.1 | - | السويس |
| 935211.6 | 35297.6 | - | 145993.1 | - | - | 753920.9 | - | دمياط |
| 2437692.9 | 89023.3 | - | 351033.3 | - | - | 1997636.3 | - | الدقهلية |
| 186143.3 | - | - | - | - | - | 186143.3 | - | الشرقية |
| 3712804.7 | 3883.4 | - | 208289 | 37204 | - | 3463428.6 | - | القليوبية |
| 1217482.5 | 35250.9 | - | 156753.3 | - | - | 1025478.3 | - | كفر الشيخ |
| 2755305.1 | 66130.9 | - | 257121.9 | 73262 | - | 2358790 | - | الغربية |
| 1105682 | - | - | 173103.9 | 73292 | - | 859286.6 | - | المنوفية |
| 4126012.2 | 70968.7 | - | 586595.8 | - | - | 3468447.7 | - | البحيرة |
| 8609302.4 | 101579.6 | - | 816154.6 | 20022 | - | 7671546.2 | - | الإسماعيلية (3) |
| - | - | - | - | - | - | - | - | الجيزة |
| 952674.3 | 41655 | - | 114848.6 | - | - | 796170.7 | - | بنى سويف |
| 860605.2 | 47935.6 | - | 67534.3 | - | - | 745135.3 | - | الفيوم |
| 1161142.6 | 114229.5 | - | 145606.7 | - | - | 901306.4 | - | المنيا |
| 1201488.3 | 30478.1 | - | 193386.4 | - | - | 977623.8 | - | أسيوط |
| 918590 | 15485.9 | - | 128857.5 | - | - | 774246.6 | - | سوهاج |
| 1118662.4 | 12204.5 | - | 140972.6 | - | - | 965485.3 | - | قنا |
| 705505.1 | 64655.7 | - | 78271.4 | - | - | 562578 | - | أسوان |
| 549535.8 | 4987.2 | - | 74301.8 | - | - | 470246.8 | - | الأقصر |
| 57422.9 | - | - | - | - | - | 57422.9 | - | البحر الأحمر |
| 363861 | 1672.1 | - | 82856.3 | - | - | 279332.6 | - | الوادى الجديد |
| - | - | - | - | - | - | - | - | مطروح |
| 47042.9 | - | - | - | - | - | 47042.9 | - | شمال سيناء |
| 48246 | - | - | - | - | - | 48246 | - | جنوب سيناء |
| 5022854.5 | 1109715 | - | 4910520 | 210782 | 1194 | 43969895 | 20748.7 | الإجمالى العام |

(١) بيانات محافظة الجيزة ضمن بيانات محافظة القاهرة

(٢) بيانات محافظة مطروح ضمن بيانات محافظة الإسكندرية

جدول رقم 34 : حركة الأصول الثابتة خلال العامى فى شركات توزيع الكهرباء طبقا للمحافظات لعام 2015/2016

| القيمة بالألف جنيهه | | | | | البيان المحافظات |
|-------------------------------|--------------------|-------------------------------------|-----------------------------------|-------------------------------|---------------------|
| صافى قيمة الأصول آخر العام | الإهلاك خلال العام | قيمة المباع والمستبعد خلال العام | الإضافات على الأصول خلال العام | صافى قيمة الأصول أول العام | |
| 2042967 | 109757.9 | 5158.3 | 319029.8 | 1838853.4 | القاهرة |
| 565450.2 | 28602.3 | 12366.2 | 57954.9 | 548463.8 | الإسكندرية |
| - | - | - | - | - | بورسعيد |
| - | - | - | - | - | السويس |
| 145544.6 | 5273.3 | 6627.3 | 30185.8 | 127259.4 | دمياط |
| 536707.4 | 37316.6 | 13254.7 | 67918.1 | 519360.6 | الدقهلية |
| - | - | - | - | - | الشرقية |
| 573593.6 | 53408.7 | 2660.3 | 44677.5 | 584985.1 | القليوبية |
| 415205 | 32521.2 | 6627.3 | 52825.2 | 401528.3 | كفر الشيخ |
| 566652.8 | 41343.8 | 7846.4 | 89005.1 | 526837.9 | الغربية |
| 156127.2 | 29976.2 | 29496.2 | 93442.9 | 122156.7 | المنوفية |
| 1439456 | 72785 | 15898 | 293169 | 1234970 | البحيرة |
| 2339845.2 | 125227 | 76479.2 | 540719.1 | 2000832.3 | الأسماعيلية |
| 989908.5 | 60098.7 | 5158.3 | 134855.9 | 920309.6 | الجيزة |
| 203917.9 | 13506.6 | 171.9 | 5652.2 | 211944.2 | بنى سويف |
| 263191.3 | 17468.7 | 55402.4 | 68560.8 | 267501.6 | الفيوم |
| 386129.9 | 34077.2 | 191388.4 | 70204.2 | 541391.3 | المنيا |
| 310109.2 | 23986.2 | 55479.7 | 89649.9 | 299925.2 | أسيوط |
| 357349 | 21212 | 355 | 38534 | 340382 | سوهاج |
| 406387 | 22808 | 427 | 15832 | 413790 | قنا |
| 289579 | 18834 | 524 | 14708 | 294229 | أسوان |
| 224255 | 12711 | 107 | 19829 | 217244 | الأقصر |
| - | - | - | - | - | البحر الأحمر |
| 154297.4 | 3849.6 | 57594.1 | 121041.1 | 94700 | الوادى الجديد |
| - | - | - | - | - | مطروح (1) |
| - | - | - | - | - | شمال سيناء |
| - | - | - | - | - | جنوب سيناء |
| 12366673.2 | 764764 | 543021.7 | 2167794.5 | 11506664.4 | الإجمالى العام |

(1) بيانات محافظة مطروح ضمن بيانات محافظة الإسكندرية

جدول رقم 35 : حركة المشروعات تحت التنفيذ في شركات توزيع الكهرباء طبقا للمحافظات لعام 2015/2016

القيمة بالألف جنيه

| تكوين سلعى | | | | البيان |
|-----------------------|--------------------------|---|-----------------------|----------------|
| قيمة الرصيد أول العام | قيمة الإضافات خلال العام | قيمة أصول تكاملت ومعدة للإنتاج خلال العام | قيمة الرصيد آخر العام | |
| 42005 | 151811.9 | 136845.2 | 56971.7 | القاهرة |
| 28751 | 54842 | 57592 | 26001 | الأسكندرية |
| - | - | - | - | بورسعيد |
| - | - | - | - | السويس |
| 1646.6 | 12042 | 9445.1 | 4243.5 | دمياط |
| 20977.9 | 62448.7 | 51636.8 | 31789.8 | الدقهلية |
| - | - | - | - | الشرقية |
| 18714.9 | 109509.2 | 103335.5 | 24888.6 | القليوبية |
| 7012.2 | 29007.2 | 34678.1 | 1341.3 | كفر الشيخ |
| 27515 | 100021 | 94399 | 33137 | الغربية |
| 11924.5 | 5019.2 | 2509.6 | 14434.1 | المنوفية |
| 32053 | 92333 | 102745 | 21641 | البحيرة |
| 116542 | 195871 | 215957 | 96456 | الأسماعيلية |
| 69217 | 263910.9 | 250495.3 | 82632.6 | الجيزة |
| 2491 | 3791 | 5571.9 | 710.1 | بنى سويف |
| 324.9 | 17316.5 | 17555.9 | 85.5 | الفيوم |
| 11906.8 | 13306.3 | 16893.4 | 8319.7 | المنيا |
| 479.8 | 37840.8 | 38166.1 | 154.5 | أسيوط |
| - | - | - | - | سوهاج |
| - | - | - | - | قنا |
| 241798 | 137718 | 289656 | 89860 | أسوان |
| - | - | - | - | الأقصر |
| - | - | - | - | البحر الأحمر |
| 2299.6 | 4660.4 | 6872.8 | 87.2 | الوادى الجديد |
| - | - | - | - | مطروح (1) |
| - | - | - | - | شمال سيناء |
| - | - | - | - | جنوب سيناء |
| 635659.2 | 1291449.1 | 1434354.7 | 492753.6 | الإجمالى العام |

(1) بيانات محافظة مطروح ضمن بيانات محافظة الإسكندرية

تابع جدول رقم 35 : حركة المشروعات تحت التنفيذ في شركات توزيع الكهرباء طبقا للمحافظات لعام 2015/2016

القيمة بالألف جنيه

| إنفاق إستثمارى | | | | البيان | المحافظات |
|-----------------------|--------------------------|---|-----------------------|--------|-----------------------|
| قيمة الرصيد أول العام | قيمة الإضافات خلال العام | قيمة أصول تكاملت ومعدة للإنتاج خلال العام | قيمة الرصيد آخر العام | | |
| 836.2 | 3030.1 | 2182 | 1684.3 | | القاهرة |
| 6607 | 12552 | 7081 | 12078 | | الأسكندرية |
| - | - | - | - | | بورسعيد |
| - | - | - | - | | السويس |
| - | - | - | - | | دمياط |
| 5 | 4.2 | 4.9 | 4.3 | | الدقهلية |
| - | - | - | - | | الشرقية |
| 209.1 | 757.5 | 545.5 | 421.1 | | القليوبية |
| - | - | - | - | | كفر الشيخ |
| 321 | - | 134.1 | 186.9 | | الغربية |
| - | - | - | - | | المنوفية |
| 116 | 7305 | 6987 | 434 | | البحيرة |
| 9257 | 8589 | 17415 | 431 | | الأسماعيلية |
| 2113.4 | 6124.5 | 8072.2 | 165.7 | | الجيزة |
| - | - | - | - | | بنى سويف |
| - | - | - | - | | الفيوم |
| - | 30969.3 | 30143.7 | 825.6 | | المنيا |
| - | - | - | - | | أسيوط |
| - | - | - | - | | سوهاج |
| - | - | - | - | | قنا |
| 276 | 2688.6 | 453.2 | 2511.4 | | أسوان |
| - | - | - | - | | الأقصر |
| - | - | - | - | | البحر الأحمر |
| - | - | - | - | | الوادى الجديد |
| - | - | - | - | | مطروح (1) |
| - | - | - | - | | شمال سيناء |
| - | - | - | - | | جنوب سيناء |
| 19740.7 | 72020.2 | 73018.6 | 18742.3 | | الإجمالى العام |

(1) بيانات محافظة مطروح ضمن بيانات محافظة الإسكندرية

جدول رقم 36 : توازن الطاقة الكهربائية لعام 2015/2016

مليون ك.و.س

| النسبة % | الكمية | البيان |
|-------------|----------------|-------------------------------|
| | | <u>الطاقة الموزعة</u> |
| 12.1 | 22451.2 | الشركة المصرية لنقل الكهرباء |
| 71.8 | 133848.8 | شركات توزيع الكهرباء |
| 83.9 | 156300 | إجمالي الطاقة الموزعة |
| | | <u>الطاقة المستهلكة ذاتيا</u> |
| 3.2 | 5928 | داخل محطات التوليد |
| 0.1 | 227.6 | داخل شركات النقل |
| 3.3 | 6155.6 | إجمالي الإستهلاك الذاتي |
| | | <u>فاقد الشبكة</u> |
| 0.7 | 1262.8 | محطات التوليد |
| 4.1 | 7700.6 | شركة النقل |
| 8 | 14901 | شركات التوزيع |
| 12.8 | 23864.4 | إجمالي فاقد الشبكة |
| 100 | 186320 | إجمالي عام الطاقة المولدة |

الفصل الرابع

البخار

جدول رقم 37 : إجمالي كمية البخار المنتجة وتوزيعها طبقا لنوع المحطات لعام 2015/2016

الكمية بالألف طن

| كمية البخار المستغلة ذاتيا في محطات الكهرباء | | إجمالي كمية البخار المنتجة | البيان نوع المحطة |
|--|-----------------|----------------------------|--------------------------|
| لأغراض أخرى | لتوليد الكهرباء | | |
| 44 | 158094.5 | 158138.5 | محطات مرتبطة بالشبكة |
| - | - | - | محطات غير مرتبطة بالشبكة |
| 44 | 158094.5 | 158138.5 | الإجمالي العام |

جدول رقم 38 : إجمالي كمية البخار المنتجة وتوزيعها طبقا للمحافظات لعام 2015/2016

| الكمية بالألف طن | | إجمالي كمية البخار المنتجة | البيان |
|--|-----------------|----------------------------|-----------------------|
| كمية البخار المستغلة ذاتيا في محطات الكهرباء | لتوليد الكهرباء | | |
| لأغراض أخرى | | | المحافظات |
| - | - | - | القاهرة |
| - | 52408 | 52408 | الأسكندرية |
| - | - | - | بورسعيد |
| - | 37122.3 | 37122.3 | السويس |
| - | 8908.7 | 8908.7 | دمياط |
| - | 12743.7 | 12743.7 | الدقهلية |
| - | - | - | الشرقية |
| - | 5145.6 | 5145.6 | القليوبية |
| - | - | - | كفر الشيخ |
| - | - | - | الغربية |
| - | - | - | المنوفية |
| - | 14464.5 | 14464.5 | البحيرة |
| - | 12564.3 | 12564.3 | الأسماعيلية |
| - | - | - | الجيزة |
| - | - | - | بنى سويف |
| - | - | - | الفيوم |
| - | - | - | المنيا |
| - | 10629.3 | 10629.3 | أسيوط |
| - | - | - | سوهاج |
| - | - | - | قنا |
| - | - | - | أسوان |
| - | - | - | الأقصر |
| - | - | - | البحر الأحمر |
| - | - | - | الوادى الجديد |
| 44 | 1820 | 1864 | مطروح |
| - | 2288.1 | 2288.1 | شمال سيناء |
| - | - | - | جنوب سيناء |
| 44 | 158094.5 | 158138.5 | الإجمالي العام |

الباب الثانى

شركات الكهرباء فى القطاع الخاص

جدول رقم 39 : عدد المحطات والقدرة والطاقة المولدة في القطاع الخاص لعام 2015/2016

| محطات بخارية | | | | | | نوع المحطة | المحافظات |
|------------------------------|--------------|-------------|----------------|---------------|-------------|------------|----------------|
| الطاقة المولدة (مليون ك.و.س) | | | القدرة المركبة | | عدد المحطات | | |
| صافي | مستهلك ذاتي | إجمالي | الفعلية | الاسمية | | | |
| - | - | - | - | - | - | - | القاهرة |
| 886.8 | 202.3 | 1089.1 | 613.7 | 613.7 | 1 | 1 | الأسكندرية |
| 5963.5 | 404.4 | 6367.9 | 682.5 | 682.5 | 1 | 1 | بورسعيد |
| - | - | - | - | - | - | - | السويس |
| - | - | - | - | - | - | - | الشرقية |
| - | - | - | - | - | - | - | البحر الأحمر |
| - | - | - | - | - | - | - | جنوب سيناء |
| 6850.3 | 606.7 | 7457 | 1296.2 | 1296.2 | 2 | 2 | الإجمالي العام |

تابع جدول رقم 39 : عدد المحطات والقدرة والطاقة المولدة في القطاع الخاص لعام 2015/2016

| محطات غازية | | | | | | نوع المحطة | المحافظات |
|------------------------------|--------------|---------------|----------------|--------------|-------------|-----------------------|-----------|
| الطاقة المولدة (مليون ك.و.س) | | | القدرة المركبة | | عدد المحطات | | |
| صافي | مستهلك ذاتي | إجمالي | الفعالية | الاسمية | | | |
| 514.3 | - | 514.3 | 0.3 | 0.3 | 1 | القاهرة | |
| - | - | - | - | - | - | الأسكندرية | |
| - | - | - | - | - | - | بورسعيد | |
| 4991.6 | 202.3 | 5193.9 | 682.5 | 682.5 | 1 | السويس | |
| - | - | - | - | - | - | الشرقية | |
| - | - | - | - | - | - | البحر الأحمر | |
| - | - | - | - | - | - | جنوب سيناء | |
| 5505.9 | 202.3 | 5708.2 | 682.8 | 682.8 | 2 | الإجمالي العام | |

تابع جدول رقم 39 : عدد المحطات والقدرة والطاقة المولدة فى القطاع الخاص لعام 2015/2016

| محطات ديزل | | | | | | نوع المحطة | المحافظات |
|------------------------------|-------------|-------------|----------------|-------------|-------------|------------|----------------|
| الطاقة المولدة (مليون ك.و.س) | | | القدرة المركبة | | عدد المحطات | | |
| صافى | مستهلك ذاتى | إجمالى | الفعلية | الاسمية | | | |
| - | - | - | 2.2 | 2.2 | 1 | | القاهرة |
| - | - | - | - | - | - | - | الأسكندرية |
| - | - | - | - | - | - | - | بورسعيد |
| - | - | - | - | - | - | - | السويس |
| - | - | - | - | - | - | - | الشرقية |
| 44.4 | 1.8 | 46.2 | 29.6 | 29.6 | 1 | | البحر الأحمر |
| - | - | - | - | - | - | - | جنوب سيناء |
| 44.4 | 1.8 | 46.2 | 31.8 | 31.8 | 3 | | الإجمالى العام |

تابع جدول رقم 39 : عدد المحطات والقدرة والطاقة المولدة في القطاع الخاص لعام 2015/2016

| إجمالي المحطات | | | | | | نوع المحطة | المحافظات |
|------------------------------|--------------|----------------|----------------|---------------|-------------|-----------------------|-----------|
| الطاقة المولدة (مليون ك.و.س) | | | القدرة المركبة | | عدد المحطات | | |
| صافي | مستهلك ذاتي | إجمالي | الفعالية | الاسمية | | | |
| 514.3 | - | 514.3 | 2.5 | 2.5 | 2 | القاهرة | |
| 982.3 | 202.3 | 1184.6 | 650.4 | 650.4 | 2 | الأسكندرية | |
| 5963.5 | 404.4 | 6367.9 | 682.5 | 682.5 | 1 | بورسعيد | |
| 4991.6 | 202.3 | 5193.9 | 682.5 | 682.5 | 1 | السويس | |
| - | - | - | - | - | 1 | الشرقية | |
| 44.4 | 1.8 | 46.2 | 29.6 | 29.6 | 1 | البحر الأحمر | |
| - | - | - | - | - | - | جنوب سيناء | |
| 12496.1 | 810.8 | 13306.9 | 2047.5 | 2047.5 | 8 | الإجمالي العام | |

جدول رقم 40 : الطاقة الكهربائية الموزعة في القطاع الخاص داخل الجمهورية طبقاً لأوجه الاستخدام والمحافظات لعام 2015/2016

مليون ك.و.س

| الإجمالي | أغراض عامة أخرى | هيئات حكومية | خدمات | منشآت تجارية | إنارة المنازل | النقل والمواصلات | الزراعة والرى والصرف | الصناعة | أوجه الإستخدام |
|---------------|--------------------|-----------------|-------|-----------------|---------------|---------------------|-------------------------|-------------|-----------------------|
| | | | | | | | | | المحافظات |
| 155.8 | 93.2 | - | - | 1.7 | 24.6 | - | - | 36.3 | القاهرة |
| 9.5 | - | - | - | - | - | - | - | 9.5 | الأسكندرية |
| - | - | - | - | - | - | - | - | - | بورسعيد |
| - | - | - | - | - | - | - | - | - | السويس |
| 71.4 | - | - | - | 0.7 | 70.7 | - | - | - | الشرقية |
| - | - | - | - | - | - | - | - | - | البحر الأحمر |
| 1549 | 1549 | - | - | - | - | - | - | - | جنوب سيناء |
| 1785.7 | 1642.2 | - | - | 2.4 | 95.3 | - | - | 45.8 | الإجمالي العام |

جدول رقم 41 : إجمالي كمية وقيمة الوقود والمواد المستهلكة طبقا للمحافظات بالقطاع الخاص لعام 2015/2016

القيمة بالألف جنيه

| الوقود المستهلك لتوليد الكهرباء | | | | | | البيان المحافظات |
|---------------------------------|------|-----------------|-----------------|-----------|------|---------------------|
| ديزل (1) | | سولار (1) | | مازوت (1) | | |
| قيمة | كمية | قيمة | كمية | قيمة | كمية | |
| - | - | 159510.2 | 88626376 | - | - | القاهرة |
| - | - | 388.7 | 353 | - | - | الأسكندرية |
| - | - | - | - | - | - | بورسعيد |
| - | - | - | - | - | - | السويس |
| - | - | 22501.7 | 12033 | - | - | البحر الأحمر |
| - | - | 182400.6 | 88638762 | - | - | الإجمالي العام |

(1) كمية المازوت والسولار والديزل بالطن

تابع جدول رقم 41 : إجمالي كمية وقيمة الوقود والمواد المستهلكة طبقا للمحافظات بالقطاع الخاص لعام 2015/2016

القيمة بالألف جنيه

| الوقود المستهلك لتوليد الكهرباء | | | | | | | البيان | المحافظات |
|---------------------------------|-----------------|----------------|--------------|------|-------------|------|-----------------------|-----------|
| أخرى | غاز طبيعي (3) | | غاز سائل (2) | | كبروسين (1) | | | |
| قيمة | قيمة | كمية | قيمة | كمية | قيمة | كمية | | |
| 19 | 36.4 | 40.5 | - | - | - | - | القاهرة | |
| 260.8 | 46529.6 | 1072862 | - | - | - | - | الأسكندرية | |
| - | 48243 | 730285.1 | - | - | - | - | بورسعيد | |
| - | 360509.7 | 103743.5 | - | - | - | - | السويس | |
| 766.4 | - | - | - | - | - | - | البحر الأحمر | |
| 1046.2 | 455318.7 | 1906931 | - | - | - | - | الإجمالي العام | |

(1) كمية الكبروسين بالتر

(2) كمية الكبروسين بالتر

(3) كمية الغاز الطبيعي بالألف متر مكعب

تابع جدول رقم 41 : إجمالي كمية وقيمة الوقود والمواد المستهلكة طبقا للمحافظات بالقطاع الخاص لعام 2015/2016

القيمة بالآلف جنيه

| الإجمالي | المستهلك لأغراض أخرى | | | المحافظات |
|-----------------|----------------------|------------------|------------|----------------|
| | مواد كيمياوية أخرى | زيوت وشحومات (1) | | |
| قيمة | قيمة | قيمة | كمية | |
| 159565.6 | - | - | - | القاهرة |
| 47179.1 | - | - | - | الأسكندرية |
| 48243 | - | - | - | بورسعيد |
| 360509.7 | - | - | - | السويس |
| 23279.9 | 4.3 | 7.5 | 229 | البحر الأحمر |
| 638777.3 | 4.3 | 7.5 | 229 | الإجمالي العام |

(1) كمية الزيوت والشحومات بالكجم

جدول رقم 42 : القوى المحركة والقدرة المركبة وساعات التشغيل طبقا لنوع التربينات
والمحافظات بالقطاع الخاص لعام 2015/2016

| تربينات بخارية | | | نوع المحطة | المحافظات |
|------------------------------|----------------------|---------------|------------|-----------------------|
| عدد ساعات التشغيل خلال العام | القدرة المركبة (م.و) | | | |
| | الفعالية | الاسمية | | |
| - | - | - | - | القاهرة |
| 37702 | 650.4 | 650.4 | 5 | الأسكندرية |
| 15800 | 682.5 | 682.5 | 2 | بورسعيد |
| - | - | - | - | السويس |
| - | - | - | - | الشرقية |
| - | - | - | - | البحر الأحمر |
| - | - | - | - | جنوب سيناء |
| 53502 | 1332.9 | 1332.9 | 7 | الإجمالي العام |

تابع جدول رقم 42 : القوى المحركة والقدرة المركبة وساعات التشغيل طبقا لنوع التربينات
والمحافظات بالقطاع الخاص لعام 2015/2016

| تربينات غازية | | | | نوع المحطة | المحافظات |
|---------------------------------|----------------------|--------------|-------------|-----------------------|-----------|
| عدد ساعات التشغيل خلال العام | القدرة المركبة (م.و) | | عدد المحطات | | |
| | الفعلية | الاسمية | | | |
| 600 | 0.3 | 0.3 | 1 | القاهرة | |
| - | - | - | - | الأسكندرية | |
| - | - | - | - | بورسعيد | |
| 15700 | 682.5 | 682.5 | 2 | السويس | |
| - | - | - | - | الشرقية | |
| - | - | - | - | البحر الأحمر | |
| - | - | - | - | جنوب سيناء | |
| 16300 | 682.8 | 682.8 | 3 | الإجمالى العام | |

تابع جدول رقم 42: القوى المحركة والقدرة المركبة وساعات التشغيل طبقا لنوع التربينات
والمحافظات بالقطاع الخاص لعام 2015/2016

| تربينات ديزل | | | | نوع المحطة | المحافظات |
|---------------------------------|----------------------|-------------|-------------|------------|----------------|
| عدد ساعات التشغيل خلال العام | القدرة المركبة (م.و) | | عدد المحطات | | |
| | الفعالية | الاسمية | | | |
| 8760 | 2.2 | 2.2 | 1 | | القاهرة |
| - | - | - | - | | الأسكندرية |
| - | - | - | - | | بورسعيد |
| - | - | - | - | | السويس |
| - | - | - | - | | الشرقية |
| 16026 | 29.6 | 29.6 | 6 | | البحر الأحمر |
| - | - | - | - | | جنوب سيناء |
| 24786 | 31.8 | 31.8 | 7 | | الإجمالي العام |

تابع جدول رقم 42 : القوى المحركة والقدرة المركبة وساعات التشغيل طبقا لنوع التربينات والمحافظات بالقطاع الخاص لعام 2015/2016

| إجمالي التربينات | | | | نوع المحطة | المحافظات |
|------------------------------|----------------------|---------------|-------------|-----------------------|-----------|
| عدد ساعات التشغيل خلال العام | القدرة المركبة (م.و) | | عدد المحطات | | |
| | الفعالية | الاسمية | | | |
| 9360 | 2.5 | 2.5 | 2 | القاهرة | |
| 37702 | 650.4 | 650.4 | 5 | الأسكندرية | |
| 15800 | 682.5 | 682.5 | 2 | بورسعيد | |
| 15700 | 682.5 | 682.5 | 2 | السويس | |
| - | - | - | - | الشرقية | |
| 16026 | 29.6 | 29.6 | 6 | البحر الأحمر | |
| - | - | - | - | جنوب سيناء | |
| 94588 | 2047.5 | 2047.5 | 17 | الإجمالي العام | |

جدول رقم 43 : إجمالي المستلزمات السلعية والخدمية والمصروفات التحويلية في شركات الكهرباء طبقا للمحافظات بالقطاع الخاص
لعام 2016/2015

القيمة بالألف جنيه

| الإجمالي | مصروفات تحويلية أخرى | الضرائب والرسوم السلعية | قيمة المستلزمات الخدمية | قيمة المستلزمات السلعية | البيان المحافظات |
|------------------|-------------------------|----------------------------|----------------------------|----------------------------|-----------------------|
| 165031.6 | 336.2 | 97.1 | 4172.4 | 160425.9 | القاهرة |
| 18017.8 | 15170 | - | 1625.5 | 1222.3 | الأسكندرية |
| 450863.5 | - | 14886.3 | 40687.3 | 395289.9 | بورسعيد |
| 457851.7 | - | 19536.2 | 42119.2 | 396196.3 | السويس |
| 27235.5 | 229.2 | 4190.4 | 21447.8 | 1368.1 | الشرقية |
| 49487.6 | - | - | 25226.3 | 24261.3 | البحر الأحمر |
| 2843.1 | 664.7 | 590.7 | 951.6 | 636.1 | جنوب سيناء |
| 1171330.8 | 16400.1 | 39300.7 | 136230.1 | 979399.9 | الإجمالي العام |

جدول رقم 44 : العمالة في محطات التوليد الكهربائي طبقا للمحافظات بالقطاع الخاص لعام 2015/ 2016

| إداريون وكتبة | | | ملاحظون ومشرفون | | | أخصائيون وفنيون | | | مديرون | | | العمالة المحافظات |
|---------------|-----------|------------|-----------------|----------|-----------|-----------------|-----------|------------|-----------|----------|-----------|----------------------|
| جملة | إناث | ذكور | جملة | إناث | ذكور | جملة | إناث | ذكور | جملة | إناث | ذكور | |
| 83 | 26 | 57 | 74 | - | 74 | 75 | 13 | 62 | 23 | 1 | 22 | القاهرة |
| 13 | 1 | 12 | 4 | - | 4 | 66 | - | 66 | 6 | 1 | 5 | الأسكندرية |
| 14 | 1 | 13 | - | - | - | 56 | - | 56 | 4 | - | 4 | بورسعيد |
| 13 | 2 | 11 | - | - | - | 60 | - | 60 | 3 | - | 3 | السويس |
| 12 | 1 | 11 | 2 | - | 2 | 3 | - | 3 | 3 | - | 3 | الشرقية |
| 3 | - | 3 | 9 | - | 9 | 9 | - | 9 | 1 | - | 1 | البحر الأحمر |
| 3 | - | 3 | 3 | - | 3 | 27 | - | 27 | 2 | - | 2 | جنوب سيناء |
| 141 | 31 | 110 | 92 | - | 92 | 296 | 13 | 283 | 42 | 2 | 40 | الإجمالي العام |

تابع جدول رقم 44 : العمالة في محطات التوليد الكهربائ طبقا للمحافظات بالقطاع الخاص لعام 2015/ 2016

| إجمالي العاملين | | | مشتغلون آخرون | | | عمال بيع | | | عمال تشغيل وعمال خدمات فنية | | | العمالة المحافظات |
|-----------------|-----------|-------------|---------------|----------|-----------|-----------|----------|-----------|-----------------------------|----------|------------|----------------------|
| جملة | إناث | ذكور | جملة | إناث | ذكور | جملة | إناث | ذكور | جملة | إناث | ذكور | |
| 842 | 45 | 797 | 42 | - | 42 | 45 | 5 | 40 | 500 | - | 500 | القاهرة |
| 125 | 2 | 123 | 4 | - | 4 | - | - | - | 32 | - | 32 | الأسكندرية |
| 74 | 1 | 73 | - | - | - | - | - | - | - | - | - | بورسعيد |
| 76 | 2 | 74 | - | - | - | - | - | - | - | - | - | السويس |
| 21 | 1 | 20 | - | - | - | - | - | - | 1 | - | 1 | الشرقية |
| 36 | - | 36 | 8 | - | 8 | - | - | - | 6 | - | 6 | البحر الأحمر |
| 41 | - | 41 | 1 | - | 1 | - | - | - | 5 | - | 5 | جنوب سيناء |
| 1215 | 51 | 1164 | 55 | - | 55 | 45 | 5 | 40 | 544 | - | 544 | الإجمالي العام |

جدول رقم 45 : الأجر في محطات توليد الكهرباء طبقا للمحافظات بالقطاع الخاص لعام 2016/2015

القيمة بالألف جنيهه

| البيان المحافظات | مديرون | أخصائيون وفنيون | ملاحظون ومشرفون | إداريون وكتابة | عمال تشغيل وعمال خدمات فنية | عمال بيع | مشتغلون آخرون | جملة الأجر النقدية | مزاييا عينية | التأمينات الإجتماعية | جملة الأجر النقدية والتأمينات الإجتماعية والمزاييا العينية |
|-----------------------|---------------|--------------------|--------------------|----------------|-----------------------------------|-------------|------------------|-----------------------|---------------|-------------------------|---|
| القاهرة | 1270.4 | 5669.3 | 4026.5 | 2738.6 | 19346.8 | 1350 | 1326.8 | 35728.4 | 293.1 | 2099.9 | 38121.4 |
| الأسكندرية | 1133.5 | 8814.1 | 191.7 | 936.7 | 1027.7 | - | 79 | 12182.7 | 1087.8 | 570.5 | 13841 |
| بورسعيد | 1096.5 | 6255.5 | - | 957.7 | - | - | - | 8309.7 | 641.1 | 536.1 | 9486.9 |
| السويس | 720.6 | 6433.2 | - | 1042.6 | - | - | - | 8196.4 | 659.1 | 759.7 | 9615.2 |
| الشرقية | 80 | 60 | 120 | 504 | 3 | - | - | 767 | - | - | 767 |
| البحر الأحمر | 13 | 720.7 | 1434.9 | 350.6 | 311.7 | - | 51.9 | 2882.8 | 576.6 | 384.4 | 3843.8 |
| جنوب سيناء | 29.4 | 215.1 | 27.9 | 26.9 | 52.6 | - | 6.2 | 358.1 | - | 40 | 398.1 |
| الإجمالي العام | 4343.4 | 28167.9 | 5801 | 6557.1 | 20741.8 | 1350 | 1463.9 | 68425.1 | 3257.7 | 4390.6 | 76073.4 |

جدول رقم 46 : حركة الأصول الثابتة خلال العام في شركات الكهرباء طبقا لنوع المحافظات بالقطاع الخاص لعام 2016/2015

القيمة بالألف جنيه

| صافي قيمة الأصول في آخر العام | الإهلاك | قيمة المباع والمستبعد من الأصول خلال العام | الإضافات على الأصول خلال العام | صافي قيمة الأصول أول العام | البيان المحافظات |
|----------------------------------|-----------------|---|-----------------------------------|-------------------------------|---------------------|
| 562635.6 | 137366.6 | 129.5 | 245.3 | 699886.4 | القاهرة |
| 1121695 | 124997.5 | 8.2 | 254.9 | 1246445.8 | الأسكندرية |
| 128268.3 | 17890.9 | 887421 | - | 1033580.2 | بورسعيد |
| 2575885.3 | 140212 | 88.5 | 2149901.7 | 566284.1 | السويس |
| 25939.4 | 4622.4 | - | - | 30561.8 | الشرقية |
| 96656.9 | 2002.2 | - | 39907.1 | 58752 | البحر الأحمر |
| 234.3 | 17.7 | - | - | 252 | جنوب سيناء |
| 4511314.8 | 427109.3 | 887647.2 | 2190309 | 3635762.3 | الإجمالي العام |

جدول رقم 47 : حركة المشروعات تحت التنفيذ في شركات الكهرباء طبقا للمحافظات بالقطاع الخاص
عام 2016/2015

القيمة بالألف جنيه

| تكوين سلعى | | | | البيان المحافظات |
|--------------------------|---|-----------------------------|--------------------------|---------------------|
| قيمة الرصيد آخر العام | قيمة أصول تكاملت ومعدة للإنتاج خلال العام | قيمة الإضافات خلال العام | قيمة الرصيد أول العام | |
| - | - | - | - | القاهرة |
| 39.1 | 78.8 | 39.1 | 78.8 | الأسكندرية |
| 335216 | 30140 | 363458.7 | 1897.3 | بورسعيد |
| 3283.5 | 89.9 | 3086.3 | 287.1 | السويس |
| - | - | - | - | الشرقية |
| 5745.8 | 18350.9 | 24096.7 | - | البحر الأحمر |
| - | - | - | - | جنوب سيناء |
| 344284.4 | 48659.6 | 390680.8 | 2263.2 | الإجمالى العام |

تابع جدول رقم 47 : حركة المشروعات تحت التنفيذ في شركات الكهرباء طبقا للمحافظات بالقطاع الخاص
لعام 2016/2015

القيمة بالألف جنيه

| إنفاق إستثمارى | | | | المحافظات |
|-----------------------|--------------------------|---|-----------------------|----------------|
| قيمة الرصيد أول العام | قيمة الإضافات خلال العام | قيمة أصول تكاملت ومعدة للإنتاج خلال العام | قيمة الرصيد آخر العام | |
| - | - | - | - | القاهرة |
| - | - | - | - | الأسكندرية |
| - | - | - | - | بورسعيد |
| - | - | - | - | السويس |
| - | - | - | - | الشرقية |
| - | - | - | - | البحر الأحمر |
| - | - | - | - | جنوب سيناء |
| - | - | - | - | الإجمالى العام |

الباب الثالث
قطاع البترول ومشتقاته

جدول رقم 48 : كمية المستخرج من الزيت الخام والمكثفات والغاز الطبيعي والغاز السائل طبقا للمحافظات خلال عام 2015/2016

الكمية بالألف طن متري

والقيمة بالمليون جنيه

| المحافظات | الزيت الخام | | المتكثفات | | الغاز الطبيعي | | الغاز السائل (بوتاجاز) | | الإجمالي العام | |
|-----------------------|--------------|--------------|-------------|-------------|---------------|--------------|------------------------|-------------|----------------|---------------|
| | كمية | قيمة | كمية | قيمة | كمية | قيمة | كمية | قيمة | كمية | قيمة |
| القاهرة | - | - | - | - | - | - | - | - | - | - |
| الأسكندرية | 257 | 673 | - | - | 45 | 56 | - | - | 302 | 729 |
| بورسعيد | - | - | 319 | 909 | 1416 | 1505 | 104 | 305 | 1839 | 2719 |
| السويس | - | - | - | - | - | - | - | - | - | - |
| دمياط | - | - | 11 | 34 | 1180 | 1243 | - | - | 1191 | 1277 |
| الدقهلية | - | - | 410 | 1168 | 4187 | 4213 | 172 | 472 | 4769 | 5853 |
| الشرقية | - | - | - | - | - | - | - | - | - | - |
| القليوبية | - | - | - | - | - | - | - | - | - | - |
| كفر الشيخ | - | - | - | - | - | - | - | - | - | - |
| الغربية | - | - | - | - | - | - | - | - | - | - |
| المنوفية | - | - | - | - | - | - | - | - | - | - |
| البحيرة | 259 | 460 | - | - | - | - | - | - | 259 | 460 |
| الإسماعيلية | - | - | - | - | - | - | - | - | - | - |
| الجيزة | - | - | - | - | - | - | - | - | - | - |
| بنى سويف | - | - | - | - | - | - | - | - | - | - |
| الفيوم | 2274 | 5850 | - | - | - | - | - | - | 2274 | 5850 |
| المنيا | - | - | - | - | - | - | - | - | - | - |
| أسيوط | - | - | - | - | - | - | - | - | - | - |
| سوهاج | - | - | - | - | - | - | - | - | - | - |
| قنا | - | - | - | - | - | - | - | - | - | - |
| أسوان | - | - | - | - | - | - | - | - | - | - |
| الأقصر | - | - | - | - | - | - | - | - | - | - |
| البحر الأحمر | 10245 | 22845 | 452 | 1295 | 4098 | 5851 | 278 | 773 | 15073 | 30764 |
| الوادى الجديد | 84 | 209 | - | - | - | - | - | - | 84 | 209 |
| مطروح | 11638 | 29678 | 2301 | 6289 | 12733 | 15320 | 757 | 2070 | 27429 | 53357 |
| شمال سيناء | - | - | - | - | 131 | 171 | - | - | 131 | 171 |
| جنوب سيناء | 4900 | 8854 | 45 | 137 | 7497 | 10053 | 55 | 154 | 12497 | 19198 |
| الإجمالي العام | 29657 | 68569 | 3538 | 9832 | 31287 | 38412 | 1366 | 3774 | 65848 | 120587 |

(١) يضاف كمية الغاز السائل (البوتاجاز) المنتج من معامل التكرير ١٢٩٠ ألف طن

جدول رقم 49 : كمية وقيمة الخام المعالج بمعامل التكرير طبقا للمناطق خلال عام 2015/2016

| المنطقة | الكمية بالألف طن | القيمة بالمليون جنيه |
|-----------------------|------------------|----------------------|
| منطقة القاهرة | 4936 | 11680 |
| منطقة الإسكندرية (1) | 13517 | 32239 |
| منطقة السويس | 4080 | 8434 |
| منطقة وجه قبلى | 3855 | 8450 |
| الإجمالى العام | 26388 | 60803 |

(1) تشمل معمل تكرير ميدور

جدول رقم 50 : كمية وقيمة المنتجات البترولية والبتروكيماوية من القطاع العام والشركات الأستثمارية طبقا للمناطق خلال عام 2016/2015

| المنطقة | الكمية بالألف طن | القيمة بالمليون جنيه |
|-------------------------------|------------------|----------------------|
| أولا : القطاع العام | | |
| منطقة القاهرة | 4841 | 11699 |
| منطقة الإسكندرية (1) | 13217 | 37929 |
| منطقة السويس | 3960 | 9025 |
| منطقة وجه قبلى | 3794 | 8799 |
| إجمالى القطاع العام | 25812 | 67452 |
| ثانيا : الشركات الأستثمارية | | |
| منطقة الإسكندرية وبورسعيد (2) | 4293 | 14296 |
| الإجمالى العام | 30105 | 81748 |

(1) إنتاج شركة البتروكيماويات المصرية من المنتجات البتروكيماوية

(2) يضاف كمية قدرها ٢٤١٧ ألف طن من إنتاج الشركات الإستثمارية (المصرية لإنتاج الالكيل بنزين، والإسكندرية للمنتجات المتخصصة، والمصرية لإنتاج البروبلين، والبولى بروبيلين، وشركات اخرى)

جدول رقم 51 : كمية وقيمة المنتجات البترولية والبتروكيماوية من مشروعات القطاع العام والاستثمارى طبقا لنوع النتج خلال عام 2016/2015

| القيمة بالمليون جنيه | الكمية بالآلف طن | المنتجات |
|----------------------|------------------|-----------------------|
| 2389 | 1125 | بوتاجاز |
| 23247 | 6739 | بنزين بأنواعه / نافتا |
| 7018 | 2049 | كيروسين / تربيان |
| 18490 | 7787 | سولار / ديزل |
| 19811 | 9399 | مازوت |
| 1088 | 470 | بروبان تجارى |
| 612 | 82 | بولى فينيل كلورايد |
| 2831 | 237 | ايثيلين |
| | 217 | بولى ايثيلين |
| 6263 | 2000 | أخرى |
| 81749 | (1) 30105 | الإجمالى العام |

(1) يضاف كمية قدرها ١١٧٧ ألف طن من أنتاج شركات إستثمارية أخرى (المصرية لإنتاج الألكيل بنزين والإسكندرية للمنتجات المتخصصة وموبكو وشركات أخرى)

جدول رقم 52 : كمية وقيمة الصادرات والواردات في قطاع البترول خلال العام المالي 2015/2016

| البيان | الكمية بالألف طن | القيمة بالمليون دولار |
|---|------------------|-----------------------|
| أولاً: الصادرات (1) | | |
| الزيت الخام وفانض الإستيراد | 12399 | 3657 |
| الغاز الطبيعي والمسال | 158 | 28 |
| المنتجات البترولية و البتروكيماوية | 4137 | 1764 |
| تموينات السفن و الطائرات | 687 | 353 |
| إجمالي صادرات قطاع البترول | 17381 | 5802 |
| ثانياً : الواردات | | |
| الخام المستورد | 3047 | 861 |
| المنتجات البترولية | 15572 | 6254 |
| غاز طبيعي ومسال من الخارج | 5637 | 2039 |
| مكتنقات من الخارج | 191 | 73 |
| منتجات أخرى (2) | | |
| (بنزين طائرات /زيوت و اضافات /قطع غيار وكيماويات) | 462 | 171 |
| إجمالي واردات قطاع البترول | 24909 | 9398 |

(1) تشمل صادرات الشريك الاجنبي من الزيت الخام والغاز السائل

(2) تشمل المشتريات بغرض التصدير كتموينات سفن وطائرات اجنبية بالاضافة الى المنح المهداه من الدول العربية الشقيقة

جدول رقم 53 : كمية وقيمة الاستهلاك من المنتجات البترولية والبتروكيماوية والأسعار المحلية خلال عام 2015/2016

| النسبة % | القيمة بالمليون جنيه | النسبة % | الكمية بالألف طن | البيان |
|--------------|----------------------|-------------|------------------|----------------------------------|
| 2045 | 2726 | 5.6 | 4260 | بوتاجاز |
| 3137 | 19326 | 9 | 6867 | بنزين بأنواعه |
| 242 | 2353 | 0.8 | 576 | كيروسين / تربيان |
| 5729 | 31062 | 18.8 | 14341 | سولار / ديزل |
| 2290 | 25361 | 15 | 11398 | مازوت |
| 862 | 7820 | 2.5 | 1933 | أخرى |
| 14305 | 88648 | 51.7 | 39375 | إجمالي المنتجات البترولية |
| 9418 | 48764 | 48.3 | 36755 | الغاز الطبيعي |
| 23723 | 137412 | 100 | 76130 | الإجمالي العام |

الإستهلاك يشمل تموين السفن المصرية

جدول رقم 54 : كمية الغاز المباعة واستخداماتها طبقا للمحافظات لعام 2016/2015

| الكمية بالطن | | منشآت التجارة والخدمات | | المنازل | | الصناعة | | البيان |
|--------------|-----------|------------------------|-----------|----------------|----------------|-------------|----------------|----------------|
| هيئات حكومية | غاز طبيعي | غاز سائل | غاز طبيعي | غاز سائل | غاز طبيعي | غاز سائل | غاز طبيعي | |
| - | - | 69693 | - | 241803 | 1072002 | 1900 | 768331 | القاهرة |
| - | - | 43809 | - | 157007 | 117395 | 275 | 1824679 | الأسكندرية |
| - | - | 1199 | - | 9412 | 113855 | 76 | 1725 | بورسعيد |
| - | - | 1886 | - | 12632 | 59256 | 63 | 228830 | السويس |
| - | - | 9490 | - | 74492 | - | 57 | - | دمياط |
| - | - | 47551 | - | 297017 | 74941 | - | 993711 | الدقهلية |
| - | - | 33063 | - | 271127 | - | 113 | - | الشرقية |
| - | - | 64803 | - | 231077 | - | 424 | - | القليوبية |
| - | - | 19637 | - | 157475 | - | - | - | كفر الشيخ |
| - | - | 34448 | - | 247743 | - | - | - | الغربية |
| - | - | 28183 | - | 203550 | - | - | - | المنوفية |
| - | - | 40516 | - | 328022 | - | 1524 | - | البحيرة |
| - | - | 6576 | - | 51329 | - | 1731 | - | الأسماعيلية |
| - | - | 32156 | - | 284669 | - | 3049 | - | الجيزة |
| - | - | 15895 | - | 129234 | - | - | - | بنى سويف |
| - | - | 11890 | - | 107090 | - | - | - | الفيوم |
| - | - | 24691 | - | 199997 | - | - | - | المنيا |
| - | - | 13221 | - | 206886 | - | - | - | أسيوط |
| - | - | 23101 | - | 183017 | - | - | - | سوهاج |
| - | - | 13482 | - | 106028 | - | - | - | قنا |
| - | - | 6957 | - | 54609 | - | - | - | أسوان |
| - | - | 5967 | - | 46836 | - | - | - | الأقصر |
| - | - | 1498 | - | 11759 | - | - | - | البحر الأحمر |
| - | - | 950 | - | 7457 | - | - | - | الوادى الجديد |
| - | - | 5974 | - | 43129 | - | - | - | مطروح |
| - | - | 1912 | - | 15280 | - | 2 | - | شمال سيناء |
| - | - | 923 | - | 6458 | - | - | - | جنوب سيناء |
| - | - | 559471 | - | 3685135 | 1437449 | 9214 | 3817276 | الإجمالى العام |

تابع جدول رقم 54 : كمية الغاز المباعة واستخداماتها طبقا للمحافظات لعام 2015/2016

الكمية بالطن

| الجملة | | اخرى | | خدمات | | خدمات سيارات | | البيان |
|--------------|-----------------|-------------|-----------------|-------------|-----------|--------------|--------------|-----------------------|
| غاز سائل | غاز طبيعي | غاز سائل | غاز طبيعي | غاز سائل | غاز طبيعي | غاز سائل | غاز طبيعي | |
| 317260 | 12667621 | 3491 | 10815435 | 373 | - | - | 11853 | القاهرة |
| 201091 | 8969522 | - | 7026357 | - | - | - | 1091 | الأسكندرية |
| 10687 | 1448429 | - | 1330052 | - | - | - | 2797 | بورسعيد |
| 14581 | 5234534 | - | 4944570 | - | - | - | 1878 | السويس |
| 84039 | - | - | - | - | - | - | - | دمياط |
| 344568 | 8320331 | - | 7246068 | - | - | - | 5611 | الدقهلية |
| 304303 | 114563 | - | 114563 | - | - | - | - | الشرقية |
| 296304 | - | - | - | - | - | - | - | القليوبية |
| 177112 | - | - | - | - | - | - | - | كفر الشيخ |
| 282191 | - | - | - | - | - | - | - | الغربية |
| 231733 | - | - | - | - | - | - | - | المنوفية |
| 370062 | - | - | - | - | - | - | - | البحيرة |
| 59636 | - | - | - | - | - | - | - | الأسماعيلية |
| 319933 | - | - | - | 59 | - | - | - | الجيزة |
| 145129 | - | - | - | - | - | - | - | بنى سويف |
| 118980 | - | - | - | - | - | - | - | الفيوم |
| 224688 | - | - | - | - | - | - | - | المنيا |
| 220107 | - | - | - | - | - | - | - | أسيوط |
| 206118 | - | - | - | - | - | - | - | سوهاج |
| 119510 | - | - | - | - | - | - | - | قنا |
| 61566 | - | - | - | - | - | - | - | أسوان |
| 52803 | - | - | - | - | - | - | - | الأقصر |
| 14391 | - | - | - | 1134 | - | - | - | البحر الأحمر |
| 8407 | - | - | - | - | - | - | - | الوادى الجديد |
| 49103 | - | - | - | - | - | - | - | مطروح |
| 17194 | - | - | - | - | - | - | - | شمال سيناء |
| 8512 | - | 10 | - | 1121 | - | - | - | جنوب سيناء |
| 4E+06 | 36755000 | 3501 | 31477045 | 2687 | - | - | 23230 | الإجمالى العام |

جدول رقم 55 : إجمالي المستلزمات والخدمات والمصروفات التحويلية للغاز الطبيعي لعام
2016/2015

القيمة بالآلف جنيه

| البيان | الغاز الطبيعي |
|----------------------------|------------------|
| المستلزمات السلعية | 2755860.1 |
| المستلزمات الخدمية | 297463.3 |
| الضرائب والرسوم السلعية | 59572.7 |
| المصروفات التحويلية الأخرى | 485396.8 |
| الإجمالي العام | 3598292.9 |

جدول رقم 56 : العمالة في شركات توزيع الغاز الطبيعي طبقا لفئات المشتغلين لعام 2015/2016

| فئات المشتغلين | درجة إستقرار العمل | ذكور | إناث | جملة |
|-----------------------------|--------------------|------|------|------|
| مديرون | دائمون | 756 | 126 | 882 |
| | مؤقتون | 882 | - | 882 |
| | جملة | 1638 | 126 | 1764 |
| أخصائيون وفنيون | دائمون | 698 | 192 | 890 |
| | مؤقتون | 890 | 5 | 895 |
| | جملة | 1588 | 197 | 1785 |
| ملاحظون ومشرفون | دائمون | 1552 | 298 | 1850 |
| | مؤقتون | 1850 | - | 1850 |
| | جملة | 3402 | 298 | 3700 |
| إداريون وكتبة | دائمون | - | - | - |
| | مؤقتون | - | - | - |
| | جملة | - | - | - |
| عمال تشغيل وعمال خدمات فنية | دائمون | 139 | 11 | 150 |
| | مؤقتون | 150 | 13 | 163 |
| | جملة | 289 | 24 | 313 |
| عمال بيع | دائمون | - | - | - |
| | مؤقتون | - | - | - |
| | جملة | - | - | - |
| مشتغلون آخرون | دائمون | 13 | - | 13 |
| | مؤقتون | 13 | 1 | 14 |
| | جملة | 26 | 1 | 27 |
| الإجمالي العام | دائمون | 3158 | 627 | 3785 |
| | مؤقتون | 3785 | 19 | 3804 |
| | جملة | 6943 | 646 | 7589 |

جدول رقم 57 : الأجر النقدي في شركات توزيع الغاز الطبيعي طبقا
للمحافظات لعام 2015/2016

| الأجر النقدي خلال العام | فئات المشتغلين |
|-------------------------|---|
| 269141559 | مديرون |
| 273099523 | أخصائيون وفنيون |
| 563857656 | ملاحظون ومشرفون |
| - | إداريون وكتبة |
| 49931239 | عمال تشغيل وعمال خدمات فنية |
| - | عمال البيع |
| 4566882 | مشتغلون آخرون |
| 1160596859 | إجمالي الأجر النقدي |
| 103404247 | المزايا العينية |
| 28168919 | التأمينات الإجتماعية |
| 1292170025 | جملة الأجر النقدي والمزايا العينية والتأمينات الإجتماعية |

جدول رقم 58 : إجمالي إيرادات النشاط الجارى فى شركات توزيع الغاز الطبيعى
لعام 2016/2015

القيمة بالآلف جنيه

| البيان | الغاز الطبيعى |
|---------------------|---------------|
| صافي قيمة المبيعات | 4461436.1 |
| إيرادات تشغيل للغير | 125026.9 |
| خدمات مباعه | 3125.2 |
| المخلفات | 1276 |
| فوائد دائنة محصلة | 25505.4 |
| إيجارات دائنة محصلة | 314.7 |
| إيرادات أوراق مالية | 218874.2 |
| تعويضات وغرامات | 13207.7 |
| إيرادات أخرى | 63898.7 |
| الإجمالى العام | 4912664.9 |

جدول رقم 59 : حركة الأصول الثابتة خلال العام فى شركات توزيع الغاز
الطبيعى لعام 2015/2016

القيمة بالألف جنيهه

| البيان | الغاز الطبيعى |
|--|---------------|
| صافى قيمة الأصول أول العام | 1471851.4 |
| الإضافات على الأصول خلال العام | 339720.9 |
| قيمة المباع والمستبعد من الأصول خلال العام | 26455.8 |
| الإهلاك العام | 74408.6 |
| الإجمالى العام | 1710707.9 |

جدول رقم 60 :حركة المشروعات تحت التنفيذ في شركات توزيع الغاز

الطبيعي لعام 2016/2015

القيمة بالألف جنيه

| البيان | الغاز الطبيعي |
|--|---------------|
| <u>قيمة الرصيد أول العام</u> | |
| تكوين سلعى | 330814.1 |
| إنفاق استثمارى | - |
| <u>قيمة الإضافات خلال العام</u> | |
| تكوين سلعى | 108746.4 |
| إنفاق استثمارى | - |
| <u>قيمة أصول تكاملت ومعدة للإنتاج خلال العام</u> | |
| تكوين سلعى | 336890 |
| إنفاق استثمارى | - |
| <u>قيمة الرصيد آخر العام</u> | |
| تكوين سلعى | 102670.5 |
| إنفاق استثمارى | - |

الجهاز المركزي للتعبئة العامة والإحصاء

العنوان : ٣ طريق صلاح سالم - مدينة نصر - القاهرة - جمهورية مصر العربية
صندوق بريد: ٢٠٨٦ مدينة نصر - القاهرة
تليفون : ٢٤٠٢٣٠٣١ فاكس : ٢٤٠٢٤٠٩٩

Central Agency for Public Mobilization and Statistics (CAPMAS)

Address : 3 Salah Salem St. - Nasr City - Cairo - Egypt

P.O.Box : 2086 Nasr City - Cairo

Tel : (+20) 24023031 Fax :(+20) 24024099

Website : <http://www.capmas.gov.eg> الموقع الإلكتروني للجهاز :

Email : pres_capmas@capmas.gov.eg البريد الإلكتروني :

رقم الإيداع بدارالكتب : ١٨٨٣٨ / ٢٠١٤