



جمهورية مصر العربية  
الجهاز المركزي للتعبئة العامة والإحصاء

النشرة السنوية  
لإحصاءات الخدمات الإجتماعية  
عام ٢٠١٥



إصدار سبتمبر ٢٠١٦

مرجع رقم ٧١-١٢٤٢٣-٢٠١٥



جمهورية مصر العربية

الجهاز المركزى للتعبئة العامة والإحصاء

النشرة السنوية  
لإحصاءات الخدمات الإجتماعية  
عام ٢٠١٥

عند إعادة نشر أو اقتباس  
أى مادة من هذا الإصدار يرجى الإشارة إلى المصدر وهو  
الجهاز المركزى للتعبئة العامة والإحصاء

إصدار سبتمبر ٢٠١٦

مرجع رقم ٧١ - ١٢٤٢٣ - ٢٠١٥



## تقديم

توضح هذه النشرة الدور التنموي للعمل الاهلي التطوعي من خلال الجمعيات الاهلية وانشطتها المختلفة لتحقيق التنمية الاجتماعية والبشرية والاقتصادية الشاملة بالتنسيق والتكامل مع الاجهزة الحكومية المعنية وقطاعات المجتمع المدني الاخري والمنظمات الدولية .

يقوم الجهاز المركزي للتعبة العامة والاحصاء باصدار " النشرة السنوية لاحصاءات الخدمات الاجتماعية - التي تتضمن بيانات عن معاشات الضمان الاجتماعي ، معاشات التأمين والمعاشات ، المعاشات الإستثنائية ، معاشات التأمينات الاجتماعية ، النقابات العامة ، اللجان النقابية ، النقابات المهنية ، الجمعيات الأهلية المعانة التي تعمل في مجالات الرعاية والتنمية الاجتماعية والوحدات المحلية .

يقدم الجهاز هذه النشرة عن عام ٢٠١٥ للباحثين والمهتمين بهذا المجال راجياً أن تحقق الفائدة المرجوه منها .

والله ولي التوفيق ،،،

لواء / أبوبكر الجندي  
رئيس الجهاز المركزي للتعبة العامة والاحصاء

## الفهرس

رقم الصفحة	البيان	رقم الجدول
١	مقدمة النشرة	
٥	المؤشرات العامة جداول النشرة	
<b>الباب الأول : الخدمات الإجتماعية لعام ٢٠١٥</b>		
<b>الفصل الأول: المعاشات والمساعدات</b>		
١٩	المساعدات التي صرفتها وزارة التضامن الإجتماعى وعدد الحالات المستفيدة طبقاً لنوع المساعدات بالمحافظات	١
٢٠	المعاشات التي صرفتها وزارة التضامن الإجتماعى وعدد الحالات المستفيدة طبقاً لنوع المعاشات بالمحافظات	٢
٢١	الإعانات المؤقتة ( الدفعه الواحده والاعيد ) التي صرفتها وزارة الأوقاف موزعة طبقاً لأنواعها بالمحافظات	٣
<b>الفصل الثانى : التأمين الإجتماعى بالقطاع الحكومى</b>		
٢٣	عدد العاملين السابقين بالحكومة الذين تركوا الخدمة طبقاً لأسباب تركها	٤
١٣	قيمة المعاشات والاعانات والمكافآت وتعويض الدفعة الواحدة والمزايا التأمينية الاخرى	٥
٢٤	أرباب المعاشات من العاملين السابقين بالحكومة (أحياء/ ورثة) موزعين طبقاً لفئات المعاشات الشهرية	٦
٢٤	ارباب المعاشات الاستثنائية والاضافية من العاملين السابقين بالحكومة (احياء / ورثة) موزعين طبقاً لفئات المعاشات الشهرية	٧
٢٥	عدد حالات استبدال المعاشات والمبالغ المستبدلة ومتوسط نصيب الفرد طبقاً لقيمة القسط الشهري	٨
٢٥	عدد حالات استبدال المعاشات والمبالغ المستبدلة ومتوسط نصيب المستبدل طبقاً لفئات السن	٩
<b>الفصل الثالث : التأمين الإجتماعى بالقطاع العام / الاعمال العام والقطاع الخاص</b>		
٢٧	توزيع المؤمن عليهم طبقاً لقانون التأمين الإجتماعى والخاضعين له بالمحافظات	١٠
٢٨	توزيع المعاشات التي دفعتها الهيئة القومية للتأمين الإجتماعى علي المنتفعين طبقاً لاسباب الصرف	١١
<b>الفصل الرابع : النقابات العامة واللجان النقابية العمالية</b>		
٣٠	عدد النقابات العامة واللجان النقابية وعدد العمال المنضمين اليها طبقاً للنشاط الاقتصادي	١٢
٣١	عدد اعضاء مجلس الادارة باللجان النقابية وقيمة الاشتراكات طبقاً للمحافظات	١٣



## الفهرس

رقم الصفحة	البيان	رقم الجدول
٣٢	عدد اللجان النقابية والعمال المنضمين إليها وقيمة المساعدات والخدمات التي أدتها وعدد المستفيدين منها طبقاً للنشاط الاقتصادي	١٤
٣٣	عدد اللجان النقابية والعمال المنضمين إليها وقيمة المساعدات والخدمات التي أدتها وعدد المستفيدين منها طبقاً لنوع المساعدة والخدمة بالمحافظات	١٥
٣٥	عدد اللجان النقابية والعمال المنضمين إليها وقيمة المساعدات والخدمات التي أدتها وعدد المستفيدين منها طبقاً لنوع المساعدة والخدمة بالمحافظات	١٦
<b>الفصل الخامس : النقابات المهنية</b>		
٤٠	عدد أعضاء النقابات المهنية طبقاً للنوع	١٧
٤١	عدد أعضاء النقابات المهنية الفرعية طبقاً للمحافظات	١٨
٤٣	عدد العاملين بالنقابات المهنية والأجر السنوي لهم طبقاً لنوع العمل بالنقابة	١٩
٤٤	عدد أعضاء نقابة المهن الصحفية طبقاً للنوع ونوع العضوية	٢٠
٤٤	عدد أعضاء نقابة المهن التمثيلية طبقاً للنوع والتخصص	٢١
٤٥	عدد أعضاء نقابة التطبيقيين طبقاً للنوع والتخصص	٢٢
٤٥	عدد أعضاء نقابة المهن الهندسية طبقاً للنوع والتخصص	٢٣
٤٦	عدد أعضاء نقابة المحامين طبقاً للنوع والتخصص	٢٤
٤٦	عدد أعضاء نقابة المهن التجارية طبقاً للنوع والتخصص	٢٥
٤٧	عدد المستفيدين من الخدمات التي تقدمها النقابة	٢٦
٤٨	ايرادات النشاط النقابي	٢٧
٤٩	قيمة المصروفات العمومية بالنقابات المهنية طبقاً لنوع المصروف بالنقابة (أ- المستلزمات السلعية)	٢٨
٥٠	قيمة المصروفات العمومية بالنقابات المهنية طبقاً لنوع المصروف بالنقابة (ب- المصروفات الخدمية)	٢٩
٥١	قيمة المصروفات العمومية بالنقابات المهنية طبقاً لنوع المصروف بالنقابة (ج- المصروفات الأخرى)	٣٠
٥٢	قيمة المخزون الخاصة بالنقابات المهنية	٣١

## الفهرس

رقم الصفحة	البيان	رقم الجدول
٥٣	الاصول والخصوم المالية بالنقابات المهنية بالمحافظات	٣٢
٥٤	حركة الاصول الثابتة بالنقابات المهنية طبقاً لنوع النقابة .	٣٣
٥٥	المشروعات تحت التنفيذ بالنقابات المهنية طبقاً لنوع النقابة .	٣٤
<b>الباب الثاني: منشآت الرعاية الإجتماعية لعام ٢٠١٤</b>		
<b><u>الفصل الأول : دور الرعاية الاجتماعية</u></b>		
٥٨	عدد دور الرعاية الاجتماعية وعدد الموجودين بها طبقاً لنوع الدار بالمحافظات	٣٥
٦٠	عدد الحضانات الايوائية والملتحقين بها من الاطفال المحرومين من الرعاية الاسرية بالمحافظات	٣٦
٦١	عدد دور الحضانه وعدد الاطفال الملتحقين بها طبقاً للتبعية بالمحافظات	٣٧
٦٢	عدد الاطفال المعاقين الملتحقين بدور الحضانه التابعه لوزارة التضامن الاجتماعى حسب نوع الإعاقة بالمحافظات	٣٨
٦٣	عدد الاطفال المعاقين الملتحقين بدور الحضانه التابعه لوزارة التضامن الاجتماعى طبقاً للسكن بالمحافظات	٣٩
<b><u>الفصل الثاني : الجمعيات الأهلية المعانة</u></b>		
٦٥	عدد الجمعيات الأهلية المعانة وعدد أعضاء مجلس الادارة وعدد الأعضاء المشتركين والمسددين للاشتراكات طبقاً للنوع بالمحافظات	٤٠
٦٦	عدد العاملين بالجمعيات الأهلية المعانة طبقاً لنوع العمل بالمحافظات	٤١
٦٧	عدد المستفيدين من خدمات التأهيل المهني بالجمعيات الأهلية المعانة والقيمة المنصرفة لهم طبقاً للمحافظات	٤٢
٦٨	عدد المستفيدين من الخدمات الثقافية بالجمعيات الأهلية المعانة والقيمة المنصرفة لهم طبقاً للمحافظات	٤٣
٦٩	قيمة المنصرف على خدمات المرافق بالجمعيات الاهلية المعانة طبقاً للمحافظات .	٤٤
٧٠	عدد المستفيدين من الخدمات الاجتماعية التي توديعها الجمعيات الاهلية المعانة والقيمة المنصرفة طبقاً للمحافظات	٤٥
٧١	عدد المستفيدين من الخدمات التي تقدمها الجمعية والقيمة المنصرفة طبقاً لنوع الأعاقة بالمحافظات	٤٦
٧٦	قيمة المصروفات العمومية بالجمعيات الاهلية المعانة طبقاً لنوع المصروف بالمحافظات (أ- المستلزمات السلعية)	٤٧
٧٧	قيمة المصروفات العمومية بالجمعيات الاهلية المعانة طبقاً لنوع المصروف بالمحافظات (ب- المصروفات الخدمية)	٤٨
٧٨	قيمة المصروفات العمومية بالجمعيات الاهلية المعانة طبقاً لنوع المصروف بالمحافظات (ج- المصروفات الاخرى)	٤٩
٧٩	ايرادات الجمعيات الاهلية المعانة طبقاً لنوع الايراد بالمحافظات	٥٠
٨٠	الاصول والخصوم المالية بالجمعيات الاهلية المعانة بالمحافظات	٥١
٨١	حركة الاصول الثابتة بالجمعيات الاهلية المعانة بالمحافظات	٥٢
٨٢	مشروعات تحت التنفيذ بالجمعيات الاهلية المعانة بالمحافظات	٥٣



## الفهرس

رقم الصفحة	البيان	رقم الجدول
	<u>الفصل الثالث : دور الحضانة بالقطاع العام / الأعمال العام</u>	
٨٤	عدد دور الحضانة التابعة للقطاع العام / الاعمال العام والهيئات العامة وسعتها وعدد الاطفال الملتحقين بها بالمحافظات	٥٤
٨٥	عدد العاملين في دور الحضانة التابعة للقطاع العام / الاعمال العام والهيئات العامة طبقا للنوع بالمحافظات	٥٥
٨٦	قيمة المنصرف علي الخدمات بدور الحضانة التابعة للقطاع العام / الاعمال العام والهيئات العامة بالمحافظات	٥٦
	<u>الفصل الرابع : الخدمات التي تقدمها او تشرف عليها الوحدات المحلية بالمحافظات</u>	
٨٨	عدد الوحدات المحلية والقرى التي تخدمها والعاملين بها وأجور هم السنوية بالمحافظات	٥٧
٨٩	عدد العاملين في أنشطة الخدمات التي تقدمها الوحدات المحلية و اجور هم السنوية بالمحافظات	٥٨
٩١	قيمة المنصرف علي الخدمات التي تشرف عليها الوحدات المحلية طبقا لنوع الخدمة والنسبة المنوية لكل محافظة	٥٩
٩٢	عدد المستفيدين من الخدمات التي تشرف عليها الوحدات المحلية طبقا لنوع الخدمة والنسبة المنوية لكل محافظة	٦٠
٩٣	عدد مراكز التدريب المهني وعدد ايام التدريب وعدد المتدربين وقيمة المنصرف طبقا للمحافظات	٦١
٩٤	عدد العاملين وأجور هم السنويه بدور الحضانة التابعة للوحدات المحلية وعدد دور الحضانة وسعتها وعدد الأطفال الملتحقين بالدار طبقا للمحافظات	٦٢
٩٥	قيمة المنصرف علي الخدمات بدور الحضانة التابعة للوحدات المحلية بالمحافظات	٦٣
٩٦	عدد العاملين في أنشطة الخدمات الدينية التي تقدمها الوحدات المحلية و اجور هم السنوية	٦٤

## منهجية الاحصائية

### مقدمة:

تعتبر البيانات التي ترصد الحالة الإجتماعية للمواطنين من أهم البيانات التي يستخدمها الباحثين وصانعي السياسات لاتخاذ القرارات التي تعمل علي تنمية ورفعة المجتمع ، حيث أنه لا يمكن استهداف المجموعات التي لا يظنها نظام التأمين الإجتماعي ومنح معاشات ومساعدات وإعانات لهم ، ولا يمكن كذلك عمل برامج تستهدف الفئات المهمشة من المجتمع دون الإرتكاز إلي بيانات تمكن من دراسة المجتمع والوصول إلي تلك الفئات التي تحتاج إلي الخدمات الإجتماعية.

### أولاً- الهدف من النشرة :

تهدف الإحصائية إلي تصوير وقياس الخدمات الاجتماعية والجمعيات الأهلية المعانة التي تؤديها المنظمات الحكومية والأهلية ، ذلك من خلال توفير البيانات الأساسية عن المعاشات والمساعدات، النقابات العامة، اللجان النقابية ، النقابات المهنية ، الجمعيات الأهلية المعانة ، دور الحضانة والوحدات المحلية لتكون عوناً للدراسات المحلية والمقارنات الدولية في هذا المجال.

### ثانياً : أسلوب جمع البيانات ونسبة الإستجابة:

يتم جمع البيانات بأسلوبين :

١ - **الحصر الشامل :** حيث يتم جمع البيانات على الاستمارات المعدة لهذا الغرض من المصادر مباشرة تشمل بيانات تعريفية عن المنشأة ، الخدمات التي تقدمها لأعضائها ، عدد المستفيدين منها ، الإيرادات والمصروفات . ويتم الجمع عن طريق المكاتب الإحصائية المنتشرة بجميع محافظات الجمهورية والتابعة لقطاع الفروع الاقليمية الموجود بالمركز الرئيسي بالجهاز طبقاً لما يلي :

رقم الاستمارة	اسم الاستمارة	الإطار (عدد المصادر المقرر جمع البيانات منها )	عدد المصادر التي تم جمعها	نسبة الإستجابة
١٠٠	النقابات المهنية	٢٠	٢٠	%١٠٠
١٠٢	اللجان النقابية	٩٥٠	٨٦٩	% ٩١,٥
١٠٤	دور الحضانة ق.ع	٢٧	٢٧	%١٠٠



٢ - السجلات الادارية : ويتم جمع بعض البيانات المطلوبة لإنتاج النشرة من واقع السجلات الادارية بالوحدات المحلية طبقاً لما يلي:

رقم الاستمارة	اسم الاستمارة	الإطار (عدد المصادر المقرر جمع البيانات منها )	عدد المصادر التي تم جمعها	نسبة الإستجابة
١٠٧	الجمعيات الاهلية	٣٦٩٧	٣٢٠٦	%٨٧
١٠٦	الوحدات المحلية	١٣٢٧	١٣١٧	%٩٩

### ثالثاً: دورية النشرة :

تصدر النشرة سنوياً عن سنة ميلادية من ٢٠١٥/١/١ إلى ٢٠١٥/١٢/٣١ .

### رابعاً- التعاريف والمصطلحات المستخدمة:

- ١- المساعدات ( الشهرية ) المؤقتة : وهي المساعدات التي تصرف لعدد من الأشهر بصفة مؤقتة كما في حالات المرض أو عجز العائل... الخ.
- ٢- مساعدات الدفعة الواحدة : وهي المساعدات التي تصرف مرة واحدة فقط خلال العام لظروف طارئة مثل مساعدات الولادة ودفن الموتى... الخ.
- ٣- مساعدات الكوارث والنكبات العامة : وهي المساعدات التي تصرف في حالة الكوارث المفاجئة كسقوط المنازل والفيضانات والحرائق... الخ .
- ٤- مساعدات العاملين السابقين وأسرهم : وهي المساعدات التي تصرف للعاملين السابقين في حالات ضالة الدخل والزواج... الخ.
- ٥- معاشات وزاره التضامن: وتشمل معاشات الأيتام ، الأرمال ، المطلقات ذات الأولاد ، العجز الكلى والشيخوخة .
- ٦- أرباب المعاشات أحياء : وهم العاملون المدنيون الدائمون والمدرج لهم درجات في الميزانية العامة للدولة وتركوا الخدمة بالحكومة بسبب بلوغهم سن التقاعد أو الإستقالة أو العجز وما زالوا على قيد الحياة .
- ٧- الورثة : وهم الأبناء والزوجات والورثة الشرعيون للعاملين بالحكومة الذين انتهت خدمتهم بسبب الوفاة والذين توفوا بعد الإحالة إلى المعاش

- ٨- المعاشات القانونية : وهي المبالغ التي تصرف شهرياً والمقررة بموجب القانون الموحد للتأمين الإجتماعي رقم ٧٩ لسنة ١٩٧٥ للعاملين بالحكومة والمستحقين عنهم في الأحوال الأتية :
- (أ) إنتهاء خدمة المؤمن عليه طبقاً لأحكام هذا القانون متى بلغت مدة خدمته في المعاش ٢٠ سنة على الأقل .
- (ب) إنتهاء خدمة المؤمن عليه بسبب إلغاء الوظيفة أو الفصل بقرار من رئيس الجمهورية أو بلوغ سن التقاعد متى بلغت مدة خدمته المحسوبة في المعاش ١٥ سنة على الأقل .
- (ج) إنتهاء خدمة المؤمن عليه بسبب العجز الكلي أو الوفاة.
- (د) إنتهاء خدمة المؤمن عليه بسبب العجز الجزئي المستديم إذا ثبت عدم وجود عمل آخر لدى صاحب العمل.
- ٩ - المكافآت ( تعويض الدفعة الواحدة ) : وهي المبالغ التي تدفع مرة واحدة بموجب القانون رقم ٧٩ لسنة ١٩٧٥ للعاملين بالحكومة الذين تركوا العمل بها ولم تكن مدة خدمتهم قد بلغت القدر الذي يعطيهم الحق في المعاش طبقاً لأحكام هذا القانون وقد قضت المادة ٢٣ بأن تعويض الدفعة الواحدة يحسب على أساس ١٥٪ من الأجر السنوي عن كل سنة من مدة الإشتراك في التأمين .
- ١٠ - التعويضات الإضافية ( التأمين ) : وهي المبالغ التي تدفع مرة واحدة للعاملين بالحكومة عند فصلهم من العمل بسبب عدم اللياقة الصحية وكذلك المبالغ التي تصرف لأسر المنتفعين الذين يتوفون أثناء الخدمة طبقاً للمادة ٤٩ من القانون الموحد للتأمين الاجتماعي رقم ٧٩ لسنة ١٩٧٥.
- ١١- المعاشات الإستثنائية : وهي المعاشات التي تصدر بها قرارات جمهورية بعد بحثها بمعرفة لجنة المعاشات الإستثنائية بوزارة المالية طبقاً لأحكام القانون رقم ٥٨ لسنة ١٩٥٧ المعدل بالقانون رقم ١٠٠ لسنة ١٩٥٨ والقانون رقم ٧١ لسنة ١٩٦٤.
- ١٢- التأمين الشامل : ويشمل العاملين المؤقتين في الأنشطة الزراعية ، حائزي الاراضي الزراعية اقل من ١٠ افدنة مالكين او مستأجرين ، ملاك المباني الذي يقل نصيبهم في ريعها عن ٢٥٠ جنيه سنويا ، العاملون في الصيد ، عمال التراحيل ، اصحاب المراكب الشراعية ووسائل النقل البسيط وبعض العاملين في الخارج .
- ١٣- النقابات المهنية: وهي تنظيم إجتماعي يهدف إلي رفع مستوي المهن والعلوم المختلفة ، تنشيط البحوث العلمية وتشجيع القائمين بها، كما تسعى إلي حماية مصالح أعضائها وتنمية روح التعاون بينهم .
- ١٤- الجمعية: هي كل جماعة تقوم بنشاط معين وتتكون من أشخاص طبيعيين لا يقل عددهم عن ١٠ أشخاص أو من أشخاص اعتباريين بهدف عدم الحصول علي ربح .
- ١٥- الوحدات المحلية: هي منشآت حكومية أقيمت في الريف لخدمة السكان، تزود هذه الوحدات بالإخصائين والفنيين اللازمين للإشراف على الخدمات الصحية، التعليمية، الإجتماعية ..... الخ ، ذلك



بهدف رفع مستوى سكان الريف وتدريب القادة المحليين والعمل على نشر الصناعات الريفية لتسوية الدخل ، مساعدة الفلاح وإرشاده لزيادة الإنتاج الزراعي ورفع المستوى الصحي في الريف .

١٦- **دور الحضّانة :** وهي منشآت تقام لاستقبال الأطفال حتى ٦ سنوات من العمر لرعايتهم خلال فترات انشغال الأمهات بأعمالها وتقوم هذه الدور بتقديم الرعاية الصحية للأطفال، تقديم وجبات غذائية ، توفير وسائل الترفيه للعب والتسلية والتعليم المناسب لهذا السن .

١٧- **رعاية احدث جانحين ايداع :** وهم الافراد في الفئة العمرية من ( ٩ - اقل من ١٨ سنة ) الذين يتم ايداعهم في مؤسسات الاحداث لوضعهم تحت الملاحظة والمراقبة ورعايتهم بتقديم الخدمات الصحية والنفسية والمهنية لهم .

### خامسا الرموز المستخدمة :

(-) البيان غير متوفر .

(=) النسبة أقل من ٠,١ % .

سادساً- طرق إتاحة البيانات :

ورقي - cd - الموقع الالكتروني

### ملحوظة:

- يوجد فروق طفيفة في النسب المئوية وبعض الجداول نتيجة التقريب الآلى .
- تم تدقيق قيمة المعاشات التي صرفتها وزارة التضامن الاجتماعي عن عام ٢٠١٤ وصحته ٤٩٩٣٥٧٧ بدلا من ٤٣٥٥٦٨٣ .

أهم البيانات للنشرة السنوية لإحصاء الخدمات الاجتماعية من عام (٢٠١١ - ٢٠١٥)

القيمة بالالف جنيه										البيان
القيمة المنصرفة	عدد المستفيدين	القيمة المنصرفة	عدد المستفيدين	القيمة المنصرفة	عدد المستفيدين	القيمة المنصرفة	عدد المستفيدين	القيمة المنصرفة	عدد المستفيدين	
٢٠١٥		٢٠١٤		٢٠١٣		٢٠١٢		٢٠١١		
٣١٤٧١	٨٧٩١٧	٢٤١٢٧	٦٥٦٤٤	١٢٢٩٥٢	١٨٤٩٦٩	١٤٢٦٠٣	٢٤٧٨٢٠	١٤٤٦١٢	٢٥٣٥٩١	المساعدات التي صرفتها وزارة التضامن الاجتماعي
٦٥١٣٦٤٦	١٦٤٥٩٣٤	*٤٩٩٣٥٧٧	١٣١٢٢٥٢	٣٦١٨٩٤٥	١٤٢٤٢٩٢	٢١١٠٩٥٤	١٣٠٨٦١٤	١٦٢٤٩٣٣	١٢٥٤٥٤٦	المعاشات التي صرفتها وزارة التضامن الاجتماعي
١٥٠٦٢	٩٨٢٤٦	١٤٣٠٣	١١٥٨٢١	١٢١٩١	٣٠٥٧٤٤	٢٥٦١٧	٢٣٥٠٤١	٢٣٢٩٧	٢٢٢٧٩٦	الإعانات التي صرفتها وزارة الأوقاف
٤٨٥٥٤	٣١٢٠١٦١	٤٠٥٥٨	٢٩٩٣٠٤١	٣٣٦٤٠	٢٨٦٩١٧٠	٢٦٦٥٦	٢٧٩٢٢٩٣	٢٠٧٥٦	٢٧٣٢٢٨٧	أرباب المعاشات من العاملين السابقين بالحكومة (أحياء - ورثة) و المعاشات والإعانات والمكافآت وتعويض الدفعة الواحدة والمزايا التأمينية الأخرى *
٣٥٥٠٧١٧	٢٩٢٨٠٠٠	٣١٠٠٢٢١	٢٨٣٦٠٠٠	٢٤٨٥٢٤٨	٢٧١٩٠٠٠	٢٠٤٧٣٥٢	٢٥٦٣٠٠٠	١٦٦٨٠٦٠	٢٤٣٤٠٠٠	المنتفعين من الهيئة القومية للتأمين الاجتماعي
٢٨٤٥٤	١٠٧٢٦٠	١٩٢٥٧	٨٩٥٢٤	١٨١٨٥	٧٠٨٥٣	٢١٤٦٤	٧٩٣٩١	١٢٩٠٥	٥٨٠٤٧	خدمات التأهيل المهني بالجمعيات الأهلية
٤١٨٤٤	١٢٧٢٧٨	٢٥٦٢٢	١٠٥١٤٢٦	١٨٩٨١	٧٧٥٠٧٨	١٨٢٩٣	٧٩٨٠١٠	١٨٠٥٦	١٥٦٩٠٨٧	الخدمات الثقافية بالجمعيات الأهلية
٢٦٤٠٠٥	١٣٩٦٠٨٨	٢١٧٩٨٤	١٤٨١١٩٣	١٨٥٣٩٦	٢٣٦٢٤٦٢	١٥١٨٣٢	١٦٩١١٧٧	١٣٧٥١١	١٤٦٨٣٧٤	الخدمات الاجتماعية التي تقدمها الجمعيات الأهلية
١٠٩٠٦٤٧٨	٥٤١٤١٧٠٠	٦٢٦٨٥٣٠	٦٣٥٨٨٥٠٠	١٠٥٧٢٦٦٥	٥٩٢٢٤١٠٠	٤٢٣٠٠١٥	٥٧٠٧٩٧٠٠	٧١٣٦٧٩٤	٥٨٥٥٢٩٠٠	الخدمات التي تشرف عليها الوحدات المحلية

(١) القيمة المنصرفة بالمليون

(\*) رقم معدل

أهم البيانات للنشرة السنوية لإحصاء الخدمات الاجتماعية من عام ( ٢٠١١ - ٢٠١٥ )

٢٠١٥	٢٠١٤	٢٠١٣	٢٠١٢	٢٠١١	السنوات
					البيان
٢٢٠٦	٢٩٦٧	٢٩٩٦	٢٠٣٦	٢٠٥٥	عدد الجمعيات الاهلية المعانة
١٢٢٢	١٢٥٥	١٢٥٥	١٢٥٢	١٢٠٩	عدد الوحدات المحلية
٢٢٨٢	٤٧٤٦	٤٦٥٢	٤٦٥٠	٤٥٩٩	عدد القرى التي تخدمها
١٠٩٢	٨٦٩	١١٢٣	١١١٨	١١٦٣	عدد اللجان النقابية
٢٠	٢١	٢١	٢١	٢١	عدد النقابات المهنية
٦,٩٧	٦,٥٦	٦,٣٩	٦,١٥	٥,٩٦	عدد اعضاء النقابات المهنية ( العدد بالمليون)
١١,٦٨	١١,٤١	١١,٢٥	١١,٨٢	١١,٠٩	عدد المؤمن عليهم طبقا لقانون التأمين الاجتماعى والخاضعين له ( العدد بالمليون)
١٤٠٧	١٤٦٦	١٢٣٣	١٢٤٠	١٢٠٤	عدد دور الرعاية الاجتماعية
١٢٤٩٣٠	١١٥٠٧٠	١٢٩٨٨٠	١١٥٣٣٥	٧٦٠٩٢	عدد الموجودين بدور الرعاية الاجتماعية
١٠١	٨٢	١٣٧	١٤٧	١٢٨	عدد دور الحضانات الايوائية والتي بها الأطفال المحرومين من الرعاية الأسرية
٨٨٨	٢١٤	١٨٨٧	٢١٣٤	٢٦٩٩	عدد الأطفال المتحقين بدور الحضانات الايوائية و المحرومين من الرعاية الأسرية
١٣٥٠٨	١١٩٠١	١٢٤٦٣	١٢٨٨١	١٠٢٩١	عدد دور الحضانة التابعة ( لوزارة التضامن الاجتماعى )
٤٧٢٨	٧٧٤٧	٦٨١٧	٥٩٠٢	٦٢١٥	عدد دور الحضانة التابعة (للوحدات المحلية )
٢٧	٢٧	٢٧	٢٨	٢٩	عدد دور الحضانة التابعة (للقطاع العام / أعمال عام / هيئات عامة )
١٤٨	١٢٩	١٣٥	١٣٣	١٠٨	عدد دور حضانة الأطفال المعاقين بوزارة التضامن الاجتماعى
٦٢٢٩	٥٥٣٦	٥٠١٠	٢٣٥٢	٢٨٤٧	عدد الاطفال المعاقين المتحقين بدور الحضانة التابعة لوزارة التضامن الاجتماعى

اجمالي عدد المستفيدين من الخدمات التي تقدمها الجمعيات الأهلية المعانة والقيمة المنصرفة طبقا لنوع الإعاقة لعامي ٢٠١٤، ٢٠١٥

القيمة بالالف جنيه

نوع الإعاقة	البيان			
	عدد المستفيدين من الخدمات التي تقدمها الجمعيات الأهلية	القيمة المنصرفة على نوع الإعاقة		
نوع الإعاقة	عدد المستفيدين من الخدمات التي تقدمها الجمعيات الأهلية	القيمة المنصرفة على نوع الإعاقة		
	(عام ٢٠١٥)	(عام ٢٠١٤)		
الاجمالي	٩٩٨٠٠	٧٤٦٩		
٣٣٦٧٤				
٥٠٣١	١٧١١٣	٣٦٩٢	٢٩٠٧٢	إعاقة التوحد
٥٧٣٧	٢٣٤٥٦	٢٠٩١	١٥٤١٩	إعاقة حركية
٢٣٠٧	٧٣٧٠	٣٢٩	٤٧٦٤	إعاقة بصرية
٣٩١	١٢٠٠	١٤	٥٤	إعاقة المكفوفين
٤٧٩	٥١٠١	٢٦٢	٩٥٩	إعاقة متعددة
٢٤٥	١١١٠	٢٩	٦٧	إعاقة صعوبة التعلم
٧٧٤	٧٨٦٠	١٥٥	٧٥٥٠	إعاقة سمعية
١٣٨٠	٥٦٦٤	٤٩٣	٥٥١٧	إعاقة ذهنية
١٠٦٩	٥٩٢٢	٧٠	٧٥١	إعاقة الصم والبكم
—	٥	٤	٦	التقزم
٥١٢١	١٥١	٨	٧	اضرابات نفسية شديدة
١٠٤٠	٢٤٨٤٨	٣٢١	٧٦٠١	إعاقة اخرى

تطور قيمة المبالغ المنصرفة من وزارة التضامن الإجتماعي وعدد الحالات المستفيدة

خلال الفترة ( ٢٠١٣/٢٠١٢ - ٢٠١٤/٢٠١٥ )

السنوات	عدد الحالات المستفيدة(بالآلف)	المبالغ المنصرفة (بالمليار جنيه)
٢٠١٥/٢٠١٤	١٧٣٣	٦,٥٥
٢٠١٤/٢٠١٣	١٣٧٧	٤,٣٨
٢٠١٣/٢٠١٢	١٦٧٢	٣,٧٦

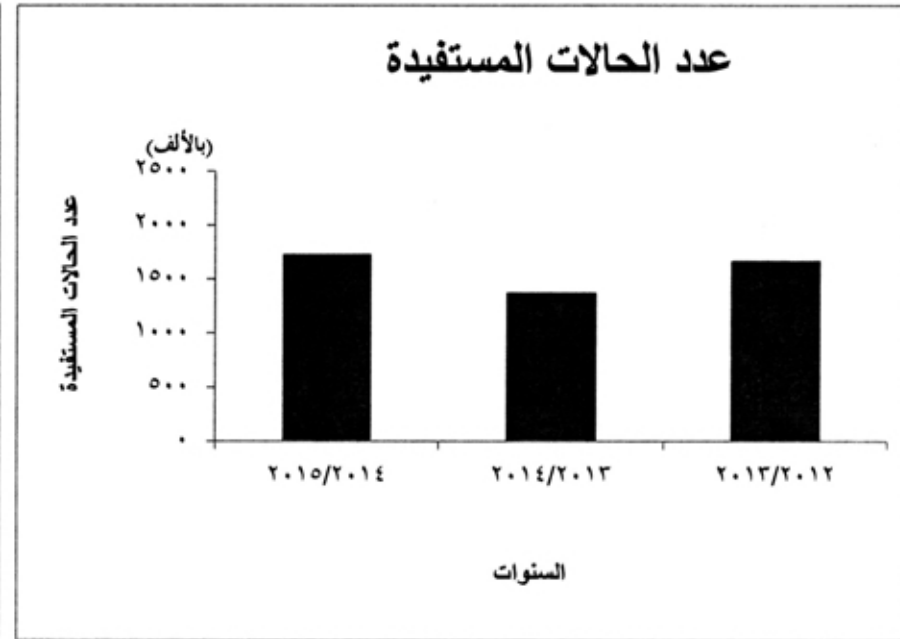
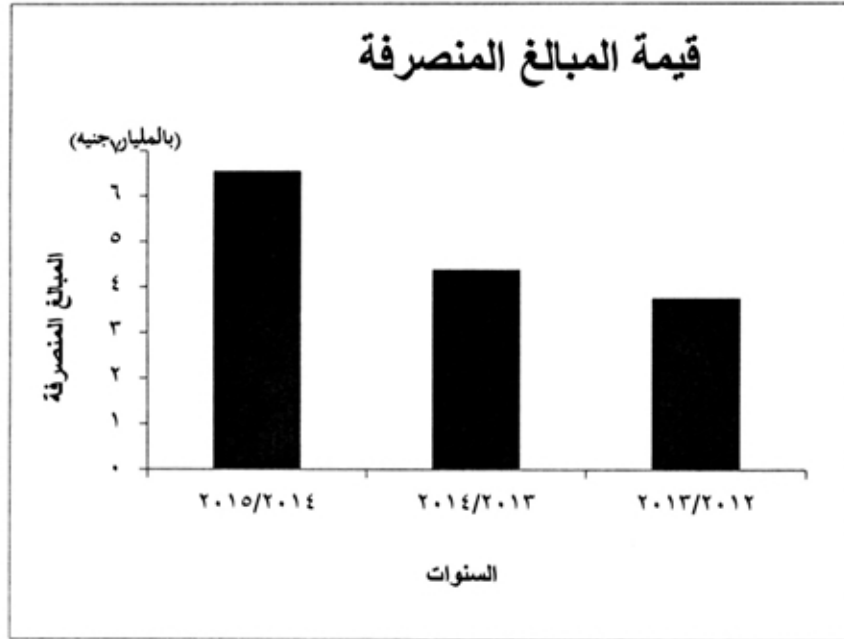



تطور قيمة المبالغ المنصرفة من وزارة الأوقاف للإعانات المؤقتة والاعیاد وعدد الحالات المستفيدة

خلال الفترة ( ٢٠١٣/٢٠١٢ - ٢٠١٥/٢٠١٤ )

السنوات	عدد الحالات المستفيدة (بالآلف)	المبالغ المنصرفة (بالمليون جنيه)
٢٠١٥/٢٠١٤	٩٨	١٥,١
٢٠١٤/٢٠١٣	١١٦	١٤,٣
٢٠١٣/٢٠١٢	٢٠٦	١٢,٢

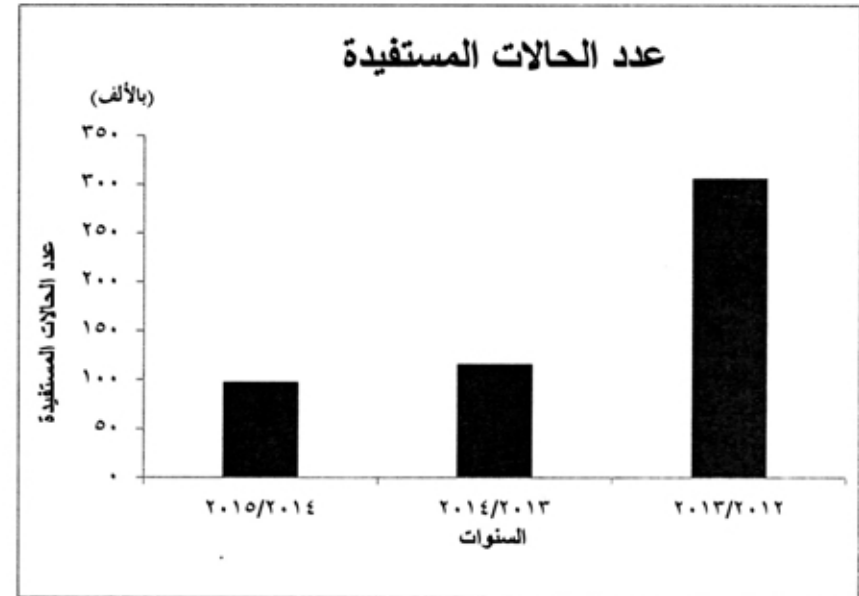
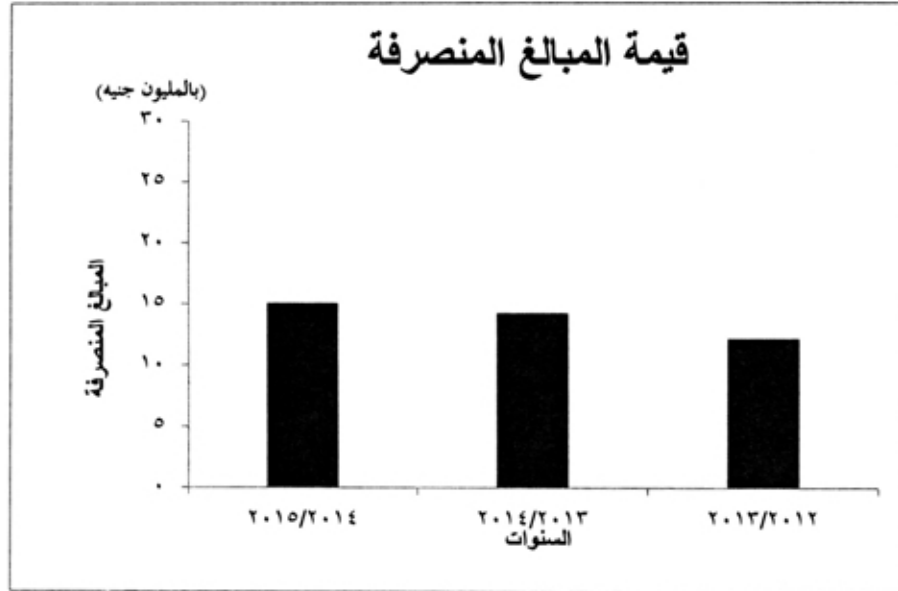

تطور عدد المؤمن عليهم بالقطاع العام / الأعمال العام والقطاع الخاص

خلال الفترة ٢٠١٣-٢٠١٥

السنوات	عدد المؤمن عليهم ( بالمليون )
٢٠١٥	١١,٧
٢٠١٤	١١,٤
٢٠١٣	١١,٣

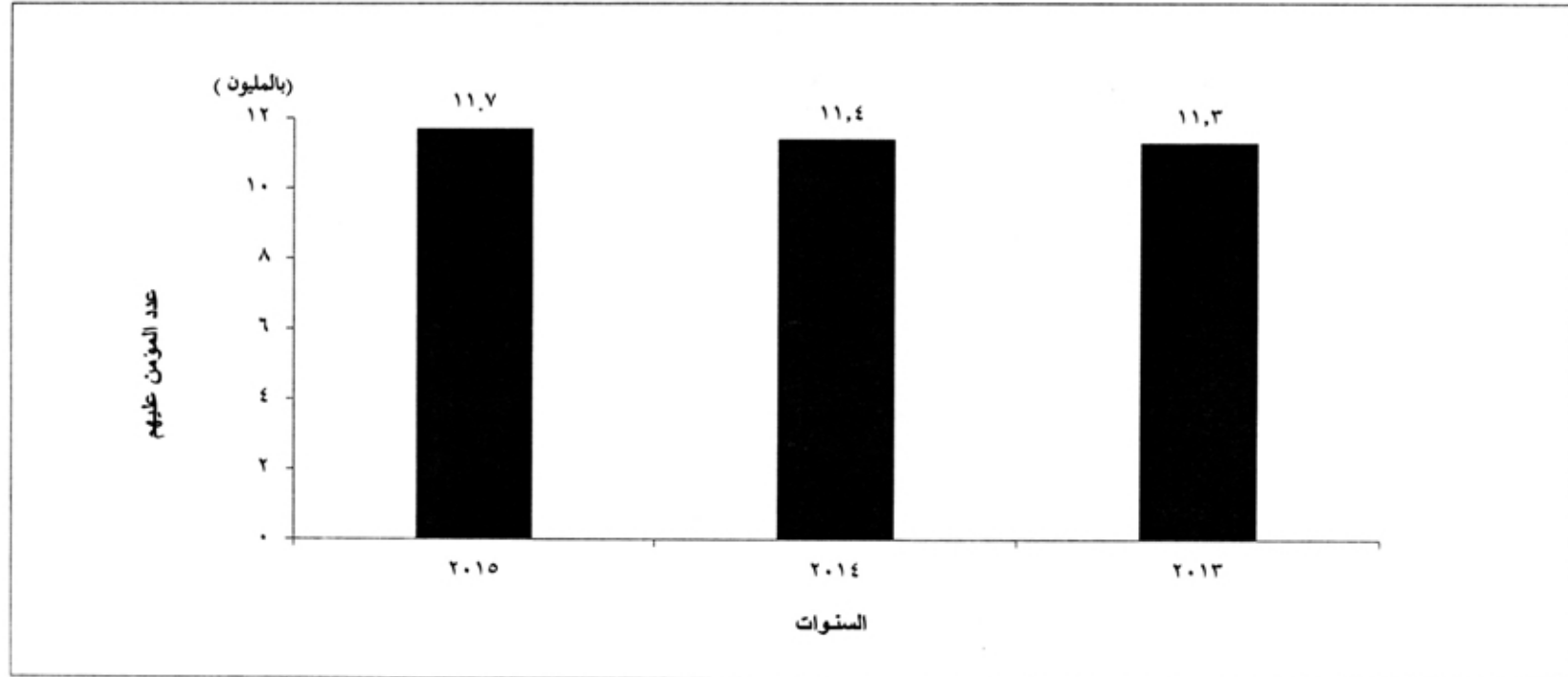

تطور عدد المنتفعين بالقطاع العام/ الاعمال العام والقطاع الخاص من المعاشات التي دفعتها  
 الهيئة القومية للتأمين الاجتماعي والمبالغ المنصرفة لهم خلال الفترة ( ٢٠١٣/٢٠١٢ - ٢٠١٥/٢٠١٤ )

السنوات	عدد المنتفعين ( بالألف )	المبالغ المنصرفة (بالمليون جنيهه)
٢٠١٥/٢٠١٤	٢٩٣٠	٣٥٥٠
٢٠١٤/٢٠١٣	٢٨٣٦	٣١٠٠
٢٠١٣/٢٠١٢	٢٧١٩	٢٤٨٥

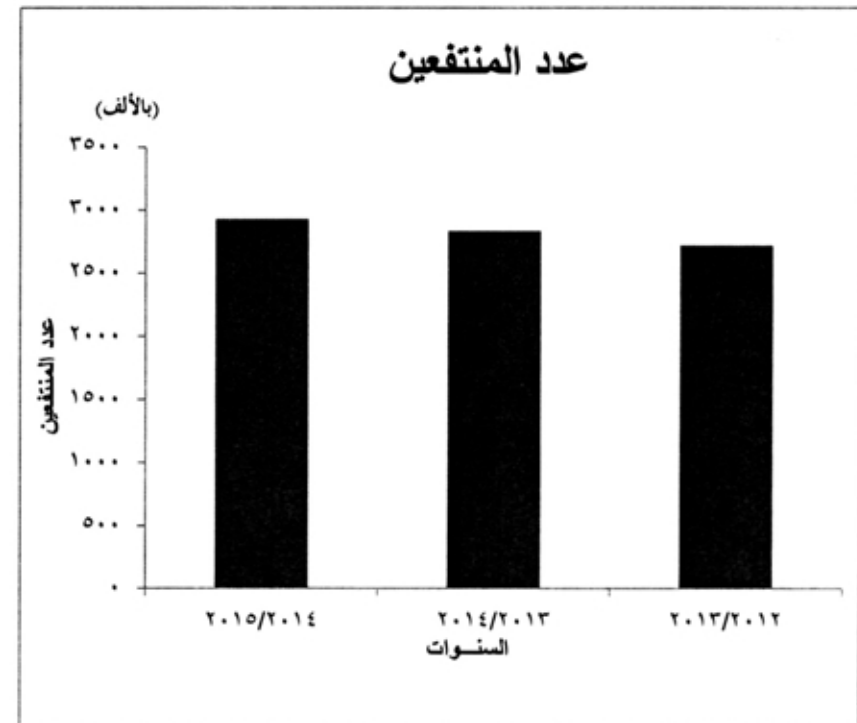
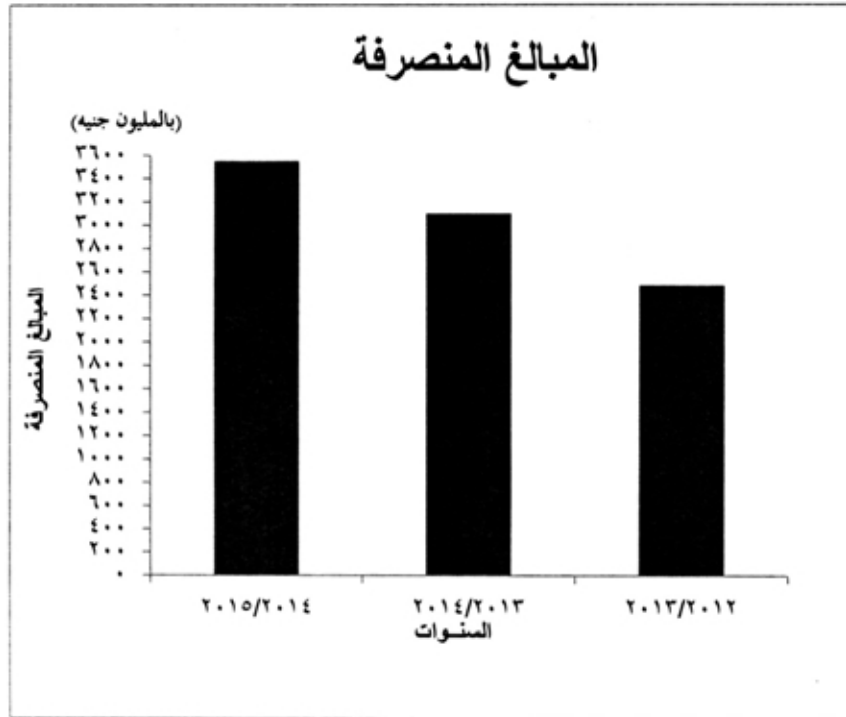

تطور عدد اللجان النقابية وعدد العمال المنضمين إليها

خلال الفترة ( ٢٠١٣ - ٢٠١٥ )

السنوات	عدد اللجان النقابية	عدد العمال المنضمين ( بالمليون )
٢٠١٥	١٠٩٢	٣,٣
٢٠١٤	١٠٨١	٣,٣
٢٠١٣	١١٢٣	٣,٤

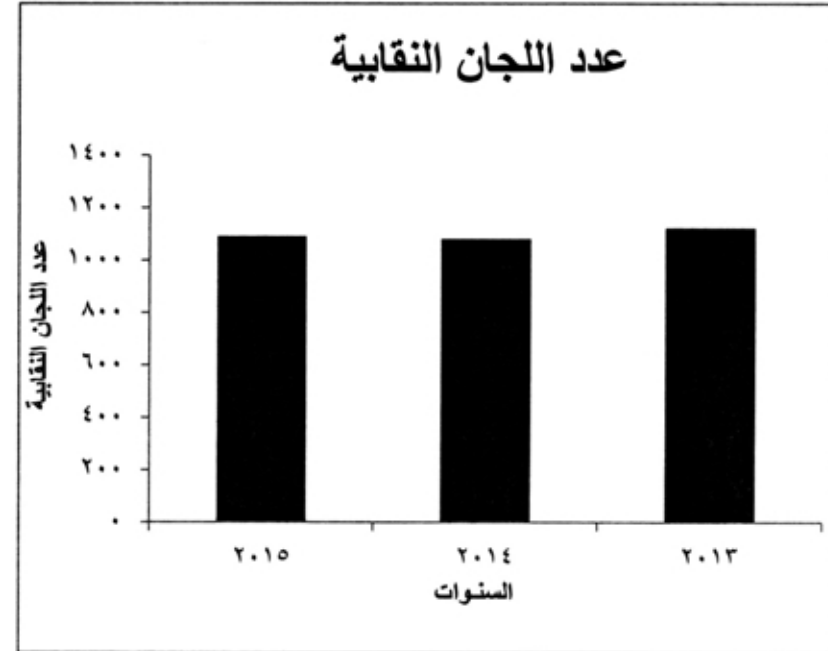
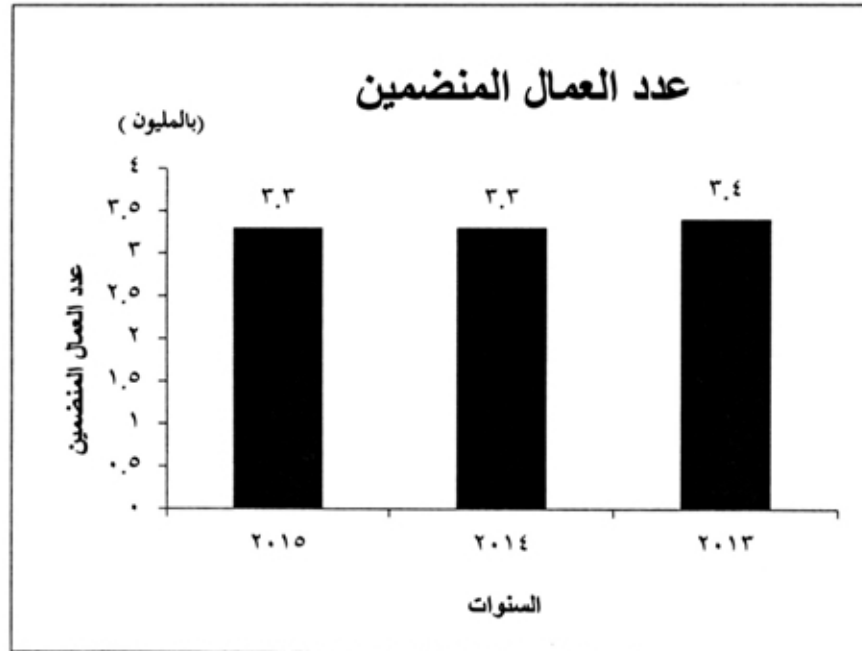

تطور عدد الأعضاء المنضمين للنقابات المهنية  
خلال الفترة (٢٠١٣ - ٢٠١٥)

عدد الأعضاء ( بالمليون )	السنوات
٧	٢٠١٥
٦,٦	٢٠١٤
٦,٤	٢٠١٣

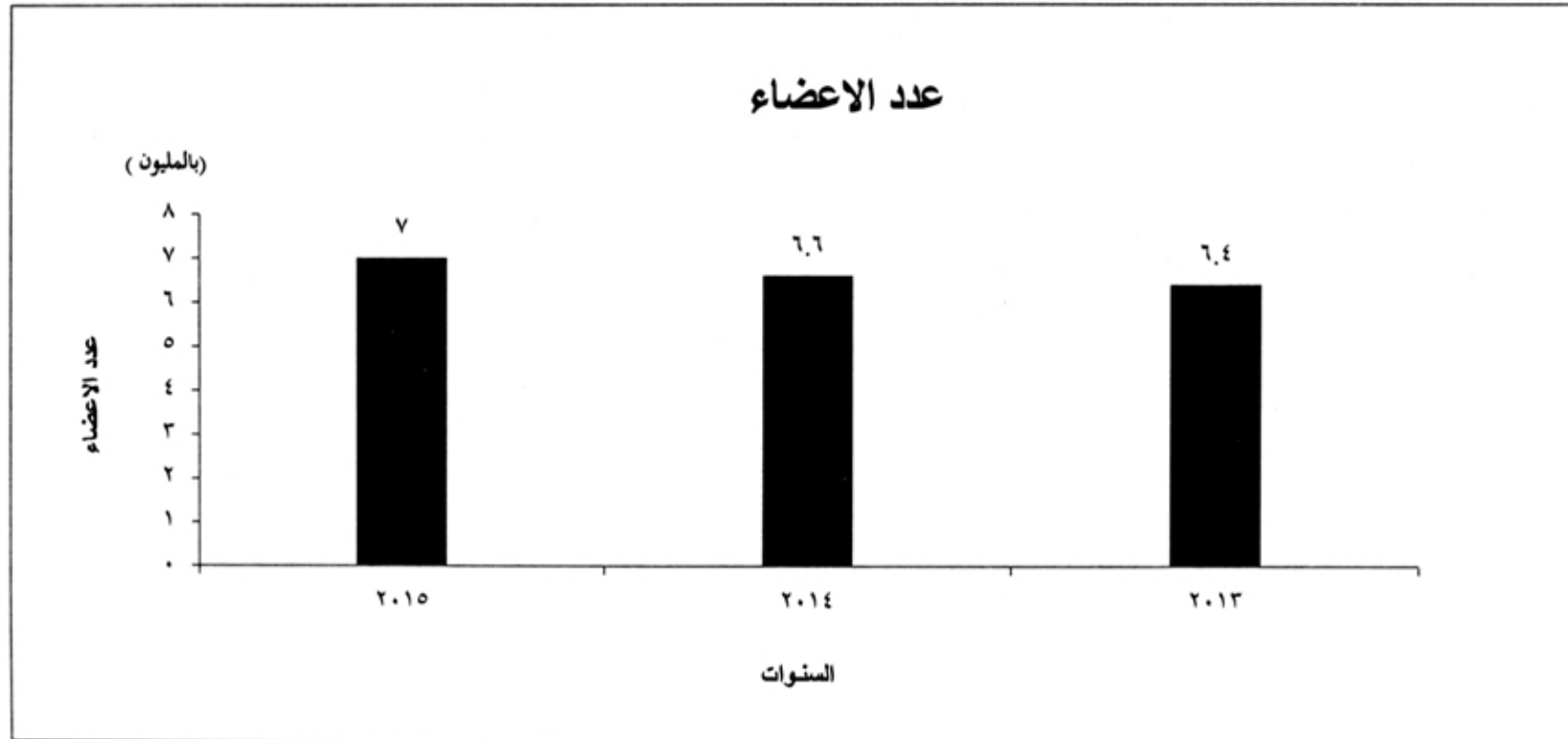



تطور عدد الجمعيات الاهلية المعانة وعدد الاعضاء المشتركين خلال الفترة (٢٠١٥- ٢٠١٣)

عدد الاعضاء المشتركين (بالالف)	عدد الجمعيات	البيان
		السنوات
٦٤٢	٢٢٠٦	٢٠١٥
٥٢١	٢٩٦٧	٢٠١٤
٥٢٩	٢٩٩٦	٢٠١٣

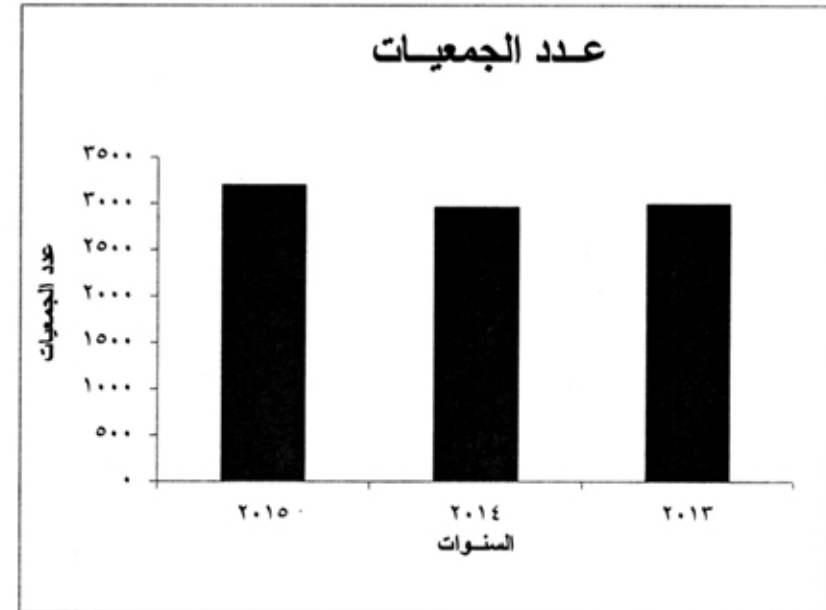
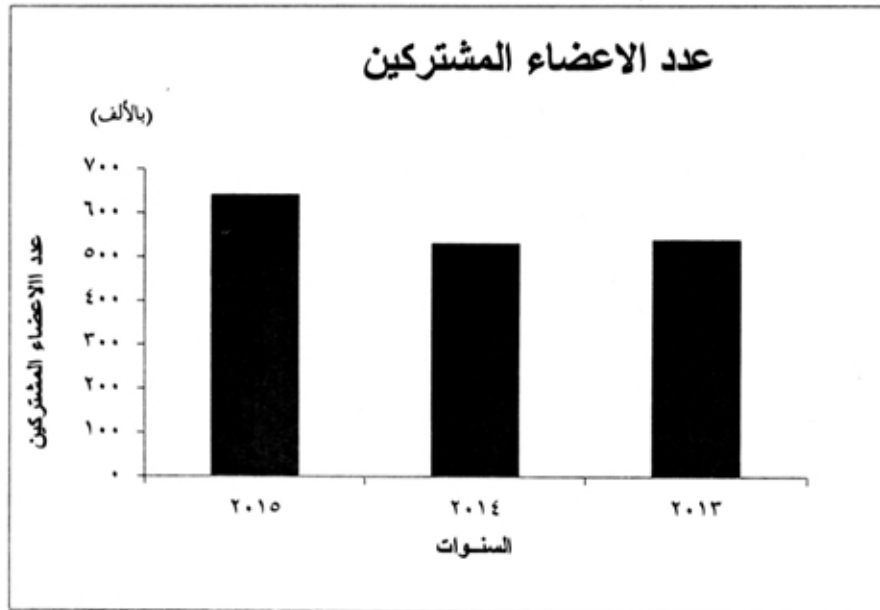

تطور عدد الوحدات المحلية وعدد الحالات المستفيدة

خلال الفترة ( ٢٠١٣ - ٢٠١٥ )

السنوات	عدد الوحدات المحلية	عدد الحالات المستفيدة (بالمليون)
٢٠١٥	١٢٢٢	٥٤,١
٢٠١٤	١٢٥٥	٦٦,٧
٢٠١٣	١٢٥٥	٥٩,٢

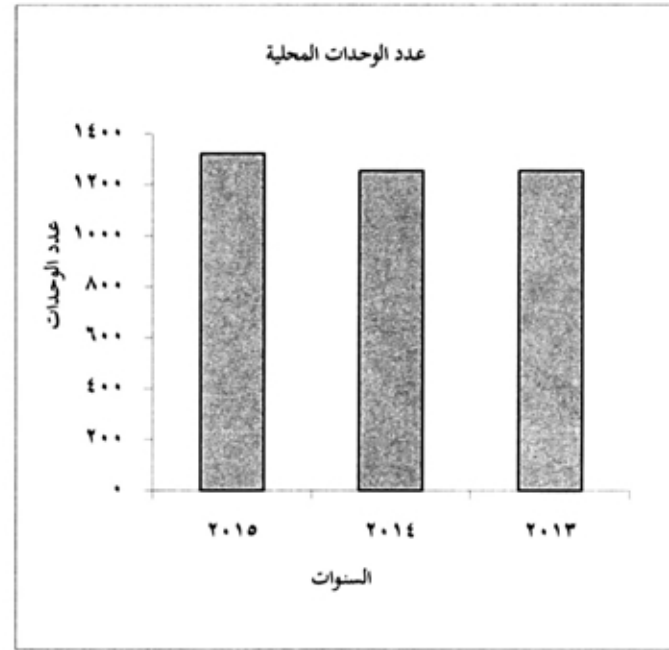
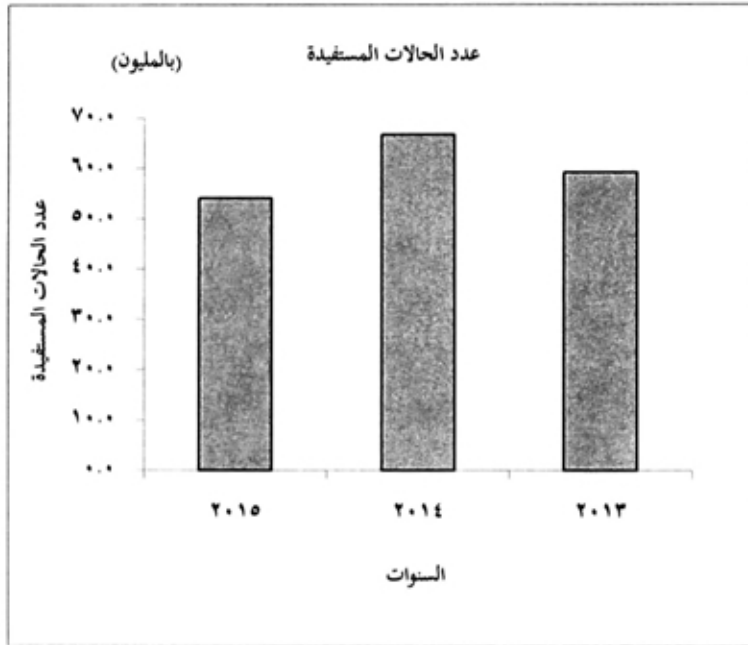

## جداول النشرة

الباب الاول  
الخدمات الاجتماعية

الفصل الأول  
المساعدات والمعاشات



جدول رقم ١ - المساعدات التي صرفتها وزارة التضامن الاجتماعي  
وعدد الحالات المستفيدة طبقاً لنوع المساعدات بالمحافظات عام ٢٠١٥<sup>(١)</sup>

القيمة بالالف جنيه

الجملة		منحة مشروعات صغيرة		الحالات الطارئة الملحة		مصاريف الوضع		مصاريف الجنازة		مصاريف التعليم		أنواع المساعدات	المحافظات
القيمة	عدد الحالات	القيمة	عدد الحالات	القيمة	عدد الحالات	القيمة	عدد الحالات	القيمة	عدد الحالات	القيمة	عدد الحالات		
٣١٤٧١	٨٧٩١٧	٢١١٤	١٢٤٩	١٥٥٩٩	٤٤٢١٨	٧٨	٢١٠	١١٠١٧	٢٢٠١٨	٢٦٦٢	٩١٢٢	الإجمالي	
٢٢٥٦	٨١١٥	٥٥	١٦٤	١٢٩٢	٥٠٦٦	١٢	٤٥	٨٨٠	٢٥١٢	١١٦	٢٢٨	القاهرة	
١٤٧١	٢٥٢٤	-	-	٩٢٧	١٥٢٥	-	-	٥٠٥	٨٩٤	٢٩	١٠٥	الأسكندرية	
١٩٨	٦٥٥	-	-	١٢٤	٤٥٦	١٢	٤٧	٢١	٨٥	٢٠	٦٧	بورسعيد	
٤١٢	١٠٧٦	٨	٢	٢٩٩	٨٢١	-	١	٧٨	١٨٦	٢٧	٦٥	السويس	
٧٨٠	١٨٦٦	-	-	٤٢٨	١٠٤٦	٢	٢	٢٢٧	٥٢٢	١١٢	٢٨٤	دمياط	
٥٠٤	١١٨٨	٢	١	-	-	٨	٢٢	٤٨٧	١٠٩٨	٢٧	٦٧	الدقهلية	
٢٨٢٩	٨١١٤	٢٥٩	٢٦٧	١٩٥٥	٥٢٢٢	-	-	٢٠٧	٨٢٦	٢١٨	١٧٨٩	الشرقية	
١٤٩٩	٤٦٩٩	٩	٤	١٠٨٤	٢٦٢٠	٢	٥	٢٩٨	١٠٥٦	٥	١٤	القليوبية	
١٢٥٤	٤٢٧٦	٥٦	٢٥	٤٦٥	١٧٦٨	-	-	٢٨٢	١٢٢٧	٢٥١	١٢٥٦	كفر الشيخ	
٢٠٦٢	٥٦٧٢	-	-	١١٩٢	٢٢٢٠	٨	١٨	٥٢٥	١٢٢٧	٢٢٨	٩٨٧	الغربية	
٧٠١	٢٠٢٨	٢٩	١٥	٢٧١	٧٥٦	٦	١٢	١٦٧	٤٨٢	٢١٨	٧٧٢	المنوفية	
١٦٢٤	٢١٤٢	٦٨٢	٢٢٠	٢٩٢	١٢٦٢	-	-	٥٤٩	١٥٥٠	-	-	البحيرة	
٢٩١٨	٢٩٦١	-	-	٤٢١	١٨٦٢	-	١	٢٠٦	٥٧٢	١٥٨	٥٢٦	الإسماعيلية	
٧٩٥	١٠٢٨٧	٢٧	١٢	٢٩٢٥	٧٨٨٢	٢	٥	٦٩٧	١٨٤٤	٢٤٧	٦٤٢	الجيزة	
٧٤٦	١٦٨٦	٧٤	٢٥	٢١١	٧١٨	-	٢	٢٩٤	٧٤٥	٦٧	١٨٦	بنى سويف	
٢٧١	٦٨٠	-	-	١	٢	-	-	٢٧٠	٦٧٨	-	-	الفيوم	
٢٢٠٠	١٢٨٥٦	-	-	-	-	-	-	٢٢٠٠	١٢٨٥٦	-	-	المنيا	
٢٢٢٨	٥٩٩٢	٢	١	١٥١٦	٤١٤٠	-	-	٧٢٠	١٨٥١	-	-	أسيوط	
٧٤٤	٢٢٩٢	-	-	١٤١	٢٩٤	-	-	١١٩	٤٠٤	٤٨٤	١٤٩٥	سوهاج	
٩٥٢	١٩٠٠	٢٥	١٢	٤٤٦	٩٢٦	-	-	٤٧٢	٩٥٢	-	-	قنا	
١١١٩	١٥٥٠	٦٥١	٤٢٤	٢٧٧	٦٢٨	٨	١٦	١٧٠	٤٢٥	١٢	٢٧	الأقصر	
٩٦٢	٢٢١٧	-	-	٦٤٤	١٤٦٠	١٢	٢٢	١٧٧	٤٦٤	١٢٩	٢٧٠	أسوان	
١٦٢	٢٢٩	٧٨	٢٥	٢٨	١١٢	-	-	١١	٢١	٢٥	٥١	البحر الأحمر	
٧	٢٢	-	-	٢	١٤	-	-	٢	٨	١	١	الوادى الجديد	
٢٤٩	٧٠٤	-	-	١٧٧	٤٦٥	-	-	٦٢	١٧٢	١٠	٦٧	مطروح	
١٥٥	٤١٧	٢٧	١٠	٥٤	٢٠٢	-	-	٧٤	٢٠٥	-	-	شمال سيناء	
٢٢١	٦٥٧	-	-	١٧٥	٥١١	٢	١٠	٦	١٤	٤٧	١٢٢	جنوب سيناء	

(١) طبقاً لما ورد في التقرير الوارد من وزارة التضامن الاجتماعي

جدول رقم ٢ المعاشات التي صرفتها وزارة التضامن الاجتماعي وعدد الحالات المستفيدة طبقا لنوع المعاشات بالمعافظات عام ٢٠١٥<sup>(١)</sup>

نوع المعاش	البيتم		الارملة		الطلقة		أولاد الطلقات		الشيخوخة		العجز الكلي		مهجرة العائل		البنات التي لم تتزوج		الطفل العاق		اسرة المسجون		الجملة	
	عدد الحالات	القيمة	عدد الحالات	القيمة	عدد الحالات	القيمة	عدد الحالات	القيمة	عدد الحالات	القيمة	عدد الحالات	القيمة	عدد الحالات	القيمة	عدد الحالات	القيمة	عدد الحالات	القيمة	عدد الحالات	القيمة	عدد الحالات	القيمة
الاجمالي	٢٤٠٢٥	٩٢٠٩٢	٢١٥٥٩٥	١٢٩٦٥٨٧	٢٨٧٤٦٠	١٠٥٢٤٠٥	٤٧٥٢	١٢٧١٧	٢١٢١٤٦	٢٩٥٦٨٥	٧١٧٠٠٤	٢٩٦٨٩٥٩	٧٢٢٥	٢٨٩٩٢	٢٥٢٩٩	٩٤٤٢٢	٢٢٦٢٨	٨٢١٢٩	١٨٦٨٠	٨٢٦٥٦	١٦٤٥٩٢٤	٦٥١٢٦٤٦
القاهرة	١٦٧٨	٦٦١٢	٢٠٠١٢	١٢٢١٠٤	٢٠٦٢٧	٧٩١١٠	٧٤٧	٢٢٩٦	٢٥٩٦٢	١٠٠٥٨٧	٢٤٠٢٧	١٢٩٤٤٩	١١٩٠	٥١٥٢	١١٠٢٧	٢٦٦٠	٢٠٨٠	٥٥١٦	٨٩٠	٤٢٤٩	١١٨٢٧١	٤٦٩٨٢٦
الاسكندرية	٨٠٥	٢٢٢٨	١٤٢٤٥	٥٩٨١٢	١١٢٦٢	٤٢٦٢٩	٢٠٨	١٢٨٥	١٢١٧٧	٤٢٥٠٥	٢٦٨٨٧	١٢٠١٢٧	٢٢٩	٧٨٤	٢٢٩	١٨٠١	١٤٩٢	٢٤٨٢	٥٧٢	١٩١٨	٦٩٥٨٩	٢٧٨٦٩١
بورسعيد	٤٧	١٩٨	١٠٩٨	٤٨٠٢	١٨٨٧	٧٥٤٧	٤٢	١٦٦	١٢٢٨	٤٥١١	٢٦١٢	١١٢١٥	٨١	٤٢٢	٦٠	٢٠٤	٤٥٦	٢٢١	١٦١	٦٦٧	٧٥٢٩	٢٠٢٨٨
السويس	١٦٤	٦٢٠	١٦٢١	٦٧٩٨	١٨٨٤	٧٥٨٦	٧٩	٢٤١	١٩٧٩	٧٢٩٥	٢٠٤٤	١٢١٩٧	١١	٤٢	٨٢	٢٥٤	١٨٦	٢٩٥	١٧٧	٩٢٢٧	٢٧٢٥١	
دمياط	٢٤٢	٩٥٦	٦٧١٧	٢٩٥٢٦	٢٦٢٩	١٥٧٤٤	-	-	٥٨٧٦	٢٥٩٠٢	١٢٤٢٥	٥١٨٨٠	١١٧	٢٧٦	١٨٠	٦٩٥	١٦٥	٥٢٢	١٥٢	٢٩٥٢٥	١٢٦٢٨٦	
الدقهلية	٦٩٢	٢٤٩٢	٢١٢٢١	١٠١٤٧٩	١٩٦٤١	٧٧٢٧١	-	-	١٢١٨٠	٤٥٢٠٠	٤٥٢٠١	١٩٦٢٠٧	٢١٢	٧٩٤	١٤٠٢	٥٠٧٢	١٦١٢	٤٢٤٠	٩٥٧	٤٥٤٢	١٠٢١٢٠	٤٢٧٥٩٨
الشرقية	٦٠٤	٢٢٨٩	٢٢٢٩٧	٩٠٥٧٨	١٥٢٩٥	٥٩١٧٩	٢٠٠	٨٠٤	١٠٠١٨	٢٤٢٠٢	٧٢٢١٢	٢٧٩٧٦٧	٤٦٢	١٨٠٧	٦٩٧	٢٤٨٥	١٦٢٦	٤١٧٢	١١٠٩	٤١٧٢	١٢٤٥٢٢	٤٨٠٠٦٨
القليوبية	١٥٦٨	٦٥٢٢	١٤٢٥٨	٥٨٢٩٤	١٢٢٨٢	٤٨٢٠٨	-	-	١٠٠٢٠	٤٠٩٢٦	١٧٩٩٧	٧٥٦٤٢	٧٥٨	٢٠١٧	٢٩١	١٩٩٧	٤٢٤	١٠٢٧	١٥٧٧	٧٥٥٢	٥٩٤٧٥	٢٤٢٢٢٧
كفر الشيخ	٩٦٩	٢٤٨٠	١٤٠٦٢	٥٢٦٩٢	١٢٨٤٢	٤٦٥٢٤	٤٧١	١١٠٤	٨١٩٥	٢٨٩٩٢	٢٧٨٢٨	١١٦١٥٥	٨٤٢	٢٧٨٨	١٤١٨	٤١٧٥	١١١٥	٢٤٧٢	١١٧٦	٢٤٧٩	٦٨٩١٩	٢٦٠٦٧٢
الغربية	٢٨٠	١٠٤٥	١١٤١٩	٤٢٨٧٩	٥٥٠٠	٢٨١٥٢	٢٠٥	٤٢٢	٨٠٨١	٢٩٤٢٢	٢١٠٨٨	٩٤٩٤٤	١٢١	٤٠٥	٩٢٠	٢١٢٢	١٠٢٠	٢٢٩٢	٦٩٢	٢٧٤٨	٤٩٢٤٦	٢١٥٩١٩
المنوفية	٩٢	٢٥١	٦٢٩٩	٢٤٤٢٦	٥٨٩٩	٢١٨٨٢	١٢	٢٨	٢٠٨٠	١٢٠٧٥	١٤٢٠٢	٥٧٦٦٤	١٢١	٤٢٦	٢٩٨	١٢٩٩	٤٠	١٤٢	٤١١	١٥٥٧	٢٠٦٦٤	١١٩٩٦١
البحيرة	١٦٨٠	٦١٩٩	٢٨٠١٠	١٠٠٥٥٢	٤٠٢٢٨	٨٦٤٤٤	١٦٨٦	٢٢٢٢	١١١٩٢	٤٠٧٠٥	٧٨٩٩٩	٢١١٩٤٥	٢٦٥	٩٨١	٢٤٠٤	٧٤٦٤	٦٠٢٥	١٥٢٨٦	٩٦١	٤١٩٨	١٧٤٤٥٠	٥٧٥٧٢٨
الإسماعيلية	٢٩٥	١٢٤٧	٦٥٢٨	٢٧٥٤٥	٤٠٠٢	١٦٦٤١	١٦٩	٥٠٦	١٧٨١٩	٤٤٨١	٤٩٦٧	٩٤٨١	٢	٨	٢٠١	٧٠٨	٩٠٥	٢٢٩٠	٥١٥	٢٢٢٢	٢٢٢٩٠	١١٠٠٦٢
الجيزة	١١١٥	٢٩٥٠	٢٠٠٥٨	١٢٥٠٧٠	١٩٥٢٦	٧٨٢٠	-	-	٢٢٩٠٢	٨٢٥٥٨	٢٢٩٠٢	١١٨٤١٩	٥٩٦	٢٨٠٩	٦١٢	٢٢٤٧	٧٩٢٨	١٢٢٢	١٢٢٢	١٢٢٢	١٠٨٧٠٥	٤٢٧٤٤٢
بنى سويف	٤٨٨	١٨٨٦	٩٨٩٦	٤٢٤٦٧	٩٧٢٥	٢٩٤٦١	-	-	٤٦٨٩	٢١٧١٨	٢٦٢٩١	١٠٨٨٧٢	١٧٠	٥٢٢	٤٠٢	١٦٦٤	١٤٢١	٢٤٥٦	٤٨٢	٢١٨٦	٥٢٥٧٥	٢١٥٤٢٢
الفيوم	١٩٩	٧٤٤	٧٦٠١	٢٢٩٨٥	٧٩٠	٢٢١٥٦	١٢٩	٧٤	٥٧٠٢	٢١٨٥١	٨٧٦٠٥	١٩٦١٥	١٢٢	٥٨٩	١٢٢	٦٦٢	١٤٠١	٢٢٤٥	٢٤٥	١٦٠٨	٤٥٥٢٢	١٨٠٢٨٢
المنيا	٦١٠	٢٢٤٠	٢٢٦١٧	٨٥٧٦٥	١٩٤٦٧	٧٠٧٠٧	٥٧	١٩٢	١٥٨٧٥	٤٢٦٨٨	٦٢٦٢٠	٢٥٨٧٢٩	١٩٦	٥٩١	١٢٢٥	٤٠٧٧	٤٧٠١	١٢٠٩٧	٧١٠	٢٧١٠	١٢٩٠٩٨	٤٧٩٩٩٦
أسيوط	٧٤٧٥	٢٤٢٩٢	٢٠٨٢٠	٩٢٦٢١	١١٢١٥	٤٧٨٦١	٢٥٠	٨٢	٩٩٩٠	٤٤٥٨٤	٥٩٢٨٠	٢٧٨٢٧٥	٢٢٢	١٠٥٤	٩٢٠٠	٤٥٢٧٤	٥٥٦	٥٥٦	٤٤٨٠	٢١١٦٤	١٢٢٥٩٢	٥١٥٨٧٢
سوهاج	١٢٤٢	٤٤٤٤	١٦٥٤٨	٦٨٥٤٠	١٦٦٨٢	٦٠٤١٥	-	-	٩١١٤	٢٥٢٨٤	٢٨٠٤٤	١١٦٢٩٦	٤٢٦	١٦٢٥	١٢٢١	١٢٢٥	٤٧٠٥	٤٢٧٢	٦٨٧	٢٧٧١	٧٥٩٢٧	٢٩٨٥٦٢
قنا	١٦٦٧	٤٧٦٩	١٤٨٠٤	٥٥٩٢٨	٢١٦٨٢	٧٢٠٤٢	-	-	١٢٢٧٥	٤٧٨٠٧	٢٥١٠٨	١٢٦٧٥٧	٤٧٠	٢٦٠٩	١٤٥٦	٢٩٤٦	٤٠٩٨	١٥٥٢	٥٠٥	٤٢٦٥	٩٠٥٢١	٢٢٢٢٢٢
أسوان	١٢٨٤	٢٩٠٢	٦٢١٢	٢٦٢٩٢	١٠٨٦٨	٤٢٢٠٧	٢٠٢	١٦٨٩	٤١٩٤	٢٠٨٧٢	٢٧٩٤٠	١٥٢٥٤	٢٩٨	٢٩٨	٦٢٦	٢٥١	٩٩٦	١٩٢	٦٨٥	٢٤٢	٦١٩٨٤	٢٥٢٩٤٦
الأقصر	٢٩٢	٨٥٨	٢٤٨٨	١٧٢٩٠	٧٥٢٢	٢٠٤٠٢	٢٩	٢٩	١٢١٢٢	٢٥٨٢	١٢١٢٢	١٧٩٦٢٧	٢٢٥	٩٦٥	٢٧٢	١٢٢٧	٢٢٢	١١٢٧	١٩٢	٨٦٦	٥٢٩٩٠	٢٤٤٢٢٨
البحر الأحمر	٤٢	١٤٠	٥٨٩	٢٢٨٧	١١٥٩	٤٢٢٢	-	-	٢٢١٢	٦٦٨	٦١٠	٢٢٠٢	٤١	١٥٤	٢٥	٦٨	١١١	١١١	٢٤	١٥٢	٢٢٠٤	١١٧٦٠
الوادى الجديد	١٢	٤٩	٢٠١	١١١١	٤٠٢	١٤٥٢	٧	٧	٢٥٤	٨٢٠	٥٢٦	٢١٤٦	١٧	٧١	٢٤	١٠٠	٢١٩	٨٨	٢٠	٨٨	١٦٨٠	٦٠٩٢
مطروح	١٧٨	٦٦٥	٢٦٦٩	١٠٩٨٧	٢٨٩٧	١٥٢٩٦	٤٨	١٩٦	٤٠٠٩	١٦٤٠٢	٤٢١٠	١٧٦٢٢	٤١	١٢١	٢٢٥	٨٥٠	٦٥٠	٢٠٢٢	٨٥	٢٢٧	١٦٠٢٢	٦٤٦٢٠
شمال سيناء	١٧١	٦٥٨	٢١٥٩	٨٦٨٥	١٤٨٨	٥٨٥٥	-	-	١٤٦١١	٢٢٩٢	١٤٦١١	١٤٤٤٢	٤٥	١٧٤	١٤١	٤٨٩	٦٢	١٤٥	١٨٥	٧٥٠	١١٢١٥	٤٥٨١٠
جنوب سيناء	٢٨	١٠٠	٦١٦	٢٧٤١	٦٤٤	٢٦٥٤	-	-	٢١١٤	٨٤٧	٤٤٧	٢٤٠١	١١	٤٩	٢٢	٧١	-	-	٢٩	١٠٩	٢٧٥١	١١٢٤٤

(١) طبقا لما ورد في التقرير الوارد من وزارة التضامن الاجتماعي

جدول رقم ٢ - الإعانات المؤقتة (الدفعة الواحدة والاعیاد) التي صرفتها وزارة الأوقاف موزعة

طبقاً لأنواعها بالمحافظات عام ٢٠١٥/٢٠١٤

القيمة بالألف جنيه

إجمالي المنصرف	إجمالي عدد الحالات	الإعانات المؤقتة (الاعیاد والمواسم)			الإعانات المؤقتة (الدفعة الواحدة)			الإعانات المحافظات
		متوسط نصيب الحالة (بالجنيه)	إجمالي المنصرف	عدد الحالات	متوسط نصيب الحالة (بالجنيه)	إجمالي المنصرف	عدد الحالات	
١٥٠٦٢	٩٨٢٤٦	٥٧	١٦٧٠	٢٩٢٠٠	١٩٤	١٣٢٩٢	٦٩١٤٦	الإجمالي
١١٠٥	٦٧١٠	٥٨	٧٠	١٢٠٠	١٨٨	١٠٢٥	٥٥١٠	القاهرة
٤٦٢	٢٥٢٠	٥٨	٧٠	١٢٠٠	١٦٩	٢٩٢	٢٢٢٠	الأسكندرية
٢٥٨	٢٠١٩	٢٨	٤٥	٧٠٠	١٦١	٢١٢	١٣١٩	بورسعيد
٢٢٢	٢٢٥١	٢٨	٤٥	٧٠٠	١٨٦	٢٨٨	١٥٥١	السويس
١٨٠	١٦٣٧	٢٨	٤٥	٧٠٠	١٤٤	١٢٥	٩٣٧	دمياط
٨٢٨	٤٦٤٤	٥٨	٧٠	١٢٠٠	٢٢٢	٧٦٨	٢٤٤٤	الدقهلية
٧٩٢	٢٧٨٨	٥٨	٧٠	١٢٠٠	٤٥٥	٧٢٢	١٥٨٨	الشرقية
٧١٥	٤٨٨٨	٥٨	٧٠	١٢٠٠	١٧٥	٦٤٥	٣٦٨٨	القليوبية
٥٩٨	٢٥٨٢	٥٨	٧٠	١٢٠٠	٢٢١	٥٢٨	٢٢٨٢	كفر الشيخ
٧١٢	٤٣٦٦	٥٨	٧٠	١٢٠٠	٢٠٢	٦٤٢	٣١٦٦	الغربية
٨٤٠	٤٦٨٢	٥٨	٧٠	١٢٠٠	٢٢١	٧٧٠	٢٤٨٢	المنوفية
٧٤٥	٥٩٧٨	٥٨	٧٠	١٢٠٠	١٤١	٦٧٥	٤٧٧٨	البحيرة
٥٨٩	٤٥٣٥	٥٨	٧٠	١٢٠٠	١٥٦	٥١٩	٣٣٣٥	الإسماعيلية
١٢٤٢	٥٢٦٢	٥٨	٧٠	١٢٠٠	٢٨٢	١١٧٢	٤١٦٢	الجيزة
٦٢٢	٤٦٠٠	٥٨	٧٠	١٢٠٠	١٦٢	٥٥٢	٢٤٠٠	بنى سويف
٣٧٨	٢٨٠٦	٥٨	٧٠	١٢٠٠	١٩٢	٢٠٨	١٦٠٦	الفيوم
٦٢٨	٣٩٠٦	٥٨	٧٠	١٢٠٠	٢١٠	٥٦٨	٢٧٠٦	المنيا
٣٦٠	٥٥٩٥	٥٨	٧٠	١٢٠٠	٦٥	٢٩٠	٤٢٩٥	أسيوط
٦١٢	٣٧٢٥	٥٨	٧٠	١٢٠٠	٢١٥	٥٤٢	٢٥٢٥	سوهاج
٥٤٦	٣٦٣٩	٥٨	٧٠	١٢٠٠	١٩٥	٤٧٦	٢٤٣٩	قنا
٧٢٦	٢٧٠٩	٥٨	٧٠	١٢٠٠	٤٣٥	٦٥٦	١٥٠٩	أسوان
٢٠٢	٢٢١٦	٥٨	٧٠	١٢٠٠	٢٢٨	٢٢٢	١٠١٦	الأقصر
٢٤١	٢٢٦٨	٢٥	٢٥	١٠٠٠	١٢٩	٢١٦	٢٢٦٨	البحر الأحمر
٢٧٥	٢٩٦٩	٢٨	٤٥	١٢٠٠	١٢٠	٢٢٠	١٧٦٩	الوادى الجديد
٢٣٧	٢٥٠٦	٢٨	٤٥	٧٠٠	١٦٢	٢٩٢	١٨٠٦	مطروح
٢٨٤	٢٠٠٦	٢٨	٤٥	٧٠٠	١٨٢	٢٢٩	١٢٠٦	شمال سيناء
٢٢٨	١٤٣٧	٢٨	٤٥	٧٠٠	٢٤٨	١٨٢	٧٣٧	جنوب سيناء

## الفصل الثاني التأمين الإجتماعي بالقطاع الحكومي

جدول رقم ٤ - عدد العاملين السابقين بالحكومة الذين تركوا الخدمة  
طبقاً لأسباب تركها عام ٢٠١٥/٢٠١٤

أسباب ترك الخدمة	العدد	%
الإجمالي	١٥١٠٩٢	١٠٠
بلوغ سن التقاعد	١١٥٥٤٠	٧٦,٥
الإستقالة أو الفصل	٦٣٤٢	٤,٢
الوفاة	٢٧٢٥٧	١٨,٠
العجز	١٩٥٣	١,٣

جدول رقم ٥ - قيمة المعاشات والإعانات والمكافآت وتعويض الدفعة الواحدة والمزايا التأمينية  
الأخرى المنصرفة عام ٢٠١٥/٢٠١٤

القيمة بالمليون جنيه

البيان	القيمة	%
الإجمالي	٤٨٥٥٤	١٠٠
معاشات قانونية	٨١٠٢	١٦,٧
الإعانات والزيادات	٣٦٩٩٠	٧٦,٢
مكافأة لهابة الخدمة	٢٦٨١	٥,٥
تعويض الدفعة الواحدة	١٣١	٠,٣
المزايا التأمينية الأخرى	٦٥٠	١,٣

جدول رقم ٦ - أرباب المعاشات من العاملين السابقين بالحكومة ( أحياء / وريثة )  
موزعين طبقاً لفئات المعاشات الشهرية عام ٢٠١٥/٢٠١٤

الإجمالي		وريثة		أحياء		فئات المعاشات الشهرية بالجنيه
النسبة المئوية	العدد	النسبة المئوية	العدد	النسبة المئوية	العدد	
١٠٠,٠	٣١٢٠١٦١	١٠٠,٠	١٩٢٤٩٩٧	١٠٠,٠	١١٩٥١٦٤	الإجمالي
٢,٤	٧٣٤٨٢	٣,٧	٧٢٠٧٣	٠,٠	١٤٠٩	أقل من ١٠٠
٣٨,٠	١١٨٤٤٧٩	٥٣,٥	١٠٣٠١٠٠	١٣,١	١٥٤٣٧٩	- ١٠٠
٣٢,٢	١٠٠٥٤٢٢	٢٤,٣	٤٦٨٦٢٥	٤٥,٠	٥٣٦٧٩٧	- ٨٠٠
٢٣,٣	٧٢٥٧٠٥	١٥,٨	٣٠٣٩٢٧	٣٥,٣	٤٢١٧٧٨	- ١٥٠٠
٤,١	١٢٨١٦٥	٢,٦	٤٩٧٩٣	٦,٦	٧٨٣٧٢	- ٣٠٠٠
٠,٠	٢٩٠٨	٠,٠	٤٧٩	٠,٠	٢٤٢٩	+ ٦٥٠٠

جدول رقم ٧ - أرباب المعاشات الإستثنائية والإضافية من العاملين السابقين بالحكومة  
( أحياء / وريثة ) موزعين طبقاً لفئات المعاشات الشهرية عام ٢٠١٥

الإجمالي		وريثة		أحياء		فئات المعاش الشهرى بالجنيه
النسبة المئوية	العدد	النسبة المئوية	العدد	النسبة المئوية	العدد	
١٠٠	٦٩٨٤	١٠٠	٢٨٣٣	١٠٠,٠	٤١٥١	الإجمالي
٧,٧	٥٣٨	٥,٦	١٥٨	٩,١	٣٨٠	- ٣٠
١٠,٥	٧٣٤	١٠,٧	٣٠٢	١٠,٤	٤٣٢	- ٥٠
١٥,٢	١٠٦٠	١٦,٠	٤٥٣	١٤,٦	٦٠٧	- ٧٥
١٩,٠	١٣٢٥	٢٠,٢	٥٧٤	١٨,١	٧٥١	- ١٠٠
١٥,٣	١٠٧٠	١٣,٥	٣٨٣	١٦,٦	٦٨٧	- ١٢٥
١٥,٣	١٠٧١	١٣,٧	٣٨٧	١٦,٥	٦٨٤	- ١٥٠
٧,٩	٥٥٥	٦,٣	١٨٠	٩,٠	٣٧٥	- ١٧٥
٩,٠	٦٣١	١٤,٠	٣٩٦	٥,٧	٢٣٥	٢٠٠ فأكثر



جدول رقم ٨- عدد حالات إستبدال المعاشات والمبالغ المستبدلة  
ومتوسط نصيب الفرد طبقاً لقيمة القسط الشهري عام ٢٠١٤ / ٢٠١٥

القيمة بالجنيه

متوسط نصيب الفرد بالجنيه	المبالغ المستبدلة		حالات الإستبدال		قيمة القسط الشهري بالجنيه
	النسبة المئوية	القيمة	النسبة المئوية	العدد	
٨٩٣	١٠٠	٨٠٣١٥٩٥	١٠٠	٤٩٢٩	الإجمالي
٠	٠,٠	٠	٠,٠	٠	١
٢٩٢	٠,٠	٢٩٢	٠,٠	١	٢
٤٤٠	٠,٠	٤٤٠	٠,٠	١	٣
٥٨٠	٠,٠	٥٨٠	٠,٠	١	٤
٦٠٢	٠,٠	٣٦١٢	٠,١	٦	٥
٧٥٥	٠,١	٦٠٤٢	٠,٢	٨	٦
٨٩٣	٠,٣	٢٣٢٢٨	٠,٥	٢٦	٧
١٠٢٨	١,١	٩٠٤٧٧	١,٨	٨٨	٨
١١٤٦	٦,٦	٥٣٠٧٥٠	٩,٤	٤٦٣	٩
١٢٥٤	٧,١	٥٦٧٩٢٤	٩,٢	٤٥٣	١٠
١٣٦٧	٥,٦	٤٤٥٧٠٨	٦,٦	٣٢٦	١١
١٤٧٤	٥,٧	٤٥٦٨١٨	٦,٣	٣١٠	١٢
١٥٧٦	٥,٦	٤٤٧٦٥٨	٥,٨	٢٨٤	١٣
١٦٧١	٤,٦	٣٧٢٥٦١	٤,٥	٢٢٣	١٤
١٧٥٧	٧,٢	٥١٨١٦٦	٦,٧	٣٢٩	١٥
١٨٧٠	٥٦,١	٤٥٠٧٣٣٩	٤٨,٩	٢٤١٠	١٦

جدول رقم ٩- عدد حالات إستبدال المعاشات والمبالغ المستبدلة  
ومتوسط نصيب المستبدل طبقاً لفئات السن عام ٢٠١٤ / ٢٠١٥

القيمة بالجنيه

متوسط نصيب المستبدل بالجنيه	المبالغ المستبدلة		حالات الإستبدال		فئات السن
	النسبة المئوية	القيمة	النسبة المئوية	العدد	
١٦٣٠	١٠٠	٨٠٣١٥٩٥	١٠٠	٤٩٢٧	الإجمالي
١٨٣٢	٢	١٥٧٥٧٠	١,٧	٨٦	أقل من ٤٠
١٦٣٤	٤	٣٣٦٥٧٢	٤,٢	٢٠٦	- ٤٤
١٤٩٢	١٠	٧٩٢٦٨٢	١٠,٨	٥٣١	- ٤٩
١٤٦٧	٢١,٤	١٧١٩٤٩٥	٢٣,٨	١١٧٢	- ٥٤
١٦٧٤	٢٥,٤	٢٠٣٧٨٥٦	٢٤,٧	١٢١٧	- ٥٩
١٧٤٢	٣٧,٢	٢٩٨٧٤٢٠	٣٤,٨	١٧١٥	٦٥-٦٠

الفصل الثالث  
التأمين الاجتماعي بالقطاع العام/ الأعمال العام  
والقطاع الخاص

جدول رقم ١٠ - توزيع المؤمن عليهم طبقاً لقانون التأمين الإجتماعى والخاضعين له بالمحافظات عام ٢٠١٥ (١)

البيان المحافظات	التأمين الإجتماعى		أصحاب أعمال ومن فى حكمتهم ق ١٠٧/٧٦	التأمين الشامل ق ١١٢/٨٠	العاملين بالخارج ق ٧٨/٥٠	الجملة
	عام / أعمال عام ق ٧٩/٧٥	قطاع خاص ق ٧٩/٧٥				
الإجمالى	٧٠٠٢٦٥	٧٥٥٥٤٤٢	٢٤٧٢٠٥٢	٩١٥٦١٤	٢٢٦٢١	١١٦٧٨١٠٤
القاهرة	٢٨٨٧١٨	٢٠٦٣٤٠٢	٢٩٠٠٢٤	٢٤٦١٨	٢٢٦٢١	٢٩٠٠٤٠٢
الأسكندرية	٨٤١٨٩	٧٢٤٣٤٦	١٧٢٥١٢	١٢٥١٥	-	٩٩٥٥٦٢
بورسعيد	٧٥٥٠	١٠٤٥٦٥	٦٣٤١١	١٢٢٩٨	-	١٨٧٨٢٤
السويس	١٨٧٦٠	١٠٩٧٧٦	٢٣٩٥٤	٢٥٦٧	-	١٥٥٠٥٧
دمياط	٨٥٢٥	٧٠٧٧٦	٦٣٢٢٩	٤٢٧٥٦	-	١٨٦٣٨٦
الدقهلية	١١٧٧٧	٢٩٥٢٠٧	١٨٥٢٨٢	٥٩١٦٨	-	٥٥١٥٢٤
الشرقية	٢٧٢٠	٥٤٧٩٢٢	١٣٦٠٧٢	٢٧٥٥١	-	٧٢٥٢٧٧
القليوبية	-	٢٢٩٧٥٤	٩٢٨٧٩	١١٩٩٢	-	٢٤٥٦٢٥
كفر الشيخ	٥٥١١	١٢٢٦٤٥	٩٢٦٩٨	٢٧٥٢٢	-	٢٦٩٢٧٦
الغربية	٣٦٠٢٠	٢١٧٨٥٥	١٤٢٠١٧	٢٤٠٥٢	-	٥٢٠٩٥٥
المنوفية	١٠١٩٦	٢٧٤٧٢٦	١٠٨٢٢٧	٥٦٢٤٩	-	٤٤٩٥٠٨
البحيرة	-	٢٥٧٧٧٦	١٥٥٤٥٧	١٢٥٨٤٢	-	٥٢٩٠٧٦
الإسماعيلية	٢٢٤٦٢	٩٢٠٩١	٤٢١٥١	٢٦٨٢	-	١٦٠٢٨٨
الجيزة	٤٧٩٨٦	١٠٠٦١٥١	٢٠٤٩٠٢	١٤٧٦٥	-	١٢٧٢٨٠٤
بنى سويف	١٩٢٢	١٢٦١٧١	٥٦٢١٧	٥٦١٠٢	-	٢٤٠٤٢٢
الفيوم	١٧٩٠	١٢١٨٧٤	٥٦٨٩٨	٢١٨٢٧	-	٢٠٢٢٨٩
المنيا	٦٥١٢	١٥٢٢٩٩	٨٤٤٢٧	٤٤٦٢١	-	٢٨٧٨٧٠
أسيوط	٦٨١٦	١٦٧٢٩٢	٧٧٩٧٦	٩٨٢٨٢	-	٢٥٠٢٦٧
سوهاج	٢٧٨٤	١٩٢٢١٢	٩٢٧٠٥	١٣٤١٢٤	-	٤٢٤٣٤٣
قنا	١٦٦٢٩	١٢٢٦٨٤	٧٩٧٢٦	٢٨٩٤٢	-	٢٦٨٠٠٢
أسوان	١٠١٧٥	٦٦٦٧٠	٢٦٩٥٢	٩١٨٠	-	١٢٢٩٧٨
الأقصر	٤١٧٥	٥٦٠٠١	٢١٦١٤	١٠٤٠٠	-	١٠٢١٩٠
البحر الأحمر	٦٦٨	١٥٢٠٢٢	٢٨٦٨٥	٢٢٩٢	-	١٨٥٦٦٧
الوادى الجديد	-	١٠٩١٢	٨١٦٠	٢٥٥٨	-	٢٢٦٢٠
مطروح	-	٢٦٥٠٦	١٢٦٢١	٩٥٧٦	-	٤٩٧١٢
شمال سيناء	١٤٥٧	١٨٦٨٢	١٦٧٠٢	٧٢١٠	-	٤٤١٥٢
جنوب سيناء	٩٩٠	٩٢١١٢	١١٢١١	٧٠٨	-	١٠٦١٢٢

(١) طبقاً للتقرير الوارد من الهيئة القومية للتأمين الإجتماعى .

جدول رقم ١١ - توزيع المعاشات التي دفعتها الهيئة القومية للتأمين الإجتماعى على المنتفعين طبقا لاسباب الصرف  
عام ٢٠١٤ / ٢٠١٥

المبالغ المنصرفة		عدد المنتفعين		أسباب صرف المعاش
%	القيمة (بالالف جنية)	%	العدد (بالالف)	
١٠٠	٣٥٥.٧١٧	١٠٠	٢٩٢٨	الاجمالي
				<u>التقاعد لبلوغ السن:</u>
٢٦,٠	٩٢٢٩٦٤	٢٥,٦	٧٤٩	احياء
١٩,٥	٦٩٣١١٩	١٧,٠	٤٩٨	ورثة
				<u>التقاعد المبكر:</u>
٢٠,٢	٧١٨.٧٨	٢٣,٥	٦٨٩	احياء
٦,٢	٢٢١٤٩٣	٥,٣	١٥٥	ورثة
				<u>الوفاة:</u>
١٦,٠	٥٧١٣٨٠	١٨,٦	٥٤٤	طبيعية
٨,٧	٥٨٧٦٠	١,١	٣٣	اصابية
				<u>العجز الطبيعى:</u>
٤,٤	١٥٤٩٢٧	٣,٦	١٠٤	عجز جزئى (احياء)
٢,٨	٩٩٢٢٨	١,٨	٥٤	عجز جزئى (ورثة)
٠,٩	٣١٣٨٩	١,٠	٣٠	عجز كلى (احياء)
١,٥	٥٣٣٦٥	١,٩	٥٧	عجز كلى (ورثة)
				<u>العجز الاصابى:</u>
٠,٣	٩٨٩٨	٠,٣	٩	عجز جزئى غير مهنى
٠,١	٣٥٨١	٠,١	٢	عجز جزئى (احياء)
٠,١	٢٠٠٤	=	١	عجز جزئى (ورثة)
٠,١	٣٦٩٨	=	١	عجز كلى (احياء)
٠,٢	٦٨٣٣	٠,١	١	عجز كلى (ورثة)

## الفصل الرابع

النقابات العامة واللجان النقابية العمالية

جدول رقم ١٢ - عدد النقابات العامة واللجان النقابية وعدد العمال المنضمين اليها  
طبقاً للنشاط الأقتصادي عام ٢٠١٥

عدد العمال المنضمين		عدد اللجان النقابية		عدد النقابات العامة	النشاط الأقتصادي
النسبة المئوية %	العدد	النسبة المئوية %	العدد		
١٠٠	٣٢٥٥٤٥٨	١٠٠	١٠٩٢	٢٣	الإجمالي
١٣,١	٣٨٨٩٤١	١٩,٨	٢٣٧	١	الزراعة وصيد البر والبحر (١)
٠,٦	١٨٩٠٧	٠,٦	٧	٢	إستغلال المناجم والمحاجر والبتروول
١١,٣	٣٦٧٠٦٩	١٧,٤	١٩٠	٦	الصناعات التحويلية
٣,٦	١١٥٨١٧	٤,١	٤٥	١	الكهرباء والغاز والمياه
٢,٣	٧٦٣٤٥	٤,١	٤٥	١	التشييد والبناء
١	٣٢٥٨٩	٤,٨	٥٢	٢	التجارة والمطاعم والفنادق
٣٢,٦	١٠٦١١٢٣	١٤,٧	١٦١	٦	النقل والتخزين والمواصلات
٢,٢	٧٢٥٥٤	٣,٣	٣٦	١	التمويل والتأمينات والعقارات وخدمات الأعمال
٣٤,٥	١١٢٢١١٣	٢٩,٢	٣١٩	٣	خدمات المجتمع العامة والخدمات الإجتماعية والشخصية

(١) البيان الخاص بنشاط الزراعة وصيد البر والبحر يصدر من وزارة القوى العاملة

جدول رقم ١٣ - اعضاء مجلس الادارة باللجان النقابية وقيمة الاشتراكات طبقا للمحافظات عام ٢٠١٥

القيمة بالالف جنيه

قيمة الاشتراكات	اعضاء مجلس الادارة			البيان المحافظات
	جملة	اناث	ذكور	
٨٢٤١٧	٩٩٧٤	١٢١٣	٨٧٦١	الإجمالي
١٨٦٣٣	١١٤٧	١٠٣	١٠٤٤	القاهرة
٤٧٤٢	٨٠٧	٦٨	٧٣٩	الأسكندرية
٨٨٩	٤٠٩	٥٦	٣٥٣	بورسعيد
١٠٩٢	٦٠٧	٢١٦	٣٩١	السويس
٨٤٥	٢٤٧	١٦	٢٣١	دمياط
٣٧٥٦	٣٦٤	٣٤	٣٣٠	الدقهلية
٨١٦٧	٤٥٩	٢١	٤٣٨	الشرقية
٧٠٤	٤٧٤	٣٤	٤٤٠	القليوبية
٣٠٧٨	٤٢٧	١٠	٤١٧	كفر الشيخ
٤٠٨٧	١٢١٥	٣١٤	٩٠١	الغربية
٤٤٨٧	١١٨	٧	١١١	المنوفية
٣٥٨٠	٢٣٨	١١	٢٢٧	البحيرة
٣٧٧٨	٣١١	٣٠	٢٨١	الأسماعيلية
٢٣١٨	٢٥٧	٢٦	٢٣١	الجيزة
٨٨٢	٣٩٤	٧١	٣٢٣	بنى سويف
٣١١٧	١٩٥	٨	١٨٧	الفيوم
٣٣٤٩	٤٥٠	٧١	٣٧٩	المنيا
٣٥٥١	٢٣٥	١٢	٢٢٣	أسيوط
٣٦٤٦	٢٩٢	١٥	٢٧٧	سوهاج
٣١٤٦	١٤٥	١٦	١٢٩	قنا
٢٩٠٣	٤٤٩	٣٠	٤١٩	أسوان
٣٩٧	١٣٦	١٥	١٢١	الأقصر
٣٤	٢٨	٢	٢٦	البحر الأحمر
٦٦٦	١٩٤	١٤	١٨٠	الوادى الجديد
٢٧	٩٢	٤	٨٨	مطروح
٤٤١	٢٥٣	٨	٢٤٥	شمال سيناء
١٠٢	٣١	١	٣٠	جنوب سيناء

جدول ١٤ - عدد اللجان النقابية والعمال المنضمين إليها وقيمة المساعدات والخدمات التي أدتها

وعدد المستفيدين منها طبقاً للنشاط الإقتصادي عام ٢٠١٥ القيمة بالآلاف جنيه

الجملة	الخدمات								المساعدات				عدد العمال المنضمين	عدد اللجان النقابية	النشاط الإقتصادي التي تتبعه النقابه العامه	
	اخرى		هوايات ورحلات		الثقافيه		العلاجيه		العينيّه		النقديه					
	القيمه	عدد المستفيدين	القيمه	عدد المستفيدين	القيمه	عدد المستفيدين	القيمه	عدد المستفيدين	القيمه	عدد المستفيدين	القيمه	عدد المستفيدين				
٧١٦٩٣	١٠٧٣٠٢١	٣٨٦٤٠	٥٤٩٢٣٤	٧٧٠٥	٧٥٧٧٨	٩٩٧	١٩١٥٤	٣٧٤٧	١١٩٢	١١٧٧	٤٢٦٨٧	١٩٤٢٧	٣٤٤٩٧٦	٢٨٦٦٥١٧	٨٥٥	الإجمالي
١٣٦	٥٩٠٢	٦٨	٢٩٥١	٢٧	٢١٠٠	-	-	١	٦٤	-	-	٤٠	٧٨٧	١٨٩٠٧	٧	إستغلال المناجم والمحاجر والبترول
٧٨٠٩	١٢٧٧١٣	٤١٣٣	٦٤٩٨٩	١٢٧٢	١٠٩٥٢	٧٧	٤٥٨٠	٣٥٩	٦٧٢٤	٣٤١	٩٢٤٥	١٦٢٧	٣١٢٢٣	٣٦٧٠٦٩	١٩٠	الصناعات التحويلية
٣٤٣٩	٢٦٥٨٠	١٨٤٢	١٣٦٠٣	٧٩٠	٣٦٥٥	١١	١٠٠٢	٧٩	٤٩٩	٣٧	٢٢٧	٦٨٠	٧٥٩٤	١١٥٨١٧	٤٥	الكهرباء والغاز والمياه
٥٧٩	٩٦٣٠	٣١٤	٥٠٣٤	١٩	٥٧٣	١٠	٢٩٩	٢٣	٢٩٧	٣٣	١٦٤	١٨٠	٣٢٦٣	٧٦٣٤٥	٤٥	التشييد والبناء
٥٥٩	٦٨٦٤	٢٩٠	٣٦٠٨	١١٢	٤٨٥	١٥	٢٠٧	٢٢	٣٢٤	١٠	٤٣٠	١١٠	١٨١٠	٣٢٥٨٩	٥٢	التجارة والمطاعم والفنادق
١٤٦٢٥	٢٥٩٩٦٢	٨٠٠٦	١٣٣٥٠٥	١٥٩٩	١١٤٧١	٦٨٢	٨٢٣٢	٩٨٨	١٧١١٥	٣٣٠	١٧٨٨٢	٣٠٢٠	٧١٧٥٧	١٠٦١١٢٣	١٦١	النقل والتخزين والمواصلات
٢٠٠٣	٢٩٨١٨	١١٧٩	١٥٣٧١	٤٤٩	٨١٠٥	٨	٥٨١	٤٧	٣٢٩	٥٠	٢٦٩	٢٧٠	٥١٦٣	٧٢٥٥٤	٣٦	التمويل والتأمينات والعقارات وخدمات الأعمال
٤٢٥٣٧	٦٠٦٥٥٢	٢٢٨٠٣	٣١٠١٧٣	٣٤٣٨	٣٨٤٣٧	١٩٤	٤٢٥٣	٢٢٢٨	١٥٨٤٠	٣٧٦	١٤٤٧٠	١٣٤٩٨	٢٢٣٣٧٩	١١٢٢١١٣	٣١٩	العامه والخدمات الإجتماعية والشخصية

(١) اللجان النقابية غير متضمنة لجان نشاط الزراعة وصيد البر والبحر لعدم ورود اي تفصيلات بها



جدول رقم ١٥ - عدد اللجان النقابية والعمال المنضمين إليها وقيمة المساعدات والخدمات التي أدتها وعدد المستفيدين منها طبقا لنوع المساعدة والخدمة بالمحافظات عام ٢٠١٥

القيمة بالالف جنية

المحافظات	عدد اللجان النقابية	عدد العمال المنضمين	المساعدات				الخدمات				الجملة					
			النقدية		العينية		العلاجية		الثقافية		هوايات ورحلات		اخرى			
			عدد المستفيدين	القيمة	عدد المستفيدين	القيمة	عدد المستفيدين	القيمة	عدد المستفيدين	القيمة	عدد المستفيدين	القيمة	عدد المستفيدين	القيمة		
الإجمالي	٨٥٥	٢٨٦٦٥١٧	٣٤٤٩٧٦	١٩٤٢٧	٤٢٦٨٧	١١٧٧	٤١١٩٢	٣٧٤٧	١٩١٥٤	٩٩٧	٧٥٧٧٨	٧٧٠٥	٥٤٩٢٣٤	٣٨٦٤٠	١٠٧٣٠٢١	٧١٦٩٣
القاهرة	١٢٦	٤٦٩٣٠٧	٣٥١٥٨	١٥٥٦	١٥٩٩	١٩٨	٢٦٣٢	٥٠٧	٤٤٢٤	٣٤٢	٢٩٤٣٤	١٧٢٥	٧٥٣٤٥	٤٧١٠	١٤٨٥٩٢	٩٠٣٨
الأسكندرية	٩٠	١٧١١٠٢	١٨١٣٥	٨٦٥	٢٦٧٨	٤٢	٢٢٧٦	٩٨	٤١٢٢	٤٨	٨٢٣٣	٤٤٩	٣٩٩٧٢	١٩٤٣	٧٥٤١٦	٣٤٤٥
بورسعيد	٢٢	٣٩٩٦٦	٦٢٣٠	٣٨٤٣	٩٩	٣	١٦٨٨	٥٩	٧٠١	١٣٩	١٩٦٦	١٥٥	١٠٩٠٢	٤٢٩٢	٢١٥٨٦	٨٤٩١
السويس	٢٠	٥٢٣٠٧	٤٥٦٩	٥٣٦	٩٥٥	٩٥	٥٧٠	٢٤	٥٥٣	١٤٤	١٣٣٤	١١٧	٨٦٦٩	١١٠٩	١٦٦٥٠	٢٠٢٥
دمياط	٣٠	٤٧٢٦٦	١٤٧٠	٣٣٧	١٧٠	١٦	٤٠٦	٤٥	٣٥٠	٦	٦١٦	٩٣	٣٤٨٥	٣٤٨	٦٦٦٤	٦٧٨
الدقهلية	٤٠	١٤٥٣٨٤	٦٦٥٩	٩٤٢	١١٣	٨	٩١١	١٤٤	٨١٠	٢٩	١٨٠٣	١٩٤	١٢٤٩٨	٢٣٤٧	٢٢٧٩٤	٣٦٦٤
الشرقية	٥٢	٢٠٦٧٦٦	٣٨٣٦	١١٣٢	٩٥٠	١٠٩	١٧٣١	١٧٦	٧٩١	٧٥	٥٩٣٨	٤٨٧	٢٠٣٠٩	٢٧٠٩	٣٣٥٥٥	٤٦٨٨
القليوبية	٢٧	٣٠٨٧٠	٢٥٠١	٢٤٦	٤٥٨٢	٢١٣	٢٦٣٩	٧١	١٤٥	٢	١٠٨٥	٤٢٨	١١٤٠٦	٩٧٣	٢٢٣٥٨	١٩٣٣
كفر الشيخ	٣٤	١٢٨٥٣٩	٣٦٢٠٦	٢٥٤١	١٧٩٤	٣٤	٣٧٢٧	١٠	٢٣٩	٦	٥١٥	٢٤	٤٢٥٠٥	٢٦٢٦	٨٤٩٨٦	٥٢٤١
الغربية	٤٥	١٧٢٥٢٥	٥٨١١	٧٦٣	٥٣٩	٤٢	٣٢١٩	٣٧٦	٧٧٤	٤٤	٤٤٥٨	٥٨٨	١٥٥٨٥	١٨٨١	٣٠٣٨٦	٣٦٩٤
المنوفية	١٥	٨٧٤٨٩	٢١٠	٥٨	٢٥٢	٥	١٢٠	٥٣	٥٧٥	٣٠	٢٥٨٧	١٠٥	٣٩٧٨	٢٦٣	٧٧٢٢	٥١٤
البحيرة	٢٣	١٤٤٠٠٨	٤٢٢٩	٩٧٣	٧٣١	٢٨	٢٥١٢	١٨٩	٨٣٠	٢٤	٢٢٩٦	٢٧٨	١١٤٩٨	٢٠٧٤	٢٢٠٩٦	٣٥٦٦
الأسماعيلية	٣٠	١٣٤٦٢٧	١٥٠٨٣	٤٢٣	٥٧٩	٢٧	١٦٨٨	٨٥٣	١٣٥١	٢٣	٥٣٢١	٩٧٥	٢٤٤٦٢	٢٥٧٦	٤٨٤٨٤	٤٨٧٧
الجيزة	٢٨	٦٢٢٥٩	١٤٥٥٠٨	٥٥٤	٥٥	٨	١١٤٦	٨١	٥٠	٢	٢٤٩٧	٦٠٢	١٥٠٥٣٦	١٤٥٦	٢٩٩٧٩٢	٢٧٠٣
بنى سويف	٢١	٣٧٤٤١	٧٣٢٩	٤٣٨	٥٦	١	-	-	٣٧٦	٩	٧٦٦	١٣٧	٨٥٢٧	٥٨٥	١٧٠٥٤	١١٧٠
الفيوم	٢١	١٢٩٨٧٧	٤٥٧٥	٥٥٠	٩٤٢	٦٩	٢٢١٣	١٩٦	٢٥٠	٤	١٦٧٩	٨٦	٩٦٥٩	٩٠٥	١٩٣١٨	١٨١٠

تابع جدول رقم ١٥ - عدد اللجان النقابية والعمال المنضمين إليها بقيمة المساعدات والخدمات التي أدتها وعدد المستفيدين

منها طبقا لنوع المساعدة والخدمة بالمحافظات عام ٢٠١٥

القيمة بالالف جنية

الجملة	الخدمات								المساعدات				عدد العمال المنضمين	عدد اللجان النقابية	المحافظات	
	اخرى		هوايات ورحلات		الثقافية		العلاجية		العينية		النقدية					
	القيمة	عدد المستفيدين	القيمة	عدد المستفيدين	القيمة	عدد المستفيدين	القيمة	عدد المستفيدين	القيمة	عدد المستفيدين	القيمة	عدد المستفيدين				
٢٠٥٢	٣٦٧٥٠	١٠٩٩	١٨٥٤٨	٨١	٤٥٤	٢٨	٨٥٥	١٨٦	١١٣٦	٥	٦٤	٦٥٣	١٥٦٩٣	١٤٠٤٣٥	٢٩	المنيا
٢٢٣٥	١٧٩٧٨	١٢٩٥	٩٠٥٨	٥٦	١٤٦	٦	٨١٥	١٠٤	١٨٢٠	٢	٣٤	٧٧٢	٦١٠٥	١٥٥٢٧٢	٢٦	أسيوط
٣٢٠٤	٨٠٩٩٢	١٧٤٧	٤٠٧٣٤	٤١١	٥٣٣	-	-	١٩٢	٦١٤٢	١٣٤	٢٠٩٥٥	٧٢٠	١٢٦٢٨	١١٦٩١٢	٣٧	سوهاج
١٤٨٣	١٤٠٠٠	٧٦٨	٧٠٨٠	١٢٢	٦٢٦	٢	٦٥	٦١	١٧٦٤	٦	٣٥٥	٥٢٤	٤١١٠	٨١٧٤٩	١٨	قنا
١٩٢٠	١٥٠٣٦	١٠٤٥	٧٩١٩	٢٦٢	٩٧٥	١٤	٢٣٥	١٩٦	١٣٩٧	٧٤	١٣١٦	٣٢٩	٣١٩٤	١٨١٠٠٢	٤٩	أسوان
٣٢٦	٩١٢	١٦٣	٤٥٦	٩٩	١٣٣	٢	٤٣	-	٣	١	٨	٦١	٢٦٩	١٦٨٣٦	١٥	الأقصر
٩٤	٣٥٨٤	٤٧	١٧٩٢	١٠	٤٧٠	-	-	٢٢	١٠٠٠	٦	٢٥٠	٩	٧٢	١٦٨٧٠	٣	البحر الأحمر
١٥١٣	٨٤٨٠	٧٥٧	٤٢٤٠	١٨٥	٥٦٩	٩	٤١١	٢٠	٦٠	١٩	١٠٧٥	٥٢٣	٢١٢٥	٢٨٤٧٤	٢٢	الوادى الجديد
٣١٢	٤٥٥٦	٢١٠	٢٩٠٤	-	-	٢	٢	١١	٥٦	١٣	٤٨	٧٦	١٥٤٦	٢٧٨٥٧	١١	مطروح
٨٩٧	١٢٧٢٠	٦٤٨	٦٨٧٢	٣٦	١٣٤٤	٧	٣٨٧	٤٧	٢٠٨	١٩	٢٣١٤	١٤٠	١٥٩٥	٣٧١٢٦	١٧	شمال سيناء
١٢٠	٥٦٠	٦٤	٢٩٥	-	-	-	-	٢٦	١٢٨	-	٧	٣٠	١٣٠	٤٢٥١	٤	جنوب سيناء

جدول رقم ١٦ - عدد اللجان النقابية والعمال المنضمين اليها وقيمة المساعدات والخدمات التي ادتها

وعدد المستفيدين منها طبقاً لنوع المساعدة والخدمة بالمحافظات عام ٢٠١٥

القيمة بالآلاف جنيهه

١ - النقابة العامة لعمال استغلال المناجم والمحاجر والبترول

المحافظات	عدد اللجان النقابية	عدد العمال المنضمين	المساعدات								الخدمات					
			التقديية		العينية		العلاجية		الثقافية		هوايات ورحلات		اخرى			
			عدد المستفيدين	القيمة	عدد المستفيدين	القيمة	عدد المستفيدين	القيمة	عدد المستفيدين	القيمة	عدد المستفيدين	القيمة	عدد المستفيدين	القيمة		
الإجمالي	٧	١٨٩٠٧	٧٨٧	٤١	-	-	٦٤	١	-	-	٢١٠٠	٢٧	٢٩٥١	٦٨	٥٩٠٢	١٣٧
القاهرة	٢	٧٧٥٤	-	-	-	-	-	-	-	-	١٥٠٠	١٥	١٥٠٠	١٥	٣٠٠٠	٣٠
السويس	٣	٨٥١١	٧٥٠	٣٧	-	-	٦٣	١	-	-	٦٠٠	١٢	١٤١٣	٤٩	٢٨٢٦	٩٩
محافظات الوجه القبلى	١	١٨٢٨	-	-	-	-	-	-	-	-	-	-	-	-	-	-
الوادى الجديد	١	٨١٤	٣٧	٤	-	-	١	-	-	-	-	-	٣٨	٤	٧٦	٨

القيمة بالآلاف جنيهه

٢ - النقابة العامة لعمال الصناعات التحويلية

المحافظات	عدد اللجان النقابية	عدد العمال المنضمين	المساعدات								الخدمات					
			التقديية		العينية		العلاجية		الثقافية		هوايات ورحلات		اخرى			
			عدد المستفيدين	القيمة	عدد المستفيدين	القيمة	عدد المستفيدين	القيمة	عدد المستفيدين	القيمة	عدد المستفيدين	القيمة	عدد المستفيدين	القيمة		
الاجمالي	١٩٠	٣٦٧٠٦٩	٣١٢٢٣	١٦٢٦	٩٢٤٥	٣٤٢	٦٧٢٤	٣٦٠	٤٥٨٠	٧٧	١٠٩٥٢	١٢٧٤	٦٤٩٨٩	٤١٣٤	١٢٧٧١٣	٧٨١٣
القاهرة	٤١	٦٤٠٦٦	٨٨٩٧	٣٩٢	٩٢	٧	٥٨٢	٨٠	١٥٥	٤	١١٢٨	٣٢٥	١١٥١٦	٨٦٨	٢٢٣٧٠	١٦٧٦
الاسكندرية	٣٥	٤٨١٢٣	٣٠٩٩	٢٠٨	١١٦١	٢٨	٨٥٢	١٥	٣٦٥٣	٢٩	٣٣٣٢	١٢٦	١٢٧٨٩	٦٥٩	٢٤٨٨٦	١٠٦٥
بورسعيد	٣	١٥٤٦	٥٥	٤	-	-	١٥	٢	-	-	٢٦	١	١٢٢	١١	٢١٨	١٨
السويس	٢	١٨٨٨	٣٦١	١٩	-	-	٢٣٦	٦	-	-	-	-	٥٩٧	٢٥	١١٩٤	٥٠
محافظات الوجه البحرى	٧٢	١٣٨٤٣١	١٣٤٩١	٦٧٩	٦٥٧٣	٢٥٤	٣٥٤٤	١٧٤	٦٨٧	٤١	٤٠٦٠	٥٢١	٢٨٧٩٤	١٦٩٧	٥٧١٤٩	٣٣٦٦
محافظات الوجه القبلى	٣٧	١١٣٠١٥	٥٣٢٠	٣٢٤	١٤١٩	٥٣	١٤٩٥	٨٣	٨٥	٣	٢٤٠٦	٣٠١	١١١٧١	٨٧٤	٢١٨٩٦	١٦٣٨

تابع جدول رقم ١٦ - عدد اللجان النقابية و العمال المنضمين اليها وقيمة المساعدات و الخدمات التي ادتها  
و عدد المستفيدين منها طبقا لنوع المساعدة و الخدمة بالمحافظات عام ٢٠١٤

القيمة بالآلاف جنيه

٣- النقابة العامة لعمال الكهرباء والغاز والمياه

المحافظات	عدد اللجان النقابية	عدد العمال المنضمين	الخدمات								المساعدات					
			اخرى		هوايات ورحلات		الثقافية		العلاجية		العينية		التقنية			
			عدد المستفيدين	القيمة	عدد المستفيدين	القيمة	عدد المستفيدين	القيمة	عدد المستفيدين	القيمة	عدد المستفيدين	القيمة	عدد المستفيدين	القيمة		
الإجمالي	٤٥	١١٥٨١٧	٧٥٩٤	٦٧٩	٢٢٧	٣٨	٤٩٩	٨٠	١٠٠٢	١٢	٣٦٥٥	٧٩٣	١٣٦٠٣	١٨٤٢	٢٦٥٨٠	٣٤٤٤
القاهرة	٣	١٥٥٠٦	١٨١	٤٥	٢٨	٣	١٥	٦	-	-	٧٥٠	٥١	١٠٥٢	١١٧	٢٠٢٦	٢٢٢
الأسكندرية	٣	٢٠٢٤١	٢٠٧٨	٢٠٢	-	-	٤٥	١٢	-	-	١٠٤٥	٦٠	٣١٦٨	٢٧٣	٦٣٣٦	٥٤٧
السويس	١	٥٥٤	٤٥	٥	-	-	٧	-	-	-	٢٦٢	٣	٣٣٨	١٥	٦٥٢	٢٣
محافظات الوجه البحرى	١٣	٤٦٩٧١	٢٦٨٥	٣١١	٣٦	٨	٢٣٩	١٦	٢٣٨	٦	٨٥٢	١٩١	٤٥٢٨	٧٥١	٨٥٧٨	١٢٨٣
محافظات الوجه القبلى	٢١	٢٧٤٠٦	٢٤٩٦	٨٨	١١٦	٢١	١٩٣	٤٦	٧٠٠	٢	٦٨٤	٤٨٣	٤٢٣٥	٦٤٣	٨٤٢٤	١٢٨٣
الوادى الجديد	١	١٥٢٥	١٢	١	-	-	-	-	-	-	-	-	-	١٢	٢٤	٢
مطروح	١	١٨٤	١٧	١	-	-	-	-	-	-	-	-	-	١٧	٣٤	٢
شمال سيناء	٢	٣٤٣٠	٨٠	٢٦	٤٧	٦	-	-	٦٤	٤	٦٢	٥	٢٥٣	٤١	٥٠٦	٨٢

القيمة بالآلاف جنيه

٤- النقابة العامة لعمال التشييد والبناء

المحافظات	عدد اللجان النقابية	عدد العمال المنضمين	الخدمات								المساعدات					
			اخرى		هوايات ورحلات		الثقافية		العلاجية		العينية		التقنية			
			عدد المستفيدين	القيمة	عدد المستفيدين	القيمة	عدد المستفيدين	القيمة	عدد المستفيدين	القيمة	عدد المستفيدين	القيمة	عدد المستفيدين	القيمة		
الإجمالي	٤٥	٧٦٣٤٥	٣٢٦٣	١٨٢	١٦٤	٣٣	٢٩٧	٢٥	٢٩٩	٩	٥٧٣	١٩	٥٠٣٤	٣١٣	٩٦٣٠	٥٨١
القاهرة	١٠	١٧٣٤٩	١٩٥٩	٢٨	٤٢	١٢	٧٥	١٢	-	-	٢٠٠	٤	٢٥٩٤	١٠٢	٤٨٧٠	١٥٨
الأسكندرية	٢	٥٧٨	٦٣	٦	-	-	٣	-	١٤	-	-	-	٨٤	٧	١٦٤	١٣
بورسعيد	١	٣٥٤	١٤	١	-	-	-	-	-	-	-	-	١٤	١	٢٨	٢
السويس	١	٢٢٩	٤	٣	٥	٢	-	-	-	-	-	-	٩	٥	١٨	١٠
محافظات الوجه البحرى	٢٣	٤٠٢٩٠	٥٢٢	٨٨	٤٢	٣	١٥٦	٨	١٩٥	١	٣٥٢	٣	١٣٨١	١٠٢	٢٦٤٨	٢٠٥
محافظات الوجه القبلى	٧	١٧٣٧٠	٦٧٦	٥٢	٧٥	١٦	٦٣	٥	٩٠	٨	٢١	١٢	٩٢٧	٩٢	١٨٥٢	١٨٥
الوادى الجديد	١	١٧٥	٢٥	٤	-	-	-	-	-	-	-	-	-	٢٥	٥٠	٨

تابع جدول رقم ١٦ - عدد اللجان النقابية والعمال المنضمين اليها وقيمة المساعدات والخدمات التي ادتها وعدد المستفيدين منها طبقاً لنوع المساعدة والخدمة بالمحافظات عام ٢٠١٥

القيمة بالآلاف جنيه

٥- النقابة العامة لعمال التجارة والمطاعم والفنادق

المحافظات	عدد اللجان النقابية	عدد العمال المنضمين	الخدمات								المساعدات					
			اخرى		هوايات ورحلات		الثقافية		العلاجية		العينية		التقنية			
			عدد المستفيدين	القيمة	عدد المستفيدين	القيمة	عدد المستفيدين	القيمة	عدد المستفيدين	القيمة	عدد المستفيدين	القيمة	عدد المستفيدين	القيمة		
الإجمالي	٥٢	٣٢٥٨٩	١٨١٠	١١٢	٤٣٠	١١	٣٢٤	٢٢	٢٠٧	١٥	٤٨٥	١١٣	٣٦٠.٨	٢٩١	٦٨٦٤	٥٦٤
القاهرة	١٣	٧٤٢١	٨٧٩	٣٠	٢٣٩	٦	٣٨	٦	١١٠	١٠	١٥٠	٤	١٥١٦	٦٣	٢٩٣٢	١١٩
الأسكندرية	١١	٥٩١٢	٣٠١	١٦	٦	١	٦٠	٣	٧٣	٢	٩٠	٣	٥٦٠	٣١	١٠٩٠	٥٦
بورسعيد	٢	١٠٣٨٠	١٩٠	٢	-	-	-	-	-	-	-	-	٢٣٥	٣	٤٧٠	٦
محافظات الوجه البحرى	١٢	٢٦٠٣	١٥٠	٨	-	-	٢١٢	١١	٢٤	٣	١١٠	٥	٦٩٦	٢٨	١١٩٢	٥٥
محافظات الوجه القبلى	١١	٥٥٨٦	٢٦٢	٥٣	-	-	١٤	٢	-	-	-	١٠٠	٣٦٦	١٥٥	٧٣٢	٣١٠
الوادى الجديد	١	١٨٥	١٤	١	١٨٥	٤	-	-	-	-	-	-	-	٥	٣٩٨	١٠
مطروح	١	١٠٢	٥	١	-	-	-	-	-	-	-	-	٩	١	١٤	٢
شمال سيناء	١	٤٠٠	٩	١	-	-	-	-	-	-	-	-	٢٧	٥	٣٦	٦

القيمة بالآلاف جنيه

٦- النقابة العامة لعمال النقل والتخزين والمواصلات

المحافظات	عدد اللجان النقابية	عدد العمال المنضمين	الخدمات								المساعدات					
			اخرى		هوايات ورحلات		الثقافية		العلاجية		العينية		التقنية			
			عدد المستفيدين	القيمة	عدد المستفيدين	القيمة	عدد المستفيدين	القيمة	عدد المستفيدين	القيمة	عدد المستفيدين	القيمة	عدد المستفيدين	القيمة		
الإجمالي	١٦١	١٠٦١١٢٣	٧١٧٥٧	٣٠٢١	١٧٨٨٢	٣٣٠	١٧١١٥	٩٨٩	٨٢٣٢	٦٨٠	١١٤٧١	١٦٠.١	١٣٣٥٠.٥	١٣٣٥.٥	٢٥٩٩٦٢	١٤٦٢٨
القاهرة	٧	٢١١٧٧٢	٩٥٣٤	٢٩٦	٤٥٨	٩٠	١٣٢	٢٦٣	٤٠٩٠	٣٢٠	٣٤٢٥	٢٧١	١٧٦٧٣	١٢٤٣	٣٥٣١٢	٢٤٨٣
الأسكندرية	١٦	٢٣٥٩٤	٦٨٥٩	١٥٠	١٣٩١	١١	٨٨	٤	٣٥٦	٨	٩٢٨	١٥٨	١٣١٤٢	٤٢٦	٢٢٧٦٤	٧٥٧
بورسعيد	٧	١٠٣٦٢	٢٠٤٠	١٧٤	-	-	١٥٩	٣٧	٤٩٠	١٣٥	١٤٨٦	٩٦	٤٢٩٥	٥٢٥	٨٤٧٠	٩٦٧
السويس	٧	٢٤٨٨٩	٢٢٩٣	١١٠	٢٥	-	١٣٤	٧	٥٥٣	١٤٤	٢٠	١	٣٤٦٥	٣٣٧	٦٤٩٠	٥٩٩
محافظات الوجه البحرى	٦٧	٣٦٠٥٩٠	٣٢٩٨٢	١٢١٣	١٩١٠	١٢٠	٨٢٠.٢	٣٧٤	١٩٧٩	٥٠	٣٩٠.٢	٨٤٣	٥٠.٨٢٧	٢٩٣٥	٩٩٨.٢	٥٥٣٥
محافظات الوجه القبلى	٤٥	٣٨٠٥٨٧	١٦٣٨٦	٩٨١	١٣٨٠.٨	١٠.٢	٧٢٨٥	٢٤٣	٥٢٨	٢٠	٦٧٤	٢.٦	٣٩٧.٧	٢٣٢٦	٧٨٣٨٨	٣٨٧٨
البحر الأحمر	٢	١٦٤٢٠	٥٢	٥	٢٥٠	٦	١٠٠٠	٢٢	-	-	٤٧٠	١٠	١٧٧٢	٤٣	٣٥٤٤	٨٦
الوادى الجديد	٤	١٦٢٤	١٣٢	١٥	٤٠	١	١	١	٢٣٦	٣	٨٦	٣	٤٩٥	٢٣	٩٩٠	٤٦
مطروح	٣	١٥٦٠٠	١٤٠.١	٥٤	-	-	٢٣	٢	-	-	-	-	١٤٤٨	٦٠	٢٨٧٢	١١٦
شمال سيناء	٢	١٤٣٨٨	٧٢	٥	-	-	٧٢	١٢	-	-	٤٨٠	١٣	٦٢٦	٤٠	١٢٥٠	٧٠
جنوب سيناء	١	١٢٩٧	٦	١٨	-	-	١٩	٢٤	-	-	-	-	٥٥	٤٩	٨٠	٩١

تابع جدول رقم ١٦ - عدد اللجان النقابية والعمال المنضمين اليها وقيمة المساعدات والخدمات التي ادتها

وعدد المستفيدين منها طبقا لنوع المساعدة والخدمة بالمحافظات عام ٢٠١٥

القيمة بالآلاف جنيه

٧- النقابة العامة لعمال التمويل والتأمينات والعقارات وخدمات الأعمال

المحافظات	عدد اللجان النقابية	عدد العمال المنضمين	الخدمات								المساعدات					
			اخرى		هوايات ورحلات		الثقافية		العلاجية		العينية		النقدية			
			عدد المستفيدين	القيمة	عدد المستفيدين	القيمة	عدد المستفيدين	القيمة	عدد المستفيدين	القيمة	عدد المستفيدين	القيمة	عدد المستفيدين	القيمة		
الإجمالي	٣٦	٧٢٥٥٤	٥١٦٣	٢٧٢	٢٦٩	٥٠	٣٢٩	٤٧	٥٨١	٨	٨١٠٥	٤٥٠	١٥٣٧١	١١٧٩	٢٩٨١٨	٢٠٠٦
القاهرة	٨	٤٤٦٢٢	١٩٨٨	٨٣	٢٠٩	٤٢	٢٠٥	١٨	٢٩	٢	٣٥٢٠	٦٤	٦٥٩٧	٤٢١	١٢٥٤٨	٦٣٠
الأسكندرية	١	٣٨٦	٢٤	٣	-	-	-	-	-	-	-	-	-	٢٤	٤٨	٦
محافظات الوجه البحرى	١٤	١٥٢١٣	١٨٠٣	١٠٨	٥	-	١٨	٢	٥٠٢	٥	٣٥٢٥	١٥٥	٥٩٨١	٤٠٠	١١٨٣٤	٦٧٠
محافظات الوجه القبلى	١٣	١٢٣٣٣	١٣٤٨	٧٨	٥٥	٨	١٠٦	٢٧	٥٠	١	١٠٦٠	٢٣١	٢٧٦٩	٣٥٥	٥٣٨٨	٧٠٠

٨- النقابة العامة لعمال خدمات المجتمع العامة والخدمات الإجتماعية والشخصية

القيمة بالآلاف جنيه

المحافظات	عدد اللجان النقابية	عدد العمال المنضمين	الخدمات								المساعدات					
			اخرى		هوايات ورحلات		الثقافية		العلاجية		العينية		النقدية			
			عدد المستفيدين	القيمة	عدد المستفيدين	القيمة	عدد المستفيدين	القيمة	عدد المستفيدين	القيمة	عدد المستفيدين	القيمة	عدد المستفيدين	القيمة		
الإجمالي	٣١٩	١١٢٢١١٣	٢٢٣٣٧٩	١٣٤٩٧	١٤٤٧٠	٣٧٦	١٥٨٤٠	٢٢٢٧	٤٢٥٣	١٩٥	٣٨٤٣٧	٣٤٣٨	٣١٠١٧٣	٢٢٨٠٣	٦٠٦٥٥٢	٤٢٥٣٦
القاهرة	٤٢	١٠٠٨١٧	١١٧٢٠	٦٨٢	٥٣١	٣٩	١٥٨٥	١٢١	٤٠	٦	١٨٧٦١	٩٩١	٣٢٨٩٧	١٨٨٠	٦٥٥٣٤	٣٧١٩
الأسكندرية	٢٢	٧٢٢٦٨	٥٧١١	٢٨٠	١٢٠	٣	١٢٢٨	٦٤	٢٦	٩	٢٨٣٨	١٠٣	١٠٢٠٥	٥٤٣	٢٠١٢٨	١٠٠٢
بورسعيد	٩	١٧٣٢٤	٣٩٣١	٣٦٦٢	٩٩	٣	١٥١٤	٢٠	٢١١	٤	٤٠٩	٥٦	٦٢٣٦	٣٧٥٢	١٢٤٠٠	٧٤٩٧
السويس	٦	١٦٢٣٦	١١١٦	٣٦٢	٩٢٥	٩٢	١٣٠	١٠	-	-	٤٥٢	١٠٢	٢٨٤٧	٦٧٨	٥٤٧٠	١٢٤٤
محافظات الوجه البحرى	٩٥	٤٩٣٣٧٦	٢٤٣٧٢	٤٨٤٥	١٣١١	٩٧	٤٥٨٢	١٣٣٢	٢٢٤٠	١٣١	١١٨١٨	١٤٥٩	٥٣٥١٩	٩٨٨٥	٩٧٨٤٢	١٧٧٤٩
محافظات الوجه القبلى	١٠٩	٣٦٣٦٥٨	١٧٢٩٢٣	٣٠٢٤	٨٣١٢	١٠٢	٦٤٦٥	٦١٤	١٢٣٦	٣٤	٢٨٧٤	٥٢٦	١٩٣٣٤٢	٤٦١٦	٣٨٥١٥٢	٨٩١٦
البحر الأحمر	١	٤٥٠	٢٠	٤	-	-	-	-	-	-	-	-	٢٠	٤	٤٠	٨
الوادى الجديد	١٤	٢٤١٥١	١٩٠٥	٤٩٨	٨٥٠	١٤	٥٨	٢٠	١٧٥	٦	٤٨٣	١٨٢	٣٤٧١	٧٢٠	٦٩٤٢	١٤٤٠
مطروح	٦	١١٩٧١	١٢٣	٢٠	٤٨	١٣	٣٣	٩	٢	٢	-	-	١٤٣٠	١٤٨	١٦٣٦	١٩٢
شمال سيناء	١٢	١٨٩٠٨	١٤٣٤	١٠٨	٢٢٦٧	١٣	١٣٦	٣٥	٣٢٣	٣	٨٠٢	١٩	٥٩٦٦	٥٦٢	١٠٩٢٨	٧٤٠
جنوب سيناء	٣	٢٩٥٤	١٢٤	١٢	٧	-	١٠٩	٢	-	-	-	-	٢٤٠	١٥	٤٨٠	٢٩

## الفصل الخامس النقابات المهنية

جدول رقم ١٧ - عدد أعضاء النقابات المهنية طبقاً للنوع عام ٢٠١٥

الإجمالي	أناث	ذكور	البيان اسم النقابة
٦٩٧٣٣٨٤	٢٥٢١٥٤٠	٤٤٥١٨٤٤	الإجمالي
٢٦٣٤٣٣	٨٨١٩٧	١٧٥٢٣٦	الأطباء البشريين
٥٣٧٧٤	٢٤٧٧٧	٢٨٩٩٧	أطباء الأسنان
٥٩٦٨١	٢١٨٥٠	٣٧٨٣١	الأطباء البيطريين
١٨٤٨٩٣	١٠٠٣٧٩	٨٤٥١٤	الصيدالة
٥١٠٧٣٦	١٢٤١٢٨	٣٨٦٦٠٨	المهن الزراعية
١٧٥١٨٥٠	٧٩٣٧٤١	٩٥٨١٠٩	المهن التعليمية
٦١٨٩٧٧	١١٦٢٣٣	٥٠٢٧٤٤	المهن الهندسية
١٤٦٤٧٠٠	٦٥٨٧٠٠	٨٠٦٠٠٠	التجارين
٥٨٨٣٥٩	١٦٦٩٤٥	٤٢١٤١٤	نقابة المحامين
١٢٤٣٥٩	٤٦٨٩٠	٧٧٤٦٩	المهن العلمية
١٠٠٤٢	٣٢٥٥	٦٧٨٧	المهن الصحفية
٣٢١٣	١١٤٩	٢٠٦٤	المهن التمثيلية
٥٢٣٧	١٣٩٢	٣٨٤٥	المهن السينمائية
٥٣٥٢٧	١٢٦١٦	٤٠٩١١	المهن الموسيقية
٢٣٥٢٩٩	٢٠٦٤١٢	٢٨٨٨٧	مهنة التمريض
٨٦٧٨٠١	٥٦٨٣٥	٨١٠٩٦٦	نقابة التطبيقيين
٢٣٠٥٩	١٠٢٠٠	١٢٨٥٩	نقابة التشكيليين
١٢٥٦٠٧	٧٦٣٤٦	٤٩٢٦١	نقابة المهن الإجتماعية
١٦٥٤١	٤٥٦٣	١١٩٧٨	المرشدين السياحيين
١٢٢٩٦	٦٩٣٢	٥٣٦٤	نقابة العلاج الطبيعي

() بيانات تقديرية



جدول رقم ١٨ - عدد أعضاء النقابات المهنية الفرعية طبقا للمحافظات عام ٢٠١٥

المحافظات	نقابة المهن السينمائية	نقابة المهن الموسيقية	نقابة مهنة التمريض	نقابة التطبيقيين	نقابة التشكيليين	نقابة المهن الاجتماعية	نقابة المرشدين السياحيين	نقابة العلاج الطبيعي	نقابة الاطباء البشريين	نقابة المهن الزراعية	نقابة المهن التعليمية	نقابة المهن الهندسية	نقابة التجاريين	نقابة المحامين	نقابة المهن العلمية	نقابة المهن الصحفية	نقابة المهن التمثيلية
الاجمالي	-	-	٢٣٥٢٩٩	٨٦٧٨٠١	-	-	١٦٥٤١	١٢٢٩٦	٢٦٤٢٣	-	١٧٥١٨٥٠	٦١٨٩٧٧	-	٥٨٨٣٥٩	١٢٤٣٥٩	-	-
القاهرة	-	-	٢٦٣٨٠	٢٥١٣٠٥	-	-	١١٣٨٩	٣٢٣٥	٦٣٥٣٠	-	١٥٠٣٣٦	٢٣١٣١١	-	٤٩٢٨١	٤٠٢١٧	-	-
الاسكندرية	-	-	١٤٢٧٩	٦٧١٢٨	-	-	٧٠٨	٤٢٦	٢٤٣٣٩	-	٥١١٧٣	٦٩٤٣٠	-	١٥٤٢٤	١٥٥٦٨	-	-
بورسعيد	-	-	٤٦٥٠	٢٤٢٦١	-	-	١	١٣٥	٢٧٦٣	-	١٢١٣٠	٧٧٤٨	-	١٢٤٢١	٨٠٩	-	-
السويس	-	-	٢٢٧٦	١٥٣٠٩	-	-	-	٩٢	٥٩٧	-	١١٦٢٨	٥٣٣٤	-	١٦٧٥٢	١٥٨٢	-	-
دمياط	-	-	٨٠٥٩	٧٧٢٨	-	-	-	٢٠٥	٦٥٣٤	-	٣٢٠٣٣	٨٠٨٥	-	١٢٥٠١	١٣٥٩	-	-
الدقهلية	-	-	١٧٩٠٥	٣٢٩٢٥	-	-	-	٧٩٧	١٢٥٤١	-	٦٦٨٠٨	٣٧٤٣١	-	٥٩٨٢١	٩٨٣٠	-	-
الشرقية	-	-	١٥٨٠٠	٣٠٣٧٠	-	-	-	٧٨٣	١٣٦٤٥	-	٦٦١٠٤	٤٠٧٨٨	-	٥٣٦٥٦	٧٨٠١	-	-
القليوبية	-	-	١٣٢٠١	٢٧٥١٣	-	-	-	٦٣٠	١٦٥١٧	-	٨٤٩٢٢	٢٤١٦٣	-	٥٢٠٦٤	٦٢٩١	-	-
كفر الشيخ	-	-	٩٤٦٠	١٣٠٨٥	-	-	-	٤٣٨	٩٣١٧	-	٢٥٨٦٧	١١٨٦٩	-	٨٧٣٤٨	١٥٧١	-	-
الغربية	-	-	٢٢٤٠٧	٦٩١٩١	-	-	-	٨٦٤	١٥٢٩٢	-	٦٥٦٦٩	٣٢٩٨٨	-	٥٣٠٣٥	٧٩٠٤	-	-
المنوفية	-	-	١٤٢٣٠	٣٠٤٣٢	-	-	-	٧٠٥	١٠٩٤٩	-	٦٣٠٧١	٢٤٥٧٩	-	٤٦٦٤٠	٤١٦٦	-	-
البحيرة	-	-	١٦٢٨٧	٢٧٢٤٣	-	-	-	٤٣١	١٣١١٥	-	٤٤٨٢٢	١٦٦١٤	-	٩٠٦٤	٣٧٢٠	-	-
الاسماعيلية	-	-	٣٤٦٠	٢٥٦٣١	-	-	-	١١١	٧٨٣٩	-	١٣٧٩٥	٦٢١٤	-	١٠٦٩٣	١٢٩٩	-	-
الجيزة	-	-	١٠٣٥٠	٢٥٥٩٠	-	-	-	١٧٩٤	٢٢٢٩٥	-	٥٦١٩١	٤٦١٣٣	-	٥٣١٩٢	٧٨٨٨	-	-
بنى سويف	-	-	٥٩٤٧	٢٤٩٠٥	-	-	-	١٧٥	٦٥٠١	-	٣٢٧٢٩	٧٠١٤	-	٤٨٣٦	١٤٨١	-	-
الفيوم	-	-	٦٤٢٢	٢٧٩٤٩	-	-	-	٢٥٥	٨٥٨١	-	٢٧٦٩٢	٧٠١٧	-	٤١٣٢	١٢١٧	-	-

تابع جدول رقم ١٨ - عدد أعضاء النقابات المهنية الفرعية طبقا للمحافظات عام ٢٠١٥

المحافظات	نقابة المهن السينمائية	نقابة المهن الموسيقية	نقابة مهنة التمريض	نقابة الأطباء	نقابة التشكيليين	نقابة المهن الاجتماعية	نقابة المرشدين السياحيين	نقابة العلاج الطبيعي	نقابة الاطباء البشريين	نقابة المهن الزراعية	نقابة المهن التعليمية	نقابة المهن الهندسية	نقابة التجاريين	نقابة المحامين	نقابة المهن العلمية	نقابة المهن الصحفية	نقابة المهن التمثيلية
المنيا	-	-	٦٧٣٤	٣١٩٨١	-	-	٢٩	٣١٨	٤٠٣٩	-	٧٢٠٥٣٠	١١١٤٩	-	٥١٢٢	٢٣٦٩	-	-
أسيوط	-	-	١٥٦٧٥	٣٣٤٨١	-	-	-	١٦٨	٦٦٥١	-	٥٢٣١٣	١٠٤١٦	-	٦٠٤٣	٢٩٩٩	-	-
سوهاج	-	-	٤٣٠٥	٣١٤٤٢	-	-	-	٣٢٥	٧٣٨١	-	٥٩٦٩٧	٩٥٠٢	-	٤٢٩٧	٢٥٣٤	-	-
قنا	-	-	٢٣٩٨	٣٧١٣٤	-	-	-	١٤٥	٦٧٣٧	-	٣١٣٩٧	٩٥٦٢	-	٣٥٩٥	٢٠٣٦	-	-
اسوان	-	-	٤٤٣٨	٣١٨٣١	-	-	٩٥٧	٨١	٩٠٩	-	٢٢٤٩٦	٤٧٨٨	-	٤٨٦١	١١٥٩	-	-
الأقصر	-	-	٢٣٢٤	٣٩٨	-	-	٣٤٢٣	٨٤	٤٢٤	-	٢٤٢٥٥	٢٠٥١	-	٣٦٥٥	٧٤	-	-
البحر الأحمر	-	-	١٩٤٠	-	-	-	٥	٨	٩٠٥	-	٦٢٠٨	١٠٢٠	-	٤١٠٣	٢١	-	-
الوادى الجديد	-	-	٢١٩٦	-	-	-	-	١٤	٣٣١	-	٨٣٩٠	٩٧١	-	٤٣٧٠	١٤٣	-	-
مطروح	-	-	١٤٢٤	٩٦٩	-	-	-	٤٣	٥٤١	-	٤٣٩٣	٤٠٦	-	٤٨٢٢	١٧٠	-	-
شمال سيناء	-	-	١٨٤٠	-	-	-	٢٥	٢٤	٦٣١	-	١٥١٨٥	١٣١٧	-	٤٠٩٤	١١٤	-	-
جنوب سيناء	-	-	٩١٢	-	-	-	٤	١٠	٥٢٩	-	٢٠١٦	٧٧	-	٢٥٣٧	٣٧	-	-

جدول رقم ١٩ - عدد العاملين بالنقابات المهنية و الأجر السنوي لهم طبقا لنوع العمل بالنقابة عام ٢٠١٥

القيمة بالالف جنيه

قيمة الاجور النقدية والمزايا العينية والتأمينات الاجتماعية				اجمالي عدد العاملين	عدد العاملين /المؤقتين /الموسمين	عدد العاملين الدائمين							النقابة
الجملة	التأمينات الاجتماعية	المزايا العينية	الاجور النقدية			الجملة	مشتغلون اخرون	عمال تشغيل وعمال	ادريون /كتبه	أخصائيون وفنيون	مديرون	أعضاء مجلس الاداره	
٦٠٥٠٣٧٤٤	٨٥٠٤٠٤٩	١٤٤٦٠١٨	٥٠٥٥٣٦٧٧	٢٣٦١	١٩٦	٢١٦٥	١٧٩	١٢٤	١٣١٤	١٦٥	١٥٥	٢٢٨	الاجمالي
٤٧٢٩١٢٨	٤٥٨٩٥٤	٦١٨٥٤	٤٢٠٨٣٢٠	١٧٣	٥	١٦٨	٦	٢	٦٨	٣٩	٢٨	٢٥	الأطباء البشريين
٤٩٣٤٤٨	٢٧٦٢٢	-	٤٦٥٨٢٦	١٩	-	١٩	-	٤	١١	-	٤	-	أطباء الأسنان
١٧٧٩١١٦	١١١٠٧٤	٥٦٨٠	١٦٦٢٣٦٢	٨١	-	٨١	-	٥	٣٩	٩	٣	٢٥	الأطباء البيطريين
٢٤٦٩٠٢٨	١٩٧٨٣٥	-	٢٢٧١١٩٣	٤٢	-	٤٢	٦	-	٣٢	-	٤	-	الصيدالة
٩٣٤٤٤٠	٤٤٧٩٢٤	١٠١٨٢٠	٣٨٤٦٩٦	٨٧	٥٥	٣٢	٢	٥	١٩	-	٦	-	المهن الزراعية
٢٨٩٨٥٨٢	٦٥٦٩٨٣	-	٢٢٤١٥٩٩	١٧٦	٥٦	١٢٠	١٢	١٠	٦٨	٢٤	٦	-	المهن التعليمية
١٣١٥٤٣٤٥	٥٢٣٢٥٠٨	-	٧٩٢١٨٣٧	٦٣٤	٥٩	٥٧٥	-	٣٢	٤٧٥	٣٨	٣٠	-	المهن الهندسية
٢٥٨٩٤٤٣	٥١٤٣١١	-	٢٠٧٥١٣٢	١٢٦	-	١٢٦	١٢	٨	٨١	١٠	١٥	-	التجارين
٢٥٤٩٨١٣٠	٦٧٤٤٧٢	١٢٧٣٢٦٤	٢٣٥٥٠٣٩٤	٤١٥	-	٤١٥	١٠٤	٢٩	١٧٣	١٥	٣٧	٥٧	نقابة المحامين
١٣٢١٣٠	٢٣٩٧٦	-	١٠٨١٥٤	٢٨	-	٢٨	٢	٤	٨	٣	١	١٠	المهن العلمية
٢٤٧٧٩٦٩	-	-	٢٤٧٧٩٦٩	٧٥	٨	٦٧	-	٧	٣٨	٢	٧	١٣	المهن الصحفية
٩١٩٢٣	٨٠٤	-	٩١١١٩	١٤	١٣	١	-	١	-	-	-	-	المهن التمثيلية
٦٧٥٢١٥	٥١٨٦٢	-	٦٢٣٣٥٣	٤٩	-	٤٩	٩	-	٢٧	-	-	١٣	المهن السينمائية
٥٣٦١٣	٦٤٢٨	-	٤٧١٨٥	٢٠	-	٢٠	٢	-	٦	-	-	١٢	المهن الموسيقية
٣٦٦٦٠٦	٦٢٧٠٠	-	٣٠٣٩٠٦	١٩	-	١٩	-	٣	١٤	-	٢	-	مهنة التمريض
٨٠٨٩٠٠	٨٧٥٠	٣٤٠٠	٧٩٦٧٥٠	٢٣٤	-	٢٣٤	١٥	-	٢١٤	-	٢	٣	نقابة التطبيقيين
٢٢٠٦١٧	-	-	٢٢٠٦١٧	٣٨	-	٣٨	-	٧	٢	٩	٢	١٨	نقابة التشكيليين
٤٣٥٠٠٠	-	-	٤٣٥٠٠٠	٦٥	-	٦٥	٥	٢	٢١	١٤	٤	١٩	نقابة المهن الإجتماعية
٤٨٢٥٩٥	٩٦٠٠	-	٤٧٢٩٩٥	٣١	-	٣١	٢	٣	١٤	-	٣	٩	المرشدين السياحيين
٢١٣٥١٦	١٨٢٤٦	-	١٩٥٢٧٠	٣٥	-	٣٥	٢	٢	٤	٢	١	٢٤	نقابة العلاج الطبيعي

جدول رقم ٢٠ - عدد أعضاء نقابة المهن الصحفية طبقاً للنوع ونوع العضوية  
في ٢٠١٥/١٢/٣١

نوع العضوية	النوع	ذكور	اناث	جملة	التوزيع النسبي للتخصص %
الاجمالي		٦٧٨٧	٣٢٥٥	١٠٠٤٢	١٠٠
مشتغلون		٥٧٦٤	٢٦٢٩	٨٣٩٣	٨٣,٦
تحت التمرين		٤٨٩	٢٦١	٧٥٠	٧,٥
منتسبون (١)		٥٣٤	٣٦٥	٨٩٩	٩,٠

(١) العضو المنتسب اما ان يكون :  
ا- اجنبي ويزاول مهنة الصحافة في ج.ع.م  
ب - مصري لكن عمله الاساسي مهنة أخرى غير الصحافة

جدول رقم ٢١ - عدد أعضاء نقابة المهن التمثيلية طبقاً للنوع و التخصص  
في ٢٠١٥/١٢/٣١

نوع العضوية	النوع	ذكور	اناث	جملة	التوزيع النسبي للتخصص %
الاجمالي		٢٠٦٤	١١٤٩	٣٢١٣	١٠٠
تمثيل واخراج مسرحي واذاعى		٩٧٠	٥٧٠	١٥٤٠	٤٧,٩
مساعد مخرج وادارة مسرح		١٠٣	١٦	١١٩	٣,٧
نقد وتآليف وتلقين		٢٩٨	١٧٧	٤٧٥	١٤,٨
ديكور وملابس ومكياج		٢٦٦	١٣٠	٣٩٦	١٢,٣
فنون شعبية		١٣٣	٧٤	٢٠٧	٦,٤
بالية وسيرك عرائس		٢٩٤	١٨٢	٤٧٦	١٤,٨

جدول رقم ٢٢- عدد أعضاء نقابة التطبيقيين طبقاً للنوع و التخصص  
في ٢٠١٥/١٢/٣١

النوع نوع العضويه	ذكور	اناث	جملة	التوزيع النسبي
				للتخصص %
الاجمالي	٨١٠٩٦٦	٥٦٨٣٥	٨٦٧٨٠١	١٠٠
كهرباء	٢٤٦٦٨٨	١٣٠٦٢	٢٥٩٧٥٠	٢٩,٩
عمارة	٤٩٦٢٦	٥٨٠	٥٠٢٠٦	٥,٨
مساحة	١٠٣٣١	٦٢٠	١٠٩٥١	١,٣
غزل ونسيج	٣٥٦٥٧	٢١٤٩١	٥٧١٤٨	٦,٦
كيماويه	٩١٥٠	٧٢٠٠	١٦٣٥٠	١,٩
فنيون	٦١٥٣٩	٩٨٠٠	٧١٣٣٩	٨,٢
الميكانيكا	٣٩٧٩٧٥	٤٠٨٢	٤٠٢٠٥٧	٤٦,٣

جدول رقم ٢٣- عدد أعضاء نقابة المهن الهندسية طبقاً للنوع و التخصص  
في ٢٠١٥/١٢/٣١

النوع نوع العضويه	ذكور	اناث	جملة	التوزيع النسبي
				للتخصص %
الاجمالي	٥٠٢٧٤٤	١١٦٢٣٣	٦١٨٩٧٧	١٠٠
مدنى	١٢٧٥٣٠	٢٦٧١١	١٥٤٢٤١	٢٤,٩
عمارة	٤٥٤٠٧	٢٢٩٧٤	٦٨٣٨١	١١,٠
ميكانيكا	١٣٣٨٠٥	١١٨٩٤	١٤٥٦٩٩	٢٣,٥
كهرباء	١٦٣٨٨٤	٤٣٩٥٨	٢٠٧٨٤٢	٣٣,٦
غزل ونسيج	٦٧١٣	٤١٧٦	١٠٨٨٩	١,٨
كيماياء	٨٧٥٢	٥٣٢٨	١٤٠٨٠	٢,٣
تعديين	١٦٦٥٣	١١٩٢	١٧٨٤٥	٢,٩

جدول رقم ٢٤ - عدد أعضاء نقابة المحامين طبقا للنوع والتخصص  
في ٢٠١٥/١٢/٣١

النوع	ذكور	اناث	جملة	التوزيع النسبي للتخصص %
الاجمالي	٤٢١٤١٤	١٦٦٩٤٥	٥٨٨٣٥٩	١٠٠
جزني	٥٣٩٨٩	٢٣١٣٧	٧٧١٢٦	١٣,١
الإبتدائي	١٣٨٤٩٧	٥٦٢٩٧	١٩٤٧٩٤	٣٣,١
الإستئناف	١٨٧١٤١	٧٢٨٣١	٢٥٩٩٧٢	٤٤,٢
النقض	٤١٧٨٧	١٤٦٨٠	٥٦٤٦٧	٩,٦

جدول رقم ٢٥ - عدد أعضاء نقابة المهن التجارية طبقا للنوع والتخصص  
في ٢٠١٥/١٢/٣١

النوع	ذكور	اناث	جملة	التوزيع النسبي للتخصص %
الاجمالي	٨٠٦٠٠	٦٥٨٧٠	١٤٦٤٧٠	١٠٠
محاسبه	٣٢٠٧٠	٢٧٠١٠	٥٩٠٨٠	٤٠,٣
احصاء	٢٦٤٧٥	٢٢٩١٠	٤٩٣٨٥	٣٣,٧
اداره اعمال	٢٢٠٥٠	١٥٩٥٠	٣٨٠٠٥	٢٥,٩

جدول - ٢٦ عدد المستفيدين من الخدمات التي تقدمها النقابة عام ٢٠١٥

النقابة	ذكور	اناث	الاجمالي
الاجمالي	١٤٣٣٦٦٥	٨٧٣٣٦٩	٢٣٠٧٠٣٤
المهن الزراعية	٩٧١١	٢٨٣٤	١٢٥٤٥
المهن التعليمية	٢٥٧٦٠٠	١٠٩٦٧٦	٣٦٧٢٧٦
المهن الهندسية	٩١٦٨٠	١٤٦٢٩	١٠٦٣٠٩
التجارين	٣٢٣٣٠٠	٢٦٤٧٠٠	٥٨٨٠٠٠
نقابة المحامين	٥٧٥١٥٥	٣٦٨٦٨٥	٩٤٣٨٤٠
المهن العلمية	٤٤٦	٨٤	٥٣٠
المهن الصحفية	٧٥٧	١٠٧٥	١٨٣٢
المهن التمثيلية	٣٣٦٠	١٥٠٣	٤٨٦٣
المهن السينمائية	١٥٨	١٦٨	٣٢٦
المهن الموسيقية	٤٩٩٥	٢٧٨٩	٧٧٨٤
مهنة التمريض	٢٣٥	١٤٠١٥	١٤٢٥٠
نقابة التطبيقيين	٨٧٣٧٨	٤٢١٩٥	١٢٩٥٧٣
نقابة التشكيليين	٣٩٢	٦٢٩	١٠٢١
نقابة المهن الإجتماعية	٥٠٤٩٠	٢٩٨٦٥	٨٠٣٥٥
المرشدين السياحيين	٣٦٢	١٧٩	٥٤١
نقابة العلاج الطبيعي	٧٤	١٢٣	١٩٧
اتحاد النقابات الطبية	٢٧٥٧٢	٢٠٢٢٠	٤٧٧٩٢

جدول رقم ٢٧ - إيرادات النشاط النقابي عام ٢٠١٥

القيمة بالآلاف جنيه

الاجمالي	ايرادات اخرى	انشاءات	ايرادات تشغيل للغير	ايجارات دانة ومحصولة	ايراد استثمارات	كارنيهات	شهادات مزاولة المهنة	تبرعات	طوابع دمغه نقابة	اشتراكات	رسم قيد	البيان
٢٥٠٣٤١٣	١١١٦٠٦٧	-	٢٣٣	٢٤١٧٩	٣٣٥١٧٧	٦١٥٣	٤٥٥٥٠	٩١٩	٦٢٢٤٩٦	٣٢٠٩٤٣	٣١٦٩٧	الاجمالي
١٢٥٨٤١	٩١٣٥٨	-	-	-	٨٠٥	١٣٦	٦٨٧	-	٨٧٢	٣١٦٣٥	٣٤٧	المهن الزراعية
٤٠١٠٩٩	٢٥١٧٦٦	-	-	٢٧٠٣	٢٩٣	١٣٠٠	-	-	٧٤٦٦	١٣٧١٨٦	٣٨٤	المهن التعليمية
٥٦١٣٣٨	٥٦٠٠٠	-	-	١٨٤٢	٩٨٦٦٩	١٧٣٢	-	-	٣٨٢٧٧٣	٨٧٦٦	١١٥٥٦	المهن الهندسية
٥٢٦٥٣	٩٥٤٦	-	-	٣٠٧٤	١٩٢٥	١٨٩	-	-	٢٠٥٥	٣٢٤٢٣	٣٤٤٢	التجارين
٣٣٤١٤٧	٧٥٥٠١	-	٢٣٣	١٦	١٨٣٨٥	١٦٢٨	٤٣٤٥٩	-	١١٠٥٥٢	٧٤٨٠٠	٩٥٧٤	نقابة المحامين
١٥٨٧١	٨٢٤٧	-	-	٤٦٩٩	-	-	-	-	-	٢٩٢٥	-	المهن العلمية
٨٩٦٨١	٨٧٧٧١	-	-	١٢٧	٤٦٢	١٨٥	-	٤٤	٣٣٣	٦٣٠	١٢٩	المهن الصحفية
١٤٠٣٤	١١٢٣٨	-	-	-	١٧٩١	١٢	٢٩	٨٦٩	٨٣	١١	-	المهن التمثيلية
١٢٠٠١	٩٣٠١	-	-	-	١٠٠٨	٢٩	١٢٤٨	٥	٨٧	٢٣٠	٩٢	المهن السينمائية
١١٧٤٨	١١٠٧٣	-	-	-	-	١٠	٨	١	٦	٥٨٤	٦٦	المهن الموسيقية
٨٨٣٤	٥٢٣٥	-	-	-	١٧١٥	٦٣٥	٣٠	-	٢٨	١١٣٤	٥٨	مهنة التمريض
١٣٣٢٧٨	.	-	-	١١٧١٤	١٣٦٠	٤٧	-	-	١٠٠٩٥٢	١٩٢٠١	٦	نقابة التطبيقيين
١٤٤٣	٧٩٥	-	-	-	١٣٤	٧٧	-	-	١٤٩	١٤٦	١٤٢	نقابة التشكيليين
٢٩١٩	٢	-	-	-	-	٢٠	-	-	١٠٩	٢٥٦١	٢٢٧	نقابة المهن الإجتماعية
١٢٤٣	١٢٦	-	-	-	-	١٢٤	٩٠	-	-	٧١٣	١٩١	المرشدين السياحيين
١٦٥٤	١١٥٥	-	-	-	-	٢٩	-	-	-	٣٥٧	١١٤	نقابة العلاج الطبيعي
٧٣٥٦٢٨	٤٩٦٩٥٣	-	-	٥	٢٠٨٦٣١	-	-	-	١٧٠٣١	٧٦٤٠	٥٣٦٩	اتحاد النقابات الطبية



جدول ٢٨ - قيمة المصروفات العمومية بالنقابات المهنية طبقا لنوع المصروف بالنقابة عام ٢٠١٥  
أ- المستلزمات السلعية

القيمة بالالف جنيه

أ- المستلزمات السلعية								النقابة
الاجمالي	اخرى	مستلزمات اخرى	كهرباء	مياه	ادوات كتابية	قطع غيار	وقود وزيوت وشحومات	
١٠٣١٩	٦	١٠١٣	١٤٩١	٢٢٤	٣١٢٦	٤١٩٧	٢٧١	الاجمالي
٧٣٥	-	-	٤٦٥	٢٥	٢٤٥	-	-	المهن الصحفية
٤٧	-	-	٢٣	١٥	١٩	-	-	المهن السينمائية
١٨٠١	-	٩٨٧	١١٨	٣٨	٣٩٢	-	٢٦٧	نقابة المحامين
٣٦٨	-	-	٤٢	١٠	٣١٦	١	-	المهن الزراعية
١٣٥	-	-	٣٣	١٩	٣١	٥٢	-	التجارين
٣٧٧٣	-	-	-	-	٢٥	٣٧٤٨	-	نقابة التطبيقيين
٣٤	-	-	١٥	٢	١٧	-	-	المهن العلمية
١١٥	-	-	٩	١	٦١	٤٣	-	المهن التعليمية
١٠٩٣	-	-	٥٦٢	٩٢	٤٣٩	-	-	المهن الهندسية
٨٧	٦	٢٦	٢٣	٥	١٧	٥	٤	المرشدين السياحيين
٢٣	-	-	١٥	٢	٦	-	-	المهن الموسيقية
٢٦	-	-	٥	-	٢١	-	-	مهنة التمريض
٥٢	-	-	٦	٢	٤٤	-	-	نقابة العلاج الطبيعي
٤٣	-	-	٢٠	-	٢٤	-	-	المهن التمثيلية
٤٤	-	-	١٣	١	٢٤	٦	-	نقابة التشكيليين
٣١	-	-	-	١٠	١٧	٣	-	نقابة المهن الإجتماعية
١٩١١	-	-	١٤٢	١	١٤٣٠	٣٣٨	-	اتحاد النقابات الطبية

٥  
٣  
١

جدول ٢٩ - قيمة المصروفات العمومية بالنقابات المهنية طبقا لنوع المصروف بالنقابة عام ٢٠١٥

القيمة بالالف جنيه

ب - المصروفات الخدمية															النقابة	
الاجمالي	اخرى	مصروفات اخرى	انشطة اجتماعية ورياضية	علاج	مصاريف جنازة	اعانات مرضية وفاة/ زواج /اخرى	معاشات	تكاليف برامج تدريبية وثقافية	ايجار عقارات محسوب تقديري	ايجار عقارات فعلي	ايجار معدات ووسائل نقل	مصروفات دعاية اعلان ونشر وطبع	تليفونات وتلغراف وبريد	مصروفات نقل وانتقالات		نفقات صيانة
٢٠٣٧٢٦٥	٥٩٩٨	٩١٧٥٩	٥٨١٤	٢٤٦١٥٣	١٠٠٦٥	٣٢٢٥٢	١٦٤٩٩٦٣	٧١٠	٦٣	٣٣٨	٤	٢٢٦٨	٦٠٥	١٥٨٦	٦١٨٨	الاجمالي
٨٩٦٨١	-	٦٣٨٠٧	٥٨٨	٥٠٢٢	٩٠	٥٥٧	١٩٣٤٨	٤٥	-	-	-	٢٢	٥٣	١٢	١٣٦	المهن الصحفية
١٢٢٤٧	-	-	٩٦٢	٤٠٠٧	٤	١٨٠	٦٦٩٥	-	-	٥٦	-	-	٥٣	٢٥٤	٣٦	المهن السينمائية
٢٢٣٥٠٢	٣١٤٨	١٧٩٩	٥٦٤	١١٣١٩٨	٢٢٩٣	٩٠٤	٩٩٤٥١	٦٣٠	-	-	-	١٠٩٣	١١٢	٧٢	٢٣٦	نقابة الحمامين
١٢٥٣١٦	-	٦١٤١	١١٧	٢٤٣١٨	٢٧١٧	٨٢	١٠٩٤٢٨	-	٥١	-	-	٢٨٠	٣٠	١٢٥	٢٨	المهن الزراعية
٧٦٣٢١	-	٥٦٧٠	-	١٤٦٨	٨٣٠	-	٦٨٠٧٨	-	-	٥٤	-	١١٥	٤	٣٨	٦٤	التجارين
٢٢٧١٨	-	-	-	-	-	٣٤٢٠	١٥٥٣٠	-	-	٧٤	-	٨١	٧٠	-	٣٥٤٢	نقابة التطبيقيين
٤٨٩٦	-	٩٠٩	-	-	٥	٢	٣٩٨٠	-	-	-	-	-	-	-	-	المهن العلمية
٣٩٣٩٢٩	٣٦	٩٥٢٨	-	٢٥٦٢	-	٩٧٢٠	٣٧١٦٧١	-	-	-	-	٢٧	١٩	٣٠	٣٣٦	المهن التعليمية
٥٩٨٥٧٨	-	٢١٠١	-	-	٤٢٣٤	٣٨٣٩	٥٨٦٥٩٩	-	-	-	-	٣٢١	٤٢	٥٥٦	٨٨٦	المهن الهندسية
١٠٣٧	-	-	١١٦	٣	٢٩	١٣٥	٥٣٨	٣٥	-	١١٥	-	٢٥	٢٥	٨	٧	المرشدين السياحيين
١٠٧١٣	-	-	-	١٥٤٦	١٥٣	٣١٢	٨٦٨٥	-	-	١٢	-	٣	٢	-	-	المهن الموسيقية
٦٩٤٦	-	٥٠٨	٢٢٩	٤٢٣	-	٦	٥٦٨٩	-	-	-	-	١٦	٨	٤٥	٢١	مهنة التمرير
٣٩٣	٢٤	٥	-	-	٩	٦	٢٧٩	-	-	-	-	٦	٧	٤٦	١٢	نقابة العلاج الطبيعي
٩٩١٣	٢٣٩٨	-	٨١	٢٣٢٥	٥٠	٨٧١	٤١٤٨	-	١٢	-	-	٥	٤	١٠	٩	المهن التمثيلية
٩٨٨	٣٦٣	٤	-	-	-	-	٥٧٣	-	-	-	-	٢٠	٧	١٣	٨	نقابة التشكيليين
٤٦٧٦	-	-	-	-	١٥٠	٤	٤٣٥٠	-	-	-	٤	١٠٠	٣٩	١٩	١٠	نقابة المهن الإجتماعية
٤٥٥٤١٢	٢٨	١٢٨٩	٣١٥٧	٩١٢٧٩	-	١٣٢١٤	٣٤٤٩٢٢	-	-	٢٧	-	١٥٣	١٢٧	٣٥٨	٨٥٨	اتحاد النقابات الطبية

جدول رقم ٣٠ - قيمة المصروفات العمومية بالنقابات المهنية طبقا لنوع المصروف بالنقابة للنوع عام ٢٠١٥

ج - المصروفات الأخرى

القيمة بالالف جنيه

المصروفات الأخرى													البيان اسم النقابة
اجمالي المصروفات السلعية والخدمية و المصروفات الأخرى	مصروفات أخرى	تعويضات و غرامات	خسائر خامات ومواد وقطع	تبرعات و إعانات للغير	ضرائب مباشرة على الدخل	ضرائب غير مباشرة على النشاط	ضريبة مبيعات	حصيلة خزانه	رسوم انتاج	رسوم جمركية	ضرائب عقارية	فوائد مدفوعه	
١٤٠٨٧٧	١٤٠٢٢٥	-	١٠٨٩	-	-	-	٦	٥٠	-	-	-	١٠٨	الإجمالي
-	-	-	-	-	-	-	٦	٥٠	-	-	-	-	المهن الزراعية
-	-	-	١٠٨٥	-	-	-	-	-	-	-	-	-	التجارين
١٤٠٨٧٧	١٢٦٩	-	-	-	-	-	-	-	-	-	-	١٠٨	نقابة المحامين
-	-	-	٤	-	-	-	-	-	-	-	-	-	نقابة المهن الإجتماعية
-	١٣٨٩٥٦	-	-	-	-	-	-	-	-	-	-	-	اتحاد النقابات الطبية

جدول رقم ٣١- قيمة المخزون الخاصه بالنقابات المهنية عام ٢٠١٥

اخر العام								اول العام								البيان اسم النقابه	
الجملة	مستلزمات اخرى	ادوات مكتبية	قطع خامات غيار ومهمات	مواد تعينه	وقود وزيوت	بضائع مباشرة	الخامات	الجملة	مستلزمات اخرى	ادوات مكتبية	قطع غيار ومهمات	مواد تعينه	وقود وزيوت	بضائع مباشرة	الخامات		
٨٤٥١٣٩	٢٦٩٠٠٨	٢٤٩١٣٦	٢٣٣٨٥٧	٥٨	٦٣٠	٦٢٦٠٢	٢٩٨٤٨	٧٨٣٦٦٩	٢٦٨٩١٥	٢٤٨٩٢٨	٢٣٣٨٥٧	-	٦٣٠	١٩٠٥٢	١٢٢٨٧	الإجمالي	
٢٠٠٧٩٥	-	٢٠٠٧٩٥	-	-	-	-	-	٢٠٠٧٩٥	-	٢٠٠٧٩٥	-	-	-	-	-	-	الأطباء البشريين
٨٩٠٨٩	-	-	-	٥٨	٦٣٠	٦٢٦٠٢	٢٥٧٩٩	٢٧٩٢٠	-	-	-	-	٦٣٠	١٩٠٥٢	٨٢٣٨	-	الصيدالة
٢٣٣٨٥٧	-	-	٢٣٣٨٥٧	-	-	-	-	٢٣٣٨٥٧	-	-	٢٣٣٨٥٧	-	-	-	-	-	التجارين
٣١٢٧٥٠	٢٦٧٥٩٥	٤٥١٥٥	-	-	-	-	-	٣١٢٧٥٠	٢٦٧٥٩٥	٤٥١٥٥	-	-	-	-	-	-	نقابة المحامين
٤٠٣٩	-	-	-	-	-	-	٤٠٣٩	٤٠٣٩	-	-	-	-	-	-	-	٤٠٣٩	المهن العلمية
١٠	-	-	-	-	-	-	١٠	١٠	-	-	-	-	-	-	-	١٠	المهن السينمائية
٤٥٩٩	١٤١٣	٣١٨٦	-	-	-	-	-	٤٢٩٨	١٣٢٠	٢٩٧٨	-	-	-	-	-	-	المرشدين السياحيين

جدول رقم ٣٢ - قيمة الاصول والخصوم الماليه بالنقابات المهنية عام ٢٠١٥

القيمة بالالف جنيه

الخصوم									الاصول			البيان اسم النقابة	
التزامات اخرى	دائنون	اوراق ماليه	قروض قصيره الاجل	قروض طويلة الاجل	الارباح والخسائر المرحلة	المخصصات	الاحتياطي	راس المال	اصول ماليه اخرى	ارصده نقدية لدى البنوك	اوراق ماليه		مدينون
٣٣٢٥٧٦	٥١٧٣٦٧	٣٩٠٨٧	٦٩٤٩	٢٨٢٨٥	١٥٤٠٢١	٥٠٥٧٤	٤١١٤٢٤	١١٤٦٤٤	٣٣٢٥٧٦	٤٤٦١٠٧	٥٧٤٠١٦	٢٢٣٧١٩	الإجمالي
١٧٦٣٨	١٢٥٤٧	١٤٠٩٠	-	-	-	-	٥٩٧٩	٢٦٣٠٣	١٢٥٩٥	٢٦٣٤٨	١٤٩٠٠	١٩٣٨	الأطباء البشريين
٣٧٤٠	-	-	-	٢٨٣٤	-	٨٣٨	٢٠٦	١١٠٦١	١٧٦٣	١٧٣١	١٤٢٢١	-	أطباء الأسنان
-	٩٣١٨	-	-	-	-	١٦٥٣	-	٠	-	٢٤٠٠	-	٢٠١٨٦	الأطباء البيطريين
١٥٧٨٥٣	١٠	٦٦	٩٩	١٤٩٩٨	٦٧٢٣	٢١٨	-	٠	٢٧٥٧	١٤٦٣٠	٤٦٩١٥	١٢٤٦	الصيدالة
-	٨٣٦٥٦	-	-	١	٥٤٣١١	٤١٨٤	-	٠	-	٢٢٠٨٨	١٤٠٩	١٠٨٩٩٤	المهن الزراعية
-	١٠٨١٠٧	١٤٣٥٠	-	-	٩٢٩٨٧	١٧٦٣	٥٨٧٧٥	٠	-	٤١٦٢	-	٥٤٢٣٠	المهن التعليمية
١٠٩٦١٥	٣٠٧٧١	-	-	١٠٧٩	-	٢١٦٧	٩١٥٦٠	٠	١٣٨٩	١٢٦٢٩	٩٢٧٤	٢٠٦٨	التجارين
-	١٦٧٩٧٤	-	٦٨٤٩	٩٣٧٤	-	٣٩٥٥٢	٢٥٣٨٨٧	٠	٢٠٩٤	٢١٣٣٣٤	١٠١١٠٢	١٨٥١٩	نقابة المحامين
-	-	٩٩٤	-	-	-	١٨٢	-	٠	١٦٨٣	٢٣٥١٣	-	-	المهن العلمية
٢٤١٢	٤٩٦٥٥	-	-	-	-	-	-	٣٣٩٣٠	٦٠٦٥٤	٦٦٧	٥٠٠٠	١٣٦٧٢	المهن الصحفية
-	٣١٨٤	-	-	-	-	١٧	-	٣٩٣٩٢	٨٤٩٢	٣١٩٠٠	-	٢٢٠١	المهن التمثيلية
-	-	-	-	-	-	-	-	٠	-	٢٥	-	-	المهن الموسيقية
-	٥١٠٠٠	٩٥٨٧	-	-	-	-	-	٠	-	٥٤٠٠٠	٣٨١١٩٥	٦٦٥	نقابة التطبيقيين
-	١١٤٥	-	-	-	-	-	١٠١٧	٣٩٥٩	٤٠٩٥	١٢٠	-	-	نقابة التشكيليين
٤١٣١٧	-	-	-	-	-	-	-	٠	-	٣٨٥٦٠	-	-	المرشدين السياحيين

- ٥٣ -

جدول رقم ٣٣- حركة الاصول الثابتة بالنقابات المهنية طبقا لنوع النقابه عام ٢٠١٥

البيان النقابه	القيمة الصافيه للاصل فى اول العام	قيمة الأضافات خلال العام		اهلاك العام	القيمة الصافيه للاصل خلال العام
		مستورده	محليه		
الإجمالي	١٠٦٢٠٨٦	٥٤١٩٠	-	١١٣٥٤٩	١١١٥٤١٠
الأطباء البشريين	١٩٦٢٥	٤١٩	-	٦٦٨	١٩٣٧٦
أطباء الأسنان	٢٠٤٢	٥٧	-	١١٧	٩٦٤
الأطباء البيطريين	٤٥٨٩	٣٧٩١	-	١٨٠	٨٢٠٠
الصيدالة	٩٠٥	٣٦٤	-	١٣٥	١١٣٤
المهن الزراعية	١٢٩٠٤	٩٠	-	٣٤٣	١٢٦٥٧٢
المهن التعليمية	٧٨٧٤٥	٣٠٤	-	٣٢١٦	٧٥٨٣٣
المهن الهندسية	١٦٢٥٦٥	٤٤٥٦١	-	٣٤٩٣٨	١٧٢١٧٨
التجاربيين	٢١٣٩٠	٤١	-	٣٧٩	٢١٠٥٣
نقابة المحامين	٩٦٩٧٦	٢٩٦٤	-	١٤٣٩	٩٨٥٠١
المهن العلمية	٦٢٤١	١٦٣	-	٢٤٠	٥٩٦٧
المهن الصحفية	٢٩٦٧٦	١١٨٠	-	١٥٩٠٩	١٤٩٤٧
المهن التمثيلية	١٠٥٣٤	-	-	٢١٦٣	٨٣٧١
المهن السينمائية	٧٠٩	٨٠	-	٣٤	٧٤٥
المهن الموسيقية	٩٤	-	-	٧	٨٦
مهنة التمريض	١٩٤٤	٧٨	-	١٢٢	١٩٠١
نقابة التطبيقيين	٦٠٦١٠٠	٨٠	-	٥٣٤٢٧	٥٥٢٧٥٣
نقابة التشكيليين	٢٨٩٠	-	-	٤٣	٢٨٤٧
نقابة المهن الإجتماعية	١٠٩٥	٩	-	٧٩	١٠٢٥
المرشدين السياحيين	٨٨٣	-	-	٥٧	٨٢٦
نقابة العلاج الطبيعي	٢١٧٧	٨	-	٥٤	٢١٣٢

١  
٥  
١

جدول رقم ٣٤- المشروعات تحت التنفيذ بالنقابات المهنية طبقا لنوع النقابة عام ٢٠١٥

القيمة بالالف جنيه

انفاق استثمارى				تكوين استثمارى				البيان النقابة
قيمة الرصيد اخر العام	قيمة أصول تكاملت ومعدة للإنتاج خلال العام	قيمة الإضافات خلال العام مباشره	قيمة الرصيد أول العام	قيمة الرصيد اخر العام	قيمة أصول تكاملت ومعدة للإنتاج خلال العام	قيمة الإضافات خلال العام مباشره	قيمة الرصيد أول العام	
٩٢٣٩٥	-	٢٣٥٧٩	٦٨٨١٦	٢٣٩٤٧	-	٣٧٧٣	٢٠١٧٤	الإجمالى
-	-	-	-	٤٢٨١	-	-	٤٢٨١	المهن الزراعية
-	-	-	-	٥٤٢٥	-	٣١٠٤	٢٣٢١	التجارين
-	-	-	-	١٣٩٧٦	-	٦٦٩	١٣٣٠٧	نقابة المحامين
-	-	-	-	٢٦٤	-	-	٢٦٤	المهن العلمية
٩٢٣٩٥	-	٢٣٥٧٩	٦٨٨١٦	-	-	-	-	نقابة التطبيقين

الباب الثاني  
منشآت الرعاية الإجتماعية



الفصل الاول  
دور الرعاية الاجتماعية

جدول رقم ٢٥ - عدد دور الرعاية الاجتماعية وعدد الموجودين بها طبقاً لنوع الدار بالمحافظات عام ٢٠١٥

البيان المحافظات	مكاتب التأهيل الاجتماعي للمعاقين		مراكز التأهيل الاجتماعي للمعاقين (داخلي / خارجي)		مؤسسات التثقيف الفكري داخلي / خارجي		مكاتب التوجيه والاستشارات الاسرية		مؤسسات الاطفال المحرومين من الرعاية الاسرية	
	عدد الدار	عدد الموجودين	عدد الدار	عدد الموجودين	عدد الدار	عدد الموجودين	عدد الدار	عدد الموجودين	عدد الدار	عدد الموجودين
	٢٠٥	٦٩٩٦٠	٢٥	٥٤٧	٦٨	٣٣١٢	١٨٤	١٣٩٥١	٤٧٣	٩٥٩٧
القاهرة	٢٢	٨٢١٩	٤	٢٥١	٣٢	١٠٢٩	١١	٦٠٠	٢٢٢	٣٧٢٠
الأسكندرية	٨	٦٥٥٦	.	.	١٢	١٤٥٤	٨	٨٦٢	٣٦	٦٩٨
بورسعيد	٣	٤٧٨	.	.	١	٣٢	٢	٣٦٢	٦	٩٤
السويس	٣	٦١٥	٢	٧	١	٩٨	٥	٩١١	٢	٣٦
دمياط	٤	١٠٠٤	٢	٩	١٠	٣٧٩	٥	٣٨٩	٢	٦٩
الدقهلية	١١	٤١٨٥	١	١	.	.	١٦	٤٨٥	١٣	٢٨٩
الشرقية	١٢	٥٠٥٠	١	.	٣	٢٩	١٦	٧٨٠	١٢	٥٦٢
القليوبية	٨	٤٨٦٢	١	٣٢	٢	٢٠٢	٧	٤٧٢	١٣	٤٢٢
كفر الشيخ	١١	١٥١٨	.	.	١	٣٩	١٠	٦٧١	٢	٥٤
الغربية	٩	٢٩٨٣	٢	٢٤	.	.	٩	٢٠٠١	٢٥	٦١٠
المنوفية	٨	٢٨٦٩	١	٢٤	.	.	٨	٢٢٥	٥	١٣٥
البحيرة	٧	٣٦١٨	.	.	٢	٤٤	١٠	١١٨٠	١١	٢٨٢
الأسماعيلية	٦	١٥٢١	٢	٢١	.	.	٧	١٨٧	٤	١٦٩
الجيزة	١٠	٥٤٩٤	.	.	٢	٨٢	٩	٩٣٨	٦٢	١١٤٩
بنى سويف	٧	٣٦٩٥	.	.	.	.	٩	٧١٥	١١	٢٠٧
الفيوم	٥	١١٧٧	.	.	.	.	١	٥٠	٤	١٤٤
المنيا	٩	٤١٢٨	١	٣	٢	٢٢	١٢	٨٢٥	١١	١٦٥
أسيوط	١٢	١٤١٦	٢	٢٢	.	.	٩	٧٦١	٦	٣٤١
سوهاج	١١	٣٢٢٣	١	١٠	.	.	٤	٣٧٥	٤	٩٩
قنا	٨	٢٢٠٢	١	.	.	.	٧	١٧٣	٧	٧٤
أسوان	٧	٣٧٩٧	٢	١٢٢	.	.	٤	٨٤٦	٣	٤٤
مدينة الأقصر	٥	١٦١٧	.	.	.	.	٣	٣٠	٨	١٨٢
البحر الأحمر	٥	٥٠٦	١	٦	.	.	٤	١٤	.	.
الوادى الجديد	٢	٥٦٠	.	.	.	.	٣	٤٧	.	.
مطروح	٤	٦٨٩	.	.	.	.	١	٨٠	١	١٨
شمال سيناء	٦	٦٥٩	١	٥	.	.	٣	٦٠	١	٢٤
جنوب سيناء	٢	٢١٩	.	.	.	.	١	١١	١	١٠

تابع جدول رقم ٢٥ - عدد دور الرعاية الاجتماعية وعدد الموجودين بها طبقاً لنوع الدار بالمحافظات عام ٢٠١٥

الاجمالي		جمعيات رعاية (١) المسجونين واسرهم		احداث جاتعين ايداع		رعاية المتسولين		دور المغتربين		مؤسسات رعاية المسنين		البيان المحافظات
		عدد الموجودين	عدد الدار	عدد الموجودين	عدد الدار	عدد الموجودين	عدد الدار	عدد الموجودين	عدد الدار	عدد الموجودين	عدد الدار	
١٢٤٩٣٠	١٤٠٧	٩٨٢	٧	٥٥٨٩	٣٧	٤٠٣	٧	١٦٦٢٧	٢٣٢	٣٩٦١	١٦٨	الاجمالي
٢١٩٦٧	٤٢٥	.	.	٤٦٢٢	١١	٦٩	١	٢٠٠٦	٥٢	١٤٢١	٦٩	القاهرة
١٢٤٨٦	١٠٥	.	.	٣١٤	٦	١٢٤	٢	١٢٠٢	١٢	١٢٧٥	٢١	الأسكندرية
٣٣١٤	٢٢	٣٧	١	٢٥	١	.	.	٢١٨٤	١٥	١٠١	٣	بورسعيد
٢٤٧٠	٢٢	.	.	٦	١	.	.	٧٨١	٧	٣٦	١	السويس
١٨٨٧	٢٨	.	.	٦١	٢	.	.	٥٣	١	٢٣	٢	دمياط
٥٨١٣	٦١	.	.	٥٢	٢	٤٠	١	٦٨٩	١٢	٧٢	٥	الدقهلية
٦٧٩٥	٥١	٧٢	١	٥٣	١	.	.	٢٤٩	٤	.	١	الشرقية
٦٥٠٩	٤٤	.	.	.	.	.	.	٤٠٤	٧	١١٥	٦	القليوبية
٣٦٢٨	٣١	.	.	١٢	٢	.	.	٣٠٨	٣	٢٥	٢	كفر الشيخ
٦١٨٤	٦٣	٢٦	١	٢٤	١	٣١	١	٣٨٦	٦	٨٩	٩	الغربية
٢٨٠٢	٣٤	.	.	٢٤	١	٧٣	١	٤١٤	٨	٢٨	٢	المنوفية
٤٥٩١	٣٩	.	.	.	١	.	.	٢٩٨	٣	٦٩	٥	البحيرة
٢٤٤١	٢٣	٥٠٠	١	١٧	١	.	.	.	.	٣٦	٢	الأسماعيلية
٩٠٠١	١١٥	٣٠٧	١	٢٠٣	١	.	.	٢١٧	٧	٥١٠	٢٣	الجيزة
٤١٦٣	٤٠	.	.	١٨	١	.	.	٤٨٤	٨	٤٤	٤	بنى سويف
١٩٧٩	٢٧	.	.	٧	١	.	.	٥٩١	١٥	١٠	١	الفيوم
٥٩٩١	٥٩	٩	١	٢٤	١	.	.	٧٦٩	١٨	٤٥	٤	المنيا
٣٤٧٣	٤٣	٣١	١	٤٤	١	٦٦	١	٧٧٧	٩	١٥	٢	أسيوط
٤٩٨٤	٣٠	.	.	٢٦	١	.	.	١٢٤٧	٨	٤	١	سوهاج
٣٣٨٣	٣٧	.	.	.	.	.	.	٨٩٦	١١	٢٨	٣	قنا
٥٢٧٦	٢٧	.	.	٣٦	١	.	.	١٤٢٥	٩	٦	١	أسوان
١٩٨٣	٢٠	.	.	.	.	.	.	١٤٥	٣	٩	١	مدينة الأقصر
٥٢٦	١٠	.	.	.	.	.	.	.	.	.	.	البحر الأحمر
٩٦٤	٩	.	.	.	.	.	.	٣٥٧	٤	.	.	الوادى الجديد
١٠٩٢	١٠	.	.	.	.	.	.	٣٠٥	٤	.	.	مطروح
٩٤٣	١٦	.	.	.	.	.	.	١٩٥	٥	.	.	شمال سيناء
٢٨٥	٦	.	.	.	.	.	.	٤٥	٢	.	.	جنوب سيناء

(١) تم غلق عدد ( ٣ ) دار خاصة بجمعيات رعاية المسجونين واسرهم

جدول رقم ٣٦ - عدد الحضانات الإيوائية والملتحقين بها من الأطفال المحرومين من الرعاية الأسرية  
بالمحافظات عام ٢٠١٥

المحافظات	عدد الحضانات	عدد الملتحقين
الإجمالي	١٠١	٨٨٨
القاهرة	١٧	٢٣٩
الإسكندرية	٢٢	١٦
بور سعيد	٢	١٦
السويس	١	١٠
دمياط	١	١٠
الدقهلية	٤	١١
الشرقية	٣	٥
القليوبية	٣	١٢٨
كفر الشيخ	٥	٩٤
الغربية	٠	٠
المنوفية	٢	٣٣
البحيرة	١	١١
الاسماعيلية	٢	-
الجيزة	٢٨	٢٧٠
بني سويف	٤	٨
الفيوم	١	١١
المنيا	٤	١٧
أسيوط	١	٩
سوهاج	٠	٠
قنا	٠	٠
اسوان	٠	٠
شمال سيناء	٠	٠

جدول رقم ٣٧ - عدد دور الحضانه وعدد الأطفال الملتحقين بما طبقاً للتبعية باحافظات

عام ٢٠١٥

عدد الأطفال الملتحقين	عدد الدور حسب الجهة التابعة لها				البيان احافظات
	الإجمالي	قطاع عام / أعمال عام وهيئات عامة	الوحدات اخلية	دور الحضانه التابعة لوزارة النضامن الاجتماعى	
١٢٦١٤٣٥	١٨٢٧٣	٢٧	٤٧٣٨	١٣٥٠٨	الاجمالي
٥٣٢٥٣	١١١٠	٦	-	١١٠٤	القاهرة
٣٩٣٣٥	٨٤٤	-	١	٨٤٣	الإسكندرية
٦٩٠٣٠	١١٤	-	-	١١٤	بور سعيد
١٠١١٨	١١٦	١	-	١١٥	السويس
٣٤٠١٠	٤٦٤	٢	١٢١	٣٤١	دمياط
٥٤٩٣٢	١١٧٧	١	٤١٦	٧٦٠	الدقهلية
٨٦٦٨٢	٨٩٨	١	٢٧٩	٦١٨	الشرقية
٦٩٣١٦	١١٠٨	٢	٣١٤	٧٩٢	القليوبية
٦٩٥١٩	٧٩٥	-	٢٢٣	٥٧٢	كفر الشيخ
١٠٠٠٢٥	١٥١٥	٣	٣٧٢	١١٤٠	الغربية
٩٠٨٣٥	١٤٢٣	-	٤٩١	٩٣٢	المنوفية
٩٨٣٢٣	١٣١٧	١	٤٢٢	٨٩٣	البحيرة
٢٥٩٧٢	١٩٢	٢	٣٦	١٥٤	الإسماعيلية
١٤٩٠٣٢	٢٣٤٧	٢	٣١٥	٢٠٣٠	الجيزة
٤٢٢٣٨	٧٤٦	-	٢٢٣	٥٢٣	بني سويف
٢٩٠٨٠	٤٥٠	-	١٥٨	٢٩٢	الفيوم
٧٧١٩٨	٧٧٨	-	٣١٧	٤٦١	المنيا
٢٢٥٥٥	٦٥١	-	٢١٣	٤٣٨	أسيوط
١٤٨٧٢	٣٩٧	١	١٧٣	٢٢٣	سوهاج
٢٨٣٢٨	٦٣٨	٤	٢٣٨	٣٩٦	قنا
٤٨٥٨١	١٦٤	-	١٤٠	٢٤	اسوان
١٩٢٣٨	٣٢٦	-	٩٩	٢٢٧	مدينة الاقصر
٦٣٥٥	٢٦٠	-	٥٥	٢٠٥	البحر الاحمر
٥١٩٠	١٧٧	-	٧٩	٩٨	الوادي الجديد
٩٢٨٤	٨٦	-	١١	٧٥	مطروح
٦٢١٨	١٤٠	-	٤١	٩٩	شمال سيناء
١٩١٦	٤٠	-	١	٣٩	جنوب سيناء

جدول رقم ٣٨ - عدد الأطفال المعاقين الملتحقين بدور الحضانة التابعة لوزارة التضامن الاجتماعي حسب نوع الإعاقة

بالحفاظات عام ٢٠١٥

إجمالي الأطفال الملتحقين	إعاقة حركية	إعاقة ذهنية	كف البصر	ضعف (صم) سمع	عدد الدور	البيان المحافظات
٦٣٢٩	٦٢٣	٤٠٠١	٢٤٠	١٤٦٥	١٤٨	الإجمالي
٢٦٥١	٤٤٨	١٧٠٢	١٥٣	٣٤٨	٦٥	القاهرة
٩٥٣	٢٧	٥٠٥	٢٥	٣٩٦	١٥	الإسكندرية
١٠٥	٤	٧٨	٠	٢٣	٣	بور سعيد
٦٤	٠	٣٨	٠	٢٦	٣	السويس
٥٨٣	٢٨	٥٠٤	٦	٤٥	٨	دمياط
١٣٦	١٥	١٠١	٠	٢٠	٥	الدقهلية
٨٣	٣	٧٢	٠	٨	٢	الشرقية
٧٥	٧	٦٨	٠	٠	٢	القليوبية
٣٩	٠	٣٩	٠	٠	١	كفر الشيخ
٠	٠	٠	٠	٠	٠	الغربية <sup>(١)</sup>
٩٢	٠	٦٨	٨	١٦	٥	المنوفية
١٨٢	٠	١١	٠	١٧١	٢	البحيرة
٦٤	٥	٢٩	٢	٢٨	٣	الإسماعيلية
١٠٦	٨	٢٠	٢٨	٥٠	٤	الجيزة
١٧٤	٠	١٤٢	٧	٢٥	٣	بني سويف
٧٢	٠	٤٢	٠	٣٠	١	الفيوم
١٠٤	١٠	٦٩	٠	٢٥	٦	المنيا
١١١	٨	٨٨	٠	١٥	٤	أسيوط
١٧٩	٨	١٤١	٠	٣٠	٤	سوهاج
١١٨	٤١	٣٧	١١	٢٩	٢	قنا
٧٩	٠	٦٧	٠	١٢	٣	أسوان
١١	٠	١١	٠	٠	١	مدينة الأقصر
٢٢	٣	١١	٠	٨	٢	البحر الأحمر
٢٠	٠	١٥	٠	٥	١	الوادى الجديد
٢٩٤	٨	١٣٦	٠	١٥٠	١	مطروح
١٢	٠	٧	٠	٥	٢	شمال سيناء
٠	٠	٠	٠	٠	٠	جنوب سيناء <sup>(١)</sup>

(١) لم تعمل بعد

جدول رقم ٣٩ - عدد الأطفال المعاقين الملحقين بدور الحضانه التابعه لوزارة التضامن الاجتماعى طبقاً للسنة

بالمحافظات عام ٢٠١٥

الإجمالي	٨-٧	٦-	٥-	٤-	٣-	عدد الدور	فئات السن
٦٣٢٩	١٩٧٢	١١٦١	١١٩٥	١١٥٧	٨٤٤	١٤٨	الإجمالي
٢٦٥١	١٠٢١	٣١٠	٣٥٠	٥٥٠	٤٢٠	٦٥	القاهرة
٩٥٣	٣٤٢	٢٦٤	١٦٤	١٢٠	٦٣	١٥	الإسكندرية
١٠٥	٧	٢١	٣١	٣٦	١٠	٣	بور سعيد
٦٤	١٠	٢١	١٣	١٢	٨	٣	السويس
٥٨٣	٤٨	١٣٥	١٨٥	١٢٢	٩٣	٨	دمياط
١٣٦	٣٢	٢٠	٢٥	٣٤	٢٥	٥	الدقهلية
٨٣	٢٦	٨	٢٦	١٦	٧	٢	الشرقية
٧٥	٩	١٨	٢٠	٢٠	٨	٢	القليوبية
٣٩	٩	٦	١٣	٦	٥	١	كفر الشيخ
.	.	.	.	.	.	.	الغربية*
٩٢	٢٣	٢٣	١٨	١٥	١٣	٥	المنوفية
١٨٢	٦٧	٤٥	٣٠	٢٥	١٥	٢	البحيرة
٦٤	١٧	١٦	١٨	٧	٦	٣	الإسماعيلية
١٠٦	٣٠	١٤	٢٦	١٧	١٩	٤	الجيزة
١٧٤	٤٦	٥٤	٣٣	٢٩	١٢	٣	بنى سويف
٧٢	١٩	١٦	٢١	٩	٧	١	الفيوم
١٠٤	١١	٣٤	٣١	١١	١٧	٦	المنيا
١١١	٢٤	٣٣	٢٨	١٢	١٤	٤	أسيوط
١٧٩	٦٣	٢٩	٣٤	٤٠	١٣	٤	سوهاج
١١٨	١٨	٣١	٤٠	١١	١٨	٢	قنا
٧٩	٢٩	٢١	١٣	٩	٧	٣	أسوان
١١	٣	٢	٢	.	٤	١	مدينة الأقصر
٢٢	٤	٤	٦	٣	٥	٢	البحر الأحمر
٢٠	٨	٤	٥	.	٣	١	الوادى الجديد
٢٩٤	١٠٥	٣١	٦١	٥١	٤٦	١	مطروح
١٢	١	١	٢	٢	٦	٢	شمال سيناء
.	.	.	.	.	.	.	جنوب سيناء*

\* لم تعمل بعد

الفصل الثاني  
الجمعيات الأهلية المعانة



جدول رقم ٤٠ - عدد الجمعيات الاهلية المعاناه وعدد أعضاء مجلس الادارة وعدد الاعضاء المشتركين وعدد الاعضاء المسددين للإشتراكات طبقاً للنوع بالمحافظات عام ٢٠١٥

عدد الاعضاء المسددين للإشتراكات			عدد الاعضاء المشتركين			عدد أعضاء مجلس الادارة			عدد الجمعيات	البيان المحافظات
جملة	أناث	ذكور	جملة	أناث	ذكور	جملة	أناث	ذكور		
٤٨٢.٢٢	١١٠.٤٣٤	٣٧١٥٨٨	٦٤٢٢٢٤	١٧١.٣٣	٤٧١١٩١	٣١٥٢٤	٥١٥١	٢٦٣٧٣	٣٢٠٦	الأجمالى
٥٤٣٩٠	١٤٣٤٢	٤٠٠٤٨	٨٢٦٠٢	١٩٥٣٦	٦٣٠٦٦	٢٦٤٠	٦٩٥	١٩٤٥	٢٤٠	القاهرة
٢١٦٠٠	٨٧٧٥	١٢٨٢٥	٢٨٧٥٥	١١٤٧٥	١٧٢٨٠	١٤٨٥	٥٤٠	٩٤٥	١٣٥	الأسكندرية
٢١٢١	٦٨٨	١٤٣٣	٤٤٤٢	١٢٥٥	٣١٨٧	٥٤٩	١٢٦	٤٢٣	٦٦	بورسعيد
١٦٤٣٦	٤٢٠٦	١٢٢٣٠	٢٢٥٢٥	٩٣٠٠	١٣٢٢٥	٥٤٦	٣٥	٥١١	٥٨	السويس
١٥٣٣٠	١٠٦٠	١٤٢٧٠	١٦٩٥٩	١٧٠٥	١٥٢٥٤	٨١٨	٣١٣	٥٠٥	٩٥	دمياط
٣١١٢٧	٩٢٨٠	٢١٨٤٧	٣٨٥٩٠	١٠١٢٠	٢٨٤٧٠	٢٠٧٩	١٩٣	١٨٨٦	١٨٩	الدقهلية
١٧٤٥٦	٦٠٨	١٦٨٤٨	٢٣٤١٢	٦١٣٦	١٧٢٧٦	١٥٠٥	٣٤٠	١١٦٥	١٤١	الشرقية
١٥٩٧٧	١٣٥٥	١٤٦٢٢	٢٦٧٤٤	٦٦٠٢	٢٠١٤٢	١٨٤٥	١٤٩	١٦٩٦	١٤٩	القليوبية
١٨١١٨	١٥٨٣	١٦٥٣٥	٢٠٣٤٢	٢٢٣٧	١٨١٠٥	١١٢٣	١٨٦	٩٣٧	١٢٢	كفر الشيخ
٢٨١٧١	١٢١٤٤	١٦٠٢٧	٤٢٦٧٦	١٣٤٢٣	٢٩٢٥٣	١٥٨٠	٦٣	١٥١٧	١٧٤	الغربية
١٧٦٥٠	٣٤٥٠	١٤٢٠٠	١٨٩٠٠	٣٩٠٠	١٥٠٠٠	١٥٣٩	٩٠	١٤٤٩	١٧١	المنوفية
٢٨٥٤٠	٣٢١٠	٢٥٣٣٠	٤١١٢٠	٥٩٩٥	٣٥١٢٥	١٢٣٢	٢٧٧	٩٥٥	١٥٠	البحيرة
٨٨٢٩	٢٦٩٣	٦١٣٦	١١٩٦٨	٣٩٦٧	٨٠٠١	٦٤٦	١٣٢	٥١٤	٨٠	الأسماعيلية
٣٠٧٤٠	١٨٢٠٠	١٢٥٤٠	٤١٤٢٩	٢٨٢٤٥	١٣١٨٤	١٠٢٨	٧٨	٩٥٠	١٢٢	الجيزة
٢٥٨٣٠	٤٥٢٠	٢١٣١٠	٣١٩١٠	٩٢٧٠	٢٢٦٤٠	١٤٤٠	٢٠٠	١٢٤٠	١٤٤	بنى سويف
٥١٣٠٠	٦١٠٠	١٤٢٠٠	٣١٠٠٠	٨٠٠٠	٢٣٠٠٠	١١٨٠	٢٢٠	٩٦٠	١٣٥	الفيوم
٢٧٣٣٥	٢١٢٠	٢٥٢١٥	٣٠٤٠٢	٢٤٣٠	٢٧٩٧٢	١٥١٣	٢٠٢	١٣١١	١٦٨	المنيا
١٣٥٧٠	٦٧٥	١٢٨٩٥	١٧٢٠٠	٣٠٨٠	١٤١٢٠	١٤١١	٢٤٩	١١٦٢	١٤٦	اسيوط
٢٦٤٥٢	٤٧٣٥	٢١٧١٧	٢٩٧٧٢	٦٨٧٠	٢٢٩٠٢	٢٥٦٤	٣٣٠	٢٢٣٤	٢١١	سوهاج
١٠٣٨٥	١٢١٨	٩١٦٧	١٣٣٩٥	١٢١٨	١٢١٧٧	٨٥١	١٢٥	٧٢٦	١١٥	قنا
١٤٨٨٠	٢٧٢٨	١٢١٥٢	٢١٢٠٤	٣٨٤٤	١٧٣٦٠	١١٧٨	٢٤٨	٩٣٠	١٢٤	اسوان
١١٤٩٥	٢٩٥	١١٢٠٠	١٥٤٤٥	٤١٠٠	١١٣٤٥	٦٩٠	١١٠	٥٨٠	٦٠	الأقصر
٤٩٥٨	١٦١٨	٣٣٤٠	٨٥٤٥	٢٦٥٧	٥٨٨٨	٤٤٨	٦٢	٣٨٦	٤٥	البحر الأحمر
٨٦٨٥	٢٧٧٠	٥٩١٥	٩٨٥١	٢٩٣٦	٦٩١٥	٧٧٩	٦٦	٧١٣	٨٠	الوادى الجديد
٦٦٠٠	١٤٠٠	٥٢٠٠	٦٦٠٠	١٤٠٠	٥٢٠٠	٤٨٤	٩٩	٣٨٥	٤٤	مطروح
٢١٦٢	٥٢	٢١١٠	٢٣٥٦	٩٩	٢٢٥٧	١٨٥	٥	١٨٠	٢٥	شمال سيناء
٢٨٨٥	٦٠٩	٢٢٧٦	٤٠٨٠	١٢٣٣	٢٨٤٧	١٨٦	١٨	١٦٨	١٧	جنوب سيناء

جدول رقم ٤١ - عدد العاملين بالجمعيات الأهلية المعانة طبقاً لنوع العمل بالمحافظات عام ٢٠١٥

القيمة بالالف الجنيه				اجمالي عدد العاملين <sup>(١)</sup>		عدد العاملين مؤقتين موسمين	مشتغلون اخرون		مهنيون	عدد العاملين الدائمين		مديرون	أعضاء مجلس الادارة		البيان	المحافظات
الاجمالي	التأمينات الاجتماعية	المزايا العينية	الاجور النقدية	بدون أجر	بأجر		بدون أجر	بأجر		اداريون وكتابه	أخصائيون وفنيون		بدون أجر	بأجر		
						٣٢٨٧٤٠			٢١٧٨٦			٧٠٢٠			٢٩٩٩٣٤	٣١٤٨٨
٥٤١٨٢	٤٦٣٥	٩٦٧	٤٨٥٨٠	٢٥٩٩	٦٢٨٨	١٢٢٠	١٤٩	٩٣٩	٨٨٩	١١٢٠	٧٦٥	١١٦٥	٢٤٥٠	١٩٠	القاهرة	
٢٩٤٥٠	٢٣٠	٤٦٠	٢٨٧٦١	١٢١٥	٤٨٦٠	٦٩٠	٢٧٠	٩٧٥	٨٠٥	٩٧٥	٧٧٠	٣٧٥	١٢١٥	٢٧٠	الأسكندرية	
٥١٠٥	٣٥٣	٢٥٥	٤٤٩٧	٥٥٣	٩٢٢	-	٤	-	١٤٢	٤٥٥	١٢٧	١٩٨	٥٤٩	-	بورسعيد	
٦٦٨٦	٢٢٥	٩	٦٤٥٢	٥٦٦	١٦٧٢	٣٦٠	٢٠	٢٦٠	٦٦٧	١٩٠	٩٦	٩٩	٥٤٦	-	السويس	
١٦٣٥٠	٤٨٤٨	١٦٨٠	٩٨٢٢	١٥٠٦	٢١٠٠	١٠٣	١	٨٩٢	١٥٢	١٧٣	٣٦٢	٣٦٣	٧٦٣	٥٥	دمياط	
١٣٤٨٢	١٨٠٠	١٥٧	١١٥٢٥	٢٠٧٩	٢٧٠١	٦٢٠	٦٠	٤١٧	٣٢٤	٥٧٠	٥٣٠	٢٤٠	٢٠٧٩	-	الدقهلية	
٤٢٨٠	٨٨	٧٩٢	٣٤٠٠	١٦٠٥	٨٥٠	٢٢٠	١٠٠	-	٧٠	١٥٠	٣٠٠	١١٠	١٥٠٥	-	الشرقية	
٢٩١٥٦	٨٦٤	٧	٢٨٢٨٥	١٨٤٥	٦٠٩٢	٢٤٠٤	-	٤٣٩	١٥٠٠	٤٧٠	٩٨٩	٢٩٠	١٨٤٥	-	القليوبية	
٤٢٨٩	١٠٤	١٤	٣٩٤١	١٢١٨	١١٨١	١٦٠	٩٥	١٢٠	١١٦	٤٨٥	١١٥	١٨٥	١١٢٣	-	كفر الشيخ	
٣٥٤٠	٥١٠	٩٤	٢٩٣٧	١٣٩٧	٩٧٧	١٤٥	٦٧	٤٧	١٢٤	١٧٥	١٤٢	٩٤	١٣٣٠	٢٥٠	الغربية	
١١٤٩٨	٥٤٠	٢٣٣	١٠٧٢٤	٢١١٤	٣١٠١	١٠٥	-	١٢٠٠	٤٣٠	٣٨٠	٦٦٠	١٥٠	١٤٦٣	٧٦	المنوفية	
٢١٢٤٨	٤٠	٩٩	٢١١١٠	١٢٦٢	٧١٦٩	٥٨٣٥	٣٠	١٥٣	٢٨٠	٤٩٥	٢٥٠	١٥٦	١٢٣٢	-	البحيرة	
٨٥٤٨	١٥٩	١٨٠	٨٢٠٨	٧٤٦	١٤٨٧	٦٠٠	١٠٠	٣٠٠	٨٥	١٩٥	٢١٠	٩٧	٦٤٦	-	الأسماعيلية	
٢٢٧٠٥	١٣٦٨	١٥٢	٢١١٨٥	١٠٢٨	٣٣٢٣	٩٦٠	-	٨٣٣	٥١٧	٢٥٧	٦٣٨	١١٨	١٠٢٨	-	الجيزة	
١٤٧٧١	١٢٦٠	٧٥	١٣٤٣٦	١٤٨٢	٣٤٩٩	١٢٩٠	٥٧	٦٣٥	٣١٠	٤٢٠	٥٨٧	٢٤٢	١٤٢٥	١٥	بنى سويف	
١٦٠٠٣	٩٢٥	٦٧٣	١٤٤٠٦	١٣٥٦	٣٤٣٠	١٠٢٦	٢٣٦	٥٩٤	٥٦٠	٣١٠	٦٢٠	٢٦٠	١١٢٠	٦٠	الفيوم	
١٨١٥٤	١٧٠٢	٥٦٧	١٥٨٨٤	١٥١٣	٣٧٨٢	٢٠٠	-	٩٢٠	٣٣٥	١٣٥٠	٧٧٧	٢٠٠	١٥١٣	-	المنيا	
٩٣٥٠	٨٤٣	٢٤٠	٨٢٦٧	١٤٤١	٢٣٠٠	١٦٨	٤١	٢٨٧	٣٢٦	٥٣٥	٧٥١	٢٢٤	١٤٠٠	١١	أسيوط	
٥٤٢٥	٣٧	٢٤٥	٥١٤٣	٢١٢٢	١٠٣٧	١١٩	١٢٢	٢١	٣٩	٢٠١	٧٨	١٥	٢٠٠٠	٥٦٤	سوهاج	
١٢٩٧١	٢٢٥	٢٠	١٢٧٢٦	٨٢٠	٣٠٣٠	١٢٢٦	٥٧	٣٧٠	١٩٩	٨٠٤	٢٥٢	٩١	٧٦٣	٨٨	قنا	
٣٦٨١	١٨٧	٢١	٣٤٧٣	١٢٣٨	١٠١٠	٢٦٢	١٨	٢٤٠	١٠٠	١٢٠	١٦٥	٩٨	١١٥٣	٢٥	أسوان	
٤٦٨٥	١٥٥	٢٣	٤٥٠٧	٦٩٩	٩٩٢	١٠	٩	٢٢٠	٤٤٠	١٠٧	٩٥	١٢٠	٦٩٠	-	الأقصر	
٢٣٩١	٣٠	١١	٢٣٥٠	٤٥٤	٦٦٦	٣٥٠	٧٠	١٠٠	٤٢	٤٠	٣٠	٤٠	٣٨٤	٦٤	البحر الأحمر	
٤٤٩٢	٢٠٠	٦	٤٢٨٦	٧٧٩	١٠٤٦	٣٩٧	-	٨٥	٢٦٦	١٣٩	١٢٨	٣١	٧٧٩	-	الوادى الجديد	
٤١٤٢	١١٢	٣٠	٤٠٠٠	٥٧٤	٦٢٧	٨٠	٩٠	١٢٠	١٩٠	٦٢	٨٠	٩٥	٤٨٤	-	مطروح	
٩٦٧	٣٣	٥	٩٢٩	١٨٥	٢٩٤	-	-	-	٣١	٦٧	٩١	١٠٥	١٨٥	-	شمال سيناء	
١١٩٠	٨٦	٧	١٠٩٨	١٨٧	٣٦٩	٦٢	١	٣٢	٩٢	٨٠	٦٦	٣٧	١٨٦	-	جنوب سيناء	

جدول رقم ٤٢ - عدد المستفيدين من خدمات التأهيل المهني بالجمعيات الأهلية المعانة والقيمة المنصرفة لهم طبقا للمحافظات عام ٢٠١٥

القيمة بالالف جنيه

الاجمالي		اخرى (١)		مركز تكوين مهني (سمكره- خراطه-نجاره)		خيرزان ومنتجات نخيل وادوات نظافة		تفصيل وحياسة		صناعة السجاد والكليم		البيان	المحافظات
القيمة	عدد المستفيدين	القيمة	عدد المستفيدين	القيمة	عدد المستفيدين	القيمة	عدد المستفيدين	القيمة	عدد المستفيدين	القيمة	عدد المستفيدين		
٢٨٤٥٤	١٠٧٢٦٠	١٣٣٧٧	٤٧٤١٦	٥٩٥٩	٨٩٩١	٦٩١	١٨٥٦	٦٣٩٦	٣٦٣٣٢	٢٠٣٢	١٢٦٦٥	الإجمالي	
٣٤١٣	٧٥٥٧	٧٩٢	١٢٠	٦٥٥	٢١٠	٣٧٧	٥٢٢	١٤٩٨	٦٢٤٠	٣٩١	٤٦٥	القاهرة	
١٤٠٤	٦٧٢٧	٤٠٥	٤٣٢٠	٤٨٥	٣٩٥	١٠	١٣	٤٩٥	١٩٨٢	٩	١٧	الاسكندرية	
٨	٢٥	-	-	-	-	-	-	٦	١١	٢	١٤	بورسعيد	
١١٩٧	٤٨٤	١٢٠	١٠٠	٩١٧	١٢٠	-	-	١٦٠	٢٦٤	-	-	السويس	
١٩٩	٣٢٨٥	٦٨	٩٩٩	٢٨	٧٥	-	-	٥٣	٩٥٩	٥٠	١٢٥٢	دمياط	
٣١١	٦٥٧٥	٢٨	٢٦٧٩	١٧	٩٠	-	-	٢٣٩	٣٦٢٠	٢٧	١٨٦	الدقهلية	
٦٦٦	٦٦٩٧	٤٠	١٠٤٩	٢٨٨	١٨٠٠	-	-	٢٩٣	٦٤٨	٤٥	٣٢٠٠	الشرقية	
٤٩٠	٨٣٢٠	٢٣٦	٦٣٠٠	-	-	-	-	٢٥٤	٢٠٢٠	-	-	القليوبية	
٥٦٠	٤٩٢٦	١٩٣	١٦٧٠	٤٧	١٥٧٥	-	-	٢٥١	١٥٨١	٦٩	١٠٠	كفر الشيخ	
١٠٠٢	٩٨٦٤	٥١١	٢٢٥٤	٦٢	٦٤٠	-	-	٣٤٦	٢٦٢٠	٨٤	٤٣٥٠	الغربية	
٧٧٩	١٨٩٣	٥٦٧	١٠٦٧	٩٥	٣٠٠	-	-	٧٠	٥٠٠	٤٧	٢٦	المنوفية	
٢٤٥	٣١٣٠	١٠	٥٠	٦٠	٣٠٠	٦٠	٣٠٠	٩٦	٢٣٤٠	١٩	١٤٠	البحيرة	
١١٩	١٤٠٠	-	-	٢٢	٢٠٠	-	-	٩٧	١٢٠٠	-	-	الاسماعيلية	
٤٥٤	١٩٢٦	٢٧٠	١٢٤٠	١٦٥	٤٦٠	-	-	-	-	١٩	٢٢٦	الجيزة	
١٤٠٩	٧٧٥٥	٤٩٥	١٦٨٠	٤٦	٢٨٥	٥٢	١١٠	٣٩٠	٥٢٢٠	٤٢٥	٤٦٠	بنى سويف	
٧٨١	٤٤٢٤	٦٥٤	٣٩٤٠	٩٥	٤٢٠	-	-	-	-	٣٢	٦٤	الفيوم	
٨٩٧٦	١٣٨٢٨	٧٨٣٢	١٢٤٦٠	٧١	٩٢	-	-	٨٥٥	١٢٣٠	٢١٨	٤٦	المنيا	
١١٧١	٧٣٤	٢٤١	٣٠٧	٨٤٦	٣٠٣	-	-	٨	٩٢	٧٦	٣٢	أسيوط	
٢٣٨٢	٤٠١٣	٤٢٦	١١٢٠	٨٦٦	٧٠٠	١٤٤	٨١٥	٦٣١	٦٨٥	٣١٥	٦٩٣	سوهاج	
٣٧٤	١٢٤٠	٢٦٦	٣٥٩	٥٥	٨٥	١٥	٦٦	١٣	٢٨٠	٢٦	٤٥٠	قنا	
٣٩١	٣٣٥٠	٤٩	١١١٦	١٠٥	٣٧٢	٧	١٠	١٨٧	١٦١٢	٤٣	٢٤٠	أسوان	
١٠٠٤	٩٥٦	٢٠	٥٦	٩٥٥	٣٥٠	-	-	٢٩	٥٥٠	-	-	الأقصر	
١٣٠	٧٥٥	٤٧	٢٥٠	-	-	٢٦	٢٠	٤٨	٤٢٥	١٠	٦٠	البحر الأحمر	
١٨٧	٩٨٠	-	-	-	-	-	-	٦٣	٤٣٦	١٢٤	٥٤٤	الوادى الجديد	
٢٠٠	٤٤١٩	١٠٠	٤٠٥٠	٧٠	٦٩	-	-	٣٠	٣٠٠	-	-	مطروح	
١١٦	٥٣٧	-	-	-	-	-	-	١١٦	٥٣٧	-	-	شمال سيناء	
١٨٧	١٤٦٠	٧	٢٣٠	١٠	١٥٠	-	-	١٦٩	٩٨٠	١	١٠٠	جنوب سيناء	

جدول رقم ٤٣ - عدد المستفيدين من الخدمات الثقافية بالجمعيات الأهلية المعانة والقيمة المنصرفة لهم طبقاً للمحافظة عام ٢٠١٥

المحافظة	البيان	المكتبة		محو الامية		تحفيظ قرآن		فصول تقوية		حفلات مسرحية وموسيقية		محاضرات ندوات		وسائل اعلام		اخرى (١)		الاجمالي	
		القيمة	عدد المستفيدين	القيمة	عدد المستفيدين	القيمة	عدد المستفيدين	القيمة	عدد المستفيدين	القيمة	عدد المستفيدين	القيمة	عدد المستفيدين	القيمة	عدد المستفيدين	القيمة	عدد المستفيدين	القيمة	عدد المستفيدين
	الإجمالي	٣٩٧٢	١٣٢٤٨٧	٥٠١٣١	٣٩٢٧	١٣٠٤٦٥	٨١٧٠	١٣٤٢٧٤	٣٣٦٩	٧٦٠٠٧	٥٧٥٤	٣١٩٨٢١	٦٦١٧	١٠٣١٣	٥٤١	٢٦٩٩٩٠	٩٤٩٣	١١٢٣٤٨٨	٤١٨٤٤
القاهرة	٨٩٢٠	٦٤٢	١٤٥٠	٤٩١	٤٧٩٠	١٦٥٥	٩٦٨٩٧	٦٥٠	٢٢٥٠	٢٩٢٧	٩٩٤٠	٦٩٧	٤٦٢٠	١١٥	٢٧٨٠	٩٣٣	١٣٩٧٤٧	٨١١٠	
الأسكندرية	٦٨٦٠	١٦٥	١٢١٥	٨٦	٣٥١٠	٢٥٥	٤٣٢٠	٤٠٥	٥٨٠٥	١٨٠	٦٣٤٥	٩٥	٣٣٨	١٥	١٤٨٥	٢٧٠	٢٩٨٧٨	١٤٧١	
بورسعيد	٣٣٠	٨١	٥٠	٣	٤٤٦	٥٩	-	-	٢٧٣٠	٢٠٢	-	-	-	-	-	٧٥٣	١٥٦١	١٠٩٨	
السويس	١١٠٠	٦٦	٢٢٠	٢٠٥	٢٧٨	٨٠٠	٧٩٥	-	٦٥٥	٤٣	١٩٧٠	٣١٠	٣٢٠	٢٩٨	٢١٢٠	٩٥	١٤٣٨٥	١٨١١	
دمياط	٥٥٠	١٢	٣١٠	٩	٤٩١	٣٠	-	-	١٤٠٠	١٦	٤٣٩٠	١١٦	٥٠	٣	١٥٠٦	١٦	٩٧٩٧	٢٠٢	
الدقهلية	٩٢٦٠	٥٥٦	٧٧٢٠	٢٧٨	٩١٠٠	٢٧٣	٤٦٥٠	١٥٣	٦٠٠	١٣	٨٨٩٧٠	٣٥٥	-	-	٩٦٠	٨٦	١٢١٢٦٠	١٧١٣	
الشرقية	٣٠٠٠	٥٥	٢٠٠٠	٥٠	٩٠٠٠	٤٠٠	٢٠٠٠	٤٠٠	١٥٠٠	٢٩	١٥٠٠٠	٢٠	-	-	٢٠٠٠٠	٤٠	٥٨٥٠٠	٦٣٤	
القليوبية	٦٣٦٠	١٦٢	٥٦٠٠	٤٧	٦٩٥٠	٢٥٧	٣٦٢٠	٦٧	-	-	٦٢٤٥٠	٩٧٠	٦	٣	٢٠٣٠	١٥	٨٧٠١٦	١٥٢٠	
كفر الشيخ	١٢١٩	٣٣	٦٢٥	١٧	١٣٩٦	٣٧	١٦٦٥	١٦	٥٢٥٤	١٦	١٥٥٥	٥	١٥٥٥	٢	١٨٦٠	٢٣	١٤١٢٤	١٨٤	
الغربية	٢٣٢٨٣	١١٨	١٤٢٠	٩٤	٧٥٠٠	١٣٢	٩٤٧	٨٥	١١٦٨	٩٠	٤٧٨٠	٦١	-	-	٤٣٨٤١	٥٧٦	٨٢٩٣٩	١١٥٥	
المنوفية	٥٠٠	٨٥	٢٥٠	٢٥	٤٥٠٠	٢٩٠	٤٢٠٠	٥٩٩	١٢٠٠	٢٦٥	٩٥٠٠	٥٦٠	٥٠٠	٢٥	١٢٥٠	٢١	٢٥٩٠٠	١٨٦٩	
البحيرة	١٥٥٠	١٠٧	٥٤٠٠	٥٩٢	١٤٠٠٠	٥٠٠	١٠٠٠	١٠٠	٤٢٥٠	٢٠٠	٣٦٥٠	٥٠	-	-	-	-	٢٩٨٥٠	١٥٤٩	
الاسماعيلية	١٧٦٠	٢٧	٣٠٠	٩	١٣٢٠	٢٦	-	-	١١٩٥	١٨	٣٤٤٠	١٣	-	-	-	-	٨٠١٥	٩٢	
الجيزة	٥٣٠٠	٥١٥	١٦٥٠	٨٩	١٤٥٠٠	٩٧٥	٢٦٠٠	٣٠	٤٥٠٠	٩١	٦٥٠٠	٣٥٠	-	-	٢٥٠٠	٦٧	٣٧٥٥٠	٢١١٦	
بنى سويف	٦٤٨٩	٩٠	٢٦٥٨	٢٥٩	٤٥٣٥	٢٩٦	٢٣٤٨	١١٣	٢٩٣٤	٢٩٣٤	٩٥٣	٩٢٦٣	١٢١	١٦٨٥	١٨	١٢٨٥٦٤	١٦٥٧	١٥٨٤٧٦	٣٥٠٦
الفيوم	٤٣٥٠	٢٥٢	٤٦٠٠	١١٠٠	٦٢٠٠	٦٥٤	٦٢٠٠	٩٢٥	-	-	-	-	-	-	-	٧٦٤٥	٢٥٤٦	٢٥٣٥٥	٥٤٧٨
المنيا	٩٥٨٠	١١٧	٢٥٢٠	٢٥٦	٧٢٦٢	٩٨٠	٧٨٥	١٤	٣٥٢٠	٦٨	٥٨٢٥	١٠٦	١١٢	١٠	٣٩٦٨	٢١٢	٣٣٥٧٢	١٧٦٣	
أسيوط	٤١٥٨	٤٢٢	٢١٧٨	٢٨	٨٠٩٢	٥٣	٢٣٤٥	٣٣	٩٧٣٥	٢٠٦	١٣٢٧٢	١٠١٢	٩٠٥	٥٠	٢٨٨٢١	١٩٠٥	٦٩٥٠٦	٣٧٠٩	
سوهاج	١٢٠١٧	١٧	٦٠٠	٩٧	٢١٣٠	٩١	٣٦٠	٧٠	-	-	-	١٣١٥٣	١١٥٩	-	-	٥٠٠٠	٣٣٢٦٠	١٤٩٦	
قنا	٦٦٥٧	٥٧	٩٠٠	٩٩	١٥٠٠	١٠٥	١٦٢٥٤	١٣	١٦٢٥٤	١٣	٢١٥٠٠	١٢٥	-	-	-	-	٤٧٤٣١	٥٤٣	
أسوان	٤٤٦٤	٥٩	٦٢٠	١٩	١٣٦٤	٢٧	١٦٠	٤٣	١٢٤٥	٢٠	٥٣٣٢	٢٧	-	-	-	١٣٩٣	٢٩	١٤٥٧٨	٢٢٤
الأقصر	٤٣٠٠	٢٩	١٢٠٠	١٦	٦٥٠٠	١٩٥	٣٠٠٠	١٠	٤٥٢٠	١٩	١٦٤٠	١٤	-	-	-	١٢٥٠	٥	٢٢٤١٠	٢٨٨
البحر الأحمر	١٨٤٩	٦٣	١٩٠	٤	٨٧٥	٥١	١٩٧	٤	٤٢١٥	١٣٠	٨٨٤٥	٣٣	١٤٧	١	١٥١	٢٠	١٦٤٦٩	٣٠٧	
الوادى الجديد	٣٤٥	١٦١	١٠٠	٤	٧٥٠	١٧	-	-	٥٧	٤٤	٢٦٠٥	١٩٢	-	-	-	٩٥٠٠	٨٢	١٣٣٥٧	٥٠٠
مطروح	٣٣٥٠	٦٧	٣٢٠٥	٥٠	٥٠٠	١٠	-	-	٤٠٠	٢٤	٨٩٠٠	٩٠	-	-	-	٢٠٠٠	٢٠	١٨٣٥٥	٢٦١
شمال سيناء	٧٠٦	١٥	-	-	-	-	-	-	-	-	٨٣٠٠	٤٠	-	-	-	٤٢٠	٣	٩٤٥١	٦٣
جنوب سيناء	٢٣٠	٢	٥٠	-	٢٢٩	٣	-	-	٦٢٠	٢١	٣٧٠١	٩٨	٧٥	٢	٤٥٤	٥٨	٥٣٥٩	٦٤٨٩	

١-أخرى تشمل مراكز التقويم

جدول رقم ٤٤ - قيمة المنصرف على خدمات المرافق بالجمعيات الأهلية المعانة طبقا للمحافظات عام ٢٠١٥

القيمة بالالف جنيه

الجملة	اخرى (١)	تشجير	ردم برك واصلاح طرق	نظافه القرية	اوجة الاستخدام المحافظات
٤١٨١٦	٢٦٠٠	٨٤٨	١٠١٣	٣٧٣٥٥	الإجمالي
٨٨	٧٦	١٣	-	-	القاهرة
٢٤٥	٢٢٥	٧	١٣	-	الأسكندرية
-	-	-	-	-	بورسعيد
٢٣	١٠	١٣	-	-	السويس
١٢	-	٤	-	٨	دمياط
١١١٠	-	-	-	١١١٠	الدقهلية
٥٦٩	-	٥	-	٥٦٤	الشرقية
٢٠٩٧٠	٥٣٠	-	-	٢٠٤٤٠	القليوبية
٦٩٢	-	-	-	٦٩٢	كفر الشيخ
٣٣٧١	-	-	-	٣٣٧١	الغربية
٩٩٠	-	-	-	٩٩٠	المنوفية
٣٣٥٠	٥٠	١٠٠	٢٠٠	٣٠٠٠	البحيرة
٥٠	٢٥	١٠	-	١٥	الاسماعيلية
١٢٤٤	٦٥٨	-	-	٥٨٧	الجيزة
٢١٤٧	٣٥٧	٣٦٦	٢٦٠	١١٦٣	بنى سويف
١٩٥٥	-	-	-	١٩٥٥	الفيوم
٢٠٠٧	٣٠	٢٥	-	١٩٥٢	المنيا
-	-	-	-	-	أسيوط
١٠٦	-	٩٠	-	١٦	سوهاج
٧٤٠	-	١٠٠	٥٠٠	١٤٠	قنا
٢١٨	١١٢	٣٨	١٠	٥٨	أسوان
١٠٠٠	-	-	-	١٠٠٠	الأقصر
٢٩	٥	٢١	-	٢	البحر الأحمر
٤٨٠	٤٦٨	-	-	١٢	الوادى الجديد
٤١٨	٥١	٥٧	٣٠	٢٨٠	مطروح
-	-	-	-	-	شمال سيناء
٤	٤	-	-	-	جنوب سيناء

١- تشمل (مد شبكات مياه- تركيب خطوط صرف صحي...الخ)

جدول رقم ٤٥ - عدد المستفيدين من الخدمات الاجتماعية التي توديعها الجمعيات الاهلية المعانه والقيمة المنصرفه طبقا للمحافظات عام ٢٠١٥

البيان		المساعدات الاجتماعية								المحافظات
		رعايه طفوله وامومه		رعايه وتنظيم الاسره		رعايه شيخوخة		اسر المسجونين		
القيمة	عدد المستفيدين	القيمة	عدد المستفيدين	القيمة	عدد المستفيدين	القيمة	عدد المستفيدين	القيمة	عدد المستفيدين	
٧٠٤٧٥	٣٨٨٩٤٥	٢١٩٥٠	١٦٩٠٤٣	١٢٠٩٤	٢٨٥٢٩٦	٣٣٤٢٠	١٤١٢٩٠	١٤٥٤٤	٧٩١٧١	الاجمالي
٤٨٠٣	٢٥٢٥٠	٣٠٦٨	١٤٩٥٦	٨٤٥	٩٧٦٠	٣٥٤٥	٢٤٦٢٠	٥٦٨٢	١٨٩٤٠	القاهرة
٣٦٨١	٢٤٨٤٠	١٤٨٥	٢٦١٩٠	٤٩٩	٩٥٤٥	١١٤٧٥	١٩٧١٠	١٣٥٨	٦٦٧٠	الأسكندرية
١٢٤	١٢٨٥	١٢	٤٢٠	١٥	٩٥٠	٣٣٧	٦٦٤	١١	٢٦٠	بورسعيد
٨٦٣	٤٦٢٩	٦٧	٤٩٥	١٦٨	٢٦٤٥	٤٦٨	٢٦٥	٦٠	٢٠٦	السويس
١١٩٣	٢٩١٠	٥٤٣	٤٩٦	٧٤	٩٤٥	٤٨٨	١٦٦٠	٢١٧	٢٠٠	دمياط
٤٩٧٦	٢٥٥٩٠	٤٥٩٧	١٦٦٥٠	٣٧٣٩	١٥٥٧٨٩	١٤٠٧	١٠٦٦٠	١٨٠	٩٤٠	الدقهلية
٣٥٠	٥٩٠٠	٢٥٠	٢٠٠٠	٣٠	١٥٠٠	٢٠	٢٠٠٠	٥٠	٤٠٠	الشرقية
٤١٢٠	٥٠٩٠٠	١٤٧	١٢٦٠	١٢٥	٢٤٥٠	٦٨٦	٣٥٠٠	٢١٠٠	٥٦٧٠	القليوبية
٥٢٦	١٧٢٠٦	٢٠٥	١٩٨١	١٠	٦٠٠	١٨٩	٢٠١٠	٢٣٥	٥٧٩٦	كفر الشيخ
٢٤٨٥	٢٣٠١٣	٧٠٩	٥٥٩٦	١٣٥٦	٩٤١٧	١٨٨٧	١٩٩٥٦	٩٢٥	٩٢٥٠	الغربية
٢٠٠٠	٨٥٠٠	٧٥	٤٥٠	٧٠	٣٠٠٠	٣٥٠	٩٥٠	٩٦	٤٠٠	المنوفية
٢٥٧٦	١٢٥٠٠	٥٩٥	٦٠٠٠	٩٧٥	٣٥٦٥	١١٦٥	٨٣٥٠	٧٥٩	١٧٤٥	البحيرة
٦٣٩	٤٥٩٠	١٤	٢٠٠٠	٥	٩٥	٢٨٠	٣٥٠٠	٥٢	٦٥٠	الأسماعيلية
٣٨٨٠	٥٧٤٩٠	٩٧٠	١٤٩٥٦	٣٤٥	١٦٠٥٠	١١٣٤	١٦٥٠	٨٥٣	١٥٥٩٠	الجيزة
٣٢٦٥	٣٥٦٧٨	٩٠٧	١٢٥٩٧	٤٧٥	٨٠٤٥	٤٥٦٨	٦٩٧٠	٩٤١	٤١٢٠	بنى سويف
٤٦٤٨	١٥٧٠٦	-	-	٩٥٠	٧٦٤٠	-	-	-	-	الفيوم
١٥٥١	٨٥٥٢	٩٨٦	١٥٦٥٣	٤٥١	٢٨٨٥	١٠٠٤	٥٦٩٤	٣٢٣	٣٥٧٠	المنيا
٣٨١٠	١٩٣٦٥	١٧٨٧	٢٦٩٨٦	٨٧٥	٤٧٠٩	٨١٢	٦٦٥١	٣٦	٢٠٩٠	أسيوط
١١٨١٠	٨٦١٣	٣٦٦٧	٢١٩٦	٣٤٠	١١١٠٦	٣٢٥	٤٢٢	٥٥	١٥٠٠	سوهاج
١٤٤٨	١٧٢٠٠	٣٤٦	١٠٢١٠	-	-	١٤٧٨	١١٦٤١	٤١٣	٣٧٣	قنا
٩٩٨	٥٥٨٠	٢٩	٣٨٥	٤٠٢	٨٠٦٠	١٢٩	٢٦٣٨	١٣	٧٦	أسوان
٩٩٧	٣٩٥٠	٥٠	١٧٢٥	٤٣	٤٦٠	٣٨٠	٩٢٠	٦٨	٦٢٥	الأقصر
٧٢٤٧	٢٣٦٦	٤٨٩	١٥٧٠	٢٠٢	٦٨٣٣	٧١٣	٥٧٨١	٨٠	٦٧	البحر الأحمر
١٦٤٦	١٦١٦	٩٠	٣٠١	٨٢	١٩٥٠	٣٠٧	٦١٢	-	-	الوادى الجديد
٥٤٨	٣٦٥٠	٨١٧	٣٠٠٠	-	٧٠٢٧	٢١٦	٢٠٠	٣٦	٣٠	مطروح
٥٢	٨٣٠	-	-	-	-	-	-	-	-	شمال سيناء
٢٣٩	١١٣٦	٤٥	٩٧٠	١٨	٢٧٠	٥٧	٢٦٦	١	٣	جنوب سيناء

تابع جدول رقم ٤٥ - عدد المستفيدين من الخدمات الاجتماعية التي تؤديها الجمعيات الاهلية المعانة والقيمة المنصرفة طبقا للمحافظات عام ٢٠١٥

القيمة بالالف جنيه

الاجمالي		أخرى		دار ايواء :				البيان
				مسنين		أيتام		
القيمة	عدد المستفيدين	القيمة	عدد المستفيدين	القيمة	عدد المستفيدين	القيمة	عدد المستفيدين	المحافظات
٢٦٤.١٥	١٦٣٤٣٢٢	٦٨٢٢٠	٣٣٩٨٠٠	١٩٦٦٣	١٦٣٧٦٤	٢٣٦٤٩	٦٧.١٣	الاجمالي
٣٢١٥١	١٢٣٢٣٦	٦١٣٤	١٢٧٨٠	١٥٧٨	٥٢٦٠	٦٤٩٦	١١٦٧٠	القاهرة
٢٦٣٢٨	١١٧٣٣٠	٣٩١٥	٩٧٢٠	١٤٨٥	١٢٩٦٠	٢٤٣٠	٧٦٩٥	الأسكندرية
١٥٠.٥	١.٦٧٣	٥٦٠	٤٣٥٠	١.١	٢١.٤	٣٤٥	٦٤٠	بورسعيد
٣٤٣٩	١.٧٦٠	٧٦٩	١٦٧٠	٤٨٧	٥٣٠	٥٥٧	٣٢٠	السويس
٢٦٩٠	١٧.٦٣	٢٥	٦٥٢	١٥٠	١.٢٠٠	-	-	دمياط
٣١٥٨٠	٢٥٧٩٣٧	٨٤٤٨	٣٢٠٠٠	٤٥٥٨	١٣٦٦٠	٣٦٧٥	٢٦٤٨	الدقهلية
٤٧٦٠	٣٨٠٠٠	٢٠٠٠	١٣٠٠٠	٦٠	٧٠٠	٢٠٠٠	١٢٥٠٠	الشرقية
١٧٨٢٦	٧٤٦٨٠	٩٨٨٦	٦٣٠٠	٧٦٢	٤٦٠٠	-	-	القليوبية
٢٧٥٠	٣٣٩٣٨	٦.٧	٣٢٩٩	٤٤	١.١٥	٩٣٤	٢٠٣١	كفر الشيخ
١٧٨٨٢	١٦.١٦٦	٨٢٥٤	٦٥٩٤٥	١٦٤٦	٢٦٥٢٤	٦٢٠	٤٦٥	الغربية
١.٧٣٢	١١٦٧٤٥	٤٤٨٦	٩٦٠٠٠	١٩٥٠	٥٣٠٠	١٧٠.٥	٢١٤٥	المنوفية
٦٩٧٩	٣٦.٨٦	٣٩٦	١٢٠٠	٣٥٦	١٤٤٩	١٥٧	١٢٧٧	البحيرة
١٣١٠	١٣٩٥٤	-	-	٢٣٥	٢٣١٩	٨٥	٨٠٠	الأسماعيلية
٨٧٤٧	١٤٥٧٣٦	٧٤٣	١٤٧٦٠	٥٨	١٢٥٠٠	٧٦٥	٢٦٤٠	الجيزة
٢٠٩٣٧	١٠.٨٢٨٠	٨٤٢١	٢٨٧٣٠	١٧٩٠	٨٤٩٥	٥٧٠	٣٦٤٥	بنى سويف
١١٧٤٢	٤٣٤٣٦	٤٥٩٤	١٢٩٧٠	٨٩٥	٤٩٧٠	٦٥٥	٢١٥٠	الفيوم
٩١٩٨	٧٨٦٢٥	٣٩٨٥	٩٨٨٨	٣٣٥	٣١١٣٠	٥٦٣	١٢٥٣	المنيا
٨.٥٩	٧٤.٨٠	٣٩٠	٩١٤٨	٢٣٥	٤٢٠٠	١١٤	٩٣١	أسيوط
٢٠.٤٩٠	٤٢٧٩٠	٣٠.٤٠	١٢٥٦٠	١.٢٠	٥٤١٣	٢٣٣	٩٨٠	سوهاج
٦٢٧١	٤٠.٨٢١	-	-	١٥٥٠	١٣٣٠	١.٣٦	٦٧	قنا
١٧٧٤	١٩٤٨٨	١٣١	٢٥٥٦	٣٢	٣٥	٤٠	١٥٨	أسوان
٢٢٦١	٩٦٦٠	٢٦٥	١٤٦٠	١٩٣	١٠٠	٢٦٥	٤٢٠	الأقصر
٩٧٦٠	١٧٤٩٣	١.٠٠٩	٤٥٦	٢٠	٤٢٠	٠	٠	البحر الأحمر
٢٦٤٩	٢٤٢٨٥	١٥٥	٢٩٦	١٥	٧٩٥٠	٣٥٤	١١٥٦٠	الوادى الجديد
١٦٦٧	١٤٩٢٥	-	-	-	-	٥٠	١٠١٨	مطروح
١٦٠	١٤٣٠	-	-	١٠.٨	٦٠٠	-	-	شمال سيناء
٣٦٧	٢٧٠.٥	٧	٦٠	-	-	-	-	جنوب سيناء

١- أخرى تشمل مكاتب التوجيه والاستشارات الاسرية

جدول رقم ٤٦ - عدد المستفيدين من الخدمات التي تقدمها الجمعيه والقيمه المنصرفه طبقا لنوع الاعاقه بالمحافظات عام ٢٠١٥

القيمه بالالف جنيه

القيمه المنصرفه على نوع الاعاقه	إعاقه بصرية			القيمه المنصرفه على نوع الاعاقه	إعاقه حركية			القيمه المنصرفه على نوع الاعاقه	التوحد			البيان	المحافظات
	عدد المستفيدين				عدد المستفيدين				عدد المستفيدين				
	جملة	أناث	ذكور		جملة	أناث	ذكور		جملة	أناث	ذكور		
٢٣٠٧	٧٣٧٠	٢٤٣٢	٤٩٣٨	٥٧٣٧	٢٣٤٥٦	٥٧٦٣	١٧٦٩٣	٥٠٣١	١٧١١٣	٧٨٤٨	٩٢٦٥	الإجمالي	
١٠	٨٠	٢٠	٦٠	٢١٧٦	١٥٥	٤٥	١١٠	١٩١٩	٦١٥	١٩٥	٤٢٠	القاهرة	
٤٩	٣٦٥	١٧٠	١٩٥	١٧٥	٣٣٧	١٣٥	٢٠٢	٤٠٥	٤١٥	٢٠٠	٢١٥	الأسكندرية	
٣٣	١٢٥	٥٠	٧٥	٣٣	١٣٧٠	١١٤	١٢٥٦	١٤٦	١٣٩	٧٥	٦٤	بورسعيد	
٢٨	٦٣	٣٧	٢٦	١٢	٣٧	١٥	٢٢	٣٠١	٦٧٠	٣٢٠	٣٥٠	السويس	
٦	١٩٨	١٠٢	٩٦	٩٥	٢٥٩	٩٧	١٦٢	١٠٨	٩٠	٦	٨٤	دمياط	
٢١١	٩٧٥	٣٢٠	٦٥٥	٤٧٢	١٧٩٠	٦٧٠	١١٢٠	٩٩	٢٦٥	١٤٥	١٢٠	الدقهلية	
٤٢	١٢	٩	٣	٢٢	٦٢	٢٣	٣٩	٤	١٤٥	٣٠	١١٥	الشرقية	
٦	٥١٥	٢٠٥	٣١٠	٢٠	٤٠٨٠	٤٤٠	٣٦٤٠	٣٥٥	٤٥٤	١٣٤	٣٢٠	القليوبية	
٣١١	٣٧٠	٨٥	٢٨٥	٢٨٢	٤٤١	١٠٠	٣٤١	٦	٩	٤	٥	كفر الشيخ	
٢٩٥	٩٨٤	٢٩٩	٦٨٥	٤٩٦	١٣٩٠	٣٦٢	١٠٢٨	٩	٣	١	٢	الغربية	
٧٩١	١٣٢٩	٣٨٠	٩٤٩	١٨٥	١٧١٦	١٢٠	١٥٩٦	١٣٣	٢١٠	٧٠	١٤٠	المنوفية	
١٨	٥٣٠	٨٠	٤٥٠	١٨	٢٧٨	١٤٩	١٢٩	٢٠	٢٨٥	٢٠٥	٨٠	البحيرة	
١٠٦	١١٠	٥٠	٦٠	٢	٢	١	١	٢٠	٢١	١	٢٠	الأسماعيلية	
١٧	٩٦	٣٦	٦٠	١١٧	٦٦٢	١٤٢	٥٢٠	٤٧	١٤٨	٥٢	٩٦	الجيزة	
٧٧	٩٤	٢٢	٧٢	٢٥	٥٢	٢٢	٣٠	٢٠٣	٣٣٨٩	٨٥٩	٢٥٣٠	بنى سويف	
١	٢	-	٢	-	-	-	-	-	-	-	-	الفيوم	
٢٣٣	٧٧٠	٢٥٥	٥١٥	٣٢	١٣١٣	٥٠٢	٨٢١	٧٥٠	٨٥٥	٢٧٥	٥٨٠	المنيا	
١٥	١٧٠	٩٠	٨٠	٦٦	٥٧١٢	١٨١٤	٣٨٩٨	١٥	١١٨١	٦٢١	٥٦٠	أسيوط	
-	-	-	-	١٣١٥	٦٢١	١٤٢	٤٧٩	٢٩	١٥٠	٥٠	١٠٠	سوهاج	
١٤	٨٥	١٥	٧٠	١٨	١١٩٠	٢٣٧	٩٥٣	١٩٨	١١٠	٧٥	٣٥	قنا	
٧	٢٣٥	١٢٢	١١٣	١٠	٨٦٨	٤٩٦	٣٧٢	٢١	٦٦٩٦	٣٩٦٨	٢٧٢٨	أسوان	
٣٥	١٧٠	٦٠	١١٠	٢٥	١٥	٥	١٠	٥٠	٤١	١٢	٢٩	الأقصر	
-	-	-	-	٩٦	٣٠	١٢	١٨	٢٠	٢٠	-	٢٠	البحر الأحمر	
١	٤٩	١٧	٣٢	١	٩٤	٢٢	٧٢	٦	٤٣٠	٢٠٠	٢٣٠	الوادى الجديد	
١	٧	٤	٣	١٥	٧٩	٤٠	٣٩	١٦١	٧٤٣	٣٣٣	٤١٠	مطروح	
-	-	-	-	٩	١٠	٥	٥	-	-	-	-	شمال سيناء	
-	٣٦	٤	٣٢	٢٠	٨٨٣	٥٣	٨٣٠	٦	٢٩	١٧	١٢	جنوب سيناء	



تابع جدول رقم ٤٦ - عدد المستفيدين من الخدمات التي تقدمها الجمعيه والقيمه المنصرفه طبقا لنوع الاعاقه بالمحافظات عام ٢٠١٥

القيمه بالالف جنيهه

القيمه المنصرفه على نوع الاعاقه	صعوبه التعلم			القيمه المنصرفه على نوع الاعاقه	إعاقه المتعدده			القيمه المنصرفه على نوع الاعاقه	إعاقه المكفوفين			البيان المحافظات
	عدد المستفيدين				عدد المستفيدين				عدد المستفيدين			
	جملة	اناث	ذكور		جملة	اناث	ذكور		جملة	اناث	ذكور	
٣٤٥	١١١٠	٣٠٠	٨١٠	٤٧٩	٥١٠١	١٥٥١	٣٥٥٠	٣٩١	١٢٠٠	٤٥٨	٧٤٢	الإجمالي
-	-	-	-	١٠	٣٥	٢٥	١٠	٦	٥١	١٢	٣٩	القاهرة
٣٥	٩٨	٥٠	٤٨	٤٣	٦٧	١٩	٤٨	١٩	٤٩	٢٨	٢١	الأسكندرية
-	-	-	-	-	-	-	-	-	-	-	-	بورسعيد
-	-	-	-	-	-	-	-	-	-	-	-	السويس
١٣٢	٢٧	١٥	١٢	٤٠	٢٠	٨	١٢	-	٧٩	٣٧	٤٢	دمياط
-	-	-	-	-	-	-	-	-	-	-	-	الدقهلية
١٨	١٧	٨	٩	١٥	٢٠	١١	٩	١٧	١٢	٩	٣	الشرقية
-	-	-	-	-	-	-	-	-	-	-	-	القليوبية
-	-	-	-	٨٣	٢٩٥	٧٠	٢٢٥	٧	٣١٣	٥٠	٢٦٣	كفر الشيخ
٤	١٧	٨	٩	١٥	٥٨	١٥	٤٣	٢٥٠	٤٥٩	٢٧٦	١٨٣	الغربية
-	-	-	-	٣٢	٨٠	-	٨٠	٨	٢٠	٥	١٥	المنوفية
١٨	٦٠	١٠	٥٠	٧	٢٥	٥	٢٠	٣	١٥	٥	١٠	البحيرة
-	-	-	-	٢	٧	٣	٤	-	-	-	-	الأسماعيلية
-	-	-	-	٤	١٢٨	٤٣	٨٥	١٦	٧٢	١٢	٦٠	الجيزة
-	-	-	-	-	-	-	-	-	-	-	-	بنى سويف
-	-	-	-	-	-	-	-	-	-	-	-	الفيوم
-	-	-	-	-	-	-	-	٤	١٠	٥	٥	المنيا
١٣٦	٧١٩	١٢١	٥٩٨	٧٢	٣٦٣٦	١٠٧٦	٢٥٦٠	-	-	-	-	أسيوط
-	-	-	-	-	-	-	-	٦١	٢٨	-	٢٨	سوهاج
-	٤	١	٣	-	٨٩	١٩	٧٠	-	٥٤	١٤	٤٠	قنا
-	-	-	-	-	-	-	-	-	-	-	-	أسوان
-	-	-	-	-	-	-	-	-	-	-	-	الأقصر
-	-	-	-	-	-	-	-	-	-	-	-	البحر الأحمر
-	-	-	-	-	-	-	-	-	-	-	-	الوادى الجديد
٢	١٣	٧	٦	٥٠	١٥٧	٥٧	١٠٠	-	-	-	-	مطروح
-	-	-	-	-	-	-	-	-	-	-	-	شمال سيناء
-	١٥٥	٨٠	٧٥	١٠٦	٤٨٤	٢٠٠	٢٨٤	-	٣٨	٥	٣٣	جنوب سيناء

تابع جدول رقم ٤٦ - عدد المستفيدين من الخدمات التي تقدمها الجمعيه والقيمه المنصرفه

طبقا لنوع الاعاقه بالمحافظات عام ٢٠١٥

القيمه بالالف جنيه

القيمه المنصرفه على نوع الاعاقه	إعاقه الصم والبكم			القيمه المنصرفه على نوع الاعاقه	إعاقه ذهنيه			القيمه المنصرفه على نوع الاعاقه	إعاقه سمعيه			البيان
	عدد المستفيدين				عدد المستفيدين				عدد المستفيدين			
	جملة	أناث	ذكور		جملة	أناث	ذكور		جملة	أناث	ذكور	
١٠٦٩	٥٩٢٢	٢٥٢٨	٣٣٩٤	١٣٨٠	٥٦٦٤	١٩٧٩	٣٦٨٥	٧٧٤	٧٨٦٠	٣٣٩٦	٤٤٦٤	الإجمالي
٧	٢٥	١٠	١٥	٧٠	٩١	٣٢	٥٩	-	-	-	-	القاهرة
٣٣	١١٠	٦٥	٤٥	١٦٩	٦٠٨	٢٠٣	٤٠٥	١٩	١٠٧	٤٢	٦٥	الأسكندرية
٦	٥٣	٢٥	٢٨	٦٣٦	٩٦	٣٧	٥٩	٨٠	٤٣	٢١	٢٢	بورسعيد
١٠	٢٦	-	٢٦	-	-	-	-	-	-	-	-	السويس
١٩	٨٧٤	٣١١	٥٦٣	٧	١٤٦	٣٤	١١٢	١	٥٥	١٢	٤٣	دمياط
٣٧	١٢٢	١١٠	١٢	-	-	-	-	٦٥	٢٧٠	٦٠	٢١٠	الدقهلية
٧	٢٠	١٢	٨	١٢	٦٥	٣٠	٣٥	٣	١١	-	١١	الشرقية
-	-	-	-	٢٠	٥٧٥	٤٦	٥٢٩	-	-	-	-	القليوبية
٤	٩٩	٢٠	٧٩	١٩٢	٤٥٦	٦٥	٣٩١	١٢	٣٨٠	٨٠	٣٠٠	كفر الشيخ
-	-	-	-	٢٨	١٥٣	٢٦	١٢٧	٣٧	٢٥٨	٩٤	١٦٤	الغربية
١٤	١٠	١	٩	١٥	١٢	٢	١٠	٢١	٣١٦	٦٦	٢٥٠	المنوفية
٥	٢٥	٥	٢٠	١٢	٦٠	١٠	٥٠	٥٠	٢٥٠	٥٠	٢٠٠	البحيرة
٤٠	٤٢	٢١	٢١	٦٩	٧٢	٤٤	٢٨	٧٢	٧٥	٣٢	٤٣	الأسماعيلية
٩	٢٩٠	٥٠	٢٤٠	٩	١٦٥	٦٠	١٠٥	٧	١١١	٤٩	٦٢	الجيزة
٢	٥	٢	٣	٣٣	٤٦	٢٠	٢٦	٣	١١	٦	٥	بنى سويف
-	-	-	-	-	-	-	-	-	-	-	-	الفيوم
٤	٨	٢	٦	١٦	٩٤	١٩	٧٥	١٥	١٢٢	٢٤	٩٨	المنيا
٧٦٩	٤٠٤٧	١٨٥٩	٢١٨٨	١٣	٧٢٧	١٢٩	٥٩٨	٩٤	٧٧٦	٢٩٩	٤٧٧	أسيوط
٨١	٥٧	٧	٥٠	٤٨	٤٦	٢١	٢٥	١٩٣	١٧٣	٦١	١١٢	سوهاج
-	٣٧	٧	٣٠	-	١٧٧	٤٦	١٣١	-	١٤٢	٤٩	٩٣	قنا
-	-	-	-	٦	١٩٥٠	١١٠٠	٨٥٠	٢٣	٤٥٤٤	٢٣٥٦	٢١٨٨	أسوان
٣	١٥	٥	١٠	٩	٥	٢	٣	١٢	١٧	٢	١٥	الأقصر
-	-	-	-	-	-	-	-	-	-	-	-	البحر الأحمر
-	-	-	-	-	٢١	٤	١٧	-	١٤	٤	١٠	الوادى الجديد
١	٩	٤	٥	١٦	٧٨	٤٣	٣٥	٣٠	٨٥	٣٠	٥٥	مطروح
-	-	-	-	-	-	-	-	-	-	-	-	شمال سيناء
١٨	٤٨	١٢	٣٦	-	٢١	٦	١٥	٣٧	١٠٠	٥٩	٤١	جنوب سيناء

تابع جدول رقم ٤٦ - عدد المستفيدين من الخدمات التي تقدمها الجمعيه والقيمه المنصرفه

طبقا لنوع الاعاقه بالمحافظات عام ٢٠١٥

القيمه بالالف جنيه

المحافظات	البيان	التقزم			القيمه المنصرفه على نوع الاعاقه	اضطرابات نفسية شديدة			القيمه المنصرفه على نوع الاعاقه	أخري				
		عدد المستفيدين				عدد المستفيدين				عدد المستفيدين				
		ذكور	أناث	جملة		ذكور	أناث	جملة		ذكور	أناث	جملة		
الإجمالي	٣	٢	٥	-	٨٧	٦٤	١٥١	٥١٢١	٢١٦٤٨	٣٢٠٠	٢٤٨٤٨	١٠٤٠	٩٩٨٠٠	٢٣٦٧٤
القاهرة	-	-	-	-	-	-	-	-	-	-	-	-	١٠٥٢	٤١٩٨
الأسكندرية	-	-	-	-	٩	٧	١٦	١٤	-	-	-	-	٢١٧٢	٩٦١
بورسعيد	-	-	-	-	-	-	-	-	-	-	-	-	١٨٢٦	٩٣٤
السويس	-	-	-	-	-	-	-	-	-	-	-	-	٧٩٦	٣٥١
دمياط	-	-	-	-	-	-	-	-	١١٨	٨٢	٢٠٠	٨	١٩٤٨	٤١٦
الدقهلية	-	-	-	-	-	-	-	-	-	-	-	-	٣٤٢٢	٨٨٤
الشرقية	-	-	-	-	-	-	-	-	-	-	-	-	٣٦٤	١٤٠
القليوبية	-	-	-	-	-	-	-	-	-	-	-	-	٥٦٢٤	٤٠١
كفر الشيخ	-	-	-	-	-	-	-	-	١٨٠٦	٤٧٠	٢٢٧٦	٣٨٥	٤٦٣٩	١٢٨٢
الغربية	-	-	-	-	-	-	-	-	-	-	-	-	٣٣٢٢	١١٣٤
المنوفية	-	-	-	-	-	-	-	-	-	-	-	-	٣٦٩٣	١١٩٩
البحيرة	-	-	-	-	-	-	-	-	٦	٢	٨	٥	١٥٣٦	١٥٦
الأسماعيلية	-	-	-	-	-	-	-	-	-	٣٤	٣٧	٣	٣٦٦	٣١٤
الجيزة	-	-	-	-	-	-	-	-	٤٠	٢٥٩	٢٩٩	٤٥	١٩٧١	٢٧١
بنى سويف	-	-	-	-	-	-	-	-	٣٥	٢٣٠	٢٦٥	٤٤	٣٨٦٢	٣٨٧
الفيوم	-	-	-	-	١٥	١٠	٢٥	٥١٠٠	-	-	-	-	٢٧	٥١٠١
المنيا	-	-	-	-	-	-	-	-	٩٧	٤٨	١٤٥	١٧	٣٣٢٧	١٠٧١
أسيوط	-	-	-	-	-	-	-	-	١٩٠٩٠	١٥٢٤	٢٠٦١٤	٥٣	٣٧٥٨٢	١٢٣٣
سوهاج	-	-	-	-	-	-	-	-	٢٦	٢١	٤٧	٤٥٠	١١٢٢	٢١٧٧
قنا	٣	٢	٥	-	٣٣	٢٢	٥٥	-	٧٦	٢١	٩٧	٢	٢٠٤٥	٢٣٢
أسوان	-	-	-	-	-	-	-	-	-	-	-	-	١٤٢٩٣	٦٧
الأقصر	-	-	-	-	-	-	-	-	٣٢٠	٥٤٠	٨٦٠	٢٨	١١٢٣	١٦٢
البحر الأحمر	-	-	-	-	-	-	-	-	-	-	-	-	٥٠	١١٦
الوادى الجديد	-	-	-	-	-	-	-	-	-	-	-	-	٦٠٨	٨
مطروح	-	-	-	-	-	-	-	-	-	-	-	-	١١٧١	٢٧٦
شمال سيناء	-	-	-	-	-	-	-	-	-	-	-	-	١٠	٩
جنوب سيناء	-	-	-	-	٣٠	٢٥	٥٥	٧	-	-	-	-	١٨٤٩	١٩٤

جدول رقم ٤٧- قيمة المصروفات العمومية بالجمعيات الاهلية المعانه طبقا لنوع المصروف بالمحافظات عام ٢٠١٥  
١- المستلزمات السلعية

المستلزمات السلعية								البيان	المحافظات
الاجمالي	مستلزمات سلعية اخرى	كهرباء	مياه	ادوات كتابيه ومكتبيه ومطبوعات	قطع غيار ومهمات	وقود وزيوت وشحومات	خامات رئيسيه ومساعده		
٦٥٨٧٤	٧٤٣٦	٨٩٩٢	٥٧٨٤	٤٩٣٢	١٢٧٢٨	٧٤٤٨	١٨٥٥٤	الأجمالى	
٨٠٠٤	٢٤٥	١٦٠٤	٧٦٠	٤٤٩	٦٣٦	٧٨٠	٣٥٣١	القاهرة	
٥٧٤٥	٨١١	٧٤٣	٢٧٣	٨١٠	٦٠٨	٣٣٩	٢١٦٠	الاسكندرية	
١٠٩٢	٥٩٨	٥٠	٢٤٧	٧٣	١٦	٨١	٢٧	بورسعيد	
٢٢٢٨	٥٠٨	٨٦	٥٢	٧٦	٦٥	٤٦	١٣٩٥	السويس	
١٤١٣	٥٠	٥٣	٨٧	٢٠	١١	١١٥٦	٣٧	دمياط	
٢٧٦٦	٤٥٦	٦٣٠	٣٢٠	٩٤	٢٩٥	٢٦٥	٧٠٧	الدقهلية	
٣٠٧٠	١٥٠	٤٠٠	٢٠	٨٠	١٢٠	٣٠٠	٢٠٠٠	الشرقية	
١٩٢٨	٤٣٢	٦٥٨	٩٧	٩٦	٢٣	-	٦٢٢	القليوبية	
٣٩١	٣٨	٧٣	٤٢	٤٠	٤٨	١٠٥	٤٦	كفر الشيخ	
٢٠١٠	٣١٢	٢٥٦	٩١	٢٣١	١٧٦	٢٤٢	٧٠٢	الغربية	
٢٣٢٥	٢٢٥	٣٩٢	٢٢٩	٣٣٠	١٧٥	٢٢٥	٧٤٩	المنوفية	
١٠٥٤	٩٥	٨٣	٦٩	٩٧	٤٨٨	٢٨	١٩٥	البحيرة	
٤٨٦	٦٨	١٢١	٥٢	٥٤	٣٥	٦٣	٩٤	الاسماعيلية	
٣٠٣٩	٢٦٨	٦٤٢	٤٣١	١٨١	٣٦٢	٨٥٨	٢٩٨	الجيزة	
٣٩٧٩	٣٠٦	٢٠٥	٩٦٩	٦٥٢	٨٥٠	٩٧٢	٢٤٤	بنى سويف	
١٩٦١	٦٢١	٢٩٧	٢٥٣	١٩٥	.	٣٧٥	٢٢١	الفيوم	
٢٦١٥	٤٠٢	٤١١	٢٢٠	٤٠٠	٣٨٦	٢٧٤	٥٢٤	المنيا	
١١٩٤٢	٢٦٨	١٧٩	١٢٣	٢٥٦	٧٦٤٥	٢٤٩	٣٢٢٥	اسيوط	
٤٠٩٤	٧٤٦	٨٦٠	٩٤٢	٢٣٧	٢١٤	١٨٧	٩٠٩	سوهاج	
١٥٨٣	٩٣	٢٨٢	١٧٢	٢٥٠	١٢٣	٣٥٦	٣٠٩	قنا	
٧١١	٦٠	١٦٢	١٠٥	٥٤	٩٧	١٢٣	١١٠	اسوان	
١٠٩١	٧	٣٩٨	٦٣	٩٧	٩٢	١٨٩	٢٤٥	الأقصر	
٣٧٢	٦٠	٤٩	٢٢	٢٥	١٢٠	٣١	٦٥	البحر الاحمر	
٥٥٣	-	١٤١	٢٥	٦٣	٨١	١١٥	١٢٨	الوادى الجديد	
٦٠٤	٥١٠	٢٠	٤	٥٠	-	٨	١٢	مطروح	
١٣٥	-	٦٠	٧٥	-	-	-	-	شمال سيناء	
٤٦١	١٠٩	١٣٩	٤٤	٢٣	٦٣	٨٣	١	جنوب سيناء	

جدول رقم ٤٨ - قيمة المصروفات العمومية بالجمعيات الاهلية المعانه طبقا لنوع المصروف بالمحافظات عام ٢٠١٥

القيمة بالالف جنيه

ب - المصروفات الخدمية

الجملة	المصروفات الخدمية										البيان المحافظات
	مصروفات خدميه أخرى	مصروفات تأمين ضد السرقه والحريق	مصروفات تشغيل لدى الغير	تكاليف برامج تدريبه وثقافيه	إيجار مباني وما فى حكمها	إيجار معدات ووسائل نقل	مصروفات دعايه واعلان ونشر واستقبال	مصروفات اتصالات تيلفون وتلغراف وبريد	مصروفات نقل وانتقالات	نفقات صيانه	
٨٧٧٧٤	٢٧٩٢٨	٢٣٢٢	٥٣٦٤	٢٨٠٣	٤٥٨٧	٣٣٣٥	٢٩٥٣	٤٨٤٥	٨٣٦٦	٢٥٢٧١	الإجمالى
١٧٤٩٥	٤٦٣٥	٦٨٠	١٩٧١	٦٢٦	١٤٣	٧٨٦	٤٦٥	١٨٠٤	١٩٢٧	٤٤٦٠	القاهرة
٧٠٠٥	٢٧١١	٤٨	٥٤	٣٧٢	١٦٦	٦٠٨	٢٠٢	٢٧٢	٧٤٣	١٨٢٤	الأسكندرية
٢٢٩٩	١٠١٩	١٢٤	٨	٢٧٥	٤٦	١٥	٨٣	٨٣	٨٠	٥٦٥	بورسعيد
١٤٢٦	٧٧٩	١٦	-	-	-	١٥	٢١	٤٣	٩٤	٤٥٩	السويس
١٢٥٥	١٠٩	٥٥	-	٣٢	-	٩٠	١٠	١٤	٣٥٧	٥٨٩	دمياط
٤١٩٩	٧٩٩	٩٧	٩٧١	-	٥٠٥	-	-	٤٥٣	٤٤٨	٩٢٧	الدقهلية
٣٧٧٢	٢٦٨٠	١٣٠	٢٢٠	٤٥	٨٥	٤٠	٥٥٠	٤٦	١٢٠	٣٥٢	الشرقية
٤٦٥٥	٨٥٠	-	-	٩	-	-	٧٨	٤٢	٣٣٧	٣٣٣٩	القليوبية
١١٠٩	٤٦٠	٦٨	٣٧	-	-	-	-	٣٧	٢٣٣	٢٧٥	كفر الشيخ
٤٥٩٢	٢٢٥٩	٢٤	٢٢٦	-	٢٩٦	٣٧	٦٣	٢٦٨	٥٢٦	٨٩٥	الغربية
١٥٠٠	١٣٥	-	-	٤٠	٧٠	١١	٧	٣٣	٥٣	١١٥٠	المنوفية
٢٠٣٩	٥٢٢	٤٥٧	-	١٠	٢٩٠	٣٥	٢٠	٦٥	٩٧	٥٤٢	البحيرة
١٠٥٦	٣٣٤	٦	٨٩	٥٠	٢٠	٦	١٦	٣٥	٩٢	٢٢٧	الأسماعيلية
٥٩٩١	٢٤٦٣	-	-	-	٢٨	-	٦٥	٤٨٧	٢٩٢	٢٦٥٧	الجيزة
٤٢٦٦	١٧	٩٧	١٦٠	٣٢١	٨٧٩	٣٨٥	٨٧	٢٠٩	٤١٥	١٦٩٦	بنى سويف
٢٦٣٦	١٤٣	١٤	٢٠٦	-	٨٣٠	٩٧	٨٠	٦٤	٢٥١	٩٥٢	الفيوم
٦٤١٢	٢١٩٨	١٣٩	١٢٠٠	٢٨٠	٣١٦	٢٩	٤٥١	١١٩	٢٢٩	١٤٥٢	المنيا
٢٤٢٩	١٤٤	١١	-	٢٣٨	٨٩	٤٧١	٢٦٩	٧٤	١٧٢	٩٦٢	أسيوط
٤٨٣٩	٢١٤٣	٥٠	٢٠	٩٥	١٤٩	٤٥١	٢١٦	٣٢٦	٥٤٧	٨٤٢	سوهاج
٢٩٠٦	٩٧٤	٢٠٢	٧٧	٦٣	٢٦٤	٢٠٠	١٠٣	١٠٠	٨٢٨	٩٧	قنا
٨١٠	١١٤	١٣	٣٠	٩٣	٧٦	٢٤	٢٧	٢٦	٧١	٣٣٥	أسوان
١٦٣٢	٨٩٥	١٩	٩٥	٦٢	-	-	٤١	١٧٢	١١٥	٢٣٢	الأقصر
١٣٣٤	١٠٢٤	-	-	٩	٦٤	-	٣	١٧	١١١	١٠٨	البحر الأحمر
٦٠٤	١٤	-	-	١٢٢	٢٤	٩	٨١	١٤	١٤٩	١٩١	الوادى الجديد
٦٠١	٤٤٢	-	-	٣٤	١٠	-	٥	٢٠	٥٠	٤٠	مطروح
١٠٧	٥٢	١٥	-	-	-	٢٠	٥	١٢	٣	-	شمال سيناء
٣١٠	١٣	٥٨	١	٢٧	٥٥	٨	٦	١٢	٢٦	١٠٣	جنوب سيناء

جدول رقم ٤٩ - قيمة المصروفات العمومية بالجمعيات الاهلية المعانه طبقا لنوع المصروف بالمحافظات عام ٢٠١٥

جـ - المصروفات الأخرى

القيمة بالالف جنيه

المحافظات	المصروفات الأخرى												البيانات
	فوائد محليه وخارجيه	ضرائب عقاريه	رسوم جمركيه	رسوم انتاج	حصيله خزانه	مصروفات خاصه بترخيص جمع المال	مصروفات مباشره على الاعراض	مصروفات مباشره على ذوى الاعاقه	خسائر بيع وموارد وقطع وغيار	تعويضات	مصروفات اخرى	الجملة	
الإجمالي	٣٨٨٢	٦٨٥	٥٠	٢٢	١١٧٤	٣٢٧٩	٣٧٤٨٣١	١٧٢١٥	١٢٠٥	٧٦٤	١٣٩٢٤	٤١٧٠٣٠	٥٤٥٨٨٢
القاهرة	٤٠٧	١٨	-	-	١٢	٤٤٢	٤٢٧٦٢	٤١٩٨	٣٦٥	٦٨	٨٩٤	٤٨٤٨٩	٧٣٩٨٩
الأسكندرية	١٠	١٥	-	-	١١	٢٤	٢٩٤٤٨	٩٦١	-	٩	٥٤٠	٣١٠١٧	٤٣٧٦٦
بورسعيد	٦٤	-	-	-	٣	-	٢٦١١	٩٣٤	-	-	-	٣٦١٢	٦٨٥٩
السويس	٤٤	٦	-	-	-	-	٦٤٧٠	٣٥١	-	-	٥٦٥	٧٤٣٥	٩٩٦٠
دمياط	-	١	-	-	-	-	٣١٠٣	٦٥٦	-	-	-	٣٧٥٩	٦٤٢٦
الدقهلية	٦٢٥	١٣	-	-	-	٦٥	٣٤٧١٤	٨٨٤	-	-	٢١٩	٣٦٥٢٠	٤٣٤٨٥
الشرقية	٨٥٠	٩	-	-	-	-	٦٦٢٩	١٤٠	٣٨٠	٥٢٠	١١١٠	٩٦٣٨	١٦٤٨٨
القليوبية	١٧	٤٢	-	-	٦٤	-	١٠٨٠٦	٤٠١	-	-	٢٣٢	٤١٥٦٢	٣٠١٤٤
كفر الشيخ	-	-	-	-	-	٤	٤١٨٦	١٢٧٥	-	-	-	٥٩٦٠	٧٤٦١
الغربية	٢٥	١٩٧	-	-	٩٦٨	-	٢٢٤١٠	١١٣٤	-	-	-	٢٦٣٣٩	٣٣٩٤٢
المنوفية	-	-	-	-	-	٦٥٤	١٤٣٧٠	٣٩	-	-	٢٤٦	١٥٣٠٩	١٩١٣٤
البحيرة	١٠٢	١٠	٢٥	-	-	-	١٢١٢٣	١٦١	-	-	-	١٢٤٢١	١٥٤٢٣
الأسماعيلية	٢	٢١٢	-	-	-	-	١٥٧١	٣٦٧	-	-	-	٢١٥٢	٣٧٠٥
الجيزة	٣٠	٧	-	-	-	-	١٢٥٦١	٢٢٩	-	-	١١٣	١٢٩٣٩	٢٩٦٤٤
بنى سويف	٤٦٠	١٤	-	-	١٧	٣٩٠	٢٧٩٩٩	٣٤٣	-	-	٤٥٧٣	٣٣٧٩٥	٤٢٠٤١
الفيوم	-	-	-	٢٠	-	-	٩٩٥٦	-	-	-	٦٢٥	١٠٦٠١	٢٠٢٠٦
المنيا	١٣	٢٠	-	٢	١٩	١١٩٩	٢١٩٤٤	١٠٧١	٥٩	٦٩	١٢٢٥	٢٥٦٢١	٣٤٦٤٧
أسيوط	٨٢٠	١٠٩	-	-	-	٣٤٧	١٢٩٣٩	١٢١٨	-	٩٩	١٦	١٥٥٤٨	٢٩٠١٩
سوهاج	٣٢٣	١	٢٥	-	-	١٤٩	٢٤٤٧٤	٢١٤٨	-	-	٨٠	٢٧٢٠٠	٣٦١٣٤
قنا	٨	-	-	-	-	-	٧٩٢٨	١٧	٣٩٨	-	٣٠	٨٣٨١	١٢٥٧٠
أسوان	-	-	-	-	٥	-	٢٦٠٧	٦٧	-	-	١٠	٢٦٨٩	٤٢٠٩
الأقصر	٢٢	٩	-	-	٩	-	٤٥٥٣	١٦٢	-	-	٦٩٥	٥٤٥٣	٨١٧٦
البحر الأحمر	٦٢	-	-	-	١٩	-	١٠٢٢٦	١١٦	-	-	-	١٠٧٩٦	٥٩٦٠
الوادى الجديد	-	٤	-	-	-	-	٣٨١٦	١	-	-	١٢٦	٣٩٤٧	٥١٤٤
مطروح	-	-	-	-	٥	-	٢٥٤٦	١١٤	-	-	١٥	٢٦٨٠	٣٩٨٢
شمال سيناء	-	-	-	-	٤٧	-	٣٣٩	٩	-	-	٤	٣٦١	٦٠٢
جنوب سيناء	١	-	-	-	-	-	٧٤٢	٢١٩	٢	-	١٣٣	١٠٩٦	١٨٦٦

جدول رقم ٥٠ - إيرادات الجمعيات الاهلية الـ اعانه طبقاً لنوع الإيراد بالمحافظات عام ٢٠١٥

المحافظة	البيان	اعانات حكومية	اعانات من جهات اجنبية	تبرعات	فوائد دائنه	اشراكات	تراخيص جمع المال	ايرادات مبيعات التشغيل	خدمات مياحه	تعويضات وغرامات	ايراد ايجار قاعات وخلافه	ايجارات دائنه محصله	ايرادات تشغيل للغير	ايرادات متنوعه اخرى	الجملة	القيمة بالالف جنيه
القاهرة	٥٥٩٥	-	٥٣٩٦٨	١٣٠٥	٤١٢٦	٨٨٠	٥٢٦٧	١٨٠٠٧	٣٦٢٥	٨٩٤٦	١٩٦٥	٢٤٩٠	٦٦٩٢٢	١٧٣٠٩٥	٩٦٤٧٧٠	
الاسكندرية	١٠٢٦١	٣٠٤	٢٩٤٣١	٨٧٨	٥١٣١	٦٤٢	٤٥٩٠	٦٤٨٠	١٠٠	٦٤٨٠	٣٤١٠	٧٤٣	٣٢٢١٠	٩٦٨٠١	٢٤٠٢٥٦	
بورسعيد	٢٢٣٤	-	١٢٥٨	٤٢١	١٢٥٨	٥٤	٦٠٦٩	٥١	٢٨	٤٦٨	٣٩	٣١٠	٢٠٩٥	١٣٨٢٤	٢١٠١١	
السويس	٢٣٣٠	-	٢٩٥١	٣٤	-	-	-	٦٧٩	-	-	٢٠٦	-	٦٢	١١٧٠٥	٤٤٦٦	
دمياط	١٩٢٧	-	٤٥٣٥	٥١	٤٥٣٥	٣٦٨	٢٧٥	٤٤٩	٦٥٦	٦١٤	٥٨٤	٢٨	٥٣٣٩	١٥١٠٥	٥٣٣٩	
الدقهلية	٤٦٥٤	-	١٣٥٢٥	٤٨٠	٦٦١	٩٦٥	٢٥٦٩	٣٣٧٨٣	-	٩٨٩	١٦٤١	-	٩٤٦٠	٦٨٧٢٦	٩٤٦٠	
الشرقية	٣٦٥٦	-	٦٨٠٩	٣٤	٣١٣	-	١١٩	١	-	٦٠٥٥	٥	٥٢	١١٠٣	١٨١٤٧	١١٠٣	
القليوبية	٤٣٦٧	-	٨١٨٤	٤٨٠	٧٤٦	-	٣٤٥٢	٣٥٦٩	-	٦٤٧٠	٦١٢	٩٥٣	١٢٢٩٣	٤١١٢٧	١٢٢٩٣	
كفر الشيخ	٨٦٦٤	-	٩٧٩٥	٨٤٦	٨٤٦	٣١٥	٤٥٩٣	٣٢٨٠	٥٢٧	٢٩٠٢	٩٩٧	١٥٢٩	١٤٤٥٢	٥٢٦٥٣	١٤٤٥٢	
الغربية	٢٨٣٢	١١٦٤	١٩١٧٩	١٥	١٩١٧٩	١٠٤١	١٤٦٠	٣٧٦	٥	٥٥٨	٣٦٥	٤٥	٨٩٨٧	٣٦١٥٥	٨٩٨٧	
المنوفية	٤٩٣٧	-	٦٥٤٠	٦٤٠	٦٤٠	٣٦٠	٦٤٠٠	٩٠٦	٢٥٠	٥٨٥	٤٠٠	١٧٠٠	٦٣٠٣	٣٠٠٢١	٦٣٠٣	
البحيرة	٣٧٨٤	٥٠٠	٤٩٥٤	٤٢٨	١٠٠	٤٢٨	٧٠٠٥	٥٦٠١	-	١٠٠	٥	-	٧٨	٢٣٤١٦	٧٨	
الاسماعيلية	٢٨٥٧	-	٤١٣٣	٢١٢	-	-	١٥٨١٨	٩٧	٦	٢١١	٦٧٠	١٢٨	١١٢٦	٢٥٢٥٧	١١٢٦	
الجيزة	٦٥٨٤	-	١٢٨٥١	٤٦٤	٣٥	-	١٩٢٧	٩٧٠	-	٤٠٥٧	٤٤٨٥	-	١٦٦٠	٣٣٠٣٢	١٦٦٠	
بنى سويف	٨٧٨٧	٧٠٠	٩٢٥١	٤٥٣٥	٩٢٥١	٦٢٠	٣٤٦١	٢٦٩٥	٤٥٢	١٦٣٠	٣٢٦٥	١٧٩٠	٢١٥٥	٤٣٩٥٧	٢١٥٥	
الفيوم	٨٤٧٧	-	١١٩٥٥	٦٤٧٣	١١٩٥٥	١٤٨	١٧٥٤٣	٢٥٤٦	-	٤٣	٩٥	١٩٢٦	٨٧٩٥	٥٨٠٠٠	٨٧٩٥	
العنيا	٥٤٧٠	٩٤٦	٧٧٦٣	٣٦٦	٧٧٦٣	٦٥٦	٣٩٤١	٢٦٢٥	٣٢٥	٤٤٦٢	٧١٦	٦٧٥٢	٤٦٥٤	٤٣٣٢٩	٤٦٥٤	
أسيوط	٥٨٨٣	٥٨١٢	١٦١٥	٣٢٢	١١٩٠	٢٧٤٢	٢٥٨٩	٦١٧٩	٢٧٩	٢٦٥٢	١٦٩	٦٢٨	٣٢٢٢٢	٦٢٢٩١	٣٢٢٢٢	
سوهاج	٣٦٨٨	٩١٣٠	٥٩٣٧	٦٣٥	١٥٠٠	٢١٥٤	٣١١٦	٣٠٠٠	٣٠٠	٤٩	١٧٠	٣٢٧	٦٥٥٩	٣٦٥٦٤	٦٥٥٩	
قنا	٤٣٣١	-	٣٥٧١	١٥٦	-	٢٢٩٠	٢٢٠	٥٤٦	٤	-	-	-	٢٧٦٢	١٣٨٨٠	٢٧٦٢	
أسوان	٢١٩٥	١٩٥	٣٦٢٥	٩٧٩	٣٥٧	-	٤٩٧	٣٣٢	٩٧	٤٦٣	٣٩٩	١١٢	٢١٩٨	١١٤٤٨	٢١٩٨	
الأقصر	١٦٤٤	-	٩٦٩٥	٣٠٦	-	-	٦١٥	٣٦٥	-	٩٨١	٢٦٥	٩٦	١٣٩٠	١٥٣٥٧	١٣٩٠	
البحر الأحمر	٢٤٢٥	-	١٣٥٤	٢٢	٢٢	-	١٥١٩	٨٣٠	-	-	-	-	٢٣٠٢	٨٥٤٢	٢٣٠٢	
الوادى الجديد	٣٦٥٤	-	٤٩٥٥	١٦٧٩	١٣٠	-	١٦٩٥	٥٦٩	١٩	٧٢١	١٩٧١	٩٢١	٥٤٣٦	٢١٧٤٩	٥٤٣٦	
مطروح	١٥٥٠	-	١٠٠٠	-	-	٥٢٠	٢٧٠	٣٢٧	-	-	-	-	٥١٣	٤٣٣٩	٥١٣	
شمال سيناء	١٠٠	-	٣١١	-	-	-	-	-	-	-	-	-	١٦٢٥	٢٢٣١	١٦٢٥	
جنوب سيناء	٧١١	-	٧١	٢٢	٣٥	١٣	٤٣٠	٥٧	-	١٠٣	٢٦	٤١٢	٢١٣٩	٤٠٢٠	٢١٣٩	

جدول رقم ٥١ - الأصول والخصوم الماليه بالجمعيات الاهليه المعانه بالمحافظات عام ٢٠١٥

القيمة بالالف جنيه

التزامات اخرى	الخصوم								الأصول				البيان المحافظات
	داننون (عملاء)	اوراق ماليه (اسهم وسندات)	قروض قصيره الاجل	قروض طويله الاجل	حقوق الشركاء				اصول ماليه اخرى	ارصده نقدية لدى البنوك	اوراق ماليه (اسهم وسندات)	مدينون (عملاء)	
					الأرباح والخسائر المرحلة	المخصصات	الاحتياطي	رأس المال					
٨٥٩٢٩	٥٦٨١٢	١١٠٨٧	٢٩٥٧٦	٥٨٦٦٤	٤٩٢٣٢	٧٦٤٨٩	٣٥٨٩٧٦	٧٨٣٦٩٩	٦٤٩١٤٩	٦٧٨٢٧٠٧	٣٩٧٤٣	١٧٢١١٠	الإجمالي
٢٢٨٩٧	٥٦٢١	٩٨٧١	٢٦٦	٢٢٥	٩٤٦٠	١٣٨٦١	٢٢٧٩١	٥٦٧٢٥٤	٢٧٨٢٧	٨٢٩٦١	٩٢٠٧	٨٦٩٤	القاهرة
٢٢٤٢٢	٨٨٨٢	٨٥٦	١٥	٤٤٩	٢٠٨٠	٤٧٥٢٣	١١٣٣٧٦	٧٥٥٢	٦٠٩٠٩	٢٧١٤١٩٩	١٠١٣٦	٥٣٩٧	الأسكندرية
٩٧٦	١٩١٦	-	-	-	-	-	-	-	١٨٣٥	٥٢٠	-	١٨٦٧	بورسعيد
-	-	-	-	-	-	-	-	-	٢٢٧١	٥٤١٠	-	-	السويس
٢٣	-	-	-	-	٣٦	-	٧٤٠٤٢	٤٤٢	٦٩٨	٩٧٥١	٨	٨٤١	دمياط
-	-	-	١٩٥	٩٤٦	٢٦٥١	٤٦٣	١٤٠٥٤	٧٤٤٩٩	١١٢٤٥	٧٢٧٩٢	٦٤٢٥	٥٥٧٩	الدقهلية
-	٢٥٦١٤	-	-	٣١٩٧٩	-	-	-	-	٤٣٣٧٠٢	٣٥٩١١٨١	-	٤٣٦١٦	الشرقية
١٣٤٣	٤١٣٠	-	-	-	-	-	-	٢٦٠٠٦	٣١٠٢	٦٤٥٦٦	-	١٢١	القليوبية
-	-	-	-	-	-	-	-	-	-	-	-	-	كفر الشيخ
٦١٠	٤٢٣	-	-	٥٢٥٧	-	-	-	-	١٣٧٥٧	١٧٠٨٨	٣٢	٧٨٧	الغربية
٨٩٣	-	-	-	-	-	-	٣٠٢٣٩	-	٢٢٥٠	٤٩٥٤٩	-	١٤٣٢	المنوفية
-	-	-	-	-	-	-	٤٤٢٧	١٤٦٥٤	٦٤٥٦	٩٢٦٥	٩٤٥	٣٥٠٥	البحيرة
-	-	-	-	-	-	-	-	-	-	٤٢٤٩	-	-	الأسماعيلية
-	١٢٠	-	-	-	-	-	٥١	٥٠٩٧	٣٠٨٠	٢١٨٩	-	-	الجيزة
١١٥٩٩	٤٣٦٠	١٢	٢٥٦٩٥	٨٨٥٤	٤٨٩٥	٨٩٦٦	٩٧٦٩٥	١٥٦٥٠	٣٥٤٧٨	٧٩٥٨٨	٦٧٨١	٧٥٩٥٢	بنى سويف
-	-	-	-	-	-	-	-	-	٢٠٠	-	-	١٢٥	الفيوم
٦١٢٥	٢٤٣	-	١٧٥٣	٢٥٢٧	٢٨٩٧٢	٢٧٢٦	٦٢٧	٢٤٥٢٦	٢٩٢٧	١٢٦٥٥	٢٢٥	٥٦٢	المنيا
١٤٢٢٢	٥١٢٦	-	-	٦٠٥٩	-	-	-	١٥٤	٣٦٨٨٢	٣٨٢٥٠	٣٣٣٦	٢٩٦٤	أسيوط
-	-	-	-	-	-	-	-	-	-	-	-	-	سوهاج
٢	١	٣٤٨	٢٥	٢٩٢	١٠٦	٥١٠	٤٠١	٨٠١٩	١٣	٣٤٣٥	-	٦٧٦٠	قنا
٤٣٦٤	-	-	١٥٦٥	٣٥٠	٩٨٦	٢٢٨٤	٦٩٥	١٧٣٣٧	٩٩٩	١٥٩٤٩	٢٦٤٦	١٧٥٤	أسوان
-	-	-	-	-	-	-	-	-	١٢٧٧	٧٩	-	-	الأقصر
١٣٢	٣٠١	-	-	٩١٦	-	-	-	١١١	٥٨	١١٩٣	٢	١٨٢٢	البحر الأحمر
١٢٧	٤٨	-	-	٨١٠	-	١٤٧	-	٢٢٣٤١	٣٥٨٣	٣٣١٨	-	٨٦٦٠	الوادى الجديد
١٩١	١	-	-	-	-	١١	٢٢٣	-	١٣٥	٨٠٠	-	-	مطروح
-	-	-	-	-	٤٥	-	٧٠	٥٧	-	١٦٢١	-	٦٩١	شمال سيناء
٢	٢٩	-	٦٣	-	-	-	٢٨٧	-	٤٦٤	٢١٠٢	-	٩٨٣	جنوب سيناء



جدول رقم ٥٢ - حركة الاصول الثابتة بالجمعيات الاهليه المعانه بالمحافظات عام ٢٠١٥

القيمة بالالف جنيه

البيان المحافظات	القيمة الصافيه للاصل فى اول العام	قيمة الاضافات على الاصل خلال العام		القيمة الصافيه للاصل اخر العام	اهلاك العام	قيمة الاستيعاد خلال العام
		محلى	مستورد			
الإجمالى	٣٣٥.١٠٨	٧٣١١٥	.	٣٣٤.٤٨٢٢	١٤٧٨٨٦	٦٢٩٢
القاهرة	٤١٥.٦٦	٥٤٥٥	.	٤١١.٤٥	٩٤٧٥	.
الأسكندرية	٣٢٥.٦٦١	٣٢٨٣	.	٣.٧٦٩٩	١٨٥٥٧	٢٦٨٩
بورسعيد	٤٣٧٦	٩١٢	.	٥٢.١	٨١	٦
السويس	٩٤٩٦	١٧٥	.	٨٨١.٠	٨٦١	.
دمياط	٧٩٣٥٤	١٣	.	٧.٥٩٤	٨٧٧٢	.
الدقهلية	١٤٠.٦٩٢	٢.٠٠٠	.	١٣٥.٧٢	٧٦٢.٠	.
الشرقية	٤٤٥٧٦	٩٤٥	.	٤٤٩٥.٠	٥١٢	٦.٠
القليوبية	٨٣٣٩٥	٢.٠٧١	.	٧٨٨.٧	٦٦٥٨	.
كفر الشيخ	٢٦٩٤.٠	٩٧	.	٢٦١١٣	٩٢٤	.
الغربية	٤٨٤.٠٢	٢٢٨٩	.	٤٧٨٣٥	٢٧٦٦	٩١
المنوفية	٢.٠١٢.٠	٣٥١	.	١٦٣٦٧	٤.٠٢٤	٨.٠
البحيرة	١.٠.٩٧٦	٥٤٦	.	٩٧٩٣٧	٣٥٢٦	٥٩
الأسماعيلية	٢٥٦٢٩	٣٦	.	٢١٥٧٢	٤.٠٩٣	.
الجيزة	٢٧٧١.٠	.	.	٢٤٩٣٩	٢٧٧١	.
بنى سويف	١٥٦.٢٧٨٥	٢٩٤٨	.	١٥٥٧٢٧٣	٨٤٦.٠	.
الفيوم	٨٨.٠.٨	.	.	٥٧٧٥٨	٢٩٧٥.٠	٥.٠.٠
المنيا	٨١٤٢١	٢٤٥٦	.	٧١٢٩٥	١٢٥٨١	.
أسيوط	٣٤٨٨	٤.٠٧١٢	.	٤.٠.١١١	٣٩٧.٠	١١٩
سوهاج	٦٣٧٩٥	٣.٠٤٢	.	٥٦٨١١	١.٠.٢٥	.
قنا	٣٦١٤٥	٣٧٤	.	٣٥١٦٩	١٣.٠٧	٤٣
أسوان	٣٥٩٥٦	١٦٨.٠	.	٣٢٩.٠١	٢٧٩.٠	١٩٤٥
الأقصر	٦٥٧٥٦	٩٤٥	.	٦٤٢١٩	٢٤٨٣	.
البحر الأحمر	٨٤٢.٠	٨٤.٠	.	٨٤٥٨٩	٢٢٢	٢٢٥
الوادى الجديد	٤٤٧٦٢	١٥٨	.	٤.٠.١١٦	٤٨٠.٤	.
مطروح	٢٦٢٧	١١٣	.	٢٧.٠.٤	٣٦	.
شمال سيناء	٥٦٥	٤	.	٣٢٢	٢٤٧	.
جنوب سيناء	٣٩٨٩	١٦٧١	.	٤٦١٥	٥٧١	٤٧٤

جدول رقم ٥٣ - مشروعات تحت التنفيذ بالجمعيات الأهلية المعانة بالمحافظات عام ٢٠١٥

القيمة بالالف جنيه

انفاق استثماري				تكوين استثماري				البيان المحافظات
قيمة الرصيد آخر العام	قيمة أصول تكاملت ومعدة	قيمة الإضافات خلال العام	قيمة الرصيد اول العام	قيمة الرصيد آخر العام	قيمة أصول تكاملت ومعدة	قيمة الإضافات خلال العام	قيمة الرصيد اول العام	
٤٠٧٠٤	—	—	٤٠٧٠٤	٩٢٤١٢	١٨	٩٨٧	٩١٤٠٧	الإجمالي
٤٠٧٠٤	—	—	٤٠٧٠٤	٨٥٢٢٩	—	—	٨٥٢٢٩	دمياط
—	—	—	—	٣٨٨٣	١٨	٨٤٢	٣٠٢٣	الغربية
—	—	—	—	٩٠	—	٩٠	—	الأسماعيلية
—	—	—	—	٣٢١٠	—	٥٥	٣١٥٥	أسيوط

١٢

## الفصل الثالث

### دور الحضارة بالقطاع العام / الأعمال العام

جدول رقم ٥٤ - عدد دور الحضانه التابعه للقطاع العام / الاعمال العام والهيئات العامة وسعتها  
وعدد الاطفال الملتحقين بها بالمحافظات عام ٢٠١٥

نسبة الأطفال الملتحقين الى السعة ./%	عدد الأطفال الملتحقين حسب السن					السعة <sup>(١)</sup>	عدد الدور	البيان المحافظات
	الإجمالي	٦-٣	-٢	-١	أقل من سنة			
٧٥,٨	١٨٧٩	٨٧٢	٤٢٠	٣٥٥	٢٣٢	٢٤٨٠	٢٧	الإجمالي
٨٢,٢	٣٣٣	١١٨	٨٣	٧٧	٥٥	٤٠٥	٦	القاهرة
٢٠,٠	١٨	-	١٥	٢	١	٩٠	١	السويس
٣٥,٦	٩٦	٦٣	٩	١٣	١١	٢٧٠	٢	دمياط
٦٦,٠	٩٩	٧٥	١٧	٥	٢	١٥٠	١	الدقهلية
٦٥,٠	١٣	٢	٣	٤	٤	٢٠	١	الشرقية
٧٧,٣	٥٨	٨	١١	٢٢	١٧	٧٥	٢	القليوبية
٩٦,٢	٥١٠	٢٧٦	١٢٠	٧٣	٤١	٥٣٠	٣	الغربية
٤٠,٠	٢٢	٦	٥	٨	٣	٥٥	٢	البحيرة
٥٩,٣	٨٣	٥١	١٤	١٢	٦	١٤٠	٢	الأسماعيلية
٤٥,٣	٣٤	١٣	٨	٨	٥	٧٥	٢	الجيزة
٤٦,٠	٢٣	٢	٩	١١	١	٥٠	١	سوهاج
٩٥,٢	٥٩٠	٢٥٨	١٢٦	١٢٠	٨٦	٦٢٠	٤	قنا

(١) ما يمكن ان تستوعبه الدار من الأطفال

جدول رقم ٥٥ - عدد العاملين في دور الحضانة التابعة للقطاع العام / الأعمال العام والهيئات العامة طبقاً للنوع بالمحافظات  
عام ٢٠١٥

المحافظات	أخصائيو إجتماعيون			مشرفات إجتماعيات			أطباء			آخرون (١)			الإجمالي		
	ذكور	إناث	جملة	ذكور	إناث	جملة	ذكور	إناث	جملة	ذكور	إناث	جملة	ذكور	إناث	جملة
الإجمالي	٣	١٩	٢٢	٤	٤٦	٥٠	١٣	٦	١٩	٦	١٩٤	٢٠٠	٢٦	٢٦٥	٢٩١
القاهرة	١	٥	٦	-	٨	٨	٣	٣	٦	-	٣٣	٣٣	٤	٤٩	٥٣
السويس	-	-	-	-	-	-	-	-	-	-	-	٤	-	٤	٤
دمياط	-	١	١	-	١	١	-	-	-	-	١٤	١٤	-	١٦	١٦
الدقهلية	-	٢	٢	-	٨	٨	-	-	-	-	٧	٨	١	١٧	١٨
الشرقية	١	١	٢	-	١	١	-	-	-	-	٢	٢	١	٤	٥
القليوبية	-	١	١	١	١	٢	-	٢	٢	٢	٩	٩	١	١٣	١٤
الغربية	-	٣	٣	-	٧	٧	٣	٣	-	٤	٥٨	٦٢	٧	٦٨	٧٥
البحيرة	-	٤	٤	١	٢	٣	١	١	-	-	٢	٢	٢	٨	١٠
الأسماعيلية	-	١	١	-	١١	١١	٢	٢	٢	-	٩	٩	٢	٢١	٢٣
الجيزة	-	-	-	١	٢	٣	٢	٢	٣	١	٩	٩	٣	١٢	١٥
سوهاج	-	-	-	-	-	-	-	-	-	-	٣	٣	-	٣	٣
فتا	١	١	٢	١	٥	٦	٢	٢	-	١	٤٤	٤٥	٥	٥٠	٥٥

(١) تشمل أعمال الخدمات المعاونة . . . . . الخ

جدول رقم ٥٦ - قيمة المنصرف على الخدمات بدور الحضانة التابعة للقطاع العام / الأعمال العام والهيئات العامة بالمحافظات  
عام ٢٠١٥

القيمة بالجنبيه

الإجمالي	أخري (٢)	نشاط (١)	أدوية	ملابس	أغذية	البيان المحافظات
٨٧٨٥٥	١٧٤٦٤	٩٠٧٠	١٠٥٠	٢٤٤٥	٥٧٨٢٦	الإجمالي
١٩٠٣٨	٦٠	١٥٠٠	-	٢٤٤٥	١٥٠٣٣	القاهرة
٢٨٤٠	٢٨٤٠	-	-	-	-	السويس
٢٤٠٠٠	-	-	-	-	٢٤٠٠٠	دمياط
٤٥٠	٤٠٠	-	-	-	٥٠	الدقهلية
٤٦٨٠	-	-	-	-	٤٦٨٠	الشرقية
١٤٠٠	٦٠٠	٥٥٠	٢٥٠	-	-	القليوبية
٨٤١٢	-	٥٩٢٠	-	-	٢٤٩٢	الغربية
٧٨١٣	٤٢٠٠	٨٠٠	٨٠٠	-	٢٠١٣	البحيرة
٩٤٣٤	٩٣٦٤	-	-	-	٧٠	الأسماعيلية
٩٠٦٨	-	٣٠٠	-	-	٨٧٦٨	الجيزة
-	-	-	-	-	-	سوهاج
٧٢٠	-	-	-	-	٧٢٠	قنا

(١) نشاط رياضي - ترفيهي - موسيقي

(٢) ألعاب بلاستيكية وهدايا.....الخ

الفصل الرابع  
الخدمات التي تقدمها أو تشرف عليها الوحدات  
المحلية بالمحافظات

جدول رقم ٥٧- عدد الوحدات المحلية والقرى التي تخدمها والعاملين بها واجورهم السنوية بالمحافظات عام ٢٠١٥

القيمة بالالف جنيه

الاجر السنوى	عدد العاملين في نهاية العام										عدد الوحدات المحلية	عدد القرى التي تخدمها	المحافظات
	الإجمالي	الجملة		اخرى		فنيون		أخصائيون		عدد القرى التي تخدمها			
		أنث	ذكور	أنث	ذكور	أنث	ذكور	أنث	ذكور				
٢٣٣١٨٤٢	٩٣٢٧٥	٢٨٧٥١	٦٤٥٢٤	٥٧٣٢	١٨٤٠٧	١٨٦٤٥	٣٩٣٢٩	٤٣٧٤	٦٧٨٨	٣٣٨٢	١٣٢٢	الإجمالي	
٤٨٠	٥٨	٢٠	٣٨	١٤	٢٨	٤	٤	٢	٦	٢	٣	الاسكندرية	
٣١٨٠٩	٢١١٠	١٠٧٩	١٠٣١	٣٥٢	٣١٢	٥٩٨	٥٧٤	١٢٩	١٤٥	٣٣	٤٧	دمياط	
٢٠٧١١٦	١٠١٨٨	٣٦٨٢	٦٥٠٦	٨٠٥	١٩٤٩	٢٢٧٥	٣٩٢٢	٦٠٢	٦٣٥	٣٧٤	١٢٠	الدقهلية	
١٤٨٤٠١	٧٤٢٠	٢٧٦٩	٤٦٥١	٥٨٧	١٣٨٤	١٨١٢	٢٧٢٣	٣٧٠	٥٤٤	٤٠١	١٠٤	الشرقية	
٨٤٢٢١	٤٤٢٦	٢٠٥١	٢٣٧٥	٣٤٠	٥٥٩	١٤١٥	١٥٦٤	٢٩٦	٢٥٢	١٤٧	٥٠	القليوبية	
٣١٦٨٠٥	٤٥٢٠	١٤٧٧	٣٠٤٣	٣٥٣	٨٠٤	٩٦٨	١٩٤٢	١٥٦	٢٩٧	١٣٠	٩٩	كفر الشيخ	
١٤٦٣٩٢	٦٩٣٦	٢٢١٨	٤٧١٨	٥٥٠	١٠٥٧	١٣٥١	٣٢٧٣	٣١٧	٣٨٨	٢٥١	٦٩	الغربية	
١٢٦٦٠٠	٥٩٣٧	٢٣٢٠	٣٦١٧	٤٣٣	١٣٠٩	١٥٠٧	٢٠٢١	٣٨٠	٢٨٧	٢٤٦	٧٠	المنوفية	
٢١٨٢٤٨	٧٢٧٦	٢١٢٤	٥١٥٢	٣٣٧	١٠٣٨	١٤٨٧	٣٥٣٩	٣٠٠	٥٧٥	٤٠٥	٨٣	البحيرة	
٣٥٣٢٢	١٦٨٩	٦٢٨	١٠٦١	١٠٧	٣٢٣	٤٦١	٦٢٠	٦٠	١١٨	٥	٣٣	الاسماعيلية	
٩١٧٥٠	٣٥٧٢	٩٧٣	٢٥٩٩	٢٦١	٩٥٦	٤٦٠	١٣٥٤	٢٥٢	٢٨٩	١٢١	٥١	الجيزة	
١٥٧٢٠٠	٤٤٧٩	١٢٤٣	٣٢٣٦	١٥٣	٥٠٠	٩٠٨	٢٣٥١	١٨٢	٣٨٥	١٨٠	٣٩	بنى سويف	
١٠٣١٨٣	٤٨٣١	١٣١٤	٣٥١٧	٢٨٦	١١٠٠	٨٦٨	٢٠٧٥	١٦٠	٣٤٢	١٠٠	٦٣	الفيوم	
١٦٨٦٠٨	١٠٠٤٥	١٩٨٧	٨٠٥٨	١٧٧	٢١٦٩	١٦٨٠	٥٢٢٠	١٣٠	٦٦٩	٣٠٠	٦١	المنيا	
٦٠٩٢٨	٢٧٧٧	٦٩٩	٢٠٧٨	١٣١	٥٤٠	٤٦٣	١٢٧١	١٠٥	٢٦٧	١٨٠	٥٥	أسيوط	
٦٣٣١٥	٣١٤٠	٨١٩	٢٣٢١	٢٢٧	٧٣١	٤٨١	١٣٣١	١١١	٢٥٩	٢١٢	٥١	سوهاج	
١٣٥٩٢٨	٤٧١١	١٠٤٣	٣٦٦٨	٣١	١٠٤٤	٥٥٥	٢١٣١	٤٥٧	٤٩٣	١١١	٤١	قنا	
٤٩٦٠١	٢٢٥٢	٧٨٥	١٤٦٧	١٥١	٤١٤	٥٣٦	٨٦٦	٩٨	١٨٧	٨٥	٣٩	اسوان	
٣١٧٣٨	١٤٦٥	٢٦٦	١١٩٩	١٠	٤١٦	١٩٤	٦٨٤	٦٢	٩٩	٢٢	٣٤	الأقصر	
٢١٩٩٣	٨٢١	٢٤٢	٥٧٩	٨	٢٣٠	١١٥	٢٤٩	١١٩	١٠٠	-	١٢	البحر الأحمر	
٥٠٠٦٤	١٥٨٥	٣٩٦	١١٨٩	٤٨	٤٩٣	٣١٥	٦٠٨	٣٣	٨٨	٧٧	٤٧	الوادى الجديد	
١٦٥٧٩	٦٣١	٨٠	٥٥١	٢٩	٢٠٦	٤١	٢٥٩	١٠	٨٦	-	٥٦	مطروح	
٥٨٩٠٧	٢١٧١	٥٢٤	١٦٤٧	٣٤٠	٧٧٤	١٥٠	٦٦١	٣٤	٢١٢	-	٨٥	شمال سيناء	
٦٦٥٦	٢٣٥	١٢	٢٢٣	٢	٧١	١	٨٧	٩	٦٥	-	١٠	جنوب سيناء	



جدول رقم ٥٨ - عدد العاملين في أنشطة الخدمات التي تقدمها الوحدات المحلية واجورهم السنوي عام ٢٠١٥

القيمة بالالف جنيه

الأجر السنوي	الخدمات الزراعيه				عدد مديريات الزراعة	الأجر السنوي	الخدمات البيطريه				عدد الوحدات البيطريه	الأجر السنوي	الخدمات الطبيه				عدد الوحدات الطبيه	البيان
	جملة	اخرن	فنيون	اخصائيون			جملة	اخرن	فنيون	اخصائيون			جملة	اخرن	فنيون	اخصائيون		
١٧٧٧٠٢٩	٤٤٣٦١	٨٩٧٢	٢٦٧٧٨	٨٦١١	٣٢٥٢	٢١٨٧٤٧	١٠٦٦٨	٣٢٣٥	٤٤١٨	٣٠١٥	١٣٢٦	٣٧١٣٩٠٦	١٢٤٧٨١	٤٣٥٢٤	٥٩٠٤٤	٢٢٢١٣	٣٧٨٠	الإجمالي
١٥٠٩	٧١	٢١	٢٥	٢٥	٧	٨٣٦	٥٠	١٢	١٥	٢٣	٣	٢٣٦	١١	٣	٣	٥	٣	الاسكندرية
١٠٩٠٦	٣٨٨	٧٣	١٨١	١٣٤	٥٨	٣٧٨٠	٢٢١	٧٩	٩٧	٤٥	٢٤	٤٣٢٤٢	٢٤٥٨	٨٠٤	١١٧٨	٤٧٦	٦٩	دمياط
٨٠٨٠٦	٤١٢١	٩٤٩	٢٢٢١	٩٥١	٣٣٦	١٥٢٧٩	٧٣٣	٢٠١	٢٥٧	٢٧٥	١١١	٣٧٣٥٠٨	١٥٦٤١	٥٢٠٣	٦٨٧٣	٣٥٦٥	٤١٠	الدقهلية
٧٨٨٧٧	٣٥٤٠	٨٩٦	١٨٦٩	٧٧٥	٣٤٦	١٩٧١٨	٩٤٠	٢٢٢	٤١٧	٣٠١	١١٥	٥٣٧٥٦١	١٠٥٠٨	٢٧٦٥	٥٦٢٢	٢١٢١	٣٢٧	الشرقية
٣٣٤٢٤	١٣٥٠	٢١٠	٨٣٥	٣٠٥	١٦٢	٤٨٥٣	٢٤٤	٧٠	٨٣	٩١	٤٤	١٦٠٤٥٩	٦٤٧٢	١٧٦٥	٣١٧٨	١٥٢٩	١٥٠	القليوبية
٢٩٠٨٩٢	٢٩٩٩	٦٧٣	١٧٣٥	٥٩١	٢٣٣	١٠٤٦٣	٥٥٨	١٩٨	٢٢٣	١٣٧	٧٧	٢٨٤٧٠٧	٥٣٢١	١٤٤٩	٢٧٢٥	١١٤٧	٢٠٦	كفر الشيخ
٦٠١٧٤٧	٦١٥٢	١٧٠٠	٣٢٤٦	١٢٠٦	٢٦٢	٣٥٩٢٨	١٧٩٨	٤٧٨	٩٠٧	٤١٣	١٢١	٤٣٥٠٨٦	١٧٥١٧	٦٦٩٦	٧٤٥١	٣٣٧٠	٢٤٢	الغربية
١٩٩٩١٥	٦٠٧٨	١١٦٨	٤٠٥٢	٨٥٨	٢٤٦	٢٩٨٩٦	١٢٣٣	٣٥٨	٦١٥	٢٦٠	١٢٤	٢٤٩٢٢٣	١٠٨٧٩	٢٩٨٥	٥٢٣٧	٢٦٥٧	٢١٣	المنوفية
١١٨٨٣٣	٤٤٧٥	٩٢٤	٢٤٧١	١٠٨٠	٤٣٩	١٩١٦٩	١٣٢٧	٥٥٣	٤١٢	٣٦٢	١٣٦	٤٣٥٦٣٨	١٣٦٠٦	٤٩٢٣	٦٨٧٧	١٨٠٦	٣٦٠	البحيرة
٢٣٤٧٦	١١٢٥	١٨١	٦٩٢	٢٥٢	٣٣	٢٠٨٨	١٣٦	١٧	٦٣	٥٦	٢٦	٢٣١٤٦	١٠٩٨	٤٥٥	٤٤٠	٢٠٣	٤١	الاسماعيلية
١٢٨٨٢	٥٨٢	١٣٧	٢٤٣	٢٠٢	٥٧	٩٨٤٦	٢٩٣	٨١	١١٧	٩٥	٥٠	٧٥٨١٦	٣٥٢٠	١٤٠١	١٣٧٦	٧٤٣	١٤٨	الجيزة
٦٥٧٣٥	٢٤٩٧	٣٤٢	١٨٩٤	٢٦١	١٧٥	١٤٨٢١	٧٤٠	٢٩٧	٣١٦	١٢٧	٦٦	١٥٧٨٧١	٣٧٦٦	١٤٨٨	١٦٨٧	٥٩١	١٤٩	بنى سويف
٢٢٤٦٦	١٢٧٨	٢٧٩	٨١٩	١٨٠	١٢٨	٩٤١٩	٤٥٣	١٤٩	٢٠٣	١٠١	٧٣	٧٣٧٢٢	٤١٢٠	١٣٦٥	٢٠٤٩	٧٠٦	١٣٣	الفيوم
٣٢٢١٣	١٤١١	٢٤٠	٨٤٦	٣٢٥	٢٦١	٩٦٧٣	٤٨٦	١٥٢	١٥١	١٨٣	٨٥	١٠٦٨٠٦	٥٤٤٤٤	٢٢٤١	٢٣٥٢	٨٥١	٣٢٠	المنيا
٥٣١٤٣	٢٥٦٠	٢٠٠	١٩٣٤	٤٢٦	١٣٩	٨٣٦٠	٣٨٢	٩٨	١٤٦	١٣٨	٦٧	٢١٤٣٠٩	٨٦٧٧	٢٧٧٤	٥١٤١	٧٦٢	١٧٩	أسيوط
٧٣٩٨٦	٢٨٠٩	٥٥٥	١٦٦١	٥٩٣	١٨١	١٠٧٢٦	٤٤٨	١٢١	١٣٥	١٩٢	٩٠	١٢١١٨٧	٥٢١٢	٢٣١٥	٢٢٩٣	٦٠٤	٢٤٨	سوهاج
٣٣٨٠٣	١١٤٢	١٥٢	٩٠٠	٩٠	١٢٧	٢٧٦٣	١٤٧	٣٩	٥٢	٥٦	٣١	٧٦٢٧٠	٣٢٠٥	١٣٩٢	١٤٠٥	٤٠٨	١٩٣	قنا
٢٣١١٦	٩٨٦	١٣٧	٦٧٥	١٧٤	٥٠	٣٤٦٥	١٦٥	٣٢	٨٦	٤٧	٢٢	٥٢٢٦٨	٢٣٨٨	١٢٣٣	١٠٣٧	١١٨	١٥١	اسوان
٧١٥٣	٢٩١	٦٧	١٦٤	٦٠	٣٢	١٩٥١	٩١	١٧	٤٥	٢٩	١٥	١٨٦٩٤٦	١٣٤٣	٤٣٤	٧٥٨	١٥١	٦٥	الأقصر
٨١٤	٣٤	١٥	١٢	٧	١	١١٠٤	٤٥	٣	١٣	٢٩	٣	١١٤٧٤	٣٧١	١٨٠	١٣٧	٥٤	٢٠	البحر الأحمر
٤٤٢٥	١٥٩	٣١	١٠٥	٢٣	٢٧	١٣٩٧	٤٩	١٨	١١	٢٠	١٨	٤٤٤٧٩	١١٨٦	٦١١	٥٠٨	٦٧	٤٥	الوادى الجديد
٧٧٣	٤٠	١١	١١	١٨	٦	١١٧٧	٥١	٢١	١٧	١٣	١١	١٣٨٨٨	٤٨٨	١٩٠	١٥٦	١٤٢	٣٢	مطروح
٥٥٩٥	٢٥٥	٨	١٨١	٦٦	٤٣	١٦١٦	٦٦	١٧	٣١	١٨	١١	٢٧٠٢٢	١٢٦٩	٧٥٥	٤٤٦	٦٨	٦٢	شمال سيناء
٥٤٠	١٨	٣	٦	٩	٣	٤٢٠	١٢	٢	٦	٤	٣	٩٠٣٨	٢٨١	٩٧	١١٥	٦٩	١٤	جنوب سيناء

تابع جدول رقم ٥٨ - عدد العاملين في أنشطة الخدمات التي تقدمها الوحدات المحلية واجورهم السنويه عام ٢٠١٥

القيمة بالالف جنيه

الأجر السنوى	الخدمات التعليميه				اجمالى عدد المدارس			الأجر السنوى	الخدمات الاجتماعيه				عدد الوحدات الاجتماعيه	البيان المحافظات
	جملة	اخرن	فنيون	اخصائيون	ثانوى	اعدادى	ابتدائى		جملة	اخرن	فنيون	اخصائيون		
١٧.٥١.١٨	٧٦٧٥٧٩	١٦٥٣٦٩	٢٤١٥١٠	٣٦.٧٠٠	٣.٣٣	٨٨٥٤	١٤٥٦٨	٦٧٢٧٢٤	٢٢٣٧١	٦٩٨٠	١.٥٢٥	٤٨٦٦	١٥٦٩	الإجمالى
٢١٦.٠	٩٠.٠	٢٠.٠	٣٠.٠	٤٠.٠	-	٨	١٣	٢٢٥	١٠	٥	٢	٣	١	الاسكندرية
١٦٥٧٢٩	١.٣٨٩	٢٥٦٤	٤٨٥٨	٢٩٦٧	٢٧	١٢٩	١٧٧	٤٤٢١	٢٥٣	٨٦	١٢٠	٤٧	٤٢	دمياط
١٦.٦.٥٧	٧٩١٢٧	٢٤٢٨٦	٢٣٧٧٤	٣١.٦٧	٢٧.٠	٥٧١	٩٢٦	١٩٩٣٦	٩١٤	٤٩٠	٢٦٥	١٥٩	١١٧	الدقهلية
٢٨٩٢٧.٦	١٣٨٥١.٠	٣.٥٨٦	٢٨٦٨١	٧٩٢٤٣	٢٣٦	٨٣٦	١٣٣٧	٣٥٥٥٨	١٤٤٢	٧٠.٥	٤٧٣	٢٦٤	١٩٦	الشرقية
٩٩.٠٢٠	٤٧٦٧٥	٧٦٤٢	١٥٤٤٧	٢٤٥٨٦	٩٥	٢٧٥	٤٤٩	١.٠٠٠٤	٤٦١	١١٨	٢٦٦	٧٧	٨٨	القليوبية
٨٣٣٤.٥	٣٣٩٦٥	٨٩٩٧	١١٧٧٥	١٣١٩٣	٧٦	٤١٨	٦٤١	١.٠٤٥٢١	٩٩٥	٤٠.١	٤٧٠	١٢٤	٨٤	كفر الشيخ
١.٥٤٣٩٤	٤٣٥٢١	٩٤٢٦	١٣٧٤١	٢.٣٥٤	١٣٣٦	٢٤٥٧	٣٤١.٠	١٤٥٨٣.٠	٣٢٤٧	١١٤١	١٨٢٥	٢٨١	١٢٦	الغربية
١.٦٦٧٢.٠	٥٥٨٢٦	١١١٧٤	١٦٤١٥	٢٨٢٣٧	١١.٠	٣٢١	٦٢٧	٧٦٩٥٦	٢٣٨٤	٨٢٧	١٢٤٧	٣١.٠	٩٠	المنوفية
١٢٤٣٣٨١	٥.٥٧٩	١٣١٤٩	١٧.٠٤٦	٢.٣٨٤	٧٥	٦.٠٤	١.٢٥	١٤٢٣٧	٧٣.٠	٢١٣	٣٢٦	١٩١	٨٨	البحيرة
١٣١٧٥٣	٦٨٢٤	١.٠٨٦	١٧٦٧	٣٩٧١	١٢	٩٢	١٩٠	١٩٧٤	٩٥	٣٥	٣٦	٢٤	١٨	الاسماعيلية
٣٨٢٣٤٣	١٣٥٣٨	٢٢٣١	٣٤٨٣	٧٨٢٤	٣.٩	٦٩٣	١٤.٣	٣٨٩٢٢	١٣٥٨	٤٤٦	٥٢١	٣٩١	٦٦	الجيزة
٦.١٦٧٣	٢٣٩٥١	٢.٥٩	٨٨٨٦	١٣.٠٦	٤٩	٢٦٧	٤٨٣	٨.٠٨٣	٣٨٧	٦٢	٢٥٧	٦٨	٥٠	بنى سويف
٦٢٤٤.١	٢٩٣٦٢	٤٣٤٣	١١٨٤٩	١٣١٧.٠	٤٩	٢١٥	٣٩٥	١.٦١.٠	٥٥٢.٠	١٢٣.٠	٢٥٣.٠	١٧٦.٠	٦٢	الفيوم
١٢.٥٦٤٢	٦١٥٣١	١٥٨٩٨	١٩.٦٩	٢٦٥٦٤	٦٥	٤٤٤	٨٥٨	١٥٥٨١	٨٦٥	٢٣١	٤٨.٠	١٥٤	١٠٣	المنيا
٧٧١٣١٣	٤١١٦٤	٤٦٩٧	١٣٥٨١	٢٢٨٨٦	٦٤	٣.٥	٥٤٩	١٢٧٣٣	٥٩٦	٢.٠٤	٢٧٤	١١٨	٧٨	أسيوط
١٤٨٥٢٣٦	٥٧٤١٨	١٤٣٦٥	٢٣.٧٥	١٩٩٧٨	٧٨	٣٨٧	٧٢.٠	١١٢٥٧	٤٤٤	١٤١	٢١.٠	٩٣	٧٧	سوهاج
١.٠١٣١٩	٣٤١٧٧	٥٣٥.٠	١١٢١٣	١٧٦١٤	٦٥	٣.٧	٥٨.٠	١٩.٥١	٧٥.٠	١٧٢	٣٧٢	٢٠.٦	٨٥	قنا
١١٧.٠٤٠	٥٤.٠١	٧٤.٠	١٥١.٠	٣١٥١	٢٣	١٣٥	١١٣	١١٧٨.٠	٥٨.٠	١٣٥	٣١٢	١٣٣	٦٠	اسوان
٣.٠٨٨٢	١٢٥٤٤	٢٣٧٨	٧٢.٧	٢٩٥٩	٢٥	٥٨	١.٥	٦٨٣٢	٢٥٣	٥٦	١٢.٠	٧٧	٣٣	الأقصر
١١١١١٩	٣٥٧٥	٥٤٩	١٢٣١	١٧٩٥	١١	٢٩	٤٢	٨٩٣٢	٣٥١	٦.٠	١٦٦	١٢٥	١٥	البحر الأحمر
١٣٥٨٦٩	٥٦٢١	٦٤٤	٢.٩٠	٢٨٨٧	١٥	٧٢	٨٦	٢٣٨٥	٨٥	٤٨	٢١	١٦	١٩	الوادى الجديد
٦٣٩٩١	٣٢٦٩	٩٧.٠	٧٣٢	١٥٦٧	١٨	٨٢	١٧٢	٢٥٥.٠	٧٩	٢٣	٢١	٣٥	٢٩	مطروح
١٢٨٨٣٧	٥٢٨٨	١٦٩٩	٢٢٧٧	١٣١٢	١١	١١٤	٢.٦	٢٤٧٩	١٢٥	٢٨	٦٢	٣٥	٢٩	شمال سيناء
١١٥٥٨٨	٣٤٢٤	٣٣٦	١٥.٣	١٥٨٥	١٤	٣٥	٦١	١٢٣٧٣	٤٤٧	١٢٣	١٤٩	١٧٥	١٣	جنوب سيناء

جدول ٥٩- قيمة المنصرف على الخدمات التي تشرف عليها الوحدات المحلية طبقا للنوع عام ٢٠١٥

القيمة بالالف جنيه

الإجمالي	الخدمات الدينية	الخدمات التعليمية	خدمات التدريب المهني	الخدمات الاجتماعية	الخدمات الزراعية	الخدمات البيطرية	الخدمات الطبية	الخدمات العمرانية	نوع الخدمة المحافظات
٥٧.١٣١٤	٥٨٧٩٥٠	٧٧٥١٣٢	٨٨	٢٣٩٣٢٩٤	١٢٢٦٣٣٢	٢٥١١٨	١٢٥٥٨٨	٥٦٧٨١٢	الاجمالي
١١٦٠	-	٥٢٩	-	٧١	٢٨٩	١٧٠	٥٥	٤٦	الاسكندرية
٥٨٦٢٧	٥٧٧٠	٥٩٦٨	-	٣٠٩٠٣	٦٣٧٨	٣٠٣	١٠٣١	٨٢٧٤	دمياط
٤٠٣٤٢٢	٤٦٥٧٨	١١٣٢٢٣	٤	١٢٩٥٨٨	٦٣٦٧٢	١٩٨٠	١٧٢٠٥	٣١٠٧٣	الدقهلية
٦٠٢٢٢٨	١٠٨٠١٠	١٤٨٩٤٦	٣٥	٢٠١٤٩٥	١٠١٥٣٣	٣٢٥٧	٧٢٢٤	٣١٧٢٨	الشرقية
٣٢٧٤٩٨	٣٧٨٩٤	٢١٧٣٣	٦	٧٩٠٣٩	١٦٩٦٥٨	٨٦٢	٣٩٦٧	١٤٣٤٠	القليوبية
٥٩٥٤٥٣	٢٣١١٩	٣٧٤٩٥	-	١٦٠٧٣٣	٣٤٠٩٧٨	١٢٩٩	١٧٦٥	٣٠٠٦٣	كفر الشيخ
١٦٢٤٧٢	٤٦٢٢	٢٣٠١٤	٧	٩١٨٧٦	١٨٤٤٤	١٢٣٦	٤٥٢٩	١٨٧٤٤	الغربية
٢٥٦٠٠٦	٤٤٦	١٥٧٢٩	-	١٠٤٥١١	٧٧٣١٠	٢٥٠١	١٩٣٢٧	٣٦١٨٣	المنوفية
٥٤٣٥٩٠	١٢١٢٦٩	٤٢٩٣٧	٦	٢٠٧٤٥٢	١٣٤٧٥٢	٢٤٦٠	٣٨٥١	٣٠٨٦٣	البحيرة
١٠٩٧٤١	٦٥١٠	٦٠٩١	-	٢٨٤٠١	٣٨٧١٧	٧٩٥	٥١٨	٢٨٧٠٨	الاسماعيلية
٣١٠٤٥٥	٤٣٥٠	٢٨١٨٩	٥	٢٤٠٩٧٨	٢٤٧٩٨	٢٢١	٩٣٦٥	٢٥٥١	الجيزة
٢٣٤٤٥٤	١٤١٥٠	٢١٣٩٨	-	١١٣١٤٦	٣٣٣٦٤	٥٦٦٧	١٤٤٢	٤٥٢٨٨	بنى سويف
١٨٠٦٠٢	٢٣٧٣٩	٢٨٢٢٥	٧	٦١٢٨٤	٣٠٠٢٩	١٠٣٤	١٤٨٨٠	٢١٤٠٤	الفيوم
٥١٨٢٨٨	٨٨٩٣٦	٦٧٩٤٢	٣	٢٤٧١٨٣	٦١٦٧٣	٨٢٣	٧٥٠٣	٤٤٢٢٣	المنيا
٤٠٣٩١٦	٤٠٣٥	٤٠٣٥١	١	٢٩٢٤٣٧	٣١٤٥٦	٨٥٠	١٣٣٤	٣٣٤٥١	أسيوط
٣١٥٤١٥	٣٣٢٢٩	٣٧٢٣٣	١	١٥٩١٢٩	٣٥٣٧٧	٨٣٢	٢١١٨٧	٢٨٣٢٧	سوهاج
٣٢٩٠٣٦	٣٨٨٢٦	٥٤٨٢٦	-	١٧٣٧٠١	٣١٢٤٢	٢٢٢	٥٠٦٣	٢٥١٥٤	قنا
٣٢٥٩١	١٢٢٠	٣٨٠٤	١	١٩٩٥٧	٦٤١٢	٣٦	٢٠٨	٩٥٣	اسوان
١٠٠٩٣٦	١٥٠١٣	٤٠٣٧٣	-	٢٨٧٧١	٤٦٩٨	١١٠	١٣٦٥	١٠٦٠٧	الأقصر
٤٩٢٤٨	٢٦٧٤	٢٧٩١	٦	٢٧٣٥	١٩٦	٣٤	١٣١١	٣٩٥٠٣	البحر الأحمر
٥٣٢٢٢	٥٧٨٤	٨٠٩٦	٦	٤٤٢٦	١٣٢٨٩	٢٤	٤٦٨	٢١١٢٩	الوادى الجديد
٧٦٦٦٨	١٦٧٦	٧٥٨٩	-	٦٨٧٨	١٢٧٩	٣١٩	٥٠٣	٥٨٤٢٥	مطروح
٢٥٢٠٩	-	١٥٩٠٧	-	٤٦١١	٢٢٥	٨	٣٥٥	٤١٠٣	شمال سيناء
١١٠٧٧	-	٢٦٤٥	-	٣٩٩١	٥٦٢	٧٦	١١٣٠	٢٦٧٤	جنوب سيناء

جدول رقم ٦٠ - عدد المستفيدين من الخدمات التي تشرف عليها الوحدات المحلية طبقا لنوع الخدمة والنسبة المئوية لكل محافظة عام ٢٠١٥

العدد بالمائة

نوع الخدمة	الخدمات الطبية	الخدمات البيطرية	الخدمات الاجتماعية	الخدمات التعليمية	خدمات التدريب المهني	الإجمالي	النسبة المئوية	المحافظات
الإجمالي	٣٧٦٦٦٧	٧٢٠٩٢	١٨٩٠١	٧٤٢٣٥	٢٣	٥٤١٤١٧	١٠٠	
الاسكندرية	١٩٣	١٤٢	٢	٧٦	٠	٤١٢	٠,٠٨	
دمياط	٨٥٧٩	١٠١	٣٢٧	١١٦٥	٠	١٠٦٧٦	١,٩٧	
الدقهلية	٤٨٣٩٢	٤٣٦٣	١٤١٤	٦٢٥٨	١	٦٣١٣٦	١١,٦٦	
الشرقية	٣١٩٨٨	٢٣٦	١٥٩٧	٧٧٣٢	٨	٦٩٦٤٣	١٢,٨٦	
القليوبية	٢٨١٦١	٧٥	٧٠٦	٤٥١٣	١	٣٨٧١٤	٧,١٥	
كفر الشيخ	٢٣٧٤٦	٢٢١	١٢٢٨	٢٤٦٦	٠	٢٩٥٨٩	٥,٤٧	
الغربية	٢١٢٠٣	٤	٧٥٥	٤٢٣٢	٤	٢٧٦٩٥	٥,١٢	
المنوفية	١٧٣٤٢	١١٤٠	٦١٦	٦٥٣٨	٠	٢٩٥٤٢	٥,٤٦	
البحيرة	٣٢٢١٩	١٤٧	١٧١٤	٦٤٧١	٢	٤٥٢٤٤	٨,٣٦	
الاسماعيلية	٥٦٤٤	-	١٨٤	١٠٨٤	٠	٧٤٦٩	١,٣٨	
الجيزة	١٦٥٣٦	٩٨	١٤٣٧	٤٥٢٧	٢	٢٢٨٨٤	٤,٢٣	
بنى سويف	٢٠٠٦٧	٨٥٤	٥٠٠	٣٥٩٢	٠	٢٨١٠٤	٥,١٩	
الفيوم	٢٢١٥٩	٣٢٧	١٠٠٠	٤٦٥٦	٠	٣١٩٢٠	٥,٩٠	
المنيا	٣١٣٠٥	٢٦٧	١٨١٤	٥٦٨٠	١	٤٢٠٤٨	٧,٧٧	
أسيوط	٢٨٦٥٨	١٨١	١٩٥٦	٢٨٩٣	٠	٣٥٥٣٣	٦,٥٦	
سوهاج	١٨٣٩٧	٣٩٨	٨٣٣	٥٠٨٥	٠	٢٥٢٢٤	٤,٦٦	
قنا	٨٨١٤	-	١٧٥١	٢٥٥٨	٠	١٣٤٠١	٢,٤٨	
اسوان	١٩٩٧	٩٠	٢٥١	٧٦٦	٠	٣١٩٩	٠,٥٩	
الأقصر	٣٠٢٦	٤	٤٣٤	٥٨٠	٠	٤٥٨٢	٠,٨٥	
البحر الأحمر	١٧٥٨	-	٥٦	٢٧٩	١	٢١٢٧	٠,٣٩	
الوادى الجديد	١٥١٣	٧	٦٦	١٣٥٦	١	٣٠٢٧	٠,٥٦	
مطروح	١٨٥٤	-	٦٢	٧٤٢	٠	٣١٦٤	٠,٥٨	
شمال سيناء	٢١٩٨	-	٨٧	٣٤١	٠	٢٦٤٢	٠,٤٩	
جنوب سيناء	٤١٧	-	١١٠	٦٤٥	٠	١٤٤٠	٠,٢٧	

جدول ٦١- عدد مراكز التدريب المهني وعدد ايام التدريب وعدد المتدربين وقيمة المنصرف طبقا للمحافظات عام ٢٠١٥

التدريب المهني\*

قيمة المنصرف على المتدربين	عدد المتدربين			عدد أيام التدريب	عدد مراكز التدريب	البيان  المحافظات
	جملة	أناث	ذكور			
٨٧٨٣٩	٢٢٦٤	٧٨٤	١٤٨٠	٢٩٧٧	٦٩	الإجمالي
-	-	-	-	-	-	الاسكندرية
-	-	-	-	-	-	دمياط
٣٦٦٥	٨٢	٣٥	٤٧	٩٦	١٣	الدقهلية
٣٤٥٠٠	٨٠٦	١١١	٦٩٥	٢٥٤	٨	الشرقية
٥٦٠٠	٦٤	٦٠	٤	١٤٥	٣	مخليوية
٢٣٦	٥	٥	-	٥	١	كفر الشيخ
٦٧٠٥	٤٠٥	٦٣	٣٤٢	٣٥٦	٥	الغربية
-	-	-	-	-	-	المنوفية
٦٣٧٤	١٧٣	١٠٢	٧١	٥٦١	٦	البحيرة
٣١٢	٢٠	-	٢٠	٩٠	١	الاسماعيلية
٤٨٠١	٢٤٣	١٢٦	١١٧	٣٥	٩	الجيزة
-	-	-	-	-	-	بنى سويف
٦٨٨٠	٢٢	٢٠	٢	٧	٣	الفيوم
٣٢٠٠	٦٨	٦٨	-	٢٥	٢	المنيا
١١٣٢	٤٨	٤٨	-	٧٢	١	أسيوط
٩٥٣	٢٢	٣	١٩	١٥٦	٥	سوهاج
٤٠٠	١٠	٣	٧	٦٠	١	قنا
١٠٤٠	٢٤	١٤	١٠	٩٠	١	اسوان
-	-	-	-	-	-	الأقصر
٦٠٦٠	١٤٦	٨٦	٦٠	٩٦٥	٦	البحر الأحمر
٥٩٨٤	١٢٦	٤٠	٨٦	٦٠	٣	الوادى الجديد
-	-	-	-	-	١	مطروح
-	-	-	-	-	-	شمال سيناء
-	-	-	-	-	-	جنوب سيناء

-٩٣-

جدول رقم ٦٢ - عدد العاملين واجورهم السنويه بدور الحضانه التابعه للوحدات المحليه وعدد دور الحضانه وسعتها وعدد الاطفال الملتحقين بالدار طبقا للمحافظات عام ٢٠١٥

المحافظات	البيان				عدد العاملين				
	أخصائيون	فنيون	اخرين	جملة	الأجر السنوي	عدد الدور	السعة	عدد الاطفال الملتحقين	نسبة الأطفال الموجودين الى السعة %
الإجمالي	٧٨١٧	٨٨٨٠	٦٠٠٠	٢٢٦٩٧	٢٥٠١٥٠	٤٧٣٨	٢٧٢٦١٧	٣٢٩٠٢٩	١٠٠
الاسكندرية	١	١	١	٣	٣٧	١	٦٠	٣٥	٠,٠١
دمياط	٢٤٩	٢٧٧	١٦٦	٦٩٢	٤٥٩٥	١٢١	١٢٤٧٤	٩٤١٤	٢,٨٦
الدقهلية	٨٦٧	٦٦٩	٥٣٤	٢٠٧٠	٢٦١١٧	٤١٦	٢٣٣٤٧	٢٦١٧٣	٧,٩٥
الشرقية	٥١٣	٣١٦	٣٦٧	١١٩٦	١٦٥٥٤	٢٧٩	٢٣٠١١	٢٨١٨٩	٨,٥٧
القليوبية	٤٢٦	٧٤٤	٤٥٢	١٦٢٢	١٠٩٩٢	٣١٤	٢٣٢٧٨	٢٢٧١٩	٦,٩٠
كفر الشيخ	٥٣٥	٢٨٠	٢٨٧	١١٠٢	١٣٤٣٤	٢٢٣	١٥٤٩٦	١٢٧١٦	٣,٨٦
الغربية	٥٤٧	٨٧٩	٥٣١	١٩٥٧	٢٤٠١١	٣٧٢	٢٤٨٢٧	٣٦٤٥٥	١١,٠٨
المنوفية	٧٣١	١٢٤٠	٩٤٩	٢٩٢٠	١٨٣٢٥	٤٩١	٣٤١٧٧	٣٣٧٩١	١٠,٢٧
البحيرة	٦٠٣	٦٣٠	٤٧٣	١٧٠٦	١٢٠٩٥	٤٢٢	٢٧٩٦١	٢٨١٠١	٨,٥٤
الاسماعيلية	٣٢	٤٥	٥٠	١٢٧	٧٤٧	٣٦	١٨١٥	١٢٨٩	٠,٣٩
الجيزة	٣٩٩	٧٠٧	٤٣٥	١٥٤١	١٨٠٤٧	٣١٥	١١٦٠٠	١٦١٩٨	٤,٩٢
بنى سويف	٣٧١	٢٩٠	١٤٥	٨٠٦	٩٢١٤	٢٢٣	٧٨٩٥	١٤٥٦١	٤,٤٣
الفيوم	٢٦٥	٥٤٤	٢٠٩	١٠١٨	١٣١٠٥	١٥٨	١٠٢٩٦	١٢٩٠٧	٣,٩٢
المنيا	٧٨٤	٦٥٧	٤٢٩	١٨٧٠	٢٤٩٦٢	٣١٧	١٠٥٧٣	٢٦٣٤٨	٨,٠١
أسيوط	٤٩٩	٣٥٢	٢٢٣	١٠٧٤	١١٧٢٠	٢١٣	١٦٤٨٢	١٦٩٥٥	٥,١٥
سوهاج	١٢٩	٢٦٧	١١٩	٥١٥	٥٨٢٨	١٧٣	٥٨١٨	٩١٤٩	٢,٧٨
اسوان	٢١٠	٢١٦	١٠٢	٥٢٨	٨٩٧٦	١٤٠	٤٨٢٦	٩٣٥١	٢,٨٤
الأقصر	٢١٣	٤٦	٤٩	٣٠٨	٤٦٤٢	٩٩	٣٧٤٨	٦٥٦٠	١,٩٩
البحر الأحمر	٢٢	١٠٧	٧٨	٢٠٧	٣١٩٠	٥٥	١٥٦٣	٢٣٥٥	٠,٧٢
الوادى الجديد	٨	١٢٤	١٣١	٢٦٣	٤٣٦٤	٧٩	١٨٠٠	٢٠٩٠	٠,٦٤
مطروح	٩	٢١	١٢	٤٢	٥١١	١١	٥٠٥	٤٣٤	٠,١٣
شمال سيناء	١٨	٨	٢١	٤٧	٦٠٥	٤١	١٣٠٠	٧٦٨	٠,٢٣
جنوب سيناء	١	١	١	٣	١٤	١	٥٠	٢٦	٠,٠١

١٢٦١

جدول رقم ٦٣- قيمة المنصرف على الخدمات بدور الحضانه التابعه للوحدات المحليه بالمحافظات عام ٢٠١٥

الإجمالي	نشاط (١)	أدوية	ملابس	أغذية	البيان
					المحافظات
٦٥١٢٧٧٥	٢٩٠٨٨٨١	٣٠١١٣٠	١٩٨٦٥١	٣١٠٤١١٣	الإجمالي
-	-	-	-	-	الاسكندرية
١١٥١٦٨	٨٨٨٤٦	٩٢٢٠	٧٠٠٠	١٠١٠٢	دمياط
٢٩١٢٧٩	٢٠٢٢٩١	٢٢٢٦٣	١٤٩٠	٦٥٢٣٥	الدقهلية
٣٣٧١٧٠	١٥٦١٣٢	٢٩٩٩٨	١٠٧٣	١٤٩٩٦٧	الشرقية
٢٧٧٤٤٠	١٥٤٨٤٢	٦٥٧٤٦	-	٥٦٨٥٢	القليوبية
١٧١٢٢٠	٩٩٤٩٥	٤٧٢	-	٧١٢٥٣	كفر الشيخ
١٤٣٧٤١	١٠٣٩٠١	١٤١٠٥	٩٤١٨	١٦٣١٧	الغربية
٣٢٩٦١٠	١٦٧٠٠٥	٦٧٩٩	٥٥٥١٤	١٠٠٢٩٢	المنوفية
٧٣١٨٩٠	١٨٩٥٨٢	١٨١٧٩	١١٢٠٠	٥١٢٩٢٩	البحيرة
٤١٤٥٠	١٤١٥٠	٢٧٥٠	٤٠٠	٢٤١٥٠	الاسماعيلية
١٨٨٥١٠	٩٨٢٠٠	٤٦٠٣٠	-	٤٤٢٨٠	الجيزة
١٥٠١٩٦	٤٧٠٦٥	٩٩٦٠	٥٢٥٢	٨٧٩١٩	بنى سويف
٧١١٤٥٢	٤٨٧٢٨١	٤٤٨٣٨	٢٣٦٧٩	١٥٥٦٥٤	الفيوم
١٣٨٢٢٩٥	٣٤٦٧٢٨	٨٥٨٤	٢٩٠٠٠	٩٩٧٩٨٣	المنيا
١٠٠٢٤٧٧	٥٠٩٣٠٧	٢٨٣٨	٢٩٨٣٨	٤٦٠٤٩٤	أسيوط
١٣٠٥٩٠	٧٧٤١٩	٢١٦٨	٢٨٨٧	٤٨١١٦	سوهاج
٢١٨٨٩٤	٨٥٠٧٦	١٣٣٣٠	١٨٤٠٠	١٠٢٠٨٨	قنا
٨٤٥١٩	٣٣٠٨٨	٤٠٠	-	٥١٠٣١	اسوان
٥٩٠٤٦	٤٢٠٠	-	-	٥٤٨٤٦	الأقصر
٤٧١٥٠	١٩١٠٠	١١٠٠	-	٢٦٩٥٠	البحر الأحمر
٥٣٩٤٥	١١٩٠٠	٨٥٠	٢٠٠	٤٠٩٩٥	الوادى الجديد
١٢٣٠٠	٥٢٠٠	٥٠٠	١٥٠٠	٥١٠٠	مطروح
٣٢٤٣٣	٨٠٧٣	١٠٠٠	١٨٠٠	٢١٥٦٠	شمال سيناء
-	-	-	-	-	جنوب سيناء

١- تشمل النشاط الثقافى و الاجتماعى

جدول رقم ٦٤ - عدد العاملين في أنشطة الخدمات الدينية التي تقدمها الوحدات المحلية واجورهم السنويه عام ٢٠١٥

الأجر السنوى	الخدمة الدينية					عدد الكنائس	عدد الجوامع	البيان	
	جملة	العاملون بها			عدد الكنائس				عدد الجوامع
		آخرون	فنيون	اخصائيون					
٢١٠٣١٣٥	١٥٨١٢٢	٩٦٦٠٢	٢٩٢٣٦	٣٢٢٨٤	١٣٦١	٥٨٢٨١	الاجمالي		
٤٣٢٠٠٠	٦٠	٦٠	-	-	١	٢٣	الاسكندرية		
٨٨٠٧٥٧٨	٨٣٨	٤٢٦	٢٥٥	١٥٧	١	٥٥٨	دمياط		
١٠٦٦٦٥٧٤٣	١٠٣٥٦	٥٩٦١	١٥٤٨	٢٨٤٧	١٣	٣٦٧٠	الدقهلية		
٤٣٠٥١٨٩٧٧	٢٣٧٠٣	١٥٨٩٤	٢٨٤٠	٤٩٦٩	٢٤	٦٤١٦	الشرقية		
٦٠٦٢٢٩٨١	٥٧٧٣	٣٠١١	١٧١٧	١٠٤٥	٢٤٨	٢١٤٣	القليوبية		
١٠٣٩٩٤٥٧٤	١١١٧٢	٦٢١٥	٢٣٩٧	٢٥٦٠	١	٤٠٥٧	كفر الشيخ		
١٢٥٨٠٣٢٨٤	٩٢٤٩	٥٢٣٢	١٦٥٩	٢٣٥٨	٩	٣٢٦٧	الغربية		
١٢٨٠٦٤٧٦٤	١٠٢٧٩	٥٧٥٥	٢٠٤٣	٢٤٨١	٢٩	٢٨٠٥	المنوفية		
١٦٨٤٢٨٤٣٤	٢٠٩٣١	١٢٤٤٣	٥٣٩٥	٣٠٩٣	١٩	٨٣٤١	البحيرة		
٢٣٢٥٦١٢٦	٢٤٤١	١٩٢٣	١٤٨	٣٧٠	٢	١٠٤٢	الاسماعيلية		
٣٢٧٤٨٥٨٣	٤١٨٧	٢٣٣٧	٨٩٩	٩٥١	٢١	١٣٠٥	الجيزة		
١٠٩٦٣٦٠٨١	٥٦٩٣	٣١٦٩	١٤٤٤	١٠٨٠	٥٣	٢٣٠٩	بنى سويف		
٦١٢٠٢٣٥١	٦١٨٥	٣٩٦٢	٨٢٧	١٣٩٦	٢٨	٢٧٢٦	الفيوم		
١٥٣٢٨٧٢٥١	١٠٩٧٠	٦٣٤٩	٢١٠٧	٢٥١٤	٤٠١	٣٩٥٩	المنيا		
١٣٣١٠٩٨٠٨	١٠٧٢٩	٥٧٨١	٣٠٠٦	١٩٤٢	٢٣٥	٤٥٦٥	أسيوط		
٢٢٦١٤٨٢١٧	١٢٢١٣	٨٩٤٠	١٠١٦	٢٢٥٧	١٩٥	٥٤٥٢	سوهاج		
١١٦٨٧٢١٢٨	٦٩٥٦	٤٩٥٨	١١٦٤	٨٣٤	٤٣	٣٢٥٦	قنا		
٢١٩١٨٨١٦	١٥٧١	١٠٨٥	٢١٩	٢٦٧	٥	٢٤٣	اسوان		
٤١٨٨٣٧١٧	٢٦٠٣	١٨٠٤	٢١٠	٥٨٩	١٣	١١٧٣	الأقصر		
٢٩٧٢١٣٧	١١٥	٦٦	٣١	١٨	١	٤٣	البحر الأحمر		
١٣٢٣٢٩٠٣	٦٦٠	٤٩٥	٦٧	٩٨	١	٢٦١	الوادى الجديد		
٢١١٩٧٧٧٦	٦٧٤	٤٦٥	١٢٦	٨٣	١	٣٠٨	مطروح		
٩٣٦٥٥٣٨	٥٧٦	١٨١	٧٠	٣٢٥	-	٢٨٦	شمال سيناء		
٢٩٦٥٦٧١	١٨٨	٩٠	٤٨	٥٠	١٧	٧٣	جنوب سيناء		



## الجهاز المركزى للتعبئة العامة والإحصاء

العنوان : ٣ طريق صلاح سالم - مدينة نصر - القاهرة - جمهورية مصر العربية

صندوق بريد: ٢٠٨٦ مدينة نصر - القاهرة

فاكس : ٢٤٠٢٤٠٩٩

تليفون : ٢٤٠٢٣٠٣١

### Central Agency for Public Mobilization and Statistics (CAPMAS)

Address : 3 Salah Salem St. - Nasr City - Cairo - Egypt

P.O.Box : 2086 - Nasr City - Cairo

Tel : (+20) 24023031

Fax : (+20) 24024099

Website : <http://www.capmas.gov.eg> : الموقع الإلكتروني للجهاز

Email : [pres\\_capmas@capmas.gov.eg](mailto:pres_capmas@capmas.gov.eg) : البريد الإلكتروني



**الجهاز المركزي للتعبئة العامة والإحصاء**

مدينة نصر - ش صلاح سالم - القاهرة - مصر

تليفون: (+202)24023031 - صندوق بريد: 2086 - فاكس: (+202) 24024099

الموقع الإلكتروني: [www.capmas.gov.eg](http://www.capmas.gov.eg)

البريد الإلكتروني: [pres\\_capmas@capmas.gov.eg](mailto:pres_capmas@capmas.gov.eg)

طبع بمطبعة الجهاز المركزي  
للتعبئة العامة والإحصاء