



جمهورية مصر العربية
الجهاز المركزي للتعبئة العامة والإحصاء

النشرة السنوية
لإحصاءات ومؤشرات المالية
لشركات القطاع الخاص المنظم
عام ٢٠١٥



الجهاز المركزي للتعبئة العامة والإحصاء

مدينة نصر - ش. صلاح سالم - القاهرة - مصر

تليفون: (+202) 24023031 - صندوق بريد: 2086 - فاكس: (+202) 24024099

الموقع الإلكتروني: www.capmas.gov.eg

البريد الإلكتروني: pres_capmas@capmas.gov.eg



إصدار يونيو ٢٠١٧

مرجع رقم ٧١ - ٢٢٣١٣ - ٢٠١٥

طبع بمطبعة الجهاز المركزي
للتعبئة العامة والإحصاء



جمهورية مصر العربية

الجهاز المركزى للتعبئة العامة والإحصاء

**النشرة السنوية
للإحصاءات والمؤشرات المالية
لشركات القطاع الخاص المنظم
عام ٢٠١٥**

عند إعادة نشر أو اقتباس
أى مادة من هذا الإصدار يرجى الإشارة إلى المصدر وهو
الجهاز المركزى للتعبئة العامة والإحصاء

إصدار يونيه ٢٠١٧

مرجع رقم ٧١-٢٢٣١٣-٢٠١٥

تقديم

فى ظل إتباع سياسات الإصلاح الإقتصادى والإهتمام بالقطاع الخاص ودوره الإيجابى فى الإقتصاد القومى ، تظهر أهمية التحليل المالى لبيانات هذا القطاع والتى تستخدم فى التخطيط ومتابعة وتقييم الأداء على المستوى القومى .

يقوم الجهاز المركزى للتعبئة العامة والإحصاء بإصدار هذه النشرة السنوية "للإحصاءات والمؤشرات المالية لشركات القطاع الخاص المنظم " طبقاً لأسس وقواعد ومصطلحات وتعريف النظام المحاسبى الموحد والخاضعة للقانون رقم ١٥٩ لسنة ١٩٨١ المعدل بالقانون رقم ٣ لسنة ١٩٩٨ ، تتضمن الميزانية وتفصيلاتها وحسابات النتيجة طبقاً لأقسام النشاط الإقتصادى بالإضافة إلى المؤشرات العامة للعنصر البشرى والإنتاج ، وكفاءة إستغلال الأموال ، وبيانات إجمالية عن المؤسسات الصحفية لإلقاء الضوء عليها .

يقدم الجهاز هذه النشرة عن عام ٢٠١٥ ، للباحثين و المهتمين بالشئون المالية و الإقتصادية ويأمل أن تحقق الأهداف المرجوة منها .

والله ولى التوفيق ،،،

لواء / أبو بكر الجندى
رئيس الجهاز المركزى للتعبئة العامة والإحصاء

الفهرس

رقم الصفحة	البيان	رقم الجدول
١	منهجية الإحصائية	
١٥	المؤشرات العامة	
	<u>جداول النشرة</u>	
	<u>شركات القطاع الخاص المنظم عام ٢٠١٥</u>	
	<u>أولاً : الميزانية وتفصيلاتها</u>	
٢٤	الميزانية طبقاً للكيان القانوني .	١
٢٦	الميزانية طبقاً للتوزيع الجغرافي للمراكز الرئيسية للمشروعات.	٢
٢٨	الميزانية طبقاً لأقسام النشاط الاقتصادي .	٣
٣٤	تفصيلات الأصول الثابتة بالتكلفة طبقاً لأقسام النشاط الإقتصادي .	٤
٣٧	تفصيلات رأس المال المستثمر طبقاً لأقسام النشاط الإقتصادي .	٥
٤٠	تفصيلات الإحتياطيات والفائض المرحل طبقاً لأقسام النشاط الإقتصادي .	٦
٤٣	تفصيلات المخصصات طبقاً لأقسام النشاط الإقتصادي .	٧
٤٦	إهلاك العام وجمع الإهلاك لبنود الأصول الثابتة طبقاً لأقسام النشاط الإقتصادي .	٨
	<u>ثانياً : حسابات النتيجة طبقاً لأقسام النشاط الإقتصادي</u>	
٥٣	حساب الإنتاج والمتاجرة	٩
٦٥	حساب الأرباح والخسائر	١٠
٧٧	حساب توزيع الأرباح	١١
	<u>ثالثاً : المؤشرات العامه طبقاً لأقسام النشاط الإقتصادي</u>	
٨٤	العنصر البشري والإنتاج	١٢
٨٧	مدى القدرة على مقابلة الإلتزمات والكفاءة الإنتاجية والتسويقية	١٣
٩٠	كفاءة إستغلال الأموال وتحقيق الفائض	١٤
٩٣	نصيب جنيه المبيعات من الأصول الثابتة وتكاليف الخدمات	١٥

منهجية الإحصائية

تعتبر الحسابات الختامية المرآة التي تعكس المركز المالى للشركات بمهدف إظهار نتيجة أعمالها خلال فترة زمنية محددة .

وتحليل هذه الحسابات مع البيانات المالية الأخرى ووضعها فى صورة جداول إحصائية يساعد على تقييم مستوى الأداء فى الشركات والحكم على مدى سلامة إستخدام الإدارة للموارد المالية والبشرية المتاحة وإستخلاص المؤشرات العامة التى تبين مستوى النشاط الإقتصادى للوحدات وبالتالى إمكان التنبؤ باتجاهات ومعدلات النمو وتغطى هذه النشرة شركات الأموال باعتبارها جزءاً من قطاع الخاص المنظم الذى يخضع لأحكام القانون رقم ١٥٩ لسنة ١٩٨١ المعدل بالقانون رقم ٣ لسنة ١٩٩٨ الذى يلزم بإمسك دفاتر وحسابات منتظمة ولا تشارك الدولة فى ملكيته ويتمثل فى الكيانات القانونية التالية :

١- الشركات المساهمة

٢- شركات التوصية بالأسهم

٣- الشركات ذات المسؤولية المحدودة

٤- فروع شركات الأموال الأجنبية الخاضعة للكيانات القانونية السابق ذكرها.

أولاً : مصادر الإحصائية

أعتمد التحليل على الحسابات الختامية والبيانات التفصيلية التى جمعت عن طريق مكاتب الإحصاء فى أنحاء الجمهورية من شركات هذا القطاع وقد تم تبويب البيانات والمؤشرات المالية على مستوى النشاط الإقتصادى الرئيسى للمشروع حتى يسهل على الباحث إجراء المقارنات الإقتصادية بين نشاط وآخر .
وقد روعى عند التحليل المالى لبيانات الحسابات الختامية لهذه المشروعات تطويعها لتتلاءم مع المعايير والمفاهيم المنصوص عليها فى النظام المحاسبى الموحد مع إدخال التعديلات المناسبة على جداول النشرة بما يتمشي مع هذا النظام .

ثانياً : إطار الإحصائية

بلغ عدد الشركات (١١٣٧) شركة (وقد تم اضافة ٤٤ شركة هذا العام نتيجة تحديث الاطار الذى سيتوالى تباعا) .

ثالثاً : التعاريف والمفاهيم المستخدمة

١-الميزانية :

أ-الأصول

(١) الأصول الثابتة بالتكلفة :

هي عبارة عن ممتلكات منقولة أو غير منقولة ، مقتناة أو منتجة بمعرفة الوحدة لغير أغراض البيع أو التحويل بل لإستعمالها طوال فترة وجودها كطاقة إنتاجية أو لتهيئة هذه الطاقة للإستغلال .
يحمل هذا الحساب بجميع التكاليف الرأسمالية الخاصة بشراء وإنشاء الأصول الثابتة بكافة أنواعها والرسوم الجمركية والتكاليف الخاصة بتسجيلها وتركيبها وفي حالة قيام الوحدة بإنشاء الأصول لخدمة نشاطها الإنتاجي تقوم بتكلفة إنتاجها وكذا بالنسبة لما يضاف إلى أصولها من مشغولاتها الداخلية .
فيما يلي تفصيل بنود الأصول الثابتة

(أ) الأراضي :

يحمل هذا الحساب بثمن شراء الأراضي وتكلفة إقتنائها والتكاليف المتعلقة بإعدادها للغرض الذي أشتريت من أجله سواء كانت أراضي للإستغلال الزراعي أو للبناء أو للتشوين أو أراضي فضاء .

(ب) المباني والإنشاءات والمرافق والطرق :

يحمل هذا الحساب بتكلفة المباني والإنشاءات سواء كانت مباني نشاط إنتاجي أو آبار أو مباني خدمات ومرافق إنتاج أو مباني ومرافق إدارية أو مباني ومرافق سكنية للعاملين أو طرق خارجية أو طرق داخلية أو منشآت عائمة .

(ج) الآلات والمعدات :

يعبر هذا الحساب عما تشمله الطاقة الإنتاجية للوحدة من آلات ومعدات سواء كانت آلات نشاط إنتاجي أو خدمات ومرافق ويحمل هذا الحساب بتكلفة إقتناء أو صنع هذه الآلات .

(د) وسائل نقل وإنتقال :

يحمل هذا الحساب بتكلفة إقتناء وسائل النقل المختلفة سواء كانت مخصصة للنقل داخل الوحدة أو خارجها مشترة من السوق المحلي أو مستوردة .

(هـ) عدد وأدوات :

يحمل هذا الحساب بثمن شراء وتكلفة صنع العدد والأدوات سواء كانت عدد أو قوالب (إسطمبات) .

(و) أثاث ومعدات مكاتب :

يحمل هذا الحساب بضمن شراء وتكلفة صنع الأثاث ومعدات المكاتب سواء كانت آلات كاتبة وحاسبة أو مهمات مكتبية أو تركيبات .

(ز) الثروة الحيوانية والمائية:

يحمل هذا الحساب بضمن شراء الثروة الحيوانية والمائية من مواشى وأغنام ودواجن وطيور ونحل ودواب العمل وكذلك تكلفة المزارع السمكية والإسفنج والأصداف ويهدف إقتناء هذا النوع من الأصول الثابتة إلى الإكثار أو إستغلال منتجاتها أو لخدمة النشاط الإنتاجي (كدواب العمل) وليست لغرض البيع أو التداول .

(ح) نفقات إيرادية مؤجلة :

يحمل هذا الحساب بالمبالغ التي تنفق من أجل الحصول على خدمات تفيد أكثر من فترة مالية وهي بطبيعتها نفقات إيرادية ولكن نظرا للإستفادة منها في أكثر من فترة مالية لذلك يقتضى الأمر إهلاكها خلال الفترة التي إستفادت منها وتحمل كل فترة بنصيبها وتمثل في مصروفات تأسيس ، تجارب بدء التشغيل ، أبحاث مستندات فنية وفوائد سابقة على بدء التشغيل .

(٢) مشروعات تحت التنفيذ :

تشمل كافة ما إستثمر في مشروعات الخطة المعتمدة ولم تتكامل للإنتاج وعليه يحمل هذا الحساب بتكلفة المستخلصات الجارية وضمن شراء أو تكاليف صنع الآلات والمعدات تحت التركيب وكافة التكاليف المتعلقة بها ويتكون هذا الحساب من :

(أ) تكوين سلعي :

المستثمر في مشروعات تحت التنفيذ مقابل سلع وردت و المستثمر في مشروعات للوحدة أو مشغولات داخلية لهذه المشروعات .

(ب) إنفاق إستثماري :

المستثمر في المشروعات تحت التنفيذ دون أن يرد مقابله سلع كالدفعات المقدمة والإعتمادات المستندية المفتوحة لشراء أصول ثابتة ويعتبر ضمن المشروعات تحت التنفيذ ما يأتي :

- إستصلاح وإستزراع الأراضي .
- تمهيد وتقسيم الأراضي للتعمير والإسكان .
- تشييد العقارات للإسكان .

وبعد الإنتهاء من الإستصلاح والتمهيد والتشييد وبدء الإستغلال تحول تكلفة المشروعات المستكملة إلى حسابات الأصول الثابتة المناظرة .

(٣) المخزون :

يمثل هذا الحساب حركة المستلزمات السلعية والإنتاج التام طبقاً للبنود التالية : الخامات ، الوقود ، قطع الغيار والمهمات ، مواد التعبئة والتغليف ، المخلفات والإنتاج التام والإنتاج غير التام وأعمال تحت التنفيذ ، بضائع لدى الغير ، بضائع بغرض البيع ، إتمادات مستنديه لشراء بضائع .

(٤) إقراض طويل الآجل :

يظهر هذا الحساب حركة القروض طويلة الآجل التي منحتها الوحدة للغير سواء كانت قروضاً محلية أو خارجية.

(٥) إستثمارات مالية :

يظهر هذا الحساب حركة الإستثمارات المختلفة في كل من السندات الحكومية والأوراق المالية المحلية والإستثمارات الأجنبية .

(٦) مدينون :

يظهر هذا الحساب العملاء ، أوراق قبض ، مدينون متنوعون (تأمينات لدى الغير ، سلف العاملين ، مصلحة الجمارك ، أمانات) .

(٧) حسابات مدينة مختلفة :

تشمل مدينون مختلفون وأرصدة مدينة أخرى وإيرادات جارية وتخصيصية مستحقة وقد تم ضم مدينون مع حسابات مدينة مختلفة عند التحليل في بند واحد وذلك لعدم توافر بيانات مفصلة عن كل منهما حيث أن شركات القطاع الخاص المنظم غير ملتزمة بتطبيق النظام المحاسبي الموحد .

(٨) نقدية بالصندوق والبنوك :

يظهر هذا الحساب حركة النقدية بالصندوق وحركة الحسابات الجارية بالبنوك وتظهر النقدية بالصندوق حركة النقدية بخزائن إدارة الوحدة وفروعها وحركة السلف المستديمة بها وتشمل النقدية بالبنوك الإيداعات في الحسابات الجارية بالبنك سواء نقداً أو بشيكات أو إشعارات إضافية .

ب- الخصوم

(١) رأس المال المدفوع:

يعتبر رأس المال المملوك للوحدة والمدفوع لها فعلاً . ولا يتوفر في رؤوس أموال القطاع الخاص المنظم حصة للحكومة حيث لاتساهم الحكومة في رؤوس أموال هذه المشروعات.

(٢) إحتياطيات و فائض مرحل :

تشمل ما يجب من الفائض لتكوين الإحتياطيات الآتية :

إحتياطي قانوني ، إحتياطي يستثمر في سندات حكومية ، إحتياطي تمويل المشروعات الإستثمارية والتجديدات والتوسعات ، إحتياطي عام ، إحتياطي إرتفاع أسعار الأصول ، إحتياطيات أخرى .

(٣) مخصصات :

يتمثل هذا الحساب في إجمالى ما يجب من الفائض للمخصصات المختلفة الآتية :

مخصص إهلاك الأصول الثابتة ، مخصص الضرائب المتنازع عليها ، مخصص الديون المشكوك في تحصيلها ، مخصصات أخرى .

(٤) قروض طويلة الأجل :

يشمل قروض محلية و خارجية طويلة الأجل .

(٥) بنوك دائنة :

يظهر هذا الحساب مديونية الوحدة للبنوك و تشمل (سحب علي المكشوف ، قروض قصيرة الأجل بضمان ، جارى دائن مقابل إعمادات مستندية) .

(٦) دائنون :

يتمثل هذا الحساب في موردين ، أوراق دفع ، دائنون متنوعون (تأمينات للغير ، مصلحة الضرائب ، مصلحة الجمارك ، وزارة الخزانة ، الهيئة العامة للتأمينات الإجتماعية ، جاري المؤسسة) ، دائنو التوزيعات .

(٧) حسابات دائنة مختلفة :

يتمثل هذا الحساب في دائنون مختلفون ، حسابات الأرصدة الدائنة الأخرى مصروفات جارية وتخصيصية مستحقة . (تم ضم دائنون مع حسابات دائنة مختلفة في بند واحد لعدم توافر بيانات تفصيلية تسمح بالترقية بينهما) .

٢- حسابات النتيجة :

أ- الجانب المدين

(١) الأجر

تتمثل الأجر في :

(أ) الأجر النقدي :

هي المبالغ التي تدفعها الوحدة للعاملين بها مثل الماهيات والمكافآت السنوية والرواتب والبدلات ولا تدخل البدلات المرتبطة بنفقات النشاط الإنتاجي في الأجر كبدلات الإنتقال .

(ب) المزايا العينية :

هي المزايا التي تقدمها الوحدة للعاملين بها مثل الأغذية والملابس والمسكن والعلاج والنشاط الرياضي والإجتماعي ولا تدخل المزايا المرتبطة بنفقات النشاط الإنتاجي في الأجر كتكلفة التغذية التي تقدم للعاملين تعويضا لهم عن الأضرار الصحية التي يتعرضون لها نتيجة طبيعة العمل .

(ج) التأمينات الإجتماعية :

هي المبالغ التي تدفعها الوحدة للتأمين علي العاملين بها مثل تأمين إصابات العمل، التأمين الصحي ، تأمين الشيخوخة .

(٢) المستلزمات السلعية :

وهي السلع المستخدمة في العمليات الإنتاجية وتشمل :

(أ) خامات :

سواء كانت رئيسية داخلية في تركيب السلعة أو لازمة لإنتاجها .

(ب) وقود وزيت وقوى محركة للتشغيل :

تتمثل في الفحمات والمواد البترولية ومواد التزيت والتشحيم والتيار الكهربائي والغاز .

(ج) قطع غيار ومهمات :

تشمل قطع الغيار ومواد الصيانة والمواد المهمات المتنوعة.

(د) مواد تعبئة وتغليف :

تشمل مواد تعبئة وتغليف مستهلكة وهي العبوات وأغلفتها اللازمة لإمكان حفظ وبيع المنتج داخلها وهي غير مستردة . ومواد تعبئة وتغليف متداولة وهي العبوات وأغلفتها التي تباع فيها المنتجات وتسترد هذه العبوات بعد استعمال المنتج .

(هـ) مخلفات . (و) أدوات كتابية . (ز) مياه وإنارة .

(٣) المستلزمات الخدمية :

وهي الخدمات المؤداة من الغير اللازمة للعمليات الإنتاجية وتشمل :

(أ) مصروفات صيانة :

تشمل كافة مصروفات الصيانة الخاصة بالمباني والآلات والمعدات ووسائل النقل والأثاث ومعدات المكاتب .

(ب) مصروفات تشغيل لدي الغير و مقاولي الباطن .

(ج) خدمات أبحاث و تجارب .

(د) نشر و إعلان ومصروفات طبع ودعاية واستقبال .

(هـ) نقل وانتقالات ومواصلات :

تشمل مصروفات النقل والانتقالات العامة بدلات الانتقال والهاتف والتلغراف والبريد.

(و) تأجير معدات ووسائل نقل :

تشمل مصروفات تأجير آلات إحصائية وحسابية ووسائل نقل.

(ز) تكاليف خدمات المصالح والمؤسسات .

(ح) مصروفات خدمة متنوعة :

تشمل الإشتراكات في الهيئات المختلفة ومصروفات التأمين (فيما عدا العاملين ومستلزمات الإنتاج) ، مكافآت لغير العاملين عن خدمات مؤداة ، عمولة ومصروفات بنك ، عمولات أخرى.

(٤) مصروفات تحويلية جارية :

تتمثل في :

(أ) الضرائب والرسوم السلعية :

تشمل الرسوم الجمركية ، رسوم الإنتاج ، حصيلة الخزانة ، الضرائب الأخرى التي تفرضها الدولة على ممارسة النشاط الإنتاجي مثل رسوم الدمغة وضرائب السيارات .

(ب) الإهلاك :

يمثل هذا الحساب قيمة ما يتم تحميله على حسابات الفترة المالية من إهلاك الأصول الثابتة محسوباً وفقاً للمعدلات المعتمدة .

(ج) الإيجارات الفعلية :

تشمل إيجارات العقارات (أراضي ، مباني ، مخازن ، جراجات) المستحقة للغير نظير إنتفاع الوحدة بالأماكن التي تراول فيها نشاطها.

(د) فرق الإيجار المحسوب :

يمثل الفرق بين القيمة الإيجارية العقارية للمباني والمنشآت التي تمتلكها الوحدة كما لو كانت مؤجرة من الغير وقيمة إهلاك المباني طبقاً لمعدلات الإهلاك التي تحسبها الوحدة على تكلفة مبانيها .

(هـ) الفوائد :

تشمل فوائد محلية وفوائد خارجية وتمثل في قيمة الفوائد المستحقة الدفع مقابل إقتراض أموال من الغير سواء كان الإقتراض محلي أو خارجي .

(و) فرق الفوائد المحسوبة :

يمثل الفرق بين الفائدة علي رأس المال المستثمر وفقاً لمعدل الإقتراض من البنوك وقيمة الفوائد المستحقة الدفع مقابل إقتراض أموال الغير .

(تم حساب فرق الفوائد على أساس ٨,٧٥٪ من رأس المال المملوك)

(٥) مشتريات بغرض البيع :

تتمثل في كافة المشتريات السلعية بغرض بيعها سواء كانت محلية أو خارجية .

(٦) تحويلات جارية تخصيصية :

هي مصروفات تتحملها الوحدة ولا تحصل مقابلها علي سلع أو خدمات ويلزم تحميلها علي نتائج أعمال الوحدة وتتمثل في :

(أ) تبرعات

(ب) إعانات للغير

(ج) تعويضات وغرامات

(د) خسائر رأسمالية :

هي الخسائر الناتجة عن بيع أصل من الأصول الثابتة بأقل من قيمته الدفترية والناتجة عن بيع الأوراق المالية بأقل من تكلفتها .

(هـ) مصروفات سنوات سابقة :

هي المصروفات التي تخص سنوات مالية سابقة ولم يسبق حسابها ضمن حسابات السنوات المذكورة

(و) ديون معدومة :

هي تمثل ما يعدم من حقوق الوحدة طرف عملائها كذلك أرصدة أى حسابات مدينة أخرى لم يتم تكوين مخصص لها .

(ز) مخصصات بخلاف مخصصات الإهلاك .

(ح) ضرائب عقارية (أطيان ، مباني) .

(ط) ضرائب دخلية .

ب- الجانب الدائن :

(١) إيرادات النشاط الجاري :

تمثل في قيمة السلع التي تنتجها الوحدة الاقتصادية والخدمات التي تؤديها وتشمل :

(أ) صافي مبيعات إنتاج تام :

هي قيمة المبيعات بموجب الفواتير حسب سعر البيع تسليم مخازن الوحدة البائعة ويستبعد منها مردودات المبيعات .

(ب) تغير مخزون إنتاج تام :

هو الفرق في قيمة التغير في المخزون من الإنتاج التام أول وآخر المدة مقوماً بسعر التكلفة أو السوق أيهما أقل .

(ج) تغير مخزون إنتاج غير تام :

هو فرق تقويم التغير في المخزون من الإنتاج غير التام أول وآخر المدة مقوماً بسعر التكلفة أو السوق أيهما أقل .

(د) مشغولات داخلية تامة بالتكلفة :

تمثل في إنتاج الوحدة من الأصول لا بقصد البيع للغير إنما بقصد الإستخدام الذاتي في العمليات الرأسمالية بدلا من إسناد هذه المشغولات للغير .

(هـ) إيرادات تشغيل للغير :

تمثل في قيمة المشغولات التي تتم لحساب الغير علي مواد أو منتجات لا تملكها الوحدة .

(و) خدمات مباحة :

تمثل في جملة الإيرادات التي تحققت من مباشرة النشاط الخدمي مثل الفنادق ، المسارح ، دور العرض الخ .

(ز) صافي مبيعات بضائع بغرض البيع :

تمثل في قيمة المبيعات بموجب الفواتير حسب سعر البيع تسليم مخازن الوحدة البائعة من البضائع التي تشتري بغرض بيعها بالحالة التي أشتريت بها بعد إستبعاد مردودات المبيعات .

(ح) تغير مخزون بضائع بغرض البيع :

هو فرق تقويم التغير في المخزون من البضائع أول وآخر المدة مقوماً بسعر التكلفة أو السوق أيهما أقل .

(٢) إيرادات أوراق مالية :

تتمثل في الإيرادات التي تحصل عليها الوحدة نتيجة مساهمتها في رأس مال الوحدات الأخرى سواء كانت مصرية أو أجنبية وكذا فوائد السندات الحكومية المشتراة.

(٣) إيرادات تحويلية :

تتمثل في :

(أ) فوائد دائنة :

هي الفوائد المستحقة علي الحسابات الجارية للعملاء والبنوك والقروض.

(ب) إيجارات دائنة :

هي المبالغ المستحقة علي الغير نظير إنتفاعهم بعقارات وأصول تمتلكها الوحدة ولا تستخدمها في عملية الإنتاج .

(ج) أرباح رأسمالية :

هي الأرباح الناتجة عن بيع أصل من الأصول بأكثر من قيمته الدفترية أوالناتجة عن بيع الأوراق المالية بأكثر من تكلفتها .

(د) إيرادات سنوات سابقة :

هي الإيرادات التي تحققت فعلا خلال العام وهي تخص أعواما سابقة ولم يسبق حسابها في السنوات المذكورة .

(هـ) تعويضات وغرامات :

هي صافي ما يستحق للوحدة من تعويضات وغرامات من الغير .

(و) إيرادات متنوعة :

هي الإيرادات الناتجة عن مبيعات مخلفات ، الخصم المكتسب ، ديون سبق إعدامها ، أرباح مبيعات خامات ، عمولات .

رابعاً: المعادلات المستخدمة في حساب المؤشرات المالية :

وهي تتضمن بعض المؤشرات التي تمكن من التعرف على مدى الإلتفاع بالإمكانيات المتاحة وبتدراسة هذه المؤشرات يمكن تحديد المشاكل ورسم السياسات وتحديد كفاءة أداء العناصر المختلفة على المساهمة في العملية الإنتاجية.

١- العنصر البشري والإنتاج :

جملة الأجور في السنة

$$\frac{\text{جملة الأجور في السنة}}{\text{عدد العاملين}} = \text{متوسط أجر العامل في السنة}$$

عدد العاملين

وتقيس هذه النسبة المتوسط العام للأجور على مستوى النشاط الإقتصادي مما يساعد على إجراء الدراسات التحليلية المقارنة .

صافي الربح أو الخسارة

$$\frac{\text{صافي الربح أو الخسارة}}{\text{عدد العاملين}} = \text{نصيب العامل من صافي الربح أو الخسارة}$$

عدد العاملين

رأس المال المدفوع

$$\frac{\text{رأس المال المدفوع}}{\text{عدد العاملين}} = \text{ما يخص العامل من رأس المال المدفوع}$$

عدد العاملين

رأس المال العامل

$$\frac{\text{رأس المال العامل}}{\text{عدد العاملين}} = \text{ما يخص العامل من رأس المال العامل}$$

عدد العاملين

رأس المال المستثمر

$$\frac{\text{رأس المال المستثمر}}{\text{عدد العاملين}} = \text{ما يخص العامل من رأس المال المستثمر}$$

عدد العاملين

تكاليف الخدمات الإنتاجية

$$\frac{\text{تكاليف الخدمات الإنتاجية}}{\text{عدد العاملين}} = \text{ما يخص العامل من تكاليف الخدمات الإنتاجية}$$

عدد العاملين

تكاليف الخدمات التسويقية

$$\frac{\text{تكاليف الخدمات التسويقية}}{\text{عدد العاملين}} = \text{ما يخص العامل من تكاليف الخدمات التسويقية}$$

عدد العاملين

تكاليف الخدمات الإدارية والتمويلية

$$\frac{\text{تكاليف الخدمات الإدارية والتمويلية}}{\text{عدد العاملين}} = \text{ما يخص العامل من تكاليف الخدمات الإدارية والتمويلية}$$

٢- القدرة على مقابلة الإلتزامات والكفاءة الإنتاجية والتسويقية :

(أ) مؤشرات السيولة:

$$\frac{\text{الأصول المتداولة}}{\text{الخصوم المتداولة}} = \text{نسبة التداول}$$

وهي تبين قدرة المشروع على الوفاء بإلتزاماته.

$$\frac{\text{الأرصدة النقدية}}{\text{الخصوم المتداولة}} = \text{نسبة السيولة السريعة}$$

وهذه النسبة أكثر تحفظاً من النسبة السابقة لأنها تعتمد على الأموال السائلة فعلاً، وتجدر الإشارة إلى أن تزايد النسبتين المذكورتين من فترة لأخرى قد ينطوي على ضعف كفاءة الإدارة في إستثمار الأموال المتاحة كما أن تناقصها من فترة لأخرى قد ينطوي على عدم حيطة الإدارة في تدبير وسائل الوفاء بالتزامات المشروع .

(ب) مؤشر الكفاءة الإنتاجية :

$$\frac{\text{الإنتاج}}{\text{رأس المال المستثمر}} = \text{معدل دوران رأس المال المستثمر}$$

ويتمثل الإنتاج في جملة الإيرادات المتعلقة بالنشاط الجاري .

(ج) مؤشر الكفاءة التسويقية :

$$\frac{\text{المبيعات}}{\text{رأس المال العامل}} = \text{معدل دوران رأس المال العامل}$$

يشير تزايد المعدلين إلى مدى كفاءة إدارة الوحدة من الناحيتين الإنتاجية والتسويقية .

٣- مؤشرات كفاءة إستغلال الأموال و تحقيق الفائض :

$$\frac{\text{فائض العمليات الجارية}}{\text{رأس المال المدفوع}} = \text{أ}$$

$$\frac{\text{فائض العمليات الجارية}}{\text{حقوق الملكية}} = \text{ب}$$

$$\frac{\text{فائض العمليات الجارية}}{\text{رأس المال المستثمر}} = \text{ج}$$

$$\frac{\text{فائض العمليات الجارية}}{\text{المبيعات}} = \text{د}$$

$$\frac{\text{المبيعات}}{\text{رأس المال المستثمر}} = \text{هـ}$$

تكشف النسب الأربعة الأولى عن مدى كفاءة الإدارة في إستغلال أموال المشروع وتحقيق فائض مناسب ، كما تعتبر النسبتان الأخيرتان من أدوات الرقابة علي عمليات الإنتاج والتكاليف .

٤- نصيب جنيه المبيعات من الأصول الثابتة :

$$\frac{\text{الأصول الثابتة}}{\text{المبيعات}} =$$

توضح هذه النسبة إنتاجية الجنيه المستثمر في الأصول الثابتة من المبيعات .

٥- نصيب جنيه المبيعات من تكاليف الخدمات الإدارية والتمويلية :

$$\frac{\text{تكاليف الخدمات الإدارية والتمويلية}}{\text{المبيعات}} =$$

٦- نصيب جنيه المبيعات من تكاليف الخدمات التسويقية :

$$\frac{\text{تكاليف الخدمات التسويقية}}{\text{المبيعات}} =$$

توضح هاتان النسبتان مدى التناسب بين تكاليف الخدمات المذكورة وحجم المبيعات .

خامسا: طرق إتاحة البيانات :

ورقى - CD - الموقع الإلكتروني

سادسا: الرموز المستخدمة

() القيمة بالسالب

(-) القيمة تساوي صفر

ملاحظة : تم الغاء الباب الثاني للمؤسسات الصحفية حيث تم اضافتها الي أنشطة النشر (٥٨) طبقا
لدليل النشاط الاقتصادي .

المؤشرات العامة

بمقارنة بيانات نشرة الإحصاءات والمؤشرات المالية لشركات القطاع الخاص المنظم لعام ٢٠١٥ بمثلتها

لعام ٢٠١٤ لوحظ الآتي :

١- بلغ عدد شركات القطاع الخاص المنظم ١١٣٧ شركة عام ٢٠١٥ مقابل ١٠٩٣ شركة عام ٢٠١٤ بنسبة زيادة قدرها ٤,٠ % .

٢- بلغ عدد العاملين ٤٨٣٩٩٣ عاملا عام ٢٠١٥ مقابل ٤٧٦٧٤٨ عاملا عام ٢٠١٤ بنسبة زيادة قدرها ١,٥ % .

٣- بلغت قيمة رأس المال المدفوع ١٠٤,٧ مليار جنيه عام ٢٠١٥ مقابل ٩٨,٩ مليار جنيه عام ٢٠١٤ بنسبة زيادة قدرها ٥,٨ % .

٤- بلغت قيمة القروض طويلة الاجل ٣٨,٨ مليار جنيه في عام ٢٠١٥ مقابل ٣٥,١ مليار جنيه عام ٢٠١٤ بنسبة زيادة قدرها ١٠,٥ % .

٥- بلغت قيمة الأصول الثابتة ٢٨٦,١ مليار جنيه عام ٢٠١٥ مقابل ٢٤٩,٢ مليار جنيه عام ٢٠١٤ بنسبة زيادة قدرها ١٤,٨ % .

٦- بلغت قيمة المشروعات تحت التنفيذ ٣٥,٦ مليار جنيه عام ٢٠١٥ مقابل ٣٥,٣٧ مليار جنيه عام ٢٠١٤ بنسبه زيادة قدرها ٠,٧ % .

٧- بلغت قيمة الفائض الموزع ١١,١ مليار جنيه عام ٢٠١٥ مقابل ١٠,٤ مليار جنيه عام ٢٠١٤ بنسبة انخفاض قدره ٦,٦ % .

١- بلغت قيمة إيرادات النشاط الجاري ٢٥٠,٨ مليار جنيه عام ٢٠١٥ مقابل ٢٥٢,٨ مليار جنيه عام ٢٠١٤

بنسبة انخفاض قدره ٠,٨٪.

٢- بلغت قيمة ارباح العام (الفائض القابل للتوزيع) ٢٤,٣ مليار جنيه عام ٢٠١٥ مقابل ٢٥,٦ مليار جنيه عام ٢٠١٤

بنسبة انخفاض قدرها ٥,٣٪.

٣- بلغ متوسط أجر العامل في السنة ٦١٦٩٤ جنيهاً عام ٢٠١٥ مقابل ٥٥٨٧٠ جنيهاً عام ٢٠١٤

بنسبة زيادة قدرها ١٠,٤٪.

(القيمة بالمليون جنيه)

تطور بنود الميزانية لشركات القطاع الخاص المنظم خلال الفترة (2013 - 2015)

السنوات	الأصول						الخصوم								
	العجز المرحل	نقدية بالبنوك والصدوق	مدينون وحسابات مدينة مختلفة	استثمارات مالية	المخزون	مشروعات تحت التنفيذ	الأصول الثابتة بالتكلفة	الإجمالي	رأس المال المدفوع	الإحتياطيات والفائض المرحل	المخصصات	قروض طويلة الأجل	بنوك دائنة	دائنون وحسابات دائنة مختلفة	الإجمالي
2015	28386	35974	260586	61455	37897	35599	286084	745981	104716	75773	192866	38789	61134	272703	745981
2014	20000	30379	254249	56391	41706	35367	249236	687328	98965	70814	170709	35116	61192	250532	687328
2013	11092	26839	195793	42610	28351	29386	229387	563458	79317	60828	156372	32519	53310	181112	563458

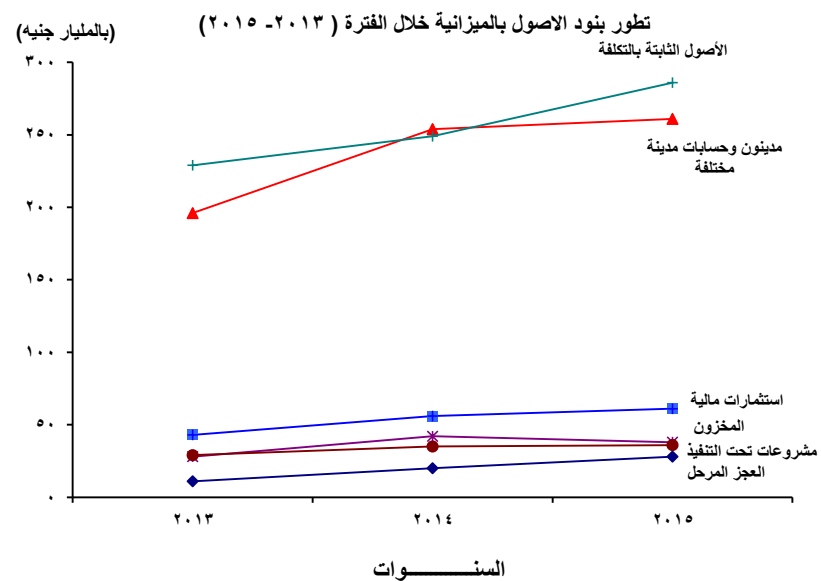
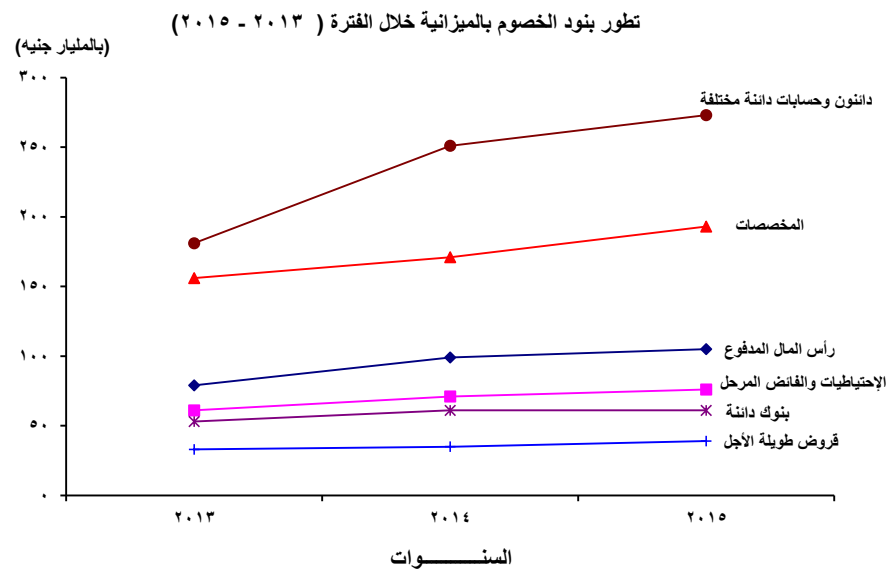

تطور حساب الإنتاج والمتاجرة لشركات القطاع الخاص المنظم خلال الفترة (2013 - 2015)

(القيمة بالمليون جنيهه)

الجانب الدائن				الجانب المدين					السنوات
الإجمالي	مجمّل عجز الإنتاج والمتاجرة	إعانات	إيرادات النشاط الجارى	الإجمالي	مجمّل فائض الإنتاج والمتاجرة	تكلفة الخدمات التسويقية	مشتريات بغرض البيع	تكلفة الإنتاج	
252312	1342	134	250836	252312	41471	14494	42024	154323	2015
253831	958	76	252797	253831	44793	12526	49102	147410	2014
202222	927	39	201256	202222	37966	9504	38510	116242	2013

تطور الجانب الدائن لحساب الإنتاج والمتاجرة خلال الفترة (٢٠١٣ - ٢٠١٥)

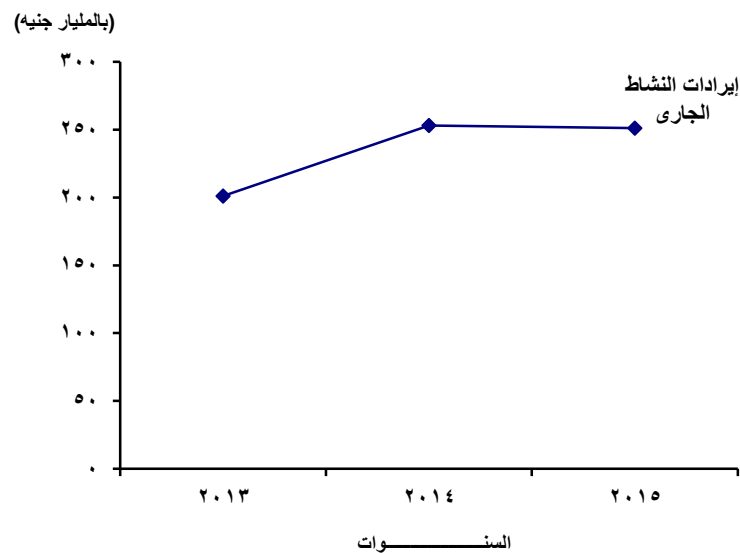

تطور الجانب المدين لحساب الإنتاج والمتاجرة خلال الفترة (٢٠١٣ - ٢٠١٥)

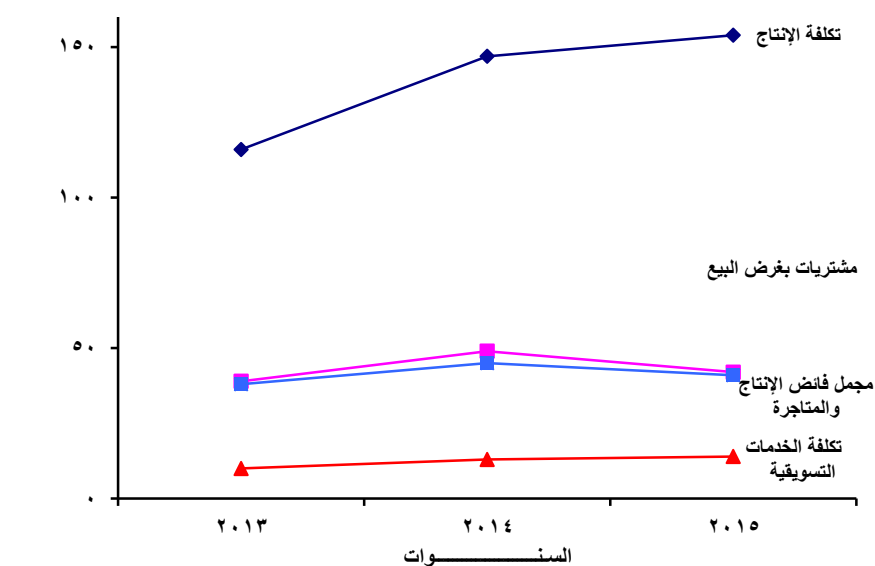

تطور حساب الأرباح والخسائر لشركات القطاع الخاص المنظم خلال الفترة (2013 - 2015)

(القيمة بالمليون جنيه)

السنوات	الجانب المدين					الجانب الدائن			الإجمالي			
	مجمّل عجز الأنتاج و المتاجرة	تكاليف الخدمات الأدارية و التمويلية	تحويلات جارية	ضرائب دخلية	الفائض القابل للتوزيع	مجمّل فائض الأنتاج و المتاجرة	إيرادات إيرادات اوراق مالية	إيرادات تحويلية		إيرادات متنوعة	فرق الأيجار المحسوب	فرق الفوائد المحسوبة
2015	1342	60859	3375	4091	24264	93931	3989	6979	2315	6491	27308	5378
2014	958	50007	3321	4930	25622	84838	2136	4427	3387	5810	19668	4617
2013	927	50815	2158	3602	22631	80133	1889	4319	2958	4801	24427	3773

تطور الجانب الدائن بحساب الأرباح والخسائر خلال الفترة (2013 - 2015)

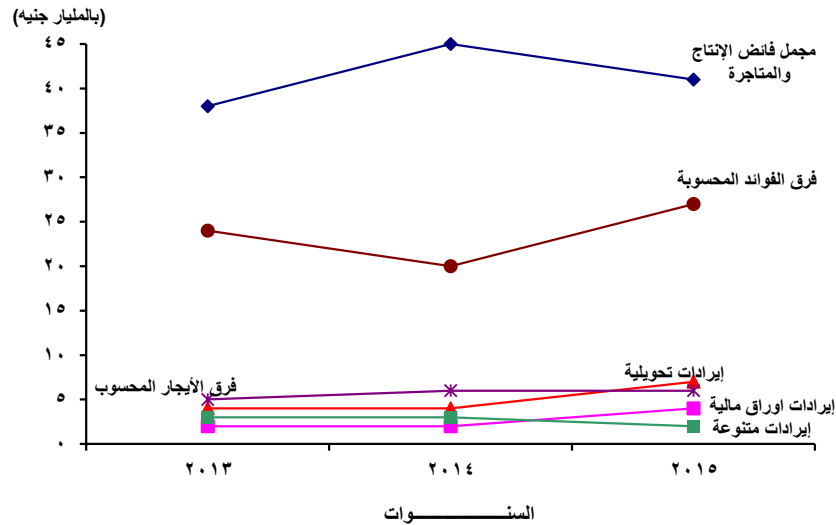

تطور الجانب المدين بحساب الأرباح والخسائر خلال الفترة (2013 - 2015)

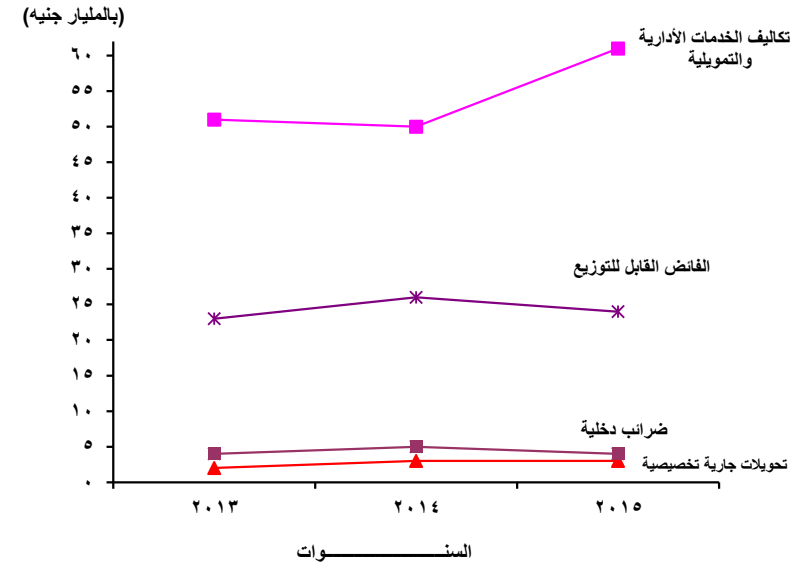

تطور حساب توزيع الأرباح لشركات القطاع الخاص المنظم خلال الفترة (2013 - 2015)

(القيمة بالمليون جنيهه)

الجانب الدائن			الجانب المدين					السنوات
الإجمالي	أرباح مرحلة من سنوات سابقة	الفائض القابل للتوزيع	الإجمالي	فائض موزع	فائض محتجز	خسائر مغطاه	فائض الشركة الأم	
63154	38890	24264	63154	11127	39005	1178	11844	2015
54815	29193	25622	54815	10435	36355	1783	6242	2014
51444	28813	22631	51444	11913	33411	524	5596	2013

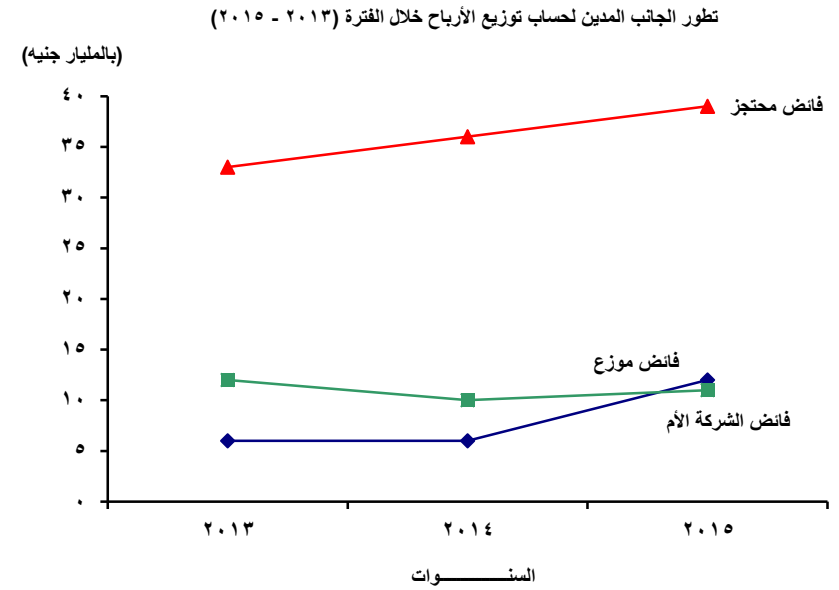
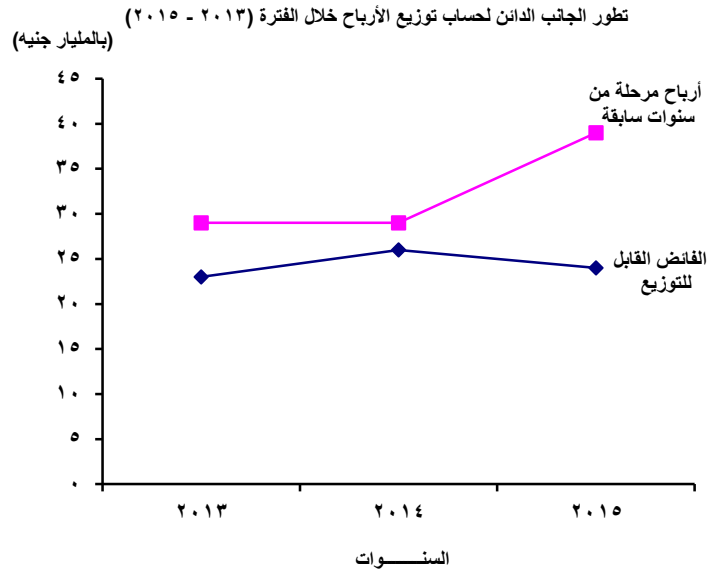

جداول النشرة

شركات القطاع الخاص المنظم

أولاً

الميزانية وتفصيلاتها

جدول 1- الميزانية طبقاً للكيان القانوني لشركات القطاع الخاص المنظم عام 2015

أ-الأصول

(القيمة بالآلاف جنيه)

م	الكيان القانوني	عدد الشركات	أصول ثابتة بالتكلفة	مشروعات تحت التنفيذ	المخزون	استثمارات مالية	مدينون وحسابات مدينة مختلفة	نقدية بالبنوك والصندوق	العجز المرحل	الجملة
	الإجمالي العام	1137	286083791	35598995	37897201	61454621	260586328	35973962	28386016	745980914
1	شركات مساهمة	914	187317307	35280559	36296458	61249412	102738806	34058484	25323096	482264122
2	شركات توصية بالأسهم	4	47878		5818 0	25	12377	3053	2660	71811
3	شركات ذات مسنولية محدودة	205	2142901	110648	1314764	205184	2953183	1175262	2195816	10097758
4	جملة فروع شركات أجنبية	14	96575705	207788	280161	0	154881962	737163	864444	253547223
	أمريكية	4	91461		27647 0		654693 0	329678		1103479 0
	فرنسية	2	2730314		22711 207625	0	283170	254518	864444	4362782
	أخرى	8	93753930		229803 163		153944099 0	152967	0	248080962

تابع جدول 1- الميزانية طبقاً للكيان القانوني لشركات القطاع الخاص المنظم عام 2015

ب-الخصوم

(القيمة بالآلاف جنيهه)

الجملة	دائنون وحسابات دائنة مختلفة	بنوك دائنة	قروض طويلة الأجل	المخصصات	حقوق أصحاب المشروع			الكيان القانوني	م
					الجملة	الاحتياطيات والفائض المرجل	رأس المال المدفوع		
745980914	272702832	61134226	38788698	192866410	180488748	75773337	104715411	الإجمالي العام	
482264122	137893294	26527727	36960581	102898973	177983547	75088942	102894605	شركات مساهمة	1
71811	23878	3373	2025	29027	13508	1428	12080	شركات توصية بالأسهم	2
10097758	4440235	355108	1645055	1485555	2171805	676614	1495191	شركات ذات مسئولية محدودة	3
253547223	130345425	34248018	181037	88452855	319888	6353	313535	جملة فروع شركات أجنبية	4
1103479	843877	0	141124	114757	3721	12	3709	امريكيه	
4362782	1588941	0	39831	2424194	309816	0	309816	فرنسية	
248080962	127912607	34248018	82	85913904	6351	6341	10	أخرى	

٢٥

جدول ٢- الميزانية طبقاً للتوزيع الجغرافي للمراكز الرئيسية للمشروعات لشركات القطاع الخاص المنظم عام ٢٠١٥

أ-الأصول

(القيمة بالآلاف جنيه)

المحافظات	عدد الشركات	أصول ثابتة بالتكلفة	مشروعات تحت التنفيذ	المخزون	استثمارات مالية	مدينون وحسابات مدينة مختلفة	نقدية بالبنوك والصندوق	العجز المرحل	الجملة
الإجمالي العام	١١٣٧	٢٨٦٠٨٣٧٩١	٣٥٥٩٨٩٩٥	٣٧٨٩٧٢٠١	٦١٤٥٤٦٢١	٢٦٠٥٨٦٣٢٨	٣٥٩٧٣٩٦٢	٢٨٣٨٦٠١٦	٧٤٥٩٨٠٩١٤
القاهرة	٤٠٣	٢٠٤٢٦٦٥٥٩	٢٢٤٤٦٨٦١	١٥٨٢٦١١٤	٣٢٨٩٣٥٣٩	٢١٤٨٦٢٠١٤	١٩٢١٣٦١٨	١٢١٧١٥٣٥	٥٢١٦٨٠٢٤٠
الأسكندرية	١٥٥	٢٣٣٨٧٩٥٠	٣٢٣٧٧٩٠	٦٤٥٠١٤٩	٥٤٢٥٧٣٥	٩٧٣٢٦٤٣	٤٢٧٢٥٣٦	١٩٥٩٦٤٢	٥٤٤٦٦٤٤٥
بورسعيد	١١	١٥٦٣٥١	٣٠٥٣٦	٧٩٢٦	٧٧٣٥٧	١٠١١٣٦	٨١٨٠٥	١٥٦٥٦	٤٧٠٧٦٧
السويس	٣	٦٨٤١٦١	٦٣٦٩	١١٩٠٧٣	٣٢٢	٥٨٤٥٩	٦٨٨١	٣١٢٧٨	٩٠٦٥٤٣
دمياط	٤	٤٩١٨١	-	٥٣٥٢	٥٤٢٥	٤٩٩١	١٢٣١٦	٢٩٠٠	٨٠١٦٥
الدقهلية	١٤	١١٩٣٥٠١	٢٦٩٢٣	٣٢٦٨٠٨	٢٥٢٥١٦	٥٤٤٢٥١	١٢١٣٨٣	-	٢٤٦٥٣٨٢
الشرقية	٩٢	٦٧٨١٥٠٢	٥٠١٢٥٥٤	٣٢٤٣٤٠٠	٢٨٤٥٠٣٦	٥٩٢٥٦٣٩	٢٠٢٤٤٣٢	١٠٨٣٤٠٠	٢٦٩١٥٩٦٣
القليوبية	١٢٨	٩٦٢٢٠٧٣	٤١١٢٣٥	٢٩٦٢٢٦٦	١١٧٣٤٦٠	٤١٣٩٠٣٥	١٠٦١٢٨٢	١٠٥٢١٧٣	٢٠٤٢١٥٢٤
كفر الشيخ	١	٢٠٨٦	-	١٥٣٩	-	٢٥٤	-	-	٣٨٧٩
الغربية	٢٣	٢٣٦٨٢٨٧	١٤١٦٠٩	٧٦٨٣٢٥	٣٤٢٣٦٢	٧٢٨٠٠٦	٥٤٦٣٥٧	١٧١٨٧١	٥٠٦٦٨١٧
المنوفية	١٦	٢٤٦٩٧٨٨	١٣٧٥٠٦	٨٨٦٦٢٤	٨٩١٤١٧٥	٢١٦٩٦٣٨	١٢٠٥٧٠١	٧٢٩٧٣	١٥٨٥٦٤٠٥
الإسماعيلية	٣	٤١٢٧٢٣	٥٤٢٦	٤٣٤٠٨	٢٨٦٦٨	٣٩٧٢١	٢٧٠٤١	١٨٥١	٥٥٨٨٣٨
الجيزة	٢٦٦	٢٥٩٥١٦٠٥	٣٧٠١٢٣٩	٦٣٥٣١٦٧	٩٣١٤٥٢٢	٢٠٨٠٨٥٨٩	٦٧٤٤١٠٤	١١٥٤٢٤١٥	٨٤٤١٥٦٤١
الفيوم	٢	٣٥٥٧٦	١٢٧٥	٢٦٨١	-	٥٢١٧	٧١٤	٢٣٨٢٦	٦٩٢٨٩
بني سويف	٨	٣٢٣٥٧١٦	١٧٥٠٩٣	٤٣٢٧١٢	١٠٤١٣٩	٢٨٤٤٧٨	١٤٥٨٣٨	١٦٤٧٧٥	٤٥٤٢٧٥١
أسيوط	٣	٤٦٦٩٥٥٤	٢٣٧٥٥٥	٣٨٣٦٦٩	٣٣١٣٨	٣٢٨٧٠٠	٣٣٥٢٨٤	-	٥٩٨٧٩٠٠
سوهاج	١	٣٧٤١٨٧	٢٦٣٣١	٧٦٢٧٠	٤٤٢٠٢	٥٥٩٩٧٧	١٦٧٤٠١	-	١٢٤٨٣٦٨
قنا	١	٢٧٥٧	-	١٣١	-	٥٥٩٥	٤٠٠	-	٨٨٨٣
البحر الأحمر	١	٩٧٨٦٠	-	-	-	١٠٧٢٨	٨٤٥	-	١٠٩٤٣٣
جنوب سيناء	٢	٣٢٢٣٧٤	٦٩٣	٧٥٨٧	٢٥	٢٧٧٢٥٧	٦٠٢٤	٩١٧٢١	٧٠٥٦٨١

تابع جدول ٢- الميزانية طبقاً للتوزيع الجغرافي للمراكز الرئيسية للمشروعات لشركات القطاع الخاص المنظم عام ٢٠١٥

ب-الخصوم

(القيمة بالآلاف جنيهه)

الجملة	دائنون وحسابات دائنة مختلفة	بنوك دائنة	قروض طويلة الأجل	المخصصات	حقوق أصحاب المشروع			المحافظات
					الجملة	الإحتياطيات والفائض المرحل	رأس المال المدفوع	
٧٤٥٩٨٠٩١٤	٢٧٢٧٠٢٨٣٢	٦١١٣٤٢٢٦	٣٨٧٨٨٦٩٨	١٩٢٨٦٦٤١٠	١٨٠٤٨٨٧٤٨	٧٥٧٧٣٣٣٧	١٠٤٧١٥٤١١	الإجمالي العام
٥٢١٦٨٠٢٤٠	٢٠٨٥١٦٠٤٨	٤٦٠٤٥٩٧٩	١٥٦٨٥٠٠	١٥٢٣٦٩١٤٧	٩٩٠٦٤٠١٦	٤١٩٣٣٩٢٨	٥٧١٣٠٠٨٨	القاهرة
٥٤٤٦٦٤٤٥	١٤١٥٦٠٢٠	١٢٢٨٨٥٣	٢٧٣٠٩٩٥	١٤١١٢٤٩٠	٢٢٢٣٨٠٨٧	٨١١٢٣٣٩	١٤١٢٥٧٤٨	الأسكندرية
٤٧٠٧٦٧	١٢٥٧٤٠	٢٨٢٤	١٤٦٧٠	٧٧٠٦٣	٢٥٠٤٧٠	٣٩٧٩١	٢١٠٦٧٩	بورسعيد
٩٠٦٥٤٣	١٤٠٩٩٧	١٠٤	٢٦٩٣٨	٢٢٩٨٥٩	٥٠٨٦٤٥	٢٤٠٦٠	٤٨٤٥٨٥	السويس
٨٠١٦٥	٢٢٧٠٤	-	-	١٦٨١٩	٤٠٦٤٢	١٨٣٩٢	٢٢٢٥٠	دمياط
٢٤٦٥٣٨٢	٣٩٦٢٤٧	٣٨٧٩٠٧	١١٧٩٤٤	٣٠٢٩٩٦	١٢٦٠٢٨٨	٢٥١٧٠٣	١٠٠٨٥٨٥	الدقهلية
٢٦٩١٥٩٦٣	٧٨٩٢٧٤٧	٢٦٥٣٠٤٣	٣٦٣١٥٢٤	٣٨١٤٦٨٧	٨٩٢٣٩٦٢	٤٢٩٨٩٠٥	٤٦٢٥٠٥٧	الشرقية
٢٠٤٢١٥٢٤	٥٩٥٨٨٣٤	١٧٦١٧١٦	٢٠٥٠٤٨٥	٢٩٦٣٦٦٧	٧٦٨٦٨٢٢	٢١٦٠٧٧٢	٥٥٢٦٠٥٠	القليوبية
٣٨٧٩	١٧٣٦	٢٤	-	٣٠	٢٠٨٩	٤٨٥	١٦٠٤	كفر الشيخ
٥٠٦٦٨١٧	١٠٠٠٥٥٨	٤٢٦٩٨٥	١٦٣١٥٧	١٠٩٤٧٤٩	٢٣٨١٣٦٨	٨٥١٨٩٤	١٥٢٩٤٧٤	الغربية
١٥٨٥٦٤٠٥	١٦١٥٣٠٨	٢٣٥٨٤٦٢	١٧٧٥٨٥٦	١٥٤٥٣٠٧	٨٥٦١٤٧٢	٥٣٧٨١٧١	٣١٨٣٣٠١	المنوفية
٥٥٨٨٣٨	٧١٢١٣	٤٩٩٥	-	٨٩٣١٣	٣٩٣٣١٧	٢٥٨٩١	٣٦٧٤٢٦	الإسماعيلية
٨٤٤١٥٦٤١	٣١٠٤٦١٢٤	٦٠٤٠٣٩٩	١١٣٥٥١٨٢	٩٧٩٨٢٠٩	٢٦١٧٥٧٢٧	١١٠٦٤٣٣٤	١٥١١١٣٩٣	الجيزة
٦٩٢٨٩	٣١٧٢٣	٣٣٠	-	٢٧٦٢٥	٩٦١١	٢٢٣٥	٧٣٧٦	الفيوم
٤٥٤٢٧٥١	٩٩٥٤٧٨	٧٠٧٨	٦١٦٠٨٣	٢٠١٧٠٨٦	٩٠٧٠٢٦	١٣٩٦٩٤	٧٦٧٣٣٢	بني سويف
٥٩٨٧٩٠٠	٣٤٤١٨٥	٢١٤٥٤٢	١٦٩٣١٦	٣٧٧١٦٩٤	١٤٨٨١٦٣	١١٠٤٢٠٢	٣٨٣٩٦١	أسيوط
١٢٤٨٣٦٨	٣١٠٧٩٦	-	٢٨٣٢٠	٥٠٧٩٠٤	٤٠١٣٤٨	٣٣١٣٤٨	٧٠٠٠٠	سوهاج
٨٨٨٣	١٤٩٩	٢٥١	٦٨٣	١٧٦٩	٤٦٨١	١٩٥١	٢٧٣٠	قنا
١٠٩٤٣٣	٤٦٢٨	-	١٥٢٦	١٧٩٢٦	٨٥٣٥٣	٢١٣٥٣	٦٤٠٠٠	البحر الأحمر
٧٠٥٦٨١	٧٠٢٤٧	٧٣٤	٤٢٠٩٦٩	١٠٨٠٧٠	١٠٥٦٦١	١١٨٨٩	٩٣٧٧٢	جنوب سيناء

جدول 3 - الميزانية طبقاً لأقسام النشاط الاقتصادي لشركات القطاع الخاص المنظم لعام 2015

(القيمة بالآلاف جنيه)

الاجمالي العام	العجز المرحل	الاجمالي	الأصول المتداولة							مشروعات تحت التنفيذ	الأصول الثابتة بالتكلفة	عدد الشركات	أقسام النشاط الاقتصادي	دليل النشاط الاقتصادي
			التقديرة			مدن وحصيات مدينة	استثمارات مالية	المخزون	مشتريات					
			الجملة	الصندوق	البنوك									
			745980914	28386016	395912112	35973962	1582967	34390995	260586328					
227759	8400165	3031160	344835	9179	335656	1682225	399886	604214	230718	4910528	34	أ الزراعة والصيد وإستغلال الغابات وقطع أشجار الأخشاب		
227759	8400165	3031160	344835	9179	335656	1682225	399886	604214	230718	4910528	34	ب الزراعة والصيد وأنشطة الخدمات ذات الصلة بها		
2706907	281003858	171374509	1397713	21428	1376285	165929672	2702718	1344406	818651	106103791	13	ج التعدين وإستغلال المحاجر		
2695241	280125301	170811895	1380512	20281	1360231	165794228	2336427	1300728	812532	105805633	9	د إستخراج النفط والغاز الطبيعي		
11666	878557	562614	17201	1147	16054	135444	366291	43678	6119	298158	4	ه التعدين وإستغلال المحاجر		
17107556	208157293	100154207	15340480	1015899	14324581	36466725	25051792	23295210	9661508	81234022	494	و الصناعات التحويلية		
150221	14271977	5655101	1408298	266713	1141585	2306352	277299	1663152	350430	8116225	48	ز صناعة المنتجات الغذائية		
1778422	8864370	2581704	674527	26945	647582	390282	771297	745598	150940	4353304	9	ح صناعة المشروبات		
579670	10519666	5683858	328754	44084	284670	1512132	2910811	932161	70947	4185191	34	ط صناعة المنسوجات		
854799	3828306	1305093	74627	5598	69029	508011	201263	521192	58836	1609578	33	ي صناعة الملابس الجاهزة		
2992	384690	157119	7364	65	7299	75666	-	74089	3784	220795	7	ك صناعة الجلد ومنتجاته		
21510	336871	166942	55561	80	55481	68830	2575	39976	1923	146496	4	ل صناعة الخشب والمنتجات الخشبية والفلين عدا الأثاث وصناعة القش ومواد الضفر		
92251	3108630	1654677	287926	23593	264333	705530	216486	444735	211155	1150547	22	م صناعة الورق ومنتجاته		
50416	2448958	1387094	365707	305921	59786	656569	324	364494	2333	1009115	20	ن الطباعة وإبنتساخ وسائط الإعلام المسجلة		
-	5611289	3857132	2254741	17314	2237427	768509	124	833758	104790	1649367	2	س صناعة فحم الكوك و المنتجات النفطية		
492448	14404528	8516910	1736891	32895	1703996	3638824	1311161	1830034	511045	4884125	56	ص صناعة المواد و المنتجات الكيماوية		
95639	8398035	4343105	1058585	2372	1056213	1922678	218380	1143462	102287	3857004	7	ط صناعة المستحضرات الصيدلانية والكيماوية والدوائية		
195047	3573205	1701188	220010	6157	213853	637108	70831	773239	61048	1615922	41	ي صناعة منتجات المطاط و اللدائن		
1810773	61296438	24299357	2672909	175873	2497036	7496739	8876750	5252959	2302725	32883583	41	ك صناعة منتجات المعادن اللافلزية الأخرى		
8535014	40168190	21161158	2181198	8115	2173083	6984360	9120943	2874657	4773866	5698152	20	ل صناعة الفلزات القاعدية		
161579	3367504	1381283	138363	18103	120260	680779	39054	523087	150775	1673867	38	م صناعة منتجات المعادن المشكلة عدا الماكينات والمعدات		
628287	2824950	1738448	116983	13265	103718	1197094	205418	218953	16755	441460	18	ن صناعة الحاسبات والمنتجات الإلكترونية والبصرية وصناعة الأجهزة الطبية		
1130335	12268908	6489705	303454	40703	262751	3180083	318959	2687209	403481	4245387	34	س صناعة الأجهزة الكهربائية		
151839	1306602	751907	34691	1462	33229	572043	1137	144036	30544	372312	18	ط صناعة الآلات والمعدات الغير مصنفة فى موضع آخر		
292901	10691221	7157407	1402825	15944	1386881	3109598	508979	2136005	351381	2889532	22	ي صناعة المركبات ذات المحركات		

تابع جدول 3 - الميزانية طبقاً لأقسام النشاط الاقتصادي لشركات القطاع الخاص المنظم لعام 2015
أ- الأصول

(القيمة بالآلاف جنيه)

الاجمالي العام	العجز المرحل	الاجمالي	الأصول المتداولة						مشروعات تحت التنفيذ	الأصول الثابتة بالتكلفة	عدد الشركات	أقسام النشاط الاقتصادي	لبيان النشاط الاقتصادي
			النقدية			مديون وحسابات مدينة	استثمارات مالية	المخزون					
			الجملة	الصدوق	البنوك								
37546	378845	126340	14735	10080	4655	29899	-	81706	1799	213160	13	صناعة الأثاث والمنتجات الخشبية الغير مصنفة في موضع آخر	31
10857	52453	28084	664	229	435	17416	-	10004	646	12866	4	صناعات تحويلية أخرى	32
35010	51657	10595	1667	388	1279	8223	1	704	18	6034	3	اصلاح المعدات والاجهزة	33
92	300335	267654	19996	55	19941	220330	2975	24353	60	32529	3	<u>الإمداد المائي وشبكات الصرف الصحي وإدارة ومعالجة النفايات</u>	هـ
92	300335	267654	19996	55	19941	220330	2975	24353	60	32529	3	شبكات الصرف الصحي	و
518336	51089622	30073748	4787278	52198	4735080	16907847	6275133	2103490	12122847	8374691	76	<u>الإشاءات (التشييد و البناء)</u>	37
455157	46820954	26982488	4407809	40029	4367780	14778473	6229646	1566560	12051011	7332298	66	تشبيد المباني	41
38133	3153151	2473641	227660	11576	216084	1753430	45487	447064	59019	582358	6	الهندسة المدنية	42
25046	1115517	617619	151809	593	151216	375944	-	89866	12817	460035	4	أنشطة التشييد المتخصصة	43
251872	32403025	25137089	4054982	112906	3942076	12919290	1650674	6512143	575512	6438552	156	<u>تجارة الجملة والتجزئة وإصلاح المركبات ذات المحركات والدراجات النارية</u>	ز
121524	7620113	6237922	1790150	25614	1764536	2871486	313957	1262329	17923	1242744	24	تجارة الجملة والتجزئة وإصلاح المركبات ذات المحركات والدراجات النارية	45
129461	22915889	18278304	2222226	78954	2143272	9836431	1310148	4909499	439512	4068612	118	تجارة الجملة عدا المركبات ذات المحركات والدراجات النارية	46
887	1867023	620863	42606	8338	34268	211373	26569	340315	118077	1127196	14	تجارة التجزئة عدا تجارة المركبات والدراجات النارية	47
968076	19113853	6159596	3095028	126039	2968989	1506897	766517	791154	197435	11788746	53	<u>النقل والتخزين</u>	ح
34387	15539067	5016884	2549837	1407	2548430	1046914	667319	752814	164457	10323339	12	النقل البرى ، والنقل عبر خطوط الأنابيب	49
568103	1191620	321582	136426	1335	135091	113701	55306	16149	15754	286181	11	النقل عبر الماء	50
133859	536448	304571	173573	2851	170722	130998	-	-	-	98018	12	النقل الجوى	51
231727	1846718	516559	235192	120446	114746	215284	43892	22191	17224	1081208	18	أنشطة التخزين والدعم للنقل	52
745926	11018741	4268289	398763	34283	364480	2033342	1535370	300814	1354559	4649967	42	<u>أنشطة خدمات الغذاء والإقامة</u>	ط
611304	7660752	2686902	281322	6046	275276	1576503	805601	23476	1347313	3015233	30	أنشطة خدمات الإقامة	55
134622	3357989	1581387	117441	28237	89204	456839	729769	277338	7246	1634734	12	أنشطة خدمات الغذاء والمشروبات	56
3499012	75502950	22453645	2979452	62679	2916773	8315209	10547730	611254	1637662	47912631	42	<u>المعلومات والاتصالات</u>	ي
2431968	4478846	1598582	75869	6049	69820	1071569	311542	139602	12339	435957	12	أنشطة النشر	58
78935	714178	310038	83781	444	83337	222849	2003	1405	22108	303097	13	أنشطة نشر وإنتاج برامج التلفزيون والفيديو والأفلام السينمائية والتسجيلات	59
988106	69232398	19716828	2698555	54707	2643848	6389641	10175624	453008	1568860	46958604	5	الاتصالات	61
3	994662	781625	92374	1109	91265	613451	58561	17239	34192	178842	10	أنشطة برمجيات واستشارات الحاسب	62
-	82866	46572	28873	370	28503	17699	-	-	163	36131	2	أنشطة خدمات المعلومات	63

تابع جدول 3 - الميزانية طبقاً لأقسام النشاط الاقتصادي لشركات القطاع الخاص المنظم لعام 2015

(القيمة بالآلاف جنيه)

الاجمالي العام	العجز المرحل	الاجمالي	الأصول المتداولة							مشروعات تحت التنفيذ	الأصول الثابتة بالتكلفة	عدد الشركات	أقسام النشاط الاقتصادي	دليل النشاط الاقتصادي
			التقديرة			مدىون وحسابات مدينة	استثمارات مالية	المخزون	مشتريات					
			الجملة	الصندوق	البنوك									
82058	16270364	7551325	604745	42355	562390	2450463	4495409	708	462112	8174869	24	الوساطة المالية والتأمين	ك	
82058	14610726	5971453	272089	838	271251	2045544	3653112	708	459437	8097778	18	الوساطة المالية عدا التأمين وتوفير الإعتمادات لمعاشات التقاعد	64	
	1659638	1579872	332656	41517	291139	404919	842297		2675	77091	6	الأنشطة المساعدة للوساطة المالية	66	
340386	28309453	18466670	1685724	20288	1665436	7973221	7490345	1317380	8167533	1334864	43	أنشطة العقارات والتأجير	ل	
340386	28309453	18466670	1685724	20288	1665436	7973221	7490345	1317380	8167533	1334864	43	أنشطة العقارات والتأجير	68	
22544	1629467	1092632	176763	42509	134254	676382	76217	163270	64630	449661	28	الأنشطة العلمية والتقنية المتخصصة	م	
-	31978	28258	8648	171	8477	19610	-	-	723	2997	4	الأنشطة القانونية والمحاسبية	69	
1299	19550	15806	12916	15	12901	1608	1282	-	-	2445	3	أنشطة المراكز الرئيسية والخبرة الاستشارية	70	
9557	992401	624255	85573	41878	43695	360324	15297	163061	61740	296849	13	الأنشطة المعمارية والهندسية والاختبارات التقنية والتحليل	71	
11236	81698	21979	16820	321	16499	3837	1184	138	-	48483	3	البحث العلمي والتطوير	72	
452	503840	402334	52806	124	52682	291003	58454	71	2167	98887	5	الإعلان وبحوث السوق	73	
1449282	8062227	3930236	490305	19532	470773	2468143	196956	774832	74001	2608708	82	الأنشطة الإدارية وخدمات الدعم	ن	
1307367	6199832	2877601	180631	33	180598	1847413	78656	770901	-	2014864	3	أنشطة الاستئجار والتأجير	77	
3744	24820	12748	4444	2741	1703	5458	2448	398	-	8328	37	أنشطة التوظيف	78	
138067	1463160	758271	147610	10719	136891	510686	99350	625	72886	493936	32	أنشطة خدمات وكالة السفر ومنظمى الرحلات السياحية والحجز	79	
104	374415	281616	157620	6039	151581	104586	16502	2908	1115	91580	10	أنشطة خدمات المباني	81	
9826	1175532	297771	33674	3282	30392	155020	108664	413	39469	828466	11	التعليم	ع	
9826	1175532	297771	33674	3282	30392	155020	108664	413	39469	828466	11	التعليم	85	
41814	1434053	577234	191566	4213	187353	205279	141937	38452	24647	790358	27	الصحة والعمل الإجتماعي	ف	
41814	1434053	577234	191566	4213	187353	205279	141937	38452	24647	790358	27	الأنشطة المتصلة بصحة الانسان	86	
414570	2109976	1076347	372658	16122	356536	676283	12298	15108	167651	451408	9	أنشطة الفنون والإبداع والتسلية	ص	
-	554076	484236	160371	15609	144762	322486	-	1379	-	69840	1	أنشطة المقامرة والمراهنة	92	
414570	1555900	592111	212287	513	211774	353797	12298	13729	167651	381568	8	أنشطة الرياضة والترفيه والتسلية	93	

تابع جدول 3- الميزانية طبقاً الأقسام النشاط الاقتصادي لشركات القطاع الخاص المنظم عام 2015

ب- الخصوم

(القيمة بالآلاف جنيه)

الجملة	الخصوم						أقسام النشاط الاقتصادي			تليل النشاط الاقتصادي
	خصوم متداولة			فروض طويلة الأجل	المخصصات	حقوق أصحاب المشروع				
	الجملة	دائنون وحسابات دائنة مختلفة	بنوك دائنة			الجملة	الإحتياطيات والفائض المرحل	رأس المال المدفوع		
745980914	333837058	272702832	61134226	38788698	192866410	180488748	75773337	1047154111	الإجمالي العام	
8400165	2586968	2116554	470414	213186	2018145	3581866	1006300	2575566	الزراعة والصيد واستغلال الغابات وقطع أشجار الأخشاب	أ
8400165	2586968	2116554	470414	213186	2018145	3581866	1006300	2575566	الزراعة والصيد وأنشطة الخدمات ذات الصلة بها	01
281003858	174599998	138338740	36261258	2361097	92285205	11757558	5921300	5836258	التعدين واستغلال المحاجر	ب
280125301	174366812	138166305	36200507	2354908	92158208	11245373	5795485	5449888	إستخراج النفط والغاز الطبيعي	06
878557	233186	172435	60751	6189	126997	512185	125815	386370	التعدين واستغلال المحاجر	08
208157293	70794054	54757656	16036398	18733706	43208131	75421402	28681810	46739592	الصناعات التحويلية	ج
14271977	3745514	2542320	1203194	1036256	3792642	-	2024815	3672750	صناعة المنتجات الغذائية	10
8864370	5348995	5250119	98876	171709	2504682	838984	322335	516649	صناعة المشروبات	11
10519666	2318353	1828007	490346	396637	1555773	6248903	2037600	4211303	صناعة المنسوجات	13
3828306	1569057	1157778	411279	301533	657842	1299874	135893	1163981	صناعة الملابس الجاهزة	14
384690	164155	98586	65569	13500	111408	95627	17909	77718	صناعة الجلد ومنتجاته	15
336871	94060	84652	9408	11193	68604	163014	33880	129134	صناعة الخشب والمنتجات الخشبية والفلين عدا الأثاث وصناعة القش ومواد الضفر	16
3108630	960387	728778	231609	152215	753435	1242593	657370	585223	صناعة الورق ومنتجاته	17
2448958	1072012	957328	114684	94901	624407	657638	223117	434521	الطباعة وإستنساخ وسائط الإعلام المسجلة	18
5611289	1733546	1669912	63634	1678621	659173	1539949	1007307	532642	صناعة فحم الكوك و المنتجات النفطية	19
14404528	4773878	4045126	728752	334828	3401324	5894498	2896053	2998445	صناعة المواد و المنتجات الكيماوية	20
8398035	2190794	1568778	622016	676226	1115212	4415803	2232623	2183180	صناعة المستحضرات الصيدلانية والكيماوية والدوائية	21
3573205	1492755	1227915	264840	39174	803532	1237744	316822	920922	صناعة منتجات المطاط واللدائن	22
61296438	11803485	9899503	1903982	6217919	18864568	24410466	8060121	16350345	صناعة منتجات المعادن اللافلزية الأخرى	23
40168190	18399656	14501067	3898589	5952297	3558893	12257344	5744747	6512597	صناعة الفلزات القاعدية	24
3367504	1174774	675034	499740	65356	722069	1405305	308667	1096638	صناعة منتجات المعادن المشكلة عدا الماكينات والمعدات	25
2824950	1726400	1223105	503295	80255	315863	702432	444417	258015	صناعة الحاسبات والمنتجات الإلكترونية والبصرية وصناعة الأجهزة الطبية	26
12268908	5709945	4127858	1582087	869601	2050235	3639127	707513	2931614	صناعة الأجهزة الكهربائية	27
1306602	356135	328942	27193	216832	191745	541890	80998	460892	صناعة الآلات والمعدات الغير مصنفة في نوضع آخر	28
10691221	5989279	2677563	3311716	420679	1333034	2948229	1414791	1533438	صناعة المركبات ذات المحركات	29

تابع جدول 3- الميزانية طبقاً لإقسام النشاط الاقتصادي لشركات القطاع الخاص المنظم عام 2015

ب- الخصوم

(القيمة بالآلف جنيه)

الجملة	الخصوم						أقسام النشاط الاقتصادي			نابل النشاط الاقتصادي
	خصوم متداولة			قروض طويلة الأجل	المخصصات	حقوق أصحاب المشروع				
	الجملة	دائنون وحسابات دائنة مختلفة	بنوك دائنة			الجملة	الإحتياطيات والفاوض المرحل	رأس المال المدفوع		
378845	103371	101236	2135	3974	108189	163311	12056	151255	صناعة الأثاث والمنتجات الخشبية الغير مصنفة في موضع آخر	31
-	52453	25090	-	3454	8867	18496	1096	17400	صناعات تحويلية أخرى	32
-	-	51657	42413	-	6634	2610	1680	930	اصلاح المعدات والاجهزة	33
300335	214736	199270	15466	85	17971	67543	47230	20313	الإمداد المالي وشبكات الصرف الصحي، وإدارة ومعالجة النفايات	هـ
300335	214736	199270	15466	85	17971	67543	47230	20313	شبكات الصرف الصحي	37
51089622	25345239	22365929	2979310	4569078	2476369	18698936	13897854	4801082	الإشاءات (التشييد و البناء)	و
46820954	22771939	19945892	2826047	4440750	1818664	17789601	13292259	4497342	تشبيد المبانيات	41
3153151	2135096	1992806	142290	91583	362132	564340	381600	182740	الهندسة المدنية	42
1115517	438204	427231	10973	36745	295573	344995	223995	121000	أنشطة التشييد المتخصصة	43
32403025	18892184	14262952	4629232	821253	3044980	9644608	4417884	5226724	تجارة الجملة والتجزئة واصلاح المركبات ذات المحركات والدراجات النارية	ز
7620113	4751846	3135903	1615943	150621	938050	1779596	954333	825263	تجارة الجملة والتجزئة واصلاح المركبات ذات المحركات والدراجات النارية	45
22915889	13446332	10643966	2802366	438492	1710955	7320110	3312579	4007531	تجارة الجملة عدا المركبات ذات المحركات والدراجات النارية	46
1867023	694006	483083	210923	232140	395975	544902	150972	393930	تجارة التجزئة عدا تجارة المركبات والدراجات النارية	47
19113853	2880061	2831374	48687	853234	7252454	8128104	3034975	5093129	النقل والتخزين	ح
15539067	1358739	1344137	14602	742373	6529223	6908732	2602755	4305977	النقل البرى ، والنقل عبر خطوط الأنابيب	49
1191620	744098	741380	2718	8686	197980	240856	72121	168735	النقل عبر الماء	50
536448	331528	330994	534	46	69919	134955	83955	51000	النقل الجوى	51
1846718	445696	414863	30833	102129	455332	843561	276144	567417	أنشطة التخزين والدعم للنقل	52
11018741	3036427	2958274	78153	1732541	1792949	4456824	1563007	2893817	أنشطة خدمات الغذاء والإقامة	ط
7660752	2084669	2068335	16334	1442733	1079706	3053644	775931	2277713	أنشطة خدمات الإقامة	55
3357989	951758	889939	61819	289808	713243	1403180	787076	616104	أنشطة خدمات الغذاء والمشروبات	56
75502950	9895173	9778216	116957	1392938	36737450	27477389	9604781	17872608	المعلومات والاتصالات	ى
4478846	2887088	2850329	36759	245079	543207	803472	519174	284298	أنشطة النشر	58
-	714178	321636	-	2919	268439	121184	15742	105442	أنشطة نشر وإنتاج برامج التلفزيون والفيديو والأفلام السينمائية والتسجيلات	59
-	69232398	6076100	-	1108899	35815825	26231574	8903608	17327966	الاتصالات	61
994662	565397	485199	80198	35959	72148	321158	166257	154901	أنشطة برمجيات وإستشارات الحاسب	62
-	-	82866	44952	-	-	-	-	1	أنشطة خدمات المعلومات	63

تابع جدول 3- الميزانية طبقاً لإقسام النشاط الاقتصادي لشركات القطاع الخاص المنظم عام 2015
ب- الخصوم

الجملة	الخصوم						أقسام النشاط الاقتصادي	للمل النشاط الاقتصادي		
	خصوم متداولة			قروض طويلة الأجل	المخصصات	حقوق أصحاب المشروع				
	الجملة	دائنون وحسابات دائنة مختلفة	بنوك دائنة			الجملة			الإحتياطيات والفائض المرحل	رأس المال المنفوع
16270364	3609674	3573401	36273	4755561	876863	7028266	2065180	4963086	ك الواسطة المالية والتأمين	
14610726	3293258	3256985	36273	4433563	768344	6115561	1693593	4421968	64 الواسطة المالية عدا التأمين وتوفير الإعتمادات لمعاشات التقاعد	
	1659638	316416	-	321998	108519	912705	371587	541118	66 الأنشطة المساعدة للوساطة المالية	
28309453	16414685	16230970	183715	728357	647749	10518662	4652508	5866154	ل أنشطة العقارات والتأجير	
28309453	16414685	16230970	183715	728357	647749	10518662	4652508	5866154	68 أنشطة العقارات والتأجير	
1629467	665584	615428	50156	115699	204501	643683	235574	408109	م الأنشطة العلمية والتقنية المتخصصة	
-	31978	5527	-	36	3599	22816	22403	413	69 الأنشطة القانونية والمحاسبية	
-	-	19550	14591	-	1657	3302	652	2650	70 أنشطة المراكز الرئيسية والخبرة الاستشارية	
992401	371002	326364	44638	78309	119847	423243	153788	269455	71 الأنشطة المعمارية والهندسية والاختبارات التقنية والتحليل	
-	81698	5826	-	24	6789	69059	1984	67075	72 البحث العلمي والتطوير	
503840	268638	263120	5518	37330	72609	125263	56747	68516	73 الاعلان وبحوث السوق	
8062227	2809060	2595151	213909	2369277	1474434	1409456	210390	1199066	ن الأنشطة الادارية وخدمات الدعم	
-	6199832	2079711	-	1	-	-	-	710250	77 أنشطة الاستنتاج والتأجير	
-	-	24820	4893	-	5396	14531	9160	5371	78 أنشطة التوظيف	
1463160	577618	420929	156689	114649	249974	520919	96577	424342	79 أنشطة خدمات وكالة السفر ومنظمي الرحلات السياحية والحجز	
374415	146838	89619	57219	2	63819	163756	104653	59103	81 أنشطة خدمات المياني	
1175532	433229	429150	4079	40897	143197	558209	50804	507405	ع التعليم	
1175532	433229	429150	4079	40897	143197	558209	50804	507405	85 التعليم	
1434053	396286	386074	10212	9548	364642	663577	287500	376077	ف الصحة والعمل الاجتماعي	
1434053	396286	386074	10212	9548	364642	663577	287500	376077	86 الأنشطة المتصلة بصحة الانسان	
2109976	1263700	1263693	7	92241	321370	432665	96240	336425	ص أنشطة الفنون والابداع والتسلية	
-	-	554076	465637	-	-	-	-	44	92 أنشطة المقامرة والمراهنة	
1555900	798063	798056	7	92208	233008	432621	96240	336381	93 أنشطة الرياضة والترفيه والتسلية	

(القيمة بالآلاف جنيه)

جدول 4- تفصيلات الأصول الثابتة بالتكلفة طبقاً لأقسام النشاط الاقتصادي لشركات القطاع الخاص المنظم لعام 2015

(القيمة بالآلاف جنيهه)									دليل النشاط الاقتصادي
الجملة	نفقات ايرادية موجلة	الثروة الحوانية والمانية	أثاث ومعدات مكاتب	عدد وأدوات	وسائل نقل	الات ومعدات	مباني وانشاءات ومرافق وطرق	أراضي	
286083791	77935369	372204	8444259	6770419	6723727	88020615	81861923	15955275	الإجمالي العام
4910528	6136	371149	56211	52090	170837	1060761	1292304	1901040	أ الزراعة والصيد وإستغلال الغابات وقطع أشجار الأخشاب
4910528	6136	371149	56211	52090	170837	1060761	1292304	1901040	01 الزراعة والصيد وأنشطة الخدمات ذات الصلة بها
106103791	66022153	-	505024	2909128	236693	34705415	1639737	85641	ب- التعدين وإستغلال المحاجر
105805633	66017677	-	406999	2908524	195321	34576369	1627995	72748	06 إستخراج النفط والغاز الطبيعي
298158	4476	-	98025	604	41372	129046	11742	12893	08 التعدين واستغلال المحاجر
81234022	2955744	1055	3380939	3022652	2807455	46753662	14944500	7368015	ج- الصناعات التحويلية
8116225	10030	1055	289023	87035	737900	4448368	1395619	1147195	10 صناعة المنتجات الغذائية
4353304	64021	-	157426	1875102	380281	1218394	605937	52143	11 صناعة المشروبات
4185191	46007	-	91193	57328	80889	1869405	739969	1300400	13 صناعة المنسوجات
1609578	34757	-	167443	8644	27190	582425	586542	202577	14 صناعة الملابس الجاهزة
220795	-	-	2356	39054	2303	91441	72883	12758	15 صناعة الجلد ومنتجاته
146496	9333	-	13000	1341	6752	67659	33796	14615	16 صناعة الخشب والمنتجات الخشبية والفلين عدا الأثاث وصناعة القش ومواد الصفر
1150547	10096	-	31512	59168	44657	792281	157246	55587	17 صناعة الورق ومنتجاته
1009115	11354	-	42497	28806	34603	717078	140652	34125	18 الطباعة وإستنساخ وسائط الإعلام المسجلة
1649367	-	-	83267	-	87021	656484	337508	485087	19 صناعة فحم الكوك و المنتجات النفطية
4884125	2608	-	132410	70438	112049	3104864	743346	718410	20 صناعة المواد و المنتجات الكيماوية
3857004	2086791	-	163082	56069	84439	744352	661341	60930	21 صناعة المستحضرات الصيدلانية والكيماوية والدوائية
1615922	20850	-	33847	131633	52638	894582	365715	116657	22 صناعة منتجات المطاط و اللدائن
32883583	472513	-	1187468	157038	688812	23848679	5376749	1152324	23 صناعة منتجات المعادن اللافلزية الأخرى
5698152	6926	-	127729	163492	55280	3579748	1080561	684416	24 صناعة الفلزات القاعدية
1673867	16370	-	118699	21457	44166	1015565	333659	123951	25 صناعة منتجات المعادن المشكلة عدا الماكينات والمعدات
441460	560	-	110930	61863	13768	158454	83230	12655	26 صناعة الحاسبات و المنتجات الإلكترونية والبصرية وصناعة الأجهزة الطبية
4245387	12708	-	354844	104673	221084	1852492	970315	729271	27 صناعة الأجهزة الكهربائية
372312	4423	-	33545	9434	9069	229566	60838	25437	28 صناعة الآلات والمعدات الغير مصنفة فى موضع آخر
2889532	131597	-	224735	87857	116771	815477	1094615	418480	29 صناعة المركبات ذات المحركات

تابع جدول 4- تفصيلات الأصول الثابتة بالتكلفة طبقاً لأقسام النشاط الاقتصادي لشركات القطاع الخاص المنظم لعام 2015

(القيمة بالآلاف جنيهه)										
الجملة	نفقات ايرادية موجلة	الثروة الحوانية والمانية	أثاث ومعدات مكاتب	عدد وأدوات	وسائل نقل	الات ومعدات	مباني وانشاءات ومرافق وطرق	أراضي	أقسام النشاط الاقتصادي	دليل النشاط الاقتصادي
213160	14799	-	12628	1637	7103	62759	94801	19433	صناعة الأثاث والمنتجات الخشبية الغير مصنفة في موضع آخر	31
12866	-	-	456	-	158	3274	7414	1564	صناعات تحويلية أخرى	32
6034	1	-	2849	583	522	315	1764	-	إصلاح المعدات والأجهزة	33
32529	2933	-	8211	-	1311	2708	11616	5750	الإمداد المائي وشبكات الصرف الصحي وإدارة ومعالجة النفايات	هـ
32529	2933	-	8211	-	1311	2708	11616	5750	شبكات الصرف الصحي	37
8374691	609202	-	562337	330966	423785	1898411	3502053	1047937	الانشاءات (التشييد و البناء)	و
7332298	608653	-	488084	267857	303832	1252772	3385254	1025846	تشبيد البنائات	41
582358	549	-	59598	19635	108485	312786	65421	15884	الهندسة المدنية	42
460035	-	-	14655	43474	11468	332853	51378	6207	أنشطة التشييد المتخصصة	43
6438552	330597	-	1191564	117024	606853	520353	2509591	1162570	تجارة الجملة والتجزئة وإصلاح المركبات ذات المحركات والدراجات النارية	ز
1242744	58582	-	181951	39197	118469	74927	574376	195242	تجارة الجملة والتجزئة وإصلاح المركبات ذات المحركات والدراجات النارية	45
4068612	271282	-	710676	59959	451966	444022	1185581	945126	تجارة الجملة عدا المركبات ذات المحركات والدراجات النارية	46
1127196	733	-	298937	17868	36418	1404	749634	22202	تجارة التجزئة عدا تجارة المركبات والدراجات النارية	47
11788746	78877	-	350086	19203	372534	848834	9942774	176438	النقل والتخزين	ح
10323339	2822	-	129263	1800	185084	287666	9651979	64725	النقل البرى ، والنقل عبر خطوط الأنابيب	49
286181	62433	-	-	10846	228	185702	12946	14026	النقل عبر الماء	50
98018	584	-	15991	-	57296	21067	3080	-	النقل الجوى	51
1081208	13038	-	204832	6557	129926	354399	274769	97687	أنشطة التخزين والدعم للنقل	52
4649967	87332	-	757086	41936	67125	869256	2514399	312833	أنشطة خدمات الغذاء والإقامة	ط
3015233	38857	-	520895	32608	21795	319594	1814563	266921	أنشطة خدمات الإقامة	55
1634734	48475	-	236191	9328	45330	549662	699836	45912	أنشطة خدمات الغذاء والمشروبات	56
47912631	1653278	-	753009	190477	159859	319962	42427602	2408444	المعلومات والاتصالات	ى
435957	3173	-	37718	1323	15169	266385	91595	20594	أنشطة النشر	58
303097	159666	-	21074	1365	3043	52674	63497	1778	أنشطة نشر وإنتاج برامج التليفزيون والفيديو والأفلام السينمائية والتسجيلات	59
46958604	1489493	-	589993	187383	133339	62	42184371	2373963	الاتصالات	61
178842	946	-	71644	406	4757	841	88139	12109	أنشطة برمجيات وإستشارات الحاسب	62
36131	-	-	32580	-	3551	-	-	-	أنشطة خدمات المعلومات	63

تابع جدول 4- تفصيلات الأصول الثابتة بالتكلفة طبقاً لأقسام النشاط الاقتصادي لشركات القطاع الخاص المنظم لعام 2015

(القيمة بالآلاف جنيهه)

الجملة	نفقات ايرادية موجلة	الثروة الحوائية والمالية	أثاث ومعدات مكاتب	عدد أدوات	وسائل نقل	الآت ومعدات	مباني وانشاءات ومرافق وطرق	أراضي	أقسام النشاط الاقتصادي	دليل النشاط الاقتصادي
8174869	5205504	-	207526	3126	440233	416878	1017151	884451	الوساطة المالية والتأمين	ك
8097778	5196565	-	178078	2772	435324	416320	995734	872985	الوساطة المالية عدا التأمين وتوفير الإعتمادات لمعاملات التقاعد	64
77091	8939	-	29448	354	4909	558	21417	11466	الانشطة المساعدة للوساطة المالية	66
1334864	9828	-	170878	28263	55065	55049	821258	194523	أنشطة العقارات والتأجير	ل
1334864	9828	-	170878	28263	55065	55049	821258	194523	أنشطة العقارات والتأجير	68
449661	42842	-	127194	34722	16984	33742	78744	115433	الانشطة العلمية والتقنية المتخصصة	م
2997	-	-	2532	-	224	-	241	-	الانشطة القانونية والمحاسبية	69
2445	14	-	91	-	1072	1018	250	-	أنشطة المراكز الرئيسية والخبرة الاستشارية	70
296849	40	-	84558	26389	10940	18499	40990	115433	الانشطة المعمارية والهندسية والاختبارات التقنية والتحليل	71
48483	-	-	2757	8221	774	2049	34682	-	البحث العلمي والتطوير	72
98887	42788	-	37256	112	3974	12176	2581	-	الاعلان وبحوث السوق	73
2608708	899088	-	132899	7619	1311746	41409	204811	11136	الانشطة الادارية وخدمات الدعم	ن
2014864	894560	-	1349	14	1116487	1151	1303	-	أنشطة الاستئجار والتأجير	77
8328	247	-	6406	15	826	621	213	-	أنشطة التوظيف	78
493936	4253	-	108594	4047	155200	16898	202192	2752	أنشطة خدمات وكالة السفر ومنظمي الرحلات السياحية والحجز	79
91580	28	-	16550	3543	39233	22739	1103	8384	أنشطة خدمات المباني	81
828466	10576	-	80774	9448	40949	3021	466795	216903	التعليم	ع
828466	10576	-	80774	9448	40949	3021	466795	216903	التعليم	85
790358	14822	-	109359	2552	8288	439619	183532	32186	الصحة والعمل الإجتماعي	ف
790358	14822	-	109359	2552	8288	439619	183532	32186	الانشطة المتصلة بصحة الانسان	86
451408	6457	-	51162	1213	4010	51535	305056	31975	أنشطة الفنون والابداع والتسلية	ص
69840	v	-	12290	-	1145	33695	22710	-	أنشطة المقامرة والمراهنة	92
381568	6457	-	38872	1213	2865	17840	282346	31975	أنشطة الرياضة والترفيه والتسلية	93

جدول 5- تفصيلات رأس المال المستثمر طبقاً لأقسام النشاط الاقتصادي لشركات القطاع الخاص المنظم لعام 2015

(القيمة بالآلاف جنيه)							أقسام النشاط الاقتصادي	دليل النشاط الاقتصادي
رأس المال المستثمر	(-) العجز المرحل	بنوك دائنة	قروض طويلة الأجل	المخصصات	(1) الاحتياطات والفائض المرحل	رأس المال المدفوع		
444884217	28386016	61134226	38788698	192866410	75765488	104715411	الإجمالي العام	
6055852	227759	470414	213186	2018145	1006300	2575566	الزراعة والصيد وإستغلال الغابات وقطع أشجار الأخشاب	أ
6055852	227759	470414	213186	2018145	1006300	2575566	الزراعة والصيد وأنشطة الخدمات ذات الصلة بها	01
139958211	2706907	36261258	2361097	92285205	5921300	5836258	التعدين وإستغلال المحاجر	ب
139263755	2695241	36200507	2354908	92158208	5795485	5449888	إستخراج النفط والغاز الطبيعي	06
694456	11666	60751	6189	126997	125815	386370	التعدين وإستغلال المحاجر	08
136284678	17107556	16036398	18733706	43208131	28674407	46739592	الصناعات التحويلية	ج
11579436	150221	1203194	1036256	3792642	2024815	3672750	صناعة المنتجات الغذائية	10
1834830	1778422	98876	171709	2504682	321336	516649	صناعة المشروبات	11
8111989	579670	490346	396637	1555773	2037600	4211303	صناعة المنسوجات	13
1814745	854799	411279	301533	657842	134909	1163981	صناعة الملابس الجاهزة	14
283112	2992	65569	13500	111408	17909	77718	صناعة الجلد ومنتجاته	15
230709	21510	9408	11193	68604	33880	129134	صناعة الخشب والمنتجات الخشبية والفلين عدا الأثاث وصناعة القش ومواد الضفر	16
2287601	92251	231609	152215	753435	657370	585223	صناعة الورق ومنتجاته	17
1440853	50416	114684	94901	624407	222756	434521	الطباعة وإستنساخ وسائط الإعلام المسجلة	18
3941377	-	63634	1678621	659173	1007307	532642	صناعة فحم الكوك و المنتجات النفطية	19
9866954	492448	728752	334828	3401324	2896053	2998445	صناعة المواد و المنتجات الكيماوية	20
6733618	95639	622016	676226	1115212	2232623	2183180	صناعة المستحضرات الصيدلانية والكيماوية والدوائية	21
2150243	195047	264840	39174	803532	316822	920922	صناعة منتجات المطاط و اللدائن	22
49586162	1810773	1903982	6217919	18864568	8060121	16350345	صناعة منتجات المعادن اللافلزية الأخرى	23
17132109	8535014	3898589	5952297	3558893	5744747	6512597	صناعة الفلزات القاعدية	24
2530891	161579	499740	65356	722069	308667	1096638	صناعة منتجات المعادن المشكلة عدا الماكينات والمعدات	25
970063	628287	503295	80255	315863	440922	258015	صناعة الحاسبات و المنتجات الإلكترونية والبصرية وصناعة الأجهزة الطبية	26
7009368	1130335	1582087	869601	2050235	706166	2931614	صناعة الأجهزة الكهربائية	27
825604	151839	27193	216832	191745	80781	460892	صناعة الآلات والمعدات الغير مصنفة في موضع آخر	28
7720757	292901	3311716	420679	1333034	1414791	1533438	صناعة المركبات ذات المحركات	29
							(1) لا يشمل احتياطي يستثمر في سندات حكومية	

تابع جدول 5- تفصيلات رأس المال المستثمر طبقاً لأقسام النشاط الاقتصادي لشركات القطاع الخاص المنظم لعام 2015

(القيمة بالآلاف جنيه)

رأس المال المستثمر	(-) العجز المرحل	بنوك دائنة	قروض طويلة الأجل	المخصصات	(1) الاحتياطيات والفائض المرحل	رأس المال المدفوع	أقسام النشاط الاقتصادي	دليل النشاط الاقتصادي
240063	37546	2135	3974	108189	12056	151255	صناعة الأثاث والمنتجات الخشبية الغير مصنفة في موضع آخر	31
19960	10857	3454	-	8867	1096	17400	صناعات تحويلية أخرى	32
(25766)	35010	-	-	6634	1680	930	إصلاح المعدات والأجهزة	33
100973	92	15466	85	17971	47230	20313	الإمداد المائي وشبكات الصرف الصحي وإدارة ومعالجة النفايات	هـ
100973	92	15466	85	17971	47230	20313	شبكات الصرف الصحي	37
28205098	518336	2979310	4569078	2476369	13897595	4801082	الإشاعات (التشييد و البناء)	و
26419905	455157	2826047	4440750	1818664	13292259	4497342	تشبيد البنايات	41
1121953	38133	142290	91583	362132	381341	182740	الهندسة المدنية	42
663240	25046	10973	36745	295573	223995	121000	أنشطة التشييد المتخصصة	43
17888178	251872	4629232	821253	3044980	4417861	5226724	تجارة الجملة والتجزئة وإصلاح المركبات ذات المحركات والدراجات النارية	ز
4362685	121524	1615943	150621	938050	954332	825263	تجارة الجملة والتجزئة وإصلاح المركبات ذات المحركات والدراجات النارية	45
12142440	129461	2802366	438492	1710955	3312557	4007531	تجارة الجملة عدا المركبات ذات المحركات والدراجات النارية	46
1383053	887	210923	232140	395975	150972	393930	تجارة التجزئة عدا تجارة المركبات والدراجات النارية	47
15314403	968076	48687	853234	7252454	3034975	5093129	النقل والتخزين	ح
14160543	34387	14602	742373	6529223	2602755	4305977	النقل البرى ، والنقل عبر خطوط الأنابيب	49
(117863)	568103	2718	8686	197980	72121	168735	النقل عبر الماء	50
71595	133859	534	46	69919	83955	51000	النقل الجوى	51
1200128	231727	30833	102129	455332	276144	567417	أنشطة التخزين والدعم للنقل	52
7314541	745926	78153	1732541	1792949	1563007	2893817	أنشطة خدمات الغذاء والإقامة	ط
4981113	611304	16334	1442733	1079706	775931	2277713	أنشطة خدمات الإقامة	55
2333428	134622	61819	289808	713243	787076	616104	أنشطة خدمات الغذاء والمشروبات	56
62225558	3499012	116957	1392938	36737450	9604617	17872608	المعلومات والاتصالات	ى
(803615)	2431968	36759	245079	543207	519010	284298	أنشطة النشر	58
313607	78935	-	2919	268439	15742	105442	أنشطة نشر وإنتاج برامج التليفزيون والفيديو والأفلام السينمائية والتسجيلات	59
62168192	988106	-	1108899	35815825	8903608	17327966	الاتصالات	61
509460	3	80198	35959	72148	166257	154901	أنشطة برمجيات وإستشارات الحاسب	62
37914	-	-	82	37831	-	1	أنشطة خدمات المعلومات	63

(1) لا يشمل احتياطي يستثمر في سندات حكومية

تابع جدول 5- تفصيلات رأس المال المستثمر طبقاً لأقسام النشاط الاقتصادي لشركات القطاع الخاص المنظم لعام 2015

(القيمة بالآلاف جنيه)

رأس المال المستثمر	(-) العجز المرحل	بنوك دائنة	قروض طويلة الأجل	المخصصات	(1)الاحتياطيات والفائض المرحل	رأس المال المدفوع	أقسام النشاط الاقتصادي	دليل النشاط الاقتصادي
12614905	82058	36273	4755561	876863	2065180	4963086	<u>الوساطة المالية والتأمين</u>	ك
11271683	82058	36273	4433563	768344	1693593	4421968	الوساطة المالية عدا التأمين وتوفير الإعتمادات لمعاشات التقاعد	64
1343222	-	-	321998	108519	371587	541118	الانشطة المساعدة للوساطة المالية	66
11738097	340386	183715	728357	647749	4652508	5866154	<u>أنشطة العقارات والتأجير</u>	ل
11738097	340386	183715	728357	647749	4652508	5866154	أنشطة العقارات والتأجير	68
991495	22544	50156	115699	204501	235574	408109	<u>الانشطة العلمية والتقنية المتخصصة</u>	م
26451	-	-	36	3599	22403	413	الانشطة القانونية والمحاسبية	69
3660	1299	-	-	1657	652	2650	أنشطة المراكز الرئيسية والخبرة الاستشارية	70
656480	9557	44638	78309	119847	153788	269455	الانشطة المعمارية والهندسية والاختبارات التقنية والتحليل	71
64636	11236	-	24	6789	1984	67075	البحث العلمي والتطوير	72
240268	452	5518	37330	72609	56747	68516	الإعلان وبحوث السوق	73
4017794	1449282	213909	2369277	1474434	210390	1199066	<u>الانشطة الادارية وخدمات الدعم</u>	ن
2812755	1307367	1	2254626	1155245	-	710250	أنشطة الاستئجار والتأجير	77
16183	3744	-	-	5396	9160	5371	أنشطة التوظيف	78
904164	138067	156689	114649	249974	96577	424342	أنشطة خدمات وكالة السفر ومنظمى الرحلات السياحية والحجز	79
284692	104	57219	2	63819	104653	59103	أنشطة خدمات المباني	81
736556	9826	4079	40897	143197	50804	507405	<u>التعليم</u>	ع
736556	9826	4079	40897	143197	50804	507405	التعليم	85
1006165	41814	10212	9548	364642	287500	376077	<u>الصحة والعمل الإجتماعي</u>	ف
1006165	41814	10212	9548	364642	287500	376077	الانشطة المتصلة بصحة الانسان	86
431713	414570	7	92241	321370	96240	336425	<u>أنشطة الفنون والإبداع والتسلية</u>	ص
88439	-	-	33	88362	-	44	أنشطة المقامرة والمراهنة	92
343274	414570	7	92208	233008	96240	336381	أنشطة الرياضة والترفيه والتسلية	93

(1) لا يشمل احتياطي يستثمر في سندات حكومية

جدول 6- تفصيلات الاحتياطيات والفائض المرحل طبقا لأقسام النشاط الاقتصادي لشركات القطاع الخاص المنظم لعام 2015

(القيمة بالالف جنيهه)

الجملة	الفائض المرحل	الاحتياطيات						قانوني	يستثمر في سندات حكومية	اقسام النشاط الاقتصادي	دليل النشاط الاقتصادي
		الجملة	أخرى	ارتفاع اسعار الاصول	عام	تمويل المشروعات والتجديدات	عام				
75773337	38623261	37150076	17146102	368558	2647906	4670528	7849	12309133	الاجمالي العام		
1006300	715188	291112	73536	808	14361	4971	-	197436	الزراعة والصيد وإستغلال الغابات وقطع أشجار الأخشاب	أ	
1006300	715188	291112	73536	808	14361	4971	-	197436	الزراعة والصيد وأنشطة الخدمات ذات الصلة بها	01	
5921300	690943	5230357	-	-	506830	3884066	-	839461	التعدين وإستغلال المحاجر	ب	
5795485	587559	5207926	-	-	506830	3884066	-	817030	إستخراج النفط والغاز الطبيعي	06	
125815	103384	22431	-	-	-	-	-	22431	التعدين وإستغلال المحاجر	08	
28681810	17093169	11588641	3858560	20540	896928	540005	7403	6265205	الصناعات التحويلية	ج	
2024815	1407492	617323	341765	3802	26482	40759	-	204515	صناعة المنتجات الغذائية	10	
322335	202613	119722	877	-	-	12584	999	105262	صناعة المشروبات	11	
2037600	208143	1829457	60425	-	276133	215935	-	1276964	صناعة المنسوجات	13	
135893	89827	46066	9527	-	997	-	984	34558	صناعة الملابس الجاهزة	14	
17909	10205	7704	-	218	1	-	-	7485	صناعة الجلد ومنتجاته	15	
33880	29631	4249	-	-	-	-	-	4249	صناعة الخشب والمنتجات الخشبية والفلين عدا الأثاث وصناعة القش ومواد الضفر	16	
657370	270464	386906	-	-	297526	-	-	89380	صناعة الورق ومنتجاته	17	
223117	171312	51805	725	-	5269	772	361	44678	الطباعة وإستنساخ وسائط الإعلام المسجلة	18	
1007307	761835	245472	-	-	-	-	-	245472	صناعة فحم الكوك و المنتجات النفطية	19	
2896053	1845119	1050934	1889	-	82623	119447	-	846975	صناعة المواد و المنتجات الكيماوية	20	
2232623	1835583	397040	191992	-	37243	1000	-	166805	صناعة المستحضرات الصيدلانية والكيماوية والدوائية	21	
316822	231856	84966	1285	256	26591	1831	-	55003	صناعة منتجات المطاط و اللدائن	22	
8060121	6248749	1811372	551094	13954	37854	15472	-	1192998	صناعة منتجات المعادن اللافلزية الأخرى	23	
5744747	1530714	4214033	2639622	-	4312	18363	-	1551736	صناعة الفلزات القاعدية	24	
308667	224397	84270	36377	-	6692	-	-	41201	صناعة منتجات المعادن المشكلة عدا الماكينات والمعدات	25	
444417	389607	54810	11	-	3237	-	3495	48067	صناعة الحاسبات والمنتجات الإلكترونية والبصرية وصناعة الأجهزة الطبية	26	
707513	388889	318624	13542	-	22017	113799	1347	167919	صناعة الأجهزة الكهربائية	27	
80998	65806	15192	331	-	2717	-	217	11927	صناعة الآلات والمعدات الغير مصنفة في نوضع اخر	28	
1414791	1172274	242517	8531	2310	66999	-	-	164677	صناعة المركبات ذات المحركات	29	

تابع جدول 6- تفصيلات الاحتياطات والفائض المرحل طبقا لأقسام النشاط الاقتصادي لشركات القطاع الخاص المنظم لعام 2015

(القيمة بالالف جنيهه)

الجملة	الفائض المرحل	الاحتياطات							اقسام النشاط الاقتصادي	دليل النشاط الاقتصادي
		الجملة	أخرى	ارتفاع اسعار الاصول	عام	تمويل المشروعات والتجديدات	يستثمر في سندات حكومية	قانوني		
12056	7006	5050	4	-	-	-	-	5046	صناعة الأثاث والمنتجات الخشبية الغير مصنفة في موضع آخر	31
1096	71	1025	563	-	235	43	-	184	صناعات تحويلية أخرى	32
1680	1576	104	-	-	-	-	-	104	إصلاح المعدات والأجهزة	33
47230	44733	2497	-	-	-	-	-	2497	<u>الإمداد المائي وشبكات الصرف الصحي وإدارة ومعالجة النفايات</u>	هـ
47230	44733	2497	-	-	-	-	-	2497	شبكات الصرف الصحي	37
13897854	6506056	7391798	6353097	12185	171247	2828	259	852182	<u>الإنشاءات (التشييد و البناء)</u>	و
13292259	6118703	7173556	6330950	4034	61444	1192	-	775936	تشبيد المباني	41
381600	286152	95448	22147	8151	503	1636	259	62752	الهندسة المدنية	42
223995	101201	122794	-	-	109300	-	-	13494	أنشطة التشييد المتخصصة	43
4417884	3306143	1111741	163084	299606	238880	12405	23	397743	<u>تجارة الجملة والتجزئة وإصلاح المركبات ذات المحركات والدراجات النارية</u>	ز
954333	817542	136791	617	-	5065	4914	1	126194	تجارة الجملة والتجزئة وإصلاح المركبات ذات المحركات والدراجات النارية	45
3312579	2351417	961162	162259	299606	233815	7491	22	257969	تجارة الجملة عدا المركبات ذات المحركات والدراجات النارية	46
150972	137184	13788	208	-	-	-	-	13580	تجارة التجزئة عدا المركبات والدراجات النارية	47
3034975	2007064	1027911	49883	152	3276	16060	-	958540	<u>النقل والتخزين</u>	ح
2602755	1700013	902742	-	-	338	547	-	901857	النقل البرى ، والنقل عبر خطوط الأنابيب	49
72121	30326	41795	4232	152	73	13441	-	23897	النقل عبر الماء	50
83955	83725	230	49	-	-	-	-	181	النقل الجوى	51
276144	193000	83144	45602	-	2865	2072	-	32605	أنشطة التخزين والدعم للنقل	52
1563007	599750	963257	414246	-	213283	2160	-	333568	<u>أنشطة خدمات الغذاء والإقامة</u>	ط
775931	286788	489143	101433	-	213283	670	-	173757	أنشطة خدمات الإقامة	55
787076	312962	474114	312813	-	-	1490	-	159811	أنشطة خدمات الغذاء والمشروبات	56
9604781	2703700	6901081	4823431	34900	250973	165558	164	1626055	<u>المعلومات والاتصالات</u>	ى
519174	29789	489385	20612	34900	242102	165558	164	26049	أنشطة النشر	58
15742	12112	3630	13	-	-	-	-	3617	أنشطة نشر وإنتاج برامج التلفزيون والفيديو والأفلام السينمائية والتسجيلات	59
8903608	2514748	6388860	4802806	-	-	-	-	1586054	الاتصالات	61
166257	147051	19206	-	-	8871	-	-	10335	أنشطة برمجيات وإبنتشار الحاسب	62
-	-	-	-	-	-	-	-	-	أنشطة خدمات المعلومات	63

تابع جدول 6- تفصيلات الاحتياطيات والفائض المرحل طبقا لأقسام النشاط الاقتصادي لشركات القطاع الخاص المنظم لعام 2015

(القيمة بالالف جنيهه)

الجملة	الفائض المرحل	الاحتياطيات							اقسام النشاط الاقتصادي	دليل النشاط الاقتصادي
		الجملة	أخرى	ارتفاع اسعار الاصول	عام	تمويل المشروعات والتجديدات	يستثمر في سندات حكومية	قانوني		
2065180	1590939	474241	32398	-	203741	30612	-	207490	الوساطة المالية والتأمين	ك
1693593	1328972	364621	15137	-	203562	651	-	145271	الوساطة المالية عدا التأمين وتوفير الإعتمادات لمعاشات التقاعد	64
371587	261967	109620	17261	-	179	29961	-	62219	الانشطة المساعدة للوساطة المالية	66
4652508	2729807	1922701	1358115	5	61519	5192	-	497870	أنشطة العقارات والتأجير	ل
4652508	2729807	1922701	1358115	5	61519	5192	-	497870	أنشطة العقارات والتأجير	68
235574	185142	50432	7892	-	920	2922	-	38698	الانشطة العلمية والتقنية المتخصصة	م
22403	22378	25	-	-	-	-	-	25	الانشطة القانونية والمحاسبية	69
652	320	332	-	-	-	-	-	332	أنشطة المراكز الرئيسية والخبرة الاستشارية	70
153788	114429	39359	7892	-	916	2907	-	27644	الانشطة المعمارية والهندسية والاختبارات التقنية والتحليل	71
1984	1803	181	-	-	-	15	-	166	البحث العلمي والتطوير	72
56747	46212	10535	-	-	4	-	-	10531	الاعلان وبحوث السوق	73
210390	109956	100434	3195	-	70186	-	-	27053	الانشطة الادارية وخدمات الدعم	ن
-	-	-	-	-	-	-	-	-	أنشطة الاستتجار والتأجير	77
9160	9048	112	1	-	-	-	-	111	أنشطة التوظيف	78
96577	76545	20032	3194	-	5109	-	-	11729	أنشطة خدمات وكالة السفر ومنظمى الرحلات السياحية والحجز	79
104653	24363	80290	-	-	65077	-	-	15213	أنشطة خدمات المباني	81
50804	33797	17007	-	-	-	-	-	17007	التعليم	ع
50804	33797	17007	-	-	-	-	-	17007	التعليم	85
287500	234829	52671	8665	362	15762	-	-	27882	الصحة والعمل الإجتماعي	ف
287500	234829	52671	8665	362	15762	-	-	27882	الانشطة المتصلة بصحة الانسان	86
96240	72045	24195	-	-	-	3749	-	20446	أنشطة الفنون والابداع والتسلية	ص
-	-	-	-	-	-	-	-	-	أنشطة المقامرة والمراهنة	92
96240	72045	24195	-	-	-	3749	-	20446	أنشطة الرياضة والترفيه والتسلية	93

جدول 7- تفصيلات المخصصات طبقا لأقسام النشاط الاقتصادي لشركات القطاع الخاص المنظم لعام 2015

(القيمة بالالف جنيه)

الجملة	مخصصات اخرى	مخصص الديون المشكوك فيها	مخصص الضرائب المتنازع عليها	مخصص الاهلاك	اقسام النشاط الاقتصادي	تليل النشاط الاقتصادي
192866410	5168420	280215	1637660	185780115	الاجمالي العام	
2018145	128410	227	59004	1830504	الزراعة والصيد وإستغلال الغابات وقطع أشجار الأخشاب	أ
2018145	128410	227	59004	1830504	الزراعة والصيد وأنشطة الخدمات ذات الصلة بها	01
92285205	209598	-	13894	92061713	التعدين وإستغلال المحاجر	ب
92158208	198460	-	13894	91945854	إستخراج النفط والغاز الطبيعي	06
126997	11138	-	-	115859	التعدين وإستغلال المحاجر	08
43208131	2179313	190388	890756	39947674	الصناعات التحويلية	ج
3792642	444563	21743	55156	3271180	صناعة المنتجات الغذائية	10
2504682	142947	-	-	2361735	صناعة المشروبات	11
1555773	42430	67500	466	1445377	صناعة المنسوجات	13
657842	50713	-	1218	605911	صناعة الملابس الجاهزة	14
111408	3471	-	-	107937	صناعة الجلد ومنتجاته	15
68604	6866	-	2	61736	صناعة الخشب والمنتجات الخشبية والفلين عدا الأثاث وصناعة القش ومواد الضفر	16
753435	75143	508	1400	676384	صناعة الورق ومنتجاته	17
624407	5125	2925	67	616290	الطباعة وإستنساخ وسائط الإعلام المسجلة	18
659173	57200	-	5618	596355	صناعة فحم الكوك و المنتجات النفطية	19
3401324	81146	-	318388	3001790	صناعة المواد و المنتجات الكيماوية	20
1115212	149406	95059	62373	808374	صناعة المستحضرات الصيدلانية والكيماوية والدوائية	21
803532	45158	28	2182	756164	صناعة منتجات المطاط و اللدائن	22
18864568	667139	1813	378556	17817060	صناعة منتجات المعادن اللافلزية الأخرى	23
3558893	240941	-	5085	3312867	صناعة الفلزات القاعدية	24
722069	11198	-	16083	694788	صناعة منتجات المعادن المشكلة عدا الماكينات والمعدات	25
315863	24980	-	1082	289801	صناعة الحاسبات و المنتجات الإلكترونية والبصرية وصناعة الأجهزة الطبية	26
2050235	46795	45	31120	1972275	صناعة الأجهزة الكهربائية	27
191745	3242	158	5953	182392	صناعة الآلات والمعدات الغير مصنفة فى موضع آخر	28
1333034	77300	566	5913	1249255	صناعة المركبات ذات المحركات	29

تابع جدول 7- تفصيلات المخصصات طبقا لاقسام النشاط الاقتصادي لشركات القطاع الخاص المنظم لعام 2015

(القيمة بالالف جنيه)

الجملة	مخصصات اخرى	مخصص الديون المشكوك فيها	مخصص الضرائب المتنازع عليها	مخصص الاهلاك	اقسام النشاط الاقتصادي	دليل النشاط الاقتصادي
108189	428	43	93	107625	صناعة الأثاث والمنتجات الخشبية الغير مصنفة فى موضع آخر	31
8867	898	-	1	7968	صناعات تحويلية اخرى	32
6634	2224	-	-	4410	إصلاح المعدات والأجهزة	33
17971	4558	-	-	13413	<u>الإمداد المائى وشبكات الصرف الصحى وإدارة ومعالجة النفايات</u>	هـ
17971	4558	-	-	13413	شبكات الصرف الصحى	37
2476369	623051	12969	93661	1746688	<u>الإتشاءات (التشييد و البناء)</u>	و
1818664	534356	12969	84777	1186562	تشبيد البنايات	41
362132	76149	-	8884	277099	الهندسة المدنية	42
295573	12546	-	-	283027	أنشطة التشبيد المتخصصة	43
3044980	372551	5585	252082	2414762	<u>تجارة الجملة والتجزئة وإصلاح المركبات ذات المحركات والدراجات النارية</u>	ز
938050	247490	811	211523	478226	تجارة الجملة والتجزئة وإصلاح المركبات ذات المحركات والدراجات النارية	45
1710955	118416	4774	40559	1547206	تجارة الجملة عدا المركبات ذات المحركات والدراجات النارية	46
395975	6645	-	-	389330	تجارة التجزئة عدا تجارة المركبات والدراجات النارية	47
7252454	84829	-	20250	7147375	<u>النقل والتخزين</u>	ح
6529223	52168	-	137	6476918	النقل البرى ، والنقل عبر خطوط الأنابيب	49
197980	4452	-	4487	189041	النقل عبر الماء	50
69919	12339	-	107	57473	النقل الجوى	51
455332	15870	-	15519	423943	أنشطة التخزين والدعم للنقل	52
1792949	66071	-	5506	1721372	<u>أنشطة خدمات الغذاء والإقامة</u>	ط
1079706	26065	-	5506	1048135	أنشطة خدمات الإقامة	55
713243	40006	-	-	673237	أنشطة خدمات الغذاء والمشروبات	56
36737450	1148858	8462	200820	35379310	<u>المعلومات والاتصالات</u>	ى
543207	31260	8462	199306	304179	أنشطة النشر	58
268439	8140	-	1460	258839	أنشطة نشر وإنتاج برامج التليفزيون والفيديو والأفلام السينمائية والتسجيلات	59
35815825	1102435	-	-	34713390	الإتصالات	61
72148	817	-	54	71277	أنشطة برمجيات وإستشارات الحاسب	62
37831	6206	-	-	31625	أنشطة خدمات المعلومات	63

تابع جدول 7- تفصيلات المخصصات طبقا لأقسام النشاط الاقتصادي لشركات القطاع الخاص المنظم لعام 2015

(القيمة بالآلاف جنيه)

الجملة	مخصصات اخرى	مخصص الديون المشكوك فيها	مخصص الضرائب المتنازع عليها	مخصص الاهلاك	اقسام النشاط الاقتصادي	دليل النشاط الاقتصادي
876863	113978	-	36541	726344	<u>الوساطة المالية والتأمين</u>	ك
768344	37609	-	36541	694194	الوساطة المالية عدا التأمين وتوفير الإعتمادات لمعاشات التقاعد	64
108519	76369	-	-	32150	الانشطة المساعدة للوساطة المالية	66
647749	137554	6313	10994	492888	<u>أنشطة العقارات والتأجير</u>	ل
647749	137554	6313	10994	492888	أنشطة العقارات والتأجير	68
204501	1680	-	23112	179709	<u>الانشطة العلمية والتقنية المتخصصة</u>	م
3599	1170	-	-	2429	الانشطة القانونية والمحاسبية	69
1657	-	-	-	1657	أنشطة المراكز الرئيسية والخبرة الاستشارية	70
119847	339	-	18006	101502	الانشطة المعمارية والهندسية والاختبارات التقنية والتحليل	71
6789	-	-	-	6789	البحث العلمى والتطوير	72
72609	171	-	5106	67332	الاعلان وبحوث السوق	73
1474434	13550	55760	2576	1402548	<u>الانشطة الادارية وخدمات الدعم</u>	ن
1155245	-	-	-	1155245	أنشطة الاستئجار والتأجير	77
5396	105	-	-	5291	أنشطة التوظيف	78
249974	1437	55760	2576	190201	أنشطة خدمات وكالة السفر ومنظمى الرحلات السياحية والحجز	79
63819	12008	-	-	51811	أنشطة خدمات المباني	81
143197	5508	-	-	137689	<u>التعليم</u>	ع
143197	5508	-	-	137689	التعليم	85
364642	14096	511	5599	344436	<u>الصحة والعمل الإجتماعي</u>	ف
364642	14096	511	5599	344436	الانشطة المتصلة بصحة الانسان	86
321370	64815	-	22865	233690	<u>أنشطة الفنون والابداع والتسلية</u>	ص
88362	5902	-	19774	62686	أنشطة المقامرة والمراهنة	92
233008	58913	-	3091	171004	أنشطة الرياضة والترفيه والتسلية	93

جدول 8- اهلاك العام ومجمع الاهلاك لبنود الاصول الثابته طبقا لاقسام النشاط الاقتصادي لشركات القطاع الخاص المنظم لعام 2015

عدد وادوات		وسائل نقل وانتقال		آلات ومعدات		مباني وانشاءات ومرافق وطرق		اقسام النشاط الاقتصادي	دليل النشاط الاقتصادي
الاهلاك العام	مجمع الاهلاك	الاهلاك العام	مجمع الاهلاك	الاهلاك العام	مجمع الاهلاك	الاهلاك العام	مجمع الاهلاك		
393151	4928348	654998	4636700	4752189	59227040	2312371	49689220	الاجمالي العام	
4157	31496	6061	146939	44924	799324	59374	702717	الزراعة والصيد وإستغلال الغابات وقطع أشجار الأخشاب	أ
4157	31496	6061	146939	44924	799324	59374	702717	الزراعة والصيد وأنشطة الخدمات ذات الصلة بها	01
15165	2433679	115604	192989	1959478	27920711	58418	683190	التعدين وإستغلال المحاجر	ب
15039	2433220	111303	171985	1949589	27840978	58173	679394	إستخراج النفط والغاز الطبيعي	06
126	459	4301	21004	9889	79733	245	3796	التعدين واستغلال المحاجر	08
259881	2011154	221778	2018751	2268674	27708551	535216	6155753	الصناعات التحويلية	ج
6909	56068	60235	492156	239869	2239854	43008	330006	صناعة المنتجات الغذائية	10
183989	1221895	28180	203059	81081	584282	38058	192575	صناعة المشروبات	11
2869	41419	2931	64355	77615	1036761	23003	234918	صناعة المنسوجات	13
1106	7619	3506	18710	64858	388644	28776	93252	صناعة الملابس الجاهزة	14
2752	29229	90	1745	5442	62680	1757	12415	صناعة الجلد ومنتجاته	15
166	664	950	4968	7655	30070	1333	11824	صناعة الخشب والمنتجات الخشبية والفلين عدا الأثاث وصناعة القش ومواد الضفر	16
3918	17429	4456	32780	37433	541263	5861	60453	صناعة الورق ومنتجاته	17
3308	16513	3221	25582	36730	496054	4389	51342	الطباعة وإستنساخ وسائط الإعلام المسجلة	18
-	-	8523	40965	35187	338254	14974	168291	صناعة فحم الكوك و المنتجات النفطية	19
7658	41857	24509	97262	271222	2383895	26984	388228	صناعة المواد و المنتجات الكيماوية	20
5419	27972	13252	44103	61945	439706	24788	178868	صناعة المستحضرات الصيدلانية والكيماوية والدوائية	21
8769	95233	3658	33356	43710	507783	8702	84846	صناعة منتجات المطاط و اللدائن	22
10754	119992	36035	586792	914282	13469276	198438	3191323	صناعة منتجات المعادن اللافلزية الأخرى	23
6557	151044	4097	60128	192597	2642381	28208	384272	صناعة الفلزات القاعدية	24
3169	16738	3127	32647	48919	483350	8223	91678	صناعة منتجات المعادن المشكلة عدا الماكينات والمعدات	25
321	11913	550	9952	6303	81424	3287	32089	صناعة الحاسبات و المنتجات الإلكترونية والبصرية وصناعة الأجهزة الطبية	26
3840	84239	14517	168770	69434	1211475	28536	280652	صناعة الأجهزة الكهربائية	27
908	6823	781	6680	16520	127186	2139	22222	صناعة الآلات والمعدات الغير مصنفة في موضع آخر	28
7274	62877	8654	86542	54773	588715	42539	316356	صناعة المركبات ذات المحركات	29

تابع جدول 8- اهلاك العام ومجمع الاهلاك لبنود الاصول الثابته طبقا لاقسام النشاط الاقتصادي لشركات القطاع الخاص المنظم لعام 2015

عدد وادوات		وسائل نقل وانتقال		آلات ومعدات		مباني وانشاءات ومرافق وطرق		اقسام النشاط الاقتصادي	دليل النشاط الاقتصادي
الاهلاك العام	مجمع الاهلاك	الاهلاك العام	مجمع الاهلاك	الاهلاك العام	مجمع الاهلاك	الاهلاك العام	مجمع الاهلاك		
143	1577	442	7177	2976	50317	2125	27149	صناعة الأثاث والمنتجات الخشبية الغير مصنفة فى موضع آخر	31
-	-	8	307	123	4866	88	2327	صناعات تحويلية أخرى	32
52	53	56	715	-	315	-	667	إصلاح المعدات والأجهزة	33
-	-	22	1267	115	2538	779	2719	<u>الإمداد المائى وشبكات الصرف الصحى وإدارة ومعالجة النفايات</u>	هـ
-	-	22	1267	115	2538	779	2719	شبكات الصرف الصحى	37
30810	131297	34289	261322	193898	711340	20900	439841	<u>الانشاءات (التشييد و البناء)</u>	و
17036	97797	30624	194622	170477	324214	16517	412664	تشبيد البنايات	41
152	6349	2575	54065	5531	167798	1697	15681	الهندسة المدنية	42
13622	27151	1090	12635	17890	219328	2686	11496	أنشطة التشييد المتخصصة	43
11073	81832	62124	406303	39896	333221	91546	662705	<u>تجارة الجملة والتجزئة وإصلاح المركبات ذات المحركات والدراجات النارية</u>	ز
4074	32725	18399	83468	7249	52875	21841	168297	تجارة الجملة والتجزئة وإصلاح المركبات ذات المحركات والدراجات النارية	45
5078	35039	40419	292836	32568	279287	47826	342008	تجارة الجملة عدا المركبات ذات المحركات والدراجات النارية	46
1921	14068	3306	29999	79	1059	21879	152400	تجارة التجزئة عدا تجارة المركبات والدراجات النارية	47
3899	24801	46567	369487	31629	383629	146544	6162668	<u>النقل والتخزين</u>	ح
216	1097	32286	102524	7491	184728	145992	6071409	النقل البرى ، والنقل عبر خطوط الأنابيب	49
11	153	7781	150027	428	10871	437	6865	النقل عبر الماء	50
-	-	3241	27272	181	13956	72	2582	النقل الجوى	51
3672	23551	3259	89664	23529	174074	43	81812	أنشطة التخزين والدعم للنقل	52
2948	31374	9138	45181	69951	490411	119596	701265	<u>أنشطة خدمات الغذاء والإقامة</u>	ط
2361	25264	1328	18253	16309	216344	50785	435905	أنشطة خدمات الإقامة	55
587	6110	7810	26928	53642	274067	68811	265360	أنشطة خدمات الغذاء والمشروبات	56
31300	125052	6528	133436	13301	300074	1154092	33558539	<u>المعلومات والاتصالات</u>	ى
38	1267	479	12994	7703	223977	2880	31928	أنشطة النشر	58
-	1181	1314	1596	5536	75391	887	10557	أنشطة نشر وإنتاج برامج التليفزيون والفيديو والأفلام السينمائية والتسجيلات	59
31260	122209	3832	112258	-	62	1148584	33510085	الاتصالات	61
2	395	508	4196	62	644	1741	5969	أنشطة برمجيات وإستشارات الحاسب	62
-	-	395	2392	-	-	-	-	أنشطة خدمات المعلومات	63

تابع جدول 8- اهلاك العام ومجمع الاهلاك لبند الاصول الثابته طبقا لاقسام النشاط الاقتصادي لشركات القطاع الخاص المنظم لعام 2015

(القيمة بالالف جنيهه)								دليل النشاط الاقتصادي
عدد وادوات		وسائل نقل وانتقال		آلات ومعدات		مباني وانشاءات ومرافق وطرق		
الاهلاك العام	مجمع الاهلاك	الاهلاك العام	مجمع الاهلاك	الاهلاك العام	مجمع الاهلاك	الاهلاك العام	مجمع الاهلاك	
103	2320	85271	257134	86801	209856	54986	153820	ك الوساطة المالية والتأمين
95	1984	85039	252460	86773	209828	54243	148948	64 الوساطة المالية عدا التأمين وتوفير الإعتمادات لمعاشات التقاعد
8	336	232	4674	28	28	743	4872	66 الانشطة المساعدة للوساطة المالية
842	24369	4760	38692	3769	42437	35609	157913	ل أنشطة العقارات والتأجير
842	24369	4760	38692	3769	42437	35609	157913	68 أنشطة العقارات والتأجير
913	20776	1318	12105	1464	23415	1178	8216	م الانشطة العلمية والتقنية المتخصصة
-	-	-	224	-	-	14	203	69 الانشطة القانونية والمحاسبية
-	-	317	634	45	863	5	55	70 أنشطة المراكز الرئيسية والخبرة الاستشارية
85	18974	816	7328	1234	10461	457	4673	71 الانشطة المعمارية والهندسية والاختبارات التقنية والتحليل
818	1724	180	775	131	1046	694	1445	72 البحث العلمي والتطوير
10	78	5	3144	54	11045	8	1840	73 الاعلان وبحوث السوق
43	401	54866	706016	2693	30625	7900	64854	ن الانشطة الادارية وخدمات الدعم
-	14	41555	624724	166	914	65	1090	77 أنشطة الاستنجاز والتأجير
-	14	70	448	52	504	12	39	78 أنشطة التوظيف
20	241	10241	53125	850	11926	7602	60586	79 أنشطة خدمات وكالة السفر ومنظمى الرحلات السياحية والحجز
23	132	3000	27719	1625	17281	221	3139	81 أنشطة خدمات المبانى
1792	5155	5606	37523	235	844	10641	50721	ع التعليم
1792	5155	5606	37523	235	844	10641	50721	85 التعليم
180	3499	784	5976	33013	229217	6104	32629	ف الصحة والعمل الإجتماعي
180	3499	784	5976	33013	229217	6104	32629	86 الانشطة المتصلة بصحة الانسان
45	1143	282	3579	2348	40847	9488	151670	ص أنشطة الفنون والابداع والتسليه
-	-	121	1145	321	28136	33	22423	92 أنشطة المقامرة والمراهنة
45	1143	161	2434	2027	12711	9455	129247	93 أنشطة الرياضة والترفيه والتسليه

تابع جدول 8- اهلاك العام ومجمع الاهلاك لبنود الاصول الثابته طبقا لاقسام النشاط الاقتصادي لشركات القطاع الخاص المنظم لعام 2015

(القيمة بالالف جنيهه)

الجملة		نفقات ايرادية موجلة		الثروة الحيوانية والمائية		اثاث ومعدات مكاتب		اقسام النشاط الاقتصادي	دليل النشاط الاقتصادي
الاهلاك العام	مجمع الاهلاك	الاهلاك العام	مجمع الاهلاك	الاهلاك العام	مجمع الاهلاك	الاهلاك العام	مجمع الاهلاك		
10681418	185780115	1968877	6218213	66228	107650	563604	5072944	الاجمالي العام	
142415	1830504	650	2615	23835	106884	3414	40529	الزراعة والصيد واستغلال الغابات وقطع اشجار الاخشاب	أ
142415	1830504	650	2615	23835	106884	3414	40529	الزراعة والصيد وأنشطة الخدمات ذات الصلة بها	01
4096496	92061713	1916539	60544232	-	-	31292	286912	التعدين واستغلال المحاجر	ب
4080786	91945854	1916539	60544232	-	-	30143	276045	إستخراج النفط والغاز الطبيعي	06
15710	115859	-	-	-	-	1149	10867	التعدين واستغلال المحاجر	08
3514843	39947674	7382	126961	464	766	221448	1925738	الصناعات التحويلية	ج
371129	3271180	641	7628	1	10	20466	145458	صناعة المنتجات الغذائية	10
350744	2361735	-	59195	-	-	19436	100729	صناعة المشروبات	11
111008	1445377	30	2436	-	-	4560	65488	صناعة المنسوجات	13
114262	605911	34	1910	-	-	15982	95776	صناعة الملابس الجاهزة	14
10234	107937	-	-	-	-	193	1868	صناعة الجلد ومنتجاته	15
11477	61736	-	5581	-	-	1373	8629	صناعة الخشب والمنتجات الخشبية والفلين عدا الأثاث وصناعة القش ومواد الضفر	16
53633	676384	-	-	-	-	1965	24459	صناعة الورق ومنتجاته	17
54037	616290	1834	3516	-	-	4555	23283	الطباعة وإستنساخ وسائط الإعلام المسجلة	18
67186	596355	-	-	-	-	8502	48845	صناعة فحم الكوك و المنتجات النفطية	19
346073	3001790	29	1757	463	756	15208	88035	صناعة المواد و المنتجات الكيماوية	20
117761	808374	-	-	-	-	12357	117725	صناعة المستحضرات الصيدلانية والكيماوية والدوائية	21
67114	756164	543	14440	-	-	1732	20506	صناعة منتجات المطاط و اللدائن	22
1204670	17817060	3164	4748	-	-	41997	444929	صناعة منتجات المعادن اللافلزية الأخرى	23
239200	3312867	56	56	-	-	7685	74986	صناعة الفلزات القاعدية	24
70070	694788	100	3961	-	-	6532	66414	صناعة منتجات المعادن المشكلة عدا الماكينات والمعدات	25
18704	289801	8	473	-	-	8235	153950	صناعة الحاسبات والمنتجات الإلكترونية والبصرية وصناعة الأجهزة الطبية	26
143966	1972275	-	4000	-	-	27639	223139	صناعة الأجهزة الكهربائية	27
22107	182392	203	3446	-	-	1556	16035	صناعة الآلات والمعدات الغير مصنفة في موضع آخر	28
133536	1249255	10	4175	-	-	20286	190590	صناعة المركبات ذات المحركات	29

تابع جدول 8- اهلاك العام ومجمع الاهلاك لبند الاصول الثابته طبقا لاقسام النشاط الاقتصادي لشركات القطاع الخاص المنظم لعام 2015

(القيمة بالالف جنيهه)

الجملة		نفقات ايرادية مؤجلة		الثروة الحيوانية والمائية		اثاث ومعدات مكاتب		اقسام النشاط الاقتصادي	دليل النشاط الاقتصادي
الاهلاك العام	مجمع الاهلاك	الاهلاك العام	مجمع الاهلاك	الاهلاك العام	مجمع الاهلاك	الاهلاك العام	مجمع الاهلاك		
7474	107625	729	9639	-	-	1059	11766	صناعة الأثاث والمنتجات الخشبية الغير مصنفة فى موضع آخر	31
277	7968	-	-	-	-	58	468	صناعات تحويلية أخرى	32
181	4410	1	-	-	-	72	2660	إصلاح المعدات والأجهزة	33
1655	13413	-	-	-	-	739	6889	<u>الإمداد المائى وشبكات الصرف الصحى وإدارة ومعالجة النفايات</u>	هـ
1655	13413	-	-	-	-	739	6889	شبكات الصرف الصحى	37
316535	1746688	645	3015	-	-	35993	199873	<u>الإتشاءات (التشييد و البناء)</u>	و
256794	1186562	645	3015	-	-	21495	154250	تشييد البيانات	41
16551	277099	-	-	-	-	6596	33206	الهندسة المدنية	42
43190	283027	-	-	-	-	7902	12417	أنشطة التشييد المتخصصة	43
318292	2414762	21460	162474	-	-	92193	768227	<u>تجارة الجملة والتجزئة وإصلاح المركبات ذات المحركات والدراجات النارية</u>	ز
64815	478226	466	2392	-	-	12786	138469	تجارة الجملة والتجزئة وإصلاح المركبات ذات المحركات والدراجات النارية	45
197845	1547206	20890	159878	-	-	51064	438158	تجارة الجملة عدا المركبات ذات المحركات والدراجات النارية	46
55632	389330	104	204	-	-	28343	191600	تجارة التجزئة عدا تجارة المركبات والدراجات النارية	47
262082	7147375	12619	12619	-	-	20824	194171	<u>النقل والتخزين</u>	ح
195988	6476918	4	4	-	-	9999	117156	النقل البرى ، والنقل عبر خطوط الأنابيب	49
21974	189041	12615	12615	-	-	702	8510	النقل عبر الماء	50
4852	57473	-	-	-	-	1358	13663	النقل الجوى	51
39268	423943	-	-	-	-	8765	54842	أنشطة التخزين والدعم للنقل	52
266982	1721372	3260	12716	-	-	62089	440425	<u>أنشطة خدمات الغذاء والإقامة</u>	ط
102911	1048135	2762	10865	-	-	29366	341504	أنشطة خدمات الإقامة	55
164071	673237	498	1851	-	-	32723	98921	أنشطة خدمات الغذاء والمشروبات	56
1237786	35379310	1978	679162	-	-	30587	583047	<u>المعلومات والاتصالات</u>	ى
15469	304179	27	2939	-	-	4342	31074	أنشطة النشر	58
12007	258839	1924	157112	-	-	2346	13002	أنشطة نشر وإنتاج برامج التليفزيون والفيديو والأفلام السينمائية والتسجيلات	59
1199961	34713390	-	518207	-	-	16285	450569	الاتصالات	61
9077	71277	27	904	-	-	6737	59169	أنشطة برمجيات وإستشارات الحاسب	62
1272	31625	-	-	-	-	877	29233	أنشطة خدمات المعلومات	63

تابع جدول 8- اهلاك العام ومجمع الاهلاك لبنود الاصول الثابتة طبقا لاقسام النشاط الاقتصادي لشركات القطاع الخاص المنظم لعام 2015

(القيمة بالالف جنيه)

الجملة		نفقات ايرادية مؤجلة		الثروة الحيوانية والمائية		اثاث ومعدات مكاتب		اقسام النشاط الاقتصادي	دليل النشاط الاقتصادي
الاهلاك العام	مجمع الاهلاك	الاهلاك العام	مجمع الاهلاك	الاهلاك العام	مجمع الاهلاك	الاهلاك العام	مجمع الاهلاك		
242448	726344	-	-	-	-	15287	103214	<u>الوساطة المالية والتأمين</u>	ك
239653	694194	-	-	-	-	13503	80974	الوساطة المالية عدا التأمين وتوفير الإعتمادات لمعاشات التقاعد	64
2795	32150	-	-	-	-	1784	22240	الانشطة المساعدة للوساطة المالية	66
60991	492888	1235	8131	-	-	14776	221346	<u>أنشطة العقارات والتأجير</u>	ل
60991	492888	1235	8131	-	-	14776	221346	أنشطة العقارات والتأجير	68
13802	179709	2	27267	-	-	8927	87930	<u>الانشطة العلمية والتقنية المتخصصة</u>	م
342	2429	-	-	-	-	328	2002	الانشطة القانونية والمحاسبية	69
367	1657	-	14	-	-	-	91	أنشطة المراكز الرئيسية والخبرة الاستشارية	70
10485	101502	-	9	-	-	7893	60057	الانشطة المعمارية والهندسية والاختبارات التقنية والتحليل	71
2526	6789	-	-	-	-	703	1799	البحث العلمي والتطوير	72
82	67332	2	27244	-	-	3	23981	الاعلان وبحوث السوق	73
113199	1402548	451	530201	41929	-	5317	70451	<u>الانشطة الادارية وخدمات الدعم</u>	ن
83763	1155245	-	527557	41929	-	48	946	أنشطة الاستنجاز والتأجير	77
1075	5291	43	230	-	-	898	4056	أنشطة التوظيف	78
22910	190201	405	2408	-	-	3792	61915	أنشطة خدمات وكالة السفر ومنظمى الرحلات السياحية والحجز	79
5451	51811	3	6	-	-	579	3534	أنشطة خدمات المباني	81
23688	137689	985	4495	-	-	4429	38951	<u>التعليم</u>	ع
23688	137689	985	4495	-	-	4429	38951	التعليم	85
54436	344436	1671	3669	-	-	12684	69446	<u>الصحة والعمل الإجتماعي</u>	ف
54436	344436	1671	3669	-	-	12684	69446	الانشطة المتصلة بصحة الانسان	86
15768	233690	-	656	-	-	3605	35795	<u>أنشطة الفنون والابداع والتسلية</u>	ص
972	62686	-	-	-	-	497	10982	أنشطة المقامرة والمراهنة	92
14796	171004	-	656	-	-	3108	24813	أنشطة الرياضة والترفيه والتسلية	93

ثانياً
حسابات النتيجة
طبقاً لأقسام النشاط الإقتصادي

جدول 9- حساب الانتاج والمتاجرة لشركات القطاع الخاص المنظم لعام 2015
أ- تكلفة الانتاج

(القيمة بالالف جنيهه)

الجانب الدائن			الجانب المدين					اقسام النشاط الاقتصادي	تليل النشاط الاقتصادي
جملة	تكلفة الانتاج	± تغير مخزون انتاج غير تام	تكلفة الانتاج						
			جملة	مصروفات تحويلية جارية	مستلزمات خدمية	مستلزمات سلعية	أجور		
154313233	154322671	(9438)	154313233	12581144	21450125	101018465	19263499	الاجمالي العام	
2862243	2862243	-	2862243	142530	455478	1916411	347824	الزراعة والصيد وإستغلال الغابات وقطع أشجار الأخشاب	أ
2862243	2862243	-	2862243	142530	455478	1916411	347824	الزراعة والصيد وأنشطة الخدمات ذات الصلة بها	01
19937237	19923032	14205	19937237	4274463	2992811	7355406	5314557	التعدين وإستغلال المحاجر	ب
19563689	19549879	13810	19563689	4227907	2988329	7060320	5287133	إستخراج النفط والغاز الطبيعي	06
373548	373153	395	373548	46556	4482	295086	27424	التعدين وإستغلال المحاجر	08
98856147	98792570	63577	98856147	5334248	11333968	73429037	8758894	الصناعات التحويلية	ج
10016260	10016012	248	10016260	540277	1581808	7205050	689125	صناعة المنتجات الغذائية	10
5272093	5261665	10428	5272093	225007	375379	4185896	485811	صناعة المشروبات	11
3375756	3349966	25790	3375756	172299	105376	2519142	578939	صناعة المنسوجات	13
1242048	1239446	2602	1242048	132480	119315	778960	211293	صناعة الملابس الجاهزة	14
237968	233211	4757	237968	10509	9539	200851	17069	صناعة الجلد ومنتجاته	15
109276	109276	-	109276	6424	13362	63676	25814	صناعة الخشب والمنتجات الخشبية والفلين عدا الأثاث وصناعة القش ومواد الضفر	16
1757473	1756440	1033	1757473	45467	100473	1457544	153989	صناعة الورق ومنتجاته	17
1079924	1080520	(596)	1079924	47796	77298	859384	95446	الطباعة وإستنساخ وسائط الإعلام المسجلة	18
11093886	11093886	-	11093886	772774	3608637	6655698	56777	صناعة فحم الكوك و المنتجات النفطية	19
6885344	7013652	(128308)	6885344	454325	485605	5230914	714500	صناعة المواد و المنتجات الكيماوية	20
3353721	3354743	(1022)	3353721	764432	417051	1906014	266224	صناعة المستحضرات الصيدلانية والكيماوية والدوائية	21
2307549	2307549	-	2307549	63660	109313	1975624	158952	صناعة منتجات المطاط و اللدائن	22
15755259	15756545	(1286)	15755259	1350463	1452408	11670871	1281517	صناعة منتجات المعادن اللافلزية الأخرى	23
15899496	15773270	126226	15899496	333889	572382	12719597	2273628	صناعة الفلزات القاعدية	24
3732610	3731404	1206	3732610	168384	299457	2940190	324579	صناعة منتجات المعادن المشكلة عدا الماكينات والمعدات	25
1298467	1303685	(5218)	1298467	21871	76566	1108091	91939	صناعة الحاسبات و المنتجات الإلكترونية والبصرية وصناعة الأجهزة الطبية	26
7744376	7729404	14972	7744376	115900	113456	6924287	590733	صناعة الأجهزة الكهربائية	27
364137	359557	4580	364137	21362	29870	252328	60577	صناعة الآلات والمعدات الغير مصنفة فى موضع أخر	28
7106180	7104583	1597	7106180	82630	1781130	4601516	640904	صناعة المركبات ذات المحركات	29

تابع جدول 9- حساب الانتاج والمتاجرة لشركات القطاع الخاص المنظم لعام 2015
أ- تكلفة الانتاج

(القيمة بالالف جنيهه)

الجانب الدائن			الجانب المدين					اقسام النشاط الاقتصادي	دليل النشاط الاقتصادي
جملة	تكلفة الانتاج	± تغير مخزون انتاج غير تام	تكلفة الانتاج						
			جملة	مصروفات تحويلية جارية	مستلزمات خدمية	مستلزمات سلعية	أجور		
199791	194133	5658	199791	3918	4507	156251	35115	صناعة الأثاث والمنتجات الخشبية الغير مصنفة فى موضع آخر	31
14076	13170	906	14076	140	242	11906	1788	صناعات تحويلية أخرى	32
10457	10453	4	10457	241	794	5247	4175	إصلاح المعدات والأجهزة	33
123237	123237	-	123237	6653	34392	68182	14010	<u>الإمداد المائى وشبكات الصرف الصحى وإدارة ومعالجة النفايات</u>	هـ
123237	123237	-	123237	6653	34392	68182	14010	شبكات الصرف الصحى	37
11272351	11272351	-	11272351	642452	3933385	5532042	1164472	<u>الإنشآت (التشييد و البناء)</u>	و
9221134	9221134	-	9221134	475454	3262210	4558281	925189	تشبيد البنايات	41
1701172	1701172	-	1701172	147997	552408	798928	201839	الهندسة المدنية	42
350045	350045	-	350045	19001	118767	174833	37444	أنشطة التشبيد المتخصصة	43
10298522	10387626	(89104)	10298522	337658	756790	8827235	376839	<u>تجارة الجملة والتجزئة وإصلاح المركبات ذات المحركات والدراجات النارية</u>	ز
1773507	1784184	(10677)	1773507	196185	276655	1197483	103184	تجارة الجملة والتجزئة وإصلاح المركبات ذات المحركات والدراجات النارية	45
8190915	8269342	(78427)	8190915	105569	385217	7459228	240901	تجارة الجملة عدا المركبات ذات المحركات والدراجات النارية	46
334100	334100	-	334100	35904	94918	170524	32754	تجارة التجزئة عدا المركبات والدراجات النارية	47
193897	193897	-	193897	31071	98487	33674	30665	<u>النقل والتخزين</u>	ح
-	-	-	-	-	-	-	-	النقل البرى ، والنقل عبر خطوط الأنابيب	49
174823	174823	-	174823	27393	90069	30276	27085	النقل عبر الماء	50
19074	19074	-	19074	3678	8418	3398	3580	النقل الجوى	51
-	-	-	-	-	-	-	-	أنشطة التخزين والدعم للنقل	52
3150046	3150046	-	3150046	355527	552520	1469140	772859	<u>أنشطة خدمات الغذاء والإقامة</u>	ط
591215	591215	-	591215	43501	143762	301033	102919	أنشطة خدمات الإقامة	55
2558831	2558831	-	2558831	312026	408758	1168107	669940	أنشطة خدمات الغذاء والمشروبات	56
5469198	5467314	1884	5469198	1158217	1114985	1204873	1991123	<u>المعلومات والاتصالات</u>	ى
309622	307738	1884	309622	14342	70134	137098	88048	أنشطة النشر	58
-	-	-	-	-	-	-	-	أنشطة نشر وإنتاج برامج التلفزيون والفيديو والأفلام السينمائية والتسجيلات	59
4940411	4940411	-	4940411	1120123	969607	1042937	1807744	الاتصالات	61
219165	219165	-	219165	23752	75244	24838	95331	أنشطة برمجيات وإستشارات الحاسب	62
-	-	-	-	-	-	-	-	أنشطة خدمات المعلومات	63

تابع جدول 9- حساب الانتاج والمتاجرة لشركات القطاع الخاص المنظم لعام 2015
أ- تكلفة الانتاج

(القيمة بالالف جنيهه)			الجانب المدين					اقسام النشاط الاقتصادي	دليل النشاط الاقتصادي	
الجانب الدائن			تكلفة الانتاج							
جملة	تكلفة الانتاج	± تغير مخزون انتاج غير تام	جملة	مصرفات تحويلية جارية	مستلزمات خدمية	مستلزمات سلعية	أجور			
-	-	-	-	-	-	-	-	-	ك	<u>الوساطة المالية والتأمين</u>
-	-	-	-	-	-	-	-	-	64	الوساطة المالية عدا التأمين وتوفير الإعتمادات لمعاشات التقاعد
-	-	-	-	-	-	-	-	-	66	الانشطة المساعدة للوساطة المالية
1192860	1192860	-	1192860	46683	68417	870603	207157		ل	<u>انشطة العقارات والتأجير</u>
1192860	1192860	-	1192860	46683	68417	870603	207157		68	أنشطة العقارات والتأجير
11317	11317	-	11317	1936	2828	5045	1508		م	<u>الانشطة العلمية والتقنية المتخصصة</u>
11317	11317	-	11317	1936	2828	5045	1508		69	الانشطة القانونية والمحاسبية
-	-	-	-	-	-	-	-	-	70	أنشطة المراكز الرئيسية والخبرة الاستشارية
-	-	-	-	-	-	-	-	-	71	الانشطة المعمارية والهندسية والاختبارات التقنية والتحليل
-	-	-	-	-	-	-	-	-	72	البحث العلمي والتطوير
-	-	-	-	-	-	-	-	-	73	الاعلان وبحوث السوق
97804	97804	-	97804	84434	7113	1949	4308		ن	<u>الانشطة الادارية وخدمات الدعم</u>
-	-	-	-	-	-	-	-	-	77	أنشطة الاستئجار والتأجير
-	-	-	-	-	-	-	-	-	78	أنشطة التوظيف
-	-	-	-	-	-	-	-	-	79	أنشطة خدمات وكالة السفر ومنظمى الرحلات السياحية والحجز
97804	97804	-	97804	84434	7113	1949	4308		81	أنشطة خدمات المباني
137279	137279	-	137279	57438	12021	19512	48308		ع	<u>التعليم</u>
137279	137279	-	137279	57438	12021	19512	48308		85	التعليم
612952	612952	-	612952	45369	78553	274007	215023		ف	<u>الصحة والعمل الإجتماعي</u>
612952	612952	-	612952	45369	78553	274007	215023		86	الانشطة المتصلة بصحة الانسان
98143	98143	-	98143	62465	8377	11349	15952		ص	<u>انشطة الفنون والابداع والتسلية</u>
-	-	-	-	-	-	-	-	-	92	أنشطة المقامرة والمراهنة
98143	98143	-	98143	62465	8377	11349	15952		93	أنشطة الرياضة والترفيه والتسلية

تابع جدول 9 - حساب الانتاج والمتاجرة لشركات القطاع الخاص المنظم لعام 2015

ب- فائض الانتاج والمتاجرة (الجانب المدين)

(القيمة بالآلاف جنيه)

الجملة	مجمّل فائض الانتاج والمتاجرة	تكلفة الخدمات التسويقية					مشتريات بغرض البيع	تكلفة الانتاج	أقسام النشاط الاقتصادي	تليل النشاط الاقتصادي
		جملة	مصروفات تحويلية جارية	مستلزمات خدمية	مستلزمات سلعية	أجور				
252312482	41471369	14494087	2195310	6116421	2038291	4144065	42024355	154322671	الإجمالي العام	
3485572	497596	122586	5	93656	28525	400	3147	2862243	الزراعة والصيد وإستغلال الغابات وقطع أشجار الأخشاب	أ
3485572	497596	122586	5	93656	28525	400	3147	2862243	الزراعة والصيد وأنشطة الخدمات ذات الصلة بها	01
27246504	7301425	22047	8505	13542	-	-	-	19923032	التعدين وإستغلال المحاجر	ب
26789714	7239835	-	-	-	-	-	-	19549879	إستخراج النفط والغاز الطبيعي	06
456790	61590	22047	8505	13542	-	-	-	373153	التعدين وإستغلال المحاجر	08
121804862	16351159	5667482	688896	2696011	729703	1552872	993651	98792570	الصناعات التحويلية	ج
13009440	1512388	1342551	255337	618658	124456	344100	138489	10016012	صناعة المنتجات الغذائية	10
6204447	260198	682584	146110	211872	26244	298358	-	5261665	صناعة المشروبات	11
3936265	418654	78339	2008	59713	567	16051	89306	3349966	صناعة المنسوجات	13
1557774	258433	52318	18755	14515	8066	10982	7577	1239446	صناعة الملابس الجاهزة	14
258194	24294	689	59	236	22	372	-	233211	صناعة الجلد ومنتجاته	15
142076	32629	171	28	84	34	25	-	109276	صناعة الخشب والمنتجات الخشبية والفلين عدا الأثاث وصناعة القش ومواد الصفر	16
2071659	259740	55479	1914	38794	1122	13649	-	1756440	صناعة الورق ومنتجاته	17
1305191	175551	14292	747	8161	45	5339	34828	1080520	الطباعة وإستنساخ وسائط الإعلام المسجلة	18
13759278	2356590	134790	-	134790	-	-	174012	11093886	صناعة فحم الكوك و المنتجات النفطية	19
9735996	2063931	622911	74888	168108	174282	205633	35502	7013652	صناعة المواد و المنتجات الكيماوية	20
4965452	784620	826089	63129	317014	279801	166145	-	3354743	صناعة المستحضرات الصيدلانية والكيماوية والدوائية	21
2563697	223251	32897	514	27541	1135	3707	-	2307549	صناعة منتجات المطاط و اللدائن	22
20673922	4406523	510854	36702	364351	11385	98416	-	15756545	صناعة منتجات المعادن اللافلزية الأخرى	23
17066392	1222422	70700	151	30889	118	39542	-	15773270	صناعة الفلزات القاعدية	24
3998645	209597	57644	924	24927	21309	10484	-	3731404	صناعة منتجات المعادن المشكلة عدا الماكينات والمعدات	25
1557880	230990	23205	1558	6800	3842	11005	-	1303685	صناعة الحاسبات والمنتجات الإلكترونية والبصرية وصناعة الأجهزة الطبية	26
9603448	771913	844380	66573	523767	5514	248526	257751	7729404	صناعة الأجهزة الكهربائية	27
459295	83682	16056	321	9560	2340	3835	-	359557	صناعة الآلات والمعدات الغير مصنفة في موضع آخر	28
8662813	1002305	300402	19178	135100	69421	76703	255523	7104583	صناعة المركبات ذات المحركات	29

تابع جدول 9 - حساب الانتاج والمتاجرة لشركات القطاع الخاص المنظم لعام 2015
ب- فائض الانتاج والمتاجرة (الجانب المدين)

(القيمة بالآلاف جنيه)

الجملة	مجمل فائض الانتاج والمتاجرة	تكلفة الخدمات التسويقية					مشتريات بغرض البيع	تكلفة الانتاج	أقسام النشاط الاقتصادي	دليل النشاط الاقتصادي
		جملة	مصروفات تحويلية جارية	مستلزمات خدمية	مستلزمات سلعية	أجور				
243562	48653	200	-	200	-	-	576	194133	صناعة الأثاث والمنتجات الخشبية الغير مصنفة فى موضع آخر	31
14855	1594	4	-	4	-	-	87	13170	صناعات تحويلية أخرى	32
14581	3201	927	-	927	-	-	-	10453	إصلاح المعدات والأجهزة	33
145544	15798	2527	1516	657	152	202	3982	123237	<u>الإمداد المانى وشبكات الصرف الصحى وإدارة ومعالجة النفايات</u>	هـ
145544	15798	2527	1516	657	152	202	3982	123237	شبكات الصرف الصحى	37
14458352	3132919	50048	7702	33496	4128	4722	3034	11272351	<u>الإشاءات (التشييد و البناء)</u>	و
11943686	2675470	44048	4790	31276	3674	4308	3034	9221134	تشبيد بنايات	41
2074758	367586	6000	2912	2220	454	414	-	1701172	الهندسة المدنية	42
439908	89863	-	-	-	-	-	-	350045	أنشطة التشييد المتخصصة	43
53124757	4223419	1444987	168476	823943	193273	259295	37068725	10387626	<u>تجارة الجملة والتجزئة وإصلاح المركبات ذات المحركات والدراجات النارية</u>	ز
19380086	1681224	403185	92076	155499	119433	36177	15511493	1784184	تجارة الجملة والتجزئة وإصلاح المركبات ذات المحركات والدراجات النارية	45
31333227	2517752	1027641	76379	656726	72705	221831	19518492	8269342	تجارة الجملة عدا المركبات ذات المحركات والدراجات النارية	46
2411444	24443	14161	21	11718	1135	1287	2038740	334100	تجارة التجزئة عدا تجارة المركبات والدراجات النارية	47
7948733	3780365	2298436	833802	706219	453394	305021	1676035	193897	<u>النقل والتخزين</u>	ح
4750189	1761662	1347169	590169	276164	263002	217834	1641358	-	النقل البرى ، والنقل عبر خطوط الأنابيب	49
504548	86099	208949	3217	194466	1113	10153	34677	174823	النقل عبر الماء	50
2038081	1636405	382602	131889	88578	133347	28788	-	19074	النقل الجوى	51
655915	296199	359716	108527	147011	55932	48246	-	-	أنشطة التخزين والدعم للنقل	52
4354727	618894	559519	88110	350969	26	120414	26268	3150046	<u>أنشطة خدمات الغذاء والإقامة</u>	ط
950185	283912	48790	-	40704	26	8060	26268	591215	أنشطة خدمات الإقامة	55
3404542	334982	510729	88110	310265	-	112354	-	2558831	أنشطة خدمات الغذاء والمشروبات	56
11719504	2849813	2100127	142576	703081	457690	796780	1302250	5467314	<u>المعلومات والاتصالات</u>	ى
470328	70995	73359	4092	33793	16451	19023	18236	307738	أنشطة النشر	58
770541	65018	705523	101194	109857	371354	123118	-	-	أنشطة نشر وإنتاج برامج التلفزيون والفيديو والأفلام السينمائية والتسجيلات	59
9549819	2525072	1070535	12031	465402	-	593102	1013801	4940411	الاتصالات	61
776684	130825	156481	15657	48671	68671	23482	270213	219165	أنشطة برمجيات وإستشارات الحاسب	62
152132	57903	94229	9602	45358	1214	38055	-	-	أنشطة خدمات المعلومات	63

تابع جدول 9 - حساب الانتاج والمتاجرة لشركات القطاع الخاص المنظم لعام 2015
ب- فائض الانتاج والمتاجرة (الجانب المدين)

(القيمة بالآلاف جنيه)

الجملة	مجمّل فائض الانتاج والمتاجرة	تكلفة الخدمات التسويقية					أجور	مشتريات بغرض البيع	تكلفة الانتاج	أقسام النشاط الاقتصادي	نيل النشاط الاقتصادي
		جملة	مصرفوات تحويلية جارية	مستلزمات خدمية	مستلزمات سلعية	أجور					
81561	40580	40981	32880	2741	1261	4099	-	-		ك	
52570	40580	11990	8418	2060	1261	251	-	-	الوساطة المالية والتأمين	64	
28991	-	28991	24462	681	-	3848	-	-	الوساطة المالية عدا التأمين وتوفير الإعتمادات لمعاشات التقاعد	66	
3337068	1099610	124874	2258	98810	1514	22292	919724	1192860	الأنشطة المساعدة للوساطة المالية	ل	
3337068	1099610	124874	2258	98810	1514	22292	919724	1192860	أنشطة العقارات والتأجير	68	
1354520	308995	1034208	111957	262068	82803	577380	-	11317	الأنشطة العلمية والتقنية المتخصصة	م	
20066	8749	-	-	-	-	-	-	11317	الأنشطة القانونية والمحاسبية	69	
37602	6535	31067	1744	6143	1433	21747	-	-	أنشطة المراكز الرئيسية والخبرة الاستشارية	70	
819806	195287	624519	40525	99522	13538	470934	-	-	الأنشطة المعمارية والهندسية والاختبارات التقنية والتحليل	71	
10219	3579	6640	948	1948	875	2869	-	-	البحث العلمي والتطوير	72	
466827	94845	371982	68740	154455	66957	81830	-	-	الاعلان وبحوث السوق	73	
1128450	200522	830124	32359	270212	67191	460362	-	97804	الأنشطة الإدارية وخدمات الدعم	ن	
97804	-	-	-	-	-	-	-	97804	أنشطة الاستنتاج والتأجير	77	
10921	5263	5658	810	986	254	3608	-	-	أنشطة التوظيف	78	
557567	98746	458821	18616	221254	54579	164372	-	-	أنشطة خدمات وكالة السفر ومنظمى الرحلات السياحية والحجز	79	
462158	96513	365645	12933	47972	12358	292382	-	-	أنشطة خدمات المباني	81	
207790	58519	9335	272	2652	2817	3594	2657	137279	التعليم	ع	
207790	58519	9335	272	2652	2817	3594	2657	137279	التعليم	85	
1032898	367859	27205	14	20600	104	6487	24882	612952	الصحة والعمل الإجتماعي	ف	
1032898	367859	27205	14	20600	104	6487	24882	612952	الأنشطة المتصلة بصحة الانسان	86	
881640	623896	159601	75982	37764	15710	30145	-	98143	أنشطة الفنون والإبداع والتسلية	ص	
476932	456323	20609	7282	11819	265	1243	-	-	أنشطة المقامرة والمراهنة	92	
404708	167573	138992	68700	25945	15445	28902	-	98143	أنشطة الرياضة والترفيه والتسلية	93	

تابع جدول 9- حساب الانتاج والمتاجرة لشركات القطاع الخاص المنظم لعام 2015

ج - عجز الانتاج والمتاجرة (الجانب الدائن)

(القيمة بالآلاف جنيه)

ايرادات النشاط الجاري						أقسام النشاط الاقتصادي	دليل النشاط الاقتصادي
خدمات مياحة	ايرادات تشغيل للغير	مشغولات داخلية تامة بالتكلفة	الانتاج التام بسعر السوق				
			جملة	± تغيير مخزون انتاج تام	صافي مبيعات انتاج تام		
28476230	9218226	2	166008082	(54178)	166062260	الاجمالي العام	
174	403919	-	3040398	-	3040398	الزراعة والصيد وإستغلال الغابات وقطع أشجار الأخشاب	أ
174	403919	-	3040398	-	3040398	الزراعة والصيد وأنشطة الخدمات ذات الصلة بها	01
10032969	108904	-	16572127	(1230)	16573357	التعدين وإستغلال المحاجر	ب
10032969	108904	-	16117845	-	16117845	إستخراج النفط والغاز الطبيعي	06
-	-	-	454282	(1230)0.	455512	التعدين وإستغلال المحاجر	08
234424	415710	2	119094836	(45256)	119140092	الصناعات التحويلية	ج
89905	189895	-	12269803	(389)	12270192	صناعة المنتجات الغذائية	10
-	-	-	6069861	-	6069861	صناعة المشروبات	11
4860	43599	2	3599686	(47763)	3647449	صناعة المنسوجات	13
674	17727	-	1464575	14899	1449676	صناعة الملابس الجاهزة	14
-	-	-	258170	-	258170	صناعة الجلد ومنتجاته	15
-	-	-	142076	577	141499	صناعة الخشب والمنتجات الخشبية والفلين عدا الأثاث وصناعة القش ومواد الضفر	16
146	11724	-	2055591	-	2055591	صناعة الورق ومنتجاته	17
53388	26651	-	1185487	2342	1183145	الطباعة وإستنساخ وسائط الإعلام المسجلة	18
54392	-	-	13520207	-	13520207	صناعة فحم الكوك و المنتجات النفطية	19
25826	18972	-	9564671	19684	9544987	صناعة المواد و المنتجات الكيماوية	20
-	4688	-	4952486	(15714)	4968200	صناعة المستحضرات الصيدلانية والكيماوية والدوائية	21
-	1697	-	2543566	-	2543566	صناعة منتجات المطاط و اللدائن	22
-	-	-	20659956	781	20659175	صناعة منتجات المعادن اللافلزية الأخرى	23
-	14846	-	17036070	-	17036070	صناعة الفلزات القاعدية	24
-	-	-	3983251	1579	3981672	صناعة منتجات المعادن المشكلة عدا الماكينات والمعدات	25
-	-	-	1557789	(39945)	1597734	صناعة الحاسبات و المنتجات الإلكترونية والبصرية وصناعة الأجهزة الطبية	26
3341	5188	-	9232370	19064	9213306	صناعة الأجهزة الكهربائية	27
-	-	-	459087	1170	457917	صناعة الآلات والمعدات الغير مصنفة فى موضع أخر	28
-	67829	-	8286689	985	8285704	صناعة المركبات ذات المحركات	29

تابع جدول 9- حساب الانتاج والمتاجرة لشركات القطاع الخاص المنظم لعام 2015

ج - عجز الانتاج والمتاجرة (الجانب الدائن)

(القيمة بالآلاف جنيه)

ايرادات النشاط الجاري						أقسام النشاط الاقتصادي	دليل النشاط الاقتصادي
خدمات مبيعة	ايرادات تشغيل للغير	مشغولات داخلية تامة بالتكلفة	الانتاج التام بسعر السوق				
			جملة	± تغيير مخزون انتاج تام	صافي مبيعات انتاج تام		
-	88	-	13474	-	13474	صناعات تحويلية أخرى	32
1892	12689	-	-	-	-	إصلاح المعدات والأجهزة	33
833	-	-	140015	-	140015	<u>الإمداد المائي وشبكات الصرف الصحي وإدارة ومعالجة النفايات</u>	هـ
833	-	-	140015	-	140015	شبكات الصرف الصحي	37
500015	716601	-	13199168	502	13198666	<u>الإتشاءات (التشييد و البناء)</u>	و
500015	710802	-	10695624	502	10695122	تشبيد البنايات	41
-	-	-	2074758	-	2074758	الهندسة المدنية	42
-	5799	-	428786	-	428786	أنشطة التشييد المتخصصة	43
1810633	665655	-	9969352	2139	9967213	<u>تجارة الجملة والتجزئة وإصلاح المركبات ذات المحركات والدراجات النارية</u>	ز
1794883	565629	-	-	-	-	تجارة الجملة والتجزئة وإصلاح المركبات ذات المحركات والدراجات النارية	45
14664	100026	-	9633622	2139	9631483	تجارة الجملة عدا المركبات ذات المحركات والدراجات النارية	46
1086	-	-	335730	-	335730	تجارة التجزئة عدا تجارة المركبات والدراجات النارية	47
3313127	2730636	-	18120	-	18120	<u>النقل والتخزين</u>	ح
257971	2712528	-	-	-	-	النقل البرى ، والنقل عبر خطوط الأنابيب	49
393148	18108	-	-	-	-	النقل عبر الماء	50
2014450	-	-	18120	-	18120	النقل الجوى	51
647558	-	-	-	-	-	أنشطة التخزين والدعم للنقل	52
369679	2952961	-	940242	-	940242	<u>أنشطة خدمات الغذاء والإقامة</u>	ط
369679	494051	-	72	-	72	أنشطة خدمات الإقامة	55
-	2458910	-	940170	-	940170	أنشطة خدمات الغذاء والمشروبات	56
8800869	401421	-	932748	(10690)	943438	<u>المعلومات والاتصالات</u>	ى
96785	4172	-	269035	(10690)	279725	أنشطة النشر	58
105284	57	-	663713	-	663713	أنشطة نشر وإنتاج برامج التليفزيون والفيديو والأفلام السينمائية والتسجيلات	59
8276396	125615	-	-	-	-	الاتصالات	61
170272	271577	-	-	-	-	أنشطة برمجيات وإستشارات الحاسب	62
152132	-	-	-	-	-	أنشطة خدمات المعلومات	63

تابع جدول 9- حساب الانتاج والمتاجرة لشركات القطاع الخاص المنظم لعام 2015

ج - عجز الانتاج والمتاجرة (الجانب الدائن)

(القيمة بالآلاف جنيه)

خدمات مياحة	ايرادات النشاط الجاري			الانتاج التام بسعر السوق			أقسام النشاط الاقتصادي	دليل النشاط الاقتصادي
	ايرادات تشغيل للغير	مشغولات داخلية تامة بالتكلفة	جملة	± تغيير مخزون انتاج تام	صافي مبيعات انتاج تام			
4029	-	-	-	-	-	-	66	الانشطة المساعدة للوساطة المالية
25837	82762	-	1666630	-	1666630	-	ل	<u>أنشطة العقارات والتأجير</u>
25837	82762	-	1666630	-	1666630	-	68	أنشطة العقارات والتأجير
1353718	-	-	-	-	-	-	م	<u>الانشطة العلمية والتقنية المتخصصة</u>
20066	-	-	-	-	-	-	69	الانشطة القانونية والمحاسبية
37602	-	-	-	-	-	-	70	أنشطة المراكز الرئيسية والخبرة الاستشارية
819806	-	-	-	-	-	-	71	الانشطة المعمارية والهندسية والاختبارات التقنية والتحليل
9417	-	-	-	-	-	-	72	البحث العلمى والتطوير
466827	-	-	-	-	-	-	73	الاعلان وبحوث السوق
1063949	-	-	-	-	-	-	ن	<u>الانشطة الادارية وخدمات الدعم</u>
33353	-	-	-	-	-	-	77	أنشطة الاستئجار والتأجير
10921	-	-	-	-	-	-	78	أنشطة التوظيف
557517	-	-	-	-	-	-	79	أنشطة خدمات وكالة السفر ومنظمى الرحلات السياحية والحجز
462158	-	-	-	-	-	-	81	أنشطة خدمات المباني
204008	-	-	-	-	-	-	ع	<u>التعليم</u>
204008	-	-	-	-	-	-	85	التعليم
232464	344800	-	434367	423	433944	-	ف	<u>الصحة والعمل الإجتماعى</u>
232464	344800	-	434367	423	433944	-	86	الانشطة المتصلة بصحة الانسان
476932	394857	-	79	(66)	145	-	ص	<u>أنشطة الفنون والابداع والتسلية</u>
476932	-	-	-	-	-	-	92	أنشطة المقامرة والمراهنة
-	394857	-	79	(66)	145	-	93	أنشطة الرياضة والترفيه والتسلية

تابع جدول 9- حساب الناتج والمتاجرة لشركات القطاع الخاص المنظم لعام 2015
ج- عجز الانتاج والمتاجرة (الجانب الدائن)

(القيمة بالآلاف جنيهه)

الجملة	مجمّل عجز الانتاج والنتاجرة	اعانات	ايرادات النشاط الجاري				مخلفات انتاج	أقسام النشاط الاقتصادي	دليل النشاط الاقتصادي
			جملة ايرادات النشاط الجاري	بضائع بغرض بيع		جملة			
				± تغير مخزون بغرض البيع	صافي مبيعات بغرض البيع				
252312482	1341510	134329	250836643	47023315	8754998)	55778313	110788		
3485572	13171	24592	3447809	3318	-	3318	-	الاجمالي العام	
3485572	13171	24592	3447809	3318	-	3318	-	أ الزراعة والصيد وإستغلال الغابات وقطع أشجار الأخشاب	
27246504	532504	-	26714000	-	-	-	-	01 الزراعة والصيد وأنشطة الخدمات ذات الصلة بها	
26789714	529996	-	26259718	-	-	-	-	ب. التعدين وإستغلال المحاجر	
456790	2508	-	454282	-	-	-	-	06 إستخراج النفط والغاز الطبيعي	
121804862	406329	78964	121319569	1467219	64098	1403121	107378	08 التعدين وإستغلال المحاجر	
13009440	27332	7658	12974450	424847	(711)	425558	-	ج. الصناعات التحويلية	
6204447	134586	-	6069861	-	-	-	-	10 صناعة المنتجات الغذائية	
3936265	106142	36193	3793930	93007	6626	86381	52776	11 صناعة المشروبات	
1557774	24577	11594	1521603	38627	12897	25730	-	13 صناعة المنسوجات	
258194	24	-	258170	-	-	-	-	14 صناعة الملابس الجاهزة	
142076	-	-	142076	-	-	-	-	15 صناعة الجلد ومنتجاته	
2071659	4191	7	2067461	-	-	-	-	16 صناعة الخشب والمنتجات الخشبية والفلين عدا الأثاث وصناعة القش ومواد الضفر	
1305191	-	-	1305191	39665	(1470)	41135	-	17 صناعة الورق ومنتجاته	
13759278	-	-	13759278	184679	-	184679	-	18 الطباعة وإستنساخ وسائط الإعلام المسجلة	
9735996	26481	10051	9699464	70846	33193	37653	19149	19 صناعة فحم الكوك و المنتجات النفطية	
4965452	8278	-	4957174	-	-	-	-	20 صناعة المواد و المنتجات الكيميائية	
2563697	13706	4728	2545263	-	-	-	-	21 صناعة المستحضرات الصيدلانية والكيميائية والدوائية	
20673922	13966	-	20659956	-	-	-	-	22 صناعة منتجات المطاط و اللدائن	
17066392	13637	1800	17050955	-	-	-	39	23 صناعة منتجات المعادن اللافلزية الأخرى	
3998645	15212	182	3983251	-	-	-	-	24 صناعة الفلزات القاعدية	
1557880	91	-	1557789	-	-	-	-	25 صناعة منتجات المعادن المشكلة عدا الماكينات والمعدات	
9603448	5923	6739	9590786	314949	(7)	314956	34938	26 صناعة الحاسبات و المنتجات الإلكترونية والبصرية وصناعة الأجهزة الطبية	
459295	208	-	459087	-	-	-	-	27 صناعة الأجهزة الكهربائية	
8662813	8120	-	8654693	299699	13570	286129	476	28 صناعة الآلات والمعدات الغير مصنفة فى موضع آخر	
								29 صناعة المركبات ذات المحركات	

تابع جدول 9- حساب الناتج والمتاجرة لشركات القطاع الخاص المنظم لعام 2015
ج- عجز الانتاج والمتاجرة (الجانب الدائن)

(القيمة بالآلاف جنيه)

الجملة	مجموع عجز الانتاج والمتاجرة	اعانات	ايرادات النشاط الجاري				مخلفات انتاج	أقسام النشاط الاقتصادي	دليل النشاط الاقتصادي
			جملة ايرادات النشاط الجاري	بضائع بغرض بيع					
				جملة	± تغير مخزون بغرض البيع	صافي مبيعات بغرض البيع			
243562	2655	12	240895	807	-	807	-	31 صناعة الأثاث والمنتجات الخشبية الغير مصنفة فى موضع آخر	
14855	1200	-	13655	93	-	93	-	32 صناعات تحويلية أخرى	
14581	-	-	14581	-	-	-	-	33 إصلاح المعدات والأجهزة	
145544	-	-	145544	4696	-	4696	-	هـ <u>الإمداد المائى وشبكات الصرف الصحى وإدارة ومعالجة النفايات</u>	
145544	-	-	145544	4696	-	4696	-	37 شبكات الصرف الصحى	
14458352	37633	-	14420719	4935	-	4935	-	و <u>الإتشاءات (التشييد و البناء)</u>	
11943686	32310	-	11911376	4935	-	4935	-	41 تشييد البنايات	
2074758	-	-	2074758	-	-	-	-	42 الهندسة المدنية	
439908	5323	-	434585	-	-	-	-	43 أنشطة التشييد المتخصصة	
53124757	103368	-	53021389	40573745	(8824734)	49398479	2004	ز <u>تجارة الجملة والتجزئة وإصلاح المركبات ذات المحركات والدراجات النارية</u>	
19380086	-	-	19380086	17019574	258742	16760832	-	45 تجارة الجملة والتجزئة وإصلاح المركبات ذات المحركات والدراجات النارية	
31333227	74548	-	31258679	21508363	(9067245)	30575608	2004	46 تجارة الجملة عدا المركبات ذات المحركات والدراجات النارية	
2411444	28820	-	2382624	2045808	(16231)	2062039	-	47 تجارة التجزئة عدا تجارة المركبات والدراجات النارية	
7948733	59734	-	7888999	1827116	(22)	1827138	-	ح <u>النقل والتخزين</u>	
4750189	4515	-	4745674	1775175	-	1775175	-	49 النقل البرى ، والنقل عبر خطوط الأنابيب	
504548	41351	-	463197	51941	(22)	51963	-	50 النقل عبر الماء	
2038081	5511	-	2032570	-	-	-	-	51 النقل الجوى	
655915	8357	-	647558	-	-	-	-	52 أنشطة التخزين والدعم للنقل	
4354727	25300	-	4329427	66545	-	66545	-	ط <u>أنشطة خدمات الغذاء والإقامة</u>	
950185	19838	-	930347	66545	-	66545	-	55 أنشطة خدمات الإقامة	
3404542	5462	-	3399080	-	-	-	-	56 أنشطة خدمات الغذاء والمشروبات	
11719504	36286	30429	11652789	1516345	5660	1510685	1406	ى <u>المعلومات والاتصالات</u>	
470328	34799	30429	405100	33702	5791	27911	1406	58 أنشطة النشر	
770541	1487	-	769054	-	-	-	-	59 أنشطة نشر وإنتاج برامج التلفزيون والفيديو والأفلام السينمائية والتسجيلات	
9549819	-	-	9549819	1147808	(131)	1147939	-	61 الإتصالات	
776684	-	-	776684	334835	-	334835	-	62 أنشطة برمجيات وإستشارات الحاسب	
152132	-	-	152132	-	-	-	-	63 أنشطة خدمات المعلومات	

تابع جدول 9- حساب الناتج والمتاجرة لشركات القطاع الخاص المنظم لعام 2015
ج- عجز الانتاج والمتاجرة (الجانب الدائن)

(القيمة بالآلاف جنيهه)

الجملة	مجموع عجز الانتاج والمتاجرة	اعانات	ايرادات النشاط الجاري			مخلفات انتاج	أقسام النشاط الاقتصادي	تسلسل النشاط الاقتصادي
			جملة ايرادات النشاط الجاري	بضائع بغرض بيع				
				جملة	± تغير مخزون بغرض البيع			
81561	24962	-	56599	-	-	-	ك	الوساطة المالية والتأمين
52570	-	-	52570	-	-	-	64	الوساطة المالية عدا التأمين وتوفير الإعتمادات لمعاشات التقاعد
28991	24962	-	4029	-	-	-	66	الأنشطة المساعدة للوساطة المالية
3337068	27492	-	3309576	1534347	-	1534347	ل	أنشطة العقارات والتأجير
3337068	27492	-	3309576	1534347	-	1534347	68	أنشطة العقارات والتأجير
1354520	802	-	1353718	-	-	-	م	الأنشطة العلمية والتقنية المتخصصة
20066	-	-	20066	-	-	-	69	الأنشطة القانونية والمحاسبية
37602	-	-	37602	-	-	-	70	أنشطة المراكز الرئيسية والخبرة الاستشارية
819806	-	-	819806	-	-	-	71	الأنشطة المعمارية والهندسية والاختبارات التقنية والتحليل
10219	802	-	9417	-	-	-	72	البحث العلمي والتطوير
466827	-	-	466827	-	-	-	73	الإعلان وبحوث السوق
1128450	64501	-	1063949	-	-	-	ن	الأنشطة الإدارية وخدمات الدعم
97804	64451	-	33353	-	-	-	77	أنشطة الاستئجار والتأجير
10921	-	-	10921	-	-	-	78	أنشطة التوظيف
557567	50	-	557517	-	-	-	79	أنشطة خدمات وكالة السفر ومنظمى الرحلات السياحية والحجز
462158	-	-	462158	-	-	-	81	أنشطة خدمات المباني
207790	-	-	207790	3782	-	3782	ع	التعليم
207790	-	-	207790	3782	-	3782	85	التعليم
1032898	-	-	1032898	21267	-	21267	ف	الصحة والعمل الإجتماعي
1032898	-	-	1032898	21267	-	21267	86	الأنشطة المتصلة بصحة الانسان
881640	9428	344	871868	-	-	-	ص	أنشطة الفنون والابداع والتسلية
476932	-	-	476932	-	-	-	92	أنشطة المقامرة والمراهنة
404708	9428	344	394936	-	-	-	93	أنشطة الرياضة والترفيه والتسلية

جدول 10- حساب الارباح والخسائر لشركات القطاع الخاص المنظم لعام 2015

أ- الجانب المدين

(القيمة بالالف جنيه)

تحويلات جارية تخصيصية			تكاليف الخدمات الادارية والتمويلية					مجموع عجز الانتاج والمتاجرة	أقسام النشاط الاقتصادي	دليل النشاط الاقتصادي
تعويضات و غرامات	إعانات للغير	تبرعات	جملة	مصرفات تحويلية جارية	مستلزمات خدمية	مستلزمات سلعية	أجور			
64927	5585	132579	60858794	46271752	7139851	995222	6451969	1341510	الإجمالي العام	
5716	-	326	792834	571073	114342	10195	97224	13171	الزراعة والصيد وإستغلال الغابات وقطع أشجار الأخشاب	أ
5716	-	326	792834	571073	114342	10195	97224	13171	الزراعة والصيد وأنشطة الخدمات ذات الصلة بها	01
-	6	213	15958416	14770081	274258	76266	837811	532504	التعدين وإستغلال المحاجر	ب
-	-	93	15843286	14685178	270189	56531	831388	529996	إستخراج النفط والغاز الطبيعي	06
-	6	120	115130	84903	4069	19735	6423	2508	التعدين وإستغلال المحاجر	08
28672	899	81924	20266213	14091862	3514329	428137	2231885	406329	الصناعات التحويلية	ج
4677	3	2000	1510570	1042134	203530	25051	239855	27332	صناعة المنتجات الغذائية	10
15	5	10109	447136	205584	96540	3000	142012	134586	صناعة المشروبات	11
324	55	1173	958828	832681	54680	21024	50443	106142	صناعة المنسوجات	13
639	36	91	302146	199080	12862	52029	38175	24577	صناعة الملابس الجاهزة	14
-	10	304	40871	35185	2950	130	2606	24	صناعة الجلد ومنتجاته	15
-	-	-	31113	29512	519	238	844	-	صناعة الخشب والمنتجات الخشبية والفلين عدا الأثاث وصناعة القش ومواد الضفر	16
26	361	126	333342	256292	30629	3053	43368	4191	صناعة الورق ومنتجاته	17
-	1	27625	236178	159716	26215	7918	42329	-	الطباعة وإستنساخ وسائط الإعلام المسجلة	18
-	-	1634	1434193	472901	818331	50908	92053	-	صناعة فحم الكوك و المنتجات النفطية	19
8599	29	9919	1530961	1135171	78164	126826	190800	26481	صناعة المواد و المنتجات الكيميائية	20
2095	-	-	843362	787305	36941	2817	16299	8278	صناعة المستحضرات الصيدلانية والكيميائية والدوائية	21
825	1	2661	352245	222254	77481	5508	47002	13706	صناعة منتجات المطاط و اللدائن	22
640	27	6363	6808755	4991050	1298401	61935	457369	13966	صناعة منتجات المعادن اللافلزية الأخرى	23
1536	-	12929	2228457	1704887	164245	18330	340995	13637	صناعة الفلزات القاعدية	24
985	146	608	413717	271342	88164	6543	47668	15212	صناعة منتجات المعادن المشكلة عدا الماكينات والمعدات	25
501	13	340	276146	145953	81821	7631	40741	91	صناعة الحاسبات و المنتجات الإلكترونية والبصرية وصناعة الأجهزة الطبية	26
7160	33	5778	1206283	732334	171920	6866	295163	5923	صناعة الأجهزة الكهربائية	27
105	-	67	149572	84473	42972	2403	19724	208	صناعة الآلات والمعدات الغير مصنفة فى موضع آخر	28
545	6	183	1090242	753386	217655	22335	96866	8120	صناعة المركبات ذات المحركات	29

تابع جدول 10- حساب الارباح والخسائر لشركات القطاع الخاص المنظم لعام 2015

أ- الجانب المدين

(القيمة بالالف جنيه)

تحويلات جارية تخصيصية			تكاليف الخدمات الادارية والتمويلية					مجموع عجز الانتاج والمتاجرة	اقسام النشاط الاقتصادي	دليل النشاط الاقتصادي
تعويضات و غرامات	إعانات للغير	تبرعات	جملة	مصروفات تحويلية جارية	مستلزمات خدمية	مستلزمات سلعية	أجور			
-	173	12	67510	31116	8646	3374	24374	2655	صناعة الأثاث والمنتجات الخشبية الغير مصنفة في موضع آخر	31
-	-	2	4022	2014	685	78	1245	1200	صناعات تحويلية أخرى	32
-	-	-	564	(2508)	978	140	1954	-	إصلاح المعدات والأجهزة	33
-	-	-	21790	11801	3655	1353	4981	-	<u>الإمداد المائي وشبكات الصرف الصحي وإدارة ومعالجة النفايات</u>	هـ
-	-	-	21790	11801	3655	1353	4981	-	شبكات الصرف الصحي	37
4767	275	2193	3586315	2715834	366600	69687	434194	37633	<u>الإتشاءات (التشييد و البناء)</u>	و
4302	275	2189	3282023	2609692	238299	47813	386219	32310	تشبيد البنائات	41
465	-	-	187071	15658	115678	17712	38023	-	الهندسة المدنية	42
-	-	4	117221	90484	12623	4162	9952	5323	أنشطة التشبيد المتخصصة	43
2477	1280	34398	4363648	2556484	913663	102033	791468	103368	<u>تجارة الجملة والتجزئة وإصلاح المركبات ذات المحركات والدراجات النارية</u>	ز
-	80	242	1312747	1023717	129631	22637	136762	-	تجارة الجملة والتجزئة وإصلاح المركبات ذات المحركات والدراجات النارية	45
2477	1200	34156	2747832	1399685	701723	70697	575727	74548	تجارة الجملة عدا المركبات ذات المحركات والدراجات النارية	46
-	-	-	303069	133082	82309	8699	78979	28820	تجارة التجزئة عدا تجارة المركبات والدراجات النارية	47
7142	2874	563	2557410	1511420	632529	52211	361250	59734	<u>النقل والتخزين</u>	ح
-	178	2	1584647	1282041	113845	24189	164572	4515	النقل البرى ، والنقل عبر خطوط الأنابيب	49
2583	1038	426	77711	7632	17851	9268	42960	41351	النقل عبر الماء	50
1932	145	-	690872	96662	467803	13942	112465	5511	النقل الجوى	51
2627	1513	135	204180	125085	33030	4812	41253	8357	أنشطة التخزين والدعم للنقل	52
27	-	1208	1033387	735564	123737	18352	155734	25300	<u>أنشطة خدمات الغذاء والإقامة</u>	ط
27	-	1190	731696	552613	83233	17724	78126	19838	أنشطة خدمات الإقامة	55
-	-	18	301691	182951	40504	628	77608	5462	أنشطة خدمات الغذاء والمشروبات	56
6531	4	1872	6626915	4835553	721261	113940	956161	36286	<u>المعلومات والاتصالات</u>	ى
6531	4	337	19148	(76975)	28572	6956	60595	34799	أنشطة النشر	58
-	-	3	86465	58666	19496	1748	6555	1487	أنشطة نشر وإنتاج برامج التلفزيون والفيديو والأفلام السينمائية والتسجيلات	59
-	-	-	6341352	4770997	626804	97938	845613	-	الاتصالات	61
-	-	1532	125369	79984	21888	7063	16434	-	أنشطة برمجيات واستشارات الحاسب	62
-	-	-	54581	2881	24501	235	26964	-	أنشطة خدمات المعلومات	63

تابع جدول 10- حساب الارباح والخسائر لشركات القطاع الخاص المنظم لعام 2015

أ- الجانب المدين

(القيمة بالالف جنيه)

تحويلات جارية تخصيصية			تكاليف الخدمات الادارية والتمويلية					مجموع الانتاج والماتجزة	أقسام النشاط الاقتصادي	دليل النشاط الاقتصادي
تعويضات و غرامات	إعانات للغير	تبرعات	جملة	مصروفات تحويلية جارية	مستلزمات خدمية	مستلزمات سلعية	أجور			
72	-	75	2520749	2343257	60463	11458	105571	24962	<u>الوساطة المالية والتأمين</u>	ك
72	-	63	2330805	2228873	28574	4939	68419	-	الوساطة المالية عدا التأمين وتوفير الإعتمادات لمعاشات التقاعد	64
-	-	12	189944	114384	31889	6519	37152	24962	الانشطة المساعدة للوساطة المالية	66
4676	162	8828	1582851	1188375	185872	47185	161419	27492	<u>أنشطة العقارات والتأجير</u>	ل
4676	162	8828	1582851	1188375	185872	47185	161419	27492	أنشطة العقارات والتأجير	68
110	-	305	311217	122500	78583	9464	100670	802	<u>الانشطة العلمية والتقنية المتخصصة</u>	م
-	-	-	11135	2286	4500	1018	3331	-	الانشطة القانونية والمحاسبية	69
-	-	-	6725	1044	2165	102	3414	-	أنشطة المراكز الرئيسية والخبرة الاستشارية	70
110	-	51	177254	77667	36161	5617	57809	-	الانشطة المعمارية والهندسية والاختبارات التقنية والتحليل	71
-	-	-	12786	7817	1697	378	2894	802	البحث العلمي والتطوير	72
-	-	254	103317	33686	34060	2349	33222	-	الاعلان وبحوث السوق	73
925	7	331	606388	435364	82773	6257	81994	64501	<u>الانشطة الادارية وخدمات الدعم</u>	ن
-	-	-	309356	293911	5335	218	9892	64451	أنشطة الاستتجار والتأجير	77
-	-	304	6918	2435	1578	403	2502	-	أنشطة التوظيف	78
925	-	27	213766	108910	58611	4353	41892	50	أنشطة خدمات وكالة السفر ومنظمى الرحلات السياحية والحجز	79
-	7	-	76348	30108	17249	1283	27708	-	أنشطة خدمات المباني	81
-	-	15	77224	61320	7745	1386	6773	-	<u>التعليم</u>	ع
-	-	15	77224	61320	7745	1386	6773	-	التعليم	85
158	78	328	232947	113204	39772	24214	55757	-	<u>الصحة والعمل الإجتماعي</u>	ف
158	78	328	232947	113204	39772	24214	55757	-	الانشطة المتصلة بصحة الانسان	86
3354	-	-	320490	208060	20269	23084	69077	9428	<u>أنشطة الفنون والابداع والتسلية</u>	ص
-	-	-	171354	132193	2584	9222	27355	-	أنشطة المقامرة والمراهنة	92
3354	-	-	149136	75867	17685	13862	41722	9428	أنشطة الرياضة والترفيه والتسلية	93

تابع جدول 10- حساب الارباح والخسائر لشركات القطاع الخاص المنظم لعام 2015
أ- الجانب المدين

(القيمة بالالف جنيه)

الجملة	القابض القابل للتوزيع	ضرائب دخلية	تحويلات جارية تخصيصية							اقساط النشاط الاقتصادي	دليل النشاط الاقتصادي
			الجملة	أخرى	ضرائب عقارية	مخصصات خلاف الاهلاك	ديون معدومة	مصرفات سنوات سابقة	خسائر رأسمالية		
93931197	24264013	4091625	3375255	478648	10782	1197381	28123	276036	1181494	الاجمالي العام	
1115398	207878	34281	67234	1374	54	22039	7	649	37069	الزراعة والصيد وإستغلال الغابات وقطع أشجار الأخشاب	أ
1115398	207878	34281	67234	1374	54	22039	7	649	37069	الزراعة والصيد وأنشطة الخدمات ذات الصلة بها	01
20905447	4008433	147507	258587	-	-	137187	-	-	121181	التعدين وإستغلال المحاجر	ب
20773493	4004686	141055	254470	-	-	133255	-	-	121122	إستخراج النفط والغاز الطبيعي	06
131954	3747	6452	4117	-	-	3932	-	-	59	التعدين وإستغلال المحاجر	08
32145070	7744297	2010545	1717686	160704	3434	694156	10676	179682	557539	الصناعات التحويلية	ج
2474024	624215	206187	105720	2497	2	73866	7350	31	15294	صناعة المنتجات الغذائية	10
899185	163944	55908	97611	-	50	57572	-	-	29860	صناعة المشروبات	11
1524566	306284	77506	75806	-	124	53503	11	309	20307	صناعة المنسوجات	13
494996	133271	3819	31183	9766	68	1320	17	1455	17791	صناعة الملابس الجاهزة	14
52437	6723	1324	3495	-	-	492	-	-	2689	صناعة الجلد ومنتجاته	15
56179	19416	5649	1	-	-	-	-	-	1	صناعة الخشب والمنتجات الخشبية والفلين عدا الأثاث وصناعة القش ومواد الضفر	16
494911	118397	33744	5237	308	-	2291	-	2	2123	صناعة الورق ومنتجاته	17
323062	42780	12105	31999	178	2	1121	-	-	3072	الطباعة وإستنساخ وسائط الإعلام المسجلة	18
2715713	860513	286192	134815	-	-	89336	293	-	43552	صناعة فحم الكوك و المنتجات النفطية	19
3602962	1513431	268693	263396	135083	2935	83963	-	336	22532	صناعة المواد و المنتجات الكيماوية	20
1566115	464101	139168	111206	-	-	46980	-	-	62131	صناعة المستحضرات الصيدلانية والكيمائية والدوائية	21
478956	71843	17385	23777	22	78	743	-	855	18592	صناعة منتجات المطاط و اللدائن	22
9920010	2160652	670008	266629	-	-	204356	-	80	55163	صناعة منتجات المعادن اللافلزية الأخرى	23
2785460	238211	8454	296701	-	91	29784	130	-	252231	صناعة الفلزات القاعدية	24
475546	24754	18006	3857	-	-	1987	8	-	123	صناعة منتجات المعادن المشكلة عدا الماكينات والمعدات	25
392659	88461	18200	9761	7307	-	1600	-	-	-	صناعة الحاسبات والمنتجات الإلكترونية والبصرية وصناعة الأجهزة الطبية	26
1494067	218668	31040	32153	4263	83	4360	2867	96	7513	صناعة الأجهزة الكهربائية	27
191823	34564	5412	2067	1280	-	352	-	-	263	صناعة الآلات والمعدات الغير مصنفة في موضع آخر	28
2116370	646369	151595	220044	-	1	38530	-	176518	4261	صناعة المركبات ذات المحركات	29

تابع جدول 10- حساب الارباح والخسائر لشركات القطاع الخاص المنظم لعام 2015

أ- الجانب المدين

(القيمة بالالف جنيه)

الجملة	القابض القابل للتوزيع	ضرائب دخلية	تحويلات جارية تخصيصاً							أقسام النشاط الاقتصادي	دليل النشاط الاقتصادي	
			الجملة	أخرى	ضرائب عقارية	مخصصات خلاف الاهلاك	ديون معدومة	مصروفات سنوات سابقة	خسائر رأسمالية			
77536	7134	20	217	-	-	-	-	-	-	32	صناعة الأثاث والمنتجات الخشبية الغير مصنفة في موضع آخر	31
5261	28	9	2	-	-	-	-	-	-	-	صناعات تحويلية أخرى	32
3232	538	121	2009	-	-	2000	-	-	-	9	إصلاح المعدات والأجهزة	33
38521	12036	179	4516	-	-	-	-	-	-	4516	<u>الإمداد المائي وشبكات الصرف الصحي وإدارة ومعالجة النفايات</u>	هـ
38521	12036	179	4516	-	-	-	-	-	-	4516	شبكات الصرف الصحي	37
8431178	4459491	252522	95217	2146	150	55006	764	1	29915		<u>الإتشاءات (التشييد و البناء)</u>	و
7793556	4239906	169753	69564	2146	150	32517	114	1	27870		تشبيد بنايات	41
432498	167633	65566	12228	-	-	11113	650	-	-		الهندسة المدنية	42
205124	51952	17203	13425	-	-	11376	-	-	2045		أنشطة التشييد المتخصصة	43
6664303	1294428	438449	464410	18380	619	146954	8237	74275	177790		<u>تجارة الجملة والتجزئة وإصلاح المركبات ذات المحركات والدراجات النارية</u>	ز
2206958	470190	226692	197329	46	42	101033	1340	2103	92443		تجارة الجملة والتجزئة وإصلاح المركبات ذات المحركات والدراجات النارية	45
4111579	820252	208426	260521	18334	577	44514	6897	69662	82704		تجارة الجملة عدا المركبات ذات المحركات والدراجات النارية	46
345766	3986	3331	6560	-	-	1407	-	2510	2643		تجارة التجزئة عدا تجارة المركبات والدراجات النارية	47
5444814	2387521	352957	87192	50027	4713	17369	1	2653	1850		<u>النقل والتخزين</u>	ح
3060114	1186818	282723	1411	1	122	519	-	-	589		النقل البرى ، والنقل عبر خطوط الأنابيب	49
158403	26461	8300	4580	249	-	36	-	238	10		النقل عبر الماء	50
1751361	986990	10512	57476	49777	-	4486	1	-	1135		النقل الجوى	51
474936	187252	51422	23725	-	4591	12328	-	2415	116		أنشطة التخزين والدعم للنقل	52
1532743	333083	65803	75170	1975	368	21935	108	375	49174		<u>أنشطة خدمات الغذاء والإقامة</u>	ط
935111	115816	9560	58201	1975	368	18264	108	375	35894		أنشطة خدمات الإقامة	55
597632	217267	56243	16969	-	-	3671	-	-	13280		أنشطة خدمات الغذاء والمشروبات	56
9539037	2331330	391383	153123	6	-	14549	3027	-	127134		<u>المعلومات والاتصالات</u>	ى
100945	33678	6057	7263	-	-	362	15	-	14		أنشطة النشر	58
110272	17700	2962	1658	4	-	1635	2	-	14		أنشطة نشر وإنتاج برامج التلفزيون والفيديو والأفلام السينمائية والتسجيلات	59
9070532	2222087	371102	135991	-	-	12198	-	-	123793		الاتصالات	61
194161	53781	9266	5745	2	-	354	746	-	3111		أنشطة برمجيات وإستشارات الحاسب	62
63127	4084	1996	2466	-	-	-	2264	-	202		أنشطة خدمات المعلومات	63

تابع جدول 10- حساب الارباح والخسائر لشركات القطاع الخاص المنظم لعام 2015
أ- الجانب المدين

(القيمة بالالف جنيهه)

الجملة	القابض القابل للتوزيع	ضرائب دخلية	تحويلات جارية تخصيصاً							اقساط النشاط الاقتصادي	دليل النشاط الاقتصادي
			الجملة	أخرى	ضرائب عقارية	مخصصات خلاف الاهلاك	ديون معدومة	مصرفات سنوات سابقة	خسائر رأسمالية		
300082	328273	65678	60420	669	24	48202	322	-	11056	<u>الوساطة المالية والتأمين</u>	ك
2628176	209137	50387	37847	669	24	33594	322	-	3103	الوساطة المالية عدا التأمين وتوفير الإعتمادات لمعاشات التقاعد	64
371906	119136	15291	22573	-	-	14608	-	-	7953	الأنشطة المساعدة للوساطة المالية	66
2514964	627972	186538	90111	5	373	11834	115	17137	46981	<u>أنشطة العقارات والتأجير</u>	ل
2514964	627972	186538	90111	5	373	11834	115	17137	46981	أنشطة العقارات والتأجير	68
452845	102813	24960	13053	4807	32	7797	-	-	2	<u>الأنشطة العلمية والتقنية المتخصصة</u>	م
14105	2911	59	-	-	-	-	-	-	-	الأنشطة القانونية والمحاسبية	69
7491	530	236	-	-	-	-	-	-	-	أنشطة المراكز الرئيسية والخبرة الاستشارية	70
275027	71820	18418	7535	4807	-	2565	-	-	2	الأنشطة المعمارية والهندسية والاختبارات التقنية والتحليل	71
15631	1578	465	-	-	-	-	-	-	-	البحث العلمي والتطوير	72
140591	25974	5782	5518	-	32	5232	-	-	-	الإعلان وبحوث السوق	73
763488	72574	12165	7860	89	9	1076	4075	1097	251	<u>الأنشطة الإدارية وخدمات الدعم</u>	ن
373807	-	-	-	-	-	-	-	-	-	أنشطة الاستئجار والتأجير	77
8002	647	101	336	31	-	1	-	-	-	أنشطة التوظيف	78
237970	15362	2350	6442	58	9	-	4075	1097	251	أنشطة خدمات وكالة السفر ومنظمى الرحلات السياحية والحجز	79
143709	56565	9714	1082	-	-	1075	-	-	-	أنشطة خدمات المباني	81
107324	19490	5311	5299	-	-	-	112	-	5172	<u>التعليم</u>	ع
107324	19490	5311	5299	-	-	-	112	-	5172	التعليم	85
500601	211295	53198	3161	-	1006	197	651	167	576	الصحة والعمل الإجتماعي	ف
500601	211295	53198	3161	-	1006	197	651	167	576	الأنشطة المتصلة بصحة الانسان	86
775382	123099	50149	272216	238466	-	19080	28	-	11288	<u>أنشطة الفنون والإبداع والتسلية</u>	ص
497409	68290	18235	239530	238466	-	1064	-	-	-	أنشطة المقامرة والمراهنة	92
277973	54809	31914	32686	-	-	18016	28	-	11288	أنشطة الرياضة والترفيه والتسلية	93

تابع جدول 10- حساب الارباح والخسائر لشركات القطاع الخاص المنظم لعام 2015

(القيمة بالالف جنيهه)

ب- الجانب الدائن

الجملة	ايرادات تحويلية						ايرادات اوراق مالية	مجممل فائض الانتاج والمتاجرة	اقسام النشاط الاقتصادي	دليل النشاط الاقتصادي
	آخري	تعويضات وغرامات	ايرادات سنوات سابقه	ارباح رأسماليه	ايجارات دائنه	فوائد دائنه				
6979106	1119916	438908	55229	2523977	161245	2679831	3989056	41471369	الاجمالي العام	
54384	2342	-	828	42212	1757	7245	28153	497596	الزراعة والصيد واستغلال الغابات وقطع أشجار الأخشاب	أ
54384	2342	-	828	42212	1757	7245	28153	497596	الزراعة والصيد وأنشطة الخدمات ذات الصلة بها	01
327035	27786	-	-	292196	-	7053	179695	7301425	التعدين واستغلال المحاجر	ب
325063	26728	-	-	291283	-	7052	179695	7239835	إستخراج النفط والغاز الطبيعي	06
1972	1058	-	-	913	-	1	-	61590	التعدين واستغلال المحاجر	08
1725613	238654	6944	18712	956288	27252	477763	649107	16351159	الصناعات التحويلية	ج
63884	5445	340	1889	19714	11033	25463	19784	1512388	صناعة المنتجات الغذائية	10
19973	15968	-	-	1466	-	2539	-	260198	صناعة المشروبات	11
57722	4837	167	1528	13034	182	37974	121787	418654	صناعة المنسوجات	13
34985	8779	-	-	25049	279	878	2529	258433	صناعة الملابس الجاهزة	14
294	45	-	-	235	-	14	-	24294	صناعة الجلد ومنتجاته	15
2494	3	-	17	39	-	2435	-	32629	صناعة الخشب والمنتجات الخشبية والفلين عدا الأثاث وصناعة القش ومواد الضفر	16
14120	2668	-	27	2766	-	8659	13402	259740	صناعة الورق ومنتجاته	17
9391	7908	-	-	772	-	711	78	175551	الطباعة وإستنساخ وسائط الإعلام المسجلة	18
155352	12257	-	-	34329	4293	104473	-	2356590	صناعة فحم الكوك و المنتجات النفطية	19
447312	30961	-	54	381654	3985	30658	39871	2063931	صناعة المواد و المنتجات الكيماوية	20
155389	1310	-	-	144679	-	9400	9330	784620	صناعة المستحضرات الصيدلانية والكيمائية والدوائية	21
7560	3327	-	26	3567	-	640	4260	223251	صناعة منتجات المطاط و اللدائن	22
216362	4041	-	-	50154	32	162135	421932	4406523	صناعة منتجات المعادن اللافلزية الأخرى	23
125480	44296	1703	-	13021	3102	63358	-	1222422	صناعة الفلزات القاعدية	24
9393	-	-	-	8236	-	1157	499	209597	صناعة منتجات المعادن المشكلة عدا الماكينات والمعدات	25
6030	-	-	-	4361	905	764	1472	230990	صناعة الحاسبات والمنتجات الإلكترونية والبصرية وصناعة الأجهزة الطبية	26
79728	36660	3113	-	32742	3441	3772	5845	771913	صناعة الأجهزة الكهربائية	27
378	-	-	-	334	-	44	-	83682	صناعة الآلات والمعدات الغير مصنفة فى موضع أخر	28
319135	59680	1621	15171	219976	-	22687	8318	1002305	صناعة المركبات ذات المحركات	29

تابع جدول 10- حساب الارباح والخسائر لشركات القطاع الخاص المنظم لعام 2015

(القيمة بالالف جنيهه)

ب- الجانب الدائن

الجملة	ايرادات تحويلية						ايرادات اوراق مالية	مجمل فائض الانتاج والمتاجرة	اقسام النشاط الاقتصادي	دليل النشاط الاقتصادي
	آخري	تعويضات وغرامات	ايرادات سنوات سابقه	ارباح رأسماليه	ايجارات دائنه	قوائد دائنه				
159	-	-	-	157	-	2	-	48653	صناعة الأثاث والمنتجات الخشبية الغير مصنفة في موضع آخر	31
-	-	-	-	-	-	-	-	1594	صناعات تحويلية أخرى	32
472	469	-	-	3	-	-	-	3201	إصلاح المعدات والأجهزة	33
16080	182	-	-	15303	-	595	-	15798	<u>الإمداد المائي وشبكات الصرف الصحي وإدارة ومعالجة النفايات</u>	هـ
16080	182	-	-	15303	-	595	-	15798	شبكات الصرف الصحي	37
119996	43298	-	6203	14096	2741	53658	2791048	3132919	<u>الإتشاءات (التشييد و البناء)</u>	و
102993	36726	-	6203	12402	2685	44977	2765791	2675470	تشبيد البنايات	41
2024	346	-	-	31	56	1591	25257	367586	الهندسة المدنية	42
14979	6226	-	-	1663	-	7090	-	89863	أنشطة التشييد المتخصصة	43
388153	72528	3841	26537	157754	2738	124755	89195	4223419	<u>تجارة الجملة والتجزئة وإصلاح المركبات ذات المحركات والدراجات النارية</u>	ز
142862	41170	-	-	24967	2072	74653	42421	1681224	تجارة الجملة والتجزئة وإصلاح المركبات ذات المحركات والدراجات النارية	45
243364	31358	3523	26537	131932	666	49348	46774	2517752	تجارة الجملة عدا المركبات ذات المحركات والدراجات النارية	46
1927	-	318	-	855	-	754	-	24443	تجارة التجزئة عدا تجارة المركبات والدراجات النارية	47
189675	83907	35	2949	79561	918	22305	30392	3780365	<u>النقل والتخزين</u>	ح
126432	50012	35	17	67436	918	8014	-	1761662	النقل البرى ، والنقل عبر خطوط الأنابيب	49
6202	2529	-	-	1947	-	1726	4272	86099	النقل عبر الماء	50
41084	31366	-	-	5725	-	3993	-	1636405	النقل الجوى	51
15957	-	-	2932	4453	-	8572	26120	296199	أنشطة التخزين والدعم للنقل	52
113227	16181	11032	-	6926	64262	14826	63362	618894	<u>أنشطة خدمات الغذاء والإقامة</u>	ط
104433	7924	11032	-	6514	64262	14701	6612	283912	أنشطة خدمات الإقامة	55
8794	8257	-	-	412	-	125	56750	334982	أنشطة خدمات الغذاء والمشروبات	56
2025690	586383	370515	-	739875	1182	327735	28651	2849813	<u>المعلومات والاتصالات</u>	ى
12907	227	4523	-	1236	1182	5739	12649	70995	أنشطة النشر	58
3251	304	-	-	1645	-	1302	150	65018	أنشطة نشر وإنتاج برامج التلفزيون والفيديو والأفلام السينمائية والتسجيلات	59
2002610	583210	365992	-	733128	-	320280	-	2525072	الاتصالات	61
4960	2642	-	-	1962	-	356	15852	130825	أنشطة برمجيات وإستشارات الحاسب	62
1962	-	-	-	1904	-	58	-	57903	أنشطة خدمات المعلومات	63

تابع جدول 10- حساب الارباح والخسائر لشركات القطاع الخاص المنظم لعام 2015

(القيمة بالالف جنيه)

ب- الجانب الدائن

الجملة	ايرادات تحويلية						ايرادات اوراق مالية	مجممل فائض الانتاج والمتاجرة	اقسام النشاط الاقتصادي	دليل النشاط الاقتصادي
	اخرى	تعويضات وغرامات	ايرادات سنوات سابقة	ارباح رأسماليه	ايجارات دائنه	فوائد دائنه				
1734797	5957	-	-	171642	49790	1507408	30994	40580	<u>الوساطة المالية والتأمين</u>	ك
1561116	4796	-	-	59206	49790	1447324	11096	40580	الوساطة المالية عدا التأمين وتوفير الإعتمادات لمعاشات التقاعد	64
173681	1161	-	-	112436	-	60084	19898	-	الانشطة المساعدة للوساطة المالية	66
195090	10099	45758	-	17889	6678	114666	80008	1099610	<u>أنشطة العقارات والتأجير</u>	ل
195090	10099	45758	-	17889	6678	114666	80008	1099610	أنشطة العقارات والتأجير	68
19468	726	-	-	14058	890	3794	7059	308995	<u>الانشطة العلمية والتقنية المتخصصة</u>	م
3691	725	-	-	2965	-	1	-	8749	الانشطة القانونية والمحاسبية	69
301	-	-	-	130	-	171	-	6535	أنشطة المراكز الرئيسية والخبرة الاستشارية	70
12660	-	-	-	9529	890	2241	396	195287	الانشطة المعمارية والهندسية والاختبارات التقنية والتحليل	71
1538	1	-	-	1433	-	104	108	3579	البحث العلمى والتطوير	72
1278	-	-	-	1	-	1277	6555	94845	الاعلان وبحوث السوق	73
14041	1428	-	-	4935	201	7477	145	200522	<u>الانشطة الادارية وخدمات الدعم</u>	ن
-	-	-	-	-	-	-	-	-	أنشطة الاستنجاز والتأجير	77
-	-	-	-	-	-	-	-	5263	أنشطة التوظيف	78
9779	1428	-	-	4935	201	3215	145	98746	أنشطة خدمات وكالة السفر ومنظمى الرحلات السياحية والحجز	79
4262	-	-	-	-	-	4262	-	96513	أنشطة خدمات المبانى	81
1883	96	-	-	1330	-	457	5683	58519	<u>التعليم</u>	ع
1883	96	-	-	1330	-	457	5683	58519	التعليم	85
14514	312	12	-	7127	-	7063	775	367859	<u>الصحة والعمل الإجتماعى</u>	ف
14514	312	12	-	7127	-	7063	775	367859	الانشطة المتصلة بصحة الانسان	86
39460	30037	771	-	2785	2836	3031	4789	623896	<u>أنشطة الفنون والابداع والتسليه</u>	ص
22492	22479	-	-	-	-	13	-	456323	أنشطة المقامرة والمراهنة	92
16968	7558	771	-	2785	2836	3018	4789	167573	أنشطة الرياضة والترفيه والتسليه	93

تابع جدول 10- حساب الأرباح والخسائر لشركات القطاع الخاص المنظم لعام 2015

ب- الجانب الدائن											أقسام النشاط الاقتصادي	دليل النشاط الاقتصادي
ايرادات متنوعة												
جملة	العجز	فرق الفوائد المحسوبة	فرق الأرباح المحسوب	جملة	أخرى	عمولات	أرباح مبيعات	ديون سبق اعدامها	خصم مكتسب	مبيعات مخلفات		
93931197	5377866	27308179	6491178	2314443	2005614	112916	26308	35972	94537	39096	الإجمالي العام	
1115398	56976	199035	228027	51227	51112	-	-	-	115	-	الزراعة والصيد وإستغلال الغابات وقطع أشجار الأخشاب	أ
1115398	56976	199035	228027	51227	51112	-	-	-	115	-	الزراعة والصيد وأنشطة الخدمات ذات الصلة بها	01
20905447	1081207	11805996	96866	113223	112812	-	309	-	102	-	التعدين وإستغلال المحاجر	ب
20773493	1009403	11813372	94894	111231	110922	-	309	-	-	-	إستخراج النفط والغاز الطبيعي	06
131954	71804	(7376)	1972	1992	1890	-	-	-	102	-	التعدين وإستغلال المحاجر	08
32145070	2970502	8073848	1472912	901929	807459	4691	8703	-	42707	38369	الصناعات التحويلية	ج
2474024	70788	517025	185845	104310	95256	3866	1291	-	-	3897	صناعة المنتجات الغذائية	10
899185	547197	19039	21169	31609	28287	-	-	-	-	3322	صناعة المشروبات	11
1524566	181628	544675	160630	39470	39398	-	-	-	-	72	صناعة المنسوجات	13
494996	68903	71630	42245	16271	16060	-	-	-	7	204	صناعة الملابس الجاهزة	14
52437	527	19448	5951	1923	1923	-	-	-	-	-	صناعة الجلد ومنتجاته	15
56179	9	16705	3024	1318	1318	-	-	-	-	-	صناعة الخشب والمنتجات الخشبية والفلين عدا الأثاث وصناعة القش ومواد الصفر	16
494911	10736	179755	13294	3864	2708	-	-	-	419	737	صناعة الورق ومنتجاته	17
323062	5151	99858	11341	21692	20918	-	-	-	281	493	الطباعة وإستنساخ وسائط الإعلام المسجلة	18
2715713	-	140500	59060	4211	4211	-	-	-	-	-	صناعة فحم الكوك و المنتجات النفطية	19
3602962	123321	800425	104574	23528	13195	-	4123	-	4749	1461	صناعة المواد و المنتجات الكيماوية	20
1566115	16788	559643	40216	129	-	-	-	-	-	129	صناعة المستحضرات الصيدلانية والكيماوية والدوائية	21
478956	89822	104907	34711	14445	14234	-	-	-	14	197	صناعة منتجات المطاط واللدائن	22
9920010	381811	3779582	389179	324621	322608	-	2013	-	-	-	صناعة منتجات المعادن اللافلزية الأخرى	23
2785460	1209732	79093	130640	18093	12179	-	18	-	-	5896	صناعة الفلزات القاعدية	24
475546	17759	143915	32962	61421	60316	224	700	-	181	-	صناعة منتجات المعادن المشكلة عدا الماكينات والمعدات	25
392659	75068	47504	5343	26252	25469	203	558	-	22	-	صناعة الحاسبات والمنتجات الإلكترونية والبصرية وصناعة الأجهزة الطبية	26
1494067	120791	302579	124427	88784	29813	-	-	-	37010	21961	صناعة الأجهزة الكهربائية	27
191823	29639	71318	5626	1180	1179	-	-	-	1	-	صناعة الآلات والمعدات الغير مصنفة في موضع آخر	28
2116370	10656	565419	93640	116897	116491	398	-	-	8	-	صناعة المركبات ذات المحركات	29

تابع جدول 10- حساب الارباح والخسائر لشركات القطاع الخاص المنظم لعام 2015

ب- الجانب الدائن											أقسام النشاط الاقتصادي	مبيل النشاط الاقتصادي
ايرادات متنوعة												
جملة	العجز	فرق الفوائد المحسوبة	فرق الاجار المحسوب	جملة	أخرى	عمولات	ارباح مبيعات	ديون سبق اعدامها	خصم مكتسب	مبيعات مخلفات		
77536	6649	12513	8156	1406	1391	-	-	-	15	-	صناعة الأثاث والمنتجات الخشبية الغير مصنفة فى موضع آخر	31
5261	1490	1098	720	359	359	-	-	-	-	-	صناعات تحويلية أخرى	32
3232	2037	(2783)	159	146	146	-	-	-	-	-	إصلاح المعدات والأجهزة	33
38521	81	5458	784	320	320	-	-	-	-	-	<u>الإمداد المائي وشبكات الصرف الصحي وإدارة ومعالجة النفايات</u>	هـ
38521	81	5458	784	320	320	-	-	-	-	-	شبكات الصرف الصحي	37
8431178	336690	1419556	388599	242370	242030	-	307	-	-	33	<u>الإشاءات (التشييد و البناء)</u>	و
7793556	268488	1503985	380482	96347	96347	-	-	-	-	-	تشبيد البنائيات	41
432498	-	(112109)	5620	144120	143813	-	307	-	-	-	الهندسة المدنية	42
205124	68202	27680	2497	1903	1870	-	-	-	-	33	أنشطة التشبيد المتخصصة	43
6664303	189216	1037215	238949	498156	409894	34310	2612	10	51330	-	<u>تجارة الجملة والتجزئة وإصلاح المركبات ذات المحركات والدراجات النارية</u>	ز
2206958	9425	206331	47425	77270	71018	-	-	-	6252	-	تجارة الجملة والتجزئة وإصلاح المركبات ذات المحركات والدراجات النارية	45
4111579	138694	769862	143938	251195	220172	28092	2612	10	309	-	تجارة الجملة عدا المركبات ذات المحركات والدراجات النارية	46
345766	41097	61022	47586	169691	118704	6218	-	-	44769	-	تجارة التجزئة عدا تجارة المركبات والدراجات النارية	47
5444814	138010	463360	764184	78828	78268	560	-	-	-	-	<u>النقل والتخزين</u>	ح
3060114	13059	424695	728511	5755	5755	-	-	-	-	-	النقل البرى ، والنقل عبر خطوط الأنابيب	49
158403	76606	(34931)	1990	18165	18165	-	-	-	-	-	النقل عبر الماء	50
1751361	16379	6807	205	50481	49921	560	-	-	-	-	النقل الجوى	51
474936	31966	66789	33478	4427	4427	-	-	-	-	-	أنشطة التخزين والدعم للنقل	52
1532743	187035	308458	134855	106912	70761	-	4	35962	89	96	<u>أنشطة خدمات الغذاء والإقامة</u>	ط
935111	171380	165386	136549	66839	30688	-	4	35962	89	96	أنشطة خدمات الإقامة	55
597632	15655	143072	-1694	40073	40073	-	-	-	-	-	أنشطة خدمات الغذاء والمشروبات	56
9539037	65323	1617824	2881152	70584	58791	7834	3361	-	-	-	<u>المعلومات والاتصالات</u>	ى
100945	50831	(104793)	7217	51139	50107	-	434	-	-	598	أنشطة النشر	58
110272	13375	20186	4988	3304	1019	2285	-	-	-	-	أنشطة نشر وإنتاج برامج التليفزيون والفيديو والأفلام السينمائية والتسجيلات	59
9070532	1115	1679983	2861666	86	86	-	-	-	-	-	الاتصالات	61
194161	2	22114	7281	13127	7351	5549	227	-	-	-	أنشطة برمجيات وإستشارات الحاسب	62
63127	-	334	-	2928	228	-	2700	-	-	-	أنشطة خدمات المعلومات	63

تابع جدول 10- حساب الأرباح والخسائر لشركات القطاع الخاص المنظم لعام 2015

(القيمة بالآلاف جنيهه)				ب- الجانب الدائن							أقسام النشاط الاقتصادي	دليل النشاط الاقتصادي
جملة	العجز	فرق الفوائد المحسوبة	فرق الأرباح المحسوب	إيرادات متنوعة								
				جملة	أخرى	عمولات	أرباح مبيعات	ديون سبق اعدامها	خصم مكتسب	مبيعات مخلفات		
3000082	19291	978926	116158	79336	6628	64231	8477	-	-	-	ك	الوساطة المالية والتأمين
2628176	19291	874277	113942	7874	3628	4246	-	-	-	-	64	الوساطة المالية عدا التأمين وتوفير الإعتمادات لمعاشات التقاعد
371906		104649	2216	71462	3000	59985	8477	-	-	-	66	الأنشطة المساعدة للوساطة المالية
2514964	123997	886642	55811	73806	73730	-	76	-	-	-	ل	أنشطة العقارات والتأجير
2514964	123997	886642	55811	73806	73730	-	76	-	-	-	68	أنشطة العقارات والتأجير
452845	6641	78232	16298	16152	16152	-	-	-	-	-	م	الأنشطة العلمية والتقنية المتخصصة
14105	-	1657	8	-	-	-	-	-	-	-	69	الأنشطة القانونية والمحاسبية
7491	-	341	18	296	296	-	-	-	-	-	70	أنشطة المراكز الرئيسية والخبرة الاستشارية
275027	1618	50006	13621	1439	1439	-	-	-	-	-	71	الأنشطة المعمارية والهندسية والاختبارات التقنية والتحليل
15631	4950	2995	2427	34	34	-	-	-	-	-	72	البحث العلمي والتطوير
140591	73	23233	224	14383	14383	-	-	-	-	-	73	الإعلان وبحوث السوق
763488	144995	358805	11535	33445	29696	1290	2459	-	-	-	ن	الأنشطة الإدارية وخدمات الدعم
373807	92551	281056	52	148	148	-	-	-	-	-	77	أنشطة الاستئجار والتأجير
8002	1121	1589	7	22	5	17	-	-	-	-	78	أنشطة التوظيف
237970	51323	57214	10843	9920	6318	1273	2329	-	-	-	79	أنشطة خدمات وكالة السفر ومنظمى الرحلات السياحية والحجز
143709	-	18946	633	23355	23225	-	130	-	-	-	81	أنشطة خدمات المباني
107324	544	(11296)	50892	1099	1099	-	-	-	-	-	ع	التعليم
107324	544	(11296)	50892	1099	1099	-	-	-	-	-	85	التعليم
500601	2132	76668	13311	25342	25338	-	-	-	4	-	ف	الصحة والعمل الإجتماعي
500601	2132	76668	13311	25342	25338	-	-	-	4	-	86	الأنشطة المتصلة بصحة الإنسان
775382	55226	9452	20845	21714	21524	-	-	-	190	-	ص	أنشطة الفنون والإبداع والتسليّة
497409	-	6573	2011	10010	10010	-	-	-	-	-	92	أنشطة المقامرة والمراهنة
277973	55226	2879	18834	11704	11514	-	-	-	190	-	93	أنشطة الرياضة والترفيه والتسليّة

جدول 11- حساب توزيع الارياح لشركات القطاع الخاص المنظم لعام 2015

(القيمة بالالف جنيهه)										اقسام النشاط الاقتصادي	دليل النشاط الاقتصادي
الجانب المدين								فائض الشركة الام	خسائر مغطاه		
الجملة	فائض مرحل	احتياطات أخرى	احتياطي ارتفاع اسعار اصول	احتياطي عام	احتياطي تمويل المشروعات والانشاءات	احتياطي يستمر في سندات حكومية	احتياطي قانوني				
39005225	38623261	17570	-	19379	8829	-	336186	1178274	11844236	الاجمالي العام	
717737	715188	-	-	-	-	-	2549	36583	-	الزراعة والصيد واستغلال الغابات وقطع أشجار الأخشاب	أ
717737	715188	-	-	-	-	-	2549	36583	-	الزراعة والصيد وأنشطة الخدمات ذات الصلة بها	01
691852	690943	-	-	-	-	-	909	125609	10798550	التعدين واستغلال المحاجر	ب
587559	587559	-	-	-	-	-	-	125609	10798550	إستخراج النفط والغاز الطبيعي	06
104293	103384	-	-	-	-	-	909	-	-	التعدين واستغلال المحاجر	08
17418831	17093169	2434	-	2792	7694	-	312742	714954	-	الصناعات التحويلية	ج
1407998	1407492	-	-	-	-	-	506	58020	-	صناعة المنتجات الغذائية	10
202613	202613	-	-	-	-	-	-	7304	-	صناعة المشروبات	11
208143	208143	-	-	-	-	-	-	1273	-	صناعة المنسوجات	13
92056	89827	741	-	741	-	-	747	9632	-	صناعة الملابس الجاهزة	14
10205	10205	-	-	-	-	-	-	75	-	صناعة الجلد ومنتجاته	15
29631	29631	-	-	-	-	-	-	1460	-	صناعة الخشب والمنتجات الخشبية والفلين عدا الأثاث وصناعة القش ومواد الضفر	16
270464	270464	-	-	-	-	-	-	7008	-	صناعة الورق ومنتجاته	17
171312	171312	-	-	-	-	-	-	1655	-	الطباعة وإستنساخ وسائط الإعلام المسجلة	18
776069	761835	-	-	-	-	-	14234	-	-	صناعة فحم الكوك و المنتجات النفطية	19
1915361	1845119	1693	-	2051	7694	-	58804	31980	-	صناعة المواد و المنتجات الكيميائية	20
1902332	1835583	-	-	-	-	-	66749	8	-	صناعة المستحضرات الصيدلانية والكيميائية والدوائية	21
231856	231856	-	-	-	-	-	-	14938	-	صناعة منتجات المطاط واللدائن	22
6414192	6248749	-	-	-	-	-	165443	5812	-	صناعة منتجات المعادن اللافلزية الأخرى	23
1530714	1530714	-	-	-	-	-	-	45636	-	صناعة الفلزات القاعدية	24
230656	224397	-	-	-	-	-	6259	6537	-	صناعة منتجات المعادن المشكلة عدا الماكينات والمعدات	25
389607	389607	-	-	-	-	-	-	1510	-	صناعة الحاسبات والمنتجات الإلكترونية والبصرية وصناعة الأجهزة الطبية	26
388889	388889	-	-	-	-	-	-	449428	-	صناعة الأجهزة الكهربائية	27
65806	65806	-	-	-	-	-	-	93	-	صناعة الآلات والمعدات الغير مصنفة في موضع آخر	28
1172274	1172274	-	-	-	-	-	-	69048	-	صناعة المركبات ذات المحركات	29

تابع جدول 11- حساب توزيع الارباح لشركات القطاع الخاص المنظم لعام 2015

(القيمة بالالف جنيهه)										دليل النشاط الاقتصادي	
الجانب المدين									اقسام النشاط الاقتصادي		
الجملة	فانض مرحل	إحتياطات أخرى	إحتياطي ارتفاع اسعار اصول	إحتياطي عام	إحتياطي تمويل المشروعات والانشاءات	إحتياطي يستثمر في سندات حكومية	إحتياطي قانوني	خسائر مغطاه			فانض الشركة الام
									7006	7006	
71	71	-	-	-	-	-	-	-	-	صناعات تحويلية أخرى	32
1576	1576	-	-	-	-	-	-	-	-	إصلاح المعدات والأجهزة	33
44733	44733	-	-	-	-	-	-	-	-	<u>الإمداد المائى وشبكات الصرف الصحى وإدارة ومعالجة النفايات</u>	هـ
44733	44733	-	-	-	-	-	-	-	-	شبكات الصرف الصحى	37
6506078	6506056	-	-	-	-	-	22	9625	10446	<u>الإنشءات (التشييد و البناء)</u>	و
6118725	6118703	-	-	-	-	-	22	8170	10446	تشييد البنايات	41
286152	286152	-	-	-	-	-	-	1455	10446	الهندسة المدنية	42
101201	101201	-	-	-	-	-	-	-	-	أنشطة التشييد المتخصصة	43
3332012	3306143	-	-	9272	120	-	16477	26820	8900	<u>تجارة الجملة والتجزئة وإصلاح المركبات ذات المحركات والدراجات النارية</u>	ز
843411	817542	-	-	9272	120	-	16477	14696	8900	تجارة الجملة والتجزئة وإصلاح المركبات ذات المحركات والدراجات النارية	45
2351417	2351417	-	-	-	-	-	-	12120	8900	تجارة الجملة عدا المركبات ذات المحركات والدراجات النارية	46
137184	137184	-	-	-	-	-	-	4	-	تجارة التجزئة عدا تجارة المركبات والدراجات النارية	47
2007461	2007064	-	-	-	-	-	397	49993	942162	<u>النقل والتخزين</u>	ح
1700410	1700013	-	-	-	-	-	397	9450	-	النقل البرى ، والنقل عبر خطوط الأنابيب	49
30326	30326	-	-	-	-	-	-	-	-	النقل عبر الماء	50
83725	83725	-	-	-	-	-	-	14024	942162	النقل الجوى	51
193000	193000	-	-	-	-	-	-	26519	-	أنشطة التخزين والدعم للنقل	52
599750	599750	-	-	-	-	-	-	67995	5482	<u>أنشطة خدمات الغذاء والإقامة</u>	ط
286788	286788	-	-	-	-	-	-	67706	5482	أنشطة خدمات الإقامة	55
312962	312962	-	-	-	-	-	-	289	-	أنشطة خدمات الغذاء والمشروبات	56
2703934	2703700	-	-	-	-	-	234	90612	10153	<u>المعلومات والاتصالات</u>	ى
29789	29789	-	-	-	-	-	-	5083	-	أنشطة النشر	58
12346	12112	-	-	-	-	-	-	234	1261	أنشطة نشر وإنتاج برامج التلفزيون والفيديو والأفلام السينمائية والتسجيلات	59
2514748	2514748	-	-	-	-	-	-	84268	-	الاتصالات	61
147051	147051	-	-	-	-	-	-	-	-	أنشطة برمجيات وإستشارات الحاسب	62
-	-	-	-	-	-	-	-	-	6490	أنشطة خدمات المعلومات	63

تابع جدول 11- حساب توزيع الارباح لشركات القطاع الخاص المنظم لعام 2015

(القيمة بالآلاف جنيهه)										لبيان النشاط الاقتصادي	
الجانب المدين									فائض الشركة الام		اقسام النشاط الاقتصادي
الجملة	فائض مرحل	الفائض المحتجز						خسائر مغطاه			
		إحتياطيات أخرى	إحتياطي ارتفاع اسعار اصول	إحتياطي عام	إحتياطي تمويل المشروعات والانشاءات	إحتياطي يستثمر في سندات حكومية	إحتياطي قانوني				
1608405	1590939	15136	-	2315	15	-	-	11093	242	<u>الوساطة المالية والتأمين</u>	
1346438	1328972	15136	-	2315	15	-	-	11093	242	الوساطة المالية عدا التأمين وتوفير الإعتمادات لمعاشات التقاعد	
261967	261967	-	-	-	-	-	-	-	-	الانشطة المساعدة للوساطة المالية	
2729949	2729807	-	-	-	-	-	142	13680	-	<u>أنشطة العقارات والتأجير</u>	
2729949	2729807	-	-	-	-	-	142	13680	-	أنشطة العقارات والتأجير	
186324	185142	-	-	-	1000	-	182	3582	-	<u>الانشطة العلمية والتقنية المتخصصة</u>	
22378	22378	-	-	-	-	-	-	-	-	الانشطة القانونية والمحاسبية	
320	320	-	-	-	-	-	-	1038	-	أنشطة المراكز الرئيسية والخبرة الاستشارية	
115611	114429	-	-	-	1000	-	182	1708	-	الانشطة المعمارية والهندسية والاختبارات التقنية والتحليل	
1803	1803	-	-	-	-	-	-	42	-	البحث العلمي والتطوير	
46212	46212	-	-	-	-	-	-	794	-	الإعلان وبحوث السوق	
117488	109956	-	-	5000	-	-	2532	3292	11	<u>الانشطة الادارية وخدمات الدعم</u>	
-	-	-	-	-	-	-	-	-	-	أنشطة الاستئجار والتأجير	
9048	9048	-	-	-	-	-	-	145	11	أنشطة التوظيف	
76545	76545	-	-	-	-	-	-	3115	-	أنشطة خدمات وكالة السفر ومنظمى الرحلات السياحية والحجز	
31895	24363	-	-	5000	-	-	2532	32	-	أنشطة خدمات المباني	
33797	33797	-	-	-	-	-	-	221	-	<u>التعليم</u>	
33797	33797	-	-	-	-	-	-	221	-	التعليم	
234829	234829	-	-	-	-	-	-	20934	-	<u>الصحة والعمل الإجتماعي</u>	
234829	234829	-	-	-	-	-	-	20934	-	الانشطة المتصلة بصحة الانسان	
72045	72045	-	-	-	-	-	-	3281	68290	<u>أنشطة الفنون والإبداع والتسليه</u>	
-	-	-	-	-	-	-	-	-	68290	أنشطة المقامرة والمراهنة	
72045	72045	-	-	-	-	-	-	3281	-	أنشطة الرياضة والترفيه والتسليه	

تابع جدول 11- حساب توزيع الارباح لشركات القطاع الخاص المنظم لعام 2015

(القيمة بالالف جنيهه)								دليل النشاط الاقتصادي
الجانب الدائن			الجملة	الجانب المدين				
الجملة	أرباح مرحلة من سنوات سابقة	الفائض القابل للتوزيع		الفائض الموزع				
				جملة	حصص أخرى	حصة المساهمين	حصة العاملين	
6354101	38890088	24264013	63154101	11126366	1041319	9547966	537081	الإجمالي العام
796351	588473	207878	796351	42031	5721	26947	9363	أ الزراعة والصيد وإستغلال الغابات وقطع أشجار الأخشاب
796351	588473	207878	796351	42031	5721	26947	9363	01 الزراعة والصيد وأنشطة الخدمات ذات الصلة بها
11656491	7648058	4008433	11656491	40480	43	551	39886	ب التعدين وإستغلال المحاجر
11551543	7546857	4004686	11551543	39825	-	-	39825	06 إستخراج النفط والغاز الطبيعي
104948	101201	3747	104948	655	43	551	61	08 التعدين وإستغلال المحاجر
21738063	13993766	7744297	21738063	3604278	35810	3251704	316764	ج الصناعات التحويلية
1475624	851409	624215	1475624	9606	251	8207	1148	10 صناعة المنتجات الغذائية
209917	45973	163944	209917	-	-	-	-	11 صناعة المشروبات
467184	160900	306284	467184	257768	2000	230768	25000	13 صناعة المنسوجات
259439	126168	133271	259439	157751	2990	151738	3023	14 صناعة الملابس الجاهزة
10280	3557	6723	10280	-	-	-	-	15 صناعة الجلد ومنتجاته
33087	13671	19416	33087	1996	-	1996	-	16 صناعة الخشب والمنتجات الخشبية والفلين عدا الأثاث وصناعة القش ومواد الضفر
277472	159075	118397	277472	-	-	-	-	17 صناعة الورق ومنتجاته
186882	144102	42780	186882	13915	-	13915	-	18 الطباعة وإستنساخ وسائط الإعلام المسجلة
860513	-	860513	860513	84444	-	76000	8444	19 صناعة فحم الكوك و المنتجات النفطية
3139793	1626362	1513431	3139793	1192452	5732	1023021	163699	20 صناعة المواد و المنتجات الكيماوية
2019157	1555056	464101	2019157	116817	2250	106086	8481	21 صناعة المستحضرات الصيدلانية والكيماوية والدوائية
246794	174951	71843	246794	-	-	-	-	22 صناعة منتجات المطاط و اللدائن
6907184	4746532	2160652	6907184	487180	20389	376330	90461	23 صناعة منتجات المعادن اللافلزية الأخرى
1576350	1338139	238211	1576350	-	-	-	-	24 صناعة الفلزات القاعدية
258758	234004	24754	258758	21565	-	19560	2005	25 صناعة منتجات المعادن المشكلة عدا الماكينات والمعدات
391117	302656	88461	391117	-	-	-	-	26 صناعة الحاسبات و المنتجات الإلكترونية والبصرية وصناعة الأجهزة الطبية
2096364	1877696	218668	2096364	1258047	2198	1241528	14321	27 صناعة الأجهزة الكهربائية
65899	31335	34564	65899	-	-	-	-	28 صناعة الآلات والمعدات الغير مصنفة فى موضع آخر
1241322	594953	646369	1241322	-	-	-	-	29 صناعة المركبات ذات المحركات

تابع جدول 11- حساب توزيع الارباح لشركات القطاع الخاص المنظم لعام 2015

الجانب الدائن			الجملة	الجانب المدين				اقسام النشاط الاقتصادي	دليل النشاط الاقتصادي
الجملة	أرباح مرحلة من سنوات سابقة	الفائض القابل للتوزيع		الفائض الموزع					
				جملة	حصص أخرى	حصة المساهمين	حصة العاملين		
13280	6146	7134	13280	2737	-	2555	182	صناعة الأثاث والمنتجات الخشبية الغير مصنفة فى موضع آخر	31
71	43	28	71	-	-	-	-	صناعات تحويلية أخرى	32
1576	1038	538	1576	-	-	-	-	إصلاح المعدات والأجهزة	33
44733	32697	12036	44733	-	-	-	-	<u>الإمداد المائى وشبكات الصرف الصحى وإدارة ومعالجة النفايات</u>	هـ
44733	32697	12036	44733	-	-	-	-	شبكات الصرف الصحى	37
9962167	5502676	4459491	9962167	3436018	975236	2356279	104503	<u>(الإنشاءات) التشييد و البناء)</u>	و
9562913	5323007	4239906	9562913	3436018	975236	2356279	104503	تشييد بنايات	41
298053	130420	167633	298053	-	-	-	-	الهندسة المدنية	42
101201	49249	51952	101201	-	-	-	-	أنشطة التشييد المتخصصة	43
3791368	2496940	1294428	3791368	423636	2464	378116	43056	<u>تجارة الجملة والتجزئة وإصلاح المركبات ذات المحركات والدراجات النارية</u>	ز
1281743	811553	470190	1281743	423636	2464	378116	43056	تجارة الجملة والتجزئة وإصلاح المركبات ذات المحركات والدراجات النارية	45
2372437	1552185	820252	2372437	-	-	-	-	تجارة الجملة عدا المركبات ذات المحركات والدراجات النارية	46
137188	133202	3986	137188	-	-	-	-	تجارة التجزئة عدا تجارة المركبات والدراجات النارية	47
3924068	1536547	2387521	3924068	924452	5729	918273	450	<u>النقل والتخزين</u>	ح
2633177	1446359	1186818	2633177	923317	5404	917913	-	النقل البرى ، والنقل عبر خطوط الأنابيب	49
31461	5000	26461	31461	1135	325	360	450	النقل عبر الماء	50
1039911	52921	986990	1039911	-	-	-	-	النقل الجوى	51
219519	32267	187252	219519	-	-	-	-	أنشطة التخزين والدعم للنقل	52
673227	340144	333083	673227	-	-	-	-	<u>أنشطة خدمات الغذاء والإقامة</u>	ط
359976	244160	115816	359976	-	-	-	-	أنشطة خدمات الإقامة	55
313251	95984	217267	313251	-	-	-	-	أنشطة خدمات الغذاء والمشروبات	56
4971383	2640053	2331330	4971383	2166684	2459	2164225	-	<u>المعلومات والاتصالات</u>	ى
34872	1194	33678	34872	-	-	-	-	أنشطة النشر	58
49083	31383	17700	49083	31813	2459	29354	-	أنشطة نشر وإنتاج برامج التليفزيون والفيديو والأفلام السينمائية والتسجيلات	59
4733887	2511800	2222087	4733887	2134871	-	2134871	-	الاتصالات	61
147051	93270	53781	147051	-	-	-	-	أنشطة برمجيات وإستشارات الحاسب	62
6490	2406	4084	6490	-	-	-	-	أنشطة خدمات المعلومات	63

تابع جدول 11- حساب توزيع الارباح لشركات القطاع الخاص المنظم لعام 2015

(القيمة بالالف جنيهه)			الجملة	الجانب المدين				اقسام النشاط الاقتصادي	دليل النشاط الاقتصادي
الجانب الدائن				الفائض الموزع					
الجملة	أرباح مرحلة من سنوات سابقة	الفائض القابل للتوزيع		جملة	حصص أخرى	حصة المساهمين	حصة العاملين		
2043994	1715721	328273	2043994	424254	9952	401129	13173	<u>الوساطة المالية والتأمين</u>	
1782027	1572890	209137	1782027	424254	9952	401129	13173	64 الوساطة المالية عدا التأمين وتوفير الإعتمادات لمعاشات التقاعد	
261967	142831	119136	261967	-	-	-	-	66 الأنشطة المساعدة للوساطة المالية	
2752486	2124514	627972	2752486	8857	3488	1400	3969	<u>أنشطة العقارات والتأجير</u>	
2752486	2124514	627972	2752486	8857	3488	1400	3969	68 أنشطة العقارات والتأجير	
192508	89695	102813	192508	2602	262	2000	340	<u>الانشطة العلمية والتقنية المتخصصة</u>	
22378	19467	2911	22378	-	-	-	-	69 الانشطة القانونية والمحاسبية	
1358	828	530	1358	-	-	-	-	70 أنشطة المراكز الرئيسية والخبرة الاستشارية	
119921	48101	71820	119921	2602	262	2000	340	71 الانشطة المعمارية والهندسية والاختبارات التقنية والتحليل	
1845	267	1578	1845	-	-	-	-	72 البحث العلمي والتطوير	
47006	21032	25974	47006	-	-	-	-	73 الاعلان وبحوث السوق	
165235	92661	72574	165235	44444	-	40000	4444	<u>الانشطة الادارية وخدمات الدعم</u>	
-	-	-	-	-	-	-	-	77 أنشطة الاستنجاز والتأجير	
9204	8557	647	9204	-	-	-	-	78 أنشطة التوظيف	
79660	64298	15362	79660	-	-	-	-	79 أنشطة خدمات وكالة السفر ومنظمى الرحلات السياحية والحجز	
76371	19806	56565	76371	44444	-	40000	4444	81 أنشطة خدمات المبانى	
34018	14528	19490	34018	-	-	-	-	<u>التعليم</u>	
34018	14528	19490	34018	-	-	-	-	85 التعليم	
259968	48673	211295	259968	4205	155	3645	405	<u>الصحة والعمل الإجتماعى</u>	
259968	48673	211295	259968	4205	155	3645	405	86 الانشطة المتصلة بصحة الانسان	
148041	24942	123099	148041	4425	-	3697	728	<u>أنشطة الفنون والابداع والتسلية</u>	
68290	-	68290	68290	-	-	-	-	92 أنشطة المقامرة والمراهنة	
79751	24942	54809	79751	4425	-	3697	728	93 أنشطة الرياضة والترفيه والتسلية	

ثالثاً
المؤشرات العامة
طبقاً لأقسام النشاط الإقتصادي

جدول 12- العنصر البشرى والانتاج لشركات القطاع الخاص المنظم لعام 2015

(القيمة بالجنيه)								عدد العاملين	اقسام النشاط الاقتصادي	دليل النشاط الاقتصادي
متوسط ما يخص العامل من										
تكاليف الخدمات الادارية	تكاليف الخدمات التسويقية	تكاليف الانتاج	رأس المال المستثمر	رأس المال العامل	رأس المال المدفوع	صافي الربح والخسارة	الاجور			
125743	29947	318834	919196	128256	216357	39022	61694	483993	الاجمالي العام	
80984	12522	292364	618575	45372	263081	15414	45500	9790	الزراعة والصيد واستغلال الغابات وقطع أشجار الأخشاب	أ
80984	12522	292364	618575	45372	263081	15414	45500	9790	الزراعة والصيد وأنشطة الخدمات ذات الصلة بها	01
473417	654	591451	4151954	(95686)	173136	86838	182514	33709	التعدين واستغلال المحاجر	ب
472356	-	583277	4152045	(105987)	162484	89302	182419	33541	استخراج النفط والغاز الطبيعي	06
685298	131232	2223500	4133667	1960881	2299821	(405101)	201470	168	التعدين واستغلال المحاجر	08
92015	25732	448836	618773	133304	212212	21674	56952	220250	الصناعات التحويلية	ج
147430	131032	977578	1130142	186374	358457	54014	124251	10246	صناعة المنتجات الغذائية	10
24955	38095	294234	102401	(154442)	28834	(21389)	51690	17918	صناعة المشروبات	11
49554	4049	174467	419246	173937	217650	6443	33357	19349	صناعة المنسوجات	13
17928	3104	73699	107681	(15663)	69067	3819	15454	16853	صناعة الملابس الجاهزة	14
33094	558	192687	229240	(5697)	62930	5017	16232	1235	صناعة الجلد ومنتجاته	15
37804	208	132778	280327	88557	156906	23581	32422	823	صناعة الخشب والمنتجات الخشبية والفلين عدا الأثاث وصناعة القش ومواد الضفر	16
67794	11283	357428	465243	141202	119020	21896	42914	4917	صناعة الورق ومنتجاته	17
73829	4468	337582	450407	98494	135830	11763	44737	3199	الطباعة وإستنساخ وسائط الإعلام المسجلة	18
2758063	259212	21334396	7579571	4083819	1024312	1654833	286212	520	صناعة فحم الكوك و المنتجات النفطية	19
62562	25455	281367	403210	152958	122531	56806	45398	24471	صناعة المواد و المنتجات الكيماوية	20
173531	169977	690066	1385518	442862	449214	92040	92319	4860	صناعة المستحضرات الصيدلانية والكيمائية والدوائية	21
44408	4147	290916	271085	26277	116102	(2267)	26432	7932	صناعة منتجات المطاط و اللدائن	22
149722	11233	346452	1090381	274779	359538	39116	40402	45476	صناعة منتجات المعادن اللافلزية الأخرى	23
210888	6691	1504637	1621284	261333	616315	(91939)	251175	10567	صناعة الفلزات القاعدية	24
76828	10705	693149	469989	38349	203647	1299	71074	5385	صناعة منتجات المعادن المشكلة عدا الماكينات والمعدات	25
77244	6491	363208	271346	3370	72172	3746	40192	3575	صناعة الحاسبات و المنتجات الإلكترونية والبصرية وصناعة الأجهزة الطبية	26
47047	32932	302043	273376	30412	114338	3817	44244	25640	صناعة الأجهزة الكهربائية	27
40755	4375	99220	224960	107840	125584	1342	22925	3670	صناعة الآلات والمعدات الغير مصنفة فى موضع آخر	28
101484	27963	661471	718678	108734	142738	59175	75814	10743	صناعة المركبات ذات المحركات	29

تابع جدول 12- العنصر البشري والانتاج لشركات القطاع الخاص المنظم لعام 2015

متوسط ما يخص العامل من								عدد العاملين	اقسام النشاط الاقتصادي	دليل النشاط الاقتصادي
تكاليف الخدمات الادارية	تكاليف الخدمات التسويقية	تكاليف الانتاج	رأس المال المستثمر	رأس المال العامل	رأس المال المدفوع	صافي الربح والخسارة	الاجور			
26705	79	79031	94962	9086	59832	192	23532	2528	صناعة الأثاث والمنتجات الخشبية الغير مصنفة في موضع آخر	31
26813	27	93840	133067	19960	116000	(9747)	20220	150	صناعات تحويلية أخرى	32
2922	4803	54181	(133503)	(164860)	4819	(7767)	31756	193	إصلاح المعدات والأجهزة	33
31672	3673	179124	146763	76916	29525	17376	27897	688	الإمداد المائي وشبكات الصرف الصحي وإدارة ومعالجة النفايات	هـ
31672	3673	179124	146763	76916	29525	17376	27897	688	شبكات الصرف الصحي	37
105966	1479	333068	833385	139715	141859	121818	47376	33844	الإتشاءات (التشييد و البناء)	و
110812	1487	311335	892022	142162	151845	134088	44423	29618	تشبيد البنايات	41
64418	2066	585803	386347	116579	62927	57725	82740	2904	الهندسة المدنية	42
88669	-	264784	501694	135715	91528	(12292)	35852	1322	أنشطة التشييد المتخصصة	43
147416	48815	347911	604310	210969	176573	37337	48228	29601	تجارة الجملة والتجزئة وإصلاح المركبات ذات المحركات والدراجات النارية	ز
253133	77745	341980	841243	286555	159133	88848	53244	5186	تجارة الجملة والتجزئة وإصلاح المركبات ذات المحركات والدراجات النارية	45
145766	54514	434508	644127	256324	212590	36155	55088	18851	تجارة الجملة عدا المركبات ذات المحركات والدراجات النارية	46
54470	2545	60047	248572	(13146)	70800	(6670)	20313	5564	تجارة التجزئة عدا تجارة المركبات والدراجات النارية	47
192156	172698	14569	1150680	246415	382683	169022	52366	13309	النقل والتخزين	ح
402501	342182	-	3596785	929171	1093720	298135	97131	3937	النقل البرى ، والنقل عبر خطوط الأنابيب	49
24468	65790	55045	(37111)	(133034)	53128	(15789)	25251	3176	النقل عبر الماء	50
643870	356572	17776	66724	(25123)	47530	904577	134979	1073	النقل الجوى	51
39856	70216	-	234263	13832	110759	30312	17470	5123	أنشطة التخزين والدعم للنقل	52
65132	35265	198541	461020	77642	182391	9205	66117	15866	أنشطة خدمات الغذاء والإقامة	ط
130497	8702	105442	888374	107407	406227	(9910)	33727	5607	أنشطة خدمات الإقامة	55
29407	49784	249423	227452	61373	60055	19652	83819	10259	أنشطة خدمات الغذاء والمشروبات	56
73435	23272	60606	689541	139164	198052	25110	41489	90242	المعلومات والاتصالات	ى
5083	19474	82193	(213330)	(342051)	75471	(4553)	44509	3767	أنشطة النشر	58
187560	1530419	-	680275	(25158)	228725	9382	281286	461	أنشطة نشر وإنتاج برامج التلفزيون والفيديو والأفلام السينمائية والتسجيلات	59
75046	12669	58466	735718	161429	205065	26284	38420	84500	الاتصالات	61
130865	163341	228773	531795	225708	161692	56137	141176	958	أنشطة برمجيات وإستشارات الحاسب	62
98167	169477	-	68191	2914	2	7345	116941	556	أنشطة خدمات المعلومات	63

تابع جدول 12- العنصر البشرى والانتاج لشركات القطاع الخاص المنظم لعام 2015

متوسط ما يخص العامل من								عدد العاملين	اقسام النشاط الاقتصادي	دليل النشاط الاقتصادي
تكاليف الخدمات الادارية	تكاليف الخدمات التسويقية	تكاليف الانتاج	رأس المال المستثمر	رأس المال العامل	رأس المال المدفوع	صافي الربح والخسارة	الاجور			
2421469	39367	-	12118064	3786408	4767614	296813	105351	1041	<u>الوساطة المالية والتأمين</u>	ك
3070889	15797	-	14850702	3528584	5826045	250126	90474	759	الوساطة المالية عدا التأمين وتوفير الإعتمادات لمعاشات التقاعد	64
673560	102805	-	4763199	4480340	1918858	422468	145390	282	الانشطة المساعدة للوساطة المالية	66
524644	41390	395380	3890652	680141	1944367	167045	129555	3017	<u>أنشطة العقارات والتأجير</u>	ل
524644	41390	395380	3890652	680141	1944367	167045	129555	3017	أنشطة العقارات والتأجير	68
22479	74699	817	71614	30845	29477	6946	49083	13845	<u>الانشطة العلمية والتقنية المتخصصة</u>	م
265119	-	269452	629786	541214	9833	69310	115214	42	الانشطة القانونية والمحاسبية	69
21977	101526	-	11961	3971	8660	1732	82225	306	أنشطة المراكز الرئيسية والخبرة الاستشارية	70
16681	58773	-	61781	23833	25358	6607	49759	10626	الانشطة المعمارية والهندسية والاختبارات التقنية والتحليل	71
66249	34404	-	334902	83694	347539	(17472)	29860	193	البحث العلمى والتطوير	72
38580	138903	-	89719	49924	25585	9672	42962	2678	الإعلان وبحوث السوق	73
78284	107168	12626	518693	144743	154798	(9349)	70574	7746	<u>الانشطة الادارية وخدمات الدعم</u>	ن
4483420	-	1417449	40764565	11563623	10293478	(1341319)	205797	69	أنشطة الاستئجار والتأجير	77
6079	4972	-	14221	6902	4720	(417)	5369	1138	أنشطة التوظيف	78
52899	113541	-	223748	44705	105009	(8899)	51043	4041	أنشطة خدمات وكالة السفر ومنظمى الرحلات السياحية والحجز	79
30564	146375	-	113968	53954	23660	22644	128139	2498	أنشطة خدمات المباني	81
50342	6085	89491	480154	(88304)	330772	12351	38250	1534	<u>التعليم</u>	ع
50342	6085	89491	480154	(88304)	330772	12351	38250	1534	التعليم	85
64421	7524	169511	278254	50041	104004	57844	76678	3616	<u>الصحة والعمل الإجتماعى</u>	ف
64421	7524	169511	278254	50041	104004	57844	76678	3616	الانشطة المتصلة بصحة الانسان	86
54366	27074	16649	73234	(31782)	57070	11514	19538	5895	<u>أنشطة الفنون والابداع والتسليه</u>	ص
40290	4846	-	20794	4373	10	16057	6724	4253	أنشطة المقامرة والمراهنة	92
90826	84648	59770	209058	(125428)	204861	(254)	52726	1642	أنشطة الرياضة والترفيه والتسليه	93

جدول 13- مدى القدرة علي مقابلة الالتزامات والكفاءة الإنتاجية والتسويقية لشركات القطاع الخاص المنظم لعام 2015

دليل النشاط الاقتصادي	اقسام النشاط الاقتصادي	القدرة علي مقابلة الالتزامات		الكفاءة الإنتاجية والتسويقية	
		نسبة التداول أصول متداولة : خصوم متداولة	نسبة السيولة أرصدة نقدية : خصوم متداولة	دوران رأس المال المستثمر الإنتاج : رأس المال المستثمر	دوران رأس المال العامل المبيعات : رأس المال العامل
	الاجمالي العام	1.19	0.11	0.58	4.18
أ	الزراعة والصيد وإستغلال الغابات وقطع أشجار الأخشاب	1.17	0.13	0.57	7.76
01	الزراعة والصيد وأنشطة الخدمات ذات الصلة بها	1.17	0.13	0.57	7.76
ب	التعدين وإستغلال المحاجر	0.98	0.01	0.19	(8.28)
06	إستخراج النفط والغاز الطبيعي	0.98	0.01	0.19	(7.39)
08	التعدين وإستغلال المحاجر	2.41	0.07	0.66	1.38
ج	الصناعات التحويلية	1.41	0.22	0.89	4.13
10	صناعة المنتجات الغذائية	1.51	0.38	1.12	6.79
11	صناعة المشروبات	0.48	0.13	3.31	(2.19)
13	صناعة المنسوجات	2.45	0.14	0.47	1.12
14	صناعة الملابس الجاهزة	0.83	0.05	0.82	(5.66)
15	صناعة الجلد ومنتجاته	0.96	0.04	0.91	(36.69)
16	صناعة الخشب والمنتجات الخشبية والفلين عدا الأثاث وصناعة القش ومواد الصفر	1.77	0.59	0.61	1.94
17	صناعة الورق ومنتجاته	1.72	0.3	0.9	2.98
18	الطباعة وإستنساخ وسائط الإعلام المسجلة	1.29	0.34	0.91	4.14
19	صناعة فحم الكوك و المنتجات النفطية	2.22	1.3	3.49	6.48
20	صناعة المواد و المنتجات الكيماوية	1.78	0.36	0.98	2.57
21	صناعة المستحضرات الصيدلانية والكيماوية والدوائية	1.98	0.48	0.74	2.31
22	صناعة منتجات المطاط و اللدائن	1.14	0.15	1.18	12.21
23	صناعة منتجات المعادن اللافلزية الأخرى	2.06	0.23	0.42	1.65
24	صناعة الفلزات القاعدية	1.15	0.12	1	6.17
25	صناعة منتجات المعادن المشكلة عدا الماكينات والمعدات	1.18	0.12	1.57	19.28
26	صناعة الحاسبات والمنتجات الإلكترونية والبصرية وصناعة الأجهزة الطبية	1.01	0.07	1.65	132.61
27	صناعة الأجهزة الكهربائية	1.14	0.05	1.37	12.23
28	صناعة الآلات والمعدات الغير مصنفة في موضع آخر	2.11	0.1	0.55	1.16
29	صناعة المركبات ذات المحركات	1.2	0.23	1.12	7.4

تابع جدول 13- مدى القدرة علي مقابلة الالتزامات والكفاءة الإنتاجية والتسويقية لشركات القطاع الخاص المنظم لعام 2015

دليل النشاط الاقتصادي	القدرة علي مقابلة الالتزامات		الكفاءة الإنتاجية والتسويقية	
	نسبة التداول أصول متداولة : خصوم متداولة	نسبة السيولة أرصدة نقدية : خصوم متداولة	دوران رأس المال المستثمر الإنتاج : رأس المال المستثمر	دوران رأس المال العامل المبيعات : رأس المال العامل
31 صناعة الأثاث والمنتجات الخشبية الغير مصنفة في موضع آخر	1.22	0.14	1.01	10.6
32 صناعات تحويلية أخرى	1.12	0.03	0.68	4.56
33 إصلاح المعدات والأجهزة	0.25	0.04	(0.57)	(0.46)
هـ الإمداد المائي وشبكات الصرف الصحي وإدارة ومعالجة النفايات	1.25	0.09	1.44	2.75
37 شبكات الصرف الصحي	1.25	0.09	1.44	2.75
و الإشاءات (التشييد و البناء)	1.19	0.19	0.51	3.05
41 تشييد بنايات	1.18	0.19	0.45	2.83
42 الهندسة المدنية	1.16	0.11	1.85	6.13
43 أنشطة التشييد المتخصصة	1.41	0.35	0.66	2.42
ز تجارة الجملة والتجزئة وإصلاح المركبات ذات المحركات والدراجات النارية	1.33	0.21	3.46	9.9
45 تجارة الجملة والتجزئة وإصلاح المركبات ذات المحركات والدراجات النارية	1.31	0.38	4.38	12.87
46 تجارة الجملة عدا المركبات ذات المحركات والدراجات النارية	1.36	0.17	3.32	8.34
47 تجارة التجزئة عدا تجارة المركبات والدراجات النارية	0.89	0.06	1.73	(32.8)
ح النقل والتخزين	2.14	1.07	0.52	2.41
49 النقل البرى ، والنقل عبر خطوط الأنابيب	3.69	1.88	0.34	1.3
50 النقل عبر الماء	0.43	0.18	(3.93)	(1.1)
51 النقل الجوى	0.92	0.52	28.39	(75.4)
52 أنشطة التخزين والدعم للنقل	1.16	0.53	0.54	9.14
ط أنشطة خدمات الغذاء والإقامة	1.41	0.13	0.59	3.51
55 أنشطة خدمات الإقامة	1.29	0.13	0.19	1.54
56 أنشطة خدمات الغذاء والمشروبات	1.66	0.12	1.46	5.4
ى المعلومات والاتصالات	2.27	0.3	0.19	0.93
58 أنشطة النشر	0.55	0.03	(0.51)	(0.32)
59 أنشطة نشر وإنتاج برامج التلفزيون والفيديو والأفلام السينمائية والتسجيلات	0.96	0.26	2.45	(66.31)
61 الاتصالات	3.24	0.44	0.15	0.7
62 أنشطة برمجيات وإستشارات الحاسب	1.38	0.16	1.52	3.59
63 أنشطة خدمات المعلومات	1.04	0.64	4.01	93.91

تابع جدول 13- مدى القدرة علي مقابلة الالتزامات والكفاءة الإنتاجية والتسويقية لشركات القطاع الخاص المنظم لعام 2015

الكفاءة الإنتاجية والتسويقية		القدرة علي مقابلة الالتزامات		اقسام النشاط الاقتصادي	دليل النشاط الاقتصادي
دوران رأس المال العامل المبيعات : رأس المال العامل	دوران رأس المال المستثمر الإنتاج : رأس المال المستثمر	نسبة السيولة أرصدة نقدية : خصوم متداولة	نسبة التداول أصول متداولة : خصوم متداولة		
0.01	-	0.17	2.09	<u>الوساطة المالية والتأمين</u>	ك
0.02	-	0.08	1.81	الوساطة المالية عدا التأمين وتوفير الإعتمادات لمعاشات التقاعد	64
-	-	1.05	4.99	الانشطة المساعدة للوساطة المالية	66
1.61	0.28	0.1	1.13	<u>أنشطة العقارات والتأجير</u>	ل
1.61	0.28	0.1	1.13	أنشطة العقارات والتأجير	68
3.17	1.37	0.27	1.64	<u>الانشطة العلمية والتقنية المتخصصة</u>	م
0.88	0.76	1.56	5.11	الانشطة القانونية والمحاسبية	69
30.95	10.27	0.89	1.08	أنشطة المراكز الرئيسية والخبرة الاستشارية	70
3.24	1.25	0.23	1.68	الانشطة المعمارية والهندسية والاختبارات التقنية والتحليل	71
0.58	0.15	2.89	3.77	البحث العلمي والتطوير	72
3.49	1.94	0.2	1.5	الإعلان وبحوث السوق	73
0.95	0.26	0.17	1.4	<u>الانشطة الادارية وخدمات الدعم</u>	ن
0.04	0.01	0.09	1.38	أنشطة الاستئجار والتأجير	77
1.39	0.67	0.91	2.61	أنشطة التوظيف	78
3.09	0.62	0.26	1.31	أنشطة خدمات وكالة السفر ومنظمى الرحلات السياحية والحجز	79
3.43	1.62	1.07	1.92	أنشطة خدمات المباني	81
(1.53)	0.28	0.08	0.69	<u>التعليم</u>	ع
(1.53)	0.28	0.08	0.69	التعليم	85
5.71	1.03	0.48	1.46	<u>الصحة والعمل الإجتماعي</u>	ف
5.71	1.03	0.48	1.46	الانشطة المتصلة بصحة الانسان	86
(4.65)	2.02	0.29	0.85	<u>أنشطة الفنون والابداع والتسلية</u>	ص
25.64	5.39	0.34	1.04	أنشطة المقامرة والمراهنة	92
(1.92)	1.15	0.27	0.74	أنشطة الرياضة والترفيه والتسلية	93

جدول 14- كفاءة إستغلال الأموال وتحقيق الفائض لشركات القطاع الخاص المنظم لعام 2015

المبيعات	فائض العمليات الجارية				أقسام النشاط الاقتصادي	دليل النشاط الاقتصادي
	رأس المال المستثمر	المبيعات	حقوق الملكية	رأس المال المدفوع		
0.58	0.05	0.08	0.12	0.21	الإجمالي العام	
0.57	0.03	0.05	0.05	0.07	<u>الزراعة والصيد وإستغلال الغابات وقطع أشجار الأخشاب</u>	أ
0.57	0.03	0.05	0.05	0.07	الزراعة والصيد وأنشطة الخدمات ذات الصلة بها	01
0.19	0.03	0.15	0.33	0.67	<u>التعدين وإستغلال المحاجر</u>	ب.
0.19	0.03	0.15	0.35	0.71	إستخراج النفط والغاز الطبيعي	06
0.66	-	-	-	0.07	التعدين وإستغلال المحاجر	08
0.89	0.06	0.07	0.11	0.18	<u>الصناعات التحويلية</u>	ج
1.12	0.07	0.06	0.13	0.21	صناعة المنتجات الغذائية	10
3.31	0.11	0.03	0.24	0.39	صناعة المشروبات	11
0.47	0.03	0.07	0.04	0.06	صناعة المنسوجات	13
0.82	0.08	0.1	0.11	0.13	صناعة الملابس الجاهزة	14
0.91	0.04	0.04	0.11	0.13	صناعة الجلد ومنتجاته	15
0.61	0.09	0.15	0.13	0.16	صناعة الخشب والمنتجات الخشبية والفلين عدا الأثاث وصناعة القش ومواد الضفر	16
0.9	0.05	0.06	0.1	0.21	صناعة الورق ومنتجاته	17
0.91	0.04	0.04	0.09	0.13	الطباعة وإستنساخ وسائط الإعلام المسجلة	18
3.49	0.28	0.08	0.73	2.11	صناعة فحم الكوك و المنتجات النفطية	19
0.98	0.15	0.16	0.26	0.51	صناعة المواد و المنتجات الكيماوية	20
0.74	0.08	0.11	0.12	0.25	صناعة المستحضرات الصيدلانية والكيماوية والدوائية	21
1.18	0.04	0.03	0.07	0.09	صناعة منتجات المطاط و اللدائن	22
0.42	0.05	0.11	0.09	0.14	صناعة منتجات المعادن اللافلزية الأخرى	23
1	0.02	0.02	0.02	0.05	صناعة الفلزات القاعدية	24
1.57	0.02	0.02	0.04	0.05	صناعة منتجات المعادن المشكلة عدا الماكينات والمعدات	25
1.64	0.12	0.07	0.16	0.44	صناعة الحاسبات و المنتجات الإلكترونية والبصرية وصناعة الأجهزة الطبية	26
1.36	0.02	0.02	0.05	0.06	صناعة الأجهزة الكهربائية	27
0.55	0.05	0.09	0.07	0.09	صناعة الآلات والمعدات الغير مصنفة في موضع آخر	28
1.12	0.08	0.07	0.2	0.38	صناعة المركبات ذات المحركات	29

تابع جدول 14- كفاءة إستغلال الأموال وتحقيق الفائض لشركات القطاع الخاص المنظم لعام 2015

المبيعات	فائض العمليات الجارية				أقسام النشاط الاقتصادي	دليل النشاط الاقتصادي
	رأس المال المستثمر	المبيعات	حقوق الملكية	رأس المال المدفوع		
1.01	0.03	0.03	0.04	0.04	صناعة الأثاث والمنتجات الخشبية الغير مصنفة فى موضع آخر	31
-	-	-	-	-	صناعات تحويلية أخرى	32
(0.57)	(0.03)	0.05	0.25	0.71	إصلاح المعدات والأجهزة	33
1.44	-	-	-	0.02	<u>الإمداد المائى وشبكات الصرف الصحى وإدارة ومعالجة النفايات</u>	هـ
1.44	-	-	-	0.02	شبكات الصرف الصحى	37
0.51	0.09	0.18	0.14	0.53	<u>الإنشءات (التشييد و البناء)</u>	و
0.45	0.06	0.14	0.09	0.36	تشييد البنايات	41
1.85	0.77	0.42	1.53	4.73	الهندسة المدنية	42
0.66	0.11	0.17	0.21	0.61	أنشطة التشييد المتخصصة	43
3.46	0.09	0.03	0.16	0.3	<u>تجارة الجملة والتجزئة وإصلاح المركبات ذات المحركات والدراجات النارية</u>	ز
4.38	0.16	0.04	0.39	0.84	تجارة الجملة والتجزئة وإصلاح المركبات ذات المحركات والدراجات النارية	45
3.32	0.07	0.02	0.12	0.22	تجارة الجملة عدا المركبات ذات المحركات والدراجات النارية	46
1.73	-	-	-	-	تجارة التجزئة عدا تجارة المركبات والدراجات النارية	47
0.52	0.17	0.33	0.32	0.51	<u>النقل والتخزين</u>	ح
0.34	0.09	0.28	0.19	0.31	النقل البرى ، والنقل عبر خطوط الأنابيب	49
(3.93)	(0.24)	0.06	0.12	0.17	النقل عبر الماء	50
28.39	13.45	0.47	7.14	18.89	النقل الجوى	51
0.54	0.21	0.38	0.29	0.44	أنشطة التخزين والدعم للنقل	52
0.59	0.03	0.06	0.05	0.08	<u>أنشطة خدمات الغذاء والإقامة</u>	ط
0.19	0.01	0.06	0.02	0.02	أنشطة خدمات الإقامة	55
1.46	0.08	0.05	0.13	0.3	أنشطة خدمات الغذاء والمشروبات	56
0.19	0.02	0.08	0.03	0.05	<u>المعلومات والاتصالات</u>	ى
(0.51)	(0.02)	0.04	0.02	0.05	أنشطة النشر	58
2.45	0.04	0.02	0.1	0.12	أنشطة نشر وإنتاج برامج التليفزيون والفيديو والأفلام السينمائية والتسجيلات	59
0.15	0.01	0.09	0.03	0.05	الاتصالات	61
1.52	0.07	0.04	0.11	0.23	أنشطة برمجيات وإستشارات الحاسب	62
4.01	0.12	0.03	4,461.00	4,461.00	أنشطة خدمات المعلومات	63

تابع جدول 14- كفاءة إستغلال الأموال وتحقيق الفائض لشركات القطاع الخاص المنظم لعام 2015

المبيعات	فائض العمليات الجارية				أقسام النشاط الاقتصادي	دليل النشاط الاقتصادي
	رأس المال المستثمر	المبيعات	حقوق الملكية	رأس المال المدفوع		
-	-	0.46	-	-	الوساطة المالية والتأمين	64
-	-	0.49	-	-	الوساطة المالية عدا التأمين وتوفير الإعتمادات لمعاشات التقاعد	66
-	-	-	-	-	الانشطة المساعدة للوساطة المالية	66
0.28	0.05	0.17	0.05	0.10	أنشطة العقارات والتأجير	68
0.28	0.05	0.17	0.05	0.10	أنشطة العقارات والتأجير	68
1.37	0.11	0.08	0.17	0.27	الانشطة العلمية والتقنية المتخصصة	69
0.76	0.01	0.01	0.01	0.68	الانشطة القانونية والمحاسبية	70
10.27	0.05	-	0.05	0.06	أنشطة المراكز الرئيسية والخبرة الاستشارية	71
1.25	0.14	0.11	0.21	0.33	الانشطة المعمارية والهندسية والاختبارات التقنية والتحليل	72
0.15	0.03	0.18	0.03	0.03	البحث العلمي والتطوير	73
1.94	0.08	0.04	0.16	0.30	الإعلان وبحوث السوق	73
0.26	0.01	0.05	0.04	0.04	الانشطة الإدارية وخدمات الدعم	77
0.01	-	-	-	-	أنشطة الاستنتاج والتأجير	78
0.67	0.07	0.11	0.08	0.22	أنشطة التوظيف	79
0.62	0.01	0.02	0.02	0.02	أنشطة خدمات وكالة السفر ومنظمي الرحلات السياحية والحجز	81
1.62	0.14	0.09	0.24	0.68	أنشطة خدمات المباني	81
0.28	0.03	0.1	0.04	0.04	التعليم	85
0.28	0.03	0.1	0.04	0.04	التعليم	85
1.03	0.23	0.23	0.35	0.62	الصحة والعمل الاجتماعي	86
1.03	0.23	0.23	0.35	0.62	الانشطة المتصلة بصحة الانسان	86
2.02	0.9	0.44	0.89	1.15	أنشطة الفنون والإبداع والتسلية	92
5.39	3.32	0.62	6671.66	6671.66	أنشطة المقامرة والمراهنة	92
1.15	0.27	0.24	0.21	0.28	أنشطة الرياضة والترفيه والتسلية	93

جدول 15- نصيب جنية المبيعات من الاصول الثابتة وتكاليف الخدمات لشركات القطاع الخاص المنظم لعام 2015

دليل النشاط الإقتصادي	اقسام النشاط الاقتصادي	الاصول الثابتة	تكاليف الخدمات الادارية والتمويلية : المبيعات	تكاليف الخدمات التسويقية : المبيعات
	الاجمالي العام	1.10	0.23	0.6
أ	<u>الزراعة والصيد وإستغلال الغابات وقطع أشجار الأخشاب</u>	1.42	0.23	0.04
01	الزراعة والصيد وأنشطة الخدمات ذات الصلة بها	1.42	0.23	0.04
ب	<u>التعدين وإستغلال المحاجر</u>	3.97	0.60	-
06	إستخراج النفط والغاز الطبيعي	4.03	0.60	-
08	التعدين وإستغلال المحاجر	0.65	0.25	0.05
ج	<u>الصناعات التحويلية</u>	0.67	0.17	0.05
10	صناعة المنتجات الغذائية	0.63	0.12	0.10
11	صناعة المشروبات	0.72	0.07	0.11
13	صناعة المنسوجات	1.11	0.25	0.02
14	صناعة الملابس الجاهزة	1.08	0.20	0.04
15	صناعة الجلد ومنتجاته	0.86	0.16	-
16	صناعة الخشب والمنتجات الخشبية والفلين عدا الأثاث وصناعة القش ومواد الضفر	1.04	0.22	-
17	صناعة الورق ومنتجاته	0.56	0.16	0.03
18	الطباعة وإستنساخ وسائط الإعلام المسجلة	0.77	0.18	0.01
19	صناعة فحم الكوك و المنتجات النفطية	0.12	0.10	0.01
20	صناعة المواد و المنتجات الكيماوية	0.51	0.16	0.06
21	صناعة المستحضرات الصيدلانية والكيماوية والدوائية	0.78	0.17	0.17
22	صناعة منتجات المطاط و اللدائن	0.63	0.14	0.01
23	صناعة منتجات المعادن اللافلزية الأخرى	1.59	0.33	0.02
24	صناعة الفلزات القاعدية	0.33	0.13	-
25	صناعة منتجات المعادن المشكلة عدا الماكينات والمعدات	0.42	0.10	0.01
26	صناعة الحاسبات والمنتجات الإلكترونية والبصرية وصناعة الأجهزة الطبية	0.28	0.17	0.01
27	صناعة الأجهزة الكهربائية	0.45	0.13	0.09
28	صناعة الآلات والمعدات الغير مصنفة في موضع آخر	0.81	0.33	0.04
29	صناعة المركبات ذات المحركات	0.33	0.13	0.03

تابع جدول 15- نصيب جنية المبيعات من الاصول الثابتة وتكاليف الخدمات لشركات القطاع الخاص المنظم لعام 2015

تكاليف الخدمات التسويقية : المبيعات	تكاليف الخدمات الادارية والتمويلية : المبيعات	الاصول الثابتة	اقسام النشاط الاقتصادي	دليل النشاط الاقتصادي
-	0.28	0.88	صناعة الأثاث والمنتجات الخشبية الغير مصنفة في موضع آخر	31
-	0.29	0.94	صناعات تحويلية أخرى	32
0.06	0.04	0.41	إصلاح المعدات والأجهزة	33
0.02	0.15	0.22	<u>الإمداد المائي وشبكات الصرف الصحي وإدارة ومعالجة النفايات</u>	هـ
0.02	0.15	0.22	شبكات الصرف الصحي	37
-	0.25	0.58	<u>الإشاعات (التشييد و البناء)</u>	و
-	0.28	0.62	تشبيد البنائات	41
-	0.09	0.28	الهندسة المدنية	42
-	0.27	1.06	أنشطة التشييد المتخصصة	43
0.02	0.07	0.10	<u>تجارة الجملة والتجزئة وإصلاح المركبات ذات المحركات والدراجات النارية</u>	ز
0.02	0.07	0.06	تجارة الجملة والتجزئة وإصلاح المركبات ذات المحركات والدراجات النارية	45
0.03	0.07	0.10	تجارة الجملة عدا المركبات ذات المحركات والدراجات النارية	46
-	0.13	0.47	تجارة التجزئة عدا تجارة المركبات والدراجات النارية	47
0.29	0.32	1.49	<u>النقل والتخزين</u>	ح
0.28	0.33	2.18	النقل البرى ، والنقل عبر خطوط الأنابيب	49
0.45	0.17	0.62	النقل عبر الماء	50
0.19	0.34	0.05	النقل الجوى	51
0.56	0.32	1.67	أنشطة التخزين والدعم للنقل	52
0.13	0.24	1.07	<u>أنشطة خدمات الغذاء والإقامة</u>	ط
0.05	0.79	3.24	أنشطة خدمات الإقامة	55
0.15	0.09	0.48	أنشطة خدمات الغذاء والمشروبات	56
0.18	0.57	4.11	<u>المعلومات والاتصالات</u>	ى
0.18	0.05	1.07	أنشطة النشر	58
0.92	0.11	0.39	أنشطة نشر وإنتاج برامج التلفزيون والفيديو والأفلام السينمائية والتسجيلات	59
0.11	0.66	4.92	الاتصالات	61
0.20	0.16	0.23	أنشطة برمجيات وإستشارات الحاسب	62
0.62	0.36	0.24	أنشطة خدمات المعلومات	63

تابع جدول 15- نصيب جنية المبيعات من الاصول الثابتة وتكاليف الخدمات لشركات القطاع الخاص المنظم لعام 2015

نصيب النشاط الإقتصادي	اقسام النشاط الاقتصادي	الاصول الثابتة	تكاليف الخدمات الادارية والتمويلية : المبيعات	تكاليف الخدمات التسويقية : المبيعات
ث	<u>الوساطة المالية والتأمين</u>	144.43	44.54	0.72
64	الوساطة المالية عدا التأمين وتوفير الإعتمادات لمعاشات التقاعد	154.04	44.34	0.23
66	الانشطة المساعدة للوساطة المالية	19.13	47.14	7.20
ل	<u>أنشطة العقارات والتأجير</u>	0.40	0.48	0.04
68	أنشطة العقارات والتأجير	0.40	0.48	0.04
م	<u>الانشطة العلمية والتقنية المتخصصة</u>	0.33	0.23	0.76
69	الانشطة القانونية والمحاسبية	0.15	0.55	-
70	أنشطة المراكز الرئيسية والخبرة الاستشارية	0.07	0.18	0.83
71	الانشطة المعمارية والهندسية والاختبارات التقنية والتحليل	0.36	0.22	0.76
72	البحث العلمي والتطوير	5.15	1.36	0.71
73	الاعلان وبحوث السوق	0.21	0.22	0.80
ن	<u>الانشطة الادارية وخدمات الدعم</u>	2.45	0.57	0.78
77	أنشطة الاستئجار والتأجير	60.41	9.28	-
78	أنشطة التوظيف	0.76	0.63	0.52
79	أنشطة خدمات وكالة السفر ومنظمى الرحلات السياحية والحجز	0.89	0.38	0.82
81	أنشطة خدمات المباني	0.20	0.17	0.79
ع	<u>التعليم</u>	3.99	0.37	0.04
85	التعليم	3.99	0.37	0.04
ف	<u>الصحة والعمل الإجتماعي</u>	0.77	0.23	0.03
86	الانشطة المتصلة بصحة الانسان	0.77	0.23	0.03
ص	<u>أنشطة الفنون والابداع والتسلية</u>	0.52	0.37	0.18
92	أنشطة المقامرة والمراهنة	0.15	0.36	0.04
93	أنشطة الرياضة والترفيه والتسلية	0.97	0.38	0.35

الجهاز المركزى للتعبيئة العامة والإحصاء

العنوان: ٣ طريق صلاح سالم- مدينة نصر- القاهرة- جمهورية مصر العربية

صندوق البريد : ٢٠٨٦ مدينة نصر- القاهرة

فاكس : ٢٤٠٢٤٠٩٩

تليفون : ٢٤٠٢٣٠٣١

Central Agency for Public Mobilization and Statistics (CAPMAS)

Address: 3 Salah Salem St. - Nasr City - Cairo - Egypt

P.O. Box: 2086 Nasr City - Cairo

Tel: (+20) 24023031

Fax: (+20) 24024099

<http://www.capmas.gov.eg> Website:

الموقع الإلكتروني للجهاز:

Email: pres_capmas@capmas.gov.eg

البريد الإلكتروني:

٢٠١٥/١٨٨٤٧

رقم الإيداع بدار الكتب