



جمهورية مصر العربية
الهيئة العامة للإحصاء

النشرة السنوية للموازنة العامة للدولة طبقاً للتصنيف الوظيفي للحكومة ٢٠١٦ / ٢٠١٧



إصدار فبراير ٢٠١٧

مرجع رقم ٧١-٢٢٣١١٤-٢٠١٧



الهيئة العامة للإحصاء
مدينته نصر- ش صلاح سالم - القاهرة - مصر
تليفون: (+202) 24023031 - صندوق بريد: 2086 - فاكس: (+202) 24024099
الموقع الإلكتروني: www.capmas.gov.eg
البريد الإلكتروني: pres_capmas@capmas.gov.eg

طبع بمطبعة الجهاز المركزي
للتعبئة العامة والإحصاء



جمهورية مصر العربية

الجهاز المركزي للتعبئة العامة والإحصاء

**النشرة السنوية
للموازنة العامة للدولة
طبقاً للتصنيف الوظيفي للحكومة
٢٠١٧ / ٢٠١٦**

عند إعادة نشر أو اقتباس
أى مادة من هذا الإصدار يرجى الإشارة إلى المصدر وهو
الجهاز المركزي للتعبئة العامة والإحصاء

تقديم

يعتبر القطاع الحكومي بالدولة من القطاعات الهامة التي تساهم في تحقيق التنمية الشاملة للمجتمع لما لها من دور هام وفعال في تطوير الخدمات في كافة المجالات المختلفة (الاقتصادية ، الإجتماعية ، الخ ..) حيث تعتمد الخطة السنوية للقطاع الحكومي على الموازنة العامة للدولة التي تحدد أوجه الإنفاق على كافة قطاعات الدولة.

في هذا الإطار يقوم الجهاز المركزي للتعبة العامة والإحصاء على إصدار "النشرة السنوية للموازنة العامة للدولة طبقاً للتصنيف الوظيفي للحكومة " وتتضمن هذه النشرة جداول التطور [القطاعات - المصروفات - الإيرادات - عجز الموازنة - الإنفاق على الدعم] وكذلك عرض المصروفات [الأجور والتعويضات للعاملين- شراء السلع والخدمات - الفوائد - الدعم والمنح والمزايا الإجتماعية- المصروفات الأخرى- شراء الأصول غير المالية (الإستثمارات)] في جداول تفصيلية مع عرض جدول إجمالي الإنفاق العام للدولة طبقاً للتصنيف الوظيفي للحكومة .

يقدم الجهاز هذه النشرة عن عام ٢٠١٧/٢٠١٦ للباحثين والمخططين والمهتمين بالشئون الإقتصادية والمالية آملاً أن تحقق الأهداف المرجوة منها.

والله ولي التوفيق ،،،

لواء/ أبوبكر الجندي

رئيس الجهاز المركزي للتعبة العامة والإحصاء

الفهرس

| رقم الصفحة | البيان | رقم الجدول |
|------------|---------------------------------------------------------------------------------------|------------|
| 1 | منهجية الإحصائية | |
| 7 | المؤشرات العامة | |
| 8 | تطور قطاعات الموازنة العامة للدولة طبقاً لتصنيف الوظيفة للحكومة | |
| 8 | تطور المصروفات لأبواب الموازنة العامة للدولة طبقاً لتصنيف الوظيفة للحكومة | |
| 8 | تطور الإيرادات لأبواب الموازنة العامة للدولة طبقاً لتصنيف الوظيفة للحكومة | |
| 9 | شكل رقم (1) تطور قطاعات الموازنة العامة للدولة طبقاً لتصنيف الوظيفة للحكومة | |
| 9 | شكل رقم (2) تطور المصروفات لأبواب الموازنة العامة للدولة طبقاً لتصنيف الوظيفة للحكومة | |
| 9 | شكل رقم (3) تطور الإيرادات لأبواب الموازنة العامة للدولة طبقاً لتصنيف الوظيفة للحكومة | |
| 10 | الدعم خلال الأعوام 2015/2014 _ 2017/2016 | |
| 10 | العجز خلال الأعوام 2015/2014 _ 2017/2016 | |
| | <u>جداول النشرة عن عام 2017/2016</u> | |
| 12 | الباب الأول : الأجور والتعويضات للعاملين | 1 |
| 19 | الباب الثاني : شراء السلع والخدمات | 2 |
| 38 | الباب الثالث : الفوائد | 3 |
| 42 | الباب الرابع: الدعم والمنح والمزايا الإجتماعية | 4 |
| 49 | الباب الخامس: المصروفات الأخرى | 5 |
| 56 | الباب السادس: شراء الأصول غير المالية (الإستثمارات) | 6 |
| 60 | إجمالي الإنفاق العام للدولة طبقاً لتصنيف الوظيفة للحكومة | 7 |

منهجية الإحصائية

أولاً - الهدف من النشرة :

التعرف على إجمالى الإيرادات والمصروفات الحكومية وأوجه الإنفاق العام لأجهزة الدولة المختلفه (إدارى – محلى – هيئات) على مستوى القطاعات المختلفة فى الدولة .

ثانياً - دوريه جمع البيان :

تصدر هذه الإحصائية سنوية .

ثالثاً - مصادر البيانات :

يتم استخراج البيانات من مجلد الموازنه العامه للدولة لعام ٢٠١٦ / ٢٠١٧ الصادر عن وزارة المالية .

رابعاً - التعاريف والمفاهيم المستخدمة :

١ - قطاع الخدمات العامة :

أ - الأجهزة التنفيذية والتشريعية والشئون المالية وشئون المالية العامة والشئون الخارجية :

(١) الأجهزة التنفيذية والتشريعية تشمل ما يلى :

مجلس النواب - اللجنة العليا للانتخابات - رئاسة الجمهورية - المجالس التخصصية - رئاسة مجلس الوزراء - المجلس القومى لحقوق الإنسان - ديوان عام وزارة العدالة الإنتقالية ومجلس النواب - دواوين عموم المحافظات .

(٢) الشئون المالية وشئون المالية العامة تشمل ما يلى :

الجهاز المركزى للمحاسبات - ديوان عام وزارة المالية - قطاع مكتب الوزير - مصلحة الخزنة العامة - مصلحة الضرائب العامة - مصلحة الضرائب العقارية - مصلحة الجمارك - مصلحة الضرائب على المبيعات - مصلحة سك العملة .

(٣) الشئون الخارجية تشمل ما يلى :

ديوان عام وزارة الخارجية - ديوان عام وزارة التعاون الدولى - الهيئة العامة لصندوق تمويل مبانى وزارة الخارجية بالخارج .

ب - المعونة الاقتصادية والأجنبية :

المعونة الاقتصادية للبلدان النامية وبلدان التحول الإقتصادي تشمل : الوكالة المصرية للشراكة من أجل التنمية .

ج - خدمات عامة :

(١) خدمات موظفين عامة تشمل ما يلى :

الجهاز المركزى للتنظيم والإدارة - قطاع التنمية الإدارية - مديريات التنظيم والإدارة بالمحافظات .

(٢) خدمات تخطيط وخدمات إحصائية شاملة تشمل ما يلى :

ديوان عام وزارة التخطيط والمتابعة والإصلاح الإدارى - معهد التخطيط القومى - الجهاز المركزى للتعبئة العامة والإحصاء - المركز الديموجرافى - مركز معلومات قطاع الأعمال العام .

(٣) خدمات عامة أخرى تشمل ما يلى :

مركز المعلومات ودعم إتخاذ القرار - مركز إعداد القادة لإدارة الأعمال - الهيئة العامة للخدمات الحكومية - المركز الوطنى لتخطيط استخدامات أراضى الدولة .

د- بحوث أساسية (البحث العلمى) تشمل ما يلى :

مكتب وزير الدولة لشئون البحث العلمى - المركز القومى للبحوث - المعهد القومى لقياس والمعايرة - معهد بحوث البترول - المعهد القومى للبحوث الفلكية والجيوفيزيكية - المعهد القومى لعلوم البحار والمصايد - مركز بحوث وتطوير الفلزات - معهد بحوث الإلكترونيات - المجلس الأعلى لمراكز ومعاهد البحث العلمى - أكاديمية البحث العلمى والتكنولوجيا - صندوق الإستشارات والدراسات والبحوث الفنية والتكنولوجية - الهيئة القومية للإستشعار من بعد وعلوم الفضاء - الهيئة العامة للأبحاث العلمية والتطبيقات التكنولوجية - صندوق العلوم والتنمية التكنولوجية .

هـ- خدمات عمومية عامة غير مصنفة فى مكان آخر تشمل ما يلى :

هيئة الرقابة الإدارية - ديوان عام وزارة التنمية المحلية - الأمانة العامة للإدارة المحلية - جهاز الصناعات الحرفية والتعاون الإنتاجى - جهاز بناء وتنمية القرية المصرية - مجمع اللغة العربية - صندوق الأنشطة الإنتاجية والخدمية برئاسة الجمهورية - المجلس القومى للمرأة - المجلس القومى للسكان .

و- معاملات الدين العام تشمل : قسم الدين العام .

ز- تعريلات ذات طبيعة عامة بين مختلف مستويات الحكومة تشمل : قسم الإحتياجات العامة .

٢- قطاع الدفاع والأمن القومى :

أ - الدفاع العسكرى يشمل ما يلى :

الأمانه العامه لمجلس الدفاع الوطنى - الأمانه العامه لمجلس الأمن القومى - ديوان عام وزارة الدفاع - ديوان عام وزارة الإنتاج الحربى - قطاع التدريب - قطاع الميادين المركزية .

ب - شئون دفاع غير مصنفة فى مكان آخر تشمل : صندوق تمويل المتاحف العسكرية .

٣- قطاع النظام العام وشئون السلامة العامة :

أ - خدمات الشرطة تشمل ما يلى : ديوان عام وزارة الداخلية - مصلحة الأمن والشرطة .

ب- خدمات الحماية ضد الحريق تشمل : المركز القومى لدراسات السلامة والصحة المهنية وتأمين بيئة العمل.

ج - المحاكم تشمل ما يلى :

ديوان عام وزارة العدل - المحكمة الدستورية العليا - القضاء والنيابة العامة - دار الإفتاء المصرية - مجلس الدولة - هيئة قضايا الدولة - هيئة النيابة الإدارية - الهيئة العامة لصندوق أنبئة دور المحاكم والشهر العقارى - صندوق السجل العينى .

د - السجون تشمل : مصلحة السجون .

هـ- البحوث والتطوير فى مجال النظام العام وشئون السلامة العامة تشمل : صندوق تطوير نظام الأحوال المدنية .

٤- قطاع الشئون الاقتصادية :

أ - الشئون الاقتصادية والتجارية وشئون العمالة العامة :

(١) الشئون الاقتصادية والتجارية العامة تشمل ما يلى :

الأمانة العامة للتجارة الخارجية - قطاعى التجارة الخارجية والاتفاقيات التجارية - نقطة التجارة الدولية - قطاع التمثيل التجارى - مصلحة دمع المصوغات والموازين - ديوان عام وزارة الإستثمار - ديوان عام قطاع الأعمال العام - مديريات التموين والتجارة الداخلية بالمحافظات - الهيئة العامة للرقابة على الصادرات والواردات - الهيئة العامة لمركز تنمية الصادرات المصرية - صندوق تنمية الصادرات المصرية - جهاز حماية المنافسة ومنع الممارسات الإحتكارية - جهاز حماية المستهلك - الهيئة العامة للرقابة المالية - معهد الخدمات المالية .

(٢) شئون العمالة العامة تشمل ما يلى :

ديوان عام وزارة القوى العاملة والهجرة - مكتب وزير الدوله للهجرة وشئون المصريين بالخارج - مديريات القوى العاملة بالمحافظات .

ب- الزراعة والحراجه والصيد البحرى والبرى :

(١) الزراعة تشمل ما يلى :

ديوان عام وزارة الزراعة واستصلاح الأراضى - مديريات الزراعة بالمحافظات - الهيئة العامة للإصلاح الزراعى - صندوق تحسين الأقطان المصرية - الجهاز التنفيذى لمشروعات تحسين الأراضى - صندوق الموازنة الزراعية - صندوق الأراضى الزراعية .

٢) الحراجة (الري) تشمل ما يلي :

ديوان عام وزارة الموارد المائية والري - مصلحة الري - مصلحة الميكانيكا والكهرباء - الهيئة العامة لمشروعات الصرف (صيانة)

٣) الصيد البحري والبري يشمل ما يلي :

مديريات الطب البيطرى بالمحافظات - الهيئة العامة للخدمات البيطرية - الهيئة العامة لتنمية الثروة السمكية - الهيئة المصرية العامة لحماية الشواطئ .

ج - الوقود والطاقة :

١) البترول والغاز الطبيعي يشمل : ديوان عام وزارة البترول .

٢) الوقود النووى يشمل : هيئة الرقابة النووية والإشعاعية - هيئة الطاقة الذرية - هيئة المواد النووية .

٣) الكهرباء تشمل : ديوان عام وزارة الكهرباء .

د - التعدين والصناعة التحويلية والتشييد :

١) تعدين الموارد المعدنية عدا الوقود المعدنى يشمل : الهيئة المصرية العامة للثروة المعدنية .

٢) الصناعة التحويلية تشمل ما يلي :

وزارة الصناعة والتجارة والمشروعات الصغيرة والمتوسطة - شئون الصناعة - مصلحة الكيمياء - مصلحة الرقابة الصناعية - الهيئة المصرية العامة للمواصفات والجودة - المجلس الوطنى للإعتماد - المعهد القومى للجوده .

هـ - النقل :

١) النقل البرى يشمل ما يلي :

ديوان عام وزارة النقل (قطاع النقل) - مديريات الطرق والنقل بالمحافظات - الهيئة العامة للطرق والكبارى والنقل البرى - صندوق تمويل شراء بعض مركبات النقل السريع .

٢) النقل المائى يشمل ما يلي :

ديوان عام وزارة النقل (قطاع النقل البحرى) - الهيئة المصرية العامة لسلامة الملاحة البحرية - الهيئة العامة للنقل النهري

٣) النقل بالسكك الحديدية يشمل : الهيئة القومية للأنفاق .

٤) النقل الجوى يشمل ما يلي : ديوان عام وزارة الطيران المدنى - الهيئة العامة للأرصاد الجوية - صندوق دعم وتطوير الطيران

و- الإتصالات تشمل : ديوان عام وزارة الإتصالات والمعلومات .

ز- صناعات أخرى :

١) السياحة تشمل ما يلي : ديوان عام وزارة السياحة - الهيئة المصرية العامة للتنشيط السياحى .

٢) مشاريع التنمية متعددة الأغراض تشمل ما يلي : الهيئة العامة للسد العالى وخزان أسوان .

ح - البحوث والتطوير فى مجال الشئون الإقتصادية :

١) البحوث والتطوير فى مجال الزراعة والحراجة والصيد البحرى والبرى تشمل ما يلي :

مركز بحوث الصحراء - مركز البحوث الزراعية - المركز القومى لبحوث المياه .

٢) البحوث والتطوير فى مجال التعدين والصناعة التحويلية والتشييد تشمل ما يلي :

المركز القومى لبحوث الإسكان والبناء - صندوق البحوث والدراسات الداخلة فى مجال أنشطة التعدين .

٣) البحوث والتطوير فى مجال النقل تشمل ما يلي : المعهد القومى للنقل - الهيئة العامة لتخطيط مشروعات النقل .

٤) البحوث والتطوير فى مجال الإتصالات تشمل : المعهد القومى للإتصالات السلكية واللاسلكية .

٥- قطاع حماية البيئة :

أ - تصريف النفايات تشمل ما يلي :

الهيئة العامة لنظافة وتجميل القاهرة - الهيئة العامة للنظافة والتجميل بمحافظة الجيزة - جهاز تنظيم ادارة المخلفات .

ب- تصريف مياه الصرف الصحي تشمل : الجهاز التنظيمى لمياه الشرب والصرف الصحى وحماية المستهلك .

ج - حماية التنوع الحيوى والمناظر الطبيعية تشمل ما يلي :

مكتب وزير الدولة لشئون البيئة - جهاز شئون البيئة - ديوان عام وزارة الدولة للتطوير الحضرى والعشوائيات .

٦- قطاع الإسكان والمرافق المجتمعية :

أ - تنمية الإسكان تشمل ما يلي : ديوان عام وزارة الإسكان والمرافق - مديريات الإسكان والمرافق بالمحافظات .

ب - تنمية المجتمع تشمل ما يلي :

ديوان عام المجتمعات العمرانية الجديدة - الجهاز المركزى للتعمير - الهيئة العامة للتخطيط العمرانى - صندوق تطوير المناطق العشوائية .

ج - إمدادات المياه تشمل ما يلي :

الجهاز التنفيذى لمياه الشرب والصرف الصحى - الهيئة القومية لمياه الشرب والصرف الصحى .

د - الإسكان ومرافق المجتمع غير المصنفين فى مكان آخر يشمل ما يلي : صندوق ضمان ودعم نشاط التمويل العقارى .

٧- قطاع الصحة :

أ - خدمات المستشفيات :

(١) خدمات المستشفيات تشمل ما يلي :

مستشفى قنا الجامعى (جامعة جنوب الوادى) - مستشفى الفيوم الجامعى (جامعة الفيوم) - مستشفى أسوان التعليمى

(٢) خدمات المستشفيات العامة تشمل ما يلي:

مستشفيات جامعة الأزهر (مستشفى الحسين الجامعى - مستشفى باب الشعريه الجامعى - مستشفى الزهراء الجامعى) - مستشفى دمياط الجامعى الجديدة - مستشفى جامعة الأزهر (مدينة نصر) - المستشفى التعليمى لكلية الطب بنين بجامعة الأزهر (أسيوط) - مستشفيات الصحة النفسية - مديريات الشئون الصحية بالمحافظات - المستشفيات الجامعية بالقاهرة - مستشفى القصر العينى التعليمى الجديد - المستشفيات الجامعية بالإسكندرية - مستشفيات جامعة عين شمس - مستشفى جامعة عين شمس التخصصى - المستشفيات الجامعية بأسيوط - مستشفى الأورام بجامعة أسيوط - مركز صحة المرأة بأسيوط - مستشفى طب الأطفال بأسيوط - مستشفى الراجحي الجامعى للكبد (جامعة أسيوط) - مستشفى طنطا الجامعى - المستشفى التعليمى العالمى الجديد بجامعة طنطا - المستشفيات الجامعية بالمنصورة - مركز الكلى والمسالك البولية جامعة المنصورة - مركز جراحة الجهاز الهضمى جامعة المنصورة - مركز طب وجراحة العيون جامعة المنصورة - مستشفى الطوارئ جامعة المنصورة - مستشفى الباطنه التخصصى جامعة المنصورة - مستشفى طب الأطفال جامعة المنصورة - مركز علاج الأورام جامعة المنصورة - المستشفيات الجامعية بالرقازيق - مستشفى بنها الجامعى - مستشفى بدر الجامعى (جامعة حلوان) - مستشفيات جامعة قناة السويس - المستشفى الجامعى بالمنوفية - مستشفى معهد الكبد القومى بجامعة المنوفية - المستشفيات الجامعية بالمنيا - مستشفيات جامعة سوهاج - مستشفى بنى سويف الجامعى .

(٣) خدمات المستشفيات المتخصصة تشمل ما يلي :

مستشفى معهد ناصر - مستشفى الهرم - مستشفى شرم الشيخ الدولى - مستشفى شرق المدينة بالإسكندرية - مراكز علاج الأورام بالمحافظات - مستشفى السلام التخصصى بمدينة السلام - مستشفى الأقصر الدولى - مستشفيات جراحات اليوم الواحد بالمحافظات - مستشفى دار الشفاء - مستشفى الهلال الأحمر - مراكز تطوير خدمات بنوك الدم - المركز القومى لرمم وروض الفرج - مستشفى العجوزة - مستشفى أبو سمبل بأسوان - مستشفى الأطفال التخصصى بينها - مركز الصدر والحساسية بامبابية - مركز القلب بالمحلة الكبرى - المركز الطبى التخصصى لرمم الأزهر - مستشفى القبارى بالإسكندرية - مركز هدى طلعت حرب التخصصى بحلوان - مراكز أبحاث الكبد والقلب بكفر الشيخ وقنا وسوهاج ودمياط ومرسى مطروح - مركز رمد كفر الشيخ - مستشفى الشيخ زايد التخصصى - مستشفى البنك الأهلى - مستشفى الزيتون التخصصى .

(٤) خدمات المراكز الطبية ومراكز الأمومة : مركز الإسكندرية الإقليمى لصحة وتنمية المرأة .

ب - خدمات صحية عامة تشمل ما يلي : ديوان عام وزارة الصحة - الهيئة العامة للمستشفيات والمعاهد التعليمية .

ج - البحوث والتطوير فى مجال الصحة تشمل ما يلي :

معهد تيودور بلهارس للأبحاث - معهد بحوث أمراض العيون - الهيئة القومية للرقابة والبحوث الدوائية - الهيئة القومية للبحوث والرقابة على المستحضرات الحيوية - هيئة الإسعاف المصرية .

د - شئون صحية غير مصنفة فى مكان آخر تشمل ما يلى :

المجلس القومى لمكافحة وعلاج الإدمان - وزارة الدولة للسكان - صندوق مكافحة وعلاج الإدمان والتعاطى .

٨- قطاع الشباب والثقافة والشئون الدينية :

أ - الخدمات الترفيهية والرياضية تشمل ما يلى:

ديوان عام وزارة الشباب والرياضة - مديريات الشباب والرياضة بالمحافظات - المجلس القومى للشباب - هيئة استاد القاهرة - المجلس القومى للرياضة .

ب- الخدمات الثقافية تشمل ما يلى:

وزارة الثقافة - ديوان عام المجلس الأعلى للثقافة - الأمانات الفنية للمجلس الأعلى للثقافة - المركز القومى لثقافة الطفل - رئاسة قطاع الإنتاج الثقافى - البيت الفنى للمسرح - البيت الفنى للفنون الشعبية والإستعراضية - المركز القومى للسينما - المركز القومى للمسرح - قطاع الفنون التشكيلية - قطاع الإعلام - مكتب وزير الدولة للآثار - المجلس الأعلى للآثار - البيت الفنى للموسيقى ودارالأوبرا - صندوق تمويل نشاط ومشروعات دارالأوبرا - الهيئة المصرية العامة للكتاب - أكاديمية الفنون - الهيئة العامة لقصور الثقافة - صندوق التنمية الثقافية - الهيئة العامة لدار الكتب والوثائق القومية - الجهاز القومى للتنسيق الحضارى - مكتبة الإسكندرية - صندوق إنقاذ آثار النوبة - المركز القومى للترجمة - مكتبة مصر العامة الرئيسية - صندوق مكتبات مصر العامة .

ج- خدمات الإذاعة والنشر تشمل ما يلى : المجلس الأعلى للصحافة - الهيئة العامة للإستعلامات .

د - خدمات دينية وخدمات مجتمعية أخرى تشمل ما يلى :

الأزهر الشريف - ديوان عام وزارة الأوقاف والمديريات الإقليمية - نشر الدعوة الإسلامية - المجلس الأعلى للشئون الإسلامية .

٩- قطاع التعليم :

أ - التعليم ما قبل الجامعى يشمل ما يلى : مديريات التربية والتعليم بالمحافظات .

ب- التعليم العالى يشمل ما يلى :

جامعة الأزهر (تعليم) - أكاديمية السادات للعلوم الإدارية - ديوان عام وزارة التعليم العالى - المجلس الأعلى للجامعات - التعليم بالقاهرة - تعليم الخرطوم - تعليم الإسكندرية - تعليم جنوب السودان - تعليم مرسى مطروح - التعليم بجامعة عين شمس - التعليم بأسبوط - تعليم الوادى الجديد (جامعة أسبوط) - التعليم بطنطا - التعليم بالمنصورة - التعليم بالرقازيق - التعليم جامعة بنها - التعليم بجامعة حلوان - التعليم بقناة السويس - تعليم العريش بجامعة قناة السويس - التعليم بالمنوفية - التعليم بالمنيا - تعليم جامعة سوهاج - التعليم بقنا - تعليم جامعة الفيوم - التعليم جامعة بنى سويف - تعليم جامعة كفر الشيخ - تعليم جامعة بورسعيد - تعليم دمنهور - تعليم أسوان بجامعة أسوان - تعليم دمياط - تعليم السويس - تعليم جامعة السادات - تعليم الجامعة المصرية اليابانية للعلوم والتكنولوجيا .

ج- التعليم غير المحدد بمستوى يشمل ما يلى:

مصاحبة الكفاية الإنتاجية والتدريب المهنى - المركز الإقليمى لتعليم الكبار - الهيئة العامة لمحو الأمية وتعليم الكبار .

د - خدمات مساعدة للتعليم تشمل ما يلى :

ديوان عام وزارة التربية والتعليم - ديوان عام وزارة الدولة للتعليم الفنى والتدريب - الهيئة العامة للأبنية التعليمية - صندوق دعم وتمويل المشروعات التعليمية - المركز القومى للامتحانات - الأكاديمية المهنية للمعلمين .

هـ- البحوث والتطوير فى مجال التعليم تشمل ما يلى :

صندوق تطوير التعليم - المركز القومى للبحوث التربوية والتنمية .

١٠- قطاع الحماية الإجتماعية:

أ - الحماية الإجتماعية تشمل ما يلى : المجلس القومى لرعاية أسر الشهداء والمصابين - المجلس القومى لشئون الإعاقة .

ب- الحماية الإجتماعية غير مصنفة فى مكان آخر تشمل ما يلى :

وزارة التضامن الإجتماعى - قطاع التأمينات - قسم صافى أعباء المعاشات - قسم الدعم وخفض تكاليف المعيشة - وزارة التأمينات التضامن الإجتماعى - قطاع الشئون الإجتماعية - وزارة التمويين والتجارة الداخلية - مديريات الشئون الإجتماعية بالمحافظات - المجلس القومى لطفولة والأمومة - المركز القومى للبحوث الإجتماعية والجنايئة .

خامساً - التفصليه الجغرافية :

غطت نشره الموازنة العامة للدولة جميع محافظات الجمهورية ال ٢٧ محافظة في قطاعات الدولة تتضمن الآتى :

(١) الجهاز الإدارى للدولة : يتضمن الوحدات الحكومية المركزية من وزارات ومصالح وهيئات مستقلة ووحدات ملحقة واردة ضمن إطار الموازنة العامة للدولة .

(٢) المحليات : يتضمن وحدات الإدارة المحلية (دواوين عموم المحافظات - مجالس المدن - مجالس القرى - مديريات الخدمات)

(٣) الهيئات الخدمية : تتضمن الهيئات الخدمية التى تتبع وزارات الدولة ولا تهدف للربح .

سادساً - طرق إتاحة البيانات :

ورقى - C D - الموقع الإلكتروني

ملاحظات

(****) تدل على أنها أرقام مستنتجة وليس لها أكواد .

المؤشرات العامة

مقارنة بيانات النشرة السنوية للموازنة العامة للدولة طبقاً للتصنيف الوظيفي للحكومة عام ٢٠١٦ / ٢٠١٧ بمثلتها عام ٢٠١٥ / ٢٠١٦ :
لوحظ الآتي :

- بلغت قيمة الإنفاق العام للدولة ٩٧٤,٨ مليار جنيه عام ٢٠١٦ / ٢٠١٧ مقابل ٨٦٤,٦ مليار جنيه عام ٢٠١٥ / ٢٠١٦ بنسبة زيادة قدرها ١٢,٧% .
- بلغت قيمة الإيرادات العامة للدولة ٦٦٩,٧ مليار جنيه عام ٢٠١٦ / ٢٠١٧ مقابل ٦٢٢,٢ مليار جنيه عام ٢٠١٥ / ٢٠١٦ بنسبة زيادة قدرها ٧,٦% .

أولاً : المصروفات

- بلغت قيمة الأجر وتعويضات العاملين ٢٢٨,٨ مليار جنيه عام ٢٠١٦ / ٢٠١٧ مقابل ٢١٨,١ مليار جنيه عام ٢٠١٥ / ٢٠١٦ بنسبة زيادة قدرها ٤,٩% .
- بلغت قيمة شراء السلع والخدمات ٤٢,٣ مليار جنيه عام ٢٠١٦ / ٢٠١٧ مقابل ٤١,٤ مليار جنيه عام ٢٠١٥ / ٢٠١٦ بنسبة زيادة قدرها ٢,١% .
- بلغت قيمة الفوائد ٢٩٢,٥ مليار جنيه عام ٢٠١٦ / ٢٠١٧ مقابل ٢٤٤,١ مليار جنيه عام ٢٠١٥ / ٢٠١٦ بنسبة زيادة قدرها ١٩,٩% .
- بلغت قيمة الدعم والمنح والمزايا الإجتماعية ٢٠٦,٤ مليار جنيه عام ٢٠١٦ / ٢٠١٧ مقابل ٢٣١,٢ مليار جنيه عام ٢٠١٥ / ٢٠١٦ بنسبة نقص قدرها ١٠,٧% .
- بلغت قيمة المصروفات الأخرى ٥٨,١ مليار جنيه عام ٢٠١٦ / ٢٠١٧ مقابل ٥٤,٨ مليار جنيه عام ٢٠١٥ / ٢٠١٦ بنسبة زيادة قدرها ٦,٠% .
- بلغت قيمة شراء الأصول غير المالية (الاستثمارات) ١٤٦,٧ مليار جنيه عام ٢٠١٦ / ٢٠١٧ مقابل ٧٥,٠ مليار جنيه عام ٢٠١٥ / ٢٠١٦ بنسبة زيادة قدرها ٩٥,٧% .

ثانياً: الإيرادات

- بلغت قيمة الإيرادات من الضرائب ٤٣٣,٣ مليار جنيه عام ٢٠١٦ / ٢٠١٧ مقابل ٤٢٢,٤ مليار جنيه عام ٢٠١٥ / ٢٠١٦ بنسبة زيادة قدرها ٢,٦% .
- بلغت قيمة الإيرادات من المنح ٢,٢١ مليار جنيه عام ٢٠١٦ / ٢٠١٧ مقابل ٢,٢٠ مليار جنيه عام ٢٠١٥ / ٢٠١٦ بنسبة زيادة قدرها ٠,٢% .
- بلغت قيمة الإيرادات الأخرى ٢٣٤,٢ مليار جنيه عام ٢٠١٦ / ٢٠١٧ مقابل ١٩٧,٦ مليار جنيه عام ٢٠١٥ / ٢٠١٦ بنسبة زيادة قدرها ١٨,٥% .

تطور قطاعات الموازنة العامة للدولة طبقاً للتصنيف الوظيفي للحكومة

خلال الفترة (٢٠١٥/٢٠١٤ - 2017/2016)

| القيمة بالمليون جنيه | | | القطاعات |
|----------------------|-----------|-----------|-----------------------------------|
| 2017/2016 | 2016/2015 | 2015/2014 | |
| 974794 | 864564 | 789431 | الإجمالي العام |
| 380498 | 320952 | 270040 | الخدمات العامة |
| 47135 | 43205 | 39276 | الدفاع والأمن القومي |
| 50818 | 44531 | 39018 | النظام العام وشئون السلامة العامة |
| 43581 | 41820 | 35134 | الشئون الإقتصادية |
| 1939 | 2215 | 1624 | حماية البيئة |
| 78701 | 25327 | 21911 | الإسكان والمرافق الحضرية |
| 48944 | 44950 | 42401 | الصحة |
| 31848 | 30640 | 28356 | الشباب والثقافة والشئون الدينية |
| 103962 | 99263 | 94355 | التعليم |
| 187368 | 211661 | 217316 | الحماية الإجتماعية |

تطور المصروفات لأبواب الموازنة العامة للدولة طبقاً للتصنيف الوظيفي للحكومة خلال

الفترة (٢٠١٥/٢٠١٤ - ٢٠١٦/٢٠١٧)

| القيمة بالمليون جنيه | | | البيان |
|----------------------|-----------|-----------|-------------------------------------------------|
| 2017/2016 | 2016/2015 | 2015/2014 | |
| 974794 | 864564 | 789431 | جملة المصروفات |
| 228736 | 218108 | 207243 | الباب الأول - الأجور والتعويضات للعاملين |
| 42303 | 41431 | 33070 | الباب الثاني - شراء السلع والخدمات |
| 292520 | 244044 | 199012 | الباب الثالث - الفوائد |
| 206424 | 231221 | 233853 | الباب الرابع - الدعم والمنح والمزايا الإجتماعية |
| 58100 | 54799 | 49064 | الباب الخامس - المصروفات الأخرى |
| 146711 | 74961 | 67189 | الباب السادس - شراء الأصول غير المالية |

تطور الإيرادات لأبواب الموازنة العامة للدولة طبقاً للتصنيف الوظيفي للحكومة خلال

الفترة (٢٠١٥/٢٠١٤ - ٢٠١٦/٢٠١٧)

| القيمة بالمليون جنيه | | | البيان |
|----------------------|-----------|-----------|---------------------------------|
| 2017/2016 | 2016/2015 | 2015/2014 | |
| 669756 | 622277 | 548632 | جملة الإيرادات |
| 433300 | 422428 | 364290 | الباب الأول - الضرائب |
| 2213 | 2208 | 23492 | الباب الثاني - المنح |
| 234243 | 197641 | 160850 | الباب الثالث - الإيرادات الأخرى |

شكل رقم (١)
تطور قطاعات الموازنة العامة للدولة طبقاً لتصنيف الوظيفة للحكومة
خلال الفترة (2017/2016 - 2015/2014)

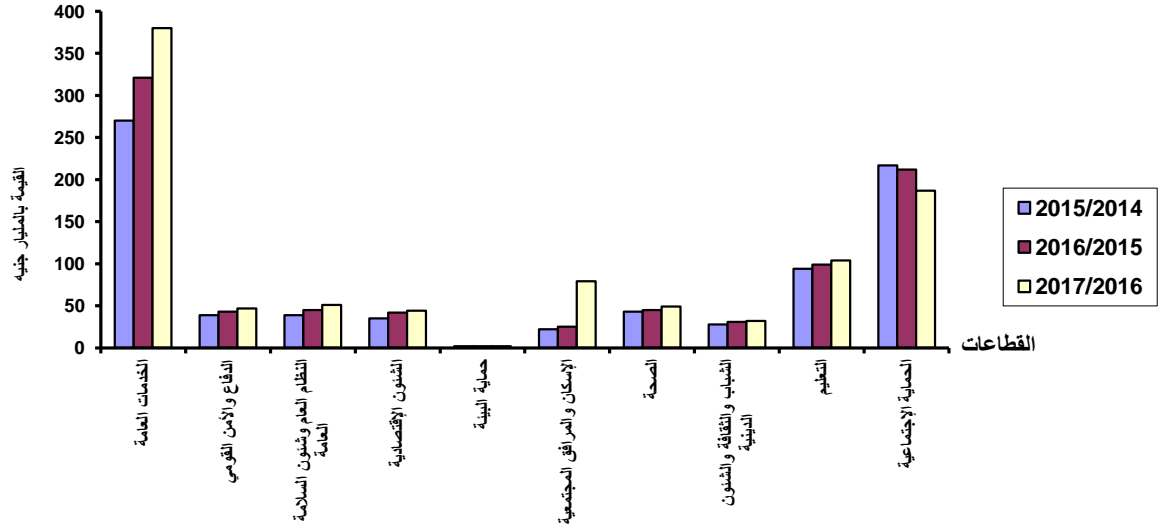

شكل رقم (٢)
تطور المصروفات لأبواب الموازنة العامة للدولة طبقاً لتصنيف الوظيفة للحكومة
خلال الفترة (2017/2016 - 2015/2014)

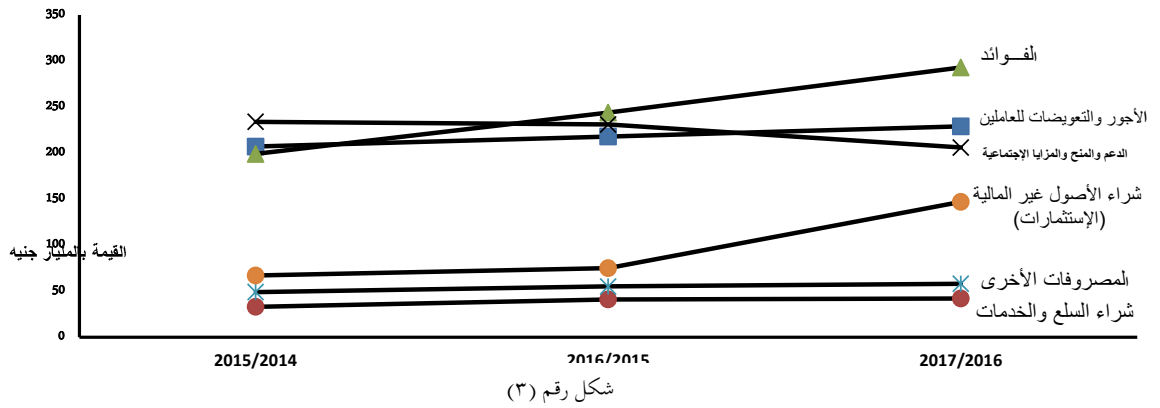

شكل رقم (٣)
تطور الإيرادات لأبواب الموازنة العامة للدولة طبقاً لتصنيف الوظيفة للحكومة
خلال الفترة (2017/2016 - 2015/2014)

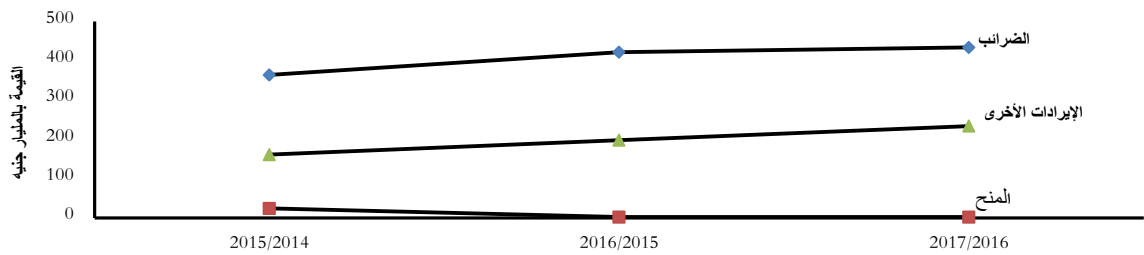

الموازنة العامة للدولة

الدعم خلال الفترة (٢٠١٤/٢٠١٥ - ٢٠١٦/٢٠١٧)

القيمة بالمليون جنيه

| 2017/2016 | 2016/2015 | 2015/2014 | البيان |
|---------------|---------------|---------------|--------------------------|
| <u>128533</u> | <u>153938</u> | <u>178654</u> | إجمالي الدعم |
| <u>125533</u> | <u>149688</u> | <u>177004</u> | لمؤسسات غير مالية |
| 41115 | 37751 | 31557 | دعم السلع التموينية |
| 35043 | 61703 | 100251 | دعم المواد البترولية |
| 2600 | 2600 | 2600 | دعم تنشيط الصادرات |
| 5180 | 3726 | 3353 | دعم المزارعين |
| 27379 | 31073 | 27242 | دعم الكهرباء |
| 1641 | 1590 | 1488 | دعم نقل الركاب |
| 4293 | 4219 | 811 | التأمين الصحي والأدوية |
| 1400 | 400 | 400 | دعم الإنتاج الصناعي |
| 200 | 200 | 200 | دعم تنمية الصعيد |
| 6682 | 6426 | 9102 | أخرى |
| <u>3000</u> | <u>4250</u> | <u>1650</u> | لمؤسسات مالية |
| 500 | 500 | 750 | دعم فائدة القروض المسيرة |
| 1500 | 2000 | 150 | دعم إسكان محدودي الدخل |
| 1000 | 1750 | 750 | أخرى |

العجز خلال الفترة (٢٠١٤/٢٠١٥ - 2017/2016)

القيمة بالمليون جنيه

| 2017/2016 | 2016/2015 | 2015/2014 | البيان |
|---------------|---------------|---------------|---------------------------|
| 974794 | 864564 | 789431 | جملة المصروفات |
| 669756 | 622277 | 548632 | جملة الإيرادات |
| <u>305038</u> | <u>242287</u> | <u>240799</u> | العجز النقدي |
| 14422 | 8806 | 827- | صافي حيازة الأصول المالية |
| <u>319460</u> | <u>251093</u> | <u>239972</u> | العجز الكلي |

جداول

النشرة

الباب الأول

الأجور والتعويضات للعاملين

جدول رقم (1) الموازنة العامة للدولة عن عام 2017/2016
الباب الأول - الأجور - وتعويضات العاملين

| القيمة بالألف جنيه | إجمالي الباب الأول | مجموعة (3) الأجور الإجمالية والإحتياطيات العامة | | | مجموعة (2) المزايا التنافسية | | | مجموعة (1) الأجور والبدلات التقديرية والعينية | | | | | | | البيانات | عدد |
|--------------------|--------------------|-------------------------------------------------|--------------------------|----------|------------------------------|-------------------------------------------------------|-----------|-----------------------------------------------|-----------------------|---------------------|------------------|-------------------------|-------------------------|----------------------------------------------------------|----------|-----|
| | | بند (2) المتطلبات الإضافية للأجور | بند (1) الأجور الإجمالية | الجملة | بند (2) مزايا تأمينية أخرى | بند (1) حصة الحكومة في صندوق التأمين الإجتماعي لتكملة | الجملة | بند (6) المزايا العينية | بند (5) مزايا تقديرية | بند (4) بدلات نوعية | بند (3) المكافآت | بند (2) الوظائف المؤقتة | بند (1) الوظائف الدائمة | | | |
| 228725682 | 19597854 | 3500000 | 16097854 | 22037414 | 2897144 | 19140270 | 187100414 | 3897392 | 14533756 | 26617094 | 77765580 | 3652314 | 60632281 | الإجمالي العام | 70000000 | 01 |
| 30374943 | 4027218 | 3500000 | 527218 | 1957575 | 270836 | 1686739 | 24390150 | 89306 | 1424213 | 2471377 | 11701275 | 532460 | 8171519 | قطاع الخدمات العامة | 70100000 | 02 |
| 23143947 | 521613 | 0 | 521613 | 1792695 | 244953 | 1547742 | 20829639 | 58566 | 4205 | 2335011 | 10395378 | 362221 | 7674258 | الأجهزة التقديرية والدرعية والشؤون العامة | 70110000 | 03 |
| 5060 | 0 | 0 | 0 | 120 | 24 | 96 | 4940 | 40 | 0 | 0 | 4300 | 200 | 400 | وحدات العمالة العامة والشؤون الخارجية | 70120000 | 04 |
| 758103 | 500 | 0 | 500 | 73373 | 9450 | 63923 | 684230 | 7504 | 371 | 2385 | 404756 | 12344 | 256700 | المؤونة الاقتصادية الأجنبية | 70130000 | 05 |
| 987040 | 5105 | 0 | 5105 | 68765 | 13069 | 55696 | 913170 | 8838 | 12227 | 131978 | 420640 | 157330 | 182157 | خدمات عمالية | 70140000 | 06 |
| 580793 | 0 | 0 | 0 | 22622 | 3340 | 19282 | 558171 | 14358 | 7410 | 2003 | 476201 | 365 | 57834 | بحوث أساسية | 70150000 | 07 |
| 0 | 0 | 0 | 0 | 0 | 0 | 0 | 0 | 0 | 0 | 0 | 0 | 0 | 0 | خدمات عمومية عامة غير مصنفة في مكان آخر | 70160000 | 08 |
| 4900000 | 3500000 | 3500000 | 0 | 0 | 0 | 0 | 1400000 | 0 | 1400000 | 0 | 0 | 0 | 0 | معاملات الدين العام | 70170000 | 09 |
| 147886 | 0 | 0 | 0 | 13510 | 2708 | 10802 | 134376 | 5810 | 0 | 1462 | 68008 | 3556 | 55540 | تحويلات ذات طبيعة عامة بين مختلف مستويات الحكومة | 70180000 | 09 |
| 145201 | 0 | 0 | 0 | 13510 | 2708 | 10802 | 131691 | 5775 | 0 | 1462 | 65708 | 3206 | 55540 | قطاع الدفاع والأمن القومي | 70200000 | 10 |
| 2685 | 0 | 0 | 0 | 0 | 0 | 0 | 2685 | 35 | 0 | 2300 | 350 | 0 | 0 | الدفاع العسكري | 70210000 | 11 |
| 41834109 | 15161002 | 0 | 15161002 | 2650501 | 568919 | 2081582 | 24022606 | 2760225 | 1550000 | 2116260 | 12574427 | 8050 | 5013644 | شؤون دفاع غير مصنفة في مكان آخر | 70250000 | 12 |
| 26900700 | 985000 | 0 | 985000 | 2521071 | 543161 | 1977910 | 23394629 | 2728135 | 1521115 | 2059509 | 12275038 | 7800 | 4803032 | قطاع النظم العام وشؤون السلامة العامة | 70300000 | 13 |
| 8455 | 0 | 0 | 0 | 1100 | 168 | 932 | 7355 | 20 | 0 | 35 | 3700 | 0 | 3600 | خدمات الشرطة | 70310000 | 14 |
| 14177452 | 14176002 | 0 | 14176002 | 1 | 0 | 1 | 1449 | 0 | 0 | 0 | 1449 | 0 | 0 | خدمات الحماية ضد الحريق | 70320000 | 15 |
| 695382 | 0 | 0 | 0 | 125329 | 25340 | 99989 | 570053 | 32000 | 28885 | 55716 | 256240 | 200 | 197012 | مخالم | 70330000 | 16 |
| 52120 | 0 | 0 | 0 | 3000 | 250 | 2750 | 49120 | 70 | 0 | 1000 | 38000 | 50 | 10000 | المحور | 70340000 | 17 |
| 15294180 | 11857 | 0 | 11857 | 1711408 | 237324 | 1474084 | 13570915 | 123607 | 58294 | 843456 | 4701745 | 483492 | 7360321 | المحور والتطوير في مجال النظم العام وشؤون السلامة العامة | 70350000 | 18 |
| 2743277 | 0 | 0 | 0 | 306320 | 35789 | 264531 | 2442957 | 10121 | 9783 | 316801 | 875958 | 16411 | 1213883 | قطاع الشؤون الاقتصادية | 70400000 | 19 |
| 8038084 | 7237 | 0 | 7237 | 1014861 | 133122 | 881739 | 7008706 | 2373 | 285 | 168628 | 2085104 | 84509 | 4667807 | الشؤون الاقتصادية والتجارية وشؤون العمالة | 70410000 | 20 |
| 503323 | 827 | 0 | 827 | 35331 | 5352 | 29979 | 467165 | 55719 | 18018 | 50193 | 186516 | 60593 | 96126 | الزراعة والغابات والصيد البحري والري | 70420000 | 21 |
| 802 | 0 | 0 | 0 | 52 | 5 | 47 | 750 | 87 | 7 | 10 | 20 | 0 | 626 | الوقود والطاقة | 70430000 | 22 |
| 4892325 | 0 | 0 | 0 | 34154 | 5261 | 28893 | 455081 | 55608 | 18011 | 50133 | 180536 | 60593 | 90200 | التوليد والنقل الطبيعي (ديوان عام وزارة) | 70432000 | 23 |
| 36045 | 0 | 0 | 0 | 2500 | 551 | 1949 | 33545 | 2657 | 417 | 3933 | 13288 | 5850 | 7400 | الوقود النووي | 70433000 | 24 |
| 295199 | 0 | 0 | 0 | 21150 | 3883 | 17267 | 274049 | 25939 | 3051 | 28200 | 105909 | 48150 | 62800 | هيئة الطاقة النووية | 124002 | 25 |
| 157991 | 0 | 0 | 0 | 10504 | 827 | 9677 | 147487 | 27012 | 14543 | 18000 | 61339 | 6593 | 20000 | هيئة الطاقة الذرية | 124003 | 26 |
| 13286 | 827 | 0 | 827 | 1125 | 86 | 1039 | 11334 | 24 | 0 | 50 | 5960 | 0 | 5300 | هيئة المواد النووية | 124004 | 27 |
| 247642 | 0 | 0 | 0 | 25291 | 5357 | 19934 | 222351 | 13244 | 0 | 9153 | 103818 | 1850 | 94286 | الكهرباء (ديوان عام) | 70435000 | 28 |
| 1351508 | 3793 | 0 | 3793 | 129893 | 16952 | 112941 | 1217822 | 6199 | 14 | 15066 | 647813 | 7248 | 541482 | التحيز والصناعة النووية والتشبيد | 70440000 | 29 |
| 132437 | 0 | 0 | 0 | 9500 | 1637 | 7863 | 122937 | 13568 | 0 | 73 | 77852 | 5954 | 25490 | النقل | 70450000 | 30 |
| 270995 | 0 | 0 | 0 | 18491 | 2466 | 16025 | 252504 | 21207 | 0 | 37784 | 109740 | 12273 | 71500 | الإصطالات (ديوان عام الإصطالات والمعطومات) | 70460000 | 31 |
| 203345 | 0 | 0 | 0 | 12491 | 2096 | 10395 | 190854 | 16707 | 0 | 30784 | 89740 | 12123 | 41500 | صناعات أخرى | 70470000 | 32 |
| 103724 | 0 | 0 | 0 | 9125 | 1795 | 7330 | 94599 | 10207 | 0 | 234 | 57635 | 23 | 26500 | السياحة | 70473000 | 33 |
| 99621 | 0 | 0 | 0 | 3366 | 301 | 3065 | 96255 | 6500 | 0 | 30550 | 32105 | 12100 | 15000 | ديوان عام وزارة السياحة | 128001 | 34 |
| 67650 | 0 | 0 | 0 | 6000 | 370 | 5630 | 61650 | 4500 | 0 | 7000 | 20000 | 150 | 30000 | الهيئة المصرية العامة | 321041 | 35 |
| 67650 | 0 | 0 | 0 | 6000 | 370 | 5630 | 61650 | 4500 | 0 | 7000 | 20000 | 150 | 30000 | مشاريع التنمية متعددة الأغراض | 70474000 | 36 |
| 2014194 | 0 | 0 | 0 | 177721 | 36649 | 141072 | 1836473 | 1176 | 30194 | 245758 | 614944 | 294654 | 649747 | الهيئة العامة للتدوير | 321043 | 37 |
| | | | | | | | | | | | | | | البحوث والتطوير في مجال الشؤون الاقتصادية | 70480000 | 38 |

| | |
|--|----|
| | |
| | 01 |
| | 02 |
| | 03 |
| | 04 |
| | 05 |
| | 06 |
| | 07 |
| | 08 |
| | 09 |
| | 10 |
| | 11 |
| | 12 |
| | 13 |
| | 14 |
| | 15 |
| | 16 |
| | 17 |
| | 18 |
| | 19 |
| | 20 |
| | 21 |
| | 22 |
| | 23 |
| | 24 |
| | 25 |
| | 26 |
| | 27 |
| | 28 |
| | 29 |
| | 30 |
| | 31 |
| | 32 |
| | 33 |
| | 34 |
| | 35 |
| | 36 |
| | 37 |
| | 38 |

تابع جدول رقم (1) الموازنة العامة للدولة عن عام 2016/2017
 الباب الأول - الأجور وتعويضات العاملين

| القيمة بالآلاف جنيه | مجموعة (3) الأجور الإجمالية والاحتياطيات العامة | | | مجموعة (2) المزايا التنافسية | | مجموعة (1) الأجور والبدلات التقديرية والعينية | | | | | | | البيانات | الرمز | |
|---------------------|-------------------------------------------------|---------------|-----------------------------------|------------------------------|---------------------------------------------------------|-----------------------------------------------|---------------------|---------------|------------------|-------------------------|-------------------------|--------|----------|-----------|----|
| | إجمالي الباب الأول | بند (2) الجلة | بند (1) المتطلبات الإضافية للأجور | بند (2) مزايا تنافسية أخرى | بند (1) حصة الحكومة في صناديق التأمين الاجتماعي للتقوية | بند (6) المزايا العينية | بند (5) مزايا نقدية | بند (4) بدلات | بند (3) المكافآت | بند (2) الوظائف المؤقتة | بند (1) الوظائف الدائمة | | | | |
| 813452 | 31738 | 0 | 31738 | 101584 | 21633 | 79951 | 680130 | 2538 | 0 | 41559 | 177124 | 40946 | 417963 | 70200000 | 01 |
| 672518 | 0 | 0 | 0 | 90357 | 18859 | 71498 | 582161 | 1920 | 0 | 39983 | 126638 | 40389 | 373231 | 705100000 | 02 |
| 9125 | 0 | 0 | 0 | 550 | 49 | 501 | 8575 | 220 | 0 | 247 | 6100 | 108 | 1900 | 705200000 | 03 |
| 131809 | 31738 | 0 | 31738 | 106077 | 2725 | 7952 | 89394 | 398 | 0 | 1329 | 44386 | 449 | 42832 | 705400000 | 04 |
| 908265 | 5500 | 0 | 5500 | 119303 | 13928 | 105375 | 783462 | 12638 | 0 | 13065 | 264683 | 12329 | 480747 | 706000000 | 05 |
| 566637 | 5500 | 0 | 5500 | 82828 | 8888 | 73940 | 478309 | 358 | 0 | 6918 | 141222 | 242 | 329569 | 706100000 | 06 |
| 23855 | 5500 | 0 | 5500 | 2438 | 493 | 1945 | 15917 | 80 | 0 | 87 | 6608 | 242 | 8900 | 130001 | 07 |
| 542782 | 0 | 0 | 0 | 80390 | 8395 | 71995 | 462392 | 278 | 0 | 6831 | 134614 | 0 | 320669 | -201009 | 08 |
| 226011 | 0 | 0 | 0 | 26947 | 2858 | 24089 | 199064 | 10751 | 0 | 1728 | 71318 | 7717 | 107550 | 706200000 | 09 |
| 6984 | 0 | 0 | 0 | 454 | 32 | 422 | 6530 | 371 | 0 | 22 | 3637 | 0 | 2500 | 130002 | 10 |
| 182985 | 0 | 0 | 0 | 23713 | 2554 | 21159 | 159272 | 9960 | 0 | 1614 | 45081 | 7617 | 95000 | 130003 | 11 |
| 29060 | 0 | 0 | 0 | 2500 | 220 | 2280 | 26560 | 20 | 0 | 90 | 17100 | 100 | 9250 | 321054 | 12 |
| 6982 | 0 | 0 | 0 | 280 | 52 | 228 | 6702 | 400 | 0 | 2 | 5500 | 0 | 800 | 321091 | 13 |
| 107618 | 0 | 0 | 0 | 9151 | 2105 | 7046 | 98467 | 1445 | 0 | 4416 | 45643 | 4301 | 42662 | 706300000 | 14 |
| 7999 | 0 | 0 | 0 | 377 | 77 | 300 | 7622 | 84 | 0 | 3 | 6500 | 69 | 966 | 706600000 | 15 |
| 28569461 | 246648 | 0 | 246648 | 3258079 | 340883 | 2917196 | 25064734 | 475006 | 1027583 | 2961261 | 14032343 | 363428 | 6205113 | 707000000 | 16 |
| 25954106 | 244195 | 0 | 244195 | 3045243 | 311337 | 2733906 | 22664668 | 385265 | 961022 | 2791159 | 12402413 | 297728 | 5827081 | 707300000 | 17 |
| 102280 | 0 | 0 | 0 | 10994 | 965 | 10029 | 91286 | 5758 | 1019 | 10498 | 51658 | 3428 | 18925 | 707300000 | 18 |
| 30466 | 0 | 0 | 0 | 3596 | 450 | 3146 | 26870 | 2607 | 294 | 2804 | 14693 | 997 | 5475 | 314003 | 19 |
| 31687 | 0 | 0 | 0 | 3622 | 195 | 3427 | 28065 | 1581 | 267 | 2802 | 17419 | 931 | 5065 | 131002 | 20 |
| 40127 | 0 | 0 | 0 | 3776 | 320 | 3456 | 36351 | 1570 | 458 | 4892 | 19546 | 1500 | 8385 | 324002 | 21 |
| 24820468 | 244195 | 0 | 244195 | 2936852 | 295758 | 2641094 | 21639421 | 348645 | 939931 | 2704816 | 11791655 | 232731 | 5621643 | 707310000 | 22 |
| 325615 | 29403 | 0 | 29403 | 31991 | 3204 | 28787 | 264221 | 9822 | 1197 | 32417 | 95166 | 4735 | 120884 | **** | 23 |
| 140069 | 20010 | 0 | 20010 | 13072 | 1152 | 11920 | 106987 | 4735 | 213 | 12589 | 38781 | 1745 | 48924 | 105003 | 24 |
| 107577 | 7150 | 0 | 7150 | 10887 | 1132 | 9755 | 89540 | 3011 | 851 | 11442 | 29136 | 800 | 44300 | 105004 | 25 |
| 77969 | 2243 | 0 | 2243 | 8032 | 920 | 7112 | 67694 | 2076 | 133 | 8386 | 27249 | 2190 | 27660 | 105005 | 26 |
| 29072 | 2740 | 0 | 2740 | 3589 | 374 | 3215 | 22743 | 1200 | 9 | 3221 | 7639 | 750 | 9924 | 105007 | 27 |
| 15000 | 0 | 0 | 0 | 1352 | 100 | 1252 | 13648 | 500 | 0 | 1271 | 8186 | 2303 | 1388 | 105008 | 28 |
| 27861 | 40 | 0 | 40 | 2200 | 253 | 1947 | 25621 | 1400 | 0 | 3011 | 12218 | 1495 | 7497 | 105009 | 29 |
| 298720 | 0 | 0 | 0 | 39126 | 7532 | 31594 | 259594 | 5628 | 7128 | 27256 | 164315 | 4943 | 50324 | 131002 | 30 |
| 19911301 | 212012 | 0 | 212012 | 2372469 | 241910 | 2130559 | 17326820 | 230312 | 886296 | 2254265 | 9331960 | 113159 | 4510828 | -201010 | 31 |
| 4212899 | 0 | 0 | 0 | 486125 | 42385 | 443740 | 3726774 | 99783 | 45301 | 383375 | 2127171 | 105346 | 920798 | **** | 32 |
| 1023007 | 0 | 0 | 0 | 96861 | 14491 | 82370 | 926146 | 30832 | 20072 | 75839 | 552871 | 61419 | 185113 | 707320000 | 33 |
| 8351 | 0 | 0 | 0 | 536 | 123 | 413 | 7815 | 30 | 0 | 6 | 6229 | 150 | 1400 | 707330000 | 34 |
| 8351 | 0 | 0 | 0 | 536 | 123 | 413 | 7815 | 30 | 0 | 6 | 6229 | 150 | 1400 | 131032 | 35 |
| 1431263 | 0 | 0 | 0 | 110460 | 11840 | 98620 | 1320803 | 33517 | 29582 | 133858 | 866197 | 11225 | 246424 | 707400000 | 36 |
| 599863 | 0 | 0 | 0 | 32660 | 6140 | 26520 | 567203 | 15857 | 6582 | 28843 | 420197 | 2500 | 93224 | 131001 | 37 |
| 831400 | 0 | 0 | 0 | 77800 | 5700 | 72100 | 753600 | 17660 | 23000 | 105015 | 446000 | 8725 | 153200 | 321058 | 38 |
| 1175649 | 2453 | 0 | 2453 | 101651 | 17548 | 84103 | 1071545 | 54809 | 36979 | 36244 | 759546 | 54287 | 129680 | 707500000 | 39 |
| 79457 | 2453 | 0 | 2453 | 6872 | 1396 | 5476 | 70132 | 665 | 1004 | 10650 | 27366 | 9687 | 20760 | 111002 | 40 |
| 57532 | 0 | 0 | 0 | 5394 | 1105 | 4289 | 52138 | 405 | 925 | 8479 | 25614 | 2210 | 14505 | 111003 | 41 |
| 89265 | 0 | 0 | 0 | 7500 | 730 | 6770 | 81765 | 1575 | 1841 | 11239 | 41289 | 11596 | 14225 | 321059 | 42 |
| 9295 | 0 | 0 | 0 | 885 | 83 | 802 | 8410 | 164 | 209 | 1276 | 5277 | 294 | 1190 | 321060 | 43 |
| 940100 | 0 | 0 | 0 | 81000 | 14234 | 66766 | 859100 | 52000 | 33000 | 4600 | 660000 | 30500 | 79000 | 321094 | 44 |
| 8443 | 0 | 0 | 0 | 725 | 158 | 567 | 7718 | 1415 | 0 | 0 | 4187 | 188 | 1928 | 707600000 | 45 |

| |
|-----------|
| |
| <u>01</u> |
| <u>02</u> |
| <u>03</u> |
| <u>04</u> |
| <u>05</u> |
| <u>06</u> |
| 07 |
| 08 |
| 09 |
| 10 |
| 11 |
| 12 |
| 13 |
| 14 |
| <u>15</u> |
| <u>16</u> |
| 17 |
| 18 |
| 19 |
| 20 |
| 21 |
| 22 |
| 23 |
| 24 |
| 25 |
| 26 |
| 27 |
| 28 |
| 29 |
| 30 |
| 31 |
| 32 |
| 33 |
| 34 |
| 35 |
| 36 |
| 37 |
| 38 |
| 39 |
| 40 |
| 41 |
| 42 |
| 43 |
| 44 |
| <u>45</u> |

تابع جدول رقم (1) الموازنة العامة للدولة عن عام 2016/2017
وتعويضات العاملين
الباب الأول - الأجور

| القيمة بالألف جنيه | الجملة | مجموعة (3) الأجور الإجمالية والاحتياطيات العامة | | | مجموعة (2) المزايا الثامنة | | | مجموعة (1) الأجور والبدلات التقديرية والعينية | | | | | | | البيانات | العدد |
|--------------------|--------|-------------------------------------------------|-----------------------------------|---------|----------------------------|----------------------------|----------|----------------------------------------------------------------|-----------------------|---------------------|---------------------|---------------------|-----------------------|-----------------------------------------------------|-----------|-------|
| | | بند (1) الأجور الإجمالية | بند (2) المتطلبات الإضافية للأجور | الجملة | بند (1) مزايا تأمينية أخرى | بند (2) مزايا تأمينية أخرى | الجملة | بند (1) بند (1) حصة الحكومة في صندوق التأمين الإجتماعي الحكومي | بند (2) مزايا العينية | بند (3) مزايا نقدية | بند (4) بدلات نوعية | بند (5) مزايا نقدية | بند (6) مزايا العينية | بند (7) مزايا نقدية | | |
| 23302314 | 5630 | 0 | 5630 | 2863494 | 475457 | 2388037 | 20433190 | 37228 | 1370744 | 1995920 | 6719309 | 332526 | 9977463 | قطاع الشباب والثقافة والشؤون الدينية | 780800000 | |
| 2186787 | 630 | 0 | 630 | 281072 | 31024 | 250048 | 1905085 | 16834 | 31 | 7256 | 598805 | 22553 | 1259606 | الخدمات الترفيهية والشبابية | 780100000 | |
| 649 | 0 | 0 | 0 | 102 | 17 | 85 | 547 | 100 | 12 | 11 | 325 | 0 | 99 | ديون عام وزارة الشباب | 142001 | |
| 1968352 | 630 | 0 | 630 | 267070 | 30181 | 236889 | 1700652 | 74 | 19 | 7116 | 469880 | 20788 | 1202775 | مديريات الشباب والرياضة بالمحافظات | 201811 | |
| 99100 | 0 | 0 | 0 | 5600 | 318 | 5282 | 93500 | 5220 | 0 | 48 | 63000 | 0 | 25232 | الجلسات القومية للشباب | 321062 | |
| 31835 | 0 | 0 | 0 | 2600 | 150 | 2450 | 29235 | 6940 | 0 | 30 | 11100 | 165 | 11000 | هيئة إسئنة القاهرة | 321063 | |
| 86851 | 0 | 0 | 0 | 5700 | 358 | 5342 | 81151 | 4500 | 0 | 51 | 54500 | 1600 | 20500 | الجلسات القومية للرياضة | 321064 | |
| 2143949 | 0 | 0 | 0 | 237239 | 49603 | 187636 | 1906710 | 9338 | 12547 | 35014 | 661086 | 225223 | 963502 | الخدمات الثقافية | 780200000 | |
| 7229 | 0 | 0 | 0 | 602 | 119 | 483 | 6627 | 35 | 0 | 0 | 6592 | 0 | 0 | وزارة الثقافة | 132001 | |
| 341129 | 0 | 0 | 0 | 43442 | 8283 | 35159 | 297687 | 765 | 6 | 12464 | 123626 | 12483 | 148343 | الجهات الثقافية الأخرى | ***** | |
| 1795591 | 0 | 0 | 0 | 193195 | 41201 | 151994 | 1602396 | 8538 | 12541 | 22550 | 530868 | 212740 | 815159 | الهيئات العامة للأثار | ***** | |
| 220587 | 1000 | 0 | 1000 | 21485 | 6310 | 15175 | 198102 | 1315 | 1845 | 57475 | 52267 | 4200 | 81000 | خدمات الإذاعة والتلفزيون | 780300000 | |
| 18750991 | 4000 | 0 | 4000 | 2323698 | 388520 | 1935178 | 16423293 | 9741 | 1356321 | 1896175 | 5407151 | 80550 | 7673355 | خدمات بيئية وخدمات مجتمعية أخرى | 780400000 | |
| 11070017 | 4000 | 0 | 4000 | 1267040 | 159000 | 1108040 | 9798977 | 3502 | 1356041 | 1850000 | 3631434 | 71000 | 2887000 | الأثر الشريف | 106001 | |
| 396673 | 0 | 0 | 0 | 58137 | 12328 | 45809 | 338536 | 38 | 230 | 1559 | 74559 | 9550 | 252600 | ديون عام وزارة الأوقاف | 134001 | |
| 7269417 | 0 | 0 | 0 | 996493 | 216776 | 779717 | 6272924 | 6000 | 0 | 44610 | 1695959 | 0 | 4526355 | تلفزيون الدعوة الإسلامية | 134002 | |
| 14884 | 0 | 0 | 0 | 2028 | 416 | 1612 | 12856 | 201 | 50 | 6 | 5199 | 0 | 7400 | الجلسات الأعلى للشؤون | 134003 | |
| 85351122 | 108261 | 0 | 108261 | 9067244 | 932156 | 8135088 | 76175617 | 386775 | 9104593 | 16161742 | 26961498 | 1869606 | 21691403 | قطاع التعليم | 780900000 | |
| 67407673 | 64781 | 0 | 64781 | 7899428 | 804865 | 7094563 | 59443464 | 1349 | 8823617 | 13630562 | 18663454 | 174701 | 18149781 | التعليم ماقبل الجامعي والتعليم الجامعي | 780100000 | |
| 67407673 | 64781 | 0 | 64781 | 7899428 | 804865 | 7094563 | 59443464 | 1349 | 8823617 | 13630562 | 18663454 | 174701 | 18149781 | مديريات التربية والتعليم بالمحافظات | 201812 | |
| 16083217 | 42480 | 0 | 42480 | 1055534 | 114049 | 941485 | 14985203 | 372223 | 278552 | 2489582 | 7043072 | 1599200 | 3202574 | التعليم العالي | 780400000 | |
| 1921300 | 6147 | 0 | 6147 | 120701 | 11963 | 108738 | 1794452 | 53470 | 30224 | 334372 | 784197 | 245764 | 346425 | جامعة الأزهر - تعليم | 105006 | |
| 51371 | 11333 | 0 | 11333 | 3906 | 772 | 3134 | 36132 | 75 | 518 | 5641 | 16427 | 3401 | 10070 | أكاديمية الدراسات للعلوم | 109002 | |
| 440513 | 0 | 0 | 0 | 24735 | 2510 | 22225 | 415778 | 335 | 130 | 100336 | 189627 | 10525 | 114825 | ديون عام وزارة التعليم | 136001 | |
| 34335 | 25000 | 0 | 25000 | 1087 | 232 | 855 | 8248 | 5 | 13 | 49 | 4260 | 0 | 3921 | الجلسات الأعلى للجامعات | 136002 | |
| 13635698 | 0 | 0 | 0 | 905105 | 98572 | 806533 | 12730593 | 318338 | 247667 | 2049184 | 6048561 | 1339510 | 2727333 | الجامعات | ***** | |
| 407553 | 1000 | 0 | 1000 | 40100 | 8057 | 32043 | 366453 | 166 | 0 | 630 | 191149 | 62000 | 112508 | التعليم غير المحدد بمستوى | 780500000 | |
| 1391497 | 0 | 0 | 0 | 70182 | 4920 | 65262 | 1321315 | 12330 | 2115 | 38852 | 1044923 | 1705 | 221390 | خدمات مساعدة للتعليم | 780600000 | |
| 1071480 | 0 | 0 | 0 | 40202 | 2814 | 37388 | 1031278 | 245 | 1565 | 34935 | 886443 | 100 | 107990 | ديون عام وزارة التربية | 145001 | |
| 0 | 0 | 0 | 0 | 0 | 0 | 0 | 0 | 0 | 0 | 0 | 0 | 0 | 0 | ديون عام وزارة الدولة بالمحافظات | 145001 | |
| 270650 | 0 | 0 | 0 | 27000 | 1601 | 25399 | 243650 | 12000 | 0 | 1850 | 125500 | 300 | 104000 | الهيئة العامة للتعليم التطبيقي | 321079 | |
| 10016 | 0 | 0 | 0 | 200 | 17 | 183 | 9816 | 10 | 0 | 1 | 9000 | 5 | 800 | صندوق دعم وتحويل الدراسات والبحوث | 321080 | |
| 24451 | 0 | 0 | 0 | 2580 | 450 | 2130 | 21871 | 65 | 300 | 1606 | 11000 | 1300 | 7600 | المرکز القومي للبحوث الأكاديمية المهنية للمعلمين | 321083 | |
| 14900 | 0 | 0 | 0 | 200 | 38 | 162 | 14700 | 10 | 250 | 460 | 12980 | 0 | 1000 | البحوث والتطوير في مجال التعليم | 321092 | |
| 61182 | 0 | 0 | 0 | 2000 | 265 | 1735 | 59182 | 707 | 309 | 2116 | 18900 | 32000 | 5150 | البحوث والتطوير في مجال التعليم | 780700000 | |
| 2139950 | 0 | 0 | 0 | 294716 | 33300 | 261416 | 1845234 | 4259 | 329 | 10989 | 565168 | 5921 | 1258568 | قطاع الحماية الإجتماعية | 781000000 | |
| 9729 | 0 | 0 | 0 | 1230 | 264 | 966 | 8499 | 1300 | 13 | 57 | 6000 | 144 | 985 | الحماية الإجتماعية | 781000000 | |
| 6083 | 0 | 0 | 0 | 500 | 60 | 440 | 5583 | 1100 | 13 | 55 | 3500 | 0 | 915 | الجلسات القومية لرعاية أسر المعلمين | 321097 | |
| 3646 | 0 | 0 | 0 | 730 | 204 | 526 | 2916 | 200 | 0 | 2 | 2500 | 144 | 70 | الجلسات القومية لشؤون المعلمين | 321098 | |
| 2130221 | 0 | 0 | 0 | 293486 | 33036 | 260450 | 1836735 | 2959 | 316 | 10932 | 559168 | 5777 | 1257583 | الحماية الإجتماعية غير المصنفة في مكان آخر | 781090000 | |

| |
|----|
| |
| 01 |
| 02 |
| 03 |
| 04 |
| 05 |
| 06 |
| 07 |
| 08 |
| 09 |
| 10 |
| 11 |
| 12 |
| 13 |
| 14 |
| 15 |
| 16 |
| 17 |
| 18 |
| 19 |
| 20 |
| 21 |
| 22 |
| 23 |
| 24 |
| 25 |
| 26 |
| 27 |
| 28 |
| 29 |
| 30 |
| 31 |
| 32 |
| 33 |
| 34 |
| 35 |
| 36 |
| 37 |
| 38 |
| 39 |
| 40 |

الباب الثاني

شراء السلع والخدمات

جدول رقم (2) الموازنة العامة للدولة عن عام 2017/2016
الباب الثاني - شراء السلع والخدمات

القيمة بالآلاف جنيه

| رقم الكود | البيانات | مجموعة (1) السلع | | | | | | | | | |
|------------|---------------------------------------------------------------------------------------|-------------------------|---------------------------------------------|-----------------------------------------|-------------------------------|---------------------------------|---------------------------------|------------------------|----------------------------------------|-----------------------------------------------|------------|
| | | بند (1) المواد الخام | بند (2) وقود وزيوت وقوى محركة للتشغيل | بند (3) وقود وزيوت لسيارات الركوب | بند (4) قطع غيار ومهمات | بند (5) مواد تعبئة وتغليف | بند (6) أدوات كتابية وكتب | بند (7) مياه وإثارة | بند (8) مستلزمات سلعية متنوعة | بند (9) سلع مستراده بفرض إعادة البيع | جملة السلع |
| 7000000001 | الإجمالي العام | 8727454 | 1416525 | 159066 | 1087450 | 7884 | 374306 | 4831274 | 1199156 | 50470 | 17853585 |
| 7010000002 | قطاع الخدمات العامة | 325338 | 416362 | 53119 | 116825 | 1667 | 44804 | 4073686 | 876432 | 25 | 5908258 |
| 7011000003 | الأجهزة التلقينية والتشريعية والشؤون المالية وشؤون المالية العامة والشؤون الخارجية | 11448 | 162627 | 41272 | 103194 | 1659 | 39641 | 2117084 | 11191 | 0 | 2488116 |
| 7012000004 | المعونة الاقتصادية الأجنبية | 0 | 0 | 31 | 30 | 0 | 32 | 0 | 5 | 0 | 98 |
| 7013000005 | خدمات عامة | 0 | 407 | 2774 | 2667 | 0 | 2301 | 2286 | 1772 | 0 | 12207 |
| 7014000006 | بحوث أساسية | 12788 | 3308 | 2676 | 8234 | 0 | 1859 | 2615 | 8369 | 0 | 39849 |
| 7016000007 | خدمات عمومية غير مصنفة في مكان آخر | 1102 | 20 | 6366 | 2700 | 8 | 971 | 1701 | 5095 | 25 | 17988 |
| 7017000008 | معاملات الدين العام | 0 | 0 | 0 | 0 | 0 | 0 | 0 | 0 | 0 | 0 |
| 7018000009 | تحويلات ذات طبيعة عامة بين مختلف مستويات الحكومة | 300000 | 250000 | 0 | 0 | 0 | 0 | 1950000 | 850000 | 0 | 3350000 |
| 7020000010 | قطاع الدفاع والأمن القومي | 19040 | 975 | 1120 | 3070 | 0 | 862 | 525 | 5204 | 0 | 30796 |
| 7021000011 | الدفاع العسكري | 18905 | 960 | 1120 | 2940 | 0 | 807 | 525 | 5112 | 0 | 30369 |
| 7025000012 | شؤون دفاع غير مصنفة في مكان آخر | 135 | 15 | 0 | 130 | 0 | 55 | 0 | 92 | 0 | 427 |
| 7030000013 | قطاع النظام العام وشؤون السلامة العامة | 674992 | 382530 | 2263 | 307023 | 82 | 26277 | 37765 | 84259 | 0 | 1515191 |
| 7031000014 | خدمات الشرطة | 202386 | 376600 | 1176 | 293650 | 17 | 25052 | 34149 | 84068 | 0 | 1017098 |
| 7032000015 | خدمات الحماية ضد الحريق | 60 | 81 | 10 | 2 | 0 | 88 | 47 | 10 | 0 | 298 |
| 7033000016 | المحاكم | 120 | 0 | 2 | 471 | 0 | 1 | 70 | 1 | 0 | 665 |
| 7034000017 | السمجون | 457426 | 3599 | 625 | 8100 | 10 | 721 | 3489 | 160 | 0 | 474130 |
| 7035000018 | البحوث والتطوير في مجال النظام العام وشؤون السلامة العامة | 15000 | 2250 | 450 | 4800 | 55 | 415 | 10 | 20 | 0 | 23000 |
| 7040000019 | قطاع الشؤون الاقتصادية | 308895 | 375254 | 53960 | 120396 | 725 | 20885 | 42901 | 12916 | 50165 | 986097 |
| 7041000020 | الشؤون الاقتصادية والتجارية وشؤون المعاملة العامة | 2128 | 2476 | 5601 | 8593 | 5 | 4724 | 7003 | 901 | 0 | 31431 |
| 7042000021 | الزراعة والحراجة والصيد البحري والري | 242004 | 349618 | 27048 | 73613 | 663 | 8751 | 14901 | 4046 | 0 | 720644 |
| 7043000022 | الوقود والطاقة | 2655 | 711 | 5400 | 2471 | 2 | 961 | 176 | 4126 | 0 | 16502 |
| 7043200023 | البنود والغز الطبيعي (ديوان عام وزارة الوقود) | 0 | 0 | 3 | 0 | 0 | 6 | 0 | 0 | 0 | 9 |
| 7043300024 | الوقود النووي | 2655 | 711 | 5400 | 2358 | 2 | 855 | 176 | 4126 | 0 | 16283 |
| 103006 | هيئة الرقابة النووية والإشعاعية | 15 | 151 | 200 | 281 | 0 | 220 | 11 | 2 | 0 | 880 |
| 124002 | هيئة الطاقة الذرية | 2640 | 400 | 1200 | 777 | 2 | 565 | 105 | 3004 | 0 | 8693 |
| 124003 | هيئة المواد النووية | 0 | 160 | 4000 | 1300 | 0 | 70 | 60 | 1120 | 0 | 6710 |
| 7043500028 | الشهرياء (ديوان عام) | 0 | 0 | 110 | 0 | 0 | 100 | 0 | 0 | 0 | 210 |
| 7044000029 | التحدين والصناعة التحويلية والتشييد | 2726 | 3991 | 1814 | 4752 | 50 | 1127 | 614 | 684 | 0 | 15758 |
| 7045000030 | التقل | 22304 | 7692 | 3180 | 20461 | 4 | 2607 | 7311 | 1047 | 50000 | 114606 |
| 7046000031 | الاتصالات (ديوان عام الاتصالات والمعلومات) | 0 | 980 | 570 | 0 | 0 | 485 | 1500 | 170 | 0 | 3705 |
| 7047000032 | صناعات أخرى | 50 | 1160 | 2169 | 2259 | 1 | 654 | 1596 | 1001 | 165 | 9055 |
| 7047300033 | السياحة | 0 | 0 | 1329 | 539 | 1 | 390 | 1590 | 71 | 0 | 3920 |
| 128001 | ديوان عام وزارة السياحة | 0 | 0 | 934 | 409 | 0 | 303 | 1260 | 1 | 0 | 2907 |
| 321041 | الهيئة المصرية العامة للتشيط | 0 | 0 | 395 | 130 | 1 | 87 | 330 | 70 | 0 | 1013 |
| 7047400036 | مشاريع التنمية متعددة الأغراض | 50 | 1160 | 840 | 1720 | 0 | 264 | 6 | 930 | 165 | 5135 |
| 321043 | الهيئة العامة للتد العلى وخزان | 50 | 1160 | 840 | 1720 | 0 | 264 | 6 | 930 | 165 | 5135 |
| 7048000038 | البحوث والتطوير في مجال الشؤون الاقتصادية | 37028 | 9606 | 7768 | 7677 | 0 | 1576 | 9800 | 941 | 0 | 74396 |

—

| |
|----|
| 01 |
| 02 |
| 03 |
| 04 |
| 05 |
| 06 |
| 07 |
| 08 |
| 09 |
| 10 |
| 11 |
| 12 |
| 13 |
| 14 |
| 15 |
| 16 |
| 17 |
| 18 |
| 19 |
| 20 |
| 21 |
| 22 |
| 23 |
| 24 |
| 25 |
| 26 |
| 27 |
| 28 |
| 29 |
| 30 |
| 31 |
| 32 |
| 33 |
| 34 |
| 35 |
| 36 |
| 37 |
| 38 |

تابع جدول رقم (2) الموازنة العامة
للدولة عن عام 2017/2016
السلع والخدمات

الباب الثاني - شراء

القيمة بالآلاف جنيه

| جملة السلع | مجموعة (1) السلع | | | | | | | | | | البيانات | الكود | |
|------------|-------------------------|---------------------------------------------|-----------------------------------------|-------------------------------|---------------------------------|---------------------------------|------------------------|-------------------------------------|-------------------------------------------|------------|-------------------------------------------------|-------------------|----|
| | بند (1) المواد الخام | بند (2) وقود وزيوت وقوى محرقة للتشغيل | بند (3) وقود وزيوت لمسارات الركوب | بند (4) قطع غيار ومهمات | بند (5) مواد تعبئة وتغليف | بند (6) أدوات كتابية وكتب | بند (7) مياه وإثارة | بند (8) مستلزمات سلعية متنوعة | بند (9) سلع مشتراه بغرض إعادة البيع | جملة السلع | | | |
| 166592 | 0 | 1026 | 107733 | 933 | 0 | 22605 | 2802 | 27193 | 4300 | | قطاع حماية البيئة | 705000000 | 01 |
| 162410 | 0 | 771 | 107550 | 768 | 0 | 21913 | 800 | 26308 | 4300 | | تصريف النفايات | 705100000 | 02 |
| 519 | 0 | 85 | 60 | 47 | 0 | 75 | 252 | 0 | 0 | | تصريف مياه الصرف الصحي | 705200000 | 03 |
| 3663 | 0 | 170 | 123 | 118 | 0 | 617 | 1750 | 885 | 0 | | حماية النوع الحيوي والمنظر الطبيعية | 705400000 | 04 |
| 221320 | 0 | 541 | 2782 | 2633 | 0 | 118884 | 4888 | 91467 | 125 | | قطاع الإسكان والمرافق المجتمعية | 706000000 | 05 |
| 4856 | 0 | 142 | 1025 | 1008 | 0 | 1644 | 884 | 148 | 5 | | تنمية الإسكان | 706100000 | 06 |
| 863 | 0 | 80 | 310 | 127 | 0 | 115 | 231 | 0 | 0 | | ديوان عام وزارة الإسكان والمرافق | 130001 | 07 |
| 3993 | 0 | 62 | 715 | 881 | 0 | 1529 | 653 | 148 | 5 | | مديريات الإسكان بالمحافظات | -201009 227009 | 08 |
| 7820 | 0 | 354 | 1103 | 819 | 0 | 1925 | 3249 | 250 | 120 | | تنمية المجتمع | 706200000 | 09 |
| 187 | 0 | 1 | 81 | 56 | 0 | 20 | 29 | 0 | 0 | | ديوان عام المجتمعات العمرانية الجديدة | 130002 | 10 |
| 6701 | 0 | 201 | 982 | 623 | 0 | 1530 | 2995 | 250 | 120 | | الجهاز المركزي للتسيير | 130003 | 11 |
| 677 | 0 | 52 | 35 | 75 | 0 | 340 | 175 | 0 | 0 | | الهيئة العامة للتخطيط العمراني | 321054 | 12 |
| 255 | 0 | 100 | 5 | 65 | 0 | 35 | 50 | 0 | 0 | | صندوق تطوير المناطق العشوائية | 321091 | 13 |
| 208460 | 0 | 34 | 640 | 747 | 0 | 115255 | 715 | 91069 | 0 | | إمدادات المياه | 706300000 | 14 |
| 184 | 0 | 11 | 14 | 59 | 0 | 60 | 40 | 0 | 0 | | الإسكان ومرافق المجتمع غير المصنفين في مكان آخر | 706600000 | 15 |
| 5878932 | 0 | 75516 | 152354 | 39616 | 4277 | 244213 | 9369 | 85681 | 5267906 | | قطاع الصحة | 707000000 | 16 |
| 4027444 | 0 | 60571 | 138664 | 30724 | 4276 | 218175 | 8279 | 42292 | 3524463 | | خدمات المستشفيات | 707300000 | 17 |
| 71332 | 0 | 4275 | 2250 | 723 | 0 | 3260 | 263 | 394 | 60167 | | خدمات المستشفيات | 707300000 | 18 |
| 26258 | 0 | 1852 | 750 | 82 | 0 | 1160 | 125 | 39 | 22250 | | مستشفى قنا للتعليمي - جامعة جنوب الوادي | 314003 | 19 |
| 20200 | 0 | 420 | 650 | 461 | 0 | 1250 | 13 | 205 | 17201 | | مستشفى الفيوم الجامعي - جامعة الفيوم | 315002 | 20 |
| 24874 | 0 | 2003 | 850 | 180 | 0 | 850 | 125 | 150 | 20716 | | مستشفى أسوان للتعليمي | 324002 | 21 |
| 3311468 | 0 | 53856 | 129478 | 18947 | 4039 | 191432 | 6999 | 35134 | 2871583 | | خدمات المستشفيات العامة | 707310000 | 22 |
| 134807 | 0 | 12764 | 1294 | 672 | 627 | 3921 | 240 | 2845 | 112444 | | مستشفيات جامعة الأزهر | ***** | 23 |
| 58275 | 0 | 1193 | 215 | 315 | 290 | 1009 | 135 | 1618 | 53500 | | مستشفى الحسين | 105003 | 24 |
| 39248 | 0 | 6500 | 769 | 237 | 126 | 1207 | 99 | 626 | 29684 | | مستشفى باب | 105004 | 25 |
| 37284 | 0 | 5071 | 310 | 120 | 211 | 1705 | 6 | 601 | 29260 | | مستشفى الزهراء | 105005 | 26 |
| 17156 | 0 | 14 | 600 | 250 | 0 | 1400 | 68 | 40 | 14784 | | مستشفى دمياط الجامعي الجديدة | 105007 | 27 |
| 11710 | 0 | 3700 | 195 | 1455 | 500 | 100 | 35 | 725 | 5000 | | مستشفى جامعة الأزهر - مدينة نصر | 105008 | 28 |
| 10329 | 0 | 40 | 300 | 115 | 0 | 450 | 30 | 30 | 9364 | | المستشفى التعليمي لكثبة طب بنين بجامعة الأزهر | 105009 | 29 |
| 70376 | 0 | 255 | 1425 | 820 | 0 | 815 | 248 | 120 | 66693 | | مستشفيات الصحة النفسية | 131002 | 30 |
| 1007958 | 0 | 2288 | 65928 | 6992 | 905 | 16885 | 3891 | 16369 | 894700 | | مديريات الشؤون الصحية بالمحافظات | -201010 227010 | 31 |
| 2059132 | 0 | 34795 | 59736 | 8643 | 2007 | 167861 | 2487 | 15005 | 1768598 | | المستشفيات الجامعية | ***** | 32 |
| 643788 | 0 | 2140 | 6792 | 10886 | 237 | 23343 | 982 | 6760 | 592648 | | خدمات المستشفيات المتخصصة | 707320000 | 33 |
| 856 | 0 | 300 | 144 | 168 | 0 | 140 | 35 | 4 | 65 | | خدمات المراكز الطبية ومراكز الأومنة | 707330000 | 34 |
| 856 | 0 | 300 | 144 | 168 | 0 | 140 | 35 | 4 | 65 | | مركز الإسكندرية الإقليمي لصحة وتنمية | 131032 | 35 |
| 1782845 | 0 | 10816 | 12399 | 6878 | 1 | 12685 | 755 | 17410 | 1721901 | | خدمات صحية عامة | 707400000 | 36 |
| 1495860 | 0 | 10816 | 6299 | 3078 | 1 | 6585 | 420 | 16460 | 1452201 | | ديوان عام وزارة الصحة | 131001 | 37 |
| 286985 | 0 | 0 | 6100 | 3800 | 0 | 6100 | 335 | 950 | 269700 | | الهيئة العامة للمستشفيات والمعاهد | 321058 | 38 |
| 68201 | 0 | 4128 | 1204 | 1934 | 0 | 13274 | 140 | 25979 | 21542 | | البحوث والتطوير في مجال الصحة | 707500000 | 39 |
| 11334 | 0 | 2699 | 67 | 241 | 0 | 565 | 40 | 422 | 7300 | | معهد نيودوريلهارس للأبحاث | 111002 | 40 |
| 7664 | 0 | 1329 | 107 | 72 | 0 | 412 | 64 | 151 | 5529 | | معهد بحوث أمراض العيون | 111003 | 41 |
| 9068 | 0 | 0 | 430 | 550 | 0 | 3431 | 7 | 1155 | 3495 | | الهيئة القومية للأبحاث والبحوث | 321059 | 42 |
| 2175 | 0 | 0 | 0 | 71 | 0 | 366 | 19 | 1 | 1718 | | الهيئة القومية لبحوث وإقامة غير | 321060 | 43 |
| 37960 | 0 | 100 | 600 | 1000 | 0 | 8500 | 10 | 24250 | 3500 | | هيئة الإسعاف المصرية | 321094 | 44 |
| 442 | 0 | 1 | 87 | 80 | 0 | 79 | 195 | 0 | 0 | | شؤون صحية غير مصنفة في مكان آخر | 707600000 | 45 |

| |
|-----------|
| |
| <u>01</u> |
| 02 |
| 03 |
| <u>04</u> |
| <u>05</u> |
| 06 |
| 07 |
| 08 |
| 09 |
| 10 |
| 11 |
| 12 |
| 13 |
| 14 |
| <u>15</u> |
| <u>16</u> |
| 17 |
| 18 |
| 19 |
| 20 |
| 21 |
| 22 |
| 23 |
| 24 |
| 25 |
| 26 |
| 27 |
| 28 |
| 29 |
| 30 |
| 31 |
| 32 |
| 33 |
| 34 |
| 35 |
| 36 |
| 37 |
| 38 |
| 39 |
| 40 |
| 41 |
| 42 |
| 43 |
| 44 |
| <u>45</u> |

تابع جدول رقم (2) الموازنة العامة للدولة عن عام 2016/2017
الباب الثاني - شراء السلع والخدمات

القيمة بالألف جنيه

| جملة السلع | مجموعة (1) السلع | | | | | | | | البيانات | الكود | | |
|------------|-------------------------------------------|-------------------------------------|------------------------|---------------------------------|---------------------------------|-------------------------------|----------------------------------------|--------------------------------------------|----------|--------------------------------------------|-------------------------|----|
| | بند (9) سلع مشتراه بغرض إعادة البيع | بند (8) مستلزمات سلعية متنوعة | بند (7) مياه وإنارة | بند (6) أدوات كتابية وكتب | بند (5) مواد تعبئة وتغليف | بند (4) قطع غيار ومهمات | بند (3) وقود وزيوت سيارات الركوب | بند (2) وقود وزيوت وقوى محرقة لتشغيل | | | بند (1) المواد الخام | |
| 493578 | 280 | 18741 | 183243 | 26854 | 997 | 62747 | 6494 | 4510 | 189712 | قطاع الشباب والثقافة والشؤون الدينية | 708000000 | 01 |
| 9950 | 0 | 388 | 4151 | 1653 | 0 | 1818 | 1283 | 302 | 355 | الخدمات الترفيهية والرياضية | 708100000 | 02 |
| 126 | 0 | 11 | 0 | 35 | 0 | 25 | 55 | 0 | 0 | ديوان علم وزارة الشباب والرياضة | 142001 | 03 |
| 2872 | 0 | 121 | 627 | 864 | 0 | 707 | 548 | 0 | 5 | مدريات الشباب والرياضة بالمحافظات | 227011 - 200011 | 04 |
| 956 | 0 | 36 | 350 | 170 | 0 | 200 | 200 | 0 | 0 | المجلس القومي للشباب | 321062 | 05 |
| 3991 | 0 | 160 | 2724 | 39 | 0 | 336 | 80 | 302 | 350 | هيئة إستاند القاهرة | 321063 | 06 |
| 2005 | 0 | 60 | 450 | 545 | 0 | 550 | 400 | 0 | 0 | المجلس القومي للرياضة | 321064 | 07 |
| 70634 | 280 | 4615 | 16642 | 16372 | 942 | 9506 | 2697 | 3199 | 16381 | الخدمات الثقافية | 708200000 | 08 |
| 326 | 0 | 33 | 3 | 47 | 0 | 50 | 160 | 1 | 32 | وزارة الثقافة | 132001 | 09 |
| 8758 | 0 | 823 | 1011 | 1076 | 0 | 1492 | 1076 | 315 | 2965 | الجهات الثقافية الأخرى | ***** | 10 |
| 61550 | 280 | 3759 | 15628 | 15249 | 942 | 7964 | 1461 | 2883 | 13384 | الهيئات العامة للأثار | ***** | 11 |
| 2515 | 0 | 50 | 900 | 145 | 55 | 400 | 235 | 130 | 600 | خدمات الإذاعة والنشر | 708300000 | 12 |
| 410479 | 0 | 13688 | 161550 | 8684 | 0 | 51023 | 2279 | 879 | 172376 | خدمات دينية وخدمات مجتمعية أخرى | 708400000 | 13 |
| 176862 | 0 | 5126 | 10000 | 7361 | 0 | 6500 | 1750 | 625 | 145500 | الأهر الشريف | 105001 | 14 |
| 38103 | 0 | 8051 | 1400 | 321 | 0 | 941 | 495 | 229 | 26666 | ديوان علم وزارة الأوقاف والمدريات | 134001 | 15 |
| 195003 | 0 | 503 | 150000 | 970 | 0 | 43500 | 0 | 20 | 10 | نشر الدعوة الإسلامية | 134002 | 16 |
| 511 | 0 | 8 | 150 | 32 | 0 | 82 | 34 | 5 | 200 | المجلس الأعلى للشؤون الإسلامية | 134003 | 17 |
| 2637017 | 0 | 124212 | 227960 | 208079 | 136 | 89841 | 22960 | 32398 | 1931431 | قطاع التعليم | 709000000 | 18 |
| 1337853 | 0 | 6227 | 116971 | 129078 | 93 | 9548 | 2769 | 6967 | 1066200 | التعليم ما قبل الجامعي والتعليم الجامعي | 709100000 | 19 |
| 1337853 | 0 | 6227 | 116971 | 129078 | 93 | 9548 | 2769 | 6967 | 1066200 | مدريات التربية والتعليم | 227011 - 200012 | 20 |
| 1143801 | 0 | 46617 | 100347 | 52784 | 12 | 75193 | 17140 | 23807 | 827901 | التعليم العالي | 709400000 | 21 |
| 90310 | 0 | 1716 | 6350 | 4000 | 5 | 1700 | 566 | 250 | 75723 | جامعة الأزهر - تعليم | 105006 | 22 |
| 1158 | 0 | 106 | 350 | 230 | 0 | 190 | 150 | 0 | 132 | أكاديمية السادات للعلوم الإدارية | 109002 | 23 |
| 10071 | 0 | 1305 | 1550 | 1750 | 2 | 1050 | 330 | 384 | 3700 | ديوان علم وزارة التعليم العالي | 136001 | 24 |
| 392 | 0 | 10 | 110 | 86 | 0 | 161 | 25 | 0 | 0 | المجلس الأعلى للجامعات | 136002 | 25 |
| 1041870 | 0 | 43480 | 91987 | 46718 | 5 | 72092 | 16069 | 23173 | 748346 | الجامعات | ***** | 26 |
| 6277 | 0 | 252 | 619 | 1072 | 0 | 439 | 412 | 1113 | 2370 | التعليم غير المحدد بمستوى | 709500000 | 27 |
| 140331 | 0 | 71013 | 7294 | 20995 | 31 | 3310 | 2552 | 476 | 34660 | خدمات مساعدة للتعليم | 709600000 | 28 |
| 130758 | 0 | 68911 | 5500 | 19230 | 30 | 2000 | 1637 | 390 | 33060 | ديوان علم وزارة التربية والتعليم | 135001 | 29 |
| 0 | 0 | 0 | 0 | 0 | 0 | 0 | 0 | 0 | 0 | ديوان علم وزارة الدولة للتعليم الفني | 145001 | 30 |
| 7906 | 0 | 2000 | 1645 | 900 | 0 | 1150 | 705 | 6 | 1500 | الهيئة العامة للأبنية التعليمية | 321079 | 31 |
| 218 | 0 | 12 | 30 | 46 | 0 | 40 | 70 | 0 | 20 | مستوفى دعم وتمويل المشروعات | 321080 | 32 |
| 409 | 0 | 28 | 36 | 69 | 1 | 90 | 80 | 75 | 30 | المركز القومي للأبحاث | 321081 | 33 |
| 1040 | 0 | 62 | 83 | 750 | 0 | 30 | 60 | 5 | 50 | الأكاديمية المهنية للمعلمين | 321092 | 34 |
| 8755 | 0 | 103 | 2729 | 4150 | 0 | 1351 | 87 | 35 | 300 | البحوث والتطوير في مجال التعليم | 709700000 | 35 |
| 15804 | 0 | 309 | 2325 | 3363 | 0 | 1846 | 2091 | 155 | 5715 | قطاع الحماية الإجتماعية | 710000000 | 36 |
| 680 | 0 | 40 | 220 | 226 | 0 | 81 | 113 | 0 | 0 | الحماية الإجتماعية | 710000000 | 37 |
| 285 | 0 | 25 | 20 | 110 | 0 | 30 | 100 | 0 | 0 | المجلس القومي لرعاية أسر الشهداء | 321097 | 38 |
| 395 | 0 | 15 | 200 | 116 | 0 | 51 | 13 | 0 | 0 | المجلس القومي لشؤون الإعاقة | 321098 | 39 |
| 15124 | 0 | 269 | 2105 | 3137 | 0 | 1765 | 1978 | 155 | 5715 | الحماية الإجتماعية غير المصنفة في مكان آخر | 710000000 | 40 |

| |
|-----------|
| |
| |
| 01 |
| 02 |
| 03 |
| 04 |
| 05 |
| 06 |
| 07 |
| 08 |
| 09 |
| 10 |
| 11 |
| 12 |
| 13 |
| 14 |
| 15 |
| 16 |
| 17 |
| 18 |
| 19 |
| 20 |
| 21 |
| 22 |
| 23 |
| 24 |
| 25 |
| 26 |
| 27 |
| 28 |
| 29 |
| 30 |
| 31 |
| 32 |
| 33 |
| 34 |
| 35 |
| 36 |
| 37 |
| 38 |
| 39 |
| 40 |

تابع جدول رقم (2) الموازنة العامة للدولة عن عام 2017/2016
الياباب الثاني - شراء السلع والخدمات

القيمة بالآلاف جنيه

| الكوود | البيــــــــــــــــان | مجموعة (2) الخدمات | | | | | | | |
|-----------|-------------------------------------------------------------------|---------------------------|-----------------------------------------------|-----------------------------------------------------|-----------------------------------|--------------------------------|-----------------|---------------------------------------------------|----------|
| | | بند(1) نقلات الصحية | بند(2) نشر وإعلان وإذاعة وتلفزيون | بند(3) نقلات طبع وبورنيك وحقوق تأليف | بند(4) نقل والنقلات عامة | بند(5) البريد والإتصالات | بند(6) إيجار | بند(7) نقلات إقامة المعارض والمؤتمرات | |
| 700000000 | الإجمالي العام | 6077542 | 722013 | 1643247 | 3259334 | 608819 | 488884 | 25375 | 12825214 |
| 701000000 | قطاع الخدمات العامة | 454393 | 43084 | 54915 | 595464 | 364888 | 175554 | 996 | 1689294 |
| 701100000 | الأجهزة التطبيقية والتشريعية والشؤون المالية وشؤون المالية العامة | 334798 | 37571 | 51398 | 567307 | 103920 | 167632 | 245 | 1262871 |
| 701200000 | المعونة الاقتصادية الأجنبية | 81 | 3 | 20 | 374 | 35 | 0 | 1 | 514 |
| 701300000 | خدمات عامة | 11166 | 2557 | 1256 | 7865 | 3807 | 1227 | 110 | 27988 |
| 701400000 | بحوث أساسية | 14730 | 1546 | 1030 | 14884 | 4725 | 3857 | 382 | 41154 |
| 701600000 | خدمات عمومية عامة غير مصنفة في مكان آخر | 93618 | 1407 | 1211 | 5034 | 2401 | 2838 | 258 | 106767 |
| 701700000 | معاملات الدين العام | 0 | 0 | 0 | 0 | 0 | 0 | 0 | 0 |
| 701800000 | تحويلات ذات طبيعة عامة بين مختلف مستويات الحكومة | 0 | 0 | 0 | 0 | 250000 | 0 | 0 | 250000 |
| 702000000 | قطاع الدفاع والأمن القومي | 9195 | 390 | 124 | 499 | 516 | 2603 | 0 | 13327 |
| 702100000 | الدفاع العسكري | 8545 | 270 | 59 | 494 | 514 | 2597 | 0 | 12479 |
| 702500000 | شؤون دفاع غير مصنفة في مكان آخر | 650 | 120 | 65 | 5 | 2 | 6 | 0 | 848 |
| 703000000 | قطاع النظام العام وشؤون السلامة العامة | 426138 | 1670 | 269249 | 124684 | 64333 | 61624 | 9 | 947707 |
| 703100000 | خدمات الشرطة | 340485 | 1249 | 247046 | 114080 | 53947 | 35434 | 3 | 792244 |
| 703200000 | خدمات الحماية ضد الحريق | 192 | 10 | 45 | 18 | 27 | 4 | 0 | 296 |
| 703300000 | المحاكم | 50 | 100 | 70 | 36 | 40 | 20 | 0 | 316 |
| 703400000 | السجون | 37909 | 261 | 1086 | 9910 | 10314 | 166 | 5 | 59651 |
| 703500000 | البحوث والتطوير في مجال النظام العام وشؤون السلامة العامة | 47502 | 50 | 21002 | 640 | 5 | 26000 | 1 | 95200 |
| 704000000 | قطاع الشؤون الاقتصادية | 3018642 | 628123 | 15825 | 325584 | 26347 | 107776 | 2847 | 4125144 |
| 704100000 | الشؤون الاقتصادية والتجارية وشؤون المعاملة العامة | 27540 | 5523 | 3883 | 73084 | 10421 | 32160 | 1827 | 154438 |
| 704200000 | الزراعة والحراجة والصيد البحري والري | 599405 | 2941 | 7585 | 192531 | 8144 | 6973 | 105 | 817684 |
| 704300000 | الوقود والطاقة | 8039 | 966 | 198 | 3251 | 838 | 342 | 60 | 13694 |
| 704320000 | الوقود والغاز الطبيعي (ديون عام وزارة البترول) | 0 | 0 | 3 | 0 | 10 | 0 | 0 | 13 |
| 704330000 | الوقود النووي | 7965 | 866 | 110 | 2901 | 668 | 342 | 60 | 12912 |
| 103906 | هيئة الطاقة النووية والإتصاحية | 416 | 10 | 440 | 762 | 265 | 10 | 0 | 1903 |
| 124902 | هيئة الطاقة الذرية | 6499 | 286 | 100 | 389 | 347 | 2 | 60 | 7683 |
| 124903 | هيئة المواد النووية | 1050 | 140 | 1750 | 56 | 56 | 330 | 0 | 3326 |
| 704350000 | الكهرباء (ديون عام) | 74 | 100 | 85 | 350 | 160 | 0 | 0 | 769 |
| 704400000 | التصنيع والصناعة التحويلية والتشييد | 4852 | 528 | 454 | 3265 | 657 | 424 | 202 | 10382 |
| 7044341 | النقل | 2344341 | 2148 | 1105 | 21208 | 3316 | 1793 | 53 | 2373964 |
| 704600000 | الإتصالات (ديون عام الإتصالات والمعلومات) | 15100 | 500 | 300 | 690 | 82 | 47500 | 0 | 64172 |
| 704700000 | صناعات أخرى | 7914 | 614957 | 680 | 19680 | 1386 | 13729 | 0 | 658346 |
| 704730000 | السياحة | 1599 | 614187 | 544 | 7281 | 1333 | 13687 | 0 | 638631 |
| 128001 | ديون عام وزارة السياحة | 1164 | 587 | 500 | 1976 | 745 | 740 | 0 | 5712 |
| 321041 | الهيئة المصرية العامة للتشغيل السياحي | 435 | 613600 | 44 | 5305 | 588 | 12947 | 0 | 632919 |
| 704740000 | مشروعات التنمية متعددة الأغراض | 6315 | 770 | 136 | 12399 | 53 | 42 | 0 | 19715 |
| 321043 | الهيئة العامة للتدعيم العالي وخزان أسوان | 6315 | 770 | 136 | 12399 | 53 | 42 | 0 | 19715 |
| 704800000 | البحوث والتطوير في مجال الشؤون الاقتصادية | 11451 | 560 | 1620 | 11875 | 1503 | 4855 | 600 | 32464 |

تابع جدول رقم (2) الموازنة العامة للدولة عن عام 2016/2017
الباب الثاني - شراء السلع والخدمات

القيمة بالآلاف جنيه

| جملة الخدمات 7:1 من | مجموعة (2) الخدمات | | | | | | | البيانات | الكود |
|------------------------|------------------------------------------------|------------------|------------------------------|----------------------------------|--------------------------------------------|--------------------------------------------|--------------------------|----------------------------------------------------|----------------------|
| | بند (7) نقلات القمامة المعارض والمؤتمرات | بند (6) إيجار | بند (5) البريد والاتصالات | بند (4) نقل وانتقالات عامة | بند (3) نقلات طبع وخدمات وحقوق تأليف | بند (2) نشر وإعلان وإعلانية واستقبال | بند (1) نقلات الصيانة | | |
| 25952 | 0 | 2854 | 676 | 3029 | 398 | 1183 | 17812 | قطاع صحة البيئة | 7054000000 01 |
| 18021 | 0 | 276 | 258 | 702 | 273 | 900 | 15612 | تصريف النفايات | 7051000000 02 |
| 674 | 0 | 38 | 45 | 216 | 25 | 28 | 322 | تصريف مياه الصرف الصحي | 7052000000 03 |
| 7257 | 0 | 2540 | 373 | 2111 | 100 | 255 | 1878 | حملة التوعو الحيوى والمناظر الطبيعية | 7054000000 04 |
| 156000 | 55 | 2075 | 2018 | 31056 | 1008 | 782 | 119006 | قطاع الإسكان والمرافق المجتمعية | 7060000000 05 |
| 20677 | 10 | 122 | 758 | 15496 | 366 | 205 | 3720 | تنمية الإسكان | 7061000000 06 |
| 1176 | 10 | 50 | 81 | 356 | 87 | 99 | 493 | ديوان عام وزارة الإسكان والمرافق | 130001 07 |
| 19501 | 0 | 72 | 677 | 15140 | 279 | 106 | 3227 | مدونيات الإسكان بالمحافظات | -201009 227009 08 |
| 29062 | 30 | 687 | 713 | 10973 | 480 | 372 | 15807 | تنمية المجتمع | 7062000000 09 |
| 700 | 0 | 35 | 58 | 395 | 42 | 26 | 144 | ديوان عام المجتمعات العمرانية الجديدة | 130002 10 |
| 25999 | 30 | 351 | 383 | 9860 | 380 | 152 | 14843 | الجهات المركزى للتصوير | 130003 11 |
| 953 | 0 | 101 | 182 | 108 | 23 | 19 | 520 | الهيئة العامة للتخطيط العمرانى | 321054 12 |
| 1410 | 0 | 200 | 90 | 610 | 35 | 175 | 300 | مستشفى تطوير المناطق العشوائية | 321091 13 |
| 105318 | 0 | 1245 | 430 | 4327 | 95 | 142 | 99079 | إمدادات المياه | 7063000000 14 |
| 943 | 15 | 21 | 117 | 260 | 67 | 63 | 400 | الإسكان ومرافق المجتمع غير المصنفيين في مكان آخر | 7066000000 15 |
| 1441977 | 1073 | 35986 | 37274 | 297975 | 32013 | 18351 | 1019305 | قطاع الصحة | 7070000000 16 |
| 948750 | 1013 | 10759 | 28239 | 266075 | 22041 | 8413 | 612210 | خدمات المستشفيات | 7073000000 17 |
| 12304 | 1 | 102 | 115 | 4435 | 125 | 140 | 7386 | خدمات المستشفيات | 7073000000 18 |
| 4744 | 0 | 3 | 21 | 1600 | 50 | 40 | 3030 | مستشفى لكنا التعليمي - جامعة جنوب الوادى | 314003 19 |
| 2546 | 1 | 1 | 29 | 5 | 50 | 50 | 2410 | مستشفى القوم الجامعي - جامعة القوم | 315002 20 |
| 5014 | 0 | 98 | 65 | 2830 | 25 | 50 | 1946 | مستشفى أسوان التعليمي | 324002 21 |
| 812379 | 275 | 8711 | 25736 | 251085 | 17967 | 5820 | 502785 | خدمات المستشفيات العامة | 7073100000 22 |
| 20455 | 0 | 160 | 285 | 231 | 703 | 415 | 18661 | مستشفيات جامعة الأزهر | ***** 23 |
| 8194 | 0 | 65 | 125 | 172 | 201 | 130 | 7501 | مستشفى الحسين الجامعي | 105003 24 |
| 5986 | 0 | 95 | 134 | 27 | 247 | 80 | 5403 | مستشفى باب الشجيرة الجامعي | 105004 25 |
| 6275 | 0 | 0 | 26 | 32 | 255 | 205 | 5757 | مستشفى الزهراء الجامعي | 105005 26 |
| 2786 | 0 | 420 | 28 | 30 | 8 | 50 | 2250 | مستشفى ديمياط الجامعي الجديدة | 105007 27 |
| 1090 | 0 | 5 | 115 | 10 | 105 | 750 | 105 | مستشفى جامعة الأزهر - مدينة نصر | 105008 28 |
| 2321 | 0 | 5 | 67 | 640 | 12 | 70 | 1527 | المستشفى التعليمي ثالثة طب بين جامعة الأزهر - أسوط | 105009 29 |
| 23818 | 250 | 2010 | 570 | 1850 | 700 | 590 | 17848 | مستشفيات الصحة النفسية | 131002 30 |
| 487937 | 0 | 5232 | 21797 | 229115 | 8811 | 1253 | 221729 | مدونيات الشؤون الصحية بالمحافظات | -201010 227010 31 |
| 273972 | 25 | 879 | 2874 | 19209 | 7628 | 2692 | 240665 | المستشفيات الجامعية | ***** 32 |
| 122053 | 87 | 1871 | 2172 | 10205 | 3818 | 2246 | 101654 | خدمات المستشفيات المتخصصة | 7072300000 33 |
| 2014 | 650 | 75 | 216 | 350 | 131 | 207 | 385 | خدمات المراكز الطبية ومراكز الأوبئة | 7072300000 34 |
| 2014 | 650 | 75 | 216 | 350 | 131 | 207 | 385 | مركز الاستشارية الإقليمي لصحة وتنمية المرأة | 131033 35 |
| 343784 | 36 | 25085 | 6841 | 21154 | 9321 | 9270 | 272077 | خدمات صحية عامة | 7074000000 36 |
| 316834 | 36 | 24915 | 6311 | 19369 | 8086 | 8840 | 249277 | ديوان عام وزارة الصحة | 131001 37 |
| 26950 | 0 | 170 | 530 | 1785 | 1235 | 430 | 22800 | الهيئة العامة للمستشفيات والمعاهد التعليمية | 321058 38 |
| 148482 | 23 | 142 | 2116 | 10425 | 610 | 621 | 134545 | البحوث والتطوير في مجال الصحة | 7075000000 39 |
| 2226 | 2 | 4 | 76 | 97 | 110 | 42 | 1895 | معهد تيودور يهاوس للأبحاث | 111002 40 |
| 1971 | 20 | 3 | 140 | 75 | 110 | 55 | 1568 | معهد بحوث امراض العيون | 111003 41 |
| 6248 | 0 | 35 | 449 | 47 | 366 | 231 | 5120 | الهيئة القومية للرقابة والبحوث الدوائية | 321059 42 |
| 676 | 0 | 70 | 36 | 27 | 14 | 67 | 462 | الهيئة القومية للبحوث والرقابة على المستحضرات | 321060 43 |
| 137361 | 1 | 30 | 1415 | 10179 | 10 | 226 | 125500 | هيئة الاعفاب المصرية | 321094 44 |
| 961 | 1 | 0 | 78 | 321 | 41 | 47 | 473 | شؤون صحية غير مصنفة في مكان آخر | 7076000000 45 |

| |
|----|
| |
| |
| 01 |
| 02 |
| 03 |
| 04 |
| 05 |
| 06 |
| 07 |
| 08 |
| 09 |
| 10 |
| 11 |
| 12 |
| 13 |
| 14 |
| 15 |
| 16 |
| 17 |
| 18 |
| 19 |
| 20 |
| 21 |
| 22 |
| 23 |
| 24 |
| 25 |
| 26 |
| 27 |
| 28 |
| 29 |
| 30 |
| 31 |
| 32 |
| 33 |
| 34 |
| 35 |
| 36 |
| 37 |
| 38 |
| 39 |
| 40 |
| 41 |
| 42 |
| 43 |
| 44 |
| 45 |

تابع جدول رقم (2) الموازنة العامة للدولة عن عام 2017/2016
الباب الثاني - شراء السلع والخدمات

القيمة بالآلاف جنيه

| الرمز | البيان | مجموعه (2) الخدمات | | | | | | | الرمز | |
|---------|-----------------------------------------------|--------------------------|------------------------------------------|---------------------------------------------|----------------------------------|------------------------------|------------------|----------------------------------------------|-----------------|----|
| | | بند (1) تفقات الصيانة | بند (2) نشر وإعلان ودعاية وإستقبال | بند (3) تفقات طبع ودوريات وحقوق تأليف | بند (4) نقل وانتقالات عامة | بند (5) البريد والاتصالات | بند (6) إيجار | بند (7) تفقات إقامة المعارض والموتمرات | | |
| 935754 | قطاع الشباب والثقافة والشؤون الدينية | 297331 | 13150 | 57705 | 510068 | 14127 | 26862 | 16511 | 708900000 | 01 |
| 62006 | الخدمات الترفيهية والرياضية | 9544 | 779 | 992 | 48884 | 1125 | 682 | 0 | 708100000 | 02 |
| 310 | ديوان عام وزارة الشباب والرياضة | 138 | 80 | 65 | 0 | 27 | 0 | 0 | 142001 | 03 |
| 52211 | مدريات الشباب والرياضة بالمحافظات | 1826 | 84 | 422 | 48750 | 657 | 472 | 0 | 227011 - 201011 | 04 |
| 1318 | المجلس القومي للشباب | 834 | 150 | 155 | 24 | 85 | 70 | 0 | 321062 | 05 |
| 6007 | هيئة إمتداح القاهرة | 5666 | 160 | 60 | 60 | 61 | 0 | 0 | 321063 | 06 |
| 2160 | المجلس القومي للرياضة | 1080 | 305 | 290 | 295 | 140 | 0 | 0 | 321064 | 07 |
| 149111 | الخدمات الثقافية | 42838 | 10051 | 21738 | 46742 | 5134 | 9107 | 13501 | 708200000 | 08 |
| 515 | وزارة الثقافة | 190 | 32 | 220 | 7 | 65 | 1 | 0 | 132001 | 09 |
| 24950 | الجهات الثقافية الأخرى | 6033 | 4774 | 4182 | 5759 | 792 | 2371 | 1039 | ***** | 10 |
| 123646 | الهيئات العامة للأثار | 36615 | 5245 | 17336 | 40976 | 4277 | 6735 | 12462 | ***** | 11 |
| 13345 | خدمات الإذاعة والنشر | 1460 | 124 | 735 | 2615 | 1951 | 6450 | 10 | 708300000 | 12 |
| 711292 | خدمات دينية وخدمات مجتمعية أخرى | 243489 | 2196 | 34240 | 411827 | 5917 | 10623 | 3000 | 708400000 | 13 |
| 480382 | الأهر الشريف | 172125 | 1512 | 32623 | 259498 | 4820 | 9304 | 500 | 105001 | 14 |
| 23444 | ديوان عام وزارة الأوقاف والمدريات الإقليمية | 7953 | 308 | 27 | 12917 | 1009 | 1230 | 0 | 134001 | 15 |
| 202735 | نشر الدعوة الإسلامية | 63071 | 250 | 20 | 139359 | 35 | 0 | 0 | 134002 | 16 |
| 4731 | المجلس الأعلى للشئون الإسلامية | 340 | 126 | 1570 | 53 | 53 | 89 | 2500 | 134003 | 17 |
| 3419694 | قطاع التعليم | 708866 | 14616 | 1209103 | 1325444 | 87879 | 70269 | 3517 | 709000000 | 18 |
| 1387725 | التعليم ما قبل الجامعي والتعليم الجامعي | 177594 | 2237 | 3653 | 1127772 | 46423 | 29985 | 61 | 709100000 | 19 |
| 1387725 | مدريات التربية والتعليم بالمحافظات | 177594 | 2237 | 3653 | 1127772 | 46423 | 29985 | 61 | 227012 - 201012 | 20 |
| 584611 | التعليم العالي | 351754 | 9265 | 39207 | 135517 | 23758 | 21980 | 3130 | 709400000 | 21 |
| 44482 | جامعة الأزهر - تعليم | 22964 | 303 | 607 | 17365 | 1902 | 1191 | 150 | 105006 | 22 |
| 1192 | أكاديمية السادات للعلوم الإدارية | 500 | 46 | 110 | 179 | 165 | 192 | 0 | 109002 | 23 |
| 20249 | ديوان عام وزارة التعليم العالي | 7100 | 179 | 1045 | 6357 | 983 | 4506 | 79 | 136001 | 24 |
| 486 | المجلس الأعلى للجامعات | 260 | 100 | 25 | 71 | 30 | 0 | 0 | 136002 | 25 |
| 518202 | الجامعات | 320930 | 8637 | 37420 | 111545 | 20678 | 16091 | 2901 | ***** | 26 |
| 10519 | التعليم غير المحدد بمستوى | 2466 | 389 | 1243 | 4125 | 540 | 1756 | 0 | 709500000 | 27 |
| 1431601 | خدمات مساعدة للتعليم | 173233 | 2232 | 1164935 | 57704 | 16828 | 16393 | 276 | 709600000 | 28 |
| 1310638 | ديوان عام وزارة التربية والتعليم | 59711 | 1525 | 1164517 | 52765 | 15705 | 16150 | 265 | 135001 | 29 |
| 0 | ديوان عام وزارة الدولة للتعليم الفني والتدريب | 0 | 0 | 0 | 0 | 0 | 0 | 0 | 145001 | 30 |
| 119003 | الهيئة العامة للأبنية التعليمية | 112606 | 560 | 26 | 4631 | 966 | 209 | 5 | 321079 | 31 |
| 643 | صندوق دعم وتمويل المشروعات التعليمية | 95 | 365 | 37 | 30 | 6 | 6 | 0 | 321080 | 32 |
| 573 | المرکز القومي للأبحاث | 270 | 12 | 6 | 216 | 46 | 22 | 1 | 321081 | 33 |
| 744 | الأكاديمية المهنية للمعلمين | 536 | 40 | 21 | 55 | 81 | 6 | 5 | 321092 | 34 |
| 5238 | البحوث والتطوير في مجال التعليم | 3819 | 493 | 65 | 326 | 330 | 155 | 50 | 709700000 | 35 |
| 70365 | قطاع الحماية الإجتماعية | 6854 | 664 | 2907 | 45531 | 10761 | 3281 | 367 | 710000000 | 36 |
| 1495 | الحماية الإجتماعية | 215 | 271 | 145 | 255 | 330 | 179 | 100 | 710000000 | 37 |
| 325 | المجلس القومي لرعاية أسر الشهداء والمصابين | 100 | 31 | 30 | 94 | 55 | 15 | 0 | 321097 | 38 |
| 1170 | المجلس القومي لشئون الإعاقة | 115 | 240 | 115 | 161 | 275 | 164 | 100 | 321098 | 39 |
| 68870 | الحماية الإجتماعية غير المصنفة في مكان آخر | 6639 | 393 | 2762 | 45276 | 10431 | 3102 | 267 | 710900000 | 40 |

| |
|----|
| |
| 01 |
| 02 |
| 03 |
| 04 |
| 05 |
| 06 |
| 07 |
| 08 |
| 09 |
| 10 |
| 11 |
| 12 |
| 13 |
| 14 |
| 15 |
| 16 |
| 17 |
| 18 |
| 19 |
| 20 |
| 21 |
| 22 |
| 23 |
| 24 |
| 25 |
| 26 |
| 27 |
| 28 |
| 29 |
| 30 |
| 31 |
| 32 |
| 33 |
| 34 |
| 35 |
| 36 |
| 37 |
| 38 |
| 39 |
| 40 |

تابع جدول رقم (2) الموازنة العامة للدولة عن عام 2017/2016
الياب التالي - شراء السلع والخدمات

| الرقم | الكود | البيان | تابع مجموعة (2) الخدمات | | | مجموعة (3) شراء السلع والخدمات الإجمالية والإحتياجات العامة | | | القيمة بالآلاف جنيه |
|-------|----------|---------------------------------------------------------------------------------|----------------------------------------------------|--------------------------------------------------|-----------------------------|-------------------------------------------------------------|----------------------|---------------------------------------|---------------------|
| | | | بند (8) تكاليف العلاقات التكافئية والتعاون الخارجى | بند (9) تكاليف البحوث والتطوير والتدريب المعلمين | بند (10) نفقات خدمية متنوعة | جملة الخدمات من 10:8 | جملة الخدمات من 10:1 | بند (1) شراء السلع والخدمات الإجمالية | |
| 01 | 70000000 | الإجمالي الحساب | 85320 | 159591 | 3325286 | 3570197 | 16395411 | 3141497 | 42302493 |
| 02 | 70100000 | قطاع الخدمات العامة | 23794 | 8923 | 1731020 | 1763737 | 3453031 | 4912000 | 15757579 |
| 03 | 70110000 | الاجرة التقفية والتدريبية والشؤون المالية وشؤون المالية العامة والشؤون الخارجية | 40 | 3942 | 395647 | 399629 | 1662500 | 1477875 | 5628491 |
| 04 | 70120000 | المعونات الاقتصادية الأجنبية | 0 | 0 | 1746 | 21388 | 21902 | 0 | 22000 |
| 05 | 70130000 | خدمات عامة | 101 | 1159 | 8177 | 9437 | 37425 | 1500 | 51132 |
| 06 | 70140000 | بحوث أساسية | 2606 | 1386 | 11747 | 15739 | 5893 | 415 | 97157 |
| 07 | 70160000 | خدمات عمومية عامة غير مصنفة في مكان آخر | 1405 | 2436 | 8703 | 12544 | 119311 | 4500 | 141799 |
| 08 | 70170000 | معاملات الدين العام | 0 | 0 | 0 | 0 | 0 | 0 | 0 |
| 09 | 70180000 | تحويلات ذات طبيعة عامة بين مختلف مستويات الحكومة | 0 | 0 | 1305000 | 1305000 | 1555000 | 4912000 | 9817000 |
| 10 | 70200000 | قطاع الدفاع والامن القومي | 0 | 20472 | 10719 | 31191 | 44518 | 0 | 75314 |
| 11 | 70210000 | الدفاع العسكري | 0 | 20472 | 10069 | 30541 | 43020 | 0 | 73389 |
| 12 | 70250000 | شؤون دفاع غير مصنفة في مكان آخر | 0 | 0 | 650 | 650 | 1498 | 0 | 1925 |
| 13 | 70300000 | قطاع النظم العام وشؤون السلامة العامة | 400 | 27641 | 188211 | 216252 | 1163959 | 382700 | 3061850 |
| 14 | 70310000 | خدمات الشرطة | 400 | 920 | 181953 | 183273 | 975517 | 0 | 1992615 |
| 15 | 70320000 | خدمات الحماية ضد الحريق | 0 | 20 | 36 | 56 | 352 | 0 | 650 |
| 16 | 70330000 | المحاكم | 0 | 0 | 519 | 519 | 835 | 382700 | 384200 |
| 17 | 70340000 | السجون | 0 | 1 | 3603 | 3604 | 63255 | 0 | 537385 |
| 18 | 70350000 | البحوث والتطوير في مجال النظم العام وشؤون السلامة العامة | 0 | 26700 | 2100 | 28800 | 124000 | 0 | 147000 |
| 19 | 70400000 | قطاع الشؤون الاقتصادية | 1798 | 17228 | 111409 | 130435 | 4255579 | 45864 | 5287540 |
| 20 | 70410000 | الشؤون الاقتصادية والتجارية وشؤون العمالة العامة | 742 | 1780 | 20680 | 23202 | 177640 | 12433 | 221504 |
| 21 | 70420000 | الزراعة والحراجة والصيد البحري والري | 555 | 4276 | 35662 | 40493 | 858177 | 9059 | 1587880 |
| 22 | 70430000 | الوقود والطاقة | 500 | 293 | 8070 | 8863 | 22557 | 724 | 39783 |
| 23 | 70432000 | الوقود والغاز الطبيعي (ديوان عام وزارة الوقود) | 0 | 0 | 7 | 7 | 20 | 0 | 29 |
| 24 | 70433000 | الوقود النووي | 500 | 291 | 8044 | 8835 | 21747 | 0 | 38030 |
| 25 | 183066 | هيئة الرقابة النووية والإشعاعية | 0 | 100 | 497 | 597 | 2500 | 0 | 3380 |
| 26 | 124002 | هيئة الطاقة الذرية | 500 | 179 | 5695 | 6374 | 14057 | 0 | 22750 |
| 27 | 124043 | هيئة المواد النووية | 0 | 12 | 1852 | 1864 | 5190 | 0 | 11900 |
| 28 | 70435000 | الكهرباء (ديوان عام) | 0 | 2 | 19 | 21 | 790 | 724 | 1724 |
| 29 | 70440000 | التحسين والصناعة النسيجية والتشبيد | 0 | 1834 | 1597 | 3431 | 13813 | 0 | 29571 |
| 30 | 70450000 | النقل | 1 | 791 | 9069 | 9861 | 2383825 | 20498 | 2518929 |
| 31 | 70460000 | الاتصالات (ديوان عام الاتصالات والمعلومات) | 0 | 5500 | 13123 | 18623 | 82795 | 0 | 86500 |
| 32 | 70470000 | صناعات أخرى | 0 | 1613 | 6063 | 7676 | 666022 | 0 | 675077 |
| 33 | 70473000 | السياحة | 0 | 612 | 3994 | 4606 | 643237 | 0 | 647157 |
| 34 | 128011 | ديوان عام وزارة السياحة | 0 | 414 | 774 | 1188 | 6900 | 0 | 9807 |
| 35 | 321041 | الهيئة المصرية العامة للتشبيد والسياحة | 0 | 198 | 3220 | 3418 | 636337 | 0 | 637350 |
| 36 | 70474000 | مشاريع التنمية متعددة الأغراض | 0 | 1001 | 2069 | 3070 | 22785 | 0 | 27920 |
| 37 | 321043 | الهيئة العامة للحدائق والحدائق المسورة | 0 | 1001 | 2069 | 3070 | 22785 | 0 | 27920 |
| 38 | 70480000 | البحوث والتطوير في مجال الشؤون الاقتصادية | 0 | 1141 | 17145 | 18286 | 50750 | 3150 | 128296 |

تابع جدول رقم (2) الموازنة العامة للدولة عن عام 2017/2016
الباب الثاني - شراء السلع والخدمات

| الرقم | البيان | مجموعة (3) شراء السلع والخدمات الإجمالية والاختصاصات العامة | | | تابع مجموعة (2) الخدمات | | | | الكود | | |
|-------|---------------------------------------------------------|-------------------------------------------------------------|-------------------------------------------------|---------------------------------------|-------------------------|----------------------|-----------------------------|------------------------------------------------|-------|---------------------------------------------------|---------------|
| | | الجملة | بند (2) المتطلبات الإضافية لشراء السلع والخدمات | بند (1) شراء السلع والخدمات الإجمالية | جملة الخدمات من 10:1 | جملة الخدمات من 10:8 | بند (10) نفقات خدمية متنوعة | بند (9) تكاليف البحوث والتطوير وتدريب العاملين | | بند (8) تكاليف العلاقات الثقافية والتعاون الخارجي | |
| 01 | قطاع صحية البيئة | 491368 | 15300 | 0 | 309476 | 283524 | 283038 | 36 | 450 | 70500000 | |
| 02 | تصريف النفايات | 462318 | 0 | 0 | 299908 | 281887 | 281856 | 31 | 0 | 70510000 | |
| 03 | تصريف مياه الصرف الصحي | 1200 | 0 | 0 | 681 | 7 | 7 | 0 | 0 | 70520000 | |
| 04 | خدمة النوع الحيوي والمنظر الطبيعية | 27850 | 15300 | 0 | 8887 | 1630 | 1175 | 5 | 450 | 70540000 | |
| 05 | قطاع الإسكان والمرافق المجتمعية | 396317 | 2000 | 0 | 172997 | 16997 | 16575 | 422 | 0 | 70600000 | |
| 06 | شحة الإسكان | 28597 | 2000 | 0 | 21741 | 1064 | 1008 | 56 | 0 | 70610000 | |
| 07 | ديوان عام وزارة الإسكان والمرافق | 4440 | 2000 | 0 | 1577 | 401 | 397 | 4 | 0 | 130001 | |
| 08 | مديريات الإسكان بالمحافظات | 24157 | 0 | 0 | 20164 | 663 | 611 | 52 | 0 | 227007-201009 | |
| 09 | شحة المجتمع | 44770 | 0 | 0 | 36950 | 7888 | 7731 | 157 | 0 | 70620000 | |
| 10 | ديوان عام المجتمعات العمرانية الجديدة | 920 | 0 | 0 | 733 | 33 | 13 | 20 | 0 | 130002 | |
| 11 | الجهاز المركزي للتعبئة العامة | 39850 | 0 | 0 | 33149 | 7150 | 7048 | 102 | 0 | 130003 | |
| 12 | الهيئة العامة للتخطيط العمراني | 2000 | 0 | 0 | 1323 | 370 | 360 | 10 | 0 | 521054 | |
| 13 | مستشفى تطوير المناطق العشوائية | 2000 | 0 | 0 | 1745 | 335 | 310 | 25 | 0 | 321091 | |
| 14 | إمدادات المياه | 314950 | 0 | 0 | 106490 | 1172 | 978 | 194 | 0 | 70630000 | |
| 15 | الإسكان ومرافق المجتمع غير المصنوفين في مكان آخر | 8000 | 0 | 0 | 7816 | 6873 | 6858 | 15 | 0 | 70660000 | |
| 16 | قطاع الصحة | 8764939 | 887110 | 0 | 887110 | 1998897 | 556920 | 516443 | 40081 | 396 | 70700000 |
| 17 | خدمات المستشفيات | 6317649 | 882610 | 0 | 882610 | 1407595 | 458845 | 453803 | 5016 | 26 | 70730000 |
| 18 | خدمات المستشفيات | 90056 | 0 | 0 | 18724 | 6420 | 6397 | 23 | 0 | 70730000 | |
| 19 | مستشفى قنا للتعليمي - جامعة جنوب الوادي | 32165 | 0 | 0 | 5907 | 1163 | 1163 | 0 | 0 | 314003 | |
| 20 | مستشفى القوم الجامعي - جامعة القوم | 25073 | 0 | 0 | 4873 | 2327 | 2325 | 2 | 0 | 315002 | |
| 21 | مستشفى أسوان التعليمي | 32818 | 0 | 0 | 7944 | 2930 | 2909 | 21 | 0 | 334002 | |
| 22 | خدمات المستشفيات العامة | 5374290 | 882610 | 0 | 882610 | 1180212 | 367833 | 365593 | 2214 | 26 | 70731000 |
| 23 | مستشفيات جامعة الأزهر | 181650 | 18650 | 0 | 18650 | 28193 | 7738 | 7706 | 32 | 0 | ***** |
| 24 | مستشفى الحسين | 83400 | 14400 | 0 | 14400 | 10725 | 2531 | 2521 | 10 | 0 | 105003 |
| 25 | مستشفى باب الشعرية | 50450 | 1950 | 0 | 1950 | 9252 | 3266 | 3246 | 20 | 0 | 105004 |
| 26 | مستشفى الأزهراء | 47800 | 2300 | 0 | 2300 | 8216 | 1941 | 1939 | 2 | 0 | 105005 |
| 27 | مستشفى نسيط الجامعي الجديدة | 22890 | 1890 | 0 | 1890 | 3844 | 1058 | 1057 | 1 | 0 | 105007 |
| 28 | مستشفى جامعة الأزهر - مدينة نصر | 20000 | 0 | 0 | 8290 | 7200 | 7100 | 100 | 0 | 105008 | |
| 29 | مستشفى تعليمي ثلثة طب بنين بجامعة الأزهر - | 15000 | 500 | 0 | 500 | 4171 | 1850 | 1810 | 40 | 0 | 105009 |
| 30 | مستشفيات الصحة النفسية | 116427 | 0 | 0 | 46051 | 22233 | 21727 | 506 | 0 | 131002 | |
| 31 | مديريات الشئون الصحية بالمحافظات | 2585170 | 861570 | 0 | 861570 | 715642 | 227705 | 227438 | 267 | 0 | 227001-201011 |
| 32 | المستشفيات الجامعية | 2433153 | 0 | 0 | 374021 | 100049 | 98755 | 1268 | 226 | 0 | ***** |
| 33 | خدمات المستشفيات المتخصصة | 849233 | 0 | 0 | 205445 | 83392 | 81513 | 1879 | 0 | 70732000 | |
| 34 | خدمات المراكز الطبية ومراكز الأمومة | 4070 | 0 | 0 | 3214 | 1200 | 300 | 900 | 0 | 70733000 | |
| 35 | مركز الأستشرية الإقليمي لصحة وتنمية المرأة | 4070 | 0 | 0 | 3214 | 1200 | 300 | 900 | 0 | 131032 | |
| 36 | خدمات صحية عامة | 2193719 | 0 | 0 | 410874 | 67090 | 33969 | 33111 | 10 | 70740000 | |
| 37 | ديوان عام وزارة الصحة | 1858719 | 0 | 0 | 362859 | 46025 | 12914 | 33101 | 10 | 131001 | |
| 38 | الهيئة العامة للمستشفيات والمعاهد التعليمية | 335000 | 0 | 0 | 48015 | 21065 | 21055 | 10 | 0 | 321058 | |
| 39 | البحوث والتطوير في مجال الصحة | 251846 | 4500 | 0 | 4500 | 179145 | 30663 | 28349 | 1954 | 360 | 70750000 |
| 40 | معهد تودور بيلهارس للأبحاث | 20500 | 4500 | 0 | 4500 | 4666 | 2440 | 2104 | 76 | 260 | 111002 |
| 41 | معهد بحوث أمراض العيون | 10500 | 0 | 0 | 2836 | 865 | 674 | 91 | 100 | 111003 | |
| 42 | الهيئة القومية للرقابة والبحوث الدوائية | 17728 | 0 | 0 | 8660 | 2412 | 2235 | 177 | 0 | 321059 | |
| 43 | الهيئة القومية للبحوث والرقابة على هيئة الاعمال المصرية | 3118 | 0 | 0 | 943 | 267 | 157 | 110 | 0 | 321060 | |
| 44 | شئون صحية غير مصنفة في مكان آخر | 200000 | 0 | 0 | 162040 | 24679 | 23179 | 1500 | 0 | 321094 | |
| 45 | | 1725 | 0 | 0 | 1283 | 322 | 322 | 0 | 0 | 70760000 | |

تابع جدول رقم (2) الموازنة العامة للدولة عن عام 2017/2016
الباب الثاني - شراء السلع والخدمات

| القيمة بالألف جنيه | مجموعة (3) شراء السلع والخدمات الإجمالية والإختصاصات العامة | | | تابع مجموعة (2) الخدمات | | | | | البيان | الرمز |
|--------------------|-------------------------------------------------------------|------------------------------------------------------------|---------------------------------------|-------------------------|----------------------|-----------------------------|------------------------------------------------|---------------------------------------------------|--------------------------------------------|-------------------|
| | إجمالي الباب الثاني | مجموع (3) شراء السلع والخدمات الإجمالية والإختصاصات العامة | بند (1) شراء السلع والخدمات الإجمالية | جملة الخدمات من 10:1 | جملة الخدمات من 10:8 | بند (10) نفقات خدمية متنوعة | بند (9) تكاليف البحوث والتطوير وتدريب العاملين | بند (8) تكاليف العلاقات الثقافية والتعاون الخارجي | | |
| 1616253 | 35160 | 0 | 35160 | 1087515 | 151761 | 115197 | 1784 | 34780 | قطاع الشباب والثقافة والشؤون الدينية | 70800000 |
| 85112 | 160 | 0 | 160 | 75002 | 12996 | 12958 | 38 | 0 | الخدمات الترفيهية والرياضية | 708100000 |
| 537 | 0 | 0 | 0 | 411 | 101 | 101 | 0 | 0 | ديوان عام وزارة الشباب والرياضة | 142001 |
| 55675 | 160 | 0 | 160 | 52643 | 432 | 409 | 23 | 0 | مديريات الشباب والرياضة بالمحافظات | -201011 227011 |
| 4200 | 0 | 0 | 0 | 3244 | 1926 | 1925 | 1 | 0 | المجلس القومي للشباب | 321063 |
| 18000 | 0 | 0 | 0 | 14009 | 8002 | 7990 | 12 | 0 | هيئة أسنكس القاهرة | 321063 |
| 6700 | 0 | 0 | 0 | 4695 | 2535 | 2533 | 2 | 0 | المجلس القومي للرياضة | 321064 |
| 311626 | 0 | 0 | 0 | 240992 | 91881 | 63054 | 1220 | 27607 | الخدمات الثقافية | 708200000 |
| 900 | 0 | 0 | 0 | 574 | 59 | 59 | 0 | 0 | وزارة الثقافة | 132001 |
| 76176 | 0 | 0 | 0 | 67418 | 42468 | 14774 | 94 | 27600 | الجهات الثقافية الأخرى | ***** |
| 234550 | 0 | 0 | 0 | 173000 | 49354 | 48221 | 1126 | 7 | الهيئات العامة لأثار | ***** |
| 27246 | 0 | 0 | 0 | 24731 | 11386 | 4314 | 72 | 7000 | خدمات الإذاعة والنشر | 708300000 |
| 1192269 | 35000 | 0 | 35000 | 746790 | 35498 | 34871 | 454 | 173 | خدمات ترفيهية وخدمات مجتمعية أخرى | 708400000 |
| 702717 | 35000 | 0 | 35000 | 490855 | 10473 | 10222 | 200 | 51 | الأثر الشريف | 165001 |
| 68650 | 0 | 0 | 0 | 30547 | 7103 | 7101 | 2 | 0 | ديوان عام وزارة الأوقاف والمدبرات | 134001 |
| 415422 | 0 | 0 | 0 | 220419 | 17684 | 17400 | 252 | 32 | نشر الدعوة الإسلامية | 134002 |
| 5480 | 0 | 0 | 0 | 4969 | 238 | 148 | 0 | 90 | المجلس الأعلى للشؤون الإسلامية | 134003 |
| 6699048 | 289071 | 0 | 289071 | 3772960 | 353266 | 287233 | 42371 | 23662 | قطاع التعليم | 709000000 |
| 3031092 | 233791 | 0 | 233791 | 1459448 | 71723 | 71549 | 174 | 0 | التعليم ماقبل الجامعي والتعليم الجامعي | 709100000 |
| 3031092 | 233791 | 0 | 233791 | 1459448 | 71723 | 71549 | 174 | 0 | مديريات التربية والتعليم بالمحافظات | -201012 977011 |
| 2042227 | 54750 | 0 | 54750 | 843676 | 259065 | 200218 | 35378 | 23469 | التعليم العالي | 709400000 |
| 190000 | 30000 | 0 | 30000 | 69690 | 25208 | 21302 | 3626 | 280 | جامعة الأزهر - تعليم | 105006 |
| 9300 | 6750 | 0 | 6750 | 1392 | 200 | 60 | 10 | 130 | أكاديمية السادات للعلوم الإدارية | 109002 |
| 72700 | 0 | 0 | 0 | 62629 | 42380 | 21035 | 145 | 21200 | ديوان عام وزارة التعليم العالي | 134001 |
| 19170 | 18000 | 0 | 18000 | 778 | 292 | 291 | 1 | 0 | المجلس الأعلى للجامعات | 134002 |
| 1751057 | 0 | 0 | 0 | 709187 | 190985 | 157530 | 31596 | 1859 | الجامعات | ***** |
| 18067 | 530 | 0 | 530 | 11260 | 741 | 551 | 190 | 0 | التعليم غير المحدد بمستوى | 709500000 |
| 1592962 | 0 | 0 | 0 | 1452631 | 21030 | 14224 | 6613 | 193 | خدمات مساعدة للتعليم | 709600000 |
| 1458462 | 0 | 0 | 0 | 1327704 | 17066 | 11548 | 5325 | 193 | ديوان عام وزارة التربية والتعليم | 135001 |
| 0 | 0 | 0 | 0 | 0 | 0 | 0 | 0 | 0 | ديوان عام وزارة الدولة للتعليم الفني | 145001 |
| 128000 | 0 | 0 | 0 | 120094 | 1091 | 1021 | 70 | 0 | الهيئة العامة للتعليم التطبيقي | 321079 |
| 2400 | 0 | 0 | 0 | 2182 | 1539 | 1534 | 5 | 0 | مستوفى دعم وتمويل المشروعات التعليمية | 321080 |
| 1100 | 0 | 0 | 0 | 691 | 118 | 105 | 13 | 0 | المركز القومي للأبحاث | 321081 |
| 3000 | 0 | 0 | 0 | 1960 | 1216 | 16 | 1200 | 0 | الأكاديمية المهنية للمعلمين | 321092 |
| 14700 | 0 | 0 | 0 | 5945 | 707 | 691 | 16 | 0 | البحوث والتطوير في مجال التعليم | 709700000 |
| 152285 | 2 | 0 | 2 | 136479 | 66114 | 65441 | 633 | 40 | قطاع الحماية الإجتماعية | 710000000 |
| 2925 | 0 | 0 | 0 | 2245 | 750 | 640 | 110 | 0 | الحماية الإجتماعية | 710000000 |
| 700 | 0 | 0 | 0 | 415 | 90 | 80 | 10 | 0 | المجلس القومي لرعاية أسر الشهداء | 321097 |
| 2225 | 0 | 0 | 0 | 1830 | 660 | 560 | 100 | 0 | المجلس القومي لشئون الإعاقة | 321098 |
| 149360 | 2 | 0 | 2 | 134234 | 65364 | 64801 | 523 | 40 | الحماية الإجتماعية غير المصنفة في مكان آخر | 710900000 |

| |
|-----------|
| |
| <u>01</u> |
| 02 |
| 03 |
| 04 |
| 05 |
| 06 |
| 07 |
| 08 |
| 09 |
| 10 |
| 11 |
| 12 |
| 13 |
| 14 |
| 15 |
| 16 |
| <u>17</u> |
| <u>18</u> |
| 19 |
| 20 |
| 21 |
| 22 |
| 23 |
| 24 |
| 25 |
| 26 |
| 27 |
| 28 |
| 29 |
| 30 |
| 31 |
| 32 |
| 33 |
| 34 |
| <u>35</u> |
| <u>36</u> |
| 37 |
| 38 |
| 39 |
| <u>40</u> |

الباب الثالث

الفوائد

الجدول رقم (3) الموازنة العامة للدولة عن عام 2017/2016
الباب الثالث - الفوائد

القيمة بالآلاف جنيهه

| إجمالي الباب الثالث | مجموعة (3) الفوائد الإجمالية والإحتياطيات العامة | | مجموعة (2) فوائد محلية (المقيمين) | | | مجموعة (1) فوائد خارجية | البيانات | الكود |
|------------------------|--------------------------------------------------------|-----------|--------------------------------------|------------------------------------------|------------------------------------------|------------------------------------------------------------------------------------|-----------|-------|
| | بند (1) الفوائد الإجمالية | الجملة | بند (2) لوحات الحكومة العامة | بند (1) بخلاف وحدات الحكومة العامة | بند (1) فوائد خارجية لغير المقيمين | | | |
| 292520120 | 201052 | 284659754 | 28730822 | 255928932 | 7659314 | الإجمالي العام | 700000000 | 01 |
| 292013337 | 201052 | 284238780 | 28309848 | 255928932 | 7573505 | قطاع الخدمات العامة | 701000000 | 02 |
| 207530 | 201052 | 2380 | 2200 | 180 | 4098 | الأجهزة التنفيذية والتشريعية والشنون المالية وشنون المالية العامة والشنون الخارجية | 701100000 | 03 |
| 0 | 0 | 0 | 0 | 0 | 0 | المعونة الاقتصادية الأجنبية | 701200000 | 04 |
| 0 | 0 | 0 | 0 | 0 | 0 | خدمات عامة | 701300000 | 05 |
| 261 | 0 | 261 | 261 | 0 | 0 | بحوث أساسية | 701400000 | 06 |
| 0 | 0 | 0 | 0 | 0 | 0 | خدمات عمومية عامة غير مصنفة في مكان آخر | 701600000 | 07 |
| 291805546 | 0 | 284236139 | 28307387 | 255928752 | 7569407 | معاملات الدين العام | 701700000 | 08 |
| 0 | 0 | 0 | 0 | 0 | 0 | تحويلات ذات طبيعة عامة بين مختلف مستويات الحكومة | 701800000 | 09 |
| 0 | 0 | 0 | 0 | 0 | 0 | قطاع الدفاع والأمن القومي | 702000000 | 10 |
| 0 | 0 | 0 | 0 | 0 | 0 | الدفاع العسكرى | 702100000 | 11 |
| 0 | 0 | 0 | 0 | 0 | 0 | شنون دفاع غير مصنفة في مكان آخر | 702500000 | 12 |
| 0 | 0 | 0 | 0 | 0 | 0 | قطاع النظام العام وشنون السلامة العامة | 703000000 | 13 |
| 0 | 0 | 0 | 0 | 0 | 0 | خدمات الشرطة | 703100000 | 14 |
| 0 | 0 | 0 | 0 | 0 | 0 | خدمات الحماية ضد الحريق | 703200000 | 15 |
| 0 | 0 | 0 | 0 | 0 | 0 | المحاكم | 703300000 | 16 |
| 0 | 0 | 0 | 0 | 0 | 0 | السجون | 703400000 | 17 |
| 0 | 0 | 0 | 0 | 0 | 0 | البحوث والتطوير في مجال النظام العام وشنون السلامة العامة | 703500000 | 18 |
| 245893 | 0 | 197174 | 197174 | 0 | 48719 | قطاع الشنون الاقتصادية | 704000000 | 19 |
| 0 | 0 | 0 | 0 | 0 | 0 | الشنون الاقتصادية والتجارية وشنون العمالة العامة | 704100000 | 20 |
| 194603 | 0 | 146290 | 146290 | 0 | 48313 | الزراعة والحراجة والصيد البحري والبرى | 704200000 | 21 |
| 0 | 0 | 0 | 0 | 0 | 0 | الوقود والطاقة | 704300000 | 22 |
| 0 | 0 | 0 | 0 | 0 | 0 | البتروال والغاز الطبيعي (ديوان عام وزارة البتروال) | 704320000 | 23 |
| 0 | 0 | 0 | 0 | 0 | 0 | الوقود النووي | 704330000 | 24 |
| 0 | 0 | 0 | 0 | 0 | 0 | هيئة الرقابة النووية والإشعاعية | 103006 | 25 |
| 0 | 0 | 0 | 0 | 0 | 0 | هيئة الطاقة الذرية | 124002 | 26 |
| 0 | 0 | 0 | 0 | 0 | 0 | هيئة المواد النووية | 124003 | 27 |
| 0 | 0 | 0 | 0 | 0 | 0 | الكهرباء (ديوان عام) | 704350000 | 28 |
| 228 | 0 | 228 | 228 | 0 | 0 | التعدين والصناعة التحويلية والتشييد | 704400000 | 29 |
| 48661 | 0 | 48255 | 48255 | 0 | 406 | النقل | 704500000 | 30 |
| 0 | 0 | 0 | 0 | 0 | 0 | الإتصالات (ديوان عام الإتصالات والمعلومات) | 704600000 | 31 |
| 0 | 0 | 0 | 0 | 0 | 0 | صناعات أخرى | 704700000 | 32 |
| 0 | 0 | 0 | 0 | 0 | 0 | السياحة | 704730000 | 33 |
| 0 | 0 | 0 | 0 | 0 | 0 | ديوان عام وزارة السياحة | 128001 | 34 |
| 0 | 0 | 0 | 0 | 0 | 0 | الهيئة المصرية العامة للتنشيط السياحى | 321041 | 35 |
| 0 | 0 | 0 | 0 | 0 | 0 | مشاريع التنمية متعددة الأغراض | 704740000 | 36 |
| 0 | 0 | 0 | 0 | 0 | 0 | الهيئة العامة للسد العالى وخزان أسوان | 321043 | 37 |
| 2401 | 0 | 2401 | 2401 | 0 | 0 | البحوث والتطوير في مجال الشنون الاقتصادية | 704800000 | 38 |

تابع جدول رقم (3) الموازنة العامة للدولة عن عام 2016/2017
الباب الثالث - الفوائد

القيمة بالآلاف جنيه

| إجمالي الباب الثالث | مجموعة (3) الفوائد الإجمالية والإحتياطيات العامة | | مجموعة (2) فوائد محلية (المقيمين) | | مجموعة (1) فوائد خارجية | البيان | الكود |
|------------------------|--------------------------------------------------------|--------|--------------------------------------|------------------------------------------|------------------------------------------|------------------------------------------------------|--------------|
| | بند (1) الفوائد الإجمالية | الجملة | بند (2) لوحدهات الحكومة العامة | بند (1) بخلاف وحدات الحكومة العامة | بند (1) فوائد خارجية لغير المقيمين | | |
| 0 | 0 | 0 | 0 | 0 | 0 | قطاع حماية البيئة | 705000000 01 |
| 0 | 0 | 0 | 0 | 0 | 0 | تصريف النفايات | 705100000 02 |
| 0 | 0 | 0 | 0 | 0 | 0 | تصريف مياه الصرف الصحي | 705200000 03 |
| 0 | 0 | 0 | 0 | 0 | 0 | حماية التنوع الحيوى والمناظر الطبيعية | 705400000 04 |
| 183724 | 0 | 162723 | 162723 | 0 | 21001 | قطاع الإسكان والمرافق المجتمعية | 706000000 05 |
| 100210 | 0 | 86210 | 86210 | 0 | 14000 | تنمية الإسكان | 706100000 06 |
| 100210 | 0 | 86210 | 86210 | 0 | 14000 | ديوان عام وزارة الإسكان والمرافق | 130001 07 |
| 0 | 0 | 0 | 0 | 0 | 0 | مديريات الإسكان بالمحافظات | -201009 08 |
| 664 | 0 | 293 | 293 | 0 | 371 | تنمية المجتمع | 706200000 09 |
| 0 | 0 | 0 | 0 | 0 | 0 | ديوان عام المجتمعات العمرانية الجديدة | 130002 10 |
| 664 | 0 | 293 | 293 | 0 | 371 | الجهاز المركزى للتعمير | 130003 11 |
| 0 | 0 | 0 | 0 | 0 | 0 | الهيئة العامة للتخطيط العمرانى | 321054 12 |
| 0 | 0 | 0 | 0 | 0 | 0 | صندوق تطوير المناطق العشوائية | 321091 13 |
| 41785 | 0 | 35155 | 35155 | 0 | 6630 | إمدادات المياه | 706300000 14 |
| 41065 | 0 | 41065 | 41065 | 0 | 0 | الإسكان ومرافق المجتمع غير المصنفين فى مكان آخر | 706600000 15 |
| 25686 | 0 | 19830 | 19830 | 0 | 5856 | قطاع الصحة | 707000000 16 |
| 66 | 0 | 1 | 1 | 0 | 65 | خدمات المستشفيات | 707300000 17 |
| 0 | 0 | 0 | 0 | 0 | 0 | خدمات المستشفيات | 707300000 18 |
| 0 | 0 | 0 | 0 | 0 | 0 | مستشفى فنا التعليمى - جامعة جنوب الوادى | 314003 19 |
| 0 | 0 | 0 | 0 | 0 | 0 | مستشفى الفيوم الجامعى - جامعة الفيوم | 315002 20 |
| 0 | 0 | 0 | 0 | 0 | 0 | مستشفى أسوان التعليمى | 324002 21 |
| 66 | 0 | 1 | 1 | 0 | 65 | خدمات المستشفيات العامة | 707310000 22 |
| 0 | 0 | 0 | 0 | 0 | 0 | مستشفيات جامعة الأزهر | ***** 23 |
| 0 | 0 | 0 | 0 | 0 | 0 | مستشفى الحسين الجامعى | 105003 24 |
| 0 | 0 | 0 | 0 | 0 | 0 | مستشفى باب الشعرية الجامعى | 105004 25 |
| 0 | 0 | 0 | 0 | 0 | 0 | مستشفى الزهراء الجامعى | 105005 26 |
| 0 | 0 | 0 | 0 | 0 | 0 | مستشفى دمياط الجامعى الجديدة | 105007 27 |
| 0 | 0 | 0 | 0 | 0 | 0 | مستشفى جامعة الأزهر - مدينة نصر | 105008 28 |
| 0 | 0 | 0 | 0 | 0 | 0 | المستشفى التعليمى لكلية طب بنين جامعة الأزهر - أسبوط | 105009 29 |
| 0 | 0 | 0 | 0 | 0 | 0 | مستشفيات الصحة النفسية | 131002 30 |
| 0 | 0 | 0 | 0 | 0 | 0 | مديريات الشئون الصحية بالمحافظات | -201010 31 |
| 66 | 0 | 1 | 1 | 0 | 65 | المستشفيات الجامعية | ***** 32 |
| 0 | 0 | 0 | 0 | 0 | 0 | خدمات المستشفيات المتخصصة | 707320000 33 |
| 0 | 0 | 0 | 0 | 0 | 0 | خدمات المراكز الطبية ومراكز الأمومة | 707330000 34 |
| 0 | 0 | 0 | 0 | 0 | 0 | مركز الأسكندرية الإقليمى لصحة وتنمية المرأة | 131032 35 |
| 25620 | 0 | 19829 | 19829 | 0 | 5791 | خدمات صحية عامة | 707400000 36 |
| 20395 | 0 | 14604 | 14604 | 0 | 5791 | ديوان عام وزارة الصحة | 131001 37 |
| 5225 | 0 | 5225 | 5225 | 0 | 0 | الهيئة العامة للمستشفيات والمعاهد التعليمية | 321058 38 |
| 0 | 0 | 0 | 0 | 0 | 0 | البحوث والتطوير فى مجال الصحة | 707500000 39 |
| 0 | 0 | 0 | 0 | 0 | 0 | معهد تيودور بلهارس للأبحاث | 111002 40 |
| 0 | 0 | 0 | 0 | 0 | 0 | معهد بحوث أمراض العيون | 111003 41 |
| 0 | 0 | 0 | 0 | 0 | 0 | الهيئة القومية للرقابة والبحوث الدوائية | 321059 42 |
| 0 | 0 | 0 | 0 | 0 | 0 | الهيئة القومية للبحوث والرقابة على | 321060 43 |
| 0 | 0 | 0 | 0 | 0 | 0 | المستحضرات الحيوية | |
| 0 | 0 | 0 | 0 | 0 | 0 | هيئة الإسعاف المصرية | 321094 44 |
| 0 | 0 | 0 | 0 | 0 | 0 | شئون صحية غير مصنفة فى مكان آخر | 707600000 45 |

تابع جدول رقم (3) الموازنة العامة للدولة عن عام 2016/2017
الباب الثالث - الفوائد

القيمة بالآلاف جنيهه

| إجمالي الباب الثالث | مجموعة (3) الفوائد الإجمالية والإحتياطيات العامة | | مجموعة (2) فوائد محلية (المقيمين) | | | مجموعة (1) فوائد خارجية | البيان | الكود |
|------------------------|--------------------------------------------------------|--------|--------------------------------------|------------------------------------------|------------------------------------------|-----------------------------------------------|-------------------|-------|
| | بند (1) الفوائد الإجمالية | الجملة | بند (2) لوحات الحكومة العامة | بند (1) بخلاف وحدات الحكومة العامة | بند (1) فوائد خارجية لغير المقيمين | | | |
| 3284 | 0 | 500 | 500 | 0 | 2784 | قطاع الشباب والثقافة والشؤون الدينية | 708000000 | 01 |
| 0 | 0 | 0 | 0 | 0 | 0 | الخدمات الترفيهية والرياضية | 708100000 | 02 |
| 0 | 0 | 0 | 0 | 0 | 0 | ديوان عام وزارة الشباب والرياضة | 142001 | 03 |
| 0 | 0 | 0 | 0 | 0 | 0 | مديريات الشباب والرياضة بالمحافظات | -201011 227011 | 04 |
| 0 | 0 | 0 | 0 | 0 | 0 | المجلس القومي للشباب | 321062 | 05 |
| 0 | 0 | 0 | 0 | 0 | 0 | هيئة إستاذ القاهرة | 321063 | 06 |
| 0 | 0 | 0 | 0 | 0 | 0 | المجلس القومي للرياضة | 321064 | 07 |
| 3284 | 0 | 500 | 500 | 0 | 2784 | الخدمات الثقافية | 708200000 | 08 |
| 0 | 0 | 0 | 0 | 0 | 0 | وزارة الثقافة | 132001 | 09 |
| 0 | 0 | 0 | 0 | 0 | 0 | الجهات الثقافية الأخرى | ***** | 10 |
| 3284 | 0 | 500 | 500 | 0 | 2784 | الهيئات العامة للأثار | ***** | 11 |
| 0 | 0 | 0 | 0 | 0 | 0 | خدمات الإذاعة والنشر | 708300000 | 12 |
| 0 | 0 | 0 | 0 | 0 | 0 | خدمات دينية وخدمات مجتمعية أخرى | 708400000 | 13 |
| 0 | 0 | 0 | 0 | 0 | 0 | الأزهر الشريف | 105001 | 14 |
| 0 | 0 | 0 | 0 | 0 | 0 | ديوان عام وزارة الأوقاف والمديريات الإقليمية | 134001 | 15 |
| 0 | 0 | 0 | 0 | 0 | 0 | نشر الدعوة الإسلامية | 134002 | 16 |
| 0 | 0 | 0 | 0 | 0 | 0 | المجلس الأعلى للشئون الإسلامية | 134003 | 17 |
| 30589 | 0 | 23360 | 23360 | 0 | 7229 | قطاع التعليم | 709000000 | 18 |
| 0 | 0 | 0 | 0 | 0 | 0 | التعليم ما قبل الجامعي والتعليم الجامعي | 709100000 | 19 |
| 0 | 0 | 0 | 0 | 0 | 0 | مديريات التربية والتعليم بالمحافظات | -201012 227012 | 20 |
| 5766 | 0 | 4940 | 4940 | 0 | 826 | التعليم العالي | 709400000 | 21 |
| 3490 | 0 | 3490 | 3490 | 0 | 0 | جامعة الأزهر - تعليم | 105006 | 22 |
| 0 | 0 | 0 | 0 | 0 | 0 | أكاديمية السادات للعلوم الإدارية | 109002 | 23 |
| 1676 | 0 | 1434 | 1434 | 0 | 242 | ديوان عام وزارة التعليم العالي | 136001 | 24 |
| 0 | 0 | 0 | 0 | 0 | 0 | المجلس الأعلى للجامعات | 136002 | 25 |
| 600 | 0 | 16 | 16 | 0 | 584 | الجامعات | ***** | 26 |
| 1466 | 0 | 413 | 413 | 0 | 1053 | التعليم غير المحدد بمستوى | 709500000 | 27 |
| 23357 | 0 | 18007 | 18007 | 0 | 5350 | خدمات مساعدة للتعليم | 709600000 | 28 |
| 15502 | 0 | 10152 | 10152 | 0 | 5350 | ديوان عام وزارة التربية والتعليم | 135001 | 29 |
| 0 | 0 | 0 | 0 | 0 | 0 | ديوان عام وزارة الدولة للتعليم الفني والتدريب | 145001 | 30 |
| 7855 | 0 | 7855 | 7855 | 0 | 0 | الهيئة العامة للأبنية التعليمية | 321079 | 31 |
| 0 | 0 | 0 | 0 | 0 | 0 | صندوق دعم وتمويل المشروعات التعليمية | 321080 | 32 |
| 0 | 0 | 0 | 0 | 0 | 0 | المركز القومي للإمتحانات | 321081 | 33 |
| 0 | 0 | 0 | 0 | 0 | 0 | الأكاديمية المهنية للمعلمين | 321092 | 34 |
| 0 | 0 | 0 | 0 | 0 | 0 | البحوث والتطوير في مجال التعليم | 709700000 | 35 |
| 17607 | 0 | 17387 | 17387 | 0 | 220 | قطاع الحماية الإجتماعية | 710000000 | 36 |
| 0 | 0 | 0 | 0 | 0 | 0 | الحماية الإجتماعية | 710000000 | 37 |
| 0 | 0 | 0 | 0 | 0 | 0 | المجلس القومي لرعاية أسر الشهداء والمصابين | 321097 | 38 |
| 0 | 0 | 0 | 0 | 0 | 0 | المجلس القومي لشئون الإعاقة | 321098 | 39 |
| 17607 | 0 | 17387 | 17387 | 0 | 220 | الحماية الإجتماعية غير المصنفة في مكان آخر | 710900000 | 40 |

الباب الرابع

الدعم والمنح والمزايا الإجتماعية

الجدول رقم (4) الموازنة العامة للدولة عن عام 2016/2017
 الباب الرابع - الدعم والمنح والمزايا الإجتماعية

| الرقم الترتيب | البيان | مجموعة (1) الدعم | | | مجموعة (2) المنح | | | | | | | مجموعة (3) مزايا إجتماعية | | | مجموعة (4) الدعم والمنح والإحتياجات العامة | | | القيمة بالآلاف جنيه |
|------------------|---------------------------------------------------------------------------------------------------------------------|------------------|----------------|----------------|-------------------------------|--------------------------------------------|----------------------------------|------------------------------------|-----------------------------|--------------------------------------|------------------------------------|---------------------------|------------------------------------|-----------------------------------------------|--------------------------------------------|---|---|---------------------|
| | | بندي مالية | بندي مؤسسات | بندي الجملة | بندي منح للجهات الدولية | بندي منح للجهات الحكومية الأجنبية | بندي منح للجهات الإجتماعية | بندي مزايا التأمين الإجتماعي | بندي مساعدات إجتماعية | بندي تلفات خدمية لغير العاملين | بندي مزايا إجتماعية للعاملين | الجملة | بندي الدعم والمنح الإجتماعية | بندي المتطلبات الإضافية للدعم والمنح | الجملة | | | |
| 01 | الإجمالي العام | 125533073 | 30000000 | 128533073 | 229338 | 120000 | 0 | 0 | 0 | 0 | 0 | 0 | 0 | 0 | 0 | 0 | 0 | 0 |
| 02 | قطاع الخدمات العامة | 0 | 0 | 0 | 0 | 0 | 0 | 0 | 0 | 0 | 0 | 0 | 0 | 0 | 0 | 0 | 0 | 0 |
| 03 | الأجهزة التقنيّة والتشريعية والشؤون المالية والتنظيمية العامة والشؤون الخارجية والتنظيمية الاقتصادية الأجنبية | 0 | 0 | 0 | 0 | 0 | 0 | 0 | 0 | 0 | 0 | 0 | 0 | 0 | 0 | 0 | 0 | 0 |
| 04 | خدمات عامة | 0 | 0 | 0 | 0 | 0 | 0 | 0 | 0 | 0 | 0 | 0 | 0 | 0 | 0 | 0 | 0 | 0 |
| 05 | بحوث أساسية | 0 | 0 | 0 | 0 | 0 | 0 | 0 | 0 | 0 | 0 | 0 | 0 | 0 | 0 | 0 | 0 | 0 |
| 06 | خدمات عمومية عامة غير مصنفة في مكان آخر | 0 | 0 | 0 | 0 | 0 | 0 | 0 | 0 | 0 | 0 | 0 | 0 | 0 | 0 | 0 | 0 | 0 |
| 07 | معاملات الدين العام | 0 | 0 | 0 | 0 | 0 | 0 | 0 | 0 | 0 | 0 | 0 | 0 | 0 | 0 | 0 | 0 | 0 |
| 08 | معاملات ذات طبيعة عامة بين مختلف مستويات الحكومة | 0 | 0 | 0 | 0 | 0 | 0 | 0 | 0 | 0 | 0 | 0 | 0 | 0 | 0 | 0 | 0 | 0 |
| 09 | قطاع الدفاع والأمن القومي | 0 | 0 | 0 | 0 | 0 | 0 | 0 | 0 | 0 | 0 | 0 | 0 | 0 | 0 | 0 | 0 | 0 |
| 10 | الدفاع العسكري | 0 | 0 | 0 | 0 | 0 | 0 | 0 | 0 | 0 | 0 | 0 | 0 | 0 | 0 | 0 | 0 | 0 |
| 11 | شؤون دفاع غير مصنفة في مكان آخر | 0 | 0 | 0 | 0 | 0 | 0 | 0 | 0 | 0 | 0 | 0 | 0 | 0 | 0 | 0 | 0 | 0 |
| 12 | قطاع التقدم العام والشؤون والسلامة العامة | 0 | 0 | 0 | 0 | 0 | 0 | 0 | 0 | 0 | 0 | 0 | 0 | 0 | 0 | 0 | 0 | 0 |
| 13 | خدمات الشرطة | 0 | 0 | 0 | 0 | 0 | 0 | 0 | 0 | 0 | 0 | 0 | 0 | 0 | 0 | 0 | 0 | 0 |
| 14 | خدمات الحماية ضد الحريق | 0 | 0 | 0 | 0 | 0 | 0 | 0 | 0 | 0 | 0 | 0 | 0 | 0 | 0 | 0 | 0 | 0 |
| 15 | المحاكم | 0 | 0 | 0 | 0 | 0 | 0 | 0 | 0 | 0 | 0 | 0 | 0 | 0 | 0 | 0 | 0 | 0 |
| 16 | السجون | 0 | 0 | 0 | 0 | 0 | 0 | 0 | 0 | 0 | 0 | 0 | 0 | 0 | 0 | 0 | 0 | 0 |
| 17 | البحوث والتطوير في مجال التقدم العام وشؤون السلامة العامة | 0 | 0 | 0 | 0 | 0 | 0 | 0 | 0 | 0 | 0 | 0 | 0 | 0 | 0 | 0 | 0 | 0 |
| 18 | قطاع الشؤون الاقتصادية | 2805035 | 0 | 2805035 | 220 | 717346 | 717346 | 0 | 0 | 0 | 0 | 0 | 0 | 0 | 0 | 0 | 0 | 0 |
| 19 | الشؤون الاقتصادية والتجارية وشؤون المعاملة العامة | 2600000 | 0 | 2600000 | 0 | 14662 | 14662 | 0 | 0 | 0 | 0 | 0 | 0 | 0 | 0 | 0 | 0 | 0 |
| 20 | الزراعة والحراجة والصيد البحري والري والغرف والطاقة | 12535 | 0 | 12535 | 0 | 32848 | 32848 | 0 | 0 | 0 | 0 | 0 | 0 | 0 | 0 | 0 | 0 | 0 |
| 21 | التنظيم والنفذ الطبيعي (ديوان عام وزارة الزراعة والحراجة والصيد البحري والري والغرف والطاقة) | 0 | 0 | 0 | 0 | 0 | 0 | 0 | 0 | 0 | 0 | 0 | 0 | 0 | 0 | 0 | 0 | 0 |
| 22 | هيئة الرقابة النووية والإشعاعية | 0 | 0 | 0 | 0 | 0 | 0 | 0 | 0 | 0 | 0 | 0 | 0 | 0 | 0 | 0 | 0 | 0 |
| 23 | هيئة الطاقة الذرية | 0 | 0 | 0 | 0 | 0 | 0 | 0 | 0 | 0 | 0 | 0 | 0 | 0 | 0 | 0 | 0 | 0 |
| 24 | هيئة المواد النووية | 0 | 0 | 0 | 0 | 0 | 0 | 0 | 0 | 0 | 0 | 0 | 0 | 0 | 0 | 0 | 0 | 0 |
| 25 | المقبرة (ديوان عام) | 0 | 0 | 0 | 0 | 0 | 0 | 0 | 0 | 0 | 0 | 0 | 0 | 0 | 0 | 0 | 0 | 0 |
| 26 | التحسين والصناعة التحويلية والتشديد | 0 | 0 | 0 | 0 | 0 | 0 | 0 | 0 | 0 | 0 | 0 | 0 | 0 | 0 | 0 | 0 | 0 |
| 27 | التنقل | 192500 | 0 | 192500 | 220 | 661909 | 661909 | 0 | 0 | 0 | 0 | 0 | 0 | 0 | 0 | 0 | 0 | 0 |
| 28 | الإصلاات (ديوان عام الإصلاات والمعلومات) | 0 | 0 | 0 | 0 | 0 | 0 | 0 | 0 | 0 | 0 | 0 | 0 | 0 | 0 | 0 | 0 | 0 |
| 29 | صناعات أخرى | 0 | 0 | 0 | 0 | 0 | 0 | 0 | 0 | 0 | 0 | 0 | 0 | 0 | 0 | 0 | 0 | 0 |
| 30 | المساجد | 0 | 0 | 0 | 0 | 0 | 0 | 0 | 0 | 0 | 0 | 0 | 0 | 0 | 0 | 0 | 0 | 0 |
| 31 | ديوان عام وزارة السبلحة | 0 | 0 | 0 | 0 | 0 | 0 | 0 | 0 | 0 | 0 | 0 | 0 | 0 | 0 | 0 | 0 | 0 |
| 32 | الهيئة المصرية العامة للتنشيط | 0 | 0 | 0 | 0 | 0 | 0 | 0 | 0 | 0 | 0 | 0 | 0 | 0 | 0 | 0 | 0 | 0 |
| 33 | مشاريع التنمية متعددة الأغراض | 0 | 0 | 0 | 0 | 0 | 0 | 0 | 0 | 0 | 0 | 0 | 0 | 0 | 0 | 0 | 0 | 0 |
| 34 | الهيئة العامة للسد العالي وخران | 0 | 0 | 0 | 0 | 0 | 0 | 0 | 0 | 0 | 0 | 0 | 0 | 0 | 0 | 0 | 0 | 0 |
| 35 | البحوث والتطوير في مجال الشؤون الاقتصادية | 0 | 0 | 0 | 0 | 0 | 0 | 0 | 0 | 0 | 0 | 0 | 0 | 0 | 0 | 0 | 0 | 0 |

تابع الجدول رقم (4) الموازنة العامة للدولة عن عام 2017/2016
الباب الرابع - الدعم والمنح والمزايا الإجتماعية

| الرقم الاجمالي الباب | مجموعة (4) الدعم والمنح الإجتماعية والإحتياطيات العامة | | | | | | | | | | مجموعة (2) المنح | | | | | مجموعة (1) الدعم | | | البيانات | الكود | |
|----------------------------|--------------------------------------------------------|---------------------------------------------|-----------------------------------|--------------------------------------|---------------------------------------|-------------------------------|-------------------------------------|--------|---------------------------------------|-----------------------------------|--------------------------------------|---------|----------------|--------------------|----------------|--------------------------|------------------------------|--------------------------------------------------|---------------------------------|-------|--|
| | مجموعة (4) الدعم والمنح الإجتماعية والإحتياطيات العامة | | | مجموعة (3) مزايا إجتماعية | | | مجموعة (2) المنح | | | مجموعة (1) الدعم | | | مؤسست مالية | مؤسست غير مالية | مؤسست مالية | | | | | | |
| | الجملة | بند(2) المنظفات الإضافية للدعم والمنح | بند(1) الدعم والمنح الإجتماعية | بند(4) مزايا إجتماعية للعمالين | بند(3) تلفات خدمية غير العمالين | بند(2) مساعدات إجتماعية | بند(1) مزايا الأمان الإجتماعي | الجملة | بند(3) منح لجهات الحكومة العامة | بند(2) منح للمنظمات الوطنية | بند(1) المنح للحكومات الأجنبية | الجملة | | | | بند(1) مؤسست مالية | بند(2) مؤسست غير مالية | | | | |
| 8229 | 6750 | 0 | 6750 | 1479 | 713 | 766 | 0 | 0 | 0 | 0 | 0 | 0 | 0 | 0 | 0 | 0 | 0 | قطاع حماية البيئة | 705000000 | 01 | |
| 1400 | 0 | 0 | 1400 | 700 | 700 | 0 | 0 | 0 | 0 | 0 | 0 | 0 | 0 | 0 | 0 | 0 | 0 | تصرف التقيبات | 705100000 | 02 | |
| 63 | 0 | 0 | 63 | 3 | 60 | 0 | 0 | 0 | 0 | 0 | 0 | 0 | 0 | 0 | 0 | 0 | 0 | تصرف مائة الصرف الصحي | 705200000 | 03 | |
| 6766 | 6750 | 0 | 6750 | 16 | 10 | 6 | 0 | 0 | 0 | 0 | 0 | 0 | 0 | 0 | 0 | 0 | 0 | حماية التنوع الحيوي والمناظر الطبيعية | 705400000 | 04 | |
| 1004001 | 0 | 0 | 3981 | 1365 | 2616 | 0 | 0 | 20 | 20 | 0 | 0 | 1000000 | 0 | 1000000 | 0 | 0 | 0 | قطاع الإسكان والمرافق المجتمعية | 706000000 | 05 | |
| 1270 | 0 | 0 | 1270 | 1132 | 138 | 0 | 0 | 0 | 0 | 0 | 0 | 0 | 0 | 0 | 0 | 0 | 0 | شعبة الإسكان | 706100000 | 06 | |
| 139 | 0 | 0 | 139 | 10 | 129 | 0 | 0 | 0 | 0 | 0 | 0 | 0 | 0 | 0 | 0 | 0 | 0 | ديوان عام وزارة الإسكان والمرافق | 130001 | 07 | |
| 1131 | 0 | 0 | 1131 | 1122 | 9 | 0 | 0 | 0 | 0 | 0 | 0 | 0 | 0 | 0 | 0 | 0 | 0 | مديريات الإسكان بالمحافظات | 201009 227009 | 08 | |
| 2532 | 0 | 0 | 2512 | 154 | 2358 | 0 | 0 | 20 | 20 | 0 | 0 | 0 | 0 | 0 | 0 | 0 | 0 | تنمية المجتمع | 706200000 | 09 | |
| 2 | 0 | 0 | 2 | 2 | 0 | 0 | 0 | 0 | 0 | 0 | 0 | 0 | 0 | 0 | 0 | 0 | 0 | ديوان عام المجتمعات العمرانية الجديدة | 130002 | 10 | |
| 2150 | 0 | 0 | 2130 | 130 | 2000 | 0 | 0 | 20 | 20 | 0 | 0 | 0 | 0 | 0 | 0 | 0 | 0 | الهيئة المركزية للتسيير | 130003 | 11 | |
| 30 | 0 | 0 | 30 | 17 | 13 | 0 | 0 | 0 | 0 | 0 | 0 | 0 | 0 | 0 | 0 | 0 | 0 | الهيئة العامة للتخطيط العمراني | 321054 | 12 | |
| 350 | 0 | 0 | 350 | 5 | 345 | 0 | 0 | 0 | 0 | 0 | 0 | 0 | 0 | 0 | 0 | 0 | 0 | صندوق تطوير المناطق العشوائية | 321091 | 13 | |
| 185 | 0 | 0 | 185 | 75 | 110 | 0 | 0 | 0 | 0 | 0 | 0 | 0 | 0 | 0 | 0 | 0 | 0 | إمدادات المياه | 706300000 | 14 | |
| 1000014 | 0 | 0 | 14 | 4 | 10 | 0 | 0 | 0 | 0 | 0 | 0 | 1000000 | 0 | 1000000 | 0 | 0 | 0 | الإسكان ومرافق المجتمع غير المتصنفين في مكان آخر | 706400000 | 15 | |
| 3299108 | 850 | 0 | 850 | 3255828 | 14999 | 3240329 | 0 | 500 | 42430 | 33092 | 0 | 9338 | 0 | 0 | 0 | 0 | 0 | قطاع الصحة | 707000000 | 16 | |
| 110524 | 850 | 0 | 850 | 105601 | 14262 | 91339 | 0 | 0 | 4073 | 4073 | 0 | 0 | 0 | 0 | 0 | 0 | 0 | خدمات المستشفيات | 707300000 | 17 | |
| 1110 | 0 | 0 | 1110 | 85 | 1025 | 0 | 0 | 0 | 0 | 0 | 0 | 0 | 0 | 0 | 0 | 0 | 0 | خدمات المستشفيات | 707300000 | 18 | |
| 945 | 0 | 0 | 945 | 20 | 925 | 0 | 0 | 0 | 0 | 0 | 0 | 0 | 0 | 0 | 0 | 0 | 0 | مستشفى قنا للتعليم - جامعة | 314003 | 19 | |
| 25 | 0 | 0 | 25 | 25 | 0 | 0 | 0 | 0 | 0 | 0 | 0 | 0 | 0 | 0 | 0 | 0 | 0 | مستشفى العلوم الجامعي - جامعة | 315002 | 20 | |
| 140 | 0 | 0 | 140 | 40 | 100 | 0 | 0 | 0 | 0 | 0 | 0 | 0 | 0 | 0 | 0 | 0 | 0 | مستشفى أسوان الطبي | 316002 | 21 | |
| 28723 | 850 | 0 | 850 | 23800 | 13816 | 9984 | 0 | 0 | 4073 | 4073 | 0 | 0 | 0 | 0 | 0 | 0 | 0 | خدمات المستشفيات العامة | 707310000 | 22 | |
| 1757 | 850 | 0 | 850 | 841 | 160 | 681 | 0 | 0 | 66 | 66 | 0 | 0 | 0 | 0 | 0 | 0 | 0 | مستشفيات جامعة الأزهر | ***** | 23 | |
| 521 | 0 | 0 | 520 | 70 | 450 | 0 | 0 | 1 | 1 | 0 | 0 | 0 | 0 | 0 | 0 | 0 | 0 | مستشفى | 105003 | 24 | |
| 975 | 650 | 0 | 650 | 280 | 60 | 220 | 0 | 0 | 45 | 45 | 0 | 0 | 0 | 0 | 0 | 0 | 0 | مستشفى | 105004 | 25 | |
| 261 | 200 | 0 | 200 | 41 | 30 | 11 | 0 | 0 | 20 | 20 | 0 | 0 | 0 | 0 | 0 | 0 | 0 | مستشفى | 105005 | 26 | |
| 135 | 0 | 0 | 134 | 4 | 130 | 0 | 0 | 1 | 1 | 0 | 0 | 0 | 0 | 0 | 0 | 0 | 0 | مستشفى ديموط الجامعي الجديدة | 105007 | 27 | |
| 1001 | 0 | 0 | 1001 | 1 | 1000 | 0 | 0 | 0 | 0 | 0 | 0 | 0 | 0 | 0 | 0 | 0 | 0 | مستشفى جامعة الأزهر - مدينة | 105008 | 28 | |
| 30 | 0 | 0 | 30 | 5 | 25 | 0 | 0 | 0 | 0 | 0 | 0 | 0 | 0 | 0 | 0 | 0 | 0 | مستشفى التيسير نادية بن عبد بنعمان | 105009 | 29 | |
| 536 | 0 | 0 | 536 | 50 | 486 | 0 | 0 | 0 | 0 | 0 | 0 | 0 | 0 | 0 | 0 | 0 | 0 | مستشفيات الصحة النفسية | 131002 | 30 | |
| 21712 | 0 | 0 | 17706 | 11760 | 5946 | 0 | 0 | 4006 | 4006 | 0 | 0 | 0 | 0 | 0 | 0 | 0 | 0 | مديريات الشؤون الصحية | 201010 227010 | 31 | |
| 3552 | 0 | 0 | 3552 | 1836 | 1716 | 0 | 0 | 0 | 0 | 0 | 0 | 0 | 0 | 0 | 0 | 0 | 0 | المستشفيات الجامعية | ***** | 32 | |
| 80536 | 0 | 0 | 80536 | 351 | 80185 | 0 | 0 | 0 | 0 | 0 | 0 | 0 | 0 | 0 | 0 | 0 | 0 | خدمات المستشفيات المتخصصة | 707320000 | 33 | |
| 155 | 0 | 0 | 155 | 10 | 145 | 0 | 0 | 0 | 0 | 0 | 0 | 0 | 0 | 0 | 0 | 0 | 0 | خدمات المراكز الطبية ومراكز الأومعة | 707330000 | 34 | |
| 155 | 0 | 0 | 155 | 10 | 145 | 0 | 0 | 0 | 0 | 0 | 0 | 0 | 0 | 0 | 0 | 0 | 0 | مركز الأستكفوية الإقليمي لصحة | 151032 | 35 | |
| 3186180 | 0 | 0 | 3149023 | 235 | 3148788 | 0 | 0 | 37157 | 27819 | 0 | 0 | 9338 | 0 | 0 | 0 | 0 | 0 | خدمات صحية عامة | 707400000 | 36 | |
| 3185860 | 0 | 0 | 3148703 | 35 | 3148668 | 0 | 0 | 37157 | 27819 | 0 | 0 | 9338 | 0 | 0 | 0 | 0 | 0 | ديوان عام وزارة الصحة | 131001 | 37 | |
| 320 | 0 | 0 | 320 | 200 | 120 | 0 | 0 | 0 | 0 | 0 | 0 | 0 | 0 | 0 | 0 | 0 | 0 | الهيئة العامة للمستشفيات | 321056 | 38 | |
| 1194 | 0 | 0 | 1194 | 497 | 197 | 0 | 0 | 500 | 0 | 0 | 0 | 0 | 0 | 0 | 0 | 0 | 0 | البحوث والتطوير في مجال الصحة | 707500000 | 39 | |
| 50 | 0 | 0 | 50 | 25 | 25 | 0 | 0 | 0 | 0 | 0 | 0 | 0 | 0 | 0 | 0 | 0 | 0 | معهد تكنولوجي بالبحرين للأبحاث | 111002 | 40 | |
| 58 | 0 | 0 | 58 | 35 | 23 | 0 | 0 | 0 | 0 | 0 | 0 | 0 | 0 | 0 | 0 | 0 | 0 | معهد بحوث أمراض العيون | 111003 | 41 | |
| 66 | 0 | 0 | 66 | 33 | 33 | 0 | 0 | 0 | 0 | 0 | 0 | 0 | 0 | 0 | 0 | 0 | 0 | الهيئة القومية للرقابة | 321070 | 42 | |
| 20 | 0 | 0 | 20 | 4 | 16 | 0 | 0 | 0 | 0 | 0 | 0 | 0 | 0 | 0 | 0 | 0 | 0 | الهيئة القومية للبحوث | 321060 | 43 | |
| 1000 | 0 | 0 | 1000 | 400 | 100 | 0 | 0 | 500 | 0 | 0 | 0 | 0 | 0 | 0 | 0 | 0 | 0 | الرقابة على المستحضرات | 321094 | 44 | |
| 1210 | 0 | 0 | 10 | 5 | 5 | 0 | 0 | 1200 | 1200 | 0 | 0 | 0 | 0 | 0 | 0 | 0 | 0 | هيئة الإحصاف المصرية | 707600000 | 45 | |
| | | | | | | | | | | | | | | | | | | | شئون صحية غير مصنفة في مكان آخر | | |

| | |
|----|--|
| | |
| 01 | |
| 02 | |
| 03 | |
| 04 | |
| 05 | |
| 06 | |
| 07 | |
| 08 | |
| 09 | |
| 10 | |
| 11 | |
| 12 | |
| 13 | |
| 14 | |
| 15 | |
| 16 | |
| 17 | |
| 18 | |
| 19 | |
| 20 | |
| 21 | |
| 22 | |
| 23 | |
| 24 | |
| 25 | |
| 26 | |
| 27 | |
| 28 | |
| 29 | |
| 30 | |
| 31 | |
| 32 | |
| 33 | |
| 34 | |
| 35 | |
| 36 | |
| 37 | |
| 38 | |
| 39 | |
| 40 | |
| 41 | |
| 42 | |
| 43 | |
| 44 | |
| 45 | |

تابع الجدول رقم (4) الموازنة العامة للدولة عن عام 2016/2017
الباب الرابع - الدعم والمنح والمزايا الإجتماعية

القيمة بالآلاف جنيه

| الجدول الباب الرابع | مجموعة (4) الدعم والمنح الإجتماعية والإحتياجات العامة | | | مجموعة (2) المنح | | | | | | مجموعة (1) الدعم | | | البيانات | الكود | | | | | | |
|------------------------|-------------------------------------------------------|---------------------------------|-----------------------------|------------------|----------------------------------|-------------------------|-------------------------|-------------------------|--------------------------------|------------------|----------------------------|--------------------------|-----------|---------|---------------------------|--------|-----------------------|---------------------------------------------|-----------------------|----|
| | الجدول | بند (1) الدعم والمنح الإجتماعية | بند (2) الإعانات الإجتماعية | الجدول | بند (3) مزايا إجتماعية للمواطنين | بند (4) إعانات إجتماعية | بند (5) إعانات إجتماعية | بند (6) إعانات إجتماعية | بند (7) مزايا الأمان الإجتماعي | الجدول | بند (8) منح لجهات الحكومية | بند (9) منح لجهات حكومية | | | بند (10) منح لجهات حكومية | الجدول | بند (11) منح إجتماعية | بند (12) منح إجتماعية | بند (13) منح إجتماعية | |
| 2305383 | 60000 | 0 | 60000 | 385264 | 80657 | 304607 | 0 | 0 | 1860119 | 1860119 | 0 | 0 | 0 | 0 | 0 | 0 | 0 | قطاع الشباب والثقافة والشؤون الدينية | 70000000 | 01 |
| 992534 | 0 | 0 | 0 | 273841 | 68320 | 205521 | 0 | 0 | 718693 | 718693 | 0 | 0 | 0 | 0 | 0 | 0 | 0 | الخدمات الترفيهية والثقافية والشؤون الدينية | 700100000 | 02 |
| 80 | 0 | 0 | 0 | 80 | 60 | 20 | 0 | 0 | 0 | 0 | 0 | 0 | 0 | 0 | 0 | 0 | 0 | ديوان عام وزارة الشباب والرياضة | 142000 | 03 |
| 130419 | 0 | 0 | 0 | 14826 | 8159 | 6667 | 0 | 0 | 115593 | 115593 | 0 | 0 | 0 | 0 | 0 | 0 | 0 | مركز شباب الشباب والرياضة | 230011 | 04 |
| 480000 | 0 | 0 | 0 | 205000 | 30040 | 174960 | 0 | 0 | 275000 | 275000 | 0 | 0 | 0 | 0 | 0 | 0 | 0 | المجلس القومي للشباب | 321062 | 05 |
| 35 | 0 | 0 | 0 | 35 | 11 | 24 | 0 | 0 | 0 | 0 | 0 | 0 | 0 | 0 | 0 | 0 | 0 | هيئة إسماعيل الفاضل | 321063 | 06 |
| 382000 | 0 | 0 | 0 | 53900 | 30050 | 23850 | 0 | 0 | 328100 | 328100 | 0 | 0 | 0 | 0 | 0 | 0 | 0 | المجلس القومي للرياضة | 321064 | 07 |
| 118677 | 0 | 0 | 0 | 87761 | 1197 | 86564 | 0 | 0 | 30916 | 30916 | 0 | 0 | 0 | 0 | 0 | 0 | 0 | الخدمات الثقافية | 700200000 | 08 |
| 7990 | 0 | 0 | 0 | 790 | 0 | 790 | 0 | 0 | 7200 | 7200 | 0 | 0 | 0 | 0 | 0 | 0 | 0 | وزارة الثقافة | 132001 | 09 |
| 42552 | 0 | 0 | 0 | 33236 | 158 | 33078 | 0 | 0 | 9316 | 9316 | 0 | 0 | 0 | 0 | 0 | 0 | 0 | الجهات الثقافية الأخرى | ***** | 10 |
| 68135 | 0 | 0 | 0 | 53735 | 1039 | 52696 | 0 | 0 | 14400 | 14400 | 0 | 0 | 0 | 0 | 0 | 0 | 0 | الهيئات العامة للأثار | ***** | 11 |
| 321753 | 0 | 0 | 0 | 1300 | 370 | 930 | 0 | 0 | 320453 | 320453 | 0 | 0 | 0 | 0 | 0 | 0 | 0 | خدمات الإذاعة والنشر | 700300000 | 12 |
| 872419 | 60000 | 0 | 60000 | 22362 | 10770 | 11592 | 0 | 0 | 790057 | 790057 | 0 | 0 | 0 | 0 | 0 | 0 | 0 | خدمات تقنية وخدمات مجتمعية أخرى | 700400000 | 13 |
| 154045 | 60000 | 0 | 60000 | 7200 | 5650 | 1550 | 0 | 0 | 86845 | 86845 | 0 | 0 | 0 | 0 | 0 | 0 | 0 | الأهر الشريف | 105001 | 14 |
| 703651 | 0 | 0 | 0 | 5133 | 100 | 5033 | 0 | 0 | 698518 | 698518 | 0 | 0 | 0 | 0 | 0 | 0 | 0 | ديوان عام وزارة الأوقاف | 134001 | 15 |
| 12753 | 0 | 0 | 0 | 9759 | 5000 | 4759 | 0 | 0 | 2994 | 2994 | 0 | 0 | 0 | 0 | 0 | 0 | 0 | نشر الدعوة الإسلامية | 134002 | 16 |
| 1970 | 0 | 0 | 0 | 270 | 20 | 250 | 0 | 0 | 1700 | 1700 | 0 | 0 | 0 | 0 | 0 | 0 | 0 | المجلس الأعلى للشؤون | 134003 | 17 |
| 225682 | 4912 | 0 | 4912 | 179174 | 58610 | 120564 | 0 | 0 | 41596 | 41596 | 0 | 0 | 0 | 0 | 0 | 0 | 0 | قطاع التعليم | 700000000 | 18 |
| 56430 | 4912 | 0 | 4912 | 50325 | 49015 | 1310 | 0 | 0 | 1193 | 1193 | 0 | 0 | 0 | 0 | 0 | 0 | 0 | التعليم مسجل الجامعي والتعليم الجامعي | 700100000 | 19 |
| 56430 | 4912 | 0 | 4912 | 50325 | 49015 | 1310 | 0 | 0 | 1193 | 1193 | 0 | 0 | 0 | 0 | 0 | 0 | 0 | مدرسة التربية والتعليم | 227012 | 20 |
| 150140 | 0 | 0 | 0 | 123527 | 9093 | 114434 | 0 | 0 | 26613 | 26613 | 0 | 0 | 0 | 0 | 0 | 0 | 0 | التعليم العادي | 700400000 | 21 |
| 18346 | 0 | 0 | 0 | 17730 | 1000 | 16730 | 0 | 0 | 616 | 616 | 0 | 0 | 0 | 0 | 0 | 0 | 0 | جامعة الأزهر - تعليم | 105006 | 22 |
| 90 | 0 | 0 | 0 | 90 | 10 | 80 | 0 | 0 | 0 | 0 | 0 | 0 | 0 | 0 | 0 | 0 | 0 | أكاديمية السادات للعلوم الإدارية | 109002 | 23 |
| 36886 | 0 | 0 | 0 | 16051 | 100 | 15951 | 0 | 0 | 20835 | 20835 | 0 | 0 | 0 | 0 | 0 | 0 | 0 | ديوان عام وزارة التعليم العالي | 136001 | 24 |
| 3129 | 0 | 0 | 0 | 55 | 5 | 50 | 0 | 0 | 3074 | 3074 | 0 | 0 | 0 | 0 | 0 | 0 | 0 | المجلس الأعلى للجامعات | 136002 | 25 |
| 91689 | 0 | 0 | 0 | 89601 | 7978 | 81623 | 0 | 0 | 2088 | 2088 | 0 | 0 | 0 | 0 | 0 | 0 | 0 | الجامعات | ***** | 26 |
| 255 | 0 | 0 | 0 | 255 | 130 | 125 | 0 | 0 | 0 | 0 | 0 | 0 | 0 | 0 | 0 | 0 | 0 | التعليم غير المسجل بامتوى | 700500000 | 27 |
| 17847 | 0 | 0 | 0 | 4057 | 347 | 3710 | 0 | 0 | 13790 | 13790 | 0 | 0 | 0 | 0 | 0 | 0 | 0 | خدمات مساعدة للتعليم | 700600000 | 28 |
| 17300 | 0 | 0 | 0 | 3510 | 100 | 3410 | 0 | 0 | 13790 | 13790 | 0 | 0 | 0 | 0 | 0 | 0 | 0 | ديوان عام وزارة التربية والتعليم | 135001 | 29 |
| 0 | 0 | 0 | 0 | 0 | 0 | 0 | 0 | 0 | 0 | 0 | 0 | 0 | 0 | 0 | 0 | 0 | 0 | ديوان عام وزارة الدولة للتعليم الفني | 145001 | 30 |
| 200 | 0 | 0 | 0 | 200 | 195 | 5 | 0 | 0 | 0 | 0 | 0 | 0 | 0 | 0 | 0 | 0 | 0 | الهيئة العامة للتأهيل والتدريب | 321079 | 31 |
| 15 | 0 | 0 | 0 | 15 | 10 | 5 | 0 | 0 | 0 | 0 | 0 | 0 | 0 | 0 | 0 | 0 | 0 | مركز دعم وتمويل المشروعات | 321080 | 32 |
| 32 | 0 | 0 | 0 | 32 | 27 | 5 | 0 | 0 | 0 | 0 | 0 | 0 | 0 | 0 | 0 | 0 | 0 | مركز دعم وتمويل المشروعات | 321081 | 33 |
| 300 | 0 | 0 | 0 | 300 | 15 | 285 | 0 | 0 | 0 | 0 | 0 | 0 | 0 | 0 | 0 | 0 | 0 | الأكاديمية المهنية للمعلمين | 321092 | 34 |
| 1010 | 0 | 0 | 0 | 1010 | 25 | 985 | 0 | 0 | 0 | 0 | 0 | 0 | 0 | 0 | 0 | 0 | 0 | البحوث والتطوير في مجال التعليم | 700700000 | 35 |
| 184920490 | 0 | 0 | 0 | 59748568 | 3066 | 14224 | 52485100 | 7246178 | 443884 | 343884 | 0 | 100000 | 124728038 | 3000000 | 121728038 | | | قطاع الخدمة الإجتماعية | 710000000 | 36 |
| 12750 | 0 | 0 | 0 | 11210 | 20 | 11040 | 100 | 50 | 1540 | 1540 | 0 | 0 | 0 | 0 | 0 | 0 | 0 | الخدمة الإجتماعية | 710000000 | 37 |
| 12000 | 0 | 0 | 0 | 10700 | 0 | 10700 | 0 | 0 | 1300 | 1300 | 0 | 0 | 0 | 0 | 0 | 0 | 0 | المجلس القومي لرعاية أسر الشهداء | 321097 | 38 |
| 750 | 0 | 0 | 0 | 510 | 20 | 340 | 100 | 50 | 240 | 240 | 0 | 0 | 0 | 0 | 0 | 0 | 0 | المجلس القومي للشؤون الإعلانية | 321099 | 39 |
| 184907740 | 0 | 0 | 0 | 59737358 | 3046 | 3184 | 52485000 | 7246128 | 442344 | 342344 | 0 | 100000 | 124728038 | 3000000 | 121728038 | | | الخدمة الإجتماعية غير المتصلة في مكان آخر | 710000000 | 40 |



- 01
- 02
- 03
- 04
- 05
- 06
- 07
- 08
- 09
- 10
- 11
- 12
- 13
- 14
- 15
- 16
- 17
- 18
- 19
- 20
- 21
- 22
- 23
- 24
- 25
- 26
- 27
- 28
- 29
- 30
- 31
- 32
- 33
- 34
- 35
- 36
- 37
- 38
- 39
- 40

الباب الخامس

المصروفات الأخرى

الجدول رقم (5) الموازنة العامة
المصرفوات الأخرى

للدولة عن عام 2016/2017
المصرفوات الأخرى

القيمة بالألف جنيه

| التكود | البيان | مجموعة (1) جارية | | | | مجموعة (2) | | اجمالي الخافس |
|--------|------------------------------------------------------------------------------------|---------------------|------------------|----------------|----------|------------------------------------|----------------------------------------------|---------------|
| | | بند (1) ضرائب ورسوم | بند (2) اشتراكات | بند (3) متنوعة | الجملة | بند (1) المصرفوات الأخرى الإجمالية | بند (2) المتكاملات الإضافية للمصرفوات الأخرى | |
| 01 | الإجمالي العام | 407437 | 5394777 | 5923086 | 50441168 | 1736000 | 58100254 | |
| 02 | قطاع الخدمات العامة | 28398 | 400222 | 1204856 | 2964808 | 1736000 | 6334284 | |
| 03 | الأجهزة التنفيذية والتشريعية والشؤون المالية وشؤون المالية العامة والشؤون الخارجية | 161 | 439191 | 466443 | 2964808 | 0 | 3431251 | |
| 04 | المعونة الاقتصادية الأجنبية | 0 | 0 | 0 | 0 | 0 | 0 | |
| 05 | خدمات عامة | 29 | 120 | 626 | 0 | 0 | 626 | |
| 06 | بحوث أساسية | 615 | 15410 | 16045 | 0 | 0 | 16045 | |
| 07 | خدمات صومية عامة غير مصنفة في مكان آخر | 12 | 135 | 362 | 0 | 0 | 362 | |
| 08 | معاملات الدين العام | 0 | 0 | 0 | 0 | 0 | 0 | |
| 09 | تحويلات ذات طبيعة عامة بين مختلف مستويات الحكومة | 0 | 400000 | 750000 | 1150000 | 1736000 | 2886000 | |
| 10 | قطاع الدفاع والأمن القومي | 162 | 11630 | 11792 | 46850000 | 0 | 46861792 | |
| 11 | الدفاع العسكري | 0 | 3000 | 3162 | 46850000 | 0 | 46853162 | |
| 12 | شؤون دفاع غير مصنفة في مكان آخر | 0 | 8630 | 8630 | 0 | 0 | 8630 | |
| 13 | قطاع النظم العام وشؤون السلامة العامة | 1227 | 254311 | 256756 | 622528 | 0 | 879284 | |
| 14 | خدمات الشرطة | 1218 | 84100 | 86082 | 619218 | 0 | 705300 | |
| 15 | خدمات الحماية ضد الحريق | 5 | 0 | 5 | 0 | 0 | 5 | |
| 16 | المعسكر | 3 | 61696 | 61699 | 3310 | 0 | 65009 | |
| 17 | السجون | 300 | 800 | 1100 | 0 | 0 | 1100 | |
| 18 | البحوث والتطوير في مجال النظم العام وشؤون السلامة العامة | 155 | 107715 | 107870 | 0 | 0 | 107870 | |
| 19 | قطاع الشؤون الاقتصادية | 3714 | 1787875 | 1816775 | 2600 | 0 | 1819375 | |
| 20 | الشؤون الاقتصادية والتجارية وشؤون المعاملة العامة | 4437 | 1416917 | 1422541 | 1422541 | 0 | 1422541 | |
| 21 | الزراعة والحراجة والصيد البحري والري | 14439 | 86198 | 101775 | 2386 | 0 | 104161 | |
| 22 | الوقود والطاقة | 339 | 6400 | 6739 | 0 | 0 | 6739 | |
| 23 | الوقود والغاز الطبيعي (ديوان عام وزارة البترول) | 8 | 0 | 8 | 0 | 0 | 8 | |
| 24 | الوقود النووي | 331 | 6400 | 6731 | 0 | 0 | 6731 | |
| 25 | هيئة الرقابة النووية والإشعاعية | 30 | 600 | 630 | 0 | 0 | 630 | |
| 26 | هيئة الطاقة الذرية | 150 | 4500 | 4650 | 0 | 0 | 4650 | |
| 27 | هيئة المواد النووية | 151 | 1300 | 1451 | 0 | 0 | 1451 | |
| 28 | الكهرباء (ديوان عام) | 0 | 0 | 0 | 0 | 0 | 0 | |
| 29 | التعدين والصناعة التحويلية والتشييد | 415 | 392 | 810 | 0 | 0 | 810 | |
| 30 | النقل | 1574 | 405 | 194426 | 214 | 0 | 194640 | |
| 31 | الاتصالات (ديوان عام الاتصالات والمطومات) | 46 | 0 | 46 | 0 | 0 | 46 | |
| 32 | صناعات أخرى | 290 | 90 | 380 | 0 | 0 | 380 | |
| 33 | السياحة | 110 | 0 | 110 | 0 | 0 | 110 | |
| 34 | ديوان عام وزارة السياحة | 60 | 0 | 60 | 0 | 0 | 60 | |
| 35 | الهيئة المصرية العامة لتنشيط السياحة | 50 | 0 | 50 | 0 | 0 | 50 | |
| 36 | مشاريع التنمية متعددة الأغراض | 180 | 90 | 270 | 0 | 0 | 270 | |
| 37 | الهيئة العامة للتسد العالي وخزان أسوان | 180 | 90 | 270 | 0 | 0 | 270 | |
| 38 | البحوث والتطوير في مجال الشؤون الاقتصادية | 3646 | 592 | 85820 | 90058 | 0 | 90058 | |

تابع الجدول رقم (5) الموازنة العامة للدولة عن عام 2016/2017
المصروفات الأخرى

القيمة بالآلاف جنيه

| إجمالي الباب الخامس | مجموعة (2) المصروفات الأخرى الإجمالية والإحتياطيات العامة | | | مجموعة (1) جارية | | | البيسان | الكود |
|------------------------|--------------------------------------------------------------|------------------------------------------------------------|------------------------------------------|------------------|-------------------|---------------------|---------|----------------------------------------------------|
| | الجملة | بند (2) بند (2) المصروفات الأخرى للمصروفات الأخرى | بند (1) المصروفات الأخرى الإجمالية | الجملة | بند (3) متنوعة | بند (2) إشترافات | | |
| 27889 | 400 | 0 | 400 | 27489 | 26425 | 5 | 1059 | قطاع حماية البيئة |
| 17210 | 0 | 0 | 0 | 17210 | 16238 | 0 | 972 | تصريف النفايات |
| 25 | 0 | 0 | 0 | 25 | 0 | 3 | 22 | تصريف مياه الصرف الصحي |
| 10654 | 400 | 0 | 400 | 10254 | 10187 | 2 | 65 | حماية التنوع الحيوي والمناظر الطبيعية |
| 243149 | 0 | 0 | 0 | 243149 | 202543 | 30 | 40576 | قطاع الإسكان والمرافق المجتمعية |
| 200595 | 0 | 0 | 0 | 200595 | 200161 | 0 | 434 | تنمية الإسكان |
| 200250 | 0 | 0 | 0 | 200250 | 200000 | 0 | 250 | ديوان عام وزارة الإسكان والمرافق |
| 345 | 0 | 0 | 0 | 345 | 161 | 0 | 184 | مديريات الإسكان بالمحافظات |
| 682 | 0 | 0 | 0 | 682 | 300 | 30 | 352 | تنمية المجتمع |
| 15 | 0 | 0 | 0 | 15 | 0 | 0 | 15 | ديوان عام المجتمعات العمرانية الجديدة |
| 280 | 0 | 0 | 0 | 280 | 0 | 0 | 280 | الجهاز المركزي للتعبئة |
| 352 | 0 | 0 | 0 | 352 | 300 | 30 | 22 | الهيئة العامة لتنظيم العمران |
| 35 | 0 | 0 | 0 | 35 | 0 | 0 | 35 | مستلوق تطوير المناطق الضواحي |
| 39295 | 0 | 0 | 0 | 39295 | 0 | 0 | 39295 | إمدادات المياه |
| 2577 | 0 | 0 | 0 | 2577 | 2082 | 0 | 495 | الإسكان والمرافق المجتمعية غير المصنفة في مكان آخر |
| 701838 | 0 | 0 | 0 | 701838 | 688246 | 29 | 13563 | قطاع الصحة |
| 570834 | 0 | 0 | 0 | 570834 | 567239 | 29 | 3566 | خدمات المستشفيات |
| 1446 | 0 | 0 | 0 | 1446 | 1290 | 0 | 156 | خدمات المستشفيات |
| 580 | 0 | 0 | 0 | 580 | 510 | 0 | 70 | مستشفى قنا للتعليمي - جامعة جنوب الوادي |
| 333 | 0 | 0 | 0 | 333 | 327 | 0 | 6 | مستشفى القوم الجامعي - جامعة القوم |
| 533 | 0 | 0 | 0 | 533 | 453 | 0 | 80 | مستشفى أسوان التعليمي |
| 369352 | 0 | 0 | 0 | 369352 | 366196 | 29 | 3127 | خدمات المستشفيات العامة |
| 7130 | 0 | 0 | 0 | 7130 | 7100 | 0 | 30 | مستشفيات جامعة الأزهر |
| 4815 | 0 | 0 | 0 | 4815 | 4800 | 0 | 15 | مستشفى الحسين |
| 1310 | 0 | 0 | 0 | 1310 | 1300 | 0 | 10 | مستشفى باب |
| 1005 | 0 | 0 | 0 | 1005 | 1000 | 0 | 5 | مستشفى الزهراء |
| 704 | 0 | 0 | 0 | 704 | 700 | 0 | 4 | مستشفى دمياط الجامعي الجديدة |
| 5 | 0 | 0 | 0 | 5 | 0 | 0 | 5 | مستشفى جامعة الأزهر - مدينة نصر |
| 210 | 0 | 0 | 0 | 210 | 200 | 0 | 10 | المستشفى التعليمي لثب بن بجمعة الأزهر - |
| 4132 | 0 | 0 | 0 | 4132 | 3823 | 0 | 309 | مستشفيات الصحة النفسية |
| 149679 | 0 | 0 | 0 | 149679 | 148335 | 0 | 1344 | مديريات الشؤون الصحية بالمحافظات |
| 207492 | 0 | 0 | 0 | 207492 | 206038 | 29 | 1425 | المستشفيات الجامعية |
| 199880 | 0 | 0 | 0 | 199880 | 199603 | 0 | 277 | خدمات المستشفيات المتخصصة |
| 156 | 0 | 0 | 0 | 156 | 150 | 0 | 6 | خدمات المراكز الطبية ومراكز الأومى |
| 156 | 0 | 0 | 0 | 156 | 150 | 0 | 6 | مركز الإسكندرية الإقليمي لصحة وتنمية |
| 114267 | 0 | 0 | 0 | 114267 | 104967 | 0 | 9300 | خدمات صحية عامة |
| 74972 | 0 | 0 | 0 | 74972 | 65727 | 0 | 9245 | ديوان عام وزارة الصحة |
| 39295 | 0 | 0 | 0 | 39295 | 39240 | 0 | 55 | الهيئة العامة للمستشفيات والمعاهد |
| 12732 | 0 | 0 | 0 | 12732 | 12165 | 0 | 567 | البحوث والتطوير في مجال الصحة |
| 1005 | 0 | 0 | 0 | 1005 | 1000 | 0 | 5 | معهد توبودورينهارس للأبحاث |
| 923 | 0 | 0 | 0 | 923 | 900 | 0 | 23 | معهد بحوث أمراض العيون |
| 4975 | 0 | 0 | 0 | 4975 | 4905 | 0 | 70 | الهيئة القومية للرقابة والبحوث |
| 284 | 0 | 0 | 0 | 284 | 260 | 0 | 24 | الهيئة القومية للبحوث والرقابة على |
| 5545 | 0 | 0 | 0 | 5545 | 5100 | 0 | 445 | المستحضرات الحيوية |
| 4005 | 0 | 0 | 0 | 4005 | 3875 | 0 | 130 | هيئة الإسعاف المصرية |
| | | | | | | | | شئون صحية غير مصنفة في مكان آخر |

| |
|----|
| |
| 01 |
| 02 |
| 03 |
| 04 |
| 05 |
| 06 |
| 07 |
| 08 |
| 09 |
| 10 |
| 11 |
| 12 |
| 13 |
| 14 |
| 15 |
| 16 |
| 17 |
| 18 |
| 19 |
| 20 |
| 21 |
| 22 |
| 23 |
| 24 |
| 25 |
| 26 |
| 27 |
| 28 |
| 29 |
| 30 |
| 31 |
| 32 |
| 33 |
| 34 |
| 35 |
| 36 |
| 37 |
| 38 |
| 39 |
| 40 |
| 41 |
| 42 |
| 43 |
| 44 |
| 45 |

تبع الجدول رقم (5) الموازنة العامة للدولة عن عام 2016/2017
المصروفات الأخرى

القيمة بالآلاف جنيه

| البيان الخامس اجمالي | مجموعة (2) المصروفات الأخرى الإجمالية والإحتياطيات العامة | | | مجموعة (1) جارية | | | | البيانات | الرمز |
|-------------------------|--------------------------------------------------------------|---------------------------------------------------|------------------------------------------|------------------|-------------------|--------------------|------------------------|-----------------------------------------------|------------------|
| | المجموع | بند (2) المتطلبات الإضافية للمصروفات الأخرى | بند (1) المصروفات الأخرى الإجمالية | المجموع | بند (3) متنوعة | بند (2) إشراكات | بند (1) ضرائب ورسوم | | |
| 01 | 465676 | 0 | 0 | 465676 | 460640 | 250 | 4786 | قطاع الشباب والثقافة والشؤون الدينية | 708000000 |
| 02 | 3915 | 0 | 0 | 3915 | 3618 | 0 | 297 | الخدمات الترفيهية والرياضية | 708100000 |
| 03 | 10 | 0 | 0 | 10 | 0 | 0 | 10 | ديوان عام وزارة الشباب والرياضة | 142001 |
| 04 | 345 | 0 | 0 | 345 | 233 | 0 | 112 | مديريات الشباب والرياضة بالمحافظات | 201011 227011 |
| 05 | 1595 | 0 | 0 | 1595 | 1550 | 0 | 45 | المجلس القومي للشباب | 321062 |
| 06 | 65 | 0 | 0 | 65 | 0 | 0 | 65 | هيئة استاذ القاهرة | 321063 |
| 07 | 1900 | 0 | 0 | 1900 | 1835 | 0 | 65 | المجلس القومي للرياضة | 321064 |
| 08 | 436783 | 0 | 0 | 436783 | 435117 | 250 | 1416 | الخدمات الثقافية | 708200000 |
| 09 | 12 | 0 | 0 | 12 | 0 | 0 | 12 | وزارة الثقافة | 132001 |
| 10 | 259 | 0 | 0 | 259 | 0 | 0 | 259 | الجهات الثقافية الأخرى | ***** |
| 11 | 436512 | 0 | 0 | 436512 | 435117 | 250 | 1145 | الهيئات العامة للإثار | ***** |
| 12 | 130 | 0 | 0 | 130 | 5 | 0 | 125 | خدمات الإذاعة والتلفزيون | 708300000 |
| 13 | 24848 | 0 | 0 | 24848 | 21900 | 0 | 2948 | خدمات تنمية وخدمات مجتمعية أخرى | 708400000 |
| 14 | 14230 | 0 | 0 | 14230 | 11500 | 0 | 2730 | الأثر الشريف | 105001 |
| 15 | 10295 | 0 | 0 | 10295 | 10100 | 0 | 195 | ديوان عام وزارة الأوقاف والمديريات الإقليمية | 134001 |
| 16 | 300 | 0 | 0 | 300 | 300 | 0 | 0 | نشر الدعوة الإسلامية | 134002 |
| 17 | 23 | 0 | 0 | 23 | 0 | 0 | 23 | المجلس الأعلى للشؤون الإسلامية | 134003 |
| 18 | 757753 | 832 | 0 | 832 | 756921 | 749424 | 1964 | قطاع التعليم | 709000000 |
| 19 | 47030 | 832 | 0 | 832 | 46198 | 45320 | 878 | التعليم ما قبل الجامعي والتعليم الجامعي | 709100000 |
| 20 | 47030 | 832 | 0 | 832 | 46198 | 45320 | 878 | مديريات التربية والتعليم بالمحافظات | 201012 227012 |
| 21 | 302631 | 0 | 0 | 302631 | 296643 | 1964 | 4024 | التعليم العالي | 709400000 |
| 22 | 12352 | 0 | 0 | 12352 | 12150 | 2 | 200 | جامعة الأزهر - تعليم | 105006 |
| 23 | 3545 | 0 | 0 | 3545 | 3500 | 20 | 25 | أكاديمية السادات للتعليم الإداري | 109002 |
| 24 | 14140 | 0 | 0 | 14140 | 14070 | 0 | 70 | ديوان عام وزارة التعليم العالي | 136001 |
| 25 | 5015 | 0 | 0 | 5015 | 5010 | 0 | 5 | المجلس الأعلى للجامعات | 136002 |
| 26 | 267579 | 0 | 0 | 267579 | 261913 | 1942 | 3724 | الجامعات | ***** |
| 27 | 331 | 0 | 0 | 331 | 180 | 0 | 151 | التعليم غير المحدد بمستوى | 709500000 |
| 28 | 390556 | 0 | 0 | 390556 | 390151 | 0 | 405 | خدمات مساعدة للتعليم | 709600000 |
| 29 | 1115 | 0 | 0 | 1115 | 1000 | 0 | 115 | ديوان عام وزارة التربية والتعليم | 135001 |
| 30 | 0 | 0 | 0 | 0 | 0 | 0 | 0 | ديوان عام وزارة الدولة للتعليم الفني والتدريب | 145001 |
| 31 | 2050 | 0 | 0 | 2050 | 1800 | 0 | 250 | الهيئة العامة للأمن القومي | 321079 |
| 32 | 386569 | 0 | 0 | 386569 | 386551 | 0 | 18 | متمنيو دعم وتمويل المشروعات التعليمية | 321080 |
| 33 | 12 | 0 | 0 | 12 | 0 | 0 | 12 | المركز القومي للإنتصاف | 321083 |
| 34 | 810 | 0 | 0 | 810 | 800 | 0 | 10 | الأكاديمية المهنية للمعلمين | 321093 |
| 35 | 17205 | 0 | 0 | 17205 | 17130 | 0 | 75 | البحوث والتطوير في مجال التعليم | 709700000 |
| 36 | 9214 | 0 | 0 | 9214 | 8827 | 5 | 382 | قطاع الحماية الإجتماعية | 710000000 |
| 37 | 5025 | 0 | 0 | 5025 | 5000 | 0 | 25 | الحماية الإجتماعية | 710000000 |
| 38 | 5000 | 0 | 0 | 5000 | 5000 | 0 | 0 | المجلس القومي لرعاية أسر الشهداء والمصابين | 321097 |
| 39 | 25 | 0 | 0 | 25 | 0 | 0 | 25 | المجلس القومي لشئون الإعاقة | 321098 |
| 40 | 4189 | 0 | 0 | 4189 | 3827 | 5 | 357 | الحماية الإجتماعية غير المتصلة في مكان آخر | 710900000 |

الباب السادس

شراء الأصول غير المالية (الإستثمارات)

الجدول رقم (6) الموازنة العامة للدولة عن عام 2016/2017
الباب السادس - شراء الأصول غير المالية (الإستثمارات)

القيمة بالآلاف جنيه

| إجمالي الباب السادس | مجموعة (4) شراء الأصول غير المالية الإجمالية والإحتياطيات العامة | | مجموعة (3) أصول غير مالية أخرى | مجموعة (2) الأصول غير المنتجة | مجموعة (1) الأصول الثابتة | | | البيسان | العدد |
|------------------------|------------------------------------------------------------------------|-------------------|--------------------------------------|-------------------------------------|----------------------------------------------|--------------------------------------------------------|---------------------------------------------------------------------------------------|-----------|-------|
| | بند (2) المتطلبات الإضافية لشراء الأصول غير المالية | بند (1) متنوعة | بند (1) أصول طبيعية | الجملة | بند (2) نفقات إيرادية مؤجلة (تشغيل) | بند (1) إستثمار مباشر (شاملة الرسوم الجمركية) | | | |
| 146711132 | 2000000 | 4529460 | 1820977 | 138360695 | 821700 | 137538995 | الإجمالي العام | 700000000 | 01 |
| 25551941 | 2000000 | 1615942 | 63694 | 21872305 | 101260 | 21771045 | قطاع الخدمات العامة | 701000000 | 02 |
| 8074880 | 0 | 29725 | 63694 | 7981461 | 0 | 7981461 | الأجهزة التنفيذية والتشريعية والشئون المالية وشئون المالية العامة والشئون الخارجية | 701100000 | 03 |
| 0 | 0 | 0 | 0 | 0 | 0 | 0 | المعونة الاقتصادية الأجنبية | 701200000 | 04 |
| 13265502 | 0 | 686095 | 0 | 12579407 | 67260 | 12512147 | خدمات عامة | 701300000 | 05 |
| 1434565 | 0 | 875300 | 0 | 559265 | 34000 | 525265 | بحوث أساسية | 701400000 | 06 |
| 776994 | 0 | 24822 | 0 | 752172 | 0 | 752172 | خدمات عمومية عامة غير مصنفة في مكان آخر | 701600000 | 07 |
| 0 | 0 | 0 | 0 | 0 | 0 | 0 | معاملات الدين العام | 701700000 | 08 |
| 2000000 | 2000000 | 0 | 0 | 0 | 0 | 0 | تحويلات ذات طبيعة عامة بين مختلف مستويات الحكومة | 701800000 | 09 |
| 49830 | 0 | 11720 | 0 | 38110 | 0 | 38110 | قطاع الدفاع والأمن القومي | 702000000 | 10 |
| 48230 | 0 | 11720 | 0 | 36510 | 0 | 36510 | الدفاع العسكري | 702100000 | 11 |
| 1600 | 0 | 0 | 0 | 1600 | 0 | 1600 | شئون دفاع غير مصنفة في مكان آخر | 702500000 | 12 |
| 4406600 | 0 | 4000 | 302500 | 4100100 | 0 | 4100100 | قطاع النظام العام وشئون السلامة العامة | 703000000 | 13 |
| 3500000 | 0 | 0 | 0 | 3500000 | 0 | 3500000 | خدمات الشرطة | 703100000 | 14 |
| 1500 | 0 | 0 | 0 | 1500 | 0 | 1500 | خدمات الحماية ضد الحريق | 703200000 | 15 |
| 800100 | 0 | 0 | 302500 | 497600 | 0 | 497600 | المحاكم | 703300000 | 16 |
| 0 | 0 | 0 | 0 | 0 | 0 | 0 | السجون | 703400000 | 17 |
| 105000 | 0 | 4000 | 0 | 101000 | 0 | 101000 | البحوث والتطوير في مجال النظام العام وشئون السلامة العامة | 703500000 | 18 |
| 17375187 | 0 | 1534690 | 1254161 | 14586336 | 45585 | 14540751 | قطاع الشئون الاقتصادية | 704000000 | 19 |
| 134350 | 0 | 23480 | 0 | 110870 | 0 | 110870 | الشئون الاقتصادية والتجارية وشئون العمالة العامة | 704100000 | 20 |
| 3135159 | 0 | 80502 | 191181 | 2863476 | 31650 | 2831826 | الزراعة والحراجة والصيد البحري والبري | 704200000 | 21 |
| 344800 | 0 | 33450 | 5480 | 305870 | 8040 | 297830 | الوقود والطاقة | 704300000 | 22 |
| 58200 | 0 | 500 | 0 | 57700 | 0 | 57700 | البتروول والغاز الطبيعي (ديوان عام وزارة البترول) | 704320000 | 23 |
| 64400 | 0 | 7800 | 5480 | 51120 | 7940 | 43180 | الوقود النووي | 704330000 | 24 |
| 35900 | 0 | 6200 | 5400 | 24300 | 2840 | 21460 | هيئة الرقابة النووية والإشعاعية | 103006 | 25 |
| 21000 | 0 | 750 | 80 | 20170 | 3400 | 16770 | هيئة الطاقة الذرية | 124002 | 26 |
| 7500 | 0 | 850 | 0 | 6650 | 1700 | 4950 | هيئة المواد النووية | 124003 | 27 |
| 222200 | 0 | 25150 | 0 | 197050 | 100 | 196950 | الكهرباء (ديوان عام) | 704350000 | 28 |
| 599513 | 0 | 266784 | 0 | 332729 | 4795 | 327934 | التعدين والصناعة التحويلية والتشييد | 704400000 | 29 |
| 12235418 | 0 | 766999 | 1057500 | 10410919 | 300 | 10410619 | النقل | 704500000 | 30 |
| 592650 | 0 | 321000 | 0 | 271650 | 0 | 271650 | الإتصالات (ديوان عام الإتصالات والمعلومات) | 704600000 | 31 |
| 114052 | 0 | 6650 | 0 | 107402 | 800 | 106602 | صناعات أخرى | 704700000 | 32 |
| 14052 | 0 | 250 | 0 | 13802 | 0 | 13802 | السياحة | 704730000 | 33 |
| 9300 | 0 | 250 | 0 | 9050 | 0 | 9050 | ديوان عام وزارة السياحة | 128001 | 34 |
| 4752 | 0 | 0 | 0 | 4752 | 0 | 4752 | الهيئة المصرية العامة للتنشيط السياحي | 321041 | 35 |
| 100000 | 0 | 6400 | 0 | 93600 | 800 | 92800 | مشاريع التنمية متعددة الأغراض | 704740000 | 36 |
| 100000 | 0 | 6400 | 0 | 93600 | 800 | 92800 | الهيئة العامة للسد العالي وخزان أسوان | 321043 | 37 |
| 219245 | 0 | 35825 | 0 | 183420 | 0 | 183420 | البحوث والتطوير في مجال الشئون الاقتصادية | 704800000 | 38 |

تابع الجدول رقم (6) الموازنة العامة للدولة عن عام 2016/2017
الباب السادس - شراء الأصول غير المالية (الإستثمارات)

القيمة بالآلاف جنية

| إجمالي الباب السادس | مجموعة (4) شراء الأصول غير المالية الإجتماعية والاحتياطيات العامة | | | مجموعة (1) الأصول الثابتة | | | البيان | الكوء |
|------------------------|----------------------------------------------------------------------------|---------------------------------------------------------------------------|--------------------------------|-------------------------------------|--------|---------------------------------------------------------------------|-------------------------------------------------------|--------------|
| | مجموعة (3) أصول غير مالية أخرى | مجموعة (2) بند(2) المتطلبات الإضافية لشراء الأصول غير المالية | مجموعة (1) بند(1) متنوعة | مجموعة (2) بند(1) أصول طبيعية | الجملة | مجموعة (1) بند(1) استثمار مباشر (شاملة الرسوم الجمركية) | | |
| 598589 | 0 | 281000 | 0 | 317589 | 0 | 317589 | قطاع حماية البيئة | 705000000 01 |
| 346089 | 0 | 244000 | 0 | 102089 | 0 | 102089 | تصريف النفايات | 705100000 02 |
| 1000 | 0 | 1000 | 0 | 0 | 0 | 0 | تصريف مائة الصرف الصحي | 705200000 03 |
| 251500 | 0 | 36000 | 0 | 215500 | 0 | 215500 | حماية التنوع الحيوى والمناظر الطبيعية | 705400000 04 |
| 75965382 | 0 | 174305 | 74000 | 75717077 | 7650 | 75709427 | قطاع الإسكان والمرافق المجتمعية | 706000000 05 |
| 61591574 | 0 | 51305 | 0 | 61540269 | 400 | 61539869 | تنمية الإسكان | 706100000 06 |
| 61591574 | 0 | 51305 | 0 | 61540269 | 400 | 61539869 | ديوان عام وزارة الإسكان والمرافق | 130001 07 |
| 0 | 0 | 0 | 0 | 0 | 0 | 0 | مديريات الإسكان بالمحافظات | -201009 08 |
| 3640400 | 0 | 72950 | 74000 | 3493450 | 7250 | 3486200 | تنمية المجتمع | 706200000 09 |
| 400 | 0 | 0 | 0 | 400 | 0 | 400 | ديوان عام المجتمعات العمرانية الجديدة | 130002 10 |
| 2100000 | 0 | 27950 | 74000 | 1998050 | 7250 | 1990800 | الجهاز المركزى للتعبير | 130003 11 |
| 40000 | 0 | 40000 | 0 | 0 | 0 | 0 | الهيئة العامة للتخطيط العمرانى | 321054 12 |
| 1500000 | 0 | 5000 | 0 | 1495000 | 0 | 1495000 | صندوق تطوير المناطق العشوائية | 321091 13 |
| 10729987 | 0 | 50000 | 0 | 10679987 | 0 | 10679987 | إمدادات المياه | 706300000 14 |
| 3421 | 0 | 50 | 0 | 3371 | 0 | 3371 | الإسكان ومرافق المجتمع غير المصنفين فى مكان آخر | 706600000 15 |
| 7582639 | 0 | 38400 | 1550 | 7542689 | 35974 | 7506715 | قطاع الصحة | 707000000 16 |
| 3424716 | 0 | 0 | 1000 | 3423716 | 2500 | 3421216 | خدمات المستشفيات | 707300000 17 |
| 135500 | 0 | 0 | 0 | 135500 | 0 | 135500 | خدمات المستشفيات | 707300000 18 |
| 101500 | 0 | 0 | 0 | 101500 | 0 | 101500 | مستشفى قنا التعليمى - جامعة جنوب الوادى | 314003 19 |
| 13000 | 0 | 0 | 0 | 13000 | 0 | 13000 | مستشفى الفيوم الجامعى - جامعة الفيوم | 315002 20 |
| 21000 | 0 | 0 | 0 | 21000 | 0 | 21000 | مستشفى أسوان التعليمى | 324002 21 |
| 2710065 | 0 | 0 | 1000 | 2709065 | 2500 | 2706565 | خدمات المستشفيات العامة | 707310000 22 |
| 137200 | 0 | 0 | 0 | 137200 | 0 | 137200 | مستشفيات جامعة الأزهر | ***** 23 |
| 57200 | 0 | 0 | 0 | 57200 | 0 | 57200 | مستشفى الحسين الجامعى | 105003 24 |
| 41000 | 0 | 0 | 0 | 41000 | 0 | 41000 | مستشفى باب الشعرية الجامعى | 105004 25 |
| 39000 | 0 | 0 | 0 | 39000 | 0 | 39000 | مستشفى الزهراء الجامعى | 105005 26 |
| 37400 | 0 | 0 | 0 | 37400 | 0 | 37400 | مستشفى دمياط الجامعى الجديدة | 105007 27 |
| 71000 | 0 | 0 | 0 | 71000 | 0 | 71000 | مستشفى جامعة الأزهر - مدينة نصر | 105008 28 |
| 18500 | 0 | 0 | 0 | 18500 | 0 | 18500 | المستشفى التعليمى لكليه طب بنين بجامعة الأزهر - أسيوط | 105009 29 |
| 0 | 0 | 0 | 0 | 0 | 0 | 0 | مستشفيات الصحة النفسية | 131002 30 |
| 1010000 | 0 | 0 | 0 | 1010000 | 0 | 1010000 | مديريات الشئون الصحية بالمحافظات | -201010 31 |
| 1435965 | 0 | 0 | 1000 | 1434965 | 2500 | 1432465 | المستشفيات الجامعية | ***** 32 |
| 578277 | 0 | 0 | 0 | 578277 | 0 | 578277 | خدمات المستشفيات المتخصصة | 707320000 33 |
| 874 | 0 | 0 | 0 | 874 | 0 | 874 | خدمات المراكز الطبية ومراكز الأمومة | 707330000 34 |
| 874 | 0 | 0 | 0 | 874 | 0 | 874 | مركز الإسكندرية الإقليمى لصحة و تنمية المرأة | 131032 35 |
| 3657323 | 0 | 10100 | 0 | 3647223 | 33474 | 3613749 | خدمات صحية عامة | 707400000 36 |
| 3241849 | 0 | 10100 | 0 | 3231749 | 33474 | 3198275 | ديوان عام وزارة الصحة | 131001 37 |
| 415474 | 0 | 0 | 0 | 415474 | 0 | 415474 | الهيئة العامة للمستشفيات والمعاهد التعليمية | 321058 38 |
| 475100 | 0 | 7200 | 550 | 467350 | 0 | 467350 | البحوث والتطوير فى مجال الصحة | 707500000 39 |
| 22000 | 0 | 2600 | 0 | 19400 | 0 | 19400 | معهد تيودور بلهارس للأبحاث | 111002 40 |
| 18350 | 0 | 3300 | 0 | 15050 | 0 | 15050 | معهد بحوث أمراض العيون | 111003 41 |
| 21750 | 0 | 1100 | 550 | 20100 | 0 | 20100 | الهيئة القومية للرقابة والبحوث الدوائية | 321059 42 |
| 13000 | 0 | 200 | 0 | 12800 | 0 | 12800 | الهيئة القومية للبحوث والرقابة على المستحضرات الحيوية | 321060 43 |
| 400000 | 0 | 0 | 0 | 400000 | 0 | 400000 | هيئة الإسعاف المصرية | 321094 44 |
| 25500 | 0 | 21100 | 0 | 4400 | 0 | 4400 | شئون صحية غير مصنفة فى مكان آخر | 707600000 45 |

تابع الجدول رقم (6) الموازنة العامة للدولة عن عام 2016/2017
الباب السادس - شراء الأصول غير المالية (الإستثمارات)

القيمة بالآلاف جنيه

| إجمالي الباب السادس | مجموعة (4) شراء الأصول غير المالية الإجمالية والإحتياطيات العامة | | | مجموعة (1) الأصول الثابتة | | البيــــــــان | الكود |
|------------------------|---------------------------------------------------------------------------|----------------------------------|------------------------|--------------------------------------------------------|----------------------------------------------|----------------|---------------------------------------------------------|
| | مجموعة (3) أصول غير مالية أخرى | مجموعة (2) الأصول غير المنتجة | مجموعة (1) الجملة | بند (1) استثمار مباشر (شاملة الرسوم الجمركية) | بند (2) نفقات إيرادية موجلة (تشغيل) | | |
| | بند (2) المتطلبات الإضافية لشراء الأصول غير المالية | بند (1) متنوعة | بند (1) أصول طبيعية | | | | |
| 4154748 | 0 | 48907 | 16572 | 4089269 | 341372 | 3747897 | قطاع الشباب والثقافة والشؤون الدينية 708000000 01 |
| 800000 | 0 | 1500 | 0 | 798500 | 0 | 798500 | الخدمات الترفيهية والرياضية 708100000 02 |
| 0 | 0 | 0 | 0 | 0 | 0 | 0 | ديوان عام وزارة الشباب والرياضة 142001 03 |
| 40000 | 0 | 0 | 0 | 40000 | 0 | 40000 | مديريات الشباب والرياضة بالمحافظات -201011 227011 04 |
| 355000 | 0 | 1000 | 0 | 354000 | 0 | 354000 | المجلس القومي للشباب 321062 05 |
| 50000 | 0 | 0 | 0 | 50000 | 0 | 50000 | هيئة إستاذ القاهرة 321063 06 |
| 355000 | 0 | 500 | 0 | 354500 | 0 | 354500 | المجلس القومي للرياضة 321064 07 |
| 2793723 | 0 | 45282 | 16572 | 2731869 | 341372 | 2390497 | الخدمات الثقافية 708200000 08 |
| 17000 | 0 | 500 | 0 | 16500 | 0 | 16500 | وزارة الثقافة 132001 09 |
| 154500 | 0 | 4700 | 0 | 149800 | 0 | 149800 | الجهات الثقافية الأخرى ***** 10 |
| 2622223 | 0 | 40082 | 16572 | 2565569 | 341372 | 2224197 | الهيئات العامة للأثار ***** 11 |
| 17500 | 0 | 0 | 0 | 17500 | 0 | 17500 | خدمات الإذاعة والنشر 708300000 12 |
| 543525 | 0 | 2125 | 0 | 541400 | 0 | 541400 | خدمات دينية وخدمات مجتمعية أخرى 708400000 13 |
| 358000 | 0 | 0 | 0 | 358000 | 0 | 358000 | الأثر الشريف 105001 14 |
| 184000 | 0 | 1100 | 0 | 182900 | 0 | 182900 | ديوان عام وزارة الأوقاف والمديريات الإقليمية 134001 15 |
| 0 | 0 | 0 | 0 | 0 | 0 | 0 | نشر الدعوة الإسلامية 134002 16 |
| 1525 | 0 | 1025 | 0 | 500 | 0 | 500 | المجلس الأعلى للشئون الإسلامية 134003 17 |
| 10897966 | 0 | 790096 | 100000 | 10007870 | 288359 | 9719511 | قطاع التعليم 709000000 18 |
| 1860167 | 0 | 0 | 0 | 1860167 | 93959 | 1766208 | التعليم ما قبل الجامعى والتعليم الجامعى 709100000 19 |
| 1860167 | 0 | 0 | 0 | 1860167 | 93959 | 1766208 | مديريات التربية والتعليم بالمحافظات -201012 227012 20 |
| 4043121 | 0 | 713460 | 0 | 3329661 | 0 | 3329661 | التعليم العالى 709400000 21 |
| 115615 | 0 | 0 | 0 | 115615 | 0 | 115615 | جامعة الأزهر - تعليم 105006 22 |
| 18800 | 0 | 0 | 0 | 18800 | 0 | 18800 | أكاديمية السادات للعلوم الإدارية 109002 23 |
| 771000 | 0 | 665000 | 0 | 106000 | 0 | 106000 | ديوان عام وزارة التعليم العالى 136001 24 |
| 2000 | 0 | 0 | 0 | 2000 | 0 | 2000 | المجلس الأعلى للجامعات 136002 25 |
| 3135706 | 0 | 48460 | 0 | 3087246 | 0 | 3087246 | الجامعات ***** 26 |
| 215050 | 0 | 0 | 0 | 215050 | 194400 | 20650 | التعليم غير المحدد بمستوى 709500000 27 |
| 4477297 | 0 | 15240 | 100000 | 4362057 | 0 | 4362057 | خدمات مساعدة للتعليم 709600000 28 |
| 643117 | 0 | 0 | 0 | 643117 | 0 | 643117 | ديوان عام وزارة التربية والتعليم 135001 29 |
| 0 | 0 | 0 | 0 | 0 | 0 | 0 | ديوان عام وزارة الدولة للتعليم الفنى والتدريب 145001 30 |
| 3831124 | 0 | 15000 | 100000 | 3716124 | 0 | 3716124 | الهيئة العامة للأبنية التنظيمية 321079 31 |
| 1000 | 0 | 0 | 0 | 1000 | 0 | 1000 | صندوق دعم وتمويل المشروعات التعليمية 321080 32 |
| 1056 | 0 | 240 | 0 | 816 | 0 | 816 | المركز القومى للإمتحانات 321081 33 |
| 1000 | 0 | 0 | 0 | 1000 | 0 | 1000 | الأكاديمية المهنية للمعلمين 321092 34 |
| 302331 | 0 | 61396 | 0 | 240935 | 0 | 240935 | البحوث والتطوير فى مجال التعليم 709700000 35 |
| 128250 | 0 | 30400 | 8500 | 89350 | 1500 | 87850 | قطاع الحماية الإجتماعية 710000000 36 |
| 19850 | 0 | 0 | 8500 | 11350 | 0 | 11350 | الحماية الإجتماعية 710000000 37 |
| 7950 | 0 | 0 | 2000 | 5950 | 0 | 5950 | المجلس القومى لرعاية أسر الشهداء والمصابين 321097 38 |
| 11900 | 0 | 0 | 6500 | 5400 | 0 | 5400 | المجلس القومى لشئون الإعاقة 321098 39 |
| 108400 | 0 | 30400 | 0 | 78000 | 1500 | 76500 | الحماية الإجتماعية غير المصنفة فى مكان آخر 710900000 40 |

إجمالي الإنفاق العام للدولة طبقاً
للتصنيف الوظيفي للحكومة

الجدول رقم (7) الموازنة العامة للدولة عن عام 2017/2016

إجمالي الأيواب

القيمة بالآلاف جنيه

| الكود | البيان | الباب الأول | الباب الثاني | الباب الثالث | الباب الرابع | الباب الخامس | الباب السادس | إجمالي الأيواب |
|-----------|------------------------------------------------------------------------------------|-------------|--------------|--------------|--------------|--------------|--------------|----------------|
| 70000000 | الإجمالي العام | 228735682 | 42302493 | 292520120 | 206424255 | 58100254 | 146711132 | 974793936 |
| 70100000 | قطاع الخدمات العامة | 30374943 | 15757579 | 292013337 | 10466520 | 6334284 | 25551941 | 380498604 |
| 70110000 | الأجهزة التنفيذية والتشريبية والشئون المالية وشئون المالية العامة والشئون الخارجية | 23143947 | 5628491 | 207530 | 916684 | 3431251 | 8074880 | 41402783 |
| 70120000 | المعونة الاقتصادية الأجنبية | 5060 | 22000 | 0 | 120000 | 0 | 0 | 147060 |
| 70130000 | خدمات عامة | 758103 | 51132 | 0 | 15612 | 626 | 13265502 | 14090975 |
| 70140000 | بحوث أساسية | 987040 | 97157 | 261 | 9272 | 16045 | 1434565 | 2544340 |
| 70160000 | خدمات عمومية عامة غير مصنفة في مكان آخر | 580793 | 141799 | 0 | 1952 | 362 | 776994 | 1501900 |
| 70170000 | معاملات الدين العام | 0 | 0 | 291805546 | 0 | 0 | 0 | 291805546 |
| 70180000 | تحويلات ذات طبيعة عامة بين مختلف مستويات الحكومة | 4900000 | 9817000 | 0 | 9403000 | 2886000 | 2000000 | 29006000 |
| 70200000 | قطاع الدفاع والأمن القومي | 147886 | 75314 | 0 | 338 | 46861792 | 49830 | 47135160 |
| 70210000 | الدفاع العسكري | 145201 | 73389 | 0 | 178 | 46853162 | 48230 | 47120160 |
| 70250000 | شئون دفاع غير مصنفة في مكان آخر | 2685 | 1925 | 0 | 160 | 8630 | 1600 | 15000 |
| 70300000 | قطاع النظام العام وشئون السلامة العامة | 41834109 | 3061850 | 0 | 636015 | 879284 | 4406600 | 50817858 |
| 70310000 | خدمات الشرطة | 26900700 | 1992615 | 0 | 339502 | 705300 | 3500000 | 33438117 |
| 70320000 | خدمات الحماية ضد الحريق | 8455 | 650 | 0 | 4 | 5 | 1500 | 10614 |
| 70330000 | المحاكم | 14177452 | 384200 | 0 | 296001 | 65009 | 800100 | 15722762 |
| 70340000 | السجون | 695382 | 537385 | 0 | 498 | 1100 | 0 | 1234365 |
| 70350000 | البحوث والتطوير في مجال النظام العام وشئون السلامة العامة | 52120 | 147000 | 0 | 10 | 107870 | 105000 | 412000 |
| 70400000 | قطاع الشئون الاقتصادية | 15294180 | 5287540 | 245893 | 3558489 | 1819375 | 17375187 | 43580664 |
| 70410000 | الشئون الاقتصادية والتجارية وشئون العمالة العامة | 2743277 | 221504 | 0 | 2620654 | 1422541 | 134350 | 7142326 |
| 70420000 | الزراعة والحراجة والصيد البحري والبري | 8030804 | 1587880 | 194603 | 60709 | 104161 | 3135159 | 13113316 |
| 70430000 | الوقود والطاقة | 503323 | 39783 | 0 | 3198 | 6739 | 344800 | 897843 |
| 704320000 | البتروال والغاز الطبيعي (ديوان عام وزارة البترول) | 802 | 29 | 0 | 0 | 8 | 58200 | 59039 |
| 704330000 | الوقود النووي | 489235 | 38030 | 0 | 3183 | 6731 | 64400 | 601579 |
| 103006 | هيئة الرقابة النووية والإشعاعية | 36045 | 3380 | 0 | 10 | 630 | 35900 | 75965 |
| 124002 | هيئة الطاقة الذرية | 295199 | 22750 | 0 | 2350 | 4650 | 21000 | 345949 |
| 124003 | هيئة المواد النووية | 157991 | 11900 | 0 | 823 | 1451 | 7500 | 179665 |
| 704350000 | الكهرباء (ديوان عام) | 13286 | 1724 | 0 | 15 | 0 | 222200 | 237225 |
| 704400000 | التعدين والصناعة التحويلية والتشييد | 247642 | 29571 | 228 | 1216 | 810 | 599513 | 878980 |
| 704500000 | النقل | 1351508 | 2518929 | 48661 | 858855 | 194640 | 12235418 | 17208011 |
| 704600000 | الإتصالات (ديوان عام الإتصالات والمعلومات) | 132437 | 86500 | 0 | 120 | 46 | 592650 | 811753 |
| 704700000 | صناعات أخرى | 270995 | 675077 | 0 | 1428 | 380 | 114052 | 1061932 |
| 704730000 | السياحة | 203345 | 647157 | 0 | 475 | 110 | 14052 | 865139 |
| 128001 | ديوان عام وزارة السياحة | 103724 | 9807 | 0 | 75 | 60 | 9300 | 122966 |
| 321041 | الهيئة المصرية العامة للتنشيط السياحي | 99621 | 637350 | 0 | 400 | 50 | 4752 | 742173 |
| 704740000 | مشاريع التنمية متعددة الأغراض | 67650 | 27920 | 0 | 953 | 270 | 100000 | 196793 |
| 321043 | الهيئة العامة للسند العالي وخزان أسوان | 67650 | 27920 | 0 | 953 | 270 | 100000 | 196793 |
| 704800000 | البحوث والتطوير في مجال الشئون الاقتصادية | 2014194 | 128296 | 2401 | 12309 | 90058 | 219245 | 2466503 |

تابع الجدول رقم (7) الموازنة العامة للدولة عن عام 2016/2017
إجمالي الأيواب

القيمة بالآلف جنيه

| إجمالي الأيواب | الباب السادس | الباب الخامس | الباب الرابع | الباب الثالث | الباب الثاني | الباب الأول | البيانات | الكود | |
|----------------|--------------|--------------|--------------|--------------|--------------|-------------|-------------------------------------------------------|-------------------|----|
| 1939527 | 598589 | 27889 | 8229 | 0 | 491368 | 813452 | قطاع حماية البيئة | 705000000 | 01 |
| 1499535 | 346089 | 17210 | 1400 | 0 | 462318 | 672518 | تصريف النفايات | 705100000 | 02 |
| 11413 | 1000 | 25 | 63 | 0 | 1200 | 9125 | تصريف مياه الصرف الصحي | 705200000 | 03 |
| 428579 | 251500 | 10654 | 6766 | 0 | 27850 | 131809 | حماية التنوع الحيوى والمناظر الطبيعية | 705400000 | 04 |
| 78700838 | 75965382 | 243149 | 1004001 | 183724 | 396317 | 908265 | قطاع الإسكان والمرافق المجتمعية | 706000000 | 05 |
| 62488883 | 61591574 | 200595 | 1270 | 100210 | 28597 | 566637 | تنمية الإسكان | 706100000 | 06 |
| 61920468 | 61591574 | 200250 | 139 | 100210 | 4440 | 23855 | ديوان عام وزارة الإسكان والمرافق | 130001 | 07 |
| 568415 | 0 | 345 | 1131 | 0 | 24157 | 542782 | مديريات الإسكان بالمحافظات | -201009 227009 | 08 |
| 3915059 | 3640400 | 682 | 2532 | 664 | 44770 | 226011 | تنمية المجتمع | 706200000 | 09 |
| 8321 | 400 | 15 | 2 | 0 | 920 | 6984 | ديوان عام المجتمعات العمرانية الجديدة | 130002 | 10 |
| 2325929 | 2100000 | 280 | 2150 | 664 | 39850 | 182985 | الجهاز المركزى للتعمير | 130003 | 11 |
| 71442 | 40000 | 352 | 30 | 0 | 2000 | 29060 | الهيئة العامة للتخطيط العمرانى | 321054 | 12 |
| 1509367 | 1500000 | 35 | 350 | 0 | 2000 | 6982 | صندوق تطوير المناطق العشوائية | 321091 | 13 |
| 11233820 | 10729987 | 39295 | 185 | 41785 | 314950 | 107618 | إمدادات المياه | 706300000 | 14 |
| 1063076 | 3421 | 2577 | 1000014 | 41065 | 8000 | 7999 | الإسكان ومرافق المجتمع غير المصنفين فى مكان آخر | 706600000 | 15 |
| 48943671 | 7582639 | 701838 | 3299108 | 25686 | 8764939 | 28569461 | قطاع الصحة | 707000000 | 16 |
| 36377895 | 3424716 | 570834 | 110524 | 66 | 6317649 | 25954106 | خدمات المستشفيات | 707300000 | 17 |
| 330392 | 135500 | 1446 | 1110 | 0 | 90056 | 102280 | خدمات المستشفيات | 707300000 | 18 |
| 165656 | 101500 | 580 | 945 | 0 | 32165 | 30466 | مستشفى قنا التعليمى - جامعة جنوب الوادى | 314003 | 19 |
| 70118 | 13000 | 333 | 25 | 0 | 25073 | 31687 | مستشفى الفيوم الجامعى - جامعة الفيوم | 315002 | 20 |
| 94618 | 21000 | 533 | 140 | 0 | 32818 | 40127 | مستشفى أسوان التعليمى | 324002 | 21 |
| 33302964 | 2710065 | 369352 | 28723 | 66 | 5374290 | 24820468 | خدمات المستشفيات العامة | 707310000 | 22 |
| 653352 | 137200 | 7130 | 1757 | 0 | 181650 | 325615 | مستشفيات جامعة الأزهر | ***** | 23 |
| 286005 | 57200 | 4815 | 521 | 0 | 83400 | 140069 | مستشفى الحسين الجامعى | 105003 | 24 |
| 201312 | 41000 | 1310 | 975 | 0 | 50450 | 107577 | مستشفى باب الشعرية الجامعى | 105004 | 25 |
| 166035 | 39000 | 1005 | 261 | 0 | 47800 | 77969 | مستشفى الزهراء الجامعى | 105005 | 26 |
| 90201 | 37400 | 704 | 135 | 0 | 22890 | 29072 | مستشفى دمياط الجامعى الجديدة | 105007 | 27 |
| 107006 | 71000 | 5 | 1001 | 0 | 20000 | 15000 | مستشفى جامعة الأزهر - مدينة نصر | 105008 | 28 |
| 61601 | 18500 | 210 | 30 | 0 | 15000 | 27861 | المستشفى التعليمى لكلية طب بنين بجامعة الأزهر - أسبوط | 105009 | 29 |
| 419815 | 0 | 4132 | 536 | 0 | 116427 | 298720 | مستشفيات الصحة النفسية | 131002 | 30 |
| 23677862 | 1010000 | 149679 | 21712 | 0 | 2585170 | 19911301 | مديريات الشئون الصحية بالمحافظات | -201010 227010 | 31 |
| 8293127 | 1435965 | 207492 | 3552 | 66 | 2433153 | 4212899 | المستشفيات الجامعية | ***** | 32 |
| 2730933 | 578277 | 199880 | 80536 | 0 | 849233 | 1023007 | خدمات المستشفيات المتخصصة | 707320000 | 33 |
| 13606 | 874 | 156 | 155 | 0 | 4070 | 8351 | خدمات المراكز الطبية ومراكز الأمومة | 707330000 | 34 |
| 13606 | 874 | 156 | 155 | 0 | 4070 | 8351 | مركز الإسكندرية الإقليمى لصحة وتنمية المرأة | 131032 | 35 |
| 10608372 | 3657323 | 114267 | 3186180 | 25620 | 2193719 | 1431263 | خدمات صحية عامة | 707400000 | 36 |
| 8981658 | 3241849 | 74972 | 3185860 | 20395 | 1858719 | 599863 | ديوان عام وزارة الصحة | 131001 | 37 |
| 1626714 | 415474 | 39295 | 320 | 5225 | 335000 | 831400 | الهيئة العامة للمستشفيات والمعاهد التعليمية | 321058 | 38 |
| 1916521 | 475100 | 12732 | 1194 | 0 | 251846 | 1175649 | البحوث والتطوير فى مجال الصحة | 707500000 | 39 |
| 123012 | 22000 | 1005 | 50 | 0 | 20500 | 79457 | معهد تيودور بلهارس للأبحاث | 111002 | 40 |
| 87363 | 18350 | 923 | 58 | 0 | 10500 | 57532 | معهد بحوث أمراض العيون | 111003 | 41 |
| 133784 | 21750 | 4975 | 66 | 0 | 17728 | 89265 | الهيئة القومية للرقابية والبحوث الدوائية | 321059 | 42 |
| 25717 | 13000 | 284 | 20 | 0 | 3118 | 9295 | الهيئة القومية للبحوث والرقابة على المستحضرات الحيوية | 321060 | 43 |
| 1546645 | 400000 | 5545 | 1000 | 0 | 200000 | 940100 | هيئة الإسعاف المصرية | 321094 | 44 |
| 40883 | 25500 | 4005 | 1210 | 0 | 1725 | 8443 | شئون صحية غير مصنفة فى مكان آخر | 707600000 | 45 |

تابع الجدول رقم (7) الموازنة العامة للدولة عن عام 2016/2017
إجمالي الأبواب

القيمة بالآلاف جنيه

| البيانات | الباب الأول | الباب الثاني | الباب الثالث | الباب الرابع | الباب الخامس | الباب السادس | إجمالي الأبواب | النوع | البيانات |
|-----------------------------------------------|-------------|--------------|--------------|--------------|--------------|--------------|----------------|-------------------|----------|
| قطاع الشباب والثقافة والشؤون الدينية | 23302314 | 1616253 | 3284 | 2305383 | 465676 | 4154748 | 31847658 | 708000000 | 01 |
| الخدمات الترفيهية والرياضية | 2186787 | 85112 | 0 | 992534 | 3915 | 800000 | 4068348 | 708100000 | 02 |
| ديوان عام وزارة الشباب والرياضة | 649 | 537 | 0 | 80 | 10 | 0 | 1276 | 142001 | 03 |
| مديريات الشباب والرياضة بالمحافظات | 1968352 | 55675 | 0 | 130419 | 345 | 40000 | 2194791 | -201011 227011 | 04 |
| المجلس القومي للشباب | 99100 | 4200 | 0 | 480000 | 1595 | 355000 | 939895 | 321062 | 05 |
| هيئة إستاند القاهرة | 31835 | 18000 | 0 | 35 | 65 | 50000 | 99935 | 321063 | 06 |
| المجلس القومي للرياضة | 86851 | 6700 | 0 | 382000 | 1900 | 355000 | 832451 | 321064 | 07 |
| الخدمات الثقافية | 2143949 | 311626 | 3284 | 118677 | 436783 | 2793723 | 5808042 | 708200000 | 08 |
| وزارة الثقافة | 7229 | 900 | 0 | 7990 | 12 | 17000 | 33131 | 132001 | 09 |
| الجهات الثقافية الأخرى | 341129 | 76176 | 0 | 42552 | 259 | 154500 | 614616 | ***** | 10 |
| الهيئات العامة للأثار | 1795591 | 234550 | 3284 | 68135 | 436512 | 2622223 | 5160295 | ***** | 11 |
| خدمات الإذاعة والنشر | 220587 | 27246 | 0 | 321753 | 130 | 17500 | 587216 | 708300000 | 12 |
| خدمات دينية وخدمات مجتمعية أخرى | 18750991 | 1192269 | 0 | 872419 | 24848 | 543525 | 21384052 | 708400000 | 13 |
| الأزهر الشريف | 11070017 | 702717 | 0 | 154045 | 14230 | 358000 | 12299009 | 105001 | 14 |
| ديوان عام وزارة الأوقاف والمديريات الإقليمية | 396673 | 68650 | 0 | 703651 | 10295 | 184000 | 1363269 | 134001 | 15 |
| نشر الدعوة الإسلامية | 7269417 | 415422 | 0 | 12753 | 300 | 0 | 7697892 | 134002 | 16 |
| المجلس الأعلى للشئون الإسلامية | 14884 | 5480 | 0 | 1970 | 23 | 1525 | 23882 | 134003 | 17 |
| قطاع التعليم | 85351122 | 6699048 | 30589 | 225682 | 757753 | 10897966 | 103962160 | 709000000 | 18 |
| التعليم ما قبل الجامعي والتعليم الجامعي | 67407673 | 3031092 | 0 | 56430 | 47030 | 1860167 | 72402392 | 709100000 | 19 |
| مديريات التربية والتعليم بالمحافظات | 67407673 | 3031092 | 0 | 56430 | 47030 | 1860167 | 72402392 | -201012 227012 | 20 |
| التعليم العالي | 16083217 | 2042227 | 5766 | 150140 | 302631 | 4043121 | 22627102 | 709400000 | 21 |
| جامعة الأزهر - تعليم | 1921300 | 190000 | 3490 | 18346 | 12352 | 115615 | 2261103 | 105006 | 22 |
| أكاديمية السادات للعلوم الإدارية | 51371 | 9300 | 0 | 90 | 3545 | 18800 | 83106 | 109002 | 23 |
| ديوان عام وزارة التعليم العالي | 440513 | 72700 | 1676 | 36886 | 14140 | 771000 | 1336915 | 136001 | 24 |
| المجلس الأعلى للجامعات | 34335 | 19170 | 0 | 3129 | 5015 | 2000 | 63649 | 136002 | 25 |
| الجامعات | 13635698 | 1751057 | 600 | 91689 | 267579 | 3135706 | 18882329 | ***** | 26 |
| التعليم غير المحدد بمستوى | 407553 | 18067 | 1466 | 255 | 331 | 215050 | 642722 | 709500000 | 27 |
| خدمات مساعدة للتعليم | 1391497 | 1592962 | 23357 | 17847 | 390556 | 4477297 | 7893516 | 709600000 | 28 |
| ديوان عام وزارة التربية والتعليم | 1071480 | 1458462 | 15502 | 17300 | 1115 | 643117 | 3206976 | 135001 | 29 |
| ديوان عام وزارة الدولة للتعليم الفني والتدريب | 0 | 0 | 0 | 0 | 0 | 0 | 0 | 145001 | 30 |
| الهيئة العامة للأبنية التعليمية | 270650 | 128000 | 7855 | 200 | 2050 | 3831124 | 4239879 | 321079 | 31 |
| صندوق دعم وتمويل المشروعات التعليمية | 10016 | 2400 | 0 | 15 | 386569 | 1000 | 400000 | 321080 | 32 |
| المركز القومي للامتحانات | 24451 | 1100 | 0 | 32 | 12 | 1056 | 26651 | 321081 | 33 |
| الأكاديمية المهنية للمعلمين | 14900 | 3000 | 0 | 300 | 810 | 1000 | 20010 | 321092 | 34 |
| البحوث والتطوير في مجال التعليم | 61182 | 14700 | 0 | 1010 | 17205 | 302331 | 396428 | 709700000 | 35 |
| قطاع الحماية الإجتماعية | 2139950 | 152285 | 17607 | 184920490 | 9214 | 128250 | 187367796 | 710000000 | 36 |
| الحماية الإجتماعية | 9729 | 2925 | 0 | 12750 | 5025 | 19850 | 50279 | 710000000 | 37 |
| المجلس القومي لرعاية أسر الشهداء والمصابين | 6083 | 700 | 0 | 12000 | 5000 | 7950 | 31733 | 321097 | 38 |
| المجلس القومي لشئون الإعاقة | 3646 | 2225 | 0 | 750 | 25 | 11900 | 18546 | 321098 | 39 |
| الحماية الإجتماعية غير المصنفة في مكان آخر | 2130221 | 149360 | 17607 | 184907740 | 4189 | 108400 | 187317517 | 710900000 | 40 |

الجهاز المركزى للتعبئة العامة والإحصاء

العنوان: ٣ طريق صلاح سالم- مدينة نصر- القاهرة- جمهورية مصر العربية

صندوق البريد : ٢٠٨٦ مدينة نصر- القاهرة

فاكس : ٢٤٠٢٤٠٩٩

تليفون : ٢٤٠٢٣٠٣١

Central Agency for Public Mobilization and Statistics (CAPMAS)

Address: ٣ Salah Salem St. - Nasr City - Cairo - Egypt

P.O. Box: ٢٠٨٦ Nasr City - Cairo

Tel: (+٢٠) ٢٤٠٢٣٠٣١

Fax: (+٢٠) ٢٤٠٢٤٠٩٩

Website: <http://www.capmas.gov.eg>

الموقع الإلكتروني للجهاز :

Email: pres_capmas@capmas.gov.eg

البريد الإلكتروني :

رقم الإيداع بدارالكتب : ٢٠١٤/١٨٨٦٢