

7  
جمهورية مصر العربية  
الجهاز المركزي للتعبئة العامة والإحصاء

# التعليم بالمعاهد العالية والفنية في مصر (حكومي / خاص) خلال العام الدراسي ٢٠٠٣/٢٠٠٤

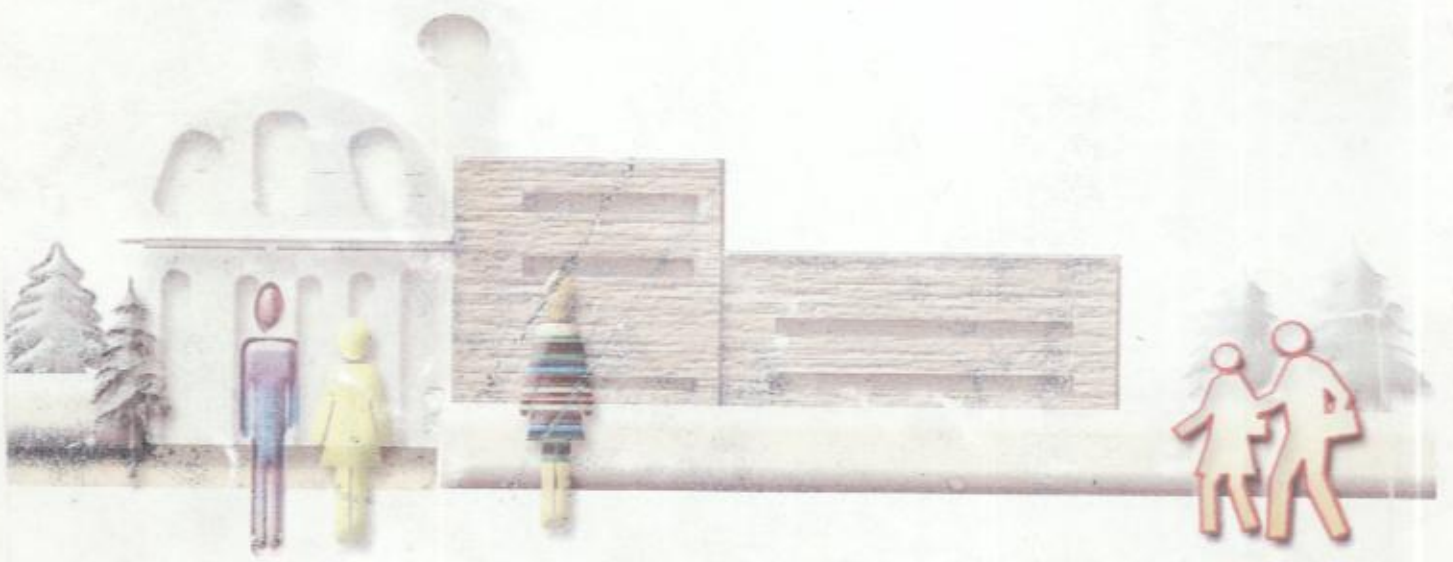

إصدار نوفمبر ٢٠٠٥

نسخة رقم  
مرجع رقم ٢٩-١٤٢٤٤-٢٠٠٥

جمهورية مصر العربية  
الجهاز المركزي للتعبئة العامة والإحصاء

# التعليم بالمعاهد العالية والفنية في مصر (حكومي / خاص) خلال العام الدراسي ٢٠٠٣/٢٠٠٤

إصدار  
مركز الإحصاء  
القاهرة  
٢٠٠٤

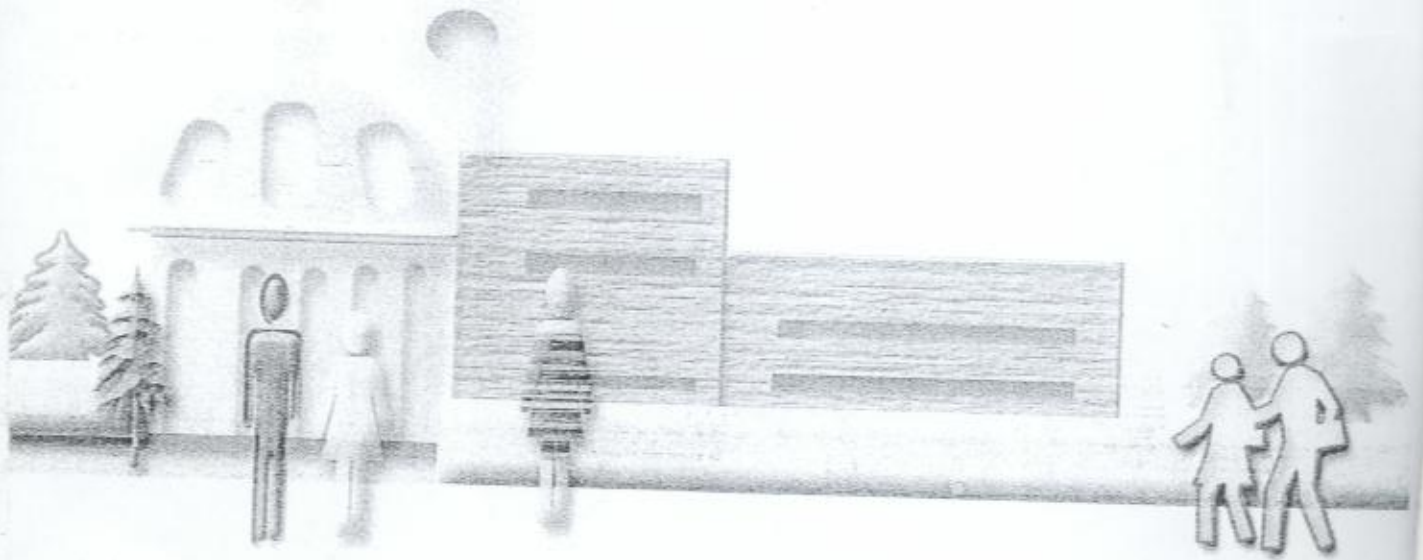

إصدار نوفمبر ٢٠٠٥

نسخة رقم  
مراجع رقم ٧٩-١٤٢٤٤-٢٠٠٥

يحظر النشر أو الاقتباس  
بدون الإشارة الي المصدر وهو:  
الجهاز المركزي للتعبئة العامة  
والاحصاء

## تقديم

تولى الدولة اهتماما كبيرا بالتعليم وتضعه على رأس أولوياتها فى خطه التنمية ، وذلك بغرض أعداد وخريج قادر على المنافسة فى سوق العمل ، وتلبية احتياجات المجتمع من الموارد البشرية ، ومواكب الثروة المعرفية والتكنولوجية .

لذلك يهتم الجهاز المركزى للتعبئة العامة والإحصاء بإصدار دراسة دورية عن التعليم بالمعاهد العالية والفنية فى مصر ( حكومى . خاص ) ، لتكون أحد المؤشرات التى توضح جودة التعليم بها ، وتتضمن الدراسة إجمالى أعداد الطلاب المستجدين والمقيدين (المصريين والوافدين) وأعضاء هيئة التدريس ومعاونيهم ، بالإضافة إلى نسبة أعضاء هيئة التدريس إلى أعداد الطلاب وذلك خلال العام الدراسى ٢٠٠٣/٢٠٠٤ .

والجهاز يقدم هذه الدراسة لتكون عوناً للباحثين ومخططي سياسات التعليم راجياً أن تحقق الأهداف المرجوه منها ..

والله ولى التوفيق ،،،

لواء / أبو بكر الجندى

رئيس الجهاز المركزى للتعبئة العامة والإحصاء

أ . فهرس الموضوعات

رقم الصفحة	البيان
٢	منهجية الدراسة الفصل الأول : - الطلاب المستجدون والمقيدون ( مصريون . وافدون ) بالمعاهد العالية والفنية ( حكومى . خاص ) فى مصر خلال العام الدراسى ٢٠٠٣/٢٠٠٤
٦٩	الفصل الثانى : - القائمون بالتدريس بالمعاهد العالية والفنية ( حكومى . خاص ) فى مصر خلال العام الدراسى ٢٠٠٣/٢٠٠٤
٨٣	الفصل الثالث : - أشراف القائمين بالتدريس ونسبتهم إلى أعداد الطلاب بالمعاهد العالية والفنية ( حكومى . خاص ) فى مصر خلال العام الدراسى ٢٠٠٣/٢٠٠٤

ب . الجداول الإحصائية

رقم الصفحة	عنوان الجدول	رقم الجدول
٧	تطور أعداد الطلاب والطالبات المستجدين والمقيدين بالمعاهد العالية الخاصة خلال الفترة (٢٠٠٤/٢٠٠٣ - ١٩٩٤/٩٣)	١
٩	تطور أعداد الطلاب والطالبات المستجدين والمقيدين بالمعاهد الفنية الصناعية (حكومية) خلال الفترة (٢٠٠٤/٢٠٠٣ - ١٩٩٤/٩٣)	٢
١١	تطور أعداد الطلاب والطالبات المستجدين والمقيدين بالمعاهد الفنية التجارية (حكومية) خلال الفترة (٢٠٠٤/٢٠٠٣ - ١٩٩٤/٩٣)	٣
١٣	تطور أعداد الطلاب والطالبات المستجدين والمقيدين بالمعاهد الفندقية (حكومية) خلال الفترة (٢٠٠٤/٢٠٠٣ - ١٩٩٤/٩٣)	٤
١٥	تطور أعداد الطلاب والطالبات المستجدين والمقيدين بالمعهد المتوسط الخدمة الاجتماعية بقنا (حكومي) خلال الفترة (٢٠٠٤/٢٠٠٣ - ١٩٩٤/٩٣)	٥
١٧	تطور أعداد الطلاب والطالبات المستجدين والمقيدين بالمعاهد الفنية الصحية (حكومية) خلال الفترة (٢٠٠٤/٢٠٠٣ - ١٩٩٤/٩٣)	٦
١٩	تطور أعداد الطلاب والطالبات المستجدين والمقيدين بالمعهد الفنى للصناعات المتطورة (حكومي) خلال الفترة (٢٠٠٤/٢٠٠٣ - ١٩٩٩/٩٨)	٧
٢١	تطور أعداد الطلاب والطالبات المستجدين والمقيدين بالمعاهد الفنية الخاصة خلال الفترة (٢٠٠٤/٢٠٠٣ - ١٩٩٤/٩٣)	٨
٢٤	توزيع إجمالي أعداد الطلاب المستجدين والمقيدين (مصريين - وافدين) وفقاً للنوع بالكليات والمعاهد العالية الحكومية خلال العام الدراسي ٢٠٠٤/٢٠٠٣	٩
٢٦	توزيع إجمالي أعداد الطلاب المستجدين والمقيدين (مصريين - وافدين) وفقاً للنوع بالمعاهد العالية الخاصة خلال العام الدراسي ٢٠٠٤/٢٠٠٣	١٠
٢٨	توزيع إجمالي أعداد الطلاب المستجدين والمقيدين (مصريين - وافدين) وفقاً للنوع بمعاهد الخدمة الاجتماعية العالية الخاصة خلال العام الدراسي ٢٠٠٤/٢٠٠٣	١١
٢٩	توزيع إجمالي أعداد الطلاب المستجدين والمقيدين (مصريين - وافدين) وفقاً للنوع بمعاهد التعاون العالية الخاصة خلال العام الدراسي ٢٠٠٤/٢٠٠٣	١٢

تابع: الجداول الإحصائية

رقم الصفحة	عنوان الجدول	رقم الجدول
٣٠	توزيع إجمالي أعداد الطلاب المستجدين والمقيدين (مصريين . وافدين) وفقاً للنوع بمعاهد الحاسب الالى العالية الخاصة خلال العام الدراسي ٢٠٠٣/٢٠٠٤	١٣
٣٢	توزيع إجمالي أعداد الطلاب المستجدين والمقيدين (مصريين . وافدين) وفقاً للنوع بمعاهد السياحة والفنادق العالية الخاصة خلال العام الدراسي ٢٠٠٣/٢٠٠٤	١٤
٣٣	توزيع إجمالي أعداد الطلاب المستجدين والمقيدين (مصريين . وافدين) وفقاً للنوع بمعاهد اللغات العالية الخاصة خلال العام الدراسي ٢٠٠٣/٢٠٠٤	١٥
٣٤	توزيع إجمالي أعداد الطلاب المستجدين والمقيدين (مصريين . وافدين) وفقاً للنوع بمعاهد الهندسة والتكنولوجيا العالية الخاصة خلال العام الدراسي ٢٠٠٣/٢٠٠٤	١٦
٣٥	توزيع إجمالي أعداد الطلاب المستجدين والمقيدين (مصريين . وافدين) وفقاً للنوع بالمعاهد المتنوعة العالية الخاصة خلال العام الدراسي ٢٠٠٣/٢٠٠٤	١٧
٣٨	توزيع إجمالي أعداد الطلاب المستجدين والمقيدين (مصريين . وافدين) وفقاً للنوع بالمعاهد الفنية الحكومية خلال العام الدراسي ٢٠٠٣/٢٠٠٤ .	١٨
٤٠	توزيع إجمالي أعداد الطلاب المستجدين والمقيدين (مصريين . وافدين) وفقاً للنوع بالمعاهد الفنية الحكومية خلال العام الدراسي ٢٠٠٣/٢٠٠٤ .	١٩
٤٣	توزيع إجمالي أعداد الطلاب المستجدين والمقيدين (مصريين . وافدين) وفقاً للنوع بالمعاهد الفنية الخاصة خلال العام الدراسي ٢٠٠٣/٢٠٠٤ .	٢٠
٤٥	توزيع إجمالي أعداد الطلاب المستجدين والمقيدين (مصريين . وافدين) وفقاً للنوع بالمعاهد الفنية الخاصة خلال العام الدراسي ٢٠٠٣/٢٠٠٤ .	٢١
٤٧	توزيع إجمالي أعداد الطلاب المستجدين والمقيدين وفقاً للنوع والشعبة بالكليات والمعاهد العالية الحكومية خلال العام الدراسي ٢٠٠٣/٢٠٠٤ .	٢٢
٤٨	توزيع إجمالي أعداد الطلاب المستجدين والمقيدين وفقاً للنوع والشعبة بالمعاهد العالية الخاصة خلال العام الدراسي ٢٠٠٣/٢٠٠٤	٢٣
٥٩	توزيع إجمالي أعداد الطلاب المستجدين والمقيدين وفقاً للنوع والشعبة بالمعاهد الفنية الحكومية خلال العام الدراسي ٢٠٠٣/٢٠٠٤	٢٤
٦٩	توزيع إجمالي أعداد الطلاب المستجدين والمقيدين وفقاً للنوع والشعبة بالمعاهد الفنية الخاصة خلال العام الدراسي ٢٠٠٣/٢٠٠٤	٢٥

تابع: الجداول الإحصائية

رقم الصفحة	عنوان الجدول	رقم الجدول
٧٢	إجمالي أعداد واعضاء هيئة التدريس ومعاونيهم بالكليات والمعاهد العالية الحكومية خلال العام الدراسي ٢٠٠٣/٢٠٠٤	٢٦
٧٣	توزيع اعضاء هيئة التدريس ومعاونيهم بالكليات والمعاهد العالية الحكومية وفقاً للمؤهلات العلمية خلال العام الدراسي ٢٠٠٣/٢٠٠٤	٢٧
٧٤	توزيع القائمين بالتدريس بالمعاهد العالية الخاصة وفقاً للمؤهلات العلمية خلال العام الدراسي ٢٠٠٣/٢٠٠٤	٢٨
٧٩	توزيع القائمين بالتدريس بالمعاهد الفنية الحكومية وفقاً للمؤهلات العلمية خلال العام الدراسي ٢٠٠٣/٢٠٠٤	٢٩
٨٢	توزيع القائمين بالتدريس بالمعاهد الفنية الخاصة (متنوعة) وفقاً للمؤهلات العلمية خلال العام الدراسي ٢٠٠٣/٢٠٠٤	٣٠
٨٥	إجمالي أعداد اعضاء هيئة التدريس ومعاونيهم ونسبتهم الى أعداد الطلاب بالكليات والمعاهد العالية الحكومية خلال العام الدراسي ٢٠٠٣/٢٠٠٤	٣١
٨٦	إجمالي أعداد القائمين بالتدريس ونسبتهم الى أعداد الطلاب بالمعاهد العالية الخاصة خلال العام الدراسي ٢٠٠٣/٢٠٠٤	٣٢
٩١	إجمالي أعداد القائمين بالتدريس ونسبتهم الى أعداد الطلاب بالمعاهد الفنية الحكومية خلال العام الدراسي ٢٠٠٣/٢٠٠٤	٣٣
٩٤	إجمالي أعداد القائمين بالتدريس ونسبتهم الى أعداد الطلاب بالمعاهد الفنية الخاصة خلال العام الدراسي ٢٠٠٣/٢٠٠٤	٣٤



## ج . الأشكال البيانية

رقم الصفحة	عنوان الشكل	رقم الشكل
٨	تطور أعداد الطلاب المستجدين والمقيدين بالمعاهد العالية الخاصة خلال الفترة (١٩٩٤/٩٣ - ٢٠٠٣/٢٠٠٤)	١
١٠	تطور أعداد الطلاب المستجدين والمقيدين بالمعاهد الفنية الصناعية (حكومية) خلال الفترة (١٩٩٤/٩٣ - ٢٠٠٣/٢٠٠٤)	٢
١٢	تطور أعداد الطلاب المستجدين والمقيدين بالمعاهد الفنية التجارية (حكومية) خلال الفترة (١٩٩٤/٩٣ - ٢٠٠٣/٢٠٠٤)	٣
١٤	تطور أعداد الطلاب المستجدين والمقيدين بالمعاهد الفنية الفندقية ( حكومية ) خلال الفترة (١٩٩٤/٩٣ - ٢٠٠٣/٢٠٠٤)	٤
١٦	تطور أعداد الطلاب المستجدين والمقيدين بمعهد الخدمة الاجتماعية المتوسط بقنا ( حكومي ) خلال الفترة (١٩٩٤/٩٣ - ٢٠٠٣/٢٠٠٤)	٥
١٨	تطور أعداد الطلاب المستجدين والمقيدين بالمعاهد الفنية الصحية (حكومية) خلال الفترة (١٩٩٤/٩٣ - ٢٠٠٣/٢٠٠٤)	٦
٢٠	تطور أعداد الطلاب المستجدين والمقيدين بالمعهد الفني للصناعات المتطورة (حكومي ) خلال الفترة (١٩٩٤/٩٣ - ٢٠٠٣/٢٠٠٤)	٧
٢٢	تطور أعداد الطلاب المستجدين والمقيدين بالمعاهد الفنية الخاصة خلال الفترة (١٩٩٤/٩٣ - ٢٠٠٣/٢٠٠٤)	٨
٢٥	توزيع إجمالي أعداد الطلاب المستجدين والمقيدين بالكليات والمعاهد العالية الحكومية خلال العام الدراسي ٢٠٠٣/٢٠٠٤ .	٩
٢٧	توزيع إجمالي أعداد الطلاب المستجدين والمقيدين بالمعاهد العالية الخاصة خلال العام الدراسي ٢٠٠٣/٢٠٠٤ .	١٠
٣٩	توزيع إجمالي أعداد الطلاب المستجدين والمقيدين بالمعاهد الفنية الحكومية خلال العام الدراسي ٢٠٠٣/٢٠٠٤ .	١١
٤٤	توزيع إجمالي أعداد الطلاب المستجدين والمقيدين بالمعاهد الفنية الخاصة خلال العام الدراسي ٢٠٠٣/٢٠٠٤ .	١٢

## منهجية الدراسة

### ١ . أهداف الدراسة :

تهدف الدراسة إلى التعرف على البيانات الإحصائية للطلاب المستجدين والمقيدين (المصريون . الوافدون) بالمعاهد العالية والفنية ( حكومية . خاصة ) ومدى تطور هذه الأعداد ، وكذا التعرف على أعداد القائمون بالتدريس وإبراز معدل أشرف القائمون بالتدريس لأعداد الطلبة مما يعكس ويوضح مقياس جودة التعليم في هذه المعاهد .

### ٢ . شمول الدراسة :

تشمل الدراسة المعاهد العالية والفنية الحكومية و الخاصة وأعداد الطلاب المصريون والوافدون وكذا أعداد القائمين بالتدريس كما تشمل الدراسة نسبة القائمين بالتدريس إلى أعداد الطلاب بتلك المعاهد خلال العام الدراسي ٢٠٠٣/٢٠٠٤ .

### ٣ . مصادر بيانات الدراسة :

تعتمد الدراسة على البيانات الواردة من وزارة التعليم العالى .

### ٤ . دورية الدراسة :

تعتبر هذه الدراسة أولى الإصدارات وسنوالى إصدارها تباعا كل عام .

### ٥ . محتويات الدراسة :

تحتوى الدراسة على ثلاثة فصول بخلاف المنهجية وهى : .

الفصل الأول : الطلاب المستجدون والمقيدون (مصريون . وافدون) بالمعاهد العالية والفنية (حكومى . خاص) فى مصر خلال العام الدراسي ٢٠٠٣/٢٠٠٤

الفصل الثانى :القائمون بالتدريس بالمعاهد العالية والفنية (حكومى . خاص) فى مصر خلال العام الدراسي ٢٠٠٣/٢٠٠٤ .

الفصل الثالث : أشرف القائمين بالتدريس ونسبتهم إلى أعداد الطلاب بالمعاهد العالية والفنية (حكومى . خاص) فى مصر خلال العام الدراسي ٢٠٠٣/٢٠٠٤ .

## ملخص الدراسة

- ١- بلغ عدد المستجدين بالمعاهد العالية الخاصة خلال العام الدراسي ٢٠٠٤/٢٠٠٣ (٨٣٨٨٤) طالب وطالبة . أما عدد المقيدین المصريين (٣١٨٤٩٥) طالب وطالبة بنسبة ٦٢,٢٠% طلبة - ٣٧,٠١% طالبات . أما الوافدون فقد بلغ عددهم (٢٥٢٦) طالب وطالبة بنسبة ٠,٥٥% طلبة ، ٠,٢٤% طالبات .
- ٢- بلغ عدد المستجدين بالمعاهد الفنية الحكومية خلال العام الدراسي ٢٠٠٤/٢٠٠٣ (٦٢٦٠١) طالب وطالبة بنسبة ٤٨,٧٩% طلبة ، ٥١,٢١% طالبات بلغ إجمالي المقيدین (١٤٢٥٢٤) طالب وطالبة منهم (١٤٢٢٨٣) مصرياً بنسبة ٩٩,٨٣% ، (٢٤١) وافداً بنسبة ٠,١٧% .
- ٣- بلغ عدد المستجدين بالكليات والمعاهد العالية الحكومية خلال العام الدراسي ٢٠٠٤/٢٠٠٣ (٤٢١٠) طالب وطالبة بنسبة ٦٤,٣٩% طلبة - ٣٥,٦١% طالبات . أما المقيدون المصريون فقد بلغ عددهم (١٥٩٢٨) بنسبة ٦٦,٢٢% طلبة - ٣٣,٦٤% طالبات . أما الوافدون فقد بلغ عددهم ٢٢ طالب وطلبة بنسبة ٠,١١% طلبة ٠,٠٣% طالبات .
- ٤- بلغ إجمالي المستجدين بالمعاهد الفنية الخاصة (بما فيهم المعاهد المتنوعة) (١٥٥٣٥) طالب وطالبة بنسبة ٣٠,٥٩% طلبة ، ٦٩,٤١% طالبات بلغ إجمالي المقيدین (٣٩٧٩٢) طالب وطالبة بلغت نسبة المصريون ٩٩,٨٧% أما الوافدون ٠,١٣% .
- ٥- بلغت نسبة إشراف هيئة التدريس إلى الطلاب بالكليات والمعاهد العالية الحكومية (٨:١) فيما عدا المعهد العالي للإدارة والحاسب الألى ببورسعيد فبلغت نسبة الإشراف ١:١٣٤ .

٦- بالنسبة للمعاهد العالية الخاصة فقد تراوحت نسبة إشراف القائمين بالتدريس إلى الطلاب بين (٤٠٠:١) بمعاهد الخدمة الاجتماعية ، (٢٤:١) بمعاهد الهندسة والتكنولوجيا .

٧- أما المعاهد الفنية الحكومية فقد بلغت نسبة إشراف القائمين بالتدريس إلى الطلاب (٢٧:١) بالمعاهد الفنية الصناعية ، (١٣٦:١) بالمعاهد الفنية التجارية ، (٣٥:١) المعاهد الفنية الفندقية ، (٩١:١) بمعهد الخدمة الاجتماعية المتوسط بقنا ، (٦:١) بالمعاهد النية الصحية ، (٢:١) بالمعهد الفنى للصناعات المتطورة.

٨- بلغت نسبة إشراف القائمين بالتدريس إلى الطلاب بالمعاهد الفنية الخاصة خلال العام الدراسي ٢٠٠٣/٢٠٠٤ كما يلي:

- (١٨٠:١) بمعاهد الخدمة الاجتماعية ، (٨٦:١) بمعهدى الإدارة والسكرتارية

- (٩:١) بالمعاهد الفندقية المتوسطة ، (٢:١) بالمعهد الفنى للموضة

أما المعاهد المتنوعة الخاصة فقد بلغت نسبة إشراف القائمين بالتدريس إلى الطلاب (٩٣:١)

## الفصل الاول

الطلاب المستجدون والمقيدون (مصريون - وافدون)  
بالمعاهد العالية والفنية (حكومى - خاص)  
فى مصر خلال العام الدراسى ٢٠٠٣/٢٠٠٤

## الفصل الأول

الطلاب المستجدون والمقيدون ( مصريون - وافدون )  
بالمعاهد العالية والفنية ( حكومى - خاص ) فى مصر  
خلال العام الدراسى ٢٠٠٣/٢٠٠٤

---

---

يعتبر التعليم بالمعاهد العالية والفنية ركنا مكملا من أركان التعليم حيث انه يمثل ركيزة أساسية من ركائز التعليم فى مصر . كما تعتبر دراسة التعليم بالمعاهد العالية والفنية احد المؤشرات التى تظهر تطور سياسة التعليم التى تتبعها مصر وما تحقق من إنجازات فى هذا المجال الحيوى .

ويتناول هذا الفصل النقاط التالية : .

أولا : توزيع أعداد الطلاب المستجدين و المقيدين بالمعاهد العالية الخاصة والفنية الحكومية والخاصة خلال الفترة (١٩٩٤/٩٣ - ٢٠٠٣/٢٠٠٤) .

ثانيا : توزيع أعداد الطلاب المستجدين والمقيدين (مصريون - وافدون) وفقاً للنوع بالمعاهد العالية الحكومية والخاصة خلال العام الدراسى ٢٠٠٣/٢٠٠٤

ثالثا : توزيع أعداد الطلاب المستجدين والمقيدين (مصريون - وافدون) وفقاً للنوع بالمعاهد الفنية الحكومية والخاصة خلال العام الدراسى ٢٠٠٣/٢٠٠٤ .

رابعا : توزيع أعداد الطلاب المستجدين والمقيدين وفقاً للنوع والشعبة بالمعاهد العالية الحكومية والخاصة فى العام الدراسى ٢٠٠٣/٢٠٠٤ .

خامسا : توزيع أعداد الطلاب المستجدين والمقيدين وفقاً للنوع والشعبة بالمعاهد الفنية الحكومية والخاصة فى العام الدراسى ٢٠٠٣/٢٠٠٤ .

أولاً : تطور أعداد الطلاب المستجدين والمقيدين بالمعاهد العالية الخاصة والفنية الحكومية والخاصة خلال الفترة (١٩٩٤/٩٣ . ٢٠٠٣/٢٠٠٤)

تعتبر المعاهد العالية الخاصة ركنا من اركان التعليم العالى ومدة الدراسة بها اربع سنوات او اكثر حسب شعب التخصص وتهدف الدراسة فى هذه المجتمعات الى توفير الكوادر الفنية المتخصصة فى المجالات المختلفة .

وقد بلغ عدد المعاهد العالية الخاصة فى العام الدراسى ٢٠٠٣/٢٠٠٤ ( ٧٧معهدا ) .

ويوضح الجدول رقم (١) والشكل البيانى رقم (١) ما يلى : .

- قبلت المعاهد العالية الخاصة ٥٥٦٣٥٠ طالب وطالبة خلال الفترة (١٩٩٤/٩٣-

٢٠٠٣/٢٠٠٤) بنسبة ٦١,٥١% طلبية. ٣٨,٤٩% طالبات من إجمالى الطلاب المستجدين . وجود تذبذب فى أعداد المستجدين خلال الفترة (٩٧.٩٣) ثم ارتفعت الأعداد تدريجيا حتى عام ٢٠٠٣/٢٠٠٤ وبلغت ٨٣٨٨٤ طالب وطالبة .

- بلغ عدد المقيدين ٢٠٣٧٨١٤ طالب وطلبة خلال الفترة (١٩٩٤/٩٣ . ٢٠٠٣/ ٢٠٠٤) بنسبة ٦٢,٥٩% طلبية . ٣٧,٤١% طالبات .

. بلغت نسبة الزيادة فى أعداد المقيدين فى الإحدى عشر سنة الماضية ١٥١% .

وجدير بالذكر أن أعداد الطلاب المقيدين تتضمن أعداد الطلاب المستجدين أيضا .

توضح الجداول أرقام (٢ : ٧) والأشكال البيانية (٢ : ٧) تطور الطلاب المستجدين

والمقيدين بالمعاهد الفنية الحكومية كل على حدة .

ومن الجداول يتبين ما يلى : .

- بلغ إجمالى الطلاب المستجدين بالمعاهد الفنية الصناعية (٢٢٤١٠٤) خلال الفترة

(١٩٩٤/٩٣ . ٢٠٠٣/٢٠٠٤) . اما عدد المقيدين فقد بلغ (٤٨٠١٦٢) طالب وطالبة

بنسبة ٦٠,١٠% للطلبة ، ٣٩,٩٠% للطالبات .

ويلاحظ تذبذب الأعداد خلال تلك الفترة. وقد بلغت نسبة الزيادة فى أعداد المقيدين فى

الإحدى عشر سنة الماضية (٣٨%) .

- بلغ إجمالى المستجدين بالمعاهد الفنية التجارية (٣٠٧٢٣٢) طالب وطالبة خلال نفس الفترة

. بلغ إجمالى المقيدين (٦٧٩٨٢٦) طالب وطالبة بلغت نسبة الطلبة (٤٦,٠٦%) ، الطالبات

(٥٣,٩٤%) ، بلغت نسبة الزيادة فى أعداد المقيدين فى الإحدى عشر سنة الماضية (٨٣%)

- . يلاحظ تذبذب الأعداد خلال تلك الفترة .
- . بلغ إجمالي المستجدين (١٢٧٢١) طالب وطالبة خلال الفترة (١٩٩٤/٩٣ - ٢٠٠٣/٢٠٠٤) بالمعاهد الفنية الفندقية .
- بلغ عدد المقيدين خلال تلك الفترة (٢٦٩٣٦) طالب وطالبة وقد بلغت نسبة الطلبة (٧٦,٩٢%) ، الطالبات (٢٣,٠٨%) .
- ونلاحظ تذبذب الأعداد من عام لآخر وقد بلغت نسبة الزيادة في أعداد المقيدين في الإحدى عشر سنة الماضية (١٣٨%) .
- بلغ إجمالي أعداد المستجدين (٦٢٢٢) طالب وطالبة بالمعهد المتوسط للخدمة الاجتماعية بقنا (حكومي) خلال الفترة (١٩٩٤/٩٣ - ٢٠٠٣/٢٠٠٤) اما المقيدين عن تلك الفترة فقد بلغ عددهم (١٢٢٦٠) طالب وطالبة (٤٤,٧٢%) طلبة ، (٥٥,٢٨%) طالبات وقد بلغت نسبة الزيادة في أعداد المقيدين في الإحدى عشر سنة الماضية (١٤%)
- . بلغ إجمالي المستجدين بالمعاهد الفنية الصحية (٣٤٢٠٧) طالب وطالبة .
- . بلغ عدد المقيدين عن تلك الفترة (٦٩٣٣٠) طالب وطالبة (٥٧,٣٩%) طلبة ، (٤٢,٦١%) طالبات .
- نلاحظ تذبذب أعداد المقيدين خلال تلك الفترة وقد بلغت نسبة الزيادة في أعداد المقيدين في الإحدى عشر سنة الماضية (٢٥%) .
- . بلغ إجمالي المستجدين (٩٧٧) طالب وطالبة بالمعهد الفنى للصناعات المتطورة وذلك خلال الفترة (١٩٩٩/٩٨ - ٢٠٠٣/٢٠٠٤) .
- . بلغ إجمالي المقيدين (١٧٩٥) طالب وطالبة (٩٤,٣٢%) طلبة ، (٥,٦٨%) طالبات
- ونلاحظ تذبذب أعداد المقيدين من عام لآخر وبلغت نسبة الزيادة في أعداد المقيدين خلال الست سنوات الماضية (١٦٥%) .



ويوضح الجدول رقم (٨) والشكل البياني رقم (٨) تطور أعداد الطلاب المستجدين والمقيدين بالمعاهد الفنية الخاصة خلال الفترة (١٩٩٤/٩٣-٢٠٠٣/٢٠٠٤) ومنه يتبين ما يلي : .

- بلغ إجمالي المستجدين بالمعاهد الفنية الخاصة خلال الفترة (١١٥٣٢١) طالب وطالبة .

- بلغ إجمالي المقيدين عن تلك الفترة (٢٤٤٠٥١) طالب وطالبة (٣٦,٧٤%) طلبة ، (٦٣,٢٦%) طالبات .

وجدير بالذكر انه تم فصل المعاهد الفنية الصحية وأدراجها ضمن المعاهد الحكومية بدءا من عام ١٩٩٩/٩٨ .

- بلغت نسبة زيادة أعداد المقيدين خلال ٦ سنوات ماضية (٦٦%) .

جدول رقم ( ١ )

تطور اعداد الطلاب والطالبات المستجدين والمقيدين بالمعاهد  
العالية الخاصة خلال الفترة ( ١٩٩٣/١٩٩٤ - ٢٠٠٣/٢٠٠٤ )

مقيدون			مستجدون			الطلاب العام الدراسي
جملة	طالبات	طلبة	جملة	طالبات	طلبة	
١٢٧٩١٤	٤١٦٠٧	٨٦٣٠٧	٣٥٠٤٧	١٢٤٢١	٢٢٦٢٦	١٩٩٤/١٩٩٣
١٢٩٠٨٤	٤٣٥٦٧	٨٥٥١٧	٢٨٧١٢	٩٩٩١	١٨٧٢١	١٩٩٥/١٩٩٤
١٤٠٣٧١	٥١٢٣٦	٨٩١٣٥	٤٤٤٦٦	١٧٥٣٣	٢٦٩٣٣	١٩٩٦/١٩٩٥
١٥٨٨٠٤	٥٩٦١٨	٩٩١٨٦	٤٧٦٧٨	١٧٣٥٠	٣٠٣٢٨	١٩٩٧/١٩٩٦
١٥٩٠٢٤	٦٥٢٨٨	٩٣٧٣٦	٢٩٩٤٤	١٢٣٥٣	١٧٥٩١	١٩٩٨/١٩٩٧
١٥٢٥٠٢	٦٠٢٨٤	٩٢٢١٨	٣٨٩١٩	١٤١٨٥	٢٤٧٣٤	١٩٩٩/١٩٩٨
١٥٩٧٠١	٦٢٥٦٣	٩٧١٣٨	٤٤٧٢٢	١٨٣١٣	٢٦٤٠٩	٢٠٠٠/١٩٩٩
١٨١٤٧٥	٧٠٥٨٧	١١٠٨٨٨	٥١٧٨٩	٢٠٨٧٠	٣٠٩١٩	٢٠٠١/٢٠٠٠
٢٣٠٦٣٤	٨٥١٥٦	١٤٥٤٧٨	٧٠٧٢٦	٢٨٢٨٥	٤٢٤٤١	٢٠٠٢/٢٠٠١
٢٧٧٢٨٤	١٠٢٨٠٦	١٧٤٤٧٨	٨٠٤٦٣	٢٩٨٨٠	٥٠٥٨٣	٢٠٠٣/٢٠٠٢
٣٢١٠٢١	١١٩٥٨٢	١٢٠١٤٣٩	٨٣٨٨٤	٣٢٩٣١	٥٠٩٥٣	*٢٠٠٤/٢٠٠٣
٢٠٣٧٨١٤	٧٦٢٢٩٤	٢٢٧٥٥٢٠	٥٥٦٣٥٠	٢١٤١١٢	٣٤٢٢٣٨	الاجمالي
١٠٠	٣٧,٤١	٦٢,٥٩	١٠٠	٣٨,٤٩	٦١,٥١	النسبة %

\*تشمل الاعداد بيانات طلاب وطالبات المعهد العالي التكنولوجي بالعاشر من رمضان

شكل بياني رقم (١)  
تطور أعداد الطلاب المستجدين والمقيدين بالمعاهد العالية الخاصة  
خلال الفترة (١٩٩٤ / ٩٣ - ٢٠٠٣ / ٢٠٠٤)

أعداد المستجدين والمقيدين

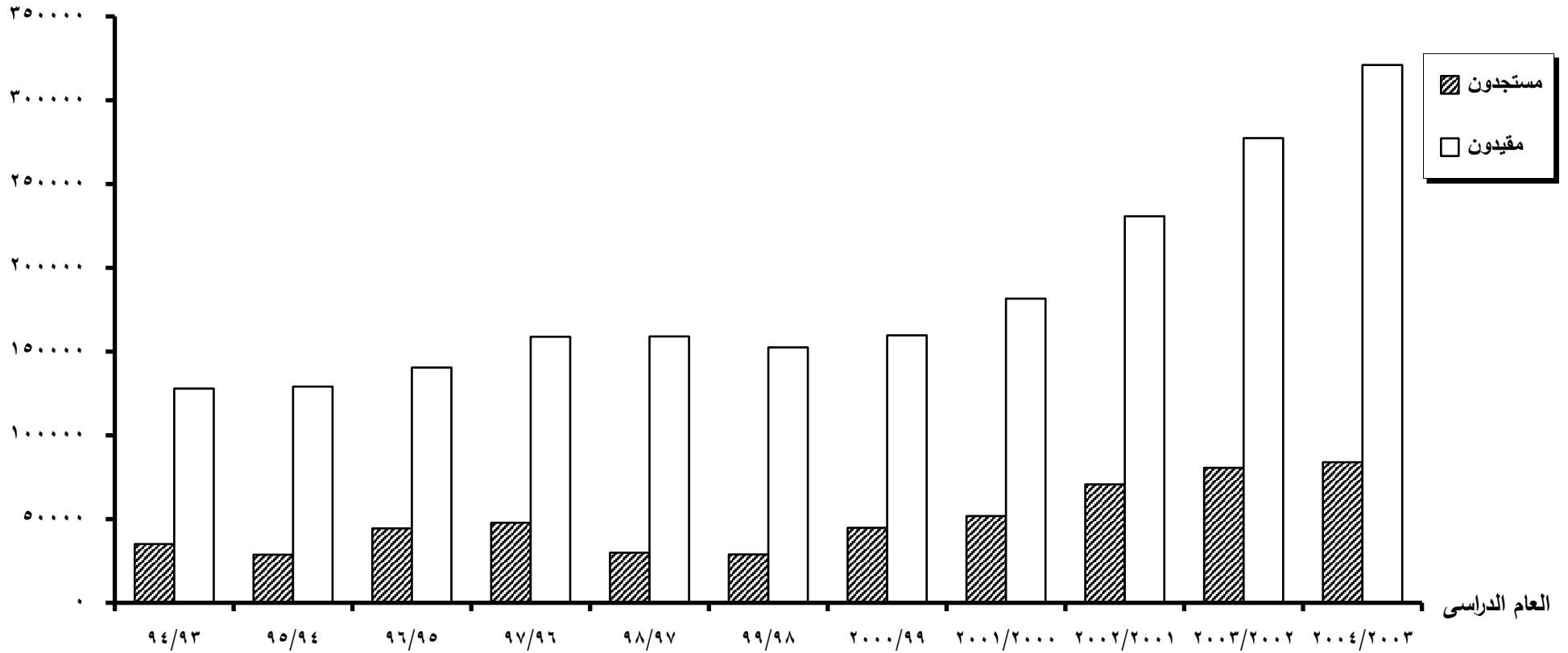

جدول رقم ( ٢ )

تطور اعداد الطلاب والطالبات المستجدين والمقيدين بالمعاهد الفنية الصناعية\*

( ١٩٩٣/١٩٩٤ - ٢٠٠٣/٢٠٠٤ ) خلال الفترة (حكومية )

مقيدون			مستجدون			الطلاب العام الدراسي
جملة	طالبات	طلبة	جملة	طالبات	طلبة	
٣١٢٥٩	٩٤٠١	٢١٨٥٨	١٣٧٦٥	٤٧٠٤	٩٠٦١	١٩٩٤/١٩٩٣
٢٩٨٣٢	١٠٨٥٩	١٨٩٧٣	١٣٩٠٩	٥٧٥٧	٨١٥٢	١٩٩٥/١٩٩٤
٥٦٤٩١	٢٣٦٨٦	٣٢٨٠٥	٤١٠٨٩	١٧١٢٩	٢٣٩٦٠	١٩٩٦/١٩٩٥
٥٩٤٤٦	٢٤٠٦٣	٣٥٣٨٣	١٩٨٢٥	٧٨٤٣	١١٩٨٢	١٩٩٧/١٩٩٦
٥٠٤١٣	٢٠٥٢٦	٢٩٨٨٧	٢١٧٠٨	٩٩٦٤	١١٧٤٤	١٩٩٨/١٩٩٧
٤٨٢٠٩	١٩٨٦٥	٢٨٣٤٤	٢١٢٩٥	٨٨٢٤	١٢٤٧١	١٩٩٩/١٩٩٨
٤٥٦٦٧	١٧٢٤٤	٢٨٤٢٣	٢٠٥٥٨	٧٥٩١	١٢٩٦٧	٢٠٠٠/١٩٩٩
٤٣١٤٦	١٧٠٧٩	٢٦٠٦٧	١٨٧٠٥	٧٨٥٦	١٠٨٤٩	٢٠٠١/٢٠٠٠
٣٥٦٣٠	١٤٧٤٣	٢٠٨٨٧	١٢٨٠٠	٥٤٨٩	٧٣١١	٢٠٠٢/٢٠٠١
٣٦٩٣١	١٥٤٠٢	٢١٥٢٩	١٩١٢٤	٨٦٣٦	١٠٤٨٨	٢٠٠٣/٢٠٠٢
٤٣١٣٨	١٨٧١٧	٢٤٤٢١	٢١٣٢٦	٩٩١٨	١١٤٠٨	٢٠٠٤/٢٠٠٣
٤٨٠١٦٢	١٩١٥٨٥	٢٨٨٥٧٧	٢٢٤١٠٤	٩٣٧١١	١٣٠٣٩٣	الاجمالي
١٠٠	٣٩,٩	٦٠,١	النسبة %			

\*تتبع هذه المعاهد وزارة التعليم العالي

شكل بياني رقم (٢)  
تطور أعداد الطلاب المستجدين والمقيدين بالمعاهد الفنية الصناعية (حكومية)  
خلال الفترة (١٩٩٤/٩٣ - ٢٠٠٤/٢٠٠٣)

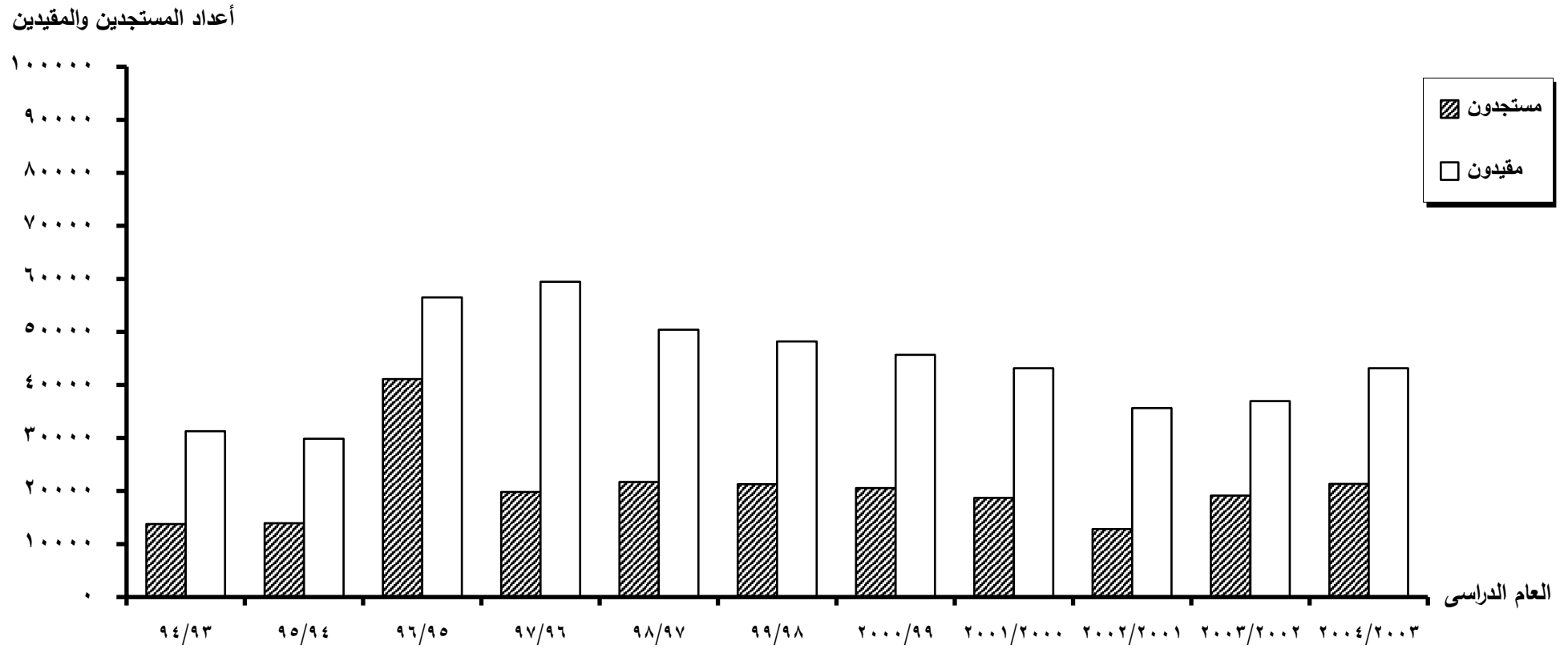

جدول رقم ( ٣ )

تطور اعداد الطلاب والطالبات المستجدين والمقيدين بالمعاهد الفنية التجارية\*  
( ١٩٩٣/١٩٩٤ - ٢٠٠٣/٢٠٠٤ ) خلال الفترة (حكومية )

مقيدون			مستجدون			الطلاب العام الدراسي
جملة	طالبات	طلبة	جملة	طالبات	طلبة	
٤٨٢٠٨	٢٤٦٠٨	٢٣٦٠٠	٢٠١١٣	١١٢٦١	٨٨٥٢	١٩٩٤/١٩٩٣
٤٠٧٨٥	٢١٨٩٥	١٨٨٩٠	١٥٧٠٩	٩٣٥٧	٦٣٥٢	١٩٩٥/١٩٩٤
٦٢٩٢٢	٣٩٣٠٤	٢٣٦١٨	٤٣٢٣٩	٢٨٣٨٥	١٤٨٥٤	١٩٩٦/١٩٩٥
٦٧٩٧٦	٤٠٤٩١	٢٧٤٨٥	٢٣٩٢٧	١٣٥٩١	١٠٣٣٦	١٩٩٧/١٩٩٦
٥٥٤٢٨	٣١٤١٨	٢٤٠١٠	٢٣٦٠٣	١٣٥٦٩	١٠٠٣٤	١٩٩٨/١٩٩٧
٤٨١٠٧	٢٦٥٢٣	٢١٥٨٤	١٨٠٧٢	١٠٢٦٢	٧٨١٠	١٩٩٩/١٩٩٨
٤٧٤٩٧	٢٥٤٣٢	٢٢٠٦٥	٢٢٧٥٠	١٢٤٣٢	١٠٣١٨	٢٠٠٠/١٩٩٩
٦٣١٣٨	٣٣١٠٥	٣٠٠٣٣	٣٣٠٧٥	١٧٤٣١	١٥٦٤٤	٢٠٠١/٢٠٠٠
٧٢٥٨٢	٣٥٦٤٦	٣٦٩٣٦	٣٠٣٢٠	١٤٥٤٧	١٥٧٧٣	٢٠٠٢/٢٠٠١
٨٤٧٣٢	٤٢٦١٤	٤٢١١٨	٤٠٧١٧	٢٢٢٩٥	١٨٤٢٢	٢٠٠٣/٢٠٠٢
٨٨٤٥١	٤٥٦٦٥	٤٢٧٨٦	٣٥٧٠٧	١٩٧٦٧	١٥٩٤٠	٢٠٠٤/٢٠٠٣
٦٧٩٨٢٦	٣٦٦٧٠١	٣١٣١٢٥	٣٠٧٢٣٢	١٧٢٨٩٧	١٣٤٣٣٥	الاجمالي
١٠٠	٥٣,٩٤	٤٦,٠٦	النسبة %			

\*تتبع هذه المعاهد وزارة التعليم العالي

شكل بياني رقم (٣)  
تطور أعداد الطلاب المستجدين والمقيدين بالمعاهد الفنية التجارية (حكومية)  
خلال الفترة (١٩٩٤/٩٣ - ٢٠٠٣/٢٠٠٤)

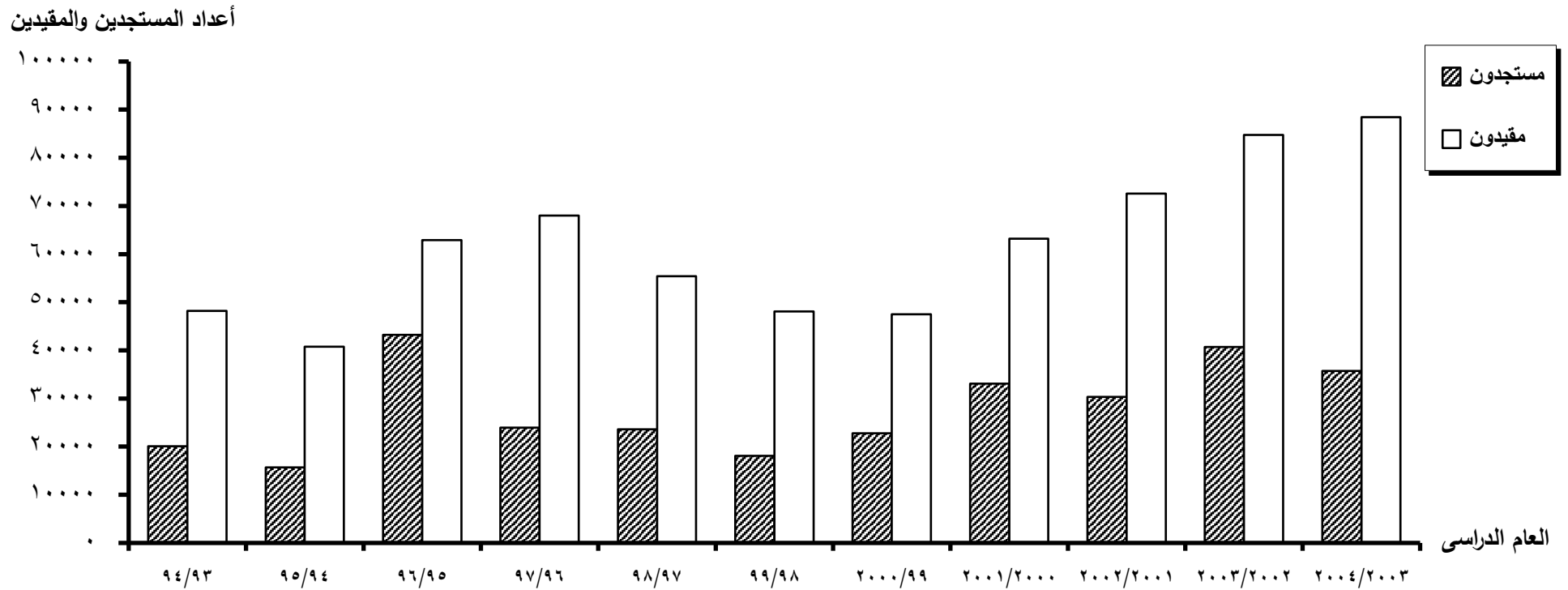

جدول رقم ( ٤ )

تطور اعداد الطلاب والطالبات المستجدين والمقيدين بالمعاهد الفنية الفندقية\*

( ١٩٩٣/١٩٩٤ - ٢٠٠٣/٢٠٠٤ ) خلال الفترة (حكومية )

مقيدون			مستجدون			الطلاب العام الدراسي
جملة	طالبات	طلبة	جملة	طالبات	طلبة	
١٤٩٥	٢٩٨	١١٩٧	٧٠٤	١٦٢	٥٤٢	١٩٩٤/١٩٩٣
١٤١٣	٣٥٤	١٠٥٩	٦٩٨	١٩٣	٥٠٥	١٩٩٥/١٩٩٤
٢٧٩٩	٧٨٠	٢٠١٩	٢٠٣٦	٦٠٤	١٤٣٢	١٩٩٦/١٩٩٥
٢٧٥٩	٦٣٤	٢١٢٥	٨٣٨	١٧٤	٦٦٤	١٩٩٧/١٩٩٦
٢٣٩٤	٤٨١	١٩١٣	١١١١	٢٢٤	٨٨٧	١٩٩٨/١٩٩٧
٢٢٢٧	٤٢٦	١٨٠١	٩١٩	١٨٩	٧٣٠	١٩٩٩/١٩٩٨
٢١٣٠	٤٤٩	١٦٨١	٩١٣	٢٣٠	٦٨٣	٢٠٠٠/١٩٩٩
٢٤٤٥	٥٨١	١٨٦٤	١٢٥٨	٣٢٥	٩٣٣	٢٠٠١/٢٠٠٠
٢٨٤٨	٦٠٠	٢٢٤٨	١٣٤٢	٢٧٩	١٠٦٣	٢٠٠٢/٢٠٠١
٢٨٧٣	٧١٥	٢١٥٨	١١٩١	٣٠٣	٨٨٨	٢٠٠٣/٢٠٠٢
٣٥٥٣	٩٠٠	٢٦٥٣	١٧١١	٤٦١	١٢٥٠	٢٠٠٤/٢٠٠٣
٢٦٩٣٦	٦٢١٨	٢٠٧١٨	١٢٧٢١	٣١٤٤	٩٥٧٧	الاجمالي
١٠٠	٢٣,٠٨	٧٦,٩٢	النسبة %			

\*تتبع هذه المعاهد وزارة التعليم العالي



شكل بياني رقم (٤)  
تطور أعداد الطلاب المستجدين والمقيدين بالمعاهد الفنية الفندقية ( حكومية )  
خلال الفترة ( ١٩٩٤/٩٣ - ٢٠٠٤/٢٠٠٣ )

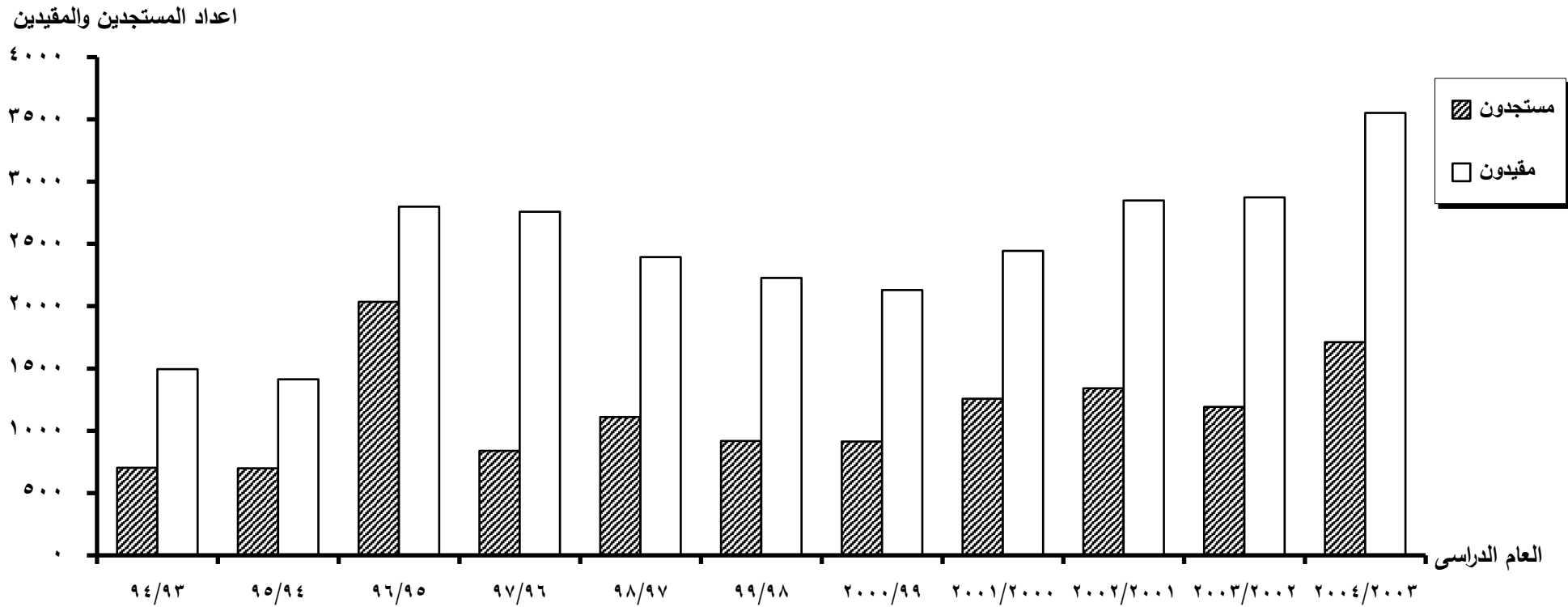

جدول رقم ( ٥ )

تطور اعداد الطلاب والطالبات المستجدين والمقيدين بالمعهد المتوسط

للخدمة الاجتماعية بقنا\* ( حكومي ) خلال الفترة ( ١٩٩٣/١٩٩٤ - ٢٠٠٣/٢٠٠٤ )

مقيدون			مستجدون			الطلاب العام الدراسي
جملة	طالبات	طلبة	جملة	طالبات	طلبة	
٩٦٠	٥٢٩	٤٣١	٥٢٠	٣١٢	٢٠٨	١٩٩٤/١٩٩٣
١٠٩٢	٦٠٣	٤٨٩	٥٨٣	٣٥٠	٢٣٣	١٩٩٥/١٩٩٤
١٣٠٢	٦٢٧	٦٧٥	٧٤٩	٤٢٦	٣٢٣	١٩٩٦/١٩٩٥
١٠٩٨	٦٥٣	٤٤٥	٥١٥	٢٨٩	٢٢٦	١٩٩٧/١٩٩٦
١٠٧٠	٥١٥	٥٥٥	٦٦٤	٣٢٣	٣٤١	١٩٩٨/١٩٩٧
٩٥٧	٤٩٠	٤٦٧	٤١٥	٢٣٩	١٧٦	١٩٩٩/١٩٩٨
٩٨٢	٤٣١	٥٥١	٤٨٧	٢٧٥	٢١٢	٢٠٠٠/١٩٩٩
١١٨٩	٦٣٩	٥٥٠	٦٨٥	٣٦٢	٣٢٣	٢٠٠١/٢٠٠٠
١٣١٦	٧٨٠	٥٣٦	٥٩٦	٣٦٣	٢٣٣	٢٠٠٢/٢٠٠١
١٢٠٢	٧٨٦	٤١٦	٥٨٣	٤١١	١٧٢	٢٠٠٣/٢٠٠٢
١٠٩٢	٧٢٤	٣٦٨	٤٢٥	٢٩٩	١٢٦	٢٠٠٤/٢٠٠٣
١٢٢٦٠	٦٧٧٧	٥٤٨٣	٦٢٢٢	٣٦٤٩	٢٥٧٣	الاجمالي
١٠٠	٥٥,٢٨	٤٤,٧٢	النسبة %			

\* يتبع هذا المعاهد وزارة التعليم العالي

شكل بياني رقم (٥)  
تطور أعداد الطلاب المستجدين والمقيدين بالمعهد المتوسط للخدمة الاجتماعية بقنا ( حكومي )  
خلال الفترة ( ١٩٩٤/٩٣ - ٢٠٠٤/٢٠٠٣ )

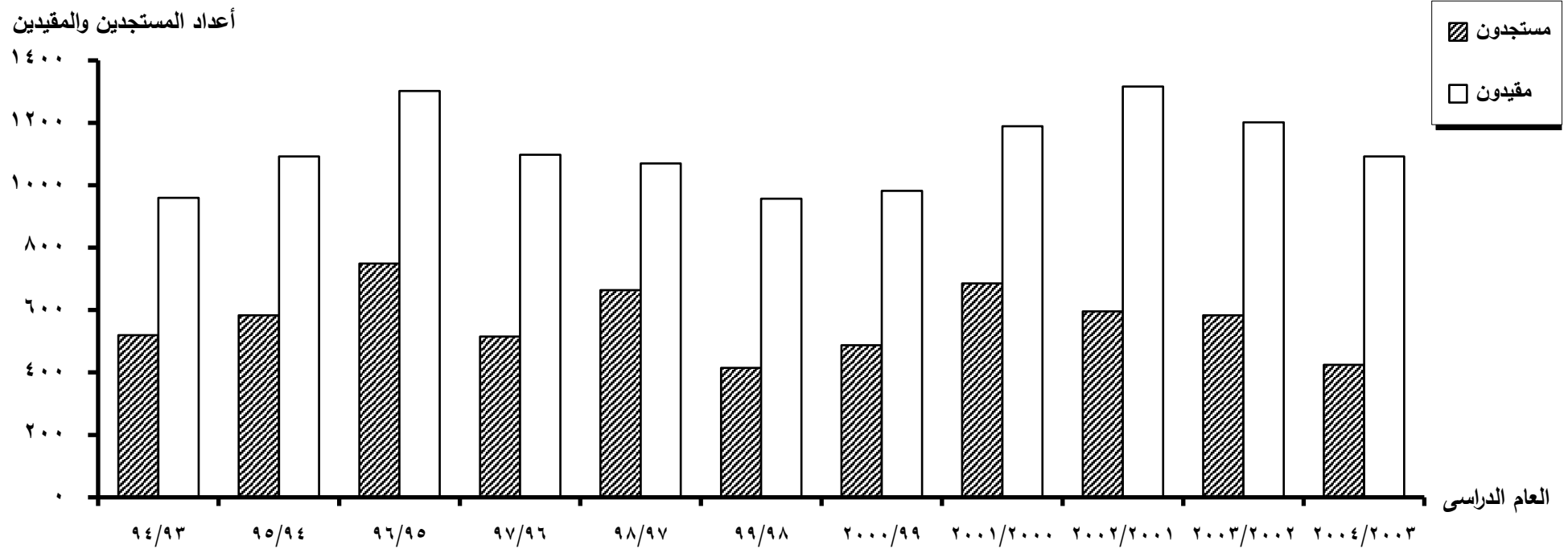

جدول رقم ( ٦ )

تطور أعداد الطلاب والطالبات المستجدين والمقيدين بالمعاهد الفنية الصحية\*  
( ١٩٩٣/١٩٩٤ . ٢٠٠٣/٢٠٠٤ ) خلال الفترة (حكومية )

مقيدون			مستجدون			الطلاب العام الدراسي
جملة	طالبات	طلبة	جملة	طالبات	طلبة	
٤٧٤١	١٦٠٣	٣١٣٨	٢٦٣٥	٨٤٠	١٧٩٥	١٩٩٤/١٩٩٣
٥٤٨٤	١٨٨٦	٣٥٩٨	٢٩٤٠	١١٣٢	١٨٠٨	١٩٩٥/١٩٩٤
٧٤٩٠	٢٩٠٢	٤٥٨٨	٤٥٦٩	١٧٧٧	٢٧٩٢	١٩٩٦/١٩٩٥
٨٦٥٧	٣٣٥٧	٥٣٠٠	٤٤٢٣	١٦٦٥	٢٧٥٨	١٩٩٧/١٩٩٦
٨٣١٧	٣١٠٤	٥٢١٣	٣٧٢٦	١٤٣٧	٢٢٨٩	١٩٩٨/١٩٩٧
٦٩٢٩	٢٥٢٢	٤٤٠٧	٢٦٢٨	٩٩٨	١٦٣٠	١٩٩٩/١٩٩٨
٦٢٧٠	٢٧٥٧	٣٥١٣	٣٠٤٦	١٦٣٧	١٤٠٩	٢٠٠٠/١٩٩٩
٥٤٣٠	٢٧٣٥	٢٦٩٥	٢١٣٣	١١٠٨	١٠٢٥	٢٠٠١/٢٠٠٠
٤٨٢٤	٢٦٣١	٢١٩٣	٢٣١٤	١٣٧٥	٩٣٩	٢٠٠٢/٢٠٠١
٥٢٥١	٢٩٨٩	٢٢٦٢	٢٦٣٣	١٥٠٩	١١٢٤	٢٠٠٣/٢٠٠٢
٥٩٣٧	٣٠٥٥	٢٨٨٢	٣١٦٠	١٥٥١	١٦٠٩	٢٠٠٤/٢٠٠٣
٦٩٣٣٠	٢٩٥٤١	٣٩٧٨٩	٣٤٢٠٧	١٥٠٢٩	١٩١٧٨	الاجمالي
١٠٠	٤٢,٦١	٥٧,٣٩		النسبة %		

\*تتبع هذه المعاهد وزارة الصحة والسكان وتحت اشراف وزارة التعليم العالي

شكل بياني رقم (٦)  
تطوير أعداد الطلاب المستجدين والمقيدين بالمعاهد الفنية الصحية ( حكومية )  
خلال الفترة ( ٢٠٠٤/٢٠٠٣ - ١٩٩٤/٩٣ )

أعداد المستجدين والمقيدين

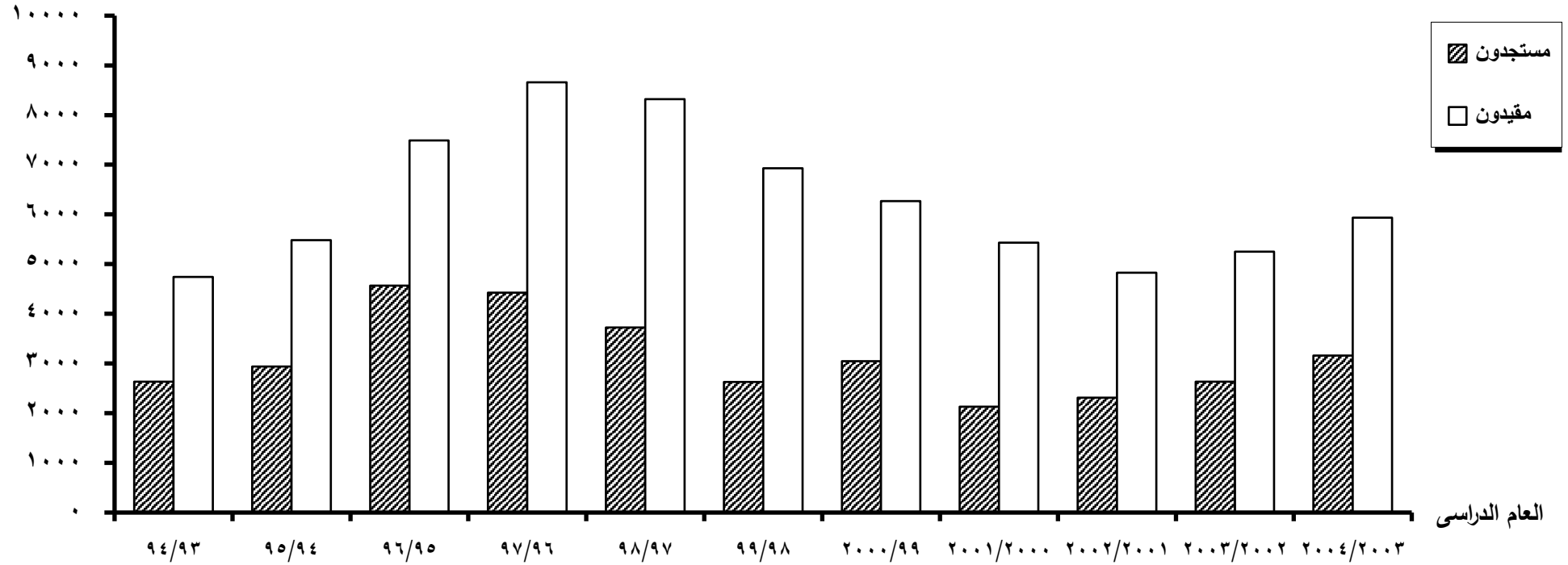

جدول رقم ( ٧ )

تطور اعداد الطلاب والطالبات المستجدين والمقيدين بالمعهد الفني للصناعات المتطورة\*

( حكومي ) خلال الفترة ( ١٩٩٨/١٩٩٩ - ٢٠٠٣/٢٠٠٤ )

مقيدون			مستجدون			الطلاب العام الدراسي
جملة	طالبات	طلبة	جملة	طالبات	طلبة	
١٣٣	-	١٣٣	١٣٣	-	١٣٣	١٩٩٩/١٩٩٨
٣١٣	-	٣١٣	١٨٥	-	١٨٥	٢٠٠٠/١٩٩٩
٤٥١	١٢	٤٣٩	٢٣٨	١٢	٢٢٦	٢٠٠١/٢٠٠٠
٣٦١	١٨	٣٤٣	٩٨	٦	٩٢	٢٠٠٢/٢٠٠١
١٨٤	٧	١٧٧	٥١	١	٥٠	٢٠٠٣/٢٠٠٢
٣٥٣	٦٥	٢٨٨	٢٧٢	٦٢	٢١٠	٢٠٠٤/٢٠٠٣
١٧٩٥	١٠٢	١٦٩٣	٩٧٧	٨١	٨٩٦	الاجمالي
١٠٠	٥,٦٨	٩٤,٣٢		النسبة %		

\* يتبع هذا المعهد وزارة الانتاج الحربى وتحت اشراف وزارة التعليم العالى

شكل بياني رقم (٧)  
تطور أعداد الطلاب المستجدين والمقيدين بالمعهد الفني للصناعات المتطورة (حكومي)  
خلال الفترة (١٩٩٩/٩٨ - ٢٠٠٣/٢٠٠٤)

أعداد المستجدين والمقيدين

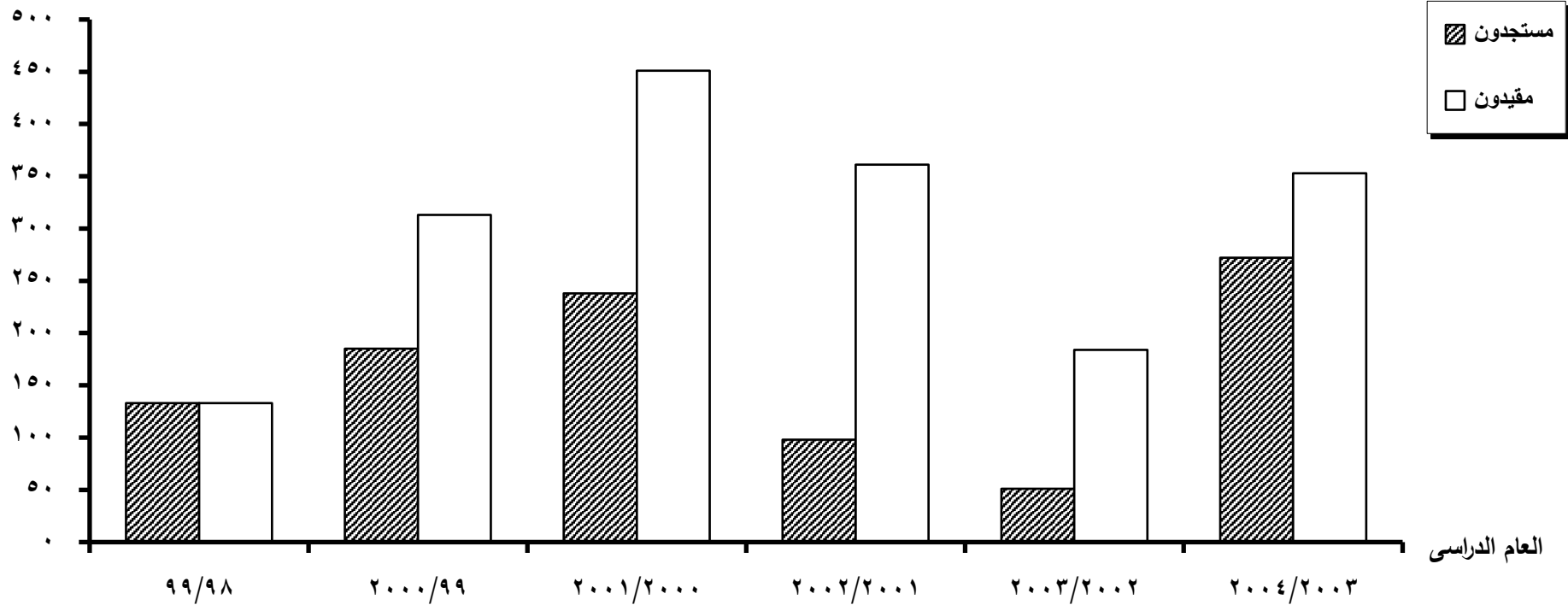

جدول رقم ( ٨ )

تطور اعداد الطلاب والطالبات المستجدين والمقيدين بالمعاهد الفنية

الخاصة خلال الفترة ( ١٩٩٣/١٩٩٤ - ٢٠٠٣/٢٠٠٤ )

مقيدون		مستجدون			الطلاب العام الدراسي	
جملة	طالبات	طلبة	جملة	طالبات		طلبة
٢٤٠٤٣	١٤١٥٦	٩٨٨٧	١١٧٩١	٦٦٧١	٥١٢٠	١٩٩٤/١٩٩٣
٣١٢٥٢	١٧٠٦٠	١٤١٩٢	١٤٣٤٩	٧٦٣٧	٦٧١٢	١٩٩٥/١٩٩٤
٢١٢٧٠	١٣١٤٣	٨١٢٧	١١٤٢٢	٦٧٣٥	٤٦٨٧	١٩٩٦/١٩٩٥
٢٥٨٠٥	١٦٢٨٠	٩٥٢٥	١٢٧٤٦	٨٠٩١	٤٦٥٥	١٩٩٧/١٩٩٦
٢١٥٦٩	١١٧٧٣	٩٧٩٦	٩٣٨٣	٤٨٧٨	٤٥٠٥	١٩٩٨/١٩٩٧
١٠٤٢٢	٧٢٠٩	٣٢١٣	٤٩٨٧	٣٥١٣	١٤٧٤	*١٩٩٩/١٩٩٨
١٣٣٢٠	٨٧٨٠	٤٥٤٠	٧٥٩٠	٤٧٥٩	٢٨٣١	٢٠٠٠/١٩٩٩
١٧٥٠٢	١١٤٨٢	٦٠٢٠	٨٤١٦	٥٧٩٢	٢٦٢٤	٢٠٠١/٢٠٠٠
١٨٢٥٧	١٢٤٤٨	٥٨٠٩	٨٦١١	٦٢٠١	٢٤١٠	٢٠٠٢/٢٠٠١
٢٠٨١٩	١٤٨٣٨	٥٩٨١	١٠٤٩١	٧٦٦٤	٢٨٢٧	٢٠٠٣/٢٠٠٢
٣٩٧٩٢	٢٧٢١٩	١٢٥٧٣	١٥٥٣٥	١٠٧٨٣	٤٧٥٢	**٢٠٠٤/٢٠٠٣
٢٤٤٠٥١	١٥٤٣٨٨	٨٩٦٦٣	١١٥٣٢١	٧٢٧٢٤	٤٢٥٩٧	الاجمالي
١٠٠	٦٣,٢٦	٣٦,٧٤				النسبة %

\* من سنة ١٩٩٩/٩٨ تم فصل المعاهد الفنية الصحية وإدراجها ضمن المعاهد الحكومية

\*\* تشمل المعهد الفني للموضة ، المعاهد المتنوعة (أخرى)



شكل بياني رقم (٨)  
تطور أعداد الطلاب المستجدين والمقيدين بالمعاهد الفنية الخاصة  
خلال الفترة (١٩٩٤/٩٣ - ٢٠٠٤/٢٠٠٣)

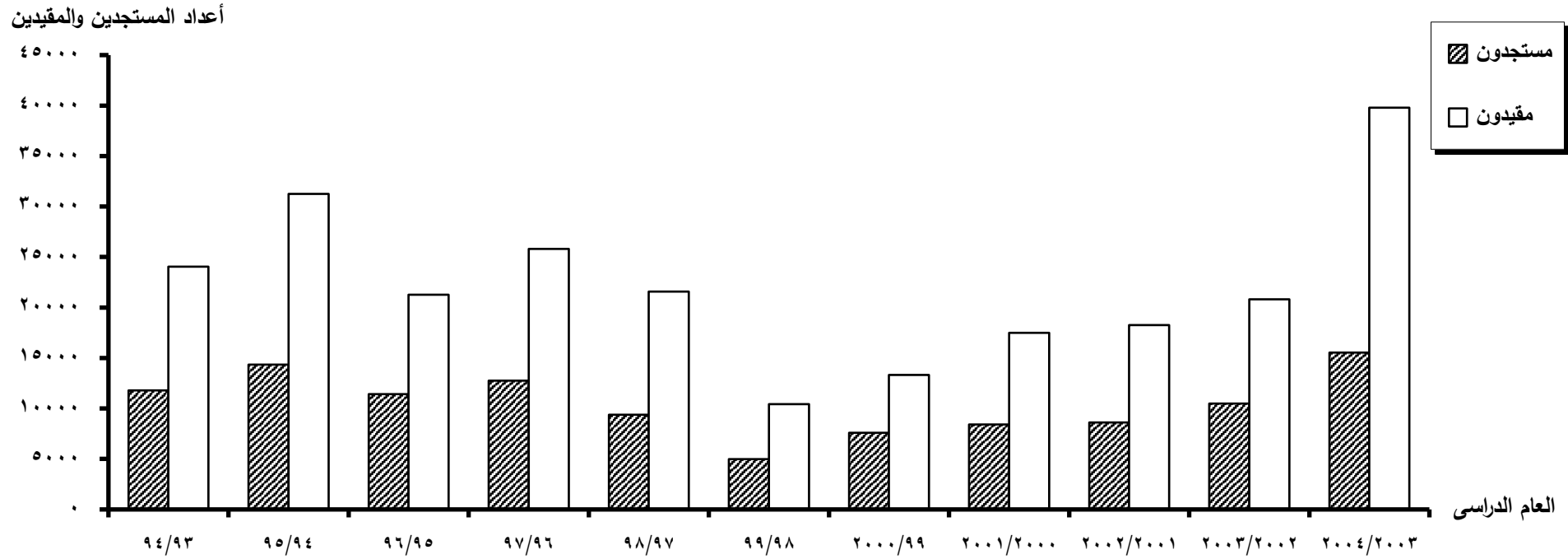

ثانيا : توزيع أعداد الطلاب المستجدين والمقيدين (مصريون - وافدون)  
وفقاً للنوع بالمعاهد العالية الحكومية والخاصة خلال  
العام الدراسي ٢٠٠٣/٢٠٠٤

يوضح الجدول رقم (٩) والشكل البياني رقم (٩) توزيع إجمالي الطلاب المستجدين والمقيدين (مصريين - وافدين) وفقاً للنوع بالكليات والمعاهد العالية الحكومية للعام الدراسي ٢٠٠٣ / ٢٠٠٤ .

وباستقراء البيانات المتضمنة بالجدول نجد أن إجمالي المستجدين (٤٢١٠) طالب وطالبة بنسبة (٦٤,٣٩%) للطلبة ، (٣٥,٦١%) طالبات ، أما المقيدون المصريون فقد بلغ عددهم ١٥٩٢٨ بنسبة (٦٦,٢٢%) للطلبة (٣٣,٦٤%) طالبات .  
أما الوافدون فقد بلغ عددهم ٢٢ طالب وطالبة بنسبة (٠,١١%) للطلبة ، (٠,٠٣%) طالبات .

بلغت نسبة المقيدون بالمعهد العالى للإدارة والحاسب الآلي ببور سعيد (٣٠,١٦%) من إجمالي أعداد المقيدين بالمعاهد العالية الحكومية . يليه كلية التعليم الصناعى ببنى سويف بنسبة (٢٤,٣٩%) من الإجمالي ثم كلية التعليم الصناعى بالقاهرة بنسبة (٢٣,٢١%) من الإجمالي .

ويوضح الجدول رقم (١٠) والشكل البياني رقم (١٠) توزيع إجمالي أعداد الطلاب المستجدين والمقيدين (مصريين - وافدين) وفقاً للنوع بالمعاهد العالية الخاصة خلال العام الدراسي ٢٠٠٣/٢٠٠٤ ومنه يتبين ما يلى :  
بلغ عدد المستجدين بتلك المعاهد (٨٣٨٨٤) طالب وطالبة بنسبة (٦٠,٧٤%) للطلبة، (٣٩,٢٦%) للطالبات .

بلغ عدد المقيدين المصريين (٣١٨٤٩٥) طالب وطالبة بنسبة (٦٢,٢٠%) طلبة ، (٣٧,٠١%) طالبات أما الوافدون فقد بلغ عددهم (٢٥٢٦) طالب وطالبة بنسبة (٠,٥٥%) طلبة ، (٠,٢٤%) طالبات .

وقد بلغت نسبة المقيدون بمعاهد الخدمة الاجتماعية أعلى نسبة (٤٤,٠٧%) من الإجمالي . يليها معاهد الحاسب الالى بنسبة (١٧,٤١%) من الإجمالي ثم معاهد الهندسة والتكنولوجيا بنسبة (١٤,٥٩%) من الإجمالي واقل نسبة بمعاهد اللغات حيث بلغت (٢,١٥%) من الإجمالي .

وتوضح الجداول أرقام (١١ : ١٧) بيانات كل معهد على حده .

جدول رقم (٩)

توزيع اجمالي اعداد الطلاب المستجدين والمقيدين (مصريين - وافدين) وفقا للنوع

بالكليات والمعاهد العالية الحكومية خلال العام الدراسي ٢٠٠٣/٢٠٠٤

%	اجمالي المقيدين	مقيدون						مستجدون			الطلاب	م
		وافدون			مصريون			جملة	طالبات	طلبة		
		جملة	طالبات	طلبة	جملة	طالبات	طلبة					
٢٣,٢١	٣٧٠٢	٢	١	١	٣٧٠٠	١١٦٥	٢٥٣٥	٩٩٧	٣١٠	٦٨٧	١	كلية التعليم الصناعى بالقبة - القاهرة
٢٤,٣٩	٣٨٩١	٢	-	٢	٣٨٨٩	١٣٥١	٢٥٣٨	١٢١٤	٤٥٤	٧٦٠	٢	كلية التعليم الصناعى ببني سويف
١٤,٨٤	٢٣٦٧	٥	١	٤	٢٣٦٢	٤٣٤	١٩٢٨	٤٥٢	٨٠	٣٧٢	٣	المعهد العالى للتكنولوجيا ببها
٧,٤	١١٨٠	٢	-	٢	١١٧٨	١٦١	١٠١٧	٢٣٤	٣١	٢٠٣	٤	المعهد العالى للطاقة باسوان
٣٠,١٦	٤٨١٠	١١	٣	٨	٤٧٩٩	٢٢٥٤	٢٥٤٥	١٣١٣	٦٢٤	٦٨٩	٥	المعهد العالى للإدارة والحاسب الالى ببورسعيد
١٠٠	١٥٩٥٠	٢٢	٥	١٧	١٥٩٢٨	٥٣٦٥	١٠٥٦٣	٤٢١٠	١٤٩٩	٢٧١١		الاجمالي العام
	١٠٠	٠,١٤	٠,٠٣	٠,١١	٩٩,٨٦	٣٣,٦٤	٦٦,٢٢	١٠٠	٣٥,٦١	٦٤,٣٩		النسبة %

شكل بياني رقم (٩)  
توزيع إجمالي أعداد الطلاب المستجدين والمقيدين بالكليات والمعاهد العالية الحكومية  
خلال العام الدراسي ٢٠٠٣/٢٠٠٤

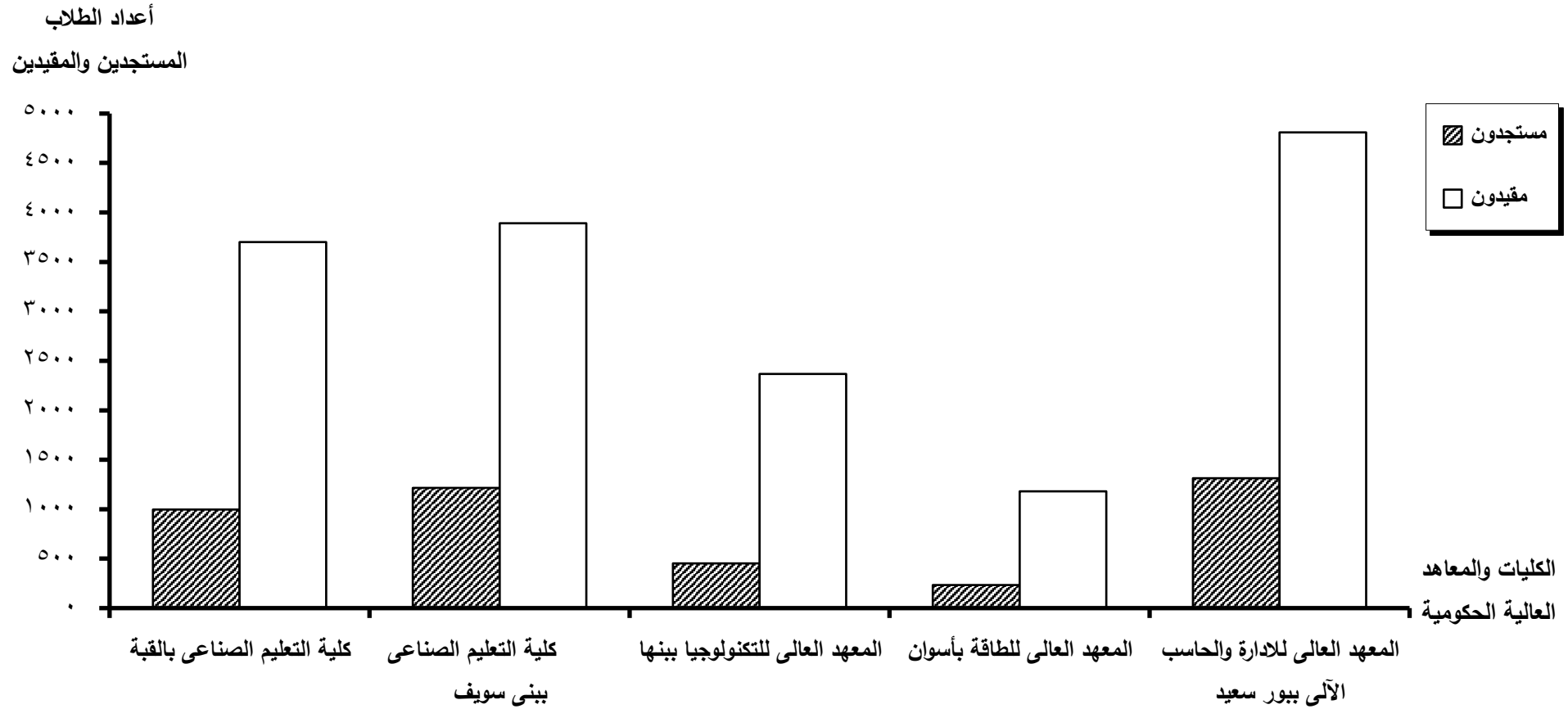

جدول رقم ( ١٠ )

توزيع اجمالي اعداد الطلاب المستجدين والمقيدين ( مصريين - وافدين ) وفقا للنوع

بالمعاهد العالية الخاصة خلال العام الدراسي ٢٠٠٣/٢٠٠٤

%	اجمالي المقيدين للاجمالي	مقيدون						مستجدون			الطلاب المعاهد	م
		وافدون			مصريون			جملة	طالبات	طلبة		
		جملة	طالبات	طلبة	جملة	طالبات	طلبة					
٤٤,٠٧	١٤١٤٦٤	٢٥٠	١٢٩	١٢١	١٤١٢١٤	٦٦٩٦٤	٧٤٢٥٠	٣٤١٨٣	١٧٤٤٤	١٦٧٣٩	١	معاهد الخدمة الاجتماعية
١٠,١٣	٣٢٥٢٧	١٢٨	٦٥	٦٣	٣٢٣٩٩	١٤٤٥٠	١٧٩٤٩	٦٦٧١	٣٣٢٢	٣٣٤٩	٢	معاهد التعاون
١٧,٤١	٥٥٨٩٢	١٢٦٤	٢٨٨	٩٧٦	٥٤٦٢٨	١٤٦٦١	٣٩٩٦٧	١٦٢٧٤	٤٤٥٣	١١٨٢١	٣	معاهد الحاسب الالى
٣,٣٣	١٠٦٩٦	٧٩	٢١	٥٨	١٠٦١٧	٢٣٥٨	٨٢٥٩	٢٨١١	٧١٨	٢٠٩٣	٤	معاهد السياحة والفنادق
٢,١٥	٦٩٠٧	٧٠	٥٠	٢٠	٦٨٣٧	٢٨٨٥	٣٩٥٢	٢٣٠٥	١١٨٨	١١١٧	٥	معاهد اللغات
١٤,٥٩	٤٦٨٣٥	٤٦٦	٩١	٣٧٥	٤٦٣٦٩	٨٧٢٥	٣٧٦٤٤	١٢٨٥٩	٢٨٥٥	١٠٠٠٤	٦	معاهد الهندسة والتكنولوجيا
٨,٣٢	٢٦٧٠٠	٢٦٩	١٢٥	١٤٤	٢٦٤٣١	٨٧٧٠	١٧٦٦١	٨٧٨١	٢٩٥١	٥٨٣٠	٧	المعاهد المتنوعة (اخرى)
	٣٢١٠٢١	٢٥٢٦	٧٦٩	١٧٥٧	٣١٨٤٩٥	١١٨٨١٣	١٩٩٦٨٢	٨٣٨٨٤	٣٢٩٣١	٥٠٩٥٣		الإجمالي العام
١٠٠		٠,٧٩	٠,٢٤	٠,٥٥	٩٩,٢١	٣٧,٠١	٦٢,٢٠	١٠٠	٣٩,٢٦	٦٠,٧٤		% للاجمالي العام

شكل بياني رقم (١٠)  
توزيع إجمالي أعداد الطلاب المستجدين والمقيدين بالمعاهد العليا الخاصة  
خلال العام الدراسي ٢٠٠٣/٢٠٠٤

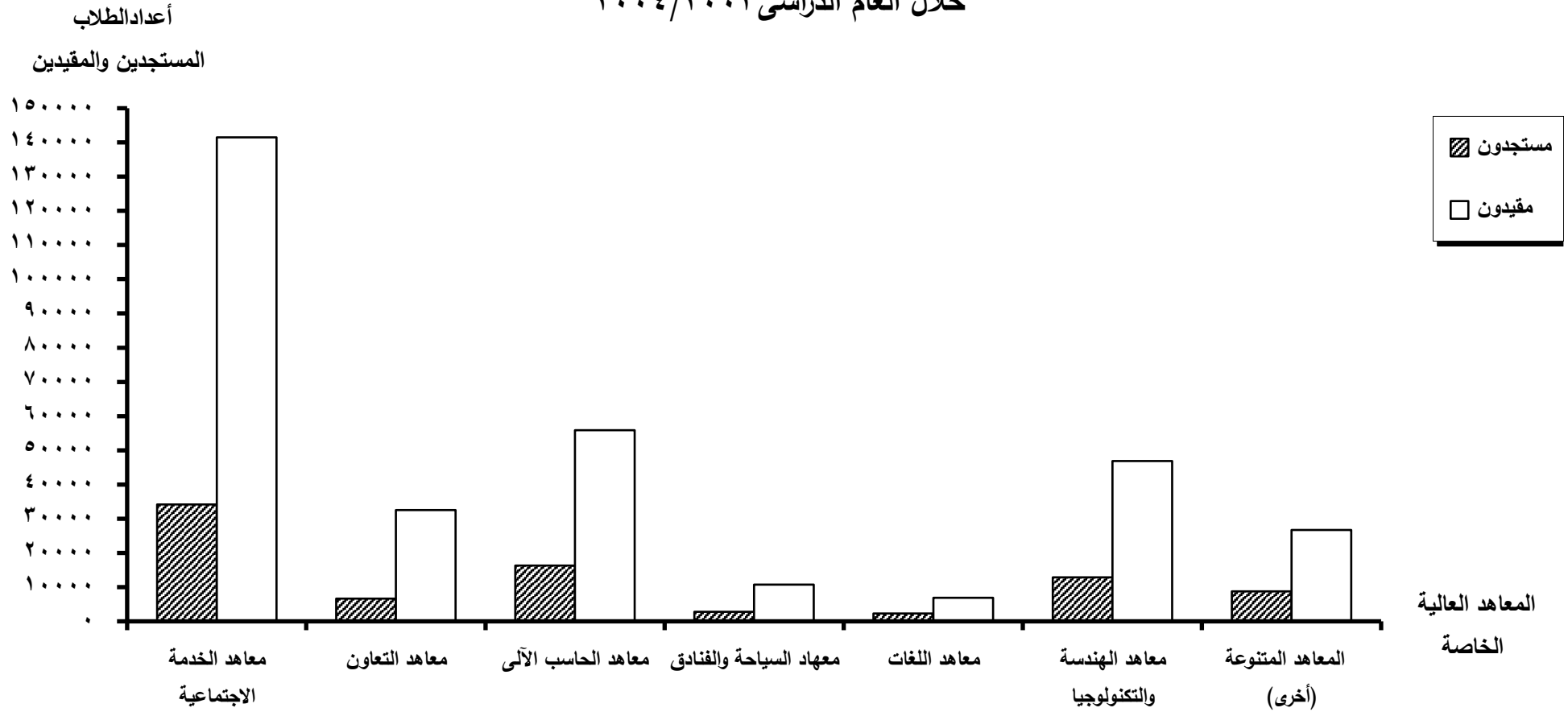

جدول رقم ( ١١ )

توزيع اجمالي اعداد الطلاب المستجدين والمقيدين (مصريين - وافدين ) وفقاً للنوع بمعاهد الخدمة الاجتماعية  
العالية الخاصة خلال العام الدراسي ٢٠٠٣-٢٠٠٤

الجملة	مقيدون				مستجدون			الطلاب	م
	وافدون		مصريون		جملة	طالبات	طلبة		
	طالبات	طلبة	طالبات	طلبة				المعاهد	
٣٥٥٥٥	٧٣	٩٦	١٨٣٠٦	١٧٠٨٠	٨١٧١	٤٨٢١	٣٣٥٠	الخدمة الاجتماعية بمدينة نصر	١
١٢٣٩٣	٢٠	٣	٧٤٠١	٤٩٦٩	٣١٣٨	٢٠١٤	١١٢٤	الخدمة الاجتماعية بالاسكندرية	٢
١٥٠١٤	٩	٤	٦٥٧٢	٨٤٢٩	٣٤٦٣	١٥٥٨	١٩٠٥	الخدمة الاجتماعية بكفر الشيخ	٣
١١٥٥٦	٢	٢	٤٢٧٩	٧٢٧٣	٣٤٧٨	١٢٨٢	٢١٩٦	الخدمة الاجتماعية باسوان	٤
١٠٥٤٣	.	.	٤٤٢٤	٦١١٩	٢٤١٢	٩٨٠	١٤٣٢	الخدمة الاجتماعية باسوان فرع قنا	٥
٨٨٢٤	.	٣	٤٢٩٤	٤٥٢٧	١٨٠٣	٩٥٤	٨٤٩	الخدمة الاجتماعية بدمنهور	٦
١٣٢٥٠	١٤	٨	٥٦٤٠	٧٥٨٨	٣٠٨٧	١٦٥٠	١٤٣٧	الخدمة الاجتماعية ببورسعيد	٧
١٢١٠٩	.	.	٤٨٤٢	٧٢٦٧	١٢٤٤	٤١٠	٨٣٤	الخدمة الاجتماعية ببنها	١/٢
١٢١١٩	١	١	٥٤٦٨	٦٦٤٩	٣٦٠٢	١٥٩٨	٢٠٠٤	الخدمة الاجتماعية بسوهاج	٩
٧٩٨	٥	.	٣٩٦	٣٩٧	٤٧١	٢٢٨	٢٤٣	الخدمة الاجتماعية ب٦ اكتوبر	١٠
٩٣٠٣	٥	٤	٥٣٤٢	٣٩٥٢	٣٣١٤	١٩٤٩	١٣٦٥	الخدمة الاجتماعية بالمنصورة	١١
١٤١٤٦٤	١٢٩	١٢١	٦٦٩٦٤	٧٤٢٥٠	٣٤١٨٣	١٧٤٤٤	١٦٧٣٩	الاجمالي العام	

جدول رقم ( ١٢ )

توزيع اجمالي اعداد الطلاب المستجدين والمقيدين (مصريين - وافديين) وفقا للنوع

بمعاهد التعاون العالية الخاصة خلال العام الدراسي ٢٠٠٣/٢٠٠٤

الجملة	مقيدون				مستجدون			الطلاب	م
	وافدون		مصريون		جملة	طالبات	طلبة		
	طالبات	طلبة	طالبات	طلبة					
١٩٩٠٧	٦٣	٥٩	١٠٦٤٨	٩١٣٧	٤٠١٠	٢٢٨٩	١٧٢١	١	الدراسات التعاونية والادارية بالقاهرة
١٠٤٤٩	٢	٤	٣١٧٤	٧٢٦٩	٢٢٧٢	٨٨٢	١٣٩٠	٢	التعاون الزراعي بشبرا الخيمة
٢١٧١	.	.	٦٢٨	١٥٤٣	٣٨٩	١٥١	٢٣٨	٣	التعاون والارشاد الزراعي بسيوط
٣٢٥٢٧	٦٥	٦٣	١٤٤٥٠	١٧٩٤٩	٦٦٧١	٣٣٢٢	٣٣٤٩		الاجمالي العام



جدول رقم ( ١٣ )

توزيع اجمالي اعداد الطلاب المستجدين والمقيدين (مصريين - وافدين ) وفقاً للنوع بمعاهد الحاسب الالى العالية الخاصة خلال العام الدراسي ٢٠٠٣ - ٢٠٠٤

الجملة	مقيدون				مستجدون			الطلاب المعاهد	م
	وافدون		مصريون		جملة	طالبات	طلبة		
	طالبات	طلبة	طالبات	طلبة					
١٣٦٢	١٤	٢٠	٣٥٩	٩٦٩	٢١٤	٥٣	١٦١	١	القاهرة للحاسب الالى والمعلومات والادارة مصر الجديدة
١٢٧٨٥	١٧٢	٧٧٣	٣٢٧٣	٨٥٦٧	٣٠٢٦	١٠٤٧	١٩٧٩	٢	الاكاديمية الحديثة لعلوم الكمبيوتر وتكنولوجيا الإدارة بالمعادي
٩٦٩	٤	٢٣	١٤٤	٧٩٨	٢٧٠	٥١	٢١٩	٣	علوم الحاسب ونظم المعلومات ٦ أكتوبر
٧٢٧٤	٣٠	٣٨	٢٣٦٨	٤٨٣٨	١٤٠٦	٤٨٢	٩٢٤	٤	الألسن للسياحة والفنادق والحاسب الآلى بمدينة نصر
١٨٥٠	٦	١٠	٥٢١	١٣١٣	٥١٠	١٤٥	٣٦٥	٥	المصرى لأكاديمية الاسكندرية للادارة والمحاسبة بالاسكندرية
٣٨٢٢	١	١	١٠٠٤	٢٨١٦	١١٨٤	٢٧٨	٩٠٦	٦	لعلوم الكمبيوتر وتكنولوجيا الادارة بسوهاج
٢٠٨٤	٦	٨	٤٣٢	١٦٣٨	٥٦٧	١١٩	٤٤٨	١/٢	العبور العالى للادارة والحاسبات ونظم المعلومات - مدينة العبور
١٧٣٣	١	٢٣	٢٢٥	١٤٨٤	٥٠٤	٥٥	٤٤٩	٨	العالى للادارة والحاسب الالى بكنج مريوط
٣٥٩٢	١٣	١٤	١١٧٢	٢٣٩٣	٩٨٥	٣١٥	٦٧٠	٩	اكاديمية طبية لعلوم الحاسب والعلوم الادارية بالمعادي
١٤٣١	.	٢	٤١١	١٠١٨	٥١٥	١٥٣	٣٦٢	١٠	العالى للحاسب الالى وادارة الاعمال بمدينة الزرقا - دمياط
٤٦٥٩	٧	١٠	١٣١٩	٣٣٢٣	١٤٤٢	٣١٦	١١٢٦	لإجمالي	الدلتا للحاسبات بالمنصورة
٢٨٥٤	٧	١٠	٨٠٠	٢٠٣٧	٩٢٩	٣٢٥	٦٠٤	سببة	العالى للحاسب الالى ونظم المعلومات بابي قير
٣٣٥١	.	.	٦١٠	٢٧٤١	٨٩٨	٨٤	٨١٤	١٣	الجزيرة العالى للحاسب الالى ونظم المعلومات الادارية بالمقطم
٢٣٣٧	٥	٧	٤٨٣	١٨٤٢	٩٩٥	٢١٩	٧٧٦	١٤	الحاسب الالى ونظم المعلومات والادارة بشبرامنت

تابع جدول رقم ( ١٣ )

توزيع اجمالي اعداد الطلاب المستجدين والمقيدين (مصريين - وافدين ) وفقاً للنوع بمعاهد الحاسب الالى العالية الخاصة خلال العام الدراسي ٢٠٠٣ - ٢٠٠٤

الجملة	مقيدون				مستجدون			الطلاب المعاهد	م
	وافدون		مصريون		جملة	طالبات	طلبة		
	طالبات	طلبة	طالبات	طلبة					
١٦٥٤	١٠	٢٠	٣٦٣	١٢٦١	٦٥٦	١٦٧	٤٨٩	١٥	العالي للحاسبات وتكنولوجيا المعلومات بمدينة الشروق
٢٠٩٨	١١	١٧	٤٩٥	١٥٧٥	١١٨٦	٣١١	٨٧٥	١٦	علوم الحاسب ونظم المعلومات القاهرة الجديدة التجمع الخامس
١٢٢٥	.	.	٤٦٥	٧٦٠	٦٥٥	٢٣٢	٤٢٣	١٧	العلوم الادارية والحاسب الالى القاهرة الجديدة التجمع الاول
٨١٢	١	.	٢١٧	٥٩٤	٣٣٢	١٠١	٢٣١	١٨	الادارة والحاسب الالى يراس البر
٥٥٨٩٢	٢٨٨	٩٧٦	١٤٦٦١	٣٩٩٦٧	١٦٢٧٤	٤٤٥٣	١١٨٢١	الاجمالي العام	

جدول رقم ( ١٤ )

توزيع اجمالي اعداد الطلاب المستجدين والمقيدين (مصريين - وافدين ) وفقا للنوع بمعاهد السياحة والفنادق العالية الخاصة خلال العام الدراسي ٢٠٠٣ - ٢٠٠٤

الجملة	مقيدون				مستجدون			الطلاب	م
	وافدون		مصريون		جملة	طالبات	طلبة		
	طالبات	طلبة	طالبات	طلبة				المعاهد	
٩٧٥	٤	٢	١٨٠	٧٨٩	٢٧٩	٧١	٢٠٨	١	السياحة والفنادق ٦ اكتوبر
١٩٣٩	٢	٩	٤٧٧	١٤٥١	٤٤٧	١٢٥	٣٢٢	٢	السياحة والفنادق والحاسب الالى بالاسكندرية سيوف
٦٢٢	.	٣	١٧٧	٤٤٢	٢٣٨	٧٩	١٥٩	٣	القاهرة للسياحة والفنادق بالمقطم
٣٦٥	.	١	٥٣	٣١١	١٠٨	١٠	٩٨	٤	سيناء للسياحة والفنادق بقرية سدر
١٠٣٧	٤	١١	٣٢٥	٦٩٧	١٥٤	٥٥	٩٩	٥	المصرى للسياحة والفنادق بمصر الجديدة
١٠٣٩	٢	٨	١٦٩	٨٦٠	٣٩٠	٧٤	٣١٦	٦	السياحة والفنادق بالاسكندرية بكنج مريوط
١٢٢٢	٥	٤	٣٥٠	٨٦٣	٢٧٢	١٠٨	١٦٤	٧	الفندقى بالاسكندرية سابا باشا
١٨٤٠	.	.	٣٢٨	١٥١٢	٣٨٧	٨٣	٣٠٤	٨	الفندقى بالاقصر
١٠٤٠	٢	٥	١٥٦	٨٧٧	٢٤٩	٣٧	٢١٢	٩	السياحة والفنادق طريق سقارة
١٣٤	٢	١٣	٩	١١٠	٨١	٧	٧٤	١٠	السياحة والفنادق بالغردقة
٤٨٣		٢	١٣٤	٣٤٧	٢٠٦	٦٩	١٣٧	١١	السياحة والفنادق وترميم الاثار بابى قير
١٠٦٩٦	٢١	٥٨	٢٣٥٨	٨٢٥٩	٢٨١١	٧١٨	٢٠٩٣		الاجمالي العام

جدول رقم ( ١٥ )

توزيع اجمالي اعداد الطلاب المستجدين والمقيدين (مصريين - وافدين ) وفقا لنوع بمعاهد اللغات العالية الخاصة

خلال العام الدراسي ٢٠٠٣/٢٠٠٤

الجملة	مقيدون				مستجدون			الطلاب المعاهد	م
	وافدون		مصريون		جملة	طالبات	طلبة		
	طالبات	طلبة	طالبات	طلبة					
١٢٠١	٢٧	٦	٦٦٥	٥٠٣	٣٥٠	٢٠٧	١٤٣	١	العالي للغات بمصر الجديدة
٤٠٨٢	٧	١١	١٢٦٨	٢٧٩٧	١٣٤٢	٦١٤	٧٢٨	٢	القاهرة العالي للغات والترجمة الفورية والعلوم الادارية بالمقطم
٤٢٨	٦	٢	٢٥٨	١٦٢	٢٠٤	١٢٥	٧٩	٣	العالي للغات ٦ اكتوبر
٦٢٤	٨	-	٣٩٤	٢٢٢	١٤٣	١٠١	٤٢	٤	المعارف العالي للغات بالزيتون
٣١٠	١	-	١٥٠	١٥٩	١٢٥	٦٠	٦٥	٥	الدولى لغات والترجمة بالقاهرة الجديدة
٢٦١	١	١	١٥٠	١٠٩	١٤١	٨١	٦٠	٦	معهد المدينة العالي لغات الدولية بشبرامنت
٦٩٠٧	٥٠	٢٠	٢٨٨٥	٣٩٥٢	٢٣٠٥	١١٨٨	١١١٧		الاجمالي العام

جدول رقم (١٦)

توزيع اجمالي اعداد الطلاب المستجدين والمقيدين (مصريين - وافدين) وفقا للنوع بمعاهد الهندسة والتكنولوجيا العالية الخاصة خلال العام الدراسي ٢٠٠٣/٢٠٠٤

الجملة	مقيدون				مستجدون			الطلاب	م
	وافدون		مصريون		جملة	طالبات	طلبة		
	طالبات	طلبة	طالبات	طلبة					
٣٣٧٨	-	٢	٦١٥	٢٧٦١	١١٥٠	٢٤٧	٩٠٣	١	الدراسات التكنولوجية المتخصصة ك ٣٢
٢٦٣٩	٢	١٣	٦٢٩	١٩٩٥	٧١٦	٢١٨	٤٩٨	٢	تكنولوجيا الادارة والمعلومات بشبرا منت
١١٦١٥	٢٨	٦١	٣١٣٢	٨٣٩٤	٢٩٩٦	١٠٨٢	١٩١٤	٣	الدراسات المتطورة بالهرم
٢٠٨٣	١٢	٢٣	٨٣٣	١٢١٥	٢٩٤	١٣١	١٦٣	٤	لتكنولوجيا البصريات بمصر الجديدة
١١٨٢	٢	١٢	١٢٣	١٠٤٥	٣٧٦	٤٤	٣٣٢	٥	الاسكندرية للتكنولوجيا بسموحة
١١٥٤	-	٢١	٦١	١٠٧٢	٣٢٢	٢١	٣٠١	٦	العالي للهندسة الصناعية ٦ أكتوبر
١٣٥٤	-	٢	٢٠٩	١١٤٣	٢٣٦	٤٦	١٩٠	٧	الهندسة المعمارية ٦ أكتوبر
٢٩٤٤	٦	٢٨	٢٨٩	٢٦٢١	١٢٢٢	١٣٨	١٠٨٤	٨	العالي للهندسة بمدينة الشروق
٧١٣	٢	١٥	٤١	٦٥٥	١٦٠	١١	١٤٩	٩	العالي للهندسة والتكنولوجيا
									ك ٣١ معاهدة الاسماعيلية
٧٢٦	-	٧	٨٤	٦٣٥	١٨٨	٢٣	١٦٥	١٠	اكاديمية طبية المتكاملة للعلوم - المعهد العالي للهندسة بالمعادى
١٦٨٤	٢	١	٣٧٦	١٣٠٥	٦٦٣	١٨١	٤٨٢	١١	اكاديمية اخبار اليوم للهندسة وتكنولوجيا الطباعة والصحافة ٦ أكتوبر
٤٠١١	٨	١٦	٨٨٩	٣٠٩٨	١١٢٣	٢٨٣	٨٤٠	١٢	العالي للادارة والتكنولوجيا بشبرا منت
١٥٢٦	١	٥	٦٢	١٤٥٨	٥١٢	٢٧	٤٨٥	١٣	العالي لهندسة وتكنولوجيا الطيران بامبابية
٢٩٠٥	١٠	٥٥	٣٢٧	٢٥١٣	٨٥٢	١١٣	٧٣٩	١٤	الاكاديمية الحديثة للهندسة والتكنولوجيا بالمعادى
٣٩٢	-	٣	٣٦	٣٥٣	١٨٨	١٩	١٦٩	١٥	الهندسة المدنية والمعمارية ١٥ مايو
١١٤٠	٨		٣٩٢	٧٤٠	٢٦٦	٩٤	١٧٢	١٦	الفنون التطبيقية ٦ أكتوبر
٧٣٨٩	١٠	١١١	٦٢٧	٦٦٤١	١٥٩٥	١٧٧	١٤١٨	١٧	المعهد العالي التكنولوجى بالعاشر من رمضان
٤٦٨٣٥	٩١	٣٧٥	٨٧٢٥	٣٧٦٤٤	١٢٨٥٩	٢٨٥٥	١٠٠٠٤		الاجمالي

جدول رقم (١٧)

توزيع اجمالي اعداد الطلاب المسجلين والمقيدين (مصريين - وافدين) وفقا للنوع بالمعاهد

المتنوعة العالية الخاصة خلال العام الدراسي ٢٠٠٣/٢٠٠٤

الجملة	مقيدون				مسجلون			الطلاب	م
	وافدون		مصريون		جملة	طالبات	طالب		
	طالبات	طلبة	طالبات	طلبة				المعاهد	
٣٣٧	٥	٥	١٦٠	١٦٧	٩٤	٥٢	٤٢	١	الإقتصاد والبيئة ٦ اكتوبر
١٦٥٨	٢٠	٥	٦٩٦	٩٣٧	٤٥٤	٢٠٨	٢٤٦	٢	الإعلام وفنون الاتصال ٦ اكتوبر
١٤٤٦	١٦	٢٣	٤٢٨	٩٧٩	٥٠٦	١٨٤	٣٢٢	٣	العلوم الادارية ٦ اكتوبر
٣٤٦٥		١	١٠٢٨	٢٤٣٦	١٢٧٢	٣٣٩	٩٣٣	٤	الدراسات النوعية بالهرم
٤٨٨٢	٥	٣	١٨٤٩	٣٠٢٥	١٥٢١	٥٨٤	٩٣٧	٥	الدراسات الادبية بكنج مريوط
٢٣٤٨	٢١	١١	٧٦٢	١٥٥٤	٨٠١	٢٩٣	٥٠٨	٦	العالي للعلوم الادارية والتجارة الخارجية بالقاهرة الجديدة
٤٨٤			١٥٢	٣٣٢	٢٥٩	٨٥	١٧٤	٧	العلوم الادارية بالقطامية
١٧٤٣	١	٢	٥٠٩	١٢٣١	٧١٢	٢٠٩	٥٠٣	٨	معهد رأس البر العالي للدراسات النوعية والحاسب الالى
٦٢٠	١١	١٧	١٩٥	٣٩٧	٢٨١	٩٨	١٨٣	٩	العلوم التجارية والادارية بالعريش
٥٢٢	٢	١٦	١٩٢	٣١٢	٢٦٣	٩٦	١٦٧	١٠	الاكاديمية الدولية للاعلام بمدينة ٦ اكتوبر
٩١٩٥	٤٤	٦١	٢٧٩٩	٦٢٩١	٢٦١٨	٨٠٣	١٨١٥	١١	الدراسات النوعية بمصر الجديدة
٢٦٧٠٠	١٢٥	١٤٤	٨٧٧٠	١٧٦٦١	٨٧٨١	٢٩٥١	٥٨٣٠		الاجمالي

ثالثاً : توزيع أعداد الطلاب المستجدين والمقيدين (مصريون - وافدون)  
وفقاً للنوع بالمعاهد الفنية الحكومية والخاصة  
خلال العام الدراسي ٢٠٠٣/٢٠٠٤

يوضح الجدول رقم (١٨) والشكل البياني رقم (١١) توزيع إجمالي الطلاب المستجدين والمقيدين وفقاً للنوع بالمعاهد الفنية الحكومية ومنه يتبين ما يلي : .

. بلغ إجمالي المستجدين بالمعاهد الفنية الحكومية (٦٢٦٠١) طالب وطالبة بنسبة (٤٨,٧٩%) للطلبة ، (٥١,٢١%) للطالبات .

. بلغ إجمالي المقيدين (١٤٢٥٢٤) طالب وطالبة منهم (١٤٢٢٨٣) مصرياً بنسبة (٩٩,٨٣%) ، (٢٤١) وافداً بنسبة (٠,١٧%) . بلغت نسبة الطلبة المصريين (٥١,٤١%) الطالبات (٤٨,٤٢%) .

بلغت نسبة المقيدين بالمعاهد الفنية التجارية (٦٢,٠٦%) ثم المقيدين بالمعاهد الفنية الصناعية (٣٠,٢٧%) .

ويوضح الجدول رقم ١٩ بيانات كل معهد على حده.

ويبين الجدول رقم (٢٠) والشكل البياني رقم (١٢) توزيع أعداد الطلاب المستجدين والمقيدين بالمعاهد الفنية الخاصة وفقاً للنوع خلال العام الدراسي ٢٠٠٣/٢٠٠٤ ومنه يتبين مايلي:-

بلغ إجمالي المستجدين (١٥٥٣٥) طالب وطالبة بنسبة (٣٠,٥٩%) للطلبة - (٦٩,٤١% للطالبات)

بلغ إجمالي المقيدين (٣٩٧٩٢) طالب وطالبة بلغت نسبة المصريين (٩٩,٨٧%) اما الوافدون (٠,١٣%) وبلغت نسبة الطلبة المصريين (٣١,٥٧%) ، الطالبات المصريات (٦٨,٣٠%) .

استحوذت المعاهد المتنوعة الأخرى على أعلى نسبة من المقيدين (٤٧,٠٦%) ثم معاهد الخدمة الاجتماعية بنسبة (٣٧,٥٧%) .

ويوضح الجدول رقم (٢١) بيانات كل معهد على حده .

وجدير بالذكر ان مدة الدراسة بالمعهد الفنى للموضة ثلاث سنوات وان المعاهد المتنوعة (أخرى) تمنح شهادة الدبلوم المتوسط وأيضا شهادة البكالوريوس حيث يتبع الاتى :

- . شعبة المالية لهذه المعاهد تمنح شهادة دبلوم فقط بعد الصف الثانى .
- . شعبة الإدارة والحاسبات الآلية تمنح شهادة دبلوم متوسط فى حالة حصول الطالب على تقدير اقل من جيد .
- . إما فى حالة حصول الطالب على تقدير جيد فاعلى فيمكنه مواصلة الدراسة حتى الصف الرابع لحصوله على شهادة البكالوريوس .
- ومن الجدول يتبين ما يلى أيضا :
- . بلغ إجمالى المستجدين بالمعاهد المتنوعة (٥٧٦٥) طالب وطالبة خلال العام الدراسى ٢٠٠٣/٢٠٠٤ .
- . بلغ أجمالى المقيدىن المصريين (١٨٧٢٨) طالب وطالبة بينما بلغ إجمالى المقيدىن الوافدين (٢١) طالب وطالبة .



جدول رقم (١٨)

توزيع اجمالي اعداد الطلاب المستجدين والمقيدين (مصريين - وافدين) وفقا للنوع  
بالمعاهد الفنية الحكومية خلال العام الدراسي ٢٠٠٣/٢٠٠٤

%	إجمالي المقيدون	المقيدون						المستجدون			الطلاب المعاهد	م
		وافدون			مصريون			جملة	طالبات	طلبة		
		جملة	طالبات	طلبة	جملة	طالبات	طلبة					
٣٠,٢٧	٤٣١٣٨	٥٤	١٥	٣٩	٤٣٠٨٤	١٨٧٠٢	٢٤٣٨٢	٢١٣٢٦	٩٩١٨	١١٤٠٨	١	المعاهد الفنية الصناعية
٦٢,٠٦	٨٨٤٥١	١٥٣	٧٤	٧٩	٨٨٢٩٨	٤٥٥٩١	٤٢٧٠٧	٣٥٧٠٧	١٩٧٦٧	١٥٩٤٠	٢	المعاهد الفنية التجارية
٢,٤٩	٣٥٥٣	١٢	٥	٧	٣٥٤١	٨٩٥	٢٦٤٦	١٧١١	٤٦١	١٢٥٠	٣	المعاهد الفنية الفندقية
٠,٧٧	١٠٩٢	-	-	-	١٠٩٢	٧٢٤	٣٦٨	٤٢٥	٢٩٩	١٢٦	٤	معهد الخدمة الاجتماعية المتوسط بقنا
٤,١٦	٥٩٣٧	٢٢	١٧	٥	٥٩١٥	٣٠٣٨	٢٨٧٧	٣١٦٠	١٥٥١	١٦٠٩	٥	المعاهد الفنية الصحية
٠,٢٥	٣٥٣	-	-	-	٣٥٣	٦٥	٢٨٨	٢٧٢	٦٢	٢١٠	٦	المعهد الفنى للصناعات المتطورة
	١٤٢٥٢٤	٢٤١	١١١	١٣٠	١٤٢٢٨٣	٦٩٠١٥	٧٣٢٦٨	٦٢٦٠١	٣٢٠٥٨	٣٠٥٤٣		النسبة %
١٠٠		٠,١٧	٠,٠٨	٠,٠٩	٩٩,٨٣	٤٨,٤٢	٥١,٤١	١٠٠	٥١,٢١	٤٨,٧٩		% للاجمالي العام

شكل بياني رقم (١١)  
توزيع إجمالي أعداد الطلاب المستجدين والمقيدين بالمعاهد الفنية الحكومية  
خلال العام الدراسي ٢٠٠٣/٢٠٠٤

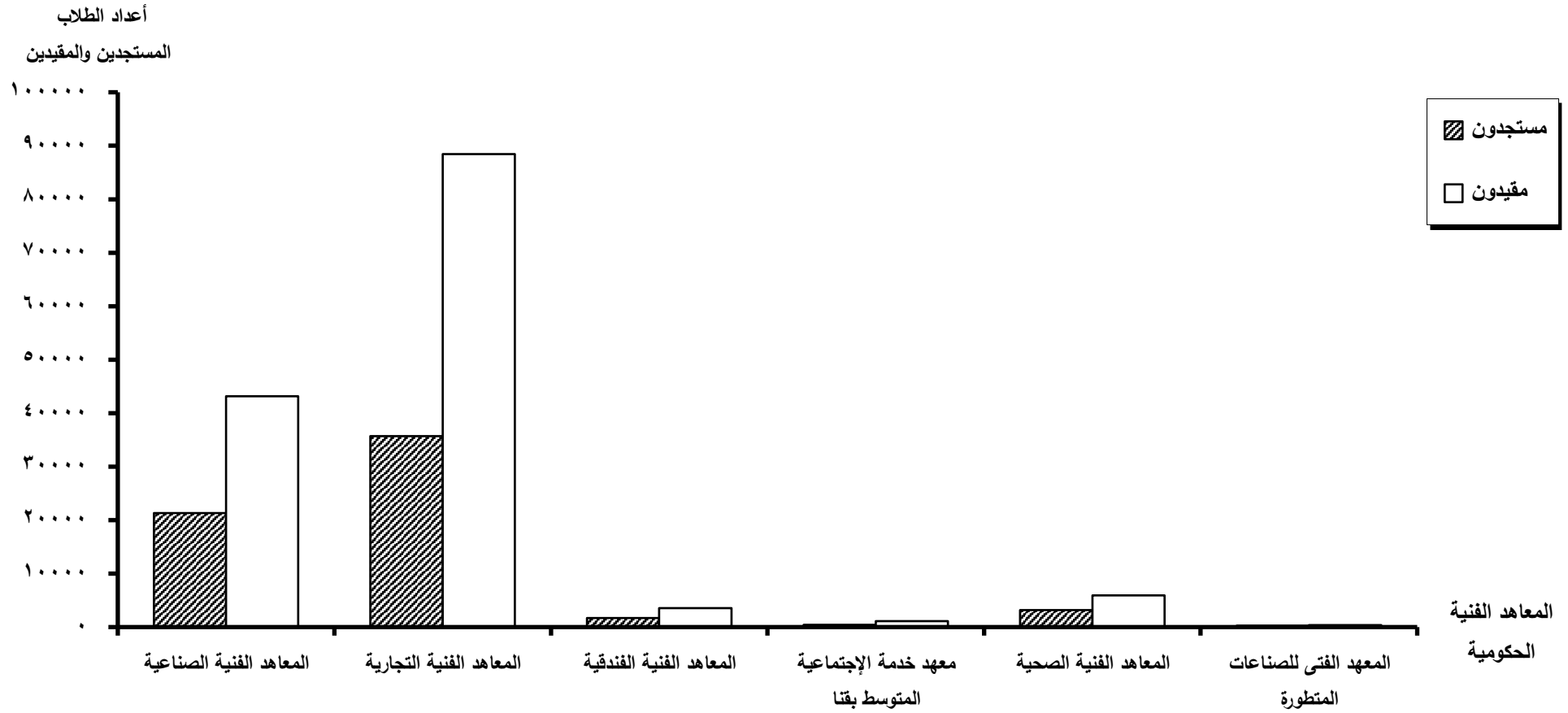

## جدول رقم (١٩)

توزيع اجمالي اعداد الطلاب المستجدين والمقيدين (مصريين - وافدين) وفقا للنوع

بالمعاهد الفنية الحكومية خلال العام الدراسي ٢٠٠٣/٢٠٠٤

الجملة	مقيدون				مستجدون			الطلاب المعاهد	م
	وافدون		مصريون		جملة	طالبات	طلبه		
	طالبات	طلبه	طالبات	طلبه					
								أولاً : المعاهد الفنية الصناعية	
٥٧١٩	٦	٢٠	١٦٨٨	٤٠٠٥	٢٨٩٣	٩٤٤	١٩٤٩	المعهد الفنى الصناعى بالمطرية	١
٥٢٨٤	١	٦	٢٠١١	٣٢٦٦	٢٢٢٦	٩٠٦	١٣٢٠	المعهد الفنى الصناعى بشارع الصحافة	٢
١٧٢٥	١	١	١٠٥٨	٦٦٦	٨٧٠	٥٧٠	٣٠٠	المعهد الفنى الصناعى للبصريات بالمطرية	٣
٣١١٦	٢	١	٢٢٧٩	٨٣٤	١٧١٦	١٢٠٥	٥١١	المعهد الفنى الصناعى بشبرا	٤
٢٧١	-	-	-	٢٧١	١٣٩	-	١٣٩	المعهد الفنى الصناعى لمواد البناء بحلوان	٥
١٢٤٩	-	-	٣٢٨	٩٢١	٥٤٠	١٤١	٣٩٩	المعهد الفنى الصناعى للرى والصرف والمساحة بالجيزة	٦
٢٥٦٥	-	٢	٩٢٢	١٦٤١	١١٨٠	٤٨٦	٦٩٤	المعهد الفنى الصناعى بينها	٧
٣٤٥٤	-	١	١١٣٣	٢٣٢٠	٢٠١٩	٦٩٥	١٣٢٤	المعهد الفنى الصناعى بقويسنا	٨
٣٢٥٩	٢	-	١٨٨٩	١٣٦٨	١٥٩٧	١٠١١	٥٨٦	المعهد الفنى الصناعى بالزقازيق	٩
٤٥٠٢	١	١	١٩٨٢	٢٥١٨	٢٤٠٠	١٠٨٠	١٣٢٠	المعهد الفنى الصناعى بالمحلة الكبرى	١٠
١١٩٨	-	٣	٥١٠	٦٨٥	٧٢١	٢٨٠	٤٤١	المعهد الفنى الصناعى ببورسعيد	١١
٩٢٠	-	٢	١٤٧	٧٧١	٥٥٥	٨٢	٤٧٣	المعهد الفنى الصناعى للمنشآت البحرية ببورسعيد	١٢
١٥١	-	-	٤٠	١١١	٦٠	١٢	٤٨	المعهد الفنى الصناعى ببئر العبد بشمال سيناء	١٣
٥٦٦٧	٢	٢	٢٥٤٣	٣١٢٠	٢٢٥٣	١٢٧٧	٩٧٦	المعهد الفنى الصناعى بكامب شيزار بالاسكندرية	١٤
٥٧٦	-	-	٣٥٤	٢٢٢	٣١٣	٢٠٥	١٠٨	المعهد الفنى الصناعى للرى والصرف والمساحة بأسيوط	١٥
١٣١٩	-	-	٨٨٤	٤٣٥	٧٠٤	٤٩٧	٢٠٧	المعهد الفنى الصناعى بسوهاج	١٦
١٨٩	-	-	-	١٨٩	٨٤	-	٨٤	المعهد الفنى الصناعى للالمنيوم بنجع حمادى / قنا	١٧
٢٨٣	-	-	١٨٦	٩٧	١٧٠	١١٢	٥٨	المعهد الفنى الصناعى للرى والصرف والمساحة بقنا	١٨
٨٠٤	-	-	٣٢٨	٤٧٦	٤٤٦	١٨٦	٢٦٠	المعهد الفنى الصناعى بقنا	١٩
٣٨٥	-	-	٢١١	١٧٤	٢٣٢	١٤١	٩١	المعهد الفنى لترميم وصيانة الاثار بالاقصر	٢٠
٥٠٢	١	-	٢٠٩	٢٩٢	٢٠٨	٨٨	١٢٠	المعهد الفنى الصناعى بأسوان	٢١
٤٣١٣٨	١٥	٣٩	١٨٧٠٢	٢٤٣٨٢	٢١٣٢٦	٩٩١٨	١١٤٠٨	الاجملى	

- ٤١ -  
تابع جدول رقم (١٩)

توزيع اجمالي اعداد الطلاب المستجدين والمقيدين (مصريين - وافدين) وفقا للنوع

بالمعاهد الفنية الحكومية خلال العام الدراسي ٢٠٠٣/٢٠٠٤

الجملة	مقيدون				مستجدون			الطلاب المعاهد	م
	وافدون		مصريون		جملة	طالبات	طلبه		
	طالبات	طلبه	طالبات	طلبه					
	<u>ثانيا : المعاهد الفنية التجارية</u>								
١١١٧٩	١٨	٢٤	٥٩٥٠	٥١٨٧	٤٨٣٠	٢٨٩٥	١٩٣٥	١	
٧٦٢٨	١٥	١٩	٣٩٠٧	٣٦٨٧	٢٩٢٧	١٧٣٤	١١٩٣	٢	
٦٩٠٥	٨	٥	٣٥١٢	٣٣٨٠	٣٠٤٩	١٧٩٠	١٢٥٩	٣	
٤٨٥٧	٢	٥	٢٣٢٦	٢٥٢٤	١٨٤٨	٩٣٣	٩١٥	٤	
٤٩٧٩	٢	٥	٢٨٤٤	٢١٢٨	١٩٧٥	١١٧٩	٧٩٦	٥	
٣٦٩٢	٢	٣	١٤٤٣	٢٢٤٤	١٦٠٨	٥٩٨	١٠١٠	٦	
٤٧٤٥	٢	١	٢٥٣٢	٢٢١٠	١٥٦٦	٩٣٧	٦٢٩	٧	
٣٨٢٦	٣	١	٢٠٤٦	١٧٧٦	١٤١٥	٧٦١	٦٥٤	٨	
٤٨٩٥	٢	-	١٨٣٢	٣٠٦١	١٩٦٤	٧٦١	١٢٠٣	٩	
٣٤٧٨	٢	١	١٨٥٣	١٦٢٢	١٤٤٣	٨١٦	٦٢٧	١٠	
٣٥٤٦	٥	٣	١٥٦٢	١٩٧٦	١٢٩٩	٦١٥	٦٨٤	١١	
٦٤٧	٨	٧	٣٠٢	٣٣٠	٣٠٦	١٣٥	١٧١	١٢	
٢٩٣٤	-	١	١٧٢٧	١٢٠٦	١٢٢٦	٧٦٩	٤٥٧	١٣	
٨٧٩٨	٥	٣	٥١٥٥	٣٦٣٥	٣٥٩٣	٢٢٠٢	١٣٩١	١٤	
٣٥٩٣	-	١	١٥٤٠	٢٠٥٢	١٢٢١	٦٧١	٥٥٠	١٥	
٤١٧٦	-	-	٢٥٣٨	١٦٣٨	١٣٩٤	٨٣٩	٥٥٥	١٦	
٣٢٨١	-	-	١٦٧٤	١٦٠٧	١٥٧٣	٧٤٩	٨٢٤	١٧	
٣٢٨١	-	-	١٧٨٤	١٤٩٧	١٥٦٤	٨٨٤	٦٨٠	١٨	
٢٠١١	-	-	١٠٦٤	٩٤٧	٩٠٦	٤٩٩	٤٠٧	١٩	
٨٨٤٥١	٧٤	٧٩	٤٥٥٩١	٤٢٧٠٧	٣٥٧٠٧	١٩٧٦٧	١٥٩٤٠	الاجمالي	

توزيع اجمالي اعداد الطلاب المستجدين والمقيدين (مصريين - وافدين) وفقا للنوع

بالمعاهد الفنية الحكومية خلال العام الدراسي ٢٠٠٣/٢٠٠٤

الجملة	مقيدون				مستجدون			الطلاب المعاهد	م
	وافدون		مصريون		جملة	طالبات	طلبه		
	طالبات	طلبه	طالبات	طلبه					
	<b>ثالثا : المعاهد الفنية الفندقية</b>								
١٧٩٠	٥	٣	٤٣٣	١٣٤٩	٧٨٦	٢١١	٥٧٥	١	المعهد الفنى الفندقى بالقاهرة
٤٧٩	-	-	١٠٢	٣٧٧	٢٥٦	٥٤	٢٠٢	٢	المعهد الفنى الفندقى ببورسعيد
٧٤٥	-	٣	٢٦٢	٤٨٠	٣٨٠	١٤٢	٢٣٨	٣	المعهد الفنى الفندقى بالاسكندرية
٥٣٩	-	١	٩٨	٤٤٠	٢٨٩	٥٤	٢٣٥	٤	المعهد الفنى الفندقى بقنا
٣٥٥٣	٥	٧	٨٩٥	٢٦٤٦	١٧١١	٤٦١	١٢٥٠	الاجملى	
١٠٩٢	-	-	٧٢٤	٣٦٨	٤٢٥	٢٩٩	١٢٦	١	رابعا: معهد الخدمة الاجتماعية المتوسط بقنا
	<b>خامسا : المعاهد الفنية الصحية</b>								
١١٣٧	١٥	٣	٧٥٢	٣٦٧	٥٩٤	٣٧٦	٢١٨	١	المعهد الفنى الصحى بامبابية
٦٣٣	-	-	٣٦١	٢٧٢	٣٠٢	١٦١	١٤١	٢	المعهد الفنى الصحى بالاسكندرية
٥٦٦	-	-	٣٢٩	٢٣٧	٢٤٣	١٣٣	١١٠	٣	المعهد الفنى الصحى بطنطا
٦٤٤	-	-	٣٥٧	٢٨٧	٣٠٥	١٦٩	١٣٦	٤	المعهد الفنى الصحى بالمنصورة
٥٧٦	-	١	٢٩٥	٢٨٠	٣١٧	١٦٥	١٥٢	٥	المعهد الفنى الصحى بالزقازيق
٣٤٣	-	-	١٢٤	٢١٩	١٨٢	٦٢	١٢٠	٦	المعهد الفنى الصحى باسيوط
٣٢٩	-	-	٩١	٢٣٨	١٥٨	٤٩	١٠٩	٧	المعهد الفنى الصحى ببنى سويف
٤٥٧	-	-	٢١٦	٢٤١	٢٦٠	١٢٥	١٣٥	٨	المعهد الفنى الصحى ببورسعيد
٤٢٩	١	١	١٤٩	٢٧٨	٢٨٩	١٠٤	١٨٥	٩	المعهد الفنى الصحى بالاسماعيلية
٢٤٢	-	-	٦٣	١٧٩	١٥٩	٣٩	١٢٠	١٠	المعهد الفنى الصحى بسوهاج
٣٨٣	١	-	٢٢٤	١٥٨	٢١٥	١٢٦	٨٩	١١	المعهد الفنى الصحى ببنها
١٩٨	-	-	٧٧	١٢١	١٣٦	٤٢	٩٤	١٢	المعهد الفنى الصحى باسوان
٥٩٣٧	١٧	٥	٣٠٣٨	٢٨٧٧	٣١٦٠	١٥٥١	١٦٠٩	الاجملى	
٣٥٣	-	-	٦٥	٢٨٨	٢٧٢	٦٢	٢١٠	١	سادسا : المعهد الفنى للصناعات المتطورة
١٤٢٥٢٤	١١١	١٣٠	٦٨١٢٠	٧٢٩٨٠	٦٢٦٠١	٣٢٠٥٨	٣٠٥٤٣	الاجملى العام	

جدول رقم (٢٠)

توزيع اجمالي اعداد الطلاب المستجدين والمقيدين (مصريين - وافدين) وفقا للنوع بالمعاهد الفنية الخاصة

خلال العام الدراسي ٢٠٠٣/٢٠٠٤

%	اجمالي المقيدين للاجمالي	المقيدون						المستجدون			الطلاب المعاهد	م
		وافدون			مصريون			جملة	طالبات	طلبه		
		جملة	طالبات	طلبه	جملة	طالبات	طلبه					
٣٧,٥٧	١٤٩٥١	٢٠	١٧	٣	١٤٩٣١	٩٠٩١	٥٨٤٠	٦٨٩٣	٤٣٠٨	٢٥٨٥	معاهد الخدمة الاجتماعية	١
١٤,٢١	٥٦٥٣	١٠	١٠	-	٥٦٤٣	٥٦٤٣		٢٦٥٤	٢٦٥٤		معهدى الادارة والسكرتارية	٢
١,١٢	٤٤٦	-	-	-	٤٤٦	٤٧	٣٩٩	٢١٣	١٦	١٩٧	المعاهد الفندقية	٣
٠,٠٤	١٤	١	١	-	١٣	٩	٤	١٠	٨	٢	المعهد الفنى للموضة	٤
٤٧,٠٦	١٨٧٢٨	٢١	١٢	٩	١٨٧٠٧	١٢٣٨٩	٦٣١٨	٥٧٦٥	٣٧٩٧	١٩٦٨	معاهد متنوعة اخرى	٥
-	٣٩٧٩٢	٥٢	٤٠	١٢	٣٩٧٤٠	٢٧١٧٩	١٢٥٦١	١٥٥٣٥	١٠٧٨٣	٤٧٥٢	الاجمالي	
١٠٠		٠,١٣	٠,١	٠,٠٣	٩٩,٨٧	٦٨,٣	٣١,٥٧	١٠٠	٦٩,٤١	٣٠,٥٩	% للاجمالى	

شكل بياني رقم (١٢)  
توزيع إجمالي أعداد الطلاب المستجدين والمقيدين بالمعاهد الفنية الخاصة  
خلال العام الدراسي ٢٠٠٣/٢٠٠٤

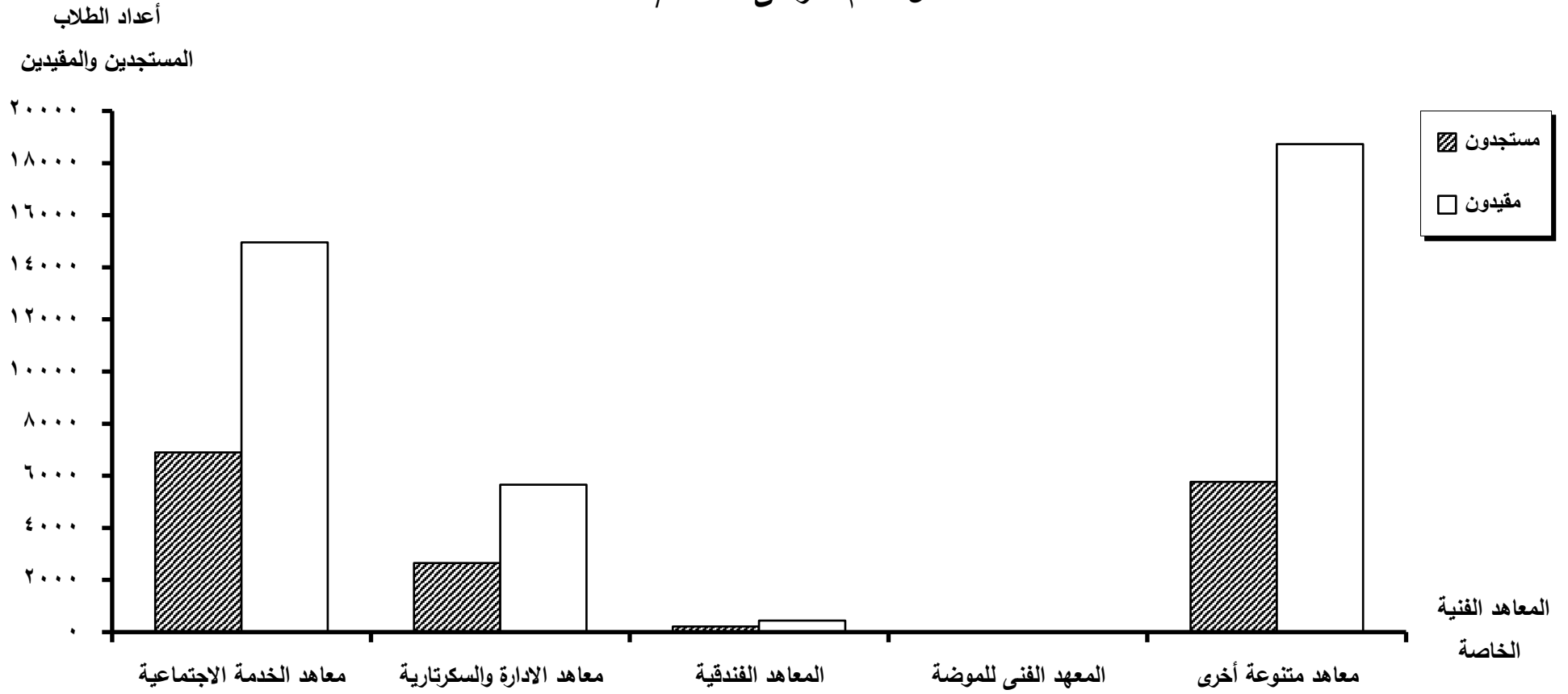

جدول رقم (٢١)

توزيع اجمالي اعداد الطلاب المستجدين والمقيدين (مصريين - وافدين) وفقا للنوع

بالمعاهد الفنية الخاصة خلال العام الدراسي ٢٠٠٣/٢٠٠٤

الجملة	مقيدون				مستجدون			الطلاب المعاهد	م
	وافدون		مصريون		جملة	طالبات	طلبه		
	طالبات	طلبه	طالبات	طلبه					
<b>اولا : معاهد الخدمة الاجتماعية</b>									
٤٢٣٥	١٤	-	٤٢٢١	-	٢١٠٧	٢١٠٧	-	١	الخدمة الاجتماعية بجاردن سيتى
١٤١٦	٢	-	١٤١٤	-	٥٤٢	٥٤٢	-	٢	الخدمة الاجتماعية بالاسكندرية
١٩٧٥	-	-	٦٤١	١٣٣٤	٩٧٨	٣١٧	٦٦١	٣	الخدمة الاجتماعية باسوان
٣٣٨٧	-	-	١٣٧١	٢٠١٦	١٤٨٤	٥٩٠	٨٩٤	٤	الخدمة الاجتماعية بسوهاج
٣٩٣٨	١	٣	١٤٤٤	٢٤٩٠	١٧٨٢	٧٥٢	١٠٣٠	٥	الخدمة الاجتماعية بكفر الشيخ
١٤٩٥١	١٧	٣	٩٠٩١	٥٨٤٠	٦٨٩٣	٤٣٠٨	٢٥٨٥		<b>الاجمالي</b>
<b>ثانيا : معهدى الادارة والسكرتارية</b>									
٣٧٦٥	٤	-	٣٧٦١	-	١٧٠٢	١٧٠٢	-	١	الادارة والسكرتارية بكلية البنات القبطية
١٨٨٨	٦	-	١٨٨٢	-	٩٥٢	٩٥٢	-	٢	الادارة والسكرتارية بكلية رمسيس للبنات
٥٦٥٣	١٠	-	٥٦٤٣	-	٢٦٥٤	٢٦٥٤	-		<b>الاجمالي</b>
<b>ثالثا : المعاهد الفندقية</b>									
١٧٩	-	-	١٨	١٦١	٨٥	٦	٧٩	١	المعهد الفندقى بالاسكندرية
١٨٧	-	-	٨	١٧٩	٨٩	٢	٨٧	٢	المعهد الفندقى بالاقصر
٨٠	-	-	٢١	٥٩	٣٩	٨	٣١	٣	المعهد الفندقى بالاسماعيلية
٤٤٦	-	-	٤٧	٣٩٩	٢١٣	١٦	١٩٧		<b>الاجمالي</b>
١٤	١	-	٩	٤	١٠	٨	٢	١	<b>رابعا : المعهد الفنى الخاص للموضه</b>
<b>خامسا : معاهد متنوعة اخرى</b>									
٥٧٥٧	٩	٦	٢٦٩٠	٣٠٥٢	١٥٥٧	٦٧٧	٨٨٠	١	العباسية للحاسبات الالية والعاوم التجارية
٦٩١١	-	-	٦٩١١	-	٢١٤٣	٢١٤٣	-	٢	الادارة والسكرتارية بمصر القديمة
٦٠٦٠	٣	٣	٢٧٨٨	٣٢٦٦	٢٠٦٥	٩٧٧	١٠٨٨	٣	المعهد الفنى التجارى للحاسب الالى بالسويس
١٨٧٢٨	١٢	٩	١٢٣٨٩	٦٣١٨	٥٧٦٥	٣٧٩٧	١٩٦٨		<b>الاجمالي</b>
٣٩٧٩٢	٤٠	١٢	٢٧١٧٩	١٢٥٦١	١٥٥٣٥	١٠٧٨٣	٤٧٥٢		<b>الاجمالي العام</b>



رابعاً : توزيع أعداد الطلاب المستجدين والمقيدين  
وفقاً للنوع والشعبة بالمعاهد العالية الحكومية والخاصة  
خلال العام الدراسي ٢٠٠٣/٢٠٠٤

---

---

يوضح الجدول رقم (٢٢) توزيع إجمالي أعداد الطلاب المستجدين والمقيدين وفقاً للنوع والشعبة بالكليات والمعاهد العالية الحكومية في العام الدراسي ٢٠٠٣/٢٠٠٤ ومنه يتبين أن إجمالي الطلاب المقيدين (١٥٩٥٠) طالب وطالبة ويتركز العدد الأكبر منهم في الشعبة العامة بالمعهد العالي للإدارة والحاسب الآلي ببورسعيد (٤٨١٠) طالب وطالبة منهم (٢٥٥٣) طالب ، (٢٢٥٧) طالبه يليه إجمالي الطلاب المقيدين بكلية التعليم الصناعي ببنى سويف حيث بلغ عددهم (٣٨٩١) طالب وطالبة منهم (٢٥٤٠) طالب ، (١٣٥١) طالبة . العدد الأكبر منهم (١٠٩٣) بشعبة تكنولوجيا إنتاج .

كما يوضح الجدول رقم (٢٣) توزيع إجمالي أعداد الطلاب المستجدين والمقيدين وفقاً للنوع والشعبة بالمعاهد العالية الخاصة كل معهد على حدة ومنه يتبين أن إجمالي الطلاب المقيدين بمعاهد الخدمة الاجتماعية (١٤١٤٦٤) طالب وطالبة جميعهم بالشعبة العامة . يليه إجمالي الطلاب المقيدين بمعاهد الهندسة والتكنولوجيا (٤٦٨٣٥) طالب وطالبة ، يتركز العدد الأكبر منهم (١١٦١٥) بمعهد الدراسات المتطورة بالهرم منهم (٧٢٤٥) طالب وطالبة بشعبة الحاسب الآلي

جدول رقم (٢٢)

توزيع اجمالي اعداد الطلاب المستجدين والمقيدين وفقا للنوع والشعبة بالكليات

والمعاهد العالية الحكومية خلال العام الدراسي ٢٠٠٣/٢٠٠٤

م	المعهد	الشعبة	الطلاب			مستجدون			مقيدون		
			طلبة	طالبات	جملة	طلبة	طالبات	جملة	طلبة	طالبات	جملة
١	كلية التعليم الصناعى بالقبة	انتاج	١١٤	٤٤	١٥٨	٤١٨	١٥٦	٥٧٤			
		تبريد	١٩٦	٣٥	٢٣١	٧٤٤	١٥٨	٩٠٢			
		سيارات	١١٦	٦	١٢٢	٣٢٨	١٤	٣٤٢			
		كهرباء	١٤٢	١٠٢	٢٤٤	٥٧١	٣٣٩	٩١٠			
		الالكترونيات	١١٩	١٢٣	٢٤٢	٤٧٥	٤٩٩	٩٧٤			
		الجملة	٦٨٧	٣١٠	٩٩٧	٢٥٣٦	١١٦٦	٣٧٠٢			
٢	كلية التعليم الصناعى ببنى سويف	عامه	١٨٤	٢٦١	٤٤٥	٢١٦	٢٧٩	٤٩٥			
		تكنولوجيا انتاج	٢٠٦	١٣	٢١٩	٩٦٦	١٢٧	١٠٩٣			
		تكنولوجيا اجهزة	٣٥	٧	٤٢	٩٦	٥١	١٤٧			
		تكنولوجيا الالكترونيات	٧٩	٥١	١٣٠	٤٩١	٣٤٣	٨٣٤			
		تكنولوجيا تحكم الى	١١١	٣٠	١٤١	٢٦١	٧٢	٣٣٣			
		تكنولوجيا مدنى	٤٧	١	٤٨	١٩٤	١٠	٢٠٤			
		تكنولوجيا عمارة	٨٠	٢٧	١٠٧	٢٦٦	٤٩	٣١٥			
		تكنولوجيا نسيج	١٨	٦٤	٨٢	٥٠	٤٢٠	٤٧٠			
		الجملة	٧٦٠	٤٥٤	١٢١٤	٢٥٤٠	١٣٥١	٣٨٩١			
٣	المعهد العالى للتكنولوجيا ببناها	عامه	٣٧٢	٨٠	٤٥٢	٧٠٩	١١٩	٨٢٨			
		كهرباء	-	-	-	٤١١	١٤٠	٥٥١			
		ميكانيكا	-	-	-	٤٦١	٤٦	٥٠٧			
		مدنى	-	-	-	٣٥١	١٣٠	٤٨١			
		الجملة	٣٧٢	٨٠	٤٥٢	١٩٣٢	٤٣٥	٢٣٦٧			
٤	المعهد العالى للطاقة باسوان	عامه	٢٠٣	٣١	٢٣٤	٦١٣	٧٩	٦٩٢			
		محطات	-	-	-	١٧٩	١٦	١٩٥			
		شبكات	-	-	-	٢٢٧	٦٦	٢٩٣			
		الجملة	٢٠٣	٣١	٢٣٤	١٠١٩	١٦١	١١٨٠			
٥	المعهد العالى للادارة والحاسب الالى ببورسعيد	عامه	٦٨٩	٦٢٤	١٣١٣	٢٥٥٣	٢٢٥٧	٤٨١٠			
الاجملى		٢٧١١	١٤٩٩	٤٢١٠	١٠٥٨٠	٥٣٧٠	١٥٩٥٠				

جدول رقم (٢٣)

توزيع إجمالي أعداد الطلاب المستجدين والمقيدين وفقاً للنوع والشعبة

بالمعاهد العالية الخاصة خلال العام الدراسي ٢٠٠٣/٢٠٠٤

م	المعهد	الشعبة	الطلاب			المستجدون			المقيدون		
			طلبة	طالبات	جملة	طلبة	طالبات	جملة	طلبة	طالبات	جملة
١	اولا : معاهد الخدمة الاجتماعية الخدمة الاجتماعية بمدينة نصر	عامه	٣٣٥٠	٤٨٢١	٨١٧١	١٧١٧٦	١٨٣٧٩	٣٥٥٥٥			
٢	الخدمة الاجتماعية بالاسكندرية	عامه	١١٢٤	٢٠١٤	٣١٣٨	٤٩٧٢	٧٤٢١	١٢٣٩٣			
٣	الخدمة الاجتماعية بكفر الشيخ	عامه	١٩٠٥	١٥٥٨	٣٤٦٣	٨٤٣٣	٦٥٨١	١٥٠١٤			
٤	الخدمة الاجتماعية بأسوان	عامه	٢١٩٦	١٢٨٢	٣٤٧٨	٧٢٧٥	٤٢٨١	١١٥٥٦			
٥	الخدمة الاجتماعية بأسوان فرع قنا	عامه	١٤٣٢	٩٨٠	٢٤١٢	٦١١٩	٤٤٢٤	١٠٥٤٣			
٦	الخدمة الاجتماعية بدمهور	عامه	٨٤٩	٩٥٤	١٨٠٣	٤٥٣٠	٤٢٩٤	٨٨٢٤			
٧	الخدمة الاجتماعية ببورسعيد	عامه	١٤٣٧	١٦٥٠	٣٠٨٧	٧٥٩٦	٥٦٥٤	١٣٢٥٠			
٨	الخدمة الاجتماعية بينها	عامه	٨٣٤	٤١٠	١٢٤٤	٧٢٦٧	٤٨٤٢	١٢١٠٩			
٩	الخدمة الاجتماعية بسوهاج	عامه	٢٠٠٤	١٥٩٨	٣٦٠٢	٦٦٥٠	٥٤٦٩	١٢١١٩			
١٠	الخدمة الاجتماعية ٦ أكتوبر	عامه	٢٤٣	٢٢٨	٤٧١	٣٩٧	٤٠١	٧٩٨			
	الخدمة الاجتماعية بالمنصورة	عامه	١٣٦٥	١٩٤٩	٣٣١٤	٣٩٥٦	٥٣٤٧	٩٣٠٣			
			١٦٧٣٩	١٧٤٤٤	٣٤١٨٣	٧٤٣٧١	٦٧٠٩٣	١٤١٤٦٤	النسبة %		
١	ثانيا : معاهد التعاون الدراسات التعاونية والادارية بالقاهرة	ادارة أعمال	١٧٢١	٢٢٨٩	٤٠١٠	٩١٩٦	١٠٧١١	١٩٩٠٧			
٢	التعاون الزراعى بشبرا الخيمة	عامه تربوى اقتصاد ادارة أعمال نظام قديم الجملة	١٣٩٠	٨٨٢	٢٢٧٢	٧٢٧٣	٣١٧٦	١٠٤٤٩			
٣	التعاون والارشاد الزراعى بأسسيوط	عامه	٢٣٨	١٥١	٣٨٩	١٥٤٣	٦٢٨	٢١٧١			
			٣٣٤٩	٣٣٢٢	٦٦٧١	١٨٠١٢	١٤٥١٥	٣٢٥٢٧	الإجمالي		
١	ثالثا : معاهد الحاسب الالى القاهرة للحاسب الالى والمعلومات والادارة بمصر الجديدة	هندسة علوم الحاسب ادارة اعمال ونظم معلومات جملة	٢٤	٤	٢٨	٢٩٤	٥٩	٣٥٣			
			٤٦	٨	٥٤	٣٢٥	٧٧	٤٠٢			
			٩١	٤١	١٣٢	٣٧٠	٢٣٧	٦٠٧			
			١٦١	٥٣	٢١٤	٩٨٩	٣٧٣	١٣٦٢			

توزيع إجمالي أعداد الطلاب المستجدين والمقيدين وفقاً للنوع والشعبة  
بالمعاهد العالية الخاصة خلال العام الدراسي ٢٠٠٣/٢٠٠٤

م	المعهد	الطلاب	المستجدون			المقيدون		
			طلبة	طالبات	جملة	طلبة	طالبات	جملة
٢	الأكاديمية الحديثة لعلوم الكمبيوتر وتكنولوجيا الإدارة بالمعادي	كمبيوتر	١٧١	٩٣	٢٦٤	١٩٢٢	٤٦٥	٢٣٨٧
		إدارة عربي	٥٣٩	٣١٩	٨٥٨	١٤٨٧	٥٢٣	٢٠١٠
		إدارة انجليزي	٤٠٠	١٨٥	٥٨٥	١٤٩٥	٦٢٤	٢١١٩
		نظم انجليزي	٣١٤	١٢٨	٤٤٢	١٤٧٠	٥٤٨	٢٠١٨
		نظم عربي	٥٥٥	٣٢٢	٨٧٧	١٥٣٠	٥٧٨	٢١٠٨
		محاسبة عربي	-	-	-	٥١٢	١٤٠	٦٥٢
		اقتصاد عربي	-	-	-	٢٥	١١	٣٦
		محاسبة انجليزي	-	-	-	٨٥٥	٥٣٦	١٣٩١
		اقتصاد انجليزي	-	-	-	٤٤	٢٠	٦٤
		الجملة	١٩٧٩	١٠٤٧	٣٠٢٦	٩٣٤٠	٣٤٤٥	١٢٧٨٥
٣	علوم الحاسب ونظم المعلومات ٦ أكتوبر	عامة	٢١٩	٥١	٢٧٠	٤٩٩	٧٣	٥٧٢
		علوم الحاسب	-	-	-	٢٢١	٤٥	٢٦٦
		نظم معلومات	-	-	-	١٠١	٣٠	١٣١
		الجملة	٢١٩	٥١	٢٧٠	٨٢١	١٤٨	٩٦٩
٤	الاسن للسياحة والفنادق والحاسب الالى بمدينة نصر	حاسب الى نظم معلومات ادارية	٧٧٥	٤١٣	١١٨٨	٤٢١٤	٢١٢٦	٦٣٤٠
		دراسات سياحية	-	-	-	١٥١	١١٨	٢٦٩
		دراسات فندقية	-	-	-	١٨٦	١١	١٩٧
		ارشاد سياحي	-	-	-	١٤٦	٧٠	٢١٦
		عامة سياحة وفنادق	١٤٩	٦٩	٢١٨	١٧٩	٧٣	٢٥٢
		جملة	٩٢٤	٤٨٢	١٤٠٦	٤٨٧٦	٢٣٩٨	٧٢٧٤
٥	المصرى لأكاديمية الاسكندرية للإدارة والمحاسبة بالاسكندرية	عامة	١٧٦	٧٦	٢٥٢	٧١٦	٢٨٩	١٠٠٥
		حاسب ألى	١٨٩	٦٩	٢٥٨	٦٠٧	٢٣٨	٨٤٥
		جملة	٣٦٥	١٤٥	٥١٠	١٣٢٣	٥٢٧	١٨٥٠
٦	لعلوم الكمبيوتر وتكنولوجيا الإدارة بسوهاج	حاسب ألى	٩٠٦	٢٧٨	١١٨٤	٢٨١٧	١٠٠٥	٣٨٢٢
٧	العبور العالى للإدارة والحاسبات ونظم المعلومات بمدينة العبور	إدارة عربي	١٠٧	٤٥	١٥٢	٤٩٢	١٩٧	٦٨٩
		إدارة انجليزي	١١	١	١٢	٣٧	١٠	٤٧
		نظم معلومات	٢٩٦	٧١	٣٦٧	٩٥٧	٢٢٢	١١٧٩
		علوم الحاسب	٣٤	٢	٣٦	١٦٠	٩	١٦٩
		جملة	٤٤٨	١١٩	٥٦٧	١٦٤٦	٤٣٨	٢٠٨٤

تابع جدول رقم (٢٣)

توزيع إجمالي أعداد الطلاب المستجدين والمقيدين وفقاً للنوع والشعبة

بالمعاهد العالية الخاصة خلال العام الدراسي ٢٠٠٣/٢٠٠٤

م	المعهد	الشعبة	الطلاب			المستجدون			المقيدون		
			طلبة	طالبات	جملة	طلبة	طالبات	جملة	طلبة	طالبات	جملة
٨	العالي للإدارة والحاسب الآلي بكنج مريوط	حاسب ألي	٤٤٩	٥٥	٥٠٤	١٥٠٧	٢٢٦	١٧٣٣			
٩	اكاديمية طبية للعلوم المعهد العالي للحاسب والعلوم الإدارية بالمعادى	حاسب ألي	-	-	-	٢١٦	٥٨	٢٧٤			
		نظم معلومات إدارية	٤٨٣	٢٢٨	٧١١	١٦٨٦	٨٤٤	٢٥٣٠			
		إدارة أعمال	١٥٧	٧٧	٢٣٤	٢١١	١٣٠	٣٤١			
		محاسبة	٤	٧	١١	١٥٧	١١٨	٢٧٥			
		علوم الحاسب	٢٦	٣	٢٩	٦٩	١٢	٨١			
		نظم معلومات	-	-	-	٦٨	٢٣	٩١			
		جملة	٦٧٠	٣١٥	٩٨٥	٢٤٠٧	١١٨٥	٣٥٩٢			
١٠	الحاسب الآلي وإدارة الأعمال بمدينة الزرقا	نظم معلومات إدارية	٣٦٢	١٥٣	٥١٥	١٠٢٠	٤١١	١٤٣١			
١١	الدلتا للحاسبات بالمنصورة	عربي	١٠٥٥	٣٠٥	١٣٦٠	٢٨٥٧	١١٧٢	٤٠٢٩			
		انجليزي	٧١	١١	٨٢	٤٧٦	١٥٤	٦٣٠			
		جملة	١١٢٦	٣١٦	١٤٤٢	٣٣٣٣	١٣٢٦	٤٦٥٩			
١٢	العالي للحاسب الآلي ونظم المعلومات بأبى قير	نظم المعلومات	٦٠٤	٣٢٥	٩٢٩	١٩٣٤	٧٨٨	٢٧٢٢			
		حاسب ألي	-	-	-	١١٣	١٩	١٣٢			
		جملة	٦٠٤	٣٢٥	٩٢٩	٢٠٤٧	٨٠٧	٢٨٥٤			
١٣	الجزيرة العالي للحاسب الآلي ونظم المعلومات الإدارية بالمقطم	عامة	٨١٤	٨٤	٨٩٨	٢٧٤١	٦١٠	٣٣٥١			
١٤	الحاسب الآلي ونظم المعلومات والإدارة طريق سفارة	نظم معلومات إدارية	٦٩٦	١٧٣	٨٦٩	١٥٣٠	٣٦٩	١٨٩٩			
		إدارة أعمال	٨٠	٤٦	١٢٦	٢٧٥	١١٦	٣٩١			
		علوم الحاسب	-	-	-	٤٤	٣	٤٧			
		جملة	٧٧٦	٢١٩	٩٩٥	١٨٤٩	٤٨٨	٢٣٣٧			
١٥	العالي للحاسبات وتكنولوجيا المعلومات بمدينة الشروق	علوم الحاسب	١٤٣	٢١	١٦٤	٤٢٠	٥٨	٤٧٨			
		نظم المعلومات	٢١٩	٧٥	٢٩٤	٥٦٤	١٧٩	٧٤٣			
		إدارة ومحاسبة	١٢٧	٧١	١٩٨	٢٩٧	١٣٦	٤٣٣			
		جملة	٤٨٩	١٦٧	٦٥٦	١٢٨١	٣٧٣	١٦٥٤			
١٦	علوم الحاسب ونظم المعلومات القاهرة الجديدة	نظم معلومات إدارية	٧٥٣	٢٥٢	١٠٠٥	١٤٠٥	٤٣١	١٨٣٦			
		إدارة أعمال ومحاسبة	٧٦	٥٢	١٢٨	١٠٤	٦٢	١٦٦			
		علوم حاسب	٤٦	٧	٥٣	٨٣	١٣	٩٦			
		جملة	٨٧٥	٣١١	١١٨٦	١٥٩٢	٥٠٦	٢٠٩٨			

تابع جدول رقم (٢٣)

توزيع إجمالي أعداد الطلاب المستجدين والمقيدين وفقاً للنوع والشعبة

بالمعاهد العالية الخاصة خلال العام الدراسي ٢٠٠٣/٢٠٠٤

م	المعهد	الشعبة	الطلاب			المقيدون		
			طلبة	طالبات	جملة	طلبة	طالبات	جملة
١٧	العلوم الادارية والحاسب الالى القاهرة الجديدة التجمع الاول	نظم معلومات ادارية	٢٩٠	١٧١	٤٦١	٥٨٢	٣٥٨	٩٤٠
		علوم ادارية عربى	١٠٥	٤٢	١٤٧	١٤١	٨٠	٢٢١
		علوم ادارية انجليزى	٢٨	١٩	٤٧	٣٧	٢٧	٦٤
		جملة	٤٢٣	٢٣٢	٦٥٥	٧٦٠	٤٦٥	١٢٢٥
١٨	الادارة والحاسب الالى برأس البر	نظم معلومات	٢٠٢	٨١	٢٨٣	٤٨٦	١٦٧	٦٥٣
		علوم تجارية	٢٩	٢٠	٤٩	١٠٨	٥١	١٥٩
		جملة	٢٣١	١٠١	٣٣٢	٥٩٤	٢١٨	٨١٢
الاجملى								
١	رابعا : السياحة والفنادق السياحة والفنادق ٦ أكتوبر	عامة	٢٠٨	٧١	٢٧٩	٢٣٩	٧٧	٣١٦
		ارشاد	-	-	-	٣١٥	٥٨	٣٧٣
		سياحة	-	-	-	٩٧	٣٩	١٣٦
		فنادق	-	-	-	١٤٠	١٠	١٥٠
		جملة	٢٠٨	٧١	٢٧٩	٧٩١	١٨٤	٩٧٥
٢	السياحة والفنادق والحاسب الالى بالاسكندرية سيوف	نظم معلومات ادارة حاسب آلي	٢٤٤	٩٠	٣٣٤	٩٣٣	٣١٦	١٢٤٩
		دراسات سياحية	٧٨	٣٥	١١٣	٢١٢	١٣٤	٣٤٦
		دراسات فندقية	-	-	-	٣١٥	٢٩	٣٤٤
		جملة	٣٢٢	١٢٥	٤٤٧	١٤٦٠	٤٧٩	١٩٣٩
٣	القاهرة للسياحة والفنادق بالمقطم	سياحة عامة	١٥٩	٧٩	٢٣٨	١٧٤	٨٠	٢٥٤
		ادارة فندقية	-	-	-	١٦٠	٣١	١٩١
		دراسات سياحية	-	-	-	٤٥	٣٢	٧٧
		ارشاد سياعي	-	-	-	٦٦	٣٤	١٠٠
		جملة	١٥٩	٧٩	٢٣٨	٤٤٥	١٧٧	٦٢٢
٤	سيناء للسياحة والفنادق بقرية سدر	عامة	٩٨	١٠	١٠٨	١٠٥	١٠	١١٥
		دراسات فندقية	-	-	-	١٢٥	١٠	١٣٥
		دراسات سياحية	-	-	-	٥٣	٢٥	٧٨
		ارشاد سياعي	-	-	-	٢٩	٨	٣٧
		جملة	٩٨	١٠	١٠٨	٣١٢	٥٣	٣٦٥

تابع جدول رقم (٢٣)

توزيع إجمالي أعداد الطلاب المستجدين والمقيدين وفقاً للنوع والشعبة

بالمعاهد العالية الخاصة خلال العام الدراسي ٢٠٠٣/٢٠٠٤

م	المعهد	الشعبة	الطلاب			المقيدون		
			طلبة	طالبات	جملة	طلبة	طالبات	جملة
٥	المصري للسياحة والفنادق بمصر الجديدة	عامة	٩٩	٥٥	١٥٤	١٢٤	٦٨	١٩٢
		سياحة	-	-	-	٢٨٨	١٦٨	٤٥٦
		ارشاد	-	-	-	١١٥	٨٠	١٩٥
		فنادق	-	-	-	١٨١	١٣	١٩٤
		جملة	٩٩	٥٥	١٥٤	٧٠٨	٣٢٩	١٠٣٧
٦	السياحة والفنادق بالاسكندرية بكنج مريوط	عامة	٣١٦	٧٤	٣٩٠	٨٦٨	١٧١	١٠٣٩
٧	الفندقي بالاسكندرية سابا باشا	عامة	١٦٤	١٠٨	٢٧٢	١٩٥	١١٦	٣١١
		دراسات فندقية	-	-	-	٤٨١	٥٤	٥٣٥
		دراسات سياحية	-	-	-	١٤٥	١٦٥	٣١٠
		ارشاد سياحي	-	-	-	٤٦	٢٠	٦٦
		جملة	١٦٤	١٠٨	٢٧٢	٨٦٧	٣٥٥	١٢٢٢
٨	الفندقي بالاقصر	عامة	٣٠٤	٨٣	٣٨٧	١٥١٢	٣٢٨	١٨٤٠
٩	السياحة والفنادق طريق سقاره	عامة	٢١٢	٣٧	٢٤٩	٢١٥	٣٧	٢٥٢
		دراسات فندقية	-	-	-	٤٧٤	٢٢	٤٩٦
		دراسات سياحية	-	-	-	٩٥	٥٦	١٥١
		ارشاد سياحي	-	-	-	٩٨	٤٣	١٤١
		جملة	٢١٢	٣٧	٢٤٩	٨٨٢	١٥٨	١٠٤٠
١٠	السياحة والفنادق بالغردقة	عامة	٦٩	٧	٧٦	٧٢	٧	٧٩
		ادارة فنادق	٥	-	٥	٥١	٤	٥٥
		جملة	٧٤	٧	٨١	١٢٣	١١	١٣٤
١١	السياحة والفنادق وترميم الآثار بأبي قير	سياحة وفنادق	٧٤	٣٥	١٠٩	١٤١	٦٤	٢٠٥
		ترميم آثار	٦٣	٣٤	٩٧	٢٠٨	٧٠	٢٧٨
		جملة	١٣٧	٦٩	٢٠٦	٣٤٩	١٣٤	٤٨٣
الاجمالي								
خامسا : معاهد اللغات								
١	العالي للغات بمصر الجديدة	انجليزي	٥٤	٦٢	١١٦	١٩٠	٢٥٠	٤٤٠
		فرنسي	٨	٢٩	٣٧	٢٢	٦٨	٩٠
		الماني	٤٥	٧٢	١١٧	١٩٢	٢١٣	٤٠٥
		اسباني	٣٦	٤٤	٨٠	١٠٥	١٦١	٢٦٦
		جملة	١٤٣	٢٠٧	٣٥٠	٥٠٩	٦٩٢	١٢٠١

توزيع إجمالي أعداد الطلاب المستجدين والمقيدين وفقاً للنوع والشعبة

بالمعاهد العالية الخاصة خلال العام الدراسي ٢٠٠٣/٢٠٠٤

م	المعهد	الشعبة	الطلاب			المستجدون			المقيدون		
			طلبة	طالبات	جملة	طلبة	طالبات	جملة	طلبة	طالبات	جملة
٢	الأكاديمية الحديثة لعلوم الكمبيوتر وتكنولوجيا الإدارة بالمعادي	كمبيوتر	١٧١	٩٣	٢٦٤	١٩٢٢	٤٦٥	٢٣٨٧			
		إدارة عربية	٥٣٩	٣١٩	٨٥٨	١٤٨٧	٥٢٣	٢٠١٠			
		إدارة انجليزي	٤٠٠	١٨٥	٥٨٥	١٤٩٥	٦٢٤	٢١١٩			
		نظم انجليزي	٣١٤	١٢٨	٤٤٢	١٤٧٠	٥٤٨	٢٠١٨			
		نظم عربي	٥٥٥	٣٢٢	٨٧٧	١٥٣٠	٥٧٨	٢١٠٨			
		محاسبة عربي	-	-	-	٥١٢	١٤٠	٦٥٢			
		اقتصاد عربي	-	-	-	٢٥	١١	٣٦			
		محاسبة انجليزي	-	-	-	٨٥٥	٥٣٦	١٣٩١			
		اقتصاد انجليزي	-	-	-	٤٤	٢٠	٦٤			
		الجملة			١٩٧٩	١٠٤٧	٣٠٢٦	٩٣٤٠	٣٤٤٥	١٢٧٨٥	
٣	علوم الحاسب ونظم المعلومات ٦ أكتوبر	عامة	٢١٩	٥١	٢٧٠	٤٩٩	٧٣	٥٧٢			
		علوم الحاسب	-	-	-	٢٢١	٤٥	٢٦٦			
		نظم معلومات	-	-	-	١٠١	٣٠	١٣١			
		الجملة	٢١٩	٥١	٢٧٠	٨٢١	١٤٨	٩٦٩			
٤	الاسن للسياحة والفنادق والحاسب الالى بمدينة نصر	حاسب الى نظم معلومات ادارية	٧٧٥	٤١٣	١١٨٨	٤٢١٤	٢١٢٦	٦٣٤٠			
		دراسات سياحية	-	-	-	١٥١	١١٨	٢٦٩			
		دراسات فندقية	-	-	-	١٨٦	١١	١٩٧			
		ارشاد سياحي	-	-	-	١٤٦	٧٠	٢١٦			
		عامة سياحة وفنادق	١٤٩	٦٩	٢١٨	١٧٩	٧٣	٢٥٢			
		جملة	٩٢٤	٤٨٢	١٤٠٦	٤٨٧٦	٢٣٩٨	٧٢٧٤			
٥	المصرى لأكاديمية الاسكندرية للإدارة والمحاسبة بالاسكندرية	عامة	١٧٦	٧٦	٢٥٢	٧١٦	٢٨٩	١٠٠٥			
		حاسب ألى	١٨٩	٦٩	٢٥٨	٦٠٧	٢٣٨	٨٤٥			
		جملة	٣٦٥	١٤٥	٥١٠	١٣٢٣	٥٢٧	١٨٥٠			
٦	لعلوم الكمبيوتر وتكنولوجيا الإدارة بسوهاج	حاسب ألى	٩٠٦	٢٧٨	١١٨٤	٢٨١٧	١٠٠٥	٣٨٢٢			
٧	العبور العالى للإدارة والحاسبات ونظم المعلومات بمدينة العبور	إدارة عربي	١٠٧	٤٥	١٥٢	٤٩٢	١٩٧	٦٨٩			
		إدارة انجليزي	١١	١	١٢	٣٧	١٠	٤٧			
		نظم معلومات	٢٩٦	٧١	٣٦٧	٩٥٧	٢٢٢	١١٧٩			
		علوم الحاسب	٣٤	٢	٣٦	١٦٠	٩	١٦٩			
		جملة	٤٤٨	١١٩	٥٦٧	١٦٤٦	٤٣٨	٢٠٨٤			



تابع جدول رقم (٢٣)

توزيع إجمالي أعداد الطلاب المستجدين والمقيدين وفقاً للنوع والشعبة

بالمعاهد العالية الخاصة خلال العام الدراسي ٢٠٠٣/٢٠٠٤

م	المعهد	الشعبة	الطلاب			المقيدون		
			طلبة	طالبات	جملة	طلبة	طالبات	جملة
٣	الدراسات المتطورة بالهرم	حاسب	١٢٨٣	٧٢٧	٢٠١٠	٥٣٨٤	١٨٦١	٧٢٤٥
		تجارة	٦٣١	٣٥٥	٩٨٦	١٣٩٢	٦٧٨	٢٠٧٠
		تجارة خارجية	-	-	-	٣٩٠	٢٠٥	٥٩٥
		محاسبة	-	-	-	١٢٨٩	٤١٦	١٧٠٥
		جملة	١٩١٤	١٠٨٢	٢٩٩٦	٨٤٥٥	٣١٦٠	١١٦١٥
٤	تكنولوجيا البصرات بمصر الجديدة	حاسب ألي	-	-	-	٤٣٦	٢٧٤	٧١٠
		بصرات	٢٦	١٥	٤١	١٢٠	٦٧	١٨٧
		نظم معلومات	١٣٧	١١٦	٢٥٣	٦٨٢	٥٠٤	١١٨٦
		جملة	١٦٣	١٣١	٢٩٤	١٢٣٨	٨٤٥	٢٠٨٣
٥	الاسكندرية للتكنولوجيا بسموحه	عامه	٣٣٢	٤٤	٣٧٦	٦٧٣	٧٩	٧٥٢
		هندسة الكترونيات واتصالات	-	-	-	١٧٤	١٨	١٩٢
		هندسة الحاسب	-	-	-	٧٠	٢٤	٩٤
		ميكاترونك	-	-	-	١٤٠	٤	١٤٤
		جملة	٣٣٢	٤٤	٣٧٦	١٠٥٧	١٢٥	١١٨٢
٦	العالى للهندسة الصناعية ٦ أكتوبر	عامه	٣٠١	٢١	٣٢٢	١٠٩٣	٦١	١١٥٤
٧	الهندسة المعمارية ٦ أكتوبر	هندسة	١٢٣	٢٢	١٤٥	١٤٥	٢٣	١٦٨
		تكنولوجيا	-	-	-	٢٨٣	٢٧	٣١٠
		بيئة	-	-	-	٩٣	١٥	١٠٨
		ادارة	-	-	-	٣٤٥	٤٨	٣٩٣
		أثار	-	-	-	٢٥	٨	٣٣
		ادارة اعمال نظم معلومات	٦٧	٢٤	٩١	٢١٨	٦٨	٢٨٦
		استثمار	-	-	-	٣٦	٢٠	٥٦
		جملة	١٩٠	٤٦	٢٣٦	١١٤٥	٢٠٩	١٣٥٤
٨	العالى للهندسة بمدينة الشروق	عامه	١٠٨٤	١٣٨	١٢٢٢	١١٥٩	١٣٩	١٢٩٨
		اتصالات وحاسبات	-	-	-	٤٣٤	٥٢	٤٨٦
		طبية	-	-	-	٢٧١	٤٦	٣١٧
		قوى	-	-	-	٢١٠	٢	٢١٢
		كيمياء	-	-	-	٩٧	٩	١٠٦
		عمارة	-	-	-	١٧٤	٣٤	٢٠٨
		مدنى	-	-	-	٣٠٤	١٣	٣١٧
		جملة	١٠٨٤	١٣٨	١٢٢٢	٢٦٤٩	٢٩٥	٢٩٤٤



تابع جدول رقم (٢٣) - ٥٦

توزيع إجمالي أعداد الطلاب المستجدين والمقيدين وفقاً للنوع والشعبة

بالمعاهد العالية الخاصة خلال العام الدراسي ٢٠٠٣/٢٠٠٤

م	المعهد	الشعبة	الطلاب			المقيدون			
			طلبة	طالبات	جملة	طلبة	طالبات	جملة	
١٥	الهندسة المدنية والمعمارية ١٥ مايو	عامة	١٦٩	١٩	١٨٨	١٨٨	١٩	٢٠٧	
		مدنى	-	-	-	-	-	١٤٠	
		عمارة	-	-	-	-	-	٤٥	
		جملة	١٦٩	١٩	١٨٨	١٨٨	٣٦	٣٩٢	
١٦	الفنون التطبيقية ٦ أكتوبر	اعدادى عام	١٧٢	٩٤	٢٦٦	٢٦٦	٩٩	٢٨٦	
		ديكور وعمارة داخلى	-	-	-	-	-	٤٢٩	
		جرافيك وفنون اعلان	-	-	-	-	-	٣٣٨	
		موضة	-	-	-	-	-	٤٢	
		تصميم صناعى	-	-	-	-	-	٤٢	
		جملة	١٧٢	٩٤	٢٦٦	٢٦٦	٤٠٠	١١٤٠	
١٧	المعهد العالى التكنولوجى بالعاشر من رمضان	ادارة اعمال	٤٤	٧٠	١١٤	١١٤	١٥٧	٣٦٧	
		اعدادى	١٤٨	٦	١٥٤	١٥٤	٦	١٩٥	
		كهرباء	١	-	١	١	١١	٣٠٦	
		ميكانيكا	-	-	-	-	١	٨٦	
		مدنى	-	-	-	-	١١	٢١٨	
		عمارة	٢	-	٢	٢	١٠	١٠٠	
		سيارات	١	٥٤	١	٥٤	٥٩	٥٩	
		هندسة	١٠٥٠	٥٤	١١٠٤	١١٠٤	٢٧١	٥٢٤٠	
		ادارة	١٢٦	٣٩	١٦٥	١٦٥	١٣٩	٦١٣	
		حاسب	٤٦	٨	٥٤	٥٤	٣١	٢٠٥	
		جملة	١٤١٨	١٧٧	١٥٩٥	١٥٩٥	٦٣٧	٧٣٨٩	
الاجمالى العام			١٠٠٠٤	٢٨٥٥	١٢٨٥٩	١٢٨٥٩	٣٨٠١٩	٨٨١٦٦	٤٦٨٣٥
سابعا أخرى :									
١	الاقتصاد والبيئة ٦ أكتوبر	عامة	٤٢	٥٢	٩٤	٩٤	١٧٢	١٦٥	٣٣٧
٢	الاعلام وفنون الاتصال ٦ أكتوبر	عامة	٢٤٦	٢٠٨	٤٥٤	٤٥٤	٩٤٢	٧١٦	١٦٥٨
٣	العلوم الادارية ٦ أكتوبر	عامة	٣٢٢	١٨٤	٥٠٦	٥٠٦	١٠٠٢	٤٤٤	١٤٤٦
٤	الدراسات النوعية بالهرم	ادارة اعمال	٢٥٢	١١٠	٣٦٢	٣٦٢	٥١٨	٢٧٥	٧٩٣
		نظم معلومات حاسب	٣٧٨	٨٠	٤٥٨	٤٥٨	٩٩٢	٢٧٣	١٢٦٥
		لغات	١٤١	٥١	١٩٢	١٩٢	٢١٧	١٦١	٣٧٨
		سياحة	١٦٢	٩٨	٢٦٠	٢٦٠	٣٦٩	٢٢٣	٥٩٢
		فنادق	-	-	-	-	٢١٢	١٧	٢٢٩
		ارشاد	-	-	-	-	١١٠	٦٥	١٧٥
		محاسبة	-	-	-	-	١٩	١٤	٣٣
		جملة	٩٣٣	٣٣٩	١٢٧٢	١٢٧٢	٢٤٣٧	١٠٢٨	٣٤٦٥

تابع جدول رقم (٢٣) ٥٧-

توزيع إجمالي أعداد الطلاب المستجدين والمقيدين وفقاً للنوع والشعبة

بالمعاهد العالية الخاصة خلال العام الدراسي ٢٠٠٣/٢٠٠٤

م	المعهد	الطلاب	المستجدون			المقيدون		
			طلبة	طالبات	جملة	طلبة	طالبات	جملة
٥	الدراسات الادبية بكنج مريوط	اجتماع	٤٠٢	٤٢١	٨٢٣	١١٨٤	١١٠٢	٢٢٨٦
		جغرافيا	١٧٧	٤٦	٢٢٣	٥٠٤	٩٥	٥٩٩
		تاريخ	٣٥٨	١١٧	٤٧٥	٨٩٢	٣٠٨	١٢٠٠
		أثار	-	-	-	١٨٥	٨٣	٢٦٨
		اعلام	-	-	-	١٦٣	٢٤٩	٤١٢
		مساحة وخرائط	-	-	-	١٠٠	١٧	١١٧
		جملة	٩٣٧	٥٨٤	١٥٢١	٣٠٢٨	١٨٥٤	٤٨٨٢
٦	العلوم الادارية والتجارة الخارجية بالقاهرة الجديدة	عامة عربي	٣٣٨	٢١٢	٥٥٠	٨٠٨	٤٣٤	١٢٤٢
		عام E	٥٩	٢١	٨٠	٩٠	٣٩	١٢٩
		نظم عربي	١١١	٦٠	١٧١	٣٣٠	١٥٧	٤٨٧
		نظم E	-	-	-	١١	٨	١٩
		تجارة خارجية عربي	-	-	-	١٩٨	١٠٦	٣٠٤
		تجارة خارجية E	-	-	-	٢٨	١٠	٣٨
		ادارة اعمال	-	-	-	١١	٣	١٤
		محاسبة	-	-	-	٨٩	٢٦	١١٥
جملة	٥٠٨	٢٩٣	٨٠١	١٥٦٥	٧٨٣	٢٣٤٨		
٧	العلوم الادارية بالقظامية	حاسب ألى	١١٢	٥٥	١٦٧	٢٢٢	١٠٣	٣٢٥
		ادارة أعمال	٦٢	٣٠	٩٢	١١٠	٤٩	١٥٩
		جملة	١٧٤	٨٥	٢٥٩	٣٣٢	١٥٢	٤٨٤
٨	رأس البر العالى للدراسات النوعية والحاسب الالى	حاسب ألى	٥٠٣	٢٠٩	٧١٢	١٢٣٣	٥١٠	١٧٤٣
٩	العلوم التجارية والادارية بالعريش	علوم تجارية	٧٨	٤٥	١٢٣	١٥٣	٨٣	٢٣٦
		نظم معلومات	١٠٥	٥٣	١٥٨	٢٦١	١٢٣	٣٨٤
		جملة	١٨٣	٩٨	٢٨١	٤١٤	٢٠٦	٦٢٠
١٠	الاكاديمية الدولية للاعلام بمدينة ٦ أكتوبر	عامة	١٦٧	٩٦	٢٦٣	٣٢٨	١٩٤	٥٢٢
١١	الدراسات النوعية بمصر الجديدة	نظم معلومات	١٢٦٤	٥١٣	١٧٧٧	٣٥٤٦	١٦٤٥	٥١٩١
		فنادق	٢٩٧	٥٢	٣٤٩	١١٢٥	١٥٤	١٢٧٩
		سياحة	١٥٣	١٨٢	٣٣٥	٦٨٢	٥٧٠	١٢٥٢
		ارشاد	١٠١	٥٦	١٥٧	٣٣٦	١٥١	٤٨٧
		حاسبات	-	-	-	٦٦٣	٣٢٣	٩٨٦
		جملة	١٨١٥	٨٠٣	٢٦١٨	٦٣٥٢	٢٨٤٣	٩١٩٥
الإجمالي			٥٨٣٠	٢٩٥١	٨٧٨١	١٧٨٠٥	٨٨٩٥	٢٦٧٠٠

خامساً : توزيع أعداد الطلاب المستجدين والمقيدين  
وفقاً للنوع والشعبة بالمعاهد الفنية الحكومية والخاصة  
فى العام الدراسى ٢٠٠٣/٢٠٠٤

---

---

يوضح الجدول رقم (٢٤) توزيع إجمالى أعداد الطلاب المستجدين والمقيدين وفقاً للنوع والشعبة بالمعاهد الفنية الحكومية فى العام الدراسى ٢٠٠٣/٢٠٠٤ ومنه يتبين ان العدد الأكبر من اجمالى الطلاب المقيدين بالمعاهد الفنية التجارية (٨٨٤٥١) طالب وطالبة منهم (١١١٧٩) طالب وطالبة بالمعهد الفنى التجارى بالمطرية والعدد الأكبر منهم (٨٢٣٦) طالب وطالبة بشعبة الحسابات .

ويوضح الجدول رقم (٢٥) توزيع اجمالى اعداد الطلاب المستجدين والمقيدين وفقاً للنوع والشعبة بالمعاهد الفنية الخاصة خلال العام الدراسى ٢٠٠٣/٢٠٠٤ ومنه يتبين ان اجمالى الطلاب المقيدين بمعاهد الخدمة الاجتماعية (١٤٩٥١) طالب وطالبة جميعهم بالشعبة العامة منهم (٥٨٤٣) طلبة ، (٩١٠٨) طالبات . يليهم المعاهد المتنوعة حيث يبلغ عدد الطلاب المقيدين بها (١٨٧٢٨) طالب وطالبة حيث يوجد العدد الأكبر منهم (٦٩١١) طالبة بمعهد الإدارة والسكرتارية شعبة إدارة وسكرتارية.

جدول رقم (٢٤)

توزيع إجمالي أعداد الطلاب المستجدين والمقيدين وفقاً للنوع والشعبة

بالمعاهد الفنية الحكومية خلال العام الدراسي ٢٠٠٣/٢٠٠٤

م	المعهد	الشعبة	الطلاب			المستجدون			المقيدون		
			طلبة	طالبات	جملة	طلبة	طالبات	جملة	طلبة	طالبات	جملة
أولاً - المعاهد الفنية الصناعية :											
١	المعهد الفني الصناعي بالمطرية	رسم وتصميم صناعي	٥٧	٨٤	١٤١	١٥٢	١٦٢	٣١٤	١٦٢	١٥٢	٣١٤
		إتصالات إلكترونية	١٣٠	٧٦	٢٠٦	٢٣٨	١٥٠	٣٨٨	١٥٠	٢٣٨	٣٨٨
		تكنولوجيا إنتاج	١٣٠	٢٠	١٥٠	١٩٨	٥٥	٢٥٣	٥٥	١٩٨	٢٥٣
		قوى ميكانيكية	١٠٦	٤٨	١٥٤	٢٥٤	٨٧	٣٤١	٨٧	٢٥٤	٣٤١
		ماكينات ومعدات كهربائية	١١٩	٦٥	١٨٤	٢٦٢	٩٥	٣٥٧	٩٥	٢٦٢	٣٥٧
		شبكات نقل وتوزيع	٦٥	٤٦	١١١	١٢١	٨٩	٢١٠	٨٩	١٢١	٢١٠
		تبريد وتكييف	٦٦٦	٥٩	٧٢٥	١٣٤٦	٩٢	١٤٣٨	٩٢	١٣٤٦	١٤٣٨
		أجهزة وقاية وتحكم	٥٨	٥٦	١١٤	١١٢	٩٦	٢٠٨	٩٦	١١٢	٢٠٨
		كمبيوتر وحاسب آلي	١٢١	١١٧	٢٣٨	٢٥٨	٢٠٧	٤٦٥	٢٠٧	٢٥٨	٤٦٥
		سيارات	١٥٢	-	١٥٢	٣١٠	٩	٣١٩	٩	٣١٠	٣١٩
		إلكترونيات صناعية	٩٩	٩٢	١٩١	١٩٥	١٧٥	٣٧٠	١٧٥	١٩٥	٣٧٠
		فنى مكتب	٩١	١١٧	٢٠٨	٢١٢	١٨٥	٣٩٧	١٨٥	٢١٢	٣٩٧
		فنى موقع	١١٦	٩٨	٢١٤	٢٨٨	١٧٥	٤٦٣	١٧٥	٢٨٨	٤٦٣
فنى ديكور وتشطيبات	٣٩	٦٦	١٠٥	٧٩	١١٧	١٩٦	١١٧	٧٩	١٩٦		
الجملة	١٩٤٩	٩٤٤	٢٨٩٣	٤٠٢٥	١٦٩٤	٥٧١٩	١٦٩٤	٤٠٢٥	٥٧١٩		
٢	المعهد الفني الصناعي بشارع الصحافة	رسم وتصميم صناعي	٢٠	١٤٢	١٦٢	٨٩	٥٠٤	٤١٥	٨٩	١٦٢	٥٠٤
		إتصالات إلكترونية	١٤٢	٢٦٦	٤٠٨	٣١١	٥٣٦	٨٤٧	٥٣٦	٣١١	٨٤٧
		تكنولوجيا إنتاج	١٦٦	٨	١٧٤	٣٧٥	٦٤	٤٣٩	٦٤	٣٧٥	٤٣٩
		قوى ميكانيكية	١٣٣	٩١	٢٢٤	٢٧٩	١٣٦	٤١٥	١٣٦	٢٧٩	٤١٥
		ماكينات ومعدات كهربائية	٩٧	٥٧	١٥٤	٢٣٥	١٥٧	٣٩٢	١٥٧	٢٣٥	٣٩٢
		شبكات نقل وتوزيع	٧	١٣٧	١٤٤	٥٥	٣٠٢	٣٥٧	٣٠٢	٥٥	٣٥٧
		تبريد وتكييف	٣٧٦	٥٣	٤٢٩	٨٧٥	٧١	٩٤٦	٧١	٨٧٥	٩٤٦
		كمبيوتر وحاسب آلي	١٩١	٤٥	٢٣٦	٥٢١	٧٦	٥٩٧	٧٦	٥٢١	٥٩٧
		سيارات	١٢٦	-	١٢٦	٣٢٩	١	٣٣٠	١	٣٢٩	٣٣٠
		اليكترونيات صناعية	٦٢	١٠٧	١٦٩	٢٠٣	٢٥٤	٤٥٧	٢٥٤	٢٠٣	٤٥٧
		الجملة	١٣٢٠	٩٠٦	٢٢٢٦	٣٢٧٢	٢٠١٢	٥٢٨٤	٢٠١٢	٣٢٧٢	٥٢٨٤
٣	المعهد الفني الصناعي بصريات بالمطرية	فنى بصريات	٣٠٠	٥٧٠	٨٧٠	٦٦٧	١٠٥٨	١٧٢٥	٦٦٧	١٠٥٨	١٧٢٥
		الجملة	٣٠٠	٥٧٠	٨٧٠	٦٦٧	١٠٥٨	١٧٢٥	٦٦٧	١٠٥٨	١٧٢٥
٤	المعهد الفني الصناعي بشبرا	عمليات وتحاليل كيمائية	٥٦	٩	٦٥	١٤٠	١٦	١٥٦	١٤٠	١٦	١٥٦
		معامل بيولوجية	٦١	١٠٤	١٦٥	١٠٣	١٦٧	٢٧٠	١٦٧	١٠٣	٢٧٠
		ملايس جاهزة	١٦	٨٤١	٨٥٧	٣٨	١٦١٦	١٦٥٤	١٦١٦	٣٨	١٦٥٤
		غزل ونسيج	١٦٨	١٥٢	٣٢٠	٢٩١	٢٧٤	٥٦٥	٢٧٤	٢٩١	٥٦٥
		صباغة وتجهيز	٢١٠	٩٩	٣٠٩	٢٦٣	٢٠٨	٤٧١	٢٠٨	٢٦٣	٤٧١
		الجملة	٥١١	١٢٠٥	١٧١٦	٨٣٥	٢٢٨١	٣١١٦	٢٢٨١	٨٣٥	٣١١٦

تابع جدول رقم (٢٤)

توزيع إجمالي أعداد الطلاب المستجدين والمقيدين وفقاً للنوع والشعبة

بالمعاهد الفنية الحكومية خلال العام الدراسي ٢٠٠٣/٢٠٠٤

م	المعهد	الشعبة	الطلاب			المستجدون			المقيدون		
			طلبة	طالبات	جملة	طلبة	طالبات	جملة	طلبة	طالبات	جملة
٥	لمواد البناء بحلون	فئمواد البناء	١٣٩	-	١٣٩	١٣٩	-	١٣٩	-	٢٧١	
٦	للرى والصرف والمساحة بالجيزة	شعبة عامة	٢٩٣	١٣٩	٤٣٢	٤٢٢	١٧٦	٥٩٨			
		تصوير وطباعة	١٠٦	٢	١٠٨	٢١٠	٢١	٢٣١			
		مساحة عامة	-	-	-	١٢٨	٣٧	١٦٥			
		مساحة جوية	-	-	-	٢٦	١٠	٣٦			
		رى وصرف	-	-	-	٧٤	٢٧	١٠١			
		إستصلاح اراضى	-	-	-	٦١	٥٧	١١٨			
		الجملة	٣٩٩	١٤١	٥٤٠	٩٢١	٣٢٨	١٢٤٩			
٧	المعهد الفنى الصناعى ببنها	إتصالات إلكترونية	٢٩٧	٢٠٤	٥٠١	٧٦٧	٤٢٣	١١٩٠			
		تبريد وتكييف	١٩٦	٩٣	٢٨٩	٤٦٢	١٥٠	٦١٢			
		سيارات	١٢٠	٣٠	١٥٠	٢٤٣	٤٩	٢٩٢			
		فنى مكتب	٣٣	٨٠	١١٣	٦٤	١٨٩	٢٥٣			
		فنى موقع	٤٨	٧٩	١٢٧	١٠٧	١١١	٢١٨			
		الجملة	٦٩٤	٤٨٦	١١٨٠	١٦٤٣	٩٢٢	٢٥٦٥			
٨	المعهد الفنى الصناعى بقويسنا	رسم وتصميم صناعى	٨٩	١٠٤	١٩٣	١٨٣	١٦٤	٣٤٧			
		تكنولوجيا إنتاج	١٨٠	٤٩	٢٢٩	٢٧٣	١٣٤	٤٠٧			
		قوى ميكانيكية	٢٨	٤٤	٧٢	١٠٣	٥٤	١٥٧			
		ماكينات ومعدات كهربية	٨٨	٥٥	١٤٣	١٥٥	٩٢	٢٤٧			
		شبكات نقل وتوزيع	١٣١	١٠١	٢٣٢	٢٣٠	١٦٨	٣٩٨			
		تبريد وتكييف	٢٥٤	١١	٢٦٥	٤٠٤	٣٠	٤٣٤			
		أجهزة وقاية وتحكم	٩١	٥٨	١٤٩	١٥٣	٨٥	٢٣٨			
		سيارات	١٣٩	٢٦	١٦٥	٢١٥	٢٦	٢٤١			
		إليكترونات صناعية	١٦٣	١٣٨	٣٠١	٣٠٣	١٩٩	٥٠٢			
		فنى موقع	١١٦	٦	١٢٢	٢٠٧	١٠	٢١٧			
		ميكنة زراعية	٤٥	١٠٣	١٤٨	٩٥	١٧١	٢٦٦			
		الجملة	١٣٢٤	٦٩٥	٢٠١٩	٢٣٢١	١١٣٣	٣٤٥٤			
		٩	المعهد الفنى الصناعى بالزقازيق	رسم وتصميم صناعى	٤١	٥٩	١٠٠	٦٣	٩٧	١٦٠	
تكنولوجيا إنتاج	٣٥			١٢٩	١٦٤	٧٧	٣٠٦	٣٨٣			
قوى ميكانيكية	٢٢			٨٣	١٠٥	٧٦	١٥٥	٢٣١			
شبكات نقل وتوزيع	١٣٩			١٢٦	٢٦٥	٣٦٣	٢٦٣	٦٢٦			
تبريد وتكييف	١٤٤			١٢٦	٢٧٠	٣٥٩	٢٤٧	٦٠٦			
أجهزة وقاية وتحكم	٤٩			١٢٨	١٧٧	١١٧	٢٣٠	٣٤٧			
سيارات	٦٥			٤٩	١١٤	١٣٨	١٠٧	٢٤٥			
فنى مكتب	٣٧			١٧٨	٢١٥	٥٥	٢٩٦	٣٥١			
فنى موقع	٥٤			١٣٣	١٨٧	١٢٠	١٩٠	٣١٠			
الجملة	٥٨٦			١٠١١	١٥٩٧	١٣٦٨	١٨٩١	٣٢٥٩			

تابع جدول رقم (٢٤)

توزيع إجمالي أعداد الطلاب المستجدين والمقيدين وفقاً للنوع والشعبة

بالمعاهد الفنية الحكومية خلال العام الدراسي ٢٠٠٣/٢٠٠٤

م	المعهد	الشعبة	الطلاب			المستجدون			المقيدون						
			طلبة	طالبات	جملة	طلبة	طالبات	جملة	طلبة	طالبات	جملة				
١٠	المعهد الفني الصناعي بالمحلة الكبرى	تبريد وتكييف أجهزة وقاية وتحكم سيارات فنى موقع الجملة	٣١٥	٢٦٠	٥٧٥	٧١٧	٤٦٤	١١٨١	٣٣٢	٣٩٣	٧٢٥	٦٢١	٧٦١	١٣٨٢	
			٣٩٥	٢٤٢	٦٣٧	٧٥٢	٤٥٧	١٢٠٩	٢٧٨	١٨٥	٤٦٣	٤٢٩	٣٠١	٧٣٠	
			١٣٢٠	١٠٨٠	٢٤٠٠	٢٥١٩	١٩٨٣	٤٥٠٢							
			٩٣	٥٨	١٥١	١٢٢	١١٢	٢٣٤							
			٤٦	١٤٥	١٩١	٧٧	٢٠٨	٢٨٥							
١١	المعهد الفني الصناعي ببورسعيد	ماكينات ومعدات كهربية شبكات نقل وتوزيع تبريد وتكييف أجهزة وقاية وتحكم سيارات الجملة	٣٦	٢٠	٥٦	٦٨	٤٧	١١٥	٤١	٢٨	٦٩	٧٢	٥٩	١٣١	
			٧٤	١٣	٨٧	١٢٠	٤٣	١٦٣							
			٤٧	١٦	٦٣	٧٩	٤١	١٢٠							
			١٠٤	-	١٠٤	١٥٠	-	١٥٠							
			٤٤١	٢٨٠	٧٢١	٦٨٨	٥١٠	١١٩٨							
			٢١٧	٢٩	٢٤٦	٢٤٣	٣١	٢٧٤							
			٦٩	٣٠	٩٩	١٢٠	٤٦	١٦٦							
			٩٣	٢	٩٥	١٦٢	٨	١٧٠							
١٢	المعهد الفني الصناعي للمنشآت البحرية ببورسعيد	هندسة بناء سفن هندسة تشغيل الموائى هندسة اللحام هندسة كهربية وردار ميكنة وتشغيل السفن هندسة إنتاج وصيانة السفن الجملة	٩٤	٢١	١١٥	١٤٢	٤٦	١٨٨	٩٤	٢١	١١٥	١٤٢	٤٦	١٨٨	
			-	-	-	٥٥	٧	٦٢							
			-	-	-	٥١	٩	٦٠							
			٤٧٣	٨٢	٥٥٥	٧٧٣	١٤٧	٩٢٠							
			٣٦	٣	٣٩	٨٦	٢١	١٠٧							
			١٢	٩	٢١	٢٥	١٩	٤٤							
			٤٨	١٢	٦٠	١١١	٤٠	١٥١							
١٤	المعهد الفني الصناعي بكامب شيزار بالإسكندرية	رسم وتصميم صناعي إتصالات إلكترونية تكنولوجيا إنتاج ماكينات ومعدات كهربية شبكات نقل وتوزيع تبريد وتكييف أجهزة وقاية وتحكم كمبيوتر وحاسب آلى سيارات إلكترونيات صناعية فنى مكتب فنى موقع هندسة صحية فنى ديكور وتشطيبات الجملة	٣٦	١١٤	١٥٠	١٢٦	٢٤٧	٣٧٣	٦٤	١١٥	١٧٩	٢٠٦	١٩٨	٤٠٤	
			١٠٠	٦٦	١٦٦	٢٦٦	١٣٩	٤٠٥							
			٤٢	١٠٣	١٤٥	١٣٩	٢٢٨	٣٦٧							
			٥٧	٨٩	١٤٦	١٦٢	٢٢٤	٣٨٦							
			٢٥٩	١٤	٢٧٣	٧٠٣	٢٩	٧٣٢							
			٤٥	٨٧	١٣٢	١٩١	٢٥٥	٤٤٦							
			٧٦	١٤٨	٢٢٤	١٧٩	٢٢٠	٣٩٩							
			١٣٧	-	١٣٧	٤٤٩	٢٩	٤٧٨							
			٤٤	١٤٢	١٨٦	٢١٢	٢٣٢	٤٤٤							
			٢٧	٨٨	١١٥	١٦٤	١٠٣	٢٦٧							
			٢٢	٧٨	١٠٠	٢٢٢	١١٠	٣٣٢							
			٤٦	٢٢	٦٨	٦٦	١٢٧	١٩٣							
			٢١	٢١١	٢٣٢	٣٧	٤٠٤	٤٤١							
			٩٧٦	١٢٧٧	٢٢٥٣	٣١٢٢	٢٥٤٥	٥٦٦٧							



تابع جدول رقم (٢٤)

توزيع إجمالي أعداد الطلاب المستجدين والمقيدين وفقاً للنوع والشعبة

بالمعاهد الفنية الحكومية خلال العام الدراسي ٢٠٠٣/٢٠٠٤

م	المعهد	الشعبة	الطلاب			المستجدون			المقيدون		
			طلبة	طالبات	جملة	طلبة	طالبات	جملة	طلبة	طالبات	جملة
١٥	للرى والصرف والمساحة بأسبوط	شعبة عامة مساحة عامة رى وصرف الجملة	١٠٨	٢٠٥	٣١٣	١٢٣	٢٢٩	٣٦٢	١٠٨	-	١٣١
			-	-	-	٦٦	٦٥	٨٣	-	-	-
			-	-	-	٣٣	٥٠	٥٧٦	-	-	-
			١٠٨	٢٠٥	٣١٣	٢٢٢	٣٥٤	١٠٨	-	١٣١	
١٦	المعهد الفنى الصناعى بسوهاج	ماكينات ومعدات كهربية تبريد وتكييف الجملة	٨١	٢٧٩	٣٦٠	١٧٥	٥٧٣	٧٤٨	٨١	-	٥٧١
			١٢٦	٢١٨	٣٤٤	٢٦٠	٣١١	١٣١٩	١٢٦	-	١٣١٩
			٢٠٧	٤٩٧	٧٠٤	٤٣٥	٨٨٤	٢٠٧	-	١٣١٩	
١٧	المعهد الفنى الصناعى للألومنيوم بنجع حمادى /قنا	فلزات ماكينات ومعدات كهربية الجملة	٤١	-	٤١	٩٠	-	٩٠	٩٠	-	٩٩
			٤٣	-	٤٣	٩٩	-	١٨٩	٤٣	-	١٨٩
			٨٤	-	٨٤	١٨٩	-	١٨٩	٨٤	-	١٨٩
١٨	للرى والصرف والمساحة بقنا	شعبة عامة مساحة عامة رى وصرف الجملة	٥٨	١١٢	١٧٠	٥٨	١١٢	١٧٠	٥٨	-	٦٩
			-	-	-	٣٣	٣٦	٤٤	-	-	-
			-	-	-	٦	٣٨	٢٨٣	-	-	-
			٥٨	١١٢	١٧٠	٩٧	١٨٦	٥٨	-	٦٩	
١٩	المعهد الفنى الصناعى بقنا	شبكات نقل وتوزيع تبريد وتكييف الجملة	١٢٤	١٠٢	٢٢٦	٢٣٥	١٩٧	٤٣٢	١٢٤	-	٣٧٢
			١٣٦	٨٤	٢٢٠	٢٤١	١٣١	٨٠٤	١٣٦	-	٣٧٢
			٢٦٠	١٨٦	٤٤٦	٤٧٦	٣٢٨	٢٦٠	-	٣٧٢	
٢٠	المعهد الفنى لترميم وصيانة الآثار بالأقصر	ترميم معمارى ترميم دقيق فنون وصناعات حرف بيئية الجملة	٣٩	٤٠	٧٩	٧٦	٦٤	١٤٠	٣٩	-	١١٧
			٤٥	٢٦	٧١	٨٤	٣٣	١٢٨	٤٥	-	١١٧
			٧	٧٥	٨٢	١٤	١١٤	٣٨٥	٧	-	١١٧
			٩١	١٤١	٢٣٢	١٧٤	٢١١	٩١	-	١١٧	
٢١	المعهد الفنى الصناعى بأسوان	شبكات نقل وتوزيع تبريد وتكييف الجملة	٦٨	٨٣	١٥١	١٣٦	١٨٧	٣٢٣	٦٨	-	١٧٩
			٥٢	٥	٥٧	١٥٦	٢٣	٥٠٢	٥٢	-	١٧٩
			١٢٠	٨٨	٢٠٨	٢٩٢	٢١٠	١٢٠	-	١٧٩	
الإجمالى			١١٤٠٨	٩٩١٨	٢١٣٢٦	٢٤٤٢١	١٨٧١٧	٤٣١٣٨			
ثانياً - المعاهد الفنية التجارية											
١	المعهد الفنى التجارى بالمطرية	حسابات سكرتارية تمويل وإستثمار الجملة	١٣٩٨	١٩٥٧	٣٣٥٥	٣٨٩٤	٤٣٤٢	٨٢٣٦	١٣٩٨	-	٢٢٧٨
			٣٩٨	٨١٣	١٢١١	٨٩٠	١٣٨٨	٦٦٥	٣٩٨	-	٢٢٧٨
			١٣٩	١٢٥	٢٦٤	٤٢٧	٢٣٨	١١١٧٩	١٣٩	-	٢٢٧٨
			١٩٣٥	٢٨٩٥	٤٨٣٠	٥٢١١	٥٩٦٨	١٩٣٥	-	٢٢٧٨	
٢	المعهد الفنى التجارى بالروضة	حسابات سكرتارية مالية الجملة	-	-	-	-	-	٦٥٢١	-	٧٦١	
			-	٢٥٩	٣٩٧	٢٨٥	٤٧٦	٣٤٦	-	٧٦١	
			-	١٤٧٥	٢٥٣٠	١٩٥	١٥١	٧٦٢٨	-	٧٦١	
			١١٩٣	١٧٣٤	٢٩٢٧	٣٧٠٦	٣٩٢٢	١١٩٣	-	٧٦٢٨	

توزيع إجمالي أعداد الطلاب المستجدين والمقيدين وفقاً للنوع والشعبة

بالمعاهد الفنية الحكومية خلال العام الدراسي ٢٠٠٣/٢٠٠٤

م	المعهد	الشعبة	المستجدون			المقيدون	
			طلبة	طالبات	جملة	طلبة	طالبات
٣	المعهد الفني التجاري بشبرا	حسابات (مالية)	٨٩٥	١٥٢٢	٢٤١٧	٢٧٣١	٣٠٤٧
		سكرتارية	١٨٢	٢١٤	٣٩٦	٢٦٤	٣٢٥
		قانون	١٨٢	٥٤	٢٣٦	٣٩٠	١٤٨
		الجملة	١٢٥٩	١٧٩٠	٣٠٤٩	٣٣٨٥	٣٥٢٠
٤	المعهد الفني التجاري بينها	حسابات (مالية)	٨٦١	٨٨٨	١٧٤٩	٢٣٣٢	٢٢٣٧
		قانون	٥٤	٤٥	٩٩	١٩٧	٩١
		الجملة	٩١٥	٩٣٣	١٨٤٨	٢٥٢٩	٢٣٢٨
٥	المعهد الفني التجاري بطنطا	حسابات	-	-	-	١٥٧٢	١٦٢٨
		سكرتارية	٤٤	٥٢٣	٥٦٧	١٢٩	١١١١
		قانون	٧٠	١٣	٨٣	١٦٨	٣٥
		مالية	٦٨٢	٦٤٣	١٣٢٥	٢٦٤	٧٢
		الجملة	٧٩٦	١١٧٩	١٩٧٥	٢١٣٣	٢٨٤٦
٦	المعهد الفني التجاري بالمحلة الكبرى	حسابات	١٠١٠	٥٩٨	١٦٠٨	٢٢٤٧	١٤٤٥
٧	المعهد الفني التجارة بالزقازيق	حسابات	٦٢٩	٨٩٣	١٥٢٢	٢٢١١	٢٤٢٩
		سكرتارية	-	٤٤	٤٤	-	١٠٥
		الجملة	٦٢٩	٩٣٧	١٥٦٦	٢٢١١	٢٥٣٤
٨	المعهد الفني التجاري بالمنصورة	عامة	٥٩٥	٥٤٩	١١٤٤	٧٤٦	٦٣٥
		سكرتارية	٥٩	٢١٢	٢٧١	١٣٢	٤١٣
		حسابات	-	-	-	٦٢٦	٧٥٤
		مالية	-	-	-	٢٧٣	٢٤٧
		الجملة	٦٥٤	٧٦١	١٤١٥	١٧٧٧	٢٠٤٩
٩	المعهد الفني التجاري بقويسنا	حسابات	٧٣٦	٤٢٦	١١٦٢	١٩٥٥	٩٩٥
		كمبيوتر	١٤٠	٢٤٤	٣٨٤	٤٤٥	٥٧٩
		سكرتارية	٣٢٧	٩١	٤١٨	٦٦١	٢٦٠
		الجملة	١٢٠٣	٧٦١	١٩٦٤	٣٠٦١	١٨٣٤
١٠	المعهد الفني التجارة بدمهور	عامة	٦٢٧	٨١٦	١٤٤٣	٧٢٠	٩١٣
		حسابات	-	-	-	٥٤٢	٧٥٥
		مالية	-	-	-	٣٦١	١٨٧
		الجملة	٦٢٧	٨١٦	١٤٤٣	١٦٢٣	١٨٥٥
١١	المعهد الفني التجاري ببورسعيد	مالية	٤٣١	٣٩٧	٨٢٨	٦٣٥	٤٧٠
		حسابات	-	-	-	٦٨٥	٥٥٥
		كمبيوتر	٨٩	١٠٠	١٨٩	٢٨٦	٢٩٨
		تمويل وإستثمار	٥٣	٤٦	٩٩	١٠٧	٧٦
		أعمال بحرية	٤٣	٢٨	٧١	٩٥	٦٩
		قانون	٦٨	٤٤	١١٢	١٧١	٩٩
		الجملة	٦٨٤	٦١٥	١٢٩٩	١٩٧٩	١٥٦٧

تابع جدول رقم (٢٤)

توزيع إجمالي أعداد الطلاب المستجدين والمقيدين وفقاً للنوع والشعبة

بالمعاهد الفنية الحكومية خلال العام الدراسي ٢٠٠٣/٢٠٠٤

م	المعهد	الشعبة	الطلاب			المستجدون			المقيدون		
			طلبة	طالبات	جملة	طلبة	طالبات	جملة	طلبة	طالبات	جملة
١٢	المعهد الفني التجارى بالعريش	حسابات	١٧١	١٣٥	٣٠٦	٣٣٧	٣١٠	٦٤٧			
١٣	المعهد الفني التجارى بدمياط	حسابات	-	-	-	٥٦٧	٩٤٠	١٥٠٧			
		أعمال بحرية	٣٩	٢١	٦٠	١١٥	٥٩	١٧٤			
		كمبيوتر	١٢١	٢٤٧	٢٦٨	٢٩٥	٥٦٧	٨٦٢			
		مالية	٢٩٧	٥٠١	٧٩٨	٢٣٠	١٦١	٣٩١			
		الجملة	٤٥٧	٧٦٩	١٢٢٦	١٢٠٧	١٧٢٧	٢٩٤٣			
١٤	المعهد الفني التجارى بالإسكندرية	حسابات	-	-	-	١٠٨٦	١٦١٧	٢٧٠٣			
		كمبيوتر	٢١٠	٢٠٠	٤١٠	٤٧٠	٥٤٨	١٠١٨			
		سكرتارية	٦٥	٢٢٥	٢٩٠	٢٢٥	٣٩٨	٦٢٣			
		أعمال بحرية	٩٨	٢٠١	٢٩٩	٢٤٢	٤٠٥	٦٤٧			
		تمويل وإستثمار	٤٣٥	٦٨٠	١١١٥	٩٤٠	١٣٩٧	٢٣٣٧			
		قانون	٨٣	٢٧	١١٠	١٩٠	٦١	٢٥١			
		مالية	٥٠٠	٨٦٩	١٣٦٩	٤٨٥	٧٣٤	١٢١٩			
		الجملة	١٣٩١	٢٢٠٢	٣٥٩٣	٣٦٣٨	٥١٦٠	٨٧٩٨			
١٥	المعهد الفني التجارى ببني سويف	مالية	٢٨٠	٣٣٨	٦١٨	١٢٦٢	٨٦٨	٢١٣٠			
		سكرتارية	٢٧٠	٣٣٣	٦٠٣	٧٩١	٦٧٢	١٤٦٣			
		الجملة	٥٥٠	٦٧١	١٢٢١	٢٠٥٣	١٥٤٠	٣٥٩٣			
١٦	المعهد الفني التجارى بأسيوط	حسابات	-	-	-	١٠٩٨	١٧٢٦	٢٨٢٤			
		كمبيوتر	٩٠	٢١٥	٣٠٥	٣٣٣	٦٢٠	٩٥٣			
		مالية	٤٦٥	٦٢٤	١٠٨٩	٢٠٧	١٩٢	٣٩٩			
		الجملة	٥٥٥	٨٣٩	١٣٩٤	١٦٣٨	٢٥٣٨	٤١٧٦			
١٧	المعهد الفني التجارة بسوهاج	حسابات (مالية)	٧٣٦	٦٥١	١٣٨٧	١٤١٩	١٤٩٦	٢٩١٥			
		سكرتارية	٨٨	٩٨	١٨٦	١٨٨	١٧٨	٣٦٦			
		الجملة	٨٢٤	٧٤٩	١٥٧٣	١٦٠٧	١٦٧٤	٣٢٨١			
١٨	المعهد الفني التجارى بقنا	حسابات	٥٣٣	٧٣١	١٢٦٤	١٢١٧	١٤٩٤	٢٧١١			
		كمبيوتر	١٤٧	١٥٣	٣٠٠	٢٨٠	٢٩٠	٥٧٠			
		الجملة	٦٨٠	٨٨٤	١٥٦٤	١٤٩٧	١٧٨٤	٣٢٨١			
١٩	المعهد الفني التجارة بأسوان	حسابات	-	-	-	٥١٨	٥٨٥	١١٠٣			
		كمبيوتر	٩٨	١٥٥	٢٥٣	٣١٤	٣٧٤	٦٨٨			
		مالية	٣٠٩	٣٤٤	٦٥٣	١١٥	١٠٥	٢٢٠			
		الجملة	٤٠٧	٤٩٩	٩٠٦	٩٤٧	١٠٦٤	٢٠١١			
الإجمالي			١٥٩٤٠	١٩٧٦٧	٣٥٧٠٧	٤٢٧٨٦	٤٥٦٦٥	٨٨٤٥١			

تابع جدول رقم (٢٤)

توزيع إجمالي أعداد الطلاب المستجدين والمقيدين وفقاً للنوع والشعبة

بالمعاهد الفنية الحكومية خلال العام الدراسي ٢٠٠٣/٢٠٠٤

م	المعهد	الشعبة	الطلاب			المستجدون			المقيدون		
			طلبة	طالبات	جملة	طلبة	طالبات	جملة	طلبة	طالبات	جملة
١	المعهد الفني الفندقي بالقاهرة	مضيفين ومضيفات مطبخ سياحة إرشاد سياحي فندقة علاجية الجملة	٨٥	٤٧	١٣٢	٢٨٧	١٧٠	٤٥٧	٨٥	٤٧	١٣٢
			٢٠٤	-	٢٠٤	٥٠٨	-	٥٠٨	٥٠٨	-	٢٠٤
			١٤٥	٦٤	٢٠٩	٣٢٧	١٤٧	٤٧٤	١٤٥	٦٤	٢٠٩
			٧٢	٣٨	١١٠	١٣١	٥٤	١٨٥	٧٢	٣٨	١١٠
			٦٩	٦٢	١٣١	٩٩	٦٧	١٦٦	٦٩	٦٢	١٣١
			٥٧٥	٢١١	٧٨٦	١٣٥٢	٤٣٨	١٧٩٠	٥٧٥	٢١١	٧٨٦
٢	المعهد الفني الفندقي ببورسعيد	مضيفين ومضيفات مطبخ سياحة إرشاد سياحي الجملة	٣١	١٤	٤٥	٧٤	٣٣	١٠٧	٣١	١٤	٤٥
			٧٥	-	٧٥	١٤٧	-	١٤٧	٧٥	-	٧٥
			٤٩	٢٤	٧٣	١٠٩	٥٢	١٦١	٤٩	٢٤	٧٣
			٤٧	١٦	٦٣	٤٧	١٧	٦٤	٤٧	١٦	٦٣
			٢٠٢	٥٤	٢٥٦	٣٧٧	١٠٢	٤٧٩	٢٠٢	٥٤	٢٥٦
٣	المعهد الفني الفندقي بالإسكندرية	مطبخ سياحة إرشاد سياحي فندقة علاجية خدمة فندقية الجملة	٤٩	-	٤٩	١٤٠	-	١٤٠	٤٩	-	٤٩
			٧٢	٥٠	١٢٢	١٣٥	١٠١	٢٣٦	٧٢	٥٠	١٢٢
			٧١	٦٠	١٣١	٧٣	٦٠	١٣٣	٧١	٦٠	١٣١
			٢٦	٢٠	٤٦	٥٦	٤٣	٩٩	٢٦	٢٠	٤٦
			٢٠	١٢	٣٢	٧٩	٥٨	١٣٧	٢٠	١٢	٣٢
			٢٣٨	١٤٢	٣٨٠	٤٨٣	٢٦٢	٧٤٥	٢٣٨	١٤٢	٣٨٠
٤	المعهد الفني الفندقي بقنا	مضيفين ومضيفات مطبخ سياحة إرشاد سياحي فندقة علاجية الجملة	٤١	٤	٤٥	٨٤	١٤	٩٨	٤١	٤	٤٥
			٧٤	-	٧٤	١٤٣	-	١٤٣	٧٤	-	٧٤
			٦٥	٢٥	٩٠	١٥٢	٥٠	٢٠٢	٦٥	٢٥	٩٠
			٤١	٢٢	٦٣	٤١	٢٢	٦٣	٤١	٢٢	٦٣
			١٤	٣	١٧	١٢	١٢	٣٣	١٤	٣	١٧
			٢٣٥	٥٤	٢٨٩	٤٤١	٩٨	٥٣٩	٢٣٥	٥٤	٢٨٩
الإجمالي			١٢٥٠	٤٦١	١٧١١	٢٦٥٣	٩٠٠	٣٥٥٣	١٢٥٠	٤٦١	١٧١١
١	رابعاً : معهد الخدمة الإجتماعية المتوسط بقنا	١٢٦	٢٩٩	٤٢٥	٣٦٨	٧٢٤	١٠٩٢	١٢٦	٢٩٩	٤٢٥	
١	خامساً - المعاهد الفنية الصحية :										
١	المعهد الفني الصحي بامبابية	معاون صحي فنى أشعة فنى معامل فنى صناعة أسنان التوليد تسجيل طبي وإحصاء فنيات ترميز صيانة وإصلاح الأجهزة خدمات طبية عاجلة جملة	٨٠	-	٨٠	١٠٨	-	١٠٨	٨٠	-	٨٠
			٤٣	٨	٥١	٦٠	١٨	٧٨	٤٣	٨	٥١
			٤١	٢٥	٦٦	٨٣	٥١	١٣٤	٤١	٢٥	٦٦
			٢٠	٢	٢٢	٤٠	٩	٤٩	٢٠	٢	٢٢
			-	٣٤	٣٤	-	٧٩	٧٩	-	٣٤	٣٤
			١٤	٦٨	٨٢	٣٨	١١٩	١٥٧	١٤	٦٨	٨٢
			-	٢٠٤	٢٠٤	-	٤١١	٤١١	-	٢٠٤	٢٠٤
			١٢	٣٥	٤٧	٢٧	٨٠	١٠٧	١٢	٣٥	٤٧
			٨	-	٨	١٤	-	١٤	٨	-	٨
			٢١٨	٣٧٦	٥٩٤	٣٧٠	٧٦٧	١١٣٧	٢١٨	٣٧٦	٥٩٤

توزيع إجمالي أعداد الطلاب المستجدين والمقيدين وفقاً للنوع والشعبة

بالمعاهد الفنية الحكومية خلال العام الدراسي ٢٠٠٣/٢٠٠٤

م	المعهد	الشعبة	الطلاب			المقيدون		
			طلبة	طالبات	جملة	طلبة	طالبات	جملة
٢	المعهد الفني الصحي بالإسكندرية	معاون صحي	٤٠	-	٤٠	٧٩	-	٧٩
		فنى أشعة	٢٦	٩	٣٥	٥٢	١٣	٦٥
		فنى معامل	٢٠	٣٢	٥٢	٤١	٤٧	٨٨
		فنى صناعة أسنان	١٨	٦	٢٤	٣٩	٩	٤٨
		التوليد	-	٢١	٢١	-	٤٥	٤٥
		تسجيل طبي وإحصاء	٢٤	٧	٣١	٣٧	٤٢	٧٩
		فنيات تمريض	-	٧١	٧١	-	١٦٦	١٦٦
		صيانة وإصلاح الأجهزة	٥	١٥	٢٠	١٦	٣٩	٥٥
		خدمات طبية عاجلة	٨	-	٨	٨	-	٨
		الجملة	١٤١	١٦١	٣٠٢	٢٧٢	٣٦١	٦٣٣
٣	المعهد الفني الصحي بطنطا	معاون صحي	٢٢	١٨	٤٠	٥٤	٢٢	٧٦
		فنى أشعة	٩	١١	٢٠	٢٦	١٥	٤١
		فنى معامل	٢٨	١٢	٤٠	٥٨	٢٧	٨٥
		فنى صناعة أسنان	٩	١٠	١٩	٢٧	١٩	٤٦
		التوليد	-	٢٤	٢٤	-	٤٩	٤٩
		تسجيل طبي وإحصاء	٢٦	١٤	٤٠	٤٢	٥٥	٩٧
		تمريض طنطا	-	٢٣	٢٣	-	٨٨	٨٨
		تمريض كفر الشيخ	-	٢١	٢١	-	٥٤	٥٤
		خدمات طبية علاجية (أسعاف وطوارئ)	١٦	-	١٦	٣٠	-	٣٠
		الجملة	١١٠	١٣٣	٢٤٣	٢٣٧	٣٢٩	٥٦٦
٤	المعهد الفني الصحي بالممنصورة	معاون صحي	١١	١٠	٢١	٢٠	١٧	٣٧
		فنى أشعة	٣٠	١٦	٤٦	٧٠	٢٨	٩٨
		فنى معامل	٢٧	٣٥	٦٢	٦٥	٨٠	١٤٥
		فنى صناعة أسنان	١٢	٦	١٨	٣٠	٨	٣٨
		تسجيل طبي وإحصاء	٢٥	٢٤	٤٩	٤٣	٦٥	١٠٨
		فنيات تمريض	-	٣٨	٣٨	-	٦٦	٦٦
		صيانة وإصلاح الأجهزة	١٨	٤٠	٥٨	٣١	٩٣	١٢٤
		خدمات طبية عاجلة أسعاف وطوارئ	١٣	-	١٣	٢٨	-	٢٨
		الجملة	١٣٦	١٦٩	٣٠٥	٢٨٧	٣٥٧	٦٤٤
٥	المعهد الفني الصحي بالزقازيق	معاون صحي	٣٤	-	٣٤	٦٤	-	٦٤
		فنى أشعة	١٠	٤	١٤	٢٧	٧	٣٤
		فنى معامل	٣٩	١٧	٥٦	٦٤	٤٢	١٠٦
		فنى صناعة أسنان	١٤	٣	١٧	٢٦	١١	٣٧
		التوليد	-	٢٢	٢٢	-	٤٠	٤٠
		تسجيل طبي وإحصاء	١٢	١٣	٢٥	٢٣	٣٧	٦٠
		فنيات تمريض	-	٥٩	٥٩	-	٧٤	٧٤
		صيانة وإصلاح الأجهزة	٨	١٩	٢٧	١٧	٤٠	٥٧
		خدمات طبية عاجلة	٣٥	-	٣٥	٦٠	-	٦٠
		تمريض العاشر	-	٢٨	٢٨	-	٤٤	٤٤
الجملة	١٥٢	١٦٥	٣١٧	٢٨١	٢٩٥	٥٧٦		

تابع جدول رقم (٢٤)

توزيع إجمالي أعداد الطلاب المستجدين والمقيدين وفقاً للنوع والشعبة

بالمعاهد الفنية الحكومية خلال العام الدراسي ٢٠٠٣/٢٠٠٤

م	المعهد	الشعبة	الطلاب			المستجدون			المقيدون		
			طلبة	طالبات	جملة	طلبة	طالبات	جملة	طلبة	طالبات	جملة
٦	المعهد الفني الصحي بأسسيوط	معاون صحي	٢٠	-	٢٠	٢٠	-	٢٠	-	٣٩	
		فنى أشعة	٢٣	٣	٢٦	٢٦	٣	٢٩	٣	٤٢	
		فنى معامل	١٤	١١	٢٥	٢٥	١١	٢٩	١٦	٤٥	
		فنى صناعة أسنان	١٢	٣	١٥	١٥	٣	٢١	١٠	٣١	
		التوليد	-	٦	٦	٦	٦	-	١٩	١٩	
		تسجيل طبي وإحصاء	٣٤	١٥	٤٩	٤٩	١٥	٥٣	٢٠	٧٣	
		فنيات تمريض	-	١١	١١	١١	١١	-	٢٤	٢٤	
		صيانة وإصلاح الأجهزة	-	١٣	١٣	١٣	١٣	٤	٣٢	٣٦	
		خدمات طبية عاجلة	١٧	-	١٧	١٧	-	٣٤	-	٣٤	
		الجملة	١٢٠	٦٢	١٨٢	١٨٢	٦٢	٢١٩	١٢٤	٣٤٣	
٧	المعهد الفني الصحي ببني سويف	معاون صحي	٢٧	-	٢٧	٢٧	-	٥٦	-	٥٦	
		فنى أشعة	٢٣	٧	٣٠	٣٠	٧	٥٠	١٤	٦٤	
		فنى معامل	٢١	٧	٢٨	٢٨	٧	٤٣	١٨	٦١	
		التوليد	-	١٦	١٦	١٦	-	٢٩	٢٩	٢٩	
		تسجيل طبي وإحصاء	١٦	٩	٢٥	٢٥	٩	٤٣	١٢	٥٥	
		فنيات تمريض	-	١٠	١٠	١٠	١٠	-	١٨	١٨	
		خدمات طبية عاجلة	٢٢	-	٢٢	٢٢	-	٤٦	-	٤٦	
		الجملة	١٠٩	٤٩	١٥٨	١٥٨	٤٩	٢٣٨	٩١	٣٢٩	
٨	المعهد الفني الصحي ببورسعيد	معاون صحي	٤٣	-	٤٣	٤٣	-	٦٤	٥	٦٩	
		فنى أشعة	٢٤	-	٢٤	٢٤	-	٤٨	١	٤٩	
		فنى معامل	١٨	١٩	٣٧	٣٧	١٩	٢٨	٣١	٥٩	
		فنى صناعة أسنان	١٤	١٢	٢٦	٢٦	١٢	٢٨	١٥	٤٣	
		تسجيل طبي وإحصاء	١٩	٣٥	٥٤	٥٤	٣٥	٣٢	٦٩	١٠١	
		فنيات تمريض	-	٣٥	٣٥	٣٥	٣٥	-	٥٣	٥٣	
		صيانة وإصلاح الأجهزة	١٧	٢٤	٤١	٤١	٢٤	٤١	٤٢	٨٣	
		جملة	١٣٥	١٢٥	٢٦٠	٢٦٠	١٢٥	٢٤١	٢١٦	٤٥٧	
٩	المعهد الفني الصحي بالإسماعيلية	معاون صحي	٤١	-	٤١	٤١	-	٥٨	-	٥٨	
		فنى أشعة	٤٦	٦	٥٢	٥٢	٦	٦٣	٦	٦٩	
		فنى معامل	٣٢	٢٦	٥٨	٥٨	٢٦	٥٦	٣١	٨٧	
		تسجيل طبي وإحصاء	٢٣	٢٩	٥٢	٥٢	٢٩	٤٩	٤٠	٨٩	
		فنيات تمريض	-	٢٢	٢٢	٢٢	٢٢	-	٣٥	٣٥	
		فنيات تمريض بالسويس	-	٢١	٢١	٢١	٢١	-	٣٨	٣٨	
		خدمات طبية عاجلة	٤٣	-	٤٣	٤٣	-	٥٣	-	٥٣	
		جملة	١٨٥	١٠٤	٢٨٩	٢٨٩	١٠٤	٢٧٩	١٥٠	٤٢٩	

تابع جدول رقم (٢٤)

توزيع إجمالي أعداد الطلاب المستجدين والمقيدين وفقاً للنوع والشعبة

بالمعاهد الفنية الحكومية خلال العام الدراسي ٢٠٠٣/٢٠٠٤

م	المعهد	الشعبة	الطلاب			المستجدون			المقيدون						
			طلبة	طالبات	جملة	طلبة	طالبات	جملة	طلبة	طالبات	جملة				
١٠	المعهد الفني الصناعي بالمحلة الكبرى	تبريد وتكييف أجهزة وقاية وتحكم سيارات فنى موقع الجملة	٣١٥	٢٦٠	٥٧٥	٧١٧	٤٦٤	١١٨١	٣٣٢	٣٩٣	٧٢٥	٦٢١	٧٦١	١٣٨٢	
			٣٩٥	٢٤٢	٦٣٧	٧٥٢	٤٥٧	١٢٠٩	٢٧٨	١٨٥	٤٦٣	٤٢٩	٣٠١	٧٣٠	
			١٣٢٠	١٠٨٠	٢٤٠٠	٢٥١٩	١٩٨٣	٤٥٠٢							
			٩٣	٥٨	١٥١	١٢٢	١١٢	٢٣٤							
			٤٦	١٤٥	١٩١	٧٧	٢٠٨	٢٨٥							
١١	المعهد الفني الصناعي ببورسعيد	ماكينات ومعدات كهربية شبكات نقل وتوزيع تبريد وتكييف أجهزة وقاية وتحكم سيارات الجملة	٣٦	٢٠	٥٦	٦٨	٤٧	١١٥	٤١	٢٨	٦٩	٧٢	٥٩	١٣١	
			٧٤	١٣	٨٧	١٢٠	٤٣	١٦٣							
			٤٧	١٦	٦٣	٧٩	٤١	١٢٠							
			١٠٤	-	١٠٤	١٥٠	-	١٥٠							
			٤٤١	٢٨٠	٧٢١	٦٨٨	٥١٠	١١٩٨							
			٢١٧	٢٩	٢٤٦	٢٤٣	٣١	٢٧٤							
			٦٩	٣٠	٩٩	١٢٠	٤٦	١٦٦							
			٩٣	٢	٩٥	١٦٢	٨	١٧٠							
١٢	المعهد الفني الصناعي للمنشآت البحرية ببورسعيد	هندسة بناء سفن هندسة تشغيل الموائى هندسة اللحام هندسة كهربية وردار ميكنة وتشغيل السفن هندسة إنتاج وصيانة السفن الجملة	٩٤	٢١	١١٥	١٤٢	٤٦	١٨٨	٩٤	٢١	١١٥	١٤٢	٤٦	١٨٨	
			-	-	-	٥٥	٧	٦٢							
			-	-	-	٥١	٩	٦٠							
			٤٧٣	٨٢	٥٥٥	٧٧٣	١٤٧	٩٢٠							
			٣٦	٣	٣٩	٨٦	٢١	١٠٧							
			١٢	٩	٢١	٢٥	١٩	٤٤							
			٤٨	١٢	٦٠	١١١	٤٠	١٥١							
١٤	المعهد الفني الصناعي بكامب شيزار بالإسكندرية	رسم وتصميم صناعي إتصالات إلكترونية تكنولوجيا إنتاج ماكينات ومعدات كهربية شبكات نقل وتوزيع تبريد وتكييف أجهزة وقاية وتحكم كمبيوتر وحاسب آلى سيارات إلكترونيات صناعية فنى مكتب فنى موقع هندسة صحية فنى ديكور وتشطيبات الجملة	٣٦	١١٤	١٥٠	١٢٦	٢٤٧	٣٧٣	٦٤	١١٥	١٧٩	٢٠٦	١٩٨	٤٠٤	
			١٠٠	٦٦	١٦٦	٢٦٦	١٣٩	٤٠٥							
			٤٢	١٠٣	١٤٥	١٣٩	٢٢٨	٣٦٧							
			٥٧	٨٩	١٤٦	١٦٢	٢٢٤	٣٨٦							
			٢٥٩	١٤	٢٧٣	٧٠٣	٢٩	٧٣٢							
			٤٥	٨٧	١٣٢	١٩١	٢٥٥	٤٤٦							
			٧٦	١٤٨	٢٢٤	١٧٩	٢٢٠	٣٩٩							
			١٣٧	-	١٣٧	٤٤٩	٢٩	٤٧٨							
			٤٤	١٤٢	١٨٦	٢١٢	٢٣٢	٤٤٤							
			٢٧	٨٨	١١٥	١٦٤	١٠٣	٢٦٧							
			٢٢	٧٨	١٠٠	٢٢٢	١١٠	٣٣٢							
			٤٦	٢٢	٦٨	٦٦	١٢٧	١٩٣							
			٢١	٢١١	٢٣٢	٣٧	٤٠٤	٤٤١							
			٩٧٦	١٢٧٧	٢٢٥٣	٣١٢٢	٢٥٤٥	٥٦٦٧							

## جدول رقم ( ٢٥ )

توزيع إجمالي أعداد الطلاب المستجدين والمقيدين وفقا للنوع والشعبة بالمعاهد الفنية الخاصة

خلال العام الدراسي ٢٠٠٣/٢٠٠٤

م	المعهد	الشعبة	الطلاب			المقيدون		
			طلبة	طالبات	جملة	طلبة	طالبات	جملة
١	أولا معاهد الخدمة الاجتماعية الخدمة الاجتماعية بجاردن سيتى	عامة	.	٢١٠٧	٢١٠٧	.	٤٢٣٥	٢٤٣٥
		عامة	.	٥٤٢	٥٤٢	.	١٤١٦	١٤١٦
		عامة	٦٦١	٣١٧	٩٧٨	١٣٣٤	٦٤١	١٩٧٥
		عامة	٨٩٤	٥٩٠	١٤٨٤	٢٠١٦	١٣٧١	٣٣٨٧
		عامة	١٠٣٠	٧٥٢	١٧٨٢	٢٤٩٣	١٤٤٥	٣٩٣٨
الإجمالي								
١	ثانيا : معهدى الإدارة والسكرتارية الإدارة والسكرتارية بكلية البنات القبطية	إدارة وسكرتارية	-	٨٠٠	٨٠٠	-	١٩٦٣	١٩٦٣
		حاسب آلى	-	٩٠٢	٩٠٢	-	١٨٠٢	١٨٠٢
		جملة	-	١٧٠٢	١٧٠٢	-	٣٧٦٥	٣٧٦٥
٢	الإدارة والسكرتارية بكلية رمسيس للبنات	عامة	-	٩٥٢	٩٥٢	-	١٨٨٨	١٨٨٨
الإجمالي								
١	ثالثا : المعاهد الفنية الفندقية المعهد الفندقى بالاسكندرية	المطبخ	٤٢	-	٤٢	٩٣	-	٩٣
		المطعم	٢٤	٣	٢٧	٤٦	٩	٥٥
		إدارة غرف	١٣	٣	١٦	٢٢	٩	٣١
		جملة	٧٩	٦	٨٥	١٦١	١٨	١٧٩
٢	المعهد الفندقى بالاقصر	المطبخ والحلوانى	٤٩	-	٤٩	١٠١	-	١٠١
		المطعم والبار	٢٠	-	٢٠	٤٠	-	٤٠
		إدارة غرف	١٨	٢	٢٠	٣٨	٨	٤٦
		جملة	٨٧	٢	٨٩	١٧٩	٨	١٨٧
٣	المعهد الفندقى بالاسماعيليه	المطبخ والحلوانى	١٦	٢	١٨	٣٦	٥	٤١
		المطعم والبار	٨	١	٩	١٤	٣	١٧
		إدارة غرف	٧	٥	١٢	٩	١٣	٢٢
		جملة	٣١	٨	٣٩	٥٩	٢١	٨٠
الإجمالي								
١	رابعا : معاهد متنوعة ( أخرى ) * العابسية للحاسبات الآلية والعلوم التجارية	مالية	٢٧٧	١٤٨	٤٢٥	٤٧٥	٢٦٢	٧٣٧
		حاسبات	٦٠٣	٥٢٩	١١٣٢	٢٥٨٣	٢٤٣٧	٥٠٢٠
		جملة	٨٨٠	٦٧٧	١٥٥٧	٣٠٥٨	٢٦٩٩	٥٧٥٧
٢	الإدارة والسكرتارية بمصر القديمة	إدارة وسكرتارية	-	٢١٤٣	٢١٤٣	-	٦٩١١	٦٩١١
٣	الفنى التجارى للحاسب الآلى بالسويس	حاسب آلى	١٠٨٨	٩٧٧	٢٠٦٥	٣٢٦٩	٢٧٩١	٦٠٦٠
الإجمالي								
			١٩٦٨	٣٧٩٧	٥٧٦٥	٦٣٢٧	١٢٤٠١	١٨٧٢٨



**الفصل الثانى**  
**القائمون بالتدريس بالمعاهد العالية والفنية**  
**(حكومى - خاص) فى مصر**  
**خلال العام الدراسى ٢٠٠٣/٢٠٠٤**

## الفصل الثانى

القائمون بالتدريس بالمعاهد العالية والفنية (حكومى . خاص)

فى مصر خلال العام الدراسى ٢٠٠٣/٢٠٠٤

---

---

نتناول فى هذا الفصل القائمون بالتدريس " الأصليين " دون التعرض للمنتدبين منهم وذلك وفقاً للنقاط التالية : .

١ . إجمالى أعداد أعضاء هيئة التدريس ومعاونيهم بالكليات والمعاهد العالية الحكومية كل على حده خلال العام الدراسى ٢٠٠٣/٢٠٠٤ (جدول رقم ٢٦) .

٢ . توزيع أعضاء هيئة التدريس ومعاونيهم بالكليات والمعاهد العالية الحكومية وفقاً للمؤهلات العلمية خلال العام الدراسى ٢٠٠٣/٢٠٠٤ (جدول رقم ٢٧) .

٣ . توزيع القائمين بالتدريس بالمعاهد العالية الخاصة وفقاً للمؤهلات العلمية خلال العام الدراسى ٢٠٠٣/٢٠٠٤ (جدول رقم ٢٨) .

٤ . توزيع القائمين بالتدريس بالمعاهد الفنية الحكومية وفقاً للمؤهلات العلمية خلال العام الدراسى ٢٠٠٣/٢٠٠٤ (جدول رقم ٢٩ ، ٣٠) .

جدول رقم (٢٦)

اجمالي اعداد اعضاء هيئة التدريس ومعاونيهم بالكليات والمعاهد العالية الحكومية

خلال العام الدراسي ٢٠٠٣/٢٠٠٤

الاجمالي	المعاونين			اعضاء هيئة التدريس				الوظائف الكلية / المعهد	م
	جملة	معيد	مدرس مساعد	جملة	مدرس	استاذ مساعد	استاذ		
٣٦	٢٢	٣	١٩	١٤	١٢	١	١	كلية التعليم الصناعي بالقبة	١
٤١	٢٨	٦	٢٢	١٣	١١	-	٢	كلية التعليم الصناعي ببني سويف	٢
١١٥	٦٣	٣٠	٣٣	٥٢	٣٩	٨	٥	المعهد العالي للتكنولوجيا بينها	٣
٤٨	٣٧	١٤	٢٣	١١	١٠	-	١	المعهد العالي للطاقة باسوان	٤
١٤	١٤	١٢	٢	-	-	-	-	المعهد العالي للإدارة والحاسب الالى ببورسعيد	٥
٢٥٤	١٦٤	٦٥	٩٩	٩٠	٧٢	٩	٩	الاجمالي العام	

جدول رقم (٢٧)

توزع اعضاء هيئة التدريس ومعاونيهم بالكليات والمعاهد العالية الحكومية

وفقا للمؤهلات العلمية خلال العام الدراسي ٢٠٠٣/٢٠٠٤

م	المؤهلات العلمية المعهد	دكتوراه	ماجستير	بكالوريوس ودبلوم	الجملة
١	كلية التعليم الصناعى بالقبة	١٤	١٩	٣	٣٦
٢	كلية التعليم الصناعى بنى سويف	١٣	٢٢	٦	٤١
٣	المعهد العالى للتكنولوجيا ببها	٥٢	٣٣	٣٠	١١٥
٤	المعهد العالى للطاقة بأسوان	١١	٢٣	١٤	٤٨
٥	المعهد العالى للادارة والحاسب الالى ببورسعيد	-	٢	١٢	١٤
	الاجمالي	٩٠	٩٩	٦٥	٢٥٤

جدول رقم (٢٨)

توزيع القائمين بالتدريس بالمعاهد العالية الخاصة وفقا  
للمؤهلات العلمية خلال العام الدراسي ٢٠٠٣/٢٠٠٤

م	المعاهد	المؤهلات العلمية	دكتوراه	ماجستير	بكالوريوس ودبلوم	الجملة
	أولا : معاهد الخدمة الاجتماعية					
١	الخدمة الاجتماعية " بمدينة نصر "		٢٢	-	-	٢٢
٢	الخدمة الاجتماعية " بالاسكندرية "		٢٠	٧	-	٢٧
٣	الخدمة الاجتماعية " بكفر الشيخ "		٣٣	٩	٨	٥٠
٤	الخدمة الاجتماعية " بأسوان "		١٤	٣	-	١٧
٥	الخدمة الاجتماعية " بأسوان فرع قنا "		١١	-	-	١١
٦	الخدمة الاجتماعية " بدمهور "		١١	١٠	٣	٢٤
١/٢٠	الخدمة الاجتماعية " ببور سعيد "		٨	-	-	٨
٨	الخدمة الاجتماعية " بينها "		٨	٤	٣	١٥
٩	الخدمة الاجتماعية بسوهاج		١٠	٥	-	١٥
١٠	الخدمة الاجتماعية ٦ أكتوبر		٦	٢	-	٨
١١	الخدمة الاجتماعية بالمنصورة		١٢	٢	-	١٤
	النسبة %					
			١٥٥	٤٢	١٤	٢١١
	ثانيا : معاهد التعاون :					
١	الدراسات التعاونية والادارية بالقاهرة		٤٣	٢	-	٤٥
٢	التعاون الزراعي بشبرا الخيمة		١١	-	-	١١
٣	التعاون والارشاد الزراعي بأسسيوط		١٥٢	٢٤	٢٦	٢٠٢
	الاجمالي					
			٢٠٦	٢٦	٢٦	٢٥٨

تابع جدول رقم (٢٨)

توزيع القائمين بالتدريس بالمعاهد العاليه الخاصه وفقا

للمؤهلات العلمية خلال العام الدراسي ٢٠٠٣/٢٠٠٤

م	المعاهد	المؤهلات العلمية	دكتوراه	ماجستير	بكالوريوس ودبلوم	الجملة
	<u>ثالثا : معاهد الحاسب الآلي :</u>					
١	القاهرة للحاسب الآلي والمعلومات والادارة بمصر الجديدة	٥	٣	٣٣	٤١	
٢	الاكاديمية الحديثة لعلوم الكمبيوتر وتكنولوجيا الادارة بالمعادي	٢٢	١٢	٨٧	١٢١	
٣	علوم الحاسب ونظم المعلومات ٦ أكتوبر	٢	-	٢	٤	
٤	الألسن للسياحة والفنادق والحاسب الآلي بمدينة نصر	١٥	-	٤	١٩	
٥	المصري لأكاديمية الاسكندرية للادارة والمحاسبة بالاسكندرية	٧	١	١٣	٢١	
٦	لعلوم الكمبيوتر وتكنولوجيا الادارة بسوهاج	-	٣	٢	٥	
٧	العبور العالي للادارة والحاسبات ونظم المعلومات "مدينة العبور"	٥	٣	٣	١١	
٨	العالي للادارة والحاسب الآلي بكنج مريوط	٦	-	-	٦	
٩	العالي للحاسب والعلوم الادارية بالمعادي	١١	١	٨	٢٠	
١٠	العالي للحاسب الآلي وادارة الأعمال بمدينة الزرقا - دمياط	١	٣	٧	١١	
١١	الدلتا للحاسبات بالمنصورة	٧	٤	٢١	٣٢	
١٢	العالي للحاسب الآلي تنظم المعلومات بأبي قير	٣	-	٩	١٢	
١٣	الجزيرة العالي للحاسب الآلي ونظم المعلومات الادارية بالمقطم	٧	٦	١٥	٢٨	
١٤	الحاسب الآلي ونظم المعلومات والادارة بشبرا منت	١	١	-	٢	
١٥	العالي للحاسبات وتكنولوجيا المعلومات بمدينة الشروق	١٤	٤	٢١	٣٩	
١٦	علوم الحاسب ونظم المعلومات بالقاهرة الجديدة	٣	-	-	٣	
١٧	العلوم الادارية والحاسب الآلي " القاهرة الجديدة "	١	-	-	١	
<b>الاجمالي</b>		١١٠	٤١	٢٢٥	٣٧٦	

تابع جدول رقم (٢٨)

توزيع القائمين بالتدريس بالمعاهد العاليه الخاصه وفقا

للمؤهلات العلمية خلال العام الدراسي ٢٠٠٣/٢٠٠٤

م	المعاهد	المؤهلات العلمية	دكتوراه	ماجستير	بكالوريوس ودبلوم	الجملة
	<b>رابعا : معاهد السياحة والفنادق</b>					
١		السياحة والفنادق ٦ أكتوبر	٨	-	-	٨
٢		السياحة والفنادق والحاسب الآلي بالاسكندرية سيوف	١١	-	١٦	٢٧
٣		القاهرة للسياحة والفنادق بالمقطم	٨	-	-	٨
٤		سيناء للسياحة والفنادق بقرية سعد	١٠	١	٣	١٤
٥		المصري للسياحة والفنادق بمصر الجديدة	١٠	٢	-	١٢
٦		السياحة والفنادق بالاسكندرية بكنج مريوط	٣	١	٣	٧
٧		الفندقي بالاسكندرية سابا باشا	٤	-	-	٤
٨		الفندقي بالأقصر	٤	١	٣	٨
٩		السياحة والفنادق بشبرا منت	٢٦	٢	-	٢٨
١٠		السياحة والفنادق بالگردقة	٢	١	٥	٨
١١		السياحة والفنادق وترميم الآثار بأبي قير	٥	١	١	٧
	<b>الاجمالي</b>					
			٩١	٩	٣١	١٣١
	<b>خامسا : معاهد اللغات</b>					
١		العالي للغات بمصر الجديدة	٩	٢	٨	١٩
٢		القاهرة العالي للغات والترجمة الفورية والعلوم الادارية بالمقطم	٩	-	-	٩
٣		العالي للغات ٦ أكتوبر	٨	٣	١	١٢

تابع جدول رقم (٢٨)

توزيع القائمين بالتدريس بالمعاهد العاليه الخاصه وفقا

للمؤهلات العلمية خلال العام الدراسي ٢٠٠٣/٢٠٠٤

م	المعاهد	المؤهلات العلمية	دكتوراه	ماجستير	بكالوريوس ودبلوم	الجملة
٤		المعارف العالي للغات بالزيتون	٤	-	-	٤
٥		العالي الدولي للغات والترجمة بالقاهرة الجديدة	٢	-	٥	٧
٦		معهد المدينة العالي للغات الدولية بشبرا منت	٤	٢	-	٦
		<b>الاجمالي</b>	<b>٣٦</b>	<b>٧</b>	<b>١٤</b>	<b>٥٧</b>
		سادسا : معاهد الهندسة والتكنولوجيا				
١		الدراسات التكنولوجية المتخصصة ك ٣٢	٩	-	-	٩
٢		تكنولوجيا الادارة والمعلومات طريق سقاره	٨	١	٩	١٨
٣		الدراسات المتطورة بالهرم	٦	-	-	٦
٤		العالي لتكنولوجيا البصريات بمصر الجديدة	٢	٤	١١	١٧
٥		الاسكندرية للتكنولوجيا بسموحة	٦	٧	٤٠	٥٣
٦		العالي للهندسة الصناعية ٦ أكتوبر	٣	٣	٧	١٣
٧		العالي للهندسة المعمارية ٦ أكتوبر	٤	٦	٣٥	٤٥
٨		العالي للهندسة بمدينة الشروق	٢٢	٥	٤٢	٦٩
٩		العبور العالي للهندسة والتكنولوجيا ك ٣١ معاهدة الاسماعيلية	٦	-	٢	٨
١٠		أكاديمية طيبة المتكاملة للعلوم " المعهد العالي للهندسة بالمعادي"	١٠	١	٨	١٩
١١		أكاديمية أخبار اليوم للهندسة وتكنولوجيا الطباعة والصحافة ٦ أكتوبر	١٣	٢	١٢	٢٧
١٢		العالي للادارة والتكنولوجيا بشبرا منت	٨	-	-	٨



تابع جدول رقم (٢٨)

توزيع القائمين بالتدريس بالمعاهد العاليه الخاصه وفقا

للمؤهلات العلمية خلال العام الدراسي ٢٠٠٣/٢٠٠٤

م	المعاهد	المؤهلات العلمية	دكتوراه	ماجستير	بكالوريوس ودبلوم	الجملة
١٣	العالي لهندسة وتكنولوجيا الطيران بامبابه		١٣	٢	٥٤	٦٩
١٤	الأكاديمية الحديثة للهندسة والتكنولوجيا بالمعادي		٢٤	٥	٦٢	٩١
١٥	الفنون التطبيقية ٦ أكتوبر		١٣	٥٣	٧٢	١٣٨
١٦	المعهد العالي للتكنولوجي بالعاشر من رمضان		١٠٦	٥٨	٥٤	٢١٨
	<b>الاجمالي</b>					
			٢٥٣	١٤٧	٤٠٨	٨٠٨
	<b>سابعا : معاهد متنوعة " أخرى "</b>					
١	الاقتصاد والبيئة ٦ أكتوبر		١	-	١	٢
٢	الاعلام وفنون الاتصال ٦ أكتوبر		٩	١	١	١١
٣	العلوم الادارية ٦ أكتوبر		٤	-	-	٤
٤	الدراسات النوعية بالهرم - الجيزة		٢٧	٥	-	٣٢
٥	الدراسات الأدبية بكنج مريوط		١٤	-	-	١٤
٦	العالي للعلوم الادارية والتجارة الخارجية " التجمع الخامس بالقاهرة الجديدة		٦	١	-	٧
٧	العالي للعلوم الادارية التجمع الثالث بالقظامية		٥	-	-	٥
٨	معهد رأس البر العالي للدراسات النوعية والحاسب الآلي		١	٢	٥	٨
٩	الدراسات النوعية بمصر الجديدة		١٤	-	٦	٢٠
١٠	العالي للعلوم التجارية والادارية بالعريش		١	-	٢	٣
١١	الأكاديمية الدولية لعلوم الاعلام ٦ أكتوبر		٦	٢	٥	١٣
	<b>الإجمالي</b>					
			٨٨	١١	٢٠	١١٩
	<b>الإجمالي العام</b>					
			٩٣٩	٢٨٣	٧٣٨	١٩٦٠

جدول رقم (٢٩)

توزيع القائمين بالتدريس بالمعاهد الفنية الحكومية  
وفقا للمؤهلات العلمية خلال العام الدراسي ٢٠٠٣/٢٠٠٤

م	المعهد	المؤهلات العلمية											
		دكتوراه	ماجستير	بكالوريوس ودبلوم	الجملة	بكالوريوس	معاهد فنية	ثانوى صناعى	ثانوى تكملى	مدرسون عمليون	اخرى	الجملة	الاجمالى
	<u>اولا : المعاهد الصناعية</u>												
١	المعهد الفنى الصناعى بالمطرية	٢	١١	٧١	٨٤	-	٣٠	٣٦	٣	-	-	٦٩	١٥٣
٢	المعهد الفنى الصناعى بشارع الصحافة	٢	-	٣٩	٤١	١	١٣	٤٧	-	٥	-	٦٦	١٠٧
٣	المعهد الفنى الصناعى للبصريات بالمطرية	-	-	٧	٧	-	١١	٣	-	-	-	١٤	٢١
٤	المعهد الفنى الصناعى بشبرا	٣	٦	٣٣	٤٢	-	-	-	-	٢	-	٢	٤٤
٥	المعهد الفنى الصناعى لمواد البناء بحلوان	-	-	١	١	-	١	-	-	-	-	١	٢
٦	المعهد الفنى الصناعى للرى والصرف والمساحة بالجيزة	-	١	٦	٧	-	١	-	-	-	-	١	٨
٧	المعهد الفنى الصناعى بينها	-	-	٢٤	٢٤	-	٩	٢٨	-	-	-	٣٧	٦١
٨	المعهد الفنى الصناعى بقويسنا	-	٢	٣٦	٣٨	-	٥	٣٢	١	-	-	٣٨	٧٦
٩	المعهد الفنى الصناعى بالزقازيق	١	٣	٤٥	٤٩	-	١٧	٣٨	-	٢	١	٥٨	١٠٧
١٠	المعهد الفنى الصناعى بالمحلة الكبرى	-	٣	٣٢	٣٥	-	٢	٢٠	١	-	٤	٢٧	٦٢
١١	المعهد الفنى الصناعى ببورسعيد	-	١	٢٥	٢٦	-	٢	١١	-	-	-	١٣	٣٩

جدول رقم (٢٩)

توزيع القائمين بالتدريس بالمعاهد الفنية الحكومية  
وفقا للمؤهلات العلمية خلال العام الدراسي ٢٠٠٣/٢٠٠٤

م	المعهد	المؤهلات العلمية				النظري				العملي			
		دكتوراه	ماجستير	بكالوريوس ودبلوم	الجملة	بكالوريوس	معاهد فنية	ثانوى صناعى	ثانوى تكميلى	مدرسون عمليون	اخرى	الجملة	الاجمالى
١٢	المعهد الفنى الصناعى للمنشآت البحرية ببورسعيد	-	-	١٣	١٣	-	١	-	١	-	٢	١٥	
١٣	المعهد الفنى الصناعى ببئر العبد بشمال سيناء	-	-	٣	٣	-	١	-	١	-	٢	٥	
١٤	المعهد الفنى الصناعى بكامب شيزار بالاسكندرية	٥	٤	٥٧	٤٨	١	٢٧	١	١٣	-	٤٢	٩٩	
١٥	المعهد الفنى الصناعى للرى والصرف والمساحة بأسويط	-	-	٨	٨	-	-	-	-	-	-	٨	
١٦	المعهد الفنى الصناعى بسوهاج	-	-	٧	٧	-	١	-	-	-	٢	٩	
١٧	المعهد الفنى الصناعى بالالمنيوم /نجع حمادى / قنا	-	-	١	١	-	٢	-	-	-	٢	٣	
١٨	المعهد الفنى الصناعى للرى والصرف والمساحة بقنا	-	-	٢	٢	-	-	-	-	-	-	٢	
١٩	المعهد الفنى الصناعى بقنا	-	-	٧	٧	-	٦	-	٣	-	٩	١٦	
٢٠	المعهد الفنى لصيانة وترميم الاثار بالاقصر	-	-	٣	٣	-	-	-	-	-	-	٣	
٢١	المعهد الفنى الصناعى بأسوان	-	-	٣	٣	-	١١	-	٢	-	١٣	١٦	
الاجمالى													
		١٣	٣١	٤١٤	٤٥٨	٢	٢٦٢	٩	١١١	٩	٥	٨٥٦	
١	ثانيا : المعهد الفنى للصناعات المتطورة	٢	٤	٢٠	٢٦	٦٦	٥١	-	٢٧	-	-	١٧٠	
١	اجمالى المعاهد الفنية الصناعية والمعهد الفنى للصناعات المتطورة	١٥	٣٥	٤٣٤	٤٨٤	٦٨	٣١٣	٩	١٣٨	٩	٥	١٠٢٦	

توزيع القائمين بالتدريس بالمعاهد الفنية الحكومية

وفقا للمؤهلات العلمية خلال العام الدراسي ٢٠٠٣/٢٠٠٤

م	المعهد	المؤهلات العلمية	دكتوراه	ماجستير	بكالوريوس ودبلوم	الجملة
<b>ثالثا : المعاهد التجارية</b>						
١	المعهد الفنى التجارى بالمطرية		١	٢	٣٤	٣٧٠
٢	المعهد الفنى التجارى بالروضة		٤	٥	٣٧	٤٦
٣	المعهد الفنى التجارى بشبرا		-	١	٢٨	٢٩
٤	المعهد الفنى التجارى بينها		١	٣	١٧	٢١
٥	المعهد الفنى التجارى بطنطا		-	٣	٤٩	٥٢
٦	المعهد الفنى التجارى بالمحلة الكبرى		١	١	١٢	١٤
٧	المعهد الفنى التجارى بالمنصورة		٤	٦	٢٦	٣٦
٨	المعهد الفنى التجارى بقويسنا		-	-	١٨	١٨
٩	المعهد الفنى التجارى بالزقازيق		٣	٤	٢٨	٣٥
١٠	المعهد الفنى التجارى ببورسعيد		-	٣	٢٥	٢٨
١١	المعهد الفنى التجارى بالعريش		-	-	١١	١١
١٢	المعهد الفنى التجارى بالاسكندرية		١	٤	٢٠	٢٥
١٣	المعهد الفنى التجارى بدمنهور		-	-	١٢	١٢
١٤	المعهد الفنى التجارى بدمياط		١	١	٩	١١
١٥	المعهد الفنى التجارى ببنى سويف		-	-	٢٠	٢٠
١٦	المعهد الفنى التجارى بأسسوط		-	١	٢٠	٢١
١٧	المعهد الفنى التجارى بسوهاج		-	-	١٢	١٢
١٨	المعهد الفنى التجارى بقنا		-	-	١١	١١
١٩	المعهد الفنى التجارى بأسوان		-	-	٤	٤
<b>الاجمالى</b>						
			١٦	٣٤	٣٩٣	٤٤٣
<b>رابعا : المعاهد الفندقية</b>						
١	المعهد الفنى للفنادق بالقاهرة		١	-	٢٤	٢٥
٢	المعهد الفنى للفنادق ببورسعيد		-	-	٩	٩
٣	المعهد الفنى الفندقى بالاسكندرية		-	١	٢٠	٢١
٤	المعهد الفنى الفندقى بقنا		-	١	٧	٨
<b>الاجمالى</b>						
			١	٢	٦٠	٦٣
١	خامسا: معهد الخدمة الاجتماعية المتوسط بقنا		-	-	١٢	١٢

جدول رقم (٣٠)

توزيع القائمين بالتدريس بالمعاهد الفنية الخاصة (متنوعة) وفقاً

للمؤهلات العلمية خلال العام الدراسي ٢٠٠٣/٢٠٠٤

م	المعهد	المؤهلات العلمية	دكتوراه	بكالوريوس ودبلوم	الجملة
١		العباسية للحاسبات الالية والعلوم التجارية	٣		٣
٢		الادارة والسكرتارية بمصر القديمة	٥	٥	١٠
٣		المعهد الفنى التجارى للحاسب الالى بالسويس	٣	٢١	٢٤
		الاجمالى	١١	٢٦	٣٧

### الفصل الثالث

أشرف القائمين بالتدريس ونسبتهم الى أعداد الطلاب  
بالمعاهد العالية والفنية (حكومى - خاص) فى مصر  
خلال العام الدراسى ٢٠٠٣/٢٠٠٤

### الفصل الثالث

إشراف القائمين بالتدريس ونسبتهم إلى أعداد الطلاب بالمعاهد العالية والفنية  
(حكومى . خاص) فى مصر خلال العام الدراسى ٢٠٠٣/٢٠٠٤

---

يوضح الجدول رقم (٣١) إجمالى أعداد أعضاء هيئة التدريس ومعاونيهم ونسبتهم إلى أعداد الطلاب بالكليات والمعاهد العالية الحكومية خلال العام الدراسى ٢٠٠٣/٢٠٠٤ ومنه يتبين أن نسبة إشراف هيئة التدريس إلى الطلاب تكاد تكون متساوية حيث أنها بلغت (٨:١) وهى كليات ذات طبيعة دراسية واحده .

أما المعهد العالى للإدارة والحاسب الآلى ببورسعيد فبلغت نسبة الإشراف به (١ : ١٣٤) كما يبين لنا الجدول رقم (٣٢) إجمالى أعداد القائمين بالتدريس ونسبتهم الى أعداد الطلاب بالمعاهد العالية الخاصة حيث تتفاوت نسبة الإشراف بين (١ : ٤٠٠) بمعاهد الخدمة الإجتماعية ، (١ : ٢٤) بمعاهد الهندسة والتكنولوجيا .

كما يوضح الجدولين رقمي (٣٣ ، ٣٤) إجمالى أعداد القائمين بالتدريس ونسبتهم الى أعداد الطلاب بالمعاهد الفنية الحكومية والخاصة .

ويتبين من الجدولين السابق الإشارة اليهما أن الكليات والمعاهد النظرية ذات كثافة مرتفعة من الطلاب وبالتالي ارتفاع نسبة إشراف القائمين بالتدريس الى الطلاب . اما الكليات والمعاهد ذات الطبيعة الدراسية العملية فنجد انخفاض أعداد الطلاب نسبيا بالمقارنة بالكليات والمعاهد العملية وعليه تنخفض أيضا نسبة إشراف أعضاء هيئة التدريس إلى الطلاب .

جدول رقم (٣١)

اجمالي اعداد اعضاء هيئة التدريس ومعاونيهم ونسبتهم الى اعداد

الطلاب بالكليات والمعاهد العالية الحكومية خلال العام الدراسي ٢٠٠٣/٢٠٠٤

م	البيان الكلية / المعهد	أعضاء هيئة التدريس ومعاونيهم			نسبة اعداد اعضاء هيئة التدريس ومعاونيهم الى أعداد الطلاب
		الجملة	منتدب	أصلى	
١	كلية التعليم الصناعى بالقبة	٤٥٠	٤١٤	٣٦	٨:١
٢	كلية التعليم الصناعى ببني سويف	٤٦٠	٤١٩	٤١	٨:١
٣	المعهد العالى للتكنولوجيا ببنها	٣٥٤	٢٣٩	١١٥	٧:١
٤	المعهد العالى للطاقة بأسوان	١٤١	٩٣	٤٨	٨:١
٥	المعهد العالى للإدارة والحاسب الالى ببورسعيد	٣٦	٢٢	١٤	١٣٤:١
	الاجمالي	١٤٤١	١١٨٧	٢٥٤	١١:١



جدول رقم (٣٢)

اجمالي اعداد القائمين بالتدريس ونسبتهم الى اعداد الطلاب بالمعاهد

العالية الخاصة خلال العام الدراسي ٢٠٠٣/٢٠٠٤

م	البيان	القائمون بالتدريس			نسبة أعداد القائمين بالتدريس إلى أعداد الطلاب
		أعداد الطلاب المقيدون	الجملة	منتدب	
<b>أولاً : معاهد الخدمة الاجتماعية</b>					
١	الخدمة الاجتماعية بمدينة نصر	٣٥٥٥٥	٥٤	٣٢	٢٢
٢	الخدمة الاجتماعية بالاسكندرية	١٢٣٩٣	٣٦	٩	٢٧
٣	الخدمة الاجتماعية بكفر الشيخ	١٥٠٢٤	٧٩	٢٩	٥٠
٤	الخدمة الاجتماعية باسوان	١١٥٥٦	٢٥	٨	١٧
٥	الخدمة الاجتماعية باسوان فرع قنا	١٠٥٤٣	٢٠	٩	١١
٦	الخدمة الاجتماعية بدمهور	٨٨٢٤	٣٤	١٠	٢٤
٧	الخدمة الاجتماعية ببورسعيد	١٣٢٥٠	٢٥	١٧	٨
٨	الخدمة الاجتماعية بينها	١٢١٠٩	٢٥	١٠	١٥
٩	الخدمة الاجتماعية بسوهاج	١٢١١٩	٢٤	٩	١٥
١٠	الخدمة الاجتماعية ٦ اكتوبر	٧٩٨	٩	١	٨
١١	الخدمة الاجتماعية بالمنصورة	٩٣٠٣	٢٣	٩	١٤
	<b>الاجمالي</b>	<b>١٤١٤٦٤</b>	<b>٣٥٤</b>	<b>١٤٣</b>	<b>٢١١</b>
<b>ثانياً : معاهد التعاون</b>					
١	الدراسات التعاونية والادارية بالقاهرة	١٩٩٠٧	٥٣	٨	٤٥
٢	التعاون الزراعى بشبرا الخيمة	١٠٤٤٩	٢٣٥	٢٢٤	١١
٣	التعاون والارشاد الزراعى بسيوط	٢١٧١	٢١٤	١٢	٢٠٢
	<b>الاجمالي</b>	<b>٣٢٥٢٧</b>	<b>٥٠٢</b>	<b>٢٤٤</b>	<b>٢٥٨</b>
<b>ثالثاً : معاهد الحاسب الالى</b>					
١	القاهرة للحاسب الالى والمعلومات والادارة بمصر الجديدة	١٣٦٢	٩٤	٥٣	٤١
٢	الاكاديمية الحديثة للعلوم الكمبيوتر وتكنولوجيا الادارة بالمعادى	١٢٧٨٥	١٥٠	٢٩	١٢١
٣	علوم الحاسب ونظم المعلومات ٦ اكتوبر	٩٦٩	١١	٧	٤

جدول رقم (٣٢)

اجمالي اعداد القائمين بالتدريس ونسبتهم الى اعداد الطلاب بالمعاهد  
العالية الخاصة خلال العام الدراسي ٢٠٠٣/٢٠٠٤

م	البيان	القائمون بالتدريس			نسبة أعداد القائمين بالتدريس إلى أعداد الطلاب
		أصلى	منتدب	الجملة	
٤	الاسن للسياحة والفنادق والحاسب الالى بمدينة نصر	١٩	٤٧	٦٦	١١٠ : ١
٥	المصرى لأكاديمية الاسكندرية للإدارة والمحاسبة بالاسكندرية	٢١	١٦	٣٧	٥٠ : ١
٦	علوم الكمبيوتر وتكنولوجيا الادارة بسوهاج	٥	١٨	٢٣	١٦٦ : ١
٧	العبور العالى للإدارة والحاسبات ونظم المعلومات العبور(مدينة العبور)	١١	٤٩	٦٠	٣٥ : ١
٨	العالى للإدارة والحاسب الالى بكنج مريوط	٦	١١	١٧	١٠٢ : ١
٩	(أكاديمية طبية للعلوم) المعهد العالى للحاسب والعلوم الادارية بالمعادي	٢٠	٢٩	٤٩	٧٣ : ١
١٠	الحاسب الالى وادارة الاعمال بمدينة الزرقا دمياط	١١	١٥	٢٦	٥٥ : ١
١١	الدلتا للحاسبات بالمنصورة	٣٢	٢٦	٥٨	٨٠ : ١
١٢	العالى للحاسب الالى ونظم المعلومات بابى قير الاسكندرية	١٢	١٦	٢٨	١٠٢ : ١
١٣	الجزيرة العالى للحاسب الالى ونظم المعلومات الادارية بالمقطم	٢٨	٢٣	٥١	٦٦ : ١
١٤	الحاسب الالى ونظم المعلومات والادارة طريق سفارة	٢	١٦	١٨	١٣٠ : ١
١٥	العالى للحاسبات وتكنولوجيا المعلومات بمدينة الشروق	٣٩	٦	٤٥	٣٧ : ١
١٦	علوم الحاسب ونظم المعلومات القاهرة الجديدة التجمع الخامس	٣	١٤	١٧	١٢٣ : ١
١٧	العلوم الإدارية والحاسب الالى القاهرة الجديدة التجمع الاول	١	٢٢	٢٣	٥٣ : ١
١٨	الإدارة والحاسب الالى برأس البر	٢١	٢١	٢١	٣٩ : ١
	الاجمالي	٣٧٦	٤١٨	٧٩٤	٧٠ : ١

تابع جدول رقم (٣٢)

اجمالي اعداد القائمين بالتدريس ونسبتهم الى اعداد الطلاب بالمعاهد

العالية الخاصة خلال العام الدراسي ٢٠٠٣/٢٠٠٤

م	البيان	القائمون بالتدريس			نسبة أعداد القائمين بالتدريس إلى أعداد الطلاب
		أصلى	منتدب	الجملة	
	المعهد				
	رابعاً : السياحة والفنادق				
١	السياحة والفنادق ٦ اكتوبر	٨	٢٤	٣٢	٩٧٥ : ٣٠ : ١
٢	السياحة والفنادق والحاسب الالى بالأسكندرية سيوف	٢٧	٢٠	٤٧	١٩٣٩ : ٤١ : ١
٣	القاهرة للسياحة والفنادق بالمقطم	٨	٢٠	٢٨	٦٢٢ : ٢٢ : ١
٤	سيناء للسياحة والفنادق بقرية سدر	١٤	١١	٢٥	٣٦٥ : ١٥ : ١
٥	المصرى للسياحة والفنادق بمصر الجديدة	١٢	٣٢	٤٤	١٠٣٧ : ٢٤ : ١
٦	السياحة والفنادق بالأسكندرية بكنج مريوط	٧	٢٢	٢٩	١٠٣٩ : ٣٦ : ١
٧	الفندقى بالاسكندرية سابا باشا	٤	١٦	٢٠	١٢٢٢ : ٦١ : ١
٨	الفندقى بالاقصر	٨	٣٤	٤٢	١٨٤٠ : ٤٤ : ١
٩	السياحة والفنادق طريق سفارة	٢٨	٢٥	٥٣	١٠٤٠ : ٢٠ : ١
١٠	السياحة والفنادق بالفرقة	٨	٧	١٥	١٣٤ : ٩ : ١
١١	السياحة والفنادق وترميم الاثار بابى قير	٧	٢٢	٢٩	٤٨٣ : ١٧ : ١
	الاجمالي	١٣١	٢٣٣	٣٦٤	١٠٦٩٦ : ٢٩ : ١

تابع جدول رقم (٣٢)

اجمالي اعداد القائمين بالتدريس ونسبتهم الى اعداد الطلاب بالمعاهد

العالية الخاصة خلال العام الدراسي ٢٠٠٣/٢٠٠٤

م	البيان	القائمون بالتدريس			نسبة أعداد القائمين بالتدريس إلى أعداد الطلاب
		أصلى	منتدب	الجملة	
	المعهد				
	أعداد الطلاب				
	المقيدين				
	خامساً : معاهد اللغات				
١	العالي للغات بمصر الجديدة	١٩	٤٠	٥٩	٢٠ : ١
٢	القاهرة العالي للغات والترجمة الفورية والعلوم الادارية بالمقطم	٩	١٤	٢٣	١٧٨ : ١
٣	العالي للغات ٦ اكتوبر	١٢	٤٥	٥٧	٨ : ١
٤	المعارف العالي للغات بالزيتون	٤	٤	٨	٧٨ : ١
٥	الدولى للغات والترجمة بالقاهرة الجديدة	٧	١١	١٨	١٧ : ١
٦	معهد المدينة العالي للغات الدولية بشبرا منت	٦	١٤	٢٠	١٣ : ١
	الاجمالي	٥٧	١٢٨	١٨٥	٣٧:١
	سادساً : الهندسة والتكنولوجيا				
١	الدراسات التكنولوجية المتخصصة ك ٣٢	٩	٣٨	٤٧	٧٢ : ١
٢	تكنولوجيا الادارة والمعلومات بشبرا منت	١٨	٢٠	٣٨	٦٩ : ١
٣	الدراسات المتطورة بالهرم	٦	٧٦	٨٢	١٤٢ : ١
٤	تكنولوجيا البصريات بمصر الجديدة	١٧	٣٤	٥١	٤١ : ١
٥	الاسكندرية للتكنولوجيا بسموحة	٥٣	٣٨	٩١	١٣ : ١
٦	العالي للهندسة الصناعية ٦ اكتوبر	١٣	٥٠	٦٣	١٨ : ١
٧	الهندسة المعمارية ٦ اكتوبر	٤٥	٥٧	١٠٢	١٣ : ١
٨	العالي للهندسة بمدينة الشروق	٦٩	٧٥	١٤٤	٢٠ : ١
٩	العبور العالي للهندسة والتكنولوجيا/ ك ٣١ معاهدة الاسماعيلية	٨	٢٠	٢٨	٢٥ : ١
١٠	اكاديمية طبية المتكاملة للعلوم (المعهد العالي للهندسة بالمعادى)	١٩	٣٢	٥١	١٤ : ١
١١	اكاديمية اخبار اليوم للهندسة وتكنولوجيا الطباعة والصحافة ٦ اكتوبر	٢٧	١٠٤	١٣١	١٣ : ١
١٢	العالي للادارة والتكنولوجيا بشبرا منت	٨	٢٩	٣٧	١٠٨ : ١
١٣	العالي لهندسة وتكنولوجيا الطيران بامبابية	٦٩	٥٢	١٢١	١٣ : ١

تابع جدول رقم (٣٢)

اجمالي اعداد القائمين بالتدريس ونسبتهم الى اعداد الطلاب بالمعاهد

العالية الخاصة خلال العام الدراسي ٢٠٠٣/٢٠٠٤

م	البيان	القائمون بالتدريس			نسبة أعداد القائمين بالتدريس إلى أعداد الطلاب
		أصلى	منتدب	الجملة	
	المعهد				
١٤	الأكاديمية الحديثة للهندسة والتكنولوجيا بالمعادي	٩١	١١٩	٢١٠	٢٩٠٥
١٥	الهندسة المدنية المعمارية ١٥ مايو		٤٥	٤٥	٣٩٢
١٦	الفنون التطبيقية ٦ أكتوبر	١٣٨	٢٤	١٦٢	١١٤٠
١٧	المعهد العالي التكنولوجي بالعاشر من رمضان	٢١٨	٦٩	٢٨٧	١٥٩٥
	الاجمالي	٨٠٨	٨٨٢	١٦٩٠	٤١٠٤١
	سابعا : المعاهد المتنوعة (اخرى)				
١	الإقتصاد والبيئة ٦ أكتوبر	٢	٨	١٠	٣٣٧
٢	الإعلام وفنون الاتصال ٦ أكتوبر	١١	١٧	٢٨	١٦٥٨
٣	العلوم الإدارية ٦ أكتوبر	٤	٨	١٢	١٤٤٦
٤	الدراسات النوعية بالهرم	٣٢	٢٦	٥٨	٣٤٦٥
٥	الدراسات الأدبية بكنج مريوط	١٤	١٧	٣١	٤٨٨٢
٦	العالي للعلوم الإدارية والتجارة الخارجية بالقاهرة الجديدة	٧	١٥	٢٢	٢٣٤٨
٧	العلوم الإدارية بالقظامية	٥	٨	١٣	٤٨٤
٨	معهد رأس البر العالي للدراسات النوعية والحاسب الالى	٨	١٠	١٨	١٧٤٣
٩	الدراسات النوعية بمصر الجديدة	٢٠	٦٤	٨٤	٩١٩٥
١٠	العالي للعلوم التجارية والادارية بالعريش	٣	١٠	١٣	٦٢٠
١١	الأكاديمية الدولية لعلوم الإعلام ٦ أكتوبر	١٣	٥٠	٦٣	٥٢٢
	الاجمالي	١١٩	٢٣٣	٣٥٢	٢٦٧٠٠

جدول رقم (٣٣)

اجمالي أعداد القائمين بالتدريس ونسبتهم إلى أعداد الطلاب  
بالمعاهد الفنية الحكومية خلال العام الدراسي ٢٠٠٣/٢٠٠٤

م	البيان	القائمون بالتدريس			نسبة أعداد القائمين بالتدريس إلى أعداد الطلاب
		أصلي	منتدب	جملة	
	المعهد				
	اولا : المعاهد الفنية الصناعية				
١	المعهد الفنى الصناعى بالمطرية	١٥٣	٤٣	١٩٦	٥٧١٩ : ٢٩
٢	المعهد الفنى الصناعى بشارع الصحافة	١٠٧	٥٦	١٦٣	٥٢٨٤ : ٣٢
٣	المعهد الفنى الصناعى للبصريات بالمطرية	٢١	٣٠	٥١	١٧٢٥ : ٣٤
٤	المعهد الفنى الصناعى بشبرا	٤٤	٥٢	٩٦	٣١١٦ : ٣٢
٥	المعهد الفنى الصناعى لمواد البناء بجلوان	٢	٢٦	٢٨	٢٧١ : ١٠
٦	المعهد الفنى الصناعى للرى والصرف والمساحة بالجيزة	٨	١١٨	١٢٦	١٢٤٩ : ١٠
٧	المعهد الفنى الصناعى ببنها	٦١	١٦	٧٧	٢٥٦٥ : ٣٣
٨	المعهد الفنى الصناعى بقويسنا	٧٦	٤٥	١٢١	٣٤٥٤ : ٢٩
٩	المعهد الفنى الصناعى بالزقازيق	١٠٧	١٣	١٢٠	٣٢٥٩ : ٢٧
١٠	المعهد الفنى الصناعى بالمحلة الكبرى	٦٢	٩٠	١٥٢	٤٥٠٢ : ٣٠
١١	المعهد الفنى الصناعى ببورسعيد	٣٩	٤	٤٣	١١٩٨ : ٢٨
١٢	المعهد الفنى الصناعى للمنشآت البحرية ببورسعيد	١٥	٤٣	٥٨	٩٢٠ : ١٦
١٣	المعهد الفنى الصناعى ببئر العبد بشمال سيناء	٥	-	٥	١٥١ : ٣٠
١٤	المعهد الفنى الصناعى بكامب شيزار - الاسكندرية	٩٩	٢٥	١٢٤	٥٦٦٧ : ٤٦
١٥	المعهد الفنى الصناعى للرى والصرف والمساحة بأسسيوط	٨	٦١	٦٩	٥٧٦ : ٨
١٦	المعهد الفنى الصناعى بسوهاج	٩	-	٩	١٣١٩ : ١٤٧
١٧	المعهد الفنى الصناعى للالمنيوم بنجع حمادى / قنا	٣	٤٩	٥٢	١٨٩ : ٤
١٨	المعهد الفنى الصناعى للرى والصرف والمساحة بقنا	٢	١٩	٢١	٢٨٣ : ١٣
١٩	المعهد الفنى الصناعى بقنا	١٦	٢٥	٤١	٨٠٤ : ٢٠
٢٠	المعهد الفنى لصيانة وترميم الاثار بالاقصر	٣	٣٥	٣٨	٣٨٥ : ١٠
٢١	المعهد الفنى الصناعى بأسوان	١٦	١١	٢٧	٥٠٢ : ١٩
	الاجمالي	٨٥٦	٧٦١	١٦١٧	٤٣١٣٨ : ٢٧

تابع جدول رقم (٣٣)

اجمالي أعداد القائمين بالتدريس ونسبتهم إلى أعداد الطلاب  
بالمعاهد الفنية الحكومية خلال العام الدراسي ٢٠٠٣/٢٠٠٤

م	البيان	القائمون بالتدريس			نسبة أعداد القائمين بالتدريس إلى أعداد الطلاب
		أصلي	منتدب	جملة	
					أعداد الطلاب المقيدين
					٣٠٢:١
١	المعهد الفني التجاري بالمطرية	٣٧	-	٣٧	١١١٧٩
٢	المعهد الفني التجاري بالروضة	٤٦	-	٤٦	٧٦٢٨
٣	المعهد الفني التجاري بشبرا	٢٩	٨	٣٧	٦٩٠٥
٤	المعهد الفني التجاري بينها	٢١	٢٣	٤٤	٤٨٥٧
٥	المعهد الفني التجاري بطنطا	٥٢	٥٢	١٠٤	٤٩٧٩
٦	المعهد الفني التجاري بالمحلة الكبرى	١٤	١٤	٢٨	٣٦٩٢
٧	المعهد الفني التجاري بالزقازيق	٣٥	١٩	٥٤	٤٧٤٥
٨	المعهد الفني التجاري بالمنصورة	٣٦	-	٣٦	٣٨٢٦
٩	المعهد الفني التجاري بقويسنا	١٨	-	١٨	٤٨٩٥
١٠	المعهد الفني التجاري بدمنهور	١٢	٢٦	٣٨	٣٤٧٨
١١	المعهد الفني التجاري ببورسعيد	٢٨	٦	٣٤	٣٥٤٦
١٢	المعهد الفني التجاري بالعريش	١١	-	١١	٦٤٧
١٣	المعهد الفني التجاري بدمياط	١١	٣	١٤	٢٩٣٤
١٤	المعهد الفني التجاري بالاسكندرية	٢٥	١٧	٤٢	٨٧٩٨
١٥	المعهد الفني التجاري ببني سويف	٢٠	-	٢٠	٣٥٩٣
١٦	المعهد الفني التجاري باسيوط	٢١	١٠	٣١	٤١٧٦
١٧	المعهد الفني التجاري بسوهاج	١٢	٢٢	٣٤	٣٢٨١
١٨	المعهد الفني التجاري بقنا	١١	٨	١٩	٣٢٨١
١٩	المعهد الفني التجاري بباسوان	٤	-	٤	٢٠١١
	الاجمالي	٤٤٣	٢٠٨	٦٥١	٨٨٤٥١

تابع جدول رقم (٣٣)

اجمالي أعداد القائمين بالتدريس ونسبتهم إلى أعداد الطلاب  
بالمعاهد الفنية الحكومية خلال العام الدراسي ٢٠٠٤/٢٠٠٣

م	البيان	القائمون بالتدريس			نسبة أعداد القائمين بالتدريس إلى أعداد الطلاب
		أصلي	منتدب	جملة	
	<b>ثالثا : المعاهد الفنية الفندقية</b>				
١	المعهد الفنى الفندقى بالقاهرة	٢٥	١٠	٣٥	٥١:١
٢	المعهد الفنى الفندقى ببورسعيد	٩	٥	١٤	٣٤:١
٣	المعهد الفنى الفندقى بالاسكندرية	٢١	٧	٢٨	٢٧:١
٤	المعهد الفنى الفندقى بقنا	٨	١٧	٢٥	٢٢:١
	الاجمالي	٦٣	٣٩	١٠٢	٣٥:١
١	رابعا : معهد الخدمة الاجتماعية المتوسط بقنا	١٢	-	١٢	٩١:١
	<b>خامسا : المعاهد الفنية الصحية</b>				
١	المعهد الفنى الصحى بامبابية	١٧	١٤٦	١٦٣	٧ : ١
٢	المعهد الفنى الصحى بالاسكندرية	٢٢	٨٩	١١١	٦ : ١
٣	المعهد الفنى الصحى بطنطا	١٦	٨٥	١٠١	٦ : ١
٤	المعهد الفنى الصحى بالمنصورة	٦	٨٩	٩٥	٧ : ١
٥	المعهد الفنى الصحى بالزقازيق	٧	٨١	٨٨	٧ : ١
٦	المعهد الفنى الصحى باسيوط	٥	١١٥	١٢٠	٣ : ١
٧	المعهد الفنى الصحى ببنى سويف	١	٥٣	٥٤	٦ : ١
٨	المعهد الفنى الصحى ببورسعيد	٤	٤٣	٤٧	١٠ : ١
٩	المعهد الفنى الصحى بالاسماعيلية	١٠	٤٢	٥٢	٨ : ١
١٠	المعهد الفنى الصحى بسوهاج	١٠	٤٨	٥٨	٤ : ١
١١	المعهد الفنى الصحى ببنها	٩	٧٠	٧٩	٥ : ١
١٢	المعهد الفنى الصحى باسوان	٣	٤٠	٤٣	٥ : ١
	الاجمالي	١١٠	٩٠١	١٠١١	٦ : ١
١	سادسا : المعهد الفنى للصناعات المتطورة	١٧٠	٢٠	١٩٠	٢ : ١



جدول (٣٤)

أجمالي أعداد القائمين بالتدريس ونسبتهم إلى أعداد الطلاب

بالمعاهد الفنية الخاصة خلال العام الدراسي ٢٠٠٣/٢٠٠٤

م	البيان	القائمون بالتدريس			نسبة أعداد القائمين بالتدريس إلى أعداد الطلاب
		أصلى	منتدب	جملة	
					أعداد الطلاب المقيدين
					٣٠٣:١
١	اولاً : <u>معاهد الخدمة الاجتماعية</u> الخدمة الاجتماعية بجاردن سيتي	-	١٤	١٤	٤٢٣٥
٢	الخدمة الاجتماعية بالاسكندرية	-	٢٢	٢٢	١٤١٦
٣	الخدمة الاجتماعية بأسوان	-	١٦	١٦	١٩٧٥
٤	الخدمة الاجتماعية بسوهاج	-	١٠	١٠	٣٣٨٧
٥	الخدمة الاجتماعية بكفر الشيخ	-	٢١	٢١	٣٩٣٨
	الإجمالي	-	٨٣	٨٣	١٤٩٥١
	ثانياً : <u>معهدى الادارة والسكرتارية</u>				
١	الادارة والسكرتارية بكلية البنات القبطية	١٥	٢٨	٤٣	٣٧٦٥
٢	الادارة والسكرتارية بكلية رمسيس للبنات	١	٢٢	٢٣	١٨٨٨
	الإجمالي	١٦	٥٠	٦٦	٥٦٥٣
	ثالثاً : <u>المعاهد الفنية الفندقية</u>				
١	المعهد الفندقى بالاسكندرية	١٦	-	١٦	١٧٩
٢	المعهد الفندقى بالاقصر	١٣	-	١٣	١٨٧
٣	المعهد الفندقى بالاسماعيلية	١٤	٦	٢٠	٨٠
	الإجمالي	٤٣	٦	٤٩	٤٤٦
١	رابعاً : المعهد الفنى للموضة	٢	٤	٦	١٤
	خامساً : <u>المعاهد المتنوعة الخاصة</u>				
١	العباسية للحاسبات الالية والعلوم التجارية	٣	١٢٦	١٢٩	٥٧٥٧
٢	الادارة والسكرتارية بمصر القديمة	١٠	٢٧	٣٧	٦٩١١
٣	الفنى التجارى للحاسب الالى بالسويس	٢٤	١١	٣٥	٦٠٦٠
	الإجمالي	٣٧	١٦٤	٢٠١	١٨٧٢٨

الجهاز المركزي للتعبئة العامة والإحصاء

٣ طريق صلاح سالم

صندوق بريد : ٢٠٨٦

مدينة نصر . القاهرة

تليفون : ٢٤٠٢٣٠٣١

فاكس : ٢٤٠٢٤٠٩٩

**CENTRAL AGENCY FOR PUBLIC  
MOBILIZATION & STATISTICS**

ARAB REPUBLIC OF EGYPT

SALAH SALEM ST.

NASR CITY – CAIRO

P.O.BOX 2086

TEL: (202)24023031

FAX: (202)24024099

موقع الجهاز:

Web site : <http://www.capmas.gov.eg>

البريد الإلكتروني:

E-mail : [pres\\_capmas@capmas.gov.eg](mailto:pres_capmas@capmas.gov.eg)

يحظر النشر أو الاقتباس  
بدون الإشارة إلى المصدر  
وهو الجهاز المركزي للتعبئة العامة



طبع بمطابع الجهاز المركزي للتعبئة العامة والإحصاء