



جمهورية مصر العربية  
الجهاز المركزي للتعبئة العامة والإحصاء

النشرة السنوية  
للتعليم قبل الجامعي  
للعام الدراسي ٢٠١٤ / ٢٠١٥



الجهاز المركزي للتعبئة العامة والإحصاء

مدينة نصر - ش. صلاح سالم - القاهرة - مصر

تليفون: 24023031 (+202) - صندوق بريد: 2086 - فاكس: 24024099 (+202)

الموقع الإلكتروني: [www.capmas.gov.eg](http://www.capmas.gov.eg)

البريد الإلكتروني: [pres\\_capmas@capmas.gov.eg](mailto:pres_capmas@capmas.gov.eg)



إصدار مارس ٢٠١٦

مرجع رقم ٧١ - ١٢٣١١ - ٢٠١٦

طبع بمطبعة الجهاز المركزي  
للتعبئة العامة والإحصاء



جمهورية مصر العربية  
الجهاز المركزي للتعبئة العامة والإحصاء

# النشرة السنوية للتعليم قبل الجامعي للعام الدراسي ٢٠١٤ / ٢٠١٥

عند إعادة نشر أو اقتباس  
أى مادة من هذا الإصدار ،،، يرجى الإشارة إلى  
المصدر وهو  
الجهاز المركزي للتعبئة العامة والإحصاء

إصدار : مارس ٢٠١٦

مرجع رقم : ( ٧١ . ١٢٣١١ . ٢٠١٦ )

## تقديم

يعد التعليم أحد أهم المعايير لقياس تقدم الشعوب وقدرتها على النمو والتحديث ورفع مستوى معيشة الفرد وقد أكدت المواثيق والتشريعات الدولية على حق التعليم لكل فرد في جميع شعوب العالم وتوفير مجانية التعليم على الأقل في مرحلتيه ( التعليم الأساسي . الثانوى ) وأن يكون التعليم الفنى والمهنى لكل من يرغب الالتحاق به ، كما أن رصد حال التعليم فى مصر بعناصره الأساسية من مدارس ، تلاميذ ومدرسين هو ضرورة وواجب لإبراز المؤشرات الهامة حتى يتسنى لصناع القرار اتخاذ الخطوات اللازمة لتطوير التعليم والسعى إلى تحقيق الجودة بمراحل التعليم المختلفة .

يقوم الجهاز المركزى للتعبئة العامة والإحصاء بإصدار "النشرة السنوية للتعليم قبل الجامعى" التى تتضمن توزيع التلاميذ . المدرسين . المدارس . المعاهد وفقاً لمراحل التعليم والنوع والتعبئة وشعب التخصص والمحافظة

يقدم الجهاز هذة النشرة عن عام 2014 / 2015 للباحثين والمخططين ومتخذى القرار و المهتمين بسياسات التعليم فى مصر آملاً أن تحقق الفائدة المرجوة منها .

والله ولى التوفيق . . . .

**لواء / أبوبكر الجندى**

رئيس الجهاز المركزى للتعبئة العامة والإحصاء

## الفهرس

رقم الصفحة	البيان	رقم الجدول
١	منهجية النشر	
٥	أهم المؤشرات الإحصائية	
	<u>الفصل الأول</u>	
	تطور أعداد التلاميذ المقيدين والمدرسين ( عام .أزهري ) وفقاً للمراحل التعليمية والنوع خلال الفترة ( ٢٠١٠ / ٢٠١١ - ٢٠١٤ / ٢٠١٥ )	
٩	تطور أعداد التلاميذ وفقاً للمراحل التعليمية والنوع بالتربية والتعليم .	١
١٠	تطور أعداد المدرسين وفقاً للمراحل التعليمية والنوع بالتربية والتعليم .	٢
١١	تطور أعداد التلاميذ وفقاً للمراحل التعليمية والنوع بالأزهر .	٣
١٢	تطور أعداد المدرسين وفقاً للمراحل التعليمية والنوع بالأزهر .	٤
	<u>الفصل الثاني</u>	
	أعداد المدرسين والتلاميذ المقيدين والناجحين ( عام .أزهري ) وفقاً للمراحل التعليمية والنوع للعام الدراسي ٢٠١٤/٢٠١٥	
١٤	أعداد المدارس والتلاميذ المقيدين بالتعليم ( عام .أزهري ) وفقاً للمراحل التعليمية والنوع .	٥
١٥	أعداد المدرسين بالتعليم ( عام .أزهري ) وفقاً للمراحل التعليمية والنوع .	٦
١٦	أعداد الناجحين بالتعليم ( عام .أزهري ) وفقاً للمراحل التعليمية والنوع .	٧
	<u>الفصل الثالث</u>	
	أعداد المدارس . الفصول . التلاميذ . المدرسين بالتعليم العام للعام الدراسي ٢٠١٤/٢٠١٥ أولاً : أعداد المدارس . الفصول . التلاميذ . المدرسين وفقاً للنوع :	
١٩	أعداد المدارس والفصول والتلاميذ والمدرسين لمرحلة ما قبل الإبتدائي وفقاً للمحافظة والنوع .	٨
٢٠	أعداد المدارس والفصول والتلاميذ والمدرسين للمرحلة الإبتدائية وفقاً للمحافظة والنوع .	٩
٢١	أعداد المدارس والفصول والتلاميذ والمدرسين بالتعليم المجتمعي وفقاً للمحافظة والنوع .	١٠
٢٢	أعداد المدارس والفصول والتلاميذ والمدرسين للمرحلة الإعدادية وفقاً للمحافظة والنوع .	١١
٢٣	أعداد المدارس والفصول والتلاميذ والمدرسين لمرحلة التعليم الثانوي العام وفقاً للمحافظة والنوع	١٢
٢٤	أعداد المقيدين في الثانوية العامة وفقاً للتخصص والمحافظة .	١٣
٢٥	أعداد المدارس والفصول والتلاميذ والمدرسين بالتعليم الثانوي الصناعي وفقاً للمحافظة والنوع .	١٤
٢٦	أعداد المدارس والفصول والتلاميذ والمدرسين بالتعليم الثانوي التجاري العام وفقاً للمحافظة	١٥
٢٧	أعداد المدارس والفصول والتلاميذ والمدرسين بالتعليم الثانوي الفندقى وفقاً للمحافظة والنوع .	١٦
٢٨	أعداد المدارس والفصول والتلاميذ والمدرسين بالتعليم الثانوي الزراعى وفقاً للمحافظة والنوع .	١٧

## الفهرس

رقم الصفحة	البيان	رقم الجدول
٢٩	أعداد المدارس والفصول والتلاميذ والمدرسين بالتربية الخاصة وفقاً للمحافظة والنوع .	١٨
٣٠	إجمالي أعداد تلاميذ مدارس التربية الخاصة وفقاً للمحافظة ونوع الإعاقة . ثانياً : <u>أعداد المدارس . الفصول . التلاميذ وفقاً للتبعية :</u>	١٩
٣٣	أعداد المدارس والفصول والتلاميذ والمدرسين لمرحلة ما قبل الابتدائي ( حكومي . خاص ) وفقاً للمحافظة	٢٠
٣٤	أعداد المدارس والفصول والتلاميذ والمدرسين للمرحلة الابتدائية ( حكومي . خاص ) وفقاً للمحافظة .	٢١
٣٥	أعداد المدارس والفصول والتلاميذ والمدرسين للمرحلة الإعدادية ( حكومي . خاص ) وفقاً للمحافظة .	٢٢
٣٦	أعداد المدارس والفصول والتلاميذ والمدرسين بالتعليم الثانوي العام ( حكومي . خاص ) وفقاً للمحافظة .	٢٣
٣٧	أعداد المدارس والفصول والتلاميذ والمدرسين بالتعليم الثانوي الصناعي ( حكومي . خاص ) وفقاً للمحافظة .	٢٤
٣٨	أعداد المدارس والفصول والتلاميذ والمدرسين بالتعليم الثانوي التجاري ( حكومي . خاص ) وفقاً للمحافظة .	٢٥
٣٩	أعداد المدارس والفصول والتلاميذ والمدرسين بالتربية الخاصة ( حكومي . خاص ) وفقاً للمحافظة . ثالثاً : <u>أعداد المدارس . التلاميذ . المدرسين وفقاً لنوع المجتمع ( حضر . ريف ) :</u>	٢٦
٤١	أعداد المدارس والتلاميذ والمدرسين لمرحلة ما قبل الابتدائي ( حضر . ريف ) .	٢٧
٤٢	أعداد المدارس والتلاميذ والمدرسين للمرحلة الابتدائية ( حضر . ريف ) .	٢٨
٤٣	أعداد المدارس والتلاميذ والمدرسين بالتعليم المجتمعي ( الفصل الواحد ) ( حضر . ريف ) .	٢٩
٤٤	أعداد المدارس والتلاميذ والمدرسين للمرحلة الإعدادية ( حضر . ريف ) .	٣٠
٤٥	أعداد المدارس والتلاميذ والمدرسين بالتعليم الثانوي العام ( حضر . ريف ) .	٣١
٤٦	أعداد المدارس والتلاميذ والمدرسين بالتعليم الثانوي الصناعي ( حضر . ريف ) .	٣٢
٤٧	أعداد المدارس والتلاميذ والمدرسين بالتعليم الثانوي التجاري ( حضر . ريف ) .	٣٣
٤٨	أعداد المدارس والتلاميذ والمدرسين بالتعليم الثانوي الزراعي ( حضر . ريف ) .	٣٤
٤٩	أعداد المدارس والتلاميذ والمدرسين بالتربية الخاصة ( حضر . ريف ) . <u>الفصل الرابع</u> <u>اعداد الناجحين في الشهادات العامة بالتربية والتعليم للعام الدراسي ( ٢٠١٤ / ٢٠١٥ )</u>	٣٥
٥١	أعداد الناجحين في الابتدائية وفقاً للمحافظة والنوع .	٣٦
٥٢	أعداد الناجحين في التعليم المجتمعي وفقاً للمحافظة والنوع .	٣٧

## الفهرس

رقم الصفحة	البيان	رقم الجدول
٥٣	أعداد الناجحين في الإعدادية وفقاً للمحافظة والنوع .	٣٨
٥٤	أعداد الناجحين في الثانوية العامة وفقاً للمحافظة والنوع .	٣٩
٥٥	أعداد الناجحين في الثانوية العامة وفقاً للتخصص والمحافظة .	٤٠
<u>الفصل الخامس</u>		
أعداد التلاميذ ( المقيدين . الخريجين ) بالتعليم الفني (صناعى . تجارى . زراعى) للعام الدراسى (٢٠١٤ / ٢٠١٥)		
<u>أولاً : أعداد التلاميذ المقيدين بالمدارس الفنية وفقاً للمجموعات التعليمية :</u>		
٥٨	التوزيع العددي والنسبي للتلاميذ بالمدارس الفنية وفقاً للمجموعات التعليمية والنوع .	٤١
<u>ثانياً : أعداد التلاميذ المقيدين بالمدارس الفنية وفقاً لشعب التخصص :</u>		
٦٠	أعداد المقيدين بالتعليم الثانوى الصناعى وفقاً لنظام التعليم والمحافظة والنوع .	٤٢
٦١	التوزيع العددي والنسبي للمقيدين بالتعليم الثانوى الصناعى وفقاً لشعب التخصص والنوع .	٤٣
٦٢	أعداد المقيدين بالتعليم الثانوى الصناعى وفقاً لشعب التخصص والمحافظة .	٤٤
٦٣	أعداد المقيدين بالتعليم الثانوى التجارى وفقاً لنظام التعليم والمحافظة والنوع .	٤٥
٦٤	التوزيع العددي والنسبي للمقيدين بالتعليم الثانوى التجارى (عام . فندقى) وفقاً لشعب التخصص والنوع	٤٦
٦٥	التوزيع العددي والنسبي للمقيدين بالتعليم الثانوى التجارى ( عام . فندقى ) .	٤٧
٦٦	أعداد المقيدين بالتعليم الثانوى التجارى ( العام ) وفقاً لشعب التخصص والمحافظة .	٤٨
٦٧	أعداد المقيدين بالتعليم الثانوى التجارى ( الفندقى ) وفقاً لشعب التخصص والمحافظة .	٤٩
٦٨	أعداد المقيدين بالتعليم الثانوى الزراعى وفقاً لنظام التعليم والمحافظة والنوع .	٥٠
٦٩	التوزيع العددي والنسبي للمقيدين بالتعليم الثانوى الزراعى وفقاً لشعب التخصص والنوع .	٥١
٧٠	أعداد المقيدين بالتعليم الثانوى الزراعى وفقاً لشعب التخصص والمحافظة .	٥٢
<u>ثالثاً : أعداد خريجي التعليم الفني وفقاً لنظام التعليم ( ٣ ، ٥ سنوات ) وشعب التخصص :</u>		
٧٢	أعداد خريجي التعليم الثانوى الصناعى وفقاً لنظام التعليم والمحافظة والنوع .	٥٣
٧٣	التوزيع العددي والنسبي لأعداد خريجي التعليم الثانوى الصناعى وفقاً لشعب التخصص والنوع .	٥٤
٧٤	أعداد خريجي التعليم الثانوى الصناعى وفقاً لشعب التخصص والمحافظة .	٥٥
٧٥	أعداد خريجي التعليم الثانوى التجارى ( عام . فندقى ) وفقاً لنظام التعليم والمحافظة والنوع .	٥٦
٧٦	أعداد خريجي التعليم الثانوى التجارى (العام) وفقاً لشعب التخصص والمحافظة والنوع .	٥٧
٧٨	أعداد خريجي التعليم الثانوى التجارى (الفندقى) وفقاً لشعب التخصص والمحافظة والنوع .	٥٨
٧٩	أعداد خريجي التعليم الثانوى الزراعى وفقاً لنظام التعليم والمحافظة والنوع .	٥٩

## الفهرس

رقم الصفحة	البيان	رقم الجدول
٨٠	أعداد خريجي التعليم الثانوى الزراعى وفقاً لشعب التخصص والمحافظة والنوع .  <u>الفصل السادس</u> أعداد المعاهد . الفصول . التلاميذ . المدرسين بالتعليم الأزهرى للعام الدراسى (٢٠١٤ / ٢٠١٥)	٦٠
<u>أولاً : أعداد المعاهد . الفصول . التلاميذ . المدرسين وفقاً للنوع :</u>		
٨٣	أعداد المعاهد والفصول والتلاميذ والمدرسين لمرحلة ما قبل الإبتدائى الأزهرى وفقاً للمحافظة والنوع	٦١
٨٤	أعداد المعاهد والفصول والتلاميذ والمدرسين للمرحلة الإبتدائية الأزهرية وفقاً للمحافظة والنوع .	٦٢
٨٥	أعداد المعاهد والفصول والتلاميذ والمدرسين للمرحلة الإعدادية الأزهرية وفقاً للمحافظة والنوع .	٦٣
٨٦	أعداد المعاهد والفصول والتلاميذ والمدرسين لمرحلة التعليم الثانوى الأزهرى وفقاً للمحافظة والنوع .	٦٤
٨٧	أعداد التلاميذ المقيدىن بالثانوى الأزهرى وفقاً لشعب ( علىى . أدبى . شعبة إسلامية ) والمحافظة .	٦٥
٨٨	أعداد المعاهد والفصول والتلاميذ والمدرسين لمرحلة القراءات وفقاً للمحافظة والنوع .	٦٦
<u>ثانياً : أعداد المعاهد . الفصول . التلاميذ . وفقاً للتبعية :</u>		
٩٠	أعداد المعاهد والفصول والتلاميذ لمرحلة ما قبل الإبتدائى الأزهرى (حكومى . خاص) وفقاً للمحافظة .	٦٧
٩١	أعداد المعاهد والفصول والتلاميذ للمرحلة الإبتدائية الأزهرية ( حكومى . خاص ) وفقاً للمحافظة .	٦٨
٩٢	أعداد المعاهد والفصول والتلاميذ للمرحلة الإعدادية الأزهرية ( حكومى . خاص ) وفقاً للمحافظة .	٦٩
٩٣	أعداد المعاهد والفصول والتلاميذ بالتعليم الثانوى الأزهرى ( حكومى . خاص ) وفقاً للمحافظة .	٧٠
<u>ثالثاً : أعداد المعاهد . التلاميذ . المدرسين وفقاً لنوع المجتمع (حضر . ريف) :</u>		
٩٥	أعداد المعاهد والتلاميذ والمدرسين لمرحلة ما قبل الأبتدائى الأزهرى (حضر . ريف) .	٧١
٩٦	أعداد المعاهد والتلاميذ والمدرسين للمرحلة الإبتدائية الأزهرية (حضر . ريف) .	٧٢
٩٧	أعداد المعاهد والتلاميذ والمدرسين للمرحلة الإعدادية الأزهرية (حضر . ريف) .	٧٣
٩٨	أعداد المعاهد والتلاميذ والمدرسين بالتعليم الثانوى الأزهرى (حضر . ريف) .	٧٤
٩٩	أعداد المعاهد والتلاميذ والمدرسين لمرحلة القراءات الأزهرية (حضر . ريف) .	٧٥
<u>الفصل السابع</u> أعداد الناجحين فى الشهادات العامة بالتعليم الأزهرى للعام الدراسى (٢٠١٤ / ٢٠١٥)		
١٠١	أعداد الناجحين فى الإبتدائية الأزهرية وفقاً للمحافظة والنوع .	٧٦
١٠٢	أعداد الناجحين فى الإعدادية الأزهرية وفقاً للمحافظة والنوع .	٧٧
١٠٣	أعداد الناجحين فى الثانوية الأزهرية وفقاً للمحافظة والنوع .	٧٨
١٠٤	أعداد الناجحين فى الثانوى الأزهرى وفقاً لشعب ( علىى . أدبى . شعبة إسلامية ) والمحافظة .	٧٩

## الفهرس

رقم الصفحة	البيان	رقم الجدول
١٠٥	أعداد الناجحين بالقراءات وفقاً لشعب التخصص والمحافظة . <u>الفصل الثامن</u> <u>مؤشرات التعليم قبل الجامعي للعام الدراسي (٢٠١٤ / ٢٠١٥)</u>	٨٠
١٠٧	نسبة القيد الصافي والإجمالي وفقاً للنوع والمرحلة والمحافظة .	٨١
١٠٨	نسبة القيد الصافي والإجمالي وفقاً للنوع والمرحلة والمحافظة .	٨٢
١٠٩	متوسط أعداد التلاميذ لكل مدرس في مراحل التعليم المختلفة وفقاً للمحافظة .	٨٣
١١٠	معدل الإنتقال من المرحلة الابتدائية إلى المرحلة الإعدادية ما بين عامي ٢٠١٣/٢٠١٤ . ٢٠١٤/٢٠١٥	٨٤
١١١	معدل الإنتقال من المرحلة الإعدادية إلى مرحلة الثانوى وما في مستواه ما بين عامي ٢٠١٣ / ٢٠١٤ . ٢٠١٤ / ٢٠١٥ .	٨٥
١١٢	نسبة المدرسين التربويين لإجمالي أعداد المدرسين بمراحل التعليم .	٨٦
١١٣	نسبة الناجحين في الشهادات العامة وفقاً للنوع والمراحل التعليمية .	٨٧
١١٤	التوزيع النسبي لأعداد خريجي التعليم الفني ( صناعي . تجارى . زراعى ) .	٨٨
١١٥	معدل الاستيعاب الصافي والإجمالي للعام الدراسي ٢٠١٤ / ٢٠١٥	٨٩
١١٦	كثافة الفصول لجميع المراحل التعليمية عن العام الدراسي ٢٠١٤ / ٢٠١٥	٩٠
١١٧	أعداد و نسب التسرب للمرحلة الابتدائية ما بين عامي ٢٠١٣ / ٢٠١٤ . ٢٠١٤ / ٢٠١٥ وفقاً للنوع والمحافظة .	٩١
١١٨	أعداد و نسب التسرب للمرحلة الإعدادية ما بين عامي ٢٠١٣ / ٢٠١٤ . ٢٠١٤ / ٢٠١٥ وفقاً للنوع والمحافظة .	٩٢



## منهجية النشرة

### أولاً : الهدف من النشرة :

تهدف النشرة إلى التعرف على أعداد التلاميذ ( المقيدين - الناجحين ) بالمدارس والمعاهد التابعة لوزارة التربية والتعليم ، مشيخة الأزهر في مراحل التعليم المختلفة ( ما قبل الابتدائي . الابتدائي . التعليم المجتمعي . الإعدادي . الثانوي . التربية الخاصة . القراءات ) وفقاً للمحافظة ، النوع ، التبعية ، نوع المجتمع (حضر - ريف) كذلك التعرف على أعداد التلاميذ ( المقيدين - الخريجين ) بالتعليم الثانوي الفني بأنواعه ( صناعي . تجاري . زراعي ) وفقاً لشعب التخصص والمحافظة والنوع والتبعية والمجموعات التعليمية للعام الدراسي ٢٠١٤/٢٠١٥ .

كما تهدف إلى التعرف على أعداد المدارس . المعاهد . الفصول . المدرسين وفقاً لمراحل التعليم المختلفة بالإضافة إلى أهم المؤشرات الخاصة بالتعليم قبل الجامعي .

### ثانياً : مصادر البيانات :

تستوفى بيانات النشرة من :

١ . وزارة التربية والتعليم ( الإدارة العامة للمعلومات والحساب الآلي ) .

٢ . مشيخة الأزهر ( إدارة الإحصاءات المركزية ) .

### ثالثاً : دورية النشرة :

تصدر النشرة بصفة دورية سنوياً .

### رابعاً : التعريفات المستخدمة :

#### [ ١ ] نسبة القيد ( الاجمالي . الصافي ) :

هو قياس يستخدم على نطاق واسع للكشف عن المستوى العام للالتحاق بمرحلة تعليمية معينة ، نتيجة للطاقة الاستيعابية للمدارس ورغبة الآباء والأبناء في الالتحاق بالتعليم وقدرة النظام التعليمي على دعم ذوى الاحتياجات الخاصة من التلاميذ .

#### طريقة الحساب :

$$100 \times \frac{\text{العدد الإجمالي للتلاميذ المقيدين في مرحلة معينة ( بغض النظر عن السن )}}{\text{عدد أفراد الفئة السكانية التي بلغت السن المناظر}} = \text{(أ) نسبة القيد الإجمالي}$$

$$100 \times \frac{\text{أعداد التلاميذ المقيدين الذين ينتمون إلى الفئة العمرية الرسمية أو مرحلة معينة}}{\text{عدد أفراد الفئة السكانية التي بلغت السن المناظر}} = \text{(أ) نسبة القيد الصافي}$$

## [ ٢ ] متوسط أعداد التلاميذ لكل مدرس :

هو مؤشر لقياس عدد المعلمين بالنسبة إلى مجموع تلاميذ المدرسة ويمكن استخدام هذا المؤشر لتحديد المناطق الجغرافية التي ترتفع أو تنخفض فيها نسب التلاميذ إلى المعلمين كما يمكن استخدامه عند اتخاذ قرارات بشأن المناطق التي ينبغي إعادة توزيع المعلمين القدامى عليها أو المناطق التي ينبغي تعيين معلمين جدد فيها .

$$\frac{\text{إجمالي أعداد التلاميذ لمرحلة معينة}}{\text{إجمالي أعداد المعلمين لنفس المرحلة}} = \text{طريقة الحساب}$$

## [ ٣ ] معدل الانتقال :

هو مؤشر لأعداد التلاميذ المقبولين بالفرقة الأولى من مرحلة تعليمية أعلى في سنة معينة مع التعبير عنه في صورة نسبة مئوية من أعداد التلاميذ المقيدون بالفرقة الأخيرة من المرحلة التعليمية الأولى في السنة السابقة .

$$\frac{\text{أعداد التلاميذ الجدد بالفرقة الأولى من مرحلة تعليمية أعلى}}{\text{أعداد التلاميذ اللذين كانوا مقيدون بالفرقة الأخيرة من المرحلة التعليمية الأولى في السنة السابقة}} \times 100 = \text{طريقة الحساب}$$

## [ ٤ ] نسبة المدرسين التربويين لإجمالي أعداد المدرسين لكل مرحلة :

هو مؤشر لقياس متوسط أعداد المدرسين التربويين وفقاً لكل مرحلة تعليمية .

$$\frac{\text{أعداد المدرسين التربويين لمرحلة معينة}}{\text{الإجمالي الكلي لأعداد المدرسين}} \times 100 = \text{طريقة الحساب}$$

## [ ٥ ] نسبة النجاح :

هو مؤشر لقياس نسبة النجاح للتلاميذ من صف دراسي إلى آخر في مرحلة تعليمية معينة بالشهادات العامة بالتربية والتعليم والأزهر ويعد هذا المؤشر أحد المؤشرات التي يمكن استخدامها لقياس الكفاءة الداخلية للنظام التعليمي وقدرة النظام التعليمي على تزويد تلاميذه بقدر معين من المحتوى التعليمي والمهارات في مدة تعليمية معينة .

أعداد التلاميذ المنقولين من صف دراسي معين

$$\text{طريقة الحساب} = \frac{\text{إجمالي أعداد التلاميذ المقيدين في السنة الدراسية}}{\text{المنتبهة}} \times 100$$

## [ ٦ ] معدل الاستيعاب ( الاجمالي . الصافي ) :

هو مقياس يستخدم بغض النظر عن السن للكشف عن المستوى العام لالتحاق الأطفال الذين بلغو سن المدرسة بالصف الأول من التعليم الابتدائي كنتيجة للقدرة الاستيعابية للمدارس .

طريقة الحساب :

$$\text{( أ ) معدل الاستيعاب الإجمالي} = \frac{\text{العدد الإجمالي لتلاميذ الصف الأول من التعليم الإبتدائي} + \text{تلاميذ التعليم المجتمعي}}{\text{عدد أفراد الفئة السكانية التي بلغت السن الرسمي للقبول بالتعليم الإبتدائي من ٦ سنوات إلى أقل من ٧ سنوات}} \times 100$$

$$\text{( ب ) معدل الاستيعاب الصافي} = \frac{\text{العدد الإجمالي للأطفال الذين بلغو سن القبول والتحقوا بالصف الأول من التعليم الإبتدائي}}{\text{عدد أفراد الفئة السكانية التي بلغت السن الرسمي للقبول بالتعليم الإبتدائي من ٦ سنوات إلى أقل من ٧ سنوات}} \times 100$$

## [ ٧ ] كثافة الفصول :

هو مؤشر لقياس متوسط أعداد التلاميذ المقيدين الموزعين على الفصل الدراسي في مرحلة تعليمية معينة .

$$\frac{\text{العدد الاجمالي لأعداد التلاميذ في مرحلة تعليمية معينة}}{\text{العدد الاجمالي لأعداد الفصول الدراسية في تلك المرحلة}} = \text{طريقة الحساب}$$

## [ ٨ ] نسبة التسرب :

هو مؤشر لأعداد التلاميذ المنقطعين عن الدراسة في بداية العام التالي للسنة الدراسية التي قيدوا بها من قبل لأسباب غير النقل أو الإعادة أو الوفاة .

$$100 \times \frac{\text{أعداد التلاميذ المنقطعين عن الدراسة في سنة سابقة بمرحلة معينة}}{\text{إجمالي أعداد التلاميذ المقيدين في السنة الدراسية الحالية لنفس المرحلة}} = \text{طريقة الحساب}$$

## خامساً : الرموز المستخدمة :

- (.) غير مطبق .
- ( = ) النسبة تساوى أقل من ١ , ٠ .%
- (%) نسبة مئوية .
- (...) بيانات غير متوفره .

## أهم المؤشرات للتعليم قبل الجامعي

في العام الدراسي ٢٠١٤/٢٠١٥

٢٠١٤/٢٠١٣	٢٠١٥/٢٠١٤	المؤشر	م
		<u>اجمالي التعليم العام:</u>	١
٤٧٤٥١	٤٨٧٥٨	اعداد المدارس	
١٦٩٤٥٣٥٣	١٧٦٣٤٣٣٩	اعداد التلاميذ	
٧٩٨٤٢٧	٨٢٨٨٧٩	اعداد المدرسين	
		<u>اجمالي التعليم الازهرى:</u>	٢
٩٧٠٨	٩٧٥٧	اعداد المعاهد	
٢٠٥٠٣٨٩	١٩٨٦١٤٤	اعداد التلاميذ	
١٦٤٣٢٤	١٧٤٤٧٨	اعداد المدرسين	
		<u>اجمالي التعليم الفنى:</u>	٣
١٩٨٤	١٩٩٥	اعداد المدارس	
١٦٠٩٨٧٩	١٦٤٥٧٥٠	اعداد التلاميذ	
١٤٦٣٩٤	١٤٨١٨٦	اعداد المدرسين	

تابع اهم المؤشرات للتعليم قبل الجامعى  
فى العام الدراسى ٢٠١٤/٢٠١٥

٢٠١٤/٢٠١٣	٢٠١٥/٢٠١٤	المؤشر	م
		مراحل التعليم العام	٤
		<u>ما قبل الابتدائى:</u>	
١٠٢٢٧	١٠٦٣٠	اعداد المدارس	
١١١٠٣١٨	١١٧٦٧٦٤	اعداد التلاميذ	
٣٧٨٤٧	٤١٤١٨	اعداد المدرسين	
		<u>الابتدائى:</u>	٥
١٧٦١٩	١٧٨٤٧	اعداد المعاهد	
٩٩٠٦٢٤٩	١٠٢٥٥٢٩٧	اعداد التلاميذ	
٣٩٤٧١٠	٤١٢٣٦١	اعداد المدرسين	
		<u>الاعدادى:</u>	٦
١٠٩٢٨	١١٢٢٨	اعداد المدارس	
٤٣٣٧٧٠٥	٤٥٢٣١٠٢	اعداد التلاميذ	
٢٤٢٢٦٤	٢٥١٢٣٧	اعداد المدرسين	
		<u>الثانوى العام:</u>	٧
٢٩٩٤	٣١١٤	اعداد المدارس	
١٤٥٥٤٧٢	١٥٣٥٠٦٤	اعداد التلاميذ	
١٠٣٦٥٤	١٠٥٦٨٨	اعداد المدرسين	
		<u>الثانوى الصناعى:</u>	٨
٩٦٦	٩٦٦	اعداد المدارس	
٧٩٤٢١٥	٨٠٩٠٩٣	اعداد التلاميذ	
٩٥٣٦٠	٩٥٩٥٤	اعداد المدرسين	
		<u>التجارى والزراعى:</u>	٩
١٠١٨	١٠٢٩	اعداد المدارس	
٨١٥٦٦٤	٨٣٦٦٥٧	اعداد التلاميذ	
٥١٠٣٤	٥٢٢٣٢	اعداد المدرسين	

تابع اهم المؤشرات للتعليم قبل الجامعى  
فى العام الدراسى ٢٠١٤/٢٠١٥

٢٠١٤/٢٠١٣	٢٠١٥/٢٠١٤	المؤشر	م
		مراحل التعليم الازهرى	
		<u>ما قبل الابتدائى:</u>	١٠
٤٤٠	٤٥٧	اعداد المعاهد	
٦٦١٧٩	٥٩٣٧٢	اعداد التلاميذ	
٤٣١٩	٣٤٥٠	اعداد المدرسين	
		<u>الابتدائى:</u>	١١
٣٥٣٥	٣٥٣٦	اعداد المعاهد	
١٠٩٧٩٢٥	١٠٢٨٣١٧	اعداد التلاميذ	
٧١٣٧٢	٧٧٤٤٤	اعداد المدرسين	
		<u>الاعدادى:</u>	١٢
٣٢٧١	٣٣٠٤	اعداد المعاهد	
٤٦٨٠٥٢	٤٥٤٩٣٠	اعداد التلاميذ	
٤٦٥٣٤	٤٧٢٠٠	اعداد المدرسين	
		<u>الثانوى الازهرى:</u>	١٣
٢١٥٣	٢١٦٣	اعداد المعاهد	
٣٥٦٤٧١	٣٨٣٠٠٣	اعداد التلاميذ	
٣٨٣٢٠	٤٢٦٨٤	اعداد المدرسين	

## الفصل الأول

تطور أعداد التلاميذ المقيدين والمدرسين (عام - أزهرى)  
وفقاً للمراحل التعليمية والنوع خلال الفترة ( ٢٠١١/٢٠١٠ - ٢٠١٥/٢٠١٤ )



جدول رقم ( ١ ) تطور أعداد التلاميذ وفقا للمراحل التعليمية والنوع بالتربية والتعليم خلال الفترة ( ٢٠١٥ / ٢٠١٤ - ٢٠١١ / ٢٠١٠ )

٢٠١٥/٢٠١٤			٢٠١٤/٢٠١٣			٢٠١٣/٢٠١٢			٢٠١٢/٢٠١١			٢٠١١/٢٠١٠			السنة المراحل التعليمية
جملة	إناث	ذكور	جملة	إناث	ذكور	جملة	إناث	ذكور	جملة	إناث	ذكور	جملة	إناث	ذكور	
١٩٢٨٠٠٨٩	٩٣٩٦١١٦	٩٨٨٣٩٧٣	١٨٥٥٥٢٣٢	٩٠٥٤٧٠٢	٩٥٠٠٥٣٠	١٨٢٩٨٧٨٦	٨٩٠٢٦٣٦	٩٣٩٦١٥٠	١٧٧٦٩٠٢٤	٨٦٤٨٩٩٨	٩١٢٠٠٢٦	١٧٤٨٩٢٨٠	٨٥٣٦٢٦٨	٨٩٥٣٠١٢	الإجمالي
١١٧٦٧٦٤	٥٦٥٥٩٩	٦١١١٦٥	١١١٠٣١٨	٥٣٢٩٠٦	٥٧٧٤١٢	٩٧٢٠٧٨	٤٦٦٧١٦	٥٠٥٣٦٢	٨٧٤٧٣٠	٤١٦٧٧٥	٤٥٧٩٥٥	٨٥١١٣٩	٤٠٤٨٦٨	٤٤٦٢٧١	ما قبل الابتدائي
١٠٢٥٥٢٩٧	٤٩٦٧٠٦٣	٥٢٨٨٢٣٤	٩٩٠٦٢٤٩	٤٧٩٤٨١٥	٥١١١٤٣٤	٩٨٣٢٥١٦	٤٧٤٤٩٠٣	٥٠٨٧٦١٣	٩٦٤٤٤٥٦	٤٦٤٥٤١٢	٤٩٩٩٠٤٤	٩٥٠٦٣٦٣	٤٥٨٥٦٢٥	٤٩٢٠٧٣٨	الابتدائي
١٠٦٧٨١	٨٢٠٧٠	٢٤٧١١	٩٩٤٧٥	٧٩٣٤٨	٢٠١٢٧	١٠٠٢٨٦	٨٢٩٧٤	١٧٣١٢	١٠١١٧٧	٨٥٧٩٤	١٥٣٨٣	١٠١٩٨٥	٨٩٢٣٦	١٢٧٤٩	التعليم المجتمعي *
٤٥٢٣١٠٢	٢٢٢٧٩١٤	٢٢٩٥١٨٨	٤٣٣٧٧٠٥	٢١٤٣٠١٧	٢١٩٤٦٨٨	٤٢٧٩٩٠٩	٢١١١٨٧٣	٢١٦٨٠٣٦	٤١٥٨٨٤٥	٢٠٥١٧٩١	٢١٠٧٠٥٤	٤١٥٣١٤٢	٢٠٤٧١٦٢	٢١٠٥٩٨٠	الاعدادي
١٥٣٥٠٦٤	٨٢٢١٣٠	٧١٢٩٣٤	١٤٥٥٤٧٢	٧٨١٨٥٨	٦٧٣٦١٤	١٣٩٠٢٦٢	٧٤٧١٤٧	٦٤٣١١٥	١٣٢٤٤٤٠	٧١٢٠٧٦	٦١٢٣٦٤	١٢٣١٧٣٥	٦٦٦٧١٦	٥٦٥٠١٩	الثانوي العام
٨٠٩٠٩٣	٢٩٠٧٥٥	٥١٨٣٣٨	٧٩٤٢١٥	٢٨٩٧٩٠	٥٠٤٤٢٥	٨٥٦١٢٦	٣٠٦٠٢٥	٥٥٠١٠١	٨٣٧٠٥٢	٣٠٦٤٢٤	٥٣٠٦٢٨	٨٣٩٤١٣	٣١٢٩٧٦	٥٢٦٤٣٧	الثانوي الصناعي
٦٦٧٩٥٢	٣٩٥٧٤٦	٢٧٢٢٠٦	٦٥٠١٥١	٣٨٩١٢٩	٢٦١٠٢٢	٦٥١٧٢٠	٣٩٦٠٩٣	٢٥٥٦٢٧	٦٢١٣٨٢	٣٨٤٤١٢	٢٣٦٩٧٠	٦٠٦٠٤٧	٣٨١٩٤٦	٢٢٤١٠١	الثانوي التجاري
١٦٨٧٠٥	٣١٠١٨	١٣٧٦٨٧	١٦٥٥١٣	٣٠٤٥١	١٣٥٠٦٢	١٧٩٠١٣	٣٣٢٣٤	١٤٥٧٧٩	١٦٩٧٣٤	٣٢٦٠٧	١٣٧١٢٧	١٦١٦٦٥	٣٣٨٧٦	١٢٧٧٨٩	الثانوي الزراعي
٣٧٣٣١	١٣٨٢١	٢٣٥١٠	٣٦١٣٤	١٣٣٨٨	٢٢٧٤٦	٣٦٨٧٦	١٣٦٧١	٢٣٢٠٥	٣٧٢٠٨	١٣٧٠٧	٢٣٥٠١	٣٧٧٩١	١٣٨٦٣	٢٣٩٢٨	التربية الخاصة

\* التعليم المجتمعي هو نظام دراسي فصل واحد حكومي .

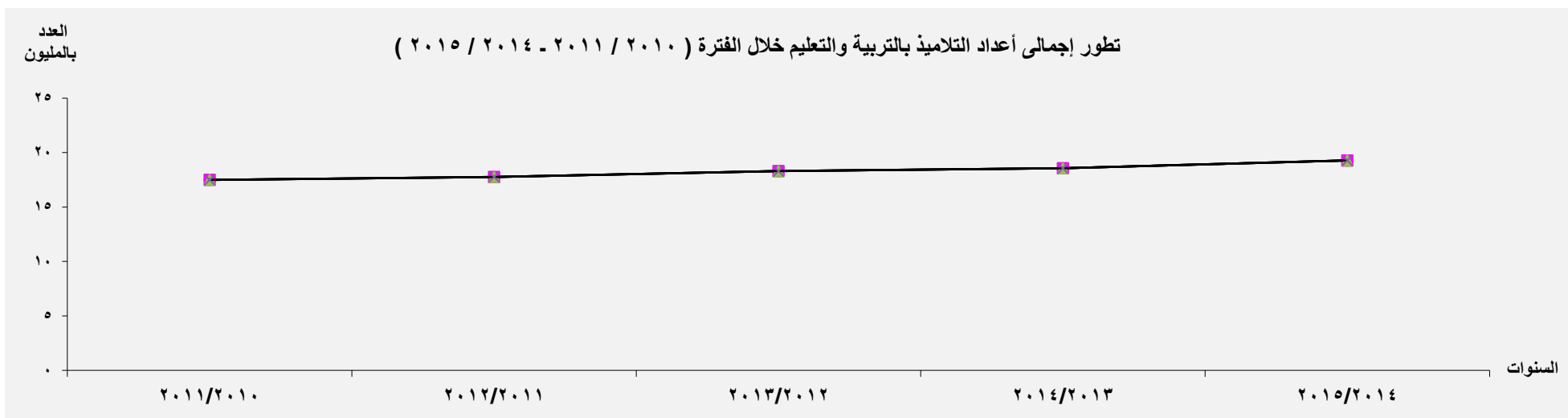

جدول رقم ( ٢ ) تطور أعداد المدرسين وفقا للمراحل التعليمية والنوع بالتربية والتعليم خلال الفترة ( ٢٠١٥ / ٢٠١٤ . ٢٠١١ / ٢٠١٠ )

٢٠١٥/٢٠١٤			٢٠١٤/٢٠١٣			٢٠١٣/٢٠١٢			٢٠١٢/٢٠١١			٢٠١١/٢٠١٠			السنة
جملة	إناث	ذكور	جملة	إناث	ذكور	جملة	إناث	ذكور	جملة	إناث	ذكور	جملة	إناث	ذكور	
٩٧٧.٦٥	٥٤٥٤١٥	٤٣١٦٥٠	٩٤٢٨٢١	٥١٧٨٢٦	٤٢٤٩٩٥	٩٣٣.٥٩	٥٠٢١٩٨	٤٣٠.٨٦١	٨٨٧٢٥١	٤٧١٦٣٤	٤١٥٦١٧	٨٨٤١٥٩	٤٦٩١٠٤	٤١٥٠٥٥	الإجمالي
٤١٤١٨	٤١٢٠٤	٢١٤	٣٧٨٤٧	٣٧٦٥٣	١٩٤	٣٤٦٣٩	٣٤٤١٩	٢٢٠	٣١٧٦٨	٣١٥٣٨	٢٣٠	٣٠٢٩٦	٣٠٠٧٥	٢٢١	ما قبل الابتدائي
٤١٢٣٦١	٢٥٠٩٢٢	١٦١٤٣٩	٣٩٤٧١٠	٢٣٧٤١٦	١٥٧٢٩٤	٣٩٠٧٤٩	٢٣٠٢١٢	١٦٠٥٣٧	٣٧٦٧٤٥	٢١٩٠٧٢	١٥٧٦٧٣	٣٦٤٤٢١	٢١٣٩٥٦	١٥٠٤٦٥	الابتدائي
٨٤٧٤	٨٣٥٥	١١٩	٨٢٨٠	٨١٦٢	١١٨	٨٢٥٧	٨١٤٧	١١٠	٨١٠٦	٧٩٩٢	١١٤	١٠١٨٨	١٠١١٦	٧٢	التعليم المجتمعي
٢٥١٢٣٧	١٢٨٣٥٠	١٢٢٨٨٧	٢٤٢٢٦٤	١٢١٦٧١	١٢٠٥٩٣	٢٤٠٣٩٣	١١٨٩٧٤	١٢١٤١٩	٢٢٥٨٦١	١١٠٦٥٩	١١٥٢٠٢	٢٢٢٠٧١	١٠٧٢٨٣	١١٤٧٨٨	الاعدادي
١٠٥٦٨٨	٤٢٩٠٧	٦٢٧٨١	١٠٣٦٥٤	٤١٢٩٦	٦٢٣٥٨	١٠٢٢٣٥	٤٠٢٥١	٦١٩٨٤	٩٦٥١٤	٣٧٤٦٩	٥٩٠٤٥	١٠٠٤٥٣	٣٨٦٦٧	٦١٧٨٦	الثانوي العام
٩٥٩٥٤	٤١١٦٢	٥٤٧٩٢	٩٥٣٦٠	٤٠٢٥٥	٥٥١٠٥	٩٦٤٤٢	٣٩٧٢٨	٥٦٧١٤	٩٣٠١٧	٣٧٥٦٩	٥٥٤٤٨	٩٤٠٧٨	٣٨٢٣٢	٥٥٨٤٦	الثانوي الصناعي
٣٨٥٠٤	٢١٧٨٦	١٦٧١٨	٣٧٣٧٥	٢٠٨٠١	١٦٥٧٤	٣٦٨٧٤	٢٠٠٩٢	١٦٧٨٢	٣٢٩٧٦	١٧٦٧٧	١٥٢٩٩	٣٨٣١٧	٢٠٠٤٤	١٨٢٧٣	الثانوي التجاري
١٣٧٢٨	٥١٧٦	٨٥٥٢	١٣٦٥٩	٥٠٤٣	٨٦١٦	١٣٨٧٥	٤٩٣٢	٨٩٤٣	١٣٢٠٢	٤٥٦٨	٨٦٣٤	١٤٦٧٩	٥٢٧٩	٩٤٠٠	الثانوي الزراعي
٩٧٠.١	٥٥٥٣	٤١٤٨	٩٦٧٢	٥٥٢٩	٤١٤٣	٩٥٩٥	٥٤٤٣	٤١٥٢	٩٠٦٢	٥٠٩٠	٣٩٧٢	٩٦٥٦	٥٤٥٢	٤٢٠٤	التربية الخاصة

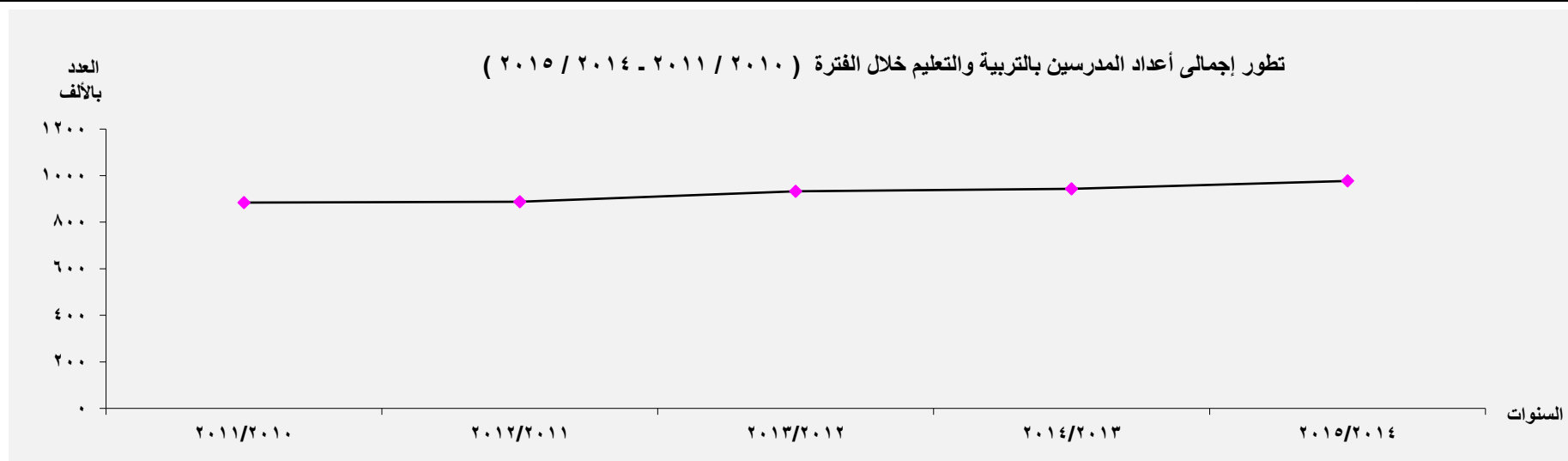

جدول رقم ( ٣ ) تطور أعداد التلاميذ وفقا للمراحل التعليمية والنوع بالأزهر خلال الفترة ( ٢٠١٥ / ٢٠١٤ - ٢٠١١ / ٢٠١٠ )

٢٠١٥/٢٠١٤			٢٠١٤/٢٠١٣			٢٠١٣/٢٠١٢			٢٠١٢/٢٠١١			٢٠١١/٢٠١٠			السنة / المراحل التعليمية
جملة	إناث	ذكور	جملة	إناث	ذكور	جملة	إناث	ذكور	جملة	إناث	ذكور	جملة	إناث	ذكور	
١٩٨٦١٤٤	٨٩٦٣٥٨	١٠٨٩٧٨٦	٢٠٥٠٣٨٩	٩٢٥٩٤٢	١١٢٤٤٤٧	٢٠٨٦٠٠٦	٩٣٣٠٠٨	١١٥٢٩٩٨	٢١١٢٠٠٢	٩٣٥٣٤١	١١٧٦٦٦١	٢٠٩٦٤١٨	٩١٦٩٦٩	١١٧٩٤٤٩	الإجمالي
٥٩٣٧٢	٢٩٢٤٣	٣٠١٢٩	٦٦١٧٩	٣١٨٦٩	٣٤٣١٠	٦٠٠٩٨	٢٩٠٧٨	٣١٠٢٠	٦٣٨٤٢	٣٠٦٣٣	٣٣٢٠٩	٦٠٦٤٠	٢٩٥٦٤	٣١٠٧٦	ما قبل الابتدائي
١٠٢٨٣١٧	٤٧٤٩٧١	٥٥٣٣٤٦	١٠٩٧٩٢٥	٥٠٥٠٦٩	٥٩٢٨٥٦	١١٤٨٥٢٤	٥٢٤٩١١	٦٢٣٦١٣	١١٧٥١٨٣	٥٣٤٠٦٠	٦٤١١٢٣	١١٩٢٩٢٢	٥٣٦٠٧٤	٦٥٦٨٤٨	الابتدائي
٤٥٤٩٣٠	١٩٨٦٦٩	٢٥٦٢٦١	٤٦٨٠٥٢	٢٠٤٩٤٠	٢٦٣١١٢	٤٧٣٧٠١	٢٠٣٨٩٦	٢٦٩٨٠٥	٤٨٩٧٠٣	٢٠٦٢٦٩	٢٨٣٤٣٤	٤٦٨٤٩١	١٩٦٩٠٠	٢٧١٥٩١	الاعدادى
٣٨٣٠٠٣	١٦١٨٢٣	٢٢١١٨٠	٣٥٦٤٧١	١٥١٧٠٠	٢٠٤٧٧١	٣٤١٠٦٧	١٤٣٠٦٠	١٩٨٠٠٧	٣١٦٣٠٦	١٣١٨٥٢	١٨٤٤٥٤	٣٠٤٧٨١	١٢٠٥٨٤	١٨٤١٩٧	الثانوى العام
٦٠٥٢٢	٣١٦٥٢	٢٨٨٧٠	٦١٧٦٢	٣٢٣٦٤	٢٩٣٩٨	٦٢٦١٦	٣٢٠٦٣	٣٠٥٥٣	٦٦٩٦٨	٣٢٥٢٧	٣٤٤٤١	٦٩٥٨٤	٣٣٨٤٧	٣٥٧٣٧	القرءات

تطور إجمالي أعداد التلاميذ بالأزهر خلال الفترة ( ٢٠١٥ / ٢٠١٤ - ٢٠١١ / ٢٠١٠ )

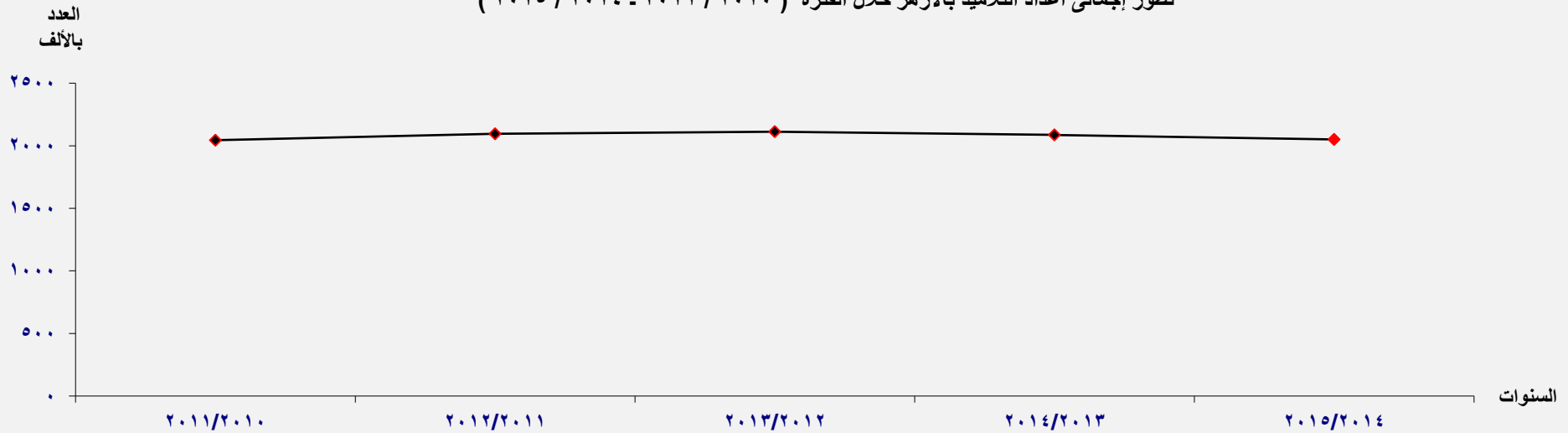

جدول رقم ( ٤ ) تطور أعداد المدرسين وفقا للمراحل التعليمية والنوع بالأزهر خلال الفترة ( ٢٠١٠ / ٢٠١١ - ٢٠١٤ / ٢٠١٥ )

٢٠١٥/٢٠١٤			٢٠١٤/٢٠١٣			٢٠١٣/٢٠١٢			٢٠١٢/٢٠١١			٢٠١١/٢٠١٠			السنة المراحل التعليمية
جملة	إناث	ذكور	جملة	إناث	ذكور	جملة	إناث	ذكور	جملة	إناث	ذكور	جملة	إناث	ذكور	
١٧٤٤٧٨	٧٢٨٣٠	١٠١٦٤٨	١٦٤٣٢٤	٦٨٢٨٧	٩٦٠٣٧	١٥٧٦٦٥	٦٣٩٢٣	٩٣٧٤٢	١٥٤٧٦٦	٦٠٩١٠	٩٣٨٥٦	١٥٣١٤٧	٥٩٨٠٥	٩٣٣٤٢	الإجمالي
٣٤٥٠	٢٩٧٨	٤٧٢	٤٣١٩	٣٦٩٨	٦٢١	٣٨٧٢	٣٣٣١	٥٤١	٣٧٤٧	٣٣٢٢	٤٢٥	٢٨٢٦	٢٤٧٦	٣٥٠	ماقبل الابتدائي
٧٧٤٤٤	٣٦٠٣٦	٤١٤٠٨	٧١٣٧٢	٣٢٨٤٣	٣٨٥٢٩	٦٩٣٧٩	٣١٥٣٥	٣٧٨٤٤	٦٨٤٤١	٣٠١٦٣	٣٨٢٧٨	٦٨٥٩٧	٣٠٢٣٦	٣٨٣٦١	الابتدائي
٤٧٢٠٠	١٧٨٣١	٢٩٣٦٩	٤٦٥٣٤	١٧٦٦٢	٢٨٨٧٢	٤٣٦٨٦	١٦٢١٩	٢٧٤٦٧	٤٢٥٤٧	١٥٠٦٥	٢٧٤٨٢	٤٢٤٢٧	١٥١٨٤	٢٧٢٤٣	الاعدادى
٤٢٦٨٤	١٤٩١٤	٢٧٧٧٠	٣٨٣٢٠	١٢٩٩٨	٢٥٣٢٢	٣٧٢٠٢	١١٨٥٤	٢٥٣٤٨	٣٦٤٤٧	١١٣٦٠	٢٥٠٨٧	٣٥٨٠٠	١٠٩٧٤	٢٤٨٢٦	الثانوى العام
٣٧٠٠	١٠٧١	٢٦٢٩	٣٧٧٩	١٠٨٦	٢٦٩٣	٣٥٢٦	٩٨٤	٢٥٤٢	٣٥٨٤	١٠٠٠	٢٥٨٤	٣٤٩٧	٩٣٥	٢٥٦٢	القراءات

تطور إجمالي أعداد المدرسين بالأزهر خلال الفترة ( ٢٠١٠ / ٢٠١١ - ٢٠١٤ / ٢٠١٥ )

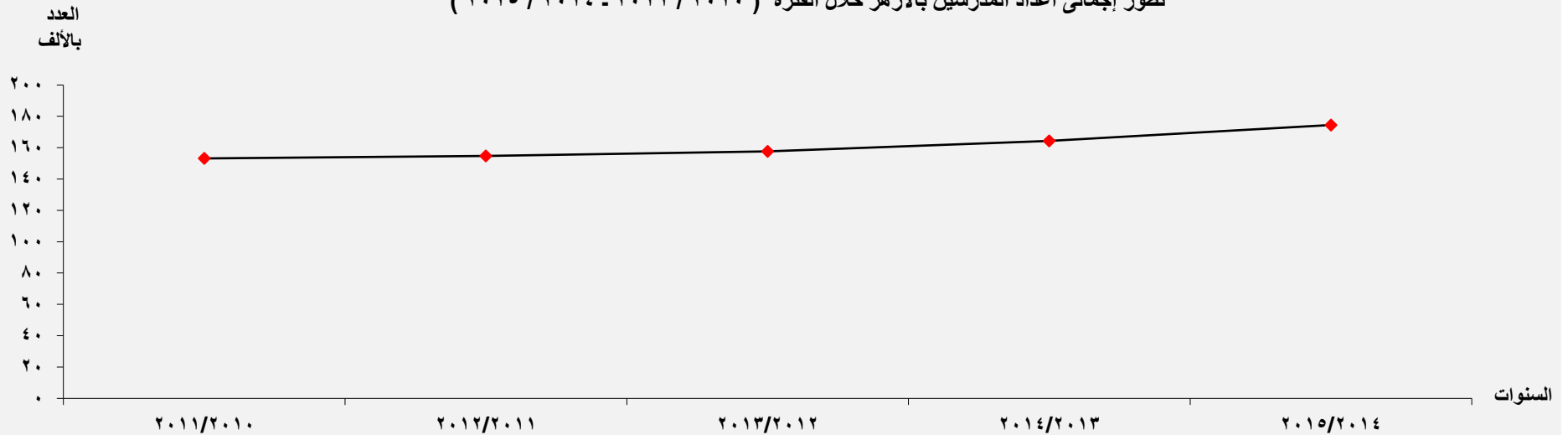

## الفصل الثاني

أعداد المدرسين والتلاميذ المقيدين والناجحين (عام - أزهرى)  
وفقاً للمراحل التعليمية والنوع للعام الدراسي ٢٠١٤/٢٠١٥

جدول رقم (٥) أعداد التلاميذ المقيدين بالتعليم (عام - أزهرى) وفقاً للمراحل التعليمية والنوع للعام الدراسي ٢٠١٥/٢٠١٤

نسب التلاميذ			اجمالي المقيدين	اعداد المقيدين						أعداد المدارس			البيان
				أزهرى			عام			جملة	ازهرى	عام	
الإجمالي	أزهرى	عام	جملة	أناث	ذكور	جملة	أناث	ذكور	جملة				ازهرى
١٠٠	٩,٣	٩٠,٧								٢١٢٦٦٢٣٣	١٩٨٦١٤٤	٨٩٦٣٥٨	
٥,٨	٣,٠	٦,١	١٢٣٦١٣٦	٥٩٣٧٢	٢٩٢٤٣	٣٠١٢٩	١١٧٦٧٦٤	٥٦٥٥٩٩	٦١١١٦٥	١١٠٨٧	٤٥٧	١٠٦٣٠	ما قبل الابتدائي
٥٣,١	٥١,٨	٥٣,٢	١١٢٨٣٦١٤	١٠٢٨٣١٧	٤٧٤٩٧١	٥٥٣٣٤٦	١٠٢٥٥٢٩٧	٤٩٦٧٠٦٣	٥٢٨٨٢٣٤	٢١٣٨٣	٣٥٣٦	١٧٨٤٧	الابتدائي
٠,٥	-	٠,٦	١٠٦٧٨١	-	-	-	١٠٦٧٨١	٨٢٠٧٠	٢٤٧١١	٥٠١٨	-	٥٠١٨	التعليم المجتمعي
٢٣,٤	٢٢,٩	٢٣,٥	٤٩٧٨٠٣٢	٤٥٤٩٣٠	١٩٨٦٦٩	٢٥٦٢٦١	٤٥٢٣١٠٢	٢٢٢٧٩١٤	٢٢٩٥١٨٨	١٤٥٣٢	٣٣٠٤	١١٢٢٨	الإعدادى
٩,٠	١٩,٣	٨,٠	١٩١٨٠٦٧	٣٨٣٠٠٣	١٦١٨٢٣	٢٢١١٨٠	١٥٣٥٠٦٤	٨٢٢١٣٠	٧١٢٩٣٤	٥٢٧٧	٢١٦٣	٣١١٤	الثانوى العام
٧,٧	-	٨,٥	١٦٤٥٧٥٠	-	-	-	١٦٤٥٧٥٠	٧١٧٥١٩	٩٢٨٢٣١	١٩٩٥	-	١٩٩٥	الثانوى الفنى
٠,٢	-	٠,٢	٣٧٣٣١	-	-	-	٣٧٣٣١	١٣٨٢١	٢٣٥١٠	٩٢١	-	٩٢١	التربية الخاصة
٠,٣	٣,٠	-	٦٠٥٢٢	٦٠٥٢٢	٣١٦٥٢	٢٨٨٧٠	-	-	-	٢٩٧	٢٩٧	-	القراءات

التوزيع النسبى لأعداد التلاميذ المقيدين بالتعليم (عام - أزهرى) للعام الدراسي ٢٠١٥/٢٠١٤

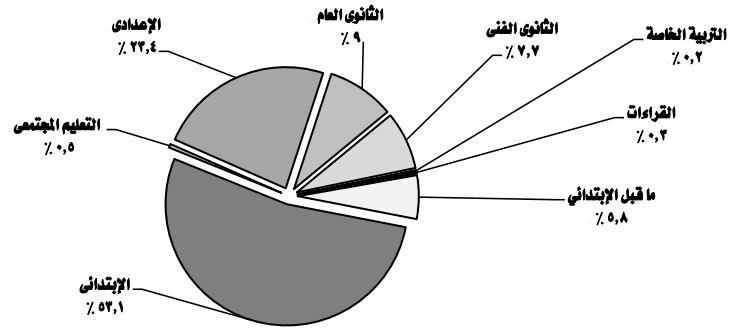

جدول رقم (٦) أعداد المدرسين (عام - أزهري) وفقاً للمراحل التعليمية والنوع للعام الدراسي ٢٠١٤/٢٠١٥

النسب	أعداد المدرسين									البيان	
	الإجمالي			أزهري			عام				
	الإجمالي	أزهري	عام	جملة	أناث	ذكور	جملة	أناث	ذكور		
	١٠٠	١٥,٢	٨٤,٨	١١٥١٥٤٣	١٧٤٤٧٨	٧٢٨٣٠	١٠١٦٤٨	٩٧٧٠٦٥	٥٤٥٤١٥	٤٣١٦٥٠	الإجمالي
	٣,٩	٢,٠	٤,٢	٤٤٨٦٨	٣٤٥٠	٢٩٧٨	٤٧٢	٤١٤١٨	٤١٢٠٤	٢١٤	ما قبل الابتدائي
	٤٢,٥	٤٤,٤	٤٢,٢	٤٨٩٨٠٥	٧٧٤٤٤	٣٦٠٣٦	٤١٤٠٨	٤١٢٣٦١	٢٥٠٩٢٢	١٦١٤٣٩	الابتدائي
	٠,٧	-	٠,٩	٨٤٧٤	-	-	-	٨٤٧٤	٨٣٥٥	١١٩	التعليم المجتمعي
	٢٥,٩	٢٧,١	٢٥,٧	٢٩٨٤٣٧	٤٧٢٠٠	١٧٨٣١	٢٩٣٦٩	٢٥١٢٣٧	١٢٨٣٥٠	١٢٢٨٨٧	الإعدادي
	١٢,٩	٢٤,٥	١٠,٨	١٤٨٣٧٢	٤٢٦٨٤	١٤٩١٤	٢٧٧٧٠	١٠٥٦٨٨	٤٢٩٠٧	٦٢٧٨١	الثانوي العام
	١٢,٩	-	١٥,٢	١٤٨١٨٦	-	-	-	١٤٨١٨٦	٦٨١٢٤	٨٠٠٦٢	الثانوي الفني
	٠,٨	-	١,٠	٩٧٠١	-	-	-	٩٧٠١	٥٥٥٣	٤١٤٨	التربية الخاصة
	٠,٣	٢,١	-	٣٧٠٠	٣٧٠٠	١٠٧١	٢٦٢٩	-	-	-	القراءات

التوزيع النسبي لأعداد المدرسين (عام - أزهري) للعام الدراسي ٢٠١٤/٢٠١٥

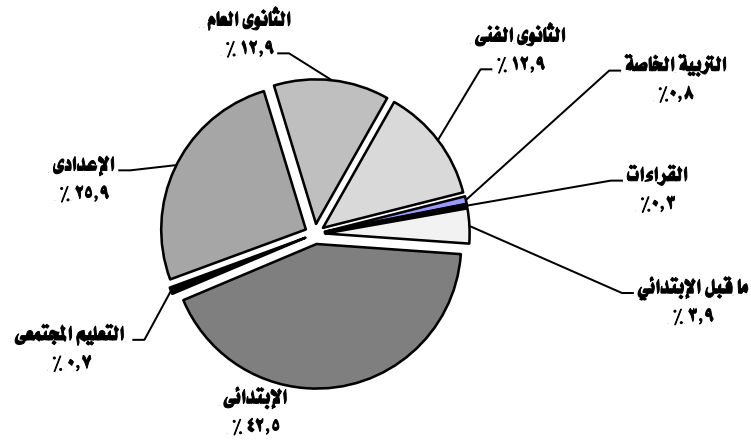

جدول رقم (٧) أعداد الناجحين بالتعليم (عام - أزهرى) وفقاً للمراحل التعليمية والنوع للعام الدراسي ٢٠١٤/٢٠١٥

النسب			الإجمالي	أعداد الناجحين						البيان المراحل التعليمية
				أزهرى			عام			
الإجمالي	أزهرى	عام		جملة	أناث	ذكور	جملة	أناث	ذكور	
١٠٠	٨,٠	٩٢,٠	٤١٠.٨٧٥٦	٣٢٦٦٩٢	١٥٤٨٦٤	١٧١٨٢٨	٣٧٨٢٠.٦٤	١٨٥٣٩٧٦	١٩٢٨٠.٨٨	الإجمالي
٣٩,٩	٩,٣	٩٠,٧	١٦٣٨٩٦٦	١٥٢١٩٦	٧١٣١٧	٨٠٨٧٩	١٤٨٦٧٧٠	٧٣٠٦٣٠	٧٥٦١٤٠	الإبتدائي
٠,٣	٠,٠	١٠٠,٠	١٣٧٠٩	٠	-	-	١٣٧٠٩	١٠٩٧٤	٢٧٣٥	التعليم المجتمعي
٣٣,٧	٧,٨	٩٢,٢	١٣٨٤٣٤٥	١٠٨٥٤٤	٥٠٨٤٦	٥٧٦٩٨	١٢٧٥٨٠١	٦٣٤٠٢٨	٦٤١٧٧٣	الإعدادى
١٢,٤	١٢,١	٨٧,٩	٥١٠.٦٨٧	٦١٨١٩	٣٠.٦١٧	٣١٢٠.٢	٤٤٨٨٦٨	٢٤٣٠.٦٥	٢٠.٥٨٠.٣	الثانوى العام
٦,٦	٠,٠	١٠٠,٠	٢٧٠.٦٨٤	٠	-	-	٢٧٠.٦٨٤	٩٥٥٥٩	١٧٥١٢٥	الثانوى الصناعى
٥,٠	٠,٠	١٠٠,٠	٢٠.٦٠٩٤	٠	-	-	٢٠.٦٠٩٤	١٢٤٥٤٢	٨١٥٥٢	الثانوى التجارى العام
٠,٣	٠,٠	١٠٠,٠	١٣٤٣٢	٠	-	-	١٣٤٣٢	٣٨٢٣	٩٦٠.٩	الثانوى الفندقى
١,٦	٠,٠	١٠٠,٠	٦٦٧٠.٦	٠	-	-	٦٦٧٠.٦	١١٣٥٥	٥٥٣٥١	الثانوى الزراعى
٠,١	١٠٠,٠	-	٤١٣٣	٤١٣٣	٢٠.٨٤	٢٠.٤٩	-	-	-	القراءات

التوزيع النسبى لأعداد الناجحين بالتعليم (عام - أزهرى) للعام الدراسي ٢٠١٤/٢٠١٥

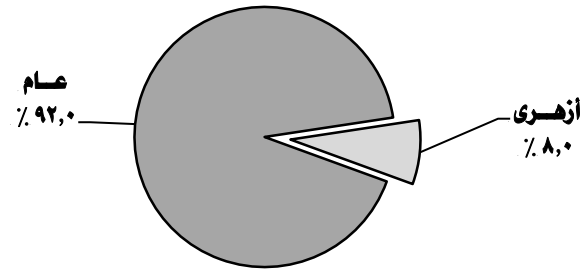



## الفصل الثالث

أعداد المدارس - الفصول - التلاميذ - المدرسين بالتعليم العام

للعام الدراسي ٢٠١٤/٢٠١٥

**أولاً : أعداد المدارس - الفصول - التلاميذ - المدرسين وفقاً للنوع**

جدول رقم (٨) أعداد المدارس والفصول والتلاميذ والمدرسين لمرحلة ما قبل الابتدائي وفقاً للمحافظة والنوع للعام الدراسي ٢٠١٤/٢٠١٥

النسب		أعداد المدرسين			أعداد التلاميذ			أعداد الفصول	أعداد المدارس	البيان المحافظة
مدرسين	تلاميذ	جملة	إناث	ذكور	جملة	إناث	ذكور			
١٠٠	١٠٠	٤١٤١٨	٤١٢٠٤	٢١٤	١١٧٦٧٦٤	٥٦٥٥٩٩	٦١١١٦٥	٣٣٠٢٣	١٠٦٣٠	الإجمالي
١٤,٤	١٣,٦	٥٩٤٧	٥٨٦٥	٨٢	١٥٩٦٧٢	٧٧٦٤٠	٨٢٠٣٢	٥٠٣٥	١١٨٠	القاهرة
٧,٧	٧,٧	٣١٨٩	٣١٦٤	٢٥	٩١١٠٠	٤٤٠٩٠	٤٧٠١٠	١٨٠٥	٣٨٧	الإسكندرية
١,٢	١,١	٥٠٠	٥٠٠	-	١٣٠٦٢	٦٣٧٣	٦٦٨٩	٣٥٥	١٠٤	بور سعيد
٠,٦	١,٤	٢٥٥	٢٥٥	-	١٥٩٤٩	٧٧٢٧	٨٢٢٢	٤٤٩	١٠٨	السويس
٢,٧	٢,٢	١١١٠	١١١٠	-	٢٦٤٦٢	١٢٨٦٧	١٣٥٩٥	٦٧٤	١٩٧	دمياط
٤,٩	٤,٤	٢٠٥٠	٢٠٤٤	٦	٥٢٠٦٨	٢٥٤٩٥	٢٦٥٧٣	١٤٩٦	٦٠١	الدقهلية
٤,٧	٥,٨	١٩٣٤	١٩٣٢	٢	٦٨٢٥٦	٣٣١١٨	٣٥١٣٨	١٨١٥	٧٢١	الشرقية
٥,٦	٥,٢	٢٣٣٤	٢٣٣١	٣	٦١٣٠٦	٢٩٣٢٩	٣١٩٧٧	١٧٦٤	٥٠٩	القليوبية
٣,٦	٣,٨	١٤٩٠	١٤٩٠	-	٤٥٢١٩	٢٢٠١٠	٢٣٢٠٩	١٢٦٢	٥٠٩	كفر الشيخ
٥,٣	٤,٦	٢١٨٦	٢١٨٣	٣	٥٣٧٥٤	٢٦١٥٤	٢٧٦٠٠	١٤٤٨	٥١٠	الغربية
٤,٥	٤,٥	١٨٦٦	١٨٦٥	١	٥٢٣٩٤	٢٥٠٩٨	٢٧٢٩٦	١٤٧٤	٤٨٦	المنوفية
٦,٢	٦,٠	٢٥٨٥	٢٥٨٤	١	٧١١٣٠	٣٤١٧٢	٣٦٩٥٨	٢٠٢٤	٨٠٤	البحيرة
٢,٠	١,٨	٨١٢	٨٠٩	٣	٢١٥١٦	١٠٤٠٠	١١١١٦	٥٥٧	١٧٣	الإسماعيلية
٩,١	٨,٠	٣٧٦٥	٣٧٠٤	٦١	٩٤٤٧١	٤٥٠٤٣	٤٩٤٢٨	٢٨٣٠	٦٤٢	الجيزة
٣,٩	٣,٥	١٦٣٣	١٦٣٠	٣	٤١١٦٦	١٩٦٦٨	٢١٤٩٨	١٢٨٤	٤٨٢	بنى سويف
٢,٧	٢,٤	١١٢٢	١١٢٢	-	٢٨٢٩٦	١٣٤٦٨	١٤٨٢٨	٨٣٢	٣٠٠	الفيوم
٥,٠	٤,٠	٢٠٨٨	٢٠٨٢	٦	٤٧١٩٠	٢٢٦٥١	٢٤٥٣٩	١٣٦١	٥١٧	المنيا
٤,١	٤,٦	١٦٨٥	١٦٨٢	٣	٥٣٥٨٣	٢٥٣٧٢	٢٨٢١١	١٥١٦	٥٤٤	أسيوط
٣,٦	٥,٤	١٤٨١	١٤٧١	١٠	٦٤٠٥٣	٢٩٦٧٣	٣٤٣٨٠	١٦٧٠	٥٧٨	سوهاج
٢,٩	٤,١	١١٩٦	١١٩٦	-	٤٧٩٦٢	٢٢٤٢٦	٢٥٥٣٦	١٢٥٧	٤٥٩	قنا
١,١	١,٧	٤٦٩	٤٦٩	-	١٩٨١٥	٩٥٧٨	١٠٢٣٧	٤٨٩	٢٠٢	الأقصر
١,٨	١,٩	٧٢٩	٧٢٩	-	٢٢٧٣٥	١١٠١٩	١١٧١٦	٧٥١	٢٩٥	أسوان
٠,٦	٠,٧	٢٦٧	٢٦٣	٤	٨٥٩٣	٤١٧٤	٤٤١٩	٢٧٣	٧٧	البحر الأحمر
٠,٨	٠,٤	٣٣٦	٣٣٥	١	٤٨٣٦	٢٢٩٧	٢٥٣٩	٢٠٩	٩٦	الوادى الجديد
٠,٣	٠,٥	١٣٧	١٣٧	-	٥٤٦٩	٢٥٩٦	٢٨٧٣	١٧٤	٥٧	مطروح
٠,٣	٠,٣	١٤٣	١٤٣	-	٤٠٠٦	١٨٨٣	٢١٢٣	١٣٤	٥٩	شمال سيناء
٠,٣	٠,٢	١٠٩	١٠٩	-	٢٧٠١	١٢٧٨	١٤٢٣	٨٥	٣٣	جنوب سيناء

جدول رقم (٩) أعداد المدارس والفصول والتلاميذ والمدرسين للمرحلة الابتدائية وفقاً للمحافظة والنوع للعام الدراسي ٢٠١٤/٢٠١٥

البيان المحافظة	أعداد المدارس	أعداد الفصول	أعداد التلاميذ			أعداد المدرسين			النسب	
			ذكور	إناث	جملة	ذكور	إناث	جملة	تلاميذ	مدرسين
الإجمالي	١٧٨٤٧	٢٣١٧٨٩	٥٢٨٨٢٣٤	٤٩٦٧٠٦٣	١٠٢٥٥٢٩٧	١٦١٤٣٩	٢٥٠٩٢٢	٤١٢٣٦١	١٠٠	١٠٠
القاهرة	١٤٣٧	٢٣٩٤٣	٥١٦١٨٥	٤٨٨٨٦٥	١٠٠٥٠٥٠	١٠٦٩١	٢٣٨٧٠	٣٤٥٦١	٩,٨	٨,٤
الإسكندرية	٨١٠	١٢٣٦٣	٢٩٤٧٢٠	٢٧٥٩٥٧	٥٧٠٦٧٧	٥٩٤١	١٤٧١٣	٢٠٦٥٤	٥,٦	٥,٠
بور سعيد	١٤١	١٨٧٦	٣٦٨٩١	٣٤٢٨٢	٧١١٧٣	١٣٨٦	٣٨٥٣	٥٢٣٩	٠,٧	١,٣
السويس	١٢٣	١٨١٨	٣٨٠١٥	٣٥٣٠٢	٧٣٣١٧	٦١٩	٣١١٦	٣٧٣٥	٠,٧	٠,٩
دمياط	٣١٦	٣٨٩٥	٨٧٢٣٦	٨٢٤٨٦	١٦٩٧٢٢	٣١٩٦	٧٢٢٦	١٠٤٢٢	١,٧	٢,٥
الدقهلية	١٢٨٧	١٤٤٤٠	٣٤٥٢٠٥	٣٢٩٠١١	٦٧٤٢١٦	٩٩٣٤	١٩١٩١	٢٩١٢٥	٦,٦	٧,١
الشرقية	١٤٨٢	١٦٣٩٧	٣٧٥٢٩١	٣٦١٨٢٩	٧٣٧١٢٠	١٠٩٩٤	١٧٧٧٣	٢٨٧٦٧	٧,٢	٧,٠
القليوبية	٧٤٢	١٢٩٨٤	٣٢٥٩١٨	٣٠٩٥٢٨	٦٣٥٤٤٦	٨٦٠٩	١٥٢٧٨	٢٣٨٨٧	٦,٢	٥,٨
كفر الشيخ	٧٠٦	٧٦٩١	١٧٣٤٥٥	١٦٨٣٣٩	٣٤١٧٩٤	٥٢٥٠	٩٤٢٧	١٤٦٧٧	٣,٣	٣,٦
الغربية	٨٠١	١٠٧٧٨	٢٦١٢٩٥	٢٥١٥٤٥	٥١٢٨٤٠	٧٣٢١	٩٤٦٠	١٦٧٨١	٥,٠	٤,١
المنوفية	٨١٤	١٠٤٥٥	٢٤٢٨١٦	٢٣١٢٧١	٤٧٤٠٨٧	٧٠٤٤	١١٩١٨	١٨٩٦٢	٤,٦	٤,٦
البحيرة	١٣٢٦	١٤٨٤٧	٣٤٤٤٥٦	٣٢٩٨١٧	٦٧٤٢٧٣	١١٣٨٠	١٣٩٢١	٢٥٣٠١	٦,٦	٦,١
الإسماعيلية	٣٤٦	٣٨٣١	٧٤٧٤٦	٧٠١٩٠	١٤٤٩٣٦	١٥٩٧	٤٨٩٢	٦٤٨٩	١,٤	١,٦
الجيزة	١١٢٧	١٩٨٨٤	٥١٨٨٢١	٤٨٤٩٥٦	١٠٠٣٧٧٧	٩٧٧٢	١٨٧٢٣	٢٨٤٩٥	٩,٨	٦,٩
بنى سويف	٦٣٦	٧٨٨٢	١٧٨٧٤٣	١٥٩٧٠٧	٣٣٨٤٥٠	٥٨٧٥	٦٠٥٧	١١٩٣٢	٣,٣	٢,٩
الفيوم	٥٧٣	٨١٢٦	١٨٨٨٠٩	١٧٢١٧٣	٣٦٠٩٨٢	٦٤٩٢	٧٠٤٦	١٣٥٣٨	٣,٥	٣,٣
المنيا	١٠٨٥	١٤٦٧٤	٣٢٧٧٦٣	٢٩٨٣٧٠	٦٢٦١٣٣	١٢٦٤٤	١٦٠٨٨	٢٨٧٣٢	٦,١	٧,٠
أسيوط	٨٣٦	١٠٩٨٧	٢٦٢٧٣٤	٢٣٥٨٠٢	٤٩٨٥٣٦	٨٧٢٢	١١٣٧٥	٢٠٠٩٧	٤,٩	٤,٩
سوهاج	٩٧٧	١٢١٥٣	٢٧٣٥٢٣	٢٥٢٦٠٩	٥٢٦١٣٢	١١٢٥٩	١١٨٨٩	٢٣١٤٨	٥,١	٥,٦
قنا	٦٦٨	٨٣٠٨	١٧٣٤٤٤	١٦١٦٣٧	٣٣٥٠٨١	٩٥٤٧	٨٤٩٦	١٨٠٤٣	٣,٣	٤,٤
الأقصر	٣٠٧	٣١٨٨	٦١٧٣٨	٥٨٨٩٢	١٢٠٦٣٠	٣٤٥٠	٣٦٧٠	٧١٢٠	١,٢	١,٧
أسوان	٤٦٢	٤٤٢٩	٨٠٥٤٤	٧٧٩٦٤	١٥٨٥٠٨	٣٨٢٦	٥٦٢٠	٩٤٤٦	١,٥	٢,٣
البحر الأحمر	١٠٠	١١٤٨	٢٢٢٢٣	٢٠٦٣٩	٤٢٨٦٢	٦٤٥	١٢٧٧	١٩٢٢	٠,٤	٠,٥
الوادى الجديد	١٤٤	١٠٦٧	١٤٣٦٦	١٣٥٩٥	٢٧٩٦١	١٧٩٤	٢٣٥٠	٤١٤٤	٠,٣	١,٠
مطروح	٢٢٦	١٨٥٢	٣١٦٥٤	٢٧٧٢٠	٥٩٣٧٤	١٢٧٦	١٢٧٢	٢٥٤٨	٠,٦	٠,٦
شمال سيناء	٢٥٧	٢٠٥٩	٢٩٧٥٩	٢٧٣٦٨	٥٧١٢٧	١٦٦٥	١٩٤٩	٣٦١٤	٠,٦	٠,٩
جنوب سيناء	١١٨	٧١٤	٧٨٨٤	٧٢٠٩	١٥٠٩٣	٥١٠	٤٧٢	٩٨٢	٠,١	٠,٢

جدول رقم (١٠) أعداد المدارس والفصول والتلاميذ والمدرسين بالتعليم المجتمعي وفقاً للمحافظة والنوع للعام الدراسي ٢٠١٤/٢٠١٥

النسب		أعداد المدرسين			أعداد التلاميذ			أعداد الفصول	أعداد المدارس	البيان المحافظة
مدرسين	تلاميذ	جملة	إناث	ذكور	جملة	إناث	ذكور			
١٠٠	١٠٠	٨٤٧٤	٨٣٥٥	١١٩	١٠٦٧٨١	٨٢٠٧٠	٢٤٧١١	٥٠١٨	٥٠١٨	الإجمالي
٠,٧	١,٩	٥٧	٥٢	٥	٢٠٥٤	١١٤٧	٩٠٧	٦٧	٦٧	القاهرة
١,٩	١,٠	١٦٠	١٥٩	١	١٠٩١	٨٥٧	٢٣٤	٥٢	٥٢	الإسكندرية
٠,٦	٠,٢	٤٩	٤٩	-	٢٥٠	١٣٧	١١٣	١٤	١٤	بور سعيد
٠,٤	٠,٢	٣٦	٣٦	-	٢١٣	١٥٩	٥٤	١٢	١٢	السويس
٠,٧	٠,٣	٦٣	٦٣	-	٣١١	١٦٤	١٤٧	٢٩	٢٩	دمياط
٥,١	١,٦	٤٢٩	٤٢٧	٢	١٦٥٨	١١٦٥	٤٩٣	٢١٧	٢١٧	الدقهلية
١١,٨	٢,٩	٩٩٩	٩٩٩	-	٣١٤٣	٢٤٩٠	٦٥٣	٣٨٦	٣٨٦	الشرقية
١,٢	٠,٥	١٠١	١٠٠	١	٥٥٣	٤٢٥	١٢٨	٣٤	٣٤	القليوبية
٤,٠	٢,٠	٣٢٤	٣٢٠	٤	٢١٥٣	١٧٨٩	٣٦٤	١٠٩	١٠٩	كفر الشيخ
٢,٦	٠,٨	٢٢٤	٢٢٤	-	٨٠٥	٤١٤	٣٩١	٩٠	٩٠	الغربية
١,٣	٠,٦	١١٠	١١٠	-	٦١٥	٥٢٣	٩٢	٣٩	٣٩	المنوفية
١٠,٩	٨,٧	٩٢٦	٩٢٦	-	٩٢٦٥	٦٥٢٦	٢٧٣٩	٤١٦	٤١٦	البحيرة
١,٣	٠,٩	١١٠	١١٠	-	٩١٠	٦٠١	٣٠٩	٧١	٧١	الإسماعيلية
٣,٠	٣,٥	٢٥٣	٢٤٧	٦	٣٧٧٢	٣٠٢٧	٧٤٥	١٦٧	١٦٧	الجيزة
١١,٩	١٣,٥	١٠٠٥	١٠٠٥	-	١٤٤١٣	١٢٢٣٦	٢١٧٧	٦٦٨	٦٦٨	بنى سويف
٨,٦	١٢,١	٧٢٨	٧٢٢	٦	١٢٩٠٣	١١٤٠٦	١٤٩٧	٦١٥	٦١٥	الفيوم
١١,٧	١١,١	٩٩٠	٩٨٧	٣	١١٨٩٥	١٠٩٩٩	٨٩٦	٤٦٥	٤٦٥	المنيا
٩,٤	١٥,٥	٧٩٧	٧٩٣	٤	١٦٥٨٥	١١٨٢٧	٤٧٥٨	٦٢٠	٦٢٠	أسيوط
٢,٨	٧,٤	٢٤١	٢٣٨	٣	٧٩٣٠	٥٧١٦	٢٢١٤	٣٠٤	٣٠٤	سوهاج
٤,٢	٥,٤	٣٥٨	٣٥٦	٢	٥٧١٨	٤٤٤٣	١٢٧٥	٢١٧	٢١٧	قنا
١,٨	١,٥	١٥٢	١٥٢	-	١٦٤٤	١١٦٧	٤٧٧	١١٥	١١٥	الأقصر
١,٩	١,٥	١٥٧	١٥٧	-	١٥٦٨	١٠١٥	٥٥٣	١٠٣	١٠٣	أسوان
٠,٠	٠,١	٣	٣	-	١٤٤	١٣١	١٣	٧	٧	البحر الأحمر
٠,١	٠,١	١٠	٨	٢	٥٩	٤٤	١٥	١٠	١٠	الوادى الجديد
١,٣	٦,٠	١٠٧	٣٥	٧٢	٦٣٩٢	٣٢٢٥	٣١٦٧	١٤٤	١٤٤	مطروح
٠,٧	٠,٦	٥٨	٥٠	٨	٦٣٣	٣٥٢	٢٨١	٣٧	٣٧	شمال سيناء
٠,٣	٠,١	٢٧	٢٧	-	١٠٤	٨٥	١٩	١٠	١٠	جنوب سيناء

جدول رقم (١١) أعداد المدارس والفصول والتلاميذ والمدرسين للمرحلة الإعدادية وفقاً للمحافظة والنوع للعام الدراسي ٢٠١٤/٢٠١٥

النسب	أعداد المدرسين			أعداد التلاميذ			أعداد الفصول	أعداد المدارس	البيان المحافظة	
	مدرسين	تلاميذ	جملة	إناث	ذكور	جملة				إناث
١٠٠	١٠٠	٢٥١٢٣٧	١٢٨٣٥٠	١٢٢٨٨٧	٤٥٢٣١٠٢	٢٢٢٧٩١٤	٢٢٩٥١٨٨	١٠٧٨٥٩	١١٢٢٨	الإجمالي
٩,٧	١٠,٠	٢٤٤٠٥	١٣٣٣٥	١١٠٧٠	٤٥٢٣٧٣	٢٢٢١٣٨	٢٣٠٢٣٥	١١٦٥٢	١١٠,٦	القاهرة
٦,٢	٥,٣	١٥٤٦٧	٨٧٠٦	٦٧٦١	٢٤٠١٠٣	١١٨٤٠٦	١٢١٦٩٧	٥٦٠٤	٥٣٢	الإسكندرية
١,١	٠,٧	٢٨١٠	١٧٧٨	١٠٣٢	٣٢٢١٠	١٥٧٤٩	١٦٤٦١	٩٠٦	٩١	بور سعيد
٠,٨	٠,٨	٢٠٤٣	١٢٩٣	٧٥٠	٣٦٣٨٧	١٧٧٣٥	١٨٦٥٢	٩٧٩	٩٠	السويس
٢,٤	١,٦	٦١١٤	٣٨٠٩	٢٣٠٥	٧٢٩٣٧	٣٦٥٣٧	٣٦٤٠٠	١٨٠٠	١٩٨	دمياط
٧,٢	٦,٦	١٨٠٥٧	٩٨٤٢	٨٢١٥	٢٩٦٧٧٦	١٤٩٩١١	١٤٦٨٦٥	٧٠٩٥	٧٧٣	الدقهلية
٨,٠	٧,٢	٢٠١٣٩	١٠٣٩٧	٩٧٤٢	٣٢٥٤٠١	١٦٤٤٨٢	١٦٠٩١٩	٧٨١٨	٩٦٨	الشرقية
٤,٨	٦,٢	١٢٠٦١	٦٥٨٢	٥٤٧٩	٢٧٨٣٩٣	١٣٨٥٤٠	١٣٩٨٥٣	٦٠٩١	٥٠٠	القليوبية
٣,٩	٣,٢	٩٧٤٦	٤٨٩٦	٤٨٥٠	١٤٦١٩٥	٧٥٥١١	٧٠٦٨٤	٣٦٥٨	٥٠٦	كفر الشيخ
٥,٤	٥,٠	١٣٥٤٧	٧٤٥٦	٦٠٩١	٢٢٥٢٢٢	١١٢١٤٠	١١٣٠٨٢	٥٠٧٣	٤٩٤	الغربية
٤,٨	٤,٨	١٢٠٧١	٦٧٩٨	٥٢٧٣	٢١٨٠٤٨	١٠٧٨٠٧	١١٠٢٤١	٥٠٢٠	٤٧٤	المنوفية
٥,٨	٦,٢	١٤٦٥٠	٦٤٥٦	٨١٩٤	٢٨٢٥٧٢	١٤١٤٨٤	١٤١٠٨٨	٦٦٢٤	٨٢٠	البحيرة
١,٦	١,٤	٣٩١٧	٢٢٢٤	١٦٩٣	٦٢٧٠٦	٣٠٩٩٥	٣١٧١١	١٧٥٦	٢٠٠	الإسماعيلية
٦,٦	٩,٠	١٦٤٦٢	٧٨٠٠	٨٦٦٢	٤٠٩١٦٦	١٩٨٩٦٤	٢١٠٢٠٢	٨٧٨٨	٨٠٥	الجيزة
٢,٨	٣,٢	٦٩٦٦	٣٠٣٧	٣٩٢٩	١٤٥٣٨٠	٧١١٥٤	٧٤٢٢٦	٣٣٧١	٣٦١	بنى سويف
٣,٠	٣,٥	٧٥٤٣	٣٦١٢	٣٩٣١	١٥٨٧٠٠	٧٧٢٤٢	٨١٤٥٨	٣٦٣٦	٣٢٣	الفيوم
٦,٤	٦,٤	١٥٩٧٣	٦٧٧٩	٩١٩٤	٢٩٠٧٤٥	١٣٩٢٢٠	١٥١٥٢٥	٦٧٢٢	٦٠٦	المنيا
٤,٧	٥,٢	١١٨٤٥	٥٧٤٣	٦١٠٢	٢٣٦٨١٤	١١٣٩٨٥	١٢٢٨٢٩	٥٥٠٥	٤٦٦	أسيوط
٤,٧	٥,١	١١٧٨٨	٥٤١٥	٦٣٧٣	٢٣١٩٠١	١١٤٢٤٧	١١٧٦٥٤	٥٤٩٨	٥٤٤	سوهاج
٣,٧	٣,٦	٩٢٠٠	٤٠٦٢	٥١٣٨	١٦٣٦١١	٧٨٨٦٠	٨٤٧٥١	٣٩٩٢	٣٩٧	قنا
١,٤	١,٣	٣٤٥١	١٥٩٩	١٨٥٢	٥٩٢٤٦	٢٨٧٩٤	٣٠٤٥٢	١٤٦٨	١٦٦	الأقصر
٢,٢	١,٧	٥٤٣٢	٣١٢١	٢٣١١	٧٦١٧٢	٣٧٦٠٧	٣٨٥٦٥	٢١٥١	٢٨٠	أسوان
٠,٥	٠,٤	١٢٨٥	٧٠٦	٥٧٩	١٧٤١٦	٨٥٢٤	٨٨٩٢	٥١٤	٧٦	البحر الأحمر
٠,٩	٠,٣	٢٢٣٧	١١٤٣	١٠٩٤	١٢٢٥٤	٥٩٨٨	٦٢٦٦	٤٨٦	١١٥	الوادى الجديد
٠,٤	٠,٥	١٠٩١	٣٧٨	٧١٣	٢١١١٤	٧٥٦٩	١٣٥٤٥	٦١٧	١٢١	مطروح
٠,٩	٠,٦	٢٣٥٤	١١٧٧	١١٧٧	٢٥٨١٥	١١٨١٣	١٤٠٠٢	٧٩٧	١٤٨	شمال سيناء
٠,٢	٠,١	٥٨٣	٢٠٦	٣٧٧	٥٤٤٥	٢٥١٢	٢٩٣٣	٢٣٨	٦٨	جنوب سيناء

جدول رقم (١٢) أعداد المدارس والفصول والتلاميذ والمدرسين لمرحلة التعليم الثانوى العام وفقاً للمحافظة والنوع للعام الدراسى ٢٠١٤/٢٠١٥

البيان المحافظة	أعداد المدارس	أعداد الفصول	أعداد التلاميذ			أعداد المدرسين			النسب	
			ذكور	إناث	جملة	ذكور	إناث	جملة	تلاميذ	مدرسين
الإجمالى	٣١١٤	٣٩٠١٦	٧١٢٩٣٤	٨٢٢١٣٠	١٥٣٥٠٦٤	٦٢٧٨١	٤٢٩٠٧	١٠٥٦٨٨	١٠٠	١٠٠
القاهرة	٦١١	٦٩٢٩	١٢١٥٩٠	١٣١٥٠٥	٢٥٣٠٩٥	٨٠٧٢	٧٢١٠	١٥٢٨٢	١٦,٥	١٤,٥
الإسكندرية	٢١٩	٢٨٦١	٥٦٨٦١	٦٣٧٨٣	١٢٠٦٤٤	٣٥٠٠	٤٠٩١	٧٥٩١	٧,٩	٧,٢
بور سعيد	٣١	٤٤٥	٦٧٩٣	٧٧٢٦	١٤٥١٩	٥٩٦	٧٨٣	١٣٧٩	٠,٩	١,٣
السويس	٢٧	٣٤٠	٤٦٧٣	٦٧٠١	١١٣٧٤	٤٧٠	٤٦٦	٩٣٦	٠,٧	٠,٩
دمياط	٥٦	٧١١	١١٠٥٣	١٥٧٢٨	٢٦٧٨١	١٣٩٨	١٦١٧	٣٠١٥	١,٧	٢,٩
الدقهلية	١٧٨	٢٦١١	٤٧٣٠٠	٥٦٩٩٦	١٠٤٢٩٦	٤٥٧٤	٢٩٣٧	٧٥١١	٦,٨	٧,١
الشرقية	٢٢٤	٢٧٩٢	٤٦٧٤٦	٥٥٠٤٢	١٠١٧٨٨	٥٣٣٤	٣٦٧٩	٩٠١٣	٦,٦	٨,٥
القليوبية	١٨٦	٢٣٣٠	٤٧٠٨١	٥٤٨٨٧	١٠١٩٦٨	٣٢٥٧	٢٧٣٤	٥٩٩١	٦,٦	٥,٧
كفر الشيخ	٨٨	١١٣٤	١٩٩٦٦	٢٥١٨١	٤٥١٤٧	٢٤٠٦	١٣٧١	٣٧٧٧	٢,٩	٣,٦
الغربية	١٢٨	٢٠٥٦	٣٩٧٠٩	٤٨٣٤٧	٨٨٠٥٦	٣٧٧١	٢٥٩١	٦٣٦٢	٥,٧	٦,٠
المنوفية	١١٠	١٧٣٧	٣٣٥٨٣	٤١٤٢٠	٧٥٠٠٣	٣١٤٨	٢٢٩٨	٥٤٤٦	٤,٩	٥,٢
البحيرة	١٥٨	١٨٣٨	٣٣١٦٨	٣٩٧٥٤	٧٢٩٢٢	٢٧١٦	١٥٨٢	٤٢٩٨	٤,٨	٤,١
الإسماعيلية	٥٦	٦١٦	٩٠٨٠	١١١٧٧	٢٠٢٥٧	٩٤٥	٧٤٤	١٦٨٩	١,٣	١,٦
الجيزة	٣٢٨	٣٧٦٧	٨٣٦٠٧	٨٩٠٦٣	١٧٢٦٧٠	٤٧٨٦	٢٨٥٦	٧٦٤٢	١١,٢	٧,٢
بنى سويف	٧٥	٩٤٣	١٧٦٠٠	١٨٥٢٦	٣٦١٢٦	١٦٩٧	٨٧٤	٢٥٧١	٢,٤	٢,٤
الفيوم	٦٣	٧٩٦	١٤٤٧٩	١٧٣٠٥	٣١٧٨٤	١٣٠١	٦٨١	١٩٨٢	٢,١	١,٩
المنيا	١٠١	١٥٩٧	٢٨٥٩٢	٣٠٩٩٣	٥٩٥٨٥	٣٣٢٨	١٥٠٠	٤٨٢٨	٣,٩	٤,٦
أسيوط	١٠٩	١٤٤٨	٢٣٢٦٩	٢٩٥٨٢	٥٢٨٥١	٢٦٩٨	١٢٩٥	٣٩٩٣	٣,٤	٣,٨
سوهاج	٩٤	١٢٩٤	٢٤٦٨٦	٢٤٨١٠	٤٩٤٩٦	٢٦٧٩	٩٠٣	٣٥٨٢	٣,٢	٣,٤
قنا	٧٩	٩٩٤	١٧٧٧٢	٢٠٤٦٥	٣٨٢٣٧	٢٢٥٤	٨٠٣	٣٠٥٧	٢,٥	٢,٩
الأقصر	٢٩	٣٩٠	٦٤٨٢	٨٦٢٢	١٥١٠٤	٨٠٤	٢٢٩	١٠٣٣	١,٠	١,٠
أسوان	٥٠	٥٧٠	٧٨٩٣	١١١٦٨	١٩٠٦١	١٢٠٩	٥٧٩	١٧٨٨	١,٢	١,٧
البحر الأحمر	٣٢	٢٠١	٢٥٠٧	٣٤٨٦	٥٩٩٣	٢٨٤	٢٦٤	٥٤٨	٠,٤	٠,٥
الوادى الجديد	٢٤	١٩٣	٢٢٥٤	٣٠٨٥	٥٣٣٩	٦٢٥	٣٠٧	٩٣٢	٠,٣	٠,٩
مطروح	١٥	١٢٠	٢٠٤٢	٢١٦٣	٤٢٠٥	٢٣٢	٧٧	٣٠٩	٠,٣	٠,٣
شمال سيناء	٢٦	٢٢٩	٣٣٧٣	٣٧٧٠	٧١٤٣	٥٤٤	٣٦٦	٩١٠	٠,٥	٠,٩
جنوب سيناء	١٧	٧٤	٧٧٥	٨٤٥	١٦٢٠	١٥٣	٧٠	٢٢٣	٠,١	٠,٢

جدول رقم (١٣) أعداد التلاميذ في الثانوى العام وفقاً للتخصص والمحافظة للعام الدراسي ٢٠١٤/٢٠١٥

النسب		إجمالي الأدبى والعلمى	إجمالي الأدبى	إجمالي العلمى	شعبة عامة	علمى عام	علمى رياضة	علمى علوم	التخصص المحافظه
أدبى	علمى								
٣٨,٦	٦١,٤	١٥٣٥٠٦٤	٥٩١٨٣٨	٩٤٣٢٢٦	٥١٨٥١٨	١٢٠٦٢٩	٩٠٤٥٩	٢١٣٦٢٠	الإجمالى
٤٤,٢	٦١,٤	٢٥٣٠٩٥	١١١٨١٨	١٤١٢٧٧	٨٣٩١٧	١٤٠٥١	١٩٨٢٣	٢٣٤٨٦	القاهرة
٣٩,٢	٦٠,٨	١٢٠٦٤٤	٤٧٢٨٣	٧٣٣٦١	٣٩٤١٨	١٠٢٥٩	٩٢٢٩	١٤٤٥٥	الإسكندرية
٣٧,٥	٦٢,٥	١٤٥١٩	٥٤٥٢	٩٠٦٧	٤٧٨٨	١١٨٧	٩٩٥	٢٠٩٧	بور سعيد
٢٨,٨	٧١,٢	١١٣٧٤	٣٢٧٣	٨١٠١	٣٧١٣	١٥٣٣	١٤٧٤	١٣٨١	السويس
٣٣,١	٦٦,٩	٢٦٧٨١	٨٨٥٧	١٧٩٢٤	٩٢٥٨	٣٣٣٤	١٧٠١	٣٦٣١	دمياط
٣٩,٩	٦٠,١	١٠٤٢٩٦	٤١٥٧٠	٦٢٧٢٦	٣٦٤٣٦	٦٤٩٢	٤٨٩٣	١٤٩٠٥	الدقهلية
٣٨,٦	٦١,٤	١٠١٧٨٨	٣٩٢٨١	٦٢٥٠٧	٣٤٥٠٧	٨٧٤٦	٤٩٦٠	١٤٢٩٤	الشرقية
٤٠,٨	٥٩,٢	١٠١٩٦٨	٤١٦٢٧	٦٠٣٤١	٣٧٢٤٢	٧٥٥٩	٦٠٣٩	٩٥٠١	القليوبية
٣٣,٥	٦٦,٥	٤٥١٤٧	١٥١٣٠	٣٠٠١٧	١٥٤٣٥	٤١٤٥	٢١٢٦	٨٣١١	كفر الشيخ
٣٤,٥	٦٥,٥	٨٨٠٥٦	٣٠٣٨٦	٥٧٦٧٠	٢٧٤٩٩	٩٥٦٩	٤٨٥١	١٥٧٥١	الغربية
٢٩,٣	٧٠,٧	٧٥٠٠٣	٢١٩٧٨	٥٣٠٢٥	٢٥٥٦١	١٠٧٤٥	٤٤٤٩	١٢٢٧٠	المنوفية
٣٣,٥	٦٦,٥	٧٢٩٢٢	٢٤٤٢١	٤٨٥٠١	٢٤٨٥١	٥٢٧١	٢٦٥٧	١٥٧٢٢	البحيرة
٣٦	٦٤	٢٠٢٥٧	٧٢٩٠	١٢٩٦٧	٦٦٨٣	١٥٨٦	١٥٥٠	٣١٤٨	الإسماعيلية
٤٦,٧	٥٣,٣	١٧٢٦٧٠	٨٠٦٦٢	٩٢٠٠٨	٥٧٦٤٨	٧٢٠٢	٩٩٦٣	١٧١٩٥	الجيزة
٣١,٣	٦٨,٧	٣٦١٢٦	١١٣٠٦	٢٤٨٢٠	١٢٩٧٩	٣٧٩١	٢٤٤٣	٥٦٠٧	بنى سويف
٤٠,٤	٥٩,٦	٣١٧٨٤	١٢٨٤٩	١٨٩٣٥	١٠٦٩٩	٢٨٨٩	١٣٤٠	٤٠٠٧	الفيوم
٣٥,٤	٦٤,٦	٥٩٥٨٥	٢١٠٩٣	٣٨٤٩٢	٢٠٥٦٨	٣٣٧١	٢٨٩٤	١١٦٥٩	المنيا
٣٦,٩	٦٣,١	٥٢٨٥١	١٩٤٨٦	٣٣٣٦٥	١٨٨٥٨	٤٢٦٥	١٦٤٠	٨٦٠٢	أسيوط
٣١,٦	٦٨,٤	٤٩٤٩٦	١٥٦٦١	٣٣٨٣٥	١٦٧٣٦	٤٠٦٥	٢٢٥٥	١٠٧٧٩	سوهاج
٣٤,٧	٦٥,٣	٣٨٢٣٧	١٣٢٧٤	٢٤٩٦٣	١٢٢١٥	٤١٩٢	٢٢٤٨	٦٣٠٨	قنا
٣٠,١	٦٩,٩	١٥١٠٤	٤٥٤٩	١٠٥٥٥	٥٠٨٨	١٨٣٤	٨٣٨	٢٧٩٥	الأقصر
٣٢,١	٦٧,٩	١٩٠٦١	٦١٠٩	١٢٩٥٢	٦٢٢٢	١٥٦٨	٧٩٠	٤٣٧٢	أسوان
٣٢,١	٦٧,٩	٥٩٩٣	١٩٢٥	٤٠٦٨	١٨٨٢	١٠٤٧	٤١٧	٧٢٢	البحر الأحمر
٣٧,٩	٦٢	٥٣٣٩	٢٠٢٤	٣٣١٥	١٧٨٢	٦٣٤	١٨٣	٧١٦	الوادى الجديد
٣٣	٦٧	٤٢٠٥	١٣٨٦	٢٨١٩	١٣٩١	٥٧٥	١٣٠	٧٢٣	مطروح
٣٤,٩	٦٥,١	٧١٤٣	٢٤٩٢	٤٦٥١	٢٦٠٢	٦٦٤	٤٣٦	٩٤٩	شمال سيناء
٤٠,٥	٥٩,٥	١٦٢٠	٦٥٦	٩٦٤	٥٤٠	٥٥	١٣٥	٢٣٤	جنوب سيناء



جدول رقم (١٤) أعداد المدارس والفصول والتلاميذ والمدرسين لمرحلة التعليم الثانوى الصناعى وفقاً للمحافظة والنوع للعام الدراسى ٢٠١٥/٢٠١٤

النسب	أعداد المدرسين			أعداد التلاميذ			أعداد الفصول	أعداد المدارس	البيان المحافظة	
	مدرسين	تلاميذ	جملة	إناث	ذكور	جملة				إناث
١٠٠	١٠٠	٩٥٩٥٤	٤١١٦٢	٥٤٧٩٢	٨٠٩٠٩٣	٢٩٠٧٥٥	٥١٨٣٣٨	٢٤٠٤٣	٩٦٦	الإجمالى
٩,٠	٧,٠	٨٦٣٤	٣٢٥٦	٥٣٧٨	٥٦٦١٧	١٦٨٠٤	٣٩٨١٣	١٩٩٨	٨٦	القاهرة
٣,٧	٣,٦	٣٥٧٧	١٥٠٨	٢٠٦٩	٢٩١٩٣	٦٩٢٧	٢٢٢٦٦	٩٥٠	٢٨	الإسكندرية
١,٤	٠,٩	١٣٨٧	٦٨٠	٧٠٧	٦٩٤٥	١٥٦٠	٥٣٨٥	٢٩٧	٢٣	بور سعيد
١,٤	١,٤	١٣٦٨	٩٢٠	٤٤٨	١١١٣٩	٤٢١٤	٦٩٢٥	٣٨١	١٦	السويس
٢,٦	١,٧	٢٤٥٦	١٢٥٧	١١٩٩	١٤٠٩٢	٤٩٢٧	٩١٦٥	٤٦٥	٢٨	دمياط
١١,٥	٨,٧	١١٠٧٨	٥٥٨٧	٥٤٩١	٧٠٣٩٢	٣٣٩٣٥	٣٦٤٥٧	٢١٥٦	٩٥	الدقهلية
٨,٤	٦,٩	٨٠٧٢	٣٦٥٨	٤٤١٤	٥٥٤٨٢	٢٦١٧٩	٢٩٣٠٣	١٨٥٣	٥٧	الشرقية
٤,٣	٥,٨	٤١٤٠	١٧٨١	٢٣٥٩	٤٧٠٨٣	١٤٧٠٧	٣٢٣٧٦	١٤٧٦	٥٥	القليوبية
٢,٨	٢,٨	٢٦٨٣	١٠٥٨	١٦٢٥	٢٢٩٧٩	٦٤٧٩	١٦٥٠٠	٦٩١	٢٢	كفر الشيخ
٥,٨	٥,٣	٥٥٦٠	٢١٤٤	٣٤١٦	٤٢٧٨٢	١٤١٦٦	٢٨٦١٦	١٢٨٢	٤٣	الغربية
٥,٤	٤,٦	٥١٧٥	٢١٠٧	٣٠٦٨	٣٦٩٥٧	١٢٣٥٨	٢٤٥٩٩	١١٠٨	٥٠	المنوفية
٧,٨	٩,٥	٧٥٠١	٣٤١٤	٤٠٨٧	٧٧٠٥٢	٣١٩٥٢	٤٥١٠٠	٢٢٠٧	٧٧	البحيرة
١,٤	١,٣	١٣٤٥	٦٢٦	٧١٩	١٠٧٠٠	٤١١٣	٦٥٨٧	٣٧٩	٢٢	الإسماعيلية
٣,١	٤,٥	٢٩٦٧	١٠٨٦	١٨٨١	٣٦٠٤٨	٩١٤١	٢٦٩٠٧	١٠٤٦	٤١	الجيزة
٣,٦	٣,٥	٣٤٧٤	١٥٥١	١٩٢٣	٢٨٦٧٢	١٢٤٢١	١٦٢٥١	٨٨١	٣٢	بنى سويف
٤,٠	٤,٥	٣٨٤٢	١٧٥٠	٢٠٩٢	٣٦٤٨٤	١٤٨٤٨	٢١٦٣٦	٩٣٣	٢٥	الفيوم
٥,٣	٧,٧	٥١٢١	٢٢٨٤	٢٨٣٧	٦٢١٠٢	٢٦٥٧٩	٣٥٥٢٣	١٤٧٤	٣٣	المنيا
٢,٨	٤,٤	٢٦٨٧	٨٩٥	١٧٩٢	٣٥٣٦٧	٨٥٢١	٢٦٨٤٦	٧٧٠	٢٩	أسيوط
٦,٧	٥,٣	٦٤٤٨	٢٣٢٩	٤١١٩	٤٢٧٣٣	١٤١٤٣	٢٨٥٩٠	١١٨٥	٤٣	سوهاج
٢,٥	٤,٤	٢٤٢١	٩٥٩	١٤٦٢	٣٥٤١١	١٢٠٣٢	٢٣٣٧٩	٩٠٨	٤٣	قنا
١,١	١,٨	١٠٦٧	٤٠٦	٦٦١	١٤١٧٣	٤٤٣٦	٩٧٣٧	٣٧٨	٢٢	الأقصر
٢,٥	٢,٣	٢٤١٩	١٠١٥	١٤٠٤	١٨٦٢٨	٦٢٦٤	١٢٣٦٤	٥٨٣	٣٨	أسوان
٠,٦	٠,٥	٥٧٠	٢٧٦	٢٩٤	٤٢٦٠	١٢٥٦	٣٠٠٤	١٦٢	٢٣	البحر الأحمر
٠,٥	٠,٤	٥٠١	١٧٨	٣٢٣	٢٩٥١	٩٧١	١٩٨٠	١٠٣	١٠	الوادى الجديد
٠,٤	٠,٤	٣٥٣	٨٩	٢٦٤	٣٥٠٣	٢٦٧	٣٢٣٦	٩٧	٧	مطروح
١,٠	٠,٨	٩٩٠	٣١٢	٦٧٨	٦٤٩١	١٣٥٢	٥١٣٩	٢٠٦	١٢	شمال سيناء
٠,١	٠,١	١١٨	٣٦	٨٢	٨٥٧	٢٠٣	٦٥٤	٧٤	٦	جنوب سيناء

جدول رقم (١٥) أعداد المدارس والفصول والتلاميذ والمدرسين لمرحلة التعليم الثانوى التجارى العام وفقاً للمحافظة والنوع للعام الدراسى ٢٠١٤/٢٠١٥

البيان المحافظة	أعداد المدارس	أعداد الفصول	أعداد التلاميذ			أعداد المدرسين			النسب	
			ذكور	إناث	جملة	ذكور	إناث	جملة	تلاميذ	مدرسين
الإجمالى	٧٤٤	١٥٩٦٨	٢٣٦٤٥٥	٣٧٩١٣٣	٦١٥٥٨٨	١٥٦٤٩	٢٠٥٤٩	٣٦١٩٨	١٠٠	١٠٠
القاهرة	٨٣	١٢٢٤	١٧٠٠٣	٢٨٥٢١	٤٥٥٢٤	٧٧٥	١٣٥٣	٢١٢٨	٧,٤	٥,٩
الإسكندرية	٣٧	٥٥٧	٧٣٩٦	١٥١٢٠	٢٢٥١٦	٢٨٠	٥٢٨	٨٠٨	٣,٧	٢,٢
بور سعيد	٩	١٥٩	٩٩٨	٢٦٠٤	٣٦٠٢	١٨٨	٧٠١	٨٨٩	٠,٦	٢,٥
السويس	٤	٩١	٩٥٦	٢١٤٧	٣١٠٣	٧٦	١٧٦	٢٥٢	٠,٥	٠,٧
دمياط	١٦	٢٨١	٢٠٨١	٦٤٠٢	٨٤٨٣	٣٣٥	٦٥٩	٩٩٤	١,٤	٢,٧
الدقهلية	٥٤	٩٤٨	١٤٥٢٨	١٥٧٠٠	٣٠٢٢٨	١٢٧٧	١٤٠٢	٢٦٧٩	٤,٩	٧,٤
الشرقية	٨٤	١٩٠٩	٣٩٩٤٨	٣٧٨١٩	٧٧٧٦٧	١٥٤١	٢٢٦٤	٣٨٠٥	١٢,٦	١٠,٥
القليوبية	٣٦	٧٧٩	٦٥٥٩	٢٤٨٩٤	٣١٤٥٣	٧٤٨	١١٢٥	١٨٧٣	٥,١	٥,٢
كفر الشيخ	٣٠	٨٦٢	١٣١٠٥	١٨٥٦٨	٣١٦٧٣	١٠٣٢	١٣٢٩	٢٣٦١	٥,١	٦,٥
الغربية	٦٥	٩٢٤	٨٧٠٨	١٨٧٣٦	٢٧٤٤٤	١٠٥٠	١٣٩٧	٢٤٤٧	٤,٥	٦,٨
المنوفية	٣٩	٧٨٢	٩١٢٦	١٦٩٠٧	٢٦٠٣٣	١٢٠٨	١٢٧١	٢٤٧٩	٤,٢	٦,٨
البحيرة	٣٧	٦٧٣	٥٩٧٨	١٧٣٨٩	٢٣٣٦٧	٧٦٠	٨١٤	١٥٧٤	٣,٨	٤,٣
الإسماعيلية	١٢	١٦٠	١٥٤٥	٣٥٣٨	٥٠٨٣	١٩٦	٣٣٦	٥٣٢	٠,٨	١,٥
الجيزة	٥٦	١١١٣	٢٥٩٨٨	٢٥٤١٦	٥١٤٠٤	٥٧٤	٦٩٧	١٢٧١	٨,٤	٣,٥
بنى سويف	١٤	٤١٧	٢٩٠٤	١١٦٧١	١٤٥٧٥	٤٦٦	٥٨٦	١٠٥٢	٢,٤	٢,٩
الفيوم	١٣	٦٢٦	١٥٤١١	١٧٠٣٩	٣٢٤٥٠	٦٥٨	٥٩٣	١٢٥١	٥,٣	٣,٥
المنيا	١٥	٧٨٠	٩٩٧٨	٢٨٩٤٧	٣٨٩٢٥	٨٣٠	١١٣٨	١٩٦٨	٦,٣	٥,٤
أسيوط	٢٥	٩٦١	١٣٠٦٧	٢٤٩٠٢	٣٧٩٦٩	٧٧٨	١١٧٧	١٩٥٥	٦,٢	٥,٤
سوهاج	٢٦	١٢٠٤	٢٠٣٣٧	٣٠٩٢١	٥١٢٥٨	١١٥٠	١٣٠١	٢٤٥١	٨,٣	٦,٨
قنا	٣٢	٧٤٧	٩٠٨١	١٥٣١٠	٢٤٣٩١	٨٦٦	٧٨٨	١٦٥٤	٤,٠	٤,٦
الأقصر	٨	٢١٧	٢٤٥٨	٥٤٨٥	٧٩٤٣	٢٥٧	٢١٤	٤٧١	١,٣	١,٣
أسوان	١٩	٣٠٥	٤٧١٩	٦٩٠٢	١١٦٢١	٢٨٠	٣٧٧	٦٥٧	١,٩	١,٨
البحر الأحمر	٩	٦٢	٧٠٢	١٢٥٩	١٩٦١	٤٦	٧٧	١٢٣	٠,٣	٠,٣
الوادى الجديد	٢	٢٦	٢٠٠	٥١٦	٧١٦	٥٤	٦٢	١١٦	٠,١	٠,٣
مطروح	٨	٦٨	٢٢٨٧	٥٧٦	٢٨٦٣	٧٥	٤٥	١٢٠	٠,٥	٠,٣
شمال سيناء	٨	٧٨	١١٨٦	١٦١٩	٢٨٠٥	١٣٧	١٢٣	٢٦٠	٠,٥	٠,٧
جنوب سيناء	٣	١٥	٢٠٦	٢٢٥	٤٣١	١٢	١٦	٢٨	٠,١	٠,١

جدول رقم (١٦) أعداد المدارس والفصول والتلاميذ والمدرسين لمرحلة التعليم الثانوى التجارى الفندقى وفقاً للمحافظة والنوع للعام الدراسى

٢٠١٥/٢٠١٤

النسب		أعداد المدرسين			أعداد التلاميذ			أعداد الفصول	أعداد المدارس	البيان
مدرسين	تلاميذ	جملة	إناث	ذكور	جملة	إناث	ذكور		المحافظة	
١٠٠	١٠٠	٢٣٠٦	١٢٣٧	١٠٦٩	٥٢٣٦٤	١٦٦١٣	٣٥٧٥١	١٤٩٥	٨٠	الإجمالى
١٢,٧	١٩,١	٢٩٤	١٧٢	١٢٢	١٠٠٠١	٣٤١٨	٦٥٨٣	٣٠٤	٢١	القاهرة
٥,٤	٤,٩	١٢٥	٥٤	٧١	٢٥٦٨	٩١٧	١٦٥١	٨٠	٣	الإسكندرية
٣,٣	٠,٧	٧٧	٤٨	٢٩	٣٦٢	٦٢	٣٠٠	١٧	١	بور سعيد
٢,٦	٠,٧	٥٩	٤٣	١٦	٣٨٨	١٧٠	٢١٨	١٨	١	السويس
٠,١	٠,٢	٢	٢	-	٨٢	٣٨	٤٤	٣	١	دمياط
٤,٥	١,٩	١٠٤	٦٢	٤٢	١٠١٩	٢٣٩	٧٨٠	٣١	٤	الدقهلية
٣,٦	٠,٤	٨٣	٥٢	٣١	٢١١	١٣٥	٧٦	١٠	١	الشرقية
١٠,٠	٢٣,٣	٢٣١	١١١	١٢٠	١٢١٩٣	٣٦٩١	٨٥٠٢	٢٨٧	٦	القليوبية
٤,٧	٢,٣	١٠٩	٦٨	٤١	١٢٢٧	٣٣٧	٨٩٠	٣٧	٣	كفر الشيخ
٦,٩	٦,٢	١٦٠	٩٢	٦٨	٣٢٤٤	٨٣٢	٢٤١٢	٨٣	٣	الغربية
١,٨	٠,٨	٤٢	٢٥	١٧	٤٢٩	١٩١	٢٣٨	١٢	٢	المنوفية
٠,٦	٠,٧	١٣	٦	٧	٣٥٨	١٨٧	١٧١	١٤	١	البحيرة
٢,٤	٠,٧	٥٦	٤٠	١٦	٣٤٣	١٤٠	٢٠٣	١٩	٢	الإسماعيلية
١٧,٤	٢٦,٧	٤٠١	١٩٦	٢٠٥	١٤٠٠٧	٤٦٤٤	٩٣٦٣	٣٥٣	١٠	الجيزة
٢,٣	٠,٩	٥٤	٢٩	٢٥	٤٦٨	١٣٠	٣٣٨	١٩	٢	بنى سويف
١,٧	١,١	٤٠	٧	٣٣	٥٥٧	٦٢	٤٩٥	١٩	٢	الفيوم
٢,٥	١,٠	٥٧	٢٤	٣٣	٥٣٦	١٠٦	٤٣٠	٢٤	١	المنيا
١,٠	٠,٤	٢٢	٥	١٧	٢٢٨	٢٣	٢٠٥	١٠	١	أسيوط
٣,٧	٢,٣	٨٦	٣٠	٥٦	١٢٠١	١٦٩	١٠٣٢	٤١	٢	سوهاج
٠,٠	٠,٠	٠	-	-	-	-	-	-	-	قنا
٢,٠	١,٩	٤٥	٢٣	٢٢	٩٩٦	٤٧٥	٥٢١	٢٦	٢	الأقصر
٥,٠	١,٨	١١٥	٧٩	٣٦	٩٣١	٣٤٢	٥٨٩	٣٨	٣	أسوان
٢,٣	١,٠	٥٣	٢٥	٢٨	٥٣٠	١١٣	٤١٧	٢٥	٤	البحر الأحمر
٠,٠	٠,٠	٠	-	-	-	-	-	-	-	الوادى الجديد
٠,٨	٠,٣	١٨	١٣	٥	١٧٧	٧٩	٩٨	٩	١	مطروح
١,٨	٠,٥	٤١	٢٢	١٩	٢٤٦	٩٦	١٥٠	١١	١	شمال سيناء
٠,٨	٠,١	١٩	٩	١٠	٦٢	١٧	٤٥	٥	٢	جنوب سيناء

جدول رقم (١٧) أعداد المدارس والفصول والتلاميذ والمدرسين لمرحلة التعليم الثانوى الزراعى وفقاً للمحافظة والنوع للعام الدراسى

المحافظة	البيان	أعداد المدارس	أعداد الفصول	أعداد التلاميذ			أعداد المدرسين			النسب	
				ذكور	إناث	جملة	ذكور	إناث	جملة		
الإجمالى		٢٠٥	٤٥٩٧	١٣٧٦٨٧	٣١٠١٨	١٦٨٧٠٥	٨٥٥٢	٥١٧٦	١٣٧٢٨	١٠٠	١٠٠
القاهرة		-	-	-	-	-	-	-	-	٠,٠	٠,٠
الإسكندرية		٤	٨٠	٢٤٠٠	١٩٠	٢٥٩٠	١٨٠	١٤٠	٣٢٠	٢,٣	١,٥
بور سعيد		١	١٥	٤٣٣	٩٧	٥٣٠	٢٤	٦	٣٠	٠,٢	٠,٣
السويس		٢	١٧	٣٦٧	١٩١	٥٥٨	٢٦	٨	٣٤	٠,٢	٠,٣
دمياط		٥	٦٣	١١٥١	١٠١١	٢١٦٢	١٣٠	٩٧	٢٢٧	١,٧	١,٣
الدقهلية		١٦	٢٢٦	٤٩٨٦	٢٠٦٦	٧٠٥٢	٧٥٠	٤٦٥	١٢١٥	٨,٩	٤,٢
الشرقية		١٨	٤٣٦	٧٦٦٠	٦٨٦٠	١٤٥٢٠	٨٥٠	٥٩٨	١٤٤٨	١٠,٥	٨,٦
القليوبية		١٤	٢١٤	٨٣٢٠	١٨١	٨٥٠١	٣٤٩	٢١٢	٥٦١	٤,١	٥,٠
كفر الشيخ		١١	٢٦٠	٤٠١٦	٦١١٢	١٠١٢٨	٥٢٠	٤٣٦	٩٥٦	٧,٠	٦,٠
الغربية		٧	٢٠٩	٤٣٠١	٣٣٥٩	٧٦٦٠	٣٥٣	٣٣٩	٦٩٢	٥,٠	٤,٥
المنوفية		١٣	١٩٨	٤٠٨٤	٢٣٦٨	٦٤٥٢	٣٩٦	٢٧٠	٦٦٦	٤,٩	٣,٨
البحيرة		١٣	٣٤١	١١٨٠٢	٧٠٢	١٢٥٠٤	٧٨٨	٣٧٧	١١٦٥	٨,٥	٧,٤
الإسماعيلية		١٢	٢٢٢	٦١٨٧	٢٤٠٠	٨٥٨٧	٢٢٤	٢١٦	٤٤٠	٣,٢	٥,١
الجيزة		٧	١١٢	٣٣١٣	٩٠٦	٤٢١٩	١٥١	١٢٥	٢٧٦	٢,٠	٢,٥
بنى سويف		٧	١٩٣	٥٧٩٣	٢٠	٥٨١٣	٣٦٣	٢١٨	٥٨١	٤,٢	٣,٤
الفيوم		٦	٢٢٤	٩٦٧٢	١	٩٦٧٣	٣١٥	١٦٤	٤٧٩	٣,٥	٥,٧
المنيا		٧	٤٩٣	٢٠٠٩١	-	٢٠٠٩١	٩٣٧	٤٤٠	١٣٧٧	١٠,٠	١١,٩
أسيوط		١٧	٣٣٥	٩٦٩٧	٢١٤٩	١١٨٤٦	٤٥٣	٣١٦	٧٦٩	٥,٦	٧,٠
سوهاج		٦	١٩٥	٦٦٤٣	١٣٩	٦٧٨٢	٣٩٧	١٤٩	٥٤٦	٤,٠	٤,٠
قنا		١٣	٣٩٤	١٥٥٨٢	٥٦٤	١٦١٤٦	٥٨٢	٣٠٣	٨٨٥	٦,٤	٩,٦
الأقصر		٦	١٠٥	٣٦٩٨	١٥٦	٣٨٥٤	٢٠٨	٥٤	٢٦٢	١,٩	٢,٣
أسوان		٦	١٢٦	٤٢٨١	٤١٥	٤٦٩٦	٢١٧	١٣٨	٣٥٥	٢,٦	٢,٨
البحر الأحمر		-	-	-	-	-	-	-	-	٠,٠	٠,٠
الوادى الجديد		٦	٦٧	١٠١٤	٧٠٠	١٧١٤	٢٠٤	٧٢	٢٧٦	٢,٠	١,٠
مطروح		٣	٣١	١٢١٧	٢٦٥	١٤٨٢	٢٤	٥	٢٩	٠,٢	٠,٩
شمال سيناء		٣	٣٦	٩٠٤	١٢٩	١٠٣٣	٩٦	٢٦	١٢٢	٠,٩	٠,٦
جنوب سيناء		٢	٥	٧٥	٣٧	١١٢	١٥	٢	١٧	٠,١	٠,١

جدول رقم (١٨) أعداد المدارس والفصول والتلاميذ والمدرسين بالتربية الخاصة وفقاً للمحافظة والنوع للعام الدراسي ٢٠١٤/٢٠١٥

المحافظة	البيان	أعداد المدارس	أعداد الفصول	أعداد التلاميذ			أعداد المدرسين			النسب
				ذكور	إناث	جملة	ذكور	إناث	جملة	
الإجمالي		٩٢١	٤٥٢٦	٢٣٥١٠	١٣٨٢١	٣٧٣٣١	٤١٤٨	٥٥٥٣	٩٧٠١	١٠٠
القاهرة		١١٦	٦٠٣	٢٨٥٧	٢٠٨٢	٤٩٣٩	٣٤٠	٩٢٤	١٢٦٤	١٣,٠
الإسكندرية		٣٨	١٩٠	١٠٦١	٦٨٥	١٧٤٦	١٢٠	٣٦٦	٤٨٦	٥,٠
بور سعيد		١٤	٦٥	١٦٤	١٢١	٢٨٥	٦٢	١٠٣	١٦٥	١,٧
السويس		١٤	٧٤	٢٤٨	١٨٦	٤٣٤	٢٢	١١١	١٣٣	١,٤
دمياط		٢٦	٨٥	٤٠٥	٢٦١	٦٦٦	٨٨	١١٨	٢٠٦	٢,١
الدقهلية		٦٤	٢٨٨	١٧١٥	٩٥٤	٢٦٦٩	٢٢٠	٣٥٥	٥٧٥	٥,٩
الشرقية		٥٢	٢٩٣	١٤٠٦	٩٣٠	٢٣٣٦	٢٧٦	٣٦٤	٦٤٠	٦,٦
القليوبية		٤٣	٢٣٨	١٣١٣	٧٣٦	٢٠٤٩	١٩١	٢٤٧	٤٣٨	٤,٥
كفر الشيخ		٣٦	١٧٤	٧٩٣	٤٤٠	١٢٣٣	١٦٨	٢٢١	٣٨٩	٤,٠
الغربية		٣٧	٢٠٦	١٢٥٤	٧٣٠	١٩٨٤	١٨٥	٢٢٣	٤٠٨	٤,٢
المنوفية		٤٣	٢١٧	١٣٢٠	٧٥٣	٢٠٧٣	٢١١	٢٩٢	٥٠٣	٥,٢
البحيرة		٣٥	١٩٨	١٢٧١	٧٢٤	١٩٩٥	١٧٠	٢٤٨	٤١٨	٤,٣
الإسماعيلية		٢٠	٨١	٤٦٤	٢٤٦	٧١٠	٧٤	١٤٨	٢٢٢	٢,٣
الجيزة		٨١	٣٧٦	١٨٦٠	١٢٢٥	٣٠٨٥	٢١٢	٣٨٧	٥٩٩	٦,٢
بنى سويف		٤٠	٢٠٠	٩٠٥	٥٢٣	١٤٢٨	١٩٣	٢٥٧	٤٥٠	٤,٦
الفيوم		١٥	٩٠	٦٤٨	٣٦٦	١٠١٤	١٠١	٧٩	١٨٠	١,٩
المنيا		٣٥	١٧٩	١٠٣٩	٤٦٩	١٥٠٨	٢١٧	٢٤١	٤٥٨	٤,٧
أسيوط		٢٤	١٧٩	١١٣٣	٦٠١	١٧٣٤	٢٠٠	١٧٥	٣٧٥	٣,٩
سوهاج		٢٦	١٦٢	١١٧٤	٦٠٣	١٧٧٧	٢٩٩	١٦٤	٤٦٣	٤,٨
قنا		٢٧	١٣٩	٨١٦	٣٣٩	١١٥٥	٢٠٩	١١٧	٣٢٦	٣,٤
الأقصر		١٣	٥٧	٣٣٤	١٦٣	٤٩٧	٩٣	٣٦	١٢٩	١,٣
أسوان		٣٨	١٥٢	٦٨٦	٣٥١	١٠٣٧	٢٠٥	١٥٧	٣٦٢	٣,٧
البحر الأحمر		٢٠	٦٣	١٥٦	١٠٥	٢٦١	٣٨	٦١	٩٩	١,٠
الوادى الجديد		١٢	٤٥	١٠١	٣٨	١٣٩	٧٦	٤٩	١٢٥	١,٣
مطروح		١٩	٦٠	١٤٢	٥٥	١٩٧	٣٦	٤٠	٧٦	٠,٨
شمال سيناء		٢٣	٨١	١٩٢	١٠٧	٢٩٩	١٢٧	٦١	١٨٨	١,٩
جنوب سيناء		١٠	٣١	٥٣	٢٨	٨١	١٥	٩	٢٤	٠,٢

تابع جدول رقم (١٩) إجمالي أعداد تلاميذ مدارس التربية الخاصة وفقاً للمحافظة ونوع الاعاقة للعام الدراسي ٢٠١٤/٢٠١٥

النسب					الإجمالي العام	الأعداد												نوع الإعاقة المحافظة
الإجمالي	مشافي	إعاقة ذهنية	صمم وضعف سمع	ضعف بصر وكف بصري		مشافي			إعاقة ذهنية			صمم وضعف سمع			ضعف بصر وكف بصري			
						جملة	اناث	ذكور	جملة	اناث	ذكور	جملة	اناث	ذكور	جملة	اناث	ذكور	
١٠٠	٠,٥	٥٧,٢	٣٥,٦	٦,٧	٣٧٣٣١	١٩١	٧٤	١١٧	٢١٣٦٢	٦٩٦٨	١٤٣٩٤	١٣٢٨٦	٥٦٨٧	٧٥٩٩	٢٤٩٢	١٠٩٢	١٤٠٠	الإجمالي
١٣,٢	٥٦,٠	١٣,٩	١٠,٧	١٨,٢	٤٩٣٩	١٠٧	٣٥	٧٢	٢٩٦٢	١١٨٧	١٧٧٥	١٤١٧	٦٥٩	٧٥٨	٤٥٣	٢٠١	٢٥٢	القاهرة
٤,٧	-	٤,٣	٣,٨	١٣,٣	١٧٤٦	-	-	-	٩١٦	٣١٨	٥٩٨	٤٩٩	٢٠٣	٢٩٦	٣٣١	١٦٤	١٦٧	الإسكندرية
٠,٨	-	٠,٩	٠,٤	١,٥	٢٨٥	-	-	-	١٩٢	٧٦	١١٦	٥٥	٢٣	٣٢	٣٨	٢٢	١٦	بور سعيد
١,٢	-	١,٢	١,٠	٢,١	٤٣٤	-	-	-	٢٥٠	٩٦	١٥٤	١٣٢	٦٤	٦٨	٥٢	٢٦	٢٦	السويس
١,٨	-	٢,٠	١,٥	١,٤	٦٦٦	-	-	-	٤٣٧	١٦٠	٢٧٧	١٩٣	٨٧	١٠٦	٣٦	١٤	٢٢	دمياط
٧,١	-	٨,٤	٥,٩	٣,٨	٢٦٦٩	-	-	-	١٧٩٧	٥٦٦	١٢٣١	٧٧٨	٣٤٢	٤٣٦	٩٤	٤٦	٤٨	الدقهلية
٦,٣	-	٦,٤	٦,٦	٤,١	٢٣٣٦	-	-	-	١٣٥٨	٥٠٨	٨٥٠	٨٧٥	٣٧٧	٤٩٨	١٠٣	٤٥	٥٨	الشرقية
٥,٥	-	٦,٥	٤,٥	٢,٥	٢٠٤٩	-	-	-	١٣٨٤	٤٦٢	٩٢٢	٦٠٢	٢٤٢	٣٦٠	٦٣	٣٢	٣١	القليوبية
٣,٣	-	٢,٨	٤,٣	٢,٧	١٢٣٣	-	-	-	٥٩١	١٧٠	٤٢١	٥٧٤	٢٣٦	٣٣٨	٦٨	٣٤	٣٤	كفر الشيخ
٥,٣	-	٦,٣	٤,٠	٤,٠	١٩٨٤	-	-	-	١٣٤٧	٤٤٢	٩٠٥	٥٣٧	٢٤٩	٢٨٨	١٠٠	٣٩	٦١	الغربية
٥,٦	-	٦,٤	٤,٧	٣,٨	٢٠٧٣	-	-	-	١٣٥٩	٤٥٦	٩٠٣	٦١٩	٢٦١	٣٥٨	٩٥	٣٦	٥٩	المنوفية
٥,٣	-	٥,٦	٥,٢	٣,٩	١٩٩٥	-	-	-	١٢٠٥	٣٧٩	٨٢٦	٦٩٢	٣٠٢	٣٩٠	٩٨	٤٣	٥٥	البحيرة
١,٩	-	٢,٠	١,٥	٣,٧	٧١٠	-	-	-	٤٢٣	١٢٩	٢٩٤	١٩٤	٨٠	١١٤	٩٣	٣٧	٥٦	الإسماعيلية

تابع جدول رقم (١٩) إجمالي أعداد تلاميذ مدارس التربية الخاصة وفقاً للمحافظة ونوع الاعاقة للعام الدراسي ٢٠١٤/٢٠١٥

النسب					الإجمالي العام	الأعداد											نوع الإعاقة المحافظة	
الإجمالي	مشافي	إعاقة ذهنية	صمم وضعف سمع	ضعف بصر وكف بصري		مشافي			إعاقة ذهنية			صمم وضعف سمع			ضعف بصر وكف بصري			
						جملة	اناث	ذكور	جملة	اناث	ذكور	جملة	اناث	ذكور	جملة	اناث		ذكور
٨,٣	٤٤,٠	٨,٥	٧,٤	٧,٨	٣٠٨٥	٨٤	٣٩	٤٥	١٨٢٦	٦٦٢	١١٦٤	٩٨١	٤٣٠	٥٥١	١٩٤	٩٤	١٠٠	الجيزة
٣,٨	-	٣,٦	٤,٢	٣,٧	١٤٢٨	-	-	-	٧٧٣	٢٢٩	٥٤٤	٥٦٢	٢٥٠	٣١٢	٩٣	٤٤	٤٩	بنى سويف
٢,٧	-	١,٩	٣,٩	٣,٩	١٠١٤	-	-	-	٤٠٠	١٠٣	٢٩٧	٥١٨	٢٢٨	٢٩٠	٩٦	٣٥	٦١	الفيوم
٤,٠	-	٢,٦	٦,٦	٣,١	١٥٠٨	-	-	-	٥٥٧	١١٢	٤٤٥	٨٧٤	٣٣٢	٥٤٢	٧٧	٢٥	٥٢	المنيا
٤,٦	-	٣,٤	٦,٦	٥,٣	١٧٣٤	-	-	-	٧٣٠	١٦٨	٥٦٢	٨٧٣	٣٩١	٤٨٢	١٣١	٤٢	٨٩	أسيوط
٤,٨	-	٣,٠	٧,٨	٤,٢	١٧٧٧	-	-	-	٦٤٢	١٣٧	٥٠٥	١٠٣١	٤٢٣	٦٠٨	١٠٤	٤٣	٦١	سوهاج
٣,١	-	٢,٧	٣,٦	٤,٠	١١٥٥	-	-	-	٥٧٣	١٢٤	٤٤٩	٤٨٣	١٧٩	٣٠٤	٩٩	٣٦	٦٣	قنا
١,٣	-	١,٥	١,٣	-	٤٩٧	-	-	-	٣٢٠	٨٢	٢٣٨	١٧٧	٨١	٩٦	-	-	-	الأقصر
٢,٨	-	٣,٣	٢,١	١,٨	١٠٣٧	-	-	-	٧١١	٢٢١	٤٩٠	٢٨٠	١١٢	١٦٨	٤٦	١٨	٢٨	أسوان
٠,٧	-	٠,٩	٠,٥	٠,٣	٢٦١	-	-	-	١٩٤	٦٦	١٢٨	٦٠	٣٥	٢٥	٧	٤	٣	البحر الأحمر
٠,٤	-	٠,٤	٠,٤	-	١٣٩	-	-	-	٨٦	٢٣	٦٣	٥٣	١٥	٣٨	-	-	-	الوادى الجديد
٠,٥	-	٠,٥	٠,٦	٠,٣	١٩٧	-	-	-	١٠٥	٢٤	٨١	٨٤	٢٦	٥٨	٨	٥	٣	مطروح
٠,٨	-	٠,٨	٠,٨	٠,٥	٢٩٩	-	-	-	١٨١	٥٥	١٢٦	١٠٥	٤٥	٦٠	١٣	٧	٦	شمال سيناء
٠,٢	-	٠,٢	٠,٣	-	٨١	-	-	-	٤٣	١٣	٣٠	٣٨	١٥	٢٣	-	-	-	جنوب سيناء

**ثانياً : أعداد المدارس – الفصول – التلاميذ – وفقاً للتبعية**



جدول رقم (٢٠) أعداد المدارس والفصول والتلاميذ والمدرسين لمرحلة ما قبل الابتدائي (حكومي . خاص ) وفقاً للمحافظة للعام الدراسي ٢٠١٥/٢٠١٤

اعداد المدرسين			أعداد التلاميذ			أعداد الفصول			أعداد المدارس			البيان المحافظة
جملة	خاص	حكومي	جملة	خاص	حكومي	جملة	خاص	حكومي	جملة	خاص	حكومي	
٤١٤١٨	١٢٢٤٤	٢٩١٧٤	١١٧٦٧٦٤	٢٨٦٩٢٤	٨٨٩٨٤٠	٣٣٠٢٣	٩٥٧٩	٢٣٤٤٤	١٠٦٣٠	٢١٣٤	٨٤٩٦	الإجمالي
٥٩٤٧	٣٨٤٢	٢١٠٥	١٥٩٦٧٢	٨٦٧٧٩	٧٢٨٩٣	٥٠٣٥	٣٠٧٠	١٩٦٥	١١٨٠	٦١١	٥٦٩	القاهرة
٣١٨٩	٢٠٢١	١١٦٨	٩١١٠٠	٣٦٩٧٣	٥٤١٢٧	١٨٠٥	١١٦١	٦٤٤	٣٨٧	٢٣٧	١٥٠	الإسكندرية
٥٠٠	٧٩	٤٢١	١٣٠٦٢	٢٧٠٢	١٠٣٦٠	٣٥٥	٧٥	٢٨٠	١٠٤	٢٠	٨٤	بور سعيد
٢٥٥	١١٩	١٣٦	١٥٩٤٩	٣٥٨٧	١٢٣٦٢	٤٤٩	٩٨	٣٥١	١٠٨	١١	٩٧	السويس
١١١٠	١١٠	١٠٠٠	٢٦٤٦٢	٢٧٦٨	٢٣٦٩٤	٦٧٤	٨٠	٥٩٤	١٩٧	١٧	١٨٠	دمياط
٢٠٥٠	٢٧٣	١٧٧٧	٥٢٠٦٨	٥٦٦٢	٤٦٤٠٦	١٤٩٦	١٥٨	١٣٣٨	٦٠١	٢٩	٥٧٢	الدقهلية
١٩٣٤	٢٣٧	١٦٩٧	٦٨٢٥٦	٥٣٠٩	٦٢٩٤٧	١٨١٥	١٨١	١٦٣٤	٧٢١	٤٠	٦٨١	الشرقية
٢٣٣٤	٦٤١	١٦٩٣	٦١٣٠٦	١٥٦٩٦	٤٥٦١٠	١٧٦٤	٤٩٠	١٢٧٤	٥٠٩	١٠٧	٤٠٢	القليوبية
١٤٩٠	٢٥	١٤٦٥	٤٥٢١٩	٤٦٣	٤٤٧٥٦	١٢٦٢	١٧	١٢٤٥	٥٠٩	٧	٥٠٢	كفر الشيخ
٢١٨٦	٣٠١	١٨٨٥	٥٣٧٥٤	٦٣٠٦	٤٧٤٤٨	١٤٤٨	١٩٣	١٢٥٥	٥١٠	٤٣	٤٦٧	الغربية
١٨٦٦	٢١٢	١٦٥٤	٥٢٣٩٤	٤٦٦٩	٤٧٧٢٥	١٤٧٤	١٤٣	١٣٣١	٤٨٦	٣٠	٤٥٦	المنوفية
٢٥٨٥	٢١١	٢٣٧٤	٧١١٣٠	٤٣٧٧	٦٦٧٥٣	٢٠٢٤	١٤٠	١٨٨٤	٨٠٤	٤١	٧٦٣	البحيرة
٨١٢	٨٧	٧٢٥	٢١٥١٦	٣٥٦٩	١٧٩٤٧	٥٥٧	١٠٢	٤٥٥	١٧٣	١٩	١٥٤	الإسماعيلية
٣٧٦٥	٢٣٥٧	١٤٠٨	٩٤٤٧١	٥٤٦٣٨	٣٩٨٣٣	٢٨٣٠	١٨٧٧	٩٥٣	٦٤٢	٣٩٤	٢٤٨	الجيزة
١٦٣٣	٢٤٢	١٣٩١	٤١١٦٦	٨٨١٣	٣٢٣٥٣	١٢٨٤	٣٣١	٩٥٣	٤٨٢	١١٣	٣٦٩	بنى سويف
١١٢٢	١٩٣	٩٢٩	٢٨٢٩٦	٦٣٢٦	٢١٩٧٠	٨٣٢	١٩٠	٦٤٢	٣٠٠	٤٨	٢٥٢	الفيوم
٢٠٨٨	٣٤٤	١٧٤٤	٤٧١٩٠	٩٢٩٤	٣٧٨٩٦	١٣٦١	٢٦٧	١٠٩٤	٥١٧	٧١	٤٤٦	المنيا
١٦٨٥	٤٥٢	١٢٣٣	٥٣٥٨٣	١٤١٥٨	٣٩٤٢٥	١٥١٦	٥٢٥	٩٩١	٥٤٤	١٧٦	٣٦٨	أسيوط
١٤٨١	٢٥٧	١٢٢٤	٦٤٠٥٣	٧١١٠	٥٦٩٤٣	١٦٧٠	٢٠٧	١٤٦٣	٥٧٨	٤٠	٥٣٨	سوهاج
١١٩٦	٣٣	١١٦٣	٤٧٩٦٢	٢١٥٨	٤٥٨٠٤	١٢٥٧	٨٣	١١٧٤	٤٥٩	٣٤	٤٢٥	قنا
٤٦٩	٣٠	٤٣٩	١٩٨١٥	١٠١٩	١٨٧٩٦	٤٨٩	٢٠	٤٦٩	٢٠٢	٧	١٩٥	الأقصر
٧٢٩	٢٩	٧٠٠	٢٢٧٣٥	١٢١٦	٢١٥١٩	٧٥١	٣٨	٧١٣	٢٩٥	٥	٢٩٠	أسوان
٢٦٧	٨٩	١٧٨	٨٥٩٣	١٦٨٥	٦٩٠٨	٢٧٣	٧١	٢٠٢	٧٧	١٦	٦١	البحر الأحمر
٣٣٦	-	٣٣٦	٤٨٣٦	-	٤٨٣٦	٢٠٩	-	٢٠٩	٩٦	-	٩٦	الوادى الجديد
١٣٧	٥٠	٨٧	٥٤٦٩	٩٣١	٤٥٣٨	١٧٤	٢٨	١٤٦	٥٧	٥	٥٢	مطروح
١٤٣	-	١٤٣	٤٠٠٦	٢٤٣	٣٧٦٣	١٣٤	١٤	١٢٠	٥٩	٦	٥٣	شمال سيناء
١٠٩	١٠	٩٩	٢٧٠١	٤٧٣	٢٢٢٨	٨٥	٢٠	٦٥	٣٣	٧	٢٦	جنوب سيناء

جدول رقم (٢١) أعداد المدارس والفصول والتلاميذ والمدرسين لمرحلة الابتدائي (حكومي . خاص ) وفقاً للمحافظة للعام الدراسي ٢٠١٤/٢٠١٥

البيان			أعداد المدارس			أعداد الفصول			أعداد التلاميذ			اعداد المدرسين		
المحافظة			جملة	خاص	حكومي	جملة	خاص	حكومي	جملة	خاص	حكومي	جملة	خاص	حكومي
الإجمالي			١٧٨٤٧	١٩٣٩	١٥٩٠٨	٢٣١٧٨٩	٢٨٦٣٤	٢٠٣١٥٥	١٠٢٥٥٢٩٧	٩٤٨٤٤٠	٩٣٠٦٨٥٧	٤١٢٣٦١	٣٦٩٦٠	٣٧٥٤٠١
القاهرة	٨٠٣	٦٣٤	١٤٣٧	١٤٣٧	١٤٣٧	٩٧٧٢	٩٧٧٢	٩٧٧٢	٦٩٤٧١٨	٦٩٤٧١٨	٦٩٤٧١٨	١٢٠٩٠	١٢٠٩٠	١٢٠٩٠
الإسكندرية	٥٦٦	٢٤٤	٨١٠	٨١٠	٨١٠	٣٤٦٤	٣٤٦٤	٣٤٦٤	٤٥٦٥٤٥	٤٥٦٥٤٥	٤٥٦٥٤٥	٥٦٥٨	٥٦٥٨	٥٦٥٨
بور سعيد	١٢٠	٢١	١٤١	١٤١	١٤١	١٩٣	١٩٣	١٩٣	٦٣٩٩٨	٦٣٩٩٨	٦٣٩٩٨	٢٧١	٢٧١	٢٧١
السويس	١١٢	١١	١٢٣	١٢٣	١٢٣	٢٥٢	٢٥٢	٢٥٢	٦٤١٧٧	٦٤١٧٧	٦٤١٧٧	٣٦٥	٣٦٥	٣٦٥
دمياط	٢٩٩	١٧	٣١٦	٣١٦	٣١٦	٢٣٧	٢٣٧	٢٣٧	١٦٠٧٩١	١٦٠٧٩١	١٦٠٧٩١	٣٨٩	٣٨٩	٣٨٩
الدقهلية	١٢٥٣	٣٤	١٢٨٧	١٢٨٧	١٢٨٧	٦١٣	٦١٣	٦١٣	٦٥٢٣٥٢	٦٥٢٣٥٢	٦٥٢٣٥٢	٨٠٠	٨٠٠	٨٠٠
الشرقية	١٤٣٧	٤٥	١٤٨٢	١٤٨٢	١٤٨٢	٥٩٤	٥٩٤	٥٩٤	٧١٨٥٧٦	٧١٨٥٧٦	٧١٨٥٧٦	٧٦٨	٧٦٨	٧٦٨
القليوبية	٦٣١	١١١	٧٤٢	٧٤٢	٧٤٢	١٧١١	١٧١١	١٧١١	٥٧٧٨١٥	٥٧٧٨١٥	٥٧٧٨١٥	٢٠٨٢	٢٠٨٢	٢٠٨٢
كفر الشيخ	٦٩٩	٧	٧٠٦	٧٠٦	٧٠٦	٥٦	٥٦	٥٦	١٧٢٤	١٧٢٤	١٧٢٤	٣٦	٣٦	٣٦
الغربية	٧٥٧	٤٤	٨٠١	٨٠١	٨٠١	٦٥٦	٦٥٦	٦٥٦	٤٨٩٠٦٩	٤٨٩٠٦٩	٤٨٩٠٦٩	١٠٦٢	١٠٦٢	١٠٦٢
المنوفية	٧٧٧	٣٧	٨١٤	٨١٤	٨١٤	٤٩٠	٤٩٠	٤٩٠	٤٥٧٤٤٥	٤٥٧٤٤٥	٤٥٧٤٤٥	٧٠١	٧٠١	٧٠١
البحيرة	١٢٨٣	٤٣	١٣٢٦	١٣٢٦	١٣٢٦	٤٨٨	٤٨٨	٤٨٨	٦٥٨٤٥٠	٦٥٨٤٥٠	٦٥٨٤٥٠	٧٤٥	٧٤٥	٧٤٥
الإسماعيلية	٣٢٧	١٩	٣٤٦	٣٤٦	٣٤٦	٢٦٨	٢٦٨	٢٦٨	١٣٥٨٨٤	١٣٥٨٨٤	١٣٥٨٨٤	٢٢٣	٢٢٣	٢٢٣
الجيزة	٧١٥	٤١٢	١١٢٧	١١٢٧	١١٢٧	٦٤٠	٦٤٠	٦٤٠	٧٩٠٧٦٦	٧٩٠٧٦٦	٧٩٠٧٦٦	٦٩٧٢	٦٩٧٢	٦٩٧٢
بنى سويف	٦١١	٢٥	٦٣٦	٦٣٦	٦٣٦	٣٤٠	٣٤٠	٣٤٠	٣٢٧٣٠٩	٣٢٧٣٠٩	٣٢٧٣٠٩	٥٧٦	٥٧٦	٥٧٦
الفيوم	٥٤٨	٢٥	٥٧٣	٥٧٣	٥٧٣	٤٣٤	٤٣٤	٤٣٤	٣٤٣٢٩٧	٣٤٣٢٩٧	٣٤٣٢٩٧	٦٧٣	٦٧٣	٦٧٣
المنيا	١٠٠٩	٧٦	١٠٨٥	١٠٨٥	١٠٨٥	٩٩٥	٩٩٥	٩٩٥	٥٩١٥٦١	٥٩١٥٦١	٥٩١٥٦١	١١٩٢	١١٩٢	١١٩٢
أسيوط	٨٠٠	٣٦	٨٣٦	٨٣٦	٨٣٦	٤٥٢	٤٥٢	٤٥٢	٤٨٠٧٣٩	٤٨٠٧٣٩	٤٨٠٧٣٩	٧٩٠	٧٩٠	٧٩٠
سوهاج	٩٤٣	٣٤	٩٧٧	٩٧٧	٩٧٧	٥٤٥	٥٤٥	٥٤٥	١٩٣٧٩	١٩٣٧٩	١٩٣٧٩	٧٩٤	٧٩٤	٧٩٤
قنا	٦٥٥	١٣	٦٦٨	٦٦٨	٦٦٨	١٤٤	١٤٤	١٤٤	٣٣٠٢٠٠	٣٣٠٢٠٠	٣٣٠٢٠٠	١٦٨	١٦٨	١٦٨
الأقصر	٢٩٨	٩	٣٠٧	٣٠٧	٣٠٧	٧٠	٧٠	٧٠	١١٧٥٦١	١١٧٥٦١	١١٧٥٦١	١٢٨	١٢٨	١٢٨
أسوان	٤٥٤	٨	٤٦٢	٤٦٢	٤٦٢	١٠٦	١٠٦	١٠٦	١٥٥٢٨٦	١٥٥٢٨٦	١٥٥٢٨٦	١٥٠	١٥٠	١٥٠
البحر الأحمر	٨٣	١٧	١٠٠	١٠٠	١٠٠	١٨٤	١٨٤	١٨٤	٣٨٤١١	٣٨٤١١	٣٨٤١١	١٩٧	١٩٧	١٩٧
الوادى الجديد	١٤٤	-	١٤٤	١٤٤	١٤٤	-	-	-	٢٧٩٦١	٢٧٩٦١	٢٧٩٦١	-	-	-
مطروح	٢٢١	٥	٢٢٦	٢٢٦	٢٢٦	٧٢	٧٢	٧٢	٥٧٠٠٨	٥٧٠٠٨	٥٧٠٠٨	١٠٧	١٠٧	١٠٧
شمال سيناء	٢٥١	٦	٢٥٧	٢٥٧	٢٥٧	٥٢	٥٢	٥٢	٥٥٩٩٦	٥٥٩٩٦	٥٥٩٩٦	-	-	-
جنوب سيناء	١١٢	٦	١١٨	١١٨	١١٨	٤١	٤١	٤١	١٤١١٩	١٤١١٩	١٤١١٩	٢٣	٢٣	٢٣

جدول رقم (٢٢) أعداد المدارس والفصول والتلاميذ والمدرسين للمرحلة الإعدادية (حكومي . خاص ) وفقاً للمحافظة للعام الدراسي ٢٠١٤/٢٠١٥

اعداد المدرسين			أعداد التلاميذ			أعداد الفصول			أعداد المدارس			البيان المحافظة
جملة	خاص	حكومي	جملة	خاص	حكومي	جملة	خاص	حكومي	جملة	خاص	حكومي	
٢٥١٢٣٧	١٥٤٢٧	٢٣٥٨١٠	٤٥٢٣١٠٢	٣٠٢٢٨١	٤٢٢٠٨٢١	١٠٧٨٥٩	٩٩٣٨	٩٧٩٢١	١١٢٢٨	١٥٩٧	٩٦٣١	الإجمالي
٢٤٤٠٥	٥٦٩٨	١٨٧٠٧	٤٥٢٣٧٣	١١٧٧٦٠	٣٣٤٦١٣	١١٦٥٢	٣٨٨٠	٧٧٧٢	١١٠٦	٥٥٩	٥٤٧	القاهرة
١٥٤٦٧	٢٦٠٥	١٢٨٦٢	٢٤٠١٠٣	٣٧٩٤٦	٢٠٢١٥٧	٥٦٠٤	١٢٣٩	٤٣٦٥	٥٣٢	٢٠٥	٣٢٧	الإسكندرية
٢٨١٠	١١٦	٢٦٩٤	٣٢٢١٠	٢٤٠٥	٢٩٨٠٥	٩٠٦	٧٤	٨٣٢	٩١	١٥	٧٦	بور سعيد
٢٠٤٣	١٦١	١٨٨٢	٣٦٣٨٧	٣٠٤٥	٣٣٣٤٢	٩٧٩	٩١	٨٨٨	٩٠	١٢	٧٨	السويس
٦١١٤	١١٧	٥٩٩٧	٧٢٩٣٧	١٩٩٦	٧٠٩٤١	١٨٠٠	٥٨	١٧٤٢	١٩٨	١٢	١٨٦	دمياط
١٨٠٥٧	٢٢١	١٧٨٣٦	٢٩٦٧٧٦	٥٨٦٧	٢٩٠٩٠٩	٧٠٩٥	١٧٧	٦٩١٨	٧٧٣	٢٩	٧٤٤	الدقهلية
٢٠١٣٩	٣٤٦	١٩٧٩٣	٣٢٥٤٠١	٤٨٩٦	٣٢٠٥٠٥	٧٨١٨	١٨١	٧٦٣٧	٩٦٨	٣٢	٩٣٦	الشرقية
١٢٠٦١	٨٥٠	١١٢١١	٢٧٨٣٩٣	١٨٣٠٠	٢٦٠٠٩٣	٦٠٩١	٥٧٦	٥٥١٥	٥٠٠	٩١	٤٠٩	القليوبية
٩٧٤٦	١٦	٩٧٣٠	١٤٦١٩٥	٢٢٩	١٤٥٩٦٦	٣٦٥٨	١٢	٣٦٤٦	٥٠٦	٤	٥٠٢	كفر الشيخ
١٣٥٤٧	٢٧٦	١٣٢٧١	٢٢٥٢٢٢	٤٣٦٧	٢٢٠٨٥٥	٥٠٧٣	١٢٦	٤٩٤٧	٤٩٤	٢١	٤٧٣	الغربية
١٢٠٧١	٣٢٤	١١٧٤٧	٢٠٦٣٩١	٤٤٣٢	٢١٣٦١٦	٥٠٢٠	١٤٨	٤٨٧٢	٤٧٤	٢٩	٤٤٥	المنوفية
١٤٦٥٠	١٦٣	١٤٤٨٧	٢٨٢٥٧٢	٢٤٣٩	٢٨٠١٣٣	٦٦٢٤	١٠٨	٦٥١٦	٨٢٠	٢٧	٧٩٣	البحيرة
٣٩١٧	٦٧	٣٨٥٠	٦٢٧٠٦	٢٣٢٩	٦٠٣٧٧	١٧٥٦	٧٨	١٦٧٨	٢٠٠	١٣	١٨٧	الإسماعيلية
١٦٤٦٢	٣٢٧١	١٣١٩١	٤٠٩١٦٦	٧٢٠٢٩	٣٣٧١٣٧	٨٧٨٨	٢٣٤٩	٦٤٣٩	٨٠٥	٣٧٧	٤٢٨	الجيزة
٦٩٦٦	١٦٧	٦٧٩٩	١٤٥٣٨٠	٢٥٥٣	١٤٢٨٢٧	٣٣٧١	٩٥	٣٢٧٦	٣٦١	١٩	٣٤٢	بنى سويف
٧٥٤٣	١٨٥	٧٣٥٨	١٥٨٧٠٠	٤٤١٨	١٥٤٢٨٢	٣٦٣٦	١٣٧	٣٤٩٩	٣٢٣	٢١	٣٠٢	الفيوم
١٥٩٧٣	٢٤٨	١٥٧٢٥	٢٩٠٧٤٥	٦٣٠٧	٢٨٤٤٣٨	٦٧٢٢	٢٠٩	٦٥١٣	٦٠٦	٤٨	٥٥٨	المنيا
١١٨٤٥	١٨٤	١١٦٦١	٢٣٦٨١٤	٣٦١١	٢٣٣٢٠٣	٥٥٠٥	١٠٩	٥٣٩٦	٤٦٦	١٨	٤٤٨	أسيوط
١١٧٨٨	١٩٧	١١٥٩١	٢٣١٩٠١	٣٣٩٤	٢٢٨٥٠٧	٥٤٩٨	١٠٨	٥٣٩٠	٥٤٤	٢٠	٥٢٤	سوهاج
٩٢٠٠	٢٦	٩١٧٤	١٦٣٦١١	٦١٦	١٦٢٩٩٥	٣٩٩٢	١٧	٣٩٧٥	٣٩٧	٣	٣٩٤	قنا
٣٤٥١	٣٠	٣٤٢١	٥٩٢٤٦	٥٣٥	٥٨٧١١	١٤٦٨	١٦	١٤٥٢	١٦٦	٤	١٦٢	الأقصر
٥٤٣٢	١٣	٥٤١٩	٧٦١٧٢	٥٠٧	٧٥٦٦٥	٢١٥١	٢٥	٢١٢٦	٢٨٠	٧	٢٧٣	أسوان
١٢٨٥	٩٢	١١٩٣	١٧٤١٦	١٠٧٦	١٦٣٤٠	٥١٤	٥٩	٤٥٥	٧٦	١٦	٦٠	البحر الأحمر
٢٢٣٧	-	٢٢٣٧	١٢٢٥٤	-	١٢٢٥٤	٤٨٦	-	٤٨٦	١١٥	-	١١٥	الوادى الجديد
١٠٩١	٤٣	١٠٤٨	٢١١١٤	٧١١	٢٠٤٠٣	٦١٧	٣٠	٥٨٧	١٢١	٥	١١٦	مطروح
٢٣٥٤	-	٢٣٥٤	٢٥٨١٥	٣٣٤	٢٥٤٨١	٧٩٧	٢٢	٧٧٥	١٤٨	٥	١٤٣	شمال سيناء
٥٨٣	١١	٥٧٢	٥٤٤٥	١٧٩	٥٢٦٦	٢٣٨	١٤	٢٢٤	٦٨	٥	٦٣	جنوب سيناء

جدول رقم (٢٣) أعداد المدارس والفصول والتلاميذ والمدرسين بالتعليم الثانوى العام ( حكومى . خاص ) وفقاً للمحافظة للعام الدراسى ٢٠١٤/٢٠١٥

المحافظة	أعداد المدارس			أعداد الفصول			أعداد التلاميذ			اعداد المدرسين			البيان
	جملة	خاص	حكومى	جملة	خاص	حكومى	جملة	خاص	حكومى	جملة	خاص	حكومى	
الإجمالى	٣١١٤	١٠٠٢	٢١١٢	٣٩٠١٦	٦٠٩٥	٣٢٩٢١	١٥٣٥٠٦٤	١٨٥٥٢٤	١٣٤٩٥٤٠	١٠٥٦٨٨	٦٠٠٢	٩٩٦٨٦	
القاهرة	٦١١	٣٣٧	٢٧٤	٦٩٢٩	٢١٨٢	٤٧٤٧	٢٥٣٠٩٥	٦٢٤٧٠	١٩٠٦٢٥	١٥٢٨٢	٢٤٤٩	١٢٨٣٣	
الإسكندرية	٢١٩	١٢٠	٩٩	٢٨٦١	٨٧٩	١٩٨٢	١٢٠٦٤٤	٣٠١٦٨	٩٠٤٧٦	٧٥٩١	١١٨٢	٦٤٠٩	
بور سعيد	٣١	٩	٢٢	٤٤٥	٤٧	٣٩٨	١٤٥١٩	١٦٢٥	١٢٨٩٤	١٣٧٩	٤٥	١٣٣٤	
السويس	٢٧	٩	١٨	٣٤٠	٧٠	٢٧٠	١١٣٧٤	٢٤٨٤	٨٨٩٠	٩٣٦	٦٢	٨٧٤	
دمياط	٥٦	٢	٥٤	٧١١	١٨	٦٩٣	٢٦٧٨١	٣٧٣	٢٦٤٠٨	٣٠١٥	٦	٣٠٠٩	
الدقهلية	١٧٨	٣٠	١٤٨	٢٦١١	١٣٠	٢٤٨١	١٠٤٢٩٦	٤٤١٧	٩٩٨٧٩	٧٥١١	١٠٢	٧٤٠٩	
الشرقية	٢٢٤	٥٨	١٦٦	٢٧٩٢	٣٨٧	٢٤٠٥	١٠١٧٨٨	١٢٢٦٤	٨٩٥٢٤	٩٠١٣	١٨٦	٨٨٢٧	
القليوبية	١٨٦	٦٨	١١٨	٢٣٣٠	٣٤٤	١٩٨٦	١٠١٩٦٨	١١٧٦٠	٩٠٢٠٨	٥٩٩١	٢٣٨	٥٧٥٣	
كفر الشيخ	٨٨	٣	٨٥	١١٣٤	٣١	١١٠٣	٤٥١٤٧	١٣٨٧	٤٣٧٦٠	٣٧٧٧	١٨	٣٧٥٩	
الغربية	١٢٨	١٥	١١٣	٢٠٥٦	٨٣	١٩٧٣	٨٨٠٥٦	٢٨٧٠	٨٥١٨٦	٦٣٦٢	١٠٠	٦٢٦٢	
المنوفية	١١٠	٣	١٠٧	١٧٣٧	٢٨	١٧٠٩	٧٥٠٠٣	٩٥٤	٧٤٠٤٩	٥٤٤٦	٣٩	٥٤٠٧	
البحيرة	١٥٨	٦٧	٩١	١٨٣٨	٣٠٥	١٥٣٣	٧٢٩٢٢	٩٠٩٠	٦٣٨٣٢	٤٢٩٨	٣٤	٤٢٦٤	
الإسماعيلية	٥٦	١٤	٤٢	٦١٦	٧٥	٥٤١	٢٠٢٥٧	٢٠٠٠	١٨٢٥٧	١٦٨٩	٣٧	١٦٥٢	
الجيزة	٣٢٨	١٨٤	١٤٤	٣٧٦٧	١٠٥٥	٢٧١٢	١٧٢٦٧٠	٢٩٩٧٨	١٤٢٦٩٢	٧٦٤٢	١١٢٧	٦٥١٥	
بنى سويف	٧٥	١٢	٦٣	٩٤٣	٦٨	٨٧٥	٣٦١٢٦	١٧٥٦	٣٤٣٧٠	٢٥٧١	٥٦	٢٥١٥	
الفيوم	٦٣	١٠	٥٣	٧٩٦	٦٩	٧٢٧	٣١٧٨٤	١٩٩٠	٢٩٧٩٤	١٩٨٢	٥٠	١٩٣٢	
المنيا	١٠١	١٠	٩١	١٥٩٧	٥٦	١٥٤١	٥٩٥٨٥	١٤٥١	٥٨١٣٤	٤٨٢٨	٣٠	٤٧٩٨	
أسيوط	١٠٩	١٢	٩٧	١٤٤٨	٩١	١٣٥٧	٥٢٨٥١	٣٢٥٥	٤٩٥٩٦	٣٩٩٣	٩٢	٣٩٠١	
سوهاج	٩٤	١٢	٨٢	١٢٩٤	٨٠	١٢١٤	٤٩٤٩٦	٢٥٢٩	٤٦٩٦٧	٣٥٨٢	٩٧	٣٤٨٥	
قنا	٧٩	٥	٧٤	٩٩٤	٣٧	٩٥٧	٣٨٢٣٧	١٧٣٩	٣٦٤٩٨	٣٠٥٧	١٤	٣٠٤٣	
الأقصر	٢٩	١	٢٨	٣٩٠	٣	٣٨٧	١٥١٠٤	٥٦	١٥٠٤٨	١٠٣٣	٣	١٠٣٠	
أسوان	٥٠	٥	٤٥	٥٧٠	١٠	٥٦٠	١٩٠٦١	١٦١	١٨٩٠٠	١٧٨٨	-	١٧٨٨	
البحر الأحمر	٣٢	١٢	٢٠	٢٠١	٣٤	١٦٧	٥٩٩٣	٥٠٩	٥٤٨٤	٥٤٨	٣٣	٥١٥	
الوادى الجديد	٢٤	-	٢٤	١٩٣	-	١٩٣	٥٣٣٩	-	٥٣٣٩	٩٣٢	-	٩٣٢	
مطروح	١٥	١	١٤	١٢٠	٥	١١٥	٤٢٠٥	١٧٠	٤٠٣٥	٣٠٩	٢	٣٠٧	
شمال سيناء	٢٦	-	٢٦	٢٢٩	-	٢٢٩	٧١٤٣	-	٧١٤٣	٩١٠	-	٩١٠	
جنوب سيناء	١٧	٣	١٤	٧٤	٨	٦٦	١٦٢٠	٦٨	١٥٥٢	٢٢٣	-	٢٢٣	

جدول رقم (٢٤) أعداد المدارس والفصول والتلاميذ والمدرسين بالتعليم الثانوى الصناعى (حكومى . خاص ) وفقاً للمحافظة للعام الدراسى ٢٠١٤/٢٠١٥

اعداد المدرسين			أعداد التلاميذ			أعداد الفصول			أعداد المدارس			البيان المحافظة
جملة	خاص	حكومى	جملة	خاص	حكومى	جملة	خاص	حكومى	جملة	خاص	حكومى	
٩٥٩٥٤	٤١	٩٥٩١٣	٨٠٩٠٩٣	٣٤٢٠	٨٠٥٦٧٣	٢٤٠٤٣	١٠٩	٢٣٩٣٤	٩٦٦	١٠	٩٥٦	الإجمالى
٨٦٣٤	٨	٨٦٢٦	٥٦٦١٧	٧٢٥	٥٥٨٩٢	١٩٩٨	٢٨	١٩٧٠	٨٦	٣	٨٣	القاهرة
٣٥٧٧	٢٤	٣٥٥٣	٢٩١٩٣	٢٩٣	٢٨٩٠٠	٩٥٠	١٦	٩٣٤	٢٨	١	٢٧	الإسكندرية
١٣٨٧	-	١٣٨٧	٦٩٤٥	-	٦٩٤٥	٢٩٧	-	٢٩٧	٢٣	-	٢٣	بور سعيد
١٣٦٨	-	١٣٦٨	١١١٣٩	-	١١١٣٩	٣٨١	-	٣٨١	١٦	-	١٦	السويس
٢٤٥٦	-	٢٤٥٦	١٤٠٩٢	-	١٤٠٩٢	٤٦٥	-	٤٦٥	٢٨	-	٢٨	دمياط
١١٠٧٨	٩	١١٠٦٩	٧٠٣٩٢	٥٤١	٦٩٨٥١	٢١٥٦	١٦	٢١٤٠	٩٥	٢	٩٣	الدقهلية
٨٠٧٢	-	٨٠٧٢	٥٥٤٨٢	-	٥٥٤٨٢	١٨٥٣	-	١٨٥٣	٥٧	-	٥٧	الشرقية
٤١٤٠	-	٤١٤٠	٤٧٠٨٣	-	٤٧٠٨٣	١٤٧٦	-	١٤٧٦	٥٥	-	٥٥	القليوبية
٢٦٨٣	-	٢٦٨٣	٢٢٩٧٩	-	٢٢٩٧٩	٦٩١	-	٦٩١	٢٢	-	٢٢	كفر الشيخ
٥٥٦٠	-	٥٥٦٠	٤٢٧٨٢	-	٤٢٧٨٢	١٢٨٢	-	١٢٨٢	٤٣	-	٤٣	الغربية
٥١٧٥	-	٥١٧٥	٣٦٩٥٧	-	٣٦٩٥٧	١١٠٨	-	١١٠٨	٥٠	-	٥٠	المنوفية
٧٥٠١	-	٧٥٠١	٧٧٠٥٢	١٨٦١	٧٥١٩١	٢٢٠٧	٤٩	٢١٥٨	٧٧	٤	٧٣	البحيرة
١٣٤٥	-	١٣٤٥	١٠٧٠٠	-	١٠٧٠٠	٣٧٩	-	٣٧٩	٢٢	-	٢٢	الإسماعيلية
٢٩٦٧	-	٢٩٦٧	٣٦٠٤٨	-	٣٦٠٤٨	١٠٤٦	-	١٠٤٦	٤١	-	٤١	الجيزة
٣٤٧٤	-	٣٤٧٤	٢٨٦٧٢	-	٢٨٦٧٢	٨٨١	-	٨٨١	٣٢	-	٣٢	بنى سويف
٣٨٤٢	-	٣٨٤٢	٣٦٤٨٤	-	٣٦٤٨٤	٩٣٣	-	٩٣٣	٢٥	-	٢٥	الفيوم
٥١٢١	-	٥١٢١	٦٢١٠٢	-	٦٢١٠٢	١٤٧٤	-	١٤٧٤	٣٣	-	٣٣	المنيا
٢٦٨٧	-	٢٦٨٧	٣٥٣٦٧	-	٣٥٣٦٧	٧٧٠	-	٧٧٠	٢٩	-	٢٩	أسيوط
٦٤٤٨	-	٦٤٤٨	٤٢٧٣٣	-	٤٢٧٣٣	١١٨٥	-	١١٨٥	٤٣	-	٤٣	سوهاج
٢٤٢١	-	٢٤٢١	٣٥٤١١	-	٣٥٤١١	٩٠٨	-	٩٠٨	٤٣	-	٤٣	قنا
١٠٦٧	-	١٠٦٧	١٤١٧٣	-	١٤١٧٣	٣٧٨	-	٣٧٨	٢٢	-	٢٢	الأقصر
٢٤١٩	-	٢٤١٩	١٨٦٢٨	-	١٨٦٢٨	٥٨٣	-	٥٨٣	٣٨	-	٣٨	أسوان
٥٧٠	-	٥٧٠	٤٢٦٠	-	٤٢٦٠	١٦٢	-	١٦٢	٢٣	-	٢٣	البحر الأحمر
٥٠١	-	٥٠١	٢٩٥١	-	٢٩٥١	١٠٣	-	١٠٣	١٠	-	١٠	الوادى الجديد
٣٥٣	-	٣٥٣	٣٥٠٣	-	٣٥٠٣	٩٧	-	٩٧	٧	-	٧	مطروح
٩٩٠	-	٩٩٠	٦٤٩١	-	٦٤٩١	٢٠٦	-	٢٠٦	١٢	-	١٢	شمال سيناء
١١٨	-	١١٨	٨٥٧	-	٨٥٧	٧٤	-	٧٤	٦	-	٦	جنوب سيناء

جدول رقم (٢٥) أعداد المدارس والفصول والتلاميذ والمدرسين بالتعليم الثانوى التجارى ( حكومى . خاص ) وفقاً للمحافظة للعام الدراسى ٢٠١٥/٢٠١٤

البيانات			أعداد المدارس			أعداد الفصول			أعداد التلاميذ			اعداد المدرسين		
المحافظة	الإجمالى	حكومى	خاص	جملة	حكومى	خاص	جملة	حكومى	خاص	جملة	حكومى	خاص	جملة	
														جملة
	٦٢٥	١٩٩	٨٢٤	١٧٤٦٣	٢٥٢٦	١٤٩٣٧	١٠٤	٦٣	٤١	٦٦٧٩٥٢	١٠١٩٦١	٥٦٥٩٩١	٣٨٥٠٤	
القاهرة	٤١	٦٣	١٠٤	١٥٢٨	٨١٦	٧١٢	١٠٤	٦٣	٤١	٥٥٥٢٥	٣٢٠٢٥	٢٣٥٠٠	٢٤٢٢	
الإسكندرية	٢٠	٢٠	٤٠	٦٣٧	٢٧٣	٣٦٤	٤٠	٢٠	٢٠	٢٥٠٨٤	١٠٧٦٢	١٤٣٢٢	٩٣٣	
بور سعيد	٨	٢	١٠	١٧٦	١٤	١٦٢	١٠	٢	٨	٣٩٦٤	٢٧٢	٣٦٩٢	٩٦٦	
السويس	٥	-	٥	١٠٩	-	١٠٩	٥	-	٥	٣٤٩١	-	٣٤٩١	٣١١	
دمياط	١٧	-	١٧	٢٨٤	-	٢٨٤	١٧	-	١٧	٨٥٦٥	-	٨٥٦٥	٩٩٦	
الدقهلية	٥٨	-	٥٨	٩٧٩	-	٩٧٩	٥٨	-	٥٨	٣١٢٤٧	-	٣١٢٤٧	٢٧٨٣	
الشرقية	٥٧	٢٨	٨٥	١٩١٩	٩٩	١٨٢٠	٨٥	٢٨	٥٧	٧٧٩٧٨	٢٣٦٣	٧٥٦١٥	٣٨٨٨	
القليوبية	٣٩	٣	٤٢	١٠٦٦	٢٥٧	٨٠٩	٤٢	٣	٣٩	٤٣٦٤٦	١١٢٩٨	٣٢٣٤٨	٢١٠٤	
كفر الشيخ	٣٣	-	٣٣	٨٩٩	-	٨٩٩	٣٣	-	٣٣	٣٢٩٠٠	-	٣٢٩٠٠	٢٤٧٠	
الغربية	٦٠	٨	٦٨	١٠٠٧	٧١	٩٣٦	٦٨	٨	٦٠	٣٠٦٨٨	٢٦٦٢	٢٨٠٢٦	٢٦٠٧	
المنوفية	٣٨	٣	٤١	٧٩٤	١٥	٧٧٩	٤١	٣	٣٨	٢٦٤٦٢	٣٤٩	٢٦١١٣	٢٥٢١	
البحيرة	٢٧	١١	٣٨	٦٨٧	٥٧	٦٣٠	٣٨	١١	٢٧	٢٣٧٢٥	١٤٤٨	٢٢٢٧٧	١٥٨٧	
الإسماعيلية	١٤	-	١٤	١٧٩	-	١٧٩	١٤	-	١٤	٥٤٢٦	-	٥٤٢٦	٥٨٨	
الجيزة	٢١	٤٥	٦٦	١٤٦٦	٨٥٥	٦١١	٦٦	٤٥	٢١	٦٥٤١١	٣٩٠٥٦	٢٦٣٥٥	١٦٧٢	
بنى سويف	١٥	١	١٦	٤٣٦	٦	٤٣٠	١٦	١	١٥	١٥٠٤٣	١٢٩	١٤٩١٤	١١٠٦	
الفيوم	١٥	-	١٥	٦٤٥	-	٦٤٥	١٥	-	١٥	٣٣٠٠٧	-	٣٣٠٠٧	١٢٩١	
المنيا	١٦	-	١٦	٨٠٤	-	٨٠٤	١٦	-	١٦	٣٩٤٦١	-	٣٩٤٦١	٢٠٢٥	
أسيوط	٢٦	-	٢٦	٩٧١	-	٩٧١	٢٦	-	٢٦	٣٨١٩٧	-	٣٨١٩٧	١٩٧٧	
سوهاج	٢٨	-	٢٨	١٢٤٥	-	١٢٤٥	٢٨	-	٢٨	٥٢٤٥٩	-	٥٢٤٥٩	٢٥٣٧	
قنا	٢١	١١	٣٢	٧٤٧	٣٦	٧١١	٣٢	١١	٢١	٢٤٣٩١	٧٤٦	٢٣٦٤٥	١٦٥٤	
الأقصر	١٠	-	١٠	٢٤٣	-	٢٤٣	١٠	-	١٠	٨٩٣٩	-	٨٩٣٩	٥١٦	
أسوان	١٩	٣	٢٢	٣٤٣	١٩	٣٢٤	٢٢	٣	١٩	١٢٥٥٢	٦٦٢	١١٨٩٠	٧٧٢	
البحر الأحمر	١٢	١	١٣	٨٧	٨	٧٩	١٣	١	١٢	٢٤٩١	١٨٩	٢٣٠٢	١٧٦	
الوادى الجديد	٢	-	٢	٢٦	-	٢٦	٢	-	٢	٧١٦	-	٧١٦	١١٦	
مطروح	٩	-	٩	٧٧	-	٧٧	٩	-	٩	٣٠٤٠	-	٣٠٤٠	١٣٨	
شمال سيناء	٩	-	٩	٨٩	-	٨٩	٩	-	٩	٣٠٥١	-	٣٠٥١	٣٠١	
جنوب سيناء	٥	-	٥	٢٠	-	٢٠	٥	-	٥	٤٩٣	-	٤٩٣	٤٧	

جدول رقم (٢٦) أعداد المدارس والفصول والتلاميذ والمدرسين بالتربية الخاصة ( حكومي . خاص ) وفقاً للمحافظة للعام الدراسي ٢٠١٤/٢٠١٥

أعداد المدرسين			أعداد التلاميذ			أعداد الفصول			أعداد المدارس			البيان المحافظة
جملة	خاص	حكومي	جملة	خاص	حكومي	جملة	خاص	حكومي	جملة	خاص	حكومي	
٩٧٠١	٧٧	٩٦٢٤	٣٧٣٣١	٤٧٠	٣٦٨٦١	٤٥٢٦	٩٦	٤٤٣٠	٩٢١	١٨	٩٠٣	الإجمالي
١٢٦٤	٤٤	١٢٢٠	٤٩٣٩	٢١٢	٤٧٢٧	٦٠٣	٤٤	٥٥٩	١١٦	٨	١٠٨	القاهرة
٤٨٦	-	٤٨٦	١٧٤٦	-	١٧٤٦	١٩٠	-	١٩٠	٣٨	-	٣٨	الإسكندرية
١٦٥	-	١٦٥	٢٨٥	-	٢٨٥	٦٥	-	٦٥	١٤	-	١٤	بور سعيد
١٣٣	-	١٣٣	٤٣٤	-	٤٣٤	٧٤	-	٧٤	١٤	-	١٤	السويس
٢٠٦	-	٢٠٦	٦٦٦	-	٦٦٦	٨٥	-	٨٥	٢٦	-	٢٦	دمياط
٥٧٥	-	٥٧٥	٢٦٦٩	-	٢٦٦٩	٢٨٨	-	٢٨٨	٦٤	-	٦٤	الدقهلية
٦٤٠	٥	٦٣٥	٢٣٣٦	٢٩	٢٣٠٧	٢٩٣	٨	٢٨٥	٥٢	٢	٥٠	الشرقية
٤٣٨	-	٤٣٨	٢٠٤٩	١٤	٢٠٣٥	٢٣٨	٧	٢٣١	٤٣	٢	٤١	القليوبية
٣٨٩	-	٣٨٩	١٢٣٣	-	١٢٣٣	١٧٤	-	١٧٤	٣٦	-	٣٦	كفر الشيخ
٤٠٨	-	٤٠٨	١٩٨٤	-	١٩٨٤	٢٠٦	-	٢٠٦	٣٧	-	٣٧	الغربية
٥٠٣	-	٥٠٣	٢٠٧٣	-	٢٠٧٣	٢١٧	-	٢١٧	٤٣	-	٤٣	المنوفية
٤١٨	-	٤١٨	١٩٩٥	-	١٩٩٥	١٩٨	-	١٩٨	٣٥	-	٣٥	البحيرة
٢٢٢	-	٢٢٢	٧١٠	-	٧١٠	٨١	-	٨١	٢٠	-	٢٠	الإسماعيلية
٥٩٩	٢٨	٥٧١	٣٠٨٥	٢١٥	٢٨٧٠	٣٧٦	٣٧	٣٣٩	٨١	٦	٧٥	الجيزة
٤٥٠	-	٤٥٠	١٤٢٨	-	١٤٢٨	٢٠٠	-	٢٠٠	٤٠	-	٤٠	بنى سويف
١٨٠	-	١٨٠	١٠١٤	-	١٠١٤	٩٠	-	٩٠	١٥	-	١٥	الفيوم
٤٥٨	-	٤٥٨	١٥٠٨	-	١٥٠٨	١٧٩	-	١٧٩	٣٥	-	٣٥	المنيا
٣٧٥	-	٣٧٥	١٧٣٤	-	١٧٣٤	١٧٩	-	١٧٩	٢٤	-	٢٤	أسيوط
٤٦٣	-	٤٦٣	١٧٧٧	-	١٧٧٧	١٦٢	-	١٦٢	٢٦	-	٢٦	سوهاج
٣٢٦	-	٣٢٦	١١٥٥	-	١١٥٥	١٣٩	-	١٣٩	٢٧	-	٢٧	قنا
١٢٩	-	١٢٩	٤٩٧	-	٤٩٧	٥٧	-	٥٧	١٣	-	١٣	الأقصر
٣٦٢	-	٣٦٢	١٠٣٧	-	١٠٣٧	١٥٢	-	١٥٢	٣٨	-	٣٨	أسوان
٩٩	-	٩٩	٢٦١	-	٢٦١	٦٣	-	٦٣	٢٠	-	٢٠	البحر الأحمر
١٢٥	-	١٢٥	١٣٩	-	١٣٩	٤٥	-	٤٥	١٢	-	١٢	الوادى الجديد
٧٦	-	٧٦	١٩٧	-	١٩٧	٦٠	-	٦٠	١٩	-	١٩	مطروح
١٨٨	-	١٨٨	٢٩٩	-	٢٩٩	٨١	-	٨١	٢٣	-	٢٣	شمال سيناء
٢٤	-	٢٤	٨١	-	٨١	٣١	-	٣١	١٠	-	١٠	جنوب سيناء

**ثالثاً: أعداد المدارس – التلاميذ – المدرسين – وفقاً لنوع المجتمع  
(حضر - ريف)**



جدول رقم (٢٧) أعداد المدارس والتلاميذ والمدرسين لمرحلة ما قبل الابتدائي وفقاً للمحافظة (حضر - ريف) للعام الدراسي ٢٠١٤/٢٠١٥

أعداد المدرسين			اعداد التلاميذ			أعداد المدارس			البيان المحافظة
جملة	ريف	حضر	جملة	ريف	حضر	جملة	ريف	حضر	
٤١٤١٨	١٦٤٠٥	٢٥٠١٣	١١٧٦٧٦٤	٥٢٢٣٦١	٦٥٤٤٠٣	١٠٦٣٠	٦١٥٧	٤٤٧٣	الإجمالي
٥٩٤٧	-	٥٩٤٧	١٥٩٦٧٢	-	١٥٩٦٧٢	١١٨٠	-	١١٨٠	القاهرة
٣١٨٩	-	٣١٨٩	٩١١٠٠	-	٩١١٠٠	٣٨٧	-	٣٨٧	الإسكندرية
٥٠٠	-	٥٠٠	١٣٠٦٢	-	١٣٠٦٢	١٠٤	-	١٠٤	بور سعيد
٢٥٥	-	٢٥٥	١٥٩٤٩	-	١٥٩٤٩	١٠٨	-	١٠٨	السويس
١١١٠	٤٢٩	٦٨١	٢٦٤٦٢	١٢٢٨٠	١٤١٨٢	١٩٧	١١٨	٧٩	دمياط
٢٠٥٠	١٠٦٣	٩٨٧	٥٢٠٦٨	٢٩٦٨٧	٢٢٣٨١	٦٠١	٤٢٧	١٧٤	الدقهلية
١٩٣٤	١٢٥٢	٦٨٢	٦٨٢٥٦	٤٦٢٨٣	٢١٩٧٣	٧٢١	٥٦٨	١٥٣	الشرقية
٢٣٣٤	١٢٤٧	١٠٨٧	٦١٣٠٦	٢٩٩٣٧	٣١٣٦٩	٥٠٩	٣١٦	١٩٣	القليوبية
١٤٩٠	١٠١١	٤٧٩	٤٥٢١٩	٣٣٨٤٦	١١٣٧٣	٥٠٩	٤١٥	٩٤	كفر الشيخ
٢١٨٦	١٣٠٦	٨٨٠	٥٣٧٥٤	٣٥١٨٤	١٨٥٧٠	٥١٠	٣٩٣	١١٧	الغربية
١٨٦٦	١٢٦٧	٥٩٩	٥٢٣٩٤	٣٨٦٥٠	١٣٧٤٤	٤٨٦	٣٨٢	١٠٤	المنوفية
٢٥٨٥	١٧٢٥	٨٦٠	٧١١٣٠	٤٩٩٦٦	٢١١٦٤	٨٠٤	٦٣٢	١٧٢	البحيرة
٨١٢	٢١٥	٥٩٧	٢١٥١٦	٧١٠٩	١٤٤٠٧	١٧٣	٧٨	٩٥	الإسماعيلية
٣٧٦٥	٥٥٨	٣٢٠٧	٩٤٤٧١	١٨٣٥٦	٧٦١١٥	٦٤٢	١٧٦	٤٦٦	الجيزة
١٦٣٣	١٠٦٩	٥٦٤	٤١١٦٦	٢٧٢٥١	١٣٩١٥	٤٨٢	٣٧١	١١١	بنى سويف
١١٢٢	٦٥٩	٤٦٣	٢٨٢٩٦	١٧٧١٣	١٠٥٨٣	٣٠٠	٢٢٦	٧٤	الفيوم
٢٠٨٨	١١٧٩	٩٠٩	٤٧١٩٠	٢٦٧٢٩	٢٠٤٦١	٥١٧	٣٥٣	١٦٤	المنيا
١٦٨٥	٩٢١	٧٦٤	٥٣٥٨٣	٣٣٦٦٧	١٩٩١٦	٥٤٤	٤٠٦	١٣٨	أسيوط
١٤٨١	٧٨٥	٦٩٦	٦٤٠٥٣	٤٧٢٤٠	١٦٨١٣	٥٧٨	٤٧٠	١٠٨	سوهاج
١١٩٦	٧٣٠	٤٦٦	٤٧٩٦٢	٣٥٨٨٩	١٢٠٧٣	٤٥٩	٣٦٨	٩١	قنا
٤٦٩	٢٦٢	٢٠٧	١٩٨١٥	١١٧١٢	٨١٠٣	٢٠٢	١٣٢	٧٠	الأقصر
٧٢٩	٥٣٥	١٩٤	٢٢٧٣٥	١٧٠٣٨	٥٦٩٧	٢٩٥	٢٣٥	٦٠	أسوان
٢٦٧	٣	٢٦٤	٨٥٩٣	٥٤	٨٥٣٩	٧٧	٢	٧٥	البحر الأحمر
٣٣٦	١٢٧	٢٠٩	٤٨٣٦	١٦٩١	٣١٤٥	٩٦	٥٢	٤٤	الوادى الجديد
١٣٧	٣	١٣٤	٥٤٦٩	٢٢٥	٥٢٤٤	٥٧	٩	٤٨	مطروح
١٤٣	٣٨	١٠٥	٤٠٠٦	٩٧٦	٣٠٣٠	٥٩	١٦	٤٣	شمال سيناء
١٠٩	٢١	٨٨	٢٧٠١	٨٧٨	١٨٢٣	٣٣	١٢	٢١	جنوب سيناء

جدول رقم (٢٨) أعداد المدارس والتلاميذ والمدرسين للمرحلة الابتدائية وفقاً للمحافظة (حضر - ريف) للعام الدراسي ٢٠١٤/٢٠١٥

أعداد المدرسين			اعداد التلاميذ			أعداد المدارس			اليان المحافظة
جملة	ريف	حضر	جملة	ريف	حضر	جملة	ريف	حضر	
٤١٢٣٦١	٢٢٣٩٥٢	١٨٨٤٠٩	١٠٢٥٥٢٩٧	٥٧١٢٤٢٧	٤٥٤٢٨٧٠	١٧٨٤٧	١١٠٧٥	٦٧٧٢	الإجمالي
٣٤٥٦١	-	٣٤٥٦١	١٠٠٥٠٥٠	-	١٠٠٥٠٥٠	١٤٣٧	-	١٤٣٧	القاهرة
٢٠٦٥٤	١١٨	٢٠٥٣٦	٥٧٠٦٧٧	٥٦٤٢	٥٦٥٠٣٥	٨١٠	١٢	٧٩٨	الإسكندرية
٥٢٣٩	-	٥٢٣٩	٧١١٧٣	-	٧١١٧٣	١٤١	-	١٤١	بور سعيد
٣٧٣٥	-	٣٧٣٥	٧٣٣١٧	-	٧٣٣١٧	١٢٣	-	١٢٣	السويس
١٠٤٢٢	٥٩٥٣	٤٤٦٩	١٦٩٧٢٢	٩٨٢٨٠	٧١٤٤٢	٣١٦	٢١٠	١٠٦	دمياط
٢٩١٢٥	١٩٦٤٠	٩٤٨٥	٦٧٤٢١٦	٤٦٧٩٠٠	٢٠٦٣١٦	١٢٨٧	٩٤٦	٣٤١	الدقهلية
٢٨٧٦٧	٢٠٢١٨	٨٥٤٩	٧٣٧١٢٠	٥٤٥٨١٩	١٩١٣٠١	١٤٨٢	١١٥٢	٣٣٠	الشرقية
٢٣٨٨٧	١٤٤٧٧	٩٤١٠	٦٣٥٤٤٦	٣٥٦٤٧٦	٢٧٨٩٧٠	٧٤٢	٤٩٠	٢٥٢	القليوبية
١٤٦٧٧	١٠٥٥٢	٤١٢٥	٣٤١٧٩٤	٢٥٨٨٣١	٨٢٩٦٣	٧٠٦	٥٧٩	١٢٧	كفر الشيخ
١٦٧٨١	١٠٩٦٣	٥٨١٨	٥١٢٨٤٠	٣٦٠٧٥١	١٥٢٠٨٩	٨٠١	٦١٢	١٨٩	الغربية
١٨٩٦٢	١٤٠٤٦	٤٩١٦	٤٧٤٠٨٧	٣٧٢٨٥٦	١٠١٢٣١	٨١٤	٦٥٤	١٦٠	المنوفية
٢٥٣٠١	١٨٨١٨	٦٤٨٣	٦٧٤٢٧٣	٥١٦٢٩٥	١٥٧٩٧٨	١٣٢٦	١٠٦١	٢٦٥	البحيرة
٦٤٨٩	٢٨٧٩	٣٦١٠	١٤٤٩٣٦	٧١٨٤٧	٧٣٠٨٩	٣٤٦	٢٠٣	١٤٣	الإسماعيلية
٢٨٤٩٥	٩٦١٧	١٨٨٧٨	١٠٠٣٧٧٧	٣٨٣١١٣	٦٢٠٦٦٤	١١٢٧	٤٦٥	٦٦٢	الجيزة
١١٩٣٢	٨٥٨٥	٣٣٤٧	٣٣٨٤٥٠	٢٦١٩١٠	٧٦٥٤٠	٦٣٦	٥٠١	١٣٥	بنى سويف
١٣٥٣٨	١٠١٣٨	٣٤٠٠	٣٦٠٩٨٢	٢٨١٠٠٠	٧٩٩٨٢	٥٧٣	٤٦٦	١٠٧	الفيوم
٢٨٧٣٢	١٩١١٦	٩٦١٦	٦٢٦١٣٣	٤٤٩٥٨٧	١٧٦٥٤٦	١٠٨٥	٧٦٨	٣١٧	المنيا
٢٠٠٩٧	١٣٦٤٢	٦٤٥٥	٤٩٨٥٣٦	٣٧١٣٠٥	١٢٧٢٣١	٨٣٦	٦٣١	٢٠٥	أسيوط
٢٣١٤٨	١٦١٣٩	٧٠٠٩	٥٢٦١٣٢	٣٩٩٢٦١	١٢٦٨٧١	٩٧٧	٧٦٠	٢١٧	سوهاج
١٨٠٤٣	١٣٣٦٨	٤٦٧٥	٣٣٥٠٨١	٢٧٠٠٥٦	٦٥٠٢٥	٦٦٨	٥٥٧	١١١	قنا
٧١٢٠	٣٩٨٠	٣١٤٠	١٢٠٦٣٠	٦٨٠٦٧	٥٢٥٦٣	٣٠٧	١٨٩	١١٨	الأقصر
٩٤٤٦	٧٠٠٨	٢٤٣٨	١٥٨٥٠٨	١١٣٩٨٤	٤٤٥٢٤	٤٦٢	٣٦٢	١٠٠	أسوان
١٩٢٢	١٠٦	١٨١٦	٤٢٨٦٢	١١٩٨	٤١٦٦٤	١٠٠	١٣	٨٧	البحر الأحمر
٤١٤٤	١٨٢٠	٢٣٢٤	٢٧٩٦١	١٣٢٥٥	١٤٧٠٦	١٤٤	٨٧	٥٧	الوادى الجديد
٢٥٤٨	٨٨٧	١٦٦١	٥٩٣٧٤	١٦٠٣٦	٤٣٣٣٨	٢٢٦	١٢٣	١٠٣	مطروح
٣٦١٤	١٤٤٢	٢١٧٢	٥٧١٢٧	٢٢٣١٠	٣٤٨١٧	٢٥٧	١٥٢	١٠٥	شمال سيناء
٩٨٢	٤٤٠	٥٤٢	١٥٠٩٣	٦٦٤٨	٨٤٤٥	١١٨	٨٢	٣٦	جنوب سيناء

جدول رقم (٢٩) أعداد المدارس والتلاميذ والمدرسين بالتعليم المجتمعي (الفصل الواحد) وفقاً للمحافظة (حضر - ريف) للعام الدراسي

٢٠١٥/٢٠١٤

أعداد المدرسين			اعداد التلاميذ			أعداد المدارس			البيان المحافظة
جملة	ريف	حضر	جملة	ريف	حضر	جملة	ريف	حضر	
٨٤٧٤	٧٢٨٩	١١٨٥	١٠٦٧٨١	٨٩٥٦٨	١٧٢١٣	٥٠١٨	٤٣١٢	٧٠٦	الإجمالي
٥٧	-	٥٧	٢٠٥٤	-	٢٠٥٤	٦٧	-	٦٧	القاهرة
١٦٠	٦	١٥٤	١٠٩١	١٠٦	٩٨٥	٥٢	٢	٥٠	الإسكندرية
٤٩	-	٤٩	٢٥٠	-	٢٥٠	١٤	-	١٤	بور سعيد
٣٦	-	٣٦	٢١٣	-	٢١٣	١٢	-	١٢	السويس
٦٣	٥٣	١٠	٣١١	٢٨١	٣٠	٢٩	٢٤	٥	دمياط
٤٢٩	٣٥٩	٧٠	١٦٥٨	١٣٦٤	٢٩٤	٢١٧	١٨٣	٣٤	الدقهلية
٩٩٩	٨٧٢	١٢٧	٣١٤٣	٢٦٩٤	٤٤٩	٣٨٦	٣٣٩	٤٧	الشرقية
١٠١	٩٠	١١	٥٥٣	٤٥٩	٩٤	٣٤	٣٠	٤	القليوبية
٣٢٤	٣٠١	٢٣	٢١٥٣	١٩٧٥	١٧٨	١٠٩	١٠٢	٧	كفر الشيخ
٢٢٤	٢١٢	١٢	٨٠٥	٧٤٧	٥٨	٩٠	٨٦	٤	الغربية
١١٠	١٠٣	٧	٦١٥	٥٥٣	٦٢	٣٩	٣٦	٣	المنوفية
٩٢٦	٨٣٨	٨٨	٩٢٦٥	٨٧٠٠	٥٦٥	٤١٦	٣٨١	٣٥	البحيرة
١١٠	٧٦	٣٤	٩١٠	٦٦٧	٢٤٣	٧١	٥٢	١٩	الإسماعيلية
٢٥٣	٢٢٣	٣٠	٣٧٧٢	٣٢١٣	٥٥٩	١٦٧	١٤٨	١٩	الجيزة
١٠٠٥	٩٥٥	٥٠	١٤٤١٣	١٣٦٨٤	٧٢٩	٦٦٨	٦٣٢	٣٦	بنى سويف
٧٢٨	٦٨٧	٤١	١٢٩٠٣	١٢٢٣٠	٦٧٣	٦١٥	٥٧٩	٣٦	الفيوم
٩٩٠	٨٦٩	١٢١	١١٨٩٥	١٠٣٧٧	١٥١٨	٤٦٥	٤٠٤	٦١	المنيا
٧٩٧	٧٤٠	٥٧	١٦٥٨٥	١٥٥١٦	١٠٦٩	٦٢٠	٥٧٨	٤٢	أسيوط
٢٤١	٢٣٢	٩	٧٩٣٠	٧١٠٤	٨٢٦	٣٠٤	٢٧٨	٢٦	سوهاج
٣٥٨	٣٢١	٣٧	٥٧١٨	٤٩٤٥	٧٧٣	٢١٧	١٨٨	٢٩	قنا
١٥٢	١٠٤	٤٨	١٦٤٤	١١٩٣	٤٥١	١١٥	٨١	٣٤	الأقصر
١٥٧	١١٨	٣٩	١٥٦٨	١٢٣٢	٣٣٦	١٠٣	٨٠	٢٣	أسوان
٣	-	٣	١٤٤	٢٨	١١٦	٧	٣	٤	البحر الأحمر
١٠	١٠	-	٥٩	٥٩	-	١٠	١٠	-	الوادى الجديد
١٠٧	٥٦	٥١	٦٣٩٢	١٩٧٤	٤٤١٨	١٤٤	٦٢	٨٢	مطروح
٥٨	٤٢	١٦	٦٣٣	٣٧٨	٢٥٥	٣٧	٢٦	١١	شمال سيناء
٢٧	٢٢	٥	١٠٤	٨٩	١٥	١٠	٨	٢	جنوب سيناء

جدول رقم (٣٠) أعداد المدارس والتلاميذ والمدرسين للمرحلة الاعدادية وفقاً للمحافظة (حضر - ريف) للعام الدراسي ٢٠١٤/٢٠١٥

أعداد المدرسين			اعداد التلاميذ			أعداد المدارس			البيان المحافظة
جملة	ريف	حضر	جملة	ريف	حضر	جملة	ريف	حضر	
٢٥١٢٣٧	١٢٦٣٤٥	١٢٤٨٩٢	٤٥٢٣١٠٢	٢٤٤٠٦٢٩	٢٠٨٢٤٧٣	١١٢٢٨	٦٦٣٦	٤٥٩٢	الإجمالي
٢٤٤٠٥	-	٢٤٤٠٥	٤٥٢٣٧٣	-	٤٥٢٣٧٣	١١٠٦	-	١١٠٦	القاهرة
١٥٤٦٧	٤٨	١٥٤١٩	٢٤٠١٠٣	١٤٦٠	٢٣٨٦٤٣	٥٣٢	٥	٥٢٧	الإسكندرية
٢٨١٠	-	٢٨١٠	٣٢٢١٠	-	٣٢٢١٠	٩١	-	٩١	بور سعيد
٢٠٤٣	-	٢٠٤٣	٣٦٣٨٧	-	٣٦٣٨٧	٩٠	-	٩٠	السويس
٦١١٤	٣٢١٢	٢٩٠٢	٧٢٩٣٧	٣٩٧٠٥	٣٣٢٣٢	١٩٨	١٣١	٦٧	دمياط
١٨٠٥٧	١١٧٥٠	٦٣٠٧	٢٩٦٧٧٦	٢٠١٢٢٠	٩٥٥٥٦	٧٧٣	٥٧٠	٢٠٣	الدقهلية
٢٠١٣٩	١٣٤٢٨	٦٧١١	٣٢٥٤٠١	٢٣٣٧٧٢	٩١٦٢٩	٩٦٨	٧٦٤	٢٠٤	الشرقية
١٢٠٦١	٧٢٤٧	٤٨١٤	٢٧٨٣٩٣	١٥٤١٥٤	١٢٤٢٣٩	٥٠٠	٣٠٨	١٩٢	القليوبية
٩٧٤٦	٦٦٧٣	٣٠٧٣	١٤٦١٩٥	١٠٨٤٢٤	٣٧٧٧١	٥٠٦	٤١٥	٩١	كفر الشيخ
١٣٥٤٧	٨٢٨٠	٥٢٦٧	٢٢٥٢٢٢	١٤٧٦٩٠	٧٧٥٣٢	٤٩٤	٣٨٨	١٠٦	الغربية
١٢٠٧١	٨٥٤٢	٣٥٢٩	٢١٨٠٤٨	١٥٨٨٢٢	٥٩٢٢٦	٤٧٤	٣٦٦	١٠٨	المنوفية
١٤٦٥٠	١٠٥٤٥	٤١٠٥	٢٨٢٥٧٢	٢٠٧٢٢٣	٧٥٣٤٩	٨٢٠	٦٦٤	١٥٦	البحيرة
٣٩١٧	١٤٨٣	٢٤٣٤	٦٢٧٠٦	٢٨٧٥٢	٣٣٩٥٤	٢٠٠	١٠٤	٩٦	الإسماعيلية
١٦٤٦٢	٤٦٨٥	١١٧٧٧	٤٠٩١٦٦	١٤٧٦٩٢	٢٦١٤٧٤	٨٠٥	٢٩٨	٥٠٧	الجيزة
٦٩٦٦	٥٠٠٤	١٩٦٢	١٤٥٣٨٠	١١١٨٤٩	٣٣٥٣١	٣٦١	٢٨٣	٧٨	بنى سويف
٧٥٤٣	٥٢٤٧	٢٢٩٦	١٥٨٧٠٠	١٢١٠٦٠	٣٧٦٤٠	٣٢٣	٢٤٥	٧٨	الفيوم
١٥٩٧٣	١٠٣٢٠	٥٦٥٣	٢٩٠٧٤٥	٢٠٧٩٠٠	٨٢٨٤٥	٦٠٦	٤٢٥	١٨١	المنيا
١١٨٤٥	٧٤٤١	٤٤٠٤	٢٣٦٨١٤	١٦٣٢٠٣	٧٣٦١١	٤٦٦	٣٢٩	١٣٧	أسيوط
١١٧٨٨	٧٤٥٠	٤٣٣٨	٢٣١٩٠١	١٦٧٩٢٠	٦٣٩٨١	٥٤٤	٤٢٢	١٢٢	سوهاج
٩٢٠٠	٦٦٤٠	٢٥٦٠	١٦٣٦١١	١٣٠٨٠٦	٣٢٨٠٥	٣٩٧	٣٢٧	٧٠	قنا
٣٤٥١	١٩٥٦	١٤٩٥	٥٩٢٤٦	٣٢٣٣٦	٢٦٩١٠	١٦٦	١٠٨	٥٨	الأقصر
٥٤٣٢	٣٩٤٢	١٤٩٠	٧٦١٧٢	٥٥٢٩٤	٢٠٨٧٨	٢٨٠	٢١٨	٦٢	أسوان
١٢٨٥	٨١	١٢٠٤	١٧٤١٦	٥٢٦	١٦٨٩٠	٧٦	١١	٦٥	البحر الأحمر
٢٢٣٧	١٠٢٣	١٢١٤	١٢٢٥٤	٥٦٨١	٦٥٧٣	١١٥	٧٥	٤٠	الوادى الجديد
١٠٩١	٣٤٦	٧٤٥	٢١١١٤	٥٧٦٣	١٥٣٥١	١٢١	٦٦	٥٥	مطروح
٢٣٥٤	٧٧٠	١٥٨٤	٢٥٨١٥	٧٤٦٣	١٨٣٥٢	١٤٨	٧٣	٧٥	شمال سيناء
٥٨٣	٢٣٢	٣٥١	٥٤٤٥	١٩١٤	٣٥٣١	٦٨	٤١	٢٧	جنوب سيناء

جدول رقم (٣١) أعداد المدارس والتلاميذ والمدرسين لمرحلة الثانوى العام وفقاً للمحافظة (حضر - ريف) للعام الدراسي ٢٠١٤/٢٠١٥

أعداد المدرسين			اعداد التلاميذ			أعداد المدارس			البيان المحافظة
جملة	ريف	حضر	جملة	ريف	حضر	جملة	ريف	حضر	
١٠٥٦٨٨	٣٠٩٧٣	٧٤٧١٥	١٥٣٥٠٦٤	٤٣٥٧٥٤	١٠٩٩٣١٠	٣١١٤	١٠٥١	٢٠٦٣	الإجمالي
١٥٢٨٢	-	١٥٢٨٢	٢٥٣٠٩٥	-	٢٥٣٠٩٥	٦١١	-	٦١١	القاهرة
٧٥٩١	١٥	٧٥٧٦	١٢٠٦٤٤	١١٤	١٢٠٥٣٠	٢١٩	١	٢١٨	الإسكندرية
١٣٧٩	-	١٣٧٩	١٤٥١٩	-	١٤٥١٩	٣١	-	٣١	بور سعيد
٩٣٦	-	٩٣٦	١١٣٧٤	-	١١٣٧٤	٢٧	-	٢٧	السويس
٣٠١٥	٩٩٥	٢٠٢٠	٢٦٧٨١	٩٠٠٣	١٧٧٧٨	٥٦	٢٧	٢٩	دمياط
٧٥١١	٣٥٠١	٤٠١٠	١٠٤٢٩٦	٤٩٢٣٤	٥٥٠٦٢	١٧٨	١٠٩	٦٩	الدقهلية
٩٠١٣	٣٤٣٤	٥٥٧٩	١٠١٧٨٨	٤٠١٩١	٦١٥٩٧	٢٢٤	١٢٣	١٠١	الشرقية
٥٩٩١	٢٧٢٨	٣٢٦٣	١٠١٩٦٨	٤٢٨٢٥	٥٩١٤٣	١٨٦	٨٥	١٠١	القليوبية
٣٧٧٧	١٧٢٥	٢٠٥٢	٤٥١٤٧	١٩٧٢٩	٢٥٤١٨	٨٨	٥٢	٣٦	كفر الشيخ
٦٣٦٢	٢٦٧٨	٣٦٨٤	٨٨٠٥٦	٣٩٤٠٧	٤٨٦٤٩	١٢٨	٨٣	٤٥	الغربية
٥٤٤٦	٣٢٢٨	٢٢١٨	٧٥٠٠٣	٤٦٢٢٢	٢٨٧٨١	١١٠	٧٩	٣١	المنوفية
٤٢٩٨	١٢٣٠	٣٠٦٨	٧٢٩٢٢	٢٠٤٤٨	٥٢٤٧٤	١٥٨	٧٣	٨٥	البحيرة
١٦٨٩	٣٣٣	١٣٥٦	٢٠٢٥٧	٣٦٦٧	١٦٥٩٠	٥٦	١٤	٤٢	الإسماعيلية
٧٦٤٢	١٢٩٩	٦٣٤٣	١٧٢٦٧٠	٣٤٨٠٠	١٣٧٨٧٠	٣٢٨	٧٥	٢٥٣	الجيزة
٢٥٧١	٨٦٠	١٧١١	٣٦١٢٦	١٢٨٩٤	٢٣٢٣٢	٧٥	٣٢	٤٣	بنى سويف
١٩٨٢	٩١١	١٠٧١	٣١٧٨٤	١٥٠٠١	١٦٧٨٣	٦٣	٣٥	٢٨	الفيوم
٤٨٢٨	١٨٥٨	٢٩٧٠	٥٩٥٨٥	٢٥٢٥٩	٣٤٣٢٦	١٠١	٥٥	٤٦	المنيا
٣٩٩٣	١٧١٠	٢٢٨٣	٥٢٨٥١	٢٣٣٦٦	٢٩٤٨٥	١٠٩	٥٤	٥٥	أسيوط
٣٥٨٢	١٣٢٩	٢٢٥٣	٤٩٤٩٦	١٩٣٣٦	٣٠١٦٠	٩٤	٤٤	٥٠	سوهاج
٣٠٥٧	١٣٥٠	١٧٠٧	٣٨٢٣٧	١٦٧٠٧	٢١٥٣٠	٧٩	٤٦	٣٣	قنا
١٠٣٣	٤٠١	٦٣٢	١٥١٠٤	٥٧٢٣	٩٣٨١	٢٩	١٢	١٧	الأقصر
١٧٨٨	٨٤٥	٩٤٣	١٩٠٦١	٨٧٠١	١٠٣٦٠	٥٠	٢٨	٢٢	أسوان
٥٤٨	١٠	٥٣٨	٥٩٩٣	١٠٨	٥٨٨٥	٣٢	٢	٣٠	البحر الأحمر
٩٣٢	٢٩٣	٦٣٩	٥٣٣٩	١٤٤٨	٣٨٩١	٢٤	١١	١٣	الوادى الجديد
٣٠٩	١٨	٢٩١	٤٢٠٥	٢٣١	٣٩٧٤	١٥	١	١٤	مطروح
٩١٠	٢١٧	٦٩٣	٧١٤٣	١٢٨٩	٥٨٥٤	٢٦	٨	١٨	شمال سيناء
٢٢٣	٥	٢١٨	١٦٢٠	٥١	١٥٦٩	١٧	٢	١٥	جنوب سيناء

جدول رقم (٣٢) أعداد المدارس والتلاميذ والمدرسين بالتعليم الثانوى الصناعى وفقاً للمحافظة (حضر - ريف) للعام الدراسى ٢٠١٤/٢٠١٥

أعداد المدرسين			اعداد التلاميذ			أعداد المدارس			البيان المحافظة
جملة	ريف	حضر	جملة	ريف	حضر	جملة	ريف	حضر	
٩٥٩٥٤	١٥٢٢١	٨٠٧٣٣	٨٠٩٠٩٣	١٦٠٤٧٧	٦٤٨٦١٦	٩٦٦	٢٢٠	٧٤٦	الإجمالى
٨٦٣٤	-	٨٦٣٤	٥٦٦١٧	-	٥٦٦١٧	٨٦	-	٨٦	القاهرة
٣٥٧٧	-	٣٥٧٧	٢٩١٩٣	-	٢٩١٩٣	٢٨	-	٢٨	الإسكندرية
١٣٨٧	-	١٣٨٧	٦٩٤٥	-	٦٩٤٥	٢٣	-	٢٣	بور سعيد
١٣٦٨	-	١٣٦٨	١١١٣٩	-	١١١٣٩	١٦	-	١٦	السويس
٢٤٥٦	٢٢٦	٢٢٣٠	١٤٠٩٢	١١٦٤	١٢٩٢٨	٢٨	٢	٢٦	دمياط
١١٠٧٨	٢٩٨٢	٨٠٩٦	٧٠٣٩٢	٢٤٧٢١	٤٥٦٧١	٩٥	٣٩	٥٦	الدقهلية
٨٠٧٢	٩٢٢	٧١٥٠	٥٥٤٨٢	٧٧٣٣	٤٧٧٤٩	٥٧	١٠	٤٧	الشرقية
٤١٤٠	١٦١٤	٢٥٢٦	٤٧٠٨٣	١٨١٩٥	٢٨٨٨٨	٥٥	٢١	٣٤	القليوبية
٢٦٨٣	٢٩٦	٢٣٨٧	٢٢٩٧٩	٣٦٩٩	١٩٢٨٠	٢٢	٤	١٨	كفر الشيخ
٥٥٦٠	٦٢٢	٤٩٣٨	٤٢٧٨٢	٦٢١٣	٣٦٥٦٩	٤٣	٨	٣٥	الغربية
٥١٧٥	١٥٠٣	٣٦٧٢	٣٦٩٥٧	١٢٥٢٤	٢٤٤٣٣	٥٠	٢١	٢٩	المنوفية
٧٥٠١	١٢٣٤	٦٢٦٧	٧٧٠٥٢	١٥٩٨٧	٦١٠٦٥	٧٧	١٨	٥٩	البحيرة
١٣٤٥	١٥١	١١٩٤	١٠٧٠٠	١١٩٣	٩٥٠٧	٢٢	٣	١٩	الإسماعيلية
٢٩٦٧	٥٥٧	٢٤١٠	٣٦٠٤٨	٩٤٦٢	٢٦٥٨٦	٤١	١٤	٢٧	الجيزة
٣٤٧٤	٥٤٩	٢٩٢٥	٢٨٦٧٢	٥٠٢٥	٢٣٦٤٧	٣٢	٧	٢٥	بنى سويف
٣٨٤٢	١٣٧١	٢٤٧١	٣٦٤٨٤	١٤٥٠٤	٢١٩٨٠	٢٥	١٢	١٣	الفيوم
٥١٢١	١٨٢	٤٩٣٩	٦٢١٠٢	٣٦١٤	٥٨٤٨٨	٣٣	٢	٣١	المنيا
٢٦٨٧	١٥٣	٢٥٣٤	٣٥٣٦٧	١٨٣٩	٣٣٥٢٨	٢٩	٤	٢٥	أسيوط
٦٤٤٨	١٠٠٣	٥٤٤٥	٤٢٧٣٣	١٠٤٠٠	٣٢٣٣٣	٤٣	١١	٣٢	سوهاج
٢٤٢١	٧٦٤	١٦٥٧	٣٥٤١١	١٣٢٥٣	٢٢١٥٨	٤٣	١٣	٣٠	قنا
١٠٦٧	١٦٣	٩٠٤	١٤١٧٣	٢٩٧٢	١١٢٠١	٢٢	٦	١٦	الأقصر
٢٤١٩	٨٥٢	١٥٦٧	١٨٦٢٨	٧١٧٦	١١٤٥٢	٣٨	٢٢	١٦	أسوان
٥٧٠	-	٥٧٠	٤٢٦٠	-	٤٢٦٠	٢٣	-	٢٣	البحر الأحمر
٥٠١	-	٥٠١	٢٩٥١	-	٢٩٥١	١٠	-	١٠	الوادى الجديد
٣٥٣	-	٣٥٣	٣٥٠٣	-	٣٥٠٣	٧	-	٧	مطروح
٩٩٠	٥٧	٩٣٣	٦٤٩١	٦٠١	٥٨٩٠	١٢	٢	١٠	شمال سيناء
١١٨	٢٠	٩٨	٨٥٧	٢٠٢	٦٥٥	٦	١	٥	جنوب سيناء

جدول رقم (٣٣) أعداد المدارس والتلاميذ والمدرسين بالتعليم الثانوى التجارى وفقاً للمحافظة (حضر - ريف) للعام الدراسى ٢٠١٤/٢٠١٥

أعداد المدرسين			اعداد التلاميذ			أعداد المدارس			البيان المحافظة
جملة	ريف	حضر	جملة	ريف	حضر	جملة	ريف	حضر	
٣٨٥٠٤	٩٥١٤	٢٨٩٩٠	٦٦٧٩٥٢	١٩٠٧٤٢	٤٧٧٢١٠	٨٢٤	٢٧١	٥٥٣	الإجمالى
٢٤٢٢	-	٢٤٢٢	٥٥٥٢٥	-	٥٥٥٢٥	١٠٤	-	١٠٤	القاهرة
٩٣٣	-	٩٣٣	٢٥٠٨٤	-	٢٥٠٨٤	٤٠	-	٤٠	الإسكندرية
٩٦٦	-	٩٦٦	٣٩٦٤	-	٣٩٦٤	١٠	-	١٠	بور سعيد
٣١١	-	٣١١	٣٤٩١	-	٣٤٩١	٥	-	٥	السويس
٩٩٦	٢٢٧	٧٦٩	٨٥٦٥	١٧٨٤	٦٧٨١	١٧	٤	١٣	دمياط
٢٧٨٣	١١٥٧	١٦٢٦	٣١٢٤٧	١٦١٨٥	١٥٠٦٢	٥٨	٣٠	٢٨	الدقهلية
٣٨٨٨	١١٩٤	٢٦٩٤	٧٧٩٧٨	٣١٠٥٩	٤٦٩١٩	٨٥	٤٢	٤٣	الشرقية
٢١٠٤	٥٨١	١٥٢٣	٤٣٦٤٦	١٣٥٤٠	٣٠١٠٦	٤٢	١٨	٢٤	القليوبية
٢٤٧٠	٥٩٠	١٨٨٠	٣٢٩٠٠	١٢٤١٥	٢٠٤٨٥	٣٣	١٦	١٧	كفر الشيخ
٢٦٠٧	١١٧١	١٤٣٦	٣٠٦٨٨	١٩٠٦٣	١١٦٢٥	٦٨	٤٠	٢٨	الغربية
٢٥٢١	٩٦٩	١٥٥٢	٢٦٤٦٢	١٢٨٧٧	١٣٥٨٥	٤١	٢١	٢٠	المنوفية
١٥٨٧	٣٢٧	١٢٦٠	٢٣٧٢٥	٦٢٣٠	١٧٤٩٥	٣٨	١١	٢٧	البحيرة
٥٨٨	٦٠	٥٢٨	٥٤٢٦	٨٤١	٤٥٨٥	١٤	٣	١١	الإسماعيلية
١٦٧٢	١٢٧	١٥٤٥	٦٥٤١١	٩٣٢١	٥٦٠٩٠	٦٦	١٢	٥٤	الجيزة
١١٠٦	٣٢٧	٧٧٩	١٥٠٤٣	٤٧٥٥	١٠٢٨٨	١٦	٨	٨	بنى سويف
١٢٩١	٦٥٧	٦٣٤	٣٣٠٠٧	١٧٩٤٨	١٥٠٥٩	١٥	٩	٦	الفيوم
٢٠٢٥	٨٧	١٩٣٨	٣٩٤٦١	٣٨٥٧	٣٥٦٠٤	١٦	١	١٥	المنيا
١٩٧٧	٥٤٥	١٤٣٢	٣٨١٩٧	١٣١٢٥	٢٥٠٧٢	٢٦	١٢	١٤	أسيوط
٢٥٣٧	٤٨١	٢٠٥٦	٥٢٤٥٩	١٠٠٦٩	٤٢٣٩٠	٢٨	١٠	١٨	سوهاج
١٦٥٤	٣٧٤	١٢٨٠	٢٤٣٩١	٨٣٧٨	١٦٠١٣	٣٢	١٢	٢٠	قنا
٥١٦	١٢٧	٣٨٩	٨٩٣٩	١٩٠٩	٧٠٣٠	١٠	٣	٧	الأقصر
٧٧٢	٤٣٠	٣٤٢	١٢٥٥٢	٦٤٧٢	٦٠٨٠	٢٢	١٣	٩	أسوان
١٧٦	٣	١٧٣	٢٤٩١	٣٢	٢٤٥٩	١٣	١	١٢	البحر الأحمر
١١٦	-	١١٦	٧١٦	-	٧١٦	٢	-	٢	الوادى الجديد
١٣٨	-	١٣٨	٣٠٤٠	-	٣٠٤٠	٩	-	٩	مطروح
٣٠١	٧٩	٢٢٢	٣٠٥١	٨٥٨	٢١٩٣	٩	٤	٥	شمال سيناء
٤٧	١	٤٦	٤٩٣	٢٤	٤٦٩	٥	١	٤	جنوب سيناء

جدول رقم (٣٤) أعداد المدارس والتلاميذ والمدرسين بالتعليم الثانوى الزراعى وفقاً للمحافظة (حضر - ريف) للعام الدراسى ٢٠١٤/٢٠١٥

أعداد المدرسين			اعداد التلاميذ			أعداد المدارس			البيان المحافظة
جملة	ريف	حضر	جملة	ريف	حضر	جملة	ريف	حضر	
١٣٧٢٨	٢٧٨٣	١٠٩٤٥	١٦٨٧٠٥	٤٥٥٤٨	١٢٣١٥٧	٢٠٥	٦٧	١٣٨	الإجمالي
-	-	-	-	-	-	٠	-	-	القاهرة
٣٢٠	-	٣٢٠	٢٥٩٠	-	٢٥٩٠	٤	-	٤	الإسكندرية
٣٠	-	٣٠	٥٣٠	-	٥٣٠	١	-	١	بور سعيد
٣٤	-	٣٤	٥٥٨	-	٥٥٨	٢	-	٢	السويس
٢٢٧	١٠٢	١٢٥	٢١٦٢	١١١٢	١٠٥٠	٥	٢	٣	دمياط
١٢١٥	٢٥٥	٩٦٠	٧٠٥٢	١٦٩٤	٥٣٥٨	١٦	٤	١٢	الدقهلية
١٤٤٨	٣١٨	١١٣٠	١٤٥٢٠	٤٠٧٩	١٠٤٤١	١٨	٥	١٣	الشرقية
٥٦١	١٩٣	٣٦٨	٨٥٠١	٣٦١٦	٤٨٨٥	١٤	٤	١٠	القليوبية
٩٥٦	٥٠	٩٠٦	١٠١٢٨	٩١٤	٩٢١٤	١١	٢	٩	كفر الشيخ
٦٩٢	١٥٢	٥٤٠	٧٦٦٠	٢٦٧٢	٤٩٨٨	٧	٢	٥	الغربية
٦٦٦	-	٦٦٦	٦٤٥٢	-	٦٤٥٢	١٣	-	١٣	المنوفية
١١٦٥	١٦٣	١٠٠٢	١٢٥٠٤	١٩٢١	١٠٥٨٣	١٣	٢	١١	البحيرة
٤٤٠	١٥٦	٢٨٤	٨٥٨٧	٣٥٩٩	٤٩٨٨	١٢	٨	٤	الإسماعيلية
٢٧٦	١٠٠	١٧٦	٤٢١٩	١٦١٦	٢٦٠٣	٧	٤	٣	الجيزة
٥٨١	١١٩	٤٦٢	٥٨١٣	١٩٦٣	٣٨٥٠	٧	٢	٥	بنى سويف
٤٧٩	١٠١	٣٧٨	٩٦٧٣	٢١٧١	٧٥٠٢	٦	٢	٤	الفيوم
١٣٧٧	٤٢	١٣٣٥	٢٠٠٩١	١٤٢٢	١٨٦٦٩	٧	١	٦	المنيا
٧٦٩	٢٦٨	٥٠١	١١٨٤٦	٤٧٨١	٧٠٦٥	١٧	٩	٨	أسيوط
٥٤٦	١١٧	٤٢٩	٦٧٨٢	١٤٠١	٥٣٨١	٦	٢	٤	سوهاج
٨٨٥	٢٩٥	٥٩٠	١٦١٤٦	٦٧٢٣	٩٤٢٣	١٣	٦	٧	قنا
٢٦٢	١٦٩	٩٣	٣٨٥٤	٢٧٨٩	١٠٦٥	٦	٤	٢	الأقصر
٣٥٥	١٠٠	٢٥٥	٤٦٩٦	١٢٣٠	٣٤٦٦	٦	٤	٢	أسوان
-	-	-	-	-	-	-	-	-	البحر الأحمر
٢٧٦	-	٢٧٦	١٧١٤	-	١٧١٤	٦	-	٦	الوادى الجديد
٢٩	٢٢	٧	١٤٨٢	١٢٨٨	١٩٤	٣	٢	١	مطروح
١٢٢	٤٥	٧٧	١٠٣٣	٥٠٠	٥٣٣	٣	١	٢	شمال سيناء
١٧	١٦	١	١١٢	٥٧	٥٥	٢	١	١	جنوب سيناء



جدول رقم (٣٥) أعداد المدارس والتلاميذ والمدرسين بالتربية الخاصة وفقاً للمحافظة (حضر - ريف) للعام الدراسي ٢٠١٤/٢٠١٥

أعداد المدرسين			اعداد التلاميذ			أعداد المدارس			البيان المحافظة
جملة	ريف	حضر	جملة	ريف	حضر	جملة	ريف	حضر	
٩٧٠١	١٥٢٢	٨١٧٩	٣٧٣٣١	٥٥٣١	٣١٨٠٠	٩٢١	٢٠٥	٧١٦	الإجمالي
١٢٦٤	-	١٢٦٤	٤٩٣٩	-	٤٩٣٩	١١٦	-	١١٦	القاهرة
٤٨٦	-	٤٨٦	١٧٤٦	-	١٧٤٦	٣٨	-	٣٨	الإسكندرية
١٦٥	-	١٦٥	٢٨٥	-	٢٨٥	١٤	-	١٤	بور سعيد
١٣٣	-	١٣٣	٤٣٤	-	٤٣٤	١٤	-	١٤	السويس
٢٠٦	٨٨	١١٨	٦٦٦	٢٢٠	٤٤٦	٢٦	١٢	١٤	دمياط
٥٧٥	١٣١	٤٤٤	٢٦٦٩	٥٨٠	٢٠٨٩	٦٤	٢٤	٤٠	الدقهلية
٦٤٠	٩٦	٥٤٤	٢٣٣٦	٣٢٦	٢٠١٠	٥٢	١٣	٣٩	الشرقية
٤٣٨	١٨٠	٢٥٨	٢٠٤٩	٥٢٦	١٥٢٣	٤٣	١٩	٢٤	القليوبية
٣٨٩	١١٩	٢٧٠	١٢٣٣	٣٩٥	٨٣٨	٣٦	١٦	٢٠	كفر الشيخ
٤٠٨	٧٨	٣٣٠	١٩٨٤	٣٨٧	١٥٩٧	٣٧	٧	٣٠	الغربية
٥٠٣	٣٢	٤٧١	٢٠٧٣	١٦١	١٩١٢	٤٣	٤	٣٩	المنوفية
٤١٨	٢٦	٣٩٢	١٩٩٥	٣٤٠	١٦٥٥	٣٥	٣	٣٢	البحيرة
٢٢٢	٥	٢١٧	٧١٠	١٥	٦٩٥	٢٠	٢	١٨	الإسماعيلية
٥٩٩	٩٣	٥٠٦	٣٠٨٥	٣٥٨	٢٧٢٧	٨١	٢٢	٥٩	الجيزة
٤٥٠	٤٥	٤٠٥	١٤٢٨	١٢٤	١٣٠٤	٤٠	٧	٣٣	بنى سويف
١٨٠	٢٥	١٥٥	١٠١٤	١٥٦	٨٥٨	١٥	٤	١١	الفيوم
٤٥٨	٥٣	٤٠٥	١٥٠٨	٢١٩	١٢٨٩	٣٥	١٠	٢٥	المنيا
٣٧٥	٦	٣٦٩	١٧٣٤	٦٩	١٦٦٥	٢٤	٦	١٨	أسيوط
٤٦٣	٣٧	٤٢٦	١٧٧٧	١٤٠	١٦٣٧	٢٦	٣	٢٣	سوهاج
٣٢٦	٩٤	٢٣٢	١١٥٥	٣٧٨	٧٧٧	٢٧	٨	١٩	قنا
١٢٩	٣٤	٩٥	٤٩٧	١٤٨	٣٤٩	١٣	٥	٨	الأقصر
٣٦٢	٢٥٦	١٠٦	١٠٣٧	٧٧٧	٢٦٠	٣٨	٢٦	١٢	أسوان
٩٩	-	٩٩	٢٦١	-	٢٦١	٢٠	-	٢٠	البحر الأحمر
١٢٥	-	١٢٥	١٣٩	-	١٣٩	١٢	-	١٢	الوادى الجديد
٧٦	-	٧٦	١٩٧	-	١٩٧	١٩	-	١٩	مطروح
١٨٨	١٢٢	٦٦	٢٩٩	٢٠١	٩٨	٢٣	١١	١٢	شمال سيناء
٢٤	٢	٢٢	٨١	١١	٧٠	١٠	٣	٧	جنوب سيناء

## الفصل الرابع

أعداد الناجحين فى الشهادات العامة بالتربية والتعليم

للعام الدراسى ٢٠١٤/٢٠١٥

جدول رقم (٣٦) أعداد الناجحين في الإبتدائية وفقاً للمحافظة والنوع للعام الدراسي ٢٠١٤/٢٠١٥

المحافظة	الأعداد			النسب		
	ذكور	أناث	جملة	ذكور	أناث	جملة
الإجمالي	٧٥٦١٤٠	٧٣٠٦٣٠	١٤٨٦٧٧٠	٥٠,٩	٤٩,١	١٠٠
القاهرة	٧٧١٣٩	٧٤٣٥٧	١٥١٤٩٦	٥٠,٩	٤٩,١	١٠,٢
الإسكندرية	٤١١٢٨	٣٩٧٨٣	٨٠٩١١	٥٠,٨	٤٩,٢	٥,٤
بور سعيد	٥٤١٨	٥١٣٦	١٠٥٥٤	٥١,٣	٤٨,٧	٠,٧
السويس	٥٤٦٥	٥١٧٠	١٠٦٣٥	٥١,٤	٤٨,٦	٠,٧
دمياط	١٢٤٢٥	١٢٥٥٠	٢٤٩٧٥	٤٩,٧	٥٠,٣	١,٧
الدقهلية	٥٠١٢٥	٤٩٥١٠	٩٩٦٣٥	٥٠,٣	٤٩,٧	٦,٧
الشرقية	٥٢٨٦٦	٥٣٩١٨	١٠٦٧٨٤	٤٩,٥	٥٠,٥	٧,٢
القليوبية	٤٧٠٤١	٤٥٥٥٣	٩٢٥٩٤	٥٠,٨	٤٩,٢	٦,٢
كفر الشيخ	٢٤٠٩٩	٢٤٣٤٩	٤٨٤٤٨	٤٩,٧	٥٠,٣	٣,٣
الغربية	٣٦٣٥٧	٣٦٩٢٩	٧٣٢٨٦	٤٩,٦	٥٠,٤	٤,٩
المنوفية	٣٤١٨٥	٣٣٩٥٦	٦٨١٤١	٥٠,٢	٤٩,٨	٤,٦
البحيرة	٤٧٦٢٧	٤٦٨٥٥	٩٤٤٨٢	٥٠,٤	٤٩,٦	٦,٤
الإسماعيلية	١٠٥٩٦	٩٨٦٥	٢٠٤٦١	٥١,٨	٤٨,٢	١,٤
الجيزة	٧٢٠٠٨	٦٨٦٣٦	١٤٠٦٤٤	٥١,٢	٤٨,٨	٩,٥
بنى سويف	٢٤٢٩٠	٢٢١٧٦	٤٦٤٦٦	٥٢,٣	٤٧,٧	٣,١
الفيوم	٢٦٨٤٨	٢٤٦٦٢	٥١٥١٠	٥٢,١	٤٧,٩	٣,٥
المنيا	٤٩٦١٠	٤٥٩٠١	٩٥٥١١	٥١,٩	٤٨,١	٦,٤
أسيوط	٣٧٢٣٠	٣٥٠٢٢	٧٢٢٥٢	٥١,٥	٤٨,٥	٤,٩
سوهاج	٣٩٠٩٢	٣٧٣٩٥	٧٦٤٨٧	٥١,١	٤٨,٩	٥,١
قنا	٢٦٦٤٦	٢٤٨٩٤	٥١٥٤٠	٥١,٧	٤٨,٣	٣,٥
الأقصر	٨٥٩٦	٨٨٣٦	١٧٤٣٢	٤٩,٣	٥٠,٧	١,٢
أسوان	١٢٩٣٢	١٢٥٧٦	٢٥٥٠٨	٥٠,٧	٤٩,٣	١,٧
البحر الأحمر	٣٠٢١	٢٧٣٥	٥٧٥٦	٥٢,٥	٤٧,٥	٠,٤
الوادي الجديد	٢٢٢٤	٢١٢٧	٤٣٥١	٥١,١	٤٨,٩	٠,٣
مطروح	٣٩٧٤	٣١٧٧	٧١٥١	٥٥,٦	٤٤,٤	٠,٥
شمال سيناء	٤٠٩٣	٣٦١٨	٧٧١١	٥٣,١	٤٦,٩	٠,٦
جنوب سيناء	١١٠٥	٩٤٤	٢٠٤٩	٥٣,٩	٤٦,١	٠,١

التوزيع النسبي لأعداد الناجحين في الإبتدائية وفقاً للنوع للعام الدراسي ٢٠١٤/٢٠١٥

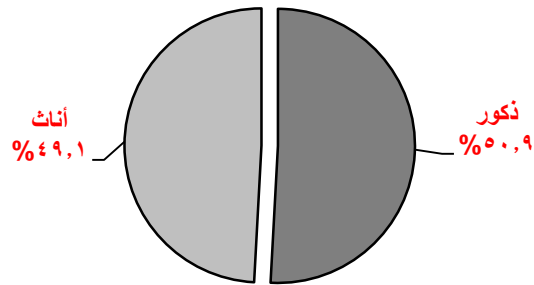

جدول رقم (٣٧) أعداد الناجحين في التعليم المجتمعي ( الفصل الواحد ) وفقاً للمحافظة والنوع للعام الدراسي ٢٠١٥/٢٠١٤

المحافظة	الأعداد			النسب		
	ذكور	أناث	جملة	ذكور	أناث	جملة
الإجمالي	٢٧٣٥	١٠٩٧٤	١٣٧٠٩	٢٠,٠	٨٠,٠	١٠٠
القاهرة	٨٠	١٢٢	٢٠٢	٣٩,٦	٦٠,٤	١,٥
الإسكندرية	٢٣	١٤٧	١٧٠	١٣,٥	٨٦,٥	١,٢
بور سعيد	١٤	١٨	٣٢	٤٣,٨	٥٦,٣	٠,٢
السويس	٩	٣٤	٤٣	٢٠,٩	٧٩,١	٠,٣
دمياط	٢٠	٢٤	٤٤	٤٥,٥	٥٤,٥	٠,٣
الدقهلية	١٠٦	١٩٨	٣٠٤	٣٤,٩	٦٥,١	٢,٢
الشرقية	١٠٢	٥١٨	٦٢٠	١٦,٥	٨٣,٥	٤,٥
القليوبية	١٨	٥٤	٧٢	٢٥,٠	٧٥,٠	٠,٥
كفر الشيخ	٣٨	٢٨٧	٣٢٥	١١,٧	٨٨,٣	٢,٤
الغربية	٧٩	٥٣	١٣٢	٥٩,٨	٤٠,٢	١,٠
المنوفية	١٥	١١١	١٢٦	١١,٩	٨٨,١	٠,٩
البحيرة	٤٦٣	١١٤٣	١٦٠٦	٢٨,٨	٧١,٢	١١,٧
الإسماعيلية	٤٠	٧٥	١١٥	٣٤,٨	٦٥,٢	٠,٨
الجيزة	٥٧	٣٥٤	٤١١	١٣,٩	٨٦,١	٣,٠
بنى سويف	١٩٧	١٥٢٩	١٧٢٦	١١,٤	٨٨,٦	١٢,٦
الفيوم	٦٢	١٤١٦	١٤٧٨	٤,٢	٩٥,٨	١٠,٨
المنيا	٦٧	١٤٧٩	١٥٤٦	٤,٣	٩٥,٧	١١,٣
أسيوط	٣٨٣	١٣٢٧	١٧١٠	٢٢,٤	٧٧,٦	١٢,٥
سوهاج	٣٤٥	٨٩٩	١٢٤٤	٢٧,٧	٧٢,٣	٩,١
قنا	٨٧	٦١٤	٧٠١	١٢,٤	٨٧,٦	٥,١
الأقصر	٢٣	١٥٦	١٧٩	١٢,٨	٨٧,٢	١,٣
أسوان	١٦	٩٧	١١٣	١٤,٢	٨٥,٨	٠,٨
البحر الأحمر	-	١٧	١٧	-	١٠٠,٠	٠,١
الوادي الجديد	١	٦	٧	١٤,٣	٨٥,٧	٠,١
مطروح	٤٤٥	٢٢٥	٦٧٠	٦٦,٤	٣٣,٦	٤,٩
شمال سيناء	٤٤	٥٨	١٠٢	٤٣,١	٥٦,٩	٠,٧
جنوب سيناء	١	١٣	١٤	٧,١	٩٢,٩	٠,١

التوزيع النسبي لأعداد الناجحين في التعليم المجتمعي وفقاً للنوع للعام الدراسي ٢٠١٥/٢٠١٤

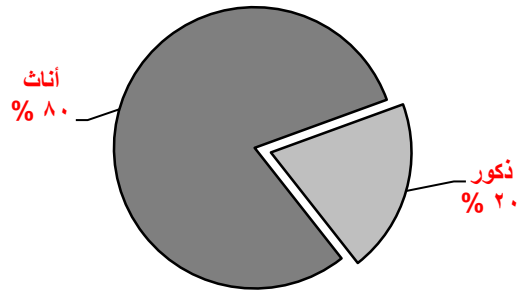

جدول رقم (٣٨) أعداد الناجحين في الإعدادية وفقاً للمحافظة والنوع للعام الدراسي ٢٠١٤/٢٠١٥

النسب			الأعداد			البيان المحافظة
جملة	أناث	ذكور	جملة	أناث	ذكور	
١٠٠	٤٩,٧	٥٠,٣	١٢٧٥٨٠,١	٦٣٤٠٢٨	٦٤١٧٧٣	الإجمالي
١٠,٦	٤٩,٢	٥٠,٨	١٣٥٤٢٠	٦٦٦٢٨	٦٨٧٩٢	القاهرة
٥,٤	٤٩,٧	٥٠,٣	٦٨٦٧٦	٣٤١٣٤	٣٤٥٤٢	الإسكندرية
٠,٨	٤٨,٧	٥١,٣	١٠١٤٢	٤٩٣٨	٥٢٠٤	بور سعيد
٠,٨	٤٩,٠	٥١,٠	١٠٠٤٥	٤٩٢٠	٥١٢٥	السويس
١,٧	٥٢,٠	٤٨,٠	٢١٤٢١	١١١٤٠	١٠٢٨١	دمياط
٦,٨	٥١,١	٤٨,٩	٨٦٣١٩	٤٤١١٤	٤٢٢٠٥	الدقهلية
٧,٤	٥١,٨	٤٨,٢	٩٤٤٦١	٤٨٨٩١	٤٥٥٧٠	الشرقية
٦,٠	٥٠,٠	٥٠,٠	٧٦٧٣٦	٣٨٣٥٦	٣٨٣٨٠	القليوبية
٣,٦	٥٢,١	٤٧,٩	٤٥٨٢٩	٢٣٨٩٣	٢١٩٣٦	كفر الشيخ
٥,٠	٤٩,٨	٥٠,٢	٦٣٩٨٨	٣١٨٥٥	٣٢١٣٣	الغربية
٤,٧	٤٩,٩	٥٠,١	٦٠٤٧١	٣٠١٦٢	٣٠٣٠٩	المنوفية
٥,٩	٥٠,٢	٤٩,٨	٧٥٩١٠	٣٨٠٨٤	٣٧٨٢٦	البحيرة
١,٤	٥٠,١	٤٩,٩	١٧٥١٧	٨٧٨٠	٨٧٣٧	الإسماعيلية
٩,٠	٤٨,٣	٥١,٧	١١٤٥٧١	٥٥٣٤٩	٥٩٢٢٢	الجيزة
٣,١	٤٩,١	٥٠,٩	٣٨٩١٣	١٩٠٩٥	١٩٨١٨	بنى سويف
٣,٥	٤٩,٤	٥٠,٦	٤٤٦٨٦	٢٢٠٥٣	٢٢٦٣٣	الفيوم
٦,٣	٤٨,٨	٥١,٢	٨٠١٨٢	٣٩١٦٣	٤١٠١٩	المنيا
٤,٦	٤٩,٤	٥٠,٦	٥٨٣٥٨	٢٨٨٠٥	٢٩٥٥٣	أسيوط
٥,٠	٤٩,٣	٥٠,٧	٦٣٤٤٢	٣١٢٦٤	٣٢١٧٨	سوهاج
٣,٧	٤٨,٥	٥١,٥	٤٦٩٩٢	٢٢٧٧٩	٢٤٢١٣	قنا
١,٣	٤٨,٦	٥١,٤	١٦٢٤٩	٧٨٩١	٨٣٥٨	الأقصر
١,٦	٥١,١	٤٨,٩	٢٠٩٢٠	١٠٦٩٠	١٠٢٣٠	أسوان
٠,٤	٥٠,٨	٤٩,٢	٤٨٥٨	٢٤٦٨	٢٣٩٠	البحر الأحمر
٠,٣	٤٨,٥	٥١,٥	٤٤٠٤	٢١٣٧	٢٢٦٧	الوادى الجديد
٠,٤	٣٧,٦	٦٢,٤	٥٤٠٠	٢٠٢٩	٣٣٧١	مطروح
٠,٧	٤٤,٤	٥٥,٦	٨٤٣٦	٣٧٤٩	٤٦٨٧	شمال سيناء
٠,١	٤٥,٤	٥٤,٦	١٤٥٥	٦٦١	٧٩٤	جنوب سيناء

التوزيع النسبي لأعداد الناجحين في الإعدادية وفقاً للنوع للعام الدراسي ٢٠١٤/٢٠١٣

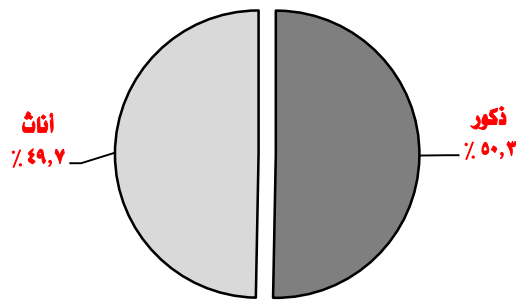

جدول رقم (٣٩) أعداد الناجحين في الثانوية العامة وفقاً للمحافظة والنوع للعام الدراسي ٢٠١٥/٢٠١٤

النسب			الأعداد			البيان المحافظة
جملة	أناث	ذكور	جملة	أناث	ذكور	
١٠٠	٥٤,٢	٤٥,٨	٤٤٨٨٦٨	٢٤٣٠٦٥	٢٠٥٨٠٣	الإجمالي
١٧,٤	٥٣,٠	٤٧,٠	٧٨٠٣٢	٤١٣٤٣	٣٦٦٨٩	القاهرة
٨,٠	٥٣,٧	٤٦,٣	٣٥٩٠٢	١٩٢٨٦	١٦٦١٦	الإسكندرية
١,٠	٥٣,٢	٤٦,٨	٤٥٤٩	٢٤٢١	٢١٢٨	بور سعيد
٠,٨	٥٩,١	٤٠,٩	٣٦٠٦	٢١٣٠	١٤٧٦	السويس
١,٨	٥٨,٦	٤١,٤	٨١٢٥	٤٧٦٠	٣٣٦٥	دمياط
٦,٢	٥٤,٤	٤٥,٦	٢٨٠٠٩	١٥٢٣٤	١٢٧٧٥	الدقهلية
٦,٨	٥٤,٠	٤٦,٠	٣٠٣٩٧	١٦٤٠٠	١٣٩٩٧	الشرقية
٦,٥	٥٣,١	٤٦,٩	٢٩١٢٨	١٥٤٦٦	١٣٦٦٢	القليوبية
٢,٩	٥٦,٤	٤٣,٦	١٣٠٨٩	٧٣٧٩	٥٧١٠	كفر الشيخ
٦,٥	٥٥,٢	٤٤,٨	٢٩١٦٢	١٦٠٨٣	١٣٠٧٩	الغربية
٥,١	٥٦,٠	٤٤,٠	٢٢٧٣٨	١٢٧٢٩	١٠٠٠٩	المنوفية
٤,٧	٥٦,٤	٤٣,٦	٢١٠٨٢	١١٨٩٧	٩١٨٥	البحيرة
١,٥	٥٤,٣	٤٥,٧	٦٥٤٢	٣٥٥٤	٢٩٨٨	الإسماعيلية
١١,٢	٥٢,٣	٤٧,٧	٥٠٣٦٤	٢٦٣٣٨	٢٤٠٢٦	الجيزة
٢,٣	٥٢,٥	٤٧,٥	١٠٢٣٤	٥٣٧٤	٤٨٦٠	بنى سويف
٢,١	٥٦,٢	٤٣,٨	٩٣١٢	٥٢٣٣	٤٠٧٩	الفيوم
٣,٦	٥١,٥	٤٨,٥	١٥٩٣٧	٨٢٠٦	٧٧٣١	المنيا
٢,٨	٥٦,٢	٤٣,٨	١٢٥٠٤	٧٠٢١	٥٤٨٣	أسيوط
٢,٩	٥٢,٠	٤٨,٠	١٣١٧٥	٦٨٤٥	٦٣٣٠	سوهاج
٢,٣	٥٤,٩	٤٥,١	١٠٤١٠	٥٧١٩	٤٦٩١	قنا
٠,٩	٥٩,٧	٤٠,٣	٤٠١٩	٢٣٩٩	١٦٢٠	الأقصر
١,٢	٦٠,٥	٣٩,٥	٥٥١٧	٣٣٤٠	٢١٧٧	أسوان
٠,٤	٦٠,٣	٣٩,٧	١٧٣٠	١٠٤٣	٦٨٧	البحر الأحمر
٠,٣	٥٩,١	٤٠,٩	١٥٥٩	٩٢١	٦٣٨	الوادى الجديد
٠,٣	٥٣,٢	٤٦,٨	١١٤٣	٦٠٨	٥٣٥	مطروح
٠,٥	٥١,١	٤٨,٩	٢١٠٠	١٠٧٤	١٠٢٦	شمال سيناء
٠,١	٥٢,١	٤٧,٩	٥٠٣	٢٦٢	٢٤١	جنوب سيناء

التوزيع النسبي لأعداد الناجحين في الثانوية العامة وفقاً للنوع للعام الدراسي ٢٠١٥/٢٠١٤

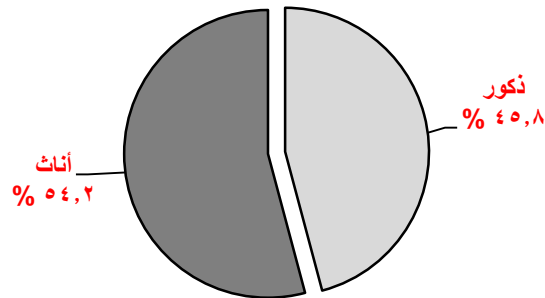

جدول رقم (٤٠) أعداد الناجحين في الثانوية العامة وفقاً للتخصص والمحافظة للعام الدراسي ٢٠١٤/٢٠١٥

التخصص المحافظة	علمي علوم	علمي رياضة	علمي عام	اجمالي العلمي	أدبي	اجمالي العلمي والادبي	النسب	
							علمي	أدبي
الإجمالي	١٥٨٤٩٦	٩٣٦٣٦	٩٩٧	٢٥٣١٢٩	١٩٥٧٣٩	٤٤٨٨٦٨	٥٦,٤	٤٣,٦
القاهرة	١٦٨٦٨	٢٠٩٥٩	٤٦٦	٣٨٢٩٣	٣٩٧٣٩	٧٨٠٣٢	٤٩,١	٥٠,٩
الإسكندرية	١٠٦٥٠	٩٢٧٩	٢٦١	٢٠١٩٠	١٥٧١٢	٣٥٩٠٢	٥٦,٢	٤٣,٨
بور سعيد	١١٤٧	١٠٧١	-	٢٢١٨	٢٣٣١	٤٥٤٩	٤٨,٨	٥١,٢
السويس	١١٠٣	١٢٥٩	-	٢٣٦٢	١٢٤٤	٣٦٠٦	٦٥,٥	٣٤,٥
دمياط	٣٠٧٥	١٧١٣	-	٤٧٨٨	٣٣٣٧	٨١٢٥	٥٨,٩	٤١,١
الدقهلية	١٢٨٢٧	٦٢٠١	١٢٢	١٩١٥٠	٨٨٥٩	٢٨٠٠٩	٦٨,٤	٣١,٦
الشرقية	١٢٨٨٠	٦٠٤٧	١	١٨٩٢٨	١١٤٦٩	٣٠٣٩٧	٦٢,٣	٣٧,٧
القليوبية	٨١٩١	٦٥٤٦	-	١٤٧٣٧	١٤٣٩١	٢٩١٢٨	٥٠,٦	٤٩,٤
كفر الشيخ	٦١٠١	١٩١٣	١	٨٠١٥	٥٠٧٤	١٣٠٨٩	٦١,٢	٣٨,٨
الغربية	١٢٦٠٧	٥٧٦٣	-	١٨٣٧٠	١٠٧٩٢	٢٩١٦٢	٦٣,٠	٣٧,٠
المنوفية	١٠٧٩٧	٤٧٧٨	-	١٥٥٧٥	٧١٦٣	٢٢٧٣٨	٦٨,٥	٣١,٥
البحيرة	١١٤٢١	٢٩١٨	-	١٤٣٣٩	٦٧٤٣	٢١٠٨٢	٦٨,٠	٣٢,٠
الإسماعيلية	٢٠٦٩	١٦٠٦	٢٣	٣٦٩٨	٢٨٤٤	٦٥٤٢	٥٦,٥	٤٣,٥
الجيزة	١٢٤٤٣	١٠٤٤٨	١١٣	٢٣٠٠٤	٢٧٣٦٠	٥٠٣٦٤	٤٥,٧	٥٤,٣
بنى سويف	٣٨٧٨	٢٠٥٦	-	٥٩٣٤	٤٣٠٠	١٠٢٣٤	٥٨,٠	٤٢,٠
الفيوم	٣٩١٢	١٥٧٤	-	٥٤٨٦	٣٨٢٦	٩٣١٢	٥٨,٩	٤١,١
المنيا	٦٥١٣	٢٢٤٧	-	٨٧٦٠	٧١٧٧	١٥٩٣٧	٥٥,٠	٤٥,٠
أسيوط	٥٤١١	١٣٨٦	١	٦٧٩٨	٥٧٠٦	١٢٥٠٤	٥٤,٤	٤٥,٦
سوهاج	٥٧٥٠	١٦٠٢	-	٧٣٥٢	٥٨٢٣	١٣١٧٥	٥٥,٨	٤٤,٢
قنا	٣٨٠٩	١٦٦٦	٦	٥٤٨١	٤٩٢٩	١٠٤١٠	٥٢,٧	٤٧,٣
الأقصر	١٧٢٣	٦٥٦	-	٢٣٧٩	١٦٤٠	٤٠١٩	٥٩,٢	٤٠,٨
أسوان	٢٥٠٧	٧٣٥	١	٣٢٤٣	٢٢٧٤	٥٥١٧	٥٨,٨	٤١,٢
البحر الأحمر	٥٧٧	٣٩٢	٢	٩٧١	٧٥٩	١٧٣٠	٥٦,١	٤٣,٩
الوادى الجديد	٥٧٢	١٧٣	-	٧٤٥	٨١٤	١٥٥٩	٤٧,٨	٥٢,٢
مطروح	٥٤٠	١٠٩	-	٦٤٩	٤٩٤	١١٤٣	٥٦,٨	٤٣,٢
شمال سيناء	٩٩١	٤٢٤	-	١٤١٥	٦٨٥	٢١٠٠	٦٧,٤	٣٢,٦
جنوب سيناء	١٣٤	١١٥	-	٢٤٩	٢٥٤	٥٠٣	٤٩,٥	٥٠,٥

التوزيع النسبي لأعداد الناجحين في الثانوية العامة وفقاً للتخصص للعام الدراسي ٢٠١٤/٢٠١٥

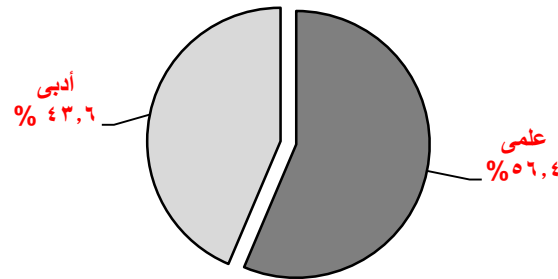

## الفصل الخامس

أعداد التلاميذ ( المقيدون - الخريجون ) بالتعليم الفني ( صناعي - تجاري - زراعي )

للعام الدراسي ٢٠١٤/٢٠١٥



**أولاً : أعداد التلاميذ المقيدين بالمدارس الفنية وفقاً للمجموعات التعليمية**

جدول رقم (٤١) التوزيع العددي والنسبي للتلاميذ بالمدارس الفنية وفقاً للمجموعات التعليمية

والنوع للعام الدراسي ٢٠١٤/٢٠١٥

النسب		الاعداد			مجالات الدراسة	المجموعات التعليمية <sup>(١)</sup>
جملة	اناث	ذكور	جملة	اناث		
١٠٠	٤٣,٦	٥٦,٤	١٦٤٥٧٥٠	٧١٧٥١٩	٩٢٨٢٣١	الإجمالي
٣,٢	١٩,١	٨٠,٩	٥٢٨٥٢	١٠١١٣	٤٢٧٣٩	التربية
٥,٩	٦٤,٠	٣٦,٠	٩٧٢٩٩	٦٢٢٣٣	٣٥٠٦٦	الدراسات الانسانية والفنون
٣٣,٧	٦٢,٣	٣٧,٧	٥٥٥٠٨٩	٣٤٥٦٠١	٢٠٩٤٨٨	العلوم الاجتماعية والاعمال التجارية والقانون
٣,٦	٥٥,٥	٤٤,٥	٥٩٤٢٦	٣٢٩٧٤	٢٦٤٥٢	القانون
٢٨,٩	٢٤,٤	٧٥,٦	٤٧٦٢٥٨	١١٦١٠٥	٣٦٠١٥٣	الهندسة والصناعات الهندسية
١٠,٨	٦٦,٧	٣٣,٣	١٧٧٥٦٩	١١٨٣٦٣	٥٩٢٠٦	الصناعات الانتاجية والإنتاج
٤,٤	٠,١	٩٩,٩	٧١٩٤٨	٨	٧١٩٤٠	الهندسة المعمارية والبناء
٦,٠	١٥,١	٨٤,٩	٩٨٣٢٧	١٤٨٤٧	٨٣٤٨٠	الزراعة والحراجه ومصايد الأسماك
٣,٢	٣١,٥	٦٨,٥	٥٢١٧٤	١٦٤٢٦	٣٥٧٤٨	خدمات شخصية
٠,٣	١٧,٧	٨٢,٣	٤٨٠٨	٨٤٩	٣٩٥٩	خدمات النقل

(١) المجموعات التعليمية وفقاً للتصنيف الدولي المقتن

توزيع أعداد التلاميذ بالمدارس الفنية وفقاً لأهم مجالات الدراسة للعام الدراسي ٢٠١٤/٢٠١٥



**ثانياً : أعداد التلاميذ المقيدين بالمدارس الفنية وفقاً لشعب التخصص**

جدول رقم (٤٢) أعداد المقيدين بالتعليم الثانوى الصناعى وفقاً لنظام التعليم والمحافظة والنوع للعام الدراسى ٢٠١٤/٢٠١٥

المحافظة	نظام التعليم	نظام ٣ سنوات			نظام ٥ سنوات			النسب	
		ذكور	أناث	جملة	ذكور	أناث	جملة	نظام ٥ سنوات	نظام ٣ سنوات
الإجمالى		٤٨٥٦٠٢	٢٨٥٣١٩	٧٧٠٩٢١	٣٢٧٣٦	٥٤٣٦	٣٨١٧٢	٤,٧	٩٥,٣
القاهرة		٣٢٠٨١	١٥٣٩٩	٤٧٤٨٠	٧٧٣٢	١٤٠٥	٩١٣٧	١٦,١	٨٣,٩
الإسكندرية		١٧٨٧٠	٦٩٢٧	٢٤٧٩٧	-	-	٤٣٩٦	١٥,١	٨٤,٩
بور سعيد		٤٣٦٣	١٥٤٣	٥٩٠٦	١٠٢٢	١٧	١٠٣٩	١٥,٠	٨٥,٠
السويس		٥٨٧٥	٣٨٨٣	٩٧٥٨	١٠٥٠	٣٣١	١٣٨١	١٢,٤	٨٧,٦
دمياط		٨٣٨٥	٤٩٢٧	١٣٣١٢	-	-	٧٨٠	٥,٥	٩٤,٥
الدقهلية		٣٤٤٩٨	٣٢٩٧٦	٦٧٤٧٤	١٩٥٩	٩٥٩	٢٩١٨	٤,١	٩٥,٩
الشرقية		٢٦٩٨٠	٢٥٨٧٣	٥٢٨٥٣	٢٣٢٣	٣٠٦	٢٦٢٩	٤,٧	٩٥,٣
القليوبية		٣١١٧٤	١٤٧٠٧	٤٥٨٨١	١٢٠٢	-	١٢٠٢	٢,٦	٩٧,٤
كفر الشيخ		١٤٨٨٦	٦٤٧٩	٢١٣٦٥	١٦١٤	-	١٦١٤	٧,٠	٩٣,٠
الغربية		٢٧٧٨٧	١٣١٠١	٤٠٨٨٨	٨٢٩	١٠٦٥	١٨٩٤	٤,٤	٩٥,٦
المنوفية		٢٣٣٢٤	١٢٠٧٨	٣٥٤٠٢	١٢٧٥	٢٨٠	١٥٥٥	٤,٢	٩٥,٨
البحيرة		٤٤٢٧٠	٣١٩٥٢	٧٦٢٢٢	-	-	٨٣٠	١,١	٩٨,٩
الإسماعيلية		٥٩٤٧	٤١١٣	١٠٠٦٠	٦٤٠	-	٦٤٠	٦,٠	٩٤,٠
الجيزة		٢٦٨٣٦	٩١٣٧	٣٥٩٧٣	٧١	٤	-	-	١٠٠
بنى سويف		١٥٨٢١	١٢٤٢١	٢٨٢٤٢	٤٣٠	-	٤٣٠	١,٥	٩٨,٥
الفيوم		٢٠٢٥٢	١٤٨٤٨	٣٥١٠٠	١٣٨٤	-	١٣٨٤	٣,٨	٩٦,٢
المنيا		٣٤٥٩١	٢٦٥٧٩	٦١١٧٠	٩٣٢	-	٩٣٢	١,٥	٩٨,٥
أسيوط		٢٦٨٤٦	٨٥٢١	٣٥٣٦٧	-	-	-	-	١٠٠
سوهاج		٢٧٠٨٠	١٣٤٠٩	٤٠٤٨٩	١٥١٠	٧٣٤	٢٢٤٤	٥,٣	٩٤,٧
قنا		٢٢٣٣١	١٢٠١٣	٣٤٣٤٤	١٠٤٨	١٩	١٠٦٧	٣,٠	٩٧,٠
الأقصر		٩٧٣٧	٤٤٣٦	١٤١٧٣	-	-	-	-	١٠٠
أسوان		١١٦٩١	٥٩٩٢	١٧٦٨٣	٦٧٣	٢٧٢	٩٤٥	٥,١	٩٤,٩
البحر الأحمر		٢٦٠٩	١٢٣٣	٣٨٤٢	٣٩٥	٢٣	٤١٨	٩,٨	٩٠,٢
الوادى الجديد		١٩٨٠	٩٧١	٢٩٥١	-	-	-	-	١٠٠
مطروح		٣٢٣٦	٢٦٧	٣٥٠٣	-	-	-	-	١٠٠
شمال سيناء		٤٤٩٨	١٣٣١	٥٨٢٩	٦٤١	٢١	٦٦٢	١٠,٢	٨٩,٨
جنوب سيناء		٦٥٤	٢٠٣	٨٥٧	-	-	-	-	١٠٠

التوزيع النسبى لأعداد المقيدين بالتعليم الثانوى الصناعى وفقاً لنظام التعليم للعام الدراسى ٢٠١٤/٢٠١٥

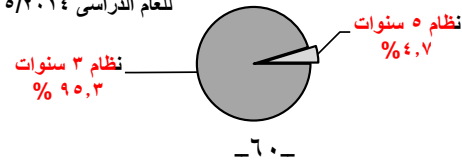

جدول رقم (٤٣) التوزيع العددي والنسبي للمقيدين بالتعليم الثانوي الصناعي وفقاً لشعب التخصص والنوع للعام الدراسي ٢٠١٥/٢٠١٤

النسب			الأعداد			البيان شعب التخصص
جملة	إناث	ذكور	جملة	إناث	ذكور	
١٠٠	٣٥,٩	٦٤,١	٨٠٩٠٩٣	٢٩٠٧٥٥	٥١٨٣٣٨	الإجمالي
٨,٩	-	١٠٠	٧١٩٤٨	٨	٧١٩٤٠	المعمارية
١٨,٢	٣٢,٦	٦٧,٤	١٤٧١٣٠	٤٧٩٥٥	٩٩١٧٥	الكهربائية
١٢,٠	٦٤,٢	٣٥,٨	٩٦٨١٠	٦٢١٤١	٣٤٦٦٩	الزخرفية
١٥,٧	٨٨,١	١١,٩	١٢٧٤١٩	١١٢٣٠٠	١٥١١٩	النسيجية
٢٦,١	٢٤,١	٧٥,٩	٢١٠٩٣١	٥٠٨١٤	١٦٠١١٧	الميكانيكية
١,٧	٩,٤	٩٠,٦	١٣٦٦١	١٢٨٠	١٢٣٨١	الصناعات المعدنية
٤,٠	-	١٠٠	٣٢٦٢٤	٥	٣٢٦١٩	الخشبية
١,١	٣٥,٧	٦٤,٣	٨٥٧١	٣٠٦٤	٥٥٠٧	الإلكترونية
٦,٠	٢٢,٥	٧٧,٥	٤٨٤٢٧	١٠٨٧٧	٣٧٥٥٠	التبريد والتكيف
٥,٠	٠,٣	٩٩,٧	٤٠٣٧٥	١٣٢	٤٠٢٤٣	المركبات
٠,٩	٢٧,٧	٧٢,٣	٧١٦٣	١٩٨٣	٥١٨٠	شعبة عامة
٠,٤	=	٩٧	٣٥٤٥	١٠٤	٣٤٤١	البحرية
٠,١	١٨,٨	٨١,٢	٤٨٩	٩٢	٣٩٧	الطباعة

التوزيع النسبي لأعداد المقيدين بالتعليم الثانوي الصناعي وفقاً للنوع للعام الدراسي ٢٠١٥/٢٠١٤

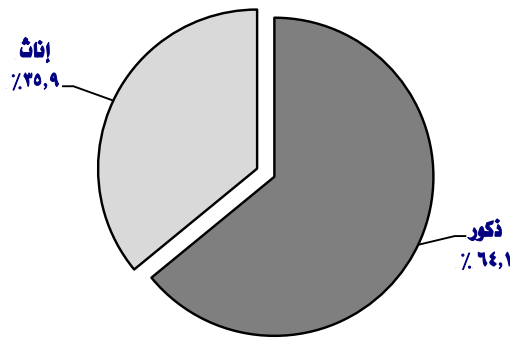

جدول رقم (٤٤) أعداد المقيدین بالتعليم الثانوی الصناعي وفقاً لشعب التخصص والمحافظه للعام الدراسي ٢٠١٥/٢٠١٤

شعب التخصص	المعمارية	الكهربائية	الزخرفية	النسيجية	الميكانيكية	الصناعات المعدنية	الخشبية	الالكترونية	التبريد والتكييف	المركبات	شعبة عامة	البحرية	الطباعة	الاجمالي
الإجمالي	٧١٩٤٨	١٤٧١٣٠	٩٦٨١٠	١٢٧٤١٩	٢١٠٩٣١	١٣٦٦١	٣٢٦٢٤	٨٥٧١	٤٨٤٢٧	٤٠٣٧٥	٧١٦٣	٣٥٤٥	٤٨٩	٨٠٩٠٩٣
القاهرة	٥٠١٨	١١٠٠١	٥٧٦٨	٦١٥٩	١٤٦٦٨	٢٥٦٤	٢١١٧	١١٨٢	٣٥٥٤	٢٢٤٧	١٩٥٢	١٨٣	٢٠٤	٥٦٦١٧
الإسكندرية	٢٣٧٢	٦٩٦٥	٢١١٧	٣٣١٦	٦٦٩٦	٧٣١	٨١٠	١٤٢٩	٢٤٠١	١٤٢٩	٨٩٥	٦٥٣	٣٩	٢٩١٩٣
بور سعيد	٥١٧	١٤٤٩	٤٤٩	٨٤٩	١٤٠٦	٣٠٧	٢١٢	٢٣٨	٤٧٠	٣٠٣	٢٣	٧٢٢	-	٦٩٤٥
السويس	٤٦٥	٢٤٦٦	١٥٢٢	٨٩٣	٤٢٢٧	١٤٠	١٣٧	٤٩	٢٣٣	٣٨١	٣٨٣	٢٣٣	١٠	١١١٣٩
دمياط	٦٨٠	٢٥٦٠	٢٦٤٨	٢٤٤٤	١٧٤٢	٩٤٨	٩٥٥	-	١٠٣٧	٥٥٩	٢٧	٤٩٢	-	١٤٠٩٢
الدقهلية	٤١٥١	١٢٢٩٩	١٠٥٩٣	١٥٣١٠	١٨٩٩٤	٤٩٩	١٥٨٥	٨٤٨	٢٣٨٣	٢٣٨٣	٨٦٢	٣١٦	١	٧٠٣٩٢
الشرقية	٤١٦٦	٩٧٢٦	٤٤٨٦	١٠٦٣٠	١٤٠١٨	٢٤٦	٩٥٣	١٢٨٧	٦٦٢٨	٣٢٧٩	٣٠	٤	٢٩	٥٥٤٨٢
القليوبية	٣٠٨٩	٩٦٤٩	٣٣٤٨	٥٥٤٧	١٧٥١٥	٧٢١	١٤٠٢	٣١٢	٢٧٩٦	٢٦١١	٩٣	-	-	٤٧٠٨٣
كفر الشيخ	٢٧٧٦	٤٧٩١	٢٦٠٩	٢٥٩٩	٥٢٨٦	٢٦٧	٨٤٢	٣٧٧	٩٢١	٢٤٩٩	١٢	-	-	٢٢٩٧٩
الغربية	٦٢٩٩	٩١٩١	٢٧١٦	١١٠٤٦	٥٩٥٠	٨٢٥	٢٦٢٧	٧٤	١٧٨٦	٢٢٦١	٧	-	-	٤٢٧٨٢
المنوفية	٥١٨٧	٨٤٤١	٢١٠٧	٦٢٨٦	٩٧٢٠	١	٧٤٥	٣٤٩	٣٠٤٠	٩٤٢	١٣٩	-	-	٣٦٩٥٧
البحيرة	١١١٥١	١٣٢٠٠	٦٨٥٦	١٣٤٥٥	١٩٥٧٩	٢٤٦٥	٢٦٩٣	٧٠	٣٤٧٤	٤٠٥٩	٥٠	-	-	٧٧٠٥٢
الإسماعيلية	٩٤٣	٢٢٢٩	٨٦٧	١٠١٣	٢٧٤٦	-	٢٢٥	١٩	٩٢٦	٨٦٦	٦٤٠	٢٢٦	-	١٠٧٠٠
الجيزة	١٦٦٠	٧٢٧١	٤٠٧٥	٣٣١٨	١٢٣٣٤	١٥٢٣	١٠٨٢	٥٢٣	٢٩٠٧	٧٨٤	٣٥٤	-	١١٧	٣٦٠٤٨
بنى سويف	٣٥٩٧	٥١٤٩	٣٧٣٣	٣٨٩٩	٥٩٠٧	٦٨٠	٨٧٠	١٧٠	١٩٩٠	٢٤٣٦	١٢٨	١١٣	-	٢٨٦٧٢
الفيوم	٢٦٣٣	٤٤٩٣	٥٩٨١	٧٠٩٥	١٠٣٧٠	٥	١١١٧	٢٢٠	١٧٣٥	٢٦٦٠	٨٦	-	٨٩	٣٦٤٨٤
المنيا	٧٥٨	٥٦٣٢	١٢٦٥٦	٨٩٥٤	٢٥٧٨٥	٧	١٥٩٩	٣١٨	٢٢٤٠	٣٣٥١	٨٠٢	-	-	٦٢١٠٢
أسيوط	٢٦٧٨	٦٠٣٧	٣٠٣٦	٣٧٩١	١٠٣٥٠	٤٣٩	٦٧٣	٤٨١٤	١١٧٢	٢١٠٥	٢٧٢	-	-	٣٥٣٦٧
سوهاج	٦٢٠٢	٧٧٢٩	٦٨٢٤	٧٨٦٥	٦٩١٦	٧٨٩	٢١٣٢	٤٤١	٢٥٥٩	١٢٥٨	١٨	-	-	٤٢٧٣٣
قنا	٤٤٥٨	٥٨٧٢	٦١٨٨	٥٧١٨	٧٤٥٣	١	١٧٢٤	٢٠٣	٢٢٤٥	١٢٤٩	٣٠٠	-	-	٣٥٤١١
الأقصر	٨١٧	٢٦٥٠	٢٤٦٦	٢٤٧٠	٢٨٣٠	٢٠	١٨٨٧	-	٦٩٧	٧٠	-	٢٦٦	-	١٤١٧٣
أسوان	٩٣٧	٣٨٨٥	٣٤٢٧	٣١٣٤	٣٠٠١	٢٠٧	١٠٦٢	٤٤٩	١٦٢٠	٨٦٤	-	٤٢	-	١٨٦٢٨
البحر الأحمر	-	١٠٧٤	٧١٥	٤٦٩	٨٦٣	٥٧	٢٠٧	-	٣٥٢	٣٧٠	٣٩	-	-	٤٢٦٠
الوادى الجديد	٣٦٥	٦٦٨	٥٧٧	٤٨٣	٤١٧	٧	٩٤	-	٢٢٣	١١٦	١	-	-	٢٩٥١
مطروح	٤٨٣	١٠٠٩	١٢٤	١٤٠	٨٤٣	-	٣١٠	-	١٩٨	٣٩٦	-	-	-	٣٥٠٣
شمال سيناء	٤٠٨	١٥٢٩	٨٨٢	٤٦٢	٩٨٩	٢١٢	٣٨٦	-	٥٨٧	٨٣٨	٤٩	١٤٩	-	٦٤٩١
جنوب سيناء	٣٨	١٦٥	٤٠	٧٤	٣٢٦	-	٣٧	-	٨٥	٥٩	١	٣٢	-	٨٥٧

أعداد المقيدین بالتعليم الثانوی الصناعي وفقاً لأهم شعب التخصص للعام الدراسي ٢٠١٥/٢٠١٤

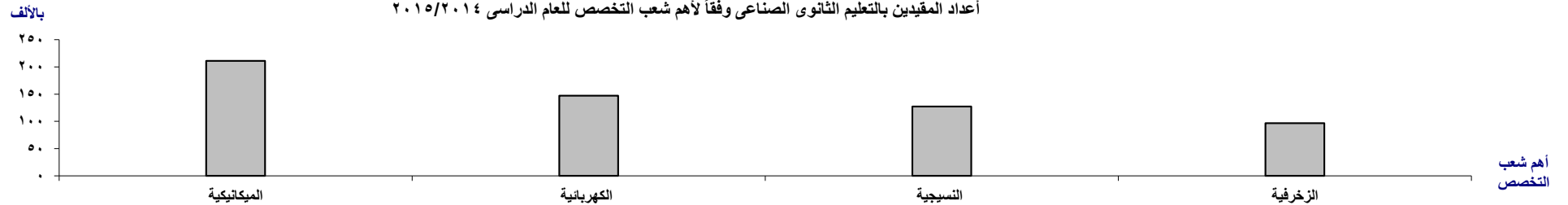

جدول رقم (٤٥) أعداد المقيدین بالتعليم الثانوی التجاري وفقاً لنظام التعليم والمحافظه والنوع للعام الدراسي ٢٠١٤/٢٠١٥

نظام التعليم المحافظة	نظام ٣ سنوات			نظام ٥ سنوات			الإجمالي		النسب
	ذكور	أناث	جملة	ذكور	أناث	جملة	نظام ٣ سنوات	نظام ٥ سنوات	
الإجمالي	٢٥٠٠٤٨	٣٧٨٢٠٤	٦٢٨٢٥٢	٢٢١٥٨	١٧٥٤٢	٣٩٦٩٩	٩٤,١	٥,٩	
القاهرة	٢١٤٣٠	٣٠١٨٣	٥١٦١٣	٢١٥٦	١٧٥٦	٣٩١٢	٩٣,٠	٧,٠	
الإسكندرية	٨٤١٦	١٥٢٢١	٢٣٦٣٧	٦٣١	٨١٦	١٤٤٧	٩٤,٢	٥,٨	
بور سعيد	٧٧١	٢٥٧٠	٣٣٤١	٥٢٧	٩٦	٦٢٣	٨٤,٣	١٥,٧	
السويس	٦٣٣	١٤٧٤	٢١٠٧	٥٤١	٨٤٣	١٣٨٤	٦٠,٤	٣٩,٦	
دمياط	١٩٠٠	٥٧٦٢	٧٦٦٢	٢٢٥	٦٧٨	٩٠٣	٨٩,٥	١٠,٥	
الدقهلية	١٤٢٣٢	١٥١١٨	٢٩٣٥٠	١٠٧٦	٨٢١	١٨٩٧	٩٣,٩	٦,١	
الشرقية	٣٩٨٤٦	٣٧٧٥٢	٧٧٥٩٨	١٧٨	٢٠٢	٣٨٠	٩٩,٥	٠,٥	
القليوبية	١١٩٧٧	٢٦٥٦٢	٣٨٥٣٩	٣٠٨٤	٢٠٢٣	٥١٠٧	٨٨,٣	١١,٧	
كفر الشيخ	١٣٣٠٩	١٨٧٠٤	٣٢٠١٣	٦٨٦	٢٠١	٨٨٧	٩٧,٣	٢,٧	
الغربية	١٠٢٢٢	١٨٨٥٤	٢٩٠٧٦	٨٩٨	٧١٤	١٦١٢	٩٤,٧	٥,٣	
الموفية	٨٥٩٥	١٥٦٩٤	٢٤٢٨٩	٧٦٩	١٤٠٤	٢١٧٣	٩١,٨	٨,٢	
البحيرة	٦٠٣٢	١٧٤٤١	٢٣٤٧٣	١١٧	١٣٥	٢٥٢	٩٨,٩	١,١	
الإسماعيلية	١٥٦٩	٣٣٤٣	٤٩١٢	١٧٩	٣٣٥	٥١٤	٩٠,٥	٩,٥	
الجيزة	٣١٤١٦	٢٧٩٢٦	٥٩٣٤٢	٣٩٣٥	٢١٣٤	٦٠٦٩	٩٠,٧	٩,٣	
بنى سويف	٢٨٩٥	١١٠٧٦	١٣٩٧١	٣٤٧	٧٢٥	١٠٧٢	٩٢,٩	٧,١	
الفيوم	١٥٤٠٦	١٦٥٤٥	٣١٩٥١	٥٠٠	٥٥٦	١٠٥٦	٩٦,٨	٣,٢	
المنيا	٨٦٨٩	٢٨٧٣٠	٣٧٤١٩	١٧١٩	٣٢٣	٢٠٤٢	٩٤,٨	٥,٢	
أسيوط	١٢٤٠٢	٢٤١٦٤	٣٦٥٦٦	٨٧٠	٧٦١	١٦٣١	٩٦	٤,٣	
سوهاج	١٩٢٠٨	٣٠٠٧٥	٤٩٢٨٣	٢١٦١	١٠١٥	٣١٧٦	٩٣,٩	٦,١	
قنا	٨٨٥١	١٤٧٨٢	٢٣٦٣٣	٢٣٠	٥٢٨	٧٥٨	٩٦,٩	٣,١	
الأقصر	٢٨٥٨	٥٧٩٥	٨٦٥٣	١٢١	١٦٥	٢٨٦	٩٧	-	
أسوان	٤٧٠٠	٦٥٥٣	١١٢٥٣	٦٠٨	٦٩١	١٢٩٩	٨٩,٧	١٠,٣	
البحر الأحمر	٦٨٨	٨٥٦	١٥٤٤	٤٣١	٥١٦	٩٤٧	٦٢,٠	٣٨,٠	
الوادى الجديد	٢٠٠	٥١٦	٧١٦	-	-	٠	١٠٠	-	
مطروح	٢٣٨٥	٦٥٥	٣٠٤٠	-	-	٠	١٠٠	-	
شمال سيناء	١١٨٦	١٦١٩	٢٨٠٥	١٥٠	٩٦	٢٤٦	٩١,٩	٨,١	
جنوب سيناء	٢٣٢	٢٣٤	٤٦٦	١٩	٨	٢٧	٩٤,٥	٥,٥	

التوزيع النسبى لأعداد المقيدین بالتعليم الثانوی التجاري وفقاً لنظام التعليم للعام الدراسي ٢٠١٤/٢٠١٥

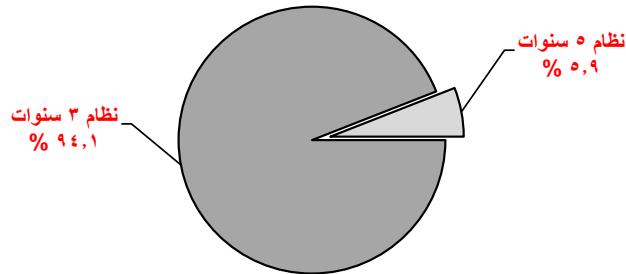

جدول رقم (٤٦) التوزيع العددي والنسبي لأعداد المقيدين بالتعليم الثانوى التجارى (عام - فندقى)

وفقاً لشعب التخصص والنوع للعام الدراسى ٢٠١٤/٢٠١٥

النسب			الأعداد			البيان شعب التخصص
جملة	إناث	ذكور	جملة	إناث	ذكور	
١٠٠	٥٩,٢	٤٠,٨	٦٦٧٩٥٢	٣٩٥٧٤٦	٢٧٢٢٠٦	الإجمالى
٨,٦	٦٥,٤	٣٤,٦	٥٧٥١٨	٣٧٦٣٣	١٩٨٨٥	إدارة وسكرتارية
١٣,٥	٦٤,٧	٣٥,٣	٩٠٤٧١	٥٨٥٢٧	٣١٩٤٤	تسويق وسوق مال
٥,٧	٦٦,١	٣٣,٩	٣٨١٣٠	٢٥٢٠٨	١٢٩٢٢	تأمينات
٥٤,٩	٦٠,٩	٣٩,١	٣٦٦٦٤٤	٢٢٣٢٥٨	١٤٣٣٨٦	شعبة عامة تجارية
٠,٢	٥٩,٠	٤١,٠	١٢٦٣	٧٤٥	٥١٨	موانى وخدمات بحرية
٨,٩	٥٥,٥	٤٤,٥	٥٩٤٢٦	٣٢٩٧٤	٢٦٤٥٢	شئون قانونية
٠,٣	٤١,٩	٥٨,١	٢٣٢٦	٩٧٥	١٣٥١	مشتريات ومخازن
١,٣	١٢,٤	٨٧,٦	٨٦٩٧	١٠٨١	٧٦١٦	مطبخ
٠,٦	٣٢,٢	٦٧,٨	٤٢٣٨	١٣٦٤	٢٨٧٤	مطعم
٠,٢	٣١,٢	٦٨,٨	١٣٨٠	٤٣١	٩٤٩	إشراف داخلى
٠,٨	٥١,٩	٤٨,١	٥٠٢٩	٢٦٠٩	٢٤٢٠	خدمات وإرشاد سياحى
٤,٩	٣٣,٣	٦٦,٧	٣٢٨٣٠	١٠٩٤١	٢١٨٨٩	شعبة عامة فندقية

أعداد المقيدين بالتعليم الثانوى التجارى (عام - فندقى)  
وفقاً لأهم شعب التخصص للعام الدراسى ٢٠١٤/٢٠١٥

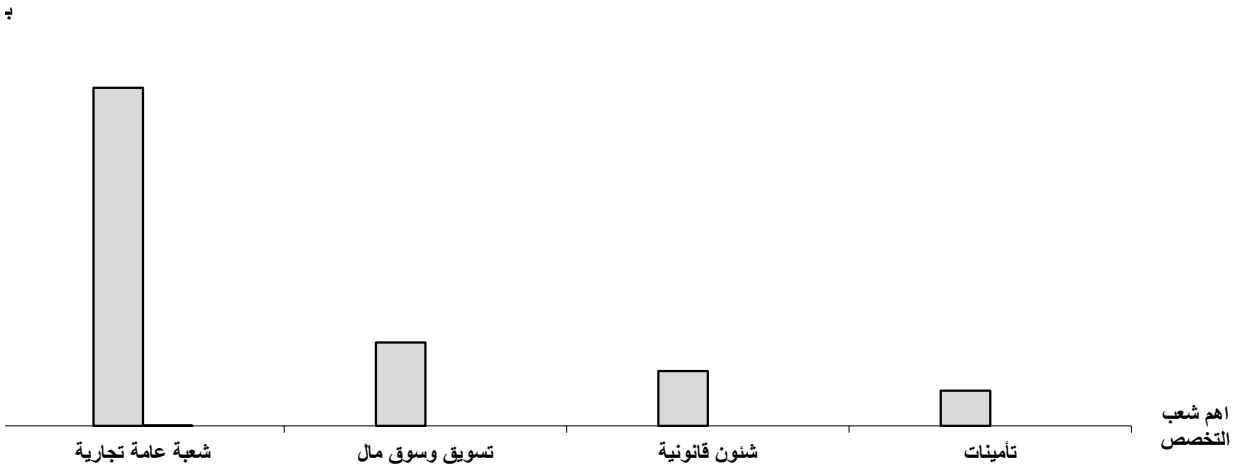



جدول رقم (٤٧) التوزيع العددي والنسبي للمقيدين بالتعليم الثانوى التجارى ( عام - فندقى ) للعام الدراسى ٢٠١٤/٢٠١٥

المحافظة	البيان	الأعداد			النسب		
		تجارى عام	تجارى فندقى	جملة	تجارى عام	تجارى فندقى	جملة
الإجمالى		٦١٥٧٧٨	٥٢١٧٤	٦٦٧٩٥٢	٩٢,٢	٧,٨	١٠٠
القاهرة		٤٥٥٢٤	١٠٠٠١	٥٥٥٢٥	٨٢,٠	١٨,٠	٨,٣
الإسكندرية		٢٢٥١٦	٢٥٦٨	٢٥٠٨٤	٨٩,٨	١٠,٢	٣,٨
بور سعيد		٣٦٠٢	٣٦٢	٣٩٦٤	٩٠,٩	٩,١	٠,٦
السويس		٣١٠٣	٣٨٨	٣٤٩١	٨٨,٩	١١,١	٠,٥
دمياط		٨٤٨٣	٨٢	٨٥٦٥	٩٩	١,٠	١,٣
الدقهلية		٣٠٢٢٨	١٠١٩	٣١٢٤٧	٩٦,٧	٣,٣	٤,٧
الشرقية		٧٧٧٦٧	٢١١	٧٧٩٧٨	٩٩,٧	٠,٣	١١,٧
القليوبية		٣١٤٥٣	١٢١٩٣	٤٣٦٤٦	٧٢,١	٢٧,٩	٦,٥
كفر الشيخ		٣١٦٧٣	١٢٢٧	٣٢٩٠٠	٩٦,٣	٣,٧	٤,٩
الغربية		٢٧٤٤٤	٣٢٤٤	٣٠٦٨٨	٨٩,٤	١٠,٦	٤,٦
المنوفية		٢٦٠٣٣	٤٢٩	٢٦٤٦٢	٩٨,٤	١,٦	٤,٠
البحيرة		٢٣٥٥٧	١٦٨	٢٣٧٢٥	٩٩,٣	٠,٧	٣,٦
الإسماعيلية		٥٠٨٣	٣٤٣	٥٤٢٦	٩٣,٧	٦,٣	٠,٨
الجيزة		٥١٤٠٤	١٤٠٠٧	٦٥٤١١	٧٨,٦	٢١,٤	٩,٨
بنى سويف		١٤٥٧٥	٤٦٨	١٥٠٤٣	٩٦,٩	٣,١	٢,٣
الفيوم		٣٢٤٥٠	٥٥٧	٣٣٠٠٧	٩٨,٣	١,٧	٤,٩
المنيا		٣٨٩٢٥	٥٣٦	٣٩٤٦١	٩٨,٦	١,٤	٥,٩
أسيوط		٣٧٩٦٩	٢٢٨	٣٨١٩٧	٩٩,٤	٠,٦	٥,٧
سوهاج		٥١٢٥٨	١٢٠١	٥٢٤٥٩	٩٧,٧	٢,٣	٧,٩
قنا		٢٤٣٩١	-	٢٤٣٩١	١٠٠	-	٣,٧
الأقصر		٧٩٤٣	٩٩٦	٨٩٣٩	٨٨,٩	١١,١	١,٣
أسوان		١١٦٢١	٩٣١	١٢٥٥٢	٩٢,٦	٧,٤	١,٩
البحر الأحمر		١٩٦١	٥٣٠	٢٤٩١	٧٨,٧	٢١,٣	٠,٤
الوادى الجديد		٧١٦	-	٧١٦	١٠٠	-	٠,١
مطروح		٢٨٦٣	١٧٧	٣٠٤٠	٩٤,٢	٥,٨	٠,٥
شمال سيناء		٢٨٠٥	٢٤٦	٣٠٥١	٩١,٩	٨,١	٠,٥
جنوب سيناء		٤٣١	٦٢	٤٩٣	٨٧,٤	١٢,٦	٠,١

التوزيع النسبى لأعداد المقيدين بالتعليم الثانوى التجارى ( عام - فندقى )  
للعام الدراسى ٢٠١٤/٢٠١٥

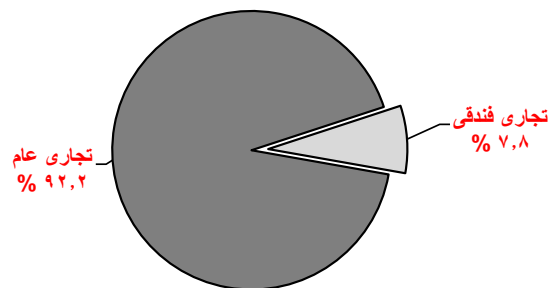

جدول رقم (٤٨) أعداد المقيدين بالتعليم الثانوى التجارى ( العام ) وفقاً لشعب التخصص والمحافظه للعام الدراسى ٢٠١٤/٢٠١٥

شعب التخصص المحافظة	إدارة وسكرتارية	تسويق وسوق مال	تأمينات	شعبة عامة تجارية	موانىء وخدمات بحرية	شئون قانونية	مشتريات ومخازن	الاجمالي
الإجمالي	٥٧٥١٨	٩٠٤٧١	٣٨١٣٠	٣٦٦٦٤٤	١٢٦٣	٥٩٤٢٦	٢٣٢٦	٦١٥٧٧٨
القاهرة	٤٣٠٢	٧٧٦٦	٢٨٢٨	٢٧٤١٢	١٤٦	٢٩٢٩	١٤١	٤٥٥٢٤
الإسكندرية	١١١٠	٢٢٦١	١٥٦٦	١٦٦٠٢	١١٤	٨٥٢	١١	٢٢٥١٦
بور سعيد	٨٦٦	٧٦٨	١٨٦	١٦٨٧	١٦	٧٨	١	٣٦٠٢
السويس	١٦٠	٣٣١	١٢٠	٢٢٦٣	١٢٤	٨٩	١٦	٣١٠٣
دمياط	٧٣٤	١٣١١	٦٦١	٤٨٠٧	١٦٦	٧١٠	٩٤	٨٤٨٣
الدقهلية	٢١٠٢	٤٢٣٧	٨٩٨	٢١٥٧٠	٧٣	١٣١٥	٣٣	٣٠٢٢٨
الشرقية	٥١٦٩	١٢٧٦٤	١١٨٤	٤٥٤٢٥	١	١٣٠٣٦	١٨٨	٧٧٧٦٧
القليوبية	٢١٩٦	٤٠٥٤	١٥١٠	٢٠٩٦٠	١	٢٦٨٨	٤٤	٣١٤٥٣
كفر الشيخ	٣٦٤٧	٥٣٢٥	١٩٨٧	١٦٤١٠	٤٣	٤٢٣٩	٢٢	٣١٦٧٣
الغربية	٣٣٧٤	٥٢٧٦	٢٦٢٩	١٢٥٩٠	-	٣٤٨٩	٨٦	٢٧٤٤٤
المنوفية	٣١٨٢	٥١٠٠	١٩٣٦	١٣٢٤٢	٥٤	٢٤٥١	٦٨	٢٦٠٣٣
البحيرة	٣٥٣٨	٢٧٨٨	١٦٤٣	١٣٤٥٠	-	١٩٩٦	١٤٢	٢٣٥٥٧
الإسماعيلية	٥٣٣	٦٥٢	٥٦٦	٢٨٠٥	٥٦	٤٦٥	٦	٥٠٨٣
الجيزة	٣٢٥٥	٩٧٢٤	٣٢٠٦	٣١٤٣٥	٢	٣٥١١	٢٧١	٥١٤٠٤
بنى سويف	١٦٥٣	١٩٥١	١٧٤٦	٧١٤١	-	٢٠٦٩	١٥	١٤٥٧٥
الفيوم	٢٥١٨	٣٢٩٤	٢٧٠٣	٢٠٣٤٣	١١١	٢٨٥٧	٦٢٤	٣٢٤٥٠
المنيا	٣٤٠٠	٣٢٥٦	٢٧٩١	٢٦٠١٦	-	٣٠٩٠	٣٧٢	٣٨٩٢٥
أسيوط	٣٧٤٤	٥٧١٣	٣٦٠٠	٢٠٢٣٢	١٧٢	٤٣٨٤	١٢٤	٣٧٩٦٩
سوهاج	٤٧٦٦	٥٦٤٠	٢٦٤٥	٣٥٣٥٥	٩٤	٢٧٣٢	٢٦	٥١٢٥٨
قنا	٢٤٥٥	٢٧٧١	٢٧١٥	١٣١٧٢	٢	٣٢٤٥	٣١	٢٤٣٩١
الأقصر	١٤٨٣	٢٠٣٣	٥٨٥	٢٩٩٣	-	٨٤٧	٢	٧٩٤٣
أسوان	٢١٣٩	٢٤٣١	٥٣	٥١٨٠	-	١٨١٧	١	١١٦٢١
البحر الأحمر	٢٢٢	٢٢٨	٢٦٤	١١٣٢	٨٨	٢٥	٢	١٩٦١
الوادى الجديد	٢٥٠	١٧٠	-	٢٧٣	-	٢٣	-	٧١٦
مطروح	١٧٤	١٨٥	٢٢	٢٢٥٨	-	٢١٨	٦	٢٨٦٣
شمال سيناء	٥٤٦	٣٤٢	٨٦	١٦٢٢	-	٢٠٩	-	٢٨٠٥
جنوب سيناء	-	١٠٠	-	٢٦٩	-	٦٢	-	٤٣١

جدول رقم (٤٩) أعداد المقيدين بالتعليم الثانوى التجارى ( الفندقى ) وفقاً لشعب التخصص والمحافظه للعام الدراسى ٢٠١٥/٢٠١٤

المحافظة	شعب التخصص	مطبخ	مطعم	إشراف داخلى	خدمات وإرشاد سياحى	شعبة عامة فندقية	الإجمالى
	الإجمالى	٨٦٩٧	٤٢٣٨	١٣٨٠	٥٠٢٩	٣٢٨٣٠	٥٢١٧٤
القاهرة		١٩٠٦	٨٠٧	٢٩٦	١١٤٩	٥٨٤٣	١٠٠٠١
الإسكندرية		٥٤٤	٢١٠	٦٥	٧٥٥	٩٩٤	٢٥٦٨
بور سعيد		١٠٠	٥١	٣٢	٧٢	١٠٧	٣٦٢
السويس		٥٨	٣٤	١	٩١	٢٠٤	٣٨٨
مياط		-	-	-	-	٨٢	٨٢
الدقهلية		١٨٦	١٦٧	١٠٥	١٣١	٤٣٠	١٠١٩
الشرقية		٨	-	١٠	١٢	١٨١	٢١١
القليوبية		٢٤٤٠	٧٥٠	-	٥٨٥	٨٤١٨	١٢١٩٣
كفر الشيخ		١٨	١٦	٢٦	٢٥	١١٤٢	١٢٢٧
الغربية		٩٢٧	٥٤٠	١٩٦	٤٣٢	١١٤٩	٣٢٤٤
المنوفية		٧٠	٦٣	-	-	٢٩٦	٤٢٩
البحيرة		٨١	-	٨٧	-	-	١٦٨
الإسماعيلية		٤١	٥٨	٢٥	٣٩	١٨٠	٣٤٣
الجيزة		١٥٠٢	٨٦٧	١٤٩	١١١٥	١٠٣٧٤	١٤٠٠٧
بنى سويف		٥٨	٧٩	٤٧	٤٣	٢٤١	٤٦٨
الفيوم		١	٢	٣	٢١	٥٣٠	٥٥٧
المنيا		١١٠	٧١	٦٨	١٤٦	١٤١	٥٣٦
أسيوط		-	-	-	-	٢٢٨	٢٢٨
سوهاج		١٢٧	٩٦	٨٤	١٢٩	٧٦٥	١٢٠١
الأقصر		٥٨	٥٤	١٥	٨٤	٧٨٥	٩٩٦
أسوان		٢١٤	١٦٦	٩٠	١٣٥	٣٢٦	٩٣١
البحر الأحمر		١٢٧	١٠٢	-	٣٤	٢٦٧	٥٣٠
مطروح		٣١	٢٨	٢٣	٣١	٦٤	١٧٧
شمال سيناء		٦٨	٦٢	٥٨	-	٥٨	٢٤٦
جنوب سيناء		٢٢	١٥	-	-	٢٥	٦٢

أعداد المقيدين بالتعليم الثانوى التجارى ( الفندقى ) وفقاً لشعب التخصص  
للعام الدراسى ٢٠١٥/٢٠١٤

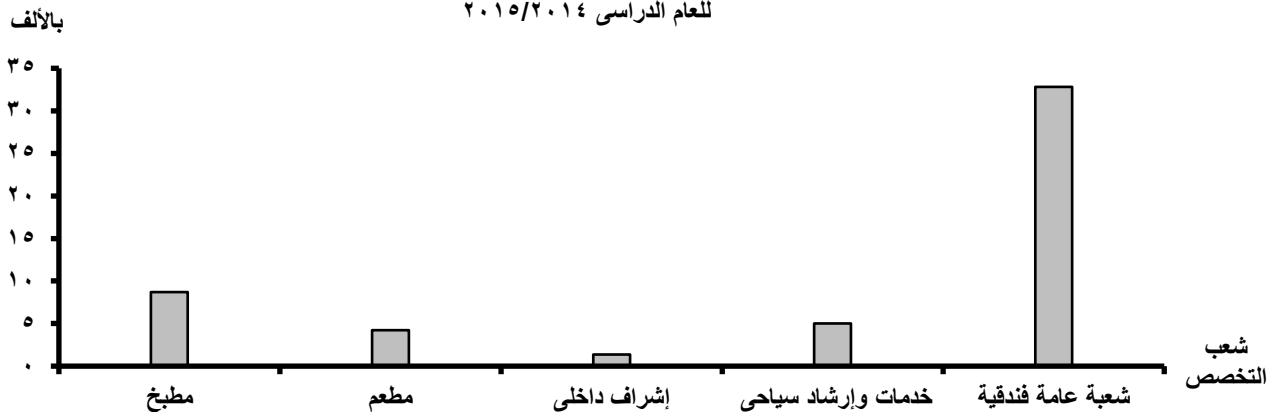

جدول رقم (٥٠) أعداد المقيدین بالتعليم الثانوی الزراعی وفقاً لنظام التعليم والمحافظه والنوع للعام الدراسي ٢٠١٤/٢٠١٥

نظام التعليم المحافظة	نظام ٣ سنوات			نظام ٥ سنوات			النسب	
	ذكور	أناث	جملة	ذكور	أناث	جملة	نظام ٣ سنوات	نظام ٥ سنوات
الإجمالي	١٣٦٠١٨	٣٠٨٤٠	١٦٦٨٥٨	١٦٦٩	١٧٨	١٨٤٧	٩٨,٩	١,١
الإسكندرية	٢٣٧٩	١٩٠	٢٥٦٩	٢١	-	٢١	٩٩,٢	٠,٨
بور سعيد	٤٣٣	٩٧	٥٣٠	-	-	-	١٠٠	-
السويس	٣٦٧	١٩١	٥٥٨	-	-	-	١٠٠	-
دمياط	١١٥١	١٠١١	٢١٦٢	-	-	-	١٠٠	-
الدقهلية	٤٩٨٦	٢٠٦٦	٧٠٥٢	-	-	-	١٠٠	-
الشرقية	٧٦٦٠	٦٨٦٠	١٤٥٢٠	-	-	-	١٠٠	-
القليوبية	٧٩٨٠	٣٨	٨٠١٨	٣٤٠	١٤٣	٤٨٣	٩٤,٣	٥,٧
كفر الشيخ	٤٠٠٤	٦٠٧٧	١٠٠٨١	١٢	٣٥	٤٧	٩٩,٥	٠,٥
الغربية	٤٣٠١	٣٣٥٩	٧٦٦٠	-	-	-	١٠٠	-
المنوفية	٤٠٨٤	٢٣٦٨	٦٤٥٢	-	-	-	١٠٠	-
البحيرة	١١٨٠٢	٧٠٢	١٢٥٠٤	-	-	-	١٠٠	-
الإسماعيلية	٥٠٥٥	٢٤٠٠	٧٤٥٥	١١٣٢	-	١١٣٢	٨٦,٨	١٣,٢
الجيزة	٣٣١٣	٩٠٦	٤٢١٩	-	-	-	١٠٠	-
بنى سويف	٥٧٩٣	٢٠	٥٨١٣	-	-	-	١٠٠	-
الفيوم	٩٦٧٢	١	٩٦٧٣	-	-	-	١٠٠	-
المنيا	٢٠٠٩١	-	٢٠٠٩١	-	-	-	١٠٠	-
أسيوط	٩٦٩٧	٢١٤٩	١١٨٤٦	-	-	-	١٠٠	-
سوهاج	٦٦٤٣	١٣٩	٦٧٨٢	-	-	-	١٠٠	-
قنا	١٥٤٤٤	٥٦٤	١٦٠٠٨	١٣٨	-	١٣٨	٩٩,١	٠,٩
الأقصر	٣٦٩٨	١٥٦	٣٨٥٤	-	-	-	١٠٠	-
أسوان	٤٢٥٥	٤١٥	٤٦٧٠	٢٦	-	٢٦	٩٩,٤	٠,٦
الوادي الجديد	١٠١٤	٧٠٠	١٧١٤	-	-	-	١٠٠	-
مطروح	١٢١٧	٢٦٥	١٤٨٢	-	-	-	١٠٠	-
شمال سيناء	٩٠٤	١٢٩	١٠٣٣	-	-	-	١٠٠	-
جنوب سيناء	٧٥	٣٧	١١٢	-	-	-	١٠٠	-

التوزيع النسبي لأعداد المقيدین بالتعليم الثانوی الزراعی وفقاً لنظام التعليم للعام الدراسي ٢٠١٤/٢٠١٥

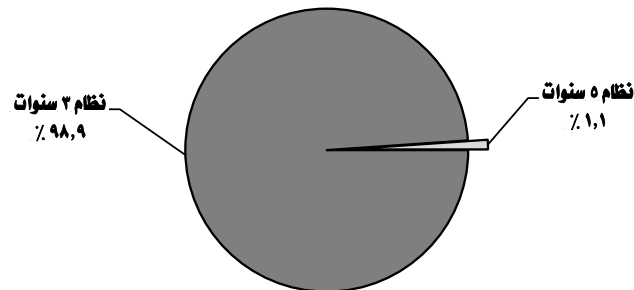

جدول رقم (٥١) التوزيع العددي والنسبي للمقيدين بالتعليم الثانوى الزراعى وفقاً لشعب التخصص والنوع للعام الدراسى ٢٠١٥/٢٠١٤

النسب			الأعداد			البيان شعب التخصص
جملة	إناث	ذكور	جملة	إناث	ذكور	
١٠٠	١٨,٤	٨١,٦	١٦٨٧٠,٥	٣١٠١٨	١٣٧٦٨٧	الإجمالى
٩,٦	١٣,٩	٨٦,١	١٦١٦٢	٢٢٤٦	١٣٩١٦	الإنتاج الحيوانى
١٠,٤	٣٤,٦	٦٥,٤	١٧٥٢٦	٦٠٥٨	١١٤٦٨	التصنيع الغذائى
١٣,٥	١٢,٦	٨٧,٤	٢٢٧٤٦	٢٨٧٦	١٩٨٧٠	الميكنة الزراعية وإستص
٩,٤	١٣,٤	٨٦,٦	١٥٨٦٥	٢١٢٩	١٣٧٣٦	المحاصيل
٣١,٣	١٩,١	٨٠,٩	٥٢٨٥٢	١٠١١٣	٤٢٧٣٩	إعداد معلمى المجال وإمناء المعامل
٢٥,٨	١٧,٤	٨٢,٦	٤٣٥٥٤	٧٥٩٦	٣٥٩٥٨	شعبة عامة

التوزيع النسبى لأعداد المقيدين بالتعليم الثانوى الزراعى وفقاً للنوع للعام الدراسى ٢٠١٥/٢٠١٤

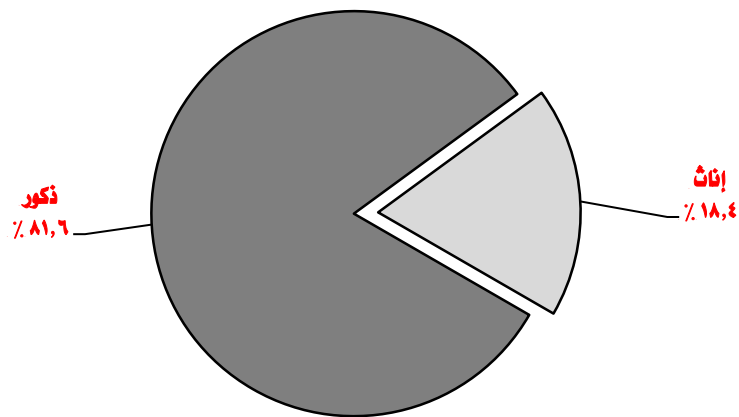

جدول رقم (٥٢) أعداد المقيدین بالتعليم الثانوی الزراعی وفقاً لشعب التخصص والمحافظه للعام الدراسي ٢٠١٤/٢٠١٥

الإجمالي	شعبة عامة	إعداد معلمی المجال وإمناء المعامل	المحاصيل	المیکنه الزراعیة وإستصلاح الأراضی	التصنیع الغذائی	الإنتاج الحيوانی	شعب التخصص
							المحافظة
١٦٨٧.٥	٤٣٥٥٤	٥٢٨٥٢	١٥٨٦٥	٢٢٧٤٦	١٧٥٢٦	١٦١٦٢	الإجمالي
٢٥٩٠	٦٦٥	٢١٥	١٦٢	٧٥٧	٣٨١	٤١٠	الإسكندرية
٥٣٠	٢٦٩	٦٣	٢٩	٥٢	٥٣	٦٤	بورسعيد
٥٥٨	٢١٣	٦٩	١٢٦	-	٧٠	٨٠	السويس
٢١٦٢	٣١٤	٤١١	٣٧٢	٣٨٨	٣٣٧	٣٤٠	دمياط
٧٠٥٢	١٥٤٠	٣٠١٤	٣٨٥	٦٥٧	٧١٨	٧٣٨	الدقهلية
١٤٥٢٠	٣٤٣٠	٥٣٢٦	١١٤٥	١٧٦٠	١٤٩٤	١٣٦٥	الشرقية
٨٥٠١	١٦١٢	٢٢٠٤	٨٥٤	١٨٦٠	١٣٢٥	٦٤٦	القليوبية
١٠١٢٨	٢٦٢٦	٢٣٧٧	١٠٢٠	١٢٦٧	١٣١٢	١٥٢٦	كفر الشيخ
٧٦٦٠	٢٨٧٦	١٠٤٤	٨٢٨	٨٨٣	١٠٠٧	١٠٢٢	الغربية
٦٤٥٢	٢١٥٠	١٢٦٦	٨٨٢	٦٠٤	٨٤٠	٧١٠	المنوفية
١٢٥٠٤	٢٩٧٦	٤٨١٥	١٢٧١	١٠٩٢	١٠٤٣	١٣٠٧	البحيرة
٨٥٨٧	١٣٣٤	٢٩٢١	٩٢٩	١٥٩٢	٩١٢	٨٩٩	الإسماعيلية
٤٢١٩	٨٢١	٥٦٤	٣٩٨	٧٦١	١٣٤٠	٣٣٥	الجيزة
٥٨١٣	٢٤٠٤	١٣٣٥	٥٥٤	٤٧٨	٥٢٩	٥١٣	بنى سويف
٩٦٧٣	١٤٠٥	٣٤٣٢	٩٨١	٢٣٨٩	٥٦٩	٨٩٧	الفيوم
٢٠٠٩١	٦٠٢٧	٨٣١٩	١٥٣٦	١٣٤٣	١٣٤٩	١٥١٧	المنيا
١١٨٤٦	٢٦١٥	٧٠٤٣	٩٠	١٦٥٢	٢٤٧	١٩٩	أسيوط
٦٧٨٢	١٦٧٧	٢٥١٣	٦٦٤	٦٠٨	٦٠٦	٧١٤	سوهاج
١٦١٤٦	٥٨٠٩	٣٠١٥	١٨٠٩	١٨٨١	٢٠١٦	١٦١٦	قنا
٣٨٥٤	٨٠٤	١٢٦	٥٤٧	١٢٢٣	٦٧٢	٤٨٢	الأقصر
٤٦٩٦	١٢٦٠	٨٦٧	٧٣٥	٧٩٥	٤٥٤	٥٨٥	أسوان
١٧١٤	٢٨٤	٤١١	١٦٠	٥٧٨	١٨١	١٠٠	الوادى الجديد
١٤٨٢	٢٠٦	٨٨٥	٣٥١	٤٠	-	-	مطروح
١٠٣٣	١٧٣	٥٨٠	٣٧	٨٠	٦٦	٩٧	شمال سيناء
١١٢	٦٤	٣٧	-	٦	٥	-	جنوب سيناء

أعداد المقيدین بالتعليم الثانوی الزراعی وفقاً لشعب التخصص  
للعام الدراسي ٢٠١٤/٢٠١٥

بالآلاف

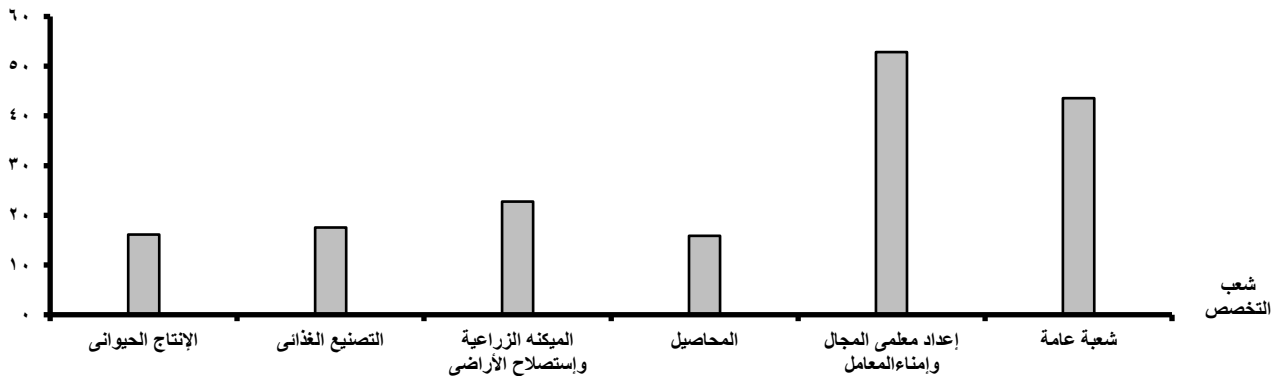

**ثالثاً : أعداد خريجي التعليم الفني وفقاً لنظام التعليم  
( ٣ ، ٥ سنوات ) وشعب التخصص**

جدول رقم (٥٣) أعداد خريجي التعليم الثانوى الصناعى وفقاً لنظام التعليم والمحافظه والنوع للعام الدراسى ٢٠١٥/٢٠١٤

النسب		الإجمالى			نظام ٥ سنوات			نظام ٣ سنوات			البيان المحافظة
نظام ٥ سنوات	نظام ٣ سنوات	جملة	أناث	ذكور	جملة	أناث	ذكور	جملة	أناث	ذكور	
٣,٣	٩٦,٧	٢٧٠٦٨٤	٩٥٥٥٩	١٧٥١٢٥	٨٨١٥	١٣٤٢	٧٤٧٣	٢٦١٨٦٩	٩٤٢١٧	١٦٧٦٥٢	الإجمالى
١٠,٥	٨٩,٥	١٩٣٤٢	٥٣٧٣	١٣٩٦٩	٢٠٣٥	٣٢١	١٧١٤	١٧٣٠٧	٥٠٥٢	١٢٢٥٥	القاهرة
١٥,٠	٨٥,٠	٩٥٠٣	٢١٩٦	٧٣٠٧	١٤٢١	-	١٤٢١	٨٠٨٢	٢١٩٦	٥٨٨٦	الإسكندرية
٤,١	٩٥,٩	٢٣٣٨	٥٧٥	١٧٦٣	٩٥	٣	٩٢	٢٢٤٣	٥٧٢	١٦٧١	بور سعيد
٧,٠	٩٣,٠	٤٢٥٦	١٤٠٨	٢٨٤٨	٢٩٧	٧٣	٢٢٤	٣٩٥٩	١٣٣٥	٢٦٢٤	السويس
١,٩	٩٨,١	٥٤٤٧	١٧٨٣	٣٦٦٤	١٠٦	-	١٠٦	٥٣٤١	١٧٨٣	٣٥٥٨	دمياط
٢,٧	٩٧,٣	٢٢٣٢٥	١٠٨٥٠	١١٤٧٥	٥٩٦	١٩٨	٣٩٨	٢١٧٢٩	١٠٦٥٢	١١٠٧٧	الدقهلية
٤,٩	٩٥,١	١٦٧٩٨	٧٧٩٤	٩٠٠٤	٨٢٢	١٠٧	٧١٥	١٥٩٧٦	٧٦٨٧	٨٢٨٩	الشرقية
١,٨	٩٨,٢	١٥٥٤٤	٤٩٨٤	١٠٥٦٠	٢٨٠	-	٢٨٠	١٥٢٦٤	٤٩٨٤	١٠٢٨٠	القليوبية
٤,٧	٩٥,٣	٦٨٠٨	١٩٩٩	٤٨٠٩	٣٢١	-	٣٢١	٦٤٨٧	١٩٩٩	٤٤٨٨	كفر الشيخ
٣,٣	٩٦,٧	١٠٩٠٩	٣٧٠٩	٧٢٠٠	٣٦١	٢٤٥	١١٦	١٠٥٤٨	٣٤٦٤	٧٠٨٤	الغربية
٢,٨	٩٧,٢	١٢١٧٠	٤٥٣٩	٧٦٣١	٣٤٣	٧٣	٢٧٠	١١٨٢٧	٤٤٦٦	٧٣٦١	المنوفية
٠,٧	٩٩,٣	٢٣٦٩٥	٩٧٥٣	١٣٩٤٢	١٥٥	-	١٥٥	٢٣٥٤٠	٩٧٥٣	١٣٧٨٧	البحيرة
٣,٣	٩٦,٧	٣٨٧٦	١٥٠٦	٢٣٧٠	١٢٧	-	١٢٧	٣٧٤٩	١٥٠٦	٢٢٤٣	الإسماعيلية
-	١٠٠,٠	١٤٣٢٧	٢٩٠٧	١١٤٢٠	٠	-	-	١٤٣٢٧	٢٩٠٧	١١٤٢٠	الجيزة
٠,٨	٩٩,٢	١٢١٥٨	٥٢٩٥	٦٨٦٣	٩٩	-	٩٩	١٢٠٥٩	٥٢٩٥	٦٧٦٤	بنى سويف
١,٥	٩٨,٥	١٤٩٨٥	٥١٦٣	٩٨٢٢	٢٢٨	-	٢٢٨	١٤٧٥٧	٥١٦٣	٩٥٩٤	الفيوم
٠,٩	٩٩,١	١٨٢٠٥	٩٠٩٣	٩١١٢	١٧٢	-	١٧٢	١٨٠٣٣	٩٠٩٣	٨٩٤٠	المنيا
-	١٠٠	١٠١٧٠	٢٤٨٧	٧٦٨٣	-	-	-	١٠١٧٠	٢٤٨٧	٧٦٨٣	أسيوط
٤,٠	٩٦,٠	١٧٧٥٧	٤٨٥٢	١٢٩٠٥	٧٠٦	٢٢١	٤٨٥	١٧٠٥١	٤٦٣١	١٢٤٢٠	سوهاج
١,٢	٩٨,٨	١٢١٦١	٤١٣٥	٨٠٢٦	١٤٠	-	١٤٠	١٢٠٢١	٤١٣٥	٧٨٨٦	قنا
-	١٠٠	٤٥٣٥	١٣٢٨	٣٢٠٧	-	-	-	٤٥٣٥	١٣٢٨	٣٢٠٧	الأقصر
٣,٥	٩٦,٥	٧٣٦٩	٢٤٠٧	٤٩٦٢	٢٥٥	٨٠	١٧٥	٧١١٤	٢٣٢٧	٤٧٨٧	أسوان
٧,٤	٩٢,٦	١٤١٥	٤١٢	١٠٠٣	١٠٥	١٠	٩٥	١٣١٠	٤٠٢	٩٠٨	البحر الأحمر
-	١٠٠	١٠٢٠	٢٩٦	٧٢٤	-	-	-	١٠٢٠	٢٩٦	٧٢٤	الوادى الجديد
-	١٠٠	٩٩٦	٩٨	٨٩٨	-	-	-	٩٩٦	٩٨	٨٩٨	مطروح
٦,٨	٩٣,٢	٢٢٠٩	٥٣١	١٦٧٨	١٥١	١١	١٤٠	٢٠٥٨	٥٢٠	١٥٣٨	شمال سيناء
-	١٠٠	٣٦٦	٨٦	٢٨٠	-	-	-	٣٦٦	٨٦	٢٨٠	جنوب سيناء

التوزيع النسبى لأعداد خريجي التعليم الثانوى الصناعى وفقاً لنظام التعليم  
للعام الدراسى ٢٠١٥/٢٠١٤

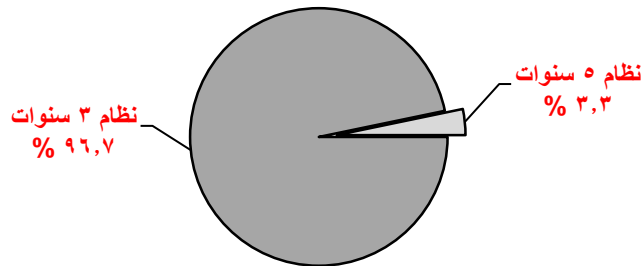



جدول رقم (٥٤) التوزيع العددي والنسبي لخريجي التعليم الثانوي الصناعي وفقاً لشعب التخصص والنوع

للعام الدراسي ٢٠١٥/٢٠١٤

النسب			الأعداد			النوع شعب التخصص
جملة	أناث	ذكور	جملة	أناث	ذكور	
١٠٠	٣٥,٣	٦٤,٧	٢٧٠٦٨٤	٩٥٥٥٩	١٧٥١٢٥	الإجمالي
١٠,٢	-	١٠٠	٢٧٦٢١	-	٢٧٦٢١	المعمارية
٢٤,٧	٢٩,٢	٧٠,٨	٦٦٧٣٣	١٩٥١٩	٤٧٢١٤	الكهربائية
١٤,٧	٦٢,٣	٣٧,٧	٣٩٩٠٢	٢٤٨٧٢	١٥٠٣٠	الزخرفية
١٨,٠	٨٩,٢	١٠,٨	٤٨٧١٦	٤٣٤٦٥	٥٢٥١	النسيجية
١١,١	٩,٦	٩٠,٤	٣٠٠٥٦	٢٨٨٤	٢٧١٧٢	الميكانيكية
١,٨	٨,٤	٩١,٦	٤٩٩٥	٤٢٢	٤٥٧٣	الصناعات المعدنية
٤,٧	-	١٠٠	١٢٥٩٢	-	١٢٥٩٢	الخشبية
٠,٦	١٢,٨	٨٧,٢	١٧١٠	٢١٩	١٤٩١	الإلكترونية
٧,٩	١٩,٤	٨٠,٦	٢١٣٦٦	٤١٤٧	١٧٢١٩	التبريد والتكييف
٥,٧	٠,٢	٩٩,٨	١٥٤٤١	٣١	١٥٤١٠	المركبات
٠,٦	-	١٠٠	١٥٥٢	-	١٥٥٢	البحرية

التوزيع النسبي لأعداد خريجي التعليم الثانوي الصناعي وفقاً للنوع للعام الدراسي ٢٠١٥/٢٠١٤

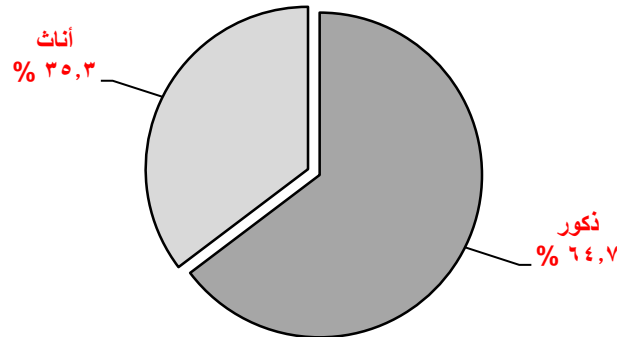

جدول رقم (٥٥) أعداد خريجي التعليم الثانوى الصناعى وفقاً لشعب التخصص والمحافظه للعام الدراسى ٢٠١٤/٢٠١٥

المحافظة	شعب التخصص											
	المعمارية	الكهربائية	الزخرفية	النسيجية	الميكانيكية	الصناعات المعدنية	الخشبية	الالكترونية	التبريد والتكييف	المركبات	البحرية	الإجمالى
الإجمالى	٢٧٦٢١	٦٦٧٣٣	٣٩٩٠٢	٤٨٧١٦	٣٠٠٥٦	٤٩٩٥	١٢٥٩٢	١٧١٠	٢١٣٦٦	١٥٤٤١	١٥٥٢	٢٧٠٦٨٤
القاهرة	١٨٤١	٤٦٥٩	٢٦٢٧	٢٥٣٣	٢٥٤٦	١١١٠	٩٨٩	٢٥٣	١٩٨١	٨٠٣	-	١٩٣٤٢
الإسكندرية	٧٩٤	٢٤١١	٧٠٤	١١٩٠	١٧٩١	١٧٥	٢٥١	٣٨٨	٩٤٦	٥٦٩	٢٨٤	٩٥٠٣
بور سعيد	٢٦٩	٥٤٦	١٩١	٣٤٤	٢٣٦	١٠٢	١١٥	١٨	١٧٩	١١٦	٢٢٢	٢٣٣٨
السويس	١٣٢	١٦٩٨	٥٢٢	٤١٣	٧٥٩	-	٧٢	٢٥	١٢٥	٢٥٧	٢٥٣	٤٢٥٦
دمياط	٢٩٦	١٠٨٥	١٠٩٢	٩٠٦	٥١٠	٣٤٧	٣٩١	-	٢٧٤	٢٦٧	٢٧٩	٥٤٤٧
الدقهلية	٢٠٤٣	٥٢٠٤	٤٣٧٩	٥٤٢٤	٢٠٤٢	٢٢٨	٦٨٥	٦٩	٩٥٩	١٠٨٥	٢٠٧	٢٢٣٢٥
الشرقية	١٥٦٧	٣٧١٦	١٤١٣	٣٦٣٧	٢٤١٨	٤٨	٣٢٧	٣٤١	٢١٦٨	١١٦٣	-	١٦٧٩٨
القليوبية	١٣٢٦	٤٣٩٣	١٧٤٠	٢٤٦٧	٢٢٢٥	٢٥٨	٧٤٠	٤٢	١٣٣٣	١٠٢٠	-	١٥٥٤٤
كفر الشيخ	٨٤٧	١٩٩٣	٨٣١	٧٥٣	٧٦٣	٧٢	٣٢٣	٨٣	٣٢٣	٨٢٠	-	٦٨٠٨
الغربية	١٦٢١	٢٨٣١	٧٨٩	٢٨٠١	٧٩٥	٢٦٩	٧٩٨	١٧	٥٠٨	٤٨٠	-	١٠٩٠٩
المنوفية	١٤٣٤	٣٩٠٧	٦٩٧	٢٧٨٢	١٦٢٣	-	٢٥٠	٦٣	١١١٩	٢٩٤	١	١٢١٧٠
البحيرة	٣٥١٦	٥٤١٢	٢٥٦١	٥٢١٢	٢٦٤٤	٧٧٨	٩٨٤	-	١٢٨٢	١٣٠٦	-	٢٣٦٩٥
الإسماعيلية	٣٦٠	١٢٣٧	٣٣٤	٣٦٧	٤٧٠	-	٨٢	١٣٧	٤٠١	٤٠٨	٨٠	٣٨٧٦
الجيزة	٧٧٧	٤٧٦٤	١٩١٦	١٣٨٦	٢٣٥٦	٦٠٥	٥٢٣	٦٠	١٥٤٤	٣٩٦	-	١٤٣٢٧
بنى سويف	٩٤١	٣٢٩٦	١٨٥٦	٢١١٢	٥١٢	٢٥٧	٣٥٤	-	١٦٤٩	١١٨١	-	١٢١٥٨
الفيوم	٢٢٥٣	٢٦٨٦	٢٥٠٤	٢٩٠٢	١٥٦٠	-	٦٥٧	-	١٠٤٩	١٣٧٤	-	١٤٩٨٥
المنيا	٧٧٦	٢٣٢٠	٦٢٧٤	٤٣٢١	١٩٧٦	-	٤٨٦	٣٨	١٢٠٠	٨١٤	-	١٨٢٠٥
أسيوط	١٠٣٠	٢٨٩٨	١٢٤٢	١٢٩٩	٥٧٧	٢٥١	١٦٥٥	-	٤٤١	٧٧٧	-	١٠١٧٠
سوهاج	٣٢٣٠	٣٩٥٥	٣٠٢١	٢٨٥٥	٩٥٩	٣٧٠	٩٩٦	٢٢	١٤٩٧	٨٥٢	-	١٧٧٥٧
قنا	١٥٢٢	٢٧١٥	٢٢٢٢	٢٢٩٠	١٤٨٧	-	٥٦١	٤٢	٩١٣	٤٠٩	-	١٢١٦١
الأقصر	٢٦٩	١١٦٨	٦٨١	٨٣٦	٤٨٠	-	٥٩٣	-	٣٣٣	٥٩	١١٦	٤٥٣٥
أسوان	٣٨٧	٢٠٠٩	١٤٥٣	١٢٦٣	٧٠٩	٦٣	٤٤٦	١١٢	٥٤٦	٣٦٩	١٢	٧٣٦٩
البحر الأحمر	-	٤٦٤	٢٣٩	١٦٠	١٧٨	٢٦	٦٨	-	١٣٩	٩٤	٤٧	١٤١٥
الوادى الجديد	١١٢	٢٩٤	١٧٤	١٥٣	١١٧	-	٢٢	-	٩٦	٥٢	-	١٠٢٠
مطروح	١٢٢	٣٤٧	٥٧	٥٧	١٣٩	-	٦٠	-	٧٩	١٣٥	-	٩٩٦
شمال سيناء	١٤٢	٦١٦	٣٦٣	٢١٣	١٢٨	٣٦	١٥٠	-	٢١٥	٣٠٣	٤٣	٢٢٠٩
جنوب سيناء	١٤	١٠٩	٢٠	٤٠	٥٦	-	١٤	-	٦٧	٣٨	٨	٣٦٦

٧٤

أعداد خريجي التعليم الثانوى الصناعى وفقاً لأهم شعب التخصص للعام الدراسى ٢٠١٤/٢٠١٥

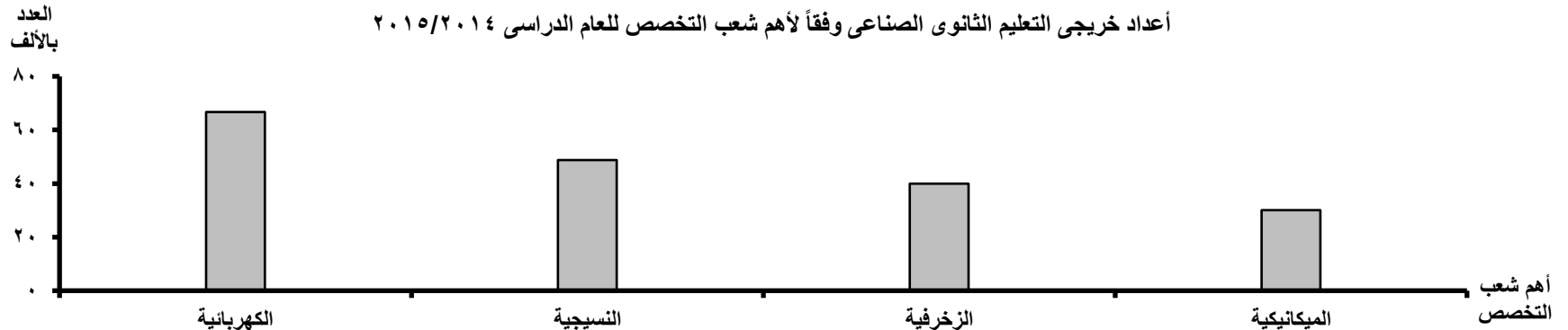

جدول رقم (٥٦) أعداد خريجي التعليم الثانوى التجارى (عام - فندقى) وفقاً لنظام التعليم والمحافظه والنوع للعام الدراسى ٢٠١٥/٢٠١٤

النسب	الإجمالي			نظام ٥ سنوات			نظام ٣ سنوات			البيان المحافظة		
	نظام ٥ سنوات	نظام ٣ سنوات	جملة	ذكور	إناث	جملة	ذكور	إناث	جملة		ذكور	إناث
٣,٢	٩٦,٨		٢١٩٥٢٦	١٢٨٣٦٥	٩١١٦١	٦٩٩١	٣٣٢٢	٣٦٦٩	٢١٢٥٣٥	١٢٥٠٤٣	٨٧٤٩٢	الإجمالي
٣,٥	٩٦,٥	١٧٤٠٤	٩٩٨١	٧٤٢٣	٦١٢	٢٨٥	٣٢٧	١٦٧٩٢	٩٦٩٦	٧٠٩٦	القاهرة	
٣,١	٩٦,٩	٨٧٠٤	٥٣٠١	٣٤٠٣	٢٧٣	١٤١	١٣٢	٨٤٣١	٥١٦٠	٣٢٧١	الإسكندرية	
٥,٧	٩٤,٣	١١٦٣	٨١٣	٣٥٠	٦٦	١١	٥٥	١٠٩٧	٨٠٢	٢٩٥	بور سعيد	
٢١,٠	٧٩,٠	١٠١٧	٧١٩	٢٩٨	٢١٤	١٥٨	٥٦	٨٠٣	٥٦١	٢٤٢	السويس	
٣,٤	٩٦,٦	٢٧٠٦	١٩٢٩	٧٧٧	٩١	٧٣	١٨	٢٦١٥	١٨٥٦	٧٥٩	دمياط	
٣,١	٩٦,٩	١٠٦٥٦	٥٣٦٧	٥٢٨٩	٣٢٩	١٢٦	٢٠٣	١٠٣٢٧	٥٢٤١	٥٠٨٦	الدقهلية	
٠,٣	٩٩,٧	٢٦٣٢٦	١٢٥٨٠	١٣٧٤٦	٦٨	٤٥	٢٣	٢٦٢٥٨	١٢٥٣٥	١٣٧٢٣	الشرقية	
٥,٧	٩٤,٣	١٣٨٨٠	٨٩٤٥	٤٩٣٥	٧٩٤	٣٧٤	٤٢٠	١٣٠٨٦	٨٥٧١	٤٥١٥	القليوبية	
١,٣	٩٨,٧	١٠١٢٣	٥٥٥٧	٤٥٦٦	١٣٢	٢٨	١٠٤	٩٩٩١	٥٥٢٩	٤٤٦٢	كفر الشيخ	
٣,٤	٩٦,٦	٨٩٨٠	٥٩٨٤	٢٩٩٦	٣٠٦	١٥٠	١٥٦	٨٦٧٤	٥٨٣٤	٢٨٤٠	الغربية	
٥,٤	٩٤,٦	٨٢٢٠	٥٦٢٤	٢٥٩٦	٤٤٦	٣٢٩	١١٧	٧٧٧٤	٥٢٩٥	٢٤٧٩	المنوفية	
٠,٨	٩٩,٢	٦٠٥٢	٤٥٣٧	١٥١٥	٥٠	٣٣	١٧	٦٠٠٢	٤٥٠٤	١٤٩٨	البحيرة	
٣,٩	٩٦,١	٢١٣٨	١٣١٨	٨٢٠	٨٣	٥٧	٢٦	٢٠٥٥	١٢٦١	٧٩٤	الإسماعيلية	
٦,٦	٩٣,٤	١٩٢٥٦	٨٧٤٢	١٠٥١٤	١٢٦٥	٤٠٣	٨٦٢	١٧٩٩١	٨٣٣٩	٩٦٥٢	الجيزة	
٣,٢	٩٦,٨	٦٠٦٢	٤٤٠٢	١٦٦٠	١٩٥	١٣٠	٦٥	٥٨٦٧	٤٢٧٢	١٥٩٥	بنى سويف	
٢,٢	٩٧,٨	١٠١٩٨	٥١٧٨	٥٠٢٠	٢٢٧	٩١	١٣٦	٩٩٧١	٥٠٨٧	٤٨٨٤	الفيوم	
٠,٨	٩٩,٢	١٣٧٦٩	١٠٣٨٨	٣٣٨١	١١٢	٢٦	٨٦	١٣٦٥٧	١٠٣٦٢	٣٢٩٥	المنيا	
١,٢	٩٨,٨	١٥٤٨٧	٩٣٥٠	٦١٣٧	١٨٣	١١٧	٦٦	١٥٣٠٤	٩٢٣٣	٦٠٧١	أسيوط	
٤,٩	٩٥,١	١٩٥٥١	١١٠١٧	٨٥٣٤	٩٥٢	٣٨٥	٥٦٧	١٨٥٩٩	١٠٦٣٢	٧٩٦٧	سوهاج	
١,٧	٩٨,٣	٧٣٢٧	٤٦٦٦	٢٦٦١	١٢٢	٩٧	٢٥	٧٢٠٥	٤٥٦٩	٢٦٣٦	قنا	
-	١٠٠	٣٨٤٥	٢٤٠٢	١٤٤٣	-	-	-	٣٨٤٥	٢٤٠٢	١٤٤٣	الأقصر	
٥,٣	٩٤,٧	٣٨٢٢	٢٠٩٦	١٧٢٦	٢٠٤	٨٩	١١٥	٣٦١٨	٢٠٠٧	١٦١١	أسوان	
٢٢,٨	٧٧,٢	٧٤٤	٤٢٣	٣٢١	١٧٠	١١٢	٥٨	٥٧٤	٣١١	٢٦٣	البحر الأحمر	
-	١٠٠	٢٣٤	١٦٥	٦٩	-	-	-	٢٣٤	١٦٥	٦٩	الوادى الجديد	
-	١٠٠	٧٣٦	١٧٧	٥٥٩	-	-	-	٧٣٦	١٧٧	٥٥٩	مطروح	
٧,٥	٩٢,٥	٩٧٨	٦٢٨	٣٥٠	٧٣	٥٤	١٩	٩٠٥	٥٧٤	٣٣١	شمال سيناء	
١٦,٢	٨٣,٨	١٤٨	٧٦	٧٢	٢٤	٨	١٦	١٢٤	٦٨	٥٦	جنوب سيناء	

التوزيع النسبى لأعداد خريجي التعليم الثانوى التجارى (عام - فندقى)  
وفقاً لنظام التعليم للعام الدراسى ٢٠١٥/٢٠١٤

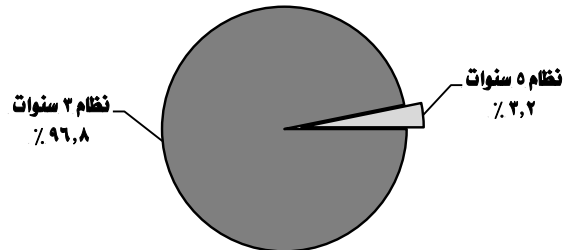

جدول رقم (٥٧) أعداد خريجي التعليم الثانوى التجارى (العام) وفقاً لشعب التخصص والمحافظه والنوع للعام الدراسى ٢٠١٤/٢٠١٥

تسويق وسوق مال ومصارف			تأمينات			مشتريات وأعمال مخازن			شئون قانونية			شعب التخصص
جملة	إناث	ذكور	جملة	إناث	ذكور	جملة	إناث	ذكور	جملة	إناث	ذكور	
٦٨٤٩٣	٤٣٨٢٥	٢٤٦٦٨	٢٧٥٠٦	١٨٨٣٦	٨٦٧٠	٢٣٧١	٩٢٥	١٤٤٦	٤٦٤٧٠	٢٥٥٣٢	٢٠٩٣٨	الإجمالى
٥٤٧٢	٣٣٤٤	٢١٢٨	١٩١٣	١٤٠١	٥١٢	٣	١	٢	٢٥٥١	١٤١٤	١١٣٧	القاهرة
٢٦٦٧	١٧٠٩	٩٥٨	٢٣٠٢	١٥٩٦	٧٠٦	٦	-	٦	٧٦٥	٥٢٦	٢٣٩	الإسكندرية
٤٠٤	٣٤٧	٥٧	١٠٨	٩٥	١٣	-	-	-	٩٣	٧٧	١٦	بور سعيد
٣٦٠	٢٤٣	١١٧	٢٩٠	٢٣٢	٥٨	-	-	-	١١١	٧٤	٣٧	السويس
٨٩٥	٥٨٢	٣١٣	٥١٣	٤٠٧	١٠٦	-	-	-	٤٨٠	٣٥٩	١٢١	دمياط
٤٥٣٣	٢٣١٧	٢٢١٦	٩٤٧	٤٩٥	٤٥٢	٧٤	١٤	٦٠	١٠١٤	٤٩٠	٥٢٤	الدقهلية
٩٥٩٩	٥٤٢٤	٤١٧٥	٩٩٦	٤٥٦	٥٤٠	٣٣٣	٩٠	٢٤٣	٩٧٤٥	٣٨٩٢	٥٨٥٣	الشرقية
٣٤٧٣	٢٧٣٨	٧٣٥	١٤٢٠	١٣٥٧	٦٣	٣٣	٧	٢٦	٢٨١٣	١٩٢٨	٨٨٥	القليوبية
٢٦٣٩	١٧١٩	٩٢٠	١٢٤٠	٦٥٤	٥٨٦	٥٠	-	٥٠	٣٠١٦	١٥٨٩	١٤٢٧	كفر الشيخ
٢٦٥٦	٢٠٣٢	٦٢٤	١٣٥١	٩٥٦	٣٩٥	٨٢	٣٠	٥٢	١٨٨٨	١٠٨٢	٨٠٦	الغربية
٣٠٩٢	٢١٧٥	٩١٧	١٣١٢	٨٩٥	٤١٧	٨٩	٢٠	٦٩	١٤٢٣	٩٢٦	٤٩٧	المنوفية
١٨٤٥	١٤٨١	٣٦٤	٨٢٢	٥٩٥	٢٢٧	٥٠	٤٦	٤	٩٩٠	٦٢٧	٣٦٣	البحيرة
٤٣٦	٢٩٧	١٣٩	٣٥٥	٢٦٠	٩٥	٢	-	٢	٥٩٠	٣٤٨	٢٤٢	الإسماعيلية
٦٩٨٩	٣٢١٣	٣٧٧٦	٢١٩٤	١١٣٠	١٠٦٤	٣٤	٦	٢٨	٢٨٨٥	١٤٩٨	١٣٨٧	الجيزة
١٧٣٥	١٣٢٦	٤٠٩	١١٨٤	١٠٤٧	١٣٧	٤٧	٢٩	١٨	١٥٥١	٩٧٧	٥٧٤	بنى سويف
٢٥٥٤	١٤٢٨	١١٢٦	١٦٥٥	٩٠٣	٧٥٢	٥٨٠	١٨٣	٣٩٧	٢٣٨٩	١٢٥٨	١١٣١	الفيوم
٣٦٦٧	٢٩٤٧	٧٢٠	٢٧٠٥	٢٣٤٢	٣٦٣	٥١١	٢٦٢	٢٤٩	٢٨٥٦	٢٢٠٧	٦٤٩	المنيا
٥٥٧٨	٣٦٧٠	١٩٠٨	٢٥٧٢	١٧٨٣	٧٨٩	٢١٤	١٠٧	١٠٧	٣٥٧٨	٢١٣٧	١٤٤١	أسيوط
٤٩٦٥	٣٦٢٢	١٣٤٣	١٤١٩	٧٧٥	٦٤٤	١٣٨	٧٨	٦٠	٣٣٢٧	١٦٣٧	١٦٩٠	سوهاج
١٧٧٤	١١٨٩	٥٨٥	١٤٢٨	١٠٣٤	٣٩٤	٩٢	٣٢	٦٠	٢١٨٢	١٣٤٥	٨٣٧	قنا
١١٦٥	٨٧٣	٢٩٢	٥٠٧	٣٠٢	٢٠٥	٢٧	٢٠	٧	٧٤٩	٤١٩	٣٣٠	الأقصر
١١١٨	٦٠٧	٥١١	٣٥	٢٠	١٥	٣	-	٣	٩٣٤	٥٤١	٣٩٣	أسوان
١٧٢	٩٣	٧٩	١٤٤	١٠١	٤٣	-	-	-	٦٦	٣٨	٢٨	البحر الأحمر
١٠٤	٧٢	٣٢	-	-	-	-	-	-	٢٣	١٨	٥	الوادى الجديد
٢٤٢	٦٧	١٧٥	٢	-	٢	٣	-	٣	٢١٠	٤٣	١٦٧	مطروح
٢٤٥	٢٤٥	-	٩٢	-	٩٢	-	-	-	٢٤١	٨٢	١٥٩	شمال سيناء
١١٤	٦٥	٤٩	-	-	-	-	-	-	-	-	-	جنوب سيناء

تابع جدول رقم (٥٧) أعداد خريجي التعليم الثانوى التجارى (العام) وفقاً لشعب التخصص والمحافظه والنوع للعام الدراسى ٢٠١٤/٢٠١٥

الإجمالي			شعبة عامه			موانى ونقل دولى			إدارة وسكرتارية			شعب التخصص المحافظة
جملة	إناث	ذكور	جملة	إناث	ذكور	جملة	إناث	ذكور	جملة	إناث	ذكور	
٢٠٦٠٩٤	١٢٤٤٥٠	٨١٦٤٤	٩٠٠٤	٢٥٦٠	٦٤٤٤	٢٠٩	١٣٠	٧٩	٥٢٠٤١	٣٢٦٤٢	١٩٣٩٩	الإجمالي
١٤٥٢٨	٩١٣٦	٥٣٩٢	٤٠٧	٩٧	٣١٠	٢٢	٩	١٣	٤١٦٠	٢٨٧٠	١٢٩٠	القاهرة
٧٩٩٦	٥٠٧٢	٢٩٢٤	٥٢	١٤	٣٨	٣٦	٨	٢٨	٢١٦٨	١٢١٩	٩٤٩	الإسكندرية
١٠٥٢	٨٠١	٢٥١	٢	١	١	١٥	-	١٥	٤٣٠	٢٨١	١٤٩	بور سعيد
٩٧٣	٧٠٢	٢٧١	-	-	-	٥٢	٥٠	٢	١٦٠	١٠٣	٥٧	السويس
٢٧٠٦	١٩٢٩	٧٧٧	٢	١	١	٣٤	٣٢	٢	٧٨٢	٥٤٨	٢٣٤	دمياط
١٠٥٢٠	٥٣٥٢	٥١٦٨	٢٨٤	٦٠	٢٢٤	-	-	-	٣٦٦٨	١٩٧٦	١٦٩٢	الدقهلية
٢٦٢٥٠	١٢٥٤٣	١٣٧٠٧	١٧٠٥	٣٥٢	١٣٥٣	-	-	-	٣٨٧٢	٢٣٢٩	١٥٤٣	الشرقية
١٠٤٣٧	٨٠٣١	٢٤٠٦	١٠٠	٣٨	٦٢	-	-	-	٢٥٩٨	١٩٦٣	٦٣٥	القليوبية
٩٩٩١	٥٥٢٩	٤٤٦٢	٧٧٠	١٢٩	٦٤١	-	-	-	٢٢٧٦	١٤٣٨	٨٣٨	كفر الشيخ
٨١٨٢	٥٧٨٦	٢٣٩٦	١١٢	٣٦	٧٦	-	-	-	٢٠٩٣	١٦٥٠	٤٤٣	الغربية
٨١٥٨	٥٥٨٨	٢٥٧٠	٩٥	١٨	٧٧	-	-	-	٢١٤٧	١٥٥٤	٥٩٣	المنوفية
٦٠٠٢	٤٥٣٧	١٤٦٥	١٠٧	٥١	٥٦	-	-	-	٢١٨٨	١٧٣٧	٤٥١	البحيرة
١٩٨٠	١٢٦٤	٧١٦	١٠	٤	٦	٢٣	١٦	٧	٥٦٤	٣٣٩	٢٢٥	الإسماعيلية
١٥٨٩٢	٧٧٤٦	٨١٤٦	٧٥١	١٣٢	٦١٩	-	-	-	٣٠٣٩	١٧٦٧	١٢٧٢	الجيزة
٥٩٠٢	٤٣٥٥	١٥٤٧	٣٠٨	٤٦	٢٦٢	-	-	-	١٠٧٧	٩٣٠	١٤٧	بنى سويف
٩٩٩٥	٥١٦١	٤٨٣٤	٩٣٢	٣٤٤	٥٨٨	-	-	-	١٨٨٥	١٠٤٥	٨٤٠	الفيوم
١٣٧٦٦	١٠٣٨٨	٣٣٧٨	٧١٦	٢٨٧	٤٢٩	-	-	-	٣٣١١	٢٣٤٣	٩٦٨	المنيا
١٥٤٨٧	٩٣٥٠	٦١٣٧	٥١٨	٣٥	٤٨٣	-	-	-	٣٠٢٧	١٦١٨	١٤٠٩	أسيوط
١٩٢٦٠	١٠٩٥٩	٨٣٠١	١٨٣٨	٨٨٣	٩٥٥	-	-	-	٧٥٧٣	٣٩٦٤	٣٦٠٩	سوهاج
٧٣٢٧	٤٦٦٦	٢٦٦١	١١٦	٢٤	٩٢	-	-	-	١٧٣٥	١٠٤٢	٦٩٣	قنا
٣٥٧٧	٢٣٠٦	١٢٧١	٦٣	٣	٦٠	-	-	-	١٠٦٦	٦٨٩	٣٧٧	الأقصر
٣٥٤٨	١٩٧٩	١٥٦٩	٨٤	٥	٧٩	-	-	-	١٣٧٤	٨٠٦	٥٦٨	أسوان
٦٢١	٤٠٤	٢١٧	-	-	-	٢٧	١٥	١٢	٢١٢	١٥٧	٥٥	البحر الأحمر
٢٣٤	١٦٥	٦٩	-	-	-	-	-	-	١٠٧	٧٥	٣٢	الوادى الجديد
٦٩١	١٥٤	٥٣٧	٢٤	-	٢٤	-	-	-	٢١٠	٤٤	١٦٦	مطروح
٩٠٥	٤٨٢	٤٢٣	٨	-	٨	-	-	-	٣١٩	١٥٥	١٦٤	شمال سيناء
١١٤	٦٥	٤٩	-	-	-	-	-	-	٠	-	-	جنوب سيناء

جدول رقم (٥٨) أعداد خريجي التعليم الثانوى التجارى (الفندقى) وفقاً لشعب التخصص والمحافظه والنوع للعام الدراسى ٢٠١٤/٢٠١٥

الإجمالى			خدمات وإرشاد سياحى			إشراف داخلى			مطعم			مطبخ			شعب التخصص
جملة	إناث	ذكور	جملة	إناث	ذكور	جملة	إناث	ذكور	جملة	إناث	ذكور	جملة	إناث	ذكور	المحافظة
١٣٤٣٢	٣٨٢٣	٩٦٠٩	٣٧٠٠	١٨٧٥	١٨٢٥	٧٢٢	٣٢١	٤٠١	٣٤٤٢	١٠٢٨	٢٤١٤	٥٥٦٨	٥٩٩	٤٩٦٩	الإجمالى
٢٨٧٦	٨٤٥	٢٠٣١	٧٧٤	٣٤٤	٤٣٠	٢٠٠	١٣١	٦٩	١٠٤٣	٢٣٩	٨٠٤	٨٥٩	١٣١	٧٢٨	القاهرة
٧٠٨	٢٢٩	٤٧٩	٣٤٥	١٦٣	١٨٢	٢٧	٩	١٨	٩٦	٤٧	٤٩	٢٤٠	١٠	٢٣٠	الإسكندرية
١١١	١٢	٩٩	٢٣	٢	٢١	١٦	-	١٦	٢٢	-	٢٢	٥٠	١٠	٤٠	بور سعيد
٤٤	١٧	٢٧	٢٥	١٥	١٠	-	-	-	٦	-	٦	١٣	٢	١١	السويس
١٣٦	١٥	١٢١	٣٦	١٣	٢٣	٣٢	-	٣٢	٣٢	-	٣٢	٣٦	٢	٣٤	الدقهلية
٧٦	٣٧	٣٩	٣٠	١٩	١١	١٣	-	١٣	٢	-	٢	٣١	١٨	١٣	الشرقية
٣٤٤٣	٩١٤	٢٥٢٩	٦٩٩	٣٦٠	٣٣٩	٣٠	٣٠	-	٧٢٨	٢٧٥	٤٥٣	١٩٨٦	٢٤٩	١٧٣٧	القليوبية
١٣٢	٢٨	١٠٤	٥٨	٢٣	٣٥	١	-	١	٣٧	٤	٣٣	٣٦	١	٣٥	كفر الشيخ
٧٩٨	١٩٨	٦٠٠	١٧٤	٨٣	٩١	٥٧	١٢	٤٥	٢٠٩	٦٢	١٤٧	٣٥٨	٤١	٣١٧	الغربية
٦٢	٣٦	٢٦	-	-	-	-	-	-	٢٧	٦	٢١	٣٥	٣٠	٥	المنوفية
٥٠	٠	٥٠	-	-	-	٢٠	-	٢٠	-	-	-	٣٠	-	٣٠	البحيرة
١٥٨	٥٤	١٠٤	٤١	٢٧	١٤	٢١	٢١	-	٧٦	٦	٧٠	٢٠	-	٢٠	الإسماعيلية
٣٣٦٤	٩٩٦	٢٣٦٨	١١١١	٦٠٤	٥٠٧	١١٢	٨٤	٢٨	٧٦٩	٢٥٠	٥١٩	١٣٧٢	٥٨	١٣١٤	الجيزة
١٦٠	٤٧	١١٣	٢٥	٢٤	١	١٩	-	١٩	٦١	٢٣	٣٨	٥٥	-	٥٥	بنى سويف
٢٠٣	١٧	١٨٦	٣٤	٦	٢٨	٥٦	٨	٤٨	٤٠	١	٣٩	٧٣	٢	٧١	الفيوم
٣	٠	٣	٣	-	٣	-	-	-	-	-	-	٠	-	-	المنيا
٢٩١	٥٨	٢٣٣	١٢٥	٥٨	٦٧	٣٣	-	٣٣	٣٥	-	٣٥	٩٨	-	٩٨	سوهاج
٢٦٨	٩٦	١٧٢	١٠٩	٦٧	٤٢	٥	-	٥	٦٩	١١	٥٨	٨٥	١٨	٦٧	الأقصر
٢٧٤	١١٧	١٥٧	٥٧	٤٨	٩	٤٨	٤	٤٤	٨٥	٥٧	٢٨	٨٤	٨	٧٦	أسوان
١٢٣	١٩	١٠٤	١٧	٩	٨	٠	-	-	٥٨	٨	٥٠	٤٨	٢	٤٦	البحر الأحمر
٤٥	٢٣	٢٢	١٤	١٠	٤	١٠	٣	٧	٩	٥	٤	١٢	٥	٧	مطروح
٧٣	٥٤	١٩	-	-	-	٢٢	١٩	٣	٢٣	٢٣	-	٢٨	١٢	١٦	شمال سيناء
٣٤	١١	٢٣	-	-	-	-	-	-	١٥	١١	٤	١٩	-	١٩	جنوب سيناء

جدول رقم (٥٩) أعداد خريجي التعليم الثانوى الزراعى وفقاً لنظام التعليم والمحافظه والنوع للعام الدراسى ٢٠١٤/٢٠١٥

النسب	الإجمالي			نظام ٥ سنوات			نظام ٣ سنوات			البيان المحافظة	
	نظام ٥ سنوات	نظام ٣ سنوات	جملة	ذكور	أناث	جملة	أناث	ذكور	جملة		أناث
٠,٣	٩٩,٧	٦٦٧,٦	١١٣٥٥	٥٥٣٥١	٢٣,٠	٥,٠	١٨,٠	٦٦٤٧٦	١١٣٠,٥	٥٥١٧١	الإجمالي
-	١,٠٠	١,٠٩١	٨٣	١,٠٠٨	-	-	-	١,٠٩١	٨٣	١,٠٠٨	الإسكندرية
-	١,٠٠	١٥٠	٣٨	١١٢	-	-	-	١٥٠	٣٨	١١٢	بور سعيد
-	١,٠٠	٢٢٧	٤٤	١٨٣	-	-	-	٢٢٧	٤٤	١٨٣	السويس
-	١,٠٠	٨٨٨	٣١٩	٥٦٩	-	-	-	٨٨٨	٣١٩	٥٦٩	دمياط
-	١,٠٠	٤,٠٠٨	١,٠٩٣	٢,٩١٥	-	-	-	٤,٠٠٨	١,٠٩٣	٢,٩١٥	الدقهلية
-	١,٠٠	٥,٢٧٨	٢,٤٧١	٢,٨٠٧	-	-	-	٥,٢٧٨	٢,٤٧١	٢,٨٠٧	الشرقية
٣,٠	٩٧,٠	٢,٥٨٣	٦٤	٢,٥١٩	٧٨	٣٧	٤١	٢,٥٠٥	٢٧	٢,٤٧٨	القليوبية
٠,٤	٩٩,٦	٣,٧٧٦	٢,٢٠٨	١,٥٦٨	١٥	١٣	٢	٣,٧٦١	٢,١٩٥	١,٥٦٦	كفر الشيخ
-	١,٠٠	٢,٩٣٢	١,٢٠٤	١,٧٢٨	-	-	-	٢,٩٣٢	١,٢٠٤	١,٧٢٨	الغربية
-	١,٠٠	٢,٦٤٩	٧٩٥	١,٨٥٤	-	-	-	٢,٦٤٩	٧٩٥	١,٨٥٤	المنوفية
-	١,٠٠	٤,٣٦٧	٢٨٠	٤,٠٨٧	-	-	-	٤,٣٦٧	٢٨٠	٤,٠٨٧	البحيرة
٥,٩	٩٤,١	٢,٠٨١	٦١٥	١,٤٦٦	١٢٢	-	١٢٢	١,٩٥٩	٦١٥	١,٣٤٤	الإسماعيلية
-	١,٠٠	١,٧٠٦	٤٣١	١,٢٧٥	-	-	-	١,٧٠٦	٤٣١	١,٢٧٥	الجيزة
-	١,٠٠	١,٩٤٠	٢٩	١,٩١١	-	-	-	١,٩٤٠	٢٩	١,٩١١	بنى سويف
-	١,٠٠	٢,٨٤٨	١٠	٢,٨٣٨	-	-	-	٢,٨٤٨	١٠	٢,٨٣٨	الفيوم
-	١,٠٠	١,٤٢٤٧	٩	١,٤٢٣٨	-	-	-	١,٤٢٤٧	٩	١,٤٢٣٨	المنيا
-	١,٠٠	٥,٠٢٧	٨٥٦	٤,١٧١	-	-	-	٥,٠٢٧	٨٥٦	٤,١٧١	أسيوط
-	١,٠٠	٢,٤٢٢	٤٠	٢,٣٨٢	-	-	-	٢,٤٢٢	٤٠	٢,٣٨٢	سوهاج
٠,٢	٩٩,٨	٤,٣٣٤	١٧٥	٤,١٥٩	٨	-	٨	٤,٣٢٦	١٧٥	٤,١٥١	قنا
-	١,٠٠	١,٢٧٢	٦٨	١,٢٠٤	-	-	-	١,٢٧٢	٦٨	١,٢٠٤	الأقصر
٠,٥	٩٩,٥	١,٤٣٠	١٥٠	١,٢٨٠	٧	-	٧	١,٤٢٣	١٥٠	١,٢٧٣	أسوان
-	١,٠٠	٥٤٧	٢١٧	٣٣٠	-	-	-	٥٤٧	٢١٧	٣٣٠	الوادى الجديد
-	١,٠٠	٤٣٢	٧٤	٣٥٨	-	-	-	٤٣٢	٧٤	٣٥٨	مطروح
-	١,٠٠	٤٤٤	٧٧	٣٦٧	-	-	-	٤٤٤	٧٧	٣٦٧	شمال سيناء
-	١,٠٠	٢٧	٥	٢٢	-	-	-	٢٧	٥	٢٢	جنوب سيناء

التوزيع النسبى لأعداد خريجي التعليم الثانوى الزراعى وفقاً لنظام التعليم للعام الدراسى ٢٠١٤/٢٠١٥

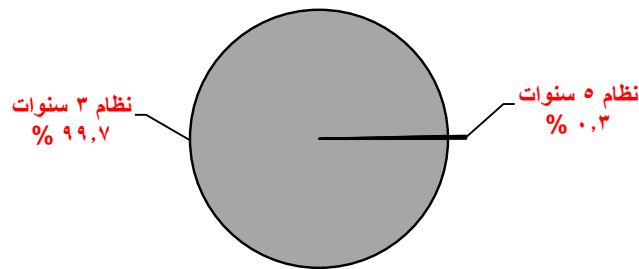

جدول رقم (٦٠) أعداد خريجي التعليم الثانوى الزراعى وفقاً لشعب التخصص والمحافظه والنوع للعام الدراسى ٢٠١٤/٢٠١٥

الإجمالي			إعداد معلمى المجال وأمناء المعامل			محاصيل			ميكنة زراعية واستصلاح أراضي			تصنيع زراعى			إنتاج حيوانى			شعب التخصص المحافظة
جملة	أناث	ذكور	جملة	أناث	ذكور	جملة	أناث	ذكور	جملة	أناث	ذكور	جملة	أناث	ذكور	جملة	أناث	ذكور	
٦٦٧.٦	١١٣٥٥	٥٥٣٥١	١١٣٢٦	٢٧.٤	٨٦٢٢	١٥٠.٦١	١٥٧٤	١٣٤٨٧	٩٨١٧	١١٦٦	٨٦٥١	١٥٨١٧	٤٢٩٠	١١٥٢٧	١٤٦٨٥	١٦٢١	١٣٠.٦٤	الإجمالي
١.٩١	٨٣	١.٠.٨	١١٢	-	١١٢	٩٥	-	٩٥	١٧٦	٢٨	١٤٨	٤١٩	٥٥	٣٦٤	٢٨٩	-	٢٨٩	الإسكندرية
١٥٠	٣٨	١١٢	٣٩	-	٣٩	٠	-	-	٤٩	-	٤٩	٣٨	٣٨	-	٢٤	-	٢٤	بور سعيد
٢٢٧	٤٤	١٨٣	٣٤	٣٤	-	١.٠.٨	-	١.٠.٨	٠	-	-	٤٥	١٠	٣٥	٤٠	-	٤٠	السويس
٨٨٨	٣١٩	٥٦٩	١.٠.٢	٥٢	٥٠	٢٣٠	٥٤	١٧٦	١٦٩	٨٢	٨٧	١٤٢	١٢٩	١٣	٢٤٥	٢	٢٤٣	دمياط
٤.٠.٨	١.٠.٩٣	٢٩١٥	٨٣١	٢٥٩	٥٧٢	٦٦٤	٩٣	٥٧١	٤٥٦	٨١	٣٧٥	١٢٨٠	٥٨٦	٦٩٤	٧٧٧	٧٤	٧٠.٣	الدقهلية
٥٢٧٨	٢٤٧١	٢٨٠.٧	١.٠.٠.٨	٥٤٨	٤٦٠	١١٢٢	٥٣٧	٥٨٥	٦١٢	٢٦٥	٣٤٧	١٣٠.٥	٦٥٦	٦٤٩	١٢٣١	٤٦٥	٧٦٦	الشرقية
٢٥٨٣	٦٤	٢٥١٩	٤٣٥	٢	٤٣٣	٧١٨	٧	٧١١	٢١٦	-	٢١٦	٦٦٢	٥٣	٦.٠.٩	٥٥٢	٢	٥٥٠	القليوبية
٣٧٧٦	٢٢٠.٨	١٥٦٨	٦٣٨	٣٩٣	٢٤٥	٦٢٥	٣٥٠	٢٧٥	٥٤٧	٢٨.٠	٢٦٧	٩٨٢	٦٥٢	٣٣٠	٩٨٤	٥٣٣	٤٥١	كفر الشيخ
٢٩٣٢	١٢٠.٤	١٧٢٨	٥٣١	٢٨٦	٢٤٥	٥٣٦	١٧٨	٣٥٨	٣٩٤	١٢٨	٢٦٦	٦١٥	٣٢٥	٢٩٠	٨٥٦	٢٨٧	٥٦٩	الغربية
٢٦٤٩	٧٩٥	١٨٥٤	٤٢٤	٢٧٤	١٥٠	٤٧٤	٦	٤٦٨	٢٥٥	٤٩	٢.٠.٦	٥٥١	٣٨٧	١٦٤	٩٤٥	٧٩	٨٦٦	المنوفية
٤٣٦٧	٢٨٠	٤.٠.٨٧	٦١٤	١٤٢	٤٧٢	١١٩٨	١	١١٩٧	٤٧١	٢٠	٤٥١	٨٨٨	١١٤	٧٧٤	١١٩٦	٣	١١٩٣	البحيرة
٢.٠.٨١	٦١٥	١٤٦٦	٣٢٩	٢٢٩	١.٠.٠	٥٦٦	٤١	٥٢٥	٣٢٧	٨.٠	٢٤٧	٣٧٦	٢٦٥	١١١	٤٨٣	-	٤٨٣	الإسماعيلية
١٧٠.٦	٤٣١	١٢٧٥	١٦٧	٥٠	١١٧	٤١٣	١.٠.٨	٣.٠.٥	١٦٦	١٤	١٥٢	٧٢٨	٢٥٨	٤٧٠	٢٣٢	١	٢٣١	الجيزة
١٩٤٠	٢٩	١٩١١	٢٥٤	٢	٢٥٢	٤١٠	-	٤١٠	٣٨٢	١	٣٨١	٤٠.٣	٢٦	٣٧٧	٤٩١	-	٤٩١	بنى سويف
٢٨٤٨	١٠	٢٨٣٨	٥٠.٠	٢	٤٩٨	٧٨٤	-	٧٨٤	٥٦٧	-	٥٦٧	٣٧٠	١	٣٦٩	٦٢٧	٧	٦٢٠	الفيوم
١٤٢٤٧	٩	١٤٢٣٨	٣١٨٥	٢	٣١٨٣	٣٤٩٠	٣	٣٤٨٧	٢١٠.٢	١	٢١٠.١	٢٤٧٢	٢	٢٤٧٠	٢٩٩٨	١	٢٩٩٧	المنيا
٥.٠.٢٧	٨٥٦	٤١٧١	٩٤٢	٢٠.٢	٧٤٠	٩٦١	٨٤	٨٧٧	٨٥٢	٥٥	٧٩٧	١.٠.٩٠	٣٦٧	٧٢٣	١١٨٢	١٤٨	١.٠.٣٤	أسيوط
٢٤٢٢	٤٠	٢٣٨٢	٤٠.٧	٤٠	٣٦٧	٤٨١	-	٤٨١	٤٢٥	-	٤٢٥	١١٠.٨	-	١١٠.٨	١	-	١	سوهاج
٤٣٣٤	١٧٥	٤١٥٩	٣٨٩	٣٢	٣٥٧	١.٠.١٠	٥	١.٠.٠.٥	٧٥١	-	٧٥١	١٢٤٨	١٣٨	١١١.٠	٩٣٦	-	٩٣٦	قنا
١٢٧٢	٦٨	١٢٠.٤	٣١	١٩	١٢	٢٠.٦	-	٢٠.٦	٣٦٠	-	٣٦٠	٤٩١	٤٩	٤٤٢	١٨٤	-	١٨٤	الأقصر
١٤٣٠	١٥٠	١٢٨٠	٢٥٥	١.٠.٠	١٥٥	٣٨٤	-	٣٨٤	٢٧٤	٥	٢٦٩	٢٧١	٤٤	٢٢٧	٢٤٦	١	٢٤٥	أسوان
٥٤٧	٢١٧	٣٣٠	٨٩	٣١	٥٨	١.٠.٠	٣٣	٦٧	٢١١	٦٦	١٤٥	٨٣	٨٣	-	٦٤	٤	٦٠	الوادى الجديد
٤٣٢	٧٤	٣٥٨	٠	-	-	٤٣٢	٧٤	٣٥٨	٠	-	-	٠	-	-	٠	-	-	مطروح
٤٤٤	٧٧	٣٦٧	٠	-	-	٥٤	-	٥٤	٥٥	١١	٤٤	٢٣٣	٥٢	١٨١	١٠.٢	١٤	٨٨	شمال سيناء
٢٧	٥	٢٢	١.٠	٥	٥	٠	-	-	٠	-	-	١٧	-	١٧	٠	-	-	جنوب سيناء



## الفصل السادس

أعداد المعاهد - الفصول - التلاميذ - المدرسين بالتعليم الأزهرى

للعام الدراسى ٢٠١٤/٢٠١٥

**أولاً : أعداد المعاهد - الفصول - التلاميذ - المدرسين وفقاً للنوع**

جدول رقم (٦١) أعداد المعاهد والفصول والتلاميذ والمدرسين لمرحلة ما قبل الابتدائي الأزهرى وفقاً للمحافظة والنوع للعام الدراسي ٢٠١٤/٢٠١٥

النسب		أعداد المدرسين			أعداد التلاميذ			أعداد الفصول	أعداد المعاهد	البيان المحافظة
مدرسين	تلاميذ	جملة	إناث	ذكور	جملة	إناث	ذكور			
١٠٠	١٠٠	٣٤٥٠	٢٩٧٨	٤٧٢	٥٩٣٧٢	٢٩٢٤٣	٣٠١٢٩	١٦٥٤	٤٥٧	الإجمالي
٣٨,٦	٣٤,١	١٣٣٣	١٢٠١	١٣٢	٢٠٢٤٩	١٠٣٨٥	٩٨٦٤	٥٥٠	١١٥	القاهرة
٢,٣	٤,٥	٨٠	٨٠	-	٢٦٥٧	١٢٩١	١٣٦٦	٦٢	١٦	الإسكندرية
٠,١	٠,٤	٤	٤	-	٢٤٨	١٣٤	١١٤	٦	٣	بور سعيد
٠,٨	١,٩	٢٩	٢٩	-	١١٥١	٥٧٣	٥٧٨	٢٦	٦	السويس
٢,٨	٤,٥	٩٨	٩٨	-	٢٦٩٢	١٣٢٩	١٣٦٣	٦٩	٢٢	دمياط
٣,٢	٤,٣	١١٢	١١١	١	٢٥٥٧	١٢٣٦	١٣٢١	٧٨	٣٦	الدقهلية
٨,٦	٧,٧	٢٩٨	١٩٦	١٠٢	٤٥٨٦	٢٢٦٦	٢٣٢٠	١٣٨	٤٥	الشرقية
٥,٧	٣,٧	١٩٥	١٣١	٦٤	٢١٧٥	٩٩٨	١١٧٧	٧٣	٣٠	القليوبية
٠,٥	٠,٨	١٧	١٧	-	٤٥٠	١٩٩	٢٥١	١٧	٦	كفر الشيخ
٤,٦	١,٤	١٥٩	١٠٢	٥٧	٨١٥	٤٧٦	٣٣٩	٢٨	٨	الغربية
٣,٠	٤,٦	١٠٢	١٠٢	-	٢٧٣٨	١٣٠٩	١٤٢٩	٩٧	٤٢	المنوفية
١,٤	٢,٩	٤٨	٤٦	٢	١٧٢٨	٨١٣	٩١٥	٥٧	٢٨	البحيرة
١,٥	١,٩	٥١	٥١	-	١١٣٨	٥٦٤	٥٧٤	٣٠	٦	الإسماعيلية
١٣,٣	٩,٠	٤٥٩	٣٧٣	٨٦	٥٣٣١	٢٧١٠	٢٦٢١	١٤٤	٢٥	الجيزة
٠,٣	٠,٦	٩	٩	-	٣٤٠	١٨١	١٥٩	١٠	٣	بنى سويف
١,١	١,٢	٣٨	٣٨	-	٧٢٢	٣٢٥	٣٩٧	١٧	٢	الفيوم
٢,٨	٢,٧	٩٧	٨٢	١٥	١٥٩٦	٧٧٠	٨٢٦	٤٢	١٢	المنيا
٣,٠	٥,١	١٠٣	٩٧	٦	٣٠٤٢	١٢١٤	١٨٢٨	٧٤	١٢	أسيوط
٢,٦	٣,٣	٩١	٨٩	٢	١٩٥٩	٩٠٧	١٠٥٢	٤٦	١٠	سوهاج
٠,٧	١,٧	٢٥	٢٥	-	٩٩٤	٤٧٣	٥٢١	٢٤	٦	قنا
٠,٢	٠,٢	٦	٦	-	١٣٢	٦٨	٦٤	٦	٣	الأقصر
٠,٦	١,١	٢٠	١٩	١	٦٨٠	٣٤٨	٣٣٢	١٦	٤	أسوان
٠,٩	١,٣	٣٠	٢٨	٢	٧٦١	٣٦٢	٣٩٩	١٧	٣	البحر الأحمر
٠,٥	٠,١	١٨	١٨	-	٨٥	٤٠	٤٥	١٢	٧	الوادى الجديد
٠,٢	٠,٣	٦	٦	-	١٧٥	٩٣	٨٢	٤	٢	مطروح
٠,١	٠,٢	٥	٥	-	١١٢	٥٢	٦٠	٤	٢	شمال سيناء
٠,٥	٠,٤	١٧	١٥	٢	٢٥٩	١٢٧	١٣٢	٧	٣	جنوب سيناء

جدول رقم (٦٢) أعداد المعاهد والفصول والتلاميذ والمدرسين للمرحلة الابتدائية الأزهرية وفقاً للمحافظة والنوع للعام الدراسي ٢٠١٥/٢٠١٤

المحافظة	البيان	أعداد المعاهد	أعداد الفصول	أعداد التلاميذ			أعداد المدرسين		
				ذكور	إناث	جملة	ذكور	إناث	جملة
الإجمالي		٣٥٣٦	٣١٤٧٩	٥٥٣٣٤٦	٤٧٤٩٧١	١٠٢٨٣١٧	٤١٤٠٨	٣٦٠٣٦	٧٧٤٤٤
القاهرة		١٤٨	٢١٧١	٣٩١٩٤	٣٨٣٤٣	٧٧٥٣٧	٢٢٩٠	٤٤٨٨	٦٧٧٨
الإسكندرية		٥١	٥٦٨	١١٩٦٢	١٠٧٠٨	٢٢٦٧٠	٥١٥	١٠٠٥	١٥٢٠
بور سعيد		١٥	١٢٩	١٩٥٧	٢٥٦٠	٤٥١٧	١٦٦	٢١٦	٣٨٢
السويس		١٦	١٧٣	٣٠٠٩	٢٩٨٩	٥٩٩٨	١٢٣	٣٣٥	٤٥٨
دمياط		٥١	٤٧٢	٧٧٣٢	٧١٢٤	١٤٨٥٦	٥٣٠	٦١٤	١١٤٤
الدقهلية		٣١٢	٢٧١٩	٤٤١٤٦	٣٨٦٣٠	٨٢٧٧٦	٣١١٩	٤١١٤	٧٢٣٣
الشرقية		٤٣٢	٣٥٣٦	٥٩٨٩٨	٤٨٠٧٤	١٠٧٩٧٢	٥٥٢٠	٣٧٦١	٩٢٨١
القليوبية		١٣١	١١١٢	١٩٩٢٢	١٨٠٦٧	٣٧٩٨٩	١٢٨٥	١١٧٥	٢٤٦٠
كفر الشيخ		٢٢١	١٧٨٨	٣١١٥٥	٢٤٠٢٦	٥٥١٨١	٢٦٣٤	١٤٢٨	٤٠٦٢
الغربية		٢٥٧	٢٣١٦	٣٦٥٩٨	٣١٥٩٩	٦٨١٩٧	٣٧٨٩	٣٩١٩	٧٧٠٨
المنوفية		١٧١	١٣٣٠	١٨٧٤٠	١٧٠٩٢	٣٥٨٣٢	١٨٥٦	٢١٣٠	٣٩٨٦
البحيرة		٢٧٣	٢٣٣٣	٤٧٠٩٩	٣٤٨٣٦	٨١٩٣٥	٣٠١٠	١٦٣٥	٤٦٤٥
الإسماعيلية		٨٥	٦٠٥	٨٦٣٦	٧٤٧٤	١٦١١٠	٤٤٧	٥٨٢	١٠٢٩
الجيزة		١٥٣	١٨٦٥	٤٠٤٣٨	٤٣٢٥٨	٨٣٦٩٦	١٤٢٩	١٨٥٩	٣٢٨٨
بنى سويف		١٠٦	٩١٨	١٨٦١٧	١٤٩٢٢	٣٣٥٣٩	٨٤١	٥٦٨	١٤٠٩
الفيوم		٩٥	٨٨٤	١٧٧٦٨	١٥٤٥٨	٣٣٢٢٦	١١٤١	٤٦٩	١٦١٠
المنيا		١٥٩	١٢٧٠	٢٣٣٩٤	١٧٩٧٧	٤١٣٧١	١٤١٦	٩٢٨	٢٣٤٤
أسيوط		١٣٥	١٤٨٢	٢٧٨٥٩	٢٢٧٣٣	٥٠٥٩٢	١٧٥٨	١٥٥٧	٣٣١٥
سوهاج		٢٨٠	٢٤٩٤	٤٧٩٤٤	٣٨٤٩٩	٨٦٤٤٣	٤٨٣١	٢١٢٨	٦٩٥٩
قنا		١٥٣	١٣٤٠	٢٤٣٠٤	٢٠٠٢٦	٤٤٣٣٠	١٩٠٢	١٢٥٤	٣١٥٦
الأقصر		٥٤	٤٥٥	٦١٤٨	٥٨٠٨	١١٩٥٦	٦٩٢	٤٦١	١١٥٣
أسوان		٧١	٤٨٧	٦٣٤٩	٤٩٤٧	١١٢٩٦	٧٢٨	٤٤٦	١١٧٤
البحر الأحمر		١٤	١١٩	١٦٤٥	١٥٨٢	٣٢٢٧	١٨٤	٢٠٣	٣٨٧
الوادى الجديد		٣٥	١٩٠	١٠٥٥	٩٤١	١٩٩٦	١٩٧	٢٦٣	٤٦٠
مطروح		٤٢	٢٧٢	٣٦٥٨	٣٢٥٩	٦٩١٧	٣٩٦	١٨٢	٥٧٨
شمال سيناء		٥١	٢٩٣	٢٩٤٢	٢٩٠٧	٥٨٤٩	٣٤٣	١٨٣	٥٢٦
جنوب سيناء		٢٥	١٥٨	١١٧٧	١١٣٢	٢٣٠٩	٢٦٦	١٣٣	٣٩٩

جدول رقم (٦٣) أعداد المعاهد والفصول والتلاميذ والمدرسين للمرحلة الإعدادية الأزهرية وفقاً للمحافظة والنوع للعام الدراسي ٢٠١٥/٢٠١٤

النسب		أعداد المدرسين			أعداد التلاميذ			أعداد الفصول	أعداد المعاهد	البيان المحافظة
مدرسين	تلاميذ	جملة	إناث	ذكور	جملة	إناث	ذكور			
١٠٠	١٠٠	٤٧٢٠٠	١٧٨٣١	٢٩٣٦٩	٤٥٤٩٣٠	١٩٨٦٦٩	٢٥٦٢٦١	١٤٦٥٤	٣٣٠٤	الإجمالي
٩,٣	٥,٦	٤٣٩٦	٢٤١٣	١٩٨٣	٢٥٣٤٦	١٢٥٧٦	١٢٧٧٠	٧٩٩	١٣٢	القاهرة
٢,٠	١,٦	٩٣٠	٤٩١	٤٣٩	٧٤٤٤	٣٤٧٧	٣٩٦٧	٢٤٧	٤٨	الإسكندرية
٠,٤	٠,٤	١٩١	٩٣	٩٨	١٨٣٤	١٠٤٣	٧٩١	٥٧	١١	بور سعيد
٠,٤	٠,٤	١٨١	١٢٧	٥٤	١٦٣٩	٨١٩	٨٢٠	٦١	١٣	السويس
١,٧	١,٢	٧٨٩	٣٢٧	٤٦٢	٥٥٢٠	٢٨١٧	٢٧٠٣	٢٠١	٥٤	دمياط
٩,٧	٨,٧	٤٥٥٩	١٨٦٦	٢٦٩٣	٣٩٤١٦	١٨٢٥٥	٢١١٦١	١٣٣٨	٣٣٨	الدقهلية
١١,٦	١٣,٠	٥٤٦٨	١٧٦٩	٣٦٩٩	٥٨٩٥٩	٢٥١٠١	٣٣٨٥٨	١٨٢٦	٤٤١	الشرقية
٢,٩	٣,٥	١٣٦٨	٥٤٢	٨٢٦	١٦١٣٣	٧١٣٠	٩٠٠٣	٤٨٤	١٢٧	القليوبية
٤,٧	٦,٧	٢٢٢٩	٧٠٥	١٥٢٤	٣٠٥٥٨	١٢٦٤٥	١٧٩١٣	٩٢٥	١٦٠	كفر الشيخ
٩,٦	٦,٧	٤٥٥٤	١٥٣٧	٣٠١٧	٣٠٤٧٩	١٣٤٠٢	١٧٠٧٧	١١٠٣	٢٣٦	الغربية
٥,٧	٣,٥	٢٦٧٠	١٠٨٦	١٥٨٤	١٥٨٨٩	٧٢١٣	٨٦٧٦	٦٦٦	١٨٣	المنوفية
٦,٠	٧,٨	٢٨١٩	٨٨٢	١٩٣٧	٣٥٢٦٧	١٣٥٠٤	٢١٧٦٣	١٠٢٢	٢١٣	البحيرة
١,٣	١,٦	٥٩٥	٢٩١	٣٠٤	٧٠٥٨	٣٠٦٦	٣٩٩٢	٢٢٨	٦٢	الإسماعيلية
٣,٤	٦,٧	١٦٢٠	٥٩٨	١٠٢٢	٣٠٦١٩	١٥٩٤٦	١٤٦٧٣	٧٥٨	١٦٨	الجيزة
١,٨	٢,٦	٨٣٢	٣٦١	٤٧١	١١٨١٦	٤٨٠٥	٧٠١١	٣٤٨	٩٣	بنى سويف
١,٧	٢,٥	٧٩٩	٣٨٠	٤١٩	١١٣٣٠	٥١٠٧	٦٢٢٣	٣٢١	٨٠	الفيوم
٢,٦	٣,٦	١٢١٠	٤٩٩	٧١١	١٦٤٠٦	٦٢٥٦	١٠١٥٠	٥٧٨	١٤٧	المنيا
٣,٥	٣,٧	١٦٤٢	٦٦١	٩٨١	١٦٦٢٥	٦٩٥٦	٩٦٦٩	٤٩٩	١١٠	أسيوط
١١,١	٩,٧	٥٢٢٣	١٥٥٧	٣٦٦٦	٤٤٢٨٨	١٨٧٧٤	٢٥٥١٤	١٢٢٤	١٩١	سوهاج
٤,٠	٥,٦	١٨٦٥	٥٢٦	١٣٣٩	٢٥٤٢٩	٩٨٤٩	١٥٥٨٠	٧٠٩	١٣٣	قنا
١,٩	٢,٠	٩٠٢	٣٣٣	٥٦٩	٩١٠٩	٤٠٨٩	٥٠٢٠	٣٠٨	٦٥	الأقصر
١,٨	١,٤	٨٧٣	٣٣٧	٥٣٦	٦١٩٨	٢٣٨٦	٣٨١٢	٢٥٤	٧٠	أسوان
٠,٦	٠,٢	٢٧٨	١١٦	١٦٢	١١٢١	٥٦٤	٥٥٧	٧٩	٢٢	البحر الأحمر
٠,٧	٠,٣	٣٢٢	١٤١	١٨١	١١٧٢	٥٢٤	٦٤٨	١٤٢	٤٨	الوادى الجديد
٠,٣	٠,٤	١٦٠	٣٤	١٢٦	١٨٦٣	٨٠٧	١٠٥٦	١٢٤	٤١	مطروح
١,٠	٠,٥	٤٥٨	٩١	٣٦٧	٢٢٧٨	١٠٣٢	١٢٤٦	٢٠٩	٦٩	شمال سيناء
٠,٦	٠,٢	٢٦٧	٦٨	١٩٩	١١٣٤	٥٢٦	٦٠٨	١٤٤	٤٩	جنوب سيناء

جدول رقم (٦٤) أعداد المعاهد والفصول والتلاميذ والمدرسين للمرحلة الثانوية الأزهرية وفقاً للمحافظة والنوع للعام الدراسي ٢٠١٤/٢٠١٥

النسب		أعداد المدرسين			أعداد التلاميذ			أعداد	أعداد	البيان المحافظة
مدرسين	تلاميذ	جملة	إناث	ذكور	جملة	إناث	ذكور	الفصول	المعاهد	
١٠٠	١٠٠	٤٢٦٨٤	١٤٩١٤	٢٧٧٧٠	٣٨٣٠٠٣	١٦١٨٢٣	٢٢١١٨٠	١٣١٠٨	٢١٦٣	الإجمالي
١١,٥	٥,٧	٤٩٢٢	٢٥٩٠	٢٣٣٢	٢١٧١١	١١١٠٧	١٠٦٠٤	٦٨٤	٨٩	القاهرة
١,٧	١,٤	٧٣٦	٣٦٠	٣٧٦	٥٥٠٨	٢٤٤٥	٣٠٦٣	١٨٥	٢٩	الإسكندرية
٠,٦	٠,٤	٢٧٥	١٤٣	١٣٢	١٥٧٧	٨٤٩	٧٢٨	٦٣	١١	بور سعيد
٠,٥	٠,٣	٢٠٢	١١٤	٨٨	١٣٠٥	٦٩٩	٦٠٦	٤٩	١١	السويس
١,٣	١,٤	٥٤٥	٢٥٥	٢٩٠	٥٢٦٢	٢٥٦٣	٢٦٩٩	٢٢٣	٣٧	دمياط
١٠,٦	٨,٨	٤٥١٢	١٦٢٤	٢٨٨٨	٣٣٦٤٣	١٥٣٠٩	١٨٣٣٤	١٤٦٦	٢٥٥	الدقهلية
١٢,٠	١٣,٩	٥١١٢	١٥٨٧	٣٥٢٥	٥٣١٨٨	٢١٩٦٨	٣١٢٢٠	١٧٣٨	٣١٣	الشرقية
٣,٤	٣,٠	١٤٥٢	٤٨٧	٩٦٥	١١٦٠٠	٥٣٣٣	٦٢٦٧	٤٢٣	٧٣	القليوبية
٥,٥	٨,٥	٢٣٦٨	٦٤٢	١٧٢٦	٣٢٥٩١	١٣١٦٢	١٩٤٢٩	٧٩٤	٨٦	كفر الشيخ
١٠,٧	٦,٩	٤٥٤٩	١٥٢٩	٣٠٢٠	٢٦٤٨٣	١١٨٠٥	١٤٦٧٨	١٠٨٣	١٦٥	الغربية
٦,٣	٣,٧	٢٦٩١	١٠٠٦	١٦٨٥	١٤٢٢٣	٦٣٩٩	٧٨٢٤	٧٣٧	١٣٠	المنوفية
٥,٢	٧,٢	٢٢٠٥	٥٤٥	١٦٦٠	٢٧٧٥٦	١٠٢٠٩	١٧٥٤٧	٨٥١	١٢٠	البحيرة
١,٢	١,٦	٥٠١	٢٦٠	٢٤١	٦٠٢٩	٢٤٦٨	٣٥٦١	١٩١	٣٥	الإسماعيلية
٣,١	٥,٦	١٣٤٣	٤٣٠	٩١٣	٢١٢٧٦	١٠٠٥٨	١١٢١٨	٥٤٠	٩٦	الجيزة
١,٧	٢,٣	٥٩٨	١٦٧	٤٣١	٨٨١٩	٣٤٤٥	٥٣٧٤	٢٨٠	٥٧	بنى سويف
١,٦	٢,٢	٧٠٢	٢٧٣	٤٢٩	٨٣٤٢	٣٤٨٩	٤٨٥٣	٢٢٤	٤٢	الفيوم
٣,٢	٣,٤	١٣٤٩	٤٠٧	٩٤٢	١٣٢٠٠	٤٦٢٧	٨٥٧٣	٤٤٨	٨٥	المنيا
٣,٦	٣,٤	١٥٤٥	٥٠٦	١٠٣٩	١٣٠١٨	٥٠٧٧	٧٩٤١	٤٥١	٨٦	أسيوط
٥,٥	٩,٤	٢٣٣٩	٦٣٠	١٧٠٩	٣٥٩٨٧	١٤٣٥٩	٢١٦٢٨	١٠٢١	١٤١	سوهاج
٤,٣	٥,٥	١٨٣١	٤٥٩	١٣٧٢	٢١٠٤٦	٧٨٢٩	١٣٢١٧	٦٣٢	٩٦	قنا
٢,٥	٢,٣	١٠٦٤	٢٦٨	٧٩٦	٨٦٣١	٣٨٢٨	٤٨٠٣	٣٢١	٤٩	الأقصر
١,٦	١,٦	٦٦٤	٢٢٢	٤٤٢	٦١٥٩	٢٣٣١	٣٨٢٨	٢٤١	٤٢	أسوان
٠,٦	٠,٢	٢٦٥	٩٧	١٦٨	٧٥٨	٣٧٠	٣٨٨	٨٣	١٨	البحر الأحمر
٠,٥	٠,٣	٢١٢	٩٦	١١٦	١٢٦٠	٦٠٥	٦٥٥	٧٦	١٦	الوادى الجديد
٠,٥	٠,٣	١٩٧	٨٤	١١٣	١٠٧٢	٣٤٨	٧٢٤	٨٢	٢٥	مطروح
٠,٧	٠,٤	٢٧٨	٧٧	٢٠١	١٦٨٠	٧٣٥	٩٤٥	١١٢	٢٦	شمال سيناء
٠,٥	٠,٢	٢٢٧	٥٦	١٧١	٨٧٩	٤٠٦	٤٧٣	١١٠	٣٠	جنوب سيناء

جدول رقم (٦٥) أعداد التلاميذ المقيدين بالثانوى الأزهرى وفقاً للشعب ( علمى . أدبى . شعبة اسلامية ) والمحافظه للعام الدراسى ٢٠١٤/٢٠١٥

النسب للإجمالى			الإجمالى			شعبة اسلامية			أدبى			علمى			البيان المحافظة
اسلامية	أدبى	علمى	جملة	بنات	بين	جملة	بنات	بين	جملة	بنات	بين	جملة	بنات	بين	
٠,١	٦٦,٤	٣٣,٥	٣٨٣٠٠٣	١٦١٨٢٣	٢٢١١٨٠	٤٦٥	-	٤٦٥	٢٥٤١٥٥	١٠٨٢٦١	١٤٥٨٩٤	١٢٨٣٨٣	٥٣٥٦٢	٧٤٨٢١	الإجمالى
٠,١	٥٥,٢	٤٤,٧	٢١٧١١	١١١٠٧	١٠٦٠٤	٢٩	-	٢٩	١١٩٨٠	٦١٨٥	٥٧٩٥	٩٧٠٢	٤٩٢٢	٤٧٨٠	القاهرة
١,٢	٥٦,٦	٤٣,١	٥٥٠٨	٢٤٤٥	٣٠٦٣	٢٠	-	٢٠	٣١١٥	١٤١٣	١٧٠٢	٢٣٧٣	١٠٣٢	١٣٤١	الإسكندرية
٢,٢	٥٩,٤	٣٨,٧	١٥٧٧	٨٤٩	٧٢٨	٣٠	-	٣٠	٩٣٧	٥٣٧	٤٠٠	٦١٠	٣١٢	٢٩٨	بور سعيد
-	٦١,٤	٣٨,٦	١٣٠٥	٦٩٩	٦٠٦	-	-	-	٨٠١	٤٩٠	٣١١	٥٠٤	٢٠٩	٢٩٥	السويس
-	٥٧,٨	٤٢,٢	٥٢٦٢	٢٥٦٣	٢٦٩٩	-	-	-	٣٠٤٣	١٤٣١	١٦١٢	٢٢١٩	١١٣٢	١٠٨٧	دمياط
٠,٣	٦٠,٠	٣٩,٨	٣٣٦٤٣	١٥٣٠٩	١٨٣٣٤	٦٩	-	٦٩	٢٠١٨٦	٩١٤٦	١١٠٤٠	١٣٣٨٨	٦١٦٣	٧٢٢٥	الدقهلية
٠,٣	٦٤,٢	٣٥,٦	٥٣١٨٨	٢١٩٦٨	٣١٢٢٠	٦١	-	٦١	٣٤١٦٩	١٤٤٧١	١٩٦٩٨	١٨٩٥٨	٧٤٩٧	١١٤٦١	الشرقية
-	٦١,٦	٣٨,٤	١١٦٠٠	٥٣٣٣	٦٢٦٧	-	-	-	٧١٤٣	٣٣٧٨	٣٧٦٥	٤٤٥٧	١٩٥٥	٢٥٠٢	القليوبية
-	٥٥,٣	٤٤,٧	٣٢٥٩١	١٣١٦٢	١٩٤٢٩	-	-	-	١٨٠٣٩	٧٢٠٨	١٠٨٣١	١٤٥٥٢	٥٩٥٤	٨٥٩٨	كفر الشيخ
-	٥٥,٣	٤٤,٧	٢٦٤٨٣	١١٨٠٥	١٤٦٧٨	-	-	-	١٤٦٥٦	٦٥٤٣	٨١١٣	١١٨٢٧	٥٢٦٢	٦٥٦٥	الغربية
-	٦٢,٥	٣٧,٥	١٤٢٢٣	٦٣٩٩	٧٨٢٤	-	-	-	٨٨٨٦	٤١٢٨	٤٧٥٨	٥٣٣٧	٢٢٧١	٣٠٦٦	المنوفية
-	٦٠,٥	٣٩,٥	٢٧٧٥٦	١٠٢٠٩	١٧٥٤٧	-	-	-	١٦٨٠٠	٦٠٦٩	١٠٧٣١	١٠٩٥٦	٤١٤٠	٦٨١٦	البحيرة
-	٧٤,٧	٢٥,٣	٦٠٢٩	٢٤٦٨	٣٥٦١	-	-	-	٤٥٠١	١٨٨١	٢٦٢٠	١٥٢٨	٥٨٧	٩٤١	الإسماعيلية
-	٦٨,٣	٣١,٧	٢١٢٧٦	١٠٠٥٨	١١٢١٨	-	-	-	١٤٥٣٦	٧١١٣	٧٤٢٣	٦٧٤٠	٢٩٤٥	٣٧٩٥	الجيزة
٠,٩	٧٨,١	٢١,١	٨٨١٩	٣٤٤٥	٥٣٧٤	٧٠	-	٧٠	٦٨٨٦	٢٧٢٧	٤١٥٩	١٨٦٣	٧١٨	١١٤٥	بنى سويف
-	٧٧,٩	٢٢,١	٨٣٤٢	٣٤٨٩	٤٨٥٣	-	-	-	٦٤٩٧	٢٨٠٦	٣٦٩١	١٨٤٥	٦٨٣	١١٦٢	الفيوم
-	٨٤,٢	١٥,٨	١٣٢٠٠	٤٦٢٧	٨٥٧٣	-	-	-	١١١١٥	٣٩٤٧	٧١٦٨	٢٠٨٥	٦٨٠	١٤٠٥	المنيا
٠,٥	٨٢,٤	١٦,٦	١٣٠١٨	٥٠٧٧	٧٩٤١	٦١	-	٦١	١٠٧٩٧	٤٢٣٤	٦٥٦٣	٢١٦٠	٨٤٣	١٣١٧	أسيوط
-	٨٢,٩	١٧,١	٣٥٩٨٧	١٤٣٥٩	٢١٦٢٨	-	-	-	٢٩٨٤٦	١٢٤٠٢	١٧٤٤٤	٦١٤١	١٩٥٧	٤١٨٤	سوهاج
٠,١	٧٣,٥	٢٦,٤	٢١٠٤٦	٧٨٢٩	١٣٢١٧	٢٨	-	٢٨	١٥٤٦٣	٥٩٤٨	٩٥١٥	٥٥٥٥	١٨٨١	٣٦٧٤	قنا
٠,٥	٧١,٦	٢٨,١	٨٦٣١	٣٨٢٨	٤٨٠٣	٣٠	-	٣٠	٦١٧٩	٢٨٠٤	٣٣٧٥	٢٤٢٢	١٠٢٤	١٣٩٨	الأقصر
١,٣	٧٣,٥	٢٥,٤	٦١٥٩	٢٣٣١	٣٨٢٨	٦٧	-	٦٧	٤٥٢٥	١٦٦٤	٢٨٦١	١٥٦٧	٦٦٧	٩٠٠	أسوان
-	٧٤,٤	٢٥,٦	٧٥٨	٣٧٠	٣٨٨	-	-	-	٥٦٤	٢٨١	٢٨٣	١٩٤	٨٩	١٠٥	البحر الأحمر
-	٧٨,٣	٢١,٧	١٢٦٠	٦٠٥	٦٥٥	-	-	-	٩٨٧	٤٥٨	٥٢٩	٢٧٣	١٤٧	١٢٦	الوادى الجديد
-	٧٧,٦	٢٢,٤	١٠٧٢	٣٤٨	٧٢٤	-	-	-	٨٣٢	٢٤٧	٥٨٥	٢٤٠	١٠١	١٣٩	مطروح
-	٦٢,٧	٣٧,٣	١٦٨٠	٧٣٥	٩٤٥	-	-	-	١٠٥٤	٤٦٣	٥٩١	٦٢٦	٢٧٢	٣٥٤	شمال سيناء
-	٧٠,٣	٢٩,٧	٨٧٩	٤٠٦	٤٧٣	-	-	-	٦١٨	٢٨٧	٣٣١	٢٦١	١١٩	١٤٢	جنوب سيناء

جدول رقم (٦٦) أعداد المعاهد والفصول والتلاميذ والمدرسين لمرحلة القراءات وفقاً للمحافظة والنوع للعام الدراسي ٢٠١٤/٢٠١٥

النسب		أعداد المدرسين			أعداد التلاميذ			أعداد الفصول	أعداد المعاهد	اليان المحافظة
مدرسين	تلاميذ	جملة	إناث	ذكور	جملة	إناث	ذكور			
١٠٠	١٠٠	٣٧٠٠	١٠٧١	٢٦٢٩	٦٠٥٢٢	٣١٦٥٢	٢٨٨٧٠	٢٤٠١	٢٩٧	الإجمالي
٢,٨	٣,٧	١٠٤	٥٠	٥٤	٢٢٢٤	١١٢٧	١٠٩٧	٤٨	٣	القاهرة
١,٩	١,٥	٧٠	٢٩	٤١	٩٢٠	٥٠٢	٤١٨	١٨	٢	الإسكندرية
١,٠	٠,٦	٣٨	١٥	٢٣	٣٦٥	١٨٥	١٨٠	١٨	٢	بور سعيد
٠,٥	٠,٣	١٧	٨	٩	١٧٣	٩٢	٨١	١٠	٢	السويس
١,١	١,٠	٤١	١٧	٢٤	٥٨٠	٣٠٠	٢٨٠	١٩	٢	دمياط
١٤,٨	٢٠,٧	٥٤٦	٢٠١	٣٤٥	١٢٥٥٣	٧٣٤٤	٥٢٠٩	٥٢٧	٦٣	الدقهلية
٩,٤	١٧,٥	٣٤٦	٩٨	٢٤٨	١٠٥٧٤	٥٠٩٦	٥٤٧٨	٣٩٨	٥٣	الشرقية
١,٤	١,٥	٥٣	١٣	٤٠	٨٩١	٣٠٩	٥٨٢	٣١	٥	القليوبية
١,٦	١,٩	٥٨	١٥	٤٣	١١٣٤	٥٢٨	٦٠٦	٣١	٢	كفر الشيخ
٨,٤	٦,٩	٣١٢	٧٩	٢٣٣	٤١٥٨	٢١٢٠	٢٠٣٨	١٥٠	١٥	الغربية
٣,٤	٢,٨	١٢٤	٣٣	٩١	١٦٩٢	٧٦٠	٩٣٢	٦٤	٧	المنوفية
٣,٣	٢,٧	١٢١	٣٣	٨٨	١٦٢٢	٤٧٥	١١٤٧	٥٣	٥	البحيرة
١,٦	٢,١	٥٨	١٠	٤٨	١٢٤٨	٧١٤	٥٣٤	٤٤	٧	الإسماعيلية
٢,٧	٣,١	١٠١	١٥	٨٦	١٨٦٦	٩٨٩	٨٧٧	٨٩	٩	الجيزة
١,٩	١,٩	٧٠	١٤	٥٦	١١٦٩	٤٦٣	٧٠٦	٤٧	٨	بنى سويف
١,٩	١,٩	٧٢	٢٢	٥٠	١١٢١	٦٧٢	٤٤٩	٢٧	٣	الفيوم
٣,٩	٤,١	١٤٣	٤٦	٩٧	٢٥٠٦	١٤٢٩	١٠٧٧	٩١	١٠	المنيا
٧,١	٤,٣	٢٦٣	٥٧	٢٠٦	٢٥٩١	١٢٨٣	١٣٠٨	١٢٤	١٩	أسيوط
٧,٦	٦,٣	٢٨١	١٣٣	١٤٨	٣٧٨٨	٢٢٣٨	١٥٥٠	١٣٠	١٤	سوهاج
٧,٧	٧,٠	٢٨٥	٦٢	٢٢٣	٤٢٤٥	٢١٦٠	٢٠٨٥	١٦٤	٢١	قنا
٦,٢	٤,١	٢٣٠	٤٨	١٨٢	٢٤٦٩	١٥٧٩	٨٩٠	١١٢	١٤	الأقصر
٢,٠	١,٣	٧٥	١٧	٥٨	٨١١	٤٢٧	٣٨٤	٥١	٦	أسوان
٣,٥	٠,٧	١٣٠	٢٠	١١٠	٤٢٠	٢٢٢	١٩٨	٧٣	١٢	البحر الأحمر
٠,٧	٠,٣	٢٦	-	٢٦	١٦٧	-	١٦٧	١٥	٣	الوادى الجديد
١,٦	١,٢	٥٨	١٧	٤١	٧٣٣	٣٨٧	٣٤٦	٢٧	٤	مطروح
١,٥	٠,٧	٥٤	١٢	٤٢	٤٣٩	٢٢٩	٢١٠	٢٨	٤	شمال سيناء
٠,٦	٠,١	٢٤	٧	١٧	٦٣	٢٢	٤١	١٢	٢	جنوب سيناء



**ثانياً : أعداد المعاهد - الفصول - التلاميذ - وفقاً للتبعية**

جدول رقم (٦٧) أعداد المعاهد والفصول والتلاميذ لمرحلة ما قبل الابتدائي الأزهرى ( حكومى . خاص )

وفقاً للمحافظة للعام الدراسى ٢٠١٤/٢٠١٥

نسب المعاهد			أعداد التلاميذ			أعداد الفصول			أعداد المعاهد			البيان المحافظة
جملة	خاص	حكومى	جملة	خاص	حكومى	جملة	خاص	حكومى	جملة	خاص	حكومى	
١٠١	١٦,٨	٨٣,٢	٥٩٣٧٢	١٥٩٢١	٤٣٤٥١	١٦٥٤	٤٦٥	١١٨٩	٤٥٧	٧٧	٣٨٠	الإجمالى
٢٥,٢	٦٢,٣	١٧,٦	٢٠٢٤٩	٩٠٩٦	١١١٥٣	٥٥٠	٢٧٦	٢٧٤	١١٥	٤٨	٦٧	القاهرة
٣,٥	٢,٦	٣,٧	٢٦٥٧	٥٩٠	٢٠٦٧	٦٢	١٢	٥٠	١٦	٢	١٤	الإسكندرية
٠,٧	-	٠,٨	٢٤٨	-	٢٤٨	٦	-	٦	٣	-	٣	بور سعيد
١,٣	-	١,٦	١١٥١	-	١١٥١	٢٦	-	٢٦	٦	-	٦	السويس
٤,٨	-	٥,٨	٢٦٩٢	-	٢٦٩٢	٦٩	-	٦٩	٢٢	-	٢٢	دمياط
٧,٩	-	٩,٥	٢٥٥٧	-	٢٥٥٧	٧٨	-	٧٨	٣٦	-	٣٦	الدقهلية
٩,٨	٢,٦	١١,٣	٤٥٨٦	١١١	٤٤٧٥	١٣٨	٤	١٣٤	٤٥	٢	٤٣	الشرقية
٦,٦	٢,٦	٧,٤	٢١٧٥	٢١٢	١٩٦٣	٧٣	٦	٦٧	٣٠	٢	٢٨	القليوبية
١,٣	-	١,٦	٤٥٠	-	٤٥٠	١٧	-	١٧	٦	-	٦	كفر الشيخ
١,٨	-	٢,١	٨١٥	-	٨١٥	٢٨	-	٢٨	٨	-	٨	الغربية
١٠,٦	-	١١,١	٢٧٣٨	-	٢٧٣٨	٩٧	-	٩٧	٤٢	-	٤٢	المنوفية
٦,١	-	٧,٤	١٧٢٨	-	١٧٢٨	٥٧	-	٥٧	٢٨	-	٢٨	البحيرة
١,٣	-	١,٦	١١٣٨	-	١١٣٨	٣٠	-	٣٠	٦	-	٦	الإسماعيلية
٥,٥	١٦,٩	٣,٢	٥٣٣١	٢٣٦٩	٢٩٦٢	١٤٤	٨٣	٦١	٢٥	١٣	١٢	الجيزة
٠,٧	-	٠,٨	٣٤٠	-	٣٤٠	١٠	-	١٠	٣	-	٣	بنى سويف
٠,٤	١,٣	٠,٣	٧٢٢	٤٩٥	٢٢٧	١٧	١٠	٧	٢	١	١	الفيوم
٢,٦	٣,٩	٢,٤	١٥٩٦	٥٠٧	١٠٨٩	٤٢	١٤	٢٨	١٢	٣	٩	المنيا
٢,٦	٦,٥	١,٨	٣٠٤٢	٢٤٥٦	٥٨٦	٧٤	٥٨	١٦	١٢	٥	٧	أسيوط
١,٥	-	٢,٦	١٩٥٩	-	١٩٥٩	٤٦	-	٤٦	١٠	-	١٠	سوهاج
١,٣	-	١,٦	٩٩٤	-	٩٩٤	٢٤	-	٢٤	٦	-	٦	قنا
٠,٧	١,٣	٠,٥	١٣٢	٨٥	٤٧	٦	٢	٤	٣	١	٢	الأقصر
٠,٩	-	١,١	٦٨٠	-	٦٨٠	١٦	-	١٦	٤	-	٤	أسوان
٠,٦	-	٠,٨	٧٦١	-	٧٦١	١٧	-	١٧	٣	-	٣	البحر الأحمر
١,٥	-	١,٨	٨٥	-	٨٥	١٢	-	١٢	٧	-	٧	الوادى الجديد
٠,٤	-	٠,٥	١٧٥	-	١٧٥	٤	-	٤	٢	-	٢	مطروح
٠,٤	-	٠,٥	١١٢	-	١١٢	٤	-	٤	٢	-	٢	شمال سيناء
٠,٧	-	٠,٨	٢٥٩	-	٢٥٩	٧	-	٧	٣	-	٣	جنوب سيناء

جدول رقم (٦٨) أعداد المعاهد والفصول والتلاميذ للمرحلة الابتدائية الأزهرية ( حكومي . خاص )

وفقاً للمحافظة للعام الدراسي ٢٠١٤/٢٠١٥

نسب المعاهد			أعداد التلاميذ			أعداد الفصول			أعداد المعاهد			البيان المحافظة
جملة	خاص	حكومي	جملة	خاص	حكومي	جملة	خاص	حكومي	جملة	خاص	حكومي	
١٠٠	٢,٢	٩٧,٨	١٠٢٨٣١٧	٤٣٣٢٩	٩٨٤٩٨٨	٣١٤٧٩	١٣٧٤	٣٠١٠٥	٣٥٣٦	٧٨	٣٤٥٨	الإجمالي
٤,٢	٦٤,١	٢,٨	٧٧٥٣٧	٢٤٤٣١	٥٣١٠٦	٢١٧١	٨٠٥	١٣٦٦	١٤٨	٥٠	٩٨	القاهرة
١,٤	٢,٦	١,٤	٢٢٦٧٠	١٢٩٤	٢١٣٧٦	٥٦٨	٣٣	٥٣٥	٥١	٢	٤٩	الإسكندرية
٠,٤	-	٠,٤	٤٥١٧	-	٤٥١٧	١٢٩	-	١٢٩	١٥	-	١٥	بور سعيد
٠,٥	-	٠,٥	٥٩٩٨	-	٥٩٩٨	١٧٣	-	١٧٣	١٦	-	١٦	السويس
١,٤	-	١,٥	١٤٨٥٦	-	١٤٨٥٦	٤٧٢	-	٤٧٢	٥١	-	٥١	دمياط
٨,٨	-	٩,٠	٨٢٧٧٦	-	٨٢٧٧٦	٢٧١٩	-	٢٧١٩	٣١٢	-	٣١٢	الدقهلية
١٢,٢	١,٣	١٢,٤	١٠٧٩٧٢	٢٥٢	١٠٧٧٢٠	٣٥٣٦	١١	٣٥٢٥	٤٣٢	٢	٤٣٠	الشرقية
٣,٧	٢,٦	٣,٧	٣٧٩٨٩	٨١٨	٣٧١٧١	١١١٢	٢٤	١٠٨٨	١٣١	٢	١٢٩	القليوبية
٦,٣	-	٦,٤	٥٥١٨١	-	٥٥١٨١	١٧٨٨	-	١٧٨٨	٢٢١	-	٢٢١	كفر الشيخ
٧,٣	١,٣	٧,٤	٦٨١٩٧	-	٦٨١٩٧	٢٣١٦	-	٢٣١٦	٢٥٧	-	٢٥٧	الغربية
٤,٨	-	٤,٩	٣٥٨٣٢	-	٣٥٨٣٢	١٣٣٠	-	١٣٣٠	١٧١	-	١٧١	المنوفية
٧,٧	-	٧,٩	٨١٩٣٥	-	٨١٩٣٥	٢٣٣٣	-	٢٣٣٣	٢٧٣	-	٢٧٣	البحيرة
٢,٤	-	٢,٥	١٦١١٠	-	١٦١١٠	٦٠٥	-	٦٠٥	٨٥	-	٨٥	الإسماعيلية
٤,٣	١٤,١	٤,١	٨٣٦٩٦	٦٥٧٦	٧٧١٢٠	١٨٦٥	١٩٨	١٦٦٧	١٥٣	١١	١٤٢	الجيزة
٣,٠	-	٣,١	٣٣٥٣٩	-	٣٣٥٣٩	٩١٨	-	٩١٨	١٠٦	-	١٠٦	بنى سويف
٢,٧	٢,٦	٢,٧	٣٣٢٢٦	١٥١٣	٣١٧١٣	٨٨٤	٤٤	٨٤٠	٩٥	٢	٩٣	الفيوم
٤,٥	٣,٨	٤,٥	٤١٣٧١	١٨٨٠	٣٩٤٩١	١٢٧٠	٤٨	١٢٢٢	١٥٩	٣	١٥٦	المنيا
٣,٨	٦,٤	٣,٨	٥٠٥٩٢	٦٢٩٤	٤٤٢٩٨	١٤٨٢	١٩٩	١٢٨٣	١٣٥	٥	١٣٠	أسيوط
٧,٩	-	٨,١	٨٦٤٤٣	-	٨٦٤٤٣	٢٤٩٤	-	٢٤٩٤	٢٨٠	-	٢٨٠	سوهاج
٤,٣	-	٤,٤	٤٤٣٣٠	-	٤٤٣٣٠	١٣٤٠	-	١٣٤٠	١٥٣	-	١٥٣	قنا
١,٥	١,٣	١,٥	١١٩٥٦	٢٧١	١١٦٨٥	٤٥٥	١٢	٤٤٣	٥٤	١	٥٣	الأقصر
٢,٠	-	٢,١	١١٢٩٦	-	١١٢٩٦	٤٨٧	-	٤٨٧	٧١	-	٧١	أسوان
٠,٤	-	٠,٤	٣٢٢٧	-	٣٢٢٧	١١٩	-	١١٩	١٤	-	١٤	البحر الأحمر
١,٠	-	١,٠	١٩٩٦	-	١٩٩٦	١٩٠	-	١٩٠	٣٥	-	٣٥	الوادى الجديد
١,٢	-	١,٢	٦٩١٧	-	٦٩١٧	٢٧٢	-	٢٧٢	٤٢	-	٤٢	مطروح
١,٤	-	١,٥	٥٨٤٩	-	٥٨٤٩	٢٩٣	-	٢٩٣	٥١	-	٥١	شمال سيناء
٠,٧	-	٠,٧	٢٣٠٩	-	٢٣٠٩	١٥٨	-	١٥٨	٢٥	-	٢٥	جنوب سيناء

جدول رقم (٦٩) أعداد المعاهد والفصول والتلاميذ للمرحلة الإعدادية الأزهرية (حكومي . خاص )

وفقاً للمحافظة للعام الدراسي ٢٠١٤/٢٠١٥

نسب المعاهد			أعداد التلاميذ			أعداد الفصول			أعداد المعاهد			البيان المحافظة
جملة	خاص	حكومي	جملة	خاص	حكومي	جملة	خاص	حكومي	جملة	خاص	حكومي	
١٠٠	٢,٤	٩٧,٦	٤٥٤٩٣٠	٥٠١٣	٤٤٩٩١٧	١٤٦٥٤	٣١٩	١٤٣٣٥	٣٣٠٤	٧٩	٣٢٢٥	الإجمالي
٤,٠	٦٤,٦	٢,٥	٢٥٣٤٦	٣٣٢٧	٢٢٠١٩	٧٩٩	٢٠٧	٥٩٢	١٣٢	٥١	٨١	القاهرة
١,٥	٥,١	١,٤	٧٤٤٤	١٠٢	٧٣٤٢	٢٤٧	١١	٢٣٦	٤٨	٤	٤٤	الإسكندرية
٠,٣	-	٠,٣	١٨٣٤	-	١٨٣٤	٥٧	-	٥٧	١١	-	١١	بور سعيد
٠,٤	-	٠,٤	١٦٣٩	-	١٦٣٩	٦١	-	٦١	١٣	-	١٣	السويس
١,٦	-	١,٧	٥٥٢٠	-	٥٥٢٠	٢٠١	-	٢٠١	٥٤	-	٥٤	دمياط
١٠,٢	-	١٠,٥	٣٩٤١٦	-	٣٩٤١٦	١٣٣٨	-	١٣٣٨	٣٣٨	-	٣٣٨	الدقهلية
١٣,٣	-	١٣,٧	٥٨٩٥٩	-	٥٨٩٥٩	١٨٢٦	-	١٨٢٦	٤٤١	-	٤٤١	الشرقية
٣,٨	١,٣	٣,٩	١٦١٣٣	١٠	١٦١٢٣	٤٨٤	٢	٤٨٢	١٢٧	١	١٢٦	القليوبية
٤,٨	-	٥,٠	٣٠٥٥٨	-	٣٠٥٥٨	٩٢٥	-	٩٢٥	١٦٠	-	١٦٠	كفر الشيخ
٧,١	-	٧,٣	٣٠٤٧٩	-	٣٠٤٧٩	١١٠٣	-	١١٠٣	٢٣٦	-	٢٣٦	الغربية
٥,٥	-	٥,٧	١٥٨٨٩	-	١٥٨٨٩	٦٦٦	-	٦٦٦	١٨٣	-	١٨٣	المنوفية
٦,٤	-	٦,٦	٣٥٢٦٧	-	٣٥٢٦٧	١٠٢٢	-	١٠٢٢	٢١٣	-	٢١٣	البحيرة
١,٩	-	١,٩	٧٠٥٨	-	٧٠٥٨	٢٢٨	-	٢٢٨	٦٢	-	٦٢	الإسماعيلية
٥,١	١٦,٥	٤,٨	٣٠٦١٩	٨٧٩	٢٩٧٤٠	٧٥٨	٦٤	٦٩٤	١٦٨	١٣	١٥٥	الجيزة
٢,٨	-	٢,٩	١١٨١٦	-	١١٨١٦	٣٤٨	-	٣٤٨	٩٣	-	٩٣	بنى سويف
٢,٤	٢,٥	٢,٤	١١٣٣٠	١٤٦	١١١٨٤	٣٢١	٨	٣١٣	٨٠	٢	٧٨	الفيوم
٤,٤	١,٣	٤,٥	١٦٤٠٦	٦٢	١٦٣٤٤	٥٧٨	٣	٥٧٥	١٤٧	١	١٤٦	المنيا
٣,٣	٧,٦	٣,٢	١٦٦٢٥	٤٧٢	١٦١٥٣	٤٩٩	٢١	٤٧٨	١١٠	٦	١٠٤	أسيوط
٥,٨	-	٥,٩	٤٤٢٨٨	-	٤٤٢٨٨	١٢٢٤	-	١٢٢٤	١٩١	-	١٩١	سوهاج
٤,٠	-	٤,١	٢٥٤٢٩	-	٢٥٤٢٩	٧٠٩	-	٧٠٩	١٣٣	-	١٣٣	قنا
٢,٠	١,٣	٢,٠	٩١٠٩	١٥	٩٠٩٤	٣٠٨	٣	٣٠٥	٦٥	١	٦٤	الأقصر
٢,١	-	٢,٢	٦١٩٨	-	٦١٩٨	٢٥٤	-	٢٥٤	٧٠	-	٧٠	أسوان
٠,٧	-	٠,٧	١١٢١	-	١١٢١	٧٩	-	٧٩	٢٢	-	٢٢	البحر الأحمر
١,٥	-	١,٥	١١٧٢	-	١١٧٢	١٤٢	-	١٤٢	٤٨	-	٤٨	الوادى الجديد
١,٢	-	١,٣	١٨٦٣	-	١٨٦٣	١٢٤	-	١٢٤	٤١	-	٤١	مطروح
٢,١	-	٢,١	٢٢٧٨	-	٢٢٧٨	٢٠٩	-	٢٠٩	٦٩	-	٦٩	شمال سيناء
١,٥	-	١,٥	١١٣٤	-	١١٣٤	١٤٤	-	١٤٤	٤٩	-	٤٩	جنوب سيناء

جدول رقم (٧٠) أعداد المعاهد والفصول والتلاميذ لمرحلة الثانوى الأزهرى ( حكومى . خاص )

وفقاً للمحافظة للعام الدراسى ٢٠١٤/٢٠١٥

نسب المعاهد			أعداد التلاميذ			أعداد الفصول			أعداد المعاهد			البيان المحافظة
جملة	خاص	حكومى	جملة	خاص	حكومى	جملة	خاص	حكومى	جملة	خاص	حكومى	
١٠٠	١,٤	٩٨,٦	٣٨٣٠٠٣	١٧٩٩	٣٨١٢٠٤	١٣١٠٨	١٣٣	١٢٩٧٥	٢١٦٢	٣٠	٢١٣٢	الإجمالى
٤,١	٦٧,٧	٣,٢	٢١٧١١	١٤٤٤	٢٠٢٦٧	٦٨٤	١٠٥	٥٧٩	٨٩	٢١	٦٨	القاهرة
١,٤	-	١,٤	٥٥٠٨	-	٥٥٠٨	١٨٥	-	١٨٥	٢٩	-	٢٩	الإسكندرية
٠,٥	-	٠,٥	١٥٧٧	-	١٥٧٧	٦٣	-	٦٣	١١	-	١١	بور سعيد
٠,٥	-	٠,٥	١٣٠٥	-	١٣٠٥	٤٩	-	٤٩	١١	-	١١	السويس
١,٧	-	١,٧	٥٢٦٢	-	٥٢٦٢	٢٢٣	-	٢٢٣	٣٧	-	٣٧	دمياط
١١,٨	-	١٢,٠	٣٣٦٤٣	-	٣٣٦٤٣	١٤٦٦	-	١٤٦٦	٢٥٥	-	٢٥٥	الدقهلية
١٤,٥	-	١٤,٧	٥٣١٨٨	-	٥٣١٨٨	١٧٣٨	-	١٧٣٨	٣١٣	-	٣١٣	الشرقية
٣,٤	-	٣,٤	١١٦٠٠	-	١١٦٠٠	٤٢٣	-	٤٢٣	٧٣	-	٧٣	القليوبية
٤,٠	-	٤,٠	٣٢٥٩١	-	٣٢٥٩١	٧٩٤	-	٧٩٤	٨٦	-	٨٦	كفر الشيخ
٧,٦	-	٧,٧	٢٦٤٨٣	-	٢٦٤٨٣	١٠٨٣	-	١٠٨٣	١٦٥	-	١٦٥	الغربية
٦,٠	-	٦,١	١٤٢٢٣	-	١٤٢٢٣	٧٣٧	-	٧٣٧	١٣٠	-	١٣٠	المنوفية
٥,٦	-	٥,٦	٢٧٧٥٦	-	٢٧٧٥٦	٨٥١	-	٨٥١	١٢٠	-	١٢٠	البحيرة
١,٦	-	١,٦	٦٠٢٩	-	٦٠٢٩	١٩١	-	١٩١	٣٥	-	٣٥	الإسماعيلية
٤,٤	١٦,١	٤,٣	٢١٢٧٦	٨٩	٢١١٨٧	٥٤٠	١٣	٥٢٧	٩٦	٥	٩١	الجيزة
٢,٦	-	٢,٧	٨٨١٩	-	٨٨١٩	٢٨٠	-	٢٨٠	٥٧	-	٥٧	بنى سويف
١,٩	٣,٢	١,٩	٨٣٤٢	٤٠	٨٣٠٢	٢٢٤	٢	٢٢٢	٤١	-	٤١	الفيوم
٣,٩	-	٤,٠	١٣٢٠٠	-	١٣٢٠٠	٤٤٨	-	٤٤٨	٨٥	-	٨٥	المنيا
٤,٠	١٢,٩	٣,٨	١٣٠١٨	٢٢٦	١٢٧٩٢	٤٥١	١٣	٤٣٨	٨٦	٤	٨٢	أسيوط
٦,٥	-	٦,٦	٣٥٩٨٧	-	٣٥٩٨٧	١٠٢١	-	١٠٢١	١٤١	-	١٤١	سوهاج
٤,٤	-	٤,٥	٢١٠٤٦	-	٢١٠٤٦	٦٣٢	-	٦٣٢	٩٦	-	٩٦	قنا
٢,٣	-	٢,٣	٨٦٣١	-	٨٦٣١	٣٢١	-	٣٢١	٤٩	-	٤٩	الأقصر
١,٩	-	٢,٠	٦١٥٩	-	٦١٥٩	٢٤١	-	٢٤١	٤٢	-	٤٢	أسوان
٠,٨	-	٠,٨	٧٥٨	-	٧٥٨	٨٣	-	٨٣	١٨	-	١٨	البحر الأحمر
٠,٧	-	٠,٨	١٢٦٠	-	١٢٦٠	٧٦	-	٧٦	١٦	-	١٦	الوادى الجديد
١,٢	-	١,٢	١٠٧٢	-	١٠٧٢	٨٢	-	٨٢	٢٥	-	٢٥	مطروح
١,٢	-	١,٢	١٦٨٠	-	١٦٨٠	١١٢	-	١١٢	٢٦	-	٢٦	شمال سيناء
١,٤	-	١,٤	٨٧٩	-	٨٧٩	١١٠	-	١١٠	٣٠	-	٣٠	جنوب سيناء

## الفصل السابع

أعداد الناجحين فى الشهادات العامة بالتعليم الأزهرى

للعام الدراسى ٢٠١٤/٢٠١٥

جدول رقم (٧٦) أعداد الناجحين في الإبتدائية الأزهرية وفقاً للمحافظة والنوع للعام الدراسي ٢٠١٤/٢٠١٥

النسب			الأعداد			البيان المحافظة
جملة	أناث	ذكور	جملة	أناث	ذكور	
١٠٠	٤٦,٩	٥٣,١	١٥٢١٩٦	٧١٣١٧	٨٠٨٧٩	الإجمالي
٦,٢	٥٤,١	٤٥,٩	٩٤٩٣	٥١٣٤	٤٣٥٩	القاهرة
٢,١	٥٠,٢	٤٩,٨	٣١٣٣	١٥٧٣	١٥٦٠	الإسكندرية
٠,٥	٥٧,٩	٤٢,١	٧٢٠	٤١٧	٣٠٣	بور سعيد
٠,٥	٤٦,١	٥٣,٩	٨٠٧	٣٧٢	٤٣٥	السويس
١,٣	٥١,١	٤٨,٩	١٩٥٧	١٠٠١	٩٥٦	دمياط
٨,٦	٤٧,٦	٥٢,٤	١٣٠٤٧	٦٢٠٨	٦٨٣٩	الدقهلية
١١,٧	٤٥,٠	٥٥,٠	١٧٨٧٠	٨٠٥٠	٩٨٢٠	الشرقية
٣,٢	٤٩,١	٥٠,٩	٤٩٣٨	٢٤٢٣	٢٥١٥	القليوبية
٦,١	٤٤,٢	٥٥,٨	٩٣١٢	٤١١٣	٥١٩٩	كفر الشيخ
٧,٥	٤٧,٥	٥٢,٥	١١٣٤٠	٥٣٨١	٥٩٥٩	الغربية
٣,٦	٤٨,٣	٥١,٧	٥٥٠٣	٢٦٥٧	٢٨٤٦	المنوفية
٧,٥	٤٣,٥	٥٦,٥	١١٤١٩	٤٩٧٠	٦٤٤٩	البحيرة
١,٦	٤٧,٥	٥٢,٥	٢٤٠٥	١١٤٢	١٢٦٣	الإسماعيلية
٦,٥	٥٣,٥	٤٦,٥	٩٩٢٩	٥٣٠٨	٤٦٢١	الجيزة
٣,٥	٤٣,٦	٥٦,٤	٥٣٢٥	٢٣٢٢	٣٠٠٣	بنى سويف
٣,٣	٤٥,٧	٥٤,٣	٥٠٩٢	٢٣٢٨	٢٧٦٤	الفيوم
٤,٠	٤٣,٤	٥٦,٦	٦١٥٢	٢٦٧٠	٣٤٨٢	المنيا
٤,٣	٤٤,٧	٥٥,٣	٦٥١١	٢٩١٠	٣٦٠١	أسيوط
٨,٩	٤٤,٩	٥٥,١	١٣٤٧٨	٦٠٥٤	٧٤٢٤	سوهاج
٤,٦	٤٤,٧	٥٥,٣	٦٩٧٨	٣١١٧	٣٨٦١	قنا
١,٤	٤٧,٨	٥٢,٢	٢١٠٦	١٠٠٦	١١٠٠	الأقصر
١,٣	٤٣,٠	٥٧,٠	١٩٩٤	٨٥٨	١١٣٦	أسوان
٠,٢	٥٦,٦	٤٣,٤	٣٧٦	٢١٣	١٦٣	البحر الأحمر
٠,٣	٤٨,٣	٥١,٧	٤٢٢	٢٠٤	٢١٨	الوادى الجديد
٠,٥	٤٣,٣	٥٦,٧	٧٥٦	٣٢٧	٤٢٩	مطروح
٠,٦	٤٨,٩	٥١,١	٨٣٨	٤١٠	٤٢٨	شمال سيناء
٠,٢	٥٠,٥	٤٩,٥	٢٩٥	١٤٩	١٤٦	جنوب سيناء

التوزيع النسبى لأعداد الناجحين فى الأبتدائية الأزهرية وفقاً للنوع للعام الدراسي ٢٠١٤/٢٠١٥

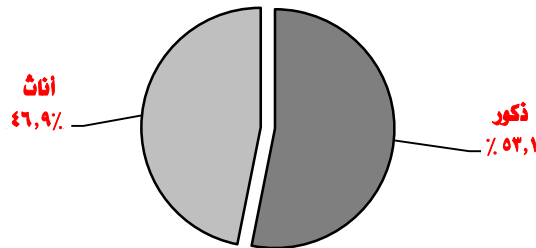

جدول رقم (٧٧) أعداد الناجحين في الإعدادية الأزهرية وفقاً للمحافظة والنوع للعام الدراسي ٢٠١٥/٢٠١٤

البيان المحافظة	الأعداد			النسب		
	ذكور	أنث	جملة	ذكور	أنث	جملة
الإجمالي	٥٧٦٩٨	٥٠٨٤٦	١٠٨٥٤٤	٥٣,٢	٤٦,٨	١٠٠
القاهرة	٢٥٥٦	٢٩٤٩	٥٥٠٥	٤٦,٤	٥٣,٦	٥,١
الإسكندرية	٨٠٩	٩١٩	١٧٢٨	٤٦,٨	٥٣,٢	١,٦
بور سعيد	١٧٥	٣٢٦	٥٠١	٣٤,٩	٦٥,١	٠,٥
السويس	١٧٦	٢٢٢	٣٩٨	٤٤,٢	٥٥,٨	٠,٤
دمياط	٧٧٦	٨٢٦	١٦٠٢	٤٨,٤	٥١,٦	١,٥
الدقهلية	٣٨٤٩	٤٤٠٧	٨٢٥٦	٤٦,٦	٥٣,٤	٧,٦
الشرقية	٧٥٠٢	٧٠٤٧	١٤٥٤٩	٥١,٦	٤٨,٤	١٣,٤
القليوبية	١٨٢٢	١٩٨٨	٣٨١٠	٤٧,٨	٥٢,٢	٣,٥
كفر الشيخ	٥٢٠٧	٣٩٥٨	٩١٦٥	٥٦,٨	٤٣,٢	٨,٤
الغربية	٣٨٩٨	٣٧٣٨	٧٦٣٦	٥١,٠	٤٩,٠	٧,٠
المنوفية	٢٣٥٨	١٩٢٨	٤٢٨٦	٥٥,٠	٤٥,٠	٣,٩
البحيرة	٤٨٠٢	٣٢٨٨	٨٠٩٠	٥٩,٤	٤٠,٦	٧,٥
الإسماعيلية	٩٤٩	٧٧٧	١٧٢٦	٥٥,٠	٤٥,٠	١,٦
الجيزة	٣١٦٢	٣٥٥٨	٦٧٢٠	٤٧,١	٥٢,٩	٦,٢
بنى سويف	١٧٢٨	١١٥٠	٢٨٧٨	٦٠,٠	٤٠,٠	٢,٧
الفيوم	١٢٢٦	١٠٣٨	٢٢٦٤	٥٤,٢	٤٥,٨	٢,١
المنيا	١٥٦٥	١٠٨١	٢٦٤٦	٥٩,١	٤٠,٩	٢,٤
أسيوط	٢١٩٨	١٧٤٣	٣٩٤١	٥٥,٨	٤٤,٢	٣,٦
سوهاج	٥٨٧٠	٤٥٨٤	١٠٤٥٤	٥٦,٢	٤٣,٨	٩,٦
قنا	٣٧٨٢	٢٧٤٧	٦٥٢٩	٥٧,٩	٤٢,١	٦,٠
الأقصر	١٢٣٨	١٠٢٩	٢٢٦٧	٥٤,٦	٤٥,٤	٢,١
أسوان	١٠٤٢	٧١٧	١٧٥٩	٥٩,٢	٤٠,٨	١,٦
البحر الأحمر	١٣٢	١٣٠	٢٦٢	٥٠,٤	٤٩,٦	٠,٢
الوادى الجديد	١٥٠	١٤١	٢٩١	٥١,٥	٤٨,٥	٠,٣
مطروح	٢١٣	١٤٩	٣٦٢	٥٨,٨	٤١,٢	٠,٣
شمال سيناء	٣٦٧	٢٧٦	٦٤٣	٥٧,١	٤٢,٩	٠,٦
جنوب سيناء	١٤٦	١٣٠	٢٧٦	٥٢,٩	٤٧,١	٠,٣

التوزيع النسبي لأعداد الناجحين في الإعدادية الأزهرية وفقاً للنوع للعام الدراسي ٢٠١٥/٢٠١٤

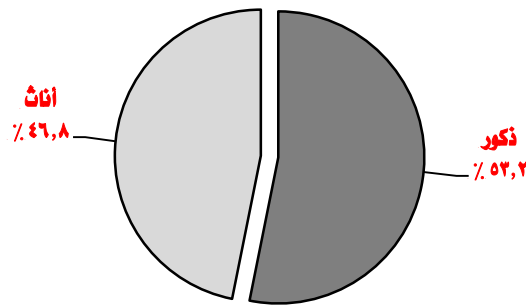



جدول رقم (٧٨) أعداد الناجحين في الثانوية الأزهرية وفقاً للمحافظة والنوع للعام الدراسي ٢٠١٤/٢٠١٥

المحافظة	النسب			الأعداد		
	جملة	إناث	ذكور	جملة	إناث	ذكور
الإجمالي	١٠٠	٤٩,٥	٥٠,٥	٦١٨١٩	٣٠٦١٧	٣١٢٠٢
القاهرة	٥,٨	٦٢,١	٣٧,٩	٣٦٠٣	٢٢٣٨	١٣٦٥
الإسكندرية	١,٥	٥٣,٢	٤٦,٨	٩٤٢	٥٠١	٤٤١
بور سعيد	٠,٧	٥٨,٨	٤١,٢	٤١٣	٢٤٣	١٧٠
السويس	٠,٣	٥٠,٠	٥٠,٠	١٩٨	٩٩	٩٩
دمياط	٢,١	٥٢,١	٤٧,٩	١٢٨٥	٦٧٠	٦١٥
الدقهلية	٩,٤	٤٩,٧	٥٠,٣	٥٨٣٥	٢٩٠٠	٢٩٣٥
الشرقية	١٦,٣	٤٨,٧	٥١,٣	١٠٠٧٢	٤٩٠٤	٥١٦٨
القليوبية	٣,٠	٤٧,٠	٥٣,٠	١٨٤٤	٨٦٦	٩٧٨
كفر الشيخ	٧,٦	٥٣,٠	٤٧,٠	٤٧٢١	٢٥٠٤	٢٢١٧
الغربية	٦,٥	٥٤,١	٤٥,٩	٤٠٣٤	٢١٨٣	١٨٥١
المنوفية	٤,٥	٥٠,٢	٤٩,٨	٢٨٠٣	١٤٠٦	١٣٩٧
البحيرة	٨,٨	٤٠,٦	٥٩,٤	٥٤٦٦	٢٢١٩	٣٢٤٧
الإسماعيلية	٢,٣	٤٢,٠	٥٨,٠	١٣٩٢	٥٨٤	٨٠٨
الجيزة	٥,٢	٤٩,٤	٥٠,٦	٣٢١٧	١٥٨٨	١٦٢٩
بنى سويف	٢,٩	٤٣,٤	٥٦,٦	١٨١٤	٧٨٧	١٠٢٧
الفيوم	١,٨	٤٣,٩	٥٦,١	١١٣٣	٤٩٧	٦٣٦
المنيا	٢,٣	٤٨,٠	٥٢,٠	١٣٩١	٦٦٨	٧٢٣
أسيوط	٣,٢	٤٩,٣	٥٠,٧	١٩٨٦	٩٨٠	١٠٠٦
سوهاج	٦,١	٤٦,٠	٥٤,٠	٣٧٨١	١٧٤١	٢٠٤٠
قنا	٣,٦	٥٣,٦	٤٦,٤	٢١٩٥	١١٧٦	١٠١٩
الأقصر	٢,٤	٥٥,٤	٤٤,٦	١٤٨٤	٨٢٢	٦٦٢
أسوان	١,٥	٤٦,٧	٥٣,٣	٩٤٨	٤٤٣	٥٠٥
البحر الأحمر	٠,٢	٥٧,٣	٤٢,٧	١٢٤	٧١	٥٣
الوادى الجديد	٠,٨	٥٠,٩	٤٩,١	٤٨٩	٢٤٩	٢٤٠
مطروح	٠,٣	٣٢,٦	٦٧,٤	١٩٠	٦٢	١٢٨
شمال سيناء	٠,٥	٥٢,٠	٤٨,٠	٢٩٦	١٥٤	١٤٢
جنوب سيناء	٠,٣	٣٨,٠	٦٢,٠	١٦٣	٦٢	١٠١

التوزيع النسبي لأعداد الناجحين في الثانوية الأزهرية وفقاً للنوع للعام الدراسي ٢٠١٤/٢٠١٥

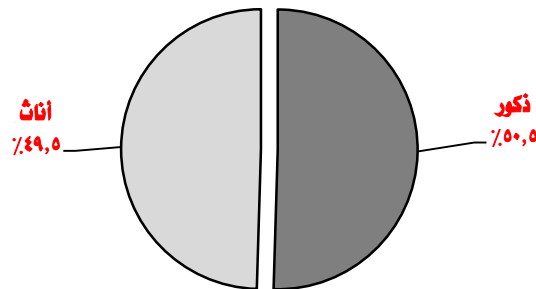

جدول رقم (٧٩) أعداد الناجحين في الثانوية الأزهرية وفقاً لشعب ( علمى . أدبى . شعبة اسلامية ) والمحافظة للعام الدراسي ٢٠١٤/٢٠١٥

المحافظة	علمى			أدبى			شعبة اسلامية			الإجمالى			النسب للإجمالى
	ذكور	إناث	جملة	ذكور	إناث	جملة	ذكور	إناث	جملة	ذكور	إناث	جملة	
الإجمالى	١٣٠١٢	١٢٣٧٢	٢٥٣٨٤	١٧٩٩٩	١٨٢٤٥	٣٦٢٤٤	١٩١	-	١٩١	٣١٢٠٢	٣٠٦١٧	٦١٨١٩	٠,٣
القاهرة	٧٤٦	١١٠٩	١٨٥٥	٦٠٧	١١٢٩	١٧٣٦	١٢	-	١٢	١٣٦٥	٢٢٣٨	٣٦٠٣	٠,٣
الإسكندرية	١٩٨	١٩٢	٣٩٠	٢٢٨	٣٠٩	٥٣٧	١٥	-	١٥	٤٤١	٥٠١	٩٤٢	١,٩
بور سعيد	٤٧	٩٩	١٤٦	١١٤	١٤٤	٢٥٨	٩	-	٩	١٧٠	٢٤٣	٤١٣	٤,٨
السويس	٢٨	٤٧	٧٥	٧١	٥٢	١٢٣	-	-	-	٩٩	٩٩	١٩٨	-
دمياط	٢٥٩	٢٥٨	٥١٧	٣٥٦	٤١٢	٧٦٨	-	-	-	٦١٥	٦٧٠	١٢٨٥	-
الدقهلية	١٤٩٠	١٤٧٧	٢٩٦٧	١٤٢٢	١٤٢٣	٢٨٤٥	٢٣	-	٢٣	٢٩٣٥	٢٩٠٠	٥٨٣٥	٠,٣
الشرقية	٢٣٩٨	٢٠٢٦	٤٤٢٤	٢٧٤٥	٢٨٧٨	٥٦٢٣	٢٥	-	٢٥	٥١٦٨	٤٩٠٤	١٠٠٧٢	٠,٢
القليوبية	٥١٥	٤٢٤	٩٣٩	٤٦٣	٤٤٢	٩٠٥	-	-	-	٩٧٨	٨٦٦	١٨٤٤	-
كفر الشيخ	١٣٧٠	١٤٠٣	٢٧٧٣	٨٤٧	١١٠١	١٩٤٨	-	-	-	٢٢١٧	٢٥٠٤	٤٧٢١	-
الغربية	١١٠٩	١٢٣٣	٢٣٤٢	٧٤٢	٩٥٠	١٦٩٢	-	-	-	١٨٥١	٢١٨٣	٤٠٣٤	-
المنوفية	٦٦٠	٦٣٢	١٢٩٢	٧٣٧	٧٧٤	١٥١١	-	-	-	١٣٩٧	١٤٠٦	٢٨٠٣	-
البحيرة	١٣٣٧	١٠٢٠	٢٣٥٧	١٩١٠	١١٩٩	٣١٠٩	-	-	-	٣٢٤٧	٢٢١٩	٥٤٦٦	-
الإسماعيلية	٢٣٣	١٤٧	٣٨٠	٥٧٥	٤٣٧	١٠١٢	-	-	-	٨٠٨	٥٨٤	١٣٩٢	-
الجيزة	٥٨٨	٥٣١	١١١٩	١٠٤١	١٠٥٧	٢٠٩٨	-	-	-	١٦٢٩	١٥٨٨	٣٢١٧	-
بنى سويف	٢٢٢	١٨٧	٤٠٩	٧٧٥	٦٠٠	١٣٧٥	٣٠	-	٣٠	١٠٢٧	٧٨٧	١٨١٤	١,٤
الفيوم	١٧٩	١٢٤	٣٠٣	٤٥٧	٣٧٣	٨٣٠	-	-	-	٦٣٦	٤٩٧	١١٣٣	-
المنيا	٢٣٤	١٢٦	٣٦٠	٤٨٩	٥٤٢	١٠٣١	-	-	-	٧٢٣	٦٦٨	١٣٩١	-
أسيوط	٢٠٠	١٩٣	٣٩٣	٧٨٠	٧٨٧	١٥٦٧	٢٦	-	٢٦	١٠٠٦	٩٨٠	١٩٨٦	٠,٨
سوهاج	٣٣١	٣٣٠	٦٦١	١٧٠٩	١٤١١	٣١٢٠	-	-	-	٢٠٤٠	١٧٤١	٣٧٨١	-
قنا	٢٩٦	٢٤٧	٥٤٣	٧٠٩	٩٢٩	١٦٣٨	١٤	-	١٤	١٠١٩	١١٧٦	٢١٩٥	٠,٤
الأقصر	٢٢١	٢٣٤	٤٥٥	٤٣١	٥٨٨	١٠١٩	١٠	-	١٠	٦٦٢	٨٢٢	١٤٨٤	٠,٨
أسوان	١٣٩	١٣٢	٢٧١	٣٣٩	٣١١	٦٥٠	٢٧	-	٢٧	٥٠٥	٤٤٣	٩٤٨	١,٦
البحر الأحمر	١٧	٢٦	٤٣	٣٦	٤٥	٨١	-	-	-	٥٣	٧١	١٢٤	-
الوادى الجديد	٥٠	٥٩	١٠٩	١٩٠	١٩٠	٣٨٠	-	-	-	٢٤٠	٢٤٩	٤٨٩	-
مطروح	٤٣	١٨	٦١	٨٥	٤٤	١٢٩	-	-	-	١٢٨	٦٢	١٩٠	-
شمال سيناء	٥٣	٧١	١٢٤	٨٩	٨٣	١٧٢	-	-	-	١٤٢	١٥٤	٢٩٦	-
جنوب سيناء	٤٩	٢٧	٧٦	٥٢	٣٥	٨٧	-	-	-	١٠١	٦٢	١٦٣	-

جدول رقم (٨٠) أعداد الناجحين بالقراءات وفقاً لشعب التخصص والمحافظه للعام الدراسي ٢٠١٥/٢٠١٤

النسب للإجمالي			الإجمالي			التخصص ( قرآن )			التجويد			العالية			شعب التخصص المحافظة
جملة	إناث	ذكور	جملة	إناث	ذكور	جملة	إناث	ذكور	جملة	إناث	ذكور	جملة	إناث	ذكور	
١٠٠	٥٠,٤	٤٩,٦	٤١٣٣	٢٠٨٤	٢٠٤٩	٨١٠	٣٥٣	٤٥٧	١٩١٨	٩٨٣	٩٣٥	١٤٠٥	٧٤٨	٦٥٧	الإجمالي
١١,٣	٤٢,٥	٥٧,٥	٤٦٨	١٩٩	٢٦٩	١٧٤	٥٣	١٢١	١٨٤	١١٩	٦٥	١١٠	٢٧	٨٣	القاهرة
٥,٠	٥١,٤	٤٨,٦	٢٠٨	١٠٧	١٠١	٤٧	٢٣	٢٤	٨٣	٤٤	٣٩	٧٨	٤٠	٣٨	الإسكندرية
٠,٥	٦٣,٢	٣٦,٨	١٩	١٢	٧	٤	٢	٢	٩	٧	٢	٦	٣	٣	بور سعيد
٠,١	٤٢,٩	٥٧,١	١٤	٦	٨	-	-	-	٨	٢	٦	٦	٤	٢	السويس
٢,٠	٤٢,٢	٥٧,٨	٨٣	٣٥	٤٨	٦	٣	٣	٤٩	١٧	٣٢	٢٨	١٥	١٣	دمياط
١٠,٨	٦٢,٠	٣٨,٠	٤٤٥	٢٧٦	١٦٩	١٠١	٦٢	٣٩	١٩٢	١٠٨	٨٤	١٥٢	١٠٦	٤٦	الدقهلية
١٦,٣	٤٢,٦	٥٧,٤	٣٠٣	١٢٩	١٧٤	٣٤	١٢	٢٢	١٦٤	٦٧	٩٧	١٠٥	٥٠	٥٥	الشرقية
١,٤	٣٥,٤	٦٤,٦	١٦٤	٥٨	١٠٦	٢١	٦	١٥	١١٠	٤٢	٦٨	٣٣	١٠	٢٣	القليوبية
١,٧	٣٤,٨	٦٥,٢	٦٩	٢٤	٤٥	١٠	-	١٠	٤٥	٢١	٢٤	١٤	٣	١١	كفر الشيخ
١٠,٦	٥٠,٠	٥٠,٠	٤٤٠	٢٢٠	٢٢٠	٩١	٤٩	٤٢	١٣٢	٦٠	٧٢	٢١٧	١١١	١٠٦	الغربية
٦,٨	٥٦,١	٤٣,٩	٢٨٠	١٥٧	١٢٣	٣٩	٢٣	١٦	١٣٣	٥٤	٧٩	١٠٨	٨٠	٢٨	المنوفية
٧,٦	٢٦,٢	٧٣,٨	٣١٣	٨٢	٢٣١	٥٤	١٢	٤٢	١٤٤	٣٧	١٠٧	١١٥	٣٣	٨٢	البحيرة
١,٠	٧٤,٤	٢٥,٦	٤٣	٣٢	١١	٥	٣	٢	٢٩	٢٥	٤	٩	٤	٥	الإسماعيلية
٨,٤	٥٧,٨	٤٢,٢	٣٤٨	٢٠١	١٤٧	٤٠	١٨	٢٢	٢٢٦	١٤٠	٨٦	٨٢	٤٣	٣٩	الجيزة
٣,٤	٤٦,٠	٥٤,٠	١٣٩	٦٤	٧٥	٣٥	٨	٢٧	٦١	٢٩	٣٢	٤٣	٢٧	١٦	بنى سويف
٥,٢	٦٥,٤	٣٤,٦	٢١٤	١٤٠	٧٤	١٩	٦	١٣	٩٦	٤٩	٤٧	٩٩	٨٥	١٤	الفيوم
٥,٠	٥٤,٦	٤٥,٤	٢٠٥	١١٢	٩٣	٤٧	١٩	٢٨	٩٣	٥٩	٣٤	٦٥	٣٤	٣١	المنيا
١,٩	٦٢,٠	٣٨,٠	٧٩	٤٩	٣٠	١٨	٩	٩	٢٣	١٤	٩	٣٨	٢٦	١٢	أسيوط
١,٣	٤٣,٦	٥٦,٤	٥٥	٢٤	٣١	١٢	٧	٥	٢٨	١١	١٧	١٥	٦	٩	سوهاج
١,٢	٧٤,٥	٢٥,٥	٥١	٣٨	١٣	٨	٥	٣	٣٢	٢٩	٣	١١	٤	٧	قنا
١,٧	٧١,٠	٢٩,٠	٦٩	٤٩	٢٠	٢٦	١٨	٨	٢٧	١٨	٩	١٦	١٣	٣	الأقصر
١,٤	٦٦,٧	٣٣,٣	٥٧	٣٨	١٩	١٨	١٥	٣	٢٢	١٣	٩	١٧	١٠	٧	أسوان
٠,٤	٨٦,٧	١٣,٣	١٥	١٣	٢	١	-	١	١٠	٩	١	٤	٤	-	البحر الأحمر
٠,٢	-	١٠٠	٩	-	٩	-	-	-	٥	-	٥	٤	-	٤	الوادى الجديد
٠,٦	٦٢,٥	٣٧,٥	٢٤	١٥	٩	-	-	-	١١	٨	٣	١٣	٧	٦	مطروح
٠,٣	٣٣,٣	٦٦,٧	١٢	٤	٨	-	-	-	٢	١	١	١٠	٣	٧	شمال سيناء
٠,٢	٠,٠	١٠٠	٧	٠	٧	-	-	-	٠	-	-	٧	-	٧	جنوب سيناء

## الفصل الثامن

مؤشرات التعليم قبل الجامعي للعام الدراسي ٢٠١٤/٢٠١٥

جدول رقم (٨١) نسبة القيد الصافي والإجمالي وفقاً للنوع والمرحلة والمحافظه للعام الدراسي ٢٠١٥/٢٠١٤

الإعدادى				الأبتدائي				ماقبل الإبتدائي				البيان
إجمالي بنات	صافي بنات	إجمالي بنين	صافي بنين	إجمالي بنات	صافي بنات	إجمالي بنين	صافي بنين	إجمالي بنات	صافي بنات	إجمالي بنين	صافي بنين	المحافظة
٩٦,٨	٨٧,١	٩٣,٠	٨٠,٨	٩٥,٥	٩٢,٢	٩٤,٣	٩٠,٠	٣١,٣	٢٧,٦	٣١,٣	٢٧,٧	الإجمالي
٩٠,٦	٨٠,٩	٨٩,١	٧٧,٥	٨٨,٢	٨٤,٤	٨٧,٩	٨٣,٤	٤٠,٤	٣١,٥	٤٠,٢	٣١,٤	القاهرة
٩٣,٧	٨٢,٩	٩٠,٢	٧٧,٤	٩٦,٦	٩١,٧	٩٦,٢	٨٩,٨	٤٤,٥	٣٠,٦	٤٤,١	٣٠,٨	الإسكندرية
٨٩,٩	٨٥,٣	٨٨,٢	٨٠,٨	٨٦,٦	٨٥,١	٨٧,٠	٨٤,٢	٤٦,٤	٤٥,٢	٤٥,٤	٤٤,١	بور سعيد
١٠٨,٢	٩٢,٢	١٠٧,٣	٨٨,٩	٩٥,٤	٩٣,١	٩٦,٢	٩٢,٨	٦٠,١	٥٥,٤	٥٩,٨	٥٥,١	السويس
١٠٤,٨	٩٥,٣	٩٧,٥	٨٥,٢	١٠٤,٧	١٠٣,٦	١٠٢,٨	١٠٠,٢	٤٧,١	٤٤,٦	٤٦,١	٤٣,٨	دمياط
٩٥,٥	٨٧,٩	٨٨,٥	٨٧,٧	٩٢,٨	٨٩,٧	٩١,٥	٨٧,١	٢٠,٧	١٨,٩	٢٠,٣	١٨,٥	الدقهلية
٩٧,٣	٩١,١	٨٨,١	٧٩,٩	٩٤,٧	٩٢,٩	٩٠,٤	٨٧,٦	٢٥,٠	٢٣,٣	٢٤,٣	٢٢,٧	الشرقية
١٠٤,٢	٨٨,٢	٩٧,١	٧٩,٩	١٠٣,١	٩٨,٢	٩٩,٥	٩٣,٩	٢٨,١	٢٣,٨	٢٨,١	٢٣,٨	القليوبية
٩٠,١	٨٠,٢	٨٠,١	٦٩,٧	٨٨,٩	٨٥,٠	٨٦,٥	٨١,٩	٣٣,٥	٢٩,٦	٣٣,٣	٢٩,٤	كفر الشيخ
٨٩,٤	٨٣,١	٨٥,٣	٧٥,٦	٨٨,٨	٨٦,٧	٨٦,٨	٨٣,٦	٢٦,٦	٢٣,٨	٢٦,٤	٢٣,٥	الغربية
١٠٥,٢	٩٥,٥	٩٩,٠	٨٢,٢	٩٩,٩	٩٧,٢	٩٦,٠	٩٢,١	٣١,٢	٢٧,٣	٣١,٠	٢٧,١	المنوفية
٩٣,٥	٨٣,٢	٨٦,٤	٧٢,٧	٩٦,٥	٩٣,١	٩٢,٨	٨٨,٠	٢٨,٨	٢٧,٢	٢٨,٦	٢٧,٠	البحيرة
١٠٠,٠	٩٢,٣	٩٦,٥	٨٦,٢	١٠٠,٢	٩٨,١	١٠٠,١	٩٦,٩	٤٢,٨	٣٩,٠	٤٢,٨	٣٨,٧	الإسماعيلية
١٠١,٠	٩٠,٨	٩٨,١	٨٦,٣	١٠٨,٩	١٠٤,٧	١٠٦,٦	١٠١,٥	٢٩,١	٢٤,١	٢٩,٢	٢٤,٠	الجزيرة
٩٥,٠	٨٥,٦	٩٣,٠	٨٠,٦	٩٤,٤	٩١,٤	٩٨,٥	٩٣,٠	٣٣,٥	٣٢,٧	٣٤,١	٣٣,٢	بنى سويف
٩٤,٣	٨٦,٦	٩٠,٧	٨٢,٢	٩٣,٠	٩١,٠	٩٢,٥	٩٠,٠	٢١,٠	٢٠,٠	٢٠,٩	١٩,٩	الفيوم
١٠٣,٢	٩١,٠	١٠٥,٠	٨٩,٩	٩٧,٩	٩٥,٠	٩٩,٩	٩٦,٢	٢١,٤	٢٠,٥	٢١,٥	٢٠,٦	المنيا
١٠٢,٧	٩٠,١	١٠٣,٣	٨٥,٨	٩٤,٠	٩٠,٨	٩٧,٢	٩٢,٠	٢٩,١	٢٧,٨	٣٠,٠	٢٨,٦	أسيوط
٩٤,١	٨٤,٥	٩١,٨	٨٠,٠	٩٢,١	٨٨,٤	٩٣,٩	٨٨,٦	٣١,٢	٣٠,٣	٣٤,٠	٣٢,٩	سوهاج
٩٧,٤	٨٩,٤	١٠٠,٨	٨٩,١	٨٨,٣	٨٥,٨	٩٠,٧	٨٧,٧	٣٥,٣	٣٤,٣	٣٨,٤	٣٧,٢	قنا
٩٥,٦	٨٦,٧	٩٤,٨	٧٩,٥	٨٦,٦	٨٥,١	٨٤,٦	٨٢,٤	٤٠,٦	٣٩,٥	٤٠,٣	٣٩,٣	الأقصر
٩٩,٠	٩٢,١	٩٧,٣	٨٦,٥	٩٠,٩	٨٨,٥	٨٩,٤	٨٦,٤	٣٧,٠	٣٥,٠	٣٧,٤	٣٥,٥	أسوان
١١٤,٩	١٠٠,٩	٧٨,٢	٦٤,١	١٢٣,٢	١١٩,٠	٨٦,٠	٨٠,٩	٧١,٨	٦١,٢	٤٩,١	٤٢,٠	البحر الأحمر
١٠٢,١	٩٨,٢	٩٨,٦	٩١,٩	١٠٢,٦	١٠١,٤	٩٩,٤	٩٧,٩	٤٩,٩	٤٩,٥	٥٠,٥	٥٠,٢	الوادى الجديد
٦٦,٣	٥٩,٩	١٠٦,٣	٨٧,٢	١٠٧,٤	١٠١,٢	١٠٩,٣	١٠٣,٣	٢٩,٠	٢٧,٩	٢٨,٥	٢٧,٣	مطروح
١٠٥,٥	٩٢,٣	١١٣,٣	٩٧,٨	١٠٨,٢	١٠٢,٩	١٠٦,٠	١٠١,٠	٢١,٤	٢١,٠	٢١,٧	٢١,١	شمال سيناء
٨١,٥	٦٩,٧	٤٨,٥	٤١,٠	١٠٣,٥	٩٥,٨	٥٧,٤	٥٢,٧	٥٢,٩	٤٩,٧	٢٩,٨	٢٧,٥	جنوب سيناء

جدول رقم (٨٢) نسبة القيد الصافي والإجمالي وفقاً للنوع والمرحلة والمحافظه للعام الدراسي ٢٠١٤/٢٠١٥

الثانوى الزراعى				الثانوى التجارى				الثانوى الصناعى				الثانوى العام				البيان المحافظة
إجمالي	صافى	إجمالي	صافى بنين	إجمالي	صافى	إجمالي	صافى بنين	إجمالي	صافى	إجمالي	صافى بنين	إجمالي	صافى	إجمالي	صافى بنين	
بنات	بنات	بنين	بنين	بنات	بنات	بنين	بنين	بنات	بنات	بنين	بنين	بنات	بنات	بنين	بنين	
١,٤	١,٢	٥,٧	٤,٦	١٦,٨	١٤,٨	٩,٨	٨,٠	١٢,٩	١١,٨	٢١,٦	١٧,٩	٣٦,٤	٣٣,٧	٢٩,٦	٢٦,٨	الإجمالي
-	-	-	-	١١,٩	١٠,٤	٦,٨	٥,٤	٧,٠	٦,١	١٥,٨	١٢,٩	٥٤,٧	٤٩,١	٤٨,٣	٤٢,٥	القاهرة
٠,٢	٠,١	١,٨	١,٣	١٢,٢	١٠,٥	٥,٦	٤,٤	٥,٦	٥,١	١٦,٩	١٣,٣	٥١,٥	٤٦,٨	٤٣,٣	٤٨,٣	الإسكندرية
٠,٦	٠,٥	٢,٤	٢,١	١٥,٢	١٤,٥	٥,٥	٤,٧	٩,١	٨,٤	٢٩,٦	٢٤,٧	٤٥,٠	٤٣,٣	٣٧,٤	٣٥,٧	بور سعيد
١,٢	١,٠	٢,٢	١,٣	١٣,٤	١٠,٤	٥,٦	٤,٥	٢٦,٢	٢٤,٣	٤٠,٩	٣٤,٩	٤١,٧	٣٨,٨	٢٧,٦	٢٥,٢	السويس
٣,٠	٢,٦	٣,٢	٢,٦	١٨,٧	١٦,٧	٥,٧	٥,٠	١٤,٤	١٣,٥	٢٥,٢	٢٢,٠	٤٦,٠	٤٣,٢	٣٠,٤	٢٨,٣	دمياط
١,٣	١,١	٣,١	٢,٦	١٠,٢	٩,٢	٩,٠	٧,٧	٢٢,١	٢١,٠	٢٢,٥	٢٠,١	٣٧,١	٣٥,٧	٢٩,٢	٢٨,٠	الدقهلية
٤,١	٣,٩	٤,٣	٣,٧	٢٢,٨	٢١,١	٢٢,٤	١٨,٩	١٥,٨	١٥,١	١٦,٥	١٤,٢	٣٢,٢	٣١,٨	٢٦,٣	٢٤,٩	الشرقية
٠,١	٠,١	٥,٩	٤,٧	١٩,١	١٦,٣	٤,٧	٣,٦	١١,٣	٩,٨	٢٣,١	١٩,١	٤٢,١	٣٧,٩	٣٣,٥	٢٩,٥	القليوبية
٧,٤	٦,٧	٤,٧	٣,٩	٢٢,٦	٢٠,٨	١٥,٢	١٢,٨	٧,٩	٧,٤	١٩,٢	١٦,٤	٣٠,٦	٢٩,٠	٢٣,٢	٢١,٧	كفر الشيخ
٢,٧	٢,٥	٣,٣	٢,٨	١٥,٢	١٣,٦	٦,٧	٥,٥	١١,٥	١٠,٤	٢٢,٢	١٨,٢	٣٩,٣	٣٧,٣	٣٠,٨	٢٨,٩	الغربية
٢,٤	٢,١	٣,٨	٣,٤	١٦,٨	١٤,٦	٨,٤	٦,٨	١٢,٣	١١,٥	٢٢,٧	١٨,٤	٤١,٢	٣٩,٩	٣١,٠	٢٩,٤	المنوفية
٠,٥	٠,٤	٧,٤	٥,٩	١١,٧	١٠,٢	٣,٨	٢,٩	١٣,٥	١٩,٨	٢٨,٣	٢٣,٤	٢٦,٨	٢٥,٠	٢٠,٨	١٩,٠	البحيرة
٧,٩	٧,٣	١٩,٣	١٦,٠	١١,٦	١٠,٤	٤,٨	٤,٠	٤,٧	١٢,٨	٢٠,٦	١٨,٢	٣٦,٨	٣٤,٤	٢٨,٤	٢٦,٣	الإسماعيلية
٠,٥	٠,٤	١,٦	١,٣	١٣,٢	١١,٧	١٢,٤	١٠,٠	١٦,٩	٤,٤	١٢,٩	١١,١	٤٦,١	٤١,٠	٤٠,١	٣٤,٧	الجيزة
-	٠,٠	٦,٤	٦,٣	١٥,٩	١٣,٧	٣,٧	٣,٢	١٨,٥	١٥,٩	٢٠,٩	١٨,٧	٢٥,٢	٢٣,٩	٢٢,٦	٢٠,٧	بنى سويف
٠,٠	٠,٠	١١,١	٨,٣	٢١,٢	١٨,١	١٧,٦	١٣,٢	٢٠,١	١٧,٢	٢٤,٧	١٩,٨	٢١,٥	١٩,٧	١٦,٦	١٤,٥	الفيوم
٠,٠	٠,٠	١٤,٣	١٢,٣	٢١,٩	١٩,٢	٧,١	٥,٦	٧,٨	١٨,٧	٢٥,٣	٢٢,٢	٢٣,٤	٢١,٦	٢٠,٣	١٨,١	المنيا
٢,٠	١,٥	٨,٤	٦,٦	٢٢,٩	١٩,٧	١١,٣	٩,٣	١١,٩	٧,٠	٢٣,٢	١٨,٥	٢٧,٢	٢٥,٦	٢٠,١	١٨,٤	أسيوط
٠,١	٠,١	٥,٣	٤,١	٢٦,٠	٢١,٧	١٦,٣	١٢,٧	١٥,٢	١٠,١	٢٢,٩	١٦,٧	٢٠,٨	١٩,١	١٩,٨	١٧,٥	سوهاج
٠,٧	٠,٦	١٩,٠	١٤,٣	١٩,٣	١٨,٠	١١,٠	١٠,٠	١٥,٠	١٣,١	٢٨,٥	٢٣,١	٢٥,٨	٢٣,٤	٢١,٧	١٨,٨	قنا
٠,٥	٠,٤	١١,٨	٧,٣	١٨,٦	١٥,٩	٧,٩	٥,٧	١٦,٨	١٣,٢	٣١,١	٢٤,٦	٢٩,٢	٢٧,٠	٢٠,٧	١٨,٥	الأقصر
٠,١	١,٠	١١,١	٨,٩	١٨,٥	١٦,٩	١٢,٢	١٠,١	١٧,٣	١٥,٥	٣٢,٠	٢٧,٢	٣٠,٠	٢٧,٧	٢٠,٤	١٨,٦	أسوان
-	-	-	-	١٧,٣	١٣,٤	٦,٣	٤,٩	١٦,٩	١٣,٧	٢٧,١	١٩,٦	٤٧,٩	٤٥,٢	٢٢,٦	٢٠,٧	البحر الأحمر
١٢,٢	١٠,٩	١٦,٤	١٣,٨	٩,٠	٨,١	٣,٢	٢,٩	٢,٤	١٥,١	٣٢,٠	٢٨,١	٥٣,٦	٤٧,٧	٣٦,٤	٣٢,٦	الوادى الجديد
٢,٤	٢,٠	٩,٨	٧,٩	٥,١	٤,٨	١٨,٤	١٥,٠	١٢,٣	٢,٢	٢٦,١	١٩,٢	١٩,٣	١٧,٨	١٦,٤	١٤,٨	مطروح
١,٢	١,١	٧,٥	٦,٤	١٤,٧	١٤,٢	٩,٩	٩,٠	٦,٧	١١,٣	٤٢,٧	٣٤,٨	٣٤,٣	٣٢,٩	٢٨,٠	٢٦,٥	شمال سيناء
١,١	١,٢	١,٣	١,١	١٤,٧	٦,٩	٣,٥	٣,١	٥,٦	٦,٠	١١,١	٩,٤	٢٨,٠	٢٦,٥	١٣,١	١٢,٤	جنوب سيناء

جدول رقم (٨٣) متوسط أعداد التلاميذ لكل مدرس في مراحل التعليم المختلفة وفقاً للمحافظة للعام الدراسي ٢٠١٤/٢٠١٥

المحافظة	البيان	ما قبل الأبتدائي	الإبتدائي	التعليم المجتمعي	الإعدادي	الثانوي العام	الثانوي الصناعي	الثانوي التجاري العام	الثانوي الفندقى	الثانوى الزراعى
الإجمالى		٢٨,٤	٢٤,٩	١٢,٦	١٨,٠	١٤,٥	٨,٤	١٧,٠	٢١,٧	١٢,٣
القاهرة		٢٦,٩	٢٩,١	٣٦,٠	١٨,٥	١٦,٦	٦,٦	٢١,٤	٣٤,٠	-
الإسكندرية		٢٨,٦	٢٧,٦	٦,٨	١٥,٥	١٥,٩	٨,٢	٢٧,٩	٢٠,٥	٨,١
بور سعيد		٢٦,١	١٣,٦	٥,١	١١,٥	١٠,٥	٥,٠	٤,١	٤,٧	١٧,٧
السويس		٦٢,٦	١٩,٦	٥,٩	١٧,٨	١٢,٢	٨,١	١٢,٣	٦,٦	١٦,٤
دمياط		٢٣,٨	١٦,٣	٤,٩	١١,٩	٨,٩	٥,٧	٨,٥	٤١,٠	٩,٥
الدقهلية		٢٥,٤	٢٣,٢	٣,٩	١٦,٤	١٣,٩	٦,٤	١١,٣	٩,٨	٥,٨
الشرقية		٣٥,٣	٢٥,٦	٣,٢	١٦,٢	١١,٣	٦,٩	٢٠,٤	٢,٥	١٠,٠
القليوبية		٢٦,٣	٢٦,٦	٥,٥	٢٣,١	١٧,٠	١١,٤	١٦,٨	٤٠,١	١٥,٢
كفر الشيخ		٣٠,٤	٢٣,٣	٦,٧	١٥,٠	١٢,٠	٨,٦	١٣,٤	١٠,٠	١٠,٦
الغربية		٢٤,٦	٣٠,٦	٣,٦	١٦,٦	١٣,٨	٧,٧	١١,٢	٦,٢	١١,١
المنوفية		٢٨,١	٢٥,٠	٥,٦	١٨,١	١٣,٨	٧,١	١٠,٥	١٠,٢	٩,٧
البحيرة		٢٧,٥	٢٦,٧	١٠,٠	١٩,٣	١٧,٠	١٠,٣	١٤,٩	٢٧,٥	١٠,٧
الإسماعيلية		٢٦,٥	٢٢,٣	٨,٣	١٦,٠	١٢,٠	٨,٠	٩,٦	٥,٣	١٩,٥
الجيزة		٢٥,١	٣٥,٢	١٤,٩	٢٤,٩	٢٢,٦	١٢,٢	٤٠,٤	٣٤,٩	١٥,٣
بنى سويف		٢٥,٢	٢٨,٤	١٤,٣	٢٠,٩	١٤,١	٨,٣	١٣,٩	٨,٧	١٠,٠
الفيوم		٢٥,٢	٢٦,٧	١٧,٧	٢١,٠	١٦,٠	٩,٥	٢٥,٩	١٣,٩	٢٠,٢
المنيا		٢٢,٦	٢١,٧	١٢,٠	١٨,٢	١٢,٣	١٢,١	١٩,٨	٩,٤	١٤,٦
أسيوط		٣١,٨	٢٤,٨	٢٠,٨	٢٠,٠	١٣,٢	١٣,٢	١٩,٤	١٠,٤	١٥,٤
سوهاج		٩٣,٣	٢٢,٧	٣٢,٩	١٩,٧	١٣,٨	٦,٦	٢٠,٩	١٤,٠	١٢,٤
قنا		٤٠,١	١٨,٦	١٦,٠	١٧,٨	١٢,٥	١٤,٦	١٤,٨	-	١٨,٢
الأقصر		٤٢,٣	١٦,٩	١٠,٨	١٧,٢	١٤,٦	١٣,٣	١٦,٩	٢٢,١	١٤,٧
أسوان		٣١,٢	١٦,٨	١٠,٠	١٤,٠	١٠,٧	٧,٧	١٧,٧	٨,١	١٣,٢
البحر الأحمر		٣٢,٢	٢٢,٣	٤٨,٠	١٣,٦	١٠,٩	٧,٥	١٥,٩	١٠,٠	-
الوادى الجديد		١٤,٤	٦,٨	٥,٩	٥,٥	٥,٧	٥,٩	٦,٢	-	٦,٢
مطروح		٣٩,٩	٢٣,٣	٥٩,٧	١٩,٤	١٣,٦	٩,٩	٢٣,٩	٩,٨	٥١,١
شمال سيناء		٢٨,٠	١٥,٨	١٠,٩	١١,٠	٧,٩	٦,٦	١٠,٨	٦,٠	٨,٥
جنوب سيناء		٢٤,٨	١٥,٤	٣,٩	٩,٣	٧,٣	٧,٣	١٥,٤	٣,٣	٦,٦

متوسط أعداد التلاميذ لكل مدرس في مراحل التعليم المختلفة للعام الدراسي ٢٠١٤/٢٠١٥

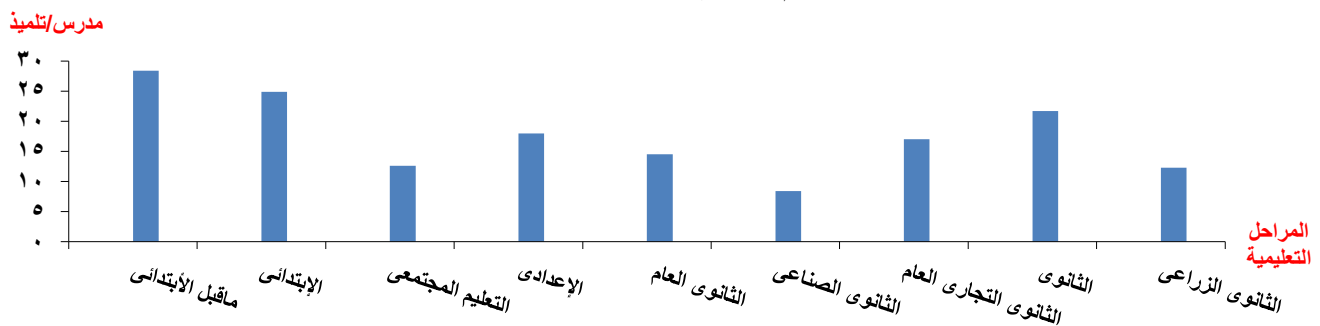

جدول رقم (٨٤) معدل الإنتقال من المرحلة الابتدائية إلى المرحلة الإعدادية ما بين عامي ٢٠١٣/٢٠١٤ - ٢٠١٤/٢٠١٥

المحافظة	البيان		جملة
	ذكور	إناث	
الإجمالي	٩٣,٤	٩٧,٠	٩٥,١
القاهرة	٩٤,٢	٩٧,٠	٩٥,٥
الإسكندرية	٨٨,٧	٩٢,٢	٩٠,٤
بور سعيد	١٠٠,٦	١٠١,٠	١٠٠,٨
السويس	٩٥,٩	٩٩,١	٩٧,٤
دمياط	٩٤,٦	١٠٠,٤	٩٧,٤
الدقهلية	٩٤,٣	٩٩,٢	٩٦,٧
الشرقية	٩٤,٣	٩٨,٤	٩٦,٣
القليوبية	٨٨,٧	٩٣,٨	٩١,٢
كفر الشيخ	٩١,٣	٩٩,٣	٩٥,٣
الغربية	٩٧,٧	١٠٠,٣	٩٩,٠
المنوفية	٩٦,٣	٩٧,٩	٩٧,٠
البحيرة	٩١,٦	٩٥,٨	٩٣,٦
الإسماعيلية	٩٦,٥	٩٧,٨	٩٧,٢
الجيزة	٩٣,٩	٩٥,٦	٩٤,٧
بنى سويف	٩٠,٧	٩٩,٩	٩٥,٠
الفيوم	٩٨,٦	١٠٢,٣	١٠٠,٤
المنيا	٩١,٧	٩٦,٤	٩٣,٩
أسيوط	٩٦,٢	١٠٠,٤	٩٨,١
سوهاج	٨٥,٢	٩١,٥	٨٨,٢
قنا	٩٧,٠	٩٦,٧	٩٦,٩
الأقصر	٩٩,٧	٩٩,٢	٩٩,٥
أسوان	٩٦,١	٩٧,٦	٩٦,٩
البحر الأحمر	١٠٠,٦	١٠٤,٤	١٠٢,٤
الوادى الجديد	١٠٣,٣	١٠٣,٠	١٠٣,٢
مطروح	١٠٢,٩	٧٠,٣	٨٨,١
شمال سيناء	٩٦,٢	٩٢,٥	٩٤,٥
جنوب سيناء	٨٩,٥	٩٢,٣	٩٠,٨

معدل الإنتقال من المرحلة الابتدائية إلى المرحلة الإعدادية وفقاً للنوع ما بين عامي ٢٠١٣/٢٠١٤ - ٢٠١٤/٢٠١٥

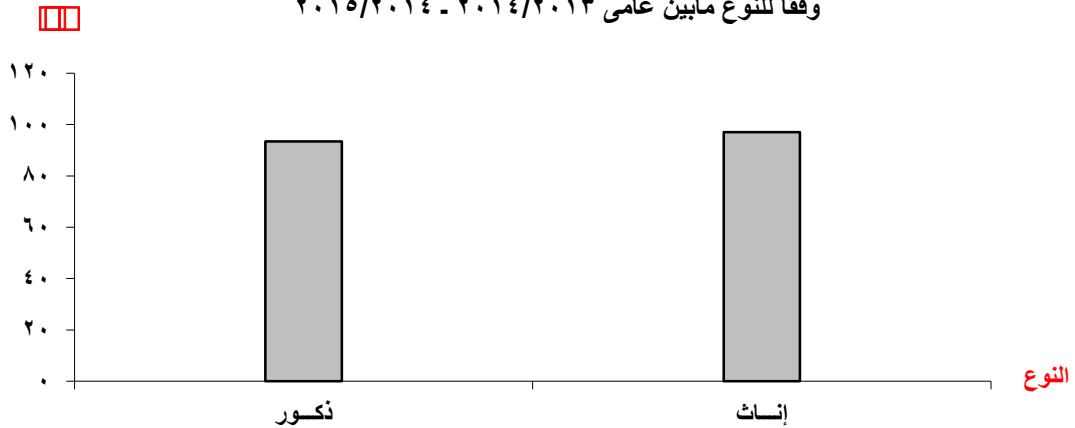



جدول رقم (٨٥) معدل الإنتقال من المرحلة الإعدادية إلى مرحلة الثانوى وما فى مستواه ما بين عامى ٢٠١٣ / ٢٠١٤ - ٢٠١٤ / ٢٠١٥

المحافظة	ثانوى عام			ثانوى صناعى			ثانوى تجارى عام			ثانوى فندقى			ثانوى زراعى			البيان الإجمالى
	جملة	إناث	ذكور	جملة	إناث	ذكور	جملة	إناث	ذكور	جملة	إناث	ذكور	جملة	إناث	ذكور	
القاهرة	٦٠,٠	٦٣,٨	٥٦,٢	١٣,٣	٨,٤	١٨,١	١٥,١	١٨,٨	١١,٤	١٣,٣	٨,٤	١٨,١	١,٥	١,٠	١,٩	٤,٧
الإسكندرية	٥٥,٨	٥٨,٢	٥٣,٣	١٣,٥	٧,٧	٢٠,٢	١٠,٢	١٣,١	٧,١	١٣,٥	٧,٧	٢٠,٢	١,١	٠,٩	١,٣	١,٢
بور سعيد	٤٦,٨	٤٩,٨	٤٣,٩	٢١,٤	١٤,١	٣٤,٠	١٢,٩	١٩,٦	٦,٤	٢١,٤	١٤,١	٣٤,٠	١,١	٠,٥	١,٦	٢,٥
السويس	٣٥,٣	٤١,٩	٢٨,٩	٢١,٦	٢٧,٩	٤٣,٨	١,٢	١٠,٧	٤,٦	٢١,٦	٢٧,٩	٤٣,٨	١,٢	١,٢	١,٢	١,٧
دمياط	٤٤,٤	٤٧,٦	٤٠,٥	٢١,٤	١٧,١	٤١,٣	١٤,٣	١٩,٩	٧,٥	٢١,٤	١٧,١	٤١,٣	٠,٤	٠,٣	٠,٥	٢,٨
الدقهلية	٤١,٩	٤٤,٧	٣٨,٩	٢١,٢	٢٧,٢	٣٢,١	١١,٧	١١,٠	١٢,٥	٢١,٢	٢٧,٢	٣٢,١	٠,٦	٠,٣	٠,٨	١,٩
الشرقية	٣٥,٢	٣٧,٤	٣٣,٠	٢١,٤	١٩,٦	٢٣,٠	٢٣,٧	٢٢,٤	٢٥,١	٢١,٤	١٩,٦	٢٣,٠	٠,١	٠,١	٠,١	٥,٤
القليوبية	٤٧,٣	٥١,٦	٤٣,١	١٩,٨	١٤,١	٣٠,٦	١١,١	١٩,٦	٢,٥	١٩,٨	١٤,١	٣٠,٦	٦,٠	٣,٧	٨,٢	٤,٥
كفر الشيخ	٣٧,٤	٣٩,٥	٣٤,٩	١٩,١	١١,٠	٣٠,١	٢٢,٠	٢٦,٤	١٧,٢	١٩,١	١١,٠	٣٠,١	١,٤	٠,٩	٢,٠	٨,٥
الغربية	٤٢,١	٤٥,٧	٣٨,٣	١٩,٠	١٥,١	٢٨,٦	١٤,٥	١٨,٨	١٠,٠	١٩,٠	١٥,١	٢٨,٦	١,٨	١,٠	٢,٦	٤,٣
المنوفية	٤٣,١	٤٧,٥	٣٨,٧	١٩,٤	١٣,٥	٢٨,٢	١٤,٦	١٨,٠	١١,٢	١٩,٤	١٣,٥	٢٨,٢	٦,٠	٣,٧	٨,٢	٤,٦
البحيرة	٣٠,٢	٣٢,١	٢٨,٢	١٨,٤	٢٦,١	٣٦,٠	٩,٦	١٣,٧	٥,٣	١٨,٤	٢٦,١	٣٦,٠	٠,٢	٠,٢	٠,٢	٥,٥
الإسماعيلية	٣٩,١	٤٢,١	٣٦,١	٢١,٤	١٧,٢	٢٨,٦	٨,٠	١٢,٢	٣,٧	٢١,٤	١٧,٢	٢٨,٦	٠,٧	٠,٧	٠,٦	١٧,٩
الجيزة	٤٩,٠	٥١,٤	٤٦,٧	٢٠,٣	٥,٩	١٦,٣	١٤,٠	١٤,٨	١٣,٣	٢٠,٣	٥,٩	١٦,٣	٠,٤	٠,١	٠,٧	١,٤
بنى سويف	٣٤,٤	٣٥,٤	٣٣,٤	٢٠,٧	٢٥,٦	٣١,٦	١١,٤	١٨,٠	٤,٩	٢٠,٧	٢٥,٦	٣١,٦	٠,٤	٠,٢	٠,٦	٥,٧
الفيوم	٢٤,٩	٢٨,٥	٢١,٧	٢٠,٤	٢٢,١	٢٤,٨	٢٢,٣	٢٤,٤	٢٠,٣	٢٠,٤	٢٢,١	٢٤,٨	٠,٤	٠,١	٠,٧	٧,٧
المنيا	٢٢,٩	٢٤,٩	٢١,٠	٢١,٢	٢١,١	٢٩,٧	١٦,٤	٢٤,٩	٨,٥	٢١,٢	٢١,١	٢٩,٧	٠,٢	٠,١	٠,٢	١٢,٣
أسيوط	٢٩,٢	٣٣,٦	٢٥,٠	٢١,١	٩,٧	٣١,٤	١٩,٢	٢٦,٤	١٢,٣	٢١,١	٩,٧	٣١,٤	٠,٤	٠,١	٠,٦	٦,٥
سوهاج	٢٤,٦	٢٤,٦	٢٤,٧	٢٠,٩	١٣,٢	٢٢,٠	٢٧,٠	٣٢,٦	٢١,٥	٢٠,٩	١٣,٢	٢٢,٠	٠,٣	٠,١	٠,٦	٣,٧
قنا	٢٤,١	٢٦,٦	٢١,٧	٢١,٠	١٥,٤	٣١,٧	١٨,١	٢١,٧	١٤,٦	٢١,٠	١٥,٤	٣١,٧	-	-	-	٨,٤
الأقصر	٣٠,١	٣٥,٦	٢٥,٠	٢١,٢	١٨,٦	٤٥,٨	١٤,٧	٢٢,٦	٧,٢	٢١,٢	١٨,٦	٤٥,٨	٣,١	٣,٤	٢,٩	٦,٢
أسوان	٢٨,٦	٣٢,٢	٢٤,٩	٢١,٤	٢٠,٦	٤٢,٣	١٥,٧	١٩,٨	١١,٤	٢١,٤	٢٠,٦	٤٢,٣	١,٢	١,٠	١,٥	٤,٣
البحر الأحمر	٤٠,٢	٤٦,٧	٣٣,٧	٢١,٤	١٩,٤	٤٢,٨	١٢,٣	١٥,٦	٩,٠	٢١,٤	١٩,٤	٤٢,٨	٥,٠	٢,٤	٧,٦	-
الوادى الجديد	٤٤,٥	٥٢,١	٣٧,٠	٢١,٤	١٧,٧	٣٦,٦	٦,٧	٩,٣	٤,١	٢١,٤	١٧,٧	٣٦,٦	-	-	-	١٦,٠
مطروح	٢٢,٤	٣٠,٣	١٧,٦	٢١,٣	٣,٨	٢٤,٣	١١,٦	١١,١	٢١,٦	٢١,٣	٣,٨	٢٤,٣	١,١	١,٣	٠,٩	٩,٣
شمال سيناء	٣٥,٣	٤٢,٦	٢٩,٤	٢١,٤	١٥,٠	٤٢,٨	١٣,٠	١١,٣	١٠,٣	٢١,٤	١٥,٠	٤٢,٨	٠,٨	٠,٢	١,٢	٤,٣
جنوب سيناء	٣٩,٠	٤٦,٧	٣٢,٤	٢١,٤	١١,٦	٣١,٧	١٢,٩	١٢,٩	١٣,٠	٢١,٤	١١,٦	٣١,٧	١,٣	١,٠	١,٦	٥,١

معدل الإنتقال من المرحلة الإعدادية إلى مرحلة الثانوى وما فى مستواه ما بين عامى ٢٠١٣ / ٢٠١٤ - ٢٠١٤ / ٢٠١٥

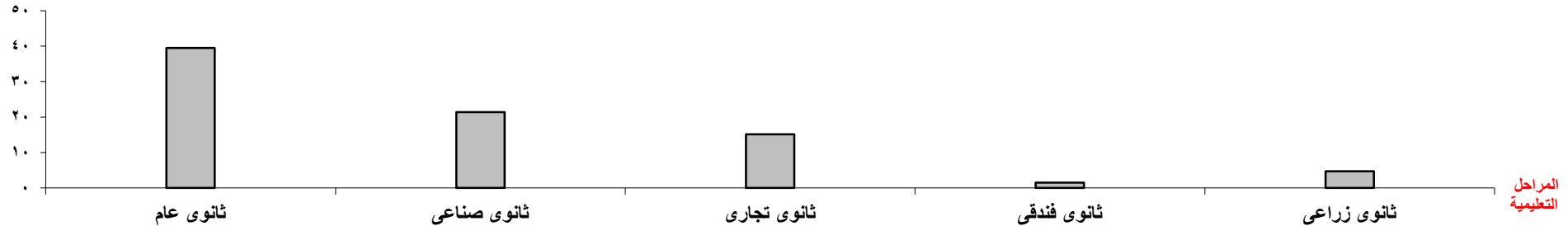

جدول رقم (٨٦) نسبة المدرسين التربويين لإجمالي أعداد المدرسين بمراحل التعليم للعام الدراسي ٢٠١٥/٢٠١٤

المحافظة	البيان	ما قبل الأبتدائي	الإبتدائي	التعليم المجتمعي	الإعدادى	الثانوى العام	الثانوى الصناعى	الثانوى التجارى العام	الثانوى الفندقى	الثانوى الزراعى
الإجمالى		٨٢,٣	٨٧,٠	٤٨,٦	٧٩,٦	٧٥,٢	٧٩,٢	٥٩,٠	٤٨,٠	٥١,٤
القاهرة		٥٦,٢	٧١,٥	٥٧,٩	٦٧,١	٦٥,٧	٦٠,١	٤٩,٢	٣٦,٤	-
الإسكندرية		٦٤,٥	٧٨,٤	٧٥,٠	٧٢,٠	٦٥,٤	٨٣,٣	٥٩,٧	٣٦,٨	٤٥,٠
بور سعيد		٩٢,٢	٩٥,٠	٧٥,٥	٨٨,٩	٧٨,٠	٧٣,٥	٨١,٨	٧٧,٩	٥٧,٧
السويس		٨٣,٩	٩٤,٦	١٠٠	٨٣,٠	٨٠,٩	٨٦,١	٤٢,٩	٥٤,٢	٢٠,٦
دمياط		٩٦,٧	٩٤,٤	٩٥,٢	٩٠,٥	٨٤,٠	٩١,٠	٦٦,١	١٠٠	٤٦,٢
الدقهلية		٩٤,٣	٩٢,٩	٨٤,١	٨١,١	٧٩,٥	٨٤,٤	٥٥,٢	٦٢,٥	٥٧,٥
الشرقية		٩٢,٦	٩٠,١	٥٢,١	٨٢,٧	٨٠,٠	٨٤,٩	٥٧,٨	٤٧,٠	٥٦,٨
القليوبية		٨٠,٨	٨٨,٤	٩٤,١	٨٢,١	٧٧,٠	٦٤,٤	٤٧,٦	٢٦,٠	٣٤,٤
كفر الشيخ		٩٨,٢	٩٤,٢	٣٥,٢	٨٦,٧	٨٢,٥	٨٦,٧	٦٩,٨	٨١,٦	٨٢,١
الغربية		٩٥,٦	٨٦,٩	٨٣,٩	٨٣,٦	٨٢,٤	٨٦,٤	٥٨,٨	٤٧,٥	٦٣,٩
المنوفية		٩٦,٠	٨٧,٠	٨٤,٦	٧٨,٣	٧٩,٢	٧٩,٢	٤٧,٥	٦٩,٠	٤٢,٣
البحيرة		٩٧,٥	٨٣,٩	٣٧,٥	٧٥,٦	٧٧,٥	٨٣,٦	٥٢,٨	٢٣,١	٤٢,٨
الإسماعيلية		٩٥,٠	٩٣,١	٨٢,٧	٨٤,٦	٧٦,١	٨١,١	٤١,٠	٥٥,٤	٥٨,٠
الجيزة		٥٦,٦	٧٦,٥	٤٤,٣	٦٨,٢	٦٧,٣	٧٦,٨	٤٧,٨	٢٩,٢	٣٤,١
بنى سويف		٩٨,٨	٨٧,٧	٥٤,٨	٨٢,٦	٧٧,٧	٧٦,٣	٦٥,٩	٤٨,١	٤٥,٦
الفيوم		٨٦,٨	٩٠,٨	٣٣,٨	٨٥,٦	٨٤,٧	٧٩,١	٥٧,٧	٦٧,٥	٣٧,١
المنيا		٩١,٨	٨٩,٤	٢٦,٣	٧٩,١	٧٢,٠	٧٠,٨	٦٠,٦	٧٥,٤	٣٨,٠
أسيوط		٩٣,٧	٩١,٠	٣٤,١	٨٩,٥	٨٦,٠	٨٣,١	٧٨,٨	٥٤,٦	٥٣,٤
سوهاج		٩١,١	٩٢,١	٤٥,٢	٨٥,٠	٧١,٩	٨٠,٦	٦٤,٦	٥٣,٥	٥٤,٢
قنا		٩٨,٦	٩١,٢	٣٣,٥	٨١,٣	٧٢,١	٨١,٧	٦٢,٠	-	٤٩,١
الأقصر		٩٤,٩	٩١,٢	٥١,٣	٧٧,٢	٧٢,٥	٨١,١	٥٧,٣	٧٧,٩	٤٣,٩
أسوان		٩١,٧	٨٧,١	٧٩,٠	٨١,٥	٧٦,٣	٨٠,٢	٥٤,٠	٥٨,٣	٤٩,٩
البحر الأحمر		٨١,٣	٨٧,٨	١٠٠	٨٢,٥	٧٦,٣	٨٣,٢	٥٩,٤	٦٥,٢	-
الوادى الجديد		١٠٠	٩٢,١	٨٠,٠	٨٩,٠	٨٧,٥	٨١,٦	٨٤,٥	-	٧٠,٢
مطروح		٨٣,٩	٩٤,٧	٩٨,١	٨٩,٥	٨٠,٩	٨٣,٣	٦٩,٢	٧٢,٢	٦٥,٥
شمال سيناء		٩٩,٣	٩٣,١	٥٣,٥	٩١,٦	٨٥,٢	٩٠,٥	٦٨,٦	٧٥,٢	٧٢,١
جنوب سيناء		٨٩,٩	٨٧,٣	٢٥,٩	٨٣,٤	٨٥,٢	٧٢,٠	٦٧,٩	٧٩,٠	٤١,٢

جدول رقم (٨٧) نسبة الناجحين في الشهادات العامة وفقاً للنوع والمراحل التعليمية والمحافظات للعام الدراسي ٢٠١٤/٢٠١٥

الثانوية العامة		الإعدادية		التعليم المجتمعي		الإبتدائية		البيان	المحافظة
إناث	ذكور	إناث	ذكور	إناث	ذكور	إناث	ذكور		
٨٨,١	٨٩,٨	٩٤,٠	٩٤,٣	٨٠,٣	٨١,٩	٩٤,٣	٩٠,٩		الإجمالي
٩٠,٢	٩٢,٣	٩٣,٨	٩٣,٢	٨٤,٧	٨٤,٢	٩٦,٢	٩٤,١		القاهرة
٨٨,٢	٨٩,٤	٩١,٦	٩٢,٩	٨٧,٠	٨٢,١	٩١,٩	٨٨,٦		الإسكندرية
٩٦,٦	٩٥,٦	٩٧,٩	٩٨,٤	١٠٠	٨٢,٤	٩٧,١	٩٣,٦		بور سعيد
٩٠,٨	٩١,١	٩١,٧	٨٩,٤	٨٥,٠	٩٠,٠	٩٥,٥	٩١,٣		السويس
٩٣,٤	٩٤,٥	٩٧,٢	٩٨,١	٧٢,٧	٦٦,٧	٩٧,٨	٩٣,٠		دمياط
٩٥,٠	٩٤,٩	٩٥,٩	٩٤,٨	٦٨,٠	٧٧,٤	٩٧,٢	٩٣,٨		الدقهلية
٩٢,٤	٩١,٣	٩٥,٨	٩٣,٨	٧٢,٤	٨٧,٢	٩٦,١	٩٢,٠		الشرقية
٩٢,٣	٩١,٦	٩٧,٣	٩٧,٩	٥٧,٤	٩٤,٧	٩٢,١	٨٨,٣		القليوبية
٨٩,٨	٨٩,٥	٩٦,١	٩٥,٥	٨٥,٤	٧٧,٦	٩٥,٨	٩٠,٧		كفر الشيخ
٩١,٣	٩١,٩	٩٣,٥	٩٤,٠	٥١,٥	٦٠,٨	٩٤,٩	٨٩,٩		الغربية
٩٥,١	٩٦,٢	٩٤,٧	٩٣,٩	٧٤,٠	٧١,٤	٩٣,٤	٨٨,٦		المنوفية
٨٧,٨	٨٠,٦	٩٠,٧	٩٢,٥	٨٨,٤	٨٩,٢	٩٣,٧	٩٠,٠		البحيرة
٩١,١	٩٠,٢	٩٦,٧	٩٦,٧	٧٠,٨	٨٠,٠	٩٦,٣	٩٤,٨		الإسماعيلية
٨٥,٠	٨١,٠	٩٢,٤	٩٣,٤	٩٢,٤	٨٥,١	٩٤,٨	٩٢,٥		الجيزة
٩٠,٦	٨٤,٣	٩٥,٧	٩٧,٢	٦٣,٥	٥٧,٤	٩٢,٣	٨٦,٧		بنى سويف
٨٨,٥	٧٨,٣	٩٤,٥	٩٥,٢	٨٨,٧	٨٦,١	٩٦,٢	٩٦,٥		الفيوم
٨٤,٠	٧٩,٢	٩٥,٦	٩٦,٥	٨٩,٣	٩٤,٤	٩٣,٢	٩٠,٢		المنيا
٨٧,٨	٨١,٣	٨٩,٦	٩١,٠	٨٩,٤	٩٠,٥	٩١,٢	٨٥,٢		أسيوط
٨٢,٩	٧٠,٧	٩٤,٦	٩٦,٢	٨٤,٦	٨٩,١	٩٠,٠	٨٥,٨		سوهاج
٧٨,٩	٧٠,٧	٩١,٧	٩٣,٣	٩٦,١	١٠٠	٩٤,٥	٩٣,٦		قنا
٨٢,٤	٧٢,٩	٩٤,١	٩٤,٩	٧٨,٨	٧٩,٣	٩٥,١	٨٨,٧		الأقصر
٨٣,٠	٧٩,٧	٩١,٢	٨٩,٠	٨٠,٢	٨٤,٢	٩٧,٦	٩٦,٥		أسوان
٩١,٧	٨٢,٤	٩٨,١	٩٧,٤	٩٤,٤	-	٩٦,٩	٩٣,٦		البحر الأحمر
٩٤,٨	٩٠,٥	٩٩,٩	٩٩,٢	١٠٠	١٠٠	٩٩,٢	٩٩,٦		الوادى الجديد
٨٥,٢	٧١,٣	٩٠,٤	٨٤,٢	٤٣,٩	٧٨,٩	٨٤,٩	٩٠,٣		مطروح
٩٤,٢	٩٤,٦	٩٧,٢	٩٧,٥	٨٩,٢	٨٠,٠	٩٣,٣	٩٤,٨		شمال سيناء
٩٣,٦	٩٤,١	٩٨,٢	٩٨,٣	٤٦,٤	١٠٠	٩٦,٩	٩٧,٩		جنوب سيناء

نسبة الناجحين في الشهادات العامة وفقاً للنوع والمراحل التعليمية للعام الدراسي ٢٠١٤/٢٠١٣

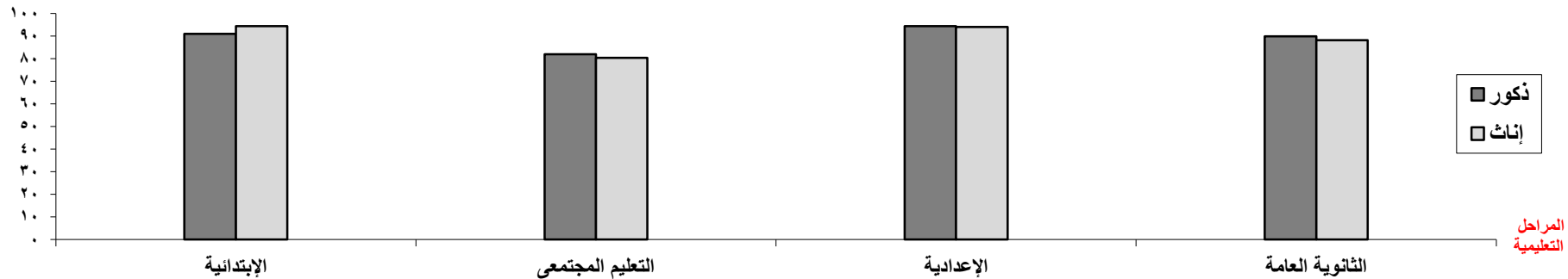

جدول رقم (٨٨) التوزيع النسبي لأعداد خريجي التعليم الفني ( صناعي - تجاري - زراعي )

للعام الدراسي ٢٠١٤ / ٢٠١٥

النسب	أعداد الناجحين	نوع التعليم
١٠٠	٥٥٦٩١٦	الإجمالي
٤٨,٦	٢٧٠٦٨٤	صناعي
٣٩,٤	٢١٩٥٢٦	تجاري
١٢,٠	٦٦٧٠٦	زراعي

التوزيع النسبي لأعداد خريجي التعليم الفني ( صناعي - تجاري - زراعي )  
للعام الدراسي ٢٠١٤ / ٢٠١٥

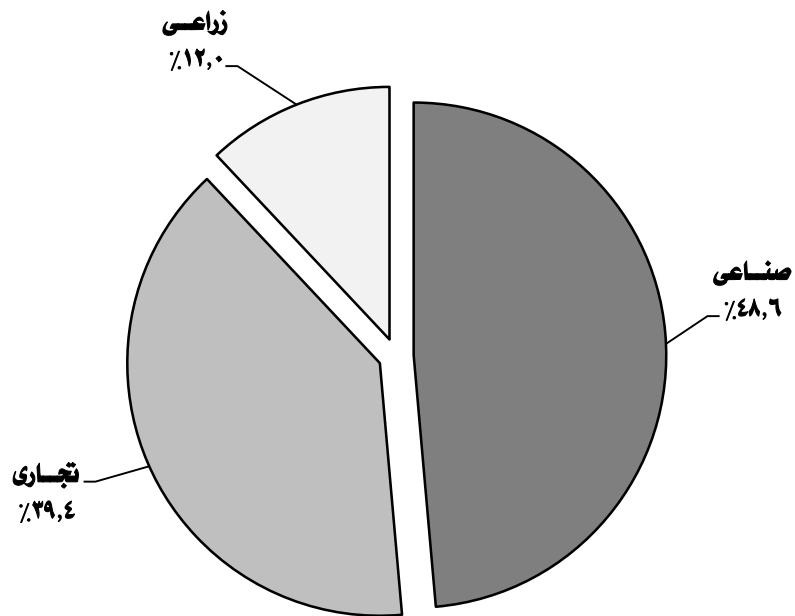

جدول رقم (٨٩) معدل الإستيعاب الصافي - الإجمالي للعام الدراسي ٢٠١٤/٢٠١٥

الإجمالي	الصافي	البيان المحافظة
١٠٠,٣	٨٨,٥	الإجمالي
٩٣,٨	٧٢,٦	القاهرة
٩٢,٦	٧٣,٢	الإسكندرية
٩٠,٧	٨٥,٨	بور سعيد
١٠٤,١	٩٤,٣	السويس
١٠٩,٨	١٠٥,٣	دمياط
٩٩,٧	٨٦,٦	الدقهلية
٩٨,٣	٩٢,٨	الشرقية
٩٨,٤	٧٨,٢	القليوبية
٩٦,١	٧٨,١	كفر الشيخ
٩٢,١	٨٥,٢	الغربية
١٠٤,٠	٩٥,٨	المنوفية
١٠٣,١	٩٥,٠	البحيرة
١٠٩,٠	١٠٠,٨	الإسماعيلية
١١٩,٨	١٠٣,٠	الجيزة
١٠٨,٤	١٠٣,٦	بنى سويف
١٠٥,٧	٩٨,٩	الفيوم
٨٧,٣	٨٠,٣	المنيا
١٠٤,٥	٩٥,٧	أسيوط
٩٨,٣	٩١,٧	سوهاج
٩٥,٤	٨٨,٢	قنا
٩٤,١	٩٠,١	الأقصر
٩٤,٣	٨٤,٤	أسوان
١١١,٧	٩٧,٩	البحر الأحمر
١١٠,٧	١٠٧,٥	الوادى الجديد
١٤٠,٢	١١٩,٤	مطروح
١٢٠,٣	٩٦,٧	شمال سيناء
٨١,٦	٥٥,٧	جنوب سيناء

جدول رقم (٩٠) كثافة الفصول بجميع المراحل التعليمية عن العام الدراسي ٢٠١٥/٢٠١٤

المحافظة	ما قبل الابتدائي	الابتدائي	التعليم المجتمعي	الإعدادي	الثانوي العام	الثانوي الصناعي	الثانوي التجاري العام	الثانوي الفندقى	الثانوى الزراعى
الإجمالى	٣٥,٦	٤٤,٢	٢١,٣	٤١,٩	٣٩,٣	٣٣,٧	٣٨,٦	٣٥,٠	٣٦,٧
القاهرة	٣١,٧	٤٢,٠	٣٠,٧	٣٨,٨	٣٦,٥	٢٨,٣	٣٧,٢	٣٢,٩	-
الإسكندرية	٥٠,٥	٤٦,٢	٢١,٠	٤٢,٨	٤٢,٢	٣٠,٧	٤٠,٤	٣٢,١	٣٢,٤
بور سعيد	٣٦,٨	٣٧,٩	١٧,٩	٣٥,٦	٣٢,٦	٢٣,٤	٢٢,٧	٢١,٣	٣٥,٣
السويس	٣٥,٥	٤٠,٣	١٧,٨	٣٧,٢	٣٣,٥	٢٩,٢	٣٤,١	٢١,٦	٣٢,٨
دمياط	٣٩,٣	٤٣,٦	١٠,٧	٤٠,٥	٣٧,٧	٣٠,٣	٣٠,٢	٢٧,٣	٣٤,٣
الدقهلية	٣٤,٨	٤٦,٧	٧,٦	٤١,٨	٣٩,٩	٣٢,٧	٣١,٩	٣٢,٩	٣١,٢
الشرقية	٣٧,٦	٤٥,٠	٨,١	٤١,٦	٣٦,٥	٢٩,٩	٤٠,٧	٢١,١	٣٣,٣
القليوبية	٣٤,٨	٤٨,٩	١٦,٣	٤٥,٧	٤٣,٨	٣١,٩	٤٠,٤	٤٢,٥	٣٩,٧
كفر الشيخ	٣٥,٨	٤٤,٤	١٩,٨	٤٠,٠	٣٩,٨	٣٣,٣	٣٦,٧	٣٣,٢	٣٩,٠
الغربية	٣٧,١	٤٧,٦	٨,٩	٤٤,٤	٤٢,٨	٣٣,٤	٢٩,٧	٣٩,١	٣٦,٧
المنوفية	٣٥,٦	٤٥,٤	١٥,٨	٤٣,٤	٤٣,٢	٣٣,٤	٣٣,٣	٣٥,٨	٣٢,٦
البحيرة	٣٥,١	٤٥,٤	٢٢,٣	٤٢,٧	٣٩,٧	٣٤,٩	٣٤,٧	٢٥,٦	٣٦,٧
الإسماعيلية	٣٨,٦	٣٧,٨	١٢,٨	٣٥,٧	٣٢,٩	٢٨,٢	٣١,٨	١٨,١	٣٨,٧
الجيزة	٣٣,٤	٥٠,٥	٢٢,٦	٤٦,٦	٤٥,٨	٣٤,٥	٤٦,٢	٣٩,٧	٣٧,٧
بنى سويف	٣٢,١	٤٢,٩	٢١,٦	٤٣,١	٣٨,٣	٣٢,٥	٣٥,٠	٢٤,٦	٣٠,١
الفيوم	٣٤,٠	٤٤,٤	٢١,٠	٤٣,٧	٣٩,٩	٣٩,١	٥١,٨	٢٩,٣	٤٣,٢
المنيا	٣٤,٧	٤٢,٧	٢٥,٦	٤٣,٣	٣٧,٣	٤٢,١	٤٩,٩	٢٢,٣	٤٠,٨
أسيوط	٣٥,٣	٤٥,٤	٢٦,٨	٤٣,٠	٣٦,٥	٤٥,٩	٣٩,٥	٢٢,٨	٣٥,٤
سوهاج	٣٨,٤	٤٣,٣	٢٦,١	٤٢,٢	٣٨,٣	٣٦,١	٤٢,٦	٢٩,٣	٣٤,٨
قنا	٣٨,٢	٤٠,٣	٢٦,٤	٤١,٠	٣٨,٥	٣٩,٠	٣٢,٧	-	٤١,٠
الأقصر	٤٠,٥	٣٧,٨	١٤,٣	٤٠,٤	٣٨,٧	٣٧,٥	٣٦,٦	٣٨,٣	٣٦,٧
أسوان	٣٠,٣	٣٥,٨	١٥,٢	٣٥,٤	٣٣,٤	٣٢,٠	٣٨,١	٢٤,٥	٣٧,٣
البحر الأحمر	٣١,٥	٣٧,٣	٢٠,٦	٣٣,٩	٢٩,٨	٢٦,٣	٣١,٦	٢١,٢	-
الوادى الجديد	٢٣,١	٢٦,٢	٥,٩	٢٥,٢	٢٧,٧	٢٨,٧	٢٧,٥	-	٢٥,٦
مطروح	٢٣,١	٣٢,١	٤٤,٤	٣٤,٢	٣٥,٠	٣٦,١	٤٢,١	١٩,٧	٤٧,٨
شمال سيناء	٢٩,٩	٢٧,٨	١٧,١	٣٢,٤	٣١,٢	٣١,٥	٣٦,٠	٢٢,٤	٢٨,٧
جنوب سيناء	٣١,٨	٢١,١	١٠,٤	٢٢,٩	٢١,٩	١١,٦	٢٨,٧	١٢,٤	٢٢,٤

جدول رقم (٩١) أعداد ونسب التسرب للمرحلة الابتدائية ما بين عامي ٢٠١٣ / ٢٠١٤ - ٢٠١٤ / ٢٠١٥ وفقاً للنوع والمحافظة

المرحلة الابتدائية						المحافظة
نسبة التسرب			أعداد المتسربين			
جملة	أناث	ذكور	جملة	أناث	ذكور	
٠,٦	٠,٥	٠,٧	٥٣٢٣٨	٢٠٧١١	٣٢٥٢٧	الإجمالي
٠,٣	٠,٣	٠,٤	٢٩٧٨	١٢٧٩	١٦٩٩	القاهرة
٠,٧	٠,٦	٠,٨	٣٩٤٦	١٦٦٨	٢٢٧٨	الإسكندرية
٠,٥	٠,٤	٠,٦	٣٢٥	١٢٥	٢٠٠	بور سعيد
٠,٢	٠,١	٠,٢	١١٣	٤٧	٦٦	السويس
٠,٧	٠,٤	١,١	١١٠١	٢٦٦	٨٣٥	دمياط
٠,٥	٠,٣	٠,٧	٣١٠٧	٩٦١	٢١٤٦	الدقهلية
٠,٤	٠,٣	٠,٥	٢٧٢٤	٩٣٢	١٧٩٢	الشرقية
٠,٧	٠,٦	٠,٨	٤٥٢٥	١٩١٥	٢٦١٠	القليوبية
٠,٣	٠,٢	٠,٥	١٠٥٢	٣٦٤	٦٨٨	كفر الشيخ
٠,٩	٠,٦	١,١	٤١٢١	١٤٦٢	٢٦٥٩	الغربية
٠,٧	٠,٦	٠,٩	٣١٣٦	١١٩٥	١٩٤١	المنوفية
٠,٩	٠,٧	١,٠	٥٢١٩	٢١٤١	٣٠٧٨	البحيرة
٠,٤	٠,٤	٠,٣	٤٥١	٢٣٠	٢٢١	الإسماعيلية
٠,٣	٠,٣	٠,٤	٣٠٤٣	١٣٩١	١٦٥٢	الجيزة
٠,٧	٠,٦	٠,٩	٢٢٠٧	٨٢٦	١٣٨١	بنى سويف
٠,٤	٠,٣	٠,٤	١٢٢٩	٥٤٢	٦٨٧	الفيوم
٠,٧	٠,٥	٠,٨	٤١٩٠	١٥٥٩	٢٦٣١	المنيا
١,٠	٠,٧	١,٢	٤٤٨٤	١٥٥٩	٢٩٢٥	أسيوط
٠,٦	٠,٤	٠,٧	٢٧٨٧	١٠٤٠	١٧٤٧	سوهاج
٠,٣	٠,٣	٠,٣	٩٧٢	٤٠٦	٥٦٦	قنا
٠,٣	٠,٣	٠,٤	٣٦٧	١٥٦	٢١١	الأقصر
٠,٢	٠,٢	٠,٢	٣٣٢	١٥٢	١٨٠	أسوان
٠,٣	٠,٣	٠,٤	١٢١	٤٧	٧٤	البحر الأحمر
٠,٢	٠,١	٠,٢	٤٠	١٠	٣٠	الوادى الجديد
١,٠	١,٤	٠,٦	٤٩٢	٣٣٥	١٥٧	مطروح
٠,٣	٠,٤	٠,٢	١٥٥	٨٩	٦٦	شمال سيناء
٠,٢	٠,٢	٠,١	٢١	١٤	٧	جنوب سيناء

نسب التسرب ما بين عامي ٢٠١٣ / ٢٠١٤ - ٢٠١٤ / ٢٠١٥  
للمرحلة الابتدائية وفقاً لأعلى المحافظات

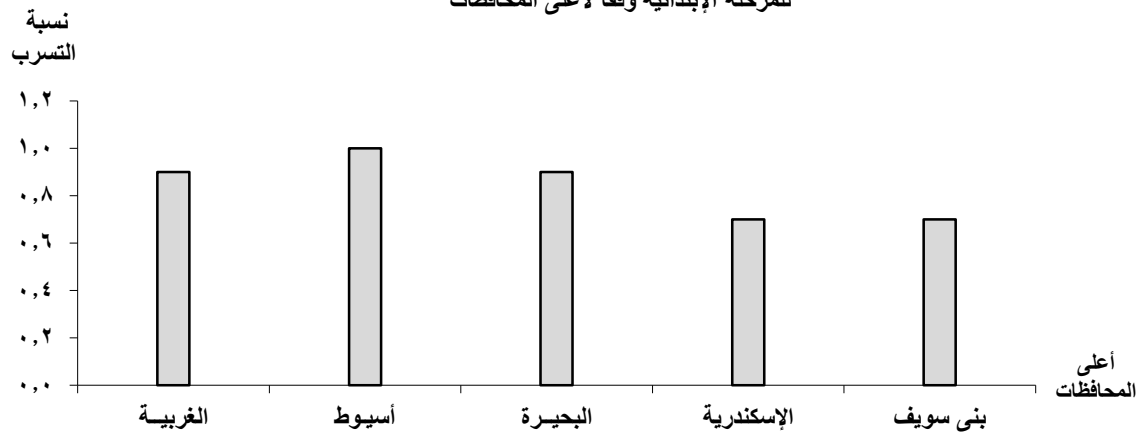

جدول رقم (٩٢) أعداد ونسب التسرب للمرحلة الإعدادية ما بين عامي ٢٠١٣ / ٢٠١٤ - ٢٠١٤ / ٢٠١٥ وفقاً للنوع والمحافظة

المرحلة الإعدادية						البيان
نسبة التسرب			أعداد المتسربين			
جملة	أناث	ذكور	جملة	أناث	ذكور	المحافظة
٤,٥	٤,٦	٤,٤	١٧٤٩٦٧	٨٩٢٤١	٨٥٧٢٦	الإجمالي
٢,٩	٢,٩	٢,٨	١١٩٤٢	٥٩٨٣	٥٩٥٩	القاهرة
٤,٣	٤,٩	٣,٦	٩٠١٥	٥١٧٤	٣٨٣٦	الإسكندرية
١,٦	١,٩	١,٤	٤٨٧	٢٧٦	٢١١	بور سعيد
٣,٦	٣,٨	٣,٤	١١٢٧	٥٨٢	٥٤٥	السويس
٤,٢	٢,٧	٥,٨	٢٦٤٠	٩١٤	١٧٢٦	دمياط
٢,٦	٢,٢	٣,٠	٦٨٠٣	٢٩٤٣	٣٨٦٠	الدقهلية
٢,٧	٢,٦	٢,٨	٧٧٧٠	٣٨١٠	٣٩٦٠	الشرقية
٣,٣	٣,٧	٣,٠	٧٨١٨	٤٢٨٧	٣٥٣١	القليوبية
٢,٦	٢,٤	٢,٨	٣٣٤٨	١٦١٠	١٧٣٨	كفر الشيخ
٣,٧	٣,٧	٣,٨	٧٣٧٦	٣٦٥٤	٣٧٢٢	الغربية
٥,١	٥,٨	٤,٤	٩٢٧٢	٥٢٧٥	٤٠٠٢	المنوفية
٦,٢	٦,٦	٥,٧	١٤٧٥٨	٨٠٠٤	٦٧٥٤	البحيرة
٤,٨	٤,٢	٥,٤	٢٥٢٣	١١١٨	١٤٠٥	الإسماعيلية
٤,٠	٤,٥	٣,٥	١٤٠١٤	٧٧٦٢	٦٢٥٢	الجيزة
٧,٦	٦,٦	٧,٧	٩٣٣٨	٤٥٦٥	٤٧٧٣	بنى سويف
٤,٩	٥,٢	٤,٦	٦٤٤٥	٣٣٤٠	٣١٠٥	الفيوم
٦,٤	٥,٦	٧,٠	١٥٧٣٢	٦٨٢٠	٨٩١٢	المنيا
٨,٩	٩,٢	٨,٧	١٧١١٧	٨٦٦٧	٨٤٥٠	أسيوط
٥,٩	٦,٤	٥,٣	١١٥٧٣	٦٢٥٤	٥٣١٩	سوهاج
٥,٣	٥,٨	٤,٨	٧٧٤٤	٤١٢٥	٣٦١٩	قنا
٦,٦	٧,١	٦,١	٣٢٥٩	١٧٢٤	١٥٣٥	الأقصر
٤,٠	٤,١	٣,٩	٢٦١٢	١٣٥٧	١٢٥٥	أسوان
٣,٠	٢,٠	٣,٩	٤٣٤	١٤٢	٢٩٢	البحر الأحمر
٠,٨	٠,٨	٠,٩	١٠٦	٥١	٥٥	الوادى الجديد
٧,٣	٨,٥	٦,٦	١٢٣٧	٥٥٢	٦٨٥	مطروح
١,٩	٢,٢	١,٦	٤٢٦	٢٢٥	٢٠١	شمال سيناء
١,٥	١,٨	١,٢	٥٦	٣٢	٢٤	جنوب سيناء

نسب التسرب ما بين عامي ٢٠١٤/٢٠١٣-٢٠١٥/٢٠١٤ للمرحلة الإعدادية وفقاً لأعلى المحافظات

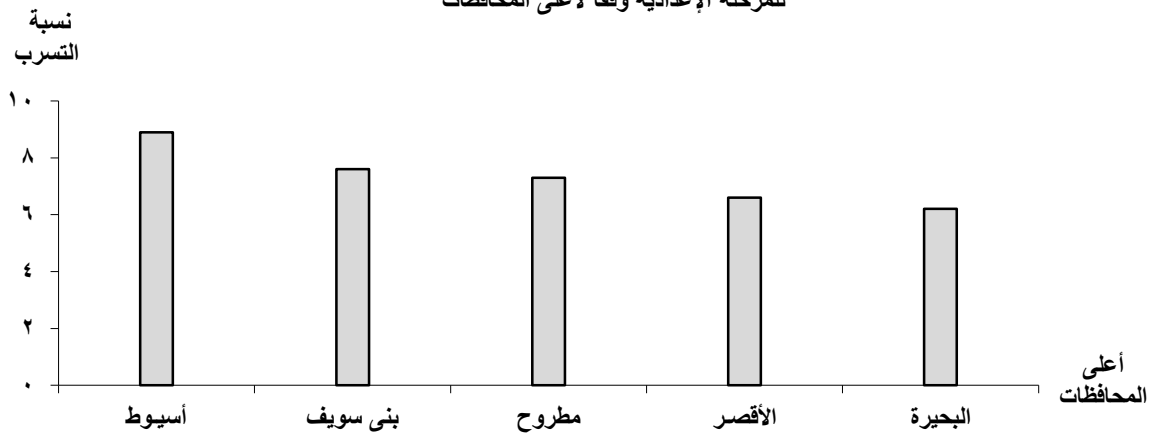



الجهاز المركزى للتعبئة العامة والإحصاء  
العنوان : ٣ طريق صلاح سالم - مدينة نصر - القاهرة - جمهورية مصر العربية  
صندوق البريد : ٢٠٨٦ مدينة نصر - القاهرة  
تليفون ٢٤٠٢٣٠٣١ فاكس : ٢٤٠٢٤٠٩٩

**Central Agency Public Mobilization and Statistics  
(CAPMAS)**

**Address :** 3 salah Salem St. - Nasr City – Cairo – Egypt

**P. o. Box :** 2086 Nasr City – Cairo

**Tel :** (+20) 24023031

**Fax :** (+20) 24024099

**Website :** <http://www.capmas.gov.eg>

الموقع الإلكتروني للجهاز :

**Email :** pres - capmas @ capmas . gov . eg

البريد الإلكتروني :

رقم الإيداع بدار الكتب : ٢٠١٤/١٨٨٦٦



طبع بمطابع الجهاز المركزي للتعبئة العامة والإحصاء