



جمهورية مصر العربية
الجهاز المركزي للتعبئة العامة والاحصاء

إحصاء الخدمات الاجتماعية ٢٠٠٢

مرجع رقم ٧١ - ١٢٣٢١ / ٢٠٠٢

١٦

أكتوبر ٢٠٠٢

الجهاز المركزي للتعبئة العامة والإحصاء

إحصاء الخدمات الاجتماعية ٢٠٠٢

مرجع رقم ٧١ - ١٢٣٢١ / ٢٠٠٢

فبراير ٢٠٠٢

تقديم

يعتبر الهدف النهائي لعملية الانتاج فى كل المجتمعات هو تقديم المزيد من الخدمات للمواطنين وتوفير الرفاهية ومن المسلم به أن الدولة تضع فى اعتبارها الاول زيادة الانتاج فى جميع فروعها وكلما زاد الانتاج أخذت على عاتقها الارتفاع بمستوى تقديم الخدمات كما وكيفا حتى تصل بافراد الشعب الى المستوى المرموق .
وتعتبر الخدمات الاجتماعية التى أصبحت حقا لكل مواطن من أهم انواع الخدمات التى تقدمها الدولة .

ويهتم الجهاز المركزى للتعبئة العامة والاحصاء بالتصوير الاحصائى لكثير من الموضوعات حتى يمكن الاستفادة منها فى رسم السياسه التخطيطية للبلاد على نطاق قومى وتقوم الاداره المركزيه للاحصاء بجمع البيانات عن الخدمات الاجتماعيه التى تؤديها الاجهزه الحكوميه بالدوله وكذلك الخدمات التى تضطلع بها بعض التنظيمات الشعبيه وتظهر هذه الخدمات فى ثلاث نشرات هى :

١ - نشرة احصاء الخدمات الاجتماعيه

٢ - نشرة احصاء منشآت الرعاية الاجتماعيه

٣ - نشرة احصاء الجمعيات الخيره المعانه

وتتناول نشرة احصاء الخدمات الاجتماعيه بيانات عن المعاشات والمساعدات والتأمين الاجتماعى واللجان النقابيه العماليه . والأمن الصناعى والمنازعات العماليه والنقابات المهنيه والأمن العام والسجون .

ويسر الجهاز المركزى للتعبئه العامة والاحصاء أن يقدم هذه النشرة متضمنه بيانات عام ٢٠٠٢ الى الباحثين والهيئات المعنيه بهذا الميدان راجيا أن تحقق الاهداف المرجوه منها

والله ولى التوفيق ،

اشادى مصطفى علي

رئيس الجهاز المركزى للتعبئه العامة والاحصاء

الفهرس

رقم الصفحة	بيان	رقم الجدول
١ ٢	المقدمه الرسوم البيانية وجداولها جداول النشره	
	الباب الاول : المعاشات والمساعدات عام ٢٠٠٢	
١٣	المساعدات التى صرفتها وزارة الشئون الاجتماعيه وعدد الاسر المستفيده حسب نوع المساعدات واسباب الصرف	١
١٤	المساعدات التى صرفتها وزارة الشئون الاجتماعيه وعدد الاسر المستفيده حسب انواع المساعدات فى المحافظات	٢
١٥	المعاشات التى صرفتها وزارة الشئون الاجتماعيه وعدد الاسر المستفيده حسب انواع المعاشات فى المحافظات	٣
١٦	الاعانات الشهرية المؤقتة التى صرفتها وزارة الاوقاف موزعه حسب انواعها بالمحافظات	٤
	الباب الثانى : التأمين الاجتماعى فى القطاع الحكومى عام ٢٠٠٢	
١٩	عدد العاملين السابقين فى الحكومه الذين تركوا الخدمه موزعين حسب اسباب تركها	٥
١٩	المعاشات والاعانات والمكافآت وتعويض الدفعه الواحده والمزايا التأمينية الاخرى المنصرفه خلال عام ٢٠٠١	٦
٢٠	ارباب المعاشات من العاملين السابقين بالحكومه (احياء / ورثه) حسب فئات المعاشات الشهرية	٧
٢١	ارباب المعاشات الاستثنائية والاضافيه من العاملين السابقين بالحكومه (احياء / ورثه) حسب فئات المعاشات الشهرية	٨
٢٢	عدد حالات استبدال المعاشات المنصرفه حسب قيمة القسط الشهرى .	٩
٢٣	عدد حالات استبدال المعاشات حسب فئات السن والمبالغ المستبدله	١٠
	الباب الثالث : الخدمات الاجتماعية العماليه :	
	الفصل الاول : التأمين الاجتماعى فى قطاعي الاعمال العام والخاص عام ٢٠٠٢	
٢٩	توزيع المؤمن عليهم حسب قانون التأمين الاجتماعى الخاضعين له بالمحافظات	١١
٣٠	موارد الهيئة القوميه للتأمين الاجتماعى لصندوق العاملين بقطاعي الاعمال العام والخاص	١٢
٣١	توزيع المعاشات التى دفعتها الهيئة القوميه للتأمين الاجتماعى حسب نوع المعاش	١٣

(تابع) الفهرس

رقم الصفحة	بيان	رقم الجدول
	الفصل الثاني : اللجان النقابية العمالية عام ٢٠٠٢	
٣٥	عدد النقابات العامة واللجان النقابية وعدد الاعضاء المنضمين اليها حسب النشاط الاقتصادي	١٤
٣٦	عدد اللجان النقابية والعمال المنضمين اليها وقيمة المساعدات والخدمات التي أدتها وعدد المستفيدين منها حسب النشاط الاقتصادي	١٥
٣٧	عدد اللجان النقابية والعمال المنضمين اليها وقيمة المساعدات والخدمات التي أدتها وعدد المستفيدين منها حسب نوع المساعدة والخدمة بالمحافظات	١٦
٣٨	عدد اللجان النقابية والعمال المنضمين اليها وقيمة المساعدات والخدمات التي أدتها وعدد المستفيدين حسب نوع المساعدة والخدمة والنقابة العامة بالمحافظات	١٧
	الفصل الثالث : الأمن الصناعي عام ٢٠٠٢	
٤٥	عدد العمال والحالات المرضية والامراض المهنية واصابات العمل والحوادث الجسيمة في المنشآت التي بها ٥٠ عامل فأكثر بالمحافظات	١٨
٤٦	عدد العمال والحالات المرضية والامراض المهنية واصابات العمل والحوادث الجسيمة في المنشآت التي بها ٥٠ عامل فأكثر حسب النشاط الاقتصادي	١٩
	الفصل الرابع : المنازعات العمالية عام ٢٠٠٢	
٤٩	المنازعات العمالية الفردية حسب أسبابها بالمحافظات	٢٠
٥٠	المنازعات العمالية الفردية حسب أسبابها والنشاط الاقتصادي	٢١
	الباب الرابع : النقابات المهنية : في ٣١ / ١٢ / ٢٠٠٢	
٥٢	عدد أعضاء النقابات المهنية حسب النوع	٢٢
٥٤	عدد أعضاء النقابات المهنية خلال السنوات ٢٠٠٢/٢٠٠١/٢٠٠٠	تابع ٢٢
٥٥	عدد العاملين بالنقابات المهنية والاجر السنوى لهم حسب نوع العمل بالنقابة	٢٣
٥٦	عدد أعضاء نقابة المهن الهندسية حسب النوع وفروع التخصص	٢٤
٥٦	عدد أعضاء نقابة المحامين حسب النوع ودرجة التقاضى	٢٥
٥٧	عدد أعضاء نقابة المهن العلمية حسب النوع وفروع التخصص	٢٦
٥٧	عدد أعضاء نقابة المهن الصحفية حسب النوع ونوع العضوية	٢٧
٥٨	عدد أعضاء نقابة المهن التمثيلية حسب النوع وفروع التخصص	٢٨

(تابع) الفهرس

رقم الصفحة	بيان	رقم الجدول
٥٨	عدد أعضاء نقابة المهن السينمائية حسب النوع وفروع التخصص	٢٩
٥٩	عدد أعضاء نقابه مهنة التمريض حسب النوع	٣٠
٥٩	عدد أعضاء نقابة التطبيقيين حسب النوع وفروع التخصص	٣١
٦٠	عدد أعضاء نقابة الفنانين التشكيليين حسب النوع وفروع التخصص	٣٢
٦٠	عدد اعضاء نقابة المهن الموسيقية	٣٣
٦١	ايرادات النشاط النقابى	٣٤
٦٢	الخدمات التى ادتها النقابات المهنية وعدد المستفيدين منها	٣٥
٦٣	قيمه الاصول الثابته بالنقابات المهنية	٣٦
الباب الخامس : الأمن العام والسجون عام ٢٠٠٢		
٦٦	عدد الجنايات على مستوى المحافظات	٣٧
٦٧	عدد الجنايات على مستوى الشهور	٣٨
٦٨	عدد الجنح على مستوى المحافظات	٣٩
٦٩	النشاط التعليمى للمسجونين بالسجون العمومية	٤٠
٧٠	النشاط الثقافى والترفيهى والرياضى بالسجون العموميه بالمحافظات	٤١
٧١	الخدمات الصحية المقدمة للمسجونين بالمحافظات	٤٢

ملخص بيانات النشره

ملخص بيانات النشره

أولا : المبالغ المنصرفة من المساعدات والمعاشات :

— بلغت جملة المنصرف من المساعدات والمعاشات بواسطة وزارة الشئون الاجتماعية فى عام ٢٠٠٢ مبلغ ٤٩٥,٥ مليون جنيه بينما كانت ١٧٥,٩ مليون جنيه فى عام ٢٠٠١ بزيادة قدرها ١٨١,٧٪ وبلغ عدد الاسر المستفيدة من المبالغ المنصرفة ٨٨٦٣٨٤ أسره بمتوسط ٥٥٩ جنيه للأسره عام ٢٠٠٢ بينما كان عدد الاسر المستفيدة ٤٤٧.٨٨ اسره فى عام ٢٠٠١ بمتوسط ٢٩٢ جنيه للأسره .

— بلغت جملة المنصرف من الاعانات الشهرية والمؤقتة من وزاره الاوقاف ١.٣٨٣,١ ألف جنيه لعدد ١٥٢٨٧٨ حاله عام ٢٠٠٢ بمتوسط ٦٧,٩ جنيه للحاله الواحده بينما كانت جملة المنصرف من الاعانات من وزارة الاوقاف ٩٧٤٥,٤ ألف جنيه لعدد ١٤٩٨٣٥ حاله لعام ٢٠٠١ بمتوسط ٦٥ جنيه للحاله الواحده بزيادة قدرها ٦,٥٪ لقيمة الاعانات ، ٢,٠٪ لعدد الحالات .

ثانيا : التأمين الاجتماعى فى القطاع الحكومى :

بلغ عدد المنتفعين بالمعاشات القانونية ١٨٤٣٤٣٦ منتفعا فى عام ٢٠٠٢ صرف لهم ١٩٥٩ مليون جنيه بينما كان عدد المنتفعين ١٧٥١٧٧٧ منتفعا فى عام ٢٠٠١ صرف لهم ١٧١٨ مليون جنيه بنسبة زيادة قدرها ٥,٢٪ لعدد المنتفعين و ١٤٪ لقيمة المنصرف .

ثالثا : التأمين الاجتماعى فى قطاعى الاعمال العام والخاص :

بلغ عدد المؤمن عليهم حسب قانون التأمين الاجتماعى ١٣,٧ مليون عامل عام ٢٠٠٢ منهم ٦,٢ قطاع اعمال ، ٣٦,١٪ قطاع خاص ، ١٤,١٪ اصحاب اعمال ، ٤٣,٦٪ تأمين شامل بينما كان عدد المؤمن عليهم ١٣,٤ مليون عامل عام ٢٠٠١ منهم ٦,٨٪ قطاع اعمال ، ٣٥٪ قطاع خاص ، ١٤٪ اصحاب اعمال ، ٤٤,٢٪ تأمين شامل وقد زاد عدد المؤمن عليهم بنسبه ٢,٢٪ عن عام ٢٠٠١ وبلغ عدد المنتفعين ١٣٤١ الف حالة عام ٢٠٠٢ بينما كان عدد المنتفعين ١٢٦٩ الف حالة عام ٢٠٠١ بزيادة قدرها ٥,٧٪ صرف لهم ٤٧٢ مليون جنيه عام ٢٠٠٢ بينما صرف لهم ٤٢١ مليون جنيه فى عام ٢٠٠١ بنسبة زياده قدرها ١٢,١٪ .

رابعا : النقابات العامه والنقابات المهنيه :

— بلغ عدد النقابات العامه ٢٢ نقابه عامه فى عام ٢٠٠٢ وهو نفس العدد لعام ٢٠٠١ وتشمل ١١٦٣ لجنه نقابيه تضم ٣٢.٧٦٢ عضوا بينما كانت تشمل ١١٢٤ لجنه نقابيه تضم ٣٢٤.٥٣٤ عضوا فى عام ٢٠٠١ بزيادة قدرها ٢,١٪ لعدد الأعضاء .

— بلغ عدد النقابات المهنيه ٢١ نقابه عام ٢٠٠٢ وتضم ٤٢٦١٤٩٨ بينما كانت عددها ١٩ نقابه عام ٢٠٠١ وتضم ٤.٩.٨٨٥ بزيادة قدرها ٤,٢٪ لعدد الاعضاء .

- بلغ عدد العاملين ١٤٢٠ عامل بأجور نقدية قدرها ٥٧٨٥٧٢٠ جنيه وقيمة المزايا العينية ١٣٤٨١ جنيه كما بلغت جملة إيرادات النشاط النقابي ٤٥٩.٣٦ ألف جنيه وجملة المصروفات ٢٩.٤٥١ ألف جنيه .

خامسا : الامن الصناعى :

- بلغ عدد المنشآت التى يعمل بها ٥٠ عامل فأكثر ٤٧١٧ منشأة عام ٢٠٠٢ ويعمل بها ١٧٣٦٤٦٣ عاملا بينما كان عددها ٤١٦٦ منشأة عام ٢٠٠١ ويعمل بها ١٧٣٦٤٦٣ عاملا بزيادة قدرها ١٣,٢ ٪ فى عدد المنشآت وبانخفاض قدره ٤,٤ ٪ فى عدد العمال .

- بلغت جملة عدد الحالات المرضية والمهنية واصابات العمل ٤١٧٤٩٧٧ حالة فى عام ٢٠٠٢ كما بلغ عدد ايام الغياب ٦٢٢٥٣١٧ يوما على النحو التالى :

٦٣,٠ ٪ بسبب الحالات المرضية ، ٢٤,٩ ٪ بسبب الامراض المهنية ١٢,١ ٪ بسبب اصابات العمل

بينما بلغت جملة عدد الحالات المرضية والمهنية واصابات العمل ٤٢٧.٤٧١ حالة فى عام ٢٠٠١ كما بلغ عدد ايام الغياب ٦١٨.٦١١ يوما على النحو التالى :

٦٤,٣ ٪ بسبب الحالات المرضية ، ٢٣,٦ ٪ بسبب الامراض المهنية ، ١٢,٢ ٪ بسبب اصابات العمل

- بلغ عدد حالات الحوادث الجسيمة ٩٧ حالة فى عام ٢٠٠٢ هونفس العدد لعام ٢٠٠١

مقدمة

أهداف الاحصائية :

تهدف الاحصائية الى تصوير وقياس الخدمات الاجتماعية التي تؤديها التنظيمات الحكومية والشعبية وذلك لتوفير البيانات الاساسية عن نوع وحجم هذه الخدمات والمستفيدين منها وتكلفتها لتكون عوناً للدراسات المحلية والمقارنات الدولية في هذا المجال

محتويات النشره

تتضمن النشره بيانات عن المعاشات والمساعدات والتأمين الاجتماعى التي تقدمها أو تشرف عليها الدولة ، كما تتضمن بيانات الخدمات التي تؤديها النقابات المهنية والعمالية واللجان النقابية والمنازعات العمالية والامن الصناعى والامن العام والسجون .

مصادر البيانات والشمول :

تجمع بيانات المعاشات والمساعدات التي تقدمها الدولة من وزارتى الشئون الاجتماعيه والاقواف كما تجمع بيانات التأمين الاجتماعى فى القطاع الحكومى أو القطاع العام وقطاع الأعمال العام والقطاع الخاص من الهيئة القومية للتأمين الاجتماعى ..

وبيانات الامن الصناعى والمنازعات العمالية من وزاره القوى العامله ، وبيانات الجنايات والجرح من مصلحة الامن العام وبيانات الخدمات الاجتماعيه فى السجون من مصلحة السجون .

كما يتم جمع بيانات الخدمات الاجتماعيه التي تؤديها اللجان النقابية العماليه البالغ عددها ١٠٣٦ لجنة ، وتتضمن هذه النشره بيانات ٩٠٧ لجنة بالاضافه الى ١٢٩ لجنة لم تزاوّل اى نشاط خلال سنه الاحصاء . ولا تتضمن النشره بيانات عن اللجان التابعه للنقابه العامه لعمال الزراعه وعددها ٢٥٦ لجنة كما يتم جمع بيانات الخدمات الاجتماعيه التي تؤديها النقابات المهنية وعددها ١٩ نقابه .

اسلوب جمع البيانات :

تقوم المكاتب الفرعيه للاحصاء بالمحافظات بجمع بيانات اللجان النقابية العماليه والنقابات المهنيه على نماذج اعدت لهذا الغرض تشمل بيانات تعريفية عن المنشأة والخدمات التي أدتها لاعضائها وعدد المستفيدين منها واليرادات والمصروفات الخاصه بها كما تقوم الاداره العامه للخدمات والاسكان بالاداره المركزيه للاحصاء بجمع باقى البيانات مباشرة على نماذج اعدت لهذا الغرض .

سنة الاحصاء والفترة التي جمعت عنها البيانات :

تجمع البيانات عن الخدمات التي أديت خلال سنة وتتضمن النشره بيانات عن عام ٢٠٠٢ التي بدأت فى أول يناير ٢٠٠٢ وانتهت فى آخر ديسمبر ٢٠٠٢.

اسلوب النشر :

تضمنت النشره خمسہ أبواب :

الباب الاول : المعاشات والمساعدات

الباب الثانى : التأمين الاجتماعى فى القطاع الحكومى

الباب الثالث : الخدمات الاجتماعيه العماليه ويتضمن فصولا عن التأمين الاجتماعى فى قطاعى الاعمال العام والخاص واللجان النقابيه العماليه والامن الصناعى والمنازعات العماليه

الباب الرابع : النقابات المهنيه

الباب الخامس : الامن العام والسجون .

التعاريف والمصطلحات المستخدمة

أولا : المعاشات والمساعدات

الاسر المستفيدة :

يقصد بعدد الاسر المستفيدة عدد الحالات التى صرفت لها المساعدة أو المعاش

المساعدات (الشهرية) المؤقتة :

هى المساعدات التى تصرف لعدد من الاشهر بصفه مؤقتة كما فى حالات المرض أو عجز العائل ... الخ .

مساعدات الدفعه الواحده :

هى المساعدات التى تصرف مره واحده فقط خلال العام لظروف طارئه مثل مساعدات الولاده ودفن الموتى .. الخ .

مساعدات الكوارث والنكيات العامه :

هى المساعدات التى تصرف فى حاله الكوارث المفاجئته كسقوط المنازل والفيضانات والحرائق ... الخ .

مساعدات العاملين السابقين واسرهم :

هى المساعدات التى تصرف للعاملين السابقين فى حالات ضآله الدخل والزواج .. الخ

المعاشات :

وتشمل معاشات الايتام والارامل والمطلقات ذات الاولاد والعجز الكلى والشيخوخه

ثانيا : الهيئة العامة للتأمين والمعاشات :

أرباب المعاشات احياء

هم العاملون المدنيون الدائمون والمدرج لهم درجات فى الميزانيه العامه للدوله وتركو الخدمة بالحكومة بسبب بلوغهم سن التقاعد أو الاستقاله أو العجز ومازالوا على قيد الحياة .

وتشمل معاشات الايتام والارامل والمطلقات ذات الاولاد والعجز الكلى والشيخوخه .

الورثه :

هم الزوجات والابناء والورثه الشرعيون للعاملين بالحكومه الذين انتهت خدمتهم بسبب الوفاه والذين توفوا بعد الاحاله الى المعاش .

المعاشات :

هى المبالغ التى تصرف شهريا والمقرره بموجب القانون الموحد للتأمين الاجتماعى رقم ٧٩ لسنة ١٩٧٥ للعاملين بالحكومه والمستحقين عنهم فى الاحوال الاتيه :

أ - عند انتهاء خدمه المؤمن عليه طبقا لاحكام هذا القانون متى بلغت مده خدمته فى المعاش ٢٠ سنه على الاقل .

ب - عند انتهاء خدمه المؤمن عليه بسبب الغاء الوظيفه أو الفصل بقرار من رئيس الجمهوريه أو بلوغ سن التقاعد متى بلغت مدة خدمته المحسوبه فى المعاش ١٥ سنه على الاقل .

ج - انتهاء خدمه المؤمن عليه بسبب العجز الكامل أو الوفاه

د - انتهاء خدمه المؤمن عليه بسبب العجز الجزئى المستديم اذا ثبت عدم وجود عمل آخر لدى صاحب العمل .

المكافآت (تعويض الدفعه الواحده) :

هى المبالغ التى تدفع مره واحده بموجب القانون رقم ٧٩ لسنة ١٩٧٥ للعاملين بالحكومه الذين تركوا العمل بها ولم تكن مدة خدمتهم قد بلغت القدر الذى يعطيهم الحق فى المعاش طبقا لاحكام هذا القانون وقد قضت ماده ٢٣ بأن تعويض الدفعه الواحده يحسب على اساس ١٥ ٪ من الاجر السنوى عن كل سنه من مدة الاشتراك فى التأمين .

التعويضات الاضافيه (التأمين) :

هى المبالغ التى تدفع مره واحده للعاملين بالحكومه عند فصلهم من العمل بسبب عدم اللياقه الصحيه وكذلك المبالغ التى تصرف لاسر المنتفعين الذين يتوفون أثناء الخدمة طبقا للماده ٤٩ من القانون رقم ٧٩ لسنة ١٩٧٥ .

المعاشات الاستثنائية :

هى المعاشات التى تصدربها قرارات جمهوريه بعد بحثها بمعرفه لجنه المعاشات الاستثنائيه بوزارة المالىة طبقا لاحكام القانون رقم ٥٨ لسنة ١٩٥٧ المعدل بالقانون رقم ١٠٠ لسنة ١٩٥٨ والقانون رقم ٧١ لسنة ١٩٦٤ .

المعاشات الاضافيه :

هى معاشات يصدر بها قوانين لفئه معينه من العاملين ويتم الصرف لهم طبقا للقانون رقم ٢٨٩ لسنة ١٩٥٤ والقانون رقم ٢٨٦ لسنة ١٩٥٦ والقانون رقم ١١٦ لسنة ١٩٦٤ والقانون رقم ٢٣٧ لسنة ١٩٥٩ والقانون رقم ٢٠ لسنة ١٩٦٠ والقانون رقم ٩٠ لسنة ١٩٦١ والقانون رقم ١٣٢ لسنة ١٩٦٢ .

تحويل الاحتياطى :

تقضى ماده ٢٧ من القانون رقم ٧٩ لسنة ١٩٧٥ بأن يحول احتياطى المعاش اجباريا من الصندوق الذى يتبعه المؤمن عليه الى الصندوق الاخر فى الحالات الآتية : -
١ - اذا انتهت مدة خدمة المؤمن عليه باحدى القطاعات التابعه لاحد الصندوقين ثم التحق بعمل بأحد القطاعات التابعه للصندوق الاخر وخضع لاحكام هذا التأمين حتى ولو كان استحق معاشا .
٢ - اذا تغير الشكل القانونى للمنشأه بما يؤدى الى انتقال الاختصاص بالتأمين على العاملين لديها الى الصندوق الاخر .

الهيئة القومية للتأمين الاجتماعى :

المنشأه المتضمنه :

هى المنشأه التى يعمل بها عامل واحد أو اكثر بشرط وجود آله ميكانيكية ان كانت المنشأه صناعية أو أن تدفع المنشأه ضرائب لا تقل عن ٢٠ جنيه سنويا ان كانت غير صناعية .

ثالثا : التنظيمات العمالية المشكلة طبقا للقانون رقم ٦٢ لسنة ١٩٦٤ :

النقابه العامه :

للعامل المشتغلون بمهن أو صناعات متماثله أو مرتبطه بعضها ببعض أو تشترك فى انتاج واحد وان يكونوا فيما بينهم نقابه عامه تعمل على رفع كفاءتهم الانتاجيه لتمكنهم من الاسهام فى التطور الصناعى وصيانته حقوقهم ومصالحهم ورفع مستواهم المادى والثقافى والاجتماعى وللنقابات حق انشاء صناديق ادخار وتكوين جمعيات تعاونيه ونوادي للرياضه والثقافه وابرام اتفاقيات التأمين الاجتماعى وعقود عمل مشتركة وتوفير الخدمات الصحيه والاجتماعية .

اللجان النقابية :

يجوز للعمال الذين يشتغلون بالمهن والصناعات المتماثلة أو المرتبطة بعضها ببعض أو التي تشترك في انتاج واحد غير المنشآت التي يجوز انشاء نقابات عامه لها ان يكونوا فيما بينهم لجنة نقابية مهنيه اذا بلغ عدد طالبي الاشتراك بينهم خمسين عاملا على الأقل ، وكما يجوز ذلك بالنسبه لعمال الزراعة ومن في حكمهم الذين يصدر بصددهم قرار من وزير القوى العامله بتشكيل لجان نقابية مهنيه فى القرى بشرط ان يبلغ طالبا الاشتراك فى القرية الواحد ثلاثين عاملا على الاقل .

رابعا : الامن الصناعى :

الحوادث الجسيمة :

يقصد بالحوادث الجسيم طبقا للقرار الوزارى رقم ٤٩ لسنة ١٩٦٧ ما يلى :-

١ - الحوادث التي تؤدى الى وفاة احد العاملين أو يكون العجز المستديم المتوقع بنسبه ٥٠ ٪ من العجز الكلى أو اكثر مثل بتراليد أو القدم أو مستويات اعلى من الذراع أو الرجل ، ويمكن الاسترشاد فى هذا برأى طبيب المنشأة ان وجد .

٢ - حوادث الحريق أو الانهيار أو الانفجارات التي تؤدى الى خسائر فى الانتاج أو فى أجهزه الانتاج .

٣ - الحوادث التي تؤدى الى اصابة أكثر من شخص .

الامراض المهنيه :

هى الامراض التي تصيب العمال الذين يزاولون مهنة معينه بسبب مزاولتهم لهذه المهنة .

خامسا : النقابات المهنيه :

هى تنظيم اجتماعى يهدف إلى رفع مستوى المهن أو العلوم المختلفه والى تنشيط البحوث العلميه وتشجيع القائمين بها كما تسعى الى حماية مصالح اعضائها وتنمية روح التعاون بينهم .

سادسا : المصطلحات المستخدمة :

(-) لا يوجد

(...) غير متوفر

(=) اقل من ٥٠٠ وأقل من ٠.٥ ٪

ملحوظه :

البيانات الخاصه بعدد الجنايات والجنح وردت من وزاره الداخليه لعام ٢٠٠٢ - الجنايات موزعه حسب المحافظات والشهور والجنح موزعه حسب المحافظات .

الرسوم البيانية وجداولها

نظرة المبالغ المنصرفة من المساعدات والمعاشات وعدد الأسر المستفيدة

لوزارة الشؤون الاجتماعية في السنوات من ٢٠٠٠ إلى ٢٠٠٢

المبلغ بالعمون جنيه

السنوات	المبلغ المنصرفة	عدد الأسر المستفيدة
٢٠٠٠	١٧٥,٩	٤٤٧٠٨٨
٢٠٠١	١٧٥,٩	٤٤٧٠٨٨
٢٠٠٢	٤٩٥,٥	٨٤١٠٩٩

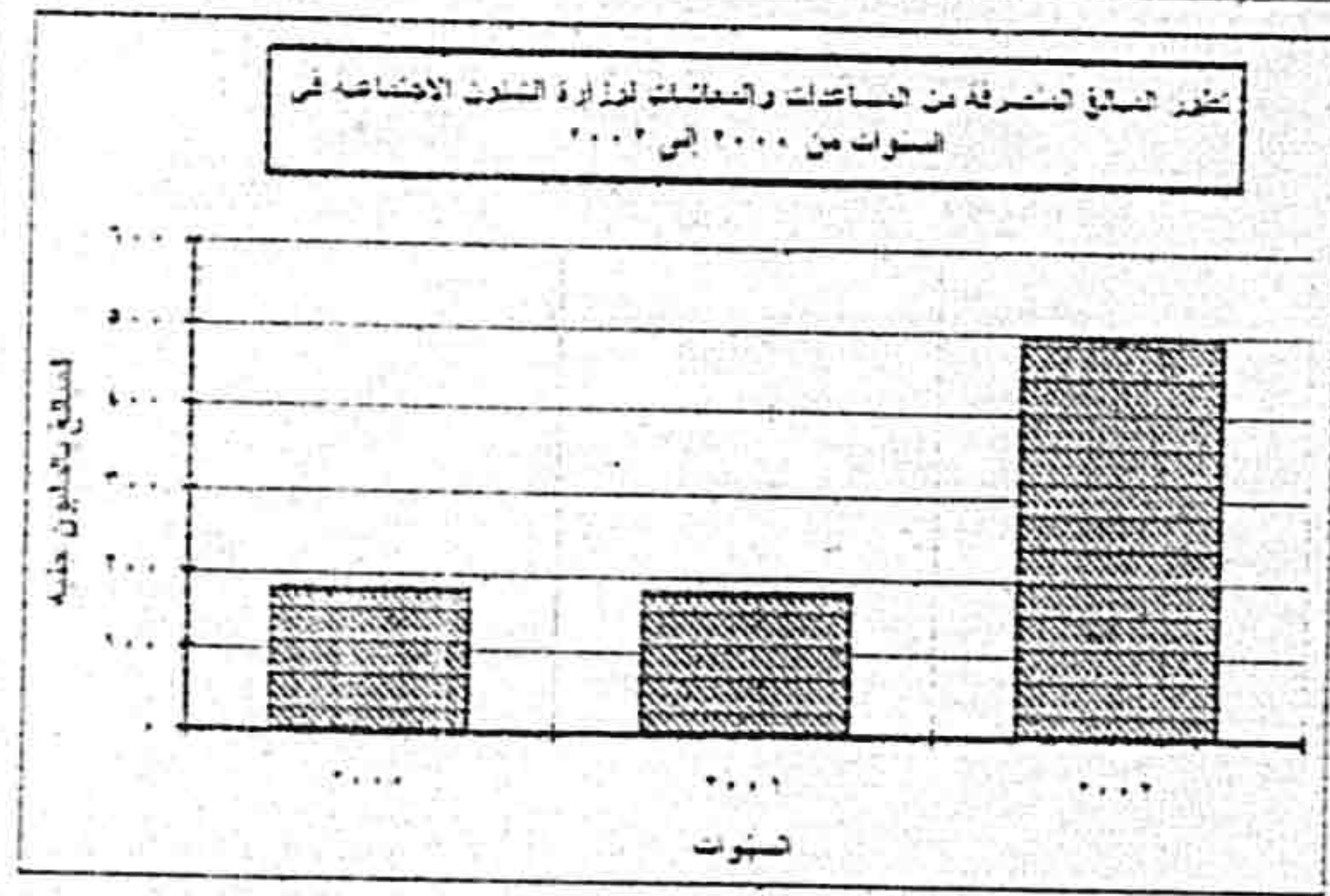
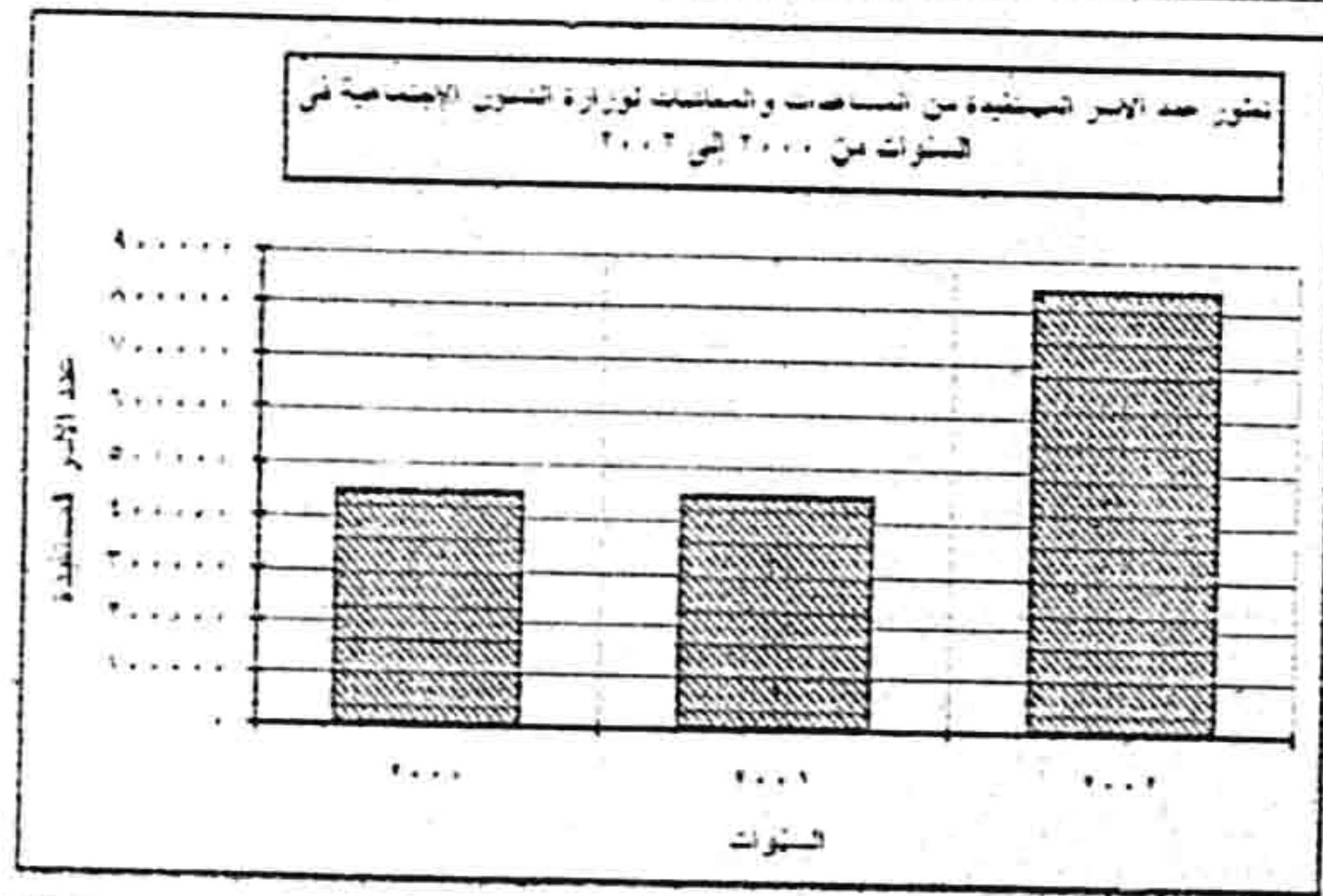

تطور عدد المنتفعين بالمعاشات التقنوية للعاملين بالقطاع الحكومي والقيمة المنصرفة لهم

في السنوات من ٢٠٠٠ إلى ٢٠٠٢

تقريباً بـ ١٠٠٠ جنيه

السنوات	عدد المنتفعين	القيمة المنصرفة
٢٠٠٠	١٧٥١٧٧٧	١٧١٨
٢٠٠١	١٧٥١٧٧٧	١٧١٨
٢٠٠٢	١٨٤٣٤٣٦	١٩٥٩

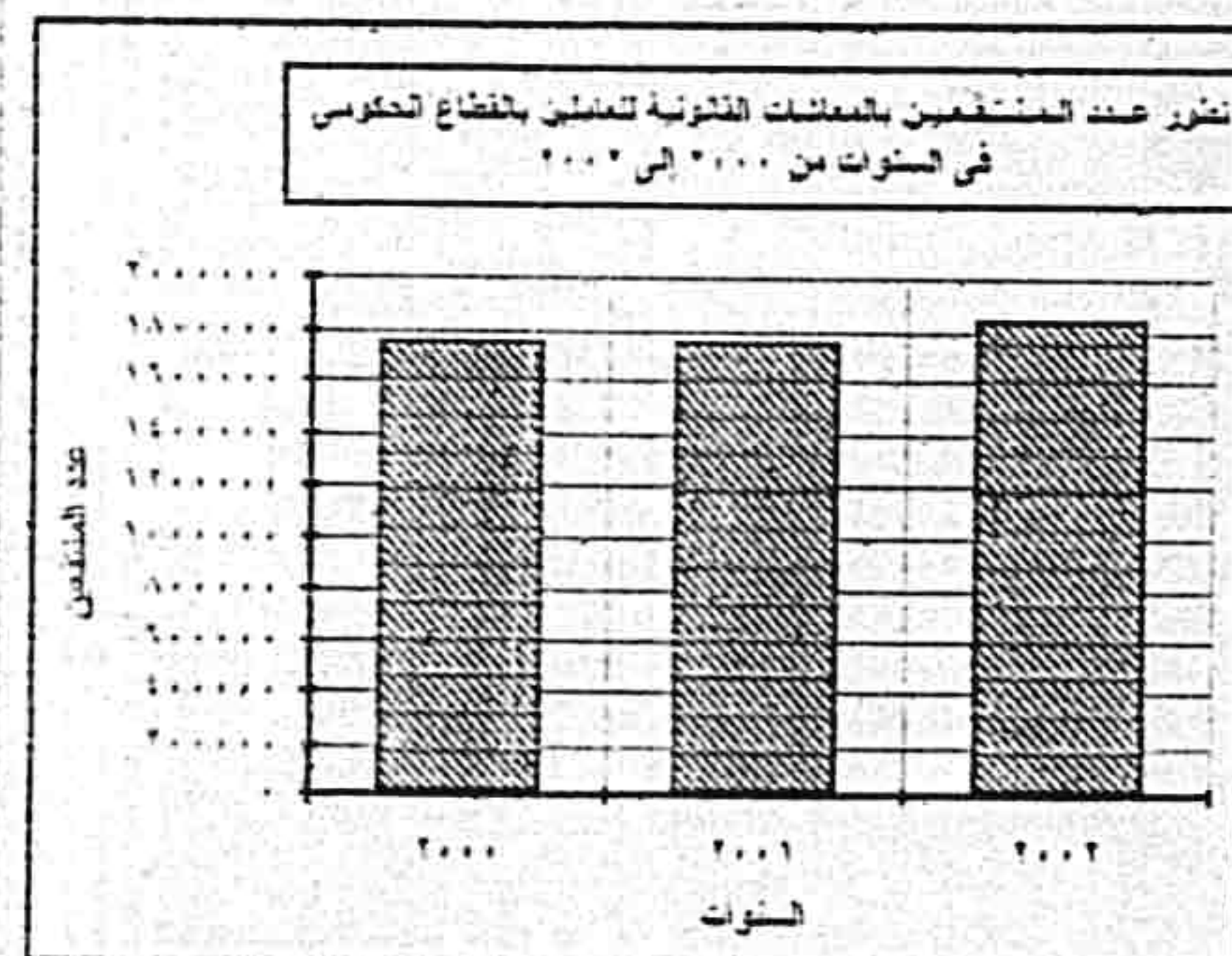
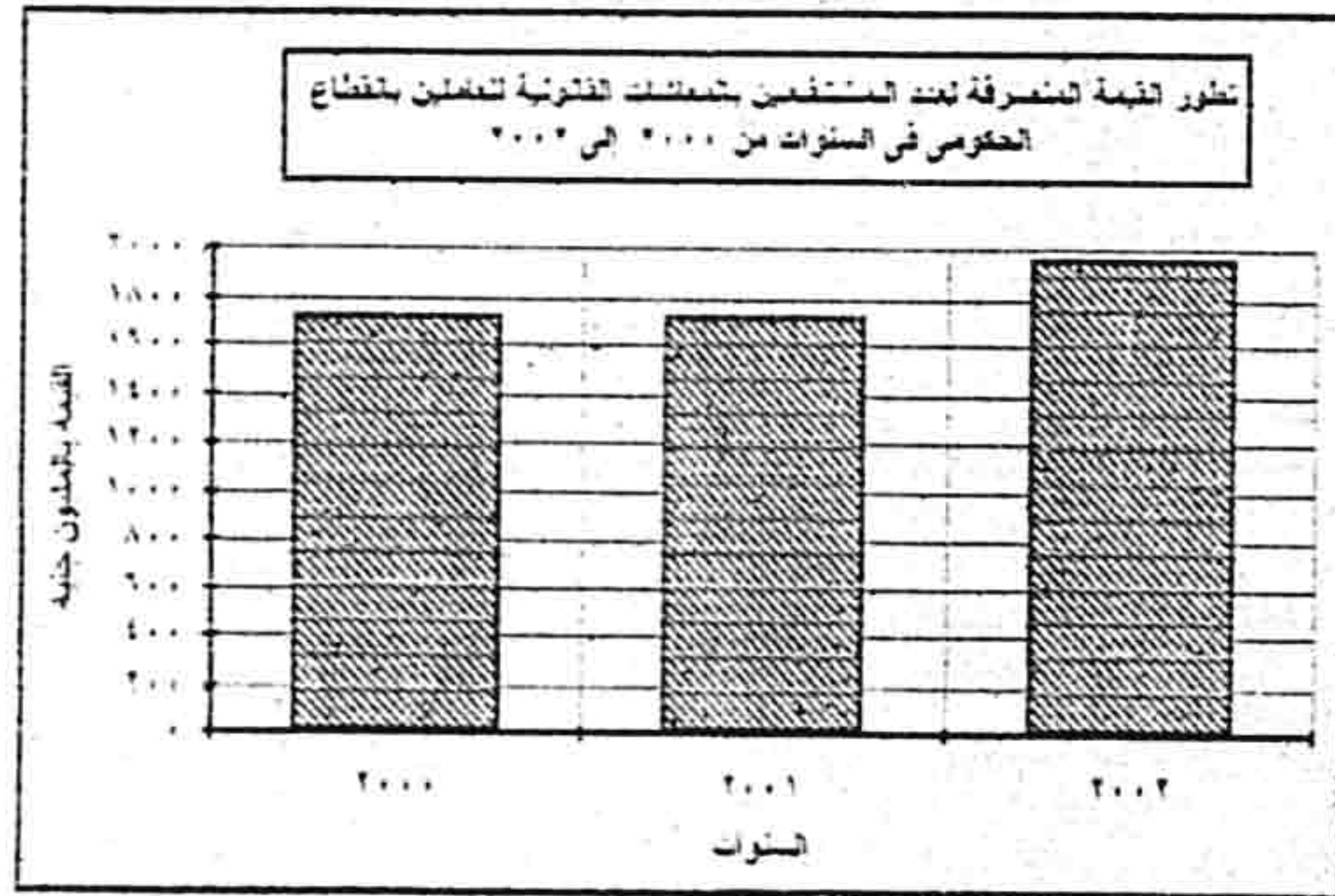

تطور عدد المؤمن عليهم في قطاعات الأعمال العام والخاص

في السنوات من ٢٠٠٠ إلى ٢٠٠٢

العدد بالمليون عامل

السنوات	عدد المؤمن عليهم
٢٠٠٠	١٣,٤
٢٠٠١	١٣,٤
٢٠٠٢	١٣,٧

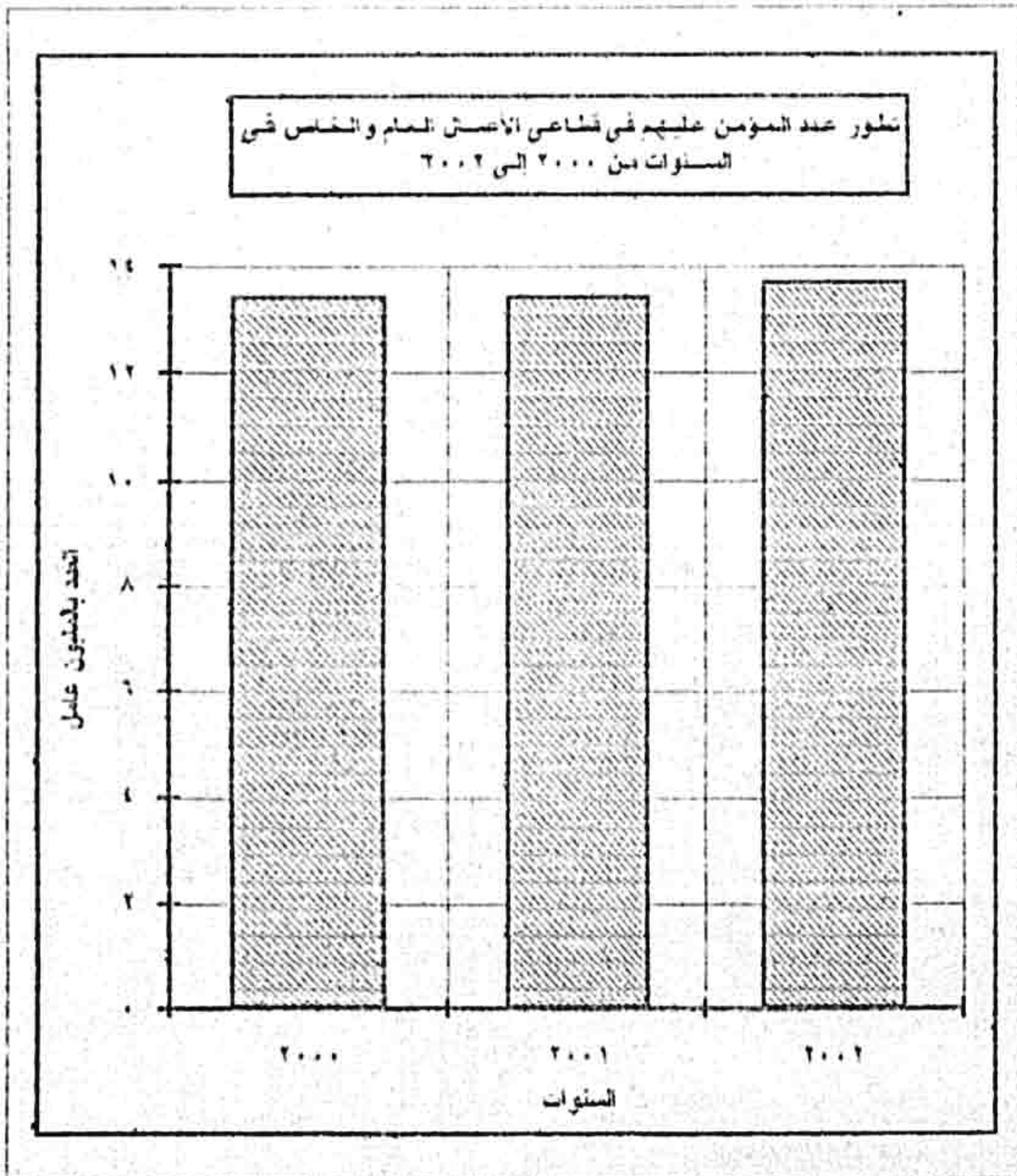

تطور عند المستفيدين من المعاشات التي دفعتها الهيئة القومية للتأمين الإجتماعي

والقيمة المنصرفة لهدفي السنوات من ٢٠٠٠ إلى ٢٠٠٢

القيمة بالمليون جنيه

السنوات	عدد المستفيدين بالالف	قيمة المنصرف
٢٠٠٠	١٢٦٩	٤٢١
٢٠٠١	١٢٦٩	٤٢١
٢٠٠٢	١٣٤١	٤٧٢

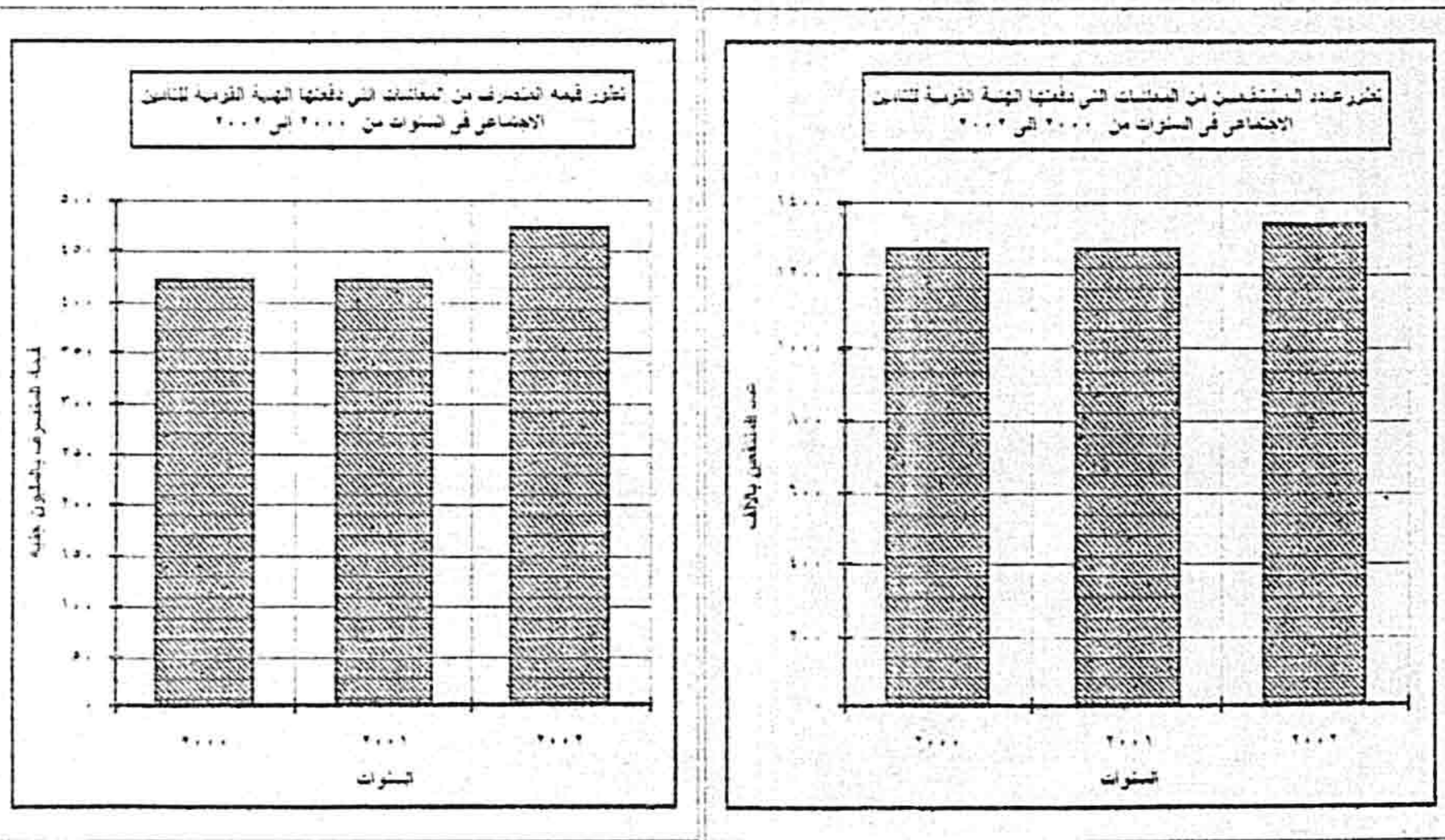

تطور عدد النقابات العامة واللجان الطبية وعدد الأعضاء المنضمين إليها

في السنوات من ٢٠٠٠ إلى ٢٠٠٢

السنوات	عدد النقابات العامة	عدد اللجان الطبية	عدد الأعضاء المنضمين إليها
٢٠٠٠	٢٣	١١٧٨	٣٢٥٣٩٠٤
٢٠٠١	٢٣	١١٢٤	٣٢٤٠٥٣٤
٢٠٠٢	٢٣	١١٦٣	٣٣٠٧٦٣٠

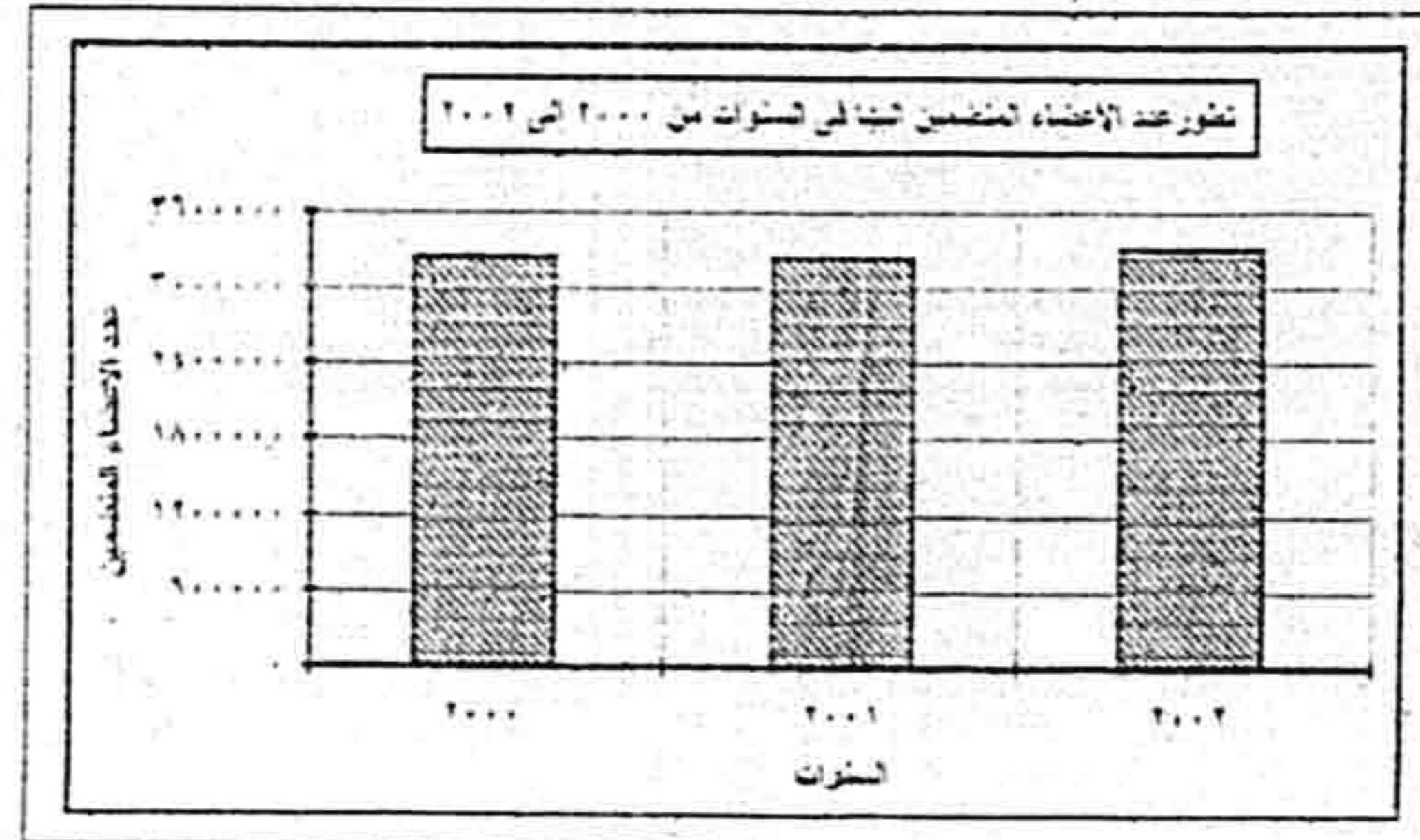
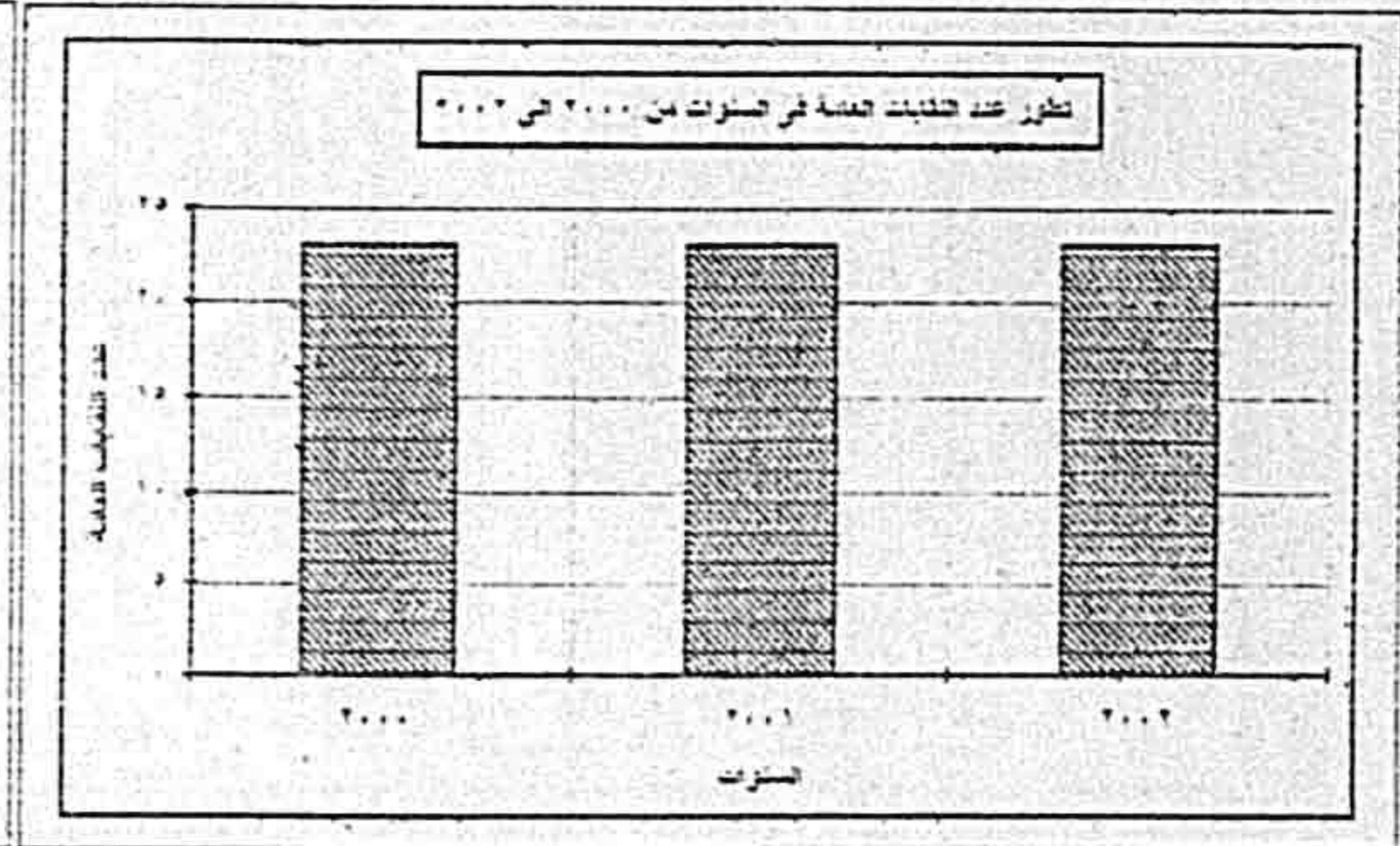
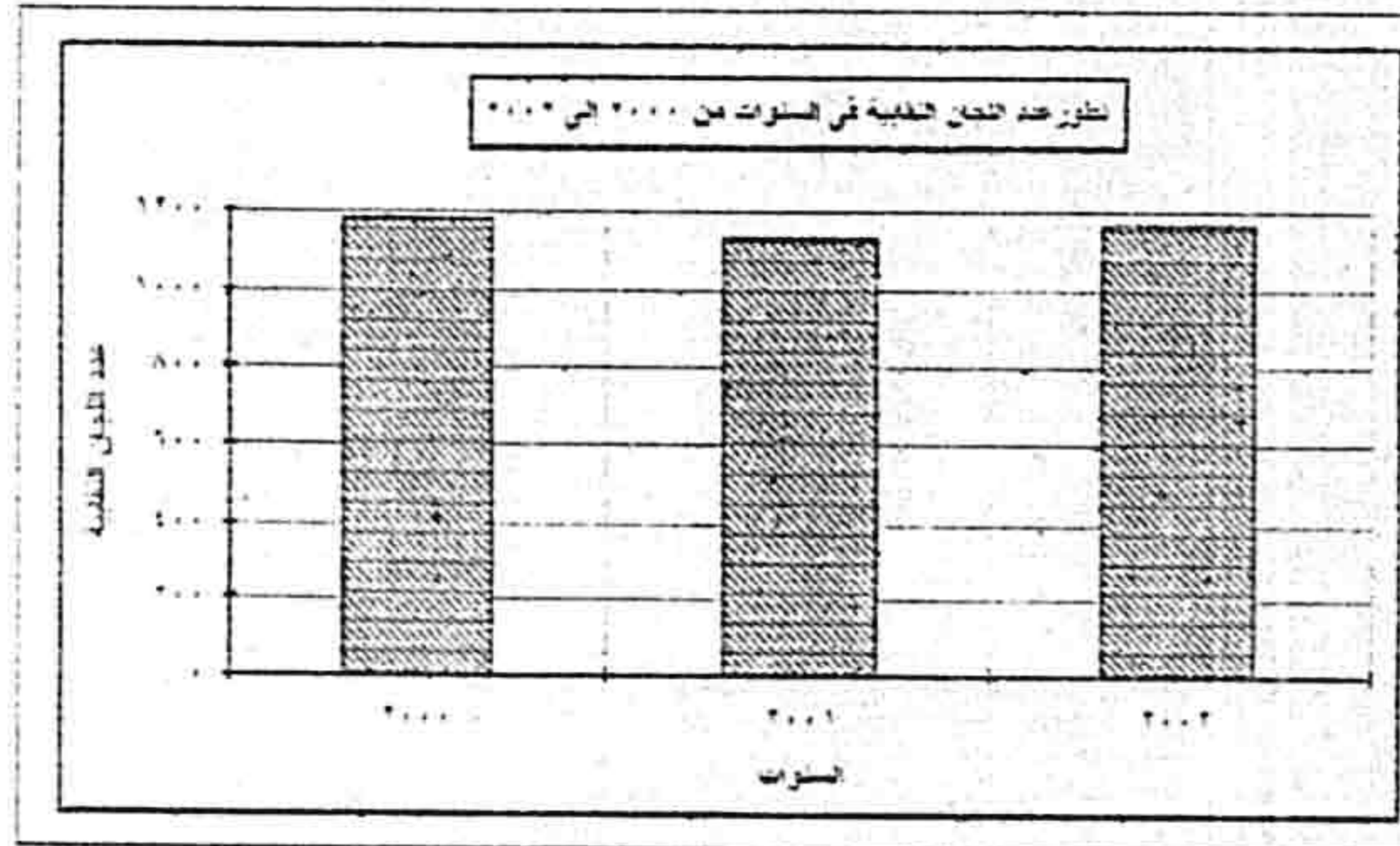

تطور عدد التقلبات المهنية وعدد الأعضاء المنضمين إليها

في السنوات من ٢٠٠٠ إلى ٢٠٠٢

السنوات	عدد التقلبات المهنية	عدد الأعضاء المنضمين إليها
٢٠٠٠	١٩	٣٨٨٥٣٤٢
٢٠٠١	١٩	٤٠٩٠٨٨٥
٢٠٠٢	٢١	٤٢٦١٤٩٨

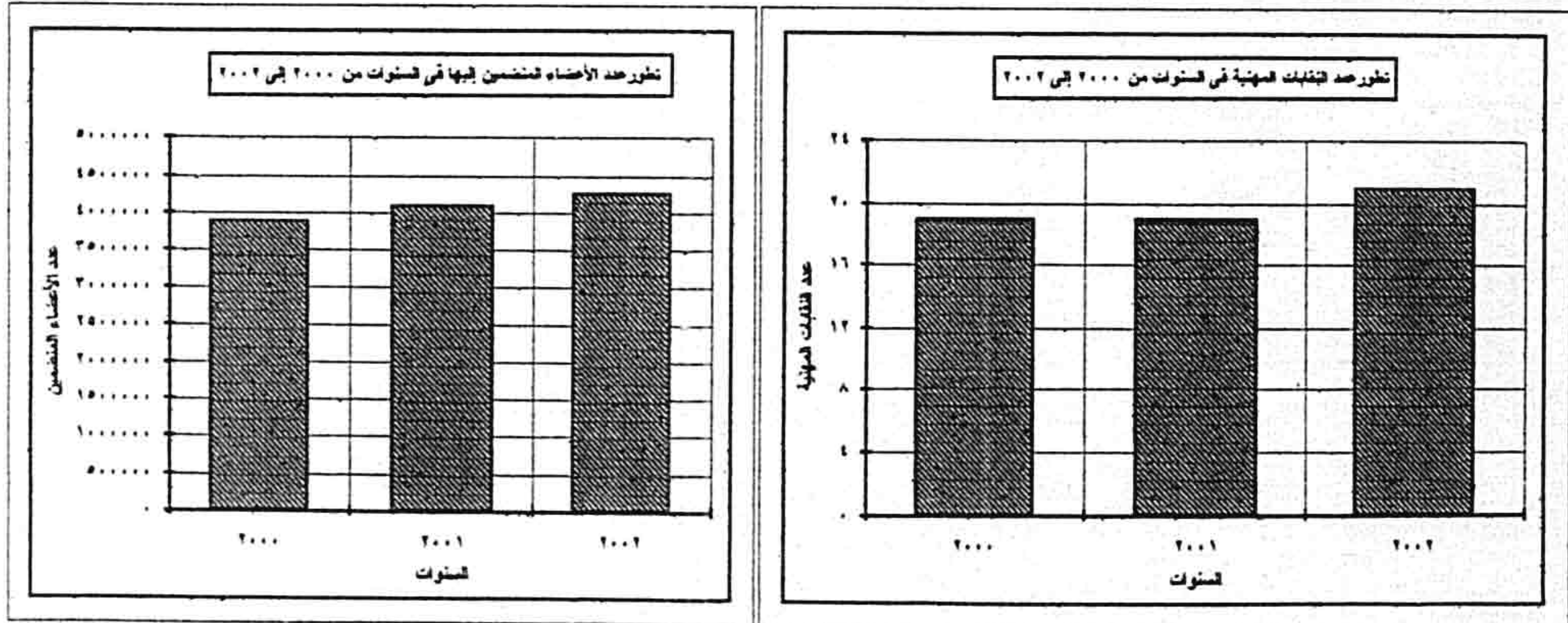

جداول النشره

الباب الاول

المعاشات والمساعدات

الساعات التي صرفتها وزارة الشؤون الاجتماعية
 وعدد الاسر المستفيدة حسب نوع المساعدات وامباب الصرف
 عام ٢٠٠٢

جدول رقم (١)

(القيمة بالالف جنيه)

البيان	شهرية		دفعة واحدة		كوارث ونكبات عامة		اعانات العاملين المابقين وامرهم		الجملة	
	عدد الاسر	القيمة	عدد الاسر	القيمة	عدد الاسر	القيمة	عدد الاسر	القيمة	عدد الاسر	القيمة
عجز كلى وجزئى	-	-	-	-	-	-	-	-	-	-
خارج من السجن	-	-	-	-	-	-	-	-	-	-
حمل وضع	١٦٨	١٢	-	-	-	-	-	-	١٦٨	١٢
مسجونين وامرهم	٢٨٧٧	١٠٣٥	-	-	-	-	-	-	٢٨٧٧	١٠٣٥
حالات فردية	-	-	٢٥٠٣٢	٢٧١٠	-	-	-	-	٢٥٠٣٢	٢٧١٠
قلة الدخل	-	-	-	-	-	-	-	-	-	-
التعطل	-	-	-	-	-	-	-	-	-	-
هارف طلبه	-	-	٢١٩٥٧	٢٤٢٧	-	-	٩٢١	١٢٨	٢٠٨٧٨	٢٥٥٥
زواج	-	-	-	-	-	-	١٦٦	٣٨	١٦٦	٣٨
مرض	٢٨٢٠٤	٥٣٩٢	-	-	-	-	١٣٠٩	١٩٣	٢٩٥١٣	٥٥٨٥
جنازة	-	-	٦٢٦٥	٧٢٨	-	-	-	-	٦٢٦٥	٧٢٨
نكبات عامة	-	-	-	-	١٤٣٠٦	١٤٣٠٦	-	-	١٤٣٠٦	١٤٣٠٦
اخرى	١٢١٦٣	٣١٤٧	٢٧٧٩	٧٢٧	-	-	-	-	١٥٩٤٢	٣٨٧٤
الجملة	٤٤٤١٣	٩٥٨٦	٦٥٠٣٢	٦٥٤١	٢٦٨٦٢	١٤٣٠٦	٢٢٩٦	٢٥٤١	١٣٨٧٠٣	٢٠٧٩٣

المساعدات التي صرفتها وزارة الشؤون الاجتماعية وعدد الاسر المستفيدة
 حسب انواع المساعدات في المحافظات - عام ٢٠٠٢

(القيمة بالالف جنيه)

جدول رقم (٢)

المحافظة	مهرية		دفعة واحدة		كوارث ونكبات عامة		عدد العاطلين السابقين والاسرهم		الجملة
	القيمة	عدد الاسر	القيمة	عدد الاسر	القيمة	عدد الاسر	القيمة	عدد الاسر	
القاهرة	٧٨٥	١٢٠٩	٦٢٨٢	٧٠٣	١٠٨١	٨٥٤	٤٨٤	١٢٥٦	٢٤١٣
الاسكندرية	٢٢٨	٣٢٥	٤٤١٦	٣٧٣	٤٧٧	٢٤٦	١٦٢	٥٣٨٠	٨٧٢
بورسعيد	٤٤	١٣١	٤٢٦	٣١	٢٦٥	١١٢	٢٨	٨٥٠	١١١
السويس	١١٠	٩٤٠	٥٨٣	٥٥	٢٠٠	٦١	٣٦	١٧٥١	٢٤٠
دمياط	٢١١	٤٤٣	١٧٤٥	١٧١	١٠٤٣	٣٢٩	٨١	٢٣١٢	٧٢٣
الدقهلية	٤٢٥	١٥٨٣	٧٣٦١	٥٠٢	١١٧٥	١١٢٠	١٠٩	١٠٢٢٨	٢٠٦٧
الدرقية	٣٢١	٥٣٤	١٩٩٣	٢٦٨	٧١٤	٨٧٥	٩٢	٢٣٣٣	١٤٧٩
القليوبية	٦٠٧	١١٧٦	٣٢٣٠	٣٦٦	٦٢٩	٥١٤	١٤٣	٥٢٧٨	١٥٠٠
كفر الشيخ	٤٨١	١١٢٥	٣٥٤٣	٢٩٤	١٠٩١	٦٤٣	١٠٨	٥٨٧٥	١٤٣٥
الغربية	٢١٥	٢٣١٥	٢٩٤٦	٢٩٧	٢٢٧٨	١٠١٨	١٠٠	٧٦٣٩	١٥٤٦
المنوفية	١١٠	١٤٧٩	١٩٤٢	١٩٩	١٤٩٦	٥٠٦	٦١	٤٩٨٦	٩٠٧
البحيرة	٥٠٣	٦٥٤٨	٣٨٢٢	٢٤٥	٢١٣٠	١٤٤	٢٣٣	١٥٧٤٣	١٧٠٧
الاسماعيلية	١٣٢	٣٣١	١٨٩٩	١٨٢	٩٢٧	٣٠٧	١٠١	٣٢٥٨	٦٣٣
الجيزة	٩٨٩	١٥٤٥٩	٣٦٠٠	٣٤٤	١٤٤٦	٥٩٩	٩٥	٢٠٦٠٠	١٩٥٤
بنى سويف	٣٤٨	٥٣١	١٨٠٢	١٨٩	١٨٨٦	١٦٦	٨٧	٤٣١٤	١٥١١
الفيوم	٤١٨	٨٦١	٢٥٧٦	٣١٣	٨٨٦	٣٥٤	٦٦	٤٢٩٢	١٣٠٨
المنيا	٤٩١	٩٧٩	٦٤	٣١١	٣٠٨١	١٠٤٢	٦٥	٤١٨٩	٦٥١١
اسيوط	٧٧٥	١٠٤٥	٣٣٩٠	٤٣٣	٩١١	١١٣١	٧٠	٥٤١٦	٢٣٥٩
سوهاج	٥٧٧	١٣٢٧	٢٣٨١	٢١٣	٢٥٢٣	١١٣١	٦١	٦٢١٢	١٩٣٤
قنا	٨٢٨	١٠٤٩	٢١٧٤	٢٥٣	٥٧٥	٤٦١	٧٠	٤٦٦٨	١٥٥٧
مدينة الاقصر	١١١	١٨٧	٧٠١	٥٧	١١٣	٢٠٠	١٢	١٠١٣	٣٧٠
احوان	٥٩١	١٣٢٨	٢٦٤٦	١٨١	٣٢٩	٢٠٥	٦٦	٤٤١٩	١١٠
البحر الاحمر	٨٦	١٣٢	١٠٨٦	١٨٧	١١٧٥	٢١٢	٧	٢٤٠٠	٥٦٦
الوادى الجديد	٢٥	٥٧	٦٠٠	٤٥	٥١	٤٠	٣٥	٧٤٣	١١٣
مطروح	٦٤	٢٧٢	١٤٥٢	١٣٢	١٣٦	٦٨	-	١٨٦٠	٢٦٤
شمال سيناء	١٨	٢٨	١١٥٠	١١٢	١٣٩	٤٢	١٢	١٣٢١	٢٥٣
جنوب سيناء	٣	١٠	١١٣	٦	٤٧	٣٠	١	١٧١	٣٩
الجملة	١٥٨٦	٤٤٤١٢	٦٥٠٣٣	٦٥٤٢	٢٦٨٦٢	١٤٣٠٦	١٢١٦	١٣٨٧٠٣	٣٠٧١٣

المعاشات التي صرفتها وزارة الشؤون الاجتماعية وعدد الاسر
المتفيدة حسب انواع المعاشات في المحافظات عام ٢٠٠٢

(القيمة بالالف جنيه)

جدول رقم (٣)

المحافظات	آيتام		ارامل ومطلقات ذات اولاد		عجز لكلى		شبهوخة		فئات اخرى		الجملة	
	القيمة	عدد الاسر	القيمة	عدد الاسر	القيمة	عدد الاسر	القيمة	عدد الاسر	القيمة	عدد الاسر	القيمة	عدد الاسر
القاهرة	٨٤٥	١٢٦٣	١٨٢٧٠	٢٨٢٣١	١٦١٠٤	١١٢١٧	١١٢٣١	١٢٤٠٣	١٤١١	١٥٠	٥١٦٢٨	٤٠٦١٣
الاسكندرية	١٢٣	٢٢٣	٦٢١٨	١٠٥٧٧	٨٢٦٨	٥٨٤٤	٢٤٨٨	٥٤٩٦	٦١٨	٤٧٢	٢٥٧٦٢	١٦٦٤٥
بهرسعيد	١٩	٣٣	٦٨٥	١١١٤	١١٦٤	٧٧٥	٢٣٦	٣٨٢	١٥٠	١٧	٢٨٤٣	١٨١٢
السويس	٣١	٤٣	١٣١٨	٢٦١٣	٢١٨٧	١٢٠٣	٥٩٧	١١٣٤	١٦١	١٧	٦١٤٦	٣٢٤٦
دمياط	٣٨	٦٨	٢٦١٧	٤٢٦٧	١٠٣٨٦	٧٣٧٧	٨٦٠	١٤١١	٢٧٢	١٧٧	٦٥٠٤	١١١٤٩
الدقهلية	١١٠	٣٢٢	٩٢١٤	١٥٥٨٧	٢٨٢١٣	١٨١١٦	٢٠٤٥	٣٥٩٨	١١٤٦	٦٧١	١٦٨٦٦	٣٠١٥٦
الشرقية	٢٤٧	٤٤٩	١٥٦٧	١٥٢٢١	٣٠٤٥٧	٢٠٣٤٩	١٧٧٠	٣٠٤٦	١٠١٥	٦٦٧	٥٠١٩١	٣٢٦٠٠
القليوبية	١٨٧	٣١٧	٥٦٦٢	١٠٥٠١	٨١٩٨	١٨١٨	٢٨١٥	٥٤٧٨	٥٢٧	٣٥٣	٣١٨٠١	١٨٨٣٥
قصر الشيخ	٢٧٨	٥٢٥	١١١٦	١٠٠٦	١٥١٥٣	١٢٦٤	١٢٧٩	٢١٨٢	١٨٤	٥٨٢	٢٨٧٦٠	١٦٨٠٩
الغربية	١٢٤	٢٣٥	٧١١٧	١٢١٣	٢١١٣٦	١٨٢٦٨	١٥٨٧	٢٦٦٩	١٠٩	٥٦٤	٤٠١٧٦	٢٦٩٥٦
المنوفية	٤٨	٨٥	٦٠٢٥	٣٤٤٤	٦٤١٨	٤٢٨١	٨٧١	١٥٥٦	٥٧١	٣١٧	١٤٧٣٥	٨٦٦١
البحيرة	١٦٧٨	٦٤٧	١٧٣٧٠	١٠٠٦٣	٤٦٦٦٠	٢٧٨٣٣	١١٥١	٣٣٥١	٢٠٢٧	١٠١٧	٧٠٠٢٣	٤٢٦٢٢
الاسماعيلية	٨٥	١٦٩	٢٤٤٠	٣٠٠٥	٤١٣٠	٣٢٧٨	٦٥٦	١٢٣١	٣٥٨	٢٤٥	٨٣٣٦	٧٢٦١
الجيزة	٢٢٤	٣٩٩	١٨٦٥٧	١١٨٦٥	١٦٤٦٦	١١١٦٥	٣٧١٨	٦٠٨٧	٨٦٥	٥٣٦	٤٢٤٧٤	٢٧٥٠٨
بنى سويف	٧٧	١٧٢	٢٢٨٤٤	٦٣١٠	٣٢٧٦٤	٢٠٥٦٠	١٠١٥	٢٤٢٢	٦٨٧	٣٨١	٥٨١٢٩	٢٨٤٣١
الفيوم	٣٨	٧٩	٧٦٦٤	٤١٤٧	١٣٢١٩	٨٨٩٧	٢٤٩	١٥٧٣	١٨٢	١٤٧٢	٢٣٠٠٤	١٠٤٤١
المنيا	٥١	١٣٢	١٣٢٦٧	٨٧٦٢	٣٠٣٧٧	١٧٩٦٦	١٣٧٨	٢٦٣٧	١٠٦٠	٥٦٨	٤٧٥٢٣	٢٨٧٢٣
اسهوط	١٠٧	٢٢٠	١٧٨١	٥٥٩٦	١٨٢٨١	١٠١٩٨	٧٦٠	١٣٠٩	١١٨١	٢١٧	٣٠٧٨٠	١٧٣٨١
سوهاج	١٣٨	٢٧٣	١٣٧٥٠	١٣٧٣٥	١١٧٧٠	٧٥٩٢	١٥١٠	٢٤٣٥	١٣٠٢	٧٨٣	٢٩٥٣٠	٢٢٧٥٨
قنا	٣٣٥	٤٩٦	٢٣٨٢٩	١٢٧٠١	١٧١١٩	١٠٤٢٢	٣٠٨٨	٦٠١٨	١٩٠١	١٠١٨	٤٦٢٨٣	٢٤٥٦٤
مدينة الاسر	٢٩	٥٣	٢١٤٠	١٧٢٧	٦١٢٦	٤٤٣٨	١٢٢	٢٠٠	١٨٤	١١٤	٣٠٣	٦٤٣٠
اسوان	٣٧٨	٤٨٦	١٧٧٢٩	١٠٦١١	٦٣٢٨	١٠٩٦	٣٨١٣	٥٥٠٩	١٢٧٤	٨٦٠	٣٤٠٩٤	٢٣٧١٠
البحر الاحمر	٨	١٦	٥٠٤	٢٤٨	١٦٩	١٠٠	٨٤	١٤٧	٣٢	١٨	٨٦٠	٤٨٨
الوادى الجديد	٥	٧	٤٥٢	٢٢٧	٥٢٤	٣٠٣	٥٧	١٣٠	١٨	٧	١١٣١	٥٩٩
مطروح	٢٢	٥٢	٤٠٤٩	١٣١٢	١٤١٧	١٢١١	١٥١	١٣٨٧	١١٥	٤٨	٧٧٧٢	٤١٦٥
شمال سيناء	٥٧	١٠٤	٣١٩٦	١٣٧٤	١٦١٧	١٠٨٢	١٧٥٦	٢٧٨٣	١٦٧	١١٣	٧٨٦٧	٤٣٨٢
جنوب سيناء	١	٢	٤٨٢	٢٩٩	٦٤٥	٩٨	٢٤٨	٣٧٨	٥١	٢٠	١٠٠٨	٦٦٦
الجملة	٥٢٩١	٦٧٩٠	١٥١٦٦٥	١٦٣٠٥٠	٣٧٤٥٧٦	٢٣٨٠٨٢	٤٦٤١٥	٧٧٠٠١	١١٥٦٣	١١٨٥٢	١١٦٧٣١	٤٦٤٦١١

الامانة الشهرية والمؤنة التي صرفتها وزارة الاوقاف موزعة
 حسب انوائها بالمحافظات عام ٢٠٠٢

جدول رقم (١)

(القيمة بالجنية)

جملة النصرف	جملة عدد الحالات	الامانة الشهرية						جملة النصرف	عدد الحالات	المحافظة	
		الامانة والمواسم			دفعة واحدة						
		توسط نسبة الفرد	جملة النصرف	عدد الحالات	توسط نسبة الفرد	جملة النصرف	عدد الحالات				
١٠٩٠٠٠٠	١٦٢٢٢	٣٢	٢٦٨٩٧٠	٨٥٢٢	٧٦	٥٢٤٥٠٠	٧٠٦٦	٣٦٦	٢٨٦٥٢٥	٧٨٢	القاهرة
٤٢٤٧٧١	٦٨٩٧	٣١	٩٩٩٨٥	٣٢٠٥	٦٨	٢٢٦١١٦	٣٤٥١	٣٦٨	٨٨٥٩٠	٢٤١	الاسكندرية
٢٠٦٠٠٠	٤٢٧٨	٣٠	٦١٤٧٨	٢٠٣٥	٥٧	١٢٦٠٤٢	٢١٩٤	٣٧٧	١٨٤٨٠	٤٩	بحر سجد
١٠١٩٩٨	١٧٥٩	٣١	٢٠٧٣٢	٦٧٥	٧٠	٧٤٩٩١	١٠٦٨	٣٩٢	٦٢٧٥	١٦	المحس
١٢٤٥٠٠	٢٥٦٦	١٤	٢٣٥٥٣	١٦٦٠	٩٨	٨١٦١٢	٩١٢	٤٧٢	١١٢٣٥	٢٤	دمياط
٥٧٤٧٢٣	٧٢٣٣	٢٥	١٠٣٩٧٩	١٤١٧٤	١٣٦	٣٨٤٢٧٦	٢٨٣١	٣٧٩	٨٦٤٦٨	٢٢٨	الدقهلية
٦١٠٠٠٠	٥٧٩١	٣١	٥٥٠٣١	١٧٩٦	١٢٧	٤٨١٣٦٤	٣٨٥٨	٤٧٩	٦٥٦٠٥	١٣٧	الشرقية
٤١٧٠٠٠	٤٥٢٠	٣١	٢٢٩٩٢	٢٣٤٧	١٤١	٢٨٠٣٠٣	١٩٨٩	٣٤٦	٦٣٧٠٥	١٨٤	القليوبية
٦٠٦٥٣٣	٥٩٥٦	٣٦	١٤٨٣٠	٢٦٣٥	١١٦	٣٣٣٠٨٣	٢٨٦١	٣٩٥	١٨١٦٢٠	٤٦٠	قمر الشيخ
٣٧٠٠٠٠	٤٣٤١	٣١	٤٣٦١١	١٤٩٩	٩٩	٢٧٧٨٦٤	٢٨٠٤	٤١١	٤٨٥٢٥	١١٨	لغزبية
٥٦٠٠٠٠	٦١٢٥	٣٠	٨٦٠٧٦	٢٨٧٦	٩٧	٣٧١٨٩٤	٣٨٢٢	٤١٣	١٠٢٠٣٠	٢٤٧	لبنوفية
٥٤٠٠٠٠	٦٥٢٤	٣١	١٠٦٣٠٦	٣٤٠٦	١١٤	٣٢٧٨٨٤	٢٨٦٩	٤٢٥	١٠٥٨١٤	٢٤٩	لبهيرة
٢٣٣٠٠٠	٤٧٠٩	٣٠	١٧٣٧٢	٢١١٣	٥٧	١٣٨٢٩٨	٢٤٤٨	٥٦٧	٢٧٢٣٠	٤٨	لا ساعيلية
١١٤٠٠٠٠	١٤١٨٢	٣٠	٢١٢٤٨٠	٨١٣٨	٩٨	٤٨٦٩٥١	٤٩٩٣	٣٩١	٤١٠٥٦٩	١٠٥١	لجيزة
٢٥٠٠٠٠	٢٢٣١	٣٢	٢٦٥٠٨	٨٣٩	١٤٣	١٨٦٣٩٢	١٣٠٤	٣٨٦	٣٧١٠٠	٩٦	ني سوي
٢٥١٠٠٠	٢١٨٦	٣١	٢٥٤٤٥	٤٢٨	٦٥٦	٢٠٤٥٩٠	١٣١٥	٤٨٨	٢٠٦٦٥	٤٣	الفيوم
٤٦٤٩٩١	٧٣٥٢	٣١	٥٨١١٦	١٨٧٨	٦٤	٣٤٠٤٨٨	٥٣٢٠	٤٣١	٦٦٣٩٥	١٥٤	شبرا
٣١٦٨١٨	٨٩٥٧	٣٠	٤٥٥١٣	١٤٩٥	٣٥	٢٥٧١٦٠	٧٤٤٤	٢٧٨	١٢٣٤٥	٤٨	سيوط
٥٦٥٠٠٠	٧٠٧١	٣١	٨٨٨٠٦	٢٩٠٩	١١٢	٤٥١٣٦٩	٤١٠٣	٢٨٥	١٦٨٢٥	٥٩	شواج
٥٠١٠٨٣	٨٧٤٥	٣١	١١٧٢٧٧	٣٨٤٣	٧٧	٣٧٥٨٣٦	٤٨٧٧	٣١٩	٧٩٧٠	٢٥	نا
٦١٨٣١	١٣٢٧	٣٠	٢٣٠٤٩	٧٦٤	٧٨	٤٣١١٠	٥٥٢	٣٣٥	٣٦٨٠	١١	بحر الاحمر
١١٤٠٠٠	٣١٨٧	٢١	٢٩٩٩٢	١٤٢٦	٥٠	٨٦٧٥٨	١٧٣٥	٢٧٩	٧٢٥٠	٢٦	سوان
١٢٥٠٠٠	٥٠٠٣	١٤	٣٦٦٦٠	٣٣١٠	٥١	٨٥٠٠٠	١٦٨٠	٢٩٥	٣٨٤٠	١٣	بنة الاقصر
١٢٢٨٨٠	٢٢٩٢	٣٢	٤٧٥٤٩	١٤٨٩	٨١	٦٠٣٩١	٧٤٤	٢٥٢	١٥١٤٠	٦٠	لرقي
١١٥٩٦١	٤٨٦١	٢١	٦١٠٤٥	٣٣١٠	٨٠	١٢٣٣٨٦	١٥٤٢	٣٩٢	٣٥٣٠	٩	وادي الجديد
٢٥٤٠٠٠	٥٠١٥	٣٠	٦٠٦٩٠	٢٠٠٥	٦٢	١٨٥٩٩٠	٢٩٨٧	٣١٨	٧٣٢٠	٢٣	بال سيناء
١٤٠٩٩٣	٢٥٣٨	٣٣	٢٧٧٤٣	٨٣٨	٥٥	٨٩٩٩٥	١٦١٩	٢٩٧	٢٤٠٥٥	٨١	نوب سيناء
١٠٣٨٣٠٩٨	١٥٢٨٧٨	٢٩	٢٠٠٣٢٨٤	٧٠٠٣٥	٨٥	٦٦٤٩٦٢٨	٧٨٣٦١	٣٨٦	١٧٣٠١٨٦	٤٤٨٢	جملة

الباب الثاني

التأمين الاجتماعي في القطاع الحكومي

■ عدد العاملين السابقين في الحكومة الذين تركوا الخدمة
موزعين حسب أسباب تركها عام ٢٠٠٢

جدول رقم (٥)

النسبة المئوية	العدد	أسباب ترك الخدمة
٦٥,٤	٤١٢٨١	بلوغ سن التقاعد
٧,٢	٤٥١٥	الاستقالة أو الفصل
٢٤,٣	١٥٣٢٧	الوفاة
٣,١	٢٠٠٤	العجز
١٠٠	٦٣١٢٧	الجملة

■ قيمة المعاشات والاعانات والمكافآت وتعويض الدفعة الواحدة
والمزايا التأمينية الأخرى المنصرفة خلال
عام ٢٠٠٢

جدول رقم (٦) (القيمة بالمليون جنية)

البيان	القيمة
معاشات قانونية	١٦٥٩
مكافأة نهاية الخدمة	٣٤٠
تعويض الدفعة الواحدة	٥٠
الاعانات والزيادات	٢٨٦٨
المزايا التأمينية الأخرى	٢٧٩
الجملة	٥٤٩٦

■ الأرقام في خلال السنة المالية ٢٠٠٢/٢٠٠١

«أرباب المعاشات من العاملين السابقين بالحكومة (أحياء / وريثة)
 حسب فئات المعاشات الشهرية عام ٢٠٠٢

جدول رقم (٧)

الجملة		وريثة		أحياء		فئات المعاشات بالجنيهاً
النسبة المئوية	العدد	النسبة المئوية	العدد	النسبة المئوية	العدد	
١٥ر	٢٧٨٥٤٩	٢١ر	٢٧٦٦٤٨	٤ر	١٦٠١	أقل من ٥٠
١٥ر	٢٨٥٠٦٠	٢١ر	٢٧٧٢٣١	١ر	٧٧٥٩	- ٥٠
١١ر	٢١١٦٤٦	١٥ر	١٩٧٩٠٠	٢ر	١٤٠٤٦	- ١٠٠
١١ر٣	٢٠٧٤٧٢	١٢ر	١٧٠٦٩٢	٦ر	٣٦٧٨٠	- ١٥٠
٧ر	١٤٦٠٢٨	٨ر	١٠٧٠٠٩	٧ر٤	٣٩٠١٩	- ٢٠٠
٦ر	١١١٧٤٥	٥ر	٧٣٨١٩	٧ر٢	٣٧٩٢٦	- ٢٥٠
٥ر٤	١٠٠١٠٩	٤ر	٥٩٩٤١	٧ر٦	٤٠١٦٨	- ٣٠٠
٣ر٨	٧٠٨٩٣	٣ر	٤٠١٨٢	٥ر٨	٣٠٧١١	- ٣٥٠
٣ر٤	٦٣٤٢٩	٢ر٢	٢٨٥٢٢	٦ر٦	٣٤٩٠٧	- ٤٠٠
٣ر٤	٦٢٢٣٢	١ر٨	٢٤٠٩٨	٧ر٢	٣٨١٣٤	- ٤٥٠
١٦ر١	٣٠٥٩٤٣	٤ر	٥٨٥٤٧	٤٦ر٨	٢٤٧٣٩٦	٥٠٠ فأكثر
١٠٠	١٨٤٣٤٣٦	١٠٠	١٧٦٣١٤١	١٠٠	٥٢٨٧٤٧	الجملة

« البيانات عن السنة المالية ٢٠٠١ / ٢٠٠٢ »

ارباب المعاشات الاستثنائية والشافية من العاملين السابقين

بالحكومة (احياء / ورثة) حسب فئات المعاشات

الشهرية عام ٢٠٠٢

جدول رقم (٨)

جملة		ورثة		احياء		فئات المعاش بالجنيه
النسبة المئوية	العدد	النسبة المئوية	العدد	النسبة المئوية	العدد	
٣١٦	١١١٩	٤٤ر	٦٦٦	٢٢ر٣	٤٥٣	-١٠
٣ر٨	١٣٣	٣ر٤	٥٢	٤ر	٨١	-١٥
١٦ر٥	٥٨٥	٢٠ر-	٣٠٣	١٣ر٩	٢٨٢	-٢٠
١٠ر٧	٣٧٩	٨ر٩	١٣٥	١٢ر-	٢٤٤	-٢٥
١٦ر١	٥٧٢	٩ر٩	١٤٩	٢٠ر٩	٤٢٣	-٣٠
٢ر-	٧٢	٣ر١	٤٧	١ر٢	٢٥	-٣٥
١٢ر٦	٤٤٦	٤ر٦	٦٩	١٨ر٦	٣٧٧	-٤٠
٢ر-	٧١	١ر	٢	٣ر٤	٦٩	-٤٥
٤ر٧	١٦٧	٦ر	٩١	٣ر٧	٧٦	٥٠ فأكثر
١٠٠١	٣٥٤٤	١٠٠	١٥١٤	١٠٠	٢٠٣٠	الجملة

عدد حالات استبدال المعاشات المتصرفه حسب قيمة القسط الشهري

عام ٢٠٠٢

جدول رقم (٩)

القيمة بالجنية

متوسط نصيب المستبدل بالجنيه	المبالغ المستبدلة		حالات الاستبدال		القسط الشهري
	النسبة المئوية	القيمة	النسبة المئوية	العدد	
١٠٢٢	٢ر	٧٧٦٣٤	٢ر	٧٦	١
٦٢٦	٤ر	١٥٥٢٦٩	٤ر	٢٤٨	٢
١٠٨٠	١ر	٥٨٢٢٥٩	١٦ر	٥٣٩	٣
١٥٩١	٢٣ر	٨٩٢٢٩٧	١٦ر	٥٦١	٤
٢٦٤٨	٦ر	٢٥٢٣١٢١	١٧ر	١٥٣	٥
٤٦٧٣	١١ر	٤٣٠٨٧١٥	٢٧ر	٩٢٢	٦
٢١٩٩	١٥ر	٦٠٥٥٤٩١	٨ر	٢٢٥٤	٧
٨٤٧	٦٢ر	٢٤٢٢١٦٦٥	٨٢ر	٢٨٦٠٦	٨ فائتر
١١٢٠	١٠٠	٣٨٨١٧٢٥١	١٠٠	٣٤٦٥٩	الجملة

البيانات خلال السنة المالية ٢٠٠٢ / ٢٠٠١

عدد حالات استبدال المعاشات حسب فئات السن

والمبالغ المستبدله عام ٢٠٠٢

(القيمه بالجنيه)

جدول رقم (١٠)

متوسط نصيب المستبدل	المبالغ المستبدله		حالات الاستبدال		فئات السن
	النسبه المئويه	القيمه	النسبه المئويه	العدد	
٢١٩١	٤ر٤	١٧٢٢١٥١	٢ر٣	٠ ٢٨٦	أقل من ٤٠
١٩٥٧	٦ر١	٢٣٧٧٩٣٤	٣ر٥	١٢١٥	- ٤٠
١١١٢	١٩ر١	٧٣٩٣٣٠٢	١٩ر٢	٦٦٤٩	- ٤٥
١٠٩٦	٣٠ر٠	١١٦٢٧٩٠٥	٣٠ر٦	١٠٦٠٨	- ٥٠
١٠٣٤	٢١ر٠	٨١٥٥٦٣٨	٢٢ر٧	٧٨٨٤	- ٥٥
١٠٠٣	١٩ر٤	٧٥٤٠٣٢١	٢١ر٧	٧٥١٧	٦٠ فأكثر
١١٢٠	١٠٠	٣٨٨١٧٢٥١	١٠٠	٣٤٦٥٩	الجملة

البيانات خلال السنه الماليه ٢٠٠١ / ٢٠٠٢

الباب الثالث

الخدمات الاجتماعية العمالية

الفصل الاول

التأمين الاجتماعي في قطاعي الاعمال العام والخاص

توزيع المأمن عليهم حسب قانون التأمين الاجتماعى الخاصين له بالمحافظات

عام ٢٠٠٢

جدول رقم (١١)

الجملة	التأمين التاميل	اصحاب اعمال ومن في حكمهم	التأمين الاجتماعى		المحافظات
			قطاع خاص	اعمال عام	
٢١٠٤٣٧٣	٧٦٤٥٩	٢٩٦٠٨١	١٢٧٧١٥١	٤٥٣٨٨٢	القاهرة
١٠٣٠٣١١	٧١٥٥٤	١٥٨٥٦٩	٦٣٤٤٤٧	١٦٥٧٤١	الاسكندرية
١٥٣٣٨٥	٣٥٠٩٣	٢٤٨٠٠	٨٢٨٤٥	١٠٦٤٧	بورسعيد
١٠٦٦١٨	١٦٤٩٥	١٩٣٧٠	٥٧٦٣٧	١٣١١٦	السويس
٢٧٢٦٥٥	١٤١٦١٣	٦٦٣٢٦	٥٥٧٧٧	٨٩٢٩	دمياط
١١٦٢٦٧٨	٦٨٨٥١٨	١٦٧١٣٢	٢٩٨٤٠٦	٨٦٢٢	الدقهلية
٧١٩٩٠٩	٣٥٥٧٦٢	١٠٠٦٢٦	٢٥٥٤٢٧	٨٠٨٤	الشرقية
٥١٢١٦٦	٣١٦٣١٩	٥٢٢٦٦	١٤٣٥٨١	-	القليوبية
٤٨١٩٦٨	٣٠٥٠٤٦	٨١٢٤٠	٩١٣٢٤	٤٣٥٨	كفر الشيخ
٦٨٠٦٧٧	٣١٤٥٤٠	١٣٦٥٣٥	١٨٤٨٧١	٤٤٧٣١	الغربية
٥٠٥٢٤٨	٢٤٨٤٢١	٦٣٧٠٦	١٨٣٢٦١	٩٨٦٥	المنوفية
٨٩٥٤٥٦	٦١٢٦١٦	١١٥٣٤٨	١٦٧٤٩٢	-	البحيرة
١٩٧٤٠٦	٧١٣١٤	٤٤٣٧٧	٦٢٨٢٥	١٨٨٩٠	الاسماعيلية
٩٩٦٢٩٧	١٦٥٣٢٧	١٩٣٧٠٨	٥٩٩٢٩٩	٣٧٩٦٣	الجيزة
٣٨٨٩٨٤	٣٠١٠٣٦	٣٥٣١١	٤٩٠٣١	٣٦٠٦	بنى موفى
٤١٧٦٢٤	٣٢٢٢٢٨	٣٥٠٢٩	٥٦٨٧٠	٣٤٩٧	الفيوم
٦٦٢٨٦٨	٥٢٥٤٥٩	٥٢٨٠٦	٧٧٢٨٣	٧٣٢٠	المنيا
٥٦٥٢٨١	٣١٦٨٨٠	٦٤٦٩٨	٩٦٥٤٤	٧١٥٩	ابسوط
٥٤٠٨٤٥	٣٢٩٧٧٠	٧٥٥٢٦	١٢٩٦٢٨	٥٨٧١	سوهاج
٧٣٤٤٤٠	٥١٨٢٦٢	٧٣٢٢٤	١٢١٨٠٣	٢١١٤١	قنا
٢٨٨٦٧١	٩٠٤٩٣	٢٤٣٥٢	١٦٤٥٧٦	٩٢٥٠	اسوان
٨٧٢٥٣	١٠٥٥٠	٩٥٠٢	٦٦٤٥١	٧٥٠	البحر الاحمر
٦١١٦١	٢٩٤٦٨	١٤١٨٠	١٧٥٢١	-	مطروح
٤١٦٢٧	١٠٦٧٠	١٥٢٢٧	١٥٠٧٤	٦٥٦	شمال سيناء
٤٨٢٧٣	٢٣٧٩	٤٢٦٢	٤١٤١٧	٢١٥	جنوب سيناء
١٣٦٥٦١٨٢	٥٩٥٦٢٧٢	١٩٢٤٢٦٦	٤٩٣١٣٩١	٨٤٤٢٩٣	الجملة

لم ترد محافظات الوادى الجديد والاقصر حسب التقرير الوارد من وزارة التأمينات الاجتماعية .

مصادر الهيئة القومية للتأمين الاجتماعي لمندوب العاملين بقطاعات

الاعمال العام والخاس عام ٢٠٠٢

(القيمة بالالف جنيه)

جدول رقم (١٢)

النسبة المئوية	القيمة	البيان
٦٩	٢٧٢٣١١	تأمين اصابات العمل
٦٣ -	٢٥٠٠٨١٤	تأمين شيخوخة وعجز ووفاء (عمال)
٢٣	٢١٠٠٣٨	تأمين شيخوخة وعجز (اصحاب اعمال عن انفسهم)
٣	١٢٢٥٥	تأمين شيخوخة وعجز (عاملون بالخارج)
٤٩	١٩٤٤٢٨	تأمين المرضى (نصيب الهيئة)
٣٣	١٢١١٦٤	تأمين البطالة
١	٢٠٨٦	فروق مكافأة نهاية الخدمة
٨٥	٣٢٦٤١٦	حصيلة نالام الادخار
٣١	١٢٢٥٥١	القيمة الراسمالية لحقوق المؤمن عليهم محولة
١٠	٤٠٥٠١	اشتراكات مدد سابقة وانظمة خاصة
١٤	٥٦٢٨٣	مساعدة صندوق العمالة المنزلية
١	٢٦٦٢	اشتراكات المؤمن عليهم
(=)	١٠١	رسوم على تراخيص العمل وبراكب الصيد
١	٢٥١٣	رسوم على الاراضي الزراعية والحدائق
-	-	رسوم المحاصيل الزراعية
١٠٠	٣٦٦٣٥٤٦	الجملة

توزيع المعاشات التي دفعتها الهيئة القومية للتأمين الاجتماعي

حسب نوع المعاش عام ٢٠٠٢

جدول رقم (١٣)

القيمة		عدد الحالات		نوع المعاش
النسبة المئوية	بالالف جنيه	النسبة المئوية	العدد بالالف	
١٦,٨	٧٩٣٢٢	١٨,٦	٢٤٦	وفاة طبيعية
١١,٦	٥٤٦٥٣	١١,٠	١٤٨	عجز طبيعى
٦٨,٥	٣٢٣٥٠٦	٦٧,٠	٨٦٨	شيخوخة
١,٩	٩٠٣٠	٢,١	٢٨	وفاة اصابة عمل
١,٢	٥٤٧٣	١,٣	١٨	عجز اصابة عمل
١٠٠	٤٧١٩٨٤	١٠٠	١٣٤١	الجملة

الفصل الثاني

اللجان النقابية العمالية

عدد النقابات العامة واللجان النقابية وعدد الاعضاء المنضمين اليها

حسب النشاط الاقتصادي عام ٢٠٠٢

جدول رقم (١٤)

النشاط الاقتصادي	عدد النقابات العامة	عدد اللجان النقابية		عدد الاعضاء المنضمين
		العدد	النسبة المئوية	
١ * الزراعة وصيد البر والبحر X	١	٢٥٦	٢٢,٠	٥١١٩١٦
٢ استغلال المناجم والمحاجر والبترو	٢	١٧	١,٥	٢٣٢٥٧
٦ الصناعات التحويلية	٦	٢١٤	١٨,٤	٥٩١٥٩٨
١ الكهرباء والغاز والمياه	١	٥٤	٤,٦	١٤١١٣٥
١ التشييد والبناء	١	٧٧	٦,٦	١٨٧٧٦٨
٢ التجارة والمطاعم والفنادق	٢	٨١	٧,٠	٤٤١٧٨
٦ النقل والتخزين والمواصلات	٦	١٧٣	١٤,٩	٨٤٣٨٠٧
١ التمويل والتأمينات والعقارات وخدمات الاعمال	١	٤٠	٣,٤	١٠٦٠٤٤
٣ خدمات المجتمع العامة والخدمات الاجتماعية والشخصية	٣	٢٥١	٢١,٦	٨٥٧٩٢٤
الجملة	٢٣	١١٦٣	١٠٠	٣٣٠٧٦٣٠

* بند الزراعة وصيد البر يصدر من وزارة القوى العاملة

عدد اللجان النقابية والعمال المنضمين إليها بقيمة المساعدات والخدمات التي أدتها
وعدد المستفيدين منها حسب النشاط الاقتصادي عام ٢٠٠٢

جدول رقم (١٥)

(القيمة بالحيقة)

الهيئة	الخدمات										عدد العمال المنضمين	عدد اللجان النقابية	النشاط الاقتصادي الذي تتبعه النقابة العامة			
	أخرى		هوايات ورحلات		الثقافية		العلاجية		المهنية					التقنية		
	عدد المستفيدين	القيمة	عدد المستفيدين	القيمة	عدد المستفيدين	القيمة	عدد المستفيدين	القيمة	عدد المستفيدين	القيمة				عدد المستفيدين	القيمة	
١٩٤٣٩١	١١٥٢٣	١٢٠٩٥	١٣٦	٣٦٨٢٤	٢١٣٥	١٤٢٠٣	٣٦٧	٣٣٣٨٥	٤٦٥٢	٣٤٣٩	٨٢٤	٩٤٤٤٥	٣٤٠٩	٢٣٢٥٧	١٧	استغلال المناجم والحاجر والبتروك
٢٢٦٦٩٦	٢٥٣٥٥٦	١٥١٦٣٣	٩٦٢٦	٥٨٣٠١٤	٨٤٨٥٩	١٠٣٥٩١	١٣٤٧٠	٢٢٣٣٤٤	٢٥٧٩٩	١٥٢٨٢٢	٢٤٦٩٤	١١١٢٢٩٢	٩٥١٠٨	٥٩١٥٩٨	٢١٤	الصناعات التحويلية
١٦١٠٤٨	٥٧٧١٠	٦٤٥٧٤	١٣٣١	٦٣٢٣٣	٢٤٤٠٣	٩٤٩٥	١٢٦٧	٥٨٤٥١	٣٧٠٠	١٥٧٩٢	٥٩٣	٣٨٠٤٠٣	٢٦٤٦٦	١٤١١٣٥	٥٤	الكهرباء والغاز والمياه
٣٥٨٤٠٩	٣٨٥٠٤	٢٦٩٨٣	٢٣٠١	٣١٦٦٦	٥٥٢٧	١١٦٥٥	١٣٥٧	٦٤٨١٣	٩١٩٢	٢٧٠٨١	٤٠٨٣	٢١٤٣٩٢	١٦٠٤٤	١٨٧٧٦٨	٧٧	التعبئة والنماء
٣٥٨٤٠٩	٢٨٧٤٢	٣٧٧٨٥	٤١٦٦	١٤١٣٤١	٨٧٠٨	٦٢٢٧	٩٩٥	١٧٧٩٨	١٢١٨	١٢٩٠٥	٢٢٢٨	١٤٢٣٥٣	١١٤٢٧	٤٤١٧٨	٨١	التجارة والمطاعم والفنادق
٨٩٥١٨	٤٠٥٠٠٤	٧٢٨٨١٤	٩٦٩٧٨	٧٥٩٥٠٧	٦٤٨٩٠	٨٨٩٣٩	١٤٣٣٥	٢١٧٨٥١	٢٩٤٢٥	١٢٢٤٧٥	٧٣٥١	١٥٩١٩٣٢	١٩٢٠٢٥	٨٤٣٨٠٧	١٧٣	النقل والتخزين والمواصلات
٧٢٨٣٦	٣٥٤٢٨	١١٠٥٧٧	٦٢٦٨	٧٦٠٧١١	١٢٤٩٤	٦٠٧٦٢	٣٩٨٨	٧٨٦٢٤	٢٣٣٨	٣١٩٠٠	١٧٦٥	٣٣٠٢٦٢	٨٥٧٥	١٠٦٠٤٤	٤٠	التجميل والتأمينات والمقررات وخدمات الاحمال
٦٤٧٨٨٥	٣٢١٧٨٨	٤٩٤٤٢٢	١٨٥٨٨	١٤٦٧١٣٦	٨٢٦٣٦	١٧١٨٤٧	٢٦٨١٩	٧٢٧٣٠٦	٣٩٨٨٦	١٧٤٠٤٠	١٨٥٠٥	٢٦٠٨١٣٤	١٣٥٣٥٤	٨٥٧٩٢٤	٢٥١	خدمات المجتمع العامة والخدمات الاجتماعية والشخصية
٣٠٥٧٣	١١٥٢٢٥٥	١٦٣١٨٨٣	١٣٩٣٩٤	٤٤٢٠٧٣٢	٢٨٥٦٥٢	٤٦٦٧١٩	٦٢٥٩٨	١٥٠١٥٧٢	١١٦٢١٠	٥٤٠٤٥٤	٦٠٠٤٣	٦٤٧٤٢١٣	٤٨٨٣٥٨	٢٧٩١٥٧١	٩٠٧	الهيئة

عدد اللجان النقاية والعمال النضمين إليها قيمة المساعدات والخدمات التي أدتها وعدد المستفيدين منها حسب نوع المساعدة والخدمة بالموانئ عام ٢٠٠٢

(القيمة بالخمسة)

جدول رقم (١٦)

المحافظة	عدد اللجان النقاية	عدد العمال النضمين	الخدمات													
			التقنية		المهنية		المرجيه		الثقافية		حوافز ورحلات		اخرى			
			عدد المستفيدين	القيمة	عدد المستفيدين	القيمة	عدد المستفيدين	القيمة	عدد المستفيدين	القيمة	عدد المستفيدين	القيمة	عدد المستفيدين	القيمة		
القاهرة	١٦٦	٧١٠٣٨٩	١٣٧١٨١	١١٨٧١٥٥	١٢٠٦٤	١٤١٨١٠	٣٦٦٩٨	٢٤٥٧٥٢	٢٣٦٥	٢٨٠٢١	٩٢٩٢٣	١٩٣٦٣٦٥	٨٤٠٤	٢٠٨٥٥٩	٢٨١٦٣٥	٣٧١٧٩٩٢
الاسكندرية	٩٤	٢٥٩٨٠١	١٧١٧٦	٤٨٣٩٨٤	١١٥٩	٥٤٩٣٦	٣٨١٣	٧١٥٢٥	٤٧٧٤	٧٧٠٤٩	٢٧٢٧٤	٣٢٧٩٧٩	١٥٧٧٢	٢٧٧٢٦٦	١٥٠٢٧٨	١٦٩٢٧٢١
بورسعيد	٢٤	٨٨٨٠١	٥٨٣٤	٢١٥٩٧٧	٣٤٣	٢١٢٧٨	٥٢٦٤	٦١٦٥٣	٤٣٣٠	٣٧٩٣١	٦٥٦٦	٣٢٦٩٦٦	٩٠٨	٣٠٧٦٥	٢٣٢٤٥	٧٧٤٦٠١
المنيا	٢٣	٣٤٥٤٦	٤٣٧٤	١٦٥٤٦٠	٨٨٢	١٥١٤	٢٦٤٦	١٤١١٩	٨٩٩	١٤٢٧٤	٥٠٥٧	١٢٧٩٩٤	٩٠	٤٠٤٠	١٣٩٤٨	٣٣٥٨٩١
البحر الاحمر	٢٥	٣٥٢٣	١٣٥٢	٥٤٨١٧	٧١٠	٦٧١١	٢٨٧٤	٢٠٢٩٧	١٣٢١	٩٠٦٥	٢١٤٥	٢٧٦٧٣	٢٧٩	٨٢٦٩	١١٨٧١	١٣٦٨٣٢
المنيا	٥٢	١٦٥٥١٣	١٦٦٤	٢٧٩٠٨١	١٤٥٩	١٦٦٣٣	٣٩٩٥	٨٠٩١٨	١٧٨٨	١١٣٨٥	٨٠٤٠	١٤٣٢٨٥	١٧٩٩	٣٠٦١٨	٢٦٦٦٥	٥٦١٩٢٠
المنيا	٤٩	٣٦٢٧٠٧	١٨٩٣٣	٣٢٧٣١٠	١١٦٧	١٨١٠٠	٣١٦٢	٥٤٤٤٤	٦٤٢٨	٤٣٥٨٠	١١٠٨١	٩٦٩٥٨	٨٣٢	١١٨٨٢	٤١٦٤٣	٥٥٢٢٥٤
المنيا	٢٩	١٠٢١٧٩	٧٦٣٠٢	١٠٢١٧٩	٧٦٣	١٧٤٢١	١٢١٩	٢٣٧٢٩	١٦٩٦	٥٠٨٧	١٢٣١٢	١٢٧٣١١	٣٢٠١	٢٣٢١٩	٩٥١٩٨	٩١٩٥٨٧
المنيا	٢٩	٥٦٥٣٥	٤٥٦٢	١١١٢١١	١١٥٢	١١٢١١	٣٧٢٥	٣٧٢٥	١٢٣٨	١٩٠٤٣	٧٧٤	٢٣٩٩٧	٣٠٠٤	٢٣٩٩٧	١٣٥٥١	٥٥٦٩٠٢
المنيا	٥٩	٥٨٧٣٨١	١١٧٣١	٤٠٧٢٨٢	٤٥٠٦	٤٠٧٢٨٢	٧٢٨١	٧٥٢٥٢	٥١٧٢	٣١٢٧٢	٣١٣٥٥	٢١٩١٢١	٥٥٣٩٩	١٠٢٧٢٦	١٠٤٥٣٤	٨٨٩٢٠٩
المنيا	١٨	٤٣٥٣٤	١٢٣٢	٤٨٦٦٠٢	٤٢٤	٣٣٥٢٣	٧٥٢	٣١٧٣٣	٢١٢٩	١٥١٠٥	٤٦٣٧	١٧٢٤٤	١٤٦٦	٩٧٢٤٤	١٣٩٩٥	٣٩٤١٨٩
المنيا	٢٧	١٥٨٨٢٨	٥٢٢٧٨	٣٧٨٧٥٤	٢٢٢٢	٥٢٢٧٨	١٢٥١٦	٤١٢٢٩	٣٧٤٤	٣٨٢٨٨	١٥٩٣١	٢٧٤٢١	١٠٤١٠٨	١٧٨٣٣	٨٨٥٠٠	٧٩٩٢٦٣
المنيا	٢٧	٧٢٦٢٣	٣٤٥٠	١٠٢٣٣٠١	٣٩٠	٤١٩٢	٣٩٠	٢٠١٣٢	١١٨٣	١٤٦٨٥	٢٤٤٥	١٧٨١٧٧	٤٦١٥	١٩٥٨٧	٩٣٧٣٧	٤٥١٧٢٠
المنيا	٢٥	١١٦٦٧٢	٣٧٢٦٦	١٥٢٩١٨	٨٧٨	٧٦٦٣	١٧٤٧١	١٢٦٢١	٣٥٤	٧٦٢٠٧	٣٥٢	١٢٦٢١	١٠٠٨	١٠٣٣٥	١٣٦٦٧	٤١٥٤٧٩
المنيا	٢١	٤٠٤٠٤	٥٣٠٧	١٧٢١٢٠	٦٦٤	٣١٥٣	١٥١٣	٣١٠٠٢	٦١٢٣	٨٠٢٧	١٠١٢	١٢٢٢٢	١٠٠٨	٢٦٠	٢٢٤٥٦	٣٥٠١٥٧
المنيا	١٩	٦٦٤٣١	٩٣٤١	٢٠٦٠٢٠	٥٥٠	٢٦٦١	١٥١٣	٣١٠٠٢	٦١٢٣	٨٠٢٧	١٠١٢	١٢٢٢٢	١٠٠٨	٢٦٠	٢٢٤٥٦	٣٥٠١٥٧
المنيا	٣٨	١٩٨٦٦	١٥٥٢٠	٢٣٣٥٢٢	٢١١١	٢٢٢٢٢	٢٢٢٢	٢٢٢٢	٥٣٧٠	٣١٠٨٩	١٦٠٨٢	٢٢٢٢	٥٣٧٠	٣١٠٨٩	٢٢٢٢	٣٣١٩٧٧
المنيا	٢٥	٨١١٦٧	٨١٥٤	٢٦٦٣٢١	١٥٩٠	١٨٥٥	٢٣١٥	٤٠٩٤٥	٢٧٤	٢٢٥٥	٢٢٢	٢٢٢	٢٢٥٥	٢٢٢	١٤٧٤٨	١٧٩١٧٧
المنيا	٣١	١٠٩٢٥٠	٧٦٧٠	٢٥٩٢١٩	١٢٣٣	١٦٣٦٧	٢٢٠	٦٦٣٨	٣٩٨	١٢٠٥٥	١١٨٣	١١٨٣٠	١٩٤٥	٣٥٢٢	١٨٢٠٩	٥٠٨٥٠٩
المنيا	١٨	٨٧٢٠٢	١٠٢٢٥	١٣٢٦٥٥	٨٢٥٦	٢٢٢٢	١٥٤٤	٥٦٦٥	٢١٢٢	٢١٢٢	١٠١٢	٢١٢٢	٢١٢٢	٣١١٠٥	٢٤٦٢٨	٢٩٧٢٢٠
المنيا	٢٥	٦٤٨٩٥	٣١٦٣	٢٨٩١٦	٦٩٩	١٢١٢٠	١٣٢٢	٣٣٥٢١	٤٠٥٥	١٥١٥	١١٥٩٩	١٥١٥	٤٠٥٥	٥٠٤٠	٢٢٨٠٨	٢٨٨٦٢٣
المنيا	١٥	١٢٤٦٨	٧٢٢	٢٨١٦٥	١٨٣	٣٢٢٠	١٦٧	٥٥٠٠	٤١	٣١٠٠	١٣٥٩	٣١٠٠	٤١	٥٠٢٠	٢٧٥٥	٥٠٩٥٥
المنيا	٢٠	٢٥١٨٣	٣٦٩٣	٨٣٥٥٣	٦١٥	٣٨٥٥	٨٤٤	٢٠٥١٠	١٣٥٦	١١٧٢٠	١١٧٢٠	١١٧٢٠	١٣٥٦	٨٣٠٠	٢٨٢٣	١٤١٧٣٣
المنيا	٦	٨٦٧٠	١٢٦٥	١٦١١٠	١٠٠	٤٠٠	١١٢	٢٠٥٠	١١٦	١٣٥٠	٤٣٠	١٣٥٠	١١٦	٨٣٠٠	٢٨٢٣	١٤١٧٣٣
المنيا	١٠	١٨٢٨	٥٩١	٢٧٣٣٧	١٧	٦٠٠	٢٢	٨٨٥	١٦	٦٠٠	٤٣	٤٣	١٤٠	٣٣٩٦	١٦٠٦	٣٩٦١٨
المنيا	١٦	٣٨٣٠١	٥١٧٧	٧٥٤٤٣	٣٢٧٤	٨٢٦٥	٥٢٦	١٤٩٦٥	٤٧٢	١١٩٢	٢٩٨٤	٢٩٨٤	١٠٨٤٥	٦٩٣	١٢٥٢٢	١١١٣٧٣
المنيا	٥	٥٥٦٨	٧٤	٣١٧٠	٢٣٧	١٣٦	٢٠	٤٩٠	١٤٦	٤٩٠	١٠٠	٤٩٨	٤٠	٨٠	٥٦٢	٤٨٤٤
المنيا	١٠٧	٢٧٢٥٧١١	١٨٨٣٥٠	١٣١٦٤٢٣	٦٠٠٤٣	١٥٤٠٤٤	١١٦٦١٠	٢٤٥١٠٤١	٦٢٥٩٨	١١٧٦٦٦	٢٤٥٧٢	٤٤٢٠٧٣٢	١٣٩٣٩٤	١٦٣١٢١	١١٥٢٢٥٥	١٤٠٣٥٥٧٣

عدد اللجان النقابية والعمال المنضمين اليها وقيمة المساعدات والخدمات التي اوتيتها
 وعدد المستفيدين حسب نوع المساعدة والخدمة والنقابة العامة بالمحافظات عام ٢٠٠٢
 ١ - النقابة العامة لعمال المناجم والحاجر والبتترول

(القيمة بالجنيه)

جدول رقم (١٧)

المحافظات	عدد اللجان النقابية	عدد العمال المنضمين	الخدمات															
			التدريبية		المهنية		الملاجيية		القانونية		هوايات ورحلات		اخرى					
			عدد المستفيدين	القيمة	عدد المستفيدين	القيمة	عدد المستفيدين	القيمة	عدد المستفيدين	القيمة	عدد المستفيدين	القيمة	عدد المستفيدين	القيمة				
القاهرة	٥	٧٥٤٧	١٢٥٠	٥١٦٠	٧٠٠	٢٠٠٠	٢٨٢٥	١٠٧٠٠	-	-	-	-	١٢٦٦٠	١٨٥٦	٥٨	٤٤٤	٧٦٨٩	٢٠٩٦٤
بورسعيد	١	٢٢٠	٣٨	١٩٢٠	-	-	-	-	-	-	-	-	-	-	-	-	٣٨	١٩٢٠
المنيا	٤	٧٨٦٢	١٦٩١	٧٠٧٢٥	٨٣	٢٩٢	٨٥٠٠	٢٩٢	١٠٢٥٢	١٧٥	٢٩٢	٢٩٢	٢٢٨٤٢	٢٢٩	-	-	٢٥٧٩	١١٢٦٨١
محافظة الوجه البحري	٥	٦٠٥٩	٢٩٢	١٢٤٩٠	٤١	١٢٣٠	١٤١٢٥	٤٢٦	٦٠٠	٢٠	٢٠	٢٠	-	-	٥٦	١٠٦٥١	٨٨٢	٢٠١٠٦
الوادى الجديد	١	١١٣٠	١١٧	٣٥٠٠	-	-	-	-	٢٢٥٠	١٣٢	-	-	١٢٢٠	٥٠	٢٢	١٠٠٠	٢٢١	٩٠٧٠
جنوب سيناء	١	٢٢٨	١٣	٦٥٠	-	-	-	-	-	-	-	-	-	-	-	-	١٣	٦٥٠
الجملة	١٧	٢٢٢٥٧	١٠٦٠١	٩٤٤٤٥	١٢٨	٢٤٢٩	٥٧٢٨٥	٤٦٥٢	١٤٢٠٢	٢٦٧	٢٤٢٠٢	٢٤٢٠٢	٢٦٨٢٤	٥٢١٢	١٢٦	١٢٠٩٥	١١٥٢٢	١٩٤٢٩١
٢ - النقابة العامة لعمال الصناعات التحويلية																		
القاهرة	٤٠	٢٥١٢٥١	٢٤٥٩١	٨٥٢٥٨	٢٢٤٧	٢٢٤٧	١٩٧١٩	٢٦٢٥	١٢٣٢٦	٧٧٧	١٢٣٢٦	١٢٣٢٦	٨٤٠٥٨	٧٧٦٢	١٢٤٢	٧١٣٠	٤٤٢٥٠	٥٥١٧٢٧
الاسكندرية	٣٩	١٠٠٧٦٢	١٦٥٦١	١٧١٢٧	٣١٥	٢٧٩٢٠	٢٠٤٢٦	١٩٤٠	١٢٣٠١	١٨٥٥	١٠٧٩٠	١٠٧٩٠	١٠٢٢٤٤	١٨٠٢٢	١٢٧٥	٨٠٤٩٦	٢٦٤٢٢	٤٢٧٠١٢
بورسعيد	٢	٥٩٤٤	٢٠٢	٤٧٢٥	-	-	-	-	١١٦٥	١٠٨٥	١١٦٥	١١٦٥	-	-	-	-	-	٨٧٤١
المنيا	٤	٤٨٤٢	١٢٩٦	١٨٢٨٠	٢٠	١٠٠	٢٥٠٠	٢١٠٠	٢٥٠	٢٥	٢٥٠	٢٥٠	٢٦٧٦	١٢٢٠	-	-	١٧٧١	٢٨٩٢٤
محافظة الوجه البحري	٨٢	١٥٤١٢٨	١٠٢٠١	٤٠٥٩٦	٨٠٥٨	٥٩٢٧٥	٧٥٨٢٨	١٩٢٦	٦٧٨١٧	٧٧٤٩	٦٧٨١٧	٦٧٨١٧	٢٨٦٦٥٢	٢٠٦٨	٧٠٦٨	٤٧٨٨٨	١٠٢٢١٥	١٢٢٠٥٧
محافظة الوجه القبلي	٤٦	٧٨٨١٨	٧٥٠١	١٥٦١٠٦	٢٥١	١٤٢٢١	١٤٢٢١	١٤٢٢١	١٢٢٢١	١٢٢٢١	١٢٢٢١	١٢٢٢١	٥٦٢١٠١	١٧٩١٢	٧٧٥	١٦١١١	٥٢٠٢٥	٥١٠٠٧
الجملة	٢١٢	١٨٥١٥٠	١٥١٠٨	١١١٢٢٩١	٢٤٦٩٤	١٢٨٢٥١	٢٢٢٢٤٤	٢٥٧٤٢	١٤٥٢٠١	١٣٤٧٠	١٤٥٢٠١	١٤٥٢٠١	١٤٥٢٠١	١٤٥٢٠١	١٢٢٢١	١٢٢٢١	١٢٢٢١	١٢٢٢١

عدد اللجان النقابية والعمال النضمين اليها وتبعية المساعدات والخدمات التي ادتها وعدد
المتقدمين حسب نوع المساعدة والخدمة والنقابة العامة بالحافظات عام ٢٠٠٢

(القيمة بالجنيه)

٣ - النقابة العامة لعمال الكهرباء والغاز والمياه

تابع جدول رقم (١٧)

الجلسة	الخدمات								المساعدات				عدد العمال النضمين	عدد اللجان النقابية	الحافظات	
	اخرى		هوايات ورحلات		الثقافية		الملاجية		المهنية		التدريبية					
	القيمة	عدد المتقدمين	القيمة	عدد المتقدمين	القيمة	عدد المتقدمين	القيمة	عدد المتقدمين	القيمة	عدد المتقدمين	القيمة	عدد المتقدمين				
٥٨٠٠٦٩	٣٢٢٨٣	١٧٧٨٧	٦٩٠	٤٧٦٠٤٣	١٥٣٠٠	-	-	٢٠٠٠	١٠٠٠	٢٠٠٠	٣٠٠	٨٢٢٣٩	١٤٩٩٣	٢٠٣٨٧	٥	القاهرة
١٠١٧٦٤	٦٨٧٧	٣٩٠٠	٧٨	٢٧٦٨٩	٤٣٧٥	١٨٧٥	٧٥	١٣٥٦٠	٦٧٨	٨٦٩٠	٩٣	٥٤٠٥٠	١٥٧٨	٢٠٦٦٩	٣	الاسكندرية
١١٨٢٠	٥٣٥	٤٠٤٠	٩٠	٢٩٦٠	٢٢٢	٣٥٠	٥٤	١٥٨٠	٧٩	-	-	٢٨٩٠	٩٠	١٧٥٠	٢	السويس
١٧٣٥٧٦	١١٢٩٦	٢٨٣٥	٤٤	٢٩٨٧٤	٣١٨٦	١٥٩٠	٤٩٥	١٨٢٠٧	٧٥٧	٢٧٠	٣	١٢٠٨٠٠	٦٨١١	٦٨٢٥٩	١٩	محافظات الوجه البحري
٢٦٤١٣٢	٦١٨٠	٣٦٠١٢	٤٢٩	٨٩٧٦٧	١١٧٠	٥٣٣٠	٦٠٢	٢١٧١٤	١١٢٠	٤٢٠٢	٨٢	١٠٧١٠٧	٢٧٧٧	٢٦٩٣٣	٢١	محافظات الوجه القبلي
١٧٣٠٠	٣١١	-	-	٦٠٠٠	١٥٠	١٠٠	١	١٢٠٠	٦٠	-	-	١٠٠٠٠	١٠٠	٢٦٢٠	١	البحر الاحمر
١٧٤٧	١٧٩	-	-	-	-	٢٥٠	٤٠	١٩٤	٦	٦٣٠	١١٥	٦٧٧	١٠	١١٥	١	الوادي الجديد
٢٦٤٠	٥٧	-	-	-	-	-	-	-	-	-	-	٢٦٤٠	٥٧	٤٠٢	٢	شمال سيناء
١١٦١٠٤٨	٥٧٧١٠	٦٤٥٧٤	١٣٣١	٦٣٢٢٣٣	٢٤٤٠٣	٩٤٩٥	١٢٦٧	٥٨٥٥١	٣٧٠٠	١٥٧٩٢	٥٩٣	٣٨٠٤٠٣	٢٦٤١٦	١٤١١٣٥	٥٤	الجلسة

٤ - النقابة العامة لعمال التتيد والنساء

١٨٨٢١٩	١١٧٢٢	١٤٩٨٤	٩٠٤	٢٩٥٩٥	٤٦٢٧	٨٠٩٥	٥٠٢	٣٠٢٨٢	٤٠٠٦	٨٨١٦	٣٩٥	٩٦٥٢٧	٩٢٨٨	٣٢١٥١	٢٣	القاهرة
٢٤٦٥٤	١٨٢٦	٢١٠٣	٥١٢	٤٣٥٣	٤٧٢	٥٥	٣٠	٧٧٩٨	٣٤٨	١٨١	٢٤	١٠١٦٤	٤٨٠	٣٣٠٥٥	٧	الاسكندرية
١٩٤٥	٧٥	-	-	-	-	-	-	٢٠	٢	-	-	١٩٢٥	٧٣	٩٩٩	١	بورسعيد
٢٦٢٥	٦٦٢	-	-	-	-	-	-	-	-	١٢١٠	٦٠٠	١٤١٥	٦٢	١٨١	١	السويس
١٢٣٩٢٠	١٤٢٤٣	١٨٢٦	٨٨٤	٥٩١٨	٤٢٨	٣٢٠٥	٧٦٥	١٩٦٢٢	٤٦٧٦	١١٦٥٣	٢٤١٤	١٦٦٤٦	٥١٧٦	٦٣٥١٣	٢٦	محافظات الوجه البحري
٣٧٨٧٢	١٣٦٩	٧٠	١	-	-	٣٠٠	٦٠	٧٠٤١	١٦٠	٢٩٧١	٢٥٠	٢٧٤٩٠	٨٩٨	٥٧٤٦٩	٨	محافظات الوجه القبلي
٥٤٧٥	٤٦٧	-	-	-	-	-	-	-	-	٢٢٥٠	٤٠٠	٣٢٢٥	٦٧	٤٠٠	١	الوادي الجديد
٣٨٤٧١٠	٣٨٥٠٤	٢٦٩٨٣	٢٣٠١	٣٩٨٦٦	٥٥٢٧	١١٦٥٥	١٣٥٧	٦٤٨١٣	٩١٩٢	٢٧٠٨١	٤٠٨٣	٢١٤٣٩٢	١٦٠٤٤	١٨٧٧٦٨	٧٧	الجلسة

عدد اللجان النقابية والعمال النضامين اليها قيمة المساعدات والخدمات التي ادتها وعدد
 المستفيدين حسب نوع المساعدة والخدمة النقابية العامة بالمحافظات - مابم ٢٠٠٢
 ٥ - النقابة العامة لعمال التجارة والطعام والفنادق

(القيمة بالجنسيه)

تابع جدول رقم (١٧)

الحطة	الخدمات										المساعدات				عدد العمال النضامين	عدد اللجان النقابية	المحافظات
	اخرى		هيايات ورحلات		الثقافية		الملاحة		المهنية		النقدية						
	القيمة	عدد المستفيدين	القيمة	عدد المستفيدين	القيمة	عدد المستفيدين	القيمة	عدد المستفيدين	القيمة	عدد المستفيدين	القيمة	عدد المستفيدين					
١٥٢١٦٢	٦٤١٠٨	١٢١٨٥	١٢٥٢	٧١٢٦٩	٤٣٤٦	٨٣٧	٣٨	٢٥٥٥	٦٥	٤٨٢٨	١٠٧٣	٥١٦٨٨	٨١٣٤	١٨٢١٣	١٨	القاهرة	
٨٨٢١٩	٢٣٦٩	٣٠٤٢	١١٣	٤٠٦٢٩	٨٥٢	٤٠٠	٨	١٧٢٥	٧٥	٢٤٩٥	٢٥١	٤٠٠٠٨	١٠٧٠	١٠٦٠٩	١٧	الاسكندرية	
٤٠٠	١٣	٨٥	٥	-	-	-	-	-	-	-	-	٣١٥	٨	٦٢	١	بورسعيد	
٦٦٧٦٠	٨٠١٧	١٤٠١٦	٢١٦٧	٢٤٩٦٤	٣٢٠٥	٥٠٠	٦٨	١٠٣٥٨	١٦٢	٢٧٥٥	١٥٥	١٤١٦٧	١٥٤٠	٨٤٣٦	٢١	محافظات الوجه البحري	
٤٨٠٧٨	٣٢٢٧	٧٦٥٧	٦٢٩	٤٤٧٩	٣٠٥	٣٨٤٠	٧٩١	٢٣٢٠	٩٥	٢٨٢٧	٧٤٩	٢٦٩٥٥	٦٥٨	٦٥٤٢	٢٢	محافظات الوجه القبلي	
١٥٠٠	١٠٥	-	-	-	-	٦٥٠	١٠	٣٠٠	١٠	-	-	٥٥٠	٥	١٨٢	١	الوادى الجديد	
١٢١٠	٢٣	-	-	-	-	-	-	٥٤٠	١١	-	-	٦٧٠	١٢	١٣٤	١	مطروح	
٣٥٨٤٠٩	٢٨٧٤٢	٣٧٧٨٥	٤١٦٦	١٤١٣٤١	٨٧٠٨	٦٢٢٧	٩١٥	١٧٧٩٨	١٢١٨	١٢٩٠٥	٢٢٢٨	١٤٢٣٥٣	١١٤٢٧	٤٤١٧٨	٨١	الجمة	

٦ - النقابة العامة لعمال النقل والتخزين والملاحة

٣٥٠٥٢١	١٠٧٠٣٣	٢٠٨٩	٩٠٤	١٢٣٥٩٤	٣٢٤٣٤	-	-	٢٨٦٧١	١٤٠٢٠	٢٦١٣٥	١٣١٨	١٦٩٢٤٠	٥٨٣٥٧	٢٠٢٤٤٨	١٣	القاهرة
٧١١١٣٩	٩١٨٨٢	٥٧٥٠٧٤	٨٥١١٥	١١٨١٢٤	٧٥١	١٣٠٨٩	٢٣٧٦	٤٩٠	٢٨	-	-	٨٤٣٦٢	٣٦١٢	٥٨٧٧٣	١٦	اسكندرية
٢١٠١١٠	٧٦٥٤	١٠٢٠	٢٨	١٨١٤٧٣	١٢٥١	٥٦٩٢	٢٧٩٩	٢٤٦٠	٨٤	٢١٢٧٨	٣٤٣	٧٨١٨٧	٣١٤٩	٥٤٠٥٠	١٢	بورسعيد
١٥١٣٧٦	٣٤٩٣	-	-	٨٧٤٦٦	٢٢٣٦	١٨٦٦	٦٥	١٤٨٩	٧٤	٧٩١٥	١٧٩	٥٢٥٦٠	٩٣٩	١٦٧٥٤	١	السيه
١٤٣٥٢٤	١٣٦٣٩٣	١٢١٨٣٩	٦٦٢٨	١٦٢٠٠٩	٢٢٢٨٠	٤٠٧٨٢	٥٢٦٩	١٣٣٣٤١	١٠٥٤٣	٣٦٣٦٥	٢٤١٠	٩٤٠١٢٨	٨٩٢٦٣	٢٨٦٥٣٥	٦٦	محافظات الوجه البحري
٥٢٢٦٤٢	٥٠٤٩٦	٢٨٠٩٩	٤٢٨٤	٧٨٨٩٠	٥١٥١	٣٤٣٣	٣٠٠٥	١٢٥٦٠٥	٤٣٢٥	٢٥٥١١	٦٨٩	٢٣٩٩٠٤	٢٣٠٣٢	١٩٢٠٢٥	٤٤	محافظات الوجه القبلي
٥٠٥٠	٥٢٥	-	-	١٨٠٠	٢٢٥	١٢٥٠	١١٥	-	-	٤٠٠	١٠٠	١٦٠٠	٨٥	١٧٠٠	٢	البحر الاحمر
٧١٦٠	٣٦٨	-	-	-	-	٣٢٥	١٧٠	٢٠٠	٣	١٧٥	١٠٠	٥٦٦٠	١٥	١٤٩٤	٣	الوادى الجديد
٥٧١٢	٣٤٥	-	-	٣٠٠٩	٣٠٠	٦٠٠	١٦	-	-	-	-	٢١٨٣	٢٩	٤١٧٢	٣	مطروح
٢٨٤٥٨	١٤٢٧	٦٩٣	١١	٣٠١٠	٢١٢	٥٤٢	٤٤٠	٥٥١٥	٣٢٨	٢٣٨٠	١١٧٥	١٦٢٣٨	٣٤٤٣	١٥٣٢٨	٣	شمال سيناء
١٩٩٨	٣٨٨	-	-	١٣٢	٥٠	١٢٠	٨٠	-	-	٦٢٦	٢٣٧	١٠٧٠	٢١	٢٥٢٨	٢	جنوب سيناء
٣٥٨٩٥١٨	٤٠٥٠٠٤	٧٢٨٨١٤	٩٦٩٧٨	٧٥٩٥٠٧	٦٤٨٩٠	٨٨٩٣٩	١٤٣٣٥	٢١٧٨٥١	٢١٤٢٥	١٢٢٤٧٥	٧٣٥١	١٥٩١١٣٢	١٩٢٠٢٥	٨٤٣٨٠٧	١٧٣	الجمة

عدد اللجان النقابية وعمال النضمون اليها رتبة المساعدات والخدمات التي أدتها وعدد المستفيدين
حسب نوع المساعدة والخدمات المقدمة العامه بالمحافظات عام ٢٠٠٢

(القيمة بالجنيه)

٧- التقايم العامه لعمال التحويل والتأمينات العقارات وخدمات الاعمال

تابع جدول رقم (١٧)

المحافظات	عدد اللجان النقابية	عدد المال النضمون	الخدمات													
			التقديمه		المعينه		الملاجيه		التقاييم		هيايات وحلات		اخرى			
			عدد المستفيدين	القيمة	عدد المستفيدين	القيمة	عدد المستفيدين	القيمة	عدد المستفيدين	القيمة	عدد المستفيدين	القيمة	عدد المستفيدين	القيمة		
القاهرة	١٠	٥٣٥٤٧	٣٢٤٥	١١١٧٧٠	٢٥	٣١٥٧	١١٣١	٥٦١٢٢	١١٣١	١٠٧١٣	٩٩٤	٧٣٦٧	١١٢٤	٢٧٥١٢	١٣٨٨٦	٨٠٧٨٥٧
الاسكندرية	٤	١٦٣٧٨	٧٣٧	٣٥٤٨٠	٤٧٦	١٥٦٥٠	٣٩٩	٦٨١٦	٣٩٩	٤٥٥٥٠	٢٣٠	٧٠٠	٣٨٣٠	٨٦٧١	٦٣٧٢	١٢١٠٢٦
محافظات الوجه البحري	١٢	١٩١٠٠	١٧٥٦	١٠٦٧٥٢	٥٣٦	٨٤٠٩	٢٩٨	٥٨٣٨	٢٩٨	٢٢١٩	١١١٤	٣٠٢٣	١٧٨	٩٢٢٠	٦٩٠٥	٢٠٥٥٩٣
محافظات الوجه القبلي	١٣	١٦٨٧٧	٢٧٥٥	٦٧٠٨٩	٧٢٨	٤٦٨٤	٥١٠	٩٠٤٨	٥١٠	٢٢٨٠	١٦٥٠	١٤٠٤	١١٣٦	٦٥٠٩٤	٨١٨٣	٢٣٧١٨٩
شمال سيناء	١	١٤٢	٨٢	١١٧١	-	-	-	-	-	-	-	-	-	-	٨٢	١١٧١
الجملة	٤٠	١٠٦٠٤٤	٨٥٧٥	٢٣٠٢٦٢	١٧٦٥	٣١٩٠٠	٢٣٣٨	٧٨٦٢٤	٢٣٣٨	٦٠٧٦٢	٣٩٨٨	١٢٤٩٤	٦٢٦٨	١١٠٥٧٧	٣٥٢٤٨	١٣٧٢٨٣٦

٨- التقايم العامه لعمال خدمات الجمع العامه والخدمات الاجتماعية والتخصيه

القاهرة	٥٢	١١٧٧٦٠	١٧٣٢٣	٣٠١٤٧٣	١٩٠٦	٤٦٩٦٨	٩٠٦٦	٥٩١٠٣	٥٤	٣٠٥٠	١٩٢٣٠	٥٤٩٤٤٣	٢٢٣٠	١٢٥٤٨	٤٩٧٦٩	١٠٨٦٣٨٥
الاسكندرية	٨	١٩٥٥٤	١٤٣٨	٨٠٧٩٣	-	-	٣٥٥	١٠٧٠٠	٢٠٠	٢١٠	٢١٠١	٢٥٠٨١	٣٨٥	٣٩٨٠	٤٤٧٩	١٢٠٨٤٤
بورسعيد	٧	٣١٦٧٥	٢٢٦٤	٢٠٨٩٠٥	-	-	٧٨١٥	٥١٧٨	٤٤٦	٣١٠٧٥	٥٣١٥	١٤٥٥٢٣	٨٧٥	٢٩٦٦٠	١٤٠٧٨	٤٧٤٣٣٦
السويس	٣	٣١٥٥	٢٨٨	١٩٤٩٠	-	-	-	-	٥٨٠	١٩٤٥	٧٤٠	٦٩٦٠	-	-	١٦٠٨	٢٨٣١٥
محافظات الوجه البحري	٧٣	٣٣٢٩٨٤	٢٩٤٣٦	٨٦٩٧٦٠	٣٥٤٢٢	١٣٧٦٠	٤٥٥٣٦١	٨٨٠٩	٤٥٥٣٦١	٧٠٧٥٧	٢٥٧١٨	٤٩٠٤٦٢	٦٩٢٥	١٤٣٣١٠	١٢٨٢٣٧	٢٠٦٥٠٧٢
محافظات الوجه القبلي	٧٤	٢٩٦٩٢١	٣٧٩٤١	٩٧٤٤٦٤	١١٦١٤	٨٥١٦٥	١١١٧٦٤	١٥٧٠٨	١٥٧٠٨	٥٦٥٠٥	٢٦١٤٢	٢٢٧١٢١	٦٤٣١	١٦٤٩٤٩	١٠٨٢٦٦	١٦١٨٠١٦
البحر الاحمر	٣	٤٣٥٠	١٠٨٠	٤٥١٠	-	-	٥٢	٨٥٠	-	-	٥٥	٥٠٠	٨٠٠	١٨٢٨٠	١٩٨٧	٢٤٤٤٠
الوادى الجديد	١٣	٢١٨٦٢	٣٣٩٩	٦٩٤٤١	-	-	٥٧	١٩٨٢٠	١٢٦	٧٢٤٥	٤١٠	١٣٦٦٠	٩٩	٦٨١٥	٦٠٧٦	١١٦٧٨١
سوهاج	٦	٥٥٢٢	٥٥٠	٢٤٤٨٤	٩٧	٦٠٠	٣٤٥	١١	٣٤٥	-	١٤٣	٣٨٧	٤٤٠	٦٨٠٠	١٢٤١	٣٢٦١٦
شمال سيناء	١٠	٢٢٤٢٩	١٥٩٥	٥٥٣٦١	١٢١٩	٥٨٥	١٣٧٠	١٨٨	١٣٧٠	٦٥٠	٢٧٧٢	٧٨٣٥	-	-	٥٨٨٦	٧٩١٠٤
جنوب سيناء	٢	١٧١٢	٤٠	١٤٠٠	-	-	١	٢٠	٦٦	٣٣٠	٥٠	٣١٦	٤	٨٠	١٦١	٢١٩٦
الجملة	٢٥١	٨٥٧٩٢٤	١٣٥٣٥٤	٢٦٠٨١٣٤	١٨٥٠٥	١٧٤٠٤٠	٤٧٨٤٣	٦٠٣٥٧٢	٣٩٨٤٣	١٧١٨٤٧	٤٢٦٣٦	١٤٦٧١٣٦	١٨٠٥٨٨	٤٩٩٤٢٢	٣٢١٧٨٨	٥٦٤٧٨٨٥

الفصل الثالث
الامن الصناعي

عدد العمال والحالات المرضية والأمراض المهنية وإصابات العمل والحوادث الجماعية
في المنشآت التي بها ٥٠ عامل فأكثر بالمحافظات عام ٢٠٠٢

جدول رقم (١٨)

المحافظات	عدد المنشآت	عدد العمال	الحالات المرضية		الأمراض المهنية		إصابات العمل		الحوادث الجماعية	
			عدد الحالات	أيام الغياب	عدد الحالات	أيام الغياب	عدد الحالات	أيام الغياب	عدد الحالات	إصابات
القاهرة	١٢٩٧	٤١٤٠٢١	١٢٩١٦٦٩	١٠٦٣٨٩٩	١٠٨٧٤٣	٤٩٨٧٥٠	٧٤٢٨	١٥٢٣١٣	١١	
الإسكندرية	٦٨٨	٢٧١٧٦٢	٣٥٨٨٦٧	٧٥٠١٦١	٢٥٤٧٤	٦٥٢٤٠١	٩٠٥٠	١٦٤٠٢٦	١٩	
بورسعيد	٥٤	٢٢٦١٠	٣٢٤١٠	٣٣١٦٣	٢٠٨٤	٢٠١٨٠	٣٠٧	١٠٢٤٢	١٠	
السويس	٨٦	٣٦٧٤٢	١٥٩٣٠٩	٦٩٨١٧	٤١٦٠	٢٢١٥٢	٦٦٦	٢٨٠٢٨	٨	
دمياط	٢٤	١٢٣٦٠	٢٢٦٧٢	١٧٠٢٥	٢٤٦٠	١٥٠٢٣	٢٢٥	٩٧٣٠	٢	
الدقهلية	١٤٧	٥١١٦٣	٨٤١٥١	٦٩٣٢٤	١٠٧٧٣	٤٦٧٩٨	٤١٢	١٤٢٠٥	٣	
الشرقية	٢٢٩	٧٣٨٠٦	٩١٨١٨	١٠٤١٧٣	١٢٨٥٨	٤٢٠٣٣	٩٣٥	٢٢٩٠٢	٢	
القليوبية	٢٦٨	٩٢٠٨٤	٢٦٦٥٧٨	٢٦٦٥٧٨	٩٦٥٠	٥١٧٦٢	٢٩٥٦	٩٢٩١٣	٨	
كفر الشيخ	٩٧	١٨١٨٥	٢٢٢٢٨	١٧٨٧٩	٣٨٤٤	٧٧٥٤	٧٧	٤٣٦٧	٢	
الغربية	٢٦٩	١٢٣٤٩٦	٢٧٨٢٠٤	٤٢٧٦٩٥	١١٧١٤	١١٠٤٣٣	٣٢٩١	٥٤٦٥٦	٧	
المنوفية	١٢٦	٣٧٢٥١	٤٨٢٩٧	١٢٢٦٣٦	٣٥٦٩	٢٥٧٥٥	٣٤٤	١٤٣٩٣	-	
البحيرة	٢٨٢	١١٠٩٩٧	٣٦٥٩٩٧	٢٩٢٨٧٨	١٤٩٩٤	٩٢٣٢٦	١٩٨٥	١٣١٨٢	٥	
الاسماعيلية	٧٣	٢٢٥٣٠	٤٩٩٩٤	٢٧٧٥٥	٣٦١٥	٢١٢١١	٤١٢	١٣٥٠٠	١	
الجيزة	٣١٨	١١٧٩٧٠	٣٩١١٢٧	٣٠٨٤٢٠	٢٢٢٤٨	١٥٤٨٥٠	٣٠١٧	٦٧٨٧٨	٢	
بنى سويف	٣٢	٨٢٩٥	١٧٦١٤	٢٢٦٧١	٨٦١	٣٧٩٥	١٥١	٣٨٨٦	١	
الفيوم	٣٧	٩١٢٤	١٦٥٣٤	٢٥٩٧٢	٥٢٩	١٢٦١٩	٧٢	٧١٤	٢	
المنيا	٥٦	١٢٧٣٦	١٢٠٣١	٢٥٤٤٠	٢٩٨٣	١١٩٤٣	٢٠٨	٦٢٤٢	١	
أسيوط	٥٨	١٩١٦٩	٢١٩١١	٢٢٢٠٣	٢٥١٩	١١١٧٥	٢٢٧	٣٨٨٤	١	
سوهاج	٣٩	١٣٥٥٨	١٢٦٥٢	٢٣٥٢٢	١٢١٢١	١١٦٢٢	١٠٦	٣٣٠٠	٢	
قنا	٧٣	٢٧٥٥٨	٢٤٥٦٦	١٧٥٧١	٢٤٧٢	٤٠٣٧٧	٦٢١	٤١٢٤٢	٣	
مدينة الأقصر	٧٢	٧٧٠٩	١٥٠٢٦	١٤١١٤	٣٧٥	٤٤٤٦	٢٢	١٦٦٦	١	
أمن	١٠٢	٦٧١٢٣	٩١٤٩٥	٩٤٦١٣	٧٢٨٦	٥٩٠٦٠	٥٨٥	١٢٩٧١	٢	
البحر الأحمر	١١٨	٣٠٧٤٤	٣٦٥٣٥	٢٤٧٢٢	٢٠٣٧	١٦٣٤٥	١٧٢	٦٩٩٤	١	
الوادى الجديد	٥٠	٣٠٦٣١	١٥١٨٤	١٣٦١	٧١٨	٣٧٤٤	٧٣	٢١٩٤	١	
شمال سيناء	١٩	٥٧٤١	٦٤٢٢	٢٨٩٣	٢٨٩	٢٢١٣	٣٠	١٢٣٣	١	
جنوب سيناء	٩٠	١٩٦٧٦	١٣٦٣٣	١٦٧٧٢	١٧٣	٤٩٢	٢٧	٨٦٩	-	
الجملة	٤٧١٧	١٦٥٩٣١٣	٤٨٥٧٧٠٢	١٠٧٠٤٢٢	١٢٦٣٧١	١٥٥١٣١٧	٣٢٨٢٢١	١١٢١٥٧	١١٢	

عدد العمال والحالات المرضية والامراض المهنية واصابات العمل والحوادث الجسيمة
في المنفآت التي بها ٥٠ عامل فأكثر حسب النفاط الاقتصادي عام ٢٠٠٢

جدول رقم (١٩)

الحوادث الجسيمة		اصابات العمل		الامراض المهنية		الحالات المرضية		عدد العمال	عدد المنفآت	النفاط الاقتصادي	
وفيات	اصابات	عدد الحالات	أيام الغياب	عدد الحالات	أيام الغياب	عدد الحالات	أيام الغياب				
١	١	٢	٣٣٤٣	١٠٧	١٥٥٣٥	٢٢٠٣	٣١٨٧٥	١٨٠٥١	٣٣٧٨٣	١٢٠	الزراعة وسيد البر والبحر
١	١	٢	٦٢٨٠	١٩٧	٦٣٧٨	٢٤٣٥	١٨٣٥٠	٤٨٦١٥	١٥٩٧٥	٥١	استغلال المناجم والحاجر والبتروك
٦٩	٣٧	٤٧	٥٠٣٤٤٩	٢٣٩٠٦	٨٢٧٠٣٢	١٢٨٤٧٨	٢٣٥١٢٠٣	٢٢٣٧٩٤٩	٧٢٨٥٠٢	١٦٦٨	الصناعات التحويلية
١٤	٣	١٧	٤٤١٣٩	٩٤٩	١٢٨٠٤٩	٣٩٣٣٥	٢٨٠٣٧٩	٤٥٥٤٦٩	١٦٢٤٩٩	٨٤٧	الكهرباء والغاز والمياة
١٦	٣	١٨	٦٤١١٣	٢٢٦٥	٧٥٩٩٩	١٨٠٩٥	٢٣٧٩١٤	١٩٩٠٤٣	٩٢٢٨٥	٣١٢	التشييد والبناء
٢	-	٢	٢٠٨١٢	٧٤٨	٦٥٥٩١	٨٣٨٤	١٦٢٠٠١	١٣٤٦٣٣	١٠١٨٦٩	٥٢٤	التجارة والمطام والفنادق
٥	-	٥	٨٧٩٥٥	٣٧٣٠	١٧٤٤٩٦	٢٣٢٢٠	٤٠٢٩٦٠	٤٨٧٢٨١	١٧٣٨٦٧	٣٥٢	النقل والتخزين والمواصلات
٣	١	٢	٢٥٦٤	٥١	٨٩٦٢٧	٤٥٦٠٨	٩٧٥٧٣	١٢٠٠٨٥	٧١٧٣٤	٢٩٩	التصويل والتأمينات والمقارنات وخدمات الاعمال
١	١	٢	٤٠٦٣٦	٨٨٦	١٦٨٦١٠	١٦٦٧٨	٣٣٨٤٥٤	١٥٦٥٧٦	٢٧٨٨٤٩	٥٤٤	خدمات المجتمع العامة والخدمات الاجتماعية والفخمية
١١٢	٤٧	٩٧	٧٥٣٢٩١	٣٢٨٣٩	١٥٥١٣١٧	٢٨٤٤٣٦	٣٩٢٠٧٠٩	٣٨٥٧٧٠٢	١٦٥٩٣٦٣	٤٧١٧	الجلية

الفصل الرابع

المنازعات العماليه

النازعات العمالية الفردية حسبها بالمحافظات
عام ٢٠٠٢

جدول رقم (٢٠)

المحافظات	اسباب النزاعات											
	مرحلة من سابقة	اجور	جزاءات	الغياب	اخلال بالالتزامات الجوهرية	اخرى	الجملة	سبب	احيلت الى المهات المختلفة	حفظ	الجملة	النسبة المئوية
القاهرة	١٠٦	٢٠٥	١٠٤	٢٤٢	٤٤٦	١٠٨٢	٢١٨٨	١٤٢٤	١٥٢٦	٢٠٦	٢١٨٢	٢٢٠
الاسكندرية	٨٤٠	٤٥٢	١٠٥	٢٨٦	٦٠٢	٦٢٦	٢١٧٢	٩٠٦١	١٠٠١	١١٠	٢٢٦٠	١٥٠
بورسعيد	٦	٢١	-	١	٢	٢٤	١٠٧	٤٤	٢٧	٢٠	١٠١	١٠
المنيا	٨	٦٥	١١	٦	١٥	١١٧	٢٥٥	٨٠	١١٧	٥٢	٢٥٠	١٧
دمياط	-	٢٢	١	٢	-	٤٢	٦٦	٧٢	١٥	١٥	١٠٢	١٠
الدقهلية	٥	١٦	١	٧	١	٢١٨	٢٥١	١٦١	١٠٥	٨٦	٢٥٥	٢٠
الشرقية	١٧	٢٨٢	٢٢	٢٥١	٢٢٨	٢٧١	١٠٢٢	٦٧٢	٨٥٨	١٢٠	١٦٥٠	١١٠
القليوبية	٦	١٢٨	٧	٥١	١٢٧	٢٧١	٧٠٠	٢٢٣	٤١٤	٦٠	٦١٧	٤٨
كفر الشيخ	٤	٥١	-	٦	٦	٢٦	٩٧	٦١	٢٤	١١	١٠٦	١١
الغربية	٤	١٨	٧	٤٨	٨	٢٠٤	٢٨٩	١٠١	١٦١	١١٢	٢٧٤	٢٦
المنوفية	٣	١٢٦	١٠	٤٠	١١٨	٢٠٥	٥١٥	٢٢٦	٢٥٦	٢٠	٥١٢	٢٠
البحيرة	١٢	٨٧	١١	١٢	٧	١١٧	٢٤٦	١١٢	٩٦	٤١	٢٥٠	١٧
الاسماعيلية	١	٥٤	٤	٤	٤	١٢٤	٢٠٦	١٠٠	١٠	٢٧	٢١٧	٢٧
الجيزة	١٠٥	٥٢٠	٣	٢	٢٢	١٧٤٢	٢٢٦٦	١٢٦	١٥١٥	٧٤	٢٥٢٨	١٧٠
بنى سويف	-	٢٧	١	١١	١	٨٨	١٢٨	١٤	٢٧	٢٢	١٤٤	١٤
الفيوم	-	١٦	١	٤	١	٤٥	٧٠	٢٢	٢٤	١٨	٦٥	١٨
المنيا	١	٦	٣	٢	-	١١٦	١٢٥	٦١	٦٤	٨	١٤١	١٤
اسيوط	٦	٧	-	٢	-	١١٤	١٢٦	١٢	٢٠	٢٦	١٢٨	١٢
سوهاج	-	٢٥	٣	-	١	٥٥	٨٤	٥٧	٢٧	١١	١٠٥	١١
قنا	٥	٤٤	-	١٨	٧	٥٨	١٢٢	٥٥	٢٨	٤٨	١٤١	١٤
مدينة الاقصر	١٠	٧٦	-	١٢٥	-	١٤٧	٢٦١	١١٧	٧٦	٧١	٢٥٢	٢٦
اسوان	٢	٤٦	١١	١٦	٢١	١١٠	٢٢٢	٦١	٤٢	١١٢	٢٢٤	١١
البحر الاحمر	١	١٢٨	-	٢	١	٢٠٨	٢٤٠	١١٨	١١٦	٢٠	٢٤٧	٢٠
الوادى الجديد	-	٢	-	-	-	١	٣	٢	١	٤	٧	٧
مطروح	٣	٦	-	١	٢	١١	٢٦	٧	٦	١٤	٢٧	١٤
شمال سيناء	-	١٢	-	٤١	٤	١٠	٢٧	٤	١٧	١٠	٢١	١٠
جنوب سيناء	٢	٤٢	١	-	١	١١	١٤٥	٦١	٧٧	٥	١٤٢	٥
الجملة	٤٠٥	٢٠٧١	٢٠٦	١٦٠٢	١٦٢٦	٦٥٠٦	١٢٥٢٦	٦٢٠٤	٦٨١٧	١٤٤٩	١٤٤٧٠	١٠٠

عدد النزاعات التي تم بحثها اثير من اسباب النزاعات
في بعض المحافظات لان الاسباب مرحلة من شهرى اكتوبر/ديسمبر

النازعات العمالية الفردية حسب أسبابها والنشاط الاقتصادي عام ٢٠٠٢

جدول رقم (٢١)

نسبة النازعات التي سويت الى جلة النازعات التي حثت	عدد النازعات التي تم بحسبها					اسباب النازعات							النشاط الاقتصادي
	النسبة المئوية	الجملة	حفظ	احيلت الى الجهات المختلفة	سويت	الجملة	اخرى	الاخلال بالالتزامات الجوهريّة	الغياب	جزاءات	اجور	مرحل من مدته سابقة	
٣٨ ر٤	٢٧	٣٩١	١٤٢	٩٩	١٥٠	٣٦٩	٢٠٦	١٥	١٦	٢	١٢٢	٨	الزراعة وصيد البر والبحر
٤٥ م٥	٧	٩٩	١١	٤٣	٤٥	٧٨	٢١	٤	٦	٤	٤١	٢	استغلال المناجم والحاجر والبتول
٤٣ ا١	٤٥ ر٧	٦٦١٥	٥٩١	٣١٧١	٢٨٥٣	٥٩٨١	٢٨٦٢	١٤٩	٦٦٣	١٢٠	١٢٦٨	١١٩	الصناعات التحويلية
٣٧ ر٧	١ ر٧	٢٣٩	٢٣	١٢٦	٩٠	٢٠٣	٤١	٤٠	٥٢	١٦	٤٦	٨	الكهرباء والغاز والمياه
٤٠	٩ م	١٣٨٠	١١٥	٧١٣	٥٥٢	١٣٣٧	٤٧٤	٢٢٨	١٧٩	٣٤	٣٦٠	٦٢	التشييد والبناء
٤٤ ر١	١٦ م٨	٢٤٢٩	٢٦٣	١٠٧٥	١٠٩١	٢٣٤٢	١٣٣٥	٩٠	٢٧٢	٥١	٥١٤	٨٠	التجارة والمطاعم والفنادق
٣٥ م٣	٣ م	٤٩٩	٥٥	٢٦٨	١٧٦	٤٨١	١٦٥	٤٤	١١٧	١٨	١١٩	١٨	النقل والتخزين والواصلات
٢٨ م٨	١ ر٦	٢٣٣	٢٠	١٤٦	٦٧	٢٢٠	٧٢	٢٠	٨٤	٣	٣٧	٤	التحويل والتأمينات والمقارنات وخدمات الاعمال
٤٥ م٨	١٧ م٠	٢٤٦٦	٢١٥	١١٢٢	١١٢١	٢٣٩٩	١٢٣٥	٢٤٣	٢٠٤	٥٧	٦٥٦	١٠٤	خدمات المجتمع العامة وخدمات الاجتماعية
٤٢ ر١	٨ م	١١٩	١٤	٣٥	٥١	١١٩	٩٨	٣	٩	١	٨	-	انشطة اخرى
٤٢ ر١	١٠٠	١٤٤٧٠	١٤٤٩	٦٨١٧	٦٢٠٤	١٣٥٢٩	٦٥٠٩	١٦٣٦	١٦٠٢	٣٠٦	٣٠٧١	٤٠٥	الجملة

الباب الرابع

النقابات المهنية

عدد اعضاء النقابات المهنية حسب النوع عام ٢٠٠٢

جدول رقم (٢٢)

الجلسة	اناث	ذكور	النقابة
١٤٤٠٠٠	(٠٠٠)	(٠٠٠)	الاطباء البشريين
٢١٠٠٠	(٠٠٠)	(٠٠٠)	اطباء الاسنان
٢٦٨٩١	٨٩٨٤	١٢٩٠٧	الاطباء البيطريين
٥٨٣٣١	٢٦٢٦٧	٣٢٠٦٤	الصيداله
٣٧٧٣١٥	(٠٠٠)	(٠٠٠)	المهن الزراعية
١٢٥٣٥٥٠	(٠٠٠)	(٠٠٠)	المهن التعليمية
٣١٨٦٨٥	٤٣٤١٩	٢٧٦٢٦٦	المهن الهندسية
٨٥٧٤٦٥	(٠٠٠)	(٠٠٠)	التجارسيين
٢٠٨٥٤٧	(٠٠٠)	(٠٠٠)	نقابة المحامين
٦٣٧٩٥	٢٠٩٦٩	٤٢٨٢٦	المهن العلمية
٥٨٠١	١٥٦١	٤٢٤٠	المهن الصحفية
٢٦٢٠	٧٩٤	١٨٢٦	المهن التشغيلية
٣٩٠٠	١١٠٠	٢٨٠٠	المهن السينمائية
١٠٥٦٥	(٠٠٠)	(٠٠٠)	* المهن الموسيقية
١٦٨٤٤٣	١٥٧٨٣١	١٠٦١٢	مهنة التمريض
٦٠٠٠١٠	٣٠٦٨٦	٥٦٩٣٢٤	نقابة التطبيقسيين
١١٢٥٤	٢٨٠٤	٨٤٥٠	نقابة الفنانين التشكيليين
٧٥٢٧٥	(٠٠٠)	(٠٠٠)	نقابة المهن الاجتماعية
٥٩٤٦	٢٤٥١	٣٤٩٥	المرشدين السياحيين
٤٥١٩٨	(٠٠٠)	(٠٠٠)	نقابة المهن الرياضية
٢٩٠٧	(٠٠٠)	(٠٠٠)	النقابة العامة للعلاج الطبيعي
٤٢٦١٤٩٨	٢٩٥٨٦٦	١٦٩٨١٠	الجلسة

* تشمل عامل + منتسب

عدد أعضاء النقابات المهنية خلال السنوات ٢٠٠٠ / ٢٠٠١ / ٢٠٠٢

تابع جدول رقم (٢٢)

٢٠٠٢	٢٠٠١	٢٠٠٠	النقابة
١٤٤٠٠٠	١٣٩٠٠٠	١٣٤٠٠٠	الاطباء البشريين
٢١٠٠٠	١٩٦٩٥	١٨٤٨٨	اطباء الاسنان
٢٦٨٩١	٢٥٢٤١	٢٤٠٥٢	الاطباء البيطريين
٥٨٣٣١	٥٢١٠٧	٥٢١٥١	المبادلة
٣٧٧٣١٥	٣٦٣٩٤٢	٣٥٢٠٥٨	المهن الزراعية
١٢٥٣٥٥٠	١٢١١٠٣٧	١١٠٠٩٤٣	" التعليمية
٣١٨٦٨٥	٢٩٦٣٢٤	٢٨٠٢٥٣	نقابة المهن الهندسية
٨٥٧٤٦٥	٨١٢٦٧٩	٨١٠٣٣٦	" التجاريين
٢٠٨٥٤٧	٢٠٨٥٤٥	٢٠٨٥٤٤	نقابة المحامين
٦٣٧٩٥	٦٣٧٦٠	٦١٦٦٦	المهن العلمية
٥٨٠١	٤٦٤٩	٤٦١٥	المهن الصحفية
٢٦٢٠	٢٥٦٨	٢٤١٨	" التمثيلية
٣٩٠٠	٣٧٠٠	٣٥٠٠	" السينمائية
١٠٥٦٥	٨٩٨٤	٧٣٤٧	" الموسيقية
١٦٨٤٤٣	١٦١٢٣١	١٥٤١٧٠	مهنة التمريض
٦٠٠٠١٠	٥٨٥٩٤٧	٥٦٦٩٢٦	التطبيقاتيين
١١٢٥٤	١٠٨٠٢	٨٧٣٧	الفنانين التشكيليين
٧٥٢٧٥	٦٩٨١٦	٤٦٨٢٠	المهن الاجتماعية
٥٩٤٦	٥٥١٠	٥١٩٨	المرشدين السياحيين
٤٥١٩٨	٤٢٨٢٠	٤٠٨٩٣	نقابة المهن الرياضية
٢٩٠٧	٢٥٢٨	٢٢٢٨	" العلاج الطبيعي
٤٢٦١٤٩٨	٤٠٩٠٨٨٥	٣٨٨٥٣٤٣	الجميلة

عدد العاملين بالنقابات المهنية والاجر السنوي لهم حسب نوع العمل بالنقابة

عام ٢٠٠٢

جدول رقم (٢٣)

(القيمة بالجنينة)

النقابة	عدد العاملين طول الوقت					عدد العاملين بمصر الوقت	جملة عدد العاملين	قيمة الاجور التقديية والمزايا المعينية والتأمينات الاجتماعية			
	فنيون	كاتبون	مهنيون	خدمات معاونة أخرى	الجملة			الاجور التقديية	المزايا المعينية	التأمينات الاجتماعية	المجموع
نقابة اطباء البشريين	١	٦٦	١٨	١٥	١٠٠	-	١٠٠	-	٤٠٨٠٠	٨٢٠٠	٤٩٠٠٠
أطباء الاسنان	٦٤	١٨	١٢	-	٩٤	-	٩٤	-	٧٢٣٨٥	٢٨٢٢٧	١٠٥٦١٢
الاطباء البيطريين	٥	٢	-	٣	١٠	٥	١٥	٥	١٠٢٦٤٩	٩٨٤٦	١١٢٤٩٥
الصيدلة	١٩	-	-	٣	٢٢	-	٢٢	-	١٦٨٧٥٨	٥٧٤٦٥	٢٢٦٢٢٣
المهن الزراعية	-	٢٢	-	١٣	٣٥	٨٩	١٢٤	-	٢٣٧٨٤	٢٤٦١	٢٦٢٤٥
المهن التعليمية	-	-	-	-	-	١٣	١٣	-	٤٩٤٥٠	-	٤٩٤٥٠
المهن الهندسية	١٤٢	١٣٩	١٥	٥١	٣٤٧	-	٣٤٧	-	١٢٢١٣٩٣	٤٦٦١٦٥	١٦٩٥٥٥٨
المحامين	٥١	١٠٠	١٤	١٢٥	٢٩٠	-	٢٩٠	-	٢٢٠٣٢٠٠	٨٨١٢٨٠	٣٠٨٤٤٨٠
التجارين	١٠٠	-	-	٣٥	١٣٥	-	١٣٥	-	٧١٤١٦٨	١٨٦٦٢٢	٩٠٠٧٩٠
المهن العلمية	٢	١٦	-	٨	٢٦	٢٠	٤٦	٢٠	١٥٩٣٣١	١٩٣١٩	١٩٢١٣١
المهن الصحية	٢٠	٣٠	٢	٩	٦١	-	٦١	-	٤٩٢٩١٠	٧٣٨٤٣	٥٦٦٧٥٣
المهن التشغيلية	-	-	-	١	١	١٧	١٨	١٧	٦١٩٢٧	٣٣٤	٦٢١٩١
المهن المينائية	-	٤	-	٢	٦	٦	١٢	٦	٤٤٩٥٩	-	٤٤٩٥٩
المهن الموسيقية	١٠	٣	٢	١٧	٣٢	٧	٣٩	٧	١٨٦١٥٧	٣٢٢٢٦	٢١٨٢٨٣
مهنة التمريض	٣	٥	-	٨	١٦	-	١٦	-	٢٧٧٠	٧١٩	٣٤٨٩
نقابة التطهريين	٤	٢٠	٣	٢	٢٩	-	٢٩	-	٢٣٩٠٥	-	٢٣٩٠٥
نقابة الفنانين التشكيليين	-	-	-	-	-	١٧	١٧	١٧	٦٨٩٤٩	-	٦٨٩٤٩
نقابة المهن الاجتماعية	١٠	١٤	-	٣	٢٧	٤	٣١	٤	١٧٥٨٩	١٨٤٧٦	١٥٠٦٥
المرفدين السياحيين	٧	-	-	٢	٩	٢	١١	٢	١١٣١٥	١١٦٦٤	٧٠٣٠٠
الجملة	٤٣٨	٤٦٩	٦٦	٢٩٧	١٢٤٠	١٨٠	١٤٢٠	١٨٠	٥٧٨٥٧٢٠	١٧٩٦٧٧٧	٧٥٩٥٩٧٨

عدد اعضاء نقابة المهني الهندسية حسب النوع وفروع التخصص في ٢٠٠٢ / ١٢ / ٣١

جدول رقم (٢٤)

النوع	ذكور	اناث	الجملة	التوزيع النسبي للتخصص %
مدني	٦٨١٥٣	١٠١٣٨	٧٩٠٩١	٢٤ر٨
عمارة	٢٧٣١٧	٧١١٠	٣٤٤٢٧	١٠ر٨
ميكانيكا	٨١٢٦٤	٤٤١٦	٨٥٦٨٠	٢٦ر٩
كهرباء	٨٠٣٩٩	١٥٤٦١	٩٥٨٦٠	٣٠ر١
كيمياء	٤٩٥٢	٢٥٢٩	٧٤٨١	٢ر٤
مناجم وبتروك	٨٠٣٢	٤٠٨	٨٤٤٠	٢ر٦
غزل ونسيج	٥٣٤٩	٢٣٥٧	٧٧٠٦	٢ر٤
الجملة	٢٧٦٢٦٦	٤٢٤١١	٣١٨٦٨٥	١٠٠

عدد اعضاء نقابة المحامين حسب درجة التقاضي

في ٢٠٠٢ / ١٢ / ٣١

جدول رقم (٢٥)

درجة التقاضي	عدد الاعضاء	التوزيع النسبي لدرجة التقاضي %
التقاضي	١٠٤٤٥	٥ر٥
الاستئناف	٦٣١٥٥	٣٠ر٣
الابتدائي	٧٩٦٣٥	٣٨ر٢
تحت التمرين	٥٥٣١٢	٢٦ر٥
الجملة	٢٠٨٥٤٧	١٠٠

عدد أعضاء نقابة المهنة العلمية حسب النوع وفروع التخصص
في ٢٠٠٢/١٢/٣١

جدول رقم (٢٦)

النوع / التخصص	ذكور	إناث	إجماليه	التوزيع النسبي للتخصص %
الكيمياء	٢٢٨٨٧	١٢٧٩٣	٣٥٦٨٠	٥٤,٢
الجيولوجيا	٨٣١٢	٦٤٣	٨٩٥٥	١٦,٧
علم الحياه	٣٨٥٤	٤٠٦٠	٧٩١٤	١٢,٠
الطبيعه والرياضه والفلك	٧٤٣٠	٣٣٥٢	١٠٧٨٢	١٦,٤
الاداره العلميه	٣٤٣	١٢١	٤٦٤	٠,٧
الإجماليه	٤٢٨٢٦	٢٠٩٦٩	٦٣٧٩٥	١٠٠

عدد أعضاء نقابة المهنة الصحفیه حسب النوع ونوع العضوه
في ٢٠٠٢/١٢/٣١

جدول رقم (٢٧)

النوع / نوع العضوه	ذكور	إناث	إجماليه	التوزيع النسبي لنوع العضوه %
مشتغلون	٣٢٠٩	١٢٠٣	٤٤١٢	٧٦,١
تحت التمرين	٢٣٤	٩٩	٣٣٣	٥,٤
منتسبون (١)	٧٩٧	٢٥٩	١٠٥٦	١٨,٢
الإجماليه	٤٢٤٠	١٥٦١	٥٨٠١	١٠٠

(١) العضو المنتسب اما ان يكون :

- أ - اجنبي ويزاول مهنة الصحافه في ج م ع
ب - مصري لكن عمله الاساسي مهنة اخرى غير الصحافه

عدد اعضاء نقابة المهن التمثيلية حسب النوع وفروع التخصص فـسـى

٢٠٠٢/١٢/٣١

جدول رقم (٢٨)

النوع	ذكور	اناث	جملة	التوزيع النسبي للتخصص %
مشلون	٩٠٥	٤٢٣	١٣٢٨	٥٠,٧
مخرجون	٥٩	١٤	٧٣	٢,٨
مديرو مسارح	٢١٠	٧٨	٢٨٨	١١,٠
ملقنون	١٢٦	١٥	١٤١	٥,٤
ديكور ومكياج	٢١٥	٨٣	٢٩٨	١١,٤
فنون شعبية	٣١١	١٨١	٤٩٢	١٨,٧
الجملة	١٨٢٦	٧٩٤	٢٦٢٠	١٠٠

عدد اعضاء نقابة المهن السينمائية حسب فروع التخصص

فى ٢٠٠٢/١٢/٣١

جدول رقم ٢٩

نوع التخصص	عدد الاغضاء	التوزيع النسبي للتخصص %
الاتمـاج	٦٤٦	١٦,٦
السيناريو	٣٧٤	٩,٦
الاخراج	١٣٦٣	٣٤,٩
التصوير	٥٩٨	١٥,٣
المونتاج	٢٦١	٦,٧
الديكور	٣٠٣	٧,٨
المكياج	١١٦	٣,٠
المعامل	٤٦	١,٢
الصوت	١٩٣	٤,٩
الجملة	٣٩٠٠	١٠٠

عدد أعضاء نقابة مهنة التمريض حسب النوع

في ٢٠٠٢/١٢/٣١

جدول رقم (٣٠)

ذكور	إناث	إجماليه
١٠٦١٢	١٥٢٨٣١	١٦٨٤٤٣

عدد أعضاء نقابة الطبيهيين حسب النوع وفروع التخصص

في ٢٠٠٢/١٢/٣١

جدول رقم (٣١)

النوع	ذكور	إناث	إجماليه	التوزيع النسبي للتخصص %
الميكانيكا	٢٨٦١٠٠	١٢٧١٨	٣٠٢٨١٨	٥٠
كهرباء	١٤٨٧٥٠	٦٧٠٧	١٥٥٤٥٧	٢٥,١
عماره	٤٠٣٥٣	-	٤٠٣٥٣	٦,٧
مساحه	١٧١٤٥٧	٤١٥	١٧٥٧٢	٢,١
عزل وصيغ	٣٣٦٧٥	٣٥٢٢	٣٧٤٩٧	٦,٣
كيمياء	١٣٦٣٧	٢٠٦٢	١٥٦٩٩	٢,٦
فنيون	٢٦٣٥٢	٤٢٦٢	٣٠٦١٤	٥,١
الإجماليه	٥٦٩٣٢٤	٣٠٦٨٦	٦٠٠٠١٠	١٠٠

عدد اعضاء نقابة الفنانين التشكيليين حسب فروع التخصص

جدول رقم (٣٢)

نوع التخصص	عدد الأعضاء	التوزيع النسبي للتخصص %
النحت	١٢٩٩	١١,٥
التصوير	٢٩٧٣	٢٦,٤
الجرافيك	٢٠٩٤	١٨,٦
الخزف	٩١٨	٨,٢
الديكور	٣٩٧٠	٣٥,٣
الجملة	١١٢٥٤	١٠٠

٩٥٢
٤٠٨١
٥٤٧٩
٢١٨
٤٤٥

عدد اعضاء نقابة المهن الموسيقية في ٢٠٠٢/١٢/٣١

جدول رقم (٣٣)

عامل	منتسب	جملة
٣٣٥٩	٧٢٠٦	١٠٥٦٥

٦٠٠

إيرادات النشاط النقابي عام ٢٠٠٢

(القيمة بالالف جنيه)

جدول رقم (٢٤)

الجملة	اخرى	كارتونات	شهادة مزاولة المهنة	شهادات	طوابيع دفعة نقابية	رسم قيد	اشتراكات	النقابة
١٢٢٨	٢٥٤٥	١١	٢١	-	٢٤	٢٣٦	٦٣١٣	اتحاد النقابات الطبية
٣٢١٨١	١٥٥٤٧	٤١	١٨	-	٤٨٠	-	١٦٨٨٧	المهن الزراعية
١٦٠١	٢٣٤٤	٢٨	-	-	١١	٢٤٦	٥٨٨٠	المهن التعليمية
١٩٤١٥٨	٢٨٤٠٠	٢١٠	١١٣	-	١١١٧١٢	٥٣١	٢٩٨٤	المهن الهندسية
٤٨٦٦٢	٥٨١٠	٧٤٤	٤٢٤	-	٢٤٦٢١	٧١٨٦	١٠٠١	الحامين
٤٢٢١٨	١٥٥٨٤	١١٠	-	٢٠٠٠	٣١٥	٥١٢	٢٤٦٢٧	التجارين
٣١٤١	١٣٧٨	٨	٥	-	٢٢	١٢	١٧١٦	المهن العلمية
١٢٤١٠	١١٦٨٠	٥٠	-	١٢٦	٣٤٧	٧	٢٠٠	المهن الصحفية
٢٢٥٧	١٩٨٥	٢	-	١١٣	٦١	-	٨	المهن التشغيلية
٢٤٥٧	٢٢٢٠	-	-	٤	٤١	٢٣	١٥١	المهن السينمائية
٢٤٧٨	٢٨٨	٤٧	٦٨	١٢٧	٥	٦٨	٢٧٧٥	المهن الموسيقية
١٩٨٤	١٠٨٤	١	-	-	٢٢	٣٥	٨٢٤	التريض
١٠١٦٠	١٤٨٠٥	١٥	-	-	٥١٧٥٠	٢٦	١٥٥٥٤	التطبيين
٨١٠	٦٠٣	٢	-	-	١٢٠	٥	٨٠	الفنانين التشكيليين
١٨١٦	١٣٢	٨	-	-	١٢٠	١٦	١٤٥٠	نقابة المهن الاجتماعية
٢٤٧	٤١	-	-	٢٥	-	-	٦٢٣	نقابة المرشدين السياحيين
٤٥١٠٢٦	١٥٦٦٣٤	١٢١٣	٦٦٧	٢٤٧٥	١١٧٧٥٧	١١١١	١٠٢١٩	الجملة

الخدمات التي أدتها النقابات المهنية وعدد المستفيدين منها
عام ٢٠٠٢

جدول رقم (٣٥)

(القيمه بالالف جنيه)

عدد المستفيدين		خدمات موداه للاضواء									النقابه
جمله	اناث	ذكور	الجمله	خدمات اخرى	نشاط رياضي وثقافى وترفيهى	رحلات وحفلات ومهايف	علاج	ممارس جنازه	اطاات	معاشات	
١٤٠	٢١	١١٩	٣٢٣	٩٢	-	-	٣	-	٢٢٣	-	اتحادات النقابات الطبيه
٦٢٢٢٨	١٢٢٧٧	٤٩٩٥١	٣١٨٣٤	١٤٥٥	-	٨٣٠	١٩١٦	١١٢٠	١٤	٢٦٤٩٩	المهن الزراعيه
٦٤٧٢٢٨	(٠٠٠)	(٠٠٠)	٣٠٤٥	١٢٣١	-	٢٢	-	-	٩	١٢٧٨	المهن التعليميه
٣٣٨٤١	(٠٠٠)	(٠٠٠)	٩٢٣٨٩	١١٥٣٩	-	١٩٢٠	٦٠٠٠	١٦٣٢	٥٩١	٧٥٦٥٢	المهن الهندسيه
٨١٥٦١	٣١٤٩١	٥٨٠٧٠	٤٥٢٢٤	٥٥٥٢	-	-	-	-	٨٣٣	٣٩٣٣٤	التجارين
٦٤٣٠٠	(٠٠٠)	(٠٠٠)	٥٠٧٢٨	٨٧٥	٥	١٣٨٣	١٧٠٥١	٢٢٤	٣١٨٢	٢٨٠٠٠	الحامين
٦٠٣١	(٠٠٠)	(٠٠٠)	٣٥٥٢	٦٩١	-	٥٥٥	٨	٧٩	٥٦	٢١٦٣	المهن العلميه
٣١١٠	١٦١١	١٤١٩	٤٧١٧	١٩٤٤	-	٣٦٣	-	٥	٢٩	٢٣٢٦	المهن الصحفه
٣٩٩١	١١٩٣	٢٢٩٨	٢٢٨٢	٥٦٢	-	٢٤	٣٨٥	١٣	٢٩٧	١٠٠١	المهن التشيليه
-	(٠٠٠)	(٠٠٠)	٢٦٧٨	٣٠٢	٥٣	٨٢	٢١٦	١٧	١٩	١٩٨٩	المهن السينمائيه
٦٣١٠	٢٢٩٠	٣٥٢٠	٦١٠	-	-	-	١٥٠	١٢٥	١٠	٣٢٥	المهن الموسيقيه
٤٢٨١	٤٢٤٤	٣٧	١٦٢٤	١٣٣	-	٤	-	-	١٣٣	١٣٥٤	التربص
١٩٢٨٤٠	٧٥٣٠٠	١١٢٥٤٠	٤٣٥٥١	١٤٦	-	٥٦	٤٨٠	-	١٩٥٧	٤٠٩١٢	التطبيقيين
٤٤	١٦	٢٨	٦١١	٢٥٢	-	-	-	١١	٢	٣٤٦	نقابه الفنانين التشكيليين
١٦٦	٨٨	٧٨	١٦٨٣	٣٨٧	-	١١٥	٢	-	٣٠	١١٤٩	نقابه المهن الاجتماعيه
٤٠	١٦	٢٤	٥٠	-	-	-	-	١٠	٤٠	-	نقابه المرشدين السياحيين
١١١٥١١١	١٢٩٦٢٧	٢٣٣٥٨٤	٢٩٠٤٥١	٢٥١٧١	٥٨	٥٤٠٩	٢٦٢١٩	٣٢٣٦	٧٤٧٥	٢٢٢٨٨٣	الجمله

قيمة الاصول الثابتة بالنقابات المهنية

عام ٢٠٠٢

جدول رقم (٣٦)

(القيمة بالالف جنيه)

النقابة	صافي قيمة الاصول في اول العام	الاصناف على الاصول في اول العام	اليام بالمستبعد من الاصول خلال العام	الاهلاك خلال العام	صافي قيمة الاصول آخر العام
الاطباء البشريين	٤٥٦٥	٣٠٥	٩	٢٩٨	٤٥٦٣
اطباء الاسنان	١٦١٣	٣١٧٠	-	١٨٧	٤٥٩٦
الاطباء البيطريين	١٢٠٣	١١٠٠	-	٣٩	٢٢٦٤
المبادله	٥	٧٧٣	-	٨	٧٧٠
المهن الزراعيه	٦٧٨	٢٤	-	٦٩	٦٣٣
المهن التعليميه	١٠٤٢٤	-	-	١٥٣٦	٨٨٨٨
المهن الهندسيه	٢٤٧٦	-	-	٣٧٠	٢١٠٦
الحاميين	٣٥٩٨٤	-	-	١٣٣٨	٣٤٦٤٦
التجاريين	١٩٠٩	-	-	١٣٦٨	٥٤١
المهن العلميه	٥٠٢	٥١٨٦	١٠	٩٩٢	٤٦٨٦
المهن الصحفه	١٥٦	١٥٩٢	١٩٢	٥٩	١٤٩٧
المهن التشيليه	٦٢	٣٠٣٥	-	٦٦٠	٢٤٣٧
المهن السينمائيه	٧٧	٢	-	٤٧	٣٢
المهن الموسيقيه	١٦١	-	-	٦٧	٩٤
مهنه التمريض	٢٦١	١٢	-	٢٨	٢٤٥
مهنه التطبيقيين	٩٢٦٥٤٧	١٦٧٤٩٦	-	٧٨٣٢٣	٢١٥٧٢٠
نقابة الفنانين التشكيليين	٢١٧	٥٦١	-	٣٣	٧٤٥
نقابة المهن الاجتماعيه	١٥٥١	٢٦	٧	٢٩	١٥٤١
المرشدين السياحيين	١٨٨	-	-	٢٨	١٦٠
الجملة	١٨٨٦٠٩	١٨٢٢٨٢	٢١٨	٨٥٤٧٩	٢٨٦١٩٤

الباب الخامس

الامن العام والسجون

عدد الجنايات على مستوى المحافظات عام ٢٠٠٢

جدول رقم (٣٧)

عدد الجنايات	المحافظة
٦١	القاهرة
١٠٥	الاسكندرية
٢١	بورسعيد
٢٤	السويس
٤	دمياط
٥٠	الدقهلية
٣١	الشرقية
٤٦	القليوبية
٢٣	كفر الشيخ
٩٠	الغربية
٢٩	المنوفية
٣٨	البحيرة
٤٢	الاسماعيلية
٥٧	الجيزة
٣٥	بنى سويف
٣٣	الفيوم
٧٥	المنيا
١٨٥	السيوط
٢٨	سوهاج
٥٣	قنا
٤	مدينة الاقصر
١٨	اسوان
١٤	البحر الاحمر
٨	مطروح
٤	الوادى الجديد
٤	شمال سيناء
٥	جنوب سيناء
١٠٨٧	الجملة

عدد الجنایات على مستوى الشهر عام ٢٠٠٢

جدول رقم (٣٨)

عدد الجنایات	الشهر
١٠٥	يناير
١١٦	فبراير
١٢٢	مارس
١٠٨	ابريل
١٢٧	مايو
٩٠	يونيه
٨٤	يوليه
٩٨	أغسطس
٨٩	سبتمبر
٧٥	أكتوبر
٦٠	نوفمبر
١٣	ديسمبر
١٠٨٧	الجملة

عدد الجنح على مستوى المحافظات عام ٢٠٠٢

جدول رقم (٣٩)

عدد الجنح	المحافظة
٥٢٧٢	القاهرة
٢٤٣٣	الاسكندرية
١٨٢	بورسعيد
٧٥	السويس
٩٢	دمياط
٣٧٨	الدقهلية
٢٢٥	الشرقية
٤١٩	القليوبية
٢٨٣	كفر الشيخ
٢٦٥	الغربية
١٨١	المنوفية
٢٥٧	البحيرة
١٨٤	الاسماعيلية
٣٥٢٦	الجيزة
٩٣	بنى سويف
٣٢	الفيوم
٢٥٥	المنيا
١٣٧	اسيوط
٧٦	سوهاج
٥٧	قنا
١٩	مدينة الاقصر
٨٤	اسوان
٩٩	البحر الاحمر
١٢١	مطروح
١٧	الوادى الجديد
٧٩	شمال سيناء
١٨	جنوب سيناء
١٤٧٤٩	الجملة

النشاط التعليمي للمدرسين بالمكون العمومية
 ١ - عدد الفصول الدراسية والمدرسين حسب نوع الدراسة
 عام ٢٠٠٢

جدول رقم (٤٠)

معاونون	عدد المدرسين		عدد الدارسين	عدد الفصول	نوع الدراسة
	مدرسون	رؤساء			
٢٨	١١	٦	٢٣٥٤	١٥٢	محو الامية / مبتدئة ومتقدمة
-	-	-	-	-	(التعليم العام)
٢٨	١١	٦	٢٣٥٤	١٥٢	الاجمالي

ب- عدد المتقدمين والحاضرين والفائزين ونتيجة الامتحان
 حسب نوع الدراسة عام ٢٠٠٢

نوع الدراسة	عدد المتقدمين	عدد الحاضرين	عدد الفائزين	عدد الراشدين	عدد الناجحين	نسبة النجاح %
محو الامية الفصول المبتدئة محو الامية الفصول المتقدمة	٢٣٥٤	٢١٦٨	١٨٦	٣٤٨	١٨٢٠	% ٨٣
التعليم العام	-	-	-	-	-	-
الاجمالي	٢٣٥٤	٢١٦٨	١٨٦	٣٤٨	١٨٢٠	% ٨٣

ج- عدد المتقدمين للمهاداة العامة والجامعات
 عام ٢٠٠٢

الجدلة	القبول بالمهاد الفنية	المتقدمون بالكليات الجامعية	الثانوية العامة	امتحان نقل ثانوي	اعدادية	ابتدائية
٢٥٠٦	٢٧	٤١	٣٤	٢٣	١٦	٢٣٥٤

النشاط الثقافي والترفيهي والرياضي بالمجون العمومية
بالمحافظات عام ٢٠٠٢

جدول رقم (٤١)

المحافظات	عدد الاجتماعات الشهرية	عدد الندوات والمحاضرات	عدد مجلات الحائط	عدد حفلات المسر	عدد المباريات	الامتيازات المكتبية	عرض سينمائية	عرض تليفزيونية
القاهرة	٧٢	٣٣٦	٦٣	١	٢٤٤١	٧٧٢٧	-	١٨٠٠
الاسكندرية	٣٦	٩٨	٤١	١	١٧٢٥	٢٧١٥	-	٧٢٠
بورسعيد	١٢	٢٩	١٥	١	٤٥	٣١٤	-	٣٦٠
الدقهلية	١٢	٥٦	٢١	١	٣٥	٧٨٤	-	٣٦٠
الشرقية	١٢	٣٢	١٤	١	٢٧٦	١٢٨٠	-	٣٦٠
القليوبية	٦٨	٢٩٨	٦٢	١	١٦٨٦	٣٨٦٠	٢	٢١٦٠
الغربية	١٢	٧٦	١٣	١	٤٦١	٢٠١٨	٣	٣٦٠
المنوفية	١٢	٧٤	١١	١	١٥٨٩	٩١٢	١	٣٦٠
البحيرة	٧٢	١٢٧	٦٠	١	٢٥٣٣	٥٧٠	-	١٨٠٠
الجيزة	٣٦	٥٩	٢٥	١	١٤٦٩	٦١٨٨	-	١٠٨٠
المنيا	١٢	٣٦	١٣	١	٣٢١	١٣٩٥	-	٣٦٠
اسيوط	١٢	٩٩	١٤	١	١٣٧	١٢٧٥	٥	٣٦٠
سوهاج	١٢	٣٥	١٠	١	١١٠١	١١٦٣	-	٣٦٠
قنا	١٢	٦٣	١٢	١	٧٣٢	١١١٣	-	٣٦٠
الجملة	٣٩٢	١٤١٨	٣٧٤	١٤	١٤٩٥٨	٣٦٣١٤	١١	١٠٨٠٠

الخدمات الصحية المقدمة للمسجونين بالمحافظات

عام ٢٠٠٢

جدول رقم (٤٢)

المحافظات	عدد حالات المترددين		العلاجات		حالات العلاج	
	عيادة يومية	مستشفى	كبى	صغرى	امنان	انفواذن وحنجرة
القاهرة	٤٣٦٧٣	٢٢٠	٢٤	١٢٥	٤١٣٥	٧٠٦
الاسكندرية	٦١٨٥٤	١٣٤	٦	٢٠١	٤٤٦١	٩٩٣
بورسعيد	٨٣٠٠	١٦	-	-	٥٣٩	٢٨٥
الدقهلية	٩١٦٢	١٢	-	٣٦	٥٤٦	٩٨
الشرقية	٥٧١٢	٣٠	-	-	٧٠٥	٦٦
القليوبية	٧٣٩٣١	١١٢	-	٦٥	٥٨٠٩	٣٥٨٤
الغربية	٢١٧٧٦	٣٨	-	-	١٥٠٢	٣٧٣
المنوفية	١٢٧٨٣	٨٠	-	-	٨٨٩	١٢٢
البحيرة	٦٧٨١١	٥٣	٣٥	٣١٣	٦٧٠٧٦	٣٥٤٧٣
الجيزة	١٦٠٢٠	٩٢	-	-	١٣٢٨	٤٠٢
الفيوم	١١٨٦٥	٤٠	-	-	١٩٣٩	٦
المنيا	١٥٢٩٤	٣٠	٣	١٧	٧٦٠	٢٦٢
اسيوط	٨٠٤٣	-	٤	١٨	٦٦٥	٢٦
سوهاج	٤٥٤٠	-	-	-	٦١٩	٥٧
قنا	١٤٣٣٦	٥٠	-	-	٥٩٧	٢٠٣
الوادى الجديد	١٢٠٧٠	٤٠	-	٥	٢٣٥	١١٥
الجلية	٤٣١٢٤٥	٩٤٧	٧٢	٧٨٠	٣٥٩٩١	١٢٧٧١
	٧٦٤١					

الجهاز المركزي للتعبئة العامة و الإحصاء

طريق صلاح سالم

صندوق بريد : ٢٠٨٦

مدينة نصر - القاهرة

تليفون : ٢٤٠٢٣٠٣١ - فاكس : ٢٤٠٢٤٠٩٩

**CENTRAL AGENCY FOR PUBLIC
MOBILIZATION AND STATISTICS**

P . O .B .: 2086

Nasr City - Cairo

TEL : 24023031 - FAX : 24024099

WEB SITE : [http:// www.capmas.gov.eg](http://www.capmas.gov.eg)

E -MAIL : [pres_capmas @capmas .gov.eg](mailto:pres_capmas@capmas.gov.eg)



طبع بمطابع الجهاز المركزي
للتعبئة العامة والإحصاء
PRINTED IN C.A.P.M.A.S PRINTING SHOP