



جمهورية مصر العربية
ال جهاز المركزي للتعبيئة العامة والإحصاء

النشرة السنوية لإحصاءات المساحات المحصولية والإنتاج النباتي عام ٢٠١٣ / ٢٠١٤



الجهاز المركزي للتعبيئة العامة والإحصاء

مدينة نصر - ش صلاح سالم - القاهرة - مصر

تليفون: (+202)24023031 - صندوق بريد: 2086 - فاكس: (+202) 24024099

الموقع الإلكتروني: www.capmas.gov.eg

البريد الإلكتروني: pres_capmas@capmas.gov.eg



إصدار يناير ٢٠١٦

مرجع رقم ٧١ - ٢٢١٢٢ - ٢٠١٤

طبع بمطبعة الجهاز المركزي
للتعبيئة العامة والإحصاء



جمهورية مصر العربية

الجهاز المركزى للتعبئة العامة والإحصاء

**النشرة السنوية
لإحصاءات المساحات المحصولية والإنتاج النباتى
عام ٢٠١٣ / ٢٠١٤**

عند إعادة نشر أو اقتباس
أى مادة من هذا الإصدار يرجى الإشارة إلى المصدر وهو
الجهاز المركزى للتعبئة العامة والإحصاء

إصدار يناير ٢٠١٦

مرجع رقم ٧١ - ٢٢١٢٢ - ٢٠١٤

تقديم

تمثل الزراعة قطاعاً هاماً من قطاعات التنمية الاقتصادية والاجتماعية فيجب النهوض بالإنتاج الزراعي وزيادة معدل نمو الناتج المحلي من هذا القطاع وذلك من خلال إتباع الأساليب العلمية الحديثة وذلك بزيادة المساحات المنزرعة والعمل على إنتاج أصناف ذات مواصفات عالية الجودة.

يحرص الجهاز المركزي للتعبة العامة والإحصاء على إصدار النشرة السنوية لإحصاءات المساحات المحصولية والإنتاج النباتي والتي تتضمن بيانات عن المساحات المحصولية والإنتاج النباتي (محاصيل - خضر - فاكهة) في العروات الثلاثة بالأراضى القديمة والجديدة طبقاً لمحافظة الجمهورية.

يقدم الجهاز هذه النشرة عن عام ٢٠١٣ / ٢٠١٤ للمهتمين بهذا المجال أملا أن تحقق الأهداف المرجوة منها.

والله ولى التوفيق ...

لواء / أبوبكر الجندى
رئيس الجهاز المركزى للتعبة العامة والإحصاء

الفهرس

رقم الصفحة	البيان	رقم الجدول
1	منهجية الإحصائية	
6	المؤشرات العامة جداول النشرة	
الفصل الأول : المساحة المحصولية والمساحة المنزرعة طبقاً للمحافظات عام 2013 / 2014		
19	إجمالي المساحة المحصولية	1
20	إجمالي المساحة المنزرعة	2
الفصل الثاني : المحاصيل الحقلية الشتوية طبقاً للمحافظات عام 2013 / 2014		
22	إجمالي مساحة وإنتاج المحاصيل الحقلية الشتوية بالأراضي القديمة والجديدة طبقاً للمحافظات	3
23	إجمالي مساحة وإنتاجية وإنتاج المحاصيل الحقلية الشتوية طبقاً للأصناف	4
24	مساحة وإنتاج الحبوب بالأراضي القديمة والجديدة	5
25	مساحة وإنتاج البقوليات بالأراضي القديمة والجديدة	6
28	مساحة وإنتاج المحاصيل السكرية بالأراضي القديمة والجديدة	7
29	مساحة وإنتاج البرسيم بالأراضي القديمة والجديدة	8
31	مساحة وإنتاج الأعلاف الخضراء بالأراضي القديمة والجديدة	9
33	مساحة وإنتاج الألياف بالأراضي القديمة والجديدة	10
34	مساحة وإنتاج البصل والثوم بالأراضي القديمة والجديدة	11
37	مساحة وإنتاج النباتات الطبية والعطرية بالأراضي القديمة والجديدة	12
44	إنتاج الأتبان والأحطاب	13
الفصل الثالث : المحاصيل الحقلية الصيفية طبقاً للمحافظات عام 2013 / 2014		
46	إجمالي مساحة وإنتاج المحاصيل الحقلية الصيفية بالأراضي القديمة والجديدة طبقاً للمحافظات	14
47	إجمالي مساحة وإنتاجية وإنتاج المحاصيل الحقلية الصيفية طبقاً للأصناف	15
48	مساحة وإنتاج الألياف بالأراضي القديمة والجديدة	16
49	مساحة وإنتاج المحاصيل السكرية بالأراضي القديمة والجديدة	17
50	مساحة وإنتاج الحبوب بالأراضي القديمة والجديدة	18

رقم الصفحة	البيان	رقم الجدول
52	مساحة وإنتاج البصل بالأراضي القديمة والجديدة	19
53	مساحة وإنتاج المحاصيل الزيتية بالأراضي القديمة والجديدة	20
55	مساحة وإنتاج البرسيم والأعلاف الخضراء بالأراضي القديمة والجديدة	21
60	مساحة وإنتاج النباتات الطبية والعطرية بالأراضي القديمة والجديدة	22
66	مساحة الأشجار الخشبية بالأراضي القديمة والجديدة	23
67	مساحة وإنتاج الأصناف الأخرى بالأراضي القديمة والجديدة	24
68	إنتاج الأتبان والأحطاب	25
الفصل الرابع : المحاصيل الحقلية النيلية طبقاً للمحافظات عام 2013/ 2014		
70	إجمالي مساحة وإنتاج المحاصيل الحقلية النيلية بالأراضي القديمة والجديدة طبقاً للمحافظات	26
71	إجمالي مساحة وإنتاج المحاصيل الحقلية النيلية طبقاً للأصناف	27
72	مساحة وإنتاج الحبوب بالأراضي القديمة والجديدة	28
74	مساحة وإنتاج البصل بالأراضي القديمة والجديدة	29
75	مساحة وإنتاج المحاصيل الزيتية بالأراضي القديمة والجديدة	30
77	مساحة وإنتاج الأعلاف الخضراء بالأراضي القديمة والجديدة	31
80	مساحة وإنتاج النباتات الطبية والعطرية بالأراضي القديمة والجديدة	32
81	إنتاج الأتبان والأحطاب	33
الفصل الخامس : الخضر الشتوية طبقاً للمحافظات عام 2013/ 2014		
83	إجمالي مساحة وإنتاج الخضر الشتوية بالأراضي القديمة والجديدة طبقاً للمحافظات	34
84	إجمالي مساحة وإنتاج الخضر الشتوية طبقاً للأصناف	35
85	مساحة وإنتاج الخضر الأساسية بالأراضي القديمة والجديدة	36
89	مساحة وإنتاج الخضر البقلية بالأراضي القديمة والجديدة	37
92	مساحة وإنتاج الخضر الدرنية بالأراضي القديمة والجديدة	38
93	مساحة وإنتاج الخضر الورقية بالأراضي القديمة والجديدة	39
94	مساحة وإنتاج الخضر الفانوية والجذرية بالأراضي القديمة والجديدة	40
95	مساحة وإنتاج الكورمة بالأراضي القديمة والجديدة	41
96	مساحة وإنتاج المقات بالأراضي القديمة والجديدة	42
99	مساحة وإنتاج الفراولة (الشليك) والخضر الأخرى بالأراضي القديمة والجديدة	43

رقم الصفحة	البيان	رقم الجدول
	الفصل السادس : الخضر الصيفية طبقاً للمحافظات عام 2013/ 2014	
101	إجمالي مساحة وإنتاج الخضر الصيفية بالأراضي القديمة والجديدة طبقاً للمحافظات	44
102	إجمالي مساحة وإنتاج الخضر الصيفية طبقاً للأصناف	45
103	مساحة وإنتاج الخضر الأساسية بالأراضي القديمة والجديدة	46
107	مساحة وإنتاج الخضر البقلية بالأراضي القديمة والجديدة	47
110	مساحة وإنتاج الخضر الدرنية بالأراضي القديمة والجديدة	48
111	مساحة وإنتاج الخضر الورقية بالأراضي القديمة والجديدة	49
112	مساحة وإنتاج الخضر الثانوية والجذرية بالأراضي القديمة والجديدة	50
113	مساحة وإنتاج الكورمة بالأراضي القديمة والجديدة	51
114	مساحة وإنتاج المقات بالأراضي القديمة والجديدة	52
118	مساحة وإنتاج الفراولة (الشليك) والخضر الأخرى بالأراضي القديمة والجديدة	53
	الفصل السابع : الخضر النيلية طبقاً للمحافظات عام 2013/ 2014	
120	إجمالي مساحة وإنتاج الخضر النيلية بالأراضي القديمة والجديدة طبقاً للمحافظات	54
121	إجمالي مساحة وإنتاج الخضر النيلية طبقاً للأصناف	55
122	مساحة وإنتاج الخضر الأساسية بالأراضي القديمة والجديدة	56
126	مساحة وإنتاج الخضر البقلية بالأراضي القديمة والجديدة	57
129	مساحة وإنتاج الخضر الدرنية بالأراضي القديمة والجديدة	58
130	مساحة وإنتاج الخضر الورقية بالأراضي القديمة والجديدة	59
131	مساحة وإنتاج الخضر الثانوية والجذرية بالأراضي القديمة والجديدة	60
132	مساحة وإنتاج المقات بالأراضي القديمة والجديدة	61
135	مساحة وإنتاج الفراولة (الشليك) والخضر الأخرى بالأراضي القديمة والجديدة	62
	الفصل الثامن : حدائق الفاكهة طبقاً للمحافظات عام 2013/ 2014	
137	مساحة وإنتاج النخيل بالأراضي القديمة والجديدة	63
138	إجمالي مساحة وإنتاج حدائق الفاكهة بالأراضي القديمة والجديدة طبقاً للمحافظات	64
139	إجمالي المساحة الكلية والمثمرة والإنتاجية والإنتاج لحدائق الفاكهة طبقاً للأصناف	65
140	مساحة وإنتاج الموالح بالأراضي القديمة والجديدة	66
144	مساحة وإنتاج الحلويات بالأراضي القديمة والجديدة	67
148	مساحة وإنتاج الفواكه بالأراضي القديمة والجديدة	68
152	مساحة وإنتاج النقل بالأراضي القديمة والجديدة	69
153	مساحة وإنتاج حدائق الفاكهة الأخرى بالأراضي القديمة والجديدة	70

رقم الصفحة	البيان	رقم الجدول
	الفصل التاسع : الصوب طبقاً للمحافظات عام 2013/ 2014	
155	إجمالي عدد ومساحة وإنتاج الصوب الشتوية بالأراضي القديمة والجديدة طبقاً للمحافظات	71
156	إجمالي عدد ومساحة وإنتاجية وإنتاج الصوب الشتوية طبقاً للأصناف	72
157	عدد ومساحة وإنتاج الصوب الشتوية بالأراضي القديمة والجديدة	73
162	إجمالي عدد ومساحة وإنتاج الصوب النيلية بالأراضي القديمة والجديدة طبقاً للمحافظات	74
163	إجمالي عدد ومساحة وإنتاجية وإنتاج الصوب النيلية طبقاً للأصناف	75
164	عدد ومساحة وإنتاج الصوب النيلية بالأراضي القديمة والجديدة	76
	ملاحق إحصائية	
168	تعداد السكان والمساحة المنزرعة ومتوسط نصيب الفرد من المساحة المنزرعة طبقاً للمحافظات عامي 2006، 2014	1
169	إجمالي مساحة وإنتاج المحاصيل الحقلية الشتوية والبيضية والنيلية طبقاً للمجموعات عام 2013/2014	2
170	مقارنة بين مساحة وإنتاج المحاصيل الشتوية ونسبة التغير لعامي 2012/ 2013 ، 2013/ 2014	3
171	مقارنة بين مساحة وإنتاج المحاصيل الصيفية ونسبة التغير لعامي 2012/ 2013 ، 2013/ 2014	4
172	مقارنة بين مساحة وإنتاج المحاصيل النيلية ونسبة التغير لعامي 2012/ 2013 ، 2013/ 2014	5
173	إجمالي مساحة وإنتاج الخضر بالعروات الثلاث طبقاً للمحافظات عام 2013/2014	6
178	مقارنة بين مساحة وإنتاج الخضر الشتوية ونسبة التغير لعامي 2012/ 2013 ، 2013/ 2014	7
179	مقارنة بين مساحة وإنتاج الخضر الصيفية ونسبة التغير لعامي 2012/ 2013 ، 2013/ 2014	8
180	مقارنة بين مساحة وإنتاج الخضر النيلية ونسبة التغير لعامي 2012/ 2013 ، 2013/ 2014	9
181	مقارنة بين مساحة وإنتاج الفاكهة ونسبة التغير لعامي 2012/ 2013 ، 2013/ 2014	10
182	حصر عدد ومساحة الحيازات الزراعية للتعداد الزراعي طبقاً للمحافظات عام 2009/ 2010.	11
183	تطور إجمالي المساحة المحصولية والمساحة المنزرعة خلال الفترة (1995/1994 – 2013/2014)	12

منهجية النشرة

أولاً: أهداف النشرة:

تهدف هذه الإحصائية إلى توفير المؤشرات الخاصة بالمساحة والإنتاجية والإنتاج للحاصلات الزراعية الشتوية والصيفية والنيلية لعام ٢٠١٣ / ٢٠١٤ .

ثانياً: دورية النشرة:

سنة زراعية تبدأ من أول نوفمبر وتنتهى فى أكتوبر من العام التالى

ثالثاً: مصادر جمع البيانات:

تجمع بيانات هذه الإحصائية من:

- ١- وزارة الزراعة وإستصلاح الأراضى.
أ- الإدارة المركزية للإقتصاد الزراعى.
ب- معهد بحوث الأراضى والمياه والبيئة.
- ٢- مديريات الزراعة بالمحافظات.

رابعاً: أسلوب جمع البيان:

- ١- الاتصال الشخصى.
- ٢- البريد الالكترونى.

خامساً: التعاريف والمفاهيم المستخدمة:

١ - المساحة المحصولية :

مساحة الأراضى المنزرعة لكل من الحاصلات الحقلية والخضراوات الثلاثة وحدائق الفاكهة.

٢ - المساحة المنزرعة :

مساحة الأراضى المنزرعة بحاصلات زراعية مؤقتة أو مستديمة بدون تكرار أصناف الحاصلات التى تزرع بها أكثر من مرة على مدار السنة.

٣ - الصوب:

هى بيوت محمية لحماية بعض النباتات من الظواهر الطبيعية ولتوفير المناخ المناسب لزراعة الحاصلات فى غير المواعيد الطبيعية .

سادساً: مواعيد الزراعة والحصاد لبعض المحاصيل الحقلية :

ميعاد الحصاد	ميعاد الزراعة	نوع المحصول
يوليو - نوفمبر	فبراير - مايو	العروة الصيفى
مارس - مايو	أكتوبر - نوفمبر	العروة الشتوى
سبتمبر - ديسمبر	يوليو - أغسطس	العروة النيلى
أبريل	أكتوبر - نوفمبر	القمح
سبتمبر	مارس	القطن
ديسمبر	فبراير - مارس - أبريل	قصب السكر الربيعى
يناير - فبراير	سبتمبر - أكتوبر	قصب السكر الخريفى
سبتمبر - أكتوبر	مايو - يونيو	الأرز
منتصف يوليو	مارس	البطاطس الصيفية
منتصف يناير	أكتوبر	البطاطس الشتوية
طوال العام	طوال العام	الطماطم
يناير	أكتوبر	البسلة
أبريل - مايو	أكتوبر - نوفمبر	البامية
يوليو - أغسطس	مارس - أبريل	البطيخ
أكتوبر	مارس	الموالح
يونيو - يوليو - أغسطس	أبريل	المشمش

سابعاً: مجموعات الحاصلات الزراعية

المجموعة	البيان
الحبوب	القمح - الشعير - الأرز - الذرة الشامية - الذرة الرفيعة
البقول	الفاول - العدس - الحمص - الترمس - الحلبة
الألياف	الكثان - القطن - النيل
المحاصيل السكرية	بنجر السكر - قصب السكر
المحاصيل الزيتية	الفاول السوداني - فول الصويا - السمسم - عباد الشمس
الأعلاف الخضراء	الذراوة - لوبيا العلف - علف الفيل - السورجم - الذرة السكرية - الدخن - الأمشوطى - الدنيية - حشيشة السودان - بانكم - الحلبة الخضراء - الذرة الشامي علف - بنجر العلف - الجلبان - السيلاج.
النباتات الطبية والعطرية	الكركديه - الحناء - الشطة - الكسيرة - الكمون - الشممر - اليانسون - شيخ البابونج المغات - النعناع - حبة البركة - القرطم - حشيشة الليمون - النارج - السلق - الكرفس الشبت - العرقسوس - الكرات بشوشة - السنامكى - الخلة - الحلبة - حصا اللبان - الزعتر البقدونس - البروكلى - سلفا سكالاريا - البردقوش - الكراوية - الداتورة.
العطرية	العتري - الهوهوبا - الريحان - القرنفل - الورد البلدى - الياسمين - البنفسج - الفل - الإنتاج.
الزينة	التيوبيروز - الجلاديولاس - الداليا - الفاريسكم - الكلوندوما - الكلانديولا - عصفور الجنة - الجيوفيلا - الأبدال.

تابع سابعاً: مجموعات الحاصلات الزراعية

المجموعة	البيان
الخضر الأساسية	طماطم - باذنجان - كوسة - فلفل - كرنب - قنبيط - بامية - خرشوف .
الخضر البقلية	فاصوليا خضراء - فاصوليا جافة - بسلة خضراء - بسلة جافة - لوبيا خضراء - لوبيا جافة.
الخضر الدرنية	بطاطس - بطاطا.
الخضر الورقية	ملوخية - سبانخ - خبازى .
الخضر الثانوية	جرجير - خس - شبت - بقدونس - كسبرة خضراء - سلق - كرات - كرفس.
الخضر الجذرية	جزر - بنجر - فجل - لفت.
الكورمة	قلقاس.
المقات	بطيخ - كنتالوب - خيار - قنء - قرع عسلى - شهد - شمام - كيزان العسل .
الشليك	فراولة.
الخضر الأخرى	بطيخ لب - رجله - كوسة لب - قوطه .
الموالح	برتقال - يوسفى - ليمون مالح - ليمون أضاليا - نارنج - جريب فروت - موالح أخرى.
الحلويات	تفاح - مشمش - خوخ - برقوق - كمثرى - قشطة - كاكى - بشملة - زيتون.
الفواكه	عنب - مانجو - موز - جوافه - تين - تين شوكى - رمان - عناب - كيوى - زبدية - باباظ - خروب - نبق توت - أشجار مختلطة.
النقل	لوز - فستق - بيكان.

ثامناً: وحدات التعامل لأصناف المحاصيل الزراعية :

الصفة	وحدة التعامل	كيلو جرام	الصفة	وحدة التعامل	كيلو جرام
القطن الزهر	قنطار مترى	١٥٧,٥	الترمس	أردب	١٥٠
القمح	أردب	١٥٠	الحمص	أردب	١٥٠
الشعير	أردب	١٢٠	الفول السوداني	أردب	٧٥
الذرة الشامية	أردب	١٤٠	السوسم	أردب	١٢٠
الذرة الرفيعة	أردب	١٤٠	بذرة الكتان	أردب	١٢٢
الفول الجاف	أردب	١٥٥	البرسيم الحب	أردب	١٥٧
العدس	أردب	١٦٠	تبين - حطب - قش	حمل	٢٥٠
الحلبة	أردب	١٥٥	قصب - أرز - بصل	طن	١٠٠٠

تاسعاً: الرموز المستخدمة

(=) أقل من ٥٠٠ وحدة.

(-) الرقم يساوى صفر

() الرقم بداخل الأقواس سالب

عاشراً: طرق إتاحة البيانات

نشر ورقي - الموقع الكتروني - C-D

ملاحظات:

١- النوبارية أراضى جديدة مستقلة ولها مديرية زراعة وليست محافظة.

٢- توجد مساحات منزرعة وغير مثمرة فى بعض المحافظات.

٣- توجد بعض الفروق الطفيفة الناتجة عن التقريب الآلى.

٤- بيانات العروة الصيفية والنيلية وحدائق الفاكهةأولية.

المؤشرات العامة

- ١- بلغ إجمالي المساحة المحصولية ١٥,٦٩ مليون فدان عام ٢٠١٣ / ٢٠١٤ مقابل ١٥,٤٩ مليون فدان عام ٢٠١٢/٢٠١٣ بنسبة زيادة قدرها ١,٣٪.
- ٢- بلغ إجمالي المساحة المنزرعة ٨,٩٢ مليون فدان عام ٢٠١٣ / ٢٠١٤ مقابل ٨,٩٥ مليون فدان عام ٢٠١٢/٢٠١٣ بنسبة إنخفاض قدرها ٤٪.
- ٣- بلغت مساحة محصول القمح ٣,٣٩ مليون فدان عام ٢٠١٣ / ٢٠١٤ مقابل ٣,٣٨ مليون فدان عام ٢٠١٢/٢٠١٣ بنسبة زيادة قدرها ٤,٠٪ وكانت كمية الإنتاج ٩,٢٨ مليون طن عام ٢٠١٣ / ٢٠١٤ مقابل ٩,٤٦ مليون طن عام ٢٠١٢ / ٢٠١٣ بنسبة إنخفاض قدرها ١,٩٪ وتحتل محافظة الشرقية المرتبة الأولى حيث بلغ الإنتاج ١,١٠ مليون طن بنسبة قدرها ١١,٩٪.
- ٤- بلغت مساحة محصول القطن ٣٦٩ ألف فدان عام ٢٠١٣ / ٢٠١٤ مقابل ٢٨٧ ألف فدان عام ٢٠١٢/٢٠١٣ بنسبة زيادة قدرها ٢٨,٨٪ وكانت كمية الإنتاج ٣٠٨ ألف طن عام ٢٠١٣/٢٠١٤ مقابل ٢٥٣ ألف طن عام ٢٠١٢/٢٠١٣ بنسبة زيادة قدرها ٢١,٩٪ وتحتل محافظة البحيرة المرتبة الأولى حيث بلغ الإنتاج ٨٤ ألف طن بنسبة قدرها ٢٧,٢٪.
- ٥- بلغت مساحة محصول قصب السكر ٣٣٢ ألف فدان عام ٢٠١٣ / ٢٠١٤ مقابل ٣٢٩ ألف فدان عام ٢٠١٢/٢٠١٣ بنسبة زيادة قدرها ٩,٠٪ وكانت كمية الإنتاج ١٦,١ مليون طن عام ٢٠١٣ / ٢٠١٤ مقابل ١٥,٧٨ مليون طن عام ٢٠١٢ / ٢٠١٣ بنسبة زيادة قدرها ١,٧٪ وتحتل محافظة قنا المرتبة الأولى حيث بلغ الإنتاج ٥,٩٥ مليون طن بنسبة قدرها ٣٧,١٪.
- ٦- بلغت مساحة محصول الأرز ١,٣٧ مليون فدان عام ٢٠١٣ / ٢٠١٤ مقابل ١,٤٢ مليون فدان عام ٢٠١٢/٢٠١٣ بنسبة إنخفاض قدرها ٣,٩٪ وكانت كمية الإنتاج ٥,٤٧ مليون طن عام ٢٠١٣ / ٢٠١٤ مقابل ٥,٧٢ مليون طن العام السابق بنسبة إنخفاض قدرها ٤,٥٪ وتحتل محافظة الدقهلية المرتبة الأولى حيث بلغ الإنتاج ١,٧٧ مليون طن بنسبة قدرها ٣٢,٤٪ للعروة الصيفية.

٧ - بلغت مساحة محصول الطماطم ٥١٠ ألف فدان عام ٢٠١٣/٢٠١٤ مقابل ٤٨٩ ألف فدان عام ٢٠١٢/٢٠١٣ بنسبة زيادة قدرها ٤,٣٪ وكانت كمية الإنتاج ٨,٢٩ مليون طن عام ٢٠١٣/٢٠١٤ ومماثلة للعام السابق وتحتل مدينة النوبارية المرتبة الأولى حيث بلغ الإنتاج ١,٦٤ مليون طن بنسبة ١٩,٨٪.

٨- بلغت مساحة محصول البطاطس ٤١٠ ألف فدان عام ٢٠١٣/٢٠١٤ مقابل ٣٨١ ألف فدان عام ٢٠١٢/٢٠١٣ بنسبة زيادة قدرها ٧,٤٪ وكانت كمية الإنتاج ٤,٦١ مليون طن عام ٢٠١٣/٢٠١٤ مقابل ٤,٢٧ مليون طن عام ٢٠١٢/٢٠١٣ بنسبة زيادة قدرها ٨,١٪ وتحتل محافظة البحيرة المرتبة الأولى حيث بلغ الإنتاج ٩٧١ ألف طن بنسبة قدرها ٢١,١٪.

٩- بلغت المساحة المثمرة لمحصول البرتقال ٣٠١ ألف فدان عام ٢٠١٣/٢٠١٤ مقابل ٢٩٩ ألف فدان عام ٢٠١٢/٢٠١٣ بنسبة زيادة قدرها ٥,٦٪ وكانت كمية الإنتاج ٣,١٤ مليون طن عام ٢٠١٣/٢٠١٤ مقابل ٢,٨٦ مليون طن عام ٢٠١٢/٢٠١٣ بنسبة زيادة قدرها ٩,٨٪ وتحتل مدينة النوبارية المرتبة الأولى حيث بلغ الإنتاج ١,٠٦ مليون طن بنسبة قدرها ٣٣,٧٪.

١٠- بلغت المساحة المثمرة لمحصول الموز ٦٦ ألف فدان عام ٢٠١٣/٢٠١٤ مقابل ٦٠ ألف طن عام ٢٠١٢/٢٠١٣ بنسبة زيادة قدرها ٩٪ وكانت كمية الإنتاج ١,٢٨ مليون طن عام ٢٠١٣/٢٠١٤ مقابل ١,١٦ مليون طن عام ٢٠١٢/٢٠١٣ بنسبة زيادة قدرها ١٠,٨٪ وتحتل مدينة النوبارية المرتبة الأولى حيث بلغ الإنتاج ٥١٨ ألف طن بنسبة قدرها ٤٠,٤٪.

١١- بلغت مساحة الصوب ٢٤ مليون متر^٢ فدان عام ٢٠١٣/٢٠١٤ مقابل ٢٥ مليون متر^٢ عام ٢٠١٢/٢٠١٣ بنسبة إنخفاض قدرها ٣,١٪ وكانت كمية الإنتاج ٢٨٥ ألف طن عام ٢٠١٣/٢٠١٤ مقابل ٢٧٩ ألف طن عام ٢٠١٢/٢٠١٣ بنسبة زيادة قدرها ٢,١٪ وتحتل محافظة الدقهلية المرتبة الأولى حيث بلغ الإنتاج ١٣٠ ألف طن بنسبة قدرها ٤٥,٧٪ للعبوة الشتوية.

تطور إجمالي مساحة وإنتاج محصول القمح خلال الفترة (2010/2009 – 2014/2013)

2014/2013	2013/2012	2012/2011	2011/2010	2010/2009	السنوات	البيان
3393	3378	3161	3049	3001		
9280	9460	8795	8371	7169		الإنتاج بالألف طن

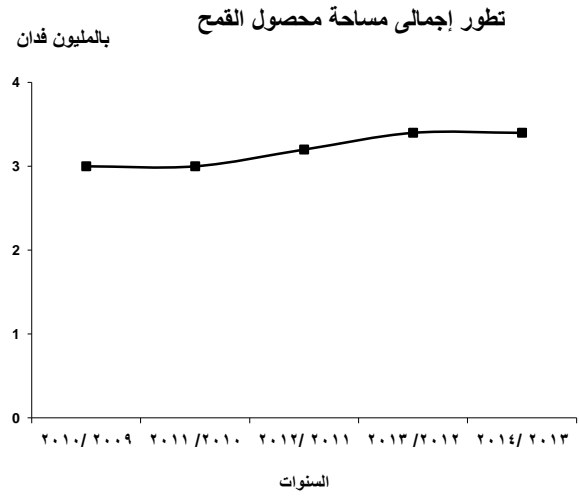
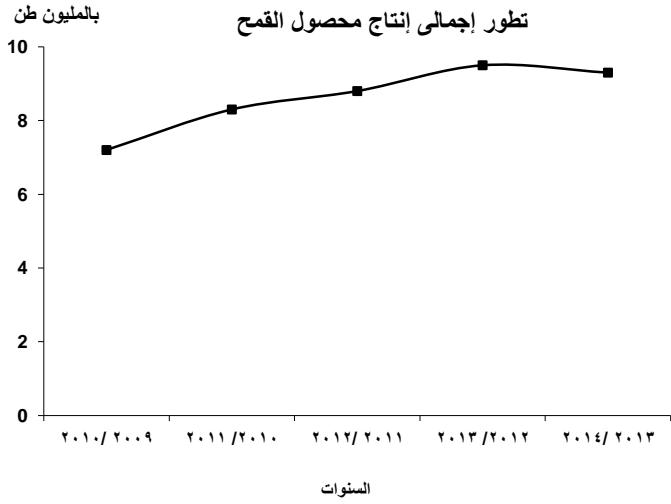

تطور إجمالي مساحة وإنتاج محصول الأرز خلال الفترة (2010/2009 – 2014/2013)

2014/2013	2013/2012	2012/2011	2011/2010	2010/2009	السنوات	البيان
1366	1422	1476	1412	1094		
5467	5724	5911	5675	4329		الإنتاج بالألف طن

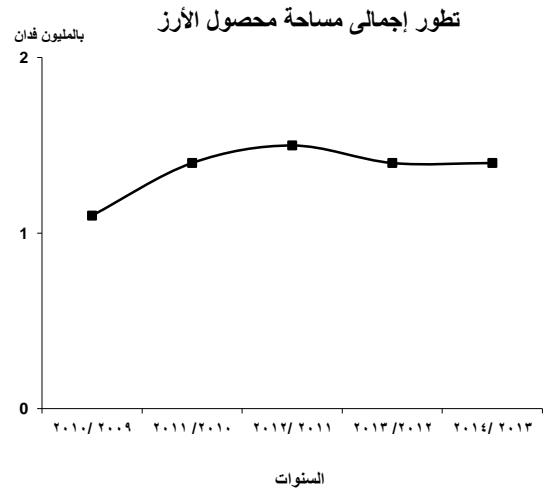
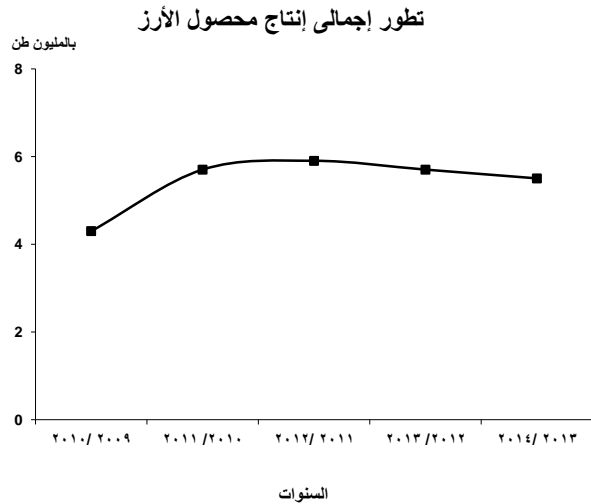

تطور إجمالي مساحة وإنتاج محصول القطن خلال الفترة (2010/2009 – 2014/2013)

البيان	السنوات	2010 / 2009	2011/ 2010	2012/ 2011	2013/ 2012	2014/ 2013
المساحة بالألف فدان		369	520	333	287	369
الإنتاج بالألف طن		378	635	294	253	308

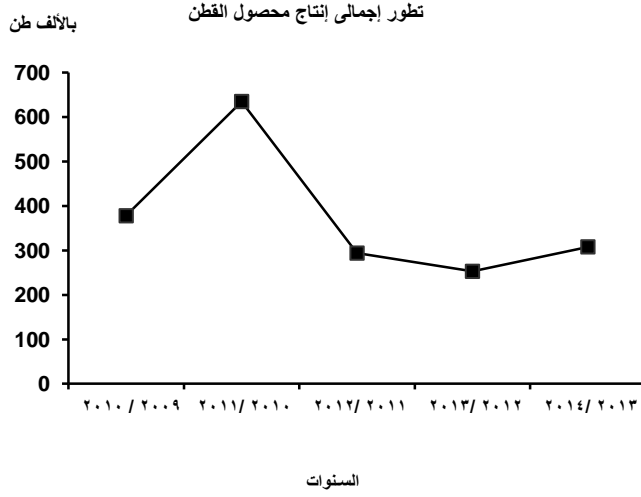

تطور إجمالي مساحة وإنتاج محصول قصب السكر خلال الفترة (2010/2009 – 2014/2013)

البيان	السنوات	2010 / 2009	2011/ 2010	2012/ 2011	2013/ 2012	2014/ 2013
المساحة بالألف فدان		320	325	326	329	332
الإنتاج بالألف طن		15709	15765	15550	15780	16055

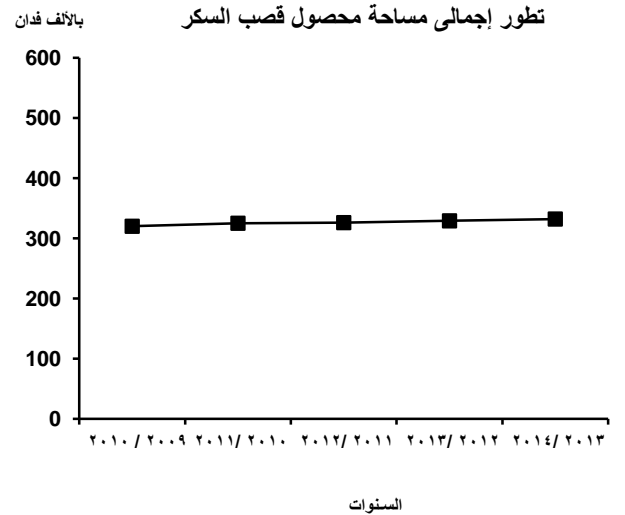
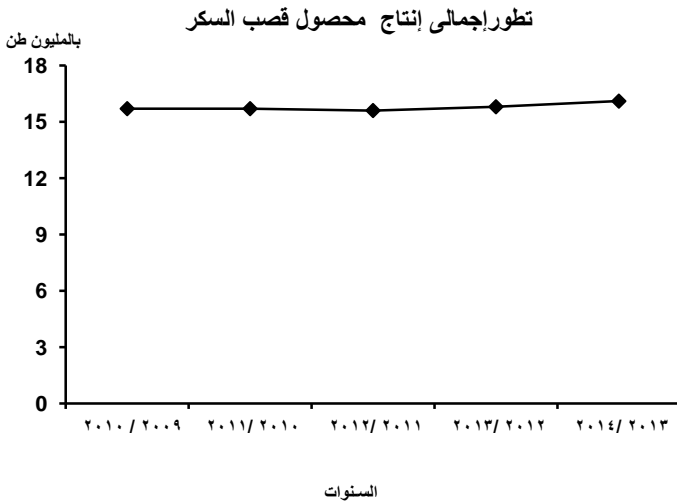

تطور إجمالي مساحة وإنتاج محصول البطاطس خلال الفترة (2014/2013 – 2010/2009)

2014/ 2013	2013/ 2012	2012/ 2011	2011/ 2010	2010/ 2009	السنوات	البيان
410	381	422	391	335		المساحة بالألف فدان
4611	4265	4758	4338	3634		الإنتاج بالألف طن

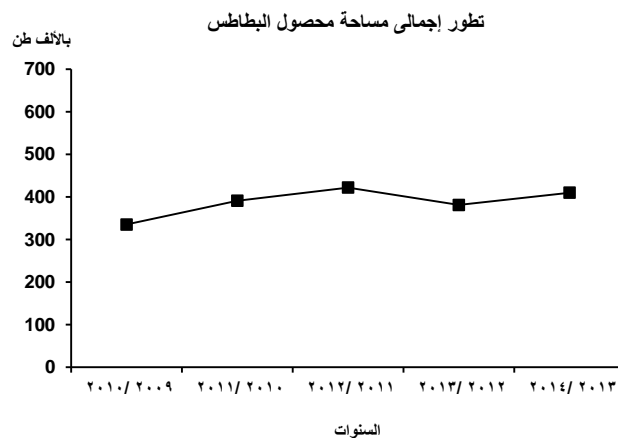
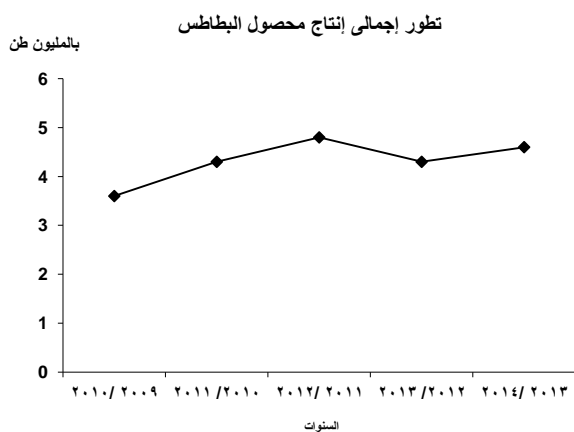

تطور إجمالي مساحة وإنتاج محصول الطماطم خلال الفترة (2014/2013 – 2010/2009)

2014/ 2013	2013/ 2012	2012/ 2011	2011/ 2010	2010/ 2009	السنوات	البيان
510	489	515	506	515		المساحة بالألف فدان
8288	8291	8625	8105	8564		الإنتاج بالألف طن

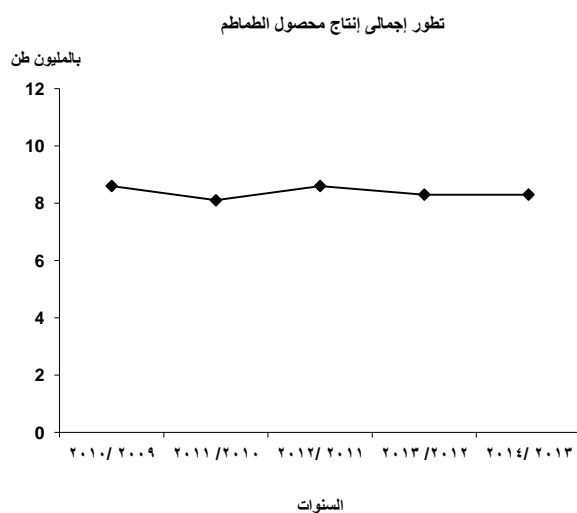

تطور إجمالي مساحة وإنتاج محصول البرتقال خلال الفترة (2010/2009 – 2014/2013)

2014/ 2013	2013/ 2012	2012/ 2011	2011/ 2010	2010/ 2009	السنوات	
					البيان	
301	299	283	263	241	المساحة بالألف فدان	
3136	2855	2786	2578	2401	الإنتاج بالألف طن	

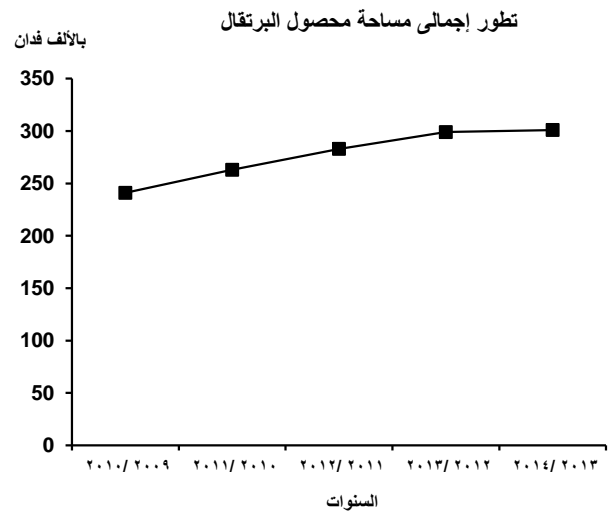
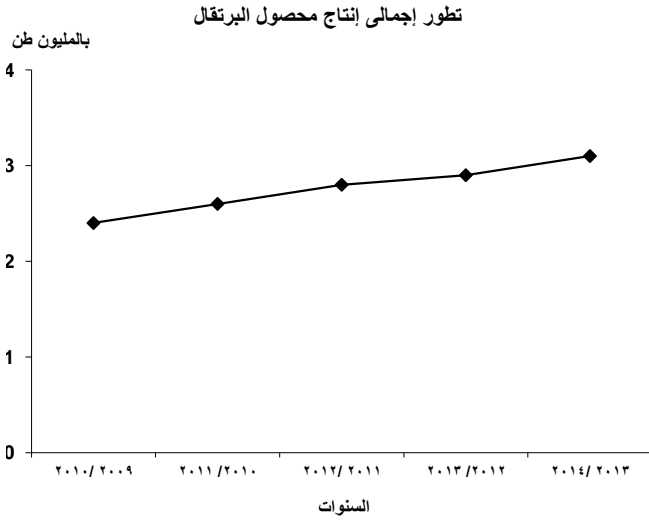

تطور إجمالي مساحة وإنتاج محصول الموز خلال الفترة (2010/2009 – 2014/2013)

2014/ 2013	2013/ 2012	2012/ 2011	2011/ 2010	2010/ 2009	السنوات	
					البيان	
66	60	60	56	54	المساحة بالألف فدان	
1284	1158	1130	1054	1029	الإنتاج بالألف طن	

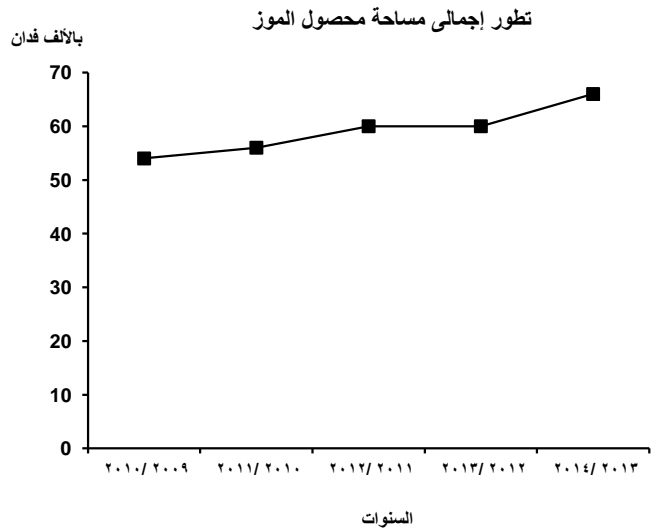
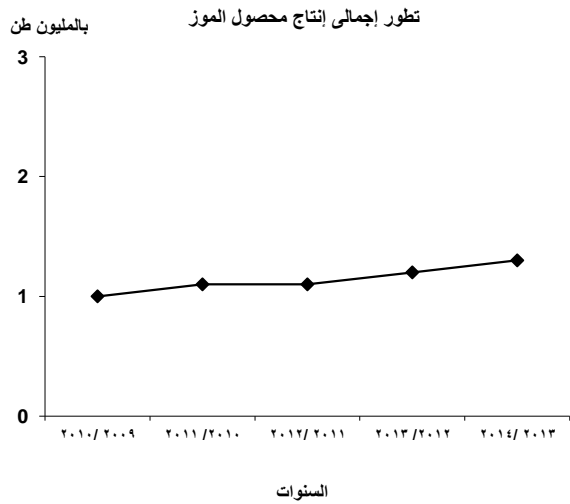

جداول النشرية

الفصل الأول

المساحة المحصولية والمساحة المنزرعة

جدول 1 : إجمالي المساحة المحصولية طبقا للمحافظات عام 2013/ 2014

بالفدان

الإجمالي	حدائق الفاكهة	نخيل البح	العروة النيلية		العروة الصيفية		العروة الشتوية		البيان المحافظات
			الخضر	المحاصيل	الخضر	المحاصيل	الخضر	المحاصيل	
15574696	1652580	104851	203895	360991	1139625	5499759	779434	5833561	الإجمالي العام
21820	18241	807	68	188	227	1076	235	978	القاهرة
299175	11931	403	10140	6866	75970	53601	22194	118070	الأسكندرية
113670	97	-	-	-	3467	52021	587	57498	بورسعيد
52450	23473	456	504	385	3635	10359	3674	9964	السويس
212032	6531	15	2476	-	15618	86974	9557	90861	دمياط
1263028	13624	555	624	25838	55790	542475	38523	585599	الدقهلية
1563657	115738	269	1797	11948	125697	594950	72567	640691	الشرقية
325686	46048	598	462	-	14441	144529	14982	104626	القليوبية
1082750	6985	5199	226	3315	65162	470941	11245	519677	كفرالشيخ
751638	26655	315	1565	67411	43318	286346	25508	300520	الغربية
718739	75449	62	38958	-	42625	275068	27324	259253	المنوفية
1770225	170528	15026	14649	44796	213379	556980	109335	645532	البحيرة
419702	176944	1600	4005	3911	30709	71164	36708	94661	الإسماعيلية
440790	43204	10737	27243	28959	60284	93048	65226	112089	الجيزة
570708	19620	62	3978	38280	18431	219562	29342	241433	بنى سويف
823362	30049	1158	21700	42959	14120	323444	19774	370158	الفيوم
883959	36960	586	38387	6145	27277	383640	13545	377419	المنيا
671945	33613	400	851	3553	7453	303490	14287	308298	أسيوط
600541	7166	774	1505	105	5136	288629	14525	282701	سوهاج
378923	9725	1059	2863	12277	3088	199557	16307	134047	قنا
280989	15031	24840	294	3230	8557	146699	6289	76049	أسوان
192270	12236	385	4193	6476	3486	100554	11788	53152	الأقصر
15808	360	134	-	-	-	15041	-	273	البحر الأحمر
357026	18638	17542	472	40405	6696	85421	22026	165826	الوادى الجديد
242191	106127	7207	-	-	68112	9888	19493	31364	مطروح ⁽¹⁾
190652	110419	9057	2885	82	53102	342	12975	1790	شمال سيناء ⁽²⁾
19770	17338	-	-	-	317	509	313	1293	جنوب سيناء
1311190	499850	5605	24050	13862	173528	183451	161105	249739	النوبارية

(1) يوجد 20357 فدان قمح، 78555 فدان شعير أستخدمت مراعى.

(2) يوجد 67 فدان قمح، 4876 فدان شعير أستخدمت مراعى.

* يوجد مساحة 5680 فدان صوب ، مساحة 5402 فدان غير موزعة على المحافظات

جدول 2: إجمالي المساحة المنزرعة طبقاً للمحافظات عام 2013/ 2014

بالفدان

الإجمالي	المعمرات					إجمالي الخضرة والمحاصيل الشتوية	البيان المحافظات
	أشجار خشبية	حدائق الفاكهة	النخيل	القصب	برسيم حجازى		
8802222	25112	1652580	104851	332025	74659	6612995	الإجمالي العام
20291	-	18241	807	10	20	1213	القاهرة
152688	79	11931	403	11	-	140264	الأسكندرية
58182	-	97	-	-	-	58085	بورسعيد
38821	423	23473	456	14	817	13638	السويس
106970	-	6531	15	6	-	100418	دمياط
638545	75	13624	555	169	-	624122	الدقهلية
829321	-	115738	269	35	21	713258	الشرقية
166908	-	46048	598	654	-	119608	القليوبية
543198	17	6985	5199	75	-	530922	كفرالشيخ
354488	-	26655	315	1490	-	326028	الغربية
363961	1873	75449	62	-	-	286577	المنوفية
942776	205	170528	15026	150	2000	754867	البحيرة
311428	1096	176944	1600	-	419	131369	الإسماعيلية
238237	-	43204	10737	1631	5350	177315	الجيزة
291588	300	19620	62	66	765	270775	بنى سويف
421573	7	30049	1158	427	-	389932	الفيوم
465760	-	36960	586	36505	745	390964	المنيا
359363	780	33613	400	1471	514	322585	أسيوط
321375	1770	7166	774	14439	-	297226	سوهاج
283443	374	9725	1059	119665	2266	150354	قنا
225066	848	12236	24840	87258	17546	82338	أسوان
151538	751	15031	385	67699	2732	64940	الأقصر
15531	14764	360	134	-	-	273	البحر الأحمر
258659	710	18638	17542	-	33917	187852	الوادى الجديد
167435	444	106127	7207	-	2800	50857	مطروح
134443	200	110419	9057	-	2	14765	شمال سيناء
19435	396	17338	-	-	95	1606	جنوب سيناء
921199	-	499850	5605	250	4650	410844	النوبارية

(1) يوجد 20357 فدان قمح، 78555 فدان شعير أستخدمت مراعى.

(2) يوجد 67 فدان قمح، 4876 فدان شعير أستخدمت مراعى.

* يوجد مساحة 5198 فدان صوب، مساحة 5190 فدان غير موزعة على المحافظات

الفصل الثانى
المحاصيل الحقلية الشتوية

جدول 3 : إجمالي مساحة وإنتاج المحاصيل الشتوية بالأراضي القديمة والجديدة
طبقاً للمحافظات عام 2013 / 2014

المساحة بالفدان
الإنتاج بالطن

الإجمالي العام		الأراضي الجديدة		الأراضي القديمة		البيان المحافظات
الإنتاج	المساحة	الإنتاج	المساحة	الإنتاج	المساحة	
65289081	5833561	9521777	1039504	55767304	4794057	الإجمالي العام
20108	978	231	33	19877	945	القاهرة
934102	118070	612945	71398	321157	46672	الأسكندرية
806356	57498	806356	57498	-	-	بور سعيد
105091	9964	9822	1742	95269	8222	السويس
1269120	90861	3773	1418	1265347	89443	دمياط
6903986	585599	723188	52376	6180798	533223	الدقهلية
6209256	640691	934114	93958	5275142	546733	الشرقية
1248013	104626	272	24	1247741	104602	القليوبية
7480138	519677	122505	7846	7357633	511831	كفر الشيخ
4082012	300520	-	5	4082012	300515	الغربية ⁽¹⁾
4642820	259253	-	-	4642820	259253	المنوفية
7841744	645532	162351	12158	7679393	633374	البحيرة
825596	94661	309719	41858	515877	52803	الإسماعيلية
1810270	112089	180791	15326	1629479	96763	الجيزة
2820913	241433	205135	21759	2615778	219674	بنى سويف
2929494	370158	24182	3778	2905312	366380	الفيوم
3739378	377419	202355	29912	3537023	347507	المنيا
2842648	308298	233726	29684	2608922	278614	أسيوط
3237262	282701	245759	25534	2991503	257167	سوهاج
693865	134047	158570	41457	535295	92590	قنا
324298	76049	200161	59506	124137	16543	أسوان
231355	53152	94566	21949	136789	31203	الأقصر
24	273	24	273	-	-	البحر الأحمر ⁽²⁾
737754	165826	737754	165826	-	-	الوادى الجديد
113452	31364	113452	31364	-	-	مطروح
1255	1790	1255	1790	-	-	شمال سيناء
2180	1293	2180	1293	-	-	جنوب سيناء
3436591	249739	3436591	249739	-	-	الوادي الجديد

* تضاف مساحة 20424 فدان قمح إستخدمت مراعى ، مساحة 78555 فدان شعير إستخدمت مراعى

*تضاف مساحة 4876 فدان شعير إنتاجية 2.09 أردب/ فدان

(1) تشمل 5 فدان كمون بدون إنتاج

(2) تشمل 177 فدان هوهويا بدون إنتاج

جدول 4 : إجمالي مساحة وإنتاجية وإنتاج المحاصيل الحقلية الشتوية طبقاً للأصناف عام 2013 / 2014

البيان	المساحة بالفدان	إنتاجية الفدان	الكمية بالألف طن ⁽¹⁾	البيان	المساحة بالفدان	إنتاجية الفدان	الكمية بالألف طن ⁽¹⁾
الإجمالي العام	5833561	-	-	3- المحاصيل السكرية			
<u>1- الحبوب</u>				بنجر السكر			
القمح				درنات	504299	21.90	11046
حبوب	3393000	2.74	9280	عرش	-	16.20	7450
تين	-	10.74	36434	إجمالي بنجر السكر	504299	-	-
إجمالي القمح	3393000	-	-	4- البرسيم			
الشعير				المستديم	1309312	29.67	38845
حبوب	60413	1.67	101	التحريش	222274	12.43	2764
تين	-	7.39	447	الرباية	-	0.26	26
إجمالي الشعير	60413	-	-	تين	-	4.62	468
<u>2- البقوليات</u>				إجمالي البرسيم	1531586	-	-
الفول				5- الأعلاف الخضراء	773	-	7
كامل النضج المنفرد	89707	1.47	132	6- الكتان			
كامل النضج المحمل	-	0.64	2	ألياف	6887	4.12	28
المستهلك الأخضر	6737	5.97	40	بذرة	-	0.56	5
تين	-	6.43	601	إجمالي الكتان	6887	-	33
إجمالي الفول	96444	-	-	7- البصل			
العدس				كامل النضج المنفرد	152539	15.04	2294
حبوب	975	0.87	1	كامل النضج المحمل	-	10.63	144
تين	-	4.13	4	المستهلك الأخضر	8055	6.77	55
إجمالي العدس	975	-	-	الرؤوس	1490	0.28	=
الحلبة				الكليز	1030	11.49	12
حبوب	5402	1.02	5	إجمالي البصل	163114	-	2505
تين	-	5.30	29	8- الثوم			
إجمالي الحلبة	5402	-	-	المنفرد	26183	9.43	247
<u>الحمص</u>				المحمل	-	8.20	16
حبوب	1483	0.89	1	9- النباتات الطيبة والعطرية	41703	-	236
تين	-	5.52	8				
إجمالي الحمص	1483	-	-	إجمالي الثوم	26183	-	263
الترمس				حطب	-	4.88	6
حبوب	1299	0.72	1	إجمالي الترمس	1299	-	-
حطب	-	4.88	6				

⁽¹⁾ المحاصيل الرئيسية بالطن ، والثانوية بالحمل .

جدول 5 : مساحة وإنتاج الحبوب بالاراضي القديمة والجديدة طبقاً للمحافظات عام 2013 / 2014

المساحة بالفدان
الإنتاج بالطن

إجمالي الحبوب		الشعير						القمح						البيان
		الإجمالي		الأراضي الجديدة		الأراضي القديمة		الإجمالي		الأراضي الجديدة		الأراضي القديمة		
الإنتاج	المساحة	الإنتاج	المساحة	الإنتاج	المساحة	الإنتاج	المساحة	الإنتاج	المساحة	الإنتاج	المساحة	الإنتاج	المساحة	المحافظات
9380825	3453413	101021	60413	78303	46786	22718	13627	9279804	3393000	1578279	621694	7701525	2771306	الإجمالي العام
210	83	3	2	-	-	3	2	207	81	-	-	207	81	القاهرة
205616	78681	2848	2136	1417	1160	1431	976	202768	76545	120466	45390	82302	31155	الأسكندرية
49894	20899	9105	5792	9105	5792	-	-	40789	15107	40789	15107	-	-	بورسعيد
13725	5426	364	280	178	125	186	155	13361	5146	2091	1073	11270	4073	السويس
72384	27220	22	11	-	-	22	11	72362	27209	3773	1418	68589	25791	دمياط
831898	291914	97	54	-	-	97	54	831801	291860	64370	22525	767431	269335	الدقهلية
1114315	432629	13970	8113	10706	6224	3264	1889	1100345	424516	115262	44140	985083	380376	الشرقية
162879	59369	-	-	-	-	-	-	162879	59369	-	-	162879	59369	القليوبية
660777	247791	3635	1947	-	-	3635	1947	657142	245844	6436	2408	650706	243436	كفر الشيخ
423443	147997	362	170	-	-	362	170	423081	147827	-	-	423081	147827	الغربية
441822	137897	-	-	-	-	-	-	441822	137897	-	-	441822	137897	المنوفية
1044615	355557	2184	1350	624	400	1560	950	1042431	354207	15828	5695	1026603	348512	البحيرة
140614	53902	3849	2477	1910	1373	1939	1104	136765	51425	51596	21073	85169	30352	الإسماعيلية
131464	43883	3289	1872	650	410	2639	1462	128175	42011	20444	6759	107731	35252	الجيزة
381450	140579	41	20	-	-	41	20	381409	140559	25447	9311	355962	131248	بنى سويف
572470	213955	6973	4512	198	150	6775	4362	565497	209443	6319	2343	559178	207100	الفيوم
706076	245022	2556	1505	2400	1425	156	80	703520	243517	50207	17262	653313	226255	المنيا
602895	219794	49	58	49	58	-	-	602846	219736	55687	20253	547159	199483	أسيوط
511334	190808	258	250	199	200	59	50	511076	190558	40248	15003	470828	175555	سوهاج
304395	117328	238	187	95	78	143	109	304157	117141	96788	37230	207369	79911	قنا
152281	63694	5491	3657	5266	3504	225	153	146790	60037	117946	48240	28844	11797	أسوان
110528	44570	378	332	197	199	181	133	110150	44238	44151	17737	65999	26501	الأقصر
327166	146461	27391	15840	27391	15840	-	-	299775	130621	299775	130621	-	-	الوادى الجديد
35185	20523	1317	1225	1317	1225	-	-	33868	19298	33868	19298	-	-	مطروح ⁽¹⁾
523	1477	48	100	48	100	-	-	475	1377	475	1377	-	-	شمال سيناء ⁽²⁾
2180	1293	1113	658	1113	658	-	-	1067	635	1067	635	-	-	جنوب سيناء
380686	144661	15440	7865	15440	7865	-	-	365246	136796	365246	136796	-	-	التوبارة

(1) يوجد مساحة 20424 فدان قمح إستخدمت مراعى، مساحة 78555 فدان شعير إستخدمت مراعى 0

(2) يوجد مساحة 67 فدان قمح إستخدمت مراعى، مساحة 4876 فدان شعير بإنتاجية 2.09 أردب / فدان 0

جدول 6 : مساحة وإنتاج البقوليات بالأراضي القديمة والجديدة طبقاً للمحافظات عام 2013 / 2014

المساحة بالفدان
الإنتاج بالطن

القول المستهلك الأخضر						القول كامل النضج المنفرد						البيان المحافظات		
الإجمالي		الأراضي الجديدة		الأراضي القديمة		الإجمالي		الأراضي الجديدة		الأراضي القديمة				
الإنتاج	المساحة	الإنتاج	المساحة	الإنتاج	المساحة	الإنتاج ⁽¹⁾	المساحة	المحمل	الإنتاج	المساحة	المحمل		الإنتاج	المساحة
40240	6737	8199	1396	32041	5341	134175	89707	1481	62498	39731	941	69255	49976	الإجمالي العام
6860	924	4073	556	2787	368	5414	4187	-	4325	3309	-	1089	878	الأسكندرية
324	162	324	162	-	-	407	375	-	407	375	-	-	-	بورسعيد
804	134	-	-	804	134	350	296	-	190	166	-	160	130	السويس
-	-	-	-	-	-	5474	4172	-	-	-	-	5474	4172	دمياط
1781	238	-	-	1781	238	9963	6785	-	-	-	-	9963	6785	الدقهلية
-	-	-	-	-	-	13988	9337	-	4819	3684	-	9169	5653	الشرقية
3523	478	-	-	3523	478	-	-	-	-	-	-	-	-	القليوبية
6920	1608	-	-	6920	1608	16165	11893	-	239	204	-	15926	11689	كفر الشيخ
1761	435	-	-	1761	435	1225	917	-	-	-	-	1225	917	الغربية
460	101	-	-	460	101	49	49	-	-	-	-	49	49	المنوفية
-	-	-	-	-	-	19507	14190	-	818	700	-	18689	13490	البحيرة
7980	1511	3802	678	4178	833	-	-	-	-	-	-	-	-	الإسماعيلية
9827	1146	-	-	9827	1146	400	300	-	304	200	-	96	100	الجيزة
-	-	-	-	-	-	83	85	-	41	41	-	42	44	بنى سويف
-	-	-	-	-	-	1276	1262	-	-	-	-	1276	1262	الفيوم
-	-	-	-	-	-	231	176	-	35	25	-	196	151	المنيا
-	-	-	-	-	-	4492	3560	-	25	26	-	4467	3534	أسيوط
-	-	-	-	-	-	1051	816	-	233	203	-	818	613	سوهاج
-	-	-	-	-	-	445	333	46	96	107	57	246	226	قنا
-	-	-	-	-	-	3379	1087	1425	1105	993	721	128	94	أسوان
-	-	-	-	-	-	654	437	10	239	248	163	242	189	الأقصر
-	-	-	-	-	-	3424	2687	-	3424	2687	-	-	-	الوادى الجديد
-	-	-	-	-	-	3977	3228	-	3977	3228	-	-	-	مطروح
-	-	-	-	-	-	18	35	-	18	35	-	-	-	شمال سيناء
-	-	-	-	-	-	42203	23500	-	42203	23500	-	-	-	النوبارية

(1) يشمل المحمل

تابع جدول 6 : مساحة وإنتاج البقوليات بالأراضي القديمة والجديدة طبقاً للمحافظات عام 2013 / 2014

المساحة بالفدان
الإنتاج بالطن

الحلبة						العدس						البيان المحافظات
الإجمالي		الأراضي الجديدة		الأراضي القديمة		الإجمالي		الأراضي الجديدة		الأراضي القديمة		
الإنتاج	المساحة	الإنتاج	المساحة	الإنتاج	المساحة	الإنتاج	المساحة	الإنتاج	المساحة	الإنتاج	المساحة	
5488	5402	1097	1232	4391	4170	843	975	6	10	837	965	الإجمالي العام
-	-	-	-	-	-	-	-	-	-	-	-	الأسكندرية
-	-	-	-	-	-	-	-	-	-	-	-	بورسعيد
-	-	-	-	-	-	-	-	-	-	-	-	السويس
-	-	-	-	-	-	98	92	-	-	98	92	دمياط
-	-	-	-	-	-	129	165	-	-	129	165	الدقهلية
100	163	41	70	59	93	292	302	-	-	292	302	الشرقية
-	-	-	-	-	-	-	-	-	-	-	-	القليوبية
-	-	-	-	-	-	-	-	-	-	-	-	كفر الشيخ
-	-	-	-	-	-	-	-	-	-	-	-	الغربية
-	-	-	-	-	-	-	-	-	-	-	-	المنوفية
-	-	-	-	-	-	-	-	-	-	-	-	البحيرة
5	6	5	6	-	-	-	-	-	-	-	-	الإسماعيلية
62	60	62	60	-	-	-	-	-	-	-	-	الجيزة
109	90	-	-	109	90	-	-	-	-	-	-	بنى سويف
88	87	-	-	88	87	-	-	-	-	-	-	الفيوم
2239	2250	405	398	1834	1852	-	-	-	-	-	-	المنيا
1630	1434	120	152	1510	1282	317	405	-	-	317	405	أسيوط
637	541	254	217	383	324	-	-	-	-	-	-	سوهاج
405	436	-	-	405	436	1	1	-	-	1	1	قنا
42	54	42	54	-	-	-	-	-	-	-	-	أسوان
3	6	-	-	3	6	-	-	-	-	-	-	الأقصر
168	275	168	275	-	-	-	-	-	-	-	-	الوادى الجديد
-	-	-	-	-	-	-	-	-	-	-	-	مطروح
-	-	-	-	-	-	-	-	-	-	-	-	شمال سيناء
-	-	-	-	-	-	6	10	6	10	-	-	السيوة

تابع جدول 6 : مساحة وإنتاج البقوليات بالأراضي القديمة والجديدة طبقاً للمحافظات عام 2013 / 2014

المساحة بالفدان
الإنتاج بالطن

إجمالي البقوليات		الترمس						الحمص						البيان
		الإجمالي		الأراضي الجديدة		الأراضي القديمة		الإجمالي		الأراضي الجديدة		الأراضي القديمة		
الإنتاج ⁽¹⁾	المساحة	الإنتاج	المساحة	الإنتاج	المساحة	الإنتاج	المساحة	الإنتاج	المساحة	الإنتاج	المساحة	الإنتاج	المساحة	المحافظات
183001	105603	932	1299	648	912	284	387	1323	1483	69	119	1254	1364	الإجمالي العام
12274	5111	-	-	-	-	-	-	-	-	-	-	-	-	الأسكندرية
731	537	-	-	-	-	-	-	-	-	-	-	-	-	بورسعيد
1154	430	-	-	-	-	-	-	-	-	-	-	-	-	السويس
5572	4264	-	-	-	-	-	-	-	-	-	-	-	-	دمياط
11874	7192	1	4	-	-	1	4	-	-	-	-	-	-	الدقهلية
14845	10563	465	761	341	544	124	217	-	-	-	-	-	-	الشرقية
3523	478	-	-	-	-	-	-	-	-	-	-	-	-	القليوبية
23085	13501	-	-	-	-	-	-	-	-	-	-	-	-	كفر الشيخ
2986	1352	-	-	-	-	-	-	-	-	-	-	-	-	الغربية
509	150	-	-	-	-	-	-	-	-	-	-	-	-	المنوفية
19507	14190	-	-	-	-	-	-	-	-	-	-	-	-	البحيرة
8302	1899	317	382	282	340	35	42	-	-	-	-	-	-	الإسماعيلية
10301	1517	12	11	-	-	12	11	-	-	-	-	-	-	الجيزة
265	273	-	-	-	-	-	-	73	98	-	-	73	98	بنى سويف
1364	1349	-	-	-	-	-	-	-	-	-	-	-	-	الفيوم
2713	2636	2	2	-	-	2	2	241	208	-	-	241	208	المنيا
7388	6471	38	51	-	-	38	51	911	1021	-	-	911	1021	أسيوط
1774	1432	71	59	-	-	71	59	15	16	-	-	15	16	سوهاج
852	771	1	1	-	-	1	1	-	-	-	-	-	-	قنا
3494	1268	-	-	-	-	-	-	70	121	69	119	1	2	أسوان
667	456	-	-	-	-	-	-	13	19	-	-	13	19	الأقصر
3617	2990	25	28	25	28	-	-	-	-	-	-	-	-	الوادى الجديد
3977	3228	-	-	-	-	-	-	-	-	-	-	-	-	مطروح
18	35	-	-	-	-	-	-	-	-	-	-	-	-	شمال سيناء
42209	23510	-	-	-	-	-	-	-	-	-	-	-	-	النوبارية

(1) يشمل المحمل

جدول 7 : مساحة وإنتاج المحاصيل السكرية بالأراضي القديمة والجديدة
طبقاً للمحافظات عام 2013 / 2014

بنجر السكر						البيان المحافظات
الإجمالي		الأراضي الجديدة		الأراضي القديمة		
الإنتاج	المساحة	الإنتاج	المساحة	الإنتاج	المساحة	
11045639	504299	2087557	104006	8958082	400293	الإجمالي العام
123365	6359	59010	3104	64355	3255	الأسكندرية
471091	21830	471091	21830	-	-	بورسعيد
140740	6861	-	-	140740	6861	دمياط
2208149	90033	509852	22644	1698297	67389	الدقهلية
1293543	63288	397347	22852	896196	40436	الشرقية
7516	324	-	-	7516	324	القليوبية
2806008	139180	64170	3594	2741838	135586	كفر الشيخ
316788	12556	-	-	316788	12556	الغربية
15648	728	-	-	15648	728	المنوفية
768426	40761	47862	2063	720564	38698	البحيرة
182715	8617	136462	6056	46253	2561	الإسماعيلية
31515	1495	24519	1130	6996	365	الجيزة
785007	32216	36502	2168	748505	30048	بنى سويف
643098	32171	-	-	643098	32171	الفيوم
740808	24288	22709	1019	718099	23269	المنيا
218459	6971	25270	925	193189	6046	أسيوط
360	20	360	20	-	-	الوادى الجديد
12	1	12	1	-	-	شمال سيناء
292391	16600	292391	16600	-	-	الشرقية

جدول 8 : مساحة وإنتاج البرسيم بالأراضي القديمة والجديدة طبقاً للمحافظات عام 2013 / 2014

المساحة بالفدان

الإنتاج بالطن

التحريش						المستديم						البيان المحافظات
الإجمالي		الأراضي الجديدة		الأراضي القديمة		الإجمالي		الأراضي الجديدة		الأراضي القديمة		
الإنتاج	المساحة	الإنتاج	المساحة	الإنتاج	المساحة	الإنتاج	المساحة	الإنتاج	المساحة	الإنتاج	المساحة	
2763861	222274	134664	15569	2629197	206705	38844550	1309312	4864945	146832	33979605	1162480	الإجمالي العام
-	-	-	-	-	-	19136	815	-	-	19136	815	القاهرة
61635	7162	37920	4398	23715	2764	525494	20100	385005	13379	140489	6721	الأسكندرية
-	-	-	-	-	-	284640	14232	284640	14232	-	-	بورسعيد
-	-	-	-	-	-	82885	3412	4177	157	78708	3255	السويس
28446	2924	-	-	28446	2924	1011909	47740	-	-	1011909	47740	دمياط
74678	9580	-	-	74678	9580	3455031	165077	148966	7137	3306065	157940	الدقهلية
151440	13538	25115	2923	126325	10615	3522728	111938	376718	13033	3146010	98905	الشرقية
26490	3066	-	-	26490	3066	909512	30761	250	20	909262	30741	القليوبية
498853	29455	-	-	498853	29455	3472735	88695	51660	1640	3421075	87055	كفر الشيخ
49447	6815	-	-	49447	6815	2574780	91510	-	-	2574780	91510	الغربية
84534	8417	-	-	84534	8417	4094799	111372	-	-	4094799	111372	المنوفية
1299069	89533	-	-	1299069	89533	4490128	131714	80000	2000	4410128	129714	البحيرة
67403	8348	54113	6738	13290	1610	410568	18270	48085	2281	362483	15989	الإسماعيلية
82447	6436	4616	435	77831	6001	1458412	50237	72191	2208	1386221	48029	الجيزة
54141	4989	-	-	54141	4989	1237231	34716	43460	1963	1193771	32753	بنى سويف
140487	20000	-	-	140487	20000	1347676	76459	12379	813	1335297	75646	الفيوم
3554	255	-	-	3554	255	2158913	85587	90291	3783	2068622	81804	المنيا
69557	5441	-	-	69557	5441	1845461	62015	119201	5476	1726260	56539	أسيوط
53890	4740	-	-	53890	4740	2394094	70495	44081	1440	2350013	69055	سوهاج
-	-	-	-	-	-	338718	11529	29358	1254	309360	10275	قنا
4890	500	-	-	4890	500	129331	7138	53984	3937	75347	3201	أسوان
-	-	-	-	-	-	100205	6110	40335	2689	59870	3421	الأقصر
-	-	-	-	-	-	384882	13372	384882	13372	-	-	الوادى الجديد
12900	1075	12900	1075	-	-	53000	5300	53000	5300	-	-	مطروح
-	-	-	-	-	-	2542282	50718	2542282	50718	-	-	النوبارية

تابع جدول 8: مساحة وإنتاج البرسيم بالأراضي القديمة والجديدة طبقاً للمحافظات عام 2013 / 2014

المساحة بالفدان
الإنتاج بالطن

إجمالي البرسيم ⁽¹⁾						الرياسة						البيان المحافظات
الإجمالي		الأراضي الجديدة		الأراضي القديمة		الإجمالي		الأراضي الجديدة		الأراضي القديمة		
الإنتاج	المساحة	الإنتاج	المساحة	الإنتاج	المساحة	الإنتاج	المساحة	الإنتاج	المساحة	الإنتاج	المساحة	
41635048	1531586	4999970	162401	36635078	1369185	26637	101371	361	9003	26276	92368	الإجمالي العام
19136	815	-	-	19136	815	-	-	-	-	-	-	القاهرة
587322	27262	422925	17777	164397	9485	193	818	-	-	193	818	الأسكندرية
284640	14232	284640	14232	-	-	-	-	-	-	-	-	بورسعيد
82885	3412	4177	157	78708	3255	-	-	-	-	-	-	السويس
1040580	50664	-	-	1040580	50664	225	635	-	-	225	635	دمياط
3533338	174657	148966	7137	3384372	167520	3629	11401	-	-	3629	11401	الدقهلية
3678279	125476	401833	15956	3276446	109520	4111	12776	-	-	4111	12776	الشرقية
936464	33827	250	20	936214	33807	462	1604	-	-	462	1604	القليوبية
3973607	118150	51660	1640	3921947	116510	2019	8145	-	-	2019	8145	كفر الشيخ
2627303	98325	-	-	2627303	98325	3076	10053	-	-	3076	10053	الغربية
4179650	119789	-	-	4179650	119789	317	1050	-	-	317	1050	المنوفية
5792707	221247	80000	2000	5712707	219247	3510	12348	-	-	3510	12348	البحيرة
477971	26618	102198	9019	375773	17599	-	-	-	-	-	-	الإسماعيلية
1541409	56673	76807	2643	1464602	54030	550	2173	-	-	550	2173	الجيزة
1292042	39705	43460	1963	1248582	37742	670	3189	-	-	670	3189	بنى سويف
1489599	96459	12379	813	1477220	95646	1436	6937	-	-	1436	6937	الفيوم
2165759	85842	90291	3783	2075468	82059	3292	12237	-	-	3292	12237	المنيا
1916439	67456	119201	5476	1797238	61980	1421	4972	-	-	1421	4972	أسيوط
2448997	75235	44081	1440	2404916	73795	1013	2758	-	-	1013	2758	سوهاج
339026	11529	29358	1254	309668	10275	308	1047	-	-	308	1047	قنا
134221	7638	53984	3937	80237	3701	-	-	-	-	-	-	أسوان
100265	6110	40351	2689	59914	3421	60	327	16	102	44	225	الأقصر
385015	13372	385015	13372	-	-	133	6204	133	6204	-	-	الوادى الجديد
66112	6375	66112	6375	-	-	212	2697	212	2697	-	-	مطروح
2542282	50718	2542282	50718	-	-	-	-	-	-	-	-	النوبارية

(1) لا تشمل مساحة الرياسة

جدول 9 : مساحة وإنتاج الأعلاف الخضراء بالأراضي القديمة والجديدة طبقاً للمحافظات عام 2013 / 2014

المساحة بالفدان

الإنتاج بالطن

علف الفيل						الذرة السكرية						بنجر العلف						البيان
الإجمالي		الأراضي الجديدة		الأراضي القديمة		الإجمالي		الأراضي الجديدة		الأراضي القديمة		الإجمالي		الأراضي الجديدة		الأراضي القديمة		
الإنتاج	المساحة	الإنتاج	المساحة	الإنتاج	المساحة	الإنتاج	المساحة	الإنتاج	المساحة	الإنتاج	المساحة	الإنتاج	المساحة	الإنتاج	المساحة	الإنتاج	المساحة	المحافظات
247	26	-	-	247	26	387	43	-	-	387	43	6030	670	6030	670	-	-	
-	-	-	-	-	-	387	43	-	-	387	43	-	-	-	-	-	-	القاهرة
160	16	-	-	160	16	-	-	-	-	-	-	-	-	-	-	-	-	الأسكندرية
87	10	-	-	87	10	-	-	-	-	-	-	-	-	-	-	-	-	دمياط
-	-	-	-	-	-	-	-	-	-	-	-	-	-	-	-	-	-	الجيزة
-	-	-	-	-	-	-	-	-	-	-	-	6030	670	6030	670	-	-	مطروح

جدول 10 : مساحة وإنتاج الألياف بالأراضي القديمة والجديدة طبقاً للمحافظات عام 2013 / 2014

المساحة بالفدان

الإنتاج بالطن

الكتان											البيان
إجمالي الكتان		بذرة			ألياف						
		الإجمالي		الأراضي الجديدة	الأراضي القديمة	الإجمالي		الأراضي الجديدة		الأراضي القديمة	
الإنتاج	المساحة	الإنتاج	الإنتاج	الإنتاج	الإنتاج	المساحة	الإنتاج	المساحة	الإنتاج	المساحة	المحافظات
32836	6887	4485	18	4467	28351	6887	105	30	28246	6857	الإجمالي العام
2561	698	248	-	248	2313	698	-	-	2313	698	دمياط
11528	2359	1797	-	1797	9731	2359	-	-	9731	2359	الدقهلية
2956	581	450	18	432	2506	581	105	30	2401	551	الشرقية
122	23	17	-	17	105	23	-	-	105	23	القليوبية
6175	854	785	-	785	5390	854	-	-	5390	854	كفر الشيخ
5731	1497	740	-	740	4991	1497	-	-	4991	1497	الغربية
220	49	17	-	17	203	49	-	-	203	49	المنوفية
3543	826	431	-	431	3112	826	-	-	3112	826	البحيرة

جدول 11 : مساحة وإنتاج البصل والثوم بالأراضي القديمة والجديدة طبقاً للمحافظات عام 2013 / 2014

المساحة بالفدان
الإنتاج بالطن

البصل المستهلك الأخضر						البصل كامل النضج المنفرد						البيان المحافظات		
الإجمالي		الأراضي الجديدة		الأراضي القديمة		الإجمالي		الأراضي الجديدة		الأراضي القديمة				
الإنتاج	المساحة	الإنتاج	المساحة	الإنتاج	المساحة	الإنتاج ⁽¹⁾	المساحة	المحمل	الإنتاج	المساحة	المحمل		الإنتاج	المساحة
54512	8055	24288	4396	30224	3659	2438436	152539	512	546173	36851	143875	1747876	115688	الإجمالي العام
-	-	-	-	-	-	147	21	-	147	21	-	-	-	القاهرة
1	1	1	1	-	-	3338	324	-	177	20	-	3161	304	الأسكندرية
1323	189	-	-	1323	189	5720	458	-	3006	198	-	2714	260	السويس
-	-	-	-	-	-	6921	1094	-	-	-	-	6921	1094	دمياط
-	-	-	-	-	-	300771	18418	-	-	-	10982	289789	18418	الدقهلية
-	-	-	-	-	-	97844	7323	-	3487	452	-	94357	6871	الشرقية
1500	219	-	-	1500	219	131591	10082	-	22	4	-	131569	10078	القليوبية
-	-	-	-	-	-	10482	196	-	-	-	9138	1344	196	كفر الشيخ
-	-	-	-	-	-	702969	36472	-	-	-	115101	587868	36472	الغربية
-	-	-	-	-	-	4448	325	-	-	-	-	4448	325	المنوفية
596	52	-	-	596	52	203893	11479	-	14219	900	3757	185917	10579	البحيرة
15060	3417	13187	3189	1873	228	639	71	-	-	-	-	639	71	الإسماعيلية
20602	2411	973	115	19629	2296	15878	1557	-	3490	350	-	12388	1207	الجيزة
2640	330	-	-	2640	330	141718	11683	-	96753	7341	450	44515	4342	بنى سويف
-	-	-	-	-	-	169581	12469	-	5286	472	-	164295	11997	الفيوم
-	-	-	-	-	-	48195	3832	-	26534	2068	-	21661	1764	المنيا
-	-	-	-	-	-	89401	5281	-	31622	2100	-	57779	3181	أسيوط
-	-	-	-	-	-	272453	15046	-	160445	8442	-	112008	6604	سوهاج
6641	612	6593	608	48	4	39356	2768	-	24886	1749	-	14470	1019	قنا
-	-	-	-	-	-	21628	1346	512	10771	860	3701	6644	486	أسوان
6149	824	3534	483	2615	341	11679	906	-	5544	486	746	5389	420	الأقصر
-	-	-	-	-	-	18674	1527	-	18674	1527	-	-	-	الوادى الجديد
-	-	-	-	-	-	1960	485	-	1960	485	-	-	-	مطروح
-	-	-	-	-	-	382	76	-	382	76	-	-	-	شمال سيناء
-	-	-	-	-	-	138768	9300	-	138768	9300	-	-	-	الوادي الجديد

(1) يشمل المحمل

تابع جدول 11 : مساحة وإنتاج البصل والثوم بالأراضي القديمة والجديدة طبقاً للمحافظات عام 2013 / 2014

المساحة بالفدان
الإنتاج بالطن

الثوم المنفرد								إجمالي البصل						البيان المحافظات
الإجمالي		الأراضي الجديدة		الأراضي القديمة				الإجمالي		الأراضي الجديدة		الأراضي القديمة		
الإنتاج ⁽¹⁾	المساحة	المحمل	الإنتاج	المساحة	المحمل	الإنتاج	المساحة	الإنتاج ⁽¹⁾	المساحة	الإنتاج	المساحة	الإنتاج	المساحة	
263167	26183	60	47800	5651	16116	199191	20532	2505189	163114	577163	42435	1928026	120679	الإجمالي العام
84	12	-	84	12	-	-	-	147	21	147	21	-	-	القاهرة
2026	316	-	551	81	-	1475	235	3339	325	178	21	3161	304	الأسكندرية
284	49	-	180	23	-	104	26	7043	647	3006	198	4037	449	السويس
275	50	-	-	-	-	275	50	6921	1094	-	-	6921	1094	دمياط
6424	952	-	-	-	-	6424	952	300771	18418	-	-	300771	18418	الدقهلية
7332	824	-	98	13	-	7234	811	97844	7323	3487	452	94357	6871	الشرقية
1785	111	-	-	-	648	1137	111	133091	10301	22	4	133069	10297	القليوبية
-	-	-	-	-	-	-	-	10482	196	-	-	10482	196	كفر الشيخ
1619	207	-	-	-	68	1551	207	703060	36886	-	-	703060	36886	الغربية
264	33	-	-	-	-	264	33	4448	325	-	-	4448	325	المنوفية
5616	538	-	3000	400	1544	1072	138	204489	11531	14219	900	190270	10631	البحيرة
132	21	-	125	20	-	7	1	15699	3488	13187	3189	2512	299	الإسماعيلية
5251	601	-	1196	132	-	4055	469	36488	4008	4463	465	32025	3543	الجيزة
103147	9040	-	184	30	11340	91623	9010	144359	12016	96753	7341	47606	4675	بنى سويف
17545	2302	-	-	-	-	17545	2302	169581	12469	5286	472	164295	11997	الفيوم
55252	5208	-	967	85	-	54285	5123	60025	4862	32534	2568	27491	2294	المنيا
5274	374	-	372	31	-	4902	343	89450	5433	31622	2100	57828	3333	أسيوط
2704	180	-	299	29	-	2405	151	272453	15046	160445	8442	112008	6604	سوهاج
2807	286	-	309	36	-	2498	250	46107	3694	31517	2478	14590	1216	قنا
4709	302	60	1322	155	2501	826	147	21628	1346	11283	860	10345	486	أسوان
2064	280	-	540	107	15	1509	173	17828	1730	9078	969	8750	761	الأقصر
886	172	-	886	172	-	-	-	18826	2094	18826	2094	-	-	الوادى الجديد
75	25	-	75	25	-	-	-	1960	485	1960	485	-	-	مطروح
-	-	-	-	-	-	-	-	382	76	382	76	-	-	شمال سيناء
37612	4300	-	37612	4300	-	-	-	138768	9300	138768	9300	-	-	النوبارية

(1) يشمل المحمل

جدول 12: مساحة وإنتاج النباتات الطبية والعطرية بالأراضي القديمة والجديدة طبقاً للمحافظات عام 2013 / 2014

المساحة بالفدان

الإنتاج بالطن

الشيخ البابونج						البردقوش						الكرابية						البيان المحافظات
الإجمالي		الأراضي الجديدة		الأراضي القديمة		الإجمالي		الأراضي الجديدة		الأراضي القديمة		الإجمالي		الأراضي الجديدة		الأراضي القديمة		
الإنتاج	المساحة	الإنتاج	المساحة	الإنتاج	المساحة	الإنتاج	المساحة	الإنتاج	المساحة	الإنتاج	المساحة	الإنتاج	المساحة	الإنتاج	المساحة	الإنتاج	المساحة	
9642	11099	1147	822	8495	10277	3348	2681	1897	1768	1451	913	3189	3514	1129	1371	2060	2143	الإجمالي العام
-	-	-	-	-	-	-	-	-	-	-	-	4	4	-	-	4	4	الدقهلية
35	35	35	35	-	-	-	-	-	-	-	-	-	-	-	-	-	-	الشرقية
-	-	-	-	-	-	-	-	-	-	-	-	16	9	-	-	16	9	القليوبية
-	-	-	-	-	-	-	-	-	-	-	-	4	5	-	-	4	5	كفر الشيخ
-	-	-	-	-	-	-	-	-	-	-	-	2	2	-	-	2	2	الغربية
-	-	-	-	-	-	-	-	-	-	-	-	244	277	-	-	244	277	المنوفية
-	-	-	-	-	-	-	-	-	-	-	-	639	711	-	-	639	711	البحيرة
-	-	-	-	-	-	-	-	-	-	-	-	-	-	-	-	-	-	الاسماعيلية
-	-	-	-	-	-	170	100	-	-	170	100	-	-	-	-	-	-	الجيزة
2278	2203	1091	727	1187	1476	-	-	-	-	-	-	150	100	150	100	-	-	بنى سويف
7308	8801	-	-	7308	8801	775	369	-	-	775	369	695	580	-	-	695	580	الفيوم
-	-	-	-	-	-	1749	1753	1246	1312	503	441	1273	1651	906	1185	367	466	المنيا
21	60	21	60	-	-	3	3	-	-	3	3	107	103	18	14	89	89	أسيوط
-	-	-	-	-	-	-	-	-	-	-	-	-	-	-	-	-	-	قنا
-	-	-	-	-	-	175	100	175	100	-	-	-	-	-	-	-	-	أسوان
-	-	-	-	-	-	-	-	-	-	-	-	-	-	-	-	-	-	البحر الأحمر
-	-	-	-	-	-	476	356	476	356	-	-	6	12	6	12	-	-	الوادى الجديد
-	-	-	-	-	-	-	-	-	-	-	-	-	-	-	-	-	-	مطروح
-	-	-	-	-	-	-	-	-	-	-	-	-	-	-	-	-	-	شمال سيناء
-	-	-	-	-	-	-	-	-	-	-	-	49	60	49	60	-	-	النوبارية

تابع جدول 12: مساحة وإنتاج النباتات الطبية والعطرية بالأراضي القديمة والجديدة طبقاً للمحافظات عام 2013 / 2014

المساحة بالفدان
الإنتاج بالطن

الشمر									الكمون						الكسبرة جافة				البيان المحافظات	
الإجمالي		الأراضي الجديدة			الأراضي القديمة			الإجمالي		الأراضي الجديدة		الأراضي القديمة		الإجمالي		الأراضي الجديدة		الأراضي القديمة		
المساحة	الإنتاج ⁽¹⁾	محمل	الإنتاج	المساحة	محمل	الإنتاج	المساحة	الإنتاج	المساحة	الإنتاج	المساحة	الإنتاج	المساحة	الإنتاج	المساحة	الإنتاج	المساحة	الإنتاج		
2160	1569	23	311	257	67	1759	1312	1505	2851	300	399	1205	2452	3868	3961	38	93	3830	3868	الإجمالي العام
-	-	-	-	-	-	-	-	-	-	-	-	-	-	-	-	-	-	-	-	الدقهلية
2	2	-	-	-	-	2	2	3	8	-	-	3	8	-	-	-	-	-	-	الشرقية
-	-	-	-	-	-	-	-	-	-	-	-	-	-	-	-	-	-	-	-	القليوبية
-	-	-	-	-	-	-	-	-	-	-	-	-	-	-	-	-	-	-	-	كفر الشيخ
-	-	-	-	-	-	-	-	516	1618	-	5	516	1613	39	44	-	-	39	44	الغربية ⁽²⁾
-	-	-	-	-	-	-	-	-	-	-	-	-	-	-	-	-	-	-	-	المنوفية
-	-	-	-	-	-	-	-	-	-	-	-	-	-	53	59	-	-	53	59	البحيرة
-	-	-	-	-	-	-	-	-	-	-	-	-	-	-	-	-	-	-	-	الاسماعيلية
2	2	-	-	-	-	2	2	-	-	-	-	-	-	2	2	-	-	2	2	الجيزة
3	3	-	3	3	-	-	-	-	-	-	-	-	-	93	101	-	-	93	101	بنى سويف
473	394	-	-	-	-	473	394	-	-	-	-	-	-	-	-	-	-	-	-	الفيوم
-	-	-	-	-	-	-	-	911	1091	280	350	631	741	3643	3662	-	-	3643	3662	المنيا
1032	749	-	-	-	-	1032	749	55	90	-	-	55	90	-	-	-	-	-	-	أسيوط
648	419	23	308	254	67	250	165	-	-	-	-	-	-	-	-	-	-	-	-	قنا
-	-	-	-	-	-	-	-	-	-	-	-	-	-	-	-	-	-	-	-	أسوان
-	-	-	-	-	-	-	-	-	-	-	-	-	-	-	-	-	-	-	-	البحر الأحمر
-	-	-	-	-	-	-	-	20	44	20	44	-	-	-	-	-	-	-	-	الوادى الجديد
-	-	-	-	-	-	-	-	-	-	-	-	-	-	-	-	-	-	-	-	مطروح
-	-	-	-	-	-	-	-	-	-	-	-	-	-	-	-	-	-	-	-	شمال سيناء
-	-	-	-	-	-	-	-	-	-	-	-	-	-	38	93	38	93	-	-	النيوبارية

(1) يشمل المحمل

(2) تشمل 5 فدان كمون بدون إنتاج

تابع جدول 12 : مساحة وإنتاج النباتات الطبية والعطرية بالأراضي القديمة والجديدة طبقاً للمحافظات عام 2013/ 2014

المساحة بالفدان

الإنتاج بالطن

النباتات الطبية الأخرى ⁽¹⁾						النعناع الفلفلي الأخضر						البقدونس				البيان المحافظات		
الإجمالي		الأراضي الجديدة		الأراضي القديمة		الإجمالي		الأراضي الجديدة		الأراضي القديمة		الإجمالي		الأراضي الجديدة			الأراضي القديمة	
الإنتاج	المساحة	الإنتاج	المساحة	الإنتاج	المساحة	الإنتاج	المساحة	الإنتاج	المساحة	الإنتاج	المساحة	الإنتاج	المساحة	الإنتاج	المساحة		الإنتاج	المساحة
19119	2160	4555	1386	14564	774	8051	362	-	-	8051	362	22410	1063	-	-	22410	1063	الإجمالي العام
-	-	-	-	-	-	-	-	-	-	-	-	-	-	-	-	-	-	الدقهلية
12	24	12	24	-	-	-	-	-	-	-	-	-	-	-	-	-	-	الشرقية
159	33	-	-	159	33	-	-	-	-	-	-	-	-	-	-	-	-	القليوبية
-	-	-	-	-	-	-	-	-	-	-	-	-	-	-	-	-	-	كفر الشيخ
-	-	-	-	-	-	-	-	-	-	-	-	-	-	-	-	-	-	الغربية
-	-	-	-	-	-	-	-	-	-	-	-	-	-	-	-	-	-	المنوفية
1853	90	-	-	1853	90	-	-	-	-	-	-	-	-	-	-	-	-	البحيرة
140	83	131	74	9	9	-	-	-	-	-	-	-	-	-	-	-	-	الاسماعيلية
21	4	-	-	21	4	-	-	-	-	-	-	-	-	-	-	-	-	الجيزة
12427	619	9	10	12418	609	-	-	-	-	-	-	22410	1063	-	-	22410	1063	بنى سويف
-	-	-	-	-	-	8051	362	-	-	8051	362	-	-	-	-	-	-	الفيوم
90	9	-	-	90	9	-	-	-	-	-	-	-	-	-	-	-	-	المنيا
1242	300	1228	280	14	20	-	-	-	-	-	-	-	-	-	-	-	-	أسيوط
-	-	-	-	-	-	-	-	-	-	-	-	-	-	-	-	-	-	قنا
4	4	4	4	-	-	-	-	-	-	-	-	-	-	-	-	-	-	أسوان
1	3	1	3	-	-	-	-	-	-	-	-	-	-	-	-	-	-	البحر الأحمر
1082	275	1082	275	-	-	-	-	-	-	-	-	-	-	-	-	-	-	الوادى الجديد
63	56	63	56	-	-	-	-	-	-	-	-	-	-	-	-	-	-	مطروح
320	201	320	201	-	-	-	-	-	-	-	-	-	-	-	-	-	-	شمال سيناء
1705	459	1705	459	-	-	-	-	-	-	-	-	-	-	-	-	-	-	المنيا

(1) تشمل : الشيت ، جيوفيللا ، حبة البركة ، كرات بشوشه ، حشيشة الليمون ، مورنجا ، نارنج ، كزير

تابع جدول 12: مساحة وإنتاج النباتات الطبية والعطرية بالأراضي القديمة والجديدة طبقاً للمحافظات عام 2013 / 2014

المساحة بالفدان

الإنتاج بالطن

الورد البلدى				العترة الأخضر				الريحان الأخضر				البيان		المحافظات				
الإجمالى		الأراضي الجديدة		الأراضي القديمة		الإجمالى		الأراضي الجديدة		الأراضي القديمة								
الإنتاج	المساحة	الإنتاج	المساحة	الإنتاج	المساحة	الإنتاج	المساحة	الإنتاج	المساحة	الإنتاج	المساحة	الإنتاج	المساحة					
249	174	-	-	249	174	98089	4431	33025	1616	65064	2815	12847	657	12461	633	386	24	الإجمالى العام
-	-	-	-	-	-	-	-	-	-	-	-	-	-	-	-	-	-	الدقهلية
-	-	-	-	-	-	80	4	-	-	80	4	-	-	-	-	-	-	الشرقية
47	21	-	-	47	21	128	5	-	-	128	5	-	-	-	-	-	-	القليوبية
-	-	-	-	-	-	-	-	-	-	-	-	-	-	-	-	-	-	كفر الشيخ
12	5	-	-	12	5	342	17	-	-	342	17	-	-	-	-	-	-	الغربية
-	-	-	-	-	-	-	-	-	-	-	-	-	-	-	-	-	-	المنوفية
4	3	-	-	4	3	-	-	-	-	-	-	25	1	-	-	25	1	البحيرة
-	-	-	-	-	-	-	-	-	-	-	-	-	-	-	-	-	-	الاسماعيلية
186	145	-	-	186	145	30000	1500	30000	1500	-	-	10021	503	10000	500	21	3	الجيزة
-	-	-	-	-	-	64404	2796	1495	65	62909	2731	340	20	-	-	340	20	بنى سويف
-	-	-	-	-	-	1605	58	-	-	1605	58	-	-	-	-	-	-	الفيوم
-	-	-	-	-	-	-	-	-	-	-	-	-	-	-	-	-	-	المنيا
-	-	-	-	-	-	-	-	-	-	-	-	-	-	-	-	-	-	أسيوط
-	-	-	-	-	-	-	-	-	-	-	-	-	-	-	-	-	-	قنا
-	-	-	-	-	-	1530	51	1530	51	-	-	1260	63	1260	63	-	-	أسوان
-	-	-	-	-	-	-	-	-	-	-	-	-	-	-	-	-	-	البحر الأحمر
-	-	-	-	-	-	-	-	-	-	-	-	300	30	300	30	-	-	الوادى الجديد
-	-	-	-	-	-	-	-	-	-	-	-	50	2	50	2	-	-	مطروح
-	-	-	-	-	-	-	-	-	-	-	-	-	-	-	-	-	-	شمال سيناء
-	-	-	-	-	-	-	-	-	-	-	-	851	38	851	38	-	-	النوبارية

تابع جدول 12 : مساحة وإنتاج النباتات الطبية والعطرية بالأراضي القديمة والجديدة طبقاً للمحافظات عام 2013 / 2014

المساحة بالفدان

الإنتاج بالطن

الههويا				عصفور الجنة				كلانديولا (عباد القمر)				البيان المحافظات						
الإجمالي		الأراضي الجديدة		الأراضي القديمة		الإجمالي		الأراضي الجديدة		الأراضي القديمة								
الإنتاج	المساحة	الإنتاج	المساحة	الإنتاج	المساحة	الإنتاج	المساحة	الإنتاج	المساحة	الإنتاج	المساحة							
159	599	157	596	2	3	386	48	-	-	386	48	7307	483	-	-	7307	483	الإجمالي العام
-	-	-	-	-	-	-	-	-	-	-	-	-	-	-	-	-	-	الدقهلية
10	3	10	3	-	-	-	-	-	-	-	-	-	-	-	-	-	-	الشرقية
-	-	-	-	-	-	7	2	-	-	7	2	-	-	-	-	-	-	القليوبية
-	-	-	-	-	-	-	-	-	-	-	-	-	-	-	-	-	-	كفر الشيخ
-	-	-	-	-	-	-	-	-	-	-	-	36	6	-	-	36	6	الغربية
-	-	-	-	-	-	-	-	-	-	-	-	15	5	-	-	15	5	المنوفية
-	-	-	-	-	-	7	5	-	-	7	5	-	-	-	-	-	-	البحيرة
23	33	21	30	2	3	-	-	-	-	-	-	-	-	-	-	-	-	الاسماعيلية
-	-	-	-	-	-	372	41	-	-	372	41	-	-	-	-	-	-	الجيزة
-	-	-	-	-	-	-	-	-	-	-	-	-	-	-	-	-	-	بنى سويف
-	-	-	-	-	-	-	-	-	-	-	-	7256	472	-	-	7256	472	الفيوم
-	-	-	-	-	-	-	-	-	-	-	-	-	-	-	-	-	-	المنيا
103	293	103	293	-	-	-	-	-	-	-	-	-	-	-	-	-	-	أسيوط
-	-	-	-	-	-	-	-	-	-	-	-	-	-	-	-	-	-	قنا
-	-	-	-	-	-	-	-	-	-	-	-	-	-	-	-	-	-	أسوان
23	270	23	270	-	-	-	-	-	-	-	-	-	-	-	-	-	-	البحر الأحمر ⁽¹⁾
-	-	-	-	-	-	-	-	-	-	-	-	-	-	-	-	-	-	الوادى الجديد
-	-	-	-	-	-	-	-	-	-	-	-	-	-	-	-	-	-	مطروح
-	-	-	-	-	-	-	-	-	-	-	-	-	-	-	-	-	-	شمال سيناء
-	-	-	-	-	-	-	-	-	-	-	-	-	-	-	-	-	-	النوبارية

(1) تشمل 177 فدان ههويا بدون إنتاج

تابع جدول 12 : مساحة وإنتاج النباتات الطبية والعطرية بالأراضي القديمة والجديدة طبقاً للمحافظات عام 2013/ 2014

المساحة بالفدان

الإنتاج بالطن

إجمالي النباتات الطبية والعطرية						النباتات العطرية الأخرى ⁽¹⁾						البيان
الإجمالي		الأراضي الجديدة		الأراضي القديمة		الإجمالي		الأراضي الجديدة		الأراضي القديمة		
الإنتاج	المساحة	الإنتاج	المساحة	الإنتاج	المساحة	الإنتاج	المساحة	الإنتاج	المساحة	الإنتاج	المساحة	
236497	41703	72448	12404	164049	29299	1211	128	-	1	1211	127	الإجمالي العام
4	4	-	-	4	4	-	-	-	-	-	-	الدقهلية
142	77	57	63	85	14	-	1	-	1	-	-	الشرقية
2633	193	-	-	2633	193	22	5	-	-	22	5	القليوبية
4	5	-	-	4	5	-	-	-	-	-	-	كفر الشيخ
1082	1700	-	5	1082	1695	15	3	-	-	15	3	الغربية ⁽²⁾
259	282	-	-	259	282	-	-	-	-	-	-	المنوفية
2841	882	-	-	2841	882	-	-	-	-	-	-	البحيرة
163	116	152	104	11	12	-	-	-	-	-	-	الاسماعيلية
53771	3882	52300	3500	1471	382	697	85	-	-	697	85	الحيزة
114643	7604	2748	905	111895	6699	72	19	-	-	72	19	بنى سويف
35837	11453	-	-	35837	11453	405	15	-	-	405	15	الفيوم
8745	9561	2807	3347	5938	6214	-	-	-	-	-	-	المنيا
2743	1799	1380	663	1363	1136	-	-	-	-	-	-	أسيوط
678	439	361	274	317	165	-	-	-	-	-	-	قنا
7968	1807	7659	1644	309	163	-	-	-	-	-	-	أسوان
24	273	24	273	-	-	-	-	-	-	-	-	البحر الأحمر ⁽³⁾
1884	717	1884	717	-	-	-	-	-	-	-	-	الوادى الجديد
113	58	113	58	-	-	-	-	-	-	-	-	مطروح
320	201	320	201	-	-	-	-	-	-	-	-	شمال سيناء
2643	650	2643	650	-	-	-	-	-	-	-	-	النوبارية

(1) تشمل تيبوروز، ياسمين، فنتاجت، جلاديوس، قرنفل، نباتات عطرية أخرى.

(2) تشمل 5 فدان كمون بدون إنتاج

(3) تشمل 177 فدان هوهويا بدون إنتاج

جدول 13 : إنتاج الأتبان والأحطاب طبقاً للمحافظات عام 2013 / 2014

الإنتاج بالحمل

البيان	تبن القمح	تبن الشعير	تبن الفول	تبن العدس	تبن الحلبة	تبن الحمص	حطب الترمس	عرش بنجر السكر	تبن البرسيم
الإجمالي	36433961	446628	601333	4024	28656	8187	6338	8172042	467842
القاهرة	672	12	-	-	-	-	-	-	-
الأسكندرية	612360	14952	20097	-	-	-	-	86673	2699
بورسعيد	124633	38227	2100	-	-	-	-	273966	-
السويس	46314	2520	1584	-	-	-	-	-	-
دمياط	272090	75	25866	294	-	-	-	109776	2858
الدقهلية	2991565	432	56316	660	-	-	16	1530561	68406
الشرقية	5094192	97356	70027	1208	530	-	3805	1082225	57492
القليوبية	712428	-	-	-	-	-	-	5184	9624
كفرالشيخ	2458440	15576	78018	-	-	-	-	2379978	42761
الغربية	1552184	1190	6419	-	-	-	-	204035	52778
المنوفية	1792661	-	382	-	-	-	-	12740	4988
البحيرة	3542070	9720	98621	-	-	-	-	652176	61740
الإسماعيلية	421685	15605	-	-	18	-	1795	110298	-
الجيزة	420110	16848	1950	-	330	-	44	17791	10865
بنى سويف	1405590	170	527	-	540	544	-	412365	17540
الفيوم	3246367	38352	9465	-	448	-	-	572644	29482
المنيا	2435170	13545	1077	-	11700	894	9	393465	51395
أسيوط	2636832	464	28480	1823	8962	6126	250	95503	20882
سوهاج	2191417	1788	6120	-	2705	96	295	-	12411
قنا	1522833	1281	2374	4	2006	-	5	-	4188
أسوان	499508	23770	25053	-	224	460	-	-	0
الأقصر	368060	2042	3075	-	24	67	-	-	1145
الوادى الجديد	783726	87120	14779	-	1169	-	119	250	12408
مطروح	63683	6738	12589	-	-	-	-	-	4180
شمال سيناء	5508	500	114	-	-	-	-	12	-
جنوب سيناء	2699	3290	136300	-	-	-	-	-	-
النوبارية	1231164	55055	-	35	-	-	-	232400	-

الفصل الثالث
المحاصيل الحقلية الصيفية

جدول 14 : إجمالي مساحة وإنتاج المحاصيل الصيفية بالأراضي القديمة والجديدة
طبقاً للمحافظات عام 2013 / 2014

المساحة بالفدان

الإنتاج بالطن

الإجمالي العام		الأراضي الجديدة		الأراضي القديمة		البيان
الإنتاج	المساحة	الإنتاج	المساحة	الإنتاج	المساحة	
36618896	5499759	7149438	743633	29469458	4756126	الإجمالي العام
10276	1076	160	20	10116	1056	القاهرة
198929	53601	111317	25021	87612	28580	الأسكندرية
363849	52021	363849	52021	-	-	بور سعيد
101422	10359	31584	2362	69838	7997	السويس
282396	86974	14791	4517	267605	82457	دمياط
2046839	542475	117367	40191	1929472	502284	الدقهلية
2200632	594950	301483	80836	1899149	514114	الشرقية
550481	144529	-	-	550481	144529	القليوبية
1618281	470941	24518	6926	1593763	464015	كفر الشيخ
924083	286346	-	-	924083	286346	الغربية (1)
807075	275068	-	1600	807075	273468	المنوفية
1925446	556980	103429	9030	1822017	547950	البحيرة
226794	71164	81018	27612	145776	43552	الإسماعيلية
769225	93048	99890	10894	669335	82154	الجيزة
658553	219562	62493	22025	596060	197537	بنى سويف
944995	323444	-	-	944995	323444	الفيوم
2740523	383640	71298	14430	2669225	369210	المنيا
1207716	303490	73421	19130	1134295	284360	أسيوط
1579015	288629	108866	21078	1470149	267551	سوهاج
6266745	199557	422433	15637	5844312	183920	قنا
4906752	146699	1820257	73767	3086495	72932	أسوان
3438619	100554	491014	21884	2947605	78670	الأقصر
37	15041	37	15041	-	-	البحر الأحمر (2)
2276317	85421	2276317	85421	-	-	الوادى الجديد
54536	9888	54536	9888	-	-	مطروح
154	342	154	342	-	-	شمال سيناء
1058	509	1058	509	-	-	جنوب سيناء
518148	183451	518148	183451	-	-	النوبارية

(1) تشمل 10 فدان كمون بدون إنتاج

(2) تشمل 177 فدان هوهوريا بدون إنتاج

جدول 15: إجمالي مساحة وإنتاجية وإنتاج المحاصيل الحقلية الصيفية طبقاً للأصناف عام 2013 / 2014

البيان	المساحة بالفدان	إنتاجية الفدان	الكمية بالألف طن (1)	البيان	المساحة بالفدان	إنتاجية الفدان	الكمية بالألف طن (1)
الإجمالي العام	5499759	-	-	5- المحاصيل الزيتية			
1- الألياف				الفول السوداني			
القطن ألياف	369176	0.83	308	المنفرد	134440	1.36	183
القطن بذرة	-	0.44	164	إجمالي الفول السوداني	134440	-	1.37
حطب القطن	-	7.75	2863	فول الصويا			
أجمالي القطن	369176	-	-	حبوب	2848	1.4	40
2- المحاصيل السكرية				حطب	-	19.28	549
قصب السكر	332025	48.36	16055	إجمالي فول الصويا	28485	-	-
3- الحبوب				السهم			
الذرة الشامية				حبوب	63822	0.59	37
البيضاء	1718394	3.32	5711	حطب	-	5.48	349
الصفراء	467138	3.29	1534	إجمالي السهم	63822	-	-
الكيزان الخضراء	57	3.51	=	عباد الشمس			
حطب	-	10.45	22847	المنفرد	16318	1.32	22
إجمالي الذرة الشامية	2185589	-	-	حطب	-	5.60	91
الذرة الرفيعة				إجمالي عباد الشمس	16318	-	-
حبوب	352068	2.27	801	6- البرسيم والأعلاف الخضراء			
حطب	-	10.53	3708	البرسيم الحجازي	74659	40.76	3043
إجمالي الذرة الرفيعة	352068	-	-	الأعلاف الخضراء	514022	-	3068
الأرز				النباتات الطيبة والعطرية	28759	-	229
حبوب	1363805	4.00	5461	الأشجار الخشبية	25112	-	-
قش	-	8.58	11706	الأصناف الأخرى			
إجمالي الأرز	1363805	-	-	اللوب	3256	6.05	19704
4- البصل				البردى	71	8.99	1
كامل النضج المنفرد	6742	16.31	110	الذرة المكائس			
المستهلك الأخضر	1400	7.07	10	قش	10	1.60	-
إجمالي البصل	8142	-	-	بذرة	-	0.4	-
				إجمالي الأصناف الأخرى	3337	-	-

(1) إنتاج المحاصيل الرئيسية بالطن والثانوية بالحمل واللوب بالألف كوز.

جدول 16 : مساحة وإنتاج الألياف بالأراضي القديمة والجديدة
طبقاً للمحافظات عام 2013 / 2014

المساحة بالفدان

الإنتاج بالطن

القطن									البيان المحافظات
الإجمالي			الأراضي الجديدة			الأراضي القديمة			
الإنتاج		المساحة	الإنتاج		المساحة	الإنتاج		المساحة	
بذرة	ألياف		بذرة	ألياف		بذرة	ألياف		
163816	307866	369176	13620	26177	37180	150196	281689	331996	الإجمالي العام
2636	5067	6846	308	592	801	2328	4475	6045	الأسكندرية
1042	2003	2543	1042	2003	2543	-	-	-	بورسعيد
4953	8269	8431	34	57	59	4919	8212	8372	دمياط
17393	33443	48148	3484	6700	12393	13909	26743	35755	الدقهلية
19336	37177	48669	4978	9571	11901	14358	27606	36768	الشرقية
54	104	130	-	-	-	54	104	130	القليوبية
42292	81408	105013	540	1038	1477	41752	80370	103536	كفرالشيخ
10790	20746	16465	-	-	-	10790	20746	16465	الغربية
1134	2180	2471	-	-	-	1134	2180	2471	المنوفية
43787	83865	92429	-	-	-	43787	83865	92429	البحيرة
654	1258	1747	500	962	1335	154	296	412	الإسماعيلية
1870	3172	5437	-	-	-	1870	3172	5437	بنى سويف
12326	19470	19258	-	-	-	12326	19470	19258	الفيوم
144	231	396	-	-	-	144	231	396	المنيا
2233	3527	3657	-	-	-	2233	3527	3657	أسيوط
438	692	865	-	-	-	438	692	865	سوهاج
12	19	24	12	19	24	-	-	-	الوادى الجديد
2722	5235	6647	2722	5235	6647	-	-	-	النوبارية

جدول 17 : مساحة وإنتاج المحاصيل السكرية بالأراضي القديمة والجديدة
طبقاً للمحافظات عام 2013 / 2014

المساحة بالفدان

الإنتاج بالطن

قصب السكر						البيان	المحافظات
الإجمالي		الأراضي الجديدة		الأراضي القديمة			
الإنتاج	المساحة	الإنتاج	المساحة	الإنتاج	المساحة		
16055013	332025	2069131	45744	13985882	286281	الإجمالي العام	
290	10	-	-	290	10	القاهرة	
440	11	-	-	440	11	الأسكندرية	
392	14	-	-	392	14	السويس	
162	6	-	-	162	6	دمياط	
6344	169	-	-	6344	169	الدقهلية	
1045	35	-	-	1045	35	الشرقية	
22298	654	-	-	22298	654	القليوبية	
3126	75	-	-	3126	75	كفرالشيخ	
60516	1490	-	-	60516	1490	الغربية	
4200	150	-	-	4200	150	البحيرة	
62698	1631	-	-	62698	1631	الجيزة	
2110	66	-	-	2110	66	بنى سويف	
10873	427	-	-	10873	427	الفيوم	
1659846	36505	7475	198	1652371	36307	المنيا	
42005	1471	3545	121	38460	1350	أسيوط	
677892	14439	67570	1450	610322	12989	سوهاج	
5952975	119665	316503	7163	5636472	112502	قنا	
4267702	87258	1233118	26346	3034584	60912	أسوان	
3277395	67699	438216	10216	2839179	57483	الأقصر	
2704	250	2704	250	-	-	النوبارية	

جدول 18 : مساحة وإنتاج الحبوب بالأراضي القديمة والجديدة طبقاً للمحافظات عام 2013 / 2014

المساحة بالفدان

الإنتاج بالطن

إجمالي		الذرة الشامية الصفراء						الذرة الشامية البيضاء						البيان المحافظات
الذرة الشامية		الإجمالي		الأراضي الجديدة		الأراضي القديمة		الإجمالي		الأراضي الجديدة		الأراضي القديمة		
الإنتاج	المساحة	الإنتاج	المساحة	الإنتاج	المساحة	الإنتاج	المساحة	الإنتاج	المساحة	الإنتاج	المساحة	الإنتاج	المساحة	
7245206	2185532	1534581	467138	237754	74672	1186501	392466	5710625	1718394	414223	130437	5296402	1587957	الإجمالي العام
163	53	-	-	-	-	-	-	163	53	-	-	163	53	القاهرة ⁽¹⁾
127931	38334	24647	8320	14458	4879	10189	3441	103284	30014	49424	14366	53860	15648	الأسكندرية
24905	10283	-	-	-	-	-	-	24905	10283	24905	10283	-	-	بورسعيد
15465	5230	10015	3500	2148	824	7867	2676	5450	1730	22	7	5428	1723	السويس
1956	560	849	239	-	-	849	239	1107	321	-	-	1107	321	دمياط
181453	45704	95647	24356	6126	1560	89521	22796	85806	21348	13001	3119	72805	18229	الدقهلية
868929	247800	128617	37209	18291	5646	-	31563	740312	210591	80722	24607	659590	185984	الشرقية
272966	83220	51397	15208	-	-	51397	15208	221569	68012	-	-	221569	68012	القليوبية
181249	48879	64199	17436	-	-	64199	17436	117050	31443	250	67	116800	31376	كفرالشيخ
222775	62363	13787	3823	-	-	13787	3823	208988	58540	-	-	208988	58540	الغربية
762853	208240	156298	42939	-	-	156298	42939	606555	165301	-	-	606555	165301	المنوفية
866113	232121	252620	70102	9399	2550	243221	67552	613493	162019	13070	3450	600423	158569	البحيرة
140448	40602	58511	17414	16799	5122	41712	12292	81937	23188	18881	5069	63056	18119	الإسماعيلية
180558	49428	7556	2064	-	-	7556	2064	173002	47364	6731	1969	166271	45395	الجيزة
525480	186748	18898	6994	2526	1020	16372	5974	506582	179754	40196	15110	466386	164644	بنى سويف
348802	127404	5308	2096	-	-	5308	2096	343494	125308	-	-	343494	125308	الفيوم
941423	293557	177650	54908	3134	975	174516	53933	763773	238649	10407	3802	753366	234847	المنيا
640644	196492	187236	58148	4337	1344	182899	56804	453408	138344	17732	7093	435676	131251	أسيوط
520726	161452	27822	7775	-	-	27822	7775	492904	153677	11530	5556	481374	148121	سوهاج
89540	40032	48120	22348	2592	1126	45528	21222	41420	17684	2284	1311	39136	16373	قنا
37189	16166	36834	16023	21851	9514	14983	6509	355	143	-	-	355	143	أسوان
35817	17791	35817	17791	3340	1667	32477	16124	-	-	-	-	-	-	الأقصر
13655	4156	12836	3756	12836	3756	-	-	819	400	819	400	-	-	الوادى الجديد
14509	6221	7992	3460	7992	3460	-	-	6517	2761	6517	2761	-	-	مطروح
66	118	-	-	-	-	-	-	66	118	66	118	-	-	شمال سيناء
229591	62578	111925	31229	111925	31229	-	-	117666	31349	117666	31349	-	-	النوبارية

(1) يوجد 57 فدان كيزان خضراء بإنتاج 20 طن/0

تابع جدول 18 : مساحة وإنتاج الحبوب بالأراضي القديمة والجديدة طبقاً للمحافظات عام 2013 / 2014

المساحة بالفدان
الإنتاج بالطن

إجمالي الحبوب		الأرز						الذرة الرفيعة						البيان
		الإجمالي		الأراضي الجديدة		الأراضي القديمة		الإجمالي		الأراضي الجديدة		الأراضي القديمة		
الإنتاج	المساحة	الإنتاج	المساحة	الإنتاج	المساحة	الإنتاج	المساحة	الإنتاج	المساحة	الإنتاج	المساحة	الإنتاج	المساحة	المحافظات
13506480	3901405	5460750	1363805	299344	81436	5161406	1282369	800524	352068	50059	24274	750465	327794	الإجمالي العام
163	53	-	-	-	-	-	-	-	-	-	-	-	-	القاهرة
131153	39229	3222	895	-	-	3222	895	-	-	-	-	-	-	الأسكندرية
95134	29791	70229	19508	70229	19508	-	-	-	-	-	-	-	-	بورسعيد
15465	5230	-	-	-	-	-	-	-	-	-	-	-	-	السويس
223224	64677	221268	64117	14734	4458	206534	59659	-	-	-	-	-	-	دمياط
1952568	454643	1771115	408939	91540	23119	1679575	385820	-	-	-	-	-	-	الدقهلية
1800843	492654	931914	244854	91798	25593	840116	219261	-	-	-	-	-	-	الشرقية
332581	99720	59615	16500	-	-	59615	16500	-	-	-	-	-	-	القليوبية
1269817	325025	1088568	276146	20242	5133	1068326	271013	-	-	-	-	-	-	كفرالشيخ
786224	206837	563449	144474	-	-	563449	144474	-	-	-	-	-	-	الغربية
763984	208604	1131	364	-	-	1131	364	-	-	-	-	-	-	المنوفية
1581596	408827	715483	176706	-	-	715483	176706	-	-	-	-	-	-	البحيرة
154609	45445	14161	4843	1147	381	13014	4462	-	-	-	-	-	-	الإسماعيلية
186486	51678	-	-	-	-	-	-	5928	2250	2034	810	3894	1440	الجيزة
540483	192408	4859	1388	-	-	4859	1388	10144	4272	1479	751	8665	3521	بنى سويف
583701	250748	6082	1827	-	-	6082	1827	228817	121517	-	-	228817	121517	الفيوم
975876	306795	-	-	-	-	-	-	34453	13238	3234	1255	31219	11983	المنيا
848629	277806	-	-	-	-	-	-	207985	81314	9493	5725	198492	75589	أسيوط
736116	247258	-	-	-	-	-	-	215390	85806	17465	7284	197925	78522	سوهاج
170529	73862	-	-	-	-	-	-	80989	33830	7417	3106	73572	30724	قنا
50943	24212	-	-	-	-	-	-	13754	8046	7890	4694	5864	3352	أسوان
38289	19241	-	-	-	-	-	-	2472	1450	455	304	2017	1146	الأقصر
23529	7595	9282	3094	9282	3094	-	-	592	345	592	345	-	-	الوادى الجديد
14509	6221	-	-	-	-	-	-	-	-	-	-	-	-	مطروح
66	118	-	-	-	-	-	-	-	-	-	-	-	-	شمال سيناء
229963	62728	372	150	372	150	-	-	-	-	-	-	-	-	الوادي الجديد

(1) لا تشمل كيزان الذرة الخضراء

جدول 19 : مساحة وإنتاج البصل بالأراضي القديمة والجديدة طبقاً للمحافظات عام 2013 / 2014

المساحة بالفدان
الإنتاج بالطن

إجمالي البصل		المستهلك الأخضر						كامل النضج (المنفرد)						البيان
		الإجمالي		الأراضي الجديدة		الأراضي القديمة		الإجمالي		الأراضي الجديدة		الأراضي القديمة		
الإنتاج	المساحة	الإنتاج	المساحة	الإنتاج	المساحة	الإنتاج	المساحة	الإنتاج	المساحة	الإنتاج	المساحة	الإنتاج	المساحة	المحافظات
119858	8142	9903	1400	2200	550	7703	850	109955	6742	33816	2637	76139	4105	الإجمالي العام
160	20	-	-	-	-	-	-	160	20	160	20	-	-	السويس
1322	235	-	-	-	-	-	-	1322	235	-	-	1322	235	دمياط
4720	472	-	-	-	-	-	-	4720	472	-	-	4720	472	الدقهلية
49	7	-	-	-	-	-	-	49	7	-	-	49	7	الشرقية
1381	107	-	-	-	-	-	-	1381	107	-	-	1381	107	القليوبية
4455	454	-	-	-	-	-	-	4455	454	-	-	4455	454	المنوفية
2218	554	2218	554	2200	550	18	4	-	-	-	-	-	-	الإسماعيلية
92977	4676	7685	846	-	-	7685	846	85292	3830	21080	1000	64212	2830	البحيرة
68	17	-	-	-	-	-	-	68	17	68	17	-	-	شمال سيناء
12508	1600	-	-	-	-	-	-	12508	1600	12508	1600	-	-	النوبارية

جدول 20 : مساحة وإنتاج المحاصيل الزيتية بالأراضي القديمة والجديدة طبقاً للمحافظات عام 2013 / 2014

المساحة بالفدان

الإنتاج بالطن

فول الصويا						الفول السوداني						البيان المحافظات
الإجمالي		الأراضي الجديدة		الأراضي القديمة		الإجمالي		الأراضي الجديدة		الأراضي القديمة		
الإنتاج	المساحة	الإنتاج	المساحة	الإنتاج	المساحة	الإنتاج	المساحة	الإنتاج	المساحة	الإنتاج	المساحة	
39858	28485	1142	875	38716	27610	183276	134440	137482	102971	45794	31469	الإجمالي العام
-	-	-	-	-	-	-	-	-	-	-	-	الأسكندرية
-	-	-	-	-	-	-	-	-	-	-	-	بورسعيد
-	-	-	-	-	-	4	4	4	4	-	-	السويس
3	2	-	-	3	2	-	-	-	-	-	-	دمياط
16	11	-	-	16	11	1	1	-	-	1	1	الدقهلية
50	51	-	-	50	51	28553	20326	6949	5103	21604	15223	الشرقية
139	92	-	-	139	92	535	392	-	-	535	392	القليوبية
1	1	-	-	1	1	-	-	-	-	-	-	كفر الشيخ
142	86	-	-	142	86	-	-	-	-	-	-	الغربية
33	15	-	-	33	15	431	274	-	-	431	274	المنوفية
50	41	-	-	50	41	10397	6752	867	700	9530	6052	البحيرة
4	3	-	-	4	3	14395	10193	9446	6543	4949	3650	الإسماعيلية
-	-	-	-	-	-	3899	1974	696	350	3203	1624	الجيزة
4196	3158	199	150	3997	3008	1486	1361	1273	1153	213	208	بنى سويف
19	15	-	-	19	15	94	235	-	-	94	235	الفيوم
32903	23509	640	561	32263	22948	6731	5247	3592	2756	3139	2491	المنيا
1797	1198	-	-	1797	1198	1677	1149	459	391	1218	758	أسيوط
206	143	4	4	202	139	4419	2939	3647	2471	772	468	سوهاج
-	-	-	-	-	-	38	53	7	10	31	43	قنا
-	-	-	-	-	-	1889	1506	1889	1506	-	-	أسوان
-	-	-	-	-	-	250	201	176	151	74	50	الأقصر
-	-	-	-	-	-	19209	18623	19209	18623	-	-	الوادى الجديد
-	-	-	-	-	-	-	-	-	-	-	-	مطروح
299	160	299	160	-	-	89268	63210	89268	63210	-	-	النوبارية

تابع جدول 20 : مساحة وإنتاج المحاصيل الزيتية بالأراضي القديمة والجديدة طبقاً للمحافظات عام 2013 / 2014

المساحة بالفدان

الإنتاج بالطن

إجمالي المحاصيل الزيتية		عباد الشمس						السهم						البيان
		الإجمالي		الأراضي الجديدة		الأراضي القديمة		الإجمالي		الأراضي الجديدة		الأراضي القديمة		
الإنتاج	المساحة	الإنتاج	المساحة	الإنتاج	المساحة	الإنتاج	المساحة	الإنتاج	المساحة	الإنتاج	المساحة	الإنتاج	المساحة	المحافظات
282135	243065	21530	16318	11282	7226	10248	9092	37471	63822	20831	35100	16640	28722	الإجمالي العام
988	1244	443	177	-	-	443	177	545	1067	545	1067	-	-	الأسكندرية
662	1150	-	-	-	-	-	-	662	1150	662	1150	-	-	بورسعيد
338	609	-	-	-	-	-	-	334	605	136	307	198	298	السويس
3	2	-	-	-	-	-	-	-	-	-	-	-	-	دمياط
27	28	-	-	-	-	-	-	10	16	-	-	10	16	الدقهلية
34427	30917	79	64	-	-	79	64	5745	10476	1504	2800	4241	7676	الشرقية
703	504	27	16	-	-	27	16	2	4	-	-	2	4	القليوبية
3	5	-	-	-	-	-	-	2	4	-	-	2	4	كفر الشيخ
156	130	4	4	-	-	4	4	10	40	-	-	10	40	الغربية
476	323	-	-	-	-	-	-	12	34	-	-	12	34	المنوفية
16992	14023	5507	5205	72	75	5435	5130	1038	2025	21	50	1017	1975	البحيرة
18315	17178	-	-	-	-	-	-	3916	6982	2378	4102	1538	2880	الإسماعيلية
7639	5544	1582	651	440	200	1142	451	2158	2919	430	560	1728	2359	الجيزة
9064	10181	716	519	360	260	356	259	2666	5143	1235	2281	1431	2862	بنى سويف
2659	4653	830	998	-	-	830	998	1716	3405	-	-	1716	3405	الفيوم
45046	35958	1447	1455	20	20	1427	1435	3965	5747	1778	2465	2187	3282	المنيا
4811	4411	539	639	169	169	370	470	798	1425	183	397	615	1028	أسيوط
6487	5739	151	98	16	10	135	88	1711	2559	837	1533	874	1026	سوهاج
919	1400	-	-	-	-	-	-	881	1347	165	267	716	1080	قنا
4295	5250	-	-	-	-	-	-	2406	3744	2296	3545	110	199	أسوان
643	1214	-	-	-	-	-	-	393	1013	160	459	233	554	الأقصر
19315	18941	10	12	10	12	-	-	96	306	96	306	-	-	الوادى الجديد
102	204	-	-	-	-	-	-	102	204	102	204	-	-	مطروح
108065	83457	10195	6480	10195	6480	-	-	8303	13607	8303	13607	-	-	النوبارية

جدول 21 : مساحة وإنتاج البرسيم والأعلاف الخضراء بالأراضي القديمة والجديدة طبقاً للمحافظات عام 2013 / 2014

المساحة بالفدان
الإنتاج بالطن

الذرة السكرية						الذراوة						البرسيم الحجازى						البيان المحافظات
الإجمالى		الأراضى الجديدة		الأراضى القديمة		الإجمالى		الأراضى الجديدة		الأراضى القديمة		الإجمالى		الأراضى الجديدة		الأراضى القديمة		
الإنتاج	المساحة	الإنتاج	المساحة	الإنتاج	المساحة	الإنتاج	المساحة	الإنتاج	المساحة	الإنتاج	المساحة	الإنتاج	المساحة	الإنتاج	المساحة	الإنتاج	المساحة	
331205	22750	144772	11751	186433	10999	2072877	182223	368601	27580	1704276	154643	3042921	74659	2906870	69395	136051	5264	الإجمالى العام
450	50	-	-	450	50	8761	822	-	-	8761	822	160	20	160	20	-	-	القاهرة
3060	180	-	-	3060	180	56260	4118	46280	3308	9980	810	-	-	-	-	-	-	الأسكندرية
69290	6929	69290	6929	-	-	92960	6411	92960	6411	-	-	-	-	-	-	-	-	بورسعيد
1050	70	1050	70	-	-	27911	2147	-	-	27911	2147	43206	817	25616	482	17590	335	السويس
-	-	-	-	-	-	31044	3596	-	-	31044	3596	-	-	-	-	-	-	دمياط
-	-	-	-	-	-	32083	1927	-	-	32083	1927	-	-	-	-	-	-	الدقهلية
280	80	280	80	-	-	180036	13963	57630	4108	122406	9855	105	21	105	21	-	-	الشرقية
904	130	-	-	904	130	192510	14956	-	-	192510	14956	-	-	-	-	-	-	القليوبية
66780	1600	-	-	66780	1600	197147	17313	2988	249	194159	17064	-	-	-	-	-	-	كفرالشيخ
-	-	-	-	-	-	37548	3090	-	-	37548	3090	-	-	-	-	-	-	الغربية
-	-	-	-	-	-	35960	3388	-	-	35960	3388	-	-	-	-	-	-	المنوفية
50965	4985	-	-	50965	4985	87973	7077	-	-	87973	7077	80000	2000	80000	2000	-	-	البحيرة
-	-	-	-	-	-	18090	1442	17300	1400	790	42	13408	419	9312	291	4096	128	الإسماعيلية
56377	3755	-	-	56377	3755	280605	17360	23409	2130	257196	15230	64200	5350	42600	3550	21600	1800	الجيزة
-	-	-	-	-	-	10205	997	-	-	10205	997	7650	765	7650	765	-	-	بنى سويف
-	-	-	-	-	-	291722	46415	-	-	291722	46415	-	-	-	-	-	-	الفيوم
12850	420	7637	263	5213	157	14636	671	2000	100	12636	571	27656	745	27656	745	-	-	المنيا
2684	142	-	-	2684	142	168966	8686	27597	2338	141369	6348	6735	514	1740	181	4995	333	أسيوط
-	-	-	-	-	-	153060	17989	7797	1000	145263	16989	-	-	-	-	-	-	سوهاج
-	-	-	-	-	-	48714	1438	7182	399	41532	1039	93178	2266	86203	2100	6975	166	قنا
-	-	-	-	-	-	63492	4909	60000	4085	3492	824	512526	17546	485510	16711	27016	835	أسوان
-	-	-	-	-	-	43086	3490	23350	2034	19736	1456	76967	2732	23188	1065	53779	1667	الأقصر
66515	4409	66515	4409	-	-	-	-	-	-	-	-	1926960	33917	1926960	33917	-	-	الوادى الجديد
-	-	-	-	-	-	-	-	-	-	-	-	39200	2800	39200	2800	-	-	مطروح
-	-	-	-	-	-	-	-	-	-	-	-	20	2	20	2	-	-	شمال سيناء
-	-	-	-	-	-	108	18	108	18	-	-	950	95	950	95	-	-	جنوب سيناء
-	-	-	-	-	-	-	-	-	-	-	-	150000	4650	150000	4650	-	-	النوبارية

تابع جدول 21 : مساحة وإنتاج البرسيم الحجازى والأعلاف الخضراء بالأراضي القديمة والجديدة طبقاً للمحافظات عام 2013 / 2014

المساحة بالفدان

الإنتاج بالطن

إجمالي الأعلاف الخضراء						السيلاج ⁽¹⁾						باكم				البيان المحافظات		
الإجمالي		الأراضي الجديدة		الأراضي القديمة		الإجمالي		الأراضي الجديدة		الأراضي القديمة		الإجمالي		الأراضي الجديدة			الأراضي القديمة	
الإنتاج	المساحة	الإنتاج	المساحة	الإنتاج	المساحة	الإنتاج	المساحة	الإنتاج	المساحة	الإنتاج	المساحة	الإنتاج	المساحة	الإنتاج	المساحة		الإنتاج	المساحة
3068285	514022	899554	91309	2168731	422713	-	268110	-	25501	-	242609	30	30	30	30	-	-	الإجمالي العام
9643	880	-	-	9643	880	-	-	-	-	-	-	-	-	-	-	-	-	القاهرة
61262	5991	46280	3844	14982	2147	-	1524	-	536	-	988	-	-	-	-	-	-	الأسكندرية
266050	18530	266050	18530	-	-	-	-	-	-	-	-	-	-	-	-	-	-	بورسعيد
41844	3208	3481	257	38363	2951	-	-	-	-	-	-	-	-	-	-	-	-	السويس
49416	13623	-	-	49416	13623	-	8081	-	-	-	8081	-	-	-	-	-	-	دمياط
49737	38838	-	-	49737	38838	-	35715	-	-	-	35715	-	-	-	-	-	-	الدقهلية
326170	21944	92422	5036	233748	16908	-	4301	-	-	-	4301	-	-	-	-	-	-	الشرقية
193414	43215	-	-	193414	43215	-	28129	-	-	-	28129	-	-	-	-	-	-	القليوبية
263927	40238	2988	249	260939	39989	-	21325	-	-	-	21325	-	-	-	-	-	-	كفر الشيخ
54060	60997	-	-	54060	60997	-	57431	-	-	-	57431	-	-	-	-	-	-	الغربية
35960	61338	-	-	35960	61338	-	57950	-	-	-	57950	-	-	-	-	-	-	المنوفية
156751	36618	-	-	156751	36618	-	22675	-	-	-	22675	-	-	-	-	-	-	البحيرة
36860	4612	19770	4115	17090	497	-	2665	-	2665	-	-	-	-	-	-	-	-	الإسماعيلية
355225	23910	25879	2455	329346	21455	-	610	-	-	-	610	-	-	-	-	-	-	الجيزة
10580	5722	375	25	10205	5697	-	4700	-	-	-	4700	-	-	-	-	-	-	بنى سويف
291722	46415	-	-	291722	46415	-	-	-	-	-	-	-	-	-	-	-	-	الفيوم
27706	1830	9857	398	17849	1432	-	704	-	-	-	704	30	30	30	30	-	-	المنيا
218328	11215	27597	2338	190731	8877	-	-	-	-	-	-	-	-	-	-	-	-	أسيوط
157812	18517	7797	1000	150015	17517	-	-	-	-	-	-	-	-	-	-	-	-	سوهاج
48714	1438	7182	399	41532	1039	-	-	-	-	-	-	-	-	-	-	-	-	قنا
63492	4909	60000	4085	3492	824	-	-	-	-	-	-	-	-	-	-	-	-	أسوان
43086	3490	23350	2034	19736	1456	-	-	-	-	-	-	-	-	-	-	-	-	الأقصر
306418	24226	306418	24226	-	-	-	-	-	-	-	-	-	-	-	-	-	-	الوادى الجديد
-	-	-	-	-	-	-	-	-	-	-	-	-	-	-	-	-	-	مطروح
-	-	-	-	-	-	-	-	-	-	-	-	-	-	-	-	-	-	شمال سيناء
108	18	108	18	-	-	-	-	-	-	-	-	-	-	-	-	-	-	جنوب سيناء
-	22300	-	22300	-	-	-	22300	-	22300	-	-	-	-	-	-	-	-	النوبارية

(1) بدون إنتاج

جدول 22: مساحة وإنتاج النباتات الطبية والعطرية بالأراضي القديمة والجديدة طبقاً للمحافظات عام 2013/2014

المساحة بالفدان

الإنتاج بالطن

العنق البلدى (أحضر)						البردقوش						الكركدية						البيان المحافظات
الإجمالى		الأراضى الجديدة		الأراضى القديمة		الإجمالى		الأراضى الجديدة		الأراضى القديمة		الإجمالى		الأراضى الجديدة		الأراضى القديمة		
الإنتاج	المساحة	الإنتاج	المساحة	الإنتاج	المساحة	الإنتاج	المساحة	الإنتاج	المساحة	الإنتاج	المساحة	الإنتاج	المساحة	الإنتاج	المساحة	الإنتاج	المساحة	
41262	2967	4871	1235	36391	1732	2095	1538	1355	1205	740	333	4394	10571	3884	9859	510	712	الإجمالى العام
-	-	-	-	-	-	-	-	-	-	-	-	-	-	-	-	-	-	القاهرة
-	-	-	-	-	-	-	-	-	-	-	-	-	-	-	-	-	-	الأسكندرية
-	-	-	-	-	-	-	-	-	-	-	-	-	-	-	-	-	-	بورسعيد
-	-	-	-	-	-	-	-	-	-	-	-	-	-	-	-	-	-	السويس
-	-	-	-	-	-	-	-	-	-	-	-	-	-	-	-	-	-	الدقهلية
-	-	-	-	-	-	-	-	-	-	-	-	-	-	-	-	-	-	الشرقية
-	-	-	-	-	-	-	-	-	-	-	-	-	-	-	-	-	-	القليوبية
-	-	-	-	-	-	-	-	-	-	-	-	-	-	-	-	-	-	كفر الشيخ
-	-	-	-	-	-	-	-	-	-	-	-	-	-	-	-	-	-	الغربية
-	-	-	-	-	-	-	-	-	-	-	-	-	-	-	-	-	-	المنوفية
-	-	-	-	-	-	-	-	-	-	-	-	-	-	-	-	-	-	البحيرة
-	-	-	-	-	-	-	-	-	-	-	-	-	-	-	-	-	-	الإسماعيلية
-	-	-	-	-	-	-	-	-	-	-	-	-	-	-	-	-	-	الجيزة
18760	938	-	-	18760	938	-	-	-	-	-	-	-	-	-	-	-	-	بنى سويف
17531	789	-	-	17531	789	678	271	-	-	678	271	-	-	-	-	-	-	الفيوم
-	-	-	-	-	-	1067	1067	1005	1005	62	62	-	-	-	-	-	-	المنيا
100	5	-	-	100	5	-	-	-	-	-	-	31	62	31	62	-	-	أسيوط
-	-	-	-	-	-	-	-	-	-	-	-	-	-	-	-	-	-	سوهاج
-	-	-	-	-	-	-	-	-	-	-	-	430	546	80	155	350	391	قنا
4384	1096	4384	1096	-	-	350	200	350	200	-	-	1649	4426	1599	4295	50	131	أسوان
-	-	-	-	-	-	-	-	-	-	-	-	2239	5427	2129	5237	110	190	الأقصر
-	-	-	-	-	-	-	-	-	-	-	-	-	-	-	-	-	-	البحر الأحمر
-	-	-	-	-	-	-	-	-	-	-	-	1	3	1	3	-	-	الوادى الجديد
487	139	487	139	-	-	-	-	-	-	-	-	23	46	23	46	-	-	مطروح
-	-	-	-	-	-	-	-	-	-	-	-	-	-	-	-	-	-	شمال سيناء
-	-	-	-	-	-	-	-	-	-	-	-	21	61	21	61	-	-	النوبارية

تابع جدول 22: مساحة وإنتاج النباتات الطبية والعطرية بالأراضي القديمة والجديدة طبقاً للمحافظات عام 2013 / 2014

المساحة بالفدان
الإنتاج بالطن

نباتات طبية أخرى ⁽¹⁾						حشيشة الليمون						المغات				البيان المحافظات		
الإجمالي		الأراضي الجديدة		الأراضي القديمة		الإجمالي		الأراضي الجديدة		الأراضي القديمة		الإجمالي		الأراضي الجديدة			الأراضي القديمة	
الإنتاج	المساحة	الإنتاج	المساحة	الإنتاج	المساحة	الإنتاج	المساحة	الإنتاج	المساحة	الإنتاج	المساحة	الإنتاج	المساحة	الإنتاج	المساحة		الإنتاج	المساحة
1737	1159	601	1052	1136	107	1341	86	-	-	1341	86	286	140	286	140	-	-	الإجمالي العام
-	-	-	-	-	-	-	-	-	-	-	-	-	-	-	-	-	-	القاهرة
1	2	-	-	1	2	-	-	-	-	-	-	-	-	-	-	-	-	الأسكندرية
-	-	-	-	-	-	-	-	-	-	-	-	-	-	-	-	-	-	بورسعيد
7	28	7	28	-	-	-	-	-	-	-	-	-	-	-	-	-	-	السويس
-	-	-	-	-	-	-	-	-	-	-	-	-	-	-	-	-	-	الدقهلية
28	30	24	24	4	6	-	-	-	-	-	-	-	-	-	-	-	-	الشرقية
-	-	-	-	-	-	-	-	-	-	-	-	-	-	-	-	-	-	القليوبية
-	-	-	-	-	-	-	-	-	-	-	-	-	-	-	-	-	-	كفر الشيخ
-	-	-	-	-	-	-	-	-	-	-	-	-	10	-	10	-	-	الغربية
20	5	-	-	20	5	-	-	-	-	-	-	-	-	-	-	-	-	المنوفية
-	-	-	-	-	-	-	-	-	-	-	-	-	-	-	-	-	-	البحيرة
52	76	49	67	3	9	-	-	-	-	-	-	-	-	-	-	-	-	الاسماعيلية
-	-	-	-	-	-	-	-	-	-	-	-	-	-	-	-	-	-	الجيزة
1067	61	-	-	1067	61	-	-	-	-	-	-	75	50	75	50	-	-	بنى سويف ⁽²⁾
-	-	-	-	-	-	1341	86	-	-	1341	86	-	-	-	-	-	-	الفيوم
-	-	-	-	-	-	-	-	-	-	-	-	-	-	-	-	-	-	المنيا
-	-	-	-	-	-	-	-	-	-	-	-	-	-	-	-	-	-	أسيوط
-	-	-	-	-	-	-	-	-	-	-	-	-	-	-	-	-	-	سوهاج
-	-	-	-	-	-	-	-	-	-	-	-	-	-	-	-	-	-	قنا
391	900	350	876	41	24	-	-	-	-	-	-	-	-	-	-	-	-	أسوان
-	-	-	-	-	-	-	-	-	-	-	-	-	-	-	-	-	-	الأقصر
1	5	1	5	-	-	-	-	-	-	-	-	-	-	-	-	-	-	البحر الأحمر
-	-	-	-	-	-	-	-	-	-	-	-	-	-	-	-	-	-	الوادى الجديد
40	10	40	10	-	-	-	-	-	-	-	-	-	-	-	-	-	-	مطروح
-	-	-	-	-	-	-	-	-	-	-	-	-	-	-	-	-	-	شمال سيناء
130	42	130	42	-	-	-	-	-	-	-	-	211	80	211	80	-	-	النوبارية

(1) تشمل: كراوية ، يانسون ، كمون ، ذرة شامية سكرية ، زعتر ، إسبرجس ، كرات بشوشة ، بروكلي ، سنامكى ، شمر ، بقدونس ، شبت ، كسيرة جافة ، حناء ، مورنجا ، جوافة.

(2) تشمل مساحة 10 فدان مغات بدون إنتاج

تابع جدول 22 : مساحة وإنتاج النباتات الطبية والعطرية بالأراضي القديمة والجديدة طبقاً للمحافظات عام 2013/ 2014

المساحة بالفدان
الإنتاج بالطن

الههوبا		البنفسج						الباسمين						البيان المحافظات				
الإجمالي		الأراضي الجديدة		الأراضي القديمة		الإجمالي		الأراضي الجديدة		الأراضي القديمة		الإجمالي			الأراضي القديمة			
الإنتاج	المساحة	الإنتاج	المساحة	الإنتاج	المساحة	الإنتاج	المساحة	الإنتاج	المساحة	الإنتاج	المساحة	الإنتاج	المساحة	الإنتاج	المساحة			
180	363	180	363	-	-	651	41	-	-	651	41	1439	330	-	-	1439	330	الإجمالي العام
-	-	-	-	-	-	-	-	-	-	-	-	-	-	-	-	-	-	القاهرة
-	-	-	-	-	-	-	-	-	-	-	-	-	-	-	-	-	-	الأسكندرية
-	-	-	-	-	-	-	-	-	-	-	-	-	-	-	-	-	-	بورسعيد
10	10	10	10	-	-	-	-	-	-	-	-	-	-	-	-	-	-	السويس
-	-	-	-	-	-	-	-	-	-	-	-	-	-	-	-	-	-	الدقهلية
10	3	10	3	-	-	-	-	-	-	-	-	-	-	-	-	-	-	الشرقية
-	-	-	-	-	-	-	-	-	-	-	-	-	-	-	-	-	-	القليوبية
-	-	-	-	-	-	-	-	-	-	-	-	-	-	-	-	-	-	كفر الشيخ
-	-	-	-	-	-	651	41	-	-	651	41	1439	330	-	-	1439	330	الغربية
-	-	-	-	-	-	-	-	-	-	-	-	-	-	-	-	-	-	المنوفية
-	-	-	-	-	-	-	-	-	-	-	-	-	-	-	-	-	-	البحيرة
24	32	24	32	-	-	-	-	-	-	-	-	-	-	-	-	-	-	الاسماعيلية
-	-	-	-	-	-	-	-	-	-	-	-	-	-	-	-	-	-	الجيزة
75	60	75	60	-	-	-	-	-	-	-	-	-	-	-	-	-	-	بنى سويف
-	-	-	-	-	-	-	-	-	-	-	-	-	-	-	-	-	-	الفيوم
-	-	-	-	-	-	-	-	-	-	-	-	-	-	-	-	-	-	المنيا
25	165	25	165	-	-	-	-	-	-	-	-	-	-	-	-	-	-	أسيوط
-	-	-	-	-	-	-	-	-	-	-	-	-	-	-	-	-	-	سوهاج
-	-	-	-	-	-	-	-	-	-	-	-	-	-	-	-	-	-	قنا
-	-	-	-	-	-	-	-	-	-	-	-	-	-	-	-	-	-	أسوان
-	-	-	-	-	-	-	-	-	-	-	-	-	-	-	-	-	-	الأقصر
36	93	36	93	-	-	-	-	-	-	-	-	-	-	-	-	-	-	البحر الأحمر ⁽¹⁾
-	-	-	-	-	-	-	-	-	-	-	-	-	-	-	-	-	-	الوادى الجديد
-	-	-	-	-	-	-	-	-	-	-	-	-	-	-	-	-	-	مطروح
-	-	-	-	-	-	-	-	-	-	-	-	-	-	-	-	-	-	شمال سيناء
-	-	-	-	-	-	-	-	-	-	-	-	-	-	-	-	-	-	النوبارية

(1) تشمل مساحة 177 فدان ههوبا بدون إنتاج

تابع جدول 22 : مساحة وإنتاج النباتات الطبية والعطرية بالأراضي القديمة والجديدة طبقاً للمحافظات عام 2013/ 2014

المساحة بالفدان
الإنتاج بالطن

النباتات العطرية الأخرى ⁽¹⁾						العتر الأخضر						الريحان الأخضر						البيان المحافظات
الإجمالي		الأراضي الجديدة		الأراضي القديمة		الإجمالي		الأراضي الجديدة		الأراضي القديمة		الإجمالي		الأراضي الجديدة		الأراضي القديمة		
الإنتاج	المساحة	الإنتاج	المساحة	الإنتاج	المساحة	الإنتاج	المساحة	الإنتاج	المساحة	الإنتاج	المساحة	الإنتاج	المساحة	الإنتاج	المساحة	الإنتاج	المساحة	
30	21	18	18	12	3	12108	575	5345	256	6763	319	153811	7329	14942	903	138869	6426	الإجمالي العام
-	-	-	-	-	-	-	-	-	-	-	-	-	-	-	-	-	-	القاهرة
18	16	18	16	-	-	-	-	-	-	-	-	-	-	-	-	-	-	الأسكندرية
-	-	-	-	-	-	-	-	-	-	-	-	-	-	-	-	-	-	بورسعيد
-	-	-	-	-	-	-	-	-	-	-	-	-	-	-	-	-	-	السويس
-	-	-	-	-	-	-	-	-	-	-	-	-	-	-	-	-	-	الدقهلية
1	3	-	2	1	1	40	2	-	-	40	2	87	12	87	12	-	-	الشرقية
-	-	-	-	-	-	-	-	-	-	-	-	-	-	-	-	-	-	القليوبية
-	-	-	-	-	-	-	-	-	-	-	-	-	-	-	-	-	-	كفر الشيخ
11	2	-	-	11	2	-	-	-	-	-	-	280	17	-	-	280	17	الغربية
-	-	-	-	-	-	-	-	-	-	-	-	-	-	-	-	-	-	المنوفية
-	-	-	-	-	-	-	-	-	-	-	-	-	-	-	-	-	-	البحيرة
-	-	-	-	-	-	-	-	-	-	-	-	50	5	50	5	-	-	الاسماعيلية
-	-	-	-	-	-	-	-	-	-	-	-	-	-	-	-	-	-	الجيزة
-	-	-	-	-	-	8890	436	4200	200	4690	236	56627	3119	2850	190	53777	2929	بنى سويف
-	-	-	-	-	-	1571	59	-	-	1571	59	9307	435	-	-	9307	435	الفيوم
-	-	-	-	-	-	462	22	-	-	462	22	2590	255	2500	250	90	5	المنيا
-	-	-	-	-	-	-	-	-	-	-	-	83525	3404	8110	364	75415	3040	أسيوط
-	-	-	-	-	-	-	-	-	-	-	-	-	-	-	-	-	-	سوهاج
-	-	-	-	-	-	-	-	-	-	-	-	-	-	-	-	-	-	قنا
-	-	-	-	-	-	1020	51	1020	51	-	-	-	-	-	-	-	-	أسوان
-	-	-	-	-	-	-	-	-	-	-	-	-	-	-	-	-	-	الأقصر
-	-	-	-	-	-	-	-	-	-	-	-	-	-	-	-	-	-	البحر الأحمر
-	-	-	-	-	-	-	-	-	-	-	-	75	5	75	5	-	-	الوادى الجديد
-	-	-	-	-	-	125	5	125	5	-	-	50	2	50	2	-	-	مطروح
-	-	-	-	-	-	-	-	-	-	-	-	-	-	-	-	-	-	شمال سيناء
-	-	-	-	-	-	-	-	-	-	-	-	1220	75	1220	75	-	-	النوبارية

(1) تشمل عصفر الجبة ، قرنفل ، ورد بلدى.

تابع جدول 22 : مساحة وإنتاج النباتات الطبية والعطرية بالأراضي القديمة والجديدة طبقاً للمحافظات عام 2013 / 2014

المساحة بالفدان
الإنتاج بالطن

إجمالي النباتات الطبية والعطرية						مشاتل الزينة ⁽¹⁾						البيان المحافظات
الإجمالي		الأراضي الجديدة		الأراضي القديمة		الإجمالي		الأراضي الجديدة		الأراضي القديمة		
الإنتاج	المساحة	الإنتاج	المساحة	الإنتاج	المساحة	الإنتاج	المساحة	الإنتاج	المساحة	الإنتاج	المساحة	
228604	28759	32513	15693	196091	13066	-	1004	-	74	-	930	الإجمالي العام
-	56	-	-	-	56	-	56	-	-	-	56	القاهرة
19	182	18	59	1	123	-	164	-	43	-	121	الأسكندرية
-	7	-	7	-	-	-	7	-	7	-	-	بورسعيد
17	38	17	38	-	-	-	0	-	-	-	-	السويس
-	102	-	-	-	102	-	102	-	-	-	102	الدقهلية
178	63	121	41	57	22	-	12	-	-	-	12	الشرقية
-	199	-	-	-	199	-	199	-	-	-	199	القليوبية
-	26	-	-	-	26	-	26	-	-	-	26	كفر الشيخ
2381	427	-	-	2381	427	-	37	-	-	-	37	الغربية
20	5	-	-	20	5	-	-	-	-	-	-	المنوفية
2042	1777	-	-	2042	1777	-	50	-	-	-	50	البحيرة
126	113	123	104	3	9	-	-	-	-	-	-	الاسماعيلية
-	259	-	-	-	259	-	259	-	-	-	259	الجيزة
85494	4683	7200	510	78294	4173	-	9	-	-	-	9	بنى سويف
36570	1936	-	-	36570	1936	-	12	-	-	-	12	الفيوم
4162	1411	3505	1255	657	156	-	32	-	-	-	32	المنيا
83681	3636	8166	591	75515	3045	-	-	-	-	-	-	أسيوط
-	6	-	-	-	6	-	6	-	-	-	6	سوهاج
430	552	80	155	350	397	-	6	-	-	-	6	قنا
7794	6676	7703	6518	91	158	-	3	-	-	-	3	أسوان
2239	5427	2129	5237	110	190	-	0	-	-	-	-	الأقصر
37	277	37	277	-	-	-	2	-	2	-	-	البحر الأحمر
76	8	76	8	-	-	-	-	-	-	-	-	الوادى الجديد
725	219	725	219	-	-	-	17	-	17	-	-	مطروح
-	5	-	5	-	-	-	5	-	5	-	-	شمال سيناء
2613	669	2613	669	-	-	-	-	-	-	-	-	النوبارية

(1) مشاتل الزينة بدون إنتاج .

جدول 23 : مساحة الأشجار الخشبية بالأراضي القديمة والجديدة
طبقاً للمحافظات عام 2014/2013

الأشجار الخشبية			البيان
الإجمالي	الأراضي الجديدة	الأراضي القديمة	
25112	22896	2216	الإجمالي العام
79	5	74	الأسكندرية
423	423	-	السويس
75	-	75	الدقهلية
17	-	17	كفر الشيخ
1873	1600	273	المنوفية
205	205	-	البحيرة
1096	-	1096	الإسماعيلية
300	-	300	بنى سويف
7	-	7	الفيوم
780	780	-	أسيوط
1770	1770	-	سوهاج
374	-	374	قنا
848	848	-	أسوان
751	751	-	الأقصر
14764	14764	-	البحر الأحمر
710	710	-	الوادى الجديد
444	444	-	مطروح
200	200	-	شمال سيناء
396	396	-	جنوب سيناء

جدول 24 : مساحة وإنتاج الأصناف الأخرى بالأراضي القديمة والجديدة طبقاً للمحافظات عام 2013 / 2014

المساحة بالفدان

الإجمالي		ذرة المكانس			البردى						اللوب ⁽¹⁾						البيان
		بذرة		قش	الإجمالي		الأراضي الجديدة		الأراضي القديمة		الإجمالي		الأراضي الجديدة		الأراضي القديمة		
الإنتاج	المساحة	الإنتاج	الإنتاج	المساحة	الإنتاج	المساحة	الإنتاج	المساحة	الإنتاج	المساحة	الإنتاج	المساحة	الإنتاج	المساحة	الإنتاج	المساحة	المحافظات
20	10	4	16	10	638	71	-	-	638	71	19704	3256	8537	1238	11167	2018	الإجمالي العام
-	-	-	-	-	-	-	-	-	-	-	76	19	-	-	76	19	الأسكندرية
-	-	-	-	-	638	71	-	-	638	71	1501	569	327	88	1174	481	الشرقية
-	-	-	-	-	-	-	-	-	-	-	2168	542	-	-	2168	542	كفرالشيخ
-	-	-	-	-	-	-	-	-	-	-	7619	951	-	-	7619	951	البحيرة
20	10	4	16	10	-	-	-	-	-	-	130	25	-	-	130	25	سوهاج
-	-	-	-	-	-	-	-	-	-	-	8210	1150	8210	1150	-	-	النوبارية

(1) الإنتاج بالألف كوز

جدول 25 : إنتاج الأتبان والأحطاب طبقاً للمحافظات عام 2013 / 2014

الإنتاج بالحمل

حطب عباد الشمس	حطب السمسم	حطب فول الصويا	عرش الفول السودانى	قش الارز	حطب الذرة الرفيعة	حطب الذرة الشامية	حطب القطن	البيان المحافظات
91334	349464	549304	183972	11705828	3708000	22846545	2862625	الإجمالى العام
-	18	-	-	-	-	424	-	القاهرة
796	4535	-	-	7473	-	339598	56479	الأسكندرية
-	5175	-	-	112171	-	76094	16530	بورسعيد
-	3327	-	5	-	-	43100	-	السويس
-	-	20	-	461642	-	4846	61125	دمياط
-	66	165	1	3884921	-	569796	372184	الدقهلية
291	50285	765	27034	1958832	-	2453814	311482	الشرقية
64	102	1426	541	140250	-	998640	956	القليوبية
-	10	12	-	2043480	-	671229	866357	كفرالشيخ
16	90	1316	-	1444740	-	863405	133366	الغربية
-	-	248	422	2912	-	2082400	19768	المنوفية
23683	8505	679	10533	1572683	-	2877369	767161	البحيرة
-	31419	45	15901	29058	-	330686	11093	الإسماعيلية
4492	16784	-	3948	-	22500	492835	-	الجيزة
4152	24429	48317	1579	9022	47419	2054228	34797	بنى سويف
6387	29794	225	94	11145	1458204	1867180	125177	الفيوم
8221	27298	470180	6821	-	123775	2319944	2772	المنيا
3706	6626	20606	1621	-	894454	2132338	27428	أسيوط
588	12027	2860	4409	-	716480	1236663	6920	سوهاج
-	7409	-	37	-	346758	400320	-	قنا
-	32760	-	1837	-	80460	153649	-	أسوان
-	8104	-	249	-	14500	183247	-	الأقصر
58	1086	-	19182	26299	3450	34814	175	الوادى الجديد
-	694	-	-	-	-	39535	48855	مطروح
-	-	-	-	-	-	797	-	شمال سيناء
38880	78921	2440	89758	1200	-	619594	-	النوبارية

الفصل الرابع
المحاصيل الحقلية النيلية

جدول 26 : إجمالي مساحة وإنتاج المحاصيل الحقلية النيلية بالأراضي القديمة والجديدة
طبقاً للمحافظات عام 2013 / 2014

المساحة بالفدان

الإنتاج بالطن

الإجمالي العام		الأراضي الجديدة		الأراضي القديمة		البيان المحافظات
الإنتاج	المساحة	الإنتاج	المساحة	الإنتاج	المساحة	
1241617	360991	316376	65588	925241	295403	الإجمالي العام
1596	188	-	-	1596	188	القاهرة
22892	6866	4586	1722	18306	5144	الأسكندرية
1186	385	-	-	1186	385	السويس
105058	25838	-	-	105058	25838	الدقهلية
38589	11948	-	-	38589	11948	الشرقية
7600	3315	-	-	7600	3315	كفر الشيخ
116464	67411	-	-	116464	67411	الغربية
127566	44796	-	-	127566	44796	البحيرة
11501	3911	6735	2300	4766	1611	الإسماعيلية
203103	28959	11990	1450	191113	27509	الجيزة
99469	38280	-	-	99469	38280	بنى سويف
82752	42959	-	-	82752	42959	الفيوم
66446	6145	12175	1025	54271	5120	المنيا
59674	3553	30886	2003	28788	1550	أسيوط
2070	105	700	35	1370	70	سوهاج
29663	12277	4369	1103	25294	11174	قنا
8491	3230	-	-	8491	3230	أسوان
16957	6476	4395	1601	12562	4875	الأقصر
193428	40405	193428	40405	-	-	الوادى الجديد
52	82	52	82	-	-	شمال سيناء
47060	13862	47060	13862	-	-	النوبارية

جدول 27 : إجمالي مساحة وإنتاجية وإنتاج المحاصيل الحقلية النيلية طبقاً للأصناف عام 2013 / 2014

البيان	المساحة بالفدان	إنتاجية الفدان	الكمية بالألف طن (1)
الإجمالي العام	360991	-	-
1- الحبوب			
<u>الذرة الشامية</u>			
البيضاء	189002	2.75	520
الصفراء	99849	2.95	295
حطب	-	8.79	2538
إجمالي الذرة الشامية	288851	-	-
<u>الذرة الرفيعة</u>			
حبوب	1419	2.49	4
حطب	-	8.23	12
إجمالي الذرة الرفيعة	1419	-	-
<u>الأرز</u>			
حبوب	2156	3.08	7
قش	-	5.46	12
إجمالي الأرز	2156	-	-
2- البصل			
كامل النضج المقبور	10201	12.92	132
المستهلك الاخضر	100	5.00	=
إجمالي البصل	10301	-	132
3- المحاصيل الزيتية			
<u>الفول السوداني</u>			
حبوب	2039	0.08	=
عرش	-	1.03	2
إجمالي الفول السوداني	2039	-	-
<u>فول الصويا</u>			
حبوب	37	0.38	=
حطب	-	0.6	=
إجمالي فول الصويا	37	-	-
<u>السوسم</u>			
حبوب	3379	0.38	1
حطب	-	0.62	2
إجمالي السوسم	3379	-	-
<u>عباد الشمس</u>			
المنفرد	403	1.40	1
حطب	-	1.20	=
إجمالي عباد الشمس	403	-	-
4- الأعلاف الخضراء	51819	-	282
5- النباتات الطيبة والعطرية	587	-	=

(1) إنتاج المحاصيل الرئيسية بالطن والثانوية بالحمل

جدول 28 : مساحة وإنتاج الحبوب بالأراضي القديمة والجديدة طبقاً للمحافظات عام 2013 / 2014

المساحة بالفدان

الإنتاج بالطن

إجمالي الذرة الشامية	الذرة الشامية الصفراء						الذرة الشامية البيضاء						البيان المحافظات
	الإجمالي		الأراضي الجديدة		الأراضي القديمة		الإجمالي		الأراضي الجديدة		الأراضي القديمة		
	الإنتاج	المساحة	الإنتاج	المساحة	الإنتاج	المساحة	الإنتاج	المساحة	الإنتاج	المساحة	الإنتاج	المساحة	
288851	294661	99849	129797	37192	164864	62657	520039	189002	31100	10141	488939	178861	الإجمالي العام
49	-	-	-	-	-	-	117	49	-	-	117	49	القاهرة
6396	15528	5976	4124	1572	11404	4404	1294	420	462	150	832	270	الأسكندرية
385	-	-	-	-	-	-	1186	385	-	-	1186	385	السويس
25838	23686	5712	-	-	23686	5712	81372	20126	-	-	81372	20126	الدقهلية
11724	403	131	-	-	403	131	35778	11593	-	-	35778	11593	الشرقية
3315	-	-	-	-	-	-	7600	3315	-	-	7600	3315	كفرالشيخ
39239	30884	12204	-	-	30884	12204	79775	27035	-	-	79775	27035	الغربية
44796	84581	30791	-	-	84581	30791	42985	14005	-	-	42985	14005	البحيرة
3719	-	-	-	-	-	-	9611	3719	5635	2150	3976	1569	الإسماعيلية
18517	350	100	-	-	350	100	64712	18417	1926	650	62786	17767	الجيزة
34659	966	500	-	-	966	500	87670	34159	-	-	87670	34159	بنى سويف
40671	-	-	-	-	-	-	73019	40671	-	-	73019	40671	الفيوم
11315	6955	5670	921	873	6034	4797	7354	5645	-	-	7354	5645	قنا
2272	-	-	-	-	-	-	4489	2272	-	-	4489	2272	أسوان
5116	8225	5116	1669	1098	6556	4018	-	-	-	-	-	-	الأقصر
26896	97211	25727	97211	25727	-	-	1837	1169	1837	1169	-	-	الوادى الجديد
82	-	-	-	-	-	-	52	82	52	82	-	-	شمال سيناء
13862	25872	7922	25872	7922	-	-	21188	5940	21188	5940	-	-	التوبارية

جدول 29 : مساحة وإنتاج البصل بالأراضي القديمة والجديدة طبقاً للمحافظات عام 2013 / 2014

المساحة بالفدان

الإنتاج بالطن

إجمالي البصل		البصل المستهلك الاخضر						البصل كامل النضج (المقور)						البيان
		الإجمالي		الأراضي الجديدة		الأراضي القديمة		الإجمالي		الأراضي الجديدة		الأراضي القديمة		
الإنتاج	المساحة	الإنتاج	المساحة	الإنتاج	المساحة	الإنتاج	المساحة	الإنتاج	المساحة	الإنتاج	المساحة	الإنتاج	المساحة	المحافظات
132335	10301	500	100	500	100	-	-	131835	10201	45430	3214	86405	6987	الإجمالي العام
500	100	500	100	500	100	-	-	-	-	-	-	-	-	الاسماعيلية
66446	6145	-	-	-	-	-	-	66446	6145	12175	1025	54271	5120	المنيا
59674	3553	-	-	-	-	-	-	59674	3553	30886	2003	28788	1550	أسسوط
2070	105	-	-	-	-	-	-	2070	105	700	35	1370	70	سوهاج
1976	247	-	-	-	-	-	-	1976	247	-	-	1976	247	الأقصر
1669	151	-	-	-	-	-	-	1669	151	1669	151	-	-	الوادى الجديد

جدول 30: مساحة وإنتاج المحاصيل الزيتية بالأراضي القديمة والجديدة

طبقاً للمحافظات عام 2013 / 2014

المساحة بالفدان

الإنتاج بالطن

فول الصويا						الفول السوداني						البيان المحافظات
الإجمالي		الأراضي الجديدة		الأراضي القديمة		الإجمالي		الأراضي الجديدة		الأراضي القديمة		
الإنتاج	المساحة	الإنتاج	المساحة	الإنتاج	المساحة	الإنتاج	المساحة	الإنتاج	المساحة	الإنتاج	المساحة	
14	37	3	31	11	6	162	2039	150	2000	12	39	الإجمالي العام
-	-	-	-	-	-	-	-	-	-	-	-	الجزيرة
11	6	-	-	11	6	12	39	-	-	12	39	بنى سويف
-	-	-	-	-	-	-	-	-	-	-	-	اسوان
3	31	3	31	-	-	150	2000	150	2000	-	-	الوادى الجديد

تابع جدول 30: مساحة وإنتاج المحاصيل الزيتية بالأراضي القديمة والجديدة

طبقاً للمحافظات عام 2013 / 2014

المساحة بالفدان

الإنتاج بالطن

إجمالي المحاصيل الزيتية		عباد الشمس						السهم						البيان المحافظات	
		الإجمالي		الأراضي الجديدة		الأراضي القديمة		الإجمالي		الأراضي الجديدة		الأراضي القديمة			
الإنتاج	المساحة	الإنتاج	المساحة	الإنتاج	المساحة	الإنتاج	المساحة	الإنتاج	المساحة	الإنتاج	المساحة	الإنتاج	المساحة	الإنتاج	المساحة
2031	5858	566	403	270	208	296	195	1289	3379	180	1500	1109	1879	الإجمالي العام	
410	552	-	-	-	-	-	-	410	552	-	-	410	552	الجيزة	
1008	1538	296	195	-	-	296	195	689	1298	-	-	689	1298	بنى سويف	
10	29	-	-	-	-	-	-	10	29	-	-	10	29	اسوان	
603	3739	270	208	270	208	-	-	180	1500	180	1500	-	-	الوادى الجديد	

تابع جدول 31 : مساحة وإنتاج الأعلاف الخضراء بالأراضي القديمة والجديدة طبقاً للمحافظات عام 2013/2014

المساحة بالفدان

الإنتاج بالطن

الذرة الرفيعة (علف)				الذرة الشامى (علف)				الذرة السكرية				البيان						
الإجمالى		الأراضى الجديدة		الأراضى القديمة		الإجمالى		الأراضى الجديدة		الأراضى القديمة								
الإنتاج	المساحة	الإنتاج	المساحة	الإنتاج	المساحة	الإنتاج	المساحة	الإنتاج	المساحة	الإنتاج	المساحة	المحافظات						
19451	1591	19451	1591	-	-	40261	3425	40261	3425	-	-	41199	4333	23034	2175	18165	2158	الإجمالى العام
-	-	-	-	-	-	-	-	-	-	-	-	567	63	-	-	567	63	القاهرة
-	-	-	-	-	-	-	-	-	-	-	-	-	-	-	-	-	-	الأسكندرية
-	-	-	-	-	-	-	-	-	-	-	-	-	-	-	-	-	-	الغربية
-	-	-	-	-	-	-	-	-	-	-	-	-	-	-	-	-	-	الشرقية
-	-	-	-	-	-	-	-	-	-	-	-	-	-	-	-	-	-	الإسماعيلية
-	-	-	-	-	-	-	-	-	-	-	-	20222	2415	2624	320	17598	2095	الجيزة
-	-	-	-	-	-	-	-	-	-	-	-	-	-	-	-	-	-	بنى سويف
-	-	-	-	-	-	-	-	-	-	-	-	-	-	-	-	-	-	الفيوم
-	-	-	-	-	-	-	-	-	-	-	-	-	-	-	-	-	-	قنا
-	-	-	-	-	-	-	-	-	-	-	-	-	-	-	-	-	-	أسوان
-	-	-	-	-	-	-	-	-	-	-	-	-	-	-	-	-	-	الأقصر
19451	1591	19451	1591	-	-	40261	3425	40261	3425	-	-	20410	1855	20410	1855	-	-	الوادى الجديد

تابع جدول 31 : مساحة وإنتاج الأعلاف الخضراء بالأراضي القديمة والجديدة طبقاً للمحافظات عام 2013 / 2014

المساحة بالفدان

الإنتاج بالطن

إجمالي الأعلاف الخضراء						السيلاج ⁽¹⁾						لوبيا علف				البيان		
الإجمالي		الأراضي الجديدة		الأراضي القديمة		الإجمالي		الأراضي الجديدة		الأراضي القديمة		الإجمالي		الأراضي الجديدة			الأراضي القديمة	
الإنتاج	المساحة	الإنتاج	المساحة	الإنتاج	المساحة	الإنتاج	المساحة	الإنتاج	المساحة	الإنتاج	المساحة	الإنتاج	المساحة	الإنتاج	المساحة	الإنتاج	المساحة	المحافظات
281947	51819	103208	9055	178739	42764	-	27696	-	-	-	27696	1464	144	1464	144	-	-	الإجمالي العام
1479	139	-	-	1479	139	-	-	-	-	-	-	-	-	-	-	-	-	القاهرة
6070	470	-	-	6070	470	-	-	-	-	-	-	-	-	-	-	-	-	الأسكندرية
5805	28172	-	-	5805	28172	-	27696	-	-	-	27696	-	-	-	-	-	-	الغربية
2408	224	-	-	2408	224	-	-	-	-	-	-	-	-	-	-	-	-	الشرقية
1390	92	600	50	790	42	-	-	-	-	-	-	-	-	-	-	-	-	الإسماعيلية
137626	9888	10064	800	127562	9088	-	-	-	-	-	-	-	-	-	-	-	-	الجيزة
5432	525	-	-	5432	525	-	-	-	-	-	-	-	-	-	-	-	-	بنى سويف
9733	2288	-	-	9733	2288	-	-	-	-	-	-	-	-	-	-	-	-	الفيوم
15354	962	3448	230	11906	732	-	-	-	-	-	-	-	-	-	-	-	-	قنا
3736	800	-	-	3736	800	-	-	-	-	-	-	-	-	-	-	-	-	أسوان
6388	561	2570	277	3818	284	-	-	-	-	-	-	-	-	-	-	-	-	الأقصر
86526	7698	86526	7698	-	-	-	-	-	-	-	-	1464	144	1464	144	-	-	الوادى الجديد

(1) بدون إنتاج

جدول 32 : مساحة وإنتاج النباتات الطبية والعطرية بالأراضي القديمة والجديدة طبقاً للمحافظات عام 2013 / 2014

المساحة بالفدان

الإنتاج بالطن

الإجمالي						الحناء						الكركيه						البيان المحافظات
الإجمالي		الأراضي الجديدة		الأراضي القديمة		الإجمالي		الأراضي الجديدة		الأراضي القديمة		الإجمالي		الأراضي الجديدة		الأراضي القديمة		
الإنتاج	المساحة	الإنتاج	المساحة	الإنتاج	المساحة	الإنتاج	المساحة	الإنتاج	المساحة	الإنتاج	المساحة	الإنتاج	المساحة	الإنتاج	المساحة	الإنتاج	المساحة	
435	587	156	226	279	361	67	35	-	-	67	35	368	552	156	226	212	326	الإجمالي العام
67	35	-	-	67	35	67	35	-	-	67	35	-	-	-	-	-	-	أسوان
368	552	156	226	212	326	-	-	-	-	-	-	368	552	156	226	212	326	الأقصر

جدول 33: إنتاج الأتبان والأحطاب طبقاً للمحافظات عام 2013 / 2014

الإنتاج بالحمل

حطب عباد الشمس	حطب السهم	حطب فول الصويا	الفول السودانى	قش الارز	حطب الذرة الرفيعة	حطب الذرة الشامية	البيان المحافظات
485	2091	6	2109	11778	11676	2537930	الإجمالى العام
-	-	-	-	-	-	369	القاهرة
-	-	-	-	-	-	47371	الأسكندرية
-	-	-	-	-	-	2888	السويس
-	-	-	-	-	-	222805	الدقهلية
-	-	-	-	-	-	97568	الشرقية
-	-	-	-	-	-	31559	كفر الشيخ
-	-	-	-	-	-	353151	الغربية
-	-	-	-	-	-	372373	البحيرة
-	-	-	-	-	-	31054	الإسماعيلية
-	-	-	-	-	20	176050	الجيزة
325	1698	6	39	1834	9680	340991	بنى سويف
-	-	-	-	-	-	397356	الفيوم
-	-	-	-	-	-	-	سوهاج
-	-	-	-	-	-	94702	قنا
-	18	-	-	-	846	20448	أسوان
-	-	-	-	-	-	42002	الأقصر
160	375	-	2070	9944	1130	189792	الوادى الجديد
-	-	-	-	-	-	615	شمال سيناء
-	-	-	-	-	-	116836	النوبارية

الفصل الخامس
الخضر الشتوية

جدول 34 : إجمالي مساحة وإنتاج الخضراوات الشتوية بالأراضي القديمة والجديدة

طبقاً للمحافظات عام 2013 / 2014

المساحة بالفدان

الإنتاج بالطن

الإجمالي العام		الأراضي الجديدة		الأراضي القديمة		البيان
الإنتاج	المساحة	الإنتاج	المساحة	الإنتاج	المساحة	
9186797	779434	4459070	362901	4727727	416533	الإجمالي العام
2060	235	293	45	1767	190	القاهرة
224382	22194	79375	8007	145007	14187	الأسكندرية
2935	587	2935	587	-	-	بور سعيد
46017	3674	19770	1118	26247	2556	السويس
86106	9557	-	-	86106	9557	دمياط
347332	38523	-	-	347332	38523	الدقهلية
1044528	72567	453449	31768	591079	40799	الشرقية
196112	14982	89	6	196023	14976	القليوبية
142321	11245	33537	2692	108784	8553	كفر الشيخ
186269	25508	-	-	186269	25508	الغربية
235050	27324	38800	1850	196250	25474	المنوفية
1088109	109335	300600	26600	787509	82735	البحيرة
557040	36708	119163	8510	437877	28198	الإسماعيلية
748890	65226	119851	10713	629039	54513	الجيزة
361928	29342	132828	9486	229100	19856	بنى سويف
247396	19774	7925	675	239471	19099	الفيوم
185004	13545	78851	5512	106153	8033	المنيا
218117	14287	126361	7668	91756	6619	أسيوط
349128	14525	179022	7199	170106	7326	سوهاج
260854	16307	167653	9595	93201	6712	قنا
61638	6289	46540	5279	15098	1010	أسوان
183347	11788	139794	9679	43553	2109	الأقصر
324757	22026	324757	22026	-	-	الوادى الجديد
138379	19493	138379	19493	-	-	مطروح
120710	12975	120710	12975	-	-	شمال سيناء
2318	313	2318	313	-	-	جنوب سيناء
1826070	161105	1826070	161105	-	-	التوبارية

جدول 35 : إجمالي مساحة وإنتاجية وإنتاج الخضر الشتوية
طبقاً للأصناف عام 2013/ 2014

المساحة بالفدان الإنتاج بالألف طن				البيان
الإنتاج	الإنتاجية	المساحة		الصنف
9187	-	779434		الإجمالي العام
				<u>الخضر الأساسية</u>
				الطماطم
3388	17.33	195500		رئيسي
14	8.28	-		محمل
				الباذنجان
514	11.02	46630		رئيسي
=	3.50	-		محمل
				الكوسة
195	6.98	27929		رئيسي
=	2.00	-		محمل
225	7.49	30008		القلفل
				الكرنب
360	13.13	27419		رئيسي
=	4.17	-		محمل
136	12.90	10540		القنبيط
=	3.11	62		البامية
265	8.84	29923		الخرشوف
				<u>الخضر البقلية</u>
152	3.00	50764		الفاصوليا
183	4.19	43649		البسلة
=	4.71	24		اللويبا
				<u>الخضر الدرنية</u>
2276	11.18	203512		البطاطس
=	5.52	58		البطاطا
				<u>الخضر الورقية</u>
4	7.35	542		الملوخية
24	6.92	3480		السبانخ
=	3.18	55		الخبازي
184	12.07	15230		<u>الخضر الثانوية</u>
165	11.75	14056		<u>الخضر الجذرية</u>
				الكورمة
5	10.39	473		القلقاس
				المقات
346	12.78	27041		البطيخ
373	14.55	25637		الكتنالوب
=	10.00	5		الشمام
100	8.59	11649		الخيار
=	8.00	3		القثاء
2	7.06	256		القرع العسلي
276	18.58	14869		الفرولة (الشليك)
=	4.09	120		الخضر الأخرى ⁽¹⁾

(1) تشمل: قوطة ، بروكلي 0

جدول 36: مساحة وإنتاج الخضار الأساسية بالأراضي القديمة والجديدة طبقاً للمحافظات عام 2013/ 2014

المساحة بالفدان
الإنتاج بالطن

البيضان							الطماطم						البيان المحافظات	
الإجمالي		الأراضي الجديدة		الأراضي القديمة			الإجمالي		الأراضي الجديدة		الأراضي القديمة			
الإنتاج ⁽¹⁾	المساحة	الإنتاج	المساحة	المحمل	الإنتاج	المساحة	الإنتاج ⁽¹⁾	المساحة	الإنتاج	المساحة	المحمل	الإنتاج		المساحة
513655	46630	262806	25186	42	250807	21444	3402015	195500	1960203	113818	14423	1427389	81682	الإجمالي العام
16	4	-	-	-	16	4	332	30	192	16	-	140	14	القاهرة
2398	297	114	12	-	2284	285	7597	549	4080	340	-	3517	209	الأسكندرية
-	-	-	-	-	-	-	2935	587	2935	587	-	-	-	بورسعيد
1338	125	1078	73	-	260	52	33735	1805	16875	681	-	16860	1124	السويس
151	26	-	-	-	151	26	10096	1542	-	-	-	10096	1542	دمياط
5046	607	-	-	-	5046	607	36630	3978	-	-	-	36630	3978	الدقهلية
188095	14127	110764	8315	-	77331	5812	540819	29364	260255	14048	-	280564	15316	الشرقية
186	18	-	-	-	186	18	7724	468	51	3	-	7673	465	القليوبية
5517	360	1680	120	-	3837	240	69889	4793	27230	1945	-	42659	2848	كفر الشيخ
243	26	-	-	-	243	26	3479	342	-	-	-	3479	342	الغربية
19926	909	19800	900	-	126	9	20152	1014	19000	950	-	1152	64	المنوفية
39306	3863	9600	1200	-	29706	2663	183950	13454	81000	6000	-	102950	7454	البحيرة
62681	4295	13875	941	-	48806	3354	236997	8530	68415	2648	-	168582	5882	الإسماعيلية
54025	6236	11024	1641	-	43001	4595	224555	14324	72120	4858	-	152435	9466	الجيزة
8634	704	1680	240	-	6954	464	150124	9166	123971	7766	-	26153	1400	بنى سويف
3569	617	-	-	-	3569	617	208152	13784	7800	650	-	200352	13134	الفيوم
12144	1538	5049	918	-	7095	620	143495	7854	70118	3838	-	73377	4016	المنيا
5237	583	3915	426	-	1322	157	193818	11936	118522	6772	-	75296	5164	أسيوط
4126	382	2808	260	-	1318	122	307632	11582	175583	6885	-	132049	4697	سوهاج
25946	2394	11124	1107	-	14822	1287	204811	10068	147116	7385	-	57695	2683	قنا
4560	740	2773	555	42	1745	185	33815	2672	22715	2358	8406	2694	314	أسوان
22436	2717	19447	2416	-	2989	301	154602	8194	115549	6624	6017	33036	1570	الأقصر
62	12	62	12	-	-	-	1690	195	1690	195	-	-	-	الوادى الجديد
144	48	144	48	-	-	-	90170	9545	90170	9545	-	-	-	مطروح
4680	777	4680	777	-	-	-	80888	7360	80888	7360	-	-	-	شمال سيناء
125	25	125	25	-	-	-	1529	164	1529	164	-	-	-	جنوب سيناء
43064	5200	43064	5200	-	-	-	452399	22200	452399	22200	-	-	-	النوبارية

(1) يشمل المحمل

تابع جدول 36 : مساحة وإنتاج الخضرا الأساسية بالأراضي القديمة والجديدة طبقاً للمحافظات عام 2013/ 2014

المساحة بالفدان
الإنتاج بالطن

الفلل						الكوسة						البيان المحافظات	
الإجمالي		الأراضي الجديدة		الأراضي القديمة		الإجمالي		الأراضي الجديدة		الأراضي القديمة			
الإنتاج	المساحة	الإنتاج	المساحة	الإنتاج	المساحة	الإنتاج ⁽¹⁾	المساحة	الإنتاج	المساحة	المحمل	الإنتاج		المساحة
224775	30008	123354	16590	101421	13418	194932	27929	100781	16658	4	94147	11271	الإجمالي العام
60	10	12	4	48	6	145	17	35	7	-	110	10	القاهرة
645	129	-	-	645	129	1701	236	77	11	-	1624	225	الأسكندرية
-	-	-	-	-	-	-	-	-	-	-	-	-	بورسعيد
3920	667	410	82	3510	585	-	-	-	-	-	-	-	السويس
112	19	-	-	112	19	2437	359	-	-	-	2437	359	دمياط
-	-	-	-	-	-	-	-	-	-	-	-	-	الدقهلية
79809	8905	45288	4911	34521	3994	40380	4390	28279	3289	-	12101	1101	الشرقية
-	-	-	-	-	-	4167	469	-	-	-	4167	469	القليوبية
99	14	-	-	99	14	19188	1599	-	-	-	19188	1599	كفر الشيخ
34	4	-	-	34	4	381	81	-	-	-	381	81	الغربية
-	-	-	-	-	-	156	18	-	-	-	156	18	المنوفية
15001	2593	5400	900	9601	1693	15393	2454	2500	500	-	12893	1954	البحيرة
30194	3784	8876	1208	21318	2576	10688	1257	3316	462	-	7372	795	الإسماعيلية
25128	3737	8591	1375	16537	2362	34585	4301	10317	922	-	24268	3379	الجيزة
3730	746	3730	746	-	-	6	1	-	-	-	6	1	بنى سويف
2748	548	-	-	2748	548	3951	618	125	25	-	3826	593	الفيوم
8466	1056	1299	284	7167	772	3229	381	-	-	-	3229	381	المنيا
4991	669	3619	441	1372	228	344	38	260	26	-	84	12	أسيوط
1245	95	194	16	1051	79	1577	154	-	-	-	1577	154	سوهاج
6008	827	3979	530	2029	297	197	33	119	20	-	78	13	قنا
5919	1186	5715	1143	204	43	626	134	331	82	-	295	52	أسوان
639	120	214	51	425	69	826	198	467	123	4	355	75	الأقصر
35	8	35	8	-	-	16	4	16	4	-	-	-	الوادى الجديد
-	-	-	-	-	-	18838	6299	18838	6299	-	-	-	مطروح
1586	626	1586	626	-	-	3961	661	3961	661	-	-	-	شمال سيناء
53	15	53	15	-	-	108	27	108	27	-	-	-	جنوب سيناء
34353	4250	34353	4250	-	-	32032	4200	32032	4200	-	-	-	التوبارية

(1) يشمل المحمل

تابع جدول 36: مساحة وإنتاج الخضر الأساسية بالأراضي القديمة والجديدة طبقاً للمحافظات عام 2013 / 2014

المساحة بالفدان
الإنتاج بالطن

القنبيط						الكرنب						البيان المحافظات	
الإجمالي		الأراضي الجديدة		الأراضي القديمة		الإجمالي		الأراضي الجديدة		الأراضي القديمة			
الإنتاج	المساحة	الإنتاج	المساحة	الإنتاج	المساحة	الإنتاج(1)	المساحة	الإنتاج	المساحة	المحمل	الإنتاج		المساحة
135963	10540	56703	4353	79260	6187	359946	27419	37917	2857	50	321979	24562	الإجمالي العام
130	13	-	-	130	13	130	25	-	-	-	130	25	القاهرة
24764	1717	11843	844	12921	873	35243	2425	15984	1186	-	19259	1239	الأسكندرية
-	-	-	-	-	-	-	-	-	-	-	-	-	بورسعيد
142	16	135	15	7	1	2425	295	675	45	-	1750	250	السويس
510	33	-	-	510	33	1346	126	-	-	-	1346	126	دمياط
477	53	-	-	477	53	18859	1636	-	-	-	18859	1636	الدقهلية
4986	301	1260	70	3726	231	50505	2617	2520	105	-	47985	2512	الشرقية
3578	233	-	-	3578	233	37737	2438	38	3	-	37699	2435	القليوبية
2981	243	-	-	2981	243	9327	760	2472	206	-	6855	554	كفر الشيخ
1264	114	-	-	1264	114	18839	1438	-	-	-	18839	1438	الغربية
78	9	-	-	78	9	5019	463	-	-	-	5019	463	المنوفية
17557	1273	3300	300	14257	973	55065	4312	10500	700	-	44565	3612	البحيرة
-	-	-	-	-	-	9569	695	855	95	-	8714	600	الإسماعيلية
27192	2185	-	-	27192	2185	71040	6435	1010	98	-	70030	6337	الجيزة
345	27	20	2	325	25	4309	260	-	-	-	4309	260	بنى سويف
4672	577	-	-	4672	577	14249	1174	-	-	-	14249	1174	الفيوم
154	11	-	-	154	11	4199	564	160	20	-	4039	544	المنيا
4826	386	-	-	4826	386	6846	480	-	-	-	6846	480	أسيوط
1859	126	-	-	1859	126	6634	436	194	15	-	6440	421	سوهاج
-	-	-	-	-	-	4455	378	144	12	-	4311	366	قنا
-	-	-	-	-	-	2236	190	1971	153	25	240	37	أسوان
303	101	-	-	303	101	1481	212	961	159	25	495	53	الأقصر
-	-	-	-	-	-	311	28	311	28	-	-	-	الوادى الجديد
-	-	-	-	-	-	-	-	-	-	-	-	-	مطروح
9	2	9	2	-	-	92	22	92	22	-	-	-	شمال سيناء
-	-	-	-	-	-	30	10	30	10	-	-	-	جنوب سيناء
40136	3120	40136	3120	-	-	-	-	-	-	-	-	-	النوبارية

(1) يشمل المحمل

جدول 37 : مساحة وإنتاج الخضر البقلية بالأراضي القديمة والجديدة طبقاً للمحافظات عام 2013/ 2014

المساحة بالفدان
الإنتاج بالطن

اجمالي الفاصوليا	الفاصوليا الجافة						الفاصوليا الخضراء						البيان المحافظات	
	الإجمالي		الأراضي الجديدة		الأراضي القديمة		الإجمالي		الأراضي الجديدة		الأراضي القديمة			
	الإنتاج	المساحة	الإنتاج	المساحة	الإنتاج	المساحة	الإنتاج	المساحة	الإنتاج	المساحة	الإنتاج	المساحة		
152260	50764	18085	16966	1105	1150	16980	15816	134175	33798	84785	24680	49390	9118	الإجمالي العام
24	8	-	-	-	-	-	-	24	8	15	5	9	3	القاهرة
2371	681	-	-	-	-	-	-	2371	681	1563	358	808	323	الأسكندرية
193	171	105	150	105	150	-	-	88	21	68	17	20	4	السويس
-	-	-	-	-	-	-	-	-	-	-	-	-	-	دمياط
165	37	-	-	-	-	-	-	165	37	-	-	165	37	الدقهلية
5377	1304	-	-	-	-	-	-	5377	1304	3633	920	1744	384	الشرقية
2948	531	-	-	-	-	-	-	2948	531	-	-	2948	531	القليوبية
-	-	-	-	-	-	-	-	-	-	-	-	-	-	كفر الشيخ
4130	3943	3215	3664	-	-	3215	3664	915	279	-	-	915	279	الغربية
9384	5972	6819	5451	-	-	6819	5451	2565	521	-	-	2565	521	المنوفية
7946	7701	7946	7701	1000	1000	6946	6701	-	-	-	-	-	-	البحيرة
13263	2785	-	-	-	-	-	-	13263	2785	3358	869	9905	1916	الإسماعيلية
21302	3182	-	-	-	-	-	-	21302	3182	480	48	20822	3134	الجيزة
1544	342	-	-	-	-	-	-	1544	342	217	48	1327	294	بنى سويف
1344	344	-	-	-	-	-	-	1344	344	-	-	1344	344	الفيوم
186	37	-	-	-	-	-	-	186	37	110	22	76	15	المنيا
-	-	-	-	-	-	-	-	-	-	-	-	-	-	أسيوط
196	26	-	-	-	-	-	-	196	26	-	-	196	26	سوهاج
6629	1329	-	-	-	-	-	-	6629	1329	144	32	6485	1297	قنا
138	26	-	-	-	-	-	-	138	26	77	16	61	10	أسوان
50	10	-	-	-	-	-	-	50	10	50	10	-	-	الأقصر
6	1	-	-	-	-	-	-	6	1	6	1	-	-	الوادى الجديد
-	-	-	-	-	-	-	-	-	-	-	-	-	-	مطروح
120	15	-	-	-	-	-	-	120	15	120	15	-	-	شمال سيناء
1	1	-	-	-	-	-	-	1	1	1	1	-	-	جنوب سيناء
74943	22318	-	-	-	-	-	-	74943	22318	74943	22318	-	-	التوبارة

تابع جدول 37 : مساحة وإنتاج الخضر البقلية بالأراضي القديمة والجديدة طبقاً للمحافظات عام 2013/ 2014

المساحة بالفدان
الإنتاج بالطن

اجمالي البسلة		البسلة الجافة						البسلة الخضراء						البيان
		الإجمالي		الأراضي الجديدة		الأراضي القديمة		الإجمالي		الأراضي الجديدة		الأراضي القديمة		
الإنتاج	المساحة	الإنتاج	المساحة	الإنتاج	المساحة	الإنتاج	المساحة	الإنتاج	المساحة	الإنتاج	المساحة	الإنتاج	المساحة	المحافظات
182829	43649	14	17	-	-	14	17	182815	43632	51202	13527	131613	30105	الإجمالي العام
39	13	-	-	-	-	-	-	39	13	39	13	-	-	القاهرة
4700	781	-	-	-	-	-	-	4700	781	2865	426	1835	355	الأسكندرية
16	4	-	-	-	-	-	-	16	4	16	4	-	-	السويس
314	173	-	-	-	-	-	-	314	173	-	-	314	173	دمياط
30857	6206	-	-	-	-	-	-	30857	6206	-	-	30857	6206	الدقهلية
5105	1029	14	17	-	-	14	17	5091	1012	50	10	5041	1002	الشرقية
11721	2029	-	-	-	-	-	-	11721	2029	-	-	11721	2029	القليوبية
4235	927	-	-	-	-	-	-	4235	927	2080	416	2155	511	كفر الشيخ
19599	5583	-	-	-	-	-	-	19599	5583	-	-	19599	5583	الغربية
2848	694	-	-	-	-	-	-	2848	694	-	-	2848	694	المنوفية
44186	11179	-	-	-	-	-	-	44186	11179	4800	1200	39386	9979	البحيرة
6483	1391	-	-	-	-	-	-	6483	1391	3590	830	2893	561	الإسماعيلية
11363	2177	-	-	-	-	-	-	11363	2177	784	280	10579	1897	الجيزة
1851	606	-	-	-	-	-	-	1851	606	1350	450	501	156	بنى سويف
1021	340	-	-	-	-	-	-	1021	340	-	-	1021	340	الفيوم
4588	988	-	-	-	-	-	-	4588	988	2095	425	2493	563	المنيا
81	22	-	-	-	-	-	-	81	22	-	-	81	22	أسيوط
289	34	-	-	-	-	-	-	289	34	-	-	289	34	سوهاج
-	-	-	-	-	-	-	-	-	-	-	-	-	-	قنا
12	3	-	-	-	-	-	-	12	3	12	3	-	-	أسوان
-	-	-	-	-	-	-	-	-	-	-	-	-	-	الأقصر
177	77	-	-	-	-	-	-	177	77	177	77	-	-	الوادى الجديد
650	180	-	-	-	-	-	-	650	180	650	180	-	-	مطروح
616	208	-	-	-	-	-	-	616	208	616	208	-	-	شمال سيناء
13	5	-	-	-	-	-	-	13	5	13	5	-	-	جنوب سيناء
32065	9000	-	-	-	-	-	-	32065	9000	32065	9000	-	-	النوبارية

جدول 38: مساحة وإنتاج الخضر الدرنية بالأراضي القديمة والجديدة طبقاً للمحافظات عام 2013 / 2014

المساحة بالفدان

الإنتاج بالطن

البطاطا						البطاطس						البيان المحافظات
الإجمالى		الأراضى الجديدة		الأراضى القديمة		الإجمالى		الأراضى الجديدة		الأراضى القديمة		
الإنتاج	المساحة	الإنتاج	المساحة	الإنتاج	المساحة	الإنتاج	المساحة	الإنتاج	المساحة	الإنتاج	المساحة	
320	58	-	-	320	58	2275942	203512	726585	58870	1549357	144642	الإجمالى العام
-	-	-	-	-	-	72	6	-	-	72	6	القاهرة
-	-	-	-	-	-	87824	7898	11989	927	75835	6971	الأسكندرية
-	-	-	-	-	-	-	-	-	-	-	-	السويس
-	-	-	-	-	-	60980	6479	-	-	60980	6479	دمياط
45	3	-	-	45	3	232289	23744	-	-	232289	23744	الدقهلية
-	-	-	-	-	-	80088	6662	-	-	80088	6662	الشرقية
-	-	-	-	-	-	29184	2271	-	-	29184	2271	القليوبية
275	55	-	-	275	55	9821	696	-	-	9821	696	كفر الشيخ
-	-	-	-	-	-	109867	11166	-	-	109867	11166	الغربية
-	-	-	-	-	-	148214	16238	-	-	148214	16238	المنوفية
-	-	-	-	-	-	476511	41976	77500	7000	399011	34976	البحيرة
-	-	-	-	-	-	87025	6939	-	-	87025	6939	الإسماعيلية
-	-	-	-	-	-	123119	11679	15360	1460	107759	10219	الجيزة
-	-	-	-	-	-	188151	17053	1350	150	186801	16903	بنى سويف
-	-	-	-	-	-	45	5	-	-	45	5	الفيوم
-	-	-	-	-	-	686	43	-	-	686	43	أسيوط
-	-	-	-	-	-	21698	1324	62	4	21636	1320	سوهاج
-	-	-	-	-	-	69	7	40	4	29	3	قنا
-	-	-	-	-	-	12045	803	12045	803	-	-	أسوان
-	-	-	-	-	-	80	6	65	5	15	1	الأقصر
-	-	-	-	-	-	319558	21321	319558	21321	-	-	الوادى الجديد
-	-	-	-	-	-	20106	2063	20106	2063	-	-	مطروح
-	-	-	-	-	-	1254	128	1254	128	-	-	شمال سيناء
-	-	-	-	-	-	267256	25005	267256	25005	-	-	النوبارية

جدول 40: مساحة وإنتاج الخضر الثانوية والجذرية بالأراضي القديمة والجديدة طبقاً للمحافظات عام 2013/ 2014

المساحة بالفدان

الإنتاج بالطن

الخضر الجذرية ⁽²⁾						الخضر الثانوية ⁽¹⁾						البيان
الإجمالي		الأراضي الجديدة		الأراضي القديمة		الإجمالي		الأراضي الجديدة		الأراضي القديمة		
الإنتاج	المساحة	الإنتاج	المساحة	الإنتاج	المساحة	الإنتاج	المساحة	الإنتاج	المساحة	الإنتاج	المساحة	المحافظات
165120	14056	20283	1873	144837	12183	183810	15230	3957	653	179853	14577	الإجمالي العام
74	12	-	-	74	12	904	68	-	-	904	68	القاهرة
11230	758	7730	484	3500	274	1390	261	-	-	1390	261	الأسكندرية
1626	229	184	23	1442	206	1520	190	-	-	1520	190	السويس
8937	635	-	-	8937	635	1154	151	-	-	1154	151	دمياط
18491	1620	-	-	18491	1620	3622	469	-	-	3622	469	الدقهلية
4280	335	-	-	4280	335	6746	831	-	-	6746	831	الشرقية
30976	2348	-	-	30976	2348	11282	1296	-	-	11282	1296	القليوبية
4705	369	-	-	4705	369	4302	595	-	-	4302	595	كفر الشيخ
19522	1712	-	-	19522	1712	7744	951	-	-	7744	951	الغربية
29000	1977	-	-	29000	1977	273	30	-	-	273	30	المنوفية
6261	556	-	-	6261	556	4941	901	-	-	4941	901	البحيرة
-	-	-	-	-	-	3705	429	30	3	3675	426	الإسماعيلية
3730	412	-	-	3730	412	124056	7007	165	31	123891	6976	الجيزة
2490	332	24	3	2466	329	56	8	-	-	56	8	بنى سويف
3616	604	-	-	3616	604	2153	659	-	-	2153	659	الفيوم
2732	339	-	-	2732	339	276	92	-	-	276	92	المنيا
1243	127	-	-	1243	127	0	0	-	-	-	-	أسيوط
2246	190	37	4	2209	186	1053	121	-	-	1053	121	سوهاج
1617	139	11	1	1606	138	4505	430	-	-	4505	430	قنا
47	4	-	-	47	4	366	122	-	-	366	122	أسوان
0	0	-	-	-	-	-	-	-	-	-	-	الأقصر
259	58	259	58	-	-	2452	284	2452	284	-	-	الوادى الجديد
-	-	-	-	-	-	1310	335	1310	335	-	-	مطروح
-	-	-	-	-	-	-	-	-	-	-	-	شمال سيناء
12038	1300	12038	1300	-	-	-	-	-	-	-	-	النوبارية

(1) تشمل: جرجير، خس، شبت، بقدونس، كسيرة خضراء، سلق، كرات، كرفس

(2) تشمل: جزر، بنجر، فجل، لفت.

جدول 41: مساحة وإنتاج الكورمة بالأراضي القديمة والجديدة

طبقاً للمحافظات عام 2013 / 2014

المساحة بالفدان

الإنتاج بالطن

القلقاس						البيان
الإجمالي		الأراضي الجديدة		الأراضي القديمة		
الإنتاج	المساحة	الإنتاج	المساحة	الإنتاج	المساحة	المحافظات
4912	473	1384	173	3528	300	الإجمالي العام
169	16	-	-	169	16	الشرقية
1728	146	-	-	1728	146	القليوبية
5	1	-	-	5	1	الغربية
54	6	-	-	54	6	البحيرة
600	50	-	-	600	50	الجيزة
972	81	-	-	972	81	المنيا
1384	173	1384	173	-	-	شمال سيناء

جدول 42: مساحة وإنتاج المقامات بالأراضي القديمة والجديدة

طبقاً للمحافظات عام 2013 / 2014

المساحة بالفدان
الإنتاج بالطن

الكتالوب						البطيخ						البيان المحافظات
الإجمالي		الأراضي الجديدة		الأراضي القديمة		الإجمالي		الأراضي الجديدة		الأراضي القديمة		
الإنتاج	المساحة	الإنتاج	المساحة	الإنتاج	المساحة	الإنتاج	المساحة	الإنتاج	المساحة	الإنتاج	المساحة	
372988	25637	370037	25433	2951	204	345550	27041	345366	27021	184	20	الإجمالي العام
-	-	-	-	-	-	-	-	-	-	-	-	السويس
-	-	-	-	-	-	-	-	-	-	-	-	دمياط
-	-	-	-	-	-	-	-	-	-	-	-	الدقهلية
-	-	-	-	-	-	-	-	-	-	-	-	الشرقية
-	-	-	-	-	-	-	-	-	-	-	-	كفر الشيخ
-	-	-	-	-	-	-	-	-	-	-	-	الغربية
80000	5000	80000	5000	-	-	16000	1000	16000	1000	-	-	البحيرة
17091	1314	14485	1140	2606	174	-	-	-	-	-	-	الإسماعيلية
-	-	-	-	-	-	-	-	-	-	-	-	الجيزة
-	-	-	-	-	-	-	-	-	-	-	-	بنى سويف
-	-	-	-	-	-	-	-	-	-	-	-	الفيوم
-	-	-	-	-	-	-	-	-	-	-	-	المنيا
-	-	-	-	-	-	-	-	-	-	-	-	أسيوط
-	-	-	-	-	-	-	-	-	-	-	-	سوهاج
4062	355	3717	325	345	30	-	-	-	-	-	-	قنا
-	-	-	-	-	-	310	41	126	21	184	20	أسوان
2898	262	2898	262	-	-	-	-	-	-	-	-	الأقصر
-	-	-	-	-	-	-	-	-	-	-	-	الوادى الجديد
19415	2306	19415	2306	-	-	-	-	-	-	-	-	شمال سيناء
-	-	-	-	-	-	-	-	-	-	-	-	جنوب سيناء
249522	16400	249522	16400	-	-	329240	26000	329240	26000	-	-	الشرقية

جدول 43: مساحة وإنتاج الفراولة (الشليك) والخضراوات الأخرى بالأراضي القديمة والجديدة

طبقاً للمحافظات عام 2013 / 2014

المساحة بالفدان

الإنتاج بالطن

الخضراوات الأخرى ⁽¹⁾						الفراولة (الشليك)						البيان المحافظات
الإجمالي		الأراضي الجديدة		الأراضي القديمة		الإجمالي		الأراضي الجديدة		الأراضي القديمة		
الإنتاج	المساحة	الإنتاج	المساحة	الإنتاج	المساحة	الإنتاج	المساحة	الإنتاج	المساحة	الإنتاج	المساحة	
491	120	-	-	491	120	276258	14869	105639	4786	170619	10083	الإجمالي العام
-	-	-	-	-	-	36333	2474	1400	100	34933	2374	الشرقية
491	120	-	-	491	120	53083	2447	-	-	53083	2447	القليوبية
-	-	-	-	-	-	939	93	-	-	939	93	الغربية
-	-	-	-	-	-	17676	1473	-	-	17676	1473	البحيرة
-	-	-	-	-	-	63888	3684	-	-	63888	3684	الإسماعيلية
-	-	-	-	-	-	80	10	-	-	80	10	الجيزة
-	-	-	-	-	-	20	2	-	-	20	2	بنى سويف
-	-	-	-	-	-	4	1	4	1	-	-	الوادى الجديد
-	-	-	-	-	-	104235	4685	104235	4685	-	-	النوبارية

(1) تشمل: القوطة ، بروكلى

الفصل السادس
الخضر الصيفية

جدول 44: إجمالي مساحة وإنتاج الخضر الصيفية بالأراضي القديمة والجديدة
طبقاً للمحافظات عام 2013 / 2014

المساحة بالفدان

الإنتاج بالطن

الإجمالي		الأراضي الجديدة		الأراضي القديمة		البيان المحافظات
الإنتاج	المساحة	الإنتاج	المساحة	الإنتاج	المساحة	
10739360	1139625	2646258	487825	5375732	651800	الإجمالي العام
2014	227	455	50	1559	177	القاهرة
996943	75970	645846	50171	351097	25799	الإسكندرية
7116	3467	7116	3467	-	-	بورسعيد
31752	3635	15346	1466	16406	2169	السويس
179409	15618	1139625	-	179409	15618	دمياط
508597	55790	227	-	508597	55790	الدقهلية
1008168	125697	75970	43737	613074	81960	الشرقية
189544	14441	3467	72	189260	14369	القليوبية
390571	65162	3635	10178	296541	54984	كفرالشيخ
345271	43318	15618	-	345271	43318	الغربية
348280	42625	55790	1254	325720	41371	المنوفية
1433618	213379	125697	24543	1096038	188836	البحيرة
349947	30709	14441	12567	218757	18142	الإسماعيلية
681981	60284	65162	10617	569471	49667	الجيزة
220437	18431	43318	9767	136660	8664	بنى سويف
97059	14120	42625	-	97059	14120	الفيوم
331773	27277	213379	5155	272727	22122	المنيا
73513	7453	30709	1781	59199	5672	أسيوط
73400	5136	60284	1712	46894	3424	سوهاج
32192	3088	18431	1120	19467	1968	قنا
19209	8557	14120	7397	5089	1160	أسوان
35585	3486	27277	1016	27437	2470	الأقصر
9207	6696	7453	6696	-	-	الوادى الجديد
457738	68112	5136	68112	-	-	مطروح
472793	53102	3088	53102	-	-	شمال سيناء
2194	317	8557	317	-	-	جنوب سيناء
2441049	173528	3486	173528	-	-	النوبارية

جدول 45: إجمالي مساحة وإنتاجية وإنتاج الخضار الصيفية
طبقاً للأصناف عام 2013 / 2014

المساحة بالفدان
الإنتاج بالألف طن

الإنتاج	الإنتاجية	المساحة	البيان	الصنف
10761	-	1139625		الإجمالي العام
				<u>الخضار الأساسية</u>
				الطماطم
4161	15.65	265975	رئيسي	
9	11.67		محمل	
591	10.33	57224		الباذنجان
215	8.06	26652		الكوسة
328	6.1	53723		الفلفل
94	12.23	7654		الكرنب
2	10.34	193		القنبيط
54	4.87	11062		البامية
2	8.53	188		الخرشوف
				<u>الخضار البقلية</u>
138	-	76570		الفاصوليا
=	4.10	115		البسلة
38	-	24515		اللويبا
				<u>الخضار الدرنية</u>
1745	12.14	143780		البطاطس
317	14.23	22262		البطاطا
				<u>الخضار الورقية</u>
67	8.50	7901		الملوخية
108	-	9690		الخضار الثانوية
11	-	1392		<u>الخضار الجذرية</u>
				الكورمة
118	14.88	7927		القلقاس
				<u>المقات</u>
1669	11.95	139657		البطيخ
513	11.29	45439		الكتنالوب
				الشمام
92	7.81	11781	رئيسي	
1	8.00	-	محمل	
				الخيار
262	8.84	29619	رئيسي	
17	9.24		محمل	
28	8.54	3280		القثاء
2	12.84	149		القرع العسلي
67	11.31	5937		الشهد
3	7.73	455		الفراولة (الشليك)
109	-	186485		الخضار الأخرى ⁽¹⁾

(1) تشمل : بطيخ لب ، كوسة لب ، قرع اللب ، بروكلي .

جدول 46 : مساحة وإنتاج الخضراوات الأساسية بالأراضي القديمة والجديدة طبقاً للمحافظات عام 2014/2013

المساحة بالفدان
الإنتاج بالطن

الباذنجان						الطماطم						البيان المحافظات		
الإجمالي		الأراضي الجديدة		الأراضي القديمة		الإجمالي		الأراضي الجديدة		الأراضي القديمة				
الإنتاج	المساحة	الإنتاج	المساحة	الإنتاج	المساحة	الإنتاج ⁽¹⁾	المساحة	المحمل	الإنتاج	المساحة	المحمل		الإنتاج	المساحة
591074	57224	193731	20284	397343	36940	4170145	265975	5292	2697835	180214	3785	1463233	85761	الإجمالي العام
268	27	10	2	258	25	499	33	-	323	17	-	176	16	القاهرة
21928	2711	12065	1600	9863	1111	671068	36973	-	449932	26248	-	221136	10725	الأسكندرية
-	-	-	-	-	-	4685	937	-	4685	937	-	-	-	بورسعيد
2559	354	1347	152	1212	202	19386	1534	-	9651	649	-	9735	885	السويس
4538	681	-	-	4538	681	11123	1647	-	-	-	-	11123	1647	دمياط
16811	1759	-	-	16811	1759	44142	4594	-	-	-	-	44142	4594	الدقهلية
145287	15627	40106	5567	105181	10060	410929	24896	-	200913	13037	-	210016	11859	الشرقية
31616	2699	55	13	31561	2686	18317	1312	-	71	19	-	18246	1293	القليوبية
13378	831	-	-	13378	831	127233	6775	-	56430	3135	-	70803	3640	كفر الشيخ
10948	841	-	-	10948	841	21868	1433	-	-	-	-	21868	1433	الغربية
4302	257	2500	100	1802	157	15567	824	-	12780	639	-	2787	185	المنوفية
90931	7472	12500	1250	78431	6222	437595	27507	-	110500	6500	-	327095	21007	البحيرة
27342	2022	7356	549	19986	1473	113791	4994	-	63451	2887	-	50340	2107	الإسماعيلية
86805	9246	12900	1822	73905	7424	234511	13284	-	74040	4588	-	160471	8696	الجيزة
3245	469	1812	356	1433	113	137794	7863	-	57128	3741	3785	76881	4122	بنى سويف
4484	798	-	-	4484	798	28134	2781	-	-	-	-	38134	2781	الفيوم
15282	1634	6002	656	9280	978	177712	9300	-	40549	2549	-	137163	6751	المنيا
5577	600	2668	354	2909	246	26384	2386	-	9261	828	-	17123	1558	أسيوط
6075	415	3857	190	2218	225	31514	1551	-	6562	223	-	24952	1328	سوهاج
4025	361	1028	127	2997	234	4604	273	-	2409	144	-	2195	129	قنا
6471	1153	4720	865	1751	288	1288	242	5292	1190	223	-	98	19	أسوان
6161	859	1764	273	4397	586	21792	1185	-	3043	199	-	18749	986	الأقصر
432	76	432	76	-	-	355	54	-	355	54	-	-	-	الوادى الجديد
212	106	212	106	-	-	132140	13214	-	132140	13214	-	-	-	مطروح
3969	685	3969	685	-	-	412859	41119	-	412859	41119	-	-	-	شمال سيناء
127	29	127	29	-	-	1403	154	-	1403	154	-	-	-	جنوب سيناء
78301	5512	78301	5512	-	-	1048160	59110	-	1048160	59110	-	-	-	التوبارة

(1) يشمل المحمل

تابع جدول 46 : مساحة وإنتاج الخضر الأساسية بالأراضي القديمة والجديدة
طبقاً للمحافظات عام 2013 / 2014

المساحة بالفدان

الإنتاج بالطن

الفلفل						الكوسة						البيان
الإجمالي		الأراضي الجديدة		الأراضي القديمة		الإجمالي		الأراضي الجديدة		الأراضي القديمة		
الإنتاج	المساحة	الإنتاج	المساحة	الإنتاج	المساحة	الإنتاج	المساحة	الإنتاج	المساحة	الإنتاج	المساحة	الإجمالي العام
327592	53723	148354	27195	179238	26528	214692	26652	97528	11920	117164	14732	
69	14	15	5	54	9	134	12	-	-	134	12	القاهرة
20244	4554	15841	3826	4403	728	29073	4219	11961	1987	17112	2232	الأسكندرية
-	-	-	-	-	-	-	-	-	-	-	-	بورسعيد
2378	481	1062	152	1316	329	1700	342	35	9	1665	333	السويس
915	157	-	-	915	157	707	98	-	-	707	98	دمياط
3972	894	-	-	3972	894	839	131	-	-	839	131	الدقهلية
70749	13777	32556	7636	38193	6141	17254	2697	6053	1237	11201	1460	الشرقية
2669	334	48	12	2621	322	5020	587	51	12	4969	575	القليوبية
3168	421	-	-	3168	421	934	113	-	-	934	113	كفر الشيخ
945	111	-	-	945	111	1310	221	-	-	1310	221	الغربية
559	78	360	45	199	33	119	15	-	-	119	15	المنوفية
47208	6724	5100	850	42108	5874	35458	4523	800	200	34658	4323	البحيرة
21599	2929	8473	1379	13126	1550	12765	1621	5234	740	7531	881	الإسماعيلية
52899	7610	10772	2154	42127	5456	30999	3556	4495	601	26504	2955	الجيزة
14613	3078	12960	2874	1653	204	-	-	-	-	-	-	بنى سويف
4327	850	-	-	4327	850	6644	1029	-	-	6644	1029	الفيوم
12224	2594	4812	894	7412	1700	1617	164	-	-	1617	164	المنيا
2878	710	1320	380	1558	330	162	35	-	-	162	35	أسيوط
9032	947	4160	427	4872	520	3070	312	2370	237	700	75	سوهاج
6727	870	1382	207	5345	663	30	9	15	5	15	4	قنا
2990	1093	2188	893	802	200	557	180	507	169	50	11	أسوان
131	39	9	3	122	36	293	65	-	-	293	65	الأقصر
379	98	379	98	-	-	68	16	68	16	-	-	الوادى الجديد
316	158	316	158	-	-	624	312	624	312	-	-	مطروح
1374	581	1374	581	-	-	4370	735	4370	735	-	-	شمال سيناء
55	16	55	16	-	-	108	27	108	27	-	-	جنوب سيناء
45172	4605	45172	4605	-	-	60837	5633	60837	5633	-	-	النوبارية

تابع جدول 46: مساحة وإنتاج الخضار الأساسية بالأراضي القديمة والجديدة
طبقاً للمحافظات عام 2013/ 2014

المساحة بالفدان

الإنتاج بالطن

القنبيط						الكرنب						البيان المحافظات
الإجمالي		الأراضي الجديدة		الأراضي القديمة		الإجمالي		الأراضي الجديدة		الأراضي القديمة		
الإنتاج	المساحة	الإنتاج	المساحة	الإنتاج	المساحة	الإنتاج	المساحة	الإنتاج	المساحة	الإنتاج	المساحة	
1996	193	-	-	1996	193	93639	7654	14333	1338	79306	6316	الإجمالي العام
-	-	-	-	-	-	33	8	-	-	33	8	القاهرة
-	-	-	-	-	-	1473	160	929	96	544	64	الأسكندرية
-	-	-	-	-	-	-	-	-	-	-	-	بورسعيد
-	-	-	-	-	-	12	2	12	2	-	-	السويس
-	-	-	-	-	-	356	31	-	-	356	31	دمياط
-	-	-	-	-	-	4238	349	-	-	4238	349	الدقهلية
-	-	-	-	-	-	19175	1328	1842	164	17333	1164	الشرقية
-	-	-	-	-	-	5872	529	-	-	5872	529	القليوبية
660	60	-	-	660	60	5136	430	2151	187	2985	243	كفر الشيخ
36	3	-	-	36	3	3052	262	-	-	3052	262	الغربية
-	-	-	-	-	-	10821	872	-	-	10821	872	المنوفية
-	-	-	-	-	-	8871	503	-	-	8871	503	البحيرة
-	-	-	-	-	-	2535	303	1650	195	885	108	الإسماعيلية
1300	130	-	-	1300	130	19337	1801	117	13	19220	1788	الجيزة
-	-	-	-	-	-	884	52	-	-	884	52	بنى سويف
-	-	-	-	-	-	170	20	-	-	170	20	الفيوم
-	-	-	-	-	-	1063	51	-	-	1063	51	المنيا
-	-	-	-	-	-	1800	165	-	-	1800	165	أسيوط
-	-	-	-	-	-	1108	96	-	-	1108	96	سوهاج
-	-	-	-	-	-	33	3	-	-	33	3	قنا
-	-	-	-	-	-	13	5	-	-	13	5	أسوان
-	-	-	-	-	-	25	3	-	-	25	3	الأقصر
-	-	-	-	-	-	-	-	-	-	-	-	الوادى الجديد
-	-	-	-	-	-	-	-	-	-	-	-	مطروح
-	-	-	-	-	-	-	-	-	-	-	-	شمال سيناء
-	-	-	-	-	-	-	-	-	-	-	-	جنوب سيناء
-	-	-	-	-	-	7632	681	7632	681	-	-	النوبارية

جدول 48: مساحة وإنتاج الخضر الدرنية بالأراضي القديمة والجديدة طبقاً للمحافظات عام 2013 / 2014

المساحة بالفدان

الإنتاج بالطن

البطاطا						البطاطس						البيان المحافظات
الإجمالي		الأراضي الجديدة		الأراضي القديمة		الإجمالي		الأراضي الجديدة		الأراضي القديمة		
الإنتاج	المساحة	الإنتاج	المساحة	الإنتاج	المساحة	الإنتاج	المساحة	الإنتاج	المساحة	الإنتاج	المساحة	
316710	22262	53392	4973	263318	17289	1745185	143780	260418	20857	1484767	122923	الإجمالي العام
-	-	-	-	-	-	24	2	-	-	24	2	القاهرة
3094	226	742	53	2352	173	92133	7979	36112	3248	56021	4731	الأسكندرية
130961	7996	-	-	130961	7996	21303	2309	-	-	21303	2309	دمياط
9893	780	-	-	9893	780	164801	13889	-	-	164801	13889	الدقهلية
43	5	-	-	43	5	73416	4209	-	-	73416	4209	الشرقية
803	71	-	-	803	71	107774	7020	-	-	107774	7020	القليوبية
96019	6328	4050	300	91969	6028	8622	511	-	-	8622	511	كفر الشيخ
280	22	-	-	280	22	281757	21458	-	-	281757	21458	الغربية
6133	451	-	-	6133	451	233314	21090	-	-	233314	21090	المنوفية
14527	1133	-	-	14527	1133	429329	36127	74947	6000	354382	30127	البحيرة
-	-	-	-	-	-	49300	3650	-	-	49300	3650	الإسماعيلية
-	-	-	-	-	-	62334	6788	6700	700	55634	6088	الجيزة
-	-	-	-	-	-	19739	1738	-	-	19739	1738	بنى سويف
6027	600	-	-	6027	600	49259	5365	-	-	49259	5365	المنيا
-	-	-	-	-	-	9421	736	-	-	9421	736	أسيوط
330	30	-	-	330	30	-	-	-	-	-	-	سوهاج
-	-	-	-	-	-	7500	500	7500	500	-	-	اسوان
-	-	-	-	-	-	17050	1705	17050	1705	-	-	مطروح
-	-	-	-	-	-	2489	304	2489	304	-	-	شمال سيناء
48600	4620	48600	4620	-	-	115620	8400	115620	8400	-	-	النوبارية

جدول 49 : مساحة وإنتاج الخضر الورقية بالأراضي القديمة والجديدة

طبقاً للمحافظات عام 2013 / 2014

المساحة بالفدان

الإنتاج بالطن

الملوخية						البيان المحافظات
الإجمالي		الأراضي الجديدة		الأراضي القديمة		
الإنتاج	المساحة	الإنتاج	المساحة	الإنتاج	المساحة	
67138	7901	1630	516	65508	7385	الإجمالي العام
104	29	20	5	84	24	القاهرة
1650	185	-	-	1650	185	الأسكندرية
425	67	33	11	392	56	السويس
49	10	-	-	49	10	دمياط
9	2	-	-	9	2	الشرقية
879	114	-	-	879	114	القليوبية
38	5	-	-	38	5	الغربية
260	65	-	-	260	65	البحيرة
760	290	-	-	760	290	الإسماعيلية
40662	2518	-	-	40662	2518	الجيزة
75	3	-	-	75	3	بنى سويف
8016	2314	-	-	8016	2314	الفيوم
2415	339	-	-	2415	339	المنيا
2698	386	-	-	2698	386	أسيوط
2549	221	-	-	2549	221	سوهاج
1470	131	14	3	1456	128	قنا
1678	483	792	264	886	219	اسوان
2760	544	130	38	2630	506	الاقصر
551	155	551	155	-	-	الوادى الجديد
70	35	70	35	-	-	مطروح
20	5	20	5	-	-	شمال سيناء

جدول 50: مساحة وإنتاج الخضر الثانوية والجذرية بالأراضي القديمة والجديدة

طبقاً للمحافظات عام 2013 / 2014

المساحة بالفدان

الإنتاج بالطن

الخضر الجذرية ⁽²⁾						الخضر الثانوية ⁽¹⁾						البيان المحافظات
الإجمالي		الأراضي الجديدة		الأراضي القديمة		الإجمالي		الأراضي الجديدة		الأراضي القديمة		
الإنتاج	المساحة	الإنتاج	المساحة	الإنتاج	المساحة	الإنتاج	المساحة	الإنتاج	المساحة	الإنتاج	المساحة	
11536	1392	15	5	11521	1387	108250	9690	1841	577	106409	9113	الإجمالي العام
10	2	-	-	10	2	633	52	-	-	633	52	القاهرة
65	13	-	-	65	13	1761	436	744	173	1017	263	الأسكندرية
-	-	-	-	-	-	1256	157	-	-	1256	157	السويس
64	15	-	-	64	15	70	18	-	-	70	18	دمياط
195	15	-	-	195	15	4289	780	-	-	4289	780	الدقهلية
504	46	-	-	504	46	2713	296	-	-	2713	296	الشرقية
5473	478	-	-	5473	478	1670	224	-	-	1670	224	القليوبية
348	52	-	-	348	52	123	41	-	-	123	41	كفر الشيخ
439	59	-	-	439	59	1262	180	-	-	1262	180	الغربية
223	19	-	-	223	19	179	18	-	-	179	18	المنوفية
3685	544	-	-	3685	544	842	209	-	-	842	209	البحيرة
375	107	-	-	375	107	2757	608	-	-	2757	608	الإسماعيلية
15	5	-	-	15	5	86234	5485	280	22	85954	5463	الجيزة
125	32	-	-	125	32	1583	496	-	-	1583	496	الفيوم
-	-	-	-	-	-	888	161	33	6	855	155	المنيا
-	-	-	-	-	-	996	83	-	-	996	83	سوهاج
-	-	-	-	-	-	210	70	-	-	210	70	أسوان
15	5	15	5	-	-	64	16	64	16	-	-	الوادي الجديد
-	-	-	-	-	-	720	360	720	360	-	-	مطروح

(1) تشمل: حرجير، خس، شبت، بقدونس، كسيرة خضراء، كرات مصرى، كرفس.

(2) تشمل: جزر، بنجر، فجل، لفت.

جدول 51: مساحة وإنتاج الكورمة بالأراضي القديمة والجديدة

طبقاً للمحافظات عام 2013 / 2014

المساحة بالفدان

الإنتاج بالطن

القلقاس						البيان	المحافظات
الإجمالي		الأراضي الجديدة		الأراضي القديمة			
الإنتاج	المساحة	الإنتاج	المساحة	الإنتاج	المساحة		
117921	7927	700	70	117221	7857		الإجمالي العام
37764	2640	-	-	37764	2640		الشرقية
4651	387	-	-	4651	387		القليوبية
1650	75	-	-	1650	75		كفر الشيخ
9	1	-	-	9	1		الغربية
50924	3466	-	-	50924	3466		المنوفية
67	7	-	-	67	7		البحيرة
112	6	-	-	112	6		الإسماعيلية
6813	559	700	70	6113	489		بنى سويف
1231	101	-	-	1231	101		المنيا
14700	685	-	-	14700	685		أسيوط

جدول 52: مساحة وإنتاج المقات بالأراضي القديمة والجديدة طبقاً للمحافظات عام 2013 / 2014

المساحة بالفدان

الإنتاج بالطن

الكتنالوب						البطيخ						البيان المحافظات
الإجمالي		الأراضي الجديدة		الأراضي القديمة		الإجمالي		الأراضي الجديدة		الأراضي القديمة		
الإنتاج	المساحة	الإنتاج	المساحة	الإنتاج	المساحة	الإنتاج	المساحة	الإنتاج	المساحة	الإنتاج	المساحة	
512860	45439	406009	33611	106851	11828	1669140	139657	1223754	111380	445386	28277	الإجمالي العام
-	-	-	-	-	-	-	-	-	-	-	-	القاهرة
67509	8022	43784	5093	23725	2929	79280	8067	72462	7392	6818	675	الأسكندرية
679	97	679	97	-	-	-	-	-	-	-	-	بورسعيد
714	119	714	119	-	-	2080	260	2080	260	-	-	السويس
777	67	-	-	777	67	5749	458	-	-	5749	458	دمياط
467	60	-	-	467	60	227664	12648	-	-	227664	12648	الدقهلية
39237	5899	4197	523	35040	5376	101616	8042	85404	6537	16212	1505	الشرقية
-	-	-	-	-	-	-	-	-	-	-	-	القليوبية
1720	171	-	-	1720	171	88933	6063	24349	1873	64584	4190	كفر الشيخ
790	69	-	-	790	69	-	-	-	-	-	-	الغربية
2720	170	2720	170	-	-	-	-	-	-	-	-	المنوفية
50472	2923	27000	1500	23472	1423	149358	9038	85500	4500	63858	4538	البحيرة
20886	1888	16626	1528	4260	360	76975	5973	20400	2040	56575	3933	الإسماعيلية
-	-	-	-	-	-	27	2	-	-	27	2	الجيزة
600	75	600	75	-	-	1980	220	1980	220	-	-	بنى سويف
4168	571	-	-	4168	571	1740	140	-	-	1740	140	الفيوم
12292	792	-	-	12292	792	3199	457	3150	450	49	7	المنيا
140	10	-	-	-	-	1956	202	900	100	1056	102	أسيوط
480	30	340	20	140	10	9519	499	8490	425	1029	74	سوهاج
223	22	223	22	-	-	39	3	39	3	-	-	قنا
160	20	160	20	-	-	8539	2079	8514	2074	25	5	أسوان
615	123	615	123	-	-	510	51	510	51	-	-	الأقصر
219	35	219	35	-	-	716	130	716	130	-	-	الوادى الجديد
2562	854	2562	854	-	-	300972	50162	300972	50162	-	-	مطروح
28071	3370	28071	3370	-	-	2894	350	2894	350	-	-	شمال سيناء
2	2	2	2	-	-	29	19	29	19	-	-	جنوب سيناء
277497	20060	277497	20060	-	-	605365	34794	605365	34794	-	-	النوبارية

تابع جدول 52: مساحة وإنتاج المقات بالأراضي القديمة والجديدة
طبقاً للمحافظات عام 2013 / 2014

المساحة بالفدان

الإنتاج بالطن

الشمام							البيان
الإجمالي		الأراضي الجديدة		الأراضي القديمة			
الإنتاج ⁽¹⁾	المساحة	الإنتاج	المساحة	المحمل	الإنتاج	المساحة	المحافظات
92628	11781	35130	5270	616	56882	6511	
-	-	-	-	-	-	-	القاهرة
-	-	-	-	-	-	-	الأسكندرية
-	-	-	-	-	-	-	بورسعيد
-	-	-	-	-	-	-	السويس
372	31	-	-	-	372	31	دمياط
-	-	-	-	-	-	-	الدقهلية
28400	3800	14000	2000	-	14400	1800	الشرقية
-	-	-	-	-	-	-	القليوبية
-	-	-	-	-	-	-	كفر الشيخ
-	-	-	-	-	-	-	الغربية
-	-	-	-	-	-	-	المنوفية
-	-	-	-	-	-	-	البحيرة
750	85	150	10	-	600	75	الإسماعيلية
-	-	-	-	-	-	-	الجيزة
8097	1025	5356	858	616	2125	167	بنى سويف
16405	2221	-	-	-	16405	2221	الفيوم
14588	1439	1000	100	-	13588	1339	المنيا
3426	380	-	-	-	3426	380	أسيوط
1190	104	70	5	-	1120	99	سوهاج
11610	879	7244	551	-	4366	328	قنا
1646	409	1600	400	-	46	9	أسوان
2258	319	1824	257	-	434	62	الأقصر
1276	219	1276	219	-	-	-	الوادى الجديد
2610	870	2610	870	-	-	-	مطروح
-	-	-	-	-	-	-	شمال سيناء
-	-	-	-	-	-	-	جنوب سيناء
-	-	-	-	-	-	-	النوبارية

(1) يشمل المحمل

تابع جدول 52: مساحة وإنتاج المقات بالأراضي القديمة والجديدة طبقاً للمحافظات عام 2013 / 2014

المساحة بالفدان
الإنتاج بالطن

القضاء						الخير						البيان المحافظات	
الإجمالي		الأراضي الجديدة		الأراضي القديمة		الإجمالي		الأراضي الجديدة		الأراضي القديمة			
الإنتاج	المساحة	الإنتاج	المساحة	الإنتاج	المساحة	الإنتاج ⁽¹⁾	المساحة	الإنتاج	المساحة	المحمل	الإنتاج		المساحة
28019	3280	2258	373	25761	2907	278805	29619	133438	13383	17096	128271	16236	الإجمالي العام
-	-	-	-	-	-	146	14	42	6	-	104	8	القاهرة
12	4	-	-	12	4	2058	328	-	-	-	2058	328	الأسكندرية
-	-	-	-	-	-	-	-	-	-	-	-	-	بورسعيد
-	-	-	-	-	-	375	75	365	73	-	10	2	السويس
59	5	-	-	59	5	973	144	-	-	-	973	144	دمياط
4437	496	-	-	4437	496	5755	721	-	-	-	5755	721	الدقهلية
8091	981	1890	315	6201	666	12225	1884	2430	405	-	9795	1479	الشرقية
127	12	-	-	127	12	674	88	29	8	-	645	80	القليوبية
1080	135	-	-	1080	135	21859	2479	5360	670	-	16499	1809	كفر الشيخ
4427	389	-	-	4427	389	1194	138	-	-	-	1194	138	الغربية
349	68	-	-	349	68	4259	310	4200	300	-	59	10	المنوفية
4700	408	-	-	4700	408	29570	3744	17100	1900	-	12470	1844	البحيرة
320	32	-	-	320	32	13649	1721	5625	795	-	8024	926	الإسماعيلية
900	180	-	-	900	180	36090	4733	1281	383	-	34809	4350	الجيزة
664	72	100	20	564	52	2247	299	1093	188	17096	1154	111	بنى سويف
2475	450	-	-	2475	450	4729	899	-	-	-	4729	899	الفيوم
-	-	-	-	-	-	24672	2758	1725	185	-	22947	2573	المنيا
-	-	-	-	-	-	1961	308	-	-	-	1961	308	أسيوط
160	15	50	5	110	10	3577	294	205	15	-	3372	279	سوهاج
-	-	-	-	-	-	1903	249	339	52	-	1564	197	قنا
-	-	-	-	-	-	374	105	225	75	-	149	30	أسوان
-	-	-	-	-	-	53	15	53	15	-	-	-	الأقصر
218	33	218	33	-	-	290	66	290	66	-	-	-	الوادى الجديد
-	-	-	-	-	-	392	196	392	196	-	-	-	مطروح
-	-	-	-	-	-	14907	1316	14907	1316	-	-	-	شمال سيناء
-	-	-	-	-	-	455	65	455	65	-	-	-	جنوب سيناء
-	-	-	-	-	-	77322	6670	77322	6670	-	-	-	النوبارية

(1) يشمل المحمل

جدول 53 : مساحة وإنتاج الفراولة (الشليك) والخضرا الأخرى بالأراضي القديمة والجديدة

طبقاً للمحافظات عام 2013 / 2014

المساحة بالفدان

الإنتاج بالطن

الخضرا الأخرى ⁽¹⁾						الفراولة (الشليك)						البيان المحافظات
الإجمالي		الأراضي الجديدة		الأراضي القديمة		الإجمالي		الأراضي الجديدة		الأراضي القديمة		
الإنتاج	المساحة	الإنتاج	المساحة	الإنتاج	المساحة	الإنتاج	المساحة	الإنتاج	المساحة	الإنتاج	المساحة	
109254	186485	27335	36702	81919	149783	3515	455	875	125	2640	330	الإجمالي العام
214	457	73	162	141	295	-	-	-	-	-	-	الأسكندرية
1752	2433	1752	2433	-	-	-	-	-	-	-	-	بورسعيد
7	19	7	19	-	-	-	-	-	-	-	-	السويس
1149	1810	-	-	1149	1810	-	-	-	-	-	-	دمياط
12640	16771	-	-	12640	16771	-	-	-	-	-	-	الدقهلية
17597	30659	2768	5107	14829	25552	3515	455	875	125	2640	330	الشرقية
17216	38780	1537	3843	15679	34937	-	-	-	-	-	-	كفر الشيخ
4433	10499	-	-	4433	10499	-	-	-	-	-	-	الغربية
1037	841	-	-	1037	841	-	-	-	-	-	-	المنوفية
29068	58226	490	700	28578	57526	-	-	-	-	-	-	البحيرة
1660	3278	1098	2124	562	1154	-	-	-	-	-	-	الإسماعيلية
2716	194	-	-	2716	194	-	-	-	-	-	-	الجيزة
225	304	70	100	155	204	-	-	-	-	-	-	أسيوط
3100	5442	3100	5442	-	-	-	-	-	-	-	-	الوادى الجديد
70	140	70	140	-	-	-	-	-	-	-	-	مطروح
1525	4525	1525	4525	-	-	-	-	-	-	-	-	شمال سيناء
14845	12107	14845	12107	-	-	-	-	-	-	-	-	النوبارية

(1) تشمل بطيخ لب ، كوسة لب ، قرع اللب ، بروكلى 0

الفصل السابع
الخضر النيلية

جدول 54 : إجمالي مساحة وإنتاج الخضر النيلية بالأراضي القديمة والجديدة
طبقاً للمحافظات عام 2013 / 2014

المساحة بالفدان

الإنتاج بالطن

الإجمالي		الأراضي الجديدة		الأراضي القديمة		البيان المحافظات
الإنتاج	المساحة	الإنتاج	المساحة	الإنتاج	المساحة	
1891019	203895	400214	37859	1490805	166036	الإجمالي العام
415	68	-	-	415	68	القاهرة
123278	10140	15366	1008	107912	9132	الأسكندرية
4416	504	-	-	4416	504	السويس
25701	2476	-	-	25701	2476	دمياط
6934	624	-	-	6934	624	الدقهلية
17278	1797	-	-	17278	1797	الشرقية
4948	462	-	-	4948	462	القليوبية
2299	226	-	-	2299	226	كفر الشيخ
13028	1565	-	-	13028	1565	الغربية
129913	38958	37610	2500	92303	36458	المنوفية
140611	14649	13750	1450	126861	13199	البحيرة
55164	4005	32745	2249	22419	1756	الإسماعيلية
283369	27243	17786	1780	265583	25463	الجيزة
64906	3978	-	-	64906	3978	بنى سويف
294227	21700	-	-	294227	21700	الفيوم
351492	38387	-	-	351492	38387	المنيا
13892	851	-	-	13892	851	أسيوط
22036	1505	1410	80	20626	1425	سوهاج
13101	2863	243	49	12858	2814	قنا
1435	294	-	-	1435	294	أسوان
56726	4193	15454	1336	41272	2857	الأقصر
1369	472	1369	472	-	-	الوادى الجديد
25099	2885	25099	2885	-	-	شمال سيناء
239382	24050	239382	24050	-	-	النوبارية

جدول 55: إجمالي مساحة وإنتاجية وإنتاج الخضراوية
طبقاً للأصناف عام 2013 / 2014

المساحة بالفدان
الإنتاج بالالف طن

الإنتاج	الإنتاجية	المساحة	البيان الصف
1891	-	203895	الإجمالي العام
			<u>الخضرا الأساسية</u>
716	14.89	48087	الطماطم
153	10.56	14510	الباذنجان
35	6.92	5062	الكوسة
49	6.93	7059	الفلفل
62	10.56	5892	الكرنب
16	10.4	1495	القبليط
1	5.93	178	البامية
			<u>الخضرا البقلية</u>
90	2.16	41647	الفاصوليا
1	3.98	231	البسلة
1	3.25	364	اللويبا
			<u>الخضرا الدرنية</u>
590	9.48	62243	البطاطس
22	14.96	1472	البطاطا
			<u>الخضرا الورقية</u>
13	6.44	2082	الملوخية
4	6.44	665	السبانخ
20	8.73	1875	الخضرا الثانوية
12	13.68	903	<u>الخضرا الجذرية</u>
			<u>المقات</u>
=	4.00	8	البطيخ
1	34.13	73	الكتنلوب
4	7.58	456	الشممام
95	11.26	8434	الخيار
2	6.84	295	القثاء
=	6.04	25	القرع العسلي
4	21.25	174	الفراولة (الشليك)
=	0.55	665	الخضرا الأخرى ⁽¹⁾

(1) تشمل بطيخ اللب

جدول 56: مساحة وإنتاج الخضز الأساسية بالأراضي القديمة والجديدة

طبقاً للمحافظات عام 2013 / 2014

المساحة بالفدان

الإنتاج بالطن

الباذنجان						الطماطم						البيان المحافظات
الإجمالي		الأراضي الجديدة		الأراضي القديمة		الإجمالي		الأراضي الجديدة		الأراضي القديمة		
الإنتاج	المساحة	الإنتاج	المساحة	الإنتاج	المساحة	الإنتاج	المساحة	الإنتاج	المساحة	الإنتاج	المساحة	
153184	14510	95199	8884	57985	5626	715883	48087	221159	18105	494724	29982	الإجمالي العام
120	12	-	-	120	12	48	12	-	-	48	12	القاهرة
2480	270	-	-	2480	270	36290	1864	720	36	35570	1828	الأسكندرية
216	54	-	-	216	54	4000	400	-	-	4000	400	السويس
201	34	-	-	201	34	344	56	-	-	344	56	دمياط
360	36	-	-	360	36	927	103	-	-	927	103	الدقهلية
1074	113	-	-	1074	113	9899	1042	-	-	9899	1042	الشرقية
511	52	-	-	511	52	-	-	-	-	-	-	القليوبية
28	2	-	-	28	2	364	26	-	-	364	26	كفر الشيخ
488	54	-	-	488	54	748	73	-	-	748	73	الغربية
15097	801	14000	700	1097	101	10732	723	10500	700	232	23	المنوفية
12428	1314	-	-	12428	1314	30159	2436	11000	1000	19159	1436	البحيرة
5960	521	2431	237	3529	284	37413	1834	25150	1245	12263	589	الإسماعيلية
26730	2189	-	-	26730	2189	108660	6443	1602	89	107058	6354	الجيزة
-	-	-	-	-	-	7058	356	-	-	7058	356	بنى سويف
4292	606	-	-	4292	606	262505	15934	-	-	262505	15934	الفيوم
1150	102	360	30	790	72	1590	77	1050	50	540	27	سوهاج
70	6	-	-	70	6	-	-	-	-	-	-	قنا
544	55	-	-	544	55	152	19	-	-	152	19	اسوان
6052	887	3025	515	3027	372	45018	2359	11161	655	33857	1704	الأقصر
25	4	25	4	-	-	81	11	81	11	-	-	الوادى الجديد
1450	357	1450	357	-	-	20753	1903	20753	1903	-	-	شمال سيناء
73908	7041	73908	7041	-	-	139142	12416	139142	12416	-	-	النوبارية

جدول 57 : مساحة وإنتاج الخضر البقلية بالأراضي القديمة والجديدة طبقاً للمحافظات عام 2013 / 2014

المساحة بالفدان
الإنتاج بالطن

إجمالي الفاصوليا		الفاصوليا الجافة						الفاصوليا الخضراء						البيان
		الإجمالي		الأراضي الجديدة		الأراضي القديمة		الإجمالي		الأراضي الجديدة		الأراضي القديمة		
الإنتاج	المساحة	الإنتاج	المساحة	الإنتاج	المساحة	الإنتاج	المساحة	الإنتاج	المساحة	الإنتاج	المساحة	الإنتاج	المساحة	المحافظات
90042	41647	27065	28656	110	100	26955	28556	62977	12991	7109	2113	55868	10878	الإجمالي العام
28	7	-	-	-	-	-	-	28	7	-	-	28	7	القاهرة
318	53	-	-	-	-	-	-	318	53	-	-	318	53	الأسكندرية
3	3	3	3	-	-	3	3	-	-	-	-	-	-	دمياط
75	15	-	-	-	-	-	-	75	15	-	-	75	15	الدقهلية
36	9	-	-	-	-	-	-	36	9	-	-	36	9	الشرقية
464	77	-	-	-	-	-	-	464	77	-	-	464	77	القليوبية
320	71	-	-	-	-	-	-	320	71	-	-	320	71	كفر الشيخ
586	154	-	-	-	-	-	-	586	154	-	-	586	154	الغربية
32281	29706	27062	28653	110	100	26952	28553	5219	1053	-	-	5219	1053	المنوفية
4676	1432	-	-	-	-	-	-	4676	1432	-	-	4676	1432	البحيرة
426	114	-	-	-	-	-	-	426	114	150	50	276	64	الإسماعيلية
30620	4970	-	-	-	-	-	-	30620	4970	446	91	30174	4879	الجيزة
-	-	-	-	-	-	-	-	-	-	-	-	-	-	بنى سويف
1348	320	-	-	-	-	-	-	1348	320	-	-	1348	320	الفيوم
43	10	-	-	-	-	-	-	43	10	-	-	43	10	سوهاج
12290	2731	-	-	-	-	-	-	12290	2731	-	-	12290	2731	قنا
7	1	-	-	-	-	-	-	7	1	-	-	7	1	اسوان
8	2	-	-	-	-	-	-	8	2	-	-	8	2	الاقصر
12	2	-	-	-	-	-	-	12	2	12	2	-	-	الوادى الجديد
6501	1970	-	-	-	-	-	-	6501	1970	6501	1970	-	-	النوبارية

جدول 58 : مساحة وإنتاج الخضر الدرنية بالأراضي القديمة والجديدة

طبقاً للمحافظات عام 2013 / 2014

المساحة بالفدان

الإنتاج بالطن

البطاطا						البطاطس						البيان المحافظات
الإجمالي		الأراضي الجديدة		الأراضي القديمة		الإجمالي		الأراضي الجديدة		الأراضي القديمة		
الإنتاج	المساحة	الإنتاج	المساحة	الإنتاج	المساحة	الإنتاج	المساحة	الإنتاج	المساحة	الإنتاج	المساحة	
22019	1472	50	10	21969	1462	589938	62243	12194	1244	577744	60999	الإجمالي العام
1720	123	-	-	1720	123	40147	4028	256	37	39891	3991	الأسكندرية
16795	1092	-	-	16795	1092	5714	653	-	-	5714	653	دمياط
3444	246	-	-	3444	246	-	-	-	-	-	-	الدقهلية
-	-	-	-	-	-	4693	276	-	-	4693	276	الشرقية
-	-	-	-	-	-	1020	78	-	-	1020	78	كفر الشيخ
-	-	-	-	-	-	8066	955	-	-	8066	955	الغربية
-	-	-	-	-	-	50121	5936	-	-	50121	5936	المنوفية
-	-	-	-	-	-	65530	6894	-	-	65530	6894	البحيرة
-	-	-	-	-	-	33800	3217	11832	1200	21968	2017	الجيزة
10	1	-	-	10	1	-	-	-	-	-	-	بنى سويف
-	-	-	-	-	-	79	9	-	-	79	9	الفيوم
-	-	-	-	-	-	351492	38387	-	-	351492	38387	المنيا
-	-	-	-	-	-	13892	851	-	-	13892	851	أسيوط
-	-	-	-	-	-	15278	952	-	-	15278	952	سوهاج
50	10	50	10	-	-	106	7	106	7	-	-	الوادى الجديد

جدول 59 : مساحة وإنتاج الخضر الورقية بالأراضي القديمة والجديدة

طبقاً للمحافظات عام 2013 / 2014

المساحة بالفدان

الإنتاج بالطن

السبانخ						الملوخية						البيان المحافظات
الإجمالي		الأراضي الجديدة		الأراضي القديمة		الإجمالي		الأراضي الجديدة		الأراضي القديمة		
الإنتاج	المساحة	الإنتاج	المساحة	الإنتاج	المساحة	الإنتاج	المساحة	الإنتاج	المساحة	الإنتاج	المساحة	
4280	665	-	-	4280	665	13411	2082	319	81	13092	2001	الإجمالي العام
-	-	-	-	-	-	15	5	-	-	15	5	القاهرة
-	-	-	-	-	-	2130	212	-	-	2130	212	الأسكندرية
8	2	-	-	8	2	8	1	-	-	8	1	الغربية
4225	650	-	-	4225	650	4514	535	-	-	4514	535	الجيزة
47	13	-	-	47	13	1698	465	-	-	1698	465	الفيوم
-	-	-	-	-	-	604	57	-	-	604	57	سوهاج
-	-	-	-	-	-	338	72	203	45	135	27	قنا
-	-	-	-	-	-	276	82	-	-	276	82	أسوان
-	-	-	-	-	-	3732	627	20	10	3712	617	الأقصر
-	-	-	-	-	-	96	26	96	26	-	-	الوادى الجديد

جدول 60 : مساحة وإنتاج الخضراوات الثانوية والجذرية بالأراضي القديمة والجديدة

طبقاً للمحافظات عام 2013/2014

المساحة بالفدان

الإنتاج بالطن

الخضراوات الجذرية ⁽²⁾						الخضراوات الثانوية ⁽¹⁾						البيان المحافظات
الإجمالي		الأراضي الجديدة		الأراضي القديمة		الإجمالي		الأراضي الجديدة		الأراضي القديمة		
الإنتاج	المساحة	الإنتاج	المساحة	الإنتاج	المساحة	الإنتاج	المساحة	الإنتاج	المساحة	الإنتاج	المساحة	
12356	903	4248	236	8108	667	19618	1875	1700	134	17918	1741	الإجمالي العام
-	-	-	-	-	-	65	8	-	-	65	8	القاهرة
4992	298	4248	236	744	62	436	133	-	-	436	133	الأسكندرية
1771	131	-	-	1771	131	-	-	-	-	-	-	دمياط
1118	103	-	-	1118	103	-	-	-	-	-	-	القليوبية
-	-	-	-	-	-	176	16	-	-	176	16	كفر الشيخ
868	75	-	-	868	75	6	1	-	-	6	1	الغربية
285	24	-	-	285	24	-	-	-	-	-	-	المنوفية
2900	200	-	-	2900	200	-	-	-	-	-	-	البحيرة
25	7	-	-	25	7	168	17	-	-	168	17	الاسماعيلية
296	37	-	-	296	37	16862	1150	1668	130	15194	1020	الجيزة
101	28	-	-	101	28	1554	487	-	-	1554	487	الفيوم
-	-	-	-	-	-	250	36	-	-	250	36	سوهاج
-	-	-	-	-	-	29	3	-	-	29	3	قنا
-	-	-	-	-	-	40	20	-	-	40	20	أسوان
-	-	-	-	-	-	32	4	32	4	-	-	الوادي الجديد

(1) تشمل : جرجير ، خس ، شبت ، بقدونس ، كسيرة خضراء ، كرات مصرى.

(2) تشمل: جزر ، فجل ، لفت. بنجر

جدول 62: مساحة وإنتاج الفراولة (الشليك) والخضرا الأخرى بالأراضي القديمة والجديدة

طبقاً للمحافظات عام 2013 / 2014

المساحة بالفدان

الإنتاج بالطن

الخضرا الأخرى ⁽¹⁾						الفراولة (الشليك)						البيان المحافظات
الإجمالي		الأراضي الجديدة		الأراضي القديمة		الإجمالي		الأراضي الجديدة		الأراضي القديمة		
الإنتاج	المساحة	الإنتاج	المساحة	الإنتاج	المساحة	الإنتاج	المساحة	الإنتاج	المساحة	الإنتاج	المساحة	
365	665	144	240	221	425	3698	174	-	-	3698	174	الإجمالي العام
221	425	-	-	221	425	-	-	-	-	-	-	دمياط
-	-	-	-	-	-	3698	174	-	-	3698	174	المنوفية
144	240	144	240	-	-	-	-	-	-	-	-	الوادى الجديد

(1) تشمل : بطيخ اللب

الفصل الثامن
حدائق الفاكهة

جدول 63 : مساحة وإنتاج النخيل بالأراضي القديمة والجديدة
طبقاً للمحافظات عام 2013 / 2014

المساحة بالفدان
الإنتاج بالطن

نخيل البلح									البيان المحافظات
الإجمالي			الأراضي الجديدة			الأراضي القديمة			
الإنتاج	الإناث المثمرة (نخله)	المساحة الكليّة	الإنتاج	الإناث المثمرة (نخله)	المساحة الكليّة	الإنتاج	الإناث المثمرة (نخله)	المساحة الكليّة	
1465030	12827235	104851	345201	3749305	68599	1119829	9077930	36252	الإجمالي العام
2340	37809	807	570	8779	543	1770	29030	264	القاهرة
6649	80479	403	968	12120	91	5681	68359	312	الأسكندرية
945	11195	-	945	11195	-	-	-	-	بورسعيد(1)
8323	88633	456	3969	43151	412	4354	45482	44	السويس
100306	919992	15	-	-	-	100306	919992	15	دمياط
21203	206799	555	-	-	-	21203	206799	555	الدقهلية
205230	1212491	269	-	-	-	205230	1212491	269	الشرقية
26795	209265	598	-	-	-	26795	209265	598	القليوبية
64012	466931	5199	389	3460	-	63623	463471	5199	كفر الشيخ (1)
4987	48037	315	-	-	-	4987	48037	315	الغربية
21162	166957	62	13420	106000	-	7742	60957	62	المنوفية (1)
191133	1184553	15026	34768	215669	2550	156365	968884	12476	البحيرة
93493	676572	1600	-	-	-	93493	676572	1600	الإسماعيلية
110560	840342	10737	31324	244400	3590	79236	595942	7147	الجيزة
32661	338453	62	1053	11089	10	31608	327364	52	بنى سويف
79634	643074	1158	-	-	-	79634	643074	1158	الفيوم
43641	363672	586	-	-	-	43641	363672	586	المنيا
43584	461739	400	2407	34967	313	41177	426772	87	أسيوط
38254	404082	774	-	-	-	38254	404082	774	سوهاج
32672	528410	1059	12695	205314	532	19977	323096	527	قنا
107527	1178375	24840	27217	298324	20784	80310	880051	4056	أسوان
15170	214918	385	727	10380	229	14443	204538	156	الأقصر
1673	39528	134	1673	39528	134	-	-	-	البحر الأحمر
100313	1227420	17542	100313	1227420	17542	-	-	-	الوادى الجديد
31414	330674	7207	31414	330674	7207	-	-	-	مطروح
18858	314299	9057	18858	314299	9057	-	-	-	شمال سيناء
3044	76110	-	3044	76110	-	-	-	-	جنوب سيناء(1)
59447	556426	5605	59447	556426	5605	-	-	-	التوبارة

جدول 64 : إجمالي مساحة وإنتاج حدائق الفاكهة بالأراضى القديمة والجديدة
طبقاً للمحافظات عام 2013 / 2014

المساحة بالفدان
الإنتاج بالطن

الإجمالي		الأراضى الجديدة		الأراضى القديمة		البيان المحافظات
الإنتاج	المساحة المثمرة	الإنتاج	المساحة المثمرة	الإنتاج	المساحة المثمرة	
10527313	1310655	6390137	834109	4137176	476546	الإجمالي العام
13045	11103	12886	11045	159	58	القاهرة
83219	11158	21437	4135	61782	7023	الأسكندرية
157	40	157	40	-	-	بور سعيد
78689	13726	67689	11479	11000	2247	السويس
45988	5722	-	-	45988	5722	دمياط
121860	12606	-	-	121860	12606	الدقهلية
599034	85872	200104	26320	398930	59552	الشرقية
478617	44340	1676	195	476941	44145	القليوبية
63693	5368	8138	786	55555	4582	كفر الشيخ
227336	25412	-	-	227336	25412	الغربية
649926	73651	260042	32028	389884	41623	المنوفية
1131393	107379	263818	28130	867575	79249	البحيرة
701312	138722	419866	79816	281446	58906	الإسماعيلية
262834	39152	80914	12286	181920	26866	الجيزة
210540	17733	35176	4414	175364	13319	بنى سويف
143004	30031	51015	10946	91989	19085	الفيوم
262058	32804	28786	4380	233272	28424	المنيا
328216	29961	91173	10883	237043	19078	أسيوط
78946	6541	7116	1043	71830	5498	سوهاج
99358	8600	11511	1570	87847	7030	قنا
65350	10984	19098	2899	46252	8085	أسوان
85938	10246	12735	2210	73203	8036	الأقصر
826	360	826	360	-	-	البحر الأحمر
50534	12557	50534	12557	-	-	الوادى الجديد
230168	94776	230168	94776	-	-	مطروح
270389	88508	270389	88508	-	-	شمال سيناء
15930	10695	15930	10695	-	-	جنوب سيناء
4228953	382608	4228953	382608	-	-	الوهارية

جدول 65: إجمالي المساحة الكلية والمثمرة والإنتاجية والإنتاج لحدائق الفاكهة
طبقاً للأصناف عام 2013/ 2014

المساحة بالفدان
الإنتاج بالألف طن

الإنتاج	الإنتاجية	المساحة المثمرة	المساحة الكلية	البيان	الصنف
10527	-	1310655	1652580		الإجمالي العام
					<u>الموالح</u>
3136	10.42	300949	370087		البرتقال
957	9.04	105880	120328		اليوسفي
301	9.29	32456	38058		الليمون المالح
1	4.74	185	206		الليمون الحلو
7	-	1236	1736		الموالح الأخرى ⁽¹⁾
					<u>الحلويات</u>
624	10.16	61373	79383		التفاح
97	6.50	15013	16447		المشمش
290	4.75	61066	75086		الخوخ
14	5.78	2460	2574		البرقوق
58	6.13	9515	12182		الكمثرى
566	3.91	144850	237454		الزيتون
21	-	2938	3306		الحلويات الأخرى ⁽²⁾
					<u>الفواكه</u>
1596	9.29	171882	192934		العنب
927	4.40	210742	265350		المانجو
1284	19.60	65510	74622		الموز
301	8.91	33750	38616		الجوافة
176	2.60	67859	69351		التين
22	8.94	2450	4344		التين الشوكي
132	9.18	14379	43605		الرمان
					<u>النقل</u>
16	2.68	5900	6518		اللوز
=	4.43	28	64		البيكان
=	2.38	8	26		الفسق
1	-	226	303		حدائق الفاكهة الأخرى ⁽³⁾

(1) تشمل: ليمون اضايا ، نارنج ، جريب فروت ، موالح غير مصنفة

(2) تشمل: القشطة ، البشملة ، الكاكي

(3) تشمل: كيوي ، زبدية ، باباظ ، خروب ، نبق ، أشجار مختلطة

جدول 66: مساحة وإنتاج الموالح بالأراضي القديمة والجديدة
طبقاً للمحافظات عام 2013/ 2014

المساحة بالفدان

الإنتاج بالطن

اليوسفي						البرتقال						البيان المحافظات
الإجمالي		الأراضي الجديدة		الأراضي القديمة		الإجمالي		الأراضي الجديدة		الأراضي القديمة		
الإنتاج	المساحة المثمرة	الإنتاج	المساحة المثمرة	الإنتاج	المساحة المثمرة	الإنتاج	المساحة المثمرة	الإنتاج	المساحة المثمرة	الإنتاج	المساحة المثمرة	
956910	105880	658603	71426	298307	34454	3135931	300949	1425701	135132	1710230	165817	الإجمالي العام
716	209	678	198	38	11	759	214	721	203	38	11	القاهرة
169	25	169	25	-	-	6884	707	1013	107	5871	600	الأسكندرية
-	-	-	-	-	-	40	8	40	8	-	-	بور سعيد
4491	499	4356	484	135	15	18104	2346	18089	2344	15	2	السويس
20	3	-	-	20	3	210	30	-	-	210	30	دمياط
980	133	-	-	980	133	39523	4271	-	-	39523	4271	الدقهلية
92185	12710	47746	6583	44439	6127	290213	34296	118485	13767	171728	20529	الشرقية
12461	1202	52	5	12409	1197	360579	33149	596	55	359983	33094	القليوبية
5036	605	774	93	4262	512	40816	3298	3771	302	37045	2996	كفر الشيخ
8760	884	-	-	8760	884	103291	11044	-	-	103291	11044	الغربية
62984	7430	41537	4900	21447	2530	257697	27526	14507	1686	243190	25840	المنوفية
46836	4740	9881	1000	36955	3740	583657	50325	26548	2700	557109	47625	البحيرة
58621	5997	36119	3695	22502	2302	206246	21519	133418	14124	72828	7395	الإسماعيلية
66375	9140	13072	1800	53303	7340	33476	4364	6519	842	26957	3522	الجيزة
27193	2504	2541	234	24652	2270	31945	2863	2079	185	29866	2678	بنى سويف
1411	171	17	2	1394	169	5738	646	-	-	5738	646	الفيوم
18708	3118	3162	527	15546	2591	5772	944	1769	289	4003	655	المنيا
51372	4197	9474	774	41898	3423	60762	5275	16699	1553	44063	3722	أسيوط
9396	1173	913	114	8483	1059	7293	932	773	104	6520	828	سوهاج
1257	200	842	134	415	66	1489	229	715	110	774	119	قنا
1306	137	858	90	448	47	2773	284	2005	203	768	81	أسوان
1322	209	1101	174	221	35	1512	281	802	152	710	129	الأقصر
2662	545	2662	545	-	-	8467	2195	8467	2195	-	-	الوادى الجديد
254	92	254	92	-	-	1181	282	1181	282	-	-	مطروح
19722	3287	19722	3287	-	-	10530	1641	10530	1641	-	-	شمال سيناء
5	16	5	16	-	-	65	26	65	26	-	-	جنوب سيناء
462668	46654	462668	46654	-	-	1056909	92254	1056909	92254	-	-	النوبارية

تابع جدول 66: مساحة وإنتاج الموالح بالأراضي القديمة والجديدة
طبقاً للمحافظات عام 2013/ 2014

المساحة بالفدان
الإنتاج بالطن

الليمون الحلو						الليمون المالح						البيان المحافظات
الإجمالي		الأراضي الجديدة		الأراضي القديمة		الإجمالي		الأراضي الجديدة		الأراضي القديمة		
الإنتاج	المساحة المثمرة	الإنتاج	المساحة المثمرة	الإنتاج	المساحة المثمرة	الإنتاج	المساحة المثمرة	الإنتاج	المساحة المثمرة	الإنتاج	المساحة المثمرة	
877	185	59	38	818	147	301487	32456	163509	15979	137978	16477	الإجمالي العام
6	2	6	2	-	-	70	41	70	41	-	-	القاهرة
-	-	-	-	-	-	-	-	-	-	-	-	الأسكندرية
-	-	-	-	-	-	-	-	-	-	-	-	بورسعيد
-	-	-	-	-	-	1318	122	1318	122	-	-	السويس
-	-	-	-	-	-	5780	927	-	-	5780	927	دمياط
-	-	-	-	-	-	42	6	-	-	42	6	الدقهلية
-	-	-	-	-	-	64410	5820	9440	853	54970	4967	الشرقية
-	-	-	-	-	-	1958	167	-	-	1958	167	القليوبية
-	-	-	-	-	-	582	68	-	-	582	68	كفر الشيخ
-	-	-	-	-	-	496	72	-	-	496	72	الغربية
-	-	-	-	-	-	7265	894	2885	355	4380	539	المنوفية
-	-	-	-	-	-	30268	3115	1943	200	28325	2915	البحيرة
260	40	-	-	260	40	5402	844	3488	545	1914	299	الإسماعيلية
505	101	-	-	505	101	1483	353	59	14	1424	339	الجيزة
-	-	-	-	-	-	332	38	157	18	175	20	بنى سويف
-	-	-	-	-	-	23163	4261	-	-	23163	4261	الفيوم
-	-	-	-	-	-	2552	608	1175	280	1377	328	المنيا
53	6	-	-	53	6	19984	2086	16985	1773	2999	313	أسيوط
-	-	-	-	-	-	4684	538	2046	235	2638	303	سوهاج
-	-	-	-	-	-	8685	1158	4680	624	4005	534	قنا
-	-	-	-	-	-	5921	640	2711	293	3210	347	أسوان
-	-	-	-	-	-	1920	256	1380	184	540	72	الأقصر
31	26	31	26	-	-	2828	808	2828	808	-	-	الوادى الجديد
22	10	22	10	-	-	65	20	65	20	-	-	مطروح
-	-	-	-	-	-	1269	196	1269	196	-	-	شمال سيناء
-	-	-	-	-	-	38	120	38	120	-	-	جنوب سيناء
-	-	-	-	-	-	110972	9298	110972	9298	-	-	النوبارية

تابع جدول 66 : مساحة وإنتاج الموالح بالأراضي القديمة والجديدة
طبقاً للمحافظات عام 2013 / 2014

المساحة بالفدان
الإنتاج بالطن

الموالح الأخرى												البيان المحافظات
أصناف أخرى						الجريب فروت						
الإجمالي		الأراضي الجديدة		الأراضي القديمة		الإجمالي		الأراضي الجديدة		الأراضي القديمة		
الإنتاج	المساحة المثمرة	الإنتاج	المساحة المثمرة	الإنتاج	المساحة المثمرة	الإنتاج	المساحة المثمرة	الإنتاج	المساحة المثمرة	الإنتاج	المساحة المثمرة	
270	31	-	-	270	31	2527	363	1575	240	952	123	الإجمالي العام
-	-	-	-	-	-	7	2	-	-	7	2	القاهرة
-	-	-	-	-	-	-	-	-	-	-	-	الأسكندرية
-	-	-	-	-	-	-	-	-	-	-	-	بورسعيد
-	-	-	-	-	-	571	68	571	68	-	-	السويس
-	-	-	-	-	-	-	-	-	-	-	-	دمياط
-	-	-	-	-	-	-	-	-	-	-	-	الدقهلية
-	-	-	-	-	-	600	80	45	6	555	74	الشرقية
-	-	-	-	-	-	102	10	-	-	102	10	القليوبية
-	-	-	-	-	-	-	-	-	-	-	-	كفر الشيخ
-	-	-	-	-	-	39	7	-	-	39	7	الغربية
-	-	-	-	-	-	126	14	-	-	126	14	المنوفية
-	-	-	-	-	-	90	10	-	-	90	10	البحيرة
-	-	-	-	-	-	-	-	-	-	-	-	الإسماعيلية
270	31	-	-	270	31	23	5	-	-	23	5	الجيزة
-	-	-	-	-	-	10	1	-	-	10	1	بنى سويف
-	-	-	-	-	-	-	-	-	-	-	-	الفيوم
-	-	-	-	-	-	-	-	-	-	-	-	المنيا
-	-	-	-	-	-	-	-	-	-	-	-	أسيوط
-	-	-	-	-	-	39	8	39	8	-	-	سوهاج
-	-	-	-	-	-	-	-	-	-	-	-	قنا
-	-	-	-	-	-	-	-	-	-	-	-	أسوان
-	-	-	-	-	-	-	-	-	-	-	-	الأقصر
-	-	-	-	-	-	-	-	-	-	-	-	الوادى الجديد
-	-	-	-	-	-	-	-	-	-	-	-	مطروح
-	-	-	-	-	-	-	-	-	-	-	-	شمال سيناء
-	-	-	-	-	-	-	-	-	-	-	-	جنوب سيناء
-	-	-	-	-	-	920	158	920	158	-	-	التوبارية

جدول 67: مساحة وإنتاج الحلويات بالأراضي القديمة والجديدة
طبقاً للمحافظات عام 2013/ 2014

المساحة بالفدان

الإنتاج بالطن

المشمش						التفاح						البيان المحافظات
الإجمالي		الأراضي الجديدة		الأراضي القديمة		الإجمالي		الأراضي الجديدة		الأراضي القديمة		
الإنتاج	المساحة المثمرة	الإنتاج	المساحة المثمرة	الإنتاج	المساحة المثمرة	الإنتاج	المساحة المثمرة	الإنتاج	المساحة المثمرة	الإنتاج	المساحة المثمرة	
97522	15013	89257	13374	8265	1639	623625	61373	580615	56183	43010	5190	الإجمالي العام
53	18	53	18	-	-	276	38	276	38	-	-	القاهرة
-	-	-	-	-	-	7215	1178	3894	625	3321	533	الأسكندرية
-	-	-	-	-	-	-	-	-	-	-	-	بور سعيد
794	81	559	57	235	24	680	85	680	85	-	-	السويس
-	-	-	-	-	-	-	-	-	-	-	-	دمياط
13	7	-	-	13	7	547	73	-	-	547	73	الدقهلية
1315	249	69	13	1246	236	95	21	-	-	95	21	الشرقية
1737	334	-	-	1737	334	66	10	-	-	66	10	القليوبية
-	-	-	-	-	-	1468	181	1371	169	97	12	كفر الشيخ
11	3	-	-	11	3	11794	1282	-	-	11794	1282	الغربية
9880	1783	8910	1608	970	175	18629	3013	16842	2724	1787	289	المنوفية
13843	2163	13760	2150	83	13	26772	3052	3509	400	23263	2652	البحيرة
2293	546	2209	526	84	20	1643	310	1632	308	11	2	الإسماعيلية
2808	498	1562	277	1246	221	2767	500	1826	330	941	170	الجيزة
543	97	532	95	11	2	742	79	94	10	648	69	بنى سويف
2712	623	83	19	2629	604	202	38	53	10	149	28	الفيوم
129	19	129	19	-	-	643	81	516	65	127	16	المنيا
709	123	709	123	-	-	437	81	291	54	146	27	أسيوط
-	-	-	-	-	-	5	1	-	-	5	1	سوهاج
-	-	-	-	-	-	26	10	13	5	13	5	قنا
126	80	126	80	-	-	-	-	-	-	-	-	أسوان
-	-	-	-	-	-	-	-	-	-	-	-	الأقصر
-	-	-	-	-	-	-	-	-	-	-	-	البحر الأحمر
1047	322	1047	322	-	-	413	132	413	132	-	-	الوادى الجديد
168	99	168	99	-	-	1238	884	1238	884	-	-	مطروح
5	2	5	2	-	-	4610	778	4610	778	-	-	شمال سيناء
8	10	8	10	-	-	14	9	14	9	-	-	جنوب سيناء
59328	7956	59328	7956	-	-	543343	49557	543343	49557	-	-	النوبارية

تابع جدول 67 : مساحة وإنتاج الحلويات بالأراضي القديمة والجديدة
طبقاً للمحافظات عام 2013 / 2014

المساحة بالفدان
الإنتاج بالطن

البرقوق						الخوخ						البيان المحافظات
الإجمالي		الأراضي الجديدة		الأراضي القديمة		الإجمالي		الأراضي الجديدة		الأراضي القديمة		
الإنتاج	المساحة المثمرة	الإنتاج	المساحة المثمرة	الإنتاج	المساحة المثمرة	الإنتاج	المساحة المثمرة	الإنتاج	المساحة المثمرة	الإنتاج	المساحة المثمرة	
14224	2460	1522	239	12702	2221	290001	61066	281394	59864	8607	1202	الإجمالي العام
-	-	-	-	-	-	188	54	188	54	-	-	القاهرة
-	-	-	-	-	-	130	24	70	13	60	11	الأسكندرية
-	-	-	-	-	-	-	-	-	-	-	-	بورسعيد
12	2	-	-	12	2	1098	183	1098	183	-	-	السويس
-	-	-	-	-	-	5	1	-	-	5	1	دمياط
-	-	-	-	-	-	5473	703	-	-	5473	703	الدقهلية
50	11	-	-	50	11	870	151	29	5	841	146	الشرقية
5887	1175	-	-	5887	1175	25	6	8	2	17	4	القليوبية
-	-	-	-	-	-	1179	131	738	82	441	49	كفر الشيخ
-	-	-	-	-	-	71	9	-	-	71	9	الغربية
3711	419	62	7	3649	412	6353	1033	5523	898	830	135	المنوفية
135	26	-	-	135	26	12393	2405	12110	2350	283	55	البحيرة
80	20	80	20	-	-	4503	883	4452	873	51	10	الإسماعيلية
3200	640	235	47	2965	593	2757	399	2481	359	276	40	الجيزة
-	-	-	-	-	-	470	55	333	39	137	16	بنى سويف
-	-	-	-	-	-	-	-	-	-	-	-	الفيوم
30	14	26	12	4	2	251	40	182	29	69	11	المنيا
-	-	-	-	-	-	2371	345	2364	344	7	1	أسيوط
-	-	-	-	-	-	60	10	36	6	24	4	سوهاج
-	-	-	-	-	-	28	11	13	5	15	6	قنا
-	-	-	-	-	-	7	1	-	-	7	1	أسوان
-	-	-	-	-	-	-	-	-	-	-	-	الأقصر
-	-	-	-	-	-	-	-	-	-	-	-	البحر الأحمر
7	3	7	3	-	-	43	17	43	17	-	-	الوادى الجديد
22	8	22	8	-	-	410	234	410	234	-	-	مطروح
5	2	5	2	-	-	84799	40632	84799	40632	-	-	شمال سيناء
-	-	-	-	-	-	-	-	-	-	-	-	جنوب سيناء
1085	140	1085	140	-	-	166517	13739	166517	13739	-	-	النوبارية

تابع جدول 67: مساحة وإنتاج الحلويات بالأراضي القديمة والجديدة
طبقاً للمحافظات عام 2013 / 2014

المساحة بالفدان

الإنتاج بالطن

الزيتون						الكمثرى						البيان المحافظات
الإجمالي		الأراضي الجديدة		الأراضي القديمة		الإجمالي		الأراضي الجديدة		الأراضي القديمة		
الإنتاج	المساحة المثمرة	الإنتاج	المساحة المثمرة	الإنتاج	المساحة المثمرة	الإنتاج	المساحة المثمرة	الإنتاج	المساحة المثمرة	الإنتاج	المساحة المثمرة	
565669	144850	509688	132347	55981	12503	58344	9515	37092	5963	21252	3552	الإجمالي العام
4228	8008	4228	8008	-	-	28	11	25	10	3	1	القاهرة
1730	752	1647	716	83	36	10001	1529	5128	784	4873	745	الأسكندرية
33	13	33	13	-	-	-	-	-	-	-	-	بور سعيد
11660	2229	9908	1894	1752	335	144	45	144	45	-	-	السويس
-	-	-	-	-	-	11	3	-	-	11	3	دمياط
3	1	-	-	3	1	70	15	-	-	70	15	الدقهلية
4122	894	3587	778	535	116	342	81	-	-	342	81	الشرقية
783	227	52	15	731	212	710	95	-	-	710	95	القليوبية
-	-	-	-	-	-	9	2	-	-	9	2	كفر الشيخ
-	-	-	-	-	-	-	-	-	-	-	-	الغربية
17728	2770	16205	2532	1523	238	16225	2750	3121	529	13104	2221	المنوفية
26563	6003	26550	6000	13	3	2010	459	1752	400	258	59	البحيرة
58494	14095	34968	8426	23526	5669	1577	432	1420	389	157	43	الإسماعيلية
27617	5636	19948	4071	7669	1565	366	61	36	6	330	55	الجيزة
18305	2615	17752	2536	553	79	920	101	319	35	601	66	بنى سويف
68579	14889	49151	10671	19428	4218	746	157	-	-	746	157	الفيوم
1823	355	1813	353	10	2	114	27	76	18	38	9	المنيا
11844	2259	11792	2249	52	10	-	-	-	-	-	-	أسيوط
2442	451	2339	432	103	19	-	-	-	-	-	-	سوهاج
800	200	800	200	-	-	3	1	3	1	-	-	قنا
-	-	-	-	-	-	-	-	-	-	-	-	أسوان
452	129	452	129	-	-	-	-	-	-	-	-	الأقصر
823	358	823	358	-	-	-	-	-	-	-	-	البحر الأحمر
10192	2912	10192	2912	-	-	77	34	77	34	-	-	الوادى الجديد
66316	24115	66316	24115	-	-	1598	1206	1598	1206	-	-	مطروح
136802	35395	136802	35395	-	-	672	153	672	153	-	-	شمال سيناء
14489	9659	14489	9659	-	-	4	3	4	3	-	-	جنوب سيناء
79841	10885	79841	10885	-	-	22717	2350	22717	2350	-	-	التوبارة

تابع جدول 67 : مساحة وإنتاج الحلويات بالأراضي القديمة والجديدة طبقاً للمحافظات عام 2013 / 2014

المساحة بالفدان

الإنتاج بالطن

الحلويات الأخرى

الإجمالي		الكاكي				البشملة						القشطة				البيان		
		الأراضي الجديدة		الأراضي القديمة		الإجمالي		الأراضي الجديدة		الأراضي القديمة		الإجمالي		الأراضي الجديدة			الأراضي القديمة	
الإنتاج	المساحة المثمرة	الإنتاج	المساحة المثمرة	الإنتاج	المساحة المثمرة	الإنتاج	المساحة المثمرة	الإنتاج	المساحة المثمرة	الإنتاج	المساحة المثمرة	الإنتاج	المساحة المثمرة	الإنتاج	المساحة المثمرة	الإنتاج	المساحة المثمرة	المحافظات
14810	1787	6347	728	8463	1059	1521	234	1098	156	423	78	4256	917	3745	808	511	109	الإجمالي العام
-	-	-	-	-	-	-	-	-	-	-	-	-	-	-	-	-	-	القاهرة
71	16	-	-	71	16	5	2	-	-	5	2	9	5	-	-	9	5	الأسكندرية
-	-	-	-	-	-	-	-	-	-	-	-	-	-	-	-	-	-	بور سعيد
-	-	-	-	-	-	-	-	-	-	-	-	-	-	-	-	-	-	السويس
17	2	-	-	17	2	-	-	-	-	-	-	-	-	-	-	-	-	دمياط
6714	853	-	-	6714	853	-	-	-	-	-	-	-	-	-	-	-	-	الدقهلية
61	12	-	-	61	12	-	-	-	-	-	-	42	18	9	4	33	14	الشرقية
273	27	-	-	273	27	59	5	-	-	59	5	13	2	-	-	13	2	القليوبية
-	-	-	-	-	-	-	-	-	-	-	-	-	-	-	-	-	-	كفر الشيخ
195	23	-	-	195	23	27	5	-	-	27	5	-	-	-	-	-	-	الغربية
193	22	-	-	193	22	138	26	-	-	138	26	394	225	350	200	44	25	المنوفية
876	92	-	-	876	92	63	11	-	-	63	11	260	50	260	50	-	-	البحيرة
-	-	-	-	-	-	-	-	-	-	-	-	3	6	-	-	3	6	الإسماعيلية
106	20	53	10	53	10	271	60	140	31	131	29	2211	305	1805	249	406	56	الجيزة
5	1	-	-	5	1	-	-	-	-	-	-	-	-	-	-	-	-	بنى سويف
-	-	-	-	-	-	-	-	-	-	-	-	-	-	-	-	-	-	الفيوم
5	1	-	-	5	1	-	-	-	-	-	-	17	6	14	5	3	1	المنيا
-	-	-	-	-	-	-	-	-	-	-	-	-	-	-	-	-	-	أسيوط
-	-	-	-	-	-	-	-	-	-	-	-	-	-	-	-	-	-	سوهاج
-	-	-	-	-	-	-	-	-	-	-	-	-	-	-	-	-	-	قنا
-	-	-	-	-	-	-	-	-	-	-	-	-	-	-	-	-	-	أسوان
-	-	-	-	-	-	-	-	-	-	-	-	-	-	-	-	-	-	الأقصر
-	-	-	-	-	-	-	-	-	-	-	-	-	-	-	-	-	-	البحر الأحمر
-	-	-	-	-	-	-	-	-	-	-	-	-	-	-	-	-	-	الوادى الجديد
15	10	15	10	-	-	-	-	-	-	-	-	-	-	-	-	-	-	مطروح
-	-	-	-	-	-	-	-	-	-	-	-	-	-	-	-	-	-	شمال سيناء
-	-	-	-	-	-	-	-	-	-	-	-	-	-	-	-	-	-	جنوب سيناء
6279	708	6279	708	-	-	958	125	958	125	-	-	1307	300	1307	300	-	-	النوبارية

جدول 68 : مساحة وإنتاج الفواكه بالأراضي القديمة والجديدة
طبقاً للمحافظات عام 2013 / 2014

المساحة بالفدان
الإنتاج بالطن

المانجو						العنب						البيان المحافظات	
الإجمالي		الأراضي الجديدة		الأراضي القديمة		الإجمالي		الأراضي الجديدة		الأراضي القديمة			
الإنتاج	المساحة المثمرة	الإنتاج	المساحة المثمرة	الإنتاج	المساحة المثمرة	الإنتاج	المساحة المثمرة	الإنتاج	المساحة المثمرة	الإنتاج	المساحة المثمرة		
927352	210742	526489	107270	400863	103472	1596169	171882	1110694	115768	485475	56114	الإجمالي العام	
6197	2312	6135	2284	62	28	399	128	393	125	6	3	القاهرة	
196	48	15	5	181	43	3364	397	1790	215	1574	182	الأسكندرية	
48	10	48	10	-	-	36	9	36	9	-	-	بورسعيد	
32774	6931	24128	5089	8646	1842	3478	416	3311	396	167	20	السويس	
4158	988	-	-	4158	988	48	6	-	-	48	6	دمياط	
140	42	-	-	140	42	50186	5585	-	-	50186	5585	الدقهلية	
114976	28766	12245	3323	102731	25443	10802	1460	5042	684	5760	776	الشرقية	
4366	803	-	-	4366	803	2663	293	60	6	2603	287	القليوبية	
424	79	-	-	424	79	494	48	-	-	494	48	كفر الشيخ	
837	364	-	-	837	364	75480	10322	-	-	75480	10322	الغربية	
14952	5908	8140	3200	6812	2708	104585	13158	84368	10560	20217	2598	المنوفية	
40531	6758	15174	2396	25357	4362	89233	7554	70176	5900	19057	1654	البحيرة	
326811	90096	172105	47417	154706	42679	16003	2170	15328	2081	675	89	الإسماعيلية	
26738	7862	4313	1224	22425	6638	46457	5541	14231	1777	32226	3764	الجيزة	
3593	541	1006	150	2587	391	68500	5774	7254	719	61246	5055	بنى سويف	
31122	7764	69	17	31053	7747	7859	1289	1133	134	6726	1155	الفيوم	
8227	1436	5337	927	2890	509	187595	22738	10465	1272	177130	21466	المنيا	
8838	2232	6344	1642	2494	590	31952	2844	6336	640	25616	2204	أسيوط	
1716	324	42	7	1674	317	3733	370	273	33	3460	337	سوهاج	
2134	704	210	70	1924	634	2288	387	747	127	1541	260	قنا	
30706	7464	7320	1430	23386	6034	3246	432	2966	394	280	38	أسوان	
5801	1788	1791	557	4010	1231	5443	839	4460	574	983	265	الأقصر	
-	-	-	-	-	-	-	-	-	-	-	-	-	البحر الأحمر
17403	3685	17403	3685	-	-	1901	412	1901	412	-	-	-	الوادى الجديد
-	-	-	-	-	-	10885	3489	10885	3489	-	-	-	مطروح
698	319	698	319	-	-	708	442	708	442	-	-	-	شمال سيناء
596	298	596	298	-	-	104	52	104	52	-	-	-	جنوب سيناء
243370	33220	243370	33220	-	-	868727	85727	868727	85727	-	-	-	النوبارية

تابع جدول 68 : مساحة وإنتاج الفواكه بالأراضي القديمة والجديدة
طبقاً للمحافظات عام 2013 / 2014

المساحة بالفدان
الإنتاج بالطن

الجوافة						الموز						اليان المحافظات
الإجمالي		الأراضي الجديدة		الأراضي القديمة		الإجمالي		الأراضي الجديدة		الأراضي القديمة		
الإنتاج	المساحة المثمرة	الإنتاج	المساحة المثمرة	الإنتاج	المساحة المثمرة	الإنتاج	المساحة المثمرة	الإنتاج	المساحة المثمرة	الإنتاج	المساحة المثمرة	
300785	33750	54701	7034	246084	26716	1283644	65510	680110	28481	603534	37029	الإجمالي العام
23	9	18	7	5	2	-	-	-	-	-	-	القاهرة
46200	4852	1847	194	44353	4658	914	67	55	4	859	63	الأسكندرية
-	-	-	-	-	-	-	-	-	-	-	-	بورسعيد
1037	162	1005	157	32	5	94	12	94	12	-	-	السويس
34604	3661	-	-	34604	3661	1135	101	-	-	1135	101	دمياط
256	35	-	-	256	35	17913	882	-	-	17913	882	الدقهلية
2204	274	1126	140	1078	134	15769	863	2011	110	13758	753	الشرقية
28831	3545	553	68	28278	3477	52566	2600	-	-	52566	2600	القليوبية
6498	613	1484	140	5014	473	7146	338	-	-	7146	338	كفر الشيخ
417	47	-	-	417	47	25680	1298	-	-	25680	1298	الغربية
2150	250	1445	168	705	82	126832	6421	56147	2661	70685	3760	المنوفية
127379	13525	1884	200	125495	13325	128041	6687	78434	4043	49607	2644	البحيرة
4121	597	3762	545	359	52	14224	880	9952	605	4272	275	الإسماعيلية
1286	201	678	106	608	95	37466	2483	9560	511	27906	1972	الجيزة
1671	219	1366	179	305	40	54612	2625	134	7	54478	2618	بنى سويف
428	95	270	60	158	35	-	-	-	-	-	-	الفيوم
2460	375	1778	271	682	104	30277	2419	1053	86	29224	2333	المنيا
3997	434	2717	295	1280	139	39917	2209	-	-	39917	2209	أسيوط
1304	169	270	35	1034	134	46849	2353	-	-	46849	2353	سوهاج
474	116	188	46	286	70	81546	5443	3152	214	78394	5229	قنا
1999	207	1738	180	261	27	17811	1484	450	40	17361	1444	أسوان
2666	369	1792	248	874	121	66326	6207	542	50	65784	6157	الأقصر
3	2	3	2	-	-	-	-	-	-	-	-	البحر الأحمر
3767	837	3767	837	-	-	120	12	120	12	-	-	الوادى الجديد
4932	1147	4932	1147	-	-	74	13	74	13	-	-	مطروح
810	230	810	230	-	-	-	-	-	-	-	-	شمال سيناء
180	144	180	144	-	-	-	-	-	-	-	-	جنوب سيناء
21088	1635	21088	1635	-	-	518332	20113	518332	20113	-	-	النوبارية

تابع جدول 68 : مساحة وإنتاج الفواكه بالأراضي القديمة والجديدة
طبقاً للمحافظات عام 2013 / 2014

المساحة بالفدان
الإنتاج بالطن

التين الشوكي						التين						البيان المحافظات
الإجمالي		الأراضي الجديدة		الأراضي القديمة		الإجمالي		الأراضي الجديدة		الأراضي القديمة		
الإنتاج	المساحة المثمرة	الإنتاج	المساحة المثمرة	الإنتاج	المساحة المثمرة	الإنتاج	المساحة المثمرة	الإنتاج	المساحة المثمرة	الإنتاج	المساحة المثمرة	
21893	2450	15453	1625	6440	825	176105	67859	169814	66860	6291	999	الإجمالي العام
-	-	-	-	-	-	90	55	90	55	-	-	القاهرة
2	1	-	-	2	1	6132	1533	5700	1425	432	108	الأسكندرية
-	-	-	-	-	-	-	-	-	-	-	-	بورسعيد
978	115	978	115	-	-	96	30	90	28	6	2	السويس
-	-	-	-	-	-	-	-	-	-	-	-	دمياط
-	-	-	-	-	-	-	-	-	-	-	-	الدقهلية
-	-	-	-	-	-	510	102	270	54	240	48	الشرقية
4690	581	355	44	4335	537	584	71	-	-	584	71	القليوبية
-	-	-	-	-	-	-	-	-	-	-	-	كفر الشيخ
-	-	-	-	-	-	17	3	-	-	17	3	الغربية
-	-	-	-	-	-	24	3	-	-	24	3	المنوفية
513	100	513	100	-	-	674	141	674	141	-	-	البحيرة
207	82	207	82	-	-	338	90	282	75	56	15	الإسماعيلية
5772	780	3685	498	2087	282	94	18	68	13	26	5	الجيزة
-	-	-	-	-	-	490	73	436	65	54	8	بنى سويف
30	7	30	7	-	-	954	77	149	12	805	65	الفيوم
38	12	22	7	16	5	2547	466	525	96	2022	370	المنيا
-	-	-	-	-	-	946	102	334	36	612	66	أسيوط
28	5	28	5	-	-	387	50	39	5	348	45	سوهاج
-	-	-	-	-	-	577	128	113	25	464	103	قنا
-	-	-	-	-	-	1240	154	709	88	531	66	أسوان
-	-	-	-	-	-	373	112	303	91	70	21	الأقصر
-	-	-	-	-	-	-	-	-	-	-	-	البحر الأحمر
99	15	99	15	-	-	108	54	108	54	-	-	الوادى الجديد
101	15	101	15	-	-	140256	62336	140256	62336	-	-	مطروح
-	-	-	-	-	-	1830	610	1830	610	-	-	شمال سيناء
10	12	10	12	-	-	76	133	76	133	-	-	جنوب سيناء
9425	725	9425	725	-	-	17762	1518	17762	1518	-	-	النوبارية

تابع جدول 68: مساحة وإنتاج الفواكه بالأراضي القديمة والجديدة
طبقاً للمحافظات عام 2013 / 2014

المساحة بالفدان

الإنتاج بالطن

البيان						المحافظات
الرومان						
الإجمالي		الأراضي الجديدة		الأراضي القديمة		
الإنتاج	المساحة المثمرة	الإنتاج	المساحة المثمرة	الإنتاج	المساحة المثمرة	
132031	14379	52875	7815	79156	6564	الإجمالي العام
2	1	2	1	-	-	القاهرة
188	38	109	22	79	16	الأسكندرية
-	-	-	-	-	-	بور سعيد
1360	400	1360	400	-	-	السويس
-	-	-	-	-	-	دمياط
-	-	-	-	-	-	الدقهلية
-	-	-	-	-	-	الشرقية
109	13	-	-	109	13	القليوبية
-	-	-	-	-	-	كفر الشيخ
-	-	-	-	-	-	الغربية
-	-	-	-	-	-	المنوفية
696	107	650	100	46	7	البحيرة
486	115	444	105	42	10	الإسماعيلية
739	139	643	121	96	18	الجيزة
1206	146	1173	142	33	4	بنى سويف
60	14	60	14	-	-	الفيوم
870	145	744	124	126	21	المنيا
95034	7768	17128	1400	77906	6368	أسيوط
756	107	64	9	692	98	سوهاج
51	13	35	9	16	4	قنا
215	101	215	101	-	-	أسوان
123	56	112	51	11	5	الأقصر
-	-	-	-	-	-	البحر الأحمر
1080	432	1080	432	-	-	الوادى الجديد
91	37	91	37	-	-	مطروح
774	211	774	211	-	-	شمال سيناء
106	66	106	66	-	-	جنوب سيناء
28085	4470	28085	4470	-	-	النوبارية

جدول 69 : مساحة وإنتاج النقل بالأراضي القديمة والجديدة طبقاً للمحافظات عام 2013 / 2014

المساحة بالفدان

الإنتاج بالطن

المحافظات		البيان																	
		اللووز						البيكان						الفسق					
		الأراضي القديمة		الأراضي الجديدة		الإجمالي		الأراضي القديمة		الأراضي الجديدة		الإجمالي		الأراضي القديمة		الأراضي الجديدة		الإجمالي	
الإنتاج	المساحة	الإنتاج	المساحة	الإنتاج	المساحة	الإنتاج	المساحة	الإنتاج	المساحة	الإنتاج	المساحة	الإنتاج	المساحة	الإنتاج	المساحة	الإنتاج	المساحة	الإنتاج	المساحة
الإجمالي العام	4	9	5896	15780	5900	15789	3	14	25	110	28	124	-	-	8	19	8	19	17
الأسكندرية	4	9	-	-	4	9	-	-	-	-	-	-	-	-	-	-	-	-	-
القليوبية	-	-	-	-	-	-	3	14	-	-	3	14	-	-	-	-	-	-	-
مطروح	-	-	762	2496	762	2496	-	-	-	-	-	-	-	-	-	-	-	-	-
شمال سيناء	-	-	4144	5043	4144	5043	-	-	-	-	-	-	-	-	6	17	6	17	17
جنوب سيناء	-	-	85	128	85	128	-	-	-	-	-	-	-	-	2	2	2	2	2
النوبارية	-	-	905	8113	905	8113	-	-	25	110	25	110	-	-	-	-	-	-	-

جدول 70: مساحة وإنتاج حدائق الفاكهة الأخرى بالأراضي القديمة والجديدة

طبقاً للمحافظات عام 2013 / 2014

المساحة بالفدان

الإنتاج بالطن

الإجمالي		الأراضي الجديدة		الأراضي القديمة		البيان المحافظات
الإنتاج	المساحة المثمرة	الإنتاج	المساحة المثمرة	الإنتاج	المساحة المثمرة	
1250	226	1221	214	29	12	الإجمالي العام
12	2	-	-	12	2	القليوبية
4	1	-	-	4	1	المنوفية
10	8	-	-	10	8	الجيزة
3	1	-	-	3	1	بنى سويف
1	1	1	1	-	-	الوادى الجديد
18	7	18	7	-	-	مطروح
105	60	105	60	-	-	جنوب سيناء
1097	146	1097	146	-	-	النوبارية

الفاكهة الأخرى تشمل: كيوى ، زبدية ، باباط ، خروب ، نبق ، أشجار مختلطة 0

الفصل التاسع

الصوب

جدول 71 : إجمالي عدد ومساحة وإنتاج الصوب الشتوية بالأراضي القديمة والجديدة
طبقاً للمحافظات عام 2014/2013

المساحة م²

الإنتاج بالطن

الإجمالي			الأراضي الجديدة			الأراضي القديمة			البيان المحافظات
الإنتاج	المساحة	عدد الصوب	الإنتاج	المساحة	عدد الصوب	الإنتاج	المساحة	عدد الصوب	
265249	21833332	64257	62315	4667555	9785	202934	17165777	54472	الإجمالي العام
583	114320	287	583	114320	287	-	-	-	القاهرة
1623	334800	930	1623	334800	930	-	-	-	الأسكندرية
1753	288060	816	-	-	-	1753	288060	816	السويس
3675	786275	2149	-	-	-	3675	786275	2149	دمياط
130130	10432800	35412	-	-	-	130130	10432800	35412	الدقهلية
9513	818175	1460	-	-	-	9513	818175	1460	الشرقية
426	44930	122	-	-	-	426	44930	122	القليوبية
2735	234040	780	-	-	-	2735	234040	780	كفر الشيخ
10476	1076284	4119	-	-	-	10476	1076284	4119	الغربية
2279	267958	1093	1913	228000	950	366	39958	143	المنوفية
16045	847700	983	16045	847700	983	-	-	-	البحيرة
14838	1306860	3980	-	-	-	14838	1306860	3980	الإسماعيلية
29507	2162395	5629	571	43200	180	28936	2119195	5449	الجيزة
86	19200	42	-	-	-	86	19200	42	الفيوم
279	33950	90	279	33950	90	-	-	-	الأقصر
16	2100	6	16	2100	6	-	-	-	البحر الاحمر
1183	188135	596	1183	188135	596	-	-	-	الوادى الجديد
389	30450	58	389	30450	58	-	-	-	شمال سيناء
598	81900	179	598	81900	179	-	-	-	جنوب سيناء
39115	2763000	5526	39115	2763000	5526	-	-	-	النوبارية

جدول 72 : إجمالي عدد ومساحة وإنتاجية وإنتاج الصوب الشتوية

طبقاً للأصناف عام 2013 / 2014

المساحة م²

الإنتاج بالطن

الإنتاج	الإنتاجية	المساحة	عدد الصوب	البيان الصنف
265249	_	21833332	64257	الإجمالي العام
15117	14.59	1036250	2384	الطماطم
809	13.39	60410	170	الباذنجان
351	9.18	38235	90	الكوسة
77916	10.82	7199705	22527	الفلفل
9421	6.41	1469940	2877	الفاصوليا الخضراء
401	4.41	90900	14	البسلة الخضراء
46	9.58	4800	16	الكرنب
161018	13.51	11915732	36134	الخيار
135	9.74	13860	35	الخس
35	10.00	3500	10	البروكلي

جدول 73: عدد ومساحة وإنتاج الصوب الشتوية بالأراضي القديمة والجديدة طبقاً للمحافظات عام 2013/2014

المساحة م²

الإنتاج بالطن

الباذنجان									الطماطم									البيان المحافظات
الإجمالي			الأراضي الجديدة			الأراضي القديمة			الإجمالي			الأراضي الجديدة			الأراضي القديمة			
الإنتاج	المساحة	عدد الصوب	الإنتاج	المساحة	عدد الصوب	الإنتاج	المساحة	عدد الصوب	الإنتاج	المساحة	عدد الصوب	الإنتاج	المساحة	عدد الصوب	الإنتاج	المساحة	عدد الصوب	
809	60410	170	108	19140	48	701	41270	122	15117	1036250	2384	7474	450775	1098	7643	585475	1286	الإجمالي العام
22	4320	12	22	4320	12	-	-	-	168	30440	54	168	30440	54	-	-	-	القاهرة
-	-	-	-	-	-	-	-	-	35	5400	15	35	5400	15	-	-	-	الأسكندرية
-	-	-	-	-	-	-	-	-	151	16200	45	-	-	-	151	16200	45	السويس
-	-	-	-	-	-	-	-	-	-	-	-	-	-	-	-	-	-	دمياط
370	21000	75	-	-	-	370	21000	75	434	50400	160	-	-	-	434	50400	160	الدقهلية
50	5510	10	-	-	-	50	5510	10	3913	278145	477	-	-	-	3913	278145	477	الشرقية
-	-	-	-	-	-	-	-	-	-	-	-	-	-	-	-	-	-	القليوبية
-	-	-	-	-	-	-	-	-	58	6950	18	-	-	-	58	6950	18	كفر الشيخ
28	1800	3	-	-	-	28	1800	3	13	2000	2	-	-	-	13	2000	2	الغربية
-	-	-	-	-	-	-	-	-	-	-	-	-	-	-	-	-	-	المنوفية
-	-	-	-	-	-	-	-	-	-	-	-	-	-	-	-	-	-	البحيرة
253	12960	34	-	-	-	253	12960	34	2720	204480	525	-	-	-	2720	204480	525	الإسماعيلية
0	0	0	-	-	-	-	-	-	354	27300	59	-	-	-	354	27300	59	الجيزة
0	0	0	-	-	-	-	-	-	-	-	-	-	-	-	-	-	-	الفيوم
0	0	0	-	-	-	-	-	-	140	12600	40	140	12600	40	-	-	-	الأقصر
0	0	0	-	-	-	-	-	-	-	-	-	-	-	-	-	-	-	البحر الأحمر
68	12720	32	68	12720	32	-	-	-	817	124735	432	817	124735	432	-	-	-	الوادى الجديد
18	2100	4	18	2100	4	-	-	-	-	-	-	-	-	-	-	-	-	شمال سيناء
-	-	-	-	-	-	-	-	-	165	23100	48	165	23100	48	-	-	-	جنوب سيناء
-	-	-	-	-	-	-	-	-	6149	254500	509	6149	254500	509	-	-	-	النوبارية

تابع جدول 73: عدد ومساحة وإنتاج الصوب الشتوية بالأراضي القديمة والجديدة طبقاً للمحافظات عام 2014/2013

المساحة م²

الإنتاج بالطن

البيانات									البيانات									المحافظات
البيانات			البيانات			البيانات			البيانات			البيانات						
الإنتاج	المساحة	عدد الصوب	الإنتاج	المساحة	عدد الصوب	الإنتاج	المساحة	عدد الصوب	الإنتاج	المساحة	عدد الصوب	الإنتاج	المساحة	عدد الصوب	الإنتاج	المساحة	عدد الصوب	
401	90900	14	401	90900	14	-	-	-	9421	1469940	2877	7323	1176760	2309	2098	293180	568	الإجمالي العام
-	-	-	-	-	-	-	-	-	291	61200	170	291	61200	170	-	-	-	القاهرة
-	-	-	-	-	-	-	-	-	878	210600	585	878	210600	585	-	-	-	الأسكندرية
-	-	-	-	-	-	-	-	-	-	-	-	-	-	-	-	-	-	السويس
-	-	-	-	-	-	-	-	-	-	-	-	-	-	-	-	-	-	دمياط
-	-	-	-	-	-	-	-	-	-	-	-	-	-	-	-	-	-	الدقهلية
-	-	-	-	-	-	-	-	-	1819	254800	455	-	-	-	1819	254800	455	الشرقية
-	-	-	-	-	-	-	-	-	-	-	-	-	-	-	-	-	-	القليوبية
-	-	-	-	-	-	-	-	-	-	-	-	-	-	-	-	-	-	كفر الشيخ
-	-	-	-	-	-	-	-	-	-	-	-	-	-	-	-	-	-	الغربية
-	-	-	-	-	-	-	-	-	-	-	-	-	-	-	-	-	-	المنوفية
387	88200	7	387	88200	7	-	-	-	629	132300	7	629	132300	7	-	-	-	البحيرة
-	-	-	-	-	-	-	-	-	167	27880	93	-	-	-	167	27880	93	الإسماعيلية
-	-	-	-	-	-	-	-	-	112	10500	20	-	-	-	112	10500	20	الجيزة
-	-	-	-	-	-	-	-	-	-	-	-	-	-	-	-	-	-	الفيوم
-	-	-	-	-	-	-	-	-	-	-	-	-	-	-	-	-	-	الأقصر
-	-	-	-	-	-	-	-	-	-	-	-	-	-	-	-	-	-	البحر الأحمر
14	2700	7	14	2700	7	-	-	-	11	2160	6	11	2160	6	-	-	-	الوادي الجديد
-	-	-	-	-	-	-	-	-	-	-	-	-	-	-	-	-	-	شمال سيناء
-	-	-	-	-	-	-	-	-	-	-	-	-	-	-	-	-	-	جنوب سيناء
-	-	-	-	-	-	-	-	-	5514	770500	1541	5514	770500	1541	-	-	-	النوبارية

جدول 74 : إجمالي عدد ومساحة وإنتاج الصوب النيلية بالأراضي القديمة والجديدة

طبقاً للمحافظات عام 2014/2013

المساحة م2

الإنتاج بالطن

الإجمالي			الأراضي الجديدة			الأراضي القديمة			البيان المحافظات
الإنتاج	المساحة	عدد الصوب	الإنتاج	المساحة	عدد الصوب	الإنتاج	المساحة	عدد الصوب	
19609	2023777	3986	16459	1500405	2439	3150	523372	1547	الإجمالي العام
887	115920	322	887	115920	322	-	-	-	القاهرة
1591	327960	911	1591	327960	911	-	-	-	الأسكندرية
1815	344400	984	-	-	-	1815	344400	984	دمياط
1876	226472	829	730	81600	340	1146	144872	489	المنوفية
13069	939750	799	13069	939750	799	-	-	-	البحيرة
189	34100	74	-	-	-	189	34100	74	الفيوم
182	35175	67	182	35175	67	-	-	-	شمال سيناء

جدول 75: إجمالي عدد ومساحة وإنتاجية وإنتاج الصوب النيلية

طبقاً للأصناف عام 2013/ 2014

المساحة م²

الإنتاج بالطن

الإنتاج	الإنتاجية	المساحة	عدد الصوب	البيان	الصنف
19609	-	2023777	3986		الإجمالي العام
134	7.07	18960	53		الطماطم
3	5.71	525	1		الباذنجان
7011	10.84	646770	1143		الفلفل
1407	4.21	334320	574		الفاصوليا الخضراء
89	3.53	25200	48		الملوخية
10965	10.99	998002	2167		الخيار

تابع جدول 76: عدد ومساحة وإنتاج الصوب النيلية بالأراضي القديمة والجديدة طبقاً للمحافظات عام 2014/2013

المساحة م²

الإنتاج بالطن

الخيار									الملوخية									البيان المحافظات
الإجمالي			الأراضي الجديدة			الأراضي القديمة			الإجمالي			الأراضي الجديدة			الأراضي القديمة			
الإنتاج	المساحة	عدد الصوب	الإنتاج	المساحة	عدد الصوب	الإنتاج	المساحة	عدد الصوب	الإنتاج	المساحة	عدد الصوب	الإنتاج	المساحة	عدد الصوب	الإنتاج	المساحة	عدد الصوب	
10965	998002	2167	8289	582780	961	2676	415222	1206	89	25200	48	89	25200	48	-	-	-	الإجمالي العام
798	105480	293	798	105480	293	-	-	-	-	-	-	-	-	-	-	-	-	القاهرة
-	-	-	-	-	-	-	-	-	-	-	-	-	-	-	-	-	-	الأسكندرية
1643	180522	638	678	72000	300	965	108522	338	-	-	-	-	-	-	-	-	-	المنوفية
6723	395850	350	6723	395850	350	-	-	-	-	-	-	-	-	-	-	-	-	البحيرة
1612	289800	828	-	-	-	1612	289800	828	-	-	-	-	-	-	-	-	-	دمياط
99	16900	40	-	-	-	99	16900	40	-	-	-	-	-	-	-	-	-	الفيوم
90	9450	18	90	9450	18	-	-	-	89	25200	48	89	25200	48	-	-	-	شمال سيناء

ملاحق إحصائية

ملحق 1: تعداد السكان والمساحة المنزرعة ومتوسط نصيب الفرد من المساحة المنزرعة

طبقاً للمحافظات عامي 2006، 2014

2014			2006			البيان المحافظات
متوسط نصيب الفرد فدان/نسمه	المساحة المنزرعة (فدان)	تقدير السكان (نسمه)	متوسط نصيب الفرد فدان/نسمه	المساحة المنزرعة (فدان)	تعداد السكان (نسمه)	
0.103	8916465	86813723	0.116	8424103	72798031	الإجمالي العام
0.002	20318	9183581	0.002	17670	7902085	القاهرة
0.032	152768	4760374	0.043	176628	4123869	الأسكندرية
0.096	63372	659677	0.090	51377	570603	بورسعيد
0.063	38890	614885	0.053	27021	512135	السويس
0.081	107157	1315151	0.099	109154	1097339	دمياط
0.109	640959	5880255	0.132	660896	4989997	الدقهلية
0.130	829586	6401587	0.151	808432	5354041	الشرقية
0.033	166919	5043846	0.043	181665	4251672	القليوبية
0.173	543254	3131991	0.234	612993	2620208	كفرالشيخ
0.076	354744	4697668	0.095	381782	4011320	الغربية
0.094	364024	3889119	0.110	358415	3270431	المنوفية
0.326	1864835	5720943	0.333	1580709	4747283	البحيرة ⁽¹⁾
0.268	311739	1161490	0.243	231912	953006	الإسماعيلية
0.032	238752	7486361	0.034	215445	6294319	الجيزة
0.104	291588	2812253	0.125	286128	2291618	بنى سويف
0.135	421577	3118078	0.174	438144	2511027	الفيوم
0.092	465760	5076879	0.115	480651	4166299	المنيا
0.086	359363	4181594	0.102	352912	3444967	أسيوط
0.071	321375	4536034	0.086	320548	3747289	سوهاج
0.094	283443	3001951	0.110	328976	3001681	قنا
0.161	227861	1412300	0.158	186900	1186482	أسوان
0.131	148751	1132684	0.099	45336	457286	الأقصر
0.046	15532	341223	0.001	274	288661	البحر الأحمر
1.164	258703	222281	0.734	137531	187263	الوادى الجديد
0.609	266132	437234	0.938	303477	323381	مطروح
0.326	139608	428270	0.347	119367	343681	شمال سيناء
0.117	19455	166014	0.065	9760	150088	جنوب سيناء

(1) مضاف إليها بيانات النوبارية

ملحق 2: إجمالي مساحة وإنتاج المحاصيل الحقلية الشتوية والصيفية والنيلى طبقاً للمجموعات عام 2013 / 2014

المساحة بالفدان

الإنتاج بالألف طن

الإنتاج				المساحة				البيان
الجملة	نيلى	صيفى	شتوى	الجملة	نيلى	صيفى	شتوى	
23713	825	13507	9381	7647301	292426	3901462	3453413	الحبوب ⁽¹⁾
183	-	-	183	105603	-	-	105603	البقول
341	-	308	33	376063	-	369176	6887	الألياف
284	2	282	-	248923	5858	243065	-	المحاصيل الزيتية
27101	-	16055	11046	836324	-	332025	504299	المحاصيل السكرية
2757	132	120	2505	181557	10301	8142	163114	البصل
3357	282	3068	7	566614	51819	514022	773	الأعلاف الخضراء
465	-	229	236	71049	587	28759	41703	النباتات الطبية والعطرية

(1) لا تشمل كيزان الذرة الخضراء

ملحق 3 : مقارنة بين مساحة وإنتاج المحاصيل الشتوية ونسبة التغير
لعامى 2013/2012 ، 2014/2013

المساحة بالفدان

الإنتاج بالطن

نسبة التغير %	الإنتاج		نسبة التغير %	المساحة		البيان الأصناف
	2014/2013	2013/2012		2014/2013	2013/2012	
(1.9)	9279804	9460200	0.45	3393000	3377876	القمح
(22.5)	101021	130318	(23.2)	60413	78679	الشعير
(14.9)	134175	157639	(14.5)	89707	104917	فول بلدى كامل النضج
(38.4)	40240	65312	(40.1)	6737	11252	فول مستهلك أخضر
14.7	843	735	13.1	975	862	العدس
2.7	5488	5342	2.3	5402	5280	الحلبة
5.8	1323	1250	7.3	1483	1382	الحمص
4.3	932	894	7.3	1299	1211	الترمس
10.0	11045639	10044266	9.5	504299	460488	بنجر السكر
(6.1)	41635048	44346559	(8.3)	1531586	1669990	البرسيم
(50.4)	6879	13865	(5.6)	773	819	الأعلاف الخضراء
107.1	28351	13690	102.3	6887	3405	الكتان (ألياف)
131.1	4485	1941	-	-	-	الكتان (بذرة)
31.6	2505189	1903230	30.0	163114	125520	البصل
12.4	263167	234164	18.2	26183	22153	الثوم
52.2	236497	155428	27.5	41703	32705	النباتات الطبية والعطرية

ملحق 4: مقارنة بين مساحة وإنتاج المحاصيل الصيفية ونسبة التغير
لعامى 2013/2012 ، 2014/2013

المساحة بالفدان

الإنتاج بالطن

نسبة التغير %	الإنتاج		نسبة التغير %	المساحة		البيان الأصناف
	2014/2013	2013/2012		2014/2013	2013/2012	
21.9	307866	252504	28.8	369176	286724	القطن ألياف
22.3	163816	133920	—	—	—	القطن بذرة
1.7	16055013	15780005	0.9	332025	329153	قصب السكر
2.0	7245206	7101862	2.2	2185532	2139196	الذرة الشامية ⁽¹⁾
5.5	800524	758775	5.0	352068	335182	الذرة الرفيعة
(4.5)	5460750	5717089	(3.9)	1363805	1419378	الأرز
(5.9)	119858	127316	2.3	8142	7956	البصل
(10.5)	183276	204796	(9.0)	134440	147778	الفول السودانى
21.7	39858	32747	27.0	28485	22423	فول الصويا
14.4	37471	32763	7.1	63822	59612	السمسم
13.1	21530	19035	7.6	16318	15161	عباد الشمس
11.8	3042921	2722749	(5.9)	74659	79339	البرسيم الحجازى
4.6	3068285	2933186	7.3	514022	478961	الأعلاف الخضراء
10.3	228604	207279	2.4	28759	28095	النباتات الطبية والعطرية
-	-	-	(2.2)	25112	25683	الأشجار الخشبية
						الأصناف الأخرى
22.8	19704	16043	16.8	3256	2787	اللوب ⁽²⁾
41.8	638	450	42.0	71	50	البردى
						ذرة المكناس
(33.3)	16	24	(33.3)	10	15	قش
(42.9)	4	7	—	—	—	بذرة

(1) بيضاء وصفراء

(2) الإنتاج بالألف كوز

ملحق 5: مقارنة بين مساحة وإنتاج المحاصيل النيلية ونسبة التغير

لعامى 2013/2012 ، 2014/2013

المساحة بالفدان

الإنتاج بالطن

نسبة التغير %	الإنتاج		نسبة التغير %	المساحة		البيان الأصناف
	2014/2013	2013/2012		2014/2013	2013/2012	
(5.7)	814700	863815	(.9.7)	288851	319745	الذرة الشامية ⁽¹⁾
33.7	3527	2852	(29.9)	1419	2025	الذرة الرفيعة
(5.3)	6642	7017	(5.7)	2156	2287	الأرز
(8.9)	132335	145291	(12.3)	10301	11750	البصل
-	162	-	-	2039	-	الفول السودانى
40	14	10	270.0	37	10	الفول الصويا
1434.5	1289	84	2011.9	3379	160	السمسم
2730.0	566	20	2021.1	403	19	عباد الشمس
(15.9)	281947	335266	25.09	51819	41427	الأعلاف الخضراء
10.13	435	395	(10.8)	587	658	النباتات الطبية والعطرية

(1) بيضاء وصفراء

ملحق 6: إجمالي مساحة وإنتاج الخضر بالعروات الثلاث طبقاً للمحافظات عام 2013/ 2014

المساحة بالفدان
الإنتاج بالطن

القنبيط		الكرنب		الفلفل		الكوسة		الباذنجان		الطماطم		المحصول المحافظات
الإنتاج	المساحة	الإنتاج	المساحة	الإنتاج	المساحة	الإنتاج	المساحة	الإنتاج	المساحة	الإنتاج	المساحة	
153505	12228	515814	40965	601289	90790	444653	59643	378330	118364	8288043	509562	الإجمالي العام
162	17	179	37	159	29	315	35	404	43	879	75	القاهرة
35798	2605	51228	3523	21816	4834	38166	5485	26806	3278	714955	39386	الأسكندرية
-	-	-	-	-	-	-	-	-	-	7620	1524	بورسعيد
142	16	2437	297	6498	1198	1700	342	4113	533	57121	3739	السويس
526	34	1835	168	1098	186	3286	473	4890	741	21563	3245	دمياط
477	53	24681	2129	4008	903	895	139	75	2402	81699	8675	الدقهلية
4986	301	69736	3959	151226	22860	58355	7218	39386	29867	961647	55302	الشرقية
3578	233	46046	3156	2915	358	9359	1073	1524	2769	26041	1780	القليوبية
3881	323	14541	1196	3267	435	20140	1714	3739	1193	197486	11594	كفر الشيخ
1348	123	23295	1843	1082	132	1914	331	3245	921	26095	1848	الغربية
108	12	19047	1626	3451	502	726	78	8675	1967	46451	2561	المنوفية
17557	1273	76665	5512	66939	9978	56965	7729	55302	12649	651704	43397	البحيرة
-	-	12139	1003	59244	7646	25501	3220	1780	6838	388201	15358	الإسماعيلية
28910	2353	106598	10620	86385	12572	78984	9794	11594	17671	567726	34051	الجيزة
345	27	5193	312	18373	3829	6	1	1848	1173	294976	17385	بنى سويف
7846	1073	22824	2110	9153	1822	14046	2274	2561	2021	508791	32499	الفيوم
154	11	5262	615	20690	3650	4846	545	43397	3172	321207	17154	المنيا
4826	386	8646	645	7869	1379	506	73	15358	1183	220202	14322	أسيوط
2413	165	8906	626	10532	1068	5102	512	34051	899	340736	13210	سوهاج
-	-	4584	389	12774	1703	227	42	17385	2761	209415	10341	قنا
-	-	2270	202	8964	2297	1253	327	32499	1948	40547	2933	أسوان
303	101	1608	249	1070	233	1135	267	17154	4463	221412	11738	الأقصر
-	-	311	28	448	114	88	21	14322	92	2126	260	الوادى الجديد
-	-	-	-	316	158	19462	6611	13210	154	222310	22759	مطروح
9	2	121	29	3548	1395	8591	1452	10341	1819	514500	50382	شمال سيناء
-	-	30	10	108	31	216	54	2933	54	2932	318	جنوب سيناء
40136	3120	7632	681	99356	11478	92869	9833	11738	17753	1639701	93726	النوبارية

تابع ملحق 6: إجمالي مساحة وإنتاج الخضر بالعروات الثلاث طبقاً للمحافظات عام 2013/ 2014

المساحة بالفدان

الإنتاج بالطن

البطاطس		اللوبياء		البسلة		الفاصوليا		الخرشوف		البامية		المحصول المحافظات
الإنتاج	المساحة	الإنتاج	المساحة	الإنتاج	المساحة	الإنتاج	المساحة	الإنتاج	المساحة	الإنتاج	المساحة	
4611065	409535	39373	24903	184032	43995	380222	168981	266196	30111	55166	11302	الإجمالي العام
96	8	-	-	39	13	106	33	-	-	40	16	القاهرة
220104	19905	-	-	4700	781	6000	1692	41204	6067	1959	645	الأسكندرية
-	-	-	-	-	-	-	-	-	-	-	-	بورسعيد
-	-	-	-	16	4	193	171	-	-	860	225	السويس
87997	9441	54	70	314	173	111	66	-	-	111	25	دمياط
397090	37633	2791	757	30857	6206	5370	1094	-	-	585	117	الدقهلية
158197	11147	6368	4881	5105	1029	8873	2863	-	-	8082	1908	الشرقية
136958	9291	4	1	11721	2029	6100	1010	-	-	1307	183	القليوبية
19463	1285	1097	977	4235	927	1679	987	-	-	36	4	كفر الشيخ
399690	33579	359	139	19868	5693	15766	11278	-	-	851	209	الغربية
431649	43264	24	24	3767	925	59373	49793	-	-	42	7	المنوفية
971370	84997	9444	9659	44186	11179	77237	50736	93117	9300	2287	571	البحيرة
136325	10589	30	10	6483	1391	15786	3468	-	-	2244	623	الإسماعيلية
219253	21684	4221	938	11363	2177	62283	10097	-	-	12570	1869	الجيزة
207890	18791	3489	2458	1851	606	2368	444	-	-	2293	422	بنى سويف
124	14	2021	965	1021	340	3496	851	-	-	2290	687	الفيوم
400751	43752	2737	520	4588	988	1101	194	-	-	5699	855	المنيا
23999	1630	217	217	81	22	1	1	-	-	2107	338	أسيوط
36976	2276	-	-	289	34	239	36	-	-	4493	605	سوهاج
69	7	105	21	-	-	18933	4063	-	-	1305	248	قنا
19545	1303	1430	1376	12	3	145	27	-	-	2953	932	أسوان
80	6	-	-	-	-	58	12	-	-	987	283	الأقصر
319664	21328	-	-	177	77	22	13	-	-	1552	349	الوادى الجديد
37156	3768	-	-	650	180	-	-	7161	1023	-	-	مطروح
3743	432	-	-	616	208	120	15	-	-	513	181	شمال سيناء
-	-	-	-	28	10	1	1	-	-	-	-	جنوب سيناء
382876	33405	4982	1890	32065	9000	94861	30036	124714	13721	-	-	النوبارية

تابع ملحق 6: إجمالي مساحة وإنتاج الخضر بالعروات الثلاث طبقاً للمحافظات عام 2013/ 2014

المساحة بالفدان

الإنتاج بالطن

الخضر الجذرية		الخضر الثانوية		الخبازى		السبانخ		الملوخية		البطاطا		المحصول المحافظات
الإنتاج	المساحة	الإنتاج	المساحة	الإنتاج	المساحة	الإنتاج	المساحة	الإنتاج	المساحة	الإنتاج	المساحة	
189012	16351	311678	26795	175	55	28352	4145	84531	10525	339049	23792	الإجمالى العام
84	14	1602	128	-	-	80	20	173	43	-	-	القاهرة
16287	1069	3587	830	-	-	3417	429	3780	397	4814	349	الأسكندرية
-	-	-	-	-	-	-	-	-	-	-	-	بور سعيد
1626	229	2776	347	-	-	553	79	425	67	-	-	السويس
10772	781	1224	169	-	-	20	4	49	10	147756	9088	دمياط
18686	1635	7911	1249	-	-	-	-	-	-	13382	1029	الدقهلية
4784	381	9459	1127	-	-	457	97	9	2	43	5	الشرقية
37567	2929	12952	1520	-	-	1298	166	888	116	803	71	القليوبية
5053	421	4601	652	-	-	132	44	0	0	96294	6383	كفر الشيخ
20829	1846	9012	1132	-	-	199	52	46	6	280	22	الغربية
29508	2020	452	48	-	-	-	-	-	-	6133	451	المنوفية
12846	1300	5783	1110	-	-	102	17	260	65	14527	1133	البحيرة
400	114	6630	1054	175	55	-	-	760	290	-	-	الإسماعيلية
4041	454	227152	13642	-	-	10437	1305	45326	3068	-	-	الجيزة
2490	332	56	8	-	-	182	14	75	3	10	1	بنى سويف
3842	664	5290	1642	-	-	1702	475	9714	2779	-	-	الفيوم
2732	339	1164	253	-	-	300	61	5952	793	6027	600	المنيا
1243	127	0	0	-	-	-	-	2698	386	-	-	أسيوط
2246	190	2299	240	-	-	229	20	3153	278	330	30	سوهاج
1617	139	4534	433	-	-	144	36	1808	203	-	-	قنا
47	4	616	212	-	-	806	181	1986	577	-	-	أسوان
-	-	-	-	-	-	278	62	6492	1171	-	-	الأقصر
274	63	2548	304	-	-	92	23	647	181	50	10	الوادى الجديد
-	-	2030	695	-	-	-	-	70	35	-	-	مطروح
-	-	-	-	-	-	-	-	220	55	-	-	شمال سيناء
-	-	-	-	-	-	-	-	-	-	-	-	جنوب سيناء
12038	1300	-	-	-	-	7924	1060	-	-	48600	4620	النوبارية

تابع ملحق 6: إجمالي مساحة وإنتاج الخضر بالعروات الثلاث طبقاً للمحافظات عام 2013/ 2014

المساحة بالفدان

الإنتاج بالطن

القضاء		الخيار		الشمام		الكتالوب		البطيخ		القلقاس		المحصول المحافظات
الإنتاج	المساحة	الإنتاج	المساحة	الإنتاج	المساحة	الإنتاج	المساحة	الإنتاج	المساحة	الإنتاج	المساحة	
30060	3578	473774	49702	96136	12242	886584	71149	2014722	166706	122833	8400	الإجمالي العام
-	-	171	19	-	-	-	-	-	-	-	-	القاهرة
12	4	2946	476	-	-	67509	8022	79280	8067	-	-	الأسكندرية
-	-	-	-	-	-	679	97	-	-	-	-	بورسعيد
-	-	924	168	-	-	714	119	2080	260	-	-	السويس
269	23	1061	162	372	31	789	68	5749	458	-	-	دمياط
4437	496	7006	941	-	-	467	60	227664	12648	-	-	الدقهلية
8091	981	13690	2020	28400	3800	39237	5899	101616	8042	37933	2656	الشرقية
127	12	674	88	-	-	-	-	-	-	6379	533	القليوبية
1080	135	33764	3274	-	-	1720	171	88933	6063	1650	75	كفر الشيخ
4847	431	1232	143	-	-	790	69	-	-	14	2	الغربية
349	68	14459	910	-	-	2720	170	-	-	50924	3466	المنوفية
4700	408	45958	6284	-	-	130472	7923	165358	10038	121	13	البحيرة
320	32	30568	3503	750	85	37977	3202	76975	5973	112	6	الإسماعيلية
1613	255	75015	9809	1380	138	-	-	27	2	600	50	الجيزة
664	72	77621	3992	8097	1025	600	75	1980	220	6813	559	بنى سويف
3112	605	8527	1796	16630	2266	4168	571	1740	140	-	-	الفيوم
-	-	25351	2837	14588	1439	12292	792	3199	457	2203	182	المنيا
-	-	2006	311	3426	380	-	-	1956	202	14700	685	أسيوط
160	15	3921	329	1190	104	480	30	9519	499	-	-	سوهاج
-	-	2545	310	11650	883	4285	377	39	3	-	-	قنا
-	-	758	168	1646	409	160	20	8849	2120	-	-	أسوان
-	-	310	67	3556	480	3513	385	510	51	-	-	الأقصر
279	41	475	101	1841	332	224	36	748	138	-	-	الوادى الجديد
-	-	392	196	2610	870	2562	854	300972	50162	-	-	مطروح
-	-	22514	2197	-	-	48205	5747	2894	350	1384	173	شمال سيناء
-	-	914	131	-	-	2	2	29	19	-	-	جنوب سيناء
-	-	100972	9470	-	-	527019	36460	934605	60794	-	-	التوبارية

تابع ملحق 6: إجمالي مساحة وإنتاج الخضار بالعروات الثلاث طبقاً للمحافظات عام 2013/ 2014

المساحة بالفدان

الإنتاج بالطن

الإجمالي		الخضار الأخرى		الفراولة(الشليك)		الشهد		القرع العسلى		المحصول المحافظات
الإنتاج	المساحة	الإنتاج	المساحة	الإنتاج	المساحة	الإنتاج	المساحة	الإنتاج	المساحة	
21543689	2122954	110110	187270	283471	15498	67129	5937	3872	430	الإجمالي العام
4489	530	-	-	-	-	-	-	-	-	القاهرة
1344603	108304	214	457	-	-	-	-	21	3	الأسكندرية
10051	4054	1752	2433	-	-	-	-	-	-	بورسعيد
82185	7813	7	19	-	-	-	-	-	-	السويس
291216	27651	1370	2235	-	-	-	-	-	-	دمياط
862863	94937	12640	16771	-	-	-	-	-	-	الدقهلية
1774904	200061	17597	30659	39848	2929	-	-	1779	128	الشرقية
390604	29885	491	120	53083	2447	-	-	-	-	القليوبية
535191	76633	17216	38780	-	-	-	-	-	-	كفر الشيخ
544568	70391	4433	10499	939	93	-	-	-	-	الغربية
713243	108907	1037	841	3698	174	-	-	-	-	المنوفية
2662338	337363	29068	58226	17676	1473	25331	2393	-	-	البحيرة
962151	71422	1660	3278	63888	3684	-	-	-	-	الإسماعيلية
1714240	152753	2716	194	80	10	-	-	-	-	الجيزة
647271	51751	-	-	20	2	-	-	-	-	بنى سويف
638682	55594	-	-	-	-	-	-	-	-	الفيوم
868269	79209	-	-	-	-	-	-	-	-	المنيا
305522	22591	225	304	-	-	-	-	-	-	أسيوط
444564	21166	-	-	-	-	-	-	-	-	سوهاج
306147	22258	-	-	-	-	-	-	2072	299	قنا
103562	15039	-	-	-	-	-	-	-	-	أسوان
275961	19568	-	-	-	-	-	-	-	-	الأقصر
335333	29194	3244	5682	4	1	-	-	-	-	الوادى الجديد
596117	87605	70	140	-	-	-	-	-	-	مطروح
618602	68962	1525	4525	-	-	-	-	-	-	شمال سيناء
4512	630	-	-	-	-	-	-	-	-	جنوب سيناء
4506501	358683	14845	12107	104235	4685	41798	3544	-	-	التوبارية

ملحق 7: مقارنة بين مساحة وإنتاج الخضر الشتوية ونسبة التغير

لعامى 2013/ 2012، 2014 / 2013

المساحة بالفدان

الإنتاج بالطن

نسبة التغير %	الإنتاج		نسبة التغير %	المساحة		البيان الأصناف
	2014/2013	2013/2012		2014/2013	2013/2012	
(7.8)	3402015	3690443	(3.1)	195500	201686	الطماطم
6.8	513655	481110	12.0	46630	41637	الباذنجان
4.1	194932	187284	13.8	27929	24539	الكوسة
15.2	224775	195111	9.7	30008	27354	الفلفل
(5.7)	359946	381517	(5.8)	27419	29105	الكرنب
11.0	135963	122484	12.7	10540	9356	القنبيط
(51.5)	193	398	(42.1)	62	107	البامية
(10.5)	264593	295562	(13.8)	29923	34713	الخرشوف
12	152260	135948	19.7	50764	42412	الفاصوليا
1.3	182829	180500	2.6	43649	42524	البسلة
(93.7)	113	1789	(94.8)	24	461	اللويبا
6.2	2275942	2142108	4.0	203512	195773	البطاطس
(79.5)	320	1560	(65.7)	58	169	البطاطا
(1.6)	3982	4045	(13.4)	542	626	الملوخية
(25)	24072	32096	(19.3)	3480	4310	السبانخ
(91.7)	175	2114	(73.4)	55	207	الخبازى
4.0	183810	176826	2.9	15230	14799	الخضر الثانوية
(34.8)	165120	253091	(31.1)	14056	20407	الخضر الجذرية
(75.5)	4912	20031	(62.2)	473	1250	القلقاس
10.3	345550	313249	10.4	27041	24488	البطيخ
26.4	372988	295110	26.1	25637	20334	الكتنالوب
-	50	-	-	5	-	الشمام
(26.2)	100021	135513	(13.4)	11649	13451	الخيار
(77.4)	24	106	(75.0)	3	12	القثاء
4786.5	1808	37	2227.3	256	11	القرع العسل
6.6	276258	259077	7.3	14869	13858	الفراوله (الشليك)
11.8	491	439	12.1	120	107	الخضر الأخرى ⁽¹⁾

(1) تشمل: فوطة ، يروكلى

ملحق 8 : مقارنة بين مساحة وإنتاج الخضار الصيفية ونسبة التغير
لعامى 2012 / 2013 ، 2013 / 2014

المساحة بالفدان

الإنتاج بالطن

نسبة التغير %	الإنتاج		نسبة التغير %	المساحة		البيان الأصناف
	2014/2013	2013/2012		2014/2013	2013/2012	
8.2	4170145	3855175	11.6	265975	238376	الطماطم
(5.7)	591074	626979	2.5	57224	55844	الباذنجان
(18.1)	214692	262108	(19.8)	26652	33213	الكوسة
4.0	327592	314980	10.8	53723	48492	الفلفل
(18.3)	93639	114596	(20.3)	7654	9604	الكرنب
3068.3	1996	63	2657.1	193	7	القنبيط
(28.2)	53918	75046	(17.1)	11062	13340	البامية
(81.7)	1603	8736	(77.0)	188	817	الخرشوف
6.5	137920	129468	23.9	76570	61806	الفاصوليا
(95.5)	284	6274	(85.6)	115	797	اليسلة
16.5	38077	32695	32.2	24515	18540	اللويبا
6.5	1745185	1638813	7.6	143780	133678	البطاطس
(4.6)	316710	332112	(5.7)	22262	23620	البطاطا
23.8	67138	54223	7.5	7901	7352	الملوخية
-	-	26	-	-	5	السبانخ
(13.4)	108250	124997	6.0	9690	9138	الخضار الثانوية
107.3	11536	5565	122.4	1392	626	الخضار الجذرية
22.1	117921	96551	24.3	7927	6376	القلقاس
30.3	1669140	1281337	59.9	139657	87324	البطيخ
11.1	512860	461508	0.3	45439	45318	الكتنالوب
(7.7)	92628	100383	(5.2)	11781	12421	الشممام
(6.6)	278805	298496	(4.7)	29619	31083	الخيار
(42.6)	28019	48819	(21.2)	3280	4165	القنفاء
373.5	1913	404	129.2	149	65	القرع العسل
4.9	67129	63993	3.6	5937	5728	الشهد
21868.8	3515	16	11275.0	455	4	الفراولة (الشليك)
0.6	109254	108619	2.9	186485	181162	الخضار الأخرى ⁽¹⁾

(1) تشمل : بطيخ اللب ، كوسة اللب ، قرع اللب ، بروكلى .

ملحق 9 : مقارنة بين مساحة وإنتاج الخضار النيلية ونسبة التغير
لعامى 2013/ 2012، 2014 / 2013

المساحة بالفدان

الإنتاج بالطن

نسبة التغير %	الإنتاج		نسبة التغير %	المساحة		البيان الأصناف
	2014/2013	2013/2012		2014/2013	2013/2012	
(3.9)	715883	744933	(1.24)	48087	48691	الطماطم
10.5	153184	138618	15.18	14510	12598	الباذنجان
(22.6)	35029	45272	(23.47)	5062	6614	الكوسة
(11.6)	48922	55333	(13.65)	7059	8175	الفلفل
4.8	62229	59361	(6.24)	5892	6284	الكرب
52.3	15546	10205	39.72	1495	1070	القنبيط
(10.7)	1055	1181	(38.41)	178	289	البامية
8.5	90042	83011	20.34	41647	34607	الفاصوليا
(72.7)	919	3372	(71.97)	231	824	البسلة
(11.8)	1183	1342	(4.46)	364	381	اللويبا
21.8	589938	484257	19.86	62243	51928	البطاطس
(47.3)	22019	41772	(46.59)	1472	2756	البطاطا
11.0	13411	12096	12.00	2082	1859	الملوخية
3.0	4280	4155	(2.35)	665	681	السيانخ
(34.7)	19618	30047	(24.70)	1875	2490	الخضار الثانوية
(12.2)	12356	14066	(18.28)	903	1105	الخضار الجذرية
(71.9)	32	114	(74.19)	8	31	البطيخ
(40.0)	736	1226	(47.86)	73	140	الكتنالوب
35.7	3458	2548	39.88	456	326	الشمام
34.6	94948	70549	3.64	8434	8138	الخيار
(47.1)	2017	3811	(40.04)	295	492	القثاء
-	151	-	-	25	-	القرع العسلي
10.8	3698	3339	(12.56)	174	199	الفراولة (الشليك)
132.5	365	157	134.98	665	283	الخضار الأخرى ⁽¹⁾

(1) تشمل بطيخ اللب

ملحق 10 : مقارنة بين مساحة وإنتاج الفاكهة ونسبة التغير

لعامي 2012 / 2013 ، 2013 / 2014

المساحة بالفدان

الإنتاج بالطن

نسبة التغير %	الإنتاج		نسبة التغير %	المساحة		البيان الأصناف
	2014/2013	2013/2012		2014/2013	2013/2012	
9.8	3135931	2855022	0.6	300949	299040	البرتقال
2.2	956910	936755	(0.2)	105880	106079	اليوسفي
0.4	301487	300317	(0.7)	32456	32696	الليمون المالح
3.9	877	844	0.0	185	185	الليمون الحلو
23.4	6975	5652	20.7	1236	1024	الموالح الأخرى ⁽¹⁾
(1.0)	623625	629613	3.7	61373	59183	التفاح
5.5	97522	92444	(0.4)	15013	15077	المشمش
3.2	290001	281119	2.8	61066	59374	الخوخ
4.5	14224	13616	(5.4)	2460	2601	البرقوق
(0.9)	58344	58852	1.2	9515	9404	الكمثرى
4.4	565669	541790	(1.4)	144850	146932	الزيتون
3.1	20587	19969	2.1	2938	2877	الحلويات الأخرى ⁽²⁾
11.3	1596169	1434666	4.6	171882	164310	العنب
30.1	927352	712537	4.9	210742	200882	المانجو
10.8	1283644	1158224	9.0	65510	60090	الموز
(4.6)	300785	315281	(5.7)	33750	35794	الجوافة
(0.3)	176105	176595	(1.3)	67859	68767	التين
(5.1)	21893	23069	0.4	2450	2441	التين الشوكي
24.3	132031	106260	22.4	14379	11752	الرمان
(23.1)	15932	20730	(7.3)	5936	6405	النقل
7.3	1250	1165	11.9	226	202	حدائق الفاكهة الأخرى ⁽³⁾

(1) تشمل: ليمون أضايا ، نارنج ، جريب فروت ، موالح غير مصنفة

(2) تشمل: القشطة ، البشملة ، الكاكي

(3) تشمل: عناب ، كيوي ، زبدية ، باباظ ، خروب ، نبق ، توت ، أشجار مختلطة 0

ملحق 11: حصر عدد ومساحة الحيازات الزراعية للتعداد الزراعى
طبقاً للمحافظات عام 2010/2009

بالفدان

المحافظات	البيان	عدد الحيازات بأرض	عدد الحيازات بدون أرض	إجمال عدد الحيازات	مساحة الحيازات
الإجمالى العام		4439532	964863	5404395	9730786
القاهرة		1039	50	1089	9762
الأسكندرية		36087	5672	41759	189413
بورسعيد		14503	1454	15957	114639
السويس		6660	1389	8049	52934
حلوان		38007	18951	56958	64513
6 أكتوبر		109447	25578	135025	364624
دمياط		57990	9856	67846	157109
الدقهلية		440708	78662	519370	743519
الشرقية		508712	79321	588033	952124
القليوبية		179110	22693	201803	191737
كفر الشيخ		275930	51793	327723	624909
الغربية		304778	25985	330763	397932
المنوفية		317588	30359	347947	459610
البحيرة		404446	51439	455885	1703994
الإسماعلية		60433	8703	69136	318864
الجيزة		3740	115	3855	4814
بنى سويف		211734	63901	275635	342065
الفيوم		233716	65391	299107	412447
المنيا		312728	94966	407694	529361
أسيوط		245471	116310	361781	370034
سوهاج		291756	93324	385080	351773
قنا		168965	55718	224683	268255
أسوان		87922	25350	113272	229827
الأقصر		59110	22135	81245	148110
البحر الأحمر		84	4253	4337	1088
الوادى الجديد		19611	2861	22472	236707
مطروح		21572	3516	25088	272613
شمال سيناء		25834	1360	27194	198763
جنوب سيناء		1851	3758	5609	19246

ملحق 12 : تطور اجمالي المساحة المحصولية والمساحة المنزرعة
 خلال الفترة (1995/1994 - 2014/2013)

بالفدان		
المساحة المنزرعة	المساحة المحصولية	البيان
		السنوات
7812743	13814461	1995/1994
7563494	13709684	1996/1995
7725927	13829030	1997/1996
7761133	13858655	1998/1997
7847873	13938535	1999/1998
7718710	13921866	2000/1999
7945574	14027576	2001/2000
8148301	14350535	2002/2001
8113219	14473616	2003/2002
8278654	14551230	2004/2003
8384768	14904979	2005/2004
8410986	14920461	2006/2005
8423079	14904979	2007/2006
8432186	15236977	2008/2007
8783214	15494564	2009/2008
8741122	15334480	2010/2009
8619427	15353508	2011/2010
8799349	15565353	2012/2011
8954323	15490123	* 2013/2012
8916465	15689633	2014/2013

بيان معدل *

الجهاز المركزى للتعبئة العامة والإحصاء

العنوان : ٣ طريق صلاح سالم - مدينة نصر - القاهرة - جمهورية مصر العربية

صندوق بريد: ٢٠٨٦ مدينة نصر - القاهرة

فاكس : ٢٤٠٢٤٠٩٩

تليفون : ٢٤٠٢٣٠٣١

Central Agency for Public Mobilization and Statistics (CAPMAS)

Address : 3 Salah Salem St. - Nasr City - Cairo - Egypt

P.O.Box : 2086 Nasr City - Cairo

Tel : (+20) 24023031

Fax : (+20) 24024099

Website : <http://www.capmas.gov.eg> : الموقع الإلكتروني للجهاز

Email : pres_capmas@capmas.gov.eg : البريد الإلكتروني

رقم الإيداع بدار الكتب : ٢٠١٦/١٨٨٢٨