



جمهورية مصر العربية

الجهاز المركزى للتعبئة العامة والإحصاء

# النشرة السنوية لإحصاء النشاط الرياضى فى المنشآت الرياضية

عام ٢٠٠٩



إصدار ديسمبر ٢٠١٠



جمهورية مصر العربية

الجهاز المركزى للتعبئة العامة والإحصاء

النشرة السنوية  
لإحصاء النشاط الرياضى  
فى المنشآت الرياضية

عام ٢٠٠٩

يحظر النشر أو الاقتباس  
بدون الإشارة إلى المصدر  
وهو الجهاز المركزى للتعبئة العامة والإحصاء

إصدار ديسمبر ٢٠١٠

## تقديم

تنتهج الدولة خطة طموحة للنهوض بمستوى الفرد المصري وإعداد أجيال سليمة من النواحي الجسمانية والخلقية والفكرية ، ولذا تهتم بالتكوين السليم للشباب واستغلال أوقات فراغهم بما يعود عليهم بكل فائدة ، وذلك بتوفير الأندية الرياضية ومراكز الشباب في كافة المدن والقرى في محافظات الجمهورية .

يقوم الجهاز المركزي للتعينة العامة والإحصاء بإصدار " النشرة السنوية لإحصاء النشاط الرياضي في المنشآت الرياضية " بالقطاع الحكومي ، العام والإعمال العام والخاص وكذلك ومراكز الشباب بالمدن والقرى بمحافظات الجمهورية بالإضافة إلى دراسة العمالة في تلك المنشآت.

يقدم الجهاز هذه النشرة عن عام ٢٠٠٩ لتكون عوناً للمهتمين والباحثين بهذا المجال راجياً أن تحقق الفائدة المرجوة منها .

والله ولي التوفيق .....

لواء / أبو بكر الجندي

رئيس الجهاز المركزي للتعينة العامة والإحصاء

## الفهرس

رقم الصفحة	التويان	رقم الصفحة
١	منهجية الإحصائية	
٤	المؤشرات العامة جداول النشرة	
<u>جدول إجمالي</u>		
١٧	عدد المنشآت الرياضية بالمحافظات .	١
١٩	عدد الفرق الرياضية واللاعبين والمباريات والمدربين طبقاً للجنسية بالمنشآت الرياضية .	٢
<u>الباب الأول : الأندية الرياضية التابعة للقطاع الحكومي بالمحافظات</u>		
٢١	عدد الأندية الرياضية وعدد العاملين بها طبقاً للنوع .	٣
٢٢	عدد أعضاء الأندية الرياضية طبقاً لنوع العضوية والنوع .	٤
٢٤	عدد الفرق الرياضية واللاعبين طبقاً للنوع والمباريات ( كبار /أشبال) والمدربين طبقاً للجنسية .	٥
٢٨	عدد الفرق الرياضية طبقاً لنوع اللعبة واللاعبين (كبار) طبقاً للنوع .	٦
٣٤	عدد الفرق الرياضية طبقاً لنوع اللعبة واللاعبين (أشبال) طبقاً للنوع .	٧
٤٢	عدد المباريات المحلية والاقليمية والدولية التي أختها الفرق الرياضية ( كبار /أشبال) طبقاً لنوع اللعبة .	٨
٤٨	عدد لملاعب بالأندية الرياضية طبقاً لتواجد المدرجات والسعة .	٩
٥٠	عدد المشتركين في النشاط التتالي طبقاً للنشاط والنوع .	١٠
٥٢	عدد المشتركين في النشاط الاجتماعي طبقاً للنشاط والنوع .	١١
٥٤	عدد المرافق الملحقة بالأندية الرياضية طبقاً لأنواعها .	١٢
<u>الباب الثاني : الأندية الرياضية التابعة للقطاع العام والأعمال العام بالمحافظات</u>		
٥٧	عدد الأندية الرياضية وعدد العاملين بها طبقاً للنوع .	١٣
٥٨	عدد أعضاء الأندية الرياضية طبقاً لنوع العضوية والنوع .	١٤
٦٠	عدد الفرق الرياضية واللاعبين طبقاً للنوع والمباريات ( كبار /أشبال) والمدربين طبقاً للجنسية .	١٥
٦٤	عدد الفرق الرياضية طبقاً لنوع اللعبة واللاعبين (كبار) طبقاً للنوع .	١٦
٧٠	عدد الفرق الرياضية طبقاً لنوع اللعبة واللاعبين (أشبال) طبقاً للنوع .	١٧
٧٦	عدد المباريات المحلية والاقليمية والدولية التي أختها الفرق الرياضية ( كبار /أشبال) طبقاً لنوع اللعبة .	١٨

( تابع ) الفهرس

رقم صفحة	الموضوع	رقم الجدول
٨٢	عدد الملاعب طبقاً لتواجد المدرجات والسعة .	١٩
٨٤	عدد المشتركين في النشاط الثقافي طبقاً للنشاط والنوع .	٢٠
٨٦	عدد المشتركين في النشاط الاجتماعي طبقاً للنشاط والنوع .	٢١
٨٨	عدد المرافق الملحقة الأندية الرياضية طبقاً لأنواعها .	٢٢
	<u>الباب الثالث : الأندية الرياضية التابعة للقطاع الخاص بالمحافظات</u>	
٩١	عدد الأندية الرياضية وعدد العاملين بها طبقاً للنوع .	٢٣
٩٢	عدد أعضاء الأندية الرياضية طبقاً لنوع العضوية والنوع .	٢٤
٩٤	عدد الفرق الرياضية واللاعبين طبقاً للنوع والمباريات ( كبار /أشبال) والمدربين طبقاً للجنسية .	٢٥
٩٨	عدد الفرق الرياضية طبقاً لنوع اللعبة واللاعبين (كبار) طبقاً للنوع .	٢٦
١٠٦	عدد الفرق الرياضية طبقاً لنوع اللعبة واللاعبين (أشبال) طبقاً للنوع .	٢٧
١١٤	عدد المباريات المحلية والاقليمية والدولية التي أُنتمها الفرق الرياضية (كبار /أشبال) طبقاً لنوع اللعبة .	٢٨
١٢٠	عدد الملاعب طبقاً لتواجد المدرجات والسعة .	٢٩
١٢٢	عدد المشتركين في النشاط الثقافي طبقاً للنشاط والنوع .	٣٠
١٢٤	عدد المشتركين في النشاط الاجتماعي طبقاً للنشاط والنوع .	٣١
١٢٦	عدد المرافق الملحقة بالأندية الرياضية طبقاً لأنواعها .	٣٢
	<u>الباب الرابع : مراكز شباب المدن بالمحافظات</u>	
١٢٩	عدد مراكز شباب المدن وعدد العاملين بها طبقاً للنوع .	٣٣
١٣٠	عدد أعضاء مراكز شباب المدن طبقاً للنوع .	٣٤
١٣٢	عدد الفرق الرياضية واللاعبين طبقاً للنوع والمباريات (كبار /أشبال) والمدربين .	٣٥
١٣٦	عدد الفرق الرياضية طبقاً لنوع اللعبة واللاعبين (كبار) طبقاً للنوع .	٣٦
١٤٤	عدد الفرق الرياضية طبقاً لنوع اللعبة واللاعبين (أشبال) طبقاً للنوع .	٣٧
١٥٢	عدد المباريات المحلية والاقليمية التي أُنتمها الفرق الرياضية (كبار /أشبال) طبقاً لنوع اللعبة .	٣٨
١٥٨	عدد الملاعب بمراكز شباب المدن طبقاً لتواجد المدرجات والسعة .	٣٩

## (تابع) الفهرس

رقم الصفحة	البيان	رقم جدول
١٦٠	عدد المشتركين فى النشاط الثقافى طبقاً للنشاط والنوع .	٤٠
١٦٢	عدد المشتركين فى النشاط الاجتماعى طبقاً للنشاط والنوع .	٤١
١٦٤	عدد المرافق الملحقة بمراكز شباب المدن طبقاً لأنواعها .	٤٢
<u>الباب الخامس: مراكز شباب القرى بالمحافظات</u>		
١٦٧	عدد مراكز شباب القرى وعدد العاملين بها طبقاً للنوع .	٤٣
١٦٨	عدد الاعضاء بمراكز شباب القرى طبقاً للنوع .	٤٤
١٧٠	عدد الفرق الرياضية واللاعبين طبقاً للنوع والمباريات (كبار /أشبال) والمدربين .	٤٥
١٧٤	عدد الفرق الرياضية طبقاً لنوع اللعبة واللاعبين (كبار) طبقاً للنوع .	٤٦
١٨٢	عدد الفرق الرياضية طبقاً لنوع اللعبة واللاعبين (أشبال) طبقاً للنوع .	٤٧
١٩٠	عدد المباريات المحلية والاقليمية التى أنتها الفرق الرياضية (كبار /أشبال) طبقاً لنوع اللعبة .	٤٨
١٩٦	عدد الملاعب بمراكز شباب القرى طبقاً لتواجد المدرجات والسعة .	٤٩
١٩٨	عدد المشتركين فى النشاط الثقافى طبقاً للنشاط والنوع .	٥٠
٢٠٠	عدد المشتركين فى النشاط الاجتماعى طبقاً للنشاط والنوع .	٥١
٢٠٢	عدد المرافق الملحقة بمراكز شباب القرى طبقاً لأنواعها .	٥٢

## منهجية الإحصائية

### ١ - أهداف الإحصائية:

توفير بيانات عن النشاط الرياضي للأندية الرياضية على مستوى الجمهورية ومراكز الشباب بالمحافظات (المدن / القرى) كما تهدف إلى دراسة العمالة وذلك توفيراً للبيانات الأساسية اللازمة للدراسات المحلية.

### ٢ - مصادر البيانات والإطار والشمول:

#### أ - الأندية الرياضية ومراكز الشباب

تم جمع البيانات من الأندية الرياضية التابعة للقطاعات (الحكومي، العام والأعمال العام والخاص) ومراكز الشباب بالمحافظات (المدن/ القرى) وقد بلغ حجم الإطار ٥٤٩٢ منشأة رياضية تم استيفاء بيانات ٥٢٢٢ منشأة رياضية عن عام ٢٠٠٩ بنسبة ٩٥.١ ٪ حيث لم يتم استيفاء ٢٧٠ منشأة رياضية بالمحافظات المختلفة لعدم مزاولة النشاط أو نتيجة للهدم خلال سنة الإحصاء.

### ٣ - أسلوب جمع البيانات:

تم جمع البيانات بأسلوب الحصر الشامل لجميع المنشآت الداخلة في نطاق الحصر.

### ٤ - فترة جمع البيانات :

يتم جمع البيانات من المنشآت الرياضية عن السنة الميلادية ٢٠٠٩.

### ٥ - التعريف:

#### أ - النادي الرياضي:

هيئة تكونها مجموعة من الأفراد تجمعهم فكرة رياضية واجتماعية بهدف نشر التربية الرياضية والاجتماعية وحث الروح القومية بين الأعضاء وذلك بتهيئة الوسائل وتيسير السبل لشغل أوقات فراغهم بما يعود عليهم بالفوائد البدنية والاجتماعية والرياضية والصحية.

**وفيما يلي بيان بأنواع الأندية الرياضية :**

**(١) الأندية الرياضية التابعة للقطاع الحكومي:**

هي الأندية التي تقتصر عضويتها على العاملين بالقطاع الحكومي مثل نادي الجمارك ، نادي الضرائب .... الخ.

**(٢) الأندية الرياضية التابعة للقطاع العام والإعمال العام:**

هي الأندية التي تقتصر عضويتها على العاملين بالقطاع العام والإعمال العام مثل نادي اسكو ، نادي إبنى ..... الخ .

**(٣) الأندية الرياضية التابعة للقطاع الخاص:**

هي الأندية التي تقتصر عضويتها على فئة معينة من الأفراد بل تكون العضوية لكل مواطن يرغب في الانضمام للنادي طبقاً للوائح النادي مثل النادي الأهلي ونادي الزمالك ..... الخ .

**ب - العضو الرياضي:**

هو العضو الذي له حق مزاولة النشاط الرياضي أو تحت التدريب وقد ضمن فرق النادي الرسمية وليس له حق حضور الجمعية العمومية والترشيح لعضوية مجلس الإدارة .

**ج - العضو العامل:**

هو العضو الذي له حق حضور الجمعية العمومية والترشيح لعضوية مجلس الإدارة

**د - العضو المتابع:**

هو أي شخص يقبل في عضوية النادي تبعاً للوائح وله حق الاشتراك في نشاط النادي ولكن ليس له حق التصويت في الجمعية العمومية.



### هـ - مراكز الشباب:

هي مراكز مجهزة بالمباني والإمكانات تقيمها الدولة أو المجالس المحلية في المدن أو القرى بقصد إتاحة الفرصة للمواطنين لاستغلال أوقات فراغهم في ممارسة أوجه الأنشطة الرياضية المختلفة وكذلك النشاط الاجتماعي والثقافي تحت إشراف قيادة متخصصة.

(١) مراكز شباب المدن : وهي المراكز التي توجد في عواصم المحافظات والمراكز.

(٢) مراكز شباب القرى : وهي المراكز التي توجد في القرى.

### و - فرق الكبار وفرق الأشبال:

يحدد اتحاد كل لعبة سن اللاعبين الكبار واللاعبين الأشبال فمثلا في كرة القدم يعتبر فريق الكبار هو الفريق المكون من لاعبين يزيد سنهم عن ٢١ سنة وفريق الأشبال هو الفريق المكون من لاعبين يقل سنهم عن ٢١ سنة ويختلف تحديد السن من لعبة إلى أخرى .

### ملحوظة :

تم فصل بيانات النشاط الرياضي في قطاع التعليم من النشرة وصدرت به نشرة مستقلة بذاتها ابتداء من عام ٢٠٠٩ .

\* يوجد فروق طفيفة في بعض جداول النشرة نتيجة للتقريب الآلى.  
\* ( - ) لا يوجد بيان.

### المؤشرات العامة

بلغ عدد المنشآت الرياضية ٥٢٢٢ منشأة رياضية عام ٢٠٠٩ مقابل ٥٠١٥ منشأة رياضية عام ٢٠٠٨ بنسبة زيادة قدرها ٤,١ %.

#### أولاً : القطاع الحكومي:

١ - بلغ عدد الأندية الرياضية التابعة للقطاع الحكومي ١٤٥ نادياً عام ٢٠٠٩ مقابل ١٢٩ نادياً عام ٢٠٠٨ بنسبة زيادة قدرها ١٢,٤ %.

٢- بلغ عدد الفرق ٢٧٩٣ فريقاً عام ٢٠٠٩ مقابل ٢٠٦١ فريقاً عام ٢٠٠٨ بنسبة زيادة قدرها ٣٥,٥ %.

٣- بلغ عدد اللاعبين ٢٦٠٧٩ لاعباً عام ٢٠٠٩ مقابل ٢٥٥١٦ لاعباً عام ٢٠٠٨ بنسبة زيادة قدرها ٢,٢ %.

٤- بلغ عدد المدربين ١٢٢٠ مدرباً عام ٢٠٠٩ مقابل ١٠٤١ مدرباً عام ٢٠٠٨ بنسبة زيادة قدرها ١٧,٢ %.

٥- بلغ عدد المباريات ١٠٥٠٢ مباراة عام ٢٠٠٩ مقابل ١٠٢٢٥ مباراة عام ٢٠٠٨ بنسبة زيادة قدرها ٢,٧ %.

#### ثانياً : القطاع العام والأعمال العام :

١ - بلغ عدد الأندية الرياضية التابعة للقطاع العام والأعمال العام ١٦٩ نادياً عام ٢٠٠٩ مقابل ١٧١ نادياً عام ٢٠٠٨ بنسبة انخفاض قدرها ١,٢ %.

٢- بلغ عدد الفرق ١٩٠٩ فريقاً عام ٢٠٠٩ مقابل ١٩٦١ فريقاً عام ٢٠٠٨ بنسبة انخفاض قدرها ٢,٧ %.

٣- بلغ عدد اللاعبين ٢٧١٦٠ لاعباً عام ٢٠٠٩ مقابل ٢٨٦٧٨ لاعباً عام ٢٠٠٨ بنسبة انخفاض قدرها ٥,٣ %.

٤- بلغ عدد المدربين ١٨٢٩ مدرباً عام ٢٠٠٩ مقابل ١٤٥٥ عام ٢٠٠٨ بنسبة زيادة قدرها ٢٥,٧٪.

٥- بلغ عدد المباريات ١٢٢٣٩ مباراة عام ٢٠٠٩ مقابل ١٢٥٨٧ مباراة عام ٢٠٠٨ بنسبة انخفاض قدرها ٢,٨٪.

#### ثالثاً : القطاع الخاص :

١ - بلغ عدد الأندية الرياضية التابعة للقطاع الخاص ٦٢٩ نادياً عام ٢٠٠٩ مقابل ٦٠٨ نادياً عام ٢٠٠٨ بنسبة زيادة قدرها ٣,٥٪.

٢- بلغ عدد الفرق ١٤٧٩٠ فريقاً عام ٢٠٠٩ مقابل ١٢٩٨١ فريقاً عام ٢٠٠٨ بنسبة زيادة قدرها ١٣,٩٪.

٣- بلغ عدد اللاعبين ١٧٦٢٩٥ لاعباً عام ٢٠٠٩ مقابل ١٧٧٨٤٢ لاعباً عام ٢٠٠٨ بنسبة انخفاض قدرها ٠,٩٪.

٤- بلغ عدد المدربين ٨٢٩٢ مدرباً عام ٢٠٠٩ مقابل ٧٣٢٥ مدرباً عام ٢٠٠٨ بنسبة زيادة قدرها ١٣,٢٪.

٥- بلغ عدد المباريات ٧١٦٣٣ مباراة عام ٢٠٠٩ مقابل ٧٣٤٣١ مباراة عام ٢٠٠٨ بنسبة انخفاض قدرها ٢,٤٪.

#### رابعاً : مراكز الشباب :

١ - بلغ عدد مراكز شباب المدن ٤٣٣ مركزاً عام ٢٠٠٩ مقابل ٤١١ مركزاً عام ٢٠٠٨ بنسبة زيادة قدرها ٥,٤٪.

أ- بلغ عدد الفرق ١٤٢٣٧ فريقاً عام ٢٠٠٩ مقابل ١١٢٨٩ فريقاً عام ٢٠٠٨ بنسبة زيادة قدرها ٢٦,١٪.

ب- بلغ عدد اللاعبين ١٥٠٧٣٦ لاعباً عام ٢٠٠٩ مقابل ١٣٣٥٤٨ لاعباً عام ٢٠٠٨ بنسبة زيادة قدرها ١٢,٩٪.

- ج- بلغ عدد المدربين ٣٨١٣ مدرباً عام ٢٠٠٩ مقابل ٣٣٧٧ مدرباً عام ٢٠٠٨ بنسبة زيادة قدرها ١٢,٩٪.
- د- بلغ عدد المباريات ٤٤٢٥٠ مباراة عام ٢٠٠٩ مقابل ٤١٢٨٨ مباراة عام ٢٠٠٨ بنسبة زيادة قدرها ٧,٢٪.
- ٢ - بلغ عدد مراكز شباب السقري ٣٨٤٦ مركزاً عام ٢٠٠٩ مقابل ٣٦٩٦ مركزاً عام ٢٠٠٨ بنسبة زيادة قدرها ٤,١٪.
- أ- بلغ عدد الفرق ٨١٧٥٠ فريقاً عام ٢٠٠٩ مقابل ٧٩٧٧١ فريقاً عام ٢٠٠٨ بنسبة زيادة قدرها ٢,٥٪.
- ب- بلغ عدد اللاعبين ٦٧١٣٣٨ لاعباً عام ٢٠٠٩ مقابل ٧٠٥٧٨٠ لاعباً عام ٢٠٠٨ بنسبة انخفاض قدرها ٤,٩٪.
- ج- بلغ عدد المدربين ٧٧٣٧ مدرباً عام ٢٠٠٩ مقابل ٧٧٧٥ مدرباً عام ٢٠٠٨ بنسبة انخفاض قدرها ٠,٥٪.
- د- بلغ عدد المباريات ٣٤٠٣٢٠ مباراة عام ٢٠٠٩ مقابل ٣٥٩٧١١ مباراة عام ٢٠٠٨ بنسبة انخفاض قدرها ٥,٤٪.

تطور عدد الأندية الرياضية ( قطاع حكومي ، عام و أعمال عام ، خاص )

خلال الفترة ( ٢٠٠٧ - ٢٠٠٩ )

٢٠٠٩	٢٠٠٨	٢٠٠٧	المستويات
			البيانات
١٤٥	١٢٩	١٦٣	عدد الأندية الرياضية التابعة للقطاع الحكومي
١٦٩	١٧١	١٥٣	عدد الأندية الرياضية التابعة للقطاع العام و الأعمال العام
٦٢٩	٦٠٨	٥٢١	عدد الأندية الرياضية التابعة للقطاع الخاص

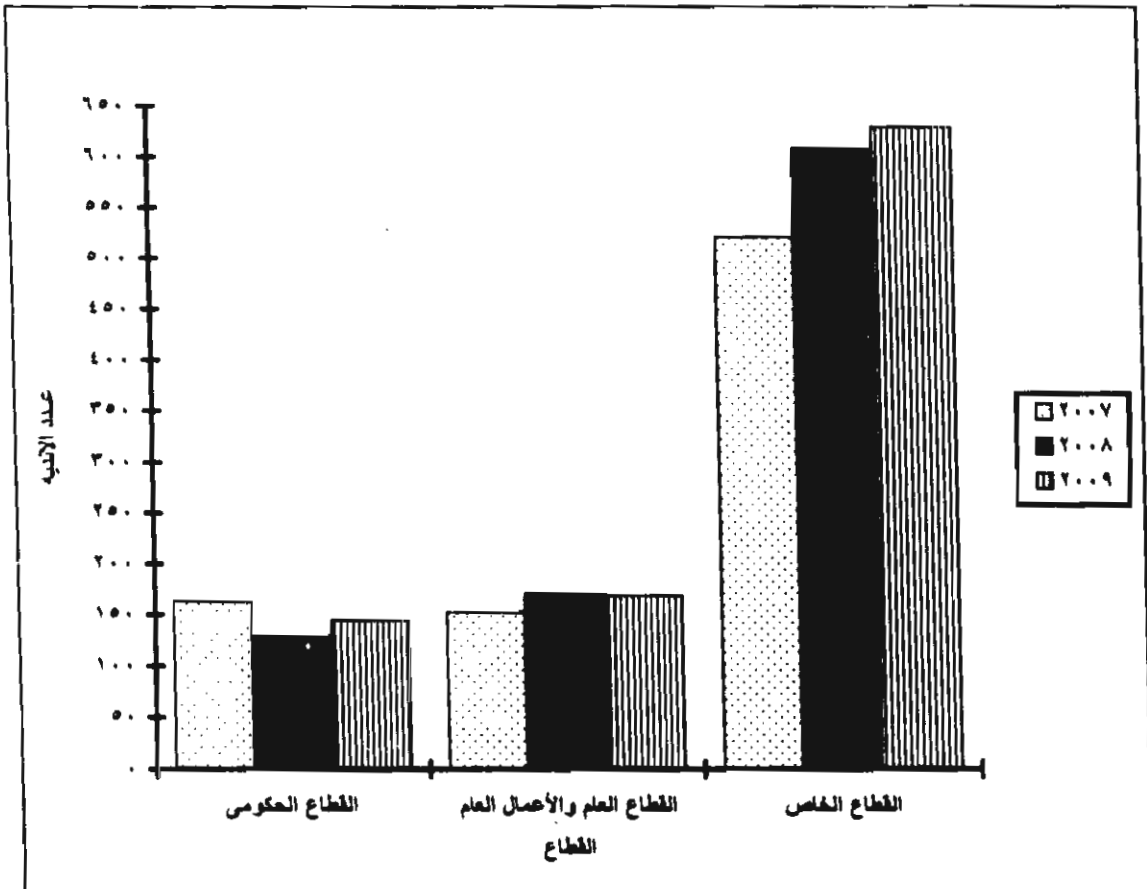

تطور عدد الفرق الرياضية بالاندية الرياضية طبقاً للقطاع ( حكومي ، عام و أعمال عام ، خاص )

خلال الفترة ( ٢٠٠٧ - ٢٠٠٩ )

البيانات			المنسوات
٢٠٠٩	٢٠٠٨	٢٠٠٧	
٢٧٩٣	٢٠٦١	٢٩٢٠	عدد الفرق الرياضية بالاندية الرياضية التابعة للقطاع الحكومي
١٩٠٩	١٩٦١	١٨٥٣	عدد الفرق الرياضية بالاندية الرياضية التابعة للقطاع العام و الأعمال العام
١٤٧٩٠	١٢٩٨١	١٢٢١٩	عدد الفرق الرياضية بالاندية الرياضية التابعة للقطاع الخاص

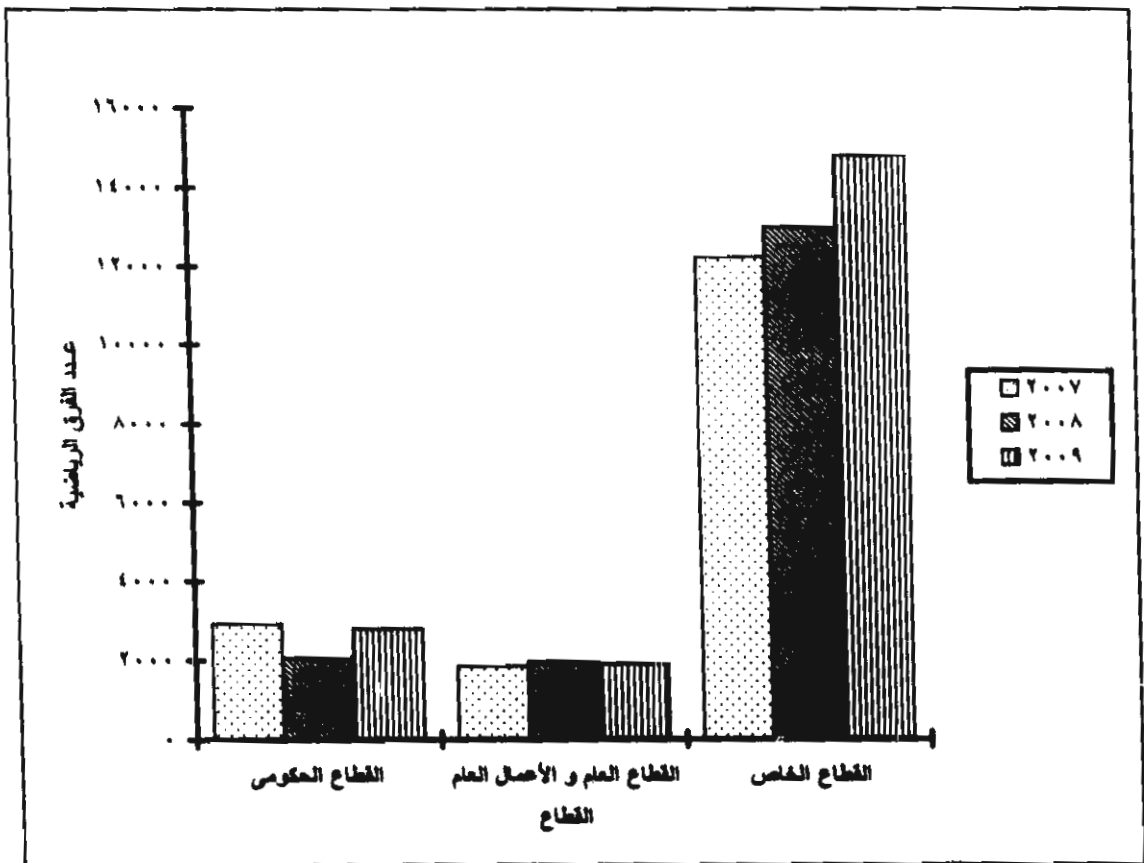

تطور عدد اللاعبين بالأندية الرياضية طبقاً للقطاع ( حكومي ، عام و أعمال عام ، خاص )

خلال الفترة ( ٢٠٠٧ - ٢٠٠٩ )

المسنوات			البيان
٢٠٠٩	٢٠٠٨	٢٠٠٧	
٢٦.٧٩	٢٥٥١٦	٣٥٢٩٥	عدد اللاعبين بالأندية الرياضية التابعة للقطاع الحكومي
٢٧١٦٠	٢٨٦٧٨	٢٦٤٤٩	عدد اللاعبين بالأندية الرياضية التابعة للقطاع العام و الأعمال العام
١٧٦٢٩٥	١٧٧٨٤٢	١٦٠٤٩٩	عدد اللاعبين بالأندية الرياضية التابعة للقطاع الخاص

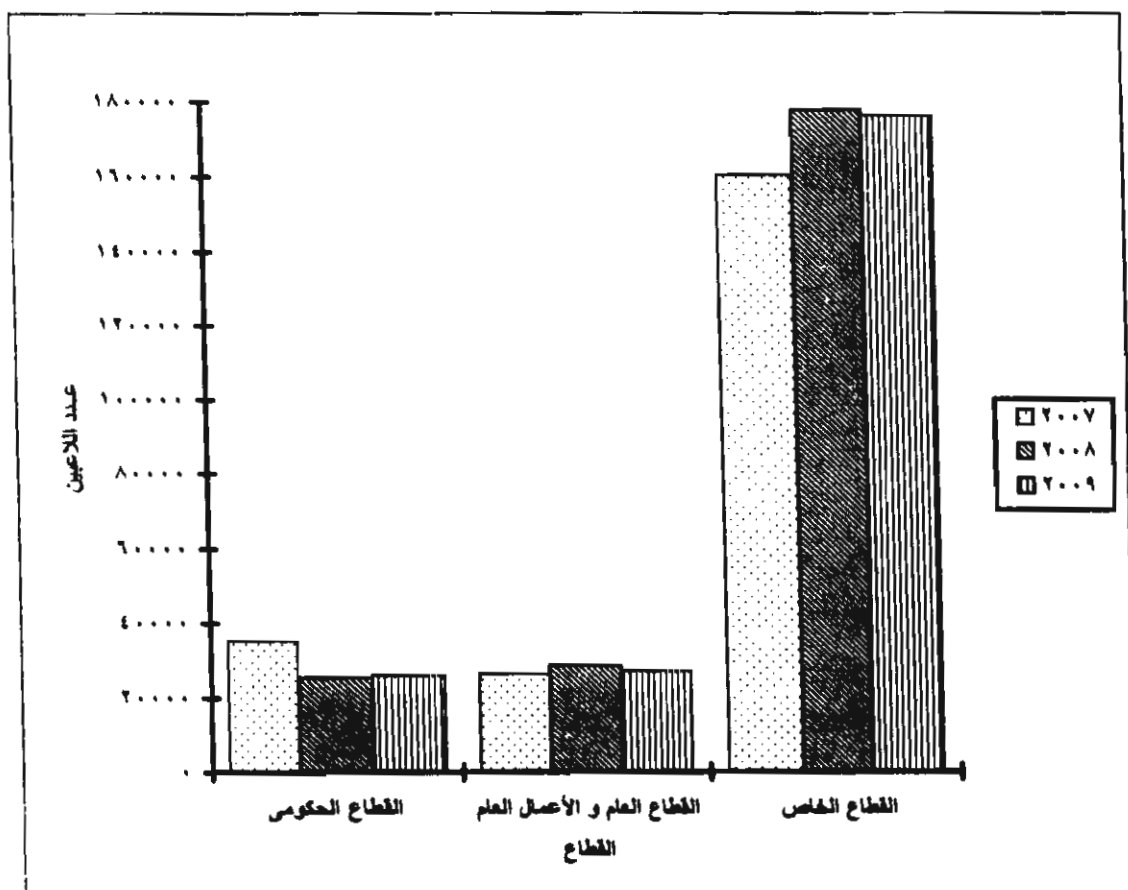

تطور عدد المباريات بالأندية الرياضية طبقاً للقطاع ( حكومي ، عام و أعمال عام ، خاص )

خلال الفترة ( ٢٠٠٧ - ٢٠٠٩ )

			المسنوات
٢٠٠٩	٢٠٠٨	٢٠٠٧	البيانات
١٠٥٠٢	١٠٢٢٥	١٤٦٧٤	عدد المباريات بالأندية الرياضية التابعة للقطاع الحكومي
١٢٢٢٩	١٢٥٨٧	١٢٩٩٩	عدد المباريات بالأندية الرياضية التابعة للقطاع العام و الأعمال العام
٧١٦٣٣	٧٣٤٣١	٦٦١٢١	عدد المباريات بالأندية الرياضية التابعة للقطاع الخاص

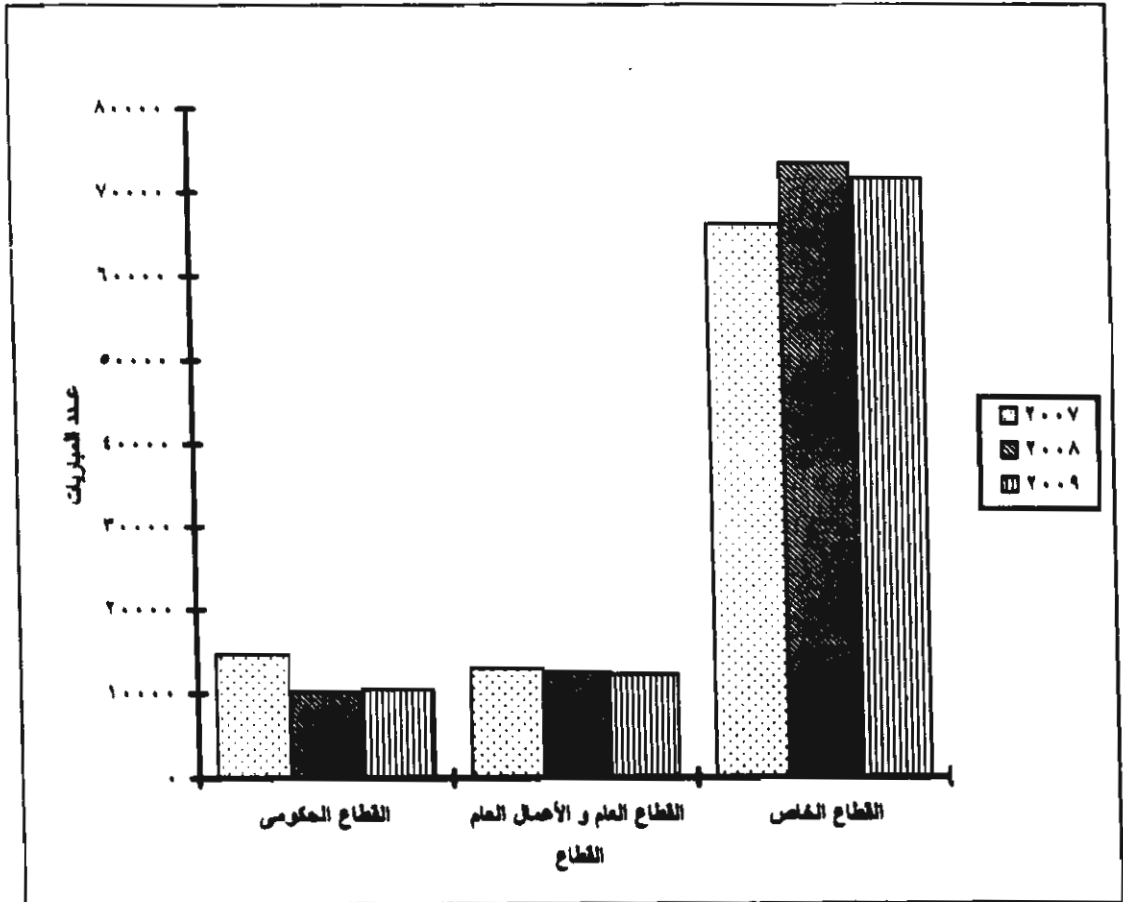



تطور عدد مراكز شباب المدن ومراكز شباب القرى  
خلال الفترة ( ٢٠٠٧ - ٢٠٠٩ )

٢٠٠٩	٢٠٠٨	٢٠٠٧	المستويات
٤٣٣	٤١٦	٤٤٥	عدد مراكز شباب المدن
٣٨٤٦	٣٦٩٦	٣٦٨٠	عدد مراكز شباب القرى

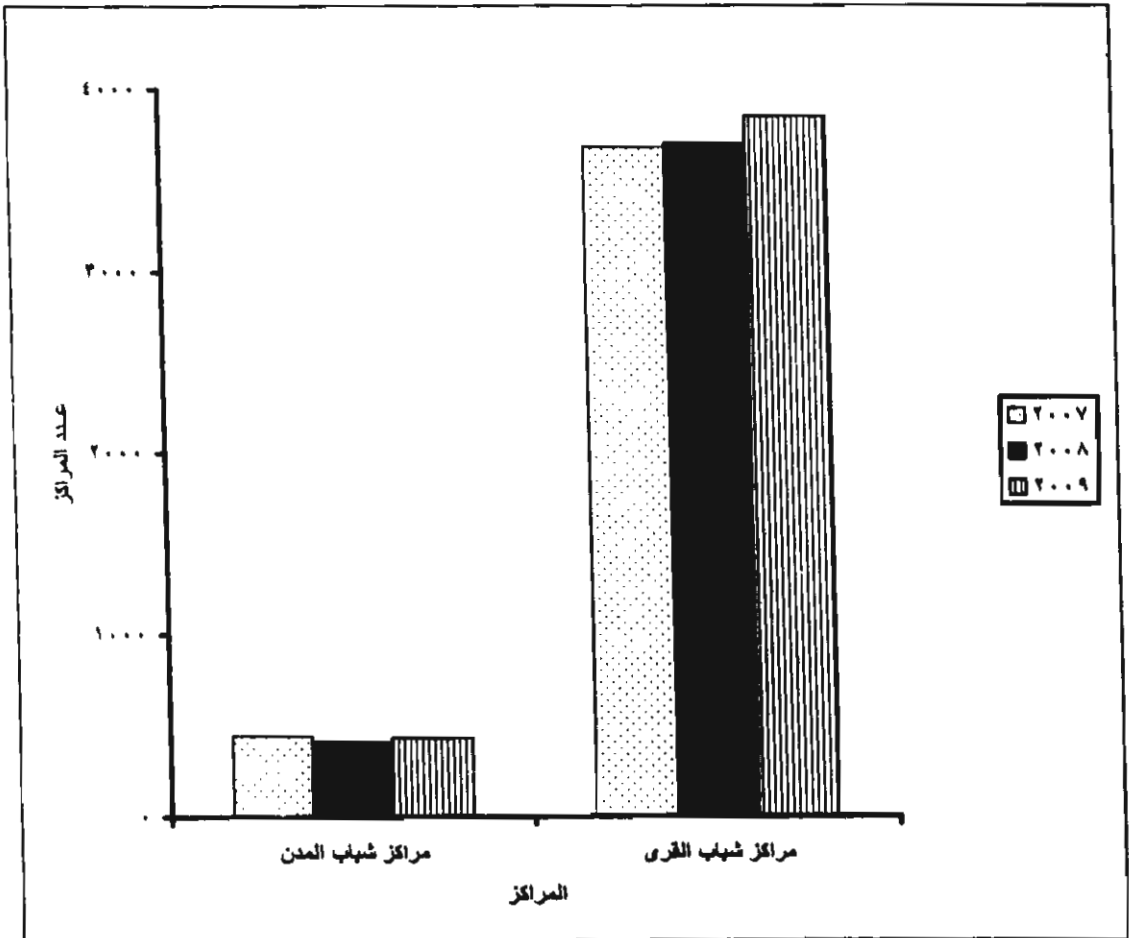

تطور عدد الفرق الرياضية بمراكز شباب المدن ومراكز شباب القرى

خلال الفترة ( ٢٠٠٧ - ٢٠٠٩ )

٢٠٠٩	٢٠٠٨	٢٠٠٧	المستويات
			البيانات
١٤٢٣٧	١١٢٨٩	١٣٤٠٩	عدد الفرق الرياضية بمراكز شباب المدن
٨١٧٥٠	٧٩٧٧١	٨١١٧٠	عدد الفرق الرياضية بمراكز شباب القرى

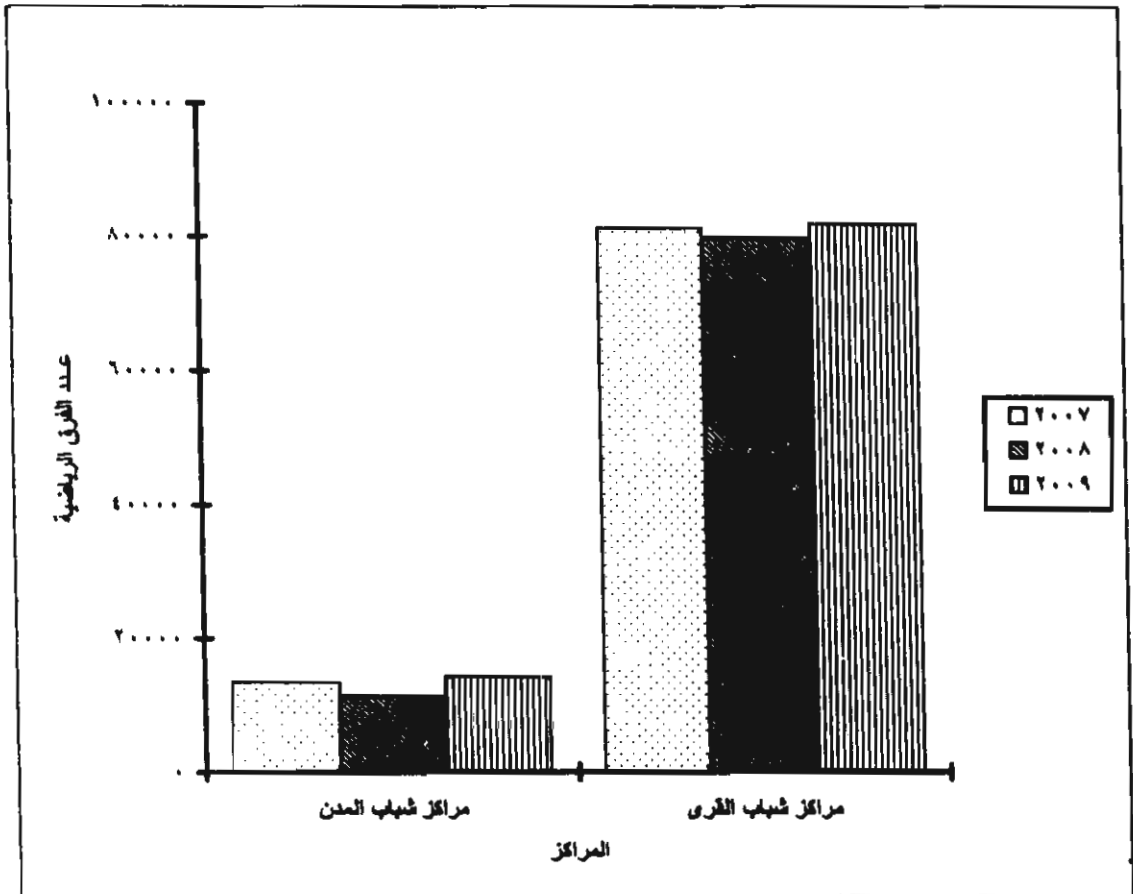

تطور عدد اللاعبين بمراكز شباب المدن ومراكز شباب القرى

خلال الفترة ( ٢٠٠٧ - ٢٠٠٩ )

٢٠٠٩	٢٠٠٨	٢٠٠٧	المستويات
			البيانات
١٥٠٧٣٦	١٣٣٥٤٨	١٥٣٨٩١	عدد اللاعبين بمراكز شباب المدن
٦٧١٣٣٨	٧٠٥٧٨٠	٦٧٢٣٠٥	عدد اللاعبين بمراكز شباب القرى

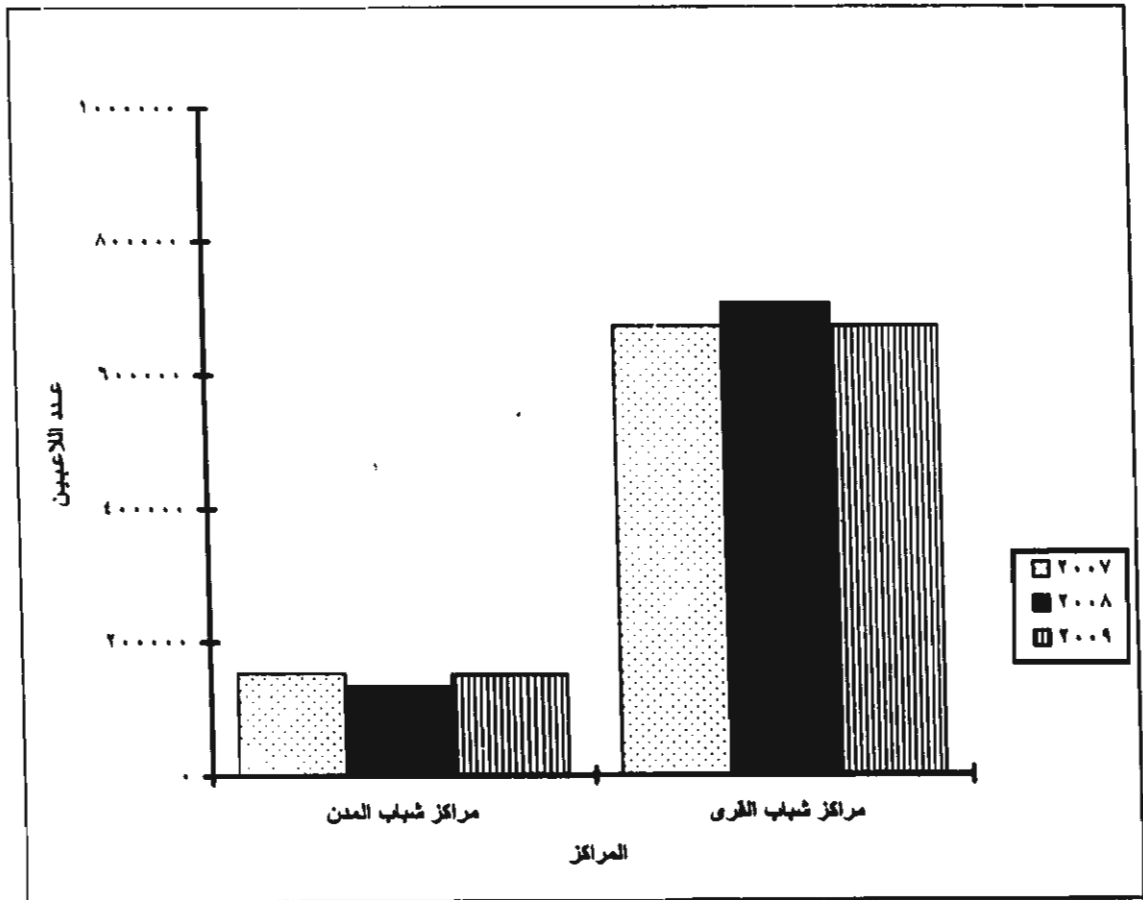

تطور عدد المباريات بمراكز شباب المدن ومراكز شباب القرى

خلال الفترة ( ٢٠٠٧ - ٢٠٠٩ )

٢٠٠٩	٢٠٠٨	٢٠٠٧	المسئول
٤٤٢٥٠	٤١٢٨٨	٥١٦٨١	عدد المباريات بمراكز شباب المدن
٣٤.٣٢٠	٣٥٩٧١١	٣٢٧٨٨٥	عدد المباريات بمراكز شباب القرى

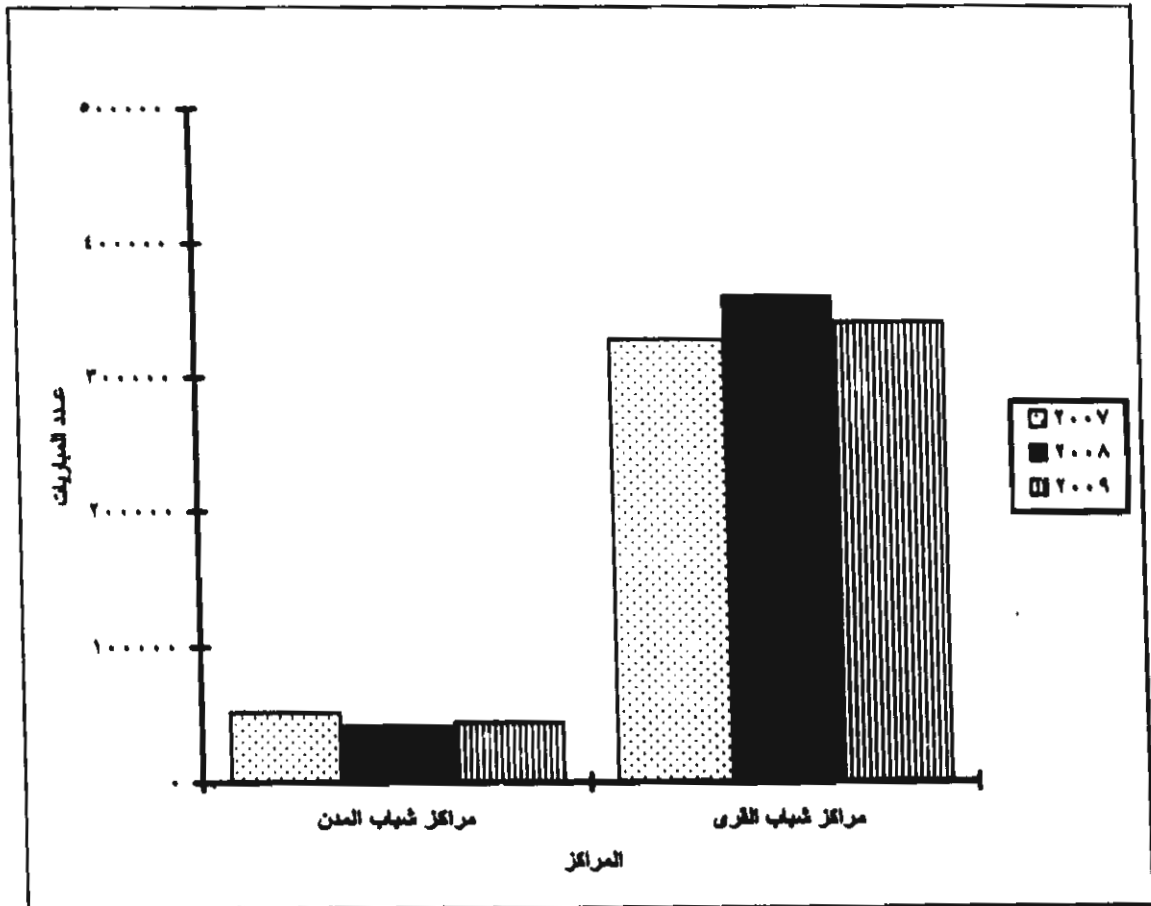

# جدول النشرة

جـ داول إجمالية

عدد المنشآت الرياضية بالمحافظات عام ٢٠٠٩

جدول رقم ١

الإجمالي العام	مراكز الشباب			الأنشطة				عدد المنشآت المحافظات
	إجمالي مراكز الشباب	القرى	المدن	إجمالي الأنشطة	القطاع الخاص	القطاع علم والاعمال العام	القطاع حكومي	
١٣٥	٥٤	-	٥٤	٨١	٤٨	٢٠	١٣	القااهرة
٢٠١	٤٤	١٣	٣١	١٥٧	١٠٢	٣٤	٢١	الإسكندرية
٦٢	٢١	-	٢١	٤١	٢٧	٨	٦	بورسعيد
٤٦	٢٣	٨	١٥	٢٣	٩	١٢	٢	السويس
٨٧	٥٤	٤٠	١٤	٣٣	١٧	١٢	٤	حطون
١٢٤	١١٩	١٠٨	١١	٥	٢	٢	١	القطرية
١١٩	١٠١	٩٠	١١	١٨	١٢	٢	٤	دمياط
٥٤٢	٥٠٢	٤٨٨	١٤	٤٠	٢٦	٥	٩	الدفهولة
٤٢٤	٣٨٥	٣٦٥	٢٠	٣٩	٢٦	٨	٥	الشرقية
٢٤٣	٢٢٢	٢٠١	٢١	٢١	١٦	٥	-	القليوبية
٢٤٧	٢٢٢	٢١٣	٩	٢٥	١٩	٢	٤	كفر الشيخ
٣١٠	٢٨٢	٢٧٥	٧	٢٨	٢٣	٤	١	الغربية
٣٠٨	٢٧٠	٢٥٩	١١	٢٨	٢٤	٣	١١	المنوفية
٣٧٧	٣٥١	٣٣٤	١٧	٢٦	١٩	٤	٣	البحيرة
١٣٦	١٠١	٨٥	١٦	٣٥	٢٤	٥	٦	الأسماعيلية
٦٦	٣٦	٢٣	١٣	٣٠	١٠	٣	١٧	الجيزة
١٩٨	١٧٤	١٦٤	١٠	٢٤	١٦	-	٨	بنى سويف
١٦٧	١٣١	١٢٢	٩	٣٦	٢٨	٥	٣	الفيوم
١٧٩	١٥٨	١٤٨	١٠	٢١	١٢	٣	١	المنيا
١٩٣	١٦٢	١٤٧	١٥	٣١	٢٠	٦	٥	أسيوط
٢٢٣	١٧٩	١٥٣	٢٦	٤٤	٣٦	٥	٣	سوهاج

عدد المنشآت الرياضية بالمحافظات عام ٢٠٠٩

تابع جدول رقم ١

المحافظات	عدد المنشآت	الأندية			مراكز الشباب			الإجمالي العام
		القطاع الحكومي	القطاع العام والإعمال العلم	القطاع الخاص	إجمالي الأندية	المدن	القرى	
قنا	٢	١٠	١٥	٢٧	١٠	١٧٤	١٨٤	٢١١
أسوان	٣	٦	١٥	٢٤	١٧	١٦١	١٧٨	٢٠٢
الإقصر	٤	١	١٢	١٧	١٠	٧٣	٨٣	١٠٠
البحر الأحمر	-	-	٢٠	٢٠	٨	٨	١٦	٣٦
الوادى الجديد	٢	١	٧	١٠	٦	٥٥	٦١	٧١
مطروح	-	-	٢٧	٢٧	٨	٦٨	٧٦	١٠٣
شمال سيناء	١	-	١٣	١٤	٩	٥٧	٦٦	٨٠
جنوب سيناء	١	٣	٤	٨	١٠	١٤	٢٤	٣٢
الإجمالي	١٤٥	١٦٩	٦٢٩	٩٤٣	٤٣٢	٣٨٤٦	٤٢٧٩	٥٢٢٢



عدد الفرق الرياضية واللاعبين والمباريات والمدربين طبقاً للجنسية بالمنشآت الرياضية  
عام ٢٠٠٩

جدول رقم ٢

البيان		الفرق		اللاعبون		المباريات		المدربين				
		النسبة %	العدد	النسبة %	العدد	النسبة %	العدد	مصري	أجنبي	الجملة		
النسبة %	العدد	النسبة %	العدد	النسبة %	العدد	النسبة %	العدد	النسبة %	العدد	النسبة %	العدد	
٢٧٩٣	٢,٤	٢٦٠٧٩	٢,٥	١٠٥٠٢	٢,٢	١٢٢٠	٥,٣	-	١٢٢٠	٥,٣	-	أندية تابعة للقطاع الحكومي
١٩٠٩	١,٧	٢٧١٦٠	٢,٦	١٢٢٣٩	٢,٥	١٨٢٨	٨,١	١	١٨٢٩	٨	١,٤	أندية تابعة للقطاع العام والأعمال العلم
١٤٧٩٠	١٢,٨	١٧١٢٩٥	١٦,٨	٧١٦٣٣	١٤,٩	٨٢٢٤	٣٦,١	٦٨	٨٢٩٢	٣٦,٢	٩٨,٦	أندية تابعة للقطاع الخاص
١٤٢٣٧	١٢,٣	١٥٠٧٣٦	١٤,٣	٤٤٢٥٠	٩,٣	٣٨١٣	١٦,٧	-	٣٨١٣	١٦,٧	-	مركز شباب المدن
٨١٧٥٠	٧,٠,٨	٦٧١٣٣٨	٦٣,٨	٣٤٠٣٢٠	٧١,١	٧٧٣٧	٣٣,٨	-	٧٧٣٧	٣٣,٨	-	مركز شباب القرى
١١٥٤٧٩	١٠٠	١٠٥١٦٠٨	١٠٠	٤٧٨٩٤٤	١٠٠	٢٢٨٢٢	١٠٠	٦٩	٢٢٨٩١	١٠٠	١٠٠	الإجمالي العلم

الباب الأول  
الأندية الرياضية التابعة للقطاع الحكومي  
بالمحافظات

عدد الأندية الرياضية التابعة للقطاع الحكومي وعدد العاملين بها طبقا للنوع بالمحافظات

علم ٢٠٠٩

جدول رقم ٢

المحافظة	عدد الأندية العاملين	عدد الأندية	أعضاء مجلس الإدارة		مديرون وإداريون		أخصائون وفنيون		كتيبة		عمال آخرون		الجملة		
			إ	ذ	إ	ذ	إ	ذ	إ	ذ	إ	ذ	ج	إ	ذ
القاهرة	١٣	٧٠	١٠	٧٠	١٣	٢١٦	١	٦٠	٤	٨٦	٢٣	١١٧	٥٤٩	٥١	٦٠٠
الأسكندرية	٢١	١٣٩	١٩	١٣٩	١	٣٣	١٩	٢٨	١٣	٢٢	٤	٧٣	٢٩٥	٥٦	٣٥١
بورسعيد	٦	٣٩	٣	٣٩	٧	٣٨	٧	٧	٧	١٠	٣	١٧	١١١	٢٠	١٣١
المويس	٢	١٤	٢	١٤	١	٦	-	-	-	-	-	-	٢٠	٢	٢٣
طوان	٤	٢٦	٢	٢٦	-	-	-	-	-	-	-	٦	٣٢	٢	٣٤
القطوير	١	٧	-	٧	-	٢	-	١٠	-	-	-	٣	٢٢	-	٢٢
دمياط	٤	١٧	١	١٧	١	٢	١٠	١	٣	٩	٢	٤	٤٢	١٢	٥٤
الدقهلية	٩	٦٧	٧	٦٧	٨	٥٠	٦	٢٥	١٠٠	١٠٩	١	٦	٢١٥	١٦٤	٣٧٩
الشرقية	٥	٣٣	٣	٣٣	٦	٩	٨	٨	١	٣	١	٩	٦٢	٢٠	٨٢
كفر الشيخ	٤	٢٧	-	٢٧	٤	٤	-	١	٦	٤	-	٦	٤٢	١٠	٥٢
الغربية	١	٦	١	٦	٢	١٠	٣	٨	٣	١	٨	٩	٢٩	١٧	٤٦
المنوفية	١١	٩٢	٢	٩٢	١٤	٤٦	٣	١٨	٩	٢٧	١	٢٢	٢٠٥	٢٩	٢٣٤
البحيرة	٣	٢٠	١	٢٠	-	٣	-	٢	-	١	-	-	٢٦	١	٢٧
الأسماعيلية	٦	٤٠	٣	٤٠	٨	٢٦	٣	٨	١	٣	١	٧	٨٢	٢٠	١٠٢
الجيزة	١٧	١١٧	١٠	١١٧	٥	٦٨	٢٢	٤٥	٢٨	٣١	١٠	٢٠٨	٤٦٩	٧٥	٥٤٤
بنى سويف	٨	٥٠	٦	٥٠	٣٤	٣٤	-	٤	-	٧	-	٢٤	١١٩	٢٩	١٤٨
الفيوم	٣	٢٢	٣	٢٢	٣	٣٩	٧	١٨	٢	٣٩	٣	٣٩	١٥٧	٤١	١٩٨
المنيا	٦	٥٤	٣	٥٤	١	٤٢	٩	٢٣	١	٥	١	٤٥	١٦٩	١٤	١٨٣
أسيوط	٥	٣٥	٣	٣٥	-	٣	-	٣	-	٣	-	١٨	٦٢	٣	٦٥
سوهاج	٣	٢٠	١	٢٠	-	٢	-	-	-	-	-	-	٢٢	١	٢٣
قنا	٢	١٣	١	١٣	١	١	٢	٣	١	٥	١	٣	٢٤	٧	٣١
أسوان	٣	٢١	-	٢١	-	١	-	-	-	-	-	-	٢٢	-	٢٢
الأقصر	٤	٣٠	٢	٣٠	-	١٦	-	١٦	-	١٠	-	١	٧٣	٢	٧٥
الوادى الجديد	٢	١٤	-	١٤	-	٢	-	٨	-	١	-	٤	٢٩	٢	٣١
شمال سيناء	١	٦	١	٦	-	١	-	-	-	-	-	٧	١٤	٣	١٧
جنوب سيناء	١	٦	١	٦	-	١	-	-	-	-	-	-	٧	١	٨
الإجمالي	١٤٥	٩٨٥	٨٥	٩٨٥	٦١٣	١٥٩	٢٩٤	٩١	٣٧٩	١٨٣	٦٥	٦٢٨	٢٨٩٩	٥٨٣	٣٤٨٢

جدول رقم ٤

عدد أعضاء الأندية الرياضية التابعة للقطاع الحكومي  
طبقاً لنوع العضوية والنوع بالمحافظات عام ٢٠٠٩

الجملة		* أخرى		عضو رياضي		عضو تابع		عضو عمل		نوع العضوية والنوع للمحافظات
إتت	نكور	إتت	نكور	إتت	نكور	إتت	نكور	إتت	نكور	
٣٤٠٨٣	٤١٩٣٩	٥١	١٧٠	٢٠٩	٢٠٢٢	١٠٠	٦٩	٢٣٧٢٣	٣٩٦٧٨	القاهرة
١٠٠٢٠	٣٠٥٥٩	١٢٠٣	٥٨٩٠	٧٠٥	٢٧١٠	١٨٦٢	٣١٢٤	٦٢٥٠	١٨٨٣٥	الأسكندرية
٣٨١٢	٤٩٤٤	-	-	-	-	-	-	٣٨١٢	٤٩٤٤	بورسعيد
٢٩٠	٥٥٤	-	-	-	-	-	-	٢٩٠	٥٥٤	المنيا
٥٨٦	٦٤٧٥	-	٤٠	١٧١	٣٢٥٦	٢٠٠	٤٠٠	٢١٥	٢٧٧٩	طنطا
٤٤	١٠٥٠	-	-	-	-	-	-	٤٤	١٠٥٠	الفيوم
٤٥٩	١٢٧٢	٤	٨	١	٣	٦	٦	٤٤٨	١٢٥٥	دمياط
١٠٥٩	٨٠٥٣	١٠	٨٠	٦٥	٣٣٠	-	-	٩٨٤	٧٦٤٣	الدقهلية
٤٨٨٢	١٣٣٧٨	٣٥	١٣٠	٢٠٠	١٠٠٠	-	-	٤٦٤٧	١٢٢٤٨	الشرقية
٧١٤	٢٣٣٧	٩٠	٢٥١	٧٠	٢٣٥	٧٠	١٥٠	٤٨٤	١٧٠١	كفر الشيخ
٢٨٣٧	٨٠٢٥	١٧٠	٣٢٥	٦٠٠	١٢٠٠	١٢٠٠	١٨٠٠	٨٦٧	٤٧٠٠	الغربية
١٦٥٢	١٠١١١	٥٠	٢١٢٠	٦٠	١٣٥٣	٤٨٠	٢٣٧٢	١٠٦٢	٤٢٦٦	المنوفية
١٠٩	٦٧٢	-	-	-	-	-	-	١٠٩	٦٧٢	البحيرة
٨٢٨٦	٩٤١٥	٢٠٠	٣٠٠	٣٥	٢٤	-	-	٨٠٥١	٩٠٩١	الأسماعيلية
٩٣٥٧	٢٦٦٦٨	٢١٨	٦٧٥	٣٥٥	٢٩٣٧	٥٧٠٩	١٠٨١٠	٣٠٧٥	١٢٢٤٦	الجيزة
١١٩١	٤٤٤٤	-	٣	١٠٤	٤٢١	-	-	١٠٨٧	٤٠٢٠	بنى سويف
٩٠٤٩	١٠٨٦٦	٤٤	٢٧١	٥٣	٣٤٨	٨١٠٥	٥٦٨٧	٨٤٧	٤٥٦٠	الفيوم
١٦٨٥	٦٢٦١	٣١	٣٦٠	٥٨٥	١٨٥٥	-	-	١٠٦٩	٤٠٤٦	المنيا
٩١٠	٢٦٦٧	-	-	-	-	-	٧	٩١٠	٢٦٦٠	السيوط
١٠	٩٩١	-	٨١	-	٧٠	-	-	١٠	٨٤٠	سوهاج

تابع جدول رقم ٤

عدد أعضاء الأندية الرياضية التابعة للقطاع الحكومي  
طبقاً لنوع العضوية والنوع بالمحافظات عام ٢٠٠٩

المحافظة	نوع العضوية والنوع		عضو عامل		عضو تابع		عضو رياضي		* أخرى		الجملة	
	إناث	ذكور	إناث	ذكور	إناث	ذكور	إناث	ذكور	إناث	ذكور	إناث	ذكور
قنا	٦٧٥	٣٢٠٠	-	-	٢٠	٢٥٠	-	-	-	-	٦٩٥	٣٤٥٠
أسوان	٤٧٣	١٣٣٢	-	-	٣	٣٥	-	-	-	-	٤٧٦	١٣٦٧
الأقصر	٢٩٢	١٤٣٣	-	-	٤٤	٢١٦	-	-	١٠٠	-	٣٣٦	١٧٤٩
الوادي الجديد	٢٠٠٠	٣٥٠٤	-	-	٥٠	٢٥٠	-	-	-	-	٢٠٥٠	٣٧٥٤
شمال سيناء	٦٦	٤٦٤	-	-	-	-	-	-	-	-	٦٦	٤٦٤
جنوب سيناء	-	٣١٠	-	-	-	-	-	-	-	-	-	٣١٠
الإجمالي	٧١٤٩٠	١٤٧٩٨١	٢٤٤٢٥	١٧٧٣٢	١٨٥١٥	٣٣٣٠	٢١٠٦	١٠٨٠٤	٢٠١٧٢٥	٦٤٦٥٨		

\* تشمل عضو مؤسس و فخرى و موسمي و فرع..... الخ

جدول رقم ٥

عدد الفرق الرياضية واللاعبين طبقا للتوزع والمباريات (كبار/ أشبال) والمدربين طبقا للجنسية  
بالأندية الرياضية التابعة للقطاع الحكومي بالمحافظات عام ٢٠٠٩

المحافظات	لاعبون						فرق					
	جملة		أشبال		كبار		جملة		أشبال		كبار	
	إ	ذ	إ	ذ	إ	ذ	إ	ذ	إ	ذ	إ	ذ
القاهرة	٤٦٤	٢٧٢٨	٢٠١	١٥٣٩	٢٦٣	١١٨٩	١١٧	٢٣٨	٣٩	٩٤	٧٨	١٤٤
الأسيوط	٥٥٢	٣٥٣٦	٣٧٤	١٩١٨	١٧٨	١٦١٨	٦٨	٣٢٧	٤٩	١٦٦	١٩	١٦١
بورسعيد	٢٨	٣٧٤	١٤	١٧٧	١٤	١٩٧	١٢	٥٥	٦	٢٣	٦	٣٢
السويس	-	١٠٦	-	-	-	١٠٦	-	١١	-	-	-	١١
حلوان	٢٠	٤٣٩	-	٧٢	٢٠	٣٦٧	٢	٥٤	-	٦	٢	٤٨
القطرية	-	٢٤٠	-	٩٠	-	١٥٠	-	٩	-	٣	-	٦
دمياط	-	١٤٦	-	٥	-	١٤٦	-	٩	-	١	-	٨
الغربية	٤٨	١٥٥٧	٤٥	٥٢٢	٣	١٠٣٥	٥	٢٠٣	٢	٣١	٣	١٧٢
الشرقية	٧٧	٧٥٢	٥١	٣٣٧	٢٦	٤١٥	٨	٥٥	٦	٢٢	٢	٣٣
كفر الشيخ	٥٩	١٩٠	٢١	٥٥	٣٨	١٣٥	١٧	٣٩	٤	٤	١٣	٣٥
الغربية	٢٤٥	١٠٣٠	١١٠	٤٥٥	١٣٥	٥٧٥	٢٣	٧٠	٧	٢٧	١٦	٤٣
المنوفية	٥٥	١٢٤٣	٥٠	٧٨٥	٥	٤٥٨	٤	٥٨	٣	٣٢	١	٢٦
البحيرة	-	٥٠	-	-	-	٥٠	-	٣	-	-	-	٣
الإسماعيلية	١٥	٣٢٦	-	-	١٥	٣٢٦	٥	٣٨	-	-	٥	٣٨
الجيزة	٧٣٧	٣٥١٤	٤٨٦	٢٢٣٩	٢٥١	١٢٧٥	٦٥	٢١٥	٥٠	١٤٤	١٥	٧١
بنى سويف	١٣٢	٩٠١	٢٥	٢٥٩	١٠٧	٦٤٢	١٣	٦٠	٢	١٢	١١	٤٨
الفيوم	١٨٥	٧٦٣	١٢٠	٦١٥	٦٥	١٤٨	٢٠	٩٠	١٧	٧٢	٣	١٨
المنيا	١٣٢	٣٦٥٤	٤٨	١٨٤٨	٨٤	١٨٠٦	٥٣	٦١٤	١٨	٣٣٨	٣٥	٢٧٦
أسيوط	-	٨٤	-	١٢	-	٧٢	-	٦	-	١	-	٥
سوهاج	-	٣٥	-	١٥	-	٢٠	-	٢	-	١	-	١

تابع جدول رقم ٥

عدد الفرق الرياضية واللاعبين طبقا للتنوع والمباريات (كبار / أشبال) والمدربين طبقا للجنسية  
بالأندية الرياضية التابعة للقطاع الحكومي بالمحافظات عام ٢٠٠٩

المحافظات	لاعبون						فرق					
	جملة		أشبال		كبار		جملة		أشبال		كبار	
	إ	ذ	إ	ذ	إ	ذ	إ	ذ	إ	ذ	إ	ذ
قنا	-	١٥٦	-	٦٠	-	٩٦	-	١٢	-	٤	-	٨
أسوان	٣	١١١	٣	٨٠	-	٣١	١	٦	١	٤	-	٢
الأقصر	١٣١	٧٥٨	٣٣	٢٥٢	٩٨	٥٠٦	٣٢	١٤٧	٨	٢٩	٢٤	١١٨
الوادي الجديد	١٣٠	٣٥٥	٦٠	١١٥	٧٠	٢٤٠	٩	١٧	٤	٦	٥	١١
شمال سيناء	-	١٨	-	-	-	١٨	-	١	-	-	-	١
الإجمالي	٣٠١٣	٢٣٠٦٦	١٦٤١	١١٤٥٠	١٣٧٢	١١٦١٦	٤٥٤	٢٣٣٩	٢١٦	١٠٢٠	٢٣٨	١٣١٩

عدد الفرق الرياضية واللاعبين طبقا للتنوع والمباريات (كبار/ أشبال) والمدربين طبقا للجنسية  
بالأندية الرياضية التابعة للقطاع الحكومي بالمحافظات عام ٢٠٠٩

تابع جدول رقم ٥

المحافظات	مدربون						مباريات					
	جملة		أجنبي		مصرى		جملة		أشبال		كبار	
	أشبال	كبار	أشبال	كبار	أشبال	كبار	دولية	محلية وإقليمية	دولية	محلية وإقليمية	دولية	محلية وإقليمية
القاهرة	٩١	١٢٢	-	-	٩١	١٢٢	٧٧	١٤٥٦	١	٦٠٥	٧٦	٨٥١
الأسيوط	١٠٦	١٢٥	-	-	١٠٦	١٢٥	-	٢٣١١	-	١١٤٨	-	١١٦٢
بورسعيد	١٢	١٨	-	-	١٢	١٨	-	١٠٤	-	٥٨	-	٤٦
السويس	-	١٠	-	-	-	١٠	-	٢٢	-	-	-	٢٢
حلوان	-	٩	-	-	-	٩	-	٣١٤	-	٨٠	-	٢٣٤
القليوبية	٣	١٥	-	-	٣	١٥	-	١٣٠	-	-	-	١٣٠
دمياط	١	٣	-	-	١	٣	-	٣٤	-	٤	-	٣٠
الدقهلية	١٦	٣٧	-	-	١٦	٣٧	-	٩٨٢	-	٢٣٧	-	٧٤٥
الشرقية	١٠	٧	-	-	١٠	٧	-	٤١٨	-	١٨١	-	٢٣٧
كفر الشيخ	١	٦	-	-	١	٦	-	٦٠	-	١٠	-	٥٠
الغربية	١٨	٣٠	-	-	١٨	٣٠	٥	١٥٥	-	٦٠	٥	٩٥
المنوفية	٢١	٢٦	-	-	٢١	٢٦	٢	٦٥٩	-	٢٩٢	٢	٣٦٦
البحيرة	-	-	-	-	-	-	-	-	-	-	-	-
الإسماعيلية	-	١٨	-	-	-	١٨	-	٢١٨	-	-	-	٢١٨
الجيزة	٨٤	٦٦	-	-	٨٤	٦٦	١	١١٢٧	١	٦٤٥	-	٤٨٢
بنى سويف	٣	٢٣	-	-	٣	٢٣	-	٢٩٠	-	١٠٩	-	١٨١
الفيوم	١٦٥	٢٥	-	-	١٦٥	٢٥	١	٤٩٤	-	٣٢٥	١	١٦٩
المنيا	٤٤	٣٩	-	-	٤٤	٣٩	٢٠	٩٤٠	-	٥٠٦	٢٠	٤٣٤
أسيوط	١	٧	-	-	١	٧	-	١٤١	-	٩٦	-	٤٥
مطروح	١	١	-	-	١	١	-	٢٠	-	١٠	-	١٠



تابع جدول رقم ٥

عدد الفرق الرياضية واللاعبين طبقا للنوع والمباريات (كبار/ أشبال) والمدربين طبقا للجنسية  
بالأندية الرياضية التابعة للقطاع الحكومي بالمحافظات عام ٢٠٠٩

البيان		مباريات						مدربين					
		كبار		أشبال		جملة		مصري		أجنبي		جملة	
المحافظات		محلية وإقليمية	دولية	محلية وإقليمية	دولية	كبار	أشبال	كبار	أشبال	كبار	أشبال	كبار	أشبال
		قنا		٥٤	-	-	-	٤	١	٤	-	-	٤
أسوان		٦	-	٦	-	١	٥	١	-	-	١	٥	
الأقصر		١٠٥	-	١٦٩	-	١١	٣	١١	-	-	١١	٣	
الوادى الجديد		١٤٤	-	٣١	-	١١	٨	١١	-	-	١١	٨	
شمال سيناء		٦	-	-	-	١	-	١	-	-	١	-	
الإجمالي		٥٨٢٣	١٠٤	٤٥٧٣	٢	٦٢٦	١٠٦	٦٢٦	٥٩٤	-	٦٢٦	٥٩٤	

عدد الفرق الرياضية طبقا لنوع اللعبة واللاعبين ( كبار ) طبقا للنوع بالأندية الرياضية التابعة للقطاع الحكومي  
بالمحافظات عام ٢٠٠٩

جدول رقم ٦

المحافظات	نوع اللعبة والنوع	كرة القدم		كرة اليد		كرة السلة		الكرة الطائرة		التنس		تنس الطاولة		الملاكمة والمصارعة		رفع الأثقال وكمال الأجسام		العاب قوى وجمباز	
		إ	ذ	إ	ذ	إ	ذ	إ	ذ	إ	ذ	إ	ذ	إ	ذ	إ	ذ	إ	ذ
القاهرة	فرق لاعبون	-	١٢	-	٤	-	٤	-	٦	-	٣	-	١٢	-	٥	-	٤	-	٥
الأسكندرية	فرق لاعبون	-	٣١	-	٧	-	١٠	-	١١	-	٤	-	٣٤	-	٥	-	٧	-	٨
بورسعيد	فرق لاعبون	-	٣	-	١	-	١	-	١	-	٢	-	٦	-	-	-	-	-	-
السويس	فرق لاعبون	-	٢	-	٢	-	٢٠	-	٨	-	-	-	٢	-	-	-	-	-	-
طنان	فرق لاعبون	-	١٧	-	١	-	١	-	١	-	-	-	٢١	-	-	-	٢	-	-
القطيف	فرق لاعبون	-	٦	-	-	-	-	-	-	-	-	-	-	-	-	-	-	-	-
دمياط	فرق لاعبون	-	١	-	-	-	-	-	١	-	-	-	٥	-	-	-	-	-	-
المنيا	فرق لاعبون	-	١٢	-	٣	-	١٧	-	٤	-	٦	-	٦٣	-	٤	-	٧	-	٣
الشرقية	فرق لاعبون	-	٢٢	-	-	-	٢	-	-	-	-	-	٤	-	-	-	-	-	-

عدد الفرق الرياضية طبقا لنوع اللعبة واللاعبين ( كبار ) طبقا للنوع بالأندية الرياضية التابعة للقطاع الحكومي  
بالمحافظات عام ٢٠٠٩

تابع جدول رقم ٦

الجملة	* ألعاب أخرى		بلياردو		كروكيه		السباحة		تايكونديو		جودو		كاراتيه		كونغ فو		نوع اللعبة والنوع	المحافظات
	إ	ذ	إ	ذ	إ	ذ	إ	ذ	إ	ذ	إ	ذ	إ	ذ	إ	ذ		
٧٨	١٤٤	٦٧	٦٩	-	٢	-	٢	٢	٥	-	-	-	٢	٤	٨	-	١	القاهرة
٢٦٣	١١٨٩	١٥٤	١٨٠	-	٣٠	-	١٣	٤٠	٤٣	-	-	-	٧١	٣٤	٥٤	-	١٥	لاعبون
١٩	١٦١	٢	٨	-	١	-	-	١	٧	-	٢	-	٣	٧	١٨	-	٥	الإسكندرية
١٧٨	١٦١٨	٢	٨٤	-	٤	-	-	٣	٢٢	-	١٣	-	١٥	٤٩	١٢٢	-	١٩	لاعبون
٦	٣٢	-	-	-	١	-	-	-	١	٣	٨	-	-	-	١	٣	٧	بورسعيد
١٤	١٩٧	-	-	-	٤	-	-	-	٣	٧	٢٠	-	-	-	٦	٧	١٤	لاعبون
-	١١	-	٢	-	-	-	-	-	-	-	-	-	-	-	-	-	-	السويس
-	١٠٦	-	١٠	-	-	-	-	-	-	-	-	-	-	-	-	-	-	لاعبون
٢	٤٨	-	١	-	-	-	-	-	-	-	-	-	-	٢	٤	-	-	حطوان
٢٠	٣٦٧	-	٥	-	-	-	-	-	-	-	-	-	-	٢٠	٣٦	-	-	لاعبون
-	٦	-	-	-	-	-	-	-	-	-	-	-	-	-	-	-	-	القطيف
-	١٥٠	-	-	-	-	-	-	-	-	-	-	-	-	-	-	-	-	لاعبون
-	٨	-	١	-	-	-	-	-	-	-	-	-	-	-	-	-	-	دمياط
-	١٤١	-	٦	-	-	-	-	-	-	-	-	-	-	-	-	-	-	لاعبون
٣	١٧٢	-	-	-	٥٢	-	-	-	٤	-	-	-	٢	-	٤	-	٦	الدقهلية
٣	١٠٣٥	-	-	-	٥٨	-	-	-	٤	-	-	-	١٣	-	١٠٧	-	١٩	لاعبون
٢	٣٣	-	-	-	-	-	-	-	-	-	-	-	-	١	١	-	٤	الشرقية
٢٦	٤١٥	-	-	-	-	-	-	-	-	-	-	-	-	١٠	٢٥	-	٥٠	لاعبون

\* تشمل الهوكي والأسكواش والراكت وكرة الماء والسلاح..... الخ

تابع جدول رقم ٦

عدد الفرق الرياضية طبقا لتوزيع اللاعبين ( كبار ) طبقا للتوزيع الرياضية التابعة للقطاع الحكومي  
بالمحافظات عام ٢٠٠٩

العاب قوى وجمباز		رفع الأثقال وكمال الأجسام		الملاكمة والمصارعة		تنس الطاولة		التنس		الكرة الطائرة		كرة الملة		كرة اليد		كرة القدم		نوع اللعبة والتوزيع	المحافظات
ا	ذ	ا	ذ	ا	ذ	ا	ذ	ا	ذ	ا	ذ	ا	ذ	ا	ذ	ا	ذ		
-	-	-	-	-	-	-	-	-	-	-	-	-	-	-	-	-	٢	فرق لاعبون	كفر الشيخ
-	-	-	-	-	-	-	-	-	-	-	-	-	-	-	-	-	٣٦	فرق لاعبون	الغربية
-	-	-	٥	٤	٩	-	-	-	-	-	-	-	٢	-	-	-	٢	فرق لاعبون	المنوفية
-	-	-	٦٠	٢٥	١٢٠	-	-	-	-	-	-	-	٤٠	-	-	-	٦٠	فرق لاعبون	البحيرة
-	-	-	-	-	-	١	٤	-	-	-	٤	-	٤	-	٢	-	٦	فرق لاعبون	الاسماعيلية
-	-	-	-	-	-	٥	٣٠	-	-	-	٦٢	-	٥٦	-	٣٤	-	١٦٥	فرق لاعبون	الجيزة
-	-	-	-	-	-	-	١	-	-	-	-	-	-	-	-	-	١	فرق لاعبون	بنى سويف
-	-	-	-	-	-	-	١٥	-	-	-	-	-	-	-	-	-	٢٥	فرق لاعبون	الفيوم
-	٦	-	-	-	-	-	٤	-	٢	-	١	-	١	-	١	-	٦	فرق لاعبون	المنيا
-	٥١	-	-	-	-	-	٢٥	-	١٠	-	١٢	-	٢٥	-	١٢	-	١١٧	فرق لاعبون	
-	-	-	٦	-	٦	١	٧	-	١	-	٢	-	-	-	١	-	١٩	فرق لاعبون	
-	-	-	٨٤	-	٧٨	٨	٥٨	-	٦	-	٣٠	-	-	-	١٢	-	١٤٣	فرق لاعبون	
١	٨	٢	٢	١	٤	٢	٨	-	-	١	٢	-	١	-	-	-	٨	فرق لاعبون	
١٥	٧٠	٧	١٣	٧	١٠٢	١٦	٥٠	-	-	٢٠	٣٤	-	٢٥	-	-	-	١٦٦	فرق لاعبون	
-	٢	-	١	١	٢	-	-	٢	٢	-	١	-	١	-	١	-	١	فرق لاعبون	
-	٨	-	٤	٥	٩	-	-	٦٠	٣٠	-	١٥	-	١٥	-	٢٠	-	٢٥	فرق لاعبون	
-	-	-	٣٠	-	١٥	-	٨١	-	-	-	٣	-	٣٧	-	١	-	٢٥	فرق لاعبون	
-	-	-	٧٠	-	١٢٠	-	١٩٥	-	-	-	٥٥	-	٥٢٨	-	٢٥	-	٦٢٠	فرق لاعبون	

عدد الفرق الرياضية طبقا لنوع اللعبة واللاعبين ( كبار ) طبقا للنوع بالأندية الرياضية التابعة للقطاع الحكومي  
بالمحافظات عام ٢٠٠٩

تليج جدول رقم ٦

الجملة		* أنواع أخرى		بيلارو		كروكيه		السباحه		تايكونديو		جودو		كراتيه		كونغ فو		نوع اللعبة والنوع	المحافظات
إ	ذ	إ	ذ	إ	ذ	إ	ذ	إ	ذ	إ	ذ	إ	ذ	إ	ذ	إ	ذ		
١٣	٣٥	-	-	-	-	-	-	-	-	١	٣	-	-	٩	٢٧	٣	٣	فريق	كلر الشيخ
٣٨	١٣٥	-	-	-	-	-	-	-	-	٥	١٥	-	-	١٣	٣٩	٢٠	٤٥	لاعبون	
١٦	٤٣	-	٢	-	-	-	-	-	-	٣	٥	٣	٥	٥	٩	١	٤	فريق	الغربية
١٣٥	٥٧٥	-	٣٥	-	-	-	-	-	-	٣٠	٦٠	٢٠	٧٠	٤٠	٩٠	٢٠	٤٠	لاعبون	
١	٢٦	-	٢	-	١	-	-	-	١	-	-	-	-	٢	-	-	-	فريق	المنوفية
٥	٤٥٨	-	٤٢	-	٧	-	-	-	١٢	-	-	-	-	٥٠	-	-	-	لاعبون	
-	٣	-	-	-	١	-	-	-	-	-	-	-	-	-	-	-	-	فريق	البحيرة
-	٥٠	-	-	-	١٠	-	-	-	-	-	-	-	-	-	-	-	-	لاعبون	
٥	٣٨	-	-	-	-	-	-	-	-	-	-	-	-	٥	١٢	-	٥	فريق	الأسماعيلية
١٥	٣٢٦	-	-	-	-	-	-	-	-	-	-	-	-	١٥	٥٢	-	٢٢	لاعبون	
١٥	٧١	٥	٧	-	١	-	-	-	-	٢	٣	١	١	٤	٨	٢	٩	فريق	الجيزة
٢٥١	١٢٧٥	٥٢	٦٥	-	٢٠	-	-	-	-	٤٥	١٠٠	١٥	٢٥	٧٦	٢٠٤	٥٥	١٥٠	لاعبون	
١١	٤٨	١	٣	-	١	-	-	-	١	-	-	-	-	٢	٨	١	٢	فريق	بنى سويف
١٠٧	٦٤٢	٤	١٤	-	٥	-	-	-	١٠	-	-	-	-	٣٠	١١٢	٨	٤١	لاعبون	
٣	١٨	-	-	-	-	-	-	-	-	-	١	-	-	-	٤	-	٢	فريق	الفيوم
٦٥	١٤٨	-	-	-	-	-	-	-	-	-	٦	-	-	-	١٠	-	٦	لاعبون	
٣٥	٢٧٦	-	-	١٠	٢٠	-	-	-	-	-	-	-	-	٢١	٣٣	٤	٣١	فريق	المنيا
٨٤	١٨٠٦	-	-	١٠	٢٠	-	-	-	-	-	-	-	-	٦٦	٩٣	٨	٨٠	لاعبون	

عدد الفرق الرياضية طبقا لنوع اللعبة واللاعبين ( كبار ) طبقا للنوع بالأندية الرياضية التابعة للقطاع الحكومي  
بالمحافظات عام ٢٠٠٩

تابع جدول رقم ٦

نوع اللعبة والتنوع	كرة القدم		كرة اليد		كرة السلة		الكرة الطائرة		التنس		تنس الطاولة		الملاكمة والمصارعة		رفع الأثقال وكمال الأجسام		العاب قوى وجمباز	
	إ	ذ	إ	ذ	إ	ذ	إ	ذ	إ	ذ	إ	ذ	إ	ذ	إ	ذ	إ	ذ
لسبوط فرق لاعبون	-	٤	-	-	-	-	-	-	-	-	-	-	-	-	-	-	-	-
موهاج فرق لاعبون	-	١	-	-	-	-	-	-	-	-	-	-	-	-	-	-	-	-
قنا فرق لاعبون	-	٣	-	-	-	٢	-	-	٣	-	-	-	-	-	-	-	-	-
لسوان فرق لاعبون	-	١	-	-	-	-	-	-	١	-	-	-	-	-	-	-	-	-
الأقصر فرق لاعبون	٦	٧	-	-	-	-	-	-	١٠	١٥	٤	-	-	٤٤	٤	-	٣١	٦
الوادى الجديد فرق لاعبون	١	٤	-	-	-	١	٢	-	-	-	٢	٢	-	-	-	-	٢٠	١٠
شمال سيناء فرق لاعبون	-	١	-	-	-	-	-	-	-	-	-	-	-	-	-	-	-	-
الإجمالي فرق لاعبون	٩	١٩٧	٣	٢٤	٢	٧١	٢	٤٤	١٥	٣٩	٦	٤٤	٢	٧١	٢	٢٤	٤	١٩٧
	٤٦	٤٩٤	١١	٤١٨	٥٠	٦٩٦	٦٨	١٠٠٩	٨٨	٢٢٨	٨٨	٦٩٢	٣٣	١٠٠٩	٣٣	٣٣٥	٧٧	٤٠٣٩

عدد الفرق الرياضية طبقا لنوع اللعبة واللاعبين ( كبار ) طبقا للنوع بالأندية الرياضية التابعة للقطاع الحكومي  
بالمحافظات عام ٢٠٠٩

تابع جدول رقم ٦

المحافظة	كونغ فو		كاراتيه		جودو		تايكونديو		السباحه		كروكيه		بلياردو		* ألعاب أخرى		الجملة	
	إ	ذ	إ	ذ	إ	ذ	إ	ذ	إ	ذ	إ	ذ	إ	ذ	إ	ذ	إ	ذ
أسوط	فرق	-	١	-	-	-	-	-	-	-	-	-	-	-	-	٥	-	-
لاعبون	-	١٥	-	-	-	-	-	-	-	-	-	-	-	-	-	٧٢	-	-
سوهاج	فرق	-	-	-	-	-	-	-	-	-	-	-	-	-	-	١	-	-
لاعبون	-	-	-	-	-	-	-	-	-	-	-	-	-	-	-	٢٠	-	-
قنا	فرق	-	-	-	-	-	-	-	-	-	-	-	-	-	-	٨	-	-
لاعبون	-	-	-	-	-	-	-	-	-	-	-	-	-	-	-	٩٦	-	-
أسيوط	فرق	-	-	-	-	-	-	-	-	-	-	-	-	-	-	٢	-	-
لاعبون	-	-	-	-	-	-	-	-	-	-	-	-	-	-	-	٣١	-	-
الأقصر	فرق	٥	٢	٢	١	-	-	-	-	-	-	-	-	-	-	١١٨	٢٤	-
لاعبون	٢٦	١٠	٢٠	١٠	-	-	-	-	-	-	-	-	-	-	-	٥٠٦	٩٨	-
الوادى الجديد	فرق	-	-	١	-	-	-	-	-	-	-	-	-	-	-	١١	٥	-
لاعبون	-	-	٢٠	-	-	-	-	-	-	-	-	-	-	-	-	٢٤٠	٧٠	-
شمال سيناء	فرق	-	-	-	-	-	-	-	-	-	-	-	-	-	-	١	-	-
لاعبون	-	-	-	-	-	-	-	-	-	-	-	-	-	-	-	١٨	-	-
الإجمالي	فرق	٨٤	١٦	١٤٣	٦١	١٣	٤	٢٢	٩	١٩	٣	٢	-	٨٠	٩٥	٧٥	١٣١٩	٢٣٨
لاعبون	٥٢٧	١٢٨	١٠٥٥	٣٦٣	١٩٤	٣٥	٨٧	٢١٤	٨٧	٩٤	٤٣	١٣	-	١٥٨	٤٤١	٢١٢	١١٦١٦	١٣٧٢





عدد الفرق الرياضية طبقا لنوع اللعبة واللاعبين ( أشبال ) طبقا للنوع بالأندية الرياضية التابعة للقطاع الحكومي  
بالمحافظات عام ٢٠٠٩

تابع جدول رقم ٧

الجملة	* ألعاب أخرى		بلياردو		كروكيه		المسبحه		تايكوندو		جودو		كاراتيه		كونغ فو		نوع اللعبة والتنوع	المحافظات	
	أ	ب	أ	ب	أ	ب	أ	ب	أ	ب	أ	ب	أ	ب	أ	ب			
٣٩	٩٤	١١	١٥	-	-	-	-	-	-	-	-	٦	٢	-	-	-	فرق	القاهرة	
٢٠١	١٥٣٩	٨٠	١٤٠	-	-	-	-	-	-	-	-	١٠٠	٦	-	-	-	لاعبون		
٤٩	١٦٦	٩	١٥	-	-	-	-	٣	٩	١	٢	٢	١٢	١٨	٢٠	١٠	١٧	فرق	الأسكندرية
٣٧٤	١٩١٨	٢٨	١٣٤	-	-	-	-	٦	٤٧	٥٠	٧٦	٥	٢٢	١١٢	١٧٤	٣٨	١٠٧	لاعبون	
٦	٢٣	-	-	-	-	-	-	-	-	٣	٧	-	-	-	-	٣	٧	فرق	بورسعيد
١٤	١٧٧	-	-	-	-	-	-	-	-	٧	١٤	-	-	-	-	٧	١٤	لاعبون	
-	-	-	-	-	-	-	-	-	-	-	-	-	-	-	-	-	-	فرق	السويس
-	-	-	-	-	-	-	-	-	-	-	-	-	-	-	-	-	-	لاعبون	
-	٦	-	-	-	-	-	-	-	-	-	-	-	-	-	-	-	-	فرق	طوان
-	٧٢	-	-	-	-	-	-	-	-	-	-	-	-	-	-	-	-	لاعبون	
-	٣	-	-	-	-	-	-	-	-	-	-	-	-	-	-	-	-	فرق	الكتوير
-	٩٠	-	-	-	-	-	-	-	-	-	-	-	-	-	-	-	-	لاعبون	
-	١	-	-	-	-	-	-	-	-	-	-	-	-	-	-	-	-	فرق	دمياط
-	٥	-	-	-	-	-	-	-	-	-	-	-	-	-	-	-	-	لاعبون	
٢	٣١	-	-	-	-	-	-	-	-	-	-	-	١	١	٣	-	١	فرق	الدقهلية
٤٥	٥٢٢	-	-	-	-	-	-	-	-	-	-	-	٨	٢٥	١٢٠	-	٦	لاعبون	

\* تشمل الهوكي والأسكواش والراكات وكرة الماء والصلاح..... الخ

عدد الفرق الرياضية طبقا لنوع اللعبة واللاعبين ( اشبال ) طبقا لتنوع بالأندية الرياضية للتبعية للقطاع الحكومي بالمحافظات علم ٢٠٠٩

تبع جدول رقم ٧

نوع اللعبة والتنوع	كرة القدم		كرة اليد		كرة الصلة		الكرة الطائرة		التنس		تنس الطاولة		الملاكمة والمصارعة		رفع الأثقال وكمال الأجسام		العاب قوى وجيمبال		المحافظات
	إ	ذ	إ	ذ	إ	ذ	إ	ذ	إ	ذ	إ	ذ	إ	ذ	إ	ذ	إ	ذ	
للشراية فرق لاعبين	-	٤	-	-	٢	٤	-	٢	-	-	١	-	-	-	-	-	-	-	٧٠
كفر الشيخ فرق لاعبين	-	-	-	-	-	-	-	-	-	-	-	-	-	-	-	-	-	-	-
الغربية فرق لاعبين	-	٣	-	-	-	٣	-	-	-	-	-	-	-	٤	٢	-	-	-	٧٥
المنوفية فرق لاعبين	-	١٥	-	٢	-	٢	-	١	-	-	٢	-	٥	-	-	-	-	١٥	٤٢٠
البحيرة فرق لاعبين	-	-	-	-	-	-	-	-	-	-	-	-	-	-	-	-	-	-	-
الإسماعيلية فرق لاعبين	-	-	-	-	-	-	-	-	-	-	-	-	-	-	-	-	-	-	-
الجيزة فرق لاعبين	-	٢٣	-	٥	-	-	-	١	-	-	٣	-	-	٥	٦	-	-	٢٥	٥٤٠
بنى سويف فرق لاعبين	-	٦	-	-	-	-	-	-	-	-	١	-	-	-	-	-	-	-	١٦٦

عدد الفرق الرياضية طبقا لنوع اللعبة واللاعبين ( اشبال ) طبقا للنوع بالأندية الرياضية التابعة للقطاع الحكومي  
بالمحافظات عام ٢٠٠٩

تابع جدول رقم ٧

الجملة		* ألعاب أخرى		بلياردو		كروكيه		السباحه		تايكونديو		جودو		كاراتيه		كونغ فو		نوع اللعبة والتنوع
إ	ذ	إ	ذ	إ	ذ	إ	ذ	إ	ذ	إ	ذ	إ	ذ	إ	ذ	إ	ذ	
٦	٢٢	-	-	-	-	-	-	-	-	-	-	-	-	١	٤	٣	٧	الشرقية فرق
٥١	٣٣٧	-	-	-	-	-	-	-	-	-	-	-	-	١٥	٧٠	١٢	١٠٥	لاعبون
٤	٤	-	-	-	-	-	-	-	-	١	١	-	-	١	١	٢	٢	قصر الشيخ فرق
٢١	٥٥	-	-	-	-	-	-	-	-	٤	١٠	-	-	٩	٣٥	٨	١٠	لاعبون
٧	٢٧	-	١	-	-	-	-	-	-	٢	٤	١	٢	١	٤	١	٤	القريبة فرق
١١٠	٤٥٥	-	١٥	-	-	-	-	-	-	٢٥	٦٠	١٥	٢٥	٣٠	٨٠	٢٠	٦٠	لاعبون
٣	٢٢	-	١	-	-	-	-	١	-	-	-	-	-	١	٣	-	-	المنوفية فرق
٥٠	٧٨٥	-	١٢	-	-	-	-	-	١٢	-	-	-	-	٢٠	١٠٠	-	-	لاعبون
-	-	-	-	-	-	-	-	-	-	-	-	-	-	-	-	-	-	البحيرة فرق
-	-	-	-	-	-	-	-	-	-	-	-	-	-	-	-	-	-	لاعبون
-	-	-	-	-	-	-	-	-	-	-	-	-	-	-	-	-	-	الأسماعيلية فرق
-	-	-	-	-	-	-	-	-	-	-	-	-	-	-	-	-	-	لاعبون
٥٠	١٤٤	٣٠	٦١	-	-	-	-	٣	٣	٤	٩	-	-	٥	١٣	٧	١٤	الجزيرة فرق
٤٨٦	٢٢٣٩	٣٠	٦٨	-	-	-	-	١٥	٤٠	١١٧	٣١٢	-	-	١٦٧	٥٧٥	١٣٢	٣٥٣	لاعبون
٢	١٢	١	١	-	-	-	-	-	-	-	-	-	-	١	٣	-	١	بنى سويف فرق
٢٥	٢٥٩	٥	٥	-	-	-	-	-	-	-	-	-	-	٢٠	٦٣	-	١٠	لاعبون

عدد الفرق الرياضية طبقا لنوع اللعبة واللاعبين ( اشبال ) طبقا للتوزيع الرياضية التابعة للقطاع الحكومي  
بالمحافظات عام ٢٠٠٩

تبع جدول رقم ٧

نوع اللعبة والتوزيع	كرة القدم		كرة اليد		كرة العجلة		الكرة الطائرة		التنس		تنس الطاولة		الملاكمة والمصارعة		رفع الأثقال وكمال الأجسام		اللعاب قوى وجيمناز		
	إ	ذ	إ	ذ	إ	ذ	إ	ذ	إ	ذ	إ	ذ	إ	ذ	إ	ذ	إ	ذ	
الشوم فرق لاعبون	-	٦	١	١٢	٣	٧	-	-	٦	٦	١	٢	١	٤	-	٥	-	٥	١٢٥
المنيا فرق لاعبون	-	-	-	٢٧	-	٢٧	-	٢٢	-	٤	-	٣	-	٢٤	-	٥	-	٢٢	٥٨٢
السيوط فرق لاعبون	-	-	-	-	-	-	-	-	-	-	-	-	-	-	-	-	-	-	-
سوهاج فرق لاعبون	-	-	-	-	-	-	-	-	-	-	-	-	-	-	-	-	-	١	١٥
قنا فرق لاعبون	-	-	-	-	-	-	-	-	-	-	-	-	-	٤	-	-	-	-	-
الاسوان فرق لاعبون	-	-	١	١	-	-	-	-	-	١	-	-	-	-	-	-	-	٢	٥٤
الاقصر فرق لاعبون	١	١	٢	٥	-	-	-	-	١	٢	-	٢	-	-	٢	٢	١٢	١٢	١٧٠
الوادى الجديد فرق لاعبون	١	١	-	-	-	-	١	١	-	-	١	١	-	-	-	-	١	٢	٤٠
	١٠	٢٠	-	-	-	-	١٠	١٠	-	-	٢٠	٢٠	-	-	-	-	٢٠	٤٠	

عدد الفرق الرياضية طبقا لنوع اللعبة واللاعبين ( أشبال ) طبقا للنوع بالأندية الرياضية التابعة للقطاع الحكومى  
بالمحافظات عام ٢٠٠٩

تابع جدول رقم ٧

الجملة		* ألعاب أخرى		بلياردو		كروكيه		السباحه		تايكوندو		جودو		كاراتيه		كونغ فو		نوع اللعبة والنوع	المحافظات
إ	ذ	إ	ذ	إ	ذ	إ	ذ	إ	ذ	إ	ذ	إ	ذ	إ	ذ	إ	ذ		
١٧	٧٢	-	-	-	-	-	-	-	١	-	٦	-	-	٥	١٢	-	٦	الفرق	الشرم
١٢٠	٦١٥	-	-	-	-	-	-	-	١٠	١٥	٣٠	-	-	٢٠	٦٠	-	٤٠	لاعبون	
١٨	٣٣٨	-	-	-	١٠	-	-	-	-	-	-	-	-	١٢	١٢٦	٦	٤٦	الفرق	المنيا
٤٨	١٨٤٨	-	-	-	١٠	-	-	-	-	-	-	-	-	٣٥	٣٠٠	١٣	١٣٠	لاعبون	
-	١	-	-	-	-	-	-	-	-	-	-	-	-	-	١	-	-	فرق	السيوط
-	١٢	-	-	-	-	-	-	-	-	-	-	-	-	-	١٢	-	-	لاعبون	
-	١	-	-	-	-	-	-	-	-	-	-	-	-	-	-	-	-	فرق	سوهاج
-	١٥	-	-	-	-	-	-	-	-	-	-	-	-	-	-	-	-	لاعبون	
-	٤	-	-	-	-	-	-	-	-	-	-	-	-	-	-	-	-	فرق	قنا
-	٦٠	-	-	-	-	-	-	-	-	-	-	-	-	-	-	-	-	لاعبون	
١	٤	-	-	-	-	-	-	-	-	-	-	-	-	-	-	-	-	فرق	أسيوط
٣	٨٠	-	-	-	-	-	-	-	-	-	-	-	-	-	-	-	-	لاعبون	
٨	٢٩	-	-	-	-	-	-	-	-	-	-	-	-	-	-	٢	٥	فرق	الأقصر
٣٣	٢٥٢	-	-	-	-	-	-	-	-	-	-	-	-	-	-	٢	٧	لاعبون	
٤	٦	-	-	-	-	-	-	-	-	-	-	-	-	-	١	-	-	فرق	الوادى الجديد
٦٠	١١٥	-	-	-	-	-	-	-	-	-	-	-	-	-	٢٥	-	-	لاعبون	

عدد الفرق الرياضية طبقا لنوع اللعبة واللاعبين ( أشبال ) طبقا للنوع بالأندية الرياضية التابعة للقطاع الحكومي  
بالمحافظات عام ٢٠٠٩

تابع جدول رقم ٧

نوع اللعبة والتنوع		كرة القدم		كرة اليد		كرة السلة		الكرة الطاولة		التتنس		تنس الطاولة		الملاكمة والمصارعة		رفع الأثقال وكمال الأجسام		العاب قوى وجيمناز		
إ	ذ	إ	ذ	إ	ذ	إ	ذ	إ	ذ	إ	ذ	إ	ذ	إ	ذ	إ	ذ	إ	ذ	
-	-	-	-	-	-	-	-	-	-	-	-	-	-	-	-	-	-	-	-	شمال سيناء فرق لاعبين
-	-	-	-	-	-	-	-	-	-	-	-	-	-	-	-	-	-	-	-	جنوب سيناء فرق لاعبين
٩	٢٥	١١	٧٨	٥	٥٩	١٢	٧٣	٩	١٦	٦	٢٧	٦	٦٩	١	٣٠	٤	١٧٤	٩	٢٦٣	الإجمالي فرق لاعبين
٦٢	٢٦٣	٤١	٤٢٠	٣٠	٨٤٠	٤١	٤٤٣	٥٠	١٠٥	١٠٣	٣٩٥	١٢٣	١٠٨٧	٤٠	٦٦٢	٥٨	٣٦٢٩			

عدد الفرق الرياضية طبقا لنوع اللعبة واللاعبين ( أشبال ) طبقا للنوع بالأندية الرياضية التابعة للقطاع الحكومي  
بالمحافظات عام ٢٠٠٩

تابع جدول رقم ٧

الجملة		* ألعاب أخرى		بلياردو		كروكيه		السباحه		تايكونديو		جودو		كاراتيه		كونغ فو		نوع اللعبة والنوع
إ	ذ	إ	ذ	إ	ذ	إ	ذ	إ	ذ	إ	ذ	إ	ذ	إ	ذ	إ	ذ	
-	-	-	-	-	-	-	-	-	-	-	-	-	-	-	-	-	-	شمال سيناء فرق لاعبون
-	-	-	-	-	-	-	-	-	-	-	-	-	-	-	-	-	-	جنوب سيناء فرق لاعبون
٢١٦	١٠٢٠	٥١	٩٤	-	١٠	-	-	٦	١٤	١١	٢٩	٣	٢١	٤٨	١٩١	٣٤	١١٠	الإجمالي فرق لاعبون
١٦٤١	١١٤٥٠	١٤٣	٣٧٤	-	١٠	-	-	٢١	١٠٩	٢١٨	٥٠٢	٢٠	١٥٥	٤٥٩	١٦١٤	٢٣٢	٨٤٢	





عدد المباريات المحلية والإقليمية والدولية التي أقيمتها الفرق الرياضية (كبار وأشبال) طبقاً  
لنوع اللعبة بالأندية الرياضية التابعة للقطاع الحكومي بالمحافظات عام ٢٠٠٩

نوع اللعبة	كونغ فو		كاراتيه		جودو		تايكونندو		السباحة		كروكيه		بلياردو		* ألعاب أخرى		الجملة		
	دولية	محلية وإقليمية	دولية	محلية وإقليمية	دولية	محلية وإقليمية	دولية	محلية وإقليمية	دولية	محلية وإقليمية	دولية	محلية وإقليمية	دولية	محلية وإقليمية	دولية	محلية وإقليمية	دولية	محلية وإقليمية	
القاهرة	كبار	-	كبار	٣٠	-	١٦	-	-	-	-	٥	-	٢	-	١	-	٢٤٤	٨٥١	٧٦
أشبال	-	-	-	-	-	٥	-	-	-	-	-	-	-	-	-	-	١٠	٦٠٥	١
الأسكندرية	كبار	٥٥	كبار	٧٨	-	٤	-	٢٩	-	٣	-	-	-	-	-	١٦	١١٦٣	-	-
أشبال	-	٥٣	-	٨٧	-	٦	-	٣٤	-	٢٣	-	-	-	-	-	٨	١١٤٨	-	-
بورسعيد	كبار	٤	كبار	-	-	-	-	٤	-	-	-	-	-	-	-	-	-	٤٦	-
أشبال	-	٤	-	-	-	-	-	٤	-	-	-	-	-	-	-	-	-	٥٨	-
السويس	كبار	-	كبار	-	-	-	-	-	-	-	-	-	-	-	-	٨	-	٢٢	-
أشبال	-	-	-	-	-	-	-	-	-	-	-	-	-	-	-	-	-	-	-
حلوان	كبار	-	كبار	١٠	-	-	-	-	-	-	-	-	-	-	-	١٢	-	٢٣٤	-
أشبال	-	-	-	-	-	-	-	-	-	-	-	-	-	-	-	-	-	٨٠	-
٦ أكتوبر	كبار	-	كبار	-	-	-	-	-	-	-	-	-	-	-	-	-	-	١٣٠	-
أشبال	-	-	-	-	-	-	-	-	-	-	-	-	-	-	-	-	-	-	-
دمياط	كبار	-	كبار	-	-	-	-	-	-	-	-	-	-	-	-	٥	-	٣٠	-
أشبال	-	-	-	-	-	-	-	-	-	-	-	-	-	-	-	-	-	٤	-
الدقهلية	كبار	١٣	كبار	١١	-	٣٦	-	-	-	-	-	-	-	-	-	٢١٠	-	٧٤٥	-
أشبال	-	١	-	٣٤	-	٣٤	-	-	-	-	-	-	-	-	-	-	-	٢٣٧	-
للشرقية	كبار	-	كبار	٣	-	-	-	-	-	-	-	-	-	-	-	-	-	٢٣٧	-
أشبال	-	-	-	٥	-	-	-	-	-	-	-	-	-	-	-	-	-	١٨١	-
كفر الشيخ	كبار	١٠	كبار	-	-	-	-	-	-	-	-	-	-	-	-	-	-	٥٠	-
أشبال	-	١٠	-	-	-	-	-	-	-	-	-	-	-	-	-	-	-	١٠	-



الجملة		* ألعاب أخرى		بلياردو		كروكيه		السباحة		تايكونندو		جودو		كاراتيه		كونغ فو		نوع اللعبة	المحافظات
دولية	محلية وإقليمية	دولية	محلية وإقليمية	دولية	محلية وإقليمية	دولية	محلية وإقليمية	دولية	محلية وإقليمية	دولية	محلية وإقليمية	دولية	محلية وإقليمية	دولية	محلية وإقليمية	دولية	محلية وإقليمية		
٥	٩٥	-	٢٦	-	-	-	-	-	-	١	٦	٤	٩	-	٧	-	٦	كبار	الغربية
-	٦٠	-	٦	-	-	-	-	-	-	-	٦	-	٢	-	٦	-	٦	أشبال	الغربية
٢	٣٦٦	١	١٤	-	-	-	-	-	١	-	-	-	-	١	٩	-	-	كبار	المنوفية
-	٢٩٣	-	٣	-	-	-	-	-	٢	-	-	-	-	-	١٥	-	-	أشبال	المنوفية
-	-	-	-	-	-	-	-	-	-	-	-	-	-	-	-	-	-	كبار	البحيرة
-	-	-	-	-	-	-	-	-	-	-	-	-	-	-	-	-	-	أشبال	البحيرة
-	٢١٨	-	-	-	-	-	-	-	-	-	-	-	-	١٧	-	-	٣٠	كبار	الأسماعيلية
-	-	-	-	-	-	-	-	-	-	-	-	-	-	-	-	-	-	أشبال	الأسماعيلية
-	٤٨٢	-	١٤	-	١٠	-	-	-	-	٤٠	-	٥	-	٩٢	-	-	٤٠	كبار	الجيزة
١	٦٤٥	-	٧	-	-	-	-	-	٩	١	٧٠	-	-	١٥٨	-	-	٦٤	أشبال	الجيزة
-	١٨١	-	١١	-	-	-	-	-	٢	-	-	-	-	٢٢	-	-	٥	كبار	بنى سويف
-	١٠٩	-	٧	-	-	-	-	-	-	-	-	-	-	١٢	-	-	٢	أشبال	بنى سويف
١	١٦٩	-	-	-	-	-	-	-	-	٤	-	-	-	١٥	-	-	١٥	كبار	الفيوم
-	٣٢٥	-	-	-	-	-	-	-	٢	-	٣	-	-	١٠	-	-	١٠	أشبال	الفيوم
٢٠	٤٣٤	-	-	-	٥	-	-	-	-	-	-	-	٢٠	٨٠	-	-	٣٩	كبار	المنيا
-	٥٠٦	-	-	-	٤	-	-	-	-	-	-	-	-	٩٠	-	-	٥٢	أشبال	المنيا
-	٤٥	-	-	-	-	-	-	-	-	-	-	-	-	١٠	-	-	-	كبار	أسيوط
-	٩٦	-	-	-	-	-	-	-	-	-	-	-	-	٩٦	-	-	-	أشبال	أسيوط
-	١٠	-	-	-	-	-	-	-	-	-	-	-	-	-	-	-	-	كبار	سوهاج
-	١٠	-	-	-	-	-	-	-	-	-	-	-	-	-	-	-	-	أشبال	سوهاج

تابع جدول رقم ٨

عدد المباريات المحلية والإقليمية والدولية التي أُنشئت الفرق الرياضية (كبار/أشبال) طبقاً لنوع اللعبة بالأندية الرياضية التابعة للقطاع الحكومي بالمحافظات عام ٢٠٠٩

نوع اللعبة	كرة القدم		كرة اليد		كرة الملة		الكرة الطائرة		التنس		تنس الطاولة		الملاكمة والمصارعة		رفع الأثقال وكمال الأجسام		العاب قوى وجمباز	
	دولية	مطوية وإقليمية	دولية	مطوية وإقليمية	دولية	مطوية وإقليمية	دولية	مطوية وإقليمية	دولية	مطوية وإقليمية	دولية	مطوية وإقليمية	دولية	مطوية وإقليمية	دولية	مطوية وإقليمية	دولية	مطوية وإقليمية
فنا	-	٤	-	-	-	٤٨	-	-	-	٢	-	-	-	-	-	-	-	-
أشبال	-	-	-	-	-	-	-	-	-	-	-	-	-	-	-	-	-	-
أسوان	-	٦	-	-	-	-	-	-	-	-	-	-	-	-	-	-	-	-
أشبال	-	٦	-	-	-	-	-	-	-	-	-	-	-	-	-	-	-	-
الأقصر	-	٥٠	-	-	-	٧	-	-	-	-	٧	-	-	٣٠	-	-	-	-
أشبال	-	١٠٤	-	-	-	٥	-	-	-	٢٥	-	-	-	-	١٠	-	٢٠	-
الوادي الجديد	-	٤٥	-	-	-	٢٥	-	-	-	-	٥٠	-	-	-	-	-	-	-
أشبال	-	١٨	-	-	-	١٣	-	-	-	-	-	-	-	-	-	-	-	-
شمال سيناء	-	٦	-	-	-	-	-	-	-	-	-	-	-	-	-	-	-	-
أشبال	-	-	-	-	-	-	-	-	-	-	-	-	-	-	-	-	-	-
جنوب سيناء	-	-	-	-	-	-	-	-	-	-	-	-	-	-	-	-	-	-
أشبال	-	-	-	-	-	-	-	-	-	-	-	-	-	-	-	-	-	-
الإجمالي	١	١٠٩	٩	١٤٣	٢٥	١٩٠	٢٠	٨٧٨	١	٩٨	-	٤١٩	-	٤٨٤	-	٢٥٨	٢١	١٨٨٦
أشبال	١	٧٩	-	١٣٩	-	١٨٧	-	٣٧٠	-	٦٥	-	٣٥٧	-	٥٧٤	-	٣٤٩	-	١٤٩٢



عدد الملاعب بالأندية الرياضية التابعة للقطاع الحكومي  
طبقاً لتواجد المدرجات والسعة بالمحافظات عام ٢٠٠٩

جدول رقم ٩

عدد الملاعب	ملاعب ذات مدرجات		المحافظات
	السعة *	العدد	
٣٠	٧٩٢٨٠	٣٤	القاهرة
٢٤	١٩٠٢٤	٦	الأسيوط
١٦	٣٠٠٠	١	بورسعيد
-	٣٠	١	السويس
١٣	-	-	طولن
٣	-	-	القطر
٣	٣٠٠	١	دمياط
٣٦	٥٩٠٠	٤	الدقهلية
١٤	١٥	١	الشرقية
٣	-	-	عز الشبخ
٧	١٠٠٠	٤	الغربية
٢١	٤٦٠٠	٤	المنوفية
٦	-	-	البحيرة
٩	٤٠٠	٤	الأسماعلية
٣٣	٥٥٥٠	٢٠	الجيزة
٢٠	٣٠٠٠٠	١	بنى سويف
١٧	٢٠٠٠	١	الفيوم
٢٩	٩٠٠	٥	المنيا
١٢	-	-	أسيوط
٥	-	-	شبا

\* يقصد بالسعة عدد المشاهدين الذين صممت المدرجات لاستيعابهم

تابع جدول رقم ٩

عدد الملاعب بالأندية الرياضية التابعة للقطاع الحكومي  
طبقاً لتواجد المدرجات والسعة بالمحافظات عام ٢٠٠٩

ملاعب ليس بها مدرجات	ملاعب ذات مدرجات		عدد الملاعب	المحافظات
	* السعة	العدد		
٥	-	-	-	أسوان
١٧	٧٧٠٠	٥	٥	الأقصر
١	-	-	-	الوادي الجديد
٢٢٤	١٥٩٦٩٩	٩٢	٩٢	الإجمالي

عدد المشتركين في النشاط الثقافي طبقا للنشاط والنوع في الأندية الرياضية التابعة  
للقطاع الحكومي بالمحافظات عام ٢٠٠٩

المحافظة	نوع النشاط والتوع		ندوات		مؤتمرات		مجلة حائط		مسابقات ثقافية		دورات تدريبية		بحوث ودراسات		أخرى*		الجميلة		
	إ	ذ	إ	ذ	إ	ذ	إ	ذ	إ	ذ	إ	ذ	إ	ذ	إ	ذ	ج	إ	ذ
القاهرة	٧٥٢	٢٢٩	٦٠	١٨	١٨	٤٧	٢٦	٤٧	٧٢	٢٢٥	١٨	٣	٧	٢	٧	١١٠	٣٥١	١٤٦١	
الأسكندرية	٢٢٠٦	٧٩٩	١١٣٤	٤٦٣	٦٨	٢٠٧	٦٨	٢٠٧	٢٠٢	٧٣٥	١٣١	٢٨	٤٣	٤	١٦	٤٥٧٢	١٥٦٩	٦١٤١	
بورسعيد	١٢٧٥	٣٠	٤٠	—	—	—	—	—	٢٤٢	١٧٠	—	—	—	—	—	١٤٨٥	٢٧٣	١٧٥٨	
السويس	١٩٠	٦٠	—	—	—	—	—	—	—	—	—	—	—	—	٨٠	٢٧٠	١٠٠	٣٧٠	
حلوان	٤٠٠	٢٠٠	٤٠٠	—	—	—	—	—	٦٠	١٤٠	—	—	—	—	—	٥٤٠	٢٦٠	٨٠٠	
الفيوم	١٠٠	٥٠	١٠٠	—	—	—	—	—	٥	٥	—	—	—	—	—	١٠٥	٥٥	١٦٠	
دمياط	٤٥٠	١٩٠	٤٠	١١٠	٤٠	١١٠	٨	٨	٥	١٠	٨	٨	٤٠	١١٠	١٩٠	٤٥٠	٢٦٣	٨٧١	
الدقهلية	٤٩٥	٢١٠	٢١٥	٩٠	٩٠	٢١٥	٧٠	١٥٠	١٨١	٨٩٨	٧٠	١٥٠	٩٠	٢١٥	٢١٠	٤٩٥	٥٥١	٢٣٠٩	
الشرقية	٣٤٠	٢٣٥	١٩٤	١٦٥	٢٣	٢٥	٢٣	٢٥	٤٢	٤٥	٢٣	٢٥	١٦٥	١٩٤	٢٣٥	٣٤٠	٩٤٧	١٩٤٧	
كفر الشيخ	٢٠	٢٠	—	—	—	—	—	—	٥	١٠	٢٠	٢٠	—	—	٢٠	٢٠	٤٧	١٠١	
الغربية	٨٠	٣٠	—	—	—	—	—	—	٣	٩	٧	٢٠	—	—	٣٠	٨٠	٤٠	١٤٩	
المنوفية	٢٤٦٧	٦٦٨	٥١٠٠	٥٥٠	٢٠	٣٥	٢٠	٣٥	١١٥	٤٢٥	٢٠	٣٥	٥٥٠	٥١٠٠	٦٦٨	٢٤٦٧	١٣٥٢	٩٣٨٠	
البحيرة	٦٠	٣٥	٥	٥	٥	٥	٣٥	٥	١٥	٤٠	٢٠	٣٥	٥	٥	٣٥	٦٠	٧٥	٢١٥	
الأسماعيلية	١٣٠	١٠٥	١١٣	١٥٣	١٣٠	١٥٣	١١٣	١٥٣	١٠٦	١٥١	١١٣	١٣٠	١٥٣	١١٣	١٠٥	١٣٠	٥٠٩	١٠٤٨	
الجيزة	٨٢٨	٣٢٢	٤٠	٢٥	٢٥	٤٠	٢٥	٤٠	٢١٥	٥٢٣	٥٢	٧٣	٢٥	٤٠	٣٢٢	٨٢٨	٦٨٩	٢٢٨٦	
بنى سويف	٧٠٥	١٤٠	٣٤٥	١٠	١٠	٣٤٥	١٠	١٠	٣	١٩	١٢	٨	١٠	٣٤٥	١٤٠	٧٠٥	١٦٧	١٢٤٤	
الفيوم	٨٧	٦٣	—	—	—	—	—	—	٣٠	٣٥	٥	٥	—	—	٦٣	٨٧	١٢٣	٢٧٥	
المنيا	٣٠٧٠	١٣٧٥	٨٠٠	٣٣٠	٢	١٠	٢	١٠	١٨٥	٥٧٠	٢	١٠	٣٣٠	٨٠٠	١٣٧٥	٣٠٧٠	١٩٥٢	٦٦٧٠	



تابع جدول رقم ١٠

عدد المشتركين في النشاط الثقافي طبقا للنشاط والنوع في الأندية الرياضية التابعة  
للقطاع الحكومي بالمحافظات عام ٢٠٠٩

الجميلة			أخرى*		بحوث ودراسات		تدريبات		مسابقات ثقافية		مجلة حائط		مؤتمرات		ندوات		نوع النشاط والتنوع للمحافظات
ج	إ	ذ	إ	ذ	إ	ذ	إ	ذ	إ	ذ	إ	ذ	إ	ذ	إ	ذ	
٢٠٩	٧٧	٢٣٢	-	-	-	-	٣٢	٤٢	١٠	٢٥	-	-	-	-	٢٥	١٦٥	سوهاج
٧٥٠	٢٠٠	٥٥٠	-	-	-	-	-	-	-	١٥٠	-	-	-	-	٢٠٠	٤٠٠	قنا
١٦٦٥	٥٤٥	١٠٧٠	-	-	٥	١٠	٢٠	٣٠	١٠٠	٤٠٠	٢٠	٣٠	٢٠٠	٢٠٠	٢٠٠	٣٠٠	الوادي الجديد
٤٠٣٧٥	١٠٣٤٧	٣٠٠٢٨	٢٨٩	٢٥٨	٢٠٨	٤٠٧	٣٤٥	٥٩٣	١٦٢١	٤٦٣٠	٤٨٩	٨٢٨	٢٠٧٤	٨٤٩٦	٥٣٢١	١٤٨١٦	الإجمالي

عدد المشتركين في النشاط الاجتماعي طبقا للنشاط والنوع في الأندية الرياضية التابعة  
للقطاع الحكومي بالمحافظات علم ٢٠٠٩

نوع النشاط والنوع المحافظات	حفلات ترفيهية		مصكرات عمل قومية ودولية		جماعات اسعاف ودفاع مدني		جماعات خدمة عامة وبيئة		رحلات داخل الجمهورية		رحلات خارج الجمهورية		كشفة / جولة		* أخرى		الجميلة	
	إ	ذ	إ	ذ	إ	ذ	إ	ذ	إ	ذ	إ	ذ	إ	ذ	إ	ذ	إ	ذ
القاهرة	٤٢٧	٢٤٠	-	-	٦	٥	-	-	١٣١٤	٦٣٣	١٢٣	٦٦	-	-	-	-	١٨٦٩	٩٤٥
الإسكندرية	١٩٦٦٠	٨٨٤١	٥	٨٠	١٠	٤	٤٠	١٨٣	٤٠٨٠	٢٧٦٠	١٠٩٥	١١١٧	٦	٤٦٢٢٥	-	-	٧١٣٣٣	١٢٧٧٣
بورسعيد	١٢٥	٣٢٥	-	-	٤	-	-	-	٢٩٠	٤٠٠	-	-	-	-	-	-	٤١٩	٧٢٥
السويس	٤٥٠	٣٨٠	-	-	-	-	-	-	١٢٠	٦٩	-	-	-	-	-	-	٥٧٠	٤٤٩
طنطا	٢٠٠	١٠٠	-	-	-	-	-	٨	١٠٠٠	٣٠٠	-	-	-	-	-	-	١٢٠٨	٤٠٢
القطرية	٧٠	٧٠	-	-	-	-	-	-	٨٠	٢٠	-	-	-	-	-	-	١٥٠	٩٠
دمياط	٧٠	٩٠	-	-	-	-	-	١٠	٥٦٦	٢٧٠	-	-	-	-	-	-	٦٤٦	٤٠٠
الدقهلية	٢٢٧٤	٨٧٥	-	-	٣٢	١٠٨	٤٩	٢٤	٣٧٤٠	٤٠٠	-	-	-	-	-	-	٦١٧١	١٣٣١
الشرقية	١٢٠	١٢٥	٥٨٥	٢٤٥	٣٤	١١٥	١٢٥	١٣٠	١٦٢٤	١٧٢٧	-	-	١٣	٤٥	-	-	٢٦٦٤	٢٣٢٤
كلر الشيخ	-	-	-	-	-	-	-	-	٤٥	٤٥	-	-	-	-	-	-	٤٥	٤٥
الغربية	٤٠	٢٠	-	-	-	-	-	-	١٢٠	٦٠	-	-	-	-	-	-	١٦٠	٨٠
المنوفية	٧٠٠	٣٠٠	٤٥	١٠	-	-	-	-	٢٣٥	٢٢	٧٠	-	-	-	-	-	١٠٥٠	٣٣٢
البحيرة	٦٠	٥٣	-	-	٦٢	٢٣	-	-	٢٠٠	١٠٠	-	-	-	-	-	-	٣٢٢	١٧٦
الأسماعيلية	٤٧٧	٢٥٠	-	-	٤٢	٢٣	-	-	٥٤٥	٢٣	-	-	-	-	-	-	١٠٦٤	٣٠٦
الجيزة	٨٦٥	٢٦٠	-	-	٢٢	٧	٧٥	٤٣	٢٠٢٥	١٠٣٠	١٩٠	٧٢	-	-	٩٥	٨٠	٣٢٧٢	١٤٩٢
بنى سويف	٦٠	٣٨	-	-	١٧	-	-	-	٤٩٣	٢٦٦	-	-	-	-	-	-	٥٧٠	٣٠٤
الفيوم	٣٠	٢٠	-	-	-	-	-	٢٠	٩٥	٨٠	-	-	-	-	-	-	١٤٥	١٢٠
المنيا	١٨٢٤	٥٠٠	-	-	-	-	-	-	٧٧٠	٢٦٠	-	-	-	-	-	-	٢٦٥٤	٧٨٢
أسيوط	١٥٠	-	٥٠	-	-	-	-	-	٢٢٠	٣٠	-	-	-	-	-	-	٤٨٠	٣٠

تليج جدول رقم ١١

عدد المشتركين في النشاط الاجتماعي، طبقا للنشاط والنوع في الأندية الرياضية التابعة  
للقطاع الحكومي بالمحافظات علم ٢٠٠٩

نوع النشاط والنوع	حلات ترفيهية		مصكرات عمل قومية ولوية		جماعات اسعاف ونقاغ مننى		جماعات خدمة عامة وبينة		رحلات داخل الجمهورية		رحلات خارج الجمهورية		كشافة / جواله		* أخرى		الجملة	
	ا	ذ	ا	ذ	ا	ذ	ا	ذ	ا	ذ	ا	ذ	ا	ذ	ا	ذ	ا	ذ
قنا	٢٥٠٠	٨٠٠	-	-	١٥٦	-	٥٠	٢٠	-	-	-	-	-	-	-	-	٢٧٠٦	٨٢٠
اسوان	-	-	-	-	-	-	-	-	١٠٠	٣٠	-	-	-	-	-	-	١٠٠	٣٠
الاقصر	٥٠	١٥	٢٠	٩٠	٥٠	٢٠	٦٥	١٥	٨٠	٢٥	-	-	-	-	-	-	٣٣٥	٧٥
الوادى الجديد	٤٥٠	٢٥٠	٣٠	١٠	-	-	١٠٠	٥٠	١٢٠	١٨٠	-	-	٧٠	٣٠	-	-	٧٧٠	٥٢٠
شمال سيناء	-	-	-	-	-	-	-	-	-	-	-	-	-	-	-	-	٥	-
الإجمالي	٣٠٦٠٢	١٣٥٥٢	٨٨٠	٢٩٠	٥٩١	١٢٩	٧٤٥	٣٨٤	١٧٨٦٢	٨٧٤٠	١٤٧٨	١٢٥٥	٤٦٤٠٠	١٢١	١٠٠	٨٠	٩٨٦٥٨	٢٤٥٥٦

عدد المرافق الملحقة بالأندية الرياضية التابعة للقطاع الحكومي طبقاً لأنواعها بالمحافظات  
علم ٢٠٠٩

جدول رقم ١٢

الجملة	آخرى	حجرات إدارة	قاعة حفلات	حملات سباحة	معمل حاسب آلى	مكتبات	مسرح	صالات عرض سينمائي	غرف خلع الملابس	مسلة الألعاب الدخلية	نوع المرافق المحافظات
١٦٥	٣٣	٦٤	٥	٧	٣	٥	٢	١	٣٣	١٢	القاهرة
١٢٣	٣٦	٣٢	٧	-	١	٨	٢	١	٢٤	١٢	الأسكندرية
٣٣	١٣	٦	٣	-	١	١	٢	-	٣	٤	بورسعيد
١٤	٤	٢	٢	-	١	١	١	-	١	٢	السويس
١٦	٤	٤	٢	-	-	٢	٢	-	٢	-	طوان
٢٠	١٠	٦	-	-	-	-	١	-	٢	١	القطرية
٢٠	٣	٧	١	-	٢	٢	١	١	١	٢	دمياط
١١٣	٤٦	٣١	٧	-	-	٤	٢	١	٩	١٣	الدقهلية
٤٣	١٢	١٥	٣	-	١	٢	-	-	٤	٦	الشرقية
٢٤	٤	٦	٢	-	١	٢	١	١	٣	٤	طر الشبخ
٢٨	٣	٧	٢	-	١	-	-	-	١٢	٣	الغربية
٨٠	٢١	٢٣	٦	٢	١	٤	١	٢	٩	١١	المنوفية
٢٠	٢	٤	٣	-	٢	١	-	-	٥	٣	البحيرة
٢٦	١٣	٥	-	-	-	-	-	-	٧	١	الأسماعيلية
٢٠١	٧٨	٤٩	١٠	٢	٥	٩	٢	٣	٢٢	٢١	الجيزة
٥١	١٤	١٦	١	-	٢	٢	٢	-	٥	٩	بنى سويف
١٦	٧	٢	-	-	١	١	-	-	١	٤	الفيوم
٥٠	١٧	١٢	٥	-	١	-	١	-	٦	٨	المنيا

عدد المرافق الملحقة بالنادية الرياضية التابعة للقطاع الحكومي طبقاً لأنواعها بالمحافظات  
علم ٢٠٠٩

تابع جدول رقم ١٢

الجملة	الخرى *	حجرات إدارة	قاعة حفلات	حمامات سباحة	معمل حاسب آلي	مكتبات	مسرح	صالات عرض سينمائي	غرف خلع الملابس	صالة الألعاب الداخلية	نوع المرافق المحافظات
٣٢	١٦	٤	٤	-	-	١	١	-	٢	٤	أسبوط
٦	١	٥	-	-	-	-	-	-	-	-	سوهاج
١١	٤	٣	١	١	-	١	١	-	-	-	قنا
١١	٥	٥	-	-	-	-	-	-	-	١	أسوان
٣٦	٦	١١	٣	-	١	٣	-	-	٧	٥	الأقصر
٩	٥	٤	-	-	-	-	-	-	-	-	الوادى الجديد
١١٤٨	٣٥٧	٢٢٣	٦٧	١٢	٢٤	٤٩	٢٢	١٠	١٥٨	١٢٦	الإجمالي

الباب الثانى  
الأندية الرياضية التابعة  
للقطاع العام والأعمال العام  
بالمحافظات

جدول رقم ١٣

عدد الأندية الرياضية التابعة للقطاع العام والأعمال العام وعدد العاملين بها طبقا للتوزيع بالمحافظات  
عام ٢٠٠٩

المحافظة	عدد الأندية وعدد العاملين	عدد الأندية	أعضاء مجلس الإدارة		مدربون وإداريون		أخصائيو وفنون		كتبة		عمال آخرون		الجملة		
			أ	ب	أ	ب	أ	ب	أ	ب	أ	ب	ج	د	هـ
القاهرة	٢٠	١١٩	١٦	٢٢٢	١٣	٢٢٢	١١	٣٢٢	١٢	٧٣	٢٠	٢٢٧	٩٦٣	٧٢	١٠٣٥
الأسيوط	٣٤	٢٠٥	٢٣	٦٧٣	١٢٧	٢٣٨٥	٨٦	١٠٦١	٢٢٣	٤٤٩٦	١٣٩	٤٤٩٦	٨٨٢٠	٥٩٨	٩٤١٨
بورسعيد	٨	٥٤	٤	٥٣	٥	٦	١٩	٦	-	٢	٤	٢١	١٣٦	٣٢	١٦٨
السويس	١٢	٧٥	٤	٧١	-	٧١	٧	٥٠	٢	١١	-	١٣	٢٢٠	١٣	٢٣٣
حلوان	١٢	٧٢	٧	٢٦٥	٦٥	١٦٢٧	٨٣	٢٨٦	١١٧	٢٨٦	٨	٨٠٧	٣٠٥٧	٢٧٥	٣٣٣٢
القطيف	٢	٧	-	٧	٢	١	-	٤	-	١	-	١٠	٢٣	٢	٢٥
دمياط	٢	١٢	٢	٩	-	٩	-	٤	-	-	-	٣	٢٨	٢	٣٠
الدقهلية	٥	٢٩	٤	٢٩	٣٩	١١٧	١٠٧	٢٠٥	١١٥	١٢٥	٦٩٣	٨٥٢	١٣٢٨	٩٥٨	٢٢٨٦
الشرقية	٨	٤٣	٣	١٦٤	١	١٥٧	٥	١٥٤	٤	١٥٤	-	٢٠٥	٧٢٣	١٣	٧٣٦
القليوبية	٥	٢٥	٥	٢٣	١	٢٣	٥	٤	-	٥	٤	٢٦	٨٤	١٤	٩٨
كفر الشيخ	٢	١٤	-	٦	-	٦	-	٢	-	-	-	٥	٢٧	-	٢٧
الغربية	٤	٢٦	٢	٢٦	-	٥	١	-	١	٣	١	١	٣٦	٤	٤٠
المنوفية	٣	١٩	١	١٩	-	١٨	-	١٨	-	١	-	١٦	٦٠	٢	٦٢
البحيرة	٤	٢١	-	٩	-	٣	-	٣	-	٢	-	٩	٤٤	-	٤٤
الأسماعيلية	٥	٣٢	٣	٣٢	-	٧	٧	٧	٤	٢	-	٢٢	٧٢	٦	٧٨
الجيزة	٣	١٩	٢	٢٦	-	٢٦	-	٤٧	-	٦	٥	١٥٦	٢٥٣	١٢	٢٦٥
الفيوم	٥	٣٥	٣	٣٥	٢٢	٣٠	١٦	١٦	٤٥	٩	٥	٣٧	١٦٣	٤٥	٢٠٨
المنيا	٣	١٨	١	١٨	-	٣٤	-	٨	-	١	-	٩	٧٠	١	٧١
أسيوط	٦	٤٤	٦	٤٤	-	٢٣	-	٢٥	-	٢٧	٥	٨٥	٢٠٤	١٤	٢١٨
سوهاج	٥	٣٥	-	٣٥	-	-	-	٢	-	١	٢	٧	٤٦	١	٤٧
قنا	١٠	٧٠	٥	٧٠	٢	١٠	٢	٣١	٢	١٢	٢	٤٢	١٦٥	١٢	١٧٧
أسوان	٦	٤٠	١	٤٠	-	٣٢	-	٥	-	٥	-	٢٤	١٠٦	١	١٠٧
الأقصر	١	٦	١	٦	-	٣	-	٣	-	-	-	٢	١٤	١	١٥
الوادى الجديد	١	٦	١	٦	-	٢	-	٢	-	٢	-	٥	١٥	٣	١٨
جنوب سيناء	٣	٢٠	١	٢٠	-	١	-	-	-	-	-	-	٢١	١	٢٢
الإجمالي	١٦٩	١٠٤٦	٩٥	١٧٩٢	٢٧٧	٤٩٣٥	٣٤٠	١٨٢٥	٤٨٣	٧٠٨٠	٨٨٧	١٦٦٧٨	٢٠٨٢	١٨٧٦٠	

جدول رقم ١٤

عدد أعضاء الأندية الرياضية المنتهية للطعام والاعمال العام  
طبقا لنوع العضوية والنوع بالمحافظات عام ٢٠٠٩

نوع العضوية والنوع	عضو عمل		عضو تابع		عضو رياضي		* اخرى		الجملة
	تحت	نكود	تحت	نكود	تحت	نكود	تحت	نكود	
القاهرة	٢٠٥١٧	٤٦٧٧٢	٢١٥٧٧	٢٤٨٦٩	١٨٨	١٦٣٠	١٥١٢	٢٢٥٤	٤٣٧٩٤
الاسكندرية	٤١١٣	٢٢٧١٩	٥٠٨	٥٠٣٧	١١٢	٩٧٠	١٩٢	١٠١٠	٤٩٢٥
بورسعيد	١٧٣٠	٥٠٧٦	٨٠٠	١٦٠٠	-	٦٠	-	-	٢٥٢٠
السويس	١٠٧٦	١١٨٩٢	٤٤٠٠	١٠٥٥٩	٩٤	٩٦٨	٢٥٠	١٥٠٢	٥٨٢٠
حلوان	١٩٢٩	١٨٨٤٩	١٩٥٩	١٤٢٢٦	٣٨٥	١٥٢٢	١٩	٥٣٦	٤٢٩٢
٦ أكتوبر	١٦٠١	٨٦٩٧	-	-	١٠٥	٨٥٠	-	-	١٧٠٦
دمياط	٦٠٠	٢٧٠٠	-	-	-	-	-	-	٦٠٠
الغربية	٢٧٣٢	١٦٤٠٧	٢٠٠٠	٢٠٠٠	-	٥٥	١٠	٢٠	٤٧٤٢
الشرقية	٢١١٥	٦٢٣٧	-	-	٥٠٠	١١٤٠	٥٧	١٠٧	٢٦٧٢
القليوبية	٨٦٢	٦٧٢٥	-	-	٢٠	١٤٠	-	-	٨٨٢
كلر الشيخ	-	١٥٦٠	-	-	-	-	-	-	-
الغربية	١١٢٥	٦١١٦	-	-	١٧٠	٣٨٥	٥٠	١٠٠	١٣٤٥
المنوفية	٥٢٣	٤٣٦٤	-	-	-	-	-	-	٥٢٣
البحيرة	٤٥٠	١٩٧٥	١٥٠	٢٠٠	٤٧	٥٢٢	٥٠	١٠٠	٦٩٧
الاسماعيلية	١٦٩٣	١٦٠٥١	-	١٥	-	٦٠	-	١٠٠	١٦٩٣
الجيزة	٤٢٠٧	٥٨٧٢	٦٥٧٠	٦٧٥٩	١٠٠	١٠٠	٢٣	-	١٠٩٠٠
الفيوم	١١١٥	٦٦٦١	-	٥٦٨٧	-	-	١	١٤	١١١٦
المنيا	١٨	١٣٧٥	-	-	-	-	-	-	١٨
السيوط	١١٢٩	٥٣٩٥	٢٠٩	١١٦٥	٣٥٦	٤١٣	٥	١٠٦	١٦٩٩
سوهاج	٥٠	٣١٨١	-	-	-	٨٦	١٠	٥٠٠	٦٠



عدد أعضاء الأندية الرياضية للتبعية للطاوع العلم والأعمال العام  
طبقاً لنوع العضوية والنوع بالمحافظات عام ٢٠٠٩

تابع جدول رقم ١٤

نوع العضوية والنوع بالمحافظات		عضو عامل		عضو تابع		عضو رياضي		* اخرى		الجملة	
نكود	تت	نكود	تت	نكود	تت	نكود	تت	نكود	تت	نكود	تت
١٣٧٩٧	١٢٤١	١١٩٦	١	٥١٥	١٢٠	٢٤٢	-	١٥٧٥٠	١٣٦٢	١٣٦٢	١٣٦٢
٤٧٤٠	٢٠٨	-	-	٥٦٥	١١٥	-	-	٥٣٠٥	٣٢٣	٣٢٣	٣٢٣
١٠٠	٢٥	-	-	٥٠	١٥	-	-	١٥٠	٤٠	٤٠	٤٠
٢٦٩	٥٥	-	-	٦٢	٢٥	-	-	٣٣١	٨٠	٨٠	٨٠
٧٥٥	-	-	-	-	-	-	-	٧٥٥	-	-	-
٢٢٨٢٨٦	٤٩١١٤	٨٣٣١٣	٣٨١٧٤	١٠١١٣	٢٣٥٢	٧٥٩٢	٢١٧٩	٣٢٩٣٠٤	٩١٨١٩	٩١٨١٩	٩١٨١٩

\* تشمل عضو مؤسس و فخرى و موسسى و فرع..... الخ

جدول رقم ١٥

عدد الفرق الرياضية واللاعبين طبقا للنوع والمباريات (كبار/ أشبال) والمدربين طبقا للجنسية  
بالأندية الرياضية التابعة للقطاع العام والاعمال العام بالمحافظات عام ٢٠٠٩

المحافظات	لاعبون						فريقي					
	جملة		أشبال		كبار		جملة		أشبال		كبار	
	إ	ذ	إ	ذ	إ	ذ	إ	ذ	إ	ذ	إ	ذ
القاهرة	٣٥٥	٣٧٤٠	٢٩٠	٢٩٤٣	٦٥	٧٩٧	٢٩	١٨٧	٢٥	١٣٠	٤	٥٧
الأسكندرية	٣٠١	٣١٢٩	٢٠٦	١١٣٠	٩٥	١٩٩٩	١٨	٢٢٤	٩	٥٥	٩	١٦٩
بورسعيد	٢٠	٦١٣	١٠	١٤١	١٠	٤٧٢	٢	٣٤	١	٧	١	٢٧
السويس	١٣٠	١٨٢٧	٤٥	٨٩١	٨٥	٩٣٦	٩	١١١	٣	٤٥	٦	٦٦
حلوان	٢١٠	٢٠٤٣	١٩٥	١٠٠٣	١٥	١٠٤٠	١٨	١٦٢	١٧	٧٥	١	٨٧
المنيا	٦٠	٧١٣	٦٠	٤٠٦	-	٣٠٧	٣	٤١	٣	٢١	-	٢٠
دمياط	-	٤٨٠	-	٢٧٠	-	٢١٠	-	١٦	-	٩	-	٧
الفيحة	٥٠	٦٤٥	٢٥	٣٢٣	٢٥	٣٢٢	٢	٤٧	١	١٥	١	٣٢
الشرقية	٢١٦	١٠٣٦	٦٧	١٩٦	١٤٩	٨٤٠	٣٦	١١١	١٩	٣١	١٧	٨٠
القليوبية	٣٥	٤١٨	٣٠	١٠٢	٥	٣١٦	٣	٢٩	٢	٥	١	٢٤
كفر الشيخ	٢١	١٣٤	١٠	٩٠	١١	٤٤	٥	١٣	١	٥	٤	٨
الغربية	٨١	١٢٠٥	٤٥	٧٦٣	٣٦	٤٤٢	٩	٧٠	٤	٣٨	٥	٣٢
المنوفية	-	٤١٣	-	٣٠٢	-	١١١	-	١٦	-	٨	-	٨
البحيرة	٢٧	٨٨٢	٢٠	٥٠٣	٧	٣٧٩	٥	٥٤	٤	٣٠	١	٢٤
الاسماعيلية	٦٥	٧٨٧	٣٥	٣٦١	٣٠	٤٢٦	٩	٤٥	٦	٢٣	٢	٢٢
الجيزة	١٩٧	١٠٧٨	١٨٢	٦٠٣	١٥	٤٧٥	١٠	٤٦	٩	٢٣	١	٢٣
الفيوم	١٤٠	٨٠٠	١٠٥	٦١٥	٣٥	١٨٥	٢٠	٩٤	١٧	٧٢	٣	٢٢
المنيا	٤٨	٤٠١	١٤	٢٨٠	٣٤	١٢١	٤	٢١	٢	١٥	٢	٦
أسيوط	٣٥	٥٨٩	٢٠	٤٠٤	١٥	١٨٥	٦	٤٣	١	٢٢	٥	٢١
سوهاج	٣٠	٤٩٨	١٢	٢٥٢	١٨	٢٤٦	٨	٣١	٤	١٧	٤	١٤

تابع جدول رقم ١٥

عدد الفرق الرياضية واللاعبين طبقاً للنوع والمباريات (كبار/ أشبال) والمدربين طبقاً للجنسية  
بالأندية الرياضية التابعة للقطاع العام والاعمال العلم بالمحافظات عام ٢٠٠٩

المحافظات	لاعبون						فرق					
	جملة		أشبال		كبار		جملة		أشبال		كبار	
	ذ	إ	ذ	إ	ذ	إ	ذ	إ	ذ	إ	ذ	إ
قنا	١٧١٩	٢٣٥	٨٠٩	١٠٨	١٢٧	٩١٠	٢٦	١٣٨	١٤	٦١	١٢	٧٧
لسوان	١٢٦١	١٨٥	٧٢٢	١٣٣	٥٢	٥٣٩	٢٩	١٠٠	٢٤	٥٣	٥	٤٧
الأقصر	٩٦	-	٢٨	-	-	٦٨	-	١٣	-	٤	-	٩
قوادى الجديد	١٣٢	٣٠	٦٦	١٥	١٥	٦٦	٢	٦	١	٣	١	٣
جنوب سيناء	٥٠	-	-	-	-	٥٠	-	٤	-	-	-	٤
الإجمالى	٢٤٦٨٩	٢٤٧١	١٣٢٠٣	١٦٢٧	٨٤٤	١١٤٨٦	٢٥٣	١٦٥٦	١٦٧	٧٦٧	٨٦	٨٨٩

تابع جدول رقم ١٥

عدد الفرق الرياضية واللاعبين طبقا للنوع والمباريات (كبار/ اشبال) والمدربين طبقا للجنسية  
بالأندية الرياضية التابعة للقطاع العام والاعمال العام بالمحافظات علم ٢٠٠٩

المحافظات	مدربون						مباريات					
	جملة		اجنبي		مصرى		جملة		اشبال		كبار	
	اشبال	كبار	اشبال	كبار	اشبال	كبار	دولية	محلية وإقليمية	دولية	محلية وإقليمية	دولية	محلية وإقليمية
الظهرة	٢٦٣	٤٧	-	-	٢٦٣	٤٧	٨٠	٢٢٠٠	٨٠	١٥٢٨	-	٦٧٢
الأسكندرية	٥٧	١٤٨	-	-	٥٧	١٤٨	-	١٣٥٩	-	٣٢٣	-	١٠٣٦
بورسعيد	٦	١٠	-	-	٦	١٠	١٦	١٤٦	٣	٥٢	١٣	٨٩
المنيا	٣٨	٦٩	-	-	٣٨	٦٩	١٣	١١٢٢	-	٤٥٥	١٣	٦٦٧
حلوان	٥٧	٦٤	-	-	٥٧	٦٤	-	١٢٣٠	-	٤٩٥	-	٧٣٥
٦ أكتوبر	٣٢	٦٣	-	-	٣٢	٦٣	-	٤٥٤	-	٢٦١	-	١٩٣
دمياط	٨	٧	-	-	٨	٧	-	٨١	-	٨١	-	-
الغربية	١٦	٤٣	-	-	١٦	٤٣	-	٣٩٧	-	٤٥	-	٣٥٢
الشرقية	١٨	٢٣	-	-	١٨	٢٣	-	٥٢٧	-	١٣٩	-	٣٨٨
القليوبية	١٤	١٨	-	-	١٤	١٨	-	١٩٩	-	٦٢	-	١٣٧
كفر الشيخ	٥	١	-	-	٥	١	-	٤٨	-	٣٠	-	١٨
الفيوم	٥٨	٤٤	-	-	٥٨	٤٤	-	٧٢٢	-	٤٤١	-	٢٨١
المنوفية	٩	١٢	-	-	٩	١٢	-	١٢٠	-	٥٧	-	٦٣
البحيرة	١٨	٢٩	-	-	١٨	٢٩	-	٣٤٠	-	١٤٠	-	٢٠٠
الأسماعلية	٣٠	٢٣	-	-	٣٠	٢٣	-	٢٨٦	-	١٦٧	-	١١٩
الجيزة	٣٨	٤١	-	-	٣٨	٤١	-	١٣٨	-	٧٨	-	٦٠
الفيوم	١٦٥	٢٨	-	-	١٦٥	٢٨	-	٥٥٢	-	٣٢٥	-	٢٢٧
المنيا	١٣	١٠	-	-	١٣	١٠	-	٢٣٣	-	١١٨	-	١١٥
أسيوط	٣١	٢٤	١	-	٣٠	٢٤	-	٣٣٧	-	١٩٠	-	١٤٧
سوهاج	١٥	١٩	-	-	١٥	١٩	-	٣١٤	-	١٦٢	-	١٥٢

تابع جدول رقم ١٥

عدد الفرق الرياضية واللاعبين طبقا للنوع والمباريات (كبار/ أشبال) والمدربين طبقا للجنسية  
بالأندية الرياضية التابعة للقطاع العلم والاعمال العام بالمحافظات عام ٢٠٠٩

المحافظات	مدربون						مباريات					
	جملة		لجنهين		مصري		جملة		أشبال		كبار	
	أشبال	كبار	أشبال	كبار	أشبال	كبار	دولية	محلية وإقليمية	دولية	محلية وإقليمية	دولية	محلية وإقليمية
قنا	٥١	٥٢	-	-	٥١	٥٢	٥	٩١٦	-	٢٨٥	٥	٥٣١
أسوان	٥٠	٥١	-	-	٥٠	٥١	-	٢٩٧	-	١٧٧	-	٢٢٠
الأقصر	-	٣	-	-	-	٣	-	-	-	-	-	-
الوادى الجديد	٤	٤	-	-	٤	٤	-	١٢	-	-	-	١٢
جنوب سيناء	-	-	-	-	-	-	-	-	-	-	-	-
الإجمالي	٩٩٦	٨٢٣	١	-	٩٩٥	٨٢٣	١١٤	١٢١٢٥	٨٢	٥٧١١	٣١	٦٤١٤

عدد الفرق الرياضية طبقا لنوع اللعبة واللاعبين ( كبار ) طبقا للتوزيع بالأندية الرياضية التابعة للقطاع العام والأعمال العام  
بالمحافظات عام ٢٠٠٩

جدول رقم ١٦

نوع اللعبة والتوزيع	كرة القدم		كرة اليد		كرة السلة		الكرة الطاولة		للتنس		تنس الطاولة		اللاكمة والمصارعة		رفع الأثقال وكمال الأجسام		العاب قوى وجيمبال		المحافظات
	إ	ذ	إ	ذ	إ	ذ	إ	ذ	إ	ذ	إ	ذ	إ	ذ	إ	ذ	إ	ذ	
القاهرة فرق لاعبين	-	١٤	-	٣	-	٥	-	٢	-	-	-	٢	-	٨	-	٧	-	-	فرق لاعبين
الاسكندرية فرق لاعبين	-	٤٨	-	٧	-	٥	-	٦	-	٤	-	٦	-	٨	-	٤	-	٩	فرق لاعبين
بورسعيد فرق لاعبين	-	١٢	-	١	-	-	-	-	-	-	-	-	-	٢	-	-	-	١	فرق لاعبين
السويس فرق لاعبين	-	١٢	-	٦	-	٨	-	٤	-	٣	-	٤	-	٥	-	٤	-	١	فرق لاعبين
حلوان فرق لاعبين	-	١٩	-	١	-	٤	-	٩	-	-	-	٩	-	٦	-	٤	-	٢	فرق لاعبين
القطرية فرق لاعبين	-	٢	-	١	-	١	-	٢	-	١	-	٢	-	٢	-	٢	-	-	فرق لاعبين
دمياط فرق لاعبين	-	٧	-	-	-	-	-	-	-	-	-	-	-	-	-	-	-	-	فرق لاعبين
بنها فرق لاعبين	-	٧	-	١	-	-	-	١	-	-	-	١	-	-	-	-	-	١	فرق لاعبين
الشرقية فرق لاعبين	-	٦	-	-	-	١٠٠	-	١٠	-	١	-	٣	-	١٠	-	٤	-	١	فرق لاعبين

عدد الفرق الرياضية طبقا لنوع اللعبة واللاعبين ( كبار ) طبقا للأنواع بالأندية الرياضية التابعة للقطاع العام والأعمال العام بالمحافظات عام ٢٠٠٩

تابع جدول رقم ١٦

المحافظة	كونغ فو		كاراتيه		جودو		تايكوندو		المسباحه		كروكيه		بلياردو		* ألعاب أخرى		الجملة	
	!	ذ	!	ذ	!	ذ	!	ذ	!	ذ	!	ذ	!	ذ	!	ذ	!	ذ
القاهرة	فرق	٤	٢	٤	-	-	-	-	-	-	-	-	-	-	-	٥٧	٤	٤
لاعبون	-	١٠٧	٥٥	-	-	-	-	-	-	-	-	-	-	-	-	٧٩٧	٣٦	٦٥
الأسكندرية	فرق	٢	٢٢	٤	١	-	-	-	١٠	-	-	-	-	-	١	٢١	٩	
لاعبون	-	١٨١	٥٧	٧	-	-	-	-	٧٠	-	-	-	-	-	٢	٢٠٨	٩٥	
بورسعيد	فرق	١	٢	١	-	-	-	-	-	-	-	-	-	-	١	٤	١	
لاعبون	-	٦٠	١٠	-	-	-	-	-	-	-	-	-	-	-	٥١	٤٧٢	١٠	
السويس	فرق	١	٢	١	-	-	-	-	١	-	-	-	-	-	٣	٧	٦	
لاعبون	-	٤٣	٣٠	-	-	-	-	-	١٠	-	-	-	-	-	١٧	٨٠	٨٥	
طوان	فرق	-	٦	١	-	-	-	-	٢	-	-	-	-	-	١	١٢	١	
لاعبون	-	٨٠	١٥	-	-	-	-	-	٣٣	-	-	-	-	-	-	١٤٨	١٥	
٦ أكتوبر	فرق	-	٢	-	-	-	-	-	-	-	-	-	-	-	١	١	-	
لاعبون	-	٣٥	-	-	-	-	-	-	-	-	-	-	-	-	٢٠	١٥	-	
دمياط	فرق	-	-	-	-	-	-	-	-	-	-	-	-	-	-	-	-	
لاعبون	-	-	-	-	-	-	-	-	-	-	-	-	-	-	-	-	-	
الدفنيلية	فرق	-	١	-	-	-	-	-	-	-	-	-	-	-	-	١٥	١	
لاعبون	-	١٠	١٢	-	-	-	-	-	-	-	-	-	-	-	٥٨	٣٢٢	٢٥	
الشرقية	فرق	٨	٨	٣	٢	-	-	-	٢	٦	-	-	-	-	٥	٨٠	١٧	
لاعبون	-	٨٥	٣٥	٢١	-	-	-	-	١٥	٦٥	-	-	-	-	٦٥	٨٤٠	١٤٩	

\* تشمل الهوكي والأسكواش والذاتك وكرة الماء والسلاح..... الخ

عدد الفرق الرياضية طبقا لتوزيع اللعبه واللاعبين ( كبار ) طبقا للتوزيع بالأندية الرياضية التابعة للقطاع العام والأعمال العلم بالمحافظات عام ٢٠٠٩

تبع جدول رقم ١٦

نوع اللعبة والتوزيع		كرة القدم		كرة اليد		كرة السلة		الكرة الطائرة		التنس		تنس الطاولة		الملاكمة والمصارعة		رفع الأثقال وكمال الأجسام		العاب قوى وجيمناز	
المحافظات		إ	ذ	إ	ذ	إ	ذ	إ	ذ	إ	ذ	إ	ذ	إ	ذ	إ	ذ	إ	ذ
القوية	فرق لاعبين	٥	١٣٤	-	-	-	٣	-	٤	-	١	-	١	١	١	٤	-	-	-
كفر الشيخ	فرق لاعبين	١	٢٢	-	-	-	-	١	٣	-	٢	-	-	-	-	١	-	-	-
الغربية	فرق لاعبين	٢	٤٧	-	٢	-	٢	-	٢	-	١	-	٢	٥	٥	٦	٧٥	٤	٢٣
المنوفية	فرق لاعبين	٢	٥٤	-	-	-	-	-	-	-	-	-	١	٢	-	-	-	-	-
البحيرة	فرق لاعبين	٥	٩٨	-	١	-	١	-	١	-	١	-	٢	٤	-	٢	٣٩	-	-
الأسماعيلية	فرق لاعبين	٧	١٨٢	-	٤	-	١	-	١	-	-	-	٢	١	١٥	-	-	١	٢٠
الجيزة	فرق لاعبين	٦	١٨٠	-	-	-	٥	-	-	-	٣	-	٣	٢	٤٠	-	-	-	-
الفيوم	فرق لاعبين	١	٢٥	-	٢	-	١	-	١	-	٢	-	٢	٢	٩	١٠	-	٢	٨
المنيا	فرق لاعبين	٢	٦٠	-	١	-	١	-	-	-	١	-	١	١	-	-	-	-	-



عدد الفرق الرياضية طبقا لتوزيع اللعبة واللاعبين ( كبار ) طبقا للتوزيع بالأندية الرياضية التابعة للقطاع العلم والأعمال العلم  
بالمحافظات عام ٢٠٠٩

تابع جدول رقم ١٦

الجملة		* ألعاب أخرى		بلياردو		كروكيه		السباحة		تايكواندو		جودو		كاراتيه		كونغ فو		نوع اللعبة والتوزيع	المحافظات
ا	ذ	ا	ذ	ا	ذ	ا	ذ	ا	ذ	ا	ذ	ا	ذ	ا	ذ	ا	ذ		
١	٢٤	-	١	-	١	-	-	-	-	-	-	-	١	-	-	-	-	فرق لاعبة	القفوية
٥	٣١٦	-	١٤	-	٦	-	-	-	-	-	-	-	١٢	-	-	-	-	لاعبة	القفوية
٤	٨	-	-	-	-	-	-	-	-	-	-	-	-	٣	٣	-	-	فرق لاعبة	كفر الشيوخ
١١	٤٤	-	-	-	-	-	-	-	-	-	-	-	-	٦	٦	-	-	لاعبة	كفر الشيوخ
٥	٣٢	-	٢	-	-	-	-	-	-	-	-	-	١	-	١	-	-	فرق لاعبة	الفريية
٣٦	٤٤٢	-	٣٠	-	-	-	-	-	-	-	-	-	٢٠	-	٤	-	-	لاعبة	الفريية
-	٨	-	٢	-	-	-	-	-	-	-	-	-	-	-	-	-	-	فرق لاعبة	المنوافية
-	١١١	-	١٤	-	-	-	-	-	-	-	-	-	-	-	-	-	-	لاعبة	المنوافية
١	٢٤	-	١	-	-	-	-	-	-	-	-	-	-	١	٥	-	-	فرق لاعبة	البحيرة
٧	٣٧٩	-	٧	-	-	-	-	-	-	-	-	-	-	٧	٧٢	-	-	لاعبة	البحيرة
٣	٢٢	-	-	-	-	-	-	-	-	-	-	-	-	-	١	-	١	فرق لاعبة	الأسماعيلية
٣٠	٤٢٦	-	-	-	-	-	-	-	-	-	-	-	-	-	٦٠	-	٢٥	لاعبة	الأسماعيلية
١	٢٣	-	-	-	-	-	-	١	٢	-	-	-	-	-	٢	-	-	فرق لاعبة	الجيزة
١٥	٤٧٥	-	-	-	-	-	-	١٥	٤٥	-	-	-	-	-	٥٠	-	-	لاعبة	الجيزة
٣	٢٢	-	-	-	-	-	-	-	-	-	١	-	-	-	٤	-	٢	فرق لاعبة	الفيوم
٣٥	١٨٥	-	-	-	-	-	-	-	-	-	٦	-	-	-	١٠	-	٦	لاعبة	الفيوم
٢	٦	-	-	-	-	-	-	-	-	-	-	-	-	-	-	-	-	فرق لاعبة	المنيا
٣٤	١٢١	-	-	-	-	-	-	-	-	-	-	-	-	-	-	-	-	لاعبة	المنيا

عدد الفرق الرياضية طبقا لنوع اللعبة واللاعبين ( كبار ) طبقا للتنوع بالنادية الرياضية التابعة للقطاع العام والأعمال العام بالمحافظات عام ٢٠٠٩

تابع جدول رقم ١٦

نوع اللعبة والتنوع	كرة القدم		كرة اليد		كرة السلة		الكرة الطائرة		التنس		تنس الطاولة		الملاكمة والمصارعة		رفع الأثقال وكمال الأجسام		العاب قوى وجيمناز		المحافظات	
	إ	ذ	إ	ذ	إ	ذ	إ	ذ	إ	ذ	إ	ذ	إ	ذ	إ	ذ	إ	ذ		
أسبوط فرق لاعبين	-	٤	-	١	-	-	-	١	-	١	-	٣	-	-	-	-	-	-	٤	٦٧
سوهاج فرق لاعبين	-	٤	-	٢	-	٢	-	٢	-	٢	٢	٢	٢	-	-	-	-	-	٤	١٢٤
قنا فرق لاعبين	-	١٨	-	٢	-	٣	-	٣	-	٢	١	٢	١	١	٢	١	٤	٢٠	١٨	٣٥٠
المنيا فرق لاعبين	-	١٠	-	-	-	٤	-	٤	-	٤	-	٨	-	-	٢	-	-	-	١٠	٢٠٠
الأقصر فرق لاعبين	-	٣	-	-	-	١	-	١	-	١	-	٢	-	-	-	-	-	-	٣	٤٥
الوادى الجديد فرق لاعبين	-	١	-	-	-	-	-	-	-	-	-	-	-	-	-	١	-	-	١	٢٥
جنوب سيناء فرق لاعبين	-	١	-	-	-	-	-	١	-	-	-	٢	-	-	-	-	-	-	١	٢٤
الإجمالي فرق لاعبين	٤	١٩٩	-	٣٤	٥	٦٥	-	٤٨	٩	٣٥	١	١٣٢	٩	٥٩	٣	٤٧	٢	٢٦	١٩٩	٤٨٠
	٤٨	٤٢٥٨	-	٥٦٨	٨٠	٩٦١	-	٦٦٨	٨٨	٢٨٣	١٠	٨٤٣	٨٨	٦٧٦	١٩	٤٤٢	١٠	٢٣٢	٤٨٠	٤٢٥٨

عدد الفرق الرياضية طبقا لتنوع اللعبة واللاعبين ( كبار ) طبقا لتنوع بالأندية الرياضية التابعة للقطاع العام والأعمال العام بالمحافظات عام ٢٠٠٩

تابع جدول رقم ١٦

الجملة	العاب أخرى		بلياردو		كروكيه		المساحة		تايكواندو		جودو		كاراتيه		كونغ فو		نوع اللعبة والتنوع	المحافظات	
	!	ذ	!	ذ	!	ذ	!	ذ	!	ذ	!	ذ	!	ذ	!	ذ			
٥	٢١	-	-	-	١	-	-	-	-	-	-	-	٥	١٠	-	-	فرق	أسبوط	
١٥	١٨٥	-	-	-	١٠	-	-	-	-	-	-	-	١٥	٣٥	-	-	لاعبون		
٤	١٤	-	-	-	-	-	-	٢	-	-	-	-	-	-	-	-	فرق	سوهاج	
١٨	٢٤٦	-	-	-	-	-	-	٤٤	-	-	-	-	-	-	-	-	لاعبون		
١٢	٧٧	-	٢	-	-	-	-	٢	-	-	-	-	١	٦	١	٧	فرق	قنا	
١٢٧	٩١٠	-	١٦	-	-	-	-	٥١	-	-	-	-	٧	٣٩	٢	٢٨	لاعبون		
٥	٤٧	-	١	-	١	-	١	٢	٥	-	١	-	٣	٥	-	١	فرق	أسيوط	
٥٢	٥٣٩	-	١٢	-	٦	-	٦	٢٠	٥٤	-	١٠	-	٣٢	٧٦	-	١٠	لاعبون		
-	٩	-	-	-	-	-	-	٢	-	-	-	-	-	-	-	-	فرق	الأقصر	
-	٦٨	-	-	-	-	-	-	١٠	-	-	-	-	-	-	-	-	لاعبون		
١	٣	-	-	-	-	-	-	-	-	-	-	-	١	١	-	-	فرق	الوادي الجديد	
١٥	٦٦	-	-	-	-	-	-	-	-	-	-	-	١٥	٢٥	-	-	لاعبون		
-	٤	-	-	-	-	-	-	-	-	-	-	-	-	-	-	-	فرق	جنوب سيناء	
-	٥٠	-	-	-	-	-	-	-	-	-	-	-	-	-	-	-	لاعبون		
٨٦	٨٨٩	٤	٧٨	-	١٦	-	٢	٣	٢٦	٢	٨	-	٦	٢٦	٨٥	٤	٢٣	فرق	الإجمالي
٨٤٤	١١٤٨٦	١٩	٧٥٩	-	١٠٨	-	١٦	٣٥	٣١٧	١٥	٨١	-	٧٢	٢٨٤	٩٨٠	٤٢	٢٢١	لاعبون	

جدول رقم ١٧

عدد الفرق الرياضية طبقا لنوع اللعبة واللاعبين ( اشبال ) طبقا للنوع بالاندية الرياضية التابعة للطعام والاعمال العلم  
بالمحافظات علم ٢٠٠٩

العاب قوى وجمباز		رفع الأثقال وكمال الأجسام		اللاكمة والمصارعة		تنس الطاولة		التنس		الكرة الضخمة		كرة المسلة		كرة اليد		كرة القدم		نوع اللعبة والتنوع	
																		المحافظات	
إ	ذ	إ	ذ	إ	ذ	إ	ذ	إ	ذ	إ	ذ	إ	ذ	إ	ذ	إ	ذ	إ	ذ
-	-	٣	٧	-	٤	-	-	٣	٥	-	٤	-	٢٢	١	١٤	-	٤٣	فرق	الذاهرة
-	-	١٥	٣٩	-	١٢٠	-	-	٣٦	٩٢	-	٧٢	-	٣٨٣	٣٠	٣٨٣	-	١٣٠٧	لاعبين	
-	-	-	-	-	١	-	-	-	-	-	-	-	-	٢	١٢	-	٢٤	فرق	الأسكندرية
-	-	-	-	-	١٠	-	-	-	-	-	-	-	-	٤٠	٢٦٥	-	٤٧٣	لاعبين	
-	-	-	-	-	-	-	١	-	-	-	-	-	-	-	-	-	٥	فرق	بورسعيد
-	-	-	-	-	-	-	٨	-	-	-	-	-	-	-	-	-	١١٣	لاعبين	
-	١	-	١	-	٢	-	٢	-	-	-	٢	-	٦	-	٤	-	٢٠	فرق	السويس
-	٦	-	٥	-	١٠	-	١٦	-	-	-	٣٠	-	١١٠	-	٦٠	-	٥٢٠	لاعبين	
-	-	-	-	-	-	-	٩	-	-	-	-	-	-	-	-	-	١٨	فرق	حلوان
-	-	-	-	-	-	-	٥٦	-	-	-	-	-	-	-	-	-	٣٨٨	لاعبين	
-	-	-	١	-	٢	-	١	-	١	-	-	١	٣	-	٤	-	٦	فرق	١٦ أكتوبر
-	-	-	١٠	-	١٢	-	٤	-	١٠	-	-	٢٠	٦٠	-	٨٠	-	١٧٠	لاعبين	
-	-	-	-	-	-	-	-	-	-	-	-	-	-	-	-	-	٩	فرق	دمياط
-	-	-	-	-	-	-	-	-	-	-	-	-	-	-	-	-	٢٧٠	لاعبين	
-	-	-	-	-	-	-	٤	-	-	-	-	-	-	-	-	١	٨	فرق	الدقهلية
-	-	-	-	-	-	-	٥٥	-	-	-	-	-	-	-	-	٢٥	٢٤٠	لاعبين	
٤	٤	-	٢	٥	٤	٥	٢	١	٣	-	٢	-	٢	-	-	-	٣	فرق	الشرقية
٥	١٥	-	١٢	١٢	٢١	١٥	٢٠	٨	١٥	-	٢٠	-	٢٠	-	-	-	٢٣	لاعبين	

عدد الفرق الرياضية طبقا لنوع اللعبة واللاعبين ( أشبال ) طبقا لنوع بالأندية الرياضية التمتعة للقطاع العام والاعمال العام بالمحافظات عام ٢٠٠٩

تابع جدول رقم ١٧

نوع اللعبة والتنوع	كونغ فو		كاراتيه		جودو		تايكوندو		السباحة		كروكيه		بلياردو		العبا أخرى *		الجملة
	إ	ذ	إ	ذ	إ	ذ	إ	ذ	إ	ذ	إ	ذ	إ	ذ	إ	ذ	
القاهرة	فرق	-	١١	٥	٣	-	١	١	١١	١١	-	-	-	-	١	١٣٠	٢٥
لاعبون	-	-	١١١	٣٩	٤٣	-	٨	٤٠	٢٨٠	١٥٠	-	-	-	-	١٢	٢٩٤٣	٢٩٠
الأسكندرية	فرق	-	١١	٧	-	-	-	-	٣	-	-	-	-	-	٤	٥٥	٩
لاعبون	-	-	٢٨٤	١٦٦	-	-	-	-	٢٩	-	-	-	-	-	٦٩	١١٣٠	٢٠٦
بورسعيد	فرق	-	١	١	-	-	-	-	-	-	-	-	-	-	-	٧	١
لاعبون	-	-	٢٠	١٠	-	-	-	-	-	-	-	-	-	-	-	١٤١	١٠
المنيا	فرق	١	٣	١	١	-	-	-	-	-	-	-	-	-	٣	٤٥	٣
لاعبون	٢٠	١٠	٤٩	٢٠	-	-	-	-	-	-	-	-	-	-	١٥	٨٩١	٤٥
طنطا	فرق	-	١٦	٨	-	-	-	-	٢١	٧	-	٣	-	٨	٢	٧٥	١٧
لاعبون	-	-	١٠٠	٤٥	-	-	-	-	٣٠٠	١٠٠	-	٩	-	١٥٠	٥٠	١٠٠٣	١٩٥
الفيوم	فرق	-	٢	٢	-	-	-	-	١	-	-	-	-	-	-	٢١	٣
لاعبون	-	-	٤٠	٤٠	-	-	-	-	٢٠	-	-	-	-	-	-	٤٠٦	٦٠
البحيرة	فرق	-	-	-	-	-	-	-	-	-	-	-	-	-	-	٩	-
لاعبون	-	-	-	-	-	-	-	-	-	-	-	-	-	-	-	٢٧٠	-
المنيا	فرق	-	-	-	-	-	-	-	-	-	-	-	-	-	-	١٥	١
لاعبون	-	-	-	٢٨	-	-	-	-	-	-	-	-	-	-	-	٣٢٣	٢٥
الشرقية	فرق	٢	٥	١	٢	-	-	١	٢	-	-	-	-	-	-	٣١	١٩
لاعبون	١٥	٩	١٥	١٠	-	-	٨	١٠	-	-	-	-	-	-	-	١٩٦	٦٧

\* تشمل الهوكي والأسكواش والراكات وكرة الماء والسلاح..... الخ

عدد الفرق الرياضية طبقا لنوع اللعبة واللاعبين ( اشبال ) طبقا للتوزيع بالاندية الرياضية التابعة للقطاع العلم والاعمال العلم  
بالمحافظات عام ٢٠٠٩

تابع جدول رقم ١٧

المحافظات		كرة القدم		كرة اليد		كرة السلة		الكرة الطائرة		التنس		تنس الطاولة		الملاكمة والمصارعة		رفع الأثقال وكمال الأجسام		الغلب قوى وجمباز		نوع اللعبة والتوزيع
		إ	ذ	إ	ذ	إ	ذ	إ	ذ	إ	ذ	إ	ذ	إ	ذ	إ	ذ	إ	ذ	
			٢																	فرق لاعبون
			٦٠																	
			٢																	فرق لاعبون
			٤٤																	
			٥																	فرق لاعبون
			١٥٠																	
			٥																	فرق لاعبون
			٢٦٠																	
			٩																	فرق لاعبون
			٢٠٠																	
			٨																	فرق لاعبون
			٢٠٠																	
			٧																	فرق لاعبون
			١٨٢																	
			٥																	فرق لاعبون
			١٢٥																	
			٤																	فرق لاعبون
			١١٥																	

عدد الفرق الرياضية طبقاً لنوع اللعبة واللاعبين ( اشبال ) طبقاً للتوزيع بالأندية الرياضية التابعة للقطاع العام والاعمال العام  
بالمحافظات علم ٢٠٠٩

تابع جدول رقم ١٧

الجملة		* ألعاب أخرى		بلياردو		كروكيه		المسباحه		تايكونندو		جودو		كاراتيه		كونغ فو		نوع اللعبة والتوزيع
إ	ذ	إ	ذ	إ	ذ	إ	ذ	إ	ذ	إ	ذ	إ	ذ	إ	ذ	إ	ذ	
٢	٥	-	-	-	-	-	-	-	-	-	-	-	-	-	١	-	-	فرق لاعبة
٣٠	١٠٢	-	-	-	-	-	-	-	-	-	-	-	-	-	٢٠	-	-	فرق لاعبة
١	٥	-	-	-	-	-	-	-	-	-	-	-	-	-	-	-	-	فرق لاعبة
١٠	٩٠	-	-	-	-	-	-	-	-	-	-	-	-	-	-	-	-	فرق لاعبة
٤	٣٨	-	-	-	-	-	-	-	-	-	-	-	٢	-	-	-	-	فرق لاعبة
٤٥	٧٦٢	-	-	-	-	-	-	-	-	-	-	-	٦٠	-	-	-	-	فرق لاعبة
-	٨	-	-	-	-	-	-	-	-	-	-	-	-	-	-	-	-	فرق لاعبة
-	٣٠٢	-	-	-	-	-	-	-	-	-	-	-	-	-	-	-	-	فرق لاعبة
٤	٣٠	-	-	-	-	-	-	-	-	-	-	-	-	٤	٥	-	-	فرق لاعبة
٢٠	٥٠٣	-	-	-	-	-	-	-	-	-	-	-	-	٢٠	٩٠	-	-	فرق لاعبة
٦	٧٣	-	٢	-	-	-	-	-	-	-	-	-	-	-	-	-	-	فرق لاعبة
٣٥	٣٦١	-	٢٠	-	-	-	-	-	-	-	-	-	-	-	-	-	-	فرق لاعبة
٩	٢٣	-	-	-	-	-	-	١	١	-	-	-	-	٢	٣	-	٢	فرق لاعبة
١٨٢	٦٠٣	-	-	-	-	-	-	٢٥	٥٠	-	-	-	-	٤٧	٩٨	-	٤٠	فرق لاعبة
١٧	٧٢	-	-	-	-	-	-	-	١	-	٦	-	-	٥	١٢	-	٦	فرق لاعبة
١٠٥	٦١٥	-	-	-	-	-	-	-	١٠	-	٣٠	-	-	٢٠	٦٠	-	٤٠	فرق لاعبة
٢	١٥	-	-	-	-	-	-	-	-	-	-	-	-	-	-	-	-	فرق لاعبة
١٤	٢٨٠	-	-	-	-	-	-	-	-	-	-	-	-	-	-	-	-	فرق لاعبة

عدد الفرق الرياضية طبقا لتنوع اللعبة واللاعبين ( اشبال ) طبقا لتنوع بالأنشطة الرياضية التابعة للقطاع العام والاتصال العام  
بالمحافظات عام ٢٠٠٩

تابع جدول رقم ١٧

نوع اللعبة والفروع		كرة القدم		كرة اليد		كرة السلة		الكرة الطاولة		التتنس		تنس الطاولة		الملاكمة والمصارعة		رفع الأثقال وكمال الأجسام		العاب قوى وجمباز		المحافظات
ا	ب	ا	ب	ا	ب	ا	ب	ا	ب	ا	ب	ا	ب	ا	ب	ا	ب	ا	ب	
-	-	-	-	-	-	-	-	-	-	-	-	١	١	-	-	-	-	-	-	فرق اسويط
-	-	-	-	-	-	-	-	-	-	-	-	١٠	٦	-	-	-	-	-	-	لاعبون
-	-	-	-	-	-	-	-	-	-	-	-	٢	٢	-	-	-	-	-	-	فرق سوهاج
-	-	-	-	-	-	-	-	-	-	-	-	٦	٩٠	-	-	-	-	-	-	لاعبون
-	٣	-	-	١	١	٦	١٢	٢	٢	-	٢	٢	١٠	-	١	-	-	-	-	فرق قنا
-	٣٠	-	-	٣	٥	٣٤	٨٤	١٥	١٩	-	٤٥	٤٥	١٥٩	-	١٥	-	-	-	-	لاعبون
-	٢	٢	٢	-	-	٦	٦	٧	٩	-	٢	-	٨	-	-	-	-	-	-	فرق اسوان
-	٢٠	٨	٣٧	-	-	١٦	٢٢	٢٢	٣٩	-	٣٠	-	١٢٠	-	-	-	-	-	-	لاعبون
-	-	-	-	-	-	-	١	-	١	-	-	-	-	-	-	-	-	-	-	فرق الاقصر
-	-	-	-	-	-	-	٢	-	٤	-	-	-	-	-	-	-	-	-	-	لاعبون
-	-	-	١	-	-	-	-	-	-	-	-	-	-	-	-	-	-	-	-	فرق الوادي الجديد
-	-	-	١٦	-	-	-	-	-	-	-	-	-	-	-	-	-	-	-	-	لاعبون
٩	٢١	٦	٣٤	٩	٤٠	٢٦	٥٣	٢٤	٣٤	٢	١٨	١٠	٨٠	٣	٦٤	١	٢٢٢	-	-	فرق الإجمالي
٧٠	٢١١	٢٨	٢٦٤	٢٥	٥٧٠	١٠٧	٣٦٩	١٥٠	٢٦٣	٣٥	٢٧٥	١٨٠	١٣٠٣	٧٠	١٣٧٩	٢٥	٥٧٠	-	-	لاعبون



عدد الفرق الرياضية طبقا لنوع اللعبة واللاعبين ( أنشبال ) طبقا للنوع بالأندية الرياضية التابعة للقطاع العام والاعمال العام بالمحافظات عام ٢٠٠٩

توقيع جدول رقم ١٧

الجملة	* ألعاب أخرى		بلياردو		كروكيه		السباحه		تايكونندو		جودو		كاراتيه		كونغ فو		نوع اللعبة والنوع	المحافظات	
	إ	ذ	إ	ذ	إ	ذ	إ	ذ	إ	ذ	إ	ذ	إ	ذ	إ	ذ			
١	٢٢	-	-	-	١	-	-	-	-	-	-	-	١	٣	-	-	فرق	اسوط لاعبون	
٢٠	٤٠٤	-	-	-	٥	-	-	-	-	-	-	-	٢٠	٤٠	-	-	فرق	سوهاج لاعبون	
٤	١٧	-	-	-	-	-	-	٢	-	-	-	-	-	-	-	-	فرق	شمال لاعبون	
١٢	٢٥٢	-	-	-	-	-	-	٣٠	-	-	-	-	-	-	-	-	فرق	شمال لاعبون	
١٤	٦١	١	٢	-	-	-	-	٢	-	-	-	-	١	٦	-	٥	فرق	شمال لاعبون	
١٠٨	٨٠٩	٨	١٦	-	-	-	-	٣٩	-	-	-	-	٣	٥٥	-	٢٠	فرق	شمال لاعبون	
٢٤	٥٢	-	-	-	-	-	-	٣	٨	-	-	-	٦	٨	-	-	فرق	شمال لاعبون	
١٣٣	٧٢٢	-	-	-	-	-	-	٤٥	١٤٢	-	-	-	٤٢	١٢٩	-	-	فرق	شمال لاعبون	
-	٤	-	-	-	-	-	-	١	-	-	-	-	-	-	-	-	فرق	الاقصر لاعبون	
-	٢٨	-	-	-	-	-	-	١٠	-	-	-	-	-	-	-	-	فرق	الاقصر لاعبون	
١	٣	-	-	-	-	-	-	-	-	-	-	-	١	١	-	-	فرق	الوادى الجديد لاعبون	
١٥	٦٦	-	-	-	-	-	-	-	-	-	-	-	١٥	٢٥	-	-	فرق	الوادى الجديد لاعبون	
١٦٧	٧٦٧	٥	٢٤	-	٤	-	-	٢٢	٥١	٢	٩	-	٦	٤٦	٩١	٢	١٦	فرق	الإجمالي لاعبون
١٦٢٧	١٣٢٠٣	٨٥	٣٩٣	-	١٤	-	-	٣٢٠	٩١٠	١٦	٨٠	-	١٠٣	٤٩٧	١١٦٤	١٩	١٣٥	فرق	الإجمالي لاعبون

عدد المباريات المحلية والأقليمية والدولية التي ألتها الفرق الرياضية (كبار/ أشبال) طبقاً لنوع اللعبة بالأندية الرياضية التابعة للقطاع العلم والأعمال العلم بالمحافظات علم ٢٠٠٩

نوع اللعبة	كرة القدم		كرة اليد		كرة الملة		لكرة الطائرة		التنس		تنس الطاولة		الملاكمة والمصارعة		رفع الأثقال وكمال الأجسام		العب قوى وجمباز	
	دولية	مطبة وإقليمية	دولية	مطبة وإقليمية	دولية	مطبة وإقليمية	دولية	مطبة وإقليمية	دولية	مطبة وإقليمية	دولية	مطبة وإقليمية	دولية	مطبة وإقليمية	دولية	مطبة وإقليمية	دولية	مطبة وإقليمية
اللقرة	كبار	٢٧٠	-	٧٥	-	١٧٠	-	٢٩	-	-	-	٢١	-	-	-	٦	-	-
	أشبال	٧٦٩	٨٠	٢٧٩	-	٢٠٨	-	٣٠	-	٥	-	-	٦	-	٢٨	-	-	
الأمستردية	كبار	٤٠٤	-	٤٧	-	٤٦	-	٤٩	-	١٥	-	١٢١	-	٦٤	-	١٩	٢٦	
	أشبال	٢٠٧	-	٧٣	-	-	-	-	-	-	-	-	-	-	-	-	-	
بورسعيد	كبار	٤٣	٦	-	١	-	-	-	-	-	-	٨	-	٢	-	-	٦	
	أشبال	٢٧	٢	-	-	-	-	-	-	-	-	١٠	-	-	-	-	-	
السويس	كبار	١٨٧	-	٢١	-	٦٦	-	٣٧	-	٢٥	-	٥١	-	١٦٠	-	١٠	٥	
	أشبال	٢٣٢	-	١٨	-	٤٨	-	١٥	-	-	-	٢٤	-	٨٠	-	٢	-	
حوان	كبار	٢٥٦	-	١٠	-	٥١	-	٤٥	-	-	-	٩٢	-	٥٩	-	٣٤	٢	
	أشبال	٣٣٩	-	-	-	-	-	-	-	-	-	٥٠	-	-	-	-	-	
الكتوير	كبار	٤٥	-	٢٠	-	٢٠	-	٢٥	-	١٠	-	٢٢	-	١٠	-	١٠	-	
	أشبال	٩٦	-	٦٠	-	٦٠	-	-	-	١٠	-	١٥	-	٥	-	٥	-	
دمياط	كبار	-	-	-	-	-	-	-	-	-	-	-	-	-	-	-	-	
	أشبال	٨١	-	-	-	-	-	-	-	-	-	-	-	-	-	-	-	
الدفهية	كبار	١٥٢	-	١٠	-	-	-	١٠	-	-	-	٢٥	-	-	-	-	١	
	أشبال	٣٠	-	-	-	-	-	-	-	-	-	١٥	-	-	-	-	-	
الشرقية	كبار	٣٥	-	-	-	١٥	-	٨	-	٢٧	-	١١٣	-	٤٨	-	١٩	١٠	
	أشبال	١٢	-	-	-	٢٨	-	١٦	-	١٢	-	١٦	-	٨	-	٨	١٠	
القنوية	كبار	٥٠	-	-	-	١٠	-	١٠	-	٥	-	١٦	-	١٠	-	٢٢	-	
	أشبال	٣٥	-	-	-	-	-	٨	-	-	-	٦	-	-	-	٨	-	

عدد المباريات المحلية والإقليمية والدولية التي أنتها الفرق الرياضية (كبار/ أشبال) طبقاً  
لنوع اللعبة بالأندية الرياضية التابعة للقطاع العام والأعمال العام بالمحافظات عام ٢٠٠٩

تبع جدول رقم ٨ :

نوع اللعبة	كونغ فو		كاراتيه		جودو		تايجونديو		المساحة		كروكيه		بلياردو		ألعاب أخرى *		الجملة
	دولية	محلية وإقليمية	دولية	محلية وإقليمية	دولية	محلية وإقليمية	دولية	محلية وإقليمية	دولية	محلية وإقليمية	دولية	محلية وإقليمية	دولية	محلية وإقليمية	دولية	محلية وإقليمية	
الطائرة	-	-	-	٧٥	-	-	-	-	-	-	-	-	-	-	٢٦	٦٧٢	-
أشبال	-	-	-	٦١	-	٣	-	٦	-	٣	-	-	-	-	٣٠	١٥٢٨	٨٠
الأسكندرية	-	٢	-	٧٥	-	٦	-	-	١٩	-	-	-	٢١	-	١٢٢	١٠٣٦	-
أشبال	-	-	-	١٠	-	-	-	-	٤	-	-	-	-	-	٢٩	٣٢٣	-
بورسعيد	-	-	١	١٥	-	١	-	-	-	-	-	-	-	-	١٧	٨٩	١٣
أشبال	-	-	-	١٥	-	-	-	-	-	-	-	-	-	-	-	٥٢	٣
السويس	-	٦	-	٣	-	-	-	-	٣	-	-	-	٣٦	-	٥٧	٦٦٧	١٣
أشبال	-	٥	-	٧	-	-	-	-	-	-	-	-	-	-	٢٤	٤٥٥	-
طنان	-	-	-	٦	-	-	-	-	٢٤	-	-	-	-	-	١٥٥	٧٣٥	-
أشبال	-	-	-	٦	-	-	-	-	-	-	-	-	-	-	١٠٠	٤٩٥	-
القصير	-	-	-	١٥	-	-	-	-	١٥	-	-	-	-	-	-	١٩٢	-
أشبال	-	-	-	-	-	-	-	-	١٠	-	-	-	-	-	-	٢٦١	-
دمياط	-	-	-	-	-	-	-	-	-	-	-	-	-	-	-	-	-
أشبال	-	-	-	-	-	-	-	-	-	-	-	-	-	-	-	٨١	-
الدفقنة	-	-	-	٥٥	-	١٠	-	-	-	-	-	-	-	-	٨٩	٣٥٢	-
أشبال	-	-	-	-	-	-	-	-	-	-	-	-	-	-	-	٤٥	-
الشرقية	-	٩	-	٤	-	٢١	-	٦	-	-	-	-	-	-	٧٣	٣٨٨	-
أشبال	-	٨	-	١٠	-	-	-	١١	-	-	-	-	-	-	-	١٣٩	-
القليوبية	-	-	-	-	-	-	-	-	-	-	-	-	-	-	٧	١٢٧	-
أشبال	-	-	-	٥	-	-	-	-	-	-	-	-	-	-	-	٦٢	-

\* تشمل الهوكي والأسكواش والراكات وكرة الماء والملاحة..... الخ

تابع جدول رقم ١٨

عدد المباريات المحلية والأقليمية والدولية التي أقيمتها الفرق الرياضية (كبار / شبان) طبقاً  
لنوع اللعبة بالإندية الرياضية التابعة للقطاع العام والأعمال للعلم بالمحافظات عام ٢٠٠٩

نوع اللعبة	كرة القدم		كرة اليد		كرة السلة		الكرة الطائرة		القتاس		تنس الطاولة		الملاكمة والمصارعة		رفع الأثقال وكمال الأجسام		اللعاب قوى وجمباز	
	دولية	مطبة وإقليمية	دولية	مطبة وإقليمية	دولية	مطبة وإقليمية	دولية	مطبة وإقليمية	دولية	مطبة وإقليمية	دولية	مطبة وإقليمية	دولية	مطبة وإقليمية	دولية	مطبة وإقليمية	دولية	مطبة وإقليمية
كرة الشوخي	-	١٨	-	-	-	-	-	-	-	-	-	-	-	-	-	-	-	-
	-	٣٠	-	-	-	-	-	-	-	-	-	-	-	-	-	-	-	-
الفرسية	-	٢٨	-	٣٦	-	٣٠	-	٥٦	-	٥	-	٥٠	-	٢١	-	٣٨	-	١١
	-	١٤٠	-	١٢٠	-	٦٠	-	٤٠	-	-	-	١٠	-	٢٩	-	٢٠	-	١٠
المنوفية	-	٤٠	-	٤	-	-	-	-	-	-	-	-	-	٦	-	-	-	-
	-	٤٧	-	-	-	-	-	-	-	-	-	-	-	١٠	-	-	-	-
البحيرة	-	٧٧	-	٦	-	٨	-	٥	-	١٥	-	٢١	-	٢٤	-	٦	-	-
	-	٩٠	-	-	-	٣٠	-	-	-	-	-	-	-	١٢	-	٣	-	-
الأسماعيلية	-	٥٨	-	٢٠	-	-	-	-	-	-	-	٢٥	-	٦	-	-	-	١٠
	-	٨٢	-	٢١	-	١	-	١	-	-	-	٢٥	-	٦	-	-	-	١٠
الفيروزية	-	١٠	-	-	-	١٢	-	-	-	-	-	-	-	١٠	-	-	-	-
	-	١٩	-	-	-	١٢	-	-	-	-	-	-	-	١٥	-	-	-	-
الفيوم	-	٢٠	-	٦٠	-	١٠	-	٣٥	-	٢٠	-	٨	-	١٥	-	٥	-	١٠
	-	٨٠	-	٧٠	-	٢٠	-	٦٠	-	٢٠	-	-	-	٢٠	-	١٥	-	١٥
المنيا	-	٢٨	-	٢٢	-	١٣	-	-	-	٢٠	-	٢	-	-	-	-	-	-
	-	٦٠	-	٣٦	-	١٧	-	-	-	٣	-	٢	-	-	-	-	-	-
السيوط	-	٢٨	-	-	-	-	-	٤	-	١٥	-	٥٠	-	-	-	-	-	-
	-	٨٠	-	٣٠	-	-	-	-	-	١٥	-	٢٠	-	-	-	-	-	-
سوهاج	-	٩٤	-	-	-	١٠	-	١٠	-	١٦	-	١٦	-	-	-	-	-	-
	-	٨٨	-	-	-	٣٠	-	-	-	١٢	-	١٢	-	-	-	-	-	-

تجميع جدول رقم ١٨

عدد المباريات المحلية والأقليمية والدولية التي أقيمتها الفرق الرياضية (كبار/ أشبال) طبقاً  
لنوع اللعبة بالأندية الرياضية التابعة للقطاع للعلم والأعمال العلم بالمحافظات عام ٢٠٠٩

نوع اللعبة	كونغ فو		كراتيه		جودو		تايكونندو		السباحة		كروكيه		بلياردو		* ألعاب أخرى		الجملة	المحافظات
	دولية	مطية وإقليمية	دولية	مطية وإقليمية	دولية	مطية وإقليمية	دولية	مطية وإقليمية	دولية	مطية وإقليمية	دولية	مطية وإقليمية	دولية	مطية وإقليمية	دولية	مطية وإقليمية		
كفر الشيوخ	-	-	-	-	-	-	-	-	-	-	-	-	-	-	-	-	١٨	كبار
أشبال	-	-	-	-	-	-	-	-	-	-	-	-	-	-	-	-	٣٠	أشبال
الغربية	-	-	-	-	-	-	-	-	-	-	-	-	-	-	-	-	٢٨١	كبار
أشبال	-	-	-	-	-	-	-	-	-	-	-	-	-	-	-	-	٤٤١	أشبال
المنوفية	-	-	-	-	-	-	-	-	-	-	-	-	-	-	-	-	٦٣	كبار
أشبال	-	-	-	-	-	-	-	-	-	-	-	-	-	-	-	-	٥٧	أشبال
البحيرة	-	-	-	-	-	-	-	-	-	-	-	-	-	-	-	-	٢٠٠	كبار
أشبال	-	-	-	-	-	-	-	-	-	-	-	-	-	-	-	-	١٤٠	أشبال
الأسماعيلية	-	-	-	-	-	-	-	-	-	-	-	-	-	-	-	-	١١٩	كبار
أشبال	-	-	-	-	-	-	-	-	-	-	-	-	-	-	-	-	١٦٧	أشبال
الجهيزة	-	-	-	-	-	-	-	-	-	-	-	-	-	-	-	-	٦٠	كبار
أشبال	-	-	-	-	-	-	-	-	-	-	-	-	-	-	-	-	٧٨	أشبال
الفيوم	-	-	-	-	-	-	-	-	-	-	-	-	-	-	-	-	٢٢٧	كبار
أشبال	-	-	-	-	-	-	-	-	-	-	-	-	-	-	-	-	٣٢٥	أشبال
المنيا	-	-	-	-	-	-	-	-	-	-	-	-	-	-	-	-	١١٥	كبار
أشبال	-	-	-	-	-	-	-	-	-	-	-	-	-	-	-	-	١١٨	أشبال
أسيوط	-	-	-	-	-	-	-	-	-	-	-	-	-	-	-	-	١٤٧	كبار
أشبال	-	-	-	-	-	-	-	-	-	-	-	-	-	-	-	-	١٩٠	أشبال
سوهاج	-	-	-	-	-	-	-	-	-	-	-	-	-	-	-	-	١٥٢	كبار
أشبال	-	-	-	-	-	-	-	-	-	-	-	-	-	-	-	-	١٦٢	أشبال

عدد المباريات المحلية والإقليمية والدولية التي أقيمتها الفرق الرياضية (كبار/ لشباب) طبقاً  
 لنوع اللعبة بالأندية الرياضية التابعة للقطاع العام والأعمال للعام بالمحافظات علم ٢٠٠٩

تابع جدول رقم ١٨

نوع اللعبة	كرة القدم		كرة اليد		كرة السلة		الكرة الطائرة		التنس		تنس الطاولة		الملاكمة والمصارعة		رفع الأثقال وكمال الأجسام		اللعاب قوى وجيمبال		المحافظات
	دولية	مطبة وإقليمية	دولية	مطبة وإقليمية	دولية	مطبة وإقليمية	دولية	مطبة وإقليمية	دولية	مطبة وإقليمية	دولية	مطبة وإقليمية	دولية	مطبة وإقليمية	دولية	مطبة وإقليمية	دولية	مطبة وإقليمية	
قنا	-	١٧٢	-	١٤	-	١٥٠	-	٤٠	-	٥	-	٧٢	-	-	-	١٥	١٨	-	كبار
لشباب	-	١٧٠	-	١٠	-	٤٧	-	٣٥	-	١٠	-	٥٨	-	١٠	-	-	١٥	-	لشباب
أسوان	-	٧٦	-	-	-	٢٠	-	٨	-	٨	-	١٢	-	-	-	-	-	-	كبار
لشباب	-	٥٤	-	-	-	٥٦	-	٨	-	١٢	-	٨	-	-	-	-	٤	-	لشباب
الإقصر	-	-	-	-	-	-	-	-	-	-	-	-	-	-	-	-	-	-	كبار
لشباب	-	-	-	-	-	-	-	-	-	-	-	-	-	-	-	-	-	-	لشباب
الوادى الجديد	-	١٢	-	-	-	-	-	-	-	-	-	-	-	-	-	-	-	-	كبار
لشباب	-	-	-	-	-	-	-	-	-	-	-	-	-	-	-	-	-	-	لشباب
شمال سيناء	-	-	-	-	-	-	-	-	-	-	-	-	-	-	-	-	-	-	كبار
لشباب	-	-	-	-	-	-	-	-	-	-	-	-	-	-	-	-	-	-	لشباب
جنوب سيناء	-	-	-	-	-	-	-	-	-	-	-	-	-	-	-	-	-	-	كبار
لشباب	-	-	-	-	-	-	-	-	-	-	-	-	-	-	-	-	-	-	لشباب
الإجمالي	-	٢١٣٤	٦	٢٥٥	١	٦٣١	-	٢٧١	-	١٩٦	-	٧٤٥	١٢	٤٤٣	٢	١٨٤	٥	٩٩	كبار
لشباب	-	٢٧٦٨	٨٣	٧١٧	-	٧١٧	-	٢١٣	-	٩٩	-	٢٧١	-	٢٠١	-	٨٩	-	٦٤	لشباب

تابع جدول رقم ١٨

عدد المباريات المحلية والأقليمية والدولية التي أقيمتها الفرق الرياضية (كبار/ لشباب) طبقاً لنوع اللعبة بالأندية الرياضية التابعة للقطاع العام والأعمال العام بالمحافظات عام ٢٠٠٩

نوع اللعبة	كونغ فو		كاراتيه		جودو		تايكوندو		السباحة		كروكيه		بلياردو		* ألعاب أخرى		الجملة		
	دولية	مطوية وإقليمية	دولية	مطوية وإقليمية	دولية	مطوية وإقليمية	دولية	مطوية وإقليمية	دولية	مطوية وإقليمية	دولية	مطوية وإقليمية	دولية	مطوية وإقليمية	دولية	مطوية وإقليمية	دولية	مطوية وإقليمية	
لغا																			
كبار	-	٤	-	١١	-	-	-	-	-	-	-	-	-	-	-	-	-	٥٣١	٠
لشباب	-	٥	-	٣	-	-	-	-	-	-	-	-	-	-	-	-	-	٣٨٥	-
أسوان																			
كبار	-	١	-	٦٤	-	-	-	-	-	-	-	-	-	-	-	-	-	٢٢٠	-
لشباب	-	-	-	٢٣	-	-	-	-	-	-	-	-	-	-	-	-	-	١٧٧	-
الإقصر																			
كبار	-	-	-	-	-	-	-	-	-	-	-	-	-	-	-	-	-	-	-
لشباب	-	-	-	-	-	-	-	-	-	-	-	-	-	-	-	-	-	-	-
الوادي الجديد																			
كبار	-	-	-	-	-	-	-	-	-	-	-	-	-	-	-	-	-	١٢	-
لشباب	-	-	-	-	-	-	-	-	-	-	-	-	-	-	-	-	-	-	-
شمال سيناء																			
كبار	-	-	-	-	-	-	-	-	-	-	-	-	-	-	-	-	-	-	-
لشباب	-	-	-	-	-	-	-	-	-	-	-	-	-	-	-	-	-	-	-
جنوب سيناء																			
كبار	-	-	-	-	-	-	-	-	-	-	-	-	-	-	-	-	-	-	-
لشباب	-	-	-	-	-	-	-	-	-	-	-	-	-	-	-	-	-	-	-
الإجمالي																			
كبار	١	٣٧	١	٣٨٣	١	٤١	١	١١١	١٠	١١١	١٠	١٠	١٠	١٠	١٠	١٠	١٠	٦٤١٤	٣١
لشباب	-	٢٩	-	٢٠١	-	١٥	-	٧٦	٢٠	٧٦	٢٠	٢٠	٢٠	٢٠	٢٠	٢٠	٢٠	٥٧١١	٨٣

عدد الملاعب بالأندية الرياضية التابعة للطابع العلم والأعمال للعلم  
طبقاً لتواجد المدرجات والسعة بالمحافظات عام ٢٠٠٩

جدول رقم ١٩

ملاعب ليس بها مدرجات	ملاعب ذات مدرجات		عدد الملاعب	المحافظات
	* السعة	المساحة		
٧٨	٩٠٩٤٠	٣١		المنيا
٥٧	١٩٩٥	١٦		الاسكندرية
٢١	٢٠٠٠	١		بورسعيد
٣٨	٩٩٥٠	١٧		السيويس
٦٠	٢٥٠٠	٢		حلوان
٨	٤٨٦٠	١٦		الاقويس
٧	٩٠٠	٢		دمياط
٢٤	١٥٠٠	٣		الاقهلية
١	١٣٠٠	١٢		الشرقية
١٤	٤٥٠	٢		الاقويسية
١٠	١٠٠	١		قصر القويس
٢٣	١٩٣٠٠	١٥		الاقويسية
١١	٦٠	٢		المنوفية
١٢	٢٠٠٠	٣		البحيرة
١٩	٥٣٠٠	٥		الاسماعيلية
١١	٤٢٤٠	١٠		الاقويسية
١٧	٢٠٠٠	١		الاقويسية
٦	-	-		المنيا
٢٤	١١٠٠٠	٣		الاقويسية
١٩	-	-		سوهاج

\* يقصد بالسعة عدد المشاهدين الذين صممت المدرجات لاستيعابهم



تابع جدول رقم ١٩

عدد الملاعب بالأندية الرياضية التابعة للقطاع العلم والأعمال العلم  
طبقا لتواجد المدرجات والسعة بالمحافظات علم ٢٠٠٩

ملاعب ليس بها مدرجات	ملاعب ذات مدرجات		عدد الملاعب للمحافظات
	* السعة	العدد	
٣١	١٤٥٥٠	٨	قنا
٦٦	٥٠٠	١	أسوان
٧	-	-	الأقصر
٧	-	-	الوادى الجديد
٤	-	-	جنوب سيناء
٥٧٥	١٧٥٤٤٥	١٥١	الإجمالي

جدول رقم ٢٠

عدد المشتركين في النشاط الثقافي طبقا للنشاط والنوع في الأندية الرياضية التابعة  
للقطاع العام والأعمال العام بالمحافظات عام ٢٠٠٩

نوع النشاط والتنوع	ندوات		مؤتمرات		مجلة حائط		مسابقات ثقافية		دورات تدريبية		بحوث ودراسات		اخرى*		الجمالية		
	ا	ذ	ا	ذ	ا	ذ	ا	ذ	ا	ذ	ا	ذ	ا	ذ	ا	ذ	ج
القاهرة	١٩٤٩	٨٥٤	٨٠	٦٠	١١٩	١١٠	٢١٩	٦٦	٣	٣	٥	١	١	١	٢٤٧٦	١٠٩٤	٣٥٧٠
الأسكندرية	١٧١١	٤٩٦	٢٧٠	٥٤	٤٥	٢	٢١٢	٢٣	١٢٦٢	٢٤٧	٤	٢	٨٠٩	٥٠	١٣٦٣	٩٧٤	٥٣٢٧
بورسعيد	٢٤٥	٩٩	٦٠	١١٠	٥٠	٢٧	٢٦٠	٩٥	٢٥	٢٣	-	-	-	-	٧٩٠	٣١٤	١١٠٤
السويس	١١١٧	٥٠٠	٧٠٠	٣٠٠	-	-	١٦٧٥	٥٤٠	٤٠٠٠	٢٠٠٠	-	-	١٢٦٥	٥٣٣	٨٧٥٢	٣٨٧٣	١٢٦٢٥
طوان	٢٥٠٠	٤٠٧	١٥٠	٤٠	٢٠	-	٣٦٩	١١٠	٣٠	-	-	-	٢٠٠٠	٤٥٠	٥١١٩	١٠٠٧	٦١٢٦
القطر	٥٠٠	١٧٠	-	-	-	-	٣٠٥	١٦٠	-	-	-	-	-	-	٧٥	٢٥	١١٨٥
القاهرة	٤٢٤	١٠٤	-	-	٧	١	١١٣	٥٠	٣٥٤	٢٠	-	-	-	-	٩٤٨	١٨٥	١١٣٣
الشرقية	٤٥٠	٢٥٠	٥٠	٥٠	٢	-	٧٥	٣١	٢	-	-	٢٠	٢٠	١٠	-	٣٤١	٩٤١
القليوبية	٨٠٥	٤٢٥	-	-	-	-	٤٢	٢٠	١١٨	١٠	-	-	-	-	٩٦٥	٤٥٥	١٤٢٠
كلر الشيخ	-	-	-	-	-	-	١٢	-	-	-	-	-	-	-	١٢	-	١٢
الغربية	-	-	-	-	-	-	٨	٢	-	-	-	-	-	-	٨	٢	١٠
المنوفية	٢٠٠	١٠٠	-	-	-	-	-	-	-	-	-	-	-	-	٢٠٠	١٠٠	٣٠٠
البحيرة	١٥٠٠	٨٠٠	٣٠٠٠	٧٠٠	٦	-	-	-	٨٠٠	٢٠٠	-	-	-	-	٥٣٠٦	١٧٠٠	٧٠٠٦
الإسماعيلية	٦٠	١٠	-	-	-	-	٥٢	٢٣	-	-	-	-	-	-	١٦٢	٢٣	١٩٥
الجزيرة	١٠٠	١٨٠	٨٠	٢٠	١٥	٨	١٢٠	١٠٥	-	-	-	-	-	٢٠	٢٨	٣٤١	٦٨٦
الفيوم	١٥٥	٨٣	-	-	١٧	١٢	٢٦٧	٤٦	-	-	-	٢٥	٢٥	-	٤٦٤	١٦١	٦٢٥
المنيا	٧٠	٢٠	-	-	-	-	٣٠	٢٠	-	-	-	-	-	-	١٠٠	٥٠	١٥٠
أسيوط	١٥	٥	-	-	٣٠	١٥	٤٠	٢٥	١٣	٢٠	-	-	-	-	٩٨	٦٥	١٦٣

\* تشمل المحاضرات المتنوعة ومحو الأمية..... الخ

تابع جدول رقم ٢٠

عدد المشتركين في النشاط الثقافي طبقا للنشاط والنوع في الأندية الرياضية التابعة  
للقطاع العام والأعمال العام بالمحافظات عام ٢٠٠٩

نوع النشاط والتنوع للمحافظات	ندوات		مؤتمرات		مجلة حائط		مسابقات ثقافية		دورات تدريبية		بحوث ودراسات		الغري		الجميلة	
	إ	ذ	إ	ذ	إ	ذ	إ	ذ	إ	ذ	إ	ذ	إ	ذ	إ	ذ
سوهاج	٢١٠٠	١٨٠	-	-	-	-	٦٠	-	-	-	-	-	-	٢٩٢	٢٨٠	٢٠١٢
قنا	١٢٠	٥٢٥	١٢	٥٢	٣٠	١٥	٦٢٩	١٢٨	١٠	٥	١٠	٥	-	-	٢٨٥	١٥٤١
أسوان	٤٧	٢٥٠	٤٠	٤٠	-	-	٢٨٦	١٧٩	٢٥٠	٣	-	-	٤٠٠	٤٠٠	٢٦٩	١٨٩٥
الوادي الجديد	٨٠	٢٥	-	-	-	-	-	-	-	-	-	-	-	-	٨٠	١٠٥
الإجمالي	٦٨١٠	١٢٩٢٧	١٣٢٦	٤٤٨٢	٣٤١	١٩٠	٥٠٢٥	١٦١٨	٦٨٦٨	٢٦٥١	٦٤	٤٣	٤٩١١	١٨٧٩	٣٤٦١٨	٤٩١٤٥

جدول رقم ٢١

عدد المشتركين في النشاط الإجتماعي طبقا للنشاط والتنوع في الأندية الرياضية التابعة  
للقطاع العلم والأعمال العلم بالمحافظات علم ٢٠٠٩

نوع النشاط والتنوع	محطات ترفيهية		مصكرات عمل قومية ونولية		جماعات اسعاف ودفاع مدني		جماعات خدمة علمية وبيئية		رحلات داخل الجمهورية		رحلات خارج الجمهورية		كشافة / جوائز		* اخرى		الجمالية	
	إ	ذ	إ	ذ	إ	ذ	إ	ذ	إ	ذ	إ	ذ	إ	ذ	إ	ذ	إ	ذ
القاهرة	٥٧٦٠	٢٧٠٨	-	-	١٤	٢	٤	-	٦٥٣٥	٢٤٧٠	٤٢	٢٨	٩٠٨	٢٣١	١٦٠	١٠٠	١٢٤٢٢	٥٦٣٩
الإسكندرية	٥٠٦٨	٦٠٧	-	-	-	-	٥	-	٨٩٤٨	٢٦٢٧	٢٥٢	٢٠٠	١١٩	٢٠	٩٧٧	٤٠	١٥٢٦٩	٤٦٠٤
بورسعيد	٢٢٥٠	٧٢٠	-	-	-	-	-	-	٢٠٢٠	٧٦٠	-	-	-	-	-	-	٤٢٨٠	١٤٨٠
السويس	٢٥٦٢	٩١١	١٠٠	-	٢٠٠	٥٠	١٠٠	٥٠	٥٨٥٧	١٩٨٦	١٠٠	٢٠	٥٣٠	١٠٠	-	-	٩٥٠٠	٢١١٧
طنان	٢٧٤٢	١٧١٠	-	-	-	-	-	-	٤٠٤٢	١٤٨٠	-	-	٦٤	-	٢٠٢٠	١٠٩٤	١٠٨٨٠	٤٢٨٤
القطر	١٢٥٠	٤٠٠	-	-	-	-	-	-	٧٥٠	٢٥٠	-	-	٢٠	-	-	-	٢١٢٠	٧٥٠
دمياط	-	-	-	-	-	-	-	-	٢٠٠	١٠٠	-	-	-	-	-	-	٢٠٠	١٠٠
الفيقية	٢٠٠	٢٠٠	-	-	-	-	-	-	١٢٠٥	٧٢٥	-	-	٢٢	-	-	-	١٦٢٧	١٠٧٥
الشرقية	٢٠	٢٠	-	-	-	-	-	-	٢٠٥	٩٠	-	-	-	-	-	-	٢٢٥	١١٠
القليوبية	٢٥٢	٢٠	-	-	-	-	-	-	١٨٢٤	٢٤٢	-	-	-	-	-	-	٢١٧٧	٢٧٢
كفر الشيخ	٢٠٠	١٥٠	-	-	-	-	-	-	٢٠٠	١٥٠	-	-	-	-	-	-	٥٠٠	٢٠٠
الغربية	-	-	-	-	-	-	-	-	٦٠	٦٠	-	-	٢٠	-	-	-	٩٠	٦٠
المنوفية	-	-	-	-	-	-	-	-	١٦٠	٥٢	-	-	-	-	-	-	٢٥٤	٥٢
البحيرة	٢٠٠	٧٥٠	-	-	-	-	-	-	١٢٠٠	٤٠٠	-	-	٢٠٠	-	-	-	١٧٠٠	١١٥٠
الأسماعيلية	٢٠	-	-	-	-	-	-	-	١٥٠	٧٥	-	-	-	-	-	-	٢٠٠	٧٥
الجيزة	٨٧٠	٧٠٠	-	-	-	-	-	-	-	-	-	-	-	-	-	-	٩٥٠	٧٧٠
الشرقية	٦٠	٢٥	-	-	-	-	-	-	٢٢٢	٧٥	-	-	-	-	-	-	٢٠٢	١٢٠
المنيا	١٥٠	٧٥	-	-	-	-	-	-	٢٢٥	١٠٠	-	-	-	-	-	-	٤٧٥	١٧٥
أسيوط	٢٤٠	١٢٠	-	-	-	-	-	-	٢٠٠	٩٥	-	-	٢٠	١٠	-	-	٥٩٠	٢٢٥

\* تشمل مصكرات اليوم الواحد

تابع جدول رقم ٢١

عدد المشتركين في النشاط الإجتماعى طبقا للنشاط والنوع فى الأندية الرياضية التابعة  
للقطاع العلم والأعمال العلم بالمحافظت علم ٢٠٠٩

نوع النشاط والتنوع	حطات ترهيبية		مصكرات عمل قومية ودولية		جماعات اسعاف ودفاع منقى		جماعات خدمة عامة وبيئة		رحلات لدخل الجمهورية		رحلات خارج الجمهورية		كشافة / جواله		* أخرى		الجميلة	
	ذ	ا	ذ	ا	ذ	ا	ذ	ا	ذ	ا	ذ	ا	ذ	ا	ذ	ا	ذ	ا
سوهاج	٤٨٠٠	٢٥٧٢	-	-	-	-	-	-	١٧٠٠	١٢٢٥	-	-	-	-	-	-	٦٦٠٠	٣٧٩٧
قنا	٣٢٩٥	٩٣٥	-	-	٢	١٦١	٣٠	٦٠	١٢٨٦	٣٦٤	-	-	٢٠	١٥	-	-	٤٨٢٢	١٣٤٦
أسوان	١٧٥٠	٤٨٥	-	-	-	٤	-	-	٢٦٧٠	٩٩٩	-	-	-	-	-	-	٤٤٢٤	١٤٨٤
الأقصر	١	-	-	-	-	-	-	-	٥	-	-	-	-	-	-	-	٦	-
الوادى الجديد	٢٢٠	٣١٥	-	-	-	-	-	-	-	-	-	-	-	-	-	-	٢٢٠	٣١٥
الإجمالي	٣٣٢٢٣	١٣٥٤٣	-	١٠٠	٥٤	٤٧٩	١١٠	٣٣٩	٤٠٠٧٥	١٥٤٣٦	٣٩٤	٣٤٨	١٩٥٢	٤٧٦	٤٣٤١	١٣٠٤	٨١٠٠٤	٣١٢٧١

عدد المرافق للملحة بالأندية الرياضية التابعة للقطاع العلم والاعمال العلم طبقا لأنواعها بالمحافظات  
علم ٢٠٠٩

جدول رقم ٢٧

نوع المرافق	مسلة الأملح للداخلة	غرف طبع الملايس	صالات عرض سينمائي	مبلسج	مكتبات	مصل حاسب آلى	حمامات سباحة	قاعة حفلات	حجرات إدارة	* أخرى	الجملة
القاهرة	١٢	٤١	٤	٤	١٠	٢	١٠	١٦	٤٦	٧٤	٢١٩
الأسكندرية	١٧	٢٧	٤	٧	٩	١١	٣	١١	٥٣	٥٣	١٩٥
بورسعيد	١٠	١٠	-	-	١	-	-	٤	١٢	٢١	٥٨
السويس	٨	١٧	٣	٤	٦	١	٢	٨	٢٣	٣٥	١٠٧
حلوان	١٠	٢٤	٢	١	٥	٣	٢	١٣	٤٧	١٨	١٢٥
القطرية	٥	٤	١	-	١	١	٣	٢	٦	٦	٢٩
دمياط	١	٣	-	-	-	-	-	-	٢	-	٦
الدقهلية	٦	١٨	١	٢	١	-	-	٥	١٠	٢٥	٦٨
الشرقية	٨	٦	-	-	٢	-	-	٢	١١	١٦	٤٥
القليوبية	٥	٦	٢	١	٢	-	-	٢	٧	١٤	٣٩
بئر الشيوخ	١	٢	١	١	١	-	١	-	١	٤	١٢
الغربية	١٠	١٤	-	٢	٢	-	١	٥	٩	١٠	٥٣
المنوفية	٣	٦	-	-	١	-	-	٢	٧	٩	٢٨
البحيرة	٣	٣	١	-	-	-	-	١	٦	٦	٢٠
الأسماعيلية	٢	٧	١	٣	١	-	١	١	١٠	٦	٣٢
الجيزة	٢	٨	-	-	٣	١	١	٤	٢٢	٣٥	٧٦
الفيوم	٣	٤	-	-	٢	-	١	٢	١٢	٧	٣١
المنيا	١	٣	-	-	٢	-	١	١	٣	٣	١٤

\* تشمل المخازن ومخبرات المياه ..... الخ

عدد المرافق الملحقة بالأندية الرياضية التابعة للقطاع العام والاعمال العام طبقا لأنواعها بالمحافظات  
عام ٢٠٠٩

تابع جدول رقم ٢٢

نوع المرافق المحافظات	مسلة الأكلية الداخلية	غرف خلع الملابس	صالات عرض سوزملى	مسرح	مكتبات	مصل حلب الى	حمامات سباحة	قاعة حفلات	هجرات إفازة	* أخرى	الجملة
أسوط	٢	٧	١	١	٢	١	٢	٩	٢٠	٣٨	٨٣
سوهاج	٣	١٠	-	٢	٢	٢	٢	٢	٧	٩	٣٩
قنا	٦	٧	٣	٥	٦	-	٦	٥	٢٧	٢٢	٨٧
أسوان	٨	٨	٦	٧	٧	-	١٠	٥	٧	٢٢	٨٠
الأقصر	١	٤	-	-	١	-	١	١	٢	-	١٠
الوادى الجديد	٣	٢	-	٢	-	-	-	١	٢	-	١٠
جنوب سيناء	١	١	١	-	١	-	-	-	١	-	٥
الإجمالي	١٣١	٢٤٢	٣١	٤٢	٦٨	٢٢	٤٧	١٠٢	٣٥٢	٤٣٣	١٤٧١

الباب الثالث  
الأندية الرياضية التابعة للقطاع الخاص  
بالمحافظات



عدد الأندية الرياضية التابعة للقطاع الخاص وعدد العاملين بها طبقا للتوزيع بالمحافظات  
علم ٢٠٠٩

جدول رقم ٢٣

المحافظة	عدد الأندية وعدد العاملين	عدد الأندية	أعضاء مجلس الإدارة		مدربون وإداريون		لغضائون وقتيون		كتبه		عمال آخرون		الجملة		
			إ	ذ	إ	ذ	إ	ذ	إ	ذ	إ	ذ	ج	إ	ذ
القاهرة	٤٨	٣٧٦	٤١	٥٤٠	١٢١	٦٤٧	٥٦	٦٤٧	١٢١	٥٤٠	١٢١	٦٤٧	٤٥١	٦٠٨	٣٩٠٢
الأسكندرية	١٠٢	٨٠٤	٤٩	٢٤٥	٦٠	١٦٣	٦٤	١٦٣	٦٠	٢٤٥	٤٩	٢٤٥	٣٢٦١	٦٠٨	٢٦٥٢
بورسعيد	٢٧	٤٩٥	٢٠	١١١	٢٠	٧٩	٢٠	٧٩	٢٠	١١١	٢٠	٧٩	١٣٣٠	١٢٨	١٢٠٢
المويس	٩	٥٩	٧	٩١	١	٤٢	١	٤٢	١	٩١	٧	٥٩	٣٠١	٢٥	٢٧٦
طوان	١٧	١٢٧	٩	٦٢	٣٥	١١١	٤	١١١	٣٥	٦٢	٩	٦٢	٦٠١	١٠٣	٤٩٨
القليوبية	٢	١٣	٢	١٣	١٩	٧٥	٢٥	٧٥	١٩	٧٥	٢	١٣	٤٥٢	١١٦	٣٣٦
دمياط	١٢	١٠٩	٧	٤١	١٨	٤١	٥	٥٠	١٨	٤١	٧	٤١	٢٨٢	٥١	٢٣١
الدقهلية	٢٦	٢١١	٥	١٥٥	٣٩	١٣٥	٢٠	١٣٥	٣٩	١٥٥	٥	١٥٥	١٣٤٢	٣٨٢	٩٦٠
الشرقية	٢٦	١٩٨	١٠	١٩٨	٣٣	١٣٤	٤٤	١٣٤	٣٣	١٩٨	١٠	١٩٨	١١٣٦	١٧٢	٩٦٤
القليوبية	١٦	١٢٤	٦	٦٩	١٧	٤٨	١٥	٤٨	١٧	٦٩	٦	٦٩	٤٢٦	٨٩	٣٣٧
قنا	١٩	٢٣٩	١٠	٢٣٩	٢٣	٤٤	١٧	٤٤	٢٣	٤٤	١٠	٢٣٩	٦٣٠	١٠٨	٥٢٢
الغربية	٢٣	١٨٤	١٤	٣٧١	٧٧	٧٢٧	١٢٩	٧٢٧	٧٧	٣٧١	١٤	٣٧١	٣٥٩٣	٤٩٢	٣١٠١
المنوفية	٢٤	١٩٢	٨	١٩٢	٣٣	٣٩	١٩	٣٩	٣٣	٣٩	٨	١٩٢	٥١٢	١٠١	٤١١
البحيرة	١٩	١٤٢	٦	١١٢	٣٢	٧٠	٢٥	٧٠	٣٢	١١٢	٦	١١٢	٥٤٧	٨٥	٤٦٢
الأسماعيلية	٢٤	١٦٦	٢١	٩٥	٨	٩٨	٦	٩٨	٨	٩٥	٢١	٩٥	٦٤٠	٦٩	٥٧١
الجيزة	١٠	١١٢	٩	١١٢	٦٩	٢٦٣	٣٢	٢٦٣	٦٩	١١٢	٩	١١٢	٢٣٤٣	٤٢٤	١٩١٩
بنى سويف	١٦	١١١	٤	١١١	٣٢	٨٦	٣٥	٣٥	٣٢	٨٦	٤	١١١	٤٢١	٦٨	٣٥٢
الفيوم	٢٨	٢٤٦	١٦	٩٤	٣٥	٤٤	١٠	٤٠	٣٥	٩٤	١٦	٩٤	٥١٦	٩٣	٤٢٣
المنيا	١٢	١١٩	٧	٧٠	٧	٧٠	١٦	٣١	٧	٧٠	٧	٧٠	٣٢٣	٤١	٢٨٢
أسيوط	٢٠	١٥٧	٨	١٥٧	٨	٩٠	٨	٩٠	٨	٩٠	٨	١٥٧	٤٧٥	٧١	٤٠٤
سوهاج	٣٦	٢٦٢	١٢	١٣٧	٢٣	٥٠	٢٣	٥٠	٢٣	١٣٧	١٢	١٣٧	٦٥٠	٨٠	٥٧٠
قنا	١٥	١٠٩	٣	١٠٩	١٣	٩٣	١٠	٥١	١٣	٩٣	٣	١٠٩	٣٣٧	٣٢	٣٠٥
أسوان	١٥	١٤٣	٥	١٤٣	١٤	٢٧	٣	١٠	١٤	٢٧	٥	١٤٣	٢٢٦	٢٧	١٩٩
الأقصر	١٢	١٩٠	٥	١٩٠	٦	٤٢	١١	١١	٦	٤٢	٥	١٩٠	٣١٨	٢٦	٢٩٢
البحر الأحمر	٢٠	١٥٣	٥	١٥٣	٩	٣٤	٣	٢١	٩	٣٤	٥	١٥٣	٢٣٥	٢٩	٣٠٦
الوادى الجديد	٧	٥٧	٥	٥٧	١	١٥	-	١٧	١	١٥	٥	٥٧	١٣١	١٦	١١٥
مطروح	٢٧	٢٠٨	٢	٢٠٨	-	٤٩	-	٤٩	-	٤٩	٢	٢٠٨	٣٣٧	٤	٣٣٣
شمال سيناء	١٣	١١١	٤	١١١	٨	٥٩	٥٥	٥٥	٨	٥٩	٤	١١١	٣٤٦	٦٥	٢٨١
جنوب سيناء	٤	٣٤	٢	٣٤	-	٢٨	-	٢٣	-	٢٨	٢	٣٤	١٢٥	٣	١٢٢
الإجمالي	٦٢٩	٥٤٥١	٣٠٢	٣١٣٦	٧٦١	٣١٨٩	٥٩٧	٣١٨٩	٧٦١	٣١٣٦	٣٠٢	٥٤٥١	٢٦٤٤٦	٤١١٦	٢٢٣٣٠

جدول رقم ٢٤

عدد أعضاء الأندية الرياضية التابعة للطاوع الخاص  
طبقا لنوع العضوية والنوع بالمحافظات علم ٢٠٠٩

المجملة		* أخرى		عضو رياضي		عضو تابع		عضو عمل		نوع العضوية والنوع المحافظات
إجمالي	ذكور	إجمالي	ذكور	إجمالي	ذكور	إجمالي	ذكور	إجمالي	ذكور	
٢٥١٦٩٧	٤٣٨٧٧٩	٨٠٩	٥٣٦٢	١٠٢٤	٣٣١٩	١٠٢٧٧٩	١٩٥٦٢٤	١٤٧٠٨٥	٢٣٤٤٧٤	القاهرة
١٦١٠٥٢	٢٥٠٩٥١	١٧٢٤	٩٦٦٦	١٩٣٠	١٢٤٢١	٥٢٣٩١	٩١٧٢٠	١٠٥٠٠٧	١٣٧١٤٤	الأسكندرية
١١٣٩١	٣٩٠٩٦	٣١٥	١٠٢٤	٥٦٤	٢٣٤٣	٤٩٠٢	١٣٢٤٨	٥٦١٠	٢٢٤٨١	بورسعيد
١٩٠٨	٩٠٢٨	٢٠	٢٢٦	٢٠	٢٩٠	٤٥٢	١١٩٩	١٤١٦	٧٣١٣	السويس
٣٤٥٢٣	٤٥٧٧٦	٢٧٥	٢٠٩٦	٨٨٩	٣٨٩٩	١٤٤٠٤	١٧٢٨١	١٨٩٥٥	٢٢٥٠٠	حلوان
٣١٧٣٣	٣٤٢٦٠	٢٣٠	٣٣٠	٢٩٣	٣٥٥	١٨٢٦٠	١٧٨١٥	١٢٩٥٠	١٥٧٦٠	المنيا
١١٢٤٥	٢٦٠٧٥	١١٥	٦١٥	٢٣٥٧	٧٦٤٥	٣٦١٠	٤٠١١	٥١٦٣	١٣٨٠٤	دمياط
٤٥١٧٧	٨٩٥٩٦	١٦٧٢	٢٣٠٠	١٠٢٢	٤٨٠٢	١٢٨٧٢	٢٧٦٧٠	٢٩٦١١	٥٤٨٢٤	الفيحة
٣٢٤٧٤	٦٥١٠٩	٨٦٠	٢١٠٨	١٨٦٠	٤٩٥٥	١٥١٢٩	١٥٨٧٣	١٥٦٢٥	٤٢١٧٣	الشرقية
١٣٨٠٠	٣٢٥٠٤	١٥٨١	٥١٢٢	١٢٤١	٣٢٦٨	٧٩٣٩	٩٤٧٤	٣٠٣٩	١٤٦٤٠	القليوبية
١٢٧٣٣	٣٢١٤٥	-	١١٢	٢٧٥	٣٥٥٣	٥١٠٧	٧٢٤٨	٧٣٥١	٢١٢٣٢	كفر الشيخ
٣٥٠٤٠	٥٧٥٣٩	٤٤٠	١٨٠٤	٤٥٦	٤٠٤٤	٢٠٤١٠	٢٥٦٢٣	١٣٧٣٤	٢٦٠٦٨	الغربية
٣٦٩٤	١٥٧٦٦	١١٠	٩٣٥	٤٧١	١٩٧٦	١٣٢٣	٢٢٩٦	١٧٩٠	١٠٥٥٩	المنوفية
١٣٨٤٥	٥٠١١٩	٢٠	٣٠	٣٨٥	٣٤٤٨	٦٨٤٧	١٢٦٤٢	٦٥٩٣	٣٣٩٩٩	البحيرة
٢٣٩٧٥	٦٣٠٩٢	٢٧٠	٩٣٠	١٤٨	٦٤٨	٢٠١٨٠	٣٠٩٢٢	٣٣٧٧	٣٠٥٩٢	الإسماعيلية
٢٠٣٦٠٦	٢٥٦١٣٧	٩٣	٥٣٠	١٣٥٧	٣٧٠٠	١١٧٣٩٦	١٣٥١٥٦	٨٤٧٦٠	١١٦٧٥١	الجيزة

عدد أعضاء الأندية الرياضية التابعة للقطاع الخاص طبقاً لنوع الصنوية والنوع بالمحافظات علم ٢٠٠٩

تابع جدول رقم ٢٤

نوع الصنوية والتنوع المحافظات	عضو عمل		عضو تابع		عضو رياضي		* اخرى		الجملة	
	إناث	ذكور	إناث	ذكور	إناث	ذكور	إناث	ذكور	إناث	ذكور
بنى سويف	١١٨٠٢	٢١٤٣١	٧٨٢٢	٨٩٠١	٤٠٠	١٧٦٠	١٠٠	٢٠٠	٢٠١٢٤	٣٢٢٩٢
الفيوم	١١٩٤	٩٩٠٥	٢٣٠	٨٦٠	٣٧٨	٣٦٦٤	٢٨٦	١٣٦٧	٢٠٨٨	١٥٧٩٦
المنيا	٨٢٨	٤٥٦٧	٢٥	٣٠٠	٤٧٣	٢٣٣١	٢٢٠	٥٤٥	١٥٤٦	٧٧٤٣
السيوط	١٣٦١	٧٨٧١	١٤٠٤	٢٦٤٤	٧٥٨	٥٤٩٦	٢٤١	١٠٩٩	٣٧٦٤	١٧١١٠
سوهاج	١٠٥٠	١٢٦٨٤	٤٩٦	١٧٩١	٢٨٦	٤٣٠٢	١٤٤	١٣٢٠	١٩٧٦	٢٠٠٩٧
قنا	٢٩٦	٥٥٩٥	٥٣	٦١٥	٧٢	١٨٨٢	١٠	٧٠٣	٤٣١	٨٧٩٥
الوادى الجديد	١٦٨٦	٥٥٨٧	١٠٢٠	٣٢٣٠	١٧٧	١٩٨٨	٢٧	٨٥	٢٩١٠	١٠٨٩٠
الاقصر	٤٠١	٣٩٤٢	-	٨٨	٢٢٦	٢٢٠٦	١٥	٧٧٨	٦٤٢	٧٠١٤
البحر الأحمر	٥٢٣٩	٩٣٩٥	٦٠٤١	٧٤٦٣	٢٠٣	١١٩٠	٤٢٤	٧٧٩	١١٩٠٧	١٨٨٢٧
الوادى الجديد	٧١٥	٢٨٨٨	-	-	-	١٨٨	١٧٥	٤٣٠	٨٩٠	٣٥٠٦
مطروح	٢٧٣	٣٤٦٣	١٩٨	٧٩٩	٨٠	٢٢٠١	-	٣٤٣	٥٥١	٦٨٠٦
شمال سيناء	٤٨٤	٢٩٣٧	٥	٥٠٠	١٧٠	٩٤٣	٥٨	٢٧٧	٧١٧	٤٦٥٧
جنوب سيناء	٣١٦٠	٤٧٥٨	١٧٨٢	٣٤٩١	٥	٢٥	٦٠	١٦٦	٥٠٠٧	٨٤٤٠
الإجمالي	٤٩٠٥٥٥	٨٩٩٣٣٧	٤٢٣٠٧٧	٦٣٨٤٨٤	١٧٥٢٠	٨٨٨٤٢	١٠٢٩٤	٤١٢٨٢	٩٤١٤٤٦	١٦٦٧٩٤٥

\* تشمل عضو مؤسس وفخري وموسمى و فرع.....الخ

جدول رقم ٢٥

عدد الفرق الرياضية ولللاعبين طبقا للتوزيع والمباريات (كبار/ أشبال) والمدربين طبقا للتسمية  
بالأندية الرياضية التابعة للقطاع الخاص بالمحافظات علم ٢٠٠٩

المحافظات	لاعبون						فرق					
	جملة		أشبال		كبار		جملة		أشبال		كبار	
	إ	ذ	إ	ذ	إ	ذ	إ	ذ	إ	ذ	إ	ذ
القاهرة	٦٣٣٧	١٥٢٩٥	٣٧٣٦	٨٣٢٠	٢٦٠١	٦٩٧٥	٤٧١	٨٦٣	٢٩٩	٤٩٣	١٧٢	٣٧٠
الأسكندرية	٦١١٩	٢٧٠٣٤	٣٨٥٠	١٤٠٣٠	٢٢٦٩	١٣٠٠٤	٧٦٣	٢٥٧٧	٤٦٢	١٢٧٤	٣٠١	١٣٠٣
بورسعيد	٥٥٨	٤١٥٩	٣٣٠	٢٥٥٩	٢٢٨	١٦٠٠	٦١	٣٤٨	٣٦	٢٣٠	٢٥	١١٨
السويس	١٤٤	١٧٢٥	٧٦	١١٧٥	٦٨	٥٥٠	٣٤	١٣٦	١١	٦٢	٢٣	٧٤
طنطا	٧١٥	٤٣٣٣	٤٥٦	٢٤٨٠	٢٥٩	١٨٥٣	٧٥	٢٨٠	٥١	١٦٢	٢٤	١١٨
القليوبية	٣٩٢	٩٧٨	٣٨٧	٦٢٢	٥	٣٥٦	٢٨	٦٢	٢٦	٣٩	٢	٢٣
دمياط	٣٤٤	٣٨١٦	١٤٦	١٥٢٧	١٩٨	٢٢٨٩	٤٦	٣٣٦	١٦	٩٠	٣٠	٢٤٦
الفيطية	٢٧٠٥	١٠٤٨٨	١٥١٩	٥٢٣٢	١١٨٦	٥٢٥٦	٢٤٨	٩٧٠	١١٧	٣١٣	١٣١	٦٥٧
الشرقية	١٢٨٣	٥٢٦٣	٧٣٩	٢٦٨٧	٥٤٤	٢٥٧٦	١١٨	٥٢٧	٦٦	٣٠٨	٥٢	٢١٩
القليوبية	١٠٤٦	٦٤٣٥	٥٥٥	٣٤٦٥	٤٩١	٢٩٧٠	٦٩	٣٢٩	٣٥	١٧١	٣٤	١٥٨
كفر الشيخ	٦٩٠	٣٧٩٤	٤٤٠	٢٣٢٨	٢٥٠	١٤٦٦	٧٣	٣٨٦	٣٣	١٨٠	٤٠	٢٠٦
الغربية	١١٨٨	٦٥٨٠	٦٦٤	٣٠٩٠	٥٢٤	٣٤٩٠	١٣٨	٥٩١	٧٠	٢٧٥	٦٨	٣١٦
المنوفية	٤١٤	٤١٠٨	١٤٤	٢٢٥٥	٢٧٠	١٨٥٣	٥٣	٣٧٠	١٣	١٧٠	٤٠	٢٠٠
البحيرة	١٧٧	٢٧٨٩	٦٨	٧٩٤	١٠٩	١٩٩٥	١٤	١٥٩	٣	٣٤	١١	١٢٥
الأسماعيلية	٢٨٢	٢٥٧٤	٨٣	١٢١٥	١٩٩	١٣٥٥	٤٨	٢٧١	١٨	٩٦	٣٠	١٧٥
الجيزة	٢٤٩٨	٥٢٩٤	٦١٣	١٤٤٣	١٨٨٥	٣٨٥١	٢١٢	٣١٣	٦٨	١١٢	١٤٤	٢٠١
بنى سويف	٤٢٠	٣٧٣١	١٧٩	١٧٤٨	٢٤١	١٩٨٣	٣٩	٢٤٢	١١	١٠١	٢٨	١٤١
الفيوم	٢١٧	١٣٣٩	١٠٥	٢٩٧٣	١١٢	٣٣٦٦	٣٨	٥٩٩	١٧	٣٤٩	٢١	٢٥٠
المنيا	٩٧	٢٢٣٧	٦٦	١٢٩٠	٣١	٩٤٧	١٦	١٣٥	١١	٧٥	٥	٦٠
أسيوط	٥١٧	٤٢٩٢	٣١٠	٢١٩٠	٢٥٧	٢١٠٢	٦٧	٣٩١	٣٨	١٨٧	٢٩	٢٠٤

تابع جدول رقم ٢٥

عدد الفرق الرياضية واللاعبين طبقا للنوع والمباريات (كبار/ أشبال) والمدربين طبقا للجنسية  
بالأندية الرياضية التابعة للقطاع الخاص بالمحافظات علم ٢٠٠٩

المحافظات	لاعبون						فرق					
	جملة		أشبال		كبار		جملة		أشبال		كبار	
	إ	ذ	إ	ذ	إ	ذ	إ	ذ	إ	ذ	إ	ذ
سوهاج	١٩٠	٨١٧٥	٨٣	٤٠٣٨	١٠٧	٤١٣٧	١٩	٥٦٦	٨	٢٢٦	١١	٣٤٠
قنا	١٥٩	٢٥٩١	٧١	١١٦٩	٨٨	١٤٢٢	٢٠	٢٩٩	٧	١١٣	١٣	١٨٦
أسوان	٢٠٠	٢٥٨٤	١٠٣	١٠٩٩	٩٧	١٤٨٥	٣٠	١٩٢	١٧	٨٦	١٣	١٠٦
الإقصر	٤٢٦	٢١٢٥	١٥٧	٩٢١	٢٦٩	١٢٠٤	٢٩	١٣٤	١١	٥٩	١٨	٧٥
البحر الأحمر	٣٩٧	٣٥٤٤	١٥٩	١٨٥٣	٢٣٨	١٦٩١	٧٥	٣٦٢	٣٤	١٦٨	٤١	١٩٤
الوادي الجديد	١٥٧	١١٦٥	٨٥	٥٨٥	٧٢	٥٨٠	١١	٦٥	٦	٣٣	٥	٣٢
مطروح	٢٠	٣٦٨١	٢٠	١٩٧٧	-	١٧٠٤	٢	١٩٧	٢	١٠٣	-	٩٤
شمال سيناء	٢٧٤	٢٨١٩	١٠٧	٩٩١	١٦٧	١٨٢٨	٣٩	٢٢٠	١٠	٥٧	٢٩	١٦٣
جنوب سيناء	٤٩	٢٨٢	٤٤	١٥٤	٥	١٢٨	٨	٢٦	٦	١٥	٢	١١
الإجمالي	٢٨٠٦٥	١٤٨٢٣٠	١٥٢٩٥	٧٤٢١٤	١٢٧٧٠	٧٤٠١٦	٢٨٤٤	١١٩٤٦	١٥٠٢	٥٥٨١	١٣٤٢	٦٣٦٥

تابع جدول رقم ٢٥

عدد الفرق الرياضية ولللاعبين طبقا للنوع والمباريات (كبار/ أشبال) والمدربين طبقا للجنسية  
بالأندية الرياضية التابعة للقطاع الخاص بالمحافظات علم ٢٠٠٩

المحافظات	مباريات												البيان
	مصري						أجنبية						
	كبار		أشبال		جملة		كبار		أشبال		جملة		
محلية وإقليمية	دولية	محلية وإقليمية	دولية	محلية وإقليمية	دولية	محلية وإقليمية	دولية	محلية وإقليمية	دولية	محلية وإقليمية	دولية	محلية وإقليمية	جملة
القليوبية	٣٧٦٢	٩١	٥١٠٧	٢٣	٨٨٦٩	١١٤	٤٨٩	٨٤٨	١٥	٤٩٤	٨٦٣		
الأسكندرية	٩٠٣٦	٣٧	٨٩٧١	٦٠	١٨٠٠٧	٩٢	٦٣٤	٨٨٣	٤	٦٣٦	٨٨٧		
بورسعيد	١٠٤٩	١٥	٨٤١	-	١٨٩٠	١٥	٩١	١٠٤	-	٩٢	١٠٤		
السويس	٣١٢	٥٥	٦٠٤	١٠٨	٩١٦	١٦٣	٥٥	٧٤	-	٥٥	٧٤		
طنطا	٦٩٥	١	٩٢٥	١	١٦٢٠	٢	١٢٤	١٥٧	-	١٢٥	١٥٧		
المنيا	٤٩	٢٥	٧١	٦٠	١٢٠	٨٥	٢٨	٨٤	-	٢٨	٨٤		
دمياط	٨٥٩	٥	٧٢١	-	١٥٨٠	٥	٥٧	٣٩	-	٥٧	٣٩		
الدقهلية	٢٦٥٧	٧	١٥٤٥	٥	٤٢٠٢	١٢	٢٥٤	٢٢٤	-	٢٥٦	٢٢٤		
الشرقية	٩٠٧	٢	٩٠٤	٤	١٨١١	٦	١٤٩	١٧٤	-	١٤٩	١٧٤		
الفيوم	١٦١٢	٢١	١٢٩١	٧٧	٢٩٠٣	٩٨	١٦٩	١٥٣	-	١٦٩	١٥٣		
كفر الشيخ	٨٠٦	١	٧٩٩	١	١٦٠٥	٢	٩١	٩٥	-	٩١	٩٥		
الغربية	١٨٤٥	-	١٢٠٥	-	٣٠٥٠	-	٢٧٧	٢٢٢	-	٢٨٧	٢٢٢		
المنوفية	٨٣٧	-	١٢٤٣	٣٧	٢٠٨٠	٣٧	١١٢	٩٤	-	١١٢	٩٤		
البحيرة	٨٦١	٣	٢٨٥	-	١١٤٦	٣	١٣٢	٣٥	-	١٣٢	٣٥		
الأسماعيلية	٩٥٢	٢	٤٦١	-	١٤١٣	٢	٩٦	٨٠	-	٩٦	٨٠		
الجيزة	١٢٣٦	-	٥٠٣	٩	١٧٣٩	٩	٥١٥	١٧٣	-	٥٢٠	١٧٧		
بنى سويف	٧٧١	١	٦٥٠	-	١٤٢١	١	٩٠	٤٧	-	٩٠	٤٧		
الفيوم	١٢١٨	٣	٨٣٢	١	٢٠٥٠	٤	١٠١	٥٨	-	١٠١	٥٨		
المنيا	٣٦٨	-	٣٩٣	-	٧٦١	-	٤١	٤٢	-	٤١	٤٢		
السيوط	١١٨٧	٢٤	١٠٥٣	٨	٢٢٤٠	٣٢	٩٢	٩١	-	٩٢	٩١		

تفيع جدول رقم ٢٥

عدد الفرق الرياضية واللاعبين طبقا للتنوع والمباريات (كبار/ أشبال) والمدربين طبقا للجنسية  
بالأندية الرياضية التابعة للقطاع الخاص بالمحافظات عام ٢٠٠٩

المحافظات	مباريات											
	مصري						أشبال					
	كبار		أشبال		كبار		أشبال		كبار		أشبال	
سوهاج	٢٧٥٣	-	٢١٣٩	-	٤٨٩٢	-	١٩٨	٦٢	-	-	١٩٨	٦٢
قنا	٥٣٨	-	٥٧٥	-	١١١٣	-	٤٣	٥٨	-	-	٤٣	٥٨
أسوان	٥٥٧	٢	٣٤٠	-	٨٩٧	٢	٤٣	٦٠	٢	-	٤٣	٦٢
الأقصر	٤٢٠	-	٦٥٩	-	٦٧٩	-	٢٩	٣٩	-	-	٢٩	٣٩
البحر الأحمر	٨٣٦	١	٧٠٩	-	١٥٤٥	١	٣٨	٦٧	١	-	٣٨	٦٧
الوادى الجديد	٤٠٠	٩	٢٨٠	-	٦٨٠	٩	٢٩	٣٠	-	-	٢٩	٣٠
مطروح	٥٥١	-	٣٠٤	-	٨٥٥	-	٥٤	٦٥	-	-	٥٤	٦٥
شمال سيناء	٥١٩	٧٩	١٧٧	-	٦٩٦	٧٩	٣٧	٧٧	٧٩	١٧	٣٧	٧٧
جنوب سيناء	٥٢	-	٢٨	-	٨٠	-	١٠	١١	-	-	١٠	١١
الإجمالي	٣٧٦٤٥	٣٧٩	٣٣٢١٥	٣٩٤	٧٠٨٦٠	٧٧٣	٤١٥٨	٤٠٦٦	٤٥	٢٣	٤١١١	٤١٨١

جدول رقم ٢٦

عدد الفرق الرياضية طبقا لنوع اللعبة واللاعبين ( كبار ) طبقا لنوع بالأندية الرياضية التابعة للقطاع الخاص بالمحافظات عام ٢٠٠٩

المحافظات	نوع اللعبة والتنوع	كرة القدم		كرة اليد		كرة السلة		الكرة الطائرة		التنس		تنس الطاولة		الملاكمة والمصارعة		رفع الأثقال وكمال الأجسام		العاب قوى وجيمباز	
		إ	ذ	إ	ذ	إ	ذ	إ	ذ	إ	ذ	إ	ذ	إ	ذ	إ	ذ	إ	ذ
القاهرة	فرق لاعبون	٦٧	١٩٦٢	٣	٦٢	٢٩	٣٨	٢٩	٢٨	٦	٩	٣٠	٧	١٨	٢	١٤	٢	٢٤	٢٢
الإسكندرية	فرق لاعبون	٢٣٥	٤٤٥٢	٢	٥١	٣٧	٧	٣	٢٨	٤	١٢	١٤	٢٠	٢٨	٤	٩٨	١	٤٤	١٧
بورسعيد	فرق لاعبون	٢٩	٧١٧	-	-	١	٦	١	٣	١	١	١	٣	٩	-	٦	١	٦	٣
السويس	فرق لاعبون	٧	١٥٥	-	-	٤	٨٠	-	٢	-	١	-	٣	١	-	١	-	١	١
طنطا	فرق لاعبون	٣١	٧٣١	-	-	١	٨٦	٢	٣	١	١	١	١١	٢	-	٤	-	٥	١
القليوبية	فرق لاعبون	٥	١٣٥	-	-	٤	٦٠	-	٤	-	٤	-	-	-	-	٢	-	-	-
دمياط	فرق لاعبون	٤٠	٦٢٥	-	-	٢٦	١٧٩	١	٣٧	١	١	١	٤	١٧	-	٢٢	-	٦	-
الفيصلية	فرق لاعبون	٢٨	٩٩٩	-	-	١	١٣١	٣	٤	٤	٤	٣	١٥	٧٠	٤	٦٨	٥	٢٢	٧
الشرقية	فرق لاعبون	١٦	٣٥٢	١	٢٥	-	١٠٥	١	٤	-	-	١	٩	١٢	١	١١	٢	١	-



عدد الفرق الرياضية طبقا لنوع اللعبة واللاعبين ( كبار ) طبقا للتوزيع بالأندية الرياضية التابعة للقطاع الخاص  
بالمحافظات علم ٢٠٠٩

تابع جدول رقم ٢٦

الجملة		* ألعاب أخرى		بلياردو		كروكيه		السباحه		تايكوندو		جودو		كاراتيه		كونغ فو		نوع اللعبة والتوزيع	المحافظات
ا	ذ	ا	ذ	ا	ذ	ا	ذ	ا	ذ	ا	ذ	ا	ذ	ا	ذ	ا	ذ		
١٧٢	٣٧٠	٦	١٧	-	١٣	٤	٤	١٥	١٩	٧	٩	١٠	٢١	١٥	٢١	٨	٩	فرق	القاهرة
٢٦٠١	٦٩٧٥	٧٠	٢٦٥	-	١٣٨	٦٢	٨٥	١٥١	٢٧٢	١٢٥	١٨٥	١٣٣	٣٤٣	٢٩٢	٥٦٧	١٧٥	٢٤٨	لاعبون	
٣٠١	١٣٠٣	٧	٤٢	٥	٢٥	٢	٢	١٦	٣١	٨	٢٢	١٠	٤٣	١٦١	٤١٣	٢٠	٦٠	فرق	الأسكندرية
٢٢٦٩	١٣٠٠٤	٤٧	٣٠٢	٢٠	١٦٤	١٨	١٨	١٦٣	٣٨٣	٧٠	٤٢١	٤٤	١٢٢	٩٠٦	٢٨٩٣	١٨٠	٦٨٥	لاعبون	
٢٥	١١٨	١	١٨	-	٣	-	-	١	٧	٢	١	٢	٦	٨	١٠	-	٤	فرق	بورسعيد
٢٢٨	١٦٠٠	٣	١٦٣	-	١٧	-	-	٥٠	١٥٥	١٠	١٥	٢٤	٦٧	٤٥	٩٢	-	٢٥	لاعبون	
٢٣	٧٤	١١	١٨	-	-	-	-	-	-	-	-	١	١	١٠	٣١	-	-	فرق	السويس
٦٨	٥٥٠	٢٦	٧٠	-	-	-	-	-	-	-	-	١٠	١٠	٣٠	٩٨	-	-	لاعبون	
٢٤	١١٨	٢	١	-	١	٤	٦	٣	٥	-	١	١	١	٦	٢٦	٢	٦	فرق	طنان
٢٥٩	١٨٥٢	٥٥	١٢	-	١٢	٣٠	٥٠	٢١	٦٤	-	٤	١٠	١٠	٦٩	٣٦٤	٩	٦٤	لاعبون	
٢	٢٣	-	-	-	-	-	-	-	-	-	-	-	-	٢	٢	-	-	فرق	الكتوير
٥	٣٥٦	-	-	-	-	-	-	-	-	-	-	-	-	٥	٩	-	-	لاعبون	
٣٠	٢٤٦	١	٤	-	-	-	-	١	٤	-	-	-	-	١٦	٥٠	٦	١٢	فرق	دمياط
١٩٨	٢٢٨٩	١٠	٢٦	-	-	-	-	٢٠	٥٠	-	-	-	-	٧٠	٤٢٥	٣٢	١٨٥	لاعبون	
١٣١	٦٥٧	٨	٢٧	-	٧	-	-	١٠	١١	٤	٩	١٤	٢٨	٤٦	٢١٩	٧	٨٣	فرق	المنيا
١١٨٦	٥٢٥٦	٧٧	٢١٥	-	٩٦	-	-	٣٩	١٠٠	٤٧	١٣٩	٢١٨	٣٨٢	٣٦٠	٩٩٠	٩٨	٥٥٢	لاعبون	
٥٢	٢١٩	٥	١٤	-	٦	-	-	-	-	٣	٧	٢	٥	١٣	٣٠	٢١	٦٨	فرق	الشرقية
٥٤٤	٢٥٧٦	١١٥	٣٦٧	-	٢٥	-	-	-	-	٨٠	٢٥٥	٢٨	٩٥	١٨٣	٤٥٢	٧٥	٣١٧	لاعبون	

\* تشمل الهوكي والأسكواش والراكات وكرة الماء والسلاح..... الخ

عدد الفرق الرياضية طبقا لتوزيع اللعبة واللاعبين ( كبار ) طبقا للتوزيع بالنادية الرياضية التابعة للقطاع الخاص  
بالمحافظات عام ٢٠٠٩

تابع جدول رقم ٢٦

المحافظات	كرة القدم		كرة اليد		كرة السلة		الكرة الطائرة		التنس		تنس الطاولة		الملاكمة والمصارعة		رفع الأثقال وكمال الأجسام		اللعبة قوى وجمباز		نوع اللعبة والتوزيع
	إ	ذ	إ	ذ	إ	ذ	إ	ذ	إ	ذ	إ	ذ	إ	ذ	إ	ذ	إ	ذ	
القليوبية	٢٠	٢	٩	-	١١	١	١٣	١	٢	١	٢	٤	٨	١	١٤	-	٤	٢	فرق لاعبين
الفيوم	٧٥٠	٥٥	٢٠٥	-	١٨٢	١٥	١٧٤	٢٥	٥٥	٥	٥٥	٢١	١٧٣	٨	٢١٤	-	٨٠	١٨	فرق لاعبين
البحيرة	٢١	-	-	-	١	-	٤	-	٣	-	٣	٦	٢٧	١	١٤	-	٢	٢	فرق لاعبين
المنوفية	٥٤٦	-	-	-	٢٠	-	٤٦	٧	٣١	-	٧	١١٨	٢٧	١٠	٤٤	-	٢٣	١٣	فرق لاعبين
الغربية	٤٨	١	٨	-	١٢	١	٩	١	١٠	١	٩	٢٧	٣	٢٨	٢	٢٤	١٠	٤	فرق لاعبين
المنوفية	١٠٢٦	١٤	١٠٩	-	١٤٤	٢٠	١٣٦	١٠	١٢٩	١٥	١٢٩	٢٤	١٨٤	٤٧	٢٤٢	٥	٩٥	٣٨	فرق لاعبين
المنوفية	٢٣	-	٤	١	٣	١	٦	٢	-	-	٢	١٩	١	٥٢	٢	٣	٤	١	فرق لاعبين
المنوفية	٦٩٧	-	٦٤	٢٠	٤٣	١٦	٤٣	١٦	-	-	٣٠	٧٨	٥	٢٣٢	١٠	٢٠	٣٠	٧	فرق لاعبين
البحيرة	٣١	-	١٠	-	١١	-	٩	-	٣	١	٣	٢٣	١	٢	-	١	١	١	فرق لاعبين
البحيرة	٨٢٠	-	١٨٦	-	١٩٢	-	١٤١	-	٨	٤	٨	٨٧	٨	١٢	-	٥٠	٢٠	١٠	فرق لاعبين
الاسماعيلية	١٩	٢	٨	-	٦	-	٦	-	١١	١١	١	٧	٣	٩	-	١٠	٥	٢	فرق لاعبين
الاسماعيلية	٣٤٣	٢٠	١٢٣	-	٦٨	-	٨١	١٢	٥٥	٣٥	٥٥	٦٩	٢٣	٨٥	-	١١٨	٧٣	٢١	فرق لاعبين
الجيزة	١٢	-	١٤	٧	١٩	١٦	١٢	١٢	١٤	١٢	١٢	٩	٨	٣	١	٢	١٦	١٩	فرق لاعبين
الجيزة	٣٠٧	-	٤٢٥	١٤٣	٣٦٧	٣١١	٢٤٥	٢٢٠	١٢٠	٩٦	٩٦	٩٧	٩١	٦٠	٥	١٢	٣٠٨	٢٢٤	فرق لاعبين
بنى سويف	١٥	-	٨	-	٧	١	٧	-	١	-	١٢	١٢	-	١٥	٥	١٣	٦	١	فرق لاعبين
بنى سويف	٣٨٩	-	١٦١	-	١١٥	١٠	١١٥	-	٦	-	١٦٥	٨٩	-	١١٧	١٥	١٥٩	١٠٢	٢٨	فرق لاعبين
الفيوم	٧٥	-	١٠	١	٩	١	١٦	١	٧	١	١٦	٧٥	٢	٨	٢	٦	١	-	فرق لاعبين
الفيوم	١٨٤٣	-	١٣٥	١٥	١٣٩	١٠	١٧٨	١٠	١٤٤	-	١٤٤	٢٣٤	١٠	٩٥	٦	١٠٦	٧٥	-	فرق لاعبين

عدد الفرق الرياضية طبقا لنوع اللعبة واللاعبين ( كبار ) طبقا للتنوع بالأندية الرياضية التابعة للقطاع الخاص  
بالمحافظات علم ٢٠٠٩

تابع جدول رقم ٢٦

الجملة		* ألعاب أخرى		بلياردو		كروكيه		المسباحه		تايكوندو		جودو		كاراتيه		كونغ فو		نوع اللعبة والتنوع	المحافظات
أ	ب	أ	ب	أ	ب	أ	ب	أ	ب	أ	ب	أ	ب	أ	ب	أ	ب		
٣٤	١٥٨	-	١	-	٢	-	-	١	١	٢	٣	-	-	١٣	٢١	٦	١٤	فرق لاعبون	القنوية
٤٩١	٢٩٧٠	-	١٢	-	١٨	-	-	٨	١٠	٢٥	٤٧	-	-	٢٥٥	٦٦١	٥٦	٢٧٥		
٤٠	٢٠٦	١	١	-	-	١	١	-	١	٦	٨	-	-	٢١	٧٦	١	٢٧	فرق لاعبون	كفر الشيخ
٢٥٠	١٤٦٦	١٦	١٨	-	-	٤	١١	-	١٠	٣٥	٦١	-	-	١٢٨	٣٥٥	١٠	٧٩		
٦٨	٣١٦	٤	٢١	-	٩	-	-	١٠	١٢	٥	١٠	٨	١٥	١٩	٥٦	٧	١٧	فرق لاعبون	الغربية
٥٢٤	٣٤٩٠	٣٢	١٩٥	-	٦٨	-	-	٤٢	٦٢	٣٧	١٠٠	٥٢	١٤٧	١٤٥	٤٣٩	٤٨	٢١٤		
٤٠	٢٠٠	١	٦	-	٢	-	-	١	٢	-	-	٤	١٢	٢٣	٤٦	٣	١٨	فرق لاعبون	المنوفية
٢٧٠	١٨٥٣	١٥	٤٦	-	١٠	-	-	٨	١٨	-	-	٥٣	١٠٢	٩١	٢٨٠	١٥	١٥٨		
١١	١٢٥	٣	١١	-	٦	-	-	-	-	٥	-	-	-	٢	٥	٣	٧	فرق لاعبون	البحيرة
١٠٩	١٩٩٥	٧	٣٤	-	١٥٠	-	-	-	-	٨٠	-	-	-	٣٨	٨٦	٤٢	١٢٩		
٣٠	١٧٥	١	٦	-	٢	-	-	١	١	-	١	-	-	٦	٦٣	٢	١٠	فرق لاعبون	الأسماعيلية
١٩٩	١٣٥٥	١٢	٩٩	-	٥	-	-	٣	٥	-	١٠	-	-	٥٣	١٥٤	٨	٦٧		
١٤٤	٢٠١	١٧	٤١	-	٢	٢	٢	٩	١٠	٤	٤	١١	١٢	٢١	٢٤	٥	٥	فرق لاعبون	الجيزة
١٨٨٥	٣٨٥١	٢٩٢	٧٢٤	-	٨٧	٢٤	٣٨	١١٧	٢٦٦	٦٥	١١٤	٦٥	٢٥١	١٧٠	٣٤٨	٦٢	٨٢		
٢٨	١٤١	٢	٧	١	٢	-	-	١	٢	٣	٣	-	-	١١	٣١	٢	٧	فرق لاعبون	بنى سويف
٢٤١	١٩٨٣	١٢	١٠٦	٦	١٨	-	-	٥	١٤	٧	١٨	-	-	١٢٧	٣٩٩	٢٢	١٢٥		
٢١	٢٥٠	٢	١٣	-	١	-	-	١	٣	١	٤	-	-	٦	٧	٣	١٠	فرق لاعبون	الفيوم
١١٢	٣٣٦٦	١٩	٦٨	-	٣٠	-	-	٣	٣٥	١٥	٩٤	-	-	٦	١٠٥	١٥	٨٥		

عدد الفرق الرياضية طبقا لنوع اللعبة واللاعبين ( كبار ) طبقا للتوزيع بالأندية الرياضية التابعة للقطاع الخاص  
بالمحافظات عام ٢٠٠٩

تابع جدول رقم ٢٦

المحافظات	نوع اللعبة والتوزيع		كرة القدم		كرة اليد		كرة الصلة		الكرة الطائرة		التنس		تنس الطاولة		الملاكمة والمصارعة		رفع الأثقال وكمال الأجسام		العاب قوى وجمباز	
	إ	ذ	إ	ذ	إ	ذ	إ	ذ	إ	ذ	إ	ذ	إ	ذ	إ	ذ	إ	ذ	إ	ذ
المنيا	فرق	١٦	-	٦	-	٨	-	٨	-	٥	-	-	٧	-	-	-	-	-	-	-
لاعبون	٤٦٦	-	٩٧	-	١٢٤	-	٧٠	-	-	-	-	-	٤٦	-	-	-	-	-	-	-
السيوط	فرق	١٧	-	١	-	٨	-	٨	-	٨	-	٢	٤	٢	٢٦	١	١٢	١	٢٧	١١
لاعبون	٤٢٢	-	٣٠	-	١٠٠	-	٨٩	-	٢٤	٨٩	-	٣٥	٢٠	١٥٢	٤	١١٤	١٢	٢٣٤	١٠٥	-
سوهاج	فرق	٦٩	-	١١	-	٧	-	٧	-	٢٨	-	٤	-	٢٢	٢	-	-	٢٦	١١	
لاعبون	١٥٢٩	-	٢٢٧	-	٨٧	-	٢٦٣	-	-	-	-	٦٨	-	٣٧١	٨	-	-	١٦٨	١٧٣	-
شقا	فرق	٢٥	-	١	-	٧	-	٧	-	٧	-	-	-	٣١	-	-	-	١٢	٦	
لاعبون	٤٥٤	-	١٤	-	٩٨	-	٧٥	-	-	-	-	-	-	١٥٩	-	-	-	٨٨	٣٢	-
أسوان	فرق	٣٢	-	٥	-	٦	-	٦	-	٧	-	-	-	٢٤	٥	-	-	١٠	٤	
لاعبون	٨٤٤	-	٩٧	-	١٠٧	-	١٢٠	-	-	-	-	-	-	٨١	٢٠	-	-	٣٩	٢٤	-
الاقصر	فرق	١٢	-	-	-	٥	-	٥	-	٤	-	١	٤	٢٠	٤	٤	٤	٤	١	
لاعبون	٣١٥	-	-	-	١٠٠	-	٤١	-	٩	٤١	-	-	-	١٢٥	-	٤٨	٧٠	٥٢	٢٥	
البحر الأحمر	فرق	٣٤	-	٧	-	٧	-	٧	-	٧	-	٣	-	٢٧	٥	١٢	١	١٢	١	
لاعبون	٧٥٨	-	٩٨	-	٨٦	-	٣٦	-	٨٨	٣٦	-	١٣	-	١١٩	٢٣	٢٢	٢	٧٠	٩	
الوادي الجديد	فرق	١١	-	-	-	-	-	-	-	٤	-	-	-	٧	١	-	-	٢	٣	
لاعبون	٣١٣	-	-	-	-	-	-	-	-	٧٦	-	-	-	٦٠	٢٠	-	-	٤٠	٢٥	
مطروح	فرق	٦١	-	٧	-	-	-	-	-	٧	-	-	-	٩	-	-	-	-	٦	
لاعبون	١٣٢٦	-	٩٦	-	-	-	-	-	-	١٠٥	-	-	-	٧١	-	-	-	-	٥١	

عدد الفرق الرياضية طبقا لتوزيع اللعبة واللاعبين ( كبار ) طبقا للتوزيع بالأندية الرياضية التابعة للقطاع الخاص  
بالمحافظات عام ٢٠٠٩

تابع جدول رقم ٢٦

الجملة	* ألعاب أخرى		بياردو		كروكيه		المساحه		تايكونندو		جودو		كاراتيه		كونغ فو		نوع اللعبة والتوزيع	المحافظات
	ا	ب	ا	ب	ا	ب	ا	ب	ا	ب	ا	ب	ا	ب	ا	ب		
٥	٦٠	-	١	-	٣	-	-	-	-	-	-	-	٤	٦	١	٣	فرق	المنيا
٣٦	٩٤٧	-	١٥	-	١٨	-	-	-	-	-	-	-	٢٧	٣٩	٤	٢٥	لاعبون	
٢٩	٢٠٤	-	٧	-	١١	-	١	١	٤	٤	-	٣	١٧	٥٠	١	١٤	فرق	السيوط
٢٥٧	٢١٠٢	-	٥٨	-	٥٠	-	٥	٣٠	٣٥	٤٠	-	٥٥	١٥٢	٤٩٨	٥	٩٠	لاعبون	
١١	٣٤٠	-	-	-	١٠	-	١	-	١	٥	-	٥	٨	٦١	-	٢٩	فرق	سوهاج
١٠٧	٤١٣٧	-	-	-	١٤	-	٣٠	-	٢	٢٠	-	٦٦	٧٩	٧١٥	-	٢٤٢	لاعبون	
١٣	١٨٦	٥	١٠	-	-	-	-	-	-	-	-	-	٦	٨٠	-	٨	فرق	قنا
٨٨	١٤٢٢	٢٦	٥٧	-	-	-	-	-	-	-	-	-	٣٤	٣٥٣	-	١٠٦	لاعبون	
١٣	١٠٦	-	١	-	-	-	١	-	٣	٩	-	-	٢	٣	٣	٤	فرق	أسيوط
٩٧	١٤٨٥	-	٣	-	-	-	١٢	-	٢٣	٧٦	-	-	١١	٣٧	٢٣	٤٥	لاعبون	
١٨	٧٥	-	-	-	-	-	-	-	-	-	-	-	٦	١٠	٤	١٤	فرق	الأقصر
٢٦٩	١٢٠٤	-	-	-	-	-	-	-	-	-	-	-	٨٥	٢٦٥	٧٠	٢٠٣	لاعبون	
٤١	١٩٤	-	١٠	-	-	-	١	١	١٠	-	١	-	٢٥	٤٤	٥	١٨	فرق	البحر الأحمر
٢٣٨	١٦٩١	-	٢٩	-	-	-	٥	١٢	٦٥	-	٤	-	١٣٠	٢٤٧	١٠	٧٨	لاعبون	
٥	٣٢	-	-	-	-	-	-	-	-	-	-	-	١	٥	-	-	فرق	الوادي الجديد
٧٢	٥٨٠	-	-	-	-	-	-	-	-	-	-	-	٧	٦٦	-	-	لاعبون	
-	٩٤	-	-	-	١	-	-	-	-	-	-	-	-	٣	-	-	فرق	مطروح
-	١٧٠٤	-	-	-	١٠	-	-	-	-	-	-	-	-	٤٥	-	-	لاعبون	

تابع جدول رقم ٢٦

عدد الفرق الرياضية طبقا لتوزيع اللعبة واللاعبين ( كبار ) طبقا للتوزيع بالأندية الرياضية التابعة للقطاع الخاص  
بالمحافظات عام ٢٠٠٩

العاب قوى وجيمناز		رفع الأثقال وكمال الأجسام		الملاكمة والمصارعة		تنس الطاولة		التنس		الكرة الطائرة		كرة السلة		كرة اليد		كرة القدم		نوع اللعبة والتوزيع	المحافظات
إ	ذ	إ	ذ	إ	ذ	إ	ذ	إ	ذ	إ	ذ	إ	ذ	إ	ذ	إ	ذ		
١	١٢	-	٤	-	٧	٩	٣٦	-	-	١	١٠	-	٤	-	٩	-	٢٩	شمال سيناء فرق لاعبون	١
٢٠	٣٠	-	٣٤	-	٢٥	٣٠	١٤٠	-	-	١٥	١٠٦	-	٤١	-	١٤٢	-	٧١٥	جنوب سيناء فرق لاعبون	١
-	-	-	-	-	-	١	٢	-	-	-	-	-	-	-	-	-	٣	الإجمالي فرق لاعبون	١
-	-	-	-	-	-	٣	٦	-	-	-	-	-	-	-	-	-	٦٣		
٨٧	٢٣٠	١٨	٤١٥	٣١	٢٣٩	١٠٥	٧٨٦	٤٢	٩٦	٦٤	٢٨٨	٦٤	٢٤٢	٣٧	٢٣٩	١٣	١٠٥١	الإجمالي فرق لاعبون	١
٩٦٩	٢٥٤٩	١١٠	٣١٢٣	٢٧٨	٢٧٢٠	٦٢١	٤٣١١	٢٨١	٩٧٥	١٠١٦	٣٦٤٧	١٠٢٣	٣٧٥٨	٧٣٨	٤٠٦٤	٢٧٧	٢٤٠٥٥		

عدد الفرق الرياضية طبقا لنوع اللعبة واللاعبين ( كبار ) طبقا للتنوع بالأندية الرياضية التابعة للقطاع الخاص  
بالمحافظات عام ٢٠٠٩

تابع جدول رقم ٢٦

الجملة		* ألعاب أخرى		بلياردو		كروكيه		السباحه		تايكونديو		جودو		كراتيه		كونغ فو		نوع اللعبة والتنوع	المحافظات
إ	ذ	إ	ذ	إ	ذ	إ	ذ	إ	ذ	إ	ذ	إ	ذ	إ	ذ	إ	ذ		
٢٩	١٦٣	٣	١٢	-	٥	-	-	٢	٦	١	١	-	-	١١	٢١	١	٧	شمال سيناء فرق لاعبون	
١٦٧	١٨٢٨	٣	٦٧	-	٦٩	-	-	٢٤	١٣٤	١٠	٥٠	-	-	٥٥	١٥٥	١٠	١٢٠		
٢	١١	١	٤	-	-	-	-	-	١	-	-	-	-	-	١	-	-	جنوب سيناء فرق لاعبون	
٥	١٢٨	٢	٤٢	-	-	-	-	-	١٢	-	-	-	-	-	٥	-	-		
١٣٤٢	٦٣٦٥	٨١	٢٩٣	٦	١١١	١٣	١٨	٧٤	١٢٨	٥٤	١٠٧	٦٣	١٥٢	٤٧٩	١٤١٥	١١١	٤٥٤	الإجمالي فرق لاعبون	
١٢٧٧٠	٧٤٠١٦	٨٣٩	٢٩٩٣	٢٦	٩٩٩	١٣٨	٢٤٩	٦٧١	١٦٨٧	٦١٤	١٧٩٥	٦٣٧	١٦٥٠	٣٥٥٣	١١١٤٢	٩٧٩	٤٢٩٩		

جدول رقم ٢٧

عدد الفرق الرياضية طبقاً لنوع اللعبة واللاعبين ( أشبال ) طبقاً للنوع بالأندية الرياضية التابعة للقطاع الخاص بالمحافظات عام ٢٠٠٩

العاب قوى وجمباز		رفع الأثقال وكمال الأجسام		تملاكمة والمصارعة		تنس الطاولة		تنس		الكرة الطائرة		كرة السلة		كرة اليد		كرة القدم		نوع اللعبة والنوع	المحافظات
إ	ذ	إ	ذ	إ	ذ	إ	ذ	إ	ذ	إ	ذ	إ	ذ	إ	ذ	إ	ذ		
٣٦	٣٨	-	٧	١	٩	٩	٣٤	١٧	٢١	٣٥	٣٨	٤٣	٤٨	٣١	٥٠	٤	٨٢	فرق لاعبون	القااهرة
٣٦٧	٤٨٧	-	٣٢	١٠	١٠٠	٣٧	١٣٣	١٠٠	١٦٠	٥٦٣	٥١٨	٦٨٨	٧٦٦	٦٦٥	١٠٤١	٨١	٢٢٩١		
٣٩	٥١	-	٣٧	٨	٣٩	٣٠	١٥٩	١١	٢١	٢٠	٣١	١٨	٤٨	٢٩	٤٥	-	٢١٧	فرق لاعبون	الأسكندرية
٣١٢	٥٩٦	-	١٥٣	٩٣	٣١٦	١٧١	٩٧٠	١٣٠	٢٩٥	٤٤٩	٥٨٢	٢٨١	٨٢٩	٤٤٨	٨٢٩	-	٤٣٩٠		
١	٨	-	١	-	٢٠	١	٢٥	-	١	-	٧	٢	٧	-	-	١	٤٤	فرق لاعبون	بورسعيد
٥	٤٠	-	٨	-	٧٧	٦	٩١	-	٢	-	١٠٢	٦٥	١٣٠	-	-	١٤	١٣٤٧		
١	٥	-	١	-	-	٣	١	-	-	-	٤	-	٦	-	٥	-	٢٨	فرق لاعبون	السويس
٥	٢٢	-	١٥	-	-	١٥	٥	-	-	-	٦٠	-	١٠٣	-	١١٢	-	٧٢٣		
٥	٦	-	٤	-	-	٣	١١	٤	٤	٢	٤	٤	٦	٥	٧	-	٥٧	فرق لاعبون	حلوان
٢٠	٣٣	-	٤٧	-	-	٦	٧٠	١٠	١٦	٣٠	٦٥	٨٠	١٢٥	١٥٠	١٨٦	-	١٤٥٢		
-	-	٤	٤	-	-	٣	٤	٢	٢	٤	٥	٢	٢	٤	٢	-	١٢	فرق لاعبون	القليوبية
-	-	٦٠	٧٠	-	-	٢٠	٢٠	١٢	١٢	٦٥	٨٠	٢٥	٢٥	٧٠	٤٥	-	١٨٥		
٣	٢	-	٧	-	٦	٣	١٤	١	١	١	٦	١	٢	-	٦	-	٢٢	فرق لاعبون	دمياط
٢٠	١٧	-	٦٧	-	٨٥	٢٠	٩٤	٤	٦	٢٠	١١٠	١٢	٣٢	-	٩١	-	٥٤٦		
٧	١٢	١	٢٩	٤	٢٠	٣	٢٢	٢	٤	٥	٦	٥	١٣	-	٥	١	٤٩	فرق لاعبون	الدقهلية
٩٨	١٦٤	١٠	٢٨٢	٢٨	٢٢٠	١٨	٢٠٢	١٦	٣٢	١٣٠	١٥٢	١٠٤	٣٠٦	-	١٠٣	١٥	١٤٦٥		

١  
٢٠٠٩  
١



عدد الفرق الرياضية طبقا لنوع اللعبة واللاعبين ( أشبال ) طبقا للنوع بالأندية الرياضية التابعة للقطاع الخاص  
بالمحافظات عام ٢٠٠٩

تابع جدول رقم ٢٧

الجملة		* ألعاب أخرى		بياردو		كروكيه		المسباحه		تايكوندو		جودو		كراتيه		كونغ فو		نوع اللعبة والنوع		المحافظات
٢٩٩	٤٩٣	٤	١٤	-	٤	١	٢	٣٩	٤٤	٧	١١	١٧	٢٧	٣٢	٤٠	٢٣	٢٤	فرق	القاهرة	لاعبون
٣٧٣٦	٨٣٢٠	٥٠	١٦٣	-	٣٤	١٠	٣٥	٣٦٢	٥٩٤	٦٠	١٧٣	٢٤٣	٧٥٧	٣١٨	٨٥٠	١٨٢	١٨٦	فرق	القاهرة	لاعبون
٤٦٢	١٢٧٤	١٥	٤٧	٤	١٤	١	١	٥٠	٧٣	١٤	٢٨	١٧	٢٢	١٩١	٣٦٦	١٥	٧٥	فرق	الأسيوط	لاعبون
٣٨٥٠	١٤٠٣٠	٨١	٢٠٠	٢٥	٧٤	٨	٨	٤٠٥	١٠٠٠	١٣٧	٣١٩	٧٩	٣٢٤	١١١٦	٢٧٤٠	١١٥	٤٠٥	فرق	الأسيوط	لاعبون
٣٦	٢٣٠	١	٧	١	٥٣	-	-	٨	١٤	-	١	٢	٤	١٧	٢٣	٢	١٥	فرق	بورسعيد	لاعبون
٣٣٠	٢٥٥٩	٣	١٣٩	٥	٦٥	-	-	٧٩	١٥٦	-	٥	١٢	٤٢	١٣٠	٢٤٦	١١	١٠٩	فرق	بورسعيد	لاعبون
١١	٦٢	١	٣	-	-	-	-	-	-	-	-	١	٢	٤	٦	١	١	فرق	السويس	لاعبون
٧٦	١١٧٥	٢	٢٠	-	-	-	-	-	-	-	-	٢	٣٠	٤٠	٧٠	١٢	١٥	فرق	السويس	لاعبون
٥١	١٦٢	-	٣	-	-	-	-	٨	٨	٣	٥	٤	٦	٩	٢٩	٤	١٢	فرق	طنان	لاعبون
٤٥٦	٢٤٨٠	-	٤٥	-	-	-	-	٣٠	٤٠	٦	١٠	١٢	١٨	٩٥	٣٠٦	١٧	٦٧	فرق	طنان	لاعبون
٢٦	٣٩	-	-	-	-	-	-	٣	٤	-	-	-	-	-	-	٤	٤	فرق	الفيوم	لاعبون
٣٨٧	٦٢٢	-	-	-	-	-	-	٥٠	١٠٠	-	-	-	-	-	-	٨٥	٨٥	فرق	الفيوم	لاعبون
١٦	٩٠	-	٢	-	-	-	-	٢	٢	-	-	-	-	٥	١٢	-	٨	فرق	دمياط	لاعبون
١٤٦	١٥٢٧	-	١٥	-	-	-	-	٢٠	٢٢	-	-	-	-	٥٠	٢٩٠	-	١٥٢	فرق	دمياط	لاعبون
١١٧	٣١٣	١٥	٢٦	-	٥	-	-	١٢	١٤	٨	٤	١٧	٣١	٢٧	٤٥	١٠	٢٨	فرق	المنيا	لاعبون
١٥١٩	٥٢٣٢	٦٠	١٥٥	-	٧٠	-	-	٣٦٤	٥٢٥	٨٤	٨٠	١٨٥	٣٧٥	٢٣٧	٧٣٥	٧٠	٣٦٦	فرق	المنيا	لاعبون

\* تشمل النهي والأسكواش والراكات وكرة الماء والسلاح..... الخ

عدد الفرق الرياضية طبقا لنوع اللعبة واللاعبين ( اشبال ) طبقا للتنوع بالأندية الرياضية للتبعية للقطاع الخاص  
بالمحافظات علم ٢٠٠٩

تابع جدول رقم ٢٧

نوع اللعبة والتنوع	كرة القدم		كرة اليد		كرة السلة		الكرة الطاولة		التنس		تنس الطاولة		الملاكمة والمصارعة		رفع الأثقال وكمال الأجسام		العاب قوى وجمباز		المحافظات
	إ	ذ	إ	ذ	إ	ذ	إ	ذ	إ	ذ	إ	ذ	إ	ذ	إ	ذ	إ	ذ	
الشرقية فرق لاعبين	٢٠	-	٣	١	١١	٥	١	-	-	-	٧	٣٢	-	٨	-	٧	١٠	٤	الشرقية
الشرقية فرق لاعبين	٦٨٣	-	٤٨	١٥	١٩٧	٥٦	١٥	-	-	-	٢٥	٩٦	-	٧٩	-	٦٧	٦٦	١٠	الشرقية
القفوية فرق لاعبين	٤٤	٢	١٢	-	١٢	٣	١٢	١	٢	٢	٤	٢٦	٢	٦	-	١٣	٥	٢	القفوية
القفوية فرق لاعبين	١٣١٨	٤٠	٢٤٢	-	١٧٤	٤٥	١٦٥	٢٠	٢٠	٢٢	٣١	١٥٣	٢٢	١٦٦	-	١٤٢	٧٥	١٤	القفوية
كفر الشيخ فرق لاعبين	٣٥	-	٦	-	١٤	١	٥	-	٦	-	٤	١٨	-	٢٠	٢	١٠	٤	٤	كفر الشيخ
كفر الشيخ فرق لاعبين	٨٧٠	-	١٢٠	-	٢٦٠	٢٠	٨٥	-	٧٨	-	٣٥	١١٤	-	١٠٠	١٠	١٠	٦١	٣٦	كفر الشيخ
الغربية فرق لاعبين	٤٩	١	٢٢	-	٢٢	١	٨	-	٥	٥	٤	٢٢	٥	٢٣	-	١٢	٨	٦	الغربية
الغربية فرق لاعبين	٨٨٢	١٤	٢٨٥	-	٢٨٧	١٠	١١٠	-	٣٠	٢٥	٤٠	١٤٦	٢٥	١٨٩	-	١١٦	٦٩	٦٠	الغربية
المنوفية فرق لاعبين	٤٠	-	٨	١	٦	-	٥	-	١	-	-	٣٢	-	٢٩	-	٣	٢	١	المنوفية
المنوفية فرق لاعبين	٩١١	-	١٢٢	١٥	٧٧	-	٦٩	-	٢٠	-	-	١٤٩	-	٣٧٥	-	٢٥	٣١	٧	المنوفية
البحيرة فرق لاعبين	٢٢	-	١	-	٣	-	٢	-	-	-	١	٣	-	-	-	-	-	-	البحيرة
البحيرة فرق لاعبين	٦٠٥	-	١٤	-	٤٥	-	٢٠	-	-	-	١٥	٣٢	-	-	-	-	-	-	البحيرة
الأسماعيلية فرق لاعبين	٢٧	-	٩	-	٨	-	٥	-	-	-	٥	٦	-	٥	١	٩	٢	١	الأسماعيلية
الأسماعيلية فرق لاعبين	٦٠٥	-	١١٦	-	٩٦	-	٤٠	-	-	-	١٤	٢٢	-	٤٥	٥	٥٥	٢٧	١	الأسماعيلية
الجيزة فرق لاعبين	٦	-	١٠	٣	٩	٤	٨	٢	٤	٣	٥	٥	٣	٩	٤	٤	١٣	٥	الجيزة
الجيزة فرق لاعبين	١٥٥	-	١٧٧	٦٩	١٤٨	٧٦	١٦٢	٣٥	١٥	٩	٢٦	٤٢	٩	١٦٠	٤٠	٢٧	٨٨	٤١	الجيزة

عدد الفرق الرياضية طبقا لنوع اللعبة واللاعبين ( أشبال ) طبقا للنوع بالأندية الرياضية التابعة للقطاع الخاص  
بالمحافظات عام ٢٠٠٩

تابع جدول رقم ٢٧

الجملة	* لالعاب اخرى		بلياردو		كروكيه		المساحه		تايكونديو		جودو		كراتيه		كونغ فو		نوع اللعبة والتوع	المحافظات
	ا	ذ	ا	ذ	ا	ذ	ا	ذ	ا	ذ	ا	ذ	ا	ذ	ا	ذ		
٦٦ ٧٣٩	٣٠٨	١١	٢٠	-	١	١	١	١	٣	٦	٩	٥	١٥	١٦	٧٣	٩	٨٤	الشرقية فرق لاعبون
٣٥ ٥٥٥	١٧١	-	-	-	١	-	-	١	١	١	٢	١	٢	١٢	٢٣	٦	١٠	القليوبية فرق لاعبون
٢٣ ٤٤٠	١٨٠	٦	٦	-	-	١	١	١	١	٤	٤	-	-	١٠	٣٦	-	١٤	كفر الشيخ فرق لاعبون
٧٠ ٦٦٤	٢٧٥	٣	١٠	-	٩	-	-	٧	٧	١٠	١٨	٧	١٢	٢١	٣٦	٤	١٢	الغربية فرق لاعبون
١٣ ١٤٤	١٧٠	١	٦	-	-	-	-	-	-	-	-	٢	٣	٧	٣١	١	٤	المنوفية فرق لاعبون
٣ ٦٨	٣٤	-	١	-	-	-	-	-	-	-	-	-	-	١	١	١	١	البحيرة فرق لاعبون
١٨ ٨٣	٩٦	٢	٥	-	-	-	-	-	-	-	-	-	-	٤	١٣	٤	٧	الاسماعيلية فرق لاعبون
٦٨ ٦١٣	١١٢	٥	٦	-	١	٢	٢	٨	٨	٨	٨	١	٢	١٠	٨	٦	٩	الجيزة فرق لاعبون

عدد الفرق الرياضية طبقا لتوزيع اللعبة واللاعبين ( اشبال ) طبقا للتوزيع بالأندية الرياضية التابعة للقطاع الخاص  
بالمحافظات عام ٢٠٠٩

تابع جدول رقم ٢٧

العاب قوى وجيمناز		رفع الأثقال وكمال الأجسام		الملاكمة والمصارعة		تنس الطاولة		تنس		الكرة الطائرة		كرة الملة		كرة اليد		كرة القدم		نوع اللعبة والتوزيع	المحافظات
أ	ب	أ	ب	أ	ب	أ	ب	أ	ب	أ	ب	أ	ب	أ	ب	أ	ب		
-	٢	-	٤	١	١٧	-	٧	-	١	-	٦	-	٥	-	٨	-	١٩	بنى سويف فرق	
-	٢٤	-	٥٧	١٥	١٠٠	-	٥٣	-	٦	-	٨٧	-	٧٢	-	١٤٩	-	٥٤٢	لاعبين	
١	٨	-	٢١	-	٦	٧	٨٤	-	-	-	١٥	-	٥	-	٧	-	٧٥	الفيوم فرق	
١٠	١١٥	-	٧٠	-	١٣٥	١٨	٣٢٥	-	-	-	١٤٧	-	١٠٥	-	٧٧	-	١٥٧٠	لاعبين	
-	١	-	٤	-	-	-	٥	-	-	١	٧	-	١٣	-	٩	-	٢٠	المنيا فرق	
-	١٥	-	٣٤	-	-	-	٣٠	-	-	١٥	١١١	-	١٩٨	-	١٥٢	-	٥٦٥	لاعبين	
-	٨	١	٩	٢	١٤	٣	٢١	٣	١٢	١	٣	٢	١٣	-	١٠	-	١٩	السيوط فرق	
-	٩٠	١٥	٦٤	٢١	١٣٩	١٩	١٤٣	٢٥	٨٠	١٢	٤٥	٣٣	٢١٦	-	٢٠٠	-	٣٣٦	لاعبين	
-	١٢	-	١١	-	-	٢	٤٦	-	١	-	١١	-	٢	-	١٤	-	٧٨	سوهاج فرق	
-	٢١٤	-	٩٤	-	-	٨	٢٨٨	-	٢٠	-	١٧٧	-	٣٢	-	٢٥٣	-	١٩٠٠	لاعبين	
-	٤	-	١١	-	-	-	١٨	-	-	-	٣	-	٦	١	-	١	٢٢	قنا فرق	
-	٢١	-	٥٩	-	-	-	١٠٢	-	-	-	٣٧	-	٩٨	١٢	-	١٦	٤٧٥	لاعبين	
١	٥	-	٣	-	-	٦	٩	-	-	-	٣	-	٣	-	٤	١	٣٨	أسيوط فرق	
١٠	٢٠	-	٢٠	-	-	٢١	٤٢	-	-	-	٤١	-	٥٢	-	٥٥	١١	٧٤٩	لاعبين	
٢	٢	-	٢	٢	٢	-	١٣	-	-	١	٦	١	٦	-	-	-	١٤	الأقصر فرق	
١٥	٣٥	-	٢٠	٤٠	٢٥	-	٦٩	-	-	٩	٥٧	١٥	٧٨	-	-	-	٣٨٥	لاعبين	

عدد الفرق الرياضية طبقا لنوع اللعبة واللاعبين ( أشبال ) طبقا للنوع بالنادية الرياضية التابعة للقطاع الخاص  
بالمحافظات عام ٢٠٠٩

تليج جدول رقم ٢٧

الجملة		* اللعب الأخرى		بلياردو		كروكيت		السباحة		تايكوندو		جودو		كاراتيه		كونغ فو		نوع اللعبة والتنوع	المحافظات
إ	ذ	إ	ذ	إ	ذ	إ	ذ	إ	ذ	إ	ذ	إ	ذ	إ	ذ	إ	ذ		
١١	١٠١	٢	٩	-	١	-	-	-	١	١	٢	-	-	٧	١٤	-	٥	بنس سوف لاعبون	
١٧٩	١٧٤٨	١٠	١٠٣	-	١٠	-	-	-	٨	٤	٢٥	-	-	١٥٠	٤٥٠	-	٦٢		
١٧	٣٤٩	-	-	-	-	-	-	٢	٢١	٣	٥٧	-	-	٢	٢٧	٢	٢٣	الفرم لاعبون	
١٠٤	٢٩٧٣	-	-	-	-	-	-	٢٥	٦٤	٢٠	١١٧	-	-	٣٠	١٤٥	٢	١٠٣		
١١	٧٥	-	-	-	١	-	-	-	-	-	-	-	-	١٠	١٣	-	٢	العنا لاعبون	
٦٦	١٢٩٠	-	-	-	٦	-	-	-	-	-	-	-	-	٥١	١٦٧	-	١٢		
٣٨	١٨٧	-	٢	-	٥	-	-	٢	٦	٧	١٠	٢٠	٦	١٢	٣٨	٣	١١	أسوط لاعبون	
٣١٠	٢١٩٠	-	٣٨	-	٢٠	-	-	١٥	٤٥	٤١	٦٧	١٠	٧٥	١٠٥	٥١٠	١٤	١٢٢		
٨	٢٢٦	-	-	-	٤	-	-	-	١	١	٤	-	٤	٥	٢٧	-	١١	سوهاج لاعبون	
٨٣	٤٠٣٨	-	-	-	١٣	-	-	-	٣٠	١٥	٨٥	-	٥٢	٦٠	٥٨٠	-	٣٠٠		
٧	١١٣	٣	٧	-	-	-	-	-	-	-	-	-	-	٢	٣٥	-	٧	قا لاعبون	
٧١	١١٦٩	١٣	٢٨	-	-	-	-	-	-	-	-	-	-	٣٠	٢٧٢	-	٧٦		
١٧	٨٦	-	١	-	-	-	-	١	٤	٣	١٠	-	-	٤	٥	١	١	أسوان لاعبون	
١٠٣	١٠٩٩	-	٣	-	-	-	-	٥	١٦	١٩	٥٦	-	-	٢٧	٣٥	١٠	١٠		
١١	٥٩	-	-	-	-	-	-	-	-	-	-	-	-	٣	٦	٢	٨	الأقصر لاعبون	
١٥٧	٩٢١	-	-	-	-	-	-	-	-	-	-	-	-	٥٦	١٣٥	٢٢	١١٧		

تبع جدول رقم ٢٧

عدد الفرق الرياضية طبقا لنوع اللعبة واللاعبين ( اشبال ) طبقا لتنوع الألعاب الرياضية التابعة للقطاع الخاص بالمحافظات عام ٢٠٠٩

كرة القدم		كرة اليد		كرة السلة		الكرة الطائرة		التنس		تنس الطاولة		الملاكمة والمصارعة		رفع الأثقال وكمال الأجسام		الطاب قوى وجمباز		نوع اللعبة والتنوع	المحافظات	
إ	ذ	إ	ذ	إ	ذ	إ	ذ	إ	ذ	إ	ذ	إ	ذ	إ	ذ	إ	ذ			
-	-	-	-	-	-	-	-	-	-	-	-	-	-	-	-	-	-	٥٤	١٠٢٥	البحر الأحمر فرق لاعبين
-	-	-	-	-	-	-	-	-	-	-	-	-	-	-	-	-	-	١٠	٢٠٠	الوادي الجديد فرق لاعبين
-	-	-	-	-	-	-	-	-	-	-	-	-	-	-	-	-	-	٧٥	١٦٧٧	مطروح فرق لاعبين
-	-	-	-	-	-	-	-	-	-	-	-	-	-	-	-	-	-	٢٣	٥٢٤	شمال سيناء فرق لاعبين
-	-	-	-	-	-	-	-	-	-	-	-	-	-	-	-	-	-	٥	٨٠	جنوب سيناء فرق لاعبين
١٢٠	٢١٦	١٠	٢٢٤	٢٦	٢٣٦	١٠٩	٦٦٠	٥٠	٨٧	٧٤	٢١٧	٩٣	٢٧٥	٧٦	٢٥٨	١٤	١٢١٦	٢٨٥٦٦	الإجمالي فرق لاعبين	
١٠٤١	٢٣٧٥	١١٥	١٥٩٩	٢٦٥	٢٣٢١	٥٩٥	٣٦٦٧	٣٥٣	٨٠٧	١٣٦٠	٣٢٧٤	١٥٢٥	٤٥٤٩	١٤٦٤	٤٦٤٧	٢٥١				

عدد الفرق الرياضية طبقا لتوزيع اللعبة واللاعبين ( أنشبال ) طبقا للتوزيع بالأندية الرياضية التابعة للقطاع الخاص  
بالمحافظات عام ٢٠٠٩

تابع جدول رقم ٢٧

الجملة		* اللعب لغيري		بوليفرو		كروكيه		السياحه		تايكونديو		جودو		كاراتيه		كونغ فو		نوع اللعبة والتوزيع	المحافظات
!	ذ	!	ذ	!	ذ	!	ذ	!	ذ	!	ذ	!	ذ	!	ذ	!	ذ		
٣٤	١٦٨	-	-	-	-	-	-	-	١٣	-	-	-	-	٢٧	٣٧	٢	١٩	بحر الأحمر فرق لاعبون	
١٥٩	١٨٥٢	-	-	-	-	-	-	-	٦٢	-	-	-	-	١٠٣	٣٤٠	٨	٧٨		
٦	٣٣	-	-	-	-	-	-	-	-	-	-	-	-	٢	٦	-	-	الوادي الجديد فرق لاعبون	
٨٥	٥٨٥	-	-	-	-	-	-	-	-	-	-	-	-	١٥	١٠٠	-	-		
٢	١٠٣	-	-	-	١	-	-	-	-	-	-	-	-	١	٣	-	١	مطروح فرق لاعبون	
٢٠	١٩٧٧	-	-	-	١٠	-	-	-	-	-	-	-	-	١٥	٣٥	-	٢٠		
١٠	٥٧	-	-	-	١	-	-	١	٤	١	١	-	-	٥	١١	-	١	شمال سيناء فرق لاعبون	
١٠٧	٩٩١	-	-	-	١٠	-	-	٥	٤٢	١٠	٣٠	-	-	٦٠	١٤٠	-	٢٠		
٦	١٥	١	٣	-	-	-	-	٢	٣	-	-	-	-	٢	٣	-	-	جنوب سيناء فرق لاعبون	
٤٤	١٥٤	٦	٢٩	-	-	-	-	١٥	٢٧	-	-	-	-	٨	١٥	-	-		
١٥٠٢	٥٥٨١	٧٠	١٧٨	٥	١٠١	٦	٧	١٤٨	٢٣٢	٧٧	١٧٤	٧٦	١٣٦	٤٤٨	٩٦٧	١٠٠	٣٩٧	الإجمالي فرق لاعبون	
١٥٢٩٥	٧٤٢١٤	٦٦٤	١٦٤٧	٣٠	٣٨٢	٥٦	٩٦	١٦٩١	٣٢٦٦	٦٤٩	١٤٠٣	٦٦٦	٢٠٨٢	٣٧٨٠	١٠٣٤٦	٧٩٠	٣١٨٧		

جدول رقم ٢٨

عدد المباريات المحلية والأقليمية والدولية التي أُنهت الفرق الرياضية (كبار/أشبال) طبقاً لنوع اللعبة بالأندية الرياضية التابعة للقطاع الخاص بالمحافظات عام ٢٠٠٩

نوع اللعبة	كرة القدم		كرة اليد		كرة السلة		الكرة الطائرة		التنس		تنس الطاولة		اللاكrosse والمصارعة		رفع الأثقال وكمال الأجسام		الغولف قوى وجمباز	
	دولية	مطوية وإقليمية	دولية	مطوية وإقليمية	دولية	مطوية وإقليمية	دولية	مطوية وإقليمية	دولية	مطوية وإقليمية	دولية	مطوية وإقليمية	دولية	مطوية وإقليمية	دولية	مطوية وإقليمية	دولية	مطوية وإقليمية
القاهرة	١٦٣	٢٢	٣٩٨	-	٨	٥٧١	١٥	٦٣٣	١٥	١٥	١٠	٣١٧	-	٧٧	-	٥٤	-	٥٤
أشبال	١٤٠٠	-	١١٤٥	-	١١	٦١٤	-	٧٠٧	-	١٩٣	-	٨٠	-	٦٨	-	١٧٨	-	١٧٨
الأسكندرية	٢٧٩٤	-	٣٤١	-	٥	٤٢٢	-	٣١٨	-	٦٠	-	٢٤٠٤	٣	٨٠	-	١٣٤	-	١٤١
أشبال	٢٧٠٠	٣	٧١٥	٥	-	٩٧٧	-	٧٥١	-	٨٩	-	١٤٧٨	١٠	١٨٩	-	٤٩	-	٢٠٢
بورسعيد	٢٨٤	-	-	-	-	٢٥	-	٨٢	١٥	٢٨	-	٢٥٨	-	٤٣	-	٨	-	١٢
أشبال	٢٥٢	-	-	-	-	١٧	-	١٠٢	-	-	-	٢٢	-	٤٤	-	-	-	٢٠
السويس	١٣٨	٢٨	٣٠	-	٢٧	٢٧	-	٢٧	٢٧	١٠	-	٢٠	-	٨	-	٨	-	٤
أشبال	٣٦٩	٣٦	٤٢	٢٠	٥٩	٥٩	٢٠	٥١	٣٦	-	-	٢٢	١٦	-	-	٤	-	٢٧
طنان	٢٨٦	-	٤٩	-	٧٨	-	٤٥	-	٤٥	١٠	-	٥٨	-	-	-	٨	-	٨
أشبال	٤٠٣	-	١٠٠	-	٨٥	-	٦٥	-	٦٥	١٣	-	٤٣	-	-	-	١٣	-	١٣
القطرية	٢٢	٤	٤	٤	٣	-	٣	-	٣	٤	-	٤	٤	-	٥	-	٥	-
أشبال	٢٠	١٩	٤	٤	٤	٤	٤	٦	٦	٤	٤	١٩	٤	-	٦	-	٦	-
دمياط	٢٤٠	٥	٦٦	-	٦١	-	٨٥	-	٨٥	٦	-	٦٩	-	٤٧	-	٣٠	-	٣٠
أشبال	٢٤٢	-	٥٣	-	٤٢	-	٤٥	-	٤٥	٢٠	-	١٢٩	-	١٦	-	٢٦	-	٢٦
الدفهلية	٤٥٥	-	٤٠	-	٦٦	-	٩٠	-	٩٠	١٥١	-	٥٣٥	-	٣٣٣	-	١	-	٨٨
أشبال	٣٨٠	-	٤٣	-	١٣٥	-	٧٩	-	٧٩	١٠	-	١٩٢	-	٧٩	-	٧٧	-	٧٧
الشرقية	١٩٨	-	٦٨	-	٦٩	-	٣٣	-	٣٣	-	-	٢٩	-	٥٩	-	١٦	-	١٦
أشبال	٣٠٩	-	٢٤	-	٦٣	-	١٠	-	١٠	-	-	٥٢	-	٥١	-	١٧	-	١٧
القليوبية	٦٨٩	١٥	١٣١	-	٦٣	-	٧٩	-	٧٩	١٩	-	١٩٩	-	٨١	-	٣٤	-	٣٤
أشبال	٥٩٤	٥٨	٧٧	-	٩٢	-	٧٢	-	٧٢	٢٠	-	١٠٦	١٦	٢٠	-	٥٠	-	٥٠



تابع جدول رقم ٢٨

عدد المباريات المحلية والإقليمية والدولية التي أنتها الفرق الرياضية (كبار / أشبال) طبقاً لنوع اللعبة بالأندية الرياضية للتجهة للقطاع الخاص بالمحافظات عام ٢٠٠٩

نوع اللعبة		كونغ فو		كاراتيه		جودو		تايكوندو		المسبحه		كروكيه		بلياردو		العاب أخرى *		الجملة
المحافظات		دولية	محلية وإقليمية	دولية	محلية وإقليمية	دولية	محلية وإقليمية	دولية	محلية وإقليمية	دولية	محلية وإقليمية	دولية	محلية وإقليمية	دولية	محلية وإقليمية	دولية	محلية وإقليمية	
القاهرة	كبار	-	١٧٤	-	١٢١	٩	٧٦	-	٣٠	٦	١٨	-	٤٢	٣	٩٢	١١	٣٧٦٢	٩١
	أشبال	-	٢٠٢	-	١٥٥	٢	٨٣	-	٦٥	٥	٨١	-	٩	-	٢٠	٥	٥١٠٧	٢٣
الأسكندرية	كبار	٣	٣٥٦	-	١٤١٢	-	٦٨	-	١٤٤	٤	١٥١	-	٢٦	٢	١١٩	٩	٩٠٣٦	٣٢
	أشبال	-	٢١٢	١١	١١١٠	٦٧	٦٧	-	١٠٨	٨	١٥٨	-	-	-	٨١	١٤	٨٩٧١	٦٠
بورسعيد	كبار	-	٨	-	٤٠	-	٦٨	-	٦	-	٦٠	-	-	-	٩٢	-	١٠٤٩	١٥
	أشبال	-	٢٤	-	١٥٤	-	١٨	-	-	-	٤٠	-	-	-	٧٦	-	٨٤١	-
السويس	كبار	-	-	-	١٠	-	-	-	-	-	-	-	-	-	-	-	٣١٢	٥٥
	أشبال	-	-	-	-	-	١٨	-	-	-	-	-	-	-	-	-	٦٠٤	١٠٨
طنان	كبار	-	٢	-	١٠٥	-	-	-	-	١	٤	-	-	-	١٥	-	٦٩٥	١
	أشبال	-	٢٦	-	١٢٩	-	٨	-	٤	٦	٦	-	-	-	-	-	٩٢٥	١
المنصورة	كبار	-	-	٨	٨	-	-	-	-	-	-	-	-	-	-	-	٤٩	٢٥
	أشبال	٤	٤	-	-	-	-	-	٤	٤	٤	-	-	-	-	-	٧١	٦٠
دمياط	كبار	-	٦٩	-	٦١	-	-	-	-	-	٣٥	-	-	-	-	-	٨٥٩	٥
	أشبال	-	١٩	-	٧٥	-	-	-	-	-	٣٥	-	-	-	-	-	٧٢١	-
المنيا	كبار	-	٩٦	-	٣٨٨	-	٧١	-	٥١	٢	٦	-	-	-	٢٣	-	٢٦٥٧	٧
	أشبال	-	٦٦	-	١٧٤	١	٩١	١	٨	-	١٠	-	-	-	٦٢	-	١٥٤٥	٥
الشرقية	كبار	-	٧٧	-	٩٧	-	٩٧	-	١٥	١	١٥	١	١٢	-	١٠	-	٩٠٧	٢
	أشبال	١	٥٨	-	٨٩	-	٢٣	-	١٥	١	١٥	-	٢٣	-	٦	-	٩٠٤	٤
القليوبية	كبار	٣	٩٣	٣	١٣٣	-	-	-	١٣	-	-	-	-	-	٢	-	١٦١٢	٢١
	أشبال	-	٨٢	-	١٠٥	-	-	-	١٤	-	-	-	-	-	-	-	١٢٩١	٧٧

\* تشمل الهوكي والأمكراش والراكات وكرة الماء والسلاح.....الخ

١  
١  
١

تبع جدول رقم ٢٨

عدد المباريات المحلية والإقليمية والدولية التي أقيمتها الفرق الرياضية (كبار/ أشبال) طبقاً  
لنوع اللعبة بالأندية الرياضية التابعة للقطاع الخاص بالمحافظات عام ٢٠٠٩

نوع اللعبة	كرة القدم		كرة اليد		كرة الملة		كرة الطائرة		لتنس		تنس الطاولة		الملاكمة والمصارعة		رفع الأثقال وكمال الأجسام		العاب قوى وجيمناز		المحافظات
	دولية	مطوية والإقليمية	دولية	مطوية والإقليمية	دولية	مطوية والإقليمية	دولية	مطوية والإقليمية	دولية	مطوية والإقليمية	دولية	مطوية والإقليمية	دولية	مطوية والإقليمية	دولية	مطوية والإقليمية	دولية	مطوية والإقليمية	
كفر الشيخ	-	٣٦٦	-	-	-	١٠	-	٦٩	-	٣٣	-	١١١	-	١٩	-	١٨	-	٧	كبار
أشبال	-	٣٧٠	-	٥٤	-	٩٠	-	٨٢	-	١٦	-	٤١	-	٣٤	-	٧	-	١٢	أشبال
الغربية	-	٥٧٣	-	٩٧	-	١٥٤	-	٧٥	-	٣٦	-	٢٤٤	-	١٢٩	-	١٠٣	-	٧٢	كبار
أشبال	-	٤٤٩	-	١٢٠	-	٩١	-	٣٠	-	٢	-	١٦٦	-	٦٩	-	٨٢	-	١٨	أشبال
المنوفية	-	٣٧٧	-	٣٥	-	٣٨	-	٤٤	-	-	-	٨٤	-	١٠٢	-	١٣	-	٢٧	كبار
أشبال	-	٢٩٥	٢٠	٢٠	-	١١	-	١٠	-	-	-	٥٩	-	٧٦٨	٨	٥	-	-	أشبال
البحيرة	-	٣٥٦	-	٥١	-	٩٢	-	٧٠	-	-	-	٨٠	-	-	-	٢	-	٤٠	كبار
أشبال	-	٢١٩	-	-	-	١٠	-	١٠	-	-	-	٢٦	-	-	-	-	-	-	أشبال
الأسماعيلية	-	٣٧٤	-	٦٣	-	٩٧	-	٨٤	-	٨	-	٤٢	-	٤٠	-	٢٧	-	٢٧	كبار
أشبال	-	٢١٣	-	٣٩	-	٤٥	-	٢٨	-	-	-	٤٠	-	١	-	-	-	٢	أشبال
الجيزة	-	٢٠	-	٢٩٣	-	٢٧٣	-	٣١٥	-	٢٤	-	١٧	-	١٠	-	٤	-	١٧	كبار
أشبال	-	١	-	٩٠	-	٩٢	-	٨٨	-	١٦	٤	٣٧	-	٢٠	٢	٨	-	١٤	أشبال
بنى سويف	-	٢٢٨	-	٧٠	-	٣٧	-	٧٩	-	٢	-	٢٦	-	٧٥	١	٣٨	-	٢٩	كبار
أشبال	-	٢٦٠	-	٥٤	-	٣٠	-	٤٠	-	١٢	-	٥٠	-	٣٥	-	٨	-	٨	أشبال
الفيوم	-	٥٨٠	-	٤٥	-	٦٩	-	١٠٤	-	٢٢	-	٢٠٧	-	٣٨	-	١٤	-	٨	كبار
أشبال	-	٣٦٨	-	١٦	-	٣٤	-	٧٧	-	-	-	١٦٦	-	١٧	-	١٣	-	١٦	أشبال
المنيا	-	٩٦	-	٤٨	-	٤٦	-	٣٤	-	-	-	٣٨	-	-	-	١٣	-	-	كبار
أشبال	-	٩٤	-	٤١	-	١٥٤	-	٢٦	-	-	-	٢٥	-	-	-	٦	-	٣	أشبال
السيوط	-	٣٧٩	-	١٠	-	٦٣	-	٩١	-	٢٥	١	٧٧	١	٦٧	-	٤٥	١	٥٧	كبار
أشبال	-	٢٦٦	-	٣٧	-	١٢١	-	١٤	-	٣٤	١	٦٨	١	٤٤	-	٢٤	-	٣٧	أشبال

تابع جدول رقم ٢٨

عدد المباريات المحلية والإقليمية والدولية التي أقيمتها الفرق الرياضية (كبار/ أشبال) طبقاً لنوع اللعبة بالأندية الرياضية التابعة للقطاع الخاص بالمحافظات علم ٢٠٠٩

الجملة		العاب أخرى *		بلياردو		كروكيه		السباحة		تايكوندو		جودو		كاراتيه		كونغ فو		نوع اللعبة	المحافظات
دولية	محلية وإقليمية	دولية	محلية وإقليمية	دولية	محلية وإقليمية	دولية	محلية وإقليمية	دولية	محلية وإقليمية	دولية	محلية وإقليمية	دولية	محلية وإقليمية	دولية	محلية وإقليمية	دولية	محلية وإقليمية		
١	٨٠٦	-	١٢	-	-	-	٢٠	-	١	١	١١	-	-	-	١١٢	-	١٧	كبار	كفر الشيخ
١	٧٩٩	-	١٠	-	-	-	١٠	-	٤	١	٧	-	-	-	٥٢	-	١٠	أشبال	كفر الشيخ
-	١٨٤٥	-	١٠٠	-	٥٩	-	-	-	١٧	-	١٢	-	٤٨	-	٥٩	-	٦٧	كبار	الغربية
-	١٢٠٥	-	٥٣	-	١٢	-	-	-	-	-	٧	-	٣٢	-	١٦	-	٥٨	أشبال	الغربية
-	٨٣٧	-	١٨	-	٤	-	-	-	٧	-	-	-	٢٧	-	٤١	-	٢٠	كبار	المنوفية
٣٧	١٢٤٣	-	١٠	-	-	-	-	-	-	-	-	٤	٨	٥	٥٧	-	-	أشبال	المنوفية
٣	٨٦١	-	١٠٣	-	-	-	-	-	-	٢	٤	-	-	-	٥٥	-	٨	كبار	البحيرة
-	٢٨٥	-	٦	-	-	-	-	-	-	-	-	-	-	-	١٠	-	٤	أشبال	البحيرة
٢	٩٥٢	-	٧٩	-	-	-	-	-	٣	-	٨	-	-	-	٤١	-	٥٩	كبار	الأسماعيلية
-	٤٦١	-	٤٨	-	-	-	-	-	-	-	-	-	-	-	٢٠	-	٢٥	أشبال	الأسماعيلية
-	١٢٣٦	-	١٧٣	-	٩	-	١٠	-	١١	-	١٠	-	٢٨	-	١٦	-	٦	كبار	الجيزة
٩	٥٠٣	-	٧٣	-	٥	-	١١	-	٦	٣	٧	-	٧	-	١٧	-	١١	أشبال	الجيزة
١	٧٧١	-	١٥	-	-	-	-	-	٥	-	٦	-	-	-	١٣٢	-	٢٩	كبار	بنى سويف
-	٦٥٠	-	١٣	-	-	-	-	-	٢	-	١٨	-	-	-	١٠٢	-	١٨	أشبال	بنى سويف
٣	١٢١٨	٢	١٧	-	١٠	-	-	-	١٣	١	١٧	-	-	-	٦٥	-	٩	كبار	الفيوم
١	٨٣٢	-	-	-	-	-	-	-	٨	١	٧٤	-	-	-	٣٥	-	٨	أشبال	الفيوم
-	٣٦٨	-	٤	-	١٠	-	-	-	-	-	-	-	-	-	٢٦	-	٣	كبار	المنيا
-	٣٩٣	-	-	-	٤	-	-	-	-	-	-	-	-	-	٣٦	-	٤	أشبال	المنيا
٢٤	١١٨٧	١٥	٣٢	-	٣٥	-	-	-	٤٥	٥	٢٧	-	٣٢	١	١٥٤	-	٤٨	كبار	أسيوط
٨	١٠٥٣	٤	٤	-	-	-	-	-	٥٠	-	٢٢	-	٧١	١	٢٠٨	-	٥٢	أشبال	أسيوط

تابع جدول رقم ٢٨

عدد المباريات المحلية والأقليمية والدولية التي أنتها الفرق الرياضية (كبار/ أشبال) طبقا  
 لنوع اللعبة بالأندية الرياضية التابعة للقطاع الخاص بالمحافظات علم ٢٠٠٩

نوع اللعبة	كرة القدم		كرة اليد		كرة السلة		الكرة الطائرة		التنس		تنس الطاولة		الملاكمة والمصارعة		رفع الأثقال وكمال الأجسام		العاب قوى وجيمناز		المحافظات
	دولية	مطوية وإقليمية	دولية	مطوية وإقليمية	دولية	مطوية وإقليمية	دولية	مطوية وإقليمية	دولية	مطوية وإقليمية	دولية	مطوية وإقليمية	دولية	مطوية وإقليمية	دولية	مطوية وإقليمية	دولية	مطوية وإقليمية	
سوهاج	-	١٠٩٩	-	١٦٣	-	٤٠	-	١٣٦	-	١٧	-	٤٣٣	-	-	-	١٠٥	٢٥٣	-	كبار
أشبال	-	٧٧٢	-	١٧٨	-	١٢	-	١١٩	-	-	-	٣٨٤	-	-	-	١٠٩	١٥١	-	أشبال
قنا	-	٢٢٠	-	١١	-	٦٢	-	٢٢	-	-	-	٧٧	-	-	-	٢٢	١٠	-	كبار
أشبال	-	٣٠٦	-	٨	-	٧١	-	٩	-	-	-	٥٥	-	-	-	١٣	٧	-	أشبال
أسوان	-	٢٤٤	-	٥٤	-	٣٤	-	٥٨	-	-	-	٧٣	-	-	-	٧	٧	-	كبار
أشبال	-	١٦٢	-	٢١	-	١٨	-	١٥	-	-	-	٣٢	-	-	-	٥	٦	-	أشبال
الأقصر	-	١٤١	-	-	-	٧٠	-	١٣	-	-	-	١٠١	-	١٣	-	١٠	-	-	كبار
أشبال	-	٧٢	-	-	-	٢٠	-	٢٧	-	-	-	٧٧	-	٧	-	٦	-	-	أشبال
البحر الأحمر	-	٣٩٠	-	٤٥	-	٤٥	-	٤٠	-	٢٠	-	١٨٠	-	٦	-	١٧	١	-	كبار
أشبال	-	٤١٠	-	١٤	-	-	-	٤٦	-	-	-	١٢٠	-	٣	-	٢٥	-	-	أشبال
الوادى الجديد	-	٢١٦	-	-	-	-	-	٧٠	-	-	-	٥٥	-	-	-	٢١	٩	١٧	كبار
أشبال	-	١٣٦	-	٣٠	-	١٠	-	٢٥	-	-	-	٢٦	-	-	-	٢٨	١٠	-	أشبال
مطروح	-	٤٦١	-	٢١	-	-	-	١٨	-	-	-	٢٥	-	-	-	-	-	١٤	كبار
أشبال	-	٢٢١	-	١٨	-	-	-	٦	-	-	-	٢٢	-	-	-	-	١٧	-	أشبال
شمال سيناء	-	٢٤٠	-	٦٢	-	٥	-	٢٢	-	-	-	٦٣	-	٢٢	-	١٣	-	٨	كبار
أشبال	-	٨٢	-	١٠	-	١٧	-	١٠	-	-	-	٥	-	-	-	٤	-	-	أشبال
جنوب سيناء	-	٣٠	-	-	-	-	-	-	-	-	-	-	-	-	-	-	-	-	كبار
أشبال	-	٦	-	-	-	-	-	-	-	-	-	-	-	-	-	-	-	-	أشبال
الإجمالي	٦	٩٨٠	١٧	١١١٥	٣	١٢٤٩	١١	٥٨٢٢	٨	٤٩٠	٣٠	٢٧٣٩	٤١	٢٤٩١	٤	٢١٩٥	٧٤	١٢٤٥٩	كبار
أشبال	٤	٩١١	٦	٥٩٧	٨	١٤٧٥	٥٤	٣٥٤٢	٨	٤٢٩	١٠	٢٥٥١	٥٢	٢٩١٤	٢٩	٢٩٥٣	١٣٦	١١٣٧١	أشبال

تابع جدول رقم ٢٨

عدد المباريات المحلية والإقليمية والدولية التي لعبتها الفرق الرياضية (كبار/ أشبال) طبقاً لنوع اللعبة بالأندية الرياضية التابعة للقطاع الخاص بالمحافظات عام ٢٠٠٩

نوع اللعبة	كونغ فو		كاراتيه		جودو		تايكونندو		المساحة		كروكيه		باولاردو		العاب أخرى *		الجملة
	دولية	مطلة وإقليمية	دولية	مطلة وإقليمية	دولية	مطلة وإقليمية	دولية	مطلة وإقليمية	دولية	مطلة وإقليمية	دولية	مطلة وإقليمية	دولية	مطلة وإقليمية	دولية	مطلة وإقليمية	
سوهاج	كبار	٣٤	-	٢٨٤	-	٢٧	-	١٣٥	-	-	-	-	-	٢٧	-	٢٧٥٢	-
أشبال	كبار	٣٩	-	٢٥٨	-	١٨	-	٩٥	-	-	-	-	-	٤	-	٢١٣٩	-
قنا	كبار	٢٣	-	٧٩	-	-	-	-	-	-	-	-	-	-	-	٥٢٨	-
أشبال	كبار	١٢	-	٩١	-	-	-	-	-	-	-	-	-	-	-	٥٧٥	-
أسوان	كبار	١٢	-	٩	-	-	-	٢	٤٣	-	-	٧	-	-	-	٥٥٧	٢
أشبال	كبار	١٢	-	٢٥	-	-	-	-	٣٢	-	-	-	-	-	-	٣٤٠	-
الإقصر	كبار	٤٧	-	٢٥	-	-	-	-	-	-	-	-	-	-	-	٤٢٠	-
أشبال	كبار	٣٢	-	١٨	-	-	-	-	-	-	-	-	-	-	-	٢٥٩	-
البحر الأحمر	كبار	١٤	-	١٣	-	-	-	-	-	-	٣٤	-	-	-	-	٨٣٦	١
أشبال	كبار	٢٠	-	٣٦	-	-	-	-	-	-	٣٥	-	-	-	-	٧٠٩	-
الوادى الجديد	كبار	-	-	٢١	-	-	-	-	-	-	-	-	-	-	-	٤٠٠	٩
أشبال	كبار	-	-	١٥	-	-	-	-	-	-	-	-	-	-	-	٢٨٠	-
مطروح	كبار	-	-	٩	-	-	-	-	-	-	-	-	-	٣	-	٥٥١	-
أشبال	كبار	٣	-	١١	-	-	-	-	-	-	-	-	-	٦	-	٣٠٤	-
شمال سيناء	كبار	٢٢	-	٢٨	-	-	-	-	٥	-	١٥	-	-	١٤	-	٥١٩	٧٩
أشبال	كبار	-	-	٤٠	-	-	-	-	٥	-	٤	-	-	-	-	١٧٧	-
جنوب سيناء	كبار	-	-	-	-	-	-	-	٢	-	-	-	-	-	-	٥٢	-
أشبال	كبار	-	-	-	-	-	-	-	٢	-	-	-	-	-	-	٢٨	-
الإجمالي	كبار	١٢٩٣	٦	٣٥٤٤	١٧	٤٥٧	١٠	٥٣٧	١٤	٤٢٧	١١	١٢٠	٧	٥١١	٥	١٢١٦	٣٧٩
أشبال	كبار	١٠٠١	٥	٣٠٣٨	٢١	٤٤٤	٩	٤٨١	٦	٤٥٧	١٨	٣٨	-	٢٧٦	-	٧٣٧	٣٩٤

عدد الملاعب بالأندية الرياضية التابعة للقطاع الخاص  
طبقاً لتواجد المدرجات والسعة بالمحافظات عام ٢٠٠٩

جدول رقم ٢٩

عدد الملاعب	ملاعب ذات مدرجات		ملاعب ليس بها مدرجات
	العدد	* السعة	
القلعة	٨٤	٨٣٠٢٦	٢٩٠
الأستديرة	٤٣	٢٣٧٢٠	٢٩٠
بورسعيد	١٠	٣٨٢٤٥	٥٧
السويس	٤	٣٤٠٠٠	٣٣
حوان	١٠	٣٢٠٠	١٢٥
الكلويد	٦	٤٨٠٠	١٦
دمياط	١	٣٠٠٠	٦٨
الغفيلية	١٩	٤٨٦٥٠	١٢٣
الشرقية	٥	٨٢٥٠	٨٨
القليوبية	١٨	٢٤٣٥٠	٨٦
كفر الشيخ	١٧	١٠٦٥٩	٦٥
الغربية	١٧	٢٧٨٢٠	٧٧
المنوفية	٦	١٥٠٠	٦٢
البحيرة	٦	١٠٦٠٠	٤٨
الأسماعيلية	٢٧	٢٣٦٦٠	٦٥
الجيزة	٧٩	٤٤٨٧٠	٦٥
بنى سويف	٣	١١٠٠	٣٤
الفيوم	-	-	٥٦
المنيا	٤	٦٥٠	٣٧
أسوط	٨	٦٩٥٠	٧٧

\* يقصد بالسعة عدد المشاهدين الذين صممت المدرجات لاستيعابهم

تابع جدول رقم ٢٩

عدد الملاعب بالأتديية الرياضية التابعة للقطاع الخاص  
طبقاً لتواجد المدرجات والسعة بالمحافظات عام ٢٠٠٩

ملاعب ليس بها مدرجات	ملاعب ذات مدرجات		عدد الملاعب	المحافظات
	* السعة	العدد		
١٠٣	١١٠٠٠	١٢		سوهاج
٣٨	١٨٢٢٠	٩		قنا
٦٤	٤٠	١		أسوان
٣٩	٥٠٠	١		الأقصر
٦٨	٣٩٤٠	٢٤		البحر الأحمر
٢٢	٣٠٠	٢		الوادي الجديد
٤٢	-	-		مطروح
٢٨	١٧٠٠	٥		شمال سيناء
١	٣٠٧٠	٥		جنوب سيناء
٢١٦٧	٤٣٧٨٢٠	٤٢٦		الإجمالي

جدول رقم ٢٠

عدد المشتركين في النشاط تنافسي طبقا للنشاط والتنوع في الأندية الرياضية التابعة  
للقطاع الخاص بالمحافظات علم ٢٠٠٩

نوع النشاط والتنوع للمحافظات	ندوات		مؤتمرات		مجلة حائط		مسابقات ثقافية		دورات تدريبية		بحوث ودراسات		اخرى		الجمالية		
	إ	ذ	إ	ذ	إ	ذ	إ	ذ	إ	ذ	إ	ذ	إ	ذ	ج	إ	ذ
القاهرة	١٠٣٥٧	١٢٢٢٤	٥٥٨	٩١٦	٢٤٤	٤٤٩	٥٢٩٧	٢٩٦٠	٢٥٩٤	١٣٦٩	٢١٢	١٩٠	٢٧٥	٢١٠	٢٧٩٦٥	١٥٨٨٨	٢٢٠٧٧
الأسكندرية	١٤٢١٨	١٧٧٥٨	١٨٥٨	١٢٥٠	٨٠١٦	١١٠٥٨	١٢٣٦٦	١٠٨٠٢	٩٤٢	٩٧٨	٤٤	٢٦	٤٢٠٠	٢١٢٥	٤١٤٥٧	٤٥١٨٤	٢١٢٥
بورسعيد	١٠٥٤	١٨٦٥	٢٥١٦	٩١٧	٣٧	٣٤	١١٢٤	٥٤٠	٢٩	٢٢	—	—	١٢	٨	٢٥٧٥	٥٥٨٣	٨
السويس	٣٦٠	٢٨٠	٢٠	٢٠	١٠	٥	٣٤١	٢٢٩	١١	٣٥	٥	٢	—	—	٦٥٢	٦٦٧	—
حلوان	٧٨٤	٢٦٥٠	٢٣٤	١١٦	١١٣	٤٢	١٥٩٠	٨٤٠	٦٥	٥٢	—	—	١٠٠	٧٠	١٩٠٤	٤٨٥٢	٧٠
القطرية	٤٢٠	٤٧٠	٣٩	٤٢	٢٠	١٢	١٩٠	٦٠	—	—	—	—	—	—	٥٣٩	٧٥٤	—
دمياط	٧٩٠	١٦٩٢	٢٤٠	١٩٠	٤٣٢	٩٦	٩٠٥	٢٤٧	٢٦٠	٩٢	٦٥	٢٠	—	—	١٥٣٥	٢٥٩٥	—
الدقهلية	٤٦٤٦	٧٢٦٤	٤٧٢٧	٢٨٦٨	٣٢٦	١٦٦	١٧٦٤	٥٥٧	٢٤٥	١١٥	١٦٥	٦٥	—	—	٨٤٥٢	١٤٤٩١	٣٥
الشرقية	١٥٥٠	٣٦٩٥	١٤٩٥	٤٠٦	٢١٠	٧١	١١٤٦	٢٨٧	١٥٦	٦٩	١٣٠	٩٥	١٣٢	٧٩	٢٥٥٧	٦٩٦٤	٧٩
القليوبية	١٠٧٧	٣٨٢٤	٢١٥١	٦٤٨	٢٧٩	١٠١٥	١٢٧٩	٦٧٩	٢٨	١٣	١٧	٩	—	—	٢٦٧٣	٧٦٨٣	—
كفر الشيخ	١٢٦٠	٢٤٠٤	١٥٥	٥٩٥	١٢٣	٣٧	٦٤٥	٣٥٦	٢٨٩	١٢٧	٥٤	١٥	—	—	١٩٤٠	٤١١٠	—
الغربية	٤٦٠٩	١٩٤٤	٩٢٨	٤٤٧	٢٠٣	٦٧	٤١٣٨	٤٨٣٩	٤٩٢	٣٥٢	٤٠	٢٠	٩١٣	٩٨٠	١١٣١٤	١٤٤٥٩	٩٨٠
المنوفية	١٢٩٢	٢١٩٨	٨٦٦	٤٠٠	١٢٧	٤٧	١٢٧٣	٦٢١	٨٢	١٢٩	٣٥	١٠	١٠٠	٩٠	٢٦٨٩	٤٦٨١	٩٠
البحيرة	٩٢٧	٢٧٧٥	١٨٦٥	٤٨٥	٤٢٩	٢٠٥	١٨٧٠	٥٠٨	٤٣١	١١٧	٢٨٧	٢٣٨	١٨٠	٦٠	٢٥٤٠	٧٩٣٧	٦٠
الأسماعيلية	٢٩٥	٩٧٢	٦٥٠	٢٣٠	٤٦	١٩	١٣٣	٩٦	٥٢٠	٥٢٧	١٠٠	—	—	—	١١٦٧	٢٤٢١	—
الجيزة	٢٥٣٠	٦٧٠٠	٢٥٣٠	٥	٥	١٠	٢٣٦	١٣٨	٥٥	٣٣	١٥	١٥	١٩٨	١٩٣٥	٧١٣١	١٠٦	١٩٨
بنى سويف	١٧٠١	٤٤٣٩	١٦٤٦	٨٠٦	٢	٢	٥٢٥	٢١٣	١٢٦	١٨٩	—	—	١١٠	٥٨	٢٩٦٩	٦٨٤٨	٥٨
الفيوم	٦٤٦	١٨٧٣	١٩٢	٦٨٢	٢٤٩	١٠٨	١١٢٥	٣٩٨	١٨٧	٧١	٢	١	—	—	١٤١٦	٤١١٨	—

\* تشمل المحاضرات المتنوعة ومحو الأمية..... إلخ



عدد المشتركين في النشاط الثقافي طبقا للنشاط والنوع في الأندية الرياضية التابعة  
للقطاع الخاص بالمحافظات عام ٢٠٠٩

تابع جدول رقم ٣٠

نوع النشاط والتنوع	ندوات		مؤتمرات		مجلة حائط		مسابقات ثقافية		دورات تدريبية		بحوث ودراسات		اخرى*		الجملة		
	إ	ذ	إ	ذ	إ	ذ	إ	ذ	إ	ذ	إ	ذ	إ	ذ	ج	إ	ذ
المنيا	٣١٦	٨٣٥	٨٥	٢٦٠	١٣	٤٢	١١١	٣١١	٤	٢٣	٨	١٢	-	-	٢٠٢٠	٥٣٧	١٤٨٣
أسيوط	١١٠٨	٢٤٨١	٢٨٨٥	١١١٥	٤٠	١٢٦	١٤٧	٥٦٠	٧٢	١١٦	١٩	٣٨	-	٦٠	٩٧١٧	٢٥٠١	٧٢٦٦
سوهاج	٢١٣٣	٩٤١٥	١٥٨٥	٤٥٥	٧٠	٤٠	٥٦٨	١٨٨٩	١٧	٥٩	٨٥	٨٥	١١٠	١٢٠	١١٥٧١	٣٣٤٨	١٣٢٢٣
قنا	١٠٠	٨٠٠	-	٢٠٠	٦٠	-	٦٠	٣٦٥	-	-	٤	٩	-	-	١٦١٣	١٧٩	١٤٣٤
أسوان	٥٠٧	١٠٤٥	٣١٠	١٠٠	١٢٣	٣٢٢	٥٥٨	٩٦٨	٣٥	٤٦	١٠	١٠	٤	٥	٤٠٥٣	١٣٣٧	٢٧١٦
البحر الأحمر	١٤١١	٢٤٧٤	٦٢٣	١٥٩	١٦٦	١٥٩	١٣٧٤	٧٩٤	٢١١	٢٠٠	١٠٠	٥٠	٣٠٠	٢٦٠	٩١٥٢	٣٢٢٤	٥٩٢٨
الوادى الجديد	٦٣٧	١٢٩٢	٢٠٠	٦٣٧	٦٠	٥٠	٢٢٥	٤٨٠	٤٠	٤٠	٧٠	١١٥	١٩٠	١٨٥	٣٦٦٥	١٣٠٢	٢٣٦٣
مطروح	٥	٦٤٢	٥٤	٢	٢	٦٢	٢٤	٢٥٧	٧	٢٢	٥	٧	-	-	١٠٩٥	٥٣	١٠٤٢
جنوب سيناء	٥٢	٢٢٣	-	-	-	-	-	-	-	٣٥	-	-	-	-	٣١١	٥٢	٢٥٩
الإجمالي	١٢٢٩٦	٢٨٨٥٣	٥٥٠٧٧	١٠٢٥٩٣	١٢٦٠٥	١٢٦٠٥	٤٢٩٥٤	٢٧٣١٧	٧٢٢٩	٤٧٢٧	١٧٤١	٩٦١	٥٤٢٥	٦٨٥٠	٣٢١٦٧٩	١١٨٨٥٤	٢٠٢٨٢٥

جدول رقم ٢١

عدد المشتركين في النشاط الاجتماعي طبقا للنشاط والنوع في الأندية الرياضية التابعة للقطاع الخاص بالمحافظات علم ٢٠٠٩

نوع النشاط والتنوع	حفلات ترفيهية		مصكرات عمل قومية ومولوية		جماعات اسطاف ودفاع مدني		جماعات خدمة عامة وبيئة		رحلات داخل الجمهورية		رحلات خارج الجمهورية		كشافة / جوائز		* أخرى		الجمالية	
	ا	ذ	ا	ذ	ا	ذ	ا	ذ	ا	ذ	ا	ذ	ا	ذ	ا	ذ	ا	ذ
القاهرة	٤٨٣٦٤	٢٠٨٨٩	٤٧٤	٢٨٥	٢١١	١١٤	٦٠٢	٢٤٦	١٠٦٦٥	٥٨٤٣	٧٧٠٢	٥٢٥٩	٢٦٥٧	١١٨٨	٦٠٠	٧٠٠	٧١٢٧٧	٢٤٦٢٤
الإسكندرية	٢٨٩٥٢	٢٥١٤٦	١٣٩٦	٣٥٠	٩٢	١٩	١١٥٥	٢١٥	١٥٧١١	٩٧٨٩	٣٢٥	١٦٠	١١٤١	٢٤٨	٦١٠	٣١٠	٤٩٣٨٢	٢٦٤٣٧
بورسعيد	١٢٩١٥	٤٢٠٢	١٧٧	٥١	١٠	١	٦٢	١٨	٢١١٨	١٤٥٥	٢٠	١٠	٧٩	١٤	٥٦٠	٤١	١٦٩٤٢	٥٧٩٢
السويس	٦٨٢	٤٠٨	١٠	١٠	-	٢٠	٥	٢٠	٩٩٠	٤١٥	-	-	-	-	-	-	١٦٨٧	٨٧٢
حطون	٢٤٥٥	٢٢٠٥	١٤٢	-	١٥	٥	١٩٠	٢٠	١٤٤٠	٩٦٠	٤	-	٢٨٢	٥١	١٠	٧٠	٥٩٢٩	٤٣٢١
القطرية	٣٢٠٠	١٨٠٠	٧٠	٦٠	-	-	٤	٤	-	-	-	-	٥٠	٤٠	-	-	٢٤٢٠	١٩٠٤
دمياط	١٠١٥	٥٧٠	٦٠	٥	٦٨	٢٦	٢٠٠	٥٠	٢٢٢١	١١٨٧	٢٥	-	١٦٥	٦٠	-	-	٢٧٥٤	١٨٩٨
الفيقية	٩٤١٢	٥٢٧٥	٤٤٥	١٩٥	٢٢٩	٩٩	٤٦٨	٢٧٨	٥٢٦٠	٢٤٢٩	٢٠٠	٢٠٠	٢٧٠	١٤٦	١٨٥	١٥٥	١٦٦٧٠	٩٧٨٧
الشرقية	١٠٦٥	٦٤٠	٤٠	٢٠	٧٧	٢٤	١٨١	٧٨	١٣٩٨	٧٤٩	١٥	١٠	٢٤٨	١٢٠	-	-	٢١٢٤	١٦٥١
القليوبية	٢٨٨٢	١٨٥٦	١٩٦	١	٨٤	٤٧	٢٢٠	٩٢	٢٠٥٨	٨٩١	٥٠	٢٠	١١١	٢١	-	-	١٦٠٢	٢٩٢٨
كفر الشيخ	١٦٨٥	١٠٧٠	٥٥	٢٠	١٥٥	٥٢	٢١٤	٩٠	١٠٥٤	٦٦١	-	-	١٧٠	٢٠	-	-	٢٢٢٢	١٩١٢
الغربية	٨٢٦٢	٦٤٨٠	٢٢٦٢	١٣٤٧	١٥٢	٥٨	٦٢٠	٢١٦	٤٩٨٤	٤١٨٦	٥٠	٥٠	٦٩٢	٢٢٩	٥٠	-	١٨٠٨٥	١٢٧٤٦
المنوفية	٩٢٢	٨١٥	٢٩	٢٢	١	-	٢٦	٢١	١٧٤٧	١٠١٠	٨٠	٢٠	٥١	٤٠	١٢٠	٨٠	٢٠٠٧	٢٠١٨
البحيرة	٢١٨٠	٨٢٢	٧٠	٥٠	٨٥	٥٥	١٤٠	٢٥	٢٠٨٩	٦٠١	٦٠	٢٠	٢٥	٢٥	-	-	٤٤٤٩	١٦٠٩
الأسماعيلية	٤٢٢٢	١٨٧٢	٧٠	١٢	-	-	٢٥٠	٢٥٠	١٤٠٨	٨٢٠	٧٥٠	٢٢٠	١٠٠	-	-	-	١٦١١	٢٢٨٤
السيوة	٢٦١٨٠	١٧٩٨٢	-	-	٧	-	٢٥	٢٥	٥٠٢٢	٢١٧٥	٤٥١	١٦٥	٨٩	٤٥	١٥	١٥	٢١٧٩٥	٢١٤٠٨
بنى سويف	٢٤١٠	٦٦٥	٢٠	-	١	-	-	-	١٣٤٧	٥٥٦	-	-	١٢	-	-	-	٢٨٢٠	١٢٤١
الفيوم	١٢٨٠	٢٢٠	١٦٠	٥٢	٢٢٠	١٠٦	٢٩٦	٢٩٦	٧٩٨	٢٦١	-	-	٢٨	١٧	-	-	٢٧٥١	١١٢٢
المنيا	١٠٨٥	٤٧٥	٢٤٠	١٠	٦٥	٢٥	٤٢٥	١٧٠	٥٥٢	١٦٤	-	-	١١٠	٥٠	٢٠	-	٢٤٩٧	٨٩٤

\* تشمل مصكرات اليوم الواحد

تابع جدول رقم ٣١

عدد المشتركين في النشاط الاجتماعي طبقا للنشاط والنوع في الأندية الرياضية التابعة للقطاع الخاص بالمحافظات علم ٢٠٠٩

نوع النشاط والتنوع	حلات ترفيهية		مصنوعات عمل قومية ودولية		جماعات اسعاف ونقاع منفي		جماعات خدمة عملة وبيئة		رحلات داخل الجمهورية		رحلات خارج الجمهورية		كشافة / جولة		* أخرى		الجميلة	
	إ	ذ	إ	ذ	إ	ذ	إ	ذ	إ	ذ	إ	ذ	إ	ذ	إ	ذ	إ	ذ
أسبوط	٤٢٩٠	١٠٠٦	٢٤٤	١٧	٨٨	١٠	٣٧٧	١٣٠	٩٩٦	٢٤١	٤٠	١٢	٢٠٤	٥٠	-	-	١٤٦٦	٦٢٢٩
سوهاج	١٠٤٥	٤١٥	٦٣٤	٣٥	٢٠	١٥	٥٧١	١٣٨	٤٨٠	١١٠	-	-	-	-	١٥٠	-	٧١٣	٢٩٠٠
قنا	١٤٦٠	٥٦٠	١٨٠	-	١٠	٢	٨٠	٥	١٥٤	١٦	٧٥	-	١٠١	٣٦	-	-	٦١٩	٢٠٦٠
أسوان	٦٦٠	٣٤٥	١٠٥	٤٠	٣٠	١٠	٣٣٠	١٩٥	١٤٠	٧٠	-	-	-	-	١٠	-	٦٦٠	١٢٧٥
الأقصر	٢٩٥	١١٩	٨٠	٣٠	٧	-	١١٦	٤٠	١٣٠	٤٣	-	-	٥	-	-	-	٢٢٧	٦٢٢
البحر الأحمر	١٩٤٢	١١١٥	٥٥٠	١١٥	١	٤	٤٨٨	١٥٧	٤٣٩	٣٠٤	٦٠٠	٢٥٠	٢٠	١٥	٢٢٢	١٢٢	٢٠٨٢	٤٢٦٣
الوادى الجديد	٣١٩	١٢٦	٤٠	٢٠	٥٥	٣٠	٨١	٥٠	١٥٥	٩٥	-	-	-	-	٤٠	٤٠	٣٦١	٦٩٠
مطروح	٢٢٩	٧٣	٢٥	٢	١٠	٢	١٢٩	١٤	٣٥٥	٣١	-	-	٢٤	٧	-	-	١٢٨	٧٨٢
شمال سيناء	٥٦٠	١٥٥	١٨٠	٥٢	٥٢	١٥	٢٢٥	٨٠	٣٥٠	١٧٠	-	-	٥٢	-	٤٠٠	٥٠	٥٢٢	١٨٢٠
جنوب سيناء	٥٢	٣٥	-	-	-	-	-	-	١٨	٢	-	-	-	-	-	-	٣٧	٧١
الإجمالي	١٧٢٢٥٨	٩٨٥٥٢	٨٩٧٥	٢٨٠١	١٩٤٧	٧٤٩	٨٤٢٢	٣٢٤٢	٦٥٠٩٠	٣٧٢٥٤	١٠٤٤٨	٦٣٨٦	٦٩٨٧	٢٦٢٢	٣٠٢٢	١١٠٣	١٥٣٣١٠	٢٧٧١٤٩

عدد المرافق الملحقة بالأكاديمية الرياضية التابعة للقطاع الخاص طبقاً لأنواعها بالمحافظات  
علم ٢٠٠٩

جدول رقم ٣٢

نوع المرافق	المحافظات	مسلة الألعاب الداخلية	غرف طبع الملابس	صالات عرض سينمائي	مسرح	مكتبات	مصل حسب ألى	حملات سباحة	قاعة حفلات	حجرات إدارة	* أخرى	الجملة
القاهرة	١١٣	١٢٧	٧	١١	٣٠	١٦	٤٠	٣٢	٢٠١	١٨٩	٧٦٦	
الأسكندرية	١٣٤	١٣٥	٥	١١	٧٠	١٦	١١	١٩	١٤٣	١٣٩	٦٨٣	
بورسعيد	٢٢	٣٧	٥	٢	٥	٢	٢	٧	٤٩	٧٧	٢٠٨	
السويس	٧	١٥	١	٣	١	١	-	٣	١٨	٢٦	٧٥	
طولان	٢٤	٣٤	٣	١	٩	٥	٧	١٠	٥٤	٨٢	٢٢٩	
القطرية	٤	٤٧	-	٢	٣	٢	٧	٥	٧	١٠	٨٧	
دمياط	١٨	١٩	٢	٥	٣	٤	٢	٦	٣٠	٥٧	١٤٦	
الدقهلية	٤٩	٥٦	٥	٦	١٨	٧	٧	١٧	٨٣	١٠٤	٣٥٢	
الشرقية	٣٤	٢٥	٢	٥	١١	٦	٣	٩	٦١	٣٧	١٩٣	
القليوبية	٢٤	٥١	٢	٧	٩	٧	٤	١٦	٥٠	٧٤	٢٤٤	
كلر الشيخ	٢٢	٢١	-	٤	٧	٥	١	٧	٤٧	٤٨	١٦٢	
الغربية	٢٧	٣٩	٢	٣	٨	٣	٥	٧	٦٤	٦٤	٢٢٢	
المنوفية	٣٣	٢٣	٢	٣	٧	٤	٢	١٢	٦٥	٨٤	٢٣٥	
البحيرة	١١	٢٦	١	٢	٥	٤	٣	١٤	٤٦	٦٢	١٧٤	
الأسماعيلية	١٥	٤٧	٨	١٧	١١	٣٠	٣	٥٢	٧٠	١٤٦	٣٩٩	
الجزيرة	١٠	٦٩	٢	٢	٤	١	١٢	٧	٥٣	٦٢	٢٢٢	
بنى سويف	١٧	١٢	-	١	٤	٥	١	٣	٣٥	٣٤	١١٢	
الفيوم	٢١	١٥	-	١	٥	٤	-	٥	٣٨	٨٤	١٧٣	

\* تشمل المخازن و دورات المياه ..... الخ

عدد المرافق الملحقة بالنادية الرياضية التابعة للقطاع الخاص طبقا لأنواعها بالمحافظات  
علم ٢٠٠٩

تابع جدول رقم ٣٢

الجملة	* أخرى	حجرات إدارة	قاعة حفلات	حمامات سباحة	مصل حسب إلى	مكتبات	مسرح	صالات عرض سينمائي	غرف خلع الملابس	مسلة الألعاب الداخلية	نوع المرافق المحافظات
١٧٧	٨٤	٣٢	٩	١	٧	٨	٤	٣	١٣	١٦	المنيا
٢٢٠	٨٤	٦٠	١٣	٢	٨	٧	٤	١	١٥	٢٦	السيوط
٢١٠	٥٢	٧٢	٩	١	١٦	٥	٥	-	١٩	٣١	سوهاج
١١٧	٣٥	٣٤	٥	١	٥	٦	٢	-	١٦	١٣	قنا
١٣٧	٥١	٤٢	٣	٢	٣	٥	٣	٢	١٣	١٣	أسوان
٧٩	١٧	٢٧	٣	-	٤	٦	-	-	١٠	١٢	الأقصر
١٤٨	٤٩	٣٩	٦	٤	٣	٧	٢	٣	١٦	١٩	البحر الأحمر
٦٩	٣٢	١٦	١	-	٢	٣	٣	-	٥	٧	الوادى الجديد
١١٠	٥٢	٣٥	١	-	-	١	-	١	١٥	٥	مطروح
١٤٥	٤٨	٤٣	٧	-	٣	٦	١	٢	١٧	١٨	شمال سيناء
٣١	١٠	٩	١	٦	١	١	-	-	٢	١	جنوب سيناء
٦١٢٥	١٨٩٣	١٥٢٣	٢٨٩	١٢٧	١٧٤	٢٦٥	١١٠	٥٩	٩٣٩	٧٤٦	الإجمالي

الباب الرابع  
مراكز شباب المدن بالمحافظات

عدد مراكز شباب المدن وعدد العاملين بها طبقا للنوع بالمحافظات  
عام ٢٠٠٩

جدول رقم ٢٢

المحافظات	عدد مراكز شباب المدن وعدد العاملين	أعضاء مجلس الإدارة		مديرون وإداريون		أخصائون وفنيون		كتبة		عمال آخرون		الجملة		
		إ	ز	إ	ز	إ	ز	إ	ز	إ	ز	ج	إ	ز
القاهرة	٥٤	٤٥٧	٨٠	١٢٧	١٣٤	٢٠٤	١٤٦	٦٩	١٤٣	١٧٦	٥٩	١٠٣٣	٥٦٢	١٥٩٥
الأسكندرية	٣١	٢٥٧	٣٩	٦٧	٧٣	١١٤	١٧١	٣١	٦٥	٩٩	٥١	٥٦٨	٣٩٩	٩٦٧
بورسعيد	٢١	١٦٥	٣٣	٦٣	٦٣	٧٣	٦٦	٥٠	٩١	٣١	٢٨	٤٢٤	٢٨١	٧٠٥
السويس	١٥	١٢٣	٢٠	٤٢	٢٠	١٣	٢٤	١٧	٢٦	١٩	٨	٢١٤	٩٨	٣١٢
طوان	١٤	١١٢	١٧	٣٧	٣٦	٦٤	٤١	٦٤	٢٣	٩٨	٢٣	٣١٩	١٤٠	٤٥٩
القطرية	١١	٨٧	٨	٢٤	٧	٣٣	٤	١٣	٥	٢٧	٣	١٨٤	٢٧	٢١١
دمياط	١١	٨٩	١٢	١٨	١٢	٢٠	١٥	٤	٨	١٤	٦	١٤٥	٥٣	١٩٨
الدقهلية	١٤	١٠٩	١٥	٤٥	٢٣	٨٤	٢٦	٢١٤	١٢٣	٣١	٦	٤٨٣	١٩٣	٦٧٦
الشرقية	٢٠	١٦٣	٢١	٤٩	٢١	٧٣	٤٦	٨٢	٣٣	٨٨	١٢	٤٥٥	١٣٣	٥٨٨
القليوبية	٢١	١٨٢	٢٨	٤١	٤٠	٦٠	٤٩	١٩	٣٩	٩٩	١٨	٤٠١	١٧٤	٥٧٥
كفر الشيخ	٩	٨١	١٠	٣٧	٢٨	١٦	١٢	٣٩	٢١	٢٦	٢	١٩٩	٧٣	٢٧٢
الغربية	٧	٦١	١٣	٤٢	٢٩	٣٢	٣٠	٤٥	٣٤	٣١	٢٧	٢١١	١٣٣	٣٤٤
المنوفية	١١	٧٣	١٦	٣١	٤٠	٢٩	١٨	١٧	٤	٥٢	٣	٢٦٢	٨١	٣٤٣
البحيرة	١٧	١٦٠	٢٦	٤٩	١٩	٨٣	٦٤	٥٣	٥٤	٥٤	٨	٣٩٩	١٧١	٥٧٠
الأسماعيلية	١٦	١٤٨	٢٠	٢٢	٢٢	٢٦	٢٨	٩	٣٠	٢١	٨	٢٢٦	١٠٨	٣٣٤
الجيزة	١٣	١١٤	١٩	٤٤	٣٧	٦٢	٨٦	٢٥	٣٥	٦٩	٤٤	٣١٤	٢٢١	٥٣٥
بنى سويف	١٠	٧٧	٩	٣٧	١٨	٣٣	٩	١٨	١٨	٣٩	-	٢١٧	٥٤	٢٧١
الفيوم	٩	٨٧	١١	٣٥	١٣	٣٦	١٠	٢٤	١٢	١٦	٨	١٩٨	٥٤	٢٥٢
المنيا	١٠	٨٦	١٥	٥٥	٥٣	٤٥	٩	١٦	٩	٣٧	٢	٢٣٩	٨٨	٣٢٧
أسيوط	١٥	١٣٢	١٢	٣٢	٥	٦٧	١٨	٥١	١٧	٥٦	٢	٣٣٨	٥٤	٣٩٢
سوهاج	٢٦	١٤٧	٢٦	٥٢	١٣	٢٨	٧	٤٨	٢٠	٤٨	٨	٣٢٣	٧٤	٣٩٧
قنا	١٠	٨١	١٤	٥٠	٢٠	٤١	٢٦	٢٦	١٨	٣٢	١	٢٣٠	٧٩	٣٠٩
أسيوط	١٧	١٦٠	٢٩	٣٢	٣١	٢٩	٢٨	٢٩	١١	١٥	٥٩	٢٩٥	١٣٣	٤٢٨
الإقصر	١٠	٩٣	١٤	٦٥	٧	٥١	٦	٢٠	٣	٢٣	-	٢٥٢	٣٠	٢٨٢
البحر الأحمر	٨	٦٢	١٥	١٣	١١	١٤	١٣	١	٨	١١	-	١٠٦	٤٧	١٤٨
الوادى الجديد	٦	٤٩	١١	٢٢	٥	٥	٣	٧	١	٢٤	٣	١٠٧	٢٣	١٣٠
مطروح	٨	٦٣	٦	٢٣	٣	٣	٣	٣	١	١٢	٢	١١٢	١٥	١٢٧
شمال سيناء	٩	٦٨	٧	٧١	١٩	٢٦	١٢	٣٣	١٢	٢١	٧	٢١٩	٥٧	٢٧٦
جنوب سيناء	١٠	٨٠	١٣	١٤	٩	١٣	٤	٣	١٠	٨	١	١١٧	٣٧	١٥٤
الإجمالي	٤٣٣	٣٥٦٦	٥٥٩	١٣٤١	٨١١	١٣٩٧	٩٧٤	٩٦٠	٨٧٤	١٣٢١	٣٧٤	٨٥٨٥	٣٥٩٢	١٢١٧٧

عدد أعضاء مراكز شباب المدن طبقا للتوزيع  
بالمحافظات عام ٢٠٠٩

جدول رقم ٣٤

الإجمالي		عضو متمسب		عضو عمل		عدد الاعضاء والتوزيع	المحافظات
الجملة	إناث	ذكور	إناث	ذكور	إناث		
١٧٤٠٦٢	٤٩٤٢٠	١٢٤٦٤٢	٢٥٢١٣	٦٦٩٨٣	٢٤٢٠٧	٥٧٦٥٩	القاهرة
١٠٠٥٥١	٣٦٥٨٩	٦٨٩٦٢	١٤٤٤٠	٢٩٥٨٨	٢٢١٤٩	٣٩٣٧٤	الأسكندرية
٣٢٤٢٣	١٢٥٧٤	١٩٨٤٩	٤٢٨٦	٩٧٦٥	٨٢٨٨	١٠٠٨٤	بورسعيد
٢٨٣٩٠	٧١٣٨	٢١٢٥٢	٤٤٨٤	١٣٩٢٧	٢٦٥٤	٧٣٢٥	السويس
٨٩٦٦٢	٣٥٥٧٦	٥٤٠٨٦	١٥٧٩٠	٢٥١٤٧	١٩٧٨٦	٢٨٩٣٩	حواص
٣٥٣٠١	١٠٤١٧	٢٤٨٨٤	٦٢١٦	١٣٣٠٧	٤٢٠١	١١٥٧٧	القليوبية
٢٩١٤٨	٩٥٧٩	١٩٥٦٩	٥١٤٢	١٠٤٨٥	٤٤٣٧	٩٠٨٤	دمياط
٣٠٩٧٦	٧٧٨٩	٢٣١٨٧	٢٩٥١	٦٩٦٤	٤٨٣٨	١٦٢٢٣	الدقهلية
٣٧٠٢٤	٩٢٣٣	٢٧٧٩١	٤٨٤٨	١٣٢٠٢	٤٣٨٥	١٤٥٨٩	الشرقية
٥٥٧٣٤	١٨٧٣٠	٣٧٠٠٤	١١٧٠٥	٢١٠٥٢	٧٠٢٥	١٥٩٥٢	القليوبية
٢٧٨٨٩	٦٨٦٨	٢١٠٢١	٣٢٧٩	١١١٠٤	٣٥٨٩	٩٩١٧	كفر الشيخ
١٧٣٦٩	٥١٢٢	١٢٢٤٧	٢٧٥٩	٦٣٣١	٢٣٦٣	٥٩١٦	الغربية
٣٨٠١٦	١١٣٥٥	٢٦٦٦١	٧٤٤٥	١٣٨٠٠	٣٩١٠	١٢٨٦١	المنوفية
٤٣٢٥٨	١١٠٨٩	٣٢١٦٩	٤٩٨٢	١٤٤٦٤	٦١٠٧	١٧٧٠٥	البحيرة
٢٨١٦٦	٨٣١٢	١٩٨٥٤	٤٨٧٢	١٠٥٤٧	٣٤٤٠	٩٣٠٧	الأسماعيلية
٢٦٧٧١	٦٧٢٥	٢٠٠٤٦	٣٧١٩	١١٢٤٠	٣٠٠٦	٨٨٠٦	الجيزة
١٧٧٥٨	٤٠٧٣	١٣٦٨٥	١٦١٠	٤٦٤٩	٢٤٦٣	٩٠٣٦	بنى سويف
١٢٢٣٩	٢٢٤٩	٩٩٩٠	١٠٣٠	٣٧٠٣	١٢١٩	٦٢٨٧	الفيوم
١٩٥٨٠	٤٠٧٩	١٥٥٠١	١٩٣١	٨٣٦٣	٢١٤٨	٧١٣٨	المنيا
٢٢٧٠٣	٣٩٨٥	١٨٧١٨	٢١٩٩	٧٧٢٠	١٧٨٦	١٠٩٩٨	لسهوط
٢٣٨٢٧	٤٣٥٠	١٩٤٧٧	١٥٤٥	١٠٢٩٤	٢٨٠٥	٩١٨٣	سوهاج
١٤٨٧٨	٢٣٥٧	١٢٥٢١	٦٩٨	١٩٧٢	١٦٥٩	١٠٥٤٩	قنا
٢٦٥٢٣	٦٨٣٧	١٩٦٨٦	٤٠٨٨	٩٨١٣	٢٧٤٩	٩٨٧٣	أسيوط



عدد أعضاء مركز شباب المدن طبقاً للتوزيع  
بالمحافظات عام ٢٠٠٩

تابع جدول رقم ٣٤

الإجمالي		عضو منتسب		عضو عامل		عدد الاعضاء والنوع	المحافظات
الجملة	إناث	ذكور	إناث	ذكور	إناث		
١٣٥١٩	٤٠١١	٩٥٠٨	٢٢٣٧	٤١٨٠	١٧٧٤	٥٣٢٨	الأقصر
٨١٨٦	٢٧٧٠	٥٤١٦	١١٣٦	٢٤٤٤	١٦٣٤	٢٩٧٢	البحر الأحمر
٩٣٩٠	٣١٤٩	٦٢٤١	١١٦٥	٢٠٤٨	١٩٨٤	٤١٩٣	الوادى الجديد
٥٩٦٣	٨٥٥	٥١٠٨	٤٥٤	٢٠٠٣	٤٠١	٣١٠٥	مطروح
٨٣٩٢	٢٠٤٨	٦٣٤٤	٧٤١	٢٢٤٠	١٣٠٧	٤١٠٤	شمال سيناء
١٠٦٦٢	٢٤٦٤	٨١٩٨	١٠١١	٣١٩٠	١٤٥٣	٥٠٠٨	جنوب سيناء
٩٩٣٣٠	٢٨٩٧٤٣	٧٠٣٦١٧	١٤١٩٧٦	٣٤٠٥٢٥	١٤٧٧٦٧	٣٦٣٠٩٢	الإجمالي

عدد الفرق الرياضية واللاعبين طبقا للنوع والمباريات (كبار/ أشبال) والمدربين بمراكز شباب المدن  
بالمحافظات عام ٢٠٠٩

جدول رقم ٣٥

المحافظات	لاعبون						فرق					
	جملة		أشبال		كبار		جملة		أشبال		كبار	
	أ	ذ	أ	ذ	أ	ذ	أ	ذ	أ	ذ	أ	ذ
القاهرة	٣٣٦٢	١٧٥٧٦	١٩٧٨	٨٦١٧	١٣٨٤	٨٩٥٩	٤٠٥	١٣١٢	٢١٩	٦٥٨	١٨٦	٦٥٤
الأسكندرية	٢٨٠٤	٩١١٧	١٦٥٤	٥٠٢٠	١١٥٠	٤٠٩٧	٤٨٩	١٢٠٨	٢٨٥	٧١٨	٢٠٤	٤٩٠
بورسعيد	٥٨١	٣٠٦٠	٣٥٦	١٨٠٠	٢٢٥	١٢٦٠	١١٤	٥٦٠	٧٤	٣٣٤	٤٠	٢٢٦
السويس	٨٦٩	٤٣٢٧	٣٨٨	٢٦٣٦	٤٨١	١٦٩١	٦٠	٣٢٤	٣٦	١٩٩	٢٤	١٢٥
طنان	١١٤٩	٤١٨٤	٤٨١	١٧٠١	٦٦٨	٢٤٨٣	١٥١	٤٠٢	٨٤	١٩١	٦٧	٢١١
القليوبية	٤١٣	٢٠٣١	١٥٢	١٤٢٦	٢٦١	١٦٠٥	٤٤	٢٢٠	١٣	١٠٠	٣١	١٢٠
دمياط	١٤٦	٤٢٠١	٨٢	٢١٤١	٦٤	٢٠٦٠	١٢	٤٠٢	٧	٢١٠	٥	١٩٢
الغربية	٣٦٩	٣٤١٧	١٩١	١٥٢٦	١٧٨	١٨٩١	٣١	٢٧٢	١٥	١٢١	١٦	١٥١
الشرقية	٦١٠	٦٥٩٧	٣٨٢	٣٤٥٥	٢٢٨	٣١٤٢	٥٠	٥٤٥	٢٥	٢٣٢	٢٥	٣١٣
الفيوم	١١١٧	٥٥١٠	٥٣٢	٢٧٠٨	٥٨٥	٢٨٠٢	١١٦	٣٨١	٦٨	١٨٩	٤٨	١٩٢
كفر الشيخ	٥٦١	٣٢٣٧	٢٨١	١٤٥٥	٢٨٠	١٧٨٢	١٠٢	٤٤٢	٢٧	١٢٦	٧٥	٣١٦
الغربية	٥٣٦	٢٧١٣	١٩٦	٨٤١	٣٤٠	١٨٧٢	٦٠	٢٢٧	٢٢	٨٢	٣٨	١٤٥
المنوفية	٩٩٩	٣٢٤٥	٦٢٦	١٨٦٣	٣٧٣	١٣٨٢	١٢٨	٣٥٢	٨٧	٢١١	٤١	١٤١
البحيرة	٥٩٦	٧٦٧٩	٣٣٦	٣٦١٠	٢٦٠	٤٠٦٩	٧٤	٧٢٧	٤٥	٣٢٣	٢٩	٤٠٤
الأسماعيلية	١٢٠٩	٦٥٠٣	٦٥٥	٣١٥٨	٥٥٤	٣٣٤٥	٩٢	٤٢٣	٥٠	٢١٣	٤٢	٢١٠
الجيزة	١٠٢٥	٤٢٣٣	٧١٨	٢٥٨٨	٣٠٧	١٦٤٥	١١٣	٣٣٠	٦٢	١٨٣	٥١	١٤٧
بنى سويف	٣٩٩	٢٦٨٤	٢٣٥	١٣٠٢	١٦٤	١٣٨٢	٢٧	١٧٦	١٦	٨٦	١١	٩٠
الفيوم	٣٠٢	٢٨٨٥	٢٦٧	١٧٣٨	٣٥	١١٤٧	٦٧	٣٣٠	٦٤	٢٨٣	٣	٤٧
المنيا	٨٦٤	٤٢٦٥	٤٣٢	١٩٠١	٤٣٢	٢٣٦٤	٧٠	٢٥٧	٣٧	١٠٢	٣٣	١٥٥
أسيوط	٦٠٥	٤٨٧٠	٣٧١	٢٦٨٤	٢٣٤	٢١٨٦	٦٥	٥١٣	٣٨	٢٦٩	٢٧	٢٤٤
سوهاج	٩٨٧	٦٠٩٠	٧١٠	٣١٩٨	٢٧٧	٢٨٩٢	٧٠	٣٨٤	٤٢	٢٠٨	٢٨	١٧٦

تابع جدول رقم ٣٥

عدد الفرق الرياضية واللاعبين طبقا للنوع والمباريات (كبار / أشبال) والمدربين بمراكز شباب المدن  
بالمحافظات عام ٢٠٠٩

جملة		لاعـون				فرق				المحافظات		البيانات
		أشبال		كبار		جملة		أشبال				
أ	ذ	أ	ذ	أ	ذ	أ	ذ	أ	ذ	أ	ذ	
٢٢٢	٣٢٣٤	١١٢	١٤٣٢	١١٠	١٨٠٢	١٥	٢٠٣	٨	٨٧	٧	١١٦	قنا
٧٥٤	٣٥٧٣	٣٨٧	٢٠٠٣	٣٦٧	١٥٧٠	١٣٣	٥٧٩	٨٧	٣٢١	٤٦	٢٥٨	اسوان
٣٩٩	٤٦٠٧	١٩٧	٢٢٨٩	٢٠٢	٢٣١٨	٥٦	٣٢٠	٢٢	١٣٨	٣٤	١٨٢	الاقصر
١٩٩	١٤٩٩	١٥١	٨٣٩	٤٨	٦٦٠	٢٥	١٤٢	٢٠	٧٣	٥	٦٩	البحر الأحمر
١٤٣	٩٨٧	٤٧	٤٤٥	٩٦	٥٤٢	٩	٨٨	٤	٣٩	٥	٤٩	الوادى الجديد
٢٣٠	١٤٠٢	١١٠	٦٧٥	١٢٠	٧٢٧	٢٤	١٠٩	١٢	٥٦	١٢	٥٣	مطروح
٤٨١	٢٨٦٢	٢٦٩	١٢٨٠	٢١٢	١٥٨٢	٥٤	٢٥٦	٢٧	١١٦	٢٧	١٤٠	شمال سيناء
١١٥	١١٠٢	٦٠	٤٤٠	٥٥	٦٦٢	٩	٨٨	٤	٣٧	٥	٥١	جنوب سيناء
٢٢٠٤٦	١٢٨٦٩٠	١٢٣٥٦	٦٤٧٧١	٩٦٩٠	٦٣٩١٩	٢٦٦٥	١١٥٧٢	١٥٠٠	٥٩٠٥	١١٦٥	٥٦٦٧	الإجمالي

عدد الفرق الرياضية واللاعبين طبقا للتوزيع والمباريات (كبار/ أشبال) والمدربين بمراكز شباب المدن  
بالمحافظات عام ٢٠٠٩

تابع جدول رقم ٣٥

المحافظات	المدربون	مباريات						
		جملة		أشبال		كبار		
		إقليمية	محلية	إقليمية	محلية	إقليمية	محلية	
القاهرة	٢٥٦	٢٧٢	٥٥٤	٢٣٥٦	٣٩٢	١١٨٠	١٦٢	١١٧٦
الأسكندرية	٢٧٤	٢٢٣	٢١٥	٢٨٠٧	١٠١	١٤٨١	١١٤	١٣٢٦
بورسعيد	٦٣	٢٩	٢٧٢	١٥٨٦	١٢٥	٨٠١	١٤٧	٧٨٥
السويس	٨٨	٦٦	٩٣	١٠١٠	٤٠	٦٠٨	٥٣	٤٠٢
طنان	٤٤	٥١	٦٣	٥٩٢	٢٢	٢٥٠	٤١	٣٤٢
القطر	٦٩	٨١	٥٧	٨٢٣	-	٢٢٤	٥٧	٥٩٩
دمياط	٣٩	٤٩	٢٨	١٢٨٠	١٥	٥٠٢	١٣	٧٧٨
الدقهلية	٤٥	٨٠	١٥٩	١٦٢٨	٥١	٧٠٧	١٠٨	٩٢١
الشرقية	١٠٥	٩٨	٣٩٢	٢٦٣٦	١٨٧	١٣٠٧	٢٠٥	١٣٢٩
القليوبية	٩٨	٥٧	٢٠٤	١٣٤٩	٦٩	٦٢٦	١٣٥	٧٢٣
كفر الشيخ	٣١	٤٧	٢٤١	٧٦٨	١٣٩	٢٦٥	١٠٢	٥٠٣
الغربية	٣٣	٥٩	٤٠	٦٣٥	١٢	١٨٧	٢٨	٤٤٨
المنوفية	٣٨	٣٩	٨٣	٧٧٦	٢٠	٢٩٢	٦٣	٤٨٤
البحيرة	٦٤	٨٠	٢٢٥	١٧٩٩	٨١	٦٧٢	١٤٤	١١٢٧
الأسماعلية	٥٣	٦٤	٣١٣	١٧١٦	١٠٨	٨٥٠	٢٠٥	٨٦٦
الجيزة	٧٠	٥٦	٨٤	١١٦٢	٣٩	٧٢١	٤٥	٤٤١
بنى سويف	٤٧	٥٠	٢١٩	١٠٨١	٦٦	٣٨٠	١٥٣	٧٠١
الفيوم	٥٢	٥٠	٤٠	٧٧٧	٢١	٣٤١	١٩	٤٣٦
المنيا	٨٨	١١٤	٧١٦	١٧٣٥	٣١٤	٧١٣	٤٠٢	١٠٢٢
أسيوط	٣٦	٣٠	٤٥٠	١٧٧٨	٢٤٣	٨٠٨	٢٠٧	٩٧٠
سوهاج	٥٣	٥٧	٥٩٨	٢٩١٦	٣١٣	١٢٧٩	٢٨٥	١٦٣٧

تابع جدول رقم ٣٥

عدد الفرق الرياضية واللاعبين طبقا للتوزيع والمباريات (كبار/ أشبال) والمدربين بمراكز شباب المدن بالمحافظات عام ٢٠٠٩

مديرية	مباريات						المحافظات	
	أشبال	كبار	جملة		كبار			
			إقليمية	محلية	إقليمية	محلية		
٥٧	٦٥	٢٦٣	٩٣٧	١٤٠	٤٤١	١٢٣	٤٩٦	قنا
٤٠	٤٨	٦٥	١٣٠٤	١٣	٤٧٨	٥٢	٨٢٦	أسوان
٢٠	٣٢	٢٤٩	٩٤٩	١٠٠	٤٦٦	١٤٩	٤٨٣	الأقصر
١٧	١٠	١٥٣	٨٣٧	١٣٠	٤٢٠	٢٣	٤١٧	البحر الأحمر
١٩	١٣	٢٥	٦٨٧	٤	٢٩٠	٢١	٣٩٧	الوادى الجديد
٢٣	٣٣	٥١	٣٧٥	١٩	١٤٧	٣٢	٢٢٨	مطروح
٥١	٦٣	١٤٨	١٥٦٠	٥٠	٥٥٩	٩٨	١٠٠١	شمال سيناء
١١	١٣	٤٣	٣٤٨	٢٥	١٨٠	١٨	١٦٨	جنوب سيناء
١٨٨٤	١٩٢٩	٦٠٤٣	٣٨٢٠٧	٢٨٣٩	١٧١٧٥	٣٢٠٤	٢١٠٣٢	الإجمالي

عدد الفرق الرياضية طبقا لنوع اللعبة واللاعبين ( كبار ) طبقا للنوع بمراكز شباب المدن  
بالمحافظات علم ٢٠٠٩

جدول رقم ٣٦

المحافظات	نوع اللعبة والنوع		كرة القدم		كرة اليد		كرة السلة		الكرة الطائرة		التنس		تنس الطاولة		الملاكمة والمصارعة		رفع الأثقال وكمال الأجسام		اللعاب أوى وجمباز	
	إ	ذ	إ	ذ	إ	ذ	إ	ذ	إ	ذ	إ	ذ	إ	ذ	إ	ذ	إ	ذ	إ	ذ
القاهرة	فرق	لاعبون	١	١١٥	٢	١٩	٥	٢٧	٧	٢٧	-	١	٩	٥٦	٧	٣٥	٢	٦٨	١٤	٣
			٢٠	٣٠٢٨	٣٠	٣١٤	٦٥	٤٣٥	٩٤	٣٥٥	-	٢٥	٣٦١	٥٥	٨٢	٩٥٧	٤٠	٢٩٠	٨٩٠	١٩٦
الإسكندرية	فرق	لاعبون	٧	٦٢	٣	١٦	٩	٣١	٩	١٤	١	١٨	٦	٢٧	١	١١	١٠	٢٧	١٥	٨
			٩٥	١٤٢٥	٣٣	٢٠٨	١٢٣	٣٧٨	١٠٧	١٧٧	١٠	٦٣	٥٦	١٩٣	٢٥	٢٠٩	٩٤	١٦٤	٣٤٩	١٤٨
بورسعيد	فرق	لاعبون	٢	٢٨	٢	١٢	٢	٤	٢	١٠	-	-	٧	٧٤	١	٥	٢	١٤	٤	٤
			٢٢	٥٠٢	١٢	١٠٦	١٤	٢٨	١٢	٩٤	-	-	٢٨	١٨٠	٥	٧٨	٢٤	٢٤	٢١	١٥
السويس	فرق	لاعبون	١	٣٤	٣	١٣	٢	٩	٢	١٢	-	١	٢٢	٥	٥	-	٦	-	-	-
			١٦	٤٣٣	٢٢	١٥٤	١٢	٨٢	١٢	١٢٣	-	٨	١١٥	٢٨	١٧٨	-	-	-	١٢٠	٢٦
حلوان	فرق	لاعبون	-	٤٧	-	١	٦	١١	٤	٢٠	٣	٧	٥	٣٣	-	١٦	-	٨	٨	٤
			-	٨٥٢	-	١٢	١١٠	٢٠٢	٤٤	٢١٩	٤٥	٨١	١٧٣	٢٣	٢٣١	-	٢٣١	٥٢	٨٠	٦٨
١٦ أكتوبر	فرق	لاعبون	-	٢٧	-	١	-	١	-	٦	-	٢	٧	-	-	-	٨	-	-	-
			-	٦٣٥	-	٨	-	١٢	-	١٠٦	-	٤٠	٧٩	-	٨٥	-	-	-	١٥٥	٥٣
دمياط	فرق	لاعبون	-	٤١	-	٥	-	١	-	١٦	-	٣	٣٧	١	١١	-	٢٢	-	١٣	-
			-	٦٣٧	-	٨٤	-	٢٠	-	٣٥٨	-	١١	١٨٨	٥	٣٠٢	-	٦٠	-	٤٦	-
المنيا	فرق	لاعبون	-	٢٩	-	١٠	-	٨	-	١٨	-	-	٣١	٣	٦	٢	١٦	-	١	-
			-	٥٢٤	-	١٣٤	-	١١٥	-	٢٣٤	-	-	١٥٦	١٨	١٩٠	١٣	١٥	-	٥٠	١٢

عدد الفرق الرياضية طبقا لنوع اللعبة ولللاعبين ( كبار ) طبقا للنوع بمراكز شباب المدن  
بالمحافظات عام ٢٠٠٩

تابع جدول رقم ٣٦

الجملة	* ألعاب أخرى		بلياردو		كروكيه		المسباحه		تايكوندو		جودو		كراتيه		كونغ فو		نوع اللعبة والنوع	المحافظات
	ا	ذ	ا	ذ	ا	ذ	ا	ذ	ا	ذ	ا	ذ	ا	ذ	ا	ذ		
١٨٦	٦٥٤	١١	١٨	-	٥	-	-	٥١	٥١	٨	١٥	-	١٠	٥٧	١٢٨	٢٣	٦٥	القاهرة
١٣٨٤	٨٩٥٩	-	-	١٢٠	٢٦٠	-	٥٤	-	-	٦٠	٦٠	٤٧	١١٧	-	٦٠	٥٧٥	١٧٥٣	فرق لاعبون
٢٠٤	٤٩٠	-	٤	-	١	-	-	-	٢	٥	٨	١	١	١٠٠	١٨٦	٤٤	٦٧	الاسكندرية
١١٥٠	٤٠٩٧	-	-	-	٣٥	-	٨	-	-	-	١٢	٥٠	٧٥	٢٥	٢٥	٣٨٤	٧٨٦	فرق لاعبون
٤٠	٢٢٦	-	-	٢	٨	-	-	١	١	٣	٤	٢	٣	٩	٤٧	١	٢	بورسعيد
٢٢٥	١٢٦٠	-	-	-	-	٤	١٦	-	-	٦	٦	١٨	٢٥	١٢	٤٠	٥٣	١٤٠	فرق لاعبون
٢٤	١٢٥	١	٢	-	-	-	-	-	١	-	-	-	-	٦	١٠	٤	١٠	المويس
٤٨١	١٦٩١	-	-	٦٠	٤٥	-	-	-	-	-	١٢	-	-	-	-	٣٠٥	٤٢١	فرق لاعبون
٦٧	٢١١	٥	٧	-	-	-	-	٥	٧	٤	٧	-	-	٢٢	٣٠	٩	٩	حلوان
٦٦٨	٢٤٨٣	-	-	١٧	٢٦	-	-	-	-	٣٧	٤٥	٢٣	٤٠	-	-	٢٧٠	٣٧٠	فرق لاعبون
٣١	١٢٠	١	٣	٢	٣	-	-	٤	٥	٢	٢	-	-	١٨	٥٠	٤	٥	٦ اكتوبر
٢٦١	١٦٠٥	-	-	٢	٢٨	٦	١١	-	-	٨٠	٨٥	١٥	٣٠	-	-	١٠٥	٣٣١	فرق لاعبون
٥	١٩٢	-	١٠	-	٧	-	-	١	٢	-	-	-	-	٢	١٢	-	٢	دمياط
٦٤	٢٠٦٠	-	-	-	٥١	-	٣٩	-	-	١٥	٣٠	-	-	-	-	٢٤	٢٣٤	فرق لاعبون
١٦	١٥١	-	-	-	٦	-	-	-	٣	-	-	-	١	٩	٢٠	١	٢	القهية
١٧٨	١٨٩١	-	-	-	-	-	٢٣	-	-	-	٤٠	-	-	-	١٥	١٢٠	٣٩٥	فرق لاعبون

\* تشمل الهوكي والاسكواش والراكات وكرة الماء والسلاح..... الخ

تابع جدول رقم ٣٦

عدد الفرق الرياضية طبقا لنوع اللعبة واللاعبين ( كبار ) طبقا للنوع بمراكز شباب المدن  
بالمحافظات عام ٢٠٠٩

العاب قوى وجمباز		رفع الأثقال وكمال الأجسام		الملاكمة والمصارعة		تنس الطاولة		التنس		الكرة الطائرة		كرة السلة		كرة اليد		كرة القدم		نوع اللعبة والنوع المحافظات
إ	ذ	إ	ذ	إ	ذ	إ	ذ	إ	ذ	إ	ذ	إ	ذ	إ	ذ	إ	ذ	
-	٥	-	٢٢	١	٥	٤	٣٥	-	١	-	١٤	-	١٦	١	١٣	-	٣٩	الشرقية فرق لاعبون
٢٥	٢٧٦	-	٥٥	٨	١٧١	٢٣	١٤٧	-	١٢	-	١٧٤	-	٢٢٥	١٥	١٥٧	-	٧٠٠	
٤	١١	-	١٠	١	١	٦	٢٥	-	٢	٥	١٣	١	١٢	٢	١٣	١	٢٤	القليوبية فرق لاعبون
٧٣	٢٨٣	٩٩	٢٢٤	١٨	١٣٤	٤٨	٢٠٦	-	١٧	٧٢	٢٠٢	١٥	١٩٨	٣٠	٢٣٣	٣٠	٧٢٦	
٢٣	٣٦	-	١٦	-	٨٧	٥	٢٦	٣	٤	٢	١٤	٢	١٥	١	٣	-	١٧	البحر الأحمر فرق لاعبون
٣٠	١٦٥	٣٨	٧٨	-	٢٩٧	٣٢	١٤٥	١٥	٢٠	٢٠	١٦٥	٣٠	٢٢٦	٢٠	٤٣	-	٣١٨	
١	١	-	١٤	-	٣	٤	١١	-	١	-	٢	-	٧	٣	٦	٢	٢٧	الغربية فرق لاعبون
٣٨	٢٠٦	٣	١٥	-	١٦٢	١٨	٤٨	-	٢	-	٢٤	-	١٢٧	٤٠	٥٧	٣٠	٦٨٧	
١	٣	-	١٣	١	٢١	٢	١٣	٢	٢	١	٤	١	٣	١	٢	-	١٦	المنوفية فرق لاعبون
٥٥	١٦٥	٤٠	٣٠	٩	٢٤٩	١٠	٧٧	٢٠	٢٠	١٢	٧٤	١٢	٣٩	١٥	٣٠	-	٢٤٥	
٢	٥١	-	٣٥	-	١	١٧	١١٣	-	-	١	١٩	-	١٨	١	٢٢	١	٥٣	البحيرة فرق لاعبون
٣٠	١١٠	٣٠	١٨٥	-	١٩٥	٨٥	٤٦٣	-	-	١٢	٣٨١	-	٣٧٤	١٥	٢٩٧	٢٠	١٤٦١	
٥	١٠	٢	٢٠	١	٢	٤	٣٠	١	٧	٢	١٠	٣	١٣	٢	٢٠	٢	٥٢	الاسماعيلية فرق لاعبون
٥٠	١٦٢	٩٥	١٦٧	٢٥	٤١٩	٤٠	٢٤٩	٥	٢٤	٤٠	١٧٧	٥٠	٢٤٢	٢٥	٢٩٢	١٧	٩٨٦	
-	١	١	٤	-	٣	٣	١٤	-	-	-	٤	-	-	-	٢	١	٣٨	الجيزة فرق لاعبون
٥٩	١٧٥	-	١٠	٥	١٣٠	٦	٧٣	-	-	-	٤٢	-	-	-	٣٠	١٢	١٩٩	



عدد الفرق الرياضية طبقاً لنوع اللعبة واللاعبين ( كبار ) طبقاً للنوع بمراكز شباب المدن  
بالمحافظات عام ٢٠٠٩

تابع جدول رقم ٣٦

الجملة		* ألعاب أخرى		بلياردو		كروكيه		السباحه		تايكونندو		جودو		كراتيه		كونغ فو		نوع اللعبة والنوع
!	ذ	!	ذ	!	ذ	!	ذ	!	ذ	!	ذ	!	ذ	!	ذ	!	ذ	
٢٥	٣١٣	١	٣	-	١	-	-	-	٣٠	-	٣٤	١	٦	١٦	٦٦	١	٢٣	الشرقية فرق
٢٢٨	٣١٤٢	-	-	٢٥	٦٥	-	١٠	-	-	-	٧٠	-	١٠٢	٣٠	٢٣٢	١٠٢	٧٤٦	لاعبون
٤٨	١٩٢	-	١١	-	٣	-	-	-	-	-	١	-	-	٢١	٣٥	٧	٢١	القليوبية فرق
٥٨٥	٢٨٠٢	-	-	-	١١٤	-	١٥	-	-	-	-	-	٥٠	-	-	٢٠٠	٤٠٠	لاعبون
٧٥	٣١٦	-	-	-	-	-	-	-	-	-	-	-	-	٣٥	٨٠	٤	١٨	كفر الشيخ فرق
٢٨٠	١٧٨٢	-	-	-	-	-	-	-	-	-	-	-	-	-	-	٩٥	٣٢٥	لاعبون
٣٨	١٤٥	-	-	١	٦	-	-	-	-	-	٢	١	٢	٢٢	٤٦	٤	١٧	الغربية فرق
٣٤٠	١٨٧٢	-	-	-	-	١	٢٥	-	-	-	-	-	٣٠	٣	٢٧	٢٠٧	٤٦٢	لاعبون
٤١	١٤١	-	٣	-	٢	-	-	٣	-	-	-	١	١	٢٤	٤٥	٤	١٣	المنوفية فرق
٣٧٣	١٣٨٢	-	-	-	٥٣	-	١٠	-	-	٥٠	-	-	-	٢٠	٣٠	١٣٠	٢٦٠	لاعبون
٢٩	٤٠٤	-	٢	-	-	-	-	١	١	-	-	-	١٥	٥	٥٠	١	٢٤	البحيرة فرق
٢٦٠	٤٠٦٩	-	-	-	٦٠	-	-	-	-	١٠	١٠	-	-	-	١٥	٥٨	٥١٨	لاعبون
٤٢	٢١٠	-	٤	-	٤	-	-	-	-	-	-	-	-	١٥	٣٠	٥	٨	الاسماعيلية فرق
٥٥٤	٣٣٤٥	-	-	-	١٠٠	-	٨	-	-	-	-	-	-	-	-	٢٠٧	٥١٩	لاعبون
٥١	١٤٧	١	٢	-	-	-	-	-	-	٥	٩	-	-	٣٤	٤٧	٦	٢٣	الجيزة فرق
٣٠٧	١٦٤٥	-	-	٣٥	٢٥	-	-	-	-	-	-	٢١	٣٥	-	-	١٦٩	٤٢٦	لاعبون

عدد الفرق الرياضية طبقا لنوع اللعبة واللاعبين ( كبار ) طبقا للنوع بمراكز شباب المدن  
بالمحافظات علم ٢٠٠٩

تابع جدول رقم ٣٦

العاب قوى وجمباز		رفع الأثقال وكمال الأجسام		الملاكمة والمصارعة		تنس الطاولة		التنس		الكرة الطائرة		كرة السلة		كرة اليد		كرة القدم		نوع اللعبة والنوع	المحافظات
إ	ذ	إ	ذ	إ	ذ	إ	ذ	إ	ذ	إ	ذ	إ	ذ	إ	ذ	إ	ذ		
-	٦	٢	١٣	٢	١٤	-	١٣	-	-	١	٧	-	٣	-	٢	-	٢٠	بنى سويف فرق	
-	١٥	-	٧٦	٢٩	٣٢٠	-	٧١	-	-	٢٠	١١٠	-	٥٠	-	٤٠	-	٤٦٥	لاعبون	
-	-	-	٥	-	٨	٢	٥	-	-	-	٢	-	١	-	٣	-	٩	الفيوم فرق	
-	١٣٠	-	-	-	٢٢٠	٥	٦٠	-	-	-	٣٥	-	١٥	-	٥٧	-	٢٦٥	لاعبون	
٢	٢٠	٢	١٤	٣	٨	١	١٠	-	٢	٤	١٢	١	١١	١	١٤	٣	٢٢	المنيا فرق	
٥	٢٢٠	٣٧	١٥٥	٥٣	٢٤٤	١٠	٨٠	-	١٦	٨٧	٢٠٢	١٥	١٩٣	١٥	٢٤٢	٦٠	٦٠٢	لاعبون	
١٢	٣١	-	١٠	-	١٥	٢	٣٤	-	٩	٣	٢٤	١	١٧	١	١٨	٣	٦٧	السيوط فرق	
-	-	٦٠	١٦٥	-	١٤٥	١٠	١٦١	-	٤٦	٤٠	٢٥٨	١٠	١٦٥	١٠	٢٥٠	٦٠	٨٤٤	لاعبون	
-	٥	١	٨	-	١	٥	٣٧	-	٣	١	١٥	-	٤	-	١١	-	٤٣	سوهاج فرق	
٢٢	١١٥	-	١١٥	٣	٩٧	٥١	٢٨٧	-	٣٧	١٠	١٨٧	-	٦٥	-	٢١٥	-	٩٠٤	لاعبون	
-	١١	-	٩	-	-	١	٢١	-	١	٣	٧	-	١١	-	٩	١	٢٧	قنا فرق	
-	١١٥	-	١٤٠	-	١٤٨	١٠	١٥٨	-	١٠	٣٥	٩٩	-	١٩٠	-	١٢٧	٢٥	٥٠٠	لاعبون	
١	٣	١	٣٤	-	-	٢٤	٦٢	٢	٥	٢	١٤	١	١١	-	٣	٤	١٠٥	المنوان فرق	
٥٧	١٢٣	١٥	٣٠	٥	١٠٠	٥٠	١٨٥	٦	١٦	٢١	١٤٦	١٥	١٢٢	-	٣١	٤٥	٥٩٦	لاعبون	
-	١٠	-	١٣	-	-	٨	٢٨	-	١٤	-	١٢	-	٦	-	٩	-	٣٦	الاقصر فرق	
٧٠	١٢٠	-	١٥٠	-	١١٣	٤٠	١٢٦	-	٨٠	-	٢٢٣	-	١٦٥	-	١٧٧	-	٨٧٥	لاعبون	

عدد الفرق الرياضية طبقا لنوع اللعبة واللاعبين ( كبار ) طبقا للنوع بمراكز شباب المدن  
بالمحافظات عام ٢٠٠٩

تابع جدول رقم ٣٦

الجملة		* ألعاب أخرى		بلياردو		كروكيه		السباحه		تايكونديو		جودو		كاراتيه		كونغ فو		نوع اللعبة والنوع المحافظات
إ	ذ	إ	ذ	إ	ذ	إ	ذ	إ	ذ	إ	ذ	إ	ذ	إ	ذ	إ	ذ	
١١	٩٠	-	-	-	٣	-	-	١	١	-	-	-	-	٥	٧	-	١	بنى سويف فرق لاعبون
١٦٤	١٣٨٢	-	-	-	-	-	٤٠	-	-	١٠	٢٠	-	-	-	-	١٠٥	١٧٥	
٣	٤٧	-	٣	-	٣	-	-	-	-	-	١	-	-	١	٤	-	٣	الفيوم فرق لاعبون
٣٥	١١٤٧	-	-	-	١٠٠	-	٧٥	-	-	-	-	-	٣٠	-	-	٣٠	١٦٠	
٣٣	١٥٥	-	٢	-	١	-	-	-	١	-	-	-	٥	١٥	٢٩	١	٤	المنيا فرق لاعبون
٤٣٢	٢٣٦٤	-	-	-	٣٠	-	٢٥	-	-	-	٢٠	-	-	-	٢٠	١٥٠	٣١٥	
٢٧	٢٤٤	-	٣	-	٧	-	-	-	-	-	-	-	-	٥	٩	-	-	السيوط فرق لاعبون
٢٣٤	٢١٨٦	-	-	-	٣٥	-	٣٦	-	-	-	-	-	-	-	-	٤٤	٨١	
٢٨	١٧٦	١	٦	-	٣	-	-	-	-	٥	٥	١	١	١٠	٢٩	٤	٥	سوهاج فرق لاعبون
٢٧٧	٢٨٩٢	-	-	٤	٥٥	-	٦٠	-	-	-	-	٦٥	١٧٠	١٠	٣٥	١١٢	٥٥٠	
٧	١١٦	-	٥	-	١	-	-	-	-	-	-	-	-	٢	١٠	-	٤	قنا فرق لاعبون
١١٠	١٨٠٢	-	-	-	٥٠	-	١٥	-	-	-	-	-	-	-	-	٤٠	٢٥٠	
٤٦	٢٥٨	-	١	-	٦	-	-	-	-	-	-	-	-	٧	٨	٤	٦	المنيا فرق لاعبون
٣٦٧	١٥٧٠	-	-	-	١٥	-	١٥	-	-	-	-	-	-	-	-	١٥٣	١٩١	
٣٤	١٨٢	-	-	٤	١٢	-	-	-	١٠	-	-	-	-	٨	١٤	١٤	١٨	الاقصر فرق لاعبون
٢٠٢	٢٣١٨	-	-	-	-	١٢	٣٩	-	-	-	١٠	-	-	-	-	٨٠	٢٤٠	

عدد الفرق الرياضية طبقا لنوع اللعبة واللاعبين ( كبار ) طبقا للتنوع بمراكز شباب المدن  
بالمحافظات علم ٢٠٠٩

تليج جدول رقم ٣٦

نوع اللعبة والنوع	كرة القدم		كرة اليد		كرة السلة		الكرة الطاولة		التنس		تنس الطاولة		الملاكمة والمصارعة		رفع الأثقال وكمال الأجسام		العاب قوى وجيمز		المحافظات
	إ	ذ	إ	ذ	إ	ذ	إ	ذ	إ	ذ	إ	ذ	إ	ذ	إ	ذ	إ	ذ	
البحر الأحمر فرق لاعبين	-	١٩	-	٥	-	١	-	٣	-	-	١	١٥	-	-	-	٣	-	١	البحر الأحمر
الوادي الجديد فرق لاعبين	-	٢٧٥	-	٤٥	-	١٥	-	٤٤	-	-	٣	٧٨	-	-	-	٦	-	٢٤	الوادي الجديد
مطروح فرق لاعبين	-	١٧	-	٣	-	-	-	٧	-	-	٥	١٢	-	-	-	٢	-	٣	مطروح
شمال سيناء فرق لاعبين	-	٢٧	-	٦	-	-	-	١٤	-	-	٣	٤١	-	-	-	٥	-	١٥	شمال سيناء
جنوب سيناء فرق لاعبين	-	٢٧	-	-	-	-	-	٢	-	-	٣	٧	-	-	-	١٢	-	١	جنوب سيناء
الإجمالي فرق لاعبين	٧٤	١١٠٧	٢٣	٢٤٥	٣٦	٢٥٠	٣٣٠	٤٥٩٦	١٢	٨٣	١٣٧	٨٥١	١٢	٨٣	٢٠	٢٥٨	٢٣	٢٧٩	الإجمالي
	١٠٦٨	٢٠٨٨٢	٦٣٨	٣٥٣٤	٥٠١	٣٨٠٣	٧٣٠	٤٥٩٦	١٠١	٥٢٨	٧٢٤	٤٣٥٢	١٠١	٥٢٨	٢٨٠	٥٧٢١	٦٣٨	٤٢٠٠	

تابع جدول رقم ٣٦

عدد الفرق الرياضية طبقا لنوع اللعبة واللاعبين ( كبار ) طبقا للنوع بمراكز شباب المدن  
بالمحافظات عام ٢٠٠٩

الجمعة		* ألعاب أخرى		بلياردو		كروكيه		المساحه		تايكوندو		جودو		كاراتيه		كونغ فو		نوع اللعبة والنوع	المحافظات
إ	ذ	إ	ذ	إ	ذ	إ	ذ	إ	ذ	إ	ذ	إ	ذ	إ	ذ	إ	ذ		
٥	٦٩	-	-	-	١٢	-	-	-	-	-	-	-	-	٢	٨	١	٢	البحر الأحمر فرق لاعبون	
٤٨	٦٦٠	-	-	-	-	-	٦٨	-	-	-	-	-	-	-	-	٢٠	٨٠		
٥	٤٩	-	-	-	١	-	-	١	١	-	-	-	-	١	١	-	-	الوادي الجديد فرق لاعبون	
٩٦	٥٤٢	-	-	-	-	-	٦	-	-	٦	٦	-	-	-	-	٣٥	٣٠		
١٢	٥٣	-	-	-	٢	-	-	-	-	-	-	-	-	٤	٤	-	٢	مطروح فرق لاعبون	
١٢٠	٧٢٧	-	-	-	-	-	٦	-	-	-	-	-	-	-	-	٥٠	٧٠		
٢٧	١٤٠	٤	٨	١	٢	-	-	١	١	-	١	١	١	٥	٨	٤	٤	شمال سيناء فرق لاعبون	
٢١٢	١٥٨٢	-	-	٥٢	٩٦	٢	١٧	-	-	٥	١٥	-	١٠	٥	١٥	٣٣	١٢٧		
٥	٥١	-	-	-	١	-	-	-	-	-	-	-	-	١	١	-	-	جنوب سيناء فرق لاعبون	
٥٥	٦٦٢	-	-	-	-	-	٢٥	-	-	-	-	-	-	-	-	١٥	٢٠		
١١٦٥	٥٦٦٧	٢٥	٩٧	١٠	١٠٠	-	-	٦٩	١١٧	٣٢	٨٩	٨	٤٦	٤٦١	١٠١٤	١٤٦	٣٥٩	الإجمالي فرق لاعبون	
٩٦٩٠	٦٣٩١٩	-	-	٣١٥	١٢٣٣	٢٥	٦٤٦	-	-	٢٧٩	٤٤١	٢٣٩	٧١٤	١٠٥	٥١٤	٣٨٧١	١٠٣٧٥		

جدول رقم ٣٧

عدد الفرق الرياضية طبقا لنوع اللعبة واللاعبين ( أشبال ) طبقا للنوع بمراكز شباب المدن  
بالمحافظات عام ٢٠٠٩

المحافظات	نوع اللعبة والتوقع		كرة القدم		كرة اليد		كرة السلة		الكرة الطائرة		التنس		تنس الطاولة		الملاكمة والمصارعة		رفع الأثقال وكمال الأجسام		العب قوى وجمباز	
	إ	ذ	إ	ذ	إ	ذ	إ	ذ	إ	ذ	إ	ذ	إ	ذ	إ	ذ	إ	ذ	إ	ذ
القاهرة	فرق	١٦٤	٢	١٣	٤	١٣	١٢	٢٧	١١	٢٢	٢	٤	٢١	٥٩	١٥	٤٣	١	٣٤	٥	٣
	لاعبون	٣٢٤٦	٢٠	٢٣٢	٦٢	٤٣٦	١٧٦	٢٤٩	١١٧	٥٥	٢٠	٥٥	١٣٠	٣٦٨	١١٧	٤١١	٢٠	٣١٩	٨٠	٣٠
الأسكندرية	فرق	٧١	٧	١٤	١	٢٥	١٥	٢٥	١١	١٧	١	٢	٢٠	٧٠	٢	٢٠	١	١٠	١٥	١١
	لاعبون	١٤٤٧	١٠٥	١٧٦	١٥	٣٦٩	١٩٩	١٩١	١١١	٣٠	١٠	٣٠	٧٠	٢٤١	٣٠	١٩٨	١٠	٩٢	١٩١	١٣٩
بورسعيد	فرق	٤٧	٢	٩	٤	١٧	٢	١٧	٤	٢٢	-	-	٧	٤٢	١	٤٧	-	١٢	١٢	٣
	لاعبون	٥٥٤	٢٢	٦٠	٢٤	١٢٢	١٤	١٤٥	٣٣	-	-	-	٢٧	١٢٦	٢	١٦٨	-	٤٨	٨٨	٣٦
السويس	فرق	٥٠	١	١٠	٢	٥	١	٥	١	٩	-	١	٢٧	٦	٣٥	-	٣	-	١	١
	لاعبون	١٠٠٢	١٥	١٤٩	١٢	٦٨	٦	١١٦	٦	٨	-	٨	١٤٢	٢٢	١٧٧	-	٥٠	-	٢٠	٢٠
طنطا	فرق	٣٧	٢	١	١	٧	٦	٧	٣	٩	٢	٣	٢٤	١١	٩	-	٧	-	١٠	٨
	لاعبون	٧٤٩	٤٠	١٢	٨	١١٠	٨٩	٩٥	٣٥	٦٠	٤٠	٦٠	٩٤	٢٥	١٢٤	-	٨٩	-	٢٢	٢١
القطرية	فرق	٣٥	-	-	-	-	-	-	-	٣	-	-	١٣	-	-	-	-	٥	-	-
	لاعبون	٧١٢	-	-	-	-	-	-	-	٥٢	-	-	١٠٠	-	-	-	-	٥٢	-	-
دمياط	فرق	٥٦	-	١٠	-	١	-	١	-	٢٢	-	-	٤٨	١	١١	-	٢٥	-	٤	١
	لاعبون	٦٩٦	-	٩٤	-	٢٠	-	٢٢٦	-	٢٣٠	-	-	٢٣٠	٥	١٥٥	-	١٦٠	-	٥٠	٢٠
الدقهلية	فرق	٢٢	-	٦	-	٥	-	١٨	٢	٢	-	٢٨	١	٤	٢	٧	-	١	١	-
	لاعبون	٣٦٦	-	٩٥	-	٧٥	-	٢٤١	١٥	٢٥	-	١٦٢	١٠	٤٠	١٣	٧٣	-	٢٢	-	-

عدد الفرق الرياضية طبقا لنوع اللعبة واللاعبين ( أشبال ) طبقا للنوع بمراكز شباب المدن  
بالمحافظات علم ٢٠٠٩

تبلغ جدول رقم ٣٧

الجملة	اللاعبون		اللاعبون		اللاعبون		اللاعبون		اللاعبون		اللاعبون		اللاعبون		اللاعبون		اللاعبون		نوع اللعبة والتنوع	المحافظات
	إ	ذ	إ	ذ	إ	ذ	إ	ذ	إ	ذ	إ	ذ	إ	ذ	إ	ذ	إ	ذ		
٢١٩	٦٥٨	٤	١٣	-	-	-	-	١١	٢١	١٣	٢٢	-	-	٨٦	١٤٩	٣٤	٨٢	فرق	القاهرة	
١٩٧٨	٨٦١٧	٧٠	٢٣٤	-	-	-	-	٦٠	١١٠	٩٤	٢٢٣	-	-	٧٨٨	١٧٧٤	٢٧٤	٨٨٠	لاعبون		
٢٨٥	٧١٨	-	٤	-	٢	-	-	٢	٣	٨	١٠	١	٢	١٤٠	٣١٩	٦٥	١٣٤	فرق	الأسكندرية	
١٦٥٤	٥٠٢٠	-	٣٠	-	١١٠	-	-	٣٥	٥٠	١١٠	١٥٤	٢٠	٤٠	٥٩٠	١٢٢٦	٢١٠	٤٧٥	لاعبون		
٧٤	٣٣٤	١	١	٤	٣١	-	-	-	١	١٣	٢١	٤	٤	٢٠	٤٤	٩	٢٤	فرق	بورسعيد	
٣٥٦	١٨٠٠	٤	٦	٨	٦٢	-	-	-	١٠	٤٥	٩٤	٣٦	٥٤	٧٥	١٦٦	٣٠	٩٧	لاعبون		
٣٦	١٩٩	١	١	-	-	-	-	-	١	-	-	٢	٢	١٥	٢٧	٦	٢٧	فرق	المنيا	
٣٨٨	٢٦٣٦	٥	٥	-	-	-	-	-	١٥	-	-	٥٠	١٥٠	١٨٦	٥٠٢	٦٦	٢٣٢	لاعبون		
٨٤	١٩١	٢	٤	-	-	-	-	٨	١٨	١	١	-	-	٢٩	٤٢	١١	١٩	فرق	حلوان	
٤٨١	١٧٠١	٢٠	٥٥	-	-	-	-	٨	١٨	٢٠	٢٠	-	-	١٤٠	٢٠٢	٣٤	٤٢	لاعبون		
١٣	١٠٠	-	٣	-	٢	-	-	٢	٥	-	٢	-	-	٧	٢٣	٤	٩	فرق	الفيوم	
١٥٢	١٤٢٦	-	٣٥	-	٣٠	-	-	٥٠	١٠٥	-	٢٠	-	-	٦٠	٢٠٠	٤٢	١٢٠	لاعبون		
٧	٢١٠	-	١١	-	٣	-	-	١	٢	-	-	-	-	٣	١٤	١	٢	فرق	دمياط	
٨٢	٢١٤١	-	٧٧	-	٦٠	-	-	١٥	٣٠	-	-	-	-	٣٦	٢٨٤	٦	٥٩	لاعبون		
١٥	١٢١	-	-	-	٧	-	-	-	٢	-	-	-	١	٩	١٦	١	٢	فرق	الدقهلية	
١٩١	١٥٢٦	-	-	-	٤٩	-	-	-	٢٠	-	-	-	١٥	١٣٧	٣٢٥	٦	٢٨	لاعبون		

\* تشمل الهوكي والأمسكواش والراكات وكرة الماء والسلاح..... الخ

تابع جدول رقم ٣٧

عدد الفرق الرياضية طبقا لنوع اللعبة واللاعبين ( أشبال ) طبقا للنوع بمراكز شباب المدن  
بالمحافظات علم ٢٠٠٩

نوع اللعبة والنوع		كرة القدم		كرة اليد		كرة السلة		الكرة الطاولة		التنس		تنس الطاولة		الملاكمة والمصارعة		رفع الأثقال وكمال الأجسام		اللعاب قوى وجمباز	
المحافظات		إ	ذ	إ	ذ	إ	ذ	إ	ذ	إ	ذ	إ	ذ	إ	ذ	إ	ذ	إ	ذ
الشرقية	فرق لاعبون	٦٢	١١٨٠	-	١١٥	١٤	١١٥	١٢	٤٥٣	١	٣٤	١	٣٤	-	٩	١	٩	١	٩
القليوبية	فرق لاعبون	٤٢	١٠٣٢	-	٨٩	-	٨٩	٨	١٠٩	٢	٧	٢	٧	٢	٧	٢	٧	٢	٧
كفر الشيخ	فرق لاعبون	١٥	٣٠٥	١	٣٨	٣٠	٣٠٥	٣	٦٠	٣	٦٠	٣	٦٠	٣	٦٠	٣	٦٠	٣	٦٠
الغربية	فرق لاعبون	٢٣	٣٩٠	-	٨٠	-	٨٠	-	١٥	-	٦	-	٦	-	٦	-	٦	-	٦
المنوفية	فرق لاعبون	٢٣	٥٠٩	-	٤٥	٣٠	٤٥	-	٤٤	١	٧	١	٧	٢	٣	-	٣	٢	٣
البحيرة	فرق لاعبون	٦٩	١٤٦١	١	١٢٠	٥	١٢٠	-	١٢٠	١	٢٥	١	٢٥	-	٩	١	٩	١	٩
الإسماعيلية	فرق لاعبون	٥٦	٨٩١	٢	٢٥٥	٢٥	٢٥٥	٢	٢٦٠	١	١٨	٢	١٨	١	١٨	٢	١٨	٢	١٨
الفيحة	فرق لاعبون	٤٨	١٠٠١	-	١٠٣	-	١٠٣	-	٤٠	-	٢	-	٢	١	١	٢	٥	-	٤٨



عدد الفرق الرياضية طبقا لنوع اللعبة واللاعبين ( اشبهال ) طبقا للتوزيع بمراكز شباب المدن  
بالمحافظات عام ٢٠٠٩

تابع جدول رقم ٣٧

الجملة		اللاعب الأخرى *		بيلاردو		كروكيه		الصيدحة		تايكوندو		جودو		كاراتيه		كونغ فو		نوع اللعبة والتوزيع	المحافظات
ا	ب	ا	ب	ا	ب	ا	ب	ا	ب	ا	ب	ا	ب	ا	ب	ا	ب		
٢٥	٢٢٢	٤	٨	-	-	-	-	-	-	٢	٥	٢	٥	٨	٢٧	٢	١٣	الشرقية	فرق
٢٨٢	٢٤٥٥	١٢٠	٢٠٤	-	-	-	-	-	-	٢٥	٥٥	٤٢	١٨٥	٨٦	٤٩٣	٤٠	٢٥٤	لاعبون	فرق
٦٨	١٨٩	١	٤	-	٢	-	-	٥	١٠	-	-	-	-	٣٠	٤١	٩	١٥	القليوبية	فرق
٥٣٢	٢٧٠٨	١٥	٤٦	-	١٠	-	-	٥٠	١٥٠	-	-	-	-	١٩٨	٣٦٣	٧٦	٢٣٢	لاعبون	فرق
٢٧	١٢٦	-	-	-	-	-	-	-	-	٢	٥	-	-	٣	١٦	٣	١٢	كفر الشيخ	فرق
٢٨١	١٤٥٥	-	-	-	-	-	-	-	-	١٤	٣٥	-	-	٥٠	٢١٥	٣٠	١٣٠	لاعبون	فرق
٢٢	٨٢	-	-	-	-	-	-	-	-	-	-	١	١	١٤	١٨	٥	١٥	الغربية	فرق
١٩٦	٨٤١	-	-	-	-	-	-	-	-	-	-	٧	١٥	١٧٠	١٢٥	١٠	١٠٠	لاعبون	فرق
٨٧	٢١١	١	-	-	-	-	-	-	-	-	-	٢١	٢٨	٣٥	٦٧	٢١	٤٦	المنوفية	فرق
٦٢٦	١٨٦٣	١٢	-	-	-	-	-	-	-	-	-	٤٠	١٠٠	٤٠٠	٥٠٥	٦٠	٢٤٠	لاعبون	فرق
٤٥	٢٢٣	-	١	-	-	-	-	١	١	-	-	-	-	٢٨	٢٦	٢	١٧	البحيرة	فرق
٣٣٦	٣٦١٠	-	٣٠	-	-	-	-	٢٠	٢٠	-	-	-	-	١٧٠	٦١٩	٣٠	٤٥	لاعبون	فرق
٥٠	٢١٣	-	-	-	-	-	-	-	-	-	-	-	-	٢٠	٣٦	٦	١٣	الاسماعيلية	فرق
٦٥٥	٣١٥٨	-	-	-	-	-	-	-	-	-	-	-	-	٢٧٨	٥٣٨	٦٥	١٦١	لاعبون	فرق
٦٢	١٨٣	٣	١	-	-	-	-	-	-	٥	٨	-	١	٣٦	٦١	١١	٢٣	الجيزة	فرق
٧١٨	٢٥٨٨	٥٥	٢٠	-	-	-	-	-	-	٤٨	٩٨	-	٥	٣١٨	٦٥٠	١١٨	٢٣٧	لاعبون	فرق

عدد الفرق الرياضية طبقا لتوزيع اللاعبين ( أشبال ) طبقا للتوزيع بمراكز شباب المدن  
بالمحافظات عام ٢٠٠٩

تابع جدول رقم ٣٧

نوع اللعبة والتوزيع	كرة القدم		كرة اليد		كرة السلة		الكرة الطائرة		التنس		تنس الطاولة		الملكمة والمصارعة		رفع الأثقال وكمال الأجسام		العاب قوى وجيمز		المحافظات
	إ	ذ	إ	ذ	إ	ذ	إ	ذ	إ	ذ	إ	ذ	إ	ذ	إ	ذ	إ	ذ	
بنى سويف فرق لاعبون	١٧	٣٦٠	١	٢٥	-	٤٥	-	١٢٢	-	-	٢	١٣	٣	٩	١	٨	٢	٢	بنى سويف
الفيوم فرق لاعبون	١٢	٣١٠	-	٤٠	١	٢٠	-	٢٠	-	-	١	٨	١	١٤	٢	١٨	١٠	١٠	الفيوم
المنيا فرق لاعبون	٢٣	٧٥٢	٢	٩٤	١	١٧٠	-	٤٤	-	-	٣	٢٤	٢	٤	٣	٧	٧	٣٨	المنيا
السيوط فرق لاعبون	٧٨	٩٤٤	٣	٤٠	٣	٢٧٩	-	٢٣٥	-	-	٤	٤٥	-	٣	-	٢	٣١	٢٥	السيوط
سوهاج فرق لاعبون	٤٣	٧٥٨	-	١٥	-	٥٥	-	٢١١	-	١	٢٢	٥	٧	-	٨	-	١١	٥٠	سوهاج
قنا فرق لاعبون	٢٢	٤٢٨	١	٢٠	-	١٦٥	-	١٧٦	-	-	١٠	١٧	-	-	-	٥	٨	-	قنا
أسوان فرق لاعبون	٩١	٨٤٦	١	٢٠	٤	١٩٢	-	١٠٩	-	-	٢	٨٨	-	-	-	٣٥	٢	-	أسوان
الأقصر فرق لاعبون	٢٤	٦٣٥	-	٧	-	١٠٠	-	٢١٨	-	٥	٢٧	٥	١٥	-	٧	-	٥	١٥٠	الأقصر

عدد الفرق الرياضية طبقا لنوع اللعبة واللاعبين ( اشبال ) طبقا للنوع ببراكز شباب المدن  
بالمحافظات عام ٢٠٠٩

تابع جدول رقم ٣٧

الجملة	* ألعاب اخرى		بلياردو		كروكيت		المساحة		تايكواندو		جودو		كاراتيه		كونغ فو		نوع اللعبة والتنوع
	ا	ذ	ا	ذ	ا	ذ	ا	ذ	ا	ذ	ا	ذ	ا	ذ	ا	ذ	
١٦	٨٦	-	-	-	٣	-	-	-	-	-	-	-	٦	١٣	١	٧	بنى سويفت فرق
٢٣٥	١٣٠٢	-	-	-	٤٠	-	-	-	-	-	-	-	١١٠	٢٨٧	٥	٧٥	لاعبون
٦٤	٢٨٣	١	١	-	٣	-	-	-	٥	٣١	-	-	٢٨	١٥٦	١٠	٢٤	الفيوم فرق
٢٦٧	١٧٣٨	٥	٢٠	-	٧٥	-	-	-	١٥	٨٥	-	-	١٤٧	٥٢٩	٢٠	١٥٥	لاعبون
٣٧	١٠٢	-	٢	-	-	-	-	١	١	-	-	-	٧	١٠	٢	٦	المنيا فرق
٤٣٢	١٩٠١	-	٣٠	-	-	-	-	١٥	٢٠	-	-	-	١٤٣	٢٣٠	١٣	١٩٤	لاعبون
٣٨	٢١٩	-	-	-	٦	-	-	-	-	-	-	١	١٤	٤٤	-	-	السيوط فرق
٣٧١	٢٦٨٤	-	-	-	١٢	-	-	-	-	-	-	٢٥	١٥٤	٤٤٩	-	-	لاعبون
٤٢	٢٠٨	١	٢٦	١	٣	-	-	-	٤	٤	-	-	٢٥	٣٤	٤	٥	سوهاج فرق
٧١٠	٣١٩٨	٣	٤٠	٢٠	٤٠	-	-	-	٤٥	١١٣	-	-	٥٠٠	٧٦٤	٢٢	١٥٣	لاعبون
٨	٨٧	١	١	١	١	-	-	-	-	-	-	-	٢	٧	-	٣	قنا فرق
١١٢	١٤٣٢	١٠	١٠	١٠	٢٠	-	-	-	-	-	-	-	٣٠	١٤٧	-	٨٠	لاعبون
٨٧	٣٢١	-	١	-	٢	-	-	-	٢٠	٤٥	-	-	١٥	١٦	١١	١٢	المنيا فرق
٣٨٧	٢٠٠٣	-	١٥	-	١١	-	-	-	٢٠	٦٠	-	-	١٣٧	٢٦٨	٣٦	١٢٧	لاعبون
٢٢	١٣٨	-	-	٣	٣	-	-	-	-	-	-	٣	١٠	١١	١	٦	الاقصر فرق
١٩٧	٢٢٨٩	-	-	١٢	١٢	-	-	-	-	-	-	٣٠	١٠٠	٢٧٠	٥	٥٠	لاعبون

تبع جدول رقم ٣٧

عدد الفرق الرياضية طبقا لنوع اللعبة واللاعبين ( اشبال ) طبقا لتنوع مراكز شباب المدن  
بالمحافظات عام ٢٠٠٩

المحافظات		كرة القدم		كرة اليد		كرة السلة		الكرة الطائرة		التنس		تنس الطاولة		الملاكمة والمصارعة		رفع الأثقال وكمال الأجسام		العاب قوى وجيول		نوع اللعبة وتنوع	
		إ	ذ	إ	ذ	إ	ذ	إ	ذ	إ	ذ	إ	ذ	إ	ذ	إ	ذ	إ	ذ		
١	٥	-	١	-	-	١	١٣	-	١	-	١	-	١	١	١	١	١	١	١	١٥	فرق لاعبون
١٥	٤٥	-	٥	-	-	٦	٨٠	-	٥	-	٨	-	١٥	١٥	١٢	٥٤	-	-	-	٢٤٥	لاعبون
١	٣	١	١	-	-	١	١٠	-	-	-	٢	-	٢	-	٥	-	-	-	-	١٤	فرق لاعبون
١٠	٣٠	١٠	١٠	-	-	١٢	٥٧	-	-	-	٢٤	-	٢٤	-	٥١	-	-	-	-	٢٢٢	لاعبون
٢	٣	-	١	-	-	٤	١٧	-	-	-	٨	-	-	-	٢	١	١٧	-	-	١٧	فرق لاعبون
١٠	٣٠	-	١٠	-	-	١٥	٦٨	-	-	-	٩٧	-	-	-	٣٠	١٥	٢٣٠	-	-	٢٣٠	لاعبون
٣	٧	-	٢	-	-	٧	٣٧	-	-	٣	١١	-	٢	١	٧	-	-	-	-	٢٤	فرق لاعبون
٣٢	٦٥	-	٤١	-	-	٤٧	١٤٨	-	-	٥٢	١٥٠	-	٣٠	١٠	١١٢	-	-	-	-	٤٧٠	لاعبون
-	١	-	١	-	-	١	١٤	-	-	١	٢	١	٢	-	-	-	-	-	-	١٦	فرق لاعبون
-	٢٠	-	٢٠	-	-	١٥	٧٨	-	-	١٥	٢٠	١٥	٢٠	-	-	-	-	-	-	٢٥٢	لاعبون
٦٤	٢٠٠	١١	٢٠٠	٣١	٢٦٥	١٩١	٩٠٥	١٠	٣٢	٥٩	٢٩٢	٥٦	٢٥٧	٢٨	٢١١	٢٨	١٢٢٦	-	-	١٢٢٦	فرق لاعبون
٦٨١	٢٤١٥	٨٦	٢٦٥٥	٢٧١	٢٥٢٩	٩٨٨	٤٦٠١	١١٣	٣٤٠	٧٤٧	٣٦٣٧	٨١٨	٣٨٠٩	٣٤٣	٣٠٧٠	٤٤٤	٢٢١٤٣	-	-	٢٢١٤٣	لاعبون

عدد الفرق الرياضية طبقا لنوع اللعبة واللاعبين ( أشبال ) طبقا لنوع بمراكز شباب المدن  
بالمحافظات عام ٢٠٠٩

تابع جدول رقم ٣٧

الجملة	* ألعاب أخرى		بلياردو		كروكيه		السباحه		تايكونندو		جودو		كاراتيه		كونغ فو		نوع اللعبة ولتتبع المحافظات	
	ا	ذ	ا	ذ	ا	ذ	ا	ذ	ا	ذ	ا	ذ	ا	ذ	ا	ذ		
٢٠	٧٣	-	-	-	١١	-	-	-	-	-	-	-	١٥	١٧	١	٢	البحر الأحمر فرق لاعبين	
١٥١	٨٣٩	-	-	-	٦٠	-	-	-	-	-	-	-	٩٥	١٧٥	٨	٤٧		
٤	٣٩	-	-	-	١	-	-	-	-	-	-	-	١	١	-	-	الوادي الجديد فرق لاعبين	
٤٧	٤٤٥	-	-	-	١٢	-	-	-	-	-	-	-	١٥	١٥	-	-		
١٢	٥٦	-	-	-	-	-	-	-	-	-	-	-	٥	٦	-	٢	مطروح فرق لاعبين	
١١٠	٦٧٥	-	-	-	-	-	-	-	-	-	-	-	٧٠	٩٠	-	٢٠		
٢٧	١١٦	٢	٦	١	٢	-	-	-	٣	١	٢	-	-	٥	٨	٤	٥	شمال سيناء فرق لاعبين
٢٦٩	١٢٨٠	٢٢	٦٤	١	٦	-	-	-	١٤	٥	٢٠	-	-	٥٥	١٤٥	٤٥	٦٥	
٤	٣٧	-	-	-	-	-	-	-	-	-	-	-	-	١	١	-	-	جنوب سيناء فرق لاعبين
٦٠	٤٤٠	-	-	-	-	-	-	-	-	-	-	-	-	١٥	٣٠	-	-	
١٥٠٠	٥٩٠٥	٢٢	٨٨	١٠	٨٢	-	-	٣١	٦٨	٧٤	١٥٦	٣٤	٤٨	٦٢٧	١٢٥٠	٢٢٤	٥٢٥	الإجمالي فرق لاعبين
١٢٣٥٦	٦٤٧٧١	٣٤١	٩٢١	٥١	٦٠٩	-	-	٢٥٣	٥٦٢	٤٤١	٩٧٧	٢٢٥	٦١٩	٥٣٠٢	١١٥٨٦	١٢٥١	٤٢٩٨	

جدول رقم ٢٨

عدد المباريات المحلية والأقليمية التي أنتها الفرق الرياضية (كبار / شبان ) طبقاً  
لتوع اللعبة بمرکز شباب المدن بالمحافظات عام ٢٠٠٩

نوع اللعبة	كرة القدم		كرة اليد		كرة السلة		الكرة الطائرة		التنس		تنس الطاولة		الملاكمة والمصارعة		رفع الأثقال وكمال الأجسام		العاب قوى وجمباز	
	مطية	إقليمية	مطية	إقليمية	مطية	إقليمية	مطية	إقليمية	مطية	إقليمية	مطية	إقليمية	مطية	إقليمية	مطية	إقليمية	مطية	إقليمية
القاهرة	٥٥٤	-	٢٧	-	٦٢	-	٦٨	-	-	-	-	١٠٦	-	٥١	١٠	٣٤	-	-
أشبال	٥٩٩	-	٤	-	٨٦	-	٣٩	-	-	-	-	١٩٢	-	٤٦	٢	١٠	-	-
الإسكندرية	٤٦١	-	٤٢	-	١٥٨	-	٨٧	-	١٩	-	١٠٩	-	٥٣	-	٢٢	-	٥٤	-
أشبال	٤٠٧	-	٧٣	-	١٨٤	-	١١٣	-	١٣	-	١٥٦	-	٨٦	١	١٦	-	٦٠	-
بورسعيد	٢٥٨	-	١١٨	-	٨١	-	٩٨	-	-	-	١٩٦	-	٥	-	٧١	-	٣	-
أشبال	٣٠٢	-	٨٠	-	٧٠	-	٦٦	-	-	-	١٧١	-	٣٠	-	٥٠	-	٨٠	-
السويس	١٦٦	-	٤٨	-	١٧	-	١٨	-	٢٥	-	٥٩	-	٣٥	-	١٣	-	-	-
أشبال	٢١٣	-	٥٤	-	٣٣	-	٤٣	-	٦	-	٧٦	-	٥٢	-	٨	-	٤	-
حطون	٩٩	-	-	-	١٨	-	٤٤	-	٢٣	-	٤٦	-	٣٣	٤	١١	-	٩	-
أشبال	١٢٧	-	-	-	٦	-	١٩	-	٨	-	٢٢	-	١٦	-	٥	-	٥	-
٦ أكتوبر	٣٠٣	-	١٢	-	١٢	-	٤١	-	٣٠	-	١٣٢	-	-	-	-	-	-	-
أشبال	١٣٨	-	-	-	-	-	٦	-	-	-	٢٢	-	-	-	-	-	-	-
بهاط	٣٥٩	-	٨	-	١٠	-	٨٧	-	٢٠	-	١٢٦	-	١٩	-	٤٨	-	٢٥	-
أشبال	٢٣٠	٢٣	١٤	-	٣	-	٦٣	-	-	-	٩١	-	٢١	-	٢٠	-	٤	-
الفيحة	٣٤٢	-	٨٢	-	٥٥	-	١١٠	-	-	-	١٣٠	-	٢١	-	٥٤	-	-	-
أشبال	١٦٢	١	٤٥	١	٥٣	١	١٣٣	١	٦	١	١٣١	١	٩	١	١٧	١	٦	-
الشرقية	٣٩٥	-	٧٢	-	١٦٨	-	١٠٩	-	-	-	٣٤٥	-	١٦	-	٣٤	-	-	-
أشبال	٤٤٢	-	٧٩	-	٢١٠	-	٦٢	-	-	-	٢٢١	-	١٢	-	٢٥	-	-	-
القنوية	٢٥٠	٢	٩٣	١	٧٨	١	٩٣	١١	-	-	١١٧	١	٢٢	-	٢٣	-	٤٤	١
أشبال	٢٢٨	-	٣٢	-	٣٢	-	٤٢	-	٥	-	١٠٧	-	١٤	-	٢٩	-	٤٥	-

عدد المباريات المحلية والأقليمية التي أديتها الفرق الرياضية (كبار/ أشبال) طبقاً لنوع اللعبة بمراكز شباب المدن بالمحافظات عام ٢٠٠٩

نوع اللعبة	كونغ فو		كاراتيه		جودو		تايكونندو		السباحة		كروكيه		بولاردو		* ألعاب أخرى		الجملة	
	مطية	إقليمية	مطية	إقليمية	مطية	إقليمية	مطية	إقليمية	مطية	إقليمية	مطية	إقليمية	مطية	إقليمية	مطية	إقليمية	مطية	إقليمية
القاهرة	كبار	١٣١	-	١٨٤	١	-	٥٢	-	٩	-	-	-	-	-	-	١	١٣٣٨	١٢
	أشبال	١٦٤	٢	٣٨٧	١٠	-	-	١	١٢	-	-	-	-	-	-	-	١٥٧٢	١٥
الأسكندرية	كبار	٨٤	-	٢٧٠	-	١٠	-	٥٥	-	٣	-	-	-	٣	-	١٠	١٤٤٠	-
	أشبال	١٣٥	-	٢٢٦	-	١٥	-	٦٥	-	١٣	-	-	-	١٠	-	١٠	١٥٨٢	١
بورسعيد	كبار	٩	-	١٢	-	٦	-	٣	-	٢	-	-	-	٧٠	-	-	٩٣٢	-
	أشبال	١٣	-	٣٣	-	١٠	-	٤	-	١	-	-	-	١٦	-	-	٩٢٦	-
المنيا	كبار	٢١	-	٣٥	-	-	-	-	-	١٠	-	-	-	-	-	٨	٤٥٥	-
	أشبال	٥٠	-	٨١	-	١٨	-	-	-	١٠	-	-	-	-	-	-	٦٤٨	-
طنطا	كبار	٥	-	٨٢	-	-	-	-	-	٧	-	-	-	-	-	٦	٣٨٣	٤
	أشبال	١	-	٦١	-	-	-	-	-	٢	-	-	-	-	-	-	٢٧٢	-
الفيوم	كبار	٣٦	-	٥٤	-	-	-	١٠	-	٥	-	-	-	٥	-	١٦	٦٥٦	-
	أشبال	٣٦	-	١٢	-	-	-	٥	-	-	-	-	-	-	-	٥	٢٢٤	-
دمياط	كبار	١٦	-	٤٨	-	-	-	-	-	١٩	-	-	-	-	-	٦	٧٩١	-
	أشبال	٥	-	٤٨	-	-	-	-	-	١٠	-	-	-	-	-	٨	٥١٧	٢٣
الغربية	كبار	٤٠	-	١٧٤	-	٦	-	-	-	-	-	-	-	١٥	-	-	١٠٢٩	-
	أشبال	١٠	-	١٤٩	-	٦	-	-	-	٧	-	-	-	٢٤	١	-	٧٥٨	١٠
الشرقية	كبار	٥٧	-	١٤١	-	٦٦	-	٢٧	-	١٠	-	-	-	-	-	٩٤	١٥٣٤	-
	أشبال	٥٤	-	١٢٨	-	٧٤	-	٢٧	-	-	-	-	-	-	-	١٦٠	١٤٩٤	-
القليوبية	كبار	٢٤	١١	٨٩	-	٦	-	-	-	-	-	-	-	-	-	٢٣	٨٥٨	٢٤
	أشبال	٢٦	-	٩٢	-	-	-	-	-	١٥	-	-	-	٨	-	١٩	٦٩٥	-

تابع جدول رقم ٢٨

عدد المباريات المحطية والأقليمية التي أقيمتها الفرق الرياضية (كبار/ أشبال) طبقاً  
لنوع اللعبة بمراكز شباب المدن بالمحافظات عام ٢٠٠٩

نوع اللعبة		كرة القدم		كرة اليد		كرة السلة		الكرة الطائرة		التنس		تنس الطاولة		الملاكمة والمصارعة		رفع الأثقال وكمال الأجسام		العاب قوى وجيمناز	
المحافظات		إقليمية	محلية	إقليمية	محلية	إقليمية	محلية	إقليمية	محلية	إقليمية	محلية	إقليمية	محلية	إقليمية	محلية	إقليمية	محلية	إقليمية	محلية
كفر الشيخ	كبار	-	١٢٦	-	٤٥	-	٩٩	-	٧٧	-	١٤	-	٦٨	-	٣٨	-	١٥	-	-
	أشبال	-	٨٢	-	٥٠	-	٥٤	-	٦٩	-	٢	-	٣٦	-	-	-	٢	-	٣٢
الغربية	كبار	-	١٨٠	-	١٠	-	٦٤	-	٤	-	-	-	٢٠	-	٢٦	-	١٥	-	١٦
	أشبال	-	١١٥	-	١٧	-	٢	-	-	-	-	-	٣٠	-	٣	-	٤	-	١٢
المنوفية	كبار	١٠	١٤٧	-	٥	-	٨	-	٥	-	٥	-	٨٨	١٥	٨٢	-	١٢	-	-
	أشبال	١٧	١١٥	-	٢	-	٢٩	-	٢٠	-	١٣	١٣	٣٦	-	٢٩	-	١٠	-	٣
البحيرة	كبار	-	٥١٢	-	٧٠	-	١٢٢	-	٩٥	-	-	-	١٢٠	-	٢٠	-	٤٢	-	٣٦
	أشبال	-	١٨٤	-	٤١	-	١٦٠	-	٦٢	-	-	-	١٠٠	-	٢٠	-	٢٤	-	٢٤
الأسماعيلية	كبار	-	٢٥٢	-	١٠١	-	٥٧	-	٥٢	-	-	-	١٢٧	-	٨٠	-	٥٨	-	٣٩
	أشبال	-	٤١٢	-	٥١	-	٥٦	-	٣٦	-	٢	-	٤٩	-	١٤٠	-	١٠	-	٥٠
الجيزة	كبار	-	٢٣٦	-	-	-	-	-	٣٠	-	-	-	٧٠	-	٨	-	٤	-	١٠
	أشبال	-	٢٤٧	-	٢٨	-	٢٠	-	٦٦	-	-	-	٩٩	٢٣	١٩	-	٢٤	-	٢٧
بنى سويف	كبار	-	٤٠١	-	١٦	-	٤٠	-	٦٠	-	-	-	٢٢	-	٨٧	-	١١٤	-	٤٠
	أشبال	-	١٢٩	-	١١	-	١٨	-	٦٠	-	-	-	٣٥	-	٥٦	-	٦٣	-	١٢
الفيوم	كبار	-	١٥٤	-	٣١	-	١٥	-	١٤	-	-	-	٢٢	-	٤٨	-	٣٥	-	-
	أشبال	-	١٤٨	-	٥١	-	١٢	-	٥	-	-	-	٢٠	-	٢٨	-	٢٣	-	-
المنيا	كبار	-	٤٠٨	-	١٧٧	-	١٢٦	-	١١٨	-	-	-	١٠٦	-	٨٩	-	١٠٤	-	٤٢
	أشبال	-	٢٤٥	-	٩٠	-	٩٧	-	٦٩	-	-	-	٦٨	-	٤٧	-	٦٢	-	٤٨
السيوط	كبار	٧	٢٦٠	-	١٥٥	-	٤٥	-	١٦٦	-	-	-	١٨٦	٦	٢٢	-	١٧	-	٢٢
	أشبال	٤٨	٢٩٤	-	١٥٥	-	٥٨	-	٧٧	-	-	-	١٢٦	٥	٤٤	-	١٦	-	٧





تليم جدول رقم ٢٨

عدد المباريات المحلية والإقليمية التي أقيمتها الفرق الرياضية (كبار/ أشبال) طبقاً  
لنوع اللعبة بمرکز شباب المدن بالمحافظات عام ٢٠٠٩

نوع اللعبة		كرة القدم		كرة اليد		كرة السلة		الكورة الطائرة		التنس		تنس الطاولة		الملاكمة والمصارعة		رفع الأثقال وكمال الأجسام		اللعاب قوى وجيمناز	
		مطوية	إقليمية	مطوية	إقليمية	مطوية	إقليمية	مطوية	إقليمية	مطوية	إقليمية	مطوية	إقليمية	مطوية	إقليمية	مطوية	إقليمية	مطوية	إقليمية
سوهاج	كبار	-	٧١٨	-	٩٢	-	٣٦	-	١٦٥	-	٣٨	-	٤٠٨	-	٣٠	-	٣٢	-	١
	أشبال	-	٣٢٧	-	١٢٨	-	٢٤	-	١٣٦	-	-	-	٣٢٦	-	٥	-	٣٦	-	٤٤
قنا	كبار	-	٢٠٤	-	٣٦	-	٥١	-	٧١	-	٦	-	٩٦	-	-	-	٣٢	-	٤٢
	أشبال	-	١٧٤	-	٤٠	-	٤٢	-	٨٦	-	-	-	٧١	-	-	-	٤٠	-	٥٧
اسوان	كبار	-	٥٤٠	-	١٠	-	٥٢	-	٤٩	-	١٨	-	١٢٣	-	-	-	٤٠	-	١٢
	أشبال	-	٢٠٨	-	١٣	-	٨٧	-	٢٧	-	-	-	١١٨	-	-	-	٨	-	٣
الأقصر	كبار	-	٢٠٨	-	٥٥	-	٥٥	-	٩٧	-	٦٤	-	٦٩	-	-	-	-	-	-
	أشبال	-	١٣٢	-	٣٥	-	٢٠	-	٥٥	-	٢٥	-	٩٥	-	١٥	-	٤٥	-	٤٠
البحر الأحمر	كبار	-	١٥٤	-	١٨	-	٤	-	٢	-	-	-	١٤٥	-	-	-	-	-	-
	أشبال	-	١٨٤	-	٢٦	-	٢	-	-	-	٢	-	١٣٠	-	-	-	-	-	٩٢
الوادى الجديد	كبار	-	٢٦٠	-	١٩	-	١٧	-	٢٤	-	-	-	٧٠	-	-	-	١٣	-	-
	أشبال	-	١٢٩	-	٣٢	-	١٢	-	٢١	-	-	-	٦٩	-	-	-	٨	-	٢٣
مطروح	كبار	-	٧٥	-	١٠	-	-	-	٣٧	-	١	-	٧٣	-	-	-	٧	-	٩
	أشبال	-	٤١	-	٦	-	-	-	٣٠	-	١	-	٦١	-	-	-	٣	-	٥
شمال سيناء	كبار	-	٢٦٣	-	٦١	-	٣٤	-	١٥١	-	-	-	٢٨٨	-	-	-	٢٥	-	٤٢
	أشبال	-	١٧٣	-	٢٤	-	١٠	-	٨٦	-	-	-	٩٤	-	-	-	١٣	-	٣٩
جنوب سيناء	كبار	-	٧٨	-	-	-	-	-	١٩	-	-	-	٤٩	-	-	-	٨	-	٥
	أشبال	-	١٥٠	-	-	-	-	-	١٠	-	-	-	٤٥	-	٢٠	-	-	-	-
الإجمالي	كبار	١	٨٦٢٤	٢٠	١٤١٤	١	١٥٠١	١	١٩٩٢	١٢	٣١٢	١٢	٣٥٤٧	-	٣١٢	٢٣	٧٨٥	١٤	٤٦٢
	أشبال	-	٦٥٣٩	٩٠	١١٨٢	١	١٣٨١	١	١٥٠١	٢	٨٣	٢	٢٨٠٧	١٣	٨٣	٥٠	٦٩٢	٤	٧٢٣

تابع جدول رقم ٣٨

عدد المباريات المحلية والأقليمية التي أنتها الفرق الرياضية (كبار/ أشبال) طبقاً  
لنوع اللعبة بمراكز شباب المدن بالمحافظات عام ٢٠٠٩

الجملة		* ألعاب أخرى		بلياردو		كروكيت		السباحة		تايكونندو		جودو		كاراتيه		كونغ فو		نوع اللعبة	المحافظات
إقليمية	محلية	إقليمية	محلية	إقليمية	محلية	إقليمية	محلية	إقليمية	محلية	إقليمية	محلية	إقليمية	محلية	إقليمية	محلية	إقليمية	محلية		
-	١٩٢٢	-	٣٤	-	٢٠	-	-	-	-	-	٢٠	-	٢٠	-	٢٨٥	-	٢٢	كبار	سوهاج
-	١٥٩٢	-	٣٠	-	٦	-	-	-	-	-	٦٠	-	-	-	٤١٤	-	٥٦	أشبال	
-	٦١٩	-	٣	-	٣	-	-	-	-	-	-	-	-	-	٥٤	-	٢١	كبار	قنا
-	٥٨١	-	٤	-	-	-	-	-	-	-	-	-	-	-	٤٣	-	٢٤	أشبال	
-	٨٧٨	-	-	-	-	-	-	-	-	-	-	-	-	-	١٧	-	١٦	كبار	أسوان
١	٤٩١	-	-	-	-	-	-	-	-	١	١	-	-	-	١٦	-	١٠	أشبال	
-	٦٣٢	-	-	-	٢٨	-	-	-	-	-	-	-	-	-	١٤	-	٣٧	كبار	الإقصر
-	٥٦٦	-	-	-	-	-	-	-	-	-	-	-	٧	-	٧١	-	٢٦	أشبال	
-	٤٤٠	-	-	-	١١٠	-	-	-	-	-	-	-	-	-	٤	-	٣	كبار	البحر الأحمر
-	٥٥٠	-	-	-	١١٠	-	-	-	-	-	-	-	-	-	٣	-	١	أشبال	
-	٤١٨	-	-	-	٢	-	-	-	٦	-	-	-	-	-	٦	-	-	كبار	الوادي الجديد
١	٢٩٤	-	-	-	-	-	-	-	-	-	-	-	-	-	-	-	-	أشبال	
٣	٢٦٠	-	-	-	٢	-	-	-	-	-	-	-	-	-	٣٧	-	١٠	كبار	مطروح
٣	١٦٦	-	-	-	-	-	-	-	-	-	-	-	-	-	١٧	-	٣	أشبال	
-	١٠٩٩	-	٨١	-	٥	-	-	-	٧	-	٥	-	١٠	-	٦٨	-	٥٩	كبار	شمال سيناء
-	٦٠٩	-	٣٣	-	١٠	-	-	-	٨	-	١٠	-	-	-	٦٣	-	٤٦	أشبال	
-	١٨٦	-	-	-	٥	-	-	-	-	-	-	-	-	-	٢٢	-	-	كبار	جنوب سيناء
٢٠	٢٠٥	-	-	-	-	-	-	-	-	-	-	-	-	-	-	-	-	أشبال	
٩١	٢٤٢٣٦	١	٤٦٨	-	٣٩٧	-	-	-	٩٢	-	١٦٠	-	١٩١	٧	٢٤٠٠	١١	١٠٠٨	كبار	الإجمالي
١٩٦	٢٠٠١٤	-	٣٠٨	١	١٩٠	-	-	١	٨٦	٢	٢٢٤	-	١٥٠	١٤	٢٦٣٩	٧	٩٢٧	أشبال	

عدد الملاعب بمراكز شباب المدن طبقا لتواجد المدرجات والسعة  
بالمحافظات عام ٢٠٠٩

جدول رقم ٣٩

عدد الملاعب	ملاعب ذات مدرجات		المحافظات
	* السعة	العدد	
٢٢٣	١٥٠٢٥	٤٩	القاهرة
١٥٣	٣٣٠٠	٥	الأسيوط
١٠٩	٥٣٠٠	٨	بورسعيد
٨٢	٢٢٨٠	١٣	السويس
١٠٤	٢١٠٠	٩	طنطا
٥٣	٤٦٤٠	١٣	الفيوم
٣٥٧	٢٥٤٨٠	١٤	دمياط
٧٩	٨٥٠٠	٥	الدقهلية
١٣٥	١٢٥٨٠	١٣	الشرقية
٨٠	٥٠٠٠	١٠	القليوبية
٤٨	١٦٥٠	١٠	كفر الشيخ
٣٥	٨٠٠٠	٤	الغربية
٦١	١٦١٠٠	١٦	المنوفية
٨٧	٣٩٥٤٠	١٦	البحيرة
٥٦	٢٨٢٠	٢٥	الأسماعيلية
٤٦	٢٤٠	٥	الجيزة
٥٦	٩٠٠	٣	بنى سويف
٥٥	٢٨٣٢	٩	الفيوم
٥٢	٨٨٠٠	٥	المنيا
٧٢	١٠٨٠٠	١٣	الاسيوط

\* يقصد بالسعة عدد المشاهدين الذين سمعت المدرجات لاستيعابهم

تابع جدول رقم ٣٩

عدد الملاعب بمراكز شباب المدن طبقا لتواجد المدرجات والسعة  
بالمحافظات عام ٢٠٠٩

ملاعب ليس بها مدرجات	ملاعب ذات مدرجات		عدد الملاعب	المحافظات
	* السعة	العدد		
١١٧	٥١٥٠	١٢		سوهاج
٥٢	١٦٥٢٤	١١		قنا
٧٥	٥٣٠٠	٦		أسيوط
٢١	٧٠	٣		الإكصر
٤١	٤٠٠	٣		البحر الأحمر
٢٥	٣٧٠٠	٥		الوادى الجديد
٢٢	٧٥٠٠	٤		مطروح
٦٢	٩٠٠	٢		شمال سيناء
٤٧	٥٠٠	١		جنوب سيناء
٢٥٢٦	٢١٥٩٣١	٢٩٢		الإجمالي

نوع النشاط والتنوع للمحافظات	ندوات		مؤتمرات		مجلة حائط		مسابقات ثقافية		دورات تدريبية		بحوث ودراسات		اخرى*		الجميلة		
	إ	ذ	إ	ذ	إ	ذ	إ	ذ	إ	ذ	إ	ذ	إ	ذ	إ	ج	
القاهرة	٩٣٩٦	٥٢٩٤	١٧٩٧	٩١٩	١٤٦٢	٩٦٤	٥٠٩٤	٣١٤٣	٦١٧	٤٤٤	٨٤٢	٥٤٠	٤٦٨٢	١١٤٢	٢٣٨٩٠	١٢٤٤٦	٣٦٣٣٦
الأسكندرية	٦١١٦	٤٢٨٨	٢٣١٥	٢٣١٥	٧٢٣	٧٢٣	٢٧٢٧	١٩٤٥	٥٧٠	٥٩٥	١٦٧	٩٧	١٣٠	١٠٣	١٢٧٥٨	١٠٢٦٦	٢٣٠٢٤
بورسعيد	٥١٦٦	٦٠٣٥	٢٥٠	٢٧٢	٤٩٠	٤٧٥	٢٠٠١	٢٣٨٥	٧٣	٣١٦	٣٥٧	٣٦٢	١٨٧	١٣٢	٨٥٢٤	٩٩٧٨	١٨٥٠٢
السويس	٣٢٥٠	١٩٥٣	٢٣٤	١٨٩	٥٢٢	٣٨٣	١٣٥٣	٧٩٧	٢٣٧	١٧٨	١١٧	٥٦	٢٠	٢٠	٥٧٣٣	٣٥٧٦	٩٣٠٩
طوان	٣٤٨٠	٢٢٠١	٢٤٣	٣٠٠	٣٢٠	٢٢٥	٧٣٨	٦٧٧	١٤٧	١٨٩	٢١٠	٨٢	٢٤٨	١٥٤	٥٤٤٣	٣٧٧١	٩٢١٤
الكتوير	١٤٦٠	٧٣٥	٩٩٧	٤٦٦	٤٤٣	٢٤٨	٧٦٥	٣٨٥	٦٠	٢٠	١١٠	٦٠	٦٠	٣٥	٣٨٩٥	١٩٤٩	٥٨٤٤
دمياط	٢٢٧١	١٢١٠	٤٨٢	٢٥٨	٦٣٦	٣٥٧	١٣٠٧	٦٤٩	١١٧	٦٩	١١٦	٨٠	-	-	٤٩٢٩	٢٦٢٣	٧٥٥٢
الدقهلية	٤٢٨٠	٢١٢٠	٢٢١٥	٧١٦	٢٣١٥	٢٨٦	٣٥٤٠	١٤٥٥	٤٠٦	١٥٥	٣٧٥	٢٢٤	٦٠٠	٦٠٠	١٢٠٤٦	٥٣٥٦	١٧٤٠٢
الشرقية	٤٥٧٤	٣٢٢٤	١٨٧٠	٦٦٠	٥٢١	٢٠١	٣٦٩٩	١٧٣٧	٧٤٦	٣٦١	٨١٨	٣١٨	٧٥٩	٣٦١	١٢٩٨٧	٦٨٦٢	١٩٨٤٩
القليوبية	٣٤٩٦	٢٠٢٠	٨٦٧	٣٥٤	٧٦١	٣٧٢	١٦٤٢	٨٨٥	١٥٦	٩٦	٤٥٢	٣٥٥	٢١٤	١٠٨	٧٥٨٨	٤١٩٠	١١٧٧٨
كفر الشيخ	٢٦١٠	١٠٤٠	٨٥٠	٤٥٠	٣٨٩	٢٠٤	٧٩٨	٤١٥	٣٦٠	٧٢	١٣٠	٦٤	٤١٦	٣٥٠	٥٥٥٣	٢٥٩٥	٨١٤٨
الغربية	٢١٤٥	١٢٨٥	١٠١٣	٣١٣	٢٤٣	١٦٦	٧٠٥	٣٤٥	٦٧	٧٣	٢٠٠	٨٠	٤٠	٥	٤٤١٣	٢٢٦٧	٦٦٨٠
المنوفية	٣٢٨٦	١٧٧٤	٣٠٠٠	١٤٥٠	٣٦٥	١٧٣	٢١٣٠	١٠٣٠	١٦٥	١٧٢	٣٨	٧٧	١٧٩	١٣٨	٩١٦٣	٤٨١٤	١٣٩٧٧
البحيرة	٤٠٠٦	١٥٨٠	١٢٢٥	٤٥٥	١٠٢٢	٤٠٥	٣٣٥٢	١٥٠١	٤٢٨	٢٣٧	١٧١	١٣٠	-	-	١٠٢٠٤	٤٣٠٨	١٤٥١٢
الاسماعيلية	٢٣٠٠	١٠٢٥	١٢٦٥	٥٦٠	٤١٨	٢٨٢	٢٠٠٥	٨٩٠	٣١٦	١٣٤	٣٥٢	٢١٨	-	-	٦٧٠٦	٣١٠٩	٩٨١٥
الجيزة	٣٠٥٠	٢٢٠٥	٣٤٧	٢٠٠	٦٧٧	٤٦٨	١٣٧٠	٩٥٢	٦٨٤	٣٣٣	٥٦٥	٤١٨	١١١١	٨٨٢	٧٨٠٤	٥٤٥٨	١٣٢٦٢
بنى سويف	٢١٤٤	١٠٥٧	٢٩٧	١٤٨	٢٩٧	٩٣	١٣٥٢	٦٦٦	٣٠٨	٢٢٤	١٤٠	٩٣	٤٩٦	٨٩	٤٩٢٧	٢٣٧٠	٧٢٩٧
الفيوم	١٦٤٢	٧٤٣	١٨٥	٥٣٠	١٦٢	١٢١	٥٨٩	٤٦٢	٤١	١٤	٧٣	٣٦	-	-	٣٠٣٧	١٥٦١	٤٥٩٨

تابع جدول رقم ٤٠

عدد المشتركين في النشاط الثقافي طبقاً للنشاط والنوع في مراكز شباب  
المدن بالمحافظات علم ٢٠٠٩

الجمالية			طكري		بحوث ودراسات		دورات تدريبية		مسابقات ثقافية		مجلة حائط		مؤتمرات		ندوات		نوع النشاط والتنوع المحافظات
ج	إ	ذ	إ	ذ	إ	ذ	إ	ذ	إ	ذ	إ	ذ	إ	ذ	إ	ذ	
١٣٥٦٩	٣٩٣٠	٩٦٣٩	١٠٠	١٧٠	١٣٧	٢٤٥	١٢٥	٢٥٥	٨٧٠	١٨٤٢	٢٦٦	٣٩٧	١١٠٠	٣٨١٠	١٣٧٧	٢٩٢٠	المنيا
٩٦٦٦	٢٨٦٢	٦٧٥٩	٧٠	١٨٠	١٦٦	١٨٨	١١٦	٢٥٨	٩٤٤	١٦٣١	٢٤٦	٤٦٧	١٢٠	٥٠٠	١٢٠٠	٣٥٣٥	أسيوط
٢٣٣٠٩	٦٤٧٩	١٦٨٣٠	٢٨٠	٥٠٠	١٣٠	٢٨٥	٤٨٦	١١٥٢	١٢٤٣	٣١٣٤	١٣٥	٣٩٤	٥٤٥	١٠٨٠	٣٦٦٠	١٠٢٨٥	سوهاج
١٠٢٩٢	٢٦٥٥	٧٦٣٧	٥٥	١٣٥	١٢٦	٢٣٤	١٣	١٦	٥٩٩	١٢٧٥	١٦٢	٢٩٢	٢١٥	٨٧٠	١٤٨٥	٤٨١٥	قنا
٨٦٦٨	٣١٧٧	٥٤٩١	٥	٨٠	٢٣٧	٤١٩	٢٠١	٢٢٧	١١١٦	١٥٩١	٣١٦	٥٦٨	١٥٠	٢٦٠	١١٥٢	٢٣٤٦	أسيوط
٥٩٣٢	٢٤٥٩	٣٤٧٣	٧٣	٨٩	١٦١	١٥٩	٧٥	٩٠	٨٤٥	٩٨٥	٣٥٥	٤٦٥	١٤٠	٣٣٥	٨١٠	١٣٥٠	البحر الأحمر
٧٠٩٦	٢٧٧٢	٤٣٢٤	٢٢٨	٣٣٠	—	١	٢٦	٤٣	١١٦٤	١٧٧٢	٩٢	٨٢	٣٢٠	٤٢٠	٩٤٢	١٦٧٦	الوادى الجديد
١٢٥١	١٧٢	١٠٧٩	—	—	٧	١٧	٥	١٠	٦٣	٢٥٥	١٧	٩٢	٢٠	٤٠	٦٠	٦٦٥	مطروح
٧٥٤٩	٢٦٣٨	٤٩١١	١٠٠	٢٥٠	٥	١٠	٢١٨	٣٠٦	٣٧٠	٧٣٥	١٠٠	٢١٥	٣٩٠	٣٨٠	١٤٥٥	٣٠١٥	جنوب سيناء
٣٣٥٧٩٧	١١٧٥١١	٢١٨٢٨٦	٤٨٥٠	١٠٩٤٦	٤٤١٩	٧١١١	٥١٠٢	٨١٩٤	٢٧٩٤٢	٥٠٣٣٧	٧٩٨٤	١٣٣٦٣	١٤١٠٧	٢٩٦٩٦	٥٣١٠٧	٩٨٦٣٩	الإجمالي

جدول رقم ٤١

عدد المشتركين في النشاط الاجتماعي طبقا للنشاط والنوع في مراكز شباب المدن  
بالمحافظات عام ٢٠٠٩

نوع النشاط والنوع	حفلات ترفيهية		مصسكرات عمل قومية ودولية		جماعات اسعاف ونفاع مدني		جماعات خدمة عامة وبيئة		رحلات داخل الجمهورية		رحلات خارج الجمهورية		كشافة / جواله		* أخرى		الجمالية		
	إ	ذ	إ	ذ	إ	ذ	إ	ذ	إ	ذ	إ	ذ	إ	ذ	إ	ذ	إ	ذ	
القاهرة	٧١٣٧	٤٩٢٩	١٢٤٠	٣٨٥	٣٠٨	١٥٠	١٢٨٨	٦١٨	٢٨٩٤	٦٢١٥	٢٨٩٤	٨٧٤	٤٥٣	١٩٦٩	٥٨٤	١١٤٠	٣٥٥	٢٠١٧١	١١٣٦٨
الأسكندرية	٤٥٠٩	٤١٥٨	٤٦١	٢٦٠	٢٣٤	١٣٣	٥٩٧	٢٩٤	١٦٤٨	٢٧٠٥	١٦٤٨	٣٥٠	٩٢	٧٥٢	٥١٩	١٥٦	١٢٠	٩٧٦٤	٧٢٢٤
بورسعيد	٢٥٢٠	٤١١٠	٤٧٠	٢٤٦	٧١	٤٨	٨٦١	٣٠٣	١٥٨٦	١٧٠٢	١٥٨٦	٤٠٧	٣٧٦	٣٠٥	١١٠	٦٠	٣٠	٦٤٠٦	٦٨٠٩
السويس	١١٨٥	٨٠٠	٣٨٢	١٦٦	١٦٠	١٤٠	٧٢٥	٣٢٠	١٣٠٠	٢١٧٥	١٣٠٠	-	-	٥٢٦	١٢٠	-	٤٨	٥٦٥٢	٢٨٩٤
طنان	٨٧٧٢	٨٣٩٣	٣٨٨	٢٥٥	١٤٥	٥٠	١١٤٢	٨٧١	١٤٥٧	١٧٧٢	١٤٥٧	٢٩٤	٢٥٠	٦١٠	٩٢	١٤٨	٢٥٧	١٣٢٧١	١١٦٢٥
القليوبية	٣٦٣٥	١٤٠٠	٧١٥	١٣٣	١٤٠	٦٠	٢٩٠	٨٣	٣٠٢	٥٦٢	٣٠٢	-	-	١٩٥	٩٠	١٥	١٠	٥٥٥٢	٢٠٧٨
دمياط	٩٧٠	٥٢٠	١٨٥	١٠١	٥٦	١	٢٩٠	٥٠	٥٥٤	٨٦٠	٥٥٤	-	-	١٥٩	٩	-	٦٠	٢٥٢٠	١٢٩٨
الغربية	٣٠٤٠	١٢١٠	٤٨٦	٢٠٥	٤٢٦	١٩٨	٦٧٥	٢٦١	١٣٣٠	٢٧٧٠	١٣٣٠	-	-	٦٨٨	١٢٨	٣٤٠	١٦٠	٨٤٢٥	٣٤٩٢
الشرقية	٨٦١	٤٥٧	٢٣٥	٥٧	٤١٦	١٩٠	٤٩٠	٢٢١	٦٣٠	١٢٢٣	٦٣٠	٦١	٣٧	٧١٤	١٣٨	١٥٤	١٥٤	٤٢٠٤	١٨٨٤
القليوبية	٢٤٧٣	١٧٣٥	٥٠٢	١٩٥	٤٧٢	١٧٥	٥٩٧	١٤٠	١١٠٢	١٩٩١	١١٠٢	٣٣	١٠	١٥٤٩	٤٢٢	-	-	٧٦١٧	٣٧٧٩
كفر الشيخ	١٥٣٠	١٠٠٠	٣٠٢	٩٥	٢٣٧	١٤٢	٤٠٩	٢٦٤	٨٨٥	١٦٥٥	٨٨٥	١٥	٣	٣٩٠	١٤٤	-	-	٤٥٣٨	٢٥٣٣
الغربية	٤٨١	١٠٧	٥٠	٤٠	٧٤	٦١	٧٠	٦٥	٨٧٨	١١٧٨	٨٧٨	-	-	٤٤٨	٤٩	-	-	٢٣٠١	١٢٠٠
المنوفية	٦٠٠	٢٥٠	٥٠	١٠	٢٤٠	٩٥	١٩٤	١٣٤	٦٦٨	١١٧٩	٦٦٨	١٨٧	٢٢٠	٢٧٥	٤٩	٢٠	٣٠	٢٧٤٥	١٤٥٦
البحيرة	٦٥١٠	٢٦٠٥	٩٥٩	١٧٢	٨٦٥	٢٥٥	١٧٤٧	٥٣١	١٢٩٣	٣٢٣٦	١٢٩٣	٢	-	٢٨١	٦٦	-	-	١٣٦٠٠	٤٩٢٢
الأسماعيلية	١٦٦٦	٨٣٢	٤٤٨	٢٤٦	٣٥٢	١٥٨	٧٣٩	٣٤٣	٧٤٨	١٥٣٥	٧٤٨	-	-	٥٤٦	١٦٨	٦٥	٣٠	٥٣٥١	٢٥٢٥
الجيزة	١٦٠٠	١٢١٧	٤٢٦	٢٨٠	١٦٩	١١٥	٥٩١	٢٨٣	٦٨٧	١٠٧٨	٦٨٧	-	-	٨٠٦	٣٩٥	٥٩٥	٤٩٥	٥٢٦٥	٣٤٧٢
بنى سويف	٤١٤	٣٤٠	٧١	٦٠	٢٢٦	١٠٣	٣٢٥	٨٠	٢٧٩	٦٦١	٢٧٩	٤	١	٤٤٤	١٠	١٠٥	٨٨	٢٢٥٠	٩٦١
الفيوم	١٠٧٥	٤٦٥	٤٤٧	١٨٣	١٣٠	٦٠	٣٨٥	١٢٠	٥٠٠	٩٥٠	٥٠٠	-	-	١٨٣	٦٠	-	-	٣١٧٠	١٣٨٨
المنيا	١٧٣٢	٩٨٠	٧٤٤	٢٦٣	٢٢٢	١٣٢	٧٢٧	٢٠١	٥٨٠	١١٤٠	٥٨٠	١	-	٣٥٠	١١٠	٤٥	٨٠	٤٩٦٢	٢٣٤٦

\* تشمل مصسكرات اليوم للواحد



تابع جدول رقم ٤١

عدد المشتركين في النشاط الاجتماعي طبقا للنشاط والنوع في مراكز شباب المدن  
بالمحافظات عام ٢٠٠٩

نوع النشاط والنوع	حلات ترفيهية		مصكرات عمل أومية ودولية		جماعات اسعاف ودفاع مدنى		جماعات خدمة عامه وبيئة		رحلات داخل الجمهورية		رحلات خارج الجمهورية		كشافة / جواله		* اخرى		الجمالية	
	إ	ذ	إ	ذ	إ	ذ	إ	ذ	إ	ذ	إ	ذ	إ	ذ	إ	ذ	إ	ذ
اسبوط	١٢٤٥	٦٦٥	٨٢٩	١٨٢	٤٧٠	١٦٤	٦٠٠	١٩٥	١٢٨٣	٥٤٢	١	-	٦٨٤	٩٤	٤٥	-	٥١٥٧	١٨٤٢
سوهاج	٤٦٢٠	٩٥٠	٢٢٠	٣٠	٢٣٣	٨٠	٥٢٣	١١٥	١٢٨٥	٤٥٠	-	-	٤١٠	٥٠	-	-	٧٢٩١	١٦٧٥
قنا	١٢٥٢	٤٤٣	٢٢٠	٤٠	٩٢	٤٨	٧٩٦	١٣٥	١١٢٦	٣٧٨	-	-	٦٢٨	٨٢	٥٠	٢٠	٤١٦٤	١١٤٦
اسوان	٨٤٥	٧٠٢	٣٥٤	١١٦	١٨٧	٧٩	٢٥٧	١٠٩	٥٦٧	٤٠٠	-	-	٣٢٠	٩٤	١٤٢	١٩	٢٦٧٢	١٥١٩
الاقصر	٩٧٥	٣٦٠	٥٥٥	١٦٠	١٩٢	٦١	٢٤٠	١٢٣	٢٧٨	٢٥٥	-	-	٣٠٤	١٧١	-	-	٢٥٤٤	١١٣٠
البحر الأحمر	٤٤٣	٣١٥	٢١٠	٥٠	٤٠	١٠	٢٣٨	١٠٠	١٧٠	١٨٠	٥٠	٣٠	٧٤	٥٣	٥٠	٥٠	١٢٧٥	٨٣٨
الوادى الجديد	٢٥٩٥	١٨٠٥	٤٦٤	٢٠٨	٨٤	٤٥	٢٠٠	٨٠	٢٧٥	١٨٢	-	-	٢٠٦	٩٨	-	-	٣٨٢٤	٢٤١٨
مطروح	٢٦٠	٨٠	٦٨	١٠	٢٥	٢٣	١٩٤	٢٠	١٦٠	٢٠	٣٠	-	١١٠	٣٠	٢٠	-	٨٦٧	١٨٣
شمال سيناء	١٧٨	٦٣	٢٩٠	٩٠	١٨٨	٦٣	٣٢٥	١٠٧	٣٨٠	١٥٠	٥٠	-	٣٨٨	١٦٥	٣٨	١٢	١٨٣٧	٦٥٠
جنوب سيناء	٣١٠	٢٣٠	١٢٠	٥٠	٥٣	١٠	٥٠٤	٢٠٠	٥٤٣	٤٣٥	٣٠٠	٢٤٥	٩٦	١٥٠	-	-	١٩٢٦	١٤٢٠
الإجمالي	٦٣٤٤٣	٤١٢٧١	١١٨٩١	٤٢٨٨	٦٥٠٨	٢٨٤٩	١٦٠١٩	٦٣٦٦	٤١١٥٤	٢٣٣١٣	٢٦٥٩	١٧٢٠	١٤٤٦٠	٤٢٥٠	٣١٨٨	٢٠١٨	١٥٩٣٢٢	٨٦٠٧٥

عدد المرافق الملحقة بمراكز شباب المدن طبقاً لأنواعها بالمحافظات  
علم ٢٠٠٩

جدول رقم ٤٢

نوع المرافق للمحافظات	مسلة الأكلاب الفلطية	غرف خلع الملايس	صالات عرض سينمائي	مسرح	مكتبات	مصل حاسب إلى	حمامات سباحة	قاعة حفلات	حجرات إدارة	* أخرى	الجملة
القاهرة	٨٢	٧٦	٦	٢٨	٥٣	٤٣	٩	٣٨	٢٥٧	١٦٧	٧٥٩
الأسيوط	٤١	٥٨	١	٨	٣٠	٢٧	٣	١٠	٩٥	٧١	٣٤٤
بورسعيد	٢٩	٢٥	٢	٦	١٧	١٦	٣	١٢	٩٨	٦١	٢٦٩
السويس	٢٣	١٧	٢	٤	١٥	١٣	-	٢	٥١	٣٥	١٦٢
طنان	١٩	٢١	١	٤	١٦	١٣	٨	٨	٥٤	٣٢	١٧٦
المنيا	١٢	٢١	-	٦	٩	٨	٣	٧	٣٦	٤٥	١٤٧
دمياط	١٥	١٤	٤	٢	١١	٨	-	٨	٣١	١٠٢	١٩٥
الدقهلية	٢٣	١٦	١	٥	١٣	٧	١	٨	٥٥	٦٣	١٩٢
الشرقية	٣٥	٢٩	-	٨	٢٠	١٧	١	١١	٨٢	٥٠	٢٥٣
القليوبية	٢٧	٣٠	-	٣	١٩	١٧	٤	١٤	٧١	١٢٩	٣١٤
كفر الشيخ	٦	١٤	١	٣	٩	٧	-	٥	٣٣	٨	٨٦
الغربية	١٥	٢٠	-	٥	٨	٧	-	٥	٢٦	٢٧	١١٣
المنوفية	١٤	١٢	١	٣	١٠	٩	٣	٨	٤١	٥٩	١٦٠
البحيرة	١٨	٢٤	١	٦	١٧	١٧	١	٩	٥٧	٥٧	٢٠٧
الإسماعيلية	١٩	١٥	١	٧	١٤	١١	-	٨	٤٩	٧٩	٢٠٣
الجيزة	١٧	١٨	-	٣	١٣	٨	١	١٠	٥٦	٧٣	١٩٩
بنى سويف	١١	٨	-	٢	١٠	١٩	٣	٥	٤٤	٥٠	١٥٢
الفيوم	١٣	٦	-	٢	١٠	٦	-	٣	٣٥	٤٢	١١٧

\* تشمل المخازن ودورات المياه .....

١٦٤

عدد المرافق الملحقة بمراكز شباب المدن طبقاً لأنواعها بالمحافظات  
عام ٢٠٠٩

تابع جدول رقم ٤٢

الجملة	* أخرى	حجرات إدارة	قاعة حفلات	حمامات سباحة	معمل حاسب آلي	مكتبات	مصالح	صالات عرض سينمائي	غرف خلع الملابس	صالة الألعاب الداخلية	نوع المرافق المحافظات
١٤٧	٥٠	٢٩	٣	١	٨	١٠	٤	٢	١٨	١٢	المنيا
١٨٢	٥٣	٦٨	٥	-	١١	١٥	٣	٢	١١	١٤	أسيوط
١٧٤	٤١	٦٢	٥	١	١٣	١٥	٤	٢	١٢	١٩	سوهاج
١٤٦	٤٦	٣٨	٦	١	٨	١١	٤	-	١٥	١٧	قنا
٢٤٦	١١٥	٥٩	١	١	١١	١٦	٤	٣	١٤	٢٢	أسيوط
٩٩	٢٤	٣٦	٤	١	٨	١٠	٣	٤	٤	٥	الأقصر
١٠٦	٣٦	٣٣	١	-	٨	٩	١	-	٥	١٣	البحر الأحمر
٥٨	١٦	٢٠	٢	١	٤	٥	٢	-	٤	٤	الوادى الجديد
٩٦	٤٦	٢١	١	-	٤	٧	-	-	٨	٩	مطروح
١٠٩	٣٣	٣٥	٣	-	٩	٩	٢	-	٦	١٢	شمال سيناء
٩٨	٣٩	٢٣	١	١	٨	٩	١	-	٥	١١	جنوب سيناء
٥٥٠٩	١٦٤٩	١٦٠٥	٢٠٣	٤٧	٣٤٥	٤١٠	١٣٣	٣٤	٥٢٦	٥٥٧	الإجمالي

الباب الخامس  
مراكز شباب القرى بالمحافظات

عدد مراكز شباب القرى وعدد العاملين بها طبقاً للتوزع بالمحافظات  
عام ٢٠٠٩

جدول رقم ٤٣

المحافظات	عدد مراكز شباب القرى وعدد العاملين	عدد مراكز		أعضاء مجلس الإدارة		مدبرون وإداريون		أخصائون وفنيون		كتبة		عمال آخرون		الجملة		
		إ	ذ	إ	ذ	إ	ذ	إ	ذ	إ	ذ	إ	ذ	ج	إ	ذ
الأسكندرية	١٣	١٢٠	١٤	٣٢	١٨	٣٢	٩	٤	٦	١٦	١	٢٠٥	٤٨	٢٥٣		
المنيا	٨	٧٠	٨	١٣	٧	١٣	١	١٠	٢	٥	٤	١٠١	٢٢	١٢٣		
البحيرة	٤٠	٣٣٧	٧	٥٥	٧	٥٥	٧	١٢	٢	٤٦	-	٤٥٧	١٦	٤٧٣		
الفيوم	١٠٨	٨٧١	٧٩	١٨٠	٢٣	١٨٠	٥٦	١٢	٣٠	٧٥	٧	١٣١٠	١٥١	١٤٦١		
المنوفية	٩٠	٧٧٢	٨٦	١٣٣	٦٨	١٣٣	٦٤	٢٠	٣٠	٦٩	١٨	١٠٥٨	٢١٤	١٢٧٢		
الغربية	٤٨٨	٣٨٥٤	٢٣٩	٤٩١	٣٤١	٤٩١	٦٨٦	١٢٠٢	٦٠٧	٤٧٤	١٠٣	٧١٠٧	١٦٠٤	٨٧١١		
الشرقية	٣٦٥	٢٨٥٧	٢٢٨	٧٢٣	١٨٠	٧٢٣	٦١٨	٣٥١	٦٣٦	٢١٤	٣٤٩	٥١٨٣	٩٩٢	٦١٧٥		
القليوبية	٢٠١	١٦٨٠	١٥٣	٣١٨	١١٧	٣١٨	٢٣٥	١٣١	١٥٧	١٥٧	٢٠٦	٢٥٩٠	٥٨٣	٣١٧٣		
كفر الشيخ	٢١٣	١٨٤٦	٢١١	٤٢٤	١٠٤	٤٢٤	٢٤٨	٤٠	٣٤٤	١٥١	٢١٠	٣٠٧٢	٥٢٤	٣٥٩٦		
الفيحة	٢٧٥	٢٥٣٣	٢٧٢	٦٣٣	٣٤٣	٦٣٣	٧٣٧	٤١١	٥٥٨	٣٨١	٢٦٠	٤٧٢١	١٤٥١	٦١٧٢		
المنوفية	٢٥٩	٢١٣١	١٤٥	٨٠٧	٢٧٣	٨٠٧	١٦٦	٦٥	٢٤٤	١٥١	٣٢٧	٣٦٧٥	٦٥٥	٤٣٢٠		
البحيرة	٣٣٤	٣٠٣٤	٤٠٦	٥٤٩	١٦٦	٥٤٩	٣٥٦	١٦٦	١٧٧	١١٦	٢٦٣	٤٣٧٩	٨٧١	٥٢٥٠		
الاسماعيلية	٨٥	٦٥٩	٤٤	٩٣	١٩	٩٣	٣٩	٣	١٧	٢١	٤٢	٨٥٠	٩٥	٩٤٥		
الفيحة	٢٣	١٧٥	٢٢	٧٢	٦١	٧٢	٤٥	٥٠	١١	١٧	٤٨	٣٥١	١٦٥	٥١٦		
بنى سويف	١٦٤	١٢٩٦	٦٢	١٢٢	١٢٢	١٢٢	٢٣٢	٥١	١٥٠	٤٨	٢٠٦	٢٥٤٤	٢٩٩	٢٨٤٣		
الفيوم	١٢٢	١٠٤٦	١٢٤	٣٥١	٧٦	٣٥١	١٦٧	٣٩	١٧٥	٦٥	١١٢	١٨٥١	٣١٨	٢١٦٩		
المنيا	١٤٨	١٣٠١	٢٠٧	٤٥٣	٦٢	٤٥٣	٣٣٦	١٢٢	١٧١	٤٤	١٣٣	٢٣٩٤	٤٤٢	٢٨٣٦		
أسيوط	١٤٧	١٢٦٦	١٢٦	٣٧٠	٣٥	٣٧٠	٢٦٦	٤٤	٢٢٢	١٣	٢٢٢	٢٣٤٦	٢٢٧	٢٥٧٣		
سوهاج	١٥٣	١٣٣١	٢٠٥	٤٤٦	٦٠	٤٤٦	٢٢٢	٥٢	٢٧٠	٣٢	٢٠٤	٢٤٧٣	٣٥٠	٢٨٢٣		
قنا	١٧٤	١٤٣٩	٢٣٧	٤٧٣	١٠٥	٤٧٣	٤٣٩	٨٨	٢٨٩	٤٨	٢٢٢	٢٨١٢	٤٩١	٣٢٥٣		
أسوان	١٦١	١٥٤٧	٢٢٩	٣٠٧	١٠٠	٣٠٧	١٣٩	٣٧	٢٩	٢٢	١٦٤	٢١٨٦	٤٠١	٢٥٨٧		
الأقصر	٧٣	٦٥٣	٩٩	٢٠٢	٢٧	٢٠٢	١٦٦	٢٦	١٤٠	٢٠	٩٥	١٢٥٦	١٧٣	١٤٢٩		
البحر الأحمر	٨	٦٠	١١	١٦	٥	١٦	-	١	-	٤	٦	-	٢١	١٠٣		
الوادى الجديد	٥٥	٤٨٢	٧٩	٦٤	١٨	٦٤	٢٤	٢٧	١٠	٦	٣٩	٥	٦١٩	٧٥٤		
مطروح	٦٨	٥٤٤	١١	٧٧	٩	٧٧	١٠٣	١	٤	-	٣٧	١	٢٢	٧٨٧		
شمال سيناء	٥٧	٤٦٦	٣٦	٣٦٣	٢	٣٦٣	٩٥	٥	١٢١	٢٢	٦٣	١١٠٨	٧١	١١٧٩		
جنوب سيناء	١٤	١٠٢	١٨	٢٥	١٠	٢٥	-	٥	١	٤	١٢	١٤٥	٣٤	١٧٩		
الإجمالي	٣٨٤٦	٣٢٤٧٢	٣٣٥٨	٨٧٢٠	٢٣٦٨	٣٣٥٨	٥٤٨٧	٢٠٧٦	٢١٩٥	٥٠٤٣	٣٩٥٨	٥٥٦٩٠	١٠٣٧٥	٦٦٠٦٥		

عدد أعضاء مركز شباب القرى طبقا للتوزيع  
بالمحافظات عام ٢٠٠٩

جدول رقم ٤٤

الإجمالي		عضو منتسب		عضو عمل		عدد الاعضاء والتوزيع	المحافظات
الجملة	إناث	ذكور	إناث	ذكور	إناث		
٨٣٥٠	٩٥٤	٧٣٩٦	٤٨١	٣١٩٤	٤٧٣	٤٢٠٢	الأسكندرية
٥٠٦٤	١١٥٣	٣٩١١	٥٧٦	١٣٣٣	٥٧٧	٢٥٨٨	السويس
٢٧٤٣٠	٣٠٠٠	٢٤٤٣٠	١٧٧٤	٢٥٧٧	١٢٢٦	١٦٨٥٣	طوان
٧٨٣٤٩	٨٩٥٨	٦٩٣٩١	٤٣٤٣	١٩٢٠٩	٤٦١٥	٥٠١٨٢	البحيرة
١٠٨٧٤٢	٢٨٦٨٤	٨٠٠٥٨	١١٥٥٩	٢٥٤٦٢	١٢١٢٥	٥٤٥٩٦	دمياط
٥٠٤٦٣٣	١٢٤٧٢٢	٣٧٩٩١١	٤٩٢١٤	١٠٢٠٢٠	٧٥٥٠٨	٢٧٧٨٩١	المنيا
٢٩٣٤٠١	٦٣٢٠٥	٢٣٠١٩٦	٣١٨١٣	٨٢٣٩٠	٣١٣٩٢	١٤٧٨٠٦	الشرقية
١٧٠٢١٠	٣٥٧٦٧	١٣٤٤٤٣	٢٢١٢٨	٥٤٨٤١	١٣٦٣٩	٧٩٦٠٢	القليوبية
١٤٨٠٩٤	٣٠٢٨٠	١١٧٨١٤	٩٤٤٦	٢٧٠٦٦	٢٠٨٣٤	٩٠٧٤٨	كفر الشيخ
٢٩٨٦٩٤	٦٧١٥٢	٢٣١٥٤٢	٣٦٨١٨	٦٨٠٧٨	٣٠٣٣٤	١٦٣٤٦٤	الغربية
٢٣٠٦٦٨	٤٢١٤٥	١٨٨٠٢٣	٢١٥٩٦	٥٥٢٧٤	٢١٠٤٩	١٣٢٧٤٩	المتوفية
٢٠٧٧٧٧	٣٨٥٦٧	١٦٩٢١٠	١٧٦٨٨	٥٢٢٨٩	٢٠٨٧٩	١١٦٩٢١	البحيرة
٤٦٧٧٦	١٢٩٥٧	٣٣٨١٩	٥٦٤١	١١٩٣٣	٧٣١٦	٢١٨٨٦	الأسماعيلية
١٨٦٨٧	٣٦٢٢	١٥٠٦٥	٢١٤٤	٦٨٦٥	١٤٧٨	٨٢٠٠	الجيزة
١٠٥٦٦٥	١٨٩٤٨	٨٦٧١٧	٩٥٠٠	٢٧٤٢٦	٩٣٩٨	٥٩٢٩١	بنى سويف
١١٤٥٤٨	٢٣٧٣٥	٩٠٨١٣	١٢٠٤١	٢٨٥١٧	١١٦٩٤	١٢٢٩٦	الفيوم
١٣٢٩١٥	٢٥٩٥٣	١٠٦٩٦٢	١٣٨٥٦	٣٨٨٣٢	١٢٠٩٧	٦٨١٣٠	المنيا
١٠٥٨٢٦	١٥٩٦٦	٨٩٨٦٠	٩٥٥٦	٢٨٧٥٣	٦٤١٠	٦١١٠٧	أسيوط
٨٦٤٦٧	٨٤٢٦	٧٨٠٤١	٤٣٣٨	٢٦٧٣١	٤٠٨٨	٥١٣١٠	سوهاج
١٤٦٨٠٢	٢٦٠٠٦	١٢٠٧٩٦	١٠٣٨٤	٢٣٧٠١	١٥٦٢٢	١٧٠٩٥	قنا
٩٩٧٣٦	٢١٦٦٠	٧٨٠٧٦	١٠٤١٠	٢٣٨٣٩	١١٢٥٠	٥٤٢٣٧	أسيوط
٥٦٣٣١	١١٣٧٢	٤٤٩٥٩	٥٤٧٥	١٤٠٦٩	٥٨٩٧	٣٠٨٩٠	الاقصر
٣٣٣٩	٩١٧	٢٤٢٢	٣٩٩	٨١١	٥١٨	١٦١١	البحر الأحمر

تابع جدول رقم ٤٤

عدد أعضاء مراكز شباب القرى طبقا للتوزيع  
بالمحافظات عام ٢٠٠٩

الإجمالي		عضو منتسب		عضو عامل		عدد الأعضاء والتوزيع بالمحافظات	
الجملة	إناث	ذكور	إناث	ذكور	إناث		ذكور
٣٤٣٤٤	١١٢٠٩	٢٣١٣٥	٥٤٤٦	٨٦٧٣	٥٧٦٣	١٤٤٦٢	قوادي الجديد
٢٥٣٩٢	١٣٢٠	٢٤٠٧٢	٦٢٦	٨٥٢١	٦٩٤	١٥٥٥١	مطروح
٢٤٩١٩	٥١٤٢	١٩٧٧٧	٢٨٤١	٧١١٢	٢٣٠١	١٢٦٦٥	شمال سيناء
٦٠١٨	١٠٥٧	٤٩٦١	٦٧٣	١٨٠٦	٣٨٤	٣١٥٥	جنوب سيناء
٣٠٨٩١٧٧	١٣٣٣٧٧	٢٤٥٥٨٠٠	٣٠٠٨١٦	٧٥٦٣١٢	٣٢٢٥٦١	١٦٩٩٤٨٨	الإجمالي

جدول رقم ٤٥

عدد الفرق الرياضية واللاعبين طبقا للتوزيع والمباريات (كبار/ أشبال) والمدربين بمراكز شباب القرى  
بالمحافظات عام ٢٠٠٩

المحافظات	لاعبون						فرق						البيانات
	جملة		أشبال		كبار		جملة		أشبال		كبار		
	أ	ذ	أ	ذ	أ	ذ	أ	ذ	أ	ذ	أ	ذ	
الأسكندرية	٢٦٥	٣٤٥٤	١٤٨	١٥٥٧	١١٧	١٨٩٧	٧٥	٣٨٥	٥٠	١٦١	٢٥	٢٢٤	
السويس	٤٨	١٤٦٧	٣٨	٨٠٧	١٠	٦٦٠	١٢	١٦٨	٧	٩٦	٥	٧٢	
طوان	٦٤	٧٦٨٢	٢٠	٣٤٥٦	٤٤	٤٢٢٦	١٣	٩٥٣	٥	٤٣٩	٨	٥١٤	
القطرية	٦٢٤	٢٣٢٦٩	٣١٥	١٠١٧٤	٣٠٩	١٣٠٩٥	٨٤	٢٢٥٧	٢٨	٩٦٩	٥٦	١٢٨٨	
دمياط	٢١٣	١٩٠٩٥	٨٩	٩١٥١	١٢٤	٩٩٤٤	٥٤	١٩٧٦	١٦	٨٧٠	٣٨	١١٠٦	
الغربية	٣٧٣٤	٦٩٢٦٦	٢٣٥٨	٣١٥١٢	١٣٧٦	٣٧٧٥٤	٨٩٩	٩٨٩٢	٥٨٠	٤٥٩٠	٣١٩	٥٣٠٢	
الشرقية	٢٨٠٣	٥٥٦٦١	١٤٢٨	٢٥٣٣٥	١٣٧٥	٣٠٣٢٦	٤٨٤	٧٠٥٦	٢٣٢	٣٣٠٩	٢٥٢	٣٧٤٧	
القليوبية	١١٨٤	٣٩١٤٨	٥٧١	١٧٥٢٧	٦١٣	٢١٦٢١	١٨٢	٤٠٧٤	٩٠	١٨٧٥	٩٢	٢١٩٩	
كلر الشيخ	٧٥٩	٢٣٣٢٢	٣٤٧	١٠٤٥٤	٤١٢	١٢٨٦٨	٢٠١	٣٢٤٥	٨٤	١٤٩٣	١١٧	١٧٥٢	
الغربية	٢٠٣٣	٤٥٢١١	٨٨٣	١٩٠١٩	١١٥٠	٢٦١٩٢	٤٥٦	٥٤٩٩	١٥٤	٢٣٥٥	٣٠٢	٣١٤٤	
المنوفية	٨٣٩	٣٢٧٧٦	٥٤٢	١٩٣٠٥	٢٩٧	١٣٤٧١	١٣٠	٣٤٤٤	٧٣	٢٠١٨	٥٧	١٤٢٦	
البحيرة	١٥٦٣	٥٦٦٣٢	٨٦٤	٢٦٦٤٩	٦٩٩	٢٩٩٨٣	٢٨١	٦٩٤٣	١٤٠	٣١٧٤	١٤١	٣٧٦٩	
الاسماعيلية	٤٠٦	١٦٩٢٠	١٤٤	٧٩١٧	٢٦٢	٩٠٠٣	٦٤	١٦١٦	٢٣	٧٦٦	٤١	٨٥٠	
الجيزة	٦٨٥	٥١٢٤	٣٩٥	٢٥٣٥	٢٩٠	٢٥٨٩	٧٥	٤٤٨	٤٠	٢١٧	٣٥	٢٣١	
بنى سويف	٤٥٢	٢٩٠٢٣	٢١٩	١٣٢٤٨	٢٣٣	١٥٧٧٥	٧٧	٤١٥١	٤٧	١٩٠١	٣٠	٢٢٥٠	
الفيوم	١٠٧٤	٢٨٠٢١	٤٥٣	١٢٥٠٠	٦٢١	١٥٥٢١	١٨٦	٣٣٣٣	٩٣	١٤٨١	٩٣	١٨٥٢	
المنيا	٦٩٥	٣٤٠١٠	٤٦٥	١٦٤٣٨	٢٣٠	١٧٥٧٢	١٣٧	٤١٨٣	٨٨	٢٠٨٨	٤٩	٢٠٩٥	
السيوط	٨٢٢	٢٧٩٤٤	٣٧١	١٣٥٣٨	٤٥١	١٤٤٠٦	١٢٨	٣٢٨٦	٥٨	١٥٦٩	٧٠	١٧١٧	
سوهاج	٣٦٧	٢٤٣٧٩	٢٤٥	١١٢٢٣	١٢٢	١٣١٥٦	٥٧	٢٩٠٧	٣٠	١٢٢٥	٢٧	١٦٨٢	
قنا	٦٧٣	٢٥٨٩٥	٣٨٠	١١٠٧٥	٢٩٣	١٤٨٢٠	١٤٥	٣١٣١	٦٩	١٣٢١	٧٦	١٨١٠	
أسيوط	٢٧٠٩	٣٢٤٢٥	١٣٦٢	١٤٠٠٠	١٣٤٧	١٨٣٧٥	٣٨٤	٣٣٨٠	٢٣٠	١٥٥٢	١٥٤	١٨٢٨	



تابع جدول رقم ٤٥

عدد الفرق الرياضية واللاعبين طبقا للنوع والمباريات (كبار/ اشبال) والمدربين بمراكز شباب القري  
بالمحافظات علم ٢٠٠٩

المحافظات	البيضان		فــــــــــــرق				لاعــــــــــــون					
	كبار		اشبال		جملة		كبار		اشبال		جملة	
	أ	ذ	أ	ذ	أ	ذ	أ	ذ	أ	ذ	أ	ذ
الأقصر	٢٣	١٠٧١	٢٨	٧٣٥	٦١	١٨٠٦	١٠٩	٨٠٧٨	١٣٧	٥٨٤٢	١٣٩٢٠	٢٤٦
البحر الأحمر	-	٤١	-	٣٣	-	٧٤	-	٤٠٩	-	٢٩٨	٧٠٧	-
الوادى الجديد	٢٨	٦٢١	٥٢	٥٥٩	٨٠	١١٨٠	٢٢٦	٥٨٧٤	٥٠٢	٥٤٨١	١١٣٥٥	٧٢٨
مطروح	٨	٢٦٦	٧	٣٠٩	١٥	٥٧٥	٤٥	٣٦٣٣	٥٠	٣٥٩٣	٧٢٢٦	٩٥
شمال سيناء	١١٦	٦٥١	١٠٥	٥٣٩	٢٢١	١١٩٠	٨٨٥	٥٨٨٧	٩٠٠	٥٦٨٨	١١٥٧٥	١٧٨٥
جنوب سيناء	٣	٤٣	٥	٤٦	٨	٨٩	٨	٤٥٩	٣٠	٤٦٨	٩٢٧	٣٨
الإجمالي	٢١٧٥	٤١٥٥١	٢٣٣٤	٣٥٦٩٠	٤٥٠٩	٧٧٢٤١	١١٦٤٨	٣٤٧٥٩٤	١٣٢٥٦	٢٩٨٨٤٠	٦٤٦٤٣٤	٢٤٩٠٤

تابع جدول رقم ٤٥

عدد الفرق الرياضية واللاعبين طبقا للتوزع والمباريات (كبار/أشبال) والمدربين بمراكز شباب القرى بالمحافظات عام ٢٠٠٩

المحافظات	مدربون		مباريات				اللاعبين	
	أشبال	كبار	جملة		أشبال			
			إكليمية	مطوية	إكليمية	مطوية		
الإسكندرية	٤٢	٤١	-	٧١٩	-	٣٦٣	-	٣٥٦
السويس	١٣	٨	٣٩	٥٣٢	١١	١٧٩	٢٨	٣٥٣
طوان	٢٦	٤٩	٥١٢	٢٦٨١	٢٣٣	٨٥٩	٢٧٩	١٨٢٢
القليوبية	١٨٤	٢١٤	٣٩٨	٥٥٥٠	١٨٧	٢١٨١	٢١١	٣٣٦٩
دمياط	٦٢	٨٨	٤٨٥	٦٥٤٨	٨٢	٢٧١٤	٤٠٣	٣٨٣٤
الغربية	٥٠٨	٦٩٥	٤١٨٩	٤٥٠١٩	١٦٩٥	١٩٨٧٦	٢٤٩٤	٢٥١٩٣
الشرقية	٥٧٣	٦٧٥	٣٤٨٦	٢٨٨٢٩	١٥٣٠	١٢٦٥٠	١٩٥٦	١٦١٧٩
الفيضية	١٠٩	١٦٦	٦٦١	١٤٠٩٧	٢٢٩	٦٠٢٧	٤٣٢	٨٠٧٠
كفر الشيخ	٤١	٧٣	١٢٩٣	٩٠٨٤	٤٩٠	٢٨١٩	٨٠٣	٥٢٦٥
الغربية	١٥٨	٢٨٤	٥٢٨٥	١٩٥١١	٢١١٣	٨٠٩٢	٣١٧٢	١١٤١٩
المنوفية	٢١٩	١٩٧	١٠٠٤	١٤١٦٩	٣١٢	٦٢٢٣	٦٩٢	٧٩٤٦
البحيرة	٣٠٧	٣٨٧	٣٠٦٢	١٨٢٤٥	١٣٤٧	٧٥٦٨	١٧١٥	١٠٦٧٧
الأسماعيلية	١٠٩	١٨٤	٢٥٣	٩١٤٦	٨٢	٣٨٧٥	١٧١	٥٢٧١
الجيزة	٦٢	٦٣	٢٣٧	٩٦٨	٥٦	٣٧٢	١٨١	٥٩٦
بنى سويف	٢١	٥٢	٩١٩	١٥٠٨٨	٣٥٣	٦٠٢٢	٥٦٦	٩٠٦٦
الفيوم	٥٢	٩٣	١٩١	٧٥٤٢	٣٨	٢٦٠٢	١٥٣	٤٩٤٠
المنيا	١٧٤	٢٢٥	٢٠٠٤	٢٨٨٢٦	٩٧٩	١٢٤٠٦	١٠٢٥	١٦٤٢٠
أسيوط	٣١	٤٥	١٧٢٦	٢٥٧٤٨	٦٣٧	١١٩٨٩	١٠٨٩	١٣٧٥٩
سوهاج	٣٦	٧٨	١٦٥٥	٢٢٤٤٨	٨٢٧	٨١٩١	٨٢٨	١٤٢٥٧
قنا	١٣٣	١٧٩	٢٧١	٧٣٠١	١١١	٢٩١٦	١٦٠	٤٣٨٥
أسيوط	٢٣٩	٣١٨	١٠٦٦	١١٢١٨	٤٢٧	٥٠٤٦	٦٣٩	٦١٧٢

تنوع جدول رقم ٤٥

عدد الفرق الرياضية واللاعبين طبقا للتوزيع والمباريات (كبار / أشبال) والمدربين بمراكز شباب القرى بالمحافظات عام ٢٠٠٩

مديرية	أشبال	كبار	مباريات				اللاعبين		المحافظات
			جملة		أشبال		كبار		
			إقليمية	محلية	إقليمية	محلية	إقليمية	محلية	
٢٨	٦٤	٣٠٥	٦١٤٨	٩٢	٢٤٩٣	٢١٣	٣٦٥٥	الأقصر	
٦	٩	٤	١٤٥	-	٣١	٤	١١٤	البحر الأحمر	
-	١	-	٤٢٤٣	-	١٨٨٣	-	٢٣٦٠	الوادى الجديد	
٨٦	١٠٧	١٤	١٨٨٥	٤	٩٤٨	١٠	٩٣٧	مطروح	
٨٨	١١٥	٢٢٥٨	٣٠٤٢	١٠٩٥	١٣٩٧	١١٦٣	١٦٤٥	شمال سيناء	
٦	٩	٢٩	٢٤٢	٢٠	١١١	٩	١٣١	جنوب سيناء	
٣٣١٨	٤٤١٩	٣١٣٤٦	٣٠٨٩٧٤	١٢٩٥٠	١٣٠٧٨٣	١٨٣٩٦	١٧٨١٩١	الإجمالي	

جدول رقم ٤٦

عدد الفرق الرياضية طبقاً لنوع اللعبة واللاعبين ( كبار ) طبقاً للنوع بمراكز شباب القرى  
بالمحافظات عام ٢٠٠٩

نوع اللعبة والتنوع	كرة القدم		كرة اليد		كرة الصلة		الكرة الطائرة		التنس		تنس الطاولة		الملاكمة والمصارعة		رفع الأثقال وكمال الأجسام		العاب قوى وجمباز	
	إ	ذ	إ	ذ	إ	ذ	إ	ذ	إ	ذ	إ	ذ	إ	ذ	إ	ذ	إ	ذ
الاستدريه فرق لاعبون	٦٢	٢٠	٧	٧٦	-	١٢	-	١٢	-	-	١	٢٦	-	١٢	-	٧	٢	٦٢
السويس فرق لاعبون	٣٠	٣٠٩	٣	٣٦	-	-	-	٧	٢	٨	-	٧	-	-	-	٣	-	٣٠
طوان فرق لاعبون	١٧١	٢٠٩٩	-	١٦٤	-	٤٧	-	٩٠	١	٦	١	٩٠	-	٥	-	١٦	-	١٧١
القفور فرق لاعبون	٤٩٣	٨٠٤٣	-	١٣٤	-	٢٣٤	-	١١١	٢	١٣	٢	١١١	-	٢٤	-	١٠	١	٤٩٣
دمياط فرق لاعبون	٢٢٢	٤٢٥٤	-	١٨٥	-	٩٠	-	١١٢	-	١٦	-	١١٢	-	٥	-	١٢	١	٢٢٢
الفيقية فرق لاعبون	١٢٥٦	١٤٠٠١	٩	١٩١	١١	١٣٢	٦	٦٩٩	٦	٧٩	١١	٦٩٩	٦	١٣٢	١١	١٩١	٩	١٢٥٦
الشرقية فرق لاعبون	١٢٠٩	١٥٤١٢	٨	١٤٨	٩	١٤٨	٣	٩٠	١٧	١٤٩	١٧	٤٥٨	٣	٩٠	٩	١٤٨	٨	١٢٠٩
القليوبية فرق لاعبون	٧٩١	١١٧٢٠	١	١٥٦	٢	١٥٦	-	٨١	١	٥٠	١	٢٠٨	-	٨١	٢	١٥٦	١	٧٩١

عدد الفرق الرياضية طبقا لنوع اللعبة واللاعبين ( كبار ) طبقا للنوع بمراكز شباب القري  
بالمحافظات علم ٢٠٠٩

تابع جدول رقم ٤٦

الجملة		* ألعاب أخرى		بلياردو		كروكيه		المسبحه		تايكوندو		جودو		كراتيه		كونغ فو		نوع اللعبة والنوع	المحافظات
ا	ذ	ا	ذ	ا	ذ	ا	ذ	ا	ذ	ا	ذ	ا	ذ	ا	ذ	ا	ذ		
٢٥	٢٢٤	-	-	-	٤	-	-	-	-	-	١	-	١	١٢	٢٣	-	٧	فرق	الاستنبورية
١١٧	١٨٩٧	-	-	-	-	-	٢٠	-	-	-	-	-	٨	-	٨	٣٨	١٤٢	لاعبين	
٥	٧٢	-	-	-	-	-	-	-	-	-	-	-	-	-	٤	-	٢	فرق	السويس
١٠	٦٦٠	-	-	-	-	-	-	-	-	-	-	-	-	-	-	-	٨٠	لاعبين	
٨	٥١٤	١	١٠	-	-	-	-	-	-	-	-	-	-	٥	٢٠	-	٥	فرق	حلوان
٤٤	٤٢٢٦	-	-	١٠	٦٢	-	-	-	-	-	-	-	-	-	-	٢٠	١٠٨	لاعبين	
٥٦	١٢٨٨	-	٥	-	٨٠	-	-	-	-	-	-	-	٢	٣٢	٤٥	١١	٥٧	فرق	القليوبية
٣٠٩	١٣٠٩٥	-	-	-	٦٥	-	١٦٠	-	-	-	-	-	-	-	٤٠	١٦٤	٥٠٦	لاعبين	
٣٨	١١٠٦	-	٧٦	-	١٦	-	-	-	-	-	-	-	١	٤	١٤	-	٣	فرق	دمياط
١٢٤	٩٩٤٤	-	-	-	٤٦٩	-	٣٤	-	-	-	-	-	-	-	٢٠	٤٥	٩٩	لاعبين	
٣١٩	٥٣٠٢	٣	١٠٣	١٦	١٧١	-	-	-	-	-	-	-	-	١٠٨	٣١٦	١٣	٩٠	فرق	الدقهلية
١٣٧٦	٣٧٧٥٤	-	-	٢٠	٤٣٠	٣٢	٦٧٥	-	-	-	-	-	-	-	-	٥٣٤	٣٢٩١	لاعبين	
٢٥٢	٣٧٤٧	١٦	٩٧	٢	٢٠	-	-	-	-	١٣	٣٩	٨	١٤	١٨	٦٣	٦	٢٦	فرق	الشرقية
١٣٧٥	٣٠٣٢٦	-	-	٧٨	٤٧٨	٨	٤٣	-	-	-	-	٤١	١٠٥	٧٥	١٢٧	١٨٦	٧٣٨	لاعبين	
٩٢	٢١٩٩	١	٢٦	-	١٤	-	-	-	-	-	٩	-	١	٣٢	٥٩	١٥	٢٨	فرق	القليوبية
٦١٣	٢١٦٢١	-	-	١٢	٢٠٤	-	٥٧	-	-	-	-	-	٦٥	-	٢٠	٢٩٩	٦٦١	لاعبين	

عدد الفرق الرياضية طبقا لنوع اللعبة واللاعبين ( كبار ) طبقا للتوزيع بمراكز شباب القرى  
بالمحافظات علم ٢٠٠٩

تابع جدول رقم ٤٦

العاب قوى وجيمناز		رفع الأثقال وكمال الأجسام		الملاكمة والمصارعة		تنس الطاولة		التنس		الكرة الطائرة		كرة السلة		كرة اليد		كرة القدم		نوع اللعبة والتوزيع
إ	ذ	إ	ذ	إ	ذ	إ	ذ	إ	ذ	إ	ذ	إ	ذ	إ	ذ	إ	ذ	
٣	١٧	-	١٠٤	١٥	١٥	٣٠	٦٩١	١٥	٧١	٨	١٥٧	٤	٥٩	٤	٥٠	-	٤٨٢	فرق لاعبون
-	٥٥	١٧	١٢٠	١٥	٣٢٩	١٠٣	١٧٧٤	٧٥	٢٧٧	٥٥	١٤٧٥	٢٤	٦٠٤	٢٦	٤٦٢	-	٧٤٣٠	
١	٤٣	٤	١٥٠	٤	٣٤	٥٤	٩١٠	١٤	٧٠	٤	٢٧٥	١	٥٤	٣	٧٧	٧	١١٣٥	فرق لاعبون
١٩٤	٣١٨	٥	٢٦١	١٩	٩٦٣	١٨٦	٣٥٦٠	٣١	٢٩٢	٢٧	٢٧٨٨	٦	٦٣٦	٣٥	٩١٢	٦٥	١٤٧٤٤	
١	٤٤	١	٣	-	١	٢٦	٦١٨	٢	١٧	٣	٢١٩	٢	٣٥	-	٢٨	٢	٣٨٦	فرق لاعبون
-	٦٠	٤	١٧٢	٥	٤٥	٨٠	٢٤٤٠	٩	١٠٩	٣٢	٢٣٧٩	٣٠	٣٩٨	-	٣٣٥	٤٥	٧١٥٢	
٣	٥٤	-	٢٢١	-	٥٧	٥٥	١١٧٥	١٧	٩٧	١٣	٣٦٧	٢	١١٢	٧	١٤٧	٩	١٣١٠	فرق لاعبون
٥	٥٩	٣٠	٢٩٨	-	٧٠٤	١٩٦	٤٣١٢	٦٠	٣٦٠	١١٩	٣٨٥٨	١٧	١٢٢٢	٦٩	١٦٠٨	١١٤	١٦٧٤٥	
٩	٥٨	٢	٢٠	-	٨	١٧	١٨٨	١	٢١	١	٧٨	-	٤٣	٣	٤٧	-	٣٢٢	فرق لاعبون
١٠	٨	٥٠	٣٩١	٢٠	١٩٤	٨٥	١٠٥١	٨	١٢٩	١٢	٨٨٤	-	٥٨٠	٣٠	٦٤٣	-	٤٦٩٦	
١	٥	-	٧	-	-	٤	٤٠	٢	٥	١	١١	-	٣	١	٢	-	١١٢	فرق لاعبون
٣٨	١٣٠	٥	٢٠	-	٧١	٢٥	٢١٧	١٠	٢٨	١٢	١١٨	-	٤٠	١٠	٢٠	-	١٤٩٢	
٤	٤٢	-	٤٦	-	٥	١٠	٨٦٨	-	١٧	٢	٣٤١	-	٩	٢	٢٦	٢	٧٩٠	فرق لاعبون
-	١٢	١٦	٢٧٥	-	١٤٤	٥٧	٢٩٣٤	-	٦٢	١٢	٣٣٠٤	-	٦٤	١٦	٢٦٨	٣٢	٨١٠٧	
٧	٥٨	-	٣٤	-	٥	٤٠	٥٨٥	٥	٤٧	٩	٢٣٢	٤	٦١	٧	٧١	١	٦٣٧	فرق لاعبون
-	٧٠	٤٠	٣٨٠	-	١٦٩	١٤٩	٢١٨٩	٢٨	٢٢٩	١٠٤	٢٢٥١	٢٨	٥٩٣	٥٩	٦٩١	٥٠	٨٠٤٨	

عدد الفرق الرياضية طبقا لنوع اللعبة ولللاعبين ( كبار ) طبقا للنوع بمراكز شباب القري  
بالمحافظات عام ٢٠٠٩

تابع جدول رقم ٤٦

الجملة		* ألعاب أخرى		بلياردو		كروكيه		السباحه		تايكونندو		جودو		كراتيه		كونغ فو		نوع اللعبة والنوع
إ	ذ	إ	ذ	إ	ذ	إ	ذ	إ	ذ	إ	ذ	إ	ذ	إ	ذ	إ	ذ	
١١٧	١٧٥٢	-	٥	١٠	٣٤	-	-	-	-	٢٠	٣٥	-	-	٨	٢٧	-	٥	قصر الشيخ فرق
٤١٢	١٢٨٦٨	-	-	-	٤٤	٢٠	٧٨	-	-	-	-	٢٠	٦٩	-	-	٥٧	١٥١	لاعبون
٣٠٢	٣١٤٤	-	١٣	٥٠	١٠٣	-	١٠	-	-	١٤	١٤	٦	٩	٩٨	١٧٩	٤٢	٦٨	الغربية فرق
١١٥٠	٢٦١٩٢	-	-	-	١٧٥	١٤٤	٢٨٥	-	٥٠	-	-	٤٠	٤٠	٤١	٥٢	٣٥٧	١١١٦	لاعبون
٥٧	١٤٢٦	-	٥	-	١٦	-	-	-	-	-	-	-	١	٢٠	٤٩	-	٤	المنوفية فرق
٢٩٧	١٣٤٧١	-	-	-	٥٩	-	٣٥	-	-	-	-	-	-	-	١	٩٢	٢٨٩	لاعبون
١٤١	٣٧٦٩	٣٢	١٢٥	-	٣٤	-	-	-	-	-	-	-	-	٢	٦٤	١	٦	البحيرة فرق
٦٩٩	٢٩٩٨٣	-	-	٥٩	٤٣٦	-	٢٠١	-	-	-	-	-	-	-	-	٣٠	١٨٠	لاعبون
٤١	٨٥٠	٢	٢٥	-	٣	-	-	-	٥	-	-	-	-	٥	١٨	١	٣	الأسماعيلية فرق
٢٦٢	٩٠٠٣	-	-	٢٠	٢٠٦	-	٢١	-	-	-	٥٠	-	-	-	-	٢٧	١٥٠	لاعبون
٣٥	٢٣١	-	-	-	٢	-	-	-	-	-	-	-	-	٢١	٣٠	٥	١٣	الجيزة فرق
٢٩٠	٢٥٨٩	-	-	-	-	-	٦	-	-	-	-	-	-	-	-	١٩٠	٤٤٧	لاعبون
٣٠	٢٢٥٠	٨	٣٨	-	٢٤	-	-	-	-	-	-	-	-	٢	٤٣	-	١	بنى سويف فرق
٢٣٣	١٥٧٧٥	-	-	٨٠	٢٧٥	-	١٠٠	-	-	-	-	-	-	-	-	٢٠	٢٣٠	لاعبون
٩٣	١٨٥٢	٤	٣٤	-	١٣	-	-	-	-	١	٧	-	٢	١٥	٦٢	-	٤	الفيوم فرق
٦٦١	١٥٥٢١	-	-	٢٠	٢٩٧	-	٣٠	-	-	-	-	١٠	٨٠	-	١٥	١٣٣	٤٧٩	لاعبون

تابع جدول رقم ٤٦

عدد الفرق الرياضية طبقا لتوزيع اللعبة واللاعبين ( كبار ) طبقا لتوزيع بمراكز شباب الفرق  
بالمحافظات علم ٢٠٠٩

المحافظات	نوع اللعبة والتوزيع	كرة القدم		كرة اليد		كرة السلة		الكرة الطائرة		القفز		تنس الطاولة		الملاكمة والمصارعة		رفع الأثقال وكمال الأجسام		العاب قوى وجيمناز	
		إ	ذ	إ	ذ	إ	ذ	إ	ذ	إ	ذ	إ	ذ	إ	ذ	إ	ذ	إ	ذ
المنيا	فرق	٣	٧٦٠	٣	١٣١	٢	٥٣	٦	٣٢١	٢	١٦	٢٠	٥٧٩	-	٣	-	٤٣	-	٧٦
	لاعبون	٢٢	٨٦٧٧	٢٤	١٢٨٠	١٦	٥٢٠	٥٦	٣٤٦٥	١٠	٨٢	٦٣	٢٢٨٤	-	٢١٨	-	٤٢٨	-	٥٥
السيوط	فرق	٨	٥١٣	٣	٩٥	١	٦٩	٩	٢٠٤	-	٥٥	٣٠	٥٨٨	-	٤	-	٣١	-	١٠٢
	لاعبون	٩٤	٦٣١٧	٢٤	٩٧٩	١٠	٧٦١	٩٢	٢٢٢٧	-	٢٥٢	١٠٧	٢٥٨٠	-	٢٣٥	-	٦٩١	-	-
سوهاج	فرق	٢	٤٧٤	١	٨٩	-	٥٢	-	١٥٢	٢	٦٣	١٨	٥٤٥	-	-	-	١٥٥	-	٤٥
	لاعبون	١٦	٥٦٤٢	٦	١٠٥٧	-	٥٨٧	-	١٧٤٥	٤	٢٨٧	٧٧	٢٣٦٤	-	٣٤٣	-	٢٦٣	-	١٠٠
إفقا	فرق	-	٥٧٥	-	٦٣	١	٦٣	٢	١٦٣	١٧	١٢٨	٤٦	٦٥٩	-	-	-	٣	-	٨٤
	لاعبون	-	٧٧٨٢	-	٧٠٨	١٠	٧١٨	١٥	١٨٠٩	٤٢	٤٦٣	١٧٤	٢٣٢٧	-	١٨	-	٤٦٥	-	٢٠
المنيا	فرق	٣١	٦١٧	٧	٦٠	٥	٤٩	١٣	١٩٥	٢	٦٩	٧٩	٦٩٣	-	-	-	١٥	-	٩٤
	لاعبون	٥٥٧	١٠١٩٨	٧٥	٧٩٥	٥٣	٦١٣	١١٤	٢٢١٢	١٣	٣٥٠	٣٥٠	٢٩٤٥	١٢	١٢٩	١٢	٧٣٤	-	٨٤
الاقصر	فرق	-	٣٤٨	-	٤٩	١	٧١	١	١٣٨	-	٤٨	٨	٣٢٣	-	-	-	٣	-	٢٨
	لاعبون	-	٤٠٢٢	-	٣٨٤	٦	٥٧٨	٨	١٣٠٢	-	٢١٣	٤٢	١٠٣٩	-	٣٤	-	١٤٦	-	-
البحر الأحمر	فرق	-	٢٠	-	٢	-	-	-	٢	-	-	١٢	-	-	-	-	-	-	-
	لاعبون	-	٢٩٠	-	١٦	-	-	-	٢٠	-	-	٦٣	-	-	-	-	-	-	-
الوادي الجديد	فرق	١	١٨١	١	٦٤	-	٤٢	٩	١١٠	-	١١	١٥	١٨٥	-	-	-	-	١٩	
	لاعبون	٢٢	٢٣٩٤	١٥	٧٥١	-	٤٩٨	٩٨	١٢٥٩	-	٤٢	٧١	٧٢٩	-	-	-	١٤٦	-	-



عدد الفرق الرياضية طبقا لنوع اللعبة واللاعبين ( كبار ) طبقا للتوزيع بمراكز شباب القرى  
بالمحافظات عام ٢٠٠٩

تابع جدول رقم ٤٦

الجملة	* ألعاب أخرى		بلياردو		كروكيه		المسبحة		تاكوندو		جودو		كراتيه		كونغ فو		نوع اللعبة والتوزيع		
	إ	ذ	إ	ذ	إ	ذ	إ	ذ	إ	ذ	إ	ذ	إ	ذ	إ	ذ		المحافظات	
٤٩	٢٠٩٥	-	٥٩	-	٦	-	-	-	-	-	-	-	١	٢٥	١١	٢٢	فرق	المنيا	
٢٣٠	١٧٥٧٢	-	-	-	٤٣٩	-	٢٤	-	-	-	-	-	-	-	١٠	١٠٠	لاعبون		
٧٠	١٧١٧	٥	٣٦	-	٣	-	-	-	-	-	-	-	٤	١٧	-	-	فرق	السيوط	
٤٥١	١٤٤٠٦	-	-	٢٥	١٤٨	-	٣٠	-	-	-	-	-	-	-	٣٧	١٨٦	لاعبون		
٢٧	١٦٨٢	-	٩	-	٢٨	-	-	-	٣	-	٢	-	١٢	٣	٤٥	١	٨	فرق	سوهاج
١٢٢	١٣١٥٦	-	-	-	٩٢	-	٩٥	-	-	-	٢٠	-	٤٠	-	٤٢	١٤	٤٧٩	لاعبون	
٧٦	١٨١٠	٧	٥٦	-	٢	-	-	-	-	-	-	-	٢	١٢	-	-	١	فرق	قنا
٢٩٣	١٤٨٢٠	-	-	٣٢	٢٧٠	-	١٠	-	-	-	-	-	-	-	١٥	٢٣٠	لاعبون		
١٥٤	١٨٢٨	٢	١٠	-	-	-	-	-	٦	-	-	-	٦	١١	٤	٩	فرق	المنيا	
١٣٤٧	١٨٣٧٥	-	-	٢٠	١٤٠	-	-	-	-	-	٤٥	-	-	-	٦٠	١٣٠	لاعبون		
٣٣	١٠٧١	٥	٢٥	-	٢	-	-	-	-	-	-	-	١٨	٣٦	-	-	فرق	الأقصر	
١٠٩	٨٠٧٨	-	-	٥	١٣٥	-	٣٠	-	-	-	-	-	-	-	٤٨	١٩٥	لاعبون		
-	٤١	-	-	-	٥	-	-	-	-	-	-	-	-	-	-	-	-	فرق	البحر الأحمر
-	٤٠٩	-	-	-	-	-	٢٠	-	-	-	-	-	-	-	-	-	-	لاعبون	
٢٨	٦٢١	٢	٥	-	-	-	-	-	-	-	-	-	-	-	-	-	-	فرق	الوادي الجديد
٢٢٦	٥٨٧٤	-	-	٢٠	٥٥	-	-	-	-	-	-	-	-	-	-	-	-	لاعبون	

عدد الفرق الرياضية طبقا لنوع اللعبة واللاعبين ( كبار ) طبقا للتوزيع بمراكز شباب القرى  
بالمحافظات عام ٢٠٠٩

تابع جدول رقم ٤٦

المحافظات	نوع اللعبة والتوزيع		كرة القدم		كرة اليد		كرة السلة		الكرة الطائرة		التنس		تنس الطاولة		الملاكمة والمصارعة		رفع الأثقال وكمال الأجسام		الطب قوى وجمباز	
	إ	ذ	إ	ذ	إ	ذ	إ	ذ	إ	ذ	إ	ذ	إ	ذ	إ	ذ	إ	ذ	إ	ذ
مطروح	فرق	١٢٤	-	١٢	١	١٢	-	١	-	٣٤	-	٥	٦٩	٤	١	-	١	-	٩	-
لاعبون	٢٥٦٥	-	١٦٩	١٠	٢٢	-	١٨	-	٤٨٥	-	١٨	-	٢٣٦	١٠	٨	-	٦٠	-	-	-
شمال سيناء	فرق	١٣٧	٣	٤١	٩	٤١	٢٢	٨	٦٨	٩	٣	-	١٦٦	٢٩	٦	-	٢٤	-	٤٣	١
لاعبون	٢١٤٠	٦٠	٧١٨	١٢٠	٣٠٣	٩٦	٨٣	٦٨٤	٨٣	٩	-	٩	٧٢٦	١٢١	١٠٣	-	٢٥٤	٢٥	٢٠٦	٧٥
جنوب سيناء	فرق	٢٠	-	-	-	-	-	-	٨	-	١	١	١١	٢	-	-	٢	-	-	-
لاعبون	٢٧٢	-	-	-	-	-	-	-	٩٢	-	٢	٤	٥٤	٦	٢٥	-	-	-	-	-
الإسكندرية	فرق	١٣٢٩٤	٩١	١٥٩٧	٧٤	١٥٩٧	٧٤	٤٠	١١٤٧	١٢٣	١٠٦٥	٩٨	١٣٢٤١	٧٧٠	٢٠١	٢٤	١٧٥٠	٣٩	١٢١٧	١٠٢
لاعبون	١٧٥٣١٢	١٣٧٦	١٧٧٨٦	٧٨٤	١٢٤٥٠	٣٨٥	١١٦٨	٥٠٥٠٤	٤٥٥٦	١١٦٨	٣٧٠	٣٧٠	٥١١٧٢	٢٧٥٩	٨٠٦٨	١٨٦	٧٢٠٠	٥١١	٢٤٠٦	٥٧١

تابع جدول رقم ٤٦

عدد الفرق الرياضية طبقا لنوع اللعبة وللاعبين ( كبار ) طبقا للتوزيع بمراكز شباب القري  
بالمحافظات عام ٢٠٠٩

الجملة	* ألعاب أخرى		بلياردو		كروكيه		السباحة		تايكونندو		جودو		كاراتيه		كونغ فو		نوع اللعبة والتوزيع	
	إ	ذ	إ	ذ	إ	ذ	إ	ذ	إ	ذ	إ	ذ	إ	ذ	إ	ذ		
٨	٢٦٦	-	-	-	٢	-	-	-	٢	-	-	-	-	٢	٦	-	-	مطروح فرق لاعبون
٤٥	٢٦٢٣	-	-	-	-	-	-	-	-	-	١٠	-	-	-	-	٢٥	٥٥	
١١٦	٦٥١	-	-	-	١	-	-	-	٢	-	-	-	١	٤٧	١١٨	١٠	٢٤	شمال سيناء فرق لاعبون
٨٨٥	٥٨٨٧	-	-	-	-	-	-	-	-	-	٢٠	-	-	-	١	٣٠٥	٧٢١	
٣	٤٣	-	١	-	-	-	-	-	-	-	-	-	-	-	-	-	-	جنوب سيناء فرق لاعبون
٨	٤٥٩	-	-	-	١٢	-	-	-	-	-	-	-	-	-	-	-	-	
٢١٧٥	٤١٥٥١	٨٨	٧٦٣	٧٨	٥٨٢	-	١٠	-	١٨	٤٨	١٠٧	١٤	٤٤	٤٦٦	١٢٨٧	١٢٠	٣٨٧	الإجمالي فرق لاعبون
١١٦٤٨	٢٤٧٥٩٤	-	-	٤٠١	٤٤٩١	٢٠٤	١٩٦١	-	٥٠	-	١٤٥	١١١	٤٠٧	١١٦	٣٢٦	٢٧٠٦	١٠٧٦٠	

جدول رقم ٤٧

عدد الفرق الرياضية طبقا لنوع اللعبة واللاعبين ( اشبال ) طبقا للتوزيع بمراكز شباب القرى  
بالمحافظات عام ٢٠٠٩

نوع اللعبة والتوزيع		كرة القدم		كرة اليد		كرة المملة		الكرة الطائرة		التنس		تنس الطاولة		الملاكمة والمصارعة		رفع الأثقال وكمال الأجسام		اللعاب قوى وجمباز	
المحافظات		إ	ذ	إ	ذ	إ	ذ	إ	ذ	إ	ذ	إ	ذ	إ	ذ	إ	ذ	إ	ذ
الأستديرة فرق لاعبون	فرق	٤٨	١	٥	-	٤	-	١٢	١	-	-	٤٢	١٨	٢	-	٦	-	٧	٤
	لاعبون	٧٢٩	٢٠	٧٠	-	٤٤	-	١٥٨	١٢	-	-	١٨٩	٣٠	١٥	-	٧٨	-	٤٢	١٢
الموسم فرق لاعبون	فرق	٤١	٢	٤	-	-	-	١٢	-	٤	٢	٢٦	٢	-	-	-	-	-	-
	لاعبون	٣٤٠	٣٠	٣٦	-	-	-	١٢٠	-	٨	٤	١٦٣	٤	-	-	-	-	-	-
طوان فرق لاعبون	فرق	١٦٣	-	٩	-	٣	-	٨٢	-	١	-	١٣٦	-	١٤	-	٣	-	٣	-
	لاعبون	١٨٠٢	-	١٠٩	-	٣٥	-	٧٣٥	-	٨	-	٥٦٣	-	٣١	-	١٥	-	٢٢	-
الكتوير فرق لاعبون	فرق	٤٣٣	-	٨	١	١٤	-	٧٢	٤	٢٨	-	٢٩٨	٥	-	-	٤١	-	٧	٢
	لاعبون	٦٣٧٧	-	١١٣	١٥	١٩٣	-	٨٦٨	٥٩	١٢٢	-	١٤٦٥	٣٢	-	-	٢٨٦	-	٧٥	١٥
دمياط فرق لاعبون	فرق	٢٠٥	١	١٢	-	٨	-	١٥٢	-	١٣	-	٢٣٥	١٢	٨	-	٤٠	-	١٥	١
	لاعبون	٣٨٢٢	١١	٢٠٢	-	١١٠	-	٢٣٩٠	-	٦١	-	١٤٠١	٤٧	١٨٥	-	٢٤٨	-	١٥٠	١١
الدقهلية فرق لاعبون	فرق	١١٢٦	١١	١٥٤	١٦	٩٨	١٠	٥٣٣	١٦	٥٣	١٧	١٣٦٤	١٦٤	١٢	٢	٤١٣	٧١	١٨٤	٥٤
	لاعبون	١١٦٧٣	٧٦	١٥٤٣	١٤٥	٩٠٠	٨٥	٥١٧٦	١٥٣	١٦٢	٣٥	٥١٨١	٦٣٢	٥١	٨	١٤٢٤	٩٩	٥٤٤	١١٠
الشرقية فرق لاعبون	فرق	١١٢٤	٨	١٢٠	٦	٧٦	٥	٣٦٩	١٩	٩٧	٩	١٠٤٧	١٠٥	٩	-	٨٣	١	١٣٠	١١
	لاعبون	١٢٧٨٨	٩٨	١٢٤٩	٧٣	٨١٦	٧٤	٣٨٥٣	١٨٤	٢٨٣	٣٢	٣٦٩٦	٣٨٥	٨٦	-	٣٣٤	١٠	٨٢٤	٧٦
القليوبية فرق لاعبون	فرق	٦٦٨	٣	١٣٤	١	٦٧	-	١٥٦	١	٣٣	١	٥٨٦	٢٧	٣	-	٢٢	١	٤٧	٣
	لاعبون	٩٤٩٦	٤٠	١٥٨٦	٢٠	٧٣٣	-	١٦٣١	٧	١٢٨	١٠	٢٤٩٤	١٢١	٤٠	-	١٣١	١٠	٢٨٠	٣٠

عدد الفرق الرياضية طبقا لنوع اللعبة واللاعبين ( اشبال ) طبقا للنوع بمراكز شباب القرى  
بالمحافظات عام ٢٠٠٩

تابع جدول رقم ٤٧

المحافظة	كونغ فو		كاراتيه		جودو		تايكونندو		السياحه		كروكيه		بلياردو		* ألعاب أخرى		الجملة	
	إ	ذ	إ	ذ	إ	ذ	إ	ذ	إ	ذ	إ	ذ	إ	ذ	إ	ذ	إ	ذ
الأسكندرية	١	٥	٢٥	٢٧	-	-	-	-	-	-	-	-	-	٢	-	-	١٦٦	٥٠
لاعبون	٥	٧٥	٦٩	١٢٧	-	-	-	-	-	-	-	-	-	٣٠	-	-	١٥٥٧	١٤٨
السويس	٢	-	-	٧	-	-	-	-	-	-	-	-	-	-	-	-	٩٦	٧
لاعبون	-	٣٠	-	١١٠	-	-	-	-	-	-	-	-	-	-	-	-	٨٠٧	٣٨
طنان	٥	٥	٥	١٤	-	-	-	-	-	-	-	-	-	٤	-	٢	٤٣٩	٥
لاعبون	-	٣٣	٢٠	٨٥	-	-	-	-	-	-	-	-	-	١٥	٣	-	٣٤٥٦	٢٠
القطر	٢	١٢	١٠	٣٤	٤	٨	-	-	١	-	-	-	-	١٣	-	-	٩٦٩	٢٨
لاعبون	١٠	٨٧	١٤٤	٤٣٠	٤٠	١٠٠	-	-	٤	-	-	-	-	٥٤	-	-	١٠١٧٤	٣١٥
دمياط	-	٢	١	٨	-	-	-	-	-	-	-	-	-	٢	-	٦٩	٨٧٠	١٦
لاعبون	-	٣٠	١٠	٧٢	-	-	-	-	-	-	-	-	-	٤	-	٤٧٥	٩١٥١	٨٩
الفيقية	١٥	٤٣	١٨٥	٤٠٧	-	١	-	-	-	-	-	-	-	١٢٩	-	٦٣	٤٥٩٠	٥٨٠
لاعبون	٤٥	١٨٢	٩١٤	٣٧٧٠	-	١٠	-	-	-	-	-	-	-	٥٦٥	٣٠	٣٣١	٣١٥١٢	٢٣٥٨
الشرقية	٨	١٣	٢٧	١١٧	٣	٣	١٠	٢٦	-	-	١٠	٢٦	-	١٤	-	٨١	٣٣٠٩	٢٣٢
لاعبون	٧٠	١٤٥	٢٥٠	٧٥٤	٢٥	٢٥	٣٦	٧٨	-	-	٣٦	٧٨	-	٣٦	-	٣٦٨	٢٥٣٣٥	١٤٢٨
القليوبية	١٤	٢٩	٣٣	٨٧	-	-	١	٦	-	-	١	٦	-	١٣	-	٢٤	١٨٧٥	٩٠
لاعبون	٧٨	٢٣٣	٢٢٥	٥٢١	-	-	١٠	٣٠	-	-	١٠	٣٠	-	٥١	-	١٧٣	١٧٥٢٧	٥٧١

\* تشمل للهوكى والأسكواش والراكات وكرة الماء والسلاح..... الخ

عدد الفرق للرياضية طبقا لنوع اللعبة واللاعبين ( اشبال ) طبقا للنوع بمراكز شباب الفري  
بالمحافظات علم ٢٠٠٩

تبع جدول رقم ٤٧

المحافظات	نوع اللعبة والتنوع		كرة القدم		كرة اليد		كرة السلة		الكرة الطائرة		التنس		تنس الطاولة		الملكمة والمصارعة		رفع الأثقال وكمال الأجسام		العاب قوى وجيمناز	
	إ	ذ	إ	ذ	إ	ذ	إ	ذ	إ	ذ	إ	ذ	إ	ذ	إ	ذ	إ	ذ	إ	ذ
بدر الشيخ	فرق	٤٦٤	٢	٤١	٨	٤١	٤	٤٨	٧	١٢٥	٨	٢٣	٤٦	٦٦٦	٥	٢٠	-	٩٧	٣	٩
	لاعبون	٦٤٣٢	١٧	٤٠١	٦٨	٤٥٧	٤٠	٤٥٧	٤٧	١١٤٤	٣٦	١٣١	١٠٩	١٥٠٥	٥	٢٠	-	١٦٣	١٥	٥٦
القروية	فرق	٨٧٤	١٢	٦١	٥	٦١	٢	٤٨	٧	١٩٠	٥	١١٧	٤٧	٦٨٣	٢	١٥	-	٦٥	٦	٣٣
	لاعبون	١٠٨٦٦	١٢٥	٦٣١	٤٨	٥٠٦	٢٠	٥٠٦	٦٠	١٩٢١	١٥	٣٦٥	١٧٩	٢٧٨٤	٩	٧٠	-	٣٨٨	٣٠	١٨١
المنوفية	فرق	٧٣٤	١	٣١	-	٣١	٣	٥٧	٦	٢٣٦	٢	٥٦	٢٥	٧٨٤	-	٤	-	٥	١٠	٣٣
	لاعبون	١٠٨٠٩	٢٠	٣٦١	-	٣٦١	٤٠	٦٤٦	٦٨	٢٥٤٥	٨	٢٦٠	١١٠	٣٦٧١	-	٢٣	-	٢٢	٤٠	١٥٣
البحيرة	فرق	١٢١٥	١٦	١٢١	٦	١٢١	٤	٩١	٢٢	٣٥٩	-	٨٤	٧٧	١٠٠٧	-	٦	-	٦٦	٦	٦٠
	لاعبون	١٤٦٧٤	١٩٩	١٣٣٠	٥٦	٩٣٥	٢٠	٩٣٥	١٩٨	٣٧٦٤	-	٣٩٧	٢٧١	٣٩٧٨	-	١٦	-	٥٠١	٣٢	٣٣٨
الأسماعيلية	فرق	٣٢٠	١	٤٣	١	٤٣	-	٣٦	١	٥٨	٢	٢٣	٨	١٧٤	-	١٢	-	١٨	٢	٤٨
	لاعبون	٤٢٦٩	٨	٤٨٣	١٢	٤٤١	-	٤٤١	١٠	٦١٥	١٠	١٢٩	٣٢	٩٨٣	-	٥١	-	١٣٨	١٥	٤٨٩
الجيزة	فرق	١٣١	-	٣	٢	٣	-	٢	١	٢	-	١	٣٣	-	-	-	٢	١	١	٤
	لاعبون	١٧٠٢	-	٣٥	٢٥	٢٥	-	٢٥	١٢	٢٥	١٠	٦	٢٣٨	-	-	-	١٠	١٠	٢٠	٢٠
بنى سويف	فرق	٧١٣	٢	٢٦	١	٢٦	-	٦	١	٢٨٣	٢	٤٢	٨	٦٤٢	-	١٠	-	١٦	١١	٥٨
	لاعبون	٧٠٨٠	٢٠	٢٣٦	١٠	٢٣٦	-	٤٠	٦	٢٧٢٢	١٠	١٦٧	٤٧	٢١٢٥	-	٣٥	-	٦٦	٢٦	٢٤٢
الفيوم	فرق	٥٧٢	٦	٥٩	٢	٥٩	-	٤٢	٩	١٧٧	٨	٤٩	٣٣	٤٢٨	-	٢	-	١٢	-	٢٠
	لاعبون	٦٦٣٥	٦٠	٥٤٢	١٢	٥٤٢	-	٣٨١	٧٠	١٦٦٦	٢٢	١٧٢	١٣٩	١٨٥٠	-	٢٠	-	٥٥	-	١٢٧

عدد الفرق الرياضية طبقا لنوع اللعبة واللاعبين ( أشبال ) طبقا للنوع بمركز شباب الفري  
بالمحافظات عام ٢٠٠٩

تابع جدول رقم ٤٧

الجملة		* ألعاب أخرى		بلياردو		كروكيه		المسبلحه		تليكوندو		جونو		كراتيه		كونغ فو		نوع اللعبة والنوع	المحافظات
إ	ذ	إ	ذ	إ	ذ	إ	ذ	إ	ذ	إ	ذ	إ	ذ	إ	ذ	إ	ذ		
٨٤	١٤٩٣	-	٢	-	١٠	-	-	-	-	-	٢	-	-	١	٨	-	١٨	فريق كفر الشيخ	فري
٣٤٧	١٠٤٥٤	-	١٤	-	٢٠	-	-	-	-	-	٢٧	-	-	١٠	٣٤	-	٥٠	لاعبين	فري
١٥٤	٢٣٥٥	-	٣٨	٢	١٨	-	-	-	-	-	٤	٢	٤	٥٢	١٤٩	١٢	٥٦	فريق الغربية	فري
٨٨٣	١٩٠١٩	-	٨٩	٤	٦٩	-	-	-	-	-	١٦	٣٠	٥٠	٣٠٧	٨٣٠	٥٦	٢٥٣	لاعبين	فري
٧٣	٢٠١٨	-	١٣	-	١٤	-	-	-	-	-	-	١	١	٢٣	٤٥	١	٥	فريق المنوفية	فري
٥٤٢	١٩٣٠٥	-	١٣٧	-	٣١	-	-	-	-	-	-	٢	٤	٢٣٧	٥٩٥	١٢	٤٨	لاعبين	فري
١٤٠	٣١٧٤	٣	٤٢	٢	٥١	-	-	-	-	-	-	-	-	١	٦٠	٢	١٢	فريق البحيرة	فري
٨٦٤	٢٦٦٤٩	٢٥	٢٥٤	٦	١١١	-	-	-	-	-	-	-	-	٢٠	٢٦٢	٧	٨٩	لاعبين	فري
٢٣	٧٦٦	-	١٥	-	٢	-	-	-	١	-	-	-	-	٦	١٤	-	٢	فريق الاسماعيلية	فري
١٤٤	٧٩١٧	-	١٥٠	-	١٠	-	-	-	١٠	-	-	-	-	٤٤	١٣٩	-	١٠	لاعبين	فري
٤٠	٢١٧	١	١	-	-	-	-	-	-	-	-	-	-	٢١	٢٦	٨	١٤	فريق الجزيرة	فري
٣٩٥	٢٥٣٥	٢٤	٢٤	-	-	-	-	-	-	-	-	-	-	١٨١	٣٢٠	٨٦	١٥٥	لاعبين	فري
٤٧	١٩٠١	١٥	٢٩	-	٢٨	-	-	-	-	-	-	-	-	٧	٤٦	-	٢	فريق بنى سويف	فري
٢١٩	١٣٢٤٨	٤٠	٢٣٠	-	٩٠	-	-	-	-	-	-	-	-	٦٠	١٩١	-	٢٤	لاعبين	فري
٩٣	١٤٨١	٤	٣٤	-	١٣	١٠	١٠	-	-	-	٢	-	-	١١	٥٧	-	٤	فريق الفيوم	فري
٤٥٣	١٢٥٠٠	٢٠	٢٩٦	-	٢٥	٣٠	٦٠	-	-	-	٤٠	-	-	٨٠	٥٦٦	-	٤٥	لاعبين	فري

تابع جدول رقم ٤٧

عدد الفرق الرياضية طبقا لنوع اللعبة واللاعبين ( أندية ) طبقا للنوع بمرکز شباب القري  
بالمحافظات عام ٢٠٠٩

المحافظات	نوع اللعبة والتنوع	كرة القدم		كرة اليد		كرة المسلة		الكرة الطاولة		التنس		تنس الطاولة		الملاكمة والمصارعة		رفع الأثقال وكمال الأجسام		العاب قوى وجيمناز		
		إ	ذ	إ	ذ	إ	ذ	إ	ذ	إ	ذ	إ	ذ	إ	ذ	إ	ذ	إ	ذ	
المنيا	فرق																			
	لاعبون	٨	٧٢٧	٣	١١٣	١	٣٨	٧	٣١٧	٥	٢٣	٧	٦٤١	٤٤	٢	-	٣٤	١٠٨	٢	
السيوط	فرق																			
	لاعبون	٨٠	٧٩٧٢	٢٤	١١٢١	٨	٣٥٦	٦	١٩١	٥	٧٨	٨١	٢٥٧٥	١٧٦	١١	-	١٠٢	٥٧٩	١٦	
سوهاج	فرق																			
	لاعبون	٨٣	٦١٥٠	٣٦	٩٢٣	٢٠	٦٧٠	٦	١٩١	-	٢٤	٤٨	١٩٨٣	٢٠	٢٠	-	١٤٧	٦٦٢	٢٥	
قنا	فرق																			
	لاعبون	١٥	٤٨٩٠	١٠	٩٦٧	-	٥٨٦	٣	١٣٥	١	٨	٣	١٣٥	١	١٥	-	٢٢	٢٣٣	٢٤	
الوادى الجديد	فرق																			
	لاعبون	٢٦	٥٨٨٩	٣	٥٤	٤	٤٦	٢	١٢١	٥	٤٧	٢٥	١٣١٤	٤٢	-	-	١٠	٧٤	٨	
البحر الأحمر	فرق																			
	لاعبون	٢٨١	٧٥٦٠	٦٦	٦١٥	٨٤	٤٧١	٦	٥٢	١٠	١٢٤	١١٢	١٦٢٣	٨٥	-	-	٢٦	٤٧٨	٢٧	
الاقصر	فرق																			
	لاعبون	-	٢٦٨	-	٤٠	-	٣٩	-	٩٨	-	٢٥	-	٩٨	-	-	-	-	٨	١٣٥	٣
الوادى الجديد	فرق																			
	لاعبون	-	١٨	-	-	-	-	-	١	-	-	-	١	-	-	-	-	-	-	-
الوادى الجديد	فرق																			
	لاعبون	٦٦	٢٢٨٩	٦٣	٦٥١	٤٦	٥١٥	٥	٥٢	١٦	٢٢	١٧٤	١١٥٦	-	-	-	-	١٣	٩٩	١٠



عدد الفرق الرياضية طبقا لنوع اللعبة واللاعبين ( اشبال ) طبقا للنوع بمركز شباب القرى  
بالمحافظات عام ٢٠٠٩

تابع جدول رقم ٤٧

المحافظة	نوع اللعبة والتنوع		كونغ فو		كاراتيه		جودو		تايكوونديو		المساحة		كروكيه		بيلياردو		* ألعاب أخرى		الجملة	
	إ	ذ	إ	ذ	إ	ذ	إ	ذ	إ	ذ	إ	ذ	إ	ذ	إ	ذ	إ	ذ	إ	ذ
المنيا	فرق	٢٢	١٣	١٦	٥	-	-	-	-	-	-	-	-	-	-	-	٣٤	-	٢٠٨٨	٨٨
لاعبون		١٠٠	٤٥	١١٢	٣٠	-	-	-	-	-	-	-	-	-	-	-	١٨٩	-	١٦٤٣٨	٤٦٥
أسوط	فرق	٣	-	١٨	٥	-	-	-	-	-	-	-	-	-	-	-	١٦	-	١٥٦٩	٥٨
لاعبون		١٥	-	٢٠٢	٥٥	-	-	-	-	-	-	-	-	-	-	-	١٢٧	-	١٣٥٣٨	٣٧١
سوهاج	فرق	٨	١	٤٠	٧	١٧	-	٢	-	١	-	-	-	-	-	-	٧	-	١٢٢٥	٢٠
لاعبون		٧٢	٥	٤٣١	٨٥	٥٥	-	٥٥	-	١٠	-	-	-	-	-	-	٤٥	-	١١٢٢٢	٢٤٥
قا	فرق	٢	١	١٠	٢	-	-	-	-	-	-	-	-	-	-	-	١	-	١٣٢١	٦٩
لاعبون		٢٠	١٠	١٤١	٣٥	-	-	-	-	-	-	-	-	-	-	-	٨	-	١١٠٧٥	٢٨٠
لسوان	فرق	٥	٢	١٨	١٣	-	-	-	-	-	-	-	-	-	-	-	٥١	-	١٥٥٢	٢٢٠
لاعبون		٣٢	١٠	١٥٥	٨٩	-	-	-	-	-	-	-	-	-	-	-	٧٠	-	١٤٠٥٠	١٣٦٢
الأقصر	فرق	-	-	٣٢	١٢	-	-	-	-	-	-	-	-	-	-	-	١٥	-	٧٣٥	٢٨
لاعبون		-	-	١٨٠	٣٥	-	-	-	-	-	-	-	-	-	-	-	٦١	-	٥٨٤٢	١٣٧
البحر الأحمر	فرق	-	-	-	-	-	-	-	-	-	-	-	-	-	-	-	٢	-	٣٣	-
لاعبون		-	-	-	-	-	-	-	-	-	-	-	-	-	-	-	٨	-	٢٩٨	-
الوادي الجديد	فرق	-	-	-	-	-	-	-	-	-	-	-	-	-	-	-	٧	-	٥٥٩	٥٢
لاعبون		-	-	-	-	-	-	-	-	-	-	-	-	-	-	-	-	-	٥٤٨١	٥٠٢

تفيع جدول رقم ٤٧

عدد الفرق الرياضية طبقا لنوع اللعبة واللاعبين ( أنشغال ) طبقا للتوزيع بمراكز شباب القرى  
بالمحافظات علم ٢٠٠٩

المحافظات	كرة القدم		كرة اليد		كرة الصلة		الكرة الطائرة		التنس		تنس الطاولة		الملاكمة والمصارعة		رفع الأثقال وكمال الأجسام		الطب قوى وجمباز		نوع اللعبة والتوزيع
	إ	ذ	إ	ذ	إ	ذ	إ	ذ	إ	ذ	إ	ذ	إ	ذ	إ	ذ	إ	ذ	
مطروح	-	١٣٢	-	٩	-	١	-	٤١	-	٦	-	٣	-	٤	-	١	-	٧	فرق
لايكون	-	٢٣٧٧	-	١١٧	-	٢٢	-	٥٩٢	-	٢٢	-	١٠	-	٨	-	٦	-	٥٠	لاعبين
شمال سيناء	-	١٣٢	-	٤٧	-	١٥	-	٦٢	-	-	-	٢٦	-	-	-	-	-	٣٢	فرق
لايكون	-	٢٥٦٧	-	٦٨٣	-	١٩١	-	٦٣٣	-	-	-	١٤٦	-	-	-	-	-	١٨٧	لاعبين
جنوب سيناء	-	١٩	-	١	-	-	-	٤	-	-	-	٣	-	-	-	١	-	٤	فرق
لايكون	-	٢٦٨	-	١٠	-	-	-	٥٤	-	-	-	١٠	-	-	-	١٢	-	٤٧	لاعبين
الإسماعيلية	-	١٢٢٣٤	-	١٣٠	-	١٣٦٢	-	٤٠٣٨	-	٩٠٣	-	١١٣٠٠	-	١٢٦	-	١٠٠٧	-	١١٤٧	فرق
لايكون	-	١٥٢٧٣٠	-	١٥١٥	-	١٤٩٦٤	-	٤٢٤٩٦	-	٣٤٧٠	-	٤٦٠٨٦	-	٧١٧	-	٤٣٩١	-	٦٣٩٥	لاعبين

عدد الفرق الرياضية طبقا لنوع اللعبة واللاعبين ( اشبال ) طبقا للتدريج بمراكز شباب القرى  
بالمحافظات عام ٢٠٠٩

تابع جدول رقم ٤٧

الجملة		* ألعاب اخرى		بلياردو		كروكيه		المسبحه		تايكوندو		جودو		كاراتيه		كونغ فو		نوع اللعبة والتدريج
ا	ذ	ا	ذ	ا	ذ	ا	ذ	ا	ذ	ا	ذ	ا	ذ	ا	ذ	ا	ذ	
٧	٣٠٩	-	-	-	٣	-	-	-	١	-	-	-	-	٣	٤	-	-	مطروح فرق لاعبون
٥٠	٣٥٩٣	-	-	-	١٠	-	-	-	١٠	-	-	-	-	٣٠	٤٠	-	-	
١٠٥	٥٣٩	-	-	-	-	-	-	-	١	-	-	-	-	٣٢	٨٧	١٠	٢٥	شمال سيناء فرق لاعبون
٩٠٠	٥٦٨٨	-	-	-	-	-	-	-	٥	-	-	-	-	٢٠٣	٥٧٧	٦٥	٢٠٤	
٥	٤٦	-	٢	-	-	-	-	-	-	-	-	-	-	-	-	-	-	جنوب سيناء فرق لاعبون
٣٠	٤٦٨	-	٢٤	-	-	-	-	-	-	-	-	-	-	-	-	-	-	
٢٢٢٤	٣٥٦٩٠	٩٠	٥٩١	٢١	٣٤٣	١٠	١٠	-	٥	١١	٤٢	١٠	٣٤	٤٨٧	١٣٣١	٩٠	٢٨٩	الإجمالي فرق لاعبون
١٣٢٥٦	٢٩٨٨٤٠	٣٧٠	٣٣١٩	٥٢	١٢٠٣	٣٠	٦٠	-	٣٩	٤٦	٢٤٦	٩٧	٢٤٤	٣١٣٣	١٠٦٤٥	٥٠٤	١٩٢٢	

عدد المباريات المحلية والاقليمية التي لعبتها الفرق الرياضية (كبار/ اشبال) طبقاً  
لنوع اللعبة بمراكز شباب القرى بالمحافظات علم ٢٠٠٩

تنوع جدول رقم ٤٨

نوع اللعبة	كونغ فو		كاراتيه		جودو		تايكوونديو		السباحه		كروكيه		بلياردو		* ألعاب أخرى		الجملة	
	مطوية	إقليمية	مطوية	إقليمية	مطوية	إقليمية	مطوية	إقليمية	مطوية	إقليمية	مطوية	إقليمية	مطوية	إقليمية	مطوية	إقليمية	مطوية	إقليمية
الأسكندرية	٢	-	٢٢	-	-	-	-	-	-	-	-	-	-	-	٢٥٦	-	-	-
اشبال	١٢	-	٢٠	-	-	-	-	-	-	-	-	-	-	-	٣٦٣	-	-	-
السويس	٤	-	٣	-	-	-	-	-	-	-	-	-	-	-	٢٨١	-	-	-
اشبال	٤	-	٦	-	-	-	-	-	-	-	-	-	-	-	١٩٠	-	-	-
طنان	٤	-	٣٥	-	-	-	-	-	-	-	-	-	-	-	٢١٠١	١٥	١٠	-
اشبال	٢	-	-	-	-	-	-	-	-	-	-	-	-	-	١٠٩٢	٢	-	-
القطرية	٦٠	-	١٧٠	١٥	-	-	-	-	-	-	-	-	-	-	٣٥٨٠	٣٠١	١٠٠	١٤٥
اشبال	-	-	١٠٠	-	-	-	-	-	-	-	-	-	-	-	٢٣٦٨	-	٨٠	-
دمياط	٩	-	٢٣	-	-	-	-	-	-	-	-	-	-	-	٤٢٣٧	١٥٤	١٠	-
اشبال	٦	-	١٥	-	-	-	-	-	-	-	-	-	-	-	٢٧٩٦	١٥٠	-	-
الدقهلية	١٤٦	١	٩٠٨	-	-	-	-	-	-	-	-	-	-	-	٢٧٦٨٧	٣١١	٣٦٦	١٤٨
اشبال	٩١	-	١٠١٠	-	١٠	-	-	-	-	-	-	-	-	-	٢١٥٢١	٢٤٠	٢٢٢	١٥١
الشرقية	٦١	-	٣٣٠	-	٢٦	-	٥٨	-	-	-	-	-	-	-	١٨١٣٥	٢٢١	٣٠	٤٣
اشبال	٢٥	-	٣٥١	-	١٥	-	٢٩	-	-	-	-	-	-	-	١٤١٨٠	٣٢٨	٢٢	١٤
القليوبية	٨٨	-	٢٠٦	-	-	-	-	-	-	-	-	-	-	-	٨٥٠٢	٦٤	١٠	٢٩
اشبال	٥٦	-	٢٤٨	-	-	-	٢٢	-	-	-	-	-	-	-	٦٢٥٦	٤٠	٢	١١
كفر الشيخ	٢٧	-	٤٣	-	-	-	-	-	-	-	-	-	-	-	٦٠٦٨	٢٩	٢٦	-
اشبال	٤٠	-	٨	-	-	-	-	-	-	-	-	-	-	-	٤٣٠٩	١١	-	-
الغربية	٦٣	-	٢٧٣	-	١	-	٨٠	-	-	-	-	-	-	-	١٤٥٩١	٩٤	٢٣	٦٦
اشبال	٤٢	-	٢٧٧	-	٢	-	٣٠	-	-	-	-	-	-	-	١٠٢٠٥	٢١	٩	١٣١

• تشمل الهوكي والأسكواش والركلت وكرة الماء والسلاح.....الخ

جدول رقم ٤٨

عدد المباريات المحلية والأقليمية التي أدتها الفرق الرياضية (كبار/ أشبال) طبقاً  
لنوع اللعبة بمرکز شباب القرى بالمحافظات علم ٢٠٠٩

نوع اللعبة	كرة القدم		كرة اليد		كرة السلة		الكرة الطائرة		التنس		تنس الطاولة		الملاكمة والمصارعة		رفع الأثقال وكمال الأجسام		العاب قوى وجيمناز	
	محلية	إقليمية	محلية	إقليمية	محلية	إقليمية	محلية	إقليمية	محلية	إقليمية	محلية	إقليمية	محلية	إقليمية	محلية	إقليمية	محلية	إقليمية
الأسكندرية	كبار	١٦٧	-	١٣	-	١٨	-	٤١	-	-	-	٧٢	-	١٠	-	٦	-	٥
أشبال	١١٤	-	١٢	-	٢٠	-	٣٣	-	-	-	-	٦٢	-	٢٠	-	١٠	-	٣٠
المسيح	كبار	١٩٢	-	٣٣	-	-	٥٠	-	٢	-	٩٧	-	-	-	-	-	-	-
أشبال	٥٥	-	٢٣	-	-	-	٣٣	-	٥	-	٦٤	-	-	-	-	-	-	-
طنطا	كبار	١٠٤٨	-	١٠٥	-	١٤	-	٣٦٨	-	-	٤٧٢	-	٥	٤٠	-	-	-	-
أشبال	٥٠٩	-	٣٥	-	-	-	٢٤٤	-	-	-	٢٨٠	-	٥	-	-	-	-	-
القليوبية	كبار	١٨٣٣	٥٠	٢٣	-	١١٨	٢٠	٣٦٦	٣٠	٣٠	٧٥٠	-	٣٠	٨	٥٠	٣٢	-	٣٢
أشبال	١١٠٨	-	٦	-	-	٦٨	-	٢٩٥	-	٢	٦٠٤	-	-	-	٥٥	٢٠	-	٢٠
دمياط	كبار	١٩٥٨	-	٦٨	-	٤١	-	٥٦٠	-	٧٩	١٠٠٣	-	١٨	-	٢٤٩	٦٣	-	٦٣
أشبال	١٠٩٧	-	٨٩	-	٤٠	-	٣٤٤	-	٢٥	-	٨٤٩	-	١٦	-	١١٢	٥٣	-	٥٣
الدقهلية	كبار	١٠٧٠٦	٤٧	٩٤٨	١٥	٦٢٣	١٥	٤٩٥٥	٢٧	٢٥٠	٧٠٩٦	-	٢٦	١٢١	٨٣١	١٦	٤٧٦	-
أشبال	٧٩٩٣	٣٠	٧٩٠	٢٠	٥١١	٢٠	٣٧٣٢	٢٠	١٩٣	٣٠	٥٩٦٧	-	٦٦	-	٥١١	٣٠	١٨٥	-
الشرقية	كبار	٨٢٥١	٢٠	٨٢٢	٨	٣٨٨	٧	٢٦٦٦	٥	٣٤٤	٤٢٨٧	-	٣	٧٣	٢٥٣	-	٣٢٥	-
أشبال	٦٠٧١	١٣	٦٧٤	-	٣٢٨	-	١٩٤٧	-	٢٤٠	١	٣٥٠٤	-	٥١	-	٣٠٣	-	٢٩٢	-
القليوبية	كبار	٣٩٣٤	٦	٧٨٥	٣	٤٢٢	٢	٨٥١	٢	٤٧	١٧٨٢	٤	١٢	٢٣	٦٢	-	٢٠٨	-
أشبال	٢٨٦٢	٣	٥١٥	٢	٣٣١	٢	٥٧٣	٢	٥١	٢	١٣٦٣	-	١٥	-	٣٧	-	١٤١	-
كفر الشيخ	كبار	٣٢٢٧	-	٢٢٦	-	١٦٥	-	٥٨٦	-	١٧١	١٤٤٧	-	-	-	٦٠	-	٤٥	-
أشبال	٢٢٣٨	-	٢٢١	-	١٢٨	-	٣٨٩	-	٥٦	-	١١٢٢	-	-	-	٥٥	-	٣١	-
الغربية	كبار	٧٢٤٤	٣٤	٥٧٦	٣	٤٧٢	٣	١٢١٤	٨	١٧٨	٣٩٠٤	-	٢٠	٢١	٢٠٦	-	٩٣	-
أشبال	٤٨٥٥	٨٥	٣٧٦	-	٤٠٨	-	٩١٣	-	٥١	٢	٢٩٩١	-	٤٢	٩	١٣٠	-	٥٨	-

تجميع جدول رقم ٤٨

عدد المباريات المحلية والأقليمية التي أقيمتها الفرق الرياضية (كبار / أشبال) طبقاً  
لتوزيع اللعبة بمراكز شباب القرى بالمحافظات عام ٢٠٠٩

نوع اللعبة	كرة القدم		كرة اليد		كرة السلة		الكرة الطائرة		التنس		تنس الطاولة		الملاكمة والمصارعة		رفع الأثقال وكمال الأجسام		العاب قوى وجمباز	
	إقليمية	محلية	إقليمية	محلية	إقليمية	محلية	إقليمية	محلية	إقليمية	محلية	إقليمية	محلية	إقليمية	محلية	إقليمية	محلية	إقليمية	محلية
المنوافية	٤٠٦٩	١٤١	١٥٠	٦	٢٤٤	٨	١١٠٢	٤٥	١٢٠	٩٠	٢٧١٦	٥٣	٥	٥	-	-	١١٦	-
أشبال	٣٠١١	١٣٠	٨٦	١١	٢٠٣	٨	٦٩٩	٣٩	١٢٩	١٢	٢١٦٤	٤٨	٣	٣	-	-	٩٠	-
البحيرة	٦٦٥٣	-	٥٤٣	-	٣٤٦	-	١٤٤٢	-	١٦١	-	٢٧٢١	-	٦	-	٨٥	-	٥٣	-
أشبال	٤٦٨٤	-	٣٢٢	-	١٨٣	-	١٠٧١	-	٢٧٣	-	١٩٥٥	١٠	٥	-	٦٥	-	٦٤	-
الأسماعيلية	٢٢١٦	٣	٢٥٩	-	٦٥٣	٣	٦٨٩	٣	١٥٦	-	١١٦٦	-	٢٣	-	١٣	-	١٠٨	-
أشبال	١٧٨٢	٤	١٩٢	-	٥٢٠	٤	٥٧٥	٤	٣٨	-	٥٦٨	-	٩٠	-	١٣	-	٦٣	-
الفيحة	٣٣٩	-	-	-	٥	-	٤٥	-	٦	-	١١٢	-	-	-	١٥	-	-	-
أشبال	١٩٣	-	-	-	-	-	٢٧	-	٦	-	٧٨	-	-	-	٣	-	-	-
بنى سويف	٤٥٦٧	-	٧٨	-	١٠	-	١٣٥٤	-	٦٦	-	٣٢٠٠	-	٢٥	-	٤٩	-	٩٠	-
أشبال	٣١٩٢	٦	٥٠	-	٣	-	٧٥٣	-	٥٢	-	٢٠٧٧	-	٣٨	-	٢٣	-	٧٧	-
الفيوم	٢٦٩٧	٤٤	٢٠٦	١٥	١٤٥	١٣	٤٥٥	١٤	٨٠	-	١٠٤٩	٥	٦٠	-	١٨	١	٤٤	-
أشبال	١٢٨٥	-	٨٥	-	٦٢	-	٢٥٩	١	١٠	-	٧٤٢	-	-	-	١٠	-	٣	-
المنيا	٧٩١٥	-	١٣٢٣	١٠	٣٥٠	-	٢٤٦٧	٦	٩٥	-	٤٥١٨	-	١٧	-	١١٨	-	١٩٩	-
أشبال	٥٨٨٤	-	١٠٢٩	-	١٨٩	-	٢٠٩٥	-	٤٧	-	٣٥٤٤	-	٥	-	٣٣	-	٣٦١	-
أسيوط	٦٤٤٩	-	٩٢٥	-	٧٩٤	-	١٨٩١	-	٢٥٧	-	٣٦٤٧	-	٥٤	-	١٥٥	-	٣٨٧	-
أشبال	٥١٦٤	-	٧٤٤	-	٧٧٧	-	١٨١٢	-	٧٩	-	٣١٩٠	-	٣٠	-	١٠٦	-	٤٣٢	-
سوهاج	٥٦١٢	١٥	٧١٧	-	٥٦٣	٩	١٢٨٦	٥	٢٢٠	-	٥٧٦٩	-	-	-	١٨٧	-	٢٣٤	-
أشبال	٣٧٦٩	-	٨٣٧	-	٣٧٠	-	٩٨٢	-	٣٠	-	٢٢١٤	-	١٠	-	١٧٠	-	٢٣٥	-
قنا	١٩٩٥	١٦	٢٢٤	-	٢٣٦	-	٣٢٢	-	٢١٢	-	١١٧٧	٦	-	-	٥	-	١٦٥	-
أشبال	١٣٣٤	٢٦	١٨١	-	١٠٦	-	٢٥٣	٢	٧٦	-	٨٨٢	٢	-	-	١٨	-	٧٦	-

عدد المباريات المحلية والأقليمية التي أنتها الفرق الرياضية (كبار/ أشبال) طبقاً لنوع اللعبة بمراكز شباب القرى بالمحافظات عام ٢٠٠٩

تبع جدول رقم ٤٨

الجملة		* ألعاب أخرى		بيلاردو		كروكيه		المباحه		تايكونندو		جودو		كاراتيه		كونغ فو		نوع اللعبة
		محلية	إقليمية	محلية	إقليمية	محلية	إقليمية	محلية	إقليمية	محلية	إقليمية	محلية	إقليمية	محلية	إقليمية	محلية	إقليمية	
٣٥٥	٨٦٣٨	-	٢٧	-	-	-	-	-	-	-	-	-	-	٧	٧٩	-	١٠	كبار
٢٥١	٦٥٣٥	-	٧	-	٢٥	-	-	-	-	-	-	-	٣	-	٩٩	-	١٦	أشبال
-	١٢٣٩٢	-	٩٥	-	١٩١	-	-	-	-	-	-	-	-	-	٤١	-	٥٥	كبار
١٠	٨٩١٥	-	٥١	-	٩٠	-	-	-	-	-	-	-	-	-	٨٥	-	٥٧	أشبال
٩	٥٤٤٢	-	٥١	-	-	-	-	-	٤	-	-	-	-	-	٨٩	-	١٥	كبار
١٢	٣٩٥٧	-	١٩	-	-	-	-	-	١٢	-	-	-	-	-	٨٣	-	٢	أشبال
٦	٧٧٧	-	-	-	-	-	-	-	-	-	-	-	-	٥	٢٠٥	١	٥٠	كبار
-	٤٢٨	-	-	-	-	-	-	-	-	-	-	-	-	-	٦٨	-	٥٣	أشبال
-	٩٦٣٢	-	٣٥	-	٨٤	-	-	-	-	-	-	-	-	-	٧٠	-	٤	كبار
٦	٦٣٧٥	-	٢٧	-	٦٣	-	-	-	-	-	-	-	-	-	١٧	-	٣	أشبال
٩٨	٥٠٩٣	-	١١٥	-	١٥	-	-	-	-	-	٥	-	١٠	٦	١٨٣	-	١١	كبار
١	٢٦٤٠	-	٣٤	-	-	-	-	-	-	-	-	-	-	-	١٤٨	-	٢	أشبال
١٦	١٧٤٤٥	-	٣٢١	-	١٠٠	-	-	-	-	-	-	-	-	-	٢٢	-	-	كبار
-	١٣٣٨٥	-	١٢٣	-	-	-	-	-	-	-	-	-	-	-	٦٨	-	٧	أشبال
-	١٤٨٤٨	-	٧٠	-	٣	-	-	-	-	-	-	-	-	-	٢١٦	-	-	كبار
-	١٢٦٢٦	-	٧١	-	-	-	-	-	-	-	-	-	-	-	٢١١	-	١٠	أشبال
٥٩	١٥٠٨٥	-	٤٤	-	٢٦	-	-	-	-	-	١٠٠	-	١٢	-	٢١٦	-	٩٩	كبار
-	٩٠١٨	-	٣٦	-	٢٥	-	-	-	-	-	١١٥	-	١١	-	١٥٨	-	٥٣	أشبال
٢٢	٤٥٤٥	-	١١٩	-	٨	-	-	-	-	-	-	-	-	-	٦٧	-	٥	كبار
٣٠	٣٠٢٧	-	٥٢	-	٢	-	-	-	-	-	-	-	-	-	٤٣	-	٤	أشبال

تابع جدول رقم ٤٨

عدد المباريات المحلية والإقليمية التي أقيمتها الفرق الرياضية (كبار/ أشبال) طبقاً لنوع اللعبة بمراكز شباب القرى بالمحافظات عام ٢٠٠٩

العاب قوى وجيمناز		رفع الأثقال وكمال الأجسام		الملاكمة والمصارعة		تنس الطاولة		تنس		كرة الطائرة		كرة السلة		كرة اليد		كرة القدم		نوع اللعبة المحافظات	
										إقليمية	محلية	إقليمية	محلية	إقليمية	محلية	إقليمية	محلية		
-	٢٦٩	-	٣٥	-	-	-	١٧٩٤	-	٢٢٧	-	٧٨٦	-	٢٤٣	-	٢٥٤	١٤	٣١٠٩	كبار	لسوان
-	١٣٢	-	٣١	-	-	-	١٤٩٥	-	٢٢٣	-	٤٧١	-	٢٠٧	-	٢٨٩	-	٢٥٦٢	أشبال	أشبال
-	٦٥	-	٨	-	-	-	١٢٨٢	-	٣٩	-	٤١٢	-	١٥٥	-	١٣٥	٢٠	١٥٧٨	كبار	الأقصر
-	١٩	-	-	-	-	٢٠	٦٥٥	-	٤٤	١٨	٣٧٣	١١	١١٤	-	١٢٢	١٣	١١٥٨	أشبال	أشبال
-	-	-	-	-	-	-	٥٤	-	-	-	٣	-	-	-	١	-	٣٦	كبار	البحر الأحمر
-	-	-	-	-	-	-	١٤	-	-	-	١	-	-	-	-	-	١٦	أشبال	أشبال
-	٦٢	-	-	-	-	-	٦٠٩	-	٢٠	-	٢١٥	-	٣٢	-	١٦٥	-	١١٣٠	كبار	الوادي الجديد
-	٧٩	-	-	-	-	-	٤٣٥	-	٣٢	-	٣٩٥	-	٥٥	-	٩٠	-	٧٨٠	أشبال	أشبال
-	١٧	-	-	-	١٠	-	٢١٤	-	٣	-	١٩٣	-	-	-	٤٠	-	٤٦٠	كبار	مطروح
-	١١	-	-	-	٢٠	-	٣٦٦	-	٦	-	١٧٣	-	-	-	١٧	-	٣٥٤	أشبال	أشبال
-	٨٦	-	٤٢	-	٧	-	٥٤٢	-	-	-	٢٧٤	-	١١٧	-	٢٧٦	-	٩٤٩	كبار	شمال سيناء
-	٣٩	-	-	-	-	-	٤٨٠	-	-	-	٣٣٨	-	٦٨	-	٢٧٢	-	٩٦٩	أشبال	أشبال
-	-	-	٧	-	-	-	٣٧	-	-	-	٢٨	-	-	-	-	-	٦٨	كبار	جنوب سيناء
-	٦	-	٤	-	-	-	٣٦	-	-	-	٢٥	-	-	-	-	-	٤٤	أشبال	أشبال
-	٣٠٩٢	١٧	٢٤٥٤	٥	٥٢١	١٩٠	٥١٥١٧	٩٤	٢٧٦٣	١٥٠	٢٤٧٣١	٧٧	٦١٥٥	٦٠	٨٨٩٥	٤٢٠	٨٨٤٠٢	كبار	الإجمالي
-	٢٤٩٧	٣٠	١٦٨٩	٣	٣٨٣	١٥٥	٣٧٧٠١	١٢	١٦٦٩	٨٨	١٨٨٠٥	٤٥	٤٦٩١	٣٣	٧٠٦٧	٣١٠	٦٣٠٨٣	أشبال	أشبال



تابع جدول رقم ٤٨

عدد المباريات المحلية والأقليمية التي أنتها الفرق الرياضية (كبار/أشبال) طبقاً  
لنوع اللعبة بمراكز شباب القرى بالمحافظات عام ٢٠٠٩

الجملة		العاب أخرى *		بلياردو		كروكيه		السباحة		تايكوندو		جودو		كراتيه		كونغ فو		نوع اللعبة	المحافظات
		محلية	إقليمية	محلية	إقليمية	محلية	إقليمية	محلية	إقليمية	محلية	إقليمية	محلية	إقليمية	محلية	إقليمية	محلية	إقليمية		
١٤	٦٨١١	-	٢١	-	-	-	-	-	٢	-	-	-	-	-	٢٩	-	٤٢	كبار	أسوان
-	٥٤٧٣	-	٦	-	-	-	-	-	-	-	-	-	-	-	٣١	-	٢٦	أشبال	أسوان
٣٠	٣٨٦٨	-	٥٩	-	٢٠	-	-	-	-	-	-	-	-	-	١١٥	-	-	كبار	الأقصر
٦٢	٢٥٨٥	-	٥	-	-	-	-	-	-	-	-	-	-	-	٩٥	-	-	أشبال	الأقصر
-	١١٨	-	-	-	٢٤	-	-	-	-	-	-	-	-	-	-	-	-	كبار	البحر الأحمر
-	٣١	-	-	-	-	-	-	-	-	-	-	-	-	-	-	-	-	أشبال	البحر الأحمر
-	٢٣٦٠	-	٢٦	-	-	-	-	-	-	-	-	-	-	-	-	-	-	كبار	الوادي الجديد
-	١٨٨٣	-	١٦	-	-	-	-	-	-	-	-	-	-	-	-	-	-	أشبال	الوادي الجديد
-	٩٤٧	-	-	-	١	-	-	-	٢	-	-	-	-	-	٧	-	-	كبار	مطروح
-	٩٥٢	-	-	-	-	-	-	-	٢	-	-	-	-	-	٣	-	-	أشبال	مطروح
-	٢٨٠٨	-	-	-	-	-	-	-	-	-	-	-	-	-	٤١١	-	١٠٤	كبار	شمال سيناء
-	٢٤٩٢	-	-	-	-	-	-	-	-	-	-	-	-	-	٢٦٥	-	٦١	أشبال	شمال سيناء
-	١٤٠	-	-	-	-	-	-	-	-	-	-	-	-	-	-	-	-	كبار	جنوب سيناء
-	١٣١	-	١٦	-	-	-	-	-	-	-	-	-	-	-	-	-	-	أشبال	جنوب سيناء
١٠٥٠	١٩٦٥٨١	١	١٩٠١	-	١٠٣٧	-	-	-	٨	-	٢٧٩	-	١١٠	٣٤	٣٨٦٣	٢	٨٥٩	كبار	الإجمالي
٦٧٩	١٤٣٧٣١	١	١٢٥٥	-	٥٨٥	-	-	-	١٧	-	٢٠٦	-	١٠٤	٢	٣٤٠٩	-	٥٧٢	أشبال	الإجمالي

عدد الملاعب بمراكز شباب القرى طبقا لتواجد المدرجات والسعة  
بالمحافظات علم ٢٠٠٩

جدول رقم ٤٩

عدد الملاعب	ملاعب ذات مدرجات		المحافظات
	السعة *	العدد	
٥٠	٢٠٠	٣	الأستديرة
٤١	-	-	السويس
١٣١	٦٧٥	١٢	حوان
٢٧٨	١٤٣٦٥	٢٧	القليوبية
١٩٣	٧٠٠٤	١٨	دمياط
١٢٤٩	٣٣٥٠	١٠	الفيقية
٩٢٢	١٤٥٨	٦	الشرقية
٣٨٤	٦٥٢٠	٤	القليوبية
٤٠٣	٢٠١٠	٣	عمر الشيوخ
٥٥٩	٤٤٣٦	٨	الغربية
٥٣٢	١٥٢٤	٣	المنوفية
٧٩٩	١٢٠٠	٤	الدقهية
٢٤١	٦٦٠٥	١٣	الأسماعيلية
٦٢	١٤٧٢	١٦	الجيزة
٣٦٤	١٤٠	٢	بنى سويف
٣١٢	٤٦٥٣	١٥	الفيوم
٣٤٦	١١٠٠	٢	المنيا
٣٧٨	٥٨١٥	٩	السيوط
٤٤٩	٦٢٠١	٩	سوهاج
٤٥٧	١٢٢	٦	قنا

\* وقصد بالسعة عدد المشاهدين الذين صممت المدرجات لاستيعابهم

عدد الملاعب بمراكز شباب القرى طبقاً لتواجد المدرجات والسعة  
بالمحافظات عام ٢٠٠٩

تابع جدول رقم ٩

ملاعب ليس بها مدرجات	ملاعب ذات مدرجات		عدد الملاعب المحافظات
	* السعة	العدد	
٥٠٠	-	-	أسوان
٢٠٩	-	-	الأقصر
٢٥	١٥٠	٢	البحر الأحمر
٢٠١	-	-	الوادى الجديد
١٨١	٢٠٠٠	١	مطروح
٢٠٠	-	-	شمال سيناء
٤٢	١٢٢٠	٦	جنوب سيناء
٩٥٠٨	٧٢٣٢٠	١٧٩	الإجمالي

جدول رقم ٥٠

عدد المشتركين في النشاط الثقافي طبقا للنشاط والنوع في مراكز شباب  
القرى بالمحافظات علم ٢٠٠٩

نوع النشاط والتنوع المحافظات	ندوات		مؤتمرات		مجلة حائط		مسابقات ثقافية		نورات تدريبية		بحوث ودراسات		اخرى*		الجملة		
	ا	ذ	ا	ذ	ا	ذ	ا	ذ	ا	ذ	ا	ذ	ا	ذ	ا	ب	ج
الاسكندرية	٢٢٧٠	٥٢٥	٣٥٢	٥٠	٢٨٤	٨٥	٦٣٨	١٦٠	٢٣	١١	٢٣	٢٣	١٢	٨١	٢٠	٨٦٣	٤٦٦٤
السويس	١٠١٠	٩١٢	١١٠	٤٠	٤٤٨	٤٧٢	٥٦٤	٤٦٦	١٠١	١١٤	١٥٥	١٣٥	-	-	-	٢١٠٠	٤٤٨٨
حوان	٤٣٤٩	١٤١٨	٢٦٨	٦٠	٥٤٤	١٦٥	١٧١٥	٥٥٩	٤٣	١١	١٥٦	٥٥	٣٢٥	٥٠١	٢٥٩٣	١٠١٦٩	
الكتوير	١٢٤٧٤	٣٥٦٧	٣٧٤٥	٩٦٨	٢٧٢٠	١١٧٤	٥٣٣٢	٢١١٩	٦٠٦	٢٤٢	١٦٢٥	٧٣٠	٥٠٠	٣٠٠	٩١٠١	٣٩١٠٣	
دمياط	١٦٤٤٨	٦٣٧١	١٣٠٩	٤٨٤	٣٣٦١	١٧٨٠	٧٦٢٢	٣٤١٦	١٤٣	١١٢	٤٩٤	٣١٣	٥٥٩	٢٢٨	١٢٧٠٤	٤٢٦٤٠	
الدقهلية	٨٢٣٦٠	٢٩٥٢١	١٥٩٨٥	٥٨٩٤	١٢٥٧٠	٥١٦٣	١٢٢٩١٨	٢٢٤٢٥	١٦٣٤	٧٥٩	٥٥٦٩	٢٥٩٢	٢٩٢٩	١٧٤١	١٨٣٩٦٥	٢٥٢٠٦٠	
الشرقية	٤٦٩١١	١٨٩٣٠	١٠٠٦١	٣٦١٠	٥٨٣٣	٣١٤٣	١٩٤٣٤	٩٥٧٢	٦٥٨	٤١٣	٣٧٥٨	٢٠٩٨	٣٤٤٤	١٦٩٠	٩٠٠٦٩	٣٩٤٥٦	١٢٩٥٢٥
القليوبية	٢٨٤٦٧	١٢٤٤٣	٤٠٨٧	١٧٧٥	٣٠٨٠	١٤٩٢	١٠٣٠٤	٥٢٠٢	٥٢٢	٣٢٨	١٨٨١	٩٤٣	١٧٥٤	٨٩٩	٥٠١٣٥	٧٣٢١٧	
قصر الشيخ	١٦٧٢٩	٥٤٣٥	٢٧٣٠	٩٣٠	٣٣٣١	١٤١٩	٦٣١٨	٢٧٥٥	٤٨٠	٢٠٨	١٣٩٦	٥٦٥	٣٤٠	٥٨	١١٣٧٠	٤٢٦٩٤	
الغربية	٢٢٤٨٤	٩٧٩٩	٣٢٩٨	١٢٦٩	٤٩٠٩	٢٢٧٣	١١٩٣٢	٥٢٩٧	٥٢١	٣٦٩	١٣٢٧	٧٥٥	٩٨٩	٥٨٨	٤٥٤٦٠	٦٥٨١٠	
المنوفية	٤٠٩٩٩	١٣٣٢١	٣٥١٨	١٢٩٨	٦٢١٩	٢٦٠٥	٢٥٤٥٦	٩٧٠١	٥٩١	١٤٩	٢٣٢٦	١١٣٠	١٣٧٤	٥٩١	٢٨٧٩٥	١٠٩٢٧٨	
البحيرة	٣٤٩٩٩	١٣٦١٨	١١٤٨٩	٤٢٩٧	٧٣٠٢	٢٩٤٤	٢٢٥٦٨	٧٩٥٢	١٥٠٠	٧٢١	١٦٢٩	٦٧١	٢٢١٦	٧٤٠	٣٠٩٩٣	١١٢٦٩٦	
الاسماعيلية	٧٠٣٩	٢٩٣٢	١٧١٨	٨١٧	١١٩٩	٥٢٦	٤٦٩٨	٢١٦٠	١٦٤	٩٠	٣٦٨	٢٢٣	١٧٥	٦٥	١٥٣٦١	٢٢١٧٤	
الجيزة	٢٧٠٣	١٣٠٥	٩٠	٣٥	٣٦١	٢٠٣	١٢٤٤	٧١٣	١٢٨	٧٣	٤٠٢	٢٢١	٣٢٦	٢٢٥	٢٧٧٥	٨٠٢٩	
بنى سويف	٢٩٠٨٧	٩٤٥٠	١٢١١	٤٦٦	٢١١٠	١٠٠٦	٣٩٩٤	١٠٣١١	٣٣٢	١٠٧	١٠٤٢	٤٥٢	٢٠٨٧	١٠٨٣	٤٦٢٣٠	٦٢٧٨٨	
الفيوم	١٣٠٧٩	٤٨٨٦	٢٣٩٠	٦٣٤	٣١٤٧	١٢٤٤	٨٦٥٠	٣٣٨١	٤٠٤	١٦٢	٧٥٤	٢٥٩	٣٠٨	١٣٥	٢٨٧٣٢	٣٩٤٣٣	
المنيا	٣٣٧٤٨	٨٨٩٩	٨٦٦٧	١٩١٦	٥٩١٢	٢١٩٩	١٦١٩٤	٥٩٤٨	٣٦٧	٢٠١	١٥٦٧	٥٥٣	٨٣٨	٤٥١	١٧٢٩٣	٨٧٤٦٣	
السيوط	٣١٩٣٦	٦٤١٣	٣٥٦٦	٦٨٠	٢٠٢٥	٧٢٤	١٠٠٧٨	٣٤٠٣	٣١٣	١٢٩	١٤٩٦	٤٨٦	١٤٦٥	٤٧٦	٥٥٨٧٩	٦٨١٩٠	

\* تشمل المحاضرات المتنوعة ومحو الأمية..... الخ

تابع جدول رقم ٥٠

عدد المشتركين في النشاط الثقافي طبقا للنشاط والنوع في مراكز شباب  
القرى بالمحافظات عام ٢٠٠٩

نوع النشاط والنوع المحافظات	ندوات		مؤتمرات		مجلة حقل		مسابقات ثقافية		دورات تدريبية		بحوث ودراسات		اخرى		الجملة		
	إ	ذ	إ	ذ	إ	ذ	إ	ذ	إ	ذ	إ	ذ	إ	ذ	ج	إ	ذ
سوهاج	٤٦٦٢٦	٨٦٧٥	٦٨٠٦	٧٩٦	٣١١٣	٧٥٥	١٤٥٢٧	٣٣٩٣	٤٣	٤٠٩	٤٥٥	١٧٢	١٦٦٣	٢٦١	٧٣٥٩٩	١٤١٤٥	٨٧٧٤٤
قنا	٣٣٨٨٥	٩٨٦٣	٣٩٣٧	١٠٤٨	٣١٧٧	١١٦٥	٩٧٣٨	٣٤٣٤	٢٩٨	٢٩١	٧٤٦	٣٦٢	٢١٥	٣٢٢	٥١٩٩٦	١٦٤٨٥	٦٨٤٨١
اسوان	١٩٥٧٠	٧٧٩٤	٢٨٤٦	١١٨٣	٣٦٩٧	٢٠٢٦	٩٩٨٥	٤٨٣٤	٢٨٢	١٦٠	١٥٧١	٧٣٧	٩٨٩	٣١٠	٣٨٩٤٠	١٧٠٤٤	٥٥٩٨٤
البحر الأحمر	٥٩٥	٢٦٣	-	-	٩١	٨٥	٤٠٥	٣٦٥	٧٥	١٠٠	٥٢	٢٧	-	-	١٢١٨	٩٤٠	٢١٥٨
الوادى الجديد	٥٠١٥	٢٨٧٦	٧٩٨	٥٥٧	٧٨٩	٦١٧	٥٠٩٠	٢٨٥٨	١٦٠	١٠٢	١٢٥	١٢٧	١٠٦٥	٨٣٩	١٣٠٤٢	٧٩٧٦	٢١٠١٨
مطروح	٤٩٨٤	٢١٧	٢٨٧	٢٠	٧٧٨	٦٧	١٦٠٣	١١٣	٢٠	١	٢٤	٣	٩٢	-	٧٧٨٨	٤٢١	٨٢٠٩
جنوب سيناء	١٥٢٩	٧٠٢	١	٣٣	١٢٣	٧٧	٨٥٣	٣٨١	٧	٩	١٥	-	-	-	٢٥٢٨	١٢٠٢	٣٧٣٠
الإجمالي	٥٦٥١٣٧	١٨٧٢٤٨	٩١٧٦٠	٢٩٨٧٣	٨١٢٠٥	٣٤٧٠١	٣٧٧١٦٨	١٠٧١٧٦	١٠٤٧٥	٥٢٤٤	٢٩٥٧٠	١٣٩٧٢	٢٤٤٨٨	١١٦٥٠	١٠٧٩٨٠٣	٣٩٠٤٦٤	١٤٧٠٢٦٧

جدول رقم ٥١

عدد المشتركين في النشاط الاجتماعي طبقا للنشاط والنوع في مراكز شباب القرى  
بالمحافظات علم ٢٠٠٩

نوع النشاط والنوع	حفلات ترفيهية		مصكرات عمل قومية ودولية		جماعات اسعاف ودفاع مدني		جماعات خدمة علمية وبينة		رحلات داخل الجمهورية		رحلات خارج الجمهورية		كشافة / جوائز		* اخرى		الجمالية	
	ا	ذ	ا	ذ	ا	ذ	ا	ذ	ا	ذ	ا	ذ	ا	ذ	ا	ذ	ا	ذ
الاسكندرية	١٩٥	٨٠٥	١٧	٢١٦	٢١	٦٨	٤٥	٣٥٧	١٦٩	٦٥٤	-	-	٥	٥٥	٢٠	٤٠	٤٧٢	٢١٩٥
السويس	١٣٤	٢٤٦	٧٢	٢٦٣	١٠	١٠	١٩٧	٤٠٨	١٧٠	٣٥٢	-	-	٦٢	٢٨٤	-	-	٦٠٥	١٤٦٣
حلوان	١٩٥٢	٦٥٢	٢٨	٣٠٢	٢	٤٥	١٢٠	٧٥٤	٤١٦	١٤٧١	٨٣	٨١٧	١٠	١٨٨	-	-	١٣١١	٥٥٢٩
القطر	٦٨٢٢	٢٣٩٠	٢٤٠	١٩٠٠	٤٥	١٧٧	٥٢٤	٣١٥٢	١٦١٨	٥٣٥١	٩٣	٢٧٨	١٧٥	٧٩٥	١٠	٢٧٥	٥٠٩٥	١٨٧٥٠
دمياط	٦٢٢٥	٢٩٥٢	١٥٤	٣٤١	٧٢	٣٠٤	٤٩١	١٥٣٤	٢٥٧١	٥٩٩٣	١٥٠	٣٠٠	٢١٧	٦٨٧	-	-	٦٦٠٨	١٥٣٨٤
القاهرة	٢٧٣٨٠	٩٨٦٦	٨٩٧٧	٢٣٣٢	٥٩٦٩	٢٢٨٨	٤١٨٥	١٤٠٤٦	١٥٦٨٥	٤٢٨٣٤	٤٠	٢١٤	٢٧٩٢	١٢٨١٢	٣٨٧	١٧٠٣	٣٧٥٧٥	١١٣٩٣٥
لشرفية	١٧٠٠	٣٠٨٦	٢٨٧٤	٦٨٢	٧٤٤	٢٨٧٢	١٤٤٥	٥٦٤٦	٥٥٤١	١٣٤١٢	١٢٩	١٩٣	٨٠١	٤٣٧٥	٥٩٠	٩٥٤	١٣٠١٨	٣٧٠٢٦
القليوبية	٦٤٤١	٣٣٢٦	١٢٥٥	١٧٩	٢٠١٠	١٧٩	٣٥٦٣	٥٤٠	١١٧٥٩	٥١٠٢	٣٢٧	٥١٠٢	٢٩٨٤	١٤٣٠	٧٠٩	١٤٣٠	١٠٩٢١	٢٩٩٦٩
مركز الشيخ	٢٨٢٨	٩٣٧	١٢٤٣	١٨٠	١١٨٤	٢٤٦	٤٥١٨	١١١٨	٦٣٨٣	١٨٠٩	٨١	١٨٠٩	١٩٣٨	٢٤٧	٣٦	١٨١	٤٦٠٢	١٨٣٥٦
الغربية	٤٦٣٥	٢٣٣٦	١٧٢٣	٤٦٧	٢٧٧٩	٢٧٧٩	٨٠٠	٥٩٠٣	١٢٦٩٤	١٢٦٩٤	٣٠	٦٧	٣٣٤٤	٤٥٧	٢٧٦	٤٥٧	١١١٣٠	٣١٦٥٢
المنوفية	٢٨٦٠	٩٦٥	١٠٨٣	١٢١	٣٥٢٧	٨٠١	٤٢٥٢	٧٣٨	٤٤٦٩	١٣٧٤٠	٨٢٥	٨٢٥	١٢٨٠	٢٥٢	٤٧٤	٢١٩	٢٨٠٤١	٢٨٠٤١
البحيرة	٢٠٢٧٦	٧٥٦٥	٥٧٧٩	٨٦٦	٣٤٣٤	١٢٥٩	٩٢٤٢	١٨١٢	٤٢٨٢	١٥٧٠٣	١٤٤	١٤٤	٢٤٢٤	٢٢١	١٤٧	٢٢١	٥٧٢٢٣	١٦٥٨٨
الاسماعيلية	٣٠٨٠	١٣٥٤	١٦٢٩	٣٦٧	٤٦٥	٢٣٦	٢٠٠٥	٥٩٦	١٧٢٤	٤٥٥٦	١٠	٤٠	١١٦٤	٤٢٢	١٥	١٥	١٢٩٦٤	١٢٩٦٤
الجيزة	٢٤٩٢	١٦٥٢	٣٥٧	١٢٩	٨٥	١٢٩	٦٤٩	٢٢٠	١٠٩٠	١٥١٢	-	-	٣٢٠	١١٠	٣٧	٤٢	٥٤٥٢	٣٢٦٨
بنى سويف	٣٣٩٩	١٣١٨	٢٠٧٩	١٢٦	٢٩١	١٢٧٦	٥٠٣٩	٦٠٩	١٨٢٠	٥٤٤٨	٥٠	٢٠٤	٢٥٩٢	٢٤٥	٣١٠	٩٠	٢٠٣٤٧	٤٥٤٩
الفيوم	٤٨٢٣	١٩٧٧	١٩٠٥	٣٦٠	٢٣٩٧	٧٨٧	٤٧٥١	١٠٢٦	٢١٧٤	٥٢٣٥	١٥	٤٧	١٢٩٩	٥٢٣	١٥٠	٤٥	٢٠٦٠٧	٦٩٠٧
المنيا	٥١٥٤	١٥٣٢	٤٢٦٩	٦٠٤	٣٠١٣	٧٥٤	١٣٣٨	٩٥٥	٢٣٠٤	٨٢٥٧	٧٠	١٩٠	٣٩٢٤	٥٨٤	٧٧٤	٤٦٥	٣١٩١٩	٧٢٦٨
اسوط	٧٥٣١	١٤٩٩	٤٤٦١	٣٤٠	٢١٥٣	٣٣٢	٣٩٦٦	٤٠١	٣٨٠٦	٩٩١	١٠	٤٠	٤٠٠٧	١٥٠	٧١٦	١٥٢	٢٧٦٨٠	٣٨٧٥
سوهاج	١١٣٧٨	٢٣١٠	١٩٢٨	٢٠٢	٨٣١	٢٤٧	٤٣٠٥	٤٧٢	١٢٩٢	٥٦٢٥	١٥	١٣٥	١٧١٢	٣٨٠	٦٧٠	٣٥	٢٦٥٨٤	٤٩٥٢

\* تشمل مصكرات اليوم الواحد

تابع جدول رقم ٥١

عدد المشتركين في النشاط الاجتماعي طبقا للنشاط والنوع في مراكز شباب القرى  
بالمحافظات عام ٢٠٠٩

نوع النشاط والتنوع	حفلات ترفيهية		مصبرات عمل قومية وبلدية		جماعات اسعاف ونفاج مدنى		جماعات خدمة علمية وهندية		رحلات داخل الجمهورية		رحلات خارج الجمهورية		كشافة / جوائز		* أخرى		الجمالية		
	إ	ذ	إ	ذ	إ	ذ	إ	ذ	إ	ذ	إ	ذ	إ	ذ	إ	ذ	إ	ذ	
قنا	٥٦٣٧	٢٢٤٧	٣٤٤٣	٣١١	١٨٤٣	٣٤٣	٧١٨	٥١٠٠	٣٦٦٦	١٢٠٧	-	-	٤٧١	٤٧٨	١٩٤	٢٥٩٤١	٥٤٩٨		
اسوان	٨٨٧٣	٣٩٨٣	٣٣٧٦	٣٧٦	١٩٨٠	٤٦٩	١٠٤٩	٤٧٦٣	٣٣٢٥	١٨٤٩	١٧٨	١٤٦	١١٧٥	٣٠٥	١٣١٩	٤١٩	٢٤٩٨٩	٨٥٩٦	
الأقصر	٣٢١٩	١١٤٦	١١٦٣	١٣٠	٣٥٣	١١٢	٥٨٦	٣٧٩٥	١٥٩٦	٥٠٥	٢٠	١٠	١٣٢٣	٤٤٢	١٦٥	٦٨	١١٦٣٤	٢٩٩٩	
البحر الأحمر	٧٧٦	٤٥٠	٢٨٠	٩٥	١٠	١٠	٢٧٨	٥٠	١٧٢	١٥١	-	-	١٠٢	٢٥	٤٠	١٥	١٦٥٩	٧٩٦	
الوادى الجديد	٢٩٧٧	١٨٥١	٨٦٤	١٢٥	٧٦١	٢٣٥	١٥٦٤	٤٩٣	١٦٥٤	٨٧٦	١٥	٥	١٠٣٦	٢١٨	-	-	٨٨٧٦	٣٨٠٣	
مطروح	٤٢٢	٤	١٨٨	٤٠	١٥	٢	١٥٤٦	٧٥	١٣٦٢	-	١١٥	-	٦٩٨	٥٥	-	-	٤٣٤٦	١٧٦	
شمال سيناء	٨٤٥	١٧٤	٦٠٠	١٩٠	٧٨٤	٢٧٣	١٤٩٠	٣٥٣	٢١٦٠	٥٨٦	-	-	٤٧٣	١٤٣	٨٨	٣٩	٦٤٤٠	١٧٥٨	
جنوب سيناء	٤٣٤	١٨٥	٤٠	-	-	-	٢٧٨	٧٥	٢٣٢	٧٧	٢٠	-	٤٨	-	٢٠	-	١٠٧٢	٣٣٧	
الإجمالي	١٤٨٤١٠	٥٥٩٨٧	٥٢٥٤٨	٨٧٣٣	٣٩٣٤٥	١٠٩٦٠	٩٩٢٤٢	٢٠٤٠٢	١٧٨٨٥٩	٦٣٧٥٨	٤٢٥٠	١٣٢٤	٥٦٨٧٠	١٠١٩٥	١٠٥١٠	٣٩٦٨	٥٩٠٠٣٤	١٧٥٣٢٧	

عدد المرافق الملحقة بمراكز شباب القرى طبقا لأنواعها بالمحافظات  
عام ٢٠٠٩

جدول رقم ٥٢

الجملة	* الأخرى	حجرات إدارة	قاعة حفلات	حمامات سباحة	معمل حاسب آلي	مكتبات	مسارح	صالات عرض سينمائي	غرف خلع الملابس	مسلة الألعاب الداخلية	نوع المرافق المحافظات
٧٧	٢٢	٢٠	١	-	٦	١١	-	-	٧	١٠	الإسكندرية
٦٤	٢٣	١٥	-	-	٤	٨	-	-	٧	٧	السويس
٢٨٤	٩٧	٦٥	٦	-	٢	٣٤	٢	١	٤٠	٣٧	حلوان
٧٨٢	٢٨١	٢١٠	١	٣	١٥	٩٦	٣	١	٦٢	١١٠	القطرية
٦٣٧	١٨٣	١٨٢	٢٧	-	٤٨	٧١	٤	٣	٣٠	٨٩	دمياط
٣٣٥٢	١٠٥٨	٩٦٥	١٠٢	١٥	٨٢	٣٧٥	٣١	٩	١٥٢	٥٦٣	الدقهلية
٢٢٩٦	٧٦٤	٦٣٤	٢٢	-	١٣٧	٢٥٣	٨	٦	١٥٩	٣١٣	الشرقية
١٤٠٣	٥٨٩	٣١٩	٢٢	-	٧٠	١٤٣	١٢	-	٨٧	١٦١	القليوبية
١٤٠١	٣٦٥	٤٥٢	٦٣	١	٣٩	١٨٢	-	-	٧٥	٢٢٤	قصر الشيخ
٢٠١٨	٨٤٢	٤٧٣	٤٧	-	٩٧	٢٠٤	٢٢	٥	٩٧	٢٣١	الغربية
١٨٥٥	٧٣٨	٤٣٩	٢٠	٢	٦٨	٢١٥	٣	-	٥٨	٣١٢	المنوفية
١٧٦٦	٥٢٠	٤٦٥	٦٢	٢	٨٨	٢١٦	١٧	٤	١٦٠	٢٣٢	البحيرة
٥٨٩	٢٣٢	١٥٤	٧	-	١٤	٦١	٧	١	٥٦	٥٧	الأسماعيلية
٢٧٣	١٤٠	٥١	٥	-	١٠	٢١	٢	١	١٧	٢٦	الفيحة
٩١٢	٢٣٠	٣٠٢	١٦	١	٧٧	١٢١	٤	-	٦٦	٩٥	بنى سويف
٩٤٤	٣٩٢	٢٤٠	١٥	٢	٤٩	٩٥	٥	٥	٤٥	٩٦	الفيوم
١٠٤٥	٣٨٩	٢٩٦	٢١	-	٧٨	٩٧	٤	٢	٦٠	٩٨	المنيا
١١٣٦	٤٤٣	٣٤٠	١٥	-	٥٠	١٣٧	٢	-	٥٠	٩٩	أسيوط

\* تشمل المخازن ودورات المياه ..... الخ



عدد المرافق الملحقة بمراكز شيب القرى طبقا لأنواعها بالمحافظات  
علم ٢٠٠٩

تابع جدول رقم ٥٢

نوع المرافق المحافظات	صالة الألعاب الداخلية	غرف خلع الملابس	صالات عرض سينمائي	مسرح	مكتبات	مصل حاسب الي	حملات مسلحة	قاعة حفلات	حجرات إدارة	• اخرى	الجملة
سوهاج	١٢٢	٦٦	٣	٢	١٣٢	٩٦	٢	١٢	٢٥٦	٢٦٣	٩٥٤
قنا	١٣٣	٧٣	٢	٤	١٤٧	٧٤	١	٢٥	٣٢٣	٤٧٨	١٢٦٠
أسوان	١٦٨	٥٥	١	٢٢	١٢٦	٤٥	١	٧	٢٩٩	٦٣٣	١٣٥٧
الاقصر	٦٠	٤٠	-	٤	٦٣	٣٧	-	٨	٢١٥	١٦٥	٥٩٢
البحر الأحمر	٩	-	-	٢	٧	٥	-	١	١٦	٢٢	٦٢
الوادى الجديد	١٥	١٠	-	١	٣٩	٣٠	-	١	٩٦	٨٩	٢٨١
مطروح	٥١	٣٧	-	١	٣٥	٦	-	١	٨٠	١٥٦	٣٦٧
شمال سيناء	٥١	٢١	٢	١	٤٣	٩	-	-	١٤٩	١٨٩	٤٦٥
جنوب سيناء	١٤	٣	-	١	١١	١٠	-	٢	٢٢	٣٧	١٠٠
الإجمالي	٢٢٨٢	١٥٢٣	٤٦	١٦٤	٢٩٤٣	١٢٤٦	٣٠	٥٠٩	٧٠٧٨	٩٣٤٠	٢٦٢٧٢

**الجهاز المركزي للتعبئة العامة و الإحصاء**

**طريق صلاح سالم**

**صندوق بريد : ٢٠٨٦**

**مدينة نصر - القاهرة**

**تليفون : ٢٤٠٢٣٠٣١ - فاكس : ٢٤٠٢٤٠٩٩**

**CENTRAL AGENCY FOR PUBLIC  
MOBILIZATION AND STATISTICS**

**P . O .B .: 2086**

**Nasr City - Cairo**

**TEL : 24023031 - FAX : 24024099**

**WEB SITE : [http:// www.capmas.gov.eg](http://www.capmas.gov.eg)**

**E -MAIL : [pres\\_capmas @capmas .gov.eg](mailto:pres_capmas@capmas.gov.eg)**



طبع بمطابع الجهاز المركزي  
للتعبئة العامة والإحصاء

**PRINTED IN C.A.P.M.A.S PRINTING SHOP**