

جمهورية مصر العربية  
الجهاز المركزي للتعبئة العامة والإحصاء  
CENTRAL AGENCY FOR PUBLIC MOBILISATION AND STATISTICS

نشرة  
إحصاءات التخزين  
٢٠٠٣/٢٠٠٢

مرجع رقم ٧١ - ١٢٢٢٢ / ٢٠٠٢



يونيه ٢٠٠٤

<http://www.capmas.gov.eg>

## تقديم

يعتبر قطاع التخزين من القطاعات الاقتصادية الهامة حيث يوفر السلعة سواء المنتجه أو المستورده للمستهلك وقت الحاجة اليها لذلك أولته الدولة اهتماما كبيرا وأقامت له العديد من المنشآت المتخصصة التي تهدف الى حفظ كافة المواد وخاصة الزراعية منها مما يتيح لها فترة صلاحية أطول وتخطيط للمشتريات بكميات أكبر .

والجهاز المركزي للتعينه العامه والاحصاء - اذ يعرض أهم البيانات عن نشاط قطاع التخزين بجمهورية مصر العربيه - يساعد على دراسة السلع المخزونه وتدفعاتها من مختلف المحافظات على مدار السنه ويسره أن يقدم النشرة السنويه عن عام ٢٠٠٢/٢٠٠٣ .

والجهاز اذ يقدم هذه النشره يرجو أن تكون عوناً للمهتمين بشئون التخطيط في هذا المجال محققه الفائدة المرجوه منها .

**والله ولي التوفيق ...**

**اهاب مصطفى عاوى**

رئيس الجهاز المركزي للتعينه التامه والاحصاء

# ملخص بيانات النشره

## ملخص بيانات النشره

### أولا الشئون والمخازن :-

- بلغ عدد الشئون فى القطاعين العام والاعمال العام ٥٥٩ شئونه فى عام ٢٠٠٢/٢٠٠٢ بينما كان ٥٥٥ شئونه عام ٢٠٠١/٢٠٠٢ بزيادة قدرها ٠.٧ %
- بلغ عدد المخازن فى القطاعين العام والاعمال العام ١١٢٦ مخزن فى عام ٢٠٠٢/٢٠٠٢ بينما كان ١١٨٢ مخزن فى عام ٢٠٠١/٢٠٠٢ بإنخفاض قدره ٣.٩ %

### أهم المجموعات السلعيه بالشئون والمخازن :-

- مجموعة العلال ومستحضراتها ويمثل القمح ٩٧.٥ % من اجمالى المجموعه حيث بلغ رصيد القمح ١٠٢٣٣٨٢ طن اخر عام ٢٠٠٢/٢٠٠٢ بينما كان ٨٤٧٠٩٢ طن اخر عام ٢٠٠١/٢٠٠٢ بزيادة قدرها ٢٠.٨ %
- مجموعة أسمده مصنعه وتمثل الأسمده النتروجينييه ٩٠ % من اجمالى المجموعه حيث بلغ رصيد الأسمده النتروجينييه ١٢٦٧٤٠ طن اخر عام ٢٠٠٢/٢٠٠٢ بينما كان ٩٤١٦٧ فى اخر عام ٢٠٠١/٢٠٠٢ بزيادة قدرها ٥٥.٢ %

### ثانيا التلاجات :-

- بلغ عدد التلاجات فى القطاعين العام والاعمال العام ٤٧ تلاحه فى عام ٢٠٠٢/٢٠٠٢ بينما كان ٤٤ تلاحه فى عام ٢٠٠١/٢٠٠٢ بزيادة قدرها ٦.٨ %
- بلغ عدد التلاجات فى القطاع الخاص ٢٦٠ تلاحه فى عام ٢٠٠٢/٢٠٠٢ بينما كان ٢٧١ تلاحه فى عام ٢٠٠١/٢٠٠٢ بإنخفاض قدره ٤.١ %

### أهم المجموعات السلعيه بالتلاجات :

- مجموعة اللحوم ومستحضراتها وتمثل لحوم بقر مجمده ٥١.٥ % من اجمالى المجموعه حيث بلغ رصيد لحوم بقر مجمده ٣٣٤٥ طن اخر عام ٢٠٠٢/٢٠٠٢ بينما كان ٣٢٩٥ طن اخر عام ٢٠٠١/٢٠٠٢ بإنخفاض قدره ١.٥ %
- مجموعة الفواكه والخضروات وتمثل البطاطس ٢٧.٢ % من اجمالى المجموعه حيث بلغ رصيد البطاطس ٧٨٠٦ طن آخر عام ٢٠٠٢/٢٠٠٢ بينما كان ١٢٩٧٦ طن آخر عام ٢٠٠١/٢٠٠٢ بإنخفاض قدره ٣٩.٨ %

### ثالثا الصوامع :-

- بلغ عدد الصوامع فى القطاعين العام والاعمال العام ٣٢ صومعه فى عام ٢٠٠٢/٢٠٠٢ بينما كان ٣٠ صومعه فى عام ٢٠٠١/٢٠٠٢ بزيادة قدرها ٦.٧ %

### أهم المجموعات السلعيه بالصوامع :-

- مجموعة العلال ومستحضراتها : ويمثل القمح ١٠٠ % من اجمالى المجموعه حيث بلغ رصيد القمح ٤٠٢٤٥٧ طن اخر عام ٢٠٠٢/٢٠٠٢ بينما كان ٦٣٤٩٤٣ طن اخر عام ٢٠٠١/٢٠٠٢ بإنخفاض قدره ٣٦.٦ %

## المفهرس

رقم الصفحة	البيان	رقم الجدول
١	مقدمة	
٢	الرسوم البيانية وجداولها جداول النشرة	
	<b>الباب الاول : جداول اجمالية :</b>	
٢٣	عدد الشون والمخازن والصوامع والثلاجات فى ج . م . ع عام ٢٠٠٢/٢٠٠٣	١
٢٤	اجمالى حركة المخزون بالشون والمخازن فى ج . م . ع خلال عام ٢٠٠٢/٢٠٠٣	٢
٢٣	اجمالى حركة المخزون بالثلاجات فى ج . م . ع خلال عام ٢٠٠٢/٢٠٠٣	٣
٢٥	اجمالى حركة المخزون بالصوامع فى ج . م . ع خلال عام ٢٠٠٢/٢٠٠٣	٤
٢٦	قيمة المواد الكيماوية المستخدمة فى حفظ السلع فى ج . م . ع خلال عام ٢٠٠٢/٢٠٠٣	٥
	<b>الباب الثانى : الشون والمخازن :</b>	
٣٩	بيانات عامة عن الشون والمخازن فى ج . م . ع عام ٢٠٠٢/٢٠٠٣	٦
٤٠	العاملون بالشون والمخازن فى ج . م . ع عام ٢٠٠٢/٢٠٠٣	٧
٤١	تكاليف العماله بالشون والمخازن فى ج . م . ع عام ٢٠٠٢/٢٠٠٣	٨
٤٢	حركة المخزون بالشون والمخازن بالمحافظات خلال عام ٢٠٠٢/٢٠٠٣	٩
	<b>الباب الثالث : الثلاجات :</b>	
٨٣	بيانات عامة عن الثلاجات فى ج . م . ع عام ٢٠٠٢/٢٠٠٣	١٠
٨٤	العاملون بالثلاجات فى ج . م . ع عام ٢٠٠٢/٢٠٠٣	١١
٨٥	تكاليف العماله بالثلاجات فى ج . م . ع عام ٢٠٠٢/٢٠٠٣	١٢
٨٦	حركة المخزون بالثلاجات بالمحافظات خلال عام ٢٠٠٢/٢٠٠٣	١٣
	<b>الباب الرابع : الصوامع :</b>	
١١١	أنواع الصوامع فى ج . م . ع عام ٢٠٠٢/٢٠٠٣	١٤
١١٢	بيانات عامة عن الصوامع فى ج . م . ع عام ٢٠٠٢/٢٠٠٣	١٥
١١٣	العاملون بالصوامع فى ج . م . ع عام ٢٠٠٢/٢٠٠٣	١٦
١١٤	تكاليف العماله بالصوامع فى ج . م . ع عام ٢٠٠٢/٢٠٠٣	١٧
١١٥	حركة المخزون بالصوامع بالمحافظات خلال عام ٢٠٠٢/٢٠٠٣	١٨

## مقدمة

### نطاق الاحصائية

تصدر هذه الاحصائية عن نشاط التخزين بجمهورية مصر العربية وقد تضمنت بيانات عن السلع المخزونه مصنفة حسب دليل التصنيف العربى الموحد للسلع على مستوى الحد الثالث .

وتقتصر على بيانات المنشآت التى تقوم بتخزين السلع لحساب الغير والمحافظة على صفاتها الطبيعية لفترة من الوقت نظير مقابل مادي .

\* وقد تختلف اعداد الشون أو المخازن من سنة الى اخرى تبعا لكونها ملوكة للجهة أو مؤجره مؤقتاً

### الفترة التى جمعت عنها البيانات

جمعت البيانات عن الفترة من أول يوليو ٢٠٠٢ الى آخر يونيو ٢٠٠٣ . واذا كانت السنة المالية للمنشأة تختلف عن السنة المالية المطلوبة فتستوفى البيانات عن سنة تقع ستة أشهر منها على الاقل خلال السنة المطلوب عنها البيان

واذا كانت المنشأة قد تأسست او توقفت خلال السنة المالية ٢٠٠٢/٢٠٠٣ فتستوفى هذه البيانات عن الفتره الواقعة خلال تلك السنة مهما كانت مدتها .

### مصادر البيانات

تجمع البيانات الاحصائية على الاستثمارات الاتى بيانها : -

- ١ - استمارة رقم ١٧٦ أ . م . أ منشآت القطاع العام والاعمال العام عن الشون والمخازن
- ٢ - استمارة رقم ١٧٨ أ . م . أ منشآت القطاع العام والاعمال العام والخاص عن الثلجات
- ٣ - استمارة رقم ١٧٩ أ . م . أ منشآت القطاع العام والاعمال العام عن الصوامع

والمصادر التى تستوفى منها البيانات هى على سبيل الحصر : -

- ١ - فروع بنك التنمية والائتمان الزراعى بالمحافظات ( تستوفى استمارة واحدة عن جميع الشون والمخازن التابعه لكل فرع ( مركز ) واستمارة واحدة لكل صومعه على حده )
- ٢ - الشركة العامه للصوامع والتخزين ( استماره لكل منشأة سواء كانت صومعه او مخزن )
- ٣ - البنوك التجارية . ( استمارة لكل منشأة سواء كانت شونه أو مخزن )
- ٤ - شركة المستودعات المصريه العامه بميناء الاسكندرية . ( استمارة واحدة لجميع المخازن وأخرى للثلاجة )
- ٥ - شركة مصر للتجارة الخارجية
- ٦ - شركه مطاحن ومخابز جنوب القاهره / ومطاحن ومخابز الاسكندريه ( استمارة واحدة لجميع الشون والمخازن )
- ٧ - شركة مصر للاستيراد والتصدير ( استمارة واحدة لكل ثلاجة )
- ٨ - شركة مضارب الدقهلية ( استمارة واحدة لكل ثلاجة )
- ٩ - شركة اسكندرية للتليج والتبريد ( استمارة واحدة لكل ثلاجة )
- ١٠ - الجمعية التعاونية لمنتجى البطاطس ( استمارة واحدة لكل ثلاجة )
- ١١ - ثلاجات القطاع الخاص ( استمارة واحدة لكل ثلاجة )

### الرموز المستخدمه

( . ) لا يوجد بيان

( = ) اقل من ٥٠٠

( \* ) رقم معدل

( ٠٠٠ ) غير متوفر

الرسم البياني وجداولها

تطور عدد الشون بالقطيعين العام والإعصار العام بمحافظات ج.م.ع

خلال العدة من عام ٢٠٠٠ / ٢٠٠١ إلى عام ٢٠٠٢ / ٢٠٠٣

عدد الشون			المحافظات
٢٠٠٣ / ٢٠٠٢	٢٠٠٢ / ٢٠٠١	٢٠٠١ / ٢٠٠٠	
٨٠	٧٥	٧٢	المحافظات الحضرية
٢٦٤	٢٦٣	٢٦٢	محافظات الوجه البحري
٢٠٣	٢٠٥	٢٠٤	محافظات الوجه القبلي
١٢	١٢	١١	محافظات الحدود

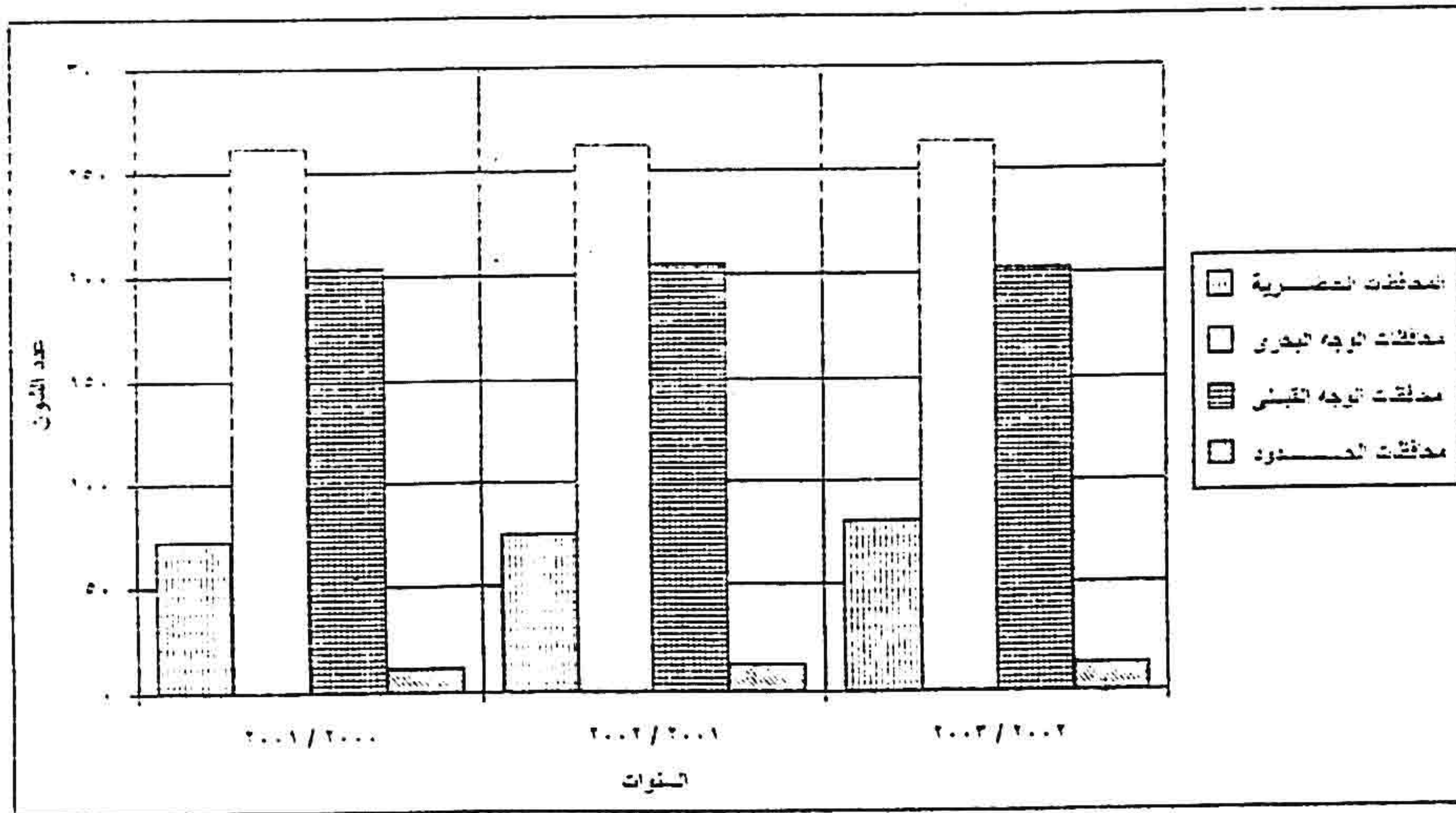

-٥-



تطور عدد المـأـزـن بالطنين العام والإجمالي العام بمحافظات ج. م. ع.

خلال الفترة من عام ٢٠٠٠ / ٢٠٠١ إلى عام ٢٠٠٢ / ٢٠٠٣

المحافظات	عدد المـأـزـن	
	٢٠٠٠ / ٢٠٠١	٢٠٠١ / ٢٠٠٢
محافظات الحضرية	١٤٤	١٤١
محافظات الوجه البحري	٣٧٢	٤٨٠
محافظات الوجه القبلي	٤٣٨	٤٤٨
محافظات الحدود	١٧	١١

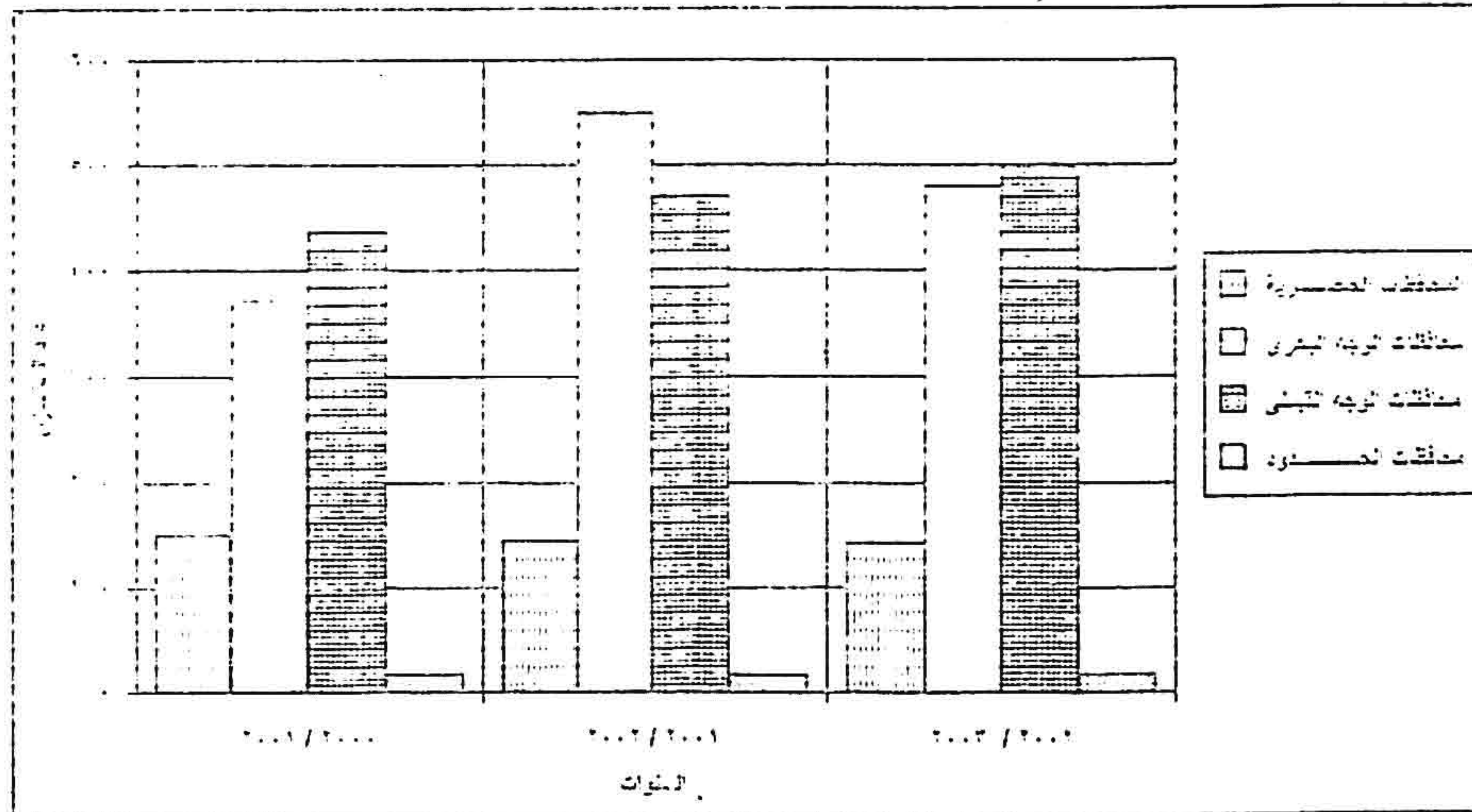

- ٣ -

تطور عدد الصوامع بانتدخين العام والإعمال العام بمدافئ ج. م. ع.

خلال ائمة من عام ٢٠٠٠ / ٢٠٠١ إلى عام ٢٠٠٢ / ٢٠٠٣

المدافئ	عدد الصوامع		
	٢٠٠٣ / ٢٠٠٤	٢٠٠٢ / ٢٠٠١	٢٠٠١ / ٢٠٠٠
مدافئ الحضرية	٤	٤	٣
مدافئ الوجه البحرى	١٤	١٤	١٨
مدافئ الوجه القبلى	٨	٦	٦
مدافئ المسورة	١	١	١

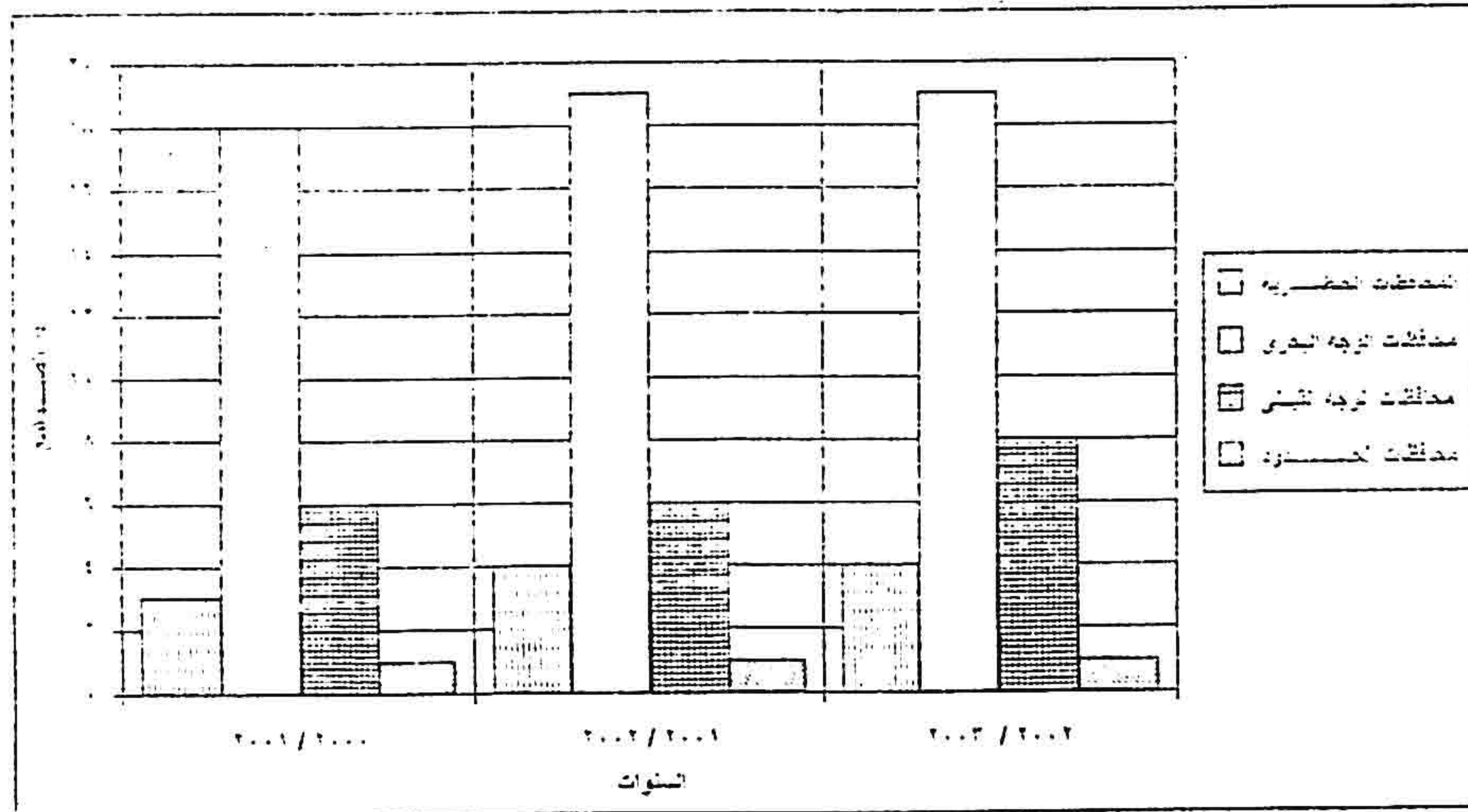

تطور عدد الشكايات بتطاعين العلم والتعمير للعام بمحافظات ج.م.ع

خلال المدة من عام ٢٠٠٠ / ٢٠٠١ إلى عام ٢٠٠٢ / ٢٠٠٣

المحافظات	عدد الشكايات		
	٢٠٠٣ / ٢٠٠٢	٢٠٠٢ / ٢٠٠١	٢٠٠١ / ٢٠٠٠
المحافظات الحضرية	٢٤	٢٣	٢٧
محافظات الوجه البحري	١٦	١٥	١٨
محافظات الوجه القبلي	٢	٥	٦
محافظات الحدود	١	١	١

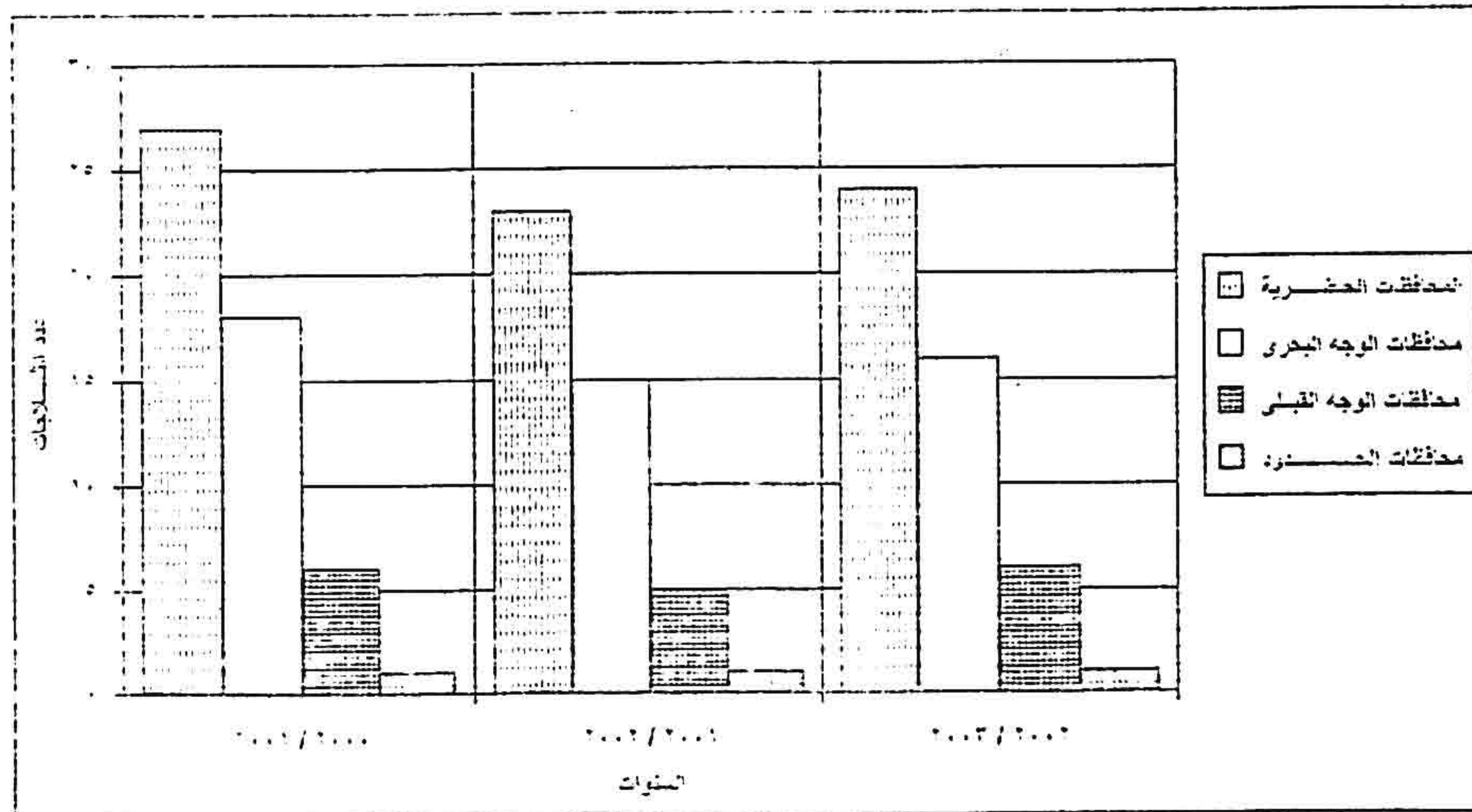

تطور عدد الأشجار بالقطاع الخاص بمدينتي ج. م. ع

خمس أعوام من عام ٢٠٠٠ / ٢٠٠١ إلى عام ٢٠٠٢ / ٢٠٠٣

المحافظة	عدد الأشجار		
	٢٠٠٣ / ٢٠٠٢	٢٠٠٢ / ٢٠٠١	٢٠٠١ / ٢٠٠٠
مدينتي الحضورية	٢٠	٢٧	٢٥
مدينتي الوجه البحري	٢١٠	٢١٠	١٧٨
مدينتي الوجه القبلي	٢٧	٣١	٢٥
مدينتي الحدودية	٣	٣	٣

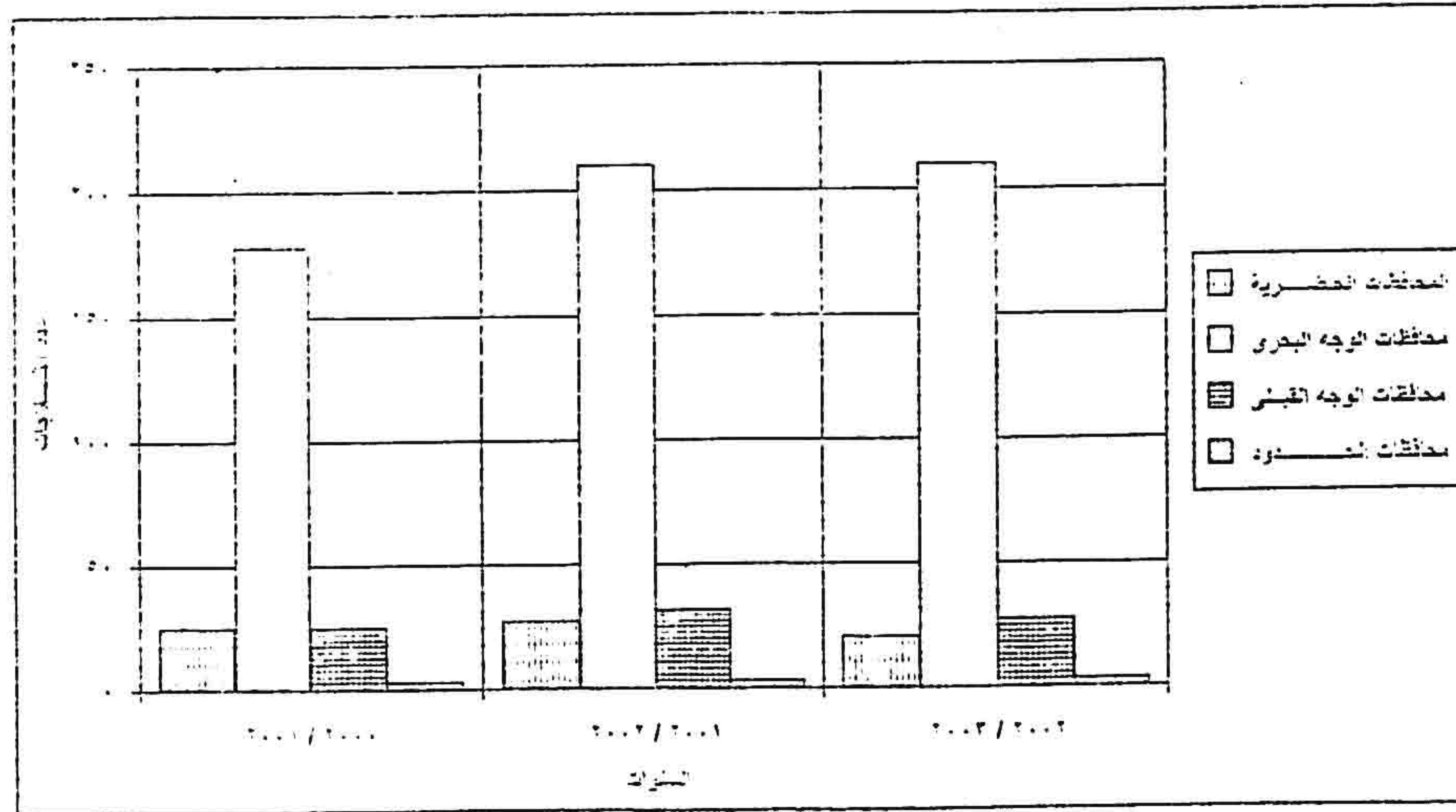

تجارة رعيه افر لغام البهائم الرئيسية بالمشون والسفون

خلال السنين عام ٢٠٠٠ / ٢٠٠١ حتى عام ٢٠٠٢ / ٢٠٠٣

القيمة بالدينار

اسم البهائم	مجموعه لأموال العساف	
	٢٠٠٠ / ٢٠٠١	٢٠٠١ / ٢٠٠٢
الشمال والسفون	٤٥٠٠٠٠	٣٩٠٠٠٠
الفواكه والخضروات	١١٠٠	٢١٦١
السكر ومنتجاته والصل	١	١٠٤١٨
مواد غذائية اخرى	٦٠٦٥	١٤٠٣٠
حبوب وفسر ونوري زيتية	٥٠٠٤	٣٠٣٢
ايضا تسليح اخر عتمة	٤٥٠٠٠	١٥٠٠٤
السنة مبنية	١٠٠٠٠٠	٤٥٠٠٠

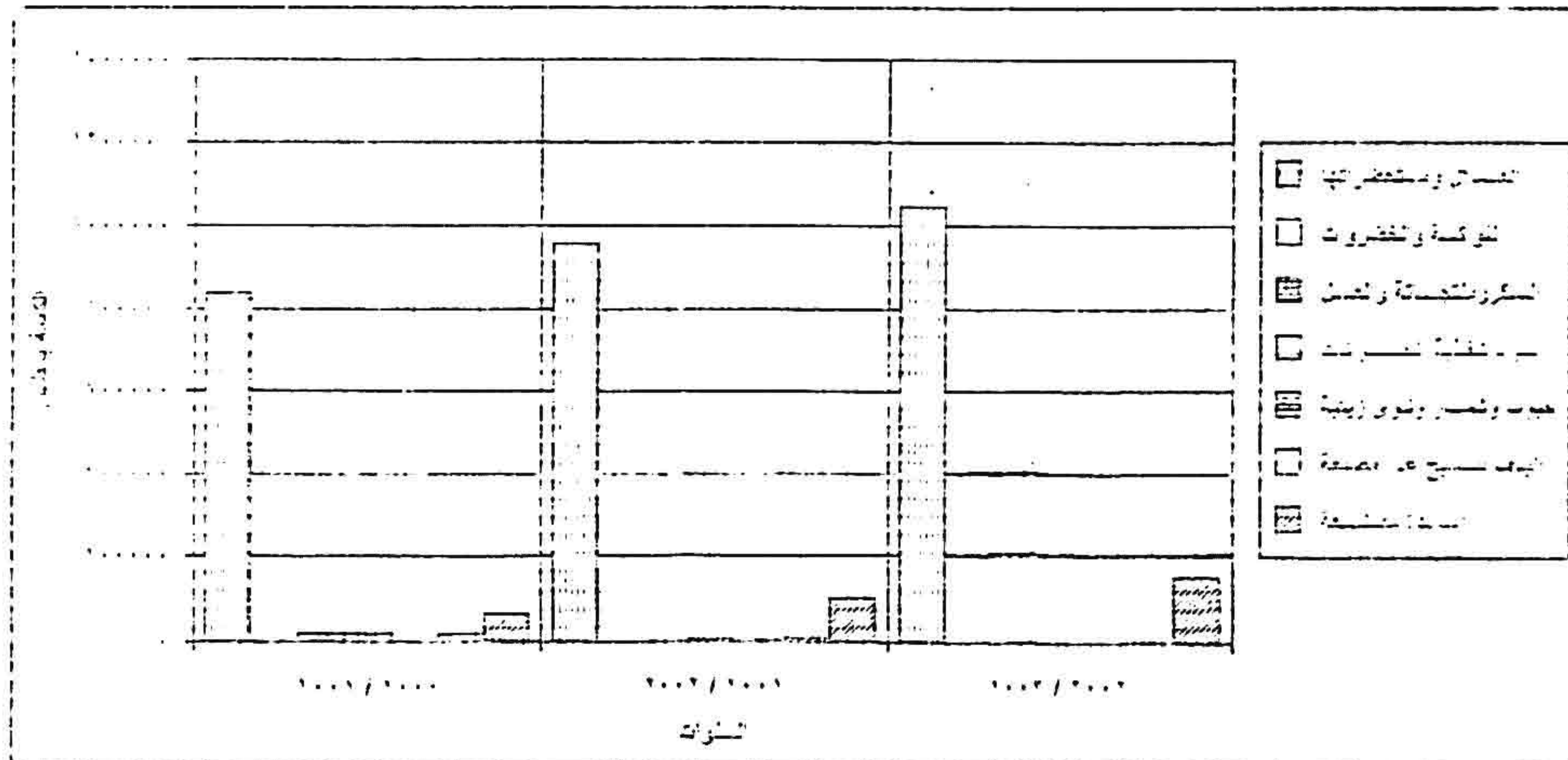

تطور رصيد المخزونات الرئيسية بالمنتجات

خلال الفترة من عام ٢٠٠٠ إلى عام ٢٠٠٢

تقريباً (بالدينار)

نوع المخزون الرئيسية	رصيد المخزون		
	٢٠٠٢ / ٢٠٠١	٢٠٠١ / ٢٠٠٠	٢٠٠٠ / ٢٠٠٠
تفود ومستحضراتها	١١٨٨	٥٢٠٥	٥٢٢٠
منتجات تين وبيض	٢٧٨٨	٢٨٨٠	٢٢٩١
الأمسك ومستحضراتها	٢٨٠٦	٥٨٦٥	٤٤٤
المواد الخام والمنتجات	٢١٦٥٠	٣٨٠٠٠	١١٦٥٠

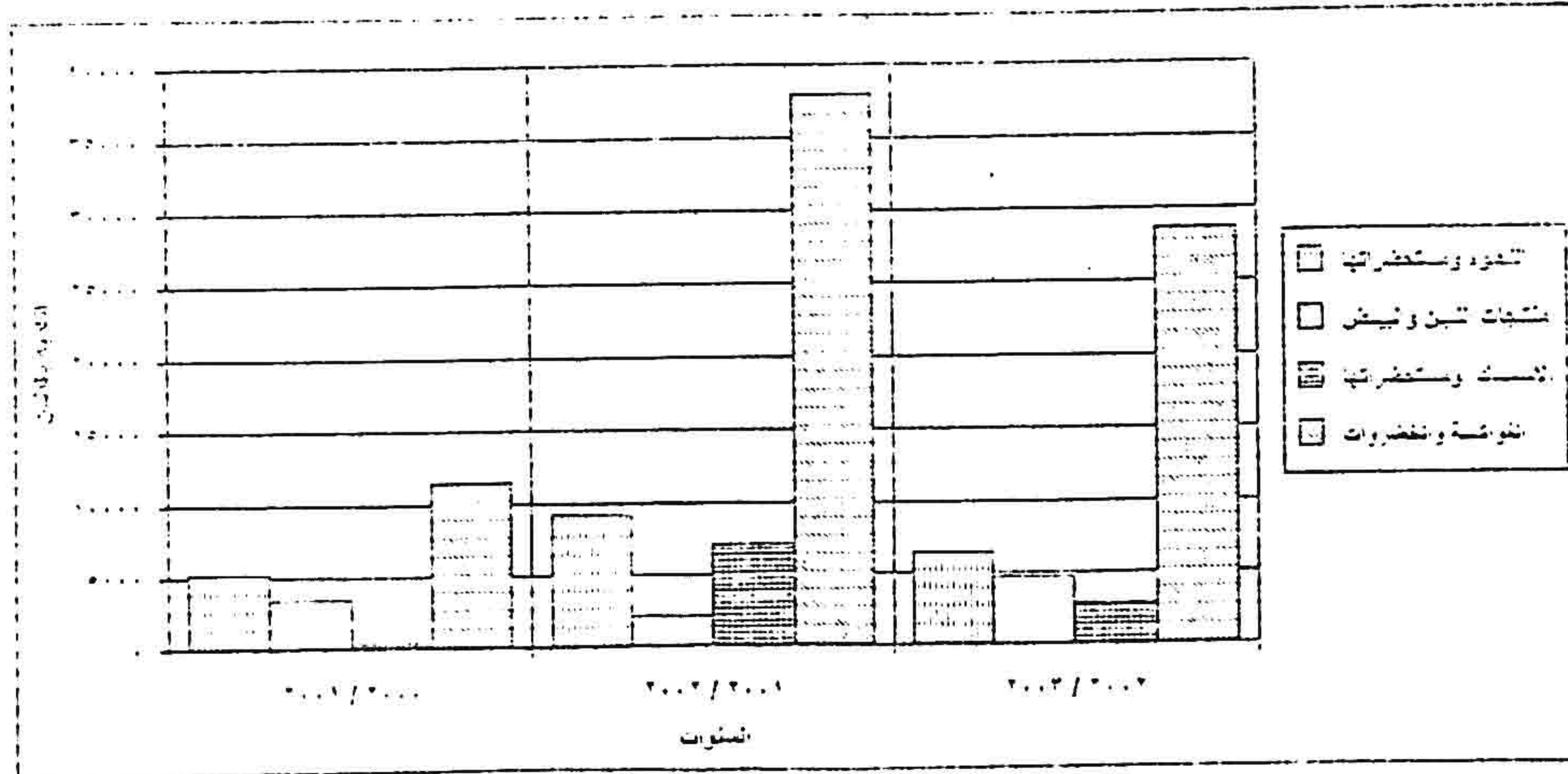

١٥١

تطور رصيد الخمر القام لاهم المجموعات الرئيسية بالعموم  
 خلال العدة من عام ٢٠٠٠ / ٢٠٠١ إلى عام ٢٠٠٢ / ٢٠٠٣

كمية (بطن)

رصيد الخمر القام			اهم المجموعات
٢٠٠٣ / ٢٠٠٤	٢٠٠٣ / ٢٠٠١	٢٠٠٠ / ٢٠٠١	الرئيسية
٤٠٢٤٣٣	٦٣٤٣٥٦	١٣٦٠٠٣٣	الفصل والمستخرجات
١١٩	٣١٣٩	١٥١٦	امانة عشيرة

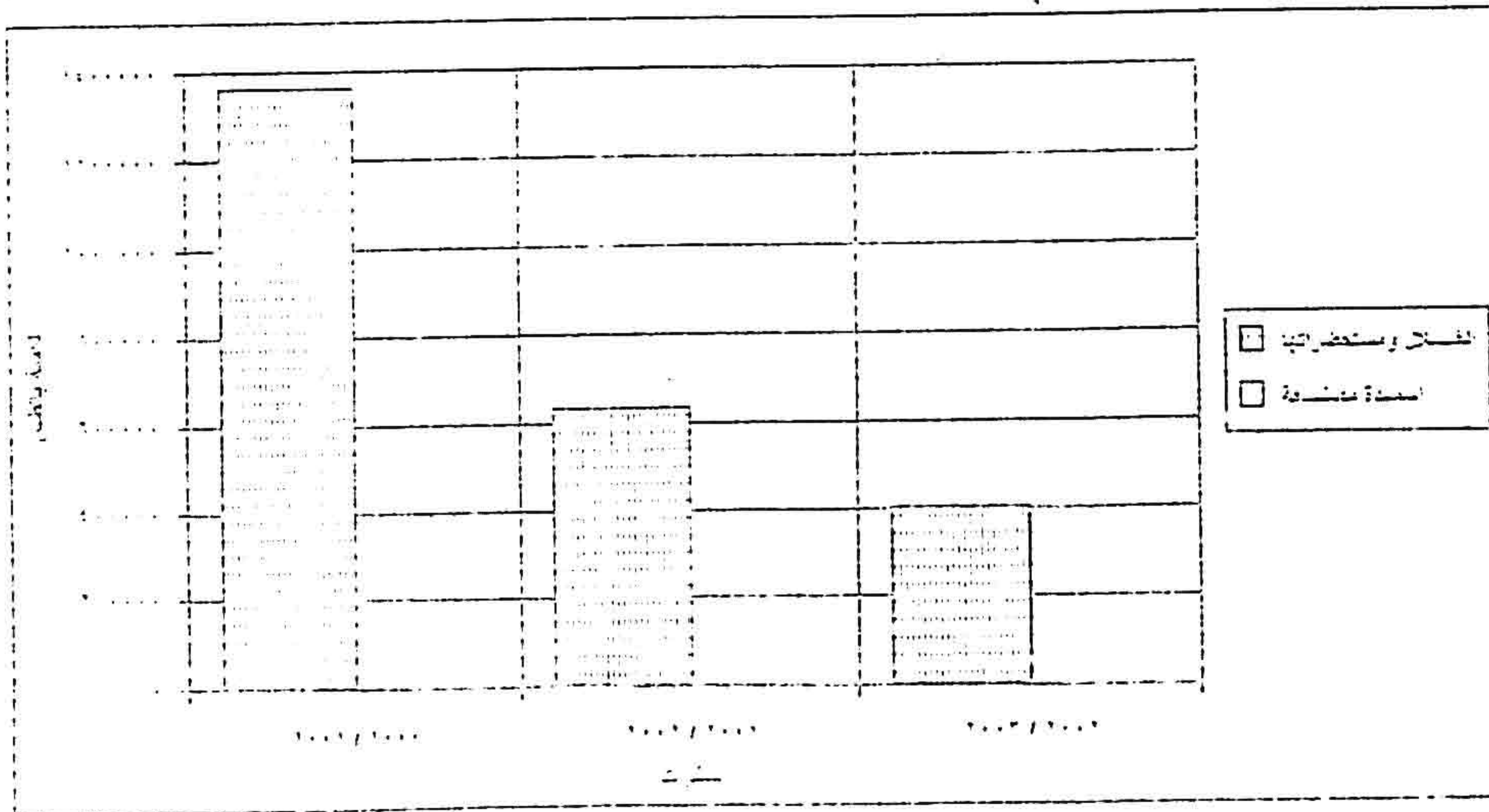

-١٧-

# جداول النشره



**الباب الأول**

**جداول اجماليه**

عدد الشون والمخازن والصوامع والثلاجات فى ج . م . ع عام ٢٠٠٢ / ٢٠٠٣

جدول رقم ١

الثلاجات		الصوامع	المخازن	الشون	المحافظات
القطاع الخاص	القطاع العام وقطاع الاعمال العام				
<b>المحافظات الحضريه</b>					
٣	٥	١	٣٧	١٦	القاهرة ✓
١٦	١٣	٣	٦٤	٤٢	الاسكندرية ✓
١	٢	٠	٢٥	٣	بورسعيد ✓
٠	٤	٠	١٥	١٩	السويس ✓
<b>محافظات الوجه البحرى</b>					
١١	٢	١	٢٥	١٠	دمياط ✓
١	١	٢	٥٦	٤٠	الدقهلية
٣	٢	٤	١٦٧	٥٥	الشرقية
١١	٣	٤	٣٧	١٢	القليوبية ✓
١	٠	٠	٣٨	٢٨	كفر الشيخ ✓
٩١	٢	٣	٢٧	٤٢	الغربية
٥٣	٢	٤	٢١	٣٤	المنوفية
٣٨	٤	١	٧٩	٣٦	البحيرة
١	٠	٠	٣٠	٧	الاسماعيلية
<b>محافظات الوجه القبلى</b>					
٥	٢	١	١١٧	٢٦	الجيزة
٥	٠	١	١٩	٢٣	بنى سويف
٠	١	٠	٣٢	٢٢	الفيوم
١٣	٢	١	١٦٦	٥٥	المنيا
١	٠	١	٢٣	٣٠	اسيوط ✓
١	٠	٠	٥٢	٢١	سوهاج
٢	٠	٤	٦٣	٢١	قنا
٠	١	٠	١٥	٣	اسوان ✓
٠	٠	٠	١١	٢	مدينة الأقصر ✓
<b>محافظات الحدود</b>					
٠	١	١	٣	٠	البحر الأحمر ✓
٠	٠	٠	١٢	٧	الوادى الجديد ✓
١	٠	٠	٠	١	مطروح ✓
١	٠	٠	١	٤	شمال سيناء ✓
١	٠	٠	١	٠	جنوب سيناء ✓
٢٦٠	٤٧	٣٢	١١٣٦	٥٥٩	الجملة

اجمالي حركة المخزون بالشون والمخازن في ج.م.ع خلال عام ٢٠٠٢/٢٠٠٣

جدول رقم ٢

السلعة	وحدة الكمية	الرصيد أول العام	الوارد خلال العام	المنصرف خلال العام	الرصيد آخر العام
الغلال ومستحضراتها					
القمح	طن	٨٤٧.٩٢	١٤٨٩٩.٦	١٣١٣٦١.٦	١.٢٣٣.٨٢
ارز شعير	طن	٢٥٤١٣	٣١.٠٥	٥٣٤٥٠	٢٩٦.٨
ارز ابيض	طن	١.٤٣	١٩٣	٨٤٥	٣٩١
شعير	طن	٢٧	١٣٠	١٤٥	١٢
أذرة شامية	طن	٥٥٢٢٥	١٧٣٧١٧	٢٢٥٧٧٤	٣١٦.٨
أذرة صفراء مستوردة	طن	٠	٦.٧٨	٢٢٧٦	٣٨.٢
أذرة رفيعة	طن	٧	٣٤١	١٥٣	١٩٥
فول صحيح	طن	١٤٤٣٤	٢٢٥٧٩	٣١٤٠٩	٥٦.٤
فول صويا	طن	١٦٧	٧	١٧٤	٠
عس صحيح	طن	٣١٩٦	١٤٤٠	٢٨٨٠	١٧٥٦
ترمس	طن	٢٨٩٧	١.٦٣	٢٣٧٨	٥٨٢
حمص بلدي	طن	٦٠٦٨	١٠٦٣٩	١٣٠١٤	٣٦٩٣
حلبه	طن	٧٧٤	١٧٧	٥٦٦	٣٨٥
فريك	طن	٤	٢٧	٤	٢٧
دقيق مستورد	طن	٠	٧١٨٤	٧١٨٤	٠
دقيق	طن	٢٠٧٢	٢٢٩٣٤٩	٢٢٨٢٥٤	٣١٦٧
فول مجروش	طن	٥	٠	١	٤
عس مجروش	طن	١١٠	٢١٣	٢٧٤	٤٩
نخاله ناعمه	طن	٢٧	٦٦٣٧	٦٦٣٧	٢٧
الفواكه والخضروات					
فاصوليا جافه	طن	٥١٨	٥١٧	٥٧٥	٤٦٠
لوبيا جافه	طن	٤٤٠	١١٢	٥٥٢	٠
بسلة جافة	طن	١٦٨	١٠	١٧٤	٤
السكر ومنتجات السكر والعسل					
سكر خام	طن	١	٥٨٩٦٨٨	٥٨٨٠٦٤	١٦٢٥
البن والشاي والبهارات والكاكاو ومنتجاتها					
شطه	طن	٨١	٨	١٩	٧٠
كر كنيه	طن	١٩	٤	٢٣	٠

اجمالي حركة المخزون بالشون والمخازن في ج.م.ع خلال عام ٢٠٠٢/٢٠٠٣

ت جدول رقم ٢

السلعة	وحدة الكمية	الرصيد اول العام	الوارد خلال العام	المنصرف خلال العام	الرصيد اخر العام
البن والشاي والبهارات والكاكاو ومنتجاتها					
كمون	طن	٠	٢	٠	٢
كسبره	طن	٥٧١	١٥٤	٦١١	١١٤
شمر	طن	٤٦٠	٥٤٣	٩١	٩١٢
مواد تغذية الحيوانات (لا تشمل الغلال الغير مطحونة)					
علف	طن	٥٧٥٧	٤٤٥٠٢	٤٨٩٢٥	١٣٣٤
كسب	طن	٣٠٨	٥٣٢	٨٣٠	١٠
مركزات اعلاف	طن	٠	٤	٣	١
مستحضرات غذائية متنوعة					
خامات صناعة الحلويات	طن	١	٠	٠	١
حبوب وثمار ونوى زيتية					
فول سوداني	طن	٨٦١	٢٢٥٧	٢٨٣٥	٢٨٣
لب عباد الشمس	طن	٥٨٧	٣٨٩	٩٢٥	٥١
لب اسمر	طن	٤١١	٥٦٠	٩٠١	٧٠
لب ابيض	طن	١٢٢	١٧٧	٢٦٢	٣٧
سمسم	طن	١٩٩٣	٨٢	١٧٦٦	٣٠٩
بذره قطن	طن	٢٢	٨٦٦	٨٨٨	٠
بذره برسيم	طن	١	١٨	١٧	٢
بذره كتان	طن	٧	٢٥	١٧	١٥
خشب/الواح خشب، فلين					
الواح خشب	عدد	٧٧٢	٠	٠	٧٧٢
قواعد خشبيه	عدد	١٧	٤٧	٠	٦٤
اخشاب انواع مختلفه	متر	٧٣٥١١١	٢٠٤١	١١٤٩٤	٧٢٥٦٥٨
الياف للنسيج غير مصنوعة علي شكل الخيط ونفايتها					
قطن خام	طن	٩٤٥٧	٣٣٢٢	١١٤١٠	١٣٦٩
الياف صناعيه	طن	٠	٣٥٢٩	٢٣٨٩	١١٤٠
غزل بولستير	طن	٣١	٠	٣١	٠
اسمدة خام وخامات معدنية (لا تشمل الفحم والبتروول والاحجار الكريمة)					
اسمدة ورقية	طن	٤٨٧	٢٠٢	٦٧٢	١٧
الجرافيت	طن	٤	٠	٠	٤
اسمدة خام	طن	٠	١١٥	١١٥	٠
مواد حيوانية ونباتية لم تصنف في مكان اخر					
نباتات طبية	طن	٧	٠	٦	١

اجمالي حركة المخزون بالشئون والمخازن في ج.م.ع خلال عام ٢٠٠٢/٢٠٠٣

ت جدول رقم ٢

السلعة	وحدة الكمية	الرصيد أول العام	الوارد خلال العام	المنصرف خلال العام	الرصيد آخر العام
زيوت ودهون نباتية ثابتة	طن	٠	٣٧	٠	٣٧
زيت طعام بأنواعه	طن	٠	٢	٢	٠
مواد صباغة وديباغة وتلوين	طن	٠	٢	٢	٠
اصباغ و مواد مساعدة	طن	٠	٢	٢	٠
زيوت عطرية ومستحضرات تجميل ودهانات ومستحضرات تلميع وتنظيف	عدد	٠	١١٧٤٩	٤٣٩١	٧٣٥٨
ادوات تجميل	عدد	٠	٠	٩٩٣	٠
منظفات صناعية	عدد	٩٩٣	٠	٩٩٣	٠
اسمدة مصنعة	طن	٩٤١٦٧	٨٢٠٣٩٨	٧٨٧٨٢٥	١٣٦٧٤٠
اسمدة نتر وجينية	طن	١٦١٩٨*	١٠٣٣٦٨	١٠٦٦٤٣	١٢٩٢٣
اسمدة بوتاسية	طن	١٩٢٥	٩٦٣٨	٩٢٦٣	٢٣٠٠
مواد بلاستيك وسيليلوز مجدد وراتنجات اصطناعية	طن	٨٧٢	١٤٢	٩٦٦	٤٨
خامات بلاستيك	طن	٥٢٧٦	٠	٠	٥٢٧٦
حبيبات بلاستيك	طن	٥٢٧٦	٠	٠	٥٢٧٦
خرطوم بلاستيك	متر	٠	٨٣٦	٨٣٦	٠
يد شنطه بلاستيك	عدد	١٧٠	٠	١٧٠	٠
مواسير بلاستيك	عدد	٥٩٥	٣٢٠	٣٢٠	٥٩٥
مواد ومنتجات كيميائية لم تصنف في مكان آخر	طن	٣٧٣٣٣	٦٠٦٣٩	٨٥٥٨٣	١٢٣٨٩
مبيدات حشرية	طن	٨٢٨٠	١٥٤٤٩٦	١٠٤١٠٣	٥٨٦٧٣
مواد كيميائية	طن	١٧	٤٨٣	٨٢	٤١٨
جلود مذبوغة ومصنوعات جلدية	طن	٣١٠٩	١٦٩٥	٢١٦٩	٢٦٣٥
شمواة	طن	٠	٧٢	٧٢	٠
مصنوعات من المطاط لم تصنف في مكان آخر	عدد	٠	٧٢	٧٢	٠
لفة خرطوم	طن	٠	٧٢	٧٢	٠
خيوط المطاط	طن	٠	٧٢	٧٢	٠
افرخ كاوتشوك	متر	١٤٨	١٨٠	١٨٠	١٤٨
خرائطم اطفاء حريق	عدد	٧٨١	٠	٤٧	٧٣٤
اطارات كاوتشوك	عدد	١٨٣٠٥٤	١٣٥٧	٩٤٧٨	١٧٤٩٣٣
طقم كاوتشوك	عدد	٦٠٢٢٠	٠	٠	٦٠٢٢٠
قطع غيار خراطيم	عدد	٧٢٦٠	٠	٧٢٦٠	٠
مصنوعات من الخشب و الفلين عدا الأثاث	م	٠	١١٢٤٢	٦٢٨٣	٤٩٥٩
خشب باركية	م	٠	١١٢٤٢	٦٢٨٣	٤٩٥٩
ورق وورق مقوى و مصنوعاتهما	طن	١٣٨٧	٣٩٤٨	٤٦٨	٤٨٦٧
ورق طباعة	طن	١٣٨٧	٣٩٤٨	٤٦٨	٤٨٦٧
بكر ورق	طن	٠	٣٠٦٧	٠	٣٠٦٧

\* رقم معدل

اجمالي حركة المخزون بالشون والمخازن في ج.م.ع خلال عام ٢٠٠٢/٢٠٠٣

ت جدول رقم ٢

السلعة	وحدة الكمية	الرصيد أول العام	الوارد خلال العام	المنصرف خلال العام	الرصيد آخر العام
ورق وورق مقوى و مصنوعاتها	طن	٠	١	١	٠
ورق تغليف	طن	٠	٣٨٦	٣٨٦	٠
ورق بوستر	رول	٠	٣٨٦	٣٨٦	٠
ورق حائط	رول	٠	٦٦٠	٣٢٠	٣٢٠
ورق مقوى	رول	٤١٢٩	٠	٠	٤١٢٩
ورق	طن	٩٦٧	١٩٠٨	١٢٣٥	١٦٤٠
ورق مقاسات مختلفة	طن	٤٩٠	٢٠٨١	٢٠٦١	٥١٠
غزل و منسوجات و اصناف جاهزة و منتجاتها	طن	٤٧٩	١٠٧٧٨	١٣	١١٢٤٤
خيوط غزل قطن	طن	٢٥١٩	٣١٠٤	٢٥١٩	٣١٠٤
خيوط غزل صناعي	طن	٣٢	٠	٠	٣٢
خيوط تريكو	طن	٥٧٠٨١٤	٢٤٢٧٣	٢٥٣٦	٥٩٢٥٥١
اقمشة قطنية	متر	٠	٧٤	٠	٧٤
اقمشة قطنية	الثوب	٠	٧٤	٠	٧٤
اقمشة اصناف مختلفة	متر	٢٠٧٠٧٦٩	١٩٤٠٦١	١٩	٢٢٦٤٨١١
منسوجات	طن	٤١٥٦٤٤	٠	٩٨٢	٤١٤٦٦٢
سجاد	عدد	٢٢٦٨٠١٩٤	١٨٩٠٠٩٠٩	١٨٨٦٧٧٣٢	٢٢٧١٣٣٧١
صناعات منجمية غير معدنية لم تصنف في مكان اخر	عدد	٠	٣٤٢	٣٤٢	٠
حجر جليخ	عدد	٢٥٠٠٠	٠	٠	٢٥٠٠٠
أفرخ صنفرة بوكو	عدد	٢٥٠٠٠	٠	٠	٢٥٠٠٠
بلاط سيراميك	م	٠	١٧٤٣	٨٠٩	٩٣٤
بلاط حراري	عدد	٣٢٠٥	٠	٠	٣٢٠٥
بلاط قيشاني	م	١١٥٦٨	٠	٠	١١٥٦٨
رخام وجرانيت	م	٢١١٠	٢١١٠	٢١١٠	٢١١٠
زجاج	م	٣٠٦	٠	٣٠٦	٠
زجاج سيارات	م	١٣٧	٠	٠	١٣٧
الياف زجاجية	طن	١١٤	٠	١	١١٣
حديد و صلب	طن	٠	٩	٩	٠
مواد خام زهر	طن	١٠٩٦٥	٢٣٧٧	١٢٦٠٨	٧٣٤
حديد تسليح	طن	١٠٩٦٥	٢٣٧٧	١٢٦٠٨	٧٣٤

اجمالي حركة المخزون بالشؤون والمخازن في ج.م.ع خلال عام ٢٠٠٢/٢٠٠٣

ت جدول رقم ٢

السلعة	وحدة الكمية	الرصيد أول العام	الوارد خلال العام	المنصرف خلال العام	الرصيد آخر العام
حديد و صلب	طن	٢٤٤١١	١٨٢	٦٥٦٥	١٨٠٢٨
كتل حديد صلب	طن				
الواح استانلستيل	عدد	٤٨	٣١٠	٣١٠	٤٨
مواسير حديد	طن	٦٥	.	.	٦٥
معادن غير حديدية	طن				
بلاطين وفضة واخرى	عدد	١٠٥	٣٧	١٠٥	٣٧
قطاعات المونيوم	عدد	٣٧٣٤	١١٩٦١	٥٥٧٢	١٠١٢٣
شكاير زنك	طن	.	٦٢	٥٥	٧
صاج	عدد	.	١٤	.	١٤
صاج مجلفن	طن	١٤٤	٤٠٠	١٤٤	٤٠٠
زنكات طباعة	عدد	١٢	.	١٢	.
ماكينة طباعة	عدد	٤٩	.	٤٩	.
الواح صاج	طن	١٦٠٩٦	١٦٣	١٢١٠١	٤١٥٨
مصنوعات معدنية لم تصنف في مكان آخر	طن				
طفاية حريق	عدد	٣٣٢	.	.	٣٣٢
لفة سلك	طن	٥٠	٩٧	٩٧	٥٠
سلك مجلفن	متر	٣٣٥	.	.	٣٣٥
كابيل تليفون	عدد	٦٢٥٢	.	.	٦٢٥٢
مسمار	طن	١٠٦١٧	٣٠٠	٣٤٠٠	٧٥١٧
هزاز خرسانة بدون ايد	عدد	٢٢	.	.	٢٢
مهمات امن صناعي	عدد	١٥٧٧	.	١٥٧١	٦
منشار ووصلة منشار	عدد	٥	٧٧٥	٧٧٦	٤
عدد نجارة	عدد	١٧٦٩٤٠	.	.	١٧٦٩٤٠
سلاح اركت	عدد	.	١٠٣	١٤	٨٩
بوتاجاز	عدد	٣٦٧٨٣	٧٥	٤٠٥٧	٣٢٨٠١
كوع زهر	عدد	٦	.	.	٦
حنفيات	عدد	١٢	.	.	١٢
لاكور نحاس	عدد	٤١	.	.	٤١

اجمالي حركة المخزون بالشئون والمخازن في ج.م.ع خلال عام ٢٠٠٣/٢٠٠٢

ت جدول رقم ٢

السلعة	وحدة الكمية	الرصيد أول العام	الوارد خلال العام	المنصرف خلال العام	الرصيد آخر العام
مصنوعات معدنية لم تصنف في مكان آخر					
طقم مفتاح بلدى	عدد	١٣٧٠	٠	٠	١٣٧٠
محابس	عدد	٤٧٧	٤٤٤٦	٠	٤٩٢٣
بنطة	عدد	٨٦	٠	٠	٨٦
انتاج تام الصنع الالات غير الكهربائية	عدد	١٨٢٢٩	٤٨٧٥	٢٠٠٣٩	٣٠٦٥
ماكينة رى	عدد	١٤١	١٢	١٣١	٢٢
مجموعات رى	عدد	٢٢	٠	٢٢	٠
معدات زراعية	عدد	١٥	٠	٠	١٥
عزاقات	عدد	٩	١٣٣	٨	١٣٤
الات كاتبة	عدد	٠	١	٠	١
الات حاسبة	عدد	١٨٤	٠	١٦٢	٢٢
معدات هندسية	عدد	٠	٨٥	٨٥	٠
طلبة زيت	عدد	١٤٠	١٤٠١	٩٤٨	٥٩٣
طلبة مياة	عدد	٤٤٤٥	٢١٧١	١٣٠٠	٥٣١٦
مضخات وطلبات	عدد	١٧٤٠٧٤	١٢٩٠٠٠	٢١١٥٦٥	٩١٥٠٩
سخانات	عدد	٦٥٦	٢٥٩	٢١٠	٧٠٥
طلبة رش	عدد	١٣	٠	٠	١٣
رشاشات	عدد	٣١٠	١٧٧٨	٨٦٥	١٢٢٣
انوات لحام وبرادة	عدد	٠	١	٠	١
جهاز تنفس	عدد	٢	٠	٢	٠
عداد مياة	عدد	٤٨٦١	٠	٠	٤٨٦١
اريال تليفزيون الالات و اجهزة و معدات كهربية	عدد	١٣٠	٠	١٣٠	٠
تليفزيون ملون	عدد	٢١٣٧	٢٢٦	١٣٩٤	٩٦٩
جهاز فيديو	عدد	٧٦٧	٠	٤١	٧٢٦
راديو كاسيت	عدد	٤٦٠	١٢	٤٦٠	١٢
مسجل	عدد	٩٨٠	١٩	٠	٩٩٩



اجمالي حركة المخزون بالشون والمخازن في ج.م.ع خلال عام ٢٠٠٢/٢٠٠٣

ت جدول رقم ٢

السلعة	وحدة الكمية	الرصيد أول العام	الوارد خلال العام	المنصرف خلال العام	الرصيد آخر العام
آلات و أجهزة و معدات كهربية					
ثلاجات	عدد	٢٢٢٧	١٦٦	١٥٢	٢٢٤١
غسالات	عدد	٥٩٤	١٦٦	٤٨٨	٢٧٢
مكائن كهربائية	عدد	٢٠٠	٥٠٩	٠	٧٠٩
ثيب فريزر	عدد	١٤٠	٠	١٣٩	١
دفايات	عدد	٨٣٠	٠	١٠	٨٢٠
جهاز تكييف	عدد	٨٢٠٦	١٩٣	٧٠٦٣	١٣٣٦
اجهزة كهربائية	عدد	٢١٨٨٦٤	٦٧٧٣٣	٥٧٣٨٧	٢٢٩٢١٠
مراوح كهربائية	عدد	٢١٧٢	٠	١٩٧٦	١٩٦
شفاط	عدد	١٦٤	٣٩٤	٠	٥٥٨
شنيور كهربائي	عدد	٣	٠	٠	٣
موتور مياة	عدد	٢	٢	٢	٢
موتور رش	عدد	١	٠	٠	١
موتورات مختلفة	عدد	٦٧٢	٥٢٩٨	٣٨٢٧	٢١٤٣
محركات مصعد كهربائي	عدد	٥٥٨	٨١٣	١١٥٩	٢١٢
ماكينة سلم	عدد	١	٠	٠	١
بطاريات	عدد	١٠	٠	٠	١٠
لمبة كهربائية	عدد	٢٢٩٩	٢٨٤٤	١٤١٢	٣٧٣١
كشاف كهربائي	عدد	٠	٥١٤٢	١٢٨٣	٣٨٥٩
مولد كهربائي	عدد	٥٠	١٦	٤٤	٢٢
منظم للتيار	عدد	٠	٩٩٦	٩٩٦	٠
تورميستات	عدد	٧٥٠	٠	٠	٧٥٠
انوات كهربائية	عدد	٢٤٧٦٧٣٢	١٤٠٧١	١٤٩	٢٤٩٠٦٥٤
نجف	عدد	٥٥	٤٦٣٣	٠	٤٦٨٨
مفتاح كهرباء	عدد	١٧٣٨	١٠٤٣	١	٢٧٨٠
معدات النقل	عدد	٦٧٠٤٤	٣٨٠٣	١٤١٤٩	٥٦٦٩٨
قطع غيار الات زراعية	عدد				

اجمالي حركة المخزون بالشون والمخازن في ج.م.ع خلال عام ٢٠٠٣/٢٠٠٢

ت جدول رقم ٢

السلعة	وحدة الكمية	الرصيد أول العام	الوارد خلال العام	المنصرف خلال العام	الرصيد آخر العام
معدات النقل					
جنط للمقطورة	عدد	١٠٦٩٢٥	١	.	١٠٦٩٢٦
ق. غ. الات ومعدات	عدد	١٦٠٧٠٨	٢٣١٩٣	٢٧٩٧٤	١٥٥٩٢٧
سربنتينات و ردياتيرات	عدد	.	٨٥	.	٨٥
معدات والات	عدد	٢٩٢٠٦	٢٣٧٦٥	٣٠٩٥٣	٢٢٠١٨
سيارات	عدد	٩١٦	١٤٩٦١	٤٦٧٣	١١٢٠٤
ق. غ. سيارات	عدد	١٥١٢٩٧٧	١٥٤٠٣٣	١٥٤٣٤٤	١٥١٢٦٦٦
موتوسيكلات	عدد	٨٩	٢٣	٦١	٥١
مقطورة سيارة	عدد	٢٥٧٥	٧٥٣٣٥	٧٧١٠٤	٨٠٦
ونش سيارات	عدد	٢	٩	.	١١
وحدات نقل خفيفة	عدد	٤٨٧	.	٤٨٧	.
ونش رفع معدات	عدد	٢٩	.	.	٢٩
أجهزة صحية وأجهزة تدفئة وأجهزة انارة ومعداتھا اجزاوھا	عدد	٤٦٢٠	.	٤٦٢٠	.
ادوات صحية	عدد	٤٦٢٠	.	٤٦٢٠	.
اطقم صيني	عدد	٣٨٠٨	.	.	٣٨٠٨
الأثاث	عدد	١٤٣٠	٢٤٩٥	١٢٤٥	٢٦٨٠
اثاثات خشبية	عدد	١٤٣٠	٢٤٩٥	١٢٤٥	٢٦٨٠
الملابس	عدد	٧٦٥	.	.	٧٦٥
ملابس رجالي واولاد	عدد	٧٦٥	.	.	٧٦٥
ملابس جاهزة مختلفة	عدد	٩٨٢	٦٢٤٧٠	٣٩٠	٦٣٠٦٢
الأحذية	عدد	٩٨٢	٦٢٤٧٠	٣٩٠	٦٣٠٦٢
احذية جلد	عدد	٢٤	.	.	٢٤
اصناف و اجهزة علمية او مهنية او تحكمية للبصريات و التصوير	عدد	١٤٠	.	.	١٤٠
نظارات شمسية	عدد	١٤٠	.	.	١٤٠
شبابر وعدسات	عدد	١٦٤٦٩٦	.	٦٢٩٨	١٥٨٣٩٨
الات تصوير	عدد	٤	١٤٣	٩٧	٥٠
شريط فيديو	عدد	٤	.	٤	.
اجهزة طبية	عدد	٢٢٠٥٠٨	٦٧٤٤	٢٢٠٥٠٨	٦٧٤٤
سماعة انن	عدد	٢٧٠	٥٥٠	٤١٠	٤١٠
اجهزة قياس معملية	عدد	٣٧٢	٣	٣٧	٣٣٨
اصناف مصنوعة متنوعة لم تصنف في مكان اخر	طن	٧٨١٤	٩٤٦٦٨	٧٩٩٩٣	٢٢٤٨٩
بضائع مصنوعة متنوعة	طن	٧٨١٤	٩٤٦٦٨	٧٩٩٩٣	٢٢٤٨٩

اجمالي حركة المخزون بالشون والمخازن في ج.م.ع خلال عام ٢٠٠٢/٢٠٠٣

ت جدول رقم ٢

السلعة	وحدة الكمية	الرصيد أول العام	الوارد خلال العام	المنصرف خلال العام	الرصيد آخر العام
اصناف مصنوعة متنوعة لم تصنف في مكان اخر					
كمامة	عدد	٢٢	.	.	٢٢
ولاعات	عدد	٢٤٢	.	٣٩	٢٠٣
جوانتى	عدد	٣٠٠٠	.	.	٣٠٠٠
بضائع تجارية متنوعة	عدد	١٦٣١٦	٩٥١٥١	٥٩١٢٧	٥٢٣٤٠
مستلزمات صناعة احذية	عدد	.	١٠٤٣٠	١٠٤٣٠	.
ادوات رياضية	عدد	.	٤٥٠	.	٤٥٠
لعب اطفال	عدد	٣٠٥	.	٢٨٨	١٧

اجمالي حركة المخزون بالثلاجات في ج.م.ع خلال عام ٢٠٠٢/٢٠٠٣

جدول رقم ٣

السلعة	وحدة الكمية	الرصيد اول العام	الوارد خلال العام	المنصرف خلال العام	الرصيد اخر العام
اللحوم و مستحضراتها					
لحوم بقر مشفاه	طن	١٤٣٨	٤٨٣٦	٥٨١٢	٤٦٢
لحوم بقر مجمدة	طن	٣٣٩٥	١١٠٧١٧	١١٠٧٦٧	٣٣٤٥
دواجن طازجة	طن	٠	٥٨	٥٨	٠
دواجن مجمدة	طن	٢٢٦٩	١٠٣٥٦	١٠٦١٤	٢٠١١
بط	طن	٢٠	٠	٢٠	٠
كبدة ومخ وكلاوى	طن	٨١٣	٦٨٦٧	٧١٠٢	٥٧٨
لحوم مصنعة	طن	١٣٧٤	٤٨٥٦	٦١٣٥	٩٥
منتجات الالبان و البيض					
ايس كريم	طن	٢	١٠٢	٩٩	٥
زبدة مستوردة	طن	٧٩	٧٣٦	٧٦٧	٤٨
جبن مستورد	طن	٠	٢٠٠٠	٢٠٠٠	٠
جبن ابيض	طن	٧٣٥	١١٢٨٦	١١٣٥٧	٦٦٤
جبن فيتا	طن	٢٠	٢٨٠	٢٩٩	١
جبن رومى	طن	١١٥٨	٢٣٩٤٨	٢٢٠٠٩	٣٠٩٧
جبن مطبوخة	طن	٠	١٤٥١	٩٠٢	٥٤٩
جبن شيدر	طن	١٩٥	٢٧٢٤٥	٢٧١٣٦	٣٠٤
جبن مختلفة	طن	١	١٦٧٠	١٦٠١	٧٠
منتجات البان مختلفة	طن	٠	١٥١٣	١٤٩٠	٢٣
زبد صناعى	طن	٠	١١	١١	٠
الاسماك و مستحضراتها					
اسماك مجمدة و طازجة	طن	٩١٤٣*	٤٥٨٣٩	٥٢٠٧٩	٢٩٠٣
رنجة منخنة	طن	٢٢	٢٩٠	٣٠٩	٣
الفواكه والخضروات					
موز	طن	٣٨٥	١٨٦	٥٦٢	٩
تفاح	طن	١٨٠	٨٨٥٩	٤٩٥٧	٤٠٨٢
ياميش متنوع	طن	٣٠	٣٤٠	٢٧٠	١٠٠
لوز	طن	٤	٣٤	٣٣	٥
مكسرات	طن	١٩	٨٥٢	٧٥٦	١١٥

\* رتم معدل

اجمالي حركة المخزون بالثلاجات في ج.م.ع خلال عام ٢٠٠٢/٢٠٠٣

ت جدول رقم ٣

السلعة	وحدة الكمية	الرصيد أول العام	الوارد خلال العام	المنصرف خلال العام	الرصيد آخر العام
الفواكه والخضروات					
كمثرى	طن	٢	١٣٦٤	١٣٦٤	٢
بلح طازج	طن	٨٣٤	١٢٩	٩٢٦	٣٧
الحمضيات الاخرى	طن	٠	٣٠	١٠	٢٠
زبيب	طن	٠	١٣٨	١٣٧	١
مانجو	طن	٢٩	٨٧٩	٦٨٥	٢٢٣
بلح مجفف	طن	٠	١٠٥٨	١٠٥٨	٠
قمر الدين	طن	٤٢	١٦٢	٦٣	١٤١
فواكه مجففة	طن	٤٩	٢٨٨٧	٢٧٣٦	٢٠٠
فواكه مشكلة	طن	٢٢٣	٣٣٨	٤٩٨	٦٣
مربى	طن	١٩٤٣	٣٦١٨	٤٦٥٢	٩٠٩
مركزات عصائر	طن	٦٢٣٣	١٧٦٧٧	٢٠٦٢٩	٣٢٨١
عصير فواكه	طن	٦٠	١٩٨٤	١٨٣٩	٢٠٥
صاصة طماطم	طن	٨١١	٧٥٠	١٣٦١	٢٠٠
عصير طماطم	طن	٠	٣٠٥٠	٢٩٥٠	١٠٠
بطاطس	طن	١٢٩٧٦	١٦٠٥٠١	١٦٥٦٧١	٧٨٠٦
خضروات محفوظة	طن	٠	٤٩٠٣	٣٢٢	٤٥٨١
خضروات مجمدة	طن	١٤١٨٠	٣٢٣٠٣	٣٩٩٠٥	٦٥٧٨
بطاطس مصنعة	طن	٧	٠	٧	٠
البن والشاي والبهارات والكاكاو ومنتجاتها					
شيكولاتة	طن	٠	٥	٣	٢
مستحضرات غذائية متنوعة					
عجائن مصنعة	طن	٦٠	٥٠٠	٥٦٠	٠
مستحضرات طبية وصيدلانية					
مصل الدوية	طن	٨	١٢٠	١٠٤	٢٤

اجمالي حركة المخزون بالصوامع في ج.م.ع خلال عام ٢٠٠٣/٢٠٠٢

جدول رقم ٤

السلعة	وحدة الكمية	الرصيد أول العام	الوارد خلال العام	المنصرف خلال العام	الرصيد آخر العام
الغلال ومستحضراتها					
القمح	طن	٦٣٤٩٤٣	٤٨٥١١٤٨	٥٢٨٣٦٣٤	٤٠٢٤٥٧
شعير	طن	٠	٥٨٩٠	٥٨٩٠	٠
انزرة شامية	طن	١٣	٥٥٨٩	٥٦٠٢	٠
فول صحيح	طن	٠	٢٥٢١	٢٥٢١	٠
اسمدة مصنعة					
اسمدة نيتروجينية	طن	٢٨٢٣	١١١٣	٣٧٤٧	١٨٩
اسمدة فوسفاتية	طن	٢٧٨	٠	٢٧٨	٠
اسمدة بوتاسية	طن	٣٠	٠	٣٠	٠

قيمة المواد الكيماوية المستخدمة في حفظ السلع في ج . م . ع خلال عام ٢٠٠٢ / ٢٠٠٣

( القيمة بالجنيه )

جدول رقم ٥

قيمة المواد الكيماوية المستخدمة في حفظ السلع		المحافظات
الصوامع	الشون والمخازن	
		<u>المحافظات الحضريه</u>
٧٨٩٨	١٤٥٦٣	القاهرة
١٣١٠٥	٢٦٩٧٥	الأسكندرية
.	٥٠٠	السويس
		<u>محافظات الوجه البحرى</u>
١٥٦٩	٦٠٠٠	دمياط
.	٢٩٢٥٧	الدقهلية
.	٣٨٠٦٧	الشرقية
٣٥٠٤٦	٤٩٠٨	القليوبية
.	٢٢٢١٧٠	كفر الشيخ
٢٥٠٠	٤١٠٠٠	الغربية
.	٤٠٠٠	المنوفية
.	٢٢١٣٢	البحيرة
.	٤٠٥٠	الأسماعيلية
		<u>محافظات الوجه القبلى</u>
١٩٧٠٠	٥٢٠٠	الجيزة
٣٠٦٩	٥٢٣٢٥	بنى سويف
.	١٦٣٨٢	الفيوم
٥٤٤٦	٣٥٤٣١	المنيا
.	١٠١٠٥	اسيوط
.	١٦٥٦٠	سوهاج
٨٥٠٠	٣٤٠٠	قنا
.	٢٢٦٥	اسوان
.	٢٥٠	مدينة الأقصر
		<u>محافظات الحدود</u>
٤٦٣٥	.	البحر الأحمر
.	٦٠٤	الوادى الجديد
١٠١٤٦٨	٥٥٦١٤٤	الجملة

الباب الثاني

الشؤون والمخازن



بيانات عامة عن الشون والمخازن فى ج . م . ع عام ٢٠٠٢ / ٢٠٠٣

جدول رقم ٦

المخازن		الشون			المحافظات	
السعة التصميمية ( الحجم بالمتر المكعب )	العدد	المساحة				
		ف	ط	س		
<b>المحافظات الحضريه</b>						
١٧٥٣٥٠	٣٧	٦٤	٣	٤	١٦	القاهرة
٢١٢١٧٢٠	٦٤	١٧٠	٨	١٢	٤٢	الأسكندرية
٩٣٨٩٠٤	٢٥	٨	٢	١٤	٣	بورسعيد
٧٣٤٥٨	١٥	٧	٢٠	٢	١٩	السويس
<b>محافظات الوجه البحرى</b>						
٨٣٥٦٠	٢٥	٢٧	١٩	١٠	١٠	دمياط
١٩٠١٨٨	٥٦	٩٠	٢٣	١	٤٠	الدقهلية
٢٤٣٣٦٧	١٦٧	١٢٨	٥	١٤	٥٥	الشرقية
٤٨٥١٣٩	٣٧	٤٠	١٩	٢	١٢	القليوبية
٢٢٩٨٥	٣٨	٧٠	١	٤	٢٨	كفر الشيخ
١٦٣٤٦٩	٢٧	١٠١	١٧	٧	٤٢	الغربية
٦٨٦٩٨	٢١	٥٣	١٨	١٧	٣٤	المنوفية
٨٩٩٦٣	٧٩	١٠٤	٣	١٦	٣٦	البحيرة
٢٧٩٠٠	٣٠	١١	١٥	٣	٧	الأسماعيلية
<b>محافظات الوجه القبلى</b>						
٨٥١٧٦	١١٧	٦٥	١	٥	٢٦	الجيزة
١٢٦٣٩٠	١٩	٥٥	٣	٤	٢٣	بنى سويف
٢٦٦٥٧	٣٢	٥٤	٣	١٤	٢٢	الفيوم
٢٨٢٦٣٢	١٦٦	١١٢	١١	٨	٥٥	المنيا
٢٣٢٠٨	٢٣	٦٣	١٣	١٦	٣٠	اسيوط
١٠٨٢١٤	٥٢	٥٦	٣	٢١	٢١	سوهاج
١٦٨٨٣٩	٦٣	٤٦	١	٨	٢١	قنا
٧٨٩٤	١٥	٤	٠	٠	٣	اسوان
٧٢٠٠	١١	٤	٧	٠	٢	مدينة الأقصر
<b>محافظات الحدود</b>						
٦٧٨٠٠	٣	٠	٠	٠	٠	البحر الأحمر
٨٠٤٤	١٢	١٥	٧	١٨	٧	الوادى الجديد
٠	٠	١	٨	١	١	مطروح
١٢٠٠	١	٧	٢	٠	٤	شمال سيناء
٦٠٠٠	١	٠	٠	٠	٠	جنوب سيناء
٥٦.٣٩٥٥	١١٣٦	١٣٦٤	٤	٩	٥٥٩	الجملة

١٢٥٥ ٢١٢ ٣٠١

العاملون بالشئون و المخازن في ج.م.ع. عام ٢٠٠٢/٢٠٠٣

جدول رقم ٧

المحافظة	العاملون		اداريون وفنيون وكتبة		عمال		جملة العمالة	
	أ	ب	أ	ب	أ	ب	أ	ب
<u>المحافظات الحضرية</u>								
القاهرة	١٣١	١٤	١٣٩	٤٠	٢٧٠	٥٤	٣٢٤	
الأسكندرية	٧٨٣	١٤٧	٨٤٥	٢٥	١٦٢٨	١٧٢	١٨٠٠	
بورسعيد	٤٦	١	٤٢	٠	٨٨	١	٨٩	
السويس	١٢٤	١٤	٤٧	٠	١٧١	١٤	١٨٥	
<u>محافظات الوجه البحري</u>								
دمياط	٢١	١	٢٨	٠	٤٩	١	٥٠	
الدقهلية	٨٠	٠	٩٣	٠	١٧٣	٠	١٧٣	
الشرقية	٨٥	٠	١٣٥	٠	٢٢٠	٠	٢٢٠	
القليوبية	٥٥	١١	٦٠	٨	١١٥	١٩	١٣٤	
كفر الشيخ	٣١	٠	٥١	٠	٨٢	٠	٨٢	
الغربية	٩٠	٢	١٢٣	٠	٢١٣	٢	٢١٥	
المنوفية	٧٦	٠	٧٦	٠	١٥٢	٠	١٥٢	
البحيرة	٦٨	٠	١٠٨	٠	١٧٦	٠	١٧٦	
الأسماعيلية	٩١	٤٦	٥٥	٠	١٤٦	٤٦	١٩٢	
<u>محافظات الوجه القبلي</u>								
الجيزة	١٤٣	١٣	٢٢٩	٦	٣٧٢	١٩	٣٩١	
بنى سويف	٤٣	٠	٦٦	٠	١٠٩	٠	١٠٩	
الفيوم	٤٧	١	٥٢	٠	٩٩	١	١٠٠	
المنيا	١٢٢	٠	١٥١	٠	٢٧٣	٠	٢٧٣	
أسيوط	٥٠	٠	٨٢	٠	١٣٢	٠	١٣٢	
سوهاج	٤٢	٠	٥٧	٠	٩٩	٠	٩٩	
قنا	٢٨	٠	١٠٠	٠	١٣٨	٠	١٣٨	
أسوان	١٠	٠	١٤	٠	٢٤	٠	٢٤	
مدينة الأقصر	٥	٠	١٦	٠	٢١	٠	٢١	
<u>محافظات الحدود</u>								
البحر الأحمر	٤	٠	١	٠	٥	٠	٥	
الوادى الجديد	٨	٠	١٠	٠	١٨	٠	١٨	
مطروح	٠	٠	١	٠	١	٠	١	
شمال سيناء	٦	٠	١١	٠	١٧	٠	١٧	
جنوب سيناء	٦	٠	١	٠	٧	٠	٧	
الإجمالي	٢٢٠٥	٢٥٠	٢٥٩٣	٧٩	٤٧٩٨	٣٢٩	٥١٢٧	

تكاليف العمالة بالشون والمخازن في ج.م.ع عام ٢٠٠٣/٢٠٠٢

جدول رقم ٨

( القيمة بالآلاف جنيهه )

المحافظة	أجور و مكافآت الاداريون والفنيون والكتبة		أجور و مكافآت العمال		إجمالي أجور ومكافآت العاملين		القيمة النقدية للمزايا العينية	جملة التأمينات الاجتماعية	جملة تكاليف العمالة
	أ	ب	أ	ب	أ	ب			
المحافظات الحضرية									
القاهرة	١٩٩٨	٢٠٩	١٢٨٥	٢٦٢	٣٢٨٣	٤٧١	٧٩	٧٤٦	٤٥٧٩
الأسكندرية	٩٧٠٢	١٥١٤	١٠٠٤٩	٣٣٤	١٩٧٥١	١٨٤٨	١٢٨	٣٨٥١	٢٥٥٧٨
بورسعيد	٧٨٢	١٣	٥٩٦	.	١٣٧٨	١٣	١١٤	٢١٦	١٧٢١
السويس	١٢٢٠	١٥٨	٤٦٥	.	١٦٨٥	١٥٨	١٧	٣٢٦	٢١٨٦
محافظات الوجه البحرى									
دمياط	٣٢٦	١٤	٣٨٠	.	٧٠٦	١٤	٣٦	١٠١	٨٥٧
الدقهلية	٣٨٧٧	.	٤٤٤١	.	٨٣١٨	.	٢٠٥	١١٠١	٩٦٢٤
الشرقية	١٠٥٥	.	١٠٧٨	.	٢١٣٣	.	١٨٧	٢٩٥	٢٦١٥
القليوبية	٥٢٩	١٠٣	٤٤١	٥٠	٩٧٠	١٥٣	٣٤	٢٠١	١٣٥٨
كفر الشيخ	٤٨٤	.	٣٨٢	.	٨٦٦	.	١٠٥	١٢٨	١٠٩٩
الغربية	١٢٤١	١٧	٩٠٨	.	٢١٤٩	١٧	٣٨٢	٣٠٦	٢٨٥٤
المنوفية	١٠٢١	.	٤٦٦	.	١٤٨٧	.	٨٧	٢٠٨	١٧٨٢
البحيرة	٧٧٠	.	١٠٧٦	.	١٨٤٦	.	٣٠	٢٥٠	٢١٢٦
الأسماعيلية	١٠٤٠	١١٦	٢٧٢	.	١٣١٢	١١٦	٨٠	٢١٤	١٧٢٢
محافظات الوجه القبلى									
الجيزة	١١٠٦	١٢٠	١٠٣٤	٢٣	٢١٤٠	١٤٣	٥٣	٣٨٠	٢٧١٦
بنى سويف	٤٨٦	.	٦٢٢	.	١١٠٨	.	١٧	١٧٩	١٣٠٤
الفيوم	٧٦٧	٥	٥٨٨	.	١٣٥٥	٥	٥٦	١٦٢	١٥٧٨
المنيا	١٦١٦	.	٩٧٥	.	٢٥٩١	.	٢٢٠	٤٢٣	٣٢٣٤
اسيوط	٩٨١	.	٩٨٨	.	١٩٦٩	.	٤٠	٣٠٢	٢٣١١
سوهاج	٧٤٠	.	٦٥١	.	١٣٩١	.	٣٥	٢٠١	١٦٢٧
قنا	١٦٣٨	.	١٦٤٨	.	٣٢٨٦	.	٥٦	٥٧٨	٣٩٢٠
اسوان	٧٧	.	٨١	.	١٥٨	.	٣٠٤	٢٣	٤٨٥
مدينة الأقصر	١٢	.	٢٩٨	.	٣١٠	.	٧	٥٦	٣٧٣
محافظات الحدود									
البحر الأحمر	٥٦	.	٢٦	.	٨٢	.	=	١٥	٩٧
الوادى الجديد	٦٠	.	٤٩	.	١٠٩	.	١٠	١٦	١٣٥
مطروح	.	.	١	.	١	.	.	=	١
شمال سيناء	٦٢	.	٦٥	.	١٢٧	.	٧	٧٣	٢٠٧
جنوب سيناء	١١٥	.	١	.	١١٦	.	.	٢٨	١٤٤
الجملة	٣١٧٦١	٢٢٦٩	٢٨٨٦٦	٦٦٩	٦٠٦٢٧	٢٩٣٨	٢٢٨٩	١٠٣٧٩	٧٦٢٣٢

حركة المخزون بالشئون والمخازن بالمحافظات خلال عام ٢٠٠٣/٢٠٠٢

محافظه القاهرة

جدول رقم ٩

السلعة	وحدة الكمية	الرصيد أول العام	الوارد خلال العام	المنصرف خلال العام	الرصيد آخر العام
الغلال ومستحضراتها					
القمح	طن	٥٤٤٧٦	١٤٣٤٣٢	١٦٤٩٢٦	٣٢٩٨٢
ارز شعير	طن	٢٢١	.	٢١٠	١١
ارز ابيض	طن	٣٠٠	.	.	٣٠٠
انزرة شامية	طن	١٠١	٤٠٢٦١	٣٩٤٠٨	٩٥٤
فول صحيح	طن	٣٨٩	١٧٩١	١٣٨١	٧٩٩
عدس صحيح	طن	٤٤٤	٤٩٣	٦٩٣	٢٤٤
ترمس	طن	١٩٥	٢٤٨	٣٥٠	٩٣
حلبه	طن	٩٩	٦٣	١٧	١٤٥
دقيق	طن	١٥٦٢	١٥٣٤٠٦	١٥٢٢٩٤	٢٦٧٤
عدس مجروش	طن	٤٩	.	.	٤٩
نخاله ناعمه الفواكه والخضروات	طن	٢٤	٤٧٩٧	٤٧٩٨	٢٣
فاصوليا جافه	طن	٤٥٧	١	١١	٤٤٧
لوبيا جافه	طن	٣٢٤	.	٣٢٤	.
بسلة جافة السكر ومنتجات السكر والعسل	طن	٦٢	١٠	٦٨	٤
سكر خام	طن	١	.	.	١
مواد تغذية الحيوانات (لا تشمل الغلال الغير مطحونة)	طن	٧	.	.	٧
علف	طن	٧	.	.	٧
حبوب وثمار ونوى زيتية	طن	٢٧٤	.	.	٢٧٤
سمن	طن	٢٧٤	.	.	٢٧٤
خشب/الواح خشب، فلين	عدد	٧٧٢	.	.	٧٧٢
الواح خشب	عدد	٧٧٢	.	.	٧٧٢
قواعد خشبيه	عدد	١٧	٤٧	.	٦٤
اخشاب انواع مختلفه الياف للنسيج غير مصنوعة علي شكل الخيط ونفايتها	متر	٥٨٤	٣٢٦	.	٩١٠
قطن خام	طن	.	٣٧١	٣٣٧	٣٤
مواد بلاستيك وسيليلوز مجدد وراتجات اصطناعية	طن	٤٠	١٢٤	١١٧	٤٧
خلمات بلاستيك	طن	٤٠	١٢٤	١١٧	٤٧
مواد ومنتجات كيمياوية لم تصنف في مكان آخر	طن	٥٨٨	٢٨٧	٤٣٦	٤٣٩
مبيدات حشرية	طن	٥٨٨	٢٨٧	٤٣٦	٤٣٩
مواد كيمياوية	طن	٢٢٧٤	١٤٦٣٤١	٩٤٥٤٢	٥٤٠٧٣
مصنوعات من المطاط لم تصنف في مكان آخر	طن	٢٢٧٤	١٤٦٣٤١	٩٤٥٤٢	٥٤٠٧٣
خراطيم اطفاء حريق	عدد	٤١٢	.	.	٤١٢

حركة المخزون بالشئون والمخازن بالمحافظات خلال عام ٢٠٠٣/٢٠٠٢

محافظه القاهرة

ت جدول رقم ٩

السلعة	وحدة الكمية	الرصيد أول العام	الوارد خلال العام	المنصرف خلال العام	الرصيد آخر العام
مصنوعات من المطاط لم تصنف في مكان آخر					
اطارات كارتشوك	عدد	١٥٢٦٢٤	.	١٧٧٠	١٥٠٨٥٤
ورق وورق مقوى و مصنوعاتهما					
ورق طباعة	طن	١٣٨٧	٣٧٩٨	٣١٨	٤٨٦٧
بكر ورق	طن	.	٣٠٦٧	.	٣٠٦٧
ورق حائط	رول	.	٦٤٣	٣٤٠	٣٠٣
ورق	طن	.	١١٤٧	٨٩١	٢٥٦
ورق مقاسات مختلفة	طن	٤٩٠	٢٠٨١	٢٠٦١	٥١٠
غزل و منسوجات و اصناف جاهزة و منتجاتها					
خيوط غزل قطن	طن	٤٢٠	.	.	٤٢٠
خيوط غزل صناعى	طن	٢٥١٩	٣١٠٤	٢٥١٩	٣١٠٤
خيوط تريكو	طن	٣٢	.	.	٣٢
اقمشة قطنية	متر	١٧٨٩١	٢٥٣٦	٢٥٣٦	١٧٨٩١
اقمشة اصناف مختلفة	متر	٥٨٦٨١٨	١٩٤٠٦١	.	٧٨٠٨٧٩
سجاد	عدد	٢٢٦٧٩٨٢٠	١٨٨٩٩٦٣٧	١٨٨٦٧٢٧٦	٢٢٧١٢١٨١
صناعات منجمية غير معدنية لم تصنف في مكان آخر					
حجر جليخ	عدد	.	٣٤٢	٣٤٢	.
بلاط حرارى	عدد	٤	.	.	٤
حديد و صلب					
حديد تسليح	طن	.	١٠١٦	٧٤٤	٢٧٢
كتل حديد صلب	طن	١٦٥٩٥	١٨٢	.	١٦٧٧٧
الواح استانسيتيل	عدد	٤٨	٣١٠	٣١٠	٤٨
معادن غير حديدية					
شكاير زنك	طن	.	٧	.	٧
صاج مجلفن	طن	.	٤٠٠	.	٤٠٠
مصنوعات معدنية لم تصنف في مكان آخر					
طفاية حريق	عدد	٣٣٢	.	.	٣٣٢
سلك مجلفن	متر	٣٣٥	.	.	٣٣٥
مهمات امن صناعى	عدد	١٥٧٧	.	١٥٧١	٦
منشار ووصلة منشار	عدد	.	٧٧٥	٧٧٥	.
عدد نجارة	عدد	١٧٦٩٤٠	.	.	١٧٦٩٤٠
سلاح اركت	عدد	.	١٠٣	١٤	٨٩

حركة المخزون بالشون والمخازن بالمحافظات خلال عام ٢٠٠٣/٢٠٠٢

محافظه القاهرة

ت جدول رقم ٩

السلعة	وحدة الكمية	الرصيد اول العام	الوارد خلال العام	المنصرف خلال العام	الرصيد آخر العام
مصنوعات معدنية لم تصنف في مكان آخر					
بوتاجاز	عدد	٠	١٦	٠	١٦
محابس	عدد	٠	٤٤٤٦	٠	٤٤٤٦
انتاج تام الصنع الالات غير الكهربائية	عدد	١٨٢٢٦	٠	١٨٢٢٦	٠
عزاقات	عدد	٠	١٠٢	٠	١٠٢
طلعبة مياة	عدد	٣	١٩٦٥	٣١٠	١٦٥٨
مضخات وطلعبات	عدد	١٧٤٠٧٤	١٢٩٠٠٠	٢١١٥٦٥	٩١٥٠٩
سخانات	عدد	١٥٠	٢٣٣	٠	٣٨٣
رشاشات	عدد	٠	١٦٠١	٧٦٣	٨٣٨
ادوات لحام وبرادة الات و اجهزة و معدات كهربية	عدد	٠	١	٠	١
تليفزيون ملون	عدد	٠	٣٥	٠	٣٥
راديو كاسيت	عدد	٠	١٢	٠	١٢
مسجل	عدد	٠	١٩	٠	١٩
مكائن كهربائية	عدد	٠	٥٠٩	٠	٥٠٩
اجهزة كهربائية	عدد	١٧٨٣٧٧	٣٦٠	٢	١٧٨٧٣٥
شفاط	عدد	١٦٤	٣٩٤	٠	٥٥٨
موتور مياة	عدد	٠	٢	٠	٢
ماكينة سلم	عدد	١	٠	٠	١
لمبة كهربائية	عدد	٠	٢٤٧٥	١٠٤٣	١٤٣٢
كشاف كهربائي	عدد	٠	٥١٤٢	١٢٨٣	٣٨٥٩
مولد كهربائي	عدد	٤	٠	٠	٤
ادوات كهربائية معدات النقل	عدد	٥٩٤٣٨٩	٠	٠	٥٩٤٣٨٩
قطع غيار الات زراعية	عدد	١١٥٩٩	٠	٠	١١٥٩٩
جنط للمقطورة	عدد	١٠٦٩٢٥	١	٠	١٠٦٩٢٦
معدات والات	عدد	٢٨١٩١	٠	٢٨١٩١	٠
سيارات	عدد	٢٨	٤٥	١	٧٢

حركة المخزون بالشون والمخازن بالمحافظات خلال عام ٢٠٠٣/٢٠٠٢

محافظه القاهرة

ت جدول رقم ٩

السلعة	وحدة الكمية	الرصيد أول العام	الوارد خلال العام	المنصرف خلال العام	الرصيد آخر العام
معدات النقل					
ق. غ. سيارات	عدد	٦٩٧٧٩٤	٩٨٩٣	٥٥١٠٨	٦٥٢٥٧٩
موتوسيكلات	عدد	٤٠	٢١	٢١	٤٠
مقطورة سيارة	عدد	٦	٤٨	٠	٥٤
ونش سيارات	عدد	٠	٦	٠	٦
ونش رفع معدات الأثاث	عدد	٨	٠	٠	٨
اثاث خشبية	عدد	٢٣	٠	٠	٢٣
الملابس					
ملابس جاهزة مختلفة اصناف و اجهزة علمية او مهنية او تحكمية للبصريات و التصوير	عدد	٣٣٧	٠	٠	٣٣٧
شبابر وعدسات	عدد	١٦٤٦٩٦	٠	٦٢٩٨	١٥٨٣٩٨
الات تصوير	عدد	٠	١٤٣	٩٧	٤٦
اجهزة طبية	عدد	٠	٩٢٤	٠	٩٢٤
اجهزة قياس معملية اصناف مصنوعة متنوعة لم تصنف في مكان اخر	عدد	٣٧٢	٣	٣٧	٣٣٨
ولاعات	عدد	١٢	٠	٠	١٢
بضائع تجارية متنوعة	عدد	٩٥٧	٠	١٠	٩٤٧
لعب اطفال	عدد	١٧	٠	٠	١٧

حركة المخزون بالشون والمخازن بالمحافظات خلال عام ٢٠٠٣/٢٠٠٢

محافظه الاسكندرية

ت جدول رقم ٩

السلعة	وحدة الكمية	الرصيد أول العام	الوارد خلال العام	المنصرف خلال العام	الرصيد آخر العام
الغلال ومستحضراتها					
القمح	طن	٢٥٣٠٩	١٧٤٠٦٦	١٨٩٠٧١	١٠٣٠٤
ارز شعير	طن	٢٠٦٨٥	١٥٤٦٠	٣٤٨٤٥	١٣٠٠
ارز ابيض	طن	٧٢١	٠	٧٢١	٠
فول صحيح	طن	٠	٩٠١	٩٠١	٠
عس صحيح	طن	١٩٩٣	٥٠٦	١٠٢١	١٤٧٨
ترمس	طن	٤٣٨	٠	٤٣٨	٠
الفواكه والخضروات					
فاصوليا جافه	طن	٠	٦٣	٦٣	٠
السكر ومنتجات السكر والعسل					
سكر خام	طن	٠	٥٧٤٤٥١	٥٧٣٢٩٨	١١٥٣
البن والشاي والبهارات والكاكاو ومنتجاتها					
كسبره	طن	٥٣٤	١٣٣	٥٧٣	٩٤
شمر	طن	٤٦٠	٥٤٣	٩١	٩١٢
مواد تغذية الحيوانات (لا تشمل الغلال الغير مطحونه)					
علف	طن	٣٢٢٩	١٢٢٧١	١٤٥٨٥	٩١٥
كسب	طن	٣٠٨	٢	٣١٠	٠
مستحضرات غذائية متنوعة					
خامات صناعة الحلويات	طن	١	٠	٠	١
حبوب وثمار ونوى زيتية					
لب اسمر	طن	٤٢	١٥٤	١٨٢	١٤
لب ابيض	طن	١٢٠	١٧٧	٢٦٠	٣٧
سمسم	طن	٨٧	٠	٧٢	١٥
الياف للنسيج غير مصنوعة علي شكل الخيط ونفايتها					
قطن خام	طن	٩٤٥٧	٢٩٥١	١١٠٧٣	١٣٣٥
غزل بولستير	طن	٣١	٠	٣١	٠
اسمدة خام وخامات معدنية (لا تشمل الفحم والبترول والاحجار الكريمة)					
الجرافيت	طن	٤	٠	٠	٤
اسمدة مصنعة					
اسمدة نتر وجينية	طن	١٦٢٤	٢٥٩٨٤	٢٥٦٥٨	١٩٥٠
اسمدة فوسفاتية	طن	٠	١٥٦٠	١٣٥٣	٢٠٧
مواد بلاستيك وسيليلوز مجدد وراتجات اصطناعية					
خامات بلاستيك	طن	١	٠	٠	١
حبيبات بلاستيك	طن	٥٢٧٦	٠	٠	٥٢٧٦
مواسير بلاستيك	عدد	٠	٣٢٠	٣٢٠	٠
مواد ومنتجات كيمياوية لم تصنف في مكان آخر					
مبيدات حشرية	طن	٠	٨٩	٠	٨٩



حركة المخزون بالشئون والمخازن بالمحافظات خلال عام ٢٠٠٣/٢٠٠٢

محافظه الاسكندرية

ت جدول رقم ٩

السلعة	وحدة الكمية	الرصيد أول العام	الوارد خلال العام	المنصرف خلال العام	الرصيد آخر العام
مواد ومنتجات كيمياوية لم تصنف في مكان آخر	طن	٢٠٥٣	٣٢٩	١٧١٠	٦٧٢
مواد كيمياوية	طن	٠	٤٧٩	٨٢	٣٩٧
جلود مذبوغة ومصنوعات جلدية	طن	٠	٠	٠	١٤٨
شمواة	متر	١٤٨	٠	٠	٠
مصنوعات من المطاط لم تصنف في مكان آخر	عدد	٣٦٩	٠	٤٧	٣٢٢
افرخ كاوتشوك	عدد	٢٧٥٨	٠	٠	٢٧٥٨
خراطيم اطفاء حريق	عدد	٦٠٢٢٠	٠	٠	٦٠٢٢٠
اطارات كاوتشوك	رول	٠	٣٨٦	٣٨٦	٠
طقم كاوتشوك	رول	٠	١٧	٠	١٧
ورق وورق مقوى و مصنوعاتهما	طن	٩٦٧	٧٦١	٣٤٤	١٣٨٤
ورق بوستر	طن	٤٦	١٠٧٧٨	١٣	١٠٨١١
ورق حائط	متر	١٢٧٨٩٠	٢٠٢٠٧	٠	١٤٨٠٩٧
ورق غزل و منسوجات و اصناف جاهزة و منتجاتها	متر	٦٤٩٧٧	٠	٠	٦٤٩٧٧
خيوط غزل قطن	عدد	١٨٤	٠	٠	١٨٤
اقمشة قطنية	عدد	٣٢٠١	٠	٠	٣٢٠١
اقمشة اصناف مختلفة	طن	١١٣	٠	٠	١١٣
سجاد	طن	٧٨١٦	٠	٦٥٦٥	١٢٥١
صناعات منجمية غير معدنية لم تصنف في مكان آخر	طن	٦٥	٠	٠	٦٥
بلاط حرارى	عدد	٠	٦٣٠٩	٠	٦٣٠٩
الياف زجاجية	عدد	٠	١٤	٠	١٤
حديد و صلب	طن	١٥٩٣١	٠	١١٧٧٣	٤١٥٨
كتل حديد صلب	طن	٥٠	٣٥	٣٥	٥٠
مواسير حديد	عدد	٦٢٥٢	٠	٠	٦٢٥٢
معادن غير حديدية	طن	٦٥٦٧	٠	٠	٦٥٦٧
قطاعات المونيوم	عدد	٥	٠	١	٤
صاج	عدد	٢١٦٦	٠	١٩٦٦	٢٠٠
الواح صاج	طن	٠	٠	٠	٠
مصنوعات معدنية لم تصنف في مكان آخر	طن	٠	٠	٠	٠
لفة سلك	طن	٠	٠	٠	٠
كابل تليفون	عدد	٠	٠	٠	٠
مسمار	طن	٠	٠	٠	٠
منشار ووصلة منشار	عدد	٠	٠	٠	٠
بوتاجاز	عدد	٠	٠	٠	٠

حركة المخزون بالشئون والمخازن بالمحافظات خلال عام ٢٠٠٣/٢٠٠٢

محافظه الاسكندرية

ت جدول رقم ٩

السلعة	وحدة الكمية	الرصيد أول العام	الوارد خلال العام	المنصرف خلال العام	الرصيد آخر العام
مصنوعات معدنية لم تصنف في مكان آخر					
كوع زهر	عدد	٦	٠	٠	٦
حنفيات	عدد	١٢	٠	٠	١٢
لاكور نحاس	عدد	٤١	٠	٠	٤١
طقم مفتاح بلدى	عدد	١٣٧٠	٠	٠	١٣٧٠
محابس	عدد	٤٧٧	٠	٠	٤٧٧
بنطة	عدد	٨٦	٠	٠	٨٦
الالات غير الكهربائية					
الات كتابية	عدد	٠	١	٠	١
الات حاسبة	عدد	٢٢	٠	٠	٢٢
معدات هندسية	عدد	٠	٨٥	٨٥	٠
طلمية مياه	عدد	٣٦٠٠	٠	٠	٣٦٠٠
سخانات	عدد	٢٩٦	٠	٠	٢٩٦
طلمية رش	عدد	١٣	٠	٠	١٣
جهاز تنفس	عدد	٢	٠	٢	٠
عداد مياه	عدد	٤٨٦١	٠	٠	٤٨٦١
الالات و اجهزة و معدات كهربية					
تليفزيون ملون	عدد	١٧٧٦	٠	١٠٥١	٧٢٥
جهاز فيديو	عدد	٧١٩	٠	٠	٧١٩
رانيو كاسيت	عدد	٤٦٠	٠	٤٦٠	٠
مسجل	عدد	٩٨٠	٠	٠	٩٨٠
ثلاجات	عدد	٢٢٧	١٦٦	١٥٢	٢٤١
غسالات	عدد	٤٨٧	٠	٣٨٩	٩٨
مكائن كهربائية	عدد	٢٠٠	٠	٠	٢٠٠
ثيب فريزر	عدد	٩٩	٠	٩٩	٠
جهاز تكييف	عدد	٦٩٩٠	٠	٦٩٩٠	٠
اجهزة كهربائية	عدد	١٤٢٥٥	٩٢٤٦	١٠٢٨٩	١٣٢١٢
مراوح كهربائية	عدد	٢٠٣٢	٠	١٨٤٨	١٨٤

حركة المخزون بالثمن والمخازن بالمحافظات خلال عام ٢٠٠٣/٢٠٠٢

محافظه الاسكندرية

ت جدول رقم ٩

السلعة	وحدة الكمية	الرصيد اول العام	الوارد خلال العام	المنصرف خلال العام	الرصيد آخر العام
الات و اجهزة و معدات كهربية					
شنيور كهرباني	عدد	٣	.	.	٣
لمبة كهربانية	عدد	٢٢٩٩	.	.	٢٢٩٩
تورمبستات	عدد	٧٥٠	.	.	٧٥٠
ادوات كهربانية	عدد	١٨٨٢١٩٧	١٣٤٠٢	٣	١٨٩٥٥٩٦
مفتاح كهرباء معدات النقل	عدد	١٧٣٨	١٠٤٣	١	٢٧٨٠
ق. غ. الات ومعدات	عدد	٤٠٦١	.	٣٤٩١	٥٧٠
معدات والات	عدد	٩٥٦	٢٣٠٤٥	٢٠٢٦	٢١٩٧٥
سيارات	عدد	٤٦٩	١٠٤٢١	١٠١	١٠٧٨٩
ق. غ. سيارات	عدد	٥٠٧٣٥٨	٣٩٦٧٩	١١٨٣	٥٤٥٨٥٤
موتوسيكلات	عدد	١٠	.	١٠	.
وحدات نقل خفيفة الاثاث	عدد	٤٨٣	.	٤٨٣	.
اثاثات خشبية الاحذية	عدد	٧٤٢	٩٢٥	٨٢٧	٨٤٠
احذية جلد اصناف و اجهزة علمية او مهنية او تحكمية للبصريات و التصوير	عدد	٢٤	.	.	٢٤
نظارات شمسية	عدد	١٤٠	.	.	١٤٠
الات تصوير اصناف مصنوعة متنوعة لم تصنف في مكان اخر	عدد	٤	.	.	٤
بضائع مصنوعة متنوعة	طن	٤٤٧٤	٤٣٦٤٧	٣٦٥٠٥	١١٦١٦
كمامة	عدد	٢٢	.	.	٢٢
جوانتي	عدد	٣٠٠٠	.	.	٣٠٠٠
بضائع تجارية متنوعة	عدد	٨٢٠	٦٦٠٠	٧٠٦٥	٣٥٥

حركة المخزون بالشون والمخازن بالمحافظات خلال عام ٢٠٠٣/٢٠٠٢

محافظه بورسعيد

ت جدول رقم ٩

السلعة	وحدة الكمية	الرصيد اول العام	الوارد خلال العام	المنصرف خلال العام	الرصيد اخر العام
زيوت عطرية ومستحضرات تجميل ودهانات ومستحضرات تلميع وتنظيف	عدد	٥٣٢٤	٥٣٢٤	٠	٥٣٢٤
ادوات تجميل	طن	٠	٨٦	١٧	٦٩
اسمدة مصنعة	طن	٠	١٦	١٦	٠
اسمدة نتروجينية	طن	٠	١٦	١٦	٠
اسمدة فوسفاتية	طن	٠	١٦	١٦	٠
مواد بلاستيك وسيليلوز مجدد وراتنجات اصطناعية	متر	٠	٨٣٦	٨٣٦	٠
خرطوم بلاستيك	متر	٠	١٨٠	١٨٠	٠
يد شنته بلاستيك	عدد	١٧٠	٠	١٧٠	٠
مواد ومنتجات كيمياوية لم تصنف في مكان آخر	طن	٠	٣٧٣	٣٦٩	٤
مواد كيمياوية	طن	٠	٣٧٣	٣٦٩	٤
مصنوعات من المطاط لم تصنف في مكان آخر	متر	٠	١٨٠	١٨٠	٠
افرخ كاوتشوك	متر	٠	١٨٠	١٨٠	٠
اطارات كاوتشوك	عدد	٠	٢٠	٠	٢٠
غزل و منسوجات و اصناف جاهزة و منتجاتها	متر	٥٥	١٥٣٠	٠	١٥٨٥
اقمشة قطنية	متر	٥٥	١٥٣٠	٠	١٥٨٥
اقمشة قطنية	الثوب	٠	٧٤	٠	٧٤
اقمشة اصناف مختلفة	متر	١٩	٠	١٩	٠
صناعات منجمية غير معدنية لم تصنف في مكان آخر	٢م	٢١١٠	٢١١٠	٢١١٠	٢١١٠
رخام وجرانيت	٢م	٢١١٠	٢١١٠	٢١١٠	٢١١٠
زجاج	٢م	٣٠٦	٠	٣٠٦	٠
الياف زجاجية	طن	١	٠	١	٠
مصنوعات معدنية لم تصنف في مكان آخر	طن	٠	٦٢	٦٢	٠
لفة سلك	طن	٠	٦٢	٦٢	٠
بوتاجاز	عدد	٧٤	٥٩	٥٩	٧٤
الالات غير الكهربائية	عدد	١٦٦	٢٦	١٦٦	٢٦
سخانات	عدد	١٦٦	٢٦	١٦٦	٢٦
ارياح تليفزيون	عدد	١٣٠	٠	١٣٠	٠
الات و اجهزة و معدات كهربية	عدد	١٩١	١٩١	١٧٦	٢٠٦
تليفزيون ملون	عدد	١٩١	١٩١	١٧٦	٢٠٦
غسالات	عدد	٢٨	١٦٦	٢٦	١٦٨
ثيب فريزر	عدد	١	٠	٠	١
ثيابيات	عدد	٨٢٠	٠	٠	٨٢٠
جهاز تكييف	عدد	١١٨٦	١٥٠	٠	١٣٣٦
اجهزة كهربائية	عدد	٠	٢٩٧٦	٢٩٧٦	٠
لمبة كهربائية	عدد	٠	٣٦٩	٣٦٩	٠

حركة المخزون بالشون والمخازن بالمحافظات خلال عام ٢٠٠٣/٢٠٠٢

محافظه بورسعيد

ت جدول رقم ٩

السلعة	وحدة الكمية	الرصيد أول العام	الوارد خلال العام	المنصرف خلال العام	الرصيد آخر العام
الات و أجهزة و معدات كهربية					
مولد كهربائى	عدد	٠	١٦	١٦	٠
منظم للتيار	عدد	٠	٩٩٦	٩٩٦	٠
انوات كهربائية	عدد	٠	٦٦٩	٦٦٩	٦٦٩
نجف	عدد	٥٥	٤٦٣٣	٠	٤٦٨٨
معدات النقل					
قطع غيار الات زراعية	عدد	٠	٤٤٥	٠	٤٤٥
معدات واليات	عدد	٢٣	٠	٠	٢٣
ق. غ. سيارات	عدد	٤٤٥	١٣٢١٣	١٣٣٨٤	٢٧٤
أجهزة صحية و أجهزة تنفئة و أجهزة انارة و معداتهاو اجزاؤها					
اطقم صينى	عدد	١٠٨١	٠	٠	١٠٨١
الاثاث					
اثاثات خشبية	عدد	٢	٠	٠	٢
الملابس					
ملابس جاهزة مختلفة	عدد	٦٤٥	٦٢٤٧٠	٣٩٠	٦٢٧٢٥
اصناف مصنوعة متنوعة لم تصنف فى مكان اخر					
بضائع مصنوعة متنوعة	طن	٠	١٢٥٤٤	١٢٥٤٤	٠
بضائع تجارية متنوعة	عدد	٩٠٥١	٦٤٦٧٠	٣٦٦٢٣	٣٧٠٩٨
مستلزمات صناعة احذية	عدد	٠	١٠٤٣٠	١٠٤٣٠	٠
انوات رياضية	عدد	٠	٤٥٠	٠	٤٥٠

حركة المخزون بالشون والمخازن بالمحافظات خلال عام ٢٠٠٣/٢٠٠٢

محافظه السويس

ت جدول رقم ٩

السلعة	وحدة الكمية	الرصيد أول العام	الوارد خلال العام	المنصرف خلال العام	الرصيد آخر العام
الغلال ومستحضراتها					
القمح	طن	٠	٨	٨	٠
مواد تغذية الحيوانات (لا تشمل الغلال الغير مطحونة)	طن	٠	٣٥٥	٣٥٥	٠
علف					
اسمدة مصنعة	طن	١٠١٨	١٧٦٠	٢٤٦١	٣١٧
اسمدة نتر وجينية					
مواد ومنتجات كيمياوية لم تصنف في مكان اخر	طن	٠	١	١	٠
مبيدات حشرية					
معدات النقل	عدد	٩٩	٤٠٢١	٤٠٣٠	٩٠
سيارات					
اصناف مصنوعة متنوعة لم تصنف في مكان اخر	طن	١٩٢٧	٣٣٥٩٨	٢٧٤١٨	٨١٠٧
بضائع مصنوعة متنوعة					

حركة المخزون بالشون والمخازن بالمحافظات خلال عام ٢٠٠٣/٢٠٠٢

محافظة دمياط

ت جدول رقم ٩

السلعة	وحدة الكمية	الرصيد أول العام	الوارد خلال العام	المنصرف خلال العام	الرصيد آخر العام
الغلال ومستحضراتها					
القمح	طن	٥٥.٤٧	١٦٥٢٩	٥٩٤٥٢	١٢١٢٤
أذرة شامية	طن	٣٦٧٥٣	١٧٥٦	٣٨٥٠٩	.
المسكرومنتجات السكر والعسل	طن	.	١٠٩٩٧	١٠٥٢٦	٤٧١
سكر خام	طن	١٩٢٩	.	١٩٢٩	.
مواد تغذية الحيوانات (لا تشمل الغلال الغير مطحونة)	طن	٧٣٤٥٢٧	١٧١٥	١١٤٩٤	٧٣٤٧٤٨
علف	طن	١٦٣١	١٠٨٧٢	٨٣٦٣	٤١٤٠
خشب/الواح خشب،فلين	متر	١٤٩	١٤٠٥	١٣٢٧	٢٢٧
اخشاب انواع مختلفه	طن	٣	.	٣	.
اسمدة مصنعة	طن	١٦	.	٨	٨
اسمدة نتروجينية	طن	٥١٠	.	٣٩٩	١١١
اسمدة فوسفاتية	طن	٤٤	.	٤٤	.
اسمدة بوتاسية	طن	١٧٠	.	١٦٧	٣
مواد ومنتجات كيمياوية لم تصنف في مكان اخر	طن	٤٨	.	٤١	٧
مبيدات حشرية	طن	٩	.	٣	٦
مصنوعات معدنية لم تصنف في مكان اخر	طن	١٠	.	١٠	.
بوتاجاز	عدد	١٤٠	.	١٢٨	١٢
الالات غير الكهربائية	عدد	٢٨	.	٥	٢٣
سخانات	عدد	١٠٤٧	١١٠١	١٠٧٥	١٠٧٣
الات و اجهزة و معدات كهربية	عدد				
تليفزيون ملون	عدد				
جهاز فيديو	عدد				
غسالات	عدد				
دفايات	عدد				
مراوح كهربائية	عدد				
معدات النقل	عدد				
سيارات	عدد				
اصناف مصنوعة متنوعة لم تصنف في مكان اخر	طن				
بضائع مصنوعة متنوعة	طن				

حركة المخزون بالشون والمخازن بالمحافظات خلال عام ٢٠٠٣/٢٠٠٢

محافظه الدقهلية

ت جدول رقم ٩

السلعة	وحدة الكمية	الرصيد اول العام	الوارد خلال العام	المنصرف خلال العام	الرصيد آخر العام
الغلال ومستحضراتها					
القمح	طن	١٠٣٧٥٣	١١٧٢٧٤	١٠٥٦٨٣	١١٥٣٤٤
ارز شعير	طن	٤٠٣٣	١١٥٧٤	١٤٦٣١	٩٧٦
انزرة شامية	طن	٠	٣٧٧٧	٣٧٧٧	٠
فول صحيح	طن	٣٤٢٠	٢٦٢١	٤١١٧	١٩٢٤
عس صحيح	طن	١٣	١١	١٠	١٤
الفواكه والخضروات					
فاصوليا جافه	طن	٠	٢٦	٢٦	٠
حبوب وثمار ونوى زيتية	طن	٠	١٧	١٧	٠
لب اسمر	طن	٠	٣٥٢٩	٢٣٨٩	١١٤٠
الياف للنسيج غير مصنوعة علي شكل الخيط ونفايتها	طن	٠	٧١٠٣٢	٦٢٥٦٣	١٤٢١١
الياف صناعيه	طن	٠	١٨٢٠٩	١٦٥٤٨	٢٩٥٥
اسمدة نتر وجينية	طن	٥٧٤٢	٧١٠٣٢	٦٢٥٦٣	١٤٢١١
اسمدة فوسفاتية	طن	١٢٩٤ *	١٨٢٠٩	١٦٥٤٨	٢٩٥٥
اسمدة بوتاسية	طن	١٢١٩	٤٢٠	١٦٣٩	٠
مواد بلاستيك وسيليلوز مجند وراتنجات اصطناعية	طن	٥٣١	٠	٥٣١	٠
خامات بلاستيك	طن	٥٣١	٠	٥٣١	٠
مواد ومنتجات كيميوية لم تصنف في مكان اخر	طن	٤٣	١٠٠	١١٠	٣٣
مبيدات حشرية	طن	٤٣	١٠٠	١١٠	٣٣
معدات النقل	عدد	٣١	٧	٣٤	٤
سيارات	عدد	٣١	٧	٣٤	٤
ونش رفع معدات	عدد	٢١	٠	٠	٢١

\* رقم معدل



حركة المخزون بالشون والمخازن بالمحافظات خلال عام ٢٠٠٣/٢٠٠٢

محافظه الشرقية

ت جدول رقم ٩

السلعة	وحدة الكمية	الرصيد أول العام	الوارد خلال العام	المنصرف خلال العام	الرصيد آخر العام
الغلال ومستحضراتها					
القمح	طن	٢٠١٩٧٢	١٨١٠٣٦	٢١٢١٠١	١٧٠٩٠٧
ارز شعير	طن	٠	٣٠٣٠	٢٧٢١	٣٠٩
ارز ابيض	طن	١٠	١٢٠	٤٩	٨١
أذرة شامية	طن	٧٥	١١٦	١٧٣	١٨
فول صحيح	طن	٣٥٤	١٢٣٢	١٥٥٤	٣٢
فول مجروش	طن	٤	٠	٠	٤
الفواكه والخضروات					
فاصوليا جافه	طن	٣٠	٠	٣٠	٠
لوبيا جافه	طن	٣٣	٠	٣٣	٠
مواد تغذية الحيوانات (لا تشمل الغلال الغير مطحونه)					
علف	طن	٠	٢٥	٢٥	٠
حبوب وثمار ونوى زيتية					
بذره قطن	طن	٠	٦٥٧	٦٥٧	٠
اسمدة خام وخامات معدنية (لا تشمل الفحم والبتروول والاحجار الكريمة)					
اسمدة ورقية	طن	٠	٢	٢	٠
اسمدة مصنعة					
اسمدة نتر وجينية	طن	١١٥٣٥	٦٥٧٥١	٦٠٧٤٠	١٦٥٤٦
اسمدة فوسفاتية	طن	٧٢٩	٢١٤٨	٢٤٨٣	٣٩٤
اسمدة بوتاسية	طن	١	٤١٨	٣٨٣	٣٦
مواد ومنتجات كيمياوية لم تصنف في مكان آخر					
مبيدات حشرية	طن	٨٣٧٢	٢٦٣٥٣	٢٣٤٢٦	١٣٠٠
مصنوعات من المطاط لم تصنف في مكان آخر					
اطارات كاوتشوك	عدد	٤٤٨٠	٠	٠	٤٤٨٠
آلات و اجهزة و معدات كهربية					
اجهزة كهربائية	عدد	٦٠٠٠	٢٢٣٣٩	١٦٤٣٠	١١٩٠٩
معدات النقل					
ق. غ. الات ومعدات	عدد	٠	١٨٢	٢	١٨٠
سيارات	عدد	٣٧	٠	٠	٣٧
ق. غ. سيارات	عدد	٣٦١٨	٠	٣٦١٨	٠

حركة المخزون بالشون والمخازن بالمحافظات خلال عام ٢٠٠٢/٢٠٠٣

محافظة القليوبية

ت جدول رقم ٩

السلعة	وحدة الكمية	الرصيد أول العام	الوارد خلال العام	المنصرف خلال العام	الرصيد احر العام
الغلال ومستحضراتها					
القمح	طن	١٠١٨٩	٥١١٠٥	٢٠١٣٠	٢١١٦٤
انزرة شامية	طن	٠	١١١٥٣	١١١٥٣	٠
فول صحيح	طن	٠	١٤	١٤	٠
حلبه	طن	١٩	٠	١٩	٠
عس مجروش	طن	٦١	٠	٦١	٠
حبوب وثمار ونوى زيتية	طن	٣١٦	٠	٣١٦	٠
سسم	طن	٠	٣٧	٠	٣٧
زيوت ودهون نباتية ثابتة	طن	٠	٢	٢	٠
زيت طعام بأنواعه	طن	٠	٢٤٢٥	٤٣٩١	٢٠٣٤
مواد صباغة ودباغة وتلوين	عدد	٠	٠	٩٩٣	٠
اصباغ ومواد مساعدة	عدد	٩٩٣	٠	٩٩٣	٠
زيوت عطرية ومستحضرات تجميل ودهانات ومستحضرات تلميع وتنظيف	طن	٦٣٩٨	٣٢١٨٠	٣٢٧١٣	٥٨٦٥
انوات تجميل	طن	٠	١٨	١٨	٠
منظفات صناعيه	طن	٨٦٥٤	١٨٩٥٥	٢٣٧٢٩	٢٨٨٠
اسمدة نتر وجينية	طن	٣٩٠٧	٧٣٧٦	٧٤٢٤	٣٨٥٩
مواد بلاستيك وسيليلوز مجدد وراتنجات اصطناعية	طن	١٧	٤	٠	٢١
خامات بلاستيك	طن	٠	٧٢	٧٢	٠
مواد ومنتجات كيمياوية لم تصنف في مكان آخر	طن	٠	١٥٠	١٥٠	٠
مبيدات حشرية	طن	٩٨٢	٠	٩٨٢	٠
مواد كيمياوية	عدد	١٩٠	١٢٧٢	٤٥٦	١٠٠٦
جلود مذبوغة ومصنوعات جلدية	طن	٩٩١٧	٨٣١	١٠٧٤٨	٠
شمواة	طن	٠	٠	٠	٠
مصنوعات من المطاط لم تصنف في مكان آخر	طن	٢٧٣٤	٥٦٥٢	٥٥٧٢	٢٨١٤
خيوط المطاط	طن	١٤٤	٠	١٤٤	٠
ورق وورق مقوى ومصنوعاتها	طن	٧	٠	٧	٠
ورق طباعة	طن	١٦٥	١٦٣	٣٢٨	٠
غزل و منسوجات و اصناف جاهزة و منتجاتها	طن	١٥	٠	٠	١٥
منسوجات	عدد	١٥	٠	٠	١٥
سجاد	طن	٠	٠	٠	٠
حديد و صلب	طن	٠	٠	٠	٠
حديد تسليح	طن	٠	٠	٠	٠
معادن غير حديدية	طن	٠	٠	٠	٠
قطاعات المونيوم	طن	٠	٠	٠	٠
صاج مجلفن	طن	٠	٠	٠	٠
ماكينة طباعة	عدد	٠	٠	٠	٠
الواح صاج	طن	٠	٠	٠	٠
الالات غير الكهربائية	طن	٠	٠	٠	٠
معدات زراعية	عدد	٠	٠	٠	٠

حركة المخزون بالشون والمخازن بالمحافظات خلال عام ٢٠٠٣/٢٠٠٢

محافظه القليوبية

ت جدول رقم ٩

السلعة	وحدة الكمية	الرصيد اول العام	الوارد خلال العام	المنصرف خلال العام	الرصيد آخر العام
الات و اجهزة و معدات كهربية	عدد	٢٠٢٣٢	٣٢٨١٢	٢٧٦٩٠	٢٥٣٥٤
اجهزة كهربائية	عدد	٤٤	.	.	٤٤
اجهزة صحية و اجهزة تدفئة و اجهزة انارة و معداتھا و اجزا وھا	عدد	٦٤٩	١٥٧٠	٤١٨	١٨٠١
اطقم صيني الات	عدد	٧٦٥	.	.	٧٦٥
اثاث خشبية	طن	.	٣٤٦٣	٢٠٨٢	١٣٨١
الملابس	عدد	١٥٦	.	٣٩	١١٧
ملابس رجالي و اولاد	طن	٥٤٨٨	٢٣٨٨١	١٥٤٢٩	١٣٩٤٠
اصناف مصنوعة متنوعة لم تصنف في مكان اخر	عدد	٢٨٨	.	.	.
بضائع مصنوعة متنوعة	عدد				
ولاعات	عدد				
بضائع تجارية متنوعة	عدد				
لعب اطفال	عدد				

حركة المخزون بالشون والمخازن بالمحافظات خلال عام ٢٠٠٣/٢٠٠٢

محافظه كفر الشيخ

ت جدول رقم ٩

السلعة	وحدة الكمية	الرصيد أول العام	الوارد خلال العام	المنصرف خلال العام	الرصيد آخر العام
الغلال ومستحضراتها					
القمح	طن	١٤٠٨٦	٢٧٢٤٧	١٦٩٦٩	٢٤٣٦٤
ارز ابيض	طن	١٢	٧٣	٧٥	١٠
شعير	طن	٠	٢	٠	٢
اذرة شامية	طن	٣	٥٨٦	٣٩٢	١٩٧
فول صحيح	طن	٠	٨٥	٨٥	٠
حبوب وثمار ونوى زيتية					
بنزه قطن	طن	٠	١٨٤	١٨٤	٠
اسمدة مصنعة					
اسمدة نتروجينية	طن	٥٥٢٣	٥٠٨١٨	٤٧٤٠٩	٨٩٣٢
اسمدة فوسفاتية	طن	٢٩٤٠	٨٨٧٥	٨٩٣١	٢٨٨٤
اسمدة بوتاسية	طن	٢٤٧	٨٣٠	٩٨٦	٩١
مواد ومنتجات كيمياوية لم تصنف في مكان اخر					
مبيدات حشرية	طن	١٦٥	٠	١٢٥	٤٠
معدات النقل					
ق. غ. الات ومعدات	عدد	١٤٥٦٠٠	٠	٣٨٥١	١٤١٧٤٩

حركة المخزون بالشون والمخازن بالمحافظات خلال عام ٢٠٠٣/٢٠٠٢

محافظة الغربية

ت جدول رقم ٩

السلعة	وحدة الكمية	الرصيد أول العام	الوارد خلال العام	المنصرف خلال العام	الرصيد آخر العام
الغلال ومستحضراتها					
القمح	طن	٢٨٦٩٥	٨٠٠٨٠	٤٨٩٨٣	٥٩٧٩٢
أذرة شامية	طن	١	٤٨٢٧	٤٨٢٨	٠
فول صحيح	طن	٠	٨	٨	٠
حمص بلدى	طن	٠	٦٣٠	٦٠٣	٢٧
مواد تغذية الحيوانات (لا تشمل الغلال الغير مطحونة)	طن	٠	١٠٠	٦٤	٣٦
علف	طن	٠	١٠٠	١٠٠	٠
كسب	طن	٠	١٠٠	١٠٠	٠
حبوب وثمار ونوى زيتية	طن	٠	٦١٦	٦١٦	٠
فول سودانى	طن	٠	٦١٦	٦١٦	٠
بذره كتان	طن	٧	٢٥	١٧	١٥
اسمدة خام وخامات معدنية (لا تشمل الفحم والبتروول والاحجار الكريمة)	طن	٣١	١٩	٣٣	١٧
اسمدة ورقية	طن	٣١	١٩	٣٣	١٧
اسمدة مصنعة	طن	٣١	١٩	٣٣	١٧
اسمدة نتر وجينية	طن	٤١٥١	٥٠٩١٤	٤٧٣٨٠	٧٦٨٥
اسمدة فوسفاتية	طن	٩٩٤	١٤٢٤	٢٢٩٦	١٢٢
اسمدة بوتاسية	طن	٢١٧	٢٠٢٢	١٧٧٩	٤٦٠
مواد بلاستيك وسيليلوز مجدد وراتنجات اصطناعية	طن	٣٠٠	٠	٣٠٠	٠
خامات بلاستيك	طن	٣٠٠	٠	٣٠٠	٠
مواد ومنتجات كيمياوية لم تصنف فى مكان آخر	طن	١٠٥	٢٩٨	٣٨٠	٢٣
مبيدات حشرية	طن	١٠٥	٢٩٨	٣٨٠	٢٣
مواد كيمياوية	طن	٠	٧٧	٥٤	٢٣
مصنوعات من الخشب و الفلين عدا الاثاث	طن	٠	٧٧	٥٤	٢٣
خشب باركية	م <sup>٢</sup>	٠	١١٢٤٢	٦٢٨٣	٤٩٥٩
صناعات منجمية غير معدنية لم تصنف فى مكان اخر	م <sup>٢</sup>	٠	١٧٤٣	٨٠٩	٩٣٤
بلاط سيراميك	م <sup>٢</sup>	٠	١٧٤٣	٨٠٩	٩٣٤
بلاط قيشانى	م <sup>٢</sup>	١١٥٦٨	٠	٠	١١٥٦٨
حديد و صلب	طن	١٣٠	٥٣٠	٢٠٢	٤٥٨
حديد تسليح	طن	١٣٠	٥٣٠	٢٠٢	٤٥٨
معادن غير حديدية	طن	٠	٥٥	٥٥	٠
شكاير زنك	طن	٠	٥٥	٥٥	٠
معدات النقل	طن	٠	٥٥	٥٥	٠
قطع غيار الات زراعية	عدد	٢٠١٦٣	٢٩٣٧	١٣٦٨١	٩٤١٩
ق. غ. سيارات	عدد	٢٥١٦	٠	٢٥١٦	٠
اجهزة صحية واجهزة تدفئة واجهزة انارة ومعداتھاوا اجزاؤها	عدد	٢٥١٦	٠	٢٥١٦	٠
ادوات صحية	عدد	٤٦٢٠	٠	٤٦٢٠	٠

حركة المخزون بالشون والمخازن بالمحافظات خلال عام ٢٠٠٣/٢٠٠٢

محافظة المنوفية

ت جدول رقم ٩

السلعة	وحدة الكمية	الرصيد أول العام	الوارد خلال العام	المنصرف خلال العام	الرصيد آخر العام
الغلال ومستحضراتها					
القمح	طن	١٢٥٦٧٥	١٤٩٤٠٦	١٣٦٣٠٤	١٣٨٧٧٧
انزرة شامية	طن	١٤٥	٢٦٢٣١	٢٦٣٧٦	.
فول صحيح	طن	.	١٣	١٣	.
مواد تغذية الحيوانات (لا تشمل الغلال الغير مطحونة)					
علف	طن	٢٨	١٦١٨٥	١٦١٢٩	٨٤
حبوب وثمار ونوى زيتية					
بذره برسيم	طن	١	١٨	١٧	٢
اسمدة مصنعة					
اسمدة نتر وجينية	طن	٦٩٦٣	٤٩٤٥٨	٤٧٠٩٥	٩٣٢٦
اسمدة فوسفاتية	طن	١١٩٩	٢٧٠٤٠	٢٦٩٠١	١٣٣٨
اسمدة بوتاسية	طن	١٤٥	٩٥	٢٤٠	.
مواد ومنتجات كيمياوية لم تصنف في مكان آخر					
مبيدات حشرية	طن	٧٤٣٦	٧٢٧٥	١٤٠٨٣	٦٢٨
مصنوعات من المطاط لم تصنف في مكان آخر					
اطارات كاوتشوك	عدد	.	٢٦	٢٦	.
معدات النقل					
معدات والآلات	عدد	١٣	٤	١٦	١
موتوسيكلات	عدد	٣٩	.	٢٨	١١

حركة المخزون بالشون والمخازن بالمحافظات خلال عام ٢٠٠٣/٢٠٠٢

محافظه البحيرة

ت جدول رقم ٩

السلعة	وحدة الكمية	الرصيد أول العام	الوارد خلال العام	المنصرف خلال العام	الرصيد آخر العام
الغلال ومستحضراتها					
القمح	طن	٤٣٦٢٦	١٠٤٠٤١	٧٣٧٩٦	٧٣٨٧١
ارز شعير	طن	٧٩	٩٤١	٦٤٨	٣٧٢
فول صحيح	طن	٦٢٤٩	١٣٥٢٥	١٨١٩٧	١٥٧٧
عدس صحيح	طن	٦٨٦	٤١١	١٠٩٧	٠
ترمس	طن	٢١١٨	٧٦١	٢٤٢٧	٤٥٢
عدس مجروش الفواكه والخضروات	طن	٠	٢١٣	٢١٣	٠
فاصوليا جافه	طن	٠	٣٩٧	٣٩٧	٠
لوبيا جافه	طن	٨٣	٧	٩٠	٠
بسلة جافة	طن	١٠٦	٠	١٠٦	٠
السكر ومنتجات السكر والعسل					
سكر خام	طن	٠	١٨٥٠	١٨٥٠	٠
حبوب وثمار ونوى زيتية					
فول سودانى	طن	٠	١٨٢	١٠٢	٨٠
سمسم	طن	٦٤٦	٠	٦٣٣	١٣
اسمدة خام وخامات معدنية (لا تشمل الفحم والبتروول والاحجار الكريمة)					
اسمدة ورقية	طن	٤٠٣	٦	٤٠٩	٠
اسمدة خام	طن	٠	١١٣	١١٣	٠
مواد حيوانية ونباتية لم تصنف في مكان اخر					
نباتات طبية	طن	١	٠	٠	١
اسمدة مصنعة					
اسمدة نتر وجينية	طن	٦٨٨٥	٧١١٥٣	٧٠٧٨١	٧٢٥٧
اسمدة فوسفاتية	طن	٦٩٨	٧٩٠١	٨٢٧٢	٣٢٧
اسمدة بوتاسية	طن	٠	٥٨٠	١	٥٧٩
مواد ومنتجات كيمياوية لم تصنف في مكان اخر					
مبيدات حشرية	طن	٥١٠٧	٢٢٥	٤٣٨٢	٩٥٠
مواد كيمياوية	طن	٤٦	٠	٤	٤٢
مصنوعات من المطاط لم تصنف في مكان اخر					
لفة خرطوم	عدد	٣١٠٩	١٦٩٥	٢١٦٩	٢٦٣٥
اطارات كلوتشوك	عدد	٢٥٧٠	٦٠٠	٦٠٠	٢٥٧٠
قطع غيار خراطيم	عدد	٧٢٦٠	٠	٧٢٦٠	٠
ورق وورق مقوى و مصنوعاتهما					
ورق مقوى	رول	٤١٢٩	٠	٠	٤١٢٩
حديد و صلب					
حديد تسليح	طن	٩١٤	٠	٩١٤	٠

حركة المخزون بالشون والمخازن بالمحافظات خلال عام ٢٠٠٣/٢٠٠٢

محافظه البحيرة

ت جدول رقم ٩

السلعة	وحدة الكمية	الرصيد اول العام	الوارد خلال العام	المنصرف خلال العام	الرصيد اخر العام
معادن غير حديدية					
بلاطين وفضة واخرى	عدد	١٠٥	٣٧	١٠٥	٣٧
زنكات طباعة	عدد	١٢	٠	١٢	٠
ماكينة طباعة	عدد	٤٢	٠	٤٢	٠
مصنوعات معدنية لم تصنف فى مكان اخر					
مسمار	طن	٤٠٥٠	٣٠٠	٣٤٠٠	٩٥٠
هزاز خرسانة بدون ايد	عدد	٢٢	٠	٠	٢٢
بوتاجاز	عدد	١٦٣٣	٠	١٦٣٣	٠
انتاج تام الصنع الالات غير الكهربائيه	عدد	٣	٤٨٧٥	١٨١٣	٣٠٦٥
ماكينة رى	عدد	١٤١	١٢	١٣١	٢٢
مجموعات رى	عدد	٢٢	٠	٢٢	٠
عزاقات	عدد	٠	٣٠	٨	٢٢
الات حاسبه	عدد	١٦٢	٠	١٦٢	٠
طلعبه زيت	عدد	١٤٠	١٤٠١	٩٤٨	٥٩٣
طلعبه مياة	عدد	٨٤٢	٢٠٦	٩٩٠	٥٨
رشاشات	عدد	٣١٠	١٧٧	١٠٢	٣٨٥
الات و اجهزة و معدات كهربيه					
غسالات	عدد	٧٠	٠	٧٠	٠
نيب فريزر	عدد	٤٠	٠	٤٠	٠
موتور مياة	عدد	٢	٠	٢	٠
موتور رش	عدد	١	٠	٠	١
موتورات مختلفه	عدد	٦٧٢	٥٢٩٨	٣٨٢٧	٢١٤٣
محركات مصعد كهربائى	عدد	٥٥٨	٨١٣	١١٥٩	٢١٢
بطاريات	عدد	١٠	٠	٠	١٠
مولد كهربائى	عدد	٤٦	٠	٢٨	١٨
ادوات كهربائيه	عدد	١٤٦	٠	١٤٦	٠
معدات النقل					
قطع غيار الات زراعيه	عدد	٣٢١٨	٤٢١	٤٢٠	٣٢١٩
ق. غ. الات ومعدات	عدد	١١٠٤٧	٢٢٢٨٣	٢٠٦٣٠	١٢٧٠٠



حركة المخزون بالشئون والمخازن بالمحافظات خلال عام ٢٠٠٣/٢٠٠٢

محافظه البحيرة

ت جدول رقم ٩

السلعة	وحدة الكمية	الرصيد أول العام	الوارد خلال العام	المنصرف خلال العام	الرصيد آخر العام
معدات النقل					
سربنتينات و ردياتيرات	عدد	٠	٨٥	٠	٨٥
معدات والآت	عدد	٢٣	٧١٦	٧٢٠	١٩
سيارات	عدد	٤٢	١	١١	٣٢
ق. غ. سيارات	عدد	٤٢٨٢٥	٧٧٨٧٧	٧٨٥٣٥	٤٢١٦٧
موتوسيكلات	عدد	٠	٢	٢	٠
وحدات نقل خفيفة	عدد	٤	٠	٤	٠
أجهزة صحية وأجهزة تدفئة و أجهزة انارة و معداتهاو اجزاؤها					
اطقم صيني	عدد	٢٦٨٣	٠	٠	٢٦٨٣
اصناف و اجهزة علمية او مهنية او تحكمية للبصريات و التصوير					
اجهزة طبية	عدد	٢٢٠٥٠٨	٥٨٢٠	٢٢٠٥٠٨	٥٨٢٠
اصناف مصنوعة متنوعة لم تصنف في مكان اخر					
ولاعات	عدد	٥٥	٠	٠	٥٥

حركة المخزون بالشون والمخازن بالمحافظات خلال عام ٢٠٠٣/٢٠٠٢

محافظة الأسماعيلية

ت جدول رقم ٩

السلعة	وحدة الكمية	الرصيد أول العام	الوارد خلال العام	المنصرف خلال العام	الرصيد آخر العام
الغلال ومستحضراتها					
القمح	طن	٢٣٤٥	٢٦٤٣	٣٥٤١	١٤٤٧
أذرة شامية	طن	٣	٨	١١	.
مواد تغذية الحيوانات (لا تشمل الغلال الغير مطحونة)	طن	.	٢٠٦	٢٠٦	.
علف	طن	.	٤	٤	.
حبوب وثمار ونوى زيتية	طن	.	٤	٤	.
فول سودانى	طن	.	١٧٤	٢١١	.
اسمدة خام وخامات معدنية (لا تشمل الفحم والبتروال والآحجار الكريمة)	طن	٣٧	١٧٤	٢١١	.
اسمدة ورقية	طن	.	.	.	.
اسمدة مصنعة	طن	.	.	.	.
اسمدة نتر وجينية	طن	٤٧٢٨	١٠٦٠٨	١٣٤٥٢	١٨٨٤
اسمدة فوسفاتية	طن	٤٧٥٩	١٩٥٤	٦٣٥٥	٣٥٨
اسمدة بوتاسية	طن	٧٦	٧٨١	٨٥٧	.
مواد ومنتجات كيمياوية لم تصنف فى مكان آخر	طن	.	.	.	.
مبيدات حشرية	طن	٥	.	٢	٣

حركة المخزون بالمشون والمخازن بالمحافظات خلال عام ٢٠٠٣/٢٠٠٢

محافظة الجيزة

ت جدول رقم ٩

السلعة	وحدة الكمية	الرصيد أول العام	الوارد خلال العام	المنصرف خلال العام	الرصيد آخر العام
الغلال ومستحضراتها					
القمح	طن	١٥١٥	٤٢٥٣٢	٣٤٠٧٦	٩٩٧١
أذرة شامية	طن	٨٧١٩	٢٢٥٣٨	٣١٢٠٨	٤٩
دقيق	طن	٥١٠	٧٥٩٤٣	٧٥٩٦٠	٤٩٣
نخاله ناعمه	طن	٣	١٨٤٠	١٨٢٩	١٤
مواد تغذية الحيوانات (لا تشمل الغلال الغير مطحونة)					
علف	طن	٠	٣٨٢	٣٨٢	٠
اسمدة خام وخامات معدنية (لا تشمل الفحم والبتروول والاحجار الكريمة)					
اسمدة ورقية	طن	١٤	٠	١٤	٠
اسمدة مصنعة					
اسمدة نيتروجينية	طن	٤٩٩٩	٣٢٥٣٣	٢٩٨٤٦	٧٦٨٦
اسمدة فوسفاتية	طن	٣٥٥	١٦٥٥	١٤١٩	٥٩١
اسمدة بوتاسية	طن	١٧	٣٥٩	٣٧٦	٠
مواد بلاستيك وسيليلوز مجدد وراتجات اصطناعية					
مواسير بلاستيك	عدد	٥٩٥	٠	٠	٥٩٥
مواد ومنتجات كيمياوية لم تصنف في مكان آخر					
مبيدات حشرية	طن	٢١٥٥	١١٣	٢٠٩٨	١٧٠
مصنوعات من المطاط لم تصنف في مكان آخر					
اطارات كاوتشوك	عدد	٢٠٥٥٠	٠	٦٤٠٠	١٤١٥٠
الالات غير الكهربائية					
عزاقات	عدد	٧	١	٠	٨
معدات النقل					
سيارات	عدد	٣٦	٢	٠	٣٨
ونش سيارات	عدد	٢	٣	٠	٥
اصناف و اجهزة علمية او مهنية او تحكمية للبصريات و التصوير					
سماعة اذن	عدد	٢٧٠	٥٥٠	٤١٠	٤١٠

حركة المخزون بالشؤون والمخازن بالمحافظات خلال عام ٢٠٠٣/٢٠٠٢

محافظه بنى سويف

ت جدول رقم ٩

السلعة	وحدة الكمية	الرصيد أول العام	الوارد خلال العام	المنصرف خلال العام	الرصيد آخر العام
الغلال ومستحضراتها					
القمح	طن	٦٥٤٣١	٨٩٧٨٨	٦١٢٢٨	٩٣٩٩١
أذرة شامية	طن	١٤	١٣٨٢	١٣٩٢	٤
أذرة رفيعة	طن	١	١٢	١٣	٠
فول صحيح	طن	٢٧٠	١٢	٢٧٠	١٢
حلبه	طن	٥٤	٣	٣٨	١٩
فريك	طن	٠	٢٧	٠	٢٧
الفواكه والخضروات					
فاصوليا جافه	طن	٠	١١	٠	١١
البن والشاي والبهارات والكاكاو ومنتجاتها					
كسبره	طن	٣١	٢١	٣٢	٢٠
حبوب وثمار ونوى زيتية					
فول سودانى	طن	٣٦	٨٩	١٢٥	٠
لب عباد الشمس	طن	٤٧٨	١٠٠	٥٢٧	٥١
سمسم	طن	٠	١٥	١٥	٠
مواد حيوانية ونباتية لم تصنف في مكان اخر					
نباتات طبية	طن	٦	٠	٦	٠
اسمدة مصنعة					
اسمدة نتر وجينية	طن	١٤٢٦	٤٢١٣٩	٣٦٠١٢	٧٥٥٣
اسمدة فوسفاتية	طن	١٥٦	٥٠٧٣	٤٩٢٢	٣٠٧
مواد ومنتجات كيميائية لم تصنف في مكان اخر					
مبيدات حشرية	طن	١٦٧٤	٣٣٨	٨١١	١٢٠١
مصنوعات من المطاط لم تصنف في مكان اخر					
اطارات كاوتشوك	عدد	٧٢	٠	٧٢	٠
حديد و صلب					
حديد تسليح	طن	٤	٠	٠	٤
الات و أجهزة و معدات كهربية					
جهاز تكييف	عدد	٣٠	٤٣	٧٣	٠
معدات النقل					
قطع غيار الات زراعية	عدد	٣٢٠٦٤	٠	٤٨	٣٢٠١٦
ق. غ. الات ومعدات	عدد	٠	٧٢٨	٠	٧٢٨
سيارات	عدد	١٩	٠	٠	١٩
اصناف و اجهزة علمية او مهنية او تحكمية للبصريات و التصوير					
شريط فيديو	عدد	٤	٠	٤	٠
اصناف مصنوعة متنوعة لم تصنف في مكان اخر					
ولاعات	عدد	١٩	٠	٠	١٩

حركة المخزون بالشئون والمخازن بالمحافظات خلال عام ٢٠٠٣/٢٠٠٢

محافظة الفيوم

ت جدول رقم ٩

السلعة	وحدة الكمية	الرصيد أول العام	الوارد خلال العام	المنصرف خلال العام	الرصيد آخر العام
الغلال ومستحضراتها					
القمح	طن	٢٦٢٦٥	٢٩٦٠٥	٢٥٤٤٠	٣٠٤٣٠
انثره شامية	طن	٠	٦٥	٦٥	٠
حبوب وثمار ونوى زيتية	طن	٣٤	٠	٣٤	٠
لب أسمر	طن	٤٩١٣	٢٦٣٩١	٢٥٧٢٢	٥٥٨٢
اسمدة مصنعة	طن	١٦٧٦	٢١٢٣	٣١٠٥	٦٩٤
اسمدة نتر وجينية	طن	١٦	٨	٢٢	٢
اسمدة فوسفاتية	طن	٠	١	١	٠
مواد ومنتجات كيمياوية لم تصنف في مكان آخر	طن	١٣٦١٢٦	١٣٣٧١	٠	١٤٩٤٩٧
مبيدات حشرية	عدد				
ورق وورق مقوى و مصنوعاتهما					
ورق تغليف					
معدات النقل					
ق. غ. سيارات					

حركة المخزون بالشون والمخازن بالمحافظات خلال عام ٢٠٠٣/٢٠٠٢

محافظة المنيا

ت جدول رقم ٩

السلعة	وحدة الكمية	الرصيد أول العام	الوارد خلال العام	المنصرف خلال العام	الرصيد آخر العام
الغلال ومستحضراتها					
القمح	طن	٧٣.٣٢	٢.٢٣١٧	١١٣.٧٣	١٦٢٢٧٦
ارز شعير	طن	٣٩٥	.	٣٩٥	.
شعير	طن	٢٧	١٢٨	١٤٥	١٠
أنزة شامية	طن	٥٧١٧	٣٨١٥٣	٤٣٨٦٩	١
أنزة صفراء مستوردة	طن	.	٥٨٨٢	٢٠٨٦	٣٧٩٦
أنزة رفيعة	طن	.	٣١	٣١	.
فول صحيح	طن	٤١٧	٩٤٤	١٣٤١	٢٠
فول صويا	طن	١٦٧	٧	١٧٤	.
ترمس	طن	٤١	٣	٣٥	٩
حمص بلدى	طن	٩٠٤	٩٧٥	١٤٨٢	٣٩٧
حلبه	طن	٢٢٣	٣٠	١٧٤	٧٩
فريك	طن	٤	.	٤	.
دقيق مستورد	طن	.	٧١٨٤	٧١٨٤	.
فول مجروش	طن	١	.	١	.
السكر ومنتجات السكر والعسل					
سكر خام	طن	.	٢٣٩٠	٢٣٩٠	.
البن والشاي والبهارات والكاكاو ومنتجاتها					
شطه	طن	٨١	٨	١٩	٧٠
كركنيه	طن	٩	.	٩	.
كسبره	طن	٦	.	٦	.
مواد تغذية الحيوانات (لا تشمل الغلال الغير مطحونة)					
علف	طن	٣٠٦	١٢٦٢	١٥٤٥	٢٣
حبوب وثمار ونوى زيتية					
فول سودانى	طن	٢٠٦	٥٢٩	٧٢٢	١٣
لب عباد الشمس	طن	٥٠	٦٤	١١٤	.
سمسم	طن	١١٢	٣	١١٥	.
بنزه قطن	طن	.	٢٥	٢٥	.
اسمدة خام وخامات معدنية (لا تشمل الفحم والبترول والاحجار الكريمة)					
اسمدة ورقية	طن	٢	١	٣	.
اسمدة مصنعة					
اسمدة نتر وجينية	طن	٨١٩٥	٦١٢٥٤	٦٣٦٣٩	٥٨١٠

حركة المخزون بالشون والمخازن بالمحافظات خلال عام ٢٠٠٣/٢٠٠٢

محافظة المنيا

ت جدول رقم ٩

السلعة	وحدة الكمية	الرصيد أول العام	الوارد خلال العام	المنصرف خلال العام	الرصيد آخر العام
اسمدة مصنعة					
اسمدة فوسفاتية	طن	٤٦٥	١٢٥٩٠	١١٧٩٢	١٢٦٣
اسمدة بوتاسية	طن	٠	٤٠٢	٤٠٢	٠
مواد ومنتجات كيمياوية لم تصنف في مكان آخر					
مبيدات حشرية	طن	١٢٩	٤٧٥٥	٣٤٢٦	١٤٥٨
مصنوعات من المطاط لم تصنف في مكان آخر					
اطارات كاوتشوك	عدد	٠	٧١١	٦١٠	١٠١

حركة المخزون بالشون والمخازن بالمحافظات خلال عام ٢٠٠٣/٢٠٠٢

محافظه اسبوط

ت جدول رقم ٩

السلعة	وحدة الكمية	الرصيد أول العام	الوارد خلال العام	المنصرف خلال العام	الرصيد آخر العام
الغلال ومستحضراتها					
القمح	طن	١١١٢٧	٥٢٧٢٧	١٨٠٤١	٤٥٨١٣
أنزة شامية	طن	١٠٨	٩٢٣٠	٩٢٧٣	٦٥
أنزة صفراء مستوردة	طن	٠	١٩٦	١٩٠	٦
أنزة رفيعة	طن	٥	٢٨٥	٩٩	١٩١
فول صحيح	طن	٢١٩٤	١١٥٧	٢٦٧٢	٦٧٩
عدس صحيح	طن	٦٠	١٩	٥٩	٢٠
حمص بلدى	طن	٤٣٩١	٨٩٢٥	١٠١٥٨	٣١٥٨
حلبه	طن	٠	٨	٨	٠
الفواكه والخضروات					
لوبيجافه	طن	٠	١٠٥	١٠٥	٠
مواد تغذية الحيوانات (لا تشمل الغلال الغير مطحونة)					
علف	طن	١٣٧	١٠٧٨٩	١٠٨٠٦	١٢٠
كسب	طن	٠	٣٥٠	٣٤٠	١٠
مركزات اعلاف	طن	٠	٤	٣	١
حبوب وثمار ونوى زيتية					
فول سودانى	طن	٢٦	٢١١	٢٢٩	٨
لب عباد الشمس	طن	٤١	١٦١	٢٠٢	٠
لب اسمر	طن	١٩٤	٣٦٢	٥٤٣	١٣
سمسم	طن	٦١	١٨	٧٢	٧
بذره قطن	طن	٢٢	٠	٢٢	٠
اسمدة مصنعة					
اسمدة نتر وجينية	طن	١٣٦٨	٤٦٩٧٢	٣٤٥٩٨	١٣٧٤٢
اسمدة فوسفاتية	طن	٤٠	١٨٧٣	١٨٢٩	٨٤
مواد ومنتجات كيمياوية لم تصنف فى مكان آخر					
مبيدات حشرية	طن	٢٥٩٥	١٠٠٦	١٥٩٥	٢٠٠٦
صناعات منجمية غير معدنية لم تصنف فى مكان اخر					
أفرخ صنفرة دوكو	عدد	٢٥٠٠٠	٠	٠	٢٥٠٠٠
زجاج سيارات	م	١٣٧	٠	٠	١٣٧
الآلات غير الكهربائية					
عزاقات	عدد	٢	٠	٠	٢
الأثاث					
اثاثات خشبية	عدد	١٤	٠	٠	١٤



حركة المخزون بالشون والمخازن بالمحافظات خلال عام ٢٠٠٣/٢٠٠٢

محافظة سوهاج

ت جدول رقم ٩

السلعة	وحدة الكمية	الرصيد أول العام	الوارد خلال العام	المنصرف خلال العام	الرصيد آخر العام
الغلال ومستحضراتها					
القمح	طن	١١٥١	٩٥٨٥	٢٣٥١	٨٣٨٥
أنزة شامية	طن	٣٥٨٣	١٣٥٧١	١٥٢٧٨	١٨٧٦
أنزة رفيعة	طن	١	١٠	٧	٤
فول صحيح	طن	١١٤١	٢٤٢	٨٢٢	٥٦١
ترمس	طن	١٠٥	٥١	١٢٨	٢٨
حمص بلدى	طن	٧٧٣	١٠٩	٧٧١	١١١
حلبه	طن	٣٧٩	٧٣	٣١٠	١٤٢
الفواكه والخضروات					
فاصوليا جافه	طن	٣١	١٩	٤٨	٢
البن والشاي والبهارات والكاكاو ومنتجاتها					
كركنيه	طن	١٠	٤	١٤	٠
كمون	طن	٠	٢	٠	٢
مواد تغذية الحيوانات (لا تشمل الغلال الغير مطحونة)					
علف	طن	١٢١	٢٨٣٥	٢٨٠٧	١٤٩
حبوب وثمار ونوى زيتية					
فول سودانى	طن	٥٩٣	٦٢٦	١٠٣٧	١٨٢
لب عباد الشمس	طن	١٨	٦٤	٨٢	٠
لب اسمر	طن	١٤١	٢٧	١٢٥	٤٣
لب ابيض	طن	٢	٠	٢	٠
سمسم	طن	٤٩٧	٤٦	٥٤٣	٠
اسمدة خام وخامات معدنية (لا تشمل الفحم والبتروول والاحجار الكريمة)					
اسمدة خام	طن	٠	٢	٢	٠
اسمدة مصنعة					
اسمدة نتر وجينية	طن	٢٣٥٩	٦٠٦٩١	٥٧١١٤	٥٩٣٦
اسمدة فوسفاتية	طن	٥٨	١٣٧٠	١٣٤٧	٨١
اسمدة بوتاسية	طن	٠	٣٦٣١	٢٥٩٧	١٠٣٤
مواد ومنتجات كيمياوية لم تصنف فى مكان آخر					
مبيدات حشرية	طن	٧٠	٧٧٦	٧٣٠	١١٦
غزل و منسوجات و اصناف جاهزة و منتجاتها					
خيوط غزل قطن	طن	١٣	٠	٠	١٣
اقمشة قطنية	متر	٤٢٤٩٧٨	٠	٠	٤٢٤٩٧٨
اقمشة اصناف مختلفة	متر	١٤١٨٩٥٥	٠	٠	١٤١٨٩٥٥
منسوجات	طن	٤١٤٦٦٢	٠	٠	٤١٤٦٦٢

حركة المخزون بالشؤون والمخازن بالمحافظات خلال عام ٢٠٠٣/٢٠٠٢

محافظه سوهاج

ت جدول رقم ٩

السلعة	وحدة الكمية	الرصيد أول العام	الوارد خلال العام	المنصرف خلال العام	الرصيد آخر العام
مصنوعات معدنية لم تصنف في مكان آخر					
بوتاجاز	عدد	٣٢٤٠٠	.	.	٣٢٤٠٠
آلات و أجهزة و معدات كهربية					
ثلاجات	عدد	٢٠٠٠	.	.	٢٠٠٠
معدات النقل					
ق. غ. سيارات	عدد	١٢٢٢٩٥	.	.	١٢٢٢٩٥

حركة المخزون بالشون والمخازن بالمحافظات خلال عام ٢٠٠٣/٢٠٠٢

محافظتنا

ت جدول رقم ٩

السلعة	وحدة الكمية	الرصيد أول العام	الوارد خلال العام	المنصرف خلال العام	الرصيد آخر العام
الغلال ومستحضراتها					
القمح	طن	٩	١٩٠٧	١٨٨٦	٣٠
أذرة شامية	طن	٠	٥٦	٥٦	٠
أذرة رفيعة	طن	٠	٣	٣	٠
فول صحيح	طن	٠	٢٤	٢٤	٠
مواد تغذية الحيوانات (لا تشمل الغلال الغير مطحونة)					
علف	طن	٠	٩٢	٩٢	٠
كسب	طن	٠	٨٠	٨٠	٠
أسمدة مصنعة					
أسمدة نيتروجينية	طن	١٢٠٥٤	٧٠٦٦٤	٧٣٥٩٣	٩١٢٥
أسمدة فوسفاتية	طن	٤٨٥	٧٢٢٥	٦٦٣٣	١٠٧٧
أسمدة بوتاسية	طن	٠	١٠٠	٠	١٠٠
مواد ومنتجات كيمياوية لم تصنف في مكان آخر					
مبيدات حشرية	طن	١٩٨	٦٠	٢١٧	٤١
حديد و صلب					
مواد خام زهر	طن	٠	٩	٩	٠

حركة المخزون بالشون والمخازن بالمحافظات خلال عام ٢٠٠٣/٢٠٠٢

محافظه اسوان

ت جدول رقم ٩

السلعة	وحدة الكمية	الرصيد أول العام	الوارد خلال العام	المنصرف خلال العام	الرصيد آخر العام
الغلال ومستحضراتها					
القمح	طن	٠	٨٣٤	٣٣٨	٤٩٦
اسمدة مصنعة					
اسمدة نيتروجينية	طن	٢٢٨	٣٨٤٧٦	٣٧١٣٠	١٥٧٤
مواد ومنتجات كيمياوية لم تصنف في مكان اخر					
مبيدات حشرية	طن	٤	٠	٢	٢

حركة المخزون بالشئون والمخازن بالمحافظات خلال عام ٢٠٠٣/٢٠٠٢

م.الأقصر

ت جدول رقم ٩

السلعة	وحدة الكمية	الرصيد أول العام	الوارد خلال العام	المنصرف خلال العام	الرصيد آخر العام
القلل ومستحضراتها					
القمح	طن	٠	١٦١	١٦١	٠
أنزة شامية	طن	٣	٧	٦	٤
فول صبحيح	طن	٠	١٠	١٠	٠
أسمدة مصنعة					
أسمدة نتروجينية	طن	٦٩١	٨٧٤٣	٨٨٠٣	٦٣١
أسمدة فوسفاتية	طن	٢٠١	٨٣٥	١٠٢٦	١٠

حركة المخزون بالشون والمخازن بالمحافظات خلال عام ٢٠٠٣/٢٠٠٢

محافظة البحر الأحمر

ت جدول رقم ٩

السلعة	وحدة الكمية	الرصيد أول العام	الوارد خلال العام	المنصرف خلال العام	الرصيد آخر العام
معدات النقل سيارات	عدد	٦٧	٢٤٠	٢٥٨	٤٩
مقطورة سيارة اصناف مصنوعة متنوعة لم تصنف في مكان اخر	عدد	٢٤٠٠	٢٠٧٤٤	٢٢٧١٠	٤٣٤
بضائع مصنوعة متنوعة	طن	١٨٩	٢٤٢	٢٦٦	١٦٥

حركة المخزون بالشون والمخازن بالمحافظات خلال عام ٢٠٠٣/٢٠٠٢

محافظة الوادي الجديد

ت جدول رقم ٩

السلعة	وحدة الكمية	الرصيد أول العام	الوارد خلال العام	المنصرف خلال العام	الرصيد آخر العام
الغلال ومستحضراتها					
القمح	طن	٣٣٨٩	٣٥٨٣	٦٠٥٨	٩١٤
أسمدة مصنعة					
اسمدة نتر وجينية	طن	١١٥٤	١٠١٠	١٦١٥	٥٤٩
اسمدة فوسفاتية	طن	٠	٩٢	٨٨	٤

حركة المخزون بالشون والمخازن بالمحافظات خلال عام ٢٠٠٣/٢٠٠٢

محافظه شمال سيناء

ت جدول رقم ٩

السلعة	وحدة الكمية	الرصيد أول العام	الوارد خلال العام	المنصرف خلال العام	الرصيد آخر العام
اسمدة مصنعة	طن	٥٨٢	٩٠٩	١١٢١	٣٧٠
اسمدة نتر وجينية					



حركة المخزون بالشون والمخازن بالمحافظات خلال عام ٢٠٠٣/٢٠٠٢

محافظه جنوب سيناء

ت جدول رقم ٩

السلعة	وحدة الكمية	الرصيد أول العام	الوارد خلال العام	المنصرف خلال العام	الرصيد آخر العام
معدات النقل سيارات	عدد	٦٠	٢٢٤	٢٢٣	٥١
مقطورة سيارة اصناف مصنوعة متنوعة لم تصنف في مكان اخر	عدد	١٦٩	٥٤٥٤٣	٥٤٣٩٤	٣١٨
بضائع مصنوعة متنوعة	طن	١٧٧	٧٣	١٠٣	١٤٧

**الباب الثالث**  
**الشلالات**

بيانات عامة عن الثلجات فى ج . م . ع عام ٢٠٠٢ / ٢٠٠٣

جدول رقم ١٠

حجم التشغيل الفعلى خلال العام ( طن - يوم )	الحجم بالمتر المكعب للغرف المستخدمة	عدد الغرف حسب نوع الحفظ		عدد الثلجات	المحافظات
		بالتجميد	بالتبريد		
<b>المحافظات الحضرية</b>					
٢٢٠٩٥٦٠	٥٧٨٨٩	١٤	٣٢	٨	القاهرة
٣١٥٤٢٢١	٢١٨٥٩٤	١٠٣	١٢٧	٢٩	الأسكندرية
٧٤٣٥٦٥	٤١١٦٤	٦	١١	٣	بورسعيد
* *	٢٣٠٤٠	٣	٤	٤	السويس
<b>محافظات الوجه البحرى</b>					
١٩٩٣٧٦٧٦	٨٣٣٢٨	٢٠	٥٤	١٣	دمياط
٣٩٢٢٢٠	١٣٦٧٦	٣	٩	٢	الدقهلية
٧٢٠٤٩٥	٧١٠٧	٣	٩	٥	الشرقية
٤٣٩٥٦٦٥	٩٠٢٩٥٧	٤٥	٣٨	١٤	القليوبية
١٢٩٦٠	٢٩١٧	٠	٦	١	كفر الشيخ
١١١٧٤١٩٣	١٩٩٧٣٥	٤٧	١٥٠	٩٣	الغربية
٢١٢٢٤٣٠	١١٧٢٢٣	٣	١١٩	٥٥	المنوفية
٦١٩٧٨٦٠	١٢٦٣٠٤	١٧	٩٦	٤٢	البحيرة
١١٠٧٠٠٠	٢٤١٩٢	٣	١	١	الاسماعيلية
<b>محافظات الوجه القبلى</b>					
٢١٣٩٥٠٠	٢١٩٠٠	٩	١٧	٧	الجيزة
٧٠٤٤٦٠	٢٦٦٤	٣	٧	٥	بنى سويف
٨٤٠٠	٣٨٤	١	٠	١	الفيوم
٩٠٧٢٦٠	٣٣١٩٩	٥	٥٠	١٥	المنيا
٤٦٨٠٠٠	٢٥٤	٥	٠	١	اسيوط
٧١١٠	١٦٣٢	٤	٠	١	سوهاج
٢٠٨٨٠٠	١١٨٩	٨	٦	٢	قنا
٧٢٠٠	٢٦٨	١	٣	١	اسوان
<b>محافظات الحدود</b>					
* *	٣٢٤	١	١	١	البحر الأحمر
* *	٤٦٨	٢	٢	١	مطروح
١٤٧٦٠	١٨٧٥٠	٣	٣	١	شمال سيناء
* *	٢٣٤	١	١	١	جنوب سيناء
<b>٥٦٦٣٣٣٣٥</b>	<b>١٨٩٩٣٩٢</b>	<b>٣١٠</b>	<b>٧٤٦</b>	<b>٣٠٧</b>	<b>الجملة</b>

\* \* متوقفة لاعمال الصيانة

العاملون بالثلاجات في ج.م.ع. عام ٢٠٠٢/٢٠٠٣

جدول رقم ١١

المحافظة	العاملون		اداريون وفنيون وكتبة		عمال		جميلة العمالة	
	ذ	ج	ذ	ج	ذ	ج	ذ	ج
المحافظات الحضرية								
القاهرة	٣٥	٣	٣٤	٣	٦٩	٦	٧٥	
الأسكندرية	٨١	٦	١٩٨	٢	٢٧٩	٨	٢٨٧	
بورسعيد	٢٤	٠	٢١	٠	٤٥	٠	٤٥	
السويس	٥	٠	٥	٠	١٠	٠	١٠	
محافظات الوجه البحري								
دمياط	٦٦	٦	٧٧	٢٥	١٤٣	٣١	١٧٤	
الدقهلية	٢٦	٢	١٠	٠	٣٦	٢	٣٨	
الشرقية	١٩	١	١٥	٠	٣٤	١	٣٥	
القليوبية	١٠١	٥	١٤٢	١٦	٢٤٣	٢١	٢٦٤	
كفر الشيخ	٢	٠	٤	٠	٦	٠	٦	
الغربية	١١٩	٦	٤٥٩	١١١	٥٧٨	١١٧	٦٩٥	
المنوفية	٥٢	٠	١٤٩	٠	٢٠١	٠	٢٠١	
البحيرة	٧٩	٦	١٢٥	٩٧	٢٠٤	١٠٣	٣٠٧	
الأسماعيلية	٤١	١	١٢	٠	٥٣	١	٥٤	
محافظات الوجه القبلي								
الجيزة	٥٧	٥	١٢٣	٠	١٨٠	٥	١٨٥	
بنى سويف	٥	٠	١٣	٠	١٨	٠	١٨	
الفيوم	٧	٠	٢	٠	٩	٠	٩	
المنيا	٥٤	٣	١٠١	١٣	١٥٥	١٦	١٧١	
أسيوط	٦	٠	١	٠	٧	٠	٧	
سوهاج	٨	٠	٣	٠	١١	٠	١١	
قنا	٥	٠	٢	٠	٧	٠	٧	
أسوان	١	٠	٤	٠	٥	٠	٥	
محافظات الحدود								
البحر الأحمر	١	٠	١	٠	٢	٠	٢	
مطروح	٠	٠	١	٠	١	٠	١	
شمال سيناء	٥	٠	١	٠	٦	٠	٦	
جنوب سيناء	٠	٠	١	٠	١	٠	١	
الإجمالي	٧٩٩	٤٤	١٥٠٤	٢٦٧	٢٣٠٣	٣١١	٢٦١٤	

تكاليف العمالة بالثلاجات في ج.م.ع عام ٢٠٠٢/٢٠٠٣

( القيمة بالآلف جنيهه )

جدول رقم ١٢

المحافظة	اجور و مكافآت الاداريون والفنيون والكتبه		اجور و مكافآت العمال		اجمالي اجور ومكافآت العاملين		القيمة النقدية للمزايا العينية	جملة التامينات الاجتماعية	جملة تكاليف العمالة
	ا	ذ	ا	ذ	ا	ذ			
المحافظات الحضرية القاهرة	١٤	١٤٩	٥	١٧١	٣٢٠	١٩	٨	٦٢	٤٠٩
الاسكندرية	٢٧	٦٨٧	٥	١١٧٣	١٨٦٠	٣٢	٦١	٣٨٣	٢٣٣٦
بورسعيد	٠	٧٨٥	٠	٥٧	٨٤٢	٠	١	١٢٥	٩٦٨
السويس	٠	١٨	٠	١٠	٢٨	٠	٠	٤	٣٢
محافظات الوجه البحرى دمياط	٣٣	٢٢٢	١١٠	٢٨٢	٥٠٤	١٤٣	٢٥	١٢٤	٧٩٦
الدقهلية	١٥	١٧٥	٠	٧٥	٢٥٠	١٥	٢٣	٤٨	٣٣٦
الشرقية	٢	١٤٧	٠	٥٥	٢٠٢	٢	٦٩	٤٩	٣٢٢
القليوبية	١١	١٩٧٨	٣٢	٢١٦	٢١٩٤	٤٣	١٨	٥٧	٢٣١٢
كفر الشيخ	٠	٥	٠	٨	١٣	٠	٠	٢	١٥
الغربية	١٥	٥٨٣	١٤٦	٧٢٨	١٣١١	١٦١	١٥	٢٢٩	١٧١٦
المنوفية	٠	٢٢٦	٠	٢٣١	٤٥٧	٠	=	٦٩	٥٢٦
البحيرة	٧	٣٤٢	٥٧	٢٤٣	٥٨٥	٦٤	١٥	١٠٠	٧٦٤
الاسماعيلية	١٠	٥٣٢	٠	٤٤	٥٧٦	١٠	٣٠	١٠١	٧١٧
محافظات الوجه القبلى الجيزة	٢٦١	٨٠٨	٠	١٣٦٧	٢١٧٥	٢٦١	١٠٦	٣٩٠	٢٩٣٢
بنى سويف	٠	١٥	٠	٣٣	٤٨	٠	=	٩	٥٧
الفيوم	٠	٢٦	٠	٥	٣١	٠	٠	٥	٣٦
المنيا	٦	١٨٦	٧	١٣١	٣١٧	١٣	٥	٤٩	٣٨٤
اسيوط	٠	١٥	٠	١	١٦	٠	٠	٢	١٨
سوهاج	٠	٢٨	٠	٦	٣٤	٠	٠	٢	٣٦
قنا	٠	١٢	٠	١	١٣	٠	٠	٢	١٥
اسوان	٠	٧	٠	١٩	٢٦	٠	٠	٤	٣٠
محافظات الحدود البحر الاحمر	٠	٧	٠	٣	١٠	٠	٠	١	١١
مطروح	٠	٠	٠	١	١	٠	٠	=	١
شمال سيناء	٠	٢٥	٠	٣	٢٨	٠	٠	٤	٣٢
جنوب سيناء	٠	٠	٠	٣	٣	٠	١	=	٤
الجملة	٤٠١	٦٩٧٨	٣٦٢	٤٨٦٦	١١٨٤٤	٧٦٣	٣٧٧	١٨٢١	١٤٨٠٥

= اقل من ٥٠٠ جنيهه

حركة المخزون بالتلاجات بالمحافظات خلال عام ٢٠٠٣/٢٠٠٢

محافظه القاهرة

جدول رقم ١٣

السلعة	وحدة الكمية	الرصيد أول العام	الوارد خلال العام	المنصرف خلال العام	الرصيد آخر العام
اللحوم ومنتجاتها					
لحوم بقر مجمدة	طن	١٠٦٠	٧٠٠	١٧٦٠	٠
دواجن مجمدة	طن	٤٩	٢١٠	٢٥٩	٠
لحوم مصنعة	طن	٦	٠	٦	٠
منتجات الألبان و البيض					
جبين مستورد	طن	٠	٢٠٠٠	٢٠٠٠	٠
جبين ابيض	طن	٣٧٨	٣٧٩٢	٣٩٢٠	٢٥٠
جبين رومى	طن	٤٤	١٢٩٢٥	١٢٤٨٤	١٤٨٥
جبين شيدر	طن	٠	٣٠٠٠	٣٠٠٠	٠
الأسماك و منتجاتها					
اسماك مجمدة طازجة	طن	١٠	٣٢٥	٣٢٣	١٢
الفواكه والخضروات					
بطاطس	طن	٠	٥٠٠	٥٠٠	٠
خضروات مجمدة	طن	٥٥	١٦٣١	٩٤٦	٧٤٠
بطاطس مصنعة	طن	٧	٠	٧	٠

حركة المخزون بالثلاجات بالمحافظات خلال عام ٢٠٠٣/٢٠٠٢

محافظة الاسكندرية

ت جدول رقم ١٣

السلعة	وحدة الكمية	الرصيد أول العام	الوارد خلال العام	المنصرف خلال العام	الرصيد آخر العام
<b>اللحوم و مستحضراتها</b>					
لحوم بقر مشفاه	طن	١٤٣٨	٤٨٣٦	٥٨١٢	٤٦٢
لحوم بقر مجمدة	طن	٩٣٤	١٠٢٦٧	١٠١٧٧	١٠٢٤
دواجن مجمدة	طن	٨	٢٧٣	٢٨١	٠
بط	طن	٢٠	٠	٢٠	٠
كبدة ومخ وكلاوى	طن	٧٥١	٦٠٢٢	٦٣٥٣	٤٢٠
<b>لحوم مصنعة</b>					
<b>منتجات الالبان و البيض</b>					
ايس كريم	طن	٢	٩٥	٩٧	٠
جبين ابيض	طن	٢٢١	٦٨٨٨	٦٧٠٦	٤٠٣
جبين فيتا	طن	٢٠	٢٨٠	٢٩٩	١
جبين رومى	طن	١٧٥	٢٥٠٧	٢٥١٠	١٧٢
جبين شيدر	طن	١	٢٢٧	١٨٥	٤٣
<b>جبين مختلفة</b>					
<b>الاسماك و مستحضراتها</b>					
اسماك مجمدة وطازجة	طن	٤٢٣٠	٤٣٨٩	٨٣٨٤	٢٣٥
<b>رنجة مدخنة</b>					
<b>الفواكه والخضروات</b>					
موز	طن	٣٨٠	٠	٣٨٠	٠
تفاح	طن	٦٨	٧٩١١	٣٩١٧	٤٠٦٢
ياميش متنوع	طن	٠	٥	٥	٠
لوز	طن	٤	٣٤	٣٣	٥
كمثرى	طن	٢	٩٠٤	٩٠٤	٢
بلح طازج	طن	٤٤٤	٠	٤٤٤	٠
زبيب	طن	٠	١٣٨	١٣٧	١
مانجو	طن	٢٧	٢٣٠	١٥١	١٠٦
بلح مجفف	طن	٠	١٠١٦	١٠١٦	٠
قمر الدين	طن	٤٢	١٦٢	٦٣	١٤١
فواكه مجففة	طن	٤٩	١٧٣٧	١٧٣٦	٥٠

حركة المخزون بالثلاجات بالمحافظات خلال عام ٢٠٠٣/٢٠٠٢

محافظة الإسكندرية

ت جدول رقم ١٣

السلعة	وحدة الكمية	الرصيد أول العام	الوارد خلال العام	المنصرف خلال العام	الرصيد آخر العام
الفواكه والخضروات					
فواكه مشكله	طن	٠	١٦٨	١٢٩	٣٩
عصير فواكه	طن	٠	١٧٨٠	١٦٢٠	١٦٠
خضروات مجمدة مستحضرات غذائية متنوعة	طن	٧٠	٢٨٨٠	٢٨٨٠	٧٠
عجائن مصنعة	طن	٠	٥٠٠	٥٠٠	٠



حركة المخزون بالثلاجات بالمحافظات خلال عام ٢٠٠٣/٢٠٠٢

محافظه بورسعيد

ت جدول رقم ١٣

السلعة	وحدة الكمية	الرصيد اول العام	الوارد خلال العام	المنصرف خلال العام	الرصيد آخر العام
اللحوم و مستحضراتها	طن	٠	٧٠٠	٧٠٠	٠
لحوم بقر مجمدة	طن	٠	١٥٠	١٥٠	٠
منتجات الالبان و البيض	طن	٠	٣٠٠	٥٧٤	١٧٠
منتجات الالبان مختلفة	طن	٠	٠	١١٢	٠
الاسماك و مستحضراتها	طن	٤٤٤	٠	٠	٠
اسماك مجمدة و طازجة	طن	٠	٠	٠	٠
الفواكه والخضروات	طن	٠	٠	٠	٠
تفاح	طن	٠	٠	٠	٠
بطاطس	طن	٠	٣٦٠٠	٠	٣٦٠٠
مستحضرات طبية و صيدلية	طن	٠	٠	٠	٠
مصل ادوية	طن	٨	١٢٠	١٠٤	٢٤

حركة المخزون بالثلاجات بالمحافظات خلال عام ٢٠٠٣/٢٠٠٢

محافظة دمياط

ت جدول رقم ١٣

السلعة	وحدة الكمية	الرصيد أول العام	الوارد خلال العام	المنصرف خلال العام	الرصيد آخر العام
اللحوم و مستحضراتها					
لحوم بقر مجمدة	طن	٠	٢٥٣	٢٥٣	٠
دواجن مجمدة	طن	٠	٤	٤	٠
لحوم مصنعة	طن	٠	١٨٦	١٨٥	١
منتجات الألبان و البيض					
زبدة مستوردة	طن	٠	٢٤٦	٢٤٦	٠
جبين ابيض	طن	١٢	٣٨٠	٣٩١	١
جبين رومي	طن	١٧٢	١٠٥٣	١٠٦٥	١٦٠
الأسماك و مستحضراتها					
اسماك مجمدو طازجة	طن	٤٧	١٢٣٦٦	١١١٨٨	١٢٢٥
الفواكه والخضروات					
ياميش متنوع	طن	٣٠	٢٥٠	١٨٠	١٠٠
مكسرات	طن	٢	٢	٤	٠
بلح طازج	طن	٠	٤٢	٤٢	٠
مانجو	طن	١	١	٢	٠
بلح مجفف	طن	٠	٤٢	٤٢	٠
فواكة مشكلة	طن	٤٠	٥٠	٧٠	٢٠
بطاطس	طن	٣٢٢٩	١١٦٩٠	١٣٠٥٥	١٨٦٤
خضروات مجمدة	طن	١٩١	٨٨٣	٩١٧	١٥٧

حركة المخزون بالثلاجات بالمحافظات خلال عام ٢٠٠٣/٢٠٠٢

محافظة الدقهلية

ت جدول رقم ١٣

السلعة	وحدة الكمية	الرصيد أول العام	الوارد خلال العام	المنصرف خلال العام	الرصيد آخر العام
منتجات الألبان و البيض					
ايس كريم	طن	٠	٧	٢	٥
جبين رومى الفواكه والخضروات	طن	٣٧	١٦٣	٥٠	١٥٠
مكسرات	طن	٢	٠	٢	٠
الحمضيات الاخرى	طن	٠	٣٠	١٠	٢٠
مانجو	طن	١	٧٩	٢٠	٦٠
بطاطس	طن	٢٢٨٥	٥٣٠	٢٧٧٤	٤١
خضروات مجمدة البن والشاي والبهارات والكاكاو ومنتجاتها	طن	١١	٠	١١	٠
شيكولاتة	طن	٠	٥	٣	٢

حركة المخزون بالثلاجات بالمحافظات خلال عام ٢٠٠٣/٢٠٠٢

محافظه الشرقية

ت جدول رقم ١٣

السلعة	وحدة الكمية	الرصيد أول العام	الوارد خلال العام	المنصرف خلال العام	الرصيد آخر العام
اللحوم و مستحضراتها	طن	٠	٣٢٠	٢٠٠	١٢٠
لحوم بقر مجمدة	طن	٠	٢٠٨	٢٠٨	٠
منتجات الألبان و البيض	طن	١٩٤	٢٤٠١٨	٢٣٩٥١	٢٦١
زبدة مستوردة	طن	٠	٧٠	٥٠	٢٠
جبين شيدر	طن	٧٥٠	٧٥٠	١٣٠٠	٢٠٠
الفواكه والخضروات	طن	٠	٥١٥	٣٠٥	٢١٠
تفاح	طن	٠	١٠	١٠	٠
صاصة طماطم	طن	٠	٠	٠	٠
خضروات محفوظة	طن	٠	٠	٠	٠
خضروات مجمدة	طن	٠	٠	٠	٠

حركة المخزون بالثلاجات بالمحافظات خلال عام ٢٠٠٣/٢٠٠٢

محافظة القليوبية

ت جدول رقم ١٣

السلعة	وحدة الكمية	الرصيد أول العام	الوارد خلال العام	المنصرف خلال العام	الرصيد آخر العام
اللحوم و مستحضراتها					
لحوم بقر مجمدة	طن	٦٤٦	١٦٩	٧٥٠	٦٥
دواجن طازجة	طن	٠	٥٨	٥٨	٠
دواجن مجمدة	طن	٩١	٢٥٩	١٧٠	١٨٠
كبدة ومخ وكلاوى منتجات الألبان و البيض	طن	٣٢	٦٠٢	٤٧٩	١٥٥
زبدة مستوردة	طن	٣٨	٢٨٢	٢٧٢	٤٨
جبين ابيض	طن	٠	١٦٠	١٥٠	١٠
جبين رومى	طن	٧٣٠	٦٣٠٠	٥٩٠٠	١١٣٠
جبين مطبوخة	طن	٠	١٤٥١	٩٠٢	٥٤٩
زبد صناعى	طن	٠	٩	٩	٠
الأسماك و مستحضراتها					
اسماك مجمدة وطازجة الفواكه والخضروات	طن	١٢٦٣	٣٨٧٢	٤٧٥٤	٣٨١
تفاح	طن	٠	٧٧٨	٧٧٨	٠
ياميش متنوع	طن	٠	٨٥	٨٥	٠
مكسرات	طن	١٥	٨٥٠	٧٥٠	١١٥
كمثرى	طن	٠	٤٠٠	٤٠٠	٠
بلح طازج	طن	٠	٣٧	٠	٣٧
مانجو	طن	٠	٥٦٩	٥١٢	٥٧
فواكة مشكلة	طن	١٨٣	٢٤	٢٠٣	٤
مربى	طن	١٩٤٣	٣٦١٨	٤٦٥٢	٩٠٩
مركزات عصائر	طن	١٦٠	١٥٧٠	١٥٢٠	٢١٠
عصير فواكة	طن	٦٠	١٨٤	١٩٩	٤٥
صاصة طماطم	طن	٦١	٠	٦١	٠
بطاطس	طن	٠	١٨٩٥	١٨٩٥	٠
خضروات محفوظة	طن	٠	٤٣٨٨	١٧	٤٣٧١
خضروات مجمدة	طن	٤٤٨٠	١٢٩٩٩	١٢٧٧٩	٤٧٠٠

حركة المخزون بالثلاجات بالمحافظات خلال عام ٢٠٠٣/٢٠٠٢

محافظة كفر الشيخ

ت جدول رقم ١٣

السلعة	وحدة الكمية	الرصيد أول العام	الوارد خلال العام	المنصرف خلال العام	الرصيد آخر العام
الفواكه والخضروات فواكه مشكلة	طن	٠	٩٦	٩٦	٠
بطاطس	طن	٠	٤٨	٤٨	٠

حركة المخزون بالثلاجات بالمحافظات خلال عام ٢٠٠٣/٢٠٠٢

محافظة الغربية

ت جدول رقم ١٣

السلعة	وحدة الكمية	الرصيد أول العام	الوارد خلال العام	المنصرف خلال العام	الرصيد آخر العام
اللحوم و مستحضراتها					
لحوم بقر مجمدة	طن	٣٧١	٧٦٨٨٣	٧٦٧٩٧	٤٥٧
دواجن مجمدة	طن	٠	٢٥	٢٥	٠
كبدة ومخ وكلاوى الأسماك و مستحضراتها	طن	٢٣	٢٢٧	٢٥٠	٠
اسماك مجمدة و طازجة الفواكه والخضروات	طن	٣٠٠	١٧٣٠٧	١٧٦٠٧	٠
موز	طن	٠	٥٠	٥٠	٠
عصير طماطم	طن	٠	٣٠٥٠	٢٩٥٠	١٠٠
بطاطس	طن	٣٩٠٠	٤٨٤٦٢	٥٢٢٢١	١٤١

حركة المخزون بالثلاجات بالمحافظات خلال عام ٢٠٠٣/٢٠٠٢

محافظه المنوفية

ت جدول رقم ١٣

السلعة	وحدة الكمية	الرصيد اول العام	الوارد خلال العام	المنصرف خلال العام	الرصيد آخر العام
اللحوم و مستحضراتها	طن	٠	٢٠٠	٢٠٠	٠
لحوم بقر مجمدة	طن	٠	١٢٩	١٢٠	٩
الفواكه والخضروات	طن	٠	٦٠	٦٠	٠
موز	طن	٤٣٠	٢٠٦٢٣	١٩٤٤٤	١٦٠٩
كمثرى					
بطاطس					



حركة المخزون بالثلاجات بالمحافظات خلال عام ٢٠٠٢/٢٠٠٣

محافظة البحيرة

ت جدول رقم ١٣

السلعة	وحدة الكمية	الرصيد أول العام	الوارد خلال العام	المنصرف خلال العام	الرصيد آخر العام
اللحوم و مستحضراتها					
لحوم بقر مجمدة	طن	٠	٧	٥	٢
كبدة ومخ وكلاوى	طن	٠	٦	٣	٣
الاسماك و مستحضراتها					
اسماك مجمدة طازجة	طن	٠	٣٥٠٠	٣٠٦٠	٤٤٠
رنجة منخنة	طن	١٠	٠	١٠	٠
الفواكه والخضروات					
تفاح	طن	٠	١٠٠	١٠٠	٠
بلح طازج	طن	٣٩٠	٥٠	٤٤٠	٠
عصير فواكة	طن	٠	٢٠	٢٠	٠
بطاطس	طن	٠	٢٩١٨١	٢٩١٨٠	١

\* رقم معدل .

حركة المخزون بالثلاجات بالمحافظات خلال عام ٢٠٠٣/٢٠٠٢

محافظة الأسماعيلية

ت جدول رقم ١٣

السلعة	وحدة الكمية	الرصيد أول العام	الوارد خلال العام	المنصرف خلال العام	الرصيد آخر العام
اللحوم و مستحضراتها					
لحوم بقر مجمدة	طن	٠	١٢٧٩٤	١١٧٠٢	١٠٩٢
دواجن مجمدة	طن	٩٠٩	٩٤٢٤	٨٥٠٣	١٨٣٠
الفواكه والخضروات					
مركزات عصائر	طن	٦٠٧٣	١١٨٢٢	١٥٥٠٤	٢٣٩١
بطاطس	طن	٢٤٠	٩٣٧٠	٩٣٤٠	٢٧٠
خضروات مجمدة	طن	٩١٧٨	١٣٧٨٠	٢٢٠٤٨	٩١٠

حركة المخزون بالثلاجات بالمحافظات خلال عام ٢٠٠٣/٢٠٠٢

محافظة الجيزة

ت جدول رقم ١٣

السلعة	وحدة الكمية	الرصيد أول العام	الوارد خلال العام	المنصرف خلال العام	الرصيد آخر العام
اللحوم و مستحضراتها					
لحوم بقر مجمدة	طن	٣٥٠	٥١٧٠	٤٩٦٠	٥٦٠
دواجن مجمدة	طن	١١٧٢	٧٠	١٢٤٢	٠
كبدة ومخ وكلاوى	طن	٥	٠	٥	٠
لحوم مصنعة	طن	١١٨١	٠	١١٨١	٠
منتجات الألبان و البيض					
زبدة مستوردة	طن	٤٠	٠	٤٠	٠
جبين ابيض	طن	١٢٠	٠	١٢٠	٠
منتجات البان مختلفة	طن	٠	١٣٦٣	١٣٤٠	٢٣
الأسماك و مستحضراتها					
اسماك مجمدة و طازجة	طن	٢٨٤١	٣٧٢٥	٦١٢٦	٤٤٠
الفواكه والخضروات					
فواكة مجففة	طن	٠	١١٥٠	١٠٠٠	١٥٠
مركزات عصائر	طن	٠	٤٢٨٥	٣٦٠٥	٦٨٠
بطاطس	طن	٤١	٥٣٨٠	٥١٤١	٢٨٠
خضروات مجمدة	طن	١٦١	٠	١٦١	٠
مستحضرات غذائية متنوعة					
عجائن مصنعة	طن	٦٠	٠	٦٠	٠

حركة المخزون بالتلاجات بالمحافظات خلال عام ٢٠٠٣/٢٠٠٢

محافظة بنى سويف

ت جدول رقم ١٣

السلعة	وحدة الكمية	الرصيد أول العام	الوارد خلال العام	المنصرف خلال العام	الرصيد آخر العام
اللحوم و مستحضراتها					
لحوم بقر مجمدة	طن	٥	٠	٥	٠
دواجن مجمدة	طن	١	٥	٥	١
لحوم مصنعة	طن	٣	٥٢	٥٤	١
منتجات الألبان و البيض					
زبدة مستوردة	طن	١	٠	١	٠
جبين مختلفة	طن	١	١٤٠	١٤١	٠
الأسماك و مستحضراتها					
اسماك مجمدة و طازجة	طن	٦	٠	٦	٠
الفواكه والخضروات					
موز	طن	٥	٧	١٢	٠
بطاطس	طن	٠	٤٩٣	٤٩٣	٠
خضروات مجمدة	طن	١	٤٠	٤١	٠

حركة المخزون بالثلاجات بالمحافظات خلال عام ٢٠٠٣/٢٠٠٢

محافظة الفيوم

ت جدول رقم ١٣

السلعة	وحدة الكمية	الرصيد أول العام	الوارد خلال العام	المنصرف خلال العام	الرصيد آخر العام
اللحوم و مستحضراتها لحوم بقر مجمدة	طن	٠	١٠٠	١٠٠	٠
نواجن مجمدة الأسماك و مستحضراتها	طن	٠	٦٠	٦٠	٠
اسماك مجمدة و طازجة	طن	٠	٥٠	٥٠	٠

حركة المخزون بالثلاجات بالمحافظات خلال عام ٢٠٠٣/٢٠٠٢

محافظة المنيا

ت جدول رقم ١٣

السلعة	وحدة الكمية	الرصيد أول العام	الوارد خلال العام	المنصرف خلال العام	الرصيد آخر العام
اللحوم و مستحضراتها	طن	٥	٥٠٠	٥٠٥	.
لحوم بقر مجمدة					
الفواكه والخضروات	طن	٢٨٥١	٢٨٧٢٩	٣١٥٨٠	.
بطاطس					

حركة المخزون بالتلاجات بالمحافظات خلال عام ٢٠٠٣/٢٠٠٢

محافظة اسبوط

ت جدول رقم ١٣

السلعة	وحدة الكمية	الرصيد أول العام	الوارد خلال العام	المنصرف خلال العام	الرصيد آخر العام
اللحوم و مستحضراتها لحوم بقر مجمدة	طن	٠	٢٦٢٥	٢٦٠٠	٢٥

حركة المخزون بالثلاجات بالمحافظات خلال عام ٢٠٠٣/٢٠٠٢

محافظه سوهاج

ت جدول رقم ١٣

السلعة	وحدة الكمية	الرصيد اول العام	الوارد خلال العام	المنصرف خلال العام	الرصيد آخر العام
اللحوم و مستحضراتها					
دواجن مجمدة	طن	٠	٥	٥	٠
لحوم مصنعة	طن	٤	٣٣	٣٤	٣
منتجات الألبان و البيض					
زبد صناعى	طن	٠	٢	٢	٠
الفواكه والخضروات					
خضروات مجمدة	طن	٣	١٧	١٩	١



حركة المخزون بالثلاجات بالمحافظات خلال عام ٢٠٠٣/٢٠٠٢

محافظه قنا

ت جدول رقم ١٣

السلعة	وحدة الكمية	الرصيد أول العام	الوارد خلال العام	المنصرف خلال العام	الرصيد آخر العام
اللحوم و مستحضراتها					
لحوم بقر مجمدة	طن	٠	١٢	١٢	٠
نواجن مجمدة	طن	٠	٢١	٢١	٠
كبدة ومخ وكلاوى	طن	٠	١٠	١٠	٠
لحوم مصنعة	طن	٠	٤٥	٤٥	٠
منتجات الألبان و البيض					
جبين ابيض	طن	٠	٤٥	٤٥	٠
الأسماك و مستحضراتها					
اسماك مجمدة وطازجة	طن	٠	٥	٥	٠
الفواكه والخضروات					
خضروات مجمدة	طن	٠	٧	٧	٠

حركة المخزون بالتلاجات بالمحافظات خلال عام ٢٠٠٢/٢٠٠٣

محافظه اسوان

ت جدول رقم ١٣

السلعة	وحدة الكمية	الرصيد أول العام	الوارد خلال العام	المنصرف خلال العام	الرصيد آخر العام
اللحوم و مستحضراتها					
لحوم بقر مجمدة	طن	٦	١٧	٢٣	.
دواجن مجمدة	طن	٧	.	٧	.
كبدة ومخ وكلاوى منتجات الألبان و البيض	طن	٢	.	٢	.
جبين ابيض الفواكه والخضروات	طن	٤	٢١	٢٥	.
خضروات مجمدة	طن	.	٥٦	٥٦	.

حركة المخزون بالثلاجات بالمحافظات خلال عام ٢٠٠٢/٢٠٠٣

محافظه شمال سيناء

ت جدول رقم ١٣

السلعة	وحدة الكمية	الرصيد أول العام	الوارد خلال العام	المنصرف خلال العام	الرصيد آخر العام
اللحوم و مستحضراتها					
لحوم بقر مجمدة	طن	١٨	٠	١٨	٠
نواجن مجمدة	طن	٣٢	٠	٣٢	٠
الأسماك و مستحضراتها					
اسماك مجمدة و طازجة	طن	٢	٠	٢	٠
الفواكه والخضروات					
خضروات مجمدة	طن	٣٠	٠	٣٠	٠

الباب الرابع

الصوامع

انواع الصوامع فى ج . م . ع عام ٢٠٠٢ / ٢٠٠٣

جدول رقم ١٤

النوع	موانى			رنسية			توزيع	
	الاية	نصف الاية	غير الاية	الاية	نصف الاية	غير الاية	نصف الاية	غير الاية
<b>المحافظات الحضريه</b>								
القاهرة ١	٠	٠	٠	٠	٠	٠	٠	٠
الاسكندرية ٢	٢	١	٠	٠	٠	٠	٠	٠
<b>محافظات الوجه البحرى</b>								
دمياط ١	١	٠	٠	٠	٠	٠	٠	٠
الدقهلية ٢	٠	٠	٠	٠	٠	٠	٠	٠
الشرقية ٤	٠	٠	٠	٠	٠	٠	٠	٠
القليوبية ٤	٠	٠	٠	٠	٠	٠	٠	٠
الغربية ٢	٠	٠	٠	٠	٠	٠	٠	٠
المنوفية ٤	٠	٠	٠	٠	٠	٠	٠	٠
البحيرة ١	٠	٠	٠	٠	٠	٠	٠	٠
<b>محافظات الوجه القبلى</b>								
الجيزة ٠	٠	٠	٠	٠	٠	٠	٠	٠
بنى سويف ٠	٠	٠	٠	٠	٠	٠	٠	٠
المنيا ٠	٠	٠	٠	٠	٠	٠	٠	٠
اسيوط ٠	٠	٠	٠	٠	٠	٠	٠	٠
قنا ٠	٠	٠	٠	٠	٠	٠	٠	٠
<b>محافظات الحدود</b>								
البحر الأحمر ١	٠	٠	٠	٠	٠	٠	٠	٠
<b>الجملة</b>	<b>٤</b>	<b>١</b>	<b>٠</b>	<b>١</b>	<b>٠</b>	<b>٠</b>	<b>١</b>	<b>١٢</b>

بيانات عامة عن الصوامع فى ج . م . ع عام ٢٠٠٢ / ٢٠٠٣

جدول رقم ١٥

المساحة المقام عليها الصوامع			حجم التشغيل الفعلى للخلايا الرئيسية والبيئية خلال العام طن - يوم	الحجم بالمتر المكعب للخلايا الرئيسية والبيئية	عدد الخلايا الرئيسية والبيئية	عدد الصوامع	المحافظات
م	ط	ف					
<b>المحافظات الحضريه</b>							
							القاهرة
١	١٢	٠	٤٣٢١٢	١٣٣٣٣	٤	١	
١٢	١٢	٠	٦٧٦٨٤٣	٢٥١٤١٢	٢٢٠	٣	الأسكندرية
<b>محافظات الوجه البحرى</b>							
٥	١١	١١	٨١٠٠	١٤٥٧٨١	٦٢	١	دمياط
١١	٢	٦	**	١٠٤٨٣٥	٦٠٠	٢	الدقهلية
١٧	١٠	٧	١٦٦٨٨	٦٤٣٤٨	٢٢٧٢	٤	الشرقية
١٧	٢٠	١١	١١١١٠٠٠	١٧٧٧٣٢	٥٤٠	٤	القليوبية
٦	١٥	٧	٨٩١٣٩	١٠٨٠٠	٨٣٩	٣	الغربية
١٢	١٩	٢٣	**	٦٤٠٠	٤٠٠	٤	المنوفية
٣	١١	٠	٣٢٩٤	٨٦٠٠	١٢٠	١	البحيرة
<b>محافظات الوجه القبلى</b>							
١٠	٠	٠	٦٠٧٨٦٣	٧٢٩٠٠	١٠٩	١	الجيزة
٢	٠	٠	١٢٩٠٨٦	٦٧٠٠	٦	١	بنى سويف
٢	٠	٠	٢١٣٤٩٣	٦٧٠٠	٥	١	المنيا
٠	١	٠	**	١٠٠٠	١٠٠	١	اسيوط
٧	٠	٠	٣٢٤٨٢٠٠	٩٨٨٧٩	٦٧	٤	قنا
<b>محافظات الحدود</b>							
٦	٠	٠	٢٢٦٨	٢١٧٢	٦٤	١	البحر الأحمر
١١٥	١٩	١٧	٦١٤٩١٨٦	٩٧١٥٩٢	٥٤٠٨	٣٢	الجملة

\*\* غير صالحه للتخزين

١١٤٠٠٠  
١١٤٠٠٠  
١١٤٠٠٠  
١١٤٠٠٠  
١١٤٠٠٠

العاملون بالصوامع في ج.م.ع. عام ٢٠٠٣/٢٠٠٢

جدول رقم ١٦

المحافظة	العاملون		اداريون وفنيون وكتبة		عمال		جميلة العمالة	
	أ	ب	أ	ب	أ	ب	أ	ب
المحافظات الحضرية القاهرة	١٩	٣	٦	٣	٢٥	٦	٣١	
الأسكندرية	١٣٥	٤	١١٤	٠	٢٤٩	٤	٢٥٣	
محافظات الوجه البحري دمياط	١٢٣	١	٩٤	٠	٢١٧	١	٢١٨	
الدقهلية	٤	٠	٨	٠	١٢	٠	١٢	
الشرقية	٨	٠	١١	٠	١٩	٠	١٩	
القليوبية	١٥٢	٥	٤١	١	١٩٣	٦	١٩٩	
الغربية	٤	١	١١	٠	١٥	١	١٦	
المنوفية	٦	٠	٧	٠	١٣	٠	١٣	
البحيرة	٢	٠	٣	٠	٥	٠	٥	
محافظات الوجه القبلي الجيزة	١٠١	٨	٦٨	٠	١٦٩	٨	١٧٧	
بنى سويف	٦	٠	٢١	١	٢٧	١	٢٨	
المنيا	٧	٠	١٩	٠	٢٦	٠	٢٦	
أسيوط	١	٠	١	٠	٢	٠	٢	
قنا	٤٨	٠	٦٨	٠	١١٦	٠	١١٦	
محافظات الحدود البحر الأحمر	٢٩	٢	٢٥٦	٠	٢٨٥	٢	٢٨٧	
الاجملى	٦٤٥	٢٤	٧٢٨	٥	١٣٧٣	٢٩	١٤٠٢	

تكاليف العمالة بالصوامع في ج.م.ع عام ٢٠٠٢/٢٠٠٣

جدول رقم ١٧

( القيمة بالآلاف جنيهه )

المحافظة	أجور و مكافآت الاداريون والفنيون والكتبة		أجور و مكافآت العمال		إجمالي أجور ومكافآت العاملين	القيمة النقدية للمزايا العينية	جملة التأمينات الاجتماعية	جملة تكاليف العمالة
	أ	ب	أ	ب				
المحافظات الحضرية القاهرة	١٥٠	٢٢	١٦	٣٣	١٨٣	١	٣٢	٢٥٤
الأسكندرية	١٢٨٣	٤١	٠	٩٧٤	٢٢٥٧	٧٣	٥٥٩	٢٩٣٠
محافظات الوجه البحرى دمياط	٩٤١	٨	٠	٤٧٧	١٤١٨	٨	٣١٧	٢٠١٧
الدقهلية	٥٠	٠	٠	٥٥	١٠٥	١	١٥	١٢١
الشرقية	٩٩	٠	٠	٨٨	١٨٧	١	٢٨	٢١٦
القليوبية	١١٦٨	٣٥	٤	٥٦٤	١٧٣٢	٣٩	٣٥٧	٢٤٠٣
الغربية	٤٧	١١	٠	٩٠	١٣٧	٢	٢٥	١٧٥
المنوفية	٦٦	٠	٠	٤٢	١٠٨	=	١٦	١٢٤
البحيرة	١٠	٠	٠	١١	٢١	٠	٣	٢٤
محافظات الوجه القبلى الجيزة	٩٢٦	٤٥١	٠	٥٢	٩٧٨	٤٥١	٣٠٧	١٨٩٨
بنى سويف	٥٠	٠	٨	١٧٦	٢٢٦	٨	٥٤	٣١٧
المنيا	٥٥	٠	٠	١٤٢	١٩٧	٠	٤٦	٢٦٨
اسيوط	٦	٠	٠	٣	٩	٠	١	١٠
قنا	٣٠١	٠	٠	٣١٩	٦٢٠	٨	٩١	٧١٩
محافظات الحدود البحر الأحمر	٥١٠	١٩	٠	١٩٨١	٢١٩١	١٩	٣٧٧	٢٩٠٧
الجملة	٥٦٦٢	٥٨٧	٢٨	٥٠٠٧	١٠٦٦٩	٦١٥	٢٢٢٨	١٤٣٨٣

= أقل من ٥٠٠ جنيهه



حركة المخزون بالصوامع بالمحافظات خلال عام ٢٠٠٣/٢٠٠٢

محافظه القاهرة

جدول رقم ١٨

السلعة	وحدة الكمية	الرصيد أول العام	الوارد خلال العام	المنصرف خلال العام	الرصيد آخر العام
الفلال ومستحضراتها القمح	طن	١٠٨١٨	٤٠٤٣٠	٤٧١٠٥	١٤٣

حركة المخزون بالصوامع بالمحافظات خلال عام ٢٠٠٣/٢٠٠٢

محافظه الاسكندرية

ت جدول رقم ١٨

السلعة	وحدة الكمية	الرصيد اول العام	الوارد خلال العام	المنصرف خلال العام	الرصيد آخر العام
الغلال ومستحضراتها					
القمح	طن	١٣٨٤٧١	٩٢٢٦٦٩	١٠٠٢٤٤٩	٥٨٦٩١
شعير	طن	٠	٥٨٩٠	٥٨٩٠	٠
انزرة شامية	طن	٠	٥٣٨٠	٥٣٨٠	٠
فول صحيح	طن	٠	٢٥٢١	٢٥٢١	٠

حركة المخزون بالصوامع بالمحافظات خلال عام ٢٠٠٣/٢٠٠٢

محافظه دمياط

ت جدول رقم ١٨

السلعة	وحدة الكمية	الرصيد أول العام	الوارد خلال العام	المنصرف خلال العام	الرصيد آخر العام
الغلال ومستحضراتها القمح	طن	١٢٥١٠١	١٨٥٨٣٠٢	١٨٧٤٠٦٢	١٠٩٣٤١

حركة المخزون بالصوامع بالمحافظات خلال عام ٢٠٠٣/٢٠٠٢

محافظة الشرقية

ت جدول رقم ١٨

السلعة	وحدة الكمية	الرصيد أول العام	الوارد خلال العام	المنصرف خلال العام	الرصيد آخر العام
الغلال ومستحضراتها					
القمح	طن	٢٩٨٩	٠	٢٩٨٩	٠
أذرة شامية	طن	١٣	٠	١٣	٠
أسمدة مصنعة					
أسمدة نتر وجينية	طن	٢٦٩٤	٠	٢٦٩٤	٠
أسمدة فوسفاتية	طن	٢٧٨	٠	٢٧٨	٠

حركة المخزون بالصوامع بالمحافظات خلال عام ٢٠٠٣/٢٠٠٢

محافظه القليوبية

ت جدول رقم ١٨

السلعة	وحدة الكمية	الرصيد أول العام	الوارد خلال العام	المنصرف خلال العام	الرصيد آخر العام
الغلال ومستحضراتها القمح	طن	١٣١٠٨٩	٤٧٩٥٩٨	٦٩٣٤٠٠	١١٧٢٨٧

حركة المخزون بالصوامع بالمحافظات خلال عام ٢٠٠٣/٢٠٠٢

محافظة الغربية

ت جدول رقم ١٨

السلعة	وحدة الكمية	الرصيد أول العام	الوارد خلال العام	المنصرف خلال العام	الرصيد آخر العام
الغلال ومستحضراتها					
القمح	طن	٨٧٦٤	١٥١٢	٨٧٨٣	١٠٩٣
أذرة شامية	طن	٠	٢٠٩	٢٠٩	٠
أسمدة مصنعة					
أسمدة نتر وجينية	طن	١٢٩	١١١٣	١٠٥٣	١٨٩
أسمدة بوتاسية	طن	٣٠	٠	٣٠	٠

حركة المخزون بالصوامع بالمحافظات خلال عام ٢٠٠٣/٢٠٠٢

محافظه البحيرة

ت جدول رقم ١٨

السلعة	وحدة الكمية	الرصيد أول العام	الوارد خلال العام .	المنصرف خلال العام	الرصيد آخر العام
الغلال ومستحضراتها القمح	طن	٩٣٣	٢٣٦١	٩٣٣	٢٣٦١

حركة المخزون بالصوامع بالمحافظات خلال عام ٢٠٠٣/٢٠٠٢

محافظه الجيزة

ت جدول رقم ١٨

السلعة	وحدة الكمية	الرصيد أول العام	الوارد خلال العام	المنصرف خلال العام	الرصيد آخر العام
الغلال ومستحضراتها القمح	طن	٤٣٥٢٨	٤١١٣٩٦	٤١١٣٩٧	٤٣٥٢٧



حركة المخزون بالصوامع بالمحافظات خلال عام ٢٠٠٣/٢٠٠٢

محافظه بنى سويف

ت جدول رقم ١٨

السلعة	وحدة الكمية	الرصيد اول العام	الوارد خلال العام	المنصرف خلال العام	الرصيد آخر العام
الغلال ومستحضراتها القمح	طن	٠	١٢٩٠٨٦	١٠٩٤٧٠	١٩٦١٦

حركة المخزون بالصوامع بالمحافظات خلال عام ٢٠٠٣/٢٠٠٢

محافظه المنيا

ت جدول رقم ١٨

السلعة	وحدة الكمية	الرصيد أول العام	الوارد خلال العام	المنصرف خلال العام	الرصيد آخر العام
الغلال ومستحضراتها القمح	طن	.	٢١٣٤٩٣	١٩٧٧٤١	١٥٧٥٢

حركة المخزون بالصوامع بالمحافظات خلال عام ٢٠٠٣/٢٠٠٢

محافظه قنا

ت جدول رقم ١٨

السلعة	وحدة الكمية	الرصيد أول العام	الوارد خلال العام	المنصرف خلال العام	الرصيد آخر العام
الغلال ومستحضراتها القمح	طن	٧٩٢٩٥	٤٤٤١٤	١١٨٩٠٩	٤٨٠٠

حركة قمنزون بقسوامع بقمقننات خلال عام ٢٠٠٢/٢٠٠٣

محقنة لبقرا الأامر

ت جدول رقم ١٨

رقم تقريب	رقم تقريب	رقم تقريب	رقم تقريب	رقم تقريب	رقم تقريب
٢٠٤٤٦	٨١٦٣٩٦	٢٤٧٨٨٧	٩٢٩٥٥	١٨	١٨

مركز عن الجوائز المرموقة للتصميم للمصممين والإحتراف

طريق صلاح سالم

مدينة نصر - القاهرة

طبع في جمهورية مصر العربية

مطابع الجهاز

