

جمهورية مصر العربية
الجهاز المركزي للتعبئة العامة والإحصاء
CENTRAL AGENCY FOR PUBLIC MOBILISATION AND STATISTICS

نشرة
احصاءات التخزين
٢٠٠٢/٢٠٠١

مرجع رقم ٧١ - ١٢٢٢٢ / ٢٠٠٢

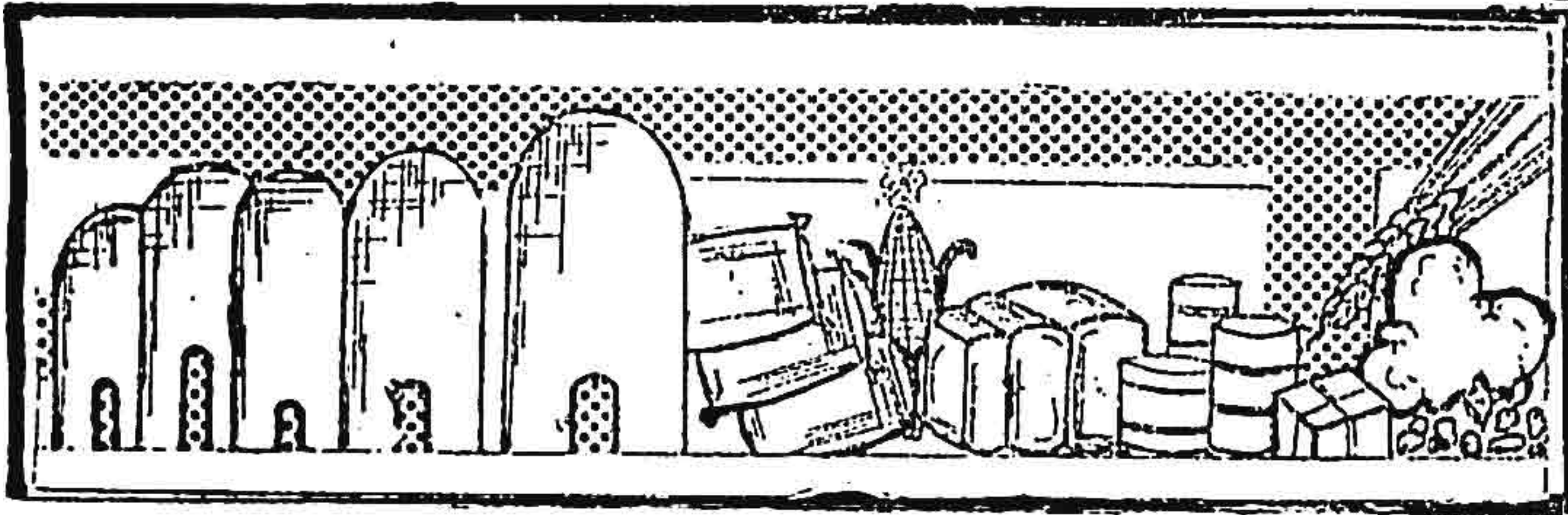

سبتمبر ٢٠٠٣

تقديم

يعتبر قطاع التخزين من القطاعات الاقتصادية الهامة فهو الصلة التي تربط بين المنتج والمستهلك لذلك أولته الدولة اهتماما كبيرا وأقامت له العديد من المنشآت المتخصصة التي تهدف الى حفظ كافة المواد وخاصة الزراعية منها بما يتيح لها فترة صلاحية أطول وتخطيط للمشتريات بكميات أكبر .

والجهاز المركزي للتعبئة العامة والاحصاء - اذ يعرض أهم البيانات عن نشاط قطاع التخزين بجمهورية مصر العربية - يساعد على دراسة السلع المخزونه وتدفقاتها من مختلف المحافظات على مدار السنه ويسره أن يقدم النشرة السنويه عن عام ٢٠٠١/٢٠٠٢ .

والجهاز إذ يقدم هذه النشرة يرجو أن تكون عوناً للمهتمين بشئون التخطيط في هذا المجال محققه الفائدة المرجوه منها .

والله ولي التوفيق ...

اهاب مصطفى على

رئيس الجهاز المركزي للتعبئة العامة والاحصاء

ملخص بيانات النشرة

ملخص بيانات النشره

أولا الشون والمخازن : -

- بلغ عدد الشون فى القطاعين العام والاعمال العام ٥٥٥ شونه فى عام ٢٠٠٢/٢٠٠١
بينما كان ٥٤٩ شونه عام ٢٠٠١/٢٠٠٠ بزيادة قدرها ١.١ %

- بلغ عدد المخازن فى القطاعين العام والاعمال العام ١١٨٢ مخزن فى عام ٢٠٠٢/٢٠٠١
بينما كان ٩٧٧ مخزن فى عام ٢٠٠١/٢٠٠٠ بزيادة قدرها ٢١ %

أهم المجموعات السلعيه بالشون والمخازن : -

- مجموعة الغلال ومستحضراتها : ويمثل القمح ٨٨.٤ % من اجمالى المجموعه
حيث بلغ رصيد القمح ٨٤٧٠٩٢ طن آخر عام ٢٠٠٢/٢٠٠١ بينما كان ٧٧٥٧٤٠ طن آخر
عام ٢٠٠١/٢٠٠٠ بزيادة قدرها ٩.٢ %

- مجموعة أسمده مصنعة وتمثل أسمده نتروجينية ٩٢.٤ % من اجمالى المجموعه
حيث بلغ رصيد الاسمده النتروجينية ٩٤١٦٧ طن آخر عام ٢٠٠٢/٢٠٠١ بينما كان ٦١٤٩٩
طن عام ٢٠٠١/٢٠٠٠ بزيادة قدرها ٥٣.١ %

ثانيا الثلاجات : -

- بلغ عدد الثلاجات فى القطاعين العام والاعمال العام ٤٤ ثلاجه فى عام ٢٠٠٢/٢٠٠١ بينما
كان ٥٢ ثلاجه فى عام ٢٠٠١/٢٠٠٠ بإنخفاض قدره ١٥.٤ %

- بلغ عدد الثلاجات فى القطاع الخاص ٢٧١ ثلاجه فى عام ٢٠٠٢/٢٠٠١ بينما كان ٢٣١ ثلاجه
فى عام ٢٠٠١/٢٠٠٠ بزيادة قدرها ١٧.٣ %

أهم المجموعات السلعيه بالثلاجات :

- مجموعة اللحوم ومستحضراتها وتمثل لحوم بقر مجمده ٣٦.٥ % من اجمالى المجموعه حيث
بلغ رصيد لحوم بقر مجمده ٣٣٩٥ طن آخر عام ٢٠٠٢/٢٠٠١ بينما كان ٤٤٨٨ طن آخر عام
٢٠٠١/٢٠٠٠ بإنخفاض قدره ٢٤.٤ %

- مجموعة الاسماك ومستحضراتها وتمثل الأسماك المجمده والطارجة ٩٩.٧ % من اجمالى
المجموعه حيث بلغ رصيد الاسماك المجمده والطارجة ٧١٤٣ طن آخر عام ٢٠٠٢/٢٠٠١ بينما
كان ٤٧٤ طن آخر عام ٢٠٠١/٢٠٠٠ بزيادة قدرها ١٤٠.٧ %

ثالثا الصوماع : -

- بلغ عدد الصوماع فى القطاعين العام والاعمال العام ٣٠ صومعه فى عام ٢٠٠٢/٢٠٠١
بينما كان ٢٨ صومعه فى عام ٢٠٠١/٢٠٠٠ بزيادة قدرها ٧.١ %

أهم المجموعات السلعيه بالصوماع : -

- مجموعة الغلال ومستحضراتها : ويمثل القمح ١٠٠ % تقريبا من اجمالى المجموعه
حيث بلغ رصيد القمح ٦٢٤٩٤٣ طن آخر عام ٢٠٠٢/٢٠٠١ بينما كان ١٣٦٢٨٨٥ طن آخر
عام ٢٠٠١/٢٠٠٠ بإنخفاض قدره ٥٣.٤ %

المسرس

رقم الصفحة	البيان	رقم الجدول
i	مقدمة	
٢	الرسوم البيانية وجداولها جداول النشرة	
	الباب الاول : جداول اجمالية :	
١٥	عدد الشون والمخازن والصوامع والثلاجات فى ج . م . ع عام ٢٠٠٢/٢٠٠١	١
١٦	اجمالى حركة المخزون بالشون والمخازن فى ج . م . ع خلال عام ٢٠٠٢/٢٠٠١	٢
٢٥	اجمالى حركة المخزون بالثلاجات فى ج . م . ع خلال عام ٢٠٠٢/٢٠٠١	٣
٢٧	اجمالى حركة المخزون بالصوامع فى ج . م . ع خلال عام ٢٠٠٢/٢٠٠١	٤
٢٨	قيمة المواد الكيماوية المستخدمة فى حفظ السلع فى ج . م . ع خلال عام ٢٠٠٢/٢٠٠١	٥
	الباب الثانى : الشون والمخازن :	
٣١	بيانات عامة عن الشون والمخازن فى ج . م . ع عام ٢٠٠٢/٢٠٠١	٦
٣٢	العاملون بالشون والمخازن فى ج . م . ع عام ٢٠٠٢/٢٠٠١	٧
٣٣	تكاليف العماله بالشون والمخازن فى ج . م . ع عام ٢٠٠٢/٢٠٠١	٨
٣٤	حركة المخزون بالشون والمخازن بالمحافظات خلال عام ٢٠٠٢/٢٠٠١	٩
	الباب الثالث : الثلاجات :	
٧٤	بيانات عامة عن الثلاجات فى ج . م . ع عام ٢٠٠٢/٢٠٠١	١٠
٧٥	العاملون بالثلاجات فى ج . م . ع عام ٢٠٠٢/٢٠٠١	١١
٧٦	تكاليف العماله بالثلاجات فى ج . م . ع عام ٢٠٠٢/٢٠٠١	١٢
٧٧	حركة المخزون بالثلاجات بالمحافظات خلال عام ٢٠٠٢/٢٠٠١	١٣
	الباب الرابع : الصوامع :	
١.١	أنواع الصوامع فى ج . م . ع عام ٢٠٠٢/٢٠٠١	١٤
١.٢	بيانات عامة عن الصوامع فى ج . م . ع عام ٢٠٠٢/٢٠٠١	١٥
١.٣	العاملون بالصوامع فى ج . م . ع عام ٢٠٠٢/٢٠٠١	١٦
١.٤	تكاليف العماله بالصوامع فى ج . م . ع عام ٢٠٠٢/٢٠٠١	١٧
١.٥	حركة المخزون بالصوامع بالمحافظات خلال عام ٢٠٠٢/٢٠٠١	١٨

مقدمة

نطاق الاحصائية

تصدر هذه الاحصائية عن نشاط التخزين بجمهورية مصر العربية وقد تضمنت بيانات عن السلع المخزونة مصنفة حسب دليل التصنيف العربى الموحد للسلع على مستوى الحد الثالث .
وتقتصر على بيانات المنشآت التى تقوم بتخزين السلع لحساب الغير والمحافظة على صفاتها الطبيعية لفترة من الوقت نظير مقابل مادي .

الفترة التى جمعت عنها البيانات

جمعت البيانات عن الفترة من أول يوليو ٢٠٠١ الى آخر يونيو ٢٠٠٢ . واذا كانت السنة المالية للمنشأة تختلف عن السنة المالية المطلوبة فتستوفى البيانات عن سنة تقع ستة أشهر منها على الأقل خلال السنة المطلوب عنها البيان .

واذا كانت المنشأة قد تأسست أو توقفت خلال السنة المالية ٢٠٠١/٢٠٠٢ فتستوفى هذه البيانات عن الفتره الواقعة خلال تلك السنة مهما كانت مدتها .

مصادر البيانات

تجمع البيانات الاحصائية على الاستثمارات الآتى بيانها : -

- ١ - استثمار رقم ١٧٦ أ . م . أ منشآت القطاع العام والاعمال العام عن الشئون والمخازن
- ٢ - استثمار رقم ١٧٨ أ . م . أ منشآت القطاع العام والاعمال العام والخاص عن الثلجات
- ٣ - استثمار رقم ١٧٩ أ . م . أ منشآت القطاع العام والاعمال العام عن الصوامع

والمصادر التى تستوفى منها البيانات هى على سبيل الحصر : -

- ١ - فروع بنك التنمية والائتمان الزراعى بالمحافظات (تستوفى استثمار واحدة عن جميع الشئون والمخازن التابعه لكل فرع (مركز) واستثمار واحدة لكل صومعه على حده)
- ٢ - الشركة العامه للصوامع والتخزين (استثماره لكل منشأة سواء كانت صومعه أو مخزن)
- ٣ - البنوك التجارية . (استثمار لكل منشأة سواء كانت شونه أو مخزن)
- ٤ - شركة المستودعات المصريه العامه بميناء الاسكندرية . (استثمار واحدة لجميع المخازن وأخرى للثلاجة)
- ٥ - شركة مصر للتجارة الخارجية
- ٦ - شركه مطاحن ومخابز جنوب القاهره / ومطاحن ومخابز الاسكندريه (استثمار واحدة لجميع الشئون والمخازن)
- ٧ - شركة مصر للاستيراد والتصدير (استثمار واحدة لكل ثلاجة)
- ٨ - شركة مضارب الدقهلية (استثمار واحدة لكل ثلاجة)
- ٩ - شركة اسكندرية للثلج والتبريد (استثمار واحدة لكل ثلاجة)
- ١٠ - الجمعية التعاونية لمنتجى البطاطس (استثمار واحدة لكل ثلاجة)
- ١١ - ثلاجات القطاع الخاص (استثمار واحدة لكل ثلاجة)

الرسوم البيانيه وجداولها

تطور عدد الشئون بالنقاطين العام والإعمال العام بمحافظات ج. م. ع

خلال الفترة من عام ١٩٩٩ / ٢٠٠٠ إلى عام ٢٠٠١ / ٢٠٠٢

المحافظات -	عدد الشئون		
	٢٠٠٢ / ٢٠٠١	٢٠٠١ / ٢٠٠٠	٢٠٠٠ / ١٩٩٩
محافظات حضرية	٧٥	٧٢	٧٣
محافظات الوجه البحرى	٢٦٣	٢٦٢	٢٦٥
محافظات الوجه القبلى	٢٠٥	٢٠٤	٢٠٨
محافظات الحدود	١٢	١١	٩

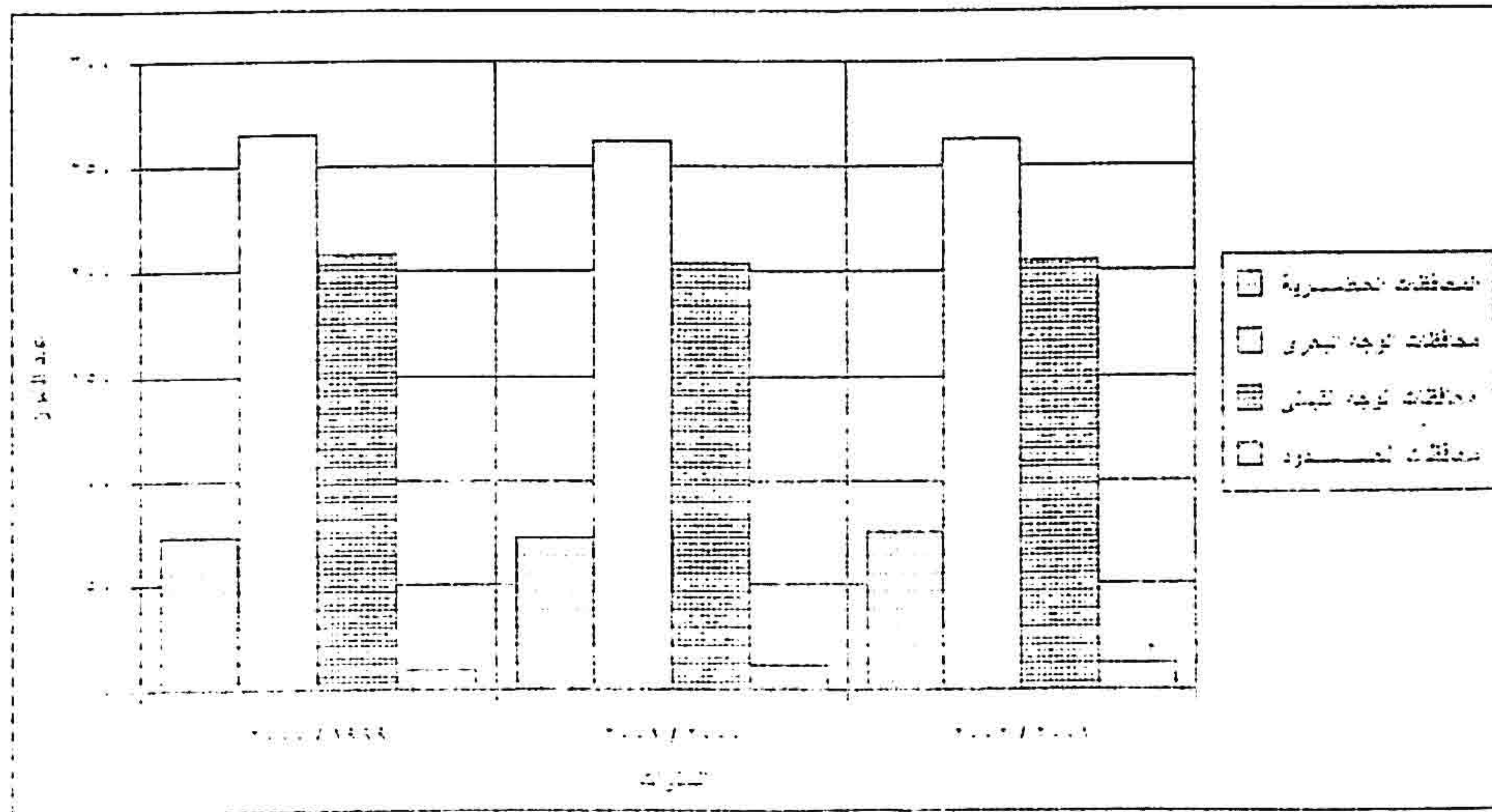

تطور عدد المخازن بالتطاعين العام والإعمال العام بمحافظات ج. م. ع.

لهذا المدة من عام ١٩٩٩ / ٢٠٠٠ الى عام ٢٠٠١ / ٢٠٠٢

المحافظات	عدد المخازن		
	٢٠٠٢ / ٢٠٠١	٢٠٠١ / ٢٠٠٠	٢٠٠٠ / ١٩٩٩
المحافظات الحضرية	١٤٤	١٥٠	١٣٢
محافظات الوجه البحري	٥٤٩	٣٧٢	٤٠٢
محافظات الوجه القبلي	٤٧٣	٤٣٨	٤٤١
محافظات الحدود	١١	١٧	١٥

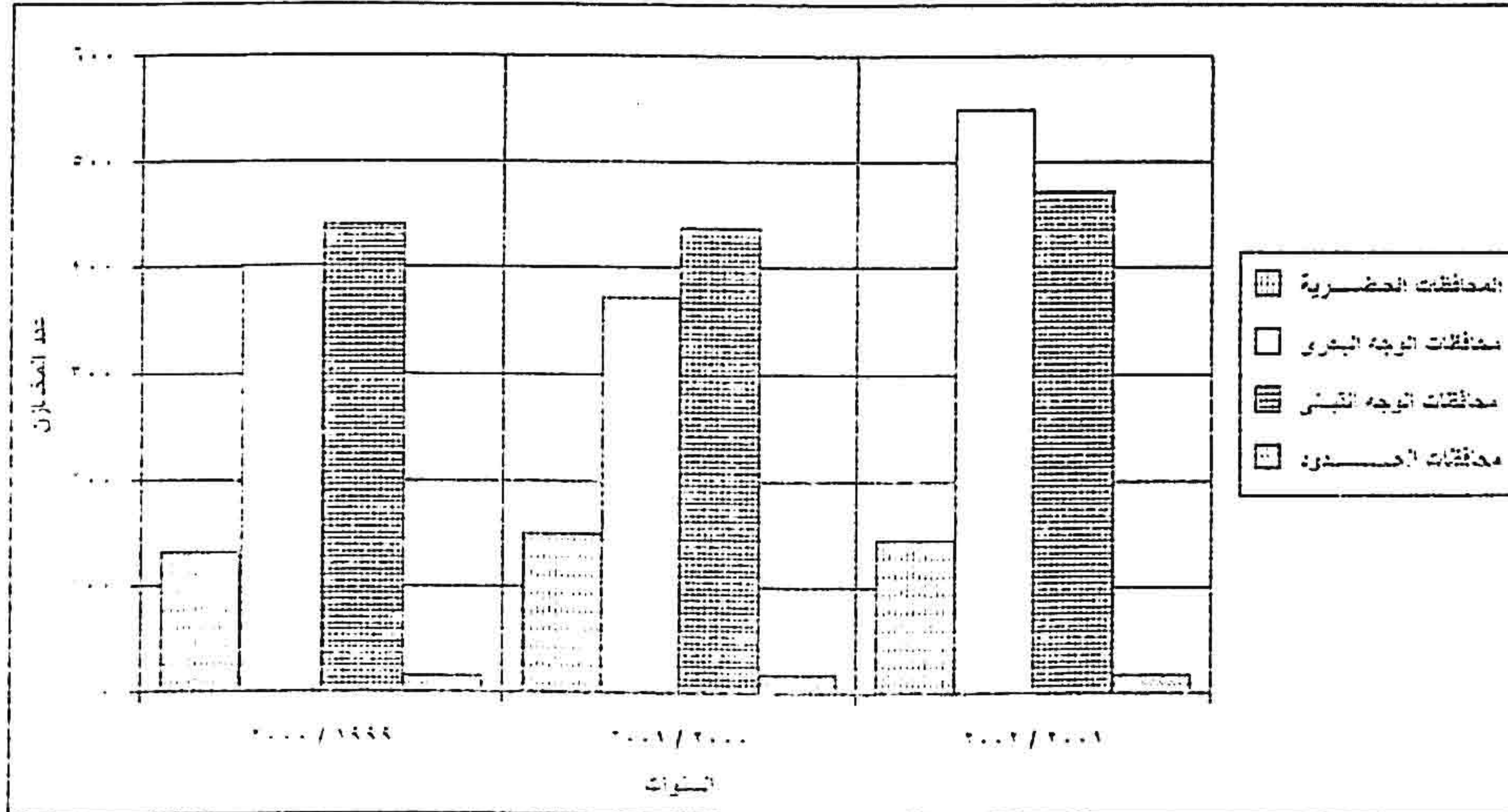

تطور عدد الصوامع بالطوائف العام والامتداد العام بمحافظات ج. م. ع.

خلال المدة من عام ١٩٩٩ / ٢٠٠٠ إلى عام ٢٠٠١ / ٢٠٠٢

المحافظات	عدد الصوامع		
	٢٠٠٢ / ٢٠٠١	٢٠٠١ / ٢٠٠٠	٢٠٠٠ / ١٩٩٩
المحافظات الحضرية	٤	٣	٣
محافظات الوجه البحري	١٩	١٨	١٨
محافظات الوجه القبلي	٦	٦	٢
محافظات الحدود	١	١	١

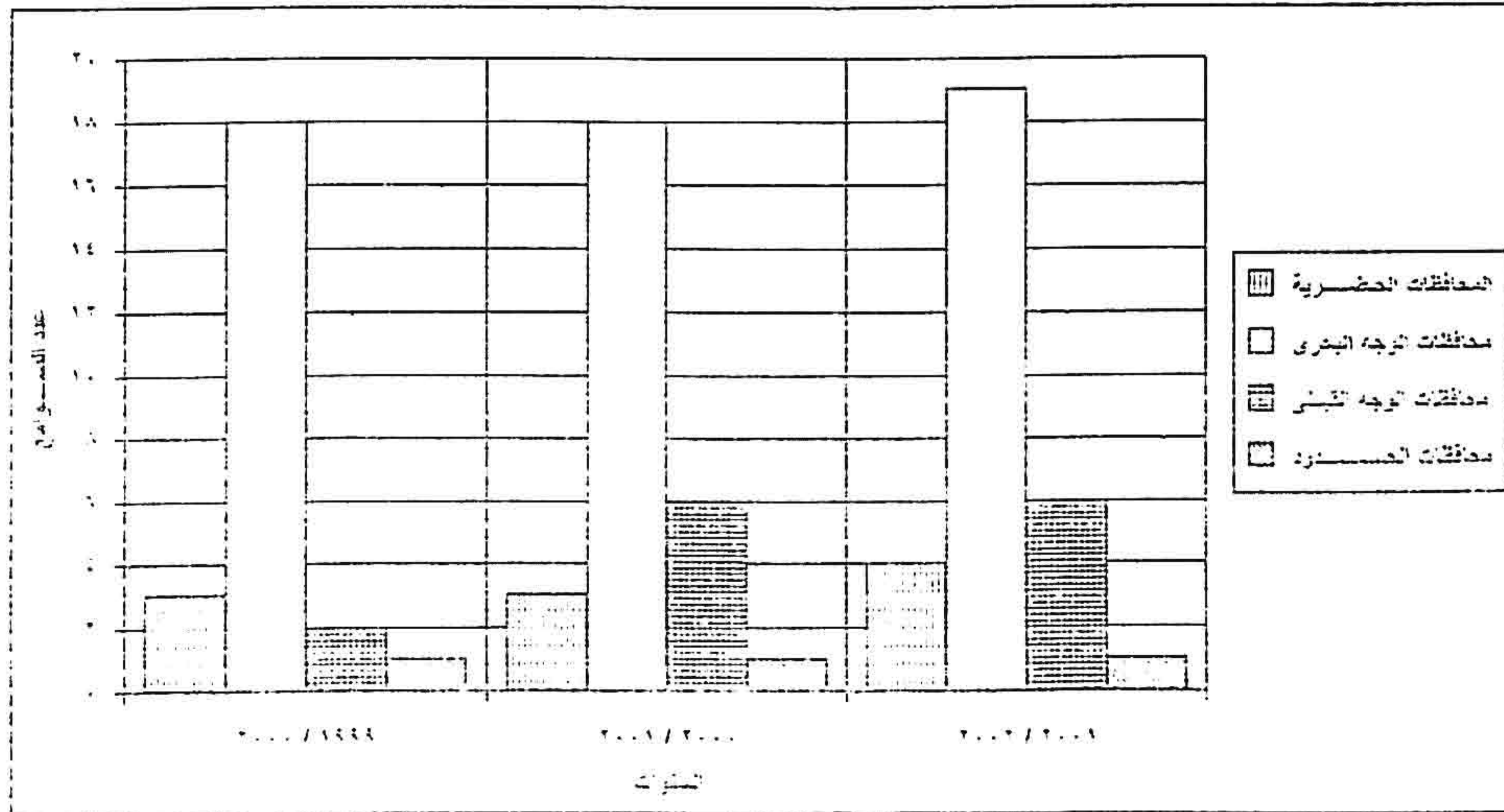

تطور عدد الشكايات بالنقاطين العام والإعتمادي العام بمحافظة ج. م. ع

خلال المدة من عام ١٩٩٩ / ٢٠٠٠ إلى عام ٢٠٠١ / ٢٠٠٢

المحافظات	عدد الشكايات		
	٢٠٠٢ / ٢٠٠١	٢٠٠١ / ٢٠٠٠	٢٠٠٠ / ١٩٩٩
المحافظات الحضرية	٢٣	٢٧	٢٢
محافظات الوجه البحري	١٥	١٨	١٠
محافظات الوجه القبلي	٥	٦	٣
محافظات الحدود	١	١	—

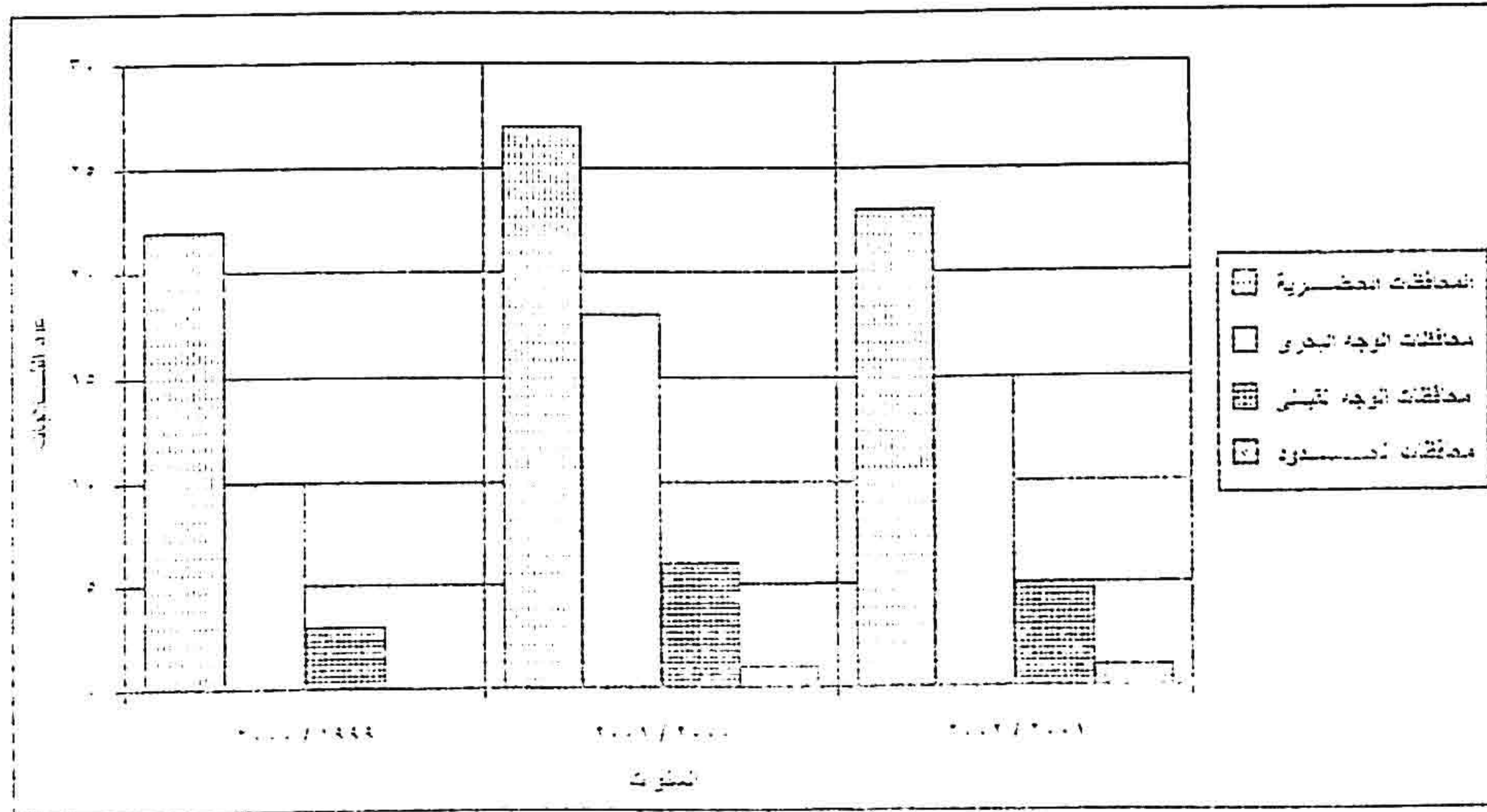

تطور عدد الشكايات بالقطاع الخاص بمحافظة ج. م. ع

خلال المدة من عام ١٩٩٩ / ٢٠٠٠ إلى عام ٢٠٠١ / ٢٠٠٢

المحافظات	عدد الشكايات		
	٢٠٠٢ / ٢٠٠١	٢٠٠١ / ٢٠٠٠	٢٠٠٠ / ١٩٩٩
المحافظات الحضرية	٢٧	٢٥	٢٥
محافظات الوجه البحري	٢١٠	١٧٨	١٧٢
محافظات الوجه القبلي	٢١	٢٥	٢٦
محافظات المنصورة	٣	٣	٢

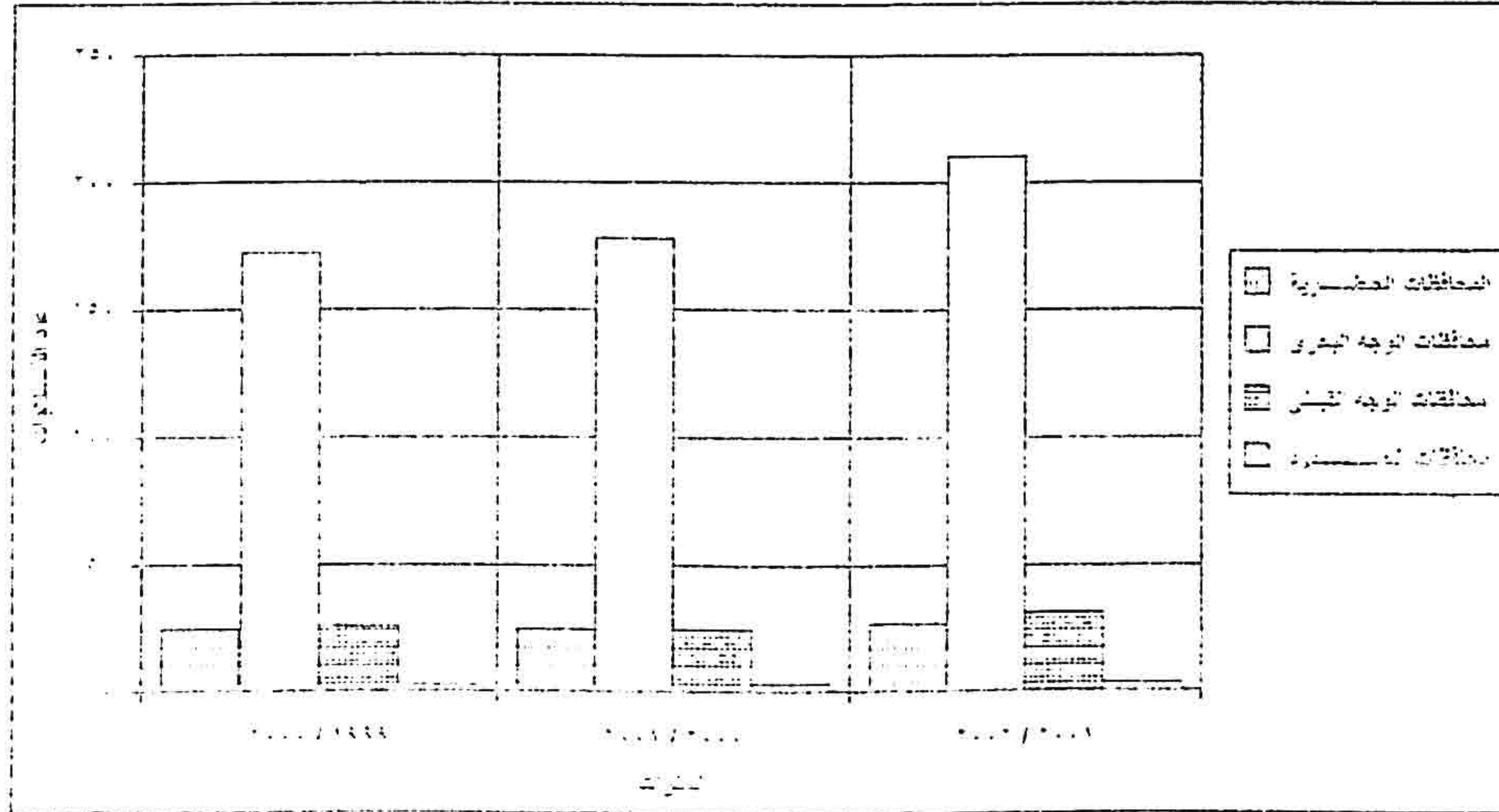

تطور رصيد آخر العام لأهم المجموعات الرئيسية بالشون والمخازن

خلال الفترة من عام ١٩٩٩ / ٢٠٠٠ إلى عام ٢٠٠١ / ٢٠٠٢

الكمية (بالتطن)

أهم المجموعات الرئيسية	رصيد آخر العام		
	٢٠٠١ / ٢٠٠٠	٢٠٠٠ / ١٩٩٩	٢٠٠٢ / ٢٠٠١
الفلا ومستحضراتها	٨٢٩.٩٧	١٢٩٧١.٨	٩٥٨٢٧١
الفواكة والخضروات	٢١٦١	١٩٩٠	١١٢٦
السكر ومنتجاته والصل	١٨٩٤٨	٤٧٨٠	١
مواد تغذية الحيوانات	١٩.٢٠	١٥١٠.٨	٦.٦٥
حبوب وثمار ونوى زيتية	٣٢٢٢	٦٢٧٧	٥٠٠٤
ألياف لتسيج خير مصنعة	١٤٢٢٤	١٧٦٣٣	٩٤٨٨
اسمدة مصنعة	٦٥٢.٧	٦٥٧١٩	١.١٩٣٣

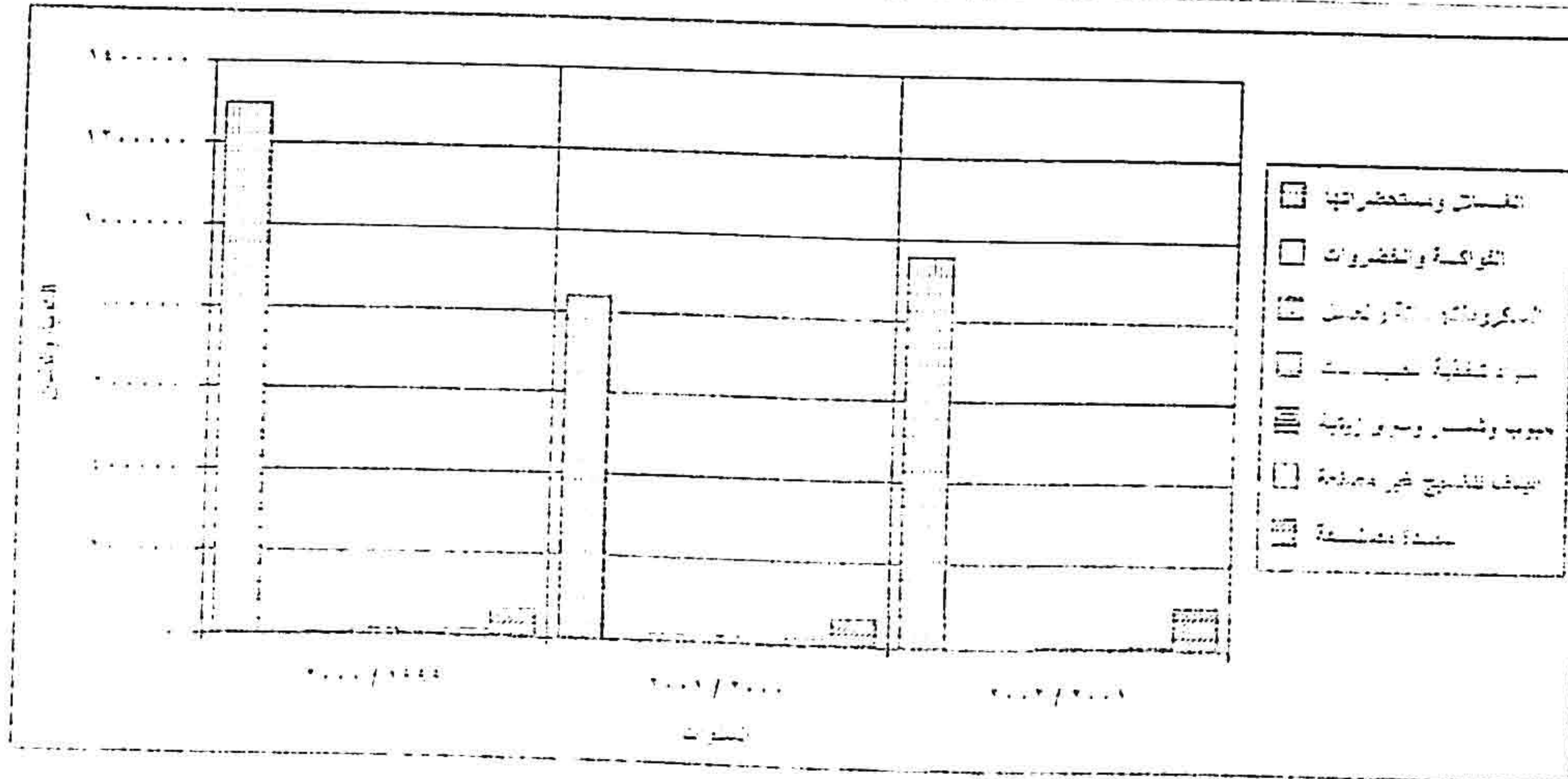

تطور رصيد آخر العام لأهم المجموعات الرئيسية بالسلالات

خلال ائمة من عام ١٩٩٩ / ٢٠٠٠ إلى عام ٢٠٠٢ / ٢٠٠١

الكمية (بالطن)

رصيد آخر العام			أهم المجموعات الرئيسية
٢٠٠٢ / ٢٠٠١	٢٠٠١ / ٢٠٠٠	٢٠٠٠ / ١٩٩٩	
٩٣٠٩	٥٣٢٠	١٢٧٢٩	اللحوم ومستحضراتها
٢١٩٠	٣٤٩٢	٣٢٨٩٥	منتجات اللبن والبيض
٧١٦٥	٤٩٤	٨٢٩٩	الإسكك ومستحضراتها
٣٨٠٠٧	١١٥٥٨	٢٣٧٦٧	الفواكة والخضروات

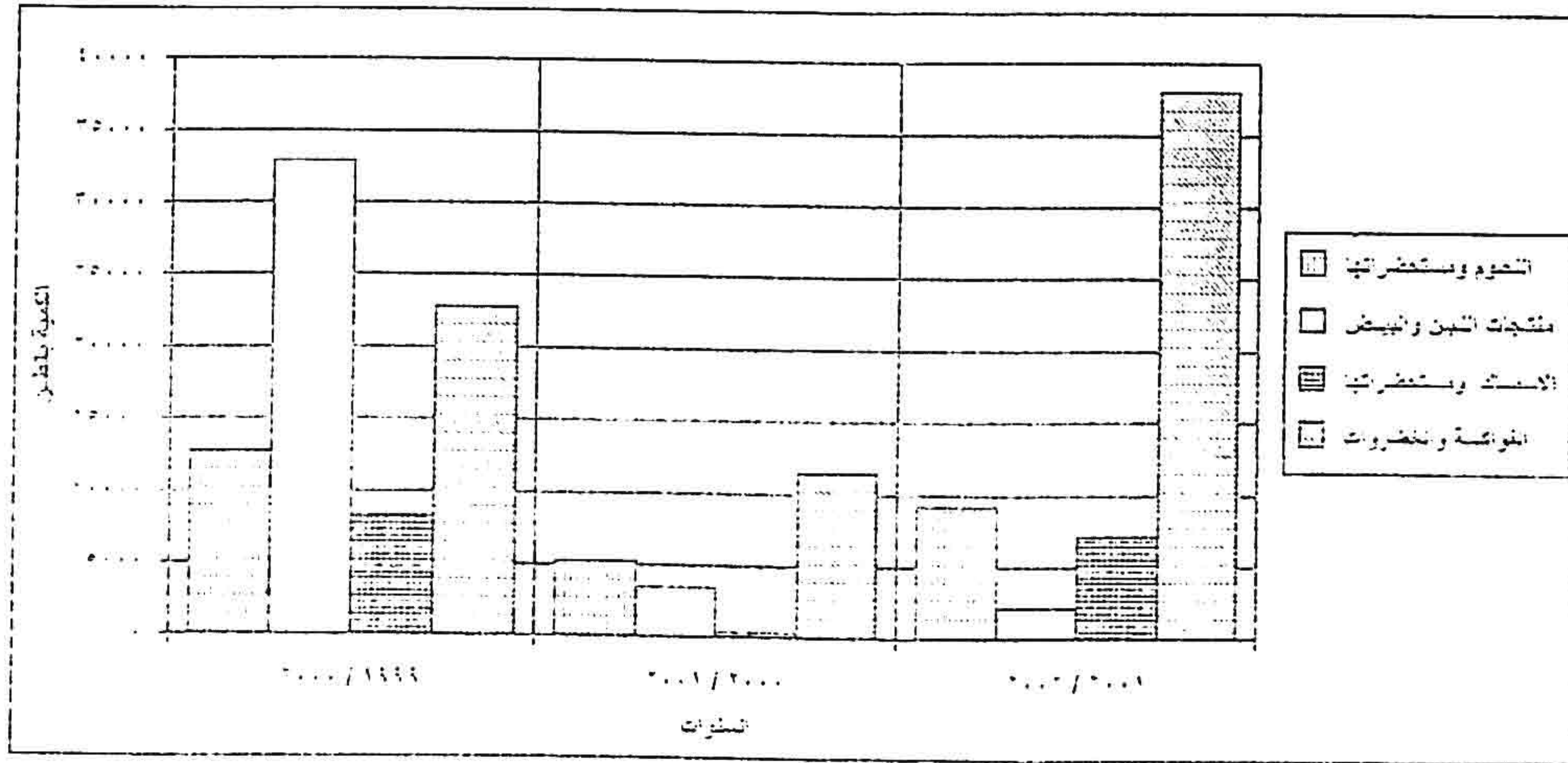

تطور رصيد آخر العام لأنعم المجموعات الرئيسية بالصوامع

خلال المدة من عام ١٩٩٩ / ٢٠٠٠ إلى عام ٢٠٠١ / ٢٠٠٢

الكمية (بالطن)

رصيد آخر العام			أهم المجموعات الرئيسية
٢٠٠٢ / ٢٠٠١	٢٠٠١ / ٢٠٠٠	٢٠٠٠ / ١٩٩٩	
٦٣٤٩٥٦	١٣٦٢٩٣٣	٣٧٩٤٠٩	الغلال ومستحضراتها
٣١٣١	١٥٧٦	—	أسلحة مصنوعة

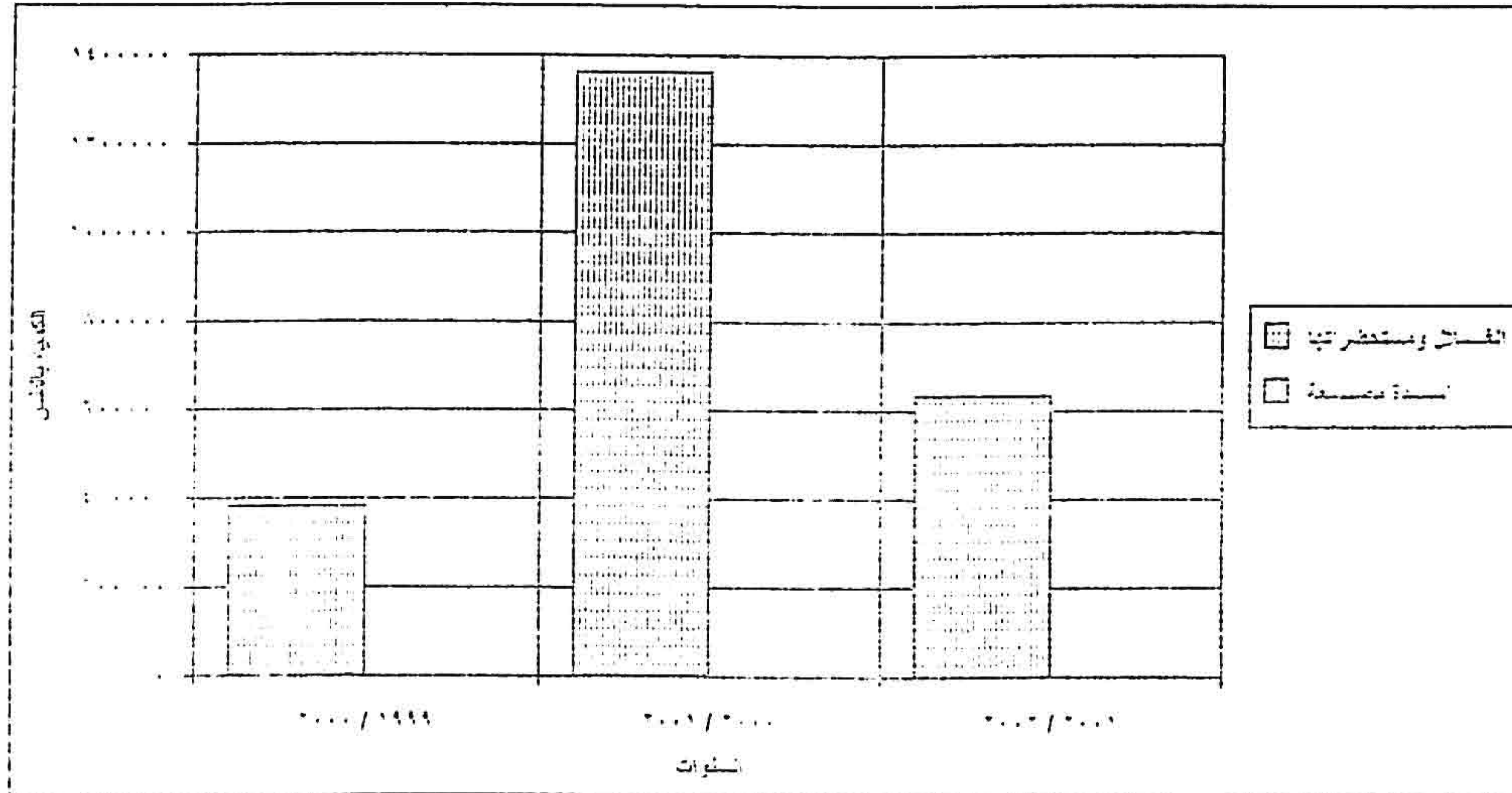

جدول النشره

الباب الأول
جداول اجماليه

عدد الشون والمخازن والصوامع والثلاجات فى ج . م . ع عام ٢٠٠١ / ٢٠٠٢

جدول رقم ١

الثلاجات		الصوامع	المخازن	الشون	المحافظات
قطاع خاص	قطاع عام واعمال عام				
<u>المحافظات الحضريه</u>					
٦	٥	١	٣٧	١١	القاهرة
١٥	١٤	٣	٦٦	٤٣	الأسكندرية
٢	٢	٠	٢٥	٢	بورسعيد
٤	٢	٠	١٦	١٩	السويس
<u>محافظات الوجه البحرى</u>					
٨	٣	١	٢٦	١٠	دمياط
١	٢	٢	٥٦	٤٠	الدقهلية
٣	٢	٤	٢٣١	٥٨	الشرقية
١٢	٢	٤	٣٤	١٤	القليوبية
١	٠	٠	٣٨	٢٨	كفر الشيخ
٩١	٢	٣	٣٣	٣٦	الغربية
٥٣	٢	٤	٢١	٣٤	المنوفية
٤٠	٢	١	٧٨	٣٦	البحيرة
١	٠	٠	٣٢	٧	الأسماعيلية
<u>محافظات الوجه القبلى</u>					
٥	٢	١	١٠٢	٢٥	الجيزة
٨	٠	٠	١٨	٢٣	بنى سويف
٠	١	٠	٤٠	٢١	الفيوم
١٤	١	٠	١٧١	٥٥	المنيا
١	٠	١	٢٩	٣٠	اسيوط
١	٠	٠	٤٩	٢١	سوهاج
٢	٠	٤	٤٥	٢٣	قنا
٠	١	٠	١٦	٣	اسوان
٠	٠	٠	٣	٤	مدينة الأقصر
<u>محافظات الحدود</u>					
٠	١	١	٣	٠	البحر الأحمر
٠	٠	٠	١٢	٧	الوادى الجديد
١	٠	٠	٠	١	مطروح
١	٠	٠	٠	٤	شمال سيناء
١	٠	٠	١	٠	جنوب سيناء
٢٧١	٤٤	٣٠	١١٨٢	٥٥٥	الجملة

اجمالي حركة المخزون بالشون والمخازن في ج.م.ع خلال عام ٢٠٠٢/٢٠٠١

جدول رقم ٢

السلعة	وحدة الكمية	الرصيد أول العام	الوارد خلال العام	المنصرف خلال العام	الرصيد آخر العام
الغلال ومستحضراتها					
القمح	طن	٧٧٥٧٤٠	١٤٣١٥٦٤	١٣٦٠٢١٢	٨٤٧٠٩٢
ارز شعير	طن	٦٦٤٣	٨٣٦١٠	٦٤٨٤٠	٢٥٤١٣
ارز ابيض	طن	٣٠١	٢٩٧٢	٢٢٣٠	١٠٤٣
شعير	طن	٣	١٦٤٨	١٦٢٤	٢٧
أذرة شامية	طن	١٩٩٣٨*	٢٣٦٤٨٥	٢٠١٤٨٨	٥٤٩٣٥
أذرة صفراء مستوردة	طن	٢٧٩	٠	٢٧٩	٠
أذرة رفيعة	طن	٦٩٢	١٢٥٣	١٩٣٨	٧
فول صحيح	طن	١٤٨٩٥	٢٥١٠٧	٢٥٥٦٨	١٤٤٣٤
فول صويا	طن	٣٩٦٠	٣٢٣٣	٧٠٢٦	١٦٧
عدس صحيح	طن	٤٠٠٩	٤٥٥٣	٥٣٦٦	٣١٩٦
ترمس	طن	٥٣٨٢	١٣٠٥	٣٧٩٠	٢٨٩٧
حمص بلدى	طن	٥٢٤٩	١١٠٨٧	١٠٢٦٨	٦٠٦٨
حليه	طن	٨٠٣	٨٩٥	٩٢٤	٧٧٤
فريك	طن	٠	٤	٠	٤
دقيق	طن	٠	٢٠٠٣٢١	١٩٨٢٤٩	٢٠٧٢
فول مجروش	طن	١٩٣	١	١٨٩	٥
عدس مجروش	طن	١٥١٠	١٥٥	١٥٥٥	١١٠
نخاله ناعمه	طن	٠	٦٠٨٩	٦٠٦٢	٢٧
الفواكه والخضروات					
فاصوليا جافه	طن	٢٠١٩	٣٤٥	١٨٤٦	٥١٨
لوبيا جافه	طن	١٤٢	٧١٢	٤١٤	٤٤٠
بصلة جافة	طن	٠	١٦٨	٠	١٦٨
المسكر ومنتجات السكر والعسل					
سكر خام	طن	١٨٩٤٨	١٥٨٠٠	٣٤٧٤٧	١
البن والشاي والبهارات والكاكاو ومنتجاتها					
كاكاو	طن	٠	٢٥	٢٥	٠
شطه	طن	١٢٥	٠	٤٤	٨١
كركيه	طن	٢٤	١٤	١٩	١٩

اجمالي حركة المخزون بالشون والمخازن في ج.م.ع خلال عام ٢٠٠٢/٢٠٠١

ت جدول رقم ٢

السلعة	وحدة الكمية	الرصيد أول العام	الوارد خلال العام	المنصرف خلال العام	الرصيد آخر العام
البين والشاي والبهارات والكاكاو ومنتجاتها					
كمون	طن	٤	٣	٧	٠
كمبره	طن	٨٨٢	٧٠٨	١٠١٩	٥٧١
كراويه	طن	٣١	١٢	٤٣	٠
شمر	طن	٣٩٤	٤٦٠	٣٩٤	٤٦٠
بنسون	طن	٨	٠	٨	٠
البين					
مواد تغذية الحيوانات (لا تشمل الغلال الغير مطحونة)	طن	٠	٣٦	٣٦	٠
علف	طن	١٥٩٠٢	١٠٠١٢١	١١٠٢٦٦	٥٧٥٧
كسب	طن	٣١١٨	٤٥٠٣	٧٣١٣	٣٠٨
مستحضرات غذائية متنوعة					
خامات صناعة الحلويات	طن	٨٦	١	٨٦	١
حبوب وثمار ونوى زيتية	طن	١٤٠٣	٢٠٦٠	٢٦٠٢	٨٦١
فول سوداني	طن	٥١	١٠٣٨	٥٠٢	٥٨٧
لب عباد الشمس	طن	١٠٧	١٣٢٦	١٠٢٢	٤١١
لب اسمر	طن	١٠٠	٢٦٤	٢٤٢	١٢٢
لب ابيض	طن	١٥٦٣	٣١٠٥	٢٦٧٥	١٩٩٣
سمسم	طن	٠	٤٠٩٧	٤٠٧٥	٢٢
بذره قطن	طن	٠	١٨٨	١٨٧	١
بذره برسيم	طن	٨	٠	٨	٠
بذره خروع	طن	٠	٩٤	٨٧	٧
بذره كتان	طن	١٥٩٧	٠	٨٢٥	٧٧٢
خشب/الواح خشب، قلين					
الواح خشب	عدد	١٧	٠	٠	١٧
قواعد خشبيه	عدد	٧٤٩٠٢٦	٠	١٣٩١٥	٧٣٥١١١
اخشاب انواع مختلفه					
الياف للنسيج غير مصنوعة على شكل الخيط ونفايتها	طن	١٧٦٤٩	٥٠٩٥٧	٥٩١٤٩	٩٤٥٧
قطن خام	طن	١٥٥٧	٠	١٥٥٧	٠
الياف صناعيه	طن	١٨	٣١	١٨	٣١
غزل بولستير					
اسمدة خام وخامات معدنية (لا تشمل الفحم والبترول والاحجار الكريمة)	طن	٣٠٠	٨٨٥	٦٩٨	٤٨٧
اسمدة ورقية	طن	٠	٠	٠	٠

اجمالي حركة المخزون بالشون والمخازن في ج.م.ع خلال عام ٢٠٠٢/٢٠٠١

ت جدول رقم ٢

الرصيد آخر العام	المنصرف خلال العام	الوارد خلال العام	الرصيد أول العام	وحدة الكمية	السلعة
٤	٠	٤	٠	طن	اسمدة خام وخامات معدنية (لا تشمل الفحم والبتترول والاحجار الكريمة)
٧	٠	١	٦	طن	الجرافيت مواد حيوانية ونباتية لم تصنف في مكان اخر
٠	٥	٠	٥	طن	نباتات طبية زيوت ودهون نباتية ثابتة
٠	١٦٧٥٦	٨	١٦٧٤٨	طن	زيت نوى النخيل
٠	٣٠	٠	٣٠	طن	زيت مواد صباغة ودباغة وتلوين
٠	٥٤١	٣١٧	٢٢٤	عدد	اصباغ ومواد مساعدة زيوت عطرية ومستحضرات تجميل ودهانات ومستحضرات تلميع وتنظيف
٩٩٣	١٠٧٦	٢٠٦٩	٠	عدد	زبدة كاكاو
٩٤١٦٧	٥٩٤٨٠٤	٦٢٧٤٧٢	٦١٤٩٩	طن	منظفات صناعية اسمدة مصنعة
٥٨٤١	٥٦٥٩٣	٦٠٩٥٩	١٤٧٥	طن	اسمدة نتر وجينية
١٩٢٥	٩٦١٥	٩٣٠٧	٢٢٢٣	طن	اسمدة بوتاسية
٨٧٢	١٠٠٩	١٧٧٣	١٠٨	طن	مواد بلاستيك وسيليلوز مجدد ومنتجات اصطناعية
٥٢٧٦	٠	٠	٥٢٧٦	طن	خامات بلاستيك
٠	٦	٠	٦	طن	حبيبات بلاستيك
١٧٠	٠	٤٠	١٣٠	عدد	سيليكون
٥٩٥	١٩٤٢	٢٥٣٧	٠	عدد	يد منطه بلاستيك
٣٧٢٣٣	٥٥٣٤٩	٥٦٨١٧	٣٥٨٦٥	طن	مواسير بلاستيك مواد ومنتجات كيميائية لم تصنف في مكان اخر
٨٢٨٠	٥٢٣٥	١٠٩٢١	٢٥٩٤	طن	مبيدات حشرية
١٧	٥	٠	٢٢	طن	مواد كيميائية جلود مدبوغة ومصنوعات جلدية
٣١٠٩	٣٥٧٠	٦٦٧٩	٠	عدد	شمواة مصنوعات من المطاط لم تصنف في مكان اخر
٠	٦٧	٦٧	٠	طن	لفة خرطوم
١٤٨	١٨	١٨	١٤٨	متر	خيوط المطاط
٧٨١	٥٢	٠	٨٢٣	عدد	افرخ كارتشوك
١٨٣٠٥٤	٤٩٧٣	٢٧٧١٣	١٦٠٣١٤	عدد	خراطيم اطفاء حريق
٦٠٢٢٠	٢٢٦	٤٥٤٢	٥٥٩٠٤	عدد	اطارات كارتشوك
٧٢٦٠	٠	٧٢٦٠	٠	عدد	طعم كارتشوك
					قطع غيار خراطيم

اجمالي حركة المخزون بالشون والمخازن في ج.م.ع خلال عام ٢٠٠٢/٢٠٠١

ت جدول رقم ٢

السلعة	وحدة الكمية	الرصيد اول العام	الوارد خلال العام	المنصرف خلال العام	الرصيد آخر العام
ورق وورق مقوى و مصنوعاتها					
ورق طباعة	طن	١٤٧٩	١٥٠	٢٤٢	١٢٨٧
ورق تغليف	طن	١	٥٥	٥٦	٠
ورق مقوى	رول	٠	٤١٢٩	٠	٤١٢٩
ورق	طن	٩٦٨	١٦	١٧	٩٦٧
ورق مقاسات مختلفة	طن	٣٤	١٢٣٤	٧٧٨	٤٩٠
غزل و منسوجات و اصناف جاهزة و منتجاتها					
خيوط غزل قطن	طن	٢٥٢	١٧٦١	١٥٣٤	٤٧٩
خيوط غزل صناعى	طن	٢٣٦٩	١٥٠	٠	٢٥١٩
خيوط تريكو	طن	٣٢	٠	٠	٣٢
اقمشة قطنية	متر	٤٤٢٥٧٧	١٢٨٢٤٨	١١	٥٧٠٨١٤
اقمشة اصناف مختلفة	متر	٢٠٧٠٧٧٣	٠	٤	٢٠٧٠٧٦٩
منسوجات	طن	٩٦١٠٣	٣٢٠١٠٢	٥٦١	٤١٥٦٤٤
سجاد	عدد	٢٢٦١٧٤٨٣	١٧٩٣٧٣٣٤	١٧٨٧٤٦٢٣	٢٢٦٨٠١٩٤
صناعات منجمية غير معدنية لم تصنف فى مكان اخر					
افرخ صنفرة دوكو	عدد	٠	٢٥٠٠٠	٠	٢٥٠٠٠
بلاط سيراميك	م	٧٦٣٢٠	٠	٧٦٣٢٠	٠
بلاط حرارى	عدد	٣٢٠١	٤	٠	٣٢٠٥
بلاط قيشانى	م	٠	١١٥٦٨	٠	١١٥٦٨
رخام وجرانيت	م	٢٣١٧	٨	٢١٥	٢١١٠
زجاج	م	٣٠٦	٠	٠	٣٠٦
زجاج سيارات	م	٠	١٣٧	٠	١٣٧
الياف زجاجية	طن	١	١٥٩	٤٦	١١٤
حديد و صلب					
مواد خام زهر	طن	٠	١٣	١٣	٠
حديد تسليح	طن	٣٣٧٤	٧٦٠٢	١١	١٠٩٦٥
كتل حديد صلب	طن	٠	٢٤٤٧٢	٦١	٢٤٤١١
سلك صلب	طن	١٢	٠	١٢	٠
الواح استالستيل	عدد	٥٥	٧	١٤	٤٨

اجمالي حركة المخزون بالشؤون والمخازن في ج.م.ع خلال عام ٢٠٠٢/٢٠٠١

ت جدول رقم ٢

السلعة	وحدة الكمية	الرصيد أول العام	الوارد خلال العام	المنصرف خلال العام	الرصيد آخر العام
حديد و صلب	طن	٤٢	٠	٤٢	٠
ربطة استانلستيل	طن	٣	٦٥	٣	٦٥
مواسير حديد	عدد	٠	١٠٥	٠	١٠٥
معادن غير حديدية	طن	٠	٣٥٠٩	٣٥٠٩	٠
بلاطين وفضة واخرى	طن	١	٠	١	٠
الواح نحاس	عدد	٣٩٧٠	٧٣٦٥	٧٦٠١	٣٧٣٤
المونيوم	عدد	٠	٢١٥	٢١٥	٠
قطاعات المونيوم	طن	٤٧٨	٠	٣٣٤	١٤٤
شريط المونيوم	عدد	٠	١٢	٠	١٢
صاج مجلفن	عدد	٧	٤٢	٠	٤٩
زنكات طباعة	طن	٨١٦٤	١٦٠٩٦	٨١٦٤	١٦٠٩٦
ماكينة طباعة	عدد	٣٢٢	٠	٠	٣٢٢
الواح صاج	طن	٥٠	٠	٠	٥٠
مصنوعات معدنية لم تصنف في مكان آخر	متر	٣٣٥	٠	٠	٣٣٥
طفاية حريق	عدد	٠	٦٢٥٢	٠	٦٢٥٢
لفة سلك	طن	٦٥٥٠	٦٥٠٥	٢٤٣٨	١٠٦١٧
سلك مجلفن	عدد	٠	٢٢	٠	٢٢
كابل تليفون	عدد	١٨٢١٣	١٥٠٠	١٨١٣٦	١٥٧٧
مسمار	عدد	٥	٠	٠	٥
هزاز خرسانة بدون ايد	عدد	١٧٦٩٤٠	٤٨٠٠	٤٨٠٠	١٧٦٩٤٠
مهمات امن صناعى	عدد	٤٥٦٦٥	٩١٨	٩٨٠٠	٣٦٧٨٣
منشار ووصلة منشار	عدد	٦	٠	٠	٦
عدد نجارة	عدد	١٥	٠	٣	١٢
بوتاجاز	عدد	٤١	٠	٠	٤١
كوع زهر	عدد	٠	١٣٧٠	٠	١٣٧٠
حنفيات	عدد	٠	٠	٠	٠
لاكور نحاس	عدد	٠	٠	٠	٠
طقم مفتاح بلدى	عدد	٠	٠	٠	٠

اجمالي حركة المخزون بالشون والمخازن في ج.م.ع خلال عام ٢٠٠٢/٢٠٠١

ت جدول رقم ٢

السلعة	وحدة الكمية	الرصيد أول العام	الوارد خلال العام	المنصرف خلال العام	الرصيد آخر العام
مصنوعات معدنية لم تصنف في مكان آخر					
محابس	عدد	٤٧٨	٠	١	٤٧٧
بنطة	طن	٨٦	٠	٠	٨٦
انتاج تام الصنع الالات غير الكهربائية	عدد	٠	١٨٢٩٢	٦٣	١٨٢٢٩
ماكينة رى	عدد	٠	٧٦٦	٦٢٥	١٤١
مجموعات رى	عدد	٠	٢٢	٠	٢٢
معدات زراعية	عدد	٠	١٥	٠	١٥
عزاقات	عدد	٧	٧	٥	٩
الات حاسبة	عدد	١٩	١٦٥	٠	١٨٤
معدات هندسية	عدد	٨٥	٠	٨٥	٠
طلمية زيت	عدد	٠	٨٠٠	٦٦٠	١٤٠
طلمية مياه	عدد	٣٦١٠	١٦٧٧	٨٤٢	٤٤٤٥
مضخات وطلميات	عدد	٣٠٣٠٠٩	١١٢٣٧٥	٢٤١٣١٠	١٧٤٠٧٤
سخانات	عدد	٧٩٢	٥٤	١٩٠	٦٥٦
طلمية رش	عدد	٣٦	٠	٢٣	١٣
رشاشات	عدد	٠	٥٧٥	٢٦٥	٣١٠
جهاز تنفس	عدد	٤	٠	٢	٢
عداد مياه	عدد	٠	٤٨٦١	٠	٤٨٦١
ارياح تليفزيون	عدد	١٣٠	٠	٠	١٣٠
الات و اجهزة و معدات كهربية	عدد	٢٢٦١	٠	١٢٤	٢١٣٧
تليفزيون ملون	عدد	٧٦٧	٠	٠	٧٦٧
جهاز فيديو	عدد	٥٢٠	٩١	١٥١	٤٦٠
راديو كاسيت	عدد	٩٨٣	٠	٣	٩٨٠
مسجل	عدد	٢٢٢٧	١٦	١٦	٢٢٢٧
تلاجات	عدد	١٣٦٠٧	٣٧	١٣٠٥٠	٥٩٤
غسالات	عدد	٢٠٠	٠	٠	٢٠٠
مكائن كهربائية	عدد	٢٠٠	٠	٠	٢٠٠

اجمالي حركة المخزون بالشون والمخازن في ج.م.ع خلال عام ٢٠٠٢/٢٠٠١

ت جدول رقم ٢

السلعة	وحدة الكمية	الرصيد أول العام	الوارد خلال العام	المنصرف خلال العام	الرصيد آخر العام
الات و اجهزة و معدات كهربية					
ثيب فريزر	عدد	١٤٢	١٣٠٠١	١٣٠٠٣	١٤٠
دفايات	عدد	١٠	٨٢٠	.	٨٣٠
جهاز تكييف	عدد	١٣٤٩	٧١٦٧	٣١٠	٨٢٠٦
اجهزة كهربائية	عدد	٢٠٠٦٨٥	١١٠٠٢٠	٩١٨٤١	٢١٨٨٦٤
مراوح كهربائية	عدد	٢١٧٢	.	.	٢١٧٢
شفاط	عدد	٥٦٦	.	٤٠٢	١٦٤
ثنيور كهربائي	عدد	٣	.	.	٣
موتور مياه	عدد	.	٢	.	٢
موتور رش	عدد	٣٧٢	١	٣٧٢	١
موتورات مختلفة	عدد	.	٤٤٦٥	٣٧٩٣	٦٧٢
محركات مصعد كهربائي	عدد	.	٨٩١	٣٣٣	٥٥٨
ماكينة سلم	عدد	.	١	.	١
بطاريات	عدد	.	١٨٩	١٧٩	١٠
لمبة كهربائية	عدد	٢٢٩٩	.	.	٢٢٩٩
موند كهربائي	عدد	٤	٦٧	٢١	٥٠
تورميسات	عدد	.	٧٥٠	.	٧٥٠
لدوات كهربائية	عدد	٦٠١٧٨٤	١٨٨٦٧٩٠	١١٨٤٢	٢٤٧٦٧٢٢
نجف	عدد	٥٥	.	.	٥٥
مفتاح كهرباء	عدد	١٧٣٨	.	.	١٧٣٨
معدات النقل					
قطع غيار الات زراعية	عدد	٥٩٧٢٩	٢٥٥٦٤	١٨٢٤٩	٦٧٠٤٤
جنط للمقطورة	عدد	١٠٦٩٢٥	.	.	١٠٦٩٢٥
ق. غ. الات ومعدات	عدد	١٥٤٣٦٧	٤٢٧٦٨	٣٦٤٢٧	١٦٠٧٠٨
معدات والآت	عدد	٢٤٤٠١٦	٤١١١٠٥	٦٢٥٩١٥	٢٩٢٠٦
سيارات	عدد	٤٩٠	١٣٥٢٨	١٣١٠٢	٩١٦
ق. غ. سيارات	عدد	١٤٥٥٩٥٠	٢٩١٥١٠	٢٣٤٤٨٣	١٥١٢٩٧٧

اجمالي حركة المخزون بالشون والمخازن في ج.م.ع خلال عام ٢٠٠٢/٢٠٠١

ت جدول رقم ٢٠

السلعة	وحدة الكمية	الرصيد أول العام	الوارد خلال العام	المنصرف خلال العام	الرصيد آخر العام
معدات النقل					
موتوسيكلات	عدد	٥٥	٤٠	٦	٨٩
مقطورة سيارة	عدد	٤٥٧	٦٣٠٠٧	٦٠٨٨٩	٢٥٧٥
ونش سيارات	عدد	٠	٢	٠	٢
رحدات نقل خفيفة	عدد	٤٨٣	٤	٠	٤٨٧
ونش رفع معدات	عدد	٠	٢٩	٠	٢٩
اجهزة صحية واجهزة تدفئة و اجهزة انارة و معداتھا و اجزاؤها	عدد	٠	٤٦٢٠	٠	٤٦٢٠
ادوات صحية	عدد	٠	٠	٠	٠
اطقم حمام	عدد	٥٨	٠	٥٨	٠
اطقم صيني الاثاث	عدد	٦٩٠٣	٣٧٦٤	٦٨٥٩	٣٨٠٨
اثاث خشبية الملابس	عدد	٢٠٩٠	٤٤٦٣	٥١٢٣	١٤٣٠
ملابس رجالي و اولاد	عدد	٩١٢	١٦٩٠	١٨٣٧	٧٦٥
ملابس جاهزة مختلفة الاحذية	عدد	٣٩٥٧٩	٩٦٧	٣٩٥٦٤	٩٨٢
احذية جلد اصناف و اجهزة علمية او مهنية او تحكمية للبصريات و التصوير	عدد	٤٩٢٤	٠	٤٩٠٠	٢٤
نظارات شمسية	عدد	١٤٠	٠	٠	١٤٠
شبابر و عدسات	عدد	١٧٥٩٠٤	٤٠٩٦٢	٥٢١٧٠	١٦٤٦٩٦
الات تصوير	عدد	٤	٠	٠	٤
شريط فيديو	عدد	٤	٢٠٢٨	٢٠٢٨	٤
اجهزة طبية	عدد	٣٠٢	٣٢٩٠٤٩	١٠٨٨٤٣	٢٢٠٥٠٨
سماعة اذن	عدد	٠	٧٠٠	٤٣٠	٢٧٠
اجهزة قياس معملية اصناف مصنوعة متنوعة لم تصنف في مكان اخر	عدد	١٣٣١	٦٩٦	١٦٥٥	٣٧٢
بضائع مصنوعة متنوعة	طن	٢٠٢٠٥	٧٦٢١٤	٨٨٦٠٥	٧٨١٤
كمامة	عدد	٢٢	٠	٠	٢٢
ولاعات	عدد	٠	٤٩٦	٢٥٤	٢٤٢
جوانتي	عدد	٧٧٠٠	٠	٤٧٠٠	٣٠٠٠
بنكارات	عدد	٦٠	٠	٦٠	٠
نظارات رايش	عدد	٠	٦٧	٦٧	٠

اجمالي حركة المخزون بالثمن والمخازن في ج.م.ع خلال عام ٢٠٠٢/٢٠٠١

ت جدول رقم ٢

السلعة	وحدة الكمية	الرصيد أول العام	الوارد خلال العام	المنصرف خلال العام	الرصيد آخر العام
اصناف مصنوعة متنوعة لم تصنف في مكان اخر	عدد	٢٤	٤٦٩١٩	٣٠٦٢٧	١٦٣١٦
بضائع تجارية متنوعة	عدد	٠	٦٥١٥	٦٥١٥	٠
مستلزمات صناعة احذية	عدد	٣٠٥	١٧٤	١٧٤	٣٠٥
لعاب اطفال	عدد	٣٠٥	١٧٤	١٧٤	٣٠٥

اجمالي حركة المخزون بالثلاجات في ج.م.ع خلال عام ٢٠٠٢/٢٠٠١

جدول رقم ٣.

السلعة	وحدة الكمية	الرصيد أول العام	الوارد خلال العام	المنصرف خلال العام	الرصيد آخر العام
اللحوم و مستحضراتها					
لحوم بقر مشفاه	طن	١٩	٢٧٨٤٠.٨	٢٧٦٩٨٩	١٤٢٨
لحوم بقر مجمدة	طن	٤٤٨٨	٤١١٤٣	٤٢٢٣٦	٣٣٩٥
لحوم ضان	طن	٠	٩٣	٩٣	٠
دواجن مجمدة	طن	* ٢٢٩	١٤٣١٠	١٢٢٤٠	٢٢٦٩
بط	طن	٠	٣٩١٨	٣٨٩٨	٢٠
كبدية ومخ وكلاوى	طن	٢٨١	١٧٥٨٢	١٧٠٥٠	٨١٣
لحوم مصنعة	طن	٣٠٥	١٦١٧٩	١٥١١٠	١٣٧٤
منتجات الالبان و البيض	طن	٠	١	١	٠
قشطة	طن	٠	٠	٠	٠
ايس كريم	طن	٠	٣٨٣	٣٨١	٢
زبدة مستوردة	طن	٢٦٠	٩٦٦	١١٤٧	٧٩
جين مستورد	طن	٠	٢٠٠٠	٢٠٠٠	٠
جين ابيض	طن	٩١٨	٨١٧٨	٨٣٦١	٧٣٥
جين فيتا	طن	٢٥	٣٥٠	٣٥٥	٢٠
جين رومى	طن	٢٢٦٤	١٤٧٢٠	١٥٨٢٦	١١٥٨
جين فلمنك	طن	٢٠	٠	٢٠	٠
جين شيدر	طن	٥	٥٦٤٧	٥٤٥٧	١٩٥
جين مختلفة	طن	٠	٣١	٣٠	١
منتجات البان مختلفة	طن	٠	٤٦٧	٤٦٧	٠
الاسماك و مستحضراتها					
اسماك مجمدة و طازجة	طن	٤٧٤	١٢٦١٣١	١١٩٤٦٢	٧١٤٣
زنجة مدخنة	طن	٢٠	٥٤٠	٥٣٨	٢٢
الفواكه والخضروات					
موز	طن	٠	٢١٦٠٤	٢١٢١٩	٣٨٥
تفاح	طن	٨٥٧	٢٠٦٥٤	٢١٣٣١	١٨٠
بامبش متنوع	طن	٤٠	١٥٠	١٦٠	٣٠
لوز	طن	٢	٣٥	٣٣	٤
مكسرات	طن	٣٢	٧٩٠	٨٠٣	١٩

اجمالي حركة المخزون بالثلاجات في ج.م.ع خلال عام ٢٠٠٢/٢٠٠١

ت جدول رقم ٣

الرصيد آخر العام	المنصرف خلال العام	الوارد خلال العام	الرصيد أول العام	وحدة الكمية	السلعة
					الفواكه والخضروات
٢	٣٤٣	٣٤٢	٣	طن	كمثرى
٨٣٤	٥١٧٦	٦٠٠٠	١٠	طن	بلح طازج
٠	٣٣	٠	٣٣	طن	زبيب
٢٩	٣٣	٦٢	٠	طن	مانجو
٠	٩٢	٩٢	٠	طن	بلح مجفف
٤٢	٠	٤٢	٠	طن	قمر الدين
٤٩	٠	٤٩	٠	طن	فواكه مجففة
٢٢٣	٢٧٢٠١١	٢٧٢٢٣٤	٠	طن	فواكه مشكلة
١٩٤٣	٣٦٦٠	٣٨٤١	١٧٦٢	طن	مربى
٦٢٣٣	٣٤٩٨	٩٢٣١	٥٠٠	طن	مركزات عصائر
٦٠	٥٨٠	٦٤٠	٠	طن	عصير فواكه
٨١١	١٥٥٢	٢٣٦٣	٠	طن	صلصة طماطم
١٢٩٧٦	١٦١٦٤٥	١٧٠٢٢٨	٤٣٩٣	طن	بطاطس
٠	٦٠٠	٦٠٠	٠	طن	خضروات محفوظة
١٤١٨٠	٢٩٥٠١٩	٣٠٥٣٧٧	٣٨٢٢	طن	خضروات مجمدة
٧	٧٥٥	٧٥٨	٤	طن	بطاطس مصنعة
٠	٢٠	٢٠	٠	طن	مستحضرات غذائية متنوعة
٦٠	٨٩٧	٩٥٧	٠	طن	عجائن مصنعة
٨	٢٦٨	٢٧٦	٠	طن	مستحضرات طبية وصيدلانية
					مصل ادوية

اجمالي حركة المخزون بالصوامع في ع.م.ج خلال عام ٢٠٠٢/٢٠٠١

جدول رقم ٤

المطعة	وحدة الكمية	الرصيد أول العام	الوارد خلال العام	المنصرف خلال العام	الرصيد آخر العام
الغلال ومستحضراتها					
القمح	طن	١٣٦٢٨٨٥	٥٠٠٦٦٠٨	٥٧٣٤٥٥٠	٦٣٤٩٤٣
شعير	طن	٠	٩٠	٩٠	٠
أذرة شامية	طن	٤٨	٥٦٥٨٢	٥٦٦١٧	١٣
حبوب وثمار ونوى زيتية	طن	٠	١٥٤	١٥٤	٠
فول سوداني	طن	١٠٨	٦١٧٧	٣٤٦٢	٢٨٢٣
اسمدة نتروجينية	طن	١٤٦٨	٧٦٩	١٩٥٩	٢٧٨
اسمدة فوسفاتية	طن	٠	٢٥٠	٢٢٠	٣٠
اسمدة بوتاسية	طن	٢	٠	٢	٠
مواد ومنتجات كيمياوية لم تصنف في مكان آخر					
مبيدات حشرية	طن	٢	٠	٢	٠

قيمة المواد الكيماوية المستخدمة في حفظ السلع في ج . م . ع خلال عام ٢٠٠١ / ٢٠٠٢

القيمة بالجنيه المصري

جدول رقم ٥

قيمة المواد الكيماوية المستخدمة في حفظ السلع		المحافظات
الصوامع	الشون والمخزن	
		المحافظات للحضرية
٥٠٣٣٨	٢٨٠٠٠	القاهرة
٢١٧٥٠	١٦٤٤٤٦	الأسكندرية
.	٥٠٠	السويس
		محافظات الوجه البحري
١٨٤١٢	١٢٩٤٣	دمياط
.	٤٢٨٩٥	الدقهلية
.	٣٣٥٧٢	الشرقية
٢٢٠٠٢٥	٩٥٠	القليوبية
.	١٢٨٥٠	كفر الشيخ
٢٨٠٠	٣٢٤٧٦	الغربية
.	١٩٠٠	المنوفية
.	٣٦٤٩	البحيرة
.	٢٦٢٥٠	الأسماعيلية
		محافظات الوجه القبلي
٢٩٧٠٠	٨٠٠	الجيزة
.	٤٥٤٤٠	بنى سويف
.	٧١٦٤٧	الفيوم
.	٧٤٥٧٦	المنيا
.	٤٧٨٠	اسيوط
.	٢٠٧٤٥	سوهاج
.	٤٣٥٠	قنا
.	٢٢٦٥	اسوان
.	٢٥٠	مدينة الأقصر
		محافظات الحدود
٣٩١٠٥	.	البحر الأحمر
.	١١٠٠	الوادى الجديد
.	٥٠٠	شمال سيناء
٣٨٢١٣٠	٥٨٦٨٨٤	الجملة

الباب الثانى

الشون والمخازن

بيانات عامه عن الشون والمخازن فى ج . م . ع عام ٢٠٠١ / ٢٠٠٢

جدول رقم ٦

المخازن		الشون			المحافظات	
السعة التصميمية الحجم بالمتر المكعب	العدد	المساحة				العدد
		ف	ط	س		
المحافظات الحضريه						
١٧٤٢٥٠	٣٧	٦١	١٤	١٤	١١	
٥٥٢٧٧٢	٦٦	٨٥	٢٣	١٤	٤٣	
٤٢٦٨٠٠	٢٥	٣	٢٣	١٢	٢	
٧٩٧١٦	١٦	٣٢	٢١	٢	١٩	
محافظات الوجه البحرى						
٢٣٨٨١٠	٢٦	٢٧	١٩	١٠	١٠	
١٩٠١٨٨	٥٦	٨٠	٢٣	١	٤٠	
٥٥٩٥٥٨	٢٣١	١٣٦	١٦	٤	٥٨	
٤٧٠١٣٩	٣٤	٤٥	٤	٠	١٤	
٢٢٩٨٥	٣٨	٦٥	٢١	٤	٢٨	
١٣٣١٢٢	٣٣	٧٨	١٠	٧	٣٦	
٦٨٦٩٨	٢١	٥٣	١٨	٦٧	٣٤	
٨٩٥١٣	٧٨	١٠٤	٣	١٦	٣٦	
٢٨٢٥٤	٣٢	١١	١٥	٣	٧	
محافظات الوجه القبلى						
٤٤١١٠	١٠٢	٥٠	١٥	٠	٢٥	
١٠٦٣٩٠	١٨	٥٥	١١	١٧	٢٣	
٤٢٧٠٥	٤٠	٥٢	٢	١٤	٢١	
٢٧٦٢١٢	١٧١	١١٤	١١	٢٢	٥٥	
٢٦١٧٤	٢٩	٦٤	٢	٩	٣٠	
١١٤١١٤	٤٩	٣٣	٧	٢١	٢١	
٢٣١٩٠٣	٤٥	٥٠	١٨	١٠	٢٣	
١٦٢٩٤	١٦	٤	٠	٠	٣	
٢٠١٥	٣	٨	١٧	٤	٤	
محافظات الحدود						
٦٧٨٠٠	٣	٠	٠	٠	٠	
٨٠٤٤	١٢	١٤	١٣	١٨	٧	
٠	٠	١	٨	١	١	
٠	٠	٧	١٨	٣	٤	
٦٠٠٠	١	٠	٠	٠	٠	
٣٩٧٦٥٦٦	١١٨٢	١٢٤٦	٥	٧	٥٥٥	

العاملون بالشئون و المخازن في ج.م.ع. عام ٢٠٠٢/٢٠٠١

جدول رقم ٧

جميلة العميلة			عمال		اداريون وفنيون وكتيبة		المحافظة
ج	ا	ذ	ا	ذ	ا	ذ	
٣٠٣	٤٧	٢٥٦	٣١	١٣٤	١٦	١٢٢	المحافظات الحضرية
							القاهرة
١٩٢١	١٩٣	١٧٢٨	٢٥	٨٩٢	١٦٨	٨٣٦	الاسكندرية
١٠٧	١	١٠٦	٠	٤٨	١	٥٨	بورسعيد
٧٥	٥	٧٠	٠	٣٤	٥	٣٦	السويس
٢٨١	٢	٢٧٩	٠	١٤٤	٢	١٣٥	محافظات الوجه البحري
							دمياط
١٧٠	٠	١٧٠	٠	٩١	٠	٧٩	الدقهلية
٢٠٦	٠	٢٠٦	٠	١٢٠	٠	٨٦	الشرقية
١١٠	٩	١٠١	٢	٥٠	٧	٥١	القليوبية
٨٠	٠	٨٠	٠	٤٩	٠	٣١	كفر الشيخ
٢٠٩	٠	٢٠٩	٠	١١٦	٠	٩٣	الغربية
١٥٨	٠	١٥٨	٠	٨٠	٠	٧٨	المنوفية
١٨٩	٠	١٨٩	٠	١٢١	٠	٦٨	البحيرة
٢٦٢	٥٤	٢٠٨	٠	٥٧	٥٤	١٥١	الاسماعيلية
١٦٦	٨	١٥٨	٢	٩٨	٦	٦٠	محافظات الوجه القبلي
							الجيزة
١١٤	٠	١١٤	٠	٦٩	٠	٤٥	بنى سويف
٩٨	٠	٩٨	٠	٥٣	٠	٤٥	الفيوم
٢٦٨	٠	٢٦٨	٠	١٦١	٠	١٠٧	المنيا
١٣١	٠	١٣١	٠	٧٨	٠	٥٣	أسيوط
١٠٣	٠	١٠٣	٠	٥٧	٠	٤٦	سوهاج
١٣٨	٠	١٣٨	٠	١٠٠	٠	٣٨	قنا
٦٢	٦	٥٦	٠	٢٤	٦	٣٢	أسوان
٢١	٠	٢١	٠	١٦	٠	٥	مدينة الأقصر
١٠	٠	١٠	٠	٣	٠	٧	محافظات الحدود
							البحر الأحمر
٨	٠	٨	٠	٤	٠	٤	الوادى الجديد
١	٠	١	٠	١	٠	٠	مطروح
١٧	٠	١٧	٠	١١	٠	٦	شمال سيناء
٥	٠	٥	٠	٠	٠	٥	جنوب سيناء
٥٢١٣	٣٢٥	٤٨٨٨	٦٠	٢٦١١	٢٦٥	٢٢٧٧	الاجمترى

تكاليف العمالة بالشون والمخازن في ج.م.ع عام ٢٠٠٢/٢٠٠١

جدول رقم ٨

(القيمة بالآلاف جنيه مصري)

المحافظة	أجور و مكافآت الإداريون والفنيون والكتبه		أجور و مكافآت العمال		إجمالي أجور ومكافآت العاملين		القيمة النقدية للمزايا العينية	جملة التامينات الاجتماعية	جملة تكاليف العمالة
	ا	ذ	ا	ذ	ا	ذ			
المحافظات الحضرية									
القاهرة	١٨٣٤	١٥١	١١٧٧	١٩٩	٣٠١١	٣٥٠	١٦٧	٥١٢	٤٠٤٠
الأسكندرية	١٠٧٨٢	٢٣٤٥	٧١٩٢	٣٢٣	١٧٩٧٥	٢٦٦٨	٧٣٣٥	٣٣٣٥	٣١٣١٣
بورسعيد	٨٦٣	١٣	٦٧٨	.	١٥٤١	١٣	٨٦	٢٢٠	١٨٦٠
السويس	١٢٨٧	١٦١	٣٢٠	.	١٦٠٧	١٦١	٢٤	٣٣٢	٢١٢٤
محافظات الوجه البحري									
دمياط	٩٦٤	١٦	٦٦٨	.	١٦٣٢	١٦	٧	٢٦٣	١٩١٨
الدقهلية	٣٢٧١	.	٣٦٨٥	.	٦٩٥٦	.	١٦٩	٢٠٥٦	٩١٨١
الشرقية	١٢٣٠	.	٨٩٤	.	٢١٢٤	.	١٥٧	٤١٢	٢٦٩٣
القليوبية	٤٠٣	١٢٨	٢٩٣	٦٦	٦٩٦	١٩٤	٥٠٦	١٥٣	١٥٤٩
كفر الشيخ	٤٠١	.	٣٢٣	.	٧٢٤	.	٣٧	١٥٣	٩١٤
الغربية	١٥٢٨	.	١١٥٧	.	٢٦٨٥	.	١١٦	٣٧٣	٣١٧٤
المنوفية	١٠٥٠	.	٥١٠	.	١٥٦٠	.	٧٢	٢٢٦	١٨٥٨
البحيرة	٧٢٨	.	٨٦٨	.	١٥٩٦	.	١٨	٢٣٣	١٨٤٧
الأسماعيلية	١٣٦١	١١٧	٢٦٨	.	١٦٢٩	١٦٧	١٥٨	٢٨٢	٢٢٣٦
محافظات الوجه القبلي									
الجيزة	٥٣٨	٥٨	٦٧٢	١٥	١٢١٠	٧٣	٧٣	٢٢٠	١٥٧٦
بنى سويف	٣٨٧	.	٥١١	.	٨٩٨	.	١٦	١٥٨	١٠٧٢
الفيوم	٦٦٤	.	٥٧١	.	١٢٣٥	.	١٥	١٩٢	١٤٤٧
المنيا	١٣٧٢	.	٩٧٥	.	٢٣٤٧	.	١٠٣	٣٧٧	٢٨٢٧
اسيوط	٩٢٦	.	٨٩٥	.	١٨٢١	.	٩	٢٨٦	٢١١٦
سوهاج	٦٦٥	.	٥٤٨	.	١٢١٣	.	٤٣	١٦١	١٤٤٧
قنا	٨٨٢	.	١٥١٣	.	٢٣٩٥	.	٥٩	٣٩٨	٢٨٥٢
اسوان	١٠٥	١١	٨٦	.	١٩١	١١	.	٢٩	٢٣١
مدينة الأقصر	١١	.	٢٧١	.	٢٨٢	.	٢	٣٧	٣٢١
محافظات الحدود									
البحر الاحمر	٥٦١	.	٢	.	٥٦٣	.	.	١١	٥٧٤
الوادى الجديد	٥٨	.	٦١	.	١١٩	.	.	١٨	١٣٧
مطروح
شمال سيناء	٥٦	.	٥٩	.	١١٥	.	٣	٢٢	١٤٠
جنوب سيناء	٤٦	.	.	.	٤٦	.	.	١٨	٦٤
الجملة	٣١٩٧٤	٣٠٥٠	٢٤١٩٨	٦٠٣	٥٦١٧٢	٣٦٥٣	٩١٧٥	١٠٤٧٧	٧٩٤٧٧

حركة المخزون بالشون والمخازن بالمحافظات خلال عام ٢٠٠٢/٢٠٠١

محافظة القاهرة

جدول رقم ٩

السلعة	وحدة الكمية	الرصيد أول العام	الوارد خلال العام	المنصرف خلال العام	الرصيد آخر العام
الفلل ومستحضراتها					
القمح	طن	٥٨٣٥	١١٧١١٨	٦٨٤٧٧	٥٤٤٧٦
ارز شعير	طن	٢١٢	٢٧٦	٢٦٧	٢٢١
ارز ابيض	طن	٠	٣٠٠	٠	٣٠٠
انزة شامية	طن	٠	٥٣٢٠١	٥٣١٠٠	١٠١
انزة رفيعة	طن	٢٢	١١	٣٣	٠
فول صحيح	طن	٣١٨	١٥٠	٧٩	٣٨٩
عدس صحيح	طن	٢٤٩	٣٨٨	١٩٣	٤٤٤
ترمس	طن	٢٢	٢٩٥	١٢٢	١٩٥
حلبه	طن	٤٨	٦٠	٩	٩٩
ذيق	طن	٠	١٣٤٩٠٥	١٣٣٣٤٣	١٥٦٢
عدس مجروش	طن	٤٩	٠	٠	٤٩
نخاله ناعمه	طن	٠	٤٥٢٤	٤٥٠٠	٢٤
الفواكه والخضروات					
فاصوليا جافه	طن	٤٤٧	١٠	٠	٤٥٧
لوبيا جافه	طن	٠	٣٢٤	٠	٣٢٤
بصلة جافة	طن	٠	٦٢	٠	٦٢
المسكرومنتجات السكر والعسل					
سكر خام	طن	١	٠	٠	١
مواد تغذية الحيوانات (لا تشمل الفللال الغير مطحونه)					
علف	طن	٧	٠	٠	٧
حبوب وثمار ونوى زيتية					
سمسم	طن	١٠٠٦	٩١	٨٢٣	٢٧٤
بذره خروع	طن	٨	٠	٨	٠
خشب/الواح خشب ظلين					
الواح خشب	عدد	١٥٩٧	٠	٨٢٥	٧٧٢
قواعد خشبيه	عدد	١٧	٠	٠	١٧
اخشاب انواع مختلفه	متر	٥٨٤	٠	٠	٥٨٤
مواد بلاستيك وسيليلوز مجند ومنتجات اصطناعية					
خامات بلاستيك	طن	١٠٨	٠	٦٨	٤٠
مواد ومنتجات كيمياوية لم تصنف فى مكان اخر					
سيدات حشرية	طن	١١٩٥	٤٩٥	١١٠٢	٥٨٨
مواد كيمياوية	طن	٧٦	٢٢٨٢	٨٤	٢٢٧٤

حركة المخزون بالشون والمخازن بالمحافظات خلال عام ٢٠٠٢/٢٠٠١

محافظه القاهرة

ت جدول رقم ٩

السلعة	وحدة الكمية	الرصيد أول العام	الوارد خلال العام	المنصرف خلال العام	الرصيد آخر العام
مصنوعات من المطاط لم تصنف في مكان آخر					
خراطيم اطفاء حريق	عدد	٤١٢	.	.	٤١٢
اطارات كاوتشوك	عدد	١٥٢٦٩٧	.	٧٣	١٥٢٦٢٤
ورق وورق مقوى و مصنوعاتهما	طن	١٤٧٩	.	٩٢	١٣٨٧
ورق طباعة	طن	٣٤	١٢٣٤	٧٧٨	٤٩٠
ورق مقاسات مختلفة	طن	١٩٣	٢٢٧	.	٤٢٠
غزل و منسوجات و اصناف جاهزة و منتجاتها	طن	٢٣٦٩	١٥٠	.	٢٥١٩
خيوط غزل قطن	طن	٣٢	.	.	٣٢
خيوط غزل صناعي	متر	١٧٥٣٥	٣٥٦	.	١٧٨٩١
خيوط تريكو	متر	٥٨٦٨١٨	.	.	٥٨٦٨١٨
اقمشة قطنية	عدد	٢٢٦١٦٨٠٠	١٧٩٣٧١٢٨	١٧٨٧٤١٠٨	٢٢٦٧٩٨٢٠
اقمشة اصناف مختلفة	عدد	.	٤	.	٤
سجاد	طن	.	١٦٦٥٦	٦١	١٦٥٩٥
صناعات منجمية غير معدنية لم تصنف في مكان اخر	عدد	٥٥	٧	١٤	٤٨
بلاط حراري	طن	٤٢	.	٤٢	.
حديد و صلب	طن	٢٣٢	.	.	٢٣٢
كتل حديد صلب	متر	٢٣٥	.	.	٢٣٥
الواح استنلس تيل	عدد	١٨٢١٣	١٥٠٠	١٨١٣٦	١٥٧٧
ربطة استنلس تيل	عدد	١٧٦٩٤٠	٤٨٠٠	٤٨٠٠	١٧٦٩٤٠
مصنوعات معدنية لم تصنف في مكان اخر	عدد	٦٥	٢٥	٩٠	.
طفاية حريق	عدد	.	١٨٢٢٦	.	١٨٢٢٦
ملك مجلفن	عدد	٣	٣	٣	٣
مهمات امن صناعي	عدد	٢٠٣٠٠٩	١١٢٣٧٥	٢٤١٣١٠	١٧٤٠٧٤
عدد نجارة	عدد	٣٤٠	.	١٩٠	١٥٠
بوتاجلز	عدد	١٦٠٣٣٧	٤٦٧٠٣	٢٨٦٦٣	١٧٨٣٧٧
انتاج تام الصنع	عدد	٥٦٦	.	٤٠٢	١٦٤
الالات غير الكهربائية					
طلمية مياة					
مضخات و طلمبات					
سخانات					
الات و اجهزة و معدات كهربية					
اجهزة كهربائية					
شعاط					

حركة المخزون بالشئون والمخازن بالمحافظات خلال عام ٢٠٠٢/٢٠٠١

محافظه القاهرة

ت جدول رقم ٩

السلعة	وحدة الكمية	الرصيد أول العام	الوارد خلال العام	المنصرف خلال العام	الرصيد آخر العام
الات و أجهزة و معدات كهربية - - -					
ماكينة سلم	عدد	٠	١	٠	١
مولد كهربائى	عدد	٤	٠	٠	٤
ادوات كهربائية معدات النقل	عدد	٦٠١٧٢١	٠	٧٢٤٢	٥٩٤٣٨٩
قطع غيار الات زراعية	عدد	٠	١١٥٩٩	٠	١١٥٩٩
جنط للمقطورة	عدد	١٠٦٩٢٥	٠	٠	١٠٦٩٢٥
معدات و الات	عدد	٢٤٢٩١٠	٣٩١٣٧٠	٦٠٧٠٨٩	٢٨١٩١
سيارات	عدد	٢٨	٠	٠	٢٨
ق. غ. سيارات	عدد	٧٩١١٦٤	٤٩٥٢٥	١٤٢٨٩٥	٦٩٧٧٩٤
موتوسيكلات	عدد	٠	٤٠	٠	٤٠
مقطورة سيارة	عدد	٥	١	٠	٦
ونش رفع معدات الات	عدد	٠	٨	٠	٨
اثاث خشبية	عدد	٢٣	٠	٠	٢٣
الملابس	عدد	٣٣٧	٠	٠	٣٣٧
ملابس جاهزة مختلفة اصناف و اجهزة علمية او مهنية او تحكمية للبصريات و التصوير شبابر و عدسات	عدد	١٧٥٩٠٤	٤٠٩٦٢	٥٢١٧٠	١٦٤٦٩٦
اجهزة فيلس معملية اصناف مصنوعة متنوعة لم تصنف في مكان اخر	عدد	١٣٣١	٦٩٥	١٦٥٤	٣٧٢
ولاعات	عدد	٠	١٣	١	١٢
بضائع تجارية متنوعة	عدد	٠	٩٥٧	٠	٩٥٧
لعب اطفال	عدد	١٧	٠	٠	١٧

حركة المخزون بالشون والمخازن بالمحافظات خلال عام ٢٠٠٢/٢٠٠١

محافظه الاسكندرية

جدول رقم ٩

السلعة	وحدة الكمية	الرصيد اول العام	الوارد خلال العام	المنصرف خلال العام	الرصيد آخر العام
الغلال ومستحضراتها					
القمح	طن	٢٨٢٩٢	١٧٨٢٧٨	١٩١٢٦١	٢٥٢٠٩
ارز شعير	طن	.	٥١٠٦٨	٢٠٢٨٢	٢٠٦٨٥
ارز ابيض	طن	.	١٧٤٥	١٠٢٤	٧٢١
اذرة شامية	طن	.	٢٢٩٠٩	٢٢٩٠٩	.
اذرة صفراء مستوردة	طن	٢٧٩	.	٢٧٩	.
فول صحيح	طن	١٢٢٢	٩٢٠	٢٢٥٢	.
عدس صحيح	طن	١١٢٢	٢٤٢٩	١٥٦٨	١٩٩٢
ترمس	طن	.	٤٢٨	.	٤٢٨
المسكر ومنتجات السكر والعمل					
سكر خام	طن	١٨٩٤٧	١٢٨٨٢	٢٢٨٢٩	.
البن والشاي والبهارات والكاكاو ومنتجاتها					
كاكاو	طن	.	٢٥	٢٥	.
كسبره	طن	٧٦٩	٥٢٤	٧٦٩	٥٢٤
كراويه	طن	٢١	.	٢١	.
شمر	طن	٢٩٤	٤٦٠	٢٩٤	٤٦٠
بنسون	طن	٨	.	٨	.
البن	طن	.	٢٦	٢٦	.
مواد تغذية الحيوانات (لا تشمل الغلال الغير مطحونة)					
علف	طن	١٦٥٢	٢٢٢٩	١٦٥٢	٢٢٢٩
كسب	طن	.	٢٠٨	.	٢٠٨
مستحضرات غذائية متنوعة					
مخامات صناعة الحلويات	طن	٨٦	١	٨٦	١
حبوب وثمار ونوى زيتية					
فول سوداني	طن	٢١	.	٢١	.
لب اسمر	طن	٥٨	٢٩١	٢٠٧	٤٢
لب ابيض	طن	١٠٠	٢٥٥	٢٢٥	١٢٠
سمسم	طن	١٥	٢٧٢	٢٠٠	٨٧
الياف للنسيج غير مصنوعة على شكل الخيط ونفاياتها					
قطن خام	طن	١٧٦٠٧	٥٠٩١٢	٥٩٠٦٢	٩٤٥٧
غزل بولستر	طن	١٨	٢١	١٨	٢١
اسمدة خام وخامات معدنية (لا تشمل الفحم والبتروول والاحجار الكريمة)					
الجرافيت	طن	.	٤	.	٤

حركة المخزون بالشون والمخازن بالمحافظات خلال عام ٢٠٠٢/٢٠٠١

محافظة الاسكندرية

ت جدول رقم ٩

السلعة	وحدة الكمية	الرصيد أول العام	الوارد خلال العام	المنصرف خلال العام	الرصيد آخر العام
زيت ودهون نباتية ثابتة	طن	٠	٨	٨	٠
زيت عطرية ومستحضرات تجميل ودهانات ومستحضرات تلميع وتنظيف	عدد	٢٢٤	٣١٧	٥٤١	٠
زبدة كاكاو	طن	٠	٠	٠	٠
اسمدة مصنعة	طن	١١٩١	١٣٤٨٣	١٣٠٥٠	١٦٢٤
اسمدة نتر وجينية	طن	٠	٠	٠	٠
اسمدة فوسفاتية	طن	٢٤	٥٠	٧٤	٠
اسمدة بوتاسية	طن	٠	٢٢٤	٢٢٤	٠
مواد بلاستيك وسيليلوز مجدد وراتجات اصطناعية	طن	٠	٣	٢	١
خامات بلاستيك	طن	٠	٠	٠	٠
حبيبات بلاستيك	طن	٥٢٧٦	٠	٠	٥٢٧٦
سيليكون	طن	٦	٠	٦	٠
مواد ومنتجات كيميائية لم تصنف في مكان آخر	طن	٢٥٠٧	١٥١٧	١٩٧١	٢٠٥٣
مواد كيميائية	طن	٠	٠	٠	٠
مصنوعات من المطاط لم تصنف في مكان آخر	متر	١٤٨	٠	٠	١٤٨
افرخ كاوتشوك	عدد	٤٢١	٠	٥٢	٣٦٩
خر اطيم اطفاء حريق	عدد	٢٥٣٧	٢٢١	٠	٢٧٥٨
اطارات كاوتشوك	عدد	٥٥٩٠٤	٤٥٤٢	٢٢٦	٦٠٢٢٠
طقم كاوتشوك	طن	٩٦٨	١٦	١٧	٩٦٧
ورق وورق مقوى ومصنوعاتها	طن	٤٦	٠	٠	٤٦
ورق	طن	٠	٠	٠	٠
غزل ومنسوجات واصناف جاهزة ومنتجاتها	طن	٠	٠	٠	٠
خيوط غزل قطن	متر	٣	١٢٧٨٩٢	٥	١٢٧٨٩٠
اقمشة قطنية	متر	٦٤٩٧٧	٠	٠	٦٤٩٧٧
اقمشة اصناف مختلفة	عدد	٢٩٦	٠	١١٢	١٨٤
سجاد	عدد	٣٢٠١	٠	٠	٣٢٠١
صناعات منجمية غير معدنية لم تصنف في مكان اخر	طن	٠	١٥٩	٤٦	١١٣
بلاط حرارى	طن	٠	٠	٠	٠
الباف زجاجية	طن	٠	٧٨١٦	٠	٧٨١٦
حديد و صلب	طن	٠	٦٥	٠	٦٥
كتل حديد صلب	طن	٠	٠	٠	٠
مواسير حديد	طن	٠	٠	٠	٠
معادن غير حديدية	طن	٠	٠	٠	٠
الومنيوم	عدد	٣٩٧٠	٠	٣٩٧٠	٠
قطاعات المونيوم	طن	٠	٠	٠	٠
الواح صاج	طن	٨١٦٤	١٥٩٣١	٨١٦٤	١٥٩٣١

حركة المخزون بالشون والمخازن بالمحافظات خلال عام ٢٠٠٢/٢٠٠١

محافظه الاسكندرية

ت جدول رقم ٩

الرصيد آخر العام	المنصرف خلال العام	الوارد خلال العام	الرصيد أول العام	وحدة الكمية	السلعة
					مصنوعات معدنية لم تصنف في مكان آخر
٥٠	٠	٠	٥٠	طن	لفة سلك
٦٢٥٢	٠	٦٢٥٢	٠	عدد	كابل تليفون
٦٥٦٧	٠	١٧	٦٥٥٠	طن	مسمار
٥	٠	٠	٥	عدد	منشار ووصلة منشار
٨٦	٠	٠	٨٦	عدد	بنطة
٢١٦٦	٠	٠	٢١٦٦	عدد	بوتاجاز
٦	٠	٠	٦	عدد	كوع زهر
١٢	٣	٠	١٥	عدد	حنفيات
٤١	٠	٠	٤١	عدد	لاكور نحاس
١٣٧٠	٠	١٣٧٠	٠	عدد	طقم مفتاح بلدى
٤٧٧	١	٠	٤٧٨	عدد	محابس
					الات غير الكهربائية
٢٢	٠	٣	١٩	عدد	الات حاسبة
٠	٨٥	٠	٨٥	عدد	معدات هندسية
٣٦٠٠	٧	٠	٣٦٠٧	عدد	طللمبة مياة
٢٩٦	٠	٥٤	٢٤٢	عدد	سخانات
١٣	١	٠	١٤	عدد	طللمبة رش
٢	٢	٠	٤	عدد	جهاز تنفس
٤٨٦١	٠	٤٨٦١	٠	عدد	عداد مياة
					الات و اجهزة و معدات كهربية
١٧٧٦	٠	٠	١٧٧٦	عدد	تليفزيون ملون
٧١٩	٠	٠	٧١٩	عدد	جهاز فيديو
٤٦٠	٠	٠	٤٦٠	عدد	راديو كاسيت
٩٨٠	٠	٠	٩٨٠	عدد	مسجل
٢٢٧	٠	٠	٢٢٧	عدد	ثلاجات
٤٨٧	٠	٠	٤٨٧	عدد	غسالات
٢٠٠	٠	٠	٢٠٠	عدد	مكائن كهربائية

حركة المخزون بالشون والمخازن بالمحافظات خلال عام ٢٠٠٢/٢٠٠١

محافظة الاسكندرية

ت جدول رقم ٩

السلعة	وحدة الكمية	الرصيد أول العام	الوارد خلال العام	المنصرف خلال العام	الرصيد آخر العام
الات و اجهزة و معدات كهربية					
ديب فريزر	عدد	٩٩	.	.	٩٩
جهاز تكييف	عدد	.	٦٩٩٠	.	٦٩٩٠
اجهزة كهربائية	عدد	٩٠٦٧	٧٤٦١	٢٢٧٣	١٤٢٥٥
مراوح كهربائية	عدد	٢٠٢٢	.	.	٢٠٢٢
شنيور كهربائي	عدد	٣	.	.	٣
لمبة كهربائية	عدد	٢٢٩٩	.	.	٢٢٩٩
تورميسات	عدد	.	٧٥٠	.	٧٥٠
ادوات كهربائية	عدد	٥٣	١٨٨٢١٥٤	١٠	١٨٨٢١٩٧
مفتاح كهرباء	عدد	١٧٣٨	.	.	١٧٣٨
معدات النقل	عدد	٣٧٠٦	٣٦٢	٧	٤٠٦١
ق. غ. الات ومعدات					
معدات و الات	عدد	٩٢٠	١٨٦١٥	١٨٥٧٩	٩٥٦
سيارات	عدد	١١٠	٩٦٤٣	٩٢٨٤	٤٦٩
ق. غ. سيارات	عدد	٥٣٨٦٩٤	٥٦٧٣	٣٧٠٠٩	٥٠٧٣٥٨
موتوسيكلات	عدد	١٠	.	.	١٠
وحدات نقل خفيفة	عدد	٤٨٣	.	.	٤٨٣
اجهزة صحية و اجهزة تدفئة و اجهزة انارة و معدات و اجزاؤها					
اطقم صيني	عدد	١٢٣٣	.	١٢٣٣	.
الاثاث					
اثاث خشبية	عدد	١٥٤٤	٢٦٨٠	٣٤٨٢	٧٤٢
الاحذية					
احذية جلد	عدد	٢٤	.	.	٢٤
اصناف و اجهزة علمية او مهنية او تحكمية للبصريات و التصوير					
نظارات شمسية	عدد	١٤٠	.	.	١٤٠
الات تصوير					
اصناف مصنوعة متنوعة لم تصنف في مكان اخر					
بضائع مصنوعة متنوعة	طن	٥٨٣٣	٣٦٣٠٧	٣٧٦٦٦	٤٤٧٤
كمامة	عدد	٢٢	.	.	٢٢
جوانتي	عدد	٧٧٠٠	.	٤٧٠٠	٣٠٠٠
بضائع تجارية متنوعة					
	عدد	.	٢٢٤٩	١٤٢٩	٨٢٠

حركة المخزون بالشون والمخازن بالمحافظات خلال عام ٢٠٠٢/٢٠٠١

جدول رقم ٩

محافظة بورسعيد

السلعة	وحدة الكمية	الرصيد أول العام	الوارد خلال العام	المنصرف خلال العام	الرصيد آخر العام
اسمدة مصنعة					
اسمدة نتر وجينية	طن	٣٢	٥٥٠	٥٨٢	.
اسمدة فوسفاتية	طن	١٥	١٨٠	١٩٥	.
مواد بلاستيك وسيليلوز محدد ومنتجات اصطناعية	عدد	١٣٠	٤٠	.	١٧٠
بد شنطه بلاستيك	عدد	.	١٩٤٢	١٩٤٢	.
مواسير بلاستيك	طن	١	١٣١٨	١٣١٩	.
مواد ومنتجات كيميائية لم تصنف في مكان اخر	متر	.	١٨	١٨	.
مواد كيميائية	طن	.	٥٤	٥٤	.
مصنوعات من المطاط لم تصنف في مكان اخر	طن	.	١٥٣٤	١٥٣٤	.
افرخ كاوتشوك	متر	٦١	.	٦	٥٥
ورق وورق مقوى و مصنوعاتهما	متر	٢٣	.	٤	١٩
ورق تغليف	٢م	٧٦٣٢٠	.	٧٦٣٢٠	.
غزل و منسوجات و اصناف جاهزة و منتجاتها	٢م	٢٣١٧	٨	٢١٥	٢١١٠
خيوط غزل قطن	٢م	٣٠٦	.	.	٣٠٦
اقمشة قطنية	طن	١	.	.	١
اقمشة اصناف مختلفة	طن	.	٣٥٠٩	٣٥٠٩	.
صناعات منجمية غير معدنية لم تصنف في مكان اخر	طن	.	١٦٣٨	١٦٣٨	.
بلاط سيراميك	عدد	٥٩	١٥	.	٧٤
زخام وجرانيت	عدد	١٦٦	.	.	١٦٦
زجاج	عدد	١٣٠	.	.	١٣٠
الياف زجاجية	عدد	٢٢٥	.	٣٤	١٩١
معادن غير حديدية	عدد	٥٣	٩١	١٤٤	.
الواح نحاس	عدد	٣	.	٣	.
مصنوعات معدنية لم تصنف في مكان اخر	عدد	.	١٦	١٦	.
مسمار	عدد	.	٢٨	.	٢٨
بوتاجاز	عدد	٣	١	٣	١
الالات غير الكهربائية					
سخانات					
ارياك تليفزيون					
الات و اجهزة و معدات كهربية					
تليفزيون ملون					
زاديو كاسيت					
مسجل					
ثلاجات					
غسالات					
تيب فريزر					

حركة المخزون بالثمن والمخازن بالمحافظات خلال عام ٢٠٠٢/٢٠٠١

محافظة بورسعيد

ت جدول رقم ٩

السلعة	وحدة الكمية	الرصيد أول العام	الوارد خلال العام	المنصرف خلال العام	الرصيد آخر العام
الات و اجهزة و معدات كهربية					
ذريات	عدد	٠	٨٢٠	٠	٨٢٠
جهاز تكييف	عدد	١٣٠٤	١١٢	٢٣٠	١١٨٦
اجهزة كهربائية	عدد	٥٠٣٨	٠	٥٠٣٨	٠
موتور رش	عدد	١٠	٠	١٠	٠
بطاريات	عدد	٠	١٧٩	١٧٩	٠
ادوات كهربائية	عدد	٠	٤٤٩٠	٤٤٩٠	٠
نجف	عدد	٥٥	٠	٠	٥٥
معدات النقل					
معدات والات	عدد	٠	٢٣	٠	٢٣
ق. غ. سيارات	عدد	٣٣٩٧	١٣١٥	٤٢٦٧	٤٤٥
اجهزة صحية و اجهزة تدفئة و اجهزة انارة و معدات و اجزاها					
اطقم صيني	عدد	٠	١٠٨١	٠	١٠٨١
الاثاث					
اثاث خشبية	عدد	٠	٢١٨	٢١٦	٢
الملابس					
ملابس رجالي و اولاد	عدد	٩١٢	٠	٩١٢	٠
ملابس جاهزة مختلفة	عدد	٣٩٢٤٢	٩٦٧	٣٩٥٦٤	٦٤٥
الاحذية					
احذية جلد	عدد	٤٩٠٠	٠	٤٩٠٠	٠
اصناف و اجهزة علمية او مهنية او تحكمية للبصريات و التصوير					
شريط فيديو	عدد	٠	٨٤٨	٨٤٨	٠
اجهزة طبية	عدد	٠	١	١	٠
اجهزة قياس معملية	عدد	٠	١	١	٠
اصناف مصنوعة متنوعة لم تصنف في مكان اخر					
بضائع مصنوعة متنوعة	طن	١٢٥٤٤	٠	١٢٥٤٤	٠
ببتكفات	عدد	٦٠	٠	٦٠	٠
نظارات رايش	عدد	٠	٦٧	٦٧	٠
بضائع تجارية متنوعة	عدد	٠	٣٥٧٧٤	٢٦٧٢٣	٩٠٥١
مستلزمات صناعة احذية	عدد	٠	٦٥١٥	٦٥١٥	٠
العب اطفال	عدد	٠	١٧٤	١٧٤	٠

حركة المخزون بالشون والمخازن بالمحافظات خلال عام ٢٠٠٢/٢٠٠١

محافظة السويس

جدول رقم ٩

السلعة	وحدة الكمية	الرصيد أول العام	الوارد خلال العام	المنصرف خلال العام	الرصيد آخر العام
الغالب ومستحضراتها					
القمح	طن	٧	٨	١٥	.
مواد صباغة وديباغة وتلوين					
اصباغ ومواد مساعدة	طن	٣٠	.	٣٠	.
اسمدة مصنعة					
اسمدة نتر وجينية	طن	٤٥	٢٣١٥	١٣٤٢	١٠١٨
معدات النقل					
سيارات	عدد	١٤٠	٢٦٠١	٢٦٤٢	٩٩
اصناف مصنوعة متنوعة لم تصنف في مكان اخر					
ضائع مصنوعة متنوعة	طن	١٨٢٨	٣٤٤٤٨	٣٤٣٤٩	١٩٢٧

حركة المخزون بالشون والمخازن بالمحافظات خلال عام ٢٠٠٢/٢٠٠١

محافظة دمياط

جدول رقم ٩

السلعة	وحدة الكمية	الرصيد أول العام	الوارد خلال العام	المنصرف خلال العام	الرصيد آخر العام
الغلال ومستحضراتها					
القمح	طن	٨٨١٨	٧٦٢٢١	٢٩٩٩٢	٥٥٠٤٧
ارز ابيض	طن	٠	٣٨	٣٨	٠
أذرة شامية	طن	٠	٤١٤٣٥	٤٦٨٢	٣٦٧٥٣
مواد تغذية الحيوانات (لا تشمل الغلال الغير مطحونة)					
علف	طن	١٢٣١٠	٧٩٨٠٥	٩١١٨٦	١٩٢٩
خشب/الواح خشب، فلين					
اخشاب انواع مختلفه	متر	٧٤٨٤٤٢	٠	١٣٩١٥	٧٣٤٥٢٧
زيوت ودهون نباتية ثابتة					
زيت نوى الفخيل	طن	٥	٠	٥	٠
اسمدة مصنعة					
اسمدة نتر، جبانة	طن	٨٢٧	١٦٨٨٥	١٦٠٩١	١٦٣١
اسمدة فوسفاتية	طن	٠	٢٥٥٢	٢٤٠٣	١٤٩
اسمدة بوتاسية	طن	٤٧	٨٨	١٣٢	٣
مواد ومنتجات كيمياوية لم تصنف في مكان اخر					
مبيدات حشرية	طن	١٩	٥٧	٦٠	١٦
مصنوعات معدنية لم تصنف في مكان اخر					
بوتاجاز	عدد	٥١٠	٠	٠	٥١٠
الالات غير الكهربائية					
سخانات	عدد	٤٤	٠	٠	٤٤
الات و أجهزة و معدات كهربية					
لمفريون ماون	عدد	١٧٠	٠	٠	١٧٠
جهاز فيديو	عدد	٤٨	٠	٠	٤٨
غسالات	عدد	٠	٩	٠	٩
دفنات	عدد	١٠	٠	٠	١٠
مراوح كهربائية	عدد	١٤٠	٠	٠	١٤٠
معدات النقل					
سيارات	عدد	٣٠	٠	٢	٢٨
امضاف مصنوعة متنوعة لم تصنف في مكان اخر					
بضائع مصنوعة متنوعة	طن	٠	٢٥١١	١٤٦٤	١٠٤٧

السلعة	وحدة الكمية	الرصيد أول العام	الوارد خلال العام	المنصرف خلال العام	الرصيد آخر العام
الغلال ومستحضراتها					
القمح	طن	١١٨٩٢٠	٩٢٧٥٣	١٠٨٩٢٠	١٠٢٧٥٣
ارز شعير	طن	١٨٢٢	١٥٣٦٧	١٢١٥٦	٤٠٢٣
ارز ابيض	طن	٢٥٨	.	٢٥٨	.
فول صحيح	طن	٤١٥٠	٢٨٥١	٢٥٨١	٢٤٢٠
عدس صحيح	طن	٨١	٩٠٣	٩٧١	١٣
ترمس	طن	١٧٢٧	.	١٧٢٧	.
حبوب وثمار ونوى زيتية					
لب اسمر	طن	.	٨٠	٨٠	.
الياف للتمبيج غير مصنوعة على شكل الخيط ونفايتها					
الياف صناعية	طن	١٥٥٧	.	١٥٥٧	.
اسمدة مصنعة					
اسمدة نتر وجينية	طن	٢٠٠٢	٤٩٠٩٣	٤٥٣٥٣	٥٧٤٢
اسمدة فوسفاتية	طن	.	١١٤٩٥	٢٠٥٥٨	-٩٠٦٣
اسمدة بوتاسية	طن	٣٣٨	٢٥٠٩	١٦٢٨	١٢١٩
مواد بلاستيك وميليلوز مجدد وراتجات اصطناعية					
خامات بلاستيك	طن	.	١١٥١	٦٢٠	٥٣١
مواد ومنتجات كيميائية لم تصنف في مكان اخر					
مبيدات حشرية	طن	٦٢	١٥٨	١٧٧	٤٣
معدات النقل					
سيارات	عدد	٢	١٩٦	١٦٧	٢١
ونش رفع معدات	عدد	.	٢١	.	٢١

حركة المخزون بالشئون والمخازن بالمحافظات خلال عام ٢٠٠٢/٢٠٠١

محافظة الشرقية

جدول رقم ٩

السلعة	وحدة الكمية	الرصيد أول العام	الوارد خلال العام	المنصرف خلال العام	الرصيد آخر العام
الغلال ومستحضراتها					
القمح	طن	١١٢٧٩٢	٣٠٠٤٤٧	٢١١٢٦٧	٢٠١٩٧٢
ارز شعير	طن	٠	٣٠	٣٠	٠
ارز ابيض	طن	٠	١٨٩	١٧٩	١٠
شعير	طن	٠	١٦١١	١٦١١	٠
اذرة شامية	طن	٠	١٦٢٣٧	١٦١٦٢	٧٥
فول صحيح	طن	٧٥	٣٥٤	٧٥	٣٥٤
فول مجروش	طن	٤	٠	٠	٤
الفواكه والخضروات					
فاصوليا جافه	طن	٠	٣٠	٠	٣٠
لوبيا جافه	طن	٠	٣٣	٠	٣٣
حبوب وثمار ونوى زيتية					
بنز قطن	طن	٠	٤٩١	٤٩١	٠
اسمدة مصنعة					
اسمدة نتر وجينية	طن	٦٣٤٦	٣٣٧٦١	٢٨٥٧٢	١١٥٣٥
اسمدة فورسفاتية	طن	٠	١٩٨٣	١٢٥٤	٧٢٩
اسمدة بوتاسية	طن	٢١	٣٠	٥٠	١
مواد ومنتجات كيمياوية لم تصنف في مكان اخر					
مبيدات حشرية	طن	٤٩	٢٥٤٣٧	١٧١١٣	٨٢٧٣
مصنوعات من المطاط لم تصنف في مكان اخر					
اطارات كاوتشوك	عدد	٤٤٨٠	٠	٠	٤٤٨٠
الات و اجهزة و معدات كهربية					
اجهزة كهربائية	عدد	٢٣١٥٧	٩٢٠٠	٢٦٣٥٧	٦٠٠٠
معدات النقل					
سيارات	عدد	٤٠	٠	٣	٣٧
ق. غ. سيارات	عدد	٠	٥٩٤٢	٢٣٢٤	٣٦١٨

حركة المخزون بالشئون والمخازن بالمحافظات خلال عام ٢٠٠٢/٢٠٠١

محافظة القليوبية

جدول رقم ٩

السلعة	وحدة الكمية	الرصيد أول العام	الوارد خلال العام	المنصرف خلال العام	الرصيد آخر العام
الغلال ومستحضراتها					
القمح	طن	٩٦١٥	١٢٩٠٧	١٢٣٣٣	١٠١٨٩
ارز شعير	طن	١٤٨٥	.	١٤٨٥	.
حلبه	طن	١٩	.	.	١٩
عصم مجروش البن والشاي والبهارات والكاكاو ومنتجاتها	طن	.	١٥٥	٩٤	٦١
كمون	طن	.	٣	٣	.
كسبره حبوب وثمار ونوى زيتية	طن	.	١	١	.
سمن زيوت عطرية ومستحضرات تجميل ودهانات ومستحضرات تلميم وتنظيف	طن	.	٣١٦	.	٣١٦
منظفات صناعيه اسمدة مصنعة	عدد	.	٢٠٦٩	١٠٧٦	٩٩٣
اسمدة نتر وجينية	طن	٣٠٥٢	٣٤٤٥٤	٣١١٠٨	٦٣٩٨
اسمدة فوسفاتية مواد ومنتجات كيمياوية لم تصنف في مكان اخر	طن	.	٥٠	٥٠	.
معدات حشرية	طن	٢٣١٩٧	٥	١٤٥٤٨	٨٦٥٤
مواد كيمياوية الابود مدموعه ومضوعات جلدية	طن	١٠	٥٧٥٨	١٨٦١	٣٩٠٧
شمواة مصنوعات من المطاط لم تصنف في مكان اخر	طن	٢٢	.	٥	١٧
خيوط المطاط ورق وورق مقوى ومصنوعاتها	طن	.	٦٧	٦٧	.
ورق طباعة غزل ومنسوجات واصناف جاهزة ومنتجاتها	طن	.	١٥٠	١٥٠	.
منسوجات	طن	١٥٤٣	.	٥٦١	٩٨٢
سجاد حديد و صلب	عدد	٣٨٧	٢٠٦	٤٠٣	١٩٠
حديد تسليح معادن غير حديدية	طن	٢٤٥٦	٧٤٦١	.	٩٩١٧
قطاعات المونيوم	عدد	.	٧٣٦٥	٣٦٣١	٣٧٣٤
صاج مجلفن	طن	٤٧٨	.	٣٣٤	١٤٤
ماكينة طباعة	عدد	٧	.	.	٧
الواح صاج الالات غير الكهربائية	طن	.	١٦٥	.	١٦٥
معدات زراعية الات و اجهزة و معدات كهربية	عدد	.	١٥	.	١٥
تلفزيون ملون	عدد	٩٠	.	.	.
زاديو كاسيت	عدد	٧	.	٧	.

حركة المخزون بالشون والمخازن بالمحافظات خلال عام ٢٠٠٢/٢٠٠١

محافظه القليوبية

ت جدول رقم ٩

السلعة	وحدة الكمية	الرصيد أول العام	الوارد خلال العام	المنصرف خلال العام	الرصيد آخر العام
الات و أجهزة و معدات كهربية	عدد	٣٠٨٦	٤٦٦٥٦	٢٩٥١٠	٢٠٢٢٢
اجهزة كهربائية	عدد	٤٤	.	.	٤٤
اجهزة صحية و اجهزة تدفئة و اجهزة انارة و معدات و اجزاؤها	عدد	٥٢٣	١٥٥١	١٤٢٥	٦٤٩
اطقم صيني الات	عدد	.	١٦٩٠	٩٢٥	٧٦٥
اثاث خشبية	عدد	.	١١٨٠	١١٨٠	.
الملابس	عدد	.	٤٠٩	٢٥٣	١٥٦
ملابس رجالي و اولاد	عدد	.	٧٩٣٩	٢٤٥١	٥٤٨٨
اصناف و اجهزة علمية او مهنية او محكمية للبصريات و التصوير	عدد	.	.	.	٢٨٨
شريط فيديو	عدد
اصناف مصنوعة متنوعة لم تصنف في مكان اخر	عدد
ولاعات	عدد
بضائع تجارية متنوعة	عدد
لعب اطفال	عدد

حركة المخزون بالشون والمخازن بالمحافظات خلال عام ٢٠٠٢/٢٠٠١

جدول رقم ٩

محافظة كفر الشيخ

السلعة	وحدة الكمية	الرصيد أول العام	الوارد خلال العام	المنصرف خلال العام	الرصيد آخر العام
الغلال ومستحضراتها					
القمح	طن	٦٥٧٨	١٦٣٤١	٨٨٣٣	١٤٠٨٦
ارز شعير	طن	٠	١٥٣	١٥٣	٠
ارز ابيض	طن	٤٣	٦٣٧	٦٦٨	١٢
أذرة شامية	طن	٢٠	٥٥٣	٥٧٠	٣
فول صحيح	طن	٠	٢٠	٢٠	٠
حبوب وثمار ونوى زيتية					
بذرة قطن	طن	٠	٢٤٠٣	٢٤٠٣	٠
اسمدة مصنعة					
اسمدة نتر وجينية	طن	٦١٨٨	٢٦٦٠٢	٢٧٢٦٧	٥٥٢٣
اسمدة فوسفاتية	طن	٠	٩١٤٩	٦٢٠٩	٢٩٤٠
اسمدة بوتاسية	طن	٠	٣٧٥٨	٣٥١١	٢٤٧
مواد ومنتجات كيميائية لم تصنف في مكان آخر					
مبيدات حشرية	طن	٨١	٢١٧	١٣٣	١٦٥
معدات النقل					
ق. غ. الات ومعدات	عدد	١٤٩٤٥١	٠	٣٨٥١	١٤٥٦٠٠

السلعة	وحدة الكمية	الرصيد أول العام	الوارد خلال العام	المنصرف خلال العام	الرصيد آخر العام
القليل ومبعضها					
القمح	طن	٢٨٤٣٥	٣٠٦٧٤	٣٠٤١٤	٢٨٦٩٥
ارز شعير	طن	٢٥٤٤	٥٤٧٦	٨٠٢٠	٠
ارز ابيض	طن	٠	٦٣	٦٣	٠
أذرة شامية	طن	٠	٨٨١	٨٨٠	١
فول صحيح	طن	١٠٤٤	٦٢	١١٠٦	٠
ترمس	طن	٢٤١	٠	٢٤١	٠
حمص بلدى	طن	٦٦٤	٣٠٣	٩٦٧	٠
حلبه	طن	٢٣٣	٣٥	٢٦٨	٠
الفواكه والخضروات					
فاصوليا جافه	طن	٧٨٦	٢٥٤	١٠٤٠	٠
حبوب وثمار ونوى زيتية					
بذره قطن	طن	٠	٨٩	٨٩	٠
بذره كتان	طن	٠	٩٤	٨٧	٧
اسمدة خام وخدمات معدنية (لا تشمل اللحم والبيترول والاحجار الكريمة)					
اسمدة ورقية	طن	٨	٣٠	٧	٣١
اسمدة مصفاه					
اسمدة لثروجيلية	طن	٣٤٤٧	٢٩١٥٦	٢٨٤٥٢	١١٥١
اسمدة فورمالتية	طن	٠	٤٢٩٦	٣٣٠٢	٩٩٤
اسمدة بوتاسية	طن	١٥٠	١٥٦٤	١٤٩٢	٢١٧
مواد بلاستيك وسيلابوز مجدد ومنتجات اصطناعية					
خدمات بلاستيك	طن	٠	٦١٩	٣١٩	٣٠٠
مواد ومنتجات كيميائية لم تصنف في مكان آخر					
مبيدات حشرية	طن	٦٧	١٧٨	١٤٠	١٠٥
مصنوعات من المطاط لم تصنف في مكان آخر					
اطارات كاوتشوك	عدد	٠	٢٨٥٠	٢٨٥٠	٠
صناعات منجمية غير معدنية لم تصنف في مكان اخر					
بلاط قيثاقى	م ^٢	٠	١١٥٦٨	٠	١١٥٦٨
حديد و صلب					
حديد تمليح	طن	٠	٩٤١	١١	١٣٠
سلك صلب	طن	١٢	٠	١٢	٠
مواسير حديد	طن	٣	٠	٣	٠
معادن غير حديدية					
ثريبط المونيوم	عدد	٠	٢١٥	٢١٥	٠
معدات النقل					
قطع غير الات زراعية	عدد	٢٠٢٧٧	٦٩	١٨٣	٢٠١٦٣
ق. غ. سيارات	عدد	٠	٢٥١٦	٠	٢٥١٦

حركة المخزون بالشون والمخازن بالمحافظات خلال عام ٢٠٠٢/٢٠٠١

محافظة الغربية

ت جدول رقم ٩

السلعة	وحدة الكمية	الرصيد أول العام	الوارد خلال العام	المنصرف خلال العام	الرصيد آخر العام
اجهزة صحية واجهزة تكلفة و اجهزة اتارة ومعداتھا و اجزاھا	عدد	٠	٤٦٢٠	٠	٤٦٢٠
ادوات صحية	عدد	٠	٠	٥٨	٠
اطقم حمام	عدد	٠	٠	٧٩	٠
اطقم صيني	عدد	٠	٠	٧٩	٠

حركة المخزون بالمشون والمخازن بالمحافظات خلال عام ٢٠٠٢/٢٠٠١

محافظة المنوفية

جدول رقم ٩

السلعة	وحدة الكمية	الرصيد أول العام	الوارد خلال العام	المنصرف خلال العام	الرصيد آخر العام
الغلال ومستحضراتها					
القمح	طن	٩٩٦٨٢	١٧٨٢٣٠	١٥٢٢٣٧	١٢٥٦٧٥
أذرة شامية	طن	٢	١٠٢٩٦	١٠٤٥٣	١٤٥
فول صحيح	طن	٠	٩٨	٩٨	٠
مواد تغذية الحيوانات (لا تشمل الغلال الغير مطحونة)					
علف	طن	٠	٦٠	٣٢	٢٨
حبوب وثمار ونوى زيتية					
بذره قطن	طن	٠	١٤٣	١٤٣	٠
بذره برسيم	طن	٠	١٨٨	١٨٧	١
اسمدة مصنعة					
اسمدة نتر وجينية	طن	٤١٩٢	٣١٧٦١	٢٨٩٩٠	٦٩٦٣
اسمدة فوسفاتية	طن	١٢٤٥	٤٨٢٧	٤٨٧٣	١١٩٩
اسمدة بوتاسية	طن	٠	٣٠٥	١٦٠	١٤٥
مواد ومنتجات كيمياوية لم تصنف في مكان آخر					
مبيدات حشرية	طن	٣٧٦١	١٢١٣٩	٨٤٦٤	٧٤٣٦
معدات النقل					
معدات والآت	عدد	١٦٦	٦٦	٢١٩	١٣
موتوسيكلات	عدد	٤٥	٠	٦	٣٩

حركة المخزون بالشون والمخازن بالمحافظات خلال عام ٢٠٠٢/٢٠٠١

محافظة البحيرة

جدول رقم ٩

الرصيد آخر العام	المنصرف خلال العام	الوارد خلال العام	الرصيد أول العام	وحدة الكمية	السلعة
٤٣٦٢٦	٥٤٦٠٤	٤٥٧٩٠	٥٢٤٤٠	طن	الفلال ومستحضراتها القمح
٧٩	١٠٣٥١	٩٩٢٥	٥٠٥	طن	ارز شعير
٦٢٤٩	١١٦٩٩	١٥٣٧٠	٢٥٧٨	طن	فول صحيح
٦٨٦	٢٥٠٨	٧٥٨	٢٤٣٦	طن	عدس صحيح
٢١١٨	١٥٩٩	٤١٤	٣٣٠٣	طن	ترمس
.	١٦٧	.	١٦٧	طن	فول مجروش
.	١٤٦١	.	١٤٦١	طن	عدس مجروش الفواكه والخضروات
٨٣	٣٨٧	٣٢٨	١٤٢	طن	لوبيا جافه
١٠٦	.	١٠٦	.	طن	بسلة جافة البن والشاي والبهارات والكاكاو ومنتجاتها
.	٢	.	٢	طن	كسبره حبوب وثمار ونوى زيتية
.	١٧١	.	١٧١	طن	فول سوداني
٦٤٦	٧٩٠	١١٥١	٢٨٥	طن	سمسم
.	٢٤٧	٢٤٧	.	طن	بذره قطن الياف للتمسيح غير مصنوعة على شكل الخيط ونفايتها
.	٨٦	٤٤	٤٢	طن	قطن خام اسمدة خام وخامات معدنية (لا تشمل الفحم والبتترول والاحجار الكريمة)
٤٠٣	٦٦٣	٨٠٦	٢٦٠	طن	اسمدة ورقية مواد حيوانية ونباتية لم تصنف في مكان اخر
١	.	١	.	طن	نباتات طبية زيوت ودهون نباتية ثابتة
.	١٦٧٤٨	.	١٦٧٤٨	طن	زيت اسمدة مصنعة
٦٨٨٥	٥٤١٣٢	٥٧٣٢٠	٣٦٩٧	طن	اسمدة نتر وجينية
٦٩٨	٣٢٩٤	٣٩٥١	٤١	طن	اسمدة فوسفاتية
.	٢٢٢	١٣٢	٩٠	طن	اسمدة بوتاسية مواد ومنتجات كيميائية لم تصنف في مكان اخر
٥١٠٧	٢٦٨	٥٠٣١	٣٤٤	طن	مبيدات حشرية
٤٦	.	٤٦	.	طن	مواد كيميائية مصنوعات من المطاط لم تصنف في مكان اخر
٣١٠٩	٣٥٧٠	٦٦٧٩	.	عدد	لفة خرطوم
٢٥٧٠	٦٠٠	٢٥٧٠	٦٠٠	عدد	اطارات كاوتشوك
٧٢٦٠	.	٧٢٦٠	.	عدد	قطع غيار خراطيم

حركة المخزون بالشئون والمخازن بالمحافظات خلال عام ٢٠٠٢/٢٠٠١

محافظه البحيرة

ت جدول رقم ٩

السلعة	وحدة الكمية	الرصيد أول العام	الوارد خلال العام	المنصرف خلال العام	الرصيد آخر العام
ورق وورق مقوى ومصنوعاتهما					
ورق مقوى	زول	٠	٤١٢٩	٠	٤١٢٩
حديد و صلب	طن	٠	٤	٤	٠
مواد خام زهر	طن	٩١٤	٠	٠	٩١٤
حديد تسليح	طن	٠	١٠٥	٠	١٠٥
معادن غير حديدية	عدد	٠	١٢	٠	١٢
بلاطين وفضة واخرى	عدد	٠	٤٢	٠	٤٢
زنكات طباعة	طن	٠	٤٨٥٠	٨٠٠	٤٠٥٠
ماكينة طباعة	عدد	٠	٢٢	٠	٢٢
مصنوعات معدنية لم تصنف في مكان آخر	عدد	٨٦٥	٨٧٨	١١٠	١٦٢٣
مسار	عدد	٠	٦٦	٦٣	٣
هزاز خرسانة بدون ايد	عدد	٠	٧٦٦	٦٢٥	١٤١
بوتاجاز	عدد	٠	٢٢	٠	٢٢
انتاج تام الصنع	عدد	٠	٥	٥	٠
الالات غير الكهربائية	عدد	٠	١٦٢	٠	١٦٢
ماكينة رى	عدد	٠	٨٠٠	٦٦٠	١٤٠
مجموعات رى	عدد	٠	١٦٧٣	٨٣١	٨٤٢
عزاقات	عدد	٢٢	٠	٢٢	٠
الات حاسبة	عدد	٠	٥٧٥	٢٦٥	٣١٠
طلمية زيت	عدد	٧٠	٠	٠	٧٠
طلمية مياه	عدد	٠	٠	٠	٤٠
طلمية رش	عدد	٢٢	٢	٠	٢٠
رشاشات	عدد	٢٦٢	١	٣٦٢	١
الات و اجهزة و معدات كهربية	عدد	٠	٤٤٦٥	٣٧٩٣	٦٧٢
مخالات	عدد	٠	٨٩١	٣٣٣	٥٥٨
ثيب فريزر	عدد	٠	١٠	٠	١٠
موتور مياه	عدد	٠	٠	٠	٠
موتور رش	عدد	٠	٠	٠	٠
موتورات مختلفة	عدد	٠	٠	٠	٠
محركات مصعد كهربانى	عدد	٠	٠	٠	٠
بطاريات	عدد	٠	٠	٠	٠

حركة المخزون بالشون والمخازن بالمحافظات خلال عام ٢٠٠٢/٢٠٠١

محافظه البحيرة

ت جدول رقم ٩

الرصيد آخر العام	المنصرف خلال العام	الوارد خلال العام	الرصيد أول العام	وحدة الكمية	السلعة
٤٦	٢١	٦٧	٠	عدد	الات و أجهزة و معدات كهربية
١٤٦	٠	١٤٦	٠	عدد	مولد كهربائى
٣٢١٨	٤٨٨٩	٤٠٥	٧٧٠٢	عدد	ادوات كهربائية
١١٠٤٧	٣١٣٥٩	٤٢٤٠٦	٠	عدد	معدات النقل
٢٣	٨	٣١	٠	عدد	قطع غيار الات زراعية
٤٢	١٥	٥٧	٠	عدد	ق. غ. الات ومعدات
٤٢٨٢٥	٤٣٢١٠	٨٦٠٣٥	٠	عدد	معدات والات
٠	٠	٠	٠	عدد	سيارات
٤	٠	٤	٠	عدد	ق. غ. سيارات
٢٦٨٣	٥٥٤٧	٢٦٨٣	٥٥٤٧	عدد	موتوسيكلات
٢٢٠٥٠٨	١٠٧٦٦٩	٣٢٧٨٧٥	٣٠٢	عدد	وحدات نقل خفيفة
٥٥	٠	٥٥	٠	عدد	اجهزة صحية واجهزة تدفئة و اجهزة انارة و معداتھا اجزاھا
٠	٢٤	٠	٢٤	عدد	اطقم صينى
					اصناف و اجهزة علمية او مهنية او تحكمية للبصريات و التصوير
					اجهزة طبية
					اصناف مصنوعة متنوعة لم تصنف فى مكان اخر
					ولاعات
					بضائع تجارية متنوعة

حركة المخزون بالشون والمخازن بالمحافظات خلال عام ٢٠٠٢/٢٠٠١

محافظة الأسماعيلية

جدول رقم ٩

السلعة	وحدة الكمية	الرصيد أول العام	الوارد خلال العام	المنصرف خلال العام	الرصيد آخر العام
الفلل ومستحضراتها					
القمح	طن	٦٦٠٢	١٩٠١	٦١٥٨	٢٣٤٥
ارز شعير	طن	٠	١٣	١٣	٠
أذرة شامية	طن	٠	٥	٢	٣
حبوب وثمار ونوى زيتية	طن	٠	٥	٥	٠
بذرة قطن	طن	٠	٣٨	١	٣٧
اسمدة خام وخامات معدنية (لا تشمل الفحم والبتروول والاحجار الكريمة)	طن	٢٢٩	١٧٩١٢	١٣٤١٣	٤٧٢٨
اسمدة ورقية	طن	٠	٦٤٠٠	١٦٤١	٤٧٥٩
اسمدة مصنعة	طن	٠	٣١٠	٢٨٤	٧٦
اسمدة نتر وجينية	طن	٠	٥	٠	٥
اسمدة فوسفاتية	طن	٠	٥	٠	٥
اسمدة بوتاسية	طن	٠	٥	٠	٥
مواد ومنتجات كيميائية لم تصنف في مكان آخر	طن	٠	٥	٠	٥
مبيدات حشرية	طن	٠	٥	٠	٥

حركة المخزون بالمشون والمخازن بالمحافظات خلال عام ٢٠٠٢/٢٠٠١

محافظة الجيزة

جدول رقم ٩

السلعة	وحدة الكمية	الرصيد أول العام	الوارد خلال العام	المنصرف خلال العام	الرصيد آخر العام
الغلال ومستحضراتها					
القمح	طن	١٠٧٦٣	١٨٩٣	١١١٤١	١٥١٥
أذرة شامية	طن	٢	٥٥٦٠٤	٤٦٨٨٧	٨٧١٩
ذيق	طن	٠	٦٢٩٩٣	٦٢٤٨٣	٥١٠
نخاله ناعمه	طن	٠	١٥٦٥	١٥٦٢	٣
اسمدة خام وخامات معدنية (لا تشمل الفحم والبتروول والاحجار الكريمة)	طن	٣٢	٠	١٨	١٤
اسمدة ورقية	طن	٢٦٧٥	٢٥٠٤٧	٢٢٧٢٣	٤٩٩٩
اسمدة مصنعة	طن	١٠٠	٦١٠	٣٥٥	٣٥٥
اسمدة نتر وجينية	طن	٩٩	٥٠	١٣٢	١٧
اسمدة بوتاسية	طن	٠	٥٩٥	٠	٥٩٥
مواد بلاستيك وسيليلوز مجدد وراتجات اصطناعية	عدد	٢٢٢٩	١٧	٩١	٢١٥٥
مواسير بلاستيك	عدد	٠	٢٢٠٠٠	١٤٥٠	٢٠٥٥٠
مواد ومنتجات كيمياوية لم تصنف في مكان اخر	طن	٠	٢	٠	٢
مبيدات حشرية	طن	٠	١١٧٣	١١٧٣	٠
مصنوعات من المطاط لم تصنف في مكان اخر	عدد	٠	٧٠٠	٤٣٠	٢٧٠
اطارات كاوتشوك	عدد	٧	٠	٠	٧
الالات غير الكهربائية	عدد	٣٦	٠	٠	٣٦
عزاقات	عدد	٠	٢	٠	٢
معدات النقل	عدد	٠	٠	٠	٠
سيارات	عدد	٠	٠	٠	٠
وتش سيارات	عدد	٠	٠	٠	٠
اصناف و اجهزة علمية او مهنية او تحكمية للبصريات و التصوير	عدد	٠	٠	٠	٠
اجهزة طبية	عدد	٠	٠	٠	٠
سماعة اذن	عدد	٠	٠	٠	٠

حركة المخزون بالشون والمخازن بالمحافظات خلال عام ٢٠٠٢/٢٠٠١

محافظة بنى سويف

جدول رقم ٩

السلعة	وحدة الكمية	الرصيد أول العام	الوارد خلال العام	المنصرف خلال العام	الرصيد آخر العام
الغلال ومستحضراتها					
القمح	طن	٥٢٢٢٩	٩١٠٤٠	٧٨٨٤٨	٦٥٤٢١
أذرة شامية	طن	٩	١٩٣	١٨٨	١٤
أذرة رفيعة	طن	٤	٤٩	٥٢	١
فول صحيح	طن	٠	٤٢٢	١٦٢	٢٧٠
حلبه	طن	٠	١٢٩	٨٥	٥٤
الفواكه والخضروات					
فاصوليا جافه	طن	٠	٥	٥	٠
البن والشاي والبهارات والكاكاو ومنتجاتها					
كسبره	طن	٠	٥١	٢٠	٣١
حبوب وثمار ونوى زيتية					
فول سودانى	طن	٠	١٠٦	٧٠	٣٦
لب عباد الشمس	طن	٠	٦٦٧	١٨٩	٤٧٨
سمسم	طن	٠	٢٥	٢٥	٠
مواد حيوانية ونباتية لم تصنف في مكان اخر					
نباتات طبية	طن	٦	٠	٠	٦
اسمدة مصنعة					
اسمدة نتر وجينية	طن	٢٤٣٠	٢٢٢٧٧	٢٣٢٨١	١٤٢٦
اسمدة فوسفاتية	طن	٠	١٨٩٠	١٧٣٤	١٥٦
مواد ومنتجات كيميائية لم تصنف في مكان اخر					
مبيدات حشرية	طن	٢٠٣٤	١٦٩٤	٢٠٥٤	١٦٧٤
مصنوعات من المطاط لم تصنف في مكان اخر					
اطارات كاوتشوك	عدد	٠	٧٢	٠	٧٢
ورق وورق مقوى و مصنوعاتهما					
ورق تغليف	طن	١	٠	١	٠
حديد و صلب					
حديد تصليح	طن	٤	٠	٠	٤
الات و اجهزة و معدات كهربية					
جهاز تكيف	عدد	٤٥	٦٥	٨٠	٣٠
معدات النقل					
قطع عيار الات زراعية	عدد	٣١٧٥٠	١٣٤٩١	١٣١٧٧	٣٢٠٦٤
ق. غ. الات ومعدات	عدد	١٢١٠	٠	١٢١٠	٠
معدات والات	عدد	٢٠	٠	٢٠	٠
سيارات	عدد	٠	١٩	٠	١٩
ق. غ. سيارات	عدد	٤٠٠	٠	٤٠٠	٠
اصناف و اجهزة علمية او مهنية او تحكمية للبصريات و التصوير					
شريط فيديو	عدد	٤	٠	٠	٤
اصناف مصنوعة متنوعة لم تصنف في مكان اخر					
ولاعات	عدد	٠	١٩	٠	١٩

حركة المخزون بالشئون والمخازن بالمحافظات خلال عام ٢٠٠٢/٢٠٠١

محافظة الفيوم

جدول رقم ٩

السلعة	وحدة الكمية	الرصيد أول العام	الوارد خلال العام	المنصرف خلال العام	الرصيد آخر العام
الفلال ومستهضراتها					
القمح	طن	٢٢٠٠٣	٣٦٨٣٤	٣٢٥٧٢	٢٦٢٦٥
أنثره شامية	طن	٠	٩	٩	٠
حبوب وثمار ونوى زيتية					
لب اسمر	طن	٠	٤٦	١٢	٣٤
اسمدة مصنعة					
اسمدة نتر وجينية	طن	١١٨٩	٣٠٤٧٣	٢٦٧٤٩	٤٩١٣
اسمدة فوسفاتية	طن	٥٠	٤١٦٠	٢٥٣٤	١٦٧٦
اسمدة بوتاسية	طن	٢٢١	٠	٢٢١	٠
مواد ومنتجات كيمياوية لم تصنف في مكان آخر					
مبيدات حشرية	طن	١١	٧٩	٧٤	١٦
ورق وورق مقوى و مصنوعاتهما					
ورق تغليف	طن	٠	١	١	٠
الآلات غير الكهربائية					
طلبة مياه	عدد	٠	١	١	٠
معدات النقل					
ق. غ سيارات	عدد	٠	١٤٠٥٠٤	٤٣٧٨	١٣٦١٢٦

حركة المخزون بالشون والمخازن بالمحافظات خلال عام ٢٠٠٢/٢٠٠١

محافظة المنيا

جدول رقم ٩

السلعة	وحدة الكمية	الرصيد أول العام	الوارد خلال العام	المنصرف خلال العام	الرصيد آخر العام
الفلل ومستحضراتها					
القمح	طن	١٦٦٧٢٨	١٧٢٤٧٠	٢٦٦١٦٦	٧٣٠٣٢
لوز شعير	طن	٠	١٣٠٢	٩٠٧	٣٩٥
شعير	طن	٣	٣٤	١٠	٢٧
أنزة شامية	طن	١٩١١٣	٨٥٩٢	٢١٩٨٨	٥٧١٧
أنزة رفيعة	طن	٣١	٤٤	٧٥	٠
فول صحيح	طن	٢١٢٤	٥١١	٢٢١٨	٤١٧
فول صويا	طن	٣٩٦٠	٣٢٣٣	٧٠٢٦	١٦٧
ترمس	طن	١٦	٥٣	٢٨	٤١
حمص بلدى	طن	٦٩٧	١٠٣٦	٨٢٩	٩٠٤
حطه	طن	٢٤٠	٢٥٢	٢٦٩	٢٢٣
فريك	طن	٠	٤	٠	٤
قيق	طن	٠	٢٤٢٣	٢٤٢٣	٠
فول مجروش	طن	٢٢	١	٢٢	١
المسكرومنتجات المسكر والعسل					
سكر خام	طن	٠	١٩١٨	١٩١٨	٠
البن والشاي والبهارات والكاكاو ومنتجاتها					
شطه	طن	١٢٥	٠	٤٤	٨١
كر كديه	طن	٢٤	٠	١٥	٩
كمون	طن	٤	٠	٤	٠
كسبره	طن	١١١	١٢٢	٢٢٧	٦
كراويه	طن	٠	١٢	١٢	٠
مواد تغذية الحيوانات (لا تشمل الفللال الغير مطحونة)					
عطف	طن	٥٤٧	٥٠٤٩	٥٢٩٠	٣٠٦
كسب	طن	٣١١٨	٤١٩٥	٧٣١٣	٠
حبوب وثمار ونوى زيتية					
فول سودانى	طن	٥٢٩	١٠٦١	١٣٨٤	٢٠٦
لب عباد الشمس	طن	٤١	١٥٠	١٤١	٥٠
سمسم	طن	١٦٨	٥٤٨	٦٠٤	١١٢
بزر قطن	طن	٠	٢٧٨	٢٧٨	٠

حركة المخزون بالشون والمخازن بالمحافظات خلال عام ٢٠٠٢/٢٠٠١

محافظه المنيا

ت جدول رقم ٩

السلعة	وحدة الكمية	الرصيد أول العام	الوارد خلال العام	المنصرف خلال العام	الرصيد آخر العام
اسمدة خام وخامات معدنية- (لا تشمل الفحم والبيرول والابخار الكريمة)	طن	٠	١١	٩	٢
اسمدة ورقية	طن	٠	١١	٩	٢
اسمدة مصنعة	طن	٠	١١	٩	٢
اسمدة نتر وجينية	طن	٨٨٥٨	٦١٠٤٨	٦١٧١١	٨١٩٥
اسمدة فوسفاتية	طن	٠	٤٥٧٠	٤١٠٥	٤٦٥
اسمدة بوتاسية	طن	١٢١٧	٢١٧	١٤٣٤	٠
مواد ومنتجات كيمياوية لم تصنف في مكان آخر	طن	١٧٥	٢٦٢	٣٠٨	١٢٩
مبيدات حشرية	طن	١٧٥	٢٦٢	٣٠٨	١٢٩

حركة المخزون بالشون والمخازن بالمحافظات خلال عام ٢٠٠٢/٢٠٠١

محافظة اسيوط

جدول رقم ٩

السلعة	وحدة الكمية	الرصيد أول العام	الوارد خلال العام	المنصرف خلال العام	الرصيد آخر العام
الغلال ومستحضراتها					
القمح	طن	٢٩٠٨٢	١٢٣٠٢	٣٠٢٥٧	١١١٢٧
أذرة شامية	طن	٤٢	٨٥٤	٧٨٨	١٠٨
أذرة رفيعة	طن	١٧٩	١١٢٩	١٣٠٣	٥
فول صحيح	طن	١٤٥٩	٢٨١٩	٢٠٨٤	٢١٩٤
عدس صحيح	طن	١٢١	٦٥	١٢٦	٦٠
حمص بلدى	طن	٢٣٢٥	٨٩٣٢	٦٨٦٦	٤٣٩١
حلبه	طن	٩	٠	٩	٠
الفواكه والخضروات					
لوبيا جافه	طن	٠	٢٧	٢٧	٠
مواد تغذية الحيوانات (لا تشمل الغلال الغير مطحونة)					
علف	طن	١٨٤	٨٢٧٢	٨٣١٩	١٣٧
حبوب وثمار ونوى زيتية					
فول سودانى	طن	٤٧	١٦٧	١٨٨	٢٦
لب عباد الشمس	طن	٠	١٩٩	١٥٨	٤١
لب اسمر	طن	٤٢	٤٥١	٢٩٩	١٩٤
سمسم	طن	٠	١٣١	٧٠	٦١
بذره قطن	طن	٠	٢٩٩	٢٧٧	٢٢
اسمدة مصنعة					
اسمدة نتر وجينية	طن	١٥٤٠	٢٦٢١٠	٢٦٣٨٢	١٣٦٨
اسمدة فوسفاتية	طن	٠	١٢٩٠	١٢٥٠	٤٠
اسمدة بوتاسية	طن	٠	٢٠	٢٠	٠
مواد ومنتجات كيمياوية لم تصنف في مكان اخر					
مبيدات حشرية	طن	١٨٤٨	٤٥٣١	٣٧٨٤	٢٥٩٥
صناعات منجمية غير معدنية لم تصنف في مكان اخر					
أفرخ صنفرة بوكو	عدد	٠	٢٥٠٠٠	٠	٢٥٠٠٠
زجاج سيارات	٢م	٠	١٣٧	٠	١٣٧
الالات غير الكهربائية					
عزاقات	عدد	٠	٢	٠	٢
الاثاث					
اثاثات خشبية	عدد	٠	١٤	٠	١٤

حركة المخزون بالشون والمخازن بالمحافظات خلال عام ٢٠٠٢/٢٠٠١

محافظة سوهاج

جدول رقم ٩

السلعة	وحدة الكمية	الرصيد أول العام	الوارد خلال العام	المنصرف خلال العام	الرصيد آخر العام
الغلال ومستحضراتها					
القمح	طن	٢١٦٦	٥١٣٠٩	٥٢٣٢٤	١١٥١
ارز شعير	طن	٧٥	٠	٧٥	٠
شعير	طن	٠	٣	٣	٠
انزرة شمامية	طن	* ٧٣٧	١٤٧٠٧	١١٨٦١	٣٥٨٣
انزرة رفيعة	طن	٤٥٦	١٠	٤٧٥	١
فول صحيح	طن	١٨١٤	١٥١٠	٢١٨٣	١١٤١
ترمس	طن	٦٣	١٠٥	٦٣	١٠٥
حمص بلدى	طن	١٥٦٣	٨١٦	١٦٠٦	٧٧٣
حليه	طن	٢٥٤	٤٠٩	٢٨٤	٣٧٩
الفواكه والخضروات					
فاصوليا جافه	طن	٧٨٦	٤٦	٨٠١	٣١
البن والشاي والبهارات والكاكاو ومنتجاتها					
كر كديه	طن	٠	١٤	٤	١٠
مواد تغذية الحيوانات (لا تشمل الغلال الغير مطحونة)					
علف	طن	٢٠٢	٣٧٠٦	٣٧٨٧	١٢١
حبوب وثمار ونوى زيتية					
فول سودانى	طن	٦٣٥	٧٢٦	٧٦٨	٥٩٣
لب عباد الشمس	طن	١٠	٢٢	١٤	١٨
لب اسمر	طن	٧	٤٥٨	٣٢٤	١٤١
لب ابيض	طن	٠	٩	٧	٢
سمسم	طن	٨٩	٥٧١	١٦٣	٤٩٧
بذره قطن	طن	٠	١٤٢	١٤٢	٠
اسمدة مصنعة					
اسمدة نتر وجينية	طن	٩٠٥٩	٣٩٨٧١	٤٦٥٧١	٢٣٥٩
اسمدة فوسفاتية	طن	٠	١١٣٧	١٠٧٩	٥٨
اسمدة بوتاسية	طن	٠	١٠٠	١٠٠	٠
مواد ومنتجات كيمياوية لم تصنف فى مكان اخر					
مبيدات حشرية	طن	٧٨٤	٦١٠٥	٦٨١٩	٧٠
غزل و منسوجات و اصناف جاهزة و منتجاتها					
خيوط غزل قطن	طن	١٣	٠	٠	١٣
اقمشة قطنية	متر	٤٢٤٩٧٨	٠	٠	٤٢٤٩٧٨
اقمشة اصناف مختلفة	متر	١٤١٨٩٥٥	٠	٠	١٤١٨٩٥٥

* رقم معرف

حركة المخزون بالشون والمخازن بالمحافظات خلال عام ٢٠٠٢/٢٠٠١

محافظة سوهاج

ت جدول رقم ٩

الرصيد آخر العام	المنصرف خلال العام	الوارد خلال العام	الرصيد أول العام	وحدة الكمية	السلعة
٤١٤٦٦٢	.	٣٢٠١٠٢	٩٤٥٦٠	طن	غزل و منسوجات و أصناف خاتمة و منتجاتها منسوجات
٣٢٤٠٠	٩٦٠٠	.	٤٢٠٠٠	عدد	مصنوعات معدنية لم تصنف في مكان آخر بوتاجاز
٢٠٠٠	.	.	٢٠٠٠	عدد	الات و أجهزة و معدات كهربية ثلاجات
.	١٣٠٥٠	.	١٣٠٥٠	عدد	مخاللات
.	١٣٠٠٠	١٣٠٠٠	.	عدد	ثياب فريزر معدات النقل
١٢٢٢٩٥	.	.	١٢٢٢٩٥	عدد	ق. غ. سيارات

حركة المخزون بالشون والمخازن بالمحافظات خلال عام ٢٠٠٢/٢٠٠١

محافظه قنا

جدول رقم ٩

السلعة	وحدة الكمية	الرصيد أول العام	الوارد خلال العام	المنصرف خلال العام	الرصيد آخر العام
الغلال ومستحضراتها					
القمح	طن	٦٧٦	١٧٤	٨٤١	٩
أذرة شامية	طن	١٣	٠	١٣	٠
اسمدة مصنعة					
اسمدة نتر وجبينية	طن	٣٤١٨	٦٨٧١٥	٦٠٠٧٩	١٢٠٥٤
اسمدة فوسفاتية	طن	٠	١٨٦٩	١٣٨٤	٤٨٥
مواد ومنتجات كيمياوية لم تضنف في مكان آخر					
سبيدات حشرية	طن	٧	٣٨٧	١٩٦	١٩٨
حديد و صلب					
مولا خام زهر	طن	٠	٩	٩	٠

حركة المخزون بالشون والمخازن بالمحافظات خلال عام ٢٠٠٢/٢٠٠١

مدينة الأقصر

جدول رقم ٩

السلعة	وحدة الكمية	الرصيد أول العام	الوارد خلال العام	المنصرف خلال العام	الرصيد آخر العام
الغلال ومستحضراتها					
القمح	طن	٤٢	١٠١	١٤٣	٠
أذرة شامية	طن	٠	٩	٦	٣
فول صحيح	طن	٠	١٠	١٠	٠
أسمدة مصنعة					
أسمدة نيتروجينية	طن	٥٢٢	٦٦٠٣	٦٤٣٤	٦٩١
أسمدة فوسفاتية	طن	٠	٥٠٠	٢٩٩	٢٠١

حركة المخزون بالشون والمخازن بالمحافظات خلال عام ٢٠٠٢/٢٠٠١

محافظه اسوان

جدول رقم ٩

السلعة	وحدة الكمية	الرصيد أول العام	الوارد خلال العام	المنصرف خلال العام	الرصيد آخر العام
الفلال وممتحضراتها					
القمح	طن	١٣٠	٣٩٥	٥٢٥	.
اسمدة مصنعة					
اسمدة نثروجينية	طن	١٩٣	٢٨٦٣٠	٢٨٥٩٥	٢٢٨
مواد ومنتجات كيمياوية لم تصنف في مكان اخر					
مبيدات حشرية	طن	٢	٢٠	١٨	٤

حركة المخزون بالشئون والمخازن بالمحافظات خلال عام ٢٠٠٢/٢٠٠١

محافظة البحر الأحمر

جدول رقم ٩

الرصيد آخر العام	المنصرف خلال العام	الوارد خلال العام	الرصيد أول العام	وحدة الكمية	المصلحة
٦٧	٦٥٣	٦١٦	١٠٤	عدد	معدات النقل سيارات
٢٤٠٠	٦٢٨٥	٨٢٣٣	٤٥٢	عدد	مقطورة سيارة اصناف مصنوعة متنوعة لم تصنف في مكان اخر
١٨٩	٢٤٨٦	٢٦٧٥	٠	طن	بضائع مصنوعة متنوعة

حركة المخزون بالشون والمخازن بالمحافظات خلال عام ٢٠٠٢/٢٠٠١

محافظة الوادي الجديد

جدول رقم ٩

السلعة	وحدة الكمية	الرصيد أول العام	الوارد خلال العام	المنصرف خلال العام	الرصيد آخر العام
الغلال ومستحضراتها					
القمح	طن	٢٧٩٥	١٢٢٧٨	١٢٧٨٤	٢٢٨٩
اسمدة مصنعة					
اسمدة نتر وجينية	طن	٢١٦	٣٧٩٦	٢٨٥٨	١١٥٤

حركة المخزون بالشون والمخازن بالمحافظات خلال عام ٢٠٠٢/٢٠٠١

محافظه شمال سيناء

جدول رقم ٩

السلعة	وحدة الكمية	الرصيد أول العام	الوارد خلال العام	المنصرف خلال العام	الرصيد آخر العام
اسمدة مصنعة	طن	١٤١	١٥١٠	١٠٦٩	٥٨٢
اسمدة نتر وجينية					

حركة المخزون بالشون والمخازن بالمحافظات خلال عام ٢٠٠٢/٢٠٠١

محافظه جنوب سيناء

جدول رقم ٩

الرصيد آخر العام	المنصرف خلال العام	الوارد خلال العام	الرصيد أول العام	وحدة الكمية	السلعة
٦٠	٢٢٦	٢٩٦		عدد	معدات النقل - سيارات
١٦٩	٥٤٦.٤	٥٤٧٧٣		عدد	مقطورة سيارة اصناف مصنوعة متنوعة لم تصنف في مكان اخر
١٧٧	٩٦	٢٧٣		طن	بضائع مصنوعة متنوعة

الباب الثالث

الشلجات

بيانات عامة عن الثلجات في ج . م . ع عام ٢٠٠١ / ٢٠٠٢

جدول رقم ١٠

حجم التشغيل الفعلي خلال العام (طن - يوم)	الحجم بطننر المكعب للغرف المستخدمة	عدد الغرف حسب نوع التحفظ		عدد الثلجات	المحافظات
		بالتجميد	بالتبريد		
المحافظات الحضرية					
١٨٦٨٤٠٠	٦٢٦٩٧	١٥	٤٥	١١	القاهرة
٢٢٢٦٤٨٦	٢٠٧٢٦٦	١١٤	١١٩	٢٩	الأسكندرية
٨٢٢٧٦٥	٤٤٧٦٤	٧	١٢	٤	بورسعيد
*	٣١٣٥٧	٤	٥	٦	السويس
محافظات الوجه البحرى					
٤٢٢٧٢٣٧	٧١٩٩٢	٢٠	٤٢	١١	دمياط
١١٩٥٠١٦	٢٣١٥٠	٦	١٩	٣	الدقهلية
١٨٥٥٨٩٠	١٣٢٠٩	٣	٦	٥	الشرقية
١٢٣١٣٣٨	٨٥٥٣٤٤	٤٧	٢٨	١٤	القليوبية
١٦٦٥٠	٢٦٦	٠	٦	١	كفر الشيخ
١٢٢١٩٠٢٠	١٦٤٧٥٧	٢٩	١٧٢	٩٣	الغربية
٣٧٩٩٣١١	١٢٧٦٢٩	٢	١١٣	٥٥	المنوفية
٥٤٢٧٣٤٥	١٤١٦٧٤	١٦	٩٧	٤٢	البحيرة
١١٠٧٠٠٠	٢٤١٩٢	٣	١	١	الأسماعيلية
محافظات الوجه القبلى					
٢٩٢٧٤٠	٧٧٥٧٠	١١	١٣	٧	الجيزة
٩٠٠٢٠٥	٣١٠١	٤	٨	٨	بنى سويف
*	٣٨٤	١	٠	١	الفيوم
١٤٣٤٠٩٠	٤٢١٠٠	٤	٥٧	١٥	المنيا
٧٢٠٠	٢٥٤	٥	٠	١	اسيوط
٧١١٠	١٦٣٢	٤	٠	١	سوهاج
٢٢٣٢٠٠	١١٠١	٨	٦	٢	قنا
١٩٦٢٠٠	٧٦٨	٧	٣	١	اسوان
محافظات الحدود					
*	٣٢٤	١	١	١	البحر الأحمر
*	٤٦٨	٢	٢	١	مطروح
٤٥٤٠٨	١٨٧٥٠	٣	٣	١	شمال سيناء
*	٢٣٤	١	١	١	جنوب سيناء
٤٠٣١٢٦١١	١٩١٤٩٨٣	٣١٧	٧٥٩	٣١٥	الجملة

العاملون بالثلاجات في ج.م.ع. عام ٢٠٠٢/٢٠٠١

جدول رقم ١١

المحافظة	اداريون وفنيون وكتبة		عمال		جملة العمالة	
	ذ	أ	ذ	أ	ذ	أ
المحافظات الحضرية						
القاهرة	٤٠	٣	٣٨	٣	٧٨	٦
الأسكندرية	٩٥	٨	٢٢٥	٢	٣٢٠	١٠
بورسعيد	٣٢	٠	٣١	٠	٦٣	٠
السويس	١٦	٠	١٠	٠	٢٦	٠
محافظات الوجه البحرى						
دمياط	٥٥	٤	٥٠	١٧	١٠٥	٢١
الدقهلية	٣٤	٢	١٩	٠	٥٣	٢
الشرقية	١٧	٠	١١	١	٢٨	١
القليوبية	١١٢	٣	٨٦	٢٧	١٩٨	٣٠
كفر الشيخ	٢	٠	١٠	٥	١٢	٥
الغربية	١٢١	٨	٣٧٨	٢٦٤	٤٩٩	٢٧٢
المنوفية	٦٨	٠	١٧٢	١٠	٢٤٠	١٠
البحيرة	٨٣	٥	١٥٩	١٠٨	٢٤٢	١١٣
الأسماعيلية	٤٢	١	١١	٠	٥٣	١
محافظات الوجه القبلى						
الجيزة	٩٩	٨	١٢٨	٠	٢٢٧	٨
بنى سويف	٦	٠	٣٧	٠	٤٣	٠
الفيوم	٧	٠	٢	٠	٩	٠
المنيا	٥٦	٢	٨٢	٥٠	١٣٨	٥٢
أسيوط	٢	٠	٠	٠	٢	٠
سوهاج	٨	٠	٣	٠	١١	٠
قنا	٥	٠	١	٠	٦	٠
أسوان	٢	٠	٣	٠	٥	٠
محافظات الحدود						
البحر الأحمر	١	٠	١	٠	٢	٠
مطروح	٢	٠	١	٠	٣	٠
شمال سيناء	٢	٠	٥	٠	٧	٠
جنوب سيناء	٠	٠	١	٠	١	٠
الإجمالي	٩٠٧	٤٤	١٤٦٤	٤٨٧	٢٣٧١	٥٣١

تكاليف العمالة بالثلاجات في ج.م.ع عام ٢٠٠٢/٢٠٠١

جدول رقم ١٢

(القيمة بالآلاف جنيه مصري)

المحافظة	أجور و مكافآت الإداريون والفنيون والكتبة		أجور و مكافآت العمال		إجمالي أجور ومكافآت العاملين		القيمة النقدية للمزايا العينية	جملة التأمينات الاجتماعية	جملة تكاليف العمالة
	أ	ب	أ	ب	أ	ب			
المحافظات الحضرية									
القاهرة	٣٠٧	١٤	٢٠١	٥	٥٠٨	١٩	٤٨	٧١	٦٤٦
الأسكندرية	٧٠٨	٣٣	٩٩٧	٥	١٧٠٥	٣٨	٩٨	٣٠٢	٢١٤٣
بورسعيد	٢٠٩	٥	٥٣	٠	٢٦٢	٠	٤	٤٠	٣٠٦
السويس	٤٨	٠	١٦	٠	٦٤	٠	٠	١١	٧٥
محافظات الوجه البحري									
دمياط	٢٣١	١٣	١٣٢	٣٢	٣٦٣	٤٥	٢٤	٦٧	٤٩٩
الدقهلية	٢٠١	١٨	٧٧	٠	٢٧٨	١٨	٢١	٤٧	٣٦٤
الشرقية	٩٧	٠	٥٦	٢	١٥٣	٢	٨	٩٤	٢٥٧
القليوبية	٥٥٦	٨	١٣٦	٢٥	٦٩٢	٣٣	١٤	١٠٠	٨٣٩
كفر الشيخ	٥	٠	١٨	٦	٢٣	٦	٠	٥	٣٤
الغربية	١٠٥١	٢٢	١٢٠٥	١٥٤٣	٢٢٥٦	١٥٦٥	٣٨	٤٧٨	٤٣٣٧
المنوفية	٢١٩	٠	٣١٥	١١	٥٣٤	١١	٥	٨٠	٦٣٠
البحيرة	٢٧٩	٩	٢٥٢	٧٦	٥٣١	٨٥	١٣	١١٢	٧٤١
الأسماعيلية	٥١١	١٠	١٠٦	٠	٦١٧	١٠	٣١	١٠٠	٧٥٨
محافظات الوجه القبلي									
الجيزة	١٦٢٧	١٥٤	١٥٦٥	٠	٣١٩٢	١٥٤	٤٧	٣٩٤	٢٧٨٧
بنى سويف	٢٣	٠	٥٤	٠	٦٧	٠	١	٨	٧٦
الفيوم	٢٦	٠	٥	٠	٣١	٠	٠	٥	٣٦
المنيا	١٥١	٩	١٦٤	١٣٨	٣١٥	١٤٧	٥	٦٥	٥٣٢
اسيوط	٩	٠	٠	٠	٩	٠	٠	١	١٠
سوهاج	٢٨	٠	٦	٠	٣٤	٠	٠	٢	٣٦
قنا	١٢	٠	٢	٠	١٤	٠	٠	٢	١٦
اسوان	٢١	٠	٦	٠	٢٧	٠	٢	٤	٣٣
محافظات الحدود									
البحر الأحمر	٧	٠	٣	٠	١٠	٠	٠	١	١١
مطروح	٤	٠	٢	٠	٦	٠	٠	١	٧
شمال سيناء	٢٥	٠	١٨	٠	٤٣	٠	٠	٨	٥١
جنوب سيناء	٠	٠	٢	٠	٢	٠	١	٠	٣
إجمالي	٦٣٤٥	٢٩٠	٥٣٩١	١٨٤٣	١١٧٣٦	٢١٤٣	٣٦٠	١٩٩٨	١٦٢٢٧

حركة المخزون بالثلاجات بالمحافظات خلال عام ٢٠٠٢/٢٠٠١

محافظة القاهرة

جدول رقم ١٣

السلعة	وحدة الكمية	الرصيد أول العام	الوارد خلال العام	المنصرف خلال العام	الرصيد آخر العام
اللحوم و مستحضراتها					
لحوم بقر مجمدة	طن	٢٥	٢٧٠٩	١٦٧٤	١٠٦٠
ذواجن مجمدة	طن	٣٢	٤٠٤	٣٨٧	٤٩
كبدة ومخ وكلاوى	طن	١	.	١	.
لحوم مصنعة	طن	٢	١٠٤	١٠٠	٦
منتجات الألبان و اللبن					
جبين مستورد	طن	.	٢٠٠٠	٢٠٠٠	.
جبين ابيض	طن	٥٥٨	٤٠٨٩	٤٢٦٩	٣٧٨
جبين رومى	طن	٨١	٢٩٢١	٢٩٥٨	٤٤
جبين شيدر	طن	.	٣٠٠٠	٣٠٠٠	.
الإسماك و مستحضراتها					
اسماك محمد قوطاز حة	طن	.	٣٢٠	٣١٠	١٠
الفواكه والخضروات					
خضروات مجمدة	طن	٢	٣٢٠	٢٦٧	٥٥
بطاطس مصنعة	طن	٤	٨٨	٨٥	٧

حركة المخزون بالثلاجات بالمحافظات خلال عام ٢٠٠٢/٢٠٠١

محافظة الإسكندرية

جدول رقم ١٣

السلعة	وحدة الكمية	الرصيد أول العام	الوارد خلال العام	المنصرف خلال العام	الرصيد آخر العام
اللحوم و مستحضراتها					
لحوم بقر مشفاه	طن	١٩	٨٤٠٨	٦٩٨٩	١٤٣٨
لحوم بقر محمدة	طن	١٩٠	١٦٢٥٥	١٥٥١١	٩٣٤
لحوم صان	طن	٠	١	١	٠
دواجن محمدة	طن	٨	١٤٥	١٤٥	٨
بط	طن	٠	٣٩١٨	٣٨٩٨	٢٠
كندة ومخ وكلاوى	طن	٧٣	١١٤١١	١٠٧٣٣	٧٥١
لحوم مصنعة	طن	٣٠٠	٢٢٦٠	٢٣٨٠	١٨٠
مسجات الالبان و البيض	طن	٠	٢	٠	٢
ايس كريم	طن	٠	١٤٢	١٤٢	٠
رندة مستوردة	طن	٢١٩	١٨٩٢	١٨٩٠	٢٢١
حس ابيض	طن	٢٥	٣٥٠	٣٥٥	٢٠
حس فينا	طن	٢٠٩٥	٢١٠٢	٤٠٢٢	١٧٥
حس رومى	طن	٢٠	٠	٢٠	٠
حس فليمك	طن	٥	١١	١٥	١
حس شيدر	طن	٠	١٥٠	١٥٠	٠
منتجات النان مختلفة					
الاسماك و مستحضراتها					
اسماك محمدة مطازحة	طن	٠	٤٠٥٥٧	٣٦٣٢٧	٤٢٣٠
ريحة مدخنة	طن	٠	٣٨٨	٣٧٦	١٢
الفواكه والخضروات					
مور	طن	٠	١٩١٠٠	١٨٧٢٠	٣٨٠
تفاح	طن	٧٨٨	١٧٤٢٤	١٨١٤٤	٦٨
لوز	طن	٢	٣٥	٣٣	٤
كمثرى	طن	٣	٣٤٢	٣٤٣	٢
نخ طازح	طن	٠	٥١٦٣	٤٧١٩	٤٤٤
نخ	طن	٣٣	٠	٣٣	٠
مشمش	طن	٠	٥٨	٣١	٢٨
قمر الدبس	طن	٠	٤٢	٠	٤٢

حركة المخزون بالثلاجات بالمحافظات خلال عام ٢٠٠٢/٢٠٠١

محافظة الاسكندرية

ت جدول رقم ١٣

السلعة	وحدة الكمية	الرصيد أول العام	الوارد خلال العام	المنصرف خلال العام	الرصيد آخر العام
الفواكه والخضروات					
فواكه مجففة	طن	٠	٤٩	٠	٤٩
فواكه مشكلة	طن	٠	١٣٩	١٣٩	٠
بطاطس	طن	٠	٥١٦٨	٥١٦٨	٠
خضروات محفوظة	طن	٠	٦٠٠	٦٠٠	٠
خضروات مجمدة	طن	٣٠	١٠٣٥	٩٩٥	٧٠
بطاطس مصنعة	طن	٠	٦٥٠	٦٥٠	٠

الرصيد آخر العام	المنصرف خلال العام	الوارد خلال العام	الرصيد أول العام	وحدة الكمية	السلعة
.	٢٥٠	٢٥٠	.	طن	اللحوم ومستحضراتها لحوم بقر مجمدة
.	٣٧٢٨	٣٧٢٨	.	طن	كبدة ومخ وكلاوى منتجات الالبان و البيض
.	٣٠٠	٣٠٠	.	طن	منتجات البان مختلفة الاسماك ومستحضراتها
٤٤٤	٢٠٤	٤٧٤	١٧٤	طن	اسماك مجمدة طازجة الفواكه والخضروات
.	١٢٢٩	١٢٢٩	.	طن	موز
١١٢	٢٩٦٧	٣٠٢٠	٥٩	طن	تفاح
.	٢٦	١٩	٧	طن	مكبرات
.	١٢٣٠	١٢٣٠	.	طن	فواكه مشكلة
.	٢٤٠٣	٢٤٠٣	.	طن	خضروات مجمدة مستحضرات غذائية متنوعة
.	٢٠	٢٠	.	طن	نشادر
.	١١	١١	.	طن	عجائن مصنعة
٨	٢٦٨	٢٧٦	.	طن	مستحضرات طبية وصيدلية مصل ادوية

حركة المخزون بالثلاجات بالمحافظات خلال عام ٢٠٠٢/٢٠٠١

محافظة دمياط

جدول رقم ١٣

السلعة	وحدة الكمية	الرصيد أول العام	الوارد خلال العام	المنصرف خلال العام	الرصيد آخر العام
اللحوم و مستحضراتها لحوم بقر مجمدة	طن	٣٠٠٠	٢٧٥	٣٢٧٥	٠
لحوم مصنعة منتجات الالبان و البيض	طن	٠	٥٧	٥٧	٠
قشطة	طن	٠	١	١	٠
زبدة مستوردة	طن	٠	٥٠	٥٠	٠
حبن ابيض	طن	٠	٥١	٣٩	١٢
حبن رومى	طن	٢١	٨٣٥	٦٨٤	١٧٢
منتجات البان مختلفة الاسماك و مستحضراتها	طن	٠	١٥	١٥	٠
اسماك مجمدة طازجة الفواكه والخضروات	طن	١٠٨	١٤٧٧٨	١٤٨٣٩	٤٧
ياميش متنوع	طن	٤٠	١٥٠	١٦٠	٣٠
مكبرات	طن	١٢	٨	١٨	٢
مانجو	طن	٠	٢	١	١
ملح محقف	طن	٠	٩٢	٩٢	٠
فواكه مشكلة	طن	٠	٥٠	١٠	٤٠
طاطس	طن	١٤٦٤	١٢٨٥٢	١١٠٨٧	٣٢٢٩
خضروات مجمدة	طن	٢٦٩	٣٩٠	٤٦٨	١٩١

السلعة	وحدة الكمية	الرصيد أول العام	الوارد خلال العام	المنصرف خلال العام	الرصيد آخر العام
اللحوم و مستحضراتها					
لحوم مصنعة	طن	٠	١٧	١٧	٠
منتجات الألبان و البيض					
ايس كريم	طن	٠	٣٥٠	٣٥٠	٠
جبين ابيض	طن	١٠٠	٠	١٠٠	٠
جبين رومى	طن	٥٧	٩٦	١١٦	٣٧
منتجات البان مختلفة	طن	٠	٢	٢	٠
الاسماك و مستحضراتها					
اسماك مجمد قوطازجة	طن	٨٨	٦٧٤	٧٦٢	٠
زنجة مدخنة	طن	٠	١٧	١٧	٠
الفواكه والخضروات					
مكسرات	طن	١٣	٢٨	٣٩	٢
بلح طازج	طن	٠	٩٢	٩٢	٠
مانجو	طن	٠	٢	١	١
بطاطس	طن	٨١٥	٥٠٠٣	٣٥٣٣	٢٢٨٥
خضروات مجمدة	طن	٩	٨٥	٨٣	١١
بطاطس مصنعة	طن	٠	١٠	١٠	٠
مستحضرات غذائية متنوعة					
عجائن مصنعة	طن	٠	١	١	٠

حركة المخزون بالثلاجات بالمحافظات خلال عام ٢٠٠٢/٢٠٠١

محافظة الشرقية

جدول رقم ١٣

السلعة	وحدة الكمية	الرصيد أول العام	الوارد خلال العام	المنصرف خلال العام	الرصيد آخر العام
اللحوم ومنتجاتها.					
لحوم بقر مشفاه	طن	٠	٢٧.٠٠٠	٢٧.٠٠٠	٠
منتجات الألبان و البيض					
جبين ابيض	طن	٣٥	٠	٣٥	٠
جبين شيدر	طن	٠	٢٦٢١	٢٤٢٧	١٩٤
الفواكه والخضروات.					
فواكة مشكلة	طن	٠	٢٧.٠٠٠	٢٧.٠٠٠	٠
صاصة طماطم	طن	٠	٢٢٥٠	١٥٠٠	٧٥٠
خضروات مجمدة	طن	٠	٢٧.٠٠٠	٢٧.٠٠٠	٠

محافظة القليوبية

جدول رقم ١٣

السلعة	وحدة الكمية	الرصيد أول العام	الوارد خلال العام	المنصرف خلال العام	الرصيد آخر العام
اللحوم و مستحضراتها					
لحوم بقر مجمدة	طن	١١٢١	٣٧٤٢	٤٢٢٧	٦٤٦
دواجن مجمدة	طن	٧٠	٤٧٣	٤٥٢	٩١
كبدة ومخ وكلاوى	طن	١٩٥	٤٠٦	٥٦٩	٣٢
منتجات الألبان و البيض					
زبدة مستوردة	طن	٢٢٤	٤٠	٢٢٦	٣٨
جبين ابيض	طن	٠	٣٠	٣٠	٠
جبين رومى	طن	١٠	٨٧٠٥	٧٩٨٥	٧٣٠
الأسماك و مستحضراتها					
اسماك مجمدة مطازجة	طن	٤٦	١٤٣٤٦	١٣١٢٩	١٢٦٣
الفواكه والخضروات					
تفاح	طن	٠	٢١٠	٢١٠	٠
مكسرات	طن	٠	٧٣٥	٧٢٠	١٥
فواكة مشكلة	طن	٠	٣١٥	١٣٢	١٨٣
مربى	طن	١٧٦٢	٣٨٤١	٣٦٦٠	١٩٤٣
مركزات عصائر	طن	٠	٢٠٠٨	١٨٤٨	١٦٠
عصير فواكة	طن	٠	٦٤٠	٥٨٠	٦٠
صاصة طماطم	طن	٠	١١٣	٥٢	٦١
بطاطس	طن	٠	١٢٢٠	١٢٢٠	٠
خضروات مجمدة	طن	٣٥١٠	١٦١٨٩	١٥٢١٩	٤٤٨٠
بطاطس مصنعة	طن	٠	١٠	١٠	٠

حركة المخزون بالثلاجات بالمحافظات خلال عام ٢٠٠٢/٢٠٠١

محافظة كفر الشيخ

جدول رقم ١٣

السلعة	وحدة الكمية	الرصيد أول العام	الوارد خلال العام	المنصرف خلال العام	الرصيد آخر العام
الفواكه والخضروات					
بلح طازج	طن	٠	١٤٠	١٤٠	٠
بطاطس	طن	٠	١٤٠	١٤٠	٠

حركة المخزون بالثلاجات بالمحافظات خلال عام ٢٠٠٢/٢٠٠١

محافظة الغربية

جدول رقم ١٣

السلعة	وحدة الكمية	الرصيد أول العام	الوارد خلال العام	المنصرف خلال العام	الرصيد آخر العام
اللحوم و مستحضراتها					
لحوم بقر مجمدة	طن	٠	٢٩٣٨	٢٥٦٧	٣٧١
كبدة ومخ وكلاوى	طن	٠	١١٩	٩٦	٢٣
منتجات الالبان و البيض	طن	٠	٥٠	٥٠	٠
حبن رومى	طن	٠	٠	٠	٠
الاسماك و مستحضراتها					
اسماك مجمدة مطازجة	طن	٤	٧٩٢١	٧٦٢٥	٣٠٠
زنجة مدخنة	طن	٠	٧٥	٧٥	٠
الفواكه والخضروات					
فواكة مشكلة	طن	٠	٥٠٠	٥٠٠	٠
بطاطس	طن	٢٠٨٠	٦٠٢٥٤	٥٨٤٣٤	٣٩٠٠

حركة المخزون بالتلجيات بالمحافظات خلال عام ٢٠٠٢/٢٠٠١

محافظة المنوفية

جدول رقم ١٣

السلعة	وحدة الكمية	الرصيد أول العام	الوارد خلال العام	المنصرف خلال العام	الرصيد آخر العام
اللحوم و مستحضراتها.					
لحوم بقر مجمدة	طن	٠	٢٠٠	٢٠٠	٠
الفواكه والخضروات					
موز	طن	٠	٨٤٠	٨٤٠	٠
بطاطس	طن	٠	٣٣٢٢٣	٣٢٧٩٣	٤٣٠

حركة المخزون بالثلاجات بالمحافظات خلال عام ٢٠٠٢/٢٠٠١

محافظة البحيرة

جدول رقم ١٣

الرصيد آخر العام	المنصرف خلال العام	الوارد خلال العام	الرصيد أول العام	وحدة الكمية	السلعة
٠	٤	٠	٤	طن	اللحوم و مستحضراتها لحوم بقر مجمدة
٠	٣	٠	٣	طن	كبدة ومخ وكلاوى الاسماك و مستحضراتها
٢٠٠٠	١٠٩٧٩	٨٩٧٩	٠	طن	اسماك مجمدة طازجة
١٠	٥٠	٦٠	٠	طن	زنجة مدخنة الفواكه والخضروات
٠	١٠	٠	١٠	طن	تفاح
٣٩٠	٢٢٥	٦٠٥	١٠	طن	بلح طازج
٠	٢٩٧٦٩	٢٩٧٣٥	٣٤	طن	بطاطس

حركة المخزون بالثلاجات بالمحافظات خلال عام ٢٠٠٢/٢٠٠١

محافظة الاسماعيلية

جدول رقم ١٣

السلعة	وحدة الكمية	الرصيد اول العام	الوارد خلال العام	المنصرف خلال العام	الرصيد آخر العام
اللحوم و مستحضراتها تواجين مجمدة	طن	٠	٢٤٤٩	١٥٤٠	٩٠٩
الفواكه والخضروات مركزات عصائر	طن	٠	٧٢٢٣	١١٥٠	٦٠٧٣
بطاطس	طن	٠	٢١٩٠	١٩٥٠	٢٤٠
خضروات مجمدة	طن	٠	١٣٦٨٩	٤٥١١	٩١٧٨

الرصيد آخر العام	المنصرف خلال العام	الوارد خلال العام	الرصيد أول العام	وحدة الكمية	السلعة
					اللحوم ومنتجاتها
٣٥٠	١١٨١٢	١٢١٥٧	٥	طن	لحوم بقر مجمدة
٠	٩٢	٩٢	٠	طن	لحوم ضأن
١١٧٢	٨٥٨٧	٩٧٥٩	٠	طن	دواجن مجمدة
٥	١٥٢٤	١٥٢٩	٠	طن	كبد ومخ وكلاوى
١١٨١	١٢٣٨٥	١٣٥٦٦	٠	طن	لحوم مصنعة
٠	١١	١١	٠	طن	منتجات الألبان و البيض
٤٠	٤٢٨	٤٦٨	٠	طن	اييس كريم
١٢٠	١٨٠٠	١٩٢٠	٠	طن	زبدة مستوردة
٢٨٤١	٣٣٧٦٢	٣٦٥٨٨	١٥	طن	جبن ابيض
٠	٥٠٠	٠	٥٠٠	طن	الاسماك و منتجاتها
٤١	٣٥٧٤	٣٦١٥	٠	طن	اسماك مجمدة و طازجة
١٦١	٧٧٥	٩٣٦	٠	طن	الفواكه والخضروات
٦٠	٨٨٥	٩٤٥	٠	طن	مركزات عصائر
					بطاطس
					خضروات مجمدة
					مستحضرات غذائية متنوعة
					عجائن مصنعة

حركة المخزون بالتلاجات بالمحافظات خلال عام ٢٠٠٢/٢٠٠١

محافظة بنى سويف

جدول رقم ١٣

السلعة	وحدة الكمية	الرصيد أول العام	الوارد خلال العام	المنصرف خلال العام	الرصيد آخر العام
اللحوم و مستحضراتها	طن	٠	١٠٣٥	١٠٣٠	٥
لحوم بقر مجمدة	طن	٠	٥	٤	١
دواجن مجمدة	طن	٠	٩٤	٩١	٣
لحوم مصبغة	طن	٠	٢٦٦	٢٦٥	١
منتجات الالبان و البيض	طن	٠	٣١	٣٠	١
ريدة مستوردة	طن	٠	٧٩٣	٧٨٧	٦
حس مختلفة	طن	٠	٤٣٥	٤٣٠	٥
الاسماك و مستحضراتها	طن	٠	٧٢٧	٧٢٧	٠
اسماك مجمدة طازجة	طن	٠	٦١	٦٠	١
الفواكه والخضروات	طن	٠			
حماطس	طن	٠			
خضروات مجمدة	طن	٠			

حركة المخزون بالثلاجات بالمحافظات خلال عام ٢٠٠٢/٢٠٠١

محافظة الفيوم

جدول رقم ١٣

السلعة	وحدة الكمية	الرصيد أول العام	الوارد خلال العام	المنصرف خلال العام	الرصيد آخر العام
اللحوم و مستحضراتها - لحوم بقر مجمدة	طن	٠	١٠٠	١٠٠	٠
توابن مجمدة الاسماك و مستحضراتها	طن	٠	٦٠	٦٠	٠
اسماك مجمدة قطار جة	طن	٠	٥٠	٥٠	٠

حركة المخزون بالتأجيلات بالمحافظات خلال عام ٢٠٠٢/٢٠٠١

محافظة المنيا

جدول رقم ١٣

السلعة	وحدة الكمية	الرصيد أول العام	الوارد خلال العام	المنصرف خلال العام	الرصيد آخر العام
اللحوم و مستحضراتها					
لحوم بقر مجمدة	طن	٤	٨٠	٧٩	٥
دواجن مجمدة	طن	١	٠	١	٠
الأسماك و مستحضراتها					
اسماك مجمدة طازجة	طن	٢	٠	٢	٠
الفواكه والخضروات					
طاطس	طن	٠	١٦٠٩١	١٣٢٤٠	٢٨٥١

حركة المخزون بالثلاجات بالمحافظات خلال عام ٢٠٠٢/٢٠٠١

محافظة اسبوط

جدول رقم ١٣

السلعة	وحدة الكمية	الرصيد أول العام	الوارد خلال العام	المنصرف خلال العام	الرصيد آخر العام
اللحوم و مستحضراتها لحوم بقر مجمدة	طن	٠	٧٥٥	٧٥٥	٠
واحد مجمدة الاسماك و مستحضراتها	طن	٠	٥٢٧	٥٢٧	٠
اسماك مجمدة طازجة الفواكه والخضروات	طن	٠	٦٣٠	٦٣٠	٠
خضروات مجمدة	طن	٠	١٨٩	١٨٩	٠

السلعة	وحدة الكمية	الرصيد أول العام	الوارد خلال العام	المنصرف خلال العام	الرصيد آخر العام
اللحوم و مستحضراتها					
لحوم بقر محمده	طن	٠	٢	٢	٠
واحد محمده	طن	١	٢	٣	٠
لحوم مصبوه	طن	٣	٥١	٥٠	٤
الاسماك و مستحضراتها					
اسماك محمده طازجه	طن	١	٢١	٢٢	٠
الفواكه والخضروات					
خضروات محمده	طن	٠	١٨	١٥	٣

حركة المخزون بالثلاجات بالمحافظات خلال عام ٢٠٠٢/٢٠٠١

محافظة قنا

جدول رقم ١٣

السلعة	وحدة الكمية	الرصيد أول العام	الوارد خلال العام	المنصرف خلال العام	الرصيد آخر العام
اللحوم ومنتجاتها.					
لحوم بقر محمدة	طن	١٢	٥٠	٦٢	.
لحوم احم محمدة	طن	٦	٤٠	٤٦	.
كبد و مخ و كلاوى	طن	٠	١٠	١٠	.
لحوم مصنعة	طن	٠	٣٠	٣٠	.
منحبات الالبان و البيض					
اسر كريمة	طن	٠	٢٠	٢٠	.
حبر البيض	طن	٠	١٠٠	١٠٠	.
الفواكه والخضروات					
خضروات محمدة	طن	٢	٠	٢	.

حركة المخزون بالثلاجات بالمحافظات خلال عام ٢٠٠٢/٢٠٠١

محافظة اسوان

جدول رقم ١٣

السلعة	وحدة الكمية	الرصيد أول العام	الوارد خلال العام	المنصرف خلال العام	الرصيد آخر العام
اللحوم و مستحضراتها لحوم بيا محمدة	طن	١٧	٤٨٥	٤٩٦	٦
بواجر محمدة	طن	١١	٣٧١	٣٧٥	٧
كندة ومخ وكلاوى منحبات الألبان و البيض	طن	٩	٣٧٩	٣٨٦	٢
حجر انبص	طن	٦	٩٦	٩٨	٤
حجر (١٠ م١)	طن	٠	١١	١١	٠
حجر سندا	طن	٠	١٥	١٥	٠

حركة المخزون بالتلاجات بالمحافظات خلال عام ٢٠٠٢/٢٠٠١

محافظة شمال سيناء

جدول رقم ١٣

السلعة	وحدة الكمية	الرصيد أول العام	الوارد خلال العام	المنصرف خلال العام	الرصيد آخر العام
اللحوم و مستحضراتها					
لحوم بقر محمدة	طن	١٠٠	١١٠	١٩٢	١٨
لحوم اخص محمدة	طن	١٠٠	٣٥	١٠٣	٣٢
منتجات الألبان و البيض					
بند مستورد	طن	٣٦	٠	٣٦	٠
الاسماك و مستحضراتها					
اسماك محمد قوطار حه	طن	٣٦	٠	٣٤	٢
الفواكه و الخضروات					
خضروات محمدة	طن	٠	٦٢	٣٢	٣٠

الباب الرابع

الصوامع

انواع الصوامع فى ج . م . ع عام ٢٠٠١ / ٢٠٠٢

جدول رقم ١٤

النوع			موانى			رئيسية			توزيع		
المحافظات			ألية	نصف الية	غير الية	ألية	نصف الية	غير الية	ألية	نصف الية	غير الية
<u>المحافظات الحضريه</u>											
القاهرة											
٠	٠	٠	٠	٠	٠	٠	٠	٠	٠	٠	٠
الأسكندرية											
٢	١	٠	٠	٠	٠	٠	٠	٠	٠	٠	٠
<u>محافظات الوجه البحرى</u>											
دمياط											
١	٠	٠	٠	٠	٠	٠	٠	٠	٠	٠	٠
الدقهلية											
٠	٠	٠	٠	٠	٠	٠	٠	٠	٠	٠	٠
الشرقية											
٠	٠	٠	٣	٠	٠	٠	٠	٠	٠	٠	٠
القليوبية											
٠	٠	٢	٠	٠	٠	٠	٠	٠	٠	٠	٠
الغربية											
٠	٠	٠	١	٠	٠	٠	٠	٠	٠	٠	٠
المنوفية											
٠	٠	٠	٠	٠	٠	٠	٠	٠	٠	٠	٠
البحيرة											
٠	٠	٠	٠	٠	٠	٠	٠	٠	٠	٠	٠
<u>محافظات الوجه القبلى</u>											
الجيزة											
٠	٠	٠	١	٠	٠	٠	٠	٠	٠	٠	٠
اسيوط											
٠	١	٠	٠	٠	٠	٠	٠	٠	٠	٠	٠
قنا											
٠	٠	٣	٠	٠	٠	١	٠	٠	٠	٠	٠
<u>محافظات الحدود</u>											
البحر الأحمر											
٠	٠	٠	٠	٠	٠	٠	٠	٠	٠	١	٠
الجملة											
١٢	١	٦	٥	٠	١	٠	١	٠	١	٤	٠

بيانات عامة عن الصوامع فى ج . م . ع عام ٢٠٠١ / ٢٠٠٢

جدول رقم ١٥

المساحة المقام عليها الصوامع			حجم التشغيل الفعلى للخلايا النسبية والعينة خلال العام طن - يوم	الحجم بالمتر المكعب للخلايا النسبية والعينة	عدد الخلايا النسبية والعينة	عدد الصوامع	المحافظات
س	ط	ف					
<u>المحافظات الحضريه</u>							
١	١٢	.	٣٦٠٠٠٠٠	١٣٣٣٣	٤	١	القاهرة
١٢	١٢	.	٨٠٥٨٤٣	٢٥١٤١٢	٢٢٠	٣	الاسكندرية
<u>محافظات الوجه البحرى</u>							
٥	١١	١١	١٧٦٨٥٣	١٤٥٧٨١	٦٢	١	دمياط
١١	٢	٦	x .	١٠٤٨٣٥	٦٠٠	٢	الدقهلية
٢٦	٢	٧	١٦٦٨٨	٦٤٣٤٨	٢٢٧٢	٤	الشرقية
١٧	٢٠	١١	١١١٧٤٥٠٠	١٧٧٧٣٢	٥٤٠	٤	القليوبية
٦	١٥	٧	١٧٤٦٠٠	١٠٨٠٠	٨٣٩	٣	الغربية
١٢	١٩	٢٣	x .	٦٤٠٠	٤٠٠	٤	المنوفية
٣	١١	.	٢٠٦٦	٨٦٠٠	١٢٠	١	البحيرة
<u>محافظات الوجه القبلى</u>							
١٠	.	.	٥٠٧٨٦٣	٧٢٩٠٠	١٠٩	١	الجيزة
.	١	.	x .	١٠٠٠	١٠٠	١	اسيوط
٧	.	.	٣١٦٧٩٠٠	٣٩٨	٥٥	٤	قنا
<u>محافظات الحدود</u>							
٦	.	.	٢٠٢٤٠٠	٢١٧٢	٦٤	١	البحر الأحمر
١٢٠	١٠	١٧	١٩٨٢٨٧١٣	٨٥٩٧١٢	٥٣٨٥	٣٠	الجملة

٢٠٠١ - ٢٠٠٢

المحافظة			اداريون وفنيون وكتبة			عمال			جملة العمالة		
			ذ	أ	ح	ذ	أ	ح	ذ	أ	ح
المحافظات الحضرية											
القاهرة											
	٢٠	٠	١٢	٠	٣٢	٠	٠	٣٢			
الأسكندرية											
	١٣٤	٤	١٢٢	٠	٢٥٦	٠	٠	٢٥٦			
محافظات الوجه البحري											
دمياط											
	١٢١	١	١٠١	٠	٢٢٢	٠	٠	٢٢٢			
الدقهلية											
	٤	٠	٨	٠	١٢	٠	٠	١٢			
الشرقية											
	٨	٠	١١	٠	١٩	٠	٠	١٩			
القليوبية											
	١٦٦	٥	٣٥	٠	٢٠١	٠	٠	٢٠١			
الغربية											
	٤	١	١٠	٠	١٤	٠	٠	١٤			
المنوفية											
	٦	٠	٧	٠	١٣	٠	٠	١٣			
البحيرة											
	٢	٠	٣	٠	٥	٠	٠	٥			
محافظات الوجه القبلي											
الجيزة											
	٩٨	٦	٧٤	٠	١٧٢	٠	٠	١٧٢			
أسيوط											
	١	٠	١	٠	٢	٠	٠	٢			
قنا											
	٥٧	٠	٦٩	٠	١٢٦	٠	٠	١٢٦			
محافظات الحدود											
البحر الاحمر											
	٣٨	٢	٢٦١	٠	٢٩٩	٠	٠	٢٩٩			
الإجمالي											
	٦٥٩	١٩	٧١٤	٠	١٣٧٣	٠	٠	١٣٧٣			

تكاليف العمالة بالصوامع في ج.م.ع عام ٢٠٠٢/٢٠٠١

(القيمة بالآلاف جنيه مصري)

جدول رقم ١٧

المحافظة	أجور و مكافآت الاداريين والفنيون والكتبة		أجور و مكافآت العمال		إجمالي أجور ومكافآت العاملين	القيمة النقدية للمزايا العينية	جملة التأمينات الاجتماعية	جملة تكاليف العمالة
	أ	ذ	أ	ذ				
المحافظات الحضرية								
القاهرة	٩٨	٠	٤٩	٠	١٤٧	٨	٢٩	١٨٤
الاسكندرية	١٢٩١	١٠	٩٧٧	٠	٢٢٦٨	٧٣	٣١٧	٢٦٩٨
محافظات الوجه البحري								
دمياط	٨٤٧	٧-	٤٦٨	٠	١٣١٥	٢١٠	١٧٢	١٧٠٤
الدقهلية	٤٩	٠	٥٥	٠	١٠٤	٠	١٤	١١٨
الشرقية	٩٧	٠	٨٨	٠	١٨٥	١	٢٠	٢٠٦
القليوبية	١٠٥٨	٣٠	٤٨٢	٠	١٥٤٠	٤٨٩	٣١٣	٢٣٧٢
الغربية	٤٤	٥	٦٧	٠	١١١	٧	٦٠	١٣٨
المنوفية	٦٤	٠	٤١	٠	١٠٥	٠	١٦	١٢١
البحيرة	٩	٠	١٧	٠	٢٦	٠	٣	٢٩
محافظات الوجه القبلي								
الجيزة	٨٤٦	٤٤٤	٨٠	٠	٩٢٦	٣٠٦	٣٢٥	٢٠٠١
اسيوط	٦	٠	٣	٠	٩	٠	١	١٠
قنا	٣٣٢	٠	٢٨٦	٠	٦١٨	٤٢	٨٠	٧٤٠
محافظات الحدود								
البحر الاحمر	٥٢٢	١٧	٢٠٨٨	٠	٢٦١٠	١٧	٣٦٨	٣٠١٢
إجمالي	٥٢٦٣	٥٤٣	٤٧٠١	٠	٩٩٦٤	١١٤٨	١٦٧٨	١٣٣٣٣

حركة المخزون بالصوامع بالمحافظات خلال عام ٢٠٠٢/٢٠٠١

محافظة القاهرة

جدول رقم ١٨

السلعة	وحدة الكمية	الرصيد أول العام	الوارد خلال العام	المنصرف خلال العام	الرصيد آخر العام
الغلال ومستحضراتها القمح	طن	٠	٤٣٢١٢	٣٢٣٩٤	١٠٨١٨

حركة المخزون بالصوامع بالمحافظات خلال عام ٢٠٠٢/٢٠٠١

محافظة الإسكندرية

جدول رقم ١٨

السلعة	وحدة الكمية	الرصيد أول العام	الوارد خلال العام	المنصرف خلال العام	الرصيد آخر العام
الغلال ومستحضراتها القمح	طن	٩٢٦٢٥٩	١٠٠١٥٧٧	١٧٨٩٣٦٥	١٣٨٤٧١

حركة المخزون بالصوامع بالمحافظات خلال عام ٢٠٠٢/٢٠٠١

جدول رقم ١٨

محافظة دمياط

السلعة	وحدة الكمية	الرصيد أول العام	الوارد خلال العام	المنصرف خلال العام	الرصيد آخر العام
الغلال ومستحصراتها القمح	طن	١٣٤٤٣٣	١٧١٩٧٠٨	١٧٢٩٠٤٠	١٣٥١٠١
أذرة وشامية	طن	٤٨	٣١٣١٩	٣١٣٦٧	.

حركة المخزون بالصوامع بالمحافظات خلال عام ٢٠٠٢/٢٠٠١

محافظه الشرقية

جدول رقم ١٨

السلعة	وحدة الكمية	الرصيد أول العام	الوارد خلال العام	المنصرف خلال العام	الرصيد آخر العام
الغلال ومستحضراتها					
القمح	طن	٠	١٣٢١٣	١٠٢٢٤	٢٩٨٩
شعير	طن	٠	٣٠	٣٠	٠
أذنة صامدة	طن	٠	٢٦	١٣	١٣
حبوب وثمار ونوى زبيب					
فول سوداني	طن	٠	١٥٤	١٥٤	٠
اممده مصبغة					
اممده - وحبسه	طن	٠	٢٩٤١	٢٤٧	٢٦٩٤
اممده فوسفاتيه	طن	٠	٣٢٤	٤٦	٢٧٨

حركة المخزون بالصوامع بالمحافظات خلال عام ٢٠٠٢/٢٠٠١

محافظة القليوبية

جدول رقم ١٨

السلعة	وحدة الكمية	الرصيد أول العام	الوارد خلال العام	المنصرف خلال العام	الرصيد آخر العام
الغلال ومستحضراتها القمح اسمدة مصبغة	طن	٩٨٨٩٨	٧٤٠٦٥١	٧٠٨٤٦٠	١٣١٠٨٩
اسمدة فوسفاتية مواد ومنتجات كيمياوية لم تصنف في مكان اخر	طن	١٤٦٨	.	١٤٦٨	.
معدات حصرية	طن	٢	.	٢	.

حركة المخزون بالصوامع بالمحافظات خلال عام ٢٠٠٢/٢٠٠١

محافظة الغربية

جدول رقم ١٨

السلعة	وحدة الكمية	الرصيد أول العام	الوارد خلال العام	المنصرف خلال العام	الرصيد آخر العام
القمح والفلال ومستحضراتها	طن	٣٢٨	٢٥٦٣٧	١٧٢٠١	٨٧٦٤
سعير	طن	٠	٦٠	٦٠	٠
أزود سامية	طن	٠	٤٨	٤٨	٠
اسمدة مصغرة	طن	٠	٤٨	٤٨	٠
اسمدة نيز و حنينة	طن	١٠٨	٣٢٣٦	٣٢١٥	١٢٩
اسمدة قوسية	طن	٠	٤٤٥	٤٤٥	٠
اسمدة بوتاسية	طن	٠	٢٥٠	٢٢٠	٣٠

حركة المخزون بالصوامع بالمحافظات خلال عام ٢٠٠٢/٢٠٠١

جدول رقم ١٨

محافظة البحيرة

السلعة	وحدة الكمية	الرصيد أول العام	الوارد خلال العام	المنصرف خلال العام	الرصيد آخر العام
الفلال ومستحضراتها القمح	طن	٠	٢٠٦٦	١١٣٣	٩٣٣

حركة المخزون بالصوامع بالمحافظات خلال عام ٢٠٠٢/٢٠٠١

محافظة الجيزة

جدول رقم ١٨

السلعة	وحدة الكمية	الرصيد أول العام	الوارد خلال العام	المنصرف خلال العام	الرصيد آخر العام
الغلال ومستحضراتها القمح	طن	٢٧٢٢٥	٢٤١٥١٩	٢٢٥٢٢٦	٤٢٥٢٨

حركة المخزون بالصوامع بالمحافظات خلال عام ٢٠٠٢/٢٠٠١

محافظه قنا

جدول رقم ١٨

السلعة	وحدة الكمية	الرصيد أول العام	الوارد خلال العام	المنصرف خلال العام	الرصيد آخر العام
الغلال ومستحضراتها					
القمح	طن	٦٢٦٢٦	٢٨٠٣٤٩	٣٦٣٦٨٠	٧٩٢٩٥
أ. سامية	طن	.	٢٥١٨٩	٢٥١٨٩	.

حركة المخزون بالصوامع بالمحافظات خلال عام ٢٠٠٢/٢٠٠١

محافظة البحر الأحمر

جدول رقم ١٨

الرصيد آخر العام	المنصرف خلال العام	الوارد خلال العام	الرصيد أول العام	وحدة الكمية	السلعة
٩٣٩٥٥	٧٤٧٧٢٧	٧٣٨٦٧٦	١٠٣٠٠٦	طن	الغلال ومستحضراتها القمح

مركز من الجهاز المركزي للتعبئة العامة والإحصاء

طريق صلاح سالم

مدينة نصر - القاهرة

طبع في جمهورية مصر العربية

مطابع الجهاز

