



جمهورية مصر العربية
الجهاز المركزي للتعبئة العامة والإحصاء

خريجو المعاهد الفنية
(الصناعية – التجارية – الخدمة الإجتماعية –
السياحة والفنادق – الصحية – التمريض)
خلال عام ٢٠٠٧

إصدار يوليو ٢٠٠٨

مرجع رقم : ٧٢ - ١٤٣٤٢ - ٢٠٠٨

<http://www.capmas.gov.eg>

تابع الفهرس

رقم الصفحة	البيان	رقم الجدول
1 3	منهجية النشر المؤشرات العامة	
5	الفصل الأول أعداد خريجي المعاهد الفنية (صناعية - تجارية - خدمة إجتماعية - سياحة وفنادق - صحى - تـمريض) خلال الفترة من عام 1998 - 2007	
7	إجمالى خريجي المعاهد الفنية (صناعية - تجارية - خدمة إجتماعية - سياحة وفنادق - صحى - تـمريض) خلال الفترة من عام 1998 - 2007	1
8	الفصل الثانى خريجو المعاهد الفنية الصناعية	
11	خريجو المعاهد الفنية الصناعية (مصريون - وافدون) وفقاً للتخصص خلال الفترة من عام 2003 2007	2
13	إجمالى خريجي المعاهد الفنية الصناعية (مصريين - وافدين) وفقاً لجهات التخرج خلال الفترة من عام 2003 - 2007 .	3
15	خريجو المعاهد الفنية الصناعية (مصريون - وافدون) وفقاً لجهات التخرج والنوع خلال عام 2007 .	4
17	خريجو المعهد الفنى الصناعى بالمطرية (مصريون - وافدون) وفقاً للتخصص والنوع خلال عام 2007 .	5
18	خريجو المعهد الفنى الصناعى بشوارع الصحافة (مصريون - وافدون) وفقاً للتخصص والنوع خلال عام 2007 .	6
19	خريجو المعهد الفنى الصناعى للبصريات بالمطرية (مصريون - وافدون) وفقاً للتخصص والنوع خلال عام 2007	7
20	خريجو المعهد الفنى الصناعى الكيماوى بشبرا (مصريون - وافدون) وفقاً للتخصص والنوع خلال عام 2007	8
21	خريجو المعهد الفنى الصناعى لمواد البناء بخلوان (مصريون - وافدون) وفقاً للتخصص والنوع خلال عام 2007	9
22	خريجو المعهد الفنى الصناعى بكامب شيزار بالإسكندرية (مصريون - وافدون) وفقاً للتخصص والنوع خلال عام 2007	10
23	خريجو المعهد الفنى الصناعى ببور سعيد (مصريون - وافدون) وفقاً للتخصص والنوع خلال عام 2007	11
24	خريجو المعهد الفنى الصناعى للمنشآت البحرية ببور سعيد (مصريون - وافدون) وفقاً للتخصص والنوع خلال عام 2007	12
25	خريجو المعهد الفنى الصناعى بالزقازيق (مصريون - وافدون) وفقاً للتخصص والنوع خلال عام 2007	13
26	خريجو المعهد الفنى الصناعى بينها (مصريون - وافدون) وفقاً للتخصص والنوع خلال عام 2007	14
27	خريجو المعهد الفنى الصناعى بقويسنا (مصريون - وافدون) وفقاً للتخصص والنوع خلال عام 2007	15
28	خريجو المعهد الفنى الصناعى المتكامل بالمحلة الكبرى (مصريون - وافدون) وفقاً للتخصص والنوع خلال عام 2007	16
29	خريجو المعهد الفنى للرى والصرف والمساحة بالهرم (مصريون - وافدون) وفقاً للتخصص والنوع خلال عام 2007	17

تابع الفهرس

رقم الصفحة	البيان	رقم الجدول
30	خريجو المعهد الفنى للرى والصرف والمساحة بأسيوط (مصريون - وافدون) وفقاً للتخصص والنوع خلال عام 2007	18
31	خريجو المعهد الفنى الصناعى بسوهاج (مصريون - وافدون) وفقاً للتخصص والنوع خلال عام 2007	19
32	خريجو المعهد الفنى الصناعى للألومنيوم بنجع حمادى (مصريون - وافدون) وفقاً للتخصص والنوع خلال عام 2007	20
33	خريجو المعهد الفنى للرى والصرف والمساحة بقنا (مصريون - وافدون) وفقاً للتخصص والنوع خلال عام 2007	21
34	خريجو المعهد الفنى الصناعى بقنا (مصريون - وافدون) وفقاً للتخصص والنوع خلال عام 2007	22
35	خريجو المعهد الفنى لترميم وصيانة الآثار بالأقصر (مصريون - وافدون) وفقاً للتخصص والنوع خلال عام 2007	23
36	خريجو المعهد الفنى الصناعى بأسوان (مصريون - وافدون) وفقاً للتخصص والنوع خلال عام 2007	24
37	خريجو المعهد الفنى الصناعى ببئر العبد بشمال سيناء (مصريون - وافدون) وفقاً للتخصص والنوع خلال عام 2007	25
38	خريجو المعهد الفنى للصناعات المتطورة ببليبس بالشرقية (مصريون - وافدون) وفقاً للتخصص والنوع خلال عام 2007	26
39	خريجو الجامعة العمالية (الشعبة الصناعية) وفقاً للتخصص والنوع خلال عام 2007	27
40	خريجو المعهد الفنى للموضة (مصريون - وافدون) وفقاً للتخصص والنوع خلال عام 2007	28
الفصل الثالث		
41	خريجو المعاهد الفنية التجارية .	
45	خريجو المعاهد الفنية التجارية (مصريون - وافدون) وفقاً للتخصص خلال الفترة من عام 2003 2007	29
46	إجمالى خريجي المعاهد الفنية التجارية (مصريين - وافدين) وفقاً لجهات التخرج خلال الفترة من عام 2003 - 2007 .	30
48	خريجو المعاهد الفنية التجارية (مصريون - وافدون) وفقاً لجهات التخرج والنوع خلال عام 2007	31
50	خريجو المعهد الفنى التجارى بالمطرية (مصريون - وافدون) وفقاً للتخصص والنوع خلال عام 2007	32
51	خريجو المعهد الفنى التجارى بالروضة (مصريون - وافدون) وفقاً للتخصص والنوع خلال عام 2007	33
52	خريجو المعهد الفنى التجارى بشبرا (مصريون - وافدون) وفقاً للتخصص والنوع خلال عام 2007	34

تابع الفهرس

رقم الصفحة	البيان	رقم الجدول
53	خريجو معهد العباسية للحاسبات الآلية والعلوم التجارية (مصريون - وافدون) وفقاً للتخصص والنوع خلال عام 2007	35
54	خريجو معهد الدراسات النوعية بميدان الحجاز وفقاً للتخصص والنوع خلال عام 2007	36
55	خريجات معهد الادارة والسكرتارية والحاسب الآلى (كلية البنات القبطية بالعباسية) وفقاً للتخصص خلال عام 2007	37
56	خريجات معهد السكرتارية (كلية رمسيس للبنات) وفقاً للتخصص خلال عام 2007	38
57	خريجات معهد الإدارة والسكرتارية (مصر القديمة) وفقاً للتخصص خلال عام 2007	39
58	خريجو المعهد الفنى التجارى بكامب شيزار بالإسكندرية (مصريون - وافدون) وفقاً للتخصص والنوع خلال عام 2007	40
59	خريجو المعهد الفنى التجارى ببور سعيد (مصريون - وافدون) وفقاً للتخصص والنوع خلال عام 2007	41
60	خريجو المعهد الفنى التجارى للحاسب الآلى بالسويس وفقاً للتخصص والنوع خلال عام 2007	42
61	خريجو المعهد الفنى التجارى بدمياط وفقاً للتخصص والنوع خلال عام 2007	43
62	خريجو المعهد الفنى التجارى بالمنصورة (مصريون - وافدون) وفقاً للتخصص والنوع خلال عام 2007	44
63	خريجو المعهد الفنى التجارى ببنها وفقاً للتخصص والنوع خلال عام 2007	45
64	خريجو المعهد الفنى التجارى بالزقازيق (مصريون - وافدون) وفقاً للتخصص والنوع خلال عام 2007	46
65	خريجو المعهد الفنى التجارى بطنطا (مصريون - وافدون) وفقاً للتخصص والنوع خلال عام 2007	47
66	خريجو المعهد الفنى التجارى المتكامل بالمحلة الكبرى وفقاً للتخصص والنوع خلال عام 2007	48
67	خريجو المعهد الفنى التجارى بقويسنا وفقاً للتخصص والنوع خلال عام 2007	49
68	خريجو المعهد الفنى التجارى بدمنهور وفقاً للتخصص والنوع خلال عام 2007	50
69	خريجو المعهد الفنى التجارى ببني سويف وفقاً للتخصص والنوع خلال عام 2007	51
70	خريجو المعهد الفنى التجارى بأسسوط وفقاً للتخصص والنوع خلال عام 2007	52
71	خريجو المعهد الفنى التجارى بسوهاج وفقاً للتخصص والنوع خلال عام 2007	53
72	خريجو المعهد الفنى التجارى بقنا وفقاً للتخصص والنوع خلال عام 2007	54

تابع الفهرس

رقم الصفحة	البيان	رقم الجدول
73	خريجو المعهد الفنى التجارى بأسوان وفقاً للتخصص والنوع خلال عام 2007	55
74	خريجو المعهد الفنى التجارى بالعريش (مصريون - وافدون) وفقاً للتخصص والنوع خلال عام 2007	56
75	خريجو الجامعة العمالية (الشعبة التجارية) وفقاً للتخصص والنوع خلال عام 2007	57
الفصل الرابع		
76	خريجو معاهد الخدمة الإجتماعية المتوسطة	
78	خريجو معاهد الخدمة الإجتماعية المتوسطة (مصريون - وافدون) خلال الفترة من عام 2003 - 2007	58
79	إجمالى خريجي معاهد الخدمة الإجتماعية المتوسطة (مصريين - وافدين) وفقاً لجهات التخرج خلال الفترة من عام 2003 - 2007 .	59
80	خريجو معاهد الخدمة الإجتماعية المتوسطة وفقاً لجهات التخرج والنوع خلال عام 2007	60
الفصل الخامس		
81	خريجو المعاهد الفنية للسياحة والفنادق	
84	خريجو المعاهد الفنية للسياحة والفنادق (مصريون - وافدون) وفقاً للتخصص خلال الفترة من عام 2003 - 2007 .	61
85	إجمالى خريجي المعاهد الفنية للسياحة والفنادق (مصريين - وافدين) وفقاً لجهات التخرج خلال الفترة من عام 2003 - 2007 .	62
86	خريجو المعاهد الفنية للسياحة والفنادق (مصريون - وافدون) وفقاً لجهات التخرج والنوع خلال عام 2007	63
87	خريجو المعهد الفنى للفنادق بالمطرية (مصريون - وافدون) وفقاً للتخصص والنوع خلال عام 2007	64
88	خريجو المعهد الفنى للفنادق بالإسكندرية (كامب شيزار) وفقاً للتخصص والنوع خلال عام 2007	65
89	خريجو المعهد الفنى الفندقى بالإسكندرية (سابا باشا) وفقاً للتخصص والنوع خلال عام 2007 .	66
90	خريجو المعهد الفنى للفنادق ببور سعيد وفقاً للتخصص والنوع خلال عام 2007 .	67
92	خريجو المعهد الفنى للسياحة والفنادق بقنا وفقاً للتخصص والنوع خلال عام 2007	69
93	خريجو المعهد الفنى للفنادق بالأقصر وفقاً للتخصص والنوع خلال عام 2007 .	70

تابع الفهرس

رقم الصفحة	البيان	رقم الجدول
	الفصل السادس	
94	خريجو المعاهد الفنية الصحية.	
97	خريجو المعاهد الفنية الصحية (مصريون - وافدون) وفقاً للتخصص خلال الفترة من عام 2003 - 2007	71
98	إجمالي خريجي المعاهد الفنية الصحية (مصريين - وافدين) وفقاً لجهات التخرج خلال الفترة من عام 2003 - 2007 .	72
99	خريجو المعاهد الفنية الصحية (مصريون - وافدون) وفقاً لجهات التخرج والنوع خلال عام 2007	73
101	خريجو المعهد الفنى الصحى بامبابية (مصريون - وافدون) وفقاً للتخصص والنوع خلال عام 2007	74
102	خريجو المعهد الفنى الصحى بالإسكندرية (مصريون - وافدون) وفقاً للتخصص والنوع خلال عام 2007	75
103	خريجو المعهد الفنى الصحى ببور سعيد وفقاً للتخصص والنوع خلال عام 2007	76
104	خريجات المعهد الفنى الصحى بكفر الشيخ وفقاً للتخصص خلال عام 2007	77
105	خريجو المعهد الفنى الصحى بالمنصورة وفقاً للتخصص والنوع خلال عام 2007	78
106	خريجو المعهد الفنى الصحى بالزقازيق وفقاً للتخصص والنوع خلال عام 2007	79
107	خريجات المعهد الفنى الصحى بالعاشر من رمضان وفقاً للتخصص خلال عام 2007	80
108	خريجو المعهد الفنى الصحى ببنها وفقاً للتخصص والنوع خلال عام 2007	81
109	خريجو المعهد الفنى الصحى بالصحىبطنطا وفقاً للتخصص والنوع خلال عام 2007	82
110	خريجو المعهد الفنى الصحى بالإسماعيلية (مصريون - وافدون) وفقاً للتخصص والنوع خلال عام 2007	83
111	خريجات المعهد الفنى الصحى بالسويس وفقاً للتخصص خلال عام 2007	84
112	خريجو المعهد الفنى الصحى ببنى سويف وفقاً للتخصص والنوع خلال عام 2007	85
113	خريجو المعهد الفنى الصحى بأسسيوط وفقاً للتخصص والنوع خلال عام 2007	86
114	خريجو المعهد الفنى الصحى بسوهاج وفقاً للتخصص والنوع خلال عام 2007	87
115	خريجو المعهد الفنى الصحى بأسوان وفقاً للتخصص والنوع خلال عام 2007	88

تابع الفهرس

رقم الصفحة	البيان	رقم الجدول
	الفصل السابع	
116	خريجو المعاهد الفنية للتمريض	
118	خريجو المعاهد الفنية للتمريض خلال الفترة من عام 2003 - 2007	89
119	إجمالي خريجي المعاهد الفنية للتمريض (مصريين - وافدين) وفقاً لجهات التخرج خلال الفترة من عام 2003 - 2007.	90
121	خريجو المعاهد الفنية للتمريض (مصريين - وافدين) وفقاً لجهات التخرج والنوع خلال عام 2007	91

تقديم

يعد التعليم من أهم القضايا التي توليها الدولة إهتماماً خاصاً من خلال منظومة متكاملة لتطويره والإرتقاء بمستوى جودته لتحقيق التعليم المتميز للجميع ، وإعداد خريج قادر على المنافسة في سوق العمل والتعامل مع الثورة المعرفية والتكنولوجية لتلبية إحتياجات المجتمع من الموارد البشرية .

من هذا المنطلق يهتم الجهاز المركزي للتعينة العامة والإحصاء بإعداد نشرة سنوية عن خريجي المعاهد الفنية (الصناعية - التجارية - الخدمة الإجتماعية - السياحة والفنادق - الصحية - التمريض) متضمنة بيانات تفصيلية عن أعداد خريجي هذه المعاهد وفقاً للتخصص وجهات التخرج والنوع والجنسية (مصريين - وافدين) .

والجهاز يقدم هذه النشرة عن عام ٢٠٠٦ لتكون عوناً صادقاً للمخططين والمهتمين بسياسات التعليم في مصر ويأمل أن تحقق الفائدة المرجوة منها .

والله ولي التوفيق ،،،

لواء/ أبو بكر الجندي
رئيس الجهاز المركزي للتعينة العامة والإحصاء

المؤشرات العامة

تناولت النشرة إجمالى خريجي المعاهد الفنية (الصناعية - التجارية - الخدمة الإجتماعية المتوسطة - السياحة والفنادق - الصحية - التمريض) خلال الفترة من عام ١٩٩٧ - ٢٠٠٦ وإجمالى أعداد المعاهد الفنية وخريجيتها موزعين وفقاً لتخصص المؤهل والنوع وجهة التخرج (مصريين - وافدين) خلال عام ٢٠٠٦ .

وفيما يلى أهم مؤشرات هذه النشرة :

- ١ - بلغ إجمالى خريجي المعاهد الفنية ٦٦٧١٨ خريجاً فى بداية السلسلة الزمنية عام ١٩٩٧ .
- ٢ - بلغ إجمالى خريجي المعاهد الفنية ٧٩١٠٠ خريجاً خلال عام ٢٠٠٦ بينما كان عددهم ٨٤٢٧٠ خريجاً خلال عام ٢٠٠٥ .
- ٣ - إجمالى أعداد الوافدين خريجي المعاهد الفنية ٦١ خريجاً خلال عام ٢٠٠٦ .

٤ - خريجو المعاهد الفنية الصناعية :

- أ - بلغ عدد المعاهد الفنية الصناعية (٢٣) معهداً بالإضافة الى الجامعة العمالية (الشعبة الصناعية) خلال عام ٢٠٠٦ .
- ب - بلغ إجمالى خريجي المعاهد الفنية الصناعية ٢١٣٠١ خريجاً بنسبة ٢٦,٩٣٪ من الإجمالى خلال عام ٢٠٠٦ بينما كان عددهم ٢٠٦١٨ خريجاً بنسبة ٢٤,٤٧٪ من الإجمالى خلال عام ٢٠٠٥ .
- ج - بلغ إجمالى الوافدين خريجي المعاهد الفنية الصناعية ٦ خريجين فقط خلال عام ٢٠٠٦ .

٥ - خريجو المعاهد الفنية التجارية :

- أ - بلغ عدد المعاهد الفنية التجارية (٢٥) معهداً بالإضافة الى الجامعة العمالية (الشعبة التجارية) خلال عام ٢٠٠٦ .

ب - بلغ إجمالي خريجي المعاهد الفنية التجارية ٤٥٩٩٥ خريجاً بنسبة ٥٨,١٥٪ من الإجمالي خلال عام

٢٠٠٦ . بينما كان عددهم ٥٢٠٥٨ خريجاً خلال عام ٢٠٠٥ بنسبة ٦١,٧٧٪ من الإجمالي .

ج - بلغ إجمالي الوافدين خريجي المعاهد الفنية التجارية ٤٢ خريجاً خلال عام ٢٠٠٦ .

٦ - خريجو معاهد الخدمة الاجتماعية المتوسطة :

أ - بلغ عدد معاهد الخدمة الاجتماعية المتوسطة (٦) معاهد خلال عام ٢٠٠٦ .

ب - بلغ إجمالي خريجي معاهد الخدمة الاجتماعية المتوسطة ٦٠٢٥ خريجاً بنسبة ٧,٦٢٪ من

الإجمالي خلال عام ٢٠٠٦ بينما كان عددهم ٦٦٢٣ خريجاً بنسبة ٧,٨٦٪ من الإجمالي خلال عام ٢٠٠٥

٧ - خريجو المعاهد الفنية للسياحة والفنادق :

أ - بلغ عدد المعاهد الفنية للسياحة والفنادق (٧) معاهد خلال عام ٢٠٠٦ .

ب - بلغ إجمالي خريجي المعاهد الفنية للسياحة والفنادق ١٦٧٥ خريجاً بنسبة ٢,١٢٪ من الإجمالي

خلال عام ٢٠٠٦ بينما كان عددهم ١٤٦٣ خريجاً بنسبة ١,٧٤٪ من الإجمالي خلال عام ٢٠٠٥

ج - بلغ عدد الخريجين الوافدين خريجاً واحداً فقط .

٨ - خريجو المعاهد الفنية الصحية :

أ - بلغ عدد المعاهد الفنية الصحية (١٥) معهداً خلال عام ٢٠٠٦

ب - بلغ إجمالي خريجي المعاهد الفنية الصحية ٣٥٨٧ خريجاً بنسبة ٤,٥٣٪ من الإجمالي خلال عام

٢٠٠٦ بينما كان عددهم ٣٠٣٣ خريجاً بنسبة ٣,٦٠٪ من الإجمالي خلال عام ٢٠٠٥ .

ج - بلغ إجمالي الوافدين خريجي المعاهد الفنية الصحية ١٢ خريجاً خلال عام ٢٠٠٦

٩ - خريجو المعاهد الفنية للتمريض :

أ - بلغ عدد المعاهد الفنية للتمريض (١٦) معهداً خلال عام ٢٠٠٦

ب - بلغ إجمالي خريجي المعاهد الفنية للتمريض ٥١٧ خريجاً بنسبة ٠,٦٥٪ من الإجمالي خلال عام

٢٠٠٦ بينما كان عددهم ٤٧٥ خريجاً بنسبة ٠,٥٦٪ خلال عام ٢٠٠٥ .

منهجية النشر

أولاً : الهدف من النشر :

تهدف النشر إلى التعرف على ما تقدمه المعاهد الفنية (الصناعية - التجارية - الخدمة الاجتماعية المتوسطة - السياحة والفنادق - الصحية - التمريض) من الفنيين المتخصصين الذين تعتمد عليهم التكنولوجيا الحديثة في مختلف مجالات النشاط الإقتصادي ليقوموا بدور فعال في إنجاز المشروعات الضخمة التي تساهم في حل المشكلات التي يعاني منها مجتمعنا وزيادة تحسين المنتجات حتى تصبح قادرة على منافسة المنتجات الأجنبية وخلق أسواق جديدة في مختلف بلدان العالم .

ثانياً : مصادر بيانات النشر :

يتم إعداد هذه النشر من واقع بيانات الإستمارة ٣٠١ ت.ع والتي يتم إستيفاء بياناتها بمعرفة المعاهد الفنية ويتم جدولة هذه البيانات وفقاً لتخصص المؤهل والنوع وجهة التخرج كذا المصريين والوافدين .

ثالثاً : دورية النشر :

تصدر النشر بصفة دورية كل عام .

رابعاً : محتويات النشر :

تحتوي النشر على إجمالى خريجي المعاهد الفنية (الصناعية - التجارية - الخدمة الاجتماعية المتوسطة - السياحة والفنادق - الصحية - التمريض) (مصريين - وافدين) موزعين وفقاً للتخصص وجهات التخرج والنوع .

كما تحتوي على إجمالى أعداد المعاهد الفنية البالغ عددها ٩٢ معهداً بالإضافة إلى شعبي الجامعة العمالية (الصناعية - التجارية) .

وتحتوي النشر على سبعة فصول بالإضافة إلى المنهجية والمؤشرات العامة وهي :

الفصل الأول : أعداد خريجي المعاهد الفنية خلال الفترة من عام ١٩٩٧ - ٢٠٠٦

الفصل الثانى : خريجو المعاهد الفنية الصناعية .

الفصل الثالث : خريجو المعاهد الفنية التجارية .

الفصل الرابع : خريجو معاهد الخدمة الإجتماعية المتوسطة .

الفصل الخامس : خريجو المعاهد الفنية للسياحة والفنادق

الفصل السادس : خريجو المعاهد الفنية الصحية .

الفصل السابع : خريجو المعاهد الفنية للتمريض .

الفصل الأول

أعداد خريجي المعاهد الفنية

(صناعية - تجارية - خدمة إجتماعية - سياحة وفنادق - صحتى - تفرىض)

خلال الفترة من عام ١٩٩٧ - ٢٠٠٦

تعتبر المعاهد الفنية ركناً أساسياً من أركان التعليم العالى حيث يلتحق بها خريجو مدارس الثانوية العامة وما يعادلها من مدارس تجارية وصناعية نظام الثلاث سنوات لإعدادهم فنيا بما يتناسب مع التطورات الحديثة فى مجالات العلوم والمعرفة .

وتهدف هذه المعاهد إلى توفير الفنيين المتخصصين ليكونوا حلقة الوصل بين المديرين التنفيذيين وبين باقى العاملين وبذلك تكتمل منظومة العمل فى مختلف المنشآت العاملة فى شتى مجالات النشاط الإقتصادى وتصبح قادرة على القيام بدور فعال فى إنجاز المشروعات التنموية التى تنهض بمجتمعنا المصرى .

ويبين الجدول رقم (١) إجمالى خريجي المعاهد الفنية خلال الفترة من عام ١٩٩٧ - ٢٠٠٦ وفقاً لنوع التعليم ومنه يتضح أن إجمالى عدد الخريجين فى بداية السلسلة الزمنية عام ١٩٩٧ قد بلغ ٦٦٧١٨ خريجاً ثم إنخفض عام ١٩٩٨ فبلغ ٥٠٤٠٤ خريجاً وظل عدد الخريجين يتذبذب بين الإنخفاض والإرتفاع إلى أن بلغ أقصاه عام ٢٠٠٥ فبلغ ٨٤٢٧٠ خريجاً ثم إنخفض مرة أخرى فبلغ ٧٩١٠٠ خريجاً خلال عام ٢٠٠٦ .

ويوضح الجدول أيضاً أن التعليم الفنى التجارى قد احتل المرتبة الأولى من حيث عدد خريجه فبلغ عددهم ٣٠٧١٣ خريجاً بنسبة ٤٦,٠٣ ٪ من الإجمالى خلال عام ١٩٩٧ ثم إنخفضت أعداد الخريجين إنخفاضاً ملحوظاً عام ١٩٩٨ فبلغ عددهم ٢٠٦٩٧ خريجاً بنسبة ٤١,٠٦ ٪ من الإجمالى وظل عدد الخريجين يتذبذب بين الانخفاض والارتفاع إلى أن بلغ أقصاه عام ٢٠٠٥ فبلغ ٥٢٠٥٨ خريجاً بنسبة ٦١,٧٧ ٪ من الإجمالى ثم إنخفض مرة أخرى عام ٢٠٠٦ فبلغ ٤٥٩٩٥ خريجاً بنسبة ٥٨,١٥ ٪ من الإجمالى .

ويأتى التعليم الفنى الصناعى فى المرتبة الثانية فبلغ عدد خريجه فى بداية السلسلة الزمنية ٢٨٧٠٣ خريجاً بنسبة ٤٣,٠٢ ٪ ثم إنخفض فى عام ١٩٩٨ فبلغ ٢١٨٣٢ خريجاً بنسبة ٤٣,٣١ ٪ من الإجمالى

وظل عدد الخريجين يتذبذب بين الانخفاض والإرتفاع حتى بلغ ٢١٣٠١ خريجاً بنسبة ٢٦,٩٣ ٪ من الإجمالي خلال عام ٢٠٠٦ .

ويأتى خريجو معاهد الخدمة الإجتماعية المتوسطة فى المرتبة الثالثة حيث بلغ عدد خريجيها فى بداية الفترة الزمنية ٢٦٠٠ خريجاً بنسبة ٣,٩٠ ٪ ثم إرتفعت أعداد الخريجين عام ١٩٩٨ فبلغت ٣٠١١ خريجاً بنسبة ٥,٩٨ ٪ من الإجمالي ثم إنخفضت فى عام ١٩٩٩ فبلغت ٢٦٣٥ خريجاً بنسبة ٥,٤٤ ٪ من الإجمالي ، وارتفعت أعداد الخريجين بعد ذلك حتى وصلت أقصاها فى عام ٢٠٠٤ فبلغت ٦٧٢٧ خريجاً بنسبة ٨,٧٠ ٪ من الإجمالي ثم عادت إلى الانخفاض مرة أخرى فى عامى (٢٠٠٥ ، ٢٠٠٦) فبلغت ٦٦٢٣ خريجاً بنسبة ٧,٨٦ ٪ - ٦٠٢٥ خريجاً بنسبة ٧,٦٢ ٪ على التوالي .

يلى ذلك خريجو المعاهد الفنية الصحية فبلغ عدد خريجيها ٣٤٣٦ خريجاً بنسبة ٥,١٥ ٪ من الإجمالي فى عام ١٩٩٧ ثم إرتفعت أعداد الخريجين فبلغت ٣٧٣٢ خريجاً بنسبة ٧,٤١ ٪ من الإجمالي فى عام ١٩٩٨ وظلت أعداد الخريجين بين الانخفاض والإرتفاع حتى بلغت ٣٥٨٧ خريجاً بنسبة ٤,٥٣ ٪ فى عام ٢٠٠٦ .

ويأتى بعد ذلك خريجو المعاهد الفنية للسياحة والفنادق فبلغ عدد خريجيها ١٢٦٦ خريجاً بنسبة ١,٩٠ ٪ من الإجمالي فى عام ١٩٩٧ وظلت أعداد الخريجين بين الانخفاض والإرتفاع حتى وصلت أقصاها فى عام ٢٠٠٦ فبلغ عددهم ١٦٧٥ خريجاً بنسبة ٢,١٢ ٪ من الإجمالي . أما المعاهد الفنية للتمريض فتأتى فى المرتبة الأخيرة حيث بلغ عدد خريجيها ١٦٦ خريجاً بنسبة ٠,٣٢ ٪ من الإجمالي عام ١٩٩٨ وهى أول دفعة تخرج وارتفعت أعداد الخريجين عاما بعد عام حتى بلغت ٥٠٤ خريجاً بنسبة ٠,٧٩ ٪ من الإجمالي فى عام ٢٠٠١ - ثم إنخفضت أعداد الخريجين بعد ذلك حتى وصلت أدناها فى عام ٢٠٠٤ فبلغت ٢٨٠ خريجاً بنسبة ٠,٣٦ ٪ من الإجمالي ثم عادت إلى الإرتفاع مرة أخرى فى عامى (٢٠٠٥ - ٢٠٠٦) فبلغ عددهم (٤٧٥) خريجاً بنسبة ٠,٥٦ ، ٥١٧ خريجاً بنسبة ٠,٦٥) على التوالي .

الفصل الثاني خريجو المعاهد الفنية الصناعية

تتناول في هذا الفصل خريجي المعاهد الفنية الصناعية بالتفصيل حتى نتعرف على خصائص هؤلاء الخريجين وفقاً للتخصص وجهة التخرج خلال الفترة من عام ٢٠٠٢ - ٢٠٠٦ . وفقاً لجهة التخرج والنوع خلال عام ٢٠٠٦ . وقد بلغ عدد المعاهد الفنية الصناعية (٢٣) معهداً بالإضافة إلى الجامعة العمالية (الشعبة الصناعية).

أولاً : خريجو المعاهد الفنية الصناعية (مصريون - وافدون) وفقاً للتخصص خلال الفترة من عام ٢٠٠٢ - ٢٠٠٦ :

يبين الجدول رقم (٢) خريجي المعاهد الفنية الصناعية خلال الفترة من عام ٢٠٠٢ - ٢٠٠٦ وفقاً للتخصص .

ومنه يتضح أن أعداد الخريجين خلال عام ٢٠٠٢ قد بلغت ٢٢١٠١ خريجاً ثم إنخفضت في عام ٢٠٠٣ فبلغت ١٨٠٦٨ خريجاً وفي عام ٢٠٠٤ ارتفعت أعداد الخريجين فبلغت ١٩٩٤٦ خريجاً وظل هذا الإرتفاع في عامي (٢٠٠٥ ، ٢٠٠٦) فبلغ عدد الخريجين (٢٠٦١٨ - ٢١٣٠١) خريجاً على التوالي . كما يبين الجدول أن تخصص (ميكانيكا سيارات وجرارات) قد احتل المرتبة الأولى حيث بلغ عدد خريجه ٣٨٩٣ خريجاً في عام ٢٠٠٢ بنسبة ١٧,٦٢ ٪ من الإجمالي ثم إنخفض عدد الخريجين في عام ٢٠٠٣ فبلغ ٣١٦٨ خريجاً بنسبة ١٧,٥٣ ٪ من الإجمالي . ثم ارتفع عدد الخريجين في عام ٢٠٠٤ فبلغ ٣٣٦٢ خريجاً بنسبة ١٦,٨٥ ٪ من الإجمالي وعلى الرغم من ارتفاع أعداد الخريجين إلا أن نسبتهم تبدو أقل وذلك لإرتفاع إجمالي خريجي هذا العام ثم عادت أعداد الخريجين إلى الإنخفاض مرة أخرى فبلغت ٣٢٦١ خريجاً بنسبة ١٥,٨٢ ٪ من الإجمالي في عام ٢٠٠٥ وظل هذا الإنخفاض في عام ٢٠٠٦ فبلغ عدد خريجه ٣١١٠ خريجاً بنسبة ١٤,٦٠ ٪ من الإجمالي .

ويأتى تخصص (هندسة كهربائية) في المرتبة الثانية فبلغ عدد خريجه ٣٤٣٢ خريجاً بنسبة ١٥,٥٣ ٪ من الإجمالي خلال عام ٢٠٠٢ وأخذت أعداد الخريجين تتذبذب بين الانخفاض والارتفاع حتى بلغت أذناها في عام ٢٠٠٦ فبلغ عدد خريجه ٢٤٨٣ خريجاً بنسبة ١١,٦٦ ٪ من الإجمالي .

ثالثاً : خريجو المعاهد الفنية الصناعية (مصريون - وافدون) وفقاً لجهات التخرج والنوع خلال

عام ٢٠٠٦ :

يبين الجدول رقم (٤) خريجي المعاهد الفنية الصناعية (مصريين - وافدين) وفقاً لجهات التخرج والنوع خلال عام ٢٠٠٦ فبلغ عددهم ٢١٣٠١ خريجاً منهم ١١٩٤٥ من الذكور بنسبة ٥٦,٠٨ ٪ من الإجمالي ، ٩٣٥٦ من الإناث بنسبة ٤٣,٩٢ ٪ من الإجمالي . وقد شهد هذا العام تخرج عدد ٦ خريجين من الوافدين منهم ٤ من الذكور بنسبة ٠,٠٢ ٪ من الإجمالي ، ٢ من الإناث بنسبة ٠,٠١ ٪ من الإجمالي . كما يبين الجدول أيضاً أن الجامعة العمالية قد احتلت المرتبة الأولى من حيث عدد الخريجين فبلغ عددهم ٤٢٤٩ خريجاً بنسبة ١٩,٩٥ ٪ من الإجمالي منهم ٣٠٦٨ من الذكور بنسبة ٧٢,٢١ ٪ ، ١١٨١ من الإناث بنسبة ٢٧,٧٩ ٪ من الإجمالي ويأتى المعهد الفنى الصناعى بكامب شيزار بالإسكندرية فى المرتبة الثانية فبلغ عدد خريجيه ٢٤٩٠ خريجاً بنسبة ١١,٦٩ ٪ من الإجمالي منهم ١٠٩٠ من الذكور بنسبة ٤٣,٧٨ ٪ ، ١٤٠٠ من الإناث بنسبة ٥٦,٢٢ ٪. أما المعهد الفنى الصناعى بشارع الصحافة فيأتى فى المرتبة الثالثة حيث بلغ عدد خريجيه ٢٠١٥ خريجاً بنسبة ٩,٤٦ من الإجمالي منهم ١٢٦٨ من الذكور بنسبة ٦٢,٩٣ ٪ ، ٧٤٧ من الإناث بنسبة ٣٧,٠٧ ٪ من الإجمالي . ويأتى فى المرتبة الأخيرة المعهد الفنى للموضة حيث بلغ عدد خريجيه ٧ خريجين بنسبة ٠,٠٣ ٪ من الإجمالي منهم ١ من الذكور ، ٦ من الإناث .

وتوضح الجداول من رقم (٥ = ٢٨) خريجي المعاهد الفنية الصناعية (مصريين - وافدين) وفقاً

للتخصص والنوع خلال عام ٢٠٠٦ لكل معهد على حدة .

الفصل الثالث خريجو المعاهد الفنية التجارية

نتناول في هذا الفصل خريجي المعاهد الفنية التجارية بالتفصيل لنتعرف على خصائص هؤلاء الخريجين وفقاً لتخصص المؤهل خلال الفترة من عام ٢٠٠٢ - ٢٠٠٦ ووفقاً لجهة التخرج والنوع خلال عام ٢٠٠٦ . وقد بلغ عدد المعاهد الفنية التجارية التي أسهمت بإمداد سوق العمل بهذه النوعية من الخريجين (٢٥) معهداً بالإضافة إلى خريجي الجامعة العمالية (الشعبة التجارية) التي بدأت في تخريج أولى دفعاتها من التعليم الفني عام ١٩٩٦ .

أولاً : خريجو المعاهد الفنية التجارية وفقاً للتخصص خلال الفترة من عام ٢٠٠٢ - ٢٠٠٦

يوضح الجدول رقم (٢٩) إجمالي خريجي المعاهد الفنية التجارية خلال الفترة من عام ٢٠٠٢ - ٢٠٠٦ وفقاً للتخصص .

ومنه يتضح أن أعداد الخريجين في عام ٢٠٠٢ قد بلغت ٣٦٧٣١ خريجاً أما في عام ٢٠٠٣ فقد بلغ عدد الخريجين ٣٩١٧٧ خريجاً وظل عدد الخريجين يرتفع حتى بلغ أقصاه في عام ٢٠٠٥ فبلغ عددهم ٥٢٠٥٨ خريجاً وفي عام ٢٠٠٦ إنخفض عدد الخريجين انخفاضاً ملحوظاً فبلغ ٤٥٩٩٥ خريجاً .

كما يوضح الجدول ان إجمالي تخصص (محاسبة/ حسابات) قد احتل المرتبة الأولى حيث بلغ عدد خريجيه ١٥٩٠٥ خريجاً بنسبة ٤٣,٣٠٪ من الإجمالي خلال عام ٢٠٠٢ ثم إنخفض في عام ٢٠٠٣ فبلغ ١٥٨٩٨ خريجاً بنسبة ٤٠,٥٨٪ من الإجمالي ثم ارتفع ارتفاعاً ملحوظاً في عامي (٢٠٠٤، ٢٠٠٥) فبلغ (٢١٧٦٠-٢٠٩٠٠) خريجاً بنسبة (٤٤,٩٠٪-٤١,٨٠٪) على التوالي . أما في عام ٢٠٠٦ فقد إنخفض عدد الخريجين فبلغ ٤٤٦٣ خريجاً بنسبة ٩,٧٠٪ من الإجمالي .

ويأتى تخصص (حاسب آلي) في المرتبة الثانية فبلغ عدد خريجيه ٥٧٥٩ خريجاً بنسبة ١٥,٦٨٪ من الإجمالي في عام ٢٠٠٢ ثم إرتفعت أعداد الخريجين في عام ٢٠٠٣ فبلغت ٧١٢٣ خريجاً بنسبة ١٨,١٨٪ وظل عدد الخريجين يتذبذب بين الإنخفاض والإرتفاع حتى وصل أدناه في عام ٢٠٠٦ فبلغ عددهم ٥٨٦٢ خريجاً بنسبة ١٢,٧٥٪ من الإجمالي .

أما تخصص (سكرتارية) فيأتى فى المرتبة الثالثة فبلغ عدد خريجه ٥٥٤٢ خريجاً بنسبة ١٥,٠٩٪ من الإجمالى خلال عام ٢٠٠٢ ثم ارتفعت أعداد الخريجين عاماً بعد عام حتى بلغت أقصاها فى عام ٢٠٠٥ حيث بلغ عددهم ٧٢٧٦ خريجاً بنسبة ١٣,٩٨٪ من الإجمالى وعلى الرغم من إرتفاع أعداد الخريجين إلا أن نسبتهم أقل وذلك للارتفاع الملحوظ فى إجمالى خريجي هذا العام . أما فى عام ٢٠٠٦ فقد إنخفض عدد الخريجين انخفاضاً ملحوظاً فبلغ ٣٦٩٤ خريجاً بنسبة ٨,٠٣٪ من الإجمالى .

ويأتى تخصص (علاقات صناعية) فى المرتبة الرابعة فبلغ عدد خريجه ٤٧٥٥ خريجاً بنسبة ١٢,٩٥٪ من الإجمالى خلال عام ٢٠٠٢ ثم إنخفض عدد الخريجين فى عام ٢٠٠٣ فبلغ ٤٢٣٢ خريجاً بنسبة ١٠,٨٠٪ من الإجمالى ثم عادت أعداد الخريجين إلى الإرتفاع مرة أخرى فى عامى (٢٠٠٤ ، ٢٠٠٥) فبلغت (٧٠٦٥ – ٨٧٤٢) خريجاً بنسبة (١٥,١٨٪ - ١٦,٧٩٪) على التوالى . ثم إنخفضت أعداد الخريجين مرة أخرى فى عام ٢٠٠٦ فبلغت ٧٦٤٧ خريجاً بنسبة ١٦,٦٣٪ من الإجمالى .

ويأتى فى المرتبة الأخيرة تخصص (إدارة أعمال بحرية) الذى بدأ بتخريج أول دفعة له فى عام ٢٠٠٢ والتي بلغت ٣٢٥ خريجاً بنسبة ٠,٨٨٪ من الإجمالى وتوالى بعد ذلك الارتفاع والانخفاض فى أعداد الخريجين حيث بلغ أقصاه فى عام ٢٠٠٦ فبلغ عدد الخريجين ٦٧٠ خريجاً بنسبة ١,٤٦٪ من الإجمالى .

ثانياً : خريجو المعاهد الفنية التجارية وفقاً للتخصص خلال عام ٢٠٠٦

يوضح الجدول رقم (٢٩) أيضاً خريجي المعاهد الفنية التجارية خلال عام ٢٠٠٦ ومنه يتضح أن إجمالى الخريجين قد بلغ ٤٥٩٩٥ خريجاً وقد احتل تخصص (إدارة مالية) المرتبة الأولى فبلغ عدد خريجه ١٢٠٧٥ خريجاً بنسبة ٢٦,٢٥٪ من الإجمالى يليه تخصص (علاقات صناعية) بعدد ٧٦٤٧ خريجاً بنسبة ١٦,٦٣٪ من الإجمالى ثم تخصص (حاسب آلى) الذى بلغ عدد خريجه ٥٨٦٢ خريجاً بنسبة ١٢,٧٥٪ من الإجمالى .

ويأتى تخصص (تمويل واستثمار) فى المرتبة الأخيرة فبلغ عدد خريجه ٢٢٠ خريجاً بنسبة ٠,٤٨٪ من الإجمالى .

رابعاً : خريجو المعاهد الفنية التجارية (مصريون – وافدون) وفقاً لجهات التخرج والنوع خلال

عام ٢٠٠٦

يوضح الجدول رقم (٣١) خريجي المعاهد الفنية التجارية وفقاً لجهات التخرج والنوع خلال عام ٢٠٠٦ ومنه يتضح أن إجمالي الخريجين قد بلغ ٤٥٩٩٥ خريجاً منهم ٢١٠٣٧ من الذكور بنسبة ٤٥,٧٤٪ من الاجمالي ، ٢٤٩٥٨ من الإناث بنسبة ٥٤,٢٦٪ من الاجمالي . وقد شهد هذا العام تخرج عدد ٤٢ خريجاً من الوافدين منهم ٢١ من الذكور ، ٢١ من الإناث بنسبة ٥,٠٪ لكل منهما .

كما يبين الجدول أيضاً أن الجامعة العمالية (شعبة تجارية) قد احتلت المرتبة الأولى من حيث عدد الخريجين فبلغ عددهم ٧٦٤٧ خريجاً بنسبة ١٦,٦٢٪ من الاجمالي منهم ٤٢٣٢ من الذكور بنسبة ٥٥,٣٤٪ ، ٣٤١٥ من الإناث بنسبة ٤٤,٦٦٪ من الاجمالي ويأتي في المرتبة الثانية المعهد الفنى التجارى بالمطرية فبلغ عدد خريجه ٣٥٢٤ خريجاً بنسبة ٧,٦٦٪ من الاجمالي منهم ١٨٧٠ من الذكور بنسبة ٥٣,٠٦٪ ، ١٦٥٤ من الإناث بنسبة ٤٦,٩٤٪ وبلغ عدد الخريجين الوافدين ١٢ خريجاً منهم ٩ من الذكور، ٣ من الاناث .

اما المعهد الفنى التجارى بالروضة فيأتي في المرتبة الثالثة فبلغ عدد خريجه ٣٤٦٧ خريجاً بنسبة ٧,٥٤٪ من الاجمالي منهم ١٧٨٠ من الذكور بنسبة ٥١,٣٤٪ ، ١٦٨٧ من الإناث بنسبة ٤٨,٦٦٪ وبلغ عدد الخريجين الوافدين ١٣ خريجاً منهم ٧ من الذكور ، ٦ من الإناث .

ويأتي في المرتبة الأخيرة معهد الدراسات النوعية بميدان الحجاز حيث لم يتخرج منه سوى ١٠ خريجين بنسبة ٠,٢٪ من الاجمالي منهم ٥ من الذكور ، ٥ من الإناث .

وتوضح الجداول من رقم (٣٢ = ٥٧) خريجي المعاهد الفنية التجارية (مصريين - وافدين) وفقاً

للتخصص والنوع لكل معهد على حدة .

الفصل الرابع خريجو معاهد الخدمة الإجتماعية المتوسطة

تتناول فى هذا الفصل خريجي معاهد الخدمة الإجتماعية المتوسطة بالتفصيل خلال الفترة من عام ٢٠٠٢ - ٢٠٠٦ .
وقد بلغ عدد معاهد الخدمة الإجتماعية المتوسطة (٦) معاهد خلال عام ٢٠٠٦ .

أولاً: خريجو معاهد الخدمة الإجتماعية المتوسطة (مصريون - وافدون) خلال الفترة من عام ٢٠٠٢ - ٢٠٠٦

يبين الجدول رقم (٥٨) خريجي معاهد الخدمة الإجتماعية المتوسطة خلال الفترة من عام ٢٠٠٢ - ٢٠٠٦ ومنه يتضح أن إجمالى الخريجين قد بلغ ٥٥٨٥ خريجاً فى عام ٢٠٠٢ إرتفع عددهم ليصل إلى ٥٨٣٠ خريجاً خلال عام ٢٠٠٣ ، وظل عدد الخريجين فى إرتفاع مستمر فبلغ ٦٧٢٧ خريجاً عام ٢٠٠٤ ثم إنخفض فى عامى (٢٠٠٥ ، ٢٠٠٦) فبلغ (٦٦٢٣ - ٦٠٢٥) خريجاً على التوالى .

ثانياً :- خريجو معاهد الخدمة الإجتماعية المتوسطة (مصريون - وافدون) وفقاً لجهات التخرج خلال الفترة من عام ٢٠٠٢ - ٢٠٠٦ :-

يبين الجدول رقم (٥٩) خريجي معاهد الخدمة الإجتماعية المتوسطة (مصريين - وافدين) وفقاً لجهات التخرج خلال الفترة من عام ٢٠٠٢ - ٢٠٠٦ ومنه يتضح أن معهد الخدمة الإجتماعية المتوسط بكفر الشيخ يحتل المرتبة الأولى فبلغ عدد خريجيه ١٤٧٧ خريجاً بنسبة ٢٦,٤٥٪ من الإجمالى خلال عام ٢٠٠٢ ثم ارتفع فى عام ٢٠٠٣ فبلغ ١٥٥٦ خريجاً بنسبة ٢٦,٦٩٪ من الإجمالى ثم أخذ فى التذبذب بين الإنخفاض والإرتفاع حتى بلغ أدناه فى عام ٢٠٠٦ فبلغ ١٤٠٤ خريجاً بنسبة ٢٣,٣٠٪ من الإجمالى .

ويأتى معهد الخدمة الإجتماعية المتوسط لفتيات بجاردن سیتی فى المرتبة الثانية فبلغ عدد خريجاته ١٠٦٣ خريجه بنسبة ١٩,٠٣٪ خلال عام ٢٠٠٢ وظلت أعداد الخريجات فى إرتفاع حتى بلغت أقصاها فى عام ٢٠٠٦ فبلغ عددهن ١٧٥٥ خريجه بنسبة ٢٩,١٣٪ من الإجمالى .

أما معهد الخدمة الإجتماعية المتوسط بأسوان فيأتى فى المرتبة الثالثة فبلغ عدد خريجيه ٩٤٧ خريجاً بنسبة ١٦,٩٦٪ من الإجمالى خلال عام ٢٠٠٢ ثم إنخفض فى عام ٢٠٠٣ فبلغ ٣٤٢ خريجاً بنسبة ٥,٨٦٪ من الإجمالى وأخذت أعداد الخريجين بعد ذلك تتذبذب بين الإرتفاع والإنخفاض حتى بلغت أدناها فى عام ٢٠٠٦ فبلغ عددهم ٥٣٩ خريجاً بنسبة ٨,٩٥٪ من الإجمالى .

أما معهد الخدمة الإجتماعية المتوسط للفتيات بالإسكندرية فيأتى فى المرتبة الأخيرة حيث بلغ عدد خريجاته ٥٣٩ خريجه بنسبة ٩,٦٥٪ من الإجمالى خلال عام ٢٠٠٢ وأخذت أعداد الخريجين تتذبذب بين الإنخفاض والإرتفاع حتى بلغت ٥٨٧ خريجاً بنسبة ٩,٧٤٪ خلال عام ٢٠٠٦ .

ثالثاً : خريجو معاهد الخدمة الإجتماعية المتوسطة (مصريون - وافدون) خلال عام ٢٠٠٦

يبين الجدول رقم (٦٠) خريجي معاهد الخدمة الإجتماعية المتوسطة (مصريين - وافدين) وفقاً لجهات التخرج والنوع خلال عام ٢٠٠٦ ومنه يتضح أن إجمالى الخريجين خلال هذا العام قد بلغ ٦٠٢٥ خريجاً منهم ١٨٧٠ من الذكور بنسبة ٣١,٠٤٪ ، ٤١٥٥ من الإناث بنسبة ٦٨,٩٦٪ من الإجمالى .

ويوضح الجدول أيضاً أن معهد الخدمة الإجتماعية المتوسطة للفتيات بجاردن سيتى قد احتل المرتبة الأولى من حيث عدد الخريجات فبلغ عددهن ١٧٥٥ خريجة بنسبة ٢٩,١٣٪ من الإجمالى .

ويأتى معهد الخدمة الإجتماعية المتوسط بكفر الشيخ فى المرتبة الثانية حيث بلغ عدد خريجه ١٤٠٤ خريجاً بنسبة ٢٣,٣٠٪ من الإجمالى منهم ٧٢٦ من الذكور بنسبة ٥١,٧١٪ ، ٦٧٨ من الإناث بنسبة ٤٨,٢٩٪ . أما معهد الخدمة الإجتماعية المتوسط بسوهاج فقد حضى بالمرتبة الثالثة فبلغ عدد خريجه ١١٤٨ خريجاً بنسبة ١٩,٠٥٪ من الإجمالى منهم ٦٠٣ من الذكور بنسبة ٥٢,٥٣٪ ، ٥٤٥ من الإناث بنسبة ٤٧,٤٧٪ من الإجمالى .

ويأتى معهد الخدمة الإجتماعية بأسوان فى المرتبة الأخيرة فبلغ عدد خريجه ٥٣٩ خريجاً بنسبة ٨,٩٥٪ من الإجمالى منهم ٣٦٤ من الذكور بنسبة ٦٧,٥٣٪ ، ١٧٥ من الإناث بنسبة ٣٢,٤٧٪ من الإجمالى .

الفصل الخامس خريجو المعاهد الفنية للسياحة والفنادق

نتناول في هذا الفصل بشئ من التفصيل خريجي المعاهد الفنية للسياحة والفنادق خلال الفترة من عام ٢٠٠٢ - ٢٠٠٦ للتعرف على خصائص هؤلاء الخريجين من حيث سنوات وجهات التخرج وتخصصات مؤهلاتهم .

وقد بلغ عدد المعاهد الفنية للسياحة والفنادق (٧) معاهد خلال العام الجامعي ٢٠٠٥ - ٢٠٠٦ .

أولاً : خريجو المعاهد الفنية للسياحة والفنادق (مصريون - وافدون) وفقاً للتخصص خلال الفترة من عام

٢٠٠٢ - ٢٠٠٦ .

يوضح الجدول رقم (٦١) خريجي المعاهد الفنية للسياحة والفنادق خلال الفترة من عام ٢٠٠٢ - ٢٠٠٦ وفقاً للتخصص ومنه يتضح أن أعداد الخريجين خلال عام ٢٠٠٢ قد بلغ ١١٥٢ خريجاً وفي عام ٢٠٠٣ ارتفع عدد الخريجين ليصل إلى ١٢٢١ خريجاً وظل عدد الخريجين في إرتفاع حتى بلغ أقصاه في عام ٢٠٠٦ حيث بلغ عدد الخريجين ١٦٧٥ خريجاً .

كما يبين نفس الجدول إجمالي خريجي المعاهد الفنية للسياحة والفنادق وفقاً للتخصص خلال الفترة من عام ٢٠٠٢ - ٢٠٠٦ ومنه يتضح أن تخصص (مطابخ ومطاعم) قد احتل المرتبة الأولى من حيث عدد خريجيه فبلغ عددهم ٤٨٤ خريجاً بنسبة ٤٢,٠١٪ من الإجمالي خلال عام ٢٠٠٢ ثم إنخفض في عام ٢٠٠٣ فبلغ ٤٤٦ خريجاً بنسبة ٣٦,٥٣٪ من الإجمالي ثم عاد إلى الإرتفاع مرة أخرى في عام ٢٠٠٤ فبلغ ٥٢١ خريجاً بنسبة ٣٧,٨٣٪ من الإجمالي واستمر هذا الإرتفاع حتى بلغ أقصاه في عام ٢٠٠٦ فبلغ عدد الخريجين ٥٤٣ خريجاً بنسبة ٣٢,٤٢٪ من الإجمالي .

ويأتى تخصص (سياحة) في المرتبة الثانية فبلغ عدد خريجيه ٣٣٨ خريجاً خلال عام ٢٠٠٢ بنسبة ٢٩,٣٤٪ من الإجمالي . ثم إرتفع في عام ٢٠٠٣ فبلغ ٣٧٨ خريجاً بنسبة ٣٠,٩٦٪ من الإجمالي وظلت أعداد الخريجين في تذبذب مستمر حتى بلغت ٣٨٠ خريجاً بنسبة ٢٢,٦٨٪ خلال عام ٢٠٠٦ .

أما تخصص (مضيفين ومضيفات) فإنه يأتي في المرتبة الثالثة حيث بلغ عدد خريجيه ١٨٥ خريجاً بنسبة ١٦,٠٦٪ من الإجمالي خلال عام ٢٠٠٢ ثم إرتفعت في عامي (٢٠٠٣, ٢٠٠٤) فبلغت (٢٥٣) خريجاً بنسبة ٢٠,٧٢٪ = ٢٦٠ خريجاً بنسبة ١٨,٨٨٪ على التوالي ثم عادت إلى الإنخفاض مرة أخرى في عام ٢٠٠٥

فبلغت ١٨٩ خريجاً بنسبة ١٢,٩٢٪ من الإجمالي ثم عادت الى الإرتفاع مرة أخرى فى عام ٢٠٠٦ فبلغت ٢٣٠ خريجاً بنسبة ١٣,٧٢٪ من الإجمالي .

ويأتى تخصص (فندقة علاجية) فى المرتبة الأخيرة حيث بلغ عدد خريجيه ٣٢ خريجاً خلال عام ٢٠٠٢ بنسبة ٢,٧٨٪ من الإجمالي وظلت أعداد الخريجين فى الأرتفاع حتى بلغت ١٤٦ خريجاً بنسبة ٨,٧٢٪ من الأجمالي خلال عام ٢٠٠٦ .

ثانياً :- خريجو المعاهد الفنية للسياحة والفنادق (مصريون – وافدون) وفقاً لجهات التخرج خلال الفترة من عام ٢٠٠٢ - ٢٠٠٦ :-

يوضح الجدول رقم (٦٢) خريجي المعاهد الفنية للسياحة والفنادق (مصريين – وافدين) وفقاً لجهات التخرج خلال الفترة من عام ٢٠٠٢ – ٢٠٠٦ ومنه يتضح أن المعهد الفنى للفنادق بالمطرية قد احتل المرتبة الأولى فبلغ عدد خريجيه ٥٢١ خريجاً بنسبة ٤٥,٢٣٪ من الإجمالي خلال عام ٢٠٠٢ وظل عدد الخريجين فى إرتفاع حتى بلغ أقصاه فى عام ٢٠٠٥ حيث بلغ ٦٦٩ خريجاً بنسبة ٤٥,٧٣٪ من الإجمالي ثم عاد الى الإنخفاض خلال عام ٢٠٠٦ فبلغ ٦١٨ خريجاً بنسبة ٣٦,٩٠٪ من الإجمالي .

أما المعهد الفنى للفنادق بكامب شيزار فيأتى فى المرتبة الثانية فبلغ عدد خريجيه ٢٠٠ خريجاً بنسبة ١٧,٣٦٪ من الإجمالي خلال عام ٢٠٠٢ ثم ارتفع فى عام ٢٠٠٣ فبلغ ٢٢١ خريجاً بنسبة ١٨,١٠٪ من الإجمالي ثم إنخفض فى عام ٢٠٠٤ فبلغ ٢١٥ خريجاً بنسبة ١٥,٦١٪ من الإجمالي ثم عاد إلى الإرتفاع مرة أخرى حتى بلغ أقصاه فى عام ٢٠٠٦ فبلغ ٢٩٦ خريجاً بنسبة ١٧,٦٧٪ من الإجمالي .

ويأتى المعهد الفنى للسياحة والفنادق بقنا فى المرتبة الثالثة حيث بلغ عدد خريجيه ١٢٧ خريجاً بنسبة ١١,٠٢٪ من الإجمالي خلال عام ٢٠٠٢ ثم ارتفع فى عام ٢٠٠٣ فبلغ ١٤٦ خريجاً بنسبة ١١,٩٦٪ من الإجمالي وظل هذا الإرتفاع حتى بلغ أقصاه فى عام ٢٠٠٦ حيث بلغ عدد الخريجين ٢٢٨ خريجاً بنسبة ١٣,٦١٪ من الإجمالي أما المعهد الفنى الفندقى بالإسماعيلية فيأتى فى المرتبة الأخيرة حيث بلغ عدد خريجيه ٤٤

خريجاً بنسبة ٣,٨٢٪ من الإجمالي خلال عام ٢٠٠٢ ثم إنخفض فى عام ٢٠٠٣ فبلغ ٣٢ خريجاً بنسبة ٢,٦٢٪ من الإجمالي ثم عاد إلى الارتفاع مرة آخر عام ٢٠٠٤ فبلغ ٣٨ خريجاً بنسبة ٢,٧٦٪ من الإجمالي واستمر هذا الإرتفاع حتى بلغ أقصاه فى عام ٢٠٠٦ فبلغ ٥٨ خريجاً بنسبة ٣,٤٦٪ من الإجمالي .

ثالثاً : خريجو المعاهد الفنية للسياحة والفنادق (مصريون - وافدون) وفقاً لجهة التخرج والنوع خلال

عام ٢٠٠٦

يوضح الجدول رقم (٦٣) خريجي المعاهد الفنية للسياحة والفنادق (مصريين - وافدين) وفقاً

لجهات التخرج والنوع خلال عام ٢٠٠٦ .

ومنه يتضح أن إجمالي الخريجين قد بلغ ١٦٧٥ خريجاً منهم ١٢٥٣ من الذكور بنسبة ٧٤,٨١٪ من

الإجمالي ، ٤٢٢ من الإناث بنسبة ٢٥,١٩٪ من الإجمالي .

ويوضح الجدول أيضاً اعداد الخريجين وفقاً لجهات التخرج والنوع خلال عام ٢٠٠٦ ومنه يتضح أن

المعهد الفنى للفنادق بالمطرية قد احتل المرتبة الأولى حيث بلغ عدد خريجيه ٦١٨ خريجاً بنسبة ٣٦,٩٠٪ من

الإجمالي منهم ٤٤٥ من الذكور بنسبة ٧٢,٠١٪ ، ١٧٣ من الإناث بنسبة ٢٧,٩٩٪ فى حين احتل المعهد الفنى

لفنادق بكامب شيزار بالإسكندرية المرتبة الثانية فبلغ عدد خريجيه ٢٩٦ خريجاً بنسبة ١٧,٦٧٪ من

الإجمالي منهم ١٩٣ من الذكور بنسبة ٦٥,٢٠٪ ، ١٠٣ من الإناث بنسبة ٣٤,٨٠٪ من الإجمالي .

ويأتى المعهد الفنى للسياحة والفنادق بقنا فى المرتبة الثالثة حيث بلغ عدد خريجيه ٢٢٨ خريجاً

بنسبة ١٣,٦١٪ من الإجمالي منهم ١٨٨ من الذكور بنسبة ٨٢,٤٦٪ ، ٤٠ من الإناث بنسبة ١٧,٥٤٪ من الإجمالي

أما المعهد الفنى للفنادق بالإسماعيلية فيأتى فى المرتبة الأخيرة حيث تخرج منه ٥٨ خريجاً بنسبة

٣,٤٦٪ من الإجمالي منهم ٤٩ من الذكور بنسبة ٨٤,٤٨٪ ، ٩ من الإناث بنسبة ١٥,٥٢٪ .

وتوضح الجداول من رقم (٦٤ - ٧٠) خريجي المعاهد الفنية للسياحة والفنادق (مصريين - وافدين)

وفقاً للتخصص والنوع خلال عام ٢٠٠٦ لكل معهد على حده .

الفصل السادس خريجو المعاهد الفنية الصحية

تتناول في هذا الفصل خريجي المعاهد الفنية الصحية خلال الفترة من عام ٢٠٠٢ - ٢٠٠٦ وفقاً للتخصص ووفقاً لجهة التخرج والنوع خلال عام ٢٠٠٦ .

وقد بلغ عدد المعاهد الفنية الصحية التي أسهمت بإمداد سوق العمل بخريجياتها خلال عام ٢٠٠٦ (١٥) معهداً .

أولاً : خريجو المعاهد الفنية الصحية (مصريون - وافدون) وفقاً للتخصص خلال الفترة من عام ٢٠٠٢ - ٢٠٠٦ :

يبين الجدول رقم (٧١) خريجي المعاهد الفنية الصحية (مصريين - وافدين) وفقاً للتخصص خلال الفترة من عام ٢٠٠٢ - ٢٠٠٦ .

ومنه يتضح أن أعداد الخريجين في عام ٢٠٠٢ قد بلغت ٢١٦٠ خريجاً ثم ارتفعت في عام ٢٠٠٣ فبلغت ٢٢١٧ خريجاً وظلت أعداد الخريجين في ارتفاع حتى بلغت ٣٥٨٧ خريجاً في عام ٢٠٠٦ ويبين الجدول أيضاً إجمالي خريجي المعاهد الفنية الصحية وفقاً للتخصص خلال الفترة من عام ٢٠٠٢ - ٢٠٠٦ .

هذا وقد احتل تخصص (فنيات التمريض) المرتبة الأولى فبلغ عدد خريجاته ٤٧٠ خريجة بنسبة ٢١,٧٦٪ من الإجمالي في عام ٢٠٠٢ ثم ارتفعت أعداد الخريجات خلال السلسلة الزمنية حتى بلغت ٨٢٣ خريجة في عام ٢٠٠٦ وعلى الرغم من هذا الارتفاع إلا أنهم يمثلون نسبة ٢٢,٩٤٪ من الإجمالي نظراً للزيادة في إجمالي خريجي هذا العام .

ثم يأتي تخصص (فنى معمل) في المرتبة الثانية حيث بلغ عدد خريجيه ٤٠٥ خريجاً بنسبة ١٨,٧٥٪ من الإجمالي في عام ٢٠٠٢ ثم أخذت أعداد الخريجين في التذبذب بين الإنخفاض والارتفاع حتى بلغت أقصاها في عام ٢٠٠٦ حيث بلغ عددهم ٦٧٤ خريجاً بنسبة ١٨,٧٩٪ من الإجمالي .

أما تخصص (تسجيل طبي وإحصاء) فقد احتل المرتبة الثالثة حيث بلغ عدد خريجيه ٣٢٢ خريجاً بنسبة ١٤,٩١٪ من الإجمالي خلال عام ٢٠٠٢ ثم ارتفعت أعداد الخريجين فبلغت ٣٧٥ خريجاً بنسبة ١٦,٩٢٪ من الإجمالي خلال عام ٢٠٠٣ وظل هذا الارتفاع حتى بلغ أقصاه في عام ٢٠٠٦ حيث بلغ عدد الخريجين ٥٠٣

خريجاً وعلى الرغم من هذا الإرتفاع إلا أنهم يمثلون نسبة ١٤,٠٢٪ من الإجمالي نظراً للزيادة فى أعداد خريجي هذا العام .

ويأتى تخصص (فنى أشعة) فى المرتبة الرابعة فبلغ عدد خريجيه ٢٦٥ خريجاً بنسبة ١٢,٢٧٪ من الإجمالي خلال عام ٢٠٠٢ ثم أخذت أعداد الخريجين فى التذبذب بين الإنخفاض والإرتفاع حتى بلغت أقصاها فى عام ٢٠٠٦ فبلغت ٤٩٢ خريجاً بنسبة ١٣,٧٢٪ من الإجمالي .

أما تخصص (رعاية طبية عاجلة) فإنه يأتى فى المرتبة الأخيرة فبلغ عدد خريجيه ١٣٤ خريجاً بنسبة ٦,٢٠٪ من الإجمالي . وتذبذبت أعداد الخريجين بين الإنخفاض والإرتفاع حتى بلغت ٢٢٤ خريجاً بنسبة ٦,٢٤٪ من الإجمالي فى عام ٢٠٠٦ .

ثانياً : خريجو المعاهد الفنية الصحية (مصريون - وافدون) وفقاً لجهات التخرج خلال الفترة من عام ٢٠٠٢ - ٢٠٠٦ :

يوضح الجدول رقم (٧٢) خريجي المعاهد الفنية الصحية (مصريين - وافدين) وفقاً لجهات التخرج خلال الفترة من عام ٢٠٠٢-٢٠٠٦ ومنه يتضح أن المعهد الفنى الصحى بامبابه قد احتل المرتبة الأولى حيث بلغ عدد خريجيه ٣٢٨ خريجاً بنسبة ١٥,١٩٪ من الإجمالي خلال عام ٢٠٠٢ وأرتفعت أعداد الخريجين خلال السلسلة الزمنية حتى بلغت أقصاها فى عام ٢٠٠٦ حيث بلغ عددهم ٦٤٢ خريجاً بنسبة ١٧,٩٠٪ من الإجمالي

ويأتى المعهد الفنى الصحى بالمنصورة فى المرتبة الثانية فبلغ عدد خريجيه ٣٠٥ خريجاً بنسبة ١٤,١٢٪ من الإجمالي خلال عام ٢٠٠٢ ثم أخذت أعداد الخريجين فى التذبذب بين الإنخفاض والإرتفاع حتى بلغت أقصاها فى عام ٢٠٠٦ حيث بلغ عددهم ٣٤٧ خريجاً بنسبة ٩,٦٧٪ من الإجمالي أما المعهد الفنى الصحى بالإسكندرية فيأتى فى المرتبة الثالثة حيث بلغ عدد خريجيه ٢٥٤ خريجاً بنسبة ١١,٧٦٪ من الإجمالي خلال عام ٢٠٠٢ ثم إرتفعت فى عام ٢٠٠٣ فبلغت ٣٣٠ خريجاً بنسبة ١٤,٨٩٪ من الإجمالي ثم أخذت تتذبذب إنخفاضاً وإرتفاعاً خلال السلسلة الزمنية حتى بلغت أقصاها فى عام ٢٠٠٦ فبلغت ٣٦٩ خريجاً بنسبة ١٠,٢٩٪ من الإجمالي .

أما المعهد الفنى الصحى بأسوان فيأتى فى المرتبة الأخيرة فبلغ عدد خريجيه ٥١ خريجاً بنسبة ٢,٣٦٪ من الإجمالى ثم إرتفعت أعداد الخريجين خلال السلسلة الزمنية حتى بلغت أقصاها فى عام ٢٠٠٦ فبلغت ١٨٦ خريجاً بنسبة ٥,١٩٪ من الإجمالى .

ثالثاً : خريجو المعاهد الفنية الصحية (مصريون - وافدون) وفقاً لجهات التخرج والنوع خلال عام ٢٠٠٦ :

يبين الجدول رقم (٧٣) خريجي المعاهد الفنية الصحية (مصريون - وافدون) وفقاً لجهات التخرج والنوع خلال عام ٢٠٠٦ ومنه يتضح أن المعهد الفنى الصحى بإمبابه قد احتل المرتبة الأولى من حيث عدد خريجيه فبلغ عددهم ٦٤٢ خريجاً بنسبه ١٧,٩٠٪ من الإجمالى . منهم ٢٣١ من الذكور بنسبة ٣٥,٩٨٪ ، ٤١١ من الإناث بنسبة ٦٤,٠٢٪ وبلغ عدد الخريجين من الوافدين ١٠ خريجين منهم ٢ من الذكور ، ٨ من الإناث ، ويأتى المعهد الفنى الصحى بالإسكندرية فى المرتبة الثانية . حيث بلغ عدد خريجيه ٣٦٩ خريجاً بنسبه ١٠,٢٩٪ من الإجمالى منهم ١٥٤ من الذكور بنسبة ٤١,٧٣٪ ، ٢١٥ من الإناث بنسبة ٥٨,٢٧٪ . أما المعهد الفنى الصحى بالمنصورة فإنه يأتى المرتبة الثالثة فبلغ عدد خريجيه ٣٤٧ خريجاً بنسبة ٩,٦٧٪ من الإجمالى منهم ١٢٨ من الذكور بنسبة ٣٦,٨٩٪ ، ٢١٩ من الإناث بنسبة ٦٣,١١٪ . ويأتى المعهد الفنى الصحى بالسويس فى المرتبة الأخيرة حيث تخرج منه ٨ فقط من الإناث .

وتوضح الجداول من رقم (٧٤ - ٨٨) خريجي المعاهد الفنية الصحية (مصريين - وافدين) وفقاً

للتخصص والنوع خلال عام ٢٠٠٦ كل معهد على حده .

الفصل السابع خريجو المعاهد الفنية للتمريض

تخرجت أولى دفعات المعاهد الفنية للتمريض عام ١٩٩٨ حيث تم إضافة هذا النوع من التعليم الفنى لتخريج فنيين فى مجال التمريض حتى تكتمل منظومة العمل الطبى وذلك عن طريق توفير فنيين على دراية وعلم نظرى وعملى . وقد بلغ عدد المعاهد الفنية للتمريض الى أسهمت بإمداد سوق العمل بالعمالة الفنية خلال عام ٢٠٠٦ عدد (١٦) معهداً .

وسوف نتناول فى هذا الفصل خريجي المعاهد الفنية للتمريض خلال الفترة من عام ٢٠٠٢ - ٢٠٠٦ وفقاً لجهات التخرج والنوع .

أولاً : خريجو المعاهد الفنية للتمريض خلال الفترة من عام ٢٠٠٢ - ٢٠٠٦ .

يبين الجدول رقم (٨٩) إجمالى خريجي المعاهد الفنية للتمريض خلال الفترة من عام ٢٠٠٢ - ٢٠٠٦ ومنه يتضح أن أعداد الخريجين فى عام ٢٠٠٢ قد بلغت ٣٥٦ خريجاً ثم إنخفضت فى عامى (٢٠٠٣ ، ٢٠٠٤) فبلغت (٣١٢ - ٢٨٠) خريجاً على التوالي ثم عادت إلى الإرتفاع مرة أخرى فبلغت ٤٧٥ خريجاً فى عام ٢٠٠٥ . أما فى عام ٢٠٠٦ فبلغ عدد الخريجين أقصاه حيث تخرج فيه ٥١٧ خريجاً .

ثانياً :- خريجو المعاهد الفنية للتمريض (مصريين - وافدين) وفقاً لجهات التخرج خلال الفترة من عام

٢٠٠٦-٢٠٠٢ :-

يبين الجدول رقم (٩٠) خريجي المعاهد الفنية للتمريض وفقاً لجهات التخرج خلال الفترة من عام ٢٠٠٢-٢٠٠٦ ومنه يتضح أن المعهد الفنى للتمريض بالفيوم قد احتل المرتبة الأولى فبلغ عدد خريجيه ٣٩ خريجاً بنسبة ١٠,٩٦٪ من الإجمالى خلال عام ٢٠٠٢ وأخذت أعداد الخريجين بعد ذلك تتذبذب بين الإنخفاض والإرتفاع حتى بلغت ٢٥ خريجاً بنسبة ٤,٨٤٪ من الإجمالى خلال عام ٢٠٠٦ .

ويأتى المعهد الفنى للتمريض بالزقازيق فى المرتبة الثانية فبلغ عدد خريجيه ٣٦ خريجاً بنسبة ١٠,١١٪ من الإجمالى خلال عام ٢٠٠٢ ثم أخذت تتذبذب بين الإنخفاض والإرتفاع حتى بلغت ٣٣ خريجاً بنسبة ٦,٣٨٪ من الإجمالى خلال عام ٢٠٠٦ .

أما تخصص (تبريد وتكييف) فيأتى فى المرتبة الثالثة حيث بلغ عدد خريجه ٢٦٠٤ خريجاً بنسبة ١١,٧٨ ٪ من الإجمالى عام ٢٠٠٢ ثم إنخفض فى عام ٢٠٠٣ فبلغ ٢٠٦٠ خريجاً بنسبة ١١,٤٠ ٪ من الإجمالى . وأخذت أعداد الخريجين تتذبذب بين الإرتفاع والإنخفاض حتى بلغت ٢٣٧٨ خريجاً بنسبة ١١,١٦ ٪ من الإجمالى خلال عام ٢٠٠٦ .

ثانيا : خريجو المعاهد الفنية الصناعية (مصريون – وافدون) وفقاً لجهات التخرج خلال الفترة من عام ٢٠٠٢ – ٢٠٠٦ :-

يبين الجدول رقم (٣) خريجي المعاهد الفنية الصناعية (مصريين – وافدين) وفقاً لجهات التخرج خلال الفترة من عام ٢٠٠٢-٢٠٠٦ ومنه يتضح أن الجامعة العمالية تحتل المرتبة الأولى من حيث عدد خريجها فبلغ عددهم ٦٢٨٤ خريجاً بنسبة ٢٨,٤٣ ٪ من الإجمالى خلال عام ٢٠٠٢ ثم إنخفض فى عام ٢٠٠٣ فبلغ ٥١٤٠ خريجاً بنسبة ٢٨,٤٥ ٪ من الإجمالى وظل عدد الخريجين بين الإرتفاع والإنخفاض حتى بلغ أدناه فى عام ٢٠٠٦ فبلغ ٤٢٤٩ خريجاً بنسبة ١٩,٩٥ ٪ من الإجمالى .

ويأتى المعهد الفنى الصناعى بكامب شيزار فى المرتبة الثانية فبلغ عدد خريجه ٣٠٤٩ خريجاً بنسبة ١٣,٨٠ ٪ خلال عام ٢٠٠٢ وظلت أعداد الخريجين فى إنخفاض حتى بلغت ٢٤٩٠ خريجاً بنسبة ١١,٦٩ ٪ خلال عام ٢٠٠٦ . أما المعهد الفنى الصناعى بالمطرية فيأتى فى المرتبة الثالثة حيث بلغ عدد خريجية ٢٥٣٨ خريجاً بنسبة ١١,٤٨ ٪ خلال عام ٢٠٠٢ ، وأخذت أعداد الخريجين تتذبذب بين الإرتفاع والإنخفاض حتى بلغت ٢٠١٣ خريجاً بنسبة ٩,٤٥ ٪ خلال عام ٢٠٠٦ ويأتى المعهد الفنى الصناعى (ببئر العبد) شمال سيناء فى المرتبة الأخيرة فبلغ عدد خريجية ٤١ خريجاً بنسبة ٠,١٩ ٪ خلال عام ٢٠٠٢ من الإجمالى وأخذت أعداد الخريجين تتذبذب بين الإرتفاع والإنخفاض حتى بلغت ٤٧ خريجاً بنسبة ٠,٢٢ ٪ من الإجمالى خلال عام ٢٠٠٦ .

أما المعهد الفنى للتمريض ببنيها فيأتى فى المرتبة الثالثة حيث بلغ عدد خريجيه ٣٢ خريجاً بنسبة ٨,٩٩٪ من الإجمالى خلال عام ٢٠٠٢ وتذبذبت أعداد الخريجين خلال السلسلة الزمنية هبوطاً وصعوداً حتى بلغت ٣٢ خريجاً بنسبة ٦,١٩٪ من الإجمالى .

ثالثاً : خريجو المعاهد الفنية للتمريض وفقاً لجهات التخرج والنوع خلال عام ٢٠٠٦ :

يبين الجدول رقم (٩١) خريجي المعاهد الفنية للتمريض وفقاً لجهات التخرج والنوع خلال عام ٢٠٠٦ ومنه يتضح أن إجمالى أعداد الخريجين قد بلغت ٥١٧ خريجاً منهم ٩٠ من الذكور بنسبة ١٧,٤١ من الإجمالى ، ٤٢٧ من الإناث بنسبة ٨٢,٥٩٪ من الإجمالى .

ويوضح نفس الجدول أن المعهد الفنى للتمريض بطنطا قد احتل المرتبة الأولى من حيث عدد الخريجات فبلغ عددهن ٥٩ خريجة بنسبة ١١,٤١٪ من الإجمالى . أما المعهد الفنى للتمريض بالقاهرة فقد احتل المرتبة الثانية فبلغ عدد خريجيه ٥٥ خريجاً بنسبة ١٠,٦٤٪ من الإجمالى منهم ٤٩ من الذكور بنسبة ٨٩,٠٩٪ ، ٦ من الإناث بنسبة ١٠,٩١٪ من الإجمالى .

ويأتى المعهد الفنى للتمريض بالمنوفية فى المرتبة الثالثة فبلغ عدد خريجيه ٤٣ خريجاً بنسبة ٨,٣٢٪ من الإجمالى منهم ١٥ من الذكور بنسبة ٣٤,٨٨٪ من الإجمالى ، ٢٨ من الإناث بنسبة ٦٥,١٢٪ من الإجمالى . ويأتى فى المرتبة الأخيرة معهد مبارك كول للتمريض جامعة القاهرة بعدد ٩ خريجات بنسبة ١,٧٤٪ من الإجمالى .

وقد شهد هذا العام تخرج أولى دفعات تخصص (تسويق) الذى بلغ عدد خريجيه ٣٥٠٠ خريجاً بنسبة ٧,٦١٪ من الإجمالى ، (ضرائب وتأمينات) الذى بلغ عدد خريجيه ٥٥٩٥ خريجاً بنسبة ١٢,١٦٪ من الإجمالى .

ثالثاً :- خريجو المعاهد الفنية التجارية (مصريون – وافدون) وفقا لجهات التخرج خلال الفترة من عام

٢٠٠٢ – ٢٠٠٦ :-

يوضح الجدول رقم (٣٠) خريجي المعاهد الفنية التجارية (مصريين – وافدين) وفقاً لجهات التخرج خلال الفترة من ٢٠٠٢ – ٢٠٠٦ ومنه يتضح أن الجامعة العمالية (الشعبة التجارية) تحتل المرتبة الأولى حيث بلغ عدد خريجيه ٤٧٥٥ خريجاً بنسبة ١٢,٩٥٪ من الإجمالى خلال عام ٢٠٠٢ ثم إنخفض بعد ذلك فى عام ٢٠٠٣ فبلغ ٤٢٣٢ خريجاً بنسبة ١٠,٨٪ من الإجمالى ثم ارتفع خلال السلسلة الزمنية حتى بلغ ٧٦٤٧ خريجاً بنسبة ١٦,٦٣٪ من الإجمالى خلال عام ٢٠٠٦ .

ويأتى المعهد الفنى التجارى بشبرا فى المرتبة الثانية فبلغ عدد خريجيه ٣٤٩١ خريجاً بنسبة ٩,٥٠٪ من الإجمالى خلال عام ٢٠٠٢ ثم إنخفضت أعداد الخريجين خلال السلسلة الزمنية حتى بلغت ٢٨٠٨ خريجاً بنسبة ٦,١٠٪ من الإجمالى خلال عام ٢٠٠٦ .

أما المعهد الفنى التجارى بكامب شيزار بالاسكندرية فيأتى فى المرتبة الثالثة فبلغ عدد خريجيه ٢٨٣٧ خريجاً بنسبة ٧,٧٢٪ من الإجمالى خلال عام ٢٠٠٢ ثم ارتفعت أعداد الخريجين حتى بلغت أقصاها فى عام ٢٠٠٥ فبلغ عددهم ٣٩٦٠ خريجاً بنسبة ٧,٦١٪ من الإجمالى . ثم إنخفضت إنخفاضاً ملحوظاً فى عام ٢٠٠٦ فبلغ عددهم ٢٧٥٣ خريجاً بنسبة ٥,٩٨٪ من الإجمالى .

ويأتى المعهد الفنى التجارى بالعريش فى المرتبة الأخيرة حيث بلغ عدد خريجيه ١١١ خريجاً بنسبة ٠,٣٠٪ من الإجمالى خلال عام ٢٠٠٢ . وظل عدد الخريجين يتذبذب بين الارتفاع والإنخفاض حتى بلغ ١٥٤ خريجاً بنسبة ٠,٣٣٪ من الإجمالى خلال عام ٢٠٠٦ .

ثانياً :- خريجو معاهد الخدمة الإجتماعية المتوسطة (مصريون – وافدون) وفقاً لجهات التخرج خلال الفترة

من عام ٢٠٠٢ – ٢٠٠٦ :-

يبين الجدول رقم (٥٩) خريجي معاهد الخدمة الإجتماعية المتوسطة (مصريين – وافدين) وفقاً لجهات التخرج خلال الفترة من عام ٢٠٠٢ – ٢٠٠٦ ومنه يتضح أن معهد الخدمة الإجتماعية المتوسط بكفر الشيخ يحتل المرتبة الأولى فبلغ عدد خريجيه ١٤٧٧ خريجاً بنسبة ٢٦,٤٥٪ من الإجمالي خلال عام ٢٠٠٢ ثم ارتفع في عام ٢٠٠٣ فبلغ ١٥٥٦ خريجاً بنسبة ٢٦,٦٩٪ من الإجمالي ثم أخذ في التذبذب بين الإنخفاض والإرتفاع حتى بلغ أدناه في عام ٢٠٠٦ فبلغ ١٤٠٤ خريجاً بنسبة ٢٣,٣٠٪ من الإجمالي .

ويأتى معهد الخدمة الإجتماعية المتوسط للفتيات بجاردن سیتی في المرتبة الثانية فبلغ عدد خريجاته ١٠٦٣ خريجه بنسبة ١٩,٠٣٪ خلال عام ٢٠٠٢ وظلت أعداد الخريجات في الإرتفاع حتى بلغت أقصاها في عام ٢٠٠٦ فبلغ عددهن ١٧٥٥ خريجه بنسبة ٢٩,١٣٪ من الإجمالي .

أما معهد الخدمة الإجتماعية المتوسط بأسوان فيأتى في المرتبة الثالثة فبلغ عدد خريجيه ٩٤٧ خريجاً بنسبة ١٦,٩٦٪ من الإجمالي خلال عام ٢٠٠٢ ثم إنخفض في عام ٢٠٠٣ فبلغ ٣٤٢ خريجاً بنسبة ٥,٨٦٪ من الإجمالي وأخذت أعداد الخريجين بد ذلك تتذبذب بين الإرتفاع والإنخفاض حتى بلغت أدناها في عام ٢٠٠٦ فبلغ عددهم ٥٣٩ خريجاً بنسبة ٨,٩٥٪ من الإجمالي .

أما معهد الخدمة الإجتماعية المتوسط للفتيات بالإسكندرية فيأتى في المرتبة الأخيرة حيث بلغ عدد خريجاته ٥٣٩ خريجه بنسبة ٩,٦٥٪ من الإجمالي خلال عام ٢٠٠٢ وأخذت أعداد الخريجين تتذبذب بين الإنخفاض والإرتفاع حتى بلغت ٥٨٧ خريجاً بنسبة ٩,٧٤٪ خلال عام ٢٠٠٦ .

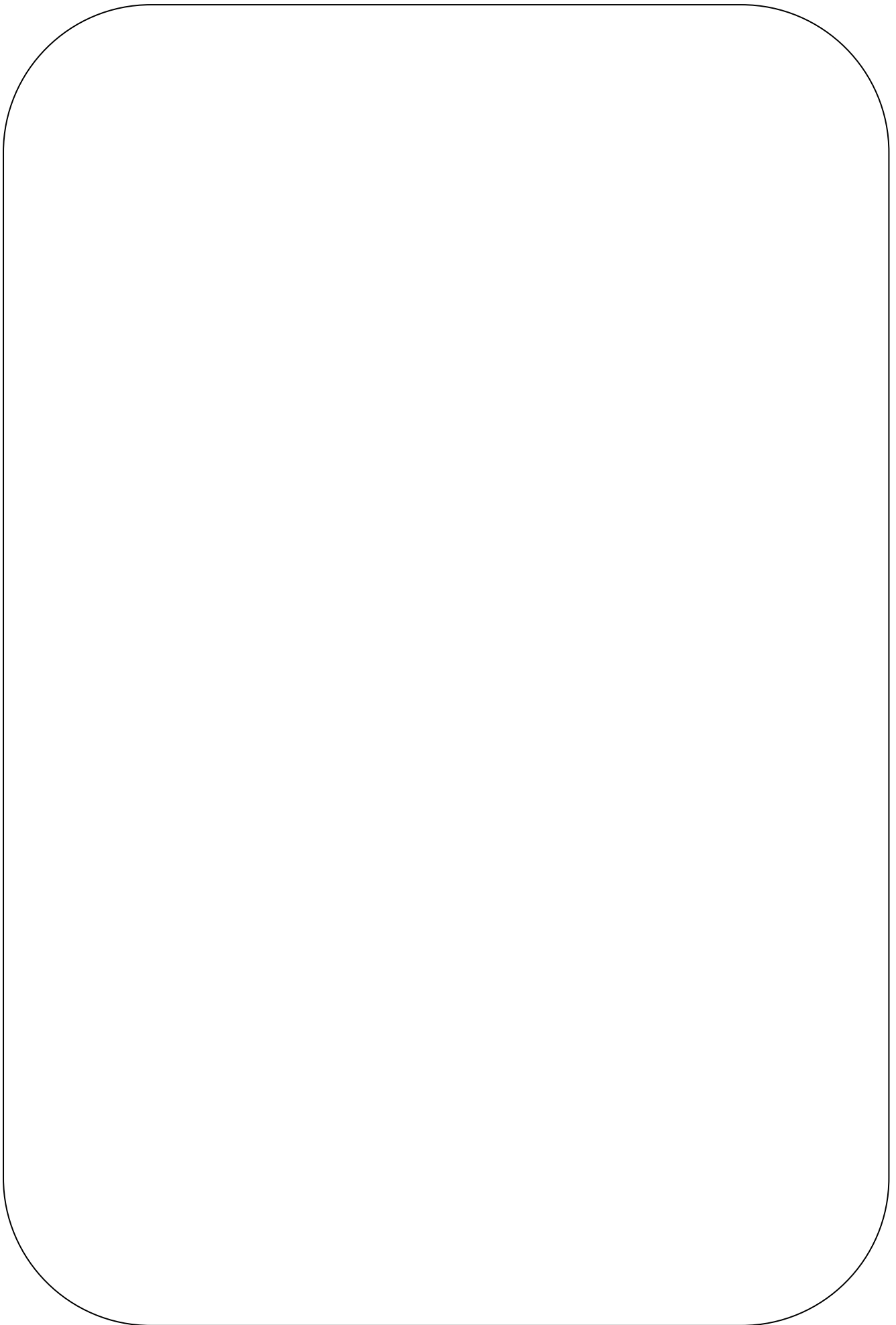

جدول رقم (1)
إجمالي خريجي المعاهد الفنية (صناعية - تجارية - خدمة إجتماعية - سياحة وفنادق - صحي - تمريض)
خلال الفترة من عام 1997 - 2006

2006		2005		2004		2003		2002		2001		2000		1999		1998		1997		السنة	نوع التعليم
%	العدد	%	العدد	%	العدد	%	العدد	%	العدد	%	العدد	%	العدد	%	العدد	%	العدد	%	العدد		
26.93	21301	24.47	20618	25.79	19946	27.04	18068	32.46	22101	35.73	22673	40.94	22473	43.86	21252	43.31	21832	43.02	28703		الفنى الصناعى
58.15	45995	61.77	52058	60.19	46548	58.62	39177	53.95	36731	51.10	32420	46.92	25760	41.15	19938	41.06	20697	46.03	30713		الفنى التجارى
7.62	6025	7.86	6623	8.70	6727	8.72	5830	8.21	5585	6.62	4203	4.90	2690	5.44	2635	5.98	3011	3.90	2600		الخدمة الإجتماعية
2.12	1675	1.74	1463	1.78	1377	1.83	1221	1.69	1152	1.29	816	1.69	927	1.71	830	1.92	966	1.90	1266		الفنى للسياحة والفنادق
4.53	3587	3.60	3033	3.18	2462	3.32	2217	3.17	2160	4.47	2835	4.99	2741	7.38	3578	7.41	3732	5.15	3436		الفنى الصحى
0.65	517	0.56	475	0.36	280	0.47	312	0.52	356	0.79	504	0.56	309	0.46	222	0.32	166	-	-		الفنى للتمريض
100	79100	100	84270	100	77340	100	66825	100	68085	100	63451	100	54900	100	48455	100	50404	100	66718		الإجمالى

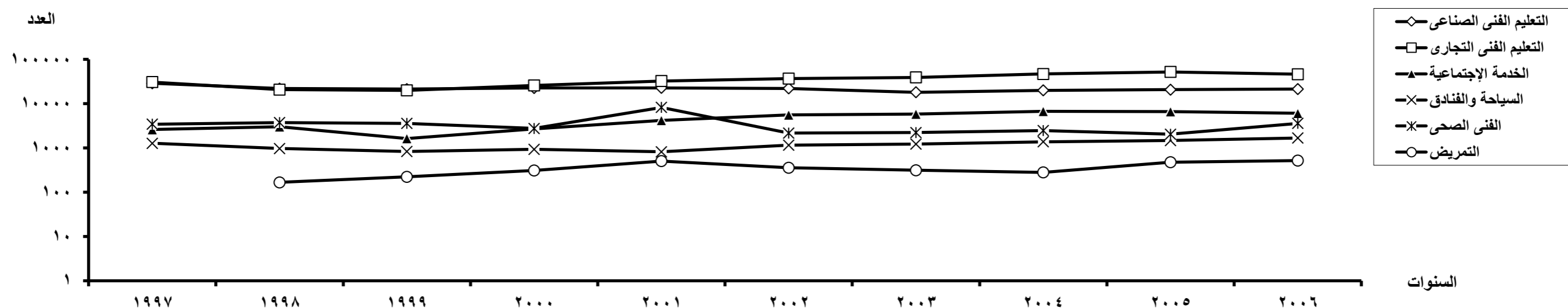

جدول رقم (2/2)
خريجو المعاهد الفنية الصناعية (مصريون - وافدون) وفقاً للتخصص
خلال الفترة من عام 2002 - 2006

2006		2005		2004		2003		2002		السنة
%	العدد	%	العدد	%	العدد	%	العدد	%	العدد	الأعداد %
7.23	1539	6.81	1405	5.37	1071	6.15	1111	6.57	1452	فنى موقع / فنى مكتب
0.30	63	0.58	119	0.45	90	0.53	96	0.26	58	مواد بناء
0.48	102	0.27	55	0.40	80	0.30	55	0.39	86	هندسة صحية
1.48	315	1.35	279	1.89	377	1.98	358	1.79	395	ميكانيكا قوى
3.56	759	4.15	856	4.12	822	3.73	674	4.05	895	تكنولوجيا إنتاج
5.00	1066	5.42	1118	4.40	877	3.01	544	2.78	615	هندسة غزل ونسيج
11.16	2378	11.78	2428	11.20	2234	11.40	2060	11.78	2604	تبريد وتكييف
14.60	3110	15.82	3261	16.85	3362	17.53	3168	17.62	3893	ميكانيكا سيارات وجرارات
11.66	2483	13.16	2713	16.87	3365	16.45	2973	15.53	3432	هندسة كهربائية
4.93	1050	4.65	959	5.28	1053	4.98	899	5.12	1132	نقل وتوزيع الطاقة الكهربائية
0.13	27	-	-	-	-	-	-	-	-	كهرباء قوى
2.48	529	3.09	636	3.30	658	2.72	491	3.05	675	هندسة معدات إلكترونية
5.60	1192	5.23	1078	3.59	716	5.70	1029	5.94	1312	هندسة إتصالات إلكترونية
-	-	-	-	0.01	2	0.01	2	0.02	4	هندسة التليفزيون
10.18	2168	9.49	1956	9.48	1891	9.02	1630	9.92	2193	ماكينات ومعدات كهربائية
0.20	43	0.18	38	0.22	43	0.26	46	0.31	69	هندسة تعدينية (فلزات)
1.50	319	1.11	229	0.69	138	0.56	101	0.48	107	هندسة بحرية (صيانة وتشغيل سفن)
0.79	168	1.09	225	0.69	137	0.78	140	0.71	157	هندسة كيميائية (معامل وتحاليل

جدول رقم (2/2)
خريجو المعاهد الفنية الصناعية (مصريون - وافدون) وفقاً للتخصص
خلال الفترة من عام 2002 - 2006

2006		2005		2004		2003		2002		السنة الأعداد %	التخصص
%	العدد	%	العدد	%	العدد	%	العدد	%	العدد		
-	-	-	-	-	-	0.04	8	-	-		فنى مفرقات
2.16	461	2.01	414	1.68	335	1.29	233	1.01	222		مساحة
3.20	682	2.47	510	3.13	625	2.87	518	2.66	588		رسم وتصميم صناعى
0.84	178	1.02	211	0.82	163	0.67	121	0.38	83		إستصلاح أراضي
1.30	276	1.15	238	1.02	204	1.20	216	0.56	124		هندسة الري والصرف
0.45	96	0.34	70	0.27	53	0.25	46	0.19	42		لحام
4.39	935	3.50	721	3.07	612	2.67	482	2.40	531		بصريات
0.56	120	0.37	77	0.31	62	0.53	96	0.35	78		طباعة
1.00	214	0.66	136	0.50	99	0.31	56	0.52	115		ترميم آثار
1.28	273	1.27	262	1.22	244	1.18	214	1.18	261		ديكور وتشطيبات
-	1	-	-	-	-	0.01	2	0.01	2		سلامة وصحة مهنية
3.51	747	3.02	623	3.17	633	3.87	699	4.42	976		حاسب آلى
0.03	7	0.01	1	-	-	-	-	-	-		تصميم أزياء
100	21301	100	20618	100	19946	100	18068	100	22101		الإجمالى

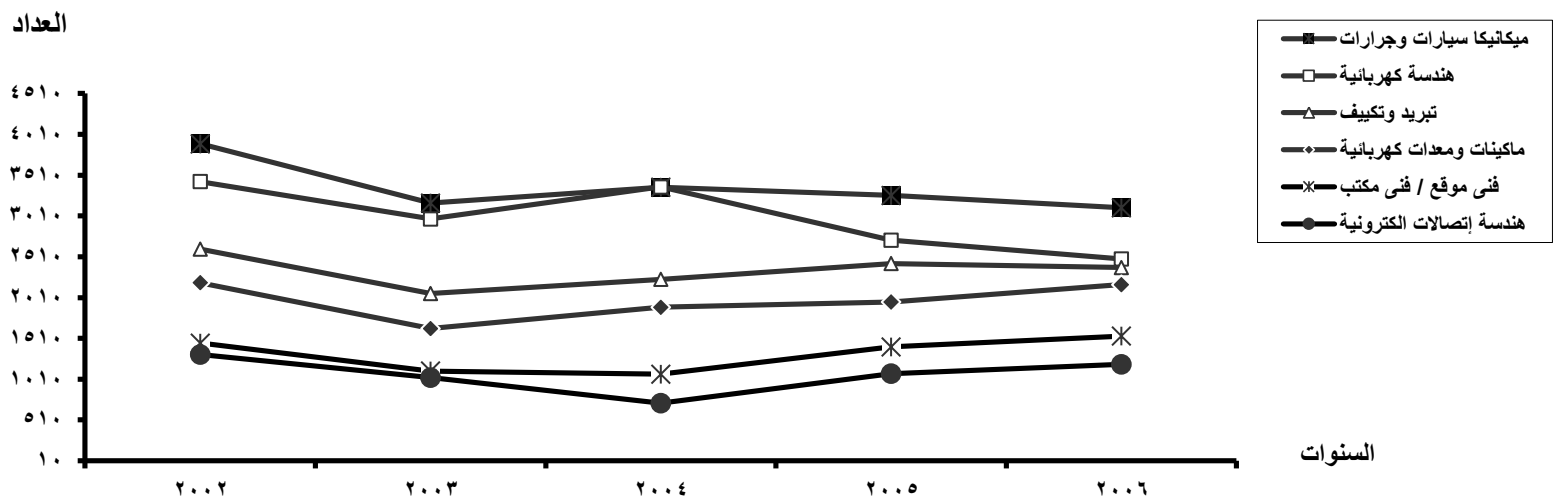

جدول رقم (2/3)
إجمالي خريجي المعاهد الفنية الصناعية (مصريين - وافدين) وفقاً لجهات التخرج
خلال الفترة من عام 2002 - 2006

2006		2005		2004		2003		2002		السنوات	جهة التخرج
%	العدد	%	العدد	%	العدد	%	العدد	%	العدد		
9.45	2013	10.45	2155	9.71	1936	10.88	1966	11.48	2538		المعهد الفنى الصناعى بالمطرية
9.46	2015	8.16	1682	11.06	2207	11.45	2068	10.58	2338		المعهد الفنى بشارع الصحافة
4.39	935	3.50	721	3.07	612	2.67	482	2.40	531		المعهد الفنى للبصريات بالمطرية
5.68	1211	6.40	1319	5.08	1014	3.75	678	3.40	752		المعهد الفنى الصناعى الكيماوى بشبرا
0.30	63	0.58	119	0.45	90	0.53	96	0.26	58		المعهد الفنى لمواد البناء بحلوان
11.69	2490	13.73	2831	13.67	2726	13.09	2365	13.80	3049		المعهد الفنى الصناعى بكامب شيزار بالإسكندرية
1.18	252	1.55	319	1.33	265	1.33	241	1.14	253		المعهد الفنى الصناعى ببور سعيد
2.46	523	1.85	381	1.21	241	1.23	223	1.01	223		المعهد الفنى للمنشآت البحرية ببورسعيد
5.57	1187	5.25	1082	5.31	1059	5.52	997	5.83	1288		المعهد الفنى الصناعى بالزقازيق
4.74	1010	3.93	810	3.81	760	3.24	586	3.47	766		المعهد الفنى الصناعى ببنها
4.75	1011	3.93	810	3.58	715	2.82	509	2.41	532		المعهد الفنى الصناعى بقويسنا
7.78	1658	6.54	1348	6.03	1202	6.17	1114	6.68	1476		المعهد الفنى الصناعى المتكامل بالمحلة الكبرى
2.76	587	2.23	460	2.07	414	2.35	425	1.39	308		المعهد الفنى للرى والصرف والمساحة بالهرم
1.36	290	0.99	205	0.91	181	0.43	78	0.43	95		المعهد الفنى للرى والصرف والمساحة بأسسيوط
3.19	679	2.46	508	2.13	426	1.71	309	2.42	535		المعهد الفنى الصناعى بسوهاج
0.48	102	0.39	81	0.48	95	0.58	104	0.65	143		المعهد الفنى الصناعى للألومنيوم بنجع حمادى
0.34	72	0.69	142	0.51	101	0.67	122	0.25	55		المعهد الفنى للرى والصرف والمساحة بقنا
1.04	222	1.31	271	1.27	253	0.84	152	1.19	264		المعهد الفنى الصناعى بقنا
1.47	314	1.00	207	0.70	140	0.48	87	0.76	167		المعهد الفنى لترميم وصيانة الآثار بالأقصر
0.72	154	0.72	148	0.87	173	0.89	160	0.89	197		المعهد الفنى الصناعى بأسوان

جدول رقم (2/3)
إجمالي خريجي المعاهد الفنية الصناعية (مصريين - وافدين) وفقاً لجهات التخرج
خلال الفترة من عام 2002 - 2006

2006		2005		2004		2003		2002		السنوات	جهة التخرج
%	العدد	%	العدد	%	العدد	%	العدد	%	العدد		
0.22	47	0.19	39	0.25	51	0.38	69	0.19	41		المعهد الفنى الصناعى ببئر العبد بشمال سيناء
0.99	210	0.79	163	-	-	0.54	97	0.94	208		المعهد الفنى للصناعات المتطورة ببليبس بالشرقية
19.95	4249	23.36	4816	26.50	5285	28.45	5140	28.43	6284		الجامعة العمالية (شعبة صناعية)
0.03	7	-	1	-	-	-	-	-	-		المعهد الفنى للموضة
100	21301	100	20618	100	19946	100	18068	100	22101		الإجمالي

الأعداد

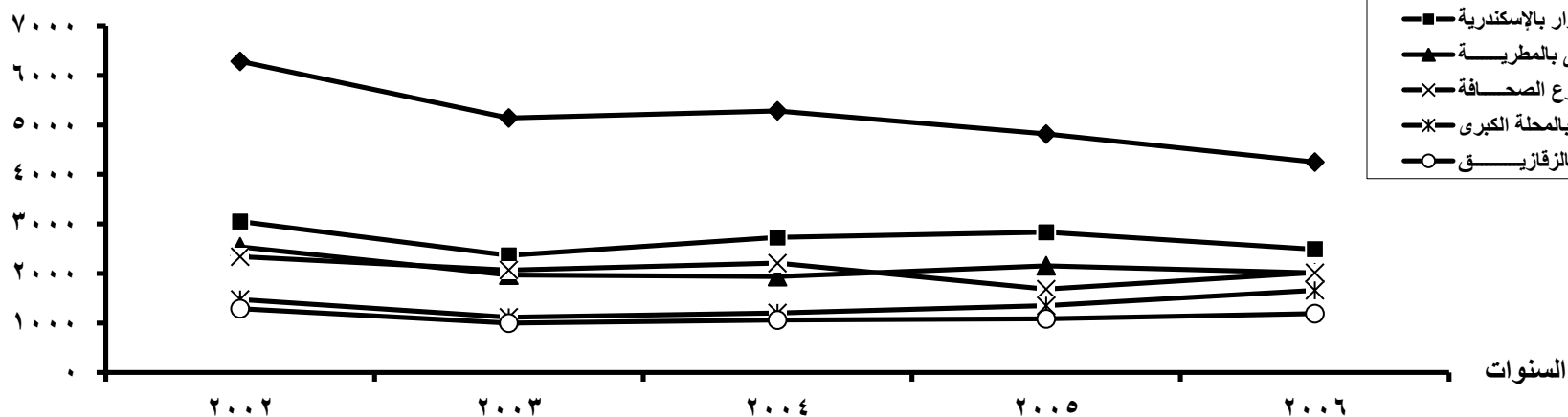

جدول رقم (2/4)
خريجو المعاهد الفنية الصناعية (مصريون - وافدون) وفقاً لجهات التخرج والنوع
خلال عام 2006

أعداد الخريجين												الجنسية النوع	جهة التخرج
الإجمالي						وافدون			مصريون				
%	جملة	%	إناث	%	ذكور	جملة	إناث	ذكور	جملة	إناث	ذكور		
9.45	2013	32.29	650	67.71	1363	3	1	2	2010	649	1361	المعهد الفنى الصناعى بالمطرية	
9.46	2015	37.07	747	62.93	1268	-	-	-	2015	747	1268	المعهد الفنى بشارع الصحافة	
4.39	935	64.28	601	35.72	334	-	-	-	935	601	334	المعهد الفنى للبصريات بالمطرية	
5.68	1211	77.54	939	22.46	272	1	1	-	1210	938	272	المعهد الفنى الصناعى الكيماوى بشبرا	
0.30	63	-	-	100.00	63	-	-	-	63	-	63	المعهد الفنى لمواد البناء بطلوان	
11.69	2490	56.22	1400	43.78	1090	-	-	-	2490	1400	1090	المعهد الفنى الصناعى بكامب شيزار بالإسكندرية	
1.18	252	28.17	71	71.83	181	-	-	-	252	71	181	المعهد الفنى الصناعى ببور سعيد	
2.46	523	19.69	103	80.31	420	-	-	-	523	103	420	المعهد الفنى للمنشآت البحرية ببورسعيد	
5.57	1187	60.32	716	39.68	471	-	-	-	1187	716	471	المعهد الفنى الصناعى بالزقازيق	
4.74	1010	50.10	506	49.90	504	2	-	2	1008	506	502	المعهد الفنى الصناعى ببنها	
4.75	1011	35.51	359	64.49	652	-	-	-	1011	359	652	المعهد الفنى الصناعى بقويسنا	
7.78	1658	51.27	850	48.73	808	-	-	-	1658	850	808	المعهد الفنى الصناعى المتكامل بالمحلة الكبرى	
2.76	587	24.19	142	75.81	445	-	-	-	587	142	445	المعهد الفنى للرى والصرف والمساحة بالهرم	
1.36	290	63.45	184	36.55	106	-	-	-	290	184	106	المعهد الفنى للرى والصرف والمساحة بأسسيوط	
3.19	679	68.78	467	31.22	212	-	-	-	679	467	212	المعهد الفنى الصناعى بسوهاج	
0.48	102	-	-	100.00	102	-	-	-	102	-	102	المعهد الفنى الصناعى للألومنيوم بنجع حمادى	
0.34	72	45.83	33	54.17	39	-	-	-	72	33	39	المعهد الفنى للرى والصرف والمساحة بقنا	
1.04	222	38.74	86	61.26	136	-	-	-	222	86	136	المعهد الفنى الصناعى بقنا	

جدول رقم (2/4)
خريجو المعاهد الفنية الصناعية (مصريون - وافدون) وفقاً لجهات التخرج والنوع
خلال عام 2006

أعداد الخريجين												الجنسية النوع	جهة التخرج
الإجمالي						وافدون			مصريون				
%	جملة	%	إناث	%	ذكور	جملة	إناث	ذكور	جملة	إناث	ذكور		
1.47	314	50.32	158	49.68	156	-	-	-	314	158	156	المعهد الفنى لترميم وصيانة الآثار بالأقصر	
0.72	154	56.49	87	43.51	67	-	-	-	154	87	67	المعهد الفنى الصناعى بأسوان	
0.22	47	25.53	12	74.47	35	-	-	-	47	12	35	المعهد الفنى الصناعى ببئر العبد بشمال سيناء	
0.99	210	27.62	58	72.38	152	-	-	-	210	58	152	المعهد الفنى للصناعات المتطورة ببليبس بالشرقية	
19.95	4249	27.79	1181	72.21	3068	-	-	-	4249	1181	3068	الجامعة العمالية (شعبة صناعية)	
0.03	7	85.71	6	14.29	1	-	-	-	7	6	1	المعهد الفنى للموضة	
100	21301	-	9356	-	11945	6	2	4	21295	9354	11941	الإجمالي	
-	100	-	43.92	-	56.08	0.03	0.01	0.02	99.97	43.91	56.06	% للإجمالي	

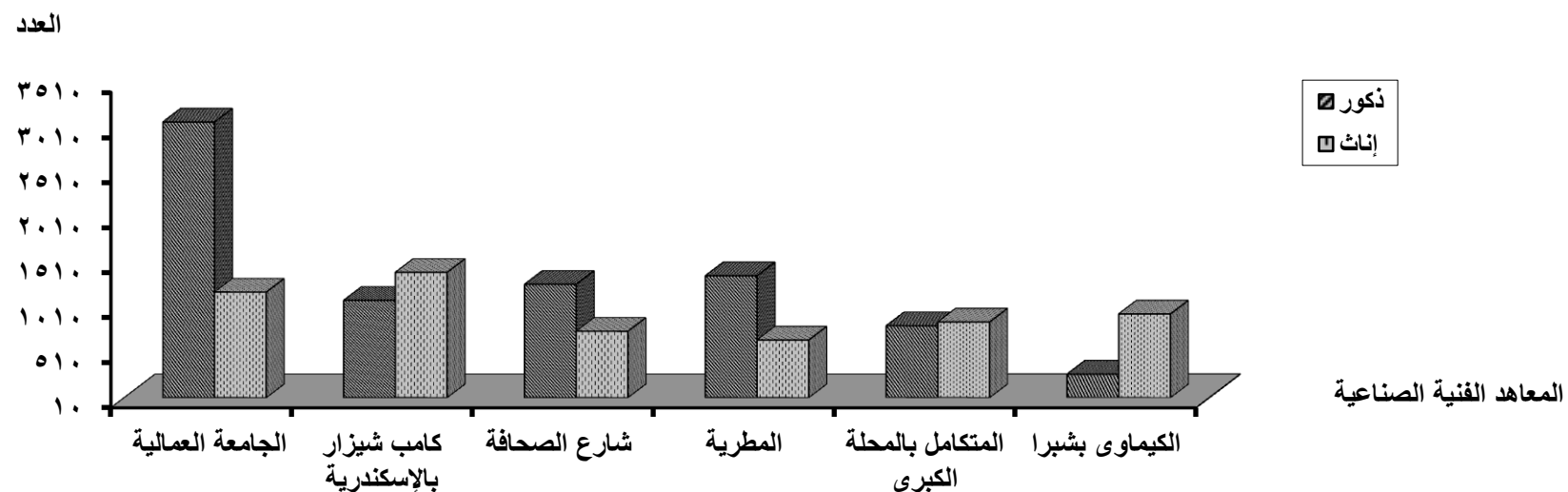

جدول رقم (5)
خريجو المعهد الفنى الصناعى بالمطرية (مصريون - وافدون) وفقاً للتخصص والنوع
خلال عام 2006

أعداد الخريجين												الجنسية	النوع	التخصص
الإجمالى						وافدون			مصريون					
%	جملة	%	إناث	%	ذكور	جملة	إناث	ذكور	جملة	إناث	ذكور			
16.24	327	39.14	128	60.86	199	1	1	-	326	127	199		فنى موقع / فنى مكتب	
4.67	94	11.62	38	17.13	56	-	-	-	94	38	56		ميكانيكا قوى	
3.78	76	6.42	21	16.82	55	-	-	-	76	21	55		تكنولوجيا إنتاج	
22.21	447	10.70	35	125.99	412	1	-	1	446	35	411		تبريد وتكييف	
5.41	109	0.31	1	33.03	108	-	-	-	109	1	108		ميكانيكا سيارات وجرارات	
3.68	74	10.09	33	12.54	41	-	-	-	74	33	41		نقل وتوزيع الطاقة الكهربائية	
6.56	132	18.65	61	21.71	71	1	-	1	131	61	70		هندسة معدات إلكترونية	
8.99	181	28.75	94	26.61	87	-	-	-	181	94	87		هندسة إتصالات إلكترونية	
9.44	190	27.83	91	30.28	99	-	-	-	190	91	99		ماكينات ومعدات كهربائية	
5.91	119	22.94	75	13.46	44	-	-	-	119	75	44		رسم وتصميم صناعى	
3.28	66	14.07	46	6.12	20	-	-	-	66	46	20		ديكور وتشطيبات	
9.83	198	8.26	27	52.29	171	-	-	-	198	27	171		حاسب آلى	
100	2013	-	650	-	1363	3	1	2	2010	649	1361		الإجمالى	
-	100	-	32.29	-	67.71	0.15	0.05	0.10	99.85	32.24	67.61		% للإجمالى	

جدول رقم (6)
خريجو المعهد الفنى الصناعى بشارع الصحافة (مصريون - وافدون) وفقاً للتخصص والنوع
خلال عام 2006

أعداد الخريجين												الجنسية النوع	التخصص
الإجمالى						وافدون			مصريون				
%	جملة	%	إناث	%	ذكور	جملة	إناث	ذكور	جملة	إناث	ذكور		
6.25	126	7.14	9	92.86	117	-	-	-	126	9	117	تكنولوجيا إنتاج	
7.20	145	41.38	60	58.62	85	-	-	-	145	60	85	ميكانيكا قوى	
18.51	373	6.43	24	93.57	349	-	-	-	373	24	349	تبريد وتكييف	
7.54	152	-	-	100	152	-	-	-	152	-	152	ميكانيكا سيارات وجرارات	
5.71	115	88.70	102	11.30	13	-	-	-	115	102	13	نقل وتوزيع الطاقة الكهربائية	
18.51	373	59.79	223	40.21	150	-	-	-	373	223	150	هندسة إتصالات إلكترونية	
16.38	330	51.21	169	48.79	161	-	-	-	330	169	161	ماكينات ومعدات كهربائية	
8.24	166	83.73	139	16.27	27	-	-	-	166	139	27	رسم وتصميم صناعى	
11.66	235	8.94	21	91.06	214	-	-	-	235	21	214	حاسب آلى	
100	2015	-	747	-	1268	-	-	-	2015	747	1268	الإجمالى	
-	100	-	37.07	-	62.93	-	-	-	100	37.07	62.93	% للإجمالى	

جدول رقم (7)
خريجو المعهد الفنى الصناعى للبصريات بالمطرية (مصريون - وافدون) وفقاً للتخصص والنوع
خلال عام 2006

أعداد الخريجين											الجنسية	النوع	التخصص
الإجمالى					وافدون			مصريون					
جملة	%	إناث	%	ذكور	جملة	إناث	ذكور	جملة	إناث	ذكور			
935	64.28	601	35.72	334	-	-	-	935	601	334		بصريات	

جدول رقم (8)
خريجو المعهد الفنى الصناعى الكيماوى بشبرا (مصريون - وافدون) وفقاً للتخصص والنوع
خلال عام 2006

أعداد الخريجين												الجنسية النوع	التخصص
الإجمالى						وافدون			مصريون				
%	جملة	%	إناث	%	ذكور	جملة	إناث	ذكور	جملة	إناث	ذكور		
88.03	1066	83.02	885	16.98	181	1	1	-	1065	884	181		هندسة غزل ونسيج
11.97	145	37.24	54	62.76	91	-	-	-	145	54	91		هندسة كيميائية (معامل / تحاليل)
100	1211	-	939	-	272	1	1	-	1210	938	272		الإجمالى
-	100	-	77.54	-	22.46	0.08	0.08	-	99.92	77.46	22.46		% للإجمالى

جدول رقم (9)
خريجو المعهد الفنى الصناعى لمواد البناء بطلوان (مصريون - وافدون) وفقاً للتخصص والنوع
خلال عام 2006

أعداد الخريجين											التخصص	
الإجمالى					وافدون			مصريون				الجنسية النوع
جملة	%	إناث	%	ذكور	جملة	إناث	ذكور	جملة	إناث	ذكور		
63	-	-	100	63	-	-	-	63	-	63	مواد بناء	

جدول رقم (10)
خريجو المعهد الفنى الصناعى بكامب شيزار بالإسكندرية (مصريون - وافدون) وفقاً للتخصص والنوع
خلال عام 2006

أعداد الخريجين												الجنسية النوع	التخصص
الإجمالى						وافدون			مصريون				
%	جملة	%	إناث	%	ذكور	جملة	إناث	ذكور	جملة	إناث	ذكور		
9.08	226	39.82	90	60.18	136	-	-	-	226	90	136	فنى موقع / فنى مكتب	
4.10	102	63.73	65	36.27	37	-	-	-	102	65	37	هندسة صحية	
6.71	167	43.71	73	56.29	94	-	-	-	167	73	94	تكنولوجيا إنتاج	
8.67	216	13.89	30	86.11	186	-	-	-	216	30	186	تبريد وتكييف	
8.51	212	-	-	100	212	-	-	-	212	-	212	ميكانيكا سيارات وجرارات	
7.03	175	85.71	150	14.29	25	-	-	-	175	150	25	نقل وتوزيع الطاقة الكهربائية	
8.96	223	43.95	98	56.05	125	-	-	-	223	98	125	هندسة معدات إلكترونية	
8.43	210	60.95	128	39.05	82	-	-	-	210	128	82	هندسة إتصالات إلكترونية	
12.69	316	79.43	251	20.57	65	-	-	-	316	251	65	ماكينات ومعدات كهربائية	
7.47	186	88.71	165	11.29	21	-	-	-	186	165	21	رسم وتصميم صناعى	
8.31	207	95.65	198	4.35	9	-	-	-	207	198	9	ديكور وتشطيبات	
10.04	250	60.80	152	39.20	98	-	-	-	250	152	98	حاسب آلى	
100	2490	-	1400	-	1090	-	-	-	2490	1400	1090	الإجمالى	
	100	-	56.22	-	43.78	-	-	-	100	56.22	43.78	% للإجمالى	

جدول رقم (11)
خريجو المعهد الفنى الصناعى ببور سعيد (مصريون - وافدون) وفقاً للتخصص والنوع
خلال عام 2006

أعداد الخريجين												الجنسية النوع التخصص
الإجمالى						وافدون			مصريون			
%	جملة	%	إناث	%	ذكور	جملة	إناث	ذكور	جملة	إناث	ذكور	
23.02	58	43.10	25	56.90	33	-	-	-	58	25	33	تكنولوجيا إنتاج
15.08	38	8.62	5	56.90	33	-	-	-	38	5	33	تبريد وتكييف
9.52	24	3.45	2	37.93	22	-	-	-	24	2	22	ميكانيكا سيارات وجرارات
13.49	34	18.97	11	39.66	23	-	-	-	34	11	23	نقل وتوزيع الطاقة الكهربائية
18.25	46	24.14	14	55.17	32	-	-	-	46	14	32	ماكينات ومعدات كهربائية
20.64	52	24.14	14	65.52	38	-	-	-	52	14	38	رسم وتصميم صناعى
100	252	-	71	-	181	-	-	-	252	71	181	الإجمالى
-	100	-	28.17	-	71.83	-	-	-	100	28.17	71.83	% للإجمالى

جدول رقم (12)
خريجو المعهد الفنى الصناعى للمنشآت البحرية ببور سعيد (مصريون - وافدون) وفقاً للتخصص والنوع
خلال عام 2006

أعداد الخريجين												الجنسية	النوع	التخصص
الإجمالى						وافدون			مصريون					
%	جملة	%	إناث	%	ذكور	جملة	إناث	ذكور	جملة	إناث	ذكور			
20.46	107	20.56	22	79.44	85	-	-	-	107	22	85	هندسة كهربائية		
60.99	319	25.39	81	74.61	238	-	-	-	319	81	238	هندسة بحرية (صيانة وتشغيل سفن)		
18.36	96	-	-	100.00	96	-	-	-	96	-	96	لحام		
0.19	1	-	-	100.00	1	-	-	-	1	-	1	سلامة وصحة مهنية		
100	523	-	103	-	420	-	-	-	523	103	420	الإجمالى		
-	100	-	19.69	-	80.31	-	-	-	100	19.69	80.31	% للإجمالى		

جدول رقم (13)
خريجو المعهد الفنى الصناعى بالزقازيق (مصريون - وافدون) وفقاً للتخصص والنوع
خلال عام 2006

أعداد الخريجين												الجنسية النوع	التخصص
الإجمالى						وافدون			مصريون				
%	جملة	%	إناث	%	ذكور	جملة	إناث	ذكور	جملة	إناث	ذكور		
22.92	272	70.96	193	29.04	79	-	-	-	272	193	79		فنى موقع / فنى مكتب
11.37	135	65.93	89	34.07	46	-	-	-	135	89	46		تكنولوجيا إنتاج
4.97	59	77.97	46	22.03	13	-	-	-	59	46	13		ميكانيكا قوى
17.69	210	53.81	113	46.19	97	-	-	-	210	113	97		تبريد وتكييف
7.25	86	40.70	35	59.30	51	-	-	-	86	35	51		ميكانيكا سيارات وجرارات
20.89	248	46.37	115	53.63	133	-	-	-	248	115	133		نقل وتوزيع الطاقة الكهربائية
8.93	106	67.92	72	32.08	34	-	-	-	106	72	34		ماكينات ومعدات كهربائية
5.98	71	74.65	53	25.35	18	-	-	-	71	53	18		رسم وتصميم صناعى
100	1187	-	716	-	471	-	-	-	1187	716	471		الإجمالى
-	100	-	60.32	-	39.68	-	-	-	100	60.32	39.68		% للإجمالى

جدول رقم (14)
خريجو المعهد الفني الصناعي ببناها (مصريون - وافدون) وفقاً للتخصص والنوع
خلال عام 2006

أعداد الخريجين												الجنسية النوع	التخصص
الإجمالي						وافدون			مصريون				
%	جملة	%	إناث	%	ذكور	جملة	إناث	ذكور	جملة	إناث	ذكور		
27.23	275	78.55	216	21.45	59	-	-	-	275	216	59	فنى موقع / فنى مكتب	
20.30	205	30.73	63	69.27	142	1	-	1	204	63	141	تبريد وتكييف	
10.10	102	11.76	12	88.24	90	-	-	-	102	12	90	ميكانيكا سيارات وجرارات	
42.37	428	50.23	215	49.77	213	1	-	1	427	215	212	هندسة إتصالات إلكترونية	
100	1010	-	506	-	504	2	-	2	1008	506	502	الإجمالي	
-	100	-	50.10	-	49.90	0.20	-	0.20	99.80	50.10	49.70	% للإجمالي	

جدول رقم (15)
خريجو المعهد الفنى الصناعى بقويسنا (مصريون - وافدون) وفقاً للتخصص والنوع
خلال عام 2006

أعداد الخريجين												الجنسية النوع	التخصص
الإجمالى						وافدون			مصريون				
%	جملة	%	إناث	%	ذكور	جملة	إناث	ذكور	جملة	إناث	ذكور		
8.21	83	1.20	1	98.80	82	-	-	-	83	1	82	فنى موقع / فنى مكتب	
1.68	17	47.06	8	52.94	9	-	-	-	17	8	9	ميكانيكا قوى	
9.60	97	31.96	31	68.04	66	-	-	-	97	31	66	تكنولوجيا إنتاج	
9.99	101	13.86	14	86.14	87	-	-	-	101	14	87	تبريد وتكييف	
7.81	79	16.46	13	83.54	66	-	-	-	79	13	66	ميكانيكا سيارات وجرارات	
13.06	132	53.79	71	46.21	61	-	-	-	132	71	61	نقل وتوزيع الطاقة الكهربائية	
12.17	123	29.21	52	57.72	71	-	-	-	123	52	71	هندسة معدات إلكترونية	
17.61	178	35.96	64	64.04	114	-	-	-	178	64	114	ماكينات ومعدات كهربائية	
2.67	27	51.85	14	48.15	13	-	-	-	27	14	13	كهرباء قوى	
8.70	88	45.45	40	54.55	48	-	-	-	88	40	48	رسم وتصميم صناعى	
8.50	86	59.30	51	40.70	35	-	-	-	86	51	35	إستصلاح أراضي	
100	1011	-	359	-	652	-	-	-	1011	359	652	الإجمالى	
-	100	-	35.51	-	64.49	-	-	-	100	35.51	64.49	% للإجمالى	

جدول رقم (16)
خريجو المعهد الفنى الصناعى المتكامل بالمحلة الكبرى (مصريون - وافدون) وفقاً للتخصص والنوع
خلال عام 2006

أعداد الخريجين												الجنسية	النوع	التخصص
الإجمالى						وافدون			مصريون					
%	جملة	%	إناث	%	ذكور	جملة	إناث	ذكور	جملة	إناث	ذكور			
20.20	335	55.82	187	44.18	148	-	-	-	335	187	148		فنى موقع / فنى مكتب	
22.74	377	43.77	165	56.23	212	-	-	-	377	165	212		تبريد وتكييف	
28.53	473	54.97	260	45.03	213	-	-	-	473	260	213		ميكانيكا سيارات وجرارات	
28.53	473	50.32	238	49.68	235	-	-	-	473	238	235		ماكينات ومعدات كهربائية	
100	1658	-	850	-	808	-	-	-	1658	850	808		الإجمالى	
-	100	-	51.27	-	48.73	-	-	-	100	51.27	48.73		% للإجمالى	

جدول رقم (17)
خريجو المعهد الفنى للرى والصرف والمساحة بالهرم (مصريون - وافدون) وفقاً للتخصص والنوع
خلال عام 2006

أعداد الخريجين												التخصص
الإجمالى						وافدون			مصريون			
%	جملة	%	إناث	%	ذكور	جملة	إناث	ذكور	جملة	إناث	ذكور	النوع
44.64	262	18.70	49	81.30	213	-	-	-	262	49	213	مساحة
15.67	92	50.00	46	50.00	46	-	-	-	92	46	46	إستصلاح أراضي
19.25	113	37.17	42	62.83	71	-	-	-	113	42	71	هندسة رى وصرف
20.44	120	4.17	5	95.83	115	-	-	-	120	5	115	طباعة
100	587	-	142	-	445	-	-	-	587	142	445	الإجمالى
	100	-	24.19	-	75.81	-	-	-	100	24.19	75.81	% للإجمالى

جدول رقم (18)
خريجو المعهد الفنى للرى والصرف والمساحة بأسسيوط (مصريون - وافدون) وفقاً للتخصص والنوع
خلال عام 2006

أعداد الخريجين												الجنسية	النوع	التخصص
الإجمالى						وافدون			مصريون					
%	جملة	%	إناث	%	ذكور	جملة	إناث	ذكور	جملة	إناث	ذكور			
54.48	158	51.27	81	48.73	77	-	-	-	158	81	77	مساحة		
45.52	132	78.03	103	21.97	29	-	-	-	132	103	29	هندسة رى وصرف		
100	290	-	184	-	106	-	-	-	290	184	106	الإجمالى		
-	100	-	63.45	-	36.55	-	-	-	100	63.45	36.55	% للإجمالى		

جدول رقم (19)
خريجو المعهد الفني الصناعي بسوهاج (مصريون - وافدون) وفقاً للتخصص والنوع
خلال عام 2006

أعداد الخريجين												الجنسية
الإجمالي						وافدون			مصريون			
%	جملة	%	إناث	%	ذكور	جملة	إناث	ذكور	جملة	إناث	ذكور	النوع
41.97	285	54.04	154	45.96	131	-	-	-	285	154	131	التبريد وتكييف
58.03	394	79.44	313	20.56	81	-	-	-	394	313	81	ماكينات ومعدات كهربائية
100	679	-	467	-	212	-	-	-	679	467	212	الإجمالي
-	100	-	68.78	-	31.22	-	-	-	100	68.78	31.22	% للإجمالي

جدول رقم (20)
خريجو المعهد الفنى الصناعى للألومنيوم بنجع حمادى (مصريون - وافدون) وفقاً للتخصص والنوع
خلال عام 2006

أعداد الخريجين											الجنسية	النوع	التخصص
الإجمالى						وافدون			مصريون				
%	جملة	%	إناث	%	ذكور	جملة	إناث	ذكور	جملة	إناث	ذكور		
57.84	59	-	-	100	59	-	-	-	59	-	59		ماكينات ومعدات كهربائية
42.16	43	-	-	100	43	-	-	-	43	-	43		هندسة تعدين (فلزات)
100	102	-	-	-	102	-	-	-	102	-	102		الإجمالى
-	100	-	-	-	100	-	-	-	100	-	100		% للإجمالى

جدول رقم (21)
خريجو المعهد الفنى للرى والصرف والمساحة بقنا (مصريون - وافدون) وفقاً للتخصص والنوع
خلال عام 2006

أعداد الخريجين												الجنسية	النوع	التخصص
الإجمالى						وافدون			مصريون					
%	جملة	%	إناث	%	ذكور	جملة	إناث	ذكور	جملة	إناث	ذكور			
56.94	41	36.59	15	63.41	26	-	-	-	41	15	26		مساحة	
43.06	31	58.06	18	41.94	13	-	-	-	31	18	13		هندسة رى وصرف	
100	72	-	33	-	39	-	-	-	72	33	39		الإجمالى	
-	100	-	45.83	-	54.17	-	-	-	100	45.83	54.17		% للإجمالى	

جدول رقم (22)
خريجو المعهد الفنى الصناعى بقنا (مصريون - وافدون) وفقاً للتخصص والنوع
خلال عام 2006

أعداد الخريجين												الجنسية
الإجمالى						وافدون			مصريون			
%	جملة	%	إناث	%	ذكور	جملة	إناث	ذكور	جملة	إناث	ذكور	النوع
36.04	80	21.25	17	78.75	63	-	-	-	80	17	63	التخصص تبريد وتكييف نقل وتوزيع الطاقة الكهربائية
63.96	142	48.59	69	51.41	73	-	-	-	142	69	73	
100	222	-	86	-	136	-	-	-	222	86	136	الإجمالى
-	100	-	38.74	-	61.26	-	-	-	100	38.74	61.26	% للإجمالى

جدول رقم (23)
خريجو المعهد الفني الصناعي لترميم وصيانة الآثار بالأقصر (مصريون - وافدون) وفقاً للتخصص والنوع
خلال عام 2006

أعداد الخريجين												الجنسية	النوع	التخصص
الإجمالي						وافدون			مصريون					
%	جملة	%	إناث	%	ذكور	جملة	إناث	ذكور	جملة	إناث	ذكور			
31.85	100	87	87	13	13	-	-	-	100	87	13		تكنولوجيا إنتاج	
68.15	214	33.18	71	66.82	143	-	-	-	214	71	143		ترميم آثار	
100	314	-	158	-	156	-	-	-	314	158	156		الإجمالي	
-	100	-	50.32	-	49.68	-	-	-	100	50.32	49.68		% للإجمالي	

جدول رقم (24)
خريجو المعهد الفنى الصناعى بأسوان (مصريون - وافدون) وفقاً للتخصص والنوع
خلال عام 2006

أعداد الخريجين												الجنسية	النوع	التخصص
الإجمالى						وافدون			مصريون					
%	جملة	%	إناث	%	ذكور	جملة	إناث	ذكور	جملة	إناث	ذكور			
15.58	24	12.50	3	87.50	21	-	-	-	24	3	21		تبريد وتكييف	
84.42	130	64.62	84	35.38	46	-	-	-	130	84	46		نقل وتوزيع الطاقة الكهربائية	
100	154	-	87	-	67	-	-	-	154	87	67		الإجمالى	
-	100	-	56.49	-	43.51	-	-	-	100	56.49	43.51		% للإجمالى	

جدول رقم (25)
خريجو المعهد الفني الصناعي ببئر العبد بشمال سيناء (مصريون - وافدون) وفقاً للتخصص والنوع
خلال عام 2006

أعداد الخريجين												الجنسية	النوع	التخصص
الإجمالي						وافدون			مصريون					
%	جملة	%	إناث	%	ذكور	جملة	إناث	ذكور	جملة	إناث	ذكور			
44.68	21	47.62	10	52.38	11	-	-	-	21	10	11		فنى موقع / فنى مكتب	
55.32	26	7.69	2	92.31	24	-	-	-	26	2	24		ماكينات ومعدات كهربائية	
100	47	-	12	-	35	-	-	-	47	12	35		الإجمالي	
-	100	-	25.53	-	74.47	-	-	-	100	25.53	74.47		% للإجمالي	

جدول رقم (26)
خريجو المعهد الفني الصناعي ببليبس بالشرقية (مصريون - وافدون) وفقاً للتخصص والنوع
خلال عام 2006

أعداد الخريجين												الجنسية	النوع	التخصص
الإجمالي						وافدون			مصريون					
%	جملة	%	إناث	%	ذكور	جملة	إناث	ذكور	جملة	إناث	ذكور			
10.48	22	9.09	2	90.91	20	-	-	-	22	2	20		تبريد وتكييف	
24.28	51	25.49	13	74.51	38	-	-	-	51	13	38		هندسة إلكترونية	
23.81	50	4.00	2	96.00	48	-	-	-	50	2	48		ماكينات ومعدات كهربائية	
10.95	23	34.78	8	65.22	15	-	-	-	23	8	15		هندسة كيميائية (معامل / تحاليل)	
30.48	64	51.56	33	48.44	31	-	-	-	64	33	31		حاسب آلي	
100	210	-	58	-	152	-	-	-	210	58	152		الإجمالي	
-	100	-	27.62	-	72.38	-	-	-	100	27.62	72.38		% للإجمالي	

جدول رقم (27)
خريجو الجامعة العمالية الشعبة الصناعية (مصريون - وافدون) وفقاً للتخصص والنوع
خلال عام 2006

أعداد الخريجين												الجنسية	النوع	التخصص
الإجمالي						وافدون			مصريون					
%	جملة	%	إناث	%	ذكور	جملة	إناث	ذكور	جملة	إناث	ذكور			
44.08	1873	22.53	422	77.47	1451	-	-	-	1873	422	1451		ميكانيكا سيارات وجرارات	
55.92	2376	31.94	759	68.06	1617	-	-	-	2376	759	1617		هندسة كهربائية	
100	4249	-	1181	-	3068	-	-	-	4249	1181	3068		الإجمالي	
-	100	-	27.79	-	72.21	-	-	-	100	27.79	72.21		% للإجمالي	

جدول رقم (28)
خريجو المعهد الفني للموضة (مصريون - وافدون) وفقاً للتخصص والنوع
خلال عام 2006

أعداد الخريجين											الجنسية	النوع	التخصص
الإجمالي				وافدون			مصريون						
جملة	%	إناث	%	ذكور	جملة	إناث	ذكور	جملة	إناث	ذكور			
7	85.71	6	14.29	1	-	-	-	7	6	1		تصميم أزياء	

جدول رقم (29)
خريجو المعاهد الفنية التجارية (مصريون - وافدون) وفقاً للتخصص
خلال الفترة من عام 2002 - 2006

2006		2005		2004		2003		2002		السنة
%	العدد	%	العدد	%	العدد	%	العدد	%	العدد	العدد %
9.70	4463	41.80	21760	44.90	20900	40.58	15898	43.30	15905	محاسبة / حسابات
8.03	3694	13.98	7276	14.48	6742	16.36	6411	15.09	5542	سكرتارية
2.16	995	7.71	4014	6.40	2978	5.92	2318	6.21	2281	إدارة أعمال / إدارة مواد
12.75	5862	11.69	6088	12.87	5991	18.18	7123	15.68	5759	حاسب آلى
2.77	1274	1.30	677	1.54	716	1.42	557	1.47	541	قانون
26.25	12075	2.96	1539	1.32	614	3.53	1381	2.54	933	إدارة مالية
1.46	670	0.80	418	0.96	446	0.81	318	0.88	325	إدارة أعمال بحرية
0.48	220	2.97	1544	2.35	1096	2.40	939	1.88	690	تمويل وإستثمار
16.63	7647	16.79	8742	15.18	7065	10.80	4232	12.95	4755	علاقات صناعية
7.61	3500	-	-	-	-	-	-	-	-	تسويق
12.16	5595	-	-	-	-	-	-	-	-	ضرائب وتأمينات
100	45995	100	52058	100	46548	100	39177	100	36731	الإجمالى

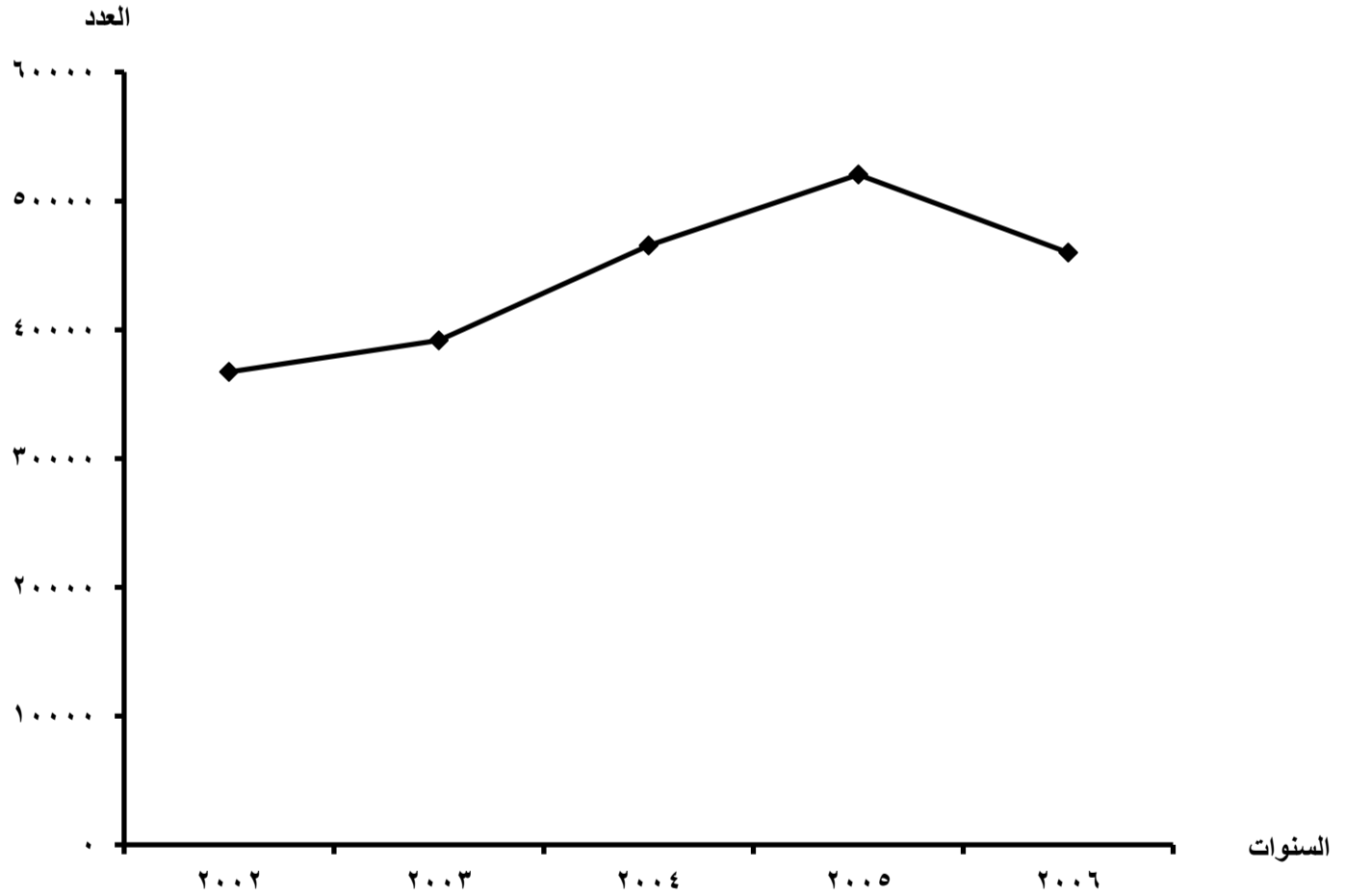

جدول رقم (2/30)
إجمالي خريجي المعاهد الفنية التجارية (مصريين - وافدين) وفقاً لجهات التخرج
خلال الفترة من عام 2002 - 2006

2006		2005		2004		2003		2002		السنوات	جهة التخرج
%	العدد	%	العدد	%	العدد	%	العدد	%	العدد		
7.66	3524	7.24	3769	7.08	3294	8.14	3188	6.76	2483		المعهد الفني التجاري بالمطرية
7.54	3467	6.94	3613	6.55	3047	5.41	2118	7.25	2664		المعهد الفني التجاري بالروضة
6.10	2808	5.59	2910	6.69	3115	5.90	2312	9.50	3491		المعهد الفني التجاري بشبرا
3.63	1671	3.13	1629	2.97	1382	3.39	1328	7.68	2821		معهد العباسية للحاسبات الآلية والعلوم التجارية
0.02	10	0.05	25	0.20	92	3.30	1291	-	-		معهد الدراسات النوعية بميدان الحجاز
2.89	1328	3.01	1567	3.56	1658	3.75	1470	4.24	1559		معهد الإدارة والسكرتارية والحاسب الآلى (كلية البنات القبطية بالعباسية)
1.23	566	1.71	890	1.47	682	1.70	665	1.60	586		معهد السكرتارية (كلية رمسيس للبنات)
3.22	1480	3.55	1851	4.86	2264	5.76	2258	4.36	1600		معهد الإدارة والسكرتارية (مصر القديمة)
5.98	2753	7.61	3960	8.33	3876	8.25	3230	7.72	2837		المعهد الفني التجارة بكامب شيزار بالإسكندرية
2.38	1097	3.09	1607	2.62	1219	2.51	984	2.68	984		المعهد الفني التجاري ببورسعيد
2.72	1250	3.41	1777	3.61	1682	4.41	1726	2.83	1039		المعهد الفني التجاري للحاسب الآلى بالسويس
1.81	831	2.16	1127	2.37	1102	2.94	1153	2.15	790		المعهد الفني التجاري بدمياط
4.05	1864	2.97	1545	2.81	1309	3.36	1318	2.77	1016		المعهد الفني التجاري بالمنصورة
2.55	1172	3.16	1647	2.97	1381	2.33	911	1.88	689		المعهد الفني التجاري ببنها
4.43	2036	3.80	1978	3.86	1797	5.33	2089	4.61	1695		المعهد الفني التجاري بالزقازيق
3.20	1474	3.16	1644	3.42	1594	3.11	1219	3.25	1194		المعهد الفني التجاري بطنطا
2.00	918	2.13	1108	1.57	730	1.12	440	1.08	395		المعهد الفني التجاري المتكامل بالمحلة الكبرى
2.86	1314	2.98	1553	2.93	1365	2.06	806	1.59	584		المعهد الفني التجاري بقويسنا
2.16	993	2.42	1258	2.75	1279	2.57	1008	1.95	715		المعهد الفني التجاري بدمنهور
4.46	2050	3.80	1979	3.83	1784	3.58	1404	3.50	1287		المعهد الفني التجاري ببني سويف

جدول رقم (2/30)
إجمالي خريجي المعاهد الفنية التجارية (مصريين - وافدين) وفقاً لجهات التخرج
خلال الفترة من عام 2002 - 2006

2006		2005		2004		2003		2002		السنوات	جهة التخرج
%	العدد	%	العدد	%	العدد	%	العدد	%	العدد		
3.17	1459	3.22	1675	3.95	1839	4.19	1640	4.39	1612		المعهد الفني التجارى بأسسيوط
4.39	2019	3.24	1685	2.47	1151	2.51	985	2.06	758		المعهد الفني التجارى بسوهاج
2.77	1273	2.81	1461	2.18	1013	2.28	891	2.07	762		المعهد الفني التجارى بقنا
1.82	837	1.64	855	1.39	649	0.98	384	0.83	304		المعهد الفني التجارى بأسوان
0.33	154	0.39	203	0.38	179	0.32	127	0.30	111		المعهد الفني التجارى بالعريش
16.63	7647	16.79	8742	15.18	7065	10.80	4232	12.95	4755		الجامعة العمالية (شعبة تجارية)
100	45995	100	52058	100	46548	100	39177	100	36731		الإجمالي

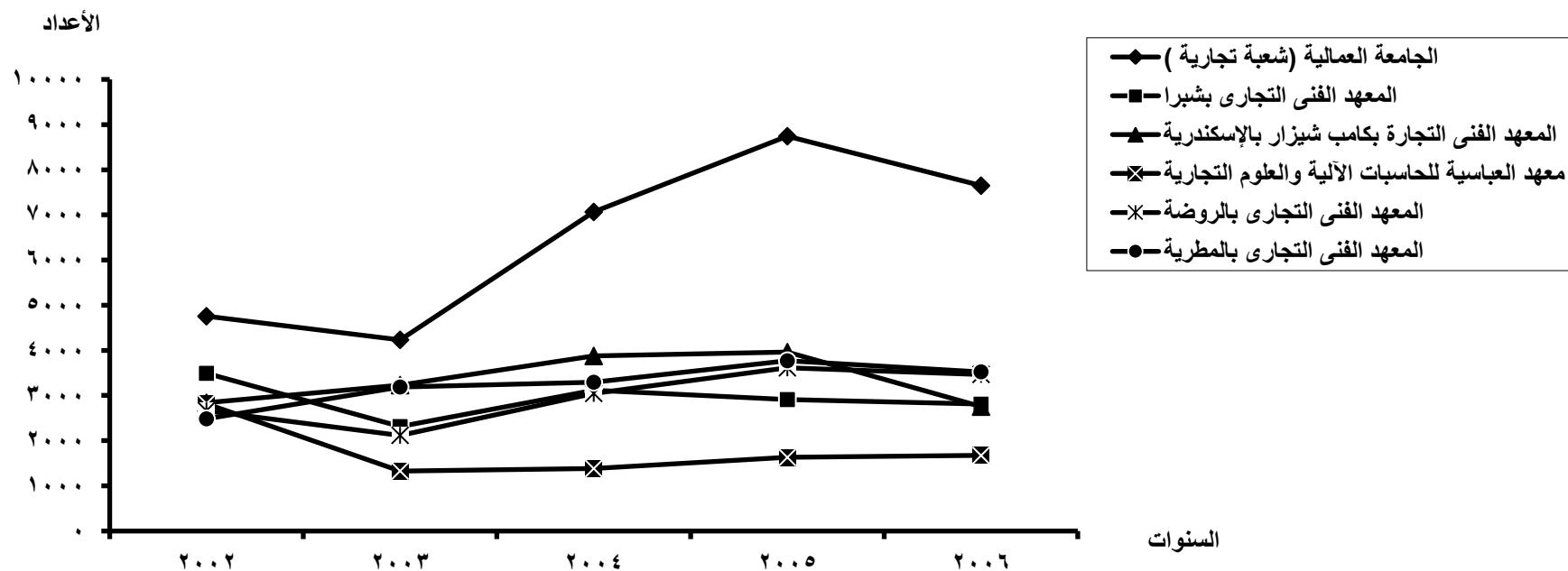

جدول رقم (2/31)
خريجو المعاهد الفنية التجارية (مصريون - وافدون) وفقاً لجهات التخرج والنوع
خلال عام 2006

أعداد الخريجين												الجنسية النوع	م جهة التخرج
الإجمالي						وافدون			مصريون				
%	جملة	%	إناث	%	ذكور	جملة	إناث	ذكور	جملة	إناث	ذكور		
7.66	3524	46.94	1654	53.06	1870	12	3	9	3512	1651	1861	المعهد الفنى التجارى بالمطرية	1
7.54	3467	48.66	1687	51.34	1780	13	6	7	3454	1681	1773	المعهد الفنى التجارى بالروضة	2
6.10	2808	46.94	1318	53.06	1490	3	3	-	2805	1315	1490	المعهد الفنى التجارى بشبرا	3
3.63	1671	41.11	687	58.89	984	3	2	1	1668	685	983	معهد العباسية للحاسبات الآلية والعلوم التجارية	4
0.02	10	50.00	5	50.00	5	-	-	-	10	5	5	معهد الدراسات النوعية بميدان الحجاز	5
2.89	1328	100.00	1328	-	-	-	-	-	1328	1328	-	معهد الإدارة والسكرتارية والحاسب الآلى (كلية البنات القبطية بالعباسية)	6
1.23	566	100.00	566	-	-	-	-	-	566	566	-	معهد السكرتارية (كلية رمسيس للبنات)	7
3.22	1480	100.00	1480	-	-	-	-	-	1480	1480	-	معهد الإدارة والسكرتارية (مصر القديمة)	8
5.98	2753	53.51	1473	46.49	1280	1	-	1	2752	1473	1279	المعهد الفنى التجارة بكامب شيزار بالإسكندرية	9
2.38	1097	53.42	586	46.58	511	3	3	-	1094	583	511	المعهد الفنى التجارى ببورسعيد	10
2.72	1250	45.52	569	54.48	681	-	-	-	1250	569	681	المعهد الفنى التجارى للحاسب الآلى بالسويس	11
1.81	831	67.15	558	32.85	273	-	-	-	831	558	273	المعهد الفنى التجارى بدمياط	12
4.05	1864	53.76	1002	46.24	862	1	-	1	1863	1002	861	المعهد الفنى التجارى بالمنصورة	13
2.55	1172	56.57	663	43.43	509	-	-	-	1172	663	509	المعهد الفنى التجارى ببنها	14
4.43	2036	57.12	1163	42.88	873	1	1	-	2035	1162	873	المعهد الفنى التجارى بالزقازيق	15
3.20	1474	60.99	899	39.01	575	1	-	1	1473	899	574	المعهد الفنى التجارى بطنطا	16
2.00	918	42.37	389	57.63	529	-	-	-	918	389	529	المعهد الفنى التجارى المتكامل بالمحلة الكبرى	17
2.86	1314	42.92	564	57.08	750	-	-	-	1314	564	750	المعهد الفنى التجارى بقويسنا	18

جدول رقم (2/31)
خريجو المعاهد الفنية التجارية (مصريون - وافدون) وفقاً لجهات التخرج والنوع
خلال عام 2006

أعداد الخريجين												الجنسية النوع	م جهة التخرج
الإجمالي						وافدون			مصريون				
%	جملة	%	إناث	%	ذكور	جملة	إناث	ذكور	جملة	إناث	ذكور		
2.16	993	59.11	587	40.89	406	-	-	-	993	587	406	المعهد الفني التجاري بدمنهور	19
4.46	2050	49.41	1013	50.59	1037	-	-	-	2050	1013	1037	المعهد الفني التجاري ببني سويف	20
3.17	1459	63.54	927	36.46	532	-	-	-	1459	927	532	المعهد الفني التجاري بأسيوط	21
4.39	2019	57.11	1153	42.89	866	-	-	-	2019	1153	866	المعهد الفني التجاري بسوهاج	22
2.77	1273	53.42	680	46.58	593	-	-	-	1273	680	593	المعهد الفني التجاري بقنا	23
1.82	837	59.26	496	40.74	341	-	-	-	837	496	341	المعهد الفني التجاري بأسوان	24
0.33	154	62.34	96	37.66	58	4	3	1	150	93	57	المعهد الفني التجاري بالعريش	25
16.63	7647	44.66	3415	55.34	4232	-	-	-	7647	3415	4232	الجامعة العمالية (شعبة تجارية)	26
100	45995	-	24958	-	21037	42	21	21	45953	24937	21016	الإجمالي	
-	100	-	54.26	-	45.74	0.09	0.04	0.05	99.91	54.22	45.69	% للإجمالي	

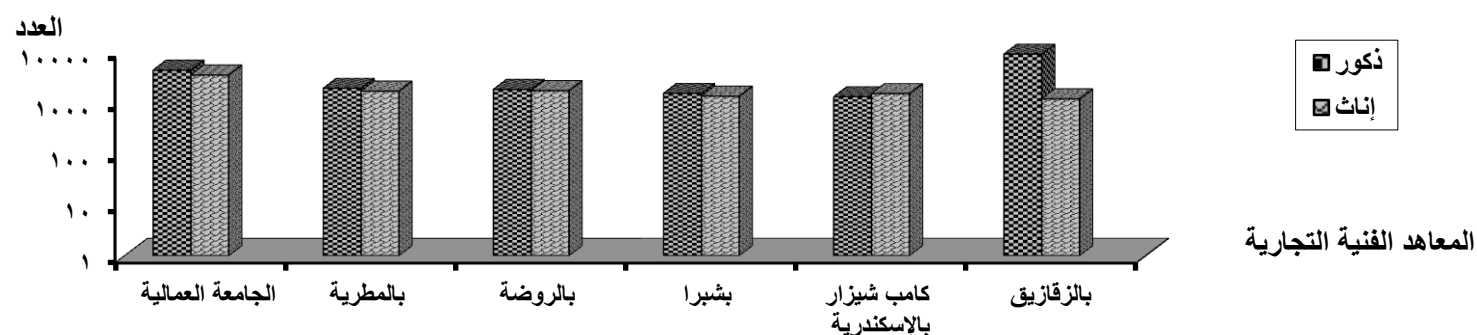

جدول رقم (32)
خريجو المعهد الفنى التجارى بالمطرية (مصريون - وافدون) وفقاً للتخصص والنوع
خلال عام 2006

أعداد الخريجين												الجنسية النوع
الإجمالى						وافدون			مصريون			
%	جملة	%	إناث	%	ذكور	جملة	إناث	ذكور	جملة	إناث	ذكور	
28.72	1012	43.77	443	56.23	569	5	-	5	1007	443	564	محاسبة
7.77	274	42.34	116	57.66	158	-	-	-	274	116	158	سكرتارية
1.76	62	24.19	15	75.81	47	3	-	3	59	15	44	تمويل وإستثمار
28.83	1016	49.51	503	50.49	513	1	1	-	1015	502	513	ضرائب وتأمينات
29.34	1034	49.23	509	50.77	525	3	2	1	1031	507	524	مؤسسات مالية
3.58	126	53.97	68	46.03	58	-	-	-	126	68	58	نظم معلومات
100	3524	-	1654	-	1870	12	3	9	3512	1651	1861	الإجمالى
-	100	-	46.94	-	53.06	0.34	0.08	0.26	99.66	46.85	52.81	% للإجمالى

جدول رقم (33)
خريجو المعهد الفنى التجارى بالروضة (مصريون - وافدون) وفقاً للتخصص والنوع
خلال عام 2006

أعداد الخريجين												الجنسية النوع
الإجمالى						وافدون			مصريون			
%	جملة	%	إناث	%	ذكور	جملة	إناث	ذكور	جملة	إناث	ذكور	
11.94	414	29.95	124	70.05	290	1	-	1	413	124	289	محاسبة / حسابات
4.99	173	58.38	101	41.62	72	1	1	-	172	100	72	سكرتارية
1.13	39	20.51	8	79.49	31	-	-	-	39	8	31	إدارة أعمال / إدارة مواد
41.27	1431	52.55	752	47.45	679	4	1	3	1427	751	676	مؤسسات مالية
6.75	234	50.00	117	50.00	117	2	1	1	232	116	116	نظم معلومات
3.81	132	33.33	44	66.67	88	-	-	-	132	44	88	قانون
30.11	1044	51.82	541	48.18	503	5	3	2	1039	538	501	تسويق وتخزين
100	3467	-	1687	-	1780	13	6	7	3454	1681	1773	الإجمالى
-	100	-	48.66	-	51.34	0.38	0.18	0.20	99.62	48.48	51.14	% للإجمالى

جدول رقم (34)
خريجو المعهد الفنى التجارى بشبرا (مصريون - وافدون) وفقاً للتخصص والنوع
خلال عام 2006

أعداد الخريجين												الجنسية النوع	التخصص
الإجمالى						وافدون			مصريون				
%	جملة	%	إناث	%	ذكور	جملة	إناث	ذكور	جملة	إناث	ذكور		
10.58	297	47.81	142	52.19	155	-	-	-	297	142	155	محاسبة / حسابات	
0.75	21	19.05	4	80.95	17	-	-	-	21	4	17	سكرتارية	
22.29	626	29.23	183	70.77	443	-	-	-	626	183	443	قانون	
13.36	375	58.67	220	41.33	155	-	-	-	375	220	155	ضرائب وتأمينات	
45.26	1271	52.01	661	47.99	610	3	3	-	1268	658	610	مؤسسات مالية	
7.76	218	49.54	108	50.46	110	-	-	-	218	108	110	تسويق وتخزين	
100	2808	-	1318	-	1490	3	3	-	2805	1315	1490	الإجمالى	
-	100	-	46.94	-	53.06	0.11	0.11	-	99.89	46.83	53.06	% للإجمالى	

جدول رقم (35)
خريجو معهد العباسية للحاسبات الآلية والعلوم التجارية (مصريون - وافدون) وفقاً للتخصص والنوع
خلال عام 2006

أعداد الخريجين												الجنسية النوع
الإجمالي						وافدون			مصريون			
%	جملة	%	إناث	%	ذكور	جملة	إناث	ذكور	جملة	إناث	ذكور	التخصص
27.89	466	38.20	178	61.80	288	-	-	-	466	178	288	مؤسسات مالية
72.11	1205	42.24	509	57.76	696	3	2	1	1202	507	695	نظم معلومات وحاسب آلي
100	1671	-	687	-	984	3	2	1	1668	685	983	الإجمالي
-	100	-	41.11	-	58.89	0.18	0.12	0.06	99.82	40.99	58.83	% للإجمالي

جدول رقم (36)
خريجو معهد الدراسات النوعية بميدان الحجاز (مصريون - وافدون) وفقاً للتخصص والنوع
خلال عام 2006

أعداد الخريجين											الجنسية النوع	التخصص
الإجمالي				وافدون			مصريون					
جملة	%	إناث	%	ذكور	جملة	إناث	ذكور	جملة	إناث	ذكور		
10	50	5	50	5	-	-	-	10	5	5	نظم معلومات وحاسب آلي	

جدول رقم (37)
خريجات معهد الإدارة والسكرتارية والحاسب الآلى كلية البنات القبطية بالعباسية (مصريات - وافدات) وفقاً للتخصص
خلال عام 2006

%	الإجمالى	أعداد الخريجات		التخصص الجنسية
		وافدات	مصريات	
42.85	569	-	569	إدارة وسكرتارية
57.15	759	-	759	نظم معلومات وحاسب آلى
100	1328	-	1328	الإجمالى
-		-	100	% للإجمالى

جدول رقم (38)
خريجات معهد الإدارة والسكرتارية والحاسب الآلى كلية رمسيس للبنات (مصريات - وافدات) وفقاً للتخصص
خلال عام 2006

%	الإجمالى	أعداد الخريجات		التخصص
		وافدات	مصريات	
#REF!	566	-	566	الجنسية سكرتارية

جدول رقم (39)
خريجات معهد الإدارة والسكرتارية مصر القديمة (مصريات - وافدات) وفقاً للتخصص
خلال عام 2006

%	الإجمالي	أعداد الخريجات		التخصص
		وافدات	مصريات	
#REF!	1480	-	1480	إدارة وسكرتارية

جدول رقم (40)
خريجو المعهد الفنى التجارى بكامب شيزار بالإسكندرية (مصريون - وافدون) وفقاً للتخصص والنوع
خلال عام 2006

أعداد الخريجين												الجنسية النوع	التخصص
الإجمالى						وافدون			مصريون				
%	جملة	%	إناث	%	ذكور	جملة	إناث	ذكور	جملة	إناث	ذكور		
1.89	52	30.77	16	69.23	36	-	-	-	52	16	36	محاسبة / حسابات	
0.18	5	-	-	100.00	5	-	-	-	5	-	5	سكرتارية	
4.00	110	20.00	22	80.00	88	-	-	-	110	22	88	إدارة أعمال / إدارة مواد	
8.39	231	65.80	152	34.20	79	-	-	-	231	152	79	نظم معلومات / حاسب آلى	
4.10	113	30.97	35	69.03	78	-	-	-	113	35	78	قانون	
11.95	329	27.05	89	72.95	240	-	-	-	329	89	240	إدارة أعمال بحرية	
5.16	142	10.56	15	89.44	127	-	-	-	142	15	127	تمويل وإستثمار	
64.33	1771	64.60	1144	35.40	627	1	-	1	1770	1144	626	مؤسسات مالية	
100	2753	53.51	1473	46.49	1280	1	-	1	2752	1473	1279	الإجمالى	
-	100	-	53.51	-	46.49	0.04	-	0.04	99.96	53.50	46.46	% للإجمالى	

جدول رقم (41)
خريجو المعهد الفنى التجارى ببور سعيد(مصريون - وافدون) وفقاً للتخصص والنوع
خلال عام 2006

أعداد الخريجين												الجنسية النوع
الإجمالى						وافدون			مصريون			
%	جملة	%	إناث	%	ذكور	جملة	إناث	ذكور	جملة	إناث	ذكور	
1.55	17	17.65	3	82.35	14	-	-	-	17	3	14	محاسبة / حسابات
15.86	174	16.09	28	83.91	146	1	1	-	173	27	146	إدارة أعمال / إدارة مواد
26.98	296	64.19	190	35.81	106	1	1	-	295	189	106	حاسب آلى / نظم معلومات
2.74	30	30.00	9	70.00	21	-	-	-	30	9	21	قانون
15.04	165	48.48	80	51.52	85	1	1	-	164	79	85	إدارة أعمال بحرية / موانى وجمارك
1.46	16	12.50	2	87.50	14	-	-	-	16	2	14	تمويل وإستثمار
21.15	232	74.14	172	25.86	60	-	-	-	232	172	60	ضرائب وتأمينات
15.22	167	61.08	102	38.92	65	-	-	-	167	102	65	تسويق وتخزين
100	1097	-	586	-	511	3	3	-	1094	583	511	الإجمالى
-	100	-	53.42	-	46.58	0.27	0.27	-	99.73	53.15	46.58	% للإجمالى

جدول رقم (42)
خريجو المعهد الفنى التجارى للحاسب الآلى بالسويس (مصريون - وافدون) وفقاً للتخصص والنوع
خلال عام 2006

أعداد الخريجين											الجنسية النوع	التخصص
الإجمالى					وافدون			مصريون				
جملة	%	إناث	%	ذكور	جملة	إناث	ذكور	جملة	إناث	ذكور		
1250	45.52	569	54.48	681	-	-	-	1250	569	681	نظم معلومات وحاسب آلى	

جدول رقم (43)
خريجو المعهد الفنى التجارى بدمياط (مصريون - وافدون) وفقاً للتخصص والنوع
خلال عام 2006

أعداد الخريجين												الجنسية النوع	التخصص
الإجمالى						وافدون			مصريون				
%	جملة	%	إناث	%	ذكور	جملة	إناث	ذكور	جملة	إناث	ذكور		
11.67	97	38.14	37	61.86	60	-	-	-	97	37	60	محاسبة / حسابات	
9.03	75	32.00	24	68.00	51	-	-	-	75	24	51	إدارة أعمال / إدارة مواد	
35.62	296	72.97	216	27.03	80	-	-	-	296	216	80	نظم معلومات / حاسب آلى	
21.18	176	72.16	127	27.84	49	-	-	-	176	127	49	إدارة أعمال بحرية	
7.82	65	69.23	45	30.77	20	-	-	-	65	45	20	ضرائب وتأمينات	
14.68	122	89.34	109	10.66	13	-	-	-	122	109	13	تسويق وتخزين	
100	831	-	558	-	273	-	-	-	831	558	273	الإجمالى	
-	100	-	67.15	-	32.85	-	-	-	100	67.15	32.85	% للإجمالى	

جدول رقم (44)
خريجو المعهد الفنى التجارى بالمنصورة (مصريون - وافدون) وفقاً للتخصص والنوع
خلال عام 2006

أعداد الخريجين												الجنسية النوع	التخصص
الإجمالى						وافدون			مصريون				
%	جملة	%	إناث	%	ذكور	جملة	إناث	ذكور	جملة	إناث	ذكور		
10.89	203	20.69	42	79.31	161	-	-	-	203	42	161	محاسبة / حسابات	
1.29	24	62.50	15	37.50	9	-	-	-	24	15	9	سكرتارية	
7.13	133	19.55	26	80.45	107	1	-	1	132	26	106	إدارة أعمال / إدارة مواد	
44.04	821	53.59	440	46.41	381	-	-	-	821	440	381	مؤسسات مالية	
14.06	262	70.61	185	29.39	77	-	-	-	262	185	77	تسويق	
22.59	421	69.83	294	30.17	127	-	-	-	421	294	127	ضرائب وتأمينات	
100	1864	-	1002	-	862	1	-	1	1863	1002	861	الإجمالى	
-	100	-	53.76	-	46.24	0.05	-	0.05	99.95	53.76	46.19	% للإجمالى	

جدول رقم (45)
خريجو المعهد الفنى التجارى بينها (مصريون - وافدون) وفقاً للتخصص والنوع
خلال عام 2006

أعداد الخريجين												الجنسية النوع	التخصص
الإجمالى						وافدون			مصريون				
%	جملة	%	إناث	%	ذكور	جملة	إناث	ذكور	جملة	إناث	ذكور		
0.09	1	-	-	100	1	-	-	-	1	-	1	قانون	
52.47	615	55.12	339	44.88	276	-	-	-	615	339	276	إدارة مالية	
21.33	250	81.60	204	18.40	46	-	-	-	250	204	46	تسويق	
9.64	113	71.68	81	28.32	32	-	-	-	113	81	32	ضرائب وتأمينات	
16.47	193	20.21	39	79.79	154	-	-	-	193	39	154	محاسب / حسابات	
100	1172	-	663	-	509	-	-	-	1172	663	509	الإجمالى	
-	100	-	56.57	-	43.43	-	-	-	100	56.57	43.43	% للإجمالى	

جدول رقم (46)
خريجو المعهد الفنى التجارى بالزقازيق (مصريون - وافدون) وفقاً للتخصص والنوع
خلال عام 2006

أعداد الخريجين												الجنسية النوع	التخصص
الإجمالى						وافدون			مصريون				
%	جملة	%	إناث	%	ذكور	جملة	إناث	ذكور	جملة	إناث	ذكور		
30.75	626	33.39	209	66.61	417	-	-	-	626	209	417	محاسبة / حسابات	
8.25	168	#####	168	-	-	-	-	-	168	168	-	سكرتارية	
29.32	597	70.02	418	29.98	179	-	-	-	597	418	179	إدارة مؤسسات مالية	
31.68	645	57.05	368	42.95	277	1	1	-	644	367	277	ضرائب وتأمينات	
100	2036	-	1163	-	873	1	1	-	2035	1162	873	الإجمالى	
-	100	-	57.12	-	42.88	0.05	0.05	-	99.95	57.07	42.88	% للإجمالى	

جدول رقم (47)
خريجو المعهد الفني التجاري بطنطا (مصريون - وافدون) وفقاً للتخصص والنوع
خلال عام 2006

أعداد الخريجين												الجنسية النوع	التخصص
الإجمالي						وافدون			مصريون				
%	جملة	%	إناث	%	ذكور	جملة	إناث	ذكور	جملة	إناث	ذكور		
19.54	288	45.49	131	54.51	157	1	-	1	287	131	156	محاسبة / حسابات	
3.53	52	94.23	49	5.77	3	-	-	-	52	49	3	سكرتارية	
11.67	172	20.35	35	79.65	137	-	-	-	172	35	137	إدارة أعمال / إدارة مواد	
24.96	368	68.48	252	31.52	116	-	-	-	368	252	116	إدارة مؤسسات مالية	
19.81	292	77.05	225	22.95	67	-	-	-	292	225	67	تسويق	
20.49	302	68.54	207	31.46	95	-	-	-	302	207	95	ضرائب وتأمينات	
100	1474	-	899	-	575	1	-	1	1473	899	574	الإجمالي	
-	100	-	60.99	-	39.01	0.07	-	0.07	99.93	60.99	38.94	% للإجمالي	

جدول رقم (48)
خريجو المعهد الفنى التجارى المتكامل بالمحلة الكبرى (مصريون - وافدون) وفقاً للتخصص والنوع
خلال عام 2006

أعداد الخريجين												الجنسية النوع	التخصص
الإجمالى						وافدون			مصريون				
%	جملة	%	إناث	%	ذكور	جملة	إناث	ذكور	جملة	إناث	ذكور		
42.27	388	33.51	130	66.49	258	-	-	-	388	130	258	ضرائب وتأمينات	
14.71	135	84.44	114	15.56	21	-	-	-	135	114	21	إدارة مؤسسات مالية	
13.94	128	36.72	47	63.28	81	-	-	-	128	47	81	تسويق وتخزين	
13.72	126	19.84	25	80.16	101	-	-	-	126	25	101	قانون	
15.36	141	51.77	73	48.23	68	-	-	-	141	73	68	نظم معلومات	
100	918	-	389	-	529	-	-	-	918	389	529	الإجمالى	
-	100	-	42.37	-	57.63	-	-	-	100	42.37	57.63	% للإجمالى	

جدول رقم (49)
خريجو المعهد الفنى التجارى بقويسنا (مصريون - وافدون) وفقاً للتخصص والنوع
خلال عام 2006

أعداد الخريجين												الجنسية النوع	التخصص
الإجمالى						وافدون			مصريون				
%	جملة	%	إناث	%	ذكور	جملة	إناث	ذكور	جملة	إناث	ذكور		
24.88	327	17.43	57	82.57	270	-	-	-	327	57	270	محاسبة / حسابات	
10.58	139	15.11	21	84.89	118	-	-	-	139	21	118	سكرتارية	
27.40	360	60.28	217	39.72	143	-	-	-	360	217	143	نظم معلومات	
8.07	106	56.60	60	43.40	46	-	-	-	106	60	46	ضرائب وتأمينات	
6.24	82	60.98	50	39.02	32	-	-	-	82	50	32	إدارة مؤسسات مالية	
10.50	138	71.01	98	28.99	40	-	-	-	138	98	40	تسويق وتخزين	
12.33	162	37.65	61	62.35	101	-	-	-	162	61	101	قانون	
100	1314	-	564	-	750	-	-	-	1314	564	750	الإجمالى	
-	100	-	42.92	-	57.08	-	-	-	100	42.92	57.08	% للإجمالى	

جدول رقم (50)
خريجو المعهد الفنى التجارى بدمنهور (مصريون - وافدون) وفقاً للتخصص والنوع
خلال عام 2006

أعداد الخريجين												الجنسية النوع	التخصص
الإجمالى						وافدون			مصريون				
%	جملة	%	إناث	%	ذكور	جملة	إناث	ذكور	جملة	إناث	ذكور		
13.80	137	32.85	45	67.15	92	-	-	-	137	45	92	محاسبة / حسابات	
15.41	153	30.07	46	69.93	107	-	-	-	153	46	107	إدارة أعمال / إدارة مواد	
23.76	236	100.00	236	-	-	-	-	-	236	236	-	ضرائب وتأمينات	
47.03	467	55.67	260	44.33	207	-	-	-	467	260	207	إدارة مؤسسات مالية	
100	993	-	587	-	406	-	-	-	993	587	406	الإجمالى	
-	100	-	59.11	-	40.89	-	-	-	100	59.11	40.89	% للإجمالى	

جدول رقم (51)
خريجو المعهد الفنى التجارى ببنى سويف (مصريون - وافدون) وفقاً للتخصص والنوع
خلال عام 2006

أعداد الخريجين												الجنسية النوع	التخصص
الإجمالى						وافدون			مصريون				
%	جملة	%	إناث	%	ذكور	جملة	إناث	ذكور	جملة	إناث	ذكور		
7.12	146	15.07	22	84.93	124	-	-	-	146	22	124	محاسبة / حسابات	
3.32	68	33.82	23	66.18	45	-	-	-	68	23	45	سكرتارية	
17.95	368	57.07	210	42.93	158	-	-	-	368	210	158	حاسب آلى / نظم معلومات	
33.41	685	53.72	368	46.28	317	-	-	-	685	368	317	ضرائب وتأمينات	
38.20	783	49.81	390	50.19	393	-	-	-	783	390	393	إدارة مؤسسات مالية	
100	2050	-	1013	-	1037	-	-	-	2050	1013	1037	الإجمالى	
-	100	-	49.41	-	50.59	-	-	-	100	49.41	50.59	% للإجمالى	

جدول رقم (52)
خريجو المعهد الفنى التجارى بأسسيوط (مصريون - وافدون) وفقاً للتخصص والنوع
خلال عام 2006

أعداد الخريجين												الجنسية النوع	التخصص
الإجمالى						وافدون			مصريون				
%	جملة	%	إناث	%	ذكور	جملة	إناث	ذكور	جملة	إناث	ذكور		
7.95	116	32.76	38	67.24	78	-	-	-	116	38	78	محاسبة / حسابات	
4.80	70	17.14	12	82.86	58	-	-	-	70	12	58	إدارة أعمال / إدارة مواد	
4.39	64	43.75	28	56.25	36	-	-	-	64	28	36	حاسب آلى	
31.73	463	67.60	313	32.40	150	-	-	-	463	313	150	إدارة مؤسسات مالية	
27.35	399	79.45	317	20.55	82	-	-	-	399	317	82	ضرائب وتأمينات	
23.78	347	63.11	219	36.89	128	-	-	-	347	219	128	تسويق وتخزين	
100	1459	-	927	-	532	-	-	-	1459	927	532	الإجمالى	
-	100	-	63.54	-	36.46	-	-	-	100	63.54	36.46	% للإجمالى	

جدول رقم (53)
خريجو المعهد الفنى التجارى بسوهاج (مصريون - وافدون) وفقاً للتخصص والنوع
خلال عام 2006

أعداد الخريجين												الجنسية النوع
الإجمالى						وافدون			مصريون			
%	جملة	%	إناث	%	ذكور	جملة	إناث	ذكور	جملة	إناث	ذكور	
8.42	170	23.53	40	76.47	130	-	-	-	170	40	130	محاسبة / حسابات
0.69	14	57.14	8	42.86	6	-	-	-	14	8	6	سكرتارية
4.16	84	21.43	18	78.57	66	-	-	-	84	18	66	قانون
70.78	1429	63.96	914	36.04	515	-	-	-	1429	914	515	مؤسسات مالية
15.95	322	53.73	173	46.27	149	-	-	-	322	173	149	تسويق وتخزين
100	2019	-	1153	-	866	-	-	-	2019	1153	866	الإجمالى
-	100	-	57.11	-	42.89	-	-	-	100	57.11	42.89	للإجمالى %

جدول رقم (54)
خريجو المعهد الفنى التجارى بقننا(مصريون - وافدون) وفقاً للتخصص والنوع
خلال عام 2006

أعداد الخريجين												الجنسية النوع	التخصص
الإجمالى						وافدون			مصريون				
%	جملة	%	إناث	%	ذكور	جملة	إناث	ذكور	جملة	إناث	ذكور		
17.75	226	28.32	64	71.68	162	-	-	-	226	64	162	محاسبة / حسابات	
11.08	141	88.65	125	11.35	16	-	-	-	141	125	16	إدارة وسكرتارية	
19.24	245	54.29	133	45.71	112	-	-	-	245	133	112	نظم معلومات وحاسب آلى	
24.12	307	57.65	177	42.35	130	-	-	-	307	177	130	مؤسسات مالية	
27.81	354	51.13	181	48.87	173	-	-	-	354	181	173	ضرائب وتأمينات	
100	1273	-	680	-	593	-	-	-	1273	680	593	الإجمالى	
-	100	-	53.42	-	46.58	-	-	-	100	53.42	46.58	% للإجمالى	

جدول رقم (55)
خريجو المعهد الفنى التجارى بأسوان (مصريون - وافدون) وفقاً للتخصص والنوع
خلال عام 2006

أعداد الخريجين												الجنسية النوع	التخصص
الإجمالى						وافدون			مصريون				
%	جملة	%	إناث	%	ذكور	جملة	إناث	ذكور	جملة	إناث	ذكور		
11.11	93	65.59	61	34.41	32	-	-	-	93	61	32	محاسبة / حسابات	
8.24	69	31.88	22	68.12	47	-	-	-	69	22	47	إدارة أعمال / إدارة مواد	
33.10	277	63.18	175	36.82	102	-	-	-	277	175	102	نظم معلومات / حاسب آلى	
22.46	188	67.55	127	32.45	61	-	-	-	188	127	61	ضرائب وتأمينات	
25.09	210	52.86	111	47.14	99	-	-	-	210	111	99	تسويق وتخزين	
100	837	-	496	-	341	-	-	-	837	496	341	الإجمالى	
-	100	-	59.26	-	40.74	-	-	-	100	59.26	40.74	% للإجمالى	

جدول رقم (56)
خريجو المعهد الفنى التجارى بالعريش (مصريون - وافدون) وفقاً للتخصص والنوع
خلال عام 2006

أعداد الخريجين												الجنسية النوع	التخصص
الإجمالى						وافدون			مصريون				
%	جملة	%	إناث	%	ذكور	جملة	إناث	ذكور	جملة	إناث	ذكور		
31.82	49	42.86	21	57.14	28	1	1	-	48	20	28	محاسبة / حسابات مؤسسات مالية ضرائب وتأمينات	
22.73	35	62.86	22	37.14	13	1	1	-	34	21	13		
45.45	70	75.71	53	24.29	17	2	1	1	68	52	16		
100	154	-	96	-	58	4	3	1	150	93	57	الإجمالى	
-	100	-	62.34	-	37.66	2.60	1.95	0.65	97.40	60.39	37.01	% للإجمالى	

جدول رقم (57)
خريجو الجامعة العمالية الشعبة التجارية (مصريون - وافدون) وفقاً للتخصص والنوع
خلال عام 2006

أعداد الخريجين											الجنسية النوع	التخصص
الإجمالي				وافدون			مصريون					
جملة	%	إناث	%	ذكور	جملة	إناث	ذكور	جملة	إناث	ذكور		
7647	44.66	3415	55.34	4232	-	-	-	7647	3415	4232	علاقات صناعية	

جدول رقم (58)
خريجو معاهد الخدمة الإجتماعية المتوسطة (مصريون - وافدون)
خلال الفترة من عام 2002 - 2006

السنة	2002	2003	2004	2005	2006
التخصص	5585	5830	6727	6623	6025
خدمة إجتماعية					

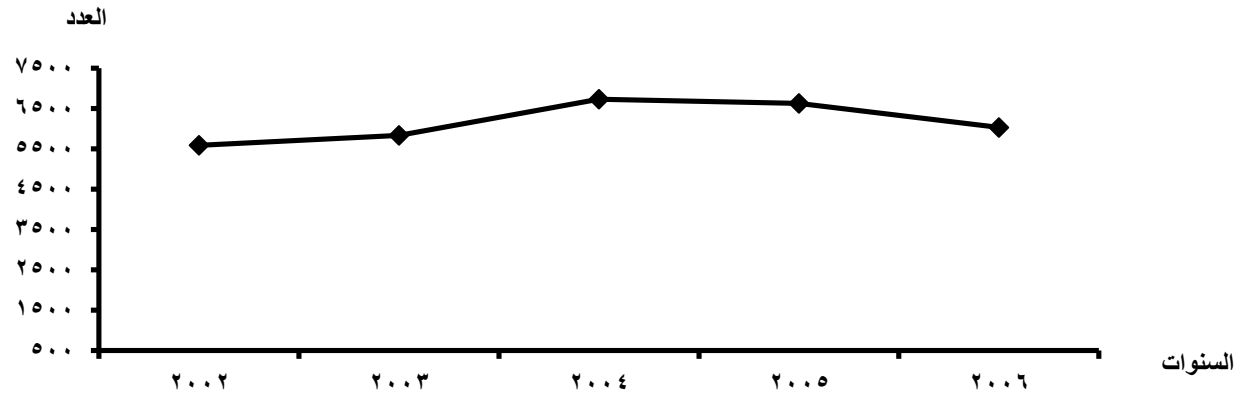

جدول رقم (59)

إجمالي خريجي معاهد الخدمة الإجتماعية المتوسطة (مصريين - وافدين) وفقا لجهات التخرج خلال الفترة من عام 2002-2006

2006		2005		2004		2003		2002		السنوات	م
%	العدد	%	العدد	%	العدد	%	العدد	%	العدد		
29.13	1755	30.80	2040	27.15	1826	31.17	1817	19.03	1063	معهد الخدمة الإجتماعية المتوسط للفتيات بجاردن سيتي	1
9.74	587	6.70	444	10.14	682	8.68	506	9.65	539	معهد الخدمة الإجتماعية المتوسط للفتيات بالإسكندرية	2
23.30	1404	23.45	1553	22.69	1527	26.69	1556	26.45	1477	معهد الخدمة الإجتماعية المتوسط بكفر الشيخ	3
19.05	1148	22.20	1470	20.96	1410	18.01	1050	15.93	890	معهد الخدمة الإجتماعية المتوسط بسوهاج	4
9.83	592	6.45	427	8.47	570	9.59	559	11.98	669	معهد الخدمة الإجتماعية المتوسط بقنا	5
8.95	539	10.40	689	10.58	712	5.86	342	16.96	947	معهد الخدمة الإجتماعية المتوسط بأسوان	6
100	6025	100	6623	100	6727	100	5830	100	5585	الإجمالي	

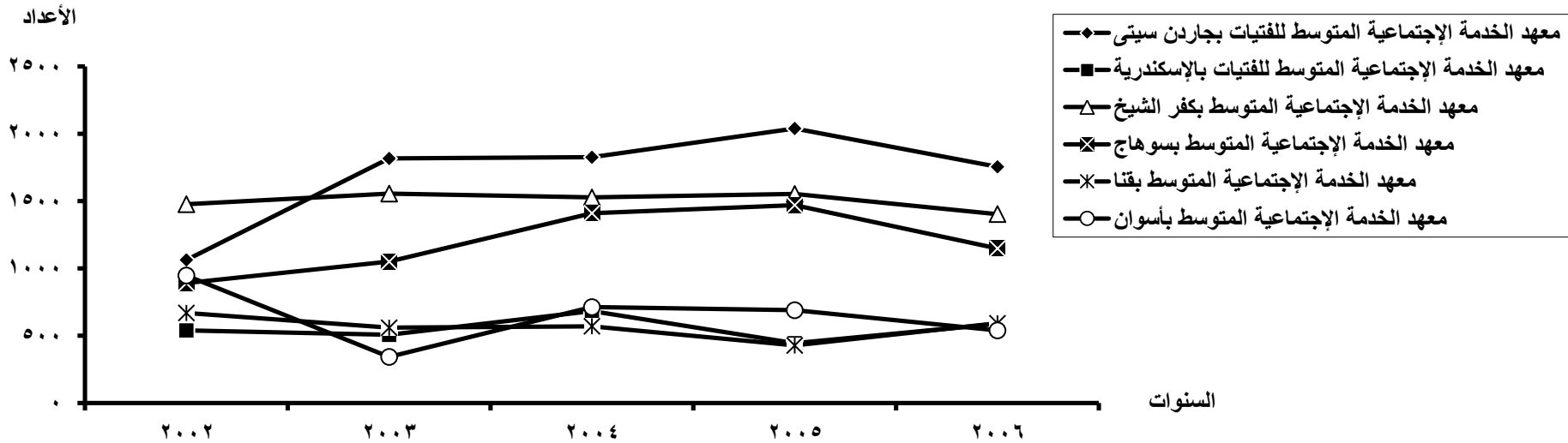

جدول رقم (60)
خريجو معاهد الخدمة الإجتماعية المتوسطة (مصريون - وافدون) وفقاً لجهات التخرج والنوع
خلال عام 2006

أعداد الخريجين												الجنسية النوع	جهة التخرج
الإجمالي						وافدون			مصريون				
%	جملة	%	إناث	%	ذكور	جملة	إناث	ذكور	جملة	إناث	ذكور		
29.13	1755	100	1755	-	-	-	-	-	1755	1755	-	معهد الخدمة الإجتماعية المتوسطة للفتيات بجاردن سيتي	
9.74	587	100	587	-	-	-	-	-	587	587	-	معهد الخدمة الإجتماعية المتوسطة للفتيات بالإسكندرية	
23.30	1404	48.29	678	51.71	726	-	-	-	1404	678	726	معهد الخدمة الإجتماعية المتوسط بكفر الشيخ	
19.05	1148	47.47	545	52.53	603	-	-	-	1148	545	603	معهد الخدمة الإجتماعية المتوسط بسوهاج	
9.83	592	70.10	415	29.90	177	-	-	-	592	415	177	معهد الخدمة الإجتماعية المتوسط بقنا	
8.95	539	32.47	175	67.53	364	-	-	-	539	175	364	معهد الخدمة الإجتماعية المتوسط بأسوان	
100	6025	-	4155	-	1870	-	-	-	6025	4155	1870	الإجمالي	
-	100	-	68.96	-	31.04	-	-	-	100	68.96	31.04	% للإجمالي	

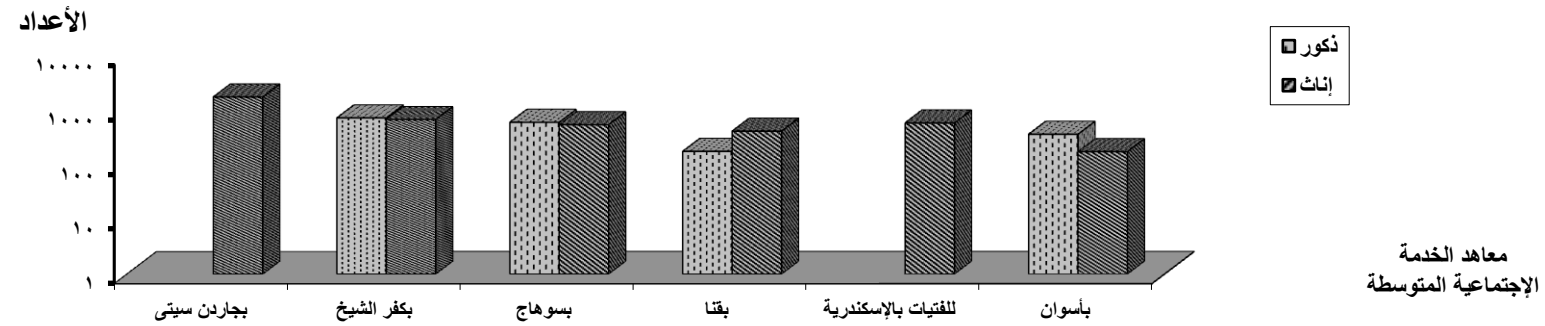

جدول رقم (61)
خريجو المعاهد الفنية للسياحة والفنادق (مصريون - وافدون)
وفقاً للتخصص خلال الفترة من عام 2002 - 2006

2006		2005		2004		2003		2002		السنة
%	العدد	%	العدد	%	العدد	%	العدد	%	العدد	
13.73	230	12.92	189	18.88	260	20.72	253	16.06	185	مضيفين ومضيفات
32.42	543	32.60	477	37.83	521	36.53	446	42.01	484	مطابخ ومطاعم
8.72	146	7.79	114	4.36	60	3.11	38	2.78	32	فندقة علاجية
4.78	80	6.08	89	8.79	121	7.94	97	7.29	84	خدمة فندقية
22.68	380	26.80	392	26.58	366	30.96	378	29.34	338	سياحة
17.67	296	13.81	202	3.56	49	0.74	9	2.52	29	إرشاد سياحي
100	1675	100	1463	100	1377	100	1221	100	1152	الإجمالي

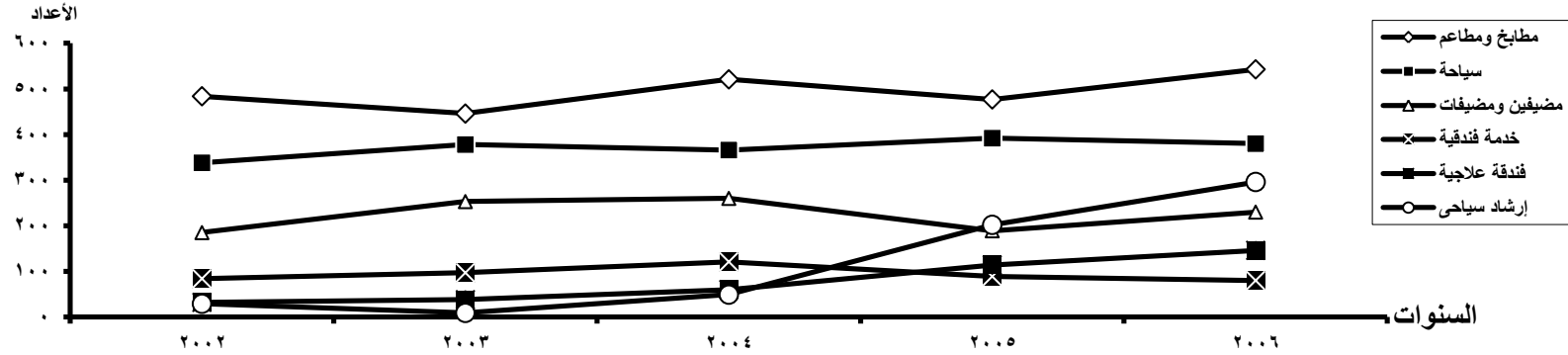

جدول رقم (62)

إجمالي خريجي المعاهد الفنية للسياحة والفنادق (مصريين - وافدين) وفقا لجهات التخرج خلال الفترة من عام 2002-2006

م	جهة التخرج	2006		2005		2004		2003		2002	
		العدد	%	العدد	%	العدد	%	العدد	%	العدد	%
1	المعهد الفني للفنادق بالمطرية	618	36.90	669	45.73	611	44.37	551	45.12	521	45.23
2	المعهد الفني للفنادق (كامب شيزار) بالإسكندرية	296	17.67	237	16.20	215	15.61	221	18.10	200	17.36
3	المعهد الفني الفندقى (سابا باشا) بالإسكندرية	88	5.25	78	5.33	89	6.46	57	4.67	59	5.12
4	المعهد الفني للفنادق بيور سعيد	216	12.90	125	8.54	117	8.50	84	6.88	90	7.81
5	المعهد الفني الفندقى بالإسماعيلية	58	3.46	40	2.73	38	2.76	32	2.62	44	3.82
6	المعهد الفني للسياحة والفنادق بقنا	228	13.61	208	14.22	197	14.31	146	11.96	127	11.02
7	المعهد الفني الفندقى بالأقصر	171	10.21	106	7.25	110	7.99	130	10.65	111	9.64
	الإجمالى	1675	100	1463	100	1377	100	1221	100	1152	100

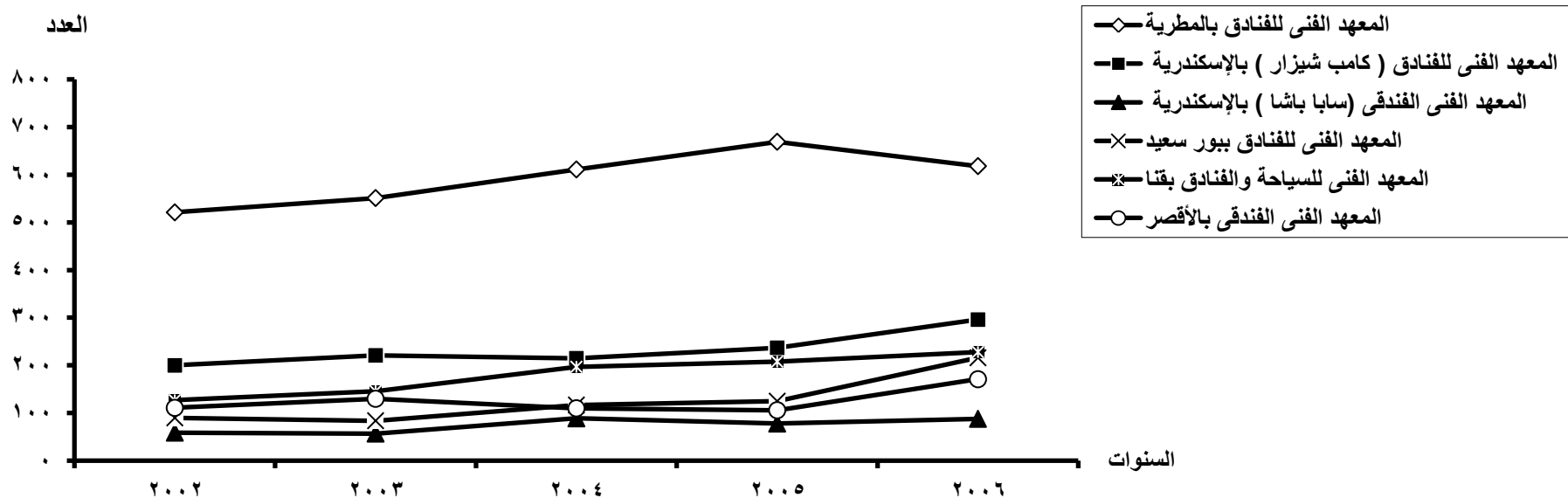

جدول رقم (63)
خريجو المعاهد الفنية للسياحة والفنادق (مصريون - وافدون) وفقاً لجهات التخرج والنوع
خلال عام 2006

أعداد الخريجين												الجنسية النوع	جهة التخرج
الإجمالي						وافدون			مصريون				
%	جملة	%	إناث	%	ذكور	جملة	إناث	ذكور	جملة	إناث	ذكور		
36.90	618	27.99	173	72.01	445	1	-	1	617	173	444		المعهد الفني للفنادق بالمطرية
17.67	296	34.80	103	65.20	193	-	-	-	296	103	193		المعهد الفني للفنادق (كامب شيزار) بالإسكندرية
5.25	88	10.23	9	89.77	79	-	-	-	88	9	79		المعهد الفني الفندقى (سابا باشا) بالإسكندرية
12.90	216	36.11	78	63.89	138	-	-	-	216	78	138		المعهد الفني للفنادق ببور سعيد
3.46	58	15.52	9	84.48	49	-	-	-	58	9	49		المعهد الفني الفندقى بالإسماعيلية
13.61	228	17.54	40	82.46	188	-	-	-	228	40	188		المعهد الفني للسياحة والفنادق بقنا
10.21	171	5.85	10	94.15	161	-	-	-	171	10	161		المعهد الفني الفندقى بالأقصر
100	1675	-	422	-	1253	1	-	1	1674	422	1252		الإجمالي
-	100	-	25.19	-	74.81	0.06	-	0.06	99.94	25.19	74.75		% للإجمالي

العدد

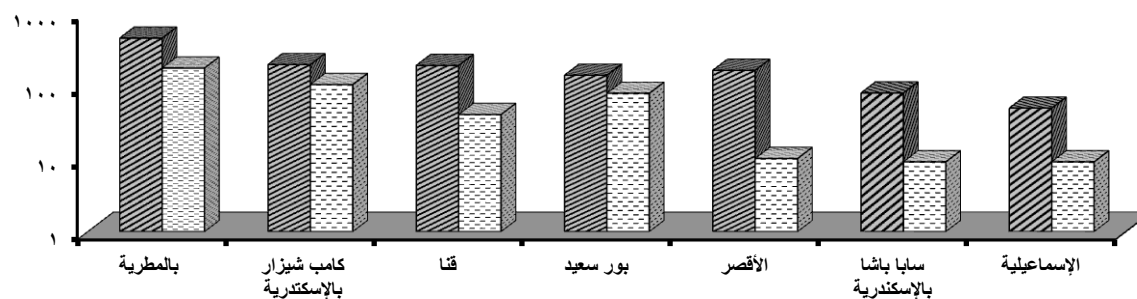

■ ذكور
□ إناث

المعاهد الفنية للسياحة والفنادق

جدول رقم (64)
خريجو المعهد الفنى للفنادق بالمطرية (مصريون - وافدون) وفقاً للتخصص والنوع
خلال عام 2006

أعداد الخريجين												الجنسية النوع	التخصص
الإجمالى						وافدون			مصريون				
%	جملة	%	إناث	%	ذكور	جملة	إناث	ذكور	جملة	إناث	ذكور		
17.64	109	44.95	49	55.05	60	-	-	-	109	49	60	مضيفين ومضيفات	
22.49	139	-	-	100	139	1	-	1	138	-	138	مطابخ ومطاعم	
12.79	79	41.77	33	58.23	46	-	-	-	79	33	46	فندقة علاجية	
29.77	184	31.52	58	68.48	126	-	-	-	184	58	126	سياحة	
17.31	107	30.84	33	69.16	74	-	-	-	107	33	74	إرشاد سياحى	
100	618	-	173	-	445	1	-	1	617	173	444	الإجمالى	
-	100	-	27.99	-	72.01	0.16	-	0.16	99.84	27.99	71.85	% للإجمالى	

جدول رقم (65)
خريجو المعهد الفنى للفنادق كامب شيزار بالإسكندرية (مصريون - وافدون) وفقاً للتخصص والنوع
خلال عام 2006

أعداد الخريجين												الجنسية النوع	التخصص
الإجمالى						وافدون			مصريون				
%	جملة	%	إناث	%	ذكور	جملة	إناث	ذكور	جملة	إناث	ذكور		
14.19	42	71.43	35	16.67	7	-	-	-	42	35	7	مضيفين ومضيفات	
16.55	49	-	-	100	49	-	-	-	49	-	49	مطابخ ومطاعم	
15.88	47	38.30	18	61.70	29	-	-	-	47	18	29	فندقة علاجية	
23.65	70	37.14	26	62.86	44	-	-	-	70	26	44	سياحة	
29.73	88	27.27	24	72.73	64	-	-	-	88	24	64	إرشاد سياحى	
100	296	-	103	-	193	-	-	-	296	103	193	الإجمالى	
-	100	-	34.80	-	65.20	-	-	-	100	34.80	65.20	% للإجمالى	

جدول رقم (66)
خريجو المعهد الفنى الفندقى سابا باشا بالإسكندرية (مصريون - وافدون) وفقاً للتخصص والنوع
خلال عام 2006

أعداد الخريجين												الجنسية النوع	التخصص
الإجمالى						وافدون			مصريون				
%	جملة	%	إناث	%	ذكور	جملة	إناث	ذكور	جملة	إناث	ذكور		
80.68	71	4.23	3	95.77	68	-	-	-	71	3	68	مطابخ ومطاعم خدمة فندقية	
19.32	17	35.29	6	64.71	11	-	-	-	17	6	11		
100	88	-	9	-	79	-	-	-	88	9	79	الإجمالى	
-	100	-	10.23	-	89.77	-	-	-	100	10.23	89.77	% للإجمالى	

جدول رقم (67)
خريجو المعهد الفنى للفنادق ببور سعيد(مصريون - وافدون) وفقاً للتخصص والنوع
خلال عام 2006

أعداد الخريجين												الجنسية النوع
الإجمالى						وافدون			مصريون			
%	جملة	%	إناث	%	ذكور	جملة	إناث	ذكور	جملة	إناث	ذكور	
22.22	48	50	24	50	24	-	-	-	48	24	24	مضيفين ومضيفات
29.63	64	100	-	100	64	-	-	-	64	-	64	مطابخ ومطاعم
25.93	56	67.86	38	32.14	18	-	-	-	56	38	18	سياحة
22.22	48	33.33	16	66.67	32	-	-	-	48	16	32	إرشاد سياحى
100	216	-	78	-	138	-	-	-	216	78	138	الإجمالى
-	100	-	36.11	-	63.89	-	-	-	100	36.11	63.89	% للإجمالى

جدول رقم (68)
خريجو المعهد الفنى الفندقى بالإسماعيلية (مصريون - وافدون) وفقاً للتخصص والنوع
خلال عام 2006

أعداد الخريجين												التخصص	
الإجمالى						وافدون			مصريون				الجنسية النوع
%	جملة	%	إناث	%	ذكور	جملة	إناث	ذكور	جملة	إناث	ذكور		
70.69	41	7.32	3	92.68	38	-	-	-	41	3	38	مطابخ ومطاعم خدمة فندقية	
29.31	17	35.29	6	64.71	11	-	-	-	17	6	11		
100	58	-	9	-	49	-	-	-	58	9	49	الإجمالى	
-	100	-	15.52	-	84.48	-	-	-	100	15.52	84.48	% للإجمالى	

جدول رقم (69)
خريجو المعهد الفنى للسياحة والفنادق بقنا (مصريون - وافدون) وفقاً للتخصص والنوع
خلال عام 2006

أعداد الخريجين												الجنسية النوع	التخصص
الإجمالى						وافدون			مصريون				
%	جملة	%	إناث	%	ذكور	جملة	إناث	ذكور	جملة	إناث	ذكور		
13.60	31	-	8	74.19	23	-	-	-	31	8	23	مضيفين ومضيفات	
23.68	54	-	-	100	54	-	-	-	54	-	54	مطابخ ومطاعم	
8.77	20	40	8	60	12	-	-	-	20	8	12	فندقة علاجية	
30.70	70	20	14	80	56	-	-	-	70	14	56	سياحة	
23.25	53	18.87	10	81.13	43	-	-	-	53	10	43	إرشاد سياحى	
100	228	-	40	-	188	-	-	-	228	40	188	الإجمالى	
-	100	-	17.54	-	82.46	-	-	-	100	17.54	82.46	% للإجمالى	

جدول رقم (70)
خريجو المعهد الفنى الفندقى بالأقصر (مصريون - وافدون) وفقاً للتخصص والنوع
خلال عام 2006

أعداد الخريجين												الجنسية النوع	التخصص
الإجمالى						وافدون			مصريون				
%	جملة	%	إناث	%	ذكور	جملة	إناث	ذكور	جملة	إناث	ذكور		
73.10	125	3.20	4	96.80	121	-	-	-	125	4	121	مطابخ ومطاعم خدمة فندقية	
26.90	46	13.04	6	86.96	40	-	-	-	46	6	40		
100	171	-	10	-	161	-	-	-	171	10	161	الإجمالى	
-	100	-	5.85	-	94.15	-	-	-	100	5.85	94.15	% للإجمالى	

جدول رقم (71)
خريجو المعاهد الفنية الصحية (مصريون - وافدون) وفقاً للتخصص
خلال الفترة من عام 2002 - 2006

2006		2005		2004		2003		2002		السنة الأعداد %	التخصص
%	العدد	%	العدد	%	العدد	%	العدد	%	العدد		
13.47	483	13.65	414	10.03	247	9.38	208	11.81	255	معاون صحي	
18.79	674	17.54	532	14.66	361	16.10	357	18.75	405	فنى معمل	
13.72	492	11.08	336	9.79	241	10.92	242	12.27	265	فنى أشعة	
3.96	142	4.71	143	5.44	134	5.64	125	6.62	143	فنى أسنان	
14.02	503	15.66	475	18.69	460	16.92	375	14.91	322	تسجيل طبي وإحصاء	
22.94	823	23.54	714	26.40	650	25.21	559	21.76	470	فنيات التمريض	
6.86	246	6.76	205	10.07	248	10.06	223	7.68	166	أجهزة طبية	
6.24	224	7.06	214	4.92	121	5.77	128	6.20	134	رعاية طبية عاجلة	
100	3587	100	3033	100	2462	100	2217	100	2160	الإجمالى	

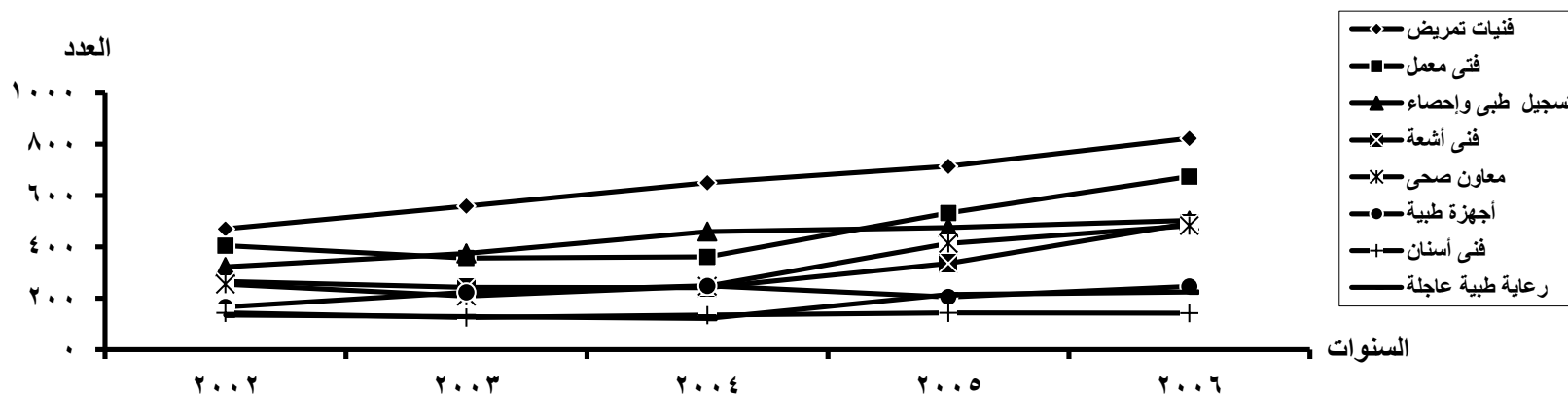

جدول رقم (72)

إجمالي خريجي المعاهد الفنية الصحية (مصريين - وافدين) وفقا لجهات التخرج خلال الفترة من عام 2002-2006

2006		2005		2004		2003		2002		السنوات	م
%	العدد	%	العدد	%	العدد	%	العدد	%	العدد		
17.90	642	17.14	520	17.99	443	16.28	361	15.19	328	المعهد الفني الصحى بامبابة	1
10.29	369	10.62	322	12.02	296	14.89	330	11.76	254	المعهد الفني الصحى بالإسكندرية	2
7.58	272	7.88	239	6.91	170	6.31	140	7.82	169	المعهد الفني الصحى ببور سعيد	3
0.50	18	0.66	20	1.26	31	0.90	20	-	-	المعهد الفني الصحى بكفر الشيخ	4
9.67	347	10.19	309	12.75	314	12.54	278	14.12	305	المعهد الفني الصحى بالمنصورة	5
7.92	284	10.29	312	8.20	202	8.71	193	9.31	201	المعهد الفني الصحى بالزقازيق	6
0.50	18	0.49	15	0.49	12	0.72	16	-	-	المعهد الفني الصحى بالعاشر من رمضان	7
8.06	289	6.96	211	6.46	159	7.49	166	8.10	175	المعهد الفني الصحى بينها	8
9.00	323	8.51	258	11.09	273	10.42	231	11.06	239	المعهد الفني الصحى بطنطا	9
7.22	259	7.12	216	5.12	126	5.91	131	5.32	115	المعهد الفني الصحى بالإسماعيلية	10
0.22	8	0.59	18	-	-	-	-	-	-	المعهد الفني الصحى بالسويس	11
4.35	156	5.31	161	6.17	152	5.55	123	5.65	122	المعهد الفني الصحى ببنى سويف	12
6.44	231	5.80	176	5.81	143	4.33	96	6.02	130	المعهد الفني الصحى بأسسيوط	13
5.16	185	4.32	131	3.29	81	3.47	77	3.29	71	المعهد الفني الصحى بسوهاج	14
5.19	186	4.12	125	2.44	60	2.48	55	2.36	51	المعهد الفني الصحى بأسوان	15
100	3587	100	3033	100	2462	100	2217	100	2160	الإجمالي	

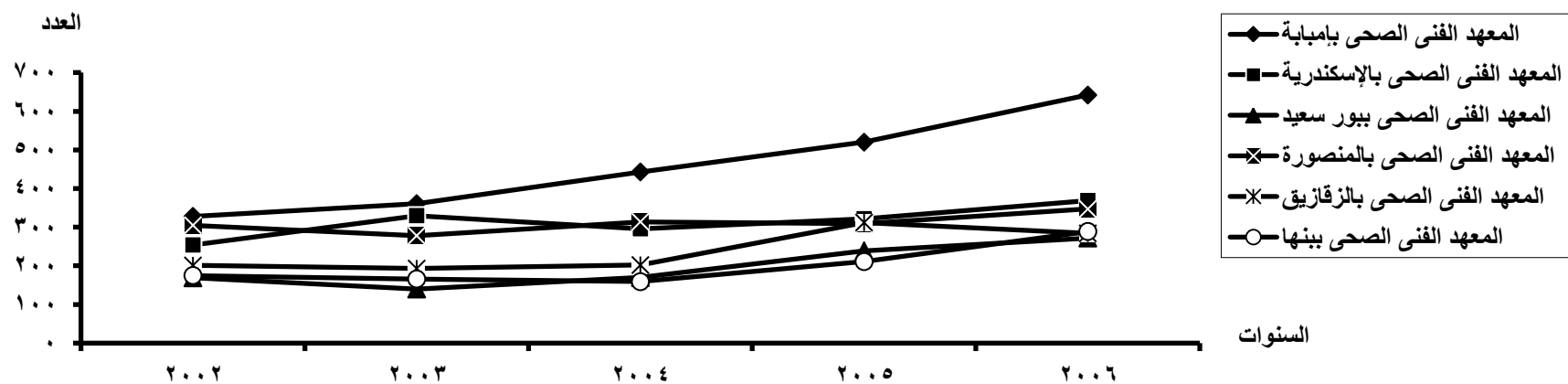

جدول رقم (1/73)
خريجو المعاهد الفنية الصحية (مصريون - وافدون) وفقاً لجهات التخرج والنوع
خلال عام 2006

أعداد الخريجين												الجنسية النوع	جهة التخرج
الإجمالي						وافدون			مصريون				
%	جملة	%	إناث	%	ذكور	جملة	إناث	ذكور	جملة	إناث	ذكور		
17.90	642	64.02	411	35.98	231	10	8	2	632	403	229	المعهد الفنى الصحى بامبابية	
10.29	369	58.27	215	41.73	154	1	-	1	368	215	153	المعهد الفنى الصحى بالإسكندرية	
7.58	272	48.16	131	51.84	141	-	-	-	272	131	141	المعهد الفنى الصحى ببور سعيد	
0.50	18	100	18	-	-	-	-	-	18	18	-	المعهد الفنى الصحى بكفر الشيخ	
9.67	347	63.11	219	36.89	128	-	-	-	347	219	128	المعهد الفنى الصحى بالمنصورة	
7.92	284	48.59	138	51.41	146	-	-	-	284	138	146	المعهد الفنى الصحى بالزقازيق	
0.50	18	100	18	-	-	-	-	-	18	18	-	المعهد الفنى الصحى بالعاشر من رمضان	
8.06	289	54.67	158	45.33	131	-	-	-	289	158	131	المعهد الفنى الصحى ببنها	
9.00	323	56.35	182	43.65	141	-	-	-	323	182	141	المعهد الفنى الصحى بطنطا	
7.22	259	29.73	77	70.27	182	1	-	1	258	77	181	المعهد الفنى الصحى بالإسماعيلية	
0.22	8	100	8	-	-	-	-	-	8	8	-	المعهد الفنى الصحى بالسويس	
4.35	156	33.97	53	66.03	103	-	-	-	156	53	103	المعهد الفنى الصحى ببنى سويف	
6.44	231	41.99	97	58.01	134	-	-	-	231	97	134	المعهد الفنى الصحى بأسسوط	

جدول رقم (1/73)
خريجو المعاهد الفنية الصحية (مصريون - وافدون) وفقاً لجهات التخرج والنوع
خلال عام 2006

أعداد الخريجين												الجنسية النوع	جهة التخرج
الإجمالي						وافدون			مصريون				
%	جملة	%	إناث	%	ذكور	جملة	إناث	ذكور	جملة	إناث	ذكور		
5.16	185	35.14	65	64.86	120	-	-	-	185	65	120	المعهد الفني الصحى بسوهاج	
5.19	186	45.16	84	54.84	102	-	-	-	186	84	102	المعهد الفني الصحى بأسوان	
100	3587	-	1874	-	1713	12	8	4	3575	1866	1709	الإجمالي	
-	100	-	52.24	-	47.76	0.33	0.22	0.11	99.67	52.02	47.65	% للإجمالي	

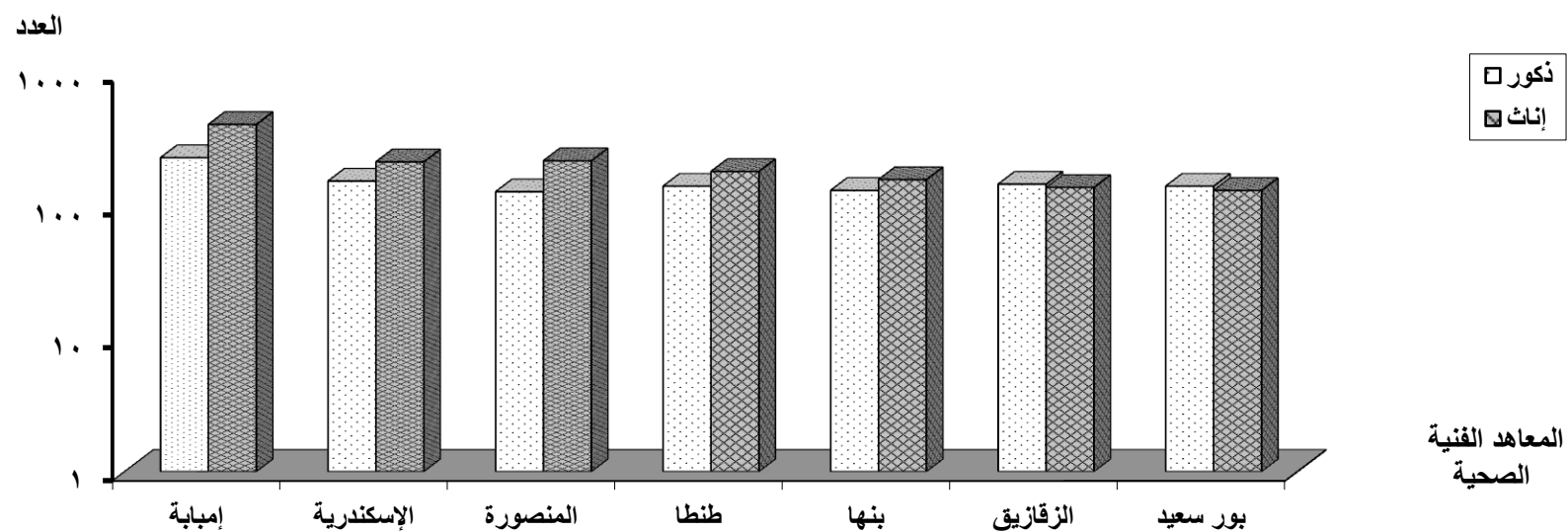

جدول رقم (74)
خريجو المعهد الفني الصحي بإمبابة (مصريون - وافدون) وفقاً للتخصص والنوع
خلال عام 2006

أعداد الخريجين												الجنسية النوع	التخصص
الإجمالي						وافدون			مصريون				
%	جملة	%	إناث	%	ذكور	جملة	إناث	ذكور	جملة	إناث	ذكور		
10.90	70	-	-	100	70	-	-	-	70	-	70	معاون صحي	
15.73	101	37.62	38	62.38	63	8	7	1	93	31	62	فنى معمل	
12.93	83	42.17	35	57.83	48	-	-	-	83	35	48	فنى أشعة	
4.52	29	31.03	9	68.97	20	1	-	1	28	9	19	فنى أسنان	
10.12	65	76.92	50	23.08	15	-	-	-	65	50	15	تسجيل طبي وإحصاء	
39.88	256	100	256	-	-	1	1	-	255	255	-	فنيات تمرير	
4.21	27	85.19	23	14.81	4	-	-	-	27	23	4	أجهزة طبية	
1.71	11	-	-	100	11	-	-	-	11	-	11	رعاية طبية عاجلة	
100	642	-	411	-	231	10	8	2	632	403	229	الإجمالي	
-	100	-	64.02	-	35.98	1.56	1.25	0.31	98.44	62.77	35.67	% للإجمالي	

جدول رقم (75)
خريجو المعهد الفنى الصحى بالإسكندرية (مصريون - وافدون) وفقاً للتخصص والنوع
خلال عام 2006

أعداد الخريجين												الجنسية النوع	التخصص
الإجمالى						وافدون			مصريون				
%	جملة	%	إناث	%	ذكور	جملة	إناث	ذكور	جملة	إناث	ذكور		
13.82	51	-	-	100	51	-	-	-	51	-	51	معاون صحى	
12.47	46	58.70	27	41.30	19	-	-	-	46	27	19	فنى معمل	
8.40	31	12.90	4	87.10	27	-	-	-	31	4	27	فنى أشعة	
5.69	21	48	10	52.38	11	1	-	1	20	10	10	فنى أسنان	
14.91	55	40	22	60	33	-	-	-	55	22	33	تسجيل طبي وإحصاء	
27.91	103	100	103	-	-	-	-	-	103	103	-	فنيات تمرير	
14.09	52	94.23	49	5.77	3	-	-	-	52	49	3	أجهزة طبية	
2.71	10	-	-	100	10	-	-	-	10	-	10	رعاية طبية عاجلة	
100	369	-	215	-	154	1	-	1	368	215	153	الإجمالى	
-	100	-	58.27	-	41.73	0.27	-	0.27	99.73	58.27	41.46	% للإجمالى	

جدول رقم (76)
خريجو المعهد الفنى الصحى ببور سعيد (مصريون - وافدون) وفقاً للتخصص والنوع
خلال عام 2006

أعداد الخريجين												الجنسية النوع	التخصص
الإجمالى						وافدون			مصريون				
%	جملة	%	إناث	%	ذكور	جملة	إناث	ذكور	جملة	إناث	ذكور		
19.85	54	-	-	100	54	-	-	-	54	-	54	معاون صحى	
14.34	39	51.28	20	48.72	19	-	-	-	39	20	19	فنى معمل	
10.29	28	-	-	100	28	-	-	-	28	-	28	فنى أشعة	
8.82	24	37.50	9	62.50	15	-	-	-	24	9	15	فنى أسنان	
16.55	45	80	36	20	9	-	-	-	45	36	9	تسجيل طبى وإحصاء	
16.55	45	100	45	-	-	-	-	-	45	45	-	فنيات تمرىض	
13.60	37	56.76	21	43.24	16	-	-	-	37	21	16	أجهزة طبية	
100	272	-	131	-	141	-	-	-	272	131	141	الإجمالى	
-	100	-	48.16	-	51.84	-	-	-	100	48.16	51.84	% للإجمالى	

جدول رقم (77)
خريجات المعهد الفني الصحى بكفر الشيخ(مصريات - وافدات) وفقاً للتخصص
خلال عام 2006

%	الإجمالى	أعداد الخريجات		التخصص
		وافدات	مصريات	
100	18	-	18	فنيات تمريض

جدول رقم (78)
خريجو المعهد الفنى الصحى بالمنصورة (مصريون - وافدون) وفقاً للتخصص والنوع
خلال عام 2006

أعداد الخريجين												الجنسية النوع	التخصص
الإجمالى						وافدون			مصريون				
%	جملة	%	إناث	%	ذكور	جملة	إناث	ذكور	جملة	إناث	ذكور		
5.76	20	-	-	100	20	-	-	-	20	-	20	معاون صحى	
27.95	97	88.66	86	11.34	11	-	-	-	97	86	11	فنى معمل	
15.85	55	30.91	17	69.09	38	-	-	-	55	17	38	فنى أشعة	
5.48	19	36.84	7	63.16	12	-	-	-	19	7	12	فنى أسنان	
17.00	59	59.32	35	40.68	24	-	-	-	59	35	24	تسجيل طبي وإحصاء	
8.93	31	100	31	-	-	-	-	-	31	31	-	فنيات تمرير	
16.72	58	74.14	43	25.86	15	-	-	-	58	43	15	أجهزة طبية	
2.31	8	-	-	100	8	-	-	-	8	-	8	رعاية طبية عاجلة	
100	347	-	219	-	128	-	-	-	347	219	128	الإجمالى	
-	100	-	63.11	-	36.89	-	-	-	100	63.11	36.89	% للإجمالى	

جدول رقم (79)
خريجو المعهد الفنى الصحى بالزقازيق (مصريون - وافدون) وفقاً للتخصص والنوع
خلال عام 2006

أعداد الخريجين												الجنسية النوع	التخصص
الإجمالى						وافدون			مصريون				
%	جملة	%	إناث	%	ذكور	جملة	إناث	ذكور	جملة	إناث	ذكور		
14.79	42	-	-	100	42	-	-	-	42	-	42	معاون صحى	
17.96	51	58.82	30	41.18	21	-	-	-	51	30	21	فنى معمل	
12.32	35	20	7	80	28	-	-	-	35	7	28	فنى أشعة	
4.58	13	61.54	8	38.46	5	-	-	-	13	8	5	فنى أسنان	
10.21	29	58.62	17	41.38	12	-	-	-	29	17	12	تسجيل طبى وإحصاء	
19.37	55	100	55	-	-	-	-	-	55	55	-	فنيات تمريض	
9.86	28	75	21	25	7	-	-	-	28	21	7	أجهزة طبية	
10.91	31	-	-	100	31	-	-	-	31	-	31	رعاية طبية عاجلة	
100	284	-	138	-	146	-	-	-	284	138	146	الإجمالى	
-	100	-	48.59	-	51.41	-	-	-	100	48.59	51.41	% للإجمالى	

جدول رقم (80)
خريجات المعهد الفنى الصحى بالعاشر من رمضان (مصريات - وافدات) وفقاً للتخصص
خلال عام 2006

%	الإجمالى	أعداد الخريجات		التخصص
		وافدات	مصريات	
100	18	-	18	فنيات تمريض

جدول رقم (81)
خريجو المعهد الفنى الصحى ببنها (مصريون - وافدون) وفقاً للتخصص والنوع
خلال عام 2006

أعداد الخريجين												الجنسية النوع
الإجمالى						وافدون			مصريون			
%	جملة	%	إناث	%	ذكور	جملة	إناث	ذكور	جملة	إناث	ذكور	
16.61	48	-	-	100	48	-	-	-	48	-	48	معاون صحى
19.72	57	73.68	42	26.32	15	-	-	-	57	42	15	فنى معمل
17.30	50	40	20	60	30	-	-	-	50	20	30	فنى أشعة
18.34	53	54.72	29	45.28	24	-	-	-	53	29	24	تسجيل طبى وإحصاء
23.18	67	100	67	-	-	-	-	-	67	67	-	فنيات تمرىض
4.85	14	-	-	100	14	-	-	-	14	-	14	رعاية طبية عاجلة
100	289	-	158	-	131	-	-	-	289	158	131	الإجمالى
-	100	-	54.67	-	45.33	-	-	-	100	54.67	45.33	% للإجمالى

جدول رقم (82)
خريجو المعهد الفنى الصحى بطنطا (مصريون - وافدون) وفقاً للتخصص والنوع
خلال عام 2006

أعداد الخريجين												الجنسية النوع
الإجمالى						وافدون			مصريون			
%	جملة	%	إناث	%	ذكور	جملة	إناث	ذكور	جملة	إناث	ذكور	
9.91	32	-	-	100	32	-	-	-	32	-	32	معاون صحى
17.65	57	52.63	30	47.37	27	-	-	-	57	30	27	فنى معمل
8.05	26	19.23	5	80.77	21	-	-	-	26	5	21	فنى أشعة
5.26	17	47.06	8	52.94	9	-	-	-	17	8	9	فنى أسنان
20.43	66	65.15	43	34.85	23	-	-	-	66	43	23	تسجيل طبي وإحصاء
29.72	96	100	96	-	-	-	-	-	96	96	-	فنيات تمرىض
8.98	29	-	-	100	29	-	-	-	29	-	29	رعاية طبية عاجلة
100	323	-	182	-	141	-	-	-	323	182	141	الإجمالى
-	100	-	56.35	-	43.65	-	-	-	100	56.35	43.65	% للإجمالى

جدول رقم (83)
خريجو المعهد الفنى الصحى بالإسماعيلية (مصريون - وافدون) وفقاً للتخصص والنوع
خلال عام 2006

أعداد الخريجين												الجنسية النوع
الإجمالى						وافدون			مصريون			
%	جملة	%	إناث	%	ذكور	جملة	إناث	ذكور	جملة	إناث	ذكور	
20.08	52	-	-	100	52	-	-	-	52	-	52	معاون صحى
25.09	65	43.08	28	56.92	37	1	-	1	64	28	36	فنى معمل
18.92	49	8.16	4	91.84	45	-	-	-	49	4	45	فنى أشعة
15.06	39	69.23	27	30.77	12	-	-	-	39	27	12	تسجيل طبى وإحصاء
6.95	18	100	18	-	-	-	-	-	18	18	-	فنيات تمرىض
13.90	36	-	-	100	36	-	-	-	36	-	36	رعاية طبية عاجلة
100	259	-	77	-	182	1	-	1	258	77	181	الإجمالى
-	100	-	29.73	-	70.27	0.39	-	0.39	99.61	29.73	69.88	% للإجمالى

جدول رقم (84)
خريجات المعهد الفنى الصحى بالسويس (مصريات - وافدات) وفقاً للتخصص
خلال عام 2006

%	الإجمالى	أعداد الخريجات		التخصص
		وافدات	مصريات	
100	8	-	8	فنيات تمرىض

جدول رقم (85)
خريجو المعهد الفني الصحى ببنى سويف (مصريون - وافدون) وفقاً للتخصص والنوع
خلال عام 2006

أعداد الخريجين												الجنسية النوع	التخصص
الإجمالى						وافدون			مصريون				
%	جملة	%	إناث	%	ذكور	جملة	إناث	ذكور	جملة	إناث	ذكور		
17.31	27	-	-	100	27	-	-	-	27	-	27	معاون صحى	
21.15	33	24.24	8	75.76	25	-	-	-	33	8	25	فنى معمل	
17.31	27	14.81	4	85.19	23	-	-	-	27	4	23	فنى أشعة	
18.59	29	58.62	17	41.38	12	-	-	-	29	17	12	تسجيل طبي وإحصاء	
15.38	24	100	24	-	-	-	-	-	24	24	-	فنيات تمرير	
10.26	16	-	-	100	16	-	-	-	16	-	16	رعاية طبية عاجلة	
100	156	-	53	-	103	-	-	-	156	53	103	الإجمالى	
-	100	-	33.97	-	66.03	-	-	-	100	33.97	66.03	% للإجمالى	

جدول رقم (86)
خريجو المعهد الفني الصحى بأسسيوط (مصريون - وافدون) وفقاً للتخصص والنوع
خلال عام 2006

أعداد الخريجين												الجنسية النوع
الإجمالى						وافدون			مصريون			
%	جملة	%	إناث	%	ذكور	جملة	إناث	ذكور	جملة	إناث	ذكور	
13.42	31	-	-	100	31	-	-	-	31	-	31	معاون صحى
18.62	43	46.51	20	53.49	23	-	-	-	43	20	23	فنى معمل
16.88	39	20.51	8	79.49	31	-	-	-	39	8	31	فنى أشعة
8.23	19	84.21	16	15.79	3	-	-	-	19	16	3	فنى أسنان
10.39	24	16.67	4	83.33	20	-	-	-	24	4	20	تسجيل طبي وإحصاء
15.58	36	100	36	-	-	-	-	-	36	36	-	فنيات تمرير
7.36	17	76.47	13	23.53	4	-	-	-	17	13	4	أجهزة طبية
9.52	22	-	-	100	22	-	-	-	22	-	22	رعاية طبية عاجلة
100	231	-	97	-	134	-	-	-	231	97	134	الإجمالى
-	100	-	41.99	-	58.01	-	-	-	100	41.99	58.01	% للإجمالى

جدول رقم (87)
خريجو المعهد الفنى الصحى بسوهاج (مصريون - وافدون) وفقاً للتخصص والنوع
خلال عام 2006

أعداد الخريجين												الجنسية النوع
الإجمالى						وافدون			مصريون			
%	جملة	%	إناث	%	ذكور	جملة	إناث	ذكور	جملة	إناث	ذكور	
16.76	31	-	-	100	31	-	-	-	31	-	31	معاون صحى
24.87	46	43.48	20	56.52	26	-	-	-	46	20	26	فنى معمل
11.89	22	31.82	7	68.18	15	-	-	-	22	7	15	فنى أشعة
21.08	39	33.33	13	66.67	26	-	-	-	39	13	26	تسجيل طبى وإحصاء
13.51	25	100	25	-	-	-	-	-	25	25	-	فنيات تمرىض
11.89	22	-	-	100	22	-	-	-	22	-	22	رعاية طبية عاجلة
100	185	-	65	-	120	-	-	-	185	65	120	الإجمالى
-	100	-	35.14	-	64.86	-	-	-	100	35.14	64.86	% للإجمالى

جدول رقم (88)
خريجو المعهد الفني الصحى بأسوان (مصريون - وافدون) وفقاً للتخصص والنوع
خلال عام 2006

أعداد الخريجين												الجنسية النوع	التخصص
الإجمالى						وافدون			مصريون				
%	جملة	%	إناث	%	ذكور	جملة	إناث	ذكور	جملة	إناث	ذكور		
13.44	25	-	-	100	25	-	-	-	25	-	25	معاون صحى	
20.97	39	46.15	18	53.85	21	-	-	-	39	18	21	فنى معمل	
25.27	47	53.19	25	46.81	22	-	-	-	47	25	22	فنى أشعة	
12.36	23	100	23	-	-	-	-	-	23	23	-	فنيات تمرير	
14.52	27	66.67	18	33.33	9	-	-	-	27	18	9	أجهزة طبية	
13.44	25	-	-	100	25	-	-	-	25	-	25	رعاية طبية عاجلة	
100	186	-	84	-	102	-	-	-	186	84	102	الإجمالى	
-	100	-	45.16	-	54.84	-	-	-	100	45.16	54.84	% للإجمالى	

جدول رقم (89)
خريجو المعاهد الفنية للتمريض
خلال الفترة من عام 2002 - 2006

عدد الخريجين	السنة
356	2002
312	2003
280	2004
475	2005
517	2006

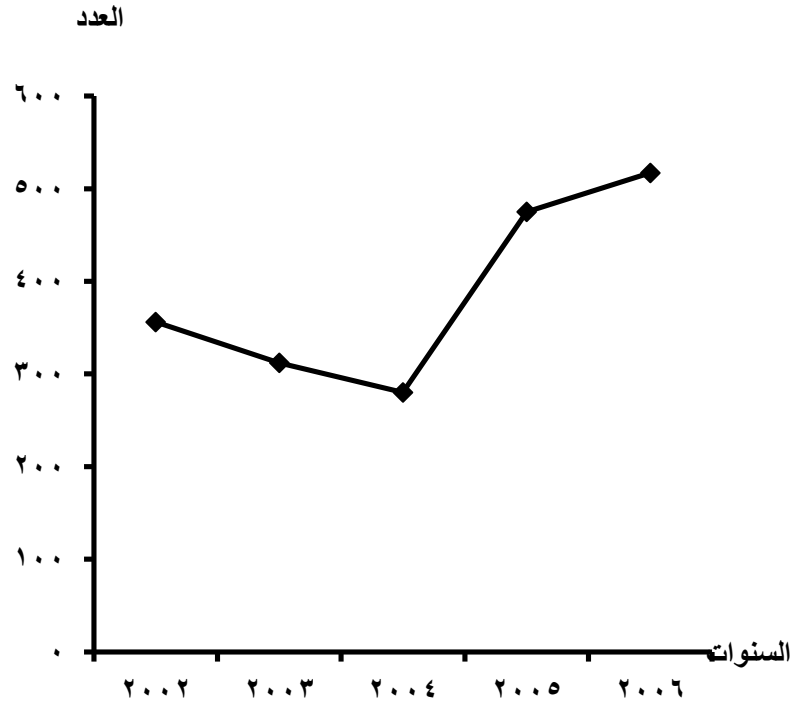

جدول رقم (2/90)
إجمالي خريجي المعاهد الفنية للتمريض (مصريين - وافدين) وفقا لجهات التخرج خلال الفترة من عام 2002-2006

2006		2005		2004		2003		2002		السنوات جهة التخرج	م
%	العدد	%	العدد	%	العدد	%	العدد	%	العدد		
10.64	55	9.68	46	12.14	34	11.86	37	4.78	17	المعهد الفنى للتمريض جامعة القاهرة	1
1.74	9	3.37	16	3.93	11	5.13	16	6.74	24	معهد مبارك كول للتمريض جامعة القاهرة	2
2.90	15	3.79	18	2.50	7	1.28	4	8.15	29	المعهد القومى للأورام جامعة القاهرة	3
4.45	23	6.95	33	9.64	27	7.05	22	4.78	17	المعهد الفنى للتمريض جامعة الإسكندرية	4
7.54	39	8.21	39	5.36	15	7.05	22	5.90	21	المعهد الفنى للتمريض جامعة عين شمس	5
6.38	33	6.11	29	11.43	32	5.77	18	10.11	36	المعهد الفنى للتمريض جامعة الزقازيق	6
11.41	59	12.63	60	12.14	34	-	-	-	-	المعهد الفنى للتمريض جامعة طنطا	7
6.19	32	5.26	25	7.50	21	5.13	16	8.99	32	المعهد الفنى للتمريض جامعة بنها	8
8.32	43	8.00	38	9.64	27	12.18	38	7.58	27	المعهد الفنى للتمريض جامعة المنوفية	9
4.84	25	5.89	28	0.36	1	5.13	16	7.02	25	المعهد الفنى للتمريض جامعة بنى سويف	10
4.84	25	3.37	16	5.36	15	8.33	26	10.96	39	المعهد الفنى للتمريض جامعة الفيوم	11
7.54	39	3.58	17	2.86	8	3.53	11	3.37	12	المعهد الفنى للتمريض جامعة المنيا	12
4.06	21	3.37	16	-	-	8.65	27	6.18	22	المعهد الفنى للتمريض جامعة سوهاج	13

جدول رقم (2/90)
إجمالي خريجي المعاهد الفنية للتمريض (مصريين - وافدين) وفقا لجهات التخرج خلال الفترة من عام 2002-2006

2006		2005		2004		2003		2002		السنوات	م
%	العدد	%	العدد	%	العدد	%	العدد	%	العدد		
5.03	26	5.05	24	4.64	13	2.24	7	3.37	12	المعهد الفنى للتمريض جامعة أسيوط	14
7.93	41	9.05	43	8.93	25	12.50	39	7.58	27	المعهد الفنى للتمريض جامعة المنصورة	15
6.19	32	5.68	27	3.57	10	4.17	13	4.49	16	المعهد الفنى للتمريض جامعة السويس	16
100	517	100	475	100	280	100	312	100	356	الإجمالي	

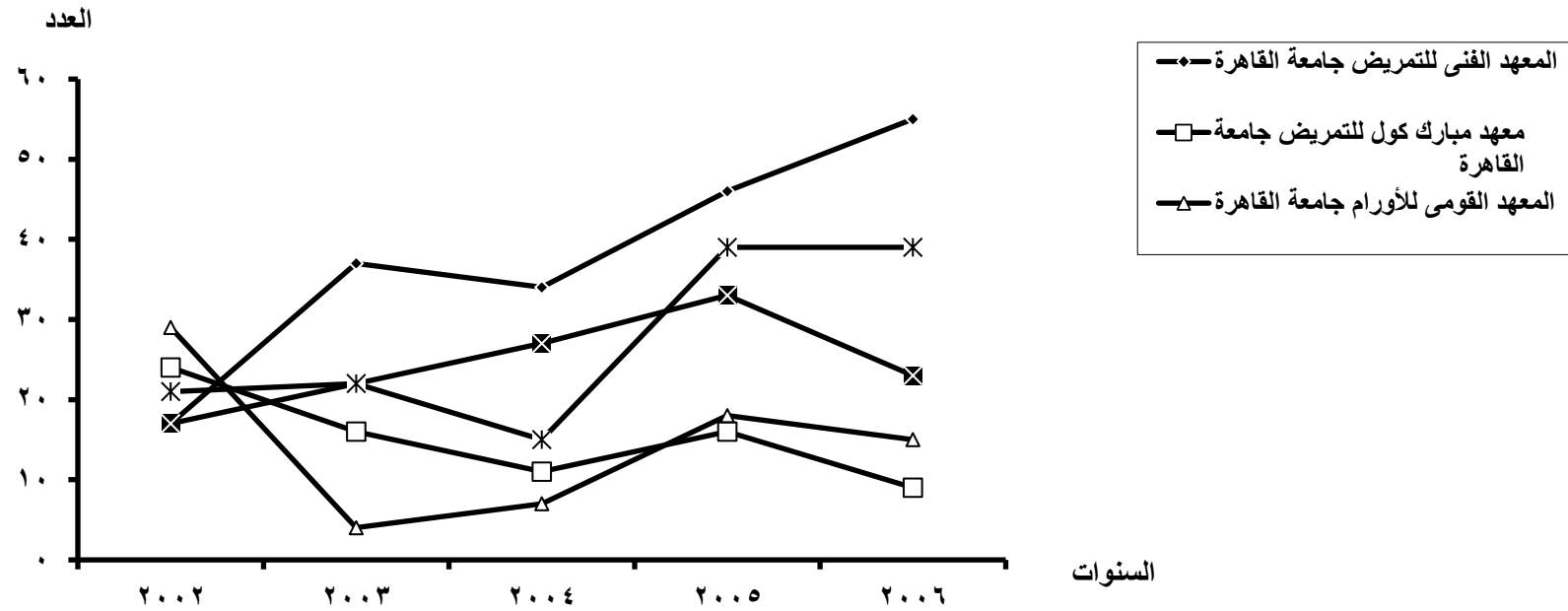

جدول رقم (1/91)
خريجو المعاهد الفنية للتمريض (مصريون - وافدون) وفقاً لجهات التخرج والنوع
خلال عام 2006

أعداد الخريجين												الجنسية النوع	جهة التخرج
الإجمالي						وافدون			مصريون				
%	جملة	%	إناث	%	ذكور	جملة	إناث	ذكور	جملة	إناث	ذكور		
10.64	55	10.91	6	89.09	49	-	-	-	55	6	49	المعهد الفنى للتمريض جامعة القاهرة	
1.74	9	100	9	-	-	-	-	-	9	9	-	معهد مبارك كول للتمريض جامعة القاهرة	
2.90	15	20	3	80	12	-	-	-	15	3	12	المعهد القومى للأورام جامعة القاهرة	
4.45	23	100	23	-	-	-	-	-	23	23	-	المعهد الفنى للتمريض جامعة الإسكندرية	
7.54	39	100	39	-	-	-	-	-	39	39	-	المعهد الفنى للتمريض جامعة عين شمس	
6.38	33	100	33	-	-	-	-	-	33	33	-	المعهد الفنى للتمريض جامعة الزقازيق	
11.41	59	100	59	-	-	-	-	-	59	59	-	المعهد الفنى للتمريض جامعة طنطا	
6.19	32	100	32	-	-	-	-	-	32	32	-	المعهد الفنى للتمريض جامعة بنها	
8.32	43	65.12	28	34.88	15	-	-	-	43	28	15	المعهد الفنى للتمريض جامعة المنوفية	
4.84	25	100	25	-	-	-	-	-	25	25	-	المعهد الفنى للتمريض جامعة بنى سويف	
4.84	25	48	12	52	13	-	-	-	25	12	13	المعهد الفنى للتمريض جامعة الفيوم	
7.54	39	100	39	-	-	-	-	-	39	39	-	المعهد الفنى للتمريض جامعة المنيا	
4.06	21	100	21	-	-	-	-	-	21	21	-	المعهد الفنى للتمريض جامعة سوهاج	

جدول رقم (1/91)
خريجو المعاهد الفنية للتمريض (مصريون - وافدون) وفقاً لجهات التخرج والنوع
خلال عام 2006

أعداد الخريجين												الجنسية النوع	جهة التخرج
الإجمالي						وافدون			مصريون				
%	جملة	%	إناث	%	ذكور	جملة	إناث	ذكور	جملة	إناث	ذكور		
5.03	26	100	26	-	-	-	-	-	26	26	-	المعهد الفنى للتمريض جامعة أسيوط	
7.93	41	100	41	-	-	-	-	-	41	41	-	المعهد الفنى للتمريض جامعة المنصورة	
6.19	32	96.88	31	3.12	1	-	-	-	32	31	1	المعهد الفنى للتمريض جامعة السويس	
100	517	-	427	-	90	-	-	-	517	427	90	الإجمالي	
-	100	-	82.59	-	17.41	-	-	-	100	82.59	17.41	% للإجمالي	

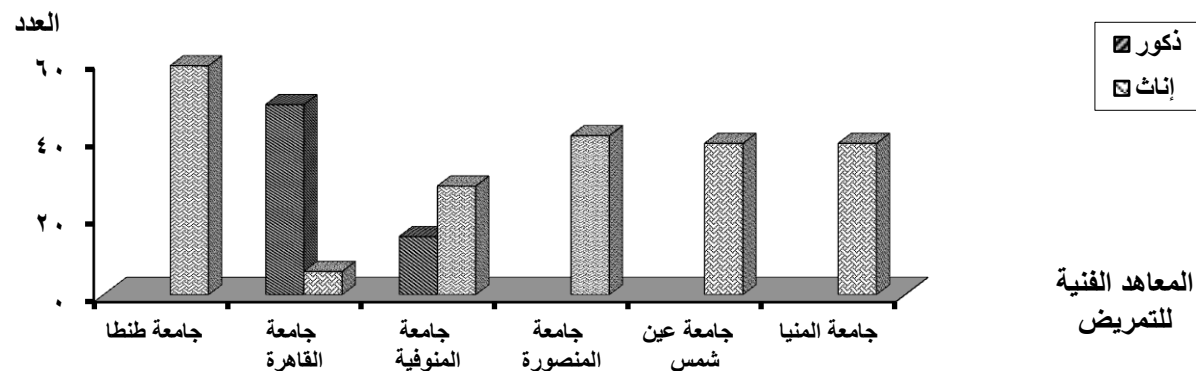



طبع بمطابع الجهاز المركزي للتعبئة العامة والإحصاء

الجهاز المركزي للتعبيئة العامة والإحصاء
جمهورية مصر العربية
٣ طريق صلاح سالم
صندوق بريد : ٢٠٨٦
مدينة نصر . القاهرة
تليفون : ٢٤٠٢٣٠٣١
فاكس : ٢٤٠٢٤٠٩٩

**THE CENTRAL AGENCY FOR PUBLIC
MOBLIZATION AND STATISTICS
ARAB REPUBLIC OF EGYPT
SLAH SALEM AVNUE
NASSER CITY – CAIRO
P.O.BOX 2086
TELL: 202-402-3031
FAX: 202-402-4099**

Web sit: <http://www.capmas.gov.eg> موقع الجهاز

Email : capmas_presaffr@yahoo.com بريد الكترونى
:pres_capmas@capmas.gov.eg

يحظر النشر أو الاقتباس
بدون الإشارة إلى المصدر
وهو الجهاز المركزي للتعبيئة العامة والإحصاء