

الهيئة العامة للإحصاء  
الهيئة العامة للإحصاء



النشرة السنوية

للإحصاءات والمؤشرات المالية

لشركات القطاع الخاص المنظم

عام ٢٠١٣

إصدار أبريل ٢٠١٥

مراجع رقم ٧١ - ٢٢٣١٢ - ٢٠١٣

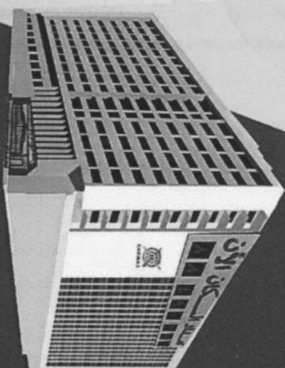

الهيئة العامة للإحصاء

مدينة نصر - ش. صلاح سالم - القاهرة - مصر

تليفون: 202, 24023031 - صندوق بريد: 2086 - فاكس: 202, 24024099

الوقية الإلكترونية: [www.capmas.gov.eg](http://www.capmas.gov.eg)

البريد الإلكتروني: [pres\\_capmas@capmas.gov.eg](mailto:pres_capmas@capmas.gov.eg)

طبع بمطبعة الجهاز المركزي  
للتحسينة العامة والإحصاء



جمهورية مصر العربية

الجهاز المركزي للتعبئة العامة والإحصاء

النشرة السنوية  
للإحصاءات والمؤشرات المالية  
لشركات القطاع الخاص المنظم  
عام ٢٠١٣

عند إعادة نشر أو اقتباس  
أى مادة من هذا الإصدار يرجى الإشارة إلى المصدر وهو  
الجهاز المركزي للتعبئة العامة والإحصاء

إصدار أبريل ٢٠١٥

مرجع رقم ٧١-٢٢٣١٣-٢٠١٣

## تقديم

في ظل إتباع سياسات الإصلاح الإقتصادي والإهتمام بالقطاع الخاص ودوره الإيجابي في الإقتصاد القومي ، تظهر أهمية التحليل المالي لبيانات هذا القطاع والتي تستخدم في التخطيط ومتابعة وتقييم الأداء على المستوى القومي .

يقوم الجهاز المركزي للتعبة العامة والإحصاء بإصدار هذه النشرة السنوية "للإحصاءات والمؤشرات المالية لشركات القطاع الخاص المنظم " طبقاً لأسس وقواعد ومصطلحات وتعريف النظام المحاسبي الموحد والخاضعة للقانون رقم ١٥٩ لسنة ١٩٨١ المعدل بالقانون رقم ٣ لسنة ١٩٩٨ ، تتضمن الميزانية وتفصيلاتها وحسابات النتيجة طبقاً لأقسام النشاط الإقتصادي بالإضافة إلى المؤشرات العامة للعنصر البشري والإنتاج ، وكفاءة إستغلال الأموال ، وبيانات إجمالية عن المؤسسات الصحفية لإلقاء الضوء عليها .

يقدم الجهاز هذه النشرة عن عام ٢٠١٣ ، للباحثين و المهتمين بالشئون المالية و الإقتصادية ويأمل أن تحقق الأهداف المرجوة منها .

والله ولي التوفيق ، ، ،

لواء / أبو بكر الجندي  
رئيس الجهاز المركزي للتعبة العامة والإحصاء





## تابع الفهرس

رقم الصفحة	البيانات	رقم الجدول
	<u>ثانياً : حسابات النتيجة طبقاً لأقسام النشاط الإقتصادي</u>	
	حساب الإنتاج والمتاجرة	٩
٥٣	أ- تكلفة الإنتاج	
٥٦	ب- فائض الإنتاج والمتاجرة (الجانب المدين)	
٥٩	ج- عجز الإنتاج والمتاجرة (الجانب الدائن)	
	حساب الأرباح والخسائر	١٠
٦٥	أ - الجانب المدين	
٧١	ب- الجانب الدائن	
٧٧	حساب توزيع الأرباح	١١
	<u>ثالثاً: المؤشرات العامه طبقاً لأقسام النشاط الإقتصادي</u>	
٨٤	العنصر البشري والإنتاج	١٢
٨٧	مدى القدرة على مقابلة الإلتزامات والكفاءة الإنتاجية والتسويقية	١٣
٩٠	كفاءة إستغلال الأموال وتحقيق الفائض	١٤
٩٣	نصيب جنيه المبيعات من الأصول الثابتة وتكاليف الخدمات	١٥
	<u>الباب الثاني</u>	
	<u>المؤسسات الصحفية عام ٢٠١٣</u>	
٩٧	الميزانية للمؤسسات الصحفية	١٦
٩٨	حساب الإنتاج والمتاجرة للمؤسسات الصحفية	١٧
٩٩	حساب الأرباح والخسائر للمؤسسات الصحفية	١٨
١٠٠	حساب توزيع الأرباح للمؤسسات الصحفية	١٩

## منهجية الإحصائية

تعتبر الحسابات الختامية المرآة التي تعكس المركز المالى للشركات بهدف إظهار نتيجة أعمالها خلال فترة زمنية محددة .

وتحليل هذه الحسابات مع البيانات المالية الأخرى ووضعها فى صورة جداول إحصائية يساعد على تقييم مستوى الأداء فى الشركات والحكم على مدى سلامة إستخدام الإدارة للموارد المالية والبشرية المتاحة وإستخلاص المؤشرات العامة التى تبين مستوى النشاط الإقتصادى للوحدات وبالتالى إمكان التنبؤ باتجاهات ومعدلات النمو وتغطى هذه النشرة شركات الأموال باعتبارها جزءاً من قطاع الأعمال الخاص المنظم الذى يخضع لأحكام القانون رقم ١٥٩ لسنة ١٩٨١ المعدل بالقانون رقم ٣ لسنة ١٩٩٨ الذى يلزم بإمسك دفاتر وحسابات منتظمة ولا تشارك الدولة فى ملكيته ويتمثل فى الكيانات القانونية التالية :

- ١- الشركات المساهمة
- ٢- شركات التوصية بالأسهم
- ٣- الشركات ذات المسئولية المحدودة
- ٤- فروع شركات الأموال الأجنبية الخاضعة للكيانات القانونية السابق ذكرها.

### أولاً : مصادر الإحصائية

أعتمد التحليل على الحسابات الختامية والبيانات التفصيلية التى جمعت عن طريق مكاتب الإحصاء فى أنحاء الجمهورية من شركات هذا القطاع وقد تم تبويب البيانات والمؤشرات المالية على مستوى النشاط الإقتصادى الرئيسى للمشروع حتى يسهل على الباحث إجراء المقارنات الإقتصادية بين نشاط وآخر .  
وقد روعى عند التحليل المالى لبيانات الحسابات الختامية لهذه المشروعات تطويعها لتتلاءم مع المعايير والمفاهيم المنصوص عليها فى النظام المحاسبى الموحد مع إدخال التعديلات المناسبة على جداول النشرة بما يتماشى مع هذا النظام .

### ثانياً : إطار الإحصائية

بلغ عدد الشركات (١٠٣٥) شركة بالإضافة إلى المؤسسات الصحفية العاملة فى الطباعة والنشر وعددها ١١ مؤسسة .

## ثالثاً : التعاريف والمفاهيم المستخدمة

### ١- الميزانية :

#### أ- الأصول

#### (١) الأصول الثابتة بالتكلفة :

هي عبارة عن ممتلكات منقولة أو غير منقولة ، مقتناة أو منتجة بمعرفة الوحدة لغير أغراض البيع أو التحويل بل لإستعمالها طوال فترة وجودها كطاقة إنتاجية أو لتهيئة هذه الطاقة للإستغلال .  
يحمل هذا الحساب بجميع التكاليف الرأسمالية الخاصة بشراء وإنشاء الأصول الثابتة بكافة أنواعها والرسوم الجمركية والتكاليف الخاصة بتسجيلها وتركيبها وفي حالة قيام الوحدة بإنشاء الأصول لخدمة نشاطها الإنتاجي تقوم بتكلفة إنتاجها وكذا بالنسبة لما يضاف إلى أصولها من مشغولاتها الداخلية .  
فيما يلي تفصيل بنود الأصول الثابتة

#### (أ) الأراضي :

يحمل هذا الحساب بثمن شراء الأراضي وتكلفة إقتنائها والتكاليف المتعلقة بإعدادها للغرض الذي أشتريت من أجله سواء كانت أراضي للإستغلال الزراعي أو للبناء أو للتشوين أو أراضي فضاء .

#### (ب) المباني والإنشاءات والمرافق والطرق :

يحمل هذا الحساب بتكلفة المباني والإنشاءات سواء كانت مباني نشاط إنتاجي أو آبار أو مباني خدمات ومرافق إنتاج أو مباني ومرافق إدارية أو مباني ومرافق سكنية للعاملين أو طرق خارجية أو طرق داخلية أو منشآت عائمة .

#### (ج) الآلات والمعدات :

يعبر هذا الحساب عما تشمله الطاقة الإنتاجية للوحدة من آلات ومعدات سواء كانت آلات نشاط إنتاجي أو خدمات ومرافق ويحمل هذا الحساب بتكلفة إقتناء أو صنع هذه الآلات .

#### (د) وسائل نقل وإنتقال:

يحمل هذا الحساب بتكلفة إقتناء وسائل النقل المختلفة سواء كانت مخصصة للنقل داخل الوحدة أو خارجها مشتراة من السوق المحلي أو مستوردة .

#### (هـ) عدد وأدوات:

يحمل هذا الحساب بثمن شراء وتكلفة صنع العدد والأدوات سواء كانت عدد أو قوالب ( إسطمبات ) .

(و) أثاث ومعدات مكاتب :

يحمل هذا الحساب بئمن شراء وتكلفة صنع الأثاث ومعدات المكاتب سواء كانت آلات كتابة وحاسبة أو مهمات مكتبية أو تركيبات .

(ز) الثروة الحيوانية والمائية:

يحمل هذا الحساب بئمن شراء الثروة الحيوانية والمائية من مواشى وأغنام ودواجن وطيور ونحل ودواب العمل وكذلك تكلفة المزارع السمكية والإسفنج والأصداف ويهدف إقتناء هذا النوع من الأصول الثابتة إلى الإكثار أو إستغلال منتجاتها أو لخدمة النشاط الإنتاجي ( كدواب العمل ) وليست لغرض البيع أو التداول .

(ح) نفقات إيرادية مؤجلة :

يحمل هذا الحساب بالمبالغ التي تنفق من أجل الحصول على خدمات تفيد أكثر من فترة مالية وهي بطبيعتها نفقات إيرادية ولكن نظرا للإستفادة منها في أكثر من فترة مالية لذلك يقتضى الأمر إهلاكها خلال الفترة التي إستفادت منها وتحمل كل فترة بنصيبها وتمثل في مصروفات تأسيس ، تجارب بدء التشغيل ، أبحاث مستندات فنية وفوائد سابقة على بدء التشغيل .

(٢) مشروعات تحت التنفيذ :

تشمل كافة ما إستثمر في مشروعات الخطة المعتمدة ولم تتكامل للإنتاج وعليه يحمل هذا الحساب بتكلفة المستخلصات الحارية وئمن شراء أو تكاليف صنع الآلات والمعدات تحت التركيب وكافة التكاليف المتعلقة بها ويتكون هذا الحساب من :

(أ) تكوين سلعي :

المستثمر في مشروعات تحت التنفيذ مقابل سلع ووردت و المستثمر في مشروعات للوحدة أو مشغولات داخلية لهذه المشروعات .

(ب) إنفاق إستثمارى :

المستثمر في المشروعات تحت التنفيذ دون أن يرد مقابله سلع كالدفعات المقدمة والإعتمادات المستندية المفتوحة لشراء أصول ثابتة ويعتبر ضمن المشروعات تحت التنفيذ ما يأتي :

- إستصلاح وإستزراع الأراضي .
- تمهيد وتقسيم الأراضي للتعمير والإسكان .
- تشييد العقارات للإسكان .

وبعد الإنتهاء من الإستصلاح والتمهيد والتشييد وبدء الإستغلال تحوّل تكلفة المشروعات المستكملة إلى حسابات الأصول الثابتة المناظرة .

### (٣) المخزون :

يمثل هذا الحساب حركة المستلزمات السلعية والإنتاج التام طبقاً للبنود التالية : الخامات ، الوقود ، قطع الغيار والمهمات ، مواد التعبئة والتغليف ، المخلفات والإنتاج التام والإنتاج غير التام وأعمال تحت التنفيذ ، بضائع لدى الغير ، بضائع بغرض البيع ، إتمادات مستنديه لشراء بضائع .

### (٤) إقراض طويل الآجل :

يظهر هذا الحساب حركة القروض طويلة الآجل التي منحتها الوحدة للغير سواء كانت قروضاً محلية أو خارجية .

### (٥) إستثمارات مالية :

يظهر هذا الحساب حركة الإستثمارات المختلفة في كل من السندات الحكومية والأوراق المالية المحلية والإستثمارات الأجنبية .

### (٦) مدينون :

يظهر هذا الحساب العملاء ، أوراق قبض ، مدينون متنوعون ( تأمينات لدى الغير ، سلف العاملين ، مصلحة الجمارك ، أمانات ) .

### (٧) حسابات مدينة مختلفة :

تشمل مدينون مختلفون وأرصدة مدينة أخرى وإيرادات جارية وتخصيصية مستحقة وقد تم ضم مدينون مع حسابات مدينة مختلفة عند التحليل في بند واحد وذلك لعدم توافر بيانات مفصلة عن كل منهما حيث أن شركات القطاع الخاص المنظم غير ملتزمة بتطبيق النظام المحاسبي الموحد .

### (٨) نقدية بالصندوق والبنوك :

يظهر هذا الحساب حركة النقدية بالصندوق وحركة الحسابات الجارية بالبنوك وتظهر النقدية بالصندوق حركة النقدية بخزائن إدارة الوحدة وفروعها وحركة السلف المستديمة بها وتشمل النقدية بالبنوك الإيداعات في الحسابات الجارية بالبنك سواء نقداً أو بشيكات أو إشعارات إضافية .

## ب- الخصوم

### (١) رأس المال المدفوع:

يعتبر رأس المال المملوك للوحدة والمدفوع لها فعلاً . ولا يتوفر في رؤوس أموال القطاع الخاص المنظم حصة للحكومة حيث لاتساهم الحكومة في رؤوس أموال هذه المشروعات .

## (٢) إحتياطيات و فائض مرحل :

تشمل ما يجب من الفائض لتكوين الإحتياطيات الآتية :

و إحتياطي قانوني ، إحتياطي يستثمر في سندات حكومية ، إحتياطي تمويل المشروعات الإستثمارية والتجديدات والتوسعات ، إحتياطي عام ، إحتياطي إرتفاع أسعار الأصول ، إحتياطيات أخرى .

## (٣) مخصصات :

يتمثل هذا الحساب في إجمالي ما يجب من الفائض للمخصصات المختلفة الآتية :

مخصص إهلاك الأصول الثابتة ، مخصص الضرائب المتنازع عليها ، مخصص الديون المشكوك في تحصيلها ، مخصصات أخرى .

## (٤) قروض طويلة الأجل :

يشمل قروض محلية و خارجية طويلة الأجل .

## (٥) بنوك دائنة :

يظهر هذا الحساب مديونية الوحدة للبنوك و تشمل ( سحب علي المكشوف ، قروض قصيرة الأجل بضمان ، جاري دائن مقابل إتمادات مستندية ) .

## (٦) دائنون :

يتمثل هذا الحساب في موردين ، أوراق دفع ، دائنون متنوعون ( تأمينات للغير ، مصلحة الضرائب ، مصلحة الجمارك ، وزارة الخزانة ، الهيئة العامة للتأمينات الإجتماعية ، جاري المؤسسة ) ، دائنو التوزيعات .

## (٧) حسابات دائنة مختلفة :

يتمثل هذا الحساب في دائنون مختلفون ، حسابات الأرصدة الدائنة الأخرى مصروفات جارية وتخصيصية مستحقة . ( تم ضم دائنون مع حسابات دائنة مختلفة في بند واحد لعدم توافر بيانات تفصيلية تسمح بالفرقة بينهما ) .

## ٢- حسابات النتيجة :

### أ- الجانب المدين

#### (١) الأجرور

تمثل الأجرور في :

#### ( أ ) الأجرور النقدية :

هي المبالغ التي تدفعها الوحدة للعاملين بها مثل الماهيات والمكافآت السنوية والرواتب والبدلات ولا تدخل البدلات المرتبطة بنفقات النشاط الإنتاجي في الأجرور كبدلات الإنتقال.



## (ب) المزايا العينية :

هي المزايا التي تقدمها الوحدة للعاملين بما مثل الأغذية والملابس والمسكن والعلاج والنشاط الرياضي والإجتماعي ولا تدخل المزايا المرتبطة بنفقات النشاط الإنتاجي في الأجر كتكلفة التغذية التي تقدم للعاملين تعويضا لهم عن الأضرار الصحية التي يتعرضون لها نتيجة طبيعة العمل .

## (ج) التأمينات الإجتماعية :

هي المبالغ التي تدفعها الوحدة للتأمين علي العاملين بما مثل تأمين إصابات العمل، التأمين الصحي ، تأمين الشيخوخة .

## (٢) المستلزمات السلعية :

وهي السلع المستخدمة في العمليات الإنتاجية وتشمل :

### (أ) خامات :

سواء كانت رئيسية داخلية في تركيب السلعة أو لازمة لإنتاجها .

### (ب) وقود وزيوت وقوى محرقة للتشغيل :

تتمثل في الفحمات والمواد البترولية و مواد التزيت والتشحيم والتيار الكهربائي والغاز .

### (ج) قطع غيار ومهمات :

تشمل قطع الغيار و مواد الصيانة والمواد والمهمات المتنوعة.

### (د) مواد تعبئة وتغليف :

تشمل مواد تعبئة وتغليف مستهلكة وهي العبوات وأغلفتها اللازمة لإمكان حفظ وبيع المنتج داخلها وهي غير مستردة . و مواد تعبئة وتغليف متداولة وهي العبوات وأغلفتها التي تباع فيها المنتجات وتسترد هذه العبوات بعد استعمال المنتج .

(هـ) مخلفات . (و) أدوات كتابية . (ز) مياه وإنارة .

## (٣) المستلزمات الخدمية :

وهي الخدمات المؤداة من الغير اللازمة للعمليات الإنتاجية وتشمل :

### (أ) مصروفات صيانة :

تشمل كافة مصروفات الصيانة الخاصة بالمباني والآلات والمعدات ووسائل النقل والأثاث ومعدات المكاتب .

### (ب) مصروفات تشغيل لدي الغير و مقاولي الباطن .

### (ج) خدمات أبحاث و تجارب .

(د) نشر و إعلان ومصروفات طبع ودعاية واستقبال .

(هـ) نقل و إنتقالات ومواصلات :

تشمل مصروفات النقل والإنتقالات العامة بدلات الإنتقال والهاتف والتلغراف والبريد.

(و) تأجير معدات ووسائل نقل :

تشمل مصروفات تأجير آلات إحصائية وحسابية ووسائل نقل.

(ز) تكاليف خدمات المصالح والمؤسسات .

(ح) مصروفات خدمية متنوعة :

تشمل الإشتراكات في الهيئات المختلفة ومصروفات التأمين ( فيما عدا العاملين ومستلزمات الإنتاج ) ، مكافآت لغير العاملين عن خدمات مؤداة ، عمولة ومصروفات بنك ، عمولات أخرى.

(٤) مصروفات تحويلية جارية :

تتمثل في:

(أ) الضرائب والرسوم السلعية :

تشمل الرسوم الجمركية ، رسوم الإنتاج ، حصيلة الخزانة ، الضرائب الأخرى التي تفرضها الدولة على ممارسة النشاط الإنتاجي مثل رسوم الدمغة وضرائب السيارات .

(ب) الإهلاك :

يمثل هذا الحساب قيمة ما يتم تحميله على حسابات الفترة المالية من إهلاك الأصول الثابتة محسوبا وفقاً للمعدلات المعتمدة .

(ج) الإيجارات الفعلية :

تشمل إيجارات العقارات ( أراضي ، مباني ، مخازن ، جراجات ) المستحقة للغير نظير إنتفاع الوحدة بالأماكن التي تراول فيها نشاطها.

(د) فرق الإيجار المحسوب :

يمثل الفرق بين القيمة الإيجارية العقارية للمباني والمنشآت التي تمتلكها الوحدة كما لو كانت مؤجرة من الغير وقيمة إهلاك المباني طبقاً لمعدلات الإهلاك التي تحسبها الوحدة على تكلفتة مبانيها .

(هـ) الفوائد :

تشمل فوائد محلية وفوائد خارجية وتتمثل في قيمة الفوائد المستحقة الدفع مقابل إقتراض أموال من الغير سواء كان الإقتراض محلي أو خارجي .

(و) فرق الفوائد المحسوبة :

يمثل الفرق بين الفائدة علي رأس المال المستثمر وفقاً لمعدل الإقتراض من البنوك وقيمة الفوائد المستحقة الدفع مقابل إقتراض أموال الغير .

(تم حساب فرق الفوائد على أساس ١٠.٥٪ من رأس المال المملوك )

(٥) مشتريات بغرض البيع :

تتمثل في كافة المشتريات السلعية بغرض بيعها سواء كانت محلية أو خارجية .

(٦) تحويلات جارية تخصيصية :

هي مصروفات تتحملها الوحدة ولا تحصل مقابلها علي سلع أو خدمات ويلزم تحميلها علي نتائج أعمال الوحدة وتتمثل في :

( أ ) تبرعات

(ب) إعانات للغير

( ج ) تعويضات وغرامات

( د ) خسائر رأسمالية :

هي الخسائر الناتجة عن بيع أصل من الأصول الثابتة بأقل من قيمته الدفترية والناتجة عن بيع الأوراق المالية بأقل من تكلفتها .

(هـ) مصروفات سنوات سابقة :

هي المصروفات التي تخص سنوات مالية سابقة ولم يسبق حسابها ضمن حسابات السنوات المذكورة

(و) ديون معدومة :

هي تمثل ما يعدم من حقوق الوحدة طرف عملائها كذلك أرصدة أى حسابات مدينة أخرى لم يتم تكوين مخصص لها .

(ز) مخصصات بخلاف مخصصات الإهلاك .

(ح) ضرائب عقارية ( أطيان ، مباني ) .

(ط) ضرائب دخليه .

(أ) إيرادات النشاط الجاري :

تتمثل في قيمة السلع التي تنتجها الوحدة الإقتصادية والخدمات التي تؤديها وتشمل :

(أ) صافي مبيعات إنتاج تام :

هي قيمة المبيعات بموجب الفواتير حسب سعر البيع تسليم مخازن الوحدة البائعة ويستبعد منها مردودات المبيعات .

(ب) تغير مخزون إنتاج تام :

هو الفرق في قيمة التغير في المخزون من الإنتاج التام أول وآخر المدة مقوماً بسعر التكلفة أو السوق أيهما أقل .

(ج) تغير مخزون إنتاج غير تام :

هو فرق تقويم التغير في المخزون من الإنتاج غير التام أول وآخر المدة مقوماً بسعر التكلفة أو السوق أيهما أقل .

(د) مشغولات داخلية تامة بالتكلفة :

تتمثل في إنتاج الوحدة من الأصول لا بقصد البيع للغير إنما بقصد الاستخدام الذاتي في العمليات الرأسمالية بدلا من إسناد هذه المشغولات للغير .

(هـ) إيرادات تشغيل للغير :

تتمثل في قيمة المشغولات التي تتم لحساب الغير علي مواد أو منتجات لا تملكها الوحدة .

(و) خدمات مباحة :

تتمثل في جملة الإيرادات التي تحققت من مباشرة النشاط الخدمي مثل الفنادق ، المسارح ، دور العرض ..... الخ .

(ز) صافي مبيعات بضائع بغرض البيع :

تتمثل في قيمة المبيعات بموجب الفواتير حسب سعر البيع تسليم مخازن الوحدة البائعة من البضائع التي تشتري بغرض بيعها بالحالة التي أشتريت بها بعد إستبعاد مردودات المبيعات .

(ح) تغير مخزون بضائع بغرض البيع :

هو فرق تقويم التغير في المخزون من البضائع أول وآخر المدة مقوماً بسعر التكلفة أو السوق أيهما أقل .

## (٢) إيرادات أوراق مالية :

تمثل في الإيرادات التي تحصل عليها الوحدة نتيجة مساهمتها في رأس مال الوحدات الأخرى سواء كانت مصرية أو أجنبية وكذا فوائد السندات الحكومية المشتراة.

## (٣) إيرادات تحويلية :

تمثل في :

### (أ) فوائد دائنة :

هي الفوائد المستحقة علي الحسابات الجارية للعملاء والبنوك والقروض.

### (ب) إيجارات دائنة :

هي المبالغ المستحقة علي الغير نظير إنتفاعهم بعقارات وأصول تمتلكها الوحدة ولا تستخدمها في عملية الإنتاج .

### (ج) أرباح رأسمالية :

هي الأرباح الناتجة عن بيع أصل من الأصول بأكثر من قيمته الدفترية أو الناتجة عن بيع الأوراق المالية بأكثر من تكلفتها .

### (د) إيرادات سنوات سابقة :

هي الإيرادات التي تحققت فعلا خلال العام وهي تخص أعواما سابقة ولم يسبق حسابها في السنوات المذكورة .

### (هـ) تعويضات وغرامات :

هي صافي ما يستحق للوحدة من تعويضات وغرامات من الغير .

### (و) إيرادات متنوعة :

هي الإيرادات الناتجة عن مبيعات مخلفات ، الخصم المكتسب ، ديون سبق إعدامها ، أرباح مبيعات حامات ، عمولات .

#### رابعاً: المعادلات المستخدمة في حساب المؤشرات المالية :

وهي تتضمن بعض المؤشرات التي تمكن من التعرف على مدى الإنتفاع بالإمكانيات المتاحة وبدراسة هذه المؤشرات يمكن تحديد المشاكل ورسم السياسات وتحديد كفاءة أداء العناصر المختلفة على المساهمة في العملية الإنتاجية.

#### ١- العنصر البشري والإنتاج :

$$\frac{\text{جملة الأجور في السنة}}{\text{عدد العاملين}} = \text{متوسط أجر العامل في السنة}$$

وتقيس هذه النسبة المتوسط العام للأجور على مستوى النشاط الإقتصادي مما يساعد على إجراء الدراسات التحليلية المقارنة .

$$\frac{\text{صافي الربح أو الخسارة}}{\text{عدد العاملين}} = \text{نصيب العامل من صافي الربح أو الخسارة}$$

$$\frac{\text{رأس المال المدفوع}}{\text{عدد العاملين}} = \text{ما يخص العامل من رأس المال المدفوع}$$

$$\frac{\text{رأس المال العامل}}{\text{عدد العاملين}} = \text{ما يخص العامل من رأس المال العامل}$$

$$\frac{\text{رأس المال المستثمر}}{\text{عدد العاملين}} = \text{ما يخص العامل من رأس المال المستثمر}$$

$$\frac{\text{تكاليف الخدمات الإنتاجية}}{\text{عدد العاملين}} = \text{ما يخص العامل من تكاليف الخدمات الإنتاجية}$$

$$\frac{\text{تكاليف الخدمات التسويقية}}{\text{عدد العاملين}} = \text{ما يخص العامل من تكاليف الخدمات التسويقية}$$



تكاليف الخدمات الإدارية والتمويلية

= ما يخص العامل من تكاليف الخدمات  
الإدارية والتمويلية

عدد العاملين

## ٢- القدرة على مقابلة الإلتزامات والكفاءة الإنتاجية والتسويقية :

(أ) مؤشرات السيولة:

الأصول المتداولة

نسبة التداول =

الخصوم المتداولة

وهي تبين قدرة المشروع على الوفاء بإلتزاماته.

الأرصدة النقدية

نسبة السيولة السريعة =

الخصوم المتداولة

وهذه النسبة أكثر تحفظاً من النسبة السابقة لأنها تعتمد على الأموال السائلة فعلاً، وتجر الإشارة إلى أن تزايد النسبتين المذكورتين من فترة لأخرى قد ينطوي على ضعف كفاءة الإدارة في إستثمار الأموال المتاحة كما أن تناقصها من فترة لأخرى قد ينطوي على عدم حيطة الإدارة في تدبير وسائل الوفاء بالإلتزامات المشروع .

(ب) مؤشر الكفاءة الإنتاجية :

الإنتاج

معدل دوران رأس المال المستثمر =

رأس المال المستثمر

ويتمثل الإنتاج في جملة الإيرادات المتعلقة بالنشاط الجاري .

(ج) مؤشر الكفاءة التسويقية :

$$\frac{\text{المبيعات}}{\text{رأس المال العامل}} = \text{معدل دوران رأس المال العامل}$$

يشير تزايد المعدلين إلى مدى كفاءة إدارة الوحدة من الناحيتين الإنتاجية والتسويقية .

٣- مؤشرات كفاءة إستغلال الأموال و تحقيق الفائض :

$$\frac{\text{فائض العمليات الجارية}}{\text{رأس المال المدفوع}} = \text{أ}$$

$$\frac{\text{فائض العمليات الجارية}}{\text{حقوق الملكية}} = \text{ب}$$

$$\frac{\text{فائض العمليات الجارية}}{\text{رأس المال المستثمر}} = \text{ج}$$

$$\frac{\text{فائض العمليات الجارية}}{\text{المبيعات}} = \text{د}$$

$$\frac{\text{المبيعات}}{\text{رأس المال المستثمر}} = \text{هـ}$$

تكشف النسب الأربعة الأولى عن مدى كفاءة الإدارة في إستغلال أموال المشروع وتحقيق فائض مناسب ، كما تعتبر النسبتان الأخيرتان من أدوات الرقابة علي عمليات الإنتاج والتكاليف .

٤- نصيب جنيه المبيعات من الأصول الثابتة :

$$\frac{\text{الأصول الثابتة}}{\text{المبيعات}} =$$

توضح هذه النسبة إنتاجية الجنيه المستثمر في الأصول الثابتة من المبيعات .

٥- نصيب جنيه المبيعات من تكاليف الخدمات الإدارية والتمويلية :

$$\frac{\text{تكاليف الخدمات الإدارية والتمويلية}}{\text{المبيعات}} =$$

٦- نصيب جنيه المبيعات من تكاليف الخدمات التسويقية :

$$\frac{\text{تكاليف الخدمات التسويقية}}{\text{المبيعات}} =$$

توضح هاتان النسبتان مدى التناسب بين تكاليف الخدمات المذكورة وحجم المبيعات .

خامسا: طرق إتاحة البيانات :

ورقي - CD - الموقع الإلكتروني

سادسا: الرموز المستخدمة

( ) القيمة بالسالب

( - ) القيمة تساوي صفر

## المؤشرات العامة

### أولاً: شركات القطاع الخاص المنظم:

- ١- بلغ عدد شركات القطاع الخاص المنظم ١٠٣٥ شركة عام ٢٠١٣ مقابل ٩٥١ شركة عام ٢٠١٢ بنسبة زيادة قدرها ٨,٨٪ .
- ٢- بلغت قيمة رأس المال المدفوع ٧٩,٣٢ مليار جنيه في عام ٢٠١٣ مقابل ٦٨,٥٩ مليار جنيه عام ٢٠١٢ بنسبة زيادة قدرها ١٥,٦٪ .
- ٣- بلغت قيمة الأصول الثابتة ٢٢٩,٣٩ مليار جنيه عام ٢٠١٣ مقابل ٢١٠,٨٣ مليار جنيه عام ٢٠١٢ بنسبة زيادة قدرها ٨,٨٪ .
- ٤- بلغت قيمة المشروعات تحت التنفيذ ٢٩,٣٨ مليار جنيه عام ٢٠١٣ مقابل ١٤,٩٤ مليار جنيه عام ٢٠١٢ بنسبه زيادة قدرها ٩٦,٧٪ .
- ٥- بلغت قيمة الفوائض الموزع ١١,٩١ مليار جنيه عام ٢٠١٣ مقابل ١١,٦٨ مليار جنيه عام ٢٠١٢ بنسبة زيادة قدرها ٢,٠٪ .
- ٦- بلغ عدد العاملين ٤٦٢٧٩٩ عاملاً عام ٢٠١٣ مقابل ٤٦٤٢٥٠ عاملاً عام ٢٠١٢ بنسبة انخفاض قدره ٠,٣٪ .
- ٧- بلغ متوسط أجر العامل في السنة ٤٨٢٨٧ جنيهاً عام ٢٠١٣ مقابل ٣٧١٦٦ جنيهاً عام ٢٠١٢ بنسبة زيادة قدرها ٢٩,٩٪ .

### ثانياً : المؤسسات الصحفية :

- ١- بلغ عدد المؤسسات الصحفية التي تم إستيفاء بياناتها ١١ مؤسسة عاملة في مجال الطباعة والنشر .
- ٢- بلغت قيمة رأس المال ١٢٦,٥٧ مليون جنيه في عام ٢٠١٣ مقابل ٣٩٠,٧٤ مليون جنيه عام ٢٠١٢ بنسبه انخفاض قدره ٦٧,٦٪ .

٣- بلغت قيمة الأصول الثابتة ١,١١ مليار جنيه عام ٢٠١٣ مقابل ٣,١٦ مليار جنيه عام ٢٠١٢

بنسبة انخفاض قدره (٦٤,٨٪) سبباً لعدم التقريب

٤- بلغت قيمة القروض طويلة الأجل ٠,٧٢ مليار جنيه لعامي ٢٠١٢، ٢٠١٣ دون تغير .

٥- بلغت قيمة الإستثمارات المالية ٦٧١,٣١ مليون جنيه لعامي ٢٠١٢، ٢٠١٣ دون تغير .

(القيمة بالمليون جنيه)

تطور بنود الميزانية لشركات القطاع الخاص المنظم خلال الفترة ( ٢٠١٣ - ٢٠١١ )

المجموع					الأصول										
الإجمالي	دائون وحسابات دائنة مختلفة	بنوك دائنة	قروض طويلة الأجل	المخصصات	الإحتياطيات والفاصل المرحل	رأس المال المدفوع	الإجمالي	الأصول الثابتة	مشروعات تحت التنفيذ	المعزون	استثمارات مالية	مديون وحسابات مدينة مختلفة	تفدية بالبنوك والصفوق	العجز المرحل	السنوات
٥٦٣٤٥٨	١٨١١١٢	٥٣٣١٠	٣٥١٩	١٥٦٣٧٢	٦٠٨٢٨	٧٩٣١٧	٥٦٣٤٥٨	٢٢٩٣٨٧	٢٩٣٨٦	٧٨٣٥١	٤٣١١٠	١٩٥٧٩٣	٢٦٨٣٩	١١٠٩٢	٢٠١٣
٥١٠٥٦٤	١٦٤٤٦٩	٥١٧١٣	٣٩٩٧٠	١٤٢٩٧٦	٥٢٨٤٢	٦٨٥٩٤	٥١٠٥٦٤	٢١٠٨٢٧	١٤٩٣٦	٦٥٥٧٤	٣٩٧٧٢	١٧٩٠٧٥	٢٣٧٨٨	١٢٦٩٢	٢٠١٢
٤٠٩٢٠٧	٩٦٤٥٦	٤٧٦٢٢	٢١٥٩٠	١٣٦٠٢٩	٤٦٧٥٠	٦٠٧٦٠	٤٠٩٢٠٧	١٨٩٩٠١	١١٧٥٥	١٩٨٨٩	٣٧٠٧٠	١٢٢٨١٦	١٩٩٥٨	٧٨١٨	٢٠١١

تطور بنود الخصوم بالميزانية خلال الفترة ( ٢٠١٣ - ٢٠١١ )

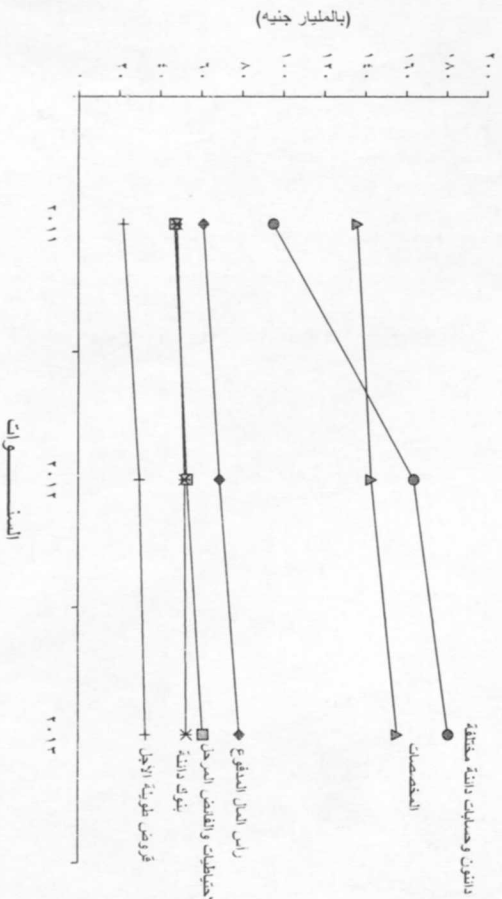

تطور بنود الأصول بالميزانية خلال الفترة ( ٢٠١٣ - ٢٠١١ )

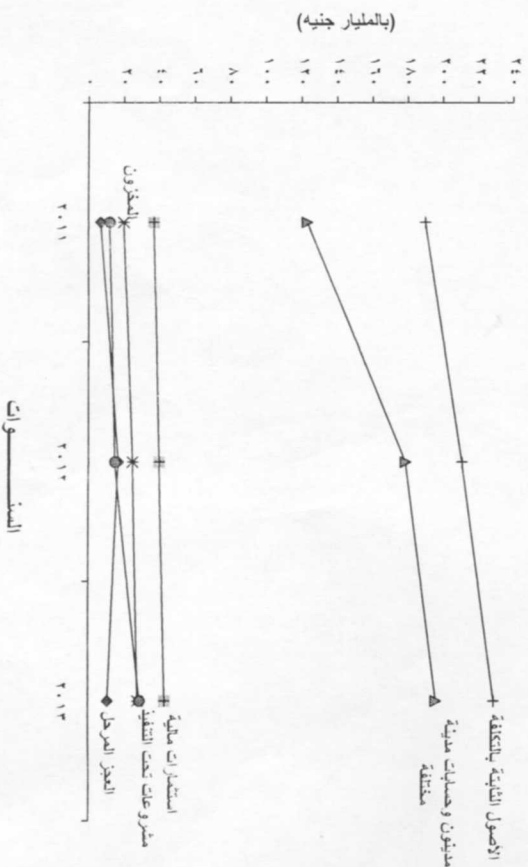



تطور حساب الإنتاج والمتاجرة لشركات القطاع المنظم خلال الفترة (٢٠١١ - ٢٠١٣)

(القيمة بالمليون جنيه)

الإجمالي	الجانب الدائن			الإجمالي	الجانب المدين			السنوات
	مجموع عجز الإنتاج والمتاجرة	إعانات	إيرادات النشاط الجارى		تكاليف الخدمات التسويقية	مشتريات بغرض البيع	تكلفة الإنتاج	
٢٠٢٢٢٢	٩٢٧	٣٩	٢٠١٢٥٦	٢٠٢٢٢٢	٩٥٠٤	٣٨٥١٠	١١٦٢٤٢	٢٠١٣
١٦٧٤٧٤	٩٦٨	٢٩	١٦٦٤٧٧	١٦٧٤٧٤	٧٧٢٨	٣٣٩٨٥	٩١٧٠٩	٢٠١٢
١٤٥٥٠٠	٨٣٠	٦٣	١٣٩٦٠٧	١٤٥٥٠٠	٥٩٨٧	٢٢٥٥٧	٨٢٣٠٢	٢٠١١

تطور الجانب الدائن لحساب الإنتاج والمتاجرة خلال الفترة (٢٠١١ - ٢٠١٣)

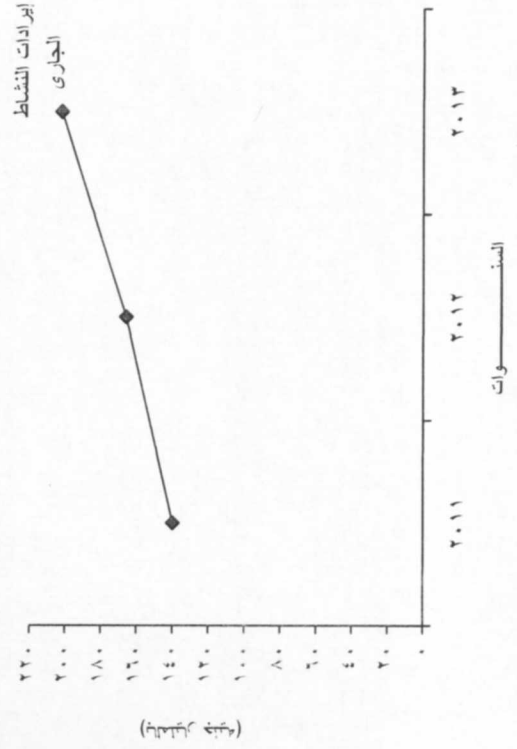

تطور الجانب المدين لحساب الإنتاج والمتاجرة خلال الفترة (٢٠١١ - ٢٠١٣)

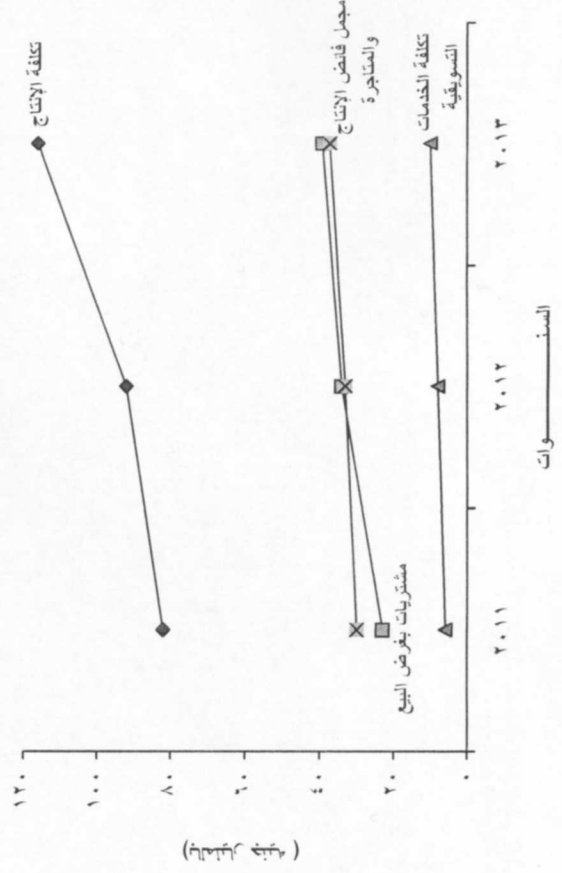

(القيمة بالمليون جنيه)

تطور حساب الأرباح والخسائر الشركات القطاع المنظم خلال الفترة ( ٢٠١٣ - ٢٠١١ )

الإجمالي	الجانب الدائن					الجانب المدين					السنوات			
	العجز (المرحل)	فرق الفوائد المحسوبة	فرق الأرباح المحسوب	إيرادات متنوعة	إيرادات تحويلية	مجمّل فائض الإنتاج والمناجزة	الإجمالي	القائض القابل للتوزيع	ضرائب دخلية	تحويلات جارية		تكاليف الخدمات الإدارية والتعميلية	مجمّل عجز الإنتاج والمناجزة	
٨٠١٣٣	٣٧٧٣	٢٤٤٢٧	٤٨٠١	٢٩٥٨	٤٣١٩	١٨٨٩	٣٧٩٦٦	٨٠١٣٣	٢٢٢٣١	٣٦٠٢	٢١٥٨	٥٠٨١٥	٩٢٧	٢٠١٣
٧١٠٧١	٢٦٣٧	٢٢٥٧٧	٢٥٧٣	٣٠٠١	٤٧٨٠	١٤٥١	٣٤٠٥٢	٧١٠٧١	٢١١٧٦٦	٣٠٧٠	١٨٣٦	٤٣٤٣١	٩٦٨	٢٠١٢
٦١٤٤٠	٢٦٩٣	١٨٥٤٢	٢١٥٣	٢٧٧٤	٤٠١٨	١١٠٦	٢٩٦٥٤	٦١٤٤٠	١٩٧٣٥	٢٥٩٠	١٣٨٨	٣٦٨٩٧	٨٣٠	٢٠١١

تطور الجانب الدائن بحساب الأرباح والخسائر خلال الفترة ( ٢٠١٣ - ٢٠١١ )

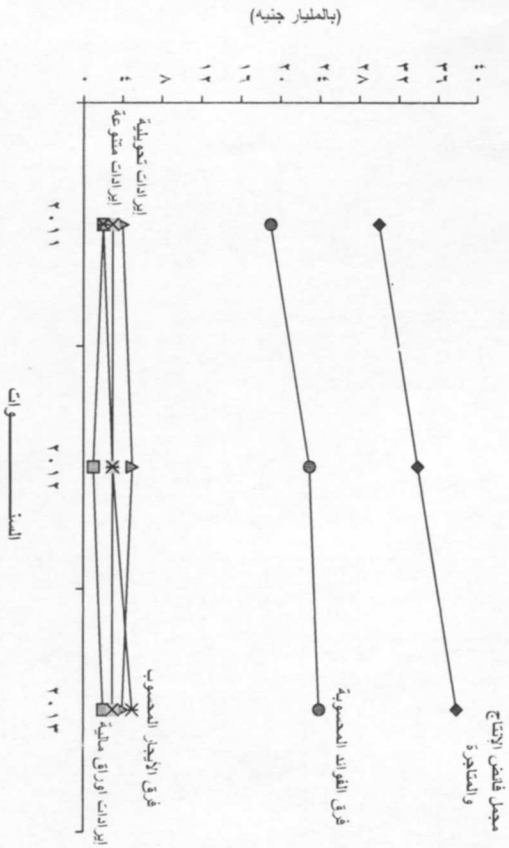

تطور الجانب المدين بحساب الأرباح والخسائر خلال الفترة ( ٢٠١٣ - ٢٠١١ )

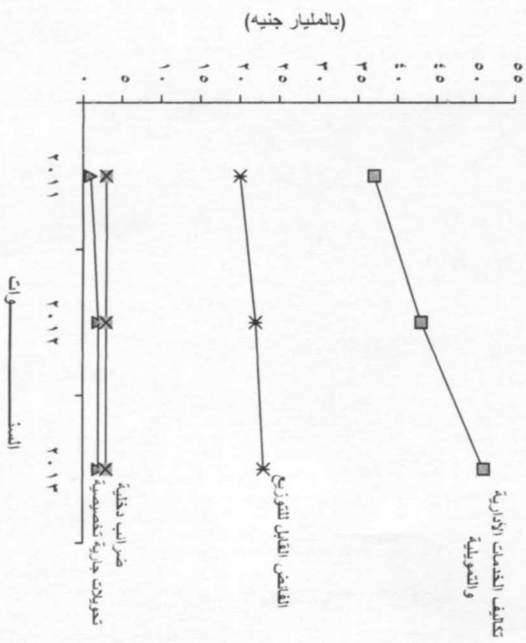

تطور حساب توزيع الأرباح لشركات القطاع الخاص المنظم خلال الفترة (٢٠١١ - ٢٠١٣)  
(القيمة بالمليون جنيه)

الجانب الدائن		الجانب المدين					السنوات	
الإجمالي	أرباح مرحلة من سنوات سابقة	الفاصل القابل للتوزيع	الإجمالي	فائض موزع	فائض محتجز	خسائر مغطاه		فائض الشركة الأم
٥١٤٤٤	٢٨٨١٣	٢٢٢٣١	٥١٤٤٤	١١٩١٣	٣٣٤١١	٥٣٤	٥٥٩٦	٢٠١٣
٤٧٣٠٩	٢٥٥٤٣	٢١٧٦٦	٤٧٣٠٩	١١٦٨١	٢٨٩٩٧	٨١٢	٥٨١٩	٢٠١٢
٤٤٦١٥	٢٤٨٨٠	١٩٧٣٥	٤٤٦١٥	١٠٤٢١	٢٧٥١٩	٧٦٨	٥٩٠٧	٢٠١١

تطور الجانب الدائن لحساب توزيع الأرباح خلال الفترة (٢٠١١ - ٢٠١٣)

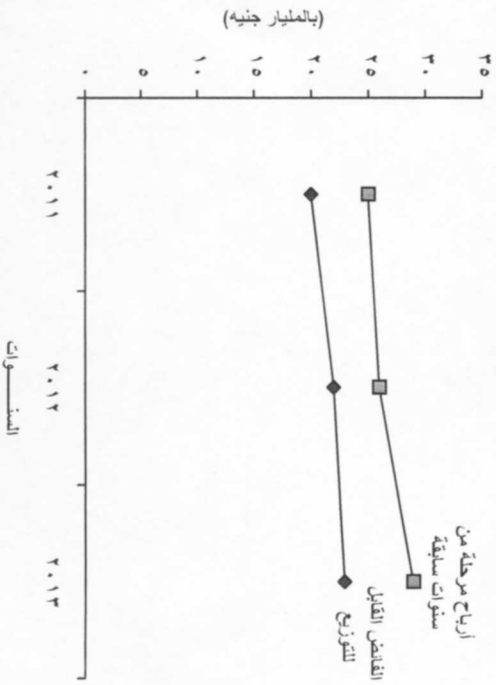

تطور الجانب المدين لحساب توزيع الأرباح خلال الفترة (٢٠١١ - 2013)

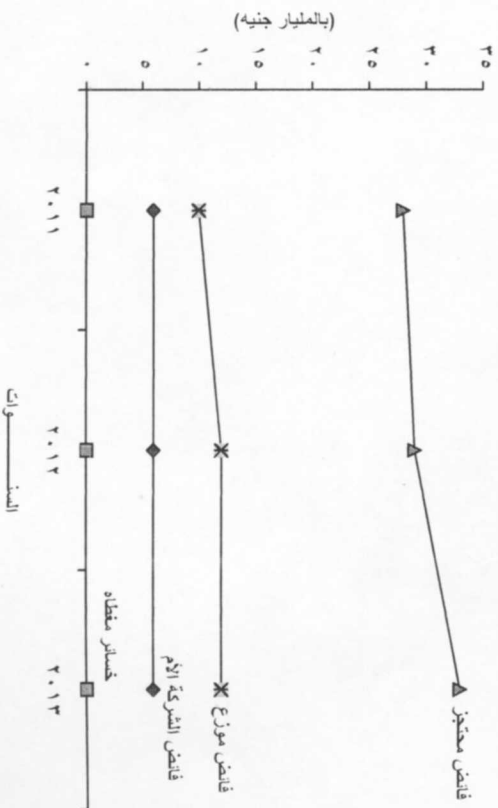

الباب الأول

شركات القطاع الخاص المنظم

أولاً  
الميزانية وتفصيلاتها

جدول ١ - الميزانية طبقاً للكيان القانوني لشركات القطاع الخاص المنظم عام ٢٠١٣

أ- الأصول

الجملة	العجز المرحل	نقدية بالبنوك والصدوق	مدينون وحسابات مدينة مختلفة	استثمارات مالية	المخزون	مضروقات تحت التنفيذ	أصول ثابتة بالتكلفة	عدد الشركات	الكيان القانوني	م
٥٦٣٤٥٧٦.١	١١.٩٢٣.٠٨	٢٦٨٣٨٥٤٤	١٩٥٧٩٣١٣٠	٤٢١١.٣٤٦	٢٨٣٥.٥٢٣	٢٩٣٨٥٨٨١	٢٢٩٣٨٦٨٦٩	١٠٣٥	الإجمالي العام	
٣٦٦٣٥٩.٣٢	١.٠٢٨٨١٢	٢٥٢٤٧٥١٤	٨١٨٤٤١١٦	٤٢٤٥٩٩٣٢	٢٧.٨٥٩٨٨	٢٨٩٩٦٤٩١	١٥.٢٩٦١١٧٩	٨٩٦	شركات مساهمة	١
١٨٨٢٦	١٩٢	٩٩٢	١٨٢٢	١٧	٥٤٠	—	١٥٢٦٣	٤	شركات توصية بالأسهم	٢
٧٦٨٣١٦٩	١.٥٨١١٧٨	٨٥٧٨٩٥	٢٨٢٥٧.٦	١٢٨٥٧٧	٩.٧٤٩٥	١٥٤٢١٢	١٧٥١١.٦	١٢٠	شركات ذات مسئولية محدودة	٣
١٨٩٣٩٦٥٧٤	٥١٢٦	٧٣٢١٤٣	١١١١٢١٤٨٦	٢١٨٢.٠	٣٥٦٥.٠٠	٢٣٥١٧٨	٧٦٩٢٤٣٢١	١٥	جملة فروع شركات أجنبية	٤
٢٥٢.٥٤	—	٧٣٢١٥	١٢٤٩٥٤	—	٣٦٣٨.٠	—	١٧.٩٥	١	أمريكية	
٥٣٢٨١٥	—	١٤٧٢٢٥	٣١١٢٥٨	٢١٩.٠	١١٥٥.٠	—	٢.٥٩٢	٢	الجزائرية	
٤١٢.٧٤١	—	٣.٢٥٥٤	١.٧٩٩٢١	١٩٢٣.٠	٨.٩١٧	٢٢٥١٧٨	٢٤.١٥٤١	٣	فرنسية	
١٨٤٤٩.٩٦٤	٥١٢٦	٢.٧٧٣٩	١.٩٦.٥٢٥٣	—	٢٢٧٦٥٣	—	٧٤٤٤٥.٩٣	٩	أخرى	



تابع جدول ١ - الميزانية طبقاً للكيان القانوني لشركات القطاع الخاص المنظم عام ٢٠١٣

ب- الخصوم

(القيمة بالألف جنيه)

البيان القانوني	حقوق أصحاب المشروع			المخصصات	فروض طويلة الأجل		بنوك دائمة	والنون وحسابات دائمة مختلفة	الجملة
	الاحتياطيات والفاصل المرحل	الجملة	الجملة		رأس المال المدفوع				
م	الإجمالي العام	٦٠.٨٢٧٦٤٨	١٤٠.١٤٥.٨٧	١٥٦٣٧١٨٨	٣٢٥١٨٨٥٤	١٨١١١٢٢٠٠	٥٣٣.٩٥٧٢	١٨١١١٢٢٠٠	٥٦٣٤٥٧٦.٠١
١	شركات مساهمة	٥٩٩٣٧٥١٣	١٣٧٢.١٨٨٨	٨٤.٥١٨٩١	٣٢٣.٦٣٥٩	١٨٥٦٥٢٦٢	١٨٥٦٥٢٦٢	٩٤٢٣٣٦٣٢	٣١٦٣٥٩.٣٢
٢	شركات توصية بالأسهم	٦.٨٤٤	٧٥٢٤	٨٩٦١	—	—	—	٢٣٤١	١٨٨٣٦
٣	شركات ذات مسئولية محدودة	١٦١٢.٣٨	٢٤٢١٧٨٦	٩٤٨٢٧٦	١.٩٧٨٥	٤٠.٥٣٢	٤٠.٥٣٢	٣٨.٢٧٨٠	٧٦٨٣١٦٩
٤	جملة فروع شركات أجنبية	٤٤.٠٣٤٦	٥١٣٨٨٩	٧١٣٦٢٧٦.٠	١.٠٢٧.٠٠	٣٤٣٤٣٧٧٨	٣٤٣٤٣٧٧٨	٨٣.٧٣٤٤٧	١٨٩٣٩٦٥٧٤
	البريكه	—	١١٨	١٦١٩٩	٤٥٣٣٤	—	—	١٩.٤٠٣	٢٥٢.٥٤
	الجزيره	—	٣٧	٦٥٩٤٦	—	٧٣١٣١	٧٣١٣١	٣٩٣٧.١	٥٣٨١٥
	فرنسية	٢٣٧.١	٤٥٥٦٩٤	٢.٧.٩٧٧	٤٨٩٩٧	٢٢٦٢٩	٢٢٦٢٩	١.٥٢٢٤٤	٤١٢.٧٤١
	اخرى	٤٩٨٤٢	٥٨.٤٠	٦٩٢.٩٦٣٨	٨٣٦٩	٣٤٢٤٨.١٨	٣٤٢٤٨.١٨	٨٠.٩٦٦٨٩٩	١٨٤٤٩.٩٦٤

جدول ٢ - الميزانية طبقاً للتوزيع الجغرافي للمراكز الرئيسية للمشروعات الخاصة بالمنظم عام ٢٠١٣  
 ١- الأصول

المحافظات	عدد الشركات	أصول ثابتة بالعملة	مشروعات تحت التنفيذ	المخزون	استثمارات مالية	مدينون وحسابات مدينة مختلفة	تقديرات بالتبوك والصنوق	العجز المرحل	الجملة
الإجمالي العام	١٠٣٥	٢٢٩٣٨٦٨٦٩	٢٩٣٨٥٨٨١	٢٨٣٥٠٥٢٣	٤٢٦١٠٣٤٦	١٩٥٧٩٣١٣٠	٢٦٨٣٨٥٤٤	١١٠٩٢٣٠٨	٥٦٣٤٥٧٦٠١
القاهرة	٣٨٢	١٦٩٥٨٩٣٦٣	١٩٦٩٨٠٠٧	١٢٠٩٧٠٦٣	٢٣٢٨١٨٣٢	١٥٥٥٨٥٥٤	١٥٢٢٩٩٠٦	٤٠٣٦٩٣٧	٤٠٠١٨٨٦٦٢
الأسيوط	١٥٧	٢٠٤٥٦٢٨٠	٤٠٨٤٢٩٧	٥٧٨٦٩٤٣	٧٩٣٠٢٦٣	٦٤٦٧٣٢٤	٤٣٧٠٥٥٧	٢٠٢٦٩٠٤	٥٠٦١٧٥٦٨
بورسعيد	٩	١٨٥٤٣٥	٣٠٧٠١	٦٦٢٢	٩٤٣٥٧	٧٠٥٢١	٥٢٧٧٢	٣٩٧٩٢	٤٧٩٢٤٠
السويس	٤	٦٩٣١٧٨	١١٥٣٤	١١٣٧٦٩	٣٦٤	٦٢٠٢٩	١٠٦٨٠	٢٤٥٥	٨٩٤٤٥٩
دمياط	٦	١٢٣٧١١	٩٠٩٥	٧٤٩٦٣	١٤٧٣٠	٨٨٥٩٧	٣٤٤٤٩	٦٨	٢٤٥٦١٣
الدقهلية	١٥	١٤٠٨٤٣٩	١٧٣٤٤٢	٣٠٦٦٣٦	٢٣٥٤٨	٥٤٤٨١١	٧٧٢٣٢٦	—	٢٩٣٢٨٧١٢
الشرقية	٩٩	٥٥٩٩٢٥٢	٣٩٠١٠٠	٢٥٢٠٤٧٣	٢٥٠٤٨٢١	٤٨٦٦٣٣٩	١٠١٧٨٢٧	٦٩٣٧٧٧	١٧٥٥٧٤٨٩
القليوبية	٥١	٧٨٧٧٤٩٥	٢٧٩٢٢١	٢٣٣٩٧٧٨	١٥١١١٦٨	٣٨٧٦٩٧١	٦٥٦٦٨٧	٨٨٥٤٢٠	١٧٣٢٦٧٤٠
كفر الشيخ	٢	٢٣٣٨٥	١٤٧	٧٨٧٧٨	١	٨١٦٩	٢٠٦٤٠	٤٠٧٠	٨٤١٩٠
الغربية	٢٢	١٨٠٧٦٠٦	١٢٧١٨٧	٥٥٤٥٧٣	٢٤٣٠٩٨	٤٨٤٦٤٥	١٢٥٨٦٤	٣٨٧٤٨	٢٤٨١٧٢١
المنوفية	١٦	١٥٧١٠٥٣	٢٥٣٤٧	٤١٤١٣٧	١٤٢٤	٢٠٩٥٢٤	٤٥٣٠٦	٣٩٠١٨٧	٢١٥٦٩٧٨
البحيرة	٢	٥١٥٦٧	٦٢٣٥	٦٩٤٥	٣٤٤١٠	١٠٦١١٣	٣٧٤١	٢٣٠	٢٠٩٢٤١
الإسماعيلية	٣	٢٦٦٨٥	١٥١٧	٤٧٥٨	١٦٣٤	٢٨٨٦٢	٢٦٤٧٠	٢٨٥	٨٩٧١١
الجيزة	٢٤٥	١٤١٩٣٥٤١	٤٤٨٨٢٤	٤٢٨٥٠١٥	٦١٨٢٤٣٣	١٦٥٥٠٢٣٢	٢٩٧٦١٧٩	٢٩٤٠٨٥٠	٥٢٦١٦٩٧٤
الفيوم	٢	١٢٠١٨	١٥٠٦	٧٧٧٠	—	٦١٩٨	١٣٨٢	٢٤٢٩	٣١٣٠٣
بنى سويف	٧	١٠٢٥٦٨	٧٢٤	٣٦٣٨١	١٢٠٥٢٤	١١٣١١٣	٢٩٦٣٢	٩٧٦١	٤١٤٧١٣
المنيا	١	١١٨٦	—	٧٦٤	—	٤٤٩	٢٠٤	٣٥٨	٢٩٦١
أسيوط	٤	٤٣٦٠٦٥	٣٧٦٨١	١٨١٣٠٩	١٤٤٢٢٧	٦٣٠٤٩٧	٨٦٥٠٦	٨٤٤٠	١١٠٧٨٥٢٥
سوهاج	٢	٣٦٨٩٦٢	١٦٦٣٦	٨٦١١٨	٤٢٢٦١	٩٤٦٥٢	١٢٠٨٢٧	١٤٣٣١	٧٨٣٧٨٨
قنا	٢	٨١٧٠٣٨	١٧٨٠	٨٧٢١٣	١٣٩٧٦٣	٦٠٢٩٥	٣١٥١٣٩	—	١٤٢١٢٢٨
أسوان	١	١٠٥٧	—	—	—	٣٤٤	٣٩٧	٢٦	١٨٢٤
البحر الأحمر	١	٦٩٠٠٣	—	١١١٥٢	—	٦٠٢٠	٣٤٦٩	١٢٤٠	٩٠٨٨٤
جنوب سيناء	٢	٩٣٤٨٢	—	٣٢٣	٢٩٥٧٨	٢٠١٧٠	١٥٧٤	—	١٤٥٠٧٧

تابع جدول ٢ - الميزانية طبقاً للتوزيع الجغرافي للمراكز الرئيسية للمشروعات لشركات القطاع الخاص المنظم عام ٢٠١٣

ب- الخصوم

(القيمة بالألف جنيه)

الجهة	ذاتنون وحسابات دائنة مختلفة	بنوك دائنة	قروض طويلة الأجل	المخصصات	حقوق أصحاب المشروع			الإجمالي العام
					الجملة	الاحتياطيات والفاضل المرحل	رأس المال المفقوع	
٥٦٣٤٥٧٦.١	١٨١١١٢٢.٠	٥٣٢.٩٥٧٢	٣٢٥١٨٨٥.٤	١٥٦٣٧١٨٨٨	١٤٠١٤٥٠.٨٧	٦٠٨٢٧٦٤.٨	٧٩٣١٧٤٣.٩	الإجمالي العام
٤٠٠١٨٨٦٢	١٣٧٢٤٦٢٥٢	٤٤٤٨٨٤٧٩	٢٠٨٠٧٥٢٤	١٢٤٥٣٨٧٤٨	٧٣٠٠٧٥٥٨	٣٣.٣١٠.٩	٣٩٩٧٢٥٤٩	القاهرة
٥٠٦١٧٥٦٨	١٠٤٢١٢٦٩	١٣٣٨٠٤٥	٣٠٨٤٤٨٢	١٣٢٩٩٥٦٣	٢٢٤٧٤٢٠.٩	٨٩٥٨٢٤٢	١٣٥١٥٩٦٧	الإسكندرية
٤٧٩٢٤٠	١١٨١٧٢	٥.٣٦	١٩.٩١	٩٣٤٢٧	٢٤٣٥١٤	١٦٧٧٣	٢٢٦٧٤١	بورسعيد
٨٩٤٤٥٩	١٧٧١٤٨	٣٢٠	٢٨٩٣	١٨٠٣٥٢	٥٣٣٧٤٦	٦٠١٦٠	٤٧٣٥٨٦	السويس
٣٤٥٦١٣	١٥٧٧٢٧	٤٦٤٨	—	٥٠٩١٨	١٣٢٢٠	٥٠٧٧٠	٨١٥٠٠	دمياط
٢٩٣٨٧١٢	٦٦٤٩٩١	٣٦٥٨٣٣	٤٦٦٧٩	٥٢٤٣٧٤	١٣٣٦٨٦٥	٤٠٤٠٧٧	٩٣٧٧٨٨	الدقهلية
١٧٥٥٧٤٨٩	٣٧٧٧٣٢٥	٢٣.٩٧٨٦	٨١٨٢٧٩	٣٣٨١٦٤٩	٧٦١٥٣٥	٣٧.٦٤١٨	٣٦.٨٩٣٢	الشرقية
١٧٣٢٦٧٤٠	٥١٤١٥٢٠	١٩٥٤٧٧٩	٢١٢٥٧٠٧	٢٣٨١١٨٦	٥٧٢٣٥٤٨	١٢٥٩٥٩٢	٤٤٦٣٩٥٦	القليوبية
٨٤١٩٠	٣١٤٣١	١٨٧٢٥	٣٢٤٣	١٥٣٢٥	١١٤٩٦	٢٠٢	١١٧٦٤	كفر الشيخ
٣٤٨١٧٢١	٧٥٠٤٩٤	٢٧١٥٢٣	٢٦٣٥٦٦	٧٠٤٨٩٠	١٤٩١٢٤٨	٤٤٧٣٩٤	١٠٤٣٨٥٤	الغربية
٢١٥٦٩٧٨	٤٢٧٦٥٦	٢٤٧٥٢	١٢٥٣١.٥	٤٠٤٤١١	٥٠٧٠٥٣	٣٥٧٢٤	٤٧١٣٢٩	المنوفية
٢.٩٢٤٤١	١١٦٤١٠	—	—	٢١٩٧٨	٧.٨٥٣	١٧٨٥٢	٥٨٠٠٠	البحيرة
٨٩٧١١	٣١٥٦١	٢٦٩٧	—	٢٣٥.٥	٣١٩٤٨	٢٢٤٤٨	٩٥٠٠٠	الإسماعيلية
٥٢٦١٦٩٧٤	٢.٢٩٢٩٣١	٢٥١٢٣٥٤	٣٨٩.٦٣٥	٦١٩١٢٢١	١٩٧٢٩٨٣٣	٧٢٤٤٧٤٤	١٢٣٨٥٠.٨٩	البحيرة
٣١٣.٣	٢٥٢٩	٣٢٠	—	٩٦.٨	١٨٨٢٦	٥٤٥٠	١٣٣٧٦	الفيوم
٤١٤٧١٣	٧٢٣٢٦	١٢٧٨	٩٦٦٣	٤٧٤٦٦	٧٨٣٩٨٠	٣٦٧٨٥	٢٤٧١٩٥	بنى سويف
٢٩٦١	٧٥٦	—	—	١.٤٢	١١٦٣	١٦٣	١٠٠٠	المنيا
١١٠.٧٨٥٢٥	٩٩٤٥٧٧	٨٢	١.٥٢٠.٣	٣٦٧٤٧٢٩	٦٣.٢٩٣٤	٤٩٧٧٤٢٢	١٣٢٦٥١٢	أسيوط
٧٨٣٧٨٨	٢٧١.٩٨	—	٢٤.٧٦	٢٦٤٤٧٥	٢٢٤١٤٤	١٥١٩٧١	٧٢١٧٣	سوهاج
١٤٢١٢٢٨	٧٨٩٨٣٢	—	٦.٧٨٠	٥١٦٢٤٣	٥٥٤٣٧٢	٢٥٢٨٦٣	٣٠١٥١٠	قنا
١٨٢٤	١٦٧٩	—	—	١٢	١٢٣	٦٥	٦٨	أسوان
٩٠.٨٨٤	٢٢٣٧٠	—	٩٣٣	٣٥٨١	٦٤٠٠٠	—	٦٤٠٠٠	البحر الأحمر
١٤٥٠.٧٧	١٢.٦٥	٩٩.٤	—	٣٨.٨٥	٨٥.٢٣	٥٢٥٢٣	٣٢٥٠٠	جنوب سيناء

جدول ٣ - الميزانية طبقاً لأقسام النشاط الاقتصادي لشركات القطاع الخاص المنظم لعام ٢٠١٣

أ- الأصـول

(القيمة بالآلاف جنيه)

المرحل العجز الإجمالي	الإجمالي	الأصول المتداولة				مدينون وحسابات مدينة مختلفة	مشتريات مالية	المخزون	مشتريات تحت التفكيك	الأصول الثابتة بالتكلفة	رقم الترتيب	أقسام النشاط الاقتصادي
		التقديرة		البنوك								
		الجملة	الصندوق	الجملة	البنوك							
٥٥٧٦.١	١١.٩٢٣.٨	٢٩٣٥٩٢٥٤٣	٢٦٨٣٨٥٤٤	١.٨٨٧١٢	٢٥٥٠.٨٣٢	١٩٥٧٩٣١٣.٠	٤٢٦١.٣٤٦	٢٨٣٥.٥٢٣	٢٢٩٣٨١٦٨٦٩	١.٠٣٥	الإجمالي العام	
٤٢.٢٧٩	٣٨٢٤٣٣٨	٢٧٢٩٥٥	٢٧٢٤٧	٢٤٥٢.٨	١٩٣٤.٤٠	١.٩٧١٧٩	٥٢.١٦٤	١٩٤٨٢٧	٤.٧٢١٤٤	٣٦	الزراعة والصيد واستغلال الغابات وقطع أشجار الأخشاب	
٤٢.٢٧٩	٣٨٢٤٣٣٨	٢٧٢٩٥٥	٢٧٢٤٧	٢٤٥٢.٨	١٩٣٤.٤٠	١.٩٧١٧٩	٥٢.١٦٤	١٩٤٨٢٧	٤.٧٢١٤٤	٣٦	الزراعة والصيد وأنشطة الخدمات ذات الصلة بها	
١١٦٦٦	١١٧٩٢٤٦٤٩	١٧٢٥٦١٢	١٤٢٤	١٧٢٤١٨٨١	١٣٩٢٣٦٨	١٥٢٩٤٣٠	٧٤٧٢٣٩	٤٩٨٩٨٠	٨٦٣.٦٥٧٢	٩	التعدين واستغلال المحاجر	
٤٤٥٠.١	-	١١٧٣٦١٩٦٦	١٧١٦٥.٩	١٥٠	١٧١١٣٥٩	١١٣٧٨٨٤٥٦	١١٦٢١٣٩	٢٩٨٨٩٢	٨٥٩٩٤.٥٠	٥	استخراج النفط والغاز الطبيعي	
١٩٢٣٦٦	٥٦٢٦٥٣	٤١.٠٣	١٢٧٤	١٢٨٢٩	٣٦٦٢٩١	٤٨٣٤٧	٤٨٣٤٧	٥٥٢٥	٣١٢٥٢٢	٤	التعدين واستغلال المحاجر	
٦٨.٨٣.٥	٧٧١.٩٣.٠	٧٤٩٤٤٢٥	٦٥١٢٩٦	٧٢٩٨١٢٩	٣٧٦٢٣٣٢٩	١٣٢٥.٢٧٩	١٨٢٦٦٣٥٧	٣٤٧٢١٧٨	٢٤٢٩٨٦٧٣	٤٥٤	الصناعات التحويلية	
٣٨٥٧٢	٣.٥٩٢٤	٦.٥٧٢٥	٩١٥٩	٥١٤١٧٦	١٤٣.٤٥٢	١٥٤١٨١	٨٦٨٨٧٦	٣٩٢٢٥٦	٤١٧٢٣٦٤	٤٥	صناعة المنتجات الغذائية	
٧٤٤١٧٩	٢٨٧٩٩.٧	٥٥٦٨٢٣	٣١٤	٥٥٦٥٠.٩	٥٦٣٧٢٥	٨٦٩.٦٢	٨٩.٢٩٧	١٧١٢٩٣	٥٦٩٤٨٢٦	٧	صناعة المشروبات	
٣٩٣٠.٣	٦١١٧٢٣٨	٣٢٩٨٧٩	٢٥٦٢٣	٣.٤٤٥٦	١٥٨٧٤٣٥	٣.٣٣٣٣٣	١٢٢٢.٨٤	١١.٧٣١	٣٥٥٢.١٦	٣٥	صناعة المنسوجات	
٨٢٧١٧٥	١١٧٧٧٩٣	٧٧٤٣٤	٢٨٩٤	٧٤٥٥.٠	٥٠٠٣٢٤	٢١٣٩٥١	٣٨٦.٨٤	٥٧٧.٩	١٤.٤٤٠.٣	٣٢	صناعة الملابس الجاهزة	
٤٢٤	٩٣٧٢٢	٥٢٢٢	٤١٢١	١١.١	٤٥٥٢٤	-	٤٢٩٧٦	١.٦٢٨	١٧٤٥٧٣	٦	صناعة الجلد ومنتجاته	
٢١١.٠	١١٢٣٢٦	٥٢٦٨٩	٤٧	٥٢٦٤٢	٦٧٤١٧	٦٥٧٥	٣٧٦٥١	١٩٢٣	١٤٤٨٩٠	٢	صناعة الخشب والمنتجات الخشبية والفلين عدا الأثاث وصناعة القش ومواد الصفر	
١٥٣.٤٢	١٤٩٣٢.٣	٢٤٢٧٧٣	٥.٨٥	٣٣٧٦٨٨	٦١٩٨٠.٦	١٨٨٧٥١	٤٤١٨٧٣	١٧٧٦٢٣	١٣٣٦٧٤٧	٢٢	صناعة الورق ومنتجاته	
٢٥٤٧٣	١.٤٤٩.٥	١٤٤٤٧٣	٨٩٤١	٦١٥٢٢	٥٢٣٥٧٩	١٤١٥٢٢	٢١٥٢٩١	٤٩٢٥	٧٧٨٧٢٧	١٦	الطباعة واستنساخ وسائط الإعلام المسجلة	
٣٢٧٩٧	-	١٤٨٠٧٨٣	٣٨.٩٧٨	٨٤٥٣	٣٧٢٤٧٥	٤٣٧٧٢٢	٦٦٢١١٧	٨١٩٦٤	١٥٧.٠٠٥	١	صناعة فحم الكوك و المنتجات النفطية	
١٥٩٥٢٦	٨٠.٤٩٣١	٣٣٢٦٦٨١	٢٨٢٢٢	٢٣.٤٤٥٩	٢٤٨.٤٧٤	١٤.٧٧٢٤	١٧٨٣٨٥٢	٢٢٦٧٧.٠	٥٧٢٤٧٣.٠	٤٥	صناعة المواد و المنتجات الكيماوية	
٢٢١.٨٠	-	٢٧٩١.٥٦	٣٩.٠٤٤	٢.٧	٢٨٩.٨٣٧	١٢٢٨٧.٩	٩٩٤١١٨	١٦١١٧٥	٣٣٦٨٨٤٩	٥	صناعة المستحضرات الصيدلانية و الكيماوية و النورية	
٤٦٧١٥	٩.٨٣٠	١٤٨٨٥.٣	١٨٢٢.٩	١٧٧.٤٤	٦٣٤٧٠.٠	٦٤٤٤٩	٦.٨١٤٥	٢.٩١٣	١٦٤٦٤٢٩	٤٢	صناعة منتجات المطاط و اللدائن	
٢٨٥٦٦٨	٢٨٩٢٤٨١٣	١٥٥١٩٠.٦	٢٩٩٤١.٠	١٢٥٢٩٦٦	١٧٩٧٩٧٨٥	٦٢٣٢٥٥١	٣١٥٩٥٧١	٩٧٧٣٩٥	٢٢٤.٩٥١٩	٤٤	صناعة منتجات المعادن اللافلزية الأخرى	
١٤٧١٣١٩	٦.٣٧٧٣٢	١٦٦١٤٤	٤.٨٣	١٦٢١١١	٢٩٧٣٨٥٢	٦٤٣٥	٢٨٩٥٢٥١	٧٤٤٢٣	٤٧٤٢٧٦٢	١٦	صناعة الغازات القاعدية	
١٧٢٥٨٥	١٢٢٥٧٥٨	٩١٨٤٥	١٩٦٩٢	٧٢١٥٣	٥٤٨٧٦٩	٨٨٨٧٨	٤٩٦٢٦٦	١١.٢٤٥	١٤٤٦.٧٣	٣٥	صناعة منتجات المعادن المشكلة عدا الماكنيات و المعدات	
٥٦٦٤٩٣	١٣٧٩٤٦٨	٧٦٧٩٧	٩٤٣٤	٦٧٢٤٥	٨٢.١٧٦	١٦٩.١٢	٢٦٣٥٥١	٩٣٧١	٣٢.٣١٩	١٥	صناعة الحاسبات و المنتجات الإلكترونية و الصخرية و صناعة الأجهزة الطبية	
١.٢٣٩٤٥	٤٦٤٩٦٢٩	٣٨٣١.٦	٥٠.٦٨	٢٣٣.٣٨	٢٣٦.٦٧٥	١٩٦٦٠	١٨.٩٦٨٨	٣٦٣١٧٣	٣٢٥٧٨١٣	٣٢	صناعة الأجهزة الكهربائية	
١٩٢٢٢٣	٦٤٥.٥٧	٣٣٣٤٩	١٥٨٥	٣١٧٢٤	٤٨٩٧.٩	٨٢٩	١٢١١٧.٠	٢.١٥.٧	٣٤٨٩٥٨	١٦	صناعة اللآلات و المعدات الغير مصنفة في موضع آخر	
٢٨١٢٩٧	٤٢٩٤٩٦٤	٤٢٣٧٤٧	٦٥٦٥	٤١٧١٨٢	٢٢٦٤١١.٠	٣.٧٤٢٨	١٢٩٩٦٧٩	٣١٤٦٣٥	١٩١٥٥٩٤	٢٠	صناعة المركبات ذات المحركات	

تابع جدول ٣ - الميزانية طبقاً لأقسام النشاط الاقتصادي لشركات القطاع الخاص المنظم لعام ٢٠١٣

أ- الأصول

الإجمالي	المرحل العجز	الإجمالي	الأصول المتداولة				مدينون ومختلفة	مشتريات تحت التنفيذ	الأصول الثابتة والتكلفة	رقم الحساب	أقسام النشاط الاقتصادي				
			الجملة	الصفوف النقدية	البنوك	مدينون ومختلفة						الجملة	الصفوف النقدية	مخزون	استثمارات مالية
														الجملة	الصفوف النقدية
												مخزون	استثمارات مالية		
٢٨٦٥٨	٣٦٠٥٧	١٠٦٨٣	٤٥٥٢	٦٨٣٨	٢٥٨٤٧	-	٦٩٥٩٣	١٨٥٣٢٦	١٢	صناعة الأثاث والمنتجات الخشبية الغير مصنفة في موضع آخر					
٥٣٠٢٢	٣٤٢٤	٤٤٣٠٨	٩٢	٦٤٩٢	١٩٥٨٧	-	١٨١٣٧	١٠٣٤٦٦	٤	صناعات تحويلية أخرى					
٢٠٨٣	-	١٦٢٤	٦٩٥	٥٠١	٨٦٢	-	٧٧	١٩٩	٢	اصلاح المعدات والأجهزة					
١٠١٧	-	٢٦٢١٧	١٩٠١٦	١٩٠١٦	٢١٥٩٠٨	٢٩٧٥	٢٤٣١٨	٢٨٧٤٠	١	الإمداد المائي وشبكات الصرف الصحي وإدارة ومعالجة النفايات					
٩١٠١٧	-	٣٦٢٢١٧	١٩٠١٦	١٩٠١٦	٢١٥٩٠٨	٢٩٧٥	٢٤٣١٨	٢٨٧٤٠	١	شبكات الصرف الصحي					
٣٢١٥	٦٦٥٢٥	٢٨٠٤٢٥٦	٤٨٥٧٦٦	٤٨١١٨٨٧	١٤١٣٢٠٥٦	٨١١٤٤٠٠	٩٣٨١٣٤	١٥٠٤١٠٥٤	٨٤	و الإنشاءات ( التشييد والبناء )					
٥٥٠٠٣	٣٤٩٩٩	٢٢٥٢٢٤٠	٤٧١٥١٠٩	٤٤٢٧٠	٤٦٧٠٨٣٩	٨٠٨٩٩٥٣	٧٧٢٧٠٢	١٤٩٨٩٤٧٢	٧٥	تشبيد المباني					
٥٨١١٠	٣٩٢٢٢	١٤٣٠٧٩٩	١٤٠١٢٣	١٥٠٩	١٣٨٦١٤	٢٤٤٤٧	١٣٨٦١٩	٣٩٧٥٣	٧	الهندسة المدنية					
٩٠٦٠٢	٢٣٠٣٨٤	٢٥٩١١٧	٢٤٢٤	٢٤٢٤	٢٢٩٩٤٠	-	٢٢٧٤٣	١١٨٢٩	٢	أنشطة التشييد المتخصصة					
٨٣١٥	٢٠٩٨٧٢	١٩٨٧٧٦٣٣	٢٥٣٦٦٥٧	٩٦٢٥٥	٢٤٤٠٤٠٢	١٨٣٥٥٩٢	٥١٤٣٢٨٤	٤٣٨٩٧٢	١٤٦	تجارة الجملة والتجزئة واصلاح المركبات ذات المحركات والدراجات النارية					
٧٩٤٠٢	٨٥٣٨١	٥٠٤٢٤٨٣	٨٨١٤٠١	١٩٢٨٧	٨٦٢١١٤	٦٨١٦٢٣	١٠٠٣٤٢٢	٨٧٨٤١	١٨	تجارة الجملة والتجزئة واصلاح المركبات ذات المحركات والدراجات النارية					
٧٢٣٨٨	١٢٢٨٨٤	١٤٧١٥٨٣١	١٦٤٢٦٦١	٦٨٧٥٧	١٥٧٧٩٠٤	٧٨١٨٠١٣	٤٠٩٧٤٩٦	٣٥١١٣١	١١٢	تجارة التجزئة عدا تجارة المركبات والدراجات النارية					
٥٦٥٢٥	١٦٠٧	١١٩٢١٩	٨٥٩٥	٨٢١١	٣٨٤	٦٨٠٥٠	٤٢٣٦٦	-	١٦	تجارة التجزئة عدا تجارة المركبات والدراجات النارية					
٢٥٧٣	٧٠٩١٨٥	٤٦٤٣٥٤	١٨٧٢٤٨٩	١١١٧٨٨	١٧٦٠٧٠١	١٢٢٣٢٨٤٠	٨٤٠٨٣٦	١٢٤١١٧١	٤٨	النقل والتخزين					
٦٧١٣	٣٧٠٩٢	٣٨٩٦٢٣	١٥٥٦٩٣٦	٦٨٥١	١٥٥٠٠٨٥	٩٦٣٣١١	٦٦٨٢٧٣	١١٦٦٤٨٩	١١	النقل البري ، والنقل عبر خطوط الأنابيب					
٥٠٤٠٣	٤٢٥٩٣٨	١٤٧٧٦٢	٧١٩١٧	١٢٦	٧٨٧٩١	٤٩١٥٥	٢٢٢٠٠	١٩٩١٦	٧	النقل عبر الماء					
-	-	-	-	-	-	-	-	-	١٠	النقل الجوي					
٢١٨٣٠	٢٤٦١٥٥	٥٠٥٨٦٩	٢٤٣٦٦٦	١٠٤٨١١	١٣٨٨٢٥	٢١١٣٧٤	١٧٥٣٣	٥٤٧٦٦	٢٠	أنشطة التخزين والدعم للنقل					
٦٨٨٩	٢٧٨٤٩٦	١٨٢٩٧٠٢	٢٢٥٠٦١	٢٧٠٨٨	١٩٧٩٧٣	١١٣١٧٥٤	٧١١٩٢	٤٢٤٣٦١	٣٢	أنشطة خدمات الغذاء والإقامة					
٢٩١١٦	٢١٢٢٨٠	١٥٧٦٠٦١	١٦٢٧٥٧	٣٥٨٧	١٥٩١٧٠	٩٧٨٤٤٠	٣٩٠٣٠٧	٤٤٥٥٧	٢٣	أنشطة خدمات الإقامة					
٧٧٧٧٣	٦٦٢١٦	٢٥٣٦٤١	٦٢٢٠٤	٢٣٥٠١	٣٨٨٠٣	١٥٣٣١٤	٢٦٦٣٥	١٧٣٩٩	٩	أنشطة خدمات الغذاء والمشروبات					
٦٧٤٦	٩١٦٦٦	٢١٥٠٣٥٦١	٥٦٤٠٧٧٠	٢٢٠٧٩	٥٦١٨٦٩١	٦٦٠٩٨٥٥	٥٨٨٠٦٢	٦٦٠٠٣٣	٢٨	المعلومات والاتصالات					
١٤٢٩٨	٣١٦٥٥	٣١٢٠٤٦	٢٢٧٨٣	٨٥٨	٢٢٩٢٥	١٩٨٣٥٤	١٠٤٣٠٠	١٧٠٥١	٣	أنشطة النشر					
٢١٣٨٧	٤١٥٥١	١٣٤٣٥٦	٣٩٠٨١	١٢٨٩	٣٧٧٩٢	٩٠٨٢٠	٣٤٩	١٧٠٢٨	١٠	أنشطة نشر وإنتاج برامج التلفزيون والفيديو والأفلام السينمائية والتسجيلات					
٣٧٢٤١	٨٣٨٤١	٢٠١٢٧٩١٩	٥٥١١٣٩٤	١٩٠٤٨	٥٤٩٢٢٤٦	٥٦١٧٨٨٦	٥٨١٣٩٥	٤٤٨٤٤٦١٧	٦	الاتصالات					
٩٤٥٦٥	-	٧٣٢٤٦٦	٤٨١٣١	٦٢٢	٤٧٥٠٩	٦١٤٤٠٢	٣٦٦٤٨	٣٩٥٥٩	٨	أنشطة برمجيات واستشارات الحاسب					
٣٨٧٥٥	-	١٠٦٧٧٤	١٨٣٨١	٢١٢	١٨١١٩	٨٨٣٩٣	-	٣١٩٨١	١	أنشطة خدمات المعلومات					

تابع جدول ٣ - الميزانية طبقاً لأقسام النشاط الاقتصادي لشركات القطاع الخاص المنظم لعام ٢٠١٣

أ- الأصول

(القيمة بالآلاف ج.د)

الإجمالي	المرحل العجز	الإجمالي	الأصول المتداولة				مديون وحسابات مدينة مختلفة	استثمارات مالية	المخزون	مشتريات تحت التنفيذ	الأصول الثابتة بالتكلفة	رقم	أقسام النشاط الاقتصادي
			التقديرة		البنوك								
			الجملة	الصندوق	الجملة	البنوك							
			الجملة	التقديرة	الجملة	البنوك							
٧٥٠٩	٦١٨١٧	١٤٩١٠٨١	١٦٨٠٣٢	١٥٦١	١٦٦٤٧١	٢٨٨٨٩٤	١٠٣٤١٥٥	-	٤٤٣٠٠	٣٢٠٣١١	١٢	الوساطة المالية والتأمين	
١٩٧١٨	٥٢٣٣١	٣١١٢٨٦	٢٨١١٨	١٥٢٦	٢٦٥٩٢	١٠٠٥٥١	٢٣٢٢١٧	-	٣٧٧٠٥	٢٦٨٣٩٦	٥	الوساطة المالية عدا التأمين وتوفير الإعتمادات لمعاملات التقاعد	
٩٧٧٩١	٩٤٨٦	١١٢٩٧٩٥	١٣٩٩١٤	٣٥	١٣٩٨٧٩	١٨٨٣٤٣	٨٠١٥٣٨	-	٦٥٩٥	٥١٩١٥	٧	الأنشطة المساعده للوساطة المالية	
٦٥٢١	١٣٤٢٣٩	١٢٦٨١٠٧٧	٥٩١٦٢٨	١٥٨٧٤	٥٧٥٧٥٤	٥٩٣٧٩٧٧	٥٤٩٧٣٣٤	٦٥٤١٣٨	٧٠٢٩١٩٦	١٢٤٢٠٠٩	٣٦	أنشطة العقارات والتأجير	
٨٦٥٢١	١٣٤٢٣٩	١٢٦٨١٠٧٧	٥٩١٦٢٨	١٥٨٧٤	٥٧٥٧٥٤	٥٩٣٧٩٧٧	٥٤٩٧٣٣٤	٦٥٤١٣٨	٧٠٢٩١٩٦	١٢٤٢٠٠٩	٣٦	أنشطة العقارات والتأجير	
٢٨٥٠	٩٤٤٣	٦٦٤٩١٧	١٢٠٢٦٠	٤١٤٣٦	٧٨٨٢٤	٣٥٦٨٤٢	٢١٧٦١	١٦٦١٠٤	٥٧٢٣٤	٢١١٢٠٦	٢٠	الأنشطة العلمية والتقنية المتخصصة	
٣٢٩٢٠	-	٣٠٢٨٥	٧٥٥٤	-	٧٥٥٤	١١٣٤١	١١٤٩٠	-	-	٢٥٢٥	١	الأنشطة القانونية والمحاسبية	
١٢٧٧٦	١٩٨٧	٨٧٤	٧٢٢٥	٣٩٢٨	٣٢٨٧	٨٧٨	٦٦١	-	-	٢٠٢٥	٣	أنشطة المراكز الرئيسية والخبرة الاستشارية	
٢٢٢٢٧٠	٦٤٤٢	٥٢٩١٤٨	٦٦٥٩٣	٣٧١٢٦	٢٩٤٢٧	٢٩٢٢٨٨	٢٠٩٠	١٦٤٢٠٧	٥٧١٩١	١٢٩٤٨٩	١١	الأنشطة المعمارية والهندسية والاختبارات التقنية والتحليل	
٦٧٢٢٢	٩٥٢	١٩٦٩٧	١٤٠٠٣	٣٤	١٣٩٢٩	١٣٧	٥٤٥٨	٩٩	-	٤٦٥٨٣	٢	البحوث العلمية والتطوير	
٠٧٦٥٢	٦٢	٧٦٩٧٣	٢٤٩١٥	٣٢٨	٢٤٥٨٧	٤٨١٩٨	٢٠٦٢	١٧٩٨	٤٣	٣٠٥٧٤	٣	الإعلان وبحوث السوق	
٥٨٤٥٣٣	٥٨٤٥٣٣	٢٢١٩٨٤٠	٤٠٧٥٠٤	٢٩٧٨٤	٣٧٧٧٢٠	١٣٦٦٨٦٥	١٧٤١٠٥	٣٢١٣٦٦	١١٤٨٠	١٣٢٨٤٣٩	٩٤	الأنشطة الإدارية وخدمات الدعم	
١٠٩٨٢	٥٠٣٨٧٩	١٢٨٠٩٦١	١٧٠٢٢٨	٤٨٨	١٦٩٧٤٠	٧٦١١٧٨	٣٢٢٥٦	٣١٧٢٩٩	-	٩٢٦١٤٢	٣	أنشطة الاستشارات والتأجير	
١٨٨٨٥	٣٧٤٢	١٠٧٨٣	٤٨١٥	٢٨٦٣	١٩٥٢	٥٩٦٨	-	-	-	٤٣٦٠	٥٢	أنشطة التوظيف	
٣٨٢٧٠	٧٦٩١٢	٦٩٢٠٦١	١٠٦٩٧٩	٢٥٥٣٩	٨١٤٤٠	٤٥٥١٠٥	١٢٨٨٠٤	١١٧٢	١١٤٨٠	٣٥٧٩١٧	٣٢	أنشطة خدمات وكالة السفر ومنظمي الرحلات السياحية والحجز	
١٦٦٠٥٥	-	٢٢٦٠٣٥	١٢٥٤٨٢	٨٩٤	١٢٤٥٨٨	٩٤٦١٤	١٣٠٤٥	٢٨٩٤	-	٨٠٠٢٠	٦	أنشطة خدمات الميناء	
٤٠٣٧	٢٥١٤	٢٩٣٤٨٩	٢٣٧٠٩	٣٧٥	٢٣٣٣٤	١٢٦٢٥٣	١٤٣١٢٣	٤٠٤	٢٤٤٧٢١	٥٦٣٣١٣	٩	التعليم	
٤٠٣٧	٢٥١٤	٢٩٣٤٨٩	٢٣٧٠٩	٣٧٥	٢٣٣٣٤	١٢٦٢٥٣	١٤٣١٢٣	٤٠٤	٢٤٤٧٢١	٥٦٣٣١٣	٩	التعليم	
٣٣٤٥٧	١٧١٢٨	٦٧٥٦٤٨	٣١١٥٦٨	٥٢٧٤	٣٠٦٢٩٤	٢٠٧٣٣٥	١١٦٣٩٤	٤٠٣٥١	٢٤٢٩٣	٥٦٦٣٨٨	٢١	الصحة والعمل الاجتماعي	
٨٢٤٥٧	١٧١٢٨	٦٧٥٦٤٨	٣١١٥٦٨	٥٢٧٤	٣٠٦٢٩٤	٢٠٧٣٣٥	١١٦٣٩٤	٤٠٣٥١	٢٤٢٩٣	٥٦٦٣٨٨	٢١	الأنشطة المتصلة بصحة الانسان	
٨٢٤٥٧	١٧١٢٨	٦٧٥٦٤٨	٣١١٥٦٨	٥٢٧٤	٣٠٦٢٩٤	٢٠٧٣٣٥	١١٦٣٩٤	٤٠٣٥١	٢٤٢٩٣	٥٦٦٣٨٨	٢١	الأنشطة الفنون والادباع والتسليمة	
٣٩٢٩٧	٣١٦٦٩٠	٥٤٩٥٣١	١١٦١٩٢	٩٩٥٢	١٠٦٢٤٠	٤٠٣٨٠٤	٢٠٩٦١	٨٥٧٤	٣٠٢١	٢٧٩٠٢٧	٥	أنشطة المقامرة والمراحة	
٣٩٢٩٧	-	٢٨٧٢٠٨	٦٠٧١٦	٨٢٤٦	٥٢٤٧٠	٢٢٤٢٢٢	٢١٩٠	٨٨٠	-	٥٢١٨٩	١	أنشطة الرياضة والترفيه والتسليمة	
١٠٠٨٨٧٢	٣١٦٦٩٠	٢٢٢٣٢٣	٥٥٤٧٦	١٧٠٦	٥٣٧٧٠	١٨٠٣٨٢	١٨٧٧١	٧٦٩٤	٣٠٢١	٢٢٦٨٢٨	٤	أنشطة الرياضة والترفيه والتسليمة	



تابع جدول ٣ - الميزانية طبقاً لأقسام النشاط الاقتصادي لشركات القطاع المنظم لعام ٢٠١٣

(القيمة بالآلاف جنيه)

ب- الخصوم

رقم	الخصم										أقسام النشاط الاقتصادي
	خصوم متداولة		فروض طويلة الأجل		المخصصات		حقوق أصحاب الم شروع		رأس المال المدفوع		
	الجملة	دائون وحسابات دائنة مختلفة	بنوك دائنة	فروض طويلة الأجل	المخصصات	الجملة	الإحتياطيات والمرحل	الجملة	الإحتياطيات والمرحل	رأس المال المدفوع	
٥٦٣٤٥٧٠.١	٢٣٤٤٢١٧٧٢	١٨١١١٢٠٠	٥٣٣.٩٥٧٢	٣٢٥١٨٨٥٤	١٥٦٣٧١٨٨٨	١٤.١٤٥.٨٧	٦.٨٢٧٦٤٨	٧٩٣١٧٤٣٩	٧٩٣١٧٤٣٩	٧٩٣١٧٤٣٩	الإجمالي العام
٨٥١١٥٨٨	٢٦٣٢٩٧٨	٢١١٠٦٨٠	٥٢٢٢٩٨	٣.٣٦٠.٥	٢.١٥٧٢٥	٣٥٥٩٢٨٠	١٢١٨.٥٢	٢٣٤١٢٢٨	٢٣٤١٢٢٨	٢٣٤١٢٢٨	الزراعة و الصيد وإستغلال الغابات وقطع أشجار الأخشاب
٨٥١١٥٨٨	٢٦٣٢٩٧٨	٢١١٠٦٨٠	٥٢٢٢٩٨	٣.٣٦٠.٥	٢.١٥٧٢٥	٣٥٥٩٢٨٠	١٢١٨.٥٢	٢٣٤١٢٢٨	٢٣٤١٢٢٨	٢٣٤١٢٢٨	الزراعة و الصيد وأنشطة الخدمات ذات الصلة بها
٢.٤٧٤١٨٦٧	١٢١١٤٣٩٥	٨٦.٦٥٩٤٢	٣٥.٧٧٣٥٣	٣٤١٨١٣٤	٧٤٨.٢٤٠.٩	٥٣٧٨.٢٩	٣٣٩٩٣٨٦	١٩٧٨٦٤٣	١٩٧٨٦٤٣	١٩٧٨٦٤٣	التعدين وإستغلال المحاجر
٢.٣٨٤٩٥٠.١	١٢.٠٩١١٩٤٢	٨٥٨٩٥٥٥١	٣٥.١٦٣٢٩١	٣٤١١٩٤٦	٧٤٦٦٦١.٥	٤٨٩٥٥.٨	٣٢٦٩٧٣٥	١٥٨٩٧٧٣	١٥٨٩٧٧٣	١٥٨٩٧٧٣	إستخراج النفط والغاز الطبيعي
٨٩٢٢٢٦	٢٣١٣٥٣	١٧.٣٩١	٦.٩٦٢	٦١٨٨	١٣٦٣.٤	٥١٨٥٢١	١٢٩٦٥١	٣٨٨٨٧.٠	٣٨٨٨٧.٠	٣٨٨٨٧.٠	التعدين وإستغلال المحاجر
١٥١٦٨٨٤٥٦	٤٨٧٠.١٩٨	٣٧٨١.٢٦٧	١.٨٨٩٩٣١	١٢٤٨١٣١٢	٣٢٦١.٣٢٣	٥٧٨٩٦٦٢٣	٢٢١٢.٥٨٨	٣٥٧٧٦.٣٥	٣٥٧٧٦.٣٥	٣٥٧٧٦.٣٥	الصناعات التحويلية
٨٠.١.٥٩٦	٢٥٨٥٢٧	٢.٠٩٧٢٣٨	٤٨٨١١٩	٤٧٧٣٥٦	٢١٧٥٨٥٧	٢٧٧٢.٢٦	١.٤٩٨.٦	١٧٢٢٢٠	١٧٢٢٢٠	١٧٢٢٢٠	صناعة المنتجات الغذائية
٩٤٦.٢٠٥	٣٧٤٨٨٨١	٣.٨٦٠.٩٠	٦٦٢٧٩١	١٥٥٢٦٧٣	٢٧٨٢١٣٨	١٣٧٥١٣	٤.٢٨٥٦	٩٧٣٦٥٧	٩٧٣٦٥٧	٩٧٣٦٥٧	صناعة المشروبات
١.٢٢٨٩٨٨	٢٣١٤٨.٨	١٧٥٢٣٥٨	٥٦٢٤٥.٠	٤٢٤٢٥٧	١٦.٥٥٠.٧	٥٨٤٤١٦	٢١٧٩٣٧٥	٣٧.٥٠٤١	٣٧.٥٠٤١	٣٧.٥٠٤١	صناعة المنسوجات
٣٤٦٧.٨٠	١٢٢١١.٠	٩.٢٦٦٣	٣.٩٤٤٧	٥٤٨٦٣١	٦٥٦٥٣٣	١.٤٩٨.٦	١٦٢٩١١	٨٨٦٨٩٥	٨٨٦٨٩٥	٨٨٦٨٩٥	صناعة الملابس الجاهزة
٢٨٣١٥٧	٨٤.٥٤	٣٨٢٢١	٤٥٨٣٣	٩٨٥٥	٩٥٦٤٩	٩٣٥٩٩	١٩١٦٠	٧٤٤٣٩	٧٤٤٣٩	٧٤٤٣٩	صناعة الجلد ومنتجاته
٣٣.٢٤٥	٩٠.٨٦	٨.٢٧٧	٩٤.٩	١١١٩٢	٦٧٣٩.٠	١٦١٥٧٧	٣٣٥٢٣	١٢٨.٥٤	١٢٨.٥٤	١٢٨.٥٤	صناعة الخشب و المنتجات الخشبية والفلين عدا الأثاث وصناعة القش ومواد الصفر
٣١٦.٦١٥	٨٣٧٨١	٥٢٥٩٢١	٣.٧٨٦.٠	١٦٩١١٣	٩١.٤٢٣	١٢٤٧٢٩٨	٥٢٩٤.٥	٧١٧٨٩٣	٧١٧٨٩٣	٧١٧٨٩٣	صناعة الورق ومنتجاته
١٨٤٤.٣٠	٥.٥٦٨.٠	٣٥٦٢٨٥	١٤٩٣٩٥	١١٣٦٦٣	٥٢٦.٩٥	٧.٨٨٩٢	٣٦١٤٢٤	٣٤٧٤٦٨	٣٤٧٤٦٨	٣٤٧٤٦٨	الطباعة وإستساخ وسائط الإعلام المسجلة
٣١٢٢٧٩٧	١٢.٢.٦٩	١٢.٢.٦٩	-	٤٧.٥٧٢	٥٤٩٢٢٧	٩١.٩٢٩	٤.٧٨٤٣	٥٠.٣.٨٦	٥٠.٣.٨٦	٥٠.٣.٨٦	صناعة فحم الكوك و المنتجات النفطية
١٤١١٥٩٦٧	٣٦.١٧.٤	٢٦٢٢٦٦٨	٩٧٩.٣٦	٧.١٤٦٦	٣٣٩٨٥٩٨	٦٤١٤١٩٩	٣٦٣٤٣٧٩	٢٧٧٩٨٢.٠	٢٧٧٩٨٢.٠	٢٧٧٩٨٢.٠	صناعة المواد و المنتجات الكيماوية
٦٣٢١.٨٠	١٣٨٥٨٦	١١٥١٩.٤	٢٣٣٢٨٢	١.٩٥.٣٩	٦٩٤.٦.٠	٣١٤٦٦٩٥	١.٦٨٣٩٤	٢.٧٨٣.٠١	٢.٧٨٣.٠١	٢.٧٨٣.٠١	صناعة المستحضرات الصيدلانية و الكيماوية و الدوائية
٣٢٤٦٧١٥	١.٠٩٢٤٧	٨٤٤٣٦٥	١٧٤٩٨٢	٨١٨٢.٠	٨٤٩.٨٢	١٢٩٦٤٦٦	٤١٩٤٢٧	٨٧٧.٣٩	٨٧٧.٣٩	٨٧٧.٣٩	صناعة منتجات المطاط و اللاتكس
٥٢٥٩٧٣٩٥	١٤٤٨٢٥٢	١٤٠.٣١٥١	٤٧٩١.٠١	٤٣٨٢٩٨٥	١٢٧٢٨٢٨	٢.٩٦٩٣٣.٠	٨٩٢٣٣٩٤	١٢.٤٥٩٣٦	١٢.٤٥٩٣٦	١٢.٤٥٩٣٦	صناعة منتجات المعادن اللافلزية الأخرى
١٢٢٢٦٢٣٦	٥٥.١٦٨٦	٣.٠٧.٢١٢	٢٤٣١٤٧٤	١٣٢٢٨٣.٠	١٧١١٤٢٣	٣٧٩.٢٩٧	٦٨١٤٤٠	٣١.٨٨٥٧	٣١.٨٨٥٧	٣١.٨٨٥٧	صناعة الفلزات القاعدية
٢٩٥٤٦٦١	١١٢٣١٥٢	٥٨٥٨٥٧	٥٣٧٩٥	٥٦.٢٧	٥٨٥٤.٤	١١٩.٠٧٨	١٨٢٢٦٦	١.٠.٣٧١٢	١.٠.٣٧١٢	١.٠.٣٧١٢	صناعة منتجات المعادن المشكلة عدا الماكينات و المعدات
٢٢٢٦١٥١	١٤.٩.٣٢	٩٦٢٧٦٥	٤٤٦٢٧	٣٧٩٢٥	٢.٣٤.٦	٥٥٧٨٨	٤.٢٧٨٨	١٧٣.٠٠٠	١٧٣.٠٠٠	١٧٣.٠٠٠	صناعة الحاسبات و المنتجات الإلكترونية والبصرية و صناعة الأجهزة الطبية
٩٢٩٤٥٤.٠	٣٥٣٩٥٧٦	٢٢٣١٢٥٨	١٣.٨٣١٨	٦.٩٩٩.٠	١٧٥.٨١٧	٣٣٩٤١٥٧	٦٦٤١٩٢	٢٧٢٩٦٥	٢٧٢٩٦٥	٢٧٢٩٦٥	صناعة الأجهزة الكهروإتية
١٣٨٧٧٤٥	٣٩٥١٧٤	٣٧٢٣٩٦	٢٢٧٧٨	١٧٥٢٣٣	٣٣٧١٤	٤٨.٢٢٤	٥٢٢٩٩	٤٢٧٩٢٥	٤٢٧٩٢٥	٤٢٧٩٢٥	صناعة الآلات و المعدات الغير مصنفة في موضع آخر
٦٨.٦٤٩.٠	٣٥٢٦٢٥٦	١٧٤٩٩٣١	١٧٣١٢٣٥	٢٢٧٨٦٢	٨٥٦٥٨	٢١٩٥٧١٤	٩٢٣٥٥٨	١٢٧٢١٥٦	١٢٧٢١٥٦	١٢٧٢١٥٦	صناعة المركبات ذات المحركات

تابع جدول ٣ - الميزانية طبقاً لأقسام النشاط الاقتصادي لشركات القطاع الخاص المنظم لعام ٢٠١٣

(القيمة بالآلاف جنيه)

ب - الخصوم

الجملة	الخصوم										أقسام النشاط الاقتصادي
	خصوم متداولة		فروض طويلة الأجل		المخصصات		حقوق أصحاب الم شروع		رأس المال المدفوع		
	الجملة	دائنة وحسابات دائنة مختلفة	بنوك دائنة	فروض طويلة الأجل	المخصصات	الجملة	الإحتياطيات والمرحل	الإحتياطيات والمرحل	رأس المال المدفوع		
٣٢٨١٥٨	٩٦٨٠٦	٩٣٩٣٣	٢٨٨٧٣	٣٦٢٣	٦٩٥٤٨	١٥٨٦٨١	٦٧٥١	١٥١٩٣٠	١٥١٩٣٠	صناعة الأثاث والمنتجات الخشبية الغير مصنفة في موضع اخر	
١٥٣٠٢٢	٤٢٤٩٠	٣٤٦٩٤	٧٧٩٦	٩٥٠٠	٢٢٥٤٧	٧٨٤٨٥	١٠٥٢٤	٢٧٩٦١	٢٧٩٦١	صناعات تحويلية أخرى	
٢٠٨٣	٦١١	٦١١	-	-	١٩	١٤٥٣	٧٧٣	٦٨٠	٦٨٠	إصلاح المعدات والأجهزة	
٢٩١٠١٧	٢٠٧٣١٤	١٩١٨٤٨	١٥٤٦٦	-	١٧٥٧٩	٦٦١٢٤	٤٦١٢٤	٢٠٠٠٠	٢٠٠٠٠	الإمداد المائي وشبكات الصرف الصحي وإدارة ومعالجة النفايات	
٢٩١٠١٧	٢٠٧٣١٤	١٩١٨٤٨	١٥٤٦٦	-	١٧٥٧٩	٦٦١٢٤	٤٦١٢٤	٢٠٠٠٠	٢٠٠٠٠	شبكات الصرف الصحي	
٥١٤٠٣٢١٥	٢٠٧٤٩٢٥٤	١٧٦٤٧٧٣٥	٣١٠١٥١٩	١٠٠٠٦٨٧٨	٢١٠٨٢٠٣	١٨٥٣٨٨٨٠	١٤٠٩٨٩٣٩	٤٤٣٩٩٤١	٤٤٣٩٩٤١	الإنشآت ( التشييد و البناء )	
٤٨٧٥٥٠٣	١٩١٢٠٥٢٤	١٦١٤٥٧٣٨	٢٩٧٤٧٨٦	٩٩٤٧٨١٣	١٦٤٤٣٠٢	١٨٠٤١٨٦٤	١٣٨٠٠٣١٣	٤٢٤١٥٥١	٤٢٤١٥٥١	تشبيد المباني	
١٩٥٨١١٠	١١٢٨٦٩٣	١٠٠١٩٦٠	١٢٦٧٣٣	٤٩٧٥٢	٣٥٣٢٤١	٤٢٦٤٢٤	٢٩٤٠٣٤	١٣٢٢٣٠	١٣٢٢٣٠	الهندسة المدنية	
٦٩٠٦٠٢	٥٠٠٠٣٧	٥٠٠٠٣٧	-	٩٣١٣	١١٠٦٦٠	٧٠٥٩٢	٤٥٩٢	٦٦٠٠٠	٦٦٠٠٠	أنشطة التشييد المتخصصة	
٢٥٧٠٨٣١٥	١٤٨٨٤٩٠٤	١١٧٣٨٩٣٧	٣١٤٥٩٦٧	٤٥٢٩٦٧	٢١٠٦٩٥٧	٨٢٦٣٤٨٧	٣٧٦٣٠٣٦	٤٥٠٠٤٥١	٤٥٠٠٤٥١	تجارة الجملة والتجزئة وإصلاح المركبات ذات المحركات والدرجات النارية	
٦٥٧٩٤٠٢	٤٠٣٢٠٧٧	٢٨٦٥٢٢٨	١١٦٦٨٤٩	٢٤٦٧٨٩	٥٢٢٠٣٦	١٧٧٨٥٠٠	٨٦٣٨٣٩	٩١٤٦٦١	٩١٤٦٦١	تجارة الجملة والتجزئة وإصلاح المركبات ذات المحركات والدرجات النارية	
١٨٩٧٣٣٨٨	١٠٨٠٨٨٧٦	٨٨٢٩٧٥٩	١٩٧٩١١٧	٢٠٦١٧٥	١٥٧٠١٧٦	٦٣٨٧٦١١	٢٨٦٨٣٧٠	٣٥١٨٧٩١	٣٥١٨٧٩١	تجارة الجملة عدا المركبات ذات المحركات والدرجات النارية	
١٥٦٥٥٥	٤٣٩٥١	٤٣٩٥٠	١	٣	١٤٧٤٥	٩٧٨٢٦	٣٠٨٢٧	٦٦٩٩٩	٦٦٩٩٩	تجارة التجزئة عدا تجارة المركبات والدرجات النارية	
١٥٦٣٢٥٧٣	٢٠٥١٨٨٤	٢٠١٤٩٦٧	٣٦٩١٧	٧٨٥٩٥٣	٦٥٣٢٦٢٩	٦٢٢٢١٠٧	٢٠٧٠٩١٥	٤١٩١١٩٢	٤١٩١١٩٢	النقل والتخزين	
١٣٢٠٦٧١٣	١١٥٨١٦٠	١١٤٥١٠٣	١٣٠٥٧	٧٥٤٤١٢	٥٩٣٧٩٦٧	٥٤٥٦١٧٤	١٧٤٦٣٧٧	٣٧٠٩٧٩٧	٣٧٠٩٧٩٧	النقل البرى ، والنقل عبر خطوط الأنابيب	
٩٠٤٠٣٠	٤٥٩٢٧٩	٤٥٨٤٧٥	٨٠٤	١٣٦٩٠	٢٠٠٨٤٩	٢٣٠٢١٢	٥٠١٢٣	١٨٠٠٨٩	١٨٠٠٨٩	النقل عبر الماء	
١٤٢١٨٢٠	٤٣٤٤٥٥	٤١١٣٨٩	٢٣٠٥٦	١٧٨٥١	٣٩٣٨١٣	٥٧٥٧٢١	٢٧٤٤١٥	٣٠١٣٠٦	٣٠١٣٠٦	النقل الجوى	
٥٣٠٦٨٨٩	١٩٤٩٨٥٧	١٩٢٠٩٦٨	٢٨٨٨٩	٤٦٨٩٢٥	١٠٠٣٣٧١٧	١٨٦٤٣٩٠	٥٦٧٠٨٨	١٢٩٧٣٠٢	١٢٩٧٣٠٢	أنشطة التخزين والدعم للنقل	
٤٤٢٩١١٦	١٧٦٦١٢٢	١٦٨٧٢٥٢	٢٨٨٨٤	٣٥٧٤٦٦	٧٤٦٣٨٦	١٦٠٩١٢٨	٤٨٣٩٥١	١١٢٥١٧٧	١١٢٥١٧٧	أنشطة خدمات الغذاء والإقامة	
٨٧٧٧٧٣	٢٣٣٧١	٢٣٣٧١	٥	١١١٤٥٩	٢٧٧٣٣١	٢٥٥٢٢٢	٨٣١٣٧	١٧٢١٢٥	١٧٢١٢٥	أنشطة خدمات الإقامة	
٦٨٥٠٦٧٤٦	٨٣٧٢٥٩٣	٨٢٦٣٤٧٨	١٠٩١١٥	٧١١٤٧٥	٣٢٩٥٥٧٨٨	٢٦٤٦٦٨٩٠	٨٤٧٨٤٠٤	١٧٩٨٨٤٨٦	١٧٩٨٨٤٨٦	المعلومات والاتصالات	
٦١٤٢٩٨	١٣٢٩٩٣	١٣٢٥٠٩	٤٥٤	٨١٣٠٣	١٠٠٢٤٥	٣٠٠١٨٧	٢١٦٥١	٢٧٨٥٣٦	٢٧٨٥٣٦	أنشطة النشر	
٣٢١٣٨٧	١١٨٩٠٠٩	١١٤٦٥٤	٤٢٥٥	١١٩٤	٦٩٨٥٤	١٣١٤٣٠	٤٩٩٤٨	٨١٤٨٢	٨١٤٨٢	أنشطة نشر و إنتاج برامج التلفزيون والفيديو والأفلام السينمائية والتسجيلات	
٦٦٤٣٧٣٤١	٧٤٨٩٩٥٣	٧٤٨٩٩٥٣	١٨	٥٩٩٥٠	٣٢٦٦٣٢٩٧	٢٥٧٨٤١٥١	٨٢٤١٦١٠	١٧٤٤٢٥٤١	١٧٤٤٢٥٤١	الاتصالات	
٩٩٤٥٦٥	٥٢١١٢٤	٤١٦٧٣٦	١٠٤٣٨٨	٢٩٤٣٨	٩٢٨٨٢	٣٥١١٢١	١٦٥١٩٥	١٨٥٩٢٦	١٨٥٩٢٦	أنشطة برمجيات وإشارات الحاسب	
١٣٨٧٥٥	١٠٩٦٤٤	١٠٩٦٤٤	-	-	٢٩١١٠	١	-	١	١	أنشطة خدمات المعلومات	



تابع جدول ٣- الميزانية طبقاً لأقسام النشاط الاقتصادي لشركات القطاع الخاص المنظم لعام ٢٠١٣  
ب- الخصوم

(القيمة بالآلاف جنيه)

الجملة	الخصم										اقسام النشاط الاقتصادي
	خصوم متداولة		قروض طويلة الاجل	المخصصات	حقوق اصحاب المشروع		راس المال المدفوع	الخصم			
	الجملة	دائتور وحسابات دائنة مختلفة			بنوك دائنة	الجملة		الاحتياطيات	القائض المرحل		
١٩١٧٥٠٩	٣٣٦٩٥١	٣٣٥٥٥٩	١٣٩٢	٣٨٠٨٨٧	١٩١٠٤٨	١٠٠٩١٢٣	٢٧٩٧٢٥	٧٢٩٣٩٨	٢٢٩٣٩٨	٢٢٩٣٩٨	الوساطة المالية والتأمين
٧١٩٧١٨	٦٨١٢٢	٦٨١٢٢	-	٢٢٧٤٣٠	٣٨٢٤٣	٣٧٥٩٢٣	٦٢١٤٣	٣١٣٧٨٠	٣١٣٧٨٠	٣١٣٧٨٠	الوساطة المالية عدا التأمين وتوفير الاعتمادات لمعاملات القواعد
١١٩٧٧٩١	٢٦٨٨٢٩	٢٦٧٤٣٧	١٣٩٢	١٤٢٩٥٧	١٥٢٨٠٥	٦٣٢٠٠	٢١٧٥٨٢	٤١٥٦١٨	٤١٥٦١٨	٤١٥٦١٨	الأنشطة المساعدة للوساطة المالية
٢١٠٨٦٥٢١	٩٩٣٠٨٣٦	٩٧٧٣٤٦٦	١٥٧٣٧٠	٢٢٢٩٢٢٧	٥٤٨٠١٨	٨٣٧٨٤٤٠	٤١٠٩٣١٣	٤٢٦٩١٢٧	٤٢٦٩١٢٧	٤٢٦٩١٢٧	أنشطة العقارات والتأجير
٢١٠٨٦٥٢١	٩٩٣٠٨٣٦	٩٧٧٣٤٦٦	١٥٧٣٧٠	٢٢٢٩٢٢٧	٥٤٨٠١٨	٨٣٧٨٤٤٠	٤١٠٩٣١٣	٤٢٦٩١٢٧	٤٢٦٩١٢٧	٤٢٦٩١٢٧	أنشطة العقارات والتأجير
٩٤٢٨٥٠	٤٠٣٣٥١	٣٥٥٩٣٢	٤٧٤١٩	٧٥٨٩٤	١٠٩٩٢٥	٣٥٣٦٨٠	١٦٤٨٤٤	١٨٨٨٣٦	١٨٨٨٣٦	١٨٨٨٣٦	الأنشطة العلمية والتقنية المتخصصة
٣٢٩٢٠	١٩٣٥٢	١٤٦٢٣	٤٧٢٩	-	٥٠٨٠	٨٤٨٨	٣٤٨٨	٥٠٠٠	٥٠٠٠	٥٠٠٠	الأنشطة القانونية والحاسبية
١٢٧٧٦	٩٠٥٦	٩٠٥٦	-	-	١٥٨٧	٢١٣٣	٤٣٣	١٧٠٠	١٧٠٠	١٧٠٠	أنشطة المراكز الرئيسية والخبرة الاستشارية
٧٢٢٢٧٠	٣٠٥٨٧٧	٢٦٢٢١٧	٤٢٦٦٠	٧٥٨٧٠	٩١٢٦١	٢٤٩١٦٢	١٣٢٢١٢	١١٦٩٥٠	١١٦٩٥٠	١١٦٩٥٠	الأنشطة المعمارية والهندسية والاختبارات التقنية والتحليل
٦٧٢٢٢	٨٨٢	٨٨٢	-	٢٤	٨٥٤	٦٥٤٧٢	٤٢٢	٦٥٠٠٥	٦٥٠٠٥	٦٥٠٠٥	البحث العلمي والتطوير
١٠٧٦٥٢	٦٨١٨٤	٦٨١٥٤	٣٠	-	١١٠٤٣	٢٨٢٨٩	١٣٦	١٣٦	١٣٦	١٣٦	الإعلان وبحوث السوق
٤١٨٤٢٩٢	١٦٢٩٤٥٦	١٤٧٣٧٤٨	١٥٥٧٠٨	٩٦٧٠٤٣	٧٠٩٨١١	٨٧٧٩٨٢	١٧٧٢١٠	٧٠٠٧٧٢	٧٠٠٧٧٢	٧٠٠٧٧٢	الأنشطة الإدارية وخدمات الدعم
٣٧١٠٩٨٢	٩٦٠٢٥	٩٦٠٢٢٢	٣	٩٤٩٣٥٨	٤٥٩٣٣٥	٣٤٢٠٧٤	٢٠٧٤	٣٤٠٠٠٠	٣٤٠٠٠٠	٣٤٠٠٠٠	أنشطة الاستشارات والتأجير
١٨٨٨٥	٤٧٩١	٤٧٩١	-	١	٢٨٨٨	١١٢٠٥	٥٤٤٥	٥٧٦٠	٥٧٦٠	٥٧٦٠	أنشطة التوظيف
١١٣٨٢٧٠	٥٨٥٢٤٧	٤٧٧٧٢٤	١٠٧٦٢٣	١٠٧٤٦	١٨٩٦٢٧	٣٥٢٩٥٠	٥٤٣١٦	٢٩٨٣٣٤	٢٩٨٣٣٤	٢٩٨٣٣٤	أنشطة خدمات وكالة السفر ومنظمي الرحلات السياحية والحجز
٣١٦٠٥٥	٧٩٠٩٣	٣١٠١١	٤٨٠٨٢	٦٩٣٨	٥٧٩٧١	١٧٢٠٥٣	١١٥٣٧٥	٥٦٦٧٨	٥٦٦٧٨	٥٦٦٧٨	أنشطة خدمات المباني
١١٠٤٠٣٧	١٥٦٦٦١	١٤٨٠١٨	٨٦٤٣	١٨١٤٤٧	١٢١٧٣٦	٦٤٤١٩٣	٥٢٨١٢	٥٩١٣٨١	٥٩١٣٨١	٥٩١٣٨١	التعليم
١١٠٤٠٣٧	١٥٦٦٦١	١٤٨٠١٨	٨٦٤٣	١٨١٤٤٧	١٢١٧٣٦	٦٤٤١٩٣	٥٢٨١٢	٥٩١٣٨١	٥٩١٣٨١	٥٩١٣٨١	التعليم
١٢٨٣٤٥٧	٤٥٣٤٤٩	٤٤٣٥٢٧	٩٩٢٢	٢٣٣٥٥	٣١١٧٨٦	٤٩٤٨٦٧	٢٥٨٧٠٧	٢٣٦١٦٠	٢٣٦١٦٠	٢٣٦١٦٠	الصحة والعمل الاجتماعي
١٢٨٣٤٥٧	٤٥٣٤٤٩	٤٤٣٥٢٧	٩٩٢٢	٢٣٣٥٥	٣١١٧٨٦	٤٩٤٨٦٧	٢٥٨٧٠٧	٢٣٦١٦٠	٢٣٦١٦٠	٢٣٦١٦٠	الأنشطة المتصلة بصحة الانسان
١١٤٨٢٦٩	٨١٨٧٩١	٨١٧١٢٨	١٦٦٣	٣٢٢٥٢	٢٠٦٢٣٤	٩٠٩٩٢	٢٢٥٠٥	٦٨٤٨٧	٦٨٤٨٧	٦٨٤٨٧	أنشطة الفنون والأديان والتسليم
٣٢٩٢٩٧	٢٩٠١٧٩	٢٩٠١٧٩	-	-	٤٩١٨١	٣٧	-	٣٧	٣٧	٣٧	أنشطة المقامرة والمراهنة
٨٠٨٨٧٢	٥٢٨٦١٢	٥٢٦٩٤٩	١٦٦٣	٣٢٢٥٢	١٥٧٠٥٣	٩٠٩٥٥	٢٢٥٠٥	٦٨٤٥٠	٦٨٤٥٠	٦٨٤٥٠	أنشطة الرياضة والترفيه والتسليم

جدول ٤ - تفصيلات الأصول الثابتة بالتكلفة طبقاً لأقسام النشاط الاقتصادي لشركات القطاع الخاص المنظم لعام ٢٠١٣

القيمة بالآلاف	نقطة ايرادية مؤجلة	الثروة الحيوانية والمائية	اثاث ومعدات مكاتب	عدد ادوات	وسائل نقل	الات ومعدات	مباني وانشاءات وطرق ومرافق	اراضى	اقسام النشاط الاقتصادي
٢٩٣٨٦٨٦٩	٥٢.٢٣٩٣٣	٢٧٤٥٥٨	٧٧٧٧٣٩	١٨٠.١٢٦٥	٥٤٠٠٠٢٤	٨٦٤٣٢٨٣٨	٦٣٣٦١٤٧٢	١٢٣١٥٠٥٠	الإجمالي العام
٤٠٧٢١٤٤	٥٠.٣٣	٢٦٢٧١٥	٥١٥٢٩	٤.٦٢٨	٢٢٢٥٢٤	١.٨٧٦٦٢	١.٠٧١٧٠.٨	١٢٨٥٣٤٥	الزراعة والصيد واستغلال الغابات وقطع أشجار الأخشاب
٤٠٧٢١٤٤	٥٠.٣٣	٢٦٢٧١٥	٥١٥٢٩	٤.٦٢٨	٢٢٢٥٢٤	١.٨٧٦٦٢	١.٠٧١٧٠.٨	١٢٨٥٣٤٥	الزراعة والصيد وأنشطة الخدمات ذات الصلة بها
٨٦٣.٦٥٧٢	٤٥٤٥٣٨٨	-	٥٢٩٧٤٣	١٣.٥٨	٣٩٦٩٤٤	٣٩٥٧٩.٧١	٣١٨٢٦٨	١٦١.٠٠	التعدين واستغلال المعاجير
٨٥٩٩٤٠٥٠	٤٥٤٤٩.٣٦	-	٤٣١٦١٧	-	٣٥٥٤٢٢	٣٩٤٥٢٥٧.٠	٣.٣٧٨٥	١٦٢.٠	استخراج النفط والغاز الطبيعي
٣١٢٥٢٢	٤٣٥٢	-	٩٨١٢٦	١٣.٥٨	٤١٥٢٢	١٢٦٥٠.١	١٤٤٨٣	١٤٤٨.٠	التعدين واستغلال المعاجير
٦٤٩٩٨٦٧٣	٤٦.١١٢٣	١١٨٤٣	٤.٩٨٢٩٨	١.٠٧٣٨٤٣	٢٢٧٥٤٤٦	٣٤٩٣٥٦٢.٠	١١٨٩٦٤٦١	٥٤.٠٦.٣٩	الصناعات التحويلية
٤١٧٣٣٦٤	٥٩١٦	-	١٢١٢٥٦	٧٢٥٥٩	٢٦٤٩٩٢	٢٥٨٧٦٧٤	٧.٩٩٨٨	٤١.٠٧٧٩	صناعة المنتجات الغذائية
٥٦٩٤٨٢٦	٢٢٨٨٣٤٢	-	٢٤٩١٣٥	٤٣.٢	٤٨٤٥٧١	١٨١٧٣٦٦	٧٧٤٨٤١	٩٢٢٦٩	صناعة المشروبات
٣٥٥٢.١٦	٤٥٩٤٢	-	٨٠٥٣٣	٤٦٩٢٣	٦٨٩٢٣	١٧١٧٨٧٤	٦٧٢٧٤٣	٩١٩.٧٨	صناعة المنسوجات
١٤٠٤٤.٣	٣٤.٧١	-	١٢٩٨٦٠	٧١٤٧	٢٤٤١٢	٥.٤٣٨٩	٥١٣.٧٣	١٩١٤٥١	صناعة الملابس الجاهزة
١٧٤٥٧٣	٤١٥٠	-	٣١٣٩	٣٣٥٦٧	١٧٥٥٤	٧٤٥٥٤	٤٣٣٩٤	١٤.١٤	صناعة الجلد ومنتجاته
١٤٤٨٩.٠	٩٣.٣	-	١٢٨.٢	١٢٨٩	٦٦٥١	٦٧١٥.٠	٣٣.٨٠	١٤٦١٥	صناعة الخشب والمنتجات الخشبية والفلين عدا الأثاث وصناعة القش ومواد الضفر
١٣٢٦٧٤٧	٧٧٩٣	-	٣٣٨٥٥	٣٧٨.٨	٥.٣٤٩	٩٨٦٩٧٦	١٦٦١٩٧	٥٣٧٦٩	صناعة الورق ومنتجاته
٧٧٨٧٢٧	٨٣٨٥	-	٢٧٧٨١	٣٦١٩٧	١٤٧٩٣	٥٥٤١٧٨	١٢.٩٥٨	١٦٤٣٥	الطباعة واستنساخ وسائط الإعلام المسجلة
١٥٧.٠٥٠	-	-	٦.٣٧٦	-	٩١٨٩٤	٦.١٨٠٥	٣١٥٩٠.٥	٥٠.٠٧٠	صناعة فحم الكوك و المنتجات النفطية
٥٧٧٤٧٣.٠	٢١٦٥٣	-	١٧٥٩٤١	٦.٨٧.٠	١٢٦٤٢٩	٣٨٤٦٩.١	٧٩.٤٧٨	٧٠.٧٤٥٨	صناعة المواد و المنتجات الكيميائية
٣٣٦٨٨٤٩	٢٠.٦٧٦٨١	١١٨٤٣	١٣.٠٥٨	٤٦٦٢١	٢.٤٩٧٧٩	٥٤.٩٩١	٣١٣٣١٦	٥٢٨٧.٠	صناعة المستحضرات الصيدلانية والكيميائية والدوائية
١٦٤٦٤٦٩	٢٨٣.٠١	-	٣٩٩.٣	١٣.٧٣.٠	٤٨١٩١	٩٩٣.٦٥	٢٩١٤٧٦	١١٤٨.٣	صناعة منتجات المعادن اللافلزية الأخرى
٢٢٤.٩٥١٩	٢٥٦٨	-	٢٤٥٦٥٣	١٣١١٦٢	٥٢٧٩٩٣	١٣٨٧٧٧٩٧	٤٣٨٤٥٩٢	١.٢٢٧٥٤	صناعة منتجات المعادن الثقيلة
٤٧٤٢٧٦٢	٣٣٦١٢	-	٦٢٣.٨	٩٧٧٣٧	٣٨٧٩٨	٣٤١١٧٤٤	٨٣٥١١٣	٢٦٣٤٥٠	صناعة الفلزات القاعدية
١٤٤٦.٧٣	٤٢٥١	-	١٢٧٩٦٢	١٣٩٦٤	٤٤٧٧٢	٨٥٧٧١٥	٢٧٨٧.٦	١١٨٧.٣	صناعة منتجات المعادن المشككة عدا الماكينات والمعدات
٣٢.٣١٩	٥٧٤	-	٢٨٧.٢	٦.٠٥٧	١٢.٧١	١٣٨١٢٢	٦٨٣١٥	١٢٤٧٨	صناعة الحاسبات والمنتجات الإلكترونية والبصرية وصناعة الأجهزة الطبية
٣٢٥٧٨١٣	٢٥٢٥٤	-	٢١١٧.٨	١٨٣٢٩٧	١٥٣٥٢٧	١٥٠.٢٢٩	٧١٣٩.٤	٤٦٩٧٤٤	صناعة الأجهزة الكهربائية
٣٤٨٩٥٨	٢٢٢١	-	٢٨٤٨٥	٥.٦٥	٧.٣٣	٣٣٢٨٢.٠	٤٦٢٥	٢٦٦.٩	صناعة الآلات والمعدات الغير مصنعة في موضع آخر
١٩١٥٥٩٤	١٢٧٤٤	-	١.٠٦٧٤٥	١.٠١.٤٣	٨٧١٧٣	٤٩١١٩٩	٧٢٨٥٩٦	٣٨٨.٩٤	صناعة المركبات ذات المحركات

تابع جدول ٤ - تفصيلات الأصول الثابتة بالتكلفة طبقاً لأقسام النشاط الاقتصادي لشركات القطاع الخاص المنظم لعام ٢٠١٣

الجملة	نققات ايرادية مؤجلة	الثروة الحيوانية والمائية	اثاث ومعدات مكاتب	عدد وأدوات	وسائل نقل	الات ومعدات	مباني وإنشاءات ومرافق وطرق	أراضى	أقسام النشاط الاقتصادي
١٨٥٣٢٦	١٨٢٦١	-	١١٦٧١	٣٣٧٤	٥٨٦٧	٤٥٩٢١	٨٤٧٨٢	١٥٤٥٠	صناعة الأثاث والمنتجات الخشبية الغير مصنفة في موضع آخر
١٠٣٤٦٦	-	-	٢٩٣٥	١١٩	١٠٢٠	٨٧١٣٩	١٠١٠٧	٢١٤٦	صناعات تحويلية أخرى
١٩٩	١	-	٠	١٢	١٣	١	١٧٢	-	إصلاح المعدات والأجهزة
٢٨٧٤٠	٢٩٣٣	-	٧٩١١	-	١٢٠١	٢٧٠٧	٨٢٣٨	٥٧٥٠	الإمداد المائي وشبكات الصرف الصحي وإدارة ومعالجة النفايات
٢٨٧٤٠	٢٩٣٣	-	٧٩١١	-	١٢٠١	٢٧٠٧	٨٢٣٨	٥٧٥٠	شبكات الصرف الصحي
٧٧٠٣٣٨	٤٧١١	-	٥٠٤٢٢١	٣١٤٢٨٣	٣٤٤٢٥١	١٤٨٤٦٦٩	٣٩٧٦٩٩٣	١٠٧٤٢٥٢	الإشاعات ( التشييد و البناء )
٧٠٦٥٧٧٢	١٧٧٨	-	٤٥١٣٥٦	٢٥٠٨٤٥	٢٥٢١٧٦	١١٥٢٤٥٩	٣٩٠٢١٧٠	١٠٥٤٩٨٨	تشبيد المباني
٤٤٨٣٣٦	٢٩٣٣	-	٤٣٩١٨	٨٧٤٤	٨٩٧٤٤	٢٤٩١٧٥	٣٨٧٩١	١٥٠٣١	الهندسة المدنية
١٨٩٧٧٢	-	-	٨٩٤٧	٥٤٦٩٤	٢٣٣١	٨٣٠٣٥	٣٦٠٣٢	٤٢٣٣	أنشطة التشييد المتخصصة
٥١٨١٨٣٨	٢٣٢٢٣٣	-	٧٩٧٩٢١	١١٣٨٥١	٤٥٥٢٧٧	٦١٧٩٤٤	١٨٤٦٤١٧	١١١٨١٩٥	تجارة الجملة والتجزئة وإصلاح المركبات ذات المحركات والدراجات النارية
١٣٦٣٦٩٧	٣٢٩٧١	-	١٦٥٠٤٣	٥١٨٨٠	١٠٠٦٨٩	٣٠٥٤٠	٦٤٢٥٠٧	٣٤٠٠٦٧	تجارة الجملة والتجزئة وإصلاح المركبات ذات المحركات والدراجات النارية
٣٧٨٢٥٤٢	١٩٨٦٦١	-	٦٢٢٣٦٦	٦٠٤٧١	٣٥١٦٢٧	٥٨٢٤٣٩	١١٩٩٠٥٩	٧٦٨٢٦٩	تجارة الجملة والتجزئة
٣٥٥٩٩	١٠٠١	-	١٠٥٦٢	١٥٠٠	٢٩٦١	٤٩٦٥	٤٨٥١	٩٧٥٩	تجارة التجزئة عدا تجارة المركبات والدراجات النارية
٩٠٣٨٩٢٣	٩١٤٧٧	-	٢٢١١٥٠	١٠٦٨٩	٣١٢٣٣٥	٧٦١٦٦٧٧	٦٤١٩٢٦	٩٣٣٠٩	النقل والتخزين
٨١١٣٥٠٩	٢٧٧٣	-	١٢٢٢٠٦	٢٤٠٩	١٨٩٣٢٩	٧٤٠٧٣٧٨	٣٣٠٩٣٤	٥٨٤٨٠	النقل البرى ، والنقل عبر خطوط الأنابيب
٣١٠٤١٤	٨٨٦٦٧	-	٧٨٤٩	٤٢١	٣١٢٣٠	١١٩٩٩	١٧٠٢٤٨	-	النقل عبر الماء
٠	-	-	٠	-	-	-	-	-	النقل الجوى
٦١٥٠٤٠	٣٧	-	٩١٠٩٥	٧٨٥٩	١٤٣١٧٦	١٩٧٣٠٠	١٤٠٧٤٤	٣٤٨٢٩	أنشطة التخزين والدعم للنقل
٢٧٧٤٣٣٠	٢٨٧٧٢	-	٤٠٠٠١٩	٣٢٩٧٧	٤٠٢١٢	٤٩٥٢٣٢	١٦٨٧٨٣٣	٨٨٢٨٥	أنشطة خدمات الغذاء والإقامة
٢٢٣٣٨١٣	٢٦١٦٦	-	٣٦٩٢٢٤	٣٠٤٧٦	٢٤٣٢٩	٢١٥٧٥٤	١٤٨٣٤٨٠	٨٤٣٧٤	أنشطة خدمات الإقامة
٥٤٠٥١٧	٢١٠٦	-	٣٠٧٩٥	٣٥٠١	١٥٨٧٣	٢٧٩٤٧٨	٢٠٤٣٥٣	٣٩١١	أنشطة خدمات الغذاء والمشروبات
٤٥٤٣١٥٣٦	١٤٦٧٩٤٧	-	٥٤٨٩٥١	١١٧٤٣٢	١٤٧٨٩٣	٢١١٥٥٥	٤٠١٦٤١٠٩	٢٨٦٢٦٤٩	المعلومات والاتصالات
٢٠٣٩٤٦	٥١٩٦٠	-	٢٠٦٦٧	٤٤٨	٨٦٣١	٩٦٠٨٠	١٧٢٧٤	٨٨٨٦	أنشطة النشر
١٢٨٤٥٢	٣١٨٨٥	-	٢١١٧١	٤١٣٧	٧٨٦٨	١١٤٥١	٥٠٣١٧	١٦٢٣	أنشطة نشر وإنتاج برامج التلفزيون والفيديو والأفلام السينمائية والتسجيلات
٤٤٨٤٤١١٧	١٣٥٨٧٥٦	-	٣٩٩١١٩	١١٢١٨٥	١٢٠٢٦٤	٧٦٨٤	٤٠٠٠٨١٥٦	٢٨٣٧٩٥٣	الاتصالات
٢٢٢٥٤٠	٢٤٨٨٠	-	٨٠٦٥٤	١٢٢	٦٩٥٥	٦٣٤٠	٨٨٣٦٢	١٥١٨٧	أنشطة برمجيات واستشارات الحاسب
٣١٩٨١	٤٦٦	-	٢٧٣٤٠	-	٤١٧٥	-	-	-	أنشطة خدمات المعلومات

تابع جدول ٤ - تفصيلات الأصول الثابتة بالتكلفة طبقاً لأقسام النشاط الاقتصادي لشركات القطاع الخاص المنظم لعام ٢٠١٣

(القيمة بالآلاف ج.م.)

الجملة	نفقات ايرادية مؤجلة	الثروة الحيوانية والمالية	اثاث ومعدات مكاتب	عدد وأدوات	وسائل نقل	الات ومعدات	مباني وإنشاءات وطرق ومرافق وطرق	أراضي	أقسام النشاط الاقتصادي
٣٢٠,٣١١	١١٧,٠٥	-	٤٢٧,١٢	٢٧٨١	٧٥٧١	٢٨٤	٢٥٠,٣٧٥	٤,٨٨٣	الوساطة المالية والتأمين
٢٦٨,٣٩٦	٩٨٢	-	٢٢٢,٢٦	٢٢,٠٠	٢٤٣١	-	٢٣٩,٧٦٤	٧٩٣	الوساطة المالية عدا التأمين وتوفير الإعتمادات لمعاملات التقاعد
٥١٩,١٥	١,٠٧٣	-	٢,٤٨٦	٥٨١	٥١٤٠	٢٨٤	١,٠٦١١	٤٠,٩٠	النشطة المساعدة للوساطة المالية
١٢٤٢,٠٠٩	٥١٤٩	-	١٧٨٨,٦٥	٢٩٩٦٧	٤٥٤٩١	٩٧١٢٥	٧٢٨,٩٥٤	١٥٦,٤٥٨	نشطة العقارات والتأجير
١٢٤٢,٠٠٩	٥١٤٩	-	١٧٨٨,٦٥	٢٩٩٦٧	٤٥٤٩١	٩٧١٢٥	٧٢٨,٩٥٤	١٥٦,٤٥٨	نشطة العقارات والتأجير
٢١١٢,٦	٩,٠	-	٨١٩١,٠	٣٣٢٤٦	١٥٤٢٥	٩,٠٩٢	٥٥٢,٩٧	١٦,٠٤٦	النشطة العلمية والتقنية المتخصصة
٢٥٥٥	-	-	١٢١٨	-	٦٨٧	-	٦٣,٠	-	النشطة القانونية والمحاسبية
٢,٢٥	١٤	-	٣١٧	-	٤٠٥	١,٠٣٩	٢٥,٠	-	نشطة المراكز الرئيسية والخبرة الاستشارية
١٢٩٤,٩	٥٧	-	٥٩٦٢٣	٢٥١٤٥	١,٠٣٩,٠	٨٥٧	١٧٣,٦١	١٦,٠٤٦	النشطة المعمارية والهندسية والاختبارات التقنية والتحليل
٤٦٥,٣	-	-	١٧٤,٠	٨١٧٨	٧٤١	١٢٤٢	٣٤٦,٨٢	-	البحث العلمي والتطوير
٣,٥٧٤	١٩	-	١٩,٠٠٢	٢٣	٣٢,٢	٥٩٥٤	٢٣٧,٤	-	الإعلان وبحوث السوق
١٣٦,٨٤٣	٦٦٥,٩	-	١,٥١٤,٨١	٤٦١١	١,٠١٣,٩٠,٢	٤٢,٠٠٥	٧٢٣,١٦	١٧,١٦٥	النشطة الإدارية وخدمات الدعم
٩٢٦,٤٢	٦٤٨,٢	-	٩٥٣	٢٢٨	٨٥١,٥٤٤	٥٧١٢	٢٩,٠٣	-	النشطة الاستشارية والتأجير
٤٣٦,٠	٣٤٧	-	٢٥٧١	٣١	٣٥٢	٩٦,٠	٩٩	-	النشطة التوظيف
٣٥٧,٩١٧	١٧٩٤	-	١,٤٣,١٨٤	٤,٠٢٣	١,٢٦,٧٥٤	١,٤٩٤,٠	٥٨٢,٩١	٨,٩٣١	النشطة خدمات وكالة السفر ومنظمي الرحلات السياحية والحجز
٨,٠٠,٢,٠	١٦	-	٤٧٧٣	٣٢٩	٣٥٢٥٢	٢,٠٣,٩٣	١١,٢٣	٨,٢٢٤	النشطة خدمات الميناء
٥٦٣,٣١٣	٤٣٦٦	-	٤١٢٣٨	٨,٠١٩	٥٩,٩٤٦	٧٧,٠٣	٣,٧٥,٤٧	١٣٤,٤٩٤	التعليم
٥٦٣,٣١٣	٤٣٦٦	-	٤١٢٣٨	٨,٠١٩	٥٩,٩٤٦	٧٧,٠٣	٣,٧٥,٤٧	١٣٤,٤٩٤	التعليم
٥٦٦,٣٨٨	٣,٠٣٧	-	٧,٨٨,٦,٠	٣٢,٩٦	٧٣,٩,٠	٢,٩٩,٨٧٦	١٣,٨٧,٧,٩	٣٥,٠٥,٠	الصحة والعمل الإجتماعي
٥٦٦,٣٨٨	٣,٠٣٧	-	٧,٨٨,٦,٠	٣٢,٩٦	٧٣,٩,٠	٢,٩٩,٨٧٦	١٣,٨٧,٧,٩	٣٥,٠٥,٠	النشطة المتصلة بصحة الاسنان
٢٧٩,٠٢٧	-	-	٤٢٩,٣,٠	١٣,٨٤	٢,٨١,٦	٣,٥٦,١٦	١,٩٦,٢,٥١	٣,٠	النشطة الفنون والادراج والتسلية
٥٢١,٨٩	-	-	٢٧,٩١٧	-	٩٤٤	٢٣,٣٢٨	-	-	النشطة المقامرة والمراهنه
٢٢٦,٨٢٨	-	-	١٥,٠١٣	١٣,٨٤	١,٨٧٢	١,٢٢,٨٨	١,٩٦,٢,٥١	٣,٠	النشطة الرياضة والترفيه والتسلية

جدول ٥ - تفصيلات رأس المال المستثمر طبقاً لأقسام النشاط الاقتصادي لشركات القطاع الخاص المنظم لعام ٢٠١٣

(القيمة بالآلاف جنيه)

رأس المال المستثمر	(-) العجز المرحل	بنوك دائنة	قروض طويلة الأجل	المخصصات	الاحتياطيات والمرافق المرحل (١)	رأس المال المدفوع	اقسام النشاط الاقتصادي
٣٧١٠٠٥٨٠	١١٠٩٢٢٠٨	٥٣٣٠٩٥٧٢	٣٢٥١٨٨٥٤	١٥٦٣٧١٨٨٨	٦٠٥٨٠٣٦٣	٧٩٣١٧٤٣٩	الإجمالي العام
٥٩٧٩٥١٠	٤٢٠٢٧٩	٥٢٢٢٩٨	٣٠٣٦٠٥	٢٠١٥٧٢٥	١٢١٦٩٣٣	٢٣٤١٢٢٨	الزراعة والصيد واستغلال الغابات وقطع أشجار الأخشاب
٥٩٧٩٥١٠	٤٢٠٢٧٩	٥٢٢٢٩٨	٣٠٣٦٠٥	٢٠١٥٧٢٥	١٢١٦٩٣٣	٢٣٤١٢٢٨	الزراعة والصيد وأنشطة الخدمات ذات الصلة بها
١١٨٦٤٢٥٩	١١٦٦٦	٣٥٠٧٧٣٥٣	٣٤١٨١٣٤	٧٤٨٠٢٤٠٩	٣٣٩٩٣٨٦	١٩٧٨٦٤٣	التعدين واستغلال المحاجر
١١٧٩٥٢٩٥٠	-	٣٥٠١٦٢٩١	٣٤١١٩٤٦	٧٤٦٦٦١٠٥	٣٢٦٩٧٣٥	١٥٨٩٧٧٣	استخراج النفط والغاز الطبيعي
٧١٠٣٠٩	١١٦٦٦	٦٠٩٢٢	٦١٨٨	١٣٦٢٠٤	١٢٩٦٥١	٣٨٨٨٧٠	التعدين واستغلال المحاجر
١٠٧٠٥١٦٣٧	٦٨٠٨٣٠٥	١٠٨٨٩٩٣١	١٢٤٨١٣١٢	٣٢٦١٠٣٢٣	٢٢١٠٢٣٤١	٣٥٧٧٦٠٣٥	الصناعات التحويلية
٥٥٣٢٨٠٢	٣٨٥٧٤٢	٤٨٨١١٩	٤٧٧٢٥٦	٢١٧٥٨٥٧	١٠٣٥٩٩٢	١٧٢٢٢٢٠	صناعة المنتجات الغذائية
٥٦٥٩٩٣٦	٧٤٤١٧٩	٦٦٢٧٩١	١٥٥٢٦٧٣	٢٧٨٢١٣٨	٤٠٢٨٥٦	٩٧٣٦٥٧	صناعة المشروبات
٨٠٨٢٩٢٤	٣٩٣٥٠٣	٥٦٢٤٥٠	٤٢٤٢٥٧	١٦٠٥٥٠٧	٢١٧٩٢١٢	٣٧٠٥٠٤١	صناعة المشروبات
١٧٣٧٢٤٢	٨٢٧١٧٥	٣٠٩٤٤٧	٥٤٨٢٣١	٦٥٦٥٣٣	١٦٢٩١١	٨٨٦٨٩٥	صناعة الملابس الجاهزة
٢٤٠٧٠٢	٤٢٣٤	٤٥٨٢٣	٩٨٥٥	٩٥٦٤٩	١٩٦٠	٧٤٤٣٩	صناعة الجلد ومنتجاته
٢٢٨٤٦٨	٢١١٠٠	٩٤٠٩	١١١٩٢	٦٧٧٩٠	٣٣٥٢٣	١٢٨٠٥٤	صناعة الخشب والمنتجات الخشبية والقليل عدا الأثاث وصناعة النش ومواد الصنفر
٢٤٨١٦٥٢	١٥٣٠٤٢	٣٠٧٨٦٠	١٦٩١١٣	٩١٠٤٢٣	٥٢٩٤٠٥	٧١٧٨٩٣	صناعة الورق ومنتجاته
١٤٧٢٢٧٢	٢٥٤٧٣	١٤٩٣٤٥	١١٣٣٢٣	٥٢٦٠٩٥	٣٦١٤٢٤	٣٤٧٤٦٨	الطباعة واستنساخ وسائط الإعلام المسجلة
١٩٣٠٧٢٨	-	-	٤٧٠٥٧٢	٥٤٩٢٢٧	٤٠٧٨٤٣	٥٠٣٠٨٦	صناعة قمع الكورك و المنتجات النقطية
١١٣٢٢٩٨٨	١٥٩٥٣٦	٩٧٩٠٣٦	٧٠٤٤٦٦	٣٢٩٨٥٩٨	٣٦٣٢٦٠٤	٢٧٧٩٨٢٠	صناعة المواد و المنتجات الكيماوية
٥١٦٩١٧٦	-	٢٣٣٢٨٢	١٠٩٥٠٣٩	٦٩٤٠٦٠	١٠٦٨٣٩٤	٢٠٧٨٣٠١	صناعة المستحضرات الصيدلانية والكيماوية والوقائية
٢٣١١٥٢٠	٩٠٨٣٠	١٧٤٩٨٢	٨١٨٢٠	٨٤٩٠٨٢	٤١٩٤٤٧	٨٧٧٠٣٩	صناعة منتجات المطاط واللدائن
٣٨٣٠٨٥٦	٢٨٥٢١٨	٤٧٩١٠١	٤٣٨٢٩٨٥	١٢٧٦٢٨٢٨	٨٩٢٣٣٤٤	١٢٠٤٥٩٣٦	صناعة منتجات المعادن اللافلزية الأخرى
٧٧٨٤٧٠٥	١٤٧١٣١٩	٢٤٣١٤٧٤	١٣٢٢٨٣٠	١٧١٤٤٢٣	٦٨١٤٤٠	٣١٠٨٨٥٧	صناعة الفلزات القاعدية
٢١٩٦٢١٩	١٧٢٥٨٥	٥٢٧٢٩٥	٥٦٠٢٧	٥٨٥٥٠٤	١٨٦٣٦٦	١٠٠٣٧١٢	صناعة منتجات المعادن المشكلة عدا الماكنيات والمعدات
٦٩٢٨٩٨	٥٦٦٩٩٣	٤٤٦٦٢٧	٣٧٩٢٥	٢٠٣٤٠٦	٣٩٩٢٩٣	١٧٣٠٠٠٠	صناعة الحاسبات والمنتجات الإلكترونية والبصرية وصناعة الأجهزة الطبية
٦٠٣٩٣٥٧	١٠٢٢٩٢٥	١٣٠٨٣١٨	٦٠٩٩٩٠	١٧٥٠٨١٧	٦٦٤١٩٢	٢٢٢٩٩٦٥	صناعة الأجهزة الكهروإلكترونية
٨٣٢١٢٦	١٩٢٢٢٣	٢٢٧٧٧٨	١٧٥٢٢٣	٣٣٧١١٤	٥٢٢٢٩٩	٤٢٧٩٢٥	صناعة الآلات والمعدات الغير مصنفة في موضع آخر
٤٧٣٠٢٦٢	٢٨١٢٩٧	١٧٣١٣٢٥	٢٢٧٨٢٢	٨٥٦٦٥٨	٩٢٣٥٥٨	١٢٧٢١٥٦	صناعة المركبات ذات المحركات

تابع جدول ٥ - تفصيلات رأس المال المستثمر طبقاً لأقسام النشاط الاقتصادي لشركات القطاع الخاص المنظم لعام ٢٠١٣

(القيمة بالآلاف جنيه)

رأس المال المستثمر	(-) العجز المرحل	بنوك دانة	قروض طويلة الأجل	المخصصات	الاحتياطات (١) والفائض المرحل	رأس المال المدفوع	أقسام النشاط الاقتصادي
١٩٨٦٦٨	٣٦٠٥٧	٢٨٧٣	٣٦٢٣	٦٩٤٤٨	٦٧٥١	١٥١٩٣٠	صناعة الأثاث والمنتجات الخشبية الغير مصنفة في موضع آخر
١١٤٩٠٤	٣٤٢٤	٧٧٩٦	٩٥٠٠	٢٢٥٤٧	١٠٥٢٤	٦٧٩٦١	صناعات تحويلية أخرى
١٤٧٢	-	-	-	١٩	٧٧٣	٦٨٠	اصلاح المعادن والأجهزة
٩٩١٦٩	-	١٥٤٦٦	-	١٧٥٧٩	٤٦١٢٤	٢٠٠٠٠	الإمداد المالي وشبكات الصرف الصحي وإدارة ومعالجة النفايات
٩٩١٦٩	-	١٥٤٦٦	-	١٧٥٧٩	٤٦١٢٤	٢٠٠٠٠	شبكات الصرف الصحي
٣٣١٣٦١٣	٦٦٥٢٥	٣١٠١٥١٩	١٠٠٠٦٨٧٨	٢١٠٨٢٠٣	١٤٠٩٦١١٤	٤٤٣٩٩٤١	الإشاءات ( التشييد و البناء )
٣٢٢٥٩٠٢١	٣٤٦٩١٩	٢٩٧٤٧٨٦	٩٩٤٧٨١٣	١٦٤٤٣٠٢	١٣٧٩٧٤٨٨	٤٢٤١٥٥١	تشبيد المباني
٩١٦٩٢٨	٣٩٢٢٢	١٢٦٧٣٣	٤٩٧٥٢	٣٥٣٢٤١	٢٩٤٠٣٤	١٣٢٢٣٠	الهنسة المدنية
(٣٩٨١٩)	٢٣٠٣٨٤	-	٩٣١٣	١١٠٦٦٠	٤٥٩٢	٦٦٠٠٠	أنشطة التشييد المتخصصة
١٣٥٣٤٤٨٥	٢٠٩٨٧٢	٣١٤٥٩٦٧	٤٥٢٩٦٧	٢١٠٦٩٥٧	٣٥٣٨٠١٥	٤٥٠٠٤٥١	تجارة الجملة والتجزئة واصلاح المركبات ذات المحركات والدراجات النارية
٣٦٦٢٧٠٥	٨٥٣٨١	١٦٦٦٨٤٩	٢٤٦٧٨٩	٥٢٢٠٣٦	٨٦١٧٥١	٩١٤٦٦٦	تجارة الجملة والتجزئة واصلاح المركبات ذات المحركات والدراجات النارية
٩٧٩٦٨٣٦	١٢٢٨٨٤	١٩٧٩١١٧	٢٠٦١٧٥	١٥٧٠١٧٦	٢٦٤٥٤٦١	٣٥١٨٧٩١	تجارة الجملة والتجزئة واصلاح المركبات ذات المحركات والدراجات النارية
١١٠٩٤٤	١٦٠٧	١	٣	١٤٧٤٥	٣٠٨٠٣	٦٦٩٩٩	تجارة الجملة عدا المركبات ذات المحركات والدراجات النارية
١٢٩٠٨٤٢١	٧٠٩١٨٥	٣٦٩١٧	٧٨٥٩٥٣	٦٥٣٢٦٢٩	٢٠٧٠٩١٥	٤١٩١١٩٢	تجارة التجزئة عدا تجارة المركبات والدراجات النارية
١٢١٢٤٥١٨	٣٧٠٩٢	١٣٠٥٧	٧٥٤٤١٢	٥٩٣٧٩٦٧	١٧٤٦٣٧٧	٣٧٠٩٧٩٧	النقل والتخزين
١٩٦١٧	٤٢٥٩٣٨	٨٠٤	١٢٦٩٠	٢٠٠٨٤٩	٥٠١٢٣	١٨٠٠٨٩	النقل البري ، والنقل عبر خطوط الأنابيب
٧٦٤٢٨٦	٢٤٦١٥٥	٢٣٠٥٦	١٧٨٥١	٣٩٣٨١٣	٢٧٤٤٨٥	٣٠١٣٠٦	النقل عبر الماء
٣١٠٧٤٢٥	٢٧٨٤٩٦	٢٨٨٨٩	٤٦٨٩٢٥	١٠٠٣٣٧١٧	٥٦٧٠٨٨	١٢٩٧٣٠٢	النقل الجوي
٢٥٢٩٥٨٤	٢١٢٢٨٠	٢٨٨٨٤	٣٥٢٦٦	٧٤٦٣٨٦	٤٨٣٩٥١	١١٢٥١٧٧	أنشطة التخزين والدعم للنقل
٥٧٧٨٤١	٦٦٢١٦	٥	١١١٤٥٩	٢٧٧٣٣١	٨٣١٢٧	١٧٢١٢٥	أنشطة خدمات الغذاء والإقامة
٥٩٣٣٦٥٢	٩١١٦١٦	١٠٩١١٥	٧١١٤٧٥	٣٢٩٥٥٧٨٨	٨٤٧٨٤٠٤	١٧٩٨٨٤٨٦	أنشطة خدمات الإقامة
٤٥٠٥٣٤	٣٦٦٥٥	٤٥٤	٨١٣٠٣	١٠٠٢٤٥	٢١٦٥١	٢٧٨٥٣٦	أنشطة خدمات الغذاء والمشروبات
٦٦٥١٨٢	٤٦٥٥١	٤٢٥٥	١١٩٤	٦٩٨٥٤	٤٩٩٤٨	٨١٤٨٢	المعلومات والاتصالات
٥٨١٠٨٩٩٦	٨٣٨٤١٠	١٨	٥٩٩٥٤٠	٣٢٦٦٣٢٩٧	٨٢٤٦٦١٠	١٧٤٤٢٥٤١	أنشطة النشر
٥٧٧٨٢٩	-	١٠٤٣٨٨	٢٩٤٣٨	٩٢٨٨٢	١٦٥١٩٥	١٨٥٩٢٦	أنشطة نشر وانتاج برامج التلفزيون والفيديو والأفلام السينمائية والتسجيلات
٢٩١١١	-	-	-	٢٩١١٠	-	١	الاتصالات
							أنشطة برمجيات واستشارات الحاسب
							أنشطة خدمات المعلومات



تابع جدول ٥ - تفصيلات رأس المال المستثمر طبقاً لأقسام النشاط الاقتصادي لشركات القطاع الخاص المنظم لعام ٢٠١٣

(القيمة بالآلاف جنيه)

رأس المال المستثمر	العجز المرحل (-)	بنوك دائنة	قروض طويلة الأجل	المخصصات	الاحتياطيات (١) والفاوض المرحل	رأس المال المدفوع	أقسام النشاط الاقتصادي
١٥٢.١٣٣	٦١٨١٧	١٣٩٢	٣٨.٣٨٧	١٩١.٤٨	٢٧٩٧٢٥	٧٢٩٣٩٨	الوساطة المالية والتأمين
٥٩٩٦٥	٥٢٣٣١	-	٢٢٧٤٣٠	٣٨٢٤٣	٦٦١٤٣	٣١٣٧٨٠	الوساطة المالية عدا التأمين وتوفير الاعتمادات لمعاملات التقاعد
٩٢.٨٦٨	٩٤٨٦	١٣٩٢	١٤٢٩٥٧	١٥٢٨٠٥	٢١٧٥٨٢	٤١٥٦١٨	الإشقة المساعدة للوساطة المالية
١١١٧٨٧٤٣	١٣٤٢٣٩	١٥٧٣٧٠	٢٢٢٩٢٢٧	٥٤٨.١٨	٤١.٩٢٤٠	٤٢٦٩١٢٧	أنشقة العقارات والتأجير
١١١٧٨٧٤٣	١٣٤٢٣٩	١٥٧٣٧٠	٢٢٢٩٢٢٧	٥٤٨.١٨	٤١.٩٢٤٠	٤٢٦٩١٢٧	أنشقة العقارات والتأجير
٥٧٧٤٧٥	٩٤٤٣	٤٧٤١٩	٧٥٨٩٤	١.٩٩٢٥	١٦٤٨٤٤	١٨٨٨٣٦	الإشقة العلمية والتقنية المتخصصة
١٨٢٩٧	-	٤٧٢٩	-	٥٠٨٠	٢٤٨٨	٥٠٠٠	الإشقة القانونية والمحاسبية
١٧٣٣	١٩٨٧	-	-	١٥٨٧	٤٣٣	١٧٠٠	أنشقة المراكز الرئيسية والخبرة الاستشارية
٤٥٢١١١	٦٤٤٢	٤٢٦٦٠	٧٥٨٧٠	٩١٣٦١	١٣٢٢١٢	١١٦٩٥٠	الإشقة المعمارية والهندسية والاختبارات التقنية والتحليل
٦٥٢٩٨	٩٥٢	-	٦٤	٨٥٤	٤٢٢	٦٥٠٥٠	البحث العلمي والتطوير
٣٩٤٣٦	٦٢	٣٠	-	١١٠٤٣	٢٨٢٨٩	١٣٦	الإعلان وبحوث السوق
٢١٢٦.١١	٥٨٤٥٣٣	١٥٥٧.٠٨	٩٦٧.٤٣	٧.٩٨١١	١٧٧٢١.٠	٧.٠٧٧٢	الإشقة الإدارية وخدمات الدعم
١٢٤٦٨٨١	٥٠.٣٨٧٩	٣	٩٤٩٣٥٨	٤٥٩٣٥	٢.٧٤	٣٤.٠٠٠٠	أنشقة الاستئجار والتأجير
١.٢٥٢	٣٧٤٢	-	١	٢٨٨٨	٥٤٤٥	٥٧٦.٠	أنشقة التوظيف
٥٨٣٣٤	٧٦٩١٢	١.٧٦٢٣	١.٧٤٦	١٨٩٦٢٧	٥٤٣١٦	٢٩٨٣٣٤	أنشقة خدمات وكالة السفر ومنظمي الرحلات السياحية والحجز
٢٨٥.٤٤	-	٤٨٠.٨٢	٦٩٣٨	٥٧٩٧١	١١٥٣٧٥	٥٦٦٧٨	أنشقة خدمات المبنى
٩٥٣٥.٥	٢٥١٤	٨٦٤٣	١٨١٤٤٧	١٢١٧٣٦	٥٢٨١٢	٥٩١٣٨١	التعليم
٩٥٣٥.٥	٢٥١٤	٨٦٤٣	١٨١٤٤٧	١٢١٧٣٦	٥٢٨١٢	٥٩١٣٨١	التعليم
٨٢٢٨.٢	١٧١٢٨	٩٩٢٢	٢٣٣٥٥	٣١١٧٨٦	٢٥٨٧.٧	٢٣٦٦٦.٠	الصحة والعمل الإجتماعي
٨٢٢٨.٢	١٧١٢٨	٩٩٢٢	٢٣٣٥٥	٣١١٧٨٦	٢٥٨٧.٧	٢٣٦٦٦.٠	الإشقة المتصلة بصحة الإنسان
١٤٤٥١	٣١٦٦٩.٠	١٦٦٣	٣٢٢٥٢	٢.٦٢٣٤	٢٢٥.٥	٦٨٤٨٧	أنشقة الفنون والأبداع والتسليية
٤٩٢١٨	-	-	-	٤٩١٨١	-	٣٧	أنشقة المقامرة والمراهنة
(٣٤٧٦٧)	٣١٦٦٩.٠	١٦٦٣	٣٢٢٥٢	١٥٧.٥٣	٢٢٥.٥	٦٨٤٥٠	أنشقة الرياضة والترفيه والتسليية

جدول ٦ - تفصيلات الإحتياطيات والفائض المرطب طبقاً لأقسام النشاط الإقتصادي لشركات القطاع الخاص المنظم لعام ٢٠١٣

(القيمة بالآلاف جنية)

الجملة	الفاصل المرحل	الإحتياطيات						الجملة	أخرى	ارتفاع أسعار الأصول	عام	تمويل المشروعات والتجديدات	يستثمر في سندات حكومية	قانونى	أقسام النشاط الإقتصادي
		الجملة	الفاصل المرحل	الجملة	أخرى	ارتفاع أسعار الأصول	عام								
٦.٠٨٢٦٤٨	٣٢٩٤٥٥٧٢	٢٧٨٨٢.٧٦	١٦٣٥٨٤٧٤	١٨٢٥٢٤	١٧٢٢٦١٠	٦١١٤٤٠	٢٤٧٢٨٥	٨٧٥٩٧٤٣	الإجمالي العام						
١٢١٨.٥٢	٧٦٨٥٥٥	٤٤٩٤٩٧	١٤٨٩٥٢	١٢٧٣	١١١٠١	٤٤٢٤	١١١٩	٢٨٢٦٢٨	الزراعة والصيد وإستغلال الغابات وقطع أشجار الأخشاب						
١٢١٨.٥٢	٧٦٨٥٥٥	٤٤٩٤٩٧	١٤٨٩٥٢	١٢٧٣	١١١٠١	٤٤٢٤	١١١٩	٢٨٢٦٢٨	الزراعة والصيد وأنشطة الخدمات ذات الصلة بها						
٣٣٩٩٣٨٦	٢٣٧٧٦٤٧	١.٢١٧٣٩	-	١.٠٠١٦٩	٢١٣.٠١	٨.٠٠٠٠	-	٦٢٨٥٦٩	التعدين وإستغلال المحاجر						
٣٢٦٩٣٥	٢٢٦٩٥١٦	١.٠٠٠٢١٩	-	١.٠٠١٦٩	٢١٣.٠١	٨.٠٠٠٠	-	٦.٧٠٤٩	إستخراج النفط والغاز الطبيعي						
١٢٦٦٥١	١.٨١٣١	٢١٥٢٠	-	-	-	-	-	٢١٥٢٠	التعدين وإستغلال المحاجر						
٢٢١٢.٥٨٨	١٥.٦٣٢٢٩	٧.٥٧٣٥٩	١٦.٥٠١٣	٥٨٨٣٦	١.٠٠٣٧٦٤	٣٥٩٤٨٧	١٨٢٤٧	٤٠.١٢.٠١٢	الصناعات التحويلية						
١.٤٩٨.٦	٥٢٩٣٧٠	٥٢.٤٣٦	١٦٩٣٥	١٨٦٠٤	١٥١٢١	٥٥٢٩٠	١٣٨١٤	٢٤٨١٤٢	صناعة المنتجات الغذائية						
٤.٢٨٥٦	٢٢٦٢٩٧	١٧٤٥٩	١٩٧٢٣	٦١٤٣	-	-	-	١٥.٥٩٣	صناعة المشروبات						
٢١٧٩٣٧٥	٤٨٨٧٤٩	١٦٩.٦٢٦	١.١٥١٦	-	٢٥٦٥٨٠	٧٤٩٣٧	١٦٣	١٢٥٧٤٣٠	صناعة المنسوجات						
١٢٦٩١١	١١٦١٥٢	٤٦٧٥٩	١٥١٩٨	٤٤	٧٤١	-	-	٣.٧٧٦	صناعة الملابس الجاهزة						
١٩١٦	١٢٥٩٤	٦٥٦٦	-	٢١٨	١	-	-	٦٣٤٧	صناعة الجلد ومنتجاته						
٣٢٥٢٣	٢٩٢٧٤	٤٢٤٩	-	-	-	-	-	٤٢٤٩	صناعة الخشب والمنتجات الخشبية والفانين عدا الأثاث وصناعة القش ومواد الضفر						
٥٢٩٤.٥	٢٢.٠٣٣	٣.٩٣٧٢	-	٨١٣٨	٢٣٦٢٥٩	-	-	٦٤٩٧٥	صناعة الورق ومنتجاته						
٣٦١٤٢٤	٣١.٨٣٩	٥.٥٥٨٥	٦٨٨	-	١٥١٤٥	٤.٧	-	٣٤٣٥٥	الطباعة وإستنساخ وسائط الإعلام المسجلة						
٤.٧٨٤٣	٢٢٥٨٦٨	١٨١٩٧٥	-	-	-	-	-	١٨١٩٧٥	صناعة فحم الكوك و المنتجات الكيماوية						
٣٣٤٣٧٩	٢٢٧٨٤٩٨	١٣٥٥٨١	٧٢٣٦٩	٦٢٩١	٧٦٤٤٥	-	٧٧٥	٥٤٩٠٠١	صناعة المواد و المنتجات الكيماوية						
١.٦٨٣٩٤	٦.٠٨٧١	٤٦٧٥٢٣	١٤٩١٥٠	-	٤٣.٣٤	١٩٢٩٩١	-	٨٢٢٤٨	صناعة المستحضرات الصيدلانية والكيميائية والذوائية						
٤١٩٤٢٧	٣٢٧.٦١	٩٢٣٦٦	١٣٥٢	٢٥٦	٢٧٧٢.٠	٥.٤٢	-	٥٧٩٨٦	صناعة منتجات المطاط واللدائن						
٨٩٢٣٣٩٤	٧٧.٣.٧٠	١٢٢.٣٢٤	٢٨٩٢٥٩	١٦٧٨٩	٥٥.٣٩	٦٥٧٦	-	٨٥٢٢٦١	صناعة منتجات المعادن اللافلزية الأخرى						
٦٨١٤٤٠	٣٥٤٨٩١	٣٢٢٥٤٩	٩.٧٦	-	١٨٩٥٤١	٢٨٧٨	-	١٢٥.٥٤	صناعة الفلزات القاعدية						
١٨٦٣٦٦	١١٩١٥٦	٦٧٢١.٠	٢١٥٣٩	-	٨٢٨٨	-	-	٣٧٣٨٣	صناعة منتجات المعادن المشكلة عدا الماكنيات والمعدات						
٤.٥٧٨٨	٣٥٢١٨٨	٥.٦٠٠	١١	-	١١.٠٠	-	٣٤٩٥	٤٥٩٩٤	صناعة منتجات المعادن المشكلة عدا الماكنيات والمعدات						
٦٦٤١٩٢	٣٦٥٨٧٢	٢٩٨٣٢٠	٩٥٨٣٦	-	١.٠٨.٢	٢١٢٦٦	-	١٧٠.٤١٦	صناعة الأجهزة الكهربائية						
٥٢٢٩٩	٤١.٧١	١١٢٢٨	-	-	٧.٤	-	-	١.٥٢٤	صناعة الآلات والمعدات الغير مصنفة فى موضع آخر						
٩٢٣٥٥٨	٧٤٥٣٥٤	١٧٨٢.٤	٨٥٣١	٢٣١.٠	٦٦٩٩٩	-	-	١.٠٣٦٤	صناعة المركبات ذات المحركات						



تابع جدول ٦ - تفصيلات الاحتياطيات والفائض المرسل طبقاً لأقسام النشاط الاقتصادي لشركات القطاع الخاص المنظم لعام ٢٠١٣

(القيمة بالآلاف جنيه)

الجملة	الفائض المرسل	الاحتياطيات							الجملة	أخرى	ارتفاع أسعار الأصول	عام	تمويل المشروعات والتجديدات	يشتتر في سندات حكومية	قانونى	أقسام النشاط الإقتصادي	
		الجملة	أخرى	ارتفاع أسعار الأصول	عام	تمويل المشروعات والتجديدات	يشتتر في سندات حكومية	قانونى									
٦٧٥١	٥٧٨٧	٩٦٤	-	-	-	-	-	٩٦٤	-	-	-	-	-	-	٩٦٤	صناعة الأثاث والمنتجات الخشبية الغير مصنفة في موضع آخر	
١٠٥٢٤	٩٤٣٧	١٠٨٧	-	٤٣	٢٢٥	-	-	٨٠٩	-	-	-	-	-	-	٨٠٩	صناعات تحويلية أخرى	
٧٧٣	٦٩٧	٧٦	-	-	-	-	-	٧٦	-	-	-	-	-	-	٧٦	اصلاح المعدات والأجهزة	
٤٦١٢٤	٤٣٦٧٢	٢٤٥٢	-	-	-	-	-	٢٤٥٢	-	-	-	-	-	-	٢٤٥٢	الإمداد المائي وشبكات الصرف الصحي وإدارة ومعالجة النفايات	
٤٦١٢٤	٤٣٦٧٢	٢٤٥٢	-	-	-	-	-	٢٤٥٢	-	-	-	-	-	-	٢٤٥٢	شبكات الصرف الصحي	
١٤٠٩٨٩٣٩	٥٣١٠٤٣٠	٨٧٨٨٥٠٩	٨٠٥٣٠٥٧	١٧٩٣	٧٦٥٠٦	١٦٧٦٧	٢٨٢٥	٦٣٧٥٦١	-	-	-	-	-	-	٦٣٧٥٦١	الإشروعات (التشييد والبناء)	
١٣٨٠٠٣١٣	٥٠٩٤٥٤٦	٨٧٠٥٧٦٧	٨٠٠٧٧٠١	١٧٨٤	٧٥٢٩٥	١٥٨٧٩	٢٨٢٥	٦٠٢٢٨٣	-	-	-	-	-	-	٦٠٢٢٨٣	تشبيد المباني	
٢٩٤٠٠٣٤	٢١٤٧٦٢	٧٩٢٧٢	٤٥٣٥٦	٩	١٢١١	٨٨٨	-	٣١٨٠٨	-	-	-	-	-	-	٣١٨٠٨	الهندسة المدنية	
٤٥٩٢	١١٢٢	٣٤٧٠	-	-	-	-	-	٣٤٧٠	-	-	-	-	-	-	٣٤٧٠	أنشطة التشييد المتخصصة	
٣٧٦٣٠٣٦	٢٧٠٢٢٩٢	١٠٦٠٧٤٤	٢١٠٧٠٣	١٩٢٣٧	٢٣٦٠٤٨	٧٥٢٥	٢٢٥٠٢١	٣٦٢٢١٠	-	-	-	-	-	-	٣٦٢٢١٠	تجارة الجملة والتجزئة واصلاح المركبات ذات المحركات والدراجات النارية	
٨٦٣٨٣٩	٧١٤٦٤	١٤٣٣٥	٩٦٦٤	-	٥٤١٠	-	٢٠٨٨	١٢٩٢١٣	-	-	-	-	-	-	١٢٩٢١٣	تجارة الجملة والتجزئة واصلاح المركبات ذات المحركات والدراجات النارية	
٢٨٦٨٢٧٠	١٩٥٥٥٣٣	٩١٢٨٥٧	٢٠٠٥٨١	١٩٢٣٧	٢٣٠٥٠٤	٧٤٩١	٢٢٢٩٠٩	٣٢٢١٢٥	-	-	-	-	-	-	٣٢٢١٢٥	تجارة الجملة والتجزئة واصلاح المركبات ذات المحركات والدراجات النارية	
٣٠٨٢٧	٢٩٣١٥	١٥١٢	٤٥٨	-	١٣٤	٣٤	٢٤	٨٦٢	-	-	-	-	-	-	٨٦٢	تجارة التجزئة عدا تجارة المركبات والدراجات النارية	
٢٠٧٠٩١٥	١١٨١٣٥٤	٨٨٩٥٦١	٥٥٧٨٩	٣٣٠	١١١٧٩	١٩٢٥٦	-	٨٠٣٠٠٧	-	-	-	-	-	-	٨٠٣٠٠٧	التنقل والتخزين	
١٧٤٦٣٧٧	٩٩٣٨٥٠	٧٥٢٥٢٧	٦٧٤٣	-	٣٣٨	٥٤٧	-	٧٤٤٨٩٩	-	-	-	-	-	-	٧٤٤٨٩٩	النقل البرى ، والنقل عبر خطوط الأنابيب	
٥٠١٢٣	٦٢٤٤	٤٣٧٧٩	٢٤٤	١٥٢	٤٧٧٦	١٣٤٣٨	-	٢٥١٦٩	-	-	-	-	-	-	٢٥١٦٩	النقل عبر الماء	
-	-	-	-	-	-	-	-	-	-	-	-	-	-	-	-	-	النقل الجوى
٢٧٤٤١٥	١٨١٦٠	٩٣٢٥٥	٤٨٨٠٢	١٧٨	٦٠٦٥	٥٢٧١	-	٣٢٩٢٩	-	-	-	-	-	-	٣٢٩٢٩	أنشطة التخزين والدعم للنقل	
٥٦٧٠٨٨	٣٤٢٤٣٠	٢٢٤٦٥٨	١٠٧٥٠٢	-	٦٧٧٣٥	٣٢١	-	٤٩١٠٠	-	-	-	-	-	-	٤٩١٠٠	أنشطة خدمات الغذاء والإقامة	
٤٨٣٤٥١	٢٦٧٥٩٢	٢١٦٢٥٩	١٠٧٥٠٢	-	٦٧٧٣٥	٩٧	-	٤١٠٢٥	-	-	-	-	-	-	٤١٠٢٥	أنشطة خدمات الإقامة	
٨٣١٣٧	٧٤٨٣٨	٨٢٩٩	-	-	-	٢٢٤	-	٨٠٧٥	-	-	-	-	-	-	٨٠٧٥	أنشطة خدمات الغذاء والمشروبات	
٨٤٧٨٤٠٤	٢٢٢٨٨٢١	٦٢٤٩٥٨٣	٤٨١٨٤٢٥	-	٨٤٠٦	-	-	١٤٢٢٧٥٢	-	-	-	-	-	-	١٤٢٢٧٥٢	المعلومات والاتصالات	
٢١٦٥١	١٠٩٥٣	١٠٦٩٨	-	-	-	-	-	١٠٦٩٨	-	-	-	-	-	-	١٠٦٩٨	أنشطة النشر	
٤٩٩٤٨	٤٤٤٨٩	٥٤٥٩	١٢	-	-	-	-	٥٤٤٧	-	-	-	-	-	-	٥٤٤٧	أنشطة نشر ونتاج برامج التلفزيون والفيديو والأفلام السينمائية والتسجيلات	
٨٢٤٦١٠	٢٠٢٧٤٢٨	٦٢١٤٦٤٢	٤٨١٨٤١٣	-	-	-	-	١٣٩٥٧٢٩	-	-	-	-	-	-	١٣٩٥٧٢٩	الاتصالات	
١٦٥١٩٥	١٤٥١١١	١٩٢٨٤	-	-	٨٤٠٦	-	-	١٠٨٧٨	-	-	-	-	-	-	١٠٨٧٨	أنشطة برمجيات وإستشارات الحاسب	
-	-	-	-	-	-	-	-	-	-	-	-	-	-	-	-	-	أنشطة خدمات المعلومات

تابع جدول ٦ - تفصيلات الإحتياطيات والفائض المرسل طبقاً لأقسام النشاط الإقتصادي لشركات القطاع الخاص المنظم لعام ٢٠١٣

(القيمة بالآلاف جنيه)

الجملة	الفائض المرسل	الإحتياطيات						الجملة	أخرى	ارتفاع أسعار الأصول	عام	تمويل المشروعات والتجديدات	يستثمر في سندات حكومية	قانونى	أقسام النشاط الإقتصادي	رقم
		الجملة	الجملة	الجملة	الجملة	الجملة	الجملة									
٢٧٩٧٢٥	١٩٦٢٥٧	٨٣٤٦٨	١٨٨٦٧	١٥٧	١٧٩	٢٢٥٥٨	٤١٧٠٧							الوساطة المالية والتأمين	ك	
٦٢١٤٣	٥٧٨٣٤	٤٣٠٩	-	-	-	-	٤٣٠٩							الوساطة المالية عدا التأمين وتوفير الإعتمادات لمعاملات التقاعد	٦٤	
٢١٧٥٨٢	١٣٨٤٢٣	٧٩١٥٩	١٨٨٦٧	١٥٧	١٧٩	٢٢٥٥٨	٣٧٣٩٨							الأنشطة المساعدة للوساطة المالية	٦٦	
٤١٠٩٣١٣	٢٢٤٣٩٩٩	١٨٦٥٣١٤	١٣٢٢٢١٦٣	٥	٢٨٦٨٤	٩٤٨٠١	٤١٩٥٨٨	٧٣						أنشطة العقارات والتأجير	ل	
٤١٠٩٣١٣	٢٢٤٣٩٩٩	١٨٦٥٣١٤	١٣٢٢٢١٦٣	٥	٢٨٦٨٤	٩٤٨٠١	٤١٩٥٨٨	٧٣						أنشطة العقارات والتأجير	٦٨	
١٦٤٨٤٤	١٣٥٩١٩	٢٨٩٢٥	٧٨٩٢	-	٩٢٠	٢٩٠٦	١٧٢٠٧	-						الأنشطة العلمية والتقنية المتخصصة	م	
٣٤٨٨	٣٢٤٢	٢٤٦	-	-	-	-	٢٤٦	-						الأنشطة القانونية والمحاسبية	٦٩	
٤٣٣	٢٧٧	١٥٦	-	-	-	-	١٥٦	-						أنشطة المراكز الرئيسية والخبرة الاستشارية	٧٠	
١٣٢٢١٢	١٠٣٨٨٩	٢٨٣٢٣	٧٨٩٢	-	٩١٦	٢٩٠٦	١٦٦٠٩	-						الأنشطة المعمارية والهندسية والاختبارات التقنية والتحليل	٧١	
٤٢٢	٢٣٤	١٨٨	-	-	-	-	١٨٨	-						البحث العلمي والتطوير	٧٢	
٢٨٢٨٩	٢٨٢٧٧	١٢	-	-	-	-	١٢	-						الإعلان وبحوث السوق	٧٣	
١٧٧٢١٠	٨٩٢٨٩	٨٧٩٢١	٣٩١٥	-	٥٩٤٤٧	-	٢٤٥٥٩	-						الأنشطة الإدارية وخدمات الدعم	ن	
٢٠٧٤	٩٥٠	١١٢٤	-	-	-	-	١١٢٤	-						أنشطة التوظيف	٧٧	
٥٤٤٥	٥٢٢٧	٢١٨	-	-	-	-	١٩٨	-						أنشطة الاستتجار والتأجير	٧٨	
٥٤٣١٦	٣٣٥٦٨	٢٠٧٤٨	٣٩١٥	-	٤٢٢٠	-	١٢٦١٣	-						أنشطة خدمات وكالة السفر ومنظمى الرحلات السياحية والحجز	٧٩	
١١٥٣٧٥	٤٩٥٤٤	٦٥٨٣١	-	-	٥٥٢٠٧	-	١٠٦٢٤	-						أنشطة خدمات المباني	٨١	
٥٢٨١٢	٣٧٥٧٢	١٥٢٤٠	-	-	-	-	١٥٢٤٠	-						التعليم	ع	
٥٢٨١٢	٣٧٥٧٢	١٥٢٤٠	-	-	-	-	١٥٢٤٠	-						التعليم	٨٥	
٢٥٨٧٠٧	٢٠٩٢٢٢	٤٩٤٨٥	٦١٩٦	٧٢٤	٥٦٤٠	٣٣٩٥	٣٣٥٣٠	-						الصحة والعمل الإجتماعى	ف	
٢٥٨٧٠٧	٢٠٩٢٢٢	٤٩٤٨٥	٦١٩٦	٧٢٤	٥٦٤٠	٣٣٩٥	٣٣٥٣٠	-						الأنشطة المتصلة بصحة الإنسان	٨٦	
٢٢٥٠٥	١٤٨٨٤	٧٦٢١	-	-	-	-	٧٦٢١	-						أنشطة الفنون والإبداع والتسليم	ص	
-	-	-	-	-	-	-	-	-						أنشطة المقامرة والمرحاة	٩٢	
٢٢٥٠٥	١٤٨٨٤	٧٦٢١	-	-	-	-	٧٦٢١	-						أنشطة الرياضة والترفيه والتسليم	٩٣	

جدول ٧ - تفصيلات المخصصات طبقاً لأقسام النشاط الاقتصادي لعام ٢٠١٣

(القيمة بالآلاف جنيه)

الجملة	مخصصات أخرى	مخصص الديون المشكوك فيها	مخصص الضرائب المتنازع عليها	مخصص الامتلاك	أقسام النشاط الاقتصادي
١٥٦٣٧١٨٨٨	٣٢٤٧٣٣١	٢.٩٨٠.٤	٢١٩٩٥٦٦	١٥٠.٧١٥١٨٧	الإجمالي العام
٢٠.١٥٧٢٥	١٨٦٥٦٢	٦٤١	١٣٤٣٠.٨	١٦٩٤٢١٤	الزراعة و الصيد وإستغلال الغابات وقطع أشجار الأخشاب
٢٠.١٥٧٢٥	١٨٦٥٦٢	٦٤١	١٣٤٣٠.٨	١٦٩٤٢١٤	الزراعة و الصيد وأنشطة الخدمات ذات الصلة بها
٧٤٨.٢٤.٩	٢١٨٥٠.٨	-	٨٦١٤٤٣	٧٣٧٢٢٤٥٨	التعدين وإستغلال المحاجر
٧٤٦٦١.٥	١٩٤٦٥٣	-	٨٦١٤٤٣	٧٣٦١٠٠٠.٩	إستخراج النفط والغاز الطبيعي
١٣٦٣.٤	٢٣٨٥٥	-	-	١١٢٤٤٩	التعدين وإستغلال المحاجر
٣٢٦١.٣٢٣	١٤٥٠٨.١	١٠٠.٦.٦	٩٩٥٠.٢٩	٣٠٠.٦٣٨٨٧	الصناعات التحويلية
٢١٧٥٨٥٧	٨٤٨٧٣	٣.٣٢٤	٦٥٣٨٥	١٩٩٥٢٧٥	صناعة المنتجات الغذائية
٢٧٨٢١٣٨	١٢٥٥٠.١	-	-	٢٦٥٦٦٣٧	صناعة المشروبات
١٦.٥٥٠.٧	٧٧.٥٦	٥٦.٤٢	٩٣٣	١٤٧١٤٧٦	صناعة المنسوجات
٦٥٦٥٣٣	٤٥١.٠	١٤٥٢	٧٦٥	٦.٩٢١٦	صناعة الملابس الجاهزة
٩٥٦٤٩	٢٣٢٤	-	-	٩٢٣٢٥	صناعة الجلد ومنتجاته
٦٧٣٩٠	٦٨٦٦	-	-	٦.٥٢٤	صناعة الخشب ومنتجات الخشبية والفلين عدا الأثاث وصناعة القش ومواد الصغفر
٩١.٤٢٣	٨٦٣٩٢	٢٥٤	١٣٣٠	٨٢٢٤٤٧	صناعة الورق ومنتجاته
٥٢٦.٩٥	٢٧٦٨٢	-	٦٧	٤٩٨٣٤٦	الطباعة وإستساخ وسائل الإعلام المسجلة
٥٤٩٢٢٧	٣١.٨	-	٥٦١٨	٥٤.٥٠.١	صناعة فحم الكوك و المنتجات النفطية
٣٣٩٨٥٩٨	٥٥٣٨٦	٦٧٣٩	٤٥٧٤٧٩	٢٨٧٨٩٩٤	صناعة المواد و المنتجات الكيميائية
٦٩٤.٦٠	١٣٢١٨٧	-	-	٥٦١٨٧٣	صناعة المستحضرات الصيدلانية والكيميائية والدوائية
٨٤٩.٨٢	٣٠.٩٧	٢٨	٨٤٣٦	٨١.٥٢١	صناعة منتجات المطاط و اللدائن
١٢٧٦٢٨٨	٤٥٩٨.٧	-	٤٣٧٧٤٢	١١٨٦٥٢٧٩	صناعة منتجات المعادن اللافلزية الأخرى
١٧١١٤٢٣	٦١٧٣٧	-	٢٦٩٠	١٦٤١٩٩٦	صناعة الفلزات القاعدية
٥٨٥٤٠.٤	١٥٤٤١	-	١١٢٥٠	٥٥٨٧١٣	صناعة منتجات المعادن المشكلة عدا الماكينات والمعدات
٢٠.٣٤٠.٦	١٧١٢٥	-	٦.٧	١٨٥٦٧٤	صناعة الحاسبات و المنتجات الإلكترونية والبصرية وصناعة الأجهزة الطبية
١٧٥٠.٨١٧	١٤٦٧٨٢	٥٠٠٠	٥٤٣	١٥٩٨٤٩٢	صناعة الأجهزة الكهربائية
٣٣٧١١٤	٣٤٠.٨	١٥٨	١١٠٠	٣٣٢٤٤٨	صناعة الآلات والمعدات الغير مصنفة في موضع آخر
٨٥٦٦٥٨	٦٤٩٢٦	٥٦٦	٩٩٠	٧٩.١٧٦	صناعة المركبات ذات المحركات

تابع جدول ٧ - تفصيلات المخصصات طبقاً لأقسام النشاط الاقتصادي لشركات القطاع الخاص المنظم لعام ٢٠١٣

(القيمة بالآلاف جنيه)

الجملة	مخصصات أخرى	مخصص الديون المشكوك فيها	مخصص الضرائب عليها	مخصص الاهلاك	أقسام النشاط الاقتصادي	رقم
٦٩٥٤٨	٣	٤٣	٩٣	٦٩٤٠٩	صناعة الأثاث والمنتجات الخشبية الغير مصففة في موضع آخر	٣١
٢٢٥٤٧	-	-	١	٢٢٥٤٦	صناعات تحويلية أخرى	٣٢
١٧٥٧٩	٤٥٥٨	-	-	١٩	إصلاح المعدات والأجهزة	٣٣
١٧٥٧٩	٤٥٥٨	-	-	١٣٠٢١	الإمداد المالي وشبكات الصرف الصحي وإدارة ومعالجة النفايات	٣٧
٢١٠٨٢٠٣	٣٣٤٩٠٩	٢٥٠٣٢	٩٩٩٥٠	١٦٤٨٣١٢	شبكات الصرف الصحي	٣٧
١٦٤٤٣٠٢	٢٩٠٠٤٦	٢٥٠٣٢	٩٠٤٧٨	١٢٣٨٧٤٦	الإشروعات ( التشييد و البناء )	٤١
٣٥٣٢٤١	٣٠٩٩٤	-	٩٤٧٢	٣١٢٧٧٥	تشبيد البنايات	٤٢
١١٠٢٦٠	١٣٨٦٩	-	-	٩٦٧٩١	الهندسة المدنية	٤٣
٢١٠٦٩٥٧	٢٣٣٠٨٨	٢١٥٤٦	٦٥٢٤٣	١٧٨٧٠٨٠	نجارة الجملة والتجزئة وإصلاح المركبات ذات المحركات والدراجات النارية	ز
٥٢٢٠٣٦	١١٥٧٣٢	١٨٢١٣	٨٠٠	٣٨٧٢٩١	تجارة الجملة والتجزئة وإصلاح المركبات ذات المحركات والدراجات النارية	٤٥
١٥٧٠١٧٦	١١٧٣٥٣	٣٣٣٣	٦٤٣٢٠	١٣٨٥١٧٠	تجارة الجملة عدا المركبات ذات المحركات والدراجات النارية	٤٦
١٤٧٤٥	٣	-	١٢٣	١٤٦١٩	تجارة التجزئة عدا تجارة المركبات والدراجات النارية	٤٧
٦٥٣٢٦٢٩	٦٦٠٢٩	-	١٦٩٩٢	٦٤٤٩٦٠٨	النقل والتخزين	ح
٥٩٣٧٩٦٧	٤٧٦٦٢	-	٧٢٦	٥٨٨٩٥٧٩	النقل البري ، والنقل عبر خطوط الأنابيب	٤٩
٢٠٠٨٤٩	٩٧٥	-	٥٧٦	١٩٩٢٩٨	النقل عبر الماء	٥٠
٣٩٣٨١٣	١٧٣٩٢	-	-	-	النقل الجوي	٥١
١٠٢٣٧١٧	٢٤٣٨٧	٣٧	٤١١٣	٣٦٠٧٣١	أنشطة التخزين والدعم للنقل	٥٢
٧٤٦٣٨٦	١٦٠٨٣	٣٧	٣٩٥٩	٧٢٢٣٠٧	أنشطة خدمات الغذاء والإقامة	ط
٢٧٧٣٣١	٨٣٠٤	-	١٥٤	٢٦٨٨٧٣	أنشطة خدمات الإقامة	٥٥
٣٢٩٥٥٧٨٨	٣٢٧١٨٧	-	٥٥	٣٢٦٢٨٥٤٦	أنشطة خدمات الغذاء والمشروبات	٥٦
١٠٠٢٤٥	١٤٣٧	-	-	٩٨٨٠٨	المعلومات والاتصالات	ي
٦٩٨٥٤	٥٧٦٥	-	-	٦٤٠٨٩	أنشطة النشر	٥٨
٣٢٦٦٣٦٩٧	٣١٨١٠٠	-	-	٣٢٣٤٥٥٩٧	أنشطة نشر وإنتاج برامج التلفزيون والفيديو والأفلام السينمائية والتسجيلات	٥٩
٩٢٨٨٢	١٨٨٥	-	٥٥	٩٠٩٤٢	الاتصالات	٦١
٢٩١١٠	-	-	-	٢٩١١٠	أنشطة برمجيات وإستشارات الحاسب	٦٢
					أنشطة خدمات المعلومات	٦٣

تابع جدول ٧ - تفصيلات المخصصات طبقاً لأقسام النشاط الاقتصادي لشركات القطاع الخاص المنظم لعام ٢٠١٣

(القيمة بالآلاف جنيه)

الجملة	مخصصات أخرى	مخصص الديون المشكوك فيها	مخصص الضرائب المتنازع عليها	مخصص الامتلاك	أقسام النشاط الاقتصادي	ك
١٩١٠٤٨	١٢٥٨٦٥	-	٦٥	٦٥١١٨	الوساطة المالية والتأمين	٦٤
٣٨٢٤٣	٤٥١	-	٦٥	٣٧٧٢٧	الوساطة المالية عدا التأمين وتوفير الاعتمادات لمعاملات القواعد	٦٦
١٥٢٨٠٥	١٢٥٤١٤	-	-	٢٧٣٩١	الأنشطة المساعدة للوساطة المالية	ل
٥٤٨٠١٨	١٩١٤٣١	٦٣٢١	٨٠٤	٣٤٩٤٦٢	أنشطة العقارات والتأجير	٦٨
٥٤٨٠١٨	١٩١٤٣١	٦٣٢١	٨٠٤	٣٤٩٤٦٢	أنشطة العقارات والتأجير	م
١٠٩٩٢٥	١٥٠	٣٥٥٠	١٧٨٧٩	٨٨٣٤٦	الأنشطة العلمية والتقنية المتخصصة	٦٩
٥٠٨٠	-	٣٥٥٠	-	١٥٣٠	الأنشطة القانونية والمحاسبية	٧٠
١٥٨٧	-	-	-	١٥٨٧	أنشطة المراكز الرئيسية والخبرة الاستشارية	٧١
٩١٣٦١	١٥٠	-	١٧٨٧٩	٧٣٣٣٢	الأنشطة المعمارية والهندسية والاختبارات التقنية والتحليل	٧٢
٨٥٤	-	-	-	٨٥٤	البحث العلمي والتطوير	٧٣
١١٠٤٣	-	-	-	١١٠٤٣	الإعلان وبحوث السوق	ن
٧٠٩٨١١	١٧٩٩١	٥١٦٨٥	٢٤٧٨	٦٣٧٦٥٧	الأنشطة الإدارية وخدمات الدعم	٧٧
٤٥٩٣٢٥	-	-	-	٤٥٩٣٢٥	أنشطة الاستعجار والتأجير	٧٨
٢٨٨٨	١٤	-	٢١	٢٨٥٣	أنشطة التوظيف	٧٩
١٨٩٦٢٧	٦١٨٧	٥١٦٨٥	٢٤٥٧	١٢٩٢٩٨	أنشطة خدمات وكالة السفر ومنظمي الرحلات السياحية والحجز	٨١
٥٧٩٧١	١١٧٩٠	-	-	٤٦١٨١	أنشطة خدمات المبانى	ع
١٢١٧٣٦	١٠٥٤٤	-	-	١١١١٩٢	التعليم	٨٥
١٢١٧٣٦	١٠٥٤٤	-	-	١١١١٩٢	التعليم	ف
٣١١٧٨٦	١٣٩٢٤	٣٨٦	١٢٠٧	٢٩٦٢٦٩	الصحة والعمل الإجتماعى	٨٦
٣١١٧٨٦	١٣٩٢٤	٣٨٦	١٢٠٧	٢٩٦٢٦٩	الأنشطة المتصلة بصحة الانسان	ص
٢٠٦٢٣٤	٤١٣٩٧	-	-	١٦٤٨٣٧	أنشطة الفنون والإبداع والتسليمية	٩٢
٤٩١٨١	-	-	-	٤٩١٨١	أنشطة المقامرة والمرآة	٩٣
١٥٧٠٥٣	٤١٣٩٧	-	-	١١٥٦٥٦	أنشطة الرياضة والترفيه والتسليمية	

جدول ٨ - إهلاك العام ومجموع الإهلاك لبنود الأصول الثابتة طبقاً لأقسام النشاط الاقتصادي لشركات القطاع الخاص المنظم لعام ٢٠١٣

(القيمة بالآلاف)

العدد والوحدات	وسائل نقل وانتقال		الات ومعدات		مباني نشاءات ومرافق وطرق		الإجمالي العام
	اهلاك العام	مجموع الاهلاك	اهلاك العام	مجموع الاهلاك	اهلاك العام	مجموع الاهلاك	
١٥١٣٩٢	١١٨٣٦٣٣	٤٤٥١٥٢٥	٤٣٨٤٧٨٤	٥٨٠٣٠٢٢٩	٢٠٠٩٤١٣	٣٨٥١٧٠٦٨	
٢٤٣٦	٢٧٥٤٨	١٩٤٩٦١	٣٥٦٢١	٨٦٣٦٧٢	٤٨٣٤٧	٥٣٠٧٨٥	الزراعة و الصيد وإستغلال الغابات وقطع أشجار الأخشاب
٢٤٣٦	٢٧٥٤٨	١٩٤٩٦١	٣٥٦٢١	٨٦٣٦٧٢	٤٨٣٤٧	٥٣٠٧٨٥	الزراعة و الصيد وأنشطة الخدمات ذات الصلة بها
١٠٢٤	٢٦٢٣	٣٣٤١٥٥	٢٣١٤٥١٥	٣٠٠٥٨٦٦٤	١٣٤٠٧	٢٢٩٥٦٥	التعدين وإستغلال المحاجر
-	-	٣١١٧٢٨	٢٣٠٣٨٤٤	٢٩٩٨٢٤٩٤	١٣١٠١	٢٢٧٠٧٢	إستخراج النفط والغاز الطبيعي
١٠٢٤	٢٦٢٣	٢٢٤٢٧	١٠٦٧١	٧١١٧٠	٣٠٦	٢٤٩٣	التعدين وإستغلال المحاجر
٧٥٤٩٨	٧٦٩٥٢٣	٢٤٦٤٩١٣	١٧٠٠٩٩٥	١٩٨٣٧٦٨٦	٤٠٤٤٦٦	٤١٣٤٩١٧	الصناعات التحويلية
٥٥٦١	٤٥١٠	٢٢٥٥١٠	٢٥٧٥٩١	١٢٨٨٧٥٠	٢٩٥٨١	١٩٧١٥٠	صناعة المنتجات الغذائية
٢٩٩	٣٧١٩	٢٦٠٣٧٨	١١٧٨٤٦	٨٢٨٩٨٤	٢٦٣٠٠	١٦٦٨٠٢	صناعة المشروبات
٢٨٣٠	٣٤٠٤٢	٦١٤٠٨	٧٦٦٢٧	١٠٨٦٧٠١	٢١٣٢٧	٢٢٣٥٢٩	صناعة المنسوجات
٣٠٩	٦٠٠٧	٢٠٣٤٩	٣٦٢٠٠	٣٩١٤٦٥	٢٠٢٩٥	٩٨٥١١	صناعة الملابس الجاهزة
٢١٤٤	٢٦٠٩٩	١١٩٨	٥٠٨٧	٥٢٥٦٤	١٢٢٢	٩٤٥٥	صناعة الجلد ومنتجاته
١٦٥	٦٢٣	٤٨٧٨	٧٦٤٣	٢٩٧٠٦	١٢٩٧	١١٢٥٩	صناعة الخشب ومنتجات الخشبية والفين عدا الأثاث وصناعة القش ومواد الضفر
٥١٧٥	٢٥٩٨٢	٣٨٨١٧	٥٦٦٧٠	٦٧٠٤٤٠	٤٥٠	٦٢٣٨٨	صناعة الورق ومنتجاته
٤٠٦٥	٢٣٠٨٤	١٠٩٣٦	٢٩٠٠٨	٣٩١٤٩٩	٤٤٠٧	٤٧٠٦٨	الطباعة وإستمساخ وسائط الإعلام المسجلة
-	-	٣٦٣١٩	٣٠٩٨٤	٣١٦٥٠٦	١٢٨٨٢	١٤٨٩٦٦	صناعة فحم الكوك و المنتجات النفطية
٣٣٠٥	٣٧٢٥٥	١٠٦٤٦١	١٨٥٥٢٢	٢٣٥٨١٩٧	٢٧٩٥٩	٢٩٣٧٦٣	صناعة المواد و المنتجات الكيماوية
٢٥٢٨	١١٠٢٣	٢٦٨٨١	٥٨٦٤٢	٣٥٠٧٤١	٣٠٣٢٤	٩١٨٩٢	صناعة المستحضرات الصيدلانية و الكيماوية و الدوائية
١٠٢٠٥	٩٩٦٠٢	٣٦٧٢٧	٥٣٨٥٥	٥٥٨٠٨٥	٨٢٢٠	٧٦٢٨٢	صناعة منتجات المطاط و اللدائن
١٠٢٦٣	١٠٣٩٩٨	١٣٧٤٠٣٣	٤٦٨٤٧٥	٨١٢٧٩٩٢	١٢٩٣٤٩	١٩٨٧٩٧٨	صناعة منتجات المعادن اللافلزية الأخرى
٩٢٤٣	٨٤٦٠٨	٢٥٧٧٢	١٥٨٢١٥	١٢٥١٦٣٥	٢٤٥٦٤	٢٢٤٢٤٥	صناعة منتجات المعادن المشكلة عدا الماكينات و المعدات
١٥٤٦	٩٥٥١	٢٧٤٨٥	٣٩٨٢٤	٣٩٠٢٣٠	٥٩٣١	٦١٣٢٥	صناعة الفلزات القاعدية
١٩٦	١١٦١٧	٧٧٨٩	٦٨٧٧	٨٩٨٠٨	١٨٠٣	٢٤٤٤٨	صناعة منتجات المعادن المشكلة عدا الماكينات و المعدات
٨٨٨٢	١٥٣٧٤١	١١٧١٠١	٥٩٧٨٦	٩٩٣٣٧٣	١٨٨٠١	١٨٥٥٩٩	صناعة الحاسبات و المنتجات الإلكترونية و البصرية و صناعة الأجهزة الطبية
٢١٢	٥٧٦٦	٩٤٩١	١١٢٨٢	٢٦٥٩٥٨	١٥٧٣	٢٧٥٨٠	صناعة الآلات و المعدات الغير مصنفة فى موضع آخر
٨٣٢٨	٨٦٥٤٠	٦٩٥٤٨	٣٨٩١٥	٣٤٢٣٥٧	٣١٥٥٣	١٧١٦٥٩	صناعة المركبات ذات المحركات

تابع جدول ٨ - إهلاك العام ومجمع الإهلاك لبيود الأصول الثابتة طبقاً لأقسام النشاط الإقتصادي لشركات القطاع المنظم لعام ٢٠١٣

(القيمة بالالف ج.د)

عدد وألوات	وسائل نقل وانتقال		آلات ومعدات		مباني انشاءات ومرافق وطرق		اقسام النشاط الإقتصادي
	اهلاك العام	مجمع الإهلاك	اهلاك العام	مجمع الإهلاك	اهلاك العام	مجمع الإهلاك	
١٧٦	١٠٤٠	٣٢٧٨	٤٥٩٨	٣٥٠٨١	٢٠٧٢	١٥٣٩٢	صناعة الأثاث والمنتجات الخشبية الغير مصففة في موضع آخر
٦	٧٥	٥٥٤	١٨٠٨	١٧٥٩٧	٣٢٩	٢٦٢٦	صناعات تحويلية أخرى
-	١	-	-	١٧	١٧	-	اصلاح المعدات والأجهزة
-	-	١٢٠١	١١٥	٢٥٣٨	٧١١	٢٤٧٢	الإمداد المائي وشبكات الصرف الصحي وإدارة ومعالجة النفايات
-	-	١٢٠١	١١٥	٢٥٣٨	٧١١	٢٤٧٢	شبكات الصرف الصحي
٤٥٥٠	١١٩١٥٨	٢١٤٩٥٢	٨١٥٥٦	٥٨٨٥٤٢	٧١٥٥١	٤٨١٣٦٠	الإنشآت ( التشييد و البناء )
٣٢١٦٩	١٠٢٠٢٦	١٤٠٥٦٨	٦٦٤٠٤	٣٥٤٩٢٧	٦٤٩٩١	٤٤١٠١٥	تشييد المبانيات
١٨٩	٥٦٤٦	٧٣٥٢٥	٧٤٠٧	١٨٧٨٨٦	٤١١٢	١١٣٥٣	الهندسة المدنية
١٣٠٩٢	١١٤٨٦	٨٥٩	٧٧٤٥	٤٥٧٢٩	٢٤٤٨	٢٨٩٩٢	انشطة التشييد المتخصصة
١١١١٦	٧٢٢٣٥	٢٩٦٢٧٦	٦٣٢٠٩	٣٣١٩٩١	٧٦٩٩٩	٥٠٥٠٢٢	تجارة الجملة والتجزئة واصلاح المركبات ذات المحركات والدرجات النارية
٥٥٥٥	٣٥٥١٥	٥٤٦٦٧	٣٢٢١	٢١٣٩٧	٢٤٣٠٩	١٦٦٠٢٣	تجارة الجملة والتجزئة واصلاح المركبات ذات المحركات والدرجات النارية
٥٤٣٥	٣٦٤٦٠	٢٣٩٩٢١	٥٩٩٨٧	٣٠٧٤٠٤	٥٢٠٤٦	٣٢٩٣٣٤	تجارة الجملة عدا المركبات ذات المحركات والدرجات النارية
١٣٦	٢٦٠	١٦٨٨	١	٣١٩٠	٦٤٤	٣٦٦٥	تجارة التجزئة عدا تجارة المركبات والدرجات النارية
٢٣٤٤	٢٢٤٧١	٢٢٦٦١٩	٩٧٣٩٥	٥٦١١٦٩	١٤٣٠٢	٣٩٥٤٦٩	النقل والتخزين
١٤٣	١٣٥٥	٩٤٠٤٥	٨٤٣٧	٥٤٨٧٦١	٥٨٢٩	١٩٧٣٦٨	النقل البري ، والنقل عبر خطوط الأنابيب
٤٣	٢٥٩	٢٦٨٤٨	٨٩٨	١٠٢٥٦	٤٧٧٨	١٣٠٨٨٢	النقل عبر الماء
-	-	-	-	-	-	-	النقل الجوي
٢١٥٨	٢٠٨٥٧	١٠٥٧٢٦	١٢٤٦٠	١١٢٧٥٢	٣٦٩٥	٦٧٢١٩	انشطة التخزين والدعم للنقل
١٧٣٠	٢٨١٢٢	٣٠١٦٢	٣٢٧٤٨	٢٨٥٦٦٦	٥٣٣٧٤	٤٤٨٩١٠	انشطة خدمات الغذاء والإقامة
١٥٠١	٢٥٥٢١	١٦٨٤٧	١٥٢٣٨	١٣١٠٨٥	٤٢٤٥٥	٣٧٣٢٣٥	انشطة خدمات الإقامة
٢٢٩	٢٦٠١	١٣٣١٥	١٧١١٠	١٥٤٥٨١	١٠٩١٩	٧٥٦٧٥	انشطة خدمات الغذاء والمشروبات
٩٤٩٢	٨٣٧٤١	١٢٧٩٢٢	١١٢١٢	١١٥٧٤٢	١٢٦٠٢٨٣	٣١٤٤١٢٦٦	المعلومات والاتصالات
٤٢	٣٧٦	٧٨١٦	٥٨٣٨	٦٦٢٤٨	٤٨٣	٧٧٥٥	انشطة النشر
١٦٢٨	٢٩١٥	٢٢٣٩	٤٠٩٧	٣٨٩٦٥	٦٦٦	٦١٩٤	انشطة نشر و إنتاج برامج التلفزيون والفيديو والأفلام السينمائية والتسجيلات
٧٨٢٠	٨٠١٢٢	١١٠١٤٣	٥٠٨	٦٣١٩	١٢٥٦٩٣١	٣١٤٢١٥٦٦	الاتصالات
٢	٣١٨	٤٦٨٢	٧٦٩	٤١١٠	٢٢٤٣	٥٧٥١	انشطة برمجيات وإستشارات الحاسب
-	-	٣٠٤٢	-	-	-	-	انشطة خدمات المعلومات



تابع جدول ٨ - إهلاك العام ومجمع الإهلاك لبنود الأصول الثابتة طبقاً لأقسام النشاط الاقتصادي لشركات القطاع المنظم لعام ٢٠١٣

(القيمة بالآلاف)

عدد وألوات	وسائل نقل وانتقال		آلات ومعدات		مباني انشاءات ومرافق وطرق		اقسام النشاط الاقتصادي
	اهلاك العام	مجمع الاهلاك	اهلاك العام	مجمع الاهلاك	اهلاك العام	مجمع الاهلاك	
٤٧	٢٤٥١	٦٤٣٩	٣٤	١٣٩	١٢٠٩٠	٢٤٤٢٦	الوساطة المالية والتأمين
-	٢٢٠٠	٢٢٦٩	-	-	١١٦٢٢	١٩١٤٤	الوساطة المالية عدا التأمين وتوفير الإعتمادات لمعاملات التقاعد
٤٧	٢٥١	٤١٧٠	٣٤	١٣٩	٤٦٨	٥٢٨٢	الأنشطة المساعدة للوساطة المالية
٩٥٦	٢٥٧٥٤	٣٤٩٦٩	١٤١١١	٤٩٤٠٨	٣٠٣٩٤	١٣٥٠٤٥	أنشطة العقارات والتأجير
٩٥٦	٢٥٧٥٤	٣٤٩٦٩	١٤١١١	٤٩٤٠٨	٣٠٣٩٤	١٣٥٠٤٥	أنشطة العقارات والتأجير
٦٨	١٨٨٦٤	٨٤٣٩	٥٠	٣٠٦١	٥٠٤	٥٧٨٣	الأنشطة العلمية والتقنية المتخصصة
-	-	٣٢٠	-	-	١٢	١٠٣	الأنشطة القانونية والمحاسبية
-	-	٣٤٢	٣٧	٧٨٢	٥	٤٥	أنشطة المراكز الرئيسية والخبرة الاستشارية
-	١٨٧٩٠	٦٣٨٤	٣	٧٨١	١٠٢	٤٢١١	الأنشطة المعمارية والهندسية والاختبارات التقنية والتحليل
٦٨	٦٨	٣٧٦	١٠	١٠	٥٨	٥٨	البحث العلمي والتطوير
-	٦	١٠١٧	-	١٤٨٨	٣٢٧	١٣٦٦	الإعلان وبحوث السوق
١٤٠	٤٢٤٩	٤٦٦٥٧٤	٣٥١٣	٣١٣٦١	١٥٠٠	١٨٧١٤	الأنشطة الإدارية وخدمات الدعم
-	٢٢٨	٤٤٠٩٨	٩٤٨	٣٤٢٨	١٤٥	١٥٨٥	أنشطة الاستئجار والتأجير
١	٢٩	٢٢٨	٩٦	٦١٣	٢	٢٨	أنشطة التوظيف
٦٥	٣٩٠٨	٣٨٣٥٤	٩٥٨	١١٠٠٦	١١٤٦	١٤٤٠٢	أنشطة خدمات وكالة السفر ومنظمي الرحلات السياحية والحجز
٧٤	٨٤	٢٣٨٩٤	١٥١١	١٦٣١٤	٢٠٧	٢٦٩٩	أنشطة خدمات المبنى
٧٩٢	٢٥٢٦	٣٦٩٥٤	٥٣٠	٢٨٢٠	٧٨٧٣	٣٨٠٩٨	التعليم
٧٩٢	٢٥٢٦	٣٦٩٥٤	٥٣٠	٢٨٢٠	٧٨٧٣	٣٨٠٩٨	التعليم
١٦٧	٣١٠٢	٤٧٥٣	٢٦٧٣٨	٢١٥٥٧٨	٦٧٠٩	٣٢٢٠٣	الصحة والعمل الإجتماعي
١٦٧	٣١٠٢	٤٧٥٣	٢٦٧٣٨	٢١٥٥٧٨	٦٧٠٩	٣٢٢٠٣	الأنشطة المتصلة بصحة الإنسان
١٣٢	١٣٦٦	٢٢٣٦	٢٤٤٢	٣٢١٩٢	٦٩٠٣	٩٣٠٣٣	أنشطة الفنون والإبداع والتسليم
-	-	٧١٠	٥٨٣	٢٢٥٤٠	-	-	أنشطة المقامرة والمراهنة
١٣٢	١٢٦٦	١٥٢٦	١٨٥٩	٩٦٥٢	٦٩٠٣	٩٣٠٣٣	أنشطة الرياضة والترفيه والتسليم



تابع جدول ٨ - إهلاك العام ومجمع الإهلاك لينود الأصول الثابتة طبقاً لأقسام النشاط الاقتصادي لشركات القطاع الخاص المنظم لعام ٢٠١٣

(القيمة بالآلاف)

الجملة	نفقات إيرادية مؤجلة		الثروة الحيوانية والمائية		أثاث ومعدات مكاتب		الإجمالي العام
	اهلاك العام	مجمع الاهلاك	اهلاك العام	مجمع الاهلاك	اهلاك العام	مجمع الاهلاك	
٥٨٨٩٥٣	١٥٠٧١٥١٨٧	٢١٤٨٥٤٧	٤٤٠٢	٤١٩٩٤	٤٨٢٩٧٦	٣٧٧٣١٠٨	الإجمالي العام
١٠٣٥١٢	١٦٩٤٢١٤	٢٠	٤٤٠٢	٤١٠٥٠	٣٤٤٠	٣٦١٥٢	الزراعة والصيد وإستغلال الغابات وقطع أشجار الأخشاب
١٠٣٥١٢	١٦٩٤٢١٤	٢٠	٤٤٠٢	٤١٠٥٠	٣٤٢٠	٣٦١٥٢	الزراعة والصيد وأنشطة الخدمات ذات الصلة بها
٤٢٤٤٧٣٦	٧٣٧٢٤٥٨	١٨٥٨٩٩٠	-	-	٣٣٩٥٨	٣٠٠٥١٧	التعدين وإستغلال المحاجر
٤٢٢٧٢٥٠	٧٣٦١٠٠٠٩	١٨٥٨٩٩٠	-	-	٣٢٨٠٢	٢٩١٧٩٨	إستخراج النفط والغاز الطبيعي
١٧٤٨٦	١١٢٤٤٩	-	-	-	١١٥٦	٨٧١٩	التعدين وإستغلال المحاجر
٢٧٤٢١٨٥	٣٠٠٦٣٨٨٧	٢١٥٥٨٧	-	-	١٨٧٦٦٣	١٥٥٦٩١٥	الصناعات التحويلية
٣٢٠٧٥٠	١٩٩٥٢٧٥	٤٦٥٥	-	-	٦٥٧٧	٢٢٠٣٤٠	صناعة المنتجات الغذائية
٤٠٨٧٨٦	٢٦٥٦٦٢٧	٢٠١٩٩٥	-	-	٢٢٣٤٤	١٨٣١٣٦	صناعة المشروبات
١٠٣٩٢٤	١٤٧١٤٧٦	١٥٠	-	-	٤٣٥٨	٦١٣٨٥	صناعة المنسوجات
٦٦٨٦٢	٦٠٩٢٦٦	٤٢	-	-	٨٣٦٠	٩٠٨٩٢	صناعة المنسوجات الجاهزة
٨٨٧٣	٩٣٣٢٥	٢٢١	-	-	١٥٦	٢٠٢٨	صناعة الجلد ومنتجاته
١١٤٠١	٦٠٥٢٤	١	-	-	١٣٥٥	٨٤٧٧	صناعة الخشب والمنتجات الخشبية والفلين عدا الأثاث وصناعة القش ومواد الصفر
٧٥٤٨١	٨٢٢٤٤٧	٢٠٥٧	-	-	٢٦٦٥	٢٣٨٧٦	صناعة الورق ومنتجاته
٤٠٤٠٨	٤٩٨٣٤٦	٥٦	-	-	١٦٥٣	٢٢٤٧٦	الطباعة وإستنساخ وسائط الإعلام المسجلة
٥٨٠٢٢	٥٤٠٥٠١	-	-	-	٥٩٥٨	٣٨٧١٠	صناعة فحم الكوك و المنتجات الكيماوية
٢٣٤٨٦٦	٢٨٧٨٩٩٤	١٠٧	-	-	٧٦٠٣	٨١٣٨٤	صناعة المواد و المنتجات الكيماوية
١١٤١٨٨	٥٦١٨٧٣	١	-	-	١٥٧٣٤	٨١٢٩٣	صناعة المستحضرات الصيدلانية والكيماوية والدوائية
٨١٨٦٦	٨١٠٥٢١	٢٣٦٤	-	-	٢٦٩٢	٢٦٦٤٤	صناعة منتجات المطاط واللدائن
٦٩٢٠٠٨	١١٨٦٥٢٧٩	١٣١	-	-	٥٥٠٣٦	٢٦٩٠٣٨	صناعة منتجات المعادن اللافلزية الأخرى
٢٠٠٩٥٦	١٦٤١٩٩٦	١٢٥٢	-	-	٤١٢٦	٣٨٣٩٠	صناعة الفلزات القاعدية
٥٩٥٧١	٥٥٨٧١٣	١٠٢	-	-	٩٣٠٧	٦٨٤٧٧	صناعة منتجات المعادن المشكلة عدا الماكينات والمعدات
١٢٠١٤	١٨٥٦٧٤	٤٤	-	-	٢٦٠٤	٥١٥٢٧	صناعة الحاسبات والمنتجات الإلكترونية والبصرية وصناعة الأجهزة الطبية
١١٧٩٨٦	١٥٩٨٤٩٢	٤٧٩	-	-	١٨٧٣٧	١٤٤٢٢٤	صناعة الأجهزة الكهربية
١٧٦٤٩	٣٣٢٤٤٨	٢٢٦	-	-	٣٠٢٠	٢٠٦٨٥	صناعة الآلات والمعدات الغير مصنفة في موضع آخر
١٠٣٧٤٦	٧٩٠١٧٦	١٧	-	-	١٣٨٦٣	١١٥٨٩٠	صناعة المركبات ذات المحركات

تابع جدول ٨ - إهلاك العام ومجمع الإهلاك لبند الأصول الثابتة طبقاً لأقسام النشاط الاقتصادي لشركات القطاع الخاص المنظم لعام ٢٠١٣

(القيمة بالآلاف)

الجملة	نفقات إيرادية مؤجلة		الثروة الحيوانية والمائية		أثاث ومعدات مكاتب		أقسام النشاط الاقتصادي
	مجمع الإهلاك	إهلاك العام	مجمع الإهلاك	إهلاك العام	مجمع الإهلاك	إهلاك العام	
١٠٤٥٩	٦٩٤٠٩	١٦٨٦	٨٢٧٠	-	١٣٦٦	٦٣٤٨	صناعة الأثاث والمنتجات الخشبية الغير مصنفة في موضع آخر
٢٣٤١	٢٢٥٤٦	-	-	-	١٠٨	١٦٩٤	صناعات تحويلية أخرى
١٨	١٩	-	-	-	١	١	اصلاح المعدات والأجهزة
١٥٣٧	١٣٠٢١	-	-	-	٧١١	٦٨١٠	الإمداد المالي وشركات الصرف الصحي وإدارة ومعالجة النفايات
١٥٣٧	١٣٠٢١	-	-	-	٧١١	٦٨١٠	شركات الصرف الصحي
٣٣٨٨٢٠	١٦٤٨٣١٢	١٥٧٢	١٥٧٢	-	٥٥٤٢٦	٢٤٢٧٢٨	الإضاءة ( التشييد و البناء )
٢٨٣٤٢٣	١٢٣٨٧٤٦	١٠	١٠	-	٣٩٠٠٢	٢٠٠٢٠٠	تشبيد المباني
٢٤٠٠٤	٣١٢٧٧٥	١٥٢٢	١٥٢٢	-	٨٢١٩	٣٢٨٠٣	الهندسة المدنية
٣١٣٩٣	٩٦٧٩١	-	-	-	٧٨٠٥	٩٧٢٥	أنشطة التشييد المتخصصة
٢٩٢٦٣٩	١٧٨٧٠٨٠	١٨٧١٨	١٠٥٩٣٨	-	٦٩٧٨٠	٤٧٥٦١٨	تجارة الجملة والتجزئة واصلاح المركبات ذات المحركات والدرجات النارية
٦١٧٢٥	٣٨٧٢٩١	٦٠	٥١٨	-	١٤٨٦٢	١١٣١٧١	تجارة الجملة والتجزئة واصلاح المركبات ذات المحركات والدرجات النارية
٢٢٦٣٧٥	١٣٨٥١٧٠	١٨٥٧٩	١٠٥٤١٩	-	٥١٥٢٩	٣٥٦٦٢٢	تجارة الجملة عدا المركبات ذات المحركات والدرجات النارية
٤٥٣٩	١٤٦١٩	٧٩	١	-	٣٢٨٩	٥٨١٥	تجارة التجزئة عدا تجارة المركبات والدرجات النارية
١٨٥٣٤٤	٦٤٤٩٦٠٨	٢٤٣٩٩	٢٤٤٣٨	-	٢٧٦٨٢	١٦٩٤٤٢	النقل والتخزين
١٢٢٦٧٨	٥٨٨٩٥٧٩	٤	٤	-	٢١٢٧٩	١٠٩٦٤٦	النقل البري ، والنقل عبر خطوط الأنابيب
٣٣٥٨٩	١٩٩٢٩٨	٢٤٢٩٥	٢٤٢٩٥	-	٤١٣	٦٦٥٨	النقل عبر الماء
-	-	-	-	-	-	-	النقل الجوي
٢٩٠٧٧	٣٦٠٧٣١	-	٣٩	-	٥٩٩٠	٥٣١٣٨	أنشطة التخزين والدعم للنقل
١١٤٠١٢	٩٩٥١٨٠	٢٣٦٠	١٥٢٢٩	-	٢١١٥٤	١٨٦١٠٧	أنشطة خدمات الغذاء والإقامة
٨٢٦٨٩	٧٢٢٣٠٧	١٩٠٢	١٤١٥٠	-	١٩٧٠٨	١٦٤٥٢٥	أنشطة خدمات الإقامة
٣١٣٢٣	٢٦٨٨٧٣	٤٥٨	١١١٩	-	١٤٤٦	٢١٥٨٢	المعلومات والاتصالات
١٣٣٨٩٨٢	٣٢٢٢٨٥٤٦	٢١٦٠٨	٤١٧٤٤٤	-	٢٩٥١٤	٤٤٢٢٣١	أنشطة النشر
١١٣٩٥	٩٨٨٠٨	٢٨٩	٩٤٠	-	٣٩٩٠	١٥٥٧٣	أنشطة نشر وإنتاج برامج التلفزيون والفيديو والأفلام السينمائية والتسجيلات
٨٢٢٥	٦٤٠٨٩	-	١١	-	١٤٨٠	١٣٧٦٥	الاتصالات
١٣٠٤١٣١	٣٢٣٤٥٥٩٧	١٨٥٨٩	٣٩٨٢٩٢	-	١٥٦٧٦	٣٢٩١٤٥	أنشطة برمجيات وإستشارات الحاسب
١٤٠٨٧	٩٠٩٤٢	٢٧٣٠	١٨٤٠١	-	٧٤٤٩	٥٧٦٨٠	أنشطة خدمات المعلومات
١١٤٤	٢٩١١٠	-	-	-	٩١٩	٢٦٠٦٨	

تابع جدول ٨ - إهلاك العام ومجموع الإهلاك لنبود الأصول الثابتة طبقاً لأقسام النشاط الاقتصادي لشركات القطاع الخاص المنظم لعام ٢٠١٣

(القيمة بالآلاف)

الجملة	نققات إيرادية مؤجلة		الثروة الحيوانية والمائية		أثاث ومعدات مكاتب		أقسام النشاط الاقتصادي
	إهلاك العام	مجموع الإهلاك	إهلاك العام	مجموع الإهلاك	إهلاك العام	مجموع الإهلاك	
١٦٤٥١	٦٥١١٨	٩٤٩	-	-	٣٦١٩	٣٠٧١٤	الوساطة المالية والتأمين
١٤١٨٠	٣٧٧٢٧	-	-	-	٢٤٨٩	١٤١١٤	الوساطة المالية عدا التأمين وتوفير الإعتمادات لمعاملات التقاعد
٢٢٧١	٢٧٣٩١	٩٤٩	-	-	١١٣٠	١٦٦٠٠	الأنشطة المساعدة للوساطة المالية
٧٢٥٢٨	٣٤٩٤٦٢	٢٢٨٣	-	-	٢٢٢٤٠	١٠١٦٠٣	أنشطة العقارات والتأجير
٧٢٥٢٨	٣٤٩٤٦٢	٢٢٨٣	-	-	٢٢٢٤٠	١٠١٦٠٣	أنشطة العقارات والتأجير
٦٤٧٧	٨٨٣٤٦	٧٢	-	-	٥١٣٣	٥٢١٢٧	الأنشطة العلمية والتقنية المتخصصة
١٧٢	١٥٣٠	-	-	-	٤٠	١١٠٧	الأنشطة القانونية والمحاسبية
١٧٧	١٥٨٧	١٤	-	-	٤٨	٤٠٤	أنشطة المراكز الرئيسية والخبرة الاستشارية
٤٦١٢	٧٣٣٢٢	٥٧	-	-	٤١٩٨	٤٣١٠٩	الأنشطة المعمارية والهندسية والاختبارات التقنية والتحليل
٦٠٠	٨٥٤	-	-	-	٢٧٩	٣٤٢	البحث العلمي والتطوير
٩١٦	١١٠٤٣	١	-	-	٥٦٨	٧١٦٥	الإعلان وبحوث السوق
٥٦٥٥٨	٦٣٧٦٥٧	٤٩٩٠٢	-	-	٨٨١٨	٦٦٨٥٧	الأنشطة الإدارية وخدمات الدعم
٣٦٣٧٣	٤٥٩٣٢٥	٤٩١٧٠	-	-	٤٥	٨١٦	أنشطة الاستئجار والتأجير
٤٠٧	٢٨٥٣	٢٢٠	-	-	١٩٣	١٧٢٥	أنشطة التوظيف
١٤٨٠٣	١٢٩٢٩٨	٤٩٧	-	-	٨٢٦٩	٦١١٣١	أنشطة خدمات وكالة السفر ومنظمي الرحلات السياحية والحجز
٤٩٧٥	٤٦١٨١	١٥	-	-	٣١١	٣١٧٥	أنشطة خدمات المباني
٢٠٦٨١	١١١١٩٢	١٤٩٦	-	-	٣٩٠٨	٢٩٢٩٨	التعليم
٢٠٦٨١	١١١١٩٢	١٤٩٦	-	-	٣٩٠٨	٢٩٢٩٨	التعليم
٤٠٦٥٣	٢٩٦٦٦٩	٧٥٤	-	-	٥٩٥١	٣٩٨٧٩	الصحة والعمل الإجتماعي
٤٠٦٥٣	٢٩٦٦٦٩	٧٥٤	-	-	٥٩٥١	٣٩٨٧٩	الصحة والعمل الإجتماعي
١٣٨٣٨	١٦٤٨٣٧	-	-	-	٤٠٣٩	٣٦١١٠	الأنشطة المتصلة بصحة الإنسان
٢٥٤٣	٤٩١٨١	-	-	-	١٨٢٢	٢٥٩٣١	أنشطة الفنون والإبداع والتسليم
١١٢٩٥	١١٥٦٥٦	-	-	-	٢٢١٧	١٠١٧٩	أنشطة المقامرة والمراهنة
							أنشطة الرياضة والترفيه والتسليم

ثانياً  
حسابات النتيجة  
طبقاً لأقسام النشاط الإقتصادي

جدول ٩ - حساب الإنتاج والمتاجرة لشركات القطاع الخاص المنظم لعام ٢٠١٣  
أ - تكلفة الإنتاج

(القيمة بالآلاف ج

جملة	الجانب الدائن		الجانب المدين				إجمالي العام
	تكلفة الإنتاج	تغير مخزون إنتاج غير تام	جملة	مصرفات تحويلية جارية	تكلفة الإنتاج		
					مستلزمات خدمية	مستلزمات سلعية	
١١٦٢٨٨٧١	١١٦٢٤١٥٠٢	٤٧٢٠٨	١١٦٢٨٨٧١	١١٧٤٧١٤٣	٧٧١١٦٩٢٣	١٥١٩٦٧٦٣	
٢٣٠٧٢٩٦	٢٣٠٧٢٩٦	-	٢٣٠٧٢٩٦	٨٩١٠٥	١٦٦٣٦٣٣	٢٨٩٨٦٦	
٢٣٠٧٢٩٦	٢٣٠٧٢٩٦	-	٢٣٠٧٢٩٦	٨٩١٠٥	١٦٦٣٦٣٣	٢٨٩٨٦٦	
١٥٨٨٥٤١	١٥٨٧٦٩٨٦	٨٢٥٥	١٥٨٨٥٤١	٣٩٣٥٠٠٩	٩٠٨٣٧٤٩	١٧٠٣٢٧٥	
١٥٥١٥٦٦	١٥٥٠١٣٥٦	١٣٨٠	١٥٥١٥٦٦	٣٨٧٦٦٣١	٨٨٠٨٨١٥	١٦٧٦٩٩٧	
٣٧٠٠٧٥	٣٧٥٦٣٠	(٥٥٥٥)	٣٧٠٠٧٥	٦٣٣٧٨	٢٧٤٩٣٤	٢٦٢٧٨	
٧٣٠٦٠٨٩٦	٧٢٩٧٥١٢٧	٨٥٧٦٩	٧٣٠٦٠٨٩٦	٤٥٨١٣٨٩	٥٢٢٣٥٦٤٠	٩٩٣٥٩٣٤	
٨١٤٣٧٣٠	٨١٤٠٨١٨	٢٩١٢	٨١٤٣٧٣٠	٤٥٩١٧٠	٦٣٠٦٠٥٦	٦١١٧٩١	
٥٥٨٤٩٣٠	٥٥٨٣٤١	١٥٨٩	٥٥٨٤٩٣٠	٢٢٨١٢٥	٤٤٦٤٥٤٢	٥٣١٥٩٧	
٢٩٢٥٠٢٢	٢٩٢٢٣٢٩	(١٢١٧)	٢٩٢٥٠٢٢	٨٩٢٠٠	٢٢٥٤٦٠٦	٤٣٧٠٢٨	
١١٣٣٨٦٧	١١٠٦٧٤٨	٢٧١١٩	١١٣٣٨٦٧	٧٤٩٤٥	٧٤٠٧٠٧	٢٠٢٥٠٧	
١٧٦٠٠١	١٧٦٠٠١	-	١٧٦٠٠١	٨٥١٢	١٥٤٩٧١	١١٤٠٥	
١٠١٥٩٧	١٠١٥٩٧	-	١٠١٥٩٧	٦٠٩٦	٥٧٩١٠	٢٤٣٨٣	
١٦٧١٨٥١	١٦٧١٤٥٥	٤٤٦	١٦٧١٨٥١	٧٨١٠١	١٣٩٧١٨١	١٤٧٩٧٩	
٧٣٥١٩٨	٧٣٥١٩٨	-	٧٣٥١٩٨	٢٧٨٩٤	٦١٠٤٨١	٦٨٨٠٥	
٧٧٥٢٩٥٥	٧٧٥٢٩٥٥	-	٧٧٥٢٩٥٥	١١٢٥٠١٠	٤٣٩٦٨٢٥	٣٣٥٩٤١	
٥٦٤٤٣٤٧	٥٦٢٨٦٨٩	١٥٦٥٨	٥٦٤٤٣٤٧	٣٧٨٨٧٦	٣٩٧٩٩١٠	٩١٢٠٦٦	
٢٣٢٠٩٣٥	٢٣١٥٤٤٧	٥٤٨٨	٢٣٢٠٩٣٥	١٨٥٩٥٨	١٥٤٨٠٥٦	٢٢٩٧٩٥	
٢٢٦٥٣٤٤	٢٢٤٥٥٢٧	١٩٨٢٧	٢٢٦٥٣٤٤	٨٠٧٩١	١٨٨٢٣٣٨	١٢٧٤٥٧	
١٠٠٨٧٧٥٧	١٠٠٨٧٥٦٨	١٨٩	١٠٠٨٧٧٥٧	٨٥٢٦٦٩	٧٠٩٢٦٨١	٨٧٠٧٠٦	
١٠٢٦٣٣٢٩٧	١٠٢٦٣٣٢٩٧	-	١٠٢٦٣٣٢٩٧	٢٠٣٨٤٦	٦٥٢٢٢٩٦	٣٣٥٤٩٢٣	
٣٤٥٥٣٠٥	٣٤٥١٨٠٥	٣٥٠٠	٣٤٥٥٣٠٥	١٦٤٣٥٢	٢٧١٣٨٦٠	٣٠٣٩٦٦٣	
٨٣٨٩٦٧	٨٣٨٣٠٨	٦٥٩	٨٣٨٩٦٧	٧٧٧٠	٧٦٢١٥٦	٣٤٨٣٤	
٥٧١١٢١٢	٥٧١٠٢٩٠	٩٢٢	٥٧١١٢١٢	١٣١٧٧٩	٤٦١١٩٩٠	٧٦٥٩٩٩٩	
٣٢٢٣٤٠	٣١٩٥٠١	٢٨٢٩	٣٢٢٣٤٠	٢٠١١٨	٢٤٠٠٥٦	٣٥٦١٠	
٣٦٧٧٣٨٤	٣٦٧٥١٢٢	٢٢٥٢	٣٦٧٧٣٨٤	٢١٢٠٦٥	٢٣٦٨١٠٦	٨٤٣١٠٦	

تابع جدول ٩ - حساب الإنتاج والمتاجرة لشركات القطاع الخاص المنظم لعام ٢٠١٣  
أ - تكلفة الإنتاج

رقم و الوصف	الجانب الدائن		الجانب المدين				أقسام النشاط الإقتصادي	
	جملة	تكلفة الإنتاج	تغير مخزون إنتاج غير تام	تكلفة الإنتاج				
				جملة	مصرفات تحويلية جارية	مستلزمات خدمية		مستلزمات سلعية
٣١	١٩٦٨٩٩	١٩٦٣٥٥	٣٥٤٤	٥٤٦٠	٤٦٠	١٤٦٩٩٦	٤٠١٨٣	صناعة الأثاث والمنتجات الخشبية الغير مصنفة في موضع آخر
٣٢	٥٠٥٩٤	٥٠٥٦٢	٣٢	٢٠٣٢	٨٢٨	٤٢٠٤١	٤٦٨٣	صناعات تحويلية أخرى
٣٣	١٢٤٤	١٢٤٤	-	٩١	١٠٥	٨٧٥	١٧٣	إصلاح المعدات والأجهزة
٣٤	١١٢٩٩٤	١١٢٩٩٤	-	٦٣٧٧	٣١٥٨٤	٦٢١٦٦	١٢٨٦٧	الإمداد المالي وشبكات الصرف الصحي وإدارة ومعالجة النفايات
٣٥	١١٢٩٩٤	١١٢٩٩٤	-	٦٣٧٧	٣١٥٨٤	٦٢١٦٦	١٢٨٦٧	شبكات الصرف الصحي
٣٦	٩٧٥١٤٧٩	٩٧٥١٢١٧	٢٦٢	٧٩٦٨٣٩	٢٨٩٦١٥٤	٤٩٦٣٦١	١٠٩٥١٢٥	الإشاعات ( التشييد والبناء )
٣٧	٨٣٦٩٤١٧	٨٣٦٩١٥٥	٢٦٢	٦٦٩٣٦٦	٢٤٦١٨٩١	٤٣٠٢٧٦٤	٩٣٥٤٢٦	تشبيد المباني
٤١	٧٢٩٨٠٣	٧٢٩٨٠٣	-	٩١٧٨٨	٢١١٣٢٧	٣٤١٤٦٨	٨٥٢٢٠	الهندسة المدنية
٤٢	٦٥٢٢٥٩	٦٥٢٢٥٩	-	٣٥٧١٥	٢٢٢٩٢٦	٣١٩١٢٩	٧٤٤٧٩	أنشطة التشييد المتخصصة
٤٣	٧٠٥٤٥٥	٧٠٥٤٥٥	-	٢٤٩٩٧٠	٧٤٧٨٧٦	٥٥٢١٤١٤	٥٢٥٣٠٥	تجارة الجملة والتجزئة وإصلاح المركبات ذات المحركات والدرجات النارية
٤٤	٤٩٥٣٦٧	٤٩٥٣٦٧	-	١٠٢٧٥٢	٧١٣٦٦	٢٧٥٣٥٦	٤٥٨٩٣	تجارة الجملة والتجزئة وإصلاح المركبات ذات المحركات والدرجات النارية
٤٥	٦٤١٦٠٩٦	٦٤١٦٠٩٦	-	١٤٧٠٩٨	٦٢٩٣٨٢	٥١٦٤٥٨٧	٤٧٥٠٢٩	تجارة الجملة عدا المركبات ذات المحركات والدرجات النارية
٤٦	١٤٣١٠٢	١٤٣١٠٢	-	١٢٠	٤٧١٢٨	٨١٤٧١	١٤٤٣٨٣	تجارة التجزئة عدا تجارة المركبات والدرجات النارية
٤٧	١٨٤٢٧٤	١٨٤٢٧٤	-	٦٠٧٣٧	٣٤٧٧٨	٦٤٧٧٠	١٤٠٣٩	النقل والتخزين
٤٩	-	-	-	-	-	-	-	النقل البري ، والنقل عبر خطوط الأنابيب
٥٠	١٨٤٢٧٤	١٨٤٢٧٤	-	٦٠٧٣٧	٣٤٧٧٨	٦٤٧٧٠	٢٤٠٣٩	النقل عبر الماء
٥١	-	-	-	-	-	-	-	النقل الجوي
٥٢	-	-	-	-	-	-	-	أنشطة التخزين والدعم للنقل
٥٥	٩٤٥٠٨٨	٩٤٤٦٦٠	٤٢٨	٦٥٨٥٦	٢١٩٨٨٢	٤٠١٥٧٦	٢٥٧٧٧٤	أنشطة خدمات الإقامة
٥٥	٥٤٣٥٣	٥٤٣٥٣	-	١٨٢٦٣	١٦٢٥٢٣	٢١٧٩٥١	١٤٤٨١٦	أنشطة خدمات الغذاء والإقامة
٥٦	٤٠١٥٣٥	٤٠١١٠٧	٤٢٨	٤٧٥٩٣	٥٧٣٥٩	١٨٣٦٢٥	١١٢٩٥٨	أنشطة خدمات الغذاء والمشروبات
٥٦	٥٨٠١٣١٨	٥٨٠٢٠٨٧	(٧٦٩)	١٨٤٤٤٤٤	٤٢٢٢١٦	٢٤٩٨٧٥٩	١٠٣٥٨٩٩	المطعمات والإصلاات
٥٨	١٠٧٩٢٤	١٠٨٦٩٣	(٧٦٩)	١٠٨٥٧	١٤٤٧٣	٦٢٣١١	١٩٢٨٣	أنشطة النشر
٥٩	-	-	-	-	-	-	-	أنشطة نشر وإنتاج برامج التلفزيون والفيديو والأفلام السينمائية والتسجيلات
٦١	٥٥٦٩٠٣٦	٥٥٦٩٠٣٦	-	١٨٢١٣٢١	٣٦٤١٥٣	٢٤٢١١٧٩	٩٦٢٢٨٣	الإصلاات
٦٢	١٢٤٣٥٨	١٢٤٣٥٨	-	١٢٢٦٦	٤٣٥٩٠	١٤٢٦٩	٥٤٢٣٣	أنشطة برمجيات وإستشارات الحاسب
٦٣	-	-	-	-	-	-	-	أنشطة خدمات المعلومات

تابع جدول ٩ - حساب الإنتاج والمتاجرة لشركات القطاع الخاص المنظم لعام ٢٠١٣  
أ - تكلفة الإنتاج

(القيمة بالآلاف ج.د.)

القيمة بالآلاف ج.د.	الجانب الدائن		الجانب المدين					أقسام النشاط الإقتصادي	
	جملة	تكلفة الإنتاج	تغير مخزون إنتاج غير تام	تكلفة الإنتاج					
				جملة	مصرفات تحويلية جارية	مستلزمات خدمية	مستلزمات سلعية		أجور
-	-	-	-	-	-	-	-	الوساطة المالية والتأمين	
-	-	-	-	-	-	-	-	الوساطة المالية عدا التأمين وتوفير الإعتمادات لمعاملات التقاعد	
-	-	-	-	-	-	-	-	الأنشطة المساعدة للوساطة المالية	
٤٦٦١٧٢	٤٦٦١٧٢	-	٢٣١٩٣	٢١٦٥٢	٣٢٩١٧٢	٨٢١٥٥	٨٢١٥٥	أنشطة العقارات والتأجير	
٤٦٦١٧٢	٤٦٦١٧٢	-	٢٣١٩٣	٢١٦٥٢	٣٢٩١٧٢	٨٢١٥٥	٨٢١٥٥	أنشطة العقارات والتأجير	
٣٧٠٩	٣٧٠٩	-	١٧٢	١	٨٦	٣٤٥٠	٣٤٥٠	الأنشطة العلمية والتقنية المتخصصة	
٣٧٠٩	٣٧٠٩	-	١٧٢	١	٨٦	٣٤٥٠	٣٤٥٠	الأنشطة القانونية والمحاسبية	
-	-	-	-	-	-	-	-	أنشطة المراكز الرئيسية والخبرة الاستشارية	
-	-	-	-	-	-	-	-	الأنشطة المعمارية والهندسية والاختبارات التقنية والتحليل	
-	-	-	-	-	-	-	-	البحث العلمي والتطوير	
-	-	-	-	-	-	-	-	الإعلان وبحوث السوق	
٥٥٦٥٩	٥٥٦٥٩	-	٣٤٢٩١	٨٢٧٨	٩٦٠٧	٣٤٨٣	٣٤٨٣	الأنشطة الإدارية وخدمات الدعم	
٥٥٦٥٩	٥٥٦٥٩	-	٣٤٢٩١	٨٢٧٨	٩٦٠٧	٣٤٨٣	٣٤٨٣	أنشطة الاستئجار والتأجير	
-	-	-	-	-	-	-	-	أنشطة التوظيف	
-	-	-	-	-	-	-	-	أنشطة السفر ومنظمى الرحلات السياحية والحجز	
-	-	-	-	-	-	-	-	أنشطة خدمات الميناء	
١٢٤٢٩٨	١٢٤٢٩٨	-	١٩١١٣	٣٣٢٠	٣٣٨٨٧	٦٧٩٧٨	٦٧٩٧٨	التعليم	
١٢٤٢٩٨	١٢٤٢٩٨	-	١٩١١٣	٣٣٢٠	٣٣٨٨٧	٦٧٩٧٨	٦٧٩٧٨	التعليم	
٥٣٥٧٢١	٥٣٥٧٢١	-	٤٠٦٤٨	١٠٦٣٥٧	٢٣٩١٠٣	١٤٩٦١٣	١٤٩٦١٣	الصحة والعمل الإجتماعي	
٥٣٥٧٢١	٥٣٥٧٢١	-	٤٠٦٤٨	١٠٦٣٥٧	٢٣٩١٠٣	١٤٩٦١٣	١٤٩٦١٣	الأنشطة المتصلة بصحة الإنسان	
-	-	-	-	-	-	-	-	أنشطة الفنون والإبداع والتسليم	
-	-	-	-	-	-	-	-	أنشطة المقامرة والمرافحة	
-	-	-	-	-	-	-	-	أنشطة الرياضة والترفيه والتسليم	



تابع جدول ٩ - حساب الإنتاج والمتاجرة لشركات القطاع الخاص المنظم لعام ٢٠١٣  
ب - فائض الإنتاج والمتاجرة ( الجانب المدين )

الجملة	مجموع فائض الإنتاج والمتاجرة	تكلفة الخدمات التسويقية					مشتريات بغرض البيع	تكلفة الإنتاج	الإجمالي العام	أقسام النشاط الإقتصادي
		جملة	مصرفات تحويلية جارية	مستلزمات خدمية	مستلزمات سلعية	أجور				
٢٢١٦٦٣٣	٣٧٩٦٥٦١٠	٩٥٠٤٠٩٢	١٦٣٨٨٢٤	٤٠٩٥٥٩١	٨٤٦٥٠٤	٢٩٢٣١٧٣	٣٨٥١٠٤٢٩	١١٦٢٤١٥٠٢		
٢٧١٠١٥٥	٣٧٣٨١٧	٢٠٤٩٥	٩١٨	١٥٣٤٨	٣٠٧	٣٩٢٢	٨٥٤٧	٢٣٠٧٢٩٦	الزراعة والصيد واستغلال الغابات وقطع أشجار الأخشاب	
٢٧١٠١٥٥	٣٧٣٨١٧	٢٠٤٩٥	٩١٨	١٥٣٤٨	٣٠٧	٣٩٢٢	٨٥٤٧	٢٣٠٧٢٩٦	الزراعة والصيد وأنشطة الخدمات ذات الصلة بها	
٦١٤٤٥١٥	١٠٢٧٧٥٢٩	-	-	-	-	-	-	١٥٨٧٦٩٨٦	التعدين واستغلال المحاجر	
٥٥٧١٧٨٤٩	١٠٢١٦٤٩٣	-	-	-	-	-	-	١٥٥٠١٣٥٦	استخراج النفط والغاز الطبيعي	
٤٣٦٦٦٦	٦١٠٣٦	-	-	-	-	-	-	٣٧٥٦٣٠	التعدين واستغلال المحاجر	
٠٩٥٩٥٠٨	١٣٣١٦٧٣٥	٣٢٧٣٧٣٠	٢٥٧٩٣٥	١٦٦٩٢٠٢	٤٨٤٥٠١	٨٦٢٠٩٢	١٣٩٣٩١٦	٧٢٩٧٥١٢٧	الصناعات التحويلية	
٠١٧٨٥٦٥	٩٤٦٠٧١	١٦٧٨٠١	١٨٣٥٥	٧٤٦١٥	١٥٤٥٠	٥٩٣٨١	٩٢٣٨٧٥	٨١٤٠٨١٨	صناعة المنتجات الغذائية	
٦٨٨١٣٤٠	٥٤٦٧٨٩	٧٥١٢١٠	٩٧٢٣٩	٣٥٧٠٢٩	٥٧٤٧٦	٢٣٩٤٦٦	-	٥٥٨٣٤١	صناعة المشروبات	
٣٢٩٤٩٠٢	٦٥٥٩٣٣	٧٩٧٨٨	٦٧٤	٧٣٠٥٠	٣٨٩	٥٦٧٥	٢٢٩٤٢	٢٩٢٦٢٣٩	صناعة المنسوجات	
١٢٩٢٧٧٠	١١٦٦٣٧	٦٠٦٦٧	٨٥٣٢	٣٤٩٧٩	٧٩١٦	٩٢٤٠	٩١١٨	١١٠٦٧٤٨	صناعة الملابس الجاهزة	
١٩٥٠١٠	١٨٤٣٦	٥٧٣	١١	١٧٢	-	٣٩٠	-	١٧٦٠٠١	صناعة الجلد ومنتجاته	
١٣٢٧٠٢	٣١١٠٥	-	-	-	-	-	-	١٠١٥٩٧	صناعة الخشب والمنتجات الخشبية والقلين عدا الأثاث وصناعة القش ومواد الضفر	
٢٠٠٣٧٧٥	٢٨٣٠٢٨	٤٩٣٤٢	١٨٣٩	٣٠٩٢٢	٢١٢٢	١٤٤٥٩	-	٦٦٧١٤٠٥	صناعة الورق ومنتجاته	
٩٩٨٠٢٤	٢٢٠٢٤١	١٣٦٣٠	٢٦	٤٨٩٦	٣٨٥	٨٣٢٣	٢٨٩٥٥	٧٣٥١٩٨	الطباعة وإستنساخ وسائط الإعلام المسجلة	
٩٢٤٣٢٣١	١٤٦٠١٩٠	٨٣٠	-	٨٣٠	-	-	٢٩٢٥٦	٧٧٥٢٩٥٥	صناعة فحم الكوك و المنتجات النفطية	
٨٤١٠٤٢٤	٢١٣٩٢٥٤	٤٧٠٦٩٧	٢٠٨٥٥	١٨٨٨٩٣	١٤٢١٤٥	١١٨٨٠٤	١٧١٧٨٤	٥٦٢٨٦٨٩	صناعة المواد و المنتجات الكيميائية	
٣٥٠٨١٣٥	٦٥٢٤٨٩	٥٣٠٥٤٤	٣٩٧٢٥	١٩٢١٩٩	١٩٩٢٢٤	٩٩٣٩٦	٩٧٥٥	٢٣١٥٤٤٧	صناعة المستحضرات الصيدلانية والكيميائية والدوائية	
٢٥٤٣٣٢٨	٢٦٧٥٢٧	٣٠٢٣٤	١١٧٠	٢٤٥٨٧	١٩٣٣	٢٥٤٤	-	٢٢٤٥٥٢٧	صناعة منتجات المطاط واللدائن	
٤٥٦٨٥١	٤١٠٧٠٣٣	٣٧٢٢٥٠	٢٣٤٤٢	٢٤٥٨٥٧	١٠٨٣٦	٩٢١١٥	-	١٠٠٨٧٥٦٨	صناعة منتجات المعادن اللافلزية الأخرى	
٠٩١١٩٩٢	٦٤٠٨٦٥	٧٧٣٠	٣٧	٧٢١٦	٨٩	٣٨٨	-	١٠٢٦٣٣٩٧	صناعة الفلزات القاعدية	
٣٦٦٩٢٢٦	١٧٠٧٣٦	٤٦٦٨٥	١٥٣١	١٨٩٤٠	١٦٩٢٣	٩٢٩١	-	٣٤٥١٨٠٥	صناعة منتجات المعادن المشكلة عدا الماكنيات والمعدات	
١٠٠٥٩٨٨	١١٥٨٦٩	٥١٨١١	٥٠٤٦	١٤٣٩٢	٢٧١٠	٢٩٦٦٣	-	٨٣٨٣٠٨	صناعة الحاسبات والمنتجات الإلكترونية والبصرية وصناعة الأجهزة الطبية	
٦٨١٩٨٣٩	٦٤٠٤١٤	٤٩٣٣٢٠	٢١١٩٣	٣٣٢٥٤٦	٥٩٨٧	١٠٠٣٥٩٤	٥٨١٥	٥٧١٠٢٩٠	صناعة الأجهزة الكهربائية	
٣٩٢٢٥٤	٦١١١٣	١٥١٤٠	٢٨٣	٩٧٨٩	١٩٨٠	٣٠٨٨	-	٣١٩٥٠١	صناعة الآلات والمعدات الغير مصنفة في موضع آخر	
٤٦١٤٦٠٩	٥٨٦٧٧٦	١٦٠٢٨٥	١٧٩٧٧	٥٧٠٩٧	١٨٩٣٦	٦٦٢٧٥	١٩٢٤١٦	٣٦٧٥١٣٢	صناعة المركبات ذات المحركات	



تابع جدول ٩ - حساب الإنتاج والمتاجرة لشركات القطاع الخاص المنظم لعام ٢٠١٣  
ب- فائض الإنتاج والمتاجرة ( الجانب المدين )

الجملة	مجمل فائض الإنتاج والمتاجرة	تكلفة الخدمات التسويقية						مشتريات بغرض البيع	تكلفة الانتاج	اقسام النشاط الاقتصادي
		جملة	مصرفوات تحويلية جارية	مستلزمات خدمية	مستلزمات سلعية	اجور	مشتريات			
٢٣٥٤٥	٤١٩٠	-	-	-	-	-	-	١٩٣٥٥	صناعة الأثاث والمنتجات الخشبية الغير مصففة في موضع آخر	
٥٣٣٣	٣٥٧٨	١١٩٣	١١٩٣	-	-	-	-	٥٠٥٢٢	صناعات تحويلية أخرى	
١٧٦٥	٥٢١	-	-	-	-	-	-	١٢٤٤	اصلاح المعدات والأجهزة	
١٣٢٤٢	١٣٧٢٨	٢٥٢٧	١٥١٦	١٥٢	١٥٢	٢٠٢	٣٩٨٣	١١٢٩٩٤	الإمداد المالي وشبكات الصرف الصحي وإدارة ومعالجة النفايات	
١٣٢٤٢	١٣٧٢٨	٢٥٢٧	١٥١٦	١٥٢	١٥٢	٢٠٢	٣٩٨٣	١١٢٩٩٤	شبكات الصرف الصحي	
١١٧٧٣٨٤	١٩٨٢١٩٦	٤٣٩٧١	٢٤٢٦٨	٢٥٨٨	٢٥٨٨	٤١٢٠	-	٩٧٥١٢١٧	الإشاعات ( التشييد و البناء )	
١٠٢٣٧٠٨١	١٨٢٧٩٣٤	٣٩٩٩٢	٢١٨٣١	٢٣٥٩	٢٣٥٩	٣٨٣١	-	٨٣٦٩١٥٥	تشبيد البنايات	
٨٥٣٣٧٢	١١٩٥٠	٣٩٧٩	٢٤٣٧	٢٢٩	٢٢٩	٢٨٩	-	٧٢٩٨٠٣	الهندسة المدنية	
٦٨٦٩٢١	٣٤٦٧٢	-	-	-	-	-	-	٦٥٢٢٥٩	أنشطة التشييد المتخصصة	
٤٥٨٠٣٨١	٣٤٥٥٧٤	١٣٣٢١٨	١٥١٥٣٤	٨٤٢٣١٠	٧٤٦٥١	٢٤٤١٢٣	٣٣٩١٣٥٣٧	٧١٠١٣٠٢	تجارة الجملة والتجزئة واصلاح المركبات ذات المحركات والدرجات النارية	
١٢٩٥٥٩١٩	١٠٧٩٣٦٠	٢٧٤٤٠٥	٨٠٢٣٣	١٢٢٥٥٥	٤٩٤١٨	٢٢٧٩٩	١٢١٠٤٧٨٧	٤٩٥٣٦٧	تجارة الجملة والتجزئة واصلاح المركبات ذات المحركات والدرجات النارية	
٣١٥٣٥٨١٩	٢٢٥٧٠٢٩	١٠٢٢٩١٧	٦٠٩٢١	٧١١١١١	٢٠٧٩٨	٢٣١٠٨٧	٢١٦٩٢٠٤٠	٦٤٢٢٨٣٣	تجارة التجزئة عدا المركبات ذات المحركات والدرجات النارية	
٣١٤٤٤٣	١٩٣٣٥	٣٢٢٩٦	٩٩٨٠	٧٦٤٤	٤٤٣٥	١٠٠٢٣٧	١١٦٧١٠	١٤٣١٠٢	تجارة التجزئة عدا المركبات ذات المحركات والدرجات النارية	
٥٨٧٠٨٤١	٢٦٣٣٧٣٦	١٤٠٦٥٦٨	٨٩٩٩٥٦	٣٢١٠٠٩	٣٢٧٧٥	١٥٨٢٢٨	١٦٤٢٢٦٣	١٨٤٢٧٤	النقل والتخزين	
٣٧٥٧٤٧٩	١١١٥٣٩٠	١٠٠٠٧٣١	٨٢٢٥٦٩	٥٣٢٨٦	١١٧٧٥	٧٢٧٠١	١٦٤١٣٥٨	-	النقل البري ، والنقل عبر خطوط الأنابيب	
٢٢٥٥٠٦	٢١٢٤	١٥٦١٣	١٦٩٧	٩٨٤٩	٥٥٨	٣٥٠٩	٤٤٠٥	١٨٤٢٧٤	النقل عبر الماء	
١٢٧١٠١٣	١٢٧١٠١٣	-	-	-	-	-	-	-	النقل الجوي	
٦١٦٨٤٣	٢٢٦١١٩	٣٩٠٢٤٤	٣٥٦٩٠	٢٥٧٤٧٤	٢٠٤٤٢	٧٦٦١٨	٥٠٠	-	أنشطة التخزين والدعم للنقل	
١٥٨٢١٢٩	٣٤٦٣٨٧	٢٨١٦٦٧	٦٠٥١٨	١٤٢١٥٨	٦٧٤	٨٢٨١٧	٤٩١٥	٩٤٤٦٦٠	أنشطة خدمات الغذاء والإقامة	
٨٢٣٩١٨	٢٦٤٤٣٨	١١٠١٢	٢٢٧	٦٥٤٧	-	٤٢٣٨	٤٩١٥	٥٤٣٥٥٣	أنشطة خدمات الإقامة	
٧٥٨٢١١	٨١٩٤٩	٢٧٥١٥٥	٦٠٢٩١	١٣٥٦١١	٦٧٤	٧٨٥٧٩	-	٤٠١١٠٧	أنشطة خدمات الغذاء والمشروبات	
١٠٩٩٦١٨٥	٣٦٠١٠١٥	١٤٤٣٣١٣	٧٧٦١٠	٥٤٣٣٧١	١٤٤٢٢٥	٦٧٨١٠٧	١٤٤٩٧٧٠	٥٨٠٢٠٨٧	المعلومات والاتصالات	
١٩٤٩٥٦	٣٧٨٦١	٤٨٤٠٢	٤٠٠٦	١٥٥٣٥	١٤٥١٧	١٤٢٤٤	-	١٠٨٦٩٣	أنشطة النشر	
٩٩٥٢٢	٢٤٦٢٩	٧٤٩٠٣	٢٠٦٤٩	٣٨٥٢٠	٣٦٤٢	١٢٠٩٢	-	-	أنشطة نشر وإنتاج برامج التلفزيون والفيديو والأفلام السينمائية والتسجيلات	
٩٩٠٢٠١٥	٣٣٩٨٤٥٠	٩٣٤٥٢٩	٣٠٩١٦	٣٢٦٩٧٣	٢٤	٥٧٦٦١٦	-	٥٥٦٩٠٣٦	الاتصالات	
٦٦٨٥١٦	٩٩٠٩٤	٢٩٥٢٩٤	١٢٧٥٤	١١٩٤١٥	١٢٤٨٦٨	٣٨٢٥٧	١٤٤٩٧٧٠	١٢٤٣٥٨	أنشطة برمجيات وإستشارات الحاسب	
١٣١٦٦٦	٤٠٩٨١	٩٠١٨٥	٩٢٨٥	٤٢٩٢٨	١١٧٤	٣٦٧٩٨	-	-	أنشطة خدمات المعلومات	

تابع جدول ٩ - حساب الإنتاج والمتاجرة لشركات القطاع الخاص المنظم لعام ٢٠١٣  
ب- فائض الإنتاج والمتاجرة ( الجانب المدين )

الجملة	مجمل فائض الإنتاج والمتاجرة	تكلفة الخدمات التسويقية						مشتريات بغرض البيع	تكلفة الإنتاج	اقسام النشاط الاقتصادي	ك
		جملة	مصرفات تحويلية جارية	مستلزمات خدمية	مستلزمات سلعية	أجور					
١٨٤٠٠	١٤١٢٢	٤٢٧٨	-	٤٢٧٨	-	-	-	-	الوساطة المالية والتأمين	٦٤	
٤٤٨٠	٤٤٨٠	-	-	-	-	-	-	-	الوساطة المالية عدا التأمين وتوفير الاعتمادات لمعاملات التقاعد	٦٦	
١٢٩٢٠	٩٦٤٢	٤٢٧٨	-	٤٢٧٨	-	-	-	-	الانشطة المساعدة للوساطة المالية	ل	
٢٧٤٥٠١٧	٧٨٢٧٣٩	١٠٧٦٤٧	٤٧٣٤	٨٤٥٢٩	٥٩٧	١٧٧٨٧	١٣٨٨٤٥٩	٤٦٦١٧٢	الانشطة العقارات والتأجير	٦٨	
٢٧٤٥٠١٧	٧٨٢٧٣٩	١٠٧٦٤٧	٤٧٣٤	٨٤٥٢٩	٥٩٧	١٧٧٨٧	١٣٨٨٤٥٩	٤٦٦١٧٢	الانشطة العقارات والتأجير	م	
٨٤٢١٩٨	١٩٩٤٧٠	٦٣٩٠١٩	٤٣٦٠٦	١٥٠٠٥٣	١٦٠٦٥	٤٢٩٢٩٥	-	٣٧٠٩	الانشطة العلمية والتقنية المتخصصة	٦٩	
٥٨٨٢	٢١١٧٣	-	-	-	-	-	-	٣٧٠٩	الانشطة القانونية والمحاسبية	٧٠	
١٩٤١٨	٤٣٣٩	١٥٠٧٩	٩٠٣	٢٨٦٧	٧٥٤	١٠٠٥٥	-	-	الانشطة المر اكر الرئيسية والخبرة الاستشارية	٧١	
٧٢٣٦٧١	١٤٨٨١٤	٥٧٤٨٥٧	٣٣٠٨٧	١٢٦٠٠٧	٧٧٩٧	٤٠٧٩٦٦	-	-	الانشطة المعمارية والهندسية والاختبارات التقنية والتحليل	٧٢	
٣٧١٥	١١٠٠	٢٦١٥	٣٢٢	١٦٢٣	٧٩	٥٥١	-	-	البحث العلمي والتطوير	٧٣	
٨٩٥١٢	٤٣٠٤٤	٤٦٤٦٨	٩٢٩٤	١٩٥١٦	٧٤٣٥	١٠٢٢٣	-	-	الإعلان وبحوث السوق	ن	
١٠٣٠١٢٨	٢٢٨٥٢٧	٧٤٥٩٤٢	٤٤٣٤٧	٢٣٧٥٢٧	٧٦٣١٢	٣٨٧٧٥٦	-	٥٥٦٥٩	الانشطة الادارية وخدمات الدعم	٧٧	
٥٥٨٢٨	٩	١٦٠	-	١٦٠	-	-	-	٥٥٦٥٩	انشطة الاستتجار والتأجير	٧٨	
٨٠٥١	٤٨٥٤	٣١٩٧	٢٧	١٤٨٢	٢٣٩	١٤٤٩	-	-	انشطة التوظيف	٧٩	
٥٧٤٨٣١	١٤٠٩٠٧	٤٣٣٩٢٤	٤٠١٢٠	١٩٣١٧٢	٤٧٣٧٧	١٥٣٢٥٥	-	-	انشطة خدمات وكالة السفر ومنظمى الرحلات السياحية والحجز	٨١	
٣٩١٤١٨	٨٢٧٥٧	٣٠٨٦٦١	٤٢٠٠	٤٢٧١٣	٢٨٦٩٦	٢٣٢٠٥٢	-	-	انشطة خدمات المباني	ع	
٢٣٠٢٨٢	٥٤٠٤٣	٥١٦٥٨	٦٧٩٧	٣٢٢٨٧	٢١٩٢	١٠٣٨٢	٢٨٣	١٢٤٢٩٨	التعليم	٨٥	
٢٣٠٢٨٢	٥٤٠٤٣	٥١٦٥٨	٦٧٩٧	٣٢٢٨٧	٢١٩٢	١٠٣٨٢	٢٨٣	١٢٤٢٩٨	التعليم	فا	
٩٩٢٩٨٢	٤٢٥٠٢٥	٣١٤٨٠	٢٧	٢٥٤٩٠	-	٥٩٦٣	٧٥٦	٥٣٥٧٢١	الصحة والعمل الاجتماعي	٨٦	
٩٩٢٩٨٢	٤٢٥٠٢٥	٣١٤٨٠	٢٧	٢٥٤٩٠	-	٥٩٦٣	٧٥٦	٥٣٥٧٢١	الصحة والعمل الاجتماعي بصحة الانسان	ص	
٣٧٥٤٨٦	٢٦٠٨٠٧	١١٤٦٧٩	٦٥٠٥٨	١٤٣٧٧	١١٤٦٥	٢٣٧٧٩	-	-	الانشطة الفنون والادباع والتسليية	٩٢	
٣٣٢١٥٩	٢٢٨٠١٩	٤١٤٠	٣٣١٢	٢٩٠	١٢٤	٤١٤	-	-	الانشطة المقامرة والمراهنة	٩٣	
١٤٣٣٢٧	٣٢٧٨٨	١١٠٥٣٩	٦١٧٤٦	١٤٠٨٧	١١٣٤١	٢٣٣٦٥	-	-	الانشطة الرياضة والترفيه والتسليية		

تابع جدول ٩ - حساب الإنتاج والمتاجرة لشركات القطاع الخاص المنظم لعام ٢٠١٣  
ج - عجز الإنتاج والمتاجرة ( الجانب الدائن )

(القيمة بالآلاف جنيه)

خدمات مباغة	إيرادات تشغيل للقير	مستوفيات داخلية تامة بالتكلفة	إيرادات النشاط الجارى		الإنتاج التام بسعر السوق + تغيير مخزون إنتاج تامة		صافى مبيعات إنتاج تامة	أقسام النشاط الإقتصادى
			إيرادات	مجملة	إنتاج تامة	تغيير مخزون إنتاج تامة		
٢٣.٥٩١٢٧	٤٤٧٠.٢٢	٩٦٢٤	١٣.٣٦٣٥١	١٥٥٤٩٣	١٣.١٨.٨٥٨		الإجمالى العام	
٣٣٨٥	٢٨٨٠.٨	٤٧٤	٢٦٣.٤٩٧	٣٣٦٨	٢٦٢٧١٢٩		الزراعة والصيد واستغلال الغابات وقطع أشجار الأخشاب	
٣٣٨٥	٢٨٨٠.٨	٤٧٤	٢٦٣.٤٩٧	٣٣٦٨	٢٦٢٧١٢٩		الزراعة والصيد وأنشطة الخدمات ذات الصلة بها	
٧٢٣٧٧.٨	-	-	١٨٩١٤٢٩٩	-	١٨٩١٤٢٩٩		التعدين واستغلال المحاجر	
٧٢٣٧٧.٨	-	-	١٨٤٨٠١٤١	-	١٨٤٨٠١٤١		استخراج النفط والغاز الطبيعي	
-	-	-	٤٣٤١٥٨	-	٤٣٤١٥٨		التعدين واستغلال المحاجر	
٢٣٤٣١٦	٢٩٢.٦٧	٩١٥٠	٨٨٧٨١٨٧٨	١٤٦٨٠.١	٨٨٦٣٥.٧٧		الصناعات التحويلية	
١٨٣١٥٠	٦٢٣٨٧	٩١٥٠	٩٦٩٢٤٠.١	٨٢٧٧	٩٦٨٤١٢٤		صناعة المنتجات الغذائية	
-	-	-	٦٨٧٢.٩٦	(٢٩٤)	٦٨٧٢٣٩.٠		صناعة المشروبات	
٥٩٧	٦٢١٨٦	-	٣١١٣٦١٩	١١٦٣.٠	٣١٠١٩٨٩		صناعة المنسوجات	
-	٢٥٣٤٤	-	١٢٣٣٧٤٢	٧٢٦٣	١٢٢٦٤٧٩		صناعة الملابس الجاهزة	
-	١٠٠	-	١٩٤٢٢٥	-	١٩٤٢٢٥		صناعة الجلد ومنتجاته	
٢٧	-	-	١٣٢٦٧٥	-	١٣٢٦٧٥		صناعة الخشب والمنتجات الخشبية والفلين عدا الأثاث وصناعة القش ومواد الصفر	
-	٢٤٨	-	١٩٨١٧٩٩	١٤٢٤	١٩٨.٣٧٥		صناعة الورق ومنتجاته	
-	٩٠١٩	-	٩٤١٧٤٣	٢٣٦٤	٩٣٩٣٧٩		الطباعة وإستساح وسائط الإعلام المسجلة	
٢٤٤٢٠	١١٤٧	-	٩١٨٣٠.٧	-	٩١٨٣.٠٧		صناعة فحم الكوك و المنتجات النفطية	
٢٣٨٣.٠	٢٤.٥٥	-	٨١٤٩٧٣١	(١٣٣١)	٨١٥١.٦٢		صناعة المواد و المنتجات الكيميائية	
-	٢٥.٢	-	٢٨١٧٦٩٦	١٢٤٦٦	٢٨.٥٢٣.٠		صناعة المستحضرات الصيدلانية والكيميائية والنواتية	
-	٥٧.٤٥	-	٢٤٨٥.٦٠	٧٨٤٤	٢٤٧٧٢١٦		صناعة منتجات المطاط واللدائن	
-	-	-	١٤٥٦٣٩.٣	١٧٥٢	١٤٥٦٢١٥١		صناعة منتجات المعادن اللافلزية الأخرى	
-	-	-	١.٨٥٤٩٢١	-	١.٨٥٤٩٢١		صناعة الفلزات القاعدية	
-	٦١١٨	-	٣٦٦١١٣٩	١٢٧٢١	٣٦٤٨٤١٨		صناعة منتجات المعادن المشكلة عدا الماكنيات والمعدات	
-	-	-	١.٠٥٩٨٨	٦٩٥٩٩	٩٣٦٣٨٩		صناعة الحاسبات والمنتجات الإلكترونية والبصرية وصناعة الأجهزة الطبية	
١٣.٢	٤.٠٦٤	-	٦٧٥٧٤٩.٠	١.٠١.٨	٦٧٤٧٣٨٢		صناعة الأجهزة الكهربائية	
-	-	-	٣٩٦٢٤.٠	(٢٢٣)	٣٩٦٤٧٣		صناعة الآلات والمعدات الغير مصنفة فى موضع آخر	
-	٩٢٨	-	٤٤٥٨٩٤٣	٣٢١١	٤٤٥٥٧٣٢		صناعة المركبات ذات المحركات	

تابع جدول ٩ - حساب الإنتاج والمتاجرة لشركات القطاع الخاص المنظم لعام ٢٠١٣  
ج - عجز الإنتاج والمتاجرة ( الجانب الدائن )

(القيمة بالآلاف جنيه)

خدمات مياحة	إيرادات تشغيل للقير	مشتقات داخلية تامة بالتكلفة	إيرادات النشاط الجارى		الإنتاج التام بسعر السوق		صافي مبيعات إنتاج تامة	أقسام النشاط الإقتصادي
			جملة	تغير مخزون إنتاج تامة	جملة	تغير مخزون إنتاج تامة		
-	١٤٩	-	٢٣١٥١٣	-	٢٣١٥١٣	-	٢٣١٥١٣	صناعة الأثاث والمنتجات الخشبية الغير مصنفة في موضع آخر
-	-	-	٥٣٩٤٧	-	٥٣٩٤٧	-	٥٣٩٤٧	صناعات تحويلية أخرى
٩٩٠	٧٧٥	-	-	-	-	-	-	إصلاح المعدات والأجهزة
-	-	-	١٣٣٢٤٢	-	١٣٣٢٤٢	-	١٣٣٢٤٢	الإمداد المائي وشبكات الصرف الصحي وادارة ومعالجة النفايات
-	-	-	١٣٣٢٤٢	-	١٣٣٢٤٢	-	١٣٣٢٤٢	شبكات الصرف الصحي
١٣٩٧٢	٣٤١٧٠٠	-	١١١٩٦٦٧٩	٥٠٢	١١١٩٦٦٧٧	١١١٩٦٦٧٧	١١١٩٦٦٧٧	الإشاعات ( التشييد والبناء )
١٢٩٧٢	٢٦٠٥١٨	-	٩٩٦٠٦٣١	٥٠٢	٩٩٦٠١٢٩	٩٩٦٠١٢٩	٩٩٦٠١٢٩	تشبيد البنايات
-	٧٩٤٢	-	٨٤٥٤٣٠	-	٨٤٥٤٣٠	-	٨٤٥٤٣٠	الهندسة المدنية
-	٧٣٢٤٠	-	٣٩٠٦١٨	-	٣٩٠٦١٨	-	٣٩٠٦١٨	أنشطة التشييد المتخصصة
٣٨٨٨٦٦	١٧٦٩٤٣	-	٧٢٠٧٩٨٧	٤٨٢٢	٧٢٠٣١٦٥	٧٢٠٣١٦٥	٧٢٠٣١٦٥	تجارة الجملة والتجزئة وإصلاح المركبات ذات المحركات والدراجات النارية
٣٠٤٤٦٤	١٠٩٣٧٥	-	-	-	-	-	-	تجارة الجملة والتجزئة وإصلاح المركبات ذات المحركات والدراجات النارية
١٤٤٠٢	٦٧٤٠٥	-	٧٢٠٤٨٧٢	٤٨٢٢	٧٢٠٠٥٥٠	٧٢٠٠٥٥٠	٧٢٠٠٥٥٠	تجارة الجملة والتجزئة
-	١٦٣	-	-	-	-	-	-	تجارة التجزئة عدا تجارة المركبات والدراجات النارية
٢٢٠٢٩٦٥	١٧٧٨٢٩٤	-	٣١١٥	-	٣١١٥	-	٣١١٥	النقل والتخزين
٢١٣٦٥٥	١٧٦٧١٦٩	-	٤٤٥٠٤	-	٤٤٥٠٤	-	٤٤٥٠٤	النقل البري ، والنقل عبر خطوط الأنابيب
١١٣٥٠٠	١١١٢٥	-	-	-	-	-	-	النقل عبر الماء
١٢٧١٠١٣	-	-	-	-	-	-	-	النقل الجوى
٦٠٤٧٩٧	-	-	-	-	-	-	-	أنشطة التخزين والدعم للنقل
٨٤٧٥٢	٦٧٤٩٣٢	-	٧٨٤٣٦٠	-	٧٨٤٣٦٠	-	٧٨٤٣٦٠	أنشطة خدمات الغذاء والإقامة
٨٤٧٥٢	٦٧٤٩٠٥	-	٢٧٨٦٨	-	٢٧٨٦٨	-	٢٧٨٦٨	أنشطة خدمات الإقامة
-	٢٧	-	٧٥٦٤٩٢	-	٧٥٦٤٩٢	-	٧٥٦٤٩٢	أنشطة خدمات الغذاء والمشروبات
١٠١٦١٤٦٥	٥٠٥٦٨٤	-	١٤٣١٦٥	-	١٤٣١٦٥	-	١٤٣١٦٥	المعلومات والاتصالات
٥١٤٥٦	٣٣٥	-	١٤٣١٦٥	-	١٤٣١٦٥	-	١٤٣١٦٥	أنشطة النشر
٩٩٠٩٤	-	-	-	-	-	-	-	أنشطة نشر واتاج برامج التلفزيون والفيديو والأفلام السينمائية والتسجيلات
٩٥٢٢٩٣٧	٣٣٦٤٤٩	-	-	-	-	-	-	الاتصالات
٣١٥٨١٢	١٦٨٩٠٠	-	-	-	-	-	-	أنشطة برمجيات واستشارات الحاسب
١٣١١٦٦	-	-	-	-	-	-	-	أنشطة خدمات المعلومات

تابع جدول ٩ - حساب الإنتاج والمتاجرة لشركات القطاع الخاص المنظم لعام ٢٠١٣  
ج - عجز الانتاج والمتاجرة ( الجانب الدائن )

(القيمة بالآلف جنيه)

خدمات مباغة	إيرادات تشغيل للغير	مشتغلات داخلية تامة بالتكلفة	إيرادات النشاط الجارى		الإنتاج التام بسعر السوق		صافي مبيعات إنتاج تامة	ك
			جملة	تغير مخزون إنتاج تامة	جملة	تغير مخزون إنتاج تامة		
١٨٤٠٠	-	-	-	-	-	-	-	الوساطة المالية والتأمين
٤٤٨٠	-	-	-	-	-	-	-	الوساطة المالية عدا التأمين وتوفير الاعتمادات لمعاشرات التقاعد
١٣٩٢٠	-	-	-	-	-	-	-	الانشطة المساعدة للوساطة المالية
٥	-	-	٤٩٨٦٤٧	-	-	٤٩٨٦٤٧	٤٩٨٦٤٧	أنشطة العقارات والتأجير
٥	-	-	٤٩٨٦٤٧	-	-	٤٩٨٦٤٧	٤٩٨٦٤٧	أنشطة العقارات والتأجير
٨١٨٠٣٩	-	-	-	-	-	-	-	<u>الانشطة العلمية والتقنية المتخصصة</u>
٥٨٨٢	-	-	-	-	-	-	-	الانشطة القانونية والمحاسبية
١٩٤١٨	-	-	-	-	-	-	-	أنشطة المراكز الرئيسية والخبرة الاستشارية
٧٠١٩٤٧	-	-	-	-	-	-	-	الانشطة المعمارية والهندسية والاختبارات التقنية والتحليل
١٢٨٠	-	-	-	-	-	-	-	البحث العلمى والتطوير
٨٩٥١٢	-	-	-	-	-	-	-	الإعلان وبحوث السوق
٩٩٤٠٢١	-	-	-	-	-	-	-	الإشغلة الإدارية وخدمات الدعم
٢١٦٨٤	-	-	-	-	-	-	-	أنشطة الاستخبار والتأجير
٧٦١٠	-	-	-	-	-	-	-	أنشطة التوظيف
٥٧٣٣٠٩	-	-	-	-	-	-	-	أنشطة خدمات وكالة السفر ومنظمى الرحلات السياحية والحجز
٣٩١٤١٨	-	-	-	-	-	-	-	أنشطة خدمات المبانى
٢٢٩٨٧٤	-	-	-	-	-	-	-	التعليم
٢٢٩٨٧٤	-	-	-	-	-	-	-	التعليم
٣٥٨٨٧٣	٦٢٨٥٩٤	-	١٠٩٣	-	-	١٠٩٣	١٠٩٣	<u>الصحة والعمل الاجتماعى</u>
٣٥٨٨٧٣	٦٢٨٥٩٤	-	١٠٩٣	-	-	١٠٩٣	١٠٩٣	الانشطة المتصلة بصحة الانسان
٣٧٥٤٨٦	-	-	-	-	-	-	-	أنشطة الفنون والأبداع والتسليية
٢٣٢١٥٩	-	-	-	-	-	-	-	أنشطة المقامرة والمراهنة
١٤٣٣٢٧	-	-	-	-	-	-	-	أنشطة الرياضة والترفيه والتسليية

تابع جدول ٩ - حساب الإنتاج والمتاجرة لشركات القطاع الخاص المنظم لعام ٢٠١٣

ج - عجز الإنتاج والمتاجرة ( الجانب الدائن )

(القيمة بالآلاف جنيه)

الجملة	مجموع عجز الإنتاج والمتاجرة	إعانات	إيرادات النشاط الجارى		مخلفات إنتاج		أقسام النشاط الإقتصادي	
			جملة النشاط الجارى	بضائع بغرض البيع	بغرض مخرزون	بغرض مبيعات		
								جملة
٢٠٢٢١٦٣٣	٩٢٧٣٨٢	٣٨٥٠٨	٢٠١٢٥٥٧٤٣	٤٣٤١٣٣٦٨	(٩٢٧٢٦٤٧)	٥٢٦٦٦٠١٥	١٧٢٥١	الإجمالى العام
٢٧١٠١٥٥	٣٣٦٤١	٤٤٩٠	٢٦٧٢٠٢٤	٨٨٣٨	-	٨٨٣٨	٢٢	الزراعة و الصيد واستغلال الغابات وقطع اشجار الأخشاب
٢٧١٠١٥٥	٣٣٦٤١	٤٤٩٠	٢٦٧٢٠٢٤	٨٨٣٨	-	٨٨٣٨	٢٢	الزراعة و الصيد و أنشطة الخدمات ذات الصلة بها
٢٦١٥٤٥١٥	٢٥٠٨	-	٢٦١٥٢٠٠٧	-	-	-	-	التعدين واستغلال المحاجر
٢٥٧١٧٨٤٩	-	-	٢٥٧١٧٨٤٩	-	-	-	-	استخراج النفط والغاز الطبيعي
٤٢٦٦٦٦	٢٥٠٨	-	٤٢٦٦٥٨	-	-	-	-	التعدين واستغلال المحاجر
٩٠٩٥٥٠٨	٤٦٥٩٢٩	٣٢٩٠٧	٩٠٤٦٠٦٧٢	١١٢٦٠٣٢	٥٨	١١٢٥٩٧٤	١٧٢٢٩	الصناعات التحويلية
١٠١٧٨٦٥	٤٥٧٤٠	-	١٠١٣٢٨٤٥	١٨٥٧٥٧	١٢٥	١٨٥٦٣٢	-	صناعة المنتجات الغذائية
٦٨٨١٣٤٠	٨٨٤٧	٣٩٧	٦٨٧٢٠٩٦	-	-	-	-	صناعة المشروبات
٣٢٤٤٩٠٢	٧٠٤٢٢	٢٤٦٤١	٣١٩٩٨٣٩	٣٣٢٧٣	-	٣٣٢٧٣	١٦٤	صناعة المنسوجات
١٢٩٢٧٧٠	٢٣٠٢٧	-	١٢٦٩٧٤٣	١٠٤٩٥	-	١٠٤٩٥	١٦٢	صناعة الملابس الجاهزة
١٩٥٠١٠	٦٨٥	-	١٩٤٣٢٥	-	-	-	-	صناعة الجلد ومنتجاته
١٣٢٧٠٢	-	-	١٣٢٧٠٢	-	-	-	-	صناعة الخشب و المنتجات الخشبية و القلبن عدا الأثاث وصناعة القش و مواد الصفر
٢٠٠٣٧٧٥	١١٠٣١	٧	١٩٩٢٧٣٧	-	-	-	١٠٦٩٠	صناعة الورق ومنتجاته
٩٩٨٠٢٤	-	-	٩٩٨٠٢٤	٤٧٢٦٢	-	٤٧٢٦٢	-	الطباعة و إستنساخ وناظ الإعلام المسجلة
٩٢٤٣٣١	-	-	٩٢٤٣٣١	٣٤٦٥٧	-	٣٤٦٥٧	-	صناعة فحم الكوك و المنتجات الفطرية
٨٤١٠٤٤	٣٠٦٢٤	١٧٢٤	٨٣٧٨٠٦٦	١٧٧١٦٨	-	١٧٧١٦٨	٣٢٨٢	صناعة المواد و المنتجات الكيماوية
٣٥٠٨٢٣٥	٢٠١٧١٩	-	٣٣٠٦٥١٦	٤٨٦٣١٨	(٦٩٨)	٤٨٧٠١٦	-	صناعة المستحضرات الصيدلانية و الكيماوية و الدوائية
٢٥٤٣٣٨	١١٢١	١٠١	٢٥٤٢١٠٦	-	-	-	١	صناعة منتجات المعادن اللافلزية الأخرى
١٤٥٦٦٨٥١	٢٩٤٨	-	١٤٥٦٣٩٠٣	-	-	-	-	صناعة منتجات المعادن اللافلزية الأخرى
١٠٩١١٩٩٢	٥٧٠٧١	-	١٠٨٥٤٩٢١	-	-	-	-	صناعة الغازات القاعدية
٣٦٦٩٢٢٦	١٩٦٩	-	٣٦٦٧٢٥٧	-	-	-	-	صناعة منتجات المعادن المشكلة عدا الماكنيات و المعدات
١٠٠٥٩٨٨	-	-	١٠٠٥٩٨٨	-	-	-	-	صناعة الحاسبات و المنتجات الإلكترونية و البصرية و صناعة الأجهزة الطبية
٦٨١٩٨٣٩	٣٩٤٤	٥٩٣٨	٦٨٠٩٩٠٧	٨٤٣٦	-	٨٤٣٦	٢٦١٥	صناعة الأجهزة الكهروإتية
٣٦٦٢٥٤	١٤	-	٣٦٦٢٤٠	-	-	-	-	صناعة الآلات و المعدات الغير مصنفة فى موضع آخر
٤٦١٤٦٠٩	١٧٥٧	-	٤٦١٢٨٥٢	١٥٢٦٦٦	٦٣١	١٥٢٠٣٥	٣١٥	صناعة المركبات ذات المحركات



تابع جدول ٩ - حساب الإنتاج والمناجزة لشركات القطاع الخاص المنظم لعام ٢٠١٣  
ج - عجز الإنتاج والمناجزة ( الجانب الدائن )

(القيمة بالآلاف جنيه)

الجملة	مجموع عجز الإنتاج والمناجزة	إحداثيات	إيرادات النشاط الجاري			مخلفات إنتاج	
			جملة إيرادات النشاط الجاري	بضائع بغرض البيع			
				جملة	بغرض مخرزون		صائى مبيعات
٢٣٥٢٤٥	٣٥٨٤	٩٩	٢٣١٦٦٢	-	-	٣١	صناعة الآلات والمعدات الخشبية الغير مصنفة فى موضع اخر
٥٥٣٣٣	١٣٨٦	-	٥٢٩٤٧	-	-	٣٢	صناعات تحويلية أخرى
١٧٦٥	-	-	١٧٦٥	-	-	٣٣	اصلاح المعدات والأجهزة
١٣٢٢٤٢	-	-	١٣٢٢٤٢	-	-	٣٧	الإمداد المائى وشبكات الصرف الصحى وإدارة ومعالجة النفايات
١٣٢٢٤٢	-	-	١٣٢٢٤٢	-	-	٣٧	شبكات الصرف الصحى
١١٧٧٧٢٨٤	٢٢٥٠٣٣	-	١١٥٥٢٣٥١	-	-	٤١	الإشاعات ( التشبيد والبناء )
١٠٠٢٣٧٠٨١	١٩٦٠	-	١٠٠٢٣٥١٢١	-	-	٤١	تشبيد المباني
٨٥٣٣٧٢	-	-	٨٥٣٣٧٢	-	-	٤٢	الهندسة المدنية
٦٨٦٩٣١	٢٢٣٠٧٣	-	٤٣٢٨٥٨	-	-	٤٣	أنشطة التشبيد المتخصصة
٤٥٨٠٣٦٨١	٣٦٧٥٠	١١١١	٤٥٦٦٥٣٢٠	٣٨٠٦١٥٢٤	(٩٢٧٢٨٣١)	٤٧٣٤٣٥٥	تجارة الجملة والتجزئة واصلاح المركبات ذات المحركات والدراجات النارية
١٣٩٥٥٩١٩	١٥٩	-	١٣٩٥٥٧٦٠	١٣٤١٩٢١	١١٥٦٨	١٣٥٣٠٣٥٣	تجارة الجملة والتجزئة واصلاح المركبات ذات المحركات والدراجات الفارية
٣١٥٣٥٨١٩	٣٢٨٥٨	١١١١	٣١٥٠١٨٥٠	٢٤٢١٥١٧١	(٩٢٨٥٨٩٧)	٣٣٥٠١٠٦٨	تجارة الجملة عدا المركبات ذات المحركات والدراجات الفارية
٣١١٤٤٣	٣٧٣٣	-	٣٠٧٧١٠	٣٠٤٤٣٢	١٤٩٨	٣٠٢٩٣٤	تجارة التجزئة عدا تجارة المركبات والدراجات النارية
٥٨٧٠٨٤١	٦١٩٣١	-	٥٨٠٨٩١٠	١٧٨٣١٤٧	١٢٦	١٧٨٣٠٢١١	النقل والتخزين
٣٧٥٧٤٧٩	١٤٧٩	-	٣٧٥٦٠٠٠	١٧٧٥١٧٦	-	١٧٧٥١٧٦	النقل البرى ، والنقل عبر خطوط الأنابيب
٢٢٥٥٠٦	٥٠٠٢١	-	١٧٥٤٨٥	٦٣٥٦	(١٢٩)	٦٤٩٥	النقل عبر الماء
١٢٧١٠١٣	-	-	١٢٧١٠١٣	-	-	-	النقل الجوى
٦١٦٨٤٣	١٠٤٣١	-	٦٠٦٤١٢	٦٦٥	٢٦٥	١٣٥٠	أنشطة التخزين والدعم للنقل
١٥٨٢١٢٩	٣١١١٤	-	١٥٤٦٠١٥	١٩٧١	-	١٩٧١	أنشطة خدمات الغذاء والإقامة
٨٢٣٩١٨	٣٤٤٢٢	-	٧٨٩٤٩٦	١٩٧١	-	١٩٧١	أنشطة خدمات الإقامة
٧٥٨٢١١	١٦٩٢	-	٧٥٦٥١٩	-	-	-	أنشطة خدمات الغذاء والمشروبات
١٠٩٩٦١٨٥	٢٠٦٧	-	١٠٩٩٤١١٨	١٨٣٨٠٤	-	١٨٣٨٠٤	المعلومات والاتصالات
١٩٤٩٥٦	-	-	١٩٤٩٥٦	-	-	-	أنشطة النشر
٩٩٥٣٢	٤٣٨	-	٩٩٠٩٤	-	-	-	أنشطة نشر وإنتاج برامج التلفزيون والفيديو والأفلام السينمائية والتسجيلات
٩٩٠٢٠١٥	١٦٢٩	-	٩٩٠٠٣٨٦	-	-	-	الاتصالات
٦٦٨٥١٦	-	-	٦٦٨٥١٦	١٨٣٨٠٤	-	١٨٣٨٠٤	أنشطة برمجيات واستشارات الحاسب
١٣١١٦٦	-	-	١٣١١٦٦	-	-	-	أنشطة خدمات المعلومات



تابع جدول ٩ - حساب الإنتاج والمتاجرة لشركات القطاع الخاص المنظم لعام ٢٠١٣

ج - عجز الإنتاج والمتاجرة ( الجانب الدائن )

(القيمة بالآلاف جنيه)

الجملة	مجموع عجز الإنتاج والمتاجرة	إعانات	إيرادات النشاط الجاري			مخلفات إنتاج
			جملة إيرادات النشاط الجاري	بضائع بغرض البيع		
				جملة	+ تغير مخزون - بغرض البيع	
١٨٤٠٠	-	-	١٨٤٠٠	-	-	-
٤٤٨٠	-	-	٤٤٨٠	-	-	-
١٣٩٢٠	-	-	١٣٩٢٠	-	-	-
٢٧٤٥٠١٧	٣١٤٣	-	٢٧٤١٨٧٤	٢٢٤٣٢٢٢	٢٢٤٣٢٢٢	-
٢٧٤٥٠١٧	٣١٤٣	-	٢٧٤١٨٧٤	٢٢٤٣٢٢٢	٢٢٤٣٢٢٢	-
٨٤٢١٩٨	٢٤١٥٩	-	٨١٨٠٣٩	-	-	-
٥٨٨٢	-	-	٥٨٨٢	-	-	-
١٩٤١٨	-	-	١٩٤١٨	-	-	-
٧٣٣٧١	٢١٧٢٤	-	٧٠١٩٤٧	-	-	-
٣٧١٥	٢٤٣٥	-	١٢٨٠	-	-	-
٨٩٥١٢	-	-	٨٩٥١٢	-	-	-
١٠٣٠١٢٨	٣٦١٠٧	-	٩٩٤٠٢١	-	-	-
٥٥٨٢٨	٣٤١٤٤	-	٢١٦٨٤	-	-	-
٨٠٥١	٤٤١	-	٧٦١٠	-	-	-
٥٧٤٨٣١	١٥٢٢	-	٥٧٣٣٠٩	-	-	-
٣٩١٤١٨	-	-	٣٩١٤١٨	-	-	-
٢٣٠٢٨٢	-	-	٢٣٠٢٨٢	-	-	-
٢٣٠٢٨٢	-	-	٢٣٠٢٨٢	-	-	-
٩٩٢٩٨٢	-	-	٩٩٢٩٨٢	-	-	-
٩٩٢٩٨٢	-	-	٩٩٢٩٨٢	-	-	-
٣٧٥٤٨٦	-	-	٣٧٥٤٨٦	-	-	-
٢٣٢١٥٩	-	-	٢٣٢١٥٩	-	-	-
١٤٣٣٢٧	-	-	١٤٣٣٢٧	-	-	-

رقم	اسم النشاط الاقتصادي
٦٤	الوساطة المالية والتأمين
٦٥	الوساطة المالية عدا التأمين وتوفير الاعتمادات لمعاملات القواعد
٦٦	الأنشطة المساعدة للوساطة المالية
ل	أنشطة العقارات والتأجير
٦٨	أنشطة العقارات والتأجير
م	الأنشطة العلمية والتقنية المتخصصة
٦٩	الأنشطة القانونية والمحاسبية
٧٠	أنشطة المراكز الرئيسية والخبرة الاستشارية
٧١	الأنشطة المعمارية والهندسية والاختبارات التقنية والتحليل
٧٢	البحث العلمي والتطوير
٧٣	الإعلان وبحوث السوق
ن	الأنشطة الإدارية وخدمات الدعم
٧٧	أنشطة الاستئجار والتأجير
٧٨	أنشطة التوظيف
٧٩	أنشطة خدمات وكالة السفر ومنظمي الرحلات السياحية والحجز
٨١	أنشطة خدمات المبانى
ع	التعليم
٨٥	التعليم
ف	الصحة والعمل الاجتماعى
٨٦	الأنشطة المتصلة بصحة الإنسان
س	أنشطة الفنون والإبداع والتسليّة
٩٢	أنشطة المقامرة والمراحة
٩٣	أنشطة الرياضة والترفيه والتسليّة

جدول ١٠ - حساب الأرباح والخسائر لشركات القطاع الخاص المنظم لعام ٢٠١٣

(القيمة بالآلاف جنية)

أ - الجانب المدین

توضیحات وخرامات	إعانات للغير	تبرعات	جسمة	تحويلات جاریة تخصیصیة			تكاليف الخدمات الاداریة و التمولیة				مجموع عجز الاتاج و المتاجرة	اقسام النشاط الإقتصادی
				تحويلات جاریة	مصارف و فوات تحویلیة جاریة	مستلزمات خدمیة	مستلزمات سلیعیة	أجور				
٨٣٢.٤	٢١٣١	١.٥٥٩١	٥.٨١٥٣٥٢	٣.٨٦٥٨٥١٨	٧.٢٩٦٦٣٦	٦.٣٣١٤٠	٤.٢٢٧.٥٨	٩.٢٧٣.٨٢	الإجمالي العام			
٥٢٢٢	٢٤	١٦٣	٨.١٠٩٤	٥.٨٨٨.٧	٧٧١٢.٠	٥٩٢٥	١.٢٩٢٤٢	٣.٣٦٤١	الزراعة و الصيد و استغلال الغابات و قطع أشجار الأخشاب			
٥٢٢٢	٢٤	١٦٣	٨.١٠٩٤	٥.٨٨٨.٧	٧٧١٢.٠	٥٩٢٥	١.٢٩٢٤٢	٣.٣٦٤١	الزراعة و الصيد و أنشطة الخدمات ذات الصلة بها			
-	-	-	١٥٣٢٢٧٩٤	١٤١.٨٩٥٨	٨٣٢٦٦٥	١٣٥٤٩٤	٢٤٥٦٧٧	٢٥.٨	التعین و استغلال المحاجر			
-	-	-	١٥٢.٣٦٩٩	١٤.١٨٥٤٩	٨٢٩١.٠	١١٥٧٣٨	٢٤.٣١٢	-	إستخراج النفط و الغاز الطبيعي			
-	-	-	١١٩.٩٥	٩.٤٠٩	٣٥٥	١٩٧٥٦	٥٣٥	٢٥.٨	التعین و استغلال المحاجر			
٦٢٥٦٥	٥٥٥	٥٦٥٧٤	١٥٩٨.٥١٩	١.٩١٨٢٢٢	٣٦.٢٩٧٩	٢١٥٧٧٣	١٢٤٣٥٤٥	٤.٦٥٩٢٩	الصناعات التحویلیة			
١٩١٧	٤٥	١١٤٥	٧٥٢٩٩.٠	٤١٥٦.٢	١٣٧٤٩٥	١٣٩٧٨	١٢٥٩١٥	٤٥٧٢.٠	صناعة المنتجات الغذائية			
٣٤٨	-	-	٩٤١١.٢	٦٢٥١.٨٦	١٧٦٧٢١	١٢٤٣٩	١٣١٧٥٦	٨٨٤٧	صناعة المشروبات			
٤.٠٤٦	١.٨١	١٢٧.٠	٩٥٧.٢٦	٨٢٥٦٩٣	٤٣٩٧٢	٢٥.٠٠٠	٦٢٣٦١	٧.٤٢٢	صناعة المنسوجات			
٤٧١	٥٠	١٥٧	٣٩.٢١٨	٣١٣٥٩٣	٤.٢٨٣	٧٤٤٦	٢٩٢٩٦	٢٣.٢٧	صناعة المنسوجات			
-	٨	٢٤٦	٢٩.٦٩	٣٣٩٠.٤	١٣٦٢	٩٨٦	٢٨١٧	٦٨٥	صناعة الخشب و المنتجات الخشبية و الفلين و عدا الأثاث و صناعة الفس و مواد الضفر			
-	-	-	٣.٠٩١٢	٣.٠٩٩	٣.٨٦	٩٩	٣٢٨	-	صناعة الورق و منتجاته			
٢٨	٤١	١٨٤	٣٥٧.٣٨	٢٧١٣١٣	٥١٧٤٢	٢٤٣.٠	٣١٥٥٣	١١.٣١	الطباعة و إستنساخ و سائط الإعلام المسجلة			
١٤	٦١	٦٨٢٧	٢٤٩٦.٩	١٩٩٨٨٤	٣٣٥٦.٠	٥١٥٥	٤١.١٠	-	صناعة فحم الكوك و المنتجات النفطیة			
٣.٨٦٠.٧	-	١٥٩٢	٣٥٢٢٤٥	(٢١٧.٨٩)	٤.٦٣٩١١	١٤٦٣٢	٩١٧٩١	-	صناعة المواد و المنتجات الكیمیائیة			
١١.٠	٧	١١٤.٠	٦٦.٩٩١٤	١٣٦.١٣٩	١.٣٥٦١	٣٤٧٩.٠	١٢.٨٢٤	٣.٦٣٤	صناعة المستحضرات الصيدلانیة و الكیمیائیة و الدوائیة			
١.٨٧٥	-	١.٠٨٨	٦.٨٢٥٩٥	٦.٢٤٤٩٧	٢٧٤٢٣	٣.٦٤٦	١.٨.٢٩	٢.١٧١٩	صناعة الفلزات القاعدیة			
١٢٦	-	٢٢٢٩	٣٥٤٦٥	٢٤٥١٢٨	٥١.١.٠	٦.٦٥٨	٥٢١٦٩	١١.٢١	صناعة منتجات المطاط و اللدائن			
٣٣.٠	١	١١٩٢٥	٥٧٤٦.٨٩	٣٩٢٩٤٩٩	١٦.٠٤٨٩٥	٢٩٩٤٨	١.٨٢٣٤٧	٢٩٤.٨	صناعة منتجات المعادن اللافلزیة الأخری			
٦٥.٣	١٢٢	١٢٢	١.٩.٠٥٧	٨١.٦١٢٨	٢.٢٣٣٦٤	١٩٢٣٣	٣١٣٣٢	٥٧.٠٧١	صناعة الفلزات القاعدیة			
١٩٣٧	-	٣.٨٨	٣٥.٥١٤	٢١٩٦٦٢	٧٧٥١١	٦١٣.٠	٤.٧٢١١	١٩٦.٩	صناعة منتجات المعادن المشككة عدا الماكینات و المعدات			
١٩	-	٣٩	١٥٧٤٩.٠	٧٧٧٤٨	٦١.٢٨	٢.٦٤٤	١٦.٥.٠	-	صناعة الحاسبات و المنتجات الإلکترونیة و البصرية و صناعة الأجهزة الطبیة			
٤٧٢٧	٣٧	١٣٥١٧	٩٩٦٧٥٧	٦٤.٨٣٤٤	١٩٣٧٥٧	١٥٤٦٤	١٣٩١٩٢	٣٩٩٤	صناعة الأجهزة الكبریائیة			
-	-	٥٧	١٤.٤٤٦٤	٨٩٤٦	٤١.٨٥	٢.١١٦	١.٤١١٧	١٤	صناعة الآلات و المعدات الغير مصنفة فی موضع آخر			
١٤٢٤	-	٤.٦٦٣	٦.٨٧١١٩	٣.٢٥٣٥٤	٢٥٩.٥٤	٩.٠٨٨	٨٣.٦٢٣	١.٧٥٧	صناعة المركبات ذات المحركات			

تابع جدول ١٠ - حساب الأرباح والخسائر لشركات القطاع الخاص المنظم لعام ٢٠١٣

(القيمة بالآلاف جدياً)

أ - الجانب المدين

توضيحات وخرامات	إعانات الغير	تحويلات جارية تخصيصية	تبرعات	جملة	مصرفات تحويلية جارية	تكاليف الخدمات الإدارية والتمويلية				مجموع عجز الاتجار والمناجزة	أقسام النشاط الاقتصادي
						مستزيمات خدمية	مستزيمات سلفية	أجور	مستزيمات سلفية		
٨٣	٢	٢٠	٢٤٨٣٨	٣١١٦٣	٩٣٩٥	٣٤٩٦	٢٠٧٨٤	٣٥٨٤	صناعة الأثاث والمنتجات الخشبية الغير مصنعة في موضع آخر		
-	-	-	١٥٠٣٢	١٢٤٩٣	١٣٣٨	٣٥٧	٨٤٤	١٣٨٦	صناعات تحويلية أخرى		
-	-	-	٤٧٦	١٣٦	١٢٦	١٨	١٩٦	-	إصلاح المعدات والأجهزة		
-	-	-	٢٠٣٤٦	١٢٠١٠	٣٠١٩	١٣٢٤	٣٩٩٣	-	الإمداد المائي وشبكات الصرف الصحي وإدارة ومعالجة النفايات		
-	-	-	٢٠٣٤٦	١٢٠١٠	٣٠١٩	١٣٢٤	٣٩٩٣	-	شبكات الصرف الصحي		
٢٦٥٢	-	٩٤٠٨	٣٤٨٦٤١٠	٢٩٣١٥٤٩	٢٥٠٩٣٠	٦٠٨٤٢	٢٤٣٠٨٩	٢٢٥٠٣٣	الإشاءات ( التشييد و البناء )		
٩٧٧	-	٩٣٠٢	٣٤٠٠٠٤٧	٢٩٠٠٤١٨	٢٢٥٠٢٧	٤٨٥٦٤	٢٢٦٠٣٨	١٩٦٠	تشبيد البنايات		
٧٣٨	-	١٨	٧٨٩٢٣	٤٢٠٢٠	٢٢٧٤٧	٧٧٨١	٦٣٧٥	-	الهندسة المدنية		
٩٣٧	-	٨٨	٧٤٤٠	(١٠٨٨٩)	٣١٥٦	٤٤٩٧	١٠٦٧٦	٢٢٣٠٧٣	أنشطة التشييد المتخصصة		
٩٤١	١٤٩٩	٣٠٧٢٧	٣٤٤٣٢٦	١٧٤٨٧٥٥	٧٨٧٦٢٨	١٣٨١٧٦	٦٦٩٧٦٧	٣٦٧٥٠	تجارة الجملة والتجزئة وإصلاح المركبات ذات المحركات والدراجات النارية		
-	٦٦	١٢١٢	١١٤٨٥٢٠	٥٢٢٠٣٢	٣٢٢٩٣٣	٦٤١٥٧	١٩٨٣٩٨	١٥٩	تجارة الجملة والتجزئة وإصلاح المركبات ذات المحركات والدراجات النارية		
٩٢٩	١٤٣٣	٢٨٨٧٥	٢٢٦٩٠٣٨	١٢١٦٠٩٦	٤١٣٢٤٠	٧٢٢٧٧	٥٢٧٤٢٥	٣٢٨٥٨	تجارة الجملة عدا المركبات ذات المحركات والدراجات النارية		
١٢	-	٦٤٠	٢٦١٦٨	٩٢٢٧	١١٤٥٥	١٧٤٢	٣٩٤٤	٣٧٣٣	تجارة التجزئة عدا تجارة المركبات والدراجات النارية		
٢٧٧	-	٦٥٩	٢٢٨٤١٠٨	١٦٨٣٥١٠	٤٧٩٨٣٤	٢٣٨٧٢	١٩٦٨٩٢	٦١٩٣١	النقل والتخزين		
-	-	٣٧	١٦٥٧٤٧٦	١٥٣٨٩٥٨	٣٧٣٤٧	١٢٧٣٣	٦٨٤٣٨	١٤٧٩	النقل البري ، والنقل عبر خطوط الأنابيب		
-	-	١٦٦	٣١٧٦٥	(٨٠١٤)	٦٩٣٣	١٧٤٨	٣١٠٩٨	٥٠٠٢١	النقل عبر الماء		
٢٧٧	-	-	٥٣٠٢١٤	٦٧٩١٨	٣٩٧٤٨٠	٦٩٣٦	٥٧٨٨٠	-	النقل الجوي		
٥٢	٩	٦٧٥	٥٤٢٥١٨	٣٣٩٢٦٥	٣٨٠٧٤	٢٤٥٥	٣٩٤٧٦	١٠٤٣١	أنشطة التخزين والدعم للنقل		
-	٩	٦٥٤	٤٤٣٢٧٨	٢٨٨٢٤٢	٩٣٦٤٠	٣٣١٣	٥٧٦٨٣	٣٤٤٢٢	أنشطة خدمات الغطاء والإقامة		
٥٢	-	٢١	٩٩٢٤٠	٥٠٦٢٣	١٣١٢٢	٢٤٢	٣٥٢٥٣	١٦٩٢	أنشطة خدمات الإقامة		
-	٢٥	٢٩٠	٦٠٨٥٢٠٤	٤٤٥٨٠١٢	٧٠٠٦٣٥	١٢١٠٤	٩١٤٤٥٣	٢٠٦٧	أنشطة خدمات الغذاء والمشروبات		
-	٩	٦١	٨٥١٤٦	٥٢٩٥٣	١٥٧١١	٤٦٠٨	١١٨٧٤	-	المعلومات والاتصالات		
-	-	٣٠	٣٣٨٠١	٢٣٤٧١	٥٨٦٩	٨١٠	٣٦٥١	٤٣٨	أنشطة نشر وإنتاج برامج التلفزيون والفيديو والأفلام السينمائية والتسجيلات		
-	-	-	٥٧٩٧٣٥	٤٣١٣٦٨	٦٣٣٠٥٤	٦٧٩	٨٤٩٨١٤	١٦٢٩	الاتصالات		
-	١٦	١٩٩	١٢٤٣١٨	٦٦٢٢٢	٢٤٢٠١	٥٧٩٩	٢٨٠٨٦	-	أنشطة برمجيات واستشارات الحاسب		
-	-	-	٤٤٧٠٤	١٦٦٨	٢١٨٠٠	٢٠٨	٢١٠٢٨	-	أنشطة خدمات المعلومات		

تابع جدول ١٠ - حساب الأرباح والخسائر لشركات القطاع الخاص المنظم لعام ٢٠١٣

(القيمة بالآلاف جنيه)

أ- الجانب المدين

توضيحات وقرارات	إعانات للغير	تبرعات	تحويلات جارية تخصيصية				تكاليف الخدمات الإدارية والتعميلية				مجموع عجز الإنتاج والتأجير	اقسام النشاط الاقتصادي
			جملة	مصرفات تحويلية جارية	مستلزمات خدمية	مستلزمات سلعية	اجور					
١١٣٥٣	-	١٠٧٦	٢٤٩٣٦١	١٦٧٩١٨	٣٤٠١٥	٢٢٥١	٤٥١٧٧	-	الوساطة المالية والتأمين			
٢٠	-	٩٩٠	٩٥٨٣٦	٦٥٢٢٤	١٤٨١٣	٦٠٢	١٥١٩٧	-	الوساطة المالية عدا التأمين وتوفير الإعتمادات لمعاملات القاعد			
١١٣٣٣	-	٨٦	١٥٣٥٢٥	١٠٢٦٩٤	١٩٢٠٢	١٦٤٩	٢٩٩٨٠	-	الأنشطة المساعدة للوساطة المالية			
١٠٣	-	٥٧٠٢	١٤٣١٦٥٩	١٢٢٦٥٧٧	٨٧٠٣٥	٣٣٣٦	١١٤٧١١	٣١٤٣	أنشطة العقارات والتأجير			
١٠٣	-	٥٧٠٢	١٤٣١٦٥٩	١٢٢٦٥٧٧	٨٧٠٣٥	٣٣٣٦	١١٤٧١١	٣١٤٣	أنشطة العقارات والتأجير			
-	-	٥٨	١٤٤٨٢١	٣٩٦٣٢	٤٠٤٩٣	٣٦٣٨	٦١٠٥٨	٢٤١٥٩	الأنشطة العلمية والتقنية المتخصصة			
-	-	-	٥٥٣٣	٢٠٧٣	٣٤٠٠	٦٠	-	-	الأنشطة القانونية والمحاسبية			
-	-	٨	٣٩٤٢	٣١٧	٥٨٥	٥٢	٢٩٨٨	-	أنشطة المراكز الرئيسية والخبرة الاستشارية			
-	-	٥٠	٩٩٠٥٩	٢٩٧٢١	٢٨٤٩٠	٣١٢٣	٣٧٧٢٥	٢١٧٢٤	الأنشطة المعمارية والهندسية والاختبارات التقنية والتحليل			
-	-	-	١٠٩٧٦	٧١٨٥	١١٥٥	٢٦٤	١٧٧٢	٢٤٣٥	البحث العلمي والتطوير			
-	-	-	٢٥٣١١	٣٣٦	٢٢٦٣	١٣٩	١٨٥٧٣	-	الإعلان وبحث السوق			
١٧	-	١٠٩	٣٩١٢٩٧	٢٢٨٩٢٣	٦٦٣٣٧	١٥٤٩٣	٨٠٥٤٤	٣٦١٠٧	الأنشطة الإدارية وخدمات الدعم			
-	-	٦٨	١٤٢٨٧٤	١٣٥٦٠٨	٢٠٥٣	١٠١	٥١١٢	٣٤١٤٤	أنشطة الاستشارات والتأجير			
-	-	١٤	٥٣٢٨	٢٢٥٥	١٣٠٥	٣٦٠	١٣١٨	٤٤١	أنشطة التوظيف			
١٧	١١	١	١٨٠٤٨١	٥٨٣٤٣	٥٥٤١١	١٢٨٥٥	٥٣٨٧٢	١٥٢٢	أنشطة خدمات وكالة السفر ومنظمي الرحلات السياحية والحجز			
-	-	٢٦	٦٢٦١٤	٣٢٢٢٧	٧٥٦٨	٢١٧٧	٢٠٢٤٢	-	أنشطة خدمات الميناء			
٨	٨	-	١١٧٣٦٨	١٠٩٨٣٤	٣٧٢٠	١٩٤	٣٦٢٠	-	التعليم			
٨	٨	-	١١٧٣٦٨	١٠٩٨٣٤	٣٧٢٠	١٩٤	٣٦٢٠	-	التعليم			
١١٣	-	١٥٠	١٨٩٤٣٣	٩١٠٠٦	٢٩١٦٨	٩٣٦٧	٥٩٨٩٢	-	الصحة والعمل الاجتماعي			
١١٣	-	١٥٠	١٨٩٤٣٣	٩١٠٠٦	٢٩١٦٨	٩٣٦٧	٥٩٨٩٢	-	الأنشطة المتصلة بصحة الإنسان			
-	-	-	٢٢٤٠٩٤	٥٥٤٠	١٩٤٢٩٦	١٧٩٦	٢٢٤٦٢	-	أنشطة الفنون والإبداع والتسليية			
-	-	-	٢١٥١٠٣	٧٨١٤	١٨٧٧٧٠	١١٠	١٩٤٠٩	-	أنشطة المقامرة والمراهنة			
-	-	-	٨٩٩١	(٢٢٧٤)	٦٥٢٦	١٦٨٦	٣٠٥٣	-	أنشطة الرياضة والترفيه والتسليية			

تابع جدول ١٠ - حساب الأرباح والخسائر لشركات القطاع الخاص لعام ٢٠١٣

(القيمة بالآلاف جني)

أ- الجانب المدين

الجملة	القابل للتوزيع	ضرائب دخلية	تحويلات جارية تخصيصية						الجملة
			أخرى	ضرائب عقارية	مخصصات خلاف الأهلاك	ديون معطومة	مصرفات سنوات سابقة	خسائر رأسمالية	
٣٣٥١٧	٢٢٢٣٠٩٩٩	٣٦٠١٨٤٤	١٧٢٥٢٨	١١٧٦٠	٧٩١١٤٣	٨٤٧٢٨	١٨١٢٣٥	٧٢٥٥٢٠	
١٢١٢٤٨٧	٢٩٤٨١٣	٣٠٣٢١	٢٨٧	٥٠	١٦٩٨٤	٣٠٧٠	١٤٦	٢٦٦٧٢	
١٢١٢٤٨٧	٢٩٤٨١٣	٣٠٣٢١	٢٨٧	٥٠	١٦٩٨٤	٣٠٧٠	١٤٦	٢٦٦٧٢	
٠٩١٢٨٩٩	٥١٧٣٧٩٩	١٥٢٦٨٥	١٣٩٠	-	١١٤٠٨٠	-	-	١٤٥٦٤٣	
٢٠٧٧٧٣٧	٥١٧٠١٤٠	١٤٦٣١٠	١٣٩٠	-	١١٠١٤٨	-	-	١٤٥٤٥٠	
١٣٥٧٦٢	٣٦٥٩	٣٧٥٠	-	-	٣٩٣٢	-	-	١٩٣	
٦٥٧٦١٥٠	٧٣٧٦٢٥٣	١٧١٥٦٤٨	٥١٥٣٢	٢٣١٦	٣٩٦٣٦٧	٤٩٦٤٤	١٠٤٣٧٣	٣١٣٨٧٥	
١٦٥٠٠٢٧	٦٧٩٤٥٠	٣٧٩١٥	١٧٥٠	١٧٧	٦٩٢٥٠	١٩٣	١٣٨٧٥	٤٠٢٩٥	
١٣٠٢١٤٤	٢٤٠٠٠٢	٧٩٥٢١	٣٥٧٢	١	١٨٩٠٨	-	-	٤٨٤٣	
١٣٦٢٥١٧	٢٥٢٠٨٢	٤٣٦١٣	٧٠	٩٠	٢١٦٧	١٠٤	٩٦٦	٣٠٤٨٠	
٥١٥٦٦٧	٢٣٧٢٠	٦٩٩٢	٥٣٦٣	٦	٤٥١٧	٢٩٩٥٥	-	٣٠٧٩١	
٣٨٠٢١	٤٨١٠	٢٦٦٩	-	٦	٣٢٠	-	-	٢٠٨	
٥٥٣٦١	١٨٨٣٩	٥٦١٠	-	-	-	-	-	-	
٥٦٦٣٩٥	١٣٤٠٧٥	٤٠٥٧٣	-	-	٢٠٠٠٠	-	٥٩	٣٣٦٦	
٣٨١٥٢١	٨٢٥٥١	٢٨٩٢٢	١٥٠١	-	٦٦١٣	١١٦٦	-	٤٢٩٧	
١٢٣٨٦١٨	٥٨٩٩٥١	٢٠٢٥٨٧	-	-	٥١٧٢٠	٩١٦	-	-	
٣٨٨٢٩١٨	١٨٠٦٧٧٥	٣٢٠٨٤٢	٣٠٠٧٨	-	١٣٨٨٣	١٠٣	-	٥٩٤٣٢	
١٣٨٠٠٩١	٣٣٦٢٣١	٨٣٩٥٧	١٨٢٧	-	١٨٣٥٨	-	-	٥١٤٤١	
٤٨٦٥٦١	٩٣٥٤١	٢٢٧١٣	٣٨٦٤	٦	٣٨٧٣	-	١٢٠	٣٩٦٣	
٩٠٢١٨٦١	٢٢٧٥٤٠	٧٠١٢٨٣	-	-	١٣٩٢٢٣	-	١٠٥٩٦	٣٣٦٦٦	
١٣٦٢٩٧٨	١٨٨٩٢٥	١٣٤٦	٣٥٠٧	-	١٠٦٨٦	-	٥٥٠	٥٠٧٩	
٤٥٤٢٦٦	٧٣٧٢٥	١٩١٨٢	-	١٦٥٧	٢٠١٣	٤٤٣	١٤٢	٢٢٩٦	
٢٣٤٩٤٦	٥٨٠٥٤	١٦١٧٦	-	-	١٠٤٧	-	-	٢١٢١	
١٣٥٢٥١٠	١٨٦٦٣٣	٤٨٥٧٧	-	٣٧٣	٢٠٩٦١	٦٧٣	٦٥٩٥٢	١٠٣٥٩	
١٨٥٢٨٧	٣٣٢٢٥	٤٨١٧	-	-	٢٠٠	-	-	٥١٠	
١٠٠٥٢٥٣	١٩٤٣٦٥	٤٨١٨٨	-	-	١٢٢٢٨	١٦١٤١	١٢١١٣	٢٧٢٥٥	

أقسام النشاط الإقتصادي  
 أ الزراعة والصيد واستغلال الغابات وقطع أشجار الأخشاب  
 أ.١ الزراعة والصيد وأنشطة الخدمات ذات الصلة بها  
 ب التعدين واستغلال المحاجر  
 ب.١ استخراج النفط والغاز الطبيعي  
 ب.٢ التعدين واستغلال المحاجر  
 ج الصناعات التحويلية  
 ج.١ صناعة المنتجات الغذائية  
 ج.٢ صناعة المشروبات  
 ج.٣ صناعة المنسوجات  
 ج.٤ صناعة الملابس الجاهزة  
 ج.٥ صناعة الجلد ومنتجاته  
 ج.٦ صناعة الخشب والمنتجات الخشبية والأثاث وصناعة القش ومواد الصفر  
 ج.٧ صناعة الورق ومنتجاته  
 ج.٨ الطباعة وإستتساخ وسائط الإعلام المسجلة  
 ج.٩ صناعة فحم الكوك و المنتجات النفطية  
 ج.١٠ صناعة المواد و المنتجات الكيماوية والمواد البتروكيمياوية  
 ج.١١ صناعة المستحضرات الصيدلانية والكيماوية والمواد البتروكيمياوية  
 ج.١٢ صناعة منتجات المعادن اللافلزية الأخرى  
 ج.١٣ صناعة منتجات المعادن المطاط واللدائن  
 ج.١٤ صناعة منتجات المعادن اللافلزية الأخرى  
 ج.١٥ صناعة الفلزات القاعدية  
 ج.١٦ صناعة منتجات المشكلة عدا الماكينات والمعدات  
 ج.١٧ صناعة منتجات الماكينات والمشكلة عدا الماكينات والمعدات  
 ج.١٨ صناعة الحاسبات والمنتجات الإلكترونية والبصرية وصناعة الأجهزة الطبية  
 ج.١٩ صناعة الآلات والمعدات الغير مصنفة في موضع آخر  
 ج.٢٠ صناعة المركبات ذات المحركات

تابع جدول ١٠ - حساب الأرباح والخسائر لشركات القطاع الخاص لعام ٢٠١٣

(القيمة بالآلاف جني)

أ - الجانب المدين

الجملة	القابل للتوزيع	ضرائب تأجيلية	تحويلات جارية تخصيصية						أقسام النشاط الاقتصادي
			الجملة	أخرى	ضرائب عقارية	مخصصات خلاف الإهلاك	مدفوعة ديون	مصرفات سنوات سابقة	
٧.٦٠٤	١٩٣٧	١٣١	١١٤	-	-	-	٩	صناعة الأثاث والمنتجات الخشبية الغير مصفنة في موضع آخر	
٢١٨٩٨	١٩٧٦	-	٣٥.٤	-	-	-	٣٥.٤	صناعات تحويلية أخرى	
٦٥٦	١٤٦	٣٤	-	-	-	-	-	إصلاح المعدات والأجهزة	
٣٦٥٦٥	١١٧٣٣	-	٤٤٨٦	-	-	-	٤٤٨٦	الإمداد المالي وشبكات الصرف الصحي وإدارة ومعالجة النفايات	
٣٦٥٦٥	١١٧٣٣	-	٤٤٨٦	-	-	-	٤٤٨٦	شبكات الصرف الصحي	
٧٢٦٨٨١٩	٣١٢.٦٨٨	٢٨٥٥٧٩	١٥١١.٠٩	٥٩	٢٩	١٣٣٣	١٣٣٣	الإنشآت ( التشييد و البناء )	
٦٨١٩٩٤٥	٣.١٥٩٨٢	٢٥٧٩٩٥	١٤٣٩٦١	٥٩	٦٩	١٣٣٣	١٣٣٣	تشبيد المباني	
١٦٧٩٨٦	٧.٥٣٢	١٢٨٧٩	٥٦٥٢	-	-	-	-	الهندسة المدنية	
٢٨.٨٨٨	٣٤١٧٤	١٤٧٠.٥	١٤٩٦	-	-	-	-	أنشطة التشييد المتخصصة	
٥٥.٧٨٩١	١٣٢٩٢١٩	٣٥٥٤١٦	٣٤٢١٨.٠	٣١٥٦.٠	٥٧٣٨	٧٣٦٤.٠	١٥.١١٢	تجارة الجملة والتجزئة وإصلاح المركبات ذات المحركات والدرجات النارية	
١٨٣٨.٣٩	٤٤٤٤٣٦	١٤٥.١٨	٩٢٩.٦	١١٠.٢	٣	١٥٢١٦	٦٣٦٢٩	تجارة الجملة والتجزئة وإصلاح المركبات ذات المحركات والدرجات النارية	
٣٢٢٢٨٨	٨٦٧.٤٠	٢.٠٢٢٧٠	٢٤٨٢٢٢	٢.٥٥٨	٥٧٣٥	٢١٩٤٨	٨٦٤٨٣	تجارة الجملة عدا المركبات ذات المحركات والدرجات النارية	
٤٦.٢٤	١٤٧٤٣	١٢٨	٦٥٢	-	-	-	-	تجارة التجزئة عدا تجارة المركبات والدرجات النارية	
٤٣١٦٧٧٨	١٦.٠٥٤.٦	٣٣٧١٦٧	٢٨١١٦	٤٢١٩	-	١٥٢٨٧	٥٥٢٨	النقل والتخزين	
٢٥٩٦٥٩٩	٧٣.٩٢٧	٢.٠.١٥٩	٦٥٥٨	٣٩٢.٠	-	-	٢٦.٠.١	النقل البري ، والنقل عبر خطوط الأنابيب	
٩٥٢٢٥	٩٧٦٦	٢.٥٤	١٦١٩	٢٩٩	-	٧٨٠	٢٧٨	النقل عبر الماء	
١٢٧١٥٢١	٧٤١٣١٢	-	-	-	-	-	-	النقل الجوي	
٣٥٣٣٧٨	١٢٣٤.٠	٣٤٩٥٤	١٩٩٣٩	-	-	١٤٩.٧	٢٨٥١	أنشطة التخزين والدعم للنقل	
٧٥١٩٤٩	١٣٩٥.٠	١.٨٤٥	٢٢٩٣٢	١٦١٦٣	٣٤.٣	١٤٢٩	٤٧	أنشطة خدمات الغذاء والإقامة	
٦١٢١٠	١١.٨٤٤	٢.٩٦	٢١٥٠	١٥٧٣٤	٣٤.٣	٥١٠	٤٧	أنشطة خدمات الإقامة	
١٣٩٧٩٩	٢٨٢٩٦	٨٧٤٩	١٤٢٢	٤٢٩	-	٩١٩	-	أنشطة خدمات الغذاء والمشروبات	
٩٢٢٧٧٤٢	٢٥.٠.٦.٢	٦.٧٨٨٥	٣١٩٨٤	٤٤١	-	٩٥٣١	٢.١٩٦	المعلومات والاتصالات	
١.٣٩٣١	١٥٩٨٣	١٧٩٤	١.٠.٨	-	-	٢.١	٧٣٧	أنشطة النشر	
٤٧.٠٩٢	٧١٣٨	١٤.٦	٤٣.٩	-	-	١٦٢٩	٢٦٥.٠	أنشطة نشر وإنتاج برامج التلفزيون والفيديو والأفلام السينمائية والتسجيلات	
٨٨٦١.٧٩	٢٤٤٧٤٨	٥٩٦٦٢٢	٢١٨٤٥	-	-	٥٩٣٨	١٥٩.٧	الاتصالات	
١٦٩٥٦٥	٣.٧٣٣	١.١٥٧	٤٣٥٧	٤٤١	-	١٧٦٣	٤٣٧	أنشطة برمجيات وإستشارات الحاسب	
٤٦.٧٥	-	٩.٦	٤٦٥	-	-	-	٤٦٥	أنشطة خدمات المطبوعات	

تابع جدول ١٠ - حساب الأرباح والخسائر لشركات القطاع الخاص لعام ٢٠١٣

(القيمة بالآلاف جدياً)

أ- الجانب المدين

الجملة	القابل للتوزيع	ضرائب دخليية	تحويلات جارية تخصيصية					مصرفات سنوات سابقة	خسائر رأسمالية
			الجملة	أخرى	ضرائب عقارية	مخصصات خلاف الأهلاك	معدومة ديون		
٤١١٦٢١	١١٧٧٧٨	١٢٢٣٧	٣١٨٤٥	٢٧٨١	-	١١٦٦٥	-	٥٠٠٠	
١٨٦٦٤٢	٨٤٦٩٦	١١٣٤	٤٩٧٦	-	-	-	-	٣٩٦٦	
٢٤٤٩٧٩	٣٣٠٨٢	١١٥٠٣	٢٦٨٢٩	٢٧٨١	-	١١٦٢٥	١٠	١٠٣٤	
٢٠٦٤٠٦١	٤٩٥٣٤٤	٧١٥٠٧	٦٢٤٠٨	٣٥٣٦١	١٥٧	١٨٨٦٧	-	٢٢١٨	
٢٠٦٤٠٦١	٤٩٥٣٤٤	٧١٥٠٧	٦٢٤٠٨	٣٥٣٦١	١٥٧	١٨٨٦٧	-	٢٢١٨	
٢٦٨٢٩٣	٧٧٦١٥	١٨٧٥٢	٢٩٤٦	-	-	٢٧٦٨	-	٤٨	
٧٥٥	١٩٩٤	-	٤٨	-	-	-	-	٤٨	
٥٠٣٢	٩٨٥	٩٧	٨	-	-	-	-	-	
٢٠١١٢٣	٦١٨١٩	١٥٧٠٣	٢٨١٨	-	-	٢٧٦٨	-	-	
١٣٦٤٥	٣٢٤	-	-	-	-	-	-	-	
٤٠٩١٨	١٢٥٨٣	٢٩٥٢	٧٢	-	-	-	-	-	
٥٤٨٤٢١	٧٧٤١٣	٦٧٩٩	٣٦٨٠٥	٩٠٠٩	-	٢٧٣٢٣	-	٤٩	
١٧٧٣٣١	١٤٥	-	٦٨	-	-	-	-	-	
٧٣٧٤	١٤٥٥	١٨٦	١٤	-	-	-	-	-	
٢٤٣٦١٨	٣٣٦١٣	٦٦١٣	٢١٣٨٩	-	-	٢١٠٤٠	-	٣٣	
١٢٠١٩٨	٤٢٢٥٠	-	١٥٣٢٤	٩٠٠٩	-	٦٢٨٣	-	١٦	
١٥٢٤٩٧	٢٧٩٠٤	٥٧٠٧	١٥١٨	-	-	١٥٠٠	-	-	
١٥٢٤٩٧	٢٧٩٠٤	٥٧٠٧	١٥١٨	-	-	١٥٠٠	-	-	
٥٢٢٠٢١	٢٤٩٩٦٠	٨٠٩١٦	١٧١٢	-	-	١٠٨٩	٧	٣٢٨	
٥٢٢٠٢١	٢٤٩٩٦٠	٨٠٩١٦	١٧١٢	-	-	١٠٨٩	٧	٣٢٨	
٣٥٣٣٣	٣٢٩٣٢	٩٩٨٠	٨٨٣٦٧	١٩٧٢٦	-	١٣١٠٢	-	٣٧٩٤٩	
٢٤٧٢٤٤	٢٤٤٧٦	٧٦٦٥	-	-	-	-	-	-	
١٠٨١٢٩	٨٤٥٦	٢٣١٥	٨٨٣٦٧	١٩٧٢٦	-	١٣١٠٢	-	٣٧٩٤٩	

أقسام النشاط الإقتصادي

٦٤ الوساطة المالية والتأمين  
 ٦٦ الوساطة المالية عدا التأمين وتوفير الإعتمادات لمعاملات التبادل  
 ل الأنشطة المساعدة للوساطة المالية  
 ٦٨ أنشطة العقارات والتأجير  
 م أنشطة العقارات والتأجير  
 ٦٩ الأنشطة العمومية والتقنية المتخصصة  
 ٧٠ الأنشطة القانونية والمحاسبية  
 ٧١ أنشطة المراكز الرئيسية والخبرة الاستشارية  
 ٧٢ الأنشطة المعمارية والهندسية والاختبارات التقنية والتحليل  
 ٧٣ البحث العلمي والتطوير  
 ٧٤ الإعلان وبحوث السوق  
 ن الأنشطة الإدارية وخدمات الدعم  
 ٧٧ أنشطة الاستئجار والتأجير  
 ٧٨ أنشطة التوظيف  
 ٧٩ أنشطة خدمات وكالة السفر ومنظمي الرحلات السياحية والحجز  
 ٨١ أنشطة خدمات المباني  
 ع التعليم  
 ٨٥ التعليم  
 ف الصحة والعامل الاجتماعي  
 ٨٦ الأنشطة المتصلة بصحة الإنسان  
 ص أنشطة الفنون والأديان والتسلية  
 ٩٢ أنشطة المقامرة والمراهنة  
 ٩٣ أنشطة الرياضة والترفيه والتسلية



تابع جدول ١٠ - حساب الأرباح والخسائر لشركات القطاع الخاص المنظم لعام ٢٠١٣

ب - الجانب الدائرن

الجملة	اخرى	تعويضات وخدمات	تقويضات سنوات سابقة	ايرادات سنوات سابقة	ارباح رأسمالية	ايجارات دائنه	فوائد دائنه	ايرادات اوراق مالية		مجمعل فانض الاتاج والمساجرة	اقسام النشاط الإقتصادي
								١١٠٧٨٧	١٣٥٢٨٠٢		
٤٣١٩٣٢١	٦٠٦٣٧٧	١٨٣١٦	٧٧٦٨٤	٢١٥٣٣٥٥	١١٠٧٨٧	١٣٥٢٨٠٢	٣٧٩٦٥٦١٠	١٨٨٨٧١٢	١٩٨٧٤٨	٣٧٣٨١٧	الإجمالي العام
٢٨٥٦٦	١٢٣٤	٧٨٦٤	١٠	٨٣٤٨	١٥٠٣	٩٦٠٧	١٩٨٧٤٨	١٩٨٧٤٨	٣٧٣٨١٧	٣٧٣٨١٧	الزراعة والصيد واستغلال الغابات وقطع أشجار الأخشاب
٢٨٥٦٦	١٢٣٤	٧٨٦٤	١٠	٨٣٤٨	١٥٠٣	٩٦٠٧	١٩٨٧٤٨	١٩٨٧٤٨	٣٧٣٨١٧	٣٧٣٨١٧	الزراعة والصيد وأنشطة الخدمات ذات الصلة بها
١٩٣٣٥٩	١٠٩١٩	-	-	١١٩٦٣٥	-	٢٢٨٠٥	٨٨٥١٦	٨٨٥١٦	١٠٢٧٧٥٢٩	١٠٢٧٧٥٢٩	التعدين واستغلال المحاجر
١٩٣٣٥٩	١٠٩١٩	-	-	١١٩٦٣٥	-	٢٢٨٠٥	٨٨٥١٥	٨٨٥١٥	١٠٢٧٦٤٩٣	١٠٢٧٦٤٩٣	استخراج النفط والغاز الطبيعي
-	-	-	-	-	-	-	١	١	٦١٠٣٦	٦١٠٣٦	التعدين واستغلال المحاجر
١٥٥٣٣٢	٤٧٨٩٥٠	٥٢٣٩	٢١٣٦٢	٦٣٢٩٦٨	٤٩٠٧	٣٨١٩٠٦	٩٨٤٠٤٦	٩٨٤٠٤٦	١٣٣١٦٧٣٥	١٣٣١٦٧٣٥	الصناعات التحويلية
١٠٢٢٩٨	٦٤٠١٠	١٠٥	٩٤٩٥	٧٧١٠	١٠٠٠	١٩٩٧٨	٨٩٨٤٠	٨٩٨٤٠	٩٤٦٠٧١	٩٤٦٠٧١	صناعة المنتجات الغذائية
٥٨٢٨٧	٢٢٠٢٠	-	٣١٨٥	٢٩٧٨٨	-	٣٢٩٤	٦٧٦٤٣	٦٧٦٤٣	٥٤٦٧٨٩	٥٤٦٧٨٩	صناعة المشروبات
٨٠٤٣٩	١٠٠٠	٢٠	٣٤٥٠	٥٦١١١	٦٤٨	١٩٢١٠	١٣٢٥٤١	١٣٢٥٤١	٣٦٥٩٣٣	٣٦٥٩٣٣	صناعة المنسوجات
١٨٩٣٢	٢١١٧	-	-	١٥٥٠٥	٥٤١	٧٦٩	٤٠١٩	٤٠١٩	١١٦٢٣٧	١١٦٢٣٧	صناعة الملابس الجاهزة
٧١	-	-	-	٥٨	١٣	-	-	-	١٨٤٣٦	١٨٤٣٦	صناعة الجلد ومنتجاته
٢٤٨٦	-	-	١٨	٣٩	-	٢٤٢٩	-	-	٣١١٠٥	٣١١٠٥	صناعة الخشب والمنتجات الخشبية والفلين عدا الأثاث وصناعة القش ومواد الضفر
١٤٩٩٥	٢٢	-	-	٧٥٤٠	-	٧٤٣٣	٢٠١٣٣	٢٠١٣٣	٢٨٣٠٢٨	٢٨٣٠٢٨	صناعة الورق ومنتجاته
٨٥٧٥	-	-	-	٦٨٧٧	-	١٦٩٨	٢٠٨٦	٢٠٨٦	٢٢٠٢٤١	٢٢٠٢٤١	الطباعة وإستئصال وسائل الإعلام المسجلة
٦١٧٢١	٣٣٨	-	-	٥٤٩٨٨	-	٦٣٩٥	-	-	١٤٦٠١٩٠	١٤٦٠١٩٠	صناعة فحم الكوك و المنتجات النفطية
٢٣٢٣٨٣	١٥٨٠٤	١٢٦٥	٥٥	٧٣٥٤٤	١٣٥٣	١٤٠٦٦٢	٢٦٤٨٩٦	٢٦٤٨٩٦	٢١٣٩٢٥٤	٢١٣٩٢٥٤	صناعة المواد و المنتجات الكيميائية
٣٥٠٩٨١	٣١٦٣٠٩	١١٠١	-	١٤٥٤٠	-	١٩٠٣١	-	-	٦٥٢٤٨٩	٦٥٢٤٨٩	صناعة المستحضرات الصيدلانية والكيميائية والذوابة
١٣٦٩١	١٠٤٢	٢٧١٧	٥٠١	٨٠٣٨	-	١٣٩٣	٢١٥٧	٢١٥٧	٢٦٧٥٦٧	٢٦٧٥٦٧	صناعة منتجات المطاط و اللدائن
٤١٦٩٠٩	-	-	-	٣١٦٥٥٩	-	١٠٠٣٥٠	٣٨٧١٨٧	٣٨٧١٨٧	٤١٠٧٠٣٣	٤١٠٧٠٣٣	صناعة منتجات المعادن اللافلزية الأخرى
٢٤٦٩١	٢١٤٥٤	-	-	١٧٧٠	-	١٤٦٧	٣٩٩٦	٣٩٩٦	٦٤٠٨٦٥	٦٤٠٨٦٥	صناعة الفلزات القاعدية
١١٤٠٠٨	-	-	-	٦٩٧٥	-	٤٤٣٣	٥٠٩	٥٠٩	١٧٠٧٣٦	١٧٠٧٣٦	صناعة منتجات المعادن المشكلة عدا الماكنيات والمعدات
١٧٦٢	-	-	-	٤٠	٩٠٥	٨١٧	١٦	١٦	١١٥٨٦٩	١١٥٨٦٩	صناعة الحاسبات و المنتجات الإلكترونية والبصرية وصناعة الأجهزة الطبية
٤١٧٩٣	٣٤٨٢٦	٣١	١٢٠٨	٣١٧٩	٤١٧	٢١٣٢	٥٩٥٧	٥٩٥٧	٦٤٠٤١٤	٦٤٠٤١٤	صناعة الأجهزة الكهربائية
٣١١٣١	-	-	-	١٣٠٨١	٣٠	١٨٠٢٠	-	-	٦١٦١٣	٦١٦١٣	صناعة الآلات والمعدات الغير مصنفة في موضع آخر
٦٢٧٧٠	٨	-	٨٤٥٠	١٦٥٨٥	-	٣٧٦٧٧	٣٠٦٦	٣٠٦٦	٥٨٦٧٧٦	٥٨٦٧٧٦	صناعة المركبات ذات المحركات

تابع جدول ١٠ - حساب الأرباح والخسائر لشركات القطاع الخاص المنظم لعام ٢٠١٣

(القيمة بالآلاف جنيه)

ب - الجانب الدائرن

الجملة	اخرى	تعويضات و غرامات	ايرادات سنوات سابقة	ارباح رأسمالية	ايجارات دائنه	فوائد دائنه	ايرادات اوراق مالية		مجمعل فائض الاتاج والمساجرة	اقسام النشاط الإقتصادي
							فوائد دائنه	ايرادات اوراق مالية		
٥٩	-	-	-	٤١	-	١٨	-	-	٤١٩٩٠	صناعة الأثاث والمنتجات الخشبية الغير مصففة في موضع آخر
-	-	-	-	-	-	-	-	-	٣٥٧٨	صناعات تحويلية أخرى
-	-	-	-	-	-	-	-	-	٥٢١	إصلاح المعدات والأجهزة
١٦٠٦٧	١٨٢	-	-	١٥٣٠٣	-	٥٨٢	-	-	١٣٧٣٨	الإمداد المائي وشبكات الصرف الصحي وإدارة ومعالجة النفايات
١٦٠٦٧	١٨٢	-	-	١٥٣٠٣	-	٥٨٢	-	-	١٣٧٣٨	شبكات الصرف الصحي
٥٠٦٦٥١	-	١٢٤٢	١١٧٦	٣١٦٩٦٤	١٣٠٠٨	١٧٤٢٦١	٤٦٧٧١٠	١٩٨٢١٩٦	الإسماعات ( التثبيد و البناء )	
٥٠٠٨٤١	-	١٢٤٢	١١٧٦	٣١٦٩٦٤	١٣٠٠٨	١٦٨٤٥١	٤٦٧٦٧٤	١٨٢٧٩٣٤	تثبيد النباتات	
٥٤٢٢	-	-	-	-	-	٥٤٢٢	٣٦	١١٩٥٩٠	الهندسة المدنية	
٣٨٨	-	-	-	-	-	٣٨٨	-	٣٤٦٧٢	أنشطة التثبيد المتخصصة	
٢٩٥٢٤٩	٤٣٢٧٨	٣٩١٧	٤٧١٣٨	١٢٥٢٦٠	٢٢	٧٦٠٣٤	٥٧٠٨٨	٣٤٥٥٧٢٤	تجارة الجملة والتجزئة وإصلاح المركبات ذات المحركات والدراجات النارية	
٩٩٩٠٠٥	٣٩٠٠١	-	-	٢٢٤٧١	-	٣٨٤٣٣	٤٦٠١٢	١٠٧٩٣٦٠	تجارة الجملة والتجزئة وإصلاح المركبات ذات المحركات والدراجات النارية	
١٨٧٩٦٧	٤٢٧٧	٣٩١٧	٤٧١٣٨	٩٥٠٥٧	٢٢	٣٧٥٥٦	١١٠٢١	٢٣٥٧٠٢٩	تجارة الجملة عدا المركبات ذات المحركات والدراجات النارية	
٧٧٧٧	-	-	-	٧٧٣٢	-	٤٥	٥٥	١٩٣٣٥	تجارة التجزئة عدا تجارة المركبات والدراجات النارية	
١٨٨٦٩٩	-	٢٧	٢٩٣١	١٦٧٦٨٥	٩٢٦	١٧١٣٠	١٠٨٩٦	٢٦٣٣٧٣٦	النقل والتخزين	
١٦٨٣٦٧	-	٢٧	-	١٥٩٧٤٤	٤١٩	٨١٧٧	-	١١١٥٣٩٠	النقل البرى ، والنقل عبر خطوط الأنابيب	
٤٨٦٤	-	-	-	٢٨٤٧	-	٢٠١٧	٤٦٨٥	٢١٢١٤	النقل عبر الماء	
٥١٣	-	-	-	-	٥٠٧	٦	-	١٢٧١٠١٣	النقل الجوى	
١٤٩٥٥	-	-	٢٩٣١	٥٠٩٤	-	٦٩٣٠	٦٢١١	٢٢٦١١٩	أنشطة التخزين والدعم للنقل	
٣١٧٧٩	-	٢٢	١	٧٨٠	٢٧٩٩٦	٢٩٨٠	٧٦٩٠	٣٤٦٣٨٧	أنشطة خدمات الغذاء والإقامة	
٣٠٨٦٦	-	٢٢	-	٢٦	٢٧٩٩٦	٢٧٨٢	٤٣٩٧	٢٦٤٤٣٨	أنشطة خدمات الإقامة	
٩٥٣	-	-	١	٧٥٤	-	١٩٨	٣٢٩٣	٨١٩٤٩	أنشطة خدمات الغذاء والمشروبات	
١٢٩٤٦٣٤	١٠١٦٥	-	-	٧٢٤١٣٦	-	٥٦٠٣٣٣	٥٢١٨	٣٦٠١٠١٥	المعلومات والاتصالات	
١٤٠٥٠	١٦٢	-	-	١١٠٥٦	-	٢٨٣٢	٨٩	٣٧٨٦١	أنشطة النشر	
١٦١٠	-	-	-	٨٧٨	-	٧٣٢	-	٢٤٦٢٩	أنشطة نشر وإنتاج برامج التلفزيون والفيديو والأفلام السينمائية والتسجيلات	
١٢٢٧٩٧٨	١٦٢	-	-	٧١١٩٥٥	-	٥٥٥٨٦١	-	٣٣٩٨٤٥٠	الاتصالات	
٧٩٧٩	٦٨٢٤	-	-	٢٤٧	-	٩٠٨	٥٢٢٩	٩٩٠٩٤	أنشطة برمجيات وإستثمارات الحاسب	
٣٠١٧	٣٠١٧	-	-	-	-	-	-	٤٠٩٨١	أنشطة خدمات المعلومات	

تابع جدول ١٠ - حساب الأرباح والخسائر لشركات القطاع الخاص المنظم لعام ٢٠١٣

(القيمة بالآلاف جنيه)

ب - الجانب الدائرن

الجملة	اخرى	تعويضات وغيرها	ايرادات سنوات سابقة	ارباح رأسمالية	ايجارات دائنه	فوائد دائنه	ايرادات اوراق مالية		مجملي فاينض الاتاج والمناجرة	اقسام النشاط الإقتصادي	ك
							١٤	١٤			
١٤١٢٠	٥٦٣٠٥	-	-	١١٨٣٤	٥٦٨٦٧	١٦٦٠٠	٢٢١٢٢	٢٢١٢٢	١٤١٢٢	الوساطة المالية والتأمين	
١١٦٥٧	٥٦٢٣٨	-	١٤	١٨٥٨	٥٦٨٦٧	١٢٨٠	٣٤٦١	٣٤٦١	٤٤٨٠	الوساطة المالية عدا التأمين وتوفير التأمين	
٢٥٢٦٣	٦٧	-	-	٩٩٧٦	-	١٥٢٢٠	١٨٦٦١	١٨٦٦١	٩٦٤٢	الأنشطة المساعدة للوساطة المالية	
٤٦٥٦٢	٤٧٠٢	-	٧	٩٧٣٢	٣٢١٥	٢٨٩٠٦	٢٩٤٢٧	٢٩٤٢٧	٧٨٢٧٣٩	أنشطة العقارات والتأجير	
٤٦٥٦٢	٤٧٠٢	-	٧	٩٧٣٢	٣٢١٥	٢٨٩٠٦	٢٩٤٢٧	٢٩٤٢٧	٧٨٢٧٣٩	أنشطة العقارات والتأجير	
٩١٩٢	-	-	-	٤٣١٤	٩١٠	٣٩٦٨	١٢٣٧	١٢٣٧	١٩٩٤٧٠	الأنشطة العلمية والتقنية المتخصصة	
-	-	-	-	-	-	-	-	-	٢١٧٣	الأنشطة القانونية والمحاسبية	
٢٣٢	-	-	-	-	٢٠	٢١٢	-	-	٤٣٣٩	أنشطة المراكز الرئيسية والخبرة الاستشارية	
٧٢٥١	-	-	-	٢٩٨٩	٨٩٠	٣٣٧٢	٣٩٦	٣٩٦	١٤٨٨١٤	الأنشطة المعمارية والهندسية والاختبارات التقنية والتحليل	
١٥٢٦	-	-	-	١٣٢٥	-	٢١١	٨٤١	٨٤١	١١٠٠	البحث العلمي والتطوير	
١٧٣	-	-	-	-	-	١٧٣	-	-	٤٣٠٤٤	الإعلان وبحوث السوق	
٧٧٠٧	-	-	٤٥	٢١٤٥	١٤٣٣	٤٠٧٩	٢١٦٠	٢١٦٠	٢٢٨٥٢٧	الأنشطة الإدارية وخدمات الدعم	
١٥٨٦	-	-	-	١٤٣	١٤٣٣	٥	-	-	٩	أنشطة الاستتجار والتأجير	
٩	-	-	-	-	-	٩	-	-	٤٨٥٤	أنشطة التوظيف	
٢٢٨٧	-	-	٤٥	٢٠٠٢	-	٣٤٠	٢١٦٠	٢١٦٠	١٤٠٩٠٧	أنشطة خدمات وكالة السفر ومنظمي الرحلات السياحية والحجز	
٣٧٢٥	-	-	-	-	-	٣٧٢٥	-	-	٨٢٧٥٧	أنشطة خدمات المباني	
٦٧٥٤	-	-	-	٣٥١١	-	٣٢٤٣	٧٦٥٩	٧٦٥٩	٥٤٠٤٣	التعليم	
٦٧٥٤	-	-	-	٣٥١١	-	٣٢٤٣	٧٦٥٩	٧٦٥٩	٥٤٠٤٣	التعليم	
٥٨٢١	٦٤٢	-	-	٢١٤	-	٤٩٧٥	٢٩٢٧	٢٩٢٧	٤٢٥٠٢٥	الصحة والعمل الإجتماعي	
٥٨٢١	٦٤٢	-	-	٢١٤	-	٤٩٧٥	٢٩٢٧	٢٩٢٧	٤٢٥٠٢٥	الصحة والعمل الإجتماعي	
١٠٩١٩	-	-	-	١٠٥٢٦	-	٣٩٣	٣١٦٨	٣١٦٨	٢٦٠٨٠٧	أنشطة الفنون والإبداع والتسليمية	
١٤	-	-	-	-	-	١٤	-	-	٢٢٨٠١٩	أنشطة المقامرة والمرهنة	
١٠٩٠٥	-	-	-	١٠٥٢٦	-	٣٧٩	٣١٦٨	٣١٦٨	٣٢٧٨٨	أنشطة الرياضة والترفيه والتسليمية	

تابع جدول ١٠ - حساب الأرباح والخسائر لشركات القطاع الخاص المنظم لعام ٢٠١٣

(القيمة بالآلاف جني)

ب- الجانب الدائن

الجملة	العجز	فرق القوائد المحسوبة	فرق الأرباح المحسوب	إيرادات متنوعة						مبيعات مخلفات	
				جملة	أخرى	عمولات	أرباح مبيعات	ديون سبق إعدامها	خصم مكتسب		
١١٣٣٥١٧	٣٧٧٢٨٥٩	٢٤٤٢٧٥٧٨	٤٨.١٤٧٦	٢٩٥٧٩٦١	٢٧٤٩٨٤٤	٨٢١٧٩	٥٠٢٩١	٢٢.١١١	٢١١.٧	٢٧٥٢٩	الإجمالي العام
١٢١٢٤٨٧	٦٣٤١٣	٣١٤٤٧١	١٦٣٧٨٨	٦٩٣٠٠	٦٩٣٠٠	٢	١٤٩	-	١٤٠	٩٣	الزراعة والصيد واستغلال الغابات وقطع أشجار الأخشاب
١٢١٢٤٨٧	٦٣٤١٣	٣١٤٤٧١	١٦٣٧٨٨	٦٩٣٠٠	٦٩٣٠٠	٢	١٤٩	-	١٤٠	٩٣	الزراعة والصيد وأنشطة الخدمات ذات الصلة بها
٢.٠٩١٢٨٩٩	١٣٦.٨٠	٩٩٥٣٨٠.٩	١٦٦٨٦	٢٤٦٩٢٠	٢٤٦٨١٨	-	-	-	١٠.٢	-	التعدين واستغلال المحاجر
٢.٠٧٧١٣٧	٦٤٢٧٦	٩٩٥٦٦٢٦	١٤٣٨٥	٢٤٣٤٨٣	٢٤٣٤٨٣	-	-	-	-	-	استخراج النفط والغاز الطبيعي
١٣٥٧٦٢	٧١٨.٤	(٢٨١٧)	٢٣.١	٣٢٣٧	٣٢٣٥	-	-	-	١٠.٢	-	التعدين واستغلال المحاجر
٤٦٥٧٦١٥٠	١٧١٦٦٤٠	٦٨٧٩٣٥٦	١١٥٢٧٥٩	٩٩١٢٨٢	٩١٩٢٧٧	٥٧٥	٨٣١٥	١٢٤٠.٢	٢٣٣٩٦	٢٧٣١٧	الصناعات التحويلية
١٦٥٥.٢٧	٩٩٧٥١	١٢١٦٤	٧١٢٨٨	٣٣٣٦١٥	٣٣٢٩٦٠	-	٦٠.٩	-	٤٦	-	صناعة المنتجات الغذائية
١٣.٢١٤٤	١٤١.٣٣	٣٨٨٤٥٤	٥٢١.٠٠	٤٧٨٣٨	٢٣.٧٣	-	-	١.٥٨٢	-	١٤١٨٣	صناعة المشروبات
١٢٦٢٥١٧	١٢٤٨٧٩	٦.٥٩٥٣	١٢١٩٢٧	٣.٨٤٥	٢٢٩٦٤	-	-	-	٧٨٢٦	٥٥	صناعة المنسوجات
٥١٥٦٦٧	٢.٦٢٢٢	١.٨٤٣٢	٤٣١١٢	١٨٧٠٣	١٨٢٥٧	-	-	-	-	٤٤٦	صناعة الملابس الجاهزة
٣٨.٢١	١٨٣٥	١٣٧٤٠	٣٩٣٥	٤	٤	-	-	-	-	-	صناعة الجلد ومنتجاته
٥٥٣٦١	-	١٧٤٥٥	٢٩٩٦	١٣١٩	١٣١٩	-	-	-	-	-	صناعة الخشب والمنتجات الخشبية والقفن عدا الأثاث وصناعة القفل ومواد الضفر
٥٦٦٣٩٥	١٨٦١٦	١٩٤٨٣٠	١٥٢٥٧	١٩٥٣٦	٩٦١٠	-	-	-	٦	٩٩٢٠	صناعة الورق ومنتجاته
٣٨١٥٢١	٢.٦٥	١٢٢٥٩٠	٧٩٥٨	١٨٠٠.٦	١٠.٨٣٥	-	-	-	-	-	الطباعة وإستتساخ وسائط الإعلام المسجلة
١٢٣٨٦١٨	-	(٣٦٧١٩١)	٦.٥٥٦	٢٣٣٤٢	٢٣٣٤٢	-	-	-	-	-	صناعة فحم الكوك و المنتجات النفطية
٣٨٨٢٩١٨	٦٢٢٤٢	٩٥٥٦٧٧	١.٦٤.٥	١١٨.٦١	١١٧٨٩٦	-	-	-	١	١٢٤٤	صناعة المواد و المنتجات الكيماوية
١٣٨.٠٩١	١.٠٢٦	٣٦.١٧٠	٢٦٣٣	٣٧٩٢	٣٧٩٢	-	-	-	-	-	صناعة المستحضرات الصيدلانية والكيماوية والتوائية
٤٨٦٥٦١	١٢٤٢٥	١٤٤٤٧١	٢٨٢٤٥	١٩٠٠٥	١٨٨٤١	-	-	-	١٦٤	-	صناعة منتجات المعادن المطاط و الدائن
٩.٢١٨٦١	٤٧٤٣٢٢	٣١٣٩١٩٧	٣٥٣٣١٢	١٣٩٨٩١	١٣٩٨٣٦	-	-	-	٣٧	-	صناعة منتجات المعادن المشكلة عدا الماكينات والمعدات
١٢٦٣٩٧٨	١٧٢٨.٣	٤١٧٧٣٥	٧٤٣.٧	٢٩٥٨١	٢٧٨١٥	-	-	-	-	-	صناعة الفلزات القاعدية
٤٥٤٢٦٦	٥٨٦٨٩	١٢٤١٦١	٢٩٨٣٦	٥٨٢٤٩	٥٨٢٤٩	-	-	-	-	١٧٦٦	صناعة الفلزات القاعدية
٢٣٤٩٤٦	٥٩٦٣	٣٤.٣٢	٥٤٦٨	١٧٨٣٦	١٧٦٦٥	-	-	٥٥٨	-	١٣	صناعة منتجات المعادن المشكلة عدا الماكينات والمعدات
١٣٥٢٥٦٠	٢٢٢٧٧٢	٣٢٢٧١٠	٨٧٧٢٧	٣١١٨٧	١٥٣٤٠	-	-	-	١٥.٩٣	٧٥٤	صناعة الأجهزة الكهربائية
١٨٥٢٨٧	٣٩٩٨	٧٧١٣٩	٥.٢٧	٦٣٧٩	٦٢٢١	-	-	-	٣	-	صناعة الآلات والمعدات الغير مصنفة في موضع آخر
١٠٠٠٥٢٥٣	٢٢٥٨٨	١٨٩٨٣٥	٦٨٩٤٩	٧١٣١٩	٦٩٤٢٢	٥٧٥	-	١٢٦٢	٢٠	-	صناعة المركبات ذات المحركات

تابع جدول ١٠ - حساب الأرباح والخسائر لشركات القطاع الخاص المنظم لعام ٢٠١٣

(القيمة بالآلاف جنية)

ب- الجانب الدائن

الجمالي	المعجز	فرق القوائد المحسوبة	فرق الإيجار المحسوب	إيرادات متنوعة							اقسام النشاط الاقتصادي
				جملة	أخرى	عمولات	مبيعات ارباح	ديون سبق اعدادها	خصم مكتسب	مبيعات مخلفات	
٧٠٠٠٤	١٠٦٩٦	٩٤٣٧	٦٩٤٩	١٤٧٣	١٤٧٣	-	-	-	-	-	صناعة الأثاث والمنتجات الخشبية الغير مصنفة في موضع آخر
٢١٨٩٨	٧٦٩٥	٩٢٢٨	٧٧٤	٦٢٣	٦٢٣	-	-	-	-	-	صناعات تحويلية أخرى
٦٥٦	-	١٣٧	(٧)	-	-	-	-	-	-	-	اصلاح المعدات والأجهزة
٣٦٥٥	-	٦٠٥٦	٥٤٨	١٥٦	١٥٦	-	-	-	-	-	الإمداد المالي وشبكات الصرف الصحي وإدارة ومعالجة النفايات
٣٦٥٥	-	٦٠٥٦	٥٤٨	١٥٦	١٥٦	-	-	-	-	-	شبكات الصرف الصحي
٧٢٢٨٨١٩	١١٤٢٩١٦	٢١١٧٣٦٩	٣٨٣٠٦١	٦٥٩٣١٦	٦٥٩٣١٦	-	-	-	-	-	الإشاعات ( التشييد والبناء )
٦٨١٩٩٤٥	٩١١٢٢٩	٢١٤٧٦٠١	٣٨١١٥٣	٥٨٣٥١٣	٥٧٣٩١٣	-	-	-	-	-	تشبيد المبانيات
١٦٧٩٨٦	١٣٠٣	(١٥٩٩٣)	٧٣٢	٥٦٨٩٦	٥٦٨٩٦	-	-	-	-	-	الهنسة المدنية
٢٨٠٨٨٨	٢٣٠٣٨٤	(١٤٢٣٩)	١١٧٦	٢٨٥٠٧	٢٨٥٠٧	-	-	-	-	-	أنشطة التشييد المتخصصة
٥٥٠٧٨٩١	١٦٩٧٨٣	٨٧٥٩٠٨	١٨٩٨١٧	٤٢٣٩٢٢	٤١٠٤١٦	٢٣١٤٠	٢٧٩٥٧	٩	٢٤٠٠	-	تجارة الجملة والتجزئة واصلاح المركبات ذات المحركات والدراجات النارية
١٨٢٨٠٣٩	٥٨٣٥٣	٢٥٩٢٤٩	٦٤١٢٣	٢٢١٠٣٧	٢٢٢٢٩٨	-	٢٨١١	-	١٩٢٨	-	تجارة الجملة والتجزئة واصلاح المركبات ذات المحركات والدراجات النارية
٣٦٢٣٢٨٨	١١١٣٢٨	٦١٢٥٥٥	١٢٥٠٢٣	١٧٠٧٢٧	٢٢٥٨٠	٢٢٥٨٠	٢٥١٣٥	٩	٤٦٤	-	تجارة التجزئة عدا تجارة المركبات والدراجات النارية
٤٦٠٢٤	١٠٢	٤١١٤	٦٧١	١٣٣٩١	٥٦٠	٥٦٠	١١	-	٨	-	النقل والتخزين
٤٣١٦٧٢٨	١٦٥٥١٢	١٢٥٥٣٣٧	٥١٨٢٩	٩٤٣٨	٩٤٣٨	-	١٢٤١	-	-	-	النقل البري ، والنقل عبر خطوط الأنابيب
٢٥٩٦٥٩٩	٤٨٥٠٣	١٢٣١٠٨٩	٢٩٢١٨	٤٠٣٢	٤٠٣٢	-	-	-	-	-	النقل الجوي
٩٥٢٢٥	٨٢٥٥٥	(٣١٨٩٩)	١٠٥٤٤	٣٢٦٢	٢٠٩٥	-	١١٦٧	-	-	-	أنشطة التخزين والدعم للنقل
١٢٧١٥٢٦	-	-	-	-	-	-	-	-	-	-	أنشطة خدمات الغطاء والإقامة
٣٥٣٣٧٨	٣٤٤٥٤	٥٦١٤٧	١٢١٠٧	٣٣١١	٣٣١١	-	٧٤	-	-	-	أنشطة خدمات الإقامة
٧٥١٩٤٩	٧٧٦٤	١٢٢٥٤١	١٠٦٤٧٧	٥٨٢١٦	٥٨٢١٦	-	١١٣٤	-	-	٦١	أنشطة خدمات الغذاء والمشروبات
٦١٢١٥٠	٦٩٥٢٢	٩٠٧٤٨	٩٨٦٥٢	٥٢٤٧٦	٥٢٤٧٦	-	١٠٣٠	-	-	٦١	المعلومات والاتصالات
١٣٩٧٩٩	٨١٤٢	٣١٧٩٣	٧٨٢٥	٥٨٤٤	٥٧٤٠	-	١٠٤	-	-	-	أنشطة النشر
٩٢٢٧٧٤٢	٣٠٩٥٥	١٥٤٥٤٣٠	٢٦١٢٢١٥	١٣٣٧٤٥	١٣٣٧٤٥	٤٤٣٠	-	-	-	-	المعلومات والاتصالات
١٠٣٩٣١	٤٥٩٧	٤٤٢٩١	١٨٧١	١١٧٢	١١٧٢	-	-	-	-	-	أنشطة النشر
٤٧٠٩٢	٥٠٩٧	٧٧٤٤	٤٠٤٩	٣٣٦٦	٣٣٦٦	١٠٩٧	-	-	-	-	أنشطة نشر وإنتاج برامج التلفزيون والفيديو والأفلام السينمائية والتسجيلات
٨٨١١٠٧٩	١٨٩٣٩	١٤٥٨٣٦٦	٢٥٩٩٢١٩	١١٨١٢٧	١١٨١٢٧	-	-	-	-	-	الاتصالات
١٢٩٥٦٥	-	٣٥٧٧٤	٧٠٧٦	١٤٤١٣	١١٠٨٠	٣٣٣٣	-	-	-	-	أنشطة برمجيات وإستشارات الحاسب
٤٦٠٧٥	٢٣٢٢	(٢٤٥)	-	-	-	-	-	-	-	-	أنشطة خدمات المعلومات

تابع جدول ١٠ - حساب الأرباح والخسائر لشركات القطاع الخاص المنظم لعام ٢٠١٣

(القيمة بالآلاف جنيهاً)

ب- الجانب الدائن

الجملة	العجز	فرق الفوائد المحسوبة	فرق الأرباح المحسوب	إيرادات متنوعة						مبيعات مخلفات	
				جملة	أخرى	عمولات	إرباح مبيعات	ديون سبق إعدادها	خصم مكتسب		
٤١١٦٢١	١٥٩٤١	١٣٧٦٩٥	١٠٨٨٣	٧٤٢٣٨	٢٧٢٥٩	٤٦٩٠٥	٧٤	-	-	-	الوساطة المالية والتأمين
١٨٦٦٤٢	١٠٤٨٦	٣٧٦٦٤	١٠٠٢٨	٤٢٦٦	-	٤٢٦٦	-	-	-	-	الوساطة المالية عدا التأمين وتوفير الإعتمادات لمعاملات القاعد
٢٢٤٩٧٩	٥٤٥٥	٩٥٠٣٦	٨٥٥	٦٩٩٧٢	٢٧٢٥٩	٤٢٦٢٩	٧٤	-	-	-	الأنشطة المساعدة للوساطة المالية
٢٠٦٤٠٦١	٦٣٨١٧	٩٣١١٦٨	٤٩٢٩٣	١٦١٠٥٥	١٥٣٦٥٧	-	٧٣٤٠	-	-	٥٨	أنشطة العقارات والتأجير
٢٠٦٤٠٦١	٦٣٨١٧	٩٣١١٦٨	٤٩٢٩٣	١٦١٠٥٥	١٥٣٦٥٧	-	٧٣٤٠	-	-	٥٨	أنشطة العقارات والتأجير
٢٦٨٢٩٣	٢٧٨٥٢	١٩٤١٩	٥٩١٨	٥٢٠٥	٥٢٠٥	-	-	-	-	-	الأنشطة العلمية والتقنية المتخصصة
٧٥٥٥	-	١٧٩٠	٤٥	٣٥٦٧	٣٥٦٧	-	-	-	-	-	الأنشطة القانونية والمحاسبية
٥٠٣٢	-	(١٩٦)	١٨	٦٣٩	٦٣٩	-	-	-	-	-	أنشطة المراكز الرئيسية والخبرة الاستشارية
٢٠١١٢٣	٢٣٩٠٧	١٦٩٥٤	٢٩٠٥	٨٩٦	٨٩٦	-	-	-	-	-	الأنشطة المعمارية والهندسية والاختبارات التقنية والتحليل
١٣٦٤٥	٣٨٨٣	٣٢٢٢	٣٠٦٣	-	-	-	-	-	-	-	البحث العلمي والتطوير
٤٠٩١٨	٦٢	(٢٣٥١)	(١١٣)	١٠٣	١٠٣	-	-	-	-	-	الإعلان وبعوث السوق
٥٤٨٤٢١	٩٠٧٧٢	١٧٦٤٨٤	٦٥٥٣	٣٦٢١٨	٣١١٢٥	٣١٩١	١٨٤٥	-	٥٧	-	الأنشطة الإدارية وخدمات الدعم
١٧٧٢٣١	٤١٥٦٦	١٣٠٥٤٩	١١٦	٣٤٠٥	٢٦٦	٣١٢٩	-	-	-	-	أنشطة التوظيف
٧٣٧٤	٦٤٥	٩٦٥	٧	٨٩٤	٨٩٠	٤	-	-	-	-	أنشطة التوظيف
٢٤٣٦١٨	٤٨١٠٤	٢٨٣٠٣	٤٩٠٤	١٦٨٥٣	١٦٧٤٨	٤٨	-	-	٥٧	-	أنشطة خدمات وكالة السفر ومنظمى الرحلات السياحية والحجز
١٢٠١٩٨	٤٥٧	١٦٦٦٧	١٥٢٦	١٥٠٦٦	١٣٢٢١	-	١٨٤٥	-	-	-	أنشطة خدمات المبنى
١٥٢٤٩٧	٨٤٤	٤٩٨٤٥	٣١٩١١	١٤٤١	١٤٣٩	-	-	-	٢	-	التعليم
١٥٢٤٩٧	٨٤٤	٤٩٨٤٥	٣١٩١١	١٤٤١	١٤٣٩	-	-	-	٢	-	التعليم
٥٢٢٠٢١	٢٨٨	٦٨٠٢٥	٨٩٣٦	١٠٩٨٩	٨٧٤٣	-	٢٢٣٦	-	١٠	-	الصحة والعمل الإجتماعي
٥٢٢٠٢١	٢٨٨	٦٨٠٢٥	٨٩٣٦	١٠٩٨٩	٨٧٤٣	-	٢٢٣٦	-	١٠	-	الصحة والعمل الإجتماعي
٣٥٥٣٧٣	٧٠٣٨٢	(٢٠٣٣٥)	١٠٧١٢	١٩٦٧٠	١٥٧٣٤	٣٩٣٦	-	-	-	-	الأنشطة المتصلة بصحة الإنسان
٢٤٧٢٤٤	-	٥١٦٨	-	١٤٠٤٣	١٠١٠٧	٣٩٣٦	-	-	-	-	أنشطة الفنون والإبداع والتسليّة
١٠٨١٢٩	٧٠٣٨٢	(٢٥٥٠٣)	١٠٧١٢	٥٦٢٧	٥٦٢٧	-	-	-	-	-	أنشطة الرياضة والترفيه والتسليّة

جدول ١١ - حساب توزيع الأرباح لشركات القطاع الخاص المنظم لعام ٢٠١٣

(القيمة بالألف ج.د)

الجملة	فائض مرحل	الفائض المحتجز					الجانب المدين				فائض الشركة الأم	اقسام النشاط الإقتصادي
		إحتياطيات أخرى	إحتياطى ارتفاع أسعار أصول	إحتياطى عام	إحتياطى تمويل المشروعات والإشاءات	إحتياطى يستثمر فى سندات حكومية	إحتياطى قانونى	خسائر مغطاه	اقسام النشاط الإقتصادي			
										١٧٩١٥٥		
٣٤١.٩٦٢	٣٢٩٤٥٥٧٢	١٧٩١٥٥	-	٩٩٧٩	١٦٩٣٢	-	-	٢٥٩٣٢٤	٥٢٤٣٩٨	٥٥٩٥٩٥٨	-	الزراعة والصيد والصيد السمك والغابات وقطع أشجار الأخشاب
٧٦٨٥٥	٧٦٨٥٥	-	-	-	-	-	-	-	١٥١٣٠	-	-	الزراعة والصيد والصيد السمك والغابات وقطع أشجار الأخشاب
٢٣٧٧٦٤٧	٢٣٧٧٦٤٧	-	-	-	-	-	-	-	-	٤٨٠.٢٨٧٢	-	التعدين واستغلال الحجر
٢٢٦٩٥١٦	٢٢٦٩٥١٦	-	-	-	-	-	-	-	-	٤٨٠.٢٨٧٢	-	استخراج النفط وغاز اليبىمى
١.٨١٣١	١.٨١٣١	-	-	-	-	-	-	-	-	-	-	التعدين واستغلال الحجر
١٥٤٩٢٣٨٠	١٥٠.٦٣٢٢٩	١٧٥١٤٦	-	٥٩٧٥	١٧٤٨	-	٢٤٦٢٨٢	٢٠٠.٩٦	٢٠٠.٩٦	١١٦٥	-	الصناعات التحويلية
٦٩٦٨٢٨	٥٢٩٣٧٠	١٢٩٨٧٥	-	٥٩٧٥	١٤٥٧	-	٣.١٥١	١٨٩٧١	١٣٦.٥	-	-	صناعة المنتجات الغذائية
٢٢٦٣٩٧	٢٢٦٣٩٧	-	-	-	-	-	-	-	١٦٦١	-	-	صناعة المشروبات
٤٨٩١١١	٤٨٨٧٤٩	-	-	-	-	-	٣٦٢	٢٩٢	٤٧٥٩	-	-	صناعة المنسوجات
١٥٦٧١٣	١٦٦١٥٢	٤٠.٢٦٥	-	-	-	-	٢٩٦	٢٩٦	٢٩٦	-	-	صناعة الملابس الجاهزة
١٢٥٩٤	١٢٥٩٤	-	-	-	-	-	-	-	٤٧٥٩	-	-	صناعة الجلد ومنتجاته
٢٩٢٧٤	٢٩٢٧٤	-	-	-	-	-	-	-	-	١١٦٥	-	صناعة الخشب والمنتجات الخشبية والفلين عدا الأثاث وصناعة القش ومواد الصفر
٢٢٠.٣٣	٢٢٠.٣٣	-	-	-	-	-	-	-	٢٠.٨٣٨	-	-	صناعة الورق ومنتجاته
٣١.٨٣٩	٣١.٨٣٩	-	-	-	-	-	-	-	٢١.٠٠	-	-	الطباعة واستنساخ وسائل الإعلام المسجلة
٢٥٥٣٦٥	٢٢٥٨٦٨	-	-	-	-	-	٢٩٤٩٧	-	-	-	-	صناعة لحم الكوك ومنتجات النقطية
٢٢٨٨٤٠	٢٢٧٨٤٩٨	٤٤.٠٦	-	-	-	-	٥٥٣٦	١١٤٢	-	-	-	صناعة المواد ومنتجات الكيمائية
٦٠.٨٧١	٦٠.٨٧١	-	-	-	-	-	-	-	-	-	-	صناعة المستحضرات الصيدلانية والكيمائية والدوائية
٣٢٧٦٤٠	٣٢٧.٦١	-	-	-	٢٩١	-	٢٨٨	٨٢١٧	-	-	-	صناعة منتجات المطاط واللدائن
٧٨٧٥٣٨٩	٧٧.٣.٧٠	-	-	-	-	-	١٧٢٣١٩	٧٦٥٢٤	-	-	-	صناعة منتجات المعادن اللافلزية الأخرى
٣٥٤٨٩١	٣٥٤٨٩١	-	-	-	-	-	-	١٤١٣٨	-	-	-	صناعة الغازات الناجمة
١٢٦.٥٠	١١٩١٥٦	٦.٠٠	-	-	-	-	٦٢٩٤	٣٦٣.٨	-	-	-	صناعة منتجات المعادن المشكلة عدا الماكنيات والمعدات
٣٥٢٦١.٠	٣٥٢١٨٨	-	-	-	-	-	٤٢٢	٢١.٠	-	-	-	صناعة الحاسبات والمنشآت الإلكترونية والبصرية وصناعة الأجهزة الطبية
٣٦٦٩٦٣	٣٦٥٨٧٢	-	-	-	-	-	١.٠٩١	٤٥١	-	-	-	صناعة الأجهزة الكهربائية
٤١.٧١	٤١.٧١	-	-	-	-	-	-	٧٢٥	-	-	-	صناعة الآلات والمعدات الغير مصنعة فى موضع آخر
٧٤٥٣٥٤	٧٤٥٣٥٤	-	-	-	-	-	-	١٤٩	-	-	-	صناعة المركبات ذات المحركات



تابع جدول ١١ - حساب توزيع الأرباح لشركات القطاع الخاص المنظم لعام ٢٠١٣

(القيمة بالآلاف)

الجملة	فائض مرحل	احتياطيات أخرى	الفائض المحتجز				الجانب المدين				فائض الشركة الأم	أقسام النشاط الاقتصادي
			احتياطيات ارتفاع أسعار أصول أخرى	احتياطى ارفع	احتياطى تمويل المشروعات والإشاءات	احتياطى استثمار فى سندات حكومية	احتياطى قانونى	خسائر مغفاه				
٥٨١٣	٥٧٨٧	-	-	-	-	٢٦	٤٦١	-	-	-	صناعة الأثاث والمنتجات الخشبية الغير مصنفة فى موضع آخر	٣١
٩٤٣٧	٩٤٣٧	-	-	-	-	-	٤٥	-	-	-	صناعات تحويلية أخرى	٣٢
٦٩٧	٦٩٧	-	-	-	-	-	-	-	-	-	إصلاح المعدات والأجهزة	٣٣
٤٣٦٧٢	٤٣٦٧٢	-	-	-	-	-	-	-	-	-	الإمداد المائى وشبكات الصرف الصحى وإدارة ومعالجة النفايات	٣٧
٤٢٦٧٢	٤٢٦٧٢	-	-	-	-	-	-	-	-	-	شبكات الصرف الصحى	٣٧
٥٣١٠٤٣	٥٣١٠٤٣	-	-	-	-	-	٦٦٢٧٠	-	-	-	الإشاءات ( التشييد و البناء )	٤١
٥٠٩٤٥٤٦	٥٠٩٤٥٤٦	-	-	-	-	-	-	-	-	-	تشبيد المباني	٤٢
٢١٤٧٦٢	٢١٤٧٦٢	-	-	-	-	-	٥٧٧١	-	-	-	الهندسة المدنية	٤٣
١١٢٢	١١٢٢	-	-	-	-	-	٦٠٤٩٩	-	-	-	أنشطة التشييد المتخصصة	٤٣
٢٧١٨٤٤	٢٧٠٢٩٢	١٤٢	-	-	-	٦٤٠٤	٦٥٣٦٥	٧٧٦٢	٧٧٦٢	-	تجارة الجملة والتجزئة وإصلاح المركبات ذات المحركات والدراجات النارية	٤٥
٧٢٨٠١٦	٧١٧٤٦٤	١٤٢	-	-	-	٤٠٠٤	٢٧١٣	٧٧٦٢	٧٧٦٢	-	تجارة الجملة والتجزئة وإصلاح المركبات ذات المحركات والدراجات النارية	٤٦
١٩٥٥١٣	١٩٥٥١٣	-	-	-	-	-	٦٠٠٦٠	-	-	-	تجارة الجملة عدا المركبات ذات المحركات والدراجات النارية	٤٧
٢٩٣١٥	٢٩٣١٥	-	-	-	-	-	٢٥٩٢	-	-	-	تجارة التجزئة عدا تجارة المركبات والدراجات النارية	٤٧
١١٨٢٧	١١٨١٣٥٤	٢٤٢	-	-	-	-	٢٦٤٤٣	٧٤١٣١٢	٧٤١٣١٢	-	النقل والتخزين	٤٩
٩٩٥٣٧٤	٩٩٣٨٥٠	٢٤٢	-	-	-	-	١٢٩	-	-	-	النقل البرى ، والنقل عبر خطوط الأنابيب	٤٩
٦٦٧٣	٦٣٤٤	-	-	-	-	-	-	-	-	-	النقل عبر الماء	٥٠
-	-	-	-	-	-	-	-	-	-	-	النقل الجوى	٥١
١٨١١٦٠	١٨١١٦٠	-	-	-	-	-	٢٦١٧٤	-	-	-	أنشطة التخزين والدعم للنقل	٥٢
٣٤٢٤٣٠	٣٤٢٤٣٠	-	-	-	-	-	٧٤٩٦	٥٣٠١	٥٣٠١	-	أنشطة خدمات الغذاء والإقامة	٥٥
٢٢٧٥٩٢	٢٢٧٥٩٢	-	-	-	-	-	٧٤٩٦	٥٣٠١	٥٣٠١	-	أنشطة خدمات الإقامة	٥٥
٧٤٨٣٨	٧٤٨٣٨	-	-	-	-	-	-	-	-	-	أنشطة خدمات الغذاء والمشروبات	٥٦
٢٢٢٨٨٢١	٢٢٢٨٨٢١	-	-	-	-	-	٤٧٠٢٥	-	-	-	المعلومات والاتصالات	٥٨
١٠٩٥٣	١٠٩٥٣	-	-	-	-	-	٥٣٠٨	-	-	-	أنشطة النشر	٥٨
٤٤٤٨٩	٤٤٤٨٩	-	-	-	-	-	٧٢٦	-	-	-	أنشطة نشر وإنتاج برامج التلفزيون والفيديو والأفلام السينمائية والتسجيلات	٥٩
٢٠٢٧٤٦٨	٢٠٢٧٤٦٨	-	-	-	-	-	٤٠٩٩١	-	-	-	الاتصالات	٦١
١٤٥٩١١	١٤٥٩١١	-	-	-	-	-	-	-	-	-	أنشطة برمجيات وإستشارات الحاسب	٦٢
-	-	-	-	-	-	-	-	-	-	-	أنشطة خدمات المعلومات	٦٣

تابع جدول ١١ - حساب توزيع الأرباح لشركات القطاع الخاص المنظم لعام ٢٠١٣

(القيمة بالآلاف)

الجمالي	فائض مرحل	القائض المحتجز					الجانب المدين					فائض الشركة الأم	خسائر مغفاه	اقسام النشاط الإقتصادي	كـ
		احتياطيات أخرى	احتياطي ارتفاع أسعار الأصول	احتياطي عام	احتياطي تمويل المشروعات والإشاءات	احتياطي يستثمر في سندات حكومية	احتياطي قانوني	احتياطي تمويل المشروعات والإشاءات	احتياطي عام	احتياطي ارتفاع أسعار الأصول	احتياطي قانوني				
٢٠٧٦٠٢	١٩٦٢٥٧	١١٢٥	-	-	٥١٨٤	-	٤٥٣٦	٣٢٥٩٨	-	-	-	الوساطة المالية ولتأمين	٦٤		
٥٧٨٢٤	٥٧٨٢٤	-	-	-	-	-	-	٢٨٨٢٩	-	-	-	الوساطة المالية عدا التأمين وتوفير الإعتمادات لمعاملات التقاعد	٦٦		
١٤٩٧٦٨	١٣٨٤٢٣	١٦٦٥	-	-	٥١٨٤	-	٤٥٣٦	٣٧٦٩	-	-	-	الإشقة المساعدة للوساطة المالية	ل		
٢٢٤٣٩٩٩	٢٢٤٣٩٩٩	-	-	-	-	-	-	٣٤٨١	-	-	-	أنشقة العقارات والتأجير	٦٨		
٢٢٤٣٩٩٩	٢٢٤٣٩٩٩	-	-	-	-	-	-	٣٤٨١	-	-	-	أنشقة العقارات والتأجير	م		
١٤٦١٠١	١٣٥٩١٩	-	-	-	١٠٠٠٠	-	١٨٢	٥٤٣٣٥	-	-	-	الإشقة العلمية والتقنية المتخصصة	٦٩		
٣٢٤٢	٣٢٤٢	-	-	-	-	-	-	-	-	-	-	الإشقة القانونية والحاسبية	٧٠		
٢٧٧	٢٧٧	-	-	-	-	-	-	٧٠٨	-	-	-	أنشقة المراكز الرئيسية والخبرة الاستشارية	٧١		
١١٤٠٧١	١٠٣٨٨٩	-	-	-	١٠٠٠٠	-	١٨٢	٥٣٢٢٧	-	-	-	الإشقة المعمارية والهندسية والاختبارات التقنية والتحليل	٧٢		
٢٢٤	٢٢٤	-	-	-	-	-	-	-	-	-	-	البحث العلمي والتطوير	٧٣		
٢٨٢٧٧	٢٨٢٧٧	-	-	-	-	-	-	-	-	-	-	الإعلان وبحوث السوق	ن		
٨٩٢٨٩	٨٩٢٨٩	-	-	-	-	-	-	٧٤١	-	-	١٣٠٧٠	الإشقة الإدارية وخدمات الدعم	٧٧		
٩٥٠	٩٥٠	-	-	-	-	-	-	-	-	-	-	أنشقة الاستتجار والتأجير	٧٨		
٥٢٢٧	٥٢٢٧	-	-	-	-	-	-	٥٥	-	-	-	أنشقة التوظيف	٧٩		
٣٣٥٦٨	٣٣٥٦٨	-	-	-	-	-	-	٤٠١	-	-	١٣٠٧٠	أنشقة خدمات وكالة السفر ومنظمى الرحلات السياحية والحجز	٨١		
٤٩٥٤٤	٤٩٥٤٤	-	-	-	-	-	-	٢٨٥	-	-	-	أنشقة خدمات المباني	ع		
٣٧٥٧٢	٣٧٥٧٢	-	-	-	-	-	-	٨٣٣	-	-	-	التعليم	٨٥		
٣٧٥٧٢	٣٧٥٧٢	-	-	-	-	-	-	٨٣٣	-	-	-	التعليم	فا		
٢١١٥٢٩	٢٠٩٢٢٢	٢٠٠٠	-	-	-	-	٣٠٧	٤٥٧٢	-	-	-	الصحة والعمل الاجتماعي	٨٦		
٢١١٥٢٩	٢٠٩٢٢٢	٢٠٠٠	-	-	-	-	٣٠٧	٤٥٧٢	-	-	-	الإشقة المتصلة بصحة الإنسان	ص		
١٤٨٨٤	١٤٨٨٤	-	-	-	-	-	-	١١٣	-	-	٢٤٤٧٦	أنشقة الفنون والإبداع والتسليم	٩٢		
-	-	-	-	-	-	-	-	-	-	-	٢٤٤٧٦	أنشقة المقامرة والمراهنه	٩٣		
١٤٨٨٤	١٤٨٨٤	-	-	-	-	-	-	١١٣	-	-	-	أنشقة الرياضة والترفيه والتسليم			

تابع جدول ١١ - حساب توزيع الأرباح لشركات القطاع الخاص المنظم لعام ٢٠١٣

(القيمة بالآلاف ج.م.)

الجملة	الجانب الدائن		الجملة	الجانب المدين			حصة العاملين
	أرباح مرحلة من سنوات سابقة	القائض القابل للتوزيع		القائض الموزع			
				حصة المساهمين	حصة أخرى	جملة	
٥١٤٤٠٠٧	٢٨٨١٣٠٥٨	٢٢٦٣٠٩٩٩	٥١٤٤٤٠٥٧	٢٣٣٣٧٠	١١١٣٢٦٨٩	٥٤٣٠٨٠	
٧٨٣٦٨٥	٤٨٨٨٧٢	٢٩٤٨١٣	٧٨٣٦٨٥	-	-	-	
٧٨٣٦٨٥	٤٨٨٨٧٢	٢٩٤٨١٣	٧٨٣٦٨٥	-	-	-	
٧٢٤٥٦٣	٢٠٥٠٧٦٤	٥١٧٣٧٩٩	٧٢٤٥٦٣	-	-	٤٤٠٤٤	
٧١٦٤٣٢	١٩٤٦٩٢	٥١٧٠١٤٠	٧١٦٤٣٢	-	-	٤٤٠٤٤	
١٠٨١٣١	١٠٤٤٧٢	٣٦٥٩	١٠٨١٣١	-	-	-	
٢٤٨٤٦٧٣	١٧٤٧١٤٢٠	٧٣٧٦٢٥٣	٢٤٨٤٦٧٣	٢٠٢٤٣٥	٨٤٧٩٦٨٥	٤٧٢٣١٢	
٨٨٨٠٥٩	٢٠٨٦٠٩	٦٧٩٤٥٠	٨٨٨٠٥٩	٦٩٨٠	١٢٨٤١٠	٣٦٨٧٠	
٢٤٠٠٠٢	-	٢٤٠٠٠٢	٢٤٠٠٠٢	-	-	-	
٦١٩٨٧٥	٣٦٧٧٩٣	٢٥٢٠٨٢	٦١٩٨٧٥	٢٨٠	١١٦٧١٣	١٢٦٦٠	
١٧٢١٨٧	١٤٤٤٦٧	٢٣٧٢٠	١٧٢١٨٧	٨١٠	١٤٠٠٠	٣٧٢	
١٧٣٥٣	١٢٥٤٣	٤٨١٠	١٧٣٥٣	-	-	-	
٣٠٤٣٩	١١٦٠٠	١٨٨٣٩	٣٠٤٣٩	-	-	-	
٢٤٠٨٧١	١٠٦٧٩٦	١٣٤٠٧٥	٢٤٠٨٧١	-	-	-	
٣١٢٩٣٩	٢٣٠٣٨٨	٨٢٥٥١	٣١٢٩٣٩	-	-	-	
٥٨٩٩٥١	-	٥٨٩٩٥١	٥٨٩٩٥١	-	-	-	
٢٨٢٥٢٠	١٠٢٨٨٤٥	١٨٠٦٧٧٥	٢٨٢٥٢٠	١٠٩٤٨٥	٢٣٨١٨٥	١٩٨٣٦٨	
٧٠٩٧١٢	٣٧٣٤٨١	٣٢٦٢٣١	٧٠٩٧١٢	٥٤٨٣	٢٤٢٤٥	٧٩١١٣	
٣٥٢٢٨٢	٢٦٢٧٤١	٩٣٥٥١	٣٥٢٢٨٢	-	١٩١٤٢	١٢٨٣	
١٥٥٩٧٤٩٦	١٣٢٢٢٢٥٦	٢٢٧٥٢٤٠	١٥٥٩٧٤٩٦	٢٨٢١٠	٧٥٣٩٤٠٤	٧٧٩٦٩	
٤٥٧٠٨٢	٢٦٨١٥٧	١٨٨٩٢٥	٤٥٧٠٨٢	٥٠٣١٦	٢٥١٥٨	١٢٥٧٩	
١٨٥٤٧٣	١١١٧٤٨	٧٣٧٢٥	١٨٥٤٧٣	٢٠٠	٢٠٧٣٨	٢١٧٧	
٣٥٢٨٢٠	٢٩٤٧٦٦	٥٨٠٥٤	٣٥٢٨٢٠	-	-	-	
٤٢٦٧١٠	٢٤٠٠٧٧	١٨٦٦٣٣	٤٢٦٧١٠	٦٧١	٤٢١٥٧	١٦٤٦٨	
٥٢٦٨٠	١٩٤٥٥	٣٣٢٢٥	٥٢٦٨٠	-	٩٨٩٤	٩٩٠	
٧٤٥٥٠٣	٥٥١١٣٨	١٩٤٦٦٥	٧٤٥٥٠٣	-	-	-	

تابع جدول ١١ - حساب توزيع الأرباح لشركات القطاع الخاص المنظم لعام ٢٠١٣

(القيمة بالآلاف ج.د)

الجملة	الجانب الدائن		الجملة	الجانب المدين			
	أرباح مرحلة من سنوات سابقة	الفاصل القابل للتوزيع		الفاصل الموزع			حصة العاملين
				حصة المساهمين	حصة أخرى	حصة المساهمين	
الجملة	٤٤٠	١٩٣٧	١٢٣	١١٢	١١٢	١١	
٦٣٦٧	٤٤٠	١٩٣٧	١٢٣	١١٢	١١٢	١١	
٩٤٨٢	٧٥٠٦	١٩٧٦	-	-	-	-	
٧٤٠	٥٩٤	١٤٦	٤٣	-	-	٤٣	
٤٣٦٧٢	٣١٩٣٩	١١٧٣٣	-	-	-	-	
٤٣٦٧٢	٣١٩٣٩	١١٧٣٣	-	-	-	-	
٥٤٣٦١٤٧	٣١٢٠٦٨٨	٥٤٣٦١٤٧	٥٩٤٤٧	٢٥٦١	٥٣٢٧٥	٣٦١١	
٥١٥٣٩٩٣	٢١٣٨٠١١	٥١٥٣٩٩٣	٥٩٤٤٧	٢٥٦١	٥٣٢٧٥	٣٦١١	
٢٢٠٥٣٣	١٥٠٠٠١	٧٠٥٣٢	-	-	-	-	
٦١٢٢١	٢٧٤٤٧	٣٤١٧٤	-	-	-	-	
٢٧٩٩٢١١	١٤٢٩٩٩٢	١٣٢٤٠	١٣٢٤٠	٩٣٥	١٠١٤٠	٢١٦٥	
٧٤٣٩٦٩	٢٩٦٥٣٣	٤٤٧٤٣٦	١٣٢٤٠	٩٣٥	١٠١٤٠	٢١٦٥	
٢٠٢٣٣٣٥	١١٥٢٢٩٥	٨٦٠٤٠	-	-	-	-	
٣١٩٠٧	١٧٦٤	١٤٧٤٣	-	-	-	-	
٢٠١٥٢٢٥	٤٠٩٨١٩	١٦٠٥٤٠٦	-	-	-	-	
١٠٥٥١٩٢	٣٢٤٢٦٥	٧٣٠٩٢٧	٥٩٦٤٩	٢٠٢٢٥	٣٠٧٤٧	٨٦٢٧	
١١٣٨٧	١٦٢١	٩٧٦٦	٤٧١٤	٢٢١	٣٩٧٤	٥١٩	
٧٤١٣١٢	-	٧٤١٣١٢	-	-	-	-	
٢٠٧٣٣٤	٨٣٩٣٣	١٢٣٤٠١	-	-	-	-	
٣٥٥٢٢٧	٢١٥٦٨٧	١٣٩٥٤٠	-	-	-	-	
٢٨٠٣٨٩	١٦٩٥٥٥	١١٠٨٤٤	-	-	-	-	
٧٤٨٣٨	٤٦١٤٢	٢٨٦٩٦	-	-	-	-	
٤٦٨٠٨١١	٢١٨٠٢٠٩	٢٥٠٠٦٠٢	٢٤٠٤٩٦٥	-	٢٤٠٤٩٦٥	-	
١٦٦٦١	٢٧٨	١٥٩٨٣	-	-	-	-	
٤٥٢١٥	٣٨٠٧٧	٧١٣٨	-	-	-	-	
٤٤٧٣٤٤	٢٠٢٦٦٧٦	٢٤٤٧٤٤٨	٢٤٠٤٩٦٥	-	٢٤٠٤٩٦٥	-	
١٤٥٩١١	١١٥١٧٨	٣٠٧٣٣	-	-	-	-	
-	-	-	-	-	-	-	

تابع جدول ١١ - حساب توزيع الأرباح لشركات القطاع الخاص المنظم لعام ٢٠١٣

(القيمة بالآلاف جنيه)

الجملة	الجانب الدائن		الجملة	الجانب المدين				أقسام النشاط الإقتصادي
	أرباح مرحلة سنوات سابقة	الفاصل القابل للتوزيع		الفاصل الموزع			حصة العاملين	
				حصة المساهمين	حصة أخرى	حصة العاملين		
٣.٣١٣٩	١٨٥٣٦١	١١٧٧٧٨	٣.٣١٣٩	٦٢٩٣٩	١.٥٢	٦.٤٦٥	١٤٢٢	الوساطة المالية والتأمين
١٤٦٦.٦	٥٦٩١.٠	٨٤٦٦.٦	١٤٦٦.٦	٥٤٩٤٣	-	٥٤٧١.٥	٧٢٨	الوساطة المالية عدا التأمين وتوفير الإعتمادات لمعاملات التبادل
١٦١٥٣٣	١٢٨٤٥١	٣٣.٨٢	١٦١٥٣٣	٧٩٩٦	١.٥٢	٦٢٥.٠	٦٩٤	الأنشطة المساعدة للوساطة المالية
٢٢٤٧٤٨.٠	١٧٥١١٣٦	٤٩٥٣٤٤	٢٢٤٧٤٨.٠	-	-	-	-	أنشطة العقارات والتأجير
٢٢٤٧٤٨.٠	١٧٥١١٣٦	٤٩٥٣٤٤	٢٢٤٧٤٨.٠	-	-	-	-	أنشطة العقارات والتأجير
٢.٠٣.٣٩	١٢٥٤٢٤	٧٧٦١٥	٢.٠٣.٣٩	٢٦.٠٣	٢٦٢	٢.٠٠٠	٣٤١	الأنشطة العلمية والتقنية المتخصصة
٣٢٤٢	١٢٤٨	١٩٩٤	٣٢٤٢	-	-	-	-	الأنشطة القانونية والمحاسبية
٩٨٥	-	٩٨٥	٩٨٥	-	-	-	-	أنشطة المراكز الرئيسية والخبرة الاستشارية
١٧.٠٣.٠١	١.٠٨٤٨٢	٦١٨١٩	١٧.٠٣.٠١	٢٦.٠٣	٢٦٢	٢.٠٠٠	٣٤١	الأنشطة المعمارية والهندسية والاختبارات التقنية والتحليل
٢٢٤	-	٢٢٤	٢٢٤	-	-	-	-	البحث العلمي والتطوير
٢٨٢٧٧	١٥٦٩٤	١٢٥٨٣	٢٨٢٧٧	-	-	-	-	الإعلان وبحوث السوق
١.٠٣١.٠٠	٢٥٦٨٧	٧٧٤١٣	١.٠٣١.٠٠	-	-	-	-	الأنشطة الإدارية وخدمات الدعم
٩٥.٠	٨.٥	١٤٥	٩٥.٠	-	-	-	-	أنشطة الاستئجار والتأجير
٥٢٨٢	٣٨٧٧	١٤.٥	٥٢٨٢	-	-	-	-	أنشطة التوظيف
٤٧.٠٣٩	١٢٤٢٦	٣٣٦١٣	٤٧.٠٣٩	-	-	-	-	أنشطة خدمات وكالة السفر ومنظمي الرحلات السياحية والحجز
٤٩٨٢٩	٧٥٧٩	٤٢٢٥.٠	٤٩٨٢٩	-	-	-	-	التعليم
٣٨٤.٥	١.٥٠١	٢٧٩.٤	٣٨٤.٥	-	-	-	-	التعليم
٣٨٤.٥	١.٥٠١	٢٧٩.٤	٣٨٤.٥	-	-	-	-	التعليم
٣٢٣٢.٧	٧٣٢٤٧	٢٤٩٩٦.٠	٣٢٣٢.٧	١.٠٧١.٦	٥٦٦٩	٩١٤٣٨	٩٩٩٩	الصحة والعمل الاجتماعي
٣٢٣٢.٧	٧٣٢٤٧	٢٤٩٩٦.٠	٣٢٣٢.٧	١.٠٧١.٦	٥٦٦٩	٩١٤٣٨	٩٩٩٩	الأنشطة المتصلة بصحة الإنسان
٣٩٤٧٣	٦٥٤١	٣٢٩٣٢	٣٩٤٧٣	-	-	-	-	أنشطة الفنون والإبداع والتسليية
٢٤٤٧٦	-	٢٤٤٧٦	٢٤٤٧٦	-	-	-	-	أنشطة المقامرة والمراعاة
١٤٩٩٧	٦٥٤١	٨٤٥٦	١٤٩٩٧	-	-	-	-	أنشطة الرياضة والترفيه والتسليية

ثالثاً  
المؤشرات العامة  
طبقاً لأقسام النشاط الإقتصادي

جدول ١٢ - العنصر البشري والإنتاج لشركات القطاع الخاص المنظم لعام ٢٠١٣

(القيمة بالجنيه)

تكاليف الخدمات الإدارية	تكاليف الخدمات التسويقية	تكاليف الإنتاج	رأس المال المستثمر	رأس المال العامل	رأس المال المدفوع	صافي الربح والخسارة	الأجور	عدد العاملين	أقسام النشاط الإقتصادي
١٠٩٨٠٠	٢٠٣٦	٢٥١٢٧٣	٨٠١٦٥٦	١٢٧٨٥٤	١٧١٣٨٦	٤٠٧٤٨	٤٨٢٨٧	٤٦٢٧٩٩	الإجمالي العام
٢٢٦٧٤٦	٥٨٠١	٦٥٢٠٧٠	١٦٩٢٤٧٤	٣٣٧٢٠٩	٦٦٢٦٧٤	٦٥٤٩٧	١١٩٧٣٧	٣٥٣٣	الزراعة والصيد واستغلال الغابات وقطع أشجار الأخشاب
٢٢٦٧٤٦	٥٨٠١	٦٥٢٠٧٠	١٦٩٢٤٧٤	٣٣٧٢٠٩	٦٦٢٦٧٤	٦٥٤٩٧	١١٩٧٣٧	٣٥٣٣	الزراعة والصيد وأنشطة الخدمات ذات الصلة بها
٨٣٤٨٩٣	-	٨٦٥٣٩	٦٤٦٥٦٠	(١٧٥٣٧٤)	١٠٧٨١٠	٢٧٤٤٩٠	١٠٦١٩٣	١٨٣٥٣	التعدين واستغلال المحاجر
٨٤٧٠٩٧	-	٨٦٤٤٥١	٦٥٧١٩٨٣	(١٩٧٧٩١)	٨٨٥٧٧	٢٨٤٤٨١	١٠٦٨٢٦	١٧٩٤٨	استخراج النفط والغاز الطبيعي
٢٩٤٠٦٢	-	٩١٣٧٦٥	١٧٥٣٨٤٩	٨١٨٠٢٥	٩٦٠١٧٣	(١٦٨٢٥٩)	٧٨١٣١	٤٠٥	التعدين واستغلال المحاجر
٧١٧٩٤	١٤٧٠٨	٣٢٨٢٣٤	٤٨٠٩٤١	١٢٧٦٣١	١٦٠٧٢٨	٢٥٤٢٦	٥٤٠٩٨	٢٢٢٥٨٨	الصناعات التحويلية
٣٩٧١٤٧	٨٨٠٣	٤٢٩٥٢١٦	٢٩٠٨١٢٣	٢٤٩٩٣٥	٩٠٨٣٤٤	٣٠٥٧٤٨	٤٢٠٤٠٥	١٨٩٦	صناعة المنتجات الغذائية
٩٥٢٤٨	٧٥٢٨	٥٦٢٢٠	٥٦٩٨١١	(٨٧٤٨٤)	٩٨٠٢٢	٩٩٦٤	٩٠٨٩١	٩٩٣٣	صناعة المشروبات
٤٢٥٢٩	٣٥٦	١٢٩٩٨٤	٣٥٩١٩٥	١٧١٤٤١	١٦٤٦٤٧	٥٦٥٣	٢٢٤٤٤	٢٢٥٠٣	صناعة المنسوجات
٣٠٧٨٤	٤٧٨١	٨٩٢٥٨	١٣٦٩٠٠٩	(٢٧٠٤)	٦٩٨٩٥	(١٤٣٨٣)	١٨٩٩٦	١٢٦٨٩	صناعة الملابس الجاهزة
٣٣٢٠	٦٥٦	٢٠١٣٧٤	٢٧٥٤٠٣	١١٠٦٢	٨٥١٧٠	٣٤٠٤	١٦٧١٩	٨٧٤	صناعة الجلد ومنتجاته
٢٥٦٧٤	-	٨٤٣٨٣	١٨٩٧٥٧	٦٠٠٥	١٠٦٣٥٧	١٥٦٤٧	٢٠٥٢٤	١٢٠٤	صناعة الخشب والمنتجات الخشبية والفلين عدا الأثاث وصناعة القش ومواد الصفر
٦٢١٠٤	٨٥٨٣	٢٩٠٨٠٧	٤٣١٦٦٧	١١٤٧٠٢	١٢٤٨٧٣	٢٠٠٨٣	٣٣٧٤٣	٥٧٤٩	صناعة الورق ومنتجاته
٩٠٨٣٣	٤٩٦٠	٢٦٧٥٣٩	٥٣٥٧٦١	١٩٦٢٢٥	١٢٦٤٤٤	٢٩٢٨٩	٤٢٩٩١	٢٧٤٨	الطباعة وإستنساخ وسائل الإعلام المسجلة
٢٤٧٨٩١	٥٨٢	٥٤٤٠٦٧	١٣٥٤٨٩٧	١٩٥٥٨٩	٣٥٣٠٤٣	٤١٤٠٠١	٣٠٠١٦٣	١٤٢٥	صناعة فحم الكوك و المنتجات النفطية
٤٦٥٠٩	١٣٥١٤	١٦٢٠٥٤	٣٢٥٣٨٠	١٢٦٤٢١	٧٩٨١١	٤٩٩٧٢	٣٣٠٩٥	٣٤٨٣٠	صناعة المواد و المنتجات الكيماوية
١١١٠٤٥	٨٦١٨٣	٣٧٧٠٢٠	٨٣٩٦٩٧	٢٢٨٣٥٨	٣٣٦٦٠٦	٥٢٩٩٠	٥٦٤٠٤	٦١٥٦	صناعة المستحضرات الصيدلانية و الكيماوية و الدوائية
٤٠٥٧٢	٣٤٥٦	٢٥٨٩٢٨	٢٦٤٢٠٤	٥٣٦٢٤	١٠٠٢٤٤	٩٢٧١	٢٥٣٩٤	٨٧٤٩	صناعة منتجات المطاط و اللاتين
١١٣٢٢٨	٧٣٦١	١٩٩٤٨١	٧٥٧٥٣٦	٢٨٥٥٥٥	٣٣٨٢٠٣	٣٧٥٩٠	٢٢٢٤٥	٥٠٥٧٠	صناعة منتجات المعادن اللافلزية الأخرى
١٠١٥٢٣	٧٢٠	٩٥٥٨٩١	٧٢٥٠٢٥	٤٩٩٢٥	٢٨٩٥٤٦	١٥٠٢	٣١٥٤١٨	١٠٧٣٧	صناعة منتجات المعادن القاعدية
٧٦٨٣٣	١٠٢٣٣	٧٥٧٤١٠	٤٨١٤١٦	٢٢٤٩١	٢٢٠٠١٦	٣٢٩٦	٧٩٠١٥	٤٥٦٢	صناعة الفلزات القاعدية
٥٢٥٨٤	١٧٢٩٩	٢٨٠١٢٣	٢٣١٣٥٢	(٦٦٥٦٦)	٥٧٧٦٣	(٦٣٧)	٢٦٨٩٤	٢٩٩٥	صناعة منتجات المعادن المشكلة عدا الماكنيات والمعدات
٤٦٢٥٨	١٩٣٦٤	٢٣٨٢٩٣	٢٥٢٤٠٨	٤٦٣٩٣	١١٤٠٩٦	(١٥١٠)	٤٢١٦١	٢٣٩٢٧	صناعة الحاسبات والمنتجات الإلكترونية والبصرية وصناعة الأجهزة الطبية
٣٩٥٩٦	٤٠٩٣	٨٧١٤٢	٢٢٢٥٧٧	٦٧٥٥٤	١١٥٦٨٧	٧٩٠١	١٤٢٧٨	٣٦٩٩	صناعة الآلات والمعدات الغير مصنفة في موضع آخر
٤٨٦٢١	١١٣٤٢	٢٦٠٢١٧	٣٣٤٧٢٠	٥٤٣٩٥	٩٠٠٢٠	١٢١٥٥	٧٠٢٦٦	١٤٣٢٢	صناعة المركبات ذات المحركات



تابع جدول ١٢ - العنصر البشري والإنتاج لشركات القطاع الخاص المنظم لعام ٢٠١٣

(القيمة بالجنيه)

القيمة بالعملة	متوسط ما يخص العامل من							عدد العاملين	أقسام النشاط الإقتصادي
	تكاليف الخدمات الإدارية	تكاليف الخدمات التسويقية	تكاليف الإنتاج	رأس المال المستثمر	رأس المال العامل	رأس المال المملوك	صافي الربح والخسارة		
٢٢٣٩٧	-	٦٨٠١٣	٦٨٦٢٥	٣٤٦٣	٥٢٤٨٠	(٣٠٦٦)	٢١٠٥٩	٢٨٩٥	صناعة الأثاث والمنتجات الخشبية الغير مصنفة في موضع آخر
٥٧٥٩٤	٤٥٧١	١٩٣٨٤٧	٤٤٠٢٤٥	٦٩٦٦	٢٦٠٣٨٧	(٢١٩١٢)	٢١١٧٦	٢٦١	صناعات تحويلية أخرى
٨٨١٥	-	٢٣٠٣٧	٢٧٢٥٩	١٨٩٤٤	١٢٥٩٣	٢٧٠٤	٦٨٣٣	٥٤	إصلاح المعدات والأجهزة
٣١٧٩١	٣٩٤٨	١٧٦٥٥٣	١٥٤٩٥٢	٨٥٧٨٦	٣١٢٥٠	١٨٣٣٣	٢٦٦٥٩	٦٤٠	الإمداد المعالي وشبكات الصرف الصحي وإدارة ومعالجة النفايات
٣١٧٩١	٣٩٤٨	١٧٦٥٥٣	١٥٤٩٥٢	٨٥٧٨٦	٣١٢٥٠	١٨٣٣٣	٢٦٦٥٩	٦٤٠	شبكات الصرف الصحي
١٠٠٢٧٦	١٢٦٥	٢٨٠٤٧٣	٩٥٣٠٦٤	٢٠٩٧٦٢	١٢٧٧٠٢	٥٦٨٨٥	٣٨٦٠٨	٣٤٧٦٨	الإشاءات ( التشييد و البناء )
١١٤٦٥٣	١٣٤٩	٢٨٢٢٢٦	١٠٨٧٨١١	٢٤٣٨٦٥	١٤٣٠٣٠	٧٠٩٧٥	٣٩٢٩٥	٢٩٦٥٥	تشبيد المباني
٢٢١٦٩	١١١٨	٢٠٥٠٠١	٢٥٧٥٦٤	٨٤٨٦١	٣٧١٨٨	١٩٤٤٦	٢٥٨١٠	٣٥٦٠	الهندسة المدنية
٤٧٩١	-	٤١٩٩٩٩	(٢٥٦٤٠)	(١٥٥١٣٢)	٤٢٤٩٨	(١٢٦٤٤٣)	٥٤٨٣٣	١٥٥٣	أنشطة التشييد المتخصصة
١٧٥١٥٠	٦٧٧٦٦	٣٥٨٢٣٧	٦٨٨٢٥٢	٢٥٣٨٨٩	٢٢٨٨٥٦	٥٨٩٥٩	٧٩٧٩٦	١٩٦٦٥	تجارة الجملة والتجزئة وإصلاح المركبات ذات المحركات والدراجات النارية
٢٧٩٥١٣	٦٧٣٦٨	١٢٠٥٥٧	٨٨٢٦٥	٢٤٥٩٠١	٢٢٢٥٩٩	٩٤٦٩٠	٦٥٠٠١	٤١٠٩	تجارة الجملة والتجزئة وإصلاح المركبات ذات المحركات والدراجات النارية
١٥٩٩٠٤	٧٢١٥٨	٤٥٢١٥٦	٦٩٠٤٠٤	٢٧٥٣٣٢	٢٤٧٩٧٧	٥٣٢٥٧	٨٩٧٤٩	١٤١٩٠	تجارة الجملة عدا المركبات ذات المحركات والدراجات النارية
١٩٥٩٦	٢٣٦٤٣	١٠٤٧٦٠	٨١٢١٨	٥٥١٧٤	٤٩٠٤٨	١٠٧١٨	٢٠٩١١	١٣٦٦	تجارة التجزئة عدا تجارة المركبات والدراجات النارية
١٦٥١٠٤	٩٧٤٠٨	١٢٧١١	٨٩٣٩٣٥	١٧٩٤٥٨	٢٩٠٢٤٩	٩٩٧١٦	٢٥٨٨٤	١٤٤٤٠	النقل والتخزين
٢٦٦٨١٨	١٦١٠٩٦	-	١٩٥١٧٩٠	٤٥٥٨٠٥	٥٩٧١٩٨	١٠٩٨٥٦	٢٢٧٢٠	٦٢١٢	النقل البري ، والنقل عبر خطوط الأنابيب
٣٦٣٠٣	١٧٨٤٣	٢١٠٥٩٩	٢٢٤١٩	(٣٥٦٠١٩)	٢٠٥٨١٦	(٨٣١٨٧)	٦٧٠٢٤	٨٧٥	النقل عبر الماء
٢٥٢٤٨٣	-	-	-	-	٣٥٣٠٠٦	٣٥٣٠٠٦	٢٧٥٦٢	٢١٠٠	النقل الجوي
٣١٣٥	٧٤٢٨٦	-	١٤٥٤٩٥	١٣٥٩٧	٥٧٣٥٩	١٦٩٣٣	٢٢١٠١	٥٢٥٣	أنشطة التخزين والدعم للنقل
٤٠١٣٦	٢١١٧١	٦٩٩١٨	٢٢٩٨٩٠	(٨٨٨٩)	٩٥٩٧٦	٤٥٧٨	٣٢٠٧٣	١٣٥١٧	أنشطة خدمات الغذاء والإقامة
٤٧٢١٢	١١٧٣	٥٧٨٩٣	٢٦٩٤٢٠	(١٤٩١٩)	١١٩٨٤٠	٤٤٠١	٢٢٠١٩	٩٣٨٩	أنشطة خدمات الإقامة
٢٤٠٤١	٦٦٦٥٦	٩٧٢٧١	١٣٩٩٨١	٤٨٦٦	٤١٦٩٧	٤٩٧٩	٥٤٩٣٩	٤١٢٨	أنشطة خدمات الغذاء والمشروبات
٦٥٧٢١	١٥٥٩٠	٦٢٦٦٥	٦٤٠٨٩٠	١٤١٨٣٨	١٩٤٣٠٨	٢١٦١٧٧	٢٨٣٩٢	٩٢٥٧٧	المعلومات والاتصالات
١٧١٣٢٠	٩٧٣٨٨	٢١٧١٥١	٩٠٦٥٠٧	٤٦٠٩٣٢	٥٦٠٤٣٥	٢٢٩٠٠٩	٩١٥٥١	٤٩٧	أنشطة النشر
٥٥٥٠٢	١٢٢٩٩٣	-	٢٧١٢٣٥	٢٥٣٦٥	١٣٣٧٩٦	٣٣٥١	٢٥٨٥١	٦٠٩	أنشطة نشر وإنتاج برامج التلفزيون والفيديو والأفلام السينمائية والتسجيلات
٦٤٤٤٠	١٠٣٨٨	٦١٩٠٤	٦٤٥٩٢١	١٤٠٩٢٤	١٩٣٨٨٦	٢٦٩٨٧	٢٦٥٥٣	٨٩٩٦٣	الاتصالات
١٢٩٠٩٤	٣٠٦٦٤٠	١٢٩١٣٦	٦٠٠٠٣٠	٢١٩٤٢٢	١٩٣٠٧٠	٣١٩١٤	١٢٥٢٠٩	٩٦٣	أنشطة برمجيات وإستشارات الحاسب
٨٢٠٢٦	١٦٥٤٧٧	-	٥٣٤١٥	(٥٢٦٦)	٢	(٤٢٦١)	١٠٦١٠٣	٥٤٥	أنشطة خدمات المعلومات

تابع جدول ١٢ - العنصر البشري والإنتاج لشركات القطاع الخاص المنظم لعام ٢٠١٣

(القيمة بالجنيه)

القيمة بالخدمة الإلارية	تكاليف الخدمات التسويقية	تكاليف الإنتاج	متوسط ما يخص العامل من					عدد العاملين	أقسام النشاط الإقتصادي
			رأس المال المستثمر	رأس المال العامل	رأس المال المدفوع	صافي الربح والخسارة	الأجور		
١٧١٧٣٦	٢٩٤٦	-	١٠٤٦٩٤	٧٩٤٨٥٥	٥٠٢٣٤٠	٧٠١٣٦	٣١١١٤	١٤٥٢	الوساطة المالية والتأمين
٩٩٣١٢	-	-	٦٢١٠٠٠	٣٠٣٧٩٧	٣٢٥١٦١	٧٦٩٠٢	١٥٧٤٨	٩٦٥	الوساطة المالية عدا التأمين وتوفير الإعتمادات لمعاملات التقاعد
٣١٥٤٦	٨٧٤	-	١٨٩٠٨٩٩	١٧٦٧٨٩٧	٨٥٣٤٢٥	٥٦٧٢٩	٦١٥٦١	٤٨٧	الأنشطة المساعدة للوساطة المالية
٦٣٩٧٠٥	٤٨١٠٠	٢٠٨٢٩٨	٤٩٩٤٩٧٠	١٢٢٨٨٨٣	١٩٠٧٥٦٣	١٩٢٨١٨	٩٥٩١٣	٢٢٣٨	أنشطة العقارات والتأجير
٦٣٩٧٠٥	٤٨١٠٠	٢٠٨٢٩٨	٤٩٩٤٩٧٠	١٢٢٨٨٨٣	١٩٠٧٥٦٣	١٩٢٨١٨	٩٥٩١٣	٢٢٣٨	أنشطة العقارات والتأجير
٨٢٤٧	٣٦٣٨٩	٢١١	٣٢٨٨٤	١٤٨٩٨	١٠٧٥٣	٢٨٣٤	٢٨١١٩	١٧٥٦١	الأنشطة العلمية والتقنية المتخصصة
١٩٠٧٩٣	-	١٢٧٨٩٧	٦٣٠٩٣١	٣٨٠٤٤٨	١٧٢٤١٤	٦٨٧٥٩	١١٨٩٦٦	٢٩	الأنشطة القانونية والمحاسبية
٨٦٤	٣٣٤١	-	٣٨٠٩	(٦٤٢)	٣٧٣٦	٢١٦٥	٢٩٧٦٥	٤٥٥	أنشطة المراكز الرئيسية والخبرة الاستشارية
٨١٢٧	٤٧١٦٢	-	٣٧١٣٣	١٨٣١٧	٩٥٩٥	٣١١٠	٣٦٥٦٥	١٢١٨٩	الأنشطة المعمارية والهندسية والاختبارات التقنية والتحليل
٢٤٣٩١١	٥٨١١١	-	١٤٥٣٢٨٩	٤١٨١١١	١٤٤٥٥٥٦	(٨١٠٨٩)	٥١٦٢٢	٤٥	البحث العلمي والتطوير
٥٢٢٦	٩٥٩٥	-	٨١٤٣	١٨١٥	٢٨	٢٥٨٥	٥٩٤٦	٤٨٤٣	الإعلان وبحوث السوق
٤١٥٠٨	٧٩١٢٨	٥٩٠٤	٢٢٥٥٢٤	٦٢٢٢٧	٧٤٣٣٧	(١٤١٧)	٥٠٠٤٦	٩٤٢٧	الأنشطة الإدارية وخدمات الدعم
٢٠٤١٠٥٧	٢٢٨٦	٧٩٥١٢٩	١٠٧٨١٢٥٨٦	٤٥٨١٩٤٣	٤٨٥٧١٤٣	(٥٩١٧٢٩٩)	١٢٢٧٨٦	٧٠	أنشطة الاستئجار والتأجير
١٣١٥٦	٧٨٩٤	-	٢٥٥٦٠	١٤٧٩٥	١٤٢٢٢	١٨٧٧	٦٨٣٢	٤٠٥	أنشطة التوظيف
٣٥٤٧	٨٥٧٠٥	-	١١٥٢٩٤	٢١٠٧٧	٥٨٩٢٤	(٢٨١٢٢)	٤٠٩١٠	٥٠٦٣	أنشطة خدمات وكالة السفر ومنظمي الرحلات السياحية والحجز
١٦١٠٠	٧٩٣٦٨	-	٧٣٢٩٥	٤٠٣٥٥	١٤٥٧٤	١٠٧٤٦	٦٥١٣١	٣٨٨٩	أنشطة التوظيف
١١١١٤٤	٤٨٩١٩	١١٧٧٠٦	٩٠٢٩٤٠	١٢٩٥٧٢	٥٦٠٠٢٠	٢٥٦٢٥	٧٧١٣٣	١٠٥٦	التعليم
١١١١٤٤	٤٨٩١٩	١١٧٧٠٦	٩٠٢٩٤٠	١٢٩٥٧٢	٥٦٠٠٢٠	٢٥٦٢٥	٧٧١٣٣	١٠٥٦	التعليم
٣٨٤١٧	٦٣٨٤	١٠٨٦٤٣	١٦٦٨٢٣	٤٥٠٦٢	٤٧٨٩٣	٥٠٦٣٣	٤٣١٩٧	٤٩٣١	الصحة والعمل الإجتماعي
٣٨٤١٧	٦٣٨٤	١٠٨٦٤٣	١٦٦٨٢٣	٤٥٠٦٢	٤٧٨٩٣	٥٠٦٣٣	٤٣١٩٧	٤٩٣١	الصحة والعمل الإجتماعي
٣٧٠٢٢	١٨٩٤٦	-	٢٣٨٧	(٤٤٤٨٤)	١١٣١٥	(١١٨٧)	٧١٣٩	٦٠٥٣	الأنشطة المتصلة بصحة الإنسان
٣٨٥٩٩	٧٤٢	-	٨٨٢٠	(٥٢٢)	٧	٤٣٨٦	٣٥٥٣	٥٥٨٠	أنشطة الفنون والإبداع والتسلية
١٩٠٠٨	٢٣٣٦٩٨	-	(٧٣٥٠٣)	(٥٦٢٩٧٩)	١٤٤٧١٥	(١٣٠٩٢٢)	٥٥٨٥٢	٤٧٣	أنشطة المقامرة والترفيه والتسلية

جدول ١٣ - مدى القدرة على مقابلة الإلتزامات والكفاءة الإنتاجية والتسويقية لشركات القطاع الخاص المنظم لعام ٢٠١٣

دوران رأس المال المتداول	الكفاءة الإنتاجية والتسويقية		القدرة على مقابلة الإلتزامات		أقسام النشاط الإقتصادي
	دوران رأس المال المستثمر	نسبة السيولة	أرصدة نقدية: خصوم متداولة	نسبة التداول	
٣,٥٥	٥,٥٧	٥,١١	١,٢٥	١,٢٥	الإجمالي العام
٢,٢٤	٥,٤٥	٥,١٠	١,٤٥	١,٤٥	الزراعة والصيد واستغلال الغابات وقطع أشجار الأخشاب
٢,٢٤	٥,٤٥	٥,١٠	١,٤٥	١,٤٥	الزراعة والصيد وأنشطة الخدمات ذات الصلة بها
(٨,١٣)	٥,٢٢	٥,٠١	٥,٩٧	٥,٩٧	التعدين واستغلال المحاجر
(٧,٢٤)	٥,٢٢	٥,٠١	٥,٩٧	٥,٩٧	استخراج النفط والغاز الطبيعي
١,٣١	٥,٦١	٥,٠٦	٢,٤٣	٢,٤٣	التعدين واستغلال المحاجر
٣,١٨	٥,٨٤	٥,١٦	١,٥٨	١,٥٨	الصناعات التحويلية
٢١,٣٥	١,٨٤	٥,٢٣	١,١٨	١,١٨	صناعة المنتجات الغذائية
(٧,٩١)	١,٢١	٥,١٥	٥,٧٧	٥,٧٧	صناعة المشروبات
٥,٨٣	٥,٣٩	٥,١٤	٢,٦٧	٢,٦٧	صناعة المنسوجات
(٣٦,٧٨)	٥,٧٣	٥,٠٦	٥,٩٧	٥,٩٧	صناعة الملابس الجاهزة
٢,١٠	٥,٨١	٥,٠٦	١,١٢	١,١٢	صناعة الجلد ومنتجاته
١,٨٤	٥,٥٨	٥,٢١	١,٨٠	١,٨٠	صناعة الخشب والمنتجات الخشبية والفلين عدا الأثاث وصناعة القش ومواد الضفر
٣,٠٠	٥,٨٠	٥,٢٩	١,٧٩	١,٧٩	صناعة الورق ومنتجاته
١,٨٥	٥,٦٨	٥,٢٩	٢,٠٧	٢,٠٧	الطباعة واستنساخ وسائط الإعلام المسجلة
٣٣,١٦	٤,٧٩	٥,٣٢	١,٢٣	١,٢٣	صناعة فحم الكوك و المنتجات النفطية
١,٩٠	٥,٧٤	٥,٦٥	٢,٢٢	٢,٢٢	صناعة المواد و المنتجات الكيميائية
٢,٣٤	٥,٦٤	٥,٢٨	٢,٠١	٢,٠١	صناعة المستحضرات الصيدلانية والكيميائية والوقائية
٥,٤٠	١,١٠	٥,١٨	١,٤٦	١,٤٦	صناعة منتجات المطاط واللدائن
١,٠١	٥,٣٨	٥,١١	٢,٠٠	٢,٠٠	صناعة منتجات المعادن اللافلزية الأخرى
٢٠,٢٥	١,٣٩	٥,٠٣	١,١٠	١,١٠	صناعة الفلزات القاعدية
٣٥,٦٢	١,٦٦	٥,٠٨	١,٠٩	١,٠٩	صناعة منتجات المعادن المشكلة عدا الماكنات والمعدات
(١١,٧٧)	١,٣٥	٥,٠٥	٥,٩٤	٥,٩٤	صناعة منتجات المعادن المشكلة عدا الماكنات والمعدات
٦,١٢	١,١٣	٥,٠٨	١,٣١	١,٣١	صناعة الأجهزة الكهربائية
١,٥٩	٥,٤٨	٥,٠٨	١,٦٣	١,٦٣	صناعة الآلات والمعدات الغير مصنفة في موضع آخر
٦,٠٠	٥,٩٧	٥,١٢	١,٢٢	١,٢٢	صناعة المركبات ذات المحركات

تابع جدول ١٣ - مدى القدرة على مقابلة الإلتزامات والكفاءة الإنتاجية والتسويقية لشركات القطاع الخاص المنظم لعام ٢٠١٣

البيانات المالية	الكفاءة الإنتاجية والتسويقية		القدرة على مقابلة الإلتزامات		أقسام النشاط الإقتصادي
	دوران رأس المال العامل المبيعات : رأس المال العامل	دوران رأس المال المستثمر الانتاج : رأس المال المستثمر	نسبة السيولة	نسبة التداول	
٢٣,١١	١,١٧	٠,١٢	١,١٠	١,١٠	صناعة الأثاث والمنتجات الخشبية الغير مصنفة في موضع آخر
٢٩,٦٧	٠,٤٧	٠,١٥	١,٠٤	١,٠٤	صناعات تحويلية أخرى
١,٧٣	١,٢٠	١,١٤	٢,٦٧	٢,٦٧	إصلاح المعدات والأجهزة
٢,٤٣	١,٣٤	٠,٠٩	١,٢٦	١,٢٦	الإمداد المائي وشبكات الصرف الصحي وإدارة ومعالجة النفايات
٢,٤٣	١,٣٤	٠,٠٩	١,٢٦	١,٢٦	شبكات الصرف الصحي
١,٥٨	٠,٣٥	٠,٢٣	١,٣٥	١,٣٥	الإشغالات ( التشييد و البناء )
١,٤٢	٠,٣٢	٠,٢٥	١,٣٨	١,٣٨	تشبيد البنايات
٢,٨٢	٠,٩٣	٠,١٢	١,٢٧	١,٢٧	الهندسة المدنية
(١,٩٣)	(١١,٦٥)	٠,٠٠	٠,٥٢	٠,٥٢	أنشطة التشييد المتخصصة
١١,٠٢	٤,٠٧	٠,١٧	١,٣٤	١,٣٤	تجارة الجملة والتجزئة وإصلاح المركبات ذات المحركات والدراجات النارية
١٣,٨٠	٣,٨٤	٠,٢٢	١,٢٥	١,٢٥	تجارة الجملة والتجزئة وإصلاح المركبات ذات المحركات والدراجات النارية
١,٤٤	٤,١٦	٠,١٥	١,٣٦	١,٣٦	تجارة الجملة عدا المركبات ذات المحركات والدراجات النارية
٤,٠٦	٢,٧٦	٠,٢٠	٢,٧١	٢,٧١	تجارة التجزئة عدا تجارة المركبات والدراجات النارية
٢,٢٤	٠,٤٥	٠,٩١	٢,٢٦	٢,٢٦	النقل والتخزين
١,٣٣	٠,٣١	١,٣٤	٣,٤٤	٣,٤٤	النقل البري ، والنقل عبر خطوط الأنابيب
(٠,٥٦)	٨,٩٥	٠,١٦	٠,٣٢	٠,٣٢	النقل عبر الماء
-	-	-	-	-	النقل الجوي
٨,٤٩	٠,٧٩	٠,٥٦	١,١٦	١,١٦	أنشطة التخزين والدعم للنقل
(١٢,٨٧)	٠,٥٠	٠,١٢	٠,٩٤	٠,٩٤	أنشطة خدمات الغذاء والإقامة
(٥,٦٤)	٠,٣١	٠,٠٩	٠,٩٢	٠,٩٢	أنشطة خدمات الإقامة
٣٧,٩٨	١,٣١	٠,٢٧	١,٠٩	١,٠٩	أنشطة خدمات الغذاء والمشروبات
٠,٨٤	٠,١٩	٠,٦٧	٢,٥٧	٢,٥٧	المعلومات والإتصالات
٠,٨٥	٠,٤٣	٠,١٨	٢,٧٢	٢,٧٢	أنشطة النشر
٦,٤٢	٠,٦٠	٠,٣٣	١,١٣	١,١٣	أنشطة نشر وإنتاج برامج التلفزيون والفيديو والأفلام السينمائية والتسجيلات
٠,٧٨	٠,١٧	٠,٧٤	٢,٦٩	٢,٦٩	الإتصالات
٣,١٦	١,١٦	٠,٠٩	١,٤١	١,٤١	أنشطة برمجيات وإستشارات الحاسب
(٤٥,٧٠)	٤,٥١	٠,١٧	٠,٩٧	٠,٩٧	أنشطة خدمات المعلومات

تابع جدول ١٣ - مدى القدرة على مقابلة الإلتزامات والكفاءة الإنتاجية والتسويقية لشركات القطاع الخاص المنظم لعام ٢٠١٣

رقم	الكفاءة الإنتاجية والتسويقية		القدرة على مقابلة الإلتزامات		رقم
	دوران رأس المال العامل المبيعات : رأس المال العامل	دوران رأس المال المستثمر رأس المال المستثمر	نسبة السيولة أرصدة نقدية: خصوم متداولة	نسبة التداول أصول متداولة : خصوم متداولة	
٦٤	٠,٠٢	٠,٠١	٠,٥٠	٤,٤٣	ك
٦٦	٠,٠٢	٠,٠١	٠,٤١	٥,٣٠	ل
٦٨	١,٠٠	٠,٢٥	٠,٥٢	٤,٢٠	م
٦٩	١,٠٠	٠,٢٥	٠,٠٦	١,٢٨	ن
٧٠	٣,١٣	١,٤٢	٠,٠٦	١,٢٨	و
٧١	٠,٥٣	٠,٣٢	٠,٣٠	١,٦٥	ز
٧٢	(٦٦,٥)	١١,٢٠	٠,٣٩	١,٥٧	ح
٧٣	٣,١٤	١,٥٥	٠,٨٠	٠,٩٧	ط
٧٤	٠,٠٧	٠,٠٢	٠,٢٢	١,٧٣	ي
٧٥	١,٠١٨	٢,٢٧	١٥,٨٨	٢٢,٣٣	ق
٧٦	١,٦٨	٠,٤٧	٠,٣٧	١,١٣	ك
٧٧	٠,٠٧	٠,٠٢	٠,٢٥	١,٣٦	ل
٧٨	١,٢٧	٠,٧٤	٠,١٨	١,٣٣	م
٧٩	٥,٣٧	٠,٩٨	١,٠١	٢,٢٥	ن
٨٠	٢,٤٩	١,٣٧	١,٥٩	٢,٩٨	و
٨١	١,٦٨	٠,٢٤	٠,١٥	١,٨٧	ز
٨٢	١,٦٨	٠,٢٤	٠,١٥	١,٨٧	ح
٨٣	٤,٤٧	١,٢١	٠,٢٩	١,٤٩	ط
٨٤	٤,٤٧	١,٢١	٠,٢٩	١,٤٩	ي
٨٥	(١,٣٩)	٢٥,٩٨	٠,١٤	٠,٦٧	ق
٨٦	(٧٨,١٤)	٤,٧٢	٠,٢١	٠,٩٩	ك
٨٧	(٠,٥٤)	(٤,١٢)	٠,١٠	٠,٥٠	ل

جدول ٤ - كفاءة إستغلال الأموال وتحقیق الفائض لشركات القطاع الخاص المنظم لعام ٢٠١٣

المبيعات	فائض العمليات الجارية				أقسام النشاط الإقتصادي
	رأس المال المستثمر	المبيعات	حقوق الملكية	رأس المال المدفوع	
٠,٠٥٧	٠,٠٠٥	٠,٠٠٩	٠,٠١٤	٠,٠٢٥	الإجمالي العام
٠,٠٤٥	٠,٠٠٢	٠,٠٠٥	٠,٠٠٤	٠,٠٠٥	الزراعة والصيد وإستغلال الغابات وقطع أشجار الأخشاب
٠,٠٤٥	٠,٠٠٢	٠,٠٠٥	٠,٠٠٤	٠,٠٠٥	الزراعة والصيد وأنشطة الخدمات ذات الصلة بها
٠,٠٢٢	٠,٠٠٤	٠,٠٢٠	٠,٠٩٦	٢,٠٦٠	التعدين وإستغلال المحاجر
٠,٠٢٢	٠,٠٠٤	٠,٠٢٠	١,٠٠٦	٣,٠٢٤	إستخراج النفط والغاز الطبيعي
٠,٠٦١	٠,٠٠٠	٠,٠٠١	٠,٠٠١	٠,٠٠١	التعدين وإستغلال المحاجر
٠,٠٨٤	٠,٠٠٧	٠,٠٠٨	٠,٠١٣	٠,٠٢١	الصناعات التحويلية
١,٠٨٣	٠,٠٠٤	٠,٠٠٢	٠,٠٠٩	٠,٠١٤	صناعة المنتجات الغذائية
١,٠٢١	٠,٠٠٤	٠,٠٠٣	٠,٠١٦	٠,٠٢٢	صناعة المشروبات
٠,٠٣٩	٠,٠٠١	٠,٠٠٣	٠,٠٠٢	٠,٠٠٢	صناعة المنسوجات
٠,٠٧٣	٠,٠٠١	٠,٠٠٢	٠,٠٠٢	٠,٠٠٣	صناعة الملابس الجاهزة
٠,٠٨١	٠,٠٠٣	٠,٠٠٤	٠,٠٠٩	٠,٠١١	صناعة الجلد ومنتجاته
٠,٠٥٨	٠,٠٠٩	٠,٠١٦	٠,٠١٣	٠,٠١٦	صناعة الخشب والمنتجات الخشبية والفلين عدا الأثاث وصناعة القش ومواد الصفر
٠,٠٨٠	٠,٠٠٦	٠,٠٠٨	٠,٠١٢	٠,٠٢٢	صناعة الورق ومنتجاته
٠,٠٦٨	٠,٠٠٧	٠,٠١٠	٠,٠١٥	٠,٠٣٠	الطباعة وإستنساخ وسائط الإعلام المسجلة
٤,٠٧٩	٠,٠٤١	٠,٠٠٩	٠,٠٨٨	١,٠٥٩	صناعة قمع الكوك و المنتجات النفطية
٠,٠٧٤	٠,٠١٤	٠,٠١٩	٠,٠٢٥	٠,٠٥٨	صناعة المواد و المنتجات الكيماوية
٠,٠٦٤	٠,٠٠٧	٠,٠١١	٠,٠١٢	٠,٠١٨	صناعة المستحضرات الصيدلانية والكيماوية والدوائية
١,٠١٠	٠,٠٠٥	٠,٠٠٤	٠,٠٠٨	٠,٠١٢	صناعة منتجات المطاط و اللاتين
٠,٠٣٨	٠,٠٠٧	٠,٠١٩	٠,٠١٣	٠,٠٢٣	صناعة منتجات المعادن اللافلزية الأخرى
١,٠٣٩	٠,٠٠٢	٠,٠٠٢	٠,٠٠٥	٠,٠٠٦	صناعة الفلزات القاعدية
١,٠٦٦	٠,٠٠٨	٠,٠٠٥	٠,٠١٥	٠,٠١٧	صناعة منتجات المعادن المشكلة عدا الماكينات والمعدات
١,٠٣٤	٠,٠١١	٠,٠٠٨	٠,٠١٣	٠,٠٤٣	صناعة الحاسبات والمنتجات الإلكترونية والبصرية وصناعة الأجهزة الطبية
١,٠١٣	٠,٠٠٣	٠,٠٠٣	٠,٠٠٦	٠,٠٠٨	صناعة الأجهزة الكهربية
٠,٠٤٨	٠,٠٠٣	٠,٠٠٧	٠,٠٠٦	٠,٠٠٦	صناعة الآلات والمعدات الغير مصنفة في موضع آخر
٠,٠٩٧	٠,٠٠٥	٠,٠٠٥	٠,٠١٠	٠,٠١٧	صناعة المركبات ذات المحركات

تابع جدول ٤ - كفاءة إستغلال الأموال وتحقق الفائض لشركات القطاع الخاص المنظم لعام ٢٠١٣

المبيعات	فائض العمليات الجارية				أساس المال المستثمر	أساس المال المتداول	أقسام النشاط الإقتصادي
	أساس المال المستثمر	المبيعات	حقوق الملكية	رأس المال المدفوع			
١,١١٧	٠,٠٠١	٠,٠٠١	٠,٠٠١	٠,٠٠١	٠,٠٠١	٠,٠٠١	صناعة الأثاث والمنتجات الخشبية الغير مصنفة في موضع آخر
٠,٤٧	٠,٠٠١	٠,٠٠٣	٠,٠٠٢	٠,٠٠٢	٠,٠٠٢	٠,٠٠٢	صناعات تحويلية أخرى
١,٢٠	٠,١١٢	٠,١١٠	٠,١١٢	٠,١١٢	٠,١١٢	٠,١١٢	إصلاح المعدات والأجهزة
١,٣٤	-	-	-	-	-	-	الإمداد المالي وشبكات الصرف الصحي وإدارة ومعالجة النفايات
١,٣٤	-	-	-	-	-	-	شبكات الصرف الصحي
٠,٣٥	٠,٠٠٤	٠,١١	٠,٠٠٧	٠,٠٢٨	٠,٠٢٨	٠,٠٢٨	الإشاءات ( التشييد و البناء )
٠,٣٢	٠,٠٠٤	٠,١٢	٠,٠٠٧	٠,٠٢٨	٠,٠٢٨	٠,٠٢٨	تشبيد البنايات
٠,٩٣	٠,٠٠٥	٠,٠٠٥	٠,١٠	٠,٣٢	٠,٣٢	٠,٣٢	الهندسة المدنية
(١١,٦٥)	(٠,٨٦)	٠,٠٠٧	٠,٤٨	٠,٥٢	٠,٥٢	٠,٥٢	أنشطة التشييد المتخصصة
٤,٠٠	٠,١	٠,٠٢	٠,١٧	٠,٣٠	٠,٣٠	٠,٣٠	تجارة الجملة والتجزئة وإصلاح المركبات ذات المحركات والدراجات النارية
٣,٨٤	٠,١١	٠,٠٣	٠,٢٣	٠,٤٤	٠,٤٤	٠,٤٤	تجارة الجملة والتجزئة وإصلاح المركبات ذات المحركات والدراجات النارية
٤,٠٧	٠,١	٠,٠٢	٠,١٦	٠,٢٧	٠,٢٧	٠,٢٧	تجارة الجملة عدا المركبات ذات المحركات والدراجات النارية
٢,٧٦	٠,٠٥	٠,٠٢	٠,٠٦	٠,٠٨	٠,٠٨	٠,٠٨	تجارة التجزئة عدا تجارة المركبات والدراجات النارية
٠,٤٥	٠,١٣	٠,٢٩	٠,٢٧	٠,٤١	٠,٤١	٠,٤١	النقل والتخزين
٠,٣١	٠,٠٧	٠,٢١	٠,١٥	٠,٢١	٠,٢١	٠,٢١	النقل البري ، والنقل عبر خطوط الأنابيب
٨,٩٥	٠,١٤	٠,٠٢	٠,٠١	٠,٠٢	٠,٠٢	٠,٠٢	النقل عبر الماء
-	-	٠,٥٨	-	-	-	-	النقل الجوي
٠,٧٩	٠,٢١	٠,٢٦	٠,٢٨	٠,٥٣	٠,٥٣	٠,٥٣	أنشطة التخزين والدعم للنقل
٠,٥٠	٠,٠٤	٠,٠٨	٠,٠٧	٠,١٠	٠,١٠	٠,١٠	أنشطة خدمات الغذاء والإقامة
٠,٣١	٠,٠٤	٠,١٢	٠,٠٦	٠,٠٩	٠,٠٩	٠,٠٩	أنشطة خدمات الإقامة
١,٣١	٠,٠٥	٠,٠٤	٠,١٢	٠,١٨	٠,١٨	٠,١٨	أنشطة خدمات الغذاء والمشروبات
٠,١٩	٠,٠٣	٠,١٦	٠,٠٧	٠,١٠	٠,١٠	٠,١٠	المعلومات والاتصالات
٠,٤٣	٠,٠٢	٠,٠٥	٠,٠٣	٠,٠٤	٠,٠٤	٠,٠٤	أنشطة النشر
٠,٦٠	٠,٠٥	٠,٠٨	٠,٠٦	٠,١٠	٠,١٠	٠,١٠	أنشطة نشر وإنتاج برامج التلفزيون والفيديو والأفلام السينمائية والتسجيلات
٠,١٧	٠,٠٣	٠,١٨	٠,٠٧	٠,١٠	٠,١٠	٠,١٠	الاتصالات
١,١٦	٠,٠٥	٠,٠٤	٠,٠٩	٠,١٦	٠,١٦	٠,١٦	أنشطة برمجيات وإستشارات الحاسب
٤,٥١	-	-	-	-	-	-	أنشطة خدمات المعلومات



تابع جدول ٤ - ١ كفاءة إستغلال الأموال وتحقيق الفائض لشركات القطاع الخاص المنظم لعام ٢٠١٣

رأس المال المستثمر	فائض العمليات الجارية			رأس المال المدفوع	أقسام النشاط الإقتصادي
	رأس المال المستثمر	المبيعات	حقوق الملكية		
٠,٠٠١	٠,٠٠٠	٠,٠٠٠	٠,٠٠٠	٠,٠٠١	الوساطة المالية والتأمين
٠,٠٠١	٠,٠٠٠	٠,٠٠٠	٠,٠٠٠	٠,٠٠٠	الوساطة المالية عدا التأمين وتوفير الإعتمادات لمعاملات القاعد
٠,٠٠٢	٠,٠٠٠	٠,٠٠١	٠,٠٠١	٠,٠٠١	الأنشطة المساعدة للوساطة المالية
٠,٠٢٥	٠,٠٠٤	٠,٠٠٥	٠,٠١١	٠,٠١١	أنشطة العقارات والتأجير
٠,٢٥٠	٠,٠٠٤	٠,٠٠٥	٠,٠١١	٠,٠١١	أنشطة العقارات والتأجير
١,٤٤٢	٠,٠١٥	٠,٢٥٠	٠,٤٤٧	٠,٤٤٧	الأنشطة العلمية والتقنية المتخصصة
٠,٣٢٢	-	-	-	-	الأنشطة القانونية والمحاسبية
١١,٢٠٠	٠,٣٠٠	٠,٢٤٠	٠,٣٦٠	٠,٣٦٠	أنشطة المراكز الرئيسية والخبرة الإستشارية
١,٥٥٠	٠,١٦٠	٠,٢٩٠	٠,٦٢٠	٠,٦٢٠	الأنشطة المعمارية والهندسية والاختبارات التقنية والتحليل
٠,٠٠٢	٠,٠٠٠	٠,٠٠٠	٠,٠٠٠	٠,٠٠٠	البحث العلمي والتطوير
٢,٢٧٧	٠,٣٩٠	٠,٥٤٠	١١٢,٧٣٠	١١٢,٧٣٠	الإعلان وبحوث السوق
٠,٤٤٧	٠,٠٠٣	٠,٠٠٨	٠,٠١٠	٠,٠١٠	الأنشطة الإدارية وخدمات الدعم
٠,٠٠٢	-	-	-	-	أنشطة الإستثمار والتأجير
٠,٠٧٤	٠,١١٨	٠,١٢٠	٠,٢٤٠	٠,٢٤٠	أنشطة التوظيف
٠,٠٩٨	٠,٠٠٥	٠,٠٠٨	٠,٠٠٩	٠,٠٠٩	أنشطة خدمات وكالة السفر ومنظمي الرحلات السياحية والحجز
١,٣٣٧	٠,١٤٠	٠,٢٣٠	٠,٦٠٨	٠,٦٠٨	أنشطة خدمات المبانى
٠,٠٢٤	٠,٠٠٢	٠,٠٠٣	٠,٠٠٣	٠,٠٠٣	التعليم
٠,٠٢٤	٠,٠٠٢	٠,٠٠٣	٠,٠٠٣	٠,٠٠٣	التعليم
١,٠٢١	٠,٣٩٠	٠,٦٥٠	١,٣٦٠	١,٣٦٠	الصحة والعمل الإجتماعى
١,٠٢١	٠,٣٣٩	٠,٦٥٠	١,٣٦٠	١,٣٦٠	الأنشطة المتصلة بصحة الإنسان
٢٥,٩٨٨	٢,٠٠٣	٠,٣٢٠	٠,٤٤٣	٠,٤٤٣	أنشطة الفنون والإبداع والتسليية
٤,١٧٢	٠,٣٣٧	٤٨٨,٧٦٠	٤٨٨,٧٦٠	٤٨٨,٧٦٠	أنشطة المقامرة والمراتحة
(٤,١٢٢)	(٠,٣٢٢)	٠,٠١٢	٠,٠١٦	٠,٠١٦	أنشطة الرياضة والترفيه والتسليية

جدول ١٥ - نصيب جنية المبيعات من الأصول الثابتة وتكاليف الخدمات لشركات القطاع الخاص المنظم لعام ٢٠١٣

تكاليف الخدمات التسويقية المبيعات :	تكاليف الخدمات الادارية والتمويلية المبيعات :	الأصول الثابتة: المبيعات	أقسام النشاط الإقتصادي	الإجمالي العام
٠,٠٥	٠,٢٤	١,٠٩		
٠,٠١	٠,٣٠	١,٥٣	الزراعة و الصيد واستغلال الغابات وقطع أشجار الأخشاب	١
٠,٠١	٠,٣٠	١,٥٣	الزراعة و الصيد وأنشطة الخدمات ذات الصلة بها	٠١
-	٠,٥٩	٣,٣٠	التعدين واستغلال المحاجر	ب١
-	٠,٥٩	٣,٣٤	استخراج النفط و الغاز الطبيعي	٠٦
-	٠,٢٧	٠,٧٢	التعدين واستغلال المحاجر	٠٨
٠,٠٤	٠,١٨	٠,٧١	الصناعات التحويلية	ج
٠,٠٢	٠,٠٧	٠,٤١	صناعة المنتجات الغذائية	١٠
٠,١١	٠,١٤	٠,٨٣	صناعة المشروبات	١١
٠,٠٣	٠,٣٠	١,١١	صناعة المنسوجات	١٣
٠,٠٥	٠,٣١	١,١١	صناعة المنتجات الخشبية	١٤
٠,٠٠	٠,١٥	٠,٩٠	صناعة الجلد ومنتجاته	١٥
-	٠,٢٣	١,٠٩	صناعة الملابس الجاهزة	١٦
٠,٠٢	٠,١٨	٠,٦٧	صناعة الورق ومنتجاته	١٧
٠,٠١	٠,٢٥	٠,٧٨	الطباعة و استنساخ وناظ الإعلام المسجلة	١٨
٠,٠٠	٠,٠٤	٠,١٧	صناعة فحم الكوك و المنتجات النفطية	١٩
٠,٠٦	٠,١٩	٠,٦٨	صناعة المواد و المنتجات الكيميائية	٢٠
٠,١٦	٠,٢١	١,٠٢	صناعة المستحضرات الصيدلانية و الكيميائية و الدوائية	٢١
٠,٠١	٠,١٤	٠,٦٥	صناعة منتجات المطاط و اللاتكس	٢٢
٠,٠٣	٠,٣٩	١,٥٤	صناعة منتجات المعادن اللافلزية الأخرى	٢٣
٠,٠٠	٠,١٠	٠,٤٤	صناعة الغازات القاعدية	٢٤
٠,٠١	٠,١٠	٠,٤٠	صناعة منتجات المعادن المشكلة عدا المكينات و المعدات	٢٥
٠,٠٦	٠,١٧	٠,٣٤	صناعة الحاسبات و المنتجات الإلكترونية و البصرية و صناعة الأجهزة الطبية	٢٦
٠,٠٧	٠,١٥	٠,٤٨	صناعة الأجهزة الكهربائية	٢٧
٠,٠٤	٠,٣٧	٠,٨٨	صناعة الآلات و المعدات الغير مصنفة في موضع أخر	٢٨
٠,٠٣	٠,١٥	٠,٤٢	صناعة المركبات ذات المحركات	٢٩

تابع جدول ١٥ - نصيب جنية المبيعات من الأصول الثابتة وتكاليف الخدمات لشركات القطاع الخاص المنظم لعام ٢٠١٣

تكاليف الخدمات التسويقية	تكاليف الخدمات الإدارية والتمويلية	المبيعات	أقسام النشاط الاقتصادي
-	٠,٢٨	٠,٨٠	صناعة الآثاث والمنتجات الخشبية الغير مصنفة في موضع آخر
٠,٠٢	٠,٢٨	١,٩٢	صناعات تحويلية أخرى
-	٠,٦٧	٠,١١	إصلاح المعدات والأجهزة
٠,٠٢	٠,١٥	٠,٢٢	الإمداد المالي وشبكات الصرف الصحي وإدارة ومعالجة النفايات
٠,٠٢	٠,١٥	٠,٢٢	شبكات الصرف الصحي
٠,٠٠	٠,٣٠	٠,٦٧	الإشاعات ( التثبيد و البناء )
٠,٠٠	٠,٣٣	٠,٦٩	تثبيد النباتات
٠,٠٠	٠,٠٩	٠,٥٣	الهندسة المدنية
-	٠,٠٢	٠,٤١	أنشطة التثبيد المتخصصة
٠,٠٢	٠,٠٦	٠,٠٩	تجارة الجملة والتجزئة وإصلاح المركبات ذات المحركات والدراجات النارية
٠,٠٢	٠,٠٨	٠,١٠	تجارة الجملة والتجزئة وإصلاح المركبات ذات المحركات والدراجات النارية
٠,٠٣	٠,٠٦	٠,٠٩	تجارة الجملة والتجزئة وإصلاح المركبات ذات المحركات والدراجات النارية
٠,١١	٠,٠٩	٠,١٢	تجارة الجملة عدا المركبات ذات المحركات والدراجات النارية
٠,٢٤	٠,٤١	١,٥٦	تجارة التجزئة عدا تجارة المركبات والدراجات النارية
٠,٢٧	٠,٤٤	٢,١٦	النقل والتخزين
٠,٠٩	٠,١٨	١,٧٧	النقل البري ، والنقل عبر خطوط الأنابيب
-	٠,٤٢	-	النقل عبر الماء
٠,٦٤	٠,٢٧	١,٠١	النقل الجوي
٠,١٩	٠,٣٥	١,٧٩	أنشطة التخزين والدعم للنقل
٠,٠١	٠,٥٦	٢,٨٣	أنشطة خدمات الغذاء والإقامة
٠,٣٦	٠,١٣	٠,٧١	أنشطة خدمات الإقامة
٠,١٣	٠,٥٥	٤,١٣	أنشطة خدمات الغذاء والمشروبات
٠,٢٥	٠,٤٤	١,٠٥	المعلومات والاتصالات
٠,٧٦	٠,٣٤	١,٣٠	أنشطة النشر
٠,٠٩	٠,٥٩	٤,٥٣	أنشطة نشر وإنتاج برامج التلفزيون والفيديو والأفلام السينمائية والتسجيلات
٠,٤٤	٠,١٩	٠,٣٣	الاتصالات
٠,٦٩	٠,٣٤	٠,٢٤	أنشطة برمجيات وإستشارات الحاسب
			أنشطة خدمات المعلومات

تابع جدول ١٥ - نصيب جنية المبيعات من الأصول الثابتة وكاليف الخدمات لشركات القطاع الخاص المنظم لعام ٢٠١٣

كواليف الخدمات التسويقية المبيعات :	كواليف الخدمات الادارية والتمويلية المبيعات :	الأصول الثابتة: المبيعات	أقسام النشاط الإقتصادي
٠,٢٣	١٣,٥٥	١٧,٤١	الوساطة المالية والتأمين
-	٢١,٣٩	٥٩,٩١	الوساطة المالية عدا التأمين وتوفير التأمين
٠,٣١	١١,٠٣	٣,٧٣	الأنشطة المساعدة للوساطة المالية
٠,٠٤	٠,٥٢	٠,٤٥	أنشطة العقارات والتأجير
٠,٠٤	٠,٥٢	٠,٤٥	أنشطة العقارات والتأجير
٠,٧٨	٠,١٨	٠,٢٦	الأنشطة العلمية والتقنية المتخصصة
-	٠,٩٤	٠,٤٣	الأنشطة القانونية والمحاسبية
٠,٧٨	٠,٢٠	٠,١٠	أنشطة المراكز الرئيسية والخبرة الاستشارية
٠,٨٢	٠,١٤	٠,١٨	الأنشطة المعمارية والهندسية والاختبارات التقنية والتحليل
٢,٠٤	٨,٥٨	٣٦,٣٩	البحث العلمي والتطوير
٠,٥٢	٠,٢٨	٠,٣٤	الإعلان وبحوث السوق
٠,٧٥	٠,٣٩	١,٣٨	الأنشطة الإدارية وخدمات الدعم
٠,٠١	٦,٥٩	٤٢,٧١	أنشطة الاستتجار والتأجير
٠,٤٢	٠,٧٠	٠,٥٧	أنشطة التوظيف
٠,٧٦	٠,٣١	٠,٦٢	أنشطة خدمات وكالة السفر ومنظمي الرحلات السياحية والحجز
٠,٧٩	٠,١٦	٠,٢٠	أنشطة خدمات المبانى
٠,٢٢	٠,٥١	٢,٤٥	التعليم
٠,٢٢	٠,٥١	٢,٤٥	التعليم
٠,٠٣	٠,١٩	٠,٥٧	الصحة والعمل الإجتماعى
٠,٠٣	٠,١٩	٠,٥٧	الأنشطة المتصلة بصحة الإنسان
٠,٣١	٠,٦٠	٠,٧٤	أنشطة الفنون والإبداع والتسليية
٠,٠٢	٠,٩٣	٠,٢٢	أنشطة المقامرة والمرآنة
٠,٧٧	٠,٠٦	١,٥٨	أنشطة الرياضة والترفيه والتسليية

الباب الثاني

المؤسسات الصحفية

جدول ١٦ - الميزانية للمؤسسات الصحفية عام ٢٠١٣

(القيمة بالآلاف جنيه)

المقصوم	القيمة	الأصول	القيمة
رأس المال	١٢٦٥٧٣	الأصول الثابتة	١١١٢٣٥٤
الإحتياطيات والفاصل المرحل	٥٧١١٣٨	مشروعات تحت التنفيذ	٢٣١٩٠
المخصصات	١٠٤٥٥٥٥	المخزون	١٠٨٨١٧
قروض طويلة الأجل	٧١٧٧٣٤	الاستثمارات المالية	٦٧١٣٠٣
بنوك دائنة	٢٥٦٠٥٠	مدينون وحسابات مدينة مختلفة	٢٢١٤١٧٧
دائنون وحسابات دائنة مختلفة	٤٨٣٨٤٩٤	تفدية بالبنوك والصفوق	٢٤٣١٧٨
		العجز المرحل	٣١٨٧٥٢٥
الإجمالي	٧٥٦٠٥٤٤	الإجمالي	٧٥٦٠٥٤٤

جدول ١٧ - حساب الإنتاج والمتاجرة للمؤسسات الصحفية عام ٢٠١٣

(القيمة بالآلاف جنيه)

الجانب الداكن	القيمة		الجانب المدين	القيمة	
	جزئى	كلى		جزئى	كلى
+ تغير مخزون إنتاج غير تام		(٤٥٨)	تكلفة الإنتاج		٩٨٦٢٠٠
- تكلفة الإنتاج "رصيد مرحل"		٩٨٧٠٥٨	أجور	٤٩٥٨٥٨	
			مستزمات سلمية	٣٣٤٤٤٦	
			مستزمات خدمية	٨٤٠١١	
			مصرفات تحويلية جاريه	٧٢٧٨٥	
الإنتاج بسعر السوق		٩٨٦٢٠٠	تكلفة الإنتاج "رصيد منقول"		٩٨٦٢٠٠
صافى مبيعات إنتاج تام	٣٧٧١٨٣	٣٧٨١٤٩	مستزمات يفرض البيع		٣٦٩٤٤٤
+ تغير مخزون إنتاج تام	٩٦٦	-	تكليف الخدمات التسويقية		٣٦٣٢٢٥
- مدفوعات داخلية تامة بالكافية			أجور	١٦٦٢٣١	
إيرادات تشغيل للغير		١٠٤٩٥٢	مستزمات سلمية	١١٣٦٠٧	
خدمات مبيعات		١١٠٢٨٦٨	مستزمات خدمية	٧٧٢٤٩	
مخلفات الإنتاج		٦٠٤	مصرفات تحويلية جاريه	٦٧٧٨	
بضائع يفرض البيع		٤٢٥٧٨٢			
صافى مبيعات بضائع يفرض البيع	٤٢٥٧٨٢				
+ تغير مخزون بضائع يفرض البيع	-				
- تغير مخزون بضائع يفرض البيع		١٠٣٤٠			
إعانات		٢٧٦٢٧٨			
محمل عزل الإنتاج والمتاجرة		٢٠٥٠٣٢٣	محمل فائض الإنتاج والمتاجرة		٣٣٠٥٥٦
الإجمالى		٢٠٥٠٣٢٣	الإجمالى		٢٠٥٠٣٢٣



جدول ١٨ - حساب الأرباح والخسائر للمؤسسات الصحية عام ٢٠١٣

(القيمة بالآلاف جنيه)

الجانب الداخلى	القيمة		الجانب الداخلى	القيمة	
	جزئى	كلى		جزئى	كلى
معمل فائض الإنتاج والمناجزة		٣٣٠٥٥٦	معمل عجز الإنتاج والمناجزة		٢٧٦٢٨
إيرادات أوراق مالية		١٧٧٢٣	تكاليف الخدمات الإدارية والتمويلية		٨١٧٣٤٩
إيرادات تحويلية		٣٠٢٩٥	أجور		٢٥٦٧٧٩
فوائد دائنة	٢١٧٥٨		مستلزمات طبية		١٠٤٨٠
إيجارات دائنة	٣٥٢		مستلزمات خدمية		٥١١٣٨
أرباح رأسمالية	٤٨٠٤		مصرفات تحويلية جارية		٥٤٨٩٥٢
إيرادات سنوات سابقة	٣١٦٤		تحويلات جارية تخصصية		١١١٧٨
توضيحات وضمانات	٩١		تبرعات	٣٨	
أخرى	١٢٦		إعانات للتقير	١	
إيرادات متوقعة		٦٧٩٨٨٩	توضيحات وضمانات	١٢٧٠	
مبيعات مخلفات	١٢٣٤		خسائر رأسمالية	٥٢	
خصم مكتسب	-		مصرفات سنوات سابقة	٤٧٨	
ديون سبق إعدامها	-		ديون معلومة	٢٢٩	
أرباح مبيعات خدمات	-		مخصصات خلاف الاعلاك	٤٩٧	
عمولات	-		ضرائب عقارية	-	
أخرى	٦٧٨٦٥٥		ضرائب دخلية	٢٦١٣	
فرق الأجر المحسوب		٣٢٦٢٧	أخرى	٦٠٠٠	
فرق القوائد المحسوبة		(٣٩٥٦٠٥)	الفائض القابل للتوزيع		١٢٤٦٣٧
العجز		٣٣٥٣٠٧			
الإجمالى		١٠٣٠٧٩٢	الإجمالى		١٠٣٠٧٩٢

جدول ١٩ - حساب توزيع الأرباح والخسائر للمؤسسات الصحفية عام ٢٠١٣

(القيمة بالآلاف جنية)

البيان	القيمة		البيان	القيمة	
	جزئى	كلى		جزئى	كلى
الفاصل القابل للتوزيع		١٢٤٦٣٧	خسائر مقفلة		٩١
فاصل مرحل من سنوات سابقة		١٤٨٢٧	فاصل محتجز		٨٢٩٠١
			إحتياطى قانونى	-	-
			إحتياطى مستثمر فى سندات حكومية	-	-
			إحتياطى تمويل مشروعات	-	-
			إحتياطى عمام	٩١	٩١
			إحتياطى ارتفاع أسعار أصول	-	-
			إحتياطيات أخرى	-	-
			الفاصل المرحل	٨٢٩٠١	٨٢٩٠١
			فاصل مسزوع		٥٦٤٧٢
			حصة العاملين	٤٢٦١٤	٤٢٦١٤
			حصة المساهمين	-	-
			حصة أخرى	١٣٨٥٨	١٣٨٥٨
الإجمالى		١٣٩٤٦٤	الإجمالى		١٣٩٤٦٤

الجهاز المركزى للتعبئة العامة والإحصاء

العنوان: ٣ طريق صلاح سالم - مدينة نصر - القاهرة - جمهورية مصر العربية

صندوق البريد : ٢٠٨٦ مدينة نصر - القاهرة

فاكس : ٢٤٠٢٤٠٩٩

تليفون : ٢٤٠٢٣٠٣١

Central Agency for Public Mobilization and Statistics

(CAPMAS)

**Address:** ٣ Salah Salem St. - Nasr City - Cairo - Egypt

**P.O. Box:** ٢٠٨٦ Nasr City - Cairo

**Tel:** (+٢٠) ٢٤٠٢٣٠٣١

**Fax:** (+٢٠) ٢٤٠٢٤٠٩٩

**Website:** <http://www.capmas.gov.eg>

الموقع الإلكتروني للجهاز :

**Email:** pres\_capmas@capmas.gov.eg

البريد الإلكتروني :

٢٠١٥ / ١٨٨٤٨

رقم الإيداع بدار الكتب