



جمهورية مصر العربية

الجهاز المركزي للتعبئة العامة والإحصاء

النشرة السنوية للإحصاءات والمؤشرات الاقتصادية لشركات القطاع الخاص المنظم

عام ٢٠٠٩

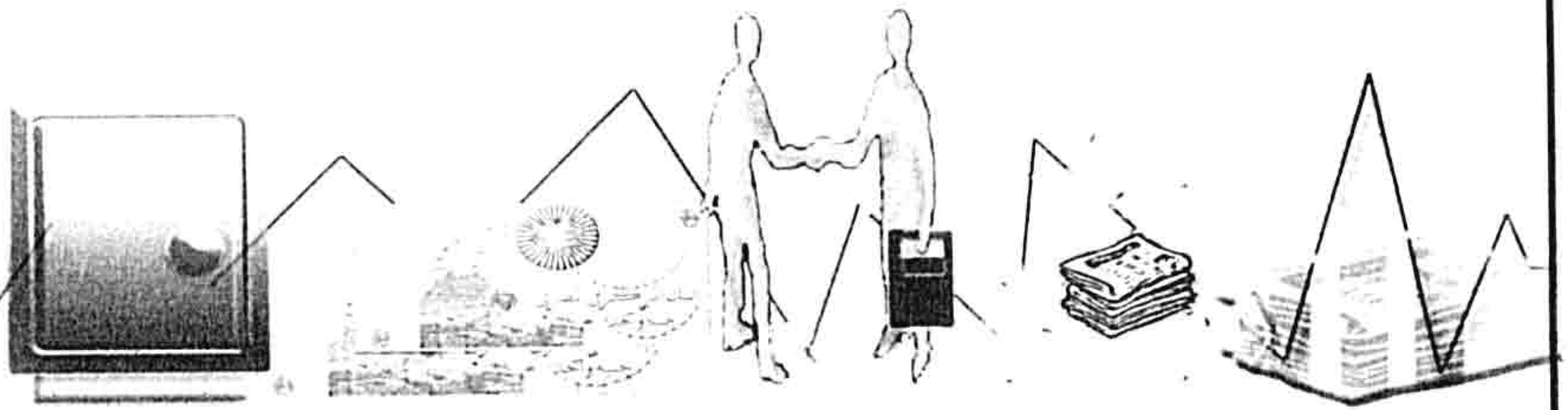

إصدار فبراير ٢٠١١

<http://www.capmas.gov.eg>

مرجع رقم ٧١-١٢٧١٣/٢٠٠٩

تقديم

تولى الدولة اهتماماً كبيراً للقطاع الخاص في كافة المجالات الاقتصادية وتشجيعه على رفع معدلات النمو وزيادة الصادرات حيث يتحمل هذا القطاع العبء الأكبر في عملية التنمية الاقتصادية في ضوء تبني الدولة لسياسات الإصلاح الاقتصادي والخصخصة لمواكبة المتغيرات الاقتصادية العالمية والإقليمية.

في هذا الإطار يقوم الجهاز المركزي للتعبئة العامة والإحصاء بإصدار " النشرة السنوية للإحصاءات والمؤشرات الاقتصادية لشركات القطاع الخاص المنظم " والمتمثلة في شركات الأموال (الشركات المساهمة - التوصية بالأسهم - ذات المسؤولية المحدودة - فروع الشركات الأجنبية) الخاضعة للقانون رقم ١٥٩ لسنة ١٩٨١ المعدل بالقانون رقم ٣ لسنة ١٩٩٨ تتضمن قيمة الإنتاج ومستلزماته السلعية والخدمية والقيمة المضافة وتوزيعها على عوائد الإنتاج والتحويلات الجارية والإنذار والتكوين الرأسمالي الإجمالي والصافي والتحويلات الرأسمالية والمالية والناتج الإجمالي بسعر السوق والناتج الصافي بتكلفة عوامل الإنتاج طبقاً للنشاط الاقتصادي.

يقدم الجهاز هذه النشرة عن عام ٢٠٠٩ للمخططين والباحثين والمهتمين بهذا المجال أملاً أن تحقق الفائدة المرجوة منها

والله ولي التوفيق،،،

لواء/ أبو بكر الجندي

رئيس الجهاز المركزي للتعبئة العامة والإحصاء

الفهرس

رقم الجدول	البيان	رقم الصفحة
	منهجية الإحصائية.	١
	المؤشرات العامة.	١٠
	جداول النشر	
١	حساب الإنتاج	٢٣
	أ- (جانب الإستخدامات)	٢٦
	ب- (جانب الموارد)	٣٢
٢	توزيعات القيمة المضافة الصافية إلى عوائد عوامل الإنتاج.	٣٣
٣	حساب التحويلات الجارية والإدخار	٣١
	أ- (جانب الإستخدامات)	٤١
	ب- (جانب الموارد)	
٤	حساب الإستخدامات والموارد الرأسمالية والمالية	٤٤
	أ- (جانب الإستخدامات)	٤٧
	ب- (جانب الموارد)	
٥	الإضافات الرأسمالية على الأصول الثابتة مصنفة طبقاً لنوع الأصل.	٥١
٦	التكوين الرأسمالى الصافى.	٥٣
٧	مصادر تمويل التكوين الرأسمالى الإجمالى.	٥٦
٨	الإنتاج والناجى الإجمالى بسعر السوق والناجى الإجمالى والصافى بتكلفة عوامل الإنتاج.	٥٩
٩	نسبة مستلزمات الإنتاج والقيمة المضافة الصافية ونسبة كل منهما إلى الإنتاج بسعر السوق.	٦٢
١٠	متوسط نصيب العامل بالجنية فى السنة من:	
	أ- مستلزمات الإنتاج والقيمة المضافة الصافية والأجور.	٦٥
	ب- عائد العمليات الإنتاجية والإنتاج بسعر السوق والإدخار والتكوين الرأسمالى الصافى.	٦٨
١١	النسبة المئوية لنصيب كل نشاط إقتصادى من:	
	أ- عدد العاملين ومستلزمات الإنتاج والقيمة المضافة الصافية والأجور.	٧١
	ب- عائد العمليات الإنتاجية والإنتاج بسعر السوق والإدخار والتكوين الرأسمالى الصافى.	٧٤

منهجية الإحصائية

أولاً: المجتمع والشمول

تغطي النشرة شركات الأموال وجزء من القطاع الخاص المنظم الذي يلزمه القانون رقم ١٥٩ لسنة ١٩٨١ المعدل بالقانون رقم ٣ لسنة ١٩٩٨ بإمساك دفاتر وحسابات منتظمة ولا تشارك الدولة في ملكيته ويتشمل فسي الكيانات القانونية (شركات مساهمة، شركات توصية بالأسهم، شركات ذات المسؤولية المحدودة، فروع الشركات الأجنبية ذات الكيانات القانونية السابقة).

اعتمد التحليل على الحسابات الختامية والبيانات التفصيلية التي تتشمل مع التعاريف والمفاهيم المستخدمة التي وردت بالأنظمة المحاسبية المعمول بها من شركات هذا القطاع على مستوى المشروع وهي تتضمن :

- ١- حساب التشغيل وتفصيل لمصروفات الصفاعية.
- ٢- حساب الاستغلال وتفصيل لمصروفات الاستغلال.
- ٣- حساب المتأجرة وتفصيل لمصروفات البيع والتوزيع.
- ٤- حساب الأرباح والخسائر وتفصيل لمصروفات العمومية والإدارية.
- ٥- حساب التوزيع.
- ٦- إهلاك الأصول الثابتة حسب نوع الأصل.
- ٧- الإضافات الرأسمالية حسب نوع الأصل والمنابع والتهلك منه.
- ٨- حمله عند العاملين من تاريخ إصدار السيزانية.

ثانياً: مضمون الإحصائية

تصور النشرة النشاط الاقتصادي لشركات القطاع الخاص المنظم إذ تتضمن فبسة الإنتاج بسعر السوق ومستلزمات الإنتاج السلعية والخدمية والقيمة المضافة الصناعية وتوزيعها إلى عوامل الإنتاج (الأجور - الإيجار - الفوائد - عائد العمليات الإنتاجية) والتحويلات الجارية والادخار والتكوين الرأسمالي الإجمالي والصافي والتحويلات الرأسمالية والعالية والناجح الاجمالي بسعر السوق والناجح الإجمالي والصافي وانصافي بتكلفه عوامل الإنتاج .

تم عرض البيانات في النشرة على مستوى القطاع الخاص المنظم بشكل وعطى مستوى النشاط الاقتصادي الرئيسي للمشروع .

ثالثاً: مصادر الإحصائية

بلغ حجم الأطار ٩٧٣ شركة حيث تم استيفاء ٨٣٧ شركة بنسبه استجابيه قدرها ٨٦٪ وذلك بسبب استبعاد بعض الشركات (مغلق - تصفية النشاط - لم يستدل على العنوان).

رابعاً: التعاريف والمفاهيم المستخدمة

١- الإنتاج :

يتمثل في القيمة الكلية لما أنتجته الوحدات الإقتصادية الداخلة ضمن القطاع الخاص المنظم على شكل منتجات سلعية أو خدمية ذات قيمة إقتصادية ويؤدي إستخدامها إلى إشباع حاجات المجتمع.

٢- الإنتاج بسعر السوق :

هو عبارة عن قيمة بيع السلع والخدمات المنتجة خلال فترة زمنية وذات القيمة الاقتصادية التي يؤدي استخدامها إلى إشباع حاجات المجتمع وتختلف طريقة حسابها تبعاً لنوع النشاط الإقتصادي الذي تزاوله الوحدة وذلك على الوجه التالي :

أ- نشاط الصناعة:

هو عبارة عن قيمة صافي مبيعات الإنتاج التام بالإضافة إلى تغير مخزون الإنتاج التام ، تغير مخزون الإنتاج غير التام ، مشغولات داخلية تامة بالتكلفة ، إيرادات تشغيل للغير، قيمة مخلفات إنتاج .

ب- نشاط التجارة :

هو عبارة عن الهامش التجاري (ويمثل صافي مبيعات بضائع بغرض البيع مطروحاً منها مشتريات بغرض البيع) ، تغير مخزون بضائع بغرض البيع .

ج- نشاط الخدمات :

هو عبارة عن ثمن بيع الخدمة.

د- نشاط المقاولات :

هو عبارة عن قيمة الأعمال التي تم تنفيذها وقيمة الأعمال التي تحت التنفيذ .

هـ- نشاط الزراعة :

هو عبارة عن قيمة مبيعات المحاصيل المنتجة بالإضافة إلى القيمة في قيمة الزراعات القائمة

٣ - مستلزمات الإنتاج :

تتمثل في السلع والخدمات المستخدمة في العمليات الإنتاجية وتنقسم إلى مستلزمات سلعية، مستلزمات خدمية.

أ- المستلزمات السلعية: وتتمثل فيما يلي:

(١) الخامات : سواء كانت رئيسية تدخل في تركيب السلعة أو اللازمة لإنتاجها.

(٢) وقود وزيوت وقوى محركة للتشغيل : وتتمثل في الوقود والمواد البترولية والتيار الكهربائي والغار .

(٣) قطع غيار ومهمات: وتشمل قطع الغيار ومواد الصيانة والمواد والمهمات المتنوعة .

(٤) مواد تعبئة وتغليف وتشمل :

(أ) مواد تعبئة وتغليف مستهلكة وهي العبوات وأغلفتها اللازمة لإمكان حفظ وبيع المنتج وهي غير مستردة .

(ب) مواد تعبئة وتغليف متداولة وهي العبوات وأغلفتها التي تباع فيها المنتجات وتسترد بعد استعمال المنتج .

(٥) مخلفات .

(٦) أدوات كتابية ومطبوعات .

(٧) مياه وإدارة .

ب- المستلزمات الخدمية : وتتمثل فيما يلي :

(١) مصروفات صيانة: وتشمل كافة مصروفات الصيانة الخاصة بالمباني والآلات ووسائل النقل والأثاث.

(٢) مصروفات تشغيل لدى الغير ومقاولي الباطن.

(٣) خدمات أبحاث وتجارب.

(٤) نشر وإعلان ومصروفات طبع ودعاية وإستقبال .

(٥) نقل وإنتقالات عامة ومواصلات وتشمل مصروفات النقل وبدلات

الانتقال والتليفون والتلغراف والبريد .

- (٦) تأجير معدات ووسائل نقل وتشمل مصروفات تأجير آلات إحصائية وحسابية وتأجير آلات ووسائل نقل .
- (٧) مصروفات خدمية متنوعة : وتشمل الإشتراكات في الهيئات المختلفة، مصروفات التأمين (فيما عدا العاملين ومستلزمات الإنتاج)، مكافآت لعغير العاملين عن خدمات مؤداء، عمولة ومصروفات بنك، عمولات أخرى.

٤- الضرائب والرسوم السلعية :

هي الضرائب والرسوم التي تفرض على السلع والخدمات وتؤثر على مستويات الأسعار نظراً لنقل عبئها إلى المستهلك النهائي للسلعة أو الخدمة وعلى ذلك فهي لا تصيب الدخل مباشرة بل تصيب استخداماته وتشمل :

- أ- الرسوم الجمركية عن المستخدم في حالة الإستيراد المباشر .
- ب- رسوم الإنتاج وتتمثل في الرسوم التي تفرضها الدولة على السلع المنتجة .
- ج- حصيلة الخزانة وتتمثل في فروق الأسعار التي تضيفها الدولة على أسعار السلع وينص على أن حصيلتها تخصص لخزانة الدولة.
- د- ضرائب أخرى وتتمثل في أية أعباء رسومية تفرضها الدولة على ممارسة النشاط الإنتاجي ومستلزماته مثل رسم الدمغة وضريبة السيارات .

٥- الإهلاك :

يعرف الإهلاك بأنه توزيع تكلفة الأصل على مدة عمره الإنتاجي وتغطي معدلات الإهلاك التقادم المتوقع في الظروف العادية وإذا نشأت ظروف تؤدي إلى تقادم الأصل قبل انتهاء عمره الإنتاجي المنقار فإن الخسارة التي تتحم عن ذلك تحمل على حساب الأرباح والخسائر عن الفترة المالية التي تم خلالها التقادم ويتحمل حساب الإنتاج بقسط الإهلاك العادي فقط .

٦- الناتج الإجمالي بسعر السوق :

هو عبارة عن الإنتاج بسعر السوق مطروحاً منه مستلزمات الإنتاج .

٧- الناتج الإجمالي بتكلفة عوامل الإنتاج :

هو عبارة عن الناتج الإجمالي بسعر السوق مطروحاً منه قيمة الضرائب والرسوم السلعية ومضافاً إليه الإعانات.

٨- القيمة المضافة الإجمالية:

هي عبارة عن الناتج الإجمالي بتكلفة عوامل الإنتاج .

٩- القيمة المضافة الصافية :

هي عبارة عن القيمة المضافة الإجمالية مطروحاً عنها إهلاك رأس المال الثابت وتتكون القيمة المضافة الصافية من مجموع عوامل الإنتاج وتتمثل في :

أ- الأجرور والمرتببات وتشمل:

(١) أجرور نقدية : وهي المبالغ المدفوعة للعمال والموظفين العاملين بالوحدة

ويعتبر من الأجرور (الماهيات والمكافآت السنوية والرواتب والبدلات) .

(٢) مزايا عينية : وهي المزايا التي تقدمها الوحدة الاقتصادية للعاملين بها

(مثل الأغذية والملابس والمسكن والعلاج والنشاط الرياضي

والاجتماعي . . الخ) .

(٣) التأمينات الاجتماعية والصحية : وتشمل الأقساط التي تدفعها الوحدة للتأمين

على العمال والموظفين ضد إصابات العمل وأمراض المهنة وكذا

نصيبها في التأمين والادخار وهيئة التأمين الصحي .

ب- الإيجار:

يشمل الإيجارات المستحقة لتغير نظير إنتفاع الوحدة بالأماكن التي تزاول فيها

نشاطها (أراضي فضاء- مباني سكنية - مخازن - جراجات) .

ج- فرق الإيجار المحسوب:

ويتمثل في الفرق بين القيمة الإيجارية العقارية للمباني والمنشآت التي تمتلكها

وتستخدمها الوحدة كما لو كانت مؤجرة من الغير ، وقيمة إهلاك هذه المباني

طبقاً لمعدلات الإهلاك التي تحسبها الوحدة على تكلفة مبانيها .

د- الفسواك :

تتمثل في قيمة الفوائد المستحقة الدفع مقابل إقتراض أموال من الغير .

هـ- فرق الفوائد المحسوبة :

تتمثل في الفرق بين الفائدة على رأس المال المستثمر وفقاً لمعدل الإقتراض

من البنوك وقيمة الفوائد المستحقة الدفع مقابل إقتراض أموال الغير التي تد

تقديرها .

و- عائد العمليات الإنتاجية :

عبارة عن فائض النشاط الجارى أى الفرق بين الإيرادات الجارية
والنفقات الجارية التى ترتبط بدورة الإنتاج .

١٠- إيرادات أوراق مالية :

تتمثل فى الإيراد الذى تحصل عليه الوحدة نتيجة مساهمتها فى رأس مال
الوحدات الأخرى وكذا فوائد السندات الحكومية المشتراة .

١١- إيرادات تحويلية :

تتمثل فى البنود التالية:

أ- فوائد دائنة : وهى الفوائد المستحقة على الحسابات الجارية للعملاء
والبنوك والقروض .

ب- إيجارات دائنة : وهى المبالغ المستحقة على الغير نظير إئتماعهم بعقارات
وأصول تمتلكها الوحدة الإقتصادية .

ج- أرباح رأسمالية : هى الأرباح الناتجة عن بيع أصل من الأصول بأكثر من
القيمة الدفترية أو الناتجة عن بيع الأوراق المالية بأكثر من تكلفتها .

د- إيرادات سنوات سابقة : تتمثل فى الإيرادات التى تحققت فعلاً خلال العام
وهى تخص أعوام سابقة ولم يسبق حسابها فى السنوات المذكورة .

هـ- تعويضات وغرامات: تتمثل فى صافى ما يستحق للوحدة من تعويضات
وغرامات من الغير .

١٢- إيرادات متنوعة :

تتمثل فى الإيرادات الناتجة عن مبيعات مخلفات ، الخصم المكتسب وديون سبق
إعدامها، أرباح مبيعات خامات، عمولات .

١٣- التحويلات الحارية التخصيصية :

تشمل : تبرعات ، إعانات للغير ، تعويضات وغرامات ، خسائر رأسمالية (وهى
الخسائر الناتجة عن بيع أصل من الأصول بأقل من قيمته الدفترية أو الناتجة عن
بيع الأوراق المالية بأقل من تكلفتها) ، مصروفات سنوات سابقة وهى المصروفات

التي تخصر أعواماً سابقة وله يمتد حسابياً ضمن عنصر ونقشات السنوات المذكورة
ديون معدومة، ضرائب عقارية، ضرائب دخلية.

١٤ - الفائض الموزع:

يشتمل حصة العاملين وحصة المساهمين وعناصر أخرى.

١٥ - الإدخار:

الفرق بين الإيرادات الدورية من ناحية وبين الإنفاق الدوري من ناحية أخرى .

١٦ - التكوين الرأسمالي الإجمالي:

يشمل التكوين الرأسمالي الثابت (ويتمثل في الإضافات إلى الأصول الثابتة
والمشغولات الداخلية بالنكلفة فيما عدا ثمن شراء الأرض وقيمة الأصول القائمة
القيمة) مضافاً إليه التغير في المخزون بالوحدة خلال فترة معينة ويوصف
التكوين الرأسمالي بأنه إجمالي لأن قيمته تتضمن الإهلاك وكذلك تتضمن قيمة
التكوين الرأسمالي كلاً من الضرائب والرسوم السلعية الخاصة به .

١٧ - التكوين الرأسمالي الصافي:

عبارة عن التكوين الرأسمالي الإجمالي مطروحاً منه إهلاك الأصول الثابتة
عن السنة المذكورة .

١٨ - التحويلات الرأسمالية و المالية:

التحويلات هي القيم أو المبالغ التي تنتقل من وحدة أو شخص إلى
وحدة أو شخص آخر ولا يترتب على انتقالها زيادة في دخل المجتمع بالمعنى
الإقتصادي فإذا اتخذت هذه التحويلات شكل إعانات أو منح أو هبات سميت
مدفوعات تحويلية أما إذا كانت هذه التحويلات مقابل تملك أصول موجودة فعلاً في
المجتمع سميت إنفاقاً تحويلياً.

وتنقسم التحويلات إلى :

أ- تحويلات مالية جارية : تتمثل في الصفقات التي يترتب عليها إنتقال أموال إلى وحدات إنتاجية كدخول نهم دون مقابل ولا يترتب على إنتقال هذه الأموال زيادة في دخل المجتمع بالمعنى الإقتصادي .

ب- تحويلات رأسمالية : تتمثل في الإستخدامات الإستثمارية للوحدة الإقتصادية مطروحاً منها التكوين الرأسمالي الإجمالي والمشروعات تحت التنفيذ والتحويلات المالية الجارية وبمعنى آخر فهي تتمثل في الإعانات الرأسمالية التي تمنح لمختلف الوحدات الإقتصادية بهدف الإنفاق على مشروعات إستثمارية وكذلك أقساط إستيلاك القروض المدفوعة ومقابل تملك أصول قائمة وموجودة فعلاً في المجتمع .

١٩- الإقتراض :

هو المبالغ التي تقترضها الوحدة الإقتصادية من الغير .

خامساً: المؤشرات الإقتصادية

تم إحتساب متوسط نصيب العامل بالجنيه في السنة لبعض البنود الرئيسية التي تعطى مؤشرات إقتصادية هامة يمكن التعرف منها على كفاءة المشروعات الإنتاجية وهي:

١- متوسط نصيب العامل بالجنيه من مستلزمات الإنتاج في السنة

$$\frac{\text{مستلزمات الإنتاج}}{\text{عدد العاملين}} =$$

٢- متوسط نصيب العامل بالجنيه من القيمة المضافة الصافية في السنة

$$\frac{\text{القيمة المضافة الصافية}}{\text{عدد العاملين}} =$$

٤- متوسط نصيب العامل بالجنيه من الأجر
إجمالي الأجر

عدد العاملين

٥- متوسط نصيب العامل بالجنيه من حائد العمليات الإنتاجية في السنة
حائد العمليات الإنتاجية

عدد العاملين

٥- متوسط نصيب العامل بالجنيه من الإنتاج بسعر السوق في السنة

قيمة الإنتاج بسعر السوق

عدد العاملين

٦- متوسط نصيب العامل بالجنيه من الإذخار في السنة
الإذخار

عدد العاملين

٧- متوسط نصيب العامل بالجنيه من التكوين الرأسمالي الصافي في السنة

التكوين الرأسمالي الصافي

عدد العاملين

تم أيضا احتساب نسبة مساهمة كل نشاط إقتصادي إلى مجموع الأنشطة وذلك بالنسبة للبيود السابق عدل متوسطات لها لإمكان إبراز نصيب كل بند منها إلى إجمالي الأنشطة داخل القطاع في صورة نسب مئوية مما يسهل عملية المقارنة .

المؤشرات العامة

بمقارنة بيانات النشرة السنوية للإحصاءات والمؤشرات الاقتصادية لشركات القطاع الخاص المنظم لعام ٢٠٠٩ بمثلتها لعام ٢٠٠٨ لوحظ الآتي :-

- ١- بلغ عدد الشركات ٨٣٧ شركة عام ٢٠٠٩ مقابل ٨٢٢ شركة عام ٢٠٠٨ بنسبة زيادة قدرها ١,٨ % .
- ٢- بلغت قيمة الإنتاج بسعر السوق ١٠٩,٨ مليار جنيه عام ٢٠٠٩ مقابل ٩٩,٧ مليار جنيه عام ٢٠٠٨ بنسبة زيادة قدرها ١٠,١ % والناتج الإجمالي بسعر السوق بلغ ٤٥,٤ مليار جنيه عام ٢٠٠٩ مقابل ٤٠,١ مليار جنيه عام ٢٠٠٨ بنسبة زيادة قدرها ١٣,٢ % .
- ٣- بلغت قيمة مستلزمات الإنتاج ٦٤,٤ مليار جنيه عام ٢٠٠٩ مقابل ٥٩,٦ مليار جنيه عام ٢٠٠٨ بنسبة زيادة قدرها ٨,١ % .
- ٤- بلغت قيمة الضرائب والرسوم السلعية ٣ مليار جنيه عام ٢٠٠٩ مقابل ٣,٣ مليار جنيه عام ٢٠٠٨ بنسبة انخفاض قدرها ٩,١ % .
- ٥- بلغت القيمة المضافة الصافية ٣٥ مليار جنيه عام ٢٠٠٩ مقابل ٢٩,٦ مليار جنيه عام ٢٠٠٨ بنسبة زيادة قدرها ١٨,٢ % .
- ٦- بلغت قيمة مصادر تمويل التكوين الرأسمالي الإجمالي ٦ مليار جنيه عام ٢٠٠٩ مقابل ٤,٥ مليار جنيه عام ٢٠٠٨ بنسبة زيادة قدرها ٣٣,٣ % .
- ٧- بلغت قيمة تكوين رأس المال الثابت ٥,٩ مليار جنيه عام ٢٠٠٩ مقابل ٣,٩ مليار جنيه عام ٢٠٠٨ بنسبة زيادة قدرها ٥١,٣ % .

تطور حساب الانتاج لشركات القطاع الخاص المنظم خلال الأعوام

٢٠٠٩ ، ٢٠٠٨ ، ٢٠٠٧

(القيمة بالآلف جنيهه)

الموارد	الأعوام			الإستخدامات	الأعوام		
	٢٠٠٩	٢٠٠٨	٢٠٠٧		٢٠٠٩	٢٠٠٨	٢٠٠٧
المبيعات بسعر السوق	٩٠٢٤٥٤٨٦	٨٣٠٣٨٢٠١	٦٠٧٨٦٣١٤	مستلزمات الانتاج	٦٤٤١٠٨٣٣	٥٩٥٨٨٢٢٩	٤٢٩٧٨٩٠٥
مشغولات داخلية تامة بالتكلفة	٩٣٤٩	٧٥٥٧٨	١٩٠٠	الضرائب والرسوم السلعية	٣٠٠٣٦٠٢	٣٣٣٤٨٩٧	٢٣١٣٥١٨
ايرادات تشغيل للغير	٦٨١٧٦٤١	٤٣٧١٤٥٧	٢٦١٩١٩٦	الاهلاك	٧٥٣٤٧٧٤	٧٢٠٥٦٠٣	٧٧٨٧٣٧٩
خدمات مباعه	١٢٥٥٢٠٩٥	١١٥٨٤٨٩٤	١٤٥٠٤٧١٤	القيمة المضافة الصافية	٣٤٩٨١١٥٢	٢٩٦٠٦٥٩٣	٢٤٩٥٩٠١٨
مخلفات انتاج	٢١٨٥٣	٢٤٥٧٩	١٩٦٢٤				
± التغير في المخزون السلعي	١٨٤٨٠٩	٦٢٣٤٠٠	١٠٤٥٠٠				
إعانات	٩٩١٢٨	١٧٢١٣	٢٥٧٢				
الإجمالي العام	١٠٩٩٣٠٣٦١	٩٩٧٣٥٣٢٢	٧٨٠٣٨٨٢٠	الإجمالي العام	١٠٩٩٣٠٣٦١	٩٩٧٣٥٣٢٢	٧٨٠٣٨٨٢٠

تطور حساب الإنتاج لشركات القطاع الخاص المنظم (جانب الاستخدامات) خلال الأعوام ٢٠٠٧ ، ٢٠٠٨ ، ٢٠٠٩

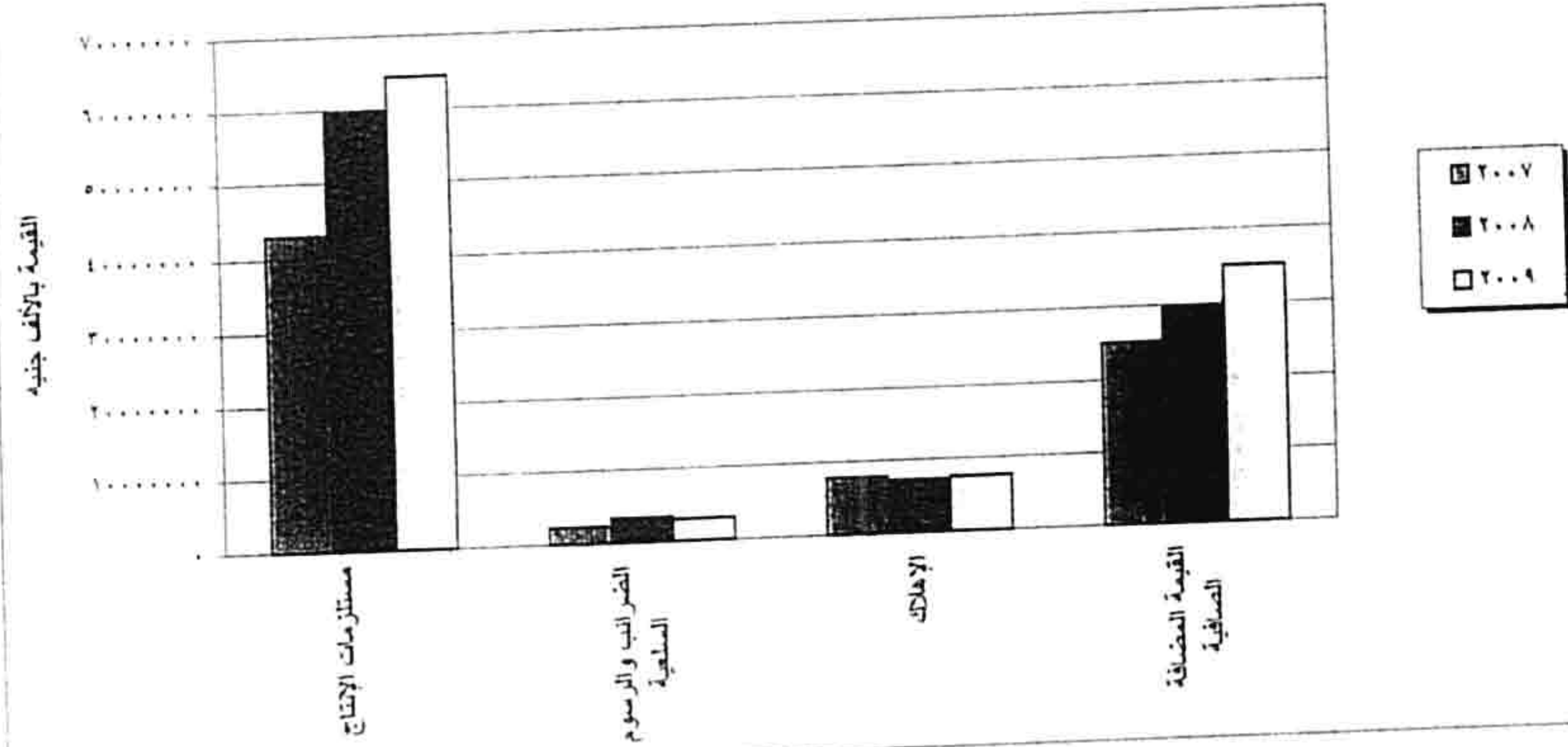

تطور حساب الإنتاج لشركات القطاع الخاص المنظم (جانب الموارد) خلال الأعوام ٢٠٠٧ ، ٢٠٠٨ ، ٢٠٠٩

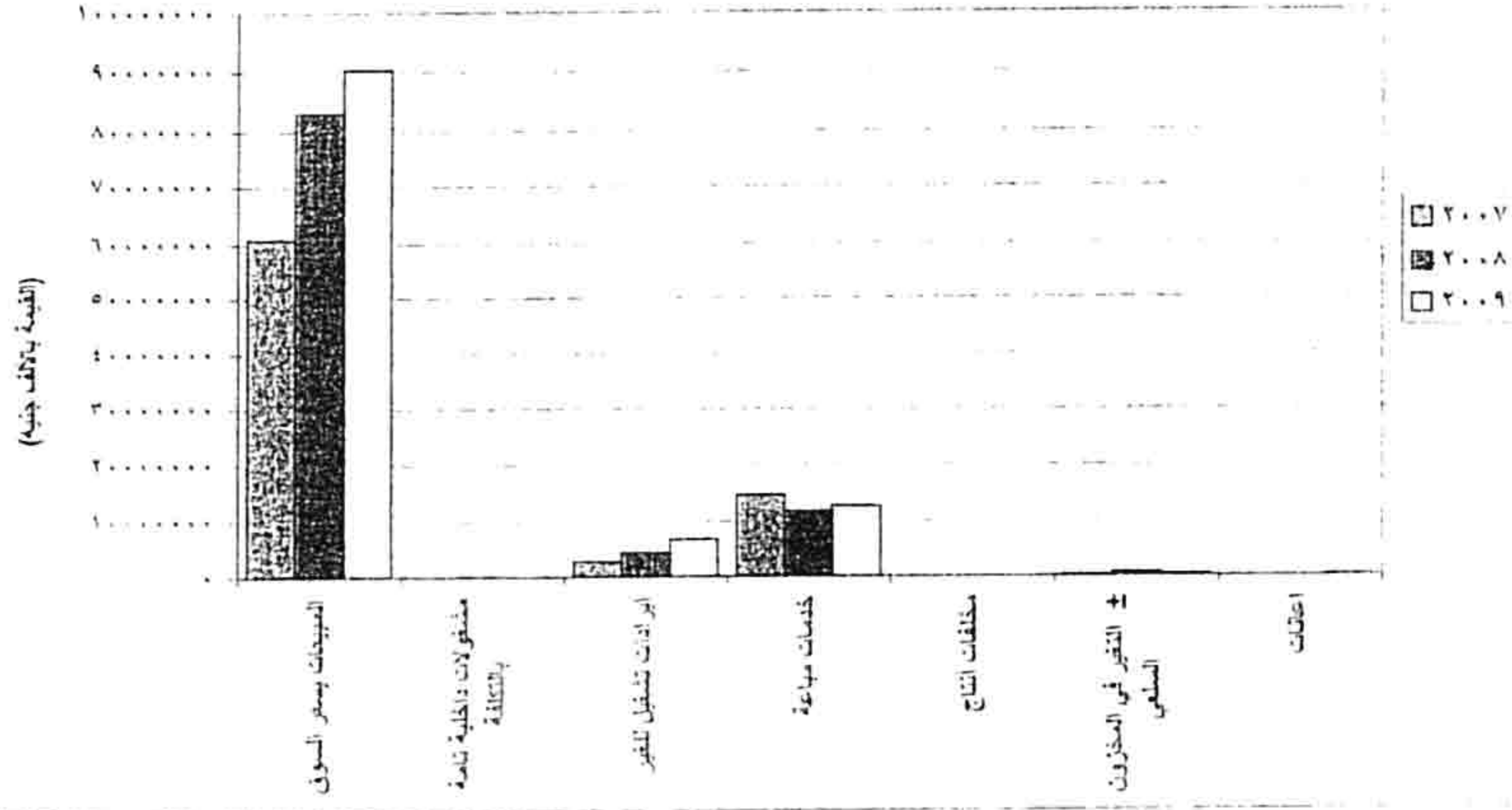

تطور توزيعات القيمة المضافة الصافية إلى عوائد عوامل الإنتاج لشركات القطاع الخاص المنظم
خلال الأعوام ٢٠٠٧، ٢٠٠٨، ٢٠٠٩

(القيمة بالآف جنيه)

البيان	الأعوام		
	٢٠٠٩	٢٠٠٨	٢٠٠٧
الإيجور	١١٢٣١٧٩٤	٨٧٩٠٣١٤	٦٧٩٤٨٧٢
الإيجار	٣١٣٢٨٥٥	٥٧٧٨٩٢٦	٢٠٥٤٢٤٩
الفوائد	٢٢٧٨٥٨٧٠	١٩٢٧١٠٠٧	١٥٢٠١٩٨٣
عائد العمليات الإنتاجية	٢١٦٩٣٦٧-	٤٢٣٣٦٥٤-	٩٠٧٩١٤
القيمة المضافة الصافية	٣٤٩٨١١٥٢	٢٩٦٠٦٥٩٣	٢٤٩٥٩٠١٨

تطور توزيعات القيمة المضافة الصافية إلى عوائد عوامل الإنتاج لشركات القطاع الخاص المنظم
خلال الأعوام ٢٠٠٧، ٢٠٠٨، ٢٠٠٩

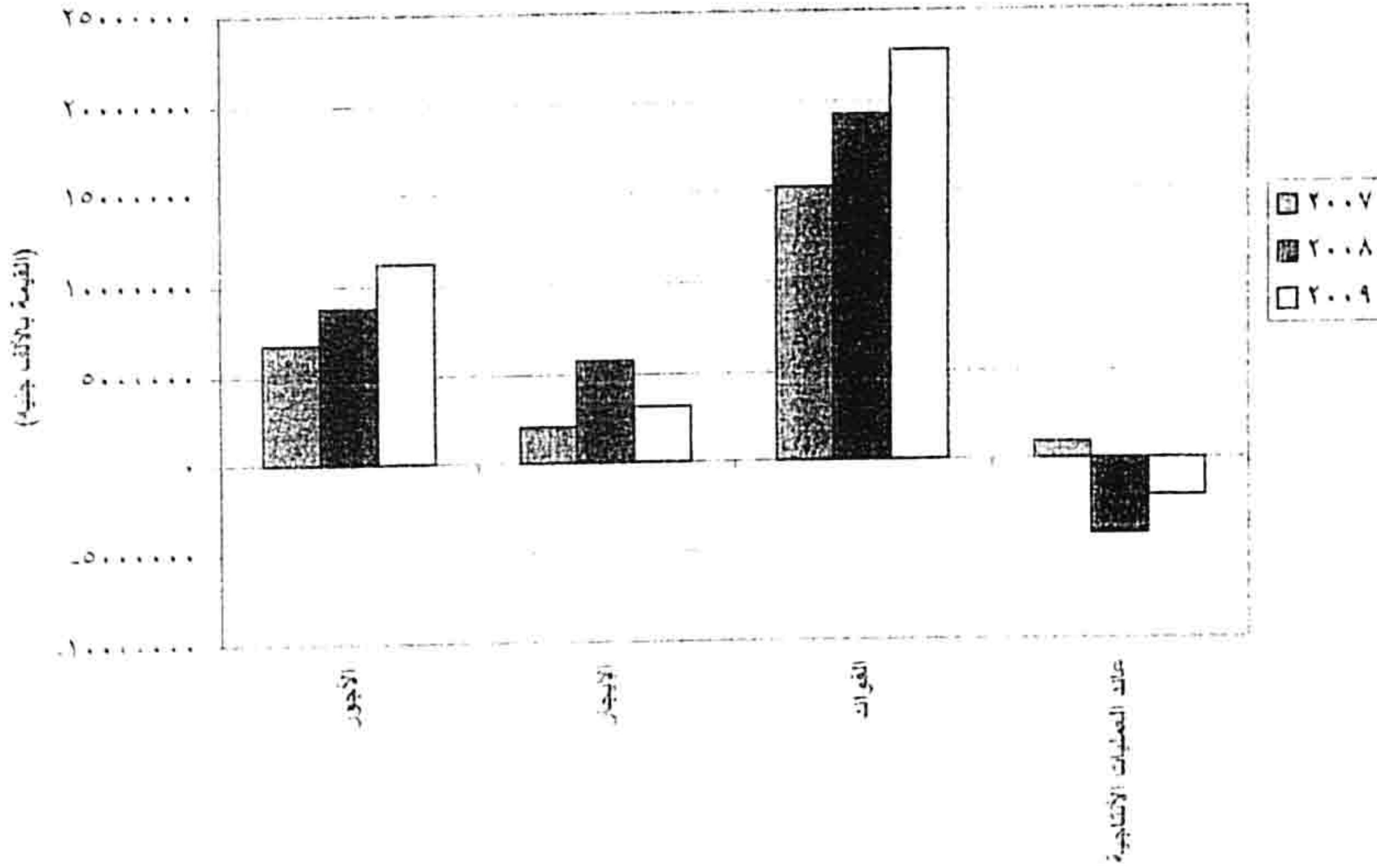

تطور تكوين رأس المال الثابت لشركات القطاع الخاص المنظم
خلال الاعوام ٢٠٠٧، ٢٠٠٨، ٢٠٠٩

(القيمة بالالف جنيه)

البيان	الأعوام		
	٢٠٠٩	٢٠٠٨	٢٠٠٧
مباني وإنشاءات ومرافق	٩٤٨٥٢٩	٥٧٩٩٠٤	٨٥٦٢٨٧
آلات ومعدات	٣٠٨٧٠٦٢	١٣٩٠٦٤٣	٢٠٢٣٢٣٨
وسائل نقل وانتقال	٢٤٨٥٣٥	٣١٩٥٧٢	١٣٠١٣٧
عدد وأدوات	١٨٦٠٩٤	١٤٥٤٣٧	١١١٤٤١
أثاث ومعدات مكاتب	٤٥٢٤٢٩	٣٩٨٠٩٧	٤٣٥٨٥٠
الثروة الحيوانية والمالية	٤٨٤	٤	٥٢٧٦
نفقات إيرادية مؤجلة	٩٣٠٢٧١	٩٥٧١١١	٩٨٥٠٩٢
مشغولات داخلية تامة بالتكلفة	٩٣٤٩	٧٥٥٧٨	١٩٠٠
جملة تكوين رأس المال الثابت	٥٨٦٢٧٥٢	٣٨٦٦٣٤٦	٤٥٤٩٢٢١

تطور مصادر تمويل التكوين الرأسمالي للشطب خلال الأعوام ٢٠٠٧، ٢٠٠٨، ٢٠٠٩

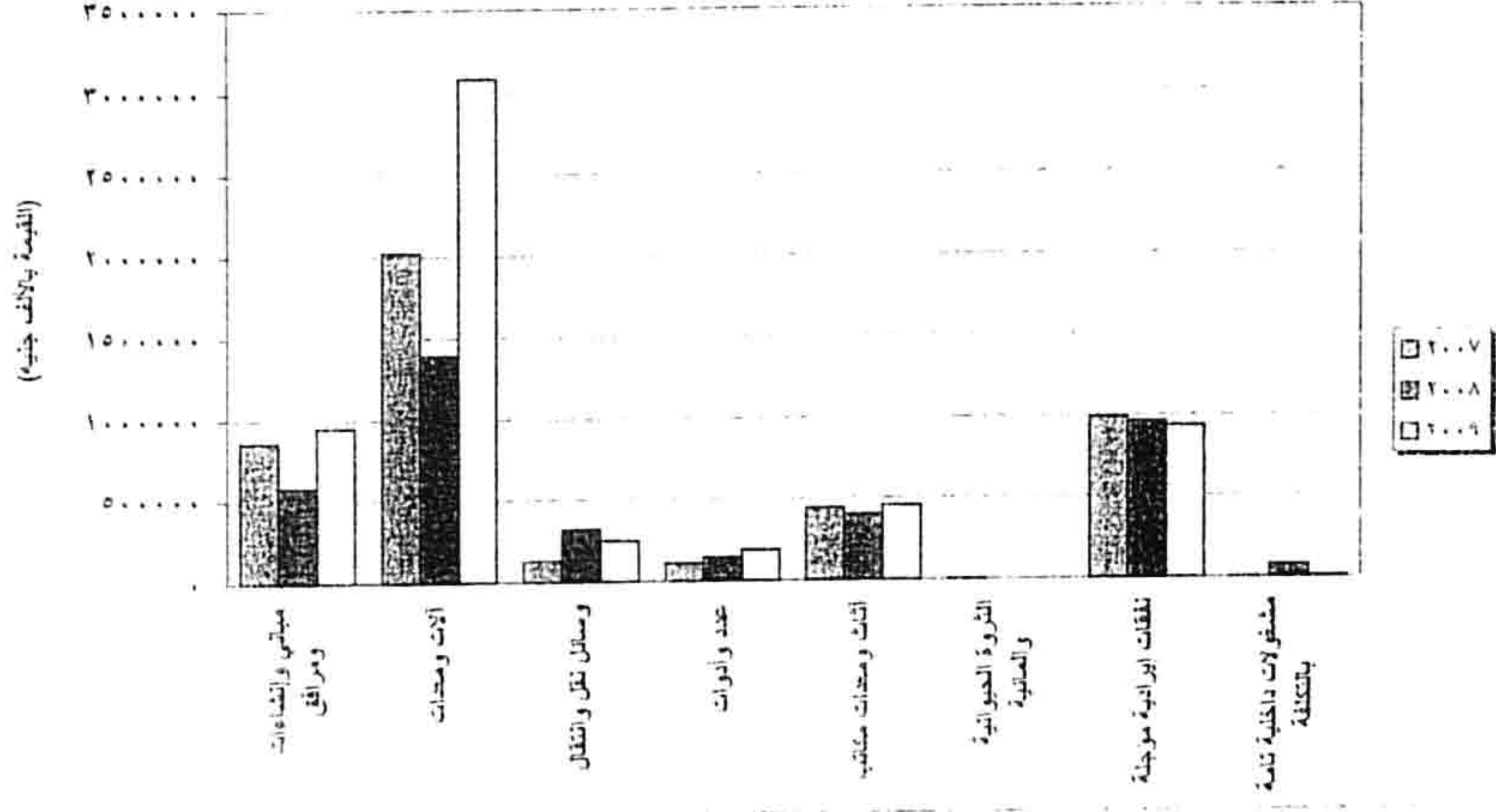

تطور مصادر تمويل التكوين الرأسمالي الإجمالي لشركات القطاع الخاص المنظم

خلال الأعوام ٢٠٠٧، ٢٠٠٨، ٢٠٠٩

(القيمة بالآلاف جنيه)

البيان	الأعوام		
	٢٠٠٩	٢٠٠٨	٢٠٠٧
الإدخار	٩٤٣٥٠٠٧	٦٦٦٣٣٤٨	٢١٧٠٨٣٩*
الإهلاك	٧٥٣٤٧٧٤	٧٢٠٥٦٠٣	٧٧٨٧٣٧٩
صافي التحويلات الرأسمالية والمالية	١٢١٨٢٧٥٦	١٩٥٠٢٦٠٤	١٤٨٠٤١٣٥-
الإقتراض	٢٣١٠٤٩٧٥-	٢٨٨٨١٨٠٩-	٩٤٩٩٦٣٨*
جملة مصادر التمويل	٦٠٤٧٥٦٢	٤٤٨٩٧٤٦	٤٦٥٣٧٢١

*الأرقام مدققة.

تطور مصادر تمويل التكوين الرأسمالي الإجمالي لشركات القطاع الخاص المنظم خلال الأعوام ٢٠٠٧، ٢٠٠٨، ٢٠٠٩

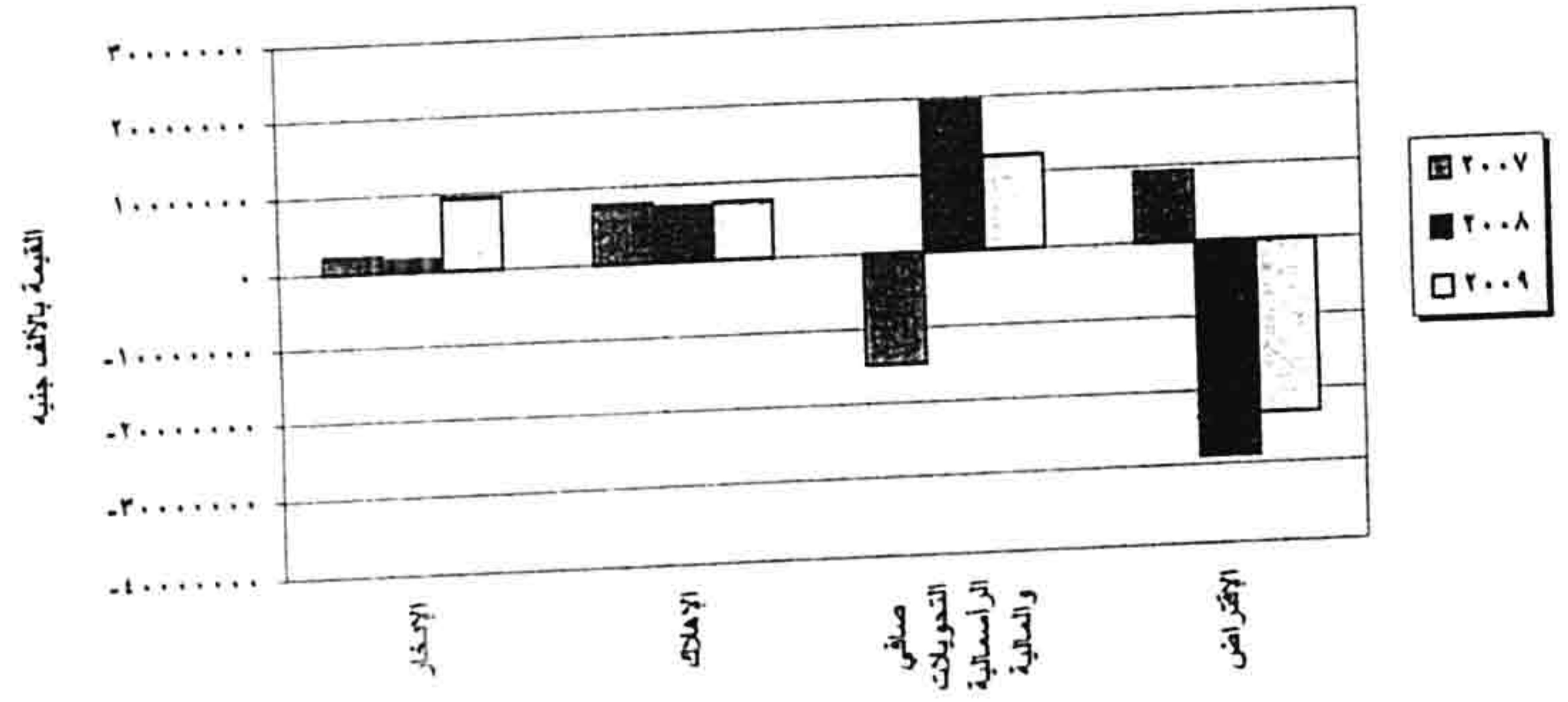

تطور الإنتاج والنتائج الإجمالية بسعر السوق والنتائج الإجمالية والصافي
بتكلفة عوامل الإنتاج لشركات القطاع الخاص المنظم
خلال الأعوام ٢٠٠٧، ٢٠٠٨، ٢٠٠٩

(القيمة بالآلاف جنيه)

البيان	الأعوام		
	٢٠٠٩	٢٠٠٨	٢٠٠٧
الإنتاج بسعر السوق	١٠٩٨٣١٢٣٣	٩٩٧١٨١٠٩	٧٨٠٣٦٢٤٨
(-) مستلزمات الإنتاج	٦٤٤١٠٨٣٣	٥٩٥٨٨٢٢٩	٤٢٩٧٨٩٠٥
النتائج الإجمالية بسعر السوق	٤٥٤٢٠٤٠٠	٤٠١٢٩٨٨٠	٣٥٠٥٧٣٤٣
(-) الضرائب والرسوم السلعية	٣٠٠٣٦٠٢	٣٣٣٤٨٩٧	٢٣١٣٥١٨
النتائج الإجمالية بتكلفة عوامل الإنتاج	٤٢٤١٦٧٩٨	٣٦٧٩٤٩٨٣	٣٢٧٤٣٨٢٥
(-) الإهلاك	٧٥٣٤٧٧٤	٧٢٠٥٦٠٣	٧٧٨٧٣٧٩
النتائج الصافي بتكلفة عوامل الإنتاج	٣٤٨٨٢٠٢٤	٢٩٥٨٩٣٨٠	٢٤٩٥٦٤٤٦

تطور الإنتاج والناتج الأجمالي بسعر السوق والناتج الإجمالي والصافي بتكلفة عوامل الإنتاج لشركات القطاع الخاص المنظم خلال
الإعوام ٢٠٠٧ ، ٢٠٠٨ ، ٢٠٠٩

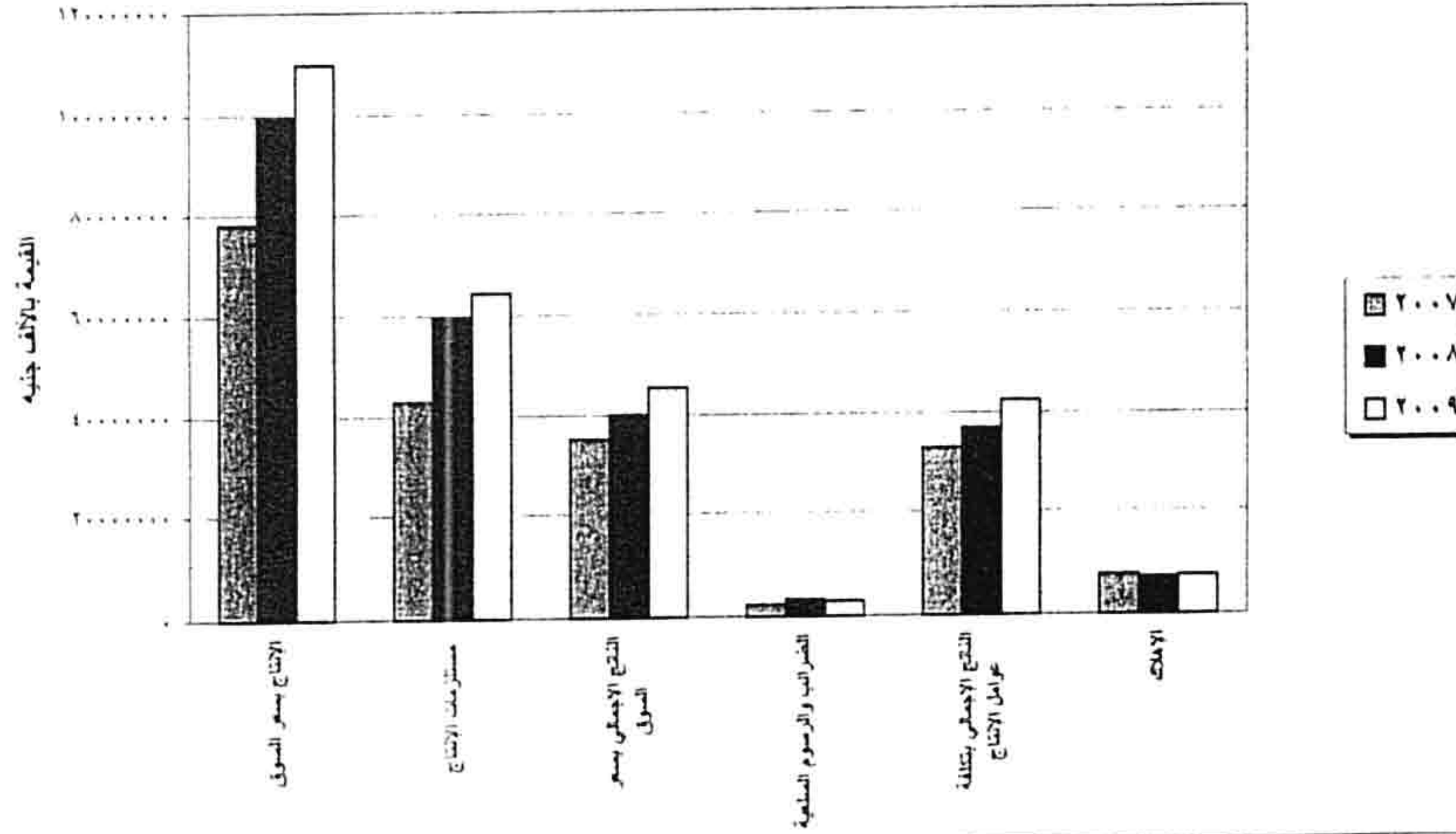

جـ داوول النشـرة

حساب الإنتاج لشركات القطاع الخاص المنظم لعام ٢٠٠٩
أ- جانب الإستخدامات

جدول رقم (١)

(القيمة بالالف جنيه)

رقم النشاط الإقتصادي	أقسام النشاط الإقتصادي	مستلزمات الإنتاج			الضرائب والرسوم السلعية	الاملاك	القيمة المضافة الصافية	جملة الإستخدامات
		سلعية	خدمية	جملة				
١	الزراعة والصيد واستغلال الغابات وقطع أشجار الأخشاب	٤٩٩٣٢٨	١٩١٢٩٠	٦٩٠٦١٨	٨٠٦٧	٥٢٦٤٤	٢٨٣٦٢٦	
٠١	الزراعة والصيد وأنشطة الخدمات ذات الصلة بها	٤٩٩٣٢٨	١٩١٢٩٠	٦٩٠٦١٨	٨٠٦٧	٥٢٦٤٤	٢٨٣٦٢٦	
ب	التعدين واستغلال المحاجر	٨١٦٥٥٥٧	١٠٣٤٧٠٣	٩٢٠٠٢٦٠	١٠٢٧٠٦٦	٣٦٨٩٢٠١	٨٠٠٠٦٠٢	
٠٦	إستخراج النفط والغاز الطبيعي	٨١٥٩٥٩٢	١٠٢٩١٥١	٩١١٨٧٤٣	١٠٢٦٢٤٢	٣٦٨٦٩٤٩	٧٩٩٦٦٣٩	
٠٨	التعدين واستغلال المحاجر	٥٩٦٥	٥٥٥٢	١١٥١٧	٨٢٤	٢٢٥٢	٣٩٦٣	
ج	الصناعات التحويلية	٢٩٤٣٨٠٠٧	١٠٥٣٤٦١٠	٣٩٩٧٢٦١٧	١١٠٠٧٢٦	١٨١٣٧٣٥	١٥٢١١٦٤٨	
١٠	صناعة المنتجات الغذائية	٢٢١٣١٢٣	٨٩٠١٧٩	٦١٨٣٢٠٢	٦٦٧٩١	١٩٧٤٧٥	١٥٠٩٤٦٥	
١١	صناعة المشروبات	١٣١٠٨٤٤	٢١٠٦٣٤	١٥٢٠٤٧٨	١٨٦٩١	١٠٨٨٢٨	١٢٥٦١	
١٢	صناعة منتجات التبغ	١٧١٧٩٢	٧٨٤٣	١٧٩٦٣٥	٠	١٤١٥	٣٧٧٣	
١٣	صناعة المنسوجات	٧٨٦٦٩٤	١٤٥٨٣٢	٩٣٢٥٢٦	١١٠٢٥	١٧٩٥١٥	٢٥٤٠٢	
١٤	صناعة الملابس الجاهزة	٣٢٣٨٨٢	١٣٣٤٢٠	٤٥٧٣٠٢	٣١٧٣٨	٢٤٠٣٨	١١٦٠٤٦	
١٥	صناعة الجلد ومنتجاته	٦٣٨٤	٢١٣٠	٩٢١٤	٢٣	٧٢٥	١٤٤٦	
١٦	صناعة الخشب والمنتجات الخشبية والفلين عدا الأثاث وصناعة الفس ومواد الصفر	٤٢٥٧٢	٩٩٥٤	٥٢٥٢٦	٣٣٢٣	١١٠٢٠	٣٧٤٢٠	
١٧	صناعة الورق ومنتجاته	٦٢٨٢٢٧	٦٩٥٠٧	٦٩٧٧٣٤	١٥٢٧	٣٢٣٤٨	١٠٠٦٥١	
١٨	الطباعة وإستماع وسائل الإعلام المسجلة	٢٧٣٧٠٦	٧٨٣٧١	٣٥٢٠٧٧	١٢١٥٦	٢٦١٥٦	١٠٧٣٧	
١٩	صناعة فحم الكوك والمنتجات النفطية	٣٧٨٣٦٩١	١٩٥٨٤٨٠	٥٢٤٢١٧١	٣٩٦٥١٩	٥٠٩٦٩	١٦٠٣١٢٩	
٢٠	صناعة المواد والمنتجات الكيماوية	٤١٥٥٤٠٠	١٢٩٧١٠٥	٤٤٥٢٥٠٥	٢٩٢٠٥١	١٧١٤٥٠	٢٨٣٢١٥٥	
٢١	صناعة المستحضرات الصيدلانية والكيمائية والدوائية	١٢٧٥٠٧٦	٣٩٢٩٦٠	١٦٦٧٠٣٦	٨٩٩٨٧	٥٨١٧٣	٥٥١٤٥٣	
٢٢	صناعة منتجات المعطاط واللدائن	١٠٤٠٨٦٩	١٤٤٩٨٩	١١٨٥١٥٨	٨٦٧	١٤٤٦٩	٢٤٨٧٥٦	
٢٣	صناعة منتجات المعادن اللافلزية الأخرى	٤٢٩٢٤١٥	٢١٨٢٨٦٠	٦٤٧٥٢٧٥	٨٦٣٨١	٦٤٤٩٩٣	٣٩٢٣٠٧٤	
٢٤	صناعة الفلزات القاعدية	٢٥٥٦٥٦١	١٤٠٢٠٣٢	٤٠٥١٩٩٣	١٦٩٦٣	١٧٧٦٤٠	٢٤٦٥١١٠	
٢٥	صناعة منتجات المعادن المشكولة عدا الماكينات والمعدات	٣٥٩٩٢٨	١١٦٢٠٠	٤٤٦١٢٨	١٥٤٨	١٩٦٦٩	٩٥٦٤٣	
٢٦	صناعة الحاسبات والمنتجات الإلكترونية والبصرية وصناعة الأجهزة الطبية	٦٧٥٣١	٤٨٣٣٠	١٥١٦٧	٤٠٧٢	٤٠٥٣	٤٠٢٤٣٠	
٢٧	صناعة الأجهزة الكهربائية	٢٢٥٤٢٤١	١١٣١٣٣	٣٠٢٧٩٤٤	٦٠٤٩٥	١١١٥٤	٦٠٧٣٠٨	
٢٨	صناعة الآلات والمعدات الغير مصنفة في موضع آخر	١٥١٠٠٤	٢٩٢٤١	١٠٠٢٥١	٦١٦	١٤٥٤	٥٥٧١٤	
٢٩	صناعة المركبات ذات المحركات	٥٥٥٠٥٥	٣٥٢٩٥١	٩١٨٠٠٦	٣١٩٩	٣٣٨١٥	٥٢١٥٦٠	
٣١	صناعة الأثاث والمنتجات الخشبية الغير مصنفة في موضع آخر	١٠١٥٣٢	٦٦٢٩٦	١٧٨٢٨	١٩٠٦	١١٩٥	٢٢٩١٤٠	
٣٢	صناعات تحويلية أخرى	٦١١٩	٢٤٥	٦٣١٤	٦٤	١١	١٢١٥	

حساب الإنتاج لشركات القطاع الخاص المنظم لعام ٢٠٠٩
أ- جانب الإستخدامات

تابع جدول رقم (١)

(القيمة بالآلاف جنيه)

رقم النشاط الإقتصادي	أقسام النشاط الإقتصادي	مستلزمات الإنتاج			الضرائب والرسوم السلعية	الاهلاك	القيمة المضافة الصافية	جملة الإستخدامات
		سلعية	خدمية	جملة				
٣٣	إصلاح المعدات والأجهزة	١٣٥٥	٢٠٢	١٥٥٧	٧٨	٢٧٦	١٩١٢	
٣٥	الإمداد المائي وشبكات الصرف الصحي وإدارة ومعالجة النفايات	٢٠٦	١٢١	٣٢٧	٣٨	٣٧٥	٧٤٣	
٣٦	تجميع وتنقية وتوزيع المياه	٢٠٦	١٢١	٣٢٧	٣٨	٣٧٥	٧٤٣	
٤٠	الإشاعات (التشييد و البناء)	٤٢٦١٥٤٧	٢٧٥٥٣١٦	٧٠١٦٨٦٣	٤٥٩٩٩	٢٣١٥٦٨٢	٩٦٠٠٢٥٢	
٤١	تشبيد البنائات	٣٣٥٤٣٥٣	٢١٢٧٠٩٦	٥٤٨١٤٤٩	٤٢٤٥٥	١٧٤٢٩٠	٧٥١٩٠٩٩	
٤٢	الهندسة المدنية	٦١٠٦٤٤	٤٠٨٤٦١	١٠١٩١٠٥	٢٨١٨	٣١٥١٠	١٣٧٨٣٩٢	
٤٣	أنشطة التشييد المتخصصة	٢٩٦٥٥٠	٢١٩٧٥٩	٥١٦٣٠٩	٧٢٦	١٥٩٠٨	٧٠٢٧٦١	
٤٤	تجارة الجملة والتجزئة وإصلاح المركبات ذات المحركات والدراجات النارية	٩٣٠٢٢٠	٩٤٣٣٩٩	١٨٧٣٦١٩	١٢٣٠١٤	١٥٣٢٩٨	٣٩٧٢٦٩٦	
٤٥	تجارة الجملة والتجزئة وإصلاح المركبات ذات المحركات والدراجات النارية	٨٥٤٢٣	٢٤٣٢٩٦	٣٢٨٧١٩	٣١٤٩٥	٤٩٤٤٧	١١٩٧٤١٤	
٤٦	تجارة الجملة عدا المركبات ذات المحركات والدراجات النارية	٧٣٠٦٤٧	٥٩٥٥٩٢	١٣٢٦٢٣٩	٩١٢٥٩	٩٩٩٩٤	٢٥٣٠٨٢٧	
٤٧	تجارة التجزئة عدا تجارة المركبات والدراجات النارية	١١٤١٥٠	١٠٤٥١١	٢١٨٦٦١	٢٦٠	٣٨٥٧	٢٤٤٤٥٥	
٤٨	النقل والتخزين	١١١٧٥٤٦	١٠٧٨٠٢٨	٢١٩٥٥٧٤	٢٧٣٥٩٢	١٤٩٦٢٥	٥٤٩٠٧٩٦	
٤٩	النقل البري ، والنقل عبر خطوط الأنابيب	٦٣٥١٢٧	٤٠٩٦٧٤	١٠٤٤٨٠١	١٧٦٠٩٧	١١١٣٣٣	٢٩٤١٢١٩	
٥٠	النقل عبر الماء	١٠٧٨٣٢	٣٩٨٦٠	١٤٧٦٩٢	٦٥٢٢	٥٦٩٦	١٠٧٢٣٣	
٥١	النقل الجوي	٢٧٨٢٣٣	٢٨٣٣٤٨	٥٦١٥٨١	٨٥٤٧٨	٧٢٥	١٧٢٣٥٠٣	
٥٢	لشعة التخزين والدعم للنقل	٩٦٣٥٤	٣٤٥١٤٦	٤٤١٥٠٠	٥٤٩٥	٢٧٢٦٩	٧١٨٧٤١	
٥٣	أنشطة خدمات الغذاء والإقامة	٣٢٧٨٩٠	٢٨٣١٠٣	٦١٠٩٩٣	٩٧٨٨٥	٥٢٤٩٢	١٤٤٤٤٥٥	
٥٥	أنشطة خدمات الإقامة	٣٢٠٨٥٠	٢٨٢١٣٧	٦٠٢٩٨٧	٩٧٨٥٤	٥٢٠٦٩	١٤٣٣٠٥٨	
٥٦	أنشطة خدمات الغذاء والمشروبات	٧٠٤٠	٩٦٦	٨٠٠٦	٣١	٤٢٣	١١٢٩٧	
٥٧	المعلومات والاتصالات	٩٩١١٢٠	٧٤١٥٣٢	١٧٣٢٦٥٢	١٤١٠٠٢	١٣٤٤٠٥٩	٥٨٧٣٠٨١	
٥٨	أنشطة النشر	٩١٥٧	١٩٥٣٢	٢٨٦٨٩	٣٥٧٨	٢٦١٩	٤٧٣١٣	
٥٩	أنشطة نشر وإنتاج برامج التلفزيون والفيديو والأفلام السينمائية والتسجيلات	٨٠٠٧	٣٦١١١	٤٤١١٨	٢٣٨١	٥٣٣٢	٧٨٧٩١	
٦١	الاتصالات	٧٨٨٧٥٣	٥٢٢٨٢١	١٣١١٥٧٤	١١٤٩٦٢	١٣٢٩٦٢٦	٥٢٠٣٣٣٩	
٦٢	أنشطة برمجيات واستشارات الحاسب	١٨٤٣٤٣	١١٩٦٣٥	٣٠٣٩٧٨	١٤٣٤٤	٢٦٧٠	٤٤٨١٢٠	
٦٣	أنشطة خدمات المعلومات	٨٦٠	٤٣٤٣٣	٤٤٢٩٣	٥٧٣٧	٣٨١٢	٩٥٥١٨	
٦٤	الوساطة المالية والتأمين	٣٩٤٧	٣٣٧٧٨	٣٧٧٢٥	٢٤٤٩	٥٢١٩	٣٤٠٩٤	
٦٥	الوساطة المالية عدا التأمين وتوفير الإعتمادات لمعاملات التعاقد	٣٤٧٣	٧٨٣٩	١١٣١٢	١١٦٠	٢١٩٦	٢٣٣٨٧	
٦٦	الانشطة المساعدة للوساطة المالية	٤٧٤	٢٥٩٣٩	٢٦٤١٣	١٢٨٩	٣٠٢٣	١٠٧٠٧	

حساب الإنتاج لشركات القطاع الخاص المنظم لعام ٢٠٠٩
أ- جانب الإستخدامات

تابع جدول رقم (١)

(القيمة بالآلاف جنيه)

رقم النشاط الإقتصادي	أقسام النشاط الإقتصادي	مستلزمات الإنتاج			القيمة المضافة الصافية	الإهلاك	الضرائب والرسوم السلعية	جملة الاستخدامات		
		سلعية	خدمية	جملة				جملة	القيمة المضافة الصافية	الإهلاك
ل	أنشطة العقارات والتأجير	٦٢٧٤٤	١٠٧٢٦١	١٧٠٠٠٥	١١٤٥٢	٣٨٩	٣٥٧١٩٣	١٧٥٣٤٧	١١٤٥٢	٣٨٩
٦٨	أنشطة العقارات والتأجير	٦٢٧٤٤	١٠٧٢٦١	١٧٠٠٠٥	١١٤٥٢	٣٨٩	٣٥٧١٩٣	١٧٥٣٤٧	١١٤٥٢	٣٨٩
م	الأنشطة العلمية والتقنية المتخصصة	٥٦٢٧٨	٢٣٤٣٢٤	٢٩٠٦٠٢	٤٩٤١	٢٤١٦٠	٧٧٦٠٤٦	٤٥٦٣٤٣	٤٩٤١	٢٤١٦٠
٧٠	أنشطة المراكز الرئيسية والخبرة الاستشارية	٣٥٤	٢٠٣٨	٢٣٩٢	٥٣	٤٤	٩٣٦٤	٦٨٧٥	٥٣	٤٤
٧١	الأنشطة المعمارية والهندسية والاختبارات التقنية والتحليل	٤٠٧	١٧٥٦٨٧	١٧٦٠٩٤	٥٩٨١	١٧٦٠٩٤	٥١٢٠٥٤	٣٢٧٧٧٤	٢٢٠٥	٥٩٨١
٧٢	البحث العلمي والتطوير	٤٧	١٠٢	١٤٩	٣٥	٠	٤٤٨	٢٦٤	٣٥	٠
٧٣	الإعلان وبحوث السوق	٥٥٤٧٠	٥٦٤٩٧	١١١٩٦٧	٢٦٤٨	١٨١٣٥	٢٥٤١٨٠	١٢١٤٣٠	٢٦٤٨	١٨١٣٥
ن	الأنشطة الإدارية وخدمات الدعم	٩٤٠٩٦	٣١١٥٤٧	٤٠٥٦٤٣	١٤٢٩٧	٢٦١٥٩	٦٧٩٢٠٠	٢٣٣١٠١	١٤٢٩٧	٢٦١٥٩
٧٧	أنشطة الاستجار والتأجير	١	٧٩	٨٠	١	٦	١٣٧	٥٠	١	٦
٧٨	أنشطة التوظيف	٦٢٩	١٨٣٢	٢٤٦١	٢٠٠	١١٢	٦٥٨٤	٣٨١١	٢٠٠	١١٢
٧٩	أنشطة خدمات وكالة السفر ومنظمي الرحلات السياحية والحجز	٦٦٥٠٠	١٧٦٦٦٢	٢٤٣١٦٢	١١٣٢٠	١٨٦١٦	٤٣٩٥٤٤	١٦٦٤٤٦	١١٣٢٠	١٨٦١٦
٨١	أنشطة خدمات المباني	٢٦٩٦٦	١٣٢٩٧٤	١٥٩٩٤٠	٢٧٧٦	٧٤٣٥	٢٣٢٩٣٥	٦٢٧٩٤	٢٧٧٦	٧٤٣٥
ع	التعليم	٤١٩	٥٣٢٩	٥٧٤٨	٤١٨	٤٦	١١٩٣٧	٥٧٢٥	٤١٨	٤٦
٨٥	التعليم	٤١٩	٥٣٢٩	٥٧٤٨	٤١٨	٤٦	١١٩٣٧	٥٧٢٥	٤١٨	٤٦
ف	الصحة والعمل الإجتماعي	١٣٠٣٠٣	٥٦٣٧١	١٨٦٦٧٤	١٤٨٣١	٤٢٢	٣٦٥٠٨٧	١٦٣١٦٠	١٤٨٣١	٤٢٢
٨٦	الأنشطة المتصلة بصحة الإنسان	١٣٠٣٠٣	٥٦٣٧١	١٨٦٦٧٤	١٤٨٣١	٤٢٢	٣٦٥٠٨٧	١٦٣١٦٠	١٤٨٣١	٤٢٢
ص	أنشطة الفنون والإبداع والتسلية	٤٨١٧	١٦٠٩٦	٢٠٩١٣	٦٨٥١	١٣٢٥٨٨	٢٧٣٩٧١	١١٣٦١٩	٦٨٥١	١٣٢٥٨٨
٩٢	أنشطة المقامرة والمراهنه	٤٢٦٢	١٥٢٤٣	١٩٥٠٥	٢٠٧٠	١٢٣٣٥٨	٢٤٦٧١٧	١٠١٧٨٤	٢٠٧٠	١٢٣٣٥٨
٩٣	أنشطة الرياضة والترفيه والتسلية	٥٥٥	٨٥٣	١٤٠٨	٤٧٨١	٩٢٣٠	٢٧٢٥٤	١١٨٣٥	٤٧٨١	٩٢٣٠
	الإجمالي العام	٤٦٠٨٤٠٢٥	١٨٣٢٦٨٠٨	٦٤٤١٠٨٣٣	٧٥٣٤٧٧٤	٣٠٠٣٦٠٢	١٠٩٩٣٠٣٦١	٣٤٩٨١١٥٢	٧٥٣٤٧٧٤	٣٠٠٣٦٠٢

حساب الإنتاج لشركات القطاع الخاص المنظم لعام ٢٠٠٩
ب- جانب الموارد

تابع جدول رقم (١)

(القيمة بالآلاف جنيه)

مخلفات إنتاج	خدمات مباعه	إيرادات تشغيل للغير	مشغولات داخلية تامة بالتكلفة	المبيعات بسعر السوق			أقسام النشاط الإقتصادي	للمنشط الاقتصادي
				جملة	الهامش التجاري*	صافي مبيعات إنتاج تام		
.	١٩٧٥	٤٤٨٨٤٠	٤٣٩	٥٨١٥٥٤	٤٩٤٥-	٥٨٦٤٩٩	الزراعة والصيد واستغلال الغابات وقطع أشجار الأخشاب	أ
.	١٩٧٥	٤٤٨٨٤٠	٤٣٩	٥٨١٥٥٤	٤٩٤٥-	٥٨٦٤٩٩	الزراعة والصيد وأنشطة الخدمات ذات الصلة بها	٠١
.	١٢١٩٥٣	٧٨٣٤٥٠	.	٢٠٩٨٧٣٨٩	.	٢٠٩٨٧٣٨٩	التعدين واستغلال المحاجر	ب
.	١٢١٩٥٣	٧٨٣٤٥٠	.	٢٠٩٦٨٧٥٧	.	٢٠٩٦٨٧٥٧	إستخراج النفط والغاز الطبيعي	٠٦
.	.	.	.	١٨٦٣٢	.	١٨٦٣٢	التعدين واستغلال المحاجر	٠٨
٢١٨٥٣	٣٤٨٣١	٩٥٨٥٧١	٨٩١٠	٥٦٩١٢٥٢٨	٨٩٥٦٢	٥٦٨٢٢٩٦٦	الصناعات التحويلية	ج
.	٩٤٩٥	٥٢٨٥١	٨٣١٧	٧٧٦٩٧٧٣	٢٠٠٢٧-	٧٧٨٩٨٠٠	صناعة المنتجات الغذائية	١٠
.	.	.	.	١٨٠٧٠٧٩	.	١٨٠٧٠٧٩	صناعة المشروبات	١١
.	.	.	.	٢٢٠٤٨٤	.	٢٢٠٤٨٤	صناعة منتجات التبغ	١٢
١٠١٠٤	٤٩٢	٦٢٣٣٣	.	١٢٠١٠٤٣	.	١٢٠١٠٤٣	صناعة المنسوجات	١٣
١٠٨	.	٢٥٢٢٧	.	٥٩٥٤٤٩	.	٥٩٥٤٤٩	صناعة الملابس الجاهزة	١٤
.	.	.	.	١١٩٦٨	.	١١٩٦٨	صناعة الجلد ومنتجاته	١٥
.	.	.	.	١٠٤٢٨٩	.	١٠٤٢٨٩	صناعة الخشب والمنتجات الخشبية والفلين عدا الأثاث وصناعة القش ومواد الضفر	١٦
.	.	.	.	٨٥٠١٢٥	.	٨٥٠١٢٥	صناعة الورق ومنتجاته	١٧
٦	.	٦٥٤٦	.	٨٥٠١٢٥	.	٨٥٠١٢٥	صناعة الورق ومنتجاته	١٧
.	٣٢	٢٧٣١٠	.	٤٨٩٢٩٩	٣٩-	٤٨٩٢٣٨	الطباعة وإستمساخ وسائط الإعلام المسجلة	١٨
.	١٩٩٢٦	٣٠٤٠	.	٧٧٦٩٩٢٢	.	٧٧٦٩٩٢٢	صناعة فحم الكوك و المنتجات النفطية	١٩
١٣٢	٢٠٢٤	٢١٥١٨	٤	٨٦٧٣٢٠٧	٦٣٣٣٢	٨٦٠٩٨٧٥	صناعة المواد و المنتجات الكيميائية	٢٠
.	.	.	.	٢٣٥٩٤٣٥	.	٢٣٥٩٤٣٥	صناعة المستحضرات الصيدلانية والكيميائية والدوائية	٢١
.	.	١٦٣٣٦٢	.	١٣٣٦٨٢٦	١٠٨٣٥	١٣٢٥٩٩١	صناعة منتجات المعطاط و اللدائن	٢٢
.	.	.	.	١١١٤٣٥٠٥	١٦٦١	١١١٤١٨٤٤	صناعة منتجات المعادن اللافلزية الأخرى	٢٣
.	.	٥٨٢٣٣٧	.	٦٢٣٩٢٧٧	١٥٨٩٩	٦٢٢٣٣٧٨	صناعة الفلزات القاعدية	٢٤
.	.	٢٤	.	٦٥٣٦٨٢	.	٦٥٣٦٨٢	صناعة منتجات المعادن المشكلة عدا الماكينات والمعدات	٢٥
.	.	٧٦٠	.	٨٢٠٧٥	.	٨٢٠٧٥	صناعة الحاسبات والمنتجات الإلكترونية والبصرية وصناعة الأجهزة الطبية	٢٦
١١٤٧٦	٢٨٦٢	٧٢٦٦	.	٣٨٢٨٦٣٦	١٣٧٨٨	٣٨١٤٨٤٨	صناعة الأجهزة الكهربائية	٢٧
.	.	.	.	٢٣٩٩٤٥	٧٤١	٢٣٩٢٠٤	صناعة الآلات والمعدات الغير مصنفة في موضع آخر	٢٨
٢٧	.	٥٩٩٧	٥٨٩	١٣٧٤٣٣٤	٣٣٧٢	١٣٧٠٩٦٢	صناعة المركبات ذات المحركات	٢٩
.	.	.	.	١٥٢٤٠٠	.	١٥٢٤٠٠	صناعة الأثاث والمنتجات الخشبية الغير مصنفة في موضع آخر	٣١
.	.	.	.	٧٨٦٣	.	٧٨٦٣	صناعات تحويلية أخرى	٣٢

* مبيعات بغرض البيع بدون تغير - مشتريات بغرض البيع

حساب الإنتاج لشركات القطاع الخاص المنظم لعام ٢٠٠٩
ب- جانب الموارد

تابع جدول رقم (١)

(القيمة بالآلاف جنيه)

مخلفات إنتاج	خدمات مباعه	ايرادات تشغيل للغير	مشغولات داخلية تامة بالتكلفة	المبيعات بسعر السوق		أقسام النشاط الإقتصادي	نوع النشاط الإقتصادي
				جملة	صافي مبيعات إنتاج تام		
.	.	.	.	١٩١٢	١٩١٢	إصلاح المعدات والأجهزة	٣٣
.	.	.	.	٧٤٣	٧٤٣	الإمداد المالي وشبكات الصرف الصحي وإدارة ومعالجة النفايات	٣٥
.	.	.	.	٧٤٣	٧٤٣	تجميع وتقية وتوزيع المياه	٣٦
.	٩٢٣٧	٢٢١٨٢٨٧	.	٧٣٧٢٤٠٠	٩	الإشاءات (التشييد و البناء)	٤٠
.	٩٢٣٧	٤٢٧٩١١	.	٧٠٨١١٠٥	٩	تشبيد البنائات	٤١
.	.	١٠٩٤٩٣٩	.	٢٨٣٩٧١	.	الهندسة المدنية	٤٢
.	.	٦٩٥٤٣٧	.	٧٣٢٤	.	انشطة التشييد المتخصصة	٤٣
.	٤٥٧٥٣	٣٩٢١١	.	٣٧٩٥٤٤٣	٢٣٥٩٦٢٨	تجارة الجملة والتجزئة وإصلاح المركبات ذات المحركات والدراجات النارية	ز
.	.	٣٤٦٤٠	.	١٠٩٠٧٩٩	١٠٩٠٧٩٩	تجارة الجملة والتجزئة وإصلاح المركبات ذات المحركات والدراجات النارية	٤٥
.	٤٥٧٥٣	٤٤٠٢	.	٢٤٦١٩٥٦	١٠٢٩١٥٤	تجارة الجملة عدا المركبات ذات المحركات والدراجات النارية	٤٦
.	.	١٦٩	.	٢٤٢٦٨٨	٢٣٩٦٧٥	تجارة التجزئة عدا تجارة المركبات والدراجات النارية	٤٧
.	٣٦٩٦١٦٣	١٦٢٣١٢٧	.	١٦١٨٠٤	١٦١٨٠٤	النقل والتخزين	ح
.	١٨٢٢٥٣٤	٩٥٨٢٨٧	.	١٥٠٢٩٨	١٥٠٢٩٨	النقل البري ، والنقل عبر خطوط الأنابيب	٤٩
.	١٠١٥٤٠	١٨	.	٥٨٤٠	٥٨٤٠	النقل عبر الماء	٥٠
.	١٠٤٨٧٨١	٦٧٤٧٢٢	.	.	.	النقل الجوي	٥١
.	٧١٣٣٠٨	.	.	٥٦٦٦	٥٦٦٦	أنشطة التخزين والدعم للنقل	٥٢
.	٩٢٥٧٧٦	٣٠٥٩٦٨	.	٢١٢٧١١	١٠٠٨	أنشطة خدمات الغذاء والإقامة	ط
.	٩٢٥٧٧٦	٣٠٥٩٦٨	.	٢٠١٣١٤	١٠٠٨	أنشطة خدمات الإقامة	٥٥
.	.	.	.	١١٣٩٧	.	أنشطة خدمات الغذاء والمشروبات	٥٦
.	٥٧٥١٢٥٠	١١١٦٥٦	.	١٠١٨٢	٥٢٧	المعلومات والاتصالات	ي
.	٣٧٦٦٥	.	.	٩٦٥٥	.	أنشطة النشر	٥٨
.	٧٨٧٩١	أنشطة نشر وإنتاج برامج التلفزيون والفيديو والأفلام السينمائية والتسجيلات	٥٩
.	٥٢٠٣٣٣٩	الاتصالات	٦١
.	٣٣٥٩٣٧	١١١٦٥٦	.	٥٢٧	٥٢٧	أنشطة برمجيات وإستشارات الحاسب	٦٢
.	٩٥٥١٨	أنشطة خدمات المعلومات	٦٣
.	٣٣٦٥٤	.	.	٤٤٠	٤٤٠	الوساطة المالية والتأمين	ك
.	٢٣٣٨٧	الوساطة المالية عدا التأمين وتوفير الإعتمادات لمؤسسات التقاعد	٦٤
.	١٠٢٦٧	.	.	٤٤٠	٤٤٠	الانشطة المساعدة للوساطة المالية	٦٦

* مبيعات بغرض البيع بدون تغير - مشتريات بغرض البيع

حساب الإنتاج لشركات القطاع الخاص المنظم عام ٢٠٠٩
ب- جانب الموارد

تابع جدول رقم (١)

(القيمة بالآلاف جنيه)

نوع النشاط الاقتصادي	أقسام النشاط الإقتصادي	المبيعات بسعر السوق			مخلفات إنتاج	خدمات مبيعة	إيرادات تشغيل للغير	مشغولات داخلية تامة بالتكلفة
		صافي مبيعات إنتاج تام	الهامش* التجاري	جملة				
ل	أنشطة العقارات والتأجير	٠	١٩٨٧٦١	١٩٨٧٦١	٠	٧٧٤٥٣	٠	٨٠٩٧٩
٦٨	أنشطة العقارات والتأجير	٠	١٩٨٧٦١	١٩٨٧٦١	٠	٧٧٤٥٣	٠	٨٠٩٧٩
م	الأنشطة العلمية والتقنية المتخصصة	٠	٠	٠	٠	٧٧٦٠٤٦	٠	٠
٧٠	أنشطة المراكز الرئيسية والخبرة الاستشارية	٠	٠	٠	٠	٩٣٦٤	٠	٠
٧١	الأنشطة المعمارية والهندسية والاختبارات التقنية والتحليل	٠	٠	٠	٠	٥١٢٠٥٤	٠	٠
٧٢	البحث العلمي والتطوير	٠	٠	٠	٠	٤٤٨	٠	٠
٧٣	الاعلان وبحوث السوق	٠	٠	٠	٠	٢٥٤١٨٠	٠	٠
ن	الأنشطة الإدارية وخدمات الدعم	٠	٢٩٠٧-	٢٩٠٧-	٠	٦٧٩٣٠٠	٠	٠
٧٧	أنشطة الاستجار والتأجير	٠	٠	٠	٠	١٣٧	٠	٠
٧٨	أنشطة التوظيف	٠	٠	٠	٠	٦٥٨٤	٠	٠
٧٩	أنشطة خدمات وكالة السفر ومنظمي الرحلات السياحية والحجز	٠	٢٩٠٧-	٢٩٠٧-	٠	٤٣٦٦٤٤	٠	٠
٨١	أنشطة خدمات المبانى	٠	٠	٠	٠	٢٣٢٩٣٥	٠	٠
ع	التعليم	٠	٠	٠	٠	١١٩٣٧	٠	٠
٨٥	التعليم	٠	٠	٠	٠	١١٩٣٧	٠	٠
ف	الصحة والعمل الإجتماعى	١٦٠١٦	١٥٧٨-	١٤٤٣٨	٠	١١٢٧٩٦	٠	٢٣٧٥٥٢
٨٦	الأنشطة المتصلة بصحة الانسان	١٦٠١٦	١٥٧٨-	١٤٤٣٨	٠	١١٢٧٩٦	٠	٢٣٧٥٥٢
ص	أنشطة الفنون والابداع والتسليه	٠	٠	٠	٠	٢٧٣٩٧١	٠	٠
٩٢	أنشطة المقامرة والمراهنه	٠	٠	٠	٠	٢٤٦٧١٧	٠	٠
٩٣	أنشطة الرياضة والترفيه والتسليه	٠	٠	٠	٠	٢٧٢٥٤	٠	٠
الإجمالي العام		٨٧٤٤٣١٧٧	٢٨٠٢٣٠٩	٩٠٢٤٥٤٨٦	٩٣٤٩	١٢٥٥٢٠٩٥	٦٨١٧٦٤١	٢١٨٥٣

* مبيعات بغرض البيع بدون تغير - مشتريات بغرض البيع

حساب الإنتاج لشركات القطاع الخاص المنظم لعام ٢٠٠٩
ب - جانب الموارد

تابع جدول رقم (١)

(القيمة بالالف جنيه)

رقم نشاط الإقتصادى	أقسام النشاط الإقتصادى	± التغيير فى المخزون السلعى				جملة الموارد
		إعانات	جملة	بضائع بغرض البيع	انتاج غير تام	
٠١	الزراعة والصيد واستغلال الغابات وقطع أشجار الأخشاب	١٣٩٥	٧٥٢	١٠٩	٩٨	٥٤٥
٠٦	الزراعة والصيد وأنشطة الخدمات ذات السلة بها	١٣٩٥	٧٥٢	١٠٩	٩٨	٥٤٥
٠٨	التعدين واستغلال المحاجر	.	٢٤٣٣٧	.	٢٠٣٩٩	٣٩٣٨
٠٨	التعدين واستغلال المحاجر	.	٢٤٤١٢	.	٢٠٣٩٩	٤٠١٤
٠٨	التعدين واستغلال المحاجر	.	٧٦٠	.	.	٧٦٠
١٠	الصناعات التحويلية	٦٣٤٧١	٩٨٥٦٢	٣٦٢٥-	٥٧١٥٥	٤٥٠٣٢
١٠	صناعة المنتجات الغذائية	.	١١٦٥٩٧	٩٧	٥٩١٨٥	٥٦٧١٥
١١	صناعة المشروبات	.	٦٨٨٠	.	٤٠٦٠	٢٠٧٠
١٢	صناعة منتجات النسيج	.	٦٨٨-	.	.	٦٨٨-
١٣	صناعة المنسوجات	٣٨١٤٩	٣٤٦٨٢-	.	١٢٥٨٢	٤٧٢٦٦-
١٤	صناعة الملابس الجاهزة	٥٨٩٨	٢٤٤٢	.	٢٤٧٠	٢٨-
١٥	صناعة الجلد ومنتجاته	٥٩٦	١١٥٧-	.	١١٥٧-	.
١٦	صناعة الخشب والمنتجات الخشبية والفلين عدا الآثاث وصناعة الفلين ومواد الصيد
١٧	صناعة الورق ومنتجاته	.	٢٤٤٠٧-	.	٢٣٩٣٧-	٤٦٠-
١٨	الطباعة واستمساخ ومناطع الإعلام المسجلة	.	١٧٧١٤-	.	٢٢٧٢-	١٣٧٤٢-
١٩	صناعة فحم الكوك والمنتجات القهوية
٢٠	صناعة المواد والمنتجات الكيماوية	.	٥١١٢٦	.	٤٩١٧٥	٢٢٠٠١
٢١	صناعة المستحضرات الصيدلانية والكيمائية والدوائية	.	٨٦١٤	.	٤١٧	٧٨٩٧
٢٢	صناعة منتجات المعطاط واللدائن	.	٨٧٦٢	.	.	٩٧٦٢
٢٣	صناعة منتجات المعادن اللافلزية الأخرى	.	٣٨٧٦-	٢٥١٧	١٦٨٣٨-	٣٤٥
٢٤	صناعة الفلزات القاعدية	.	١١٤٨-	١٠٤٦-	.	.
٢٥	صناعة منتجات المعادن المشكلة عدا الماكينات والمعادن	.	٩٢١٢	.	.	٩٢١٢
٢٦	صناعة الحاسبات والمنتجات الإلكترونية والتصوير وصناعة الأجهزة لفضاء	.	٩١٤	.	.	٩١٤
٢٧	صناعة الأجهزة الكهربائية	١١٣٩٨	١٠١٠٠-	١٥٠٦	٨٤٠٠-	٩٠٦
٢٨	صناعة الآلات والمعدات الغير مصنفة فى موضع آخر	.	٤٢٩٤	.	٩٣٦٨	١٥٢٧
٢٩	صناعة المركبات ذات المحرك ذات	.	٣١٥٠٠	١٥٠٥-	٣١٥٠٠	٣٥٠٥-
٣١	صناعة الآثاث والمنتجات الخشبية الغير مصنفة فى موضع آخر	.	٣٢١٠-	.	٤٣١٠	٣٦٤٣-
٣١	صناعات بدونيات أخرى

حساب الإنتاج لشركات القطاع الخاص المنظم لعام ٢٠٠٩
ب - جانب الموارد

تابع جدول رقم (١)

(القيمة بالآلاف جنيه)

رقم النشاط الإقتصادي	أقسام النشاط الإقتصادي	± التغيير في المخزون السلعي				جملة الموارد
		إعانات	جملة	انتاج غير تام	بضائع بغرض البيع	
٣٣	إصلاح المعدات والأجهزة	١٩١٢
٣٤	الإمداد المالي وشبكات الصرف الصحي وإدارة ومعالجة انفايات	٧٤٣
٣٦	تجميع وتفتية وتوزيع المياه	٧٤٣
و	الإشاعات (التشييد و البناء)	.	٣٢٨	٥٧٦٧-	٦٠٩٥	٩٦٠٠٢٥٢
٤١	تشييد البنايات	.	٨٤٦	٥٧٦٧-	٦٦١٣	٧٥١٩٠٩٩
٤٢	الهندسة المدنية	.	٥١٨-	.	٥١٨-	١٣٧٨٣٩٢
٤٣	أنشطة التشييد المتخصصة	٧٠٢٧٦١
ز	تجارة الجملة والتجزئة وإصلاح المركبات ذات المحركات والدراجات النارية	٣٤٢٦٢	٥٨٠٢٧	٤٤٨٩٠	١٣١٣٧	٣٩٧٢٦٦٩٦
٤٥	تجارة الجملة والتجزئة وإصلاح المركبات ذات المحركات والدراجات النارية	.	٧١٩٧٥	٧١٩٧٥	.	١١٩٧٤١٤
٤٦	تجارة الجملة عدا المركبات ذات المحركات والدراجات النارية	٣٤٢٦٢	١٥٥٤٦-	٢٨٦٨٣-	١٣١٣٧	٢٥٣٠٨٢٧
٤٧	تجارة التجزئة عدا تجارة المركبات والدراجات النارية	.	١٥٩٨	١٥٩٨	.	٢٤٤٤٥٥
ح	النقل والتخزين	.	٢٩٨-	١٥٨-	١٤٠-	٥٤٩٠٧٩٦
٤٩	النقل البري، والنقل عبر خطوط الأنابيب	٢٩٤١٢١٩
٥٠	النقل عبر الماء	.	٦٥-	٧٥	١٤٠-	١٠٧٣٣٣
٥١	النقل الجوي	١٧٢٣٥٠٣
٥٢	أنشطة التخزين والدعم للنقل	.	٢٣٣-	٢٣٣-	.	٧١٨٧٤١
ط	أنشطة خدمات الغذاء والإقامة	١٤٤٤٤٥٥
٥٥	أنشطة خدمات الإقامة	١٤٣٣٠٥٨
٥٦	أنشطة خدمات الغذاء والمشروبات	١١٣٩٧
ي	المعلومات والاتصالات	.	٧-	٧-	.	٥٨٧٣٠٨١
٥٨	أنشطة النشر	.	٧-	٧-	.	٤٧٣١٣
٥٩	أنشطة نشر وإنتاج برامج التلفزيون والفيديو والأفلام السينمائية والتسجيلات	٧٨٧٩١
٦١	الاتصالات	٥٢٠٣٣٣٩
٦٢	أنشطة برمجيات واستثمارات الحاسب	٤٤٨١٢٠
٦٣	أنشطة خدمات المعلومات	٩٥٥١٨
ك	الوساطة المالية والتأمين	٣٤٠٩٤
٦٤	الوساطة المالية عدا التأمين وتوفير الاعتمادات لمعاملات التبادل	٢٣٣٨٧
٦٦	الأنشطة المساعدة للوساطة المالية	١٠٩٠٧

حساب الإنتاج لشركات القطاع الخاص المنظم لعام ٢٠٠٩
ب - جانب الموارد

تابع جدول رقم (١)

(القيمة بالآلاف جنيه)

رقم النشاط الإقتصادي	أقسام النشاط الإقتصادي	± التغيير في المخزون السلعي				إعانات	جملة الموارد
		انتاج تام	انتاج غير تام	بضائع بغرض البيع	جملة		
ل	أنشطة العقارات والتأجير
٦٨	أنشطة العقارات والتأجير	٣٥٧١٩٣
م	الأنشطة العلمية والتقنية المتخصصة	٣٥٧١٩٣
٧٠	أنشطة المراكز الرئيسية والخبرة الاستشارية	٧٧٦٠٤٦
٧١	الأنشطة المعمارية والهندسية والاختبارات التقنية والتحليل	٩٣٦٤
٧٢	البحث العلمي والتطوير	٥١٢٠٥٤
٧٣	الاعلان وبحوث السوق	٤٠٨
ن	الأنشطة الإدارية وخدمات الدعم	٢٥٤١٨٠
٧٧	أنشطة الاستتجار والتأجير	.	.	٢٨٠٧	٢٨٠٧	.	٦٧٩٢٠٠
٧٨	أنشطة التوظيف	١٣٧
٧٩	أنشطة خدمات وكالة السفر ومنظمى الرحلات السياحية والحجز	٦٥٨٤
٨١	أنشطة خدمات المباني	.	.	٢٨٠٧	٢٨٠٧	.	٤٣٩٥٤٤
ع	التعليم	٢٣٢٩٣٥
٨٥	التعليم	١١٩٣٧
فا	الصحة والعمل الاجتماعي	١١٩٣٧
٨٦	الأنشطة المتصلة بصحة الانسان	٣٠١
ص	أنشطة الفنون والإبداع والتسلية	٣٦٥٠٨٧
٩٢	أنشطة المقامرة والمراهنه	٣٦٥٠٨٧
٩٣	أنشطة الرياضة والترفيه والتسلية	٢٧٣٩٧١
	الإجمالي العام	٦٩٠٤٨	٧١٧٣٨	٤٤٠٢٣	١٨٤٨٠٩	٩٩١٢٨	١٠٩٩٣٠٣٦١

توزيعات القيمة المضافة الصافية إلى عوائد عوامل الإنتاج لشركات القطاع الخاص المنظم لعام ٢٠٠٩

جدول رقم (٢)

(القيمة بالآلاف جنيه)

رقم النشاط الإقتصادي	أقسام النشاط الإقتصادي	الأجور			الإيجار		
		نقدية	مزايا عينية	تأمينات إجتماعية	جملة	مدفوع	فرق الإيجار المحسوب
أ	الزراعة والصيد واستغلال الغابات وقطع أشجار الأخشاب	١٤١٥٣٠	٨٣٧٢	٣١٢٩٥	١٨١١٩٧	٣٤٨١	٥٩٥٢٩
٠١	الزراعة والصيد وأنشطة الخدمات ذات الصلة بها	١٤١٥٣٠	٨٣٧٢	٣١٢٩٥	١٨١١٩٧	٣٤٨١	٥٩٥٢٩
ب	التعدين واستغلال المحاجر	٥٧٦٨٢٦	١٠٦٢٤٤	٦٤٩٢	٦٨٩٥٦٢	٢٩٧٥٠٨	٤٤٢٦٣
٠٦	إستخراج النفط والغاز الطبيعي	٥٧٦٨٢٦	١٠٦٢٤٤	٦٤٩٢	٦٨٦٣٢٣	٢٩٧٢٦١	٤٣٧٤٤
٠٨	التعدين واستغلال المحاجر	٣١٧٣	٠	٦٦	٣٢٣٩	٢٤٧	٥١٩
ج	الصناعات التحويلية	٥٨٣٦١٨٧	١٦١١٧٣	٤٥٨٤٤٦	٦٤٥٥٨٠٦	٤٤٨١٥٣	٥٢٣٠٨٢
١٠	صناعة المنتجات الغذائية	٦٤٧٩٧٢	٢٧٩٩٨	٦١٧٨١	٧٣٧٧٥١	١٣٥٩٧٠	٤١٥٠٨
١١	صناعة المشروبات	١٣٦٨٤٠	٢٣٤١	١٤٤١٩	١٥٣٦٠٠	٢٥٥١	١١١٩-
١٢	صناعة منتجات التبغ	١٢٣٨٦	٣١٦	١٣٦٧	١٤٠٦٩	١٩	٩٥٦
١٣	صناعة المنسوجات	٢١٧٥٤٥	١١٥٢	٣٤١٣٧	٢٥٢٨٣٤	٤٠٣٦	١٣٢٣١٨
١٤	صناعة الملابس الجاهزة	٧٤١٦٦	٦٦	٣٦٢٦	٧٧٨٥٨	٦٧٧٠	٩٣٧٦
١٥	صناعة الجلد ومنتجاته	١١١١٦	٠	١٦١	١١٢٧٧	٥٠	٢٧٨
١٦	صناعة الخشب والمنتجات الخشبية والفلين عدا الأثاث وصناعة القش ومواد الصفر	١٧٤٨٧	٠	٩٦١	١٨٤٤٨	١٣٣٢	١٩٩٦
١٧	صناعة الورق ومنتجاته	٥٣٣٥٧	٢٧٨٧	٥٩٧٥	٦٢١١٩	٤٨٠	٧٨٠٦
١٨	الطباعة وإستمساخ وسائط الإعلام المسجلة	٥٥٨٣٠	٨٠٣	٣٣٩٩	٦٠٠٣٢	١٦٨٦	٢٨٨٤
١٩	صناعة قحم الكوك و المنتجات النفطية	٢٥٣٢٣٤	٣٦١٧٧	٧٢٣٥٣	٣٦١٧٦٤	٤٤٩٠٢	٤٣٣٩٩
٢٠	صناعة المواد و المنتجات الكيماوية	٧٩٨٩٢٧	٢٤٨١	٤٤٧١٠	٨٤٦١١٨	١٣٢١٤٩	٨١٨٠٢
٢١	صناعة المستحضرات الصيدلانية والكيمائية والدوائية	٢١٤٥٥٧	٤١٦	٨٠٣٣	٢٢٣٠٠٦	٢٧٠٦٠	١٤٤٦٩
٢٢	صناعة منتجات المعطاط و اللدائن	١٢٦٩٥٧	١٨٨٥	١١٦٤٢	١٤٠٤٨٤	١٤٨٧	١٢٦٤٦
٢٣	صناعة منتجات المعادن اللافلزية الأخرى	٦٣٤٥٤٢	٤٨٠٤٤	١٠٩٣١٤	٧٩١٩٠٠	٧٦٠٢٣	٧٥٩٧٦
٢٤	صناعة الفلزات القاعدية	١٨٩٣٠١٢	٨١٨	٤٠٩٠٢	١٩٣٤٧٣٢	٤	٣١٩٠٦
٢٥	صناعة منتجات المعادن المشكلة عدا الماكنيات والمعدات	٤٨٠١٧	٤١٦٣	١٦١٠	٥٣٧٩٠	٢٨٨٠	٢٨٨٤
٢٦	صناعة الحاسبات و المنتجات الإلكترونية والبصرية وصناعة الأجهزة الطبية	١٧٤١٨	٠	١١١١	١٨٥٢٩	٣٦٢	١٦٤٤
٢٧	صناعة الأجهزة الكهربائية	٤٨٥٠٤٥	٢٩٩١٤	٣٤٠٢٨	٥٤٨٩٨٧	٢٧٠٣	٥٠٤٢٤
٢٨	صناعة الآلات و المعدات الغير مصنفة في موضع آخر	٢٢٦٢٠	٩٠٦	٧٤٣	٢٤٢٦٩	٤١١	١٦٥٥
٢٩	صناعة المركبات ذات المحركات	١٠٢٠٦٢	٢٢٩	٤٨٤٩	١٠٧١٤٠	٢٩٧٤	٤٦٨٠
٣١	صناعة الأثاث و المنتجات الخشبية الغير مصنفة في موضع آخر	١٢٢٧٠	٦٧٧	٣٢٥٢	١٦١٩٩	٤٠٨٨	٥٥٨٧
٣٢	صناعات تحويلية أخرى	٦٩٨	٠	٥١	٧٤٩	٢٠٤	٧

توزيعات القيمة المضافة الصافية إلى عوائد عوامل الانتاج لشركات القطاع الخاص المنظم لعام ٢٠٠٩

تابع جدول رقم (٢)

(القيمة بالآلاف جنيه)

رقم التذييل الاقتصادي	أقسام النشاط الاقتصادي	الاجور				الاجار
		نقدية	مزايا عينية	تأمينات اجتماعية	جملة	
٣٣	إصلاح المعدات والأجهزة	١٢٩	٠	٢٢	١٥١	١٢
٣٤	الإمداد المائي وشبكات الصرف الصحي وإدارة ومعالجة النفايات	٢١٠	٠	٢٣	٢٣٣	٨
٣٦	تجميع وتنقية وتوزيع المياه	٢١٠	٠	٢٣	٢٣٣	٨
و	الإشاءات (التشييد و البناء)	٧١٨٦٢٩	١٠٥٢٣	٣١٩٧٠	٧٦١١٢٢	٣١١٤٦
٤١	تشبيد البنايات	٥٥١٠٩٣	٤٨٤٧	٢٠١٨٥	٥٦٦١٢٥	٢٥٤١٠
٤٢	الهندسة المدنية	١١٧٠٠٢	٤٩٨٢	٩٨٧٢	١٣١٨٥٦	٤٧١٥
٤٣	أنشطة التشييد المتخصصة	٦٠٥٣٤	٦٩٤	١٩١٣	٦٣١٤١	١٠٢١
ز	تجارة الجملة والتجزئة وإصلاح المركبات ذات المحركات والدراجات النارية	٣٧٧٧٣٥	٨٢٩٥١	٧٢٠٣٠	٥٣٢٧١٦	١١٢٧٩٩
٤٥	تجارة الجملة والتجزئة وإصلاح المركبات ذات المحركات والدراجات النارية	٧٨٠٧٥	٤١٨	٣٥٨٢	٨٢٠٧٥	٦٤٩٨٧
٤٦	تجارة الجملة عدا المركبات ذات المحركات والدراجات النارية	٢٧١٦٧٧	٨٢٤٥٨	٦٦٥٥٠	٤٢٠٦٨٥	٤٧٦٢٠
٤٧	تجارة التجزئة عدا تجارة المركبات والدراجات النارية	٢٧٩٨٢	٧٥	١٨٩٨	٢٩٩٥٦	١٩٢
ح	النقل والتخزين	٥٧٤٤٢٠	١٨٠٨	٥٢٧٧١	٦٢٨٩٩٩	١١٤٩٨٣
٤٩	النقل البري ، والنقل عبر خطوط الأنابيب	٣١٣٣٢٧	٥٠	٣٣٧٧١	٣٤٧١٤٨	٣٦٦١٦
٥٠	النقل عبر الماء	٣٠١٠٦	٣٩	٤٤٨١	٣٤٦٢٦	٢٦٢
٥١	النقل الجوي	٩٠٤٠١	٢١	٤٥٦٢	٩٤٩٨٤	٨١١٥٦
٥٢	أنشطة التخزين والدعم للنقل	١٤٠٥٨٦	١٦٩٨	٩٩٥٧	١٥٢٢٤١	٦٩٤٩
ط	أنشطة خدمات الغذاء والإقامة	١٥٨٨٧٨٧	٣٢٤٦٢	١٩٥٧٦	٢١٠٨٢٥	١٦٣٦٥
٥٥	أنشطة خدمات الإقامة	١٥٧٨٤٢	٣٢٤٥٩	١٩٤٢٤	٢٠٩٧٢٥	١٦٣٦٥
٥٦	أنشطة خدمات الغذاء والمشروبات	٩٤٥	٣	١٥٢	١١٠٠	٠
ي	المعلومات والاتصالات	١٠٨٥٦٦٩	٢٢١٦	٩٣٤١٠	١١٨١٢٩٥	١٥٧٦٩
٥٨	أنشطة النشر	٧٧٩٣	٢٨٢	١٧٧٢	٩٨٤٧	١٧
٥٩	أنشطة نشر وإنتاج برامج التلفزيون والفيديو والأفلام السينمائية والتسجيلات	١٩٤٠٣	٥٧	٤٣٠	١٩٨٩٠	٢٤٩٧
٦١	الاتصالات	٩٦٢٤٣٧	٠	٨٣٦٧٦	١٠٤٦١١٣	٢٠٨٣
٦٢	أنشطة برمجيات واستشارات الحاسب	٦٢٩٤٩	٦٥٥	٧٢١٣	٧٠٨١٦	٩٥٢٨
٦٣	أنشطة خدمات المعلومات	٢٣٠٨٧	١٢٢٢	٣١٩	٢٤٦٢٨	١٦٥٥
ك	الوساطة المالية والتأمين	١٦٦٠٥	٣٢	٦٢٠	١٧٢٥٦	٩٦٩
٦٤	الوساطة المالية عدا التأمين وتوفير الإعتمادات لمعاملات القواعد	٦٤١١	٠	١٣٢	٦٥٤٣	١٠
٦٦	الأنشطة المساعدة للوساطة المالية	١٠١٩٣	٣٢	٤٨٨	١٠٦١٣	٤٥٩

١٢٢

توزيعات القيمة المضافة الصافية إلى عوائد عوامل الانتاج لشركات القطاع الخاص المنظم لعام ٢٠٠٩

تابع جدول رقم (٢)

(القيمة بالآلاف جنيه)

رقم التصنيف الاقتصادي	أقسام النشاط الإقتصادي	الإيجار			الأجور			
		جملة	فرق الإيجار المحسوب	مدفوع	جملة	تأمينات إجتماعية	مزايا عينية نقدية	
ل	أنشطة العقارات والتأجير	٥٨٩١	٥٧٥٤	١٣٧	٧٣٣٦	٢٥٩١	٢٤٥	٤٥٠٠
٦٨	أنشطة العقارات والتأجير	٥٨٩١	٥٧٥٤	١٣٧	٧٣٣٦	٢٥٩١	٢٤٥	٤٥٠٠
م	الأنشطة العلمية والتقنية المتخصصة	١٥٧٧٧	١٩٠٦	١٣٨٧١	٣١٦٠٣١	٧٨٠٨	٣٥٩٩	٣٠٤٦٢٤
٧٠	أنشطة المراكز الرئيسية والخبرة الاستشارية	١٤٦	١٣	١٣٣	٤٨٣١	٤٢	.	٤٧٨٩
٧١	الأنشطة المعمارية والهندسية والاختبارات التقنية والتحليل	٣٠٦٨	٢١٤٨	٩٢٠	٢١٢٩٧٤	٦١٦٩	٢٢٤٨	٢٠٤٥٥٧
٧٢	البحث العلمي والتطوير	٧	.	٧	١٨٨	٩	.	١٧٩
٧٣	الاعلان وبحوث السوق	١٢٥٥٦	٢٥٥-	١٢٨١١	٩٨٠٣٨	١٥٨٨	١٣٥١	٩٥٠٩٩
ن	الأنشطة الإدارية وخدمات الدعم	٢٦٤٢٨	٢٢٢٤	٢٤٢٠٤	١٥٥٥٩١	٣٧١١	١٣٥٥	١٥٠٥٢٥
٧٧	أنشطة الاستئجار والتأجير	٣	.	٣	٤٩	١	.	٤٨
٧٨	أنشطة التوظيف	٢٣٢	٦	٢٢٦	٢٨٢٠	١٦٩	١١	٢٦٤٠
٧٩	أنشطة خدمات وكالة السفر ومنظمى الرحلات السياحية والحجز	٢٢٧٠٤	١٠٣٢	٢١٦٧٢	١١٨٦٣٣	٣٠١٧	١٣٤٠	١١٤٢٧٦
٨١	أنشطة خدمات المباني	٣٤٨٩	١١٨٦	٢٣٠٣	٣٤٠٨٩	٥٢٤	٤	٣٣٥٦١
ع	التعليم	٢٨٦٣	٤٣٤	٢٤٢٩	٣٩١٦	٢٧٣	.	٣٦٤٣
٨٥	التعليم	٢٨٦٣	٤٣٤	٢٤٢٩	٣٩١٦	٢٧٣	.	٣٦٤٣
ف	الصحة والعمل الإجتماعي	٣٢٩٣	٣٠١٦	٢٧٧	٧١٠٢١	١٣١٨	٦٨٤	٦٩٠١٩
٨٦	الأنشطة المتصلة بصحة الانسان	٣٢٩٣	٣٠١٦	٢٧٧	٧١٠٢١	١٣١٨	٦٨٤	٦٩٠١٩
ص	أنشطة الفنون والإبداع والتسلية	٦٤١٠٩	٨٩٤	٦٣٢١٥	١٨٨٨٨	٣٧٨	.	١٨٥١٠
٩٢	أنشطة المقامرة والمراهنه	٦٣٦١٢	٥٥٨	٦٣٠٥٤	١٧٥٨٧	٣٥٢	.	١٧٢٣٥
٩٣	أنشطة الرياضة والترفيه والتسلية	٤٩٧	٣٣٦	١٦١	١٣٠١	٢٦	.	١٢٧٥
	الإجمالي العام	٣١٣٢٨٥٥	١٩٨٧٥٤١	١١٤٥٣١٤	١١٢٣١٧٩٤	٧٨٢٧١٢	٤١١٦٦٤	١٠٠٣٧٤١٨

توزيعات القيمة المضافة الصافية الى عوائد عوامل الإنتاج لشركات القطاع الخاص المنظم لعام ٢٠٠٩

تابع جدول رقم (٢)

(القيمة بالآلاف جنيه)

القيمة المضافة الصافية	عائد العمليات الانتاجية	الفوائد			أقسام النشاط الإقتصادي
		جملة	فرق الفوائد المحسوبة	مدفوعة	
٢٨٣٦٢٦	١٦٩٢.٧-	٢.٨٦٢٦	١١٨٣٣.٠	٩.٢٩٦	أ الزراعة والصيد واستغلال الغابات وقطع أشجار الأخشاب
٢٨٣٦٢٦	١٦٩٢.٧-	٢.٨٦٢٦	١١٨٣٣.٠	٩.٢٩٦	٠.١ الزراعة والصيد وأنشطة الخدمات ذات الصلة بها
٨.٠٠٠.٦٠٢	٢٣٤٩٤٤٢-	٩٣١٨٧١١	٦٧٩١١٧٣	٢٥٢٧٥٣٨	ب التعدين واستغلال المحاجر
٧٩٩٦٦٣٩	٢٣٤٩٤٤٢-	٩٣١٦٥.٦	٦٧٨٩٦٤١	٢٥٢٦٨٦٥	٠.٦ إستخراج النفط والغاز الطبيعي
٣٩٦٣	٢٢٤٧-	٢٢.٥	١٥٣٢	٦٧٣	٠.٨ التعدين واستغلال المحاجر
١٥٢١١٦٤٨	١٧٥٨٣٥٣	٦.٢٦٢٥٤	٢٥٦.٨٤٨	٣٤٦٥٤.٦	ج الصناعات التحويلية
١٥.٩٤٦٥	٢.٦٩٥١	٣١٧٢٨٥	١٧٦٩٢.٠-	٥٦٤٢.٥	١.٠ صناعة المنتجات الغذائية
١٦٥٥٩٢	١٤.٨٦٦-	١٥١٤٢٦	٥٤٢٣٢	٩٧١٩٤	١.١ صناعة المشروبات
٣٨٧٤٦	١٥.١٤	٨٦٨٨	٨٤١٤	٢٧٤	١.٢ صناعة منتجات التبغ
٢٥٤١٧٢	٤٥٤٦٩٩-	٣١٩٩٨٣	٢٦٩١.٤	٥.٨٧٩	١.٣ صناعة المنسوجات
١١٦.٤٦	٢٩٥٣٧-	٥١٥٧٩	١٢٣١٤-	٦٣٨٩٣	١.٤ صناعة الملابس الجاهزة
١٤٤٦	١١٤.١-	١٢٤٢	١٢٤٢	-	١.٥ صناعة الجلد ومنتجاته
٣٧٤٢٠	١.٨٠	١٤٥٦٤	١٢٥٢٢	٢.٤٢	١.٦ صناعة الخشب والمنتجات الخشبية والفلين عدا الآلات وصناعة الفس ومواد الصفر
١.٠٦٦٦	٤٦٦٩٢-	٧٦٥٤٨	٦٥٦٣٨	١.٩١٠	١.٧ صناعة الورق ومنتجاته
١.٨٥٣٨	٢٤٦.٢-	٦٨٥٣٨	٦٣٨٨٩	٤٦٤٩	١.٨ الطباعة وإستمحاء وسائل الإعلام المسجلة
١٦.٣١٢٩	١.٧٦.٩٢	٧٦٩٧٢	٤٩.٨٦١-	٥٦٧٨٣٣	١.٩ صناعة فحم الكوك و المنتجات النفطية
٢٨٣٢٧٥٥	٦٨١٢٥٨	٠.٩١٤٢٨	٢٧٧٩.٦	٨١٣٥٢٢	٢.٠ صناعة المواد و المنتجات الكيماوية
٥٥١٤٥٢	٨٩٩٦٩-	٣٧٦٨٨٧	٦٤٦٩١	٣١٢١٩٦	٢.١ صناعة المستحضرات الصيدلانية والكيمائية والدوائية
٢٤٨٧٥٦	٤٩٧١٢-	٦٤٣٩٥١	١١٦٧٥٢	٢٧١٩٩	٢.٢ صناعة منتجات المطاط واللدائن
٣٩٢٣.٧٤	٧٩.٤٦٨	٢١٨٨٧.٨	٦٨٨٩٤١٩	٢٩٩٢٨٩	٢.٣ صناعة منتجات المعادن اللافلزية الأخرى
٢٤٦٦١٥	٥٧٧.٩-	٥٥٧٢٣٧	٢٤٩١٥٩	٣.٨.٧٨	٢.٤ صناعة الفلزات القاعدية
٩٥٦٤٣	٢٣٦٧٥-	٥٤١٦٥	٥٢٧.٤	٧.٦١	٢.٥ صناعة منتجات المعادن المشكلة عدا الماكنات والمعدات
٤.٦٥٣	٦.٩٢٦-	١٤١	٢٢٩٦٣-	٢٣١١١	٢.٦ صناعة الحاسبات والمنتجات الإلكترونية والصناعات الأخرى الطبية
٦.٨٣٧.٧	٢٥٦٨٥٠	٣٤٢.٤٤	٢٥٣٨٤٤	٨٨٢.٠٠	٢.٧ صناعة الأجهزة الكهربائية
٥٥٩١٤	٩١.٧٦	٢.٢٩٣	١٩١٦٩	١١٢٤	٢.٨ صناعة الآلات والمعدات الغير مصنعة في موضع آخر
٤٣١٤٦٥	٢٤.١٢٦	٧٦٥٤٠	١٤٦٦٥-	٢٢٣٣.٥	٢.٩ صناعة المركبات ذات المحركات
٢٢٢٥١	١.٥٣٩-	١.٩١٦	١١٤٩٩	٤١٧	٣.١ صناعة الآلات و المنتجات الخشبية الغير مصنعة في موضع آخر
٧٤٠٣	٤.٥	٥.٤	٥.٤	-	٣.٢ صناعات تحويلية أخرى

توزيعات القيمة المضافة الصافية الى عوائد عوامل الإنتاج لشركات القطاع الخاص المنظم لعام ٢٠٠٩

تابع جدول رقم (٢)

(القيمة بالالف جنيه)

القيمة المضافة الصافية	عائد العمليات الانتاجية	الفوائد			أقسام النشاط الإقتصادي
		جملة	فرق الفوائد المحسوبة	مدفوعة	
٢٧٦	١٠٥	٨	١٧-	٢٥	٢٣ إصلاح المعدات والأجهزة
٣٧٥	٧٧	٥٧	٢٤	٣٣	هـ الإمداد المالي وشبكات الصرف الصحي وإدارة ومعالجة النفايات
٣٧٥	٧٧	٥٧	٢٤	٣٣	٣٦ تجميع وتنقية وتوزيع المياه
٢٣١٥٦٨٢	١١٨٦١٠٣-	٢٤٠٣٩٢٣	١٦٠٢٩٦٨	٨٠٠٩٥٥	و الإنشاءات (التشييد والبناء)
١٨٢٠٩٠٥	١٣٦٧٦١٢-	٢٢٩٦٩١٧	١٦٣٣٤٨٨	٦٦٣٤٢٩	٤١ تشييد المباني
٣٢٤٩٥٩	٩١٢٩٨	٩٣٢٩٢	٦٦٨٢-	٩٩٩٧٤	٤٢ الهندسة المدنية
١٦٩٨١٨	٩٠٢١١	١٣٧١٤	٢٣٨٣٨-	٣٧٥٥٢	٤٣ أنشطة التشييد المتخصصة
١٨٢٢٧٦٥	٥١٤١٢٤	٦٠١٦٠٥	١٥٠١٧٧	٤٥١٤٢٨	ز تجارة الجملة والتجزئة وإصلاح المركبات ذات المحركات والدراجات النارية
٧٨٧٧٥٣	٣٨٤١٦٨	٢٤٠٦٣٤	١٥٠٨٦٠-	٣٩١٤٩٤	٤٥ تجارة الجملة والتجزئة وإصلاح المركبات ذات المحركات والدراجات النارية
١٠١٣٣٣٥	١٤١٨٥٣	٣٥٧٢٠٤	٢٩٨٠١١	٥٩١٩٣	٤٦ تجارة الجملة عدا المركبات ذات المحركات والدراجات النارية
٢١٦٧٧	١١٨٩٧-	٣٧٦٧	٣٠٢٦	٧٤١	٤٧ تجارة التجزئة عدا تجارة المركبات والدراجات النارية
٢٨٧٢٠٠٥	١٥٤١٦٨٣	٥٧٤٤٨٨	٤٠٦٤٩٨	١٦٧٩٩٠	ح النقل والتخزين
١٦٠٨٩٨٨	٧٢٧٧٧٢	٤٩٢٢٧٤	٣٦٠٩٥١	١٣١٣٢٣	٤٩ النقل البري ، والنقل عبر خطوط الأنابيب
٥٢٥٧٧-	٩٩٢٥١-	٦١١٨	١٣٧٩٢-	١٩٩١٠	٥٠ النقل عبر الماء
١٠٧١١١٧	٨٩٩٢٦٩	٥٤٤١	٨٥٠٩-	١٣٩٥٠	٥١ النقل الجوي
٢٤٤٤٧٧	١٣٨٩٣	٧٠٦٥٥	٦٧٨٤٨	٢٨٠٧	٥٢ أنشطة التخزين والدعم للنقل
٦٨٣٠٨٥	٣١٢٦٩٨	١٠٦٩٦٣	٥٦٣٧٤	٥٠٥٨٩	ط أنشطة خدمات الغذاء والإقامة
٦٨٠١٤٨	٣١٢١٦٤	١٠٥٨٨٣	٥٥٨٨٧	٤٩٩٩٦	٥٥ أنشطة خدمات الإقامة
٢٩٣٧	٥٣٤	١٠٨٠	٤٨٧	٥٩٣	٥٦ أنشطة خدمات الغذاء والمشروبات
٢٦٥٥٣٦٨	٢٦٢٩٥٧٧-	٣١٥٧٦٦٣	٣٠٢٧٣٠٨	١٣٠٣٥٥	ي المعلومات والاتصالات
١٢٤٢٧	١٠٠١-	٣٢٣١	٣١٦٩	٦٢	٥٨ أنشطة النشر
٢٦٩٦٠	١٥٩٢-	٦٠٩٤	٧٥٣٣-	١٣٦٢٧	٥٩ أنشطة نشر وإنتاج برامج التليفزيون والفيديو والأفلام السينمائية والتسجيلات
٢٤٤٧١٧٧	٢٦٥٦٣٢٦-	٣١٢٦٤٦١	٣٠٢٠٧٤٣	١٠٥٧١٨	٦١ الاتصالات
١٢٧١٢٨	٢٨٧٦١	١٧٠٨٦	٦٦٢٠	١٠٤٦٦	٦٢ أنشطة برمجيات واستشارات الحاسب
٤١٦٧٦	٥٨١	٤٧٩١	٤٣٠٩	٤٨٢	٦٣ أنشطة خدمات المعلومات
١١٢٩٩-	٧٨٣٨٦-	٤٧٨٤٢	٤٤٤٧٨	٣٣٦٤	ك الوساطة المالية والتأمين
٨٧١٩	١٣٥٤-	٣١٢٧	٣٠٥٦	٧١	٦٤ الوساطة المالية عدا التأمين وتوفير الإعتمادات لمعاملات التفاضل
٣٠٠١٨-	٧٧٠٣٢-	٤٤١١٥	٤١٤٢٢	٣٢٩٣	٦٦ الأنشطة المساعدة للوساطة المالية

توزيعات القيمة المضافة الصافية الى عوائد عوامل الإنتاج لشركات القطاع الخاص المنظم لعام ٢٠٠٩

تابع جدول رقم (٢)

القيمة المضافة الصافية	عائد العمليات الانتاجية	الفوائد			أقسام النشاط الإقتصادي
		جسنة	فرق الفوائد المحسوبة	مدفوعة	
					ل أنشطة العقارات والتأجير
				٦٩٠.٨	٦٨ أنشطة العقارات والتأجير
١٧٥٣٤٧	٦٤٣١٦-	٢٢٦٤٣٦	٢١٩٥٢٨	٦٩٠.٨	م الأنشطة العلمية والتقنية المتخصصة
١٧٥٣٤٧	٦٤٣١٦-	٢٢٦٤٣٦	٢١٩٥٢٨	٥٠٥٣٩	٧٠ أنشطة المراكز الرئيسية والخبرة الاستشارية
٤٥٦٣٤٣	٨٦٦٠٥	٣٧٩٣٠	١٢٦٠٩-	١٩٣٣	٧١ الأنشطة المعمارية والهندسية والاختبارات التقنية والتحليل
٦٨٧٥	١٧١١	١٨٧	١٧٤٦-	٤٣٢٢٤	٧٢ للبحث العلمي والتطوير
٣٢٧٧٧٤	٧٥٢٦٠	٣٦٤٧٢	٦٧٥٢-	٠	٧٣ الاعلان وبحوث السوق
٢٦٤	٥٤-	١٢٣	١٢٣	٥٣٨٢	ن الأنشطة الإدارية وخدمات الدعم
١٢١٤٣٠	٩٦٨٨	١١٤٨	٤٢٣٤-	٣٦٤٨٨	٧٧ أنشطة الاستتجار والتأجير
٢٣٣١٠١	١٢٢٧٤	٣٨٨٠.٨	٢٣٢٠	٠	٧٨ أنشطة التوظيف
٥٠	٢٠	٢٢-	٢٢-	٩١	٧٩ أنشطة خدمات وكالة السفر ومنظمي الرحلات السياحية والحجز
٣٨١١	١٥	٧٤٤	٦٥٣	٢٧٨٨٥	٨١ أنشطة خدمات المباني
١٦٦٤٤٦	٩٠٧	٢٤٢٠٢	٣٦٨٣-	٨٥١٢	ع التعليم
٦٢٧٩٤	١١٣٣٢	١٣٨٨٤	٥٣٧٢	٠	٨٥ التعليم
٥٧٢٥	١٠٢٤-	٣٠-	٣٠-	٠	ف الصحة والعمل الاجتماعي
٥٧٢٥	١٠٢٤-	٣٠-	٣٠-	١٧٠.١	٨٦ الأنشطة المتصلة بصحة الانسان
١٦٣١٦٠	٦٠٨٩٧	٢٧٩٤٩	٢٦٢٤٨	١٧٠.١	ص أنشطة الفنون والابداع والتسلية
١٦٣١٦٠	٦٠٨٩٧	٢٧٩٤٩	٢٦٢٤٨	٢٣٨٠	٩٢ أنشطة المقامرة والمراهنه
١١٣٦١٩	٢١٩٧٧	٨٦٤٥	٦٢٦٥	٢٥٣	٩٣ أنشطة الرياضة والترفيه والتسلية
١٠١٧٨٤	١٩٠٩٢	١٤٩٣	١٢٤٠	٢١٢٧	
١١٨٣٥	٢٨٨٥	٧١٥٢	٥٠٢٥		الإجمالي العام
٣٤٩٨١١٥٢	٢١٦٩٣٦٧-	٢٢٧٨٥٨٧٠	١٤٩٩٩٩٠٠	٧٧٨٥٩٧٠	

حساب التحويلات الجارية والإدخار لشركات القطاع الخاص المنظم لعام ٢٠٠٩
أ- جانب الاستخدامات

جدول رقم (٣)

(القيمة بالآلاف جنيهه)

الادخار	الفائض الموزع			التحويلات الجارية التخصيصية				أقسام النشاط الإقتصادي		نوع النشاط الاقتصادي
	جملة	حصص أخرى	حصة المساهمين	حصة العاملين	جملة	• أخرى	ضرائب دخلية	ضرائب عقارية		
٣٧.٧٧٢	٢٨٥٥٤٤	٣٤١٣٩	٢٨٨٣	٢٨٣٥٧	٢٨٩٩	٥١.٨٩	٢٦٩.٠٠	٢٤١٦٩	٢٠	الزراعة والصيد واستغلال الغابات وقطع أشجار الأخشاب
٣٧.٧٧٢	٢٨٥٥٤٤	٣٤١٣٩	٢٨٨٣	٢٨٣٥٧	٢٨٩٩	٥١.٨٩	٢٦٩.٠٠	٢٤١٦٩	٢٠	الزراعة والصيد وأنشطة الخدمات ذات الصلة بها
٤٦٤١٨٦٩	٤٣٧١١٧٧	٧٢٧٥٢	١٥٢٧	٥٣٢٩٣	١٧٩٣٢	١٩٧٩٤٠	١٦٩٧٣٨	٢٨٢٠٢	٠	التعدين واستغلال المحاجر
٤٦٤١١٦٨	٤٣٧٠٤٧٦	٧٢٧٥٢	١٥٢٧	٥٣٢٩٣	١٧٩٣٢	١٩٧٩٤٠	١٦٩٧٣٨	٢٨٢٠٢	٠	إستخراج النفط والغاز الطبيعي
٧.١	٧.١	٠	٠	٠	٠	٠	٠	٠	٠	التعدين واستغلال المحاجر
٨٦٨٧.٥١	٣٣٩٥.٤١	١.٨٩٧٦٢٥	٥٩٨٨٢	١.٦٩١٥٤٣	١٤٦٢.٠٠	١١٨٤٤٦٧	٢٦٤٧٩٦	٩١٨٤٧٩	١١٩٢	الصناعات التحويلية
٦٦٣٢٤٢	٤١.٨٧٣	١٥٩٩٨١	٦٣٧٥	١١٩٧٩١	٣٣٨١٥	٩٢٣٨٨	٥٦٢٥٠	٣٥٩٧٥	١٦٣	صناعة المنتجات الغذائية
٦٨٧٤٢-	٨.٩٦٧-	٠	٠	٠	٠	١٢٢٢٥	١٢.٥٩	٠	١٦٦	صناعة المشروبات
٣٢٩٧٦	٣٢٦٣٥	٠	٠	٠	٠	٣٤١	٣٣٥	٠	٦	صناعة منتجات النع
٦٢١١٨	١٩٦٩٨-	١٦٧٦٣	٨٥	١٤٩١٢	١٧٦٦	٦٥.٥٣	٢٩.٩٠	٣٥٧٢٨	٢٣٥	صناعة المنسوجات
١٤٤٠٣-	٢.٤٢٠-	٦.١١	٥٠	٥٠	٩١١	٥٠.٦	٩٩	٤٩.٧	٠	صناعة الملابس الجاهزة
٩٨٨.٠-	٩٩٨٨-	٠	٠	٠	٠	١.٨	٢٣	٨٥	٠	صناعة الجلد ومنتجاته
١٦٨٧٢	١٦٥٢٣	٠	٠	٠	٠	٣٤٩	٣٤٩	٠	٠	صناعة الخشب والمنتجات الخشبية والفلين عدا الأثاث وصناعة الفس ومواد الصفر
٥٣٥٩٤	٤٤٥٤١	٠	٠	٠	٠	٩.٥٣	٤٥٣	٨٦.٠٠	٠	صناعة الورق ومنتجاته
٥٢٤٧٥	٣.٤٣١	١٧٣	١٧٣	٠	٠	٢١٨٧١	١٦٤١٧	٥١٣٢	٣٢٢	الطباعة وإستماع وسائط الإعلام المسموعة
٦٦٨٩٦٩	١٥٩٧٥٧	٣٨٨.٢٣	٠	٣٤٩٢٢١	٣٨٨.٢	١٢١١٨٩	٨٨٢	١٢.٣٠٧	٠	صناعة فحم الكوك و المنتجات الفعالية
٢١٤٤٩٩٦	١٧٤٧٥٢٩	٩٨٩٦٥	٣.٤٩٢	٥٦٤٩٨	١١٩٧٥	٢٩٨٥.٢	١.٦١٦	٢٨٧٨٨٠	٦	صناعة المواد و المنتجات الكيماوية
٢٩٣٨٦١	٢٧.١٧٦	٠	٠	٠	٠	٥٣٦٨٥	٦٣	٢٣٦٢٢	٠	صناعة المستحضرات الصيدلانية والكيمائية والدوائية
١.٥.٦٩	٨٤٧٤٢	٦٨.٩	٣٤.٠	٦٤٦٩	٠	٣٥١٨	٤٢٧١	٩٢٣٧	١.٠	صناعة منتجات المطاط و اللدائن
٣٨٨٤٨٣٤	٦٦.٨٤.٤-	١.١٣٤٩١٧	١٩٨٢.٠	١.٠٦٧٦١.٠	٤٧٤٨٧	٣٥٨٣٢١	٣٢٨٦.٠	٣٢٥٤٤٧	١٤	صناعة منتجات المعادن اللافلزية الأخرى
٢٧٣٦٥٥	٢٣.٨٤٧	٥٩٩	١٣٣	٤.٤	٦٢	٤٢٢١.٠	٤٢٢١.٠	٠	٠	صناعة الفلزات القاعدية
٧٢٩٢٥	٦١٣٢٩	١٨.١	١٢.٠	١٥١٣	١٦٨	١.٧٩٥	٣٦٢٥	٧١٧.٠	٠	صناعة منتجات المعادن المشكلة عدا الماكنيات والمعدات
٦٤١٥٥-	٦٥٥٩٩-	٠	٠	٠	٠	١٤٤٤	١٣٦٨	٠	٧٦	صناعة الحاسبات و المعدات الإلكترونية والنصرية وصناعة الأجهزة الطبية
٣٤١٥.٢	٢٤٤٧٦٦	٤٤١٢٧	٢٢٩٤	٣٤٨١٩	٧.١٤	٥٢٦.٩	٣٢٤٩٨	١٩٩٢٧	١٨٤	صناعة الأجهزة الكهربائية
٣٢٣٣٧	٢٩.٢٣	٠	٠	٠	٠	٣٣١٤	٩٥	٣٢١٩	٠	صناعة الآلات و المعدات الغير مصنفة في موضع آخر
١٢٨٣٧٤	٣٥٩.٣	٤.٣٢١	٠	٣٦٤٤٣	٣٨٨٤	٥٢١٤٤	٢١٢١٥	٣.٩٢٩	٠	صناعة المركبات ذات المحركات
١٤٨٦٣	١٠.١٨٥	٤.٥٤١	٠	٣٧٢٥	٣١٦	٣٣٦	١٦	٣١.٠	١.٠	صناعة الآثاث و المنتجات الخشبية الغير مصنفة في موضع آخر
٤٨٦	٤٧٥	٠	٠	٠	٠	٦	٢	٤	٠	صناعات تحويلية أخرى

* تتضمن مصروفات سنوات سابقة - تعويضات - تبرعات - خسائر إسمالية - الخ واستندت منها مخصصات بخلاف الاعمال

حساب التحويلات الجارية والإتجار لشركات القطاع الخاص المنظم لعام ٢٠٠٩
أ- جانب الاستخدامات

(القيمة بالآلاف جنيه)

رقم التصنيف	أقسام النشاط الإقتصادي	التحويلات الجارية التخصيصية					الفائض الموزع		جملة الادخار	جملة الاستخدامات
		ضرائب عقارية	ضرائب داخلية	* أخرى	جملة	حصة العاملين	حصة المساهمين	حصة أخرى		
٣٣	إصلاح المعدات والأجهزة	
٣٤	الإمداد المائي وشبكات الصرف الصحي وإدارة ومعالجة النفايات	
٣٦	تجميع وتقية وتوزيع المياه	
و	الإتشاءات (التشييد و البناء)	٩٤	٢٤٩٥٦٤	١٣٥٢٢٣	٣٨٤٨٨١	٣٨٧١	٥٩٢٧٥	١٧٧١	٦٤٩١٧	
٤١	تشييد بنايات	٩٤	٢٠٦٩٨٣	١٢٦٠٢١	٣٣٣٠٩٨	٣٨٧١	٥٩٢٧٥	١٧٧١	٦٤٩١٧	
٤٢	الهندسة المدنية	.	٢٧٨٧٥	٧٣٥٢	٣٥٢٢٧	
٤٣	أنشطة التشييد المتخصصة	.	١٤٧٠٦	١٨٥٠	١٦٥٥٦	
ز	تجارة الجملة والتجزئة وإصلاح المركبات ذات المحركات والدراجات النارية	٥٨	١٥٤٧٢٨	٦٨٢٠٩	٢٢٣٣٩٥	١٠٠٤٥	٩١٧٠٢	٥١٠٨٤	١٥٢٨٣١	
٤٥	تجارة الجملة والتجزئة وإصلاح المركبات ذات المحركات والدراجات النارية	.	٨٢٧٧٠	٦٦٨٣	١٩٤٥٣	٨١٨	١٧١٥	١٦٣	٢٠٩٦	
٤٦	تجارة الجملة عدا المركبات ذات المحركات والدراجات النارية	٥٨	٧١٧٠٣	٥٧٣٢٧	١٢٩٠٨٨	٩٨٢٧	٨٩٩٨٧	٥٠٩٢١	١٥٠٧٣٥	
٤٧	تجارة التجزئة عدا تجارة المركبات والدراجات النارية	.	٢٥٥	٤٥٩٩	٤٨٥٤	
ح	النقل والتخزين	٧	٢٥٢٩٦٦	٨٩١٦	٢٦١٨٨٩	٢٣١١	٢٠٤٤٠٠	٥٢٩	٢٠٧٢٤٠	
٤٩	النقل البري ، والنقل عبر خطوط الأنابيب	.	٢٢٤٦٥٣	٤٩	٢٢١٧٠٢	٢٠٠٠	٢٠١٤٤٧	٢٠٠	٢٠٢٧٤٧	
٥٠	النقل عبر الماء	٧	٤٤١	٣٠٣٤	٣٤٨٢	٣١١	٢٩٥٣	٢٦٩	٣٤٩٣	
٥١	النقل الجوي	.	٢٥٣	٧٢٩	٩٨٢	
٥٢	أنشطة التخزين والدعم للنقل	.	٢٧٦١٩	٥١٠٤	٣٢٧٢٣	
ط	أنشطة خدمات الغذاء والإقامة	١٥٧	٧٧٤٩	٢٦٨٦	١٠٥٩٢	٣١٩٥	٢٨٧٥	٢٥٨٨٠	٣١٩٥٠	
٥٥	أنشطة خدمات الإقامة	١٥٧	٧٧٤٥	٢٦٨٥	١٠٥٨٧	٣١٩٥	٢٨٧٥	٢٥٨٨٠	٣١٩٥٠	
٥٦	أنشطة خدمات الغذاء والمشروبات	
ي	المعلومات والاتصالات	.	٣٤٤٠٥٨	٥٥٨٦٠	٣٩٩٩١٨	١٧٥	١٥٧٨	١٩٠	١٩٤٣	
٥٨	أنشطة النشر	
٥٩	أنشطة نشر وإنتاج برامج التلفزيون والفيديو والأفلام السينمائية والتسجيلات	.	٨٥١	١٦	١٦	
٦١	الاتصالات	.	٣٣٢٣٢٩	٤٧١١٤	٣٧٩٤٤٣	١١٥	١٥٧٨	١٩٠	١٩٤٣	
٦٢	أنشطة برمجيات واستشارات الحاسب	.	٨٨٧٥	١٣١١	١٦١٨٦	١١٥	١٥٧٨	١٩٠	١٩٤٣	
٦٣	أنشطة خدمات المعلومات	.	٢٠٠٣	١٤١١	٣٤١٤	
ك	الوساطة المالية والتأمين	.	٣٤٦٤	١٠٨٣٣	١٤٢٩٧	
٦٤	الوساطة المالية عدا التأمين وتوفير الاعتمادات لمعاملات التعاقد	.	١١٥٤	٢	١٢٥٦	
٦٦	الأنشطة المساعدة للوساطة المالية	.	٢٣١٠	١٠٣١	١٣١٤١	

* تتضمن مصروفات سنوات سابقة - تعويضات - تبرعات - خسائر مالية - ... الخ واستبعد منها مخصصات خلاف الإهلاك

حساب التحويلات الجارية والإيداع لشركات القطاع الخاص المنظم عام ٢٠٠٩
أ- جانب الاستخدامات

تابع جدول رقم (٣)

(القيمة بالآلاف جنيهه)

رقم النشاط الاقتصادي	أقسام النشاط الاقتصادي	التحويلات الجارية التخصيصية		الفائض الموزع			جملة الادخار	جملة الاستخدامات
		ضرائب عقارية	ضرائب دخلية	* أخرى	جملة	حصة العاملين		
ل	أنشطة العقارات والتأجير	٤٠	٣٠٥٠٨	٦١٥٩	٣٦٧٠٧	١٥٩٠	١٧٤٩٥	١٩٩٣٥٥
٦٨	أنشطة العقارات والتأجير	٤٠	٣٠٥٠٨	٦١٥٩	٣٦٧٠٧	١٥٩٠	١٧٤٩٥	١٩٩٣٥٥
م	الأنشطة العلمية والتقنية المتخصصة	٠	١٧٨٠١	٨٤١	١٨٦٤٢	٩١	٩١	٨٣٢٧٢
٧٠	أنشطة المراكز الرئيسية والخدمة الاستشارية	٠	٠	٢٧	٢٧	٩١	٩١	١٢٤
٧١	الأنشطة المعمارية والهندسية والاختبارات التقنية والتحليل	٠	١٥١٧٧	٠	١٥١٧٧	٠	٠	٧٨٣٠٢
٧٢	البحث العلمي والتطوير	٠	١٤	٠	١٤	٠	٠	٧٣
٧٣	الإعلان وبحوث السوق	٠	٢٦١٠	٨١٤	٣٤٢٤	٠	٠	٧٧٧٣
ن	الأنشطة الإدارية وخدمات الدعم	٠	٨٣٣٢	٩٤٨	٩٢٨٠	٠	٠	٥١٧٧٧
٧٧	أنشطة الاستتجار والتأجير	٠	٠	٠	٠	٠	٠	٢-
٧٨	أنشطة التوظيف	٠	١٩٩	٢	٢٠١	٠	٠	١٥٥٢
٧٩	أنشطة خدمات وكالة السفر ومنظمي الرحلات السياحية والحجر	٠	٥٢٨٠	٢٢٩	٥٥٠٩	٠	٠	٢٤٦٧١
٨١	أنشطة خدمات الماني	٠	٢٨٥٣	٧١٧	٣٥٧٠	٠	٠	٢٥٥٥٥
ع	التعليم	٠	١٤	٠	١٤	٠	٠	٥٦٥-
٨٥	التعليم	٠	١٤	٠	١٤	٠	٠	٥٦٥-
ف	الصحة والعمل الاجتماعي	٠	١٩١٤٣	٤٧٤	١٩٦١٧	١٨٥	١٧١٣	١٠٥٠١٥
٨٦	الأنشطة المنصلة بصحة الانسان	٠	١٩١٤٣	٤٧٤	١٩٦١٧	١٨٥	١٧١٣	١٠٥٠١٥
ص	أنشطة الفنون والإبداع والتسلية	٠	٧٠١٣	٨٧٢	٧٨٨٥	٠	٠	٤٠٣٠٨
٩٢	أنشطة المقامرة والمراعاة	٠	٥٣٦٩	٨٧٢	٦٢٤١	٠	٠	٢٨٦٥٦
٩٣	أنشطة الرياضة والترفيه والتسلية	٠	١٦٤٤	٠	١٦٤٤	٠	٠	١١٦٥٢
	الإجمالي العام	١٥٦٨	٢٠٦٦١٩	٧٥٢٨٥٥	٢٨٢٠٦١٣	١٨٨٤٠٣	١١١٤٨٦٧٧	٢٣٧٢٨٨٦١

* تتضمن مصروفات سنوات سابقة - تعويضات - تبرعات - خدمة إلكترونية - الخ واستمد منها محصنات بخلاف الاملاك

حساب التحويلات الجارية والإدخار لشركات القطاع الخاص المنظم لعام ٢٠٠٩
ب- جانب الموارد

جدول رقم (٣)

(القيمة بالالف جنيه)

رقم بند	أقسام النشاط الإقتصادي	عائد العمليات الانتاجية	ايرادات اوراق مالية	ايرادات تحويلية	ايرادات متنوعة	فرق الايجار المحسوب	فرق الفوائد المحسوبة	جملة الموارد
١	الزراعة والصيد واستغلال الغابات وقطع اشجار الأخشاب	١٦٩٢٠٧-	٥٣٦٣٨	٢٢٨٠٧٧	٨٠٤٠٥	٥٩٥٢٩	١١٨٣٣٠	٣٧٠٧٧٢
٠١	الزراعة والصيد وأنشطة الخدمات ذات الصلة بها	١٦٩٢٠٧-	٥٣٦٣٨	٢٢٨٠٧٧	٨٠٤٠٥	٥٩٥٢٩	١١٨٣٣٠	٣٧٠٧٧٢
ب	التعدين واستغلال المحاجر	٢٣٤٩٤٤٢-	٤٣٥	١٢٩١١٨	٢٦٣٢٢	٤٤٢٦٣	٦٧٩١١٧٣	٤٦٤١٨٦٩
٠٦	استخراج النفط والغاز الطبيعي	٢٣٤٩٤٤٢-	٤٣٥	١٢٩٠٤٥	٢٥٤٩٨	٤٢٧٤٤	٦٧٨٩٦٤١	٤٦٤١١٦٨
٠٨	التعدين واستغلال المحاجر	٢٢٤١١-	٠	٧٣	٧٢٤	٥١٩	١٥٢٢	٧٠٨
ج	الصناعات التحويلية	١٧٥٨٣٥٣	٦١٤٢٦٠	١٥١٧٥٨١	١٧١٢٩٢٧	٥٢٣٠٨٢	٢٥٦٠٨٤٨	٨٦٨٧٠٥١
١٠	صناعة المنتجات الغذائية	٢٠٦٩٥١	٨٤٩٨١	٩٦٦١٨	٤١٠٠٤	٤١٥٠٨	١٧٦٩٢٠	٦٦٣٢٤٢
١١	صناعة المشروبات	١٤٠٨٦٦-	٠	١٠٨٠٠	٨٢١١	١١١٩-	٥٤٢٣٢	٦٨٧٤٢-
١٢	صناعة منتجات النسيج	١٥٠١٤	٠	٠	٨٥٩٢	٩٥٦	١٤١٤	٣٢٩٧٦
١٣	صناعة المنسوجات	٤٥٤٦٩٩-	٩٣٧٩	٥٤٦٩٠	٥١٣٢٥	١٣٢٣١٨	٢٦٩١٠٤	٦٢١١٨
١٤	صناعة الملابس الجاهزة	٢٩٥٣٧-	٢١٣	٢٧٢٨	١٥١٣١	٩٣٧٦	١٢٣١٤-	١٤٤٠٣-
١٥	صناعة الجلد ومنتجاته	١١٤٠١-	٠	٠	١	٢٧٨	١٢٤٢	٩٨١٠-
١٦	صناعة الخشب والمنتجات الخشبية والغلبين عدا الأثاث وصناعة الفس ومواد الصفر	١٠٨٠	٠	٣٦٩	٩٠٥	١٩٩٦	١٢٥٢٢	١٦٨٧٢
١٧	صناعة الورق ومنتجاته	٤٦١٩٢-	٢٢	٢٣٢٩٩	٣١٢١	٧١٠٦	٦٥٦٣٨	٥٣٥٩٤
١٨	الطباعة والنشر ومنتجات الإعلام المسطحة	٢٤٦٠٢-	١٤٠٣	٢٢٠٦	٥٦٩٥	٢٨٨٤	٦٣٨٨٩	٥٢١٥٥
١٩	صناعة قصب الكوك ومنتجات النقطية	١٠٧٦٠٩٢	٠	١٦٤١٦	٢٣٩٢٣	٤٣٣٩٩	٤٩٠٩٦١-	٦٦٨٦٩٩
٢٠	صناعة المواد والمنتجات الكيماوية	٦٨١٢٥١	٣٠٩٩١٢	١٦٥٩٥٢	٥٢١٠٦	١١٨٤٢	٢١٧٩٠٦	٦١٤١٩٩٦
٢١	صناعة المستحضرات الصيدلانية والكيميائية والدوائية	١٩٩٦٩-	٠	٦٢٨٠	٢٩١٣٩٠	١٤٤٦٩	٦٤٦٩١	٢٩٣٥٦٧
٢٢	صناعة منتجات المطاط واللدائن	٤٩٨١٢-	١٤٣٥	١١٥٥	١٦٩٠٣	٩٢٩٤٦	١١٦٨٥٢	١٠٤٠٦٨
٢٣	صناعة منتجات المعادن اللافلزية الأخرى	٧٩٠٤٦٧	٣١٢١١	٩٣٨٤٣١	١٥٣٣١٣	١٥٩٦٦	١١٤٩٠١٩	٣٨١٤٨٣٤
٢٤	صناعة الفلزات القاعدية	٥٧٧٠٩-	٠	٢٤٧٤٦	٢٥٥٥٤	٣١٩٠٦	٢٤٩١٥٩	١١٣٦٥٦
٢٥	صناعة منتجات المعادن المشكلة عدا الماكينات والمعدات	٢٣٦١٦-	٦٣٨١	١٩٩٤	٢١٦٣٧	٢٨٨٤	٥٢١٠٤	٧٣٩٩٥
٢٦	صناعة الحاسبات والمنتجات الإلكترونية والبصرية وصناعة الأجهزة الفنية	٦٠٩٢٦-	٥	١٢٢٠	٢١٦٦٥	١٥٤٤	١٥٩٦٣-	٦٤١٥٥
٢٧	صناعة الأجهزة الكهربائية	٢٥٦١٥٠-	١٦٢٨٣٣	٣٠٤١١	٤٢١٣٣	٤٠٤٤٤	٢٥٣١٥٤	٣٤١٥٠٢
٢٨	صناعة الآلات والمعدات العبر مصنعة في موضع آخر	٩٢١٦	٠	٣١٢	٠	٦٥٥	٥١٦٨	٣٣٣٣٠
٢٩	صناعة المركبات ذات المحركات	٢٤٠١٢٦	٠	١٩٦٢	٠	٤٦٦٠	٢٢٦٦٥٠	٣٠٤٣١٥
٣٠	صناعة الآلات والمنتجات الخشبية العبر مصنعة في موضع آخر	١٥٥٣٩-	٣١٦	١٩٥٩	٠	٤٥٨١	١١٤٩٩	٤٢٣١
٣١	صناعات تحويلية أخرى	٠	٠	٠	٠	٠	٠	٠

حساب التحويلات الجارية والإدخار لشركات القطاع الخاص المنظم لعام ٢٠٠٩
ب- جانب الموارد

تابع جدول رقم (٣)

(القيمة بالآلاف جنيه)

رقم النشاط الاقتصادي	أقسام النشاط الاقتصادي	عائد العمليات الانتاجية	ايرادات اوراق مالية	ايرادات تحويلية	ايرادات متنوعة	فرق الايجار المحسوب	فرق الفوائد المحسوبة	جملة الموارد
٣٣	إصلاح المعدات والأجهزة	١٠٥	١٧-	٨٨
٣٤	الإمداد المالي وشبكات الصرف الصحي وإدارة ومعالجة النفايات	٧٧	.	.	١	.	٢٤	١٠٢
٣٦	تجميع وتقية وتوزيع المياه	٧٧	.	.	١	.	٢٤	١٠٢
و	الإتشاءات (التشييد و البناء)	١١٨٦١٠٣-	٢٦١١٨	٢٣٤١١٥٥	٥٨٤٣٥٩	٣٠٥٥٩٤	١٦٠٢٩٦٨	٣٦٧٤٠٩١
٤١	تشبيد البنائات	١٣٦٧٦١٢-	٢٢١٤٠	٢٢٣٨٥٦٧	٥٥٢٨٧٠	٣٠٠٠٦٥	١٦٣٣٤٨٨	٣٤٧٩٥١٨
٤٢	الهندسة المدنية	٩١٢٩٨	٣٩٧٨	٢٢١١	٢٣٨٦٢	٣٧٩٨	٦٦٨٢-	١١٨٤٦٥
٤٣	أنشطة التشييد المتخصصة	٩٠٢١١	.	٣٧٧	٧٦٢٧	١٧٣١	٢٣٨٣٨-	٧٦١٠٨
ز	تجارة الجملة والتجزئة وإصلاح المركبات ذات المحركات والدراجات النارية	٥١٤١٢٤	٢٦٧١٩	٦٩٢٢٠	٢٤٥٢٢١	٦١٥٢١	١٥٠١٧٧	١٠٦٦٩٨٢
٤٥	تجارة الجملة والتجزئة وإصلاح المركبات ذات المحركات والدراجات النارية	٣٨٤١٦٨	.	٣٢١٢٥	١٢٤٨٦٨	١٥٨٨٩	١٥٠٨٦٠-	٤٠٦١٩٠
٤٦	تجارة الجملة عدا المركبات ذات المحركات والدراجات النارية	١٤١٨٥٣	٢٦٦٨٩	٢٩١٤٩	١١٢٩٠٩	٤٥٩٧٣	٢٩٨٠١١	٦٥٤٥٨٤
٤٧	تجارة التجزئة عدا تجارة المركبات والدراجات النارية	١١٨٩٧-	٣٠	٧٩٤٦	٧٤٤٤	٣٤١-	٣٠٢٦	٦٢٠٨
ح	النقل والتخزين	١٥٤١٦٨٣	١٠٨٨٨	٦٢٣٥٣	٥٤٠٤٤	١١٨٥٢	٤٠٦٤٩٨	٢٠٨٧٣١٨
٤٩	النقل البري ، والنقل عبر خطوط الأنابيب	٧٢٧٧٧٢	.	٤٥١٤٢	٤٧٣٨٣	٥١٧٨	٣٦٠٩٥١	١١٨٦٤٢٦
٥٠	النقل عبر الماء	٩٩٢٥١-	٥٠٢٤	١٥٥١	٣٠٩	٥٦٦٨	١٣٧٩٢-	١٠٠٤٩١-
٥١	النقل الحوى	٨٩٩٢٦٩	.	٧٨	٢٦٦٢	٢٦٧	٨٥٠٩-	٨٩٢٧٦٧
٥٢	أنشطة التخزين والدعم للنقل	١٣٨٩٣	٥٨٦٤	١٥٥٨٢	٣٦٩٠	٧٣٩	٦٧٨٤٨	١٠٧٦١٦
ط	أنشطة خدمات الغذاء والإقامة	٣١٢٦٩٨	٤٩١٢٨	٣٢٢١٥	١٢٩٠٠	٣٦٢٣٤	٥٦٣٧٤	٤٩٩٥٥٤٩
٥٥	أنشطة خدمات الإقامة	٣١٢١٦٤	٤٩١٢٢	٣٢٠٣٧	١١٩٨٣	٣٦٠١١	٥٥٨٨٧	٤٩٧٢٠٤
٥٦	أنشطة خدمات الغذاء والمشروبات	٥٣٤	٦	١٧٨	٩١٧	٢٢٣	٤٨٧	٢٣٤٥
ى	المعلومات والاتصالات	٢٦٢٩٥٧٧-	٦٣٨٣١٥	١٠٢٠٣٤	١٣٧٣٢٦	٩٣٠٢١٨	٣٠٢٧٣٠٨	٢٢٠٥٦٢٤
٥٨	أنشطة النشر	١٠٠١-	.	٥٥	١١٦٧	٣٣٣	٣١٦٩	٣٧٢٣
٥٩	أنشطة نشر وإنتاج برامج التلفزيون والفيديو والأفلام السينمائية والتسجيلات	١٥٩٢-	١١٠١	٤٥٢٥	١١١٩٠	٧١	٧٥٣٣-	٧٧٦٢
٦١	الاتصالات	٢٦٥٦٣٢٦-	٦٣٥٩١٤	٨٤٦١٩	١١٩٦٢٢	٩٢٨٨٤٦	٣٠٢٠٧٤٣	٢١٣٣٤١٨
٦٢	أنشطة برمجيات واستشارات الحاسب	٢٨٧٦١	١٣٠٠	٢٨٣٥	٧٣٦	٩٣٦	٦٦٢٠	٥١١٨٨
٦٣	أنشطة خدمات المعلومات	٥٨١	.	.	٤٦١١	٣٢	٤٣٠٩	٩٥٣٣
ك	الوساطة المالية والتأمين	٧٨٣٨٦-	٣٥٢٠٩	٨٨٣١	١٥١٨٩	١٠٢٠	٤٤٤٧٨	٢٦٣٤١
٦٤	الوساطة المالية عدا التأمين وتوفير الإعتمادات لمعاملات النفاذ	١٣٥٤-	٨٧٨	٦٧٧	٤٧٨٢	٣٩٣	٣٠٥٦	٦٤٣٢
٦٦	الأنشطة المساعدة للوساطة المالية	٧٧٠٣٢-	٣٤٣٣١	٨١٥٤	١٢٤٠٨	٦٢٧	٤٦٤٢٢	١٩٩٠٩

حساب التحويلات الجارية والإدخار لشركات القطاع الخاص المنظم لعام ٢٠٠٩
ب- جانب الموارد

تابع جدول رقم (٣)

(القيمة بالآلاف جنيه)

رقم نوع النشاط	أقسام النشاط الإقتصادي	عائد العمليات الإنتاجية	إيرادات اوراق مالية	إيرادات تحويلية	إيرادات متنوعة	فرق الايجار المحسوب	فرق الفوائد المحسوبة	جملة الموارد
ل	أنشطة العقارات والتأجير	٦٤٣١٦-	١١٢٨٠	٩٩٠٠	١٧٢٠٩	٥٧٥٤	٢١٩٥٢٨	١٩٩٣٥٥
٦٨	أنشطة العقارات والتأجير	٦٤٣١٦-	١١٢٨٠	٩٩٠٠	١٧٢٠٩	٥٧٥٤	٢١٩٥٢٨	١٩٩٣٥٥
م	الأنشطة العلمية والتقنية المتخصصة	٨٦٦٠٥	٠	٢٧٢٦	٤٦٤٤	١٩٠٦	١٢٦٠٩-	٨٣٢٧٢
٧٠	أنشطة المراكز الرئيسية والخبرة الاستشارية	١٧١١	٠	٠	١٤٦	١٣	١٧٤٦-	١٢٤
٧١	الأنشطة المعمارية والهندسية والاختبارات التقنية والتحليل	٧٥٢٦٠	٠	٢٤٤٨	٢١٩٨	٢١٤٨	٦٧٥٢-	٧٥٣٠٢
٧٢	البحث العلمي والتطوير	٥٤-	٠	٠	٠	٠	١٢٣	٧٣
٧٣	الإعلان وبحوث السوق	٩٦٨٨	٠	٢٧٨	٢٢٩٦	٢٥٥-	٤٢٢٤-	٧٧٧٣
ن	الأنشطة الإدارية وخدمات الدعم	١٢٢٧٤	٢٩٧١	١٦٩٢٠	١٥٠٦٨	٢٢٢٤	٢٣٢٠	٥١٧٧٧
٧٧	أنشطة الاستئجار والتأجير	٢٠	٠	٠	٠	٠	٢٢-	٢-
٧٨	أنشطة التوظيف	١٥	٠	١١	٨٦٨	٦	٦٥٣	١٥٥٣
٧٩	أنشطة خدمات وكالة السفر ومنظمي الرحلات السياحية والحجر	٩٠٧	٢٩٧١	١٦٨٨٤	٦٥٦٠	١٠٣٢	٣٦٨٣-	٢٤٦٧١
٨١	أنشطة خدمات المباني	١١٣٣٢	٠	٢٥	٧٦٤٠	١١٨٦	٥٣٧٢	٢٥٥٥٥
ع	التعليم	١٠٢٤-	٠	٠	٥٥	٤٣٤	٣٠-	٥٦٥-
٨٥	التعليم	١٠٢٤-	٠	٠	٥٥	٤٣٤	٣٠-	٥٦٥-
ف	الصحة والعمل الاجتماعي	٦٠٨٩٧	١٠٧٦	٧٢٨٤	٦٤٩٤	٣٠١٦	٢٦٢٤٨	١٠٥٠١٥
٨٦	الأنشطة المتصلة بصحة الانسان	٦٠٨٩٧	١٠٧٦	٧٢٨٤	٦٤٩٤	٣٠١٦	٢٦٢٤٨	١٠٥٠١٥
ص	أنشطة الفنون والإبداع والتسلية	٢١٩٧٧	١٨٣٦	٣٧٧٩	٥٥٥٧	٨٩٤	٦٢٦٥	٤٠٣٠٨
٩٢	أنشطة المقامرة والمراهنه	١٩٠٩٢	٠	٣٧٧٩	٣٩٨٧	٥٥٨	١٢٤٠	٢٨٦٥٦
٩٣	أنشطة الرياضة والترفيه والتسلية	٢٨٨٥	١٨٣٦	٠	١٥١٠	٣٣٦	٥٠٢٥	١١٦٥٢
	الإجمالي العام	٢١٦٩٣٦٧-	١٤٧١٨٧٣	٤٥٠١١٩٣	٢٩١٧٧٢١	١٩٨٧٥٤١	١٤٩٩٩٩٠٠	٢٣٧٣٨٨٦١

حساب الاستخدامات والموارد الرأسمالية والمالية لشركات القطاع الخاص المنظم لعام ٢٠٠٩
أ- جانب الاستخدامات

جدول رقم (٤)

(القيمة بالآلاف جنيه)

رقم قنطرة الاقتصاد	أقسام النشاط الإقتصادي	التكوين الرأسمالي الاجمالي						التكوين الرأسمالي الثابت		
		التحويلات الرأسمالية والمالية	± التغير في المخزون السلعي				جملة	مشتريات داخلية تامة بالتكلفة	الإضافات الرأسمالية على الأصول الثابتة	
			الاجمالي	جملة	بضائع بغرض البيع	انتاج غير تام				انتاج تام
	أ									
	٠١	الزراعة والصيد واستغلال الغابات وقطع أشجار الأخشاب	٣٨٥٥٦٩	٧٥٢	١.٩	٩٨	٥٤٥	٣٨٤٨١٧	٤٣٩	٣٨٤٣٧٨
	٠٦	الزراعة والصيد وأنشطة الخدمات ذات الصلة بها	٣٨٥٥٦٩	٧٥٢	١.٩	٩٨	٥٤٥	٣٨٤٨١٧	٤٣٩	٣٨٤٣٧٨
	ب	التعدين واستغلال المحاجر	٢٧١٤١٤٥	٢٤٣٣٧	.	٢.٣٩٩	٣٩٣٨	٢٦٨٩٨.٨	.	٢٦٨٩٨.٨
	٠٦	إستخراج النفط والغاز الطبيعي	٢٧١٤١٦٢	٢٤٤١٣	.	٢.٣٩٩	٤.١٤	٢٦٨٩٧٤٩	.	٢٦٨٩٧٤٩
	٠٨	التعدين واستغلال المحاجر	١٧-	٧٦-	.	.	٧٦-	٥٩	.	٥٩
	ج	الصناعات التحويلية	١٢٢٢٣٠٠	٩٨٥٦٢	٣٦٢٥-	٥٧١٥٥	٤٥.٣٢	١١٢٣٧٣٨	٨٩١٠	١١١٤٨٢٨
	١٠	صناعة المنتجات الغذائية	٢٩٤٦٩٥	١١٦٥٩٧	٩٧	٥٩٧٨٥	٥٦٧١٥	١٧٨.٩٨	٨٣١٧	١٦٩٧٨١
	١١	صناعة المشروبات	٨٠٠٤٥	٦.٨٠	.	٤.١٠	٢.٧٠	٧٣٩٦٥	.	٧٣٩٦٥
	١٢	صناعة منتجات التبغ	٣٥١	٦٨٨-	.	.	٦٨٨-	١.٣٩	.	١.٣٩
	١٣	صناعة المنسوجات	١٩٦٥١-	٣٤٦٨٣-	.	١٢٥٨٣	٤٧٢٦٦-	١٥.٣٢	.	١٥.٣٢
	١٤	صناعة الملابس الجاهزة	٢.٠٠٠.٨	٢٤٤٢	.	٢٤٧.٠	٣٨-	١٧٥٦٦	.	١٧٥٦٦
	١٥	صناعة الجلد ومنتجاته	٧٤	١١٥٧-	.	١١٥٧-	.	١٢٣١	.	١٢٣١
	١٦	صناعة الخشب والمنتجات الخشبية والفلين عدا الأثاث وصناعة القش ومواد الصفر	٢٦٢٦٥	٢٦٢٦٥	.	٢٦٢٦٥
	١٧	صناعة الورق ومنتجاته	٢٦٢٦٥	٢٦٢٦٥	.	٢٦٢٦٥
	١٨	الطباعة وإستساخ وسائط الإعلام المسجلة	٨٦٥٦-	٢٤٤.٧-	.	٢٣٩٣٧-	٤٧.٠-	١٥٧٥١	.	١٥٧٥١
	١٩	صناعة فحم الكوك و المنتجات النفطية	١٧.٠١٤-	.	.	٣٢٧٢-	١٣٧.٤٢-	١٩٧١٤	.	١٩٧١٤
	٢٠	صناعة المواد و المنتجات الكيميائية	٦٣.٢٧	٦٣.٢٧	.	٦٣.٢٧
	٢١	صناعة المستحضرات الصيدلانية والكيمائية والدوائية	١٤.١٩٣	٥١٨٧٦	.	٢٩٨٧٥	٢٢.٠١	٨٨٣١٧	٤	٨٨٣١٣
	٢٢	صناعة منتجات المطاط واللدائن	٧٢٤٢٥	٨٦١٤	.	٧١٧	٧٨٩٧	٦٣٨١١	.	٦٣٨١١
	٢٣	صناعة منتجات المعادن اللافلزية الأخرى	٨٣٩.٠٠	٩٧٦٢	.	.	٩٧٦٢	٧٤١٣٨	.	٧٤١٣٨
	٢٤	صناعة الفلزات القاعدية	٢.٦.٤١	١٣٧٧٦-	٢٧١٧	١٦٨٣٨-	٣٤٥	٢١٩٨١٧	.	٢١٩٨١٧
	٢٥	صناعة منتجات المعادن المشكلة عدا الماكينات والمعدات	١٣١.٨٩	١٨٤٨-	١٨٤٨-	.	.	١٣٢٩٣٧	.	١٣٢٩٣٧
	٢٦	صناعة منتجات المعادن المشكلة عدا الماكينات والمعدات	٣٤٥٣٤	٩٢٨٢	.	.	٩٢٨٢	٢٥٢٥٢	.	٢٥٢٥٢
	٢٧	صناعة الحاسبات والمنتجات الإلكترونية والبصرية وصناعة الأجهزة الطبية	٣.٣٣	٩١٤	.	.	٩١٤	٢١١٩	.	٢١١٩
	٢٨	صناعة الأجهزة الكهربائية	٧٥٧٧.٠	١.٧.٧-	٢٦.٦-	٨٩.٢-	٨.١	٨٦٤٧٧	.	٨٦٤٧٧
	٢٩	صناعة الآلات والمعدات الغير مصنعة في موضع آخر	١١٣٣٣	٤٢٩٤	.	٢٥٦٧	١١٢٧	٧.٣٩	.	٧.٣٩
	٣٠	صناعة المركبات ذات المحركات	٨٣٩	٣٨.٧-	١٩٨٥-	٣١٧-	١٥.٥-	٤٦٤٦	٥٨٩	٤.٥٧
	٣١	صناعة الأثاث والمنتجات الخشبية الغير مصنعة في موضع آخر	٤٢٦٩	٣٢٢.٠-	.	٤٣٧-	٢٧٨٣-	٧٤٨٩	.	٧٤٨٩
	٣٢	صناعات تحويلية أخرى	١٣	٨	.	٨	.	٥	.	٥
			١٣	٨	.	٨	.	٥	.	٥

حساب الاستخدامات والموارد الرأسمالية والمالية لشركات القطاع الخاص المنظم لعام ٢٠٠٩
أ- جانب الاستخدامات

تابع جدول رقم (٤)

(القيمة بالآلاف جنيه)

رقم النشاط الاقتصادي	أقسام النشاط الإقتصادي		التكوين الرأسمالي الثابت					التكوين الرأسمالي الاجمالي		
	جملة الاستخدامات	التحويلات للرأسمالية والمالية	جملة	± التغير في المخزون السنوي			جملة	الاضافات الرأسمالية على الاصول الثابتة	مشتريات داخلية تامة بالتكلفة	
				انتاج تام	انتاج غير تام	بضائع بغرض البيع				
٣٣	إصلاح المعدات والأجهزة		٣							
٣٤	الإمداد المالي وشبكات الصرف الصحي وإدارة ومعالجة النفايات		٨							
٣٦	تجميع وتنقية وتوزيع المياه		٨							
و	الإشاءات (التشييد و البناء)		٦٨٣٦٦٤							
٤١	تشبيد النفايات		٥٩.١٥٧							
٤٢	الهنسة المدنية		٦							
٤٣	أنشطة التشييد المتخصصة		٩٣٥.١							
ز	تجارة الجملة والتجزئة وإصلاح المركبات ذات المحركات والدراجات النارية		٢٩.٠٨١							
٤٥	تجارة الجملة والتجزئة وإصلاح المركبات ذات المحركات والدراجات النارية		٧٧٤٥٥							
٤٦	تجارة الجملة عدا المركبات ذات المحركات والدراجات النارية		٢١٢٥٣٧							
٤٧	تجارة التجزئة عدا تجارة المركبات والدراجات النارية		٨٩							
ح	النقل والتخزين		٢٠.٦٧٨٣							
٤٩	النقل البري، والنقل عبر خطوط الأنابيب		١١٣٤٩٠							
٥٠	النقل عبر الماء		٦٨٦							
٥١	النقل الجوي									
٥٢	أنشطة التخزين والدعم للنقل		٩٢٦.٧							
ط	أنشطة خدمات الغذاء والإقامة		٥١٩.٦							
٥٥	أنشطة خدمات الإقامة		٥١٣١.٠							
٥٦	أنشطة خدمات الغذاء والمشروبات		٥٩٦							
ي	المعلومات والاتصالات		٣٥٧٤٥٠							
٥٨	أنشطة النشر		٤٥٢١							
٥٩	أنشطة نشر وإنتاج برامج التليفزيون والفيديو والأفلام السينمائية والشحليات		٢٢							
٦١	الاتصالات		٣٤٧١٥٩							
٦٢	أنشطة برمجيات، استشارات الحاسب		٢٦٥٦							
٦٣	أنشطة خدمات المعلومات		٣.٩٢							
ك	الوساطة المالية والتأمين		٣.٤١							
٦٤	الوساطة المالية عدا التأمين ونوهر الاعتمادات لمعاملات القواعد		٦٥٦							
٦٥	الأنشطة المساعدة للوساطة المالية		٢٣٨٥							

حساب الاستخدامات والموارد الرأسمالية والمالية لشركات للقطاع الخاص المنظم لعام ٢٠٠٩
أ- جانب الاستخدامات

تابع جدول رقم (٤)

(القيمة بالآلاف جنيه)

رقم النشاط الإقتصادي	أقسام النشاط الإقتصادي	التكوين الرأسمالي الإجمالي									
		± التغير في المخزون السلعي			التكوين الرأسمالي الثابت						
		التحويلات الرأسمالية والمالية	جملة الاستخدامات	الاجمالي	جملة	انتاج تام	انتاج غير تام	بضائع بغرض البيع	جملة	مشغولات داخلية تامة بالتكلفة	الإضافات الرأسمالية على الأصول الثابتة
٦٨	أنشطة العقارات والتأجير	٦٨٧٢٦٩	٦٧٠٩٢٤	١٦٣٤٥	١٦٣٤٥	.	١٦٣٤٥
٦٨	أنشطة العقارات والتأجير	٦٨٧٢٦٩	٦٧٠٩٢٤	١٦٣٤٥	١٦٣٤٥	.	١٦٣٤٥
٧٠	الأنشطة العلمية والتقنية المتخصصة	٦٩٧٠٠	٦٣٣٥٧	٦٣٤٣	٦٣٤٣	.	٦٣٤٣
٧٠	أنشطة المراكز الرئيسية والخبرة الاستشارية	١٧٢	٥٤	١١٨	١١٨	.	١١٨
٧١	الأنشطة المعمارية والهندسية والاختبارات التقنية والتحليل	١١٠٠٣	٥٥٨٨	٥٤١٥	٥٤١٥	.	٥٤١٥
٧٢	البحث العلمي والتطوير	١٣٤	١٠٩	٢٥	٢٥	.	٢٥
٧٣	الإعلان وبحوث السوق	٥٨٣٩١	٥٧٦٠٦	٧٨٥	٧٨٥	.	٧٨٥
٧٧	الأنشطة الإدارية وخدمات الدعم	٨٦٠٢١	٦٠٣٧٩	٢٥٦٤٢	٢٨٠٧	٢٨٠٧	.	.	٢٢٨٣٥	.	٢٢٨٣٥
٧٧	أنشطة الاستئجار والتأجير	٥	٥
٧٨	أنشطة التوظيف	١١٨٨	١١٥٣	٣٥	٣٥	.	٣٥
٧٩	أنشطة خدمات وكالة السفر ومنظمي الرحلات السياحية والحجر	٧١١٤٠	٥٥٦٨٨	١٥٤٥٢	٢٨٠٧	٢٨٠٧	.	.	١٢٦٤٥	.	١٢٦٤٥
٨١	أنشطة خدمات المباني	١٣٦٨٨	٣٥٣٣	١٠١٥٥	١٠١٥٥	.	١٠١٥٥
٨٥	التعليم	٩٢٤	٩٠٦	١٨	١٨	.	١٨
٨٥	التعليم	٩٢٤	٩٠٦	١٨	١٨	.	١٨
٨٦	الصحة والعمل الإجتماعي	٥٢٩٩٠	٢٧١٩٢	٢٥٧٩٨	٣٠١	.	.	٣٠١	٢٥٤٩٧	.	٢٥٤٩٧
٨٦	الأنشطة المتصلة بصحة الامتياز	٥٢٩٩٠	٢٧١٩٢	٢٥٧٩٨	٣٠١	.	.	٣٠١	٢٥٤٩٧	.	٢٥٤٩٧
٩٢	أنشطة الفنون والإبداع والتسلية	١١٣٩٠٦	١١٣٤٨٧	٤١٩	٤١٩	.	٤١٩
٩٢	أنشطة المقامرة والمراعاة	٢٥٧٨٨	٢٥٧٨٨
٩٣	أنشطة الرياضة والترفيه والتسلية	٨٨١١٨	٨٧٦٩٩	٤١٩	٤١٩	.	٤١٩
	الإجمالي العام	٢٥٧٥٣٧٤٨	١٩٧٠٦١٨٦	٦٠٤٧٥٦٢	١٨٤٨٠٩	٧١٧٣٨	٦٩٠٤٨	٥٨٦٢٧٥٣	٩٣٤٩	٥٨٥٣٤٠٤	

حساب الاستخدامات والموارد الرأسمالية والمالية لشركات القطاع الخاص المنظم لعام ٢٠٠٩
ب- جانب الموارد

تابع جدول رقم (٤)

(القيمة بالالف جنيه)

رقم النشاط الاقتصادي	أقسام النشاط الاقتصادي	الادخار	الاملاك	التحويلات الرأسمالية والمالية	الاقتراض	جملة الموارد
أ	الزراعة والصيد واستغلال الغابات وقطع أشجار الأخشاب	٢٨٥٥٤٤	٥٢٦٤٤	٥١٢٧٠٧	١٧٨٢٤	٨٦٨٧١٩
٠١	الزراعة والصيد وأنشطة الخدمات ذات الصلة بها	٢٨٥٥٤٤	٥٢٦٤٤	٥١٢٧٠٧	١٧٨٢٤	٨٦٨٧١٩
ب	التعدين واستغلال المحاجر	٤٣٧١١٧٧	٣٦٨٩٢٠١	٤٣٨٥٠٦٢	٦٨٥٥٨٦٥-	٥٥٨٩٥٧٥
٠٦	إستخراج النفط والغاز الطبيعي	٤٣٧٠٤٧٦	٣٦٨٦٩٤٩	٤٣٧٥٥٩٥	٦٨٥٠١٥٤-	٥٥٨٢٨٦٦
٠٨	التعدين واستغلال المحاجر	٧٠١	٢٢٥٢	٩٤٦٧	٥٧١١-	٦٧٠٩
ج	الصناعات التحويلية	٣٣٩٥٠٤١-	١٨١٣٧٣٥	١٧٨٣٦٢٧٩	٥٥٧٧٤٦٨-	١٠٦٧٧٥٠٥
١٠	صناعة المنتجات الغذائية	٤١٠٨٧٣	١٩٧٤٧٥	٣٤٦٤٠٩	٢٩٨٢٥٦-	٦٥٦٥٠١
١١	صناعة المشروبات	٨٠٩٦٧-	١٠٨٨٢٨	٢٩٨٦٨١١	٣٤٣٥١٧-	٢٦٧١١٥٥
١٢	صناعة منتجات التبغ	٣٢٦٣٥	١٤١٥	٢٧٦١١	٥٢٠٥٩-	٩٦٠٢
١٣	صناعة المنسوجات	١٩٦٩٨-	٧٩٤١٥	٣٩١٧١٣	٣٩٤٠-	٤٤٧٥٠٠
١٤	صناعة الملابس الجاهزة	٢٠٤٢٠-	٢٤٠٣٨	١٤١٢١٨	٦٢٣٨٣	٢٠٧٢١٩
١٥	صناعة الجلد ومنتجاته	٩٩٨٨-	٧٢٤	١٦٤٦	١٠٦٣٥	٣٠١٧
١٦	صناعة الخشب والمنتجات الخشبية والفلين عدا الأثاث وصناعة القش ومواد الصفر	١٦٥٢٣	١١٠٢٠	٥٤٨٠٧	٤١٩٧٣-	٤٠٣٧٧
١٧	صناعة الورق ومنتجاته	٤٤٥٤١	٣٢٣٤٨	١٥٥٥٥٤	١١٧٠٩٢-	١١٥٣٥١
١٨	الطباعة وإستماع وسائل الإعلام المسجلة	٣٠٤٣١	٢٦٨٥٦	٦٩١٩٠	١٠٩٥٥٩-	١٦٩١٨
١٩	صناعة فحم الكوك و المنتجات النفطية	١٥٩٧٥٧	٥٠٩٦٩	٣٢٠٧٢٦	٣١٧٥٣١-	٢١٣٩٢١
٢٠	صناعة المواد و المنتجات الكيماوية	١٧٤٧٥٢٩	١٧١٤٥٠	٩٤٤٨١١	٢٢٨٨٣١٩-	٥٧٥٤٧١
٢١	صناعة المستحضرات الصيدلانية والكيمائية والدوائية	٢٧٠١٧٦	٥٨٥١٣	٢٥٤٨٧٤٢	١٨٢٧٢٤٠-	١٠٥٠٢٥١
٢٢	صناعة منتجات المطاط و اللدائن	٨٤٧٤٢	٧٤٤٦٩	٢١٠٨٣٠	٢٠٦٣١٩-	١٦٣٧٢٢
٢٣	صناعة منتجات المعادن اللافلزية الأخرى	٦٦٠٨٤٠٤-	٦٤٤٩٩٣	٣٥٨٧٨٧٧	٣٦٦٤٢٠٤	١٢٨٨٦٧٠
٢٤	صناعة الفلزات القاعدية	٢٣٠٨٤٧	١٧٧٦٤٠	٤٠٠٨٤٣١	٣٠٩٢٦٧٦-	١٣٢٤٢٤٢
٢٥	صناعة منتجات المعادن المشكلة عدا الماكينات والمعدات	٦١٣٢٩	١٩٦٦٩	٢٨٣٠٣٥	١٦٤٥٣٠-	١٩٩٥٠٣
٢٦	صناعة الحاسبات و المنتجات الإلكترونية والبصرية وصناعة الأجهزة الطبية	٦٥٥٩٩-	٤٠٥٣	٩٣٢٢٤	١٩٦٥٠-	١٢١٢٨
٢٧	صناعة الأجهزة الكهربائية	٢٤٤٧٦٦	٨١١٥٤	١٤٦٣٢٤٠	٢٤٢٩١١-	١٥٤٦٢٤٩
٢٨	صناعة الآلات والمعدات الغير مصنفة في موضع آخر	٢٩٠٢٣	٧٥٥٨	٢٩٤٣١	٣٦٨٨٨-	٢٨١٣١
٢٩	صناعة المركبات ذات المحركات	٣٥٩٠٣	٣٣٨٧٥	١٢٣٨٠٧	١١٠٤٣٩-	٨٣١٤٦
٣٠	صناعة الأثاث و المنتجات الخشبية الغير مصنفة في موضع آخر	١٠٤٨٥	٧١٩٥	٤٢٩٦٢	٣٦٤١٦-	٢٤٢٢٦
٣١	صناعات تحويلية أخرى	٤٧٥	١٧	٤٠٨١	٤٤٣٠-	٤٤٣

حساب الاستخدامات والموارد الرأسمالية والمالية لشركات القطاع الخاص المنظم لعام ٢٠٠٩
ب- جانب الموارد

تبع جدول رقم (٤)

(القيمة بالالف جنيه)

رقم	أقسام النشاط الإقتصادي	الادخار	الاملاك	التحويلات الرأسمالية والمالية	الاقتراض	جملة الموارد
٣٣	إصلاح المعدات والأجهزة	٠	١	٦	٥٥	٦٢
٣٤	الإمداد العالي وشبكات الصرف الصحي وإدارة ومعالجة النفايات	١.٢	٣	١٢١٥	٥٩٨-	٧٢٢
٣٦	تجميع وتنقية وتوزيع المياه	١.٢	٣	١٢١٥	٥٩٨-	٧٢٢
و	الإشاعات (التشييد و البناء)	٣٢٢٤٢٩٣	٢٢١٧.٨	١٥١٤٧٥٦	٢٤٤٧٢٤١-	٢٥١٣٥١٦
٤١	تشيد البنات	٣.٨١٥.٣	١٧٤٢٩.٠	١٣٣.٢٥٩	٢٣٧٥٧١٦-	٢٢١.٣٣٦
٤٢	الهندسة المدنية	٨٣٢٣٨	٣١٥١.٠	٨١٨١٢	٤٧٧٩٧-	١٤٨٧٦٣
٤٣	أنشطة التشييد المتخصصة	٥٩٥٥٢	١٥٩.٨	١.٢٦٨٥	٢٣٧٢٨-	١٥٤٤١٧
ز	تجارة الجملة والتجزئة وإصلاح المركبات ذات المحركات والدراجات النارية	٦٩.٧٥٦	١٥٣٢٩٨	١٥٨٩٤.٨	١.٨.٨٩٣-	١٣٥٢٥٦٩
٤٥	تجارة الجملة والتجزئة وإصلاح المركبات ذات المحركات والدراجات النارية	٣١٤٦٤١	٤٩٤٤٧	٣٦٥٣٦٢	٣٢٤٣١٢-	٤.٥١٣٨
٤٦	تجارة الجملة عدا المركبات ذات المحركات والدراجات النارية	٣٧٤٧٦١	٩٩٩٩٤	١٢١٤.٦٦	٧٥٢٥.٩-	٩٣٦٣١٢
٤٧	تجارة التجزئة عدا تجارة المركبات والدراجات النارية	١٣٥٤	٣٨٥٧	٩٩٨.٠	٤.٧٢-	١١١١٩
ح	النقل والتخزين	١٦١٨١٨٩	١٤٩٦٢٥	٧٧٦٤.١	١٩٢٦٨.١-	٦١٧٤١٤
٤٩	النقل البري، والنقل عبر خطوط الأنابيب	٧٥٧٩٧٧	١١١٣٣٣	٢١٨٢٨٨	٨٣٤٣١٥-	٢٥٣٢٨٣
٥٠	النقل عبر الماء	١.٧٤٦٦-	٥٦٩٦	٤١٨٦٤٦	١٣٤٣٨٥-	١٨٢٤٩١
٥١	النقل الجوي	٨٩٢٧٨٥	٥٣٢٧	٧١٩	٨٩٧٧٦٤-	١.٦٧
٥٢	أنشطة التخزين والدعم للنقل	٧٤٨٩٣	٢٧٢٦٩	١٣٨٧٤٨	٦.٣٣٧-	١٨.٥٧٣
ط	أنشطة خدمات الغذاء والإقامة	٤٥٧.٠٧	٥٢٤٩٢	٦٦٥٤٨٤	٢٧.٩٧٨-	٩.٤.٠.٥
٥٥	أنشطة خدمات الإقامة	٤٥٤٦٦٧	٥٢.٦٩	٦٦٣٤٣٣	٢٦٧٤٧٥-	٩.٢٦٩٤
٥٦	أنشطة خدمات الغذاء والمشروبات	٢٣٤٠	٤٢٣	٢.٥١	٣٥.٣-	١٣١١
ي	المعلومات والاتصالات	١٨.٣٧٦٣	١٣٤٤.٥٩	٢٨٣١١.٥	٣٨٩١٦٨٦-	٢.٨٧٢٤١
٥٨	أنشطة النشر	٣٧.٧	٢٦١٩	٤٧٧٥٧	١٤١٦٢	٦٨٢٤٥
٥٩	أنشطة نشر وإنتاج برامج التلفزيون والفيديو والأفلام السينمائية والتسجيلات	٦٩.٣	٥٣٣٢	٣٨٩٣٣	٣١٩١٢-	١٩٢٥٦
٦١	الاتصالات	١٧٥٣٩٧٥	١٣٢٩٦٦٦	٢٥٣٥٩٨٥	٣٧٨٧٨٧٦-	١٨٢١٧١٠
٦٢	أنشطة برمجيات واستثمارات الحاسب	٣٣.٥٩	٢٦٧.٠	١٨٧.٥٨	٧٧٥٥٣-	١٤٥٢٣٤
٦٣	أنشطة خدمات المعلومات	٦١١٩	٣٨١٢	٢١٣٧٢	٨٥.٧-	٢٢٧٩٦
ك	الوساطة المالية والتأمين	١٢.٤٤	٥٢١٩	١٢٢٨٦٧	٨٤٥٨-	١٣١٦٧٢
٦٤	الوساطة المالية عدا التأمين وتوفير الإعتمادات لمعاشات التقاعد	٥٢٧٦	٢١٩٦	٦٣٧٢	٣٩٦٩	١٧٨١٣
٦٦	الانشطة المساعدة للوساطة المالية	٦٧٦٨	٣.٢٣	١١٦٤٩٥	١٢٤٢٧-	١١٣٨٥٩

حساب الاستخدامات والموارد الرأسمالية والمالية لشركات القطاع الخاص المنظم لعام ٢٠٠٩
ب- جانب الموارد

تابع جدول رقم (٤)

(القيمة بالالف جنيه)

رقم التصنيف	أقسام النشاط الإقتصادي	الادخار	الاهلاك	التحويلات الرأسمالية والمالية	الاقتراض	جملة الموارد
ل	أنشطة العقارات والتأجير	١٤٥١٥٣	١١٤٥٢	١٢٩٢٨٢٨	٧٦٢١٦٤-	٦٨٧٢٦٩
٦٨	أنشطة العقارات والتأجير	١٤٥١٥٣	١١٤٥٢	١٢٩٢٨٢٨	٧٦٢١٦٤-	٦٨٧٢٦٩
م	الأنشطة العلمية والتقنية المتخصصة	٦٤٥٣٩	٤٩٤١	٩٠٥٩٩	٩٠٣٧٩-	٦٩٧٠٠
٧٠	أنشطة المراكز الرئيسية والخبرة الاستشارية	٦	٥٣	٦٤	٤٩	١٧٢
٧١	الأنشطة المعمارية والهندسية والاختبارات التقنية والتحليل	٦٠١٢٥	٢٢٠٥	٢٧٥٠٤	٧٨٨٣١-	١١٠٠٣
٧٢	البحث العلمي والتطوير	٥٩	٣٥	١٣٨	٩٨-	١٣٤
٧٣	الاعلان وبحوث السوق	٤٣٤٩	٢٦٤٨	٦٢٨٩٣	١١٤٩٩-	٥٨٣٩١
ن	الأنشطة الإدارية وخدمات الدعم	٤٢٤٩٧	١٤٢٩٧	٨٠٤٨٠	٥١٢٥٣-	٨٦٠٢١
٧٧	أنشطة الاستتجار والتأجير	٢-	١	٣	٣	٥
٧٨	أنشطة التوظيف	١٣٥٢	٢٠٠	١٢٤٦	١٦١٠-	١١٨٨
٧٩	أنشطة خدمات وكالة السفر ومنظمي الرحلات السياحية والحجز	١٩١٦٢	١١٣٢٠	٧٦١٩٧	٣٥٥٣٩-	٧١١٤٠
٨١	أنشطة خدمات المعاي	٢١٩٨٥	٢٧٧٦	٣٠٣٤	١٤١٠٧-	١٣٦٨٨
ع	التعليم	٥٧٩-	٤١٨	٩٢٤	١٦١	٩٢٤
٨٥	التعليم	٥٧٩-	٤١٨	٩٢٤	١٦١	٩٢٤
ف	الصحة والعمل الإجتماعي	٨٣١٤٠	١٤٨٣١	٣٨٣٥٦	٨٣٣٣٧-	٥٢٩٩٠
٨٦	الأنشطة المتصلة بصحة الانسان	٨٣١٤٠	١٤٨٣١	٣٨٣٥٦	٨٣٣٣٧-	٥٢٩٩٠
ص	أنشطة الفنون والإبداع والتسلية	٣٢٤٢٣	٦٨٥١	١٥٠٤٧١	٧٥٨٣٩-	١١٣٩٠٦
٩٢	أنشطة المقامرة والمراهنه	٢٢٤١٥	٢٠٧٠	٣٠٨٨٩	٢٩٥٨٦-	٢٥٧٨٨
٩٣	أنشطة الرياضة والترفيه والتسلية	١٠٠٠٨	٤٧٨١	١١٩٥٨٢	٤٦٢٥٣-	٨٨١٦٨
	الإجمالي العام	٩٤٣٥٠٠٧	٧٥٣٤٧٧٤	٣١٨٨٨٩٤٢	٢٣١٠٤٩٧٥-	٢٥٧٥٣٧٤٨

الإضافات الرأسمالية على الأصول الثابتة مصنفة طبقاً لنوع الأصل لشركات القطاع الخاص المنظم لعام ٢٠٠٩

جدول رقم (٥)

(القيمة بالالف جنيه)

الرقم التسلسلي	أقسام النشاط الإقتصادي	مباني وإنشاءات ومرافق	آلات ومعدات	وسائل نقل وانتقال	عدد وأدوات	أثاث ومعدات مكاتب	الثروة الحيوانية والمائية	نفقات إيرداية مؤجلة	الجملة
أ	الزراعة والصيد واستغلال الغابات وقطع أشجار الأخشاب	٣٤٩٢٦٣	٢١٠٠٣	٤١٩٨	١٨٩٤	٧٥٢٦	٤٨٤	١٠	٣٨٤٣٧٨
٠١	الزراعة والصيد وأنشطة الخدمات ذات الصلة بها	٣٤٩٢٦٣	٢١٠٠٣	٤١٩٨	١٨٩٤	٧٥٢٦	٤٨٤	١٠	٣٨٤٣٧٨
ب	التعدين واستغلال المحاجر	١١٥١٤	١٧٥٩٣١٠	٧٨	٢٢٩١٩	٥٤٦	.	٨٩٥٤٤١	٢٦٨٩٨٠٨
٠٦	إستخراج النفط والغاز الطبيعي	١١٥١٤	١٧٥٩٣٥٢	٧٨	٢٢٩١٩	٥٤٥	.	٨٩٥٤٤١	٢٦٨٩٧٤٩
٠٨	التعدين واستغلال المحاجر	.	٥٨	.	.	١	.	.	٥٩
ج	الصناعات التحويلية	١٧٥٥٧١	٧٢٣١٦٨	٥٧٣٤٢	٦٧٠٧٩	٧٥٤١٠	.	١٦٢٥٨	١١١٤٨٢٨
١٠	صناعة المنتجات الغذائية	٣١٨١٧	١١٩٢٩٦	٦٩٩٥	٥٨٨٨	٥٧٨٥	.	.	١٦٩٧٨١
١١	صناعة المشروبات	١٤٠٣٨	٢٦٥٨٠	١٠٢٥٥	٧٧٢٣	١٥٣٦٩	.	.	٧٣٩٦٥
١٢	صناعة منتجات التبغ	٧٢٨	٢٠٠	٥	١٠٦	.	.	.	٩٠٣٩
١٣	صناعة المنسوجات	١٨٢٨	٩٠٢٨	٢٠٧٢	٨٢٢	١٢٥٢	.	٣٠	١٥٠٣٢
١٤	صناعة الملابس الجاهزة	٨٥٦١	٧٧٧٦	٣٣١	٢١٤	٦٨٤	.	.	١٧٥٦٦
١٥	صناعة الجلد ومنتجاته	٤٦٥	٥٨٦	.	٤٦	١٣٤	.	.	١٢٣١
١٦	صناعة الخشب والمنتجات الخشبية والفلين عدا الأثاث وصناعة القش ومواد الصفر	٥٨٢٦	١٧٨٩٤	٣٢	٣٦٦	٢١٤٧	.	.	٢٦٢٦٥
١٧	صناعة الورق ومنتجاته	٤٤٢٥	٩٥٢٠	٥٣٥	١٣٤	١٠٦٦	.	٧١	١٥٧٥١
١٨	الطباعة وإستماع وسائط الإعلام المسجلة	٤٩٢	١١٩٢٣	٤٠٨١	١٤٣	١٧١١	.	١٣٦٤	١٩٧١٤
١٩	صناعة فحم الكوك و المنتجات النفطية	٢٢١١٠	٣٧٦٤٨	١٩٨	.	٣٠٧١	.	.	٦٣٠٢٧
٢٠	صناعة المواد و المنتجات الكيماوية	٢٥٨٧٢	٤٠٢٩٨	١١٢١٠	٤٤٥١	٦٤٢٥	.	٥٧	٨٨٣١٣
٢١	صناعة المستحضرات الصيدلانية والكيمائية والدوائية	١٣١٢٦	٣٢٥٣٦	٧٨٥	٢٥٨١	١٤٧٨٣	.	.	٦٣٨١١
٢٢	صناعة منتجات المطاط و اللدائن	٢٠٣٤	٥١٠٦٥	٣٣٠٣	٧٣٩١	٢٧٦٣	.	٧٥٨٢	٧٤١٣٨
٢٣	صناعة منتجات المعادن اللافلزية الأخرى	١٢٣٩٠	١٩٣٧٢٣	٦٩٧٠	٢١٥٨	٤٥٧٦	.	.	٢١٩٨١٧
٢٤	صناعة الفلزات القاعدية	٥٨٣٥	٨٧٣٣٣	٣٩٩٢	٣٢٦٠٦	٢٥٨١	.	٥٩٠	١٣٢٩٣٧
٢٥	صناعة منتجات المعادن المشكلة عدا الماكينات والمعدات	١٤٨٥	٢٠٩٩٠	١٥٦٣	١٢٦	١٠٨٨	.	.	٢٥٢٥٢
٢٦	صناعة الحاسبات والمنتجات الإلكترونية والبصرية وصناعة الأجهزة الطبية	.	١٤٦٢	.	٢٠٠	٤٤٣	.	١٤	٢١١٩
٢٧	صناعة الأجهزة الكهربائية	١٨٧٧٦	٤٩٢٦٢	٤١٢٩	١٩٥٠	٧٤٤٨	.	٤٩١٢	٨٦٤٧٧
٢٨	صناعة الآلات والمعدات الغير مصنفة في موضع آخر	٤٣٥	٣٧٣٥	٧٢٠	٧١	٢٠٧١	.	٧	٧٠٣٩
٢٩	صناعة المركبات ذات المحركات	٢٤٥٠	٣٣٢	٣	٣٠	١٢٤٢	.	.	٤٠٥٧
٣١	صناعة الأثاث والمنتجات الخشبية الغير مصنفة في موضع آخر	٢٨٧٨	١٩٨١	١٦٣	٧٣	٧٦٣	.	١٦٣١	٧٤٨٩
٣٢	صناعات تحويلية أخرى	٥

(القيمة بالآلاف جنيه)

الرمز	أقسام النشاط الإقتصادي	مباني وإنشاءات ومرافق	آلات ومعدات	وسائل نقل وانتقال	عدد وأدوات	أثاث ومعدات مكاتب	الثروة الحيوانية والمائية	نفقات إيرداية مؤجلة	الجملة
٣٣	إصلاح المعدات والأجهزة	٣	.	.	٣
هـ	الإمداد المالي وشبكات الصرف الصحي وإدارة ومعالجة النفايات	٨	.	.	٨
٣٦	تجميع وتفتيح وتوزيع المياه	٨	.	.	٨
و	الإشاعات (التشييد و البناء)	١٦.٦٣٨	٢٩.٥٦٩	٢٧.٥٧٩	٧٧.٥٤١	١٢٧٣.٠٠	.	٣٧	٦٨٣٦٦٤
٤١	تشييد المباني	١٣٧١٧٥	٢٥١٤١٥	٢٦١٧٥	٥.١٧٥	١٢٥١٨.٠	.	٣٧	٥٩.١٥٧
٤٢	الهندسة المدنية	.	٣	١	١	١	.	.	٦
٤٣	أنشطة التشييد المتخصصة	٢٣٤٦٣	٢٩١٥١	١٤.٣	٢٧٣٦٥	٢١١٩	.	.	٩٣٥.١
ز	تجارة الجملة والتجزئة وإصلاح المركبات ذات المحركات والدراجات النارية	١٣٣٢٨٨	٤٣٤١٩	٣٢٢٩٢	٩٦.٣	٥٣٢١٢	.	١٨٢٦٧	٢٩.٠٨١
٤٥	تجارة الجملة والتجزئة وإصلاح المركبات ذات المحركات والدراجات النارية	٤٦٦٧٣	٢٣٦٢	٧٧٨٤	٨١٩٨	١٣٤٢٧	.	١١	١٧٤٥٥
٤٦	تجارة الجملة عدا المركبات ذات المحركات والدراجات النارية	٨٦٥٩٥	٤١.٥٧	٢٤٤٦٣	٢٤.٥	٣٩٧٦١	.	١١٢٥٦	٢١٢٥٣٧
٤٧	تجارة التجزئة عدا تجارة المركبات والدراجات النارية	٢.٠	.	٤٥	.	٢٤	.	.	٨٩
ح	النقل والتخزين	٣.٦٧٦	٢٩٤٤٣	١١.٠١٥	٢٩٥٢	٣٣٦٩٧	.	.	٢.٦٧٨٣
٤٩	النقل البري، والنقل عبر خطوط الأنابيب	٣.١٣٤	٢٧١٤٤	٢.٥٧٦	٢٩٢٨	٣٢١.٨	.	.	١١٣٤٩.٠
٥٠	النقل عبر الماء	٥٩	.	.	٦٨٦
٥١	النقل الجوي	.	.	٦٢٦
٥٢	أنشطة التخزين والدعم للنقل	٥٤٢	١٦٩٩	٨٨٨١٣	٢٣	١٥٣.٠	.	.	٩٢٦.٧
ط	أنشطة خدمات الغذاء والإقامة	٣٧٧٨١	٥٣٣٩	٢.١٧	٢٢٣.٠	٤٥٣٩	.	.	٥١٩.٦
٥٥	أنشطة خدمات الإقامة	٣٧٧.٦	٥٢٨٤	١٥٩٢	٢٢١٧	٤٥١٨	.	.	٥١٣١.٠
٥٦	أنشطة خدمات الغذاء والمشروبات	٧٥	٥٥	٤٢٥	١٣	٢٨	.	.	٥٩٦
ي	المعلومات والاتصالات	٢٧٢.١	٢.١٢٩.٠	٢٢٣٨	١٥٨٧	١٢٥.٥٢	.	٨٢	٣٥٧٤٥.٠
٥٨	أنشطة النشر	١٤٢٧	٦.٥	١٧٦	.	٢٣١٨	.	.	٤٥٢١
٥٩	أنشطة نشر وإنتاج برامج التلفزيون والفيديو والأفلام السينمائية والتسجيلات	٢٨	.	.	٤٢
٦١	الاتصالات	٢٥٧٥٣	٢.٠٦٧٥	١٦٩٩	١٥٨٨	٥١١٤٥٣	.	.	٢٤١١٥٩
٦٢	أنشطة برمجيات واستشارات الحاسب	٢١	.	.	.	٢٦٢٥	.	.	٢٦٥٦
٦٣	أنشطة خدمات المعلومات	.	.	٣٧٦	.	٢٦٣٤	.	.	٣.٤٢
لـ	الوساطة المالية والتأمين	٨٢.٠	.	٥٩٧	١٤٤	١٤٨٠	.	٨٢	٣.٤٢
٦٤	الوساطة المالية عدا التأمين وتوفير الاعتمادات المعاملات البنكية	١٣٣	.	.	١٤٤	٣١٥	.	.	٦٥٥
٦٥	الانشطة المساعدة للوساطة المالية	٦١٧	.	٥٩١	.	١٠٢	.	.	٢٣٨٥

الاضافات الرأسمالية على الاصول الثابتة مصنفة طبقاً لنوع الأصل لشركات القطاع الخاص المنظم لعام ٢٠٠٩

تابع جدول رقم (٥)

(القيمة بالالف جنيه)

القيمة بالالف جنيه	الجملة	نققات إيرداية مؤجلة	الثروة الحيوانية والمائية	أثاث ومعدات مكاتب	عدد وأدوات	وسائل نقل وانتقال	آلات ومعدات	مباني وانشاءات ومرافق	أقسام النشاط الإقتصادي	نوع النشاط
									ل أنشطة العقارات والتأجير	ل
١٦٣٤٥		٠	٠	١٠٢	٣٠	١٦٦٣	١٣٨٧	١٣١٦٣	أنشطة العقارات والتأجير	٦٨
١٦٣٤٥		٠	٠	١٠٢	٣٠	١٦٦٣	١٣٨٧	١٣١٦٣	أنشطة العقارات والتأجير	
									م الأنشطة العلمية والتقنية المتخصصة	م
٦٣٤٣		٠	٠	١٧٦٥	٥	٣٠٢	٢٠	٤٢٥١	أنشطة المراكز الرئيسية والخبرة الاستشارية	٧٠
١١٨		٠	٠	١٩	٠	٩٩	٠	٠	الأنشطة المعمارية والهندسية والاختبارات التقنية والتحليل	٧١
٥٤١٥		٠	٠	٩٦١	٥	١٩٨	٠	٤٢٥١	البحث العلمي والتطوير	٧٢
٢٥		٠	٠	٠	٠	٥	٢٠	٠	الاعلان وبحوث السوق	٧٣
٧٨٥		٠	٠	٧٨٥	٠	٠	٠	٠		
									ن الأنشطة الإدارية وخدمات الدعم	ن
٢٢٨٣٥	١٢	٠	٠	٩٣٦٠	٢٣	٩٤١٨	٢٦١٩	١٤٠٣	أنشطة الاستئجار والتأجير	٧٧
٠	٠	٠	٠	٠	٠	٠	٠	٠	أنشطة التوظيف	٧٨
٣٥	١٢	٠	٠	١٦	٠	٠	٧	٠	أنشطة خدمات وكالة السفر ومنظمي الرحلات السياحية والحجز	٧٩
١٢٦٤٥	٠	٠	٠	٩٢٢٩	٢٣	٣٢٦٣	١٣٠	٠	أنشطة خدمات المباني	٨١
١٠١٥٥	٠	٠	٠	١١٥	٠	٦١٥٥	٢٤٨٢	١٤٠٣		
									ع التعليم	ع
١٨	٠	٠	٠	١٨	٠	٠	٠	٠	التعليم	٨٥
١٨	٠	٠	٠	١٨	٠	٠	٠	٠		
									ف الصحة والعمل الإجتماعي	ف
٢٥٤٩٧	١٦٤	٠	٠	١٢٢٣٣	٨٤	٧٩٦	٩٤٩٥	٢٧٢٥	الأنشطة المتعلقة بصحة الانسان	٨٦
٢٥٤٩٧	١٦٤	٠	٠	١٢٢٣٣	٨٤	٧٩٦	٩٤٩٥	٢٧٢٥		
									ص أنشطة الفنون والإبداع والتسلية	ص
٤١٩	٠	٠	٠	١٨١	٣	٠	٠	٢٣٥	أنشطة المقامرة والمراهنة	٩٢
٠	٠	٠	٠	٠	٠	٠	٠	٠	أنشطة الرياضة والترفيه والتسلية	٩٣
٤١٩	٠	٠	٠	١٨١	٣	٠	٠	٢٣٥		
٥٨٥٣٤٠٤	٩٣٠٢٧١		٤٨٤	٤٥٢٤٢٩	١٨٦٠٩٤	٢٤٨٥٣٥	٣٠٨٧٠٦٢	٩٤٨٥٢٩	الإجمالي العام	

التكوين الرأسمالي الصافي لشركات القطاع الخاص المنظم لعام ٢٠٠٩

جدول رقم (٦)

رقم النشاط الإقتصادي	أقسام النشاط الإقتصادي	التكوين الرأسمالي الإجمالي	(-) الإهلاك	التكوين الرأسمالي الصافي
١	الزراعة والصيد واستغلال الغابات وقطع أشجار الأخشاب	٣٨٥٥٦٩	٥٢٦٤٤	٣٣٢٩٢٥
٠١	الزراعة والصيد وأنشطة الخدمات ذات الصلة بها	٣٨٥٥٦٩	٥٢٦٤٤	٣٣٢٩٢٥
ب	التعدين واستغلال المحاجر	٢٧١٤١٤٥	٣٦٨٩٢٠١	٩٧٥.٥٦٦-
٠٦	إستخراج النفط والغاز الطبيعي	٢٧١٤١٦٢	٣٦٨٦٩٤٩	٩٧٢٧٨٧-
٠٨	التعدين واستغلال المحاجر	١٧-	٢٢٥٢	٢٢٦٩-
ج	الصناعات التحويلية	١٢٢٢٣٠٠	١٨١٢٧٣٥	٥٩١٤٣٥-
١٠	صناعة المنتجات الغذائية	٢٩٤٦٩٥	١٩٧٤٧٥	٩٧٢٢٠
١١	صناعة المشروبات	٨٠٠٤٥	١.٨٨٢٨	٢٨٧٨٣-
١٢	صناعة منتجات التبغ	٣٥١	١٤١٥	١.٠٦٤-
١٣	صناعة المنسوجات	١٩٦٥١-	٧٩٤١٥	٩٩.٦٦٦-
١٤	صناعة الملابس الجاهزة	٢٠.٠٠٨	٢٤.٠٣٨	٤.٠٣٠-
١٥	صناعة الجلد ومنتجاته	٧٤	٧٢٤	٦٥٠-
١٦	صناعة الخشب والمنتجات الخشبية والفلين عدا الأثاث وصناعة الفس ومواد الصفر	٢٦٢٦٥	١١.٠٦٠	١٥٢٤٥
١٧	صناعة الورق ومنتجاته	٨٦٥٦-	٣٢٣٤٨	٤١.٠٠٤-
١٨	الطباعة وإستمحاء وسائط الإعلام المسجلة	٢٧٠٠	٢٦٨٥٦	٢٤١٥٦-
١٩	صناعة فحم الكوك و المنتجات النفطية	٦٣.٢٧	٥٠.٩٦٩	١٢.٥٨٨
٢٠	صناعة المواد و المنتجات الكيماوية	١٤.٠١٩٣	١٧٦٤٥٠	٣١٦٥٧-
٢١	صناعة المستحضرات الصيدلانية والكيمائية والدوائية	٧٢٤٢٥	٥٩٥٧٣	١٣٨٥٢
٢٢	صناعة منتجات المطاط و اللدائن	٨٣٩.٠٠	٧٤٤٦٩	٩٤٣١
٢٣	صناعة منتجات المعادن اللافلزية الأخرى	٢٠٦.٤١	٦٤٤٩٩٢	٥٣٧٤٥٢-
٢٤	صناعة الفلرات القاعدية	١٣٦.٨٩	١٥٧٦٤٠	١٦٥٥١٠-
٢٥	صناعة منتجات المعادن المشكلة عدا الماكينات والمعدات	٣٤٥٣٤	١٩٦٦٩	١٤١٦٥
٢٦	صناعة الحاسبات و المنتجات الإلكترونية والبصرية وصناعة الأجهزة العلمية	٢.٠٣٣	٤.٥٢	٢.٠٣١
٢٧	صناعة الأجهزة الكهربائية	٧٥٧١٠	١٦١٥٤	٥٣٨٤-
٢٨	صناعة الآلات و المعدات الغير مصنفة في موضع آخر	١١٣٣٣	١٥٥٠	٣١٨٣
٢٩	صناعة المركبات ذات المحركات	٨٣٩	٣٢٨١٥	٣٣.٣٦٦-
٣١	صناعة الأثاث و المنتجات الخشبية الغير مصنفة في موضع آخر	١٢٦٩	٥٧٤٥	٠٨٢٦-
٣٢	صناعات تحويلية أخرى	١٣		

التكوين الرأسمالي الصافي لشركات القطاع الخاص المنظم لعام ٢٠٠٩

تابع جدول رقم (١)

نوع النشاط الاقتصادي	أقسام النشاط الإقتصادي	التكوين الرأسمالي الإجمالي	(-) الاهلاك	التكوين الرأسمالي الصافي
٣٣	إصلاح المعدات والأجهزة	٣	١	٢
هـ	الإمداد المائي وشبكات الصرف الصحي وإدارة ومعالجة النفايات	٨	٣	٥
٣٦	تجميع وتنقية وتوزيع المياه	٨	٣	٥
و	الإشاعات (التشييد و البناء)	٦٨٣٩٩٢	٢٢١٧٠٨	٤٦٢٢٨٤
٤١	تشيد المباني	٥٩١٠٠٣	١٧٤٢٩٠	٤١٦٧١٣
٤٢	الهندسة المدنية	٥١٢-	٣١٥١٠	٣٢٠٢٢-
٤٣	أنشطة التشييد المتخصصة	٩٣٥٠١	١٥٩٠٨	٧٧٥٩٣
ز	تجارة الجملة والتجزئة وإصلاح المركبات ذات المحركات والدراجات النارية	٣٤٨١٠٨	١٥٣٢٩٨	١٩٤٨١٠
٤٥	تجارة الجملة والتجزئة وإصلاح المركبات ذات المحركات والدراجات النارية	١٤٩٤٣٠	٤٩٤٤٧	٩٩٩٨٣
٤٦	تجارة الجملة عدا المركبات ذات المحركات والدراجات النارية	١٩٦٩٩١	٩٩٩٩٤	٩٦٩٩٧
٤٧	تجارة التجزئة عدا تجارة المركبات والدراجات النارية	١٦٨٧	٣٨٥٧	٢١٧٠-
ح	النقل والتخزين	٢٠٦٤٨٥	١٤٩٦٢٥	٥٦٨٦٠
٤٩	النقل البري ، والنقل عبر خطوط الأنابيب	١١٣٤٩٠	١١١٣٣٣	٢١٥٧
٥٠	النقل عبر الماء	٦٢١	٥٦٩٦	٥٠٧٥-
٥١	النقل الجوي	٠	٥٣٢٧	٥٣٢٧-
٥٢	أنشطة التخزين والدعم للنقل	٩٢٣٧٤	٢٧٢٦٩	٦٥١٠٥
ط	أنشطة خدمات الغذاء والإقامة	٥١٩٠٦	٥٢٤٩٢	٥٨٦-
٥٥	أنشطة خدمات الإقامة	٥١٣١٠	٥٢٠٦٩	٧٥٩-
٥٦	أنشطة خدمات الغذاء والمشروبات	٥٩٦	٤٢٣	١٧٣
ي	المعلومات والاتصالات	٣٥٧٤٤٣	١٣٤٤٠٥٩	٩٨٦٦١٦-
٥٨	أنشطة النشر	٤٥١٤	٢٦١٩	١٨٩٥
٥٩	أنشطة نشر وإنتاج برامج التليفزيون والفيديو والأفلام السينمائية والتسجيلات	٢٢	٥٣٣٢	٥٣١٠-
٦١	الاتصالات	٣٤٧١٥٩	١٣٢٩٦٢٦	٩٨٢٤٦٧-
٦٢	أنشطة برمجيات واستشارات الحاسب	٢٦٥٦	٢٦٧٠	١٤-
٦٣	أنشطة خدمات المعلومات	٣٠٩٢	٣٨١٢	٧٢٠-
ك	الوساطة المالية والتأمين	٣٠٤١	٥٢١٩	٢١٧٨-
٦٤	الوساطة المالية عدا التأمين وتوفير الإعانات لمعاشات التقاعد	٦٥٦	٢١٩٦	١٥٤٠-
٦٦	الأنشطة المساعدة للوساطة المالية	٢٣٨٥	٣٠٢٣	٦٣٨-

التكوين الرأسمالي الصافي لشركات القطاع الخاص المنظم لعام ٢٠٠٩

تابع جدول رقم (٦)

التكوين الرأسمالي الصافي	(-) الاهلاك	التكوين الرأسمالي الإجمالي	أقسام النشاط الإقتصادي	نوع النشاط الإقتصادي
		١٦٣٤٥	أنشطة العقارات والتأجير	ل
٤٨٩٣	١١٤٥٢	١٦٣٤٥	أنشطة العقارات والتأجير	٦٨
٤٨٩٣	١١٤٥٢	٦٣٤٣	الأنشطة العلمية والتقنية المتخصصة	م
١٤٠٢	٤٩٤١	١١٨	أنشطة المراكز الرئيسية والخبرة الاستشارية	٧٠
٦٥	٥٣	٥٤١٥	الأنشطة المعمارية والهندسية والاختبارات التقنية والتحليل	٧١
٣٢١٠	٢٢٠٥	٢٥	البحث العلمي والتطوير	٧٢
١٠٠	٣٥	٧٨٥	الإعلان وبحوث السوق	٧٣
١٨٦٣	٢٦٤٨	٢٥٦٤٢	الأنشطة الإدارية وخدمات الدعم	ن
١١٣٤٥	١٤٢٩٧	٠	أنشطة الاستحجار والتأجير	٧٧
١٠٠	١	٣٥	أنشطة التوظيف	٧٨
١٦٥٠	٢٠٠	١٥٤٥٢	أنشطة خدمات وكالة السفر ومنظمي الرحلات السياحية والحدود	٧٩
٤١٣٢	١١٣٢٠	١٠١٥٥	أنشطة خدمات الميناء	٨١
٧٣٧٩	٢٧٧٦	١٨	التعليم	ع
٤٠٠	٤١٨	١٨	التعليم	٨٥
٤٠٠	٤١٨	١٨	التعليم	٨٥
١٠٩٦٧	١٤٨٣١	٢٥٧٩٨	الصحة والعمل الإجتماعي	ف
١٠٩٦٧	١٤٨٣١	٢٥٧٩٨	الأنشطة المنصلة بصحة الإنسان	٨٦
٦٤٣٢	٦٨٥١	٤١٩	أنشطة الفنون والإبداع والتسلية	ص
٢٠٧٠	٢٠٧٠	٠	أنشطة المقامرة والمراعاة	٩٢
٤٣٦٢	٤٧٨١	٤١٩	أنشطة الرياضة والترفيه والتسلية	٩٣
١٤٨٧٢١٢	٧٥٣٤٧٧	٦٠٤٧٥٦٢	الإجمالي العام	

مصادر تمويل التكوين الرأسمالي الاجمالي لشركات القطاع الخاص المنظم ٢٠٠٩

جدول رقم (٧)

(القيمة بالالف جنيه)

رقم التصنيف	أقسام النشاط الإقتصادي	الادخار	الاملاك	صافي التحويلات الرأسمالية والعالية	الاقتراض	جملة مصادر التمويل
أ	الزراعة والصيد واستغلال الغابات وقطع أشجار الأخشاب	٢٨٥٥٤٤	٥٢٦٤٤	٢٩٥٥٧	١٧٨٢٤	٣٨٥٥٦٩
٠١	الزراعة والصيد وأنشطة الخدمات ذات الصلة بها	٢٨٥٥٤٤	٥٢٦٤٤	٢٩٥٥٧	١٧٨٢٤	٣٨٥٥٦٩
ب	التعدين واستغلال المحاجر	٤٣٧١١٧٧	٣٦٨٩٢٠١	١٥٠٩٦٣٢	٦٨٥٥٨٦٥-	٢٧١٤١٤٥
٠٦	استخراج النفط والغاز الطبيعي	٤٣٧٠٤٧٦	٣٦٨٦٩٤٩	١٥٠٦٨٩١	٦٨٥٠١٥٤-	٢٧١٤١٦٢
٠٨	التعدين واستغلال المحاجر	٧٠١	٢٢٥٢	٢٧٤١	٥٧١١-	١٧-
ج	الصناعات التحويلية	٣٣٩٥٠٤١-	١٨١٣٧٣٥	٨٣٨١٠٧٤	٥٥٧٧٤٦٨-	١٢٢٢٣٠٠
١٠	صناعة المنتجات الغذائية	٤١٠٨٧٣	١٩٧٤٧٥	١٥٣٩٧-	٢٩٨٢٥٦-	٢٩٤٦٩٥
١١	صناعة المشروبات	٨٠٩٦٧-	١٠٨٨٢٨	٣٩٥٧٠١	٣٤٣٥١٧-	٨٠٠٤٥
١٢	صناعة منتجات التبغ	٣٢٦٣٥	١٤١٥	١٨٣٦٠	٥٢٠٥٩-	٣٥١
١٣	صناعة المنسوجات	١٩٦٩٨-	٧٩٤١٥	٧٥٤٢٨-	٣٩٤٠-	١٩٦٥١-
١٤	صناعة الملابس الجاهزة	٢٠٤٢٠-	٢٤٠٣٨	٤٥٩٩٣-	٦٢٣٨٣	٢٠٠٠٨
١٥	صناعة الجلد ومنتجاته	٩٩٨٨-	٧٢٤	١٢٩٧-	١٠٦٣٥	٧٤
١٦	صناعة الخشب والمنتجات الخشبية والفلين عدا الأثاث وصناعة الفس ومواد الصعر	١٦٥٢٣	١١٠٢٠	٤٠٦٩٥	٤١٩٧٣-	٢٦٢٦٥
١٧	صناعة الورق ومنتجاته	٤٤٥٤١	٣٢٣٤٨	٣١٥٤٧	١١٧٠٩٢-	٨٦٥٦-
١٨	الطباعة وإستمحاء وسائط الإعلام المسجلة	٣٠٤٣١	٢٦٨٥٦	٥٤٩٧٢	١٠٩٥٥٩-	٢٧٠٠
١٩	صناعة فحم الكوك و المنتجات النفطية	١٥٩٧٥٧	٥٠٩٦٩	١٦٩٨٣٢	٣١٧٥٣١-	٦٣٠٢٧
٢٠	صناعة المواد و المنتجات الكيماوية	١٧٤٧٥٢٩	١٧١٤٥٠	٥٠٩٥٣٣	٢٢٨٨٣١٩-	١٤٠١٩٣
٢١	صناعة المستحضرات الصيدلانية والكيمائية والدوائية	٢٧٠١٧٦	٥٨٥٧٣	١٥٧٠٩١٦	١٨٢٧٢٤٠-	٧٢٤٢٥
٢٢	صناعة منتجات المعطاط واللدائن	٨٤٧٤٢	٧٤٤٦٩	١٣١٠٠٨	٢٠٦٣١٩-	٨٣٩٠٠
٢٣	صناعة منتجات المعادن اللافلزية الأخرى	٦٦٠٨٤٠٤-	٦٤٤٩٩٣	٢٥٠٥٢٤٨	٣٦٦٤٢٠٤	٢٠٦٠٤١
٢٤	صناعة الفلزات القاعدية	٢٣٠٨٤٧	١٧٧٦٤٠	٢٨١٥٢٧٨	٣٠٩٢٦٧٦-	١٣١٠٨٩
٢٥	صناعة منتجات المعادن المشكلة عدا الماكينات والمعدات	٦١٣٢٩	١٩٦٦٩	١١٨٠٦٦	١٦٤٥٣٠-	٣٤٥٣٤
٢٦	صناعة الحاميات و المنتجات الإلكترونية والبصرية وصناعة الأجهزة الطبية	٦٥٥٩٩-	٤٠٥٣	٨٤٢٢٩	١٩٦٥٠-	٣٠٣٣
٢٧	صناعة الأجهزة الكهربائية	٢٤٤٧٦٦	٨١١٥٤	٧٢٣٩-	٢٤٢٩١١-	٦٥٧٧٠
٢٨	صناعة الآلات والمعدات الغير مصنعة في موضع آخر	٢٩٠٢٣	٧٥٥٨	١٢٦٤٠	٣٧٨٨٨-	١١٣٣٣
٢٩	صناعة المركبات ذات المحركات	٣٥٩٠٣	٣٣٨٧٥	٤١٥٠٠	١١٠٤٣٩-	٨٣٩
٣١	صناعة الأثاث و المنتجات الخشبية الغير مصنعة في موضع آخر	١٠٤٨٥	٧١٩٥	٢٣٠٠٥	٣٦٤١٦-	٤٢٦٩
٣٢	صناعات تحويلية أخرى	٤٧٥	١٧	٣٩٥١	٤٤٣٠-	١٣

مصادر تمويل التكوين الرأسمالي الاجمالي لشركات القطاع الخاص المنظم ٢٠٠٩

تابع جدول رقم (٧)

(القيمة بالالف جنيه)

رقم نشاط	أقسام النشاط الإقتصادي	الادخار	الاملاك	صافي التحويلات الرأسمالية والمالية	الاقتراض	جملة مصادر التمويل
٣٣	إصلاح المعدات والأجهزة	٠	١	٥٣-	٥٥	٣
٣٤	الإمداد المائي وشبكات الصرف الصحي وإدارة ومعالجة النفايات	١٠٢	٣	٥٠١	٥٩٨-	٨
٣٦	تجميع وتنقية وتوزيع المياه	١٠٢	٣	٥٠١	٥٩٨-	٨
٣٧	الإشاعات (التشييد و البناء)	٣٢٢٤٢٩٣	٢٢١٧٠٨	٣١٤٧٦٨-	٢٤٤٧٢٤١-	٦٨٣٩٩٢
٤١	تشبيد للنباتات	٣٠٨١٥٠٣	١٧٤٢٩٠	٢٨٩٠٦٤-	٢٣٧٥٧١٦-	٥٩١٠٠٣
٤٢	الهندسة المدنية	٨٣٢٣٨	٣١٥١٠	٦٧٤٦٣-	٤٧٧٩٧-	٥١٢-
٤٣	أنشطة التشييد المتخصصة	٥٩٥٥٢	١٥٩٠٨	٤١٧٦٩	٢٣٧٢٨-	٩٣٥٠١
٤٤	تجارة الجملة والتجزئة وإصلاح المركبات ذات المحركات والدراجات النارية	٦٩٠٧٥٦	١٥٣٢٩٨	٥٨٤٩٤٧	١٠٨٠٨٩٣-	٣٤٨١٠٨
٤٥	تجارة الجملة والتجزئة وإصلاح المركبات ذات المحركات والدراجات النارية	٣١٤٦٤١	٤٩٤٤٧	١٠٩٦٥٤	٣٢٤٣١٢-	١٤٩٤٣٠
٤٦	تجارة الجملة عدا المركبات ذات المحركات والدراجات النارية	٣٧٤٧٦١	٩٩٩٩٤	٤٧٤٧٤٥	٧٥٢٥٠٩-	١٩٦٩٩١
٤٧	تجارة للتجزئة عدا تجارة المركبات والدراجات النارية	١٣٥٤	٣٨٥٧	٥٤٨	٤٠٧٢-	٦٦٨٧
٤٨	النقل والتخزين	١٦١٨١٨٩	١٤٩٦٢٥	٣٦٥٤٧٢	١٩٢٦٨٠١-	٢٠٦٤٨٥
٤٩	النقل البري ، والنقل عبر خطوط الأنابيب	٧٥٧٩٧٧	١١١٣٣٣	٧٨٤٩٥	١٣٤٣١٥-	٦٨٣٤٩٠
٥٠	النقل عبر الماء	١٠٧٤٦٦-	٥٦٩٦	٢٣٦٧١٦	١٣٤٣٨٥-	٦٢١
٥١	النقل الجوي	٨٩٢٧٨٥	٥٣٢٧	٣٤٨-	١٩٧٧٦٤-	٠
٥٢	أنشطة التخزين والدعم للنقل	٧٤٨٩٣	٢٧٢٦٩	٥٠٥٤٩	٦٠٣٣٧-	٩٢٣٧٤
٥٣	أنشطة خدمات الغذاء والإقامة	٤٥٧٠٠٧	٥٢٤٩٢	١٨٦٦١٥-	٢٧٠٩٧٨-	٥١٩٠٦
٥٤	أنشطة خدمات الإقامة	٤٥٤٦٦٧	٥٢٠٦٩	١٨١٩٥١-	٢٦٧٤٧٥-	٥١٣١٠
٥٥	أنشطة خدمات الغذاء والمشروبات	٢٣٤٠	٤٢٣	١٣٣٦	٣٥٠٣-	٥٩٦
٥٦	المعلومات والاتصالات	١٨٠٣٧٦٣	١٣٤٤٠٥٩	١١٠١٣٠٧	٣٨٩١٦٨٦-	٣٥٧٤٤٣
٥٧	أنشطة النشر	٣٧٠٧	٢٦١٩	١٥٩١٤-	١٤١٦٢	٤٥١٤
٥٨	أنشطة نشر وإنتاج برامج التلفزيون والفيديو والأفلام السينمائية والتسجيلات	٦٩٠٣	٥٣٣٢	١٤٦٩٩	٣١٩١٢-	٢٢
٥٩	الاتصالات	١١٥٣٩٧٥	١٣٢٩٦٢٦	١٠٥١٤٣٤	٣٧٨٧١٧٦-	٣٤٧١٥٩
٦٠	أنشطة برمجيات واستشارات الحاسب	٣٣٠٥٩	٢٦٧٠	٤٤٤٨٠	٥١٥٥٣-	٢٦٥٢
٦١	أنشطة خدمات المعلومات	٦١١٩	٣٨١٢	٦٦٦٨	١٥٠٩-	٣٠٩٢
٦٢	الوساطة المالية والتأمين	١٢٠٤٤	٥٢١٩	٥٧٦٤-	٨٤٤٨-	٣٠٤١
٦٣	الوساطة المالية عدا التأمين وتوفير الإعتمادات لمعاملات القطاع	٥٢٧٦	٢١٩٥	١٠٥٨٥-	٣٩٦٩	٦٥٥
٦٤	الانشطة المساعدة للوساطة المالية	٦٧٦٧	٣٠٢٣	٥٠٢١	١٦٤٢١-	٥٣٠٥

مصادر تمويل التكوين الرأسمالي الاجمالي لشركات القطاع الخاص المنظم ٢٠٠٩

تابع جدول رقم (٧)

(القيمة بالالف جنيهه)

نوع النشاط الاقتصادي	أقسام النشاط الإقتصادي	الادخار	الاهلاك	صافي التحويلات الرأسمالية والعالية	الاقتراض	جملة مصادر التمويل
ل	أنشطة العقارات والتأجير	١٤٥١٥٣	١١٤٥٢	٦٢١٩٠٤	٧٦٢١٦٤-	١٦٣٤٥
٦٨	أنشطة العقارات والتأجير	١٤٥١٥٣	١١٤٥٢	٦٢١٩٠٤	٧٦٢١٦٤-	١٦٣٤٥
م	الإشـطة العلمية والتقنية المتخصصة	٦٤٥٣٩	٤٩٤١	٢٧٢٤٢	٩٠٣٧٩-	٦٣٤٣
٧٠	أنشطة المراكز الرئيسية والخبرة الاستشارية	٦	٥٣	١٠	٤٩	١١٨
٧١	الأنشطة المعمارية والهندسية والاختبارات التقنية والتحليل	٦٠١٢٥	٢٢٠٥	٢١٩١٦	٧٨٨٣١-	٥٤١٥
٧٢	البحث العلمي والتطوير	٥٩	٣٥	٢٩	٩٨-	٢٥
٧٣	الاعلان وبحوث السوق	٤٣٤٩	٢٦٤٨	٥٢٨٧	١١٤٩٩-	٧٨٥
ن	الإشـطة الإدارية وخدمات الدعم	٤٢٤٩٧	١٤٢٩٧	٢٠١٠١	٥١٢٥٣-	٢٥٦٤٢
٧٧	أنشطة الامتجار والتأجير	٢-	١	٢-	٣	٠
٧٨	أنشطة التوظيف	١٣٥٢	٢٠٠	٩٣	١٦١٠-	٣٥
٧٩	أنشطة خدمات وكالة السفر ومنظمى الرحلات السياحية والحجز	١٩١٦٢	١١٣٢٠	٢٠٥٠٩	٣٥٥٣٩-	١٥٤٥٢
٨١	أنشطة خدمات المباني	٢١٩٨٥	٢٧٧٦	٤٩٩-	١٤١٠٧-	١٠١٥٥
ع	التعليم	٥٧٩-	٤١٨	١٨	١٦١	١٨
٨٥	التعليم	٥٧٩-	٤١٨	١٨	١٦١	١٨
ف	الصحة والعمل الإجتماعي	٨٣١٤٠	١٤٨٣١	١١١٦٤	٨٣٣٣٧-	٢٥٧٩٨
٨٦	الانشطة المتصلة بصحة الامان	٨٣١٤٠	١٤٨٣١	١١١٦٤	٨٣٣٣٧-	٢٥٧٩٨
ص	أنشطة الفنون والابداع والتسلية	٣٢٤٢٣	٦٨٥١	٣٦٩٨٤	٧٥٨٣٩-	٤١٩
٩٢	أنشطة المقامرة والمراهنة	٢٢٤١٥	٢٠٧٠	٥١٠١	٢٩٥٨٦-	٠
٩٣	أنشطة الرياضة والترفيه والتسلية	١٠٠٠٨	٤٧٨١	٣١٨٨٣	٤٦٢٥٣-	٤١٩
	الإجمالي العام	٩٤٣٥٠٠٧	٧٥٣٤٧٧٤	١٢١٨٢٧٥٦	٢٣١٠٤٩٧٥-	٦٠٤٧٥٦٢

الإنتاج والناتج الإجمالي بسعر السوق والناتج الاجمالي والصافي بتكلفة عوامل الإنتاج لشركات القطاع الخاص المنظم لعام ٢٠٠٩

جدول رقم (٨)

أقسام النشاط الإقتصادي	الناتج الإجمالي بسعر السوق (١)	مستلزمات الإنتاج (٢)	الناتج الاجمالي بسعر السوق (٣) = ١ - ٢	الضرائب والرسوم السلعية (٤)	الناتج الاجمالي بتكلفة عوامل الإنتاج (٥) = ٤ - ٣	الاهلاك (٦)	الناتج الصافي بتكلفة عوامل الإنتاج (٧) = ٥ - ٦
أ الزراعة والصيد واستغلال الغابات وقطع أشجار الأخشاب	١٠٣٣٥٦٠	٦٩٠٦١٨	٣٤٢٩٤٢	٨٠٦٧	٣٣٤٨٧٥	٥٢٦٤٥	٢٨٢٢٣١
٠١ الزراعة والصيد وأنشطة الخدمات ذات الصلة بها	١٠٣٣٥٦٠	٦٩٠٦١٨	٣٤٢٩٤٢	٨٠٦٧	٣٣٤٨٧٥	٥٢٦٤٥	٢٨٢٢٣١
ب التعدين واستغلال المحاجر	٢١٩١٧١٢٩	٩٢٠٠٢٦٠	١٢٧١٦٨٦٩	١٠٢٧٠٦٦	١١٦٨٩٨٠٣	٣٦٨٩٢٠١	٨١٠٠٦٠٢
٠٦ استخراج النفط والغاز الطبيعي	٢١٨٩٨٥٧٣	٩١٨٨٧٤٣	١٢٧٠٩٨٣٠	١٠٢٦٢٤٢	١١٦٨٣٥٨٨	٣٦٨٦٩٤٩	٧٩٩٦٦٣٩
٠٨ التعدين واستغلال المحاجر	١٨٥٥٦	١١٥١٧	٧٠٣٩	٨٢٤	٦٢١٥	٢٢٥٢	٣٩٦٣
ج الصناعات التحويلية	٥٨٠٣٥٢٥٥	٣٩٩٧٢٦١٧	١٨٠٦٢٦٣٨	١١٠٠٧٢٦	١٦٩٦١٩١٢	١٨١٣٧٣٥	١٥١٤٨١٧٧
١٠ صناعة المنتجات الغذائية	٧٩٥٧٠٣٣	٦١٨٣٣٠٢	١٧٧٣٧٣١	٦٦٧٩١	١٧٠٦٩٤٠	١٩٧٥١٥	١٥٠٩٤٦٥
١١ صناعة المشروبات	١٨١٣١٥٩	١٥٢١٤٧٨	٢٩١٦٨١	١٨٦٩١	٢٧٢٩٩٠	١٠٨٨٢٨	١٦٤١٦٢
١٢ صناعة منتجات التبغ	٢١٩٧٩٦	١٧٩٦٣٥	٤٠١٦١	٠	٤٠١٦١	١٤١٥	٣٨٧٤٦
١٣ صناعة المنسوجات	١٢٣٩٢٨٩	٩٣٢٥٢٦	٣٠٦١٦٣	١١٠٢٥	٢٩٥١٣٨	١٩٤١٥	٥١٦٣٢٣
١٤ صناعة الملابس الجاهزة	٦٢٣٢٢٦	٤٥٧٣٠٢	١٦٥٩٢٤	٣١٧٣٨	٢٣٤١٨٦	٢٤٠٣١٠	١١٠١٤٨
١٥ صناعة الجلد ومنتجاته	١٠٨١١	٩٢١٤	١٥٩٧	٢٣	١٥٧٤	٧٢٤	١٥٠
١٦ صناعة الخشب والمنتجات الخشبية والفلين عدا الأثاث وصناعة القش ومواد الصفر	١٠٤٢٨٩	٥٢٥٢٦	٥١٧٦٣	٣٣٢٣	٤٨٤٤٠	١١٠٦٠	٣٧٥٢٠
١٧ صناعة الورق ومنتجاته	٨٣٢٢٧٠	٦٩٧٧٣٤	١٣٤٥٣٦	١٥٢١١	١٢٣٠١٥	٣٢٣٤٨	١٠٠٦٦١
١٨ الطباعة وإستساح وسائط الإعلام المسجلة	٤٩٩٦٢٧	٣٥٢٠٧١	١٤٦٤٥٠	١٢١٥٦	١٣٥٣٩٤	٢٦٨٥٦	١٠٨٥٣٨
١٩ صناعة فحم الكوك و المنتجات النفطية	٧٧٩٢٨٨٨	٥٧٤٢١٧١	٣٠٥٨٦١٧	٣٩٦٦١٩	١٦٥٤٠٩١	٥٠٩٦٩	١٦٠٣١٢٩
٢٠ صناعة المواد و المنتجات الكيميائية	٨١٤٨٧٦١	٥٤٥٢٥٠٥	٣٢٩٦٢٥٦	٢٩٢٠٥١	٣٠٠٧٠٥٥	١١١٤٥٠	٢٠٠٣٢١٥٥
٢١ صناعة المستحضرات الصيدلانية والكيميائية والتداوية	٢٣٦٨٠٤٩	١٦٦٨٠٣٦	٧٠٠٠١٣	١٩٩٨٧	٦١٠٠٢٦	٥٨٥١٣	٥٥١٤٥٢
٢٢ صناعة منتجات المطاط واللدائن	١٥٠٩٩٥٠	١١٨٥٨٥٨	٣٢٤٠٩٢	٨٦١	٣٢٣٢٢٥	١٤٤٦٩	٢٤٨٧٥٦
٢٣ صناعة منتجات المعادن اللافلزية الأخرى	١١٢٩٧٢٩	٦٤٧٥٢٧٥	٤٦٥٤٤٥٤	٨٦٣٨٨	٤٥٦١٠٦٧	٦٤٤٦٩٢	٢٩٢٣٠١٤
٢٤ صناعة الفلزات القاعدية	٦٨١٩٧٦٦	٤١٥٨٩٩٣	٢٦٥٠٧٧٣	١٤٩٦٣	٢٥٠١١٤٠	١٨١٦٤٠	٢٤٦٦١٠
٢٥ صناعة منتجات المعادن المشكولة عدا الماكينات والمعدات	٦٦٢٩٨٨	٥٤٦١٢٨	١١٦٨٢٠	١٥٤١١	١٠١٤٠٩	١٩٦٦٩	٩٥٦٤٣
٢٦ صناعة الحاسبات والمنتجات الإلكترونية والبصرية وصناعة الأجهزة الضوئية	٨٣٧٤٩	١١٥٨٦٨	٣٢١٨٨٠	٤٠١٢	٣٢١٤٧٨	٤٠٤٣	٤٠٢٤٣
٢٧ صناعة الأجهزة الكهربائية	٣٠٣٩٥٣٣	٣٠٢١٩٧٤	٦١١٥٥٩	٦٠٤٩٥	٦٠٤٥٦٤	١١١٥٤	٥٩٩٩١٠
٢٨ صناعة الآلات والمعدات الغير مصنعة في موضع آخر	٦٤٤٢٣٩	١٨٠٢٥١	٦٣٩٨٨	٦١٤	٦٣٩٢٧	١٤٥١	٥٤٧٦٤
٢٩ صناعة المركبات ذات المحركات	١٣١٧١٤٠	٩٠١٠٠٦	٤٢٠٦١٣٤	٣٧٩٩	٤٢٠٦٥١٣	٣٣٧١٣٠	١٣١٠٤٠
٣١ صناعة الآلات والمنتجات الخشبية الغير مصنعة في موضع آخر	١٤٩١١٠	١١٧٨٢٨	٣١٣٥٤	١٩٠٦	٢٩٤٤٦	١٤٥	٢٩٤٢١
٣٢ صناعات تحويلية أخرى	٤٨١١	٦٣٧٤	١٠٩٦	٦٤	١٠٩٠٢	١٠٠	١٠٠

الإنتاج والناتج الإجمالي بسعر السوق والناتج الإجمالي والصافي بتكلفة عوامل الإنتاج لشركات القطاع الخاص المنظم لعام ٢٠٠٩

تابع جدول رقم (٨)

رقم النشاط الإقتصادي	أقسام النشاط الإقتصادي	الإنتاج بسعر السوق (١)	مستلزمات الإنتاج (٢)	الناتج الإجمالي بسعر السوق (٣) = ٢ - ١	الضرائب والرسوم السلعية (٤)	الناتج الإجمالي بتكلفة عوامل الإنتاج (٥) = ٤ - ٣	الاهلاك (٦)	الناتج الصافي بتكلفة عوامل الإنتاج ٦ - ٥
٣٣	إصلاح المعدات والأجهزة	١٩١٢	١٥٥٧	٣٥٥	٧٨	٢٧٧	١	٢٧٦
٣٥	الإمداد المالي وشبكات الصرف الصحي وإدارة ومعالجة النفايات	٧٤٣	٣٢٧	٤١٦	٣٨	٣٧٨	٣	٣٧٥
٣٦	تجميع وتنقية وتوزيع المياه	٧٤٣	٣٢٧	٤١٦	٣٨	٣٧٨	٣	٣٧٥
و	الإشاءات (التشييد و البناء)	٩٦٠.٢٥٢	٧.١٦٨٦٣	٢٥٨٣٣٨٩	٤٥٩٩٩	٢٥٣٧٣٩٠	٢٢١٧.٨	٢٣١٥٦٨٢
٤١	تشبيد البنائات	٧٥١٩.٩٩	٥٤٨١.٤٤٩	٢.٣٧٦٥.٠	٤٢٤٥٥	١٩٩٥١٩٥	١٧٤٢٩.٠	١٨٢.٩.٥
٤٢	الهندسة المدنية	١٣٧٨٣٩٢	١.١٩١.٥	٣٥٩٢٨٧	٢٨١٨	٣٥٦٤٦٩	٣١٥١.٠	٣٢٤٩٥٥٩
٤٣	أنشطة التشييد المتخصصة	٧.٢٧٦١	٥١٦٣.٩	١٨٦٤.٥٢	٧٢٦	١٨٥٧٢٦	١٥٩.٨	١٦٩٨١٨
ز	تجارة الجملة والتجزئة وإصلاح المركبات ذات المحركات والدراجات النارية	٣٩٣٨٤٣٤	١٨٧٣٦١٩	٢.٠٦٤٨١٥	١٢٣.٠١٤	١٩٤١٨٠١	١٥٣٢٩٨	١٧٨٨٥.٣
٤٥	تجارة الجملة والتجزئة وإصلاح المركبات ذات المحركات والدراجات النارية	١١٩٧٤١٤	٣٢٨٧١٩	٨٦٨٦٩٥	٣١٤٩٥	٨٣٧٢٠٠	٤٩٤٤٧	٧٨٧٧٥٣
٤٦	تجارة الجملة عدا المركبات ذات المحركات والدراجات النارية	٢٤٩٦٥٦٥	١٣٢٦٢٣٩	١١٧.٣٢٦	٩١٢٥٩	١.٧٩.٦٧	٩٩٩٩٤	٩٧٩.٧٣
٤٧	تجارة التجزئة عدا تجارة المركبات والدراجات النارية	٢٤٤٤٥٥	٢١٨٦٦١	٢٥٧٩٤	٢٦.٠	٢٥٥٣٤	٣٨٥٧	٢١٦٧٧
ح	النقل والتخزين	٥٤٩.٧٩٦	٢١٩٥٥٧٤	٣٢٩٥٢٢٢	٢٧٣٥٩٢	٣.٢١٦٣.٠	١٤٩٦٢٥	٢٨٧٢.٠.٥
٤٩	النقل البري ، والنقل عبر خطوط الأنابيب	٢٩٤١٢١٩	١.٤٤٨.٠١	١٨٩٦٤١٨	١٧٦.٩٧	١٧٢.٣٢١	١١١٣٣٣	١٦.٨٩٨٨
٥٠	النقل عبر الماء	١.٧٣٣٣	١٤٧٦٩٢	٤.٣٥٩-	٦٥٢٢	٤٦٨٨١-	٥٦٩٦	٥٢٥٧٧-
٥١	النقل الجوي	١٧٢٣٥.٣	٥٦١٥٨١	١١٦١٩٢٢	٨٥٤٧٨	١.٧٦٤٤٤	٥٣٢٧	١.٧١١١٧
٥٢	أنشطة التخزين والدعم للنقل	٧١٨٧٤١	٤٤١٥.٠	٢٧٧٢٤١	٥٤٩٥	٢٧١٧٤٦	٢٧٢٦٩	٢٤٤٤٧٧
ط	أنشطة خدمات الغذاء والإقامة	١٤٤٤٤٥٥	٦١.٩٩٣	٨٣٣٤٦٢	٩٧٨٨٥	٧٣٥٥٧٧	٥٢٤٩٢	٦٨٣.٨٥
٥٥	أنشطة خدمات الإقامة	١٤٣٣.٥٨	٦.٢٩٨٧	٨٣.٠٧١	٩٧٨٥٤	٧٣٢٢١٧	٥٢.٦٩	٦٨.١٤٨
٥٦	أنشطة خدمات الغذاء والمشروبات	١١٣٩٧	٨.٠.٦	٣٣٩١	٣١	٣٣٦.٠	٤٢٣	٢٩٢٧
ي	المعلومات والاتصالات	٥٨٧٣.٨١	١٧٣٢٦٥٢	٤١٤.٥٤٢٩	١٤١.٠.٢	٣٩٩٩٤٢٧	١٣٤٤.٥٥٩	٢٦٥٥٣٦٨
٥٨	أنشطة النشر	٤٧٣١٣	٢٨٦٨٩	١٨٦٢٤	٣٥٧٨	١٥.٤٦	٢٦١٩	١٢٤٢٧
٥٩	أنشطة نشر وإنتاج برامج التلفزيون والفيديو والأفلام السينمائية والتسجيلات	٧٨٧٩١	٤٤١١٨	٣٤٦٧٣	٢٣٨١	٣٢٢٩٢	٥٣٣٢	٢٦٩٦.٠
٦١	الاتصالات	٥٢.٣٣٣٩	١٣١١٥٧٤	٣٨٩١٧٦٥	١١٤٩٦٢	٣٧٧٦٨.٣	١٣٢٩٦٢٦	٢٤٤٧١٧٧
٦٢	أنشطة برمجيات وإستثمارات الحاسب	٤٤٨١٢.٠	٣.٣٩٧٨	١٤٤١٤٢	١٤٣٤٤	١٢٩٧٩٨	٢٦٧.٠	١٢٧١٢٨
٦٣	أنشطة خدمات المعلومات	٩٥٥١٨	٤٤٢٩٣	٥١٢٢٥	٥٧٣٧	٤٥٤٨٨	٣٨١٢	٤١٦٧٦
ك	الوساطة المالية والتأمين	٣٤.٠٩٤	٣٧٧٢٥	٣٦٣١-	٢٤٤٩	٦.٨.٠-	٥٢١٩	١١٢٩٩-
٦٤	الوساطة المالية عدا التأمين وتوفير الإعتمادات لمعاملات القطاع	٢٣٣٨٧	١١٣١٢	١٢.٧٥	١١٦.٠	١.٩١٥	٢١٩٦	٨٧١٩.
٦٦	الانشطة المساعدة للوساطة المالية	١.٧.٧	٢٦.١٣	١٥٧.٦-	١٢٨٩	١٦٩٩٥-	٣.٢٣	٢.٠.٦٨-

الإنتاج والناتج الإجمالي بسعر السوق والناتج الاجمالي والصادف بتكلفة عوامل الإنتاج لشركات القطاع الخاص المنظم لعام ٢٠٠٩

تابع جدول رقم (٨)

رقم النشاط الاقتصادي	أقسام النشاط الاقتصادي	الإنتاج بسعر السوق (١)	مستلزمات الإنتاج (٢)	الناتج الإجمالي بسعر السوق (٣) = ٢ - ١	الضرائب والرسوم السلعية (٤)	الناتج الإجمالي بتكلفة عوامل الإنتاج (٥) = ٤ - ٣	الإهلاك (٦)	الناتج الصافي بتكلفة عوامل الإنتاج (٧) = ٥ - ٦
٦٨	أنشطة العقارات والتأجير	٣٥٧١٩٣	١٧٠٠٠٥	١٨٧١٨٨	٣٨٩	١٨٦٧٩٩	١١٤٥٢	١٧٥٣٥٧
٧٠	الأنشطة العلمية والتقنية المتخصصة	٧٧٦٠٤٦	٢٩٠٦٠٢	٤٨٥٤٤٤	٢٤١٦٠	٤٦١٢٨٤	٤٩٤١	٤٥٦٣٤٣
٧١	أنشطة المراكز الرئيسية والخبرة الاستشارية	٩٣٦٤	٢٣٩٢	٦٩٧٢	٤٤	٦٩٢٨	٥٣	٦٨٧٥
٧١	الأنشطة المعمارية والهندسية والاختبارات التقنية والتحليل	٥١٢٠٥٤	١٧٦٠٩٤	٣٣٥٩٦٠	٥٩٨١	٣٢٩٩٧٩	٢٢٠٥	٣٢٧٧٧٤
٧٢	البحث العلمي والتطوير	٤٤٨	١٤٩	٢٩٩	٠	٢٩٩	٣٥	٢٦٤
٧٣	الاعلان وبحوث السوق	٢٥٤١٨٠	١١١٩٦٧	١٤٢٢١٣	١٨١٣٥	١٢٤٠٧٨	٢٦٤٨	١٢١٤٣٠
٧٧	الأنشطة الإدارية وخدمات الدعم	٦٧٩٢٠٠	٤٠٥٦٤٣	٢٧٣٥٥٧	٢٦١٥٩	٢٤٧٣٩٨	١٤٢٩٧	٢٣٣١٠١
٧٧	أنشطة الاستئجار والتأجير	١٣٧	٨٠	٥٧	٦	٥١	١	٥٠
٧٨	أنشطة التوظيف	٦٥٨٤	٢٤٦١	٤١٢٣	١١٢	٤٠١١	٤٠٠	٣٨١١
٧٩	أنشطة خدمات وكالة السفر ومنظمي الرحلات السياحية والحجز	٤٣٩٥٤٤	٢٤٣١٦٢	١٩٦٣٨٢	١٨٦١٦	١٧٧٧٦٦	١١٣٢٠	١٦٦٤٥٦
٨١	أنشطة خدمات المباني	٢٣٢٩٣٥	١٥٩٩٤٠	٧٢٩٩٥	٧٤٢٥	٦٥٥٧٠	٢٧٧٦	٦٢٧٩٤
٨٥	التعليم	١١٩٣٧	٥٧٤٨	٦١٨٩	٤٦	٦١٤٣	٤١٨	٥٧٢٥
٨٥	التعليم	١١٩٣٧	٥٧٤٨	٦١٨٩	٤٦	٦١٤٣	٤١٨	٥٧٢٥
٨٦	الصحة والعمل الإجتماعي	٣٦٥٠٨٧	١٨٦٦٧٤	١٧٨٤١٣	٤٢٢	١٧٧٩٩١	١٤٨٣١	١٦٣١٦٠
٨٦	الأنشطة المتصلة بصحة الانسان	٣٦٥٠٨٧	١٨٦٦٧٤	١٧٨٤١٣	٤٢٢	١٧٧٩٩١	١٤٨٣١	١٦٣١٦٠
٩٢	أنشطة الفنون والإبداع والتسلية	٢٧٣٩٧١	٢٠٩١٣	٢٥٣٠٥٨	١٣٢٥٨٨	١٢٠٥٧٠	٦٨٥٩	١١٣٦١٩
٩٢	أنشطة المقامرة والمراحة	٢٤٦٧١٧	١٩٥٠٥	٢٢٧٢١٢	١٢٣٣٥٨	١٠٣٨٥٤	٢٠٧٠	١٠١٧٨٤
٩٣	أنشطة الرياضة والترفيه والتسلية	٢٧٢٥٤	١٤٠٨	٢٥٨٤٦	٩٢٣٠	١٦٩١٦	٥٧٨١	١١١٣٥
	الإجمالي العام	١٠٩٨٣١٢٣٣	٦٤٤١٠٨٣٣	٤٥٤٢٠٤٠٠	٣٠٠٣٦٠٢	٤٢٤١٦٧٩٨	٧٥٣٤٧٧٤	٣٠٨٨٢٠٢٤

١
٣١

جدول رقم (٩)

نسبة مستلزمات الانتاج والقيمة المضافة الصافية الى الانتاج بسعر السوق لشركات القطاع الخاص المنظم لعام ٢٠٠٩

النسبة المئوية ٣:٢	النسبة المئوية ٣:١	الانتاج بسعر السوق (٣)	القيمة المضافة الصافية (٢)	مستلزمات الانتاج (١)	أقسام النشاط الإقتصادي	نوع النشاط الاقتصادي
٢٧,٤	٦٦,٨	١.٣٣٥٦.٠	٢٨٣٦٢٦	٦٩٠٦١٨	الزراعة والصيد واستغلال الغابات وقطع أشجار الأخشاب	أ
٢٧,٤	٦٦,٨	١.٣٣٥٦.٠	٢٨٣٦٢٦	٦٩٠٦١٨	الزراعة والصيد وأنشطة الخدمات ذات الصلة بها	٠١
٣٦,٥	٤٢,٠	٢١٩١٧١٢٩	٨٠٠٠٦٠٢	٩٢٠٠٢٦٠	التعدين واستغلال المحاجر	ب
٣٦,٥	٤٢,٠	٢١٨٩٨٥٧٣	٧٩٩٦٦٣٩	٩١٨٨٧٤٣	إستخراج النفط والغاز الطبيعي	٠٦
٢١,٤	٦٢,١	١٨٥٥٦	٣٩٦٣	١١٥١٧	التعدين واستغلال المحاجر	٠٨
٢٦,٢	٦٨,٩	٥٨٠٣٥٢٥٥	١٥٢١١٦٤٨	٣٩٩٧٢٦١٧	الصناعات التحويلية	ج
١٩,٠	٧٧,٧	٧٩٥٧٠٣٣	١٥٠٩٤٦٥	٦١٨٣٣٠٢	صناعة المنتجات الغذائية	١٠
٩,١	٨٣,٩	١٨١٣١٥٩	١٦٥٥٩٢	١٥٢١٤٧٨	صناعة المشروبات	١١
١٧,٦	٨١,٧	٢١٩٧٩٦	٣٨٧٤٦	١٧٩٦٣٥	صناعة منتجات التبغ	١٢
٢٠,٥	٧٥,٢	١٢٣٩٢٨٩	٢٥٤٤٧٢	٩٣٢٥٢٦	صناعة المنسوجات	١٣
١٨,٦	٧٣,٤	٦٢٣٢٢٦	١١٦٠٤٦	٤٥٧٣٠٢	صناعة الملابس الجاهزة	١٤
١٣,٤	٨٥,٢	١٠٨١١	١٤٤٦	٩٢١٤	صناعة الجلد ومنتجاته	١٥
٣٥,٩	٥٠,٤	١٠٤٢٨٩	٣٧٤٢٠	٥٢٥٢٦	صناعة الخشب والمنتجات الخشبية والفلين عدا الأثاث وصناعة القش ومواد الضفر	١٦
١٢,١	٨٣,٨	٨٣٢٢٧٠	١٠٠٦٦١	٦٩٧٧٣٤	صناعة الورق ومنتجاته	١٧
٢١,٧	٧٠,٥	٤٩٩٦٢٧	١٠٨٥٣٨	٣٥٢٠٧٧	الطباعة وإستمخاخ وسائط الإعلام المسجلة	١٨
٢٠,٦	٧٣,٧	٧٧٩٢٨٨٨	١٦٠٣١٢٩	٥٧٤٢١٧١	صناعة فحم الكوك و المنتجات النفطية	١٩
٣٢,٤	٦٢,٣	٨٧٤٨٧٦١	٢٨٣٢٧٥٥	٥٤٥٢٥٠٥	صناعة المواد و المنتجات الكيماوية	٢٠
٢٣,٣	٧٠,٤	٢٣٦٨٠٤٩	٥٥١٤٥٣	١٦٦٨٠٣٦	صناعة المستحضرات الصيدلانية والكيماوية والدوائية	٢١
١٦,٥	٧٨,٥	١٥٠٩٩٥٠	٢٤٨٧٥٦	١١٨٥٨٥٨	صناعة منتجات المعطاط و اللدائن	٢٢
٣٥,٢	٥٨,٢	١١١٢٩٧٢٩	٣٩٢٣٠٧٤	٦٤٧٥٢٧٥	صناعة منتجات المعادن اللافلزية الأخرى	٢٣
٣٦,٢	٦١,٠	٦٨١٩٧٦٦	٢٤٦٦١٧٠	٤١٥٨٩٩٣	صناعة الفلزات القاعدية	٢٤
١٤,٤	٨٢,٤	٦٦٢٩٨٨	٩٥٦٤٣	٥٤٦١٢٨	صناعة منتجات المعادن المشكلة عدا الماكينات والمعدات	٢٥
٤٨,١-	١٣٨,٤	٨٣٧٤٩	٤٠٢٤٣-	١١٥٨٦٧	صناعة الحاسبات و المنتجات الإلكترونية والبصرية وصناعة الأجهزة الطبية	٢٦
١٧,٩	٧٨,٩	٣٨٣٩٥٣٣	٦٨٧٣٠,٨	٣٠٢٧٩٧٤	صناعة الأجهزة الكهربائية	٢٧
٢٢,٩	٧٣,٨	٢٤٤٢٣٩	٥٥٨١٤	١٨٠٢٥١	صناعة الآلات والمعدات الغير مصنفة في موضع آخر	٢٨
٣١,٣	٦٥,٩	١٣٧٧١٤٠	٤٣١٤٦٠	٩٠,٨٠٦	صناعة المركبات ذات المحركات	٢٩
١٤,٩	٧٩,٨	١٤٩١٨٠	٢٦٢٥١	١١٧٨٢٨	صناعة الأثاث و المنتجات الخشبية الغير مصنفة في موضع آخر	٣١
١٨,٠	٨١,٠	٧٨٧١	١٤١٦	٦٣٧٤	صناعات تحويلية أخرى	٣٢

تابع جدول رقم (٩)

نسبة مستلزمات الانتاج والقيمة المضافة الصافية الى الانتاج بسعر السوق لشركات القطاع الخاص المنظم لعام ٢٠٠٩

النسبة المئوية ٣:٢	النسبة المئوية ٣:١	الانتاج بسعر السوق (٣)	القيمة المضافة الصافية (٢)	مستلزمات الانتاج (١)	أقسام النشاط الإقتصادي
					٢٢ إصلاح المعدات والأجهزة
١١.٤	٨١.٤	١٩١٢	٢٧٦	١٥٥٧	هـ الإمداد المائي وشبكات الصرف الصحي وإدارة ومعالجة النفايات
٥٠.٥	٤٤.٠	٧٤٣	٣٧٥	٣٢٧	٢٦ تجميع وتنقية وتوزيع المياه
٥٠.٥	٤٤.٠	٧٤٣	٣٧٥	٣٢٧	و الإنشاءات (التشييد و البناء)
٢٤.١	٧٣.١	٩٦٠٠٢٥٢	٢٣١٥٦٨٢	٧٠١٦٨٦٣	٤١ تشييد المباني
٢٤.٢	٧٢.٩	١٥١٩٠٩٩	١٨٢٠٩٠٥	٥٤٨١٤٤٩	٤٢ الهندسة المدنية
٢٣.٦	٧٣.٩	١٣٧٨٣٩٢	٣٢٤٩٥٩	١٠١٩١٠٥	٤٣ أنشطة التشييد المتخصصة
٢٤.٢	٧٣.٥	٧٠٢٧٦١	١٦٩٨١٨	٥١٦٣٠٩	ز تجارة الجملة والتجزئة وإصلاح المركبات ذات المحركات والدراجات النارية
٤٦.٣	٤٧.٦	٣٩٣٨٤٣٤	١٨٢٢٧٦٥	١٨٧٣٦١٩	٤٥ تجارة الجملة والتجزئة وإصلاح المركبات ذات المحركات والدراجات النارية
٦٥.٨	٢٧.٥	١١٩٧٤١٤	٧٨٧٧٥٣	٣٢٨٧١٩	٤٦ تجارة الجملة عدا المركبات ذات المحركات والدراجات النارية
٤٠.٦	٥٣.١	٢٤٩٦٥٦٥	١٠١٣٣٣٥	١٣٢٦٢٣٩	٤٧ تجارة التجزئة عدا تجارة المركبات والدراجات النارية
٨.٩	٨٩.٤	٢٤٤٤٥٥	٢١٦٧٧	٢١٨٦٦١	ح النقل والتخزين
٥٢.٣	٤٠.٠	٥٤٩٠٧٩٦	٢٨٧٢٠٠٥	٢١٩٥٥٧٤	٤٩ النقل البري ، والنقل عبر خطوط الأنابيب
٥٤.٧	٣٥.٥	٢٩٤١٢١٩	١٦٠٨٩٨٨	١٠٤٤٨٠١	٥٠ النقل عبر الماء
٤٩.٠	١٣٧.٦	١٠٧٣٣٣	٥٢٥٧٧	١٤٧٦٩٢	٥١ النقل الجوي
٦٢.١	٣٢.٦	٨٧٢٣٥٠٣	١٠٧١١١٧	٥٦١٥٨١	٥٢ أنشطة التخزين والدعم للنقل
٣٤.٠	٦١.٤	٧١٨٧٤١	٢٤٤٤٧٧	٤٤١٥٠٠	ط أنشطة خدمات الغذاء والإقامة
٤٧.٣	٤٢.٣	١٤٤٤٤٥٥	٦٨٣٠٨٥	٦١٠٩٩٣	٥٥ أنشطة خدمات الإقامة
٤٧.٥	٤٢.١	١٤٣٣٠٥٨	٦٨٠١٤٨	٦٠٢٩٨٧	٥٦ أنشطة خدمات العشاء والمشروبات
٢٥.١	٧٠.٢	١١٣٩٧	٢٩٣٧	٨٠٠٦	ى المعلومات والاتصالات
٤٥.٢	٢٩.٥	٥٨٧٣٠٨١	٢٦٥٥٣٦٨	١٧٣٢٦٥٢	٥٨ أنشطة النشر
٢٥.٣	٦٠.٦	٤٧٣١٣	١٢٤٢٧	٢٨٦٨٩	٥٩ أنشطة نشر وإنتاج برامج التلفزيون والفيديو والأفلام السينمائية والتسجيلات
٣٤.٢	٥٦.٠	٧٨٨٩١	٢٦٩٦٠	٤٤١١٨	٦١ الاتصالات
٤١.٠	٢٥.٢	٥٢٠٣٣٣٩	٢٤٤٩١٦٧	١٣١١٥٦٤	٦٢ أنشطة برمجيات واستشارات الحاسب
٢٥.٤	٦٧.٨	٤٤٨٢٢٠	١٢٧١٢٨	٣٠٣٩٧٨	٦٣ أنشطة خدمات المعلومات
٤٣.٦	٤٦.٤	٩٥٥١٨	٤١٦٧٦	٤٤٢٩٣	ك الوساطة المالية والتأمين
٣٣.١	١١٠.٦	٣٤٠٩٤	١١٢٩٩	٣٧٧٢٥	٦٤ الوساطة المالية عدا التأمين وتوفير الاعتمادات لمعاملات التبادل
٥٠.٣	٤٩.٤	٢٣٣٨٧	١١١٩	١١٣١٤	٦٦ الأنشطة المساعدة للوساطة المالية
٥٥.٤	٢٤.٦	١٠٠٠٠	٢٠٠٠٠	٢٦٤١٣	

تابع جدول رقم (٩)

نسبة مستلزمات الانتاج والقيمة المضافة الصافية الى الانتاج بسعر السوق لشركات القطاع الخاص المنظم لعام ٢٠٠٩

النسبة المئوية ٣:٢	النسبة المئوية ٣:١	الانتاج بسعر السوق (٣)	القيمة المضافة الصافية (٢)	مستلزمات الانتاج (١)	أقسام النشاط الإقتصادي	الترتيب
					ل أنشطة العقارات والتأجير	
٤٩,١	٤٧,٦	٣٥٧١٩٣	١٧٥٣٤٧	١٧٠٠٠٥	أنشطة العقارات والتأجير	٦٨
٤٩,١	٤٧,٦	٣٥٧١٩٣	١٧٥٣٤٧	١٧٠٠٠٥	أنشطة العقارات والتأجير	
					م الأنشطة العلمية والتقنية المتخصصة	
٥٨,٨	٣٧,٤	٧٧٦٠٤٦	٤٥٦٣٤٣	٢٩٠٦٠٢	أنشطة المراكز الرئيسية والخبرة الاستشارية	٧٠
٧٣,٤	٢٥,٥	٩٣٦٤	٦٨٧٥	٢٣٩٢	الانشطة المعمارية والهندسية والاختبارات التقنية والتحليل	٧١
٦٤,٠	٣٤,٤	٥١٢٠٥٤	٣٢٧٧٧٤	١٧٦٠٩٤	البحث العلمي والتطوير	٧٢
٥٨,٩	٣٣,٣	٤٤٨	٢٦٤	١٤٩	الاعلان وبحوث السوق	٧٣
٤٧,٨	٤٤,١	٢٥٤١٨٠	١٢١٤٣٠	١١١٩٦٧	ن الأنشطة الإدارية وخدمات الدعم	
٣٤,٣	٥٩,٧	٦٧٩٢٠٠	٢٣٣١٠١	٤٠٥٦٤٣	أنشطة الاستتجار والتأجير	٧٧
٣٦,٥	٥٨,٤	١٣٧	٥٠	٨٠	أنشطة التوظيف	٧٨
٥٧,٩	٣٧,٤	٦٥٨٤	٣٨١١	٢٤٦١	أنشطة خدمات وكالة السفر ومنظمي الرحلات السياحية والحجز	٧٩
٣٧,٩	٥٥,٣	٤٣٩٥٤٤	١٦٦٤٤٦	٢٤٣١٦٢	أنشطة خدمات المباني	٨١
٢٧,٠	٦٨,٧	٢٣٢٩٣٥	٦٢٧٩٤	١٥٩٩٤٠	ع التعليم	
٤٨,٠	٤٨,٢	١١٩٣٧	٥٧٢٥	٥٧٤٨	لتعليم	٨٥
٤٨,٠	٤٨,٢	١١٩٣٧	٥٧٢٥	٥٧٤٨	ف الصحة والعمل الاجتماعي	
٤٤,٧	٥١,١	٣٦٥٠٨٧	١٦٣١٦٠	١٨٦٦٧٤	الانشطة المتصلة بصحة الانسان	٨٦
٤٤,٧	٥١,١	٣٦٥٠٨٧	١٦٣١٦٠	١٨٦٦٧٤	ص أنشطة الفنون والإبداع والتسلية	
٤١,٥	٧,٦	٢٧٣٩٧١	١١٣٦١٩	٢٠٩١٣	أنشطة المقامرة والمراهنة	٩٢
٤١,٣	٧,٩	٢٤٦٧١٧	١٠١٧٨٤	١٩٥٠٥	أنشطة الرياضة والترفيه والتسلية	٩٣
٤٣,٤	٥,٢	٢٧٢٥٤	١١٨٣٥	١٤٠٨		
٣١,٨	٥٨,٦	١٠٩٨٣١٢٣٣	٣٤٩٨١١٥٢	٦٤٤١٠٨٣٣	الإجمالي العام	

متوسط نصيب العامل بالجنيه في السنة لشركات القطاع الخاص المنظم لعام ٢٠٠٩
أ- مستلزمات الانتاج والقيمة المضافة الصافية والاجور

جدول رقم (١٠)

(القيمة بالالف جنيه)

القطر القطاع الاقتصادي	أقسام النشاط الإقتصادي	عدد العاملين	مستلزمات الانتاج		القيمة المضافة الصافية		الاجور
			القيمة	المتوسط بالجنيه	القيمة	المتوسط بالجنيه	
	أ الزراعة والصيد واستغلال الغابات وقطع اشجار الأخشاب	٣٢١	٦٩.٦١٨	٢١٥١٤٥٨	٢٨٣٦٢٦	٨٨٣٥٧٠	١٨١١٩٧
٠١	الزراعة والصيد وأنشطة الخدمات ذات الصلة بها	٣٢١	٦٩.٦١٨	٢١٥١٤٥٨	٢٨٣٦٢٦	٨٨٣٥٧٠	١٨١١٩٧
	ب التعدين واستغلال المحاجر	٢.٥٦٩	٩٢.٠٢٦	٤٤٧٢٨٨	٨.٠٠٦.٠٢	٣٨٨٩٦٤	٦٨٩٥٦٢
٠٦	إستخراج النفط والغاز الطبيعي	٢.٣٣٦	٩١.٨٨٧٤٣	٤٠١٨٤٦	٧٩٩٦٦٣٩	٣٩٣٢٢٦	٦٨٦٣٢٣
٠٨	التعدين واستغلال المحاجر	٢٣٣	١١٥١٧	٤٩٤٢٩	٣٩٦٣	١٧.٠٠٩	٣٢٣٩
	ج الصناعات التحويلية	٢٤٢.٥٢	٣٩٩٧٢٦١٧	١٦٥١٤٤١	١٥٢١١٦٤٨	٦٢٨٤٥	٦٤٥٥٨٠٦
١٠	صناعة المنتجات الغذائية	١٧٨٢٣	٦١٨٣٣.٠٢	٣٤٦٩٢٨	١٥.٩٤٦٥	٨٤٦٩٢	٧٣٧٧٥١
١١	صناعة المشروبات	٥١٢٠	١٥٢١٤٧٨	٢٩١١٦٤	١٦٥٥٩٢	٣٢٣٤٢	١٥٣٦.٠٠
١٢	صناعة منتجات التبغ	١٤٨٠	١٧٩٦٣٥	١٢١٣٧٥	٣٨٧٤٦	٢٦١٨٠	١٤.٦٩
١٣	صناعة المنسوجات	٢٢٣.٥	٩٣٢٥٢٦	٤١٨.٠٨	٢٥٤٤٧٢	١١٤.٠٩	٢٥٢٨٣٤
١٤	صناعة الملابس الجاهزة	٦١.٠٠	٤٥٧٣.٠٢	٧٤٩٦٨	١٦.٠٤٦	١٩.٠٢٤	٧٧٨٥٨
١٥	صناعة الجلد ومنتجاته	١٩٩	٩٢١٤	٤٦٣.٠٢	١٤٤٦	٧٢٦٦	١١٢٧٧
١٦	صناعة الخشب والمنتجات الخشبية والفلين عدا الأثاث وصناعة الفلين ومواد الصفر	١٣٢.٠	٥٢٥٢٦	٣٩٧٩٢	٣٧٤٢.٠	٢٨٣٤٨	١٨٤٤٨
١٧	صناعة الورق ومنتجاته	٣٩٤١	٦٩٧٧٣٤	٢٧٧.٤٥	١.٠٦٦١	٢٥٥٤٢	٦٢١١٩
١٨	الطباعة وإستمساخ وسائط الإعلام المسجلة	٣٧٢٢	٣٥٢.٧٧	٩.٥٩٣	١.٨٥٣٨	٢٩١٦١	٦.٠٣٢
١٩	صناعة فحم الكوك و المنتجات النفطية	١٨٣١	٥٧٤٢١٧١	٣١٣٦.٨٥	١٦.٣١٢٩	١٧٥٥٤٨	٣٦١٧٦٤
٢٠	صناعة العوادم والمنتجات الكيماوية	٤٨٣٥٥	٥٤٥٢٥.٥	١١٠٧٦.٠	٢٨٣٢٧٥٥	٥٨٥٨٢	٨٤٦١١٨
٢١	صناعة المستحضرات الصيدلانية والكيمائية والدوائية	٦٩٤٠	١٦٦٨.٣٦	٢٤.٢٥١	٥٥١٤٥٣	٧٩٤٦.٠	٢٢٣.٠٠٦
٢٢	صناعة منتجات المطاط واللدائن	١١٢١١	٦١.٨٥٨٥٨	٦.٥٧٧٦	٢٤.١٧٥٦	٢٢١٨٩	١٤.٥٨٤
٢٣	صناعة منتجات المعادن اللافلزية الأخرى	٤٨١٣.٠	٦٤.٧٥٢٧٥	١٣.٥٣٧	٣٩٢٣.٧٠	٨١٥١.٠	١٩١٩.٠٠
٢٤	صناعة الفلزات القاعدية	١٢٨٥.٠	٤١٥٨٩٩٣	٣٢٣٦.٥٧	٢٤.٦٦٧٠	١٩١٩٢.٠	١٩٢٤٧٣٢
٢٥	صناعة منتجات المعادن المشكلة عدا الماكينات والمعدات	٣١٨.٠	٥٤.٦١٢٨	١٧١٧٣٨	٩٥٦.٤٣	٣.٠٧٦	٥٣٧٩.٠
٢٦	صناعة الحاسبات والمنتجات الإلكترونية والبصرية وصناعة الأجهزة الطبية	١٣٧٣	١١٥٨٦١	٨٤٣٩.٠	٥.٠٢٣	٢٩٣١.٠	١٨٥٢٩
٢٧	صناعة الأجهزة الكهربائية	٢٦٣٤.٠	٣.٢٧٩٧٤	١١٤٩٥٧	٦٧٧٣.٨	٢٦.٩٤	٥٤١٩.٨٧
٢٨	صناعة الآلات والمعدات الغير مصنفة في موضع آخر	٣٥٥٨	٦٨.٢٥١	٥.٦٦١	٥٥٨١.٤	١٥٦٨٧	٢٤٢٦٩
٢٩	صناعة المركبات ذات المحركات	١٥١٥٣	٩.٨٠٠.٦	٥٩٩٢٣	٤٣١٤.٦٠	٢٨٤٧٤	١٧٧١.٥٠
٣١	صناعة الأثاث والمنتجات الخشبية الغير مصنفة في موضع آخر	١.٦٤	١٧٨٢٨	١١.٧٤١	٢٢٢٥١	٢.٩١٣	١٢١٩٩
٣٢	صناعات تحويلية أخرى	٤١	٥٣٧٤	١٥٥١٦٣	١٤١٦	٣٤٥٣٧	٧٤٩

متوسط نصيب العامل بالجنيه في السنة لشركات القطاع الخاص المنظم لعام ٢٠٠٩
أ- مستلزمات الانتاج والقيمة المضافة الصافية والاجور

تابع جدول رقم (١٠)

(القيمة بالالف جنيه)

رقم التصنيف الاقتصادي	أقسام النشاط الإقتصادي	عدد العاملين	مستلزمات الانتاج		القيمة المضافة الصافية		الاجور	
			القيمة	المتوسط بالجنيه	القيمة	المتوسط بالجنيه	القيمة	المتوسط بالجنيه
٢٢	اصلاح المعدات والأجهزة	١٦	١٥٥٧	٩٧٣١٣	٢٧٦	١٧٢٥٠	١٥١	٩٤٣٨
٢٥	الإمداد المالي وشبكات الصرف الصحي وإدارة ومعالجة النفايات	٩	٣٢٧	٣٦٣٣٣	٣٧٥	٤١٦٦٧	٢٣٣	٢٥٨٨٩
٣٦	تجميع وتنقية وتوزيع المياه	٩	٣٢٧	٣٦٣٣٣	٣٧٥	٤١٦٦٧	٢٣٣	٢٥٨٨٩
و	الإشاعات (التشييد والبناء)							
٤١	تشييد للبناءات	٢٨٣٧١	٧.١٦٨٦٣	٢٤٧٣٢٥	٢٣١٥٦٨٢	٨١٦٢١	٧٦١١٢٢	٢٦٨٢٧
٤٢	الهندسة المدنية	٢٢٧٩١	٥٤٨١٤٤٩	٢٤.٥٠٩	١٨٢.٩٠٥	٧٩٨٩٦	٥٦٦١٢٥	٢٤٨٤٠
٤٣	أنشطة للتشييد المتخصصة	٤٢٦٠	١.١٩١.٥	٢٣٩٢٢٧	٣٢٤٩٥٩	٧٦٢٨١	١٣١٨٥٦	٣.٩٥٢
ز	تجارة الجملة والتجزئة واصلاح المركبات ذات المحركات والدراجات النارية	١٣٢٠	٥١٦٣.٩	٣٩١١٤٣	١٦٩٨١٨	١٢٨٦٥٠	٦٣١٤١	٤٧٨٣٤
٤٥	تجارة الجملة والتجزئة واصلاح المركبات ذات المحركات والدراجات النارية	١٥٧١٤	١٨٧٣٦١٩	١١٩٢٣٢	١٨٢٢٧٦٥	١١٥٩٩٦	٥٣٢٧١٦	٣٣٩٠١
٤٦	تجارة الجملة عدا المركبات ذات المحركات والدراجات النارية	٣٣٦٤	٣٢٨٧١٩	٩٧٧١٧	٧٨٧٧٥٣	٢٣٤١٧٢	٨٢.٧٥	٢٤٣٩٨
٤٧	تجارة التجزئة عدا تجارة المركبات والدراجات النارية	١.٩٣٠	١٣٢٦٢٣٩	١٢١٣٣٩	١.١٣٣٣٥	٩٢٧١١	٤٢.٦٨٥	٣٨٤٨٩
ح	النقل والتخزين							
٤٩	النقل البري ، والنقل عبر خطوط الأنابيب	٢٢٩٢٧	٢١٩٥٥٧٤	٩٥٧٦٤	٢٨٧٢.٠٥	١٢٥٢٦٧	٦٢٨٩٩٩	٢٧٤٣٥
٥٠	النقل عبر الماء	١٢١٦٧	١.٤٤٨.١	٨٥٨٧٢	١٦.٨٩٨٨	١٣٢٢٤٢	٣٤٧١٤٨	٢٨٥٣٢
٥١	النقل الجوي	٥٦٠	١٤٧٦٩٢	٢٦٣٧٣٦	٥٢٥٧٧-	٩٣٨٨٨-	٣٤٦٢٦	٦١٨٣٢
٥٢	أنشطة التخزين والدعم للنقل	٣١٢٠	٥٦١٥٨١	١٧٩٩٩٤	١.٧١١١٧	٣٤٣٣.٧	٩٤٩٨٤	٣.٤٤٤
ط	أنشطة خدمات الغذاء والإقامة	٧.٨٠	٤٤١٥.٠	٦٢٣٥٩	٢٤٤٤٧٧	٣٤٥٣١	١٥٢٢٤١	٢١٥.٣
٥٥	أنشطة خدمات الإقامة	١٦٦٦٢	٦١.٩٩٣	٣٦٦٧.٠	٦٨٣.٨٥	٤.٩٩٧	٢١.٨٢٥	١٢٦٥٣
٥٦	أنشطة خدمات الغذاء والمشروبات	١٢٣٢٠	٦.٢٩٨٧	٤٨٩٤٤	٦٨٠.٤٨	٥٥٢.٧	٢.٩٧٢٥	١٧.٢٣
٥٧	المعلومات والاتصالات	٤٣٤٢	٨.٠٦	١٦٤٤	٢٩٣٧	٦٧٦	١١.٠٠	٢٥٣
٥٨	أنشطة النشر	١.٥٧٧٨	١٧٣٢٦٥٢	١٦٣٨.٠	٢٦٥٥٣٦٨	٢٥١.٣	١١٨١٢٩٥	١١١٦٨
٥٩	أنشطة نشر وإنتاج برامج التلفزيون والفيديو والأفلام السينمائية والتسجيلات	٢٢٨	٢٨٦٨٩	١٢٥٩٢٩	١٢٤٢٧	٥٤٥٠.٤	٩٨٤٧	٤٣١٨٩
٦١	الاتصالات	٦٤١	٤٤١١٨	٦٨٨٢٧	٢٦٩٦.٠	٤٢.٥٩	١٩٨٩.٠	٣١.٣٠
٦٢	أنشطة برمجيات واستشارات الحاسب	١.٣١٣٥	١٣١١٥٧٤	١٢٧١٧	٢٤٤٧١٧٧	٢٣٧٢٨	١.٤٦١١٣	١.٠٤٣
٦٣	أنشطة خدمات المعلومات	١١٦٣	٣.٣٩٧٨	٢٦١٣٧٤	١٢٧١٢٨	١.٩٣١.٠	٧.٨١٧	٦.٨٩٢
ك	الوساطة المالية والتأمين	٦١١	٤٤٢٩٣	١٢٤٩٣	٤١٦٧٦	٦٨٢.٩	٣٤٦٢٨	٥٦٦٧٤
٦٤	الوساطة المالية عدا التأمين وتوفير الإعتمادات لمعاشات التقاعد	٩٦٢	٣٧٧٢٥	٣٩٢١٥	١١٢٩٩-	١١٧٤٥-	١٧٢٥٦	١٧٩٣٨
٦٥	الانشطة المساعدة للوساطة المالية	٦٤٠	١١٣١٢	١٧٦٧٥	٨٧١٩	١٣٦٢٣	٦٥٤٣	١.٢٢٣
٦٦		٣٢٢	٢٦٤١٣	٨٢.٢٨	٢.٠١٨-	٦٢١٦٨-	١.٧١٣	٣٣٢٧.٠

متوسط نصيب العامل بالجنيه في السنة لشركات القطاع الخاص المنظم لعام ٢٠٠٩
أ- مستلزمات الانتاج والقيمة المضافة الصافية والاجور

تابع جدول رقم (١٠)

(القيمة بالآلاف جنيه)

رقم النشاط الإقتصادي	أقسام النشاط الإقتصادي	عدد العاملين	مستلزمات الانتاج		القيمة المضافة الصافية		الاجور	
			القيمة	المتوسط بالجنيه	القيمة	المتوسط بالجنيه	القيمة	المتوسط بالجنيه
٦٨	أنشطة العقارات والتأجير	٣٤٠	١٧٠٠٠٥	٥٠٠٠١٥	١٧٥٣٤٧	٥١٥٧٢٦	٧٣٣٦	٢١٥٧٦
٦٨	أنشطة العقارات والتأجير	٣٤٠	١٧٠٠٠٥	٥٠٠٠١٥	١٧٥٣٤٧	٥١٥٧٢٦	٧٣٣٦	٢١٥٧٦
٧٠	الأنشطة العلمية والتقنية المتخصصة	٢٥٦٧٩	٢٩٠٦٠٢	١١٣١٧	٤٥٦٣٤٣	١٧٧٧١	٣١٦٠٣١	١٢٣٠٧
٧٠	أنشطة المراكز الرئيسية والخبرة الاستشارية	٣١٠	٢٣٩٢	٧٧١٦	٦٨٧٥	٢٢١٧٧	٤٨٣١	١٥٥٨٤
٧١	الأنشطة المعمارية والهندسية والاختبارات التقنية والتحليل	١٣٢٥٠	١٧٦٠٩٤	١٣٢٩٠	٣٢٧٧٧٤	٢٤٧٣٨	٢١٢٩٧٤	١٦٠٧٤
٧٢	البحث العلمي والتطوير	٩	١٤٩	١٦٥٥٦	٢٦٤	٢٩٣٣٣	١٨٨	٢٠٨٨٩
٧٣	الإعلان وبحوث السوق	١٢١١٠	١١١٩٦٧	٩٢٤٦	١٢١٤٣٠	١٠٠٢٧	٩٨٠٣٨	٨٠٩٦
٧٧	الأنشطة الإدارية وخدمات الدعم	٦٢٨٦	٤٠٥٦٤٣	٦٤٥٣١	٢٣٣١٠١	٣٧٠٨٣	١٥٥٥٩١	٢٤٧٥٢
٧٧	أنشطة الاستحار والتأجير	٨	٨٠	٦٠٠٠٠	٥٠	٦٢٥٠	٤٩	٦١٢٥
٧٨	أنشطة التوظيف	١٥١	٢٤٦١	١٦٢٩٨	٣٨١١	٢٥٢٣٨	٢٨٢٠	١٨٦٧٥
٧٩	أنشطة خدمات وكالة السفر ومنظمي الرحلات السياحية والحجز	٤٢٣٠	٢٤٣١٦٢	٥٧٤٨٥	١٦٦٤٤٦	٣٩٣٤٩	١١٨٦٣٣	٢٨٠٤٦
٨١	أنشطة خدمات الميناء	١٨٩٧	١٥٩٩٤٠	٨٤٣١٢	٦٢٧٩٤	٣٣١٠٢	٣٤٠٨٩	١٧٩٧٠
٨٥	التعليم	٣٣٠	٥٧٤٨	١٧٤١٨	٥٧٢٥	١٧٣٤٨	٣٩١٦	١١٨٦٧
٨٥	التعليم	٣٣٠	٥٧٤٨	١٧٤١٨	٥٧٢٥	١٧٣٤٨	٣٩١٦	١١٨٦٧
٨٦	الصحة والعمل الإجتماعي	٤٣٢٠	١٨٦٦٧٤	٤٣٢١٢	١٦٣١٦٠	٣٧٧٦٩	٧١٠٢١	١٦٤٤٠
٨٦	الأنشطة المتصلة بصحة الانسان	٤٣٢٠	١٨٦٦٧٤	٤٣٢١٢	١٦٣١٦٠	٣٧٧٦٩	٧١٠٢١	١٦٤٤٠
٩٢	أنشطة الفنون والإبداع والتسلية	٦٢٥٣	٢٠٩١٣	٣٣٤٤	١١٣٦١٩	١٨١٧٠	١٨٨٨٨	٣٠٢١
٩٢	أنشطة المقامرة والمراهنه	٦٢٢٣	١٩٥٠٥	٣١٣٤	١٠١٧٨٤	١٦٣٥٦	١٧٥٨٧	٢٨٢٦
٩٣	أنشطة الرياضة والترفيه والتسلية	٣٠	١٤٠٨	٤٦٩٣٣	١١٨٣٥	٣٩٤٥٠٠	١٣٠١	٤٣٣٦٧
	الإجمالي العام	٤٩٦٥٧٣	٦٤٤١٠٨٣٣	١٢٩٧١١	٣٤٩٨١١٥٢	٧٠٤٤٥	١١٢٣١٧٩٤	٢٢٦١٩

متوسط نصيب العامل بالجنيه في السنة لشركات القطاع الخاص المنظم لعام ٢٠٠٩
ب - عائد العمليات الانتاجية والانتاج بسعر السوق والادخار والتكوين الرأسمالي الصافي

تابع جدول رقم (١٠)

(القيمة بالالف جنيه)

القطر	أقسام النشاط الإقتصادي	عائد العمليات الانتاجية		الانتاج بسعر السوق		الادخار		التكوين الرأسمالي الصافي	
		القيمة	المتوسط بالجنيه	القيمة	المتوسط بالجنيه	القيمة	المتوسط بالجنيه	القيمة	المتوسط بالجنيه
أ	الزراعة والصيد واستغلال الغابات وقطع أشجار الأخشاب	١٦٩٢.٧-	٥٢٧١٢٥-	١.٣٣٥٦.٠	٣٢١٩٨١٣	٢٨٥٥٤٤	٨٨٩٥٤٥	٣٣٢٩٢٥	١.٣٧١٥.٠
٠١	الزراعة والصيد وأنشطة الخدمات ذات الصلة بها	١٦٩٢.٧-	٥٢٧١٢٥-	١.٣٣٥٦.٠	٣٢١٩٨١٣	٢٨٥٥٤٤	٨٨٩٥٤٥	٣٣٢٩٢٥	١.٣٧١٥.٠
ب	التعدين واستغلال المحاجر	٢٣٤٩٤٤٢-	١١٤٢٢٢-	٢١٩١٧١٢٩	١.٦٥٥٤٢	٤٣٧١١٧٧	٢١٢٥١٣	٩٧٥.٥٦-	٤٧٤.٤-
٠٦	إستخراج النفط والغاز الطبيعي	٢٣٤٧١٩٥-	١١٥٤٢١-	٢١٩٩٨٥٧٣	١.٧٦٨٣٨	٤٣٧.٤٧٦	٢١٤٩١٣	٩٧٢٧٨٧-	٤٧٨٣٦-
٠٨	التعدين واستغلال المحاجر	٢٢٤٧-	٩٦٤٤-	١٨٥٥٦	٧٩٦٣٩	٧.١	٣٠.٩	٢٢٦٩-	٩٧٣٨-
ج	الصناعات التحويلية	١٧٥٨٣٥٣	٧٢٦٤	٥٨.٣٥٢٥٥	٢٣٩٧٦٤	٣٣٩٥.٤١-	١٤.٢٦-	٥٩١٤٣٥-	٢٤٤٣-
١٠	صناعة المنتجات الغذائية	٢.٦٩٥١	١١٦١١	٧٩٥٧.٣٣	٤٤٦٤٤٧	٤١.٨٧٣	٢٣.٥٣	٩٧٢٢.٠	٥٤٥٥
١١	صناعة المشروبات	١٤.٨٦٦-	٢٧٥١٣-	١٩١٣١٥٩	٣٥٤١٣٣	٨.٩٦٧-	١٥٨١٤-	٢٨٧٨٣-	٥٦٢٢-
١٢	صناعة منتجات التبغ	١٥.١٤	١.١٤٥	٢١٩٧٩٦	١٤٨٥١١	٣٢٦٣٥	٢٢.٥١	١.٦٤-	٧١٩-
١٣	صناعة المنسوجات	٤٥٤٦٩٩-	٢.٣٨٦-	١٢٣٩٢٨٩	٥٥٥٦١	١٩٦٩٨-	٨٨٣-	٩٩.٦٦-	٤٤٤١-
١٤	صناعة الملابس الجاهزة	٢٩٥٣٧-	٤٨٤٢-	٦٢٣٢٢٦	١.٢١٦٨	٢.٥٢٠-	٣٣٤٨-	٤.٣٠-	٦٦١-
١٥	صناعة الجلد ومنتجاته	١١٤.٦-	٥٧٢٩١-	١.٨١١	٥٤٣٢٧	٩٩٨٨-	٥.١٩١-	٦٥.٠-	٣٢٦٦-
١٦	صناعة الخشب والمنتجات الخشبية والفلين عدا الأثاث وصناعة القش ومواد الصفر	١.٨.٠	٨١٨	١.٥٢٨٩	٧٩.٠٧	١٦٥٢٣	١٢٥١٧	١٥٢٤٥	١١٥٤٩
١٧	صناعة الورق ومنتجاته	٤٦٢٩٢-	١١٧٤٦-	٨٣٢٢٧.٠	٢١١١٨٢	٤٤٥٤١	١١٣.٢	٤١٠.٤-	١.٤٠٤-
١٨	الطباعة وإستمساخ وسائط الإعلام المسجلة	٢٤٦.٢-	٦٦١.٠-	٤٩٩٦٢٧	١٣٤٢٣٦	٣.٤٣١	٨١٧٦	٢٤١٥٦-	٦٤٩.٠-
١٩	صناعة فحم الكوك و المنتجات النفطية	١.٧٦.٩٢	٥٨٧٧.٧	٧٧٩٢٨٨٨	٤٣٥٦.٨٣	١٥٩٧٥٧	٨٧٢٥١	١٢.٥٨	٦٥٨٥
٢٠	صناعة المواد و المنتجات الكيماوية	٦٨١٢٥٨	١٤.٨٩	٨٧٤٨٧٦١	١٨.٩٢٨	١٧٤٧٥٢٩	٣٦١٤.٠	٣١٢٥٧-	٦٤٦-
٢١	صناعة المستحضرات الصيدلانية والكيمائية والدوائية	٨٩٩٦٩-	١٢٩٦٤-	٢٣٦٨.٤٩	٣٤١٢١٧	٢٧.١٧٦	٣٨٩٣.٠	١٣٨٥٢	١٩٩٦
٢٢	صناعة منتجات المعطاط و اللدائن	٤٩٨١٢-	٤٤٤٣-	١٥.٩٩٥٠	١٣٤٦٨٥	٨٤٧٤٢	٧٥٥٩	٩٤٣١	٨٤١
٢٣	صناعة منتجات المعادن اللافلزية الأخرى	٧٩.٤٦٧	١٦٤٢٤	١١١٢٩٧٢٩	٢٣١٢٤٣	٦٦.٨٤.٤-	١٣٧٣.٣-	٤٣٨٩٥٢-	٩١٢.٠-
٢٤	صناعة الفلزات القاعدية	٥٧٧.٩-	٤٤٩١-	٦٨١٩٧٦٦	٥٣.٧٢١	٢٣.٨٤٧	١٧٩٦٥	٤٦٥٥١-	٣٦٢٣-
٢٥	صناعة منتجات المعادن المشكلة عدا الماكينات والمعدات	٢٣٦٧٦-	٧٤٤٥-	٦٦٢٩٨٨	٢.٨٤٨٧	٦١٣٢٩	١٩٢٨٦	١٤٨٦٥	٤٦٧٥
٢٦	صناعة الحاسبات و المنتجات الإلكترونية والصيرية وصناعة الأجهزة الطبية	٦.٩٢٦-	٤٤٣٧٤-	٨٣٧٤٩	٦.٩٩٧	٦٥٥٩٩-	٤٧٧٧٨-	١.٢.٠-	٩٤٣-
٢٧	صناعة الأجهزة الكهربائية	٢٥٦٨٥.٠-	٩٧٥١-	٣٨٣٩٥٣٣	١٤٥٧٦٨	٢٤٤٧٦٦	٩٢٩٣	٥٣٨٤-	٢.٤-
٢٨	صناعة الآلات والمعدات الغير مصنعة في موضع آخر	٩١٨٦	٢٥٨٢	٢٤٤٢٣٩	٦٨٦٤٥	٢٩.٢٣	٨١٥٧	٣٧٧٥	١.٦١
٢٩	صناعة المركبات ذات المحركات	٢٤.١٢٦	١٥٨٤٧	١٣٧٧١٤.٠	٩.٨٨٢	٣٥٩.٣	٢٣٦٩	٢٣.٣٦-	٢١٨.٠-
٣١	صناعة الآثاث و المنتجات الخشبية الغير مصنعة في موضع آخر	١٥٥٣٩-	١٤٦.٤-	١٤٩١٨٠	١٤.٢.٧	١.١٨٥	٩٨٥٤	٢٩٦٦-	٢٦٥.٠-
٣٢	صناعات تحويلية أخرى	٤٨-	٢١٧١-	٧٨٧١	١٩١٩٧٦	٤٦٥	١١٥٨٥	٤-	٩٨-

متوسط نصيب العامل بالجنيه في السنة لشركات القطاع الخاص المنظم لعام ٢٠٠٩
ب - عائد العمليات الانتاجية والانتاج بسعر السوق والادخار والتكوين الرأسمالي الصافي

تابع جدول رقم (١٠)

(القيمة بالالف جنيه)

رقم النشاط الاقتصادي	عائد العمليات الانتاجية		الانتاج بسعر السوق		الادخار		التكوين الرأسمالي الصافي	
	القيمة	المتوسط بالجنيه	القيمة	المتوسط بالجنيه	القيمة	المتوسط بالجنيه	القيمة	المتوسط بالجنيه
٣٣	١٠٥	٦٥٦٣	١٩١٢	١١٩٥٠٠	.	.	٢	١٢٥
٣٤	٧٧	٨٥٥٦	٧٤٣	٨٢٥٥٦	١٠٢	١١٣٣٣	٥	٥٥٦
٣٦	٧٧	٨٥٥٦	٧٤٣	٨٢٥٥٦	١٠٢	١١٣٣٣	٥	٥٥٦
و								
٤١	١١٨٦١٠٣-	٤١٨٠٧-	٩٦٠٠٢٥٢	٣٣٨٣٨٢	٣٢٢٤٢٩٣	١١٣٦٤٧	٤٦٢٢٨٤	١٦٢٩٤
٤٢	١٣٦٧٦١٢-	٦٠٠٠٧-	٧٥١٩٠٩٩	٣٢٩٩١٥	٣٠٨١٥٠٣	١٣٥٢٠٧	٤١٦٧١٣	١٨٢٨٤
٤٣	٩٠٢١١	٢١٤٣١	٣٧٨٣٩٢	٣٢٣٥٦٦	٨٢٢٣٨	١٩٥٣٩	٣٢٠٢٢-	٧٥١٧-
ز								
٤٤	٩٠٢١١	٦٨٣٤٢	٧٠٢٧٦١	٥٣٢٢٩٥	٥٩٥٥٢	٤٥١١٥	٧٧٥٩٣	٥٨٧٨٣
٤٥	٥١٤١٢٤	٣٢٧١٨	٣٩٣٨٤٣٤	٢٥٠٦٣٢	٦٦٠٧٥٦	٤٣٩٥٨	١٩٤٨١٠	١٢٣٩٧
٤٦	٣٨٤١٦٨	١١٤٢٠٠	١١٩٧٤١٤	٣٥٥٩٤٩	٣١٤٦٤١	٩٣٥٣٢	٩٩٩٨٣	٢٩٧٢١
٤٧	١٤١٨٥٣	١٢٩٧٨	٢٤٩٦٥٦٥	٢٢٨٤١٤	٣٧٤٧٦١	٣٤٢٢٧	٩٦٦٩٧	٨٨٧٤
٤٧	١١٨٩٧-	٨٣٧٨-	٢٤٤٤٥٥	١٧٢١٥١	١٣٥٤	٩٥٤	٢١٧٠-	١٥٢٨-
ح								
٤٩	١٥٤١٦٨٣	٢٧٢٤٣	٥٤٩٠٧٩٦	٢٣٩٤٩٠	١٦١٨١٨٩	٧٠٥٨٠	٥٦٨٦٠	٢٤٨٠
٥٠	٧٢٧٧٧٢	٥٩٩١٥	٢٩٤١٢١٩	٢٤١٧٣٧	٧٥٧٩٧٧	٦٢٦٢٨	٢١٥٧	١٧٧
٥١	٩٩٢٥١-	١٧٧٢٣٤-	١٠٧٣٣٣	١٩١٦٦٦	١٠٧٤٦٦-	١٩١٩٠٤-	٥٠٧٥-	٩٠٦٣-
٥٢	٨٩٩٢٦٩	٢٨٨٢٢٧	١٧٢٣٥٠٣	٥٥٢٤٠٥	٨٩٢٧٨٥	٢٨٦١٤٩	٥٣٢٧-	١٧٠١-
٥٣	١٣٨٩٣	١٩٦٢	٧١٨٧٤١	١٠١٥١٧	٧٤٨٩٣	١٠٥٧٨	٦٥١٠٥	٩١٩٦
ط								
٥٥	٣١٢٦٩٨	١٨٧٦٧	١٤٤٤٤٥٥	٨٦٦٩٢	٤٥٧٠٠٧	٢٧٤٢٨	٥٨٦-	٣٥-
٥٥	٣١٢١٦٤	٢٥٣٣٨	١٤٣٣٠٥٨	١١٦٣٢٠	٤٥٤٦٦٧	٢٦٩٠٥	٧٥٩-	٦٢-
٥٦	٥٣٤	١٢٣	١١٣٩٧	٢٦٢٥	٢٣٤٠	٥٣٩	١١٣	٤٠
٥٧	٢٦٢٩٥٧٧-	٢٤٨٥٩-	٥٨٧٣٠٨١	٥٥٥٢٣	١٨٠٣٧٦٣	١٧٠٥٢	٩٨٦٦٦-	٩٣٢٧-
٥٨	١٠٠١-	٤٣٩٠-	٤٦٣١٣	٢٠٧٥١٣	٣٧٠٧	٦٢٥٩	١٠٩٥	١٣١١
٥٩	١٥٩٢-	٢٤٨٤-	٧٨٧٩١	١٢٢٩١٩	٦٩٠٣	١٠٧٦٩	٥٣١٧-	١٢٩٤٢
٦٠	٢٦٥٦٣٢٦-	٢٥٧٥٦-	٥٢٠٣٣٣٩	٥٠٤٥٢	٣٧٥٣٩٧٥	١٧٠٠٧	٩٨٢٤٦٧-	٩٥٢٦٤-
٦١	٢٨٧٦١	٢٤٧٣٠	٤٤٨١٢٠	٣١٥٣١٤	٣٣٠٥٩	٢٨٤٢٦	١٤٠٢٦	١٢٠
٦٢	٥٨١	٩٥١	٩٥٥١٨	١٥٦٣٣١	٦١١٩	٦٠٠٢٥	٧٢٥	١٦٩٨
ك								
٦٤	٧٨٣٨٦-	٨١٤٨٢-	٣٤٠٩٤	٣٥٤٤١	١٢٠٤٤	١٢٥٢٠	٢٩٧٨-	٢٢٦٤-
٦٤	١٣٥٤-	٢١١٦-	٢٣٣٨٧	٣٦٥٤٢	٥٢١٥	٤٢٤٤	١٥٤٠-	٥٤٠٥٠
٦٦	٧٨٠٣٢-	٢٣٩٢٣٠-	٩٠٤٠٨	٣٣٧٥٢	٦٧٦٠	٦١٠١٩	٢٣٨٠	١٩٤٤٠

متوسط نصيب العامل بالجنيه في السنة لشركات القطاع الخاص المنظم لعام ٢٠٠٩
ب - عائد العمليات الانتاجية والانتاج بسعر السوق والادخار والتكوين الرأسمالي الصافي

تابع جدول رقم (١٠)

(القيمة بالالف جنيه)

أقسام النشاط الإقتصادي	عائد العمليات الانتاجية		الانتاج بسعر السوق		الادخار		التكوين الرأسمالي الصافي	
	القيمة	المتوسط بالجنيه	القيمة	المتوسط بالجنيه	القيمة	المتوسط بالجنيه	القيمة	المتوسط بالجنيه
ل أنشطة العقارات والتأجير	٦٤٣١٦-	١٨٩١٦٥-	٣٥٧١٩٣	١٠٥٠٥٦٨	١٤٥١٥٣	٤٢٦٩٢١	٤٨٩٣	١٤٣٩١
٦٨ أنشطة المفارات والتأجير	٦٤٣١٦-	١٨٩١٦٥-	٣٥٧١٩٣	١٠٥٠٥٦٨	١٤٥١٥٣	٤٢٦٩٢١	٤٨٩٣	١٤٣٩١
م الأنشطة العلمية والتقنية المتخصصة	٨٦٦٠٥	٣٣٧٣	٧٧٦٠٤٦	٣٠٢٢١	٦٤٥٣٩	٢٥١٣	١٤٠٢	٥٥
٧٠ أنشطة المراكز الرئيسية والخبرة الاستشارية	١٧١١	٥٥١٩	٩٣٦٤	٣٠٢٠٦	٦	١٩	٦٥	٢١٠
٧١ الأنشطة المعمارية والهندسية والاختبارات التقنية والتحليل	٧٥٢٦٠	٥٦٨٠	٥١٢٠٥٤	٣٨٦٤٦	٦٠١٢٥	٤٥٣٨	٣٢١٠	٢٤٢
٧٢ البحث العلمي والتطوير	٥٤-	٦٠٠٠-	٤٤٨	٤٩٧٧٨	٥٩	٦٥٥٦	١٠-	١١١١-
٧٣ الاعلان وبحوث السوق	٩٦٨٨	٨٠٠	٢٥٤١٨٠	٢٠٩٨٩	٤٣٤٩	٣٥٩	١٨٦٣-	١٥٤-
ن الأنشطة الإدارية وخدمات الدعم	١٢٢٧٤	١٩٥٣	٦٧٩٢٠٠	١٠٨٠٥٠	٤٢٤٩٧	٦٧٦١	١١٣٤٥	١٨٠٥
٧٧ أنشطة الاستتجار والتأجير	٢٠	٢٥٠٠	١٣٧	١٧١٢٥	٢-	٢٥٠-	١-	١٢٥-
٧٨ أنشطة التوظيف	١٥	٩٩	٦٥٨٤	٤٣٦٠٣	١٣٥٢	٨٩٥٤	١٦٥-	١٠٩٣-
٧٩ أنشطة خدمات وكالة السفر ومنظمي الرحلات السياحية والحجز	٩٠٧	٢١٤	٤٣٩٥٤٤	١٠٣٩١١	١٩١٦٢	٤٥٣٠	٤١٣٢	٩٧٧
٨١ أنشطة خدمات المباني	١١٣٣٢	٥٩٧٤	٢٣٢٩٣٥	١٢٢٧٩١	٢١٩٨٥	١١٥٨٩	٧٣٧٩	٣٨٩٠
ج التعليم	١٠٢٤-	٣١٠٣-	١١٩٣٧	٣٦١٧٣	٥٧٩-	١٧٥٥-	٤٠٠-	١٢١٢-
٨٥ التعليم	١٠٢٤-	٣١٠٣-	١١٩٣٧	٣٦١٧٣	٥٧٩-	١٧٥٥-	٤٠٠-	١٢١٢-
فا الصحة والعمل الاجتماعي	٦٠٨٩٧	١٤٠٩٧	٣٦٥٠٨٧	٨٤٥١١	٨٣١٤٠	١٩٢٤٥	١٠٩٦٧	٢٥٣٩
٨٦ الأنشطة المتصلة بصحة الانسان	٦٠٨٩٧	١٤٠٩٧	٣٦٥٠٨٧	٨٤٥١١	٨٣١٤٠	١٩٢٤٥	١٠٩٦٧	٢٥٣٩
ص أنشطة الفنون والإبداع والتسلية	٢١٩٧٧	٣٥١٥	٢٧٣٩٧١	٤٣٨١٤	٣٢٤٢٣	٥١٨٥	٦٤٣٢-	١٠٢٩-
٩٢ أنشطة المقامرة والمراهنه	١٩٠٩٢	٣٠٦٨	٢٤٦٧١٧	٣٩٦٤٦	٢٢٤١٥	٣٦٠٢	٢٠٧٠-	٣٣٣-
٩٣ أنشطة الرياضة والترفيه والتسلية	٢٨٨٥	٩٦١٦٧	٢٧٢٥٤	٩٠٨٤٦٧	١٠٠٠٨	٣٢٢٦٠٠	٤٣٦٢-	١٤٥٤٠٠-
الإجمالي العام	٢١٦٩٣٦٧-	٤٣٦٩-	١٠٩٨٣١٢٣٣	٢٢١١٧٨	٩٤٣٥٠٧	١٩٠٠٠	١٤٨٧٢١٢-	٢٩٩٥-

النسبة المئوية لنصيب كل نشاط إقتصادي لشركات القطاع الخاص المنظم لعام ٢٠٠٩
أ - عدد العاملين ومستلزمات الإنتاج والقيمة المضافة الصافية والأجور

جدول رقم (١١)

(القيمة بالالف جنيه)

أقسام النشاط الإقتصادي	عدد العاملين		مستلزمات الإنتاج		القيمة المضافة الصافية		الأجور	
	العدد	النسبة %	القيمة	النسبة %	القيمة	النسبة %	القيمة	النسبة %
أ الزراعة والصيد واستغلال الغابات وقطع أشجار الأخشاب	٣٢١	٠,١	٦٩,٦١٨	١,٢	٢٨٣,٦٢٦	٠,٨	١٨١,١٩٧	١,٦
٠١ الزراعة والصيد وأنشطة الخدمات ذات الصلة بها	٣٢١	٠,١	٦٩,٦١٨	١,٢	٢٨٣,٦٢٦	٠,٨	١٨١,١٩٧	١,٦
ب التعدين واستغلال المحاجر	٢,٥٦٩	٤,١	٩٢,٠٢٦	١,٤	٨,٠٠٠,٦٠٢	٢٢,٩	٦٨٩,٥٦٢	٦,١
٠٦ استخراج النفط والغاز الطبيعي	٢,٣٣٦	٤,١	٩١,٨٨٧,٤٣	١,٤	٧,٩٩٦,٦٣٩	٢٢,٩	٦٨٦,٣٢٣	٦,١
٠٨ التعدين واستغلال المحاجر	٢٣٣	٠,٠	١١,٥١٧	٠,٠	٣,٩٦٣	٠,٠	٣,٢٣٩	٠,٠
ج الصناعات التحويلية	٢٤٢,٥٢	٤٨,٧	٣,٩٩٧,٢٦١٧	٦٢,١	١,٥٢١,١٦٤٨	٤٣,٥	٦,٤٥٥,٨٠٦	٥٧,٥
١٠ صناعة المنتجات الغذائية	١٧,٨٢٣	٣,٦	٦١,٨٣٣,٢	٩,٦	١,٥٠٩,٤٦٥	٤,٣	٧,٣٧٧,٥١	٦,٦
١١ صناعة المشروبات	٥١٢,٠	١,٠	١,٥٢١,٤٧٨	٢,٤	١,٦٥٥,٩٢	١,٥	١,٥٣٦,٠٠	١,٤
١٢ صناعة منتجات التبغ	١٤٨,٠	٠,٣	١٧,٩٦٣,٥	٠,٣	٣,٨٧٤,٦	٠,١	١٤,٠٦٩	٠,١
١٣ صناعة المنسوجات	٢٢٣,٥	٤,٥	٩,٣٢٥,٢٦	١,٥	٢,٥٤٤,٧٢	١,٧	١,٥٢٨,٣٤	٢,٣
١٤ صناعة الملابس الجاهزة	٦١,٠٠	١,٢	٤,٥٧٣,٠٢	٠,٨	١,١٦,٠٤٦	٠,٣	١,٧٤٥,٨	٠,٧
١٥ صناعة الجلد ومنتجاته	١٩٩	٠,٠	٩,٢١٤	٠,٠	١,٤٤٦	٠,٠	١,١٩٧٧	٠,٠
١٦ صناعة الخشب والمنتجات الخشبية والفلين عدا الأثاث وصناعة القش ومواد الصفر	١٣٢,٠	٠,٣	٥,٢٥٢,٦	٠,١	٣,٧٤٢,٠	٠,١	١,٨٤٤,٨	٠,٢
١٧ صناعة الورق ومنتجاته	٣٩٤,١	٠,٨	٦,٩٧٧,٣٤	١,١	١,٠٠٦,٦٦	٠,٣	٦,٢١١,٩	٠,٦
١٨ الطباعة وإستمحاء وسائط الإعلام المسجلة	٣٧٢,٢	٠,٧	٣,٥٢,٠٧٧	٠,٥	١,٠٨٥,٢٨	٠,٣	٦,٠٠٣,٢١	٤,٥
١٩ صناعة قمح الكوك و المنتجات البغية	١٨٣,١	٠,٤	٥٧,٤١١,٧١	٨,٩	١,٦,٣١٢,٩	٤,٦	٣,٦١١,٦٤	٣,٢
٢٠ صناعة المواد و المنتجات الكيماوية	٤٨٣,٥٥	٩,٧	٢,٤٥٢,٥٠٥	٨,٥	٢,٨٣١,٧٥٥	٨,١	٤,٤٦١,١١	٧,٥
٢١ صناعة المستحضرات الصيدلانية والكيمائية والدوائية	٦٩٤,٠	١,٤	٦,٦٨,٠٣٦	٢,٦	٥,٥١٥,٥٣	١,٦	٤,٢٣,٠٠٦	٢,١
٢٢ صناعة منتجات المطاط و اللدائن	١١٢,١١	٢,٣	١,١٨٥,١٥٨	١,٨	٢,٤٨٧,٥٦	٠,٧	١,٥٠٤,١٤	١,٣
٢٣ صناعة منتجات المعادن اللافلزية الأخرى	٤,٨١٣,٠	٩,٧	٦,٤١٥,١٧٥	٨,٠	٣,٩٢٣,٠٧٤	١١,٢	٦,٩١٨,٠٠	١١,١
٢٤ صناعة الفرات القاعدية	١٢,٨٥٠	٢,٦	٥,١٥١,٩٩٣	٦,٥	٢,٤٦٦,١٦٠	٧,٠	٤,٣١١,٧٣٢	١٧,٢
٢٥ صناعة منتجات المعادن المشكلة عدا الماكينات والمعدات	٣١,٨٠	٠,٦	٥,٤٦١,٢٨	٠,٨	٩,٥٦٤,٣	٠,٣	٥,٣١٩,٠	٤,٥
٢٦ صناعة الحاسبات و المنتجات الإلكترونية والبصرية وصناعة الأجهزة الطبية	١,٣٧٣	٠,٣	١,١٥,٨٦٧	٠,٢	٤,٠٢٤,٣	٠,١٥	١,٨٥٢,٩	٠,٢
٢٧ صناعة الأجهزة الكهربائية	٢,٦٣٤,٠	٥,٣	٣,٠٢٧,٩٧٤	٤,٦	٦,١٧٣,٠٤	٢,٠	٥,٤١٩,٨١	٤,٩
٢٨ صناعة الآلات و المعدات الغير مصففة في موضع أيد	٣,٥٥٨	٠,٧	١,٨,٢٥١	٠,٣	٥,٥١٤	٠,٣	٤,٤٢٩,٩	٠,٢
٢٩ صناعة المركبات ذات المحركات	١,٥١٥,٣	٣,١	٩,٠٠٠,٠٦	١,٤	٤,٣٠٤,٦٠	١,٩	١,٠٧١,٤٠	١,٠
٣٠ صناعة الآلات و المنتجات الخشبية الغير مصففة في موضع أيد	١,٠٦٤	٠,٢	٢,٤١١,٣٦	٠,٣	٢,٢٢٤,٥٧	٠,٣	١,٠٩٩	٠,١
٣٢ صناعات تحديه أخرى	٤٦	٠,٠	٦,٣٧٤	٠,٠	٢,٤١٤	٠,٠	١٤٤	٠,٠

النسبة المئوية لنصيب كل نشاط إقتصادي لشركات القطاع الخاص المنظم لعام ٢٠٠٩
أ- عدد العاملين ومستلزمات الإنتاج والقيمة المضافة الصافية والأجور

تابع جدول رقم (١١)

(القيمة بالالف جنيه)

الرقم القطر الاقتصادي	أقسام النشاط الإقتصادي		عدد العاملين		مستلزمات الإنتاج		القيمة المضافة الصافية		الأجور	
	النسبة %	العدد	النسبة %	القيمة	النسبة %	القيمة	النسبة %	القيمة	النسبة %	القيمة
٢٢	إصلاح المعدات والأجهزة	١٦	٠,٠	١٥٥٧	٠,٠	٢٧٦	٠,٠	١٥١	٠,٠	
هـ	الإمداد المالي وشبكات الصرف الصحي وإدارة ومعالجة النفايات	٩	٠,٠	٣٢٧	٠,٠	٣٧٥	٠,٠	٢٣٣	٠,٠	
٣٦	تجميع وتنقية وتوزيع المياه	٩	٠,٠	٣٢٧	٠,٠	٣٧٥	٠,٠	٢٣٣	٠,٠	
و	الإشاعات (التشييد و البناء)	٢٨٣٧١	٥,٧	٧.١٦٨٦٣	١٠,٩	٢٣١٥٦٨٢	٦,٦	٧٦١١٢٢	٦,٨	
٤١	تشبيد البنائات	٢٢٧٩١	٤,٦	٥٤٨١٤٤٩	٨,٥	١٨٢.٩٠٥	٥,٢	٥٦٦١٢٥	٥,٠	
٤٢	الهندسة المدنية	٤٢٦٠	٠,٩	١.١٩١٠٥	١,٦	٣٢٤٩٥٩	٠,٩	١٣١٨٥٦	١,٢	
٤٣	أنشطة التشييد المتخصصة	١٣٢٠	٠,٣	٥١٦٣٠٩	٠,٨	١٦٩٨١٨	٠,٥	٦٣١٤١	٠,٦	
ز	تجارة الجملة والتجزئة وإصلاح المركبات ذات المحركات والدراجات النارية	١٥٧١٤	٣,٢	١٨٧٣٦١٩	٢,٩	١٨٢٢٧٦٥	٥,٢	٥٣٢٧١٦	٤,٧	
٤٥	تجارة الجملة والتجزئة وإصلاح المركبات ذات المحركات والدراجات النارية	٣٣٦٤	٠,٧	٣٢٨٧١٩	٠,٥	٧٨٧٧٥٣	٢,٣	٨٢.٧٥	٠,٧	
٤٦	تجارة الجملة عدا المركبات ذات المحركات والدراجات النارية	١.٩٣٠	٢,٢	١٣٢٦٢٣٩	٢,١	١.١٣٣٣٥	٢,٩	٤٢.٦٨٥	٣,٧	
٤٧	تجارة التجزئة عدا تجارة المركبات والدراجات النارية	١٤٢٠	٠,٣	٢١٨٦٦١	٠,٣	٢١٦٧٧	٠,١	٢٩٩٥٦	٠,٣	
ح	النقل والتخزين	٢٢٩٢٧	٤,٦	٢١٩٥٥٧٤	٣,٤	٢٨٧٢.٠٥	٨,٢	٦٢٨٩٩٩	٥,٦	
٤٩	النقل البري ، والنقل عبر خطوط الأنابيب	١٢١٦٧	٢,٥	١.٤٤٨٠١	١,٦	١٦.٨٩٨٨	٤,٦	٣٤٧١٤٨	٣,١	
٥٠	النقل عبر الماء	٥٦٠	٠,١	١٤٧٦٩٢	٠,٢	٥٢٥٧٧-	-٠,٢-	٣٤٦٢٦	٠,٣	
٥١	النقل الجوي	٣١٢٠	٠,٦	٥٦١٥٨١	٠,٩	١.٧١١١٧	٣,١	٩٤٩٨٤	٠,٨	
٥٢	أنشطة التخزين والدعم للنقل	٧٠٨٠	١,٤	٤٤١٥٠٠	٠,٧	٢٤٤٤٧٧	٠,٧	١٥٢٢٤١	١,٤	
ط	أنشطة خدمات الغذاء والإقامة	١٦٦٦٢	٣,٤	٦١٠.٩٩٣	٠,٩	٦٨٣.٨٥	٢,٠	٢١.٨٢٥	١,٩	
٥٥	أنشطة خدمات الإقامة	١٢٣٢٠	٢,٥	٦.٢٩٨٧	٠,٩	٦٨٠.١٤٨	١,٩	٢.٩٧٢٥	١,٩	
٥٦	أنشطة خدمات الغذاء والمشروبات	٤٣٤٢	٠,٩	٨٠٠.٦	٠,٠	٢٩٣٧	٠,٠	١١.٠٠	٠,٠	
ي	المعلومات والاتصالات	١.٥٧٧٨	٢١,٣	١١٣٢٦٥٢	٢,٧	٢٦٥٥٣٦٨	٧,٦	١١٨١٢٩٥	١٠,٥	
٥٨	أنشطة النشر	٢٢٨	٠,٠	٢٨٦٨٩	٠,٠	١٢٤٢٧	٠,٠	٩٨٤٧	٠,١	
٥٩	أنشطة نشر وإنتاج برامج التلفزيون والفيديو والأفلام السينمائية والتسجيلات	٦٤١	٠,١	٤٤١١٨	٠,١	٢٦٩٦٠	٠,١	١٩٨٩٠	٠,٢	
٦١	الاتصالات	١.٣١٣٥	٢٠,٨	١٣١١٥٧٤	٢,٠	٢٤٤٧١٧٧	٧,٠	١.٤٦١١٣	٩,٣	
٦٢	أنشطة برمجيات واستشارات الحاسب	١١٦٣	٠,٢	٣.٣٩٧٨	٠,٥	١٢٧١٢٨	٠,٤	٧.٨١٧	٠,٦	
٦٣	أنشطة خدمات المعلومات	٦١١	٠,١	٤٤٢٩٣	٠,١	٤١٦٧٦	٠,١	٣٤٦٢٨	٠,٣	
ك	الوساطة المالية والتأمين	٩٦٢	٠,٢	٣٧٧٢٥	٠,١	١١٢٩٩-	٠,٠	١٧٢٥٦	٠,٢	
٦٤	الوساطة المالية عدا التأمين وتوفير الإعتمادات لمعاملات القواعد	٦٤٠	٠,١	١١٣١٢	٠,٠	٨٧٠٩	٠,٠	٦٥٤٣	٠,١	
٦٦	الأنشطة المساعدة للوساطة المالية	٣٢٢	٠,١	٢٦٤١٣	٠,٠	٢٠.٢٨-	٠,٠	١.٧٨٣	٠,٠	

النسبة المئوية لنصيب كل نشاط إقتصادي لشركات القطاع الخاص المنظم لعام ٢٠٠٩
أ- عدد العاملين ومستلزمات الإنتاج والقيمة المضافة الصافية والأجور

تابع جدول رقم (١١)

(القيمة بالآلاف جنيه)

رقم النشاط الإقتصادي	أقسام النشاط الإقتصادي		عدد العاملين		مستلزمات الإنتاج		القيمة المضافة الصافية		الأجور	
	النسبة %	العدد	النسبة %	القيمة	النسبة %	القيمة	النسبة %	القيمة	النسبة %	القيمة
ل	أنشطة العقارات والتأجير		٠.١	٣٤٠	٠.٣	١٧٠٠٠٥	٠.٥	١٧٥٣٤٧	٠.١	٧٣٣٦
٦٨	أنشطة العقارات والتأجير		٠.١	٣٤٠	٠.٣	١٧٠٠٠٥	٠.٥	١٧٥٣٤٧	٠.١	٧٣٣٦
م	الأنشطة العلمية والتقنية المتخصصة		٥.٢	٢٥٦٧٩	٠.٥	٢٩٠٦٠٢	١.٣	٤٥٦٣٤٣	٢.٨	٣١٦٠٣١
٧٠	أنشطة المراكز الرئيسية والخبرة الاستشارية		٠.١	٣١٠	٠.٠	٢٣٩٢	٠.٠	٦٨٧٥	٠.٠	٤٨٣١
٧١	الأنشطة المعمارية والهندسية والاختبارات التقنية والتحليل		٢.٧	١٣٢٥٠	٠.٣	١٧٦٠٩٤	٠.٩	٣٢٧٧٧٤	١.٩	٢١٢٩٧٤
٧٢	البحث العلمي والتطوير		٠.٠	٩	٠.٠	١٤٩	٠.٠	٢٦٤	٠.٠	١٨٨
٧٣	الإعلان وبحوث السوق		٢.٤	١٢١١٠	٠.٢	١١١٩٦٧	٠.٣	١٢١٤٣٠	٠.٩	٩٨٠٣٨
ن	الأنشطة الإدارية وخدمات الدعم		١.٣	٦٢٨٦	٠.٦	٤٠٥٦٤٣	٠.٧	٢٣٣١٠١	١.٤	١٥٥٥٩١
٧٧	أنشطة الاستئجار والتأجير		٠.٠	٨	٠.٠	٨٠	٠.٠	٥٠	٠.٠	٤٩
٧٨	أنشطة التوظيف		٠.٠	١٥١	٠.٠	٢٤٦١	٠.٠	٣٨١١	٠.٠	٢٨٢٠
٧٩	أنشطة خدمات وكالة السفر ومنظمي الرحلات السياحية والحجز		٠.٩	٤٢٣٠	٠.٤	٢٤٣١٦٢	٠.٥	١٦٦٤٤٦	١.١	١١٨٦٣٣
٨١	أنشطة خدمات المباني		٠.٤	١٨٩٧	٠.٢	١٥٩٩٤٠	٠.٢	٦٢١٩٤	٠.٣	٢٤٠٨٩
ع	التعليم		٠.١	٣٣٠	٠.٠	٥٧٤٨	٠.٠	٥٧٢٥	٠.٠	٣٩١٦
٨٥	التعليم		٠.١	٣٣٠	٠.٠	٥٧٤٨	٠.٠	٥٧٢٥	٠.٠	٣٩١٦
ف	الصحة والعمل الإجتماعي		٠.٩	٤٣٢٠	٠.٣	١٨٦٦٧٤	٠.٥	١٦٣١٦٠	٠.٦	٧١٠٢١
٨٦	الأنشطة المتصلة بصحة الانسان		٠.٩	٤٣٢٠	٠.٣	١٨٦٦٧٤	٠.٥	١٦٣١٦٠	٠.٦	٧١٠٢١
ص	أنشطة الفنون والإبداع والتسلية		١.٣	٦٢٥٣	٠.٠	٢٠٩١٣	٠.٣	١١٣٦١٩	٠.٢	١٨٨٨٨
٩٢	أنشطة المقامرة والمراهنه		١.٣	٦٢٢٣	٠.٠	١٩٥٠٥	٠.٣	١٠١٧٨٤	٠.٢	١٧٥٨٧
٩٣	أنشطة الرياضة والترفيه والتسلية		٠.٠	٣٠	٠.٠	١٤٠٨	٠.٠	١١٨٣٥	٠.٠	١٣٠١
	الإجمالي العام		١٠٠	٤٩٦٥٧٣	١٠٠	٦٤٤١٠٨٣٣	١٠٠	٣٤٩٨١١٥٢	١٠٠	١١٢٣١٧٩٤

النسبة المئوية لنصيب كل نشاط إقتصادي لشركات القطاع الخاص المنظم لعام ٢٠٠٩
ب- عائد العمليات الانتاجية والانتاج بسعر السوق والادخار والتكوين الرأسمالي الصافي

تابع جدول رقم (١١)

(القيمة بالالف جنيه)

نشاط إقتصادي	عائد العمليات الانتاجية		الإنتاج بسعر السوق		الإدخار		التكوين الرأسمالي	
	القيمة	النسبة %	القيمة	النسبة %	القيمة	النسبة %	القيمة	النسبة %
أ الزراعة والصيد واستغلال الغابات وقطع أشجار الأخشاب	١٦٩٢٠٧-	٧,٨	١٠٣٣٥٦٠	٠,٩	٢٨٥٥٤٤	٣,٠	٣٣٢٩٢٥	٢٢,٤-
٠١ الزراعة والصيد وأنشطة الخدمات ذات الصلة بها	١٦٩٢٠٧-	٧,٨	١٠٣٣٥٦٠	٠,٩	٢٨٥٥٤٤	٣,٠	٣٣٢٩٢٥	٢٢,٤-
ب التعدين واستغلال المحاجر	٢٣٤٩٤٤٢-	١٠٨,٣	٢١٩١٧١٢٩	٢٠,٠	٤٣٧١١٧٧	٤٦,٣	٩٧٥٠٥٦-	٦٥,٦
٠٦ استخراج النفط والغاز الطبيعي	٢٣٤٧١٩٥-	١٠٨,٢	٢١٨٩٨٥٧٣	١٩,٩	٤٣٧٠٤٧٦	٤٦,٣	٩٧٢٧٨٧-	٦٥,٤
٠٨ التعدين واستغلال المحاجر	٢٢٤٧-	٠,١	١٨٥٥٦	٠,٠	٧٠١	٠,٠	٢٢٦٩-	٠,٢
ج الصناعات التحويلية	١٧٥٨٣٥٣	٨١,١-	٥٨٠٣٥٢٥٥	٥٢,٨	٣٣٩٥٠٤١-	٣٦,٠-	٥٩١٤٣٥-	٣٩,٨
١٠ صناعة المنتجات الغذائية	٢٠٦٩٥١	٩,٥-	٧٩٥٧٠٣٣	٧,٢	٤١٠٨٧٣	٤,٤	٩٧٢٢٠	٦,٥-
١١ صناعة المشروبات	١٤٠٨٦٦-	٦,٥	١٨١٣١٥٩	١,٧	٨٠٩٦٧-	٠,٩-	٢٨٧٨٣-	١,٩
١٢ صناعة منتجات التبغ	١٥٠١٤	٠,٧-	٢١٩٧٩٦	٠,٢	٣٢٦٣٥	٠,٣	١٠٦٤-	٠,١
١٣ صناعة المنسوجات	٤٥٤٦٩٩-	٢١,٠	١٢٣٩٢٨٩	١,١	١٩٦٩٨-	٠,٢-	٩٩٠٦٦-	٦,٧
١٤ صناعة الملابس الجاهزة	٢٩٥٣٧-	١,٤	٦٢٣٢٢٦	٠,٦	٢٠٤٢٠-	٠,٢-	٤٠٣٠-	٠,٣
١٥ صناعة الجلد ومنتجاته	١١٤٠١-	٠,٥	١٠٨١١	٠,٠	٩٩٨٨-	٠,١-	٦٥٠-	٠,٠
١٦ صناعة الخشب والمنتجات الخشبية والفلين عدا الأثاث وصناعة الفس ومواد الصفر	١٠٨٠	٠,٠	١٠٤٢٨٩	٠,١	١٦٥٢٣	٠,٢	١٥٢٤٥	١,٠-
١٧ صناعة الورق ومنتجاته	٤٦٢٩٢-	٢,١	١٣٢٢٧٠	٠,٨	٤٤٥٤١	٠,٥	٤١٠٠٤-	٢,٨
١٨ الطباعة وإستمحاء وسائط الإعلام المسجلة	٢٤٦٠٢-	١,١	٤٩٩٦٢٧	٠,٥	٣٠٤٣١	٠,٣	٢٤١٥٦-	١,٦
١٩ صناعة فحم الكوك و المنتجات النفطية	١٠٧٦٠٩٢	٤٩,٦-	٧٧٩٢٨٨٨	٧,١	١٥٩٧٥٧	١,٧	١٢٠٥٨	٠,٨-
٢٠ صناعة المواد و المنتجات الكيميائية	٦٨١٢٥٨	٣١,٤-	٨٧٤٨٧٦١	٨,٠	١٧٤٧٥٢٩	١٨,٥	٣١٢٥٧-	٢,١
٢١ صناعة المستحضرات الصيدلانية والكيمائية والدوائية	٨٩٩٦٩-	٤,١	٢٣٦٨٠٤٩	٢,٢	٢٧٠١٧٦	٢,٩	١٣٨٥٢	٠,٩-
٢٢ صناعة منتجات المعطاط و اللدائن	٤٩٨١٢-	٢,٣	١٥٠٩٩٥٠	١,٤	٨٤٧٤٢	٠,٩	٩٤٣١	٠,٦-
٢٣ صناعة منتجات المعادن اللافلزية الأخرى	٧٩٠٤٦٧	٣٦,٤-	١١١٢٩٧٢٩	١٠,١	٦٦٠٨٤٠٤-	٧٠,٠-	٤٣٨٩٥٢-	٢٩,٥
٢٤ صناعة الفلزات القاعدية	٥٧٧٠٩-	٢,٧	٦٨١٩٧٦٦	٦,٢	٢٣٠٨٤٧	٢,٤	٤٦٥٥١-	٣,١
٢٥ صناعة منتجات المعادن المشكلة عدا الماكينات والمعدات	٢٣٦٧٦-	١,١	٦٦٢٩٨٨	٠,٦	٦١٣٢٩	٠,٧	١٤٨٦٥	١,٠-
٢٦ صناعة الحاسبات و المنتجات الإلكترونية والمصرية وصناعة الأجهزة الطبية	٦٠٩٢٦-	٢,٨	٨٣٧٤٩	٠,١	٦٥٥٩٩-	٠,٧-	١٠٢٠-	٠,١
٢٧ صناعة الأجهزة الكهربائية	٢٥٦٨٥٠-	١١,٨	٣١٣٩٥٣٣	٣,٥	٢٤٤٧٦٦	٢,٦	٥٣٨٤-	٠,٤
٢٨ صناعة الآلات والمعدات الغير مصنعة في موضع آخر	٩١٨٦	٠,٤-	٢٤٤٢٣٩	٠,٢	٢٩٠٢٣	٠,٣	٣٧٧٥	٠,٣-
٢٩ صناعة المركبات ذات المحركات	٢٤٠١٢٦	١١,١-	١٣٧٧١٤٠	١,٣	٣٥٩٠٣	٠,٤	٣٣٠٣٦-	٢,٢
٣١ صناعة الأثاث و المنتجات الخشبية الغير مصنعة في موضع آخر	١٥٥٣٩-	٠,٧	٤٩١٨٠	٠,١	١٠٤٨٥	٠,١	٢٩٢٦-	٠,٢
٣٢ صناعات تحويلية أخرى	٤٨-	٠,٠	٧٨٧١	٠,٠	٤٧٥	٠,٠	٤٠	٠,٠

النسبة المئوية لنصيب كل نشاط إقتصادي لشركات القطاع الخاص المنظم لعام ٢٠٠٩
ب- عائد العمليات الانتاجية والانتاج بسعر السوق والادخار والتكوين الرأسمالي الصافي

تابع جدول رقم (١١)

(القيمة بالالف جنيه)

رقم النشاط الإقتصادي	أقسام النشاط الإقتصادي		عائد العمليات الانتاجية		الإنتاج بسعر السوق		الإدخار		التكوين الرأسمالي	
	القيمة	النسبة %	القيمة	النسبة %	القيمة	النسبة %	القيمة	النسبة %	القيمة	النسبة %
٣٣	١٠٥	٠,٠	١٩١٢	٠,٠	٠	٠,٠	٠	٠,٠	٢	٠,٠
٣٤	٧٧	٠,٠	٧٤٣	٠,٠	١٠٢	٠,٠	١٠٢	٠,٠	٥	٠,٠
٣٦	٧٧	٠,٠	٧٤٣	٠,٠	١٠٢	٠,٠	١٠٢	٠,٠	٥	٠,٠
و	١١٨٦١٠٣-	٥٤,٧	٩٦٠٠٢٥٢	٨,٧	٣٢٢٤٢٩٣	٣٤,٢	٤٦٢٢٨٤	٣١,١-	٣١,١-	٣١,١-
٤١	١٣٦٧٦١٢-	٦٣,٠	٧٥١٩٠٩٩	٦,٨	٣٠٨١٥٠٣	٣٢,٧	٤١٦٧١٣	٢٨,٠-	٢٨,٠-	٢٨,٠-
٤٢	٩١٢٩٨	٤,٢-	١٣٧٨٣٩٢	١,٣	٨٣٢٣٨	٠,٩	٣٢٠٢٢	٢,٢	٢,٢	٢,٢
٤٣	٩٠٢١١	٤,٢-	٧٠٢٧٦١	٠,٦	٥٩٥٥٢	٠,٦	٧٧٥٩٣	٥,٢-	٥,٢-	٥,٢-
ز	٥١٤١٢٤	٢٣,٧-	٣٩٣٨٤٣٤	٣,٦	٦٩٠٧٥٦	٧,٣	١٩٤٨١٠	١٣,١-	١٣,١-	١٣,١-
٤٥	٣٨٤١٦٨	١٧,٧-	١١٩٧٤١٤	١,١	٣١٤٦٤١	٣,٣	٩٩٩٨٣	٦,٧-	٦,٧-	٦,٧-
٤٦	١٤١٨٥٣	٦,٥-	٢٤٩٦٥٦٥	٢,٣	٣٧٤٧٦١	٤,٠	٩٦٦٩٧	٦,٥-	٦,٥-	٦,٥-
٤٧	١١٨٩٧-	٠,٥	٦٤٤٤٥٥	٠,٦	١٣٥٤	٠,٠	٢١٧٠-	٠,١	٠,١	٠,١
ح	١٥٤١٦٨٣	٧١,١-	٥٤٩٠٧٩٦	٥,٠	١٦١٨١٨٩	١٧,٢	٥٦٨٦٠	٣,٨-	٣,٨-	٣,٨-
٤٩	٧٢٧٧٧٢	٣٣,٥-	٢٩٤١٢١٩	٢,٧	٧٥٧٩٧٧	٨,٠	٢١٥٧	٠,١-	٠,١-	٠,١-
٥٠	٩٩٢٥١-	٤,٦	١٠٧٣٣٣	٠,١	١٠٧٤٦٦-	١,١-	٥٠٧٥-	٠,٣	٠,٣	٠,٣
٥١	٨٩٩٢٦٩	٤١,٥-	١٧٢٣٥٠٣	١,٦	٨٩٢٧٨٥	٩,٥	٥٣١٧-	٠,٤	٠,٤	٠,٤
٥٢	١٣٨٩٣	٠,٦-	٧١٨٧٤١	٠,٧	٧٤٨٩٣	٠,٨	٦٥١٠٥	٤,٤	٤,٤	٤,٤
ط	٣١٢٦٩٨	١٤,٤-	١٤٤٤٤٥٥	١,٣	٤٥٧٠٠٧	٤,٨	٥٨٦-	٠,٠	٠,٠	٠,٠
٥٥	٣١٢١٦٤	١٤,٤-	١٥٢٣٠٥٨	١,٣	٤٥٤٦٦٧	٤,٨	٧٥٩-	٠,١	٠,١	٠,١
٥٦	٥٣٤	٠,٠	١١٣٩٧	٠,٠	٢٣٤٠	٠,٠	١٧٣	٠,٠	٠,٠	٠,٠
ي	٢٦٢٩٥٧٧-	١٢١,٢	٥٨٧٣٠٨١	٥,٣	١٨٠٣٧٦٣	١٩,١	٩٨٦٦١٦-	٦٦,٣	٦٦,٣	٦٦,٣
٥٨	١٠٠١-	٠,٠	٥٧٣١٣	٠,٠	٣٧٠٧	٠,٠	١٨٩٥	٠,١-	٠,١-	٠,١-
٥٩	١٥٩٢-	٠,١	٧٨٧٩١	٠,١	٦٩٠٣	٠,١	٥٣١٠-	٠,٥	٠,٥	٠,٥
٦١	٢٦٥٦٣٢٦-	١٢٢,٤	٥٢٠٣٣٣٩	٤,٧	١٧٥٣٩٧٥	١٨,٦	٩٨٢٤٦٧-	٦٦,١	٦٦,١	٦٦,١
٦٢	٢٨٧٦١	١,٣-	٤٤٨١٢٠	٠,٤	٣٣٠٥٩	٠,٤	١٤-	٠,٠	٠,٠	٠,٠
٦٣	٥٨١	٠,٠	٩٥٥١٨	٠,١	٦١١٩	٠,١	٧٢٠-	٠,٠	٠,٠	٠,٠
ك	٧٨٣٨٦-	٣,٦	٣٤٠٩٤	٠,٠	١٢٠٤٤	٠,١	٢١٧٨-	٠,١	٠,١	٠,١
٦٤	١٣٥٤-	٠,١	٢٣٣٨٧	٠,٠	٥٢٧٦	٠,٠	١٥٤٠-	٠,١	٠,١	٠,١
٦٦	٧١٠٣٢-	٣,٦	١٠٧٠٧	٠,٠	٦١٦٨	٠,٠	٥٣١-	٠,٠	٠,٠	٠,٠

النسبة المئوية لنصيب كل نشاط إقتصادي لشركات القطاع الخاص المنظم لعام ٢٠٠٩
ب- عائد العمليات الانتاجية والانتاج بسعر السوق والادخار والتكوين الرأسمالي الصافي

تابع جدول رقم (١١)

(القيمة بالالف جنيه)

نوع النشاط الإقتصادي	أقسام النشاط الإقتصادي							
	عائد العمليات الانتاجية		الإنتاج بسعر السوق		الإدخار		التكوين الرأسمالي	
	القيمة	النسبة %	القيمة	النسبة %	القيمة	النسبة %	القيمة	النسبة %
ل	٦٤٣١٦-	٣,٠	٣٥٧١٩٣	٠,٣	١٤٥١٥٣	١,٥	٤٨٩٣	٠,٣-
٦٨	٦٤٣١٦-	٣,٠	٣٥٧١٩٣	٠,٣	١٤٥١٥٣	١,٥	٤٨٩٣	٠,٣-
م	٨٦٦٠٥	٤,٠-	٧٧٦٠٤٦	٠,٧	٦٤٥٣٩	٠,٧	١٤٠٢	٠,١-
٧٠	١٧١١	٠,١-	٩٣٦٤	٠,٠	٦	٠,٠	٦٥	٠,٠
٧١	٧٥٢٦٠	٣,٥-	٥١٢٠٥٤	٠,٥	٦٠١٢٥	٠,٦	٣٢١٠	٠,٢-
٧٢	٥٤-	٠,٠	٤٤٨	٠,٠	٥٩	٠,٠	١٠-	٠,٠
٧٣	٩٦٨٨	٠,٤-	٢٥٤١٨٠	٠,٢	٤٣٤٩	٠,٠	١٨٦٣-	٠,١
ن	١٢٢٧٤	٠,٦-	٦٧٩٢٠٠	٠,٦	٤٢٤٩٧	٠,٥	١١٣٤٥	٠,٨-
٧٧	٢٠	٠,٠	١٣٧	٠,٠	٢-	٠,٠	١-	٠,٠
٧٨	١٥	٠,٠	٦٥٨٤	٠,٠	١٣٥٢	٠,٠	١٦٥-	٠,٠
٧٩	٩٠٧	٠,٠	٤٣٩٥٤٤	٠,٤	١٩١٦٢	٠,٢	٤١٣٢	٠,٣-
٨١	١١٣٣٢	٠,٥-	٢٣٢٩٣٥	٠,٢	٢١٩٨٥	٠,٢	٧٣٧٩	٠,٥-
ع	١٠٢٤-	٠,٠	١١٩٣٧	٠,٠	٥٧٩-	٠,٠	٤٠٠-	٠,٠
٨٥	١٠٢٤-	٠,٠	١١٩٣٧	٠,٠	٥٧٩-	٠,٠	٤٠٠-	٠,٠
ف	٦٠٨٩٧	٢,٨-	٣٦٥٠٨٧	٠,٣	٨٣١٤٠	٠,٩	١٠٩٦٧	٠,٧-
٨٦	٦٠٨٩٧	٢,٨-	٣٦٥٠٨٧	٠,٣	٨٣١٤٠	٠,٩	١٠٩٦٧	٠,٧-
ص	٢١٩٧٧	١,٠-	٢٧٣٩٧١	٠,٢	٣٢٤٢٣	٠,٣	٦٤٣٢-	٠,٤
٩٢	١٩٠٩٢	٠,٩-	٢٤٦٧١٧	٠,٢	٢٢٤١٥	٠,٢	٢٠٧٠-	٠,١
٩٣	٢٨٨٥	٠,١-	٢٧٢٥٤	٠,٠	١٠٠٠٨	٠,١	٤٣٦٢-	٠,٣
	٢١٦٩٣٦٧-	١٠٠	١٠٩٨٣١٢٣٣	١٠٠	٩٤٣٥٠٠٧	١٠٠	١٤٨٧٢١٢-	١٠٠

الجهاز المركزي للتعبئة العامة و الإحصاء

طريق صلاح سالم

صندوق بريد : ٢٠٨٦

مدينة نصر - القاهرة

تليفون : ٢٤٠٢٣٠٣١ - فاكس : ٢٤٠٢٤٠٩٩

**CENTRAL AGENCY FOR PUBLIC
MOBILIZATION AND STATISTICS**

P . O . B . : 2086

Nasr City - Cairo

TEL : 24023031 - FAX : 24024099

WEB SITE : [http :// www.capmas.gov.eg](http://www.capmas.gov.eg)

E -MAIL : [pres_capmas @capmas .gov.eg](mailto:pres_capmas@capmas.gov.eg)



طبع بمطابع الجهاز المركزي
للتعبئة العامة والإحصاء

PRINTED INC.A.P.M.A.S PRINTNG SHOP