



جمهورية مصر العربية

الجهاز المركزي للتعبئة العامة والإحصاء

النشرة السنوية  
للإحصاءات والمؤشرات المالية  
لشركات القطاع الخاص المنظم

عام ٢٠٠٩

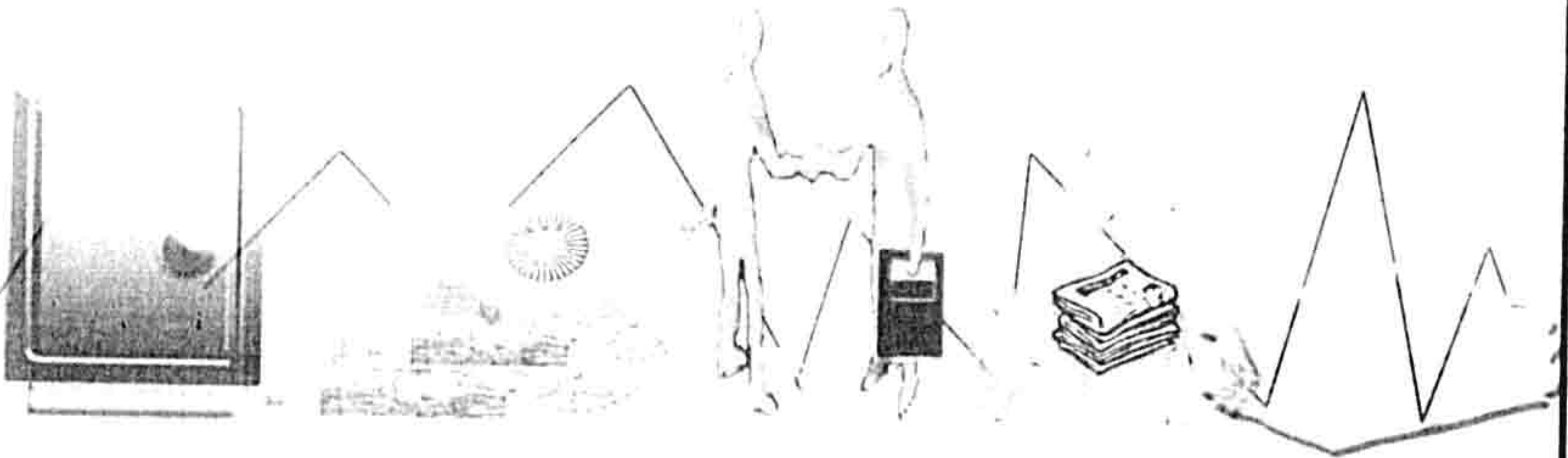

إصدار ديسمبر ٢٠١٠

<http://www.capmas.gov.eg>

مرجع رقم ٧١-١٢٧١٣/٢٠٠٩

## تقديم

في ظل إتباع الدولة لسياسات الإصلاح الإقتصادي وإهتمامها بالقطاع الخاص ودوره الإيجابي في الإقتصاد القومي ، تظهر أهمية التحليل المالي لبيانات هذا القطاع والتي تستخدم في التخطيط ومتابعة وتقييم الأداء على المستوى القومي .

يقوم الجهاز المركزي للتعينة العامة والإحصاء بإصدار هذه النشرة السنوية للإحصاءات والمؤشرات المالية لشركات القطاع الخاص المنظم " طبقاً لأسس وقواعد ومصطلحات وتعريف النظام المحاسبي الموحد والخاضعة للقانون رقم ١٥٩ لسنة ١٩٨١ المعدل بالقانون رقم ٣ لسنة ١٩٩٨ ، تتضمن الميزانية وتفصيلاتها وحسابات النتيجة طبقاً لأقسام النشاط الإقتصادي بالإضافة إلى المؤشرات العامة للعنصر البشري والإنتاج ، وكفاءة إستغلال الأموال ، وبيانات إجمالية عن المؤسسات الصحفية لإلقاء الضوء عليها .

يقدم الجهاز هذه النشرة عن عام ٢٠٠٩ ، للباحثين و المهتمين بالشئون المالية والإقتصادية ويأمل أن تحقق الأهداف المرجوة منها .

والله ولي التوفيق ، ، ،

لواء / أبو بكر الجندي

رئيس الجهاز المركزي للتعينة العامة والإحصاء

الفهرس

رقم الصفحة	البيانات	رقم الجدول
١	منهجية الإحصائية	
١٥	المؤشرات العامة	
	<u>جداول النشرة</u>	
	<u>الباب الأول</u>	
	<u>شركات القطاع الخاص المنظم</u>	
	<u>أولاً : الميزانية وتفصيلاتها</u>	
٣٢	الميزانية طبقاً للكيان القانوني .	١
٣٤	الميزانية طبقاً للتوزيع الجغرافي للمركز الرئيسية للمشروعات .	٢
٣٦	الميزانية طبقاً لأقسام النشاط الإقتصادي .	٣
	أ - جانب الأصول .	
٣٩	ب - جانب الخصوم .	
٤٢	تفصيلات الأصول الثابتة بالتكلفة طبقاً لأقسام النشاط الإقتصادي .	٤
٤٥	تفصيلات رأس المال المستثمر طبقاً لأقسام النشاط الإقتصادي .	٥
٤٨	تفصيلات الإحتياطيات والفائض المرحل طبقاً لأقسام النشاط الإقتصادي .	٦
٥١	تفصيلات المخصصات طبقاً لأقسام النشاط الإقتصادي .	٧
٥٤	إهلاك العام ومجمع الإهلاك لبنود الأصول الثابتة طبقاً لأقسام النشاط الإقتصادي .	٨

تابع الفهرس

رقم الصفحة	البيان	رقم الجدول
	<u>ثانيا : حسابات النتيجة طبقاً لأقسام النشاط الإقتصادي</u>	
	حساب الإنتاج والمتاجرة	٩
٦١	أ- تكلفة الإنتاج	
٦٤	ب- فائض الإنتاج والمتاجرة (الجانب المدين)	
٦٧	ج- عجز الإنتاج والمتاجرة (الجانب الدائن)	
	حساب الأرباح والخسائر	١٠
٧٣	أ - الجانب المدين	
٧٩	ب - الجانب الدائن	
٨٥	حساب توزيع الأرباح	١١
	<u>ثالثا: المؤشرات العامه طبقاً لأقسام النشاط الإقتصادي</u>	
٩٢	العنصر البشري والإنتاج	١٢
٩٥	مدى القدرة على مقابلة الإلتزامات والكفاءة الإنتاجية والتسويقية	١٣
٩٨	كفاءة إستغلال الأموال وتحقيق الفائض	١٤
١٠١	نصيب جنيه المبيعات من الأصول الثابتة وتكاليف الخدمات	١٥
	<u>الباب الثاني</u>	
	<u>المؤسسات الصحفية</u>	
١٠٥	الميزانية للمؤسسات الصحفية	١٦
١٠٦	حساب الإنتاج والمتاجرة للمؤسسات الصحفية	١٧
١٠٧	حساب الأرباح والخسائر للمؤسسات الصحفية	١٨
١٠٨	حساب توزيع الأرباح للمؤسسات الصحفية	١٩

## منهجية الإحصائية

تعتبر الحسابات الختامية المراجعة التي تعكس المركز المالي للشركات بهدف إضمار صحة أعمالها خلال فترة زمنية محددة .

وتحليل هذه الحسابات مع البيانات المالية الأخرى ووضعتها في صورة جداول إحصائية يساعد على تقييم مستوى الأداء في الشركات والحكم على مدى سلامة استخدام الإدارة للموارد المالية والبشرية المتاحة، واستخلاص المؤشرات العامة التي تبيّن مستوى النشاط الإقتصادي للوحدات وبالتالي إمكان التنبؤ باتجاهات ومعدلات النمو، وتغطي هذه السلسلة شركات الأموال باعتبارها جزءا من قطاع الأعمال الخاص المنظم الذي يخضع لإحكام القانون رقم ١٥٩ لسنة ١٩٨١ المعدل بالقانون رقم ٣ لسنة ١٩٩٨ الذي يلزم بإمسك دفاتر وحسابات منتظمة، ولا تشارك الدولة في ملكيته، ويتمثل في الكيانات القانونية التالية:

- ١- الشركات المساهمة
- ٢- شركات التوصية بالأسهم
- ٣- الشركات ذات المسؤولية المحدودة
- ٤- فروع شركات الأموال الأجنبية الخاضعة للكيانات القانونية السابق ذكرها.

### أولا : مصادر الإحصائية

اعتمد التحليل على الحسابات الختامية و البيانات التفصيلية التي جمعت عن طريق مكاتب الإحصاء في أنحاء الجمهورية من شركات هذا القطاع وقد تم تبويب البيانات والمؤشرات المالية على مستوى النشاط الإقتصادي الرئيسي للمشروع حتى يسهل على الباحث إجراء المقارنات الإقتصادية بين نشاط وآخر.

وقد روعي عند التحليل المالي لبيانات الحسابات الختامية لهذه المشروعات عند تطويعها لتتلاءم مع المعايير والمفاهيم المنصوص عليها في النظام المحاسبي الموحد مع إدخال التعديلات المناسبة على جداول النشرة بما يتماشى مع هذا النظام .

### ثانيا : إطار الإحصائية

بلغ عدد الشركات (٨٣٧) شركة بالإضافة إلى المؤسسات الصحفية العاملة في الصناعة والنشر وعددها ٨ مؤسسات.

### ثالثاً : التعاريف والمفاهيم المستخدمة

١- الميزانية :

أ- الأصول

( ١ ) الأصول الثابتة :

هي عبارة عن ممتلكات منقولة أو غير منقولة ، ممتنأة أو منتجة بمعرفة الوحدة لغير أغراض البيع أو التحويل بل لاستعمالها طوال فترة وجودها كطاقة إنتاجية أو لتهيئة هذه الطاقة للاستغلال .

يحمل هذا الحساب بجميع التكاليف الرأسمالية الخاصة بشراء وإنشاء الأصول الثابتة بكافة أنواعها والرسوم الجمركية والتكاليف الخاصة بتسجيلها وتركيبها وفي حالة قيام الوحدة بإنشاء الأصول لخدمة نشاطها الإنتاجي تقوم بتكلفة إنتاجها وكذا بالنسبة لما يضاف إلى أصولها من مشغولاتها الداخلية .

فيما يلي تفصيل بنود الأصول الثابتة

(أ) الأراضي :

يحمل هذا الحساب بثمن شراء الأراضي وتكلفة إقتنائها والتكاليف المتعلقة بإعدادها للغرض الذي أشتريت من أجله سواء كانت أراضي للاستغلال الزراعي أو للبناء أو للتشوين أو أراضي فضاء .

(ب) المباني والإنشاءات والمرافق والطرق :

يحمل هذا الحساب بتكلفة المباني والإنشاءات سواء كانت مبانى نشاط إنتاجي أو إداري أو مبانى خدمات ومرافق إنتاج أو مبانى ومرافق إدارية أو مبانى ومرافق سكنية للعاملين أو طرق خارجية أو طرق داخلية أو منشآت عائمة .

(ج) الآلات والمعدات :

يعبر هذا الحساب عما تشمله الطاقة الإنتاجية للوحدة من آلات ومعدات سواء كانت آلات نشاط إنتاجي أو خدمات ومرافق ويحمل هذا الحساب بتكلفة إقتناء أو صنع هذه الآلات .

(د) وسائل نقل وإنتقال :

يحمل هذا الحساب بتكلفة إقتناء وسائل النقل المختلفة سواء كانت مخصصة للنقل داخل الوحدة أو خارجها مشتراة من السوق المحلي أو مستوردة .

(هـ) عدد وأدوات :

يحمل هذا الحساب بثمن شراء وتكلفة صنع العدد والأدوات سواء كانت عدد أو قوالب

( إسطوانات ) .

### (و) أثاث ومعدات مكاتب :

يحمل هذا الحساب بثمن شراء وتكلفة صنع الأثاث ومعدات المكاتب سواء كانت آلات كتابية وحاسبة أو مهمات مكتبية أو تركيبات .

### (ز) الثروة الحيوانية والمائية:

يحمل هذا الحساب بثمن شراء الثروة الحيوانية والمائية من مواشي وأغنام ودواجن وطيور ونحل ودواب العمل وكذلك تكلفة المزارع السمكية والإسفنج والأصداف ويهدف إقتناء هذا النوع من الأصول الثابتة إلى الإكثار أو إستغلال منتجاتها أو لخدمة النشاط الإنتاجي ( كدواب العمل ) وليست لغرض البيع أو التداول .

### (ح) نفقات إيرادية مؤجلة :

يحمل هذا الحساب بالمبالغ التي تتفق من أجل الحصول على خدمات تقيد أكثر من فترة مالية وهي بطبيعتها نفقات إيرادية ولكن نظرا للإستفادة منها في أكثر من فترة مالية لذلك يقتضى الأمر إهلاكها خلال الفترة التي إستفادت منها وتحمل كل فترة بنصيبها وتتمثل في مصروفات تأسيس . تجارب بدء التشغيل . أبحاث مستندات قيمة وفوائد سابقة على بدء التشغيل .

### (٢) مشروعات تحت التنفيذ :

تشمل كافة ما استثمر في مشروعات الخطة المعتمدة ولم تتكامل للإنتاج وعليه يحمل هذا الحساب بتكلفة المستخلصات الجارية وبثمن شراء أو تكاليف صنع الآلات والمعدات تحت التركيب وكافة التكاليف المتعلقة بها . ويتكون هذا الحساب من :

#### (أ) تكوين سلعي :

المستثمر في مشروعات تحت التنفيذ مقابل سلع ورشد للوحدة أو مشغولات داخلية لهذه المشروعات .

#### (ب) إنفاق إستثماري :

المستثمر في المشروعات تحت التنفيذ دون أن يرد مقابلته سلع كالدفعات المقدمة والإعتمادات المستندية المفتوحة لشراء أصول ثابتة ويعتبر ضمن المشروعات تحت التنفيذ ما يأتي :

- إستصلاح وإستزراع الأراضي .
- تمهيد وتقسيم الأراضي للتعمير والإسكان .
- تشييد العقارات للإسكان .

وبعد الإنتهاء من الإستصلاح و التمهيد و التسييد و بدء الإستغلال تحول تكلفة المشروعات المستكملة إلى حسابات الأصول الثابتة المناظرة .

### (٣) المخزون :

يمثل هذا الحساب حركة المستلزمات السلعية و الإنتاج التام طبقاً للبيود التالية :  
الخامات ، الوقود ، قطع الغيار و المهمات ، مواد التعبئة و التغليف ، المخلفات  
كذلك إنتاج تام و إنتاج غير تام و أعمال تحت التنفيذ ، بضائع لدى الغير ،  
بضائع بغرض البيع ، إتمادات مستنديه لشراء بضائع .

### (٤) إقراض طويل الأجل :

يظهر هذا الحساب حركة القروض طويلة الأجل التي منحها الوحدة للغير سواء كانت قروضا محلية أو خارجية .

### (٥) إستثمارات مالية :

يظهر هذا الحساب حركة الإستثمارات المختلفة في كل من السندات الحكومية و الأوراق المالية المحلية و الإستثمارات الأجنبية .

### (٦) مدينون :

يظهر هذا الحساب العملاء ، أوراق قبض ، مدينون متنوعون ( تأمينات لدى الغير ، سلف العاملين ، مصلحة الجمارك ، أمانات ) .

### (٧) حسابات مدينة مختلفة :

تشمل مدينون مختلفون و أرصدة مدينة أخرى و إيرادات جارية و تخصيصية مستحقة و قد تم ضم مدينون مع حسابات مدينة مختلفة عند التحليل في بند واحد وذلك لعدم توافر بيانات مفصلة عن كل منهما حيث أن شركات القطاع الخاص المنظم غير ملتزمة بتطبيق النظام المحاسبي الموحد .

### (٨) نقدية بالصندوق و البنوك :

يظهر هذا الحساب حركة النقدية بالصندوق و حركة الحسابات الجارية بالبنوك و تظهر النقدية بالصندوق حركة النقدية بخزائن إدارة الوحدة و فروعها و حركة السلف المستديمة بها و تشمل النقدية بالبنوك الإيداعات في الحسابات الجارية بالبنك سواء نقداً أو بشيكات أو إشعارات إضافية .



## (ب) الخصوم

### (١) رأس المال :

يعتبر رأس المال المملوك للوحدة و المدفوع لها فعلا . و لا يتوفر في رؤوس أموال القطاع الخاص المنظم حصة للحكومة حيث لا تساهم الحكومة في رؤوس أموال هذه المشروعات

### (٢) إحتياطات و فائض مرحل :

تشمل ما يجنب من الفائض لتكوين الإحتياطات الآتية :  
إحتياطي قانوني ، إحتياطي يستثمر في سندات حكومية ، إحتياطي تمويل المشروعات الإستثمارية و التجديدات و التوسعات ، إحتياطي عام ، إحتياطي ارتفاع أسعار الأصول ، إحتياطات أخرى .

### (٣) مخصصات :

يتمثل هذا الحساب في إجمالي ما يجنب من الفائض للمخصصات المختلفة الآتية :  
مخصص إهلاك الأصول الثابتة ، مخصص الضرائب المتنازع عليها ، مخصص الديون المشكوك في تحصيلها ، مخصصات أخرى .

### (٤) قروض طويلة الأجل :

يشمل قروض محلية و خارجية طويلة الأجل .

### (٥) بنوك دائنة :

يظهر هذا الحساب مديونية الوحدة للبنوك و تشمل ( سحب على المكشوف ، قروض قصيرة الأجل بضمان ، جاري دائن مقابل إتمادات مستندية ) .

### (٦) دائنون :

يتمثل هذا الحساب في موردين ، أوراق دفع ، دائنون متنوعون ( تأمينات للغير ، مصلحة الضرائب ، مصلحة الجمارك ، وزارة الخزانة ، الهيئة العامة للتأمينات الإجتماعية ، جاري المؤسسة ) ، دائنو التوزيعات .

### (٧) حسابات دائنة مختلفة :

يتمثل هذا الحساب في دائنون مختلفون ، حسابات الارصدة الدائنة الأخرى مصروفات جارية و تخصيصية مستحقة . ( تم ضم دائنون مع حسابات دائنة مختلفة في بند و احد لعدم توافر بيانات تفصيلية تسمح بالفرقة بينهما ) .

## ٢- حسابات النتيجة :

### أ- الجانب المدين

#### (١) الأجرور

تتمثل الأجرور في :

#### (أ) الأجرور النقدية :

هي المبالغ التي تدفعها الوحدة للعاملين بها مثل الماهيات والمكافآت السنوية والرواتب والبدلات ولا تدخل البدلات المرتبطة بنفقات النشاط الإنتاجي في الأجرور كبدلات الانتقال

#### (ب) المزايا العينية :

هي المزايا التي تقدمها الوحدة للعاملين بها مثل الأغذية والملابس والمسكن والعلاج والنشاط الرياضي والاجتماعي ولا تدخل المزايا المرتبطة بنفقات النشاط الإنتاجي في الأجرور كتكلفة التغذية التي تقدم للعاملين تعويضا لهم عن الأضرار الصحية التي يتعرضون لها نتيجة طبيعة العمل .

#### (ج) التأمينات الاجتماعية :

هي المبالغ التي تدفعها الوحدة للتأمين على العاملين بها مثل تأمين إصابات العمل، التأمين الصحي ، تأمين الشيخوخة .

#### (٢) المستلزمات السلعية :

تتمثل في السلع المستخدمة في العمليات الإنتاجية وتشمل :

(أ) خامات : سواء كانت رئيسية داخلية في تركيب السلعة أو لازمة لإنتاجها .

(ب) وقود و زيوت و قوى محركة للتشغيل : تتمثل في الفحومات والمواد

البتروولية و مواد التزييت والتشحيم والتيار الكهربائي والغاز .

(ج) قطع غيار ومهمات : تشمل قطع الغيار و مواد الصيانة والمواد والمهمات المتنوعة.

(د) مواد تعبئة وتغليف : تشمل مواد تعبئة وتغليف مستهلكة وهي العبوات وأغلفتها اللازمة لإمكان حفظ وبيع المنتج داخلها وهي غير مستردة . و مواد تعبئة وتغليف متداولة وهي العبوات وأغلفتها التي تباع فيها المنتجات وتسترد هذه العبوات بعد استعمال المنتج .

(هـ) مخلفات . (و) أدوات كتابية . (ز) مياه وإنارة .

### (٣) المستلزمات الخدمية :

تتمثل في الخدمات المؤداة من الغير اللازمة للعمليات الإنتاجية وتشمل :

#### (أ) مصروفات صيانة :

تشمل كافة مصروفات الصيانة الخاصة بالمباني والآلات والمعدات ووسائل النقل والأثاث ومعدات المكاتب .

(ب) مصروفات تشغيل لدي الغير و مقاولي الباطن .

(ج) خدمات أبحاث و تجارب .

(د) نشر و إعلان ومصروفات طبع ودعاية واستقبال .

(هـ) نقل وانتقالات ومواصلات : تشمل مصروفات النقل والانتقالات العامة بدلات الانتقال والهاتف والتلغراف والبريد .

(و) تأجير معدات ووسائل نقل :

تشمل مصروفات تأجير الآلات إحصائية وحسابية ووسائل نقل .

(ز) تكاليف خدمات المصالح والمؤسسات .

(ح) مصروفات خدمية متنوعة : تشمل الإشتراكات هي الهيئات المختلفة

ومصروفات التأمين ( فيما عدا العاملين ومستلزمات الإنتاج ) ، مكافآت لغير

العاملين عن خدمات مؤداة ، عمولة ومصروفات بنك ، عمولات أخرى .

#### (٤) مصروفات تحويلية جارية :

تتمثل في :

#### (أ) الضرائب والرسوم السلعية :

تشمل الرسوم الجمركية ، رسوم الإنتاج ، خصيلة الخراية ، الضرائب الأخرى التي تفرضها الدولة على ممارسة النشاط الإنتاجي مثل رسوم الدمغة وضرائب السيارات .

#### (ب) الإهلاك :

يمثل هذا الحساب قيمة ما يتم تحميله على حسابات الفترة المالية من إهلاك الأصول الثابتة محسوبا وفقا للمعدلات المعتمدة .

#### (ج) الإيجارات الفعلية :

تشمل إيجارات العقارات ( أراضي ، مباني ، مخازن ، جراجات ) المستحقة للغير نظير إنتفاع الوحدة بالأمكن التي تزاول فيها نشاطها .

(د) فرق الإيجار المحسوب :

يمثل الفرق بين القيمة الإيجارية العقارية للمباني والمنشآت التي تمتلكها الوحدة كما لو كانت مؤجرة من الغير وقيمة إهلاك المباني طبقاً لمعدلات الإهلاك التي تحسبها الوحدة على تكلفة مبانيها .

(هـ) الفوائد :

تشمل فوائد محلية وفوائد خارجية وتتمثل في قيمة الفوائد المستحقة الدفع مقابل إقتراض أموال من الغير سواء كان الإقتراض محلي أو خارجي .

(و) فرق الفوائد المحسوبة :

يمثل الفرق بين الفائدة على رأس المال المستثمر وفقاً لمعدل الإقتراض من البنوك وقيمة الفوائد المستحقة الدفع مقابل إقتراض أموال الغير .  
( تم حساب فرق الفوائد على أساس ١٠٪ من رأس المال المملوك )

(٥) مشتريات بغرض البيع :

تتمثل في كافة المشتريات السلعية بغرض بيعها سواء كانت محلية أو خارجية .

(٦) تحويلات جارية تخصيصية :

هي مصروفات تتحملها الوحدة ولا تحصل مقابلها على سلع أو خدمات ويلزم تحميلها على نتائج أعمال الوحدة وتتمثل في :

(أ) تبرعات

(ب) إعانات للغير

(ج) تعويضات وغرامات

(د) خسائر رأسمالية : هي الخسائر الناتجة عن بيع أصل من الأصول الثابتة

بأقل من قيمته الدفترية والناتجة عن بيع الأوراق المالية بأقل من تكلفتها .

(هـ) مصروفات سنوات سابقة : هي المصروفات التي تخص سنوات مالية

سابقة ولم يسبق حسابها ضمن حسابات السنوات المذكورة

(و) ديون معدومة : هي تمثل ما يعدم من حقوق الوحدة طرف عملائها

كذلك أرصدة أي حسابات مدينة أخرى لم يتم تكوين مخصص لها .

(ز) مخصصات بخلاف مخصصات الإهلاك .

(ح) ضرائب عقارية ( أطيان ، مباني ) .

(ط) ضرائب دخلية .

ب- الجانب الدائن :

(١) - إيرادات النشاط الجاري :

تتمثل في قيمة السلع التي تنتجها الوحدة الاقتصادية و الخدمات التي تؤديها  
وتشمل :

(أ) صافي مبيعات إنتاج تام :

هي قيمة المبيعات بموجب الفواتير حسب سعر البيع تسليم مخازن الوحدة  
البائعة ويستبعد منها مردودات المبيعات .

(ب) تغير مخزون إنتاج تام :

هو الفرق في قيمة التغير في المخزون من الإنتاج التام أول و آخر المدة مقوما  
بسعر التكلفة أو السوق أيهما أقل .

(ج) تغير مخزون إنتاج غير تام :

هو فرق تقويم التغير في المخزون من الإنتاج غير التام أول و آخر المدة مقوما  
بسعر التكلفة أو السوق أيهما أقل .

(د) مشغولات داخلية تامة بالتكلفة :

تتمثل في إنتاج الوحدة من الأصول لا يقصد البيع للتغير إنما يقصد الإستخدام  
الذاتي في العمليات الرأسمالية بدلا من إسناد هذه المشغولات للتغير .

(هـ) إيرادات تشغيل للتغير :

تتمثل في قيمة المشغولات التي يتم لحساب الغير على مواد او منتجات لا  
تملكها الوحدة .

(و) خدمات مباحة :

تتمثل في جملة الإيرادات التي تحققت من مباحة النشاط الخدمي مثل  
الفنادق ، المسارح ، دور العرض ..... الخ .

(ز) صافي مبيعات بضائع بغرض البيع :

تتمثل في قيمة المبيعات بموجب الفواتير حسب سعر البيع تسليم مخازن الوحدة  
البائعة من البضائع التي تشتري بغرض بيعها بالحالة التي أشتريتها بها بعد  
إستبعاد مردودات المبيعات .

(ح) تغير مخزون بضائع بغرض البيع :

هو فرق تقويم التغير في المخزون من البضائع أول و آخر المدة مقوما  
بسعر التكلفة أو السوق أيهما أقل .

(٢) إيرادات أوراق مالية :

تتمثل في الإيرادات التي تحصل عليها الوحدة نتيجة مساهمتها في رأس مال الوحدات الأخرى سواء كانت مصرية أو أجنبية وكذا فوائد السندات الحكومية المشتراه .

(٣) إيرادات تحويلية :

تتمثل في :

(أ) فوائد دائنة :

هي الفوائد المستحقة على الحسابات الجارية للعملاء والبنوك والقروض .

(ب) إيجارات دائنة :

هي المبالغ المستحقة على الغير نظير إنتفاعهم بعقارات وأصول تمتلكها الوحدة ولا تستخدمها في عملية الإنتاج .

(ج) أرباح رأسمالية :

هي الأرباح الناتجة عن بيع أصل من الأصول بأكثر من قيمته الدفترية أو الناتجة عن بيع الأوراق المالية بأكثر من تكلفتها .

(د) إيرادات سنوات سابقة :

هي الإيرادات التي تحققت فعلا خلال العام وهي تخص أعواما سابقة ولم يسبق حسابها في السنوات المذكورة .

(هـ) تعويضات وغرامات :

هي صافي ما يستحق للوحدة من تعويضات وغرامات من الغير .

(و) إيرادات متنوعة :

هي الإيرادات الناتجة عن مبيعات مخلفات ، الخصم المكتسب ، ديون سبق إعدامها ، أرباح مبيعات خامات ، عمولات .

#### رابعاً: المؤشرات المالية :

وهي تتضمن بعض المؤشرات التي تمكن من التعرف على مدى الإنتاج بألمكانيات المتاحة وبدراسة هذه المؤشرات يمكن تحديد المشاكل ورسم السياسات وتحديد كفاءة أداء العناصر المختلفة على المساهمة في العملية الإنتاجية.

#### ١- العنصر البشري والإنتاج :

$$\text{متوسط أجر العامل في السنة} = \frac{\text{جملة الأجور في السنة}}{\text{عدد العاملين}}$$

وتقاس هذه النسبة المتوسط العام للأجور على مستوى النشاط الإقتصادي مما يساعد على إجراء الدراسات التحليلية المقارنة .

$$\text{نصيب العامل من صافي الربح أو الخسارة} = \frac{\text{صافي الربح أو الخسارة}}{\text{عدد العاملين}}$$

$$\text{ما يخص العامل من رأس المال المدفوع} = \frac{\text{رأس المال المدفوع}}{\text{عدد العاملين}}$$

$$\text{ما يخص العامل من رأس المال العامل} = \frac{\text{رأس المال العامل}}{\text{عدد العاملين}}$$

$$\text{ما يخص العامل من رأس المال المستثمر} = \frac{\text{رأس المال المستثمر}}{\text{عدد العاملين}}$$

$$\text{ما يخص العامل من تكاليف الخدمات الإنتاجية} = \frac{\text{تكاليف الخدمات الإنتاجية}}{\text{عدد العاملين}}$$

$$\text{ما يخص العامل من تكاليف الخدمات التسويقية} = \frac{\text{تكاليف الخدمات التسويقية}}{\text{عدد العاملين}}$$

$$\text{ما يخص العامل من تكاليف الخدمات الإدارية والتمويلية} = \frac{\text{تكاليف الخدمات الإدارية والتمويلية}}{\text{عدد العاملين}}$$

٢ - القدرة على مقابلة الإلتزامات والكفاءة الإنتاجية والتسويقية :

(أ) مؤشرات السيولة:

$$\text{نسبة التداول} = \frac{\text{الأصول المتداولة}}{\text{الخصوم المتداولة}}$$

وهي تبين قدرة المشروع على الوفاء بالإلتزاماته.

$$\text{نسبة السيولة السريعة} = \frac{\text{الأرصدة النقدية}}{\text{الخصوم المتداولة}}$$

وهذه النسبة أكثر تحفظاً من النسبة السابقة لأنها تعتمد على الأموال السائلة فعلاً، وتجر الإشارة إلى أن تزايد النسبتين المذكورتين من فترة لأخرى قد ينطوي على ضعف كفاءة الإدارة في استثمار الأموال المتاحة كما أن تناقصها من فترة لأخرى قد ينطوي على عدم حيطة الإدارة في تدبير وسائل الوفاء بالإلتزامات المشروع .

(ب) مؤشر الكفاءة الإنتاجية :

$$\text{معدل دوران رأس المال المستثمر} = \frac{\text{الإنتاج}}{\text{رأس المال المستثمر}}$$

ويتمثل الإنتاج في جملة الإيرادات المتعلقة بالنشاط الجاري .

(ج) مؤشر الكفاءة التسويقية :

$$\text{معدل دوران رأس المال العامل} = \frac{\text{المبيعات}}{\text{رأس المال العامل}}$$

يشير تزايد المعدلين إلى مدى كفاءة إدارة الوحدة من الناحيتين الإنتاجية والتسويقية .



### ٣- مؤشرات كفاءة إستغلال الأموال و تحقيق الفائض :

$$\text{أ} = \frac{\text{فائض العمليات الجارية}}{\text{رأس المال المدفوع}}$$

$$\text{ب} = \frac{\text{فائض العمليات الجارية}}{\text{حقوق الملكية}}$$

$$\text{ج} = \frac{\text{فائض العمليات الجارية}}{\text{رأس المال المستثمر}}$$

$$\text{د} = \frac{\text{فائض العمليات الجارية}}{\text{المبيعات}}$$

$$\text{هـ} = \frac{\text{المبيعات}}{\text{رأس المال المستثمر}}$$

تكشف النسب الأربعة لزوني عن مدى كفاءة الإدارة في استعمال أموال الشركة و تحقيق فائض مناسب ، كما تعتبر النسبتان الأخيرتان من أدوات الرقابة على عمليات الإنتاج و التكاليف .

### ٤- نصيب جنيه المبيعات من الأصول الثابتة :

$$= \frac{\text{الأصول الثابتة}}{\text{المبيعات}}$$

توضح هذه النسبة إنتاجية الجنيه المستثمر في الأصول الثابتة من المبيعات .

٥- نصيب جنية المبيعات من تكاليف الخدمات الإدارية والتمويلية :

$$\frac{\text{تكاليف الخدمات الإدارية والتمويلية}}{\text{المبيعات}} =$$

٦- نصيب جنية المبيعات من تكاليف الخدمات التسويقية :

$$\frac{\text{تكاليف الخدمات التسويقية}}{\text{المبيعات}} =$$

توضح هاتان النسبتان مدى التناسب بين تكاليف الخدمات المذكورة وحجم المبيعات .

## المؤشرات العامة

### أولاً: شركات القطاع الخاص المنظم:

- ١- بلغ عدد شركات القطاع الخاص المنظم ٨٣٧ شركة عام ٢٠٠٩ مقابل ٨٢٢ شركة عام ٢٠٠٨ بنسبة زيادة قدرها ١.٨ %.
- ٢- بلغت قيمة رأس المال ٥٦.٢ مليار جنيه في عام ٢٠٠٩ مقابل ٥٠.٦ مليار جنيه عام ٢٠٠٨ بنسبة زيادة قدرها ١١.١ %.
- ٣- بلغت قيمة الأصول الثابتة ١٧٣.٩ مليار جنيه عام ٢٠٠٩ مقابل ١٦٢.٢ مليار جنيه عام ٢٠٠٨ بنسبة زيادة قدرها ٦.٧ %.
- ٤- بلغت قيمة السحوبات تحت التنفيذ ٨.٦ مليار جنيه عام ٢٠٠٩ مقابل ٧.٨ مليار جنيه عام ٢٠٠٨ بنسبة زيادة قدرها ١٠.٣ %.
- ٥- بلغت قيمة الفائض الموزع ١١.٥ مليار جنيه عام ٢٠٠٩ مقابل ١١.٨ مليار جنيه عام ٢٠٠٨ بنسبة انخفاض قدرها ٢.٥ %.
- ٦- بلغ عدد العاملين ٥٩٦٥٧٣ عاملاً عام ٢٠٠٩ مقابل ٥١٥٩٧١ عاملاً عام ٢٠٠٨ بنسبة انخفاض قدرها ٣.٦ %.
- ٧- بلغ متوسط أجر العامل في السنة ٢٢٥٩٨ جنيهاً عام ٢٠٠٩ مقابل ١٧٠٦٩ جنيهاً عام ٢٠٠٨ بنسبة زيادة قدرها ٣٢.٤ %.

## ثانياً : المؤسسات الصحفية :

١- بلغ عدد المؤسسات الصحفية التي تم إستيفاء بياناتها ٨ مؤسسات عاملة في مجال الطباعة والنشر .

٢- بلغ رأس المال ٣٤٢.٢ مليون جنيه عام ٢٠٠٩ مقابل ٣٢١.٢ مليون جنيه عام ٢٠٠٨ بنسبة زيادة قدرها ٦.٥ % .

٣- بلغت قيمة الأصول الثابتة ٢٨٦٦.٤ مليون جنيه عام ٢٠٠٩ مقابل ٢٨٦١.٥ مليون جنيه عام ٢٠٠٨ بنسبة زيادة قدرها ٠.٢ % .

٤- بلغت قيمة القروض طويلة الأجل ١٠٠٩.٩ مليون جنيه عام ٢٠٠٩ مقابل ١٠٣١.٨ مليون جنيه عام ٢٠٠٨ بنسبة إنخفاض قدرها ١.٢ % .

٥- بلغت قيمة الإستثمارات المالية ٦١٧.٠ مليون جنيه عام ٢٠٠٩ مقابل ٤٤٧.٠ مليون جنيه عام ٢٠٠٨ بنسبة زيادة قدرها ٣٨.٠ % .

تطور بنود الميزانية لشركات القطاع الخاص المنظم خلال الأعوام ٢٠٠٧ - ٢٠٠٨ - ٢٠٠٩

(القيمة بالآلاف جنيه)

الخصوم	القيمة			الأصول	القيمة		
	٢٠٠٩	٢٠٠٨	٢٠٠٧		٢٠٠٩	٢٠٠٨	٢٠٠٧
رأس المال المدفوع	٥٦٢٤٩٩٣٩	٥٠٦٣٠٦٤٠	٤٠٧٠٨١٦٦	الأصول الثابتة بالتكلفة	١٧٣٠٦٢١٥١	١٦٢١٨٣٠٢٢	١٤١٦٦٥٧٦٥
الإحتياطيات والفائض المرحل	٤٠١٧٣٠٣٠	٣٧٨٦٧٥٧٠	١٨٤٦٣٤١٨	مشروعات تحت تنفيذ	٨٥٨٤٢٩٨	٧٨٠٦٥٨٣	٥٣٩٢٢٧٨
المخصصات	١١٢٧٩٣٦٥٣	١٠٦٦٨٥٨٥١	٩٤٣١١٥٦٢	المخزون	١٨٤٣٧١٣٣	١٦٢٥٦٧٨٨	١١١٩١٢٩٧
قروض طويلة الأجل	٢١٢٥١٧٣٥	١٩٨٦١٩١٦	١٣٠٩٩٧٧٧	استثمارات مالية	٢٩٥٦٢٧٩١	٢٨٣٥٥٩٧٣	١١٠٠٧١٥٤
بنوك دائنة	٤٦٥٠١٣٨٣	٤٦٨٨٣٧٣٤	٤١١٧٤١٥٢	مدينون وحسابات مدينة مختلفة	٩٠٨١٩٠٤٠	٨٦٨٢١٥٧٢	٧١٩٠٢٦٢١
دائنون وحسابات دائنة مختلفة	٦٩٦٣٠٤٤٧	٦٥٢٢٦٤٩٨	٤٠٠٤٧٤٨٣	تقديرة بالبنوك والصندوق	١٨٨٠٦٧٩٣	١٨٦٦٩٢٧١	٨٧٨٨٢٥٠
				العجز المرحل	٧٣٦٧٩٧٦	٧٠٦٣٠٠٠	٥٨٥٧١٩٢
الإجمالي	٣٤٦٦٤٠١٨٢	٣٢٧١٥٦٢٠٩	٢٥٥٨٠٤٥٥٧	الإجمالي	٣٤٦٦٤٠١٨٢	٣٢٧١٥٦٢٠٩	٢٥٥٨٠٤٥٥٧

تطور بنود الأصول بالميزانية خلال الأعوام ٢٠٠٧، ٢٠٠٨، ٢٠٠٩ (القيمة بالآلاف جنيه)

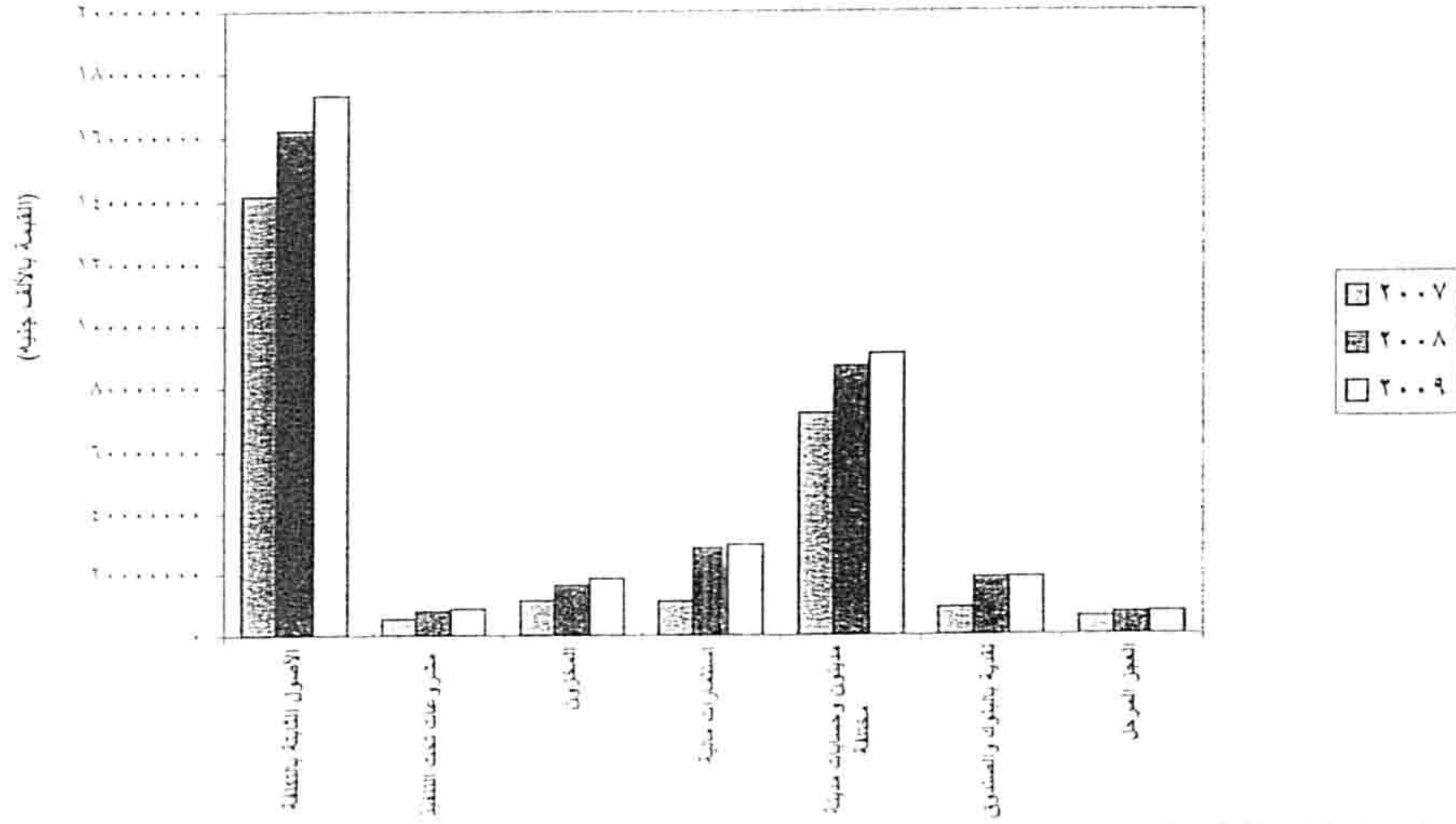

تطور بنود الخصوم بالميزانية خلال الأعوام ٢٠٠٧، ٢٠٠٨، ٢٠٠٩

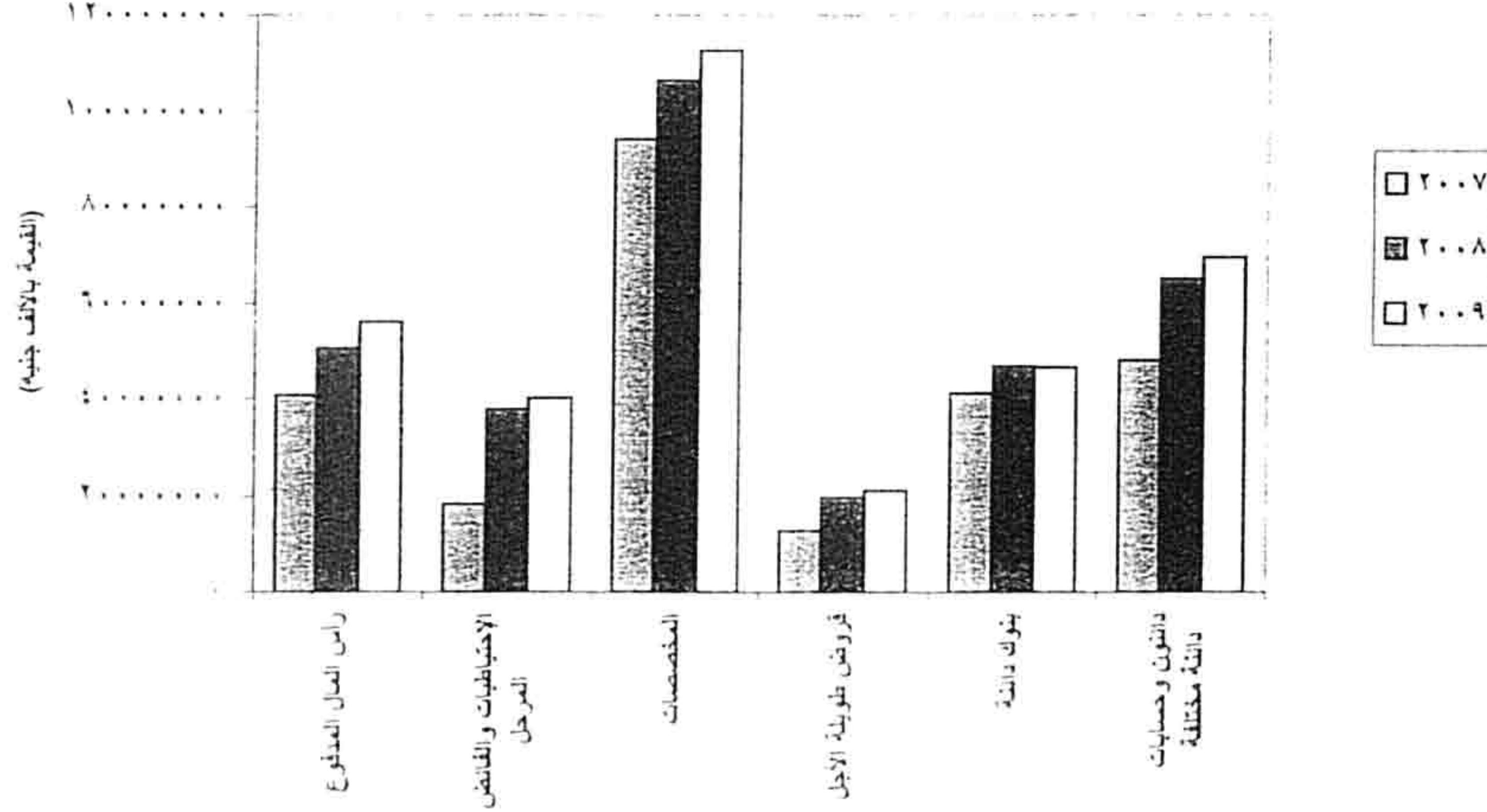

تطور حساب الإنتاج والمتاجرة لشركات القطاع الخاص المنظم خلال الأعوام ٢٠٠٧، ٢٠٠٨، ٢٠٠٩

(القيمة بـ١٠٠٠ جنيه)

الجانب الدائن	القيمة			الجانب المدين	القيمة		
	٢٠٠٩	٢٠٠٨	٢٠٠٧		٢٠٠٩	٢٠٠٨	٢٠٠٧
إيرادات النشاط الجارى	١٣٣٣٤١١٢٠	١١٩٦٣٦٩٩١	٩١٢٧٥٧٥٢	تكلفة الإنتاج	٧٣٩٧٨٦٩٨	٦٧٦٣٨٠٠٠	٤٤٩٢٢٥١٩
إعانات	٩٩١٢٨	١٧٢١٣	٢٥٧٢	مشتريات بغرض البيع	٢٣٥٨١٦٢٥	٢٠٠٠٦٢٩٨	١٣٢٢٠٩٠٩
مجموع عجز الإنتاج والمتاجرة	٤٣٥٢٨٨	٣٥٤٤٥٧	١٥٨٩٥٢	تكلفة الخدمات التسويقية	٦٣٤٥٩٩٩	٥٦٨٦٠٥٩	٩٤٤٣٢٨٦
				مجموع فائض الإنتاج والمتاجرة	٢٩٩٦٩٢١٤	٢٦٦٦٨٣٠٤	٢٣٨٥٠٥٦٢
الإجمالى	١٣٣٨٧٥٥٣٦	١١٩٩٩٨٦٦١	٩١٤٣٧٢٧٦	الإجمالى	١٣٣٨٧٥٥٣٦	١١٩٩٩٨٦٦١	٩١٤٣٧٢٧٦



تطور الجانب العددين لحساب الإنتاج والمتاجرة خلال الأعوام ٢٠٠٧، ٢٠٠٨، ٢٠٠٩

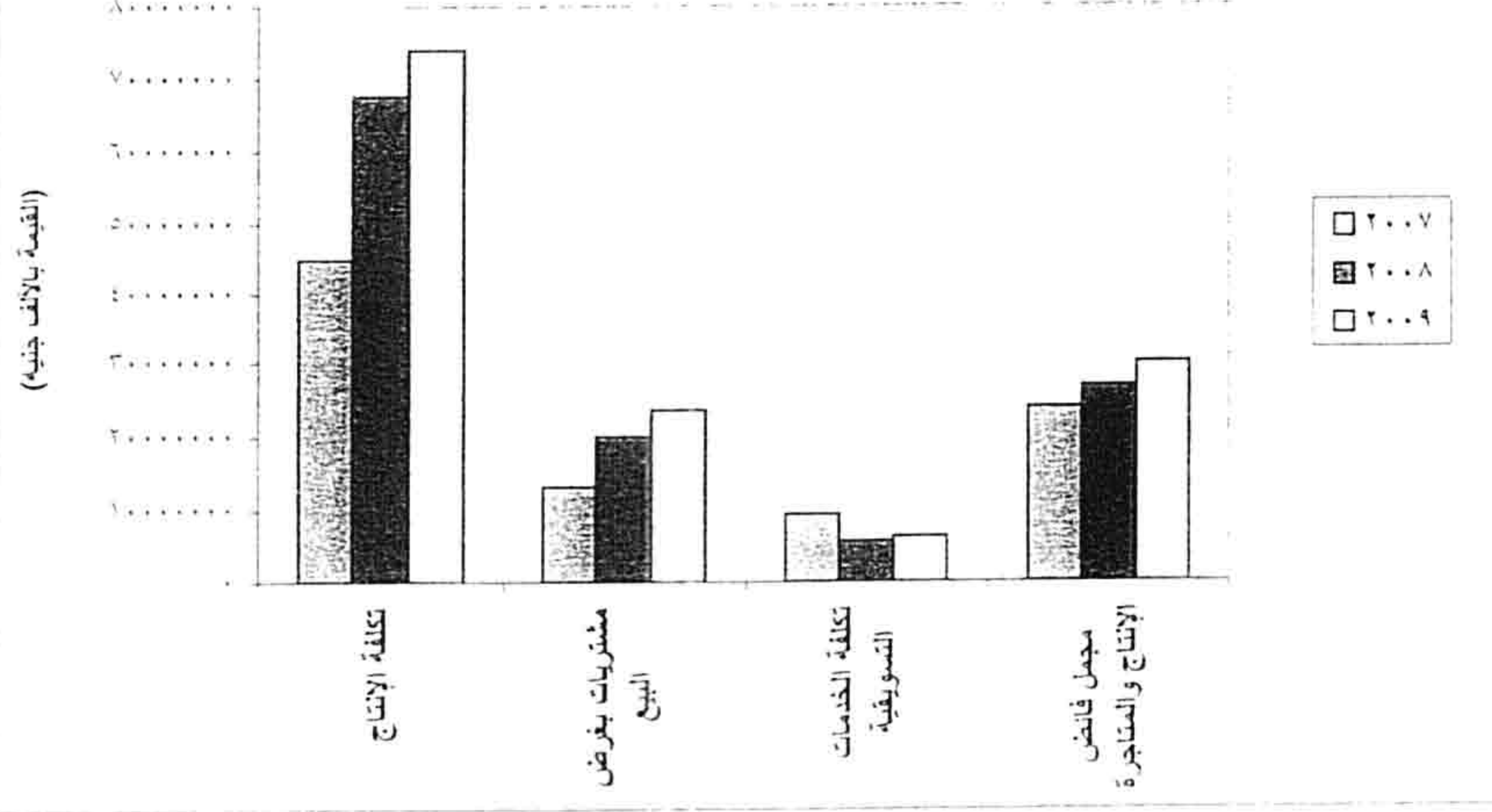

تطور الجانب الدائن لحساب الإنتاج والمناجزة خلال الأعوام ٢٠٠٧، ٢٠٠٨، ٢٠٠٩

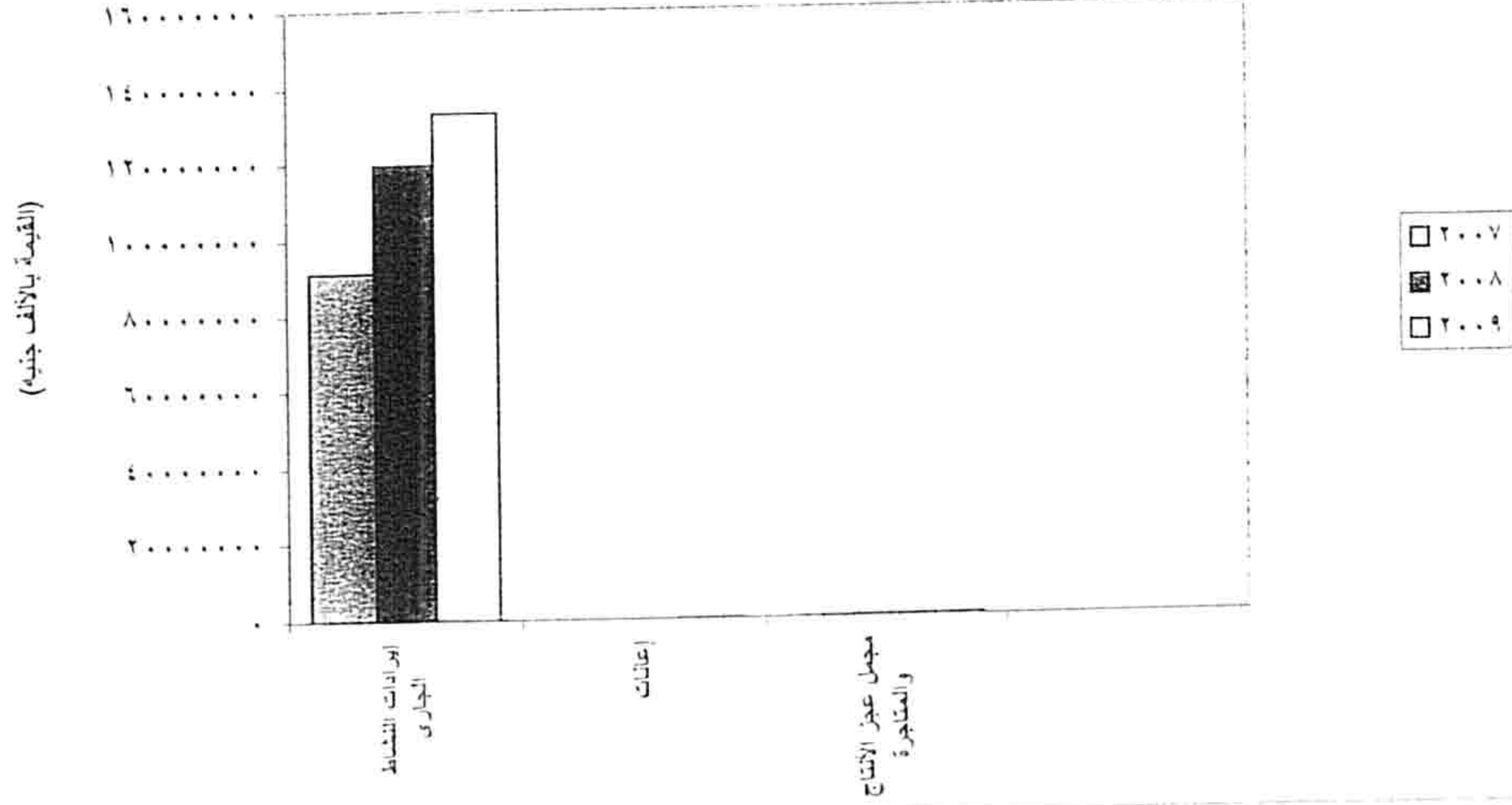

تطور حساب الأرباح والخسائر لشركات القطاع الخاص المنظم خلال الأعوام ٢٠٠٧، ٢٠٠٨، ٢٠٠٩

(القيمة بالآلاف جنيه)

الجانب الدائن	القيمة			الجانب المدين	القيمة		
	٢٠٠٩	٢٠٠٨	٢٠٠٧		٢٠٠٩	٢٠٠٨	٢٠٠٧
مجموع فائض الإنتاج والمتاجرة مرحل من ح / الإنتاج والمتاجرة	٢٩٩٦٩٢١٤	٢٦٦٦٨٣٠٤	٢٣٨٥٠٥٦٣	مجموع عجز الأنتاج والمتاجرة مرحل من ح / الأنتاج والمتاجرة	٣٥٢٢٨٨	٣٥٤٤٥٧	١٥٨٩٥٢
إيرادات اوراق مالية	١٤٧١٨٧٣	١٤٤٧٣٣٩	٥١٨٠٨٥	تكاليف الخدمات الإدارية والتشغيلية	٣١٦٩٣٢٢٦	٣٠٥٤٧٣٢١	٢٢٧٨٣٦٩٧
إيرادات تحويلية	٥٣١١٩٣	٥٢٢٤٠٦٨	١٦٥٦٣٢٧	تحويلات جارية تقصيرية	١٥٥٦٨٤٤	١٣٦٤٥٦٣	١٠٥٢٩٧٤
إيرادات متنوعة	٢٩١٧٧٢١	٣١٦٧٣١٠	١٩٠٦٤٥٤	ضرائب نخلية	٢٠٦٦١٩٠	١٨٢١٩١٩	١٥١٩٦٤٢
فرق الأيجار المحسوب	١٩٨٧٥١٠	٥٠١٧٣١٣	١٥٣٦٩٠٥	الفائض القابل للتوزيع	٢١٣٤٩٥٤٢	١٩١٩٨٥٤٨	١٤٢٨٣٣٠٥
فرق الفوائد المحسوبة	١٤٩٩٩٩٠٠	١١٥٦١٢٠٥	٩٩٥٠٤٩٤				
العجز (المرحل)	١١٢٣٦٧٩	١٤٠١٦٧٧	٨٣٨٧٤٦				
الإجمالي	٥٧٠٠١٠٩٠	٥٣٢٨٦٨٠٨	٣٩٧٩٧٥٧٠	الإجمالي	٥٧٠٠١٠٩٠	٥٣٢٨٦٨٠٨	٣٩٧٩٧٥٧٠

تطور الجانب المدين بحساب الأرباح والخسائر خلال الأعوام ٢٠٠٧، ٢٠٠٨، ٢٠٠٩

(القيمة بالآلاف جنيه)



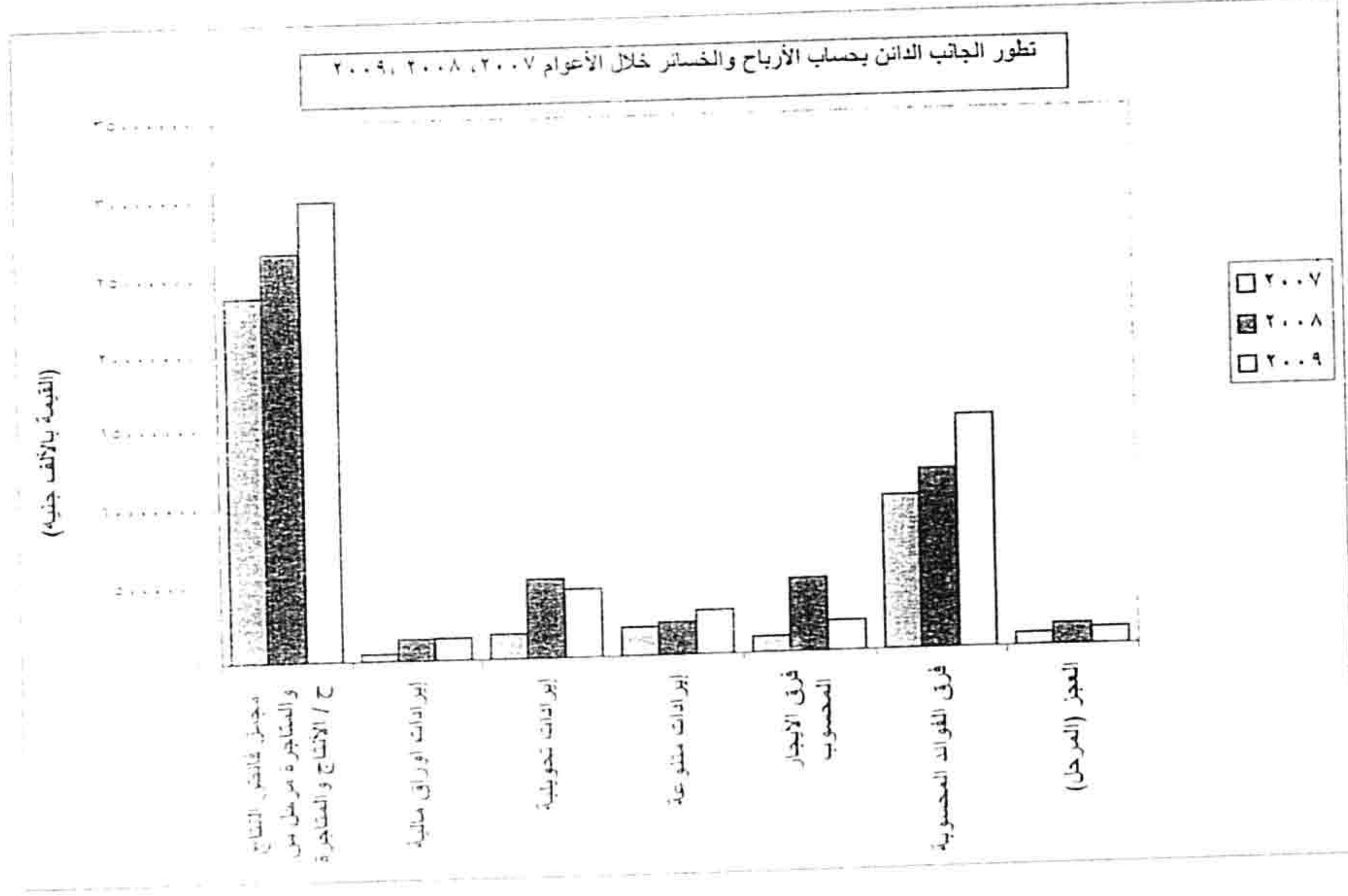

تطور حساب توزيع الأرباح لشركات القطاع الخاص المنظم خلال الأعوام ٢٠٠٧، ٢٠٠٨، ٢٠٠٩

(القيمة بالآلاف جنيه)

الجانب ائدائن	القيمة			الجانب المدين	القيمة		
	٢٠٠٩	٢٠٠٨	٢٠٠٧		٢٠٠٩	٢٠٠٨	٢٠٠٧
الفائض القابل للتوزيع	٢١٢٤٩٥٤٢	١٩١٩٨٥٤٨	١٤٢٨٢٣.٥	فائض الشركة الأم	٥٦٤٣٤٩٣	٥٣٨٥٩٤٥	٥٢٥٧٥٨٩
أرباح مرحلة من سنوات سابقة	١٩٤١٥٨٤١	١٩٨٦٧.١٣	١٣٢١٢٥٦١	خسائر مغطاه	٥٥٥٥٩٤	٥.٢١.٣	٢٦٧٣١.٠
				فائض محتجز	٢٢٩٨٣.٥٥	٢١٣٥٨٦.٣	١.٢٦٥٢٢٣
				فائض موزع	١١٤٨٣٢٤١	١١٨١٨٩١.٠	١١٧.٠٧٤٤
الإجمالي	٤.٦٦٥٣٨٣	٣٩.٦٥٥٦١	٢٧٤٩٤٨٦٦	الإجمالي	٤.٦٦٥٣٨٣	٣٩.٦٥٥٦١	٢٧٤٩٤٨٦٦

تطور الجانب المدين لحساب توزيع الأرباح خلال الأعوام ٢٠٠٧، ٢٠٠٨، ٢٠٠٩

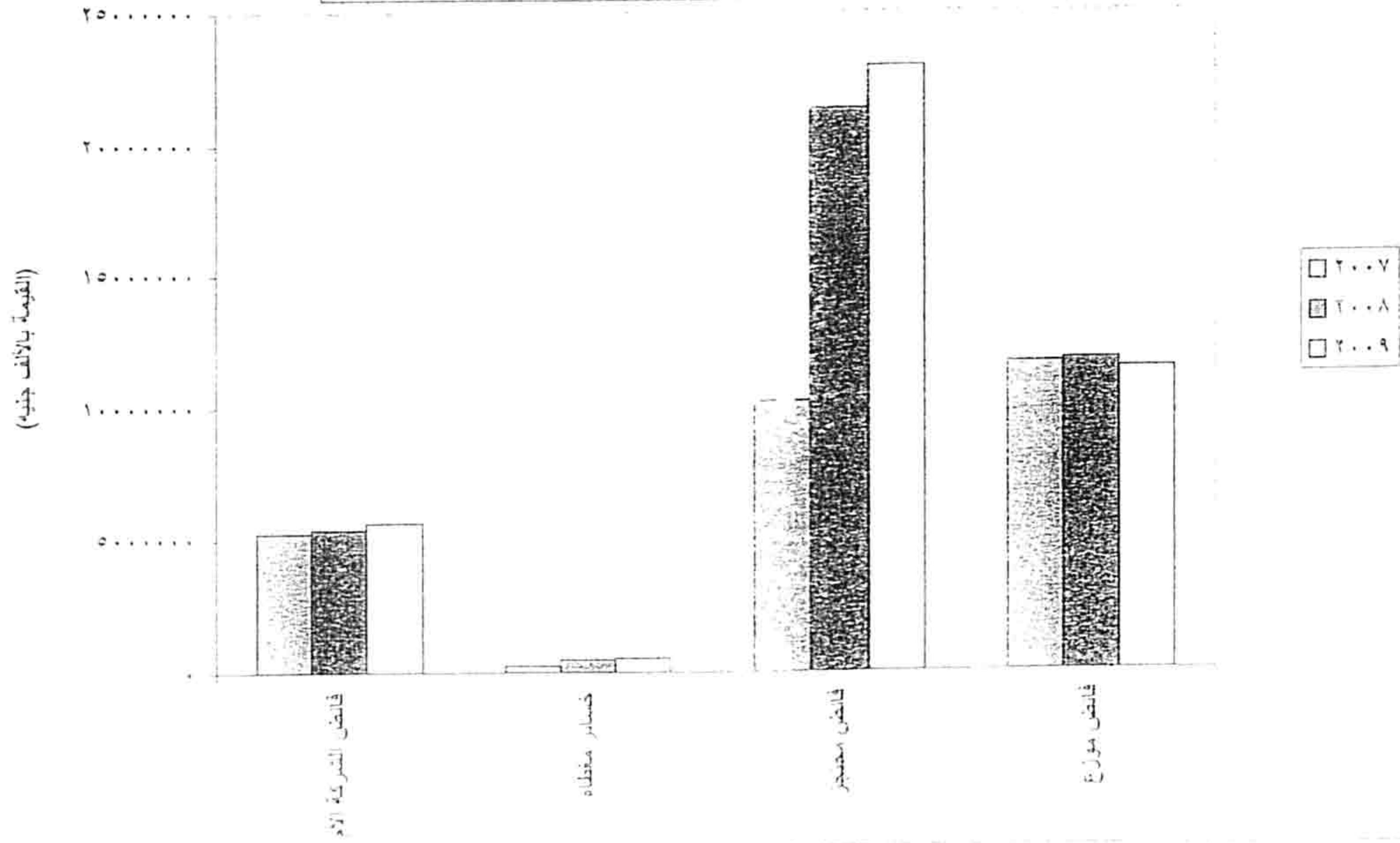

تطور الجانب الدائن لحساب توزيع الأرباح خلال الأعوام ٢٠٠٧، ٢٠٠٨، ٢٠٠٩

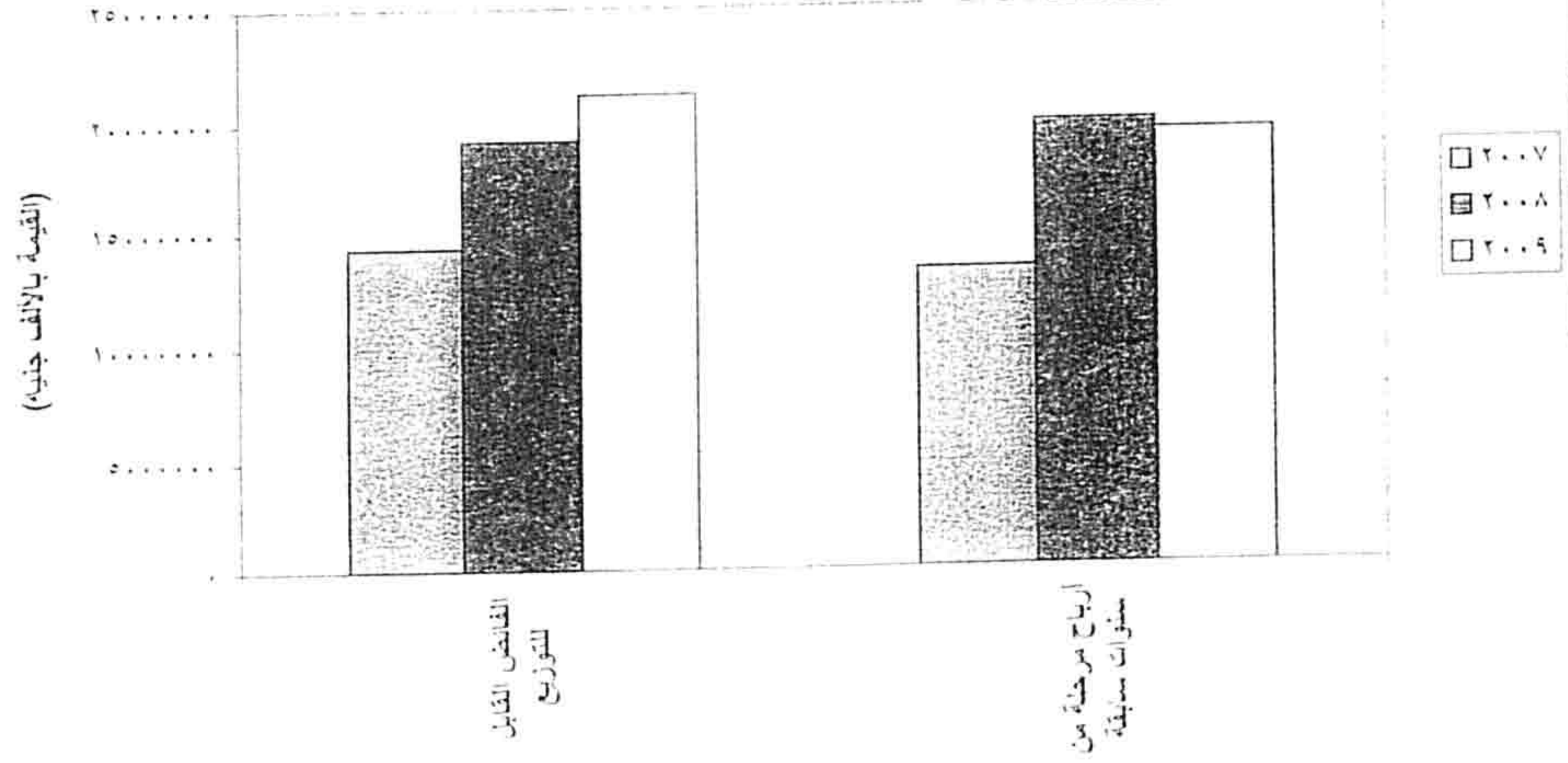



# جدول النشرة

الباب الأول

شركات القطاع الخاص المنظم

أولاً  
الميزانية وتفصيلاتها

الميزانية طبقاً للكيان القانوني  
لشركات القطاع الخاص المنظم عام ٢٠٠٩

جدول رقم (١)

د	الكيان القانوني	عدد الشركات	الأصول							
			أصول ثابتة بالتكلفة	مستحقات	المخزون	مستحقات مالية	مدفون وحسابات مدينة مختلفة	نقدية بالشيكات والصفوف	العجز المرحل	الجملة
١	شركات مساهمة	٧٠٨	١٠٤٢١٥٢٦٢	٧٩٥٧٧٢٤	١٧٢٧٧٧٧١	٢٩٥١٨٩٤٦	٤٥٦٦٠٩٦١	٦٨١٨٤١٧٦	٦٥٢١٩٦٦	٢٢٩٨٠٦٧٦٢
٢	شركات توصية بالأسهم	٢	٣٦٢٨٨	-	٣٨٥٦٤	-	٨٧٣٧٤	١٢٤١	-	١٦٣٤٢٨
٣	شركات ذات مسئولية محدودة	١٠٦	٢١٢٨٦٤٢	٢٨٦٤٤١	٨٢٣٥٠٠	٤٣٨٥٥	١٣٥٦٥٧٧	٢٠٥٠٧٩	٣٧٧٥٩٠	٥٢٢٦٦٧٥
٤	فروع شركات أجنبية	٢٠	٦٦٦٨١٩٥٨	٣٤٠١٣٣	٢٩٧٣٥٥	-	٤٣٧٠٢٧٨	٤١٥٧٤٦	٢٩٤٠	١١١٤٤٣١٠
	أمريكية	٦	٣٣٢٩١٢٦٢	٦٧٤٠١	١٩٧١٢	-	٩٠٤٨٣٧	١٢٧٧٤٤	٣٢٠	٣٤٤١١٢٧٦
	انجليزية	٣	٥٧١٧٩	٨٥١	٣٥٢٣	-	٢٢٠٥٥٣	٤٣١٥٨	-	٢٧٥٢٥٤
	فرنسية	٢	-	-	٤١٤٣	-	٣٨٢٤	٤٣٢٤	-	٥٢٤٧٢
	أخرى	٩	٣٣٣٣٥١٧	٢٧١٨٨١	٧٥٩٧٧	-	٤٥٥١٧٥٥	١٧٦٥٥٧	٣٢٢٠	٧٦٦٠٣٠٩
	الإجمالي العام	٨٣٧	١٥٢١٠٢٦١٥١	٨٥٤٤٩٩٨	١٨٤٧٧١٣٢	٢٤٥٦٧٤٦١	٤٠٤٤٠٠٠٠	١٨٨٠٢٧٩٣	٧٣٦٧٩٧٦	٣٤٦٦٥٠١٨٢

القيمة بالآلاف ج.م.

الميزانية طبقاً للكيان القانوني  
لشركات القطاع الخاص المنظم عام ٢٠٠٩

( تابع ) جدول رقم (١)

( القيمة بالألف جنيه )

م	الكيان القانوني	حقوق أصحاب المشروع			المخصصات	قروض طويلة الأجل	بنوك دائنة	دائنون وحسابات دائنة مختلفة	الجملة	
		رأس المال المدفوع	الاحتياطيات والفائض المرحل	الجملة						
١	شركات مساهمة	٥٥٠٥٧٠٨٨	٣٩٥٩١٦٣١	٩٤٦٤٨٧١٩	٥٢٩٨٠٢٢٣	٢١٠٧٤٧٥٨	١٢٠٤٠٦٢٠	٥١٢٨٤٢٢٢	٢٣٢٠٢٨٥٤٢	
٢	شركات توصية بالأسهم	٤٥٢٢٥	١٠١١	٤٦٢٣٦	٢٦٥٦٢	-	٨٣٥٩١	١٨٥٦	١٥٨٢٥٢	
٣	شركات ذات مسئولية محدودة	١٠٨٨٥٩٨	٤٦٢٦٢١	١٥٥١٢١٩	٩٠٩٨١٣	١٧٦٧٤٢	٣٨٩٤٠١	٢١٩٥٦١٥	٥٢٢٢٧٩٠	
٤	فروع شركات أجنبية	٥٩٠٢٨	١١٧٧٦٧	١٧٦٧٩٥	٥٨٨٧٧٠٤٨	٢٣٥	٣٤٠٢٧٧٧١	١٦١٤٨٧٤٩	١٠٩٢٣٠٥٩٨	
	امريكية	٦٢٥٠	١١٢٥٣٦	١١٨٧٨٦	٢٩٥٣٦٧٨٠	-	١٤٤١٧	٤٤٨٩٦٦٨	٣٤١٥٩٦٥١	
	انجليزية	٥٨١٣١	-	٣٤١٨٥	٥٥٣٤٩	٢٣٥	١٥٤١٧	٢٧٩٥٨٨	٣٨٤٧٧٤	
	فرنسية	٣٣٧٧	-	٣٣٧٧	-	-	-	-	٥١٧١٦	٥٥٠٩٣
	أخرى	١٥٢١٦	٥٢٣١	٢٠٤٤٧	٢٩٢٨٤٩١٩	-	-	٣٣٩٩٧٩٣٧	١١٣٢٧٧٧٧	٧٤٦٣١٠٨٠
	الإجمالي العام	٥٦٢٤٩٩٣٩	٤٠١٧٣٠٣٠	٩٦٤٢٢٩٦٩	١١٢٧٩٣٦٥٣	٥٢١٢١٧٣٥	٤٦٥٤١٣٨٣	٤٦٥٤١٣٨٣	٦٩٦٣٠٤٤٢	٣٤٦٦٤٠١٨٢

الميزانية طبقاً للتوزيع الجغرافي للمراكز الرئيسية للمشروعات  
لشركات القطاع الخاص المنظم عام ٢٠٠٩

جدول رقم (٢)

(القيمة بالآلاف جنيه)

الأصول								عدد الشركات	المحافظات
الجملة	العجز المرحل	نقدية بالبنوك والصندوق	مدينون وحسابات مدينة مختلفة	استثمارات مالية	المخزون	مشروعات تحت التنفيذ	أصول ثابتة بالتكلفة		
٢٥٩٩٨٩٧٢١	٣٨٩٧١٩٧	١٠٩٣٤٢٠٨	٧١٠٨٨٩٢٩	٢٦٨٠٥٠٢٨	٧٧٢٩٧٨٥	٣٥٧٠٣٦٩	١٣٥٩٦٤٢٠٥	٣٧٧	القاهرة
٣٣٨٦٦٤٠	٢٩١٧٩٥	٥٠٨٤٦	١٤٩٠١٨٨	١٠٨٥٣٦	٦٧٨١١٨	١١٤٦٦٦٩	٦٥٢٤٨٨	٢١	حلوان
٣٥٨٨٧٣٤١	٨٧٦٦٧٢	٤٤٣٨٢٢٢	٨٢٧٣٤٣٩	١٠٥٧٨٩٣	٣٧٣٩٠٠٥	٢٥١٦١٦٥	١٤٩٨٥٩٤٥	١٠٩	الأسكندرية
٤١٤٩٣٧	١٠٥٧٣٢	١٥١٠٥	١١٠٩٢٩	٥٤٩٧	٤٨٧٨٥	٧١٠٣	١٢١٧٨٦	١٤	بورسعيد
٦٨٣٠٣٦	-	١١٧٤٤	٣٣٦٤١	٧١٨٨٩	٩٨٣٧٣	٧١٦٠٨	٣٩٥٧٨١	٢	السويس
٣٥٥٣٦٢	٩	٢٤٨٠٩	١٣١٢٠٧	٤٠٠٩	٦٩٠٨٦	٥١٦٩	١٢١٠٧٣	٤	دمياط
١٤٨٠٥٠٨	-	٢٠٠٠٤١	١١٢٧٨٩	٢٩٥٦	٢٣٤٠٧٦	٦٧٨٨٨	٨٦٢٧٥٨	١٠	الدقهلية
٨٩٢٨٥١٢	٣٢٩٦٠٣	٧٨٦٣٥٢	٢٠٠٧٢٧٧	١٧٢٥٩٨	١٤٠١٩٤٠	٣٥٨٨٧٧	٣٨٧١٨٦٥	٧٢	الشرقية
٨١٢٢٢٧٥	٢٥٩٧٢٤	٥٦١١٠٨	١٦٣٦٨٨٦	٧٨٢٠١	٨٠٨٩٦٢	٥٠٦٠٠٣	٤٢٧١٣٩١	٢١	القليوبية
١١٤١٤٦	١٩٤٤٤	٢٢٥٨	٣٥٤٥٤	٣٢	٢٩٦١٨	١٩٩٠	٢٥٣٥٠	٣	كفر الشيخ
٣٥٨٤٢١٨	٧٣٢٨٠	١٠٦١٨٣	٩٨٤٠٧٦	١٢	١٠٠٦٥١٢	١٢٠٧٧٨	١٢٩٣٣٧٧	١٦	الغربية
٢٨٠٩٣٦١	٣٥٠٢١٧	٦١٦٩٠	٢١٨٦٦٥	١٧٤٣٠٢	٥١١١٧٢	٣٢٩١	١٤٩٠٠٢٤	٩	المنوفية
٩٧٧٦٦٤	١٠٤٠٠	٩١١٨	٨٥٥٧٨٩	١٠١١	٩٢٢١	١٤٢٠٢	٧٧٩٢٣	٢	البحيرة
١٢٣٦٣٥	-	٣٥٢٣٩	١٩١٦١	٣٥١١٧	٤٢٥	٨٥٤	٣٢٨٢٩	٤	الإسماعيلية
٩٨٠٨٦٩١	٧٢٩٥٢٢	٧٢٤٨١١	٢٧٣٧١٥٧	٢٢٤٧	٩٩٧٨٠٤	٦٩٢٨٤٥	٣٩٢٤٣٠٥	١١١	الجيزة
٤٤٢٨٨٥٦	٣٤٤٣٧٦	١٣٠٧٥١	٨٦٤٢٣٦	٧٤٨٦٤٧	٧٨٧١٥٠	٤٢٨٥٣	١٥١٠٨٤٣	٤٢	الكويت
١٧٦٤٢٢	-	١٢٤٧	١٩٠١	١٦٠٥٤٠	٦٤٠٩	٢٥٤	٦٠٧١	١	الفيوم
٢٤٦٩١٥٥	٢٢٥٦	١١٠٦٧	٧٧٥٩٤	٣٣٢٧١	١٣٤١٨٨	٣٢٠٥٢٩	١٨٩٠٢٥٠	٥	بنى سويف
٤٩٠٣	٤٩٢	٢٢	٧٦٩	-	٨٤٨	١٣٥٠	١٤٢٢	٢	المنيا
٦٧٩٤١٦	٦٦٢٧	٦٩٤٦١	٧٥٠٠٩	٨٢٨٩	١٤٦٤٥	١٣٧٦٩٣	٣٦٧٦٩٢	٣	أسيوط
٦٥٦٢٩٥	٧٧٩٧	١٣٤٧١٥	٤٠٢٤١	٧٢٧٠١	٦٥٣٨٧	١٩٣٩٦	٣١٦٠٥٨	٣	سوهاج
١٥٤٤٨٥٤	٦١٩٨٠	٤٩٧٧٩٠	٢١٣٠٠	٢٠٠١٥	٦٥٦٢٠	١١٢٧	٨٧٧٠١٢	٤	قنا
١١٣١٢	٤٨٦	-	١٥٦٥	-	-	٨٧٣٦	٥٢٥	١	أسوان
٢٩٤٢	٣٦٧	٦	٨٣٨	-	٤	٥٤٩	١١٧٨	١	الوادى الجديد
٣٤٦٦٠١٨٢	٧٣٦٧٩٧٦	١٨٨٠٦٧٩٣	٩٠٨١٩٠٤٠	٢٩٥٦٢٧٩١	١٨٠٣٧١٣٣	٨٥٨٤٢٩٨	١٧٣٠٦٢١٥١	٨٣٧	الإجمالى العام

الميزانية طبقاً للتوزيع الجغرافى للمراكز الرئيسية للمشروعات  
لشركات القطاع الخاص المنظم عام ٢٠٠٩

تابع جدول رقم (٢)

(القيمة بالالف جنيه)

الجملة	الخصوم				حقوق اصحاب المشروع			المحافظات
	دائنون وحسابات دائنة مختلفة	بنوك دائنة	قروض طويلة الاجل	المخصصات	الجملة	الإحتياطيات والفائض المرحل	رأس المال المدفوع	
٢٦.١٨٢٧١.	٤:١٨٢٨٨٨	٤١٣٨٥٧٣٩	١٣٦٧٣٣٩٠	٩٨٠.٩٧٩٤	٦٢٩٣.٨٩٩	٢٨٣٥٨٥٤٤	٣٤٥٧٢٣٥٥	القاهرة
٣٣٨.٨٩٣	١.١٦٧٧٠	٣٥٧٨٧٤	٨٧٣٨٤٥	٣٤.٢٥٢	٧٩٢١٥٢	١٨٩٥٩٩	٦.٢٥٥٣	حلوان
٣٦١٥٥٢٣.	١١٩٥٧١٩٥	١١٧٩٢٩٠	٨٦٢٩٠١	٦١.٩٨٩٧	١٦.٤٥٩٤٧	٦٧٨٠.٣٥	٩٢٦٥٩١٢	الأسكندرية
٤١٩٣٥٩	٦.٥٢٥	٢٣٦.٦	١١٨١٤٨	٨.٣١٧	١٣٦٧٦٣	٣.٧٨٤	١.٥٩٧٩	بورسعيد
٦٩١٨٦٣	٢٤٩٣١	-	-	٢.٤٦٦٨	٤٦٢٢٦٤	٥٩١٢٥	٤.٣١٣٩	السويس
٣٥٦٥٣٦	١٠.٢٧٤	٧٥.	-	٦.٨٩٦	١٩٤٦١٦	١٣.١٣٤	٦٤٤٨٢	دمياط
١٦٤٧٩.٢	٣٢٦٥٨٠	١٩٤١٧٧	٤٧٧١١	٣٩٧٩٤٠	٦٨١٤٩٤	٢٩٨٣٥٣	٣٨٣١٤١	الدقهلية
٩٢٤٦٩٧٢	٢٩٢٣٥٤٣	٥٢٩١٥٩	٥٩٦٨٨٤	١٩٣٤٢١٩	٣٢٦٤١٦٧	١٠.٤٤٥٦٠	٢٢١٩٦.٧	الشرقية
٨١٦٣٨٨٦	٢٢٩٣٤٦٩	٦٢.١٧٣	٢١٣١.٤٦	٨٣.٦٦٦	٢٢٨٨٥٣٢	٢٧٦١٤٢	٢٠.١٢٣٩٠	القليوبية
١١١٥١٩	٣٢٧١	٣٥٦٢٧	٤١٥٨٧	١٥٣٩٧	١٥٦٣٧	٢١٢	١٥٤٢٥	كفر الشيخ
٣٧.٦٥٢٢	٨٥.٣٩٩	٧٨٦٣٣٤	٢٦٧٥٩٣	٤.٨١٥٥	١٣٩٤٠.٤١	٣١٣٧٢٧	١٠.٨٠٣١٤	الغربية
٢٦٣٢٧٥٥	٣٧١١٤٥	٩٧٩٤٤	١٢٤٧١١٧	٣٧٩٧١٠	٥٣٦٨٣٩	٤٥٣٨٦	٤٩١٤٥٣	المنوفية
٢٤٣٣٦٤	١.٢٣٦٨	٣٣٧٩٧	-	٤٢٢٩١	٦٤٩.٨	٢٥٤٦٨	٣٩٤٤٠	البحيرة
٩٣١.٩	٢٧٦١٨	٥٨٨	-	٣٣٧٤١	٣١١٦٢	٢٢٢٧٤	٨٨٨٨	الإسماعيلية
١.٦٤٤٥١٢	٣١٤٧٥١٧	٨١٢١٧٠	٩٦٣٢٢٩	١٤٥٦٢١٩	٤٢٦٥٣٧٧	١٣٥٥٧٧٢	٢٩.٩٦٠٥	الجيزة
٣٨١٧٧٤٠	١.٩٨١.٢	٤٨.١٩٢	١٨١٩١٣	٧٧٣٨١٣	١٢٨٣٧٢٠	٤٥٢١٥١	٨٣١٥٦٩	٦ أكتوبر
١٥٨.٦	٦٩٣	-	-	٥.٣٦	١٠.٧٧	٣٤١١	٦٦٦٦	الفيوم
٢٤٦٦٤٧١	٣١٨.٨٢	٣٦٥٢	١٩٣١٩٠	١١٢٦٢٥٨	٨٢٥٢٨٩	٢٤١٣٥٥	٥٨٣٩٣٤	بنى سويف
٣٥٦٣	٦٢١	-	٢٦٧	١٤١٧	١٢٥٨	١٢٥	١١٣٣	المنيا
٤٠٠.١٠٨	٧٤٦٦٦	-	٢٢١٩٣	٣١٦٩٨	٢٧١٥٥١	٦٤٦.٢	٢.٦٩٤٩	أسيوط
٦٦٣٩٣.	٢٤٦.٤٤	-	٣.٣	٢١.٢٧٦	٢.٧٣.٧	١.٩١٠.٨	٩٨١٩٩	سوهاج
١٥٨١٤١٢	٤٩٥٤٤٩	٣٩	٣.٥١٨	٣٣٩٢٧.	٧١٦٢٣٦	٣٦٩٩.٩	٣٤٦٣٢٧	قنا
١١.٩٠	٩١٢٨	-	-	٥٣	١٩.٩	١٨٦٦	٤٣	أسوان
٢٩٣.	١٦٤	٢٧٢	-	١٦٧.	٨٢٤	٣٨٨	٤٣٦	الوادى الجديد
٣٤٦٦٤.١٨٢	٦٩٦٣.٥٥٢	٤٦٥٤١٣٨٣	٢١٢٥١٧٣٥	١١٢٧٩٣٦٥٣	٩٦٤٢٢٩٦٩	٤.١٧٣.٣.	٥٦٢٤٩٩٣٩	الإجمالى العام

الميزانية طبقاً لأقسام النشاط الاقتصادي  
شركات القطاع الخاص المنظم عام ٢٠٠٩  
-الأصول-

جدول رقم (٣)

(القيمة بالآلاف جنيه)

الرقم التركيبي	أقسام النشاط الاقتصادي	عدد الوحدات	الأصول									
			الأصول الثابتة بالتكلفة	مروعات تحت التقييم	المخزون	استثمارات مالية	مبنيون وحسابات مالية مستقلة	الأصول المتداولة				
								الجملة	النفذية			
الجملة	المرحل	الجمالي الاصول المتداولة	الجملة	النفذية	البنوك	الاصول المتداولة	المرحل	الجملة				
٢٩	١. زراعة والصيد واستغلال الغابات وقطع أشجار الاخشاب	٢٩	٢٠٥٧١٥٩	١٢٨١١٧	٢٣٩٢٣٣	٥١١٨٤٦	١١١٤٨١٤	٢٣٨٢٦٠	٢٢٨١	١٣٩٩١٠٠	١١٢٩١٣٥	٢١٠٥٤١
٢٨	١.١. تربية والصيد وتربية الحيوانات المنزلية	٢٨	٢٠٥٧١٥٩	١٢٨١١٧	٢٣٩٢٣٣	٥١١٨٤٦	١١١٤٨١٤	٢٣٨٢٦٠	٢٢٨١	١٣٩٩١٠٠	١١٢٩١٣٥	٢١٠٥٤١
١٠	ب. التعدين واستغلال المحاجر	١٠	٢٧٦١٥٦٩٤	١٣٠٩٠٦	٣٨٧٨٩٨	٨١٠٠٨	٣٩٩٤١٠٨٩	٣٠٥٦٧٠	٧٠٥	١٠٠٦٤٣٧٠	٢٠٦٣٧٥٥	٢٠٦٣٧٥٥
٦	١.٠. استخراج النفط والغاز الطبيعي	٦	٢٧٥٨٤٦٦١	١٣٠٨٢٤	٣٤٤٣٤١	٨١٠٠٨	٣٩٩٣٣٠٩٧	٣٠٥٦٧٠	٧٠٥	١٠٠٦٤٣٧٠	٢٠٦٣٧٥٥	٢٠٦٣٧٥٥
٤	١.١. قطن واستغلال المحاجر	٤	٢١٥٥٥٥	٧٢	٤٢٥٥٠		٧٤٤٢	١٠٠٥٠٠	٢٠٩	٥٢٨١٢	١٢٧٠	١٢٧٠
٣٣	ج. الصناعات التحويلية	٣٣	٤٧٤٤٣٩٢٩	٢٥٤٠٣٠٩	١١٧٢٤١٣٣	٥٤٤٠٨٢٢	١٨٧٧٧٣٩٩	١٠٧٧٧٣٩٩	١٠٧٧٧٣٩٩	٤٨٨٢٤٤٤٤	٤٨٨٢٤٤٤٤	٧٧٧٧٧٧٧
١٥	١.٠. صناعة المنتجات المعدنية	١٥	٢٧٢٤٣٣٧	٣٨٤٤٤٥	٩١٤٢٨٤	٢٢٤٠٤١	١١٢٢٢٢٢	١١٢٢٢٢٢	٢٢٤٠٤١	٤٨٧٨٧١	٤٨٧٨٧١	٤٤٠٤٤٤
١٦	١.١. صناعة مشروبات	١٦	٤٥٢١٥٤٦	٥١٤٥٦	٤٠٤٥٢٢	٢٠٤٣٤٤	٤٠٤٥٢٢	٤٠٤٥٢٢	٢٠٤٣٤٤	٤٠٤٥٢٢	٤٠٤٥٢٢	٤٠٤٥٢٢
١٦	١.٢. صناعة منتجات تجميد	١٦	٣٠٤٥٢٢	١٠٠	٣٠٤٥٢٢	١٠٠	٣٠٤٥٢٢	٣٠٤٥٢٢	١٠٠	٣٠٤٥٢٢	٣٠٤٥٢٢	٣٠٤٥٢٢
١٣	١.٣. صناعة لمبوجات	١٣	٣٢١٣٩٤٢	٣٢٧٣٦	٧٥٥٢٥٢	٥٠٤٧٨٧	١٠٤٧٨٧	١٠٤٧٨٧	٥٠٤٧٨٧	٣٢١٣٩٤٢	٣٢١٣٩٤٢	٣٢١٣٩٤٢
١٤	١.٤. صناعة الملابس الجاهزة	١٤	٤٠٩٤٦٤	٤٣٢٢٩	٤٠٩٤٦٤	٤٣٢٢٩	٤٠٩٤٦٤	٤٠٩٤٦٤	٤٣٢٢٩	٤٠٩٤٦٤	٤٠٩٤٦٤	٤٠٩٤٦٤
١٥	١.٥. صناعة الخبز ومماثلة	١٥	٢١٤٥٢	٩٣٣	٢١٤٥٢	٩٣٣	٢١٤٥٢	٢١٤٥٢	٩٣٣	٢١٤٥٢	٢١٤٥٢	٢١٤٥٢
١٦	١.٦. صناعة الحديد والمنتجات الحديدية وقطع الحديد والصلب	١٦	١٣٤٤٧٧	٢٠٠	١٣٤٤٧٧	٢٠٠	١٣٤٤٧٧	١٣٤٤٧٧	٢٠٠	١٣٤٤٧٧	١٣٤٤٧٧	١٣٤٤٧٧
١٧	١.٧. صناعة الورق ومماثلة	١٧	٤١٤٤٤٤	١٤٤٤	٤١٤٤٤٤	١٤٤٤	٤١٤٤٤٤	٤١٤٤٤٤	١٤٤٤	٤١٤٤٤٤	٤١٤٤٤٤	٤١٤٤٤٤
١٨	١.٨. صناعة الكيماويات والبلاستيك ومماثلة	١٨	٤٠٤٤٤٤	٤٤٤٤	٤٠٤٤٤٤	٤٤٤٤	٤٠٤٤٤٤	٤٠٤٤٤٤	٤٤٤٤	٤٠٤٤٤٤	٤٠٤٤٤٤	٤٠٤٤٤٤
١٩	١.٩. صناعة الحديد والصلب	١٩	٤٠٤٤٤٤	٤٤٤٤	٤٠٤٤٤٤	٤٤٤٤	٤٠٤٤٤٤	٤٠٤٤٤٤	٤٤٤٤	٤٠٤٤٤٤	٤٠٤٤٤٤	٤٠٤٤٤٤
٢٠	١.١٠. صناعة الحديد والصلب	٢٠	٤٠٤٤٤٤	٤٤٤٤	٤٠٤٤٤٤	٤٤٤٤	٤٠٤٤٤٤	٤٠٤٤٤٤	٤٤٤٤	٤٠٤٤٤٤	٤٠٤٤٤٤	٤٠٤٤٤٤
٢١	١.١١. صناعة المنتجات المعدنية	٢١	٤٠٤٤٤٤	٤٤٤٤	٤٠٤٤٤٤	٤٤٤٤	٤٠٤٤٤٤	٤٠٤٤٤٤	٤٤٤٤	٤٠٤٤٤٤	٤٠٤٤٤٤	٤٠٤٤٤٤
٢٢	١.١٢. صناعة منتجات المطاط واللدائن	٢٢	٤٠٤٤٤٤	٤٤٤٤	٤٠٤٤٤٤	٤٤٤٤	٤٠٤٤٤٤	٤٠٤٤٤٤	٤٤٤٤	٤٠٤٤٤٤	٤٠٤٤٤٤	٤٠٤٤٤٤
٢٣	١.١٣. صناعة منتجات النسيج	٢٣	٤٠٤٤٤٤	٤٤٤٤	٤٠٤٤٤٤	٤٤٤٤	٤٠٤٤٤٤	٤٠٤٤٤٤	٤٤٤٤	٤٠٤٤٤٤	٤٠٤٤٤٤	٤٠٤٤٤٤
٢٤	١.١٤. صناعة القز والحرير	٢٤	٤٠٤٤٤٤	٤٤٤٤	٤٠٤٤٤٤	٤٤٤٤	٤٠٤٤٤٤	٤٠٤٤٤٤	٤٤٤٤	٤٠٤٤٤٤	٤٠٤٤٤٤	٤٠٤٤٤٤
٢٥	١.١٥. صناعة منتجات النسيج	٢٥	٤٠٤٤٤٤	٤٤٤٤	٤٠٤٤٤٤	٤٤٤٤	٤٠٤٤٤٤	٤٠٤٤٤٤	٤٤٤٤	٤٠٤٤٤٤	٤٠٤٤٤٤	٤٠٤٤٤٤
٢٦	١.١٦. صناعة النسيج	٢٦	٤٠٤٤٤٤	٤٤٤٤	٤٠٤٤٤٤	٤٤٤٤	٤٠٤٤٤٤	٤٠٤٤٤٤	٤٤٤٤	٤٠٤٤٤٤	٤٠٤٤٤٤	٤٠٤٤٤٤
٢٧	١.١٧. صناعة النسيج	٢٧	٤٠٤٤٤٤	٤٤٤٤	٤٠٤٤٤٤	٤٤٤٤	٤٠٤٤٤٤	٤٠٤٤٤٤	٤٤٤٤	٤٠٤٤٤٤	٤٠٤٤٤٤	٤٠٤٤٤٤
٢٨	١.١٨. صناعة النسيج	٢٨	٤٠٤٤٤٤	٤٤٤٤	٤٠٤٤٤٤	٤٤٤٤	٤٠٤٤٤٤	٤٠٤٤٤٤	٤٤٤٤	٤٠٤٤٤٤	٤٠٤٤٤٤	٤٠٤٤٤٤
٢٩	١.١٩. صناعة النسيج	٢٩	٤٠٤٤٤٤	٤٤٤٤	٤٠٤٤٤٤	٤٤٤٤	٤٠٤٤٤٤	٤٠٤٤٤٤	٤٤٤٤	٤٠٤٤٤٤	٤٠٤٤٤٤	٤٠٤٤٤٤
٣٠	١.٢٠. صناعة النسيج	٣٠	٤٠٤٤٤٤	٤٤٤٤	٤٠٤٤٤٤	٤٤٤٤	٤٠٤٤٤٤	٤٠٤٤٤٤	٤٤٤٤	٤٠٤٤٤٤	٤٠٤٤٤٤	٤٠٤٤٤٤
٣١	١.٢١. صناعة النسيج	٣١	٤٠٤٤٤٤	٤٤٤٤	٤٠٤٤٤٤	٤٤٤٤	٤٠٤٤٤٤	٤٠٤٤٤٤	٤٤٤٤	٤٠٤٤٤٤	٤٠٤٤٤٤	٤٠٤٤٤٤
٣٢	١.٢٢. صناعة النسيج	٣٢	٤٠٤٤٤٤	٤٤٤٤	٤٠٤٤٤٤	٤٤٤٤	٤٠٤٤٤٤	٤٠٤٤٤٤	٤٤٤٤	٤٠٤٤٤٤	٤٠٤٤٤٤	٤٠٤٤٤٤
٣٣	١.٢٣. صناعة النسيج	٣٣	٤٠٤٤٤٤	٤٤٤٤	٤٠٤٤٤٤	٤٤٤٤	٤٠٤٤٤٤	٤٠٤٤٤٤	٤٤٤٤	٤٠٤٤٤٤	٤٠٤٤٤٤	٤٠٤٤٤٤



الميزانية طبقاً لأقسام النشاط الاقتصادي  
لشركات القطاع الخاص المنظم عام ٢٠٠٩  
أ- الأصول

تابع جدول رقم (٣)

(القيمة بالآلاف جنيه)

الجملة	المرحل	إجمالي الأصول المتداولة	الأصول المتداولة					مشتريات تحت التنفيذ	الأصول الثابتة بالتكلفة	عدد الشركات	أقسام النشاط الاقتصادي
			الذخيرة		مستحقات وحسابات سبئية مختلفة	المستلزمات	مشتريات تحت التنفيذ				
			الجملة	البنوك							
١٢٢		١٢٢	٠	١٢٢	٠	١٢٢	٠	٠	١	٣٣ اصلاح المعدات والأجهزة	
٢١٣٦		١٦٠٩	١٤٧	٢٠٧	١٢٥٥	٠	٥٢٧	٠	١	٣٤ الإمداد المالي وشيكات الصرف الصحي وإدارة ومعقحة النفايات	
٢١٣٦		١٦٠٩	١٤٧	٢٠٧	١٢٥٥	٠	٥٢٧	٠	١	٣٦ تجميع ونقبة وتوزيع المياه	
١٧٧٧١٤٢١	١-٢١٤٩٢	٣٦٦٠١٩٩٦	١٧٥٥٧	٥١٩٤٤٠٩	١١٤١٣٦١٣	١٦٠١٥١٢٢	٨٦١٢٩٥	٢٦٠٩٣٢٥	٧٧٣٥٤١٩٨	٩١	٣٧ الإنشاءات ( التشييد والبناء )
١٢٧٠٩٤٠٣	٥٥٧٩٢٥	٣٤٦١٥٦٠١	١٢٩١٨	٤٩٩٦٥١١	١٢٨٧٥٨١١	١٥٨٧٨٤٥١	٢٥٧٨٥٠	٢٤٥٤٧٩١	٧٠٦١١٦٥	٨٠	٤١ تشييد المباني
١٣٤٤٨٢٤٠	٤٤٧٥٩	١٧١٨٣٢٢	٩١٥	١٧١٤٢٥	١٧١٧٤٧٥	٣٦٦٧١	١٢٢٥١٦	٦٩٠٨٧	٥٠٣٦٧٨	٩	٤٢ قهضة القسمة
٥١٥٠٤٤		٢٥٨٠٧٢	٦٠٤	٢٥٧٤٢	١٥١٠٥٧	٠	١٠٩٢٨	٨٦٤٤٧	١٠٠٦٥٥	٢	٤٣ قسمة تشييد المتوسطة
٣٤٢٣١٢٤	٥١٤٤١٨	١٠٠٣٢١٠٩٤	٨٤٥٨٥	٧٤٧٧٨١	٦١٤٧١٠٤	٤٣٢١٨٢	٢٧١٤٣٤١	٢٨٤٤٧٨	٤٧٣٢٦٥٦	١٣٠	٤٤ تجارة الجملة والتجزئة واصلاح المركبات ذات المحركات والدراجات النارية
٢٢٤٨٧١١	٣٨٤٩٩٤	٣٨٢٢٧٤٤	١٤٥٠٩	٣٨١١٤٨	٣٥٠٠١٤٧	١٠٢٤٨٧	٥٢٨٨٨٠	١٢٩٧٤٤	٨١٠٤٣٠	١١	٤٥ إدارة الجملة والتجزئة واصلاح المركبات ذات المحركات والدراجات النارية
٨٢٥٥٦٤٤	١٠٤٤٥١	٢١١٨٣٢٢	١٢٨٠٧	٢١٠٧٢٨	٢٠١٧٣٨٧	٢٢٢٣٨١	٧٣٥٧١٣	١٥٤٤٣٣	١٨٨٧٧٣٦	٤٤	٤٦ تجارة الجملة والتجزئة واصلاح المركبات ذات المحركات والدراجات النارية
٢٤١٧١	٥٢٩٧٩	٨٤٢٨٧	٣١٥٦	٤٩١٤	٢١٤٠٠	٨٤٨٩	٥١٨٢٨	٠	١٤٥٠٤	٢٠	٤٧ تجارة التجزئة ذات نطاق محدود والمركبات ذات المحركات والدراجات النارية
٧٢٣٣٣٤٨	٥٢٨٨٧٦	٤٤٣٢١٢٨	١٤٤٧٠٨	١٨٢٤٩٩٧	١٠٢٤٠٠٥	٨٧٥٣٢١	٤١١١٠٧٧	١٧٤٤٦٤	٢٣١٣٦٤٠	٤٤	٤٨ النقل والتخزين
٤٤٤٤٠٨	٤٨١	٣٨٤١٥٢٩	٢٧٧١	١٢٣٤٤٧٠	٥٠٤٢١٨	٨٤٩٨١٧	٤٤٤٢٥١	١٢٣٤٤٠	١٤٤٤٤٠٤	١١	٤٩ نقل البضائع والوقود عبر خطوط الأنابيب
٤٢٣٠٤٥	١٠٤٤٧	١٤٤٤٤٥	٤٩٠	١٤٣٨٩٠	١٤٣٨٩٠	٣٨٤٥٠	٥١٤٠٢	٠	١٨٦١٣٠	٤	٥٠ نقل البضائع
٣٣٥٦٣٨	١٤٤٧٤٥	٤٤٤٤٤٤	٤٧٢	٤٤٤٤٤	٤٤٤٤٤٠	٠	٤٤٤٤٤	٠	٤٤٤٤٤	٤٤	٥١ نقل البضائع
١٤٠٠٠٠	١٠٠٠٠٠	١٤٠٠٠٠	١٤٠٠٠	١٣٨٦٠	١٣٨٦٠	١٤٠٠٠	٥٥٠٠٠	١٠٠٠٠	٤٧٦٨٧	١٧	٥٢ قسمة القسمة و ٥٥ عم شفر
١٤٠٠٠٠	١٠٠٠٠٠	١٤٠٠٠٠	١٤٠٠٠	١٣٨٦٠	١٣٨٦٠	١٤٠٠٠	٥٥٠٠٠	١٠٠٠٠	٤٧٦٨٧	١٧	٥٣ قسمة خدمات الغذاء والإقامة
١٤٠٠٠٠	١٠٠٠٠٠	١٤٠٠٠٠	١٤٠٠٠	١٣٨٦٠	١٣٨٦٠	١٤٠٠٠	٥٥٠٠٠	١٠٠٠٠	٤٧٦٨٧	١٧	٥٤ قسمة خدمات الإقامة
١٤٠٠٠٠	١٠٠٠٠٠	١٤٠٠٠٠	١٤٠٠٠	١٣٨٦٠	١٣٨٦٠	١٤٠٠٠	٥٥٠٠٠	١٠٠٠٠	٤٧٦٨٧	١٧	٥٥ قسمة خدمات الإقامة
١٤٠٠٠٠	١٠٠٠٠٠	١٤٠٠٠٠	١٤٠٠٠	١٣٨٦٠	١٣٨٦٠	١٤٠٠٠	٥٥٠٠٠	١٠٠٠٠	٤٧٦٨٧	١٧	٥٦ قسمة خدمات الغذاء والتجزئة
١٤٠٠٠٠	١٠٠٠٠٠	١٤٠٠٠٠	١٤٠٠٠	١٣٨٦٠	١٣٨٦٠	١٤٠٠٠	٥٥٠٠٠	١٠٠٠٠	٤٧٦٨٧	١٧	٥٧ قسمة خدمات الإقامة
١٤٠٠٠٠	١٠٠٠٠٠	١٤٠٠٠٠	١٤٠٠٠	١٣٨٦٠	١٣٨٦٠	١٤٠٠٠	٥٥٠٠٠	١٠٠٠٠	٤٧٦٨٧	١٧	٥٨ قسمة خدمات الإقامة
١٤٠٠٠٠	١٠٠٠٠٠	١٤٠٠٠٠	١٤٠٠٠	١٣٨٦٠	١٣٨٦٠	١٤٠٠٠	٥٥٠٠٠	١٠٠٠٠	٤٧٦٨٧	١٧	٥٩ قسمة خدمات الإقامة والتجزئة
١٤٠٠٠٠	١٠٠٠٠٠	١٤٠٠٠٠	١٤٠٠٠	١٣٨٦٠	١٣٨٦٠	١٤٠٠٠	٥٥٠٠٠	١٠٠٠٠	٤٧٦٨٧	١٧	٦٠ الاتصالات
١٤٠٠٠٠	١٠٠٠٠٠	١٤٠٠٠٠	١٤٠٠٠	١٣٨٦٠	١٣٨٦٠	١٤٠٠٠	٥٥٠٠٠	١٠٠٠٠	٤٧٦٨٧	١٧	٦١ قسمة خدمات الإقامة والتجزئة
١٤٠٠٠٠	١٠٠٠٠٠	١٤٠٠٠٠	١٤٠٠٠	١٣٨٦٠	١٣٨٦٠	١٤٠٠٠	٥٥٠٠٠	١٠٠٠٠	٤٧٦٨٧	١٧	٦٢ قسمة خدمات الإقامة والتجزئة
١٤٠٠٠٠	١٠٠٠٠٠	١٤٠٠٠٠	١٤٠٠٠	١٣٨٦٠	١٣٨٦٠	١٤٠٠٠	٥٥٠٠٠	١٠٠٠٠	٤٧٦٨٧	١٧	٦٣ قسمة خدمات الإقامة والتجزئة
١٤٠٠٠٠	١٠٠٠٠٠	١٤٠٠٠٠	١٤٠٠٠	١٣٨٦٠	١٣٨٦٠	١٤٠٠٠	٥٥٠٠٠	١٠٠٠٠	٤٧٦٨٧	١٧	٦٤ الوساطة المالية والتأمين
١٤٠٠٠٠	١٠٠٠٠٠	١٤٠٠٠٠	١٤٠٠٠	١٣٨٦٠	١٣٨٦٠	١٤٠٠٠	٥٥٠٠٠	١٠٠٠٠	٤٧٦٨٧	١٧	٦٥ قسمة خدمات الإقامة والتجزئة
١٤٠٠٠٠	١٠٠٠٠٠	١٤٠٠٠٠	١٤٠٠٠	١٣٨٦٠	١٣٨٦٠	١٤٠٠٠	٥٥٠٠٠	١٠٠٠٠	٤٧٦٨٧	١٧	٦٦ قسمة خدمات الإقامة والتجزئة

الميزانية طبقاً لأقسام النشاط الاقتصادي  
لشركات القطاع الخاص المنظم عام ٢٠٠٩  
أ- الأصول

تابع جدول رقم (٣)

(القيمة بالآلاف جنيه)

الجملة	المرحل	إجمالي الأصول المتداولة	الأصول المتداولة					مخزون	مشتريات تحت التنفيذ	الأصول الثابتة بالتكلفة	عدد شركات	أقسام النشاط الاقتصادي	تدوير النشاط الاقتصادي
			النقدية		مستحقات وحسابات مدينة مختلفة	استثمارات مالية	مخزون						
			الجملة	الصندوق									
٣٨٦٦٩.٥	٧٥٦.٤٣	٢٩٩٧٥٣٧	٢١١٤٦٥	٣٦٨٣٥	١٧٤٦٣.٠	٢.١٨٩٨٢	٤٩٢٢٣٧	٢٧٤٨٥٣	٦١٣٢.٢	١٨.٥٢٣	٣٤	ل	أنشطة العقارات والتأجير
٣٨٦٦٩.٥	٧٥٦.٤٣	٢٩٩٧٥٣٧	٢١١٤٦٥	٣٦٨٣٥	١٧٤٦٣.٠	٢.١٨٩٨٢	٤٩٢٢٣٧	٢٧٤٨٥٣	٦١٣٢.٢	١٨.٥٢٣	٣٤	٦٨	أنشطة العقارات والتأجير
٦٦٩٧٩.٠	٧٤٦.٣	٥١٤٨٣	٤٢٣٢٦	١٥٦٦٨	٢٦٦٥٨	٣٣٧٦٧.٥	٢٦٧	١٦١٢١٦	٩٨٧١	١١.٩٧٣	١٥	م	الأنشطة العلمية والتقنية المتخصصة
٤٨١٥	.	٣٣٩٢	٢٨٧٦	.	٢٨٧٦	٤٩٦	٢.	.	.	١٤٢٣	٢	٧٠	أنشطة المراكز الرئيسية والخبرة الاستشارية
٥١٢٢٥٥	٧.٧١	٣٩٩٧٨١	١٧٩٣٢	١٢٢٦٨	٥٦٦٥	٢٢.٦٢٩	٤	١٦١٢١٦	٩٨٧١	٩٥٥٣٢	٧	٧١	الأنشطة المعمارية والهندسية والاختبارات التقنية والتحليل
١٧٣٥	١٥٧	٦٣٦	٢١٩	٨	٢١١	١٧٤	٢:٣	.	.	٩٤٢	١	٧٢	البحث العلمي والتطوير
١٥.٩٨٥	٢٣٥	١٢٧٦٧٤	٢١٢٩٩	٣٣٩٢	١٧٩.٧	١١٦٣٧٥	.	.	.	١٣٠٧٦	٥	٧٣	الإعلان وبحوث السوق
٧٩.١٤٦	٤٥٥٣٨	٤٨.٤٩٨	١٥٢.٩٢	١٦٥٨٥	١٣٥٥.٧	٣.٣٣٩	٢٣٨٨٦	٤١٨١	٤١٢٩	٢٥٩٩٨١	٨٥	ن	الأنشطة الإدارية وخدمات الدعم
٢٤٨	٢١٨	٢٥	١	.	١	٢٤	.	.	.	٥	١	٧٧	أنشطة الاستئجار والتأجير
١٣٥٥٤	٢٥٩١	٨.٨٥	٣١٥.	٢.٣١	١١١٩	٤٩٣٥	.	.	.	٢٨٧٨	٤٧	٧٨	أنشطة التوظيف
٥٥٢٨٨٨	٤٦٥٤٥	٣٢٨:٢٨	٨٦٢٣٤	١٣٧١٥	٧٢٥١٩	٢٣٦٦١:٤	١٤٥٥٢	١.٣٨	٤١٢٩	١٧٧٧٧٨	٣٠	٧٩	أنشطة خدمات وكالة السفر ومنظمي الرحلات السياحية والحدود
٢٢٣٤٦٤	١٨٤	١٤٣٩٦.٠	٦٢٧.٧	٨٣٩	٦٨٨٦٨	٦٨٧٦٦	٩٣٤٤	٣١٤٣	.	٧٩٣٢٠	٧	٨١	أنشطة خدمات المساعي
١٧:٥٥	٢١.٨	٢.١٥	١٨٩٢	٢١٨	١٦٧:٤	١٢٣	.	.	٧٨٢	١٢٥٥٠	٤	ع	التعليم
١٧:٥٥	٢١.٨	٢.١٥	١٨٩٢	٢١٨	١٦٧:٤	١٢٣	.	.	٧٨٢	١٢٥٥٠	٤	٨٥	التعليم
٤٦٨١٢٣	٥٨٥٣	٢.٦٨٦٢	٧٤٥٩٢	٩١٤٩	٦٥٤٤٣	٦٣٤٩٤	٤٧.٦٦	٢١٧١٠	١٩.٤٥	٢٣٦٣٦٣	١٨	ف	الصحة والعمل الإجتماعي
٤٦٨١٢٣	٥٨٥٣	٢.٦٨٦٢	٧٤٥٩٢	٩١٤٩	٦٥٤٤٣	٦٣٤٩٤	٤٧.٦٦	٢١٧١٠	١٩.٤٥	٢٣٦٣٦٣	١٨	٨٦	الأنشطة المتعلقة بصحة الإنسان
٣٧٢٢٩٣	٢.٨٨٨	٢٣٦٩٨.٠	٦٥٦٢٥	١٢٠	٦٥٥٠.٥	١٢٢٨١٤	٧٢.٠٠	١٣٤١	.	١١٤٤٢٥	٣	ص	أنشطة الفنون والإبداع والتسلية
١٥٣٨٨٤	.	١:٥٩٣٢	٤٥٩١٣	١٢.٠	٤٥٧٩٣	٩٩٥٩١	.	٣٩٢	.	٣٧٩٥٢	١	٩٢	أنشطة المقامرة والمرافقة
١٨٨٤٠.٩	٢.٨٨٨	٩٦٠٤٨	٦٤٧١٢	.	١٤٧١٢	٦٣١٣٧	١٢.٠٠	٩٤٩	.	٧٦٤٧٢	٢	٩٣	أنشطة الرياضة والترفيه والتسلية
٣٤٦٥٤.١٨٢	٧٣٥٧٨٧٦	١٥٧٦٢٨٥٧	١٨٤.٦٧٤٣	١.٣٧٣٧٥	١٧٧٤١٢٥	٩٤٨١٩.٤	٢٤٥٦٦٩٩	١٨٤٣٧١٣٢	٨٥٨٤١٩٨	١٧٣.٦٢١٥١	١٢٧		الإجمالي العام

٢٨٠

الميزانية طبقاً لأقسام النشاط الاقتصادي  
لشركات القطاع الخاص المنظم عام ٢٠٠٩  
ب- الخصوم

تابع جدول رقم (٣)

(القيمة بالآلاف جنيه)

الجملة	الخصوم					حقوق أصحاب المشروع			أقسام النشاط الاقتصادي
	الجملة	خصوم متداولة		فروض طويلة الاجل	المخصصات	الجملة	الاحتياطيات والعتق المرحل	رأس المال المنفوع	
		دائون وحسابات دائنة مختلفة	بنوك دائنة						
٤٤٦٤١٤١	١٤١١٩٦٥	١١٦٨٢٨٨	٢٤٣٦٧٧	١٤٠٧٣٨	١٠٥٥٧٧٣	١٨٥٥٦٦٥	٥٨٦٧٩٥	١٢٦٨٨٧٠	١ الزراعة والصيد واستغلال الغابات وقطع أشجار الأخشاب
٤٤٦٤١٤١	١٤١١٩٦٥	١١٦٨٢٨٨	٢٤٣٦٧٧	١٤٠٧٣٨	١٠٥٥٧٧٣	١٨٥٥٦٦٥	٥٨٦٧٩٥	١٢٦٨٨٧٠	٠١ الزراعة والصيد وأنشطة الخدمات ذات الصلة بها
١٠٨٣٩٠٠٧٠	٤٧٥٨٠٠٥٧	١٤٣٢٠٥٢١	٣٣٢٥٩٥٣٦	٥٤٨٩٩٢	٥٩٣٣٦٩١١	٩٢٤١١٠	١٠١٦٣٢	٨٢٢٤٧٨	ب التعدين واستغلال المحاجر
١٠٨٣٠٥٦٤٦	٤٧٥٢٤٢٥٩	١٤٢٦٦٢٤١	٣٣٢٥٨٠١٨	٥٤٨٧٤٤	٥٩٣٢٦٤٣٥	٩٠٦٢٠٨	٩٦٦٨٨	٨٠٩٩٢٠	٠٦ استخراج النفط والغاز الطبيعي
٨٤٤٢٤	٥٥٧٩٨	٥٤٢٨٠	١٥١٨	٢٤٨	١٠٤٧٦	١٧٩٠٢	٥٣٤٤	١٢٥٥٨	٠٨ التعدين واستغلال المحاجر
٩٨٨٢٢١١١	٢٩٩٥١١٠٨	٢٢٢٢٤٩٦٢	٧٧٢٦١٤٦	٧٨٢٣٠٧٢	٢١٩٦٤٢٨٨	٣٩٠٨٣٦٤٣	١٤٢٥٧٥٨٧	٢٤٨٢٦٠٥٦	ج الصناعات التحويلية
٧٧٤٧٢٦٦	٢٨٩٧٤٧٦	٢٤٩٦٣٠٥	٤٠١١٧١	٤٩١٧٠٥	١٨٦٩٣٧٦	٢٤٨٨٧٠٩	٨٦٤٨٦٤	١٦٢٢٨٤٥	١٠ صناعة المنتجات الغذائية
٥١٦٤١٩٩	٣٤٣٠٥٧٨	٢٧٤٦٠٤٤	٦٨٨٥٣٤	١٦٠٥٠٨	٩١١٠٧٦	٦٥٨٠٣٧	١٤٦٥٦٧	٥١١٤٧٠	١١ صناعة المشروبات
١٦٧٨٧٠	٧٠٤١٤	٦٢٩٢٠	٧٤٩٤	٠	١١٤٥٤	٨٦٠٠٢	٣٦٧٤	٤٩٩٢٨	١٢ صناعة منتجات التبغ
٦٩٣١٩٢٣	١٥١٧٦٦٧	١١٦٠٢٢٤	٣٥٣٧٣٢	٣٧٠٩٦١	٩٦٥٢٣٦	٤٠٨٠٥٩	٦١٢٨٠٦	٣٤٦٥٢٥٣	١٣ صناعة المنسوجات
١٤٥١٨٥٢	٦٤١٤٤	٤٠٠٩٦٢	٢٤٠٢٨٢	٣٠٢١٦٤	١٩٥٢١٣	٣٠٣٢٣١	٥٤٤٢٧	٢٥٨٨٠٤	١٤ صناعة الملابس الجاهزة
٣٩٥٨٦	٢٠١٣٧	١٧٥١٥	٢٦٢٢	١٥٤٤	٨٩٩٣	١٩١٢	٣٢١٢	٥٧٠٠	١٥ صناعة الجلد ومنتجاته
٢٧٣٤٩٩	٦٩٩٧٨	٥٩٧٣٤	١٠٢٤٤	١١٠٢٥	٥١٩٢٥	١٤٠٥٧١	١٢٥٧١	١٢٨٠٠٠	١٦ صناعة الخشب والمنتجات الخشبية والقليل عدا الأثاث وصناعة القش ومواد الصفر
١١٦٢٢٥٧	٢٥٧١٤٣	١٧٨٣٨٣	٧٨٧٦٠	٦٤٣٧٥	٣٨٤٧٠٢	٤٥٦٠٣٧	١٤٠٢٤٨	٣١٥٧٨٩	١٧ صناعة الورق ومنتجاته
٩٦١٠٣٦	٢٧٠٤٢٠	٢١٠٢٦٨	٦٠١٥٢	١٧١٦٥	٢٦٦٠٤٨	٤٠٧٤٠٣	١١٤٠٤٣	٢٩٣٢٦٠	١٨ الطباعة واستنساخ وسائط الإعلام المسجلة
٢٥٢٢٠١٥	١٠١٧٢٧٧	١٠١٧٢٧٧	٠	٣٨٦١٤٧	٥٦٠٠٠٨	٧٠٨٥٨٣	٢٠٥٤٩٧	٥٠٣٠٨٦	١٩ صناعة فحم التوك والمنتجات النفطية
١٦٧٣٤٧٢١	٥٤١٢٥٠	٣٩٧٣٠٠	١٤٤٦٥٠	١٨٢٠٢١١	٦٦٤٢٦٦	٦٢٧٨٤٦٤	٢٨٧٦٦٠٢	٣٤٠١٨٦٢	٢٠ صناعة المواد والمنتجات الكيميائية
٥٢٤٣٩٤	١٣٩٣٩٠٣	١٦٥٤٦٢	٤٢٩٤٤١	١٢٨٣٧٨٢	٣١٥٤٤٥	٢٢٥٠٨٤٤	٢٥٠٣٢٤	٢٠٠٥٢٠	٢١ صناعة المستحضرات الصيدلانية والكيميائية والتبوية
١٣٥٠٦٣١	٦٥٢٢٤٤	٥٤٠٤٤٤	١١٢٤٣٠	٤٠٣٤٩	٦٠٦١٧٩	١٠٥١١٧٩	٣٣١٠٨٢	٧٢٠٠٩٧	٢٢ صناعة منتجات المطاط واللدائن
٢١٩٤٨٢٩	٤٦٠٨٧٤٤	٤٠٦٧٠٠٩	٥١٢٩٦	١٣٦٥٤٣٤	٩٩٠٥٢٠١	١٣٠٦٩٧٨٩	٧٢٨٣٥٦٥	٥٧٨٦٢٢٤	٢٣ صناعة منتجات المعادن اللافلزية الأخرى
٧٤٥٨٥٦٥	٣٤٩٦٦٠	١٣٥٦٦٠	٣١٤٠٣٥	١٢٣٤١٩٠	١٠٧٩٢١١	١٣٥٢٨٢١	٤٦٨٥٨	٢٣٥٧١١٣	٢٤ صناعة الفلرات القاعدية
٩٣٨٧٨١	٣٨٨٣٧	٢٤٨٩٤	١٣٩٤٢	٦٤١٠٢	٧٢٠٢٧٣	٣٦٦٠٦٥	١٢١٤٤٤	٢٥٤٥٨١	٢٥ صناعة منتجات المعادن المشكلة عدا الماكينات والمعدات
١٠٥١٠٩٤	١٨٧١٨	١٤٥٢٥٤	٣٦١٢٣٣	٠	١٣٧٣٣٣١	٩٨٨١	٤١٣٨٦	٥٨٤٩٥	٢٦ صناعة الحاسبات والمنتجات الإلكترونية والكمبيوترية وصناعة الأجهزة التليفونية
٦١٩٢٢٤٤	١٤٩٧٦٩١	١٤٩٧٦٩١	٤١٦٥٢٢	٢٢٥٠٠٤	١٠٣٥٠٥٠	٢٢٣٢٢٤	٤٧٣٣٤٤	٢٤٨٨٧٠٥	٢٧ صناعة الأجهزة الكهربائية
٣١٩٥٥٩	٤٨٧٥٤	١١٤٣٤	٢٤٣٥٥	١٣٧٠٠	٦٨٥٢٨	٧٤١٦٤٧	٤١٨٥٢	٩٩٧٩٥	٢٨ صناعة الآلات والمعدات الغير مصنفة في موضع آخر
١٦٧٧٤٢٠	١٣٦٥٠٠	٣٧١٠٠٣	١٠٨٧٤٨	٦٦٥٢٢	٢٦١٤٠٥	٥٢٠٥٦٣	١٥٠٠٦٣	٣٧٠٥٠٠	٢٩ صناعة المركبات ذات المحركات
٣٠٠١٠٥٥	٨٥١٢٤	٥١١٢٤	٢٤٢٤٥	١٠٥٤	٥٥٤١٤	٥٧٥٩٧	٢١٨٠٠٨	١٢٩٧٨٩	٣٠ صناعة الآثاث والمنسجات الخشبية الغير مصنفة في موضع آخر
٥٣٤٠	١١٩٩	١١٩٩	٠	٠	١٣٨٣	٣٨٩٠	١٣٠	٣٠٦٠	٣١ صناعات تحويلية أخرى

الميزانية طبقاً لأقسام النشاط الاقتصادي  
لشركات القطاع الخاص المنظم عام ٢٠٠٩  
ب- الخصوم

تابع جدول رقم (٣)

(القيمة بالآلاف جنيه)

الجملة	الخصوم						أقسام النشاط الاقتصادي			نوع النشاط الاقتصادي
	خصوم متداولة			المخصصات	حقوق أصحاب المشروع		راس المال المنفوع	الاحتياطيات والفائض المرحل	الجملة	
	الجملة	دائون وحسابات دائنة مختلفة	بنوك دائنة		فروض طويلة الأجل	الجملة				
٢٥٢	١٧١	١٧١	.	.	١	٨٠	.	٨٠	٣٢ إصلاح المعدات والأجهزة	
٢١٣٦	١٥٦٩	١٥٦٩	.	.	١٦	٥٥١	١٥١	٤٠٠	٣٥ الإمداد المائي وشبكات الصرف الصحي وإدارة ومعالجة النفايات	
٢١٣٦	١٥٦٩	١٥٦٩	.	.	١٦	٥٥١	١٥١	٤٠٠	٣٦ تجميع وتنقية وتوزيع المياه	
٤٧٩٧١٤١٢	١٩٩٥٢٥٠١	١٧٨٤٣٥٥٢	٢١٠٨٩٤٩	٩٢٠٠٢٢٥	٢١٣٨٩٣٧	١٦٦٧٩٧٤٩	١٢٦٥٤٦٧٣	٤٠٢٥٠٧٦	و الإشاءات ( التشييد و البناء )	
٤٥١٠٩٤٠٣	١٨١٩٨٤٦٢	١٦٢٢٣٤٧٧	١٩٧٤٩٨٥	٨٩٣٩٧٤٥	١٦٧٧١٤٧	١٦٢٢٤٠٤٩	١٢٤٦٨٣٣٨	٣٨٢٥٧١١	٤١ تشييد البنائات	
٢٣٤٦٨٣٥	١٤٢٠٨٣٦	١٢٨٦٨٧٢	١٣٣٩٦٤	٢٣٩٠٨٥	٤١٦٥٦٤	٢٧٠٣٥٠	١٣٦٩٨٥	١٣٣٣٦٥	٤٢ الهندسة المدنية	
٥١٥١٧٤	٣٣٣٢٠٣	٣٣٣٢٠٣	.	٢١٢٩٥	٤٥٢٢٦	١١٥٣٥٠	٤٩٣٥٠	٦٦٠٠٠	٤٣ أنشطة التشييد المتخصصة	
١٣٦٩٣١٤٦	٨٣٤٨٥١٥	٥٧١١٢٣٤	٢٦٣٧٢٨١	٧٦١٣٣٢	١٢٠٨٩٥٥	٣٣٧٤٣٤٤	١١٣٠٣٦٠	٢٢٤٣٩٨٤	ز تجارة الجملة والتجزئة وإصلاح المركبات ذات المحركات والدراجات النارية	
٥٢٤٩٧٢١	٣٣٤٥٨١٣	٢٠٤٤٩٥٨	١٣٠٠٨٥٥	٤٣٤٤٦٩	٣٨٧٣٢٩	١٠٨٢١١٠	٥٠٦٣٣٨	٥٧٥٧٧٢	٤٥ تجارة الجملة والتجزئة وإصلاح المركبات ذات المحركات والدراجات النارية	
٨٢٨٥٢٥٤	٤٩٢١٩٩٦	٣٥٩٣٩٣٢	١٣٢٨٠٦٤	٣٠٥٤١٣	٨٠٧٥٠٠	٢٢٥٠٣٤٥	٦١٣٨٥١	١٦٣٦٤٩٤	٤٦ تجارة الجملة عدا المركبات ذات المحركات والدراجات النارية	
١٥٨١٧١	٨٠٧٠٦	٧٢٣٤٤	٨٣٦٢	٢١٤٥٠	١٤١٢٦	٤١٨٨٩	١٠١٧١	٣١٧١٨	٤٧ تجارة التجزئة عدا تجارة المركبات والدراجات النارية	
٧٦٥٩٣٤٨	١١٧٩١٤٥	١٠٦٠٣٠٣	١١٨٨٤٢	٢٢٣٣٨٦	١٥٨٨٢٩٢	٤٦٦٨١٢٥	١٤٦٧٧٤٨	٣٢٠٠٣٧٧	ح النقل والتخزين	
٥٤٩٤٤١٨	٤٨٩٣٠٠	٤٨٢٦٧٥	٦٦٢٥	١٠٩٨١٥	٩٩٠١٦٦	٣٩٠٥١٣٧	١١٧٢١٦٩	٢٧٣٢٩٦٨	٤٩ النقل البري، والنقل عبر خطوط الأنابيب	
٤٢٣٠٨٥	١٦٦٤٢٥	١٦٦٦٥٨	٤٧٦٧	٤٤٣٩	٩٤٢١٤	١٥٨٠٠٧	٤٢١٦٧	١١٥٢٤٠	٥٠ النقل عبر الماء	
٣٣٥٦٣٩	١٨٤٩٣٧	١٥٥٣٣٧	٢٩٦٠٠	.	٧٧٩٠٢	٧٢٨٠٠	١٤٩٦٨	٥٧٨٣٢	٥١ النقل الجوي	
١٤٠٦٢٠٦	٣٣٨٤٨٣	٢٦٠٦٣٣	٧٧٨٥٠	١٠٩١٣٢	٤٢٦٤١٠	٥٣٢١٨١	٢٣٧٨٤٤	٢٩٤٣٣٧	٥٢ أنشطة التخزين والدعم للنقل	
٢٤١٥٧٩٠	٢٩٦٦٨١	٢١٥١٨٧	٧٦٤٩٤	٤٠١٣١٥	٤٢٨٣٧٨	١٢٩٤٤١٦	٤٢٨٤٠٣	٨٦٦٠١٣	ط أنشطة خدمات الغذاء والإقامة	
٢٣٩٦١١٤	٢٩٠٩٣٨	٢١٤٤٤٤	٧٦٤٩٤	٤٠١٣١٥	٤٢٢٠٠١	١٢٨١٨٥٣	٤٢٣٨٣٠	٨٥٨٠٢٣	٥٥ أنشطة خدمات الإقامة	
١٩٦٧٦	٧٤٣	٧٤٣	.	.	٦٣٧٠	١٢٥٦٣	٤٥٧٣	٧٩٩٠	٥٦ أنشطة خدمات الغذاء والمشروبات	
٥٦٤١٣٥٩٩	٤٧٣٢٢٢١	٤٧٠٠٣٦١	٣١٨٦٠	١٠٤٠٠٦٣	٢٤٤٨٣٠٠٧	٢٤١٥٨٣٠٨	٨٩٢٠٩٨٧	١٧٢٣٧٣٢١	ي المعلومات والاتصالات	
٩٤٢٦١	٣٥٠٥٤	٣٥٠٥٤	.	٢٧٢٢٣	١٧٩٤٢	١٤٠٠٢	٧٦٧٨	٦٣٢٤	٥٨ أنشطة النشر	
٢٠٤٣١١	٦٩٤٥٩	٥٨٤٢٣	١١٠٣٦	١٥٩٦	٤٤١٦١	٨٩٠٩٥	٨٢٠٤	٨٠٨٩١	٥٩ أنشطة نشر وإنتاج برامج تليفزيون و الفيديو، الأفلام السينمائية والمسحبات	
٥٥٦٦٧٠٨٢	٤٤٠٤٥٩٦	٤٣٩٤٣٧١	١٠٢٢٥	٩٩١٠٤١	٢٤٣٥٩٣٧٢	٢٥٩١٢٠٧٣	٨٨٤١١٠٧	١٧٠٧٠٩٦٦	٦١ الاتصالات	
٣٧٧٥٧٨	٢٠١١١٦	١٩٠٥١٧	١٠٥٩٩	٢٠١٦٣	٢٣٣٠١	١٣٢٩٩٨	٦٣٩٩٨	٦٩٠٠٠	٦٢ أنشطة برمجيات واستشارات الحاسب	
٧٠٣٣٧	٢١٩٩٦	٢١٩٩٦	.	.	٣٨٢٣١	١٠١٤٠	.	١٠١٤٠	٦٣ أنشطة خدمات المعلومات	
٥٢٣٧١٧	١٢٠١٢٥	١٠٢٩٩٦	١٧١٢٩	٥٧١٠٦	٨٢٩٦٨	٣٥٩٥١٨	١٠٢٠١٨	٢٥٧٥٠٠	ك الوساطة المالية والتأمين	
٧٨٨٩٧	٣٧٣١٣	٣٧٣١٣	.	١١٠٠٠	٦١١٦	٢٥٤٤٠	٤٩٤٠	٢٠٥٠٠	٦٤ الوساطة المالية عدا التأمين وخدمات الإعتمادات لمعاملات النقد	
٥٤٣٨٤٠	٨٢٨١٢	٥٥٦٨٣	١٧١٢٩	٤٦١٠٦	٨٧٨٥٢	٣٣٤٠٧٨	٩١٠٧٨	٢٣٦٠٠٠	٦٦ الأنشطة المساعدة على سلامة المالية	

الميزانية طبقاً لأقسام النشاط الاقتصادي  
لشركات القطاع الخاص المنظم عام ٢٠٠٩  
ب- الخصوم

تابع جدول رقم (٣)

(القيمة بالآلاف جنيه)

الجملة	الخصوم					أقسام النشاط الاقتصادي			نوع النشاط الاقتصادي
	خصوم متداولة			فروض طويلة الاجل	المخصصات	حقوق أصحاب المشروع		رأس المال المنفوع	
	الجملة	دائون وحسابات دائنة مختلفة	بنوك دائنة			الجملة	الاحتياطيات وتغطض المرحل		
٣٨٦٦٩٠٥	١٥٣٢٩٢٢	١٤٠٦٠٧٩	١٢٦٨٤٣	٩٩٧٨٤٥	٩٩٥٤٨	١٢٣٦٥٩٠	٢٢٦٦٤٣	١٠٠٩٩٤٧	ل أنشطة العقارات والتأجير
٣٨٦٦٩٠٥	١٥٣٢٩٢٢	١٤٠٦٠٧٩	١٢٦٨٤٣	٩٩٧٨٤٥	٩٩٥٤٨	١٢٣٦٥٩٠	٢٢٦٦٤٣	١٠٠٩٩٤٧	٦٨ أنشطة العقارات والتأجير
٦٦٩٧٩٠	٤٠٦٦٣٩	٢٥٠٤٢٣	١٥٦٢١٦	٤٨٥٣	٧١٢٠٨	١٨٧٠٩٠	٩٤١٦٨	٩٢٩٢٢	م الأنشطة العلمية والتقنية المتخصصة
٤٨١٥	٢٦٩٢	٢٦٩٢	٠	٠	٩٣٣	١١٩٠	٧٩٠	٤٠٠	٧٠ أنشطة المراكز الرئيسية والخبرة الاستشارية
٥١٢٢٥٥	٢٦٥٧٨٢	١٠٩٥٦٦	١٥٦٢١٦	٤٨٥٣	٦٢٧٨٧	١٧٨٨٣٣	٨٨٥٣٣	٩٠٣٠٠	٧١ الأنشطة المعمارية والهندسية والاختبارات التقنية والتحليل
١٧٣٥	٣٤٨	٣٤٨	٠	٠	٨٦٠	٥٢٧	٢٧	٥٠٠	٧٢ البحث العلمي والتطوير
١٥٠٩٨٥	١٣٧٨١٧	١٣٧٨١٧	٠	٠	٦٦٢٨	٦٥٤٠	٤٨١٨	١٧٢٢	٧٣ الاعلان وبحوث السوق
٧٩٠١٤٦	٣٣٦٥٥٦	٣٠٨٤٤٣	٢٨١١٣	١٤٩٨٢	١٤٤١٨٩	٢٩٤٤١٩	١٠٣٩٩٨	١٩٠٤٢١	ن الأنشطة الإدارية وخدمات الدعم
٢٤٨	٢٤٦	٢٤٦	٠	٠	١	١	٠	١	٧٧ أنشطة الاستئجار والتأجير
١٣٥٥٤	٣٤١٤	٣٤١٤	٠	٥	٢٠٢٦	٨١٠٩	٣٠٤٩	٥٠٦٠	٧٨ أنشطة التوظيف
٥٥٢٨٨٠	٢٥٥٣٧٥	٢٣٧٤٤٢	١٧٩٣٣	١٤٩٧٧	٨٥١٦١	١٩٧٣٦٧	٤٩٧٤٧	١٤٧٦٢٠	٧٩ أنشطة خدمات وكالة السفر ومنظمي الرحلات السياحية والحجز
٢٢٣٤٦٤	٧٧٥٢١	٦٧٣٧٢	١٠١٨٠	٠	٥٧٠٠١	٨٨٩٤٢	٥١٢٠٢	٣٧٧٤٠	٨١ أنشطة خدمات المباني
١٧٤٥٥	٧٠٤٩	٧٠٤٩	٠	٠	٣١٥١	٧٢٥٥	٧١٣	٦٥٤٢	ع التعليم
١٧٤٥٥	٧٠٤٩	٧٠٤٩	٠	٠	٣١٥١	٧٢٥٥	٧١٣	٦٥٤٢	٨٥ التعليم
٤٦٨١٢٣	١٢١٢٠٩	١١١٤١٢	٩٧٩٧	٨٧٨٥	١٢٣٦٦٧	٢١٤٤٦٢	٨٩٨٥٧	١٢٤٦٠٥	ف الصحة والعمل الإجتماعي
٤٦٨١٢٣	١٢١٢٠٩	١١١٤١٢	٩٧٩٧	٨٧٨٥	١٢٣٦٦٧	٢١٤٤٦٢	٨٩٨٥٧	١٢٤٦٠٥	٨٦ الأنشطة المتصلة بصحة الإنسا
٣٧٢٢٩٣	١٩٨٥٦٣	١٩٨٠٦٣	٥٠٠	٢٩٠٤١	٥٩٩٦٥	٨٤٧٢٤	٧٢٩٧	٧٧٤٢٧	ص أنشطة الفنون والابداع والتسلية
١٨٣٨٨٤	١٥٥٠٢٨	١٥٥٠٢٨	٠	٠	٢٨٨٢٩	٢٧	٠	٢٧	٩٢ أنشطة المقامرة والمراحة
١٨٨٤٠٩	٤٣٥٣٥	٤٣٥٣٥	٥٠٠	٢٩٠٤١	٣١١٣٦	٨٤٦٩٧	٧٢٩٧	٧٧٤٠٠	٩٣ أنشطة الرياضة والترفيه والنمالية
٣٤٦٦٤٠١٨٢	١١٦١٧١٨٢٥	٦٩٦٣٠٤٤٢	٤٦٥٤١٣٨٣	٢١٢٥١٧٣٥	١١٢٧٩٣٦٥٣	٩٦٤٢٢٩٦٩	٤٠١٧٣٠٣٠	٥٦٢٤٩٩٣٩	الإجمالي العام

١٠١

تفصيلات الأصول الثابتة بالتكلفة طبقاً لأقسام النشاط الاقتصادي  
لشركات القطاع الخاص المنظم عام ٢٠٠٩

جدول رقم (٤)

(القيمة بالالف جنيه)

رقم النشاط الاقتصادي	أقسام النشاط الاقتصادي	أراضي	مباني وإشاءات ومرافق وطرق	ألات ومعدات	وسائل نقل	عدد وأدوات	اثاث ومعدات مكاتب	الثروة الحيوانية والمائية	نفقات ايرادية موجئة	الجملة
أ	الزراعة والصيد واستغلال الغابات وقطع أشجار الأخشاب	٧٥٨٤٦٠	٢٥٦٧١٤	٧٢١٥٨٢	١٦٩٧٤٩	١٣١٦٩	٢٧٥٦١	٤٩٦٢٨	٦٠٥٩٦	٢٠٥٧٤٥٩
٠١	الزراعة والصيد وأنشطة الخدمات ذات الصلة بها	٧٥٨٤٦٠	٢٥٦٧١٤	٧٢١٥٨٢	١٦٩٧٤٩	١٣١٦٩	٢٧٥٦١	٤٩٦٢٨	٦٠٥٩٦	٢٠٥٧٤٥٩
ب	التعدين واستغلال المحاجر	٤٥٠٤٥٣	٤٢٢٥٠٣	٣٠٣٦٦٧٧	٢١٤٩٠٨٣	٢٢٥١٨٦	٢٣١٣٨٧	.	٣٥٥٣٤٥٨٠	٦٧٦١٥٦٩٤
٠٦	إستخراج النفط والغاز الطبيعي	٤٤٧٤٩٩	٤١٧٣٦١	٣٠٥١٥٧٠٧	٢١٣٦٥٥٣	٢٢٥٢٢٢	٢٣٠٧٨١	.	٣٥٥٣٤٥٦٢	٦٧٥٨٤١٦١
٠٨	التعدين واستغلال المحاجر	٢٩٥٤	٥١٤٢	٢٠٩٧٠	١٢٥٣	٥٩٠	٦٠٦	.	١٨	٣١٥٣٣
ج	الصناعات التحويلية	٨٧٠٢٤٧٨	٦٦٠٢٨٢٩	٢٦٦٩٤٠٨٢	١٦٥٧٦٨٢	٧٢٤٥٣٧	٢٥٠١٧٩٣	.	٤٤٠٠٩٢٨	٤٧٤٤٣٩٢٩
١٠	صناعة المنتجات الغذائية	١٨٠٨٩٥	٦٩٧٤٧٥	٦٥٧٤٧٢٣	٢٩٨١٧٧	٦٦٤٤٥	٩٩٤٩٥٥	.	٩٧٢١	٣٧٢٧٢٦٧
١١	صناعة المشروبات	٦١٣١٦	١٥٦٨٣٧	٤٩٧٢٢٨	١٣٨٠١٤	١٧٧٣٤٩	٤٧٣٣٠١	.	١٧٥٠١	١٥٢١٥٤٦
١٢	صناعة منتجات التبغ	٧٧٦١	١٠٣١٣	٨١٦٣	٢٩٠٨	٤٨٥	١٠٥١	.	.	٣٠٦٨١
١٣	صناعة المنسوجات	١٦٩٣٤٤٧	٣٣٣٤٢٤	١٠٢٦٦٢٧	٥٨٩٩٨	٢٥٦١١	٥٦٦٨٦	.	١٩١٧٠	٣٢١٣٩٦٣
١٤	صناعة الملابس الجاهزة	٤٩٣٦٥	١٤٠٨٢٢	٢٦٣٥٢١	١٥٧٣١	٣٣٨٨	٢٦٤٤٨	.	١٠٥٨٩	٥٠٩٨٦٤
١٥	صناعة الخبز ومنتجاته	١٨٦٩	٢٩٥٦	٦٨٢١	١٧٣	٢٢٩٨	٦١٩	.	١٥	١٤٧٥١
١٦	صناعة الخشب والمنتجات الخشبية والفلين عدا الأثاث وصناعة الفس ومواد الصفر	١٣٩٩٢	٣٣٠١٠	٥٨٦٧٤	٥٩٧٩	١٢٢٦	١٢٦٢٦	.	٩٣٠٠	١٣٤٨٧٧
١٧	صناعة الورق ومنتجاته	٦١٦٥١	٧٥٧٢٤	٣٨٨٨٤	٢٠٩٨٦	٨٢٠٤	٩٦٦١	.	٢١٣٢	٥٧٤٢٧٢
١٨	الطباعة وإستئجار وسائل الإعلام المسجلة	١٦١٠٠	٤٨٩٥٧	٣١٢٧٦١	١٦٣٠٢	٨١١٠	١٨٧١٧	.	٤٥٨٢	٤٢٥٥٣٤
١٩	صناعة قمع التوك و المنتجات النفطية	٥٢١٣٩٧	٢٦٦٦٢١	٥١١٧٣١	٥٨٨٥٨	.	٦١٧٨٢	.	٧٦٩٥	١٤٢٥٠٨٤
٢٠	صناعة المواد و المنتجات الكيماوية	٦٤٤٤٩٨	٨٥١٤١٥	٣٠٩٨٧١١	١٦١٧١٨	٥٢٦٧١	٢٠٦٤٠٧	.	٢٠٥١١٧٠	١٠٦٦٥٩٠
٢١	صناعة المنتجات الصيدلانية والكيميائية والمائية	٥٥١٩٤	٢٨٤٨٣٠	٣٠٠٦٢٩	٢٦١٤٣	١٣٥٨٩	٨٠٠٠٧	.	٢٠٩٥٦٥٨	٢٨٥٦٨٥٠
٢٢	صناعة منتجات المطاط واللدائن	٨٤٩٧٦	١٩٨٨٤٩	٧٢٠٥٠١	٤٧٦١٥	٣٢٩٠٦	٩٢٥٩٧	.	٧٣٧١٧	١٢٥١١٣١
٢٣	صناعة منتجات المعادن اللافلزية الأخرى	٧٩٢٢٦٩	٢١٤٤٣٨٩	٢٩٥٣٠٤٢	٦٠١٦٤٦	٤٠٢٠٨	١٠٩٣٦٦٣	.	٤٠٠١	١٧٦٢٩٢١٨
٢٤	صناعة الفلزات القاعدية	١١١٠١٨	٦٧٠٧٤٦	٢٦٧١٩٢٠	٣٤٣٦٥	٩٢٢٩٠	٤٦٦١٨	.	٣٢٦٤٧	٣٦٦٦٥٩١
٢٥	صناعة منتجات المعادن المشكلة عدا الحديد والمعادن	٣٠٢٠١	٥٧١٦٢	١٧٢٩٦٣	٢٥٤٢٧	٤٩٤١	٢٠٩٥٩	.	٦٠٢	٣١٤٠٦٥
٢٦	صناعة الحاسبات و المنتجات الإلكترونية والبرمجية وصناعة الأجهزة الطبية	٢١٦٢	٣٠٨٧٨	٥٠٩٧٩	١٠٢٦١	١٣٣٩٨	٦٢٢١٦	.	٦٣٦	١٧٤٥٣٤
٢٧	صناعة الأجهزة الكهربائية	٤٤٣٦١٣	٤٤٥١٢٨	٨٧٥٠٠٠	٩٤٤٢٢	١٤٧٤٩٢	٨٣٢٢٠	.	٢٤٢٢٦	٣١١٣٢٠١
٢٨	صناعة الآلات والمعدات غير مصنفة في موضع آخر	١٤٣٣١	١٦٦٤٦	٩١١٥٦	٦١١٦	٤٠٤٥	١١٢٤٨	.	٢٣٣٤	١٤٥٤٢٨
٢٩	صناعة المركبات ذات المحركات	٤٥٥٧٣	٦١٢١٠	٢٥٠٧٤٠	٢٨٢٧٤	٢٨١١٠	٣٥٧١٠	.	٢٢٥٥٤	٤١٠٢٩٣
٣٠	صناعة الآتات و المنتجات الخشبية غير مصنفة في موضع آخر	٢٣٤٦٨	٨٨٧٠٨	٤١٦٨١	٥٤٤٠	١٣٥٩	٩٣٩١	.	١٢٦٥٨	١٧٤٤٠٣
٣١	صناعات تحويلية أخرى	.	٢٦٠	٦٦١	٥٧	.	٣٤٣	.	.	١٤٣٢

تابع جدول رقم (٤)

تفصيلات الأصول الثابتة بالتكلفة طبقاً لأقسام النشاط الاقتصادي  
لشركات القطاع الخاص المنظم عام ٢٠٠٩

(القيمة بالآلاف جنيه)

رقم النشاط الاقتصادي	أقسام النشاط الاقتصادي	أراضي	مباني وإشاعات ومرافق وطرق	ألات ومعدات	وسائل نقل	عدد وأدوات	اثاث ومعدات مكاتب	الثروة الحيوانية والمائية	نفقات ايرادية مؤجلة	الجملة
٣٣	إصلاح المعدات والأجهزة	.	.	.	٢	١٢	٨	.	.	٢٢
هـ	الإمداد المائي وشبكات الصرف الصحي وإدارة ومعالجة النفايات	.	.	.	.	.	٥٢٧	.	.	٥٢٧
٣٦	تجميع وتنقية وتوزيع المياه	.	.	.	.	.	٥٢٧	.	.	٥٢٧
و	الإشاعات ( التشييد و البناء )	٨١٦٣٢٦	٤٢٤٥٩٩٣	١٣٤٦٣٨٤	٣٩١٦٠٢	٣٦٠١٠١	٥٥٢٥٠٠	.	٢٢٥٩٢	٧٧٣٥٤٩٨
٤١	تشبيد البنائات	٧٩٨٥٠٥	٤١٤٨٩٥٠	٩٩٨٧٥٠	٢٨٧٤٧٥	٣٠٠١١٥	٥٠٤٩١٥	.	٢٢٤٥٥	٧٠٦١١٦٥
٤٢	الهندسة المدنية	١٠٢٠٧	٥٩٨٢٤	٢٨٢٩٤٦	١٠١٥٨٥	٩٣٩٨	٣٩٥٨١	.	١٣٧	٥٠٣٦٧٨
٤٣	أنشطة التشييد المتخصصة	٧٦١٤	٣٧٢١٩	٦٤٦٨٨	٢٥٤٢	٥٠٥٨٨	٨٠٠٤	.	.	١٧٠٦٥٥
ز	تجارة الجملة والتجزئة وإصلاح المركبات ذات المحركات والدراجات النارية	٤٩٤٨٠٦	٩٢٠٦٢٠	٤٨٥٦٤٠	٢٣٣٨١٦	٣٢٦٨٨	٣٩٤٠١٣	.	١٧١٠٧٣	٢٧٣٢٦٥٦
٤٥	تجارة الجملة والتجزئة وإصلاح المركبات ذات المحركات والدراجات النارية	١٥٧٥٠٣	٢٥٤٦٣٤	١٧٥٤٦٥	٦٧١٤٠	١٢٦٤٣	٩٤٦٣٧	.	٤٨٣٩٨	٨١٠٤٢٠
٤٦	تجارة الجملة عدا المركبات ذات المحركات والدراجات النارية	٣٣٧٢٧٦	٦٦١٨٤٨	٣٠٦٣٦١	١٦٤٠٩١	١٨٨٤٧	٢٩٠٤٣١	.	١١٨٨٧٧	١٨٩٧٧٣١
٤٧	تجارة التجزئة عدا تجارة المركبات والدراجات النارية	٢٧	٤١٣٨	٣٨١٤	٢٥٨٥	١١٩٨	٨٩٤٥	.	٣٧٩٨	٢٤٥٠٥
ح	النقل والتخزين	٧٧٥٢١	٢٣٧٧٦٠	١٣٨٨٩٨٧	٥٦٠٢١١	٧١٢١	٤١١٩٣	.	٨٤٧	٢٣١٣٦٤٠
٤٩	النقل البري، والنقل عبر خطوط الأنابيب	٤٩٧١٠	٣٨٧٩٥	١٢٩٨١٧١	٩٩١٧١	٨١٠	٥٦٣٥	.	٣١٠	١٤٩٢٦٠٢
٥٠	النقل عبر الماء	.	٨١١٩٨	٩٧٥	١٠٠٣٧٥	١٥٢	٣٤٣٤	.	٢٧٩	١٨٦٤١٣
٥١	النقل الجوي	.	٦١٠٢	١٩٧٥٠	٢٨٣٣٤	١٠٣٧	٢١٦٢	.	٢٥٣	٥٧٦٣٨
٥٢	أنشطة التخزين والدعم للنقل	٢٧٨١١	١١١٦٦٥	٧٠٠٩١	٣٣٢٣٣١	٥١٢٢	٢٩٩٦٢	.	٥	٥٧٦٩٨٧
ط	أنشطة خدمات الغذاء والإقامة	٢٢٩٤٦	١٠٦٨٥٢٠	٥٧٢٨٥	٢٩٩٦٨	١٤٥٨٠	٧٤٣٢٨	.	١٦٥٠	١٢٦٩٢٧٧
٥٥	أنشطة خدمات الإقامة	٢٢٦٩٩	١٠٦٢٠٠٧	٥٥٨٤١	٢٨٨٤٣	١٤٢٩٧	٧٣٤١١	.	١٦٤٧	١٢٥٨٧٤٥
٥٦	أنشطة خدمات الغذاء والمشروبات	٢٤٧	٦٥١٣	١٤٤٤	١١٢٥	٢٨٣	٩١٧	.	٣	١٠٥٣٢
ي	المعلومات والاتصالات	٢٤٧١٢١٠	١٧٦٠٩٥٠٩	١٩٠٠٧٨٤٥	١١٤٩١٢	٥٨١٧١	١٤٩٩٥٦٥	.	١٥٨٠٣٥	٤٠٩١٩٢٤٧
٥٨	أنشطة النشر	٤١٦٨	٥٠٣٨	١٢٣٠٤	٢٠٢٨	.	٩١٠٣	.	١٤	٢٩٦٥٥
٥٩	أنشطة نشر وإنتاج برامج التلفزيون والفيديو، الأفلام السينمائية والتسجيلات	١٣٠٦	٤٨٤٤٦	٣٩٩٧	٢٣٦٣	١٧٥	١٤٣٢٤	.	١٧	٧٠٦٢١
٦١	الاتصالات	٢٤٥٦٦٣٧	١٧٥٥١٤٧٦	١٨٩٩١٢٨٧	١٠٢٣٥٥	٥٧٨٧٨	١٤١٧٠٢٢	.	١٥٧٦١٣	٤٠٧٣٤٣١٩
٦٢	أنشطة برمجيات واستشارات الحاسب	١٢١٠٩	٤٠٩٠	٢٥٧	٣٠٣٤	١١٨	٢٥٦٤٦	.	.	٤٥٢٥٥
٦٣	أنشطة خدمات المعلومات	.	٤٥٩	.	٥١٣٢	.	٣٣٤٧٠	.	٣٣١	٣٩٣٩٢
ك	الوساطة المالية والتأمين	٤٢٤١	٢١٨٤٤	.	٤٩٨٢	٣١٣٦	٢٤١٥٥	.	١٠٥١	٥٩٤٠٩
٦٤	الوساطة المالية عدا التأمين وتوفير الإعتمادات لمؤسسات القطاع	.	١١٢٩١	.	١٩٢	٢٥٥٥	٥٣١٨	.	.	١٩٣٥٦
٦٦	الانتمطة المساعدة للوساطة المالية	٤٢٤١	١٠٥٥٣	.	٤٧٩٠	٥٩١	١٨٣٧	.	١٠٥١	٤٠٠٥٣

١٠

تابع جدول رقم (٤)

تفصيلات الأصول الثابتة بالتكلفة طبقاً لأقسام النشاط الاقتصادي  
لشركات القطاع الخاص المنظم عام ٢٠٠٩

(القيمة بالآلاف جنيه)

رقم النشاط الاقتصادي	أقسام النشاط الاقتصادي	أراضي	مباني وإنشاءات ومرافق وطرق	الألات ومعدات	وسائل نقل	عدد وأدوات	اثاث ومعدات مكاتب	الثروة الحيوانية والمائية	نفقات ايرادية مؤجلة	الجملة
ل	أنشطة العقارات والتأجير	١٢.٨٩	١.٨٧٢٧	٩٣٦٢	١.٤٤٩	١٥٨٩٩	١٨٣١٣	.	٥٦٨٤	١٨.٥٢٣
٦٨	أنشطة العقارات والتأجير	١٢.٨٩	١.٨٧٢٧	٩٣٦٢	١.٤٤٩	١٥٨٩٩	١٨٣١٣	.	٥٦٨٤	١٨.٥٢٣
م	الانشطة العلمية والتقنية المتخصصة	١٦.٤٦	١٦٥٤٩	٣٧.٥	٧٢٩٤	٢٥١٤٨	٣٤٦٥١	.	٧٥٨٠	١١.٩٧٣
٧٠	أنشطة المراكز الرئيسية والخبرة الاستشارية	.	٢٥٠	٧١٨	٢١٨	.	٢٢٣	.	١٤	١٤٢٣
٧١	الانشطة المعمارية والهندسية والاختبارات التقنية والتحليل	١٦.٤٦	١٤٨٥١	٣٦٨	٥٩٧٨	٢٥١٢٦	٢٥٦٦٥	.	٧٤٩٨	٩٥٥٣٢
٧٢	البحث العلمي والتطوير	.	.	٧٨١	٣٤	٢٠	٩٦	.	١١	٩٤٢
٧٣	الاعلان وبحوث السوق	.	١٤٤٨	١٨٣٨	١.٦٤	٢	٨٦٦٧	.	٥٧	١٣.٧٦
ن	الانشطة الإدارية وخدمات الدعم	١٠.١٩	٣٨.٦٧	٢٩٢٣٩	١.٧.١١	١.١٥	٧٤٠.١	.	٦٢٩	٢٥٩٩٨١
٧٧	أنشطة الاستحجار والتأجير	.	٢	.	.	.	٣	.	.	٥
٧٨	أنشطة التوظيف	.	١.٩	٤٣٩	٢٩٣	٥	١٨٢٥	.	٢.٨	٢٨٧٨
٧٩	أنشطة خدمات وكالة السفر ومنظمي الرحلات السياحية والبحر	١٧.٤	٢٩١٦٩	٩٦٧٨	٧.٩٥٦	٢٦١	٦٥٦.٦	.	٤٠٤	١٧٧٧٧٨
٨١	أنشطة خدمات المباني	٨٣١٥	٨٧٨٧	١٩١٢٢	٣٥٧٦٣	٧٤٩	٦٥٦٧	.	١٧	٧٩٣٢٠
ع	التعليم	٤.١٢	٤٥٨٣	.	٢٤٧١	.	١٢٣٦	.	٢٤٨	١٢٥٥٠
٨٥	التعليم	٤.١٢	٤٥٨٣	.	٢٤٧١	.	١٢٣٦	.	٢٤٨	١٢٥٥٠
ف	الصحة والعمل الإجتماعي	٩٤٩.٠	٦١٨٧٧	٩٧٥٣.٠	٤٢١٨	١١٦.٠	٦.٨٣٤	.	١٢٥٤	٢٣٦٣٦٣
٨٦	الانشطة المتصلة بصحة الانسان	٩٤٩.٠	٦١٨٧٧	٩٧٥٣.٠	٤٢١٨	١١٦.٠	٦.٨٣٤	.	١٢٥٤	٢٣٦٣٦٣
ص	أنشطة الفنون والابداع والتسلية	.	٦٦٨٩٥	٣٤٥٥١	٨٨٥	٢٨	٨٩٤٢	.	٣١٢٤	١١٤٤٢٥
٩٢	أنشطة المقامرة والمراهنه	.	١٣٩٢٩	١٧١.٦	٨٨٥	.	٦.٣٢	.	.	٣٧٩٥٢
٩٣	أنشطة الرياضة والترفيه والتسلية	.	٥٢٩٦٦	١٧٤٤٥	.	٢٨	٢٩١.٠	.	٣١٢٤	٧٦٤٧٣
	الإجمالي العام	١.٠٠٠.٩٦٩٧	٣١.٦٨٢٩٩.٠	٨.٠٤١.٢٨٦٩	٣٥١.١٤٨	١٤.٨١٩٣٩	٥٥٤.٤٩٩٩	٤.٩٦٢٨	٤.٣٦٩٨٧١	١٧٣.٦٢١٥١



تفصيلات رأس المال المستثمر طبقاً لأقسام النشاط الاقتصادي  
لشركات القطاع الخاص المنظم عام ٢٠٠٩

جدول رقم (٥)

(القيمة بالآلاف جنيه)

أقسام النشاط الاقتصادي	رأس المال المدفوع	*الاحتياطيات والفاوض المرحل	المخصصات	فروض طويلة الأجل	بنوك دائنة	العجز المرحل (-)	رأس المال المستثمر
أ الزراعة والصيد واستغلال الغابات وقطع أشجار الأخشاب	١٢٦٨٨٧٠	٥٣١٤٧٣	١٠٥٥٧٧٣	١٤٠٧٣٨	٢٤٣٦٧٧	١٣٩١٠٠	٣١٠١٤٣١
٠١ الزراعة والصيد وأنشطة الخدمات ذات الصلة بها	١٢٦٨٨٧٠	٥٣١٤٧٣	١٠٥٥٧٧٣	١٤٠٧٣٨	٢٤٣٦٧٧	١٣٩١٠٠	٣١٠١٤٣١
ب التعدين واستغلال المحاجر	٨٢٢٤٧٨	٩٢١٤٧	٥٩٣٣٦٩١١	٥٤٨٩٩٢	٣٣٢٥٩٥٣٦	.	٩٤٠٦٠٠٦٤
٠٦ استخراج النفط والغاز الطبيعي	٨٠٩٩٢٠	٨٦٨٠٣	٥٩٣٣٦٩٣٥	٥٤٨٧٤٤	٣٣٢٥٨٠١٨	.	٩٤٠٢٩٩٢٠
٠٨ التعدين واستغلال المحاجر	١٢٥٥٨	٥٣٤٤	١٠٤٧٦	٢٤٨	١٥١٨	.	٣٠١٤٤
ج الصناعات التحويلية	٢٤٨٢٦٠٥٦	١٤٢٣٩٤٦٤	٢١٩٦٤٢٨٨	٧٨٢٣٠٧٢	٧٧٢٦١٤٦	٤٨٥١٥٨٨	٧١٧٢٧٤٣٨
١٠ صناعة المنتجات الغذائية	١٦٢٣٨٤٥	٨٦٢٩٩٩	١٨٦٩٣٧٦	٤٩١٧٠٥	٤٠١١٧١	٤٩٧٨٧١	٤٧٥١٢٢٥
١١ صناعة المشروبات	٥١١٤٧٠	١٤٦٥٦٧	٩١١٠٧٦	١٦٠٥٠٨	٦٨٥٨٤	٦٨٥٨٤	١٧٣٢١١٢
١٢ صناعة منتجات التبغ	٤٩٩٢٨	٣٦٠٧٤	١١٤٥٤	.	٧٤٩٤	.	١٠٤٩٥٠
١٣ صناعة المنسوجات	٣٤٦٥٢٥٣	٦١٢٨٠٦	٩٦٥٢٣٦	٣٧٠٩٦١	٣٥٧٣٤٣	٥٤٤٨٩٧	٥٢٢٦٧٠٢
١٤ صناعة الملابس الجاهزة	٢٥٨٨٠٤	٥٤٤٢٧	١٩٥٢١٣	٣٠٢١٤٤	٢٤٠٢٨٢	٣٤٤٩١٦	٧٠٥٩٧٤
١٥ صناعة الجلد ومنتجاته	٥٧٠٠	٣٢١٢	٨٩٩٣	١٥٤٤	٢٦٢٢	٤٨٢٢	١٧٢٤٩
١٦ صناعة الخشب والمنتجات الخشبية والفلين عدا الأثاث وصناعة الفس ومواد الصفر	١٢٨٠٠٠	١٢٥٧١	٥١٩٢٥	١١٠٢٥	١٠٢٤٤	٢١٠٥٢	١٩٢١٣
١٧ صناعة الورق ومنتجاته	٣١٥٧٨٩	١٤٠٢٤٧	٣٨٤٧٠٢	٦٤٣٧٥	٧٨٧٦٠	٧٤٠١٩	٩٠٩٨٥٤
١٨ الطباعة وإستمحاء ومناظير الإعلام المسجلة	٢٩٣٣٦٠	١١٤٠٤٣	٢٦٦٠٤٨	١٧١٦٥	٦٠١٥٢	٣٣٠	٧٥٠٤٣٨
١٩ صناعة قمح الكوك و المنتجات النفطية	٥٠٣٠٨٦	٢٠٥٩٧	٥٦٠٠٠٨	٢٨٦١٤٧	.	.	١٥٥٤١٣٨
٢٠ صناعة المواد و المنتجات الكيميائية	٣٤٠١٨٦٢	٢٨٧٦٤٥٧	٣٢١٤٦٩٦	١٨٢٠٢١١	١٤٤٦٨٥٠	٣٤٩٨٨٥	١٢٤١٠٩١
٢١ صناعة المستحضرات الصيدلانية والكيميائية والدوائية	٢٠٠٠٥٢٠	٢٥٠٣٢٤	٣١٥٤٤٥	١٢٨٣٧٨٢	٤٢٩٤٤١	١٧٠٦٢٣	٤١٥٨٨٩
٢٢ صناعة منتجات المطاط واللدائن	٧٢٠٠٩٧	٣١٨٤٦٥	٦٠٦١٧٩	٤٠٣٤٩	١١٢٤٣٠	٧٤١٨٨	١٨٢٣٣٢
٢٣ صناعة منتجات المعادن اللافلزية الأخرى	٥٧٨٦٢٢٤	٧٢٨٣٥٦٥	٩٩٠٥٢٠١	١٣٦٥٤٣٤	٥٣١٧٩٦	٤٨٤٨٥	٢٤٨٢٧٣٥
٢٤ صناعة الفلزات القاعدية	٢٣٥٧١١٣	٤٦٨٥٩٨	١٠٢٩١٧١	١٢٣٤١٩٠	٢١٤٠٣٣٥	١٧٥٨٥	٦٣٥٤١٢٢
٢٥ صناعة منتجات المعادن المشكلة عدا الماكينات والمعدات	٢٥٤٥٢	١٢١٤٨٤	١١٠٢١٧	٦٤١٠٢	١٣٩٤٨٢	٤٨٥٣	٦١٥٠١٣
٢٦ صناعة الحاسبات والمنسحات الإلكترونية والبصرية وصناعة الأجهزة الطبية	٥٩٨٨٥	٣٧٨٩١	١٢٧٢٣١	.	٣٦١٢٣	٥٦٤٣١	٣٤٥١٩
٢٧ صناعة الأجهزة الكهربائية	٤٤٨٨٠٥	٤٧٣٦٤	١٠٣٥٠٥٧	٢٢٥٠٠٤	٤٧٦٥٧٩	٣١٩٨٥١	٤٣٠٩١٧٨
٢٨ صناعة الآلات والمعدات الغير مصنفة في موضع آخر	٥٩٧٩٥	٤١٨٥٢	٦٨٥٢٨	١٢٧٠٠	٢٤٣٥٥	٤٨٤٩	٤٣٣٥٠١
٢٩ صناعة المركبات ذات المحركات	٣٧٠٥٠٠	١٥٠٠٦٣	٢٦١٤٠٥	٦٩٦٥٢	١٨٧٤١	٣٦٩١٨٣	١١٢١٤٥
٣١ صناعة الأثاث والمنسحات الخشبية الغير مصنفة في موضع آخر	١٢٦٧٨٩	٢٧٨٠٨	٥٥٤١٤	١٠٥٤	٥٦٢٧٢	٢٠٤٥	١٢١٣٣٥
٣٢ صناعات تحويلية أخرى	٣٠٦٠	٨٣٠	١٣١٢	.	.	.	٤٢٠٢

\* لايشمل احتياطي مستثمر في سندات حكومية

تفصيلات رأس المال المستثمر طبقاً لأقسام النشاط الإقتصادي  
لشركات القطاع الخاص المنظم عام ٢٠٠٩

تابع جدول رقم (٥)

(القيمة بالالف جنيه)

رقم النشاط الإقتصادي	أقسام النشاط الإقتصادي	رأس المال المدفوع	*الاحتياطيات والفاوض المرحل	المخصصات	فروض طويلة الأجل	بنوك دائنة	(-) العجز المرحل	رأس المال المستثمر
٣٣	إصلاح المعدات والأجهزة	٨٠	.	١	.	.	.	٨١
٣٤	الإمداد المالي وشبكات الصرف الصحي وإدارة ومعالجة النفايات	٤٠٠	١٥١	١٦	.	.	.	٥٦٧
٣٦	تجميع وتنقية وتوزيع المياه	٤٠٠	١٥١	١٦	.	.	.	٥٦٧
و	الإشاءات ( التشييد و البناء )	٤٠٢٥٠٧٦	١٢٦٥٢٩٥٥	٢١٣٨٩٣٧	٩٢٠٠٢٢٥	٢١٠٨٩٤٩	١٠٢٤٥٩٣	٢٩١٠١٥٤٩
٤١	تشبيد البنايات	٣٨٢٥٧١١	١٢٤٦٦٨٧٩	١٦٧٧١٥٧	٨٩٣٩٧٥٥	١٩٧٤٩٨٥	٩٦٧٨٤٥	٢٧٩١٦٦٢٢٢
٤٢	الهندسة المدنية	١٣٣٣٦٥	١٣٦٧٢٦	٤١٦٥٦٤	٢٣٩٠٨٥	١٣٣٩٦٤	٨٤٧٤٨	١٠٠٢٩٥٦
٤٣	أنشطة التشييد المتخصصة	٦٦٠٠٠	٤٩٣٥٠	٤٥٢٣٦	٢١٣٩٥	.	.	١٨١٩٧١
ز	تجارة الجملة والتجزئة وإصلاح المركبات ذات المحركات والدراجات النارية	٢٢٤٣٩٨٤	١١٢٤٦٤٣	١٢٠٨٩٥٥	٧٦١٣٣٢	٢٦٣٧٢٨١	٥٤٤٧١٨	٧٤٣١٤٧٧
٤٥	تجارة الجملة والتجزئة وإصلاح المركبات ذات المحركات والدراجات النارية	٥٧٥٧٧٢	٥٠٦٣٣٨	٣٨٧٣٠٩	٤٣٤٤٦٩	١٣٠٠٨٥٥	٣٨٦٢٨٢	٢٨١٨٤٨١
٤٦	تجارة الجملة عدا المركبات ذات المحركات والدراجات النارية	١٦٣٦٤٩٤	٦٠٨١٤٨	٨٠٧٥٠٠	٣٠٥٤١٣	١٣٢٨٠٦٤	١١٤٤٥٧	٤٥٧١١٦٢
٤٧	تجارة التجزئة عدا تجارة المركبات والدراجات النارية	٣١٧١٨	١٠١٥٧	١٤١٦٦	٢١٤٥٠	٨٣٦٢	٤٣٩١٩	٤١٨٣٤
ح	النقل والتخزين	٣٢٠٠٣٧٧	١٤٦٧٧٤٦	١٥٨٨٦٤٢	٢٢٣٣٨٦	١١٨٨٤٢	٥٣٨٨٧٦	٦٠٦٠١٦٧
٤٩	النقل البري ، والنقل عبر خطوط الأنابيب	٢٧٣٢٩٦٨	١١٧٢١٦٩	٩٩٠١٦٦	١٠٩٨١٥	٦٤٢٥	٤٩٧	٥٠١١٢٤٦
٥٠	النقل عبر الماء	١١٥٢٤٠	٤٢٧٦٧	٩٤٣٠٤	٤٤٣٩	٤٧٦٧	١١٩٠٤٧	١٤٢٣٨٠
٥١	النقل الجوي	٥٧٨٣٢	١٤٩٦٨	٧٧٩٠٢	.	٢٩٦٠٠	١١٩٧٨٥	٦٠٥١٧
٥٢	أنشطة التحريش والدعم للنقل	٢٩٤٣٣٧	٢٣٧٨٤٢	٤٢٦٤٠٠	١٠٩١٣٢	٧٨٨٥٠	٢٩٩٥٥٧	٨٤٦٠٢٤
ط	أنشطة خدمات الغذاء والإقامة	٨٦٦٠١٣	٤٢٨٤٠٣	٤٢٨٣٧٨	٤٠١٣١٥	٧٦٤٩٤	٣٩٥٠٤	٢١٦١٠٩٩
٥٥	أنشطة خدمات الإقامة	٨٥٨٠٢٣	٤٢٣٨٣٠	٤٢٢٠٠٨	٤٠١٣١٥	٧٦٤٩٤	٣٨١٣٢	٢١٤٣٥٣٨
٥٦	أنشطة خدمات العدا والمطاعم	٧٩٩٠	٤٥٧٣	٦٣٧٠	.	.	١٣٧٢	١٧٥٦١
ي	المعلومات والاتصالات	١٧٢٣٧٣٢١	٨٩٢٠٩٨٧	٢٤٤٨٣٠٧	١٠٤٠٠٦٣	٣١٨٦٠	٥٥٨٨٠	٥١٦٥٧٣٥٨
٥٨	أنشطة النشر	٦٣٢٤	١٦١٨	١٧٩٤٢	٢٧٢٦٣	.	٢٠٦٨٧	٣٨٥٢٠
٥٩	أنشطة نشر وإنتاج برامج التلفزيون والفيديو والأفلام السينمائية والتسجيلات	٨٠٨٩١	٨٢٠٤	٤٤١٦١	١٥٩٦	١١٠٣٦	٣٥١٩٣	١٢٠٦٩٤
٦١	الاتصالات	١٧٠٧٠٩٦٦	٨١٤١١٠٧	٢٤٣٥٩٣٧٩	٩٩١٠٤١	١٠٢٢٥	١٠٢٢٥	١٧٢٧٢٧١١
٦٢	أنشطة برمجيات وتكنولوجيا الحاسب	٦٩٠٠٠	٦٣٩٩٨	٢٣٣٠١	٢٠١٦٣	١٠٥٩٩	.	١١٧٠٦١
٦٣	أنشطة خدمات المعلومات	٦٠١٤٠	.	٣٨٢٣١	.	.	.	٤١٣٦١
ك	الوساطة المالية والتأمين	٢٥٧٥٠٠	١٠٢٠١٨	٥٦٩٦٨	٥٧١٠٦	١٧١٢٩	١٦٢٢٤	٥٠٤٤٩٧
٦٤	الوساطة المالية عدا التأمين ، وغير الأعمدة لمؤسسات النقد	٢٠٤٠٠	٤٩٤٠	٦١١٦	١١٠٠٠	.	.	٤٢٥٥٥
٦٦	الأنشطة المساعدة للمؤسسات المالية	٢٣٧٠٠٠	٩٧٠١٨	١١٠٥٢	٤٦١٠٦	١٧١٢٩	١٦٢٢٤	٤٦١٩٤١

\* لايشمل احتياطي مستثمر في سندات حكومية

تفصيلات رأس المال المستمر طبقاً لأقسام النشاط الإقتصادي  
لشركات القطاع الخاص المنظم عام ٢٠٠٩

تابع جدول رقم (٥)

(القيمة بالالف جنيه)

رقم النشاط الإقتصادي	أقسام النشاط الإقتصادي	رأس المال المدفوع	*الاحتياطيات والفاوض المرحل	المخصصات	قروض طويلة الأجل	بنوك دائنة	العجز المرحل (-)	رأس المال المستمر
ل	أنشطة العقارات والتأجير	١٠٠٩٩٤٧	٢٢٦٦٣٥	٩٩٥٤٨	٩٩٧٨٤٥	١٢٦٨٤٣	٧٥٦٤٣	٢٣٨٥١٧٥
٦٨	أنشطة العقارات والتأجير	١٠٠٩٩٤٧	٢٢٦٦٣٥	٩٩٥٤٨	٩٩٧٨٤٥	١٢٦٨٤٣	٧٥٦٤٣	٢٣٨٥١٧٥
م	الأنشطة العلمية والتقنية المتخصصة	٩٢٩٢٢	٩٤١٦٨	٧١٢٠٨	٤٨٥٣	١٥٦٢١٦	٧٤٦٣	٤١١٩٠٤
٧٠	أنشطة المراكز الرئيسية والخبرة الاستشارية	٤٠٠	٧٩٠	٩٣٣	.	.	.	٢١٢٣
٧١	الأنشطة المعمارية والهندسية والاختبارات التقنية والتحليل	٩٠٣٠٠	٨٨٥٣٣	٦٢٧٨٧	٤٨٥٣	١٥٦٢١٦	٧٠٧١	٣٩٥٦١٨
٧٢	البحث العلمي والتطوير	٥٠٠	٢٧	٨٦٠	.	.	١٥٧	١٢٣٠
٧٣	الإعلان وبحوث السوق	١٧٢٢	٤٨١٨	٦٦٢٨	.	.	٢٣٥	١٢٩٣٣
ن	الأنشطة الإدارية وخدمات الدعم	١٩٠٤٢١	١٠٣٩٩٨	١٤٤١٨٩	١٤٩٨٢	٢٨١١٣	٤٥٥٣٨	٤٣٦٦٥
٧٧	أنشطة الاستئجار والتأجير	١	.	١	.	.	٢١٨	٢١٦-
٧٨	أنشطة التوظيف	٥٠٦٠	٣٠٤٩	٢٠٢٦	٥	.	٢٥٩١	٧٥٤٩
٧٩	أنشطة خدمات وكالة السفر ومنظمي الرحلات السياحية والحجز	١٤٧٦٢٠	٤٩٧٤٧	٨٥١٦١	١٤٩٧٧	١٧٩٣٣	٤٢٥٤٥	٣٦٢١٨٣
٨١	أنشطة خدمات المباني	٣٧٧٤٠	٥١٢٠٢	٥٧٠٠١	.	١٠١٨٠	١٨٤	١٥٥٩٣٩
ع	التعليم	٦٥٤٢	٧١٣	٣١٥١	.	.	٢١٠٨	٨٢٩٨
٨٥	التعليم	٦٥٤٢	٧١٣	٣١٥١	.	.	٢١٠٨	٨٢٩٨
ف	الصحة والعمل الإجتماعي	١٢٤٦٠٥	٨٩٨٥٧	١٢٣٦٦٧	٨٧٨٥	٩٧٩٧	٥٨٥٣	٣٥٠٨٥٨
٨٦	الأنشطة المتعلقة بصحة الإنسان	١٢٤٦٠٥	٨٩٨٥٧	١٢٣٦٦٧	٨٧٨٥	٩٧٩٧	٥٨٥٣	٣٥٠٨٥٨
ص	أنشطة الفنون والابداع والتسلية	٧٧٤٢٧	٧٢٩٧	٥٩٩٦٥	٢٩٠٤١	٥٠٠	٢٠٨٨٨	١٥٣٣٤٢
٩٢	أنشطة المقامرة والمرآة	٢٧	.	٢٨٨٢٩	.	.	.	٢٨٨٥٦
٩٣	أنشطة الرياضة والترفيه والتسلية	٧٧٤٠٠	٧٢٩٧	٣١١٣٦	٢٩٠٤١	٥٠٠	٢٠٨٨٨	١٢٤٤٨٦
	الإجمالي العام	٥٦٢٤٩٩٣٩	٤٠٠٨٢٦٥٥	١١٢٧٩٣٦٥٣	٢١٢٥١٧٣٥	٤٦٥٤١٣٨٣	٧٣٦٧٩٧٦	٢٦٩٥٥١٣٨٩

تفصيلات الاحتياطات والفائض المرحل طبقاً لأقسام النشاط الاقتصادي  
لشركات القطاع الخاص المنظم عام ٢٠٠٩

جدول رقم (٦)

(القيمة بالالف جنيه)

الجملة	الفائض المرحل	الاحتياطات					قانونى	أقسام النشاط الإقتصادي	نوع النشاط الإقتصادي
		الجملة	أخرى	ارتفاع أسعار الأصول	عام	تمويل المشروعات والتجديدات والتوسيعات			
٥٨٦٧٩٥	٣٩٥٣٧٠	١٩١٥٢٥	٣٠٣٦٣	١٢٧٣	٢٥٦١	٥١٢٣	٥٥٣٢٢	٩٦٧٨٣	أ الزراعة والصيد واستغلال الغابات وقطع أشجار الأخشاب
٥٨٦٧٩٥	٣٩٥٣٧٠	١٩١٥٢٥	٣٠٣٦٣	١٢٧٣	٢٥٦١	٥١٢٣	٥٥٣٢٢	٩٦٧٨٣	٠١ الزراعة والصيد وأنشطة الخدمات ذات الصلة بها
١٠١٦٣٢	١٥٢١	٨٧٣٨٠	٣٣١٢	٤١٨٥٠	.	.	٩٤٨٥	٣٢٧٣٣	ب التعدين واستغلال المحاجر
٩٦٢٨٨	٨٩٦٩	٨٧٣١٩	٣٣١٢	٤١٨٥٠	.	.	٩٤٨٥	٣٢٦٧٢	٠٦ استخراج النفط والغاز الطبيعي
٥٣٤٤	٥٢٨٣	٦١	.	.	.	.	.	٦١	٠٨ التعدين واستغلال المحاجر
١٤٢٥٧٥٨٧	٩٨٧٦٨١٤	٤٣٨٠٧٧٣	١٢٥٩١٢٠	١٢٥٤٦	١٠٨٢٩٩٥	٦٠٣٦٣	١٨١٢٣	١٩٤٧٦٢٦	ج الصناعات التحويلية
٨٦٤٨٦٤	٤٩٧٤٧٥	٣٦٦٣٨٩	٦٨١٠٠	.	١٧٦١٥	.	١٨٦٥	٢٧٩٨٠٩	١٠ صناعة المنتجات الغذائية
١٤٦٥٦٧	.	١٤٦٥٦٧	١٩٧٢٣	٦١٤٣	٦١٠٦٥	.	.	٥٩٦٣٦	١١ صناعة المشروبات
٣٦٠٧٤	٣٢٦٣٥	٣٤٣٩	.	.	.	.	.	٣٤٣٩	١٢ صناعة منتجات التبغ
٦١٢٨٠٦	١٢٢٠٦٩	٤٩٠٧٣٧	٢٥٦٣٤٣	.	٥٠٤٦٥	٣٣٤٨٥	.	١٥٠٤٤٥	١٣ صناعة المنسوجات
٥٤٤٢٧	٤٥٩٠٢	٨٥٢٥	.	.	٦٦٤	١٢٤	.	٧٧٣٧	١٤ صناعة الملابس الجاهزة
٣٢١٢	١٢٨٧	١٩٢٥	.	.	١٨٠٠	.	.	١٢٥	١٥ صناعة الخلد ومنتجاته
١٢٥٧١	١١٧٤٨	٨٢٣	.	.	.	.	.	٨٢٣	١٦ صناعة الخشب والمنتجات الخشبية والخيزران والمنتجات من مواد الصنوبر
١٤٠٢٤٨	٥٣١٦١	٨٧٠٨٧	٣٧٢٩	٦١١٩	٥٨٨٥	٣٣	١	١٨٢٥٨	١٧ صناعة الورق ومنتجاته
١١٤٠٤٣	٧٦٨٦١	٣٧١٨٢	٦٨٨	.	١٠٢٧٣	٤٠٧	.	٢٥٨١٥	١٨ الطباعة وإستساح وسائل الإعلام المسحونة
٢٠٥٩٦٩	١٠٨٧٧٤	٩٦٧٢٣	.	.	.	.	.	٩٦٧٢٣	١٩ صناعة فحم الكوك و المنتجات الفطرية
٢٨٧٦٦٠٢	١٦٢٥٤٥١	١٢٥١١٥١	٥١٢٨١٠	.	٩٩١٤٠	١٨٩٤٥	١٤٥	٦٢٠١١١	٢٠ صناعة المواد و المنتجات الكيماوية
٢٥٠٣٢٤	١٩٣٠٥٨	٥٧٢٦٦	٧٤٩٢	.	.	.	.	٤٩٧٧٤	٢١ صناعة المستحضرات الصيدلانية والكيميائية و الأدوية
٣٣١٠٨٢	٢٥٧٠١٣	٧٤٠٦٩	٦٦٣٣	.	١٤٣١٥	١٢٩٢	١٢٦١٧	٣٩١١٢	٢٢ صناعة منتجات المطاط واللدائن
٧٢٨٣٥٦٥	٥٨٩٦٠٩٧	٣٨٧٧٤٦٨	٢٩٧٠٤٨	٢٧١	٧٥٠٦٨٦	٥٩٤٩	.	٣٣٣٦٠٤	٢٣ صناعة منتجات المعادن اللافلزية الأخرى
٤٦٨٥٩٨	٣٧٥٩٠١	٩٢٦٩٧	٨٠٠	.	٩٠	.	.	٩١١٠٧	٢٤ صناعة الفلزات القاعدية
١٢١٤٨٤	٧٢٣٧٧	٤٩١٠٧	٤٤٩١٩	.	٢٤	.	.	٤١٦٤	٢٥ صناعة منتجات المعادن المشكلة عدا الألمنيوم والمعادن
٤١٧٤٤	١٥١٦١	٤٤٢٢٥	٢٠٣	.	١١٠٠	.	٣٤٩٥	٢١٤٢٧	٢٦ صناعة الحاسبات و المنتجات الإلكترونية و الصغرية وصناعة الأجهزة الطبية
٤٧٣٦٨٤	٣٢٨٣٢٥	٩٤٥٣٥٩	٣٠٦٢٧	.	٥٠٤٤	٢٨	.	١٠٩٥٦٤	٢٧ صناعة الأجهزة الكهربائية
٤١٨٥٢	٣٦٣١٥	٥٥٣٧	.	.	٦٥٢	.	.	٤٨٨٥	٢٨ صناعة الآلات و المعدات غير مصنفة في موضع آخر
١٥٠٠٤٣	١١٣٠١١	٣٩٤٥٢	٨٥٥٣	.	٦	.	.	٢٨٤٩٢	٢٩ صناعة المركبات ذات المحركات
٢٧٨٠٧	١٣٧١٨	١٤٠٩٤	١٣٥٢	.	٢١٠٨٤	.	.	١٧٢٣	٣٠ صناعة الآلات و المنتجات الخشبية غير مصنفة في موضع آخر
٨٣٠	٤٧٤	٣٥٤	٤	٣	٦٦٠	.	.	١٥٢	٣٢ صناعات معدنية أخرى

تفصيلات الاحتياطات والفائض المرحل طبقاً لأقسام النشاط الإقتصادي  
لشركات القطاع الخاص المنظم عام ٢٠٠٩

تابع جدول رقم (٦)

(القيمة بالآلاف جنيه)

الجملة	الفائض المرحل	الاحتياطات					قانونى	يستثمر فى سندات حكومية	تمويل المشروعات والتجديدات والتوسيعات	أقسام النشاط الإقتصادي	نوع النشاط الإقتصادي
		الجملة	أخرى	ارتفاع أسعار الاصول	عام	أخرى					
.	.	.	.	.	.	.	.	.	إصلاح المعدات والأجهزة	٣٣	
١٥١	١٢٩	٢٢	.	.	.	٢٢	.	.	الإمداد المائى وشبكات الصرف الصحى وإدارة ومعالجة النفايات	هـ	
١٥١	١٢٩	٢٢	.	.	.	٢٢	.	.	تجميع وتنقية وتوزيع المياه	٣٦	
١٢٦٥٤٦٧٣	٥٨٣٨٤١٤	٦٨١٦٢٥٩	٥٩.٧٧١٥	١١١٩٣	٣٣٨.٣	١١٥.٦	١٧١٨	٨٥.٣٢٤	الإتصالات ( التشييد و البناء )	و	
١٢٤٦٨٣٣٨	٥٧٢١٧٦٧	٦٧٤٦٥٧١	٥٩.٧٧١٥	٢٤٧.٠	٣٣.٩٥	٩٨٧٥	١٤٥٩	٧٩١٩٥٧	تشبيد البنايات	٤١	
١٣٦٩٨٥	٦٧٥٣٢	٦٩٤٥٣	.	٨٧٢٣	٧.٨	١٦٣١	٢٥٩	٥٨١٣٢	الهندسة المدنية	٤٢	
٤٩٣٥٠	٤٩١١٥	٢٣٥	.	.	.	.	.	٢٣٥	أنشطة التشييد المتخصصة	٤٣	
١١٣.٣٦٠	٨٦٨١٨٧	٢٦٢١٧٣	٤٧٧٣١	٥١٩.٠	٨١٣٨٥	١.٩٤	٥٧١٧	١٢١.٥٦	تجارة الجملة والتجزئة وإصلاح المركبات ذات المحركات والدراجات النارية	ز	
٥.٦٣٣٨	٤٣٦١٨٨	٧.١٥٠	.	.	٥٣٧٢	٥٩٨	.	٦٤١٨.٠	تجارة الجملة والتجزئة وإصلاح المركبات ذات المحركات والدراجات النارية	٤٥	
٦١٣٨٥١	٤٢٣٨٩٥	١٨٩٩٥٦	٤٧٦٧٤	٥١٣٨	٧٥٥٥٨	٣٦٧	٥٧.٣	٥٥٥١٦	تجارة الجملة عدا المركبات ذات المحركات والدراجات النارية	٤٦	
١.١٧١	٨١.٤	٢.٦٧	٥٧	٥٢	٤٥٥	١٢٩	١٤	١٣٦.٠	تجارة التجزئة عدا تجارة المركبات والدراجات النارية	٤٧	
١٤٦٧٧٤٨	١٢٧٦٤٣٤	١٩١٣١٤	٧٩٧٥١	١٥٤	٢٨٤٣.٠	٢٨٤١٨	٢	٥٤٥٥٩	النقل والتخزين	ح	
١١٧٧١٦٩	١١٤٥٣٠	٢٦٧٣٩	١٧٨١	.	١٧٧	.	.	١٨٧٢	النقل البرى ، والنقل عبر خطوط الأنابيب	٤٩	
٤٢٧٦٧	٤٣٦٢	٣٨٤.٥	٢.٥٦٤	٢	١.٣١٥	١٥.٣	.	٦.٢١	النقل عبر الماء	٥٠	
١٤٩٦٨	.	١٤٩٦٨	.	.	.	١٤٤٨٠	.	٤٨٨	النقل الجوى	٥١	
٢٣٧٨٤٤	١٢٦٦٤٢	١١١٢.٢	٥٧٤.٦	١٥٢	١٧٩٣٨	١٢٤٣٥	٢	٢٣٢٦٩	أنشطة التخزين والدعم للنقل	٥٢	
٤٢٨٤٠٣	٢٤.٠٨٤	١٨٨٣١٩	١٣٣٤٦٩	.	٢٤٦٨٨	٤٥٤	.	٢٩٧.٨	أنشطة خدمات الغذاء والإقامة	ط	
٤٢٣٨٣.٠	٢٣٥٩٤.٠	١٨٧٨٧٠	١٣٣٤٦٩	.	٢٤٦٥٤	٤٤٤	.	٢٩٣٢٣	أنشطة خدمات الإقامة	٥٥	
٤٥٧٣	٤١٤٤	٤٢٩	.	.	٣٤	١٠	.	٣٨٥	أنشطة خدمات الغذاء والمشروبات	٥٦	
٨٩٢.٩٨٧	٣٦٤٣٦٩٢	٥٢٧٧٢٩٥	٧٤٨٦	.	٤٤٢٢٢٢.٠	١٨١١.٠	.	٨٢٩.٧٩	المعلومات والاتصالات	ى	
٧٦٧٨	٧٦٧٨	.	.	.	.	.	.	.	أنشطة النشر	٥٨	
٨٢.٤	٧١٤٥	١.٥٩	.	.	.	.	.	١.٥٩	أنشطة نشر وإنتاج برامج التليفزيون والفيديو والأفلام السينمائية والتسجيلات	٥٩	
٨٨٤١٠.٧	٣٥٦٨٥٥١	٥٢٧٢٥٥٦	٦٨١٤	.	٤٤٢٢٦٢.٠	١٨١١.٠	.	٨٢٥.١٢	الاتصالات	٦١	
٦٣٩٩٨	٦٠٣١٨	٣٦٨.٠	٦٧٢	.	.	.	.	٣٠.٨	أنشطة برمجيات واستشارات الحاسب	٦٢	
.	.	.	.	.	.	.	.	.	أنشطة خدمات المعلومات	٦٣	
١.٢٠١٨	٦٥٧٨٨	٣٦٢٣.٠	١١٥٥٦	١٥٧	.	٩٦٧.٠	.	١٤٨٤٧	الوساطة المالية والتأمين	ك	
٤٩٤٨	٤١٢١	٨١٩	.	.	.	.	.	٨١٩	الوساطة المالية عدا التأمين وتوفير الاعتمادات لمؤسسات القطاع	٦٤	
٩٧.٧٨	٦٠٦٦٧	٣٥٤١١	١١٥٥٦	١٥٧	.	٩٦٧.٠	.	١٤.٢٨	الأنشطة المساعدة للوساطة المالية	٦٦	

تفصيلات الأحتياطيات والفائض المرحل طبقاً لأقسام النشاط الإقتصادي  
لشركات القطاع الخاص المنظم عام ٢٠٠٩

تابع جدول رقم (٦)

(القيمة بالالف جنيه)

الجملة	الفائض المرحل	الأحتياطيات						أقسام النشاط الإقتصادي	تأويل النشاط الإقتصادي
		الجملة	أخرى	ارتفاع أسعار الأصول	عام	تمويل المشروعات والتجديدات والتوسيعات	يستثمر في سندات حكومية		
٢٢٦٦٤٣	٢٠٠٥٨٧	٢٦٠٥٦	٤٧	.	٨٩٩	٢٦١٤	٨	٢٢٤٨٨	ل أنشطة العقارات والتأجير
٢٢٦٦٤٣	٢٠٠٥٨٧	٢٦٠٥٦	٤٧	.	٨٩٩	٢٦١٤	٨	٢٢٤٨٨	٦٨ أنشطة العقارات والتأجير
٩٤١٦٨	٧٤٥٣٩	١٩٦٢٩	٧٥٥	.	٩٢٠	٢٩٢٣	.	١٥٠٣١	م الأنشطة العلمية والتقنية المتخصصة
٧٩٠	٧٨٢	٨	.	.	.	.	.	٨	٧٠ أنشطة المراكز الرئيسية والخبرة الاستشارية
٨٨٥٣٣	٦٨٩٦٣	١٩٥٧٠	٧٤٣	.	٩١٦	٢٩٠٧	.	١٥٠٠٤	٧١ الأنشطة المعمارية والهندسية والاختبارات التقنية والتحليل
٢٧	.	٢٧	.	.	.	١٦	.	١١	٧٢ البحث العلمي والتطوير
٤٨١٨	٤٧٩٤	٢٤	١٢	.	٤	.	.	٨	٧٣ الاعلان وبحوث السوق
١٠٣٩٩٨	٦٦١٦٦	٣٧٨٣٦	٧٢٣	.	٢٩٠٢٣	.	.	٨٠٩٠	ن الأنشطة الادارية وخدمات الدعم
.	.	.	.	.	.	.	.	.	٧٧ أنشطة الاستتجار والتأجير
٣٠٤٩	٢٩٧٠	٧٩	.	.	١٠	.	.	٦٩	٧٨ أنشطة التوظيف
٤٩٧٤٧	٣٩٤٩٥	١٠٢٥٢	٧٢٣	.	٥٠٠٦	.	.	٤٥٢٣	٧٩ أنشطة خدمات وكالة السفر ومنظمي الرحلات السياحية والحجز
٥١٢٠٢	٣٣٦٦٧	٢٧٥٠٥	.	.	٢٤٠٠٧	.	.	٣٤٩٨	٨١ أنشطة خدمات المبانى
٧١٣	٦٨٩	٢٤	.	.	.	.	.	٢٤	ع التعليم
٧١٣	٦٨٩	٢٤	.	.	.	.	.	٢٤	٨٥ التعليم
٨٩٨٥٧	٦٧٦٠١	٢٢٢٥٦	٤٧١٨	٣٦٢	٣٥٤٢	.	.	١٣٦٣٤	ف الصحة والعمل الإجتماعي
٨٩٨٥٧	٦٧٦٠١	٢٢٢٥٦	٤٧١٨	٣٦٢	٣٥٤٢	.	.	١٣٦٣٤	٨٦ الأنشطة المتصلة بصحة الإنسان
٧٢٩٧	٦٥٦٩	٧٢٨	.	.	.	.	.	٧٢٨	ص أنشطة الفنون والابداع والتسلية
.	.	.	.	.	.	.	.	.	٩٢ أنشطة المقامرة والمراهنة
٧٢٩٧	٦٥٦٩	٧٢٨	.	.	.	.	.	٧٢٨	٩٣ أنشطة الرياضة والترفيه والتسلية
٤٠١٧٣٠٣	٢٢٦٣٥٣١١	١٧٥٣٧٧١٩	٧٤٨٦٧٤٦	٧٢٧٢٥	٥٧١٠٨٦٦	١٤٠٢٧٥	٩٠٣٧٥	٤٠٣٦٧٣٢	الإجمالي العام

تفصيلات المخصصات طبقاً لأقسام النشاط الاقتصادي  
لشركات القطاع الخاص المنظم عام ٢٠٠٩

جدول رقم (٧)

(القيمة بالآلاف جنيه)

الجملة	مخصصات أخرى	مخصص الديون المشكوك فيها	مخصص الضرائب المتنازع عليها	مخصص الاهلاك	أقسام النشاط الاقتصادي	نيل نشاط الاقتصادي
١.٥٥٧٧٣	٩٢٣٦٦	٥٦٤١	١٣٩٦٢٨	٨١٨١٣٨	الزراعة والصيد واستغلال الغابات وقطع أشجار الأخشاب	أ
١.٥٥٧٧٣	٩٢٣٦٦	٥٦٤١	١٣٩٦٢٨	٨١٨١٣٨	الزراعة والصيد وأنشطة الخدمات ذات الصلة بها	٠١
٥٩٣٣٦٩١١	٦٧٩٢٧	٧٤١٨	٣٧٨٦٧	٥٩٢٢٣٦٩٩	التعدين واستغلال المحاجر	ب
٥٩٣٢٦٤٣٥	٦٧٩١٠	٧٤١٨	٣٧٨٦٧	٥٩٢١٣٢٤٠	إستخراج النفط والغاز الطبيعي	٠٦
١.٥٧٦	١٧	.	.	١.٥٥٩	التعدين واستغلال المحاجر	٠٨
٢١٩٦٤٢٨٨	١٩٢٨٥٧٥	١٢٧٦٨٦	٢٣٥٥٣٩	١٩٦٦٢٤٨٨	الصناعات التحويلية	ج
١٨٦٩٣٧٦	٥٥٦٧١	٤.١٧١	٥٩٣١٧	١٧١٤٢١٧	صناعة المنتجات الغذائية	١٠
٩١١.٧٦	٥٤٧٨٥	.	.	٨٥٦٣٩١	صناعة المشروبات	١١
١١٤٥٤	.	١.٨٢	.	١.٣٧٢	صناعة منتجات التبغ	١٢
٩٦٥٢٣٦	٦١٨١٧	٣.٩٠٧	٢.٢٥١	٨٥٢٢٦١	صناعة المنسوجات	١٣
١٩٥٢١٣	١٩.٩٤	.	٢.١	١٧٥٩١٨	صناعة الملابس الجاهزة	١٤
٨٩٩٣	٣.	.	.	٨٩٦٣	صناعة الخلد ومنتجاته	١٥
٥١٩٢٥	٣.١١	.	.	٤٨٩١٤	صناعة الخشب والمنتجات الخشبية والفلين عدا الأثاث وصناعة الفسيفساء و مواد العسفر	١٦
٣٨١٧.٢	٤٢٢٤٨	٣٨٨.	١٣٩٨	٣٣٧١٧٦	صناعة الورق ومنتجاته	١٧
٢٦٦.٤٨	١٩١١٤	.	١٢٤	٢٤٦٨١.٠	الطباعة وإستمساخ و مناطق الإعلام المسجلة	١٨
٥٦.٠٠٨	١.٧٣٢٥	.	١١٨٤٢	٤٤.٠٥٤١	صناعة فحم الكوك و المنتجات النفطية	١٩
٣٢١٤٦٩٦	٦٦٢٩٣٠	٥.٠٠٨	٢٤.٠٨	٢٥٤٤٣٥٠	صناعة المواد و المنتجات الكيماوية	٢٠
٣١٥٤٤٥	٨٧.٤٣	.	.	٢٢٨٤.٢	صناعة المستحضرات الصيدلانية والكيميائية والنووية	٢١
٦.٦١٧٩	٢٩٨.٠١	.	١٤٧٤٨	٥٩١٦٢٤	صناعة منتجات المطاط و اللدائن	٢٢
٩٩.٥٢٢.١	٥١٣٣١.٠	.	٨٦٧٢١	٩٣.٥١٧.٠	صناعة منتجات المعادن اللافلزية الأخرى	٢٣
١.٢٩٤٧١	٧٢٨٩٢	١١٥	٢٧٢٩٤	٩٢٩١٧.٠	صناعة الفلزات القاعدية	٢٤
١.٠٢٢٧	٢.٧١٨	.	٤١٩٤	٨٥٣.٥	صناعة منتجات المعادن المشكلة عدا التماحيات و المعدات	٢٥
١٣٨٣٣١	.	١٥٧٦.٠	.	١٢١٥٧١	صناعة الحاسبات و المنتجات الالكترونية و العميرية و صناعة الأجهزة الطبية	٢٦
١.٣٥.٥٧	١٣٩٩٦١	٢٩٨٣٣	٤٢١٩	٨٦١.٤٤	صناعة الأجهزة الكهربائية	٢٧
٦١٥٢٨	٨٢٣	.	٣٥٠	٦٧٣٥٥	صناعة الآلات و المعدات الغير منسفة في موضع آخر	٢٨
٢٦١٤.٥	٣١٤٩٤	٩٣٠	٩٦٧	٢٢٢.١٤	صناعة المركبات ذات المحركات	٢٩
٥٥٤٢٤	٢.٢	.	١٥٠٤	٥٣٧.٨	صناعة الأثاث و المنتجات الخشبية الغير منسفة في موضع آخر	٣١
١٣١٠	.	.	.	١٣١٠	صناعات تحويلية أخرى	٣٢

تفصيلات المخصصات طبقاً لأنقسام النشاط الاقتصادي  
لشركات القطاع الخاص لمنظم عام ٢٠٠٩

تابع جدول رقم (٧)

(القيمة بالالف جنيه)

رقم النشاط الاقتصادي	أقسام النشاط الاقتصادي	مخصص الاهلاك	مخصص الضرائب المتنازع عليها	مخصص الديون المشكوك فيها	مخصصات أخرى	الجملة
٣٣	إصلاح المعدات والأجهزة	١	١	١	١	١
٣٤	الإمداد المائي وشبكات الصرف الصحي وإدارة ومعالجة النفايات	١٦	١٦	١٦	١٦	١٦
٣٦	تجميع وتقية وتوزيع المياه	١٦	١٦	١٦	١٦	١٦
٣٧	الإشاعات (التشييد والبناء)	١٧٥٢٦٠٤	١٤٥٢٥٨	٤٦١٤٢	١٩٤٩٣٣	٢١٣٨٩٣٧
٤١	تشييد البنايات	١٣٩٨٤٥٢	١٣٩١٦٠	٩٩١٠	١٢٩٦٢٥	١٦٧٧١٤٧
٤٢	الهندسة المدنية	٣١٧٩٢٦	٦٠٩٨	٣٦٢٣٢	٥٦٣٠٨	٤١٦٥٦٤
٤٣	أنشطة التشييد المتخصصة	٣٦٢٢٦	٠	٠	٩٠٠٠	٤٥٢٢٦
٤٤	تجارة الجملة والتجزئة وإصلاح المركبات ذات المحركات والدراجات النارية	١٠٠١٩٠٣	٢٣٢٢٢	١١١٧١	١٧٢٦٥٩	١٢٠٨٩٥٥
٤٥	تجارة الجملة والتجزئة وإصلاح المركبات ذات المحركات والدراجات النارية	٣٠٩٨٧١	١٤	١٩٩٤	٦٩٤٥٠	٣٨٧٣٢٩
٤٦	تجارة الجملة عدا المركبات ذات المحركات والدراجات النارية	٦٧٨٤٤٢	٢٣٠٨٣	٣٠٧٨	١٠٢٨٩٧	٨٠٧٥٠٠
٤٧	تجارة التجزئة عدا تجارة المركبات والدراجات النارية	١٣٥٩٠	١٢٥	٩٩	٣١٢	١٤١٢٦
٤٨	النقل والتخزين	١٤٠٦٢٧٧٩	٦٠٦٣٠	٩٣٣	٦٤٣٥١	١٥٨٨٦٩٢
٤٩	النقل البري، والنقل عبر خطوط الأنابيب	٩٨٣٨٧١	٦٨٢	٦٣١	٤٩٦٥	٩٩٠١٦٦
٥٠	النقل عبر الماء	٥٥٨٥٠	١٩٩١	٢٩٥	٣٦٠٧٨	٩٤٢١٤
٥١	النقل الجوي	٤٠٥٥٤	٢٥٧١١	٠	٧٩٥٣٧	٧٧٩٠٢
٥٢	أنشطة التخزين والدعم للنقل	٣٨٢٥٠٤	٣٢٢٤٦	٠	١١٦٦٠	٤٢٦٤١٠
٥٣	أنشطة خدمات الغذاء والإقامة	٤٠٥٧٩٥	٦٢٣٨	٠	١٦٣٤٥	٤٢٨٣٧٨
٥٤	أنشطة خدمات الإقامة	٣٩٩٥٠٢	٦١٦١	٠	١٦٣٤٥	٤٢٢٠٠٨
٥٥	أنشطة خدمات الغذاء والمشروبات	٦٢٩٣	٧٧	٠	٠	٦٣٧٠
٥٦	المعلومات والاتصالات	٢٤١٥٦٥٨٤	٠	٧٠٤	٣٢٥٧١٩	٢٤٤٨٣٠٠٧
٥٧	أنشطة النشر	١٧٩٤٢	٠	٠	٠	١٧٩٤٢
٥٨	أنشطة نشر وإنتاج برامج التليفزيون والفيديو والأفلام التسجيلية، تسجيلات	٤١١٣٢	٠	٠	٠	٤١١٣٢
٥٩	الاتصالات	٢٤٠٣٦٩٥٣	٠	٠	٠	٢٤٠٣٦٩٥٣
٦٠	أنشطة برمجات واستشارات الحاسب	٢٣٠٤٠	٠	٠	٢٦١	٢٣٣٠١
٦١	أنشطة خدمات المعلومات	٣٧٥٢٧	٠	٧٠٤	٠	٣٨٢٣١
٦٢	الوساطة المالية والتأمين	٢٥٧٠٤	٨٥	٠	٠	٢٥٧٨٩
٦٣	الوساطة المالية عدا التأمين، وفي الاعتمادات لمعاملات القمار	٥٦٦٨	٠	٠	٠	٥٦٦٨
٦٤	الأنشطة المساعدة للأنشطة المدنية	٢٠٠٦٣	٠	٠	٠	٢٠٠٦٣



تفصيلات المخصصات طبقاً لأقسام النشاط الاقتصادي  
لشركات القطاع الخاص المنظم عام ٢٠٠٩

تابع جدول رقم (٧)

(القيمة بالآلاف جنيه)

رقم النشاط الاقتصادي	أقسام النشاط الاقتصادي	مخصص الاهلاك	مخصص الضرائب المتنازع عليها	مخصص الديون المشكوك فيها	مخصصات أخرى	الجملة
ل	أنشطة العقارات والتأجير	٤٧١٤٥	٤٨٤٥	٣٣	٤٧٥٢٥	٩٩٥٤٨
٦٨	أنشطة العقارات والتأجير	٤٧١٤٥	٤٨٤٥	٣٣	٤٧٥٢٥	٩٩٥٤٨
م	الأنشطة العلمية والتقنية المتخصصة	٥٤١١٣	١٥٢٦٢	.	١٨٣٣	٧١٢٠٨
٧٠	أنشطة المراكز الرئيسية والخبرة الاستشارية	٩٣٣	.	.	.	٩٣٣
٧١	الأنشطة المعمارية والهندسية والاختبارات التقنية والتحليل	٤٧٣٧٥	١٥٢٦٢	.	١٥٠	٦٢٧٨٧
٧٢	البحث العلمي والتطوير	٨٦٠	.	.	.	٨٦٠
٧٣	الإعلان وبحوث السوق	٤٩٤٥	.	.	.	٦٦٢٨
ن	الأنشطة الإدارية وخدمات الدعم	١٢٣٠١٥	٥٤٨٠	٧٠	١٥٦٢٤	١٤٤١٨٩
٧٧	أنشطة الاستئجار والتأجير	١	.	.	.	١
٧٨	أنشطة التوظيف	٢٠٠١	٢١	.	٤	٢٠٢٦
٧٩	أنشطة خدمات وكالة السفر ومنظمي الرحلات السياحية والحجز	٧٦٧٠٠	٥٤٥٩	٧٠	٢٩٣٢	٨٥١٦١
٨١	أنشطة خدمات المعاني	٤٤٣١٣	.	.	١٢٦٨٨	٥٧٠٠١
ع	التعليم	٣١٥١	.	.	.	٣١٥١
٨٥	التعليم	٣١٥١	.	.	.	٣١٥١
ف	الصحة والعمل الإجتماعي	١١٨٨٣٥	٤٥٤	٧٢	٤٣٠٦	١٢٣٦٦٧
٨٦	الأنشطة المتصلة بصحة الانسان	١١٨٨٣٥	٤٥٤	٧٢	٤٣٠٦	١٢٣٦٦٨
ص	أنشطة الفنون والابداع والتسلية	٥٨٠٩٥	١٨٧٠	.	.	٥٩٩٦٥
٩٢	أنشطة المقامرة والمراهة	٢٨٦٠٣	٢٢٦	.	.	٢٨٨٢٩
٩٣	أنشطة الرياضة والترفيه والنملية	٢٩٤٩٢	١٦٤٤	.	.	٣١١٣٦
	الإجمالي العام	١.٨٩٢٤١.٠٤	٢٧٦٣٨١	١٩٩٨٧.٠	٢٩٩٣٢٩٨	١١٢٧٩٣٦.٥٣

إهلاك العام ومجمع الإهلاك لبنود الأصول الثابتة طبقاً لأقسام النشاط الاقتصادي  
لشركات القطاع الخاص المنظم عام ٢٠٠٩

جدول رقم (٨)

(القيمة بالالف جنيه)

أقسام النشاط الاقتصادي	مباني وانشاءات ومرافق وطرق		الأوت ومعدات		وسائل نقل وانتقال		عدد وأدوات	
	مجمع الإهلاك	اهلاك العام	مجمع الإهلاك	اهلاك العام	مجمع الإهلاك	اهلاك العام	مجمع الإهلاك	اهلاك العام
أ الزراعة والصيد واستغلال الغابات وقطع أشجار الأخشاب	١١٢٦٣٤	١١٥٣٣	٥٢٩٨٩٣	٢٥٢٢٧	١٤١٥٠٤	٧٥٩٢	٩١٦٤	٨١٤
٠١ الزراعة والصيد وأنشطة الخدمات ذات الصلة بها	١١٢٦٣٤	١١٥٣٣	٥٢٩٨٩٣	٢٥٢٢٧	١٤١٥٠٤	٧٥٩٢	٩١٦٤	٨١٤
ب التعدين واستغلال المحاجر	٢٣٣٩٢٤	١٦٨٤٤	٢٦٥٧٦١٢٧	١٩٢٦٥١٤	١٧٥١٥٣	٨٨٩١	٨٨٨٠٢	١٧٥٠٧
٠٦ استخراج النفط والغاز الطبيعي	٢٣٣٧٦٧	١٦٧٩٦	٢٦٥٦٦٩٤٣	١٩٢٤٥٢٩	١٧٤٥٤٩	٨٧٦٣	٨٨٦٦٩	١٧٤٧٠
٠٨ التعدين واستغلال المحاجر	١٥٧	٤٨	٩١٨٤	١٩٨٥	٦٠٤	١٢٨	١٣٣	٣٧
ج الصناعات التحويلية	٢٧٨٦٥٤١	٢٧٩٤٦٢	١٣٩٣٠٣٨٠	١١٠٥٠٦٧	١٢٤٧٣٦٠	١٠٤٣٢٦	٤٤٣٤٩١	٥٥٣٠٥
١٠ صناعة المنتجات الغذائية	١٧٦٩١٥	١٩٩٧٨	١٠٧٦١٧٨	١٤٦٤٦٤	٢١٦١٧١	١٥٧٨٥	٣٩١٧١	٥٢٧٨
١١ صناعة المشروبات	٢٤٣٨٦	١٦٣٩٠	٢٢٣٦٦٩	١٥٦٤٨	١٠١٨٩٩	١١٢٦	١٣٤٥٨٠	١١٢١٠
١٢ صناعة منتجات التبغ	٢٢٤٤	٣٠٩	٥٠٦٥	٧٩٣	٢٣٥٢	١٥٦	٣١٦	٧٠
١٣ صناعة المنسوجات	١٠٥٥٠١	٩٥٦٣	٦٦٧٨٦٩	٥٧٦٩٧	٣٤٦١١	٥١٤٣	١٧٦٤٨	٢٥٤٤
١٤ صناعة الملابس الجاهزة	٢٠٩٨٣	٣٩٣٧	١١٩٩٧٨	١٥٦٩٨	٨٧٢٠	١٦١٢	١٩١٣	٢٧٤
١٥ صناعة الخلد ومنتجاته	١٥٣١	٦٠	٤٩٤٥	٣٨٩	١٠٦	١٤	١٩٩٦	١٨٠
١٦ صناعة الخشب والمنتجات الخشبية والفضة عدا الأثاث وصناعة نقش ومواد لصف	٥٠٦٨	١٢٩٩	٢٤٨٥١	٧٥٢٣	٤٤٢٤	٦١٧	٥٨٨	١٥٥
١٧ صناعة الورق ومنتجاته	٣٣٠٩٦	٢٣٠٠	٢٧١١٦٣	٢٦٨٥٤	١٦٥٨٠	١٨٥٣	٧٩٣٣	٢٨٤
١٨ الطباعة واستنساخ وسائط الإعلام المسجلة	١٨٠١٩	١٦٧٠	١٩٦٦١٥	٢٠٢٨٤	٩٧٤٨	٢٠٨٦	٧٠٩١	٣١٠
١٩ صناعة فحم الكوك و المنتجات البترولية	١٠٨٢١٠	١١٥٥٢	٢٥٥٢١٣	٢٩٤٠٨	٤١٤١٤	٤٣٤٧	.	.
٢٠ صناعة المواد و المنتجات الكيماوية	٣٠٢٥٢٧	٢٢٩١٢	١٩١٩٧٨١	٩٩٩٧١	١٢٧٨٠١	١٩٥٢١	٣٢٩١٦	٣٥٩٠
٢١ صناعة المستحضرات الصيدلانية والكيمائية والتوابل	٤١١٧٢	٩٣٣٣	١٢٢٢١٥	٣١٦٨٢	١٩٣٧٨	٤٨١٧	٤٢١٨	١٦٥٤
٢٢ صناعة منتجات المطاط واللدائن	٥٩٩٦٢	٧٢٢٢	٣٧٣١٤٤	٤٢٨١٨	٢١٥٠٨	٣٩٢٠	٢٢٤٩٩	٢٩٦٩
٢٣ صناعة منتجات المعادن اللافلزية الأخرى	١٦٥٩٢٤١	١٢٩٥٩٠	٦٩٤٢٨٣٦	٤٠٢٢٩١	٥٢٢٠٣٩	٢٥٨٦٩	٣٠٠٧٤	٢٥٢٩
٢٤ صناعة الفلزات الباعية	١٢٥٦٧٥	٢٢٨١٧	١١٦٦٥٢	١٣٤٦٣٣	١٧٧٢٣	٢٨٨٩	٣٩٨٥٣	١٢٥٦١
٢٥ صناعة منتجات المعادن المشكلة عدا المكنيت والمعدن	١٠١٤٩	٣٢٣١	٤٨٩٦٥	١١٢٠٢	٩٤٩٨	٢٣٨٤	١٨٢٢	٣٢٧
٢٦ صناعة الحديد والمنتجات الأخرى الحديدية والصلب وصناعة الأجزاء الفنية	١٢٧٨٦	٦٦٩	٣٧٨٩٥	١٤٩٤	٦٣٩١	٣٨٣	١٠٨١٧	٨٩٣
٢٧ صناعة الأجهزة الكهربائية	٣١٦٨٩	١١٧٨٨	٦١٨١٤٩	٤٧٤٤٨	٥٧٥٩٣	٧٨٩٨	٨١٣٧٩	١٢٧٩
٢٨ صناعة الآلات والمعدات الغير مصنعة في موضع آخر	٧٠٩٢	٤٧٨	٤٦٤٥٦	٥٢٣٣	٣٤٩٦	٦٨٣	٣٣٧١	١٠٠
٢٩ صناعة المركبات ذات المحركات	٢٥٩٩٦	٢٧٩٥	١٢٤٠٦١	٥٤١٠	١٢٢٦٨	٢٦٣٧	٥٥١٥	٢٩١١
٣٠ صناعة الآلات ومنتجات الحاسب الغير مصنعة في موضع آخر	١٣٦١٥	١٥٦٥	٢٣٤٦٧	٢٢٩٧	٣٥١٦	٥١٦	٤٤٤	١٥٥
٣٢ صناعات معدنية أخرى	٦٤	٤	١٠١١	٤١	٥١	٤	٤	٤

إهلاك العام ومجمع الإهلاك لبنود الأصول الثابتة طبقاً لأقسام النشاط الإقتصادي  
لشركات القطاع الخاص المنظم عام ٢٠٠٩

تابع جدول رقم (٨)

(القيمة بالالف جنيه)

رقم النشاط الإقتصادي	أقسام النشاط الإقتصادي		مباني وإنشاءات ومرافق وطرق		الأت ومعدات		وسائل نقل وانتقال		عدد وأدوات	
	مجمع الإهلاك	اهلاك العام	مجمع الإهلاك	اهلاك العام	مجمع الإهلاك	اهلاك العام	مجمع الإهلاك	اهلاك العام	مجمع الإهلاك	اهلاك العام
٣٣										
هـ										
٣٦										
و										
٤١										
٤٢										
٤٣										
ز										
٤٥										
٤٦										
٤٧										
ح										
٤٩										
٥٠										
٥١										
٥٢										
ط										
٥٥										
٥٦										
ي										
٥٨										
٥٩										
٦١										
٦٢										
٦٣										
ك										
٦٤										
٦٦										

إهلاك العام ومجمع الإهلاك لبيود الأصول الثابتة طبقاً لأقسام النشاط الإقتصادي  
لشركات القطاع الخاص المنظم عام ٢٠٠٩

تابع جدول رقم (٨)

(القيمة بالالف جنيه)

رقم النشاط الاقتصادي	أقسام النشاط الإقتصادي							
	مباني وإنشاءات ومرافق وطرق		الألت ومعدات		وسائل نقل وانتقال		عدد وأدوات	
	مجمع الاهلاك	اهلاك العام	مجمع الاهلاك	اهلاك العام	مجمع الاهلاك	اهلاك العام	مجمع الاهلاك	اهلاك العام
ل	١٦٩٦٣	٢٧٠٣	٢٣٥٧	١١٠٠	٧٤٦٥	١٩٠٩	٩٤٧٩	٤٥٨٢
٦٨	١٦٩٦٣	٢٧٠٣	٢٣٥٧	١١٠٠	٧٤٦٥	١٩٠٩	٩٤٧٩	٤٥٨٢
م	٤٣٥٧	٣٧٦	٢٠٨٨٥	١٥٨٣	٢٢٧٤	٧٠٣	٣٠٣	٩١
٧٠	٢٠	٥	٦٣٢	١٨	٧٤	٢٥	٠	٠
٧١	٣٩٨١	١٥	١٨٧٧١	١٢٤٤	٢٧٧٣	٤٧٨	٢٨٧	٩٠
٧٢	٠	٠	٧٢٦	٣١	٣٠	١	١٦	١
٧٣	٣٥٦	٣٥٦	٧٥٦	٢٩٠	٣٩٧	١٩٩	٠	٠
ن	١١٤٦٩	١١٤٢	٢٠١٩٩	١٧٣٤	٧٥٦٢٣	٦٣٨٢	٦٣٢	٦٧
٧٧	٠	٠	٠	٠	٠	٠	٠	٠
٧٨	٢٩	٢	٣٠٥	٣٨	١٠٤	٢٦	٦	٠
٧٩	٩٨١٥	١١٢٩	٥٩٣١	٥٧٣	٤٩٩٦١	٥٠٣٣	٣٥٣	٠
٨١	١٦٢٥	١١	١٣٩٦٣	١١٢٣	٢٥٥٥٨	١٣٢٣	٢٧٣	٦٧
ع	١٤٩٣	١٦٨	٠	٠	٥٥٥	١٠٢	٠	٠
٨٥	١٤٩٣	١٦٨	٠	٠	٥٥٥	١٠٢	٠	٠
ف	١٧٥٥٤	١٩٨٠	٦٧٦٠٣	٧٤٥٥	٢٢٤٢	٣٥٩	٩٦٤	٧٧
٨٦	١٧٥٥٤	١٩٨٠	٦٧٦٠٣	٧٤٥٥	٢٢٤٢	٣٥٩	٩٦٤	٧٧
ص	٢٦٧٤٧	٣٧٨٩	٢١٩٣٤	٢٠٤٨	٧٥١	٦٩	١٩	٤
٩٢	١٠٢٤١	٤١٧	١٣٨٦٧	١٠٧٩	٧٥١	٦٩	٠	٠
٩٣	١٦٥٠٦	٣٣٧٢	٨٠٦١	٩٦٩	٠	٠	١٩	٤
	١٣٠٤٩٥٨٠	٩٣٠٩٤٨	٥٧٢٨٥٠٩١	٤٠٤٣٤٨٤	٢٥٦٢٣٥٣	٢٠١٧٢٥	٧٣٤٢١٣	١١٧٠٧٣

١٥١

إهلاك العام ومجمع الإهلاك لبند الأصول الثابتة طبقاً لآقسام النشاط الاقتصادي  
لشركات القطاع الخاص المنظم عام ٢٠٠٩

تابع جدول رقم (٨)

(القيمة بالالف جنيه)

نوع النشاط الاقتصادي	أقسام النشاط الاقتصادي		أثاث ومعدات مكاتب		الثروة الحيوانية والمائية		نفقات إيرادية مؤجلة		الجملة	
	اهلاك العام	مجمع الاهلاك	اهلاك العام	مجمع الاهلاك	اهلاك العام	مجمع الاهلاك	اهلاك العام	مجمع الاهلاك	اهلاك العام	مجمع الاهلاك
أ	الزراعة والصيد واستغلال الغابات وقطع أشجار الأخشاب	١٥٧٨٧	١٨٧٩	٨٧٤٩	٥٣٦٦	٤٠٧	٢٣٣	٨١٨١٣٨	٥٢٦٤٤	١٥٧٨٧
٠١	الزراعة والصيد وأنشطة الخدمات ذات الصلة بها	١٥٧٨٧	١٨٧٩	٨٧٤٩	٥٣٦٦	٤٠٧	٢٣٣	٨١٨١٣٨	٥٢٦٤٤	١٥٧٨٧
ب	التعدين واستغلال المحاجر	١٥٢٥٧٣	٢٥٦١٧	.	.	.	.	٥٩٢٢٣٦٩٩	٣٦٨٩٢٠١	١٥٢٥٧٣
٠٦	إستخراج النفط والغاز الطبيعي	١٥٢٢٥٩	٢٥٦٠٩	.	.	.	.	٥٩٢١٣٢٤٠	٣٦٨٦٩٤٩	١٥٢٢٥٩
٠٨	التعدين واستغلال المحاجر	٣١٤	٨	.	.	.	.	١٠٤٥٩	٢٣٥٢	٣١٤
ج	الصناعات التحويلية	١١٥٢٥٢٥	٢٤٤٢٥٩	.	.	.	.	١٩٦٧٢٤٨٨	١٨٠٥٥٣٤	١١٥٢٥٢٥
١٠	صناعة المنتجات الغذائية	١٨٩٨١١	٥٧٩٩	.	.	.	.	١٧١٤٢١٧	١٩٧٤٧٥	١٨٩٨١١
١١	صناعة المشروبات	٢٧١٧٥٧	٥٦٤٥٤	.	.	.	.	٨٥٦٢٩١	١٠٠٨٢٨	٢٧١٧٥٧
١٢	صناعة منتجات التبغ	٣٩٥	٨٧	.	.	.	.	١٠٣٧٢	١٤١٥	٣٩٥
١٣	صناعة النسيج	٢٥٣٦٨	٣٨٢٩	.	.	.	.	٨٥٢٢٦١	٧٩٤١٥	٢٥٣٦٨
١٤	صناعة الملابس الجاهزة	١٩٢٥٠	١٩٤٩	.	.	.	.	١٧٥٩١٨	٢٤٠٣٨	١٩٢٥٠
١٥	صناعة الجلد ومنتجاته	٣٨٢	٧٨	.	.	.	.	٨٩٦٣	٧٢٤	٣٨٢
١٦	صناعة الخشب والمنتجات الخشبية والفلين عدا الأثاث وصناعة القش ومواد الصفر	٨٤٠٣	١٤٢٦	.	.	.	.	٤٨٩١٤	١١٠٢٠	٨٤٠٣
١٧	صناعة الورق ومنتجاته	٦٦٢١	٥٩٤	.	.	.	.	١٧٨٣	٣٢١٤٨	٦٦٢١
١٨	الطباعة وإستماع وسائط الإعلام المسجلة	١٢٤٩٥	١٥٧٥	.	.	.	.	٤٤٦٨١٠	٢٦٨٥٦	١٢٤٩٥
١٩	صناعة فحم الكوك و المنتجات النفطية	٣٥٦٤٤	٥٦٦٢	.	.	.	.	٤٤٠٥٤١	٥٠٩٦٩	٣٥٦٤٤
٢٠	صناعة المواد و المنتجات الكيماوية	١٥٣٧٩٠	٢٥٣٦٨	.	.	.	.	٢٥٤٤٣٥٠	١٧١٤٥٠	١٥٣٧٩٠
٢١	صناعة المستحضرات الصيدلانية والكيمائية والنووية	٣٩٢١٨	١٠٩٥٣	.	.	.	.	٢٢٨٤٠٢	٥٨٥٧٣	٣٩٢١٨
٢٢	صناعة منتجات المطاط واللدائن	٤٦٥٩٠	١٥٠٧٦	.	.	.	.	٥٦١٦٢٤	٧٤٤٦٩	٤٦٥٩٠
٢٣	صناعة منتجات المعادن اللافلزية الأخرى	١٤٧٨٤٠	٨٤٧١٤	.	.	.	.	٩٣٠١٧٠	٦٤٤٩٩٣	١٤٧٨٤٠
٢٤	صناعة الفلزات القاعدية	٢٤٩٨٥	٣٩٦٠	.	.	.	.	٩٢٩١٧٠	١٧٧٦٤٠	٢٤٩٨٥
٢٥	صناعة منتجات المعادن المشكلة عدا الماكينات و المعدات	١٤٢٦٨	٢٥٢٤	.	.	.	.	٨٥٣٠٥	١٩٦٦٩	١٤٢٦٨
٢٦	صناعة الحاسبات و المنتجات الإلكترونية والبصرية وصناعة الأجهزة الطبية	٥٣٢١٠	٥٧٨	.	.	.	.	١٢١٥٧١	٤٠٥٣	٥٣٢١٠
٢٧	صناعة الأجهزة الكهربائية	٦١٢٨٩	٥٩٢٢	.	.	.	.	٨٦١٠٤٤	٩١١٥٤	٦١٢٨٩
٢٨	صناعة الآلات و المعدات الغير مصنعة في موضع آخر	٦٦٦٢	٩٣٥	.	.	.	.	٦١٣٥٥	٧٥٥٧	٦٦٦٢
٢٩	صناعة المركبات ذات المحركات	٢٩٢٤٩	١٥٣٨١	.	.	.	.	٢٢٢٠١٤	٣٣٨٧٥	٢٩٢٤٩
٣١	صناعة الأثاث و المنتجات الخشبية الغير مصنعة في موضع آخر	٥١٤٠	١٣٨٢	.	.	.	.	٥٣٧٠٨	٧١٩٥	٥١٤٠
٣٢	صناعات تحويلية أخرى	١٥٨	١٣	.	.	.	.	١٣١٩	١٧	١٥٨

إهلاك العام ومجمع الإهلاك لبنود الأصول الثابتة طبقاً لأقسام النشاط الإقتصادي  
لشركات القطاع الخاص المنظم عام ٢٠٠٩

تابع جدول رقم (٨)

(القيمة بالآلاف جنيه)

رقم النشاط الإقتصادي	أقسام النشاط الإقتصادي		أثاث ومعدات مكاتب		الثروة الحيوانية والمائية		نفقات إيرادية مؤجلة		الجملة	
	اهلاك العام	مجمع الأهلاك	اهلاك العام	مجمع الأهلاك	اهلاك العام	مجمع الأهلاك	اهلاك العام	مجمع الأهلاك	اهلاك العام	مجمع الأهلاك
٣٣	إصلاح المعدات والأجهزة	.	.	.	.	.	.	.	١	١
٣٤	الإمداد المعاني وشيكات الصرف الصحي وإدارة ومعالجة النفايات	١٦	٣	.	.	.	.	.	٣	١٦
٣٦	تجميع وتنقية وتوزيع المياه	١٦	٣	.	.	.	.	.	٣	١٦
و	الإتشاءات ( التشييد و البناء )	٢٤٣٣١٦	٤١٥٧١	.	.	.	٥٩٢	٤٩	٢٢١٧.٨	١٧٥٢٦.٤
٤١	تشييد بنايات	٢٢.٦١٦	٣٨٢١٠	.	.	.	٤٦٥	٤٩	١٧٤٢٩.٠	١٣٩٨٤٥٢
٤٢	الهندسة المدنية	١٩١٧٥	٢٢٣٣٩	.	.	.	١٢٧	.	٣١٥١.٠	٣١٧٩٢٦
٤٣	أنشطة التشييد المتخصصة	٣٥٢٥	١١٢٢	.	.	.	.	.	١٥٩.٨	٣٦٢٢٦
ز	تجارة الجملة والتجزئة وإصلاح المركبات ذات المحركات والدراجات النارية	٢٦٥٥٨٦	٤.٩٠١	.	.	.	٩.٩٧١	٢١٩١٦	١٥٣٢٩٨	١٠.١٩.٣
٤٥	تجارة الجملة والتجزئة وإصلاح المركبات ذات المحركات والدراجات النارية	٧٥٥٩٣	١١٤٥٣	.	.	.	٢٥٨٣٥	١١٦٥٢	٤٩٤٤٧	٣.٩٨٨٧١
٤٦	تجارة الجملة عدا المركبات ذات المحركات والدراجات النارية	١٨٦.٤٨	٢٨٥٤٩	.	.	.	٦٤١٥٦	٩٥٧٥	٩٩٩٩٤	٦٧٨٤٤٢
٤٧	تجارة التجزئة عدا تجارة المركبات والدراجات النارية	٣٩٤٥	٨٩٩	.	.	.	٩٨.٠	٦٨٩	٣٨٥٧	١٣٥٩.٠
ح	النقل والتخزين	٢٦٨٥١	٣٧٩٦	.	.	.	٢٨٤	٣٦	١٤٩٦٢٥	١٤٦٢٧٧٩
٤٩	النقل البري . والنقل عبر خطوط الأنابيب	١٩٥	٩٩	.	.	.	.	.	١١١٣٣٣	٩٨٣٨٧١
٥٠	النقل عبر الماء	٢٩٩٥	١٥٧	.	.	.	٢٧٩	٣١	٥٦٩٦	٥٥٨٥.٠
٥١	النقل الجوي	١٧١٨	٢٦٦	.	.	.	.	.	٥٣٢٧	٤.٥٥٥
٥٢	أنشطة التخزين والدعم للنقل	٢١٩٤٣	٣٢٧٤	.	.	.	١	١	٢٧٢٦٩	٣٨٢٥.٤
ط	أنشطة خدمات الغذاء والإقامة	٤٦٤.٣	٤٧٦٩	.	.	.	١٦٤٧	٦١	٥٢٤٩٢	٤.٥٧٩٥
٥٥	أنشطة خدمات الإقامة	٤٥٥٧٩	٤٧١٥	.	.	.	١٦٤٧	٦١	٥٢.٦٩	٢٩٩٥.٢
٥٦	أنشطة خدمات الغذاء والمشروبات	٨٢٤	٥٤	.	.	.	.	.	٤٢٣	٦٢٩٣
ي	المعلومات والاتصالات	٩٧.٥٣٩	١١٤٦.٠	.	.	.	٢٤	١٣	١٣٤٤.٥٨	٢٤١٥٦٥٨٤
٥٨	أنشطة النشر	٤٦٦٢	١.٣٢	.	.	.	.	.	٢٦١٩	١١٩٤٢
٥٩	أنشطة نشر وإنتاج برامج التلفزيون والفيديو والأفلام السينمائية والتسجيلات	٢٦٤٧٧	٢١١	.	.	.	١١	.	٥٣٣٢	٤١١٢٢
٦١	الاتصالات	٨٨٦٨٧٢	١.٧٨١٧	.	.	.	.	.	١٣٢٩٦٢٦	٢٤.٣٦٩٥٣
٦٢	أنشطة برمجيات وإستشارات الحاسب	١٩٩١٥	٢.٩٨	.	.	.	.	.	٢٦٧٠	٢٣.٥٠
٦٣	أنشطة خدمات المعلومات	٣٢٦١٣	٣٤٤٢	.	.	.	١٣	١٣	٣٨١١	٣٧٥٢٧
ك	الوساطة المالية والتأمين	١٦٧٤٦	٢٩٢٤	.	.	.	٥٤	٣٩	٥٢١٩	٢٥٧٤٤
٦٤	الوساطة المالية عدا التأمين وثقافة الإعتمادات لمعاملات القواعد	٣٥٧	١١٨.٠	.	.	.	.	.	٢١٩٦	٥٦٧٨
٦٦	الاشعة المساعدة للمدفعة المالية	١٣١٨٩	١٧٤٤	.	.	.	.	.	٣.٢٣	٢.٠٦٦

إهلاك العام ومجمع الإهلاك لبينود الأصول الثابتة طبقاً لتقسام النشاط الاقتصادي  
لشركات القطاع الخاص المنظم عام ٢٠٠٩

تابع جدول رقم (٨)

(القيمة بالالف جنيه)

نوع النشاط الاقتصادي	أقسام النشاط الاقتصادي							
	أثاث ومعدات مكاتب		الثروة الحيوانية والمائية		نفقات إيرادية مؤجلة		الجملة	
	مجمع الإهلاك	اهلاك العام	مجمع الإهلاك	اهلاك العام	مجمع الإهلاك	اهلاك العام	مجمع الإهلاك	اهلاك العام
ل	٩٧٣٠	١١١٤	٠	٠	١٥١	٤٤	٤٧١٤٥	١١٤٥٢
٦٨	٩٧٣٠	١١١٤	٠	٠	١٥١	٤٤	٤٧١٤٥	١١٤٥٢
م	٢٥٢١٦	٢١٥٧	٠	٠	٧٨	٣٠	٥٤١١٣	٤٩٤٠
٧٠	١٩٣	٥	٠	٠	١٤	٠	٩٣٣	٥٣
٧١	٢١٥٠٥	٣٥٤	٠	٠	٥٨	٢٤	٤٧٣٧٥	٢٢٠٥
٧٢	٨٨	٢	٠	٠	٠	٠	٨٦٠	٣٥
٧٣	٣٤٣٠	١٧٩٦	٠	٠	٦	٦	٤٩٤٥	٢٦٤٧
ن	١٤٥١٧	٤٩٢٦	٠	٠	٥٧٥	٥	١٢٣٠١٥	١٤٢٥٦
٧٧	١	١	٠	٠	٠	٠	١	١
٧٨	١٣٧٧	١١٦	٠	٠	١٨٠	٠	٢٠٠١	١٨٢
٧٩	١٠٢٦٠	٤٥٥٧	٠	٠	٣٨٠	٥	٧٦٧٠٠	١١٢٩٧
٨١	٢٨٧٩	٢٥٢	٠	٠	١٥	٠	٤٤٣١٣	٢٧٧٦
ع	٨٧٢	١٢٢	٠	٠	٢٣١	٢٦	٣١٥١	٤١٨
٨٥	٨٧٢	١٢٢	٠	٠	٢٣١	٢٦	٣١٥١	٤١٨
ف	٢٩٥٤٥	٤٩٣٧	٠	٠	٩٢٧	٢٣	١١٨٨٣٥	١٤٨٣١
٨٦	٢٩٥٤٥	٤٩٣٧	٠	٠	٩٢٧	٢٣	١١٨٨٣٥	١٤٨٣١
ص	٥٥١٩	٩٤١	٠	٠	٣١٢٥	٠	٥٨٠٩٥	٦٨٥١
٩٢	٣٧٤٤	٥٠٥	٠	٠	٠	٠	٢٨٦٠٣	٢٠٧٠
٩٣	١٧٧٥	٤٣٦	٠	٠	٣١٢٥	٠	٢٩٤٩٢	٤٧٨١
	٢٩٧٥٧٤١	٤٩٤٥١٦	٨٧٤٩	٥٣٦٦	٣٢٣٠٨٣٧٧	١٧٣٣٤١٨	١٠٨٩٢٤١٠٤	٧٥٢٦٥٣٠
	الإجمالي العام							

ثانياً  
حسابات النتيجة  
طبقاً لأقسام النشاط الإقتصادي



حساب الإنتاج والمتاجرة  
لشركات القطاع الخاص المنظم عام ٢٠٠٩  
أ- تكلفة الإنتاج

جدول رقم (٩)

(القيمة بالآلاف جنيه)

نوع النشاط الاقتصادي	أقسام النشاط الإقتصادي						
	أجور	مستلزمات سلعية	مستلزمات خدمية	مصروفات تحويلية جارية	جملة	تغير مخزون إنتاج غير تام	الجانب الدائن
					جملة	تكلفة الإنتاج	جملة
أ الزراعة والصيد واستغلال الغابات وقطع أشجار الأخشاب	١٤٠٤٨٧	٤٨٥٥٦٨	١١٦٥١٥	١٠١٩١١	٨٤٤٤٨١	٩٨	٨٤٤٤٨١
٠١ الزراعة والصيد وأنشطة الخدمات ذات الصلة بها	١٤٠٤٨٧	٤٨٥٥٦٨	١١٦٥١٥	١٠١٩١١	٨٤٤٤٨١	٩٨	٨٤٤٤٨١
ب التعدين واستغلال المحاجر	٥٦٧٠٥٧	٨١٠٦٨١٠	٨٤٣٧٤٣	٤١٢٧٠٣٢	١٣٦٤٤٦٤٢	٢٠٣٩٩	١٣٦٤٤٦٤٢
٠٦ استخراج النفط والغاز الطبيعي	٥٦٣٨٨٥	٨١٠١٠٠٠	٨٣٨٤٣٣	٤١٢٥١٤٥	١٣٦٢٨٤٦٣	٢٠٣٩٩	١٣٦٢٨٤٦٣
٠٨ التعدين واستغلال المحاجر	٣١٧٢	٥٨١٠	٥٣١٠	١٨٨٧	١٦١٧٩	.	١٦١٧٩
ج الصناعات التحويلية	٥٢٠٢٤٨٣	٢٨٦١٨٨٢٨	٧٣٨١٠٠١	٤٢٢٩٥١٦	٤٥٤٣١٨٢٨	٥٧١٥٥	٤٥٤٣١٨٢٨
١٠ صناعة المنتجات الغذائية	٥٦٦٦٦٢	٥٢٦٧٨٤٩	٦٨٨٧٨٠	٤٤٩٦٧٥	٦٩٧٢٥٦٦	٥٩٧٨٥	٦٩٧٢٥٦٦
١١ صناعة المشروبات	٤٩٧٤٤	١٢٩٦٦٠٧	٥١٧٠٢	٧٤٤٦٢	١٤٥٩٧٥٠	٤٠١٠	١٤٥٩٧٥٠
١٢ صناعة منتجات التبغ	٨٦٥٨	١٧١٣٨٠	٨٣٤	١٠٨٩	١٨١٩٦١	.	١٨١٩٦١
١٣ صناعة المنسوجات	٢١١٥٠٤	٧٧٧٦٨٩	١٠٥٠٠٣	٦٨١٤٨	١١٦٢٣٤٤	١٢٥٨٣	١١٦٢٣٤٤
١٤ صناعة الملابس الجاهزة	٦٦٣٩٨	٣٠٥٠٢٣	١٠١١١٠	٤٩٩٧٥	٥٢٢٥٠٦	٢٤٧٠	٥٢٢٥٠٦
١٥ صناعة الجلد ومنتجاته	٨٨٩	٦٢٨٤	١٢٩٣	٤٩٧	٨٩٦٣	١١٥٧-	١٠١٢٠
١٦ صناعة الخشب والمنتجات الخشبية والفلين عدا الأثاث وصناعة الفلر ومواد الصفر	١٧٨٧٠	٤٢٤٤٠	٩٦٧٩	٤٤٦٨	٧٤٤٥٧	.	٧٤٤٥٧
١٧ صناعة الورق ومنتجاته	٤٤٠٨٥	٦٢٧١٤٠	٤٧٨٥٩	٣٠٧٦٤	٤٤٩٨٤٧	٢٣٩٣٧-	٤٤٩٨٤٧
١٨ الطباعة وإستماع وسائل الإعلام المسجلة	٣٤٧٨٩	٢٧٠٣١٠	١٣٣٢٧	٣٠٦٠٦	٣٤٩٠٣٢	٣٢٧٢-	٣٤٩٠٣٢
١٩ صناعة فحم الكوك و المنتجات البترولية	٢٨٤٨٥٩	٣٧٥٣٠٥٩	١٦٠٧٠٠٢	٩٥٣٩٤٣	٦٥٩٨٨٦٣	.	٦٥٩٨٨٦٣
٢٠ صناعة السواد و المنتجات الكيماوية	٦٩٨٧٨٠	٣٨٧٤٧٥١	٩٩٤٠٢٠	٦٩٨٤٧٥	٦٢٦٥٩٢٦	٢٩٨١٥	٦٢٦٥٩٢٦
٢١ صناعة المسحوظات الصيدلانية والكيمائية و الدوائية	١٦١٢٤٩	١١٢٣٣٢٤	١٠٠٤٧٧	١٧٠٨٨١	١٦٩٥٩٣١	٧١٧	١٦٩٥٩٣١
٢٢ صناعة منتجات المعطاط و اللدائن	١٠١١٣٥	١٠٣٣٦٤٠	٦٨٤٤٦	١٦١٤٠	١٢٧٩٣٦١	.	١٢٧٩٣٦١
٢٣ صناعة منتجات المعادن اللافلزية الأخرى	٥٢٣٠٥٤	٤٠٨٠٥٩٣	١٠٤٦٥٩٠	٩٢١٦٧٦	٦٥١٩١٣	١٦٨٣٨-	٦٥١٩١٣
٢٤ صناعة الفلزات انفاعلية	١٨٨٨٤٨٧	٢٥٤٣٦٤٣	١٠٩٣٥٠٥	٣٢٢٤٨٦	٦٢٤٨١٢١	.	٦٢٤٨١٢١
٢٥ صناعة منتجات المعادن المشككة عدا الماكينات و المعدات	٤٣٠٨١	٣٥٥٢٢٢	١٤٣١٣٩	١٢٤١	٥٥٤١٣١	.	٥٥٤١٣١
٢٦ صناعة الحاسبات و المنتجات الالكترونية و الحصرية و صناعة الأجهزة الطبية	١٠٨٩٣	٦٢٥١٩	٩٤١	١٨٥٩	١١٢٤١	.	١١٢٤١
٢٧ صناعة الأجهزة الكهربائية	٣٧٦٠٧٢	٢٢٢١٤٧٥	٤١٠٢٥٢	١٢٩١٣٩	٣١٢٣٩٣٨	٩٠٢٠	٣١٢٣٩٣٨
٢٨ صناعة الآلات و المعدات الغير معسفة في موضع آخر	١٠٣٢٨	١٤٩٩٥٩	١٤١٤٤	٦٢٣٣	١٨٠٦٥٤	٢٥٦٧	١٨٠٦٥٤
٢٩ صناعة المركبات ذات المحركات	٩٤٩٩٥	٥٤٨٤٧١	٣٢٩٤٢٩	٢٢٣٤٧٥	١١٩٦٥٠٠	٣١٦	١١٩٦٥٠٠
٣١ صناعة الآلات و المنتجات الخشبية الغير معسفة في موضع آخر	٩٢٠١	١٠٠٠٠٠	٦٢٤٠	٢٧٣١	١١٨٧٧٣	٤٣٦	١١٨٧٧٣
٣٢ صناعات تحويلية أخرى	٨٥	٦٠٢٢	٣٩	٢٢٧	٦٣٧٣	.	٦٣٧٣

حساب الإنتاج والمتاجرة  
لشركات القطاع الخاص المنظم عام ٢٠٠٩  
أ- تكلفة الإنتاج

تابع جدول رقم (٩)

(القيمة بالآلاف جنيه)

رقم النشاط الاقتصادي	أقسام النشاط الإقتصادي	الجانب المدين					الجانب الدائن	
		تكاليف الإنتاج	مصاريف تحويلية جارية	مستلزمات خدمية	مستلزمات متعلية	أجور	تغير مخزون إنتاج غير تام	تكلفة الإنتاج
٣٣	إصلاح المعدات والأجهزة	١٣٣٨	٧٨	١٣٩	٨٥	١٦٤٠	١٦٤٠	١٦٤٠
٣٤	الإمداد المائي وشبكات الصرف الصحي وإدارة ومعالجة النفايات	٢٠٦	٠	٥٧	١٤٨	٤١١	٤١١	٤١١
٣٦	تجميع وتنقية وتوزيع المياه	٢٠٦	٠	٥٧	١٤٨	٤١١	٤١١	٤١١
٤١	الإشاءات ( التشييد و البناء )	٤٢٢٤٢١٤	٣١٠٣٥٣	٢٥٤٧٤٥٤	٦٠١٥٨٧	٧٦٨٣٦٠٨	٧٦٨٩٣٧٥	٥٧٦٧-
٤٢	تشيد المباني	٣٣٢٧٩٨١	٢٢١٣٢٥	١٩٧٤٧٥١	٤٢٩٤٧٥	٥٩٥٣٥٣٢	٥٩٥٩٢٩٩	٥٧٦٧-
٤٣	الهندسة المدنية	٦٠٠١٤٦	٥٩٨٧٨	٣٦٩٤٣	١١٩٨٧٢	١١٤٩٦٣٩	١١٤٩٦٣٩	٠
٤٤	أنشطة التشييد المتخصصة	٢٩٦٠٨٧	٢٩١٥٠	٢٠٢٩٦٠	٥٢٢٤٠	٥٨٠٤٣٧	٥٨٠٤٣٧	٠
٤٥	تجارة الجملة والتجزئة وإصلاح المركبات ذات المحركات والدراجات النارية	٧٦٦٣٢٣	٧٧٣١٥	٢١٤٥٧٧	١٧٥٥١٦	١٢٣٣٧٣١	١٢٣٣٧٣١	٠
٤٦	تجارة الجملة والتجزئة وإصلاح المركبات ذات المحركات والدراجات النارية	١٤٧١٠	٤٧٦٩	٢٦١٤	٣٦٣	٢٥٧٣٦	٢٥٧٣٦	٠
٤٧	تجارة الجملة عدا المركبات ذات المحركات والدراجات النارية	٦٣٨٦٣٤	٧٢٤٣١	١٢٤٩٨٢	١٤٤٤٧٤	٩٨٠٥٢١	٩٨٠٥٢١	٠
٤٨	تجارة التجزئة عدا تجارة المركبات والدراجات النارية	١١٢٩٧٩	١١٥	٨٦٨١	٢٧٣٩٩	٢٢٧٤٧٤	٢٢٧٤٧٤	٠
٤٩	النقل والتخزين	٨١٨٨١٦	٢٥١٤٧٧	٢١١٥٦٣	١٦٧٩٠٩	١٤٤٩٧٦٥	١٤٤٩٩٠٥	١٤٠-
٥٠	النقل البري، والنقل عبر خطوط الأنابيب	٤٤٤٥٥٩٧	٨١٥١٠	١١٨٥٥٩	٩٦٣٢٩	٧٤٠٩٩٥	٧٤٠٩٩٥	٠
٥١	النقل عبر الماء	١٠٧٢٠١	٣٠١١٥	٣٥١٥٠	١٨١٧٧	١٩٠٦٤٣	١٩٠٧٨٣	١٤٠-
٥٢	النقل الجوي	٢٦٧٠١٨	١٣٩٨٥٢	٥٧٨٥٤	٥٣٤٠٣	٥١٨١٢٧	٥١٨١٢٧	٠
٥٣	أنشطة التخزين والدعم للنقل	٠	٠	٠	٠	٠	٠	٠
٥٤	أنشطة خدمات الغذاء والإقامة	٢٩٧٥٠٩	٥٢٤١٨	٩٨١٨٦	١٠٩٨٦٦	٥٥٧٩٧٩	٥٥٧٩٧٩	٠
٥٥	أنشطة خدمات الإقامة	٢٩٠٥٢٢	٥١٧٣٧	٩٦٦٨٧	١٠٩٠٦٤	٥٤٩٠١٠	٥٤٩٠١٠	٠
٥٦	أنشطة خدمات الغذاء والمشروبات	٦٩٨٧	٦٨١	٤٩٩	٨٠٢	٨٩٦٩	٨٩٦٩	٠
٥٧	المعلومات والاتصالات	٨٣٦٣٣٧	١٣٨٩٠١٨	٩٣٠٨٢	٥٩٤٨٧٣	٢٩١٣٣١٠	٢٩١٣٣١٧	٧-
٥٨	أنشطة النشر	٣٢٨٦	١٦٧٨	٠	٣٩٧٩	٨٩٤٣	٨٩٥٠	٧-
٥٩	أنشطة نشر وإنتاج برامج التليفزيون والفيديو والأفلام السينمائية والتسجيلات	٠	٠	٠	٠	٠	٠	٠
٦٠	الاتصالات	٧٨٨٧٣٠	١٣٦٧٦٤٢	٧٠٤٢٩	٥٧٩٠٧٥	٢٨٠٥٨٧٦	٢٨٠٥٨٧٦	٠
٦١	أنشطة برمجيات واستشارات الحاسب	٤٤٣٢١	١٩٦٦٨	٢٢٦٥٣	١١٨١٩	٩٨٤٩١	٩٨٤٩١	٠
٦٢	أنشطة خدمات المعلومات	٠	٠	٠	٠	٠	٠	٠
٦٣	الوساطة المالية والتأمين	٠	٠	٠	٠	٠	٠	٠
٦٤	الوساطة المالية عدا التأمين وتوفير الإعتمادات لمعاملات التعاقد	٠	٠	٠	٠	٠	٠	٠
٦٥	الأنشطة المساعدة للوساطة المالية	٠	٠	٠	٠	٠	٠	٠

حساب الإنتاج والمناجزة  
لشركات القطاع الخاص المنظم عام ٢٠٠٩  
أ- تكلفة الإنتاج

تابع جدول رقم (٩)

(القيمة بالآلاف جنيه)

رقم النشاط الاقتصادي	الجانب الدائن		الجانب المدين				
	تكاليف الإنتاج	تغير مخزون إنتاج غير تام +	جملة	مصرفات تحويلية جارية	مستلزمات خدمة	مستلزمات سلعية	أجور
ل أنشطة العقارات والتأجير	٦١٦٤٢	.	٦١٦٤٢	٥٥٣٤	٥٣١٤	٥٠٦٠٣	١٩١
٦٨ أنشطة العقارات والتأجير	٦١٦٤٢	.	٦١٦٤٢	٥٥٣٤	٥٣١٤	٥٠٦٠٣	١٩١
م الأنشطة العلمية والتقنية المتخصصة	.	.	.	.	.	.	.
٧٠ أنشطة المراكز الرئيسية والحررة الاستشارية	.	.	.	.	.	.	.
٧١ الأنشطة المعمارية والهندسية والاختبارات التقنية والتحليل	.	.	.	.	.	.	.
٧٢ البحث العلمي والتطوير	.	.	.	.	.	.	.
٧٣ الاعلان وبحوث السوق	.	.	.	.	.	.	.
ن الأنشطة الإدارية وخدمات الدعم	.	.	.	.	.	.	.
٧٧ أنشطة الاستحار والتأجير	.	.	.	.	.	.	.
٧٨ أنشطة التوظيف	.	.	.	.	.	.	.
٧٩ أنشطة خدمات وكالة السفر ومظمى الرحلات السياحية والحجز	.	.	.	.	.	.	.
٨١ أنشطة خدمات المساني	.	.	.	.	.	.	.
ع التعليم	.	.	.	.	.	.	.
٨٥ التعليم	.	.	.	.	.	.	.
ف الصحة والعمل الاجتماعي	٢٢٩.٣٩	.	٢٢٩.٣٩	١١٣٨٨	٣٤٦١٣	١٢٦.٩٧	٥٦٩٤١
٨٦ الأنشطة المتعلقة بصحة الإنسان	٢٢٩.٣٩	.	٢٢٩.٣٩	١١٣٨٨	٣٤٦١٣	١٢٦.٩٧	٥٦٩٤١
ص أنشطة الفنون والابداع والتسليه	.	.	.	.	.	.	.
٩٢ أنشطة المقامرة والمرامحة	.	.	.	.	.	.	.
٩٣ أنشطة الرياضة والترفيه والتسليه	.	.	.	.	.	.	.
الإجمالي العام	٧٤.٥.٤٣٦	٧١٧٣٨	٧٤.٥.٤٣٦	١.٥٥٥٩٦٢	١١٥٤٦١.٥	٤.٤٣٣١٣١١	٧٦١٧.٥٨

تابع جدول رقم (٩)

حساب الانتاج والمتاجرة  
لشركات القطاع الخاص المنظم عام ٢٠٠٩  
ب- ( فائض الانتاج والمتاجرة ) الجانب المدين

(القيمة بالالف جنيه)

رقم النشاط الاقتصادي	أقسام النشاط الإقتصادي	تكلفة الانتاج	مشتريات بغرض البيع	تكلفة الخدمات التسويقية					مجمّل فائض الانتاج والمتاجرة	الجملة
				أجور	مستلزمات سلعية	مستلزمات خدمية	مصرفات تحويلية جزية	جملة		
٠١	الزراعة والصيد واستغلال الغابات وقطع أشجار الأخشاب	٨٤٤٣٨٣	١٦٧٧٦	٤٨٨٣	٧٥٢٢	٤٠٣٦٧	٧٣٠	٥٣٥٠٢	١٧٣٢٤٦	١٠٨٧٩٠٧
٠٦	التعدين واستغلال المحاجر	٨٤٤٣٨٣	١٦٧٧٦	٤٨٨٣	٧٥٢٢	٤٠٣٦٧	٧٣٠	٥٣٥٠٢	١٧٣٢٤٦	١٠٨٧٩٠٧
٠٦	إستخراج النفط والغاز الطبيعي	١٣٦٢٤٢٤٣	.	.	.	.	.	.	٨٣٠٠٥٧٧	٢١٩٢٤٨٢٠
٠٨	التعدين واستغلال المحاجر	١٣٦٠٨٠٦٤	.	.	.	.	.	.	٨٢٩٨٢٠٠	٢١٩٠٦٢٦٤
		١٦١٧٩	.	.	.	.	.	.	٢٣٧٧	١٨٥٥٦
١٠	الصناعات التحويلية	٤٥٣٧٤٦٧٣	٣٠١٤٥٢	٣٤٦٨٩٥	٤٨٣٨٠٧	٩١٤٦٧٧	١٣٢٣٣٤	١٨٧٧٧١٣	١٠٩٨٤٨٧٥	٥٨٥٣٨٧١٣
١٠	صناعة المنتجات الغذائية	٦٩١٢٧٨١	٨٩٧٤٥	٥٦٧٠٤	١٣٨٧٤	٧١٤١٨	١٣٨٧٤	١٥٩٨٥	١٨٦٥١	٨٠٢٥٤٨٨
١١	صناعة المشروبات	١٤٧٥٥٠٥	.	٥٦٣٣٣	١٢٠٦١	١٣٩٧٣٩	١٢٠٦١	٢٣٠٦١	١٠٣٨٨٠	١٨١٠٥٧٩
١٢	صناعة منتجات التبغ	١٨١٩٦١	.	٢٩٠١	٢٩٩	٢٠٠٢	٢٠٠٢	١٧	٢٣٢٦٦	٢١٩٧٩٦٦
١٣	صناعة المنسوجات	١١٤٩٧٦١	.	٦٤٧٢	٢٢٦٥	١٠٠٥٦	١٤١٢	٥٠٢٠٥	١٤١٢٣٣	١٣١١١٩٩
١٤	صناعة الملابس الجاهزة	٥٢٠٠٣٦	.	٣٢٣٣	٤٣٢٣	٦٢٦٠	٢١١٦	١٦٠٣٢	٩٠٩٨٠	٦٢٧٠٤٨
١٥	صناعة الجلد ومنتجاته	١٠١٢٠	.	.	.	١٧٦	١٠٤	٢٨	٢٢١٨	١٢٦١٨
١٦	صناعة الخشب والمنتجات الخشبية والفلين عدا الأثاث وصناعة الفس ومواد الصفر	٧٤٤٥٧	.	.	.	.	.	.	٢٢٨٣٢	١٠٤٢٨٩
١٧	صناعة الورق ومنتجاته	٧٧٣٧٨٥	.	٥٢٩٨	٢٤٠	١١٢٥٩	١١٧١	١٧٩٧٦	١١٤٧١	٨٦٣٢٦
١٨	الطباعة وإستماع وسائل الإعلام المسجلة	٣٥٣٣٠٤	١٧٩٠	٤٣٢٦	٨٥٦	٨٠٠٨	٢٦٠٠٨	٦٦٥	١١٨٧٤٠	٥٠٤٦٨٩
١٩	صناعة فحم الكوك و المنتجات النفطية	٦٥٩٨٨٦٣	.	.	.	.	.	.	١١٩٤٠٢٥	٧٧٩٢٨٨٧
٢٠	صناعة المواد و المنتجات الكيماوية	١٥٠٦٠٥١	٦٢٣٦٧	١٢٦٠٠٠	٢٢٧٠٠٠	٢١٢١٥	٢٠٩٨٧	٣٢٧٥٥	١٨١٧١١٢	٨٧٥٨٦٧٥
٢١	صناعة المستحضرات الصيدلانية والكيمائية والنووية	١٦٦٥١٤	.	٣٦٥٢٥	١٥٠٩٤٢	٩٦٢٧٢	٧٢٠٢	٣٠٤٣٧٦	٢٥٢٥٦	٢٥٢٤٨٤٦
٢٢	صناعة منتجات المعطاط و اللدائن	١٢٧٩٣٦١	١٢١٤٢٤	١٢١٨	١٢٧٢	١٢٣٣٠	١٢٣	١٣٣	٢١٢٢٥	١٥٢٨١٢٣
٢٣	صناعة منتجات المعادن اللافلزية الأخرى	٦٥٨٨٧٥١	٢٧٧٧	٣٥٨٦٢	١٥٠٠٢	١٩٠٢٩٢	١٩٠٢٩٢	٢٢٩٥٢	٢٢٩٥٥٤	١١٥٣٢٢٠
٢٤	صناعة الفلزات القاعدية	١٢١٨١٢١	٧٧٢٧١	٢١٤	٢	٩٧٥١	.	.	٥٦١٣٧٨	٦٧٩٧٠٣٧
٢٥	صناعة منتجات المعادن المشكلة عدا المائيتات والمعادن	٥٥٤١٣١	.	٢٢٧١	٣٨٤٥	١٢٧٨٣	٨٦٥	١٩٧٦٤	١٩٠٩٣	٦٥٢٩٨٨
٢٦	صناعة الحاسبات و المنتجات الإلكترونية و التعميرية و صناعة الأجهزة الطبية	٧٦٢١٢	.	٢٣٥٣	٦١٦	١٣٤١	٣٣٢	٤٨٤٢	٧٧٣٢	٨٨١٨٨
٢٧	صناعة الأجهزة الكهربائية	٣١٤٥٨٤٠	٦٧١٧٨	٥٥٣٥٠	٩٢٥٩	١٠٢٧٢٢	١٠٢٧٢٢	١٠٢٧٢٢	١٠٢٧٢٢	٣٥٨٢١٨
٢٨	صناعة الآلات و المعدات الغير مرسفة في موضع آخر	١٧٨٠٨٧	.	١٨٢٥	٦٣	٤٨٨٩	٣٦٣	١٢٥	٥٥٤٤٥	٢٤٢٧٢
٢٩	صناعة المركبات ذات المحركات	١١٩٥٧١٧	٥٤١٨	١٠٨٩	١٥٨٨	٤٤٤	٤٧٠٦	١١٨٤٧	١١٨٤٧	١٣٨٣٥١٧
٣١	صناعة الأثاث و المنتجات الخشبية الغير مرسفة في موضع آخر	١١٨٦١٠	.	.	.	.	.	.	.	١٥٠٠٥٦
٣٢	صناعات تحويلية أخرى	٦٣٦٥	.	.	.	.	.	.	.	١١٦٣

حساب الانتاج والمتاجرة  
لشركات القطاع الخاص المتظم عام ٢٠٠٩  
ب- ( فائض الانتاج والمتاجرة ) الجانب المدين

(القيمة بالالف جنيه)

رقم النشاط الاقتصادي	أقسام النشاط الاقتصادي	تكلفة الانتاج	مشتريات بغرض البيع	أجور	تكلفة الخدمات التسويقية			مجموع فائض الانتاج والمتاجرة	الجملة
					مستلزمات سلعية	مستلزمات خدمية	مصرفات تحويلية جارية		
٣٣	إصلاح المعدات والأجهزة	١٦٤٠	.	.	.	.	.	٢٧٢	١٩١٢
٣٤	الإمداد المائي وشبكات الصرف الصحي وإدارة ومعالجة النفايات	٤١١	.	.	.	.	.	٣٣٢	٧٤٣
٣٦	تجميع وتنقية وتوزيع المياه	٤١١	.	.	.	.	.	٣٣٢	٧٤٣
و	الإشاءات ( التشييد و البناء )	٧٦٨٩٣٧٥	٥٩٧٢	٦٧٨	١٣٨٥	٢٤٧٥	٢٢٤٩	٦٧٨٧	٩٦٥٨٦٨٥
٤١	تشبيد البنائيات	٥٩٥٩٢٩٩	٥٩٧٢	٦٧٨	١٣٨٥	٢٤٧٥	٢٢٤٩	٦٧٨٧	٧٥٧٠٥٥٧
٤٢	الهندسة المدنية	١١٤٩٦٣٩	.	.	.	.	.	.	١٣٨٥٣٦٧
٤٣	أنشطة التشييد المتخصصة	٥٨٠٤٣٧	.	.	.	.	.	.	٧٠٢٧٦١
ز	تجارة الجملة والتجزئة وإصلاح المركبات ذات المحركات والدراجات النارية	١٣٣٣٧٣١	١١١١٣٣٨٩	١٠٦٥٢٤	٦٠٠٥٠	٣٣٩٨١٣	٣٣١٠١٨	٨٣٧٤٠٥	٢٥١١١٠١٤
٤٥	تجارة الجملة والتجزئة وإصلاح المركبات ذات المحركات والدراجات النارية	٢٥٧٣٦	٩١٨٤٥٩٠	٢٤٩٨١	٤٧٩١٧	١١٨٤١٥	٣٠٢٤٩٥	٤٩٣٨٠٨	١٠٣٩٨٨٤٩
٤٦	تجارة الجملة عدا المركبات ذات المحركات والدراجات النارية	٩٨٠٥٢١	١١٨٠٩٠٥١	٨١٢٥٨	١٢٠٧٤	٢٣٠٨٥١	٢٨٤١١	٣٤٢٥٩٤	١٤٣٤٧٩٦٢
٤٧	تجارة التجزئة عدا تجارة المركبات والدراجات النارية	٢٢٧٥٧٤	١١٩٧٤٨	٢٨٥	٥٩	٥٤٧	١١٢	١٠٠٣	٣٦٤٢٠٣
ح	النقل والتخزين	١٤٤٩٩٠٥	١٨٨٨٩٠٢	٣٤٩٢٠٥	٢٧٦٧٣١	٥٨٦٨٢١	١٠٥٥١٢	١٣١٧٢٦٩	٧٤٧٨٤٢٢
٤٩	النقل البري . والنقل عبر خطوط الأنابيب	٧٤٠٩٩٥	١٨٦٠٧٣٢	٢٤١٨٥٩	١٨٣٣٩٩	٢٨٠٨٦٨	٧٤٠٦٣	٧٨٠١٨٩	٤٨٠١٩٥١
٥٠	النقل عبر الماء	١٩٠٧٨٣	٢٨٧٨٤	.	.	٧٤٠	.	٧٤٠	٢٢٥٤٨٣
٥١	النقل الجوي	٥١٨١٢٧	.	٨٤٤	٩١٥	٤٢٣٣	١٠٥٥	٧٠٣٧	١٧٢٣٥٠٣
٥٢	أنشطة التخزين والدعم لنقل	.	٣٨٦	١٠٦٥٠٢	٧٢٤١٧	٣٠٠٩٩٠	٢٩٣٩٤	٣٠٢٩٣٠٣	٥٨٧٧٧٧
ط	أنشطة خدمات الغذاء والإقامة	٥٥٧٩٧٩	٢٠٦٣٥	٢٠٨٦٧	٦٣	١٠٣٨٧٣	١٣٨١	١٢٧١٨٤	١٤٦٥٠٩٠
٥٥	أنشطة خدمات الإقامة	٥٤٩٠١٠	٢٠٦٣٥	٢٠٨٦٧	٤٤	١٠٣٨٥٣	٢٣٧٨	١٢٧١٣٤	١٤٥٣٦٩٣
٥٦	أنشطة خدمات الغذاء والمشروبات	٨٩٦٩	.	٨	١٩	٢٠	٣	٥٠	١١٣٩٧
ي	المعلومات والاتصالات	٢٩١٣٣١٧	٢٤٤٣	١٨٨١٥٤	١٥١٥٠٨	٢٦٦٢	٤٩٣٥٥	٦٥٨٤٢٣	٥٨٧٧٧٧٧
٥٨	أنشطة النشر	٨٩٥٠	.	٢٧٦١	١٥٢١١	١٨٢٩٧	١٢٨٢	٢٧٨٦١	٤٧٣٢٠
٥٩	أنشطة نشر وإنتاج برامج التلفزيون والفيديو والأفلام السينمائية والتسجيلات	.	.	١٩٣٩٥	٥٩٦٦	٢٢٠٦٧	١٩٩٤٩	٦١٤٠٧	٧٩٠٣٧
٦١	الاتصالات	٢٨٠٥٨٧٦	.	١٠٣٣٣٤	١١	٥٢٨٩٢١	٨٤٢	٢٣٤٧٣٢	٥٢٠٣٣٣٩
٦٢	أنشطة برمجيات واستشارات الحاسب	٩٨٤٩١	٢٤٤٣	٥٠٤٤٧	١٣٩٢٧٢	٨٠٢٢٩	١٤٠١٨	٢١٣٩٦٦	٤٥٠٥٦٣
٦٣	أنشطة خدمات المعلومات	.	.	٧٢٢١٧	٦٠٨	٢٥٩١٨	٥٦١٤	٢٥٤٤٥	١٠٥٥١٨
ك	الوساطة المالية والتأمين	٥٨٢٥٧	.	.	.	٤٩٩٨	٧١	٥٠٦٩	٨٦١٢١
٦٤	الوساطة المالية عدا التأمين وتوفير الاعتمادات لمعاملات القواعد	.	.	.	.	١٢٠	٧١	٧٩١	٢٣٣٨٧
٦٥	الأنشطة المساعدة للوساطة المالية	٤٨٢٥٧	.	.	.	٤٢٧٨	.	٤٢٧٨	٤٢٧٣٤

حساب الانتاج والمتاجرة  
لشركات القطاع الخاص المنظم عام ٢٠٠٩  
ب- ( فائض الانتاج والمتاجرة ) الجانب المدين

تابع جدول رقم (٩)

(القيمة بالالف جنيه)

نوع النشاط الاقتصادي	أقسام النشاط الإقتصادي	تكلفة الانتاج	مشتريات بغرض البيع	تكلفة الخدمات التسويقية				مجموع فائض الانتاج والمتاجرة	الجملة	
				أجور	مستلزمات سعية	مستلزمات خدمية	مصرفات تحويلية جارية			جملة
ل	أنشطة العقارات والتأجير	٦١٦٤٢	١٧٤٧٧١	٠	٠	٧١٠٢٤	١٠٧٣	٧٢٠٩٧	٢٢٤٤٦٢	٥٣٢٩٧٢
٦٨	أنشطة العقارات والتأجير	٦١٦٤٢	١٧٤٧٧١	٠	٠	٧١٠٢٤	١٠٧٣	٧٢٠٩٧	٢٢٤٤٦٢	٥٣٢٩٧٢
م	الانشطة العلمية والتقنية المتخصصة	٠	٠	٢٨٦٧٢٨	٤٧٩٤٢	٢٠٢٧٩٧	٦٣٣٨٣	٦٠٠٨٥٠	١٧٥١٩٩	٧٧٦٠٤٩
٧٠	أنشطة المراكز الرئيسية والخبرة الاستشارية	٠	٠	٣١٧٢	٢٧٤	٧٧٧	١٢٤٨	٥٤٧١	٣٨٩٣	٩٣٦٤
٧١	الانشطة المعمارية والهندسية والاختبارات التقنية والتحليل	٠	٠	٢٠١٤٩٩	٢٥٩	١٦٤١٥٦	٢٧١٩٢	٣٩٣١٠٦	١١٨٩٥١	٥١٢٠٥٧
٧٢	البحث العلمي والتطوير	٠	٠	١٢٧	٤٠	٨٨	٣٣	٢٨٨	١٦٠	٤٤٨
٧٣	الاعلان وبحوث السوق	٠	٠	٨١٩٣٠	٤٧٣٦٩	٣٧٧٧٦	٣٤٩١٠	٥٨٩٨٠	٥٢١٩٥	٢٥٤١٨٠
ن	الانشطة الادارية وخدمات الدعم	٠	٠	١٠٩٦٠٩	٨٨٦٠٧	٢٧٣٧٣٥	٧٤٦١٨	٥٤٦٥٦٩	١٣٣٦٣١	٦٨٦١٦٨
٧٧	أنشطة الاستجار والتأجير	٠	٠	٤٧	٠	٧٦	٠	١٢٣	١٤	١٣٧
٧٨	أنشطة التوظيف	٠	٠	٢٠٠٣	٣٩٣	٧٠٩	٧٤	٣١٧٩	٣٨٤٦	٧٠٢٥
٧٩	أنشطة خدمات وكالة السفر ومنظمي الرحلات السياحية والحجز	٠	٠	٨٠٧٩٢	٦٢٥٢٢	١٥٢٣٦٦	٥٦٣٤٧	٣٥٢٠٢٧	٨٨٠٧٦	٤٤٦١٢١
٨١	أنشطة خدمات المباني	٠	٠	٢٦٧٦٧	٢٥٦٩٢	١٢٠٥٨٤	١٨١٩٧	١٩١٢٤٠	٤١٦٩٥	٢٣٢٩٣٥
ع	التعليم	٠	٠	٦٩٠	٢١١	٣١٣	٥١٢	١٧٢٦	١٠٢١١	١١٩٣٧
٨٥	التعليم	٠	٠	٦٩٠	٢١١	٣١٣	٥١٢	١٧٢٦	١٠٢١١	١١٩٣٧
ف	الصحة والعمل الإجتماعي	٢٢٩٠٣٩	٢٠١٠	٩٧٠	٢٦٤	٧٠٩٨	٤٨٤	٨٨١٦	١٢٧٢٣٢	٣٦٧٠٩٧
٨٦	الانشطة المتصلة بصحة الامتنان	٢٢٩٠٣٩	٢٠١٠	٩٧٠	٢٦٤	٧٠٩٨	٤٨٤	٨٨١٦	١٢٧٢٣٢	٣٦٧٠٩٧
ص	أنشطة الفنون والابداع والتسلية	٠	٠	١٨٨٧٥	٤٦٤١	١٢٣٥٧	١٩٦٧١٦	٢٣٢٥٨٩	٤١٣٨٢	٢٧٣٩٧١
٩٢	أنشطة المقامرة والمراهنة	٠	٠	١٧٥٨٧	٤١٢٦	١١٥٨٤	١٨٦٤١٢	٢١٩٧٠٩	٢٧٠٠٨	٢٤٦٧١٧
٩٣	أنشطة الرياضة والترفيه والتسلية	٠	٠	١٢٨٨	٥١٥	٧٧٣	١٠٣٠٤	١٢٨٨٠	١٤٣٧٤	٢٧٢٥٤
	الإجمالي العام	٧٣٩٧٨٦٩٨	٢٣٥٨١٦٢٥	١٤٣٤٠٧٨	١١٢٢٧٣١	٢٨٢٩٧٥٤	٩٥٩٤٣٦	٦٣٤٥٩٩٩	٢٩٩٦٩٢١٤	١٣٣٨٧٥٥٣٦

حساب الإنتاج والمناجزة  
شركات القطاع الخاص المنظم عام ٢٠٠٩  
ج - عجز الإنتاج والمناجزة (الجانب الدائن)

تابع جدول رقم (٩)

(القيمة بالالف جنيه)

رقم النشاط الاقتصادي	أقسام النشاط الاقتصادي					
	صافي مبيعات إنتاج نسام	تغير مخزون إنتاج نسام	الإنتاج السام بسعر السوق	جملة	مشفولات داخلية تامة بالتكلفة	إيرادات تشغيل للغير
أ	٥٨٦٤٩٩	٥٤٥	٥٨٧٠٤٤	٥٨٧٠٤٤	٤٣٩	٤٤٨٨٤٠
٠١	٥٨٦٤٩٩	٥٤٥	٥٨٧٠٤٤	٥٨٧٠٤٤	٤٣٩	٤٤٨٨٤٠
ب	٢٠٩٨٧٣٨٩	٣٩٣٨	٢٠٩٩١٣٢٧	٢٠٩٩١٣٢٧	.	٧٨٣٤٥٠
٠٦	٢٠٩٦٨٧٥٧	٤٠١٤	٢٠٩٧٢٧٧١	٢٠٩٧٢٧٧١	.	٧٨٣٤٥٠
٠٨	١٨٦٣٢	٧٦-	١٨٥٥٦	١٨٥٥٦	.	.
ج	٥٦٨٢٢٩٦٦	٤٥٠٣٢	٥٦٨٦٧٩٩٨	٥٦٨٦٧٩٩٨	٨٩١٠	٩٥٨٥٧١
١٠	٧٧٨٩٨٠٠	٥٦٧١٥	٧٨٤٦٥١٥	٧٨٤٦٥١٥	٨٣١٧	٥٢٨٥١
١١	١٨٠٧٠٧٩	٢٠٧٠	١٨٠٩١٤٩	١٨٠٩١٤٩	.	.
١٢	٢٢٠٤٨٤	٢٨٨-	٢١٩٧٩٦	٢١٩٧٩٦	.	.
١٣	١٢٠١٠٤٣	٤٧٢٦٦-	١١٥٣٧٧٧	١١٥٣٧٧٧	.	٦٢٣٣٣
١٤	٥٩٥٤٤٩	٢٨-	٥٩٥٥٢١	٥٩٥٥٢١	.	٢٥٢٢٧
١٥	١١٩٦٨	.	١١٩٦٨	١١٩٦٨	.	.
١٦	١٠٤٢٨٩	.	١٠٤٢٨٩	١٠٤٢٨٩	.	.
١٧	٨٥٠١٢٥	٤٧٠-	٨٤٩٦٥٥	٨٤٩٦٥٥	.	٦٥٤٦
١٨	٤٨٩٣٣٨	١٣٧٤٢-	٤٧٥٥٩٦	٤٧٥٥٩٦	.	٢٧٣١٠
١٩	٧٧٦٩٩٢٢	.	٧٧٦٩٩٢٢	٧٧٦٩٩٢٢	.	٣٠٤٠
٢٠	٨٦٠٩٨٧٥	٢٢٠٠١	٨٦٣١٨٧٦	٨٦٣١٨٧٦	٤	٢١٥١٨
٢١	٢٣٥٩٤٣٥	٧٨٩٧	٢٣٦٧٣٣٢	٢٣٦٧٣٣٢	.	.
٢٢	١٢٢٥٩٩١	٩٧٦٢	١٢٣٥٧٥٣	١٢٣٥٧٥٣	.	١٦٣٣٦٢
٢٣	١١١٤١٨٤٤	٣٤٥	١١١٤٢١٨٩	١١١٤٢١٨٩	.	.
٢٤	٦٢٢٣٣٧٨	.	٦٢٢٣٣٧٨	٦٢٢٣٣٧٨	.	٥٨٢٣٣٧
٢٥	٦٥٣٦٨٢	٩٢٨٢	٦٦٢٩٦٤	٦٦٢٩٦٤	.	٢٤
٢٦	٨٢٠٧٥	٩١٤	٨٢٩٨٩	٨٢٩٨٩	.	٧٦٠
٢٧	٣٨١٤٨٤٨	٨٠١	٣٨١٥٦٤٩	٣٨١٥٦٤٩	.	١٢٦٥
٢٨	٢٣٩٢٠٤	١٧٢٧	٢٤٠٩٣١	٢٤٠٩٣١	.	.
٢٩	١٣٧٠٩٦٢	١٥٠٠٥-	١٣٦٩٤٥١	١٣٦٩٤٥١	٥١٩	٥٩٩٧
٣١	١٥٣٤٠٠	٢٧٧٣-	١٤٩٦٢٧	١٤٩٦٢٧	.	.
٣٢	٧٨٦٣	.	٧٨٦٣	٧٨٦٣	.	.





حساب الإنتاج والمتاجرة  
لشركات القطاع الخاص المنظم عام ٢٠٠٩  
ج - عجز الإنتاج والمتاجرة (الجانب الدائن)

تابع جدول رقم (٩)

(القيمة بالالف جنيه)

الرمز القطاعات الاقتصادية	إيرادات النشاط الجارى					
	خدمات مباغة	إيرادات تشغيل للغير	مشغولات داخلية تامة بالتكلفة	جملة	الإنتاج التام بسعر السوق + تغير مخزون إنتاج تامة	صافى مبيعات إنتاج تامة
ل						
٦٨	٧٧٤٥٣	٨٠٩٧٩	.	.	.	.
	٧٧٤٥٣	٨٠٩٧٩	.	.	.	.
م						
٧٠	٧٧٦٠٤٦	.	.	.	.	.
	٩٣٦٤	.	.	.	.	.
٧١	٥١٢٠٥٤	.	.	.	.	.
	٤٤٨	.	.	.	.	.
٧٢	٢٥٤١٨٠	.	.	.	.	.
٧٣	٢٧٩٣٠٠	.	.	.	.	.
	١٣٧	.	.	.	.	.
٧٤	٦٥٨٤	.	.	.	.	.
٧٩	٤٣٩٦٤٤	.	.	.	.	.
٨١	٢٣٢٩٣٥	.	.	.	.	.
ع						
٨٥	١١٩٣٧	.	.	.	.	.
	١١٩٣٧	.	.	.	.	.
ف						
٨٦	١١٢٧٩٦	٢٣٧٥٥٢	.	١٦٣١٧	٣٠١	١٦٠١٦
	١١٢٧٩٦	٢٣٧٥٥٢	.	١٦٣١٧	٣٠١	١٦٠١٦
ص						
٩٢	٢٧٣٩٧١	.	.	.	.	.
	٢٤٦٧١٧	.	.	.	.	.
٩٣	٢٧٣٥٤	.	.	.	.	.
	١٢٥٥٢٠٩٥	٦٨١٧٦٤٩	٩٣٤٩	٨٧٥١٢٢٢٥	٦٩٠٤٨	٨٧٤٤٣١٧٧

تابع جدول رقم (٩)

حساب الإنتاج والمتاجرة  
لشركات القطاع الخاص المنظم عام ٢٠٠٩  
ج - عجز الإنتاج والمتاجرة (الجانب الدائن)

(القيمة بالآلاف جنيه)

أقسام النشاط الاقتصادي	إيرادات النشاط الجاري			مخلفات إنتاج			إجمالي
	جملة إيرادات النشاط الجاري	إعانات	محمل عجز الإنتاج والمتاجرة	بصافي عرض البيع		صافي مبيعات بعرض البيع	
				جملة	بغير مخزون بعرض البيع		
١ الزراعة والصيد واستغلال الغابات وقطع أشجار الأخشاب	١٠٥٠٢٣٨	١٣٩٥	٣٦٢٧٤	١١٩٤٠	١٠٩	١١٨٣١	١٠٨٧٩٠٧
٠١ الزراعة والصيد وأنشطة الخدمات ذات الصلة بها	١٠٥٠٢٣٨	١٣٩٥	٣٦٢٧٤	١١٩٤٠	١٠٩	١١٨٣١	١٠٨٧٩٠٧
ب التعدين واستغلال المحاجر	٢١٨٩٦٧٣٠	.	٢٨٠٩٠	.	.	.	٢١٩٢٤٨٢٠
٠٦ استخراج النفط والغاز الطبيعي	٢١٨٧٨١٧٤	.	٢٨٠٩٠	.	.	.	٢١٩٠٦٢٦٤
٠٨ التعدين واستغلال المحاجر	١٨٥٥٦	.	.	.	.	.	١٨٥٥٦
ج الصناعات التحويلية	٣٨٧٣٨٩	٦٣٤٧١	١٩٥٦٩٠	٣٦٢٥٠	٣٩١٠١٤	٢١٨٥٣	٥٨٥٣٨٧١٣
١٠ صناعة المنتجات الغذائية	٦٩٨١٥	.	٣٨٤٩٥	٩٧	٦٩٧١٨	.	٨٠٢٥٤٨٨
١١ صناعة المشروبات	.	.	.	.	.	.	١٨١٠٥١١
١٢ صناعة منتجات التبغ	.	١٤٣٠	.	.	.	.	١٨١٠٥١١
١٣ صناعة المنسوجات	.	.	.	.	.	١٠١٠٤	٦٦٧٩٢
١٤ صناعة الملابس الجاهزة	.	٣٨١٤٩	٤٦٣٤٤	.	.	.	١٣١١١٩٩
١٥ صناعة الجلد ومنتجاته	.	٥٨٩٨	٣٩٤	.	.	.	٨٤٧٠٥
١٦ صناعة الخشب والمنتجات الخشبية والفلين عدا الآثاث وصناعة الفس ومواد الصفر	.	٥٩٦	٥٤	.	.	.	١٢٦١٨
١٧ صناعة الورق ومنتجاته	.	.	.	.	.	.	١٠٤٢٨١
١٨ الطباعة وإستماخ ومانط الإعلام المسطحة	.	.	٧٠٠٩	.	.	.	١٠٤٢٨١
١٩ صناعة قدم الكوك و المنتجات النقطية	١٧٥١	.	.	.	١٧٥١	.	٥٠٤٦٨٩
٢٠ صناعة المواد و المنتجات الكيماوية	.	.	.	.	.	.	٨٨٨٢٧٧
٢١ صناعة المعتمضرات الصيدلانية والكيماوية والدوائية	١٠٣١٢١	.	.	.	١٠٣١٢١	.	٨١٥٨٦٥٥
٢٢ صناعة منتجات المطاط و اللدائن	.	.	٦٧٥١٤	.	.	.	٢٤٣٤٣٢٢
٢٣ صناعة منتجات المعادن اللافلزية الأخرى	٢٨٢٥٩	.	١٣٩	٢٨٢٥٩	.	.	٢٤٣٤٣٢٢
٢٤ صناعة الفلزات القاعدية	٧١٥٥	.	٢٨٧	٧١٥٥	٢٨٧	.	١١١٥٢٢٢٠
٢٥ صناعة منتجات المعادن المشكلة عدا الماكينات والمعدات	٩١٣٢٢	.	.	٩١٣٢٢	٥٨٤٨	.	٢٨٩٧٠٣٧
٢٦ صناعة الحاميات و المسحات الإلكترونية و الحسرية وصناعة الأجهزة المنزلية	.	.	.	.	.	.	٨٨٢٦٦
٢٧ صناعة الأجهزة الكهربائية	.	.	.	.	.	.	٨٢٧٤٩
٢٨ صناعة الآلات والمعدات الغير مصنفة في موضع آخر	٧٨٣٦٠	١٧٢٣٨	٢٤٢٧٤	٢٧٠٦	٩٠٩٦٦	٧١٤٦٦	٣١٤٥١٣
٢٩ صناعة المركبات ذات المحركات	٧٤١	.	.	٧٤١	.	.	٢٧٤١٢
٣٠ صناعة الآثاث و المنتجات الخشبية الغير مصنفة في موضع آخر	٥٨٦٥	.	٥٨٢	٥٨٦٥	١٩٨٥	٨٩٥٠	١٢٩٢٢١
٣٢ صناعات تحويلية أخرى	.	.	.	.	.	.	١٤٩٦١٧
	٧٨٦٣	.	.	.	.	.	٦٨٦٣

تابع جدول رقم (٩)

حساب الإنتاج والمناجزة  
لشركات القطاع الخاص المنظم عام ٢٠٠٩  
ج - عجز الإنتاج والمناجزة (الجانب الدائن)

(القيمة بالالف جنيه)

رقم التدوين الاقتصادي	أقسام النشاط الاقتصادي	مخلفات إنتاج	إيرادات النشاط الجاري		مجموع مخلفات إنتاج	مجموع عجز الإنتاج والمناجزة	الجملة
			صافي مبيعات معرض البيع	عمر مخزون معرض البيع			
٣٣	إصلاح المعدات والأجهزة		١٩١٢		١٩١٢		١٩١٢
هـ	الإمداد المالي وشبكات الصرف الصحي وإدارة ومعالجة النفايات		٧٤٣		٧٤٣		٧٤٣
٣٦	تجميع وتنقية وتوزيع المياه		٧٤٣		٧٤٣		٧٤٣
و	الإشاءات ( التشييد و البناء )		٥٩٨١		٥٩٨١		٥٩٨١
٤١	تشيد بنايات		٧٥٣.٨٣٨		٧٥٣.٨٣٨		٧٥٣.٨٣٨
٤٢	الهندسة المدنية		١٣٧٨٣٩٢		١٣٧٨٣٩٢		١٣٧٨٣٩٢
٤٣	أنشطة التشييد المتخصصة		٧.٢٧٦٦		٧.٢٧٦٦		٧.٢٧٦٦
ز	تجارة الجملة والتجزئة وإصلاح المركبات ذات المحركات والدراجات النارية		٢٣٥١٧٩.٧	٤٤٨٩.٠	٢٣٤٧٣.١٧	٢٤٩٢٩	٢٥١١١.١٤
٤٥	تجارة الجملة والتجزئة وإصلاح المركبات ذات المحركات والدراجات النارية		١.٣٤١٣٦٤	١١٩٧٥	١.٣٢٩٣٨٩	١٦٧٥٥	١.٣٩٦١٤٤٩
٤٦	تجارة الجملة عدا المركبات ذات المحركات والدراجات النارية		١٢٨.٩٥٢٢	٢٧٦٨٣	١٢٨٦٧٥٩	٦٠٨٥	١٢٩٢٨٤٢٢
٤٧	تجارة التجزئة عدا تجارة المركبات والدراجات النارية		٣٦١.٢١	١٥٩٨	٣٥٩.٤٢٣	٣٦٤.٢٠٣	٣٦٤.٢٠٣
ح	النقل والتخزين		٢.٥١٥٥٨	١٥٨	٢.٥١٧٠٦	٩٧٥٨٤	٧٤٧٨٤٢٢
٤٩	النقل البري، والنقل عبر خطوط الأنابيب		٢.١١٤٣٠		٢.١١٤٣٠		٤٧.١٩٥١
٥٠	النقل عبر الماء		٣٤٦٩٩	٧٥	٣٤٦٢٤		٢٢٥٤٨٣
٥١	النقل الجوي						١١٢٣٥.٣
٥٢	أنشطة التخزين والدعم لنقل		٥٨١٩	٢٣٣	٦.٥٢		٧٢٩.٨٥
ط	أنشطة خدمات الغذاء والإقامة		٢١٦٤٣		٢١٦٤٣		١٤٦٥٠.٩٠
٥٥	أنشطة خدمات الإقامة		٢١٦٤٣		٢١٦٤٣		١٤٥٣٦٩٣
٥٦	أنشطة خدمات الغذاء والمشروبات						١١٣٩٧
ي	المعلومات والاتصالات		٢٩٧.٠		٢٩٧.٠		٥٨٧٥٥٣١
٥٨	أنشطة النشر						٤٧٣٢.٠
٥٩	أنشطة نشر والنشر برامج التلفزيون والفيديو، الأقراص المدمجة، والصحف						١٨٨٩١
٦١	الاتصالات						٥٢.٣٣٣٩
٦٢	أنشطة برمجيات واستشارات الحاسب		٢٩٧.٠		٢٩٧.٠		٤٥١٥٦٣
٦٣	أنشطة خدمات المعلومات						٩٥٥١٧
ك	الوساطة المالية والتأمين		٤٨٦٩٧		٤٨٦٩٧		٨٢٣٥١
٦٤	الوساطة المالية عدا التأمين، ومقرضات المعاملات النقدية						٢٣٣١٤
٦٥	الأنشطة المساعدة على سوق المالية		٤٦٦٩٧		٤٦٦٩٧		٥١٩٦٤

حساب الإنتاج والتجارة  
لشركات القطاع الخاص المنظم عام ٢٠٠٩  
ج - عجز الإنتاج والتجارة (الجانب الدائن)

تابع جدول رقم (٩)

(القيمة بالالف جنيه)

الجملة	مجموع عجز الإنتاج والتجارة	إعانات	إيرادات النشاط الجاري			مخلفات إنتاج	أقسام النشاط الإقتصادي	نوع النشاط الإقتصادي
			جملة إيرادات النشاط الجاري	بضائع بغرض البيع	نوع مخزون بغرض البيع			
٥٣٢٩٧٢	١٠٠٨	.	٥٣١٩٦٤	٣٧٢٥٣٢	.	٣٧٢٥٣٢	.	ل أنشطة العقارات والتأجير
٥٣٢٩٧٢	١٠٠٨	.	٥٣١٩٦٤	٣٧٢٥٣٢	.	٣٧٢٥٣٢	.	٦٨ أنشطة العقارات والتأجير
٧٧٦٠٤٩	٣	.	٧٧٦٠٤٦	.	.	.	.	م الأنشطة العلمية والتقنية المتخصصة
٩٣٦٤	.	.	٩٣٦٤	.	.	.	.	٧٠ أنشطة المراكز الرئيسية والخبرة الاستشارية
٥١٢٠٥٧	٣	.	٥١٢٠٥٤	.	.	.	.	٧١ الأنشطة المعمارية والهندسية والاحصائيات التقنية والتحليل
٤٤٨	.	.	٤٤٨	.	.	.	.	٧٢ البحث العلمي والتطوير
٢٥٤١٨٠	.	.	٢٥٤١٨٠	.	.	.	.	٧٣ الاعلان وبحوث السوق
٦٨٦٢١٨	١٠٠٠	.	٦٨٥٢١٨	٥٩١٨	٢٨٠٧	٣١١١	.	ن الأنشطة الادارية وخدمات الدعم
١٣٧	.	.	١٣٧	.	.	.	.	٧٧ أنشطة الاستتجار والتأجير
٧٠٢٥	٤٤١	.	٦٥٨٤	.	.	.	.	٧٨ أنشطة التوظيف
٤٤٦١٢١	٥٥٩	.	٤٤٥٥٦٢	٥٩١٨	٢٨٠٧	٣١١١	.	٧٩ أنشطة خدمات وكالة السفر ومنظمي الرحلات السياحية والنحز
٢٣٢٩٣٥	.	.	٢٣٢٩٣٥	.	.	.	.	٨١ أنشطة خدمات المبانى
١١٩٣٧	.	.	١١٩٣٧	.	.	.	.	ع التعليم
١١٩٣٧	.	.	١١٩٣٧	.	.	.	.	٨٥ التعليم
٣٦٧٠٩٧	.	.	٣٦٧٠٩٧	٤٣٢	.	٤٣٢	.	فا الصحة والعمل الإجتماعى
٣٦٧٠٩٧	.	.	٣٦٧٠٩٧	٤٣٢	.	٤٣٢	.	٨٦ الأنشطة المتصلة بصحة الإنعاش
٢٧٣٩٧١	.	.	٢٧٣٩٧١	.	.	.	.	ص أنشطة الفنون والابداع والتنميلية
٢٤٦٧١٧	.	.	٢٤٦٧١٧	.	.	.	.	٩٢ أنشطة المقامرة والمراحة
٢٧٢٥٤	.	.	٢٧٢٥٤	.	.	.	.	٩٣ أنشطة الرياضة والترفيه والتسلية
١٣٣٨٧٥٥٣٦	٤٣٥٢٨٨	٩٩١٢٨	١٣٣٣٤١١٢٠	٢٦٤٢٧٩٥٧	٤٤٠٢٣	٢٦٣٨٣٩٣٤	٢١٨٥٣	الإجمالي العام

حساب الأرباح و الخسائر  
لشركات القطاع الخاص المنظم عام ٢٠٠٩  
أ- الجانب المدين

جدول رقم (١٠)

(القيمة بالآلاف جنيه)

رقم التلميز	أقسام النشاط الإقتصادي	مجموع عجز الإنتاج والمناجزة	تكاليف الخدمات الإدارية والتمويلية							تحويلات جارية تخصيصية
			أجور	مستلزمات سلعية	مستلزمات خدمية	مصرفات تحويلية جارية	جسلة	تبرعات	إعانات تلغير	
	الزراعة والصيد واستغلال الغابات وقطع أشجار الأخشاب	٣٦٢٧٤	٣٥٨٢٧	٦٢٣٨	٣٤٤٠٨	٢٢٩٧٠٦	٣٠٦١٧٩	١٢٠	٥٠٨٦	
٠١	الزراعة والصيد واستغلال الغابات ذات الصلة بها	٣٦٢٧٤	٣٥٨٢٧	٦٢٣٨	٣٤٤٠٨	٢٢٩٧٠٦	٣٠٦١٧٩	١٢٠	٥٠٨٦	
ب	التعدين واستغلال المحاجر	٢٨٠٩٠	١٢٢٥٠٥	٥٨٧٤٧	١٩٠٩٦٠	١٠٢٤٩٧١٧	١٠٦٢١٩٢٩	٢٧٠	.	
٠٦	استخراج النفط والغاز الطبيعي	٢٨٠٩٠	١٢٢٥٢٨	٥٨٥٩٢	١٩٠٧١٨	١٠٢٥٥٥٥١	١٠٦١٧٣٠٥	٢٧٠	.	
٠٨	التعدين واستغلال المحاجر	.	٦٧	١٥٥	٢٤٢	٥١٦٠	٥٦٢٤	.	.	
ج	الصناعات التحويلية	١٩٥٦٩٠	٨٩٦٤٢٤	٣٣٥٣٧٢	٢٢٣٨٩٣٢	٥٥٥٠١٠٠	٩٠٢٠٨٢٨	٢٧٠١٤	١٦٠٧٠	
١٠	صناعة المنسجات الغذائية	٣٨٤٩٥	١١٤٧٨٥	١١٤٠٠	١٢٩٩٨١	٣٦٣٣٦٩	٦١٩٥٣٥	٩٩٧	١٦١٧	
١١	صناعة المشروبات	.	٤٧٥٢٣	٢١٧٦	١٢١٩٣	١٨٧٨٥٤	٢٤٤٧٧٤٦	٧٦	٣٣	
١٢	صناعة منتجات الشع	.	٢٥١٠	١١٣	٥٠٠١	٩٩٧٢	١٧٦٠٢	٣٣٥	.	
١٣	صناعة المسوجات	٤٦٣٤٤	٣٤٨٥٨	٦٧٤٠	٣٠٧٧٣	٤٧٧٢١٨	٥٥٩٥٨٨	٣٦	١٢٤١٠	
١٤	صناعة الملابس الجاهزة	٣٩٤	٨٢٢٧	١٤٥٣٦	٢٥٩٥٠	٧١٤١٠	١٢٠١٢٣	.	.	
١٥	صناعة الحديد ومنتجاته	٥٤	٣٨٨	١٠٠	١٣٦١	١٧٧٦	٣٥٦٥	٢٣	.	
١٦	صناعة الخشب والمنتجات الخشبية والفير عدا الآلات وصناعة القش ومواد الصفر	.	٥٧٨	١٣٢	٢٧٥	٩١٧٦٨	٢٨٧٥٢	.	.	
١٧	صناعة الورق ومنتجاته	٧٠٠٩	١٢٧٣٦	٨٤٧	١٠٣١٩	١٦٧٦٦	١١٠٧٣٨	٦٣	٩	
١٨	الطباعة وإستخراج ومنتجات الإعلام المسجلة	.	٢٠٩١٨	٢٥٤٥	٣٩٠٣٦	١٠٨٤٩	١٤٣٣٤٢	١٦٨٠٠	٥٤	
١٩	صناعة فحم الكوك و المنسجات النقطية	.	١٦٩٤٥	٣٠٦٣٢	٣٥١٤٧١	٣٤١٠٨٢	١١٧٩٣٣	٧١٩	.	
٢٠	صناعة المواد والمنتجات الكيماوية	.	٧٢٤١٧	١٣٧٧٥٩	٩٠٢١٠	١٠٣٩٤١٨	١٢١٥٨٥٤	١٦	٦٤	
٢١	صناعة المستحضرات الصيدلانية والكيميائية	٥٧٥٦٤	٢٥٢٣٢	١١٠	٥٦٢١١	٣٧٥٥٥٤	٤٥١٧١٦	.	.	
٢٢	صناعة منتجات المعادن المطبوقة واللاصق	٧٣٩	٣٨٧٣١	٥٨٥٧	٦٤١١٣	١٥١١٤٤	٢٦٥٣٤٧	٧٠٣	١٥١	
٢٣	صناعة منتجات المعادن اللافلزية الأخرى	٣٨٧٦	٢٣٢٩٨٢	١٩٦٨٢٠	٩٤٥٩٧١	٢١٥٤٤٥٩	٣٥٠١٢٣٩	٦٦٧٥	٤١٩	
٢٤	صناعة الفترات القاعدية	.	٤٦٠٣١	١٢٩١٦	٩٩١٨٦	٤٦١٦٦٤	٦١٩٣٨١	١٧٧	١٥٥	
٢٥	صناعة منتجات المعادن المسبقة عدا الحديد والمعادن	.	٨٤٣٨	٦٦١	٣٠٢٧١	٧٣٣٩٣	١١٦٧١٠	١١٥	.	
٢٦	صناعة المنسجات والمنسجات الألكترونية والحسنة وصناعة الأجهزة الطبية	٥٠٣٧	٥٣٨٣	٤٢٠٢	٤٦٠٤٤	١٠٠٠	٦٣٥٢١	.	٧٥	
٢٧	صناعة الألياف الكهربية	٢٥٢٦٧	١١٨٥٦٤	١٣٥٠١	٢٥٠٨٥٩	٤٠١٧٥١	٨١٤٩٩	٣١٥٣	١٧	
٢٨	صناعة الآلات والمنتجات الغير مصنعة من مواد غير	.	١٢١١٥	٩٩١	١٠١١٤	٩٣٨٣١	٥٥٢٤٧	٣٣	٤٠	
٢٩	صناعة الوحدات ذات المحركات	٥١٢	١٠٠٧٦	٤٩٤٦	٦٩٠٠٤	١٠٣٣١٥	١١٢٣٣٥	١٤١٩	٢٣	
٣١	صناعة الآلات والمنتجات الخشبية الغير مصنعة من مواد غير	٤٣٥	٦٤٥١	١٢٣٢	١٠٠٠٠	٣١٥٥٧	٤٦٥٤٤	.	.	
٣٢	صناعات تحويلية أخرى	.	٦٦٥	٩٠	٢١٦	٤٦٩	١٥٤٦	.	.	

حساب الأرباح والخسائر  
لشركات القطاع الخاص المنظم عام ٢٠٠٩  
أ- الجانب المدين

تابع جدول رقم (١٠)

(القيمة بالآلاف جنيه)

رقم نشاط الاقتصادي	أقسام النشاط الإقتصادي	مجموع الانتاج والمتاجرة	تكاليف الخدمات الادارية والتمويلية				تحويلات جارية تخصيصية		
			أجور	مستلزمات سلبية	مستلزمات خدمية	مصرفات تحويلية جارية	جملة	تبرعات	إعانات للغير
٣٣	إصلاح المعدات والأجهزة	.	٦٦	١٧	٦٣	٢١	١٦٧	.	.
٣٤	الإمداد المائي وشبكات الصرف الصحي وإدارة ومعالجة النفايات	.	٨٤	.	٦٤	١٠٦	٢٥٤	.	.
٣٦	تجميع وتنقية وتوزيع المياه	.	٨٤	.	٦٤	١٠٦	٢٥٤	.	.
و	الإتشاءات ( التشييد و البناء )	٤٦٦٩٤	١٥٨٨٥٧	٣٥٩٤٨	٢٠٥٣٨٧	٢٦٩٥٧٦٧	٣٠٩٥٩٥٩	٢٨٧٠٧	١٠٣٠
٤١	تشبيد البنايات	٣٩٧١٩	١٣٥٩٧٢	٢٤٩٨٧	١٤٩٨٧٠	٢٦١٥٥٦٣	٢٩٢٦٣٩٢	٢٨٣١٩	٣٥٩
٤٢	الهندسة المدنية	٦٩٧٥٠	١١٩٨٤	١٠٤٩٨	٣٨٧١٨	٧٦٢٥٥	١٣٧٤٥٥	٣٨٨	٦٧١
٤٣	أنشطة التشييد المتخصصة	.	١٠٩٠١	٤٦٣	١٦٧٩٩	٣٩٤٩	٣٢١١٢	.	.
ز	تجارة الجملة والتجزئة وإصلاح المركبات ذات المحركات والدراجات النارية	٢٤٩٢٩	٢٥٠٦٤٦	١٠٣٨٤٧	٣٨٩٠٠٩	٦٤٣٩٠٤	١٣٨٧٤٠٦	١٣٧٢	٤٨٠٢
٤٤	تجارة الجملة والتجزئة وإصلاح المركبات ذات المحركات والدراجات النارية	١٦٨٤٥	٥٣٥٥١	٢٢٧٩٦	١٢٢٢٦٧	٩٥١٨٨	٢٩٢٣٧٠٢	١٣٧٢	٥٢
٤٦	تجارة الجملة عدا المركبات ذات المحركات والدراجات النارية	٨٠٨٤	١٩٤٩٥٣	٧٩٩٣٩	٢٤٩٧٥٩	٥٤١٢٠٨	١٠٦٥٨٥٩	٤٤٥٧	١٥١
٤٧	تجارة التجزئة عدا تجارة المركبات والدراجات النارية	.	٢٢٤٢	١١١٢	١٦٩٨٣	٧٥٠٨	٥٣٧٨٥	.	٤٥٩٩
ح	النقل والتخزين	٩٧٥٨٤	١١١٨٨٥	٢١٩٩٩	٢٧٩٦٤٤	٧٦٨٥٥٢	١١٨٢٠٨٠	٩٧	٨٥٤
٤٩	النقل البري ، والنقل عبر خطوط الأنابيب	.	٨٩٦٠	٧١٣١	١٠٢٤٧	٦٦٥٩٢٥	٦٩٢٢٦٣	.	.
٥٠	النقل عبر الماء	٨٩٢٢٦	١٦٤٤٩	٦٣١	٣٩٧٠	٥٨٤٩	١٥٢٠١	٣	.
٥١	النقل الجوي	.	٤٠٧٣٧	١٠٣٠٠	٢٢١٢٧١	٢٦٧٦٢	٢٩٩٠٧٠	.	٧٢٩
٥٢	أنشطة التخزين والدعم للنقل	٨٣٥٨	٤٥٧٣٩	٣٩٣٧	٤٤١٥٦	٨١٧١٤	١٧٥٥٤٦	٩٤	١٢٥
ط	أنشطة خدمات الغذاء والإقامة	.	٨٠٠٩٢	٣٠٣١٨	٨١٠٤٤	٢٥٥١٤٠	٤٤٦٥٩٤	١٦٣١	.
٥٥	أنشطة خدمات الإقامة	.	٧٩٨٠٢	٣٠٢٨٤	٨٠٥٩٧	٢٥٤٠٦٧	٤٤٤٧٥٠	١٦٣١	.
٥٦	أنشطة خدمات الغذاء والمشروبات	.	٢٩٠	٣٤	٤٤٧	١٠٧٣	١٨٤٤	.	.
ي	المعلومات والاتصالات	٢٤٦	٣٩٨٢٦٨	٣٢٧٥	٣٧٩٠٤٤	٤١٥٠٣٣٨	٤٩٣٠٩٢٥	٧٢٤١	٢٤٥٤٥
٥٨	أنشطة النشر	.	٣١٠٧	٣٥٠	١٢٣٥	٦٨١٨	١١٥١٠	.	.
٥٩	أنشطة نشر وإنتاج برامج التليفزيون والفيديو والأفلام السينمائية والتسجيلات	٢٤٦	٤٩٥	٢٠١١	١٤٠٤٤	٣٥٧٤	١٢٩٧٦	.	.
٦١	الاتصالات	.	٣٦٣٧٠٤	١٢	٣٢٩٤٩٧	٤١٢٥٨٤٤	٤٨١٩٠٥٧	.	٢٤٥٤٥
٦٢	أنشطة برمجيات واستشارات الحاسب	.	١٨٥٥١	٧٥٠	١٦٧٥٣	١٠٨٤٨	٤٦٩٠٢	٧٢٣٥	.
٦٣	أنشطة خدمات المعلومات	.	١٢٤١١	١٥٢	١٧٥١٥	١٠٤٠٢	٤٠٤٨٠	.	.
ك	الوساطة المالية والتأمين	٣٧٧٠	١٧٢٥٦	٣٩٤٧	٢٨٧٨٠	٥٧٤٢٨	١٠٧٤١١	٩٦	.
٦٤	الوساطة المالية عدا التأمين وتوفير الاعتمادات لمعاملات النقد	.	٦٥٤٣	٣٤٧٣	٧١١٩	٦٨١٥	٣٣٩٥٠	.	.
٦٦	التمهولة المساعدة للمساعدة المالية	٣٦٧٠	١٠٧١٣	٤٧٤	٢١٦٦١	٥٠٦١٣	٩٣٤٦١	٩٦	.

حساب الأرباح والخسائر  
شركات القطاع الخاص المنظم عام ٢٠٠٩  
أ- الجانب المدين

تابع جدول رقم (١٠)

(القيمة بالآلاف جنيه)

رقم النشاط الاقتصادي	أقسام النشاط الاقتصادي	مجموع عجز الإنتاج والمتاجرة	تكاليف الخدمات الادارية والتمويلية					تحويلات جارية تخصيصية		
			أجور	مستلزمات سلعية	مستلزمات خدمية	مصرفات تحويلية جارية	جملة	تبرعات	إعانات للغير	تعويضات وغرامات
ل	أنشطة العقارات والتأجير	١٠٠٨	٧١٤٥	١٢١٤١	٣٠٩٢٣	٢٣٧٥٦١	٢٨٧٧٧٠	١٠٢٤	٣٠	٤٠
٦٨	أنشطة العقارات والتأجير	١٠٠٨	٧١٤٥	١٢١٤١	٣٠٩٢٣	٢٣٧٥٦١	٢٨٧٧٧٠	١٠٢٤	٣٠	٤٠
م	الأنشطة العلمية والتقنية المتخصصة	٣	٢٩٣٠٣	٨٣٣٦	٣١٥٢٧	١٩٤٢٥	٨٨٥٩١	٣١	.	.
٧٠	أنشطة المراكز الرئيسية والخبرة الاستشارية	.	١٦٥٩	٨٠	١٢٦١	٨١٨-	٢١٨٢	٢٧	.	.
٧١	الأنشطة المعمارية والهندسية والاختبارات التقنية والتحليل	٣	١١٤٧٥	١٤٨	١١٥٣١	٢٠٥٣٤	٤٣٦٨٨	.	.	.
٧٢	البحث العلمي والتطوير	.	٦١	٧	١٤	١٣٢	٢١٤	.	.	.
٧٣	الاعلان وبحوث السوق	.	١٦١٠٨	٨١٠١	١٨٧٢١	٤٢٣-	٤٢٥٠٧	٤	.	.
ن	الأنشطة الادارية وخدمات الدعم	١٠٠٠	٤٥٩٨١	٥٤٨٩	٣٧٨١٢	٣١٠٧٤	١٢٠٣٥٦	٥٥٤	١١	٧١
٧٧	أنشطة الاستئجار والتأجير	.	٢	١	٣	١٢-	٦-	.	.	.
٧٨	أنشطة التوظيف	٤٤١	٨١٦	٢٣٦	١١٢٣	١٢١٤	٣٣٨٩	١	.	١
٧٩	أنشطة خدمات وكالة السفر ومنظمي الرحلات السياحية والحدود	٥٥٩	٣٧٨٤١	٣٩٧٨	٢٤٢٩٦	٢٠٤٩٥	٨٦٦١٠	٢٢	١١	٢٩
٨١	أنشطة خدمات المباني	.	٧٣٢٢	١٢٧٤	١٢٣٩٠	٩٣٧٧	٣٠٣٦٣	٥٣١	.	٤١
ع	التعليم	.	٣٢٢٦	٢٠٨	٥٠١٦	٢٧٨٥	١١٢٣٥	.	.	.
٨٥	التعليم	.	٣٢٢٦	٢٠٨	٥٠١٦	٢٧٨٥	١١٢٣٥	.	.	.
ف	الصحة والعمل الإجتماعي	.	١٣١١٠	٣٩٤٢	١٤٦٦٠	٣٤٦٢٣	٦٦٣٣٥	٣٧	.	١٠٣
٨٦	الأنشطة المتعلقة بمسحة التنس	.	١٣١١٠	٣٩٤٢	١٤٦٦٠	٣٤٦٢٣	٦٦٣٣٥	٣٧	.	١٠٣
ص	أنشطة الفنون والابداع والتسليه	.	١٣	١٧٦	٣٧٣٩	١٥٤٧٧	١٩٤٠٥	.	.	.
٩٢	أنشطة المقامرة والمراحة	.	.	١٣٦	٣٦٥٩	١٢١	٧٩١٦	.	.	.
٩٣	أنشطة الرياضة والترفيه والتسليه	.	١٣	٤٠	٨٠	١١٣٥٦	١١٤٨٩	.	.	.
	الإجمالي العام	٤٣٥٢٨٨	٢١٧٠٦٢٢	٦٢٩٩٨٣	٣٩٥٠٩٤٩	٢٤٩٤١٧٠٣	٣١٦٩٣٢٥٧	٧١٥٣٨	١٧٣٦	٥٢٦٠١

حساب الأرباح والخسائر  
لشركات القطاع الخاص المنظم عام ٢٠٠٩  
أ- الجانب المدین

تابع جدول رقم (١٠)

(القيمة بالآلاف جنيه)

الجملة	الفائض القابل للتوزيع	ضرائب داخلية	تحويلات جارية تخصيصية						خسائر راسمالية	مصرفات سنوات سابقة	ديون معدومة	مخصصات خلاف الاملاك	ضرائب عقارية	أخرى	الجملة	أقسام النشاط الإقتصادي	نوع النشاط الإقتصادي
			الجملة	أخرى	ضرائب عقارية	مخصصات خلاف الاملاك	ديون معدومة	مصرفات سنوات سابقة									
٧٧٦٦٠.٤	٣٥٩٣١٧	٢٤١٦٩	٥٠٦٦٥	٧٢٩٠	٢٠	٢٣٧٤٥	٤٩٢٦	٣٨	٩٤٢٥						١	١	١
٧٧٦٦٠.٤	٣٥٩٣١٧	٢٤١٦٩	٥٠٦٦٥	٧٢٩٠	٢٠	٢٣٧٤٥	٤٩٢٦	٣٨	٩٤٢٥						١	١	١
١٥٢٩٢٤٨٩	٤٤٤٠١٧٥	٢٨٢٠٢	١٧٤٠٩٣	٣٤٢٠	.	٤٣٥٥	.	١٠٦٦٩	١٥٥٣٧٩						١	١	١
١٥٢٨٦٥٦٣	٤٤٣٨٨٧٧	٢٨٢٠٢	١٧٤٠٨٩	٣٤٢٠	.	٤٣٥١	.	١٠٦٦٩	١٥٥٣٧٩						١	١	١
٥٩٢٦	١٢٩٨	.	٤	.	.	٤	.	.	.						١	١	١
١٨٥٠٢٢٢٧	٧٥٣٩٩٠.٤	٩١٨٤٧٩	٨٢٧٣٢٦	٥٠٨٤٤	١١٩٢	٥٦١٣٣٨	١٨٤٠٠	٢٥٠٦٣	١٢٧٢٠١						١	١	١
١٤١١٦٩٠	٥٩٩٧٨١	٣٥٩٧٥	١١٧٩٠.٤	١٤٩١	١٦٣	٦١٤٩١	١٦٥	١٢٩٧٥	٣٨٩٧١						١	١	١
٢٦٠٩٩٧	.	.	١٦٢٥١	١٠٧٦٥	١٦٦	٤٠٢٦	١١٧٥	.	١٠						١	١	١
٥٠٥٧٨	٣٢٦٣٥	.	٣٤١	.	٦	.	.	.	.						١	١	١
٧٤٣١٧٥	٦١١٧١	٣٥٧٢٨	٥٠٣٤٤	٣٦٦٦	٢٣٥	٢١٠١٩	١٠٧	٦٣	١١٧٨١						١	١	١
١٥١٤٩٥	٢٥٢٧٢	٤٩٠٧	٦٩٩	.	.	٦٠٠	.	٣٢	٦٧						١	١	١
٤٠٨٤	٣٥٧	٨٥	٢٣	.	.	.	.	.	.						١	١	١
٤٥٦٤٤	١٤٢٥٩	.	٢٦١٣	٣٤٩	.	٢٢٦٤	.	.	.						١	١	١
١٨٢٧٠.٨	٥٥٨٥٧	٨٦٠٠	٥٠.٤	٣٣٥	.	٥١	.	٣٩	٥						١	١	١
١٩٦٦٢٥	٣١٢١٢	٥١٣٢	١٦٩٣٩	.	٣٢٢	٢٠٠	٢١١٠	٥٦	١٣٨٨						١	١	١
٧٨٦٩.٢	٥٢٢٩٤٤	١٢٠٣٠.٧	٢٥٧١٨	.	.	٢٤٨٣٦	١٦٣	.	.						١	١	١
٣٣٩٢٨٢٧	١٦٩٩٨٧٠	٢٨٧٨٨٠	١٨٢٢٣٢	٣٤٨	٦	١٢٧٨٠.١	١٣	١١٩٧	١٩٧٧						١	١	١
٨١٩٠.٨٦	٢٥٦٦.٢	٢٣٦٢٢	١٣٦٣٧	.	.	١٣٥٧٤	.	٤٥	١٨						١	١	١
٣٧٣.١٨	٨٥٣٥٩	٩٢٣٧	١٢٣٣٥	٨٠	١٠	٨٠٥٤	٦٨	١١	٣٢٣٨						١	١	١
٧٤٠.٢٨٦٨	٣٣٧٩٦٩٦	٣٢٥٤٤٧	١٩٢٦١٠	.	١٤	١٥٩٧٣٦	٤٣٤	٢٢٠١	٢٣١٤١						١	١	١
٩٧٧٧٧٨	٢٨٩٢٣١	.	٦٩١٦٠	٥٦٣٩	.	٢٦٩٥٠	.	.	٣٦١٩٧						١	١	١
١٨٦٧٨٨	٥١٨.٨	٧١٧.	١٥٠.٤٠	.	.	١١٤١٥	.	٣٦	٣٤٧٣						١	١	١
٧١٢.٣	١.٨٢	.	١٤٦٣	.	٧٦	١٩	.	١٢٩٣	.						١	١	١
١٢٣٢٢٢٥	٣١٥٣٤٦	١٩٩٢٧	٦٧٠.٥٣	٢٨١٧١	١٨٤	٣٤٣٧١	٨٧	١١٥	٩٢٦						١	١	١
٧٩٦٦٧	٢٩١.٤	٣٢١٩	٩٥	.	.	.	.	.	٢٨						١	١	١
٥٧٤٠١	٧١٨٢٧	٣٠٩٢٩	٣٥٣٤٦	.	.	١٤٢٣١	١٤٠١٨	.	٥٩٨١						١	١	١
٦٣١٤٧	١٥٨٢٨	٣١٠	٢٦	.	١٠	.	.	.	.						١	١	١
٢.٢٧	٤٧٥	٤	٢	.	.	.	.	.	.						١	١	١



حساب الأرباح والخسائر  
لشركات القطاع الخاص المنظم عام ٢٠٠٩  
أ- الجانب المدين

(القيمة بالالف جنيه)

رقم النشاط الاقتصادي	أقسام النشاط الإقتصادي	خسائر رسمية	مصرفات سنوات سابقة	ديون معدومة	مخصصات خلاف الإهلاك	ضرائب عقارية	أخرى	الجملة	ضرائب داخلية	الفائض القابل للتوزيع	الجملة
٣٣	إصلاح المعدات والأجهزة	.	.	.	.	.	.	.	.	٨٨	٢٥٥
٣٤	الإمداد المائي وشبكات الصرف الصحي وإدارة ومعالجة النفايات	.	.	.	.	.	.	.	.	١٠٣	٣٥٧
٣٦	تجميع وتفتية وتوزيع المياه	.	.	.	.	.	.	.	.	١٠٣	٣٥٧
و	الإشاءات ( التشييد و البناء )	٥٢٧١٣	٣٤٢١٠	١٨٥٤٥	٩١٠٣٣	٩٤	.	٢٢٦٣٥٠	٢٤٩٥٦٤	٣٣٤٦٠٢٧	٦٩٦٤٥٩٤
٤١	تشبيد البنايات	٤٨٢٨٥	٣٠٤٩٥	١٨٥٤٥	٨٣٨٤٥	٩٤	.	٢٠٩٩٦٠	٢٠٦٩٨٣	٢١٩٧١٤٥	٦٥٨٠١٩٩
٤٢	الهندسة المدنية	٢٥٧٨	٣٧١٥	.	٦٧١٨	.	.	١٤٠٧٠	٢٧٨٧٥	٨٩٧٩٩	٢٧٦١٧٤
٤٣	أنشطة التشييد المتخصصة	١٨٥٠	.	.	٤٧٠	.	.	٢٣٢٠	١٤٧٠٦	٥٩٠٨٣	١٠٨٢٢١
ز	تجارة الجملة والتجزئة وإصلاح المركبات ذات المحركات والدراجات النارية	٤٩٣٩٤	١٣٠٣	٥٦١٤	٧٥٧٩٥	٥٨	١٤٠٨	١٤٤٤٦٢	١٥٤٧٢٨	٨٤٣٨٤٧	٢٥٥٥٣٧٢
٤٥	تجارة الجملة والتجزئة وإصلاح المركبات ذات المحركات والدراجات النارية	٩	١٧	٤٩٧٤	٤٨٧٤٥	.	.	٥٥٤٣٨	٨٢٧٧٠	٣١٠٤٥١	٧٥٩١٩٦
٤٦	تجارة الجملة عدا المركبات ذات المحركات والدراجات النارية	٤٩٣٨٥	١٢٨٦	٦٤٠	٢٦٩٨٨	٥٨	١٤٠٨	٨٤٣٧٣	٧١٧٠٣	٥٢٧٠٧٨	١٧٥٧٠٩٧
٤٧	تجارة التجزئة عدا تجارة المركبات والدراجات النارية	.	.	.	٦٢	.	.	٤٦٦١	٢٥٥	٦٣١٨	٣٩٠٧٩
ح	النقل والتخزين	٣٠٨٠	٤٢٢٧	٦٣٦	٣٠٢١٣	٧	٢٢	٣٩١٣٦	٢٥٢٩٦٦	١٩٢٥٧٣٨	٣٠٩٧٥٠٤
٤٩	النقل البري ، والنقل عبر خطوط الأنابيب	٤٩	.	.	٢١٢٣	.	.	٢١٧٢	٢٢٢	٩٥٩٦٠١	١٠٧٨٦٨٩
٥٠	النقل بحر الماء	٣٠٣١	.	.	.	.	.	٣٠٤١	٤٤١	٦٩٢٣	١١٤٨٣٢
٥١	النقل الجوي	.	.	.	٢٢٧٩٢	.	.	٢٣٥٢٢	٢٥٣	٨٦٩٩٢٢	١١٩٢٨٣٧
٥٢	أنشطة التخزين والدعم للنقل	.	٤٢٢٧	٦٣٦	٥٢٩٧	.	٢٢	١٠٤٠١	٢٧٦١٩	٨٩٢٢٢	٣١١١٤٦
ط	أنشطة خدمات الغذاء والإقامة	١٨٠	١٣١	.	٢٠٧٧	١٥٧	٧٥٤	٤٩٢٠	٦٧٧٤	٥٦٢٣٢٦	١٠٢١٥٨٩
٥٥	أنشطة خدمات الإقامة	١٨٠	١٣٠	.	٢٠٧٦	١٥٧	٧٥٤	٤٩١٩	٧٧٥٥	٥٥٩٩٨٦	١٠١٧٤٠٠
٥٦	أنشطة خدمات الغذاء والمشروبات	.	.	.	.	.	.	.	.	٢٣٤٠	٤١٨٩
ي	المعلومات والاتصالات	٨٨٢٦	٧	١١١٨	٢٥٥٤	.	١٤٠٣٧	٥٨٤١٤	٣٤٤٠٥٨	١٨٠٥٠٧٧	٧١٣٨٧٢٠
٥٨	أنشطة النشر	.	.	.	.	.	.	١٦	.	٣٧٠٧	١٤٢٣٣
٥٩	أنشطة نشر وإنتاج برامج التلفزيون والفيديو والأفلام السينمائية والتسجيلات	.	٧	.	١٨٥٠	.	.	٦٨٥٨	٨٥١	٦٩٦٦	٢٢٩٠٩
٦١	الاتصالات	٧٩٨٩	.	٥٤٣	.	.	١٤٠٣٧	٤٧١١٤	٣٣٢٣٢٩	١٧٥٣٩٧٥	٥٧٥٢٥٧٥
٦٢	أنشطة برمجيات واستشارات الحاسب	.	.	.	.	.	.	٧٣١٨	٨٨٧٥	٣٥٠٠٢	٩٨٠٩٠
٦٣	أنشطة خدمات المعلومات	٨٣٦	.	٥٧٤	٧٠٥	.	.	٢١١٥	١٠٠٣	٥٤١٥	٥٠٠١٣
ك	الوساطة المالية والتأمين	١٠٠٢	٣	.	١٧٤٤	.	٩٧٣٢	١٢٥٧٧	٣٤٦٦	١٩٥٨٢	١٤٦٨٠٤
٦٤	الوساطة المالية عدا التأمين وتوفير الإعتمادات لمعاملات القواعد	٢	.	.	١٧٤٤	.	.	١٧٤٦	١٧٥٤	٣٥٣٢	٣٠٣٨٢
٦٥	الأنشطة المساعدة للمساعدة المالية	١٠٠٠	٣	.	.	.	٩٧٣٢	١٠٠٣١	٢٣١٠	١٦٠٥٠	١١٢٥٢٢

حساب الأرباح والخسائر  
لشركات القطاع الخاص المنظم عام ٢٠٠٩  
أ- الجانب المدين

تابع جدول رقم (١٠)

(القيمة بالآلاف جنيه)

الجملة	الفاصل القابل للتوزيع	ضرائب دخلية	تحويلات جارية تخصيصية						مصرفات سنوات سابقة	ديون معدومة	مخصصات خلاف الاملاك	ضرائب عقارية	أخرى	الجملة	أقسام النشاط الإقتصادي	نوع النشاط الإقتصادي
			الجملة	أخرى	ضرائب عقارية	مخصصات خلاف الاملاك	ديون معدومة	مصرفات سنوات سابقة								
٤٩٣١٦٨	١٦٦٣٨٧	٣.٥٠٨	٧٤٩٥	.	٤٠	١٢٩٦	.	١٦٤	.	٤٩٠١				ل	أنشطة العقارات والتأجير	
٤٩٣١٦٨	١٦٦٣٨٧	٣.٥٠٨	٧٤٩٥	.	٤٠	١٢٩٦	.	١٦٤	.	٤٩٠١				٦٨	أنشطة العقارات والتأجير	
١٧٤٤٥٩	٦٤٨١٤	١٧٨٠١	٣٢٥٠	٨١٠	.	٢٤٠٩	.	.	.	.	.	.	.	م	الأنشطة العلمية والتقنية المتخصصة	
٢٣٠٦	٩٧	.	٢٧	.	.	.	.	.	.	.	.	.	.	٧٠	أنشطة المراكز الرئيسية والخبرة الاستشارية	
١١٩١٨٩	٥٧٩١٢	١٥١٧٧	٢٤٠٩	.	.	٢٤٠٩	.	.	.	.	.	.	.	٧١	الأنشطة المعمارية والهندسية والاختبارات التقنية والتحليل	
٢٨٧	٥٩	١٤	.	.	.	.	.	.	.	.	.	.	.	٧٢	البحث العلمي والتطوير	
٥٢٦٧٧	٦٧٤٦	٢٦١٠	٨١٤	٨١٠	.	.	.	.	.	.	.	.	.	٧٣	الاعلان وبحوث السوق	
١٩٣٥٤٤	٥٨٧٥٨	٨٣٣٢	٥٠٩٨	.	.	٤١٥٠	.	٢٥٣	.	٥٩	.	.	.	ن	الأنشطة الإدارية وخدمات الدعم	
-	.	.	.	.	.	.	.	.	.	.	.	.	.	٧٧	أنشطة الاستتجار والتأجير	
٥٦٣٨	١٦٠٧	١٩٩	٢	.	.	.	.	.	.	.	.	.	.	٧٨	أنشطة التوظيف	
١٣١٥٩٠	٣٦٧٨٩	٥٢٨٠	٢٣٥٢	.	.	٢١٢٣	.	١٠٨	.	٥٩	.	.	.	٧٩	أنشطة خدمات وكالة السفر ومنظمي الرحلات السياحية والحجز	
٥٦٣٢٢	٢٠٣٦٢	٢٨٥٣	٢٧٤٤	.	.	٢٠٢٧	.	١٤٥	.	.	.	.	.	٨١	أنشطة خدمات المبنى	
١٢٤٢٩	١١٨٠	١٤	.	.	.	.	.	.	.	.	.	.	.	ع	التعليم	
١٢٤٢٩	١١٨٠	١٤	.	.	.	.	.	.	.	.	.	.	.	٨٥	التعليم	
١٧١٥٤٨	٨٤٠٧٦	١٩١٤٣	١٩٩٤	١٠٠	.	١٥٢٠	٣٠	.	.	٢٠٤	.	.	.	ف	الصحة والعمل الإجتماعي	
١٧١٥٤٨	٨٤٠٧٦	١٩١٤٣	١٩٩٤	١٠٠	.	١٥٢٠	٣٠	.	.	٢٠٤	.	.	.	٨٦	الأنشطة المتعلقة بصحة الانسان	
٥٩٧١٣	٣٢٢٣١	٧٠١٣	١٠٦٤	.	.	١٩٢	.	.	.	٨٧٢	.	.	.	ص	أنشطة الفنون والإبداع والتسلية	
٣٦٥٧٢	٢٢٢٢٣	٥٢٦٩	١٠٦٤	.	.	١٩٢	.	.	.	٨٧٢	.	.	.	٩٢	أنشطة المقامرة والمراحة	
٢٣١٤١	١٠٥٠٨	١٦٤٤	.	.	.	.	.	.	.	.	.	.	.	٩٣	أنشطة الرياضة والترفيه والتسلية	
٥٧٠٠١١٢١	٢١٢٤٩٥٤٢	٢٠٦٦١٩٠	١٥٥٦٨٤٤	٨٨٤٠٧	١٥٦٨	٨٠٢٤٢١	٤٩٢٦٩	٧٦٠٦٨		٤١٣٢٣٦					الإجمالي العام	

حساب الأرباح والخسائر  
لشركات القطاع الخاص المنظم عام ٢٠٠٩  
ب- الجانب الدائن

(القيمة بالالف جنيه)

القيمة	ايرادات تحويلية					مجمّل فائض الإنتاج والمناجرة	ايرادات اوراق مالية	فوائد دائنه	ايجارات دائنه	ارباح رأسمالية	ايرادات سنوات سابقة و غرامات	تعويضات اخرى	الجملة	أقسام النشاط الإقتصادي	نوع النشاط الإقتصادي
	اخرى	ايرادات سنوات سابقة و غرامات	ايرادات سنوات سابقة و غرامات	ايرادات سنوات سابقة و غرامات	ايرادات سنوات سابقة و غرامات										
٢٥٥٩٠	٣٧٢	٢٠٣٤	٧٢٠٦	٨٥٥٣	٥٤٣	٦٨٨٢	١٦٦٧٧٧	٥١٤٧٦٥	١٦٦٧٧٧	١٦٦٧٧٧	١٦٦٧٧٧	١٦٦٧٧٧	١٦٦٧٧٧	١٦٦٧٧٧	١٦٦٧٧٧
٢٥٥٩٠	٣٧٢	٢٠٣٤	٧٢٠٦	٨٥٥٣	٥٤٣	٦٨٨٢	١٦٦٧٧٧	٥١٤٧٦٥	١٦٦٧٧٧	١٦٦٧٧٧	١٦٦٧٧٧	١٦٦٧٧٧	١٦٦٧٧٧	١٦٦٧٧٧	١٦٦٧٧٧
٣٥٨٣٢	.	٢٢٦٨٧	٤١٥٦	٥١٠١	.	٣٨٨٨	٢٤٦٩٢٧	١٢٥٨٧٨٢	٢٤٦٩٢٧	٢٤٦٩٢٧	٢٤٦٩٢٧	٢٤٦٩٢٧	٢٤٦٩٢٧	٢٤٦٩٢٧	٢٤٦٩٢٧
٣٤٨٣٧	.	٢٢٦٨٧	٤١٥٦	٥١٠١	.	٢٨٩٣	٢٤٦٩٢٧	١٢٠٣٤١١	٢٤٦٩٢٧	٢٤٦٩٢٧	٢٤٦٩٢٧	٢٤٦٩٢٧	٢٤٦٩٢٧	٢٤٦٩٢٧	٢٤٦٩٢٧
٤٧	.	.	.	.	.	٤١	.	٢٤٩١	٤١	٤١	٤١	٤١	٤١	٤١	٤١
٩٤٨	.	.	.	.	.	٩٤٨	.	٥٢٨٨٠	٩٤٨	٩٤٨	٩٤٨	٩٤٨	٩٤٨	٩٤٨	٩٤٨
١٩٦٣٧١٣	٥٧١٧٨	٢٢٤٦٥	٤١٦٢٣٩	٨٨٩٤١٦	١٠٩٣٧	٥٦٧٤٧٨	١١٧٠٣٥٦	١٧٣٣٧٥٣٧	١١٧٠٣٥٦	١١٧٠٣٥٦	١١٧٠٣٥٦	١١٧٠٣٥٦	١١٧٠٣٥٦	١١٧٠٣٥٦	١١٧٠٣٥٦
٧٨٥٧٧	.	٤٩٥	٣٧٧٨٣	٢٦٦٩١	١٦١	١٣٨٤٧	١٩٨٣٣	١٤١٠٠٥٢	١٣٨٤٧	١٣٨٤٧	١٣٨٤٧	١٣٨٤٧	١٣٨٤٧	١٣٨٤٧	١٣٨٤٧
١٩٣٠٤٣	٣٣٢٣٥	.	٧٠٨٢	١٥٢٦٩٥	.	٣١	١٨٥٥٣٢	٨٢٨٢٤٠	٣١	٣١	٣١	٣١	٣١	٣١	٣١
٣١٦٧٢	٤٤٣٥	٣١	١٨٦٣٥	٥٠٧٦	١٥٨	٨٧٣٧	١٠٣٧٢٩	٦٦٨٤١١	١٠٣٧٢٩	١٠٣٧٢٩	١٠٣٧٢٩	١٠٣٧٢٩	١٠٣٧٢٩	١٠٣٧٢٩	١٠٣٧٢٩
١٠٠٧٦٨	٢٤٧	٧٠	٤٠٦٩٧	٤٨٩١٧	٥٩٥	١٠٢٤٢	٨٠٣٤	٥٤٩٩٤١	١٠٢٤٢	١٠٢٤٢	١٠٢٤٢	١٠٢٤٢	١٠٢٤٢	١٠٢٤٢	١٠٢٤٢
٨٨٦	.	.	.	٥٢١	٢٦٩	٩٦	.	٦٠٣٩٧	٥٢١	٥٢١	٥٢١	٥٢١	٥٢١	٥٢١	٥٢١
.	.	.	.	.	.	.	.	١١٣٤٧	.	.	.	.	.	.	.
١٣٤٢٤	.	٥٧٤	٣٧٨٧	٢٣٧٣	.	٦٦٩٠	.	٣٠١٦٤٨	٦٦٩٠	٦٦٩٠	٦٦٩٠	٦٦٩٠	٦٦٩٠	٦٦٩٠	٦٦٩٠
٩٧٦١	.	.	٣٠٨٣	١١٤	٦٤٣١	١٣٣	٦٧١	١٠٧٧١٥	١٣٣	١٣٣	١٣٣	١٣٣	١٣٣	١٣٣	١٣٣
١٠٧٨٨١	.	.	٣٥٦٣١	.	.	٧٢١٥٠	٩٧٧٩	٨٤٥٦٦١	٧٢١٥٠	٧٢١٥٠	٧٢١٥٠	٧٢١٥٠	٧٢١٥٠	٧٢١٥٠	٧٢١٥٠
٢١٨٧٠٤	١٣٠٨٤	٤٩٦	١٩٥٩٦	٢٦٢٠٦	٢٥٥	٩٢١١٨	٢٦٩٠٤	١٨١٩٤٨١	٩٢١١٨	٩٢١١٨	٩٢١١٨	٩٢١١٨	٩٢١١٨	٩٢١١٨	٩٢١١٨
٢٤٠٥٤١	٣٠٧٠	٢٤٧٨	٩١١٥	١٧٨٢٥٩	١٦٧٦	٤٦٠١٣	٢٦٢١٧٣	١٧١٢٦٢٩	٤٦٠١٣	٤٦٠١٣	٤٦٠١٣	٤٦٠١٣	٤٦٠١٣	٤٦٠١٣	٤٦٠١٣
٢٤٠٣٤	.	٤٩٤	١٤٣٠٤	٢٠٥٠	.	٣٣٩٦	١٤٩٤١	٤٤٨٠٢٥	٣٣٩٦	٣٣٩٦	٣٣٩٦	٣٣٩٦	٣٣٩٦	٣٣٩٦	٣٣٩٦
٤٩٣١٦٨	٢٠٤٩	١٣٥١٥	١٩٤٥٣	٤١٠٨٦٠	.	٤١٣٩١	٣٥٥٩	٢٨٠١٣٨٦	٤١٣٩١	٤١٣٩١	٤١٣٩١	٤١٣٩١	٤١٣٩١	٤١٣٩١	٤١٣٩١
٢٥١٢٧٠	٧٢	.	٢٦٨٢١	٦٠٠	.	١٣٠٧٢٧	٢٤٩٠٤٥	١٩٨١١٤٣	١٣٠٧٢٧	١٣٠٧٢٧	١٣٠٧٢٧	١٣٠٧٢٧	١٣٠٧٢٧	١٣٠٧٢٧	١٣٠٧٢٧
١٩٦٥٣	٩٥٦	.	١٣٥٨٨	٢٥٦	٦١	٤٧٧٢	٣٣٧	٦٥٨٢٣٥	٤٧٧٢	٤٧٧٢	٤٧٧٢	٤٧٧٢	٤٧٧٢	٤٧٧٢	٤٧٧٢
٣٥٦٣٠	.	.	٣٥١٨١	٤٤٣	.	.	.	٨٧٠٢٤	٣٥١٨١	٣٥١٨١	٣٥١٨١	٣٥١٨١	٣٥١٨١	٣٥١٨١	٣٥١٨١
١٥٧٢٢٠	.	١٦٢	٤٩١٩٧	١٢٤٦٣	٥٤٠	٩٤٨٤٨	٢٥٦٨٤١	١٦٧٦٢٠٠	٩٤٨٤٨	٩٤٨٤٨	٩٤٨٤٨	٩٤٨٤٨	٩٤٨٤٨	٩٤٨٤٨	٩٤٨٤٨
٦٥٥٦	.	.	٨٨٣	١٤٣	.	٤٩٣٠	٢٨٦٨٨	٣٨٥٢٣٦	٤٩٣٠	٤٩٣٠	٤٩٣٠	٤٩٣٠	٤٩٣٠	٤٩٣٠	٤٩٣٠
٦٢٤٣٥	.	.	١١٢٤٥	٢٠٩١١	.	٣٠٢١٤	.	٤٦٦٨٦٢	٣٠٢١٤	٣٠٢١٤	٣٠٢١٤	٣٠٢١٤	٣٠٢١٤	٣٠٢١٤	٣٠٢١٤

حساب الأرباح والخسائر  
لشركات القطاع الخاص المنظم عام ٢٠٠٩  
ب- الجانب الدائن

تابع جدول رقم (١٠)

(القيمة بالالف جنيه)

نوع النشاط الاقتصادي	أقسام النشاط الإقتصادي	مجمّل فائض الإنتاج والمتاجرة	ايرادات اوراق مالية	ايرادات تحويلية						
				فوائد دائنه	ايجارات دائنه	ارباح رأسمالية	ايرادات سنوات سابقة	تعويضات وغرامات	اخرى	الجملة
٣١	صناعة الأثاث والمنتجات الخشبية الغير مصنفة في موضع آخر	٩٩٨٤٩	.	١٥	.	٦٦	.	٤٥٠	.	٥٣١
٣٢	صناعات تحويلية أخرى	٨٢٧١٦	.	١٠٩٦	٣١٢	٥٠٦	١١٢	.	.	٢٠٢٦
٣٣	إصلاح المعدات والأجهزة	١١٦٢٢	٢٩٠	٣٤	.	.	.	.	.	٣٤
د	إمدادات الكهرباء والغاز والبخار وإمدادات وتكييف الهواء	١٤٩٧٠٩	٨٩٣٤٨	١٩٤٤٦	.	٨٣٩	٢٤٥٧	١٢٠٠٠	.	٣٤٧٤٢
٣٥	إمدادات الكهرباء والغاز والبخار وإمدادات وتكييف الهواء	١٤٩٧٠٩	٨٩٣٤٨	١٩٤٤٦	.	٨٣٩	٢٤٥٧	١٢٠٠٠	.	٣٤٧٤٢
هـ	الإمداد المعاني وشبكات الصرف الصحي وإدارة ومعالجة النفايات	٣٤٦	.	.	.	.	.	.	.	.
٣٨	جمع ومعالجة وتدوير المخلفات والنفايات	٣٤٦	.	.	.	.	.	.	.	.
و	الإشاءات ( التشييد و البناء )	١١٧١٨٨٢	١٦٧٤٨٧	١٢٠٣١٠	٤٧٨٨	٢١٤٩	١٧٣٩٦	٥٦٤	.	١٤٥٢٠٧
٤١	تشييد البنايات	٩١٤٩٦٣	٧٨١٣٩	١٠٧٠٣٧	٤٧٨٨	١٣٢٨	٣٤٣٨	٥٦٤	.	١١٧١٥٥
٤٢	الهندسة المدنية	٢٤٦٤٠٣	٨٩٣٤٨	١٣٢٤١	.	٧٨٠	٤١٩٠	.	.	١٨٨١١
٤٣	أنشطة التشييد المتخصصة	١٠٥١٦	.	٣٢	.	٤١	٩١٦٨	.	.	٩٢٤١
ز	تجارة الجملة والتجزئة وإصلاح المركبات ذات المحركات والدراجات النارية	٨٧٠١٠١	٢٢٤٧٩٢	٦٢٧٣١	١٦٠٠	١٣٨٤٥	٢٩٨٥٧	٥٩٤١	٨	١١٣٩٨٢
٤٥	تجارة الجملة والتجزئة وإصلاح المركبات ذات المحركات والدراجات النارية	١١١٥٥٧	٦٧٩٦١	١٢٥٥٧	.	١٣٣٧٤	٢٧٩١٧	.	.	٥٣٨٤٨
٤٦	تجارة الجملة عدا المركبات ذات المحركات والدراجات النارية	٧٥٨٥٤٤	١٥٦٨٣١	٥٠١٧٤	١٦٠٠	٤٧١	١٩٤٠	٥٩٤١	٨	٦٠١٣٤
ح	النقل والتخزين	٣٥٤٢٨٩	٢٧٥٠	١٢٠٦٦	.	٣٤٨٩	٤٦٠	.	٣٩	١٦٠٥٤
٤٩	النقل البري ، والنقل عبر خطوط الأنابيب	٨١٠٧٠	.	٨٤١	.	٣٣١٥	٣٠	.	٣٩	٤٢٢٥
٥٠	النقل عبر الماء	٩٧٩٨١	٢٧٥٠	٦٩٧٢	.	١٣٩	.	.	.	٧١١١
٥١	النقل الحوى	٤٥١٦	.	٨٥٦	.	.	.	.	.	٨٥٦
٥٢	أنشطة التخزين والدعم للنقل	١٧٠٧٢٢	.	٣٣٩٧	.	٣٥	٤٣٠	.	.	٣٨٦٢
ط	أنشطة خدمات الغذاء والإقامة	٣١١٠٧	١٦٨٣٧	١١٣٢٥	٨٥٣٤٦١	٥٣١١	٤٢٥	.	.	٨٧٠٥٢٢
٥٥	أنشطة خدمات الإقامة	١٦٢١٨	١٦٨٣٧	١١٣٢٥	٨٥٣٤٦١	٤٨٧٣	٤٢٥	.	.	٨٧٠٠٨٤
٥٦	أنشطة خدمات الغذاء والمشروبات	١٤٨٨٩	.	.	.	٤٣٨	.	.	.	٥٣٨
ي	المعلومات والاتصالات	١٠٢٨١٩٣	١٥٢٨٤٧	٥٦٠٩٣	.	٨١٦٣	٨٨٥٠٥	.	.	١٥٢٧٦١
٥٨	أنشطة النشر	٥١٢٢٣	.	.	.	.	٤٢٥	.	.	٥٢٥
٦٠	أنشطة البث الإذاعي والتلفزيونى	٢٤٩٥٤٩	.	٤٠٨٥	.	.	.	.	.	٤٠٨٥
٦١	الاتصالات	٩٩٥٢٥٢	١٥٢٨٤٧	٥٦٠٩٣	.	٨١٦٣	٨٨٥٠٠	.	.	١٤٦٥٥٥
٦٢	أنشطة برمجيات واستشارات الحاسب	١٧١٦٩	.	٥	.	.	١٢٨٠	.	.	١٢٨٠
ك	الوساطة المالية والتأمين	٣٥١٨٨	٢٣١٤٩٥	٣٥٥٨٠	١٤٤١٢٥	٣٦٣١	١٩٠٠٦	.	.	٢٠٢٣٤٢

حساب الأرباح والخسائر  
لشركات القطاع الخاص المنظم عام ٢٠٠٩  
ب- الجانب الدائن

تابع جدول رقم (١٠)

(القيمة بالالف جنيه)

نوع النشاط الاقتصادي	أقسام النشاط الاقتصادي	مجموع فائض الانتاج والمتاجرة	ايرادات اوراق مالية	ايرادات تحويلية						
				فوائد دائنه	ايجارات دائنه	ارباح رأسمالية	ايرادات سنوات سابقة	تعويضات وغرامات	اخرى	
٦٤	الوساطة المالية عدا التأمين وتوفير الإعتمادات لمعاملات التقاعد	٠	١٤٣٥١٨	١٦٤٤٥	١٤٤١٢٥	١٤١٢	١٧٤٠٤	٠	٠	١٧٩٣٨٦
٦٦	الانشطة المساعدة للوساطة المالية	٣٥١٨٨	٨٧٩٧٧	١٩١٣٥	٠	٢٢١٩	١٦٠٢	٠	٠	٢٢٩٥٦
ل	<b>أنشطة العقارات والتأجير</b>	١٧٥٣٥٤	١٨٩٩٧	٧١٩٧	٢٥٩٧٣	٤٢١٣١	٤٤٧١	٠	٤١	٧٩٨١٣
٦٨	أنشطة العقارات والتأجير	١٧٥٣٥٤	١٨٩٩٧	٧١٩٧	٢٥٩٧٣	٤٢١٣١	٤٤٧١	٠	٤١	٧٩٨١٣
م	<b>الانشطة العلمية والتقنية المتخصصة</b>	٢١١٥٢	٠	٣٣	٠	٠	٢١٤	٠	١٤٠	٣٨٧
٦٩	الانشطة القانونية والمحاسبية	٠	٠	٣٢	٠	٠	٠	٠	٠	٣٢
٧٠	أنشطة المراكز الرئيسية والخبرة الاستشارية	٩٠٣٤	٠	٠	٠	٠	٢١٤	٠	١٤٠	٣٥٤
٧١	الانشطة المعمارية والهندسية والاختبارات التقنية والتحليل	١٢١١٨	٠	١	٠	٠	٠	٠	٠	١
ن	<b>الانشطة الادارية وخدمات الدعم</b>	١٦١٢٧	٨	٣٨٩١	٧٤٦٩٥	٥٧٨	٢٠٨٠	٠	٠	٨١٢٤٤
٧٧	أنشطة الاستئجار والتأجير	٠	٠	٠	٠	٠	٠	٠	٠	٠
٧٨	أنشطة التوظيف	١٩	٠	٠	٠	٠	٠	٠	٠	٠
٧٩	أنشطة خدمات وكالة السفر ومنظمي الرحلات السياحية والحجز	١٦١٠٨	٨	٣٨٩١	٧٤٦٩٥	٥٧٨	٢٠٨٠	٠	٠	٨١٢٤٤
ف	<b>الصحة والعمل الإجتماعي</b>	٢٧٤٦٥٨	١٥١٥	٢٣٩١	٣٦١	٢٣٤	٨٢٩٥	١٩	٩٣	١١٣٩٣
٨٦	الانشطة المتصلة بصحة الامان	٢٧٤٦٥٨	١٥١٥	٢٣٩١	٣٦١	٢٣٤	٨٢٩٥	١٩	٩٣	١١٣٩٣
ق	<b>أنشطة الخدمات الأخرى</b>	١١٨٧١	٠	١٢٦	٠	٧٥	٠	٠	٠	٢٠١
٩٥	اصلاح أجهزة الحاسب الالى والسلع الشخصية والمنزلية	١١٨٧١	٠	١٢٦	٠	٧٥	٠	٠	٠	٢٠١
	<b>الإجمالي العام</b>	٣٢٥٠٤٠٦١	٢٤٩٠١٣٦	٩٠٩٤٣٧	١١١٦٤٨٣	٩٨٣٥١٥	٦٠٠٧٦٧	٦٥٧١٠	٥٧٨٧١	٣٧٣٣٧٨٣

حساب الأرباح والخسائر  
لشركات القطاع الخاص المنظم عام ٢٠٠٩  
ب- الجانب الدائن

تابع جدول رقم (١٠)

(القيمة بالآلاف جنيه)

نوع النشاط الاقتصادي	أقسام النشاط الإقتصادي										
	مبيعات مخلفات	خصم مكتسب	ديون سبق إعدامها	ارباح مبيعات	عمولات	أخرى	جملة	فرق الايجار المحسوب	فرق الفوائد المحسوبة	العجز	الجملة
أ											
٠١											
ب											
٠٦											
٠٨											
ج											
١٠											
١١											
١٢											
١٣											
١٤											
١٥											
١٦											
١٧											
١٨											
١٩											
٢٠											
٢١											
٢٢											
٢٣											
٢٤											
٢٥											
٢٦											
٢٧											
٢٨											
٢٩											
٣١											
٣٢											

حساب الأرباح والخسائر  
لشركات القطاع الخاص المتظم عام ٢٠٠٩  
ب- الجانب الدائن

تابع جدول رقم (١٠)

(القيمة بالالف جنيه)

رقم النشاط الاقتصادي	أقسام النشاط الاقتصادي	إيرادات متنوعة							مبيعات مخلفات	خصم مكتسب	ديون سبق إعدامها	ارباح مبيعات	عمولات	أخرى	جملة	فرق الايجار المحسوب	فرق الفوائد المحسوبة	العجز	الجملة
		جملة	فرق الايجار المحسوب	فرق الفوائد المحسوبة	العجز	الجملة													
٣٣	إصلاح المعدات والأجهزة	.	.	.	.	.	.	.	.	.	.	.	.	.	.	.	١٧-	.	٢٥٥
٣٥	الإمداد المائي وشبكات الصرف الصحي وإدارة ومعالجة النفايات	.	.	.	.	.	.	.	.	.	.	.	.	.	.	.	٢٤	.	٣٥٧
٣٦	تجميع وتنقية وتوزيع المياه	.	.	.	.	.	.	.	.	.	.	.	.	.	.	.	٢٤	.	٣٥٧
و	الإشاءات ( التشييد و البناء )	٥٦٨١٣٤	١٢٥٠	١٤٩٤٧	.	١٢٥٠	.	.	.	.	.	.	.	٥٨٤٣٥٩	٣.٥٥٩٤	١٦.٢٩٦٨	١٤٧٨٤٩	٦٩٦٤٥٩٤	
٤١	تشييد بنايات	٥٣٦٦٤٥	١٢٥٠	١٤٩٤٧	.	١٢٥٠	.	.	.	.	.	.	.	٥٥٢٨٧٠	٣.٠٠٦٥	١٦٣٣٤٨٨	١٣٤٥٧٠	٦٥٨.١٩٩	
٤٢	الهندسة المدنية	.	.	.	.	.	.	.	.	.	.	.	.	٢٣٨٦٢	٣٧٩٨	٦٦٨٢-	١٣٢٧٩	٢٧٦١٧٤	
٤٣	أنشطة التشييد المتخصصة	٧٦٢٧	.	.	.	.	.	.	.	.	.	.	.	٧٦٢٧	١٧٣١	٢٣٨٣٨-	.	١.٨٢٢١	
ز	تجارة الجملة والتجزئة وإصلاح المركبات ذات المحركات والدراجات النارية	٣٩٥٨٥	٤٧١٥	.	.	.	.	.	.	.	.	.	٢.٠٩٢١	٢٤٥٢٢١	٦١٥٢١	١٥.١٧٧	٧٦.٢٥	٢٥٥٥٣٧٢	
٤٥	تجارة الجملة والتجزئة وإصلاح المركبات ذات المحركات والدراجات النارية	.	٣١٥٩	.	.	.	.	.	.	.	.	.	١٢١٧.٩	١٢.٨٦٨	١٥٨٨٩	١٥.٨٦٠	٤٢٤٥٩	٧٥٩١٩٦	
٤٦	تجارة الجملة عدا المركبات ذات المحركات والدراجات النارية	٣٩١٢٥	١٥٥٣	.	.	.	.	.	.	.	.	.	٧٢٢٣١	١١٢٩.٩	٤٥٩٧٣	٢٩٨٠.١١	٢٨٥٧٠	١٧٥٧.٩٧	
٤٧	تجارة التجزئة عدا تجارة المركبات والدراجات النارية	٤٦٠	٣	.	.	.	.	.	.	.	.	.	٦٩٨١	٧٤٤٤	٣٤١-	٣.٢٦	٤٩٩٦	٣٩.٧٩	
ح	النقل والتخزين	.	.	.	.	.	.	.	.	.	.	.	.	٥٤٠٤٤	٥٤٠٤٤	١١٨٥٢	٤٠.٦٤٩٨	١٣.٥٢٣	٣٤٩٧٥٠٤
٤٩	النقل البري . والنقل عبر خطوط الأنابيب	٤٧٣٨٣	.	.	.	.	.	.	.	.	.	.	٤٧٣٨٣	٥١٧٨	٥١٧٨	٣٦.٩٥١	.	١٨٧٨٦٨٩	
٥٠	النقل عبر الماء	.	.	.	.	.	.	.	.	.	.	.	٣.٩	٣.٩	٥٦٦٨	١٣٧٩٢-	١١.٨٩٦	١١٤٨٣٢	
٥١	النقل الجوي	.	.	.	.	.	.	.	.	.	.	.	٢٦٦٢	٢٦٦٢	٢٦٧	٨٥.٩-	.	١١٩٢٨٣٧	
٥٢	أنشطة التخزين والدعم للنقل	.	.	.	.	.	.	.	.	.	.	.	٣٦٩٠	٣٦٩٠	٧٣٩	٦٧٨٤٨	١٩٥٢٧	٣١١١٤٦	
ط	أنشطة خدمات الغذاء والإقامة	١٢٦٥٢	٧٠	.	.	.	.	.	.	.	.	١٧٨	١٢٩٠٠	٣٦٢٣٤	٥٦٣٧٤	٧٥٤٤٦	٧٥٤٤٦	١.٢١٥٨٩	
٥٥	أنشطة خدمات الإقامة	.	٧٠	.	.	.	.	.	.	.	.	.	١١٩١٣	١١٩٨٣	٣٦.١١	٥٥٨٨٧	٧٥٤٤٦	١.٨٧٤٠٠	
٥٦	أنشطة خدمات الغذاء والمشروبات	٧٣٩	.	.	.	.	.	.	.	.	.	١٧٨	٤١٧	٢٢٣	٤٨٧	.	.	٤١٨٩	
٥٧	المعلومات والاتصالات	١٢٧١٣٤	.	.	.	.	.	.	.	.	.	.	١٣٧٣٢٦	١٣٧٣٢٦	٩٣.٢١٨	٣.٢٧٣.٨	١٩٢٥	٧١٣٨٧٢٠	
٥٨	أنشطة النشر	١١٥٧	.	.	.	.	.	.	.	.	.	.	١١٥٧	١١٥٧	٣٣٣	٣١٦٩	.	١٥٢٣٣	
٥٩	أنشطة نشر وإنتاج برامج التلفزيون والفيديو والأفلام السينمائية والتسجيلات	٩٩٨	.	.	.	.	.	.	.	.	.	.	١١١٩٠	٩٩٨	٧١	٧٥٣٣-	١٩٢٥	٢٢٩.٩	
٦١	الاتصالات	١١٩٦٢٢	.	.	.	.	.	.	.	.	.	.	١١٩٦٢٢	١١٩٦٢٢	٩٢٨٨٤٦	٣.٢.١٤٣	.	٦٩٥٢٤٧٥	
٦٢	أنشطة برمجيات واستشارات الحاسب	٧٣٦	.	.	.	.	.	.	.	.	.	.	٧٣٦	٧٣٦	٩٣٦	٥٦٢٠	.	٩٨٠.٩٠	
٦٣	أنشطة خدمات المعلومات	٤٦١٨	.	.	.	.	.	.	.	.	.	.	٤٦١٨	٤٦١٨	٣٢	٤٣٠٩	.	٥٠٠.١٣	
ك	الوساطة المالية والتأمين	١٤١٠٣	.	.	.	.	.	.	.	.	.	.	١٥١٨٩	١٤١٠٣	١.٠٢٠	٤٤٤٧٨	٩٢٨٢	١٤٦٨٠٤	
٦٤	الوساطة المالية عدا التأمين وتوفير الإعتمادات لمعاملات التوعد	٢٧٨٢	.	.	.	.	.	.	.	.	.	.	٢٧٨٢	٢٧٨٢	٣٩٣	٣١٥٥	.	٣.٣٣٨٢	
٦٦	الانشطة المساعدة للمساعدة المالية	١١٣٢١	.	.	.	.	.	.	.	.	.	.	١٢٤.٧	١١٣٢١	٥٢٧	٤١٤٢٢	٩٢٥٢	١٧٥٤٢٣	

حساب الأرباح والخسائر  
لشركات القطاع الخاص المنظم عام ٢٠٠٩  
ب- الجانب الدائن

تابع جدول رقم (١٠)

(القيمة بالالف جنيه)

الجملة	العجز	فرق الفوائد المحسوبة	فرق الايجار المحسوب	إيرادات متنوعة						أقسام النشاط الإقتصادي	نوع النشاط الاقتصادي	
				جملة	أخرى	عمولات	ارباح مبيعات	ديون سبق إعدامها	خصم مكتسب			مبيعات مخلفات
٤٩٣١٦٨	٥٠٣٥	٢١٩٥٢٨	٥٧٥٤	١٧٢٠٩	٩٨٤٦	٠	٧٣٦٣	٠	٠	٠	ل	أنشطة العقارات والتأجير
٤٩٣١٦٨	٥٠٣٥	٢١٩٥٢٨	٥٧٥٤	١٧٢٠٩	٩٨٤٦	٠	٧٣٦٣	٠	٠	٠	٦٨	أنشطة العقارات والتأجير
١٧٤٤٥٩	٢٥٩٣	١٢٦٠٩-	١٩٠٦	٤٦٤٤	٤٦٤٤	٠	٠	٠	٠	٠	م	الأنشطة العلمية والتقنية المتخصصة
٢٣٠٦	٠	١٧٤٦-	١٣	١٤٦	١٤٦	٠	٠	٠	٠	٠	٧٠	أنشطة المراكز الرئيسية والخبرة الاستشارية
١١٩١٨٩	١٩٦	٦٧٥٢-	٢١٤٨	٢١٩٨	٢١٩٨	٠	٠	٠	٠	٠	٧١	الأنشطة المعمارية والهندسية والاختبارات التقنية والتحليل
٢٨٧	٠	١٢٣	٠	٤	٤	٠	٠	٠	٠	٠	٧٢	البحث العلمي والتطوير
٥٢٦٧٧	٢٣٩٧	٤٢٣٤-	٢٥٥-	٢٢٩٦	٢٢٩٦	٠	٠	٠	٠	٠	٧٣	الاعلان وبحوث السوق
١٩٣٥٤٤	٢٠٤١٠	٢٣٢٠	٢٢٢٤	١٥٠٦٨	١٤٩٢٣	١٠٨	٨	٠	٢٩	٠	ن	الأنشطة الإدارية وخدمات الدعم
٦-	٢	٢٢-	٠	٠	٠	٠	٠	٠	٠	٠	٧٧	أنشطة الاستتجار والتأجير
٥٦٣٨	٢٥٤	٦٥٣	٦	٨٦٨	٨٦٠	٨	٠	٠	٠	٠	٧٨	أنشطة التوظيف
١٣١٥٩٠	١٩٧٥٠	٣٦٨٣-	١٠٣٢	٦٥٦٠	٦٤٢٣	١٠٠	٨	٠	٢٩	٠	٧٩	أنشطة خدمات وكالة السفر ومنظمي الرحلات السياحية والحجز
٥٦٣٢٢	٤٠٤	٥٣٧٢	١١٨٦	٧٦٤٠	٧٦٤٠	٠	٠	٠	٠	٠	٨١	أنشطة خدمات المبنى
١٢٤٢٩	١٧٥٩	٣٠-	٤٣٤	٥٥	٥٥	٠	٠	٠	٠	٠	ع	التعليم
١٢٤٢٩	١٧٥٩	٣٠-	٤٣٤	٥٥	٥٥	٠	٠	٠	٠	٠	٨٥	التعليم
١٧١٥٤٨	١٩٨	٢٦٢٤٨	٣٠١٦	٦٤٩٤	٦٤٩٤	٠	٠	٠	٠	٠	ف	الصحة والعمل الإجتماعي
١٧١٥٤٨	١٩٨	٢٦٢٤٨	٣٠١٦	٦٤٩٤	٦٤٩٤	٠	٠	٠	٠	٠	٨٦	الأنشطة المتصلة بصحة الانسان
٥٩٧١٣	٠	٦٢٦٥	٨٩٤	٥٥٥٧	١٥٩٩	٣٩٥٨	٠	٠	٠	٠	ص	أنشطة الفنون والابداع والتسلية
٣٦٥٧٢	٠	١٢٤٠	٥٥٨	٣٩٨٧	٢٩	٣٩٥٨	٠	٠	٠	٠	٩٢	أنشطة المقامرة والمراهنه
٢٣١٤١	٠	٥٠٢٥	٢٣٦	١٥٧٠	١٥٧٠	٠	٠	٠	٠	٠	٩٣	أنشطة الرياضة والترفيه والتسلية
٥٧٠٠١١٢١	١١٢٣٦٧٩	١٤٩٩٩٩٠٠	١٩٨٧٥٤١	٢٩١٧٧٢١	٢٤٩٦٤٣١	٣١٢٥٤١	٦٢٤٠٦	١٤٩٤٧	٢٩٦٢٩	١٧٦٧		الإجمالي العام



حساب توزيع الأرباح  
لشركات القطاع الخاص المنظم عام ٢٠٠٩

جدول رقم (١١)

(القيمة بالآلاف جنيه)

رقم النشاط الاقتصادي	أقسام النشاط الإقتصادي	الحساب المعدل								
		فائض الشركة الأم	خسائر مغطاه	إحتياطي قانوني	إحتيضر مستمر في سندات مكشوفه	إحتيضر تمويل المشروعات والإنشاءات	إحتياطي عام	إحتيضر ارتفاع أسعار أصول	إحتياطي أخرى	فائض مرحل
٠١	الزراعة والصيد واستغلال الغابات وقطع أشجار الأخشاب	٠	٧٣٥	١٩٦٥	٠	٠	٠	٠	٣٩٥٣٧٠	٣٩٧٣٣٥
٠٦	الزراعة والصيد وأنشطة الخدمات ذات الصلة بها	٠	٧٣٥	١٩٦٥	٠	٠	٠	٠	٣٩٥٣٧٠	٣٩٧٣٣٥
٠٦	التعدين واستغلال المحاجر	٤٣٥٠٣٣٥	٠	٣٩٧٨	١٤٣٥	٠	٠	٠	١٤٣٧	٢١١٠٢
٠٦	إستخراج النفط والغاز الطبيعي	٤٣٥٠٣٣٥	٠	٣٩٧٨	١٤٣٥	٠	٠	٠	١٤٣٧	١٥٨١٩
٠٨	التعدين واستغلال المحاجر	٠	٠	٠	٠	٠	٠	٠	٠	٥٢٨٣
١٠	الصناعات التحويلية	٠	٢٨٨٠٣١	١٩٤٩٥٣	١٠٩٠	٦١١٦	١٨١	١١٣٢٩٩	٩٨٧٦٨١٤	١٠١٩٢٤٥٣
١٠	صناعة المنتجات الغذائية	٠	١٦٩٧١	٢٩١٧٩	١٠٩٠	٠	٠	٠	٤٩٧٤٧٥	٦٤٥٤٤٤
١١	صناعة المشروبات	٠	٠	٠	٠	٠	٠	٠	٠	٠
١٢	صناعة منتجات التبغ	٠	٠	٠	٠	٠	٠	٠	٠	٠
١٣	صناعة المنسوجات	٠	٧٤١٦	٨٥٢	٠	٠	٠	٠	٠	٣٢٦٣٥
١٤	صناعة الملابس الجاهزة	٠	٢٠٩٤	٠	٠	٠	٠	٠	٠	١٢٢٩٢١
١٥	صناعة الجلد ومنتجاته	٠	٠	٠	٠	٠	٠	٠	٠	٤٥٩٠٢
١٦	صناعة الخشب والمنتجات الخشبية والفلين عدا الأثاث وصناعة الفس ومواد الصفر	٠	٢٥١١	٠	٠	٠	٠	٠	٠	١٢٨٧
١٧	صناعة الورق ومنتجاته	٠	٢١٨٨٩	٠	٠	٠	٠	٠	٠	١١٧٤٨
١٨	الطباعة وإستماع وسانط الإعلام المسطحة	٠	٣	٠	٠	٠	٠	٠	٠	٥٣١٦١
١٩	صناعة فحم الكوك و المنتجات القطنية	٠	٠	٢٦١٤٧	٠	٠	٠	٠	٠	٧٦٨٦١
٢٠	صناعة المواد و المنتجات الكيماوية	٠	٨٢٥٨٩	٧٧٦٥٠	٠	٠	٠	٠	٠	١٣٤٩٢١
٢١	صناعة المستحضرات الصيدلانية والكيمائية والدوائية	٠	١٠٤٥٩٤	٠	٠	٠	٠	٠	٠	١٧٠٣١٠١
٢٢	صناعة منتجات المطاط واللدائن	٠	٨٠٤٩	٤٥٦	٠	٠	٠	١١٤٨	٠	١٩٣٠٥٨
٢٣	صناعة منتجات المعادن اللافلزية الأخرى	٠	٢٣٨٧٦	٥٥٥٧٢	٠	٠	٠	٠	٠	٢٥٨٦١٧
٢٤	صناعة الفلزات القاعدية	٠	٠	٦٧	٠	٠	٠	٠	٠	٥٨٩٦٠٩٧
٢٥	صناعة منتجات المعادن المشكلة عدا الماكينات والمعدات	٠	٧٦٦٢	١٥١	٠	٠	٠	٠	٠	٣٧٥٩٦٨
٢٦	صناعة الحاسبات و المنتجات الإلكترونية والمعمارية وصناعة الأجهزة عملية	٠	١٨٥	٠	٠	٠	٠	٠	٠	٧٢٥٢٨
٢٧	صناعة الأجهزة الكهربائية	٠	٤٦١٩	٣٥٩٣	٠	٠	٠	٠	٠	١٥١٦١
٢٨	صناعة الآلات والمعدات الغير مصنعة في موضع آخر	٠	٣٥٥	٠	٠	٠	٠	٠	٠	٣٣١٩١٨
٢٩	صناعة المركبات ذات المحركات	٠	٤٩٥٤	١٢٨٦	٠	٠	٠	٠	٠	٣٦٣١٥
٣١	صناعة الآلات و المنتجات الخشبية الغير مصنعة في موضع آخر	٠	٢٦٦	٠	٠	٠	٠	٠	٠	١١٥٠٤٥
٣٢	صناعات تحويلية أخرى	٠	٠	٠	٠	٠	٠	٠	٠	١٣٧١٣
		٠	٠	٠	٠	٠	٠	٠	٠	٤٦٤

حساب توزيع الأرباح  
لشركات القطاع الخاص المنظم عام ٢٠٠٩

تابع جدول رقم (١١)

(القيمة بالآلاف جنيه)

رقم النشاط الإقتصادي	أقسام النشاط الإقتصادي									
	فائض الشركة الأم	خسائر مغطاه	إحتياطي قانوني	إحتياطي بمستمر في سندات حكومية	إحتياطي تمويل المشروعات والإنشاءات	إحتياطي عام	إحتياطي ارتفاع أسعار أصول	إحتياطيات أخرى	فائض مرحل	الجملة
٣٣	.	.	.	.	.	.	.	.	.	إصلاح المعدات والأجهزة
٣٤	.	.	.	.	.	.	.	.	.	الإمداد المائي وشبكات الصرف الصحي وإدارة ومعالجة النفايات
٣٦	.	.	.	.	.	.	.	.	.	تجميع وتنقية وتوزيع المياه
٣٧	١٠٨٨٦٩	٢٨٦٥١	٨٤٥٠	.	.	.	.	.	١٢٩	و الإنشاءات ( التشييد و البناء )
٤١	٣٨٩٧٠	١٥٩٨٧	٨٤٥٠	.	.	٢٨١١	.	.	٥٨٥٠٢٧٢	تشيد البنايات
٤٢	٦٩٨٩٩	١٩٧٨	.	.	.	٢٨١١	.	.	٥٧٢١٧٦٧	الهنمة المنية
٤٣	.	١٠٦٨٦	.	.	.	.	.	.	٦٧٥٣٢	أنشطة التشيد المتخصصة
٤٤	٥٤٩٧	٧٣٠٠٧	٥٩٧١	.	.	.	.	.	٤٩١١٥	ز تجارة الجملة والتجزئة وإصلاح المركبات ذات المحركات والدراجات النارية
٤٥	.	١٣٧٣	.	.	.	١٤٩٧	.	.	٨٧٦٤٥٣	تجارة الجملة والتجزئة وإصلاح المركبات ذات المحركات والدراجات النارية
٤٦	٥٤٩٧	٧١٤٩٥	٥٩٧١	.	.	.	.	.	٤٣٦١٨٨	تجارة الجملة عدا المركبات ذات المحركات والدراجات النارية
٤٧	.	١٣٩	.	.	.	١٤٩٧	.	.	٤٢٢١٦١	تجارة التجزئة عدا تجارة المركبات والدراجات النارية
٤٨	٨٤٢١٨٣	٣٠٠٤٧	٣٤٤	.	.	.	.	.	٨١٠٤	ح النقل والتخزين
٤٩	.	.	.	.	.	.	.	.	١٢٧٦٧٧٨	النقل البري، والنقل عبر خطوط الأنابيب
٥٠	.	.	.	.	.	.	.	.	١١٤٥٥٣٠	النقل عبر الماء
٥١	٨٤٢١٨٣	٢٧٨٠٩	٣٤٤	.	.	.	.	.	٤٧٠٦	النقل الجوي
٥٢	.	٢٢٣٨	.	.	.	.	.	.	.	أنشطة التخزين والدعم للنقل
٥٣	١٩٧٥٩٨	٩٦٤٧٢	١٦٨٠	.	.	.	.	.	١٢٦٦٤٢	ط أنشطة خدمات الغذاء والإقامة
٥٤	١٩٧٥٩٨	٩٦٢٤٤	١٦٨٠	.	.	.	.	.	٢٤٠٠٨٤	أنشطة خدمات الإقامة
٥٥	.	٢٢٨	.	.	.	.	.	.	٢٣٧٦٢٠	أنشطة خدمات الغذاء والمشروبات
٥٦	١٠٣٤٧	٤١١	.	.	.	.	.	.	٤١٤٤	ي المعلومات والاتصالات
٥٧	.	١٤٨	.	.	.	.	.	.	٣٦٤٣٦٩٢	أنشطة النشر
٥٨	.	١٣٠	.	.	.	.	.	.	٧٦٧٨	أنشطة نشر وإنتاج برامج للتلفزيون والفيديو والأفلام السينمائية والتسجيلات
٥٩	.	.	.	.	.	.	.	.	٧١٤٥	الاتصالات
٦٠	.	١٣٣	.	.	.	.	.	.	٣٥٦٨٥٥١	أنشطة برمجيات واستشارات الحاسب
٦١	١٠٣٤٧	.	.	.	.	.	.	.	٦٠٣١٨	أنشطة خدمات المعلومات
٦٢	.	.	.	.	.	.	.	.	.	ك الوساطة المالية والتأمين
٦٣	.	.	.	.	.	.	.	.	٦٥٧٨٨	الوساطة المالية عدا التأمين وتوفير الإعتمادات للمؤسسات النقدية
٦٤	.	.	.	.	.	.	.	.	٤١٢١	الأنشطة المساعدة للمساعدة المالية
٦٥	.	.	.	.	.	.	.	.	٦١٦٦٧	

حساب توزيع الأرباح  
لشركات القطاع الخاص المنظم عام ٢٠٠٩

تابع جدول رقم (١١)

(القيمة بالآلاف جنيه)

رقم النشاط الإقتصادي	أقسام النشاط الإقتصادي	الجانب المدين							فائض الشركة الأم	خسائر مقطعة	إحتياطي قانوني	إحتياطي مستثمر في منادات حكومية	إحتياطي تمويل المشروعات والإشاءات	إحتياطي عام	الغرض المحتجز			الجملة
		فائض مرحل	إحتياطيات أخرى	إحتياطي ارتفاع أسعار أصول	فائض	إحتياطي مرحل	إحتياطي أخرى	إحتياطي مرحل										
٦٨	أنشطة العقارات والتأجير	٠	٠	٠	٠	٠	٠	٠	٥٩٤	٩٩٥	٠	٠	٠	١١	٠	٠	٠	٢٠١٥٩٣
٦٨	أنشطة العقارات والتأجير	٠	٠	٠	٠	٠	٠	٠	٥٩٤	٩٩٥	٠	٠	٠	١١	٠	٠	٠	٢٠١٥٩٣
٧٠	الأنشطة العلمية والتقنية المتخصصة أنشطة المراكز الرئيسية والخبرة الاستشارية	٠	٠	٠	٠	٠	٠	٠	٠	٠	٠	٠	٠	٠	٠	٠	٠	٧٤٥٣٩
٧١	الأنشطة المعمارية والهندسية والاختبارات التقنية والتحليل	٠	٠	٠	٠	٠	٠	٠	١٤٢٣	٠	٠	٠	٠	٠	٠	٠	٠	٧٨٢
٧٢	البحث العلمي والتطوير	٠	٠	٠	٠	٠	٠	٠	٥٩	٠	٠	٠	٠	٠	٠	٠	٠	٧٨٢
٧٣	الإعلان وبحوث السوق	٠	٠	٠	٠	٠	٠	٠	١٩٥٢	٠	٠	٠	٠	٠	٠	٠	٠	٤٧٩٤
٧٧	الأنشطة الإدارية وخدمات الدعم أنشطة الاستتجار والتأجير	١٧٨٥	٠	٠	٠	٠	٠	٠	٢٩٧٢	٠	٠	٠	٠	٠	٠	٠	٠	٦٦١٦٢
٧٨	أنشطة التوظيف	٠	٠	٠	٠	٠	٠	٠	١٧٦	٠	٠	٠	٠	٠	٠	٠	٠	٢٩٧٠
٧٩	أنشطة خدمات وكالة السفر ومنظمي الرحلات السياحية والحجز	١٧٨٥	٠	٠	٠	٠	٠	٠	٢٧٩٠	٠	٠	٠	٠	٠	٠	٠	٠	٣٩٤٩٥
٨١	أنشطة خدمات المباني	٠	٠	٠	٠	٠	٠	٠	٦	٠	٠	٠	٠	٠	٠	٠	٠	٢٣٦٩٧
٨٥	التعليم	٠	٠	٠	٠	٠	٠	٠	٥٢٨	٠	٠	٠	٠	٠	٠	٠	٠	٦٨٩
٨٥	التعليم	٠	٠	٠	٠	٠	٠	٠	٥٢٨	٠	٠	٠	٠	٠	٠	٠	٠	٦٨٩
٨٦	الصحة والعمل الإجتماعي الأنشطة المتصلة بصحة الانسان	٠	٠	٠	٠	٠	٠	٠	٢٧٢٧٣	٣٦	٠	٠	٠	١٠٠	٠	٠	٠	٦٧٧٣٧
٨٦	الصحة والعمل الإجتماعي الأنشطة المتصلة بصحة الانسان	٠	٠	٠	٠	٠	٠	٠	٢٧٢٧٣	٣٦	٠	٠	٠	١٠٠	٠	٠	٠	٦٧٧٣٧
٩٢	أنشطة الفنون والإبداع والتسليمية أنشطة المقامرة والمراحة	١٣٦٨٧٩	٠	٠	٠	٠	٠	٠	٣٤٣٩	٠	٠	٠	٠	٠	٠	٠	٠	٦٥٦٩
٩٢	أنشطة الفنون والإبداع والتسليمية أنشطة المقامرة والمراحة	١٣٦٨٧٩	٠	٠	٠	٠	٠	٠	٣٤٣٩	٠	٠	٠	٠	٠	٠	٠	٠	٦٥٦٩
٩٣	أنشطة الرياضة والترفيه والتسليمية	٠	٠	٠	٠	٠	٠	٠	٣٤٣٩	٠	٠	٠	٠	٠	٠	٠	٠	٦٥٦٩
	الإجمالي العام	٥٦٤٣٤٩٣	٠	٠	٠	٠	٠	٠	٥٥٥٥٩٤	٢١٨٣٧٢	١٤٣٥	١٠٩٠	١٠٥٣٥	١٦٦٨	١١٤٦٩٤	٠	٠	٢٢٩٨٣٠٥٥

حساب توزيع الأرباح  
لشركات القطاع الخاص المنظم عام ٢٠٠٩

تابع جدول رقم (١١)

(القيمة بالالف جنيه)

رقم النشاط الاقتصادي	أقسام النشاط الاقتصادي	الجانب المدين			الجانب الدائن		
		الفاصل الموزع			الجملة	الفاصل القابل للتوزيع	أرباح مرحلة من سنوات سابقة
		حصة العاملين	حصة المساهمين	حصة أخرى			
أ	الزراعة والصيد واستغلال الغابات وقطع أشجار الأخشاب	٢٨٩٩	٢٨٣٥٧	٢٨٨٣	٣٤١٣٩	٧٢٨٩٢	٤٣٢٢.٩
٠١	الزراعة والصيد وأنشطة الخدمات ذات الصلة بها	٢٨٩٩	٢٨٣٥٧	٢٨٨٣	٣٤١٣٩	٧٢٨٩٢	٤٣٢٢.٩
ب	التعدين واستغلال المحاجر	١٧٩٣٢	٥٣٢٩٣	١٥٢٧	٧٢٧٥٢	٤٠١٤	٤٤٤٤١٨٩
٠٦	إستخراج النفط والغاز الطبيعي	١٧٩٣٢	٥٣٢٩٣	١٥٢٧	٧٢٧٥٢	٢٩	٤٤٣٨٩.٦
٠٨	التعدين واستغلال المحاجر	.	.	.	.	١٢٩٨	٥٢٨٣
ج	الصناعات التحويلية	١٤٦٢٠٠	١٠٦٩١٥٤٣	٥٩٨٨٢	١٠٨٩٧٦٢٥	١٣٨٣٨٢٠.٥	٢١٣٧٨١.٩
١٠	صناعة المنتجات الغذائية	٣٣٨١٥	١١٩٧٩١	٦٣٧٥	١٥٩٩٨١	٥٩٩٧٨١	٨٢٢٣٩٦
١١	صناعة المشروبات	.	.	.	.	.	.
١٢	صناعة منتجات التبغ	.	.	.	.	٣٢٦٣٥	٣٢٦٣٥
١٣	صناعة المنسوجات	١٧٦٦	١٤٩١٢	٨٥	١٦٧٦٣	٨٥٩٢٩	١٤٧١.٠
١٤	صناعة الملابس الجاهزة	٩١١	٥٠	٥٠	١.١١	٢٢٦٢٥	٤٩٠.٧
١٥	صناعة الجلد ومنتجاته	.	.	.	.	٣٥٧	١٢٨٧
١٦	صناعة الخشب والمنتجات الخشبية والفلين عدا الأثاث وصناعة الفس ومواد الصفر	.	.	.	.	١٤٢٥٩	١٤٢٥٩
١٧	صناعة الورق ومنتجاته	.	.	.	.	٧٥٠.٥	٧٥٠.٥
١٨	الطباعة وإستمساخ وسائط الإعلام المسجلة	.	.	١٧٣	١٧٣	٣١٢١٢	٧٧.٣٧
١٩	صناعة فحم الكوك و المنتجات النفطية	٣٨٨.٢	٣٤٩٢٢١	.	٣٨٨.٢٣	٤٣٢٢٥	٤٣٢٢٥
٢٠	صناعة المواد و المنتجات الكيماوية	١١٩٧٥	٥٦٤٩٨	٣.٤٩٢	٩٨٩٦٥	١٨٤٧٨٥	١٨٤٧٨٥
٢١	صناعة المستحضرات الصيدلانية والكيمائية والدوائية	.	.	.	.	٢٥٦٦٠.٢	٢٥٦٦٠.٢
٢٢	صناعة منتجات المعطاط و اللدائن	.	٦٤٦٩	٣٤٠	٦٨.٩	٨٥٣٥٩	٢٧٣٤٧٥
٢٣	صناعة منتجات المعادن اللافلزية الأخرى	٤٧٤٨٧	١٠٠٦٧٦١.٠	١٩٨٢.٠	١.١٣٤٩١٧	٢٢٧٣٧٦٦	١٦١١.٤٦٢
٢٤	صناعة الفلزات القاعدية	٦٢	٤٠.٤	١٣٣	٥٩٩	٢٨٩٢٣١	٣٧٦٥٦٧
٢٥	صناعة منتجات المعادن المشكلة عدا الماكينات والمعدات	١٦٨	١٥١٣	١٢.٠	١٨.١	٥١٨.٨	٨١٩٩١
٢٦	صناعة الحاسبات و المنتجات الإلكترونية والنصرية وصناعة الأجهزة الطبية	.	.	.	.	١.٨٢	١٥٣٤٦
٢٧	صناعة الأجهزة الكهربائية	٧.١٤	٣٤٨١٩	٢٢٩٤	٤٤١٢٧	٣١٥٣٤٦	٣٨٠.٦٦٤
٢٨	صناعة الآلات والمعدات الغير مصنعة في موضع آخر	.	.	.	.	٢٩١.٤	٣٦٦٧.٠
٢٩	صناعة المركبات ذات المحركات	٣٨٨٤	٣٦٤٤٣	.	٤٠.٣٢٧	٧١٨٢٧	٨٨٤٩٩
٣١	صناعة الأثاث و المنتجات الخشبية الغير مصنعة في موضع آخر	٣١٦	٣٧٢٥	.	٤٠.٤١	١٥٨٢٨	١٨.٢٣
٣٢	صناعات تحويلية أخرى	.	.	.	.	٤٧٥	٤٧٥

حساب توزيع الأرباح  
لشركات القطاع الخاص المنظم عام ٢٠٠٩

تابع جدول رقم (١١)

(القيمة بالآلاف جنيه)

رقم النشاط الإقتصادي	أقسام النشاط الإقتصادي	الجانب المدبرين			الجانب الدائنين		
		الفاصل الموزع			الجملة	الفاصل الغايل للتوزيع	أرباح مرحلة من سنوات سابقة
		حصة العاملين	حصة المساهمين	حصة أخرى			
٣٣	إصلاح المعدات والأجهزة	٨٨	.	.	٨٨	.	٨٨
٣٤	الإمداد المائي وشبكات الصرف الصحي وإدارة ومعالجة النفايات	.	.	.	١٢٩	٢٦	١٢٩
٣٦	تجميع وتنقية وتوزيع المياه	.	.	.	١٢٩	٢٦	١٢٩
٤٠	الإتشاءات ( التشييد و البناء )	٣٨٧١	٥٩٢٧٥	١٧٧١	٦٥٩١٧	٢٧٠٦٦٨٢	٦٠٥٢٧٠٩
٤١	تشبيد البنايات	٣٨٧١	٥٩٢٧٥	١٧٧١	٦٥٩١٧	٢٦٥٦٣٥٤	٥٨٥٣٤٩٩
٤٢	الهندسة المدنية	.	.	.	١٣٩٤٠٩	٤٩٦١٠	١٣٩٤٠٩
٤٣	أنشطة التشييد المتخصصة	.	.	.	٥٩٨٠١	٧١٨	٥٩٨٠١
٤٤	تجارة الجملة والتجزئة وإصلاح المركبات ذات المحركات والدراجات النارية	١٠٠٤٥	٩١٧٠٢	٥١٠٨٤	١٥٢٨٣١	٢٦٣٩٤١	١١٠٧٧٨٨
٤٥	تجارة الجملة والتجزئة وإصلاح المركبات ذات المحركات والدراجات النارية	٢١٨	١٧١٥	١٦٣	٢٠٩٦	١٢٩٢٠٦	٤٣٩٦٥٧
٤٦	تجارة الجملة عدا المركبات ذات المحركات والدراجات النارية	٩٨٢٧	٨٩٩٨٧	٥٠٩٢١	١٥٠٧٣٥	١٣٢٨١٠	٦٥٩٨٨٨
٤٧	تجارة التجزئة عدا تجارة المركبات والدراجات النارية	.	.	.	٨٢٤٣	١٩٢٥	٨٢٤٣
٤٨	النقل والتخزين	٢٣١١	٢٠٤٤٠٠	٥٢٩	٢٠٧٢٤٠	٤٣٠٥١٠	٢٣٥٦٢٤٨
٤٩	النقل البري . والنقل عبر خطوط الاتابيت	٢٠٠٠	٢٠١٤٤٧	٣٠٠	٢٠٣٧٤٧	٣٨٩٥٧٦	١٣٤٩١٧٧
٥٠	النقل عبر الماء	٣١١	٢٩٥٣	٢٢٩	٣٤٩٣	١٢٧٦	٨١٩٩
٥١	النقل الجوي	.	.	.	٨٦٩٩٩٢	٦٩٢٣	٨٦٩٩٩٢
٥٢	أنشطة التحزين والدعم للنقل	.	.	.	١٢٨٨٨٠	١٩٢٢٢	١٢٨٨٨٠
٥٣	أنشطة خدمات الغذاء والإقامة	٣١٩٥	٢٨٧٥	٢٥٨٨٠	٣١٩٥٠	٥٤٥٨	٥٦٧٧٨٤
٥٤	أنشطة خدمات الإقامة	٣١٩٥	٢٨٧٥	٢٥٨٨٠	٣١٩٥٠	٣٤٢٦	٥٦٣٤١٢
٥٥	أنشطة خدمات الغذاء والمشروبات	.	.	.	٤٣٧٢	٢٣٤٠	٤٣٧٢
٥٦	المعلومات والاتصالات	١٧٥	١٥٧٨	١٩٠	١٩٤٣	١٨٠٥٠٧٧	٣٦٥٦٣٩٣
٥٧	أنشطة النشر	.	.	.	٧٨٢٦	٤١١٩	٧٨٢٦
٥٨	أنشطة نشر وإنتاج برامج التثقيف و التعليم و الأفلام السينمائية والتسجيلات	.	.	.	٧٢٧٥	٢٩٧	٧٢٧٥
٥٩	الاتصالات	.	.	.	٣٥٦٨٥٥١	١٨١٤٥٧٦	٣٥٦٨٥٥١
٦٠	أنشطة برمجيات واستشارات الحاسب	١٧٥	١٥٧٨	١٩٠	١٩٤٣	٣٥٠٠٢	٦٢٣٩٤
٦١	أنشطة خدمات المعلومات	.	.	.	١٠٣٤١	٥٤١٥	١٠٣٤١
٦٢	الوساطة المالية والتأمين	.	.	.	٦٥٧٨٨	١٩٥٨٢	٦٥٧٨٨
٦٣	الوساطة المالية عدا التأمين وتوفير الإعتمادات لمعاملات النقد	.	.	.	٤١٢١	٣٥٣٢	٤١٢١
٦٤	الأنشطة المساعدة للوساطة المالية	.	.	.	٦١٦٦٦	١٦٠٥٠	٦١٦٦٦

حساب توزيع الأرباح  
لشركات القطاع الخاص المنظم عام ٢٠٠٩

تابع جدول رقم (١١)

(القيمة بالآلاف جنيه)

القيمة	الجانب الدائن		القيمة	الجانب المدين				أقسام النشاط الإقتصادي
	أرباح مرحلة من سنوات سابقة	الفائض القابل للتوزيع		الفائض الموزع				
				جملة	حصص أخرى	حصة المساهمين	حصة العاملين	
٢١٩٦٨٢	٥٣٢٩٥	١٦٦٣٨٧	٢١٩٦٨٢	١٧٤٩٥	٢.٥٥	١٣٨٥.٠	١٥٩.٠	ل أنشطة العقارات والتأجير
٢١٩٦٨٢	٥٣٢٩٥	١٦٦٣٨٧	٢١٩٦٨٢	١٧٤٩٥	٢.٥٥	١٣٨٥.٠	١٥٩.٠	٦٨ أنشطة العقارات والتأجير
٧٨.٦٤	١٣٢٥.٠	٦٤٨١٤	٧٨.٦٤	٩١	.	٩١	.	م الأنشطة العلمية والتقنية المتخصصة
٨٧٣	٧٧٦	٩٧	٨٧٣	٩١	.	٩١	.	٧٠ أنشطة المراكز الرئيسية والخبرة الاستشارية
٧.٣٨٦	١٢٤٧٤	٥٧٩١٢	٧.٣٨٦	.	.	.	.	٧١ الأنشطة المعمارية والهندسية والاختبارات التقنية والتحليل
٥٩	.	٥٩	٥٩	.	.	.	.	٧٢ البحث العلمي والتطوير
٦٧٤٦	.	٦٧٤٦	٦٧٤٦	.	.	.	.	٧٣ الاعلان وبحوث السوق
٧.٩١٩	١٢١٦١	٥٨٧٥٨	٧.٩١٩	.	.	.	.	ن الأنشطة الإدارية وخدمات الدعم
.	.	.	.	.	.	.	.	٧٧ أنشطة الاستئجار والتأجير
٣١٤٦	١٥٣٩	١٦.٧	٣١٤٦	.	.	.	.	٧٨ أنشطة التوظيف
٤٤.٧٠	٧٢٨١	٣٦٧٨٩	٤٤.٧٠	.	.	.	.	٧٩ أنشطة خدمات وكالة السفر ومنظمي الرحلات السياحية والحجز
٢٣٧.٣	٣٣٤١	٢.٣٦٢	٢٣٧.٣	.	.	.	.	٨١ أنشطة خدمات المباني
١٢١٧	٣٧	١١٨.٠	١٢١٧	.	.	.	.	ع التعليم
١٢١٧	٣٧	١١٨.٠	١٢١٧	.	.	.	.	٨٥ التعليم
٩٧٢٦٨	١٣١٩٢	٨٤.٧٦	٩٧٢٦٨	٢٢٥٨	٣٦.٠	١٧١٣	١٨٥	ف الصحة والعمل الإجتماعي
٩٧٢٦٨	١٣١٩٢	٨٤.٧٦	٩٧٢٦٨	٢٢٥٨	٣٦.٠	١٧١٣	١٨٥	٨٦ الأنشطة المتصلة بصحة الامتنان
١٣٦٨٨٧	١.٤٦٥٦	٣٢٢٣١	١٣٦٨٨٧	.	.	.	.	ص أنشطة الفنون والابداع والتسلية
١٢٦٨٧٩	١.٤٦٥٦	٢٢٢٢٣	١٢٦٨٧٩	.	.	.	.	٩٢ أنشطة المقامرة والمرامنة
١.٠٠٠.٨	.	١.٠٠٠.٨	١.٠٠٠.٨	.	.	.	.	٩٣ أنشطة الرياضة والترفيه والتسلية
٤.٦٦٥٣٨٣	١٩٤١٥٨٤١	٢١٢٤٩٥٤٢	٤.٦٦٥٣٨٣	١١٤٨٣٢٤١	١٤٦١٦٦	١١١٤٨٦٧٧	١٨٨٤.٣	الإجمالي العام

ثالثاً  
المؤشرات المالية  
طبقاً لأقسام النشاط الإقتصادي

العنصر البشري والاشراج  
شركات القطاع الخاص المنظم عام ٢٠٠٩

جدول رقم (١٢)

(القيمة بالجنيه)

نوع النشاط الاقتصادي	أقسام النشاط الإقتصادي	عدد العاملين	ما يخص العامل من							
			الاجور	صافي الربح أو الخسارة	رأس المال المدفوع	رأس المال العامل	رأس المال المستثمر	تكاليف الانتاج	تكاليف الخدمات التسويقية	تكاليف الخدمات الادارية والتمويلية
أ	الزراعة والصيد واستغلال الغابات وقطع اشجار الأخشاب	٣٢١	٥٦٤٤٧٧	٩٢١٩٢٥	٣٩٥٢٨٦٦	٢٢٦٦٢٦٢	٩٦٦١٧٧٩	٢٦٣٠٧٨٢	١٦٦٦٧٣	٩٥٣٨٢٩
٠١	الزراعة والصيد وأنشطة الخدمات ذات الصلة بها	٣٢١	٥٦٤٤٧٧	٩٢١٩٢٥	٣٩٥٢٨٦٦	٢٢٦٦٢٦٢	٩٦٦١٧٧٩	٢٦٣٠٧٨٢	١٦٦٦٧٣	٩٥٣٨٢٩
ب	التعدين واستغلال المحاجر	٢٠٥٦٩	٣٣٥٢٤	٢١٥٨٣٨	٣٩٩٨٦	٣٣٧٢٣٥	٤٥٧٢٩٠٤	٦٦٣٣٦٠	.	٥١٦٤٠٥
٠٦	استخراج النفط والغاز الطبيعي	٢٠٣٢٦	٣٣٧٤٩	٢١٨٢٧٧	٣٩٨٢٧	٣٣٧٢٣٥	٤٦٢٣٨١٦	٦٧٠١٦٤	.	٥٢٢٠٩٤
٠٨	التعدين واستغلال المحاجر	٢٣٣	١٢٩٠١	٢٩٩١	٥٣٨٩٧	١٢٧٨٥٠	١٢٩٣٧٣	٦٩٤٣٨	.	١٩٨٤٥
ج	الصناعات التحويلية	٢٤٢٠٥٢	٤١٣٩٣	٢٨٧١٨	١٠٢٥٦٥	٩١١١٠	٢٩٦٣٣١	١٨٧٦٩٤	٧٧٥٧	٣٧٢٦٨
١٠	صناعة المنتجات الغذائية	١٧٨٢٣	٤١٣٩٣	٢٨٥٧٩	١٠٢٥٦٥	٩١١١٠	٢٩٦٣٣١	١٨٧٦٩٤	٨٨٦٤	٣٤٧٦٠
١١	صناعة المشروبات	٥١٢٠	٣٠٠٠٠	١٦٦٠٠	٩٩٨٩٦	١٠٤٧٥١	٣٢٨٣٦٢	٢٨٨٩٦٨	٤٥١٥٥	٤٧٨٠٢
١٢	صناعة منتجات التبغ	١٤٨٠	٩٥٠٦	٢٢٠٥١	٣٣٧٣٥	٤٥١١١	٧٠٩١٢	١٢٢٩٤٧	٣٥٢٦	١١٨٩٣
١٣	صناعة المنسوجات	٢٢٣٠٥	١١٣٣٥	١٠٧٤	١٥٥٣٥٨	٧٢٦١٤	٢٣٤٣٢٩	٥٢١١١	٩٠٦	٢٤٦٤٠
١٤	صناعة الملابس الجاهزة	٦١٠٠	١٢٧٦٤	٣٢٨٠	٤٢٤٢٧	٢٠٩٠٢	١١٥٧٣٣	٨٥٦٥٧	٢٦٢٨	١٩٦٩٢
١٥	صناعة الجلد ومنتجاته	١٩٩	٦٤١٧	٦٠	٢٨٦٤٣	٥٣١٢	٨٦٦٧٨	٤٥٠٤٠	١٤٠٧	١٧٩١٥
١٦	صناعة الخشب والمنتجات الخشبية وانقلير عدا الآلات وصناعة القش ومواد العنبر	١٣٢٠	١٣٩٧٦	١٠٨٠٢	٩٦٩٧٠	٣٦٠٣١	١٤٥٩٩٥	٥٦٤٠٧	.	٢١٧٨٢
١٧	صناعة الورق ومنتجاته	٣٩٤١	١٥٧٦٢	١١٢٨٩	٨٠١٢٩	٦٠٦٣٦	٢٣٠٨٦٩	١٩٠٢٦٨	٤٥٦١	٢٨٠٩٩
١٨	الطباعة واستمحاء وسائط الاعلام المسجلة	٣٧٢٢	١٦١٢٩	٨١٦٩	٧٨٨١٨	٦٨٦٥٢	٢٠١٦٢٢	٩٣٧٧٥	٨٥٥٩	٣٨٥١٢
١٩	صناعة فحم الكوك والمنتجات النفطية	١٨٣١	١٩٧٥٧٧	٢٨٥٦٠٦	٢٧٤٧٦٠	٣٠٨٦٥	٨٤٩١٢٠	٣٦٠٣٩٦٧	.	٦٤٤٠٩
٢٠	صناعة المواد والمنتجات الكيميائية	٤٨٣٥٥	١٧٤٩٨	٣٤٤٩٣	٧٠٣٥٢	٦٧٤١٤	٢٥٦٦٤٨	١٢٩٥٨٢	١٢١١٣	٢٥١٤٤
٢١	صناعة المستحضرات الصيدلانية والكيميائية والدوائية	٦٩٤٠	٣٢١٣٣	٣٦٩٧٤	٢٨٨٢٥٩	١٠٦٣٥٦	٥٩٢٠٥٩	٢٤٤٣٧٠	٤٣٨٥٨	٦٥٩٥٣
٢٢	صناعة منتجات المطاط واللدائن	١١٢١١	١٢٥٣١	٧٤٤٨	١١٣٨٨٢	٣١٨٨٧	١٥٣٧١٨	١١٤١١٧	١٣٤٣	٢٣٦٦٩
٢٣	صناعة منتجات المعادن اللافلزية الأخرى	٤٨١٣٠	١٦٤٥٣	٦٩٩٥٢	١٢٠٢٢١	١١٣٨٨٢	٥١٥٧٦٤	١٣٦٥٤٥	٥٥٢٩	٧٢٧٤٥
٢٤	صناعة الفلزات القاعدية	١٢٨٥٠	١٥٠٥٦٣	١٥٩١٤	١٨٣٤٣٣	٣٨٠٩١	٤٩٤٤٨٤	٤٨٦٢٣٥	٧٧٦	٤٨٢٠١
٢٥	صناعة منتجات المعادن المشككة عدا الماكينات والمعدات	٣١٨٠	١٦٩١٥	١٦٢٦٢	٨٠٠٥١	٦٩٤٣٢	٢١٥٤١٣	١٧٤٢٥٥	٦٢١٥	٣٥٤٦٢
٢٦	صناعة الحاسبات والمنتجات الإلكترونية والبصرية وصناعة الأجهزة الطبية	١٣٧٣	١٣٤٩٥	٤٧٧٩٢	٤٢٦٠٤	٣٦١٠٣٩	٢٥١٤١	٥٥٥٠٨	٣٥٢٧	٤٦٣٣٧
٢٧	صناعة الأجهزة الكهربائية	٢٦٣٤٠	٢٠٨٤٢	٩٦٦٣	٩٤٤٤٤	٥٧٤٨٢	١٦٣٥٩٨	١١٩٠٩٤	٦٥٣٦	٣٠٥٥٠
٢٨	صناعة الآلات والمعدات الغير مصنعة في موضع آخر	٣٥٥٨	٦٨٢١	٨١٥٧	٢٨٠٤٨	١٣٩٩٢	٦٥٥٩٩	٥٠٧٧٤	٢٠٠٧	١٣٢٨٢
٢٩	صناعة المركبات ذات المحركات	١٥١٥٣	٧٠٧١	٤٠٩٨	١٣٢٦٢	١٣٢٦٢	٥٧٥٥٩	٧٨٢	٧٨٢	٤٧٠٢
٣١	صناعة الآلات والمنتجات المصنوعة الغير مصنعة في موضع آخر	١٠٦٤	١٥٢٢٤	١٣٦٥٤	١٢١٩١٢	١٥٧٦٨	٢٠٨٠٢٢	١١١٠٦٥	.	٤٣٧٤٤
٣٢	صناعات تحويلية أخرى	٤١	١٨٢٦٨	١١٥٨٥	٧٤٦٣٤	٩١٩٥١	١٢٦٨٧٨	١٥٥٤٣٩	.	٣٧٧٠٧



العصر البشري والانتاج  
لشركات القطاع الخاص المنظم عام ٢٠٠٩

(القيمة بالجنيه)

تابع جدول رقم (١٢)

رقم القطر الإقتصادي	أقسام النشاط الإقتصادي	عدد العاملين	ما يخص العامل من					الاجور	صافي الربح أو الخسارة	رأس المال المدفوع	رأس المال العامل	رأس المال المستثمر	تكاليف الإنتاج	تكاليف الخدمات التسويقية	تكاليف الخدمات الإدارية والتمويلية
			رأس المال المدفوع	رأس المال العامل	رأس المال المستثمر	تكاليف الإنتاج	تكاليف الخدمات التسويقية								
٣٣	إصلاح المعدات والأجهزة	١٦	٩٤٣٨	٥٥٠٠	٣٦٨٨	٥٠٦٣	١٠٢٥٠٠	.	١٠٤٣٨						
٣٤	الإمداد المائي وشبكات الصرف الصحي وإدارة ومعالجة النفايات	٩	٢٥٧٧٨	١١٤٤٤	٤٤٤٤٤	٦٣٠٠٠	٤٥٦٦٧	.	٢٨٢٢٢						
٣٦	تجميع وتفتية وتوزيع المياه	٩	٢٥٧٧٨	١١٤٤٤	٤٤٤٤٤	٦٣٠٠٠	٤٥٦٦٧	.	٢٨٢٢٢						
و	الإشاعات ( التشييد و البناء )	٢٨٣٧١	٢٦٨٢٧	١١٢٧٢٧	١٤١٨٧٣	٥٨٦٨٤٩	٢٧٠٨٢٦	٢٣٩	١٠٩١٢٤						
٤١	تشييد البنائات	٢٢٧٩١	٢٤٨٤٠	١٢٤٣٧٧	١٦٧٨٦١	٧٢٠٧٧٣	١٢٢٤٨٩٧	٢٩٨	١٢٨٤٠١						
٤٢	الهتمة المدنية	٤٢٦٠	٣٠٩٥٢	١٧٩٦٢	٣١٣٠٦	٦٩٨٣٢	٢٦٩٨٦٨	.	٣٢٢٦٦						
٤٣	أنشطة التشييد المتخصصة	١٣٢٠	٤٧٨٣٤	٤٤٧٦٠	٥٠٠٠٠	٥٦٩١٧-	٤٣٩٧٢٥	.	٢٤٣٢٧						
ز	تجارة الجملة والتجزئة وإصلاح المركبات ذات المحركات والدراجات النارية	١٥٧١٤	٣٣٨٩٩	٤٨٨٦٢	١٤٢٨٠٢	١١٣٤٣٩	٤٧٢٩٢١	٧٨٥١٢	٨٨٢٩١						
٤٥	تجارة الجملة والتجزئة وإصلاح المركبات ذات المحركات والدراجات النارية	٣٣٦٤	٢٤٣٩٨	٧٩٦٦٥	١٧١١٥٧	١٧١٦٥٩	٨٣٧٨٣٦	٧٦٥٠	٨٧٣٠٧						
٤٦	تجارة الجملة عدا لمركبات ذات المحركات والدراجات النارية	١٠٩٣٠	٣٨٤٨٩	٤٥٦٠٩	١٤٩٧٢٥	١٠٩٤٣٦	٤١٨٢٢٢	٨٩٧٠٩	٩٧٥١٧						
٤٧	تجارة التجزئة عدا تجارة المركبات والدراجات النارية	١٤٢٠	٢١٠٧٥	٩٣١	٢٢٣٢٧	٦٣٢٥	٢٩٤٦١	٧٠٦	١٩٦٠٩						
ح	النقل والتخزين	٢٢٩٢٧	٢٧٤٣٥	٧٨٣٠١	١٣٩٥٩٠	١٥٠٦٠٩	٢٦٤٣٢٤	٦٣٢٣٤	٥١٥٥٨						
٤٩	النقل البري، والنقل عبر خطوط الأنابيب	١٢١٦٧	٢٨٥٣٢	٧٨٨٦٩	٢٢٤٦٢١	٢٧٥١٨٩	٤١١٨٧٢	٦٠٩٠٢	٥٦٨٩٧						
٥٠	النقل عبر الماء	٥٦٠	٦١٨٣٢	١٨٥٦٦٦-	٢٠٥٧٨٦	٨٧١٤٣-	٢٥٤٢٥٠	٣٤٠٤٣٤	٢٧١٤٥						
٥١	النقل الجوي	٣١٢٠	٣٠٤٤٤	٢٧٨٨٤٤	١٨٥٣٦	٨٥٦٤-	١٩٣٩٦	١٦٦٠٦٦	٩٥٨٥٦						
٥٢	أنشطة التخزين والدعم للنقل	٧٠٨٠	٢١٥٠٣	٩٨٣٠	٤١٥٧٣	٢٥٤٦٨	١١٩٤٩٥	.	٢٤٧٩٥						
ط	أنشطة خدمات الغذاء والإقامة	١٦٦٦٢	١٢٦٥٣	٢٩٢٢١	٥١٩٧٥	٣٨٣٤٧	١٢٩٧٠٢	٣٣٤٨٨	٢٦٨٠٣						
٥٥	أنشطة خدمات الإقامة	١٢٣٢٠	١٧٠٢٣	٣٩٣٣٠	٦٩٦٤٥	٥١٢٩٨	١٧٣٩٨٨	٤٤٥٦٣	٣٦١٠٠						
٥٦	أنشطة خدمات الغذاء والمشروبات	٤٣٤٢	٢٥٣	٥٣٩	١٨٤٠	١٦٠٠	٤٠٤٤	٢٠٦٦	٤٢٥						
ى	المعلومات والاتصالات	١٠٥٧٧٨	١١١٦٨	١٧٠٤٧	١٦٢٩٥٨	٨٦٦٢٩	٤٨٨٣٥٦	٢٧٥٤٢	٤٦٦١٦						
٥٨	أنشطة النشر	٢٢٨	٤٣١٨٩	١٦٦٥٩	٢٧٧٣٧	٣٨٨٨٢	١٦٨٩٤٧	٢٩٢٢٤	٥٠٤٨٢						
٥٩	أنشطة نشر وإنتاج برامج التليفزيون والفيديو والأقلام السينمائية والتسجيلات	٦٤١	٣١٠٣٠	٧٨٨٣	١٢٦١٩٥	٨٥٨٨	١٧٢٦٩١	.	٢٠٢٤٣						
٦١	الاتصالات	١٠٣١٣٥	١٠١٤٣	١٧٠٠٧	١٦٥٥٢١	٨٧٩٧٥	٤٩٧١٤٢	٢٧٢٠٦	٤٦٧٢٦						
٦٢	أنشطة برمجيات وإستثمارات الحاسب	١١٦٣	٦٠٨٩٢	٢٠٠٩٦	٥٩٢٢٩	٥٧٢٥٩	١٦٠٨٤٤	٨٤٦٨٧	٤٠٣٢٨						
٦٣	أنشطة خدمات المعلومات	٦١١	٥٦٦٧٤	٨٨٦٣	١٦٥٩٦	١٤٦٩٦	٧٩١٦٧	.	٦٦٢٥٢						
ك	الوساطة المالية والتأمين	٩٦٢	١٧٩٣٨	١٠٧٠٧	٢٦٦٦٧٢	٤٤٤٨٦١	٥٢٤٤٢٥	٥٢٦٩	١١١٦٥٤						
٦٤	الوساطة المالية عدا التأمين ونوفاير الاعتمالات لمعاشات التقاعد	٦٤٠	١٠٢٢٣	٥٥١٩	٣٢٠٣١	٣٦٢٤٥	٦٦٤٩٤	.	٣٧٤٧٢						
٦٦	الانشطة للمساعدة للوساطة المالية	٣٢٢	٣٣٢٧٠	٢١٠١٩	٧٣٦٠٢٥	١٢٥٧٠١٦	١٤٣٤٥٩٩	.	٢٥٩١٩٦						

العنصر البشري والانتاج  
لشركات القطاع الخاص المنظم عام ٢٠٠٩

تابع جدول رقم (١٢)

(القيمة بالجنيه)

نوع النشاط الاقتصادي	أقسام النشاط الإقتصادي								
	عدد العاملين	الاجور	صافي الربح أو الخسارة	رأس المال المدفوع	رأس المال العامل	رأس المال المستثمر	تكاليف الانتاج	تكاليف الخدمات التسويقية	تكاليف الخدمات الادارية والتمويلية
ل	٣٤٠	٢١٥٧٦	٤٧٤٥٦٥	٢٩٧٠٤٣٢	٤٣٠٧٦٩١	٧٠١٥٢٢١	١٨١٣٠٠	٢١٢٠٥٠	٨٤٦٣٨٢
٦٨	٣٤٠	٢١٥٧٦	٤٧٤٥٦٥	٢٩٧٠٤٣٢	٤٣٠٧٦٩١	٧٠١٥٢٢١	١٨١٣٠٠	٢١٢٠٥٠	٨٤٦٣٨٢
م	٢٥٦٧٩	١٢٣٠٧	٢٤٢٣	٣٦١٩	٥٢٥١	١٦٠٤١	.	٢٣٣٩٨	٣٤٤٩
٧٠	٣١٠	١٥٥٨٤	٣١٣	١٢٩٠	٢٢٥٨	٦٨٤٨	.	١٧٦٤٨	٧٠٣٩
٧١	١٢٢٥٠	١٦٠٧٤	٤٣٥٦	٦٨١٥	١٠١١٣	٢٩٨٥٨	.	٢٩٦٦٨	٣٢٩٧
٧٢	٩	٢٠٨٨٩	٦٥٥٦	٥٥٥٥٦	٣٢٠٠٠	١٣٦٦٦٧	.	٣٢٠٠٠	٢٠٣٣٣
٧٣	١٢١١٠	٨٠٩٦	٣٥٩	١٤٢	١٢	١٠٦٨	.	١٦٦٧٩	٣٥١٠
ن	٦٢٨٦	٢٤٧٥٢	٦١٠١	٣٠٢٩٣	٢٢٨٩٩	٦٩٣٨٧	.	٨٦٩٥٠	١٩١٤٧
٧٧	٨	٦١٢٥	٢٥٠	١٢٥	٢٧٦٢٥	٢٧٠٠٠	.	١٥٣٧٥	٧٥٠
٧٨	١٥١	١٨٦٦٩	٨٩٦٠	٣٣٥١٠	٣٠٩٣٤	٤٩٩٩٣	.	٢١٠٥٣	٢٢٤٤٤
٧٩	٤٢٣٠	٢٨٠٤٦	٤٠٢٨	٣٤٨٩٨	١٧٢٧٠	٦٤٥١٤	.	٨٢٢٢٢	٢٠٤٧٥
٨١	١٨٩٧	١٧٩٧٠	١٠٥٢١	١٩٨٩٥	٣٥٠٢٣	٨٢٢٠٣	.	١٠٠٨١٢	١٦٠٠٦
ع	٣٣٠	١١٨٦٧	١٧٥٥٠	١٩٨٢٤	١٥٢٥٥	٢٥١٤٥	.	٥٢٣٠	٣٤٠٤٥
٨٥	٣٣٠	١١٨٦٧	١٧٥٥٠	١٩٨٢٤	١٥٢٥٥	٢٥١٤٥	.	٥٢٣٠	٣٤٠٤٥
ف	٤٣٢٠	١٦٤٤٠	١٩٤١٦	٢٨٨٤٤	١٩٨٢٧	٨١٢١٧	٥٣٠١٨	٢٠٤١	١٥٣٥٥
٨٦	٤٣٢٠	١٦٤٤٠	١٩٤١٦	٢٨٨٤٤	١٩٨٢٧	٨١٢١٧	٥٣٠١٨	٢٠٤١	١٥٣٥٥
ص	٦٢٥٣	٣٠٢١	٥١٥٤	١٢٣٨٢	٦١٤٤	٢٤٥٢٣	.	٣٧١٩٦	٣١٠٣
٩٢	٦٢٢٣	٢٨٢٦	٣٥٧١	٤	١٤٦٢	٤٦٣٧	.	٣٥٣٠٦	١٢٧٢
٩٣	٣٠	٤٣٣٦٧	٣٣٣٦٠	٢٥٨٠٠٠٠	١٥٨٣٧٦٧	٤١٤٩٥٣٣	.	٢٩٣٣٣	٣٨٢٩٦٧
	٤٩٦٥٧٣	٢٢٥٩٨	٤٠٥٣٠	١١٣٢٧٦	٨٣٤٨٠	٥٤٢٨٢٣	١٤٩١٢٣	١٢٧٨٠	٦٣٨٢٤

مدى القدرة على مقابلة الإلتزامات والكفاءة الإنتاجية والتسويقية  
لشركات القطاع الخاص المنظم عام ٢٠٠٩

جدول رقم (١٣)

نوع النشاط الإقتصادي	أقسام النشاط الإقتصادي		القدرة على مقابلة الإلتزامات		الكفاءة الإنتاجية والتسويقية	
	أصول متداولة : خصوم متداولة	نسبة التداول	أرصدة نقدية: خصوم متداولة	نسبة السيولة	دوران رأس المال العامل المبيعات : رأس المال العامل	دوران رأس المال المستثمر الإنتاج : رأس المال المستثمر
أ	١,٥٢	٠,١٧	٠,١٧	٠,٣٤	١,٤٤	٠,٣٤
٠١	١,٥٢	٠,١٧	٠,١٧	٠,٣٤	١,٤٤	٠,٣٤
ب	٠,٨٥	٠,٠١	٠,٠١	٠,٢٣	٣,١٦-	٠,٢٣
٠٦	٠,٨٥	٠,٠١	٠,٠١	٠,٢٣	٣,١٥-	٠,٢٣
٠٨	٠,٩٥	٠,٠٢	٠,٠٢	٠,٦٢	٦,٢٥-	٠,٦٢
ج	١,٤٦	٠,٢٦	٠,٢٦	٠,٨١	٤,٢٥	٠,٨١
١٠	١,٠٨	٠,١٥	٠,١٥	١,٦٧	٣٤,٨٩	١,٦٧
١١	٠,٨٤	٠,٠١	٠,٠١	١,٠٤	٣,٢٧-	١,٠٤
١٢	١,٩٥	٠,٣٤	٠,٣٤	٢,١٠	٣,٣٠	٢,١٠
١٣	٢,٠٧	٠,٥٢	٠,٥٢	٠,٢٤	٠,٧٨	٠,٢٤
١٤	٠,٨٠	٠,٠٥	٠,٠٥	٠,٨٨	٤,٨٧-	٠,٨٨
١٥	٠,٩٥	٠,٠١	٠,٠١	٠,٦٩	١١,٣٢-	٠,٦٩
١٦	١,٦٨	٠,٣٢	٠,٣٢	٠,٥٤	٢,١٩	٠,٥٤
١٧	١,٩٣	٠,٣٤	٠,٣٤	٠,٩٤	٣,٥٨	٠,٩٤
١٨	١,٩٤	٠,٢٧	٠,٢٧	٠,٦٩	٢,٠٣	٠,٦٩
١٩	١,٠٦	٠,٠٥	٠,٠٥	٥,٠١	١٣٧,٩٠	٥,٠١
٢٠	١,٦٠	٠,٤٦	٠,٤٦	٠,٧٠	٢,٦٨	٠,٧٠
٢١	١,٥٣	٠,٢٤	٠,٢٤	٠,٥٧	٣,٢٠	٠,٥٧
٢٢	١,٥٥	٠,٢٤	٠,٢٤	٠,٨٨	٤,٢٥	٠,٨٨
٢٣	٢,١٩	٠,٥٩	٠,٥٩	٠,٤٥	٢,٠٣	٠,٤٥
٢٤	١,١٤	٠,٠٢	٠,٠٢	١,٠٩	١٤,٠٩	١,٠٩
٢٥	١,٥٧	٠,١٥	٠,١٥	٠,٩٥	٢,٩٦	٠,٩٥
٢٦	٠,٣٩	٠,٠٣	٠,٠٣	٢,٤٠	٠,١٧	٢,٤٠
٢٧	١,٧٧	٠,١٢	٠,١٢	٠,٩١	٢,٥٨	٠,٩١
٢٨	١,٥٢	٠,١٧	٠,١٧	١,٠٣	٤,٨٢	١,٠٣
٢٩	١,٢٤	٠,٠٥	٠,٠٥	١,٥٩	٦,٨٤	١,٥٩
٣١	١,١٦	٠,٢٣	٠,٢٣	٠,٦٩	٩,٠٨	٠,٦٩
٣٢	٤,١٧	٠,٠٧	٠,٠٧	١,٥١	٢,٠٩	١,٥١

مدى القدرة على مقابلة الالتزامات والكفاءة الإنتاجية والتسويقية  
لشركات القطاع الخاص المنظم عام ٢٠٠٩

تابع جدول رقم (١٣)

رقم النشاط الاقتصادي	أقسام النشاط الإقتصادي	القدرة على مقابلة الالتزامات		الكفاءة الإنتاجية والتسويقية	
		نسبة التداول أصول متداولة : خصوم متداولة	نسبة السيولة أرصدة نقدية: خصوم متداولة	دوران رأس المال المستثمر الإنتاج : رأس المال المستثمر	دوران رأس المال العامل المبيعات : رأس المال العامل
٣٣	إصلاح المعدات والأجهزة	١,٣٥	٠,٧١	٢٣,٦٠	٣٢,٤١
٣٤	الإمداد المائي وشبكات الصرف الصحي وإدارة ومعالجة النفايات	١,٠٣	٠,٢٣	١,٣١	١٨,٥٨
٣٦	تجميع وتنقية وتوزيع المياه	١,٠٣	٠,٢٣	١,٣١	١٨,٥٨
٣٧	الإشاءات ( التشييد والبناء )	١,٨٣	٠,٢٦	٠,٣٣	٠,٥٨
٤١	تشييد البنايات	١,٩٠	٠,٢٨	٠,٢٧	٠,٤٦
٤٢	الهندسة المدنية	١,٢١	٠,١٢	١,٣٧	٤,٦٤
٤٣	أنشطة التشييد المتخصصة	٠,٧٧	٠,٠٨	٣,٨٦	٩,٣٥
٤٤	تجارة الجملة والتجزئة وإصلاح المركبات ذات المحركات والدراجات النارية	١,٢١	٠,١٠	٣,٣٦	١٤,٠٢
٤٥	تجارة الجملة والتجزئة وإصلاح المركبات ذات المحركات والدراجات النارية	١,١٧	٠,١١	٣,٦٦	١٧,٨٥
٤٦	تجارة الجملة عدا المركبات ذات المحركات والدراجات النارية	١,٢٤	٠,٠٩	٣,١٣	١١,٩٧
٤٧	تجارة التجزئة عدا تجارة المركبات والدراجات النارية	١,١١	٠,١٠	٨,٦٧	٥٠,٣٧
٤٨	النقل والتخزين	٣,٩٣	١,٦٧	١,٢٢	٢,١٤
٤٩	النقل البري . والنقل عبر خطوط الأنابيب	٧,٨٤	٣,٣٥	٠,٩٦	١,٤٣
٥٠	النقل عبر الماء	٠,٧١	٠,١٨	٠,٩٦	٢,٧٩
٥١	النقل الجوي	٠,٨٦	٠,٠٢	٢٨,٤٨	٦٤,٥٠
٥٢	أنشطة التخزين والدعم للنقل	١,٥٣	٠,١٩	٠,٨٥	٣,٩٩
٥٣	أنشطة خدمات الغذاء والإقامة	٣,١٩	٠,٧٢	٠,٦٨	٢,٢٩
٥٤	أنشطة خدمات الإقامة	٣,١٧	٠,٧١	٠,٦٨	٢,٣٠
٥٥	أنشطة خدمات الغذاء والمشروبات	١,٣٥	٤,٢٨	٠,٦٥	١,٦٤
٥٦	المعلومات والاتصالات	٢,٩٤	٠,٣٤	٠,١١	٠,٦٤
٥٧	أنشطة النشر	١,٢٥	٠,٠٤	١,٢٣	٥,٣٤
٥٨	أنشطة نشر وإنتاج برامج التليفزيون والفيديو والأفلام السينمائية والتسجيلات	١,٠١	٠,٠٨	٠,٦١	١٤,٣١
٥٩	الاتصالات	٣,٠٦	٠,٣٥	٠,١٠	١,٥٧
٦٠	أنشطة برمجيات واستشارات الحاسب	١,٣٣	٠,٤٠	٢,٤١	٣,٧٥
٦١	أنشطة خدمات المعلومات	١,٤١	٠,٦٠	١,٩٧	١٤,٦٤
٦٢	الوساطة المالية والتأمين	٤,٥٦	٠,٧٢	٠,١٦	٠,١٩
٦٣	الوساطة المالية عدا التأمين وتوفير الاطمئنان للمعدات التقدم	١,٦٢	٠,٦٠	٠,٥٥	١,٠١
٦٤	الانتماء المساعدة للوساطة المالية	٥,٨٩	٠,١٢	٠,١٢	٠,١٥

مدى القدرة على مقابلة الإلتزامات والكفاءة الإنتاجية والتسويقية  
لشركات القطاع الخاص المنظم عام ٢٠٠٩

تابع جدول رقم (١٣)

نوع النشاط الاقتصادي	أقسام النشاط الإقتصادي		القدرة على مقابلة الإلتزامات		الكفاءة الإنتاجية والتسويقية	
	نسبة التداول	أصول متداولة : خصوم متداولة	نسبة السيولة	أرصدة نقدية: خصوم متداولة	دوران رأس المال المستمر	دوران رأس المال العامل
ل	أنشطة العقارات والتأجير	١,٩٦	٠,١٤	٠,٢٢	٠,٣٦	
٦٨	أنشطة العقارات والتأجير	١,٩٦	٠,١٤	٠,٢٢	٠,٣٦	
م	الأنشطة العلمية والتقنية المتخصصة	١,٣٣	٠,١٠	١,٨٨	٥,٧٦	
٧٠	أنشطة المراكز الرئيسية والخبرة الاستشارية	١,٢٦	١,٠٧	٤,٤١	١٣,٣٨	
٧١	الأنشطة المعمارية والهندسية والاختبارات التقنية والتحليل	١,٥٠	٠,٠٧	١,٢٩	٣,٨٢	
٧٢	البحث العلمي والتطوير	١,٨٣	٠,٦٣	٠,٣٦	١,٥٦	
٧٣	الإعلان وبحوث السوق	١,٠٠	٠,١٥	١٩,٦٥	١٧٧٧,٤٨-	
ن	الأنشطة الإدارية وخدمات الدعم	١,٤٣	٠,٤٥	١,٥٦	٤,٧٤	
٧٧	أنشطة الاستئجار والتأجير	٠,١٠	٠,٠٠	٠,٦٣-	٠,٦٣-	
٧٨	أنشطة التوظيف	٢,٣٧	٠,٩٢	٠,٨٧	١,٤١	
٧٩	أنشطة خدمات وكالة السفر ومنظمي الرحلات السياحية والحجر	١,٢٩	٠,٣٤	١,٦٢	٦,٠٦	
٨١	أنشطة خدمات المباني	١,٨٦	٠,١١	١,٤٩	٣,٥٢	
ع	التعليم	٠,٢٩	٠,٢٧	١,٤٤	٢,٣٧-	
٨٥	التعليم	٠,٢٩	٠,٢٧	١,٤٤	٢,٣٧-	
ف	الصحة والعمل الإجتماعي	١,٧١	٠,٦٢	١,٠٥	٤,٢٨	
٨٦	الأنشطة المتصلة بصحة الإنسان	١,٧١	٠,٦٢	١,٠٥	٤,٢٨	
ص	أنشطة الفنون والابداع والتسلية	١,١٩	٠,٣٣	١,٧٩	٧,١٣	
٩٢	أنشطة المقامرة والمراهنة	٠,٩٤	٠,٣٠	٨,٥٥	٢٧,١٢-	
٩٣	أنشطة الرياضة والترفيه والتسلية	٢,٠٩	٠,٤٥	٠,٢٢	٧,٥٧	
	الإجمالي العام	١,٣٦	٠,١٦	٠,٤٩	٣,٢١	

كفاءة إستغلال الأموال وتحقيق الغايات  
لشركات القطاع الخاص المنظم عام ٢٠٠٩

جدول رقم (١١)

رقم التصنيف	أقسام النشاط الإقتصادي	فائض العمليات الجارية : رأس المال المدفوع	فائض العمليات الجارية : حقوق الملكية	فائض العمليات الجارية : المبيعات	فائض العمليات الجارية : رأس المال المستمر
أ	الزراعة والصيد وإستغلال الغايات وقطع أشجار الأخشاب	٠,٠٠٨	٠,٠٠٦	٠,٠٠٣	٠,٠٣٣
٠١	الزراعة والصيد وأنشطة الخدمات ذات الصلة بها	٠,٠٠٨	٠,٠٠٦	٠,٠٠٣	٠,٠٣٣
ب	التعدين وإستغلال المحاجر	٥,٥٩	٥,٠٠٢	٠,٠٠٥	٠,٠٢٣
٠٦	إستخراج النفط والغاز الطبيعي	٥,٦٧	٥,١٢	٠,٠٠٥	٠,٠٢٣
٠٨	لتعدين وإستغلال المحاجر	٠,٠٠٤	٠,٠٠٣	٠,٠٠٢	٠,٠٦٢
ج	الصناعات التحويلية	٠,٠٢٥	٠,٠١٦	٠,٠١١	٠,٠٨١
١٠	صناعة المنتجات الغذائية	٠,٠٠٦	٠,٠٠٤	٠,٠٠١	١,٦٨
١١	صناعة المشروبات	٠,٠٠٠	٠,٠٠٠	٠,٠٠٠	١,٠٠٤
١٢	صناعة منتجات التبغ	٠,٤٩	٠,٢٨	٠,١١	٢,١٠
١٣	صناعة المنسوجات	٠,٠٠١	٠,٠٠١	٠,٠٠١	٠,٠٢٤
١٤	صناعة الملابس الجاهزة	٠,٠٠٨	٠,٠٠٦	٠,٠٠٣	٠,٨٨
١٥	صناعة الخلد ومنشآته	٠,٠٠٨	٠,٠٠٥	٠,٠٠٣	٠,٦٩
١٦	صناعة الخشب والمنتجات الخشبية والغير عدا الأثاث وصناعة القش ومواد الصفر	٠,٠١٢	٠,٠١١	٠,٠١٤	٠,٥٤
١٧	صناعة الورق ومنشآته	٠,٠١٣	٠,٠٠٩	٠,٠٠٥	٠,٩٤
١٨	الطباعة وإستمساخ وسائط الإعلام المسطحة	٠,٠١٤	٠,٠١١	٠,٠٠٩	٠,٦٩
١٩	صناعة قصب الكوك و المنتجات النفطية	١,٢٤	٠,٨٩	٠,٠٠٠	٥,٠٠١
٢٠	صناعة المواد و المنتجات الكيماوية	٠,٠٣٦	٠,٠١٩	٠,٠١٠	٠,١٠
٢١	صناعة المستحضرات الصيدلانية و الكيماوية و المواد	٠,٠٠٧	٠,٠٠٦	٠,٠٠٧	٠,٥١
٢٢	صناعة منتجات المعادن الثقيلة و الخشب	٠,٠١٢	٠,٠٠٩	٠,٠٠٦	٠,١٧
٢٣	صناعة منتجات المعادن اللافلزية الأخرى	٠,٠٥٦	٠,٠٢٥	٠,٠٢٩	٠,٥٤
٢٤	صناعة الفلزات القاعدية	٠,٠١٣	٠,٠١١	٠,٠٠٤	٠,٠٩
٢٥	صناعة منتجات المعادن المشككة عدا الألمنيوم و المعادن	٠,٠١٣	٠,٠٠٩	٠,٠٠٥	٠,٤٥
٢٦	صناعة الحاسبات و المنتجات الإلكترونية و نصرة و صناعة الأجهزة بغيره	٠,٠٠٢	٠,٠٠١	٠,٠٠١	٢,١٠
٢٧	صناعة الأجهزة الكهربائية	٠,٠٠٦	٠,٠٠٥	٠,٠٠٤	٠,٠١
٢٨	صناعة الآلات و المعدات الغير مصنفة في موضع آخر	٠,٠٣٠	٠,٠٢١	٠,٠١٣	١,٠٠٣
٢٩	صناعة المركبات ذات المحركات	٠,٠٢٩	٠,٠٢١	٠,٠١٤	٠,٥٩
٣١	صناعة الآلات و المنتجات الخشبية الغير مصنفة في موضع آخر	٠,٠٠٣	٠,٠٠٣	٠,٠٠٣	٠,٦٩
٣٢	صناعات حديدية أخرى	٠,٠٠٢	٠,٠٠٢	٠,٠٠٢	٠,٠٠١

كفاءة إستغلال الأموال وتحقيق الفائض  
لشركات القطاع الخاص المنظم عام ٢٠٠٩

تابع جدول رقم (١٤)

رقم النشاط الاقتصادي	أقسام النشاط الإقتصادي	فائض العمليات الجارية : رأس المال المدفوع	فائض العمليات الجارية : حقوق الملكية	فائض العمليات الجارية : المبيعات	فائض العمليات الجارية : رأس المال المستثمر	المبيعات : رأس المال المستثمر
٣٣	إصلاح المعدات والأجهزة	١,١٠	١,١٠	٠,٠٥	١,٠٩	٢٣,٦٠
هـ	الإمداد العائى وشبكات الصرف الصحى وإدارة ومعالجة النفايات	٠,٢٦	٠,١٩	٠,١٤	٠,١٨	١,٣١
٣٦	تجميع وتنقية وتوزيع المياه	٠,٢٦	٠,١٩	٠,١٤	٠,١٨	١,٣١
و	الإتشاءات ( التشييد و البناء )	٠,٣٥	٠,٠٨	٠,١٥	٠,٠٥	٠,٣٣
٤١	تشييد البنايات	٠,٣٢	٠,٠٧	٠,١٦	٠,٠٤	٠,٢٧
٤٢	الهندسة المدنية	٠,٨٥	٠,٤٢	٠,٠٨	٠,١١	١,٣٧
٤٣	أنشطة التشييد المتخصصة	١,٠٣	٠,٥٩	٠,١٠	٠,٣٧	٣,٨٦
ز	تجارة الجملة والتجزئة وإصلاح المركبات ذات المحركات والدراجات النارية	٠,٣٩	٠,٢٦	٠,٠٣	٠,١٢	٣,٣٦
٤٥	تجارة الجملة والتجزئة وإصلاح المركبات ذات المحركات والدراجات النارية	٠,٥٦	٠,٣٠	٠,٠٣	٠,١١	٣,٦٦
٤٦	تجارة الجملة عدا المركبات ذات المحركات والدراجات النارية	٠,٣٣	٠,٢٤	٠,٠٤	٠,١٢	٣,١٣
٤٧	تجارة التجزئة عدا تجارة المركبات والدراجات النارية	٠,١٣	٠,١٠	٠,٠١	٠,١٠	٨,٦٦
ح	النقل والتخزين	٠,٦٦	٠,٤٥	٠,٢٨	٠,٣٥	١,٢٢
٤٩	النقل البرى ، والنقل عبر خطوط الأنابيب	٠,٤٠	٠,٢٨	٠,٢٣	٠,٢٢	٠,٩٦
٥٠	النقل عبر الماء	٠,٠٢	٠,٠١	٠,٠١	٠,٠١	٠,٩٦
٥١	النقل الحوى	١٥,٤١	١٢,٢٤	٠,٥٢	١٤,٧٢	٢٨,٤٨
٥٢	أنشطة التخزين والدعم للنقل	٠,٣٩	٠,٢١	٠,١٦	٠,١٣	٠,٨٥
ط	أنشطة خدمات الغذاء والإقامة	٠,٦٠	٠,٤٠	٠,٣٦	٠,٢٤	٠,٦٨
٥٥	أنشطة خدمات الإقامة	٠,٦٠	٠,٤٠	٠,٣٦	٠,٢٤	٠,٦٨
٥٦	أنشطة خدمات العشاء والمشروبات	٠,٢٢	٠,١٤	٠,١٦	٠,١٠	٠,٦٥
ى	المعلومات والاتصالات	٠,٠٨	٠,٠٥	٠,٢٣	٠,٢٣	٠,١١
٥٨	أنشطة النشر	٠,٤٠	٠,١٨	٠,٠٥	٠,٠٦	١,٢٣
٥٩	أنشطة نشر وإنتاج برامج التليفزيون والفيديو والأفلام السينمائية والتسجيلات	٠,٠٦	٠,٠٦	٠,٠٦	٠,٠٥	٠,٦١
٦١	الاتصالات	٠,٠٨	٠,٠٥	٠,٢٥	٠,٢٣	٠,٢٠
٦٢	أنشطة برمجيات واستشارات الحاسب	٠,٥٣	٠,٢٧	٠,٠٨	٠,١٩	٢,٤١
٦٣	أنشطة خدمات المعلومات	٠,٤٩	٠,٤٩	٠,٠٥	٠,١٠	١,٩١
ك	الوساطة المالية والتأمين	٠,٠٢	٠,٠٢	٠,٠٧	٠,٠١	٠,١٦
٦٤	الوساطة المالية عدا التأمين ، و غير الأعمال المعاشية الخاصة	٠,٠٠	٠,٠٨	٠,٠٩	٠,٠٥	٠,٥٥
٦٥	الأنشطة المساعدة لمداولة المالية	٠,٠٢	٠,٠١	٠,٠٦	٠,٠١	٠,٨٣

كفاءة إستغلال الأموال وتحقيق الفائض  
لشركات القطاع الخاص المنظم عام ٢٠٠٩

تابع جدول رقم (١٤)

رقم النشاط الاقتصادي	أقسام النشاط الاقتصادي	فائض العمولات الجارية : رأس المال المدفوع	فائض العمولات الجارية : حقوق الملكية	فائض العمليات الجارية : المبيعات	فائض العمليات الجارية : رأس المال المستثمر	المبيعات : رأس المال المستثمر
ل	أنشطة العقارات والتأجير	٠,١٧	٠,١٤	٠,٣٢	٠,٠٧	٠,٢٢
٦٨	أنشطة العقارات والتأجير	٠,١٧	٠,١٤	٠,٣٢	٠,٠٧	٠,٢٢
م	الانشطة العلمية والتقنية المتخصصة	٠,٨٤	٠,٤٢	٠,١٠	٠,١٩	١,٨٨
٧٠	أنشطة المراكز الرئيسية والخبرة الاستشارية	٠,٠٢	٠,٠١	٠,٠٠	٠,٠٠	٤,٤١
٧١	الانشطة المعمارية والهندسية والاختبارات التقنية والتحليل	٠,٧٩	٠,٤٠	٠,١٤	٠,١٨	١,٢٩
٧٢	البحث العلمي والتطوير	٠,١٤	٠,١٣	٠,١٥	٠,٠٦	٠,٣٦
٧٣	الاعلان وبحوث السوق	٤,٠٠	١,٠٥	٠,٠٣	٠,٥٣	١٩,٦٥
ن	الانشطة الادارية وخدمات الدعم	٠,٢٤	٠,١٥	٠,٠٧	٠,١٠	١,٥٦
٧٧	نشطة الاستحار والتأجير	٠,٠٠	٠,٠٠	٠,٠٠	٠,٠٠	٠,٢٣
٧٨	نشطة التوظيف	٠,٣٣	٠,٢١	٠,٢٥	٠,٢٢	٠,٨١
٧٩	أنشطة خدمات وكالة السفر ومنظمى الرحلات السياحية والحجز	٠,١٧	٠,١٣	٠,٠٦	٠,٠٩	١,٦٢
٨١	أنشطة خدمات المباني	٠,٤٨	٠,٢٠	٠,٠٨	٠,١٢	١,٤٩
ع	التعليم	٠,١٧	٠,١٦	٠,٠٩	٠,١٤	١,٤٤
٨٥	التعليم	٠,١٧	٠,١٦	٠,٠٩	٠,١٤	١,٤٤
ف	الصحة والعمل الإجتماعي	٠,٧٣	٠,٤٢	٠,٢٥	٠,٢٦	١,٠٥
٨٦	الانشطة المتصلة بصحة الانسان	٠,٧٣	٠,٤٢	٠,٢٥	٠,٢٦	١,٠٥
ص	أنشطة الفنون والابداع والتسليه	٠,٣٨	٠,٣٤	٠,١١	٠,١٩	١,٧٩
٩٢	أنشطة المقامرة والمراهنه	٧٧٣,٧٠	٧٧٣,٧٠	٠,٠١	٠,٠٢	٨,٥٥
٩٣	أنشطة الرياضة والترفيه والتسليه	٠,١١	٠,١٠	٠,٣٠	٠,٠٧	٠,٢٢
	الإجمالي العام	٠,٣١	٠,١٨	٠,١٣	٠,٠٧	٠,٤٩



نصيب جنية المبيعات من الأصول الثابته وتكاليف الخدمات  
لمشركات القطاع الخاص المنظم عام ٢٠٠٩

جدول رقم (١٥)

رقم نشاط الاقتصادى	أقسام النشاط الإقتصادى	الأصول الثابته: المبيعات	تكاليف الخدمات الادارية والتمويلية : المبيعات	تكاليف الخدمات التسويقية : المبيعات
أ	الزراعة والصيد واستغلال الغابات وقطع أشجار الأخشاب	١,٩٦	٠,٢٩	٠,٠٥
٠١	الزراعة والصيد وأنشطة الخدمات ذات الصلة بها	١,٩٦	٠,٢٩	٠,٠٥
ب	التعدين واستغلال المحاجر	٣,٠٩	٠,٤٩	٠,٠٠
٠٦	إستخراج النفط والغاز الطبيعى	٣,٠٩	٠,٤٩	٠,٠٠
٠٨	التعدين واستغلال المحاجر	١,٦٩	٠,٢٥	٠,٠٠
ج	الصناعات التحويلية	٠,٨٢	٠,١٥	٠,٠٣
١٠	صناعة المنتجات الغذائية	٠,٤٧	٠,٠٨	٠,٠٢
١١	صناعة المشروبات	٠,٨٤	٠,١٤	٠,١٣
١٢	صناعة منتجات التبغ	٠,١٤	٠,٠٨	٠,٠٢
١٣	صناعة المنسوجات	٢,٥٤	٠,٥٣	٠,٠٢
١٤	صناعة الملابس الجاهزة	٠,٨٢	٠,١٩	٠,٠٣
١٥	صناعة الجلد ومنتجاته	١,٢٣	٠,٣٠	٠,٠٢
١٦	صناعة الخشب والمنتجات الخشبية والفلين عدا الآثاث وصناعة الفس و مواد الصفر	١,٢٩	٠,٢٨	٠,٠٠
١٧	صناعة الورق ومنتجاته	٠,٦٧	٠,١٣	٠,٠٢
١٨	الطباعة وإستمساخ وسائط الإعلام المسجلة	٠,٨٢	٠,٢٨	٠,٠٦
١٩	صناعة قمح الكوك و المنتجات النفطية	٠,١٨	٠,٠٢	٠,٠٠
٢٠	صناعة المواد و المنتجات الكيميائية	٠,٨١	٠,١٤	٠,٠٧
٢١	صناعة المستحضرات الصيدلانية والكيميائية والتوائية	١,٢١	٠,١٩	٠,١٣
٢٢	صناعة منتجات المعطاط و الندائل	٠,٨٢	٠,١٧	٠,٠١
٢٣	صناعة منتجات المعادن اللافلزية الأخرى	١,٥٨	٠,٣١	٠,٠٢
٢٤	صناعة الفلزات الفعاعية	٠,٥٣	٠,٠٩	٠,٠٠
٢٥	صناعة منتجات المعادن المشكلة عدا الماكينات والمعدات	٠,٤٨	٠,١٧	٠,٠٣
٢٦	صناعة الحاسبات والمنتجات الالكترونية والتعميرية وصناعة الأجهزة الطبية	٢,٠٦	٠,٧٧	٠,٠٦
٢٧	صناعة الأجهزة الكهربائية	٠,٥٤	٠,٢١	٠,١٤
٢٨	صناعة الآلات والمعدات الغير مصنفة فى موضع آخر	٠,٦١	٠,٢٠	٠,٠٣
٢٩	صناعة المركبات ذات المحركات	٠,٣٤	٠,١٥	٠,٠٩
٣١	صناعة الآثاث والمنتجات الخشبية الغير مصنفة فى موضع آخر	١,١٣	٠,٣١	٠,١٤
٣٢	صناعات تحويلية أخرى	٠,١٨	٠,٢٠	٠,٠٨

نصيب جنيه المبيعات من الاصول الثابته وتكاليف الخدمات  
لشركات القطاع الخاص المنظم عام ٢٠٠٩

تابع جدول رقم (١٥)

نوع النشاط الاقتصادي	أقسام النشاط الإقتصادي	الاصول الثابته: المبيعات	تكاليف الخدمات الادارية والتمويلية : المبيعات	تكاليف الخدمات التسويقية : المبيعات
٣٣	إصلاح المعدات والأجهزة	٠,٠١	٠,٠٩	٠,٠٠
٣٤	الإمداد المائي وشبكات الصرف الصحي وإدارة ومعالجة النفايات	٠,٧١	٠,٣٤	٠,٠٠
٣٦	تجميع وتنقية وتوزيع المياه	٠,٧١	٠,٣٤	٠,٠٠
و	الإتشاءات ( التشييد و البناء )	٠,٨١	٠,٣٢	٠,٠٠
٤١	تشييد بنايات	٠,٩٤	٠,٣٩	٠,٠٠
٤٢	الهندسة المدنية	٠,٣٧	٠,١٠	٠,٠٠
٤٣	أنشطة للتشييد المتخصصة	٠,٢٤	٠,٠٥	٠,٠٠
ز	تجارة الجملة والتجزئة وإصلاح المركبات ذات المحركات والدراجات النارية	٠,١١	٠,٠٦	٠,٠٠
٤٥	تجارة الجملة والتجزئة وإصلاح المركبات ذات المحركات والدراجات النارية	٠,٠٨	٠,٠٣	٠,٠٣
٤٦	تجارة الجملة عدا المركبات ذات المحركات والدراجات النارية	٠,١٣	٠,٠٧	٠,٠٥
٤٧	تجارة التجزئة عدا تجارة المركبات والدراجات النارية	٠,٠٧	٠,٠٨	٠,٠٢
ح	النقل والتخزين	٠,٣١	٠,١٦	٠,٠٠
٤٩	النقل البري ، والنقل عبر خطوط الأنابيب	٠,٣١	٠,١٤	٠,١٨
٥٠	النقل عبر الماء	١,٣٧	٠,١٤	٠,١٦
٥١	النقل الجوي	٠,٠٣	٠,١١	٠,٠١
٥٢	النشطة التخزين والدعم للنقل	٠,٨٠	٠,١٧	٠,٠٠
ط	أنشطة خدمات الغذاء والإقامة	٠,٨٧	٠,٢٤	٠,٧٤
٥٥	أنشطة خدمات الإقامة	٠,٨١	٠,٣٠	٠,٠٩
٥٦	أنشطة خدمات العشاء والمشروبات	٠,٩٢	٠,٣١	٠,٠٩
ي	المعلومات والاتصالات	٢,٩٦	٠,١٦	٠,٠٠
٥٨	أنشطة النشر	٠,٦٣	٠,٨٤	٠,١١
٥٩	أنشطة نشر وإنتاج برامج التليفزيون والفيديو والأفلام التسميلية والتسجيلات	٠,٩٠	٠,٢٤	٠,٥٩
٦١	الاتصالات	٧,١٣	٠,١٦	٠,٨٦
٦٢	أنشطة برمجيات واستشارات الحاسب	٠,١٠	٠,٩٣	٠,٠٥
٦٣	أنشطة خدمات المعلومات	٠,٥١	٠,٢٠	٠,٢١
ك	الوساطة المالية والتأمين	٠,٧٢	٠,٤٢	٠,٥٦
٦٤	الوساطة المالية عدا التأمين وتوفير الاعتمادات لمؤسسات النقد	٠,١٣	١,٣٠	٠,٠٢
٦٦	الأنشطة المساعدة للمساعدة المالية	٠,٥٦	٠,٢٢	٠,٢٣
			١,٤٢	١,٧٧

نصيب جنيه المبيعات من الأصول الثابتة وتكاليف الخدمات  
لشركات القطاع الخاص المنظم عام ٢٠٠٩

تابع جدول رقم (١٥)

رقم النشاط الاقتصادي	أقسام النشاط الإقتصادي	الأصول الثابتة: المبيعات	تكاليف الخدمات الإدارية والتمويلية : المبيعات	تكاليف الخدمات التسويقية : المبيعات
ل	أنشطة العقارات والتأجير	٠,٣٤	٠,٥٤	٠,١٤
٦٨	أنشطة العقارات والتأجير	٠,٣٤	٠,٥٤	٠,١٤
م	الأنشطة العلمية والتقنية المتخصصة	٠,١٤	٠,١١	٠,٧٧
٧٠	أنشطة المراكز الرئيسية والخبرة الاستشارية	٠,١٥	٠,٢٣	٠,٥٨
٧١	الأنشطة المعمارية والهندسية والاختبارات التقنية والتحليل	٠,١٩	٠,٠٩	٠,٧٧
٧٢	البحث العلمي والتطوير	٢,١٠	٠,٤١	٠,٦٤
٧٣	الإعلان وبحوث السوق	٠,٠٥	٠,١٧	٠,٧٩
ن	الأنشطة الإدارية وخدمات الدعم	٠,٣٨	٠,١٨	٠,٨٠
٧٧	أنشطة الاستئجار والتأجير	٠,٠٤	٠,٠٤	٠,٩٠
٧٨	أنشطة التوظيف	٠,٤٤	٠,٥١	٠,٤٨
٧٩	أنشطة خدمات وكالة السفر ومنظمي الرحلات السياحية والحجز	٠,٤٠	٠,٢٠	٠,٨٠
٨١	أنشطة خدمات المباني	٠,٣٤	٠,١٣	٠,٨٢
ع	التعليم	١,٠٥	٠,٩٤	٠,١٤
٨٥	التعليم	١,٠٥	٠,٩٤	٠,١٤
ف	الصحة والعمل الإجتماعي	٠,٦٤	٠,١٨	٠,٠٢
٨٦	الأنشطة المتصلة بصحة الإنسان	٠,٦٤	٠,١٨	٠,٠٢
ص	أنشطة الفنون والإبداع والتسلية	٠,٤٢	٠,٠٧	٠,٨٥
٩٢	أنشطة المقامرة والمراهنه	٠,١٥	٠,٠٣	٠,٨٩
٩٣	أنشطة الرياضة والترفيه والتسلية	٢,٨١	٠,٤٢	٠,٤٧
	الإجمالي العام	١,٣٠	٠,٢٥	٠,٠٥

١٠٢٠١

الباب الثاني

المؤسسات الصحفية

الميزانية للمؤسسات الصحفية عام ٢٠٠٩

جدول رقم (١٦)

(القيمة بالآلاف جنيه)

القيمة	الاصول	القيمة	الخصوم
٢٨٦٦٣٧٢	الأصول الثابتة	٣٤٢١٩٥	رأس المال
١١٥١١٦	مشاريع تحت التنفيذ	٥٤٤٠٦٦	الإحتياطيات والفائض المرحل
٤٣٥١١٦	المخزون	١٨٠٥٨٥٥	المخصصات
٦١٧٠٠٨	الاستثمارات المالية	١٠٠٩٨٦٤	قروض طويلة الأجل
١٩٦٨٧٣٦	مدينون وحسابات مدينة مختلفة	٦٩٧٠١٦	بنوك دائنة
٣٨٠٤٥٩	نقدية بالبنوك والصندوق	٣٢٣٣٩٩٤	دائون وحسابات دائنة مختلفة
١٢٥٠١٨٣	العجز المرحل		
٧٦٣٢٩٩٠	الإجمالي	٧٦٣٢٩٩٠	الإجمالي

حساب الإنتاج والمتاجرة للمؤسسات الصحفية عام ٢٠٠٩

جدول رقم (١٧)

(القيمة بالآلاف جنيه)

الجانب الدائن	القيمة		الجانب المدين	القيمة	
	جزئى	كلى		جزئى	كلى
± تغير مخزون إنتاج غير تام		٤٠٣٦٩-	تكلفة إنتاج		١٥٤٥٠٠٨
تكلفة الإنتاج 'رصيد مرحل'		١٥٨٥٣٧٧	أجور	٣٨٦٦٧٥	
			مستلزمات سلعية	٥١٤٢٨٣	
			مستلزمات خدمية	٥٧٥٤٧٨	
			مصرفات تحويلية جارية	٦٨٥٧٢	
		١٥٤٥٠٠٨			١٥٤٥٠٠٨
الإنتاج بسعر السوق		٤٧٤٨٠٥	تكلفة الإنتاج 'رصيد منقول'		١٥٨٥٣٧٧
صافى مبيعات إنتاج تام	٤٦١٣٧٩		مشتريات بغرض البيع		١٨٧٠٨٣
± تغير مخزون إنتاج تام	١٣٤٢٦		تكاليف الخدمات التسويقية		٤٤٣٤٧
مشغولات داخلية تامة بالتكلف		.	أجور	٩٤٤٢	
إيرادات تشغيل للغير		٢٢٨٥٤٩	مستلزمات سلعية	٢٢٠٤	
خدمات مياعة		١٢٢١٣٣٠	مستلزمات خدمية	٣٢٧٠١	
مخلفات إنتاج		٥٠٩	مصرفات تحويلية جارية	.	
بضائع بغرض البيع		١٧٨٢٢٠			
صافى مبيعات بضائع بغرض البيع	٢١١١٠٩				
± تغير مخزون بضائع بغرض البيع	٣٢٨٨٩-				
إعانات		٣٠٠٠			
مجمعل عجز الإنتاج والمتاجرة		.	مجمعل فائض الإنتاج والمتاجرة		٢٨٩٦٠٦
الإجمالى		٢١٠٦٤١٣	الإجمالى		٢١٠٦٤١٣

حساب الأرباح والخسائر للمؤسسات الصحفية عام ٢٠٠٩

جدول رقم (١٨)

(القيمة بالالف جنيه)

الجانب الدائن	القيمة		الجانب المدين	القيمة	
	جزئى	كلى		جزئى	كلى
مجممل فائض الانتاج والمتاجرة		٢٨٩٦٠٦	مجممل عجز الانتاج والمتاجرة		٠
ايرادات أوراق مالية		٢٣١٧٠	تكاليف الخدمات الادارية والتمويلية		٥٩١٣١٩
ايرادات تحويلية		٧٠٥٠٦	أجور	٢٣٩٩٢٠	
فوائد دائنة	١٤٣٤٤		مستلزمات سطعية	٥٤٨٠٢	
ايجارات دائنة	٥٠٩٨		مستلزمات خدمية	١٠٥٤٤٩	
أرباح رأسمالية	٤٥٥٩٦		مصروفات تحويلية جارية	١٩١١٤٨	
ايرادات سنوات سابقة	٥٣٢١		تحويلات جارية تخصيصية		٣٠٠٧٩
تعويضات وغرامات	٢		تبرعات	٥٣٥٧	
أخرى	١٤٥		اعانات للغير	٢٢٦	
ايرادات متنوعة		٢١٤٣٢٤	تعويضات وغرامات	١٣٤٨	
مبيعات مخلفات	٠		خسائر رأسمالية	٢	
خصم مكتسب	٠		مصروفات سنوات سابقة	٣٦٧٨	
ديون سبق اعدامها	٠		ديون معدومة	٠	
أرباح مبيعات خامات	٠		مخصصات خلاف الاملاك	١١٢٨٠	
عمولات	٠		ضرائب عقارية	٠	
أخرى	٢١٤٣٢٤		ضرائب دخلية	٣١٨٨	
فرق الایجار المحسوب		٣٨١٨٣			
فرق الفوائد المحسوبة		٩٦٨٨٠	أخرى	٥٠٠٠	
العجز		١٤٠٢٣٨	الفائض القابل للتوزيع		٥٧٧٤٩
الإجمالي		٦٧٩١٤٧	الإجمالي		٦٧٩١٤٧

حساب توزيع الارباح والخسائر للمؤسسات الصحفية عام ٢٠٠٩

جدول رقم (١٩)

(القيمة بالالف جنيه)

البيان	القيمة		البيان	القيمة	
	جزئى	كلى		جزئى	كلى
الفائض القابل للتوزيع		٥٧٧٤٩	خسائر مغطاة		٨٤٣
فائض مرحل من سنوات سابقة		٥٣٣٦	فائض محتجز		٣٧٢٨٣
			إحتياطي قانونى	٠	
			إحتياطي مستثمر فى سندات حكومية	٠	
			إحتياطي تمويل مشروعات	٠	
			إحتياطي عام	٠	
			إحتياطي إرتفاع أسعار أصول	٠	
			إحتياطيات أخرى	٨٠١٤	
			الفائض المرحل	٢٩٢٦٩	
			فائض موزع		٢٤٩٥٩
			حصة العاملين	١٨٦٦٤	
			حصة المساهمين	٠	
			حصص أخرى	٦٢٩٥	
الإجمالي		٦٣٠٨٥	الإجمالي		٦٣٠٨٥



الجهاز المركزي للتعبئة العامة و الإحصاء

طريق صلاح سالم

صندوق بريد : ٢٠٨٦

مدينة نصر - القاهرة

تليفون : ٢٤٠٢٣٠٣١ - فاكس : ٢٤٠٢٤٠٩٩

**CENTRAL AGENCY FOR PUBLIC  
MOBILIZATION AND STATISTICS**

**P . O . B . : 2086**

**Nasr City - Cairo**

**TEL : 24023031 - FAX : 24024099**

**WEB SITE : <http://www.capmas.gov.eg>**

**E -MAIL : [pres\\_capmas@capmas.gov.eg](mailto:pres_capmas@capmas.gov.eg)**



طبع بمطابع الجهاز المركزي  
للتعبئة العامة والإحصاء

PRINTED INC.A.P.M.A.S PRINTNG SHOP