



جمهورية مصر العربية

الجهاز المركزي للتعبئة العامة والإحصاء

النشرة السنوية  
الإحصاءات والمؤشرات الاقتصادية  
لشركات القطاع العام وقطاع الأعمال العام  
( عدا البنوك وشركات التأمين )

٢٠١٠ / ٢٠٠٩

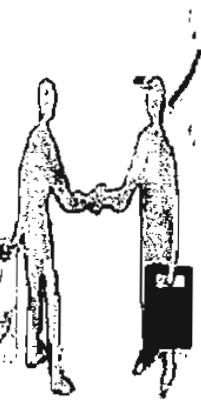
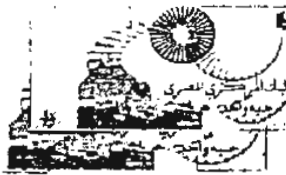

إصدار أبريل ٢٠١١

<http://www.capmas.gov.eg>

مرجع رقم ٧١-١٢٧١٣/٢٠١٠

## تقديم

يعتبر قطاع الأعمال العام والقطاع العام ركيزة أساسية لدعم الإقتصاد القومي ، بما يحتويه من مجموعة كبرى من الشركات القابضة والشركات التابعة لها في شتى المجالات والأنشطة الصناعية والتجارية والتي تساهم في زيادة معدلات النمو الإقتصادي وتحقيق التنمية الشاملة والمستدامة .

لذا يحرص الجهاز المركزي للتعبئة العامة والإحصاء على إصدار هذه النشرة السنوية للإحصاءات والمؤشرات الإقتصادية لشركات قطاع الأعمال العام والقطاع العام (عدا البنوك وشركات التأمين) طبقاً للنظام المحاسبي الموحد متضمنة المؤشرات الإقتصادية لهده الشركات.

يقدم الجهاز هذه النشرة عن عام ٢٠٠٩/٢٠١٠ ، للمهتمين والباحثين أملاً أن تحقق الفائدة المرجوة منها .

والله ولي التوفيق ،

لواء/أبو بكر الجندي

رئيس الجهاز المركزي للتعبئة العامة والإحصاء

الفهرس

رقم الصفحة	البير	رقم الجدول
١		منهجية الإحصائية
١٢		دليل النشاط الأقتصادي
١٤		المؤشرات العامة
	الباب الأول قطاع الأعمال العام الفصل الأول <u>الجدول الأقتصادي الإجمالي</u>	
٢٢		١ حساب الإنتاج
٢٣		٢ توزيعات القيمة المضافة الصافية إلى عوائد عوامل الإنتاج
٢٤		٣ حساب التحويلات الجارية والأدخار
٢٥		٤ حساب الأستخدامات والموارد الرأسمالية والمالية
٢٦		٥ الإضافات الرأسمالية على الأصول الثابتة حسب نوع الأصل
٢٧		٦ التكوين الرأسمالي للصافي
٢٨		٧ مصادر تمويل التكوين الرأسمالي الإجمالي
٢٩		٨ الإنتاج والنتاج الإجمالي بسعر السوق والنتاج الإجمالي والصافي بتكلفة عوامل الإنتاج
	الفصل الثاني الجدول الأقتصادي التفصيلية والمؤشرات على مستوى <u>النشاط الأقتصادي</u>	
٣١		٩ حساب الإنتاج (جانب الأستخدامات)
٣٣		(جانب الموارد)
٣٩		١٠ توزيعات القيمة المضافة الصافية إلى عوائد عوامل الإنتاج ونسبة كل عائد
٤٣		١١ حساب التحويلات الجارية والأدخار (جانب الأستخدامات)
٤٧		(جانب الموارد)
٤٩		١٢ حساب الأستخدامات والموارد الرأسمالية والمالية (جانب الأستخدامات)
٥٣		(جانب الموارد)
٥٥		١٣ الإضافات الرأسمالية على الأصول الثابتة مصنفة حسب نوع الأصل ونسبة كل منها إلى الجملة
٥٩		١٤ التكوين الرأسمالي الصافي .
٦١		١٥ مصادر تمويل التكوين الرأسمالي الإجمالي ونسبة تمويل كل مصدر إلى جملة مصادر التمويل .
٦٣		١٦ الإنتاج والنتاج الإجمالي بسعر السوق والنتاج الإجمالي والصافي بتكلفة عوامل الإنتاج

تابع الفهرس

رقم الصفحة	البيانات	رقم الجدول
٦٥	مستلزمات الإنتاج والقيمة المضافة الصافية ونسبة كل منهما إلى الإنتاج بسعر السوق	١٧
٦٧	متوسط نصيب العامل بالجنية في السنة من : ١ - مستلزمات الإنتاج ٢ - القيمة المضافة الصافية ٣ - الأجر ٤ - صافي عائد العمليات الإنتاجية ٥ - الإنتاج بسعر السوق ٦ - الادخار ٧ - التكوين الرأسمالي الصافي	١٨
٧١	النسبة المئوية لنصيب كل نشاط اقتصادي في السنة من : ١ - عدد العاملين ٢ - مستلزمات الإنتاج ٣ - القيمة المضافة الصافية ٤ - الأجر ٥ - صافي عائد العمليات الإنتاجية ٦ - الإنتاج بسعر السوق ٧ - الادخار ٨ - التكوين الرأسمالي الصافي	١٩
	الباب الثاني القطاع العام الفصل الأول <u>الجداول الاقتصادية الإجمالية</u>	
٧٦	حساب الإنتاج	١
٧٧	توزيعات القيمة المضافة الصافية إلى عوائد عوامل الإنتاج	٢
٧٨	حساب التحويلات الجارية والادخار	٣
٧٩	حساب الاستخدامات والموارد الرأسمالية والمالية	٤
٨٠	الإضافات للرأسمالية علي الأصول الثابتة حسب نوع الأصل	٥
٨١	التكوين الرأسمالي الصافي	٦
٨٢	مصادر تمويل التكوين الرأسمالي الإجمالي	٧
٨٣	الإنتاج والنتائج الإجمالي بسعر السوق والنتائج الإجمالي والصافي بتكلفة عوامل الإنتاج الفصل الثاني الجداول الاقتصادية التفصيلية والمؤشرات علي مستوى <u>النشاط الاقتصادي</u>	٨
٨٥	حساب الإنتاج (جانبا الاستخدامات)	٩
٨٦	(جانبا الموارد)	
٨٩	توزيعات القيمة المضافة الصافية إلى عوائد عوامل الإنتاج ونسبة كل عائد	١٠
٩١	حساب التحويلات الجارية و الادخار (جانبا الاستخدامات)	١١
٩٣	(جانبا الموارد)	

تابع الفهرس

رقم الصفحة	البيان	رقم الجدول
٩٤	حساب الاستخدامات والموارد الرأسمالية والمالية (جانب الاستخدامات)	١٢
٩٦	(جانب الموارد)	
٩٧	الإضافات الرأسمالية على الأصول الثابتة مصنفة حسب نوع الأصل ونسبة كل منها إلى الجملة	١٣
٩٩	التكوين الرأسمالي الصافي	١٤
١٠٠	مصادر تمويل التكوين الرأسمالي الإجمالي ونسبة تمويل كل مصدر إلى جملة مصادر التمويل	١٥
١٠١	الإنتاج والنتائج الإجمالي بسعر السوق والنتائج الإجمالي والصافي بتكلفة عوامل الإنتاج	١٦
١٠٢	مستلزمات الإنتاج والقيمة المضافة الصافية ونسبة كل منهما إلى الإنتاج بسعر السوق	١٧
١٠٣	متوسط نصيب العامل بالجنبة في السنة من :	١٨
	١ - مستلزمات الإنتاج	
	٢ - القيمة المضافة الصافية	
	٣ - الأجر	
	٤ - صافي عائد العمليات الإنتاجية	
	٥ - الإنتاج بسعر السوق	
	٦ - الإاخار	
	٧ - التكوين الرأسمالي الصافي	
١٠٥	النسبة المئوية لنصيب كل نشاط اقتصادي في السنة من :	١٩
	١ - عدد العاملين	
	٢ - مستلزمات الإنتاج	
	٣ - القيمة المضافة الصافية	
	٤ - الأجر	
	٥ - صافي عائد العمليات الإنتاجية	
	٦ - الإنتاج بسعر السوق	
	٧ - الإاخار	
	٨ - التكوين الرأسمالي الصافي	

## منهجية الإحصائية

### أولاً : أهداف الإحصائية :

تهدف الإحصائية إلى تصوير النشاط الاقتصادي لشركات قطاع الأعمال للعام والقطاع العام عن السنة المالية

٢٠٠٩/٢٠١٠ والتعرف علي مدى مساهمتها في تنمية الاقتصاد القومي آد تتضمن :

- ١- قيمة الإنتاج بسعر السوق .
- ٢- الناتج الإجمالي بسعر السوق وبتكلفة عوامل الإنتاج .
- ٣- مستلزمات الإنتاج سلعية وخدمية .
- ٤- توزيع القيمة المضافة الصافية إلى عوائد عوامل الإنتاج :
  - أ- لـجـور
  - ب- فـوائد
  - ج- إيجارات
  - د- صافي عائد العمليات الإنتاجية
- ٥- التحولات الجارية والمدخرفات التي تولدت نتيجة مزولة النشاط .
- ٦- التكوين الرأسمالي الإجمالي والصافي ومصادر تمويله .

### ثانياً : أسلوب إعداد القشرة :

تم عرض البيانات على مستوى النشاط الاقتصادي الرئيسي للمشروعات الإنتاجية ( شركات قطاع الأعمال العام والقطاع العام ) ويعطي هذا صورة واضحة لدرج عن نشاط إقتصادي فـي تحقيق أهداف الاقتصاد القومي ومعدلات النمو المرجوة ، وقد أستخدمت تلك البيانات في حساب بعض المعايير والمؤشرات الاقتصادية وتم عرضها في جداول على المستوى الاقتصادي وقد تم تطبيق النظام المحاسبي الموحد في هذه الشركات اعتباراً من السنة المالية ١٩٦٨/٦٧ ولذا فقد أعتد في التحليل المالي والإقتصادي علي ما قرره النظام من حسابات وقوائم مالية منفصلة وهي :

- ١- الميزانية العمومية
- ٢- قائمة الإستخدامات والموارد الرأسمالية.
- ٣- حساب العمليات الجارية .
- ٤- حساب الإنتاج والمتاجرة .
- ٥- حساب الأرباح والخسائر .
- ٦- حساب التوزيع .
- ٧- عدد العاملين .

### ثالثاً : مصادر البيانات :

وحدة العد هي الشركة ولذلك فإن بياناتها لا تتطابق مع الإحصائيات المنشورة علي مستوى النشاط الاقتصادي والتي تتخذ المنشأة لو الفرع كوحدة للعد.

جملة الإطر	تم تصفيثها	شركات مستبعة			صائي الإطر	نسبة الاستجابة بعد المستبعد
		إجمالي	تم إعماجها	تم خصصتها		
٢٢٨	١	٦	٢	٣	٢٢٢	% ١٠٠

١- الإنتاج:

يشمل في القيمة الكلية لما أنتجته الوحدات الاقتصادية الإنتاجية الداخلة ضمن قطاع الأعمال العام والقطاع العام على شكل منتجات سلعية أو خدمية ذات قيمة اقتصادية ويؤدي استخدامها إلى إشباع حاجات المجتمع.

٢- الإنتاج بسعر السوق:

هو عبارة عن قيمة السلع والخدمات المنتجة خلال فترة زمنية وذات القيمة الاقتصادية التي يؤدي استخدامها إلى إشباع حاجات المجتمع وتختلف طريقة حساب قيمتها باختلاف النشاط الاقتصادي الذي تراوله الوحدة الاقتصادية وفقاً لما يأتي:

أ- نشاط الصناعة:

هو صافي مبيعات الإنتاج التام بالإضافة إلى:

(١) قيمة المشغولات الداخلية للتامة بالتكلفة

(٢) إيرادات التشغيل للغير

(٣) قيمة مخلفات الإنتاج

(٤) قيمة للتغير في مخزون الإنتاج التام بالتكلفة

(٥) قيمة فرق تقويم التغير في مخزون الإنتاج التام (فرق سعر البيع بالتكلفة)

(٦) قيمة للتغير في مخزون الإنتاج التام بالتكلفة

ب- نشاط التجارة:

يتمثل في الهامش التجاري وهو عبارة عن صافي قيمة مبيعات بغرض البيع مطروحا منها

في قيمة مشتريات بغرض البيع بالتكلفة بالإضافة إلى:

(١) قيمة التغير في مخزون بضائع بغرض البيع بالتكلفة .

(٢) قيمة فرق تقويم التغير في مخزون بضائع بغرض البيع ( فرق سعر البيع عن

التكلفة)

ج- نشاط المقاولات:

هو عبارة عن قيمة الأعمال التي تم تنفيذها خلال العام سواء كانت تخص عمليات

مرحلة من سنوات سابقة أو عمليات قد بدأ العمل فيها خلال هذا العام بالإضافة إلى قيمة

التغير في المخزون المملعى و فرق تقويم هذا المخزون (فرق سعر البيع عن التكلفة ) وأرباح

مشروعات التعمير والإسكان واستصلاح الاراضى.

د- نشاط الخدمات:

يتمثل في قيمة الخدمات المباعة كما في الفنادق والمطاعم والمسارح ودور العرض

السينمائي والنقل والمواصلات والتخزين.

#### هـ - نشاط الزراعة :

هو عبارة عن قيمة مبيعات المحاصيل والحيوانات والدواجن ومبيعات الإنتاج من الحيوانات والدواجن وغيرها بالإضافة إلى قيمة التغير في المخزون وفرق تقويم التغير في هذا المخزون ( فرق سعر البيع عن التكلفة ).

#### ٣ - الإعانات:

تتمثل في الإعانات التي تمنحها الدولة لبعض الوحدات الاقتصادية لمساعدتها على الاستمرار في مزاولة نشاطها كإعانات الإنتاج أو لتمكينها من المنافسة الأجنبية كإعانات التصدير.

#### ٤ - مستلزمات الإنتاج:

تتمثل في قيمة السلع والخدمات اللازمة للعمليات الإنتاجية وتنقسم إلى :

##### ١- المستلزمات السلعية :

هي السلع المستخدمة في العملية الإنتاجية وتشمل :

##### (١) الخامات :

سواء كانت رئيسية داخلية في تركيب السلعة أو لازمة لإنتاجها.

##### (٢) وقود وزيوت وقوى محركة للتشغيل :

تتمثل في الفحمات والمواد البترولية ( بنزين ، سولار ، كيروسين ، ديزل ،

مأزوت ، بوتاجاز ، مواد التريبت والتشحيم ) ، التيار الكهربائي والغاز.

##### (٣) قطع غيار ومهمات :

تشمل قطع غيار ومواد الصيانة والمواد والمهمات المتنوعة .

##### (٤) مواد تعبئة وتغليف وتشمل :

( أ ) مواد تعبئة وتغليف مستهلكة وهي العبوات وأغلفتها اللازمة لحفظ وبيع المنتج

داخلها.

(ب) مواد تعبئة وتغليف متداولة وهي العبوات وأغلفتها التي تباع فيها

المنتجات وتسترد هذه للعبوات بعد استعمال المنتج مثل الزجاج والصناديق

الخشبية في صناعة المياه الغازية .

##### (٥) مخلفات

##### (٦) أدوات كتابية ومطبوعات

##### (٧) مياه وإنارة



ب- المستلزمات الخدمية :

- هى الخدمات المؤداة من الغير واللازمة للعمليات الإنتاجية وتشمل :
- (١) مصروفات صيانة: وتشمل كافة مصروفات الصيانة الخاصة بالمباني، الآلات، وسائل النقل والأثاث... إلخ .
  - (٢) مصروفات تشغيل لدى الغير ومقاولى الباطن
  - (٣) خدمات أبحاث وتجارب
  - (٤) نشر وإعلان ودعاية
  - (٥) نقل وانتقالات
  - (٦) تليفون وتلغراف وبريد
  - (٧) مصروفات خدمية متنوعة مثل الاشتراكات فى الهيئات المختلفة، مصروفات التأمين (فيما عدا العاملين ومستلزمات الإنتاج) مكافآت لغير العاملين عن خدمات مؤداة عمولة ومصروفات البنك ... إلخ .

٥- : مصروفات تحويلية جارية وتمثل فى :

أ- الضرائب والرسوم السلعية :

- هى الضرائب والرسوم التى تفرض على السلع والخدمات وتؤثر على مستويات الاسعار نظرا لنقل عبئها الى المستهلك النهائى للسلعة أو الخدمة وعلى ذلك فهى لاتصيب الدخل مباشرة بل تصيب إستخداماته وتشمل :
- (١) الرسوم الجمركية عن المستخدم فى حالة الاستيراد المباشر .
  - (٢) رسوم الإنتاج التى تفرضها الدولة على السلع المنتجة .
  - (٣) حصيلة الخزانة وهى عبارة عن فروق الاسعار التى تضيفها الدولة على اسعار السلع وينص على أن حصيلتها تخصص لخزانة الدولة .
  - (٤) أى ضرائب أخرى تفرضها الدولة على ممارسة النشاط الإنتاجى ومستلزماته مثل رسم الدمغة وضريبة السيارات وتراخيص مزاولة النشاط الإنتاجى .

ب - الاهلاك :

يعرف الاهلاك بأنه توزيع تكلفة الاصل القابل للاهلاك على مدة عمره الإنتاجى وتغطى معدلات الاهلاك التلقادم المتوقع فى الظروف العادية فاذا نشأت ظروف تؤدي الى تقادم الاصل قبل إنتهاء عمره الإنتاجى المقدر فإن الخسارة التى تنجم عن ذلك تحمل على حساب الأرباح والخسائر عن الفترة المالية التى تم خلالها التقادم ويتحمل حساب الإنتاج بقسط الاهلاك العادى فقط.



خصم أى استقطاعات ويعتبر من الأجرور ( الماهيات والمكافآت السنوية والرواتب والبدلات).

## (٢) المزايا العينية :

وهي المزايا التي تقدمها الوحدة الاقتصادية للعاملين بها لتخفيف العبء عليهم مثل : ( الأغذية ، الملابس ، المسكن ، العلاج ، النشاط الرياضي الإجتماعي... إلخ ) هذا ولا يعتبر من الأجرور كافة النفقات التي ترتبط بالإنتاج نفسه كتكلفة التغذية التي تقدم للعاملين تعويضاً لهم عن الأضرار الصحية التي يتعرضون لها.

## (٣) التأمينات الاجتماعية والصحية :

تتمثل في المبالغ التي تكفيها الوحدة الاقتصادية للتأمين على العاملين بها ضد إصابات العمل وأمراض المهنة وكذا نصيبها في التأمينات الاجتماعية والإعارة .

## ب- الإيجار :

يتمثل في قيمة الإيجار المدفوع فعلاً نظير إئتماع الوحدة الاقتصادية بالعقارات ( أراضي فضاء ، أراضي إستغلال ، مباني سكنية ومخازن وجراجات ... إلخ )

## ج- فرق الإيجار المحسوب :

يتمثل في الفرق بين القيمة الإيجارية العقارية للمباني والمنشآت التي تمتلكها الوحدة كما لو كانت مؤجرة من الغير . وقيمة إهلاك المباني طبقاً لمعدلات الإهلاك التي تحسبها الوحدة على تكلفة مبانيها

## د- الفوائد :

تتمثل في قيمة للفوائد المستحقة الدفع مقابل إقتراض أموال من الغير سواء كان هذا الإقتراض محلياً أو خارجياً.

## هـ- فرق الفوائد المحسوبة :

تتمثل في الفرق بين الفائدة على رأس المال المستثمر وفقاً لمعدل الإقتراض من البنوك وقيمة للفوائد المستحقة الدفع مقابل إقتراض أموال الغير مع الأخذ في الحسبان عدم تكرار حساب فوائد على المباني والإشاءات المملوكة والتي قدر لها إيجار محسوب.

## ١٢- عائد العمليات الإنتاجية :

وهو عبارة عن فائض النشاط الجاري أي الفرق بين الإيرادات الجارية والنفقات الجارية التي ترتبط بدورة الإنتاج .

## ١٣- إيرادات الأوراق المالية :

تتمثل في الإيراد الذي تحصل عليه الوحدة الاقتصادية نتيجة مساهمتها في رأس

مال الوحدات الأخرى سواء كانت مصرية أو أجنبية وكذا فوائد السندات الحكومية المشتراة.

#### ١٤- الإيرادات التحويلية :

وتتمثل في البنود التالية :

- (١) فوائد دائنة وهي الفوائد المستحقة على الحسابات الجارية للعملاء والبنوك وكذلك فوائد القروض.
- (٢) إيرادات دائنة وهي المبالغ المستحقة على الغير نظير إنتفاعهم بعقارات وأصول تمتلكها الوحدة الاقتصادية ولا تستخدمها في عملية الإنتاج.
- (٣) أرباح رأسمالية هي الأرباح الناتجة عن بيع أصل من الأصول بأكثر من قيمته الدفترية أو الناتجة عن بيع الأوراق المالية بأكثر من تكلفتها .
- (٤) إيرادات سنوات سابقة وهي الإيرادات التي تحققت فعلا خلال العام وتخص أعوام سابقة ولم يسبق حسابها في السنوات المذكورة.
- (٥) تعويضات / غرامات وهي صافي المبالغ التي تستحق للوحدة من تعويضات وغرامات من الغير.

#### ١٥- الإيرادات المتنوعة :

تتمثل في الإيرادات الناتجة عن مبيعات مخلفات، الخصم المكتسب، الديون التي سبق

إعدامها، أرباح مبيعات الخامات ، العمولات .

#### ١٦- التحويلات الجارية التخصيصية :

تتضمن البنود التالية :

- أ- التبرعات والإعانات للغير
- ب- تقلبات أسعار العملات الأجنبية
- ج- التعويضات والغرامات
- د- الخسائر الرأسمالية ( وهي الخسائر الناتجة عن بيع أصل من الأصول بأقل من قيمته الدفترية أو الناتجة عن بيع الأوراق المالية بأقل من تكلفتها ).
- هـ- مصروفات سنوات سابقة وتتمثل في المصروفات التي تخص أعواما سابقة ولم يسبق حسابها ضمن مصروفات السنوات المذكورة.
- و- الديون المعدومة.
- ز- المخصصات ( عدا مخصص الإهلاك ).
- ح- للضرائب المباشرة وهي الضرائب التي تفرض على الدخل مباشرة عند حدوث الواقعة المنشئة للضريبة وهي تصيب الدخل مباشرة ولا تصيب إستخداماته ومن أمثلتها:  
(١) الضريبة الأصلية والإضافية على العقارات المبنية تعرف بالضرائب العقارية.

(٢) الضرائب على دخول قطاع الأعمال كضريبة الأرباح التجارية والصناعية وضريبة القيم منقولة وتعرف هذه بالضرائب الدخلية .

#### ١٧- الفائض الموزع ويشمل :

أ - حصص أخرى

ب- يوزع باقى الفائض إلى ٢٥% عاملين (١٠% نقداً، ١٥% خدمات مركزية)، ٧٥% للدولة والمساهمين.

#### ١٨- الأدهار :

هو الفرق بين الإيرادات الدورية من ناحية وبين الإنفاق للدوري من ناحية أخرى أو هو ذلك الجزء من الدخل الذي لا ينفق على الإستهلاك أو على النشاط الجارى ويتخذ طريقه إلى الإستثمار إما بواسطة الوسائل المباشرة أو غير المباشرة ويتم بطريقة اختيارية أو إجبارية وذلك بخلاف بعض الدخول التي لا تتفق على الإستهلاك ولا تستمر وتعرف بالمكنتزات .

#### ١٩- التكوين الرأسمالي الإجمالي :

يتكون من التكوين الرأسمالي الثابت الممثل في الإضافات إلى الأصول الثابتة والمشغولات الداخلية بالتكلفة ( فيما عدا ثمن شراء الأرض وقيمة الأصول القائمة القديمة ) مضافاً إليه التغير في المخزون بالوحدة خلال فترة معينة ويوصف التكوين الرأسمالي بأنه إجمالي لأن قيمته تتضمن الإهلاك كما تتضمن قيمة كلا من الضرائب والرسوم الملغية الخاصة به.

#### ٢٠- التكوين الرأسمالي الصافي :

هو عبارة عن التكوين الرأسمالي الإجمالي مطروحاً منه إهلاك الأصول الثابتة عن السنة المذكورة.

#### ٢١- التحويلات الرأسمالية والمالية :

التحويلات هي القيم أو المبالغ التي تنتقل من وحدة أو شخص إلى وحدة أو شخص آخر ولا يترتب على إنتقالها زيادة في دخل المجتمع بالمعنى الإقتصادى فإذا إتخذت هذه التحويلات شكل إعانات أو منح أو هبات أو إعتمادات الهيئات العامة سميت مدفوعات تحويلية أما إذا كانت هذه التحويلات مقابل تملك أصول موجودة فعلاً في المجتمع سميت إنفاقاً تحويلياً وتتقسم التحويلات إلى:

#### أ - تحويلات مالية جارية :

تتمثل في الصفقات التي يترتب عليها انتقال لمال هبات أو وحدات إنتاجية أو مجموعة من المواطنين كدخول لهم دون مسقابل ولا يترتب على إنتقال هذه الأموال زيادة في دخل المجتمع بالمعنى الإقتصادى.

#### ب- تحويلات رأسمالية :

تتمثل في الإستخدامات الإستثمارية للوحدة الاقتصادية مطروحا مسننها التكوين  
الرأسمالي الإجمالي والمشروعات تحت التنفيذ والتحويلات المالية الجارية  
ويعنى آخر فهي تتمثل في الإعانات الرأسمالية التي تمنح لمختلف الوحدات  
الإقتصادية بهدف الإنفاق على مشروعات إستثمارية وكذلك أقساط استهلاك القروض  
المبدفوعة ومقابل تملك أصول قائمة وموجودة فعلا في المجتمع .

٢٢- الإقتراض :

هو المبالغ التي تقرضها الوحدة الاقتصادية من الغير .

٢٣- الإقراض :

هو المبالغ التي تقرضها الوحدة الاقتصادية للغير .

## خامساً: المؤشرات الاقتصادية:

تم إحتساب متوسط نصيب العامل بالجنه في السنة لبعض البنود الرئيسية والتي تعطى مؤشرات اقتصادية هامة يمكن منها التعرف على كفاءة المشروعات الإنتاجية على مستوى النشاط الإقتصادي وهذه المتوسطات هي :

١- متوسط نصيب العامل بالجنه من مستلزمات الإنتاج في السنة -

### مستلزمات الإنتاج

عدد العاملين

٢- متوسط نصيب العامل بالجنه من القيمة المضافة الصافية في السنة -

القيمة المضافة الصافية

عدد العاملين

٣- متوسط نصيب العامل بالجنه من الأجور في السنة-

إجمالي الأجور

عدد العاملين

٤- متوسط نصيب العامل بالجنه من عائد العمليات الإنتاجية في السنة-

عائد العمليات الإنتاجية

عدد العاملين

٥- متوسط نصيب العامل بالجنه من الإنتاج بسعر السوق في السنة-

قيمة الإنتاج بسعر السوق

عدد العاملين

٦- متوسط نصيب العامل بالجنه من الإذخار في السنة-

الإذخار

عدد العاملين

٧- متوسط نصيب العامل بالجنيه من التكوين الرأسمالي الصافي فى السنة»

التكوين الرأسمالى الصافى

عدد العاملين

هذا وقد تم أيضا احتساب نسبة كل نشاط إقتصادى إلى مجموعة الأنشطة الإقتصادية على مستوى القطاع وذلك بالنسبة إلى اللبؤد السابق عمل متوسطات لها لإمكان إبراز نصيب كل بند إلى إجماليه داخل القطاع فى صورة نسب مئوية مما يسهل عملية المقارنة والمتابعة.

ملحوظة:

النسب الأكل من ٠,٥ ٪ لم يتم تقريبها إلى الواحد الصحيح.



سادسا: عدد المصادر موزعة طبقاً للدليل النشاط الاقتصادي

عدد الشركات		أقسام النشاط الاقتصادي	دليل النشاط الاقتصادي
ق. ع	ق. ا. ع		
		<u>الزراعة واستغلال الغابات وقطع الاشجار وصيد الأسماك</u>	١
١		صيد الأسماك وتربية الاحياء المائية	٣
		<u>التعدين واستغلال المحاجر</u>	٤
١		استخراج البترول والغاز الطبيعي	٦
	١	تعدين خامات وكازات للفلزات "المعادن"	٧
	٣	التعدين واستغلال المحاجر الأخرى	٨
		<u>الصناعات التحويلية</u>	٩
	١٣	صناعة المنتجات الغذائية	١٠
	١	صناعة منتجات التبغ	١٢
١	٢٧	صناعة المنسوجات	١٣
	١	صناعة الجلد ومنتجاته	١٥
	١	صناعة الورق ومنتجاته	١٧
	١	الطباعة واستنساخ وسائل الاعلام المسجلة	١٨
٦	١	صناعة لحم الكوك ومنتجاته المنطوية	١٩
١	٧	صناعة المواد ومنتجات الكيماوية	٢٠
	١١	صناعة المستحضرات الصيدلانية والدوائية ومنتجات النباتات الطبية	٢١
	٢	صناعة المطاط واللدائن	٢٢
	٥	صناعة منتجات المعادن اللافلزية الأخرى	٢٣
	٦	صناعة الفلزات القاعدية	٢٤
٢	١	صناعة منتجات المعادن المشكلة عدا الماكينات والمعدات	٢٥
	١	صناعة الحاسبات ومنتجات الالكترونية والبصرية ومكوناتها وصناعة الاجهزة لطبية	٢٦
	٦	صناعة الآلات والمعدات الغير مصنفة بموضع آخر	٢٨
	٣	صناعة المركبات ذات المحركات	٢٩
٢	٤	صناعة معدات النقل الأخرى	٣٠

عدد الشركات		أقسام النشاط الإقتصادي	دليل النشاط الإقتصادي
ق. أ. ع	ق. ع		
		<u>إمدادات الكهرباء والغاز والبخار</u>	د
	١٤	إمدادات الكهرباء والغاز والبخار وإمدادات تكييف الهواء	٣٥
		<u>الإمداد المالي وشبكات الصرف الصحي وإدارة ومعالجة النفايات</u>	هـ
	١٣	تجميع وتقية وتوزيع المياه	٣٦
	٦	شبكات الصرف الصحي	٣٧
		<u>التشييد والبناء</u>	و
	١٤	تشبيد البنايات	٤١
٢	٦	الهندسة المدنية	٤٢
		<u>تجارة الجملة والتجزئة وإصلاح المركبات ذات المحركات والدراجات النارية</u>	ز
	٢	تجارة الجملة والتجزئة وإصلاح المركبات ذات المحركات والدراجات النارية	٤٥
٢	١٧	تجارة الجملة عدا المركبات ذات المحركات والدراجات النارية	٤٦
١	٩	تجارة التجزئة عدا المركبات ذات المحركات والدراجات النارية	٤٧
		<u>النقل والتخزين</u>	ح
٢	٣	نقل البرى والنقل عبر خطوط الأنابيب	٤٩
	٤	النقل عبر الماء	٥٠
	٢	النقل الجوى	٥١
١	١٠	أنشطة التخزين والدعم للنقل	٥٢
		<u>أنشطة خدمات الغذاء والإقامة</u>	ط
	٢	أنشطة الإقامة	٥٥
		<u>المعلومات والاتصالات</u>	ى
١	١	أنشطة نشر وإنتاج برامج تليفزيون ولفديو والافلام السينمائية والاصوات المسجلة	٥٩
		<u>الانشطة الإدارية وخدمات الدعم</u>	ن
	١	أنشطة خدمات المباني	٨١
	١	<u>الإدارة العامة والدفاع والضمان الإجتماعي</u>	س
	١	الإدارة العامة والدفاع والضمان الإجتماعي	٨٤
		<u>الصحة وانشطة العمل الإجتماعي</u>	ف
	٢	الانشطة المتصلة بصحة الأمان	٨٦

ق.أ.ع: قطاع أعمال عام ١٩٩ شركة

ق.ع: قطاع عام ٢٣ شركة

## المؤشرات العامة

بمقارنة بيانات النشرة السنوية للإحصاءات والمؤشرات الاقتصادية لشركات قطاع الأعمال العام والقطاع العام (عدا البنوك وشركات التأمين) لعام ٢٠١٠/٢٠٠٩ بمثلتها لعام ٢٠٠٨ / ٢٠٠٩ لوحظ الآتي :

### أولاً : قطاع الأعمال العام

- ١- بلغ عدد شركات قطاع الأعمال العام ٢٠٠ شركة عام ٢٠١٠/ ٢٠٠٩ مقابل ١٩٨ شركة عام ٢٠٠٨ / ٢٠٠٩ بنسبة زيادة قدرها ١,٠ % .
- ٢- بلغ عدد العاملين ٦٥١٩٥٦ عاملاً عام ٢٠١٠/ ٢٠٠٩ مقابل ٦١٩٥٧٨ عاملاً عام ٢٠٠٨ / ٢٠٠٩ بنسبة زيادة قدرها ٥,٢ % .
- ٣- بلغ متوسط نصيب العامل بالجنيه في السنة من الأجور ٦٦٩٩٨ جنيته عام ٢٠١٠/ ٢٠٠٩ مقابل ٢٤١٧٩ جنيته عام ٢٠٠٨ / ٢٠٠٩ بزيادة قدرها ٢٨١٩ جنيته بنسبة ١١,٧% ويمثل نشاط النقل الجوي أعلى متوسط أجر سنوي حيث بلغ ٩٣٧٧٢ جنيته لكل عامل
- ٤- بلغ متوسط نصيب العامل بالجنيه في السنة من القيمة المضافة الصافية ٤٥٨٠١ جنيته عام ٢٠١٠/ ٢٠٠٩ مقابل ٤٥٧٥٦ جنيته عام ٢٠٠٨ / ٢٠٠٩ بزيادة قدرها ٥٠ جنيته بنسبة ٠,١ % ويمثل نشاط النقل عبر الماء أعلى متوسط حيث بلغ ١٤٣١٧٢ جنيته لكل عامل .
- ٥- بلغ متوسط نصيب العامل بالجنيه في السنة من مستلزمات الإنتاج ٨٧٩٠٥ جنيته عام ٢٠١٠/ ٢٠٠٩ مقابل ٨٢٨٠٤ جنيته عام ٢٠٠٨ / ٢٠٠٩ بزيادة قدرها ٥١٠١ جنيته بنسبة ٦,٢ % ويمثل نشاط النقل الجوي أعلى متوسط حيث بلغ ١١٥٣١٧٩ جنيته لكل عامل .
- ٦- بلغ متوسط نصيب العامل بالجنيه في السنة من الإنتاج بسعر السوق ١٤١٨١٩ جنيته عام ٢٠١٠/ ٢٠٠٩ مقابل ١٣٥٨٥٢ جنيته عام ٢٠٠٨ / ٢٠٠٩ بزيادة قدرها ٥٩٦٧ جنيته بنسبة ٤,٤ % ويمثل نشاط النقل عبر الماء أعلى متوسط حيث بلغ ١٢٥٥٢٢٢ جنيته لكل عامل

## ثانياً : القطاع العام

- ١- بلغ عدد شركات القطاع العام ٢٢ شركة لعام ٢٠٠٩/٢٠١٠ مقابل ٢٣ شركة عام ٢٠٠٨/٢٠٠٩ بنسبة إنخفاض قدرها ٤,٣٪ .
- ٢- بلغ عدد العاملين ١٣٩٩٣٧ عاملاً عام ٢٠٠٩/٢٠١٠ مقابل ١٤٠٠٥٠ عاملاً عام ٢٠٠٨/٢٠٠٩ بنسبة إنخفاض قدرها ٠,٤٪ .
- ٣- بلغ متوسط نصيب العامل بالجنيه في السنة من الأجر ٥٢٧٥١ جنيه عام ٢٠٠٩/٢٠١٠ مقابل ٤٧٣٤٥ جنيه عام ٢٠٠٨/٢٠٠٩ بزيادة قدرها ٦٤٠٦ جنيه بنسبة ١٣,٥٪ ويمثل صناعة المواد و المنتجات الكيماوية أعلى متوسط أجر سنوي حيث بلغ ١٠٦٨٤٤ جنيه لكل عامل .
- ٤- بلغ متوسط نصيب العامل بالجنيه في السنة من القيمة المضافة الصافية ٧٦٠٢١ جنيه عام ٢٠٠٩/٢٠١٠ مقابل ٦٩٥٧٢ جنيه عام ٢٠٠٨/٢٠٠٩ بزيادة قدرها ٦٤٤٩ جنيه بنسبة ٩,٣٪ ويمثل نشاط استخراج البترول والغاز الطبيعي أعلى متوسط حيث بلغ ٣٩٨٢٣٠ جنيه لكل عامل .
- ٥- بلغ متوسط نصيب العامل بالجنيه في السنة من مستلزمات الإنتاج ١١٢٠٠٤ جنيه عام ٢٠٠٩/٢٠١٠ مقابل ١٠٢٦٨٥ جنيه عام ٢٠٠٨/٢٠٠٩ بزيادة قدرها ٩٣١٩ جنيه بنسبة ٩,١٪ ويمثل نشاط استخراج البترول والغاز الطبيعي أعلى متوسط حيث بلغ ٢٣٩٤٦٦ جنيه لكل عامل .
- ٦- بلغ متوسط نصيب العامل بالجنيه في السنة من الإنتاج بمسعر السوق ١٩٩٧٣٢ جنيه عام ٢٠٠٩/٢٠١٠ مقابل ١٨٣١٦٦ جنيه عام ٢٠٠٨/٢٠٠٩ بزيادة قدرها ١٦٥٦٦ جنيه بنسبة ٩,٠٪ ويمثل نشاط استخراج البترول والغاز الطبيعي أعلى متوسط حيث بلغ ٦٩٩٣٢٢ جنيه لكل عامل .

تطور عدد العاملين لشركات قطاع الأعمال العام والقطاع العام  
خلال الفترة من ٢٠٠٧/٢٠٠٨ إلى ٢٠٠٩/٢٠١٠

السنة	٢٠٠٨/٢٠٠٧	٢٠٠٩/٢٠٠٨	٢٠١٠/٢٠٠٩
قطاع الأعمال العام	٥٩٢٩٨٥	٦١٩٥٧٨	٦٥١٩٥٦
القطاع العام	١٢٠٤١٢	١٤٠٠٥٠	١٣٩٩٣٧

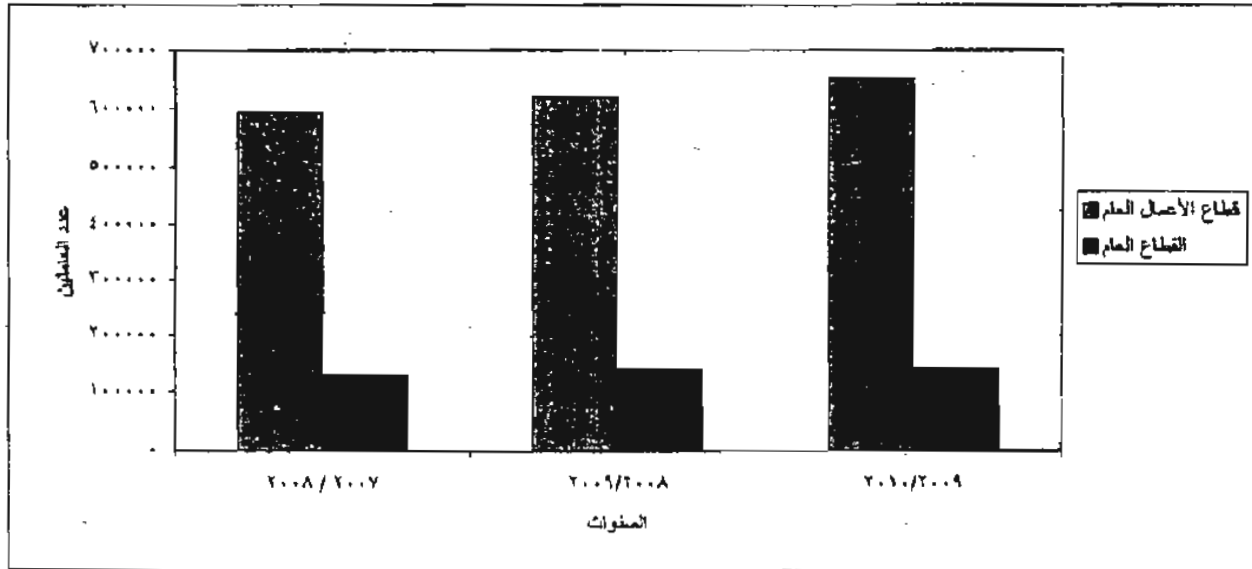

تطور متوسط نصيب العامل بالجنيه في السنة من الاجور

لشركات قطاع الأعمال للعام والقطاع العام عن الفترة من ٢٠٠٧ / ٢٠٠٨ إلى ٢٠٠٩ / ٢٠١٠

( القيمة بالجنيه )

السنة	٢٠٠٨ / ٢٠٠٧	٢٠٠٩ / ٢٠٠٨	٢٠١٠ / ٢٠٠٩
قطاع الأعمال العام	٢٢٣٠٤	٢٤١٧٩	٢٦٩٩٨
القطاع العام	٤٠٩٤٣	٤٧٣٤٥	٥٣٧٥١

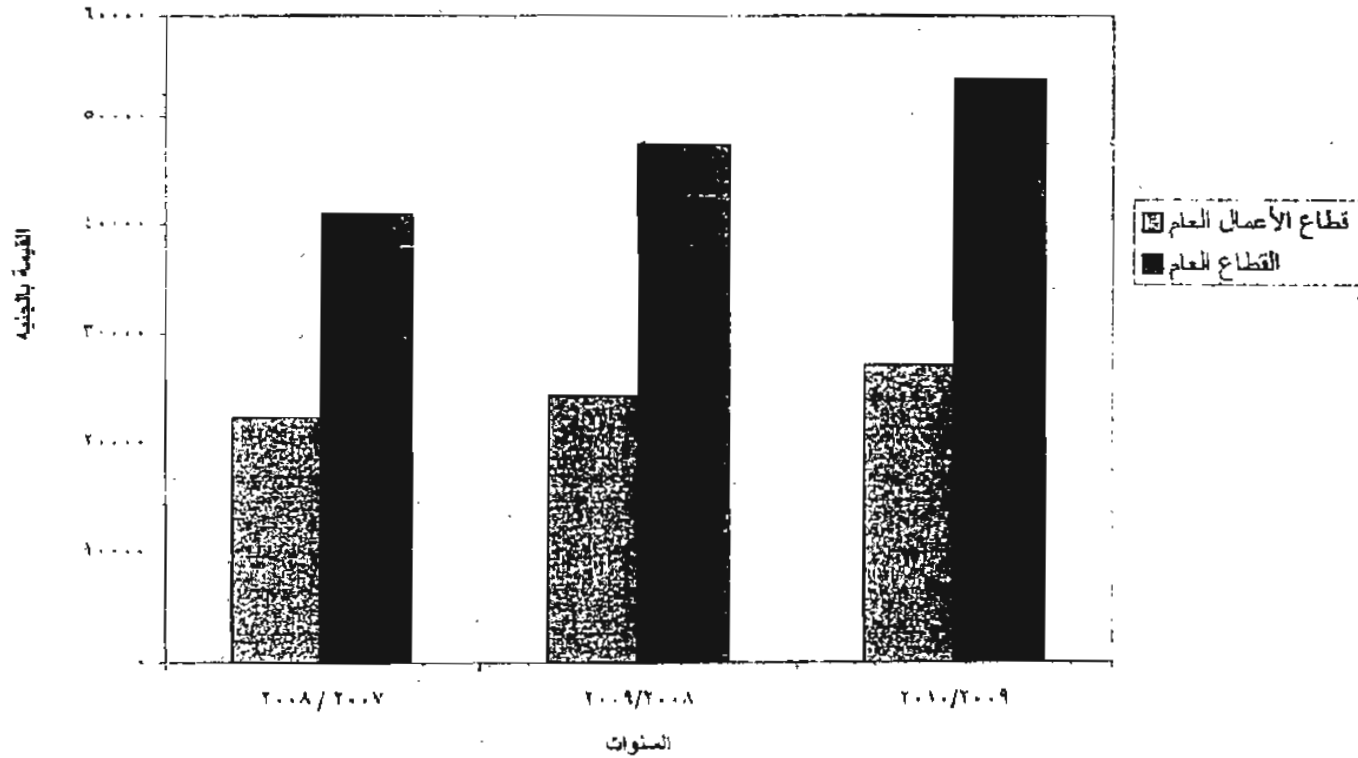

تطور متوسط نصيب العامل بالجنيه في السنة من القيمة المضافة الصافية

لشركات قطاع الأعمال العام والقطاع العام عن الفترة من ٢٠٠٧ / ٢٠٠٨ إلى ٢٠٠٩ / ٢٠١٠

(القيمة بالجنيه)

السنة	٢٠٠٧ / ٢٠٠٨	٢٠٠٨ / ٢٠٠٩	٢٠٠٩ / ٢٠١٠ ✓
قطاع الأعمال العام	٤٦.٧٧	٤٥٧٥٦	٤٥٨.١
القطاع العام	٥٩٤٢٥	٦٩٥٧٢	٧٦.٢١

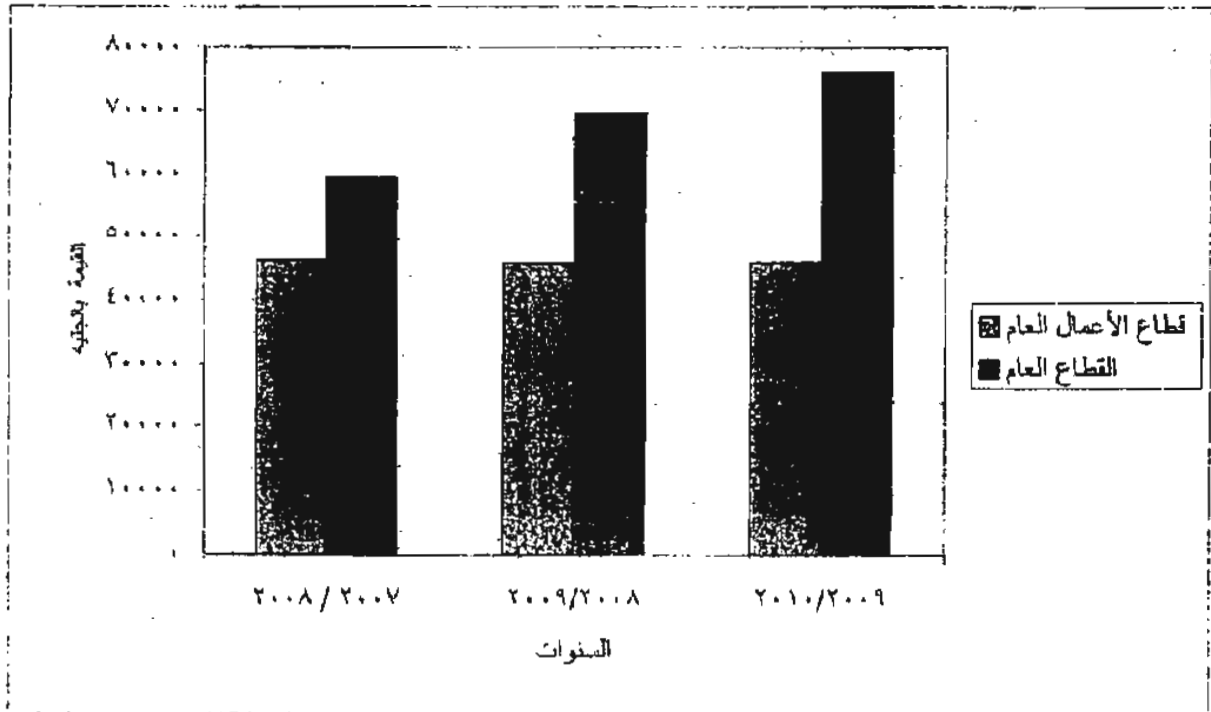

تطور متوسط نصيب العامل بالجنيه في السنة من مستلزمات الإنتاج

لشركات قطاع الأعمال العام والقطاع العام عن الفترة من ٢٠٠٧ / ٢٠٠٨ إلى ٢٠٠٩ / ٢٠١٠

(القيمة بالجنيه)

السنة	٢٠٠٨ / ٢٠٠٧	٢٠٠٩ / ٢٠٠٨	٢٠١٠ / ٢٠٠٩
قطاع الأعمال العام	٧٧٢٩٣	٨٢٨٠٤	٨٧٩٠٥
القطاع العام	٨٤٩١٩	١٠٢٦٨٥	١١٢٠٠٤

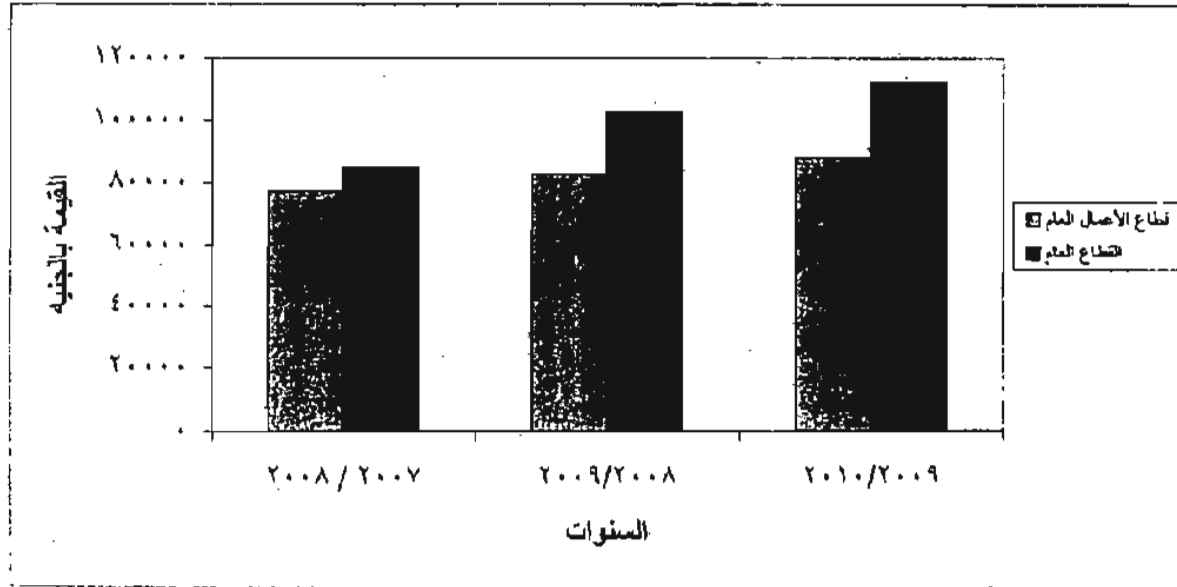



تطور متوسط نصيب العامل بالجنيه في المنة من الإنتاج بسعر السوق

لشركات قطاع الأعمال العام والقطاع العام عن الفترة من ٢٠٠٧ / ٢٠٠٨ إلى ٢٠٠٩ / ٢٠١٠

( القيمة بالجنيه )

٢٠١٠/٢٠٠٩	٢٠٠٩/٢٠٠٨	٢٠٠٨/٢٠٠٧	المنته القطاع
١٤١٨١٩	١٣٥٨٥٢	١٣٠٢٥١	قطاع الأعمال العام
١٩٩٧٣٢	١٨٣١٦٦	١٥٤٠٠٠	القطاع العام

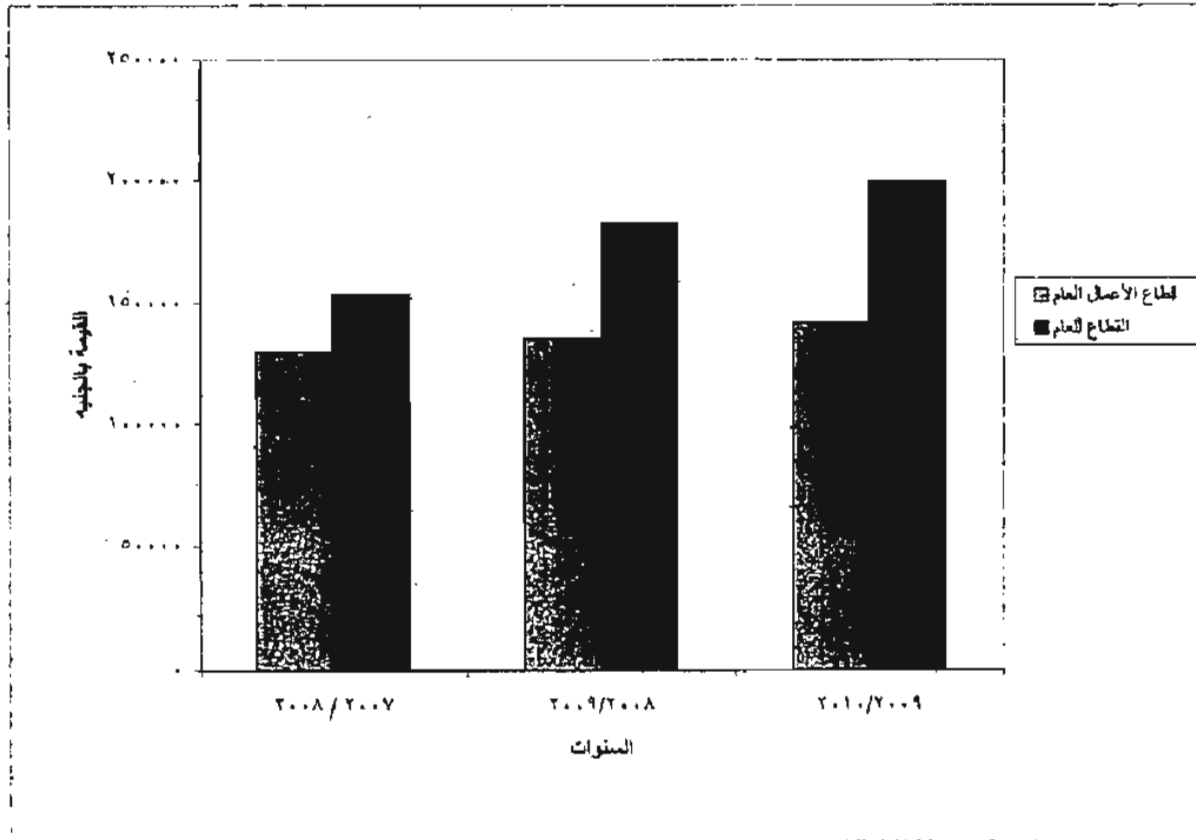

الباب الأول  
قطاع الأعمال العام  
الفصل الأول  
الجداول الإقتصادية الإجمالية

جدول رقم ١

القيمة بالآلاف جنيه

حساب الإنتاج

لقطاع الأعمال العام لسنة ٢٠١٠/٠٩

القيمة	الموارد	القيمة		الاستخدامات
		كلى	جزلى	
٦٨٢٦٢١٩٢	المبيعات بسعر المبيع	٥٧٣١٠١٢٤		مستلزمات الإنتاج
	صافى مبيعات إنتاج تلم		٣٩١٨٠٣٩٥	سلعية
	* الهامش التجارى		١٨١٢٩٧٢٩	ختمية
٧٩٢٥٣	مخضولات داخلية تامة بالتكلفة	٨٨٤١٩٠		الضرائب والرسوم المطبوعة
٢٥٥٢٢١١	إيرادات تشغيل للغير	٧٠٤٤٦٢٤		الإهلاك
٢٩٩٣٠٦٧٠	خدمات مبيعة	٢٩٨١٠٣٠٠		القيمة المضافة التصافية
٣٧٣٧٩	مخلفات إنتاج			
٥٨٢١٣٠-	+ / - التغير فى مخزون			
	الإنتاج التام بالتكلفة		١٧١٠٠٧-	
	الإنتاج غير التام بالتكلفة		٢٠٠٥٥٥-	
	بضائع بغرض البيع بالتكلفة		٢١٠٥٦٨-	
٧٩٢٠٥	فرق تقويم التغير فى المخزون			
	الإنتاج التام		٥٦٠١٨-	
	بضائع بغرض البيع		١٣٥٢٢٣	
٦٧٩	أرباح مشروعات التصدير واستصلاح الأراضي			
٢٦٣٩٧٧٩	الإعانات			
	إعانات إنتاج		٢٥٦٨٧٩٢	
	إعانات تصدير		٧٠٩٨٧	
٩٥٠٩٩٢٣٨	جملة الموارد	٩٥٠٩٩٢٣٨		جملة الاستخدامات

\* الهامش التجارى = صافى مبيعات بضائع بغرض البيع - مشتريات بغرض البيع

توزيعات القيمة المضافة الصافية الى عوائد عوامل الإنتاج  
لقطاع الأعمال العام لسنة ٢٠١٠/٠٩

جدول رقم ٢

القيمة بالآلاف جنيه

القيمة		البيان
كلى	جزئى	
١٧٦.١٤٩٨	١٤٧٨٧٧٥٠	الإحصاء نقدية
	١١٤٣١٩٤	عقارية
	١٦٧.٥٥٤	التأمينات الاجتماعية
٩٩.٨٦٣	٥٨٣٩٩٨	الإحصاء مدفوعة
	٤٠.٦٨٦٥	فرق الإحصاء المحسوب
٧٣٤٧٤٩٦	٤٩٨٨٩٦٦	المؤقت مدفوعة
	٢٣٥٨٥٢٠	فرق القوائم المحسوبة
٧٩٢.٥	٥٦.١٨-	فرق تقويم للتغيرات الإنتاج التسليم
	١٣٥٢٢٣	بضائع بغرض البيع
٣٨٤١٢٣٨		صافى عائد العمليات الإنتاجية
٢٩٨٦.٣٠٠		جملة عائد عوامل الإنتاج (القيمة المضافة الصافية)

حساب التحويلات الجارية والادخار

لقطاع الأعمال العام لسنة ٢٠١٠/٠٩

جدول رقم ٣

القيمة بالآلف جنيه

القيمة		الموارد	القيمة		الاستخدامات
كلى	جزئى		كلى	جزئى	
٣٨٤١٢٣٨		صافى عائد العمليات الانتاجية	٥٩١٠٣٩٩		التحويلات الجارية التخصيصية
٥٦٦١٥٢		ايرادات اودائى مالية		٣١٥٤	ضرائب عقارية
٤٧٩٢٦٣٢		ايرادات تحويلية		١٣١٤٧٤٠	ضرائب نظمية
٢١٣٠٣١٣		ايرادات متنوعة		٤٥٩٢٥٠٥	اخرى *
٤٠٦٨٦٥		فرق اليجار المحسوب			الفالض الموزع
٢٣٥٨٥٣٠		فرق القوائد المحسوبة	١٨٩٢٤٢٣		حصصة العاملين
				٣٣٦١٠٥	حصصة الدولة
				١٦٧٦٦	حصصة المساهمين
				١٢٢٦٠٨٥	حصص اخرى
				٣١٣٤٦٧	الادخار
			١٢٩٢٩٠٨		
١٤٠٩٥٧٣٠		جملة الموارد	١٤٠٩٥٧٣٠		جملة الاستخدامات

\* اخرى تتضمن مصروفات سنوات سابقة ، تعويضات ، تبرعات ، خسائر راسمالية ، الخ واستبعد منها منخصصات بخلاف الاعمال

جدول رقم ٤

حساب الاستخدامات والموارد الرأسمالية والمالية  
لقطاع الأعمال العام لسنة ٢٠١٠/٠٩

القيمة بالآلاف جنيهه

القيمة		الموارد	القيمة		الاستخدامات
كلى	جزلى		كلى	جزلى	
٦٣٩٢٩.٨		الأدخار	٢٣٦٦٨٩٩١		التكوين الرأسمالى الثابت
٧.٤٤٦٢٤		الأهلاك		٢٣٥٨٩٧٣٨	الإضافات الرأسمالية على الأصول الثابتة
٧٩٢.٥		فرق تقويم للتغير فى مخزون		٧٩٢٥٣	مشغولات داخلية تامة بالتكلفة
	٥٦.١٨-	الانتاج التام	٥٨٢١٣.٠-		+/- التغير فى مخزون
	١٣٥٢٢٣	بضائع بغرض البيع		١٧١.٠٧-	الانتاج التام بالتكلفة
				٢٠.٥٥٥-	انتاج غير التام بالتكلفة
				٢١.٥٦٨-	بضائع بغرض البيع بالتكلفة
			٧٩٢.٥		فرق تقويم للتغير فى مخزون
				٥٦.١٨-	الانتاج التام
				١٣٥٢٢٣	بضائع بغرض البيع
			٢٣٦٦٩.٦٦		التكوين الرأسمالى الاحمالى
٢٣٤.٩١.٠٠		التحويلات الرأسمالية والمالية	٣٧٧١٧٢٦٩		التحويلات الرأسمالية والمالية
٢.٣٤٤٦.٠٩		الاقتراض	٣٧١٢٨٨٩-		الاقتراض
٥٧١٧.٤٤٦		جملة الموارد	٥٧١٧.٤٤٦		جملة الاستخدامات

جدول رقم ٥	الإضافات الرأسمالية على الأصول الثابتة حسب نوع الأصل
القيمة بالآلاف جنيه	لقطاع الأعمال العام لسنة ٢٠١٠/٠٩

البيان	القيمة
تحسين اراضي	١٨١٢٥٢
مباني وانشاءات ومرافق وطرق	٤٠٧٩٩٦٨
الات ومعدات	١٤٨٨٨٤٨٢
وسائل نقل وانتقال	٣٣٣٠٩٢١
عدد وادوات	٤٣٦٠٧٠
اثاث ومعدات مكتب	٥٥٠٩١٩
الثروة الحيوانية والمغربية	١١٩٥٢
نفقات ايرادية مؤجلة	١١٠١٧٤
<u>جملة الاضافات الراسمالية على الاصول الثابتة</u>	<u>٢٣٥٨٩٧٣٨</u>
* مشغولات داخلية تامة بالتكلفة	٧٩٢٥٣
تكوين راس المال الثابت	٢٣٦٦٨٩٩١

\* المشغولات الداخلية لم تصنف حسب نوع الأصل حيث يرد البيان اجماليا

جدول رقم ٦

القيمة بالآلاف جنيهه

التكوين الرأسمالي الصافي

لقطاع الأعمال العام لسنة ٢٠١٠/٠٩

البيان		القيمة
كلى	جزلى	
٢٣٦٦٨٩٩١	٢٣٥٨٩٧٣٨	<u>التكوين الرأسمالي الثابت</u>
	٧٩٢٥٣	الإضافات الرأسمالية على الأصول الثابتة
		المشغولات الدخلية التامة بالتكلفة
٥٨٢١٣٠-		<u>+ / - التغير فى مخزون</u>
	١٧١٠٠٧-	الإنتاج التام بالتكلفة
	٢٠٠٥٥٥-	الإنتاج غير التام بالتكلفة
	٢١٠٥٦٨-	بضائع بغرض البيع بالتكلفة
٧٩٢٠٥		<u>فرق تقويم للتغير فى مخزون</u>
	٥٦٠١٨-	الإنتاج التام
	١٣٥٢٢٣	بضائع بغرض البيع
٢٣١٦٦٠٦٦		<u>التكوين الرأسمالى الإجمالى</u>
٧٠٤٤٦٢٤		- الإهلاك
١٦١٢١٤٤٢		التكوين الرأسمالى الصافى



جدول رقم ٧

القيمة بالآلاف جنيه

مصادر تمويل التكوين الرأسمالي الأجمالي

لقطاع الأعمال العام لسنة ٢٠١٠/٠٩

القيمة		البيانات
كلى	جزئى	
٦٢٩٢٩.٨		الأرباح
٧.٤٤٦٢٤		الأموال
١٤٣.٨١٦٩-		صافى التحويلات الرأسمالية والمالية
٢٤.٥٧٤٩٨		صافى الاقتراض
٧٩٢.٥		فرق تقويم التغير فى مخزون
	٥٦.١٨-	الإنتاج التام
	١٣٥٢٢٣	بضائع بغرض البيع
٢٣١٦٦.٦٦		جملة مصادر التمويل

جدول رقم ٨		الإنتاج والناتج الإجمالي بسعر السوق والناتج الإجمالي والصافي بتكلفة عوامل الإنتاج لقطاع الأعمال العام لسنة ٢٠١٠/٠٩	
القيمة بالآلاف جنيه			
البيان		القيمة	
كلى	جزلى		
	٩٢٤٥٩٤٥٩	الإنتاج بسعر السوق *	
	٥٧٣١٠١٢٤	- مستلزمات الإنتاج	
٣٥١٤٩٣٣٥		الناتج الإجمالي بسعر السوق	
	٨٨٤١٩٠	الضرائب والرسوم الصلعية	
	٢٦٣٩٧٧٩	- الاعلنت	
١٧٥٥٥٨٩-		+ الضرائب والرسوم الصلعية مطروحا منها الاعلنت	
٣٦٩٠٤٩٢٤		الناتج الإجمالي بتكلفة عوامل الإنتاج	
٧٠٤٤٦٢٤		- الاملاك	
٢٩٨٦٠٣٠٠		الناتج الصالى بتكلفة عوامل الإنتاج (القيمة المضافة الصافية)	

\* الإنتاج بسعر السوق = إيرادات النشاط الجارى متضمنة التغير  
فى مخزون الإنتاج غير التام بالتكلفة - مشتريات بغرض البيع

الفصل الثاني  
الجدول الاقتصادية التفصيلية  
والمؤشرات  
على مستوى النشاط الاقتصادي

حساب الإنتاج ( جانب الإستخدامات )  
لقطاع الأعمال العام لسنة ٢٠١٠/٠٩

جدول رقم ٩

القيمة بالآلاف جنيه

نوع النشاط	اسم النشاط الإقتصادي	مستلزمات الإنتاج			الضرائب والرسوم المطوية	الإهلاك	القيمة المضاعفة الصفحية	جملة الاستخدامات
		سلبية	خدمية	جملة				
٧	تجهيز خدمات ركزت الفلزات "السمان"	١٦٤٨٦	٢٥٢٨٩	٤١٧٦٨	١٧٤٥	١٠٩٦١	٥٧٢١٦	
٨	التجهيز واستغلال المحاجر الأخرى	٦٦١١٥	٤٧٢٦١٠	٥٢٨٧٢٥	٥٠٤٦	٢٦٦٦٩	٤٥٦٦٥٨	
٩	التجهيز واستغلال المحاجر	٨٢١٠١	٤٩٧٨٩٢	٥٨٠٤٩٣	٦٧٩١	٣٧٥٧٩	٥٠٨٨٧٤	
١٠	صناعة المنتجات الخشبية	٥٢٧٥٠٧٠	٢٧٧٢٣٩	٥٥٥٢٣٠٩	١٢١٨٩	١٥٤٦٥٥	١٧٥٦٠٩٠	
١٢	صناعة منتجات النسيج	٢٢٩٥٦٣٣	٤٦٣٤٠	٢٧٥٩٠٧٣	٨٩٨٩	١٥٤٤٧٧	١٢٦٣٤٧٩	
١٣	صناعة المنسوجات	١٩٠٩٤٥٧	٧٢١٩٧	٢٠٣١٦٥٤	٢٦٣٦٣	١٠٠٧٢٠	٨٢٢٢٢٤	
١٥	صناعة الجلد ومنتجاته	٤١٧٣	٧٢٠	٢٨٩٣	٣٠	٣٨٠	٣٨٠٥	
١٧	صناعة الورق ومنتجاته	٥٨٠٢٥	٣٩٣٣	٦١٦٥٨	٤٠٦	٥٧٩٩	٥٥١٨٠	
١٨	الطباعة و استنساخ وسائط الإعلام المسجلة	٦٤٢٩٢	٣٩٢٠	٦٨٣٢٢	١٢٨٢	٣٢٦٨	٢٠٢٣٤	
١٩	صناعة لحم الخنزير و المنتجات الثانوية المكررة و فواقد النوى	١٥٧٣٥١٨	٢٨٧٧٦	١٦١٢٢٩٤	٢٨٦٨	٨٤٤٩	٢٦٦٢٣٧	
٢٠	صناعة المواد و منتجات الكيماوية	٧٩١٩٦٥	٦١٦٩٣	٨٥٦٦٥٨	٧١٠٥	٥١٨٩٦	٤١١٤٢٠	
٢١	صناعة المستحضرات الصيدلانية الكيماوية والذوية ومنتجات التراكيب الطبية	١٤٣٠٢٣١	١٢٤٧٩٥	١٥٥٥٠٢٦	١٧٧٤٠	٩٨٧٥٣	٧٩٩٣٧٨	
٢٢	صناعة المطاط واللدائن	١٤٢١١٥	٩٩٥١	١٥٢٠٦٦	٢٢٢٧	٨٠٤١	٣٢٩٤١	
٢٣	صناعة منتجات السمن الغذائية الأخرى	٩٠٩٢٠١	١٨٨٠٢٥	١٠٩٧٢٢٦	٢٣٩٢	٤٩٧٢٩	٦٤٢٣٨٧	
٢٤	صناعة الفلزات القاعدية	٤٧٢٨٩٧	٢٠١١٢٤	٤٩٤٤٠٢١	١١١٥٥	٣٩٠٢٥٤	٦٨٢٤٦٥	
٢٥	صناعة منتجات السمن المشبعة "حدا المصهلات والمخدرات"	٤٩٢٥١	٨٦٢٧	٥٧٨٧٨	١٠٧٥	٢٠٢٠	٣٢٦٩٦	
٢٦	صناعة الحاسبات والمنتجات الإلكترونية والبصرية ومكوناتها وصناعة الأجهزة الطبية	٢٨٦٠٢	٣٩٢٩	٣٢٥٤١	١٦٦	١٦٣٦	٦٠٧٢	
٢٨	صناعة الآلات والمعدات الغير مصنعة بموضع الخمر	٤١٤٩٣٩	٣٠٦٦٢	٤٥٥٦٠١	٢٨٢٦	١٤٨٧٧	٦٧٨٠٥	
٢٩	صناعة المركبات ذات المحركات	٨٥٦٦٣	١١٩٨٧	٩٧٦٥٠	٢٥٢٠	٩٧٩٥	٧١٧١٨	
٣٠	صناعة معدات نقل الأخرى	٣٢٤٠٥٥	٢٤٢٧٢٥	٦٦٦٧٨٠	١٥٦٤٠	٥٩٩٢٤	٥٧٧٤٣	
ج	الصناعات التحويلية	٢٠١٥٠١٨٧	١٨٤٣٤٧٣	٢١٩٩٣١٦٠	١١٦٩٧٨	١٠٨٤٧٤٣	٧٢٩٥١٤٢	
٢٥	معدات الكهرباء وقطر والبخر والمعدات تكيف الهواء	٨٥٦١٢٥٣	١٢٥٥٩٢٩	٩٨١٧١٨٢	١٥٤٠٢٧	٣٠٢٣٦٧١	١١٥٤٩٧٨٠	
د	معدات الكهرباء وقطر والبخر والمعدات تكيف الهواء	٨٥٦١٢٥٣	١٢٥٥٩٢٩	٩٨١٧١٨٢	١٥٤٠٢٧	٣٠٢٣٦٧١	١١٥٤٩٧٨٠	
٣٦	تنجيس و تلميع وتوزيع المياه	١١٦٢٤٧١	٢٦٩٣٠١	١٧٩١٧٧٢	٢٦٨٩٧	١٢٣١٨٩	٩٧٨٠٠٠	
٣٧	شركات الصرف الصحي	١٣٢٣٨٠	٣٢٦٤٧	١٦٩٠٢٧	٢٧٥٩	٢٥٠١٩٠	١٧٩٤٣٠	
هـ	الإيراد المرفق وشبكات الصرف الصحي وإدارة ومعالجة التلوث	١٥٥٦٨٥١	٤٠٣٩٤٨	١٩٩٠٧٩٩	٢٩٦٥٦	١٩٨٢٠٧٩	١١٧٥٣٠	

حساب الإنتاج ( جانب الإستخدامات )

لقطاع الأعمال العام لسنة ٢٠١٠/٠٩

تابع جدول رقم ٩

القيمة بالآلاف جنيه

الرمز	اسم النشاط الاقتصادي	مستلزمات الإنتاج			الضرائب والرسوم السلعية	الإهلاك	القيمة المضافة الصافية	جملة الاستخدامات
		سلعية	خدمية	جملة				
٤١	تشديد البنات	٢١٣١٢٠	٥٦٦٢٨٢٦	٨٢٩٤٠٦١	١١٩٥٥٥	٢٠٩٨٧٧	٦٠٨٧٤٧٦٦	
٤٢	الهندسة المدنية	١٩٢٣٠٨٦	٥٢٨٨٧٦	٢٤٦٦٠٥٧	١١٠٠٦	٥٤٢٤٨٥	٢٢٢٥٩٢٣٢	
٤٣	التشييد والبناء	٤٥٦٨٤١٦	١١١١٧٠٢	١٠٧١٠١١٨	٢٤٩٦٦١	٢١١٢٢٧٦	١٤١١٠٦٤٩	
٤٤	تجارة الجملة والتجزئة وإصلاح المركبات ذات المحركات والدراجات النارية وبيع الشخصية والمزلية	١٥١٢٥	٢١٠٢	١٧٥٦٨	٢٦٨	٢٠٧	٢٩٧٨٠	
٤٥	تجارة الجملة (عدا مركبات ذات المحركات والدراجات النارية)	٩٤٤٧٧	١٤١٩٩٢	٢٢٦٥٦٠	٢٠٧٢٠	٨٥٦٦٩٩	١١٥٢٩٠٢	
٤٦	تجارة التجزئة (عدا مركبات ذات المحركات والدراجات النارية)	٢٥٧٦	١٠٠١٥١٨	١٥٠٢٢٢	٢٨٤٥٦	٤٧٥٥٩٢	٦٦٧٨٤٥	
٤٧	تجارة الجملة والتجزئة وإصلاح المركبات ذات المحركات والدراجات النارية وبيع الشخصية والمزلية	١٥٥٤٧٨	٢٤٨٩٤٤	٤٠٢٩٦	٥٨٦٧٧	١٢١٧٤٤٩	١٨٥١٥٢٨	
٤٨	النقل البري، والتلف عبر خطوط الهاتف	١٦٧٢٨٥	٢٢١٥٠	١٩٩٤٢٥	٥٧٠٢	٢١٢٨٢٧	٤٧٧٢٧١	
٤٩	النقل عبر الماء	٥٧١٨٨	٢٦٢٠٥	٩٢٧٩٢	٢٢٢٠٤	١٥٩٥٦	١٠٧٩٢١٥	
٥٠	النقل الجوي	٢١٥٧٠٤٤	٦٥٢١٢٢٥	٩٦٨٩٠٠٩	٥٦٠١٢	٧٥٩٧٧٢	١٠٥٤١٢٧٨	
٥١	نشطة تخزين ودعم النقل	٥٤١٦٦١	٧٢١٤٢١	١٢٧٢٦١٢	٦٠٠٤٨٢	٢٨٢٠٤٢١	٤٧١٢١١٩	
٥٢	النقل الكهربائي	٣٩٢٢٢١٨	٧٢٢١٢١١	١١٢٥١٨٧٩	٨٠٠٥٥	٨١١٨٧٦	١٦٨١٦١٨٢	
٥٣	نشطة الإقامة	٢٤٢٠٢	٢٢١٠٦٧	٢٥٥٢٦٩	٥٧٩٢٦	١٢٤٦٦٤	٨٥٢٢٧٥	
٥٤	نشطة خدمات الطعام والشراب	٢١٢٠٢	٢٢١٠٦٧	٢٥٥٢٦٩	٥٧٩٢٦	١٢٤٦٦٤	٨٥٢٢٧٥	
٥٥	نشطة نشر وإنتاج بروجع تلفزيونية والبوديز والاطلام السينمائية	٢١٢٠٢	٧٢٤٧	٢٨٦٤٨	١٨٥٩	٥٨٥٢	٩٩٧٤٤	
٥٦	الخدمات والاتصالات	٢١٢٠٢	٧٢٤٧	٢٨٦٤٨	١٨٥٩	٥٨٥٢	٩٩٧٤٤	
٥٧	نشطة خدمات مالية	٥٦٦	١٦٧١	٢٠٠٠	٨٠٢	٢٢٢	١١٢٩٠	
٥٨	النشطة البرية وخدمات الدعم	٢٥٩	٥٥٧	٨١٦	٩٢	٢٥٤٢	٤١٧٥	
٥٩	الإدارة العامة وقناعات والمؤسسات الاجتماعية	٢٥٩	٥٥٧	٨١٦	٩٢	٢٥٤٢	٤١٧٥	
٦٠	الصحة ونشطة الخدمات الاجتماعية	١٢٥٧٢٢	١٦٠١٥	١٥١٧٦٨	١٢١٦٤	٨٠٠٠٧	٢٤٤٥١٠	
٦١	الصحة ونشطة الخدمات الاجتماعية	١٢٥٧٢٢	١٦٠١٥	١٥١٧٦٨	١٢١٦٤	٨٠٠٠٧	٢٤٤٥١٠	
	الجملة العمومية	٢٩١٨٠٢١٥	١٨١٢٩٧١٩	٥٧٢١٠١٢٤	٨٨١١٩٠	٧٠١١٢١٤	٩٥٠٩٤٢٣٨	

حساب الإنتاج ( جانب للموارد )  
لقطاع الأعمال العام لسنة ٢٠١٠/٠٩

تابع جدول رقم ٩

القيمة بالآلاف جنيه

رقم النشاط	اسم النشاط الاقتصادي	المبيعات بسعر السوق			مشتريات داخلية تامة بالتكلفة	إيرادات تشغيل للغير	خدمات مبيعة	مخلفات انتاج
		صافي مبيعات انتاج تام	الهامش * التجاري	جملة				
٧	تأمين خدمات وكالات الفلزات للمعلنين	١٤٠٥٧٠	١١٧٢٩٠	٩٨٨٤١	.	.	١٥٤٦	.
٨	التأمين واستغلال الصعور الأخرى	٨٦٥٥٦٣	٣٥	٨٦٥٥٣٨	.	.	١١٥٧	.
٩	التأمين والاستشارات المالية	١٠٠٦٠٨٣	١١٧٠٤٠	٩٦٤٣٧٩	.	.	٥٦٩٨	.
١٠	صناعة المنتجات الغذائية	٦٩٢٢٤٤١	١٨٨٩٨٠	٦٩٠٣٥٤٣	٣٦٥٦	١٦٤٠٤٨	١١١٦٥٣	٣٦٩٤٤
١٢	صناعة منتجات التبغ	٣٦٦٨٠١٢	٤٦٢	٣٦٦٨٤٧٤	.	٥٩٥٢٦٧	٩٧٧٧	.
١٣	صناعة المشروبات	٢٨٢٥٣٦٩	٧٦٠٩١	٢٧٥٩٢٧٨	٨٢١١	٥٩٧٥٨	٢١٩٥٢	١١٢
١٥	صناعة الجلود ومنتجاته	٤٥٢٤	١٦٢٤	٦١٤٨	.	.	١٩٧٦	.
١٧	صناعة الورق ومنتجاته	٦٨١٢٠	.	٦٨١٢٠	.	٤٢٠	٢٩١	.
١٨	الطباعة و استنساخ وسائط الإعلام المسجلة	٩٣٧٢١	.	٩٣٧٢١	.	٣١	٧٨٠	.
١٩	صناعة لدم الكوك و كملجات الفلزية المبردة و طرود التوي	٢٠٨٧٠٦٥	.	٢٠٨٧٠٦٥	.	.	٧٠٣٣	.
٢٠	صناعة المرطبات و المنتجات الكيماوية	١٣٤٩٩١١	٣٢٥٤	١٣٤٦٥٥٧	.	١١٦٧	١٤٨٠	.
٢١	صناعة المستحضرات الصيدلانية الكيماوية والدوائية ومنتجات تبييض طبية	٢٢٢٤٩١٥	٠٩٦٦٧	٢٢١٥٢٤٨	.	٣٨٧٥٤	٩٧٦	.
٢٢	صناعة المطاط واللدائن	١٩٢٢٣١	.	١٩٢٢٣١	.	٢٤	٥٦	.
٢٣	صناعة منتجات المعدن غير الحديدية	١٢٤١٨٢٦	٢٦١	١٢٤١٥٦٥	.	٢٢٤٤	١٨٠	.
٢٤	صناعة الفلزات القاعدية	٦٢٨٨٠٦٢	٦٠٤٢	٦٢٨٧٤٥٠	.	٦٤٠	١٧٤٦٦	.
٢٥	صناعة منتجات المعدن المشكولة (بما في ذلك المصنوعات والمعدات)	٧٦٩٤٨	٢٢٢	٧٧١٧١	.	٤٩٦٥	.	.
٢٦	صناعة الحاسب والسجلات الإلكترونية والبصرية ومكوناتها وصناعة الاجهزة الطبية	٤٨٦٦٩	١٠٦	٤٨٧٧٥	.	١٢	٦٢	.
٢٨	صناعة الآلات والمعدات الغير مصلفة بمرواح آخر	٥٤٤٣٤٢	٦٧٨	٥٤٥٠٢٠	.	١٨٩٠	٨٨٢	٣٥٣
٢٩	صناعة المركبات ذات المحركات	١٩٨٦٨٨	١٠٧٧٥	١٨٧٩١٣	.	٢٢٢٢	١٥٠١٢	.
٣٠	صناعة معدات النقل الأخرى	١٠٦٢٥٤	.	١٠٦٢٥٤	.	٣٥	١٦٦١٠٢٠	.
ج	الصناعات التحويلية	٢٨٥٥١١٠٩	٦١٢٠٢	٢٨٥٢٩٩٠٧	١١٨٦٧	٨٧١٥٠٧	١٣٨٠٧٨٨	٣٧١٠٩
٣٥	امدادات الكهرباء والفقر والبخر و امدادات تكييف الهواء	١٦٢٠٤٠٢٤	١٧١٢٧٢٨	١٤٩٧٧٧٢	٦٧٢٤٦	٤٩١٨٠	٢٢٩٢٨٢٤	.
د	بيدات الكيماويات البترولية والبخر	١١٢٠٤٠٢٤	١٧١٢٧٢٨	١٤٩٧٧٧٢	٦٧٢٤٦	٤٩١٨٠	٢٢٩٢٨٢٤	.
٣٦	تجميع و تفتية و توزيع الكهرباء	٢٧٨٣٢٢	١١٣٨٠	٢٧٧١٨٤٢	.	١٠٩٩١٤	٥٦٧٢٤٧	.
٣٧	شركات الصرف الصحي	٣٥٧	.	٣٥٧	.	٤٤٦٦٧	٤٦٨٧٨١	.
هـ	الإيرادات المالية وشركات الصرف الصحي وتربية وصيدلية الفلزات	٢٧٨٤٩٦٠	١٢٣٨٠	٢٧٩٧٣٤٠	.	١٤٤٤٨١	١٠٢٠١٢٨	.

حساب الإنتاج ( جانب الموارد )  
لقطاع الأعمال العام لسنة ٢٠١٠/٠٩

تابع جدول رقم ٩

القيمة بالآلاف جنيه

مخلفات انتاج	خدمات مباحة	ايرادات تشغيل للغير	مشفولات داخلية تامة بالثقل	المبيعات بسعر السوق			اسم النشاط الاقتصادي	نوع النشاط
				جملة	هامش * التجاري	صافي مبيعات انتاج تام		
-	٥٩١٤٢	١٤٥٥٥٦	-	١٠٤٧٠٠٤٢	٥٨٦	١٠٤٦٩٩٥٦	تشديد البنات	١١
-	٣٠٢٨	٣٥٧٤١٢	-	٢٧٨٢٣٠٦	-	٢٧٨٢٣٠٦	الهندسة المدنية	١٢
-	٦٢١٧٠	٥٠٢٩٦٨	-	١٣٢٥٢٨٤٨	٥٨٦	١٣٢٥٢٢٦٢	التشييد والطام	١٣
-	٣٧٤٣	٤٤٦٩	-	١٧٧٧٢	٩٢٦	١٦٨٤٦	تجارة الجملة والتجزئة و اصلاح المركبات ذات المحركات والدراجات النارية وبيع قطع الغيار والمترية	١٤
٢٠٤	١٦٣٣٣	٢٧٢٧	-	١٠٩٦٢٩٦	١٠٥١٧٥٥	٤٤٥١١	تجارة الجملة ( عدا المركبات ذات المحركات و الدراجات النارية )	١٥
٦٦	٧٥٩١٩	١١٠٢٣	-	٩٢٦٧٧٥	٦١٣٠٤٤	١٣٧٣١	تجارة التجزئة ( عدا المركبات ذات المحركات و الدراجات النارية)	١٦
٢٧٠	١٤٥٩٩٥	١٨٢٢٩	-	١٧٤٠٨٤٢	١١٦٥٧٢٥	٧٥١١٨	تجارة الجملة والتجزئة و اصلاح المركبات ذات المحركات والدراجات النارية وبيع قطع الغيار و المصنعية و المصنعية	١٧
-	٤٧٢٢٤	١٠٢٦	-	-	-	-	النقل البري ، و النقل عبر خطوط الانابيب	١٨
-	٧١٧٥٢٢	٣٥١٧٩٣	-	-	-	-	النقل عبر الماء	١٩
-	٩٩٩٦١٥	٥٥٠٣٣٣	-	-	-	-	النقل الجوي	٢٠
-	٤٦٥٣٨٤١	١٢٨٢٠	-	٤٣٠٨٥	٣٣١٦	٢٣١٠	نشطة تخزين ودعم للنقل	٢١
-	١٥٨٥٢٧٧٧	٩١٥٨٧٢	-	٤٣٠٨٥	٤٣١٦	٢٣١٠	بنوك وخدمات مالية	٢٢
-	٨٥٢٣٧٠	-	-	٥	٥	-	نشطة الاقامة	٢٣
-	٨٥٢٣٧٠	-	-	٥	٥	-	نشطة خدمات طعام و الاقامة	٢٤
-	١٤٥١٣	٣٥٥١١	-	٢٨٠٠	٢٨٠٠	-	نشطة نشر وكتاج برامج تلفزيونية و الفيديو و الاذاعة السمعية	٢٥
-	١٤٥١٣	٣٥٥١١	-	٢٨٠٠	٢٨٠٠	-	معلومات و اتصالات	٢٦
-	١١٢٩٠	-	-	-	-	-	نشطة خدمات المبنى	٢٧
-	١١٢٩٠	-	-	-	-	-	النشطة الترفيهية وخدمات الدعم	٢٨
-	-	٤٤٧٥	-	-	-	-	الزراعة وصيد و الغابات و الصياد و الصياد و الصياد	٢٩
-	-	٤٤٧٥	-	-	-	-	الزراعة وصيد و الغابات و الصياد و الصياد و الصياد	٣٠
-	٢٢١١٠٩	٣٨٨٨	-	٣٥٠٧٢	١٦٦١١	١٨٤٦٢	النشطة المتصلة بصناعة الاسمان	٣١
-	٢٢١١٠٩	٣٨٨٨	-	٣٥٠٧٢	١٦٦١١	١٨٤٦٢	صناعة و أنشطة البناء و الاضمار	٣٢
٣٧٢٧٩	٢١٩٣٠٦٠	٢٥٥٢٢١١	٧٩٢٥٣	١٨٣٦٢١٩٢	١١٧١١٧٤	١١٨٩١٠١٧	الجملة العمومية	

\* الهامش التجاري صافي مبيعات بضائع بغرض البيع - مشتريات بغرض البيع

تابع جدول رقم ٩

القيمة بالآلاف جنيهه

حساب الإنتاج (جانبا الموارد)  
لقطاع الأعمال العام لسنة ٢٠١٠/٠٩

رقم التصنيف	اسم النشاط الاقتصادي	+/ - للتغير في المخزون			جملة	فرق تلويم التغير في المخزون	
		الإنتاج التام بالتكلفة	الإنتاج غير التمام بالتكلفة	بضائع بغرض البيع بالتكلفة		الإنتاج قائم	بضائع بغرض البيع
.	.	٣٠٤	٢٤٢٧	٤٩٦	٣٣٠٧	.	.
٧	تحن خامات وخرات الفلزات المعدن	٥٤٢٠٩	٤٣٣٩٣	.	٩٧٥٨١	.	٦٢٧٦٩
٨	تحن واستغلال المعادن الأخرى	٥٤٦٧٥	٤٥٧٢٠	٤٩٦	١٠٠٠٨٩١	.	٦٢٧٦٩
٩	التجهيز، استغلال المعادن	٧٧٦٧٢٢	٧٨٧٩٤٠	٨٠١	١٩٢٧٦٠	.	٢٣٦٢٩
١٠	صناعة منتجات الخشبية	١٠٠٦٩٩٨٠	١٦٥١١	.	٩٠٠٨٨٧٠	.	.
١١	صناعة منتجات نسيج	٣٤٥٩٧١٠	٢٣٩٧٣٠	٤٥٤٥٦	٣٢٤٤٩١٠	.	٤٥٠٦
١٢	صناعة المنسوجات	١١٠٧٠	١٦	٧٥	١٠٠١٦٠	.	.
١٣	صناعة الجلد ومنتجاته	١١٨٤٠٠	٦٠٠	.	١١٨٤٧٠	.	٤٧٦١
١٤	صناعة الورق ومنتجاته	٨٧٩٠	٣٢٤	.	٥٥٥٠	.	٨٧٩٠
١٥	الطباعة و استخراج وسائط الاعلام المسبوبة	٦٠٥٥٠٠٠	٢٩٤٧	.	١٠٢٥٥٨٠	.	١٠٥٥٠٦٠
١٦	صناعة ادم فوكه و المنتجات للقطعة المارة و الوقود كالموتور	١٦٨٦٠٠	٤٠٧٩٠	٨٨٠	٢١٠٢٢٠	.	٨١٢٠
١٧	صناعة السور و المنتجات المصنعية	٢٤٤١١٠	١١٨٢١	١٦٠٢٩	٦٥١٦٠	.	١٥٠١٨
١٨	صناعة المستحضرات الصيدلانية الكيميائية والذوالية ومنتجات الفلزات الطبية	١٠٠٠٠	٢٥٧	.	١٢٦٩	.	٢٧٦٦
١٩	صناعة المنطق واللدائن	١١٤٦٧	٢٣٣٢٩	١٦٠	٣٤٤٢٠	.	١٢٥٢
٢٠	صناعة منتجات المعدن الفولاذية الأخرى	١٦٦٩	٢٩١٦٦٠	٩٠٩	٢٩١٦٦٠	.	٢٥٧٢٠
٢١	صناعة الفلزات كالكهرباء	١١٧٣١	١١٧٣١	١٩٨٠	١١٥٣٢	.	.
٢٢	صناعة منتجات المعدن المختلفة - ا: المعدات والمعدات	١١١٢٠٠	١٥٠٠٨	٢٤	١٥٩٠٠	.	٤٠١
٢٣	صناعة الحديد والمنتجات الالكترونية والبصرية ومكوناتها وصناعة الاجهزة الطبية	٧٤٤	٢٠٧٥٦٠	٩٦٤٠	٢٠٦٢٦٠	.	٤٢٩
٢٤	صناعة الآلات والمعدات الغير مصنعة بموضع افر	٤١٢٠٠	٤٠٩٤٢٠	٢٩٨١	٤٢١١٧٠	.	١٦٥٢
٢٥	صناعة المركبات ذات المحركات	١٧٠٠	١٢٥	.	٢٢٦٤	.	٦٢٤
٢٦	صناعة سفن نقل الأخرى	٢٥٠٤١٥	٢١٢٢٨٦٠	٦٣٤١١	٢٥٠٢١٠	.	١٢٢٠٨٩٠
٢٧	الصناعات الخدمية	.	.	.	.	.	.
٢٨	خدمات الكهرباء والغاز والبخار وخدمات تكييف الهواء	.	.	.	.	.	.
٢٩	الخدمات المالية والتأمين والتأجير	.	.	.	.	.	.
٣٠	تجميع و تلبية وتوزيع المياه	٢٢٠٠٠	.	.	٢٢٠٠٠	.	.
٣١	بنوك الصرف القومي	.	.	.	.	.	.
٣٢	البنوك الأخرى وشركات الصرف المصرفي الأخرى وبنوك الفيزياء	٢٢٠٠٠	.	.	٢٢٠٠٠	.	.



تابع جدول رقم ٩

حساب الإنتاج (جانبا الموارد)  
لقطاع الأعمال العام لسنة ٢٠١٠/٠٩

القيمة بالآلاف جنيهه

رقم النشاط	اسم النشاط الاقتصادي	+/ - التغير في المخزون			جملة	لرقي تقويم التعبير لمي المخزون	
		الإنتاج التام والتكلفة	الإنتاج غير لتمام بالتكلفة	بضائع برخص لبيع بالتكلفة		الإنتاج لتمام	بضائع برخص البيع
٢١	تشويه مخبثات	١٢١.٩٢	٥٧٢٨٠	٢-	١٨٦٤٧١	١٢٠٠٤	١٢٠٠٤
٢٢	التهبسة السائلة	.	٥٠٦١٤	.	٥٠٦١٤	.	.
٢٣	التنسيق و الطلاء	١٢٤٠.٩٢	١٠٧٩٤١	٢-	٢٣٧٠٨٥	١٢٠٠٤	١٢٠٠٤
٢٤	تجارة الجملة و التجزئة و اصلاح المركبات ذات المحركات و الدراجات النارية و السلع الشخصية و المعزولة	١١٨	١٤٤	١٢٨٦	١٦٤٨	١١٨	٢٠٣٠
٢٥	تجارة جملة (هذا المركبات ذات المحركات و الدراجات النارية )	١٧٦٢	٨٨	٢٢٦٢٤٨-	٢٢٤٤١٨-	٢٨	٦٩٥٥٢
٢٦	تجارة تجزئة ( هذا المركبات ذات المحركات و الدراجات النارية)	٢١٧	٥٦٥	٦٧٩٦٢-	٦٧٨١٠-	١٨-	١٩٦٠٦-
٢٧	تجارة زخرفة و لطلاء و اصلاح للمركبات ذات المحركات و الدراجات النارية و السلع الشخصية	٢١٤٧	٧٨٧	٢٩٢٨٢٥-	٢٨٩٨٨٦-	١٢٨	٥٢٠٩٥
٢٨	النقل البري ، و النقل عبر خطوط الانابيب	.	.	.	.	.	.
٢٩	النقل عبر القاء	.	.	.	.	.	.
٣٠	النقل الجوي	.	.	.	.	.	.
٣١	نشطة تخزين و دعم للنقل	.	١٨٥	.	١٨٥	.	.
٣٢	النقل و التخزين	.	٤٨٥	.	٤٨٥	.	.
٣٣	نشطة الإقامة	.	.	.	.	.	.
٣٤	نشطة خدمات الطعام و الألبان	.	.	.	.	.	.
٣٥	نشطة نشر و كتاج برصاص للتلفزيون و الفيديو و الافلام السينمائية	.	.	.	.	.	.
٣٦	البيانات و الاتصالات	.	.	.	.	.	.
٣٧	نشطة خدمات مالية	.	.	.	.	.	.
٣٨	النشطة الأخرى و خدمات قديم	.	.	.	.	.	.
٣٩	الاربا الفسة و الدفاع و ضمان الاجتماعي	.	.	.	.	.	.
٤٠	الاربا الفسة و الدفاع و ضمان الاجتماعي	.	.	.	.	.	.
٤١	النشطة المتصلة بصحة الانسان	٨٨٤٠-	٧٨٢٥	٤٢٧٤-	٥٢٧٩-	٨٨٤٠-	٤٢٧٤-
٤٢	نشطة و لخدمة النقل الاجتماعي	٨٨٤٠-	٧٨٢٥	٤٢٧٤-	٥٢٧٩-	٨٨٤٠-	٤٢٧٤-
٤٣	الجملة للعمومية	١٧٦٠٠٧-	٢٠٠٥٥٥-	١١٠٥٦٨-	٥٨٢١٢٠-	٥٦٠٦٨-	١٢٤٢٢٢

تابع جدول رقم ٩

القيمة بالآلاف جنيهه

حساب الإنتاج (جانب الموارد)

لقطاع الأعمال العام لسنة ٢٠١٠/٠٩

رقم النشاط	اسم النشاط الاقتصادي	ارباح مشروعات التعمير واستصلاح الأراضي	الاعتمادات		
			جملة	اعتمادات تصدير	اعتمادات إنتاج
٧	تأمين خدمات رحلات الطيران 'المعمّن'	.	.	.	
٨	تأمين واستغلال المعابر الأخرى	.	.	.	
٩	<u>التأمين واستغلال المطار</u>	.	.	.	
١٠	صناعة المنتجات الغذائية	.	.	٢٨٢١٠	
١٢	صناعة منتجات قشع	.	١٩٣٧	.	
١٣	صناعة المنسوجات	.	٢٠٣٥٨	٢٣٥٦٨١	
١٥	صناعة الجلد ومنتجاته	.	.	.	
١٧	صناعة الورق ومنتجاته	.	.	.	
١٨	الطباعة و استنساخ وسائط الإلهام المسجلة	.	.	.	
١٩	صناعة لحم الكود و المنتجات الغذائية المبردة و الفودو لتقوى	.	٤٧٩٤	.	
٢٠	صناعة المواد و المنتجات الكيماوية	.	.	.	
٢١	صناعة المستحضرات الصيدلانية الكيماوية و الدوائية و منتجات للبلاستيك الطبية	.	.	٤٣٥	
٢٢	صناعة المطاط واللدائن	.	.	٦٠٩	
٢٣	صناعة منتجات المعادن اللافلزية الأخرى	.	.	٧٨٩١	
٢٤	صناعة الفلزات القاعدية	.	.	.	
٢٥	صناعة منتجات المعادن المشالة 'سوا المعادن والمعادن'	.	.	.	
٢٦	صناعة الحاسبات و المنتجات الإلكترونية والبصرية و مكوناتها وصناعة الأجهزة الطبية	.	.	.	
٢٨	صناعة الآلات و المعدات الغير مصنعة بموضع التصنيع	.	.	١٥١٠	
٢٩	صناعة المركبات ذات المحركات	٦٧٩	.	.	
٣٠	صناعة معدات نقل الأخرى	.	.	.	
ج	<u>الصناعات التحويلية</u>	٦٧٩	٦٧-٨٩	٢٧٤٤٣٦	
٣٥	إمدادات الكهرباء والغاز والبخار وخدمات تكييف الهواء	.	.	١١٥٠٠٠٠	
د	<u>إمدادات الكهرباء والغاز والبخار</u>	.	.	١١٥٠٠٠٠	
٣٦	تجميع و ترقية وتوزيع المياه	.	.	٧٢٨٢٠٥	
٣٧	شركات الصرف الصحي	.	.	٨٧٧٠٠	
هـ	<u>الإمداد المائي وشبكات الصرف الصحي وإدارة ومعالجة المخلفات</u>	.	.	٨١٥٩٠٠	
				٢٠٠٩٠٥٢٢	
			٤١١٥٢٥	٢١٥٠٠٠٠	
			١١٥٠٠٠٠	٢١٥٠٥٤١٦٠	
			٧٢٨٢٠٥	١٢٢٨٥٥٨	
			٨٧٧٠٠	٩٠١٥٠٦	
			٨١٥٩٠٠	١٨٣٠٠٩١	

تابع جدول رقم ٩

القيمة بالآلاف جنيهه

حساب الإنتاج (حائب الموارد)

لقطاع الأعمال العام لسنة ٢٠١٠/٠٩

رقم النشاط	اسم النشاط الإقتصادي	ارباح مشروعات التموير واستصلاح الأراضي	الإعانات		جملة الموارد
			إعانات التاج	إعانات تصبير	
١١	تشبيهِ السواك	.	.	.	١.٨٧١٧١٦
١٢	الهندسة المدنية	.	.	.	٢٢٤٥٩٣٢
١٣	التشييد والتبليغ	.	.	.	١٤١١٠١١٩
١٤	تجارة الجملة و التجزئة و اصلاح سيارات ذات المحركات و الدراجات النارية وبيع الشخصية و مزاوله	.	.	.	٢٩٧٨٠
١٥	تجارة الجملة (عدا السيارات ذات المحركات و الدراجات النارية )	.	٣٨٩٨	.	١١٥٢٩٠٢
١٦	تجارة التجزئة ( عدا السيارات ذات المحركات و الدراجات النارية)	.	.	.	٦٦٧٨٤٥
١٧	تجارة الجملة و التجزئة و اصلاح سيارات ذات المحركات و الدراجات النارية وبيع الشخصية و مزاوله	.	٣٨٩٨	.	١٨٥١٥٢٨
١٨	النقل البري ، و النقل عبر خطوط الانابيب	.	.	.	٤٧٧٢٧١
١٩	النقل عبر الماء	.	.	.	١٠٧٩٢٠٥
٢٠	النقل الجوي	.	.	.	١٠٥٤٢٣٧٨
٢١	أنشطة التلفزيون و الدعم للتلف	.	.	.	٤٧٢٢١٩
٢٢	التلفون و التلغراف	.	.	.	١٦٨١٦١٨٢
٢٣	تشغيل الآلات	.	.	.	٨٥٢٣٣٥
٢٤	أنشطة خدمات الغذاء و الاطعمه	.	.	.	٨٥٢٣٣٥
٢٥	أنشطة نشر و إنتاج برامج التلفزيون و الفيديو و الاقلام السينمائية	.	.	.	٩٩٧١٤
٢٦	المطبخات ، الاصلوات	.	.	.	٩٩٧١٤
٢٧	أنشطة خدمات المواصلات	.	.	.	١١٢٩٠
٢٨	الأنشطة الأخرى و خدمات الدعم	.	.	.	١١٢٩٠
٢٩	الادارة العامة و الدفاع و الضمان الاجتماعي	.	.	.	٤٤٧٥
٣٠	الادارة العامة و الدفاع و الضمان الاجتماعي	.	.	.	٤٤٧٥
٣١	الأنشطة المتعلقة بمسحة الاسنان	.	.	.	٢٤٤٥٠
٣٢	صحة و أنشطة لعمال الاجتماعات	.	.	.	٢٤٤٥٠
	الإجمالي العام	٦٧١	٧٠٩٨٧	٢٥٦٨٧٩٢	٦٥٠٩٩٢٨

توزيعات القيمة المضافة الصافية الى عوائد عوامل الإنتاج ونسبة كل عائد

لقطاع الأعمال العام لسنة ٢٠١٠/٠٩

جدول رقم ١٠

القيمة بالآلاف جنيه

ترتيب القطاع	اسم النشاط الاقتصادي	الأجور				الإيجارات			
		نغية	عينية	تامينات إجتماعية	جملة	نسبة %	الإيجار المدفوع	أقرن الإيجار المحسوب	جملة
٧	تصنيع مخامات ومخامات الفلزات المعدن	٢١٠٥	٢٩٢٥	١١١٣	١٤١٤٦	٢٧	-	٢٩٤	٢٩٤
٨	تقنين واستغلال المحاجر الأخرى	٩٦٢٢٣	١٧٦٦٩	١٢٧٥٦	١٢٧١٨٨	٢٨	-	١٤٣٥	١٤٣٥
٩	التعدين واستغلال الفحم	١٠٠٦٣٦٨	٢٠٥٩٧	١٤٢٦٩	١١١٣٣١	٢٨	-	١٤٣٥	١٤٣٥
١٠	صناعة المنتجات الغذائية	٧٧٠١١٤	٢٤٧٧٦	١٣٨٢١٢	٩١٣٩٢٢	٥٤	٣٧٠٠٨	٣٧٠٠٨	٤٢١٥
١١	صناعة منتجات التبغ	٢٩٧٩١٨	٩٩٣١٦	٥١١٧٣	٤٥١٤٣٧	٣٦	-	٤٩٤٤	٤٩٤٤
١٢	صناعة المنسوجات	١٣٠٨٧٦٦	٨٥٥٠٨	١٦٥١٥٥	١٥٨٩٧٥٩	١٩٣	٨٣٠٠٨	٨٣٠٠٨	١٠٤٤١
١٣	صناعة الجلد ومشتقاته	٢١٥٢	١٧٠	٧١٦	٤٧٠٠٨	١٢٤	-	٤٨١	٤٨١
١٤	صناعة الأثاث ومنتجاته	١٨٧٦٦	٤٥٠	٣١٦٦	٢٢٢١٢	٤٠٤	٤٦٢	٤٦٢	٥٠٠
١٥	الطباعة و استخراج ومقط الاعلام المسجلة	١٤٢١٨	٤٢٢٢	٢٧٨١	١٩٤٥٢	٩٦	-	-	-
١٦	صناعة أحم الكوك و منتجات تقطبة للمعدن و المواد التورية	١٢٦٩١٨	١٠٤٤٩	٩٨١٤	١١٧١١١	٥٥	-	٣٣٠٢	٣٣٠٢
١٧	صناعة مواد و منتجات كيميائية	٢٥٤١٠٠	٢٣٦٣٠	٢١٣٧٥	٣٠٠٤١٥	٧٣	-	٥٨٧١	٥٨٧١
١٨	صناعة المستحضرات الصيدلانية الكيميائية والوقودية ومنتجات التزيينات الطبية	٤٦١٠٠	٥٤٧٥١	٥٤٧٥١	١٧٣٤٤٤	٦٠	١١٠٩	١١٠٩	١١٠٩
١٩	صناعة النفط والغاز	٤٦٠١٣	١٨٧٥	٥٤٦٠	٥٤٢١٨	١١١	-	٢٢٧	٢٢٧
٢٠	صناعة منتجات المعدن اللاقوية الأخرى	١١١١٦٦	٢٢١١٥	١٨٦١٢	١٥٨٢٤٨	٤٠	-	٦٩٢٧	٦٩٢٧
٢١	صناعة الفلزات القاعدية	٧٨٨٠١٨	٩١٣٢٤	١٠١٦٣٣	٩٨٤٢٢٥	١٤٤	١١٢٣١	١١٢٣١	١١٢٣١
٢٢	صناعة منتجات المعدن المشككة "عدا المكينات والمعدات"	٣٤٢٠١	٢٩٣	٦٠٢٢	٤١٨٨٦	١٢٨	-	٥٢٥	٥٢٥
٢٣	صناعة الحاسبات ومنتجات الالكترونية والبصرية وسائراتها وصناعة الأجهزة الطبية	١٨٧٠٣	٩٩٧	٢٨٧٧	٢٩٥٢٧	٢٧١	-	١٨٣	١٨٣
٢٤	صناعة الآلات والمعدات غير مصنفة بموجب آخر	١٠٤٢٠٤	١٠٢٦٨	١١١١٩	١٣٦٦٢٦	٢٥١	١٦١	١٦١	٩٩٢
٢٥	صناعة المركبات ذات المحركات	٨٢٠٢٤	١٠١٢٧	٧٢٤٠	١٠٠٤٦٥	١٤٠	-	٧٣٦	٧٣٦
٢٦	صناعة معدات النقل الأخرى	٢٤٢٢٢٨	٢١١١٥	١٦١٠١	٢١٠٨٨٤	٧١	-	٥٢٥١	٥٢٥١
ج	الصناعات التحويلية	٤٨٠٠١٢٨	١٨١٨١٧	٦٥٤٨٤٩	٥٩٤١١٤٤	٨٠	-	٤٩٢٢١	٤٩٢٢١
٢٧	معدات الكهرباء والغاز والنفط والمعدات تكليف الهواء	٤١٩٢٢٠٨	٣٤٥٧٢٦	٤١٥٨٧٣	٤٨٧٤٨١٧	٤٢	-	٨١٦٥	٨١٦٥
د	معدات الكهرباء والغاز والنفط	٤١١٣٢٠٨	٣٤٥٧٢٦	٤١٥٨٧٣	٤٨٧٤٨١٧	٤٢	-	٨١٦٥	٨١٦٥
٢٨	تجميع و تعبئة و توزيع المياه	١٩٩٣٠٠٧	٢٣٩٥١	٢٠٤٦٠٢	٢١٤٢٥٤٣	٢١٩	-	٨٨٢	٨٨٢
٢٩	مؤسسات الصرف المسمى	٣١٥٠٠٧	٥٠٨٢	١١١٨٦	٣١١٨٧٥	٢٠٢	-	٢	٢
هـ	البنوك المالية وشركات التأمين والبنوك وشركات التأمين	٩٢٢٢٠٠٧	٢٩٠٣٦	٢٤٧٧٩٨	٢٥٠٤٤١٨	٢١٦	-	٨٨٤	٨٨٤

توزيعات القيمة المضافة الصافية الى عوائد عوامل الإنتاج ونسبة كل عائد

لقطاع الأعمال العام لسنة ٢٠١٠/٠٩

تابع جدول رقم ١٠

القيمة بالآلاف جنيه

نسبة %	الإيجارات			نسبة %	الأجور			اسم النشاط الاقتصادي	ترتيب النشاط
	جملة	لرقي الإيجار المحسوب	الإيجار المدفوع		جملة	تأمينات اجتماعية	عينية		
١	١٦٦٣٠	٧٥	١٦٠٥٥	٣٩	٨٠٨٨٩٢	٧٧٣٢٨	٦١٣٥٢	٦٧٠٢١٢	تجهيز الميكنات
٢	١٠٠٥٧	٥٢٥	١٠٤٣٢	٥٢	٢٨٥١٦٦	٣١٧٩٠	٢١٨٥٥	٢٣١٥٢١	الهندسة المدنية
١	٢٧٠٨٧	٦٠٠	٢٦٤٨٧	٤١	١٠٤١٠٥٩	٤٠٩١١٨	٨٢٢٠٧	٩٠١٧٣٤	التجارة و البناء
٢	٢٤٥	٣٩	٢٠٦	٩٠	١٠٦١٦	١٤٦٢	٤٣٨	٨٢١٦	تجارة الجملة و التجزئة و إصلاح المركبات ذات المحركات والدراجات القارية و قطع الشخصية والملازمة
٤	٣٣٢٧٥	٨٦٨	٣٢٤٠٧	٤٣	٣٦٩٣٠٧	٤٤٩٣٥	٤٤٠٧٣	٣١٠٢٩٩	تجارة الجملة (عدا المركبات ذات المحركات و الدراجات القارية)
٥٦	٢٧٠٢١٥	٣٨٩	٢٦٩٨٢٦	٤٧	٢٢٦٦٥٧	٢٧٤٥٦	١٠٩٧٢	١٨٨٥٣٨	تجارة التجزئة (عدا المركبات ذات المحركات و الدراجات القارية)
٢٣	٣٠٣٧٣٥	١٢٤٦	٣٠٤٤٣٩	٤٥	١٠٩٠٨٠	٧٣٨٥٣	٢٤١٨٤	٥٠٧٠٤٣	تجارة الجملة و التجزئة و إصلاح المركبات ذات المحركات والدراجات القارية و السلع الشخصية و الملازمة
٢	٢٩٧٩	-	٢٩٧٩	٩٢	١٩٥٣٦٨	٣٨٤٤٢	٦٦٢٧	١٥٠٢٧٩	النقل لبري، و نقل عبر خطوط الالهيب
٧	٥٩٠٠٢	٢٢١١	٥٦٧٩١	٣٥	٢٢٠٢٧٨	٧٥٦٨	١٢٨٨٤	١٩٨٩٢٦	النقل عبر الماء
٦	٤٢٤٦٧	-	٤٢٤٦٧	١٠٤	٧٨٧٨٧٢	٣٢٤٠٦	٤٦٦٩٩	٧٠٨٧٦٧	النقل الجوي
٩	٢٦٨٦١١	١٨٦٨٧٨	٨١٧٣٢	٣٤	٩٦٦٧٠٤	٦٠٧٧٢	٦٥١٩٧	٨٤٠٧٣٥	تغطية الخزائن ودعم النقل
٨	٣٧٣٧٦٠	١٨٤٤٤٩	١٨٤٤٤١	٤٦	٢١٧٠٣٢٢	١٣٩١٨٨	١٢٤٤٢٧	١٨٩٨٧٠٧	النقل والتخزين
١٨	٧٧٨٨٢	٢٢٩٢٠	١١٨٥٢	٣٦	١٥٦٢١٢	١١٣٧٧	١٣٣٦٠	١٢١٥٠٦	تغطية الإقامة
١٨	٧٧٧٨٢	٢٢٩٢٠	١٤٨٥٢	٣٦	١٥٦٤٤٢	١١٣٧٧	١٣٣٦٠	١٢١٥٠٦	نشطة خدمات الطعام و الأقامة
٦	٣٦٠٩	١٧٦٢	١٨٤٦	٣٦	٢٢٧٣٧	٢٢١٢	١٤٠٦	١٩١٢٤	نشطة نشر و إنتاج برامج التلفزيون والفيديو والأفلام السينمائية
٦	٣٦٠٩	١٧٦٢	١٨٤٦	٣٦	٢٢٧٣٧	٢٢١٢	١٤٠٦	١٩١٢٤	النقل والاتصالات
-	٣	-	٣	٨٩	٧٣٢٢	٤٥١	٤٠٦	٥٩٨٠	نشطة خدمات المبنى
-	٣	-	٣	٨٩	٧٣٢٢	٤٥١	٤٠٦	٥٩٨٠	النشطة المالية، و الخدمات الدعم
١	٥١	-	٥١	٣١	٧٥٤	٤٨	١٧	٦٨٩	الزراعة، غابات و قطع و صيد و صيد الأسماك و صيد الطيور
١	٥١	-	٥١	٣١	٧٥٤	٤٨	١٧	٦٨٩	الزراعة و غابات و قطع و صيد و صيد الأسماك و صيد الطيور
-	١	-	١	١٠٣	٨٢٢٥٨	٢٩١٨	٩٩٦١	٦٩٣٧٩	النشطة المتصلة بصحة الإنسان
-	١	-	١	١٠٣	٨٢٢٥٨	٢٩١٨	٩٩٦١	٦٩٣٧٩	الصحة، و أنشطة الصناديق الاجتماعية
٣	١١٠٨٢٢	٤٠٨٦٥	٥٨٣٩٦٨	٥٩	١٧٦٠٤٤٨	١١٧٠٥٥٤	١١٤٣١٩٤	١٤٧٨٧٧٥٠	الإجمالي العام

تابع جدول رقم ١٠

القيمة بالآلاف جنيه

توزيعات القيمة المضافة الصافية الى عوائد عوامل الانتاج ونسبة كل عائد من

لقطاع الأعمال العام لسنة ٢٠١٠/٠٩

ردم النشاط	اسم النشاط الاقتصادي			الفوائد			فرق تكويم التغير في المخزون			نسبة %	نسبة %	نسبة %	نسبة %
	جملة	فرق الفوائد المصرية	الفوائد المنفرعة	نسبة %	فرق تكويم التغير في المخزون								
					جملة	بضائع	الانتاج						
٧	٠	٠	٠	٠	٠	٠	٠	٠	٠	٠	٧٣	٣٧٦٧٦	
٨	٠	٩٤٨٣	٩٤٨٣	٢	١٢٧٦٦	٠	٦٢٢٦٦	١٢	١٢٧٦٦	٠	٥٠	٢١٨٩١٧	
٩	٠	٩١٨٣	٩١٨٣	٢	١٢٧٦٦	٠	٦٢٢٦٦	١٢	١٢٧٦٦	٠	٥١	٢٨١٤٩٢	
١٠	٤٣١٤٢	٣٨٦٤٠	٤٣١٤٢	٢٤	٣٦٦٦	٦٣	٢٥٦٦	٠	٣٦٦٦	٠	١٩	٢٤٠٤٢١	
١١	٢٢٢٠٠	٢٢٢٠٠	٢٢٢٠٠	٣	٠	٠	٠	٠	٠	٠	٦١	٧٧٢٧٤٨	
١٢	١١٢٤٩٥	١١٢٥٠٠	١١٢٤٩٥	٦٨	٥٥٠٠٢٩	١٢٢٥١٤	٤٥٠٠٦	٦	٦٠٠٠٦	٥٥٢٥٥	١٦٩	١٢٩٢٠٨٦	
١٣	٠	٠	٠	٠	٠	٠	٠	٠	٠	٠	٣٦	١٢٢٤٠	
١٤	٠	٠	٠	٠	٠	٠	٠	٠	٠	٠	٣٦	١٢٢٤٠	
١٥	٠	٠	٠	٠	٠	٠	٠	٠	٠	٠	٣٦	١٢٢٤٠	
١٦	٥	٢١٥٢٧	٢١٥٢٧	٣٩	٠	٠	٤٧٦٦	٠	٤٧٦٦	٠	٨٦	٥٤٦٢٨	
١٧	٥٥٢	٥٥٢	٥٥٢	٣	٥٥٢	٠	٨٧٦	٠	٨٧٦	٠	٤	١١١١	
١٨	٣٠	٣	٣٠	٠	٠	٠	٠	٠	٠	٠	٤	١١١١	
١٩	٢٢٦٢٣٧	٢٢٦٢٣٧	٢٢٦٢٣٧	٤٢	١٠٥٠٠٦	٠	١٠٥٠٠٦	٠	١٠٥٠٠٦	٠	٤	١١١١	
٢٠	٢٢٤٠٦	١٢٤٠٦	٢٢٤٠٦	٣٦	٨١٣	٠	٨١٣	٠	٨١٣	٠	٠	٠	
٢١	١١٢٥٠	٣٧١	١١٢٥٠	٦	٤٢٢٢	٣٦٨	١٥٠١٨	٣	١٨٧١٦	٣٦٨	٢١	٢١٦٢٢	
٢٢	٩٠٤٤	٣٣٢	٩٠٤٤	٣٧	١٢٤٠٥	٣٣٢	٢٧٦٦	٠	٢٧٦٦	٠	٨	٣٦٠٥٢	
٢٣	٥٢٩	١١٢٤٠٠	١١٢٤٠٠	١٨	١١٢٤٠٠	١١٢٤٠٠	١٢٥٢	٠	١٢٥٢	٨٥٧	٤	٢٥٢٣٠٣	
٢٤	٣٠٨٥٦	٤٣٦٤٤	٣٠٨٥٦	٦٤	٤٣٦٤٤	٤٣٦٤٤	١٤٩٢٥٠	٢٥٧٢٠	١٤٩٢٥٠	٢٥٧٢٠	٣	٧٧٠٢٢٧	
٢٥	٠	٠	٠	٠	٠	٠	٠	٠	٠	٠	٠	٠	
٢٦	٠	٠	٠	٠	٠	٠	٠	٠	٠	٠	٠	٠	
٢٧	٢٩٢٥٠	٠	٢٩٢٥٠	٥٨	٣٥١٠	٠	٩٥١	٤	٩٥١	٤	١٦	٢١٠٩٩	
٢٨	٢٣٢٥٠	٠	٢٣٢٥٠	٤٥	٢٣٢٥٠	٠	٧٨٠	٤٩	٧٨٠	٤٩	١	١٠٠٤٢٧	
٢٩	٣٦٨٢	٠	٣٦٨٢	٥	٣٦٨٢	٠	٣٥٨٧	١٢٥٢	٣٥٨٧	١٢٥٢	٥٠	٢٤٥٧٨	
٣٠	١٠٠١	٠	١٠٠١	٠	١٢٤	٠	١٢٤	٠	١٢٤	٠	٠	١٢٠١٢٢	
٣١	٠	٠	٠	٠	٠	٠	٠	٠	٠	٠	٠	٠	
٣٢	٠	٠	٠	٠	٠	٠	٠	٠	٠	٠	٠	٠	
٣٣	٠	٠	٠	٠	٠	٠	٠	٠	٠	٠	٠	٠	
٣٤	٢٣٧١٨٧	١٢٣٥٣	٢٣٧١٨٧	٢٥	١٢٣٥٣	١٢٣٥٣	١٢٣٠٨٩	٨٧٥١٠	١٢٣٠٨٩	٨٧٥١٠	٧	٤٨١٣٥٠	
٣٥	٢٣٧١٨٧	١٢٣٧٥٢	٢٣٧١٨٧	٣٥	٤٠٢٤٩٢	١٢٣٧٥٢	٠	٠	٠	٠	٢٣	٢٥٩٩٨٠٧	
٣٦	٢٣٧١٨٧	١٢٣٧٥٢	٢٣٧١٨٧	٣٥	٤٠٢٤٩٢	١٢٣٧٥٢	٠	٠	٠	٠	٢٣	٢٥٩٩٨٠٧	
٣٧	٣٣٠٨٣	٣٤٠٠٦	٣٣٠٨٣	٣٨	٣٣٣٥٠٦	٣٤٠٠٦	٠	٠	٠	٠	١٢٢	١٥٨٠٩٠٧	
٣٨	٢٠٦٢٧	٢٠٦٢٧	٢٠٦٢٧	١١	٢٠٦٢٧	٢٠٦٢٧	٠	٠	٠	٠	١٢٢	٢٠٢٢٨٤	
٣٩	٥٢٧٢٠	٣٤٠٠٦	٥٢٧٢٠	٢٤	٣٤٠٠٦	٣٤٠٠٦	٠	٠	٠	٠	١٥١	١٧٢٨٩١٠	

١  
٢  
٣

الإمداد المالي وشبكات الصرف المصرفي والتمويل الذاتي

تابع جدول رقم ١٠

القيمة بالآلاف جنيه

توزيعات القيمة المضافة الصافية الى عوائد عوامل الانتاج ونسبة كل عائد من

قطاع الأعمال العام لسنة ٢٠١٠/٠٩

ردم الانتاج	اسم النشاط الاقتصادي	المسوائد			فرق تقويم التغير في المخزون			نسبة %	نسبة %	صافي عائد العمليات الاقتصادية	نسبة %	القيمة المضافة الصافية	نسبة %	
		الفرق المدفوع	الفرق المولد المصنوية	جملة	جملة	الانتاج الكلم	بضائع بفرض البيع							جملة
١١	نسبة التبعات	١٨٩٢٩	١٦٢٢٣	١٥١٧٢	٠	١٢٠٠٤	٠	١٢٠٠٤	٧	١٦١٥٤٨٨	٥٨	٢٠٩٨٧٨٧	٧٠	
١٢	الهندسة المدنية	٢٢٠٦٤	٢٢٤١	٢٥٢٠٥	٠	٠	٠	٠	٦	١١٢٠٥٧	٣٩	٥٢٢٤٨٥	١٦	
١٣	التشييد والبناء	٢٠٠٠٣	٢٨٤٧٤	٨٠٤٧٧	٠	١٢٠٠٤	٠	١٢٠٠٤	٣	١٤١٧٤٤٥	٥٤	٢١٤٢٢٧١	٦٩	
١٤	تجارة الجملة و التجزئة و اصلاح المركبات ذات المحركات والدرجات النارية والسيارات والشاحنات	٩٩٠	٢٢٨٧	٢٢٧٧	٠	٢١٤٨	٢٠٢٠	١١٨	٢٠	٤٦٩٠	١٩	١١٢٠٧	٤	
١٥	تجارة الجملة (عدا المركبات ذات المحركات و الدراجات النارية)	١٧١٤٥	٢٨٨	٨٧٥٢٢	٠	٢٩٥٢٢	٢٩٥١٥	٢٨	١٠	٢٩٧٠٢١	٨	٨٥٦٦٩٩	٢٥	
١٦	تجارة التجزئة (عدا المركبات ذات المحركات و الدراجات النارية)	٢٢٤٩	٦٩٤	٢٨٤٢	٠	١٩٦٠٦	١٩٥٨٨	١٨	٤	٥٢٩	٤	٤٧٥٠٢٢	١٥	
١٧	تجارة الجملة و التجزئة و اصلاح المركبات ذات المحركات ، الدراجات النارية ، و السلع الشخصية	١٠٠٢٨٤	٢٢٨٩	٩٢٧٧٢	٠	٥٢٠٩٥	٥١٩٥٧	١٢٨	٧	٢٩١٨١٦	٢٢	١٢١٧٤٩٩	٣٨	
١٨	النقل البري و النقل عبر خطوط الالبيب	٦٤٢٢	٠	٦٤٢٢	٠	٠	٠	٠	٣	٧٠٦٨	٣	٢١٨٣٧	١	
١٩	النقل عبر الماء	٠	١٢٢٦٨٩	١٢٢٦٨٩	٠	٠	٠	٠	١٥	٤٥٢٦٢	٥٢	٨١٦٢٢٢	٢٦	
٢٠	النقل الجوي	١٨٠٧	٠	١٨٠٧	٠	٠	٠	٠	٠	٧٢٠٧٢	٩	٧٥٨٧٧٢	٣	
٢١	منطقة التازين ودعم للنقل	١٠٦٦٨٧	٢٦٤٢٢٧	٦٠٨١١٩	٠	٠	٠	٠	٢١	١٨٦٩٧	٣٥	١٨٢٠٤٢١	٦	
٢٢	النقل و التخليد	١٠٦٩١٦	٥٠٠٢٢٦	٧٤٩٠٢٧	٠	٠	٠	٠	١٦	١٢٧١٢٥٤	٢٤	٤١١٩٢٧٢	١٩	
٢٣	منطقة الامتداد	١٨٥١	٩٨٤٦٨	١٠٠٢١٩	٠	٠	٠	٠	٢٢	١٠٠٢٢٠	٢٢	٤٢١٦٦٤	٢	
٢٤	منطقة خدمات الغذاء و الاقامة	١٨٤١	٩٨٤٦٨	١٠٠٢١٩	٠	٠	٠	٠	٢٢	١٠٠٢٢٠	٢٢	٤٢١٦٦٤	٢	
٢٥	منطقة نشر و قطاع برامج الترفيه و الترفيه و الاقامة السياحية	٠	٢٢١١٨	٢٢١١٨	٠	٠	٠	٠	٢٦	٢٢٢٩٠	٢٨	٦٢٢٨١	٣	
٢٦	معلومات و الاتصالات	٠	١٢٢١٨	١٢٢١٨	٠	٠	٠	٠	٢٩	٢٢٢٩٠	٢٨	٦٢٢٨١	٣	
٢٧	منطقة خدمات المبنى	٠	٠	٠	٠	٠	٠	٠	٠	٨٩٨	١١	٨٢٢٢	٠	
٢٨	الانشطة الترويجية و خدمات الدعم	٠	٠	٠	٠	٠	٠	٠	٠	٨٩٨	١١	٨٢٢٢	٠	
٢٩	البريد العامة و الدفاع و التأمين الاجتماعي	٠	٠	٠	٠	٠	٠	٠	٠	٢٧٢٧	٧٧	٢٥٤٢	٠	
٣٠	التجارة العامة و الدفاع و التأمين الاجتماعي الاجنبي	٠	٠	٠	٠	٠	٠	٠	٠	١٧٢٧	٧٧	٢٥٤٢	٠	
٣١	الانشطة المشابهة بحسب الامتناع	١٢٧٢	٠	١٢٧٢	٠	١٢١١٤	٤٢٧٤	٨٨٤٠	٨	٤٤٨٩	١٦	٨٠٠٠٧	٠	
٣٢	الصحة و منشطة لعمال الاجتماعى	١٢٧٢	٠	١٢٧٢	٠	١٢١١٤	٤٢٧٤	٨٨٤٠	٨	٤٤٨٩	١٦	٨٠٠٠٧	٠	
٣٣	الإجمالي العام	١٠٠٠٠٠٠٠	٢٢٥٨٥٢٠	٧٢١٧٤١١	٠	٧٤٢٠٥	١٢٥٢٢٢	٥٦٠١٨	٢٥	٢٨١١٢٢٨	١٢	٢٩٨٩٠٢٠٠	١٠٠	

جدول رقم ١١

حساب التحويلات الجزئية والادخار ( جانب الاستخدامات )

لقطاع الأعمال العام لسنة ٢٠١٠/٠٩

القيمة بالآلاف جنية

تعدد النشاط	اسم النشاط الاقتصادي	التحويلات الجارية التخصيصية		
		ضرائب عقارية	ضرائب نخلية	اخرى *
جملة				
٧	تعدين خامات ومخاريط المعادن	٠	٧١٧٠	٧٠٧٧
٨	تعدين واستغلال الحجر الجيري والرخس	٩١	٥١٨٤٩	٢٨٦١٤
٩	تعدين واستغلال الحجر الجيري والرخس	٩١	٥٩٠٩٩	٣٥٦٩٩
١٠	صناعة منتجات الخشب	٢٣٢	١٧٣٦١٠	٢٩٤٦٣١
١١	صناعة منتجات النسيج	٥٢	١٤٤٢٠٥	٢٠٨٧١٩
١٢	صناعة المنتجات المطبوقة	٢٨٥	٩٠٣٦	٥٩٤٠١
١٣	صناعة الجلود والمنتجات	٠	٨٧٤	١٣٠٧
١٤	صناعة الورق والمنتجات	٠	٠	٥٢٩٦
١٥	الطباعة والنشر	٠	٠	٤٥
١٦	صناعة الحديد والصلب	٠	٦٠٦٩١	٢٥٨٩٥
١٧	صناعة الحديد والصلب	٩٥	٣٦١١٥	٤٥١٣٤
١٨	صناعة المنتجات الكيماوية	٢٣٠	٥٢١٩١	٢٥٩٢٢
١٩	صناعة المطاط والبلاستيك	٥٧	٠	١٤٢٧٨٣
٢٠	صناعة منتجات المعادن اللافلزية الاخرى	٣٥٧	٧٠٠٠٧	٥١٢٣٣
٢١	صناعة الغازات المصنوعة	٨٧	٩٤٤١٩	١٠٠٧٢٦
٢٢	صناعة منتجات المعادن المصنعة	٠	٦٠٢	١٠١٧
٢٣	صناعة الحاسبات والمنتجات الالكترونية والبصرية ومكوناتها وصناعة الاجهزة الطبية	١	٧٢	٥٨٣
٢٤	صناعة الاثاث والمنتجات الخشبية	٧٧	١١٣٤	١٢٥٨٦
٢٥	صناعة المركبات ذات المحركات	٤٥	٨٨١	٤٥٩٧
٢٦	صناعة معدات نقل الاخرى	١	٣٣٨٩	٦٤٤٤
ج	الصناعات التحويلية	١٦١٩	١٧٢٠١٧	٩٠٠٤٣٧
٢٧	امدادات الكهرباء والغاز والبخار وامتدادات تكييف الهواء	١	٠	١٥٥٨٥٨٥
د	امدادات الكهرباء والغاز والبخار	١	٠	١٥٥٨٥٨٥
٢٨	تجميع وتغليف وتوزيع قسا	٥٩	٠	٣٥٦٢٠١
٢٩	شركات الصرف الصحي	٣	٠	١٥٨١١٣
هـ	الادارة العامة وشركات الصرف الصحي والغاز ومعالجة النفايات	٦٢	٠	٥١١٤٤١



تابع جدول رقم 11

القيمة بالآلاف جنيه

حساب التحويلات الجارية والادخار ( جانب الاستخدامات )

لقطاع الأعمال العام لسنة ٢٠١٠/٠٩

رقم النشاط	اسم النشاط الاقتصادي	التحويلات الجارية التخصيصية		
		ضرائب عقارية	ضرائب نخلية	اخرى * جملة
٤١	تشديد البنات	١٥٢	١٩٧٥٦٠	٣٧٢٣٩٧
٤٢	الهندسة المدنية	٢٣	٢٩٨٠٢	٢٠٨٥٧٠
٤٣	التشييد والبناء	١٧٥	٢٤٧٣٦٢	٥٨٠٩٦٧
٤٥	تجارة الجملة والتجزئة و اصلاح المركبات ذات المحركات والدراجات النارية وصلاح شخصية والملاحة	٠	٣٥٤	٥٥٧٧
٤٦	تجارة الجملة ( عدا المركبات ذات المحركات و الدراجات النارية )	٧٩	٩٧٨١٨	١٤٥٠٧٠
٤٧	تجارة التجزئة ( عدا المركبات ذات المحركات و الدراجات النارية)	٣	١٤٢٣٨	٥٢٩١١
٤٨	تجارة الجملة و التجزئة و اصلاح المركبات ذات المحركات و الدراجات النارية وصلاح شخصية و المنزلية	٨٤	١١٢٤١٠	٢٠٣٥٥٨
٤٩	النقل البرى ، و نقل غير خطوط الالبيب	٠	٦٠٠	٥٥٢٦٠
٥٠	النقل عبر الماء	٣٢	٦٤٠	٧٣٥٦٥
٥١	النقل الجوى	٠	٢٩٠١	١٥٥٦٤٢
٥٢	نشطة الترفيه و دعم للنقل	١	١٦٤٦٣٩	٩٨٢٥١٦
٥٣	النقل والتخزين	٣٣	١٦٨٧٨٠	١٢٦٦٩٨٣
٥٥	نشطة الإقامة	١٠٧٥	٦١٦٥٢	٩١٤٦٦
٥٦	نشطة خدمات الفنادق ، المطاعم	١٠٧٥	٦١٦٥٢	٩١٤٦٦
٥٩	نشطة نشر ونتاج برامج التلفزيون والفيديو والاعلام السمعية	٠	٩٠٧٨	١٣٨٢٠
٥٩	المعلومات والاتصالات	٠	٩٠٧٨	١٣٨٢٠
٨١	نشطة خدمات المبنى	١	٠	١٢٢٠
٨٢	النشطة الجوية وخدمات الدعم	١	٠	١٢٢٠
٨٤	المرور العامة والنقل وخدمات الاجنسى	٠	٩٣٩	٩٣٩
٨٥	المرور العامة و النفاذ وخدمات الاجنسى	٠	٩٣٩	٩٣٩
٨٦	النشطة المتصلة بصحة الانسان	١٥	٢٤٨٣	٨٠٨٣
٨٦	الصحة و النشطة لخدمات الاجنسى	١٥	٢٤٨٣	٨٠٨٣
	الإجمالي العام	٣١٥٤	١٣١١٧١٠	٥٩١٠٣٦٩

\* اخرى تتضمن مصروفات سنوات مابقتة وتعويضات وتبرعات وخسائر راسمالية... الخ واستبعد منها مخصصات بخلاف الاملاك

تابع جدول رقم ١١

القيمة بالآلاف جنيهه

حساب التحويلات الجارية والإيداع ( جانب الإستخدامات )

لقطاع الأعمال العام لسنة ٢٠١٠/٠٩

رقم التابل	اسم النشاط الإقتصادي	الفاصل الموزع				حصة العاملين	حصة الدولة	حصة المصنفين	حصص لغيري	جمله	الإيداع	جمله الإستخدامات
٧	تدخين خامات ركزات طرازات "المدخن"	٢٨٨٧	.	٢٥٩٨١	١.١٦	٢٩٨٨٤	٩.٢٨	٥٣١٥٩				
٨	التدخين واستغلال لمعالج الأخرى	.	.	.	.	.	.	٢٩٩٣٥١			٢٧٩٩٠٥	
٩	التدخين واستغلال الصلح	٢٨٨٧	.	٢٥٩٨١	١.١٦	٢٩٨٨٤	٢.٨٣٧٩	١٣٣.٣٤				
١٠	صناعة المنتجات النسيجية	.	.	.	.	.	٥٥٥٢٥٠	١.٢٣٧٢٢				
١٢	صناعة منتجات نسيج	٦٥٠٠٠	.	٢٧٥٠٠٠	٢٦٩١٨	٣٦٦٩١٨	٤٨٣٥٢٧	١.٥٩١٦٤				
١٣	صناعة المنسوجات	٢١٨٦	٨.٦٤	.	٢٢٤	١.٤٧٤	٧٢٢٦٩.٠	٦٤٤٣٩٤				
١٥	صناعة قطن وسترات	.	.	.	.	.	٤٧٣٢	٦٩١٣				
١٧	صناعة الورق و منتجاته	.	.	.	.	.	٣٢٩.١	٢٧٦.٥				
١٨	طباعة و استنساخ وسائط الاعلام المسجلة	.	.	.	.	.	٢.٨٨	٢٥٣٨				
١٩	صناعة لقم الكرتون و المنتجات لظلفية المتكررة و الرنود فوري	.	.	.	.	.	٣.٣٥٦٤	٢٩.٤٢٠				
٢٠	صناعة المرود و المنتجات الكيماوية	٢١٦٠	.	٨٨٩٩	١٩١	١١٢٥٠	١٦٢١٩٢	٢٤٩٧٨٦				
٢١	صناعة مستحضرات الصيدلانية الكيماوية و فوائدها و منتجات قنبات كيميائية	٨٤٢١	.	١٩.٨٨	٣٣٢٤	٢.٨٢٢	٢٤٢.٤٨	٢٥١٢٢٤				
٢٢	صناعة لمطاط رافدين	.	.	.	.	.	٥٧٨٧٧	٢.٠٧١٧				
٢٣	صناعة منتجات المصنوع البلاستيكية الأخرى	١٧٥٨	.	٥١٩٣	٧٩٨	٧٧٤٩	٢٦٥٨١١	٤٩٥١٥٧				
٢٤	صناعة الخزف الفايبرية	٦٨٧٢٩	.	٢٢٥٦٨	٢.٦٢٣١	٢٩٧٥٢٨	٢٩٣٩٨	٥٢٢١٥٨				
٢٥	صناعة منتجات المصنوع المشككة "عدا المكنبات و المعداد"	.	.	.	.	.	٢٢٩	١٩١٨				
٢٦	صناعة المصنوع و المنتجات الإلكترونية و المبرمجة و مكوناتها و صناعة الاجزاء الطبية	.	.	.	.	.	.	١٩٥٢٤				
٢٨	صناعة المصنوع و المعداد لغير مصنوع بموسع آخر	.	.	.	.	.	٧٦٩٢٥	٦٣١٣٨				
٢٩	صناعة المركبات ذات المحركات	.	.	.	.	.	١١٦٤٤	٦١٢١				
٣٠	صناعة معدات النقل الأخرى	.	.	.	.	.	١٣٤٤٦٨	٢٣٢٨.٢				
ج	الصناعات الخدمية	١٤٨٢٥٤	٨.٦٤	٣٣.٧٤٨	٣٣٧٦٨٦	٧٢٤٧٥٢	١٤٧٥٩١٤	٣٧٧٥٧٣٩				
٢٥	المعدادات الكهربائية و لسان و البخل و المعدادات تكييف الهواء	٥.٦٩٣	٤٨٥٨	١٥٩.٨٧	١٣٢٧٩	٢٣٧٩١٧	٢٧٤٥٧.٢	٤٥٣٢٢.٥				
د	معدادات الكهرباء و قنطرة و المعداد	٥.٦٩٣	٤٨٥٨	١٥٩.٨٧	١٣٢٧٩	٢٣٧٩١٧	٢٧٤٥٧.٢	٤٥٣٢٢.٥				
٣٦	تجميع و ترقية و توزيع الكهرباء	٢٣٦٧	.	٢١٣.٦	.	٢٣٦٧٣	١.٢٥٩٩١	٦٤٦.٥٨				
٣٧	معدادات لمرور المصنوع	.	.	.	.	.	٢١٤٨١٢	١٥٦٦٦٩				
هـ	الإيداع المصنوع و ممتلكات المصنوع و فوائده و معالجة النفايات	٢٣٦٧	.	٢١٣.٦	.	٢٣٦٧٣	١٣٤.٨٠٢	٨.٢٧٧٧				

تابع جدول رقم ١١

حساب التحويلات الجارية والإيداع ( جانب الإستخدامات )

لقطاع الأعمال العام لسنة ٢٠١٠/٠٩

القيمة بالألف جنيه

رقم النشاط	اسم النشاط الاقتصادي	الفائض الموزع				جملة الاستخدامات
		حصة العمالين	حصة الدولة	حصة المساهمين	حصص اخرى	
١١	تشييد المباني	٢٥١١٩	.	١٠٢٧١٩	١٦٨١٢	١٤٤٧٠١
١٢	الهندسة المدنية	٢٩٣٢	.	٧٨٩٥	٧٥٨	١١٢٨٥
١٣	التشييد والبناء	٢٧٧٥١	.	١١٠٦١١	١٧٦٢١	١٥٥٩٨٦
١٤	تجارة الجملة والتجزئة و إصلاح لocomotives ذات المحركات والدراجات النارية و السلع الشخصية والتجزئة	.	.	.	.	١١٦٢
١٥	تجارة الجملة (عدا لocomotives ذات المحركات و الدراجات النارية)	٣٦٦٩٨	٣٨٤٤	١٩٥٤٩١	١٢٤٠٢	٢٤٩٩٣٥
١٦	تجارة التجزئة ( عدا لocomotives ذات المحركات و الدراجات النارية)	.	.	.	.	٨٠٠٥٤
١٧	تجارة الجملة و التجزئة و اصلاح لocomotives ذات المحركات و الدراجات النارية و السلع الشخصية والتجزئة	٣٦٦٩٨	٣٨٤٤	١٩٥٤٩١	١٢٤٠٢	٢٤٩٩٣٥
١٨	النقل البري و النقل عبر خطوط الاقريب	٢٤٢	.	٣١٧٤	١٦	٢٤٢٢
١٩	النقل عبر الماء	٤٠٥٦٥	.	١٧٧٣٦٢	١٩٤٠٦	٢٣٧٣٢٣
٢٠	النقل الجوي	.	.	.	.	١٣٤٩٠٩
٢١	أنشطة تخزين ودعم النقل	٨٦١٢	.	٤٥٩٩٦	١٨٦٠	٥٦٤٦٨
٢٢	النقل والتخزين	٤٩٤١٩	.	٢٢٥٥٣٢	٢١٢٨٢	٢٩٦٢٣٣
٢٣	أنشطة الإقامة	١٤٧٨٥	.	١٣٢٠٧٢	٥٢٧٥	١٥٢٢٢٣
٢٤	أنشطة خدمات الفنادق والإقامة	١٤٧٨٥	.	١٣٢٠٧٢	٥٢٧٥	١٥٢٢٢٣
٢٥	أنشطة نشر وفتح برامج التلفزيون والذبيرو والاعلام السمعية	٣٢٥١	.	٢٤٢٥٢	٣٨٠٦	٣١٣١٠
٢٦	المعلومات والاتصالات	٣٢٥١	.	٢٤٢٥٢	٣٨٠٦	٣١٣١٠
٢٧	تنشئة خدمات مالية	.	.	.	.	.
٢٨	الأنشطة الإدارية وخدمات الدعم	.	.	.	.	.
٢٩	الإفارة العامة والدفاع وقضاء الجنح الجنح	.	.	.	.	.
٣٠	الإفارة العامة والقضاء وقضاء الجنح الجنح	.	.	.	.	.
٣١	الأنشطة المتعلقة بصناعة الإسكان	.	.	.	.	.
٣٢	الصحة و أنشطة قطاع الإسكان	.	.	.	.	.
	الإجمالي العام	٣٣٦١٠٥	١٦٧٦٦	١٢٢٩٠٨٥	٣١٣٤٦٧	١٨٩٢٤٢٣
		١٤٠٩٥٧٣٠	٦٢٩٢٩٠٨	١٨٩٢٤٢٣	٣١٣٤٦٧	١٨٩٢٤٢٣

تابع جدول رقم ١١

القيمة بالآلاف جنيه

حساب التحويلات الجارية والإدخار ( جانب الموارد )

لقطاع الأعمال العام لسنة ٢٠١٠/٠٩

رقم النشاط	اسم للنشاط الاقتصادي	صافي عائد العمليات الإنتاجية	إيرادات اوراق مالية	إيرادات تحويلية	إيرادات متنوعة	فرق الايجار المصوب	فرق الفوائد المصوبة	جملة الموارد
٧	تدوين خدمات وخدمات الفلزات المعادن	٢٧٦٧٦	٥٢١	٨٢٦٥	٦٦٤٧	.	.	٥٢١٥٩
٨	التدوين واستغلال المحاجر الأخرى	٢٤٨١٧	٢٢٨٢	٨٧٢٦٦	٢٠٤٢٤	١٤٢٥	٩١٧٨	٢٧٩٩٠٥
٩	التدوين واستغلال المحاجر	٢٨٦٥١٢	٢٩٠٢	٩٥٥٨٤	٢٧٠٧٦	١٤٢٥	٩٤٧٨	٤٢٣٠٦٤
١٠	صناعة المنتجات الغذائية	٢١٠٥٢١	١٢١٩٦٦	٧٧٠٨٥	٦٤١٢٠	٢٢٦٠٨	٢٨٦٤٥٢	١٠٢٢٧٢٢
١٢	صناعة منتجات قطن	٧٧٢٧١٨	٧٦٦	٢٧٥١٥٧	٩١٩٢	.	.	١٠٥٩٦٤٤
١٣	صناعة المنسوجات	١٢٩٢٠٨٠	١٧٨٧	٥٥٢١٧٠	٤٢٨٨٢	٨٢٠٨	١٤٢٥١٤	٦٤١٢٩٤-
١٥	صناعة الجلد ومنتجات	١٢٨٢٠	٢٩	٧٤٤٨	٨٢٠	.	.	٦٩١٢
١٧	صناعة الورق ومنتجاته	٥٤٦٢٠٠	.	٤٩٩٢	٢٧	٤٩٢	٢١٥٢٢	٢٧٦٠٥-
١٨	الطباعة و استنساخ وسائط الاعلام المسجلة	١١٠٠	٢٨	٩٢٨	٤٦١	.	.	٢٥٢٨
١٩	صناعة لمح الكرك و المنتجات الغذائية المكررة و الفرود توري	٢٢١٢٠٠	٤٩٩٢٢	١٠٩٠٠٩	١٠٦٦٩	.	.	٢٩٠٤٢٠
٢٠	صناعة المواد و المنتجات الكيماوية	٤٠٨١٠٠	٢٢٥٥٤	٩٨٦٥٩	٢٨٢٤١	٥٨٧١	١٢٤٢١١	٢٤٨٧٨٦
٢١	صناعة المستحضرات الصيدلانية الكيماوية والدوائية ومنتجات التبتات الطبية	٢٤٦٢٠٠	١٥٤٨	٤٥٤٩٥	١٦٢٢٢	٢٩٦٩	٢٧٩٧٠	٢٥١٢٢١
٢٢	صناعة المطاط واللدائن	٢٦٠٥٠٠	١١٠	٢٢١٩٠٤	١١٦٧	٢٢٧	٢٢٦١	٢٠٠٧١٧
٢٣	صناعة منتجات المعادن اللافلزية الأخرى	٢٥٢١٠٢	٥٠٦٩٦	٥٧١١٨	١٤٠٢٢	٦٩٢٧	١١٢٤٧١	٤٩٥١٥٧
٢٤	صناعة الفلزات القاعدية	٧٧٠٢٠٠	٢٦٩٦٦	٦٨٢٤٠١	١٢٦٢٧٨	٤١٠٨٧	٤٠٥٦٠٢	٥٧٢١٥٨
٢٥	صناعة منتجات صمغ هشة مادة الماكينات والحداد	٩٧١٠٥	.	٥٠٥٦	٦٥٧٧	.	.	١٩١٨
٢٦	صناعة الحاسبات والمنتجات الإلكترونية والبرمجية ومكوناتها وصناعة الأجهزة الطبية	٢١٠٤١٠	١٧	١١٩٠	٢١٨	.	.	١٩٤٢٤-
٢٨	صناعة الآلات والحداد الغير مصاللة بموضع آخر	١٠٠٤٢٠	٢٠٤	١٩٩٢٥	١٥٩٠٩	١١٢	١١٢٩	٦٢١٢٨-
٢٩	صناعة المركبات ذات المحركات	٢٩٥١٠٠	.	٢١٦٢٢	١٧٩٤	.	.	٦١٢١-
٣٠	صناعة حداد النقل الأخرى	١٢٠٠٠٢	٨١	٨٢٧٢٦	١٩٨٠٢	.	.	٢٢٢٨٠٢
ج	الصناعات تحويلية	٤٨٩٢٥٠٠	٢٨٧٦١٤	٢٢٧٤٢١٦	٢٦٨٢٨٤	٤٩٦٢١	٤٢٥٢٠٤	٢٧٧٥٧٢٩
٣٥	لمعدات الكهرباء والفن والبخر والحداد تكيف الهواء	٢٥٩٩١٠٠	٦٩٦٩١	٩٢١٠٩٤	٨٠٥٧٤٢	٨١١٥	١٢٧٧٥٥	٤٥٢٢٢٠٥
د	إيرادات الكهرباء والفن والبخر	٢٥٩٩١٠٠	٦٩٦٩١	٩٢١٠٩٤	٨٠٥٧٤٢	٨١١٥	١٢٧٧٥٥	٤٥٢٢٢٠٥
٣٦	تجميع و ترقية وتوزيع المياه	١٥٨٠٠٠	٢٠٥٦	٢٠٥٧٢	٢٤١٢٢١	٤١٩٧٦	٢٤٠٤٢٢	٢٤٦٠٥٨-
٣٧	شركات الصرف الصحي	٢٠٢٩٠	.	٢٥٨٦٢	١٠٤٥٢	.	.	١٥٦٦٦٩-
٣٨	الإيراد الملقى وشركات الصرف الصحي والفن و جالدة التخلات	١٧٨٢٨٠	٢٠٥٦	٢٤١٠٢٥	٢٥٤٦٧٤	٢١٦٧٦	٢٤٠٤٢٢	٨٠٢٧٢٧-

حساب التحويلات الجارية والإدخار ( جانب الموارد )  
لقطاع الأعمال العام لسنة ٢٠١٠/٠٩

تابع جدول رقم ١١

القيمة بالآلاف جنيهه

رقم التحويل	اسم النشاط الاقتصادي	صافي عماليد العمليات الانتاجية	ايرادات اوراق مقبلة	ايرادات تحويلية	ايرادات مقبولة	فرق الايجار المحسوب	فرق القوائد المدسوبة	جملة للموارد
٤١	توريد البنات	١٢١٥٥٨٨	٤٢٠٠٤	١٦١٨٢٧	٤٤٠٢٩	٧٢	٢٦٢٣٢	١٤٩٠٧٥٦
٤٢	الهندسة المدنية	٢١٢٠٥٧	١١٢٣	٧٧٦٠٩	٥٥٦٥٨	٥٢٥	٢٢٤١	٣٤٩٢١٣
٤٣	التشييد - البناء	١٤٢٧٦٤٥	١١١٢٧	٢٣٩٤٣٦	٩٩٦٨٧	٦٠٠	٢٨٤٧٤	١٨٣٩٩٦٩
٤٥	تجارة الجملة و التجزئة و اصلاح المركبات ذات المحركات و الدراجات ثمانية و السلع الشخصية و المأزنية	٤١٧٩-	٧٨	٨٨٧٥	٣٩	٣٩	٢٣٨٧	٦٧٢٩
٤٦	تجارة جملة (عدا المركبات ذات المحركات و الدراجات ثمانية )	٢٩٧٠٢١	٧٤٩٨	٢٣٥٣١٧	٩٧٩٦٦	٨٦٨	٣٨٨	٦٢٩٠٩٨
٤٧	تجارة التجزئة ( عدا المركبات ذات المحركات و الدراجات ثمانية )	٥٢٦-	٣٥٣	٧٩٢٧٦	٥٢٨٦٩	٢٨٩	٦١٤	١٢٢٦٦٥
٤٨	تجارة الجملة و التجزئة و اصلاح المركبات ذات المحركات و الدراجات ثمانية و السلع الشخصية و المأزنية	٢٩١٨١٦	٧٩٢٩	٢٢٢٤٦٨	١٥٠٩٠٤	١٢٩٦	٣٢٨٩	٧٧٨٨٠٤
٤٩	النقل البري ، و النقل عبر خطوط الالبيب	٧٠٦٨	٧٦	٤٦١١٧	٢١١١٣	.	.	٧١٢٥٤
٥٠	النقل عبر الماء	١٥١٢٦٢	٧٨٦٧	٥٢٤٢١	٨١٩٥	٢٢٤١	١٢٢٦٨٩	٦٥٨٦٧٥
٥١	النقل الجوي	٧٢٠٧٢-	.	٤٦٥١٣١	١٩٧٤٩٣	.	.	٢٩٠٥٥١
٥٢	نشطة لتخزين ودعم للتقل	٩٨٩٩٩٧	١٢١٨٧٩	٢٦١٣٢٨	١٦٢١٤٠	١٨٦٨٧٨	٢٦٩٤٣٢	٢٠٨٩٦٥٤
٥٣	التقل و التخزين	١٢٧٦٢٥٤	١٢٩٧٧٢	٥٢٤٠٢٧	٣٨٩٩٤١	١٨٩١١٩	٥٠٢١٢١	٢١١٢٢٢٤
٥٥	نشطة الائحة	١٠٠٣٢٠	٢١٠٦٨	٥٥٧٨٦	٧٥٥٢	٦٢٩٣٠	٩٨٤٦٨	٢٤٦٠٧٤
٥٦	نشطة خدمات القروض و الائحة	١٠٠٣٢٠	٢١٠٦٨	٥٥٧٨٦	٧٥٥٢	٦٢٩٣٠	٩٨٤٦٨	٢٤٦٠٧٤
٥٩	نشطة نشر ونتاج برامج التثقيف و القيد و الاعلام السمعية	٢٣٩٢٠	٢٩	٦٩٥١	١١٩٨٤	١٧٦٣	١٢١١٨	٥٧٧٦٥
٥٩	المطبوعات و الاتصالات	٢٣٩٢٠	٢٩	٦٩٥١	١١٩٨٤	١٧٦٣	١٢١١٨	٥٧٧٦٥
٨١	نشطة خدمات قبلي	٨١٨	٢	١٩٤٧	١٠	.	.	٢٨٥٨
٨١	الانشطة الالوية و خدمات الدعم	٨١٨	٢	١٩٤٧	١٠	.	.	٢٨٥٨
٨٤	الالوية العامة و الدفاع و الضمان الاجتماعي	٢٧٢٧	.	١٨٧٩	٨١	.	.	٤٦٩٧
٨٥	الالوية العامة و الدفاع و الضمان الاجتماعي الاخر	٢٧٢٧	.	١٨٧٩	٨١	.	.	٤٦٩٧
٨٦	الانشطة المتصلة بصحة الانسان	٤١٨٩	.	٥١٧٩	٤٣٨٢	.	.	١٤٠٥٠
٨٦	الصحة و أنشطة فصل الاجتماعي	٤١٨٩	.	٥١٧٩	٤٣٨٢	.	.	١٤٠٥٠
	الإجمالي العام	٢٨٤١٢٣٨	٥٦٦١٥٢	٤٧٩٢٣٣٢	٤١٣٠٣١٢	٤٠٦٨٦٥	٢٢٥٨٥٢٠	١٤٠٩٥٧٢٠

جدول رقم ١٢

القيمة بالآلاف جنيه

حساب الإستخدامات والموارد للأسمالية والمالية ( جانب الإستخدامات )

لقطاع الأعمال العام لسنة ٢٠١٠/٠٩

رقم القيد	اسم النشاط الاقتصادى	التكوين الراسمى الاجمالى									
		التكوين الراسمى الثابت			التكوين الراسمى المتحرك						
		جملة	مشتريات داعية تامة وقائمة	الإضافات	جملة	الإنتاج التام	بشاعة				
٧	تكوين مخازن وكالات القزيت "المعادن"	٦٦٢	.	٦٦٢	٣٨٤	٢٧٨	٤٤٦	٢٣.٧	.	٢٣.٧	.
٨	التكوين واستغلال المحاجر الأخرى	٦٥١٢٢	.	٦٥١٢٢	٥٤٣٩١	١٠٧٣١	٤٣٧٣١	٩٧٥٨٤	.	٩٧٥٨٤	.
٩	التكوين واستغلال المحاجر	٦٥٧٨٤	.	٦٥٧٨٤	٥٤١٧٥	١٠٦٠٩	٤٣٧٣١	١٠٠٠٨٤	.	١٠٠٠٨٤	.
١٠	صناعة المنتجات الخشبية	٢٥٧٣٧٩	٣٦٥٦	٢٦١٠٣٥	٢٧١٧٥٢	١٠٠٠٠	٧٨٧٤٤	١٩٧٧٠	٣٥٦٦	١٩٧٧٠	٦٢
١١	صناعة منتجات التبغ	٥٩٣٤٨	.	٥٩٣٤٨	١.٠٦٩٤٨	.	١٦٥١١	٩.٤٨٧	.	٩.٤٨٧	.
١٢	صناعة المشروبات	٣٦١١٨٣	٨٢١١	٣٦٩٣٩٤	٣٤٥٩٧٤	٢٣٤١٢	٢٣٩٧٢	٢٤١٤٦	٤٥٤٥٦	٢٤١٤٦	٤٥٠.٦
١٣	صناعة الخبز ومنتجات	١٢١	.	١٢١	١١.٧	١٠٠	٧٥	١.١٦	.	١.١٦	.
١٤	صناعة الورق ومنتجاته	٢١٨٢٤	.	٢١٨٢٤	١١٨٤٧	١٠٠	٦٠٠	١١٢٤٧	.	١١٢٤٧	.
١٥	الطباعة و استخراج وسط الإعلام المسجلة	٨٥٩	.	٨٥٩	٨٧٩	٣٢٤	٣٢٤	٨٧٩	.	٨٧٩	.
١٦	صناعة لعم الكوك و المنتجات الخشبية المكونة و الورق القوي	٣١٤٤	.	٣١٤٤	١.٥٥.٥٠	٢٩٤٧	٢٩٤٧	١.٢٥٥٨	.	١.٢٥٥٨	١.٥٥.٦
١٧	صناعة المواد و المنتجات الكيميائية	١٨٣٣١	.	١٨٣٣١	١١٨٦٥	٤.٧٤	٤.٧٤	١١.٢٢	٨٨	١١.٢٢	٨٨
١٨	صناعة المستحضرات الصيدلانية الكيميائية و الكيماويات و منتجات الخبث الطبية	١٨٣٣١	.	١٨٣٣١	٣٤١٦٦	١١٨٢١	١١٨٢١	٣٤١٦٦	١٦.٢٩	٣٤١٦٦	١٦.٢٩
١٩	صناعة المطاط واللدائن	١.٣٤	.	١.٣٤	١.٠٢	٢٩٧	٢٩٧	١.٢٩	.	١.٢٩	.
٢٠	صناعة منتجات المعادن الثقيلة الأخرى	٤.٠٠٤	.	٤.٠٠٤	١١٤٩٧	١٦	٢٣٤٣٩	٢٤٩٢٠	١٦	٢٤٩٢٠	١٦
٢١	صناعة القزات القاعية	٧٤٣١٩	.	٧٤٣١٩	١٦٦٨	٢٦٦٦٦	٢٦٦٦٦	٢٦٦٦٦	٩.٦	٢٦٦٦٦	٩.٦
٢٢	صناعة منتجات المعادن الثقيلة "بما عدا الحديد والصلب"	٨٦.٩	.	٨٦.٩	١١٧٢٢	١٦٨	١١٧٢٢	١١٧٢٢	١٦٨	١١٧٢٢	١٦٨
٢٣	صناعة الحاسبات و المنتجات الإلكترونية والبصرية ومكوناتها وصناعة الاجزاء الطبية	.	.	.	١١١٢٢	١٥.٨	١٥.٨	١١١٢٢	١٥.٨	١١١٢٢	١٥.٨
٢٤	صناعة الآلات والمعدات غير مصنعة بموضع لفر	٧١٢١١	.	٧١٢١١	٧٤١	٢.٧٥٦	٢.٧٥٦	٢.٧٥٦	٦٦٤	٢.٧٥٦	٦٦٤
٢٥	صناعة المركبات ذات المحرك	٢٥١١٨	.	٢٥١١٨	٤١٥٥	٤.٤٤٢	٤.٤٤٢	٤.٤٤٢	٢٩٨١	٤.٤٤٢	٢٩٨١
٢٦	صناعة معدات النقل الأخرى	٥١١٤٩	.	٥١١٤٩	١٧٣٩	٦٢٥	٦٢٥	١٧٣٩	٦٢٥	١٧٣٩	٦٢٥
٢٧	الصناعات لتجهيز	١٥١٧٨٧٥	١٤٨٧	١٥٢٢٧٥٢	٢٥.٤١٥	٢٣٣٣٨٦	٢٣٣٣٨٦	٢٥.٤١٥	٢٣٣٣٨٦	٢٥.٤١٥	٢٣٣٣٨٦
٢٨	معدات الكهرباء والمز و دبلور ومعدات تكييف الهواء	١٢.٣٦١.٨	١٧٣٨٦	١٢.٥٣٥.٦	.	.	.	١٢.٥٣٥.٦	.	١٢.٥٣٥.٦	.
٢٩	معدات الكهرباء والمز والمز	١٢.٣٦١.٨	١٧٣٨٦	١٢.٥٣٥.٦	.	.	.	١٢.٥٣٥.٦	.	١٢.٥٣٥.٦	.
٣٠	تجميع و ترقية وتوزيع الماء	١٦١١٦٢١	.	١٦١١٦٢١	٢٢٢٢	.	.	٢٢٢٢	.	٢٢٢٢	.
٣١	شركات الصرف الصحي	١٣٩٧٧٧٧	.	١٣٩٧٧٧٧	.	.	.	١٣٩٧٧٧٧	.	١٣٩٧٧٧٧	.
٣٢	الإمداد الكهربى ومنتجات الصرف الصحيين وغازة ومعالجة الخبث	٦.٠٤٤٢١	.	٦.٠٤٤٢١	٢٢٢٢	.	.	٢٢٢٢	.	٢٢٢٢	.

حساب الإستخدامات والموارد الرأسمالية والمالية ( جانب الإستخدامات )  
لقطاع الأعمال العام لسنة ٢٠١٠/٠٩

تابع جدول رقم ١٢

القيمة بالآلاف جنيهه

رقم التصنيف	اسم النشاط الاقتصادي	التكوين الرأسمالي الإجمالي					
		التكوين الرأسمالي الثابت			التكوين الرأسمالي المتغير		
جملة	مشتريات أصلية تامة	مشتريات أصلية	الائتاج التام	الائتاج غير	بضائع	بضائع	
جملة	بمقتلعة	بمقتلعة	بمقتلعة	بمقتلعة	بمقتلعة	بمقتلعة	
جملة	بمقتلعة	بمقتلعة	بمقتلعة	بمقتلعة	بمقتلعة	بمقتلعة	
٢٤٢٢٥٥	٢٤٢٢٥٥	١٢٩٠٩٣	٥٧٣٨٠	٢-	١٣٠٠٤	١٣٠٠٤	
١٠٥١٩٦	١٠٥١٩٦	١٠٥١٩٦	٥٠٦١٤	٠	٠	٠	
٣١٧٥٥١	٣١٧٥٥١	١٣٩٠٩٣	١٠٧٩٦٤	٢-	١٣٠٠٤	١٣٠٠٤	
٤٤	٤٤	١١٨	١٤٤	١٣٨٩	٢٠٢٠	٢١٤٨	
٧٤٤٣٠	٧٤٤٣٠	١٧١٢	٢٢٦٤٤٨-	٨٨	٢٨	٢٦٥٥٢	
٧٣٥٩٤	٧٣٥٩٤	٣١٧	٦٧٩٦٣-	٥٦٥	١٨-	١٩٦٠٦-	
١٢٨٠٦٨	١٢٨٠٦٨	٢١٤٧	٢٩٢٨٢٥-	٧٦٧	١٣٨	٥٢٠٩٥	
٢٩٠٦٩	٢٩٠٦٩	٢٩٠٦٩	٠	٠	٠	٠	
٣١٧٩٤٣	٣١٧٩٤٣	٣١٧٩٤٣	٠	٠	٠	٠	
٢٥٥٧٢٣	٢٥٥٧٢٣	٢٥٥٧٢٣	٠	٠	٠	٠	
٦٠٢٢٨٣	٦٠٢٢٨٣	٦٠٢٢٨٣	٤٨٥	٤٨٥	٤٨٥	٤٨٥	
١٢٢٥٠١٨	١٢٢٥٠١٨	١٢٢٥٠١٨	٤٨٥	٤٨٥	٤٨٥	٤٨٥	
٢٠٩٠٥٩	٢٠٩٠٥٩	٢٠٩٠٥٩	٠	٠	٠	٠	
٢٠٩٠٥٩	٢٠٩٠٥٩	٢٠٩٠٥٩	٠	٠	٠	٠	
٢١٦٦	٢١٦٦	٢١٦٦	٠	٠	٠	٠	
٢٥	٢٥	٢٥	٠	٠	٠	٠	
٢٥	٢٥	٢٥	٠	٠	٠	٠	
٩٥٠	٩٥٠	٩٥٠	٠	٠	٠	٠	
٩٥٠	٩٥٠	٩٥٠	٠	٠	٠	٠	
٣٢١٨٣	٣٢١٨٣	٣٢١٨٣	٤٢٧٩-	٤٢٧٩-	٨٨٤٠-	١٣١١٤-	
٣٢١٨٣	٣٢١٨٣	٣٢١٨٣	٤٢٧٩-	٤٢٧٩-	٨٨٤٠-	١٣١١٤-	
٢٣٨٤٩٣٨	٧٩٦٥٢	٢٣٦٦٨٩٩١	٢٠٠٥٥٥-	٢١٠٥٦٨-	٥٦٠١٨-	١٣٥٢٢٣	

الإجمالي العام

حساب الإستخدامات والموارد الرأسمالية والمالية ( جانب الإستخدامات )  
لقطاع الأعمال العام لسنة ٢٠١٠/٠٩

تابع جدول رقم ١٢

القيمة بالآلاف جنيه

رقم التصنيف	اسم النشاط الاقتصادي	جملة التكوين الرأسمالي الاجمالي	التحويلات الرأسمالية والمالية	الإقراض	جملة الاستخدامات
٢	تكوين مخازن وقطع الغيار للمصنوع	٣٩٦٩	٦٦٦٤٢	١٠٠٤٢٠	١٢١٣٥١
٨	التكوين واستغلال المحطو الأخرى	٢٣٥١٧٥	٧٢٤١٦	٦٩١٣٨٩	٩٩٢٣٨٠
ب	التنظيم واستغلال المحطو	٢٢٩١٤٤	٨٨٥٤٨	٧٩٨٦٢٩	٩١١٦٦٣١
١٠	صناعة المنتجات الخفيفة	٣٥٨٤٤	٥٥٦٩٨٧	٢٣٩٢٠	١٠٣٩٣٣١
١٢	صناعة منتجات التبغ	٥٠٢٩٦١	١٢٩٥١٢١٦	١٠٨١٣٤٠١٠	٢١١٠٧٧٦
١٣	صناعة المشروبات	١٠٥٠٠٤	١١٥٥٥١٣	١٢٠٦٣٥٧	٣٠٥٤١٦٠
١٥	صناعة الخبز وملحقاته	٤٩٥٠	٦٧٤٥	٧٦٠٦	١٢٥٠٦
١٧	صناعة الورق ومنتجاته	٢٠٣٢٨	٩٦٦٩	٢٦٥٢٧	٤٦٥٣١
١٨	قطاعات و استخراج وسائط الاعلام المسجلة	٥٧٥٠	٢٩٢٤	٧٢١٣	٥٦٩٢
١٩	صناعة فحم الخواك و المنتجات الخفيفة المبردة و توليد الكهرباء	٢٠٤٩٢٠	٦٥٩٥١	٦٢٨٠٧٩	٤٨٩١١٢
٢٠	صناعة الحديد و المنتجات الكيميائية	١٦١٣٨٩	٢٢٢١٢٦	١٤٠٤٥٣	٥١٣٩٦٥
٢١	صناعة المستحضرات الصيدلانية الكيميائية والوقاية ومنتجات تقييدت طبية	١١٠٤٧١	٣٥٠٥٤٧	١٦٨١٧٠	٦٢٩١٨٨
٢٢	صناعة النسيج والجلود	٥٠٩٩	٣٠١١٢٤	٥٠٥٧٥٢	٨١٤٩٧٥
٢٣	صناعة منتجات حديدن الفولاذية الأخرى	٧٧٠٣٣	٤٠٦٤٩٢	٢٨٦٠٨	٥١٦٦٠٢
٢٤	صناعة الفولاذ القاعدية	٥١٠٠٨٤	١٨٦٥٤٤١	٣٠١٨٥٥	٢٦٧٧٢٨٠
٢٥	صناعة منتجات الحديد المشكلة 'عدا الحديدك والمعادن'	٢٠١١٢	٨٠٤٦٢	٢٦٧٤٦٠	٢٢٨٥٨
٢٦	صناعة الحبيبات والمنتجات الالكترونية والبصرية وسواها وصناعة الاجهزة الطبية	٨٦٣٥٠	٦٩٢٠	٦٣٥٩	٤٦٣٦
٢٨	صناعة الآلات والمعدات الغير معدنية موضع لغير	٥١١١٥	٦٠٧٩٨	٢٣٢٩٢	٧٨٩٥١
٢٩	صناعة المراكب ذات المحركات	٣٠٥٨٦	٤٥٢٠٦	١٦٩٨٨٨	١٨٤٥٠٨
٣٠	صناعة معدات النقل الأخرى	٥٧٠٣٧	٢٨١١٣٣	٧٨٢١٨	٤١٩٥٨٨
ج	الصناعات التحويلية	١٨٤٢٨٨٢	٢١٤٤٢٧٧	١٠٠٨٧٣٩٦	١٢١٧١٧٦٤
٣٥	معدات الكهرباء والنقل والبناء ومعدات تكييف الهواء	١٣١٠٣٤٩	٦٦١٦٢٧	٣٠٥٢٠٥٤	١٦٦٦٥٦٧
د	معدات الكهرباء والنقل والبناء	١٣١٠٣٤٩	٦٦١٦٢٧	٣٠٥٢٠٥٤	١٦٦٦٥٦٧
٣٦	تخديم و تلبية وتوزيع المياه	٤٦٣٦٥٠٢	٣٥٨٢٠٨٢	١١٢٧٤٠٩	٩٢٤٥٩٩١
٣٧	تقنيات المصارف المصرفي	١٣٩٢٧٩٧	٥٢٢٤٤	١٧٨٩١٢٢	٣٢٣٤١٦٢
٤	الإيداع المصرفي وشركات المصارف المصرفي والبنوك ومعالجة التحويلات	٦٠٢٢٣٠٠	٣٦٣٤٢٢٦	٢٩١٦٥٢٨	١٢٥٨٠١٤١



حساب الإستخدامات والموارد الرأسمالية والمالية ( جانب الإستخدامات )  
لقطاع الأعمال العام لسنة ٢٠١٠/٠٩

تابع جدول رقم ١٢

القيمة بالآلاف جنيه

رقم التصنيف	اسم النشاط الاقتصادي	جملة التكوين الرأسمالي الاجمالي	التحويلات الرأسمالية والعالية	الانقراض	جملة الاستخدامات
٤٦	تشديد القروض	٤٤١٨٢٠	٩٤٢٣٠٧	٤١٩٥٢٦	١٨٠٣٩٦٨
٤٧	هيكلة المدينة	١٥٥٨١٠	٣١٢٠٢٥	٨٩٢١٥	٥٥٧٠٥٠
٤٨	التشييد والطا	٤٥٧٦٤٠	١٢٥١٣٢٤	٥٠٨٧٤٦	٢٣٦٠٧١٨
٤٩	تجارة الجملة و التجزئة و اصلاح المركبات ذات المحركات والدرجات النارية والسيارات والشاحنات	٣٨١٠	١٩٠٦٣	٤٥٥٢	١٨٢٥٦
٥٠	تجارة الجملة (عدا المركبات ذات المحركات و الدرجات النارية )	٨٠٤٦٥	١٩٥٦٨٧٣	١٠٨٤١٧٢	٢٩٦٦٠٨٠
٥١	تجارة التجزئة ( عدا المركبات ذات المحركات و الدرجات النارية )	١٣٠٩٣	٣٨٥٠٧٧	٤٦٤٥٤	٣٢٥٥٢٠
٥٢	تجارة الجملة و التجزئة و اصلاح المركبات ذات المحركات و الدرجات النارية و اصلاح الشاحنات و الجازات	٨٩٧٦٨	٢٣٦١٠١٣	١٠٣٣٦٦٦	٣٢٠٤٩٦٦
٥٣	التقال البري ، و التقال عبر خطوط الهاتف	٢٦٠٦٩	١١٤٧٢٢	٢٢٨٨١	١٢٠٩١٠
٥٤	التقال عبر الماء	٣١٧٩٤٣	١٣٤١٧٤	١٣٩٠١٥	٥٩١١٣٢
٥٥	التقال الجوي	٢٧٥٧٢٣	٩١٥٩١٣	٣٥٩٦٤٧	١٥٥١٣٣٣
٥٦	شحن البضائع وخدمات النقل	٦٠٢٧٦٨	٦٦٠٣٥٣	١٤٢٧١٨٥	٢٦٩٠٨٠٦
٥٧	التجارة و التخزين	١٢٢٥٥٠٣	١٨٢٥١٦٢	١٩٠٣٥١٦	١٩٥٤١٨١
٥٨	شحن البضائع	٢٠٩٠٥٩	٤١٣٦٩٣	٢٢٢٨٧٦٥	٢٨٥١٥١٧
٥٩	شحن البضائع بالقطار و الالام	٢٩٩٦	٢٤١٧٨	١٤٢٨٤	٤١١٥٨
٦٠	شحن البضائع وخدمات النقل وخدمات البريد وخدمات الاتصالات	٢٩٩٦	٢٤١٧٨	١٤٢٨٤	٤١١٥٨
٦١	شحن البضائع وخدمات النقل	٢٥	١٨٩٣٢	١١٧٠٨	٧٢٤٩
٦٢	الانشطة الزراعية وخدمات الدعم	٢٥	١٨٩٣٢	١١٧٠٨	٧٢٤٩
٦٣	تجارة الجملة و التجزئة و اصلاح المركبات ذات المحركات و الدرجات النارية و اصلاح الشاحنات و الجازات	٩٥٠	٤٦٩٩٣	١٧٧٧٨	٦٥٦٩١
٦٤	تجارة الجملة و التجزئة و اصلاح المركبات ذات المحركات و الدرجات النارية و اصلاح الشاحنات و الجازات	٩٥٠	٤٦٩٩٣	١٧٧٧٨	٦٥٦٩١
٦٥	الانشطة الزراعية وخدمات الدعم	١٣٧٤٠	٢٠٦١٨	١٦٣٥٧	٥٠٧٦٥
٦٦	الانشطة الزراعية وخدمات الدعم	١٣٧٤٠	٢٠٦١٨	١٦٣٥٧	٥٠٧٦٥
٦٧	الانشطة الزراعية وخدمات الدعم	٢٢١٦٠٠٦	٣٧٧١٧٢٦٩	٣٧١٢٨٨٩	٥٧١٧٠٤٩
	الاجمالي العام				

حساب الإستخدامات والموارد الرأسمالية والمالية ( جانب المولد )  
لقطاع الأعمال العام لسنة ٢٠١٠/٠٩

تابع جدول رقم ١٢

القيمة بالآلاف جنيه

رقم التابلو	اسم النشاط الاقتصادي	الاخير	الاول	فرق تلويم التغيير في مخزون			التغيرات الرأسمالية/مالية	الاستعراض	جملة الموارد
				الانتاج للم	بضائع مخزون بيع	جملة			
٧	تكوين مخزون وقوات القذرات "المعدن"	٩٠٢٨	١٠٩٦٠	.	.	.	١٠٤٢٩٣	.	١٢٤٣٥١
٨	التكوين واستغلال المحاجر الاخرى	٢٩٩٣٥١	٢٩٦٦٩	٦٢٧٦٩	.	٦٢٧٦٩	٦٢٧٦٩	.	٩٩٢٢٨٠
٩	التكوين واستغلال المحاجر	٣٠٨٢٧٩	٣٧٥٧٩	١٢٧٦٩	.	١٢٧٦٩	٧٠٧٠٤	.	١١١٩٦٣١
١٠	صناعة المنتجات الخشبية	٥٥٥٢٥٠	١٥٤٦٥٥	٣٥٦٦	٦٣	٣٥٦٦	٢٢٥٧٩٧	.	١٠٢٩٣٣١
١٢	صناعة منتجات النسيج	٤٨٣٥٢٧	١٥٤٤٧٧	.	.	.	١١٦٤٩٦١	٨٢٧٨١١	٢٤٤٠٧٧٦
١٣	صناعة المنسوجات	٧٢٣٦٩٠	١٠٠٧٢٠	١٥٠٦	٥٥٥٥٥	١٥٠٦	١٣٨٤٤٥٦	٢٢٣١٨٧٣	٢٠٥٤١٦٠
١٥	صناعة الحديد ومنتجاته	٤٧٣٢	٢٨٠	.	.	.	٨٢٩٤	.	١٢٥٠٦
١٧	صناعة الورق ومنتجاته	٣٢٩٠١٠	٥٧٩٩	١٧٦١	.	١٧٦١	٢٩٨٨٨	٣٨٩٨٧	٥٦٥٣٤
١٨	الطباخة و استنساخ ومطبخ الاغذية المسجلة	٢٠٨٨	٢٢٦٨	٨٧٤٠	.	٨٧٤٠	٥٢١٥	.	٩٩٩٢
١٩	صناعة لحم البقر و المنتجات القلبية المفروزة و الفرفر، كندوز	٣٠٣٥٦٤	٨١١٩	١٠٥٠٦٠	.	١٠٥٠٦٠	٢٢٠٢٤٨	٦٢٣٨٨	٤٨٩١١٢
٢٠	صناعة المواد و المنتجات القلمية	١٢٢١٩٢	٥١٨٩٦	٨١٣	.	٨١٣	١٢٩٢٠٧	١٧١٤٢٣	٥١٢٩٦٥
٢١	صناعة المستحضرات الصيدلانية الكيميائية والدوائية ومنتجات النبتات الطبية	٢٤٢٠٤٨	٦٨٥٢٢	١٥٠١٨	٣٦٩٨	١٥٠١٨	٢٩٩٦٧١	.	٦٢٩١٨٨
٢٢	صناعة المطاط واللدائن	٥٧٨٧٧	٨٠٤١	٢٧٦٦	.	٢٧٦٦	١٨٤٢١٣	٥٦٢٠٧٨	٨١٤٩٧٥
٢٣	صناعة منتجات المعدن للثقافة الاخرى	٢١٥٨١١	٤٩٧٢٩	١٢٥٢	٨٥٧	١٢٥٢	٧٩٢٧٦	١٤٥٧٨	٥١١٦٠٣
٢٤	صناعة القذرات القاعدية	٢٩٢٩٨	٢٩٠٣٥١	١١٩٢٥٠	٢٥٧٢٠	١١٩٢٥٠	٢٠٧٧٩٦٧	١٩٨٨٦٦	٢٧٧٧٢٨٠
٢٥	صناعة منتجات المعدن المشقة "علا المعالجات والحداد"	٢٩٩	٢٠٢٠	.	.	.	٢١٥٢٩	.	٢٢٤٥٨
٢٦	صناعة الحداد والمنتجات الالكترونية والبصرية ومكوناتها وصناعة الاجهزة الطبية	٢٠١٨٠	١٦٢٦	١٥١	٤	١٥١	٢٢٢٣٥	.	٤١٢٦
٢٨	صناعة الآلات وخدمات قلمر مسئلة بموضوع القلمر	١٠٩٢٥٠	١١٨٧٧	٨٢٩	٤٩٠	٨٢٩	١٠٧٢٠٠	٢٢٢٨٨	٧٨٩٥١
٢٩	صناعة المركبات ذات المحركات	١١٦٤٤٠	٩٧٤٥	٥٢٣٩٠	١٦٥٢	٥٢٣٩٠	٢٥٨٧٠	.	١٨٤٥٠٨
٣٠	صناعة خدمات النقل الاخرى	١٣٤٤٦٨	٥٩٩٢٤	٦٢٤	.	٦٢٤	٢١٢٠٠٤	١٠٣٦٨	٤١٩٥٨٨
ج	الصناعات التحويلية	١٤٧٥٩١٤	١٠٨١٧٤٢	١٢٢٠٨١٠	٨٧٥٤٠	١٢٢٠٨١٠	٦٤٨٢٣٦	٤١٦٣٧٢٠	١٢١٧١٧٤٤
٣٥	خدمات الكهرباء والغاز والبخار وخدمات تكييف الهواء	٢٧١٥٧٠٢	٣٠٢٣١٧١	.	.	.	٥٢٤٤١٠٦	.	١٦٦٦٥٦٥٧
د	خدمات الكهرباء والغاز والبخار	٢٧٤٥٧٠٢	٣٠٢٣١٧١	.	.	.	٥٢٤٤١٠٦	.	١٦٦٦٥٦٥٧
٣٦	تجميع و تلبية وتوزيع الكهرباء	١٠٢٥٩٩١٠	١٤٢١٨٨٩	.	.	.	٣٧٥٢٠٢٣	٧١٨٨٠٧٠	٩٢١٥٩٩١
٣٧	خدمات الصرف الصحي	٣١٤٨١٢	٢٥٠١٤٠	.	.	.	٢٥٦٣٧١٨	٢٥٦٣٧١٨	٢٣٢١٦٦٢
هـ	الادوية البخر وخدمات الصرف الصحي والارضية ومعالجة القذرات	١٢٤٠٨٠٣	١٦٨٢٠٧٩	.	.	.	٢١٨٧٠٤٠	١٧٥١٨٣٨	١٢٥٨٠١٥٤

حساب الاستخدامات والموارد الرأسمالية والمالية ( جانب الموارد )  
 لقطاع الأعمال العام لسنة ٢٠١٠/٠٩

تابع جدول رقم ١٢

القيمة بالآلاف جنيه

رمز النشاط	اسم النشاط الاقتصادي	الاخير	الاملاك	فروق تقويم الثغور في مخزون			الاقترضات	جملة الموارد
				الانتاج التام	بضائع بغرض البيع	جملة		
٤٦	تشديد البنائات	٩٧٢٦٥٨	١٤٩٥٥٥	١٣٠٠٤	.	١٣٠٠٤	١٨٠٢٤٦٨	
٤٧	الهندسة المدنية	١١٩٢٥٨	١١٠٠٠٦	.	.	.	٥٥٧٠٥٠	
٤٨	و. التشييد والبناء	١١٠٣٠١٦	٢٥٩٦٦١	١٣٠٠٤	.	١٣٠٠٤	٢٢٦٠٧١٨	
٤٩	تجارة الجملة و التجزئة و اصلاح المركبات ذات المحركات والدراجات النارية وبيع شخصية والمزولة	١١٩٢	٣٠٧	١١٨	٦٠٣٠	٢١٤٨	١٨٢٥١	
٥٠	تجارة الجملة (عدا المركبات ذات المحركات و الدراجات النارية )	٢٤١٥٢٢	٢٩٩١١	٣٨	٦٩٥٥٢	٢٩٥٥٢	٢٩٩١٠٠٠	
٥١	تجارة التجزئة ( عدا المركبات ذات المحركات و الدراجات النارية)	٨٠٠٥٤	٢٨٤٥٦	١٨٠	١٩٥٨٨٠	١٩٦٠٠٦	٢٢٤٥٢٠	
٥٢	تجارة الجملة و التجزئة و اصلاح المركبات ذات المحركات والدراجات النارية و البيع شخصية والمزولة	٢٢٥٨٠٩	٥٨٦٧٧	١٢٨	٥١٩٤٧	٥٢٠٩٥	٢٢٠٤٩٦١	
٥٣	النقل البري و نقل عبر خطوط الانابيب	١٦٦٦٢	٥٩٢٩٦	.	.	.	١٢٠٩١٠	
٥٤	النقل عبر الماء	٢١٧٧٧٧	٩٠٩٨٦	.	.	.	٥٩١١٢٢	
٥٥	النقل الجوي	١٢٤١٠٩	٥٦٠١٢	.	.	.	١٥٥١٢٢٣	
٥٦	النشطة التفرين و دعم النقل	١٠٠٠٦٧٠	٦٠٠٤٨٢	.	.	.	٢٦٩٠٨٠٦	
٥٧	التجارة والتجارة	١٥٥٠٠١٨	٨١١٨٧٦	.	.	.	٤٩٥٤١٨١	
٥٨	نشطة الآلات	١٠٠١٢٧٥	٥٧٩٢٦	.	.	.	٢٨٥١٥١٧	
٥٩	أنشطة خدمات الغذاء والاشربة	١٠٠١٢٧٥	٥٧٩٢٦	.	.	.	٢٨٥١٥١٧	
٦٠	نشطة نشر ونتاج برامج التليفزيون والفيديو والالات سينمائية	١٢٦٣٥	٥٨٥٢	.	.	.	٤١١٥٨	
٦١	الخدمات والاتصالات	١٢٦٣٥	٥٤٥٢	.	.	.	٤١١٥٨	
٦٢	نشطة خدمات مالية	١١٢٨	٨٠٢	.	.	.	٧٢٤٩	
٦٣	النشطة الإرفاقية وخدمات الدعم	١١٢٨	٨٠٢	.	.	.	٧٢٤٩	
٦٤	الادارة العامة و الدفاع و الضمان الاجتماعي	٢٧٥٨	٩٣	.	.	.	٦٥٩٩١	
٦٥	الادارة العامة و الدفاع و الضمان الاجتماعي	٢٧٥٨	٩٣	.	.	.	٦٥٩٩١	
٦٦	النشطة المدنية بمسحة الامانة	٤٦٧	١٢٦٦٤	٨٨٤٠	٤٢٧٤	١٣٦١٤	٥٠٧٦٥	
٦٧	النشطة المدنية بمسح الامانة	٤٦٧	١٢٦٦٤	٨٨٤٠	٤٢٧٤	١٣٦١٤	٥٠٧٦٥	
	الإجمالي العام	٢٢٩٢٩٠٨	٧٠٤١٦٢١	٥٦٠١٨	١٣٥٢٢٢	٧٩٢٠٥	٥٧٦٧٠٤٦	

الإضافات الرأسمالية على الأصول الثابتة مصنفة حسب نوع الأصل ونسبة كل منها إلى الجمل

لقطاع الأعمال العام لسنة ٢٠١٠/٠٩

جدول رقم ١٣

القيمة بالآلاف جنيه

الترتيب	اسم النشاط الاقتصادي	تخصيص تراخيص		سكنى وقضاء ومرافق وطرق		الات ومعدات		وسائط نقل وتفتت		عدد وكوات	
		%	قيمة	%	قيمة	%	قيمة	%	قيمة	%	قيمة
٧	تصنيع خامات ولزات الفلزات كالمعجون	٠	٠	٧٣	٤٧٩	-	-	-	-	-	-
٨	التحسين واستغلال الفحم الأخرى	٠	٠	٣	١٧٠١	٧٧	٥٠٠٨٥	١٩	١٢١٥٥	٠٣٨	٠
٩	التجهيز واستغلال البترول	٠	٠	٣	٢١٨٠	١٦	٨٠٠٨٥	١٨	١٢١٥٥	٥٣٨	٠
١٠	صناعة المنتجات الخشبية	٠	١٤٥	١٧	٩٥٢٢٩	٦٠	١٤٧٢٤٤	٢	٥١٠١١	٢٢٧٠	٠
١١	صناعة منتجات الخبث	٠	٠	١٢	٧٢١١٢	٧٤	٤٢٧٢١٢	-	٢٠١٠	١٠٤٦٢	٠
١٢	صناعة المشروبات	٠	١٣٣٨	-	٩٨٩	٩٩	٢١٥٨١٧	١	٢٠٠٤	٦٥٠٨	٠
١٣	صناعة الجلد ومنتجاته	٠	٠	-	٠	-	٠	٨١	٩٨	-	٠
١٤	صناعة الورق ومنتجاته	٠	٠	٤	٦٦١	٩٧	٦٥٩٤١	-	٠	٢٢١	٠
١٥	الطباعة و استنساخ وسائط الاعلام المتعددة	٠	٠	١٧	١٤٤	٨١	٦٩٢	-	٠	-	٠
١٦	صناعة لعم شوكه و المنتجات النطرية للمركبة و الفرود النورس	٠	٠	-	٠	٩٧	٢٠٥١	-	٠	٩٣	٠
١٧	صناعة المواد و المنتجات القطنية	١	٦٠٦٨	١٥	٢٧١٦٦	٧٤	١٢٤٨١٤	٥	٩١٦٩	٤٧٥١	٠
١٨	صناعة المستحضرات الصيدلانية الكيميائية والفوقية ومنتجات المنسقت الطبية	٠	٠	١٢	١٢٢٠٩	٨٧	٥٥٧٢٤	٩	٨٥٨٢	١٥٠٩٥	٠
١٩	صناعة المعطاط واللدائن	٠	٠	١	٦	٢٦	٢٢٤	٢٠	٢١٤	٢٧٠	٠
٢٠	صناعة منتجات المعادن اللائزوية الأخرى	٠	٠	١٠	٤١٢٤	٦٨	٢٧٢١٧	١	٥٢٠	٢٦٦٤	٠
٢١	صناعة الفلزات القاعدية	٠	١١	٥	٣٧٠١٨	٨٩	١٨٢٦٨١	٦	٤٨١٦٥	٤٧١٢	٠
٢٢	صناعة منتجات المعادن المشككة كالحديدات والسكوات	٠	٠	١٧	١١٥٦	٢٤	٢٩٠٩	-	٠	٤٢٤٤	٠
٢٣	صناعة الحديدات والمنتجات الالكترونية والحصرية ومعالجتها وصناعة الاجهزة الطبية	٠	٠	-	٠	-	٠	-	٠	-	٠
٢٤	صناعة الات والسكوات غير مصنعة بموضع لفر	٤٦	٣٣٠٩٧	١٤	١٠٠٨٦	١٠	١٢١١٦	٢	٢	١٢٢٠٩	٠
٢٥	صناعة البرقيات ذات الحركت	٠	٠	٦	٥٥٨	٥٥	١٢٨١١	٣٢	٨٧٢	١٦٦٥	٠
٢٦	صناعة معدات النقل الأخرى	٠	٠	٦٠	٢٢١٦٣	٦٠	٢٢١٦٣	١	٧٩١	١٦	٠
٢٧	الصناعات التحويلية	١	٢١١٢٥٨	٨	٢١٢٢٥٨	٧٦	١٢٣٢٤٠٩	٥	١٢٣٧٧٠	٦٧٠٨١	٠
٢٨	معدات الكهرباء والفقر والبخر ومعدات تكيف الهواء	١	٢٢٤٢٠	١١	١٤٦٢٠٧٧	٨٤	١١١٥٢٨٧	١	١٧٢٤٠٧	١١٢٢٢٩	٠
٢٩	معدات الكهرباء والفقر والبخر ومعدات تكيف الهواء	١	٢٣١٢٠	١١	١٤٦٢٠٧٧	٨٨	١١١٥٢٨٧	١	١٧٢٤٠٧	١١٢٢٢٩	٠
٣٠	تجميع و تفرقة وتوزيع المياه	١	٥٢٢٢٢	٢١	١٥٨١٧٠٣	٢٨	١٢١٠٦١٩	٢٢	١٤٦١٧٢٨	١٤٦٢٤٩٦	٠
٣١	شبهات الصرف الصحي	٠	١٢٦	٣٥	١٨١٥١٦	١٣	١٧٥٥٧٦	٥٢	٧٢٠٦٤٨	٢٨٢١	٠
٣٢	الإمداد الكهربى والسكوات الصرف الصحي والمياه ومعالجة المياه	١	٢٣٢١٨	٢١	٢٠٢٢٢١٩	٤٥	١٤٨٦٢٢٥	٢٧	٢١١٢٢١٩	١٦٠١١٧	٠

الإضافات للرأسمالية على الأصول الثابتة مصنفة حسب نوع الأصل ونسبة كل منها إلى الجملة

لقطاع الأعمال العام لسنة ٢٠١٠/٠٩

تابع جدول رقم ١٣

القيمة بالآلاف جنيه

عدد وحدات	وسائل نقل وتكاليف		آلات ومعدات		مباني وتشاءات ومرافق وطرق		تصنيع راضى		أهم النشاط الاقتصادي	
	قيمة %	قيمة %	قيمة %	قيمة %	قيمة %	قيمة %	قيمة %	قيمة %		
٢٨	٦٦٩٣٦	١٢	٢١٦٥٢	٤٨	١١٥٨٦١	٥	١١١٠٢	١	١٨٥٠	شبه المباني
٩	٩١٢٧	٤٠	٤٤٢٨١	٤٨	٥٠٧٤٦	٦	١١٧٧	١	١٢٧	قهةلثة المنيية
٢٢	٧١٥٧٢	٢٢	٧٤٩٢٤	٤٨	١٦٦٦٠٧	٤	١٢٥٨٠	١	١٨٦٢	التشييد و البناء
١٦	٧	٧	٢	-	-	-	-	-	-	تجارة الجملة و التجزئة و صلاح المرحمت ذات المرحمت والتربة و السلع الشخصية والمنزلية
١٢	٩٢٦٨	٢٨	٢٨٢٦٧	٨	٦١٥١	٤	٣١٥٨	١٧	١٢١٢٨	تجارة الجملة (عدا المرحمت ذات المرحمت و التريجات التريية )
١	٧٤٥	٦	٤١٦١	٢٢	٢٤٥١٤	-	-	-	١٢١	تجارة التجزئة ( عدا المرحمت ذات المرحمت و التريجات التريية)
٧	١٠٤٧٠	٢٢	٢٢٨٢١	٢١	٢٠٦٦٥	٢	٣١٥٨	٨	١٢٥٧٢	تجارة الجملة و التجزئة و صلاح المرحمت ذات المرحمت و التريجات التريية و السلع الشخصية و التريية
-	٦٤	٦٠	١٧٤٢٠	-	٢٢	١٤	٤١٢٧	١١	٣١٠٦	تقال ليري ، و تقال عبر خطوط الاتليب
-	٢٥٤	٩١	٢٩٠٦٧٢	١	٢٨٧٨	٧	٢١٥٨٤	-	-	تقال عبر الماء
-	٢٨	٨٨	٢١١٤٤٢	-	٥٤	-	-	-	-	تقال الجوى
-	٩٧١	٢٤	١١٥٧٦٢	١١	٦٨٠٠٨	٢٧	٦٦٠٠٩٤	-	١٦٥	أنشطة التفرين و دعم لتقال
-	١٢٢٢	٥٧	٦٩٥٢٠٨	٦	٧١٩٦٢	١٥	١٨٥٨٠٥	-	٢٢٧١	تقال و التكاليف
٣	٧٠٨٠	٧	١١٥١٦	١٥	٢٠٥٧٥	٦١	١٢٧٩١٥	-	-	أنشطة الإذاعة
٣	٧٠٨٠	٧	١٤٥١٦	١٥	٢٠٥٧٥	٦١	١٢٧٩١٥	-	-	أنشطة خدمات البث و الإذاعة
١	٢٦	٢١	٥٦٤	٨	٢٠٦	١	٢٠	-	-	أنشطة نشر و تقات و برامج التليفزيون و الفيديو و الألام كسالمعية
١	٢٦	٢١	٥٦٤	٨	٢٠٦	١	٢٠	-	-	المطعمات و التصلوات
٤	١	-	-	٩٦	٢٤	-	-	-	-	أنشطة خدمات مسير
٤	١	-	-	٩٦	٢٤	-	-	-	-	الأنشطة التريية و خدمات البعث
٢	٢٠	٤٨	٤٥٢	١٥	١٤٢	١٢	١١٤	-	-	الافرا العامة و دفاع و فضال الاجتماعى
٢	٢٠	٤٨	٤٥٢	١٥	١١٢	١٢	١١٤	-	-	الافرا العامة و دفاع و فضال الاجتماعى
٢	٥٩٢	٥	١٥٦٨	٥	١٤٩٢	٢٢	١٠٦٠٥	-	-	الأنشطة المتصلة بصحة الانسان
٢	٥٩٢	٥	١٥٦٨	٥	١٤٩٢	٢٢	١٠٦٠٥	-	-	الصحة و أنشطة العمل الاجتماعى
٢	٤٢٦٠٧٠	١٤	٢٢٢٠٩٢١	٦٢	١٤٨٨٨١٨٢	١٧	٤٠٢١٩٦٨	١	١٨١٢٤٢	الإجمالي العام

الإضافات الرأسمالية على الأصول الثابتة مصنفة حسب نوع الأصل ونسبة كل منها إلى الجمل  
لقطاع الأعمال العام لسنة ٢٠١٠/٠٩

تابع جدول رقم ١٣

القيمة بالآلاف جنيه

القطاع	اسم النشاط الاقتصادي	ذات ومعدات مكتب		أشياء العيوية والمعبأة		تقنيات برقيه موزعة		جملة		مشتريات داخلية تامة بالاحتساب		جملة الصومية	
		%	قيمة	%	قيمة	%	قيمة	%	قيمة	%	قيمة	%	قيمة
٧	تجهيز مكاتب ومكاتب خلاصات 'معبون'	٢٨	١٩٢	.	.	.	.	.	٦٦٢	.	.	٦٦٢	١٠٠
٨	التجهيز واستغلال المحاجر الأخرى	.	٢٨٢	.	.	.	٢٦٠	.	٦٥١٢٧	.	.	٦٥١٢٧	١٠٠
٩	التجهيز واستغلال الحدائق	١	١٦٦	.	.	١	٢٦٠	.	٦٥٧٨٤	.	.	٦٥٧٨٤	١٠٠
١٠	صناعة منتجات الخبثية	.	٤٥٩	٢١١	.	.	.	٩٩	٢٥٧٣٧٩	٣٦٥٦	.	٢٦٣٠٣٥	١٠٠
١١	صناعة منتجات كتيع	١٢	٧٠٦٤١	.	.	.	.	.	٥٩٢٤١٨	.	.	٥٩٢٤١٨	١٠٠
١٢	صناعة المنسوجات	١	٣٥٣٥	.	.	.	.	٩٨	٢٦١١٨٢	٨٢١١	.	٢٦٩٢٩٤	١٠٠
١٣	صناعة الجلد ومنتجاته	.	.	.	.	١١	٢٢	.	١٢١	.	.	١٢١	١٠٠
١٤	صناعة الورق ومنتجاته	.	.	.	.	.	.	.	٢٦٨٢٤	.	.	٢٦٨٢٤	١٠٠
١٥	الطباعة واستنساخ وسائل الإعلام مسجلة	٣	٢٢	.	.	.	.	.	٤٥٩	.	.	٤٥٩	١٠٠
١٦	صناعة قطع الكوك ومنتجات الخبثية المبردة والفرود النور	.	.	.	.	.	.	.	٢١٤٤	.	.	٢١٤٤	١٠٠
١٧	صناعة المواد ومنتجات الكيماوية	٣	١٩٦٢	.	.	.	.	.	١٨٢٢٢١	.	.	١٨٢٢٢١	١٠٠
١٨	صناعة المستحضرات الصيدلانية الكيماوية والوقائية ومنتجات التجميل الطبية	٩	٦٠١٩	٣٥٥	.	.	٢٨٦	.	٩٨٢٢١	.	.	٩٨٢٢١	١٠٠
١٩	صناعة المطاط واللدائن	٢	٢٠	.	.	.	.	.	١٠٢٤	.	.	١٠٢٤	١٠٠
٢٠	صناعة منتجات المعادن اللافلزية الأخرى	٣	١١٨٥	.	.	١١	٤٢٨٤	.	٤٠٠٠٤	.	.	٤٠٠٠٤	١٠٠
٢١	صناعة خلاصات اقتصادية	١	٧٩٩٦	.	.	١	١١٥٥٦	.	٧٩٢١٤	.	.	٧٩٢١٤	١٠٠
٢٢	صناعة منتجات المعادن المسككة 'معدن المعادن والمعادن'	.	.	.	.	.	.	.	٨٦٠٩	.	.	٨٦٠٩	١٠٠
٢٣	صناعة الحديديت ومنتجات الالكترونية والبصرية ومكوناتها وصناعة الاجزاء الطبية	.	.	.	.	.	.	.	.	.	.	.	١٠٠
٢٤	صناعة الآلات والمعدات غير مصنفة بموجب آخر	.	٦	.	.	١	١٤٩	.	٧١٢٦١	.	.	٧١٢٦١	١٠٠
٢٥	صناعة المركبات ذات المحركات	٣	٧٨٢	.	.	.	.	.	٢٥١١٨	.	.	٢٥١١٨	١٠٠
٢٦	صناعة معدات نقل الأخرى	٢٨	١٤٢٦١	.	.	١٠	٥٦١٨	.	٥٤١٤٩	.	.	٥٤١٤٩	١٠٠
٢٧	الصناعات الخبثية	٤	١١٠٨٨٤	٦٠٦	.	١	٢٢٤١١	.	٢٥١٧٨٧٥	١١٨٦٧	.	٢٥١٧٨٧٥	١٠٠
٢٨	معدات الكهرباء وقطر والغاز ومعدات تكهيف الهواء	١	٩٩٧٢٢	.	.	.	٤٠٦	.	١٣٠٣١٠٨	٦٧٢٨٦	.	١٣٠٣١٠٨	١٠٠
٢٩	معدات الكهرباء والغاز والخط والخط	١	٩٩٧٢٢	.	.	.	٤٠٦	.	١٣٠٣١٠٨	٦٧٢٨٦	.	١٣٠٣١٠٨	١٠٠
٣٠	تجميع و تنقية وتوزيع المياه	١	٢١٢٢٨	١١٢٤٦	.	.	٥٢١٢	.	٤٦١١٦٢٤	.	.	٤٦١١٦٢٤	١٠٠
٣١	تجهيزات مصرف المحر	.	٨٥٥	.	.	.	٢٠٥	.	١٣٩٢٧٧٧	.	.	١٣٩٢٧٧٧	١٠٠
٣٢	الادوية الطبية، منتجات مصرف المحر، الغاز ومعالجة التلوث	١	٢٢١٨٢	١١٢٤٦	.	.	٥٤١٧	.	٦٠٠٤٤٢٩	.	.	٦٠٠٤٤٢٩	١٠٠

الإضافات الرأسمالية على الأصول الثابتة مصنفة حسب نوع الأصل ونسبة كل منها إلى الجملية  
قطاع الأعمال العام لسنة ٢٠١٠/٠٩

تابع جدول رقم ١٣

للقيمة بالآلاف جنيهه

شئيل التذليل	اسم النشاط الاقتصادي	ثبات ومعدات مكتتب		التيارة الحيوانية والسمكية		نقلات لبرعبه مزججة		جملة		مشغولات داخلية تامة بالاسئلة		جملة تصومية	
		%	قيمة	%	قيمة	%	قيمة	%	قيمة	%	قيمة	%	قيمة
١١	تشيد هتبات	٦	١٣٩٠٢	.	.	.	.	١٠٠	٢١١٣٥٥	.	.	١٠٠	٢٠٧٣٥٥
١٢	الهندسة المدنية	٦	١٢٧	.	.	.	٢٤٦	١٠٠	١٠٠١٩٦	.	.	١٠٠	١٠٠١٩٦
١٣	التصميم والبناء	٤	١١٧٤٤	.	.	.	٢٤٦	١٠٠	٢١٧٥٥١	.	.	١٠٠	٢١٧٥٥١
١٤	تجارة الجملة والتجزئة و اصلاح المركبات ذات المحركات والدرجات القارية و صنع المشغولات والمنزلية	٧٧	٢١	.	.	.	.	١٠٠	٤٤	.	.	١٠٠	٤٤
١٥	تجارة الجملة (عدا المركبات ذات المحركات و الدرجات القارية )	١٨	١٣٣٢٢	.	.	٢	١٥١٩	١٠٠	٧١١٣٠	.	.	١٠٠	٧١١٣٠
١٦	تجارة التجزئة ( عدا المركبات ذات المحركات و الدرجات القارية)	٢٣	١٦٧	.	.	٣٧	٢٦٩٩٠	١٠٠	٧٣٥٩٤	.	.	١٠٠	٧٣٥٩٤
١٧	تجارة الجملة والتجزئة و اصلاح المركبات ذات المحركات و الدرجات القارية و السلع المنزلية و المنزلية	٢٠	٢٩٨٦٦	.	.	١٩	١٢٨٠٦	١٠٠	١١٨٠٦٨	.	.	١٠٠	١١٨٠٦٨
١٨	النقل جوى و نقل عبر خطوط الانابيب	٢	٤٤٠	.	.	١٣	٣٨٦٥	١٠٠	٢٩٠٦٩	.	.	١٠٠	٢٩٠٦٩
١٩	النقل عبر مياه	.	١٥٠٦	.	.	.	.	١٠٠	٣١٧٩٤٣	.	.	١٠٠	٣١٧٩٤٣
٢٠	النقل الجوى	٣	٧١١٥	.	.	١٠	٢٦٣٧٢	١٠٠	٢٧٥٧١٣	.	.	١٠٠	٢٧٥٧١٣
٢١	نشطة التخزين والدعم للنقل	٣٧	٢٢٣١٥	.	.	١	٤٠٩٠	١٠٠	٦٠٢٢٨٣	.	.	١٠٠	٦٠٢٢٨٣
٢٢	النقل والتخزين	١٩	٢٣٣٠٦٠	.	.	٣	٣٤٣٢٨	١٠٠	٩٢٢٥٠١٨	.	.	١٠٠	٩٢٢٥٠١٨
٢٣	نشطة الإقامة	١٢	٢٥٠٩٥٥	.	.	١	٢٩٨٨	١٠٠	٢٠٩٠٥٩	.	.	١٠٠	٢٠٩٠٥٩
٢٤	نشطة خدمات نظام المعلومات	١٢	٢٥٩٠٥	.	.	١	٢٩٨٨	١٠٠	٢٠٩٠٥٩	.	.	١٠٠	٢٠٩٠٥٩
٢٥	نشطة نشر ونتاج برامج تلفزيون و الفيديو والادغام سينمائية	٥٩	١٤٨٦	.	.	١٠	٢٧٤	١٠٠	٢٦٩٦	.	.	١٠٠	٢٦٩٦
٢٦	المطبخات والاصناف	٥٩	١٤٨٦	.	.	١٠	٢٧٤	١٠٠	٢٦٩٦	.	.	١٠٠	٢٦٩٦
٢٧	نشطة خدمات قسطن	.	.	.	.	.	.	١٠٠	٢٥	.	.	١٠٠	٢٥
٢٨	النشطة الخدمية وخدمات الدعم	.	.	.	.	.	.	١٠٠	٢٥	.	.	١٠٠	٢٥
٢٩	الادارة العامة والدفاع والامن الاجتماعي	٢٣	١٠٠	.	.	.	.	١٠٠	٩٥٠	.	.	١٠٠	٩٥٠
٣٠	الادارة العامة والدفاع والامن الاجتماعي	٢٣	١٠٠	.	.	.	.	١٠٠	٩٥٠	.	.	١٠٠	٩٥٠
٣١	النشطة المتصلة بصحة الانسان	٨	٢١٠٠٢	.	.	١٧	١٥٢٢٨	١٠٠	٢٢١٨٣	.	.	١٠٠	٢٢١٨٣
٣٢	النشطة المتصلة بصحة الانسان	٨	٢١٠٠٢	.	.	١٧	١٥٢٢٨	١٠٠	٢٢١٨٣	.	.	١٠٠	٢٢١٨٣
	الإجمالي العام	٢	٥٥٠٠٠٠	.	.	١١٠١٧٤	.	١٠٠	٢٢٨٩٧٢٨	.	.	١٠٠	٢٢٦٦١٩٩١

\* المشغولات الداخلية لم تصنف حسب نوع الأصل حيث يرد البيان اجماليا

التكوين الرأسمالي الصافي  
لقطاع الأعمال العام لسنة ٢٠١٠/٠٩

جدول رقم ١٤

القيمة بالآلاف جنيه

الرمز	اسم النشاط الاقتصادي	التكوين الرأسمالي الاجمالي	الاملاك (-)	التكوين الرأسمالي الصافي
٧	تأمين خسائر وقازات القلازات "مدمان"	٢٩٦٩	١٠٩٦٠	٦٩٩١-
٨	فنادق واستقلال المحاجر الاخرى	٢٢٤٤٧٥	٢٦٦١٩	١٩١٨٥٦
٩	التأمين واستقلال المحاجر	٢١٩٤٤٤	٣٧٥٧٩	١٩١٨٦٥
١٠	صناعة المنتجات الغذائية	٤٥٨١٢٤	١٥٢٦٥٥	٣٠٥٤٦٩
١١	صناعة منتجات التبغ	٥٠٢٩٦١	١٥٤٤٧٧	٣٤٨٤٨٤
١٢	صناعة المنسوجات	١٠٥٠٠٤	١٠٠٧٢٠	٤٢٨٤
١٣	صناعة جلد وملحقات	٨٦٥-	٣٨٠	١٢٧٥-
١٤	صناعة الورق ومنتجاته	٢٠٣٣٨	٥٧٩٩	١٤٥٣٩
١٥	طباعة و النشر وسائط الاعلام لسجلة	٥٧٥-	٢٢٦٨	٣٨٤٣-
١٦	صناعة ادم الكوك و المنتجات النفطية المكررة و فواتر قاروي	٢٠٤٩٢٠-	٨٤٢٩	٢١٣٣٤٩-
١٧	صناعة ادم و المنتجات الكيماوية	١٦١٣٨٦	٥١٨٩٦	١٠٩٤٩٠
١٨	صناعة مستحضرات الصيدلانية الكيماوية والذواوية ومنتجات الفلازات الطبية	١١٠٤٧١	٦٨٧٥٣	٤١٧١٨
١٩	صناعة مطهر و اللدائن	٥٠٩٩	٨٠٤١	٢٩٤٢-
٢٠	صناعة منتجات الممكمن التلفزيونية الاخرى	٧٧٠٢٣	٤٩٧٢٩	٢٧٣٠٤
٢١	صناعة القلازات القاطية	٥١٠٠٨٤	٢٩٠٣٥٤	١١٩٧٣٠
٢٢	صناعة منتجات الممكمن المشكلة " ادم الفلكنات والسجلات"	٢٠١٤٢	٢٠٢٠	١٨١٢٢
٢٣	صناعة الفلكنات والفلتلات الكهربائية والبصرية وسكوتلها وصناعة الاجهزة الطبية	٨١٢٥-	١٦٣٦	١٠٣٧١-
٢٤	صناعة الابوت والعدادات الفلمسفة بموضع لدر	٥٠١١٥	١٤٨٧٧	٣٦٥٣٨
٢٥	صناعة المركبات ذات المحركات	٢٠٥٨٦-	٩٧٩٥	٢٠٦٠٥١-
٢٦	صناعة معدات نقل الاخرى	٥٧١٢٧	٥٩٩٢٤	٢٧٢٠٣
٢٧	الصناعات التحويلية	١٨١٢٨٨٣	١٠٨٤٧٤٣	٧٥٩١٤٠
٢٨	معدات كهرباء وقطر وقبحار و امدادات تكيف الهواء	١٣١٠٢١٩٤	٣٠٣٣١٧١	١٠٠٧٠٢٢٣
٢٩	معدات الكهرباء والفلز و الفلز	١٣١٠٢١٩٤	٣٠٣٣١٧١	١٠٠٧٠٢٢٣
٣٠	تجميع و ترقية وتوزيع المدم	٤٩٣٦٥٠٢	١١٢١٨٨٩	٣٨٠٤٦١٤
٣١	شركات الصرف الصحي	١٣٢٢٧٩٧	٢٥٠١٩٠	١١١٢٦٠٧
٣٢	الإمداد للمدن وشبكات الصرف الصحي وادارة معالجة القلازات	١٠٢٩٢٠٠	١٦٨٢٠٧٩	١٣٩٧٢٧١



التكوين الرأسمالي الصافي  
لقطاع الأعمال العام لسنة ٢٠١٠/٠٩

تابع جدول رقم ١٤

القيمة بالآلاف جنيه

رئيس النشاط	اسم النشاط الاقتصادي	التكوين الرأسمالي الإجمالي	الإصلاح ( - )	التكوين الرأسمالي الصافي
٤١	تجهيز الجاهزات	٤٤١٨٢٠	١١٩٥٥٥	٢٩٢٢٦٥
٤٢	الهندسة المدنية	١٥٥٨١٠	١١٠١٠٦	٤٤٧٠٤
٤٣	التشييد والبناء	٥٩٧٩٤٠	٢٥٩٦٦١	٣٣٨٢٧٩
٤٥	تجارة الجملة والتجزئة وإصلاح المركبات ذات المحركات والدراجات النارية وبيع قطع الغيار والملازمة	٣٨١٠	٣٠٧	٣٥٣٣
٤٦	تجارة الجملة (هذا المركبات ذات المحركات والدراجات النارية)	٨٠٤٦٥	٢٩٩١٤	١١٠٣٧٩
٤٧	تجارة التجزئة (هذا المركبات ذات المحركات والدراجات النارية)	١٣٠٩٣	٢٨١٥٦	٤١٥٤٩
٤٨	تجارة الجملة والتجزئة وإصلاح المركبات ذات المحركات والدراجات النارية وبيع قطع الغيار والملازمة	٨٩٧١٨	٤٨٦٧٧	١١٨٣٤١
٤٩	النقل البري - و النقل عبر خطوط الأنابيب	٢٩٠٦٩	٥٩٣٩٦	٣٠٣٢٧
٥٠	النقل عبر الماء	٢١٧٩٤٣	٩٥٩٨٦	٢٢١٩٥٧
٥١	النقل الجوي	٢٧٥٧٢٣	٥٦٠١٢	٢١٩٧١١
٥٢	نشطة نقلين ودعم النقل	٦٠٢٧٦٨	٦٠٠٤٨٢	٢٢٨٦
ج	التجارة والتجارة	١٢٦٥٥٠٣	٨١١٨٧٦	٤١٣٦٢٧
٥٥	نشطة الإعلام	٢٠٩٠٥٩	٥٧٩٢٦	١٥١١٣٢
٥٦	نشطة خدمات الطعام والألبان	٢٠٩٠٤٩	٥٧٩٢٦	١٤١١٢٣
٥٩	نشطة نشر والنجاح برامج التيليفزيون والفيديو والأفلام السينمائية	٢١٩٦	٥٨٥٣	٣١٥٧
٤	معلومات والاتصالات	٢١٩٦	٥٨٥٣	٣١٥٧
٨٦	نشطة خدمات المراسل	٢٥	٨٠٢	٧٧٧
٨٧	النشطة البرقية والبريد وخدمات الدعم	٢٥	٨٠٢	٧٧٧
٨١	الزراعة الغنية والقطاع والضمان الاجتماعي	٩٥٠	٩٣	٨٥٧
٨٥	الزراعة الغنية والقطاع والضمان الاجتماعي الأخرى	٩٥٠	٩٣	٨٥٧
٨٦	النشطة المتصلة وصحة الأسنان	١٣٧٩٠	١٢١٦٤	١٦٢٦
٨٧	الصحة ونشطة القطاع الاجتماعي	١٣٧٩٠	١٢١٦٤	١٦٢٦
	الإجمالي العام	٢٣١٦٦٠٦٦	٧٠٤٤٦٤١	١٦١٢١٤٢٥

مصادر تمويل التكوين الرأسمالي الإجمالي ونسبة تمويل كل مصدر  
إلى جملة مصادر التمويل لقطاع الأعمال للعام  
لسنه ٢٠١٠/٠٩

جدول رقم ١٥

القيمة بالآلاف جنيه

رد	اسم النشاط الاقتصادي	الإجمالي		الاهلاك		صافي التحويلات لرأسمالية والمالية		صافي الاقتراض		فرق نفوهم التغير		جملة مصادر التمويل	
		%	قيمة	%	قيمة	%	قيمة	%	قيمة	%	قيمة	%	قيمة
٧	تأمين سيارات وكالات الفلزات "المعتمد"	٢٢٧	١٠٠٠	٢٧٦	٨٨٢٢١	٢٢٢٢	١٠٠٢٤٠	٢٢٢٢	٢٢٢٢	٠	٠	٢٢٢٢	٢٢٢٢
٨	التأمين واستغلال المعادن الأخرى	١٢٢	٢٦٦١٩	١٢	٥٢١١٢٥	٢٣٦	١٤٤٢٨٩	٢٠٨	١٤٤٢٨٩	٢٨	٢٢٧٦٩	٢٢٨	٢٢٧٦٩
٩	التأمين واستغلال المعادن	١٢٤	٢٧٥٧٩	١٦	٦١٩٣٤٦	٢٧٠	١١٩٨٢٩	٢١٨	١١٩٨٢٩	٢٧	٢٢٧٦٩	٢٢٧	٢٢٧٦٩
١٠	صناعة المنتجات الغذائية	١٢١	١٥١٦٥٥	٢٤	٢٢١١٩٠	٥٠	٢٢٩٢٠	٥٠	٢٢٩٢٠	٠	٢٢٦١٩	٠	٢٢٦١٩
١١	صناعة منتجات التبغ	٩٦	١٥٤٤٧٧	٢١	١١٧٨٢٥٥	٢٣٤٢	١١٧٥١٢١٧	٢٣٤٢	١١٧٥١٢١٧	٠	٢٢٦١٩	٠	٢٢٦١٩
١٢	صناعة المنسوجات	٦٨٩	١٠٠٠٢٢٠	٩٦	٢٧٧٢٢٥٧	٢٦٤١	٢٤٤١٢٢٠	٢٦٤١	٢٤٤١٢٢٠	٥٧	٦٠٠١١	٥٧	٦٠٠١١
١٣	صناعة الجلد ومنتجاته	٥٢٩	٢٨٠	٤٢	٦٥٩٩	١٧٩	٧٦٠٦	١٧٩	٧٦٠٦	٠	٨٦٥	٠	٨٦٥
١٤	صناعة الورق ومنتجاته	١٦٢	٥٧٤٩	٦٩	٢٠٢١٩	١٤٩	١٢٤٦٠	٦١	١٢٤٦٠	٢٢	٤٧٦١	٢٢	٤٧٦١
١٥	الطباعة والنشر وسائط الإعلام المرئية	٣٦٢	٢٢٦٨	٥٦٨	٢٢٤٦	٢٩٨	٧٢٤٢	١٢٧٧	٧٢٤٢	١٥٢	٤٧٩	١٥٢	٤٧٩
١٦	صناعة فهم الفرق و المنتجات النشطة المعتمدة و الفرق النووى	١٤٨	٨٤١٩	٤	١٥٤٢٤٤	٧٥	٥٦٥٩١٠	٢٧٦	٥٦٥٩١٠	٥١	٥٥٠٦	٥١	٥٥٠٦
١٧	صناعة المواد و المنتجات الكيميائية	١٠٠	٦٢١٩٢	٢٢	٩٢٩١٩	٥٨	٤١٠٢٠	٢٥	٤١٠٢٠	١	٨١٢	١	٨١٢
١٨	صناعة المستحضرات الصيدلانية الكيميائية والوقائية ومنتجات التجميل الطبية	٢١٩	٦٨٧٥٢	٦٢	٥٠٨٧٦	٤٦	١٦٨١٧٠	١٥٢	١٦٨١٧٠	١٧	٦٨٧١١	١٧	٦٨٧١١
١٩	صناعة المطاط واللدائن	١١٢	٥٧٨٧٧	١٥٨	١١٩٩١١	٢٣٥٢	٥٦٢٢٦	١١٠	٥٦٢٢٦	٥٤	٢٧٦٦	٥٤	٢٧٦٦
٢٠	صناعة منتجات المعادن الثقيلة الأخرى	١٧٥	٢٦٥٨١١	٦٥	٢٢٧٠٨٦	٤٢٥	١٢٥٢٠	١٨	١٢٥٢٠	٣	٢٦٠٩	٣	٢٦٠٩
٢١	صناعة الفلزات الخفيفة	٦	٢٤٢٩٨	٧٧	٦١٢٥٢٦	٤٢	١٠٢٩٨٩	٤٢	١٠٢٩٨٩	٤	١٩٢٠٤	٤	١٩٢٠٤
٢٢	صناعة منتجات المعادن المشتملة على المعادن والمواد	١	٦٩٩	١٠	٤٨٩٢٢	٢٤٢	٦٦٧٤٦	٢٢١	٦٦٧٤٦	٠	٢٢١	٠	٢٢١
٢٣	صناعة الحاسبات ومنتجات الالكترونية والبصرية ومكوناتها وصناعة الاجهزة الطبية	٢٢٤	٦٠١٨٠	١٩	١٥٢٠٥	١٧٧	٦٢٥١٠	٧٤	٦٢٥١٠	١١	٩٥٥	١١	٩٥٥
٢٤	صناعة الآلات والمعدات غير مصنفة بموضع آخر	١٥٠	٧١٩٢٥	٢٤	٤٧١٢٢	٩٢	٦٥٥٥٠	١٢٧	٦٥٥٥٠	٢	٧٨٠	٢	٧٨٠
٢٥	صناعة المركبات ذات المحركات	٥٧	١١٦٤٤	١٨	١٠٤٧٢٨	٥٩٢	١١٩٨٨٨	٥٨٢	١١٩٨٨٨	١٧	٢٥٨٧	١٧	٢٥٨٧
٢٦	صناعة معدات النقل الأخرى	٢٢٥	٢٤٤٦٨	١٠٥	٦٩٩٢٩	١٢٢	٦٩٩٥٠	١١٩	٦٩٩٥٠	١	٦٢٤	١	٦٢٤
٢٧	الصناعات التحويلية	٨٠	١١٧٥٩١٤	٥٩	١٠٨٤٧٤٢	٨١٠	١٤٢٥١١٦	٧٧٢	١٤٢٥١١٦	٢	٢٥٥١٩	٢	٢٥٥١٩
٢٨	معدات الكهرباء والغاز والبخار ومعدات تكيف الهواء	٩٦	٢٠٤٥٧٠٢	١٢	١٢٧٠١١١	١٠	٨٥٩٤٧٢٢	٦٦	٨٥٩٤٧٢٢	٠	٦٦	٠	٦٦
٢٩	معدات الكهرباء والغاز والبخار ومعدات تكيف الهواء	٢١	٢٧١٨٧٠٢	٤٢	١٢٧٠١١١	١٠	٨٥٩٤٧٢٢	٦٦	٨٥٩٤٧٢٢	٠	٦٦	٠	٦٦
٣٠	تجميع وتغليف وتوزيع المياه	٢٢	١٤٢١٨٨٩	٢١	١٨٢٠٠٥٩	٢٩	٦٠٦٠٦٦٤	١٢١	٦٠٦٠٦٦٤	٠	١٢١	٠	١٢١
٣١	شبكة صرف المياه	٢٣	٢٥٠١٩	١٨	٦٨٢٧٧٢	٤٩	٧٧٤١٤٦	٥٦	٧٧٤١٤٦	٠	٥٦	٠	٥٦
٣٢	إمداد المياه وشبكات الصرف الصحي والغاز ومعالجة النفايات	٢٢	١٢٠٠٠٢	٢٨	١١٤٧٢٨٦	١٩	١٨٢٥٢١٠	١١٢	١٨٢٥٢١٠	٠	١١٢	٠	١١٢

مصادر تمويل التكوين الرأسمالي الإجمالي ونسبة تمويل كل مصدر  
إلى جملة مصادر التمويل لقطاع الأعمال العام  
لسنة ٢٠١٠/٠٩

تابع جدول رقم ١٥

القيمة بالآلاف جنيه

رمز النشاط	اسم النشاط الاقتصادي	الاوراق		الاقسام		صافي التحويلات الرأسمالية والمالية		صافي الائتمراض		أخرى لتكوين		جملة مصادر التمويل
		%	قيمة	%	قيمة	%	قيمة	%	قيمة	%	قيمة	
١٤	تشديد الجهنف	٢٢.	٩٧٢٦٥٨	٣٤	٢٩٢٥٧٩-	٦٦-	١٠١٨٠٨-	٩١-	١٣٠٠٤	٣	١١١٨٣٠	١٠٠
١٥	الهندسة المدنية	٨٣	١٩٩٢٢٨	٧١	٩٣٣١٣-	٢٠-	٩٦٥٩	٦	١٠٥٨١٠	.	١٠٥٨١٠	١٠٠
١٦	النقل والنقل	١٨٥	١١٠٢٠١٦	٤٣	٣٨٥٨٩٢-	٥٥-	٢٩٦١٤٩-	٦٦-	١٣٠٠٤	٢	٥٩٧٧٤٠	١٠٠
١٧	تجارة الجملة والتجزئة و اصلاح لمركبات ذات المحركات وقدرجات القوية وبيع الشخصية والمالية	٣٠	١١٣٢	٨	١٣٢٩-	١١٣-	٤٥٥٢	١١٩	٦١٤٨	٥٦	٣٨٤٠	١٠٠
١٨	تجارة الجملة (معدا لمركبات ذات المحركات و قدرجات القوية)	٣٠٤-	٢٤٤٢٢٢	٢٧-	٦٠١٨٧٦	٧٥٤-	١٠٣١٤٠٤-	١٢٨٢	٦٩٥٥٢	٨٦-	٨٠٤٦٥٥	١٠٠
١٩	تجارة التجزئة (معدا لمركبات ذات المحركات و قدرجات القوية)	٦١١-	٨٠٠٠٤	٢١٧-	١٤٨٤٥١-	١١٣٤	١٩١٥٤	٢٥٥-	١٩٦٠٦-	١٥٠	١٢٠٩٣-	١٠٠
٢٠	تجارة الجملة ، التجزئة ، اصلاح لمركبات ذات المحركات و قدرجات القوية وبيع الشخصية والمالية	٢٣٣-	٣٢٥٨٠٥	٦٥-	١٥٦٠٩٦	٥٠٦-	٩٨٠٣٩٥-	١٠٩٣	٥٢٠٩٥	٥٨-	٨٩٧١٨-	١٠٠
٢١	النقل البري ، و النقل عبر خطوط الالهيب	٥٧	١٦٦٠٦	٢٠٤	٦٩٨٧٠-	٢٤٠-	٢٣٨٨١	٧٩	٢٣٨٨١	.	٢٩٠٦٦	١٠٠
٢٢	النقل عبر الماء	١٠٦	٣٤٧٧٧٧	٣٠	١٣١٩٥	٤	٣٢٩٠٦٥-	١٢-	٣١٧٩١٢	.	٣١٧٩١٢	١٠٠
٢٣	النقل الجوي	٤٩	١٣٤٩٠	٢٠	٢٠٤٥٨٥	٧٤	١١٩٧٨٢-	٤٣-	١١٩٧٨٢	.	٢٧٥٧٢٨	١٠٠
٢٤	نشطة التخزين وقدم النقل	١٧٤	٦٠٠٤٨٢	١٠٠	١٨٢٨٨	٣	١٠٦٦٦٢٢-	١٧٧-	١٠٦٦٦٢٢	.	٦٠٢٧٦٣	١٠٠
٢٥	النقل والتخزين	١٦٦	١٥٥٠١٨	٦٦	١٦٦٦٦٢٨	٤٤	١٢٠٢٥٨٩-	١٠٦-	١٢٠٢٥٨٩	.	١٢٢٥٠٠٣	١٠٠
٢٦	نشطة الإقامة	٤٨	٦٠١٢٧٥	٢٨	٥٧٩٢٦	١٠٣٥	٢١١٣٧٩٢-	١٠٠١-	٢١١٣٧٩٢	.	٢٠٦٠٥٩	١٠٠
٢٧	نشطة خدمات الفنادق والاقامة	٤٨	٦٠١٢٧٥	٢٨	٥٧٩٢٦	١٠٣٥	٢١١٣٧٩٢-	١٠٠١-	٢١١٣٧٩٢	.	٢٠٦٠٥٩	١٠٠
٢٨	نشطة نشر وفتح برامج التلفزيون والراديو والاطام السمعية	٤٦٩	١٢٢٢٥	٢١٧	١٥٠٠٨-	٥٦-	١٤٢٨٤-	٥٣-	١٤٢٨٤-	.	٢١٩٦	١٠٠
٢٩	القطاعات والاصناف	٤٦٩	١٢٢٢٥	٢١٧	١٥٠٠٨-	٥٦-	١٤٢٨٤-	٥٣-	١٤٢٨٤-	.	٢١٩٦	١٠٠
٣٠	نشطة خدمت المرسى	٤٥٢	١١٢٨	٣٢٠٨	١٢٦٢٢-	٥١٤٩٢-	١١٧٠٨	١٦٨٢٢	٢٥	٢٥	١٠٠	
٣١	النشطة البرية وخدمات الدعم	٤٥٢	١١٢٨	٣٢٠٨	١٢٦٢٢-	٥١٤٩٢-	١١٧٠٨	١٦٨٢٢	٢٥	٢٥	١٠٠	
٣٢	الاوراق المدفوعة وقطاع وقطاع وقطاع الاجتماعى	٣٩٦	٢٧٥٤	١٠	١١٨٧٧	١٥٩٦	١٧٧٧٨-	١٨٧١-	١٨٧١-	.	٩٥٠	١٠٠
٣٣	الاوراق المدفوعة وقطاع وقطاع وقطاع الاجتماعى	٣٩٦	٢٧٥٤	١٠	١١٨٧٧	١٥٩٦	١٧٧٧٨-	١٨٧١-	١٨٧١-	.	٩٥٠	١٠٠
٣٤	النشطة المنتجة بصحة الانسان	٤٣	٥١٢٦	٨٨	٢٤٥٢٥	١٧٨	١٥٧٥٢-	١١٤-	١٣١١٤-	٩٥-	١٢٣٤٠	١٠٠
٣٥	الصحة و نشطة فصل الاجتماعى	٤٣	٥١٢٦	٨٨	٢٤٥٢٥	١٧٨	١٥٧٥٢-	١١٤-	١٣١١٤-	٩٥-	١٢٣٤٠	١٠٠
٣٦	الإجمالي العام	٢٧	١٢٤٩٢٠٨	٣٠	٧٠٤٤٦٢١	١٢٢٠٨١١٩-	٢٤٠٥٧١٩٨	١٠٠	٧٩٢٠٥	.	٢٣١٦٦٠٦٦	١٠٠

الإنتاج والناتج الإجمالي بمعدل السوق : الناتج الإجمالي والصافي بتكلفة عوامل الإنتاج

لقطاع الأعمال العام لسنة ٢٠١٠/٠٩

جدول رقم ١٦

القيمة بالألف جنيه

رقم النشاط	اسم النشاط الاقتصادي	الإنتاج بسعر السوق ١	مستزمت الإنتاج ٢	الناتج الإجمالي بمعدل السوق ٣=٢-١	الضرائب غير المباشرة والاعلالت			الناتج الإجمالي بتكلفة عوامل الإنتاج ٧=٦-٣	الإهلاك ٨	الناتج الصافي بتكلفة عوامل الإنتاج ٨-٧
					الضرائب والرسوم الملغية منها الاعلالت ٤	الاعلالت ٥	الضرائب والرسوم الملغية ٦			
٧	تأمين حاسك وكالات الفلزات المعدن:	١٠.٦٦٨٩	١١٧٦٨	٦١٩٢١	١٧٤٥	-	١٧٤٥	١٧٤٥	١٠.٤٩٤	
٨	تأمين ومنتقل الحياض الأخرى	١٠.٦٧٠٤٨	٥٢٨٧٢٥	١٨٨٢٢٢	٥٠٤٦	-	٥٠٤٦	١٨٢١٧٦	١٠.١٣٥٠٠	
ب	التعدين واستغلال المناجم	١١٢٣٧٣٧	٥٨٠٤٩٣	٥٥٢٢٤٤	٦٧٩١	-	٦٧٩١	٥٤٥٤٥٣	٥٠.٨٨٧٤	
١٠	صناعة المنتجات الغذائية	٧٤٤١٩٢٢	٥٥٥٢٢٠٩	١٨٩١٦٦٤	١٦١٨٩	٢٨٢١٠	١٦١٨٩	١٩١٠٧٤٥	١٧٥٦٠٩٠	
١٢	صناعة منتجات التبغ	١١٨٢٠٢١	٢٧٥٠٠٧٢	١١٢٢٩٥٨	٨٩٤٩	١٢٣٧	٨٩٤٩	١٠٤٤٤٧٧	١٢٢٢٤٢٩	
١٣	صناعة المشروبات	٢٥٤٤٩٢٢	٢٠٢١٦٥٤	٥٥٢٢٦٨	٦٦٢٢٢	٣٩٤٠٢٩	٦٦٢٢٢	٩٢٣٩٤٤	٨٢٢٤٩٤	
١٥	صناعة البولك ومنتجاته	٧١٠٨	٢٥٩٢	٤٢١٥	٢٠	-	٢٠	٤١٨٥	٢٨٠٥	
١٧	صناعة الورق ومنتجاته	٦٢٢٤٥	٦١٦٥٨	٦٨٧	٤٠٦	-	٤٠٦	٢٨١	٥٧٩٩	
١٨	الطباعة و انتساج وسائط الاعلام المسجلة	٩٢١٠٨	٦٨٢٢٢	٢١٧٨٦	١٢٨٢	-	١٢٨٢	٢٣٥٠٤	٢٠٤٢٦	
١٩	صناعة لحم الفورك و المنتجات الغذائية المبردة و الترفيد القوي	١٠٨٢٠٢٤	١٦٢٢٢٩٤	٢٣٢٧٣٠	٩٢٦٨	٤٧٩٤	٩٢٦٨	٢٧٤٢٥٢	٢٦٦٢١٧	
٢٠	صناعة الكحول و المنتجات الكيماوية	١٢٢٢٠٨٩	٨٥٦٦٥٨	٤٧٠٤٢١	٧١٠٥	-	٧١٠٥	٤١٨٩٩	٤١١١٢٠	
٢١	صناعة المستحضرات الصيدلانية الكيماوية والذوقية ومنتجات النباتات الطبية	٢٤٢٣٤٦٢	١٢٥٥٠٢٦	١١٨٤٢٦	١٧٧٤٠	٤٢٥	١٧٧٤٠	١١١١٢١	٦٨٧٢٢	
٢٢	صناعة المطاط واللدائن	١٩٦٢٧٦	١٥٢٠٦٦	٤١٢١٠	٢٢٢٧	١٠٩	٢٢٢٧	٤١٢٨٢	٨٠٤١	
٢٣	صناعة منتجات المعدن للتأزيمه الأخرى	١٧٨٣٤٢٣	١٠٩٧٢٦٦	٦٨٦٦١٧	٢٣٤٢	٧٨٩١	٢٣٤٢	١٢٢١١٦	٤٩٧٢٩	
٢٤	صناعة الفلزات القاعدية	٦٠٢٩١٠٥	٤٤٤١٠٢١	١٠٨٥٠٧٤	١١١٥٥	-	١١١٥٥	١٠٧٣٩١٤	٢٩٠٢٥٤	
٢٥	صناعة منتجات المعدن المشكولة 'عدا المعكونات والدمدات'	٩٢٦٩٩	٥٧٨٧٨	٢٨٧٩١	١٠٧٥	-	١٠٧٥	٤٢٧١٦	٢٢٦٤٦	
٢٦	صناعة الحاسبات ومنتجاته الإلكترونية والبصرية ومكوناتها وصناعة الأجهزة الطبية	٤٠٤٢٤	٢٥٥١١	٧٨٧٢	١٦١	-	١٦١	٧٧١٢	٦٠٧٦	
٢٨	صناعة الآلات والدمدات الغير مشكولة بموضع المخر	٥٢٦٥١٩	٤١٥٢٠٠	٤٢٩٩٨	٢٨٢٦	١٤١٠	٢٨٢٦	٤٢٦٨٢	١٤٨٧٧	
٢٩	صناعة المركبات ذات المحركات	١٨٦٦٨٢	١٧٦٥٠	٤٤٠٢٢	٢٥٢٠	-	٢٥٢٠	٤١٥٥٢	٩٧٩٥	
٣٠	صناعة معدات نقل الأخرى	١٢٧٠٢٨٧	٦١٦٧٨٠	١٠٢٥٠٧	١٥٢٤٠	-	١٥٢٤٠	٥٦٧٨٢٧	٥٦٧٤٢٢	
ج	الصناعات الخفيفة	٢٠٠٤٨٩٩٨	٢١٩٩٢٢٤	٤١٥٢٢٣٨	١١٦٩٧٨	٤١٤٥٢٥	١١٦٩٧٨	٤١٧٩٨٨٥	١٠٤١٧٤٢	
٥١	معدات الكهرباء وتلغراف وخطوط وخطوط الهاتف	٢٢١٠٤٦٠	٢٩١٧٧٨٢	١٢٥٠١٧٧٨	١٢٤٠٢٧	١٢٤٠٠٠٠	١٢٤٠٢٧	١٤٥٢٢٥٦	٢٠٢٢١٧١	
٥٢	إمدادات الكهرباء والغاز والبخار	٢٢١٠٤٦٠	٩٨٠١٧٨٢	١٢٥٠١٧٧٨	١٢٤٠٢٧	١٢٤٠٠٠٠	١٢٤٠٢٧	١٤٥٢٢٥٦	٢٠٢٢١٧١	
٥٣	تصنيع و تجميع وتوزيع المياه	٢٥٠٠٢٥٢	١٧٩١٧٧٢	١٧٠٨٥٨١	٢٦٨٩٧	٧٢٨٠٠	٢٦٨٩٧	١٤٢٠٨٨٩	١٤٢٠٨٨٩	
٥٤	شبكة صرف الصحي	٥١٢٨٠٥	١٢٤٠٢٧	٢٠٤٢٧٨	٢٧٥٩	٨٧٧٠١	٢٧٥٩	٤٢٩٧٢	٢٥٠١١٠	
٥٥	الخدمات البيئية وشبكات الصرف الصحي وخطوط ومعالجة النفايات	١٠٠١١٢٨٨	١٩٤٠٧٩٩	٢٠٢٢٢٥٤	٢٩٢٨٦	٨١٥٩٠٦	٢٩٢٨٦	٢٨٢٩٦٠٤	١٢٨٢٠٧٩	

**الإنتاج والناتج الإجمالي بسعر سوق والناتج الإجمالي والصادفي بتكلفة عوامل الإنتاج**  
 قطاع الأعمال العام لسنة ٢٠١٠/٠٩

تابع جدول رقم ١٦  
 القيمة بالآلاف جنيه

القيمة المضافة	اسم النشاط الاقتصادي	الإنتاج بسعر السوق ١	مستلزمات الإنتاج ٢	الناتج الإجمالي بسعر السوق ٣=٢-١	الضرائب غير المباشرة والإعفاءات			الناتج الإجمالي بتكلفة عوامل الإنتاج ٧=٦-٣	الإهلاك ٨	الناتج الصافي بتكلفة عوامل الإنتاج ٨-٧
					الضرائب والرسوم ٤	الإعفاءات ٥	الضرائب غير المباشرة والإعفاءات ٦=٤-٥			
١٦	تشغيل قنات	١,٨٠١,٧١٥	٨٢٩١,٦١	٣٥٨,٦٥٤	٢٢٧٤١٤	١	٣٢٢٣١٢	١١٩٥٥٥	٢,٠٤٢,٨٦٧	
١٧	الهندسة المدنية	٢,١٢٢,٣٦٠	٧٢٧٢,٠٢	٧٢٧٢,٠٢	١,١٦٢,٨٥٥	١٢٥٧٢	٧٢٧٢,٠٢	١١,٠٠٠	٥,١٣١,٨٥٥	
١٨	التشييد والبناء	١٤,١٠٤,٧٥٨	١,٠٧٦,٠١٨	٢٢,٠٧٩,٥٧	١١,٨٥٩,٨	١٢,٥٧٤	٢٢,٠٧٩,٥٧	٢,٥١٩,١٢٢	٢٤,٥٩٨,٦٩٩	
١٩	تجارة الجملة والتجزئة و إصلاح المركبات ذات المحركات والدرجات النارية وبيع السلع الشخصية والتجزئة	١,٠٠٠,٠٠٠	١٧٤٩٨	١٢,٠٨٢	٦٦٨	٦٦٨	١٢,٠٨٢	٣,٠٧	١١,٧٧٥	
٢٠	تجارة الجملة (عند المركبات ذات المحركات و الدرجات النارية)	١,٠٠٠,٠٠٠	٢٢,٦٥٠	٧٧٤٠,٥	٢,٠٢٠	١٤٢٢٢٨	٢,٠٢٠	٢,٥٦٤	٩,٥٧٦,٠٠٠	
٢١	تجارة التجزئة (عند المركبات ذات المحركات و الدرجات النارية)	١,٠٠٠,٠٠٠	١٥,٠٢١	١٧,٨٧٢	٩,٧٢٩	٩,٧٢٩	١٧,٨٧٢	٥,٨٠٠	١٢,٠٧٢	
٢٢	تجارة الجملة والتجزئة وإصلاح المركبات ذات المحركات والدرجات النارية وبيع السلع الشخصية والتجزئة	١,٠٠٠,٠٠٠	١٠,٤٢٩	١٢,٢٠٩	١,٠٠٠	١,٠٠٠	١٢,٢٠٩	١١,٠٠٠	١,٢٠٩	
٢٣	النقل البري، و النقل عبر خطوط الأنابيب	١,٠٠٠,٠٠٠	١,٠٠٠	٢,٧٧٠	٧٦	٧٦	٢,٧٧٠	٥,٢٢٢	٣,٧٧٠	
٢٤	النقل عبر الماء	١,٠٠٠,٠٠٠	١,٠٠٠	١,٠٠٠	١,٠٠٠	١,٠٠٠	١,٠٠٠	١,٠٠٠	١,٠٠٠	
٢٥	النقل الجوي	١,٠٠٠,٠٠٠	١,٠٠٠	١,٠٠٠	١,٠٠٠	١,٠٠٠	١,٠٠٠	١,٠٠٠	١,٠٠٠	
٢٦	أنشطة الترفيه والدعم لتلف	١,٠٠٠,٠٠٠	١,٠٠٠	١,٠٠٠	١,٠٠٠	١,٠٠٠	١,٠٠٠	١,٠٠٠	١,٠٠٠	
٢٧	القطار الكهربائي	١,٠٠٠,٠٠٠	١,٠٠٠	١,٠٠٠	١,٠٠٠	١,٠٠٠	١,٠٠٠	١,٠٠٠	١,٠٠٠	
٢٨	أنشطة الأمانة	١,٠٠٠,٠٠٠	١,٠٠٠	١,٠٠٠	١,٠٠٠	١,٠٠٠	١,٠٠٠	١,٠٠٠	١,٠٠٠	
٢٩	أنشطة خدمات الطعام والشراب	١,٠٠٠,٠٠٠	١,٠٠٠	١,٠٠٠	١,٠٠٠	١,٠٠٠	١,٠٠٠	١,٠٠٠	١,٠٠٠	
٣٠	أنشطة نشر ونتاج برامج التلفزيون والراديو والتلفزيون والبريد والتلفزيون	١,٠٠٠,٠٠٠	١,٠٠٠	١,٠٠٠	١,٠٠٠	١,٠٠٠	١,٠٠٠	١,٠٠٠	١,٠٠٠	
٣١	البيوتكنولوجيا والصيدلانية	١,٠٠٠,٠٠٠	١,٠٠٠	١,٠٠٠	١,٠٠٠	١,٠٠٠	١,٠٠٠	١,٠٠٠	١,٠٠٠	
٣٢	الأنشطة الترفيهية وخدمات الدعم	١,٠٠٠,٠٠٠	١,٠٠٠	١,٠٠٠	١,٠٠٠	١,٠٠٠	١,٠٠٠	١,٠٠٠	١,٠٠٠	
٣٣	الطيران العامة والقطاع والنقل الجماعي	١,٠٠٠,٠٠٠	١,٠٠٠	١,٠٠٠	١,٠٠٠	١,٠٠٠	١,٠٠٠	١,٠٠٠	١,٠٠٠	
٣٤	الطيران العامة والقطاع والنقل الجماعي	١,٠٠٠,٠٠٠	١,٠٠٠	١,٠٠٠	١,٠٠٠	١,٠٠٠	١,٠٠٠	١,٠٠٠	١,٠٠٠	
٣٥	الصحة وتربية الإنسان	١,٠٠٠,٠٠٠	١,٠٠٠	١,٠٠٠	١,٠٠٠	١,٠٠٠	١,٠٠٠	١,٠٠٠	١,٠٠٠	
٣٦	الصحة وتربية الإنسان	١,٠٠٠,٠٠٠	١,٠٠٠	١,٠٠٠	١,٠٠٠	١,٠٠٠	١,٠٠٠	١,٠٠٠	١,٠٠٠	
٣٧	الإجمالي العام	١٢,٤٠,١٥٩	٥,٧٢١,٠٢٤	٣,٥١١,٢٣٥	٨,٨٤١,٢٠٠	١,٢٢٩,٧٨١	١٧,٥٥٠,٨٠٠	١,٢٢٩,٧٨١	١٨,٧٨٠,٠٠٠	

\* الإنتاج بسعر السوق = إيرادات النشاط متضمنة التغير في مخزون الإنتاج غير ناء بالتكلفة - مؤثرات بغرض البيع

مستلزمات الإنتاج والقيمة المضافة الصافية ونسبة كل منهما إلى  
الإنتاج بسعر السوق لقطاع الأعمال العام

لسنة ٢٠١٠/٠٩

جدول رقم ١٧

القيمة بالآلاف جنيه

القيمة المئوية	النسبة المئوية	النسبة المئوية	القيمة المضافة الصافية	مستلزمات الإنتاج	اسم النشاط الاقتصادي	تعليم النشاط
٣/٢	٣/١	٣	٢	١		
١٨,٩١	٢٩,١٥	١.٦٦٨٩	٥٢٢١٦	٤١٧٦٨	تصنيع خامات وقارات قلويات "العمان"	٧
٤٤,٤٦	٥٢,٤٥	١.٢٧٠٤٨	١٥٦٦٥٨	٥٣٨٧٦٥	تصنيع واستغلال السجائر الأخرى	٨
٤٤,٨٨	٥٩,٢٠	١١٣٣٧٢٧	٥.٨٨٧٤	٥٨.١١٣	التصنيع واستغلال المعادن	٩
٢٣,٥٨	٧١,٥٦	٧٤٤٦٩٢٢	١٧٥٦,٩٠	٥٥٥٢٣,٩	صناعة المنتجات البلاستيكية	١٠
٣٠,١٨	٦٥,٩٦	٤١٨٣,٣١	١٢٢٢٢٢٩	٢٧٥٩,٧٣	صناعة منتجات التبغ	١٢
٣١,٨١	٧٨,٦٠	٢٥٨٤٩٢٢	٨٢٢٢٢٤	٢٠٣١٦٥١	صناعة المنسوجات	١٣
٥٣,٥٣	٤٠,٧٠	٢١٠٨	٢٨٠٥	٢١٩٢	صناعة الجلد وملحقاته	١٥
٨,٨٥-	٩٨,٩٠	٦٢٢٤٥	٥٥١٨-	٦١٦٥٨	صناعة الورق ومنتجاته	١٧
٢١,٧٣	٧٢,٢٨	٩٣١,٨	٢,٤٢٦	٦٨٣٢٢	الطباعة واستنساخ وسائط الاقلام المسبلة	١٨
١٤,١٢	٨٥,٤٩	١٨٨٦,٢٤	٢٦٦٢٢٧	١٦٦٢٢٩٤	صناعة ناعم الفورك ومنتجاته المنطوية المبردة و القوالب القوي	١٩
٣١	٦٤,٥٥	١٢٢٧٠,٨٩	٤١١٤٣٠	٨٥٦٦٥٨	صناعة المواد و الملونات الكيميائية	٢٠
٢٢,٥٦	٦٢,٩٠	٢٤٢٣٤٢٢	٧٩٢٢٧٨	١٥٥٥٠٦٦	صناعة المستحضرات الصيدلانية الكيميائية والذوقية ومنتجاته طبخية	٢١
١٧,١٣	٧٧,٤٤	١٩٦٢٧٦	٢٢٦٤٩	١٥٢٠٦٦	صناعة المطاط واللصق	٢٢
٢٩,٠١	٦١,٥١	١٧٨٣٨٤٣	٦٢٢٢٨٧	١٠,٩٧١٢٦	صناعة منتجات صمغ الاقلام الأخرى	٢٣
١١,٢٤	٨٢,٠٠	٦٠٢٩١٠٥	٦٨٣٥٦٥	٤٩٤٤,٢١	صناعة قلويات قلوية	٢٤
٢٤,٩١	٦١,٧٩	٩٢٩٦٩	٢٢٩٦٦	٥٩٩٧٨	صناعة منتجات الصمغ المشككة "صمغ الكبريت والمنتجات"	٢٥
١٥,٠٢	٨٠,٥٢	٤٠٤١٤	٦٠٧٦	٢٢٥٤١	صناعة الحساسات والمنتجات الالكترونية والبصرية وملحقاتها وصناعة الاجهزة الطبية	٢٦
١٢,٨٠	٨٤,١٤	٥٢٩٥٩٩	٦٧٨٠٥	٤٤٥٦٠,١	صناعة الآلات والمنتجات الغير مصنعة بموضع افر	٢٨
٢٩,٤٧	٥٢,٧٥	١٨٦٦٨٢	٧١٧١٨	٩٧٦٥٠	صناعة المركبات ذات المحركات	٢٩
١١,٥٦	٥٢,٤٩	١٧٧٠٢٨٧	٤٢٧٩٤٢	٦٦٦٦٠٠	صناعة معدات النقل الأخرى	٣٠
٢٤,٥٢	٧٢,٤٥	٣.١٤٨٩٩٨	٧٢١٥٤٢	٤١٩٩٢١١	الصناعات التحويلية	ج
٤٩,٣٥	٤١,٩٥	٢٢٤٠٤٦٠	١١٥٤٩٧٨٠	٩٨١٦,٨٢	معدات كهربائية وقفل والجدار ومعدات تركيب الفولاذ	٣٥
٤٩,٣٥	٤١,٩٥	٢٢٤٠٤٦٠	١١٥٤٩٧٨٠	٩٨١٦١٨٢	معدات الكهرباء وقفل والجدار	د
٢٧,٩٤	٥١,١٩	٢٥٠,٢٥٢	٩٨٠٠٠	١٧٩٠٠٧٤	تجميع وتغليف وتوزيع المياه	٣٦
٢٤,٩٤	٢٦,٩٠	٥١٣٨٠٥	١٧٩٥٢٠	١٦٠٠٢٧	شركات الصرف الصحي	٣٧
٢٨,٨٤	١٨,٨٥	٤.١٤٤٥٨	١١٥٧٥٢٠	١٦٦٠١٩٩	الاسود البشري ومنتجاته الصمغية والبصرية والذوقية ومنتجاته طبخية	٣٨

مستلزمات الإنتاج والقيمة المضافة الصافية ونسبة كل منهما إلى  
الإنتاج بسعر السوق لقطاع الأعمال العام

لسنة ٢٠١٠/٠٩

تابع جدول رقم ١٧

القيمة بالآلاف جنيه

القيمة المئوية	النسبة المئوية	الإنتاج بسعر السوق	القيمة المضافة الصافية	مستلزمات الإنتاج	اسم النشاط الاقتصادي	تدوير
						١
١٩,٢٠	٧٦,٢٧	١.٨٧١٧١٥	٢.٩٨٧٨٧	٨٢٩٤.٦٦	تشديد قنات	١٦
١٢,٠٢	٧٧,٢٢	٢١٩٣٢٦٠	٥١٣١٨٥	٢٤٦٦.٥٧	الهندسة المدنية	١٧
١٨,٧٨	٧٤,٤٩	١١.٦٨.٧٥	٢٦٤٤٧٢٢	١.٧٦.١١٨	التشييد والبناء	١٨
٥٧,٦٢	٥٩,٠٩	٢٩٧٨٠	١١٢.٧	١٧٥٩٨	تجارة الجملة والتجزئة و إصلاح المركبات ذات المحركات والدراجات النارية وبيع المشروبات والمشروبات	١٥
٨٤,٧٧	٢٢,٤١	١.٠١.٦٢٤	٨٥٦١٩٩	٢٢٦٥٠	تجارة الجملة (هذا الفرع ذات المحركات و الدراجات النارية )	١٦
٧٦,٤٨	٢٣,٩٦	٢٦٧١.٦	١٧٦٥١٢	١٥.٢٢٤	تجارة التجزئة ( هذا الفرع ذات المحركات و الدراجات النارية)	١٧
٨٠,٨١	٢١,٢٤	١٦٦٧٥٥١	١٢١٧٤٩٩	٤.٠١٢٤٢	تجارة الجملة والتجزئة و إصلاح المركبات ذات المحركات و الدراجات النارية وبيع المشروبات والمشروبات	١٨
٤١,٥٩	١١,٧٨	٤٧٧٩٩٥	٢١٢٨٢٧	١٩٩٤٣٥	النقل الجوي ، و النقل عبر خطوط الأنابيب	١٩
٨٠,٢٧	٨,٦٩	١.٠٢٢٣١٥	٨٦٦٢٢٤	٩٢٧٩٢	النقل عبر الماء	٢٠
٧,٢٠	٩١,٨٧	١.٥٤٢٣٧٨	٧٥١٧٧٢	٩٦٨٩.٠٩	النقل الجوي	٢١
٦٠.٠٩	٢٧.٠٢	٤٧١.٢٣١	٢٨٢.٤٢١	١٢٧٢٦٤٢	كشافة قناتين وادعم القنات	٢٢
٢٧,٧٧	٦٦,٩٤	١٦٨١٢٢١٩	٤٦٦٦٣٧٢	١١٢.٤٨٧٩	النقل والخطوط	٢٣
٥٠.٩٩	٤١,٦٩	٨٥٢٣٧٥	٤٢١٦٦٦	٢٥٥٣٦٩	كشافة الإقامة	٢٤
٤٠.٩٩	٤١,٦٩	٨٤٢٣٧٥	٤٢١٦٦٦	٢٥٥٣٦٩	كشافة خدمات الفنادق والإقامة	٢٥
٦٢,٥٥	١٨,٧٢	٩٩٧٤١	٦٢٣٨١	٢٨٦٤٨	كشافة نشر وكتاج برامج التلفزيون والفيديو والقيام سينمائية	٢٦
٦٢,٥٥	٢٨,٧٢	٩٩٧٤١	٢٢٢٢٨١	٢٨٦٤٨	المطاعم والضيافة	٢٧
٧٢,٩٢	١٢,٧١	١١٢٤٠	٨١٢٢	٢.٠٠٠	كشافة خدمات المواصلات	٢٨
٧٢,٩٢	١٢,٧١	١١٢٤٠	٨١٢٢	٢.٠٠٠	الانشطة الترفيهية ، وخدمات الترفيه	٢٩
٧٩,١٥	١٨,٢٣	٤٤٧٥	٢٥١٢	٨١٦	التجارة العامة وبيع السلع والخدمات الإجتماعية	٣٠
٧٩,١٥	١٨,٢٣	٤٤٧٥	٢٥١٢	٨١٦	التجارة العامة وبيع السلع والخدمات الإجتماعية	٣١
٢٢,١٢	٦٢,٨٠	٢٤١١٧٧	٨.٠٠٠.٧	١٥١٧٦٨	الانشطة المتصلة بصحة الأسنان	٣٢
٢٢,١٠	٦٢,٨٠	٢٤١١٧٧	٨.٠٠٠.٧	١٥١٧٦٨	الانشطة المتصلة بصحة الأسنان	٣٣
٢٢,٢٠	٦١,٩٨	٩٢١٥٩٤٥٩	٢٩٨٦.٢.٠٠	٥٧٢١.٠٢٤	الإجمالي العام	

\* لا تتضمن الضرائب والرسوم الملغية

جدول رقم ١٨

متوسط نصيب العامل بالجنيه في السنة  
لقطاع الأعمال العام لسنة ٢٠١٠/٠٩

القيمة بالآلاف جنيه

نوع النشاط	اسم النشاط الاقتصادي	عدد العاملين	* مستلزمات الإنتاج		القيمة المضافة الصناعية		الاجور	
			متوسط بالجنيه	القيمة	متوسط بالجنيه	القيمة	متوسط بالجنيه	القيمة
٧	تأمين خدمات ركاب طائرات المهن	٦٦٦	٤١٧٢٨	٦٢٧٠٥	٥٢٢١٦	٧٨٤٠٢	١٤١٤٦	٢٠٢٤٠
٨	التأمين وسنقل المحابر الأخرى	٢٤٤١	٥٢٨٧٢٥	١٢٦٥٦١	٤٥٦٦٥٨	١٢٢٧١١	١٢٧١٨٨	٣٦٩٦٢
٩	التأمين وسنقل المحابر	٤٠٧	٥٨٠٤٩٣	١٤١٢٤٢	٤٠٨٨٧٤	١٢٣٩٠٤	١١٦٣٢٤	٣٤٤١٢
١٠	صناعة المنتجات الخشبية	٤٧٥٧٦	٥٥٥٢٣٠٩	١١٦٧٠٤	١٧٥٢٠٩	٢٦٩٠١	٩١٢٩٢٢	١٩٨٤٦
١٢	صناعة منتجات التبغ	١٢٦٥٦	٢٧٥٩٠٧٣	٢٠٢٠١١	١٢٦٢٤٢٩	٢٢٤٤٥	٤٥١٤٣٧	٣٢٠٥٨
١٣	صناعة المنسوجات	٨٢٢٩٢	٢٠٢١٦٥٤	٢٤٢٩٢	٨٢٢٢٤٤	٩٨٧١	١٥٨٩٧٥٩	١٩٠٨٦
١٥	صناعة الجلد ومنتجات	٢٩٤	٢٨٩٢	٩٨٠	٢٨٠٥	١٢٩٤٢	٤٧٠٨	١٦٠١٤
١٧	صناعة الورق ومنتجات	١١١٢	٦١٦٥٨	٥٥٤١٨	٥٥٤١٨	٤٩٦٢	٢٢٢١٢	٢٠٠٦٥
١٨	طباعة و استماع وسائط الاعلام المسجلة	٩٢٤	٦٨٢٢٢	٧٢١٥٠	٢٠٤٢٦	٢١٦٦٦	١٩٤٥٢	٢٠٨٢٧
١٩	صناعة دعم الطرق و المنتجات القطنية المكررة و أفراد القوي	٢٥٦٢	١٦١٢٢٩٤	٦٢٩٢١١	٢٦٦٢٣٧	١٠٢٩١٨	١١٧١١١	٥٧٢٢٠
٢٠	صناعة المواد و الملحقات القماشية	٧٥٥٨	٨٥٦٦٥٨	١١٢٢٤٥	٤١١٤٢٠	٥٤٤٢٦	٢٠٠٤٤٥	٢٩٧٤٨
٢١	صناعة المستحضرات الصيدلانية الكيميائية و الأدوية ومنتجات البلاستيك الطبية	١٩٥٤٨	١٥٥٥٠٢٦	٧٩٥٢٩	٧٩٢٢٧٨	٤٠٥٣٥	٤٧٢٤٤٤	٢٤٢٢٠
٢٢	صناعة المطاط واللدائن	٢١٤٢	١٥٢٠٦٦	٧٠٩٥٩	٢٢٦٤١	١٥٦٩٨	٥٢٢١٨	٢٥٢٠٠
٢٣	صناعة منتجات المعادن اللافلزية الأخرى	٦٧٧٤	١٠٩٧٢٢٦	١٦١٩٧٦	٦٤٢٢٨٧	٩٤٨٢١	٢٥٨٢٤٨	٢٨١٢٢
٢٤	صناعة الفلزات القاعدية	٢٦٩١٥	٤٩٤٤٠٢١	١٨٢٢٩١	٦٨٢٥٦٥	٢٥٢٩٧	٩٨١٢٢٥	٢٦٥٦٨
٢٥	صناعة منتجات المعادن المشككة "هذا المشككة والسدات"	١٧٨١	٥٧٨٧٨	٢٢٤٩٧	٢٢٢٩٦	١٨٢٥٨	٤١٨٨٦	٢٢٥١٨
٢٦	صناعة الحاسبات ومنتجات الالكترونية والبصرية ومكوناتها وصناعة الاجهزة الطبية	٦٠٩	٢٢٥٤١	٥٢٢٢٢	٦٠٧٦	٩٩٧٧	٢٢٥٢٧	٢٦٩٩٠
٢٨	صناعة الآلات والسدات الغير مصلفة بموضع آخر	٦٠٠٢	٤٤٥٦٠١	٧٤٢٢٠	٦٧٨٠٥	١١٢٩٥	١٢٦١٢١	٢٢٦٦٥
٢٩	صناعة المركبات ذات المحركات	٢٩٠٢	٩٧٦٥٠	٢٢٦٤٩	٧١٧١٨	٢٤٧١٢	١٠٠٤٦٥	٢١٦١٩
٣٠	صناعة معدات النقل الأخرى	٦٨٧٥	٦٦٦٧٨٠	٩٦١٨٦	٥٢٢٩٤٢	٧٦٧٩٢	٢٩٠٨٨٤	٥٢٨٥٦
ج	الصناعات التحويلية	٢٣٠٥٢٥	٢١٩٩٢٦٦٠	٩٥٤٠٢	٧٢٤٥١٤٢	٢٢٠٧٨	٥٤٤١٤٤٤	٢٥٧٧١
٣٥	معدات الكهرباء ولفظ والبلاستيك والسدات تركيب الهواء	١٦٢٧٥٥	٩٨١٧١٨٢	٥٩٥٨٧	١١٥١٩٧٨٠	٧٠١٠٢	١٨٧٤٨١٧	٢٩٥٨٨
د	معدات الكهرباء ولفظ والبلاستيك	١٩٤٧٥٥	٩٨١٧١٨٢	٥٩٥٨٧	١١٥١٩٧٨٠	٧٠١٠٢	١٨٧٤٨١٧	٢٩٥٨٨
٣٦	تجميع و تعبئة و توزيع المياه	١٠٥١٦٥	١٧٩١٧٧٢	١٦٩٨٩	٩٧٨٠٠٠	٩٢٧٢	٢١٤٢٥٢٢	٢٠٢١٥
٣٧	شركات الصرف الصحي	١٥١٩٦	١٦٩٠٢٧	١٠٩٠٨	١٧٤٥٢٠	١١٥٨٦	٢٩١٨٧٥	٢٢٢٥٢
هـ	الإمداد بالماء وشبكات الصرف الصحي وادارة ومعالجة مياه	١٢٠٩٦١	١٩٦٠٧٩٩	١٢٢١٠	٢١٥٧٥٢٠	٩٥٦٩	٢٥٠٤٤١٨	٢٠٧٠٤



متوسط نصيب العامل بالجنه في السنة  
لقطاع الأعمال العام لسنة ٢٠١٠/٠٩

تابع جدول رقم ١٨

القيمة بالآلاف جنيه

نوع النشاط	اسم النشاط الاقتصادي	عدد العاملين	* مستلزمات الانتاج		القيمة المضافة الصافية		الاجود
			متوسط بالجنه	القيمة	متوسط بالجنه	القيمة	
٤١	تشيد المباني	٢٥٩٩٤	٣٢٢٨٠٦	٨٢٩٤٠٦١	٨١٦٨٤	٢٠٩٨٧٨٧	٣١٤٨٤
٤٢	جنيمة لعمليه	١٧٠٩٦	١٤٤٢٤٨	٢٤٦٦٠٥٧	٣١٧٩٠	٥٤٣١٨٥	١٦٦٨٠
٤٣	التحليل والمياه	٤٢٧٩٠	٢٥٩٤٦٣	٩٠٧٦٠١١٨	٦١٧٥٠	٢٦٤٢٤٧٢	١٥٥٦٨
٤٥	تجارة الجملة والتجزئة و إصلاح المركبات ذات المحرك والدرجات فلترية والسلع المنسوجة والمنزلية	٧٢١	٢٤٤٠٨	١٧٤٩٨	٦٥٥٤٤	١١٢٠٧	١٤٠٣٦
٤٦	تجارة الجملة (عدا المركبات ذات المحرك و دراجات فلترية )	١٧٦٧٨	٢٢٦٥٦٠	١٣٣٨٢	٤٨٤٦٦	٨٥٦٦٩٩	٢٠٨٩٦
٤٧	تجارة التجزئة ( عدا المركبات ذات المحرك و دراجات فلترية)	١١٦٦٤	١٥٠٧٢٤	١٣٤٢١	٤٢٨٤٤	١٧٥٩٣	٢٠٢١٨
٤٨	تجارة الجملة والمنزلية و إصلاح درجك ذات المحرك و دراجات فلترية والسلع	٢٤٥٩٣	٤٠٤٣٩٢	١٣٦٦٥	١٣١٧٤٩٩	١٥٥٣٤	٢٠٤٨٦
٤٩	النقل البري ، و نقل عبر خطوط الاسباب	١٢٥٨٥	١٩٩٤٢٥	١٥٨١٧	٢١٢٨٣٧	١٦٩١٢	١٥٥٢٤
٥٠	النقل عبر الماء	٦٠٥١	٩٢٧٩٢	١٥٥٠٠	٨٦٦٣٢٢	١٥٥٠٠	٣٦٤٢٠
٥١	النقل الجوي	٨٤٠٢	٩٦٨٩٠٠٩	١١٥٣١٧٩	٧٤٩٧٧٣	٩٠٤٢٨	٩٢٧٧٢
٥٢	أنشطة التخزين وقدم للنقل	٢٣٨٧٥	١٢٧٧٦٤٢	٥٣٢٠٤	٢٨٣٠٤٣١	١١٨٥٥٢	٤٠٤٤٥
٥٣	النقل والتخزين	٤٠٩١٣	١١٢٥١٨٧٨	٢٢١٠٦١	٤٦٦٩٧٧٣	٩١٧١٣	٤٤٢٢٨
٥٤	أنشطة الآلة	٤٨٩٨	٣٥٥٣٦١	٧٢٥٥٤	٤٢٤٦٦٤	٨٨٧٤٢	٣١٨٩٩
٥٥	أنشطة خدمات الآلة	١٨٩٨	٣٥٥٣٦١	٧٢٥٥٤	٤٢٤٦٦٤	٨٨٧٤٢	٣١٨٩٩
٥٦	أنشطة نشر وقطاع برامج التلفزيون والفيديو والاتلام المسجلة	١٢٤٧	٢٨٦٤٨	٢٢٩٧٤	١٢٣٨٤	٦٢٣٨٤	١٨٢٣٢
٥٧	النقل - ات والاتصالات	١٢٤٧	٢٨٦٤٨	٢٢٩٧٤	١٢٣٨٤	٦٢٣٨٤	١٨٢٣٢
٥٨	أنشطة خدمات مصرفي	٢٩٢	٢٠٠٠	٦٨٢٦	٨٢٣٢	٢٨٠٩٩	٢٥٠٢٤
٥٩	الانشطة الاخرى وخدمات قدم	٢٩٣	٢٠٠٠	٦٨٢٦	٨٢٣٢	٢٨٠٩٩	٢٥٠٢٤
٦٠	البرق والغاز والبخار والحرارة والبريد والبرق والبرق والبرق الاجتماعي	٤١	٨١٦	١٩٩٠٢	٢٥١٢	٨٦٣٩٠	١٨٢٣٠
٦١	البرق والغاز والبخار والحرارة والبريد والبرق والبرق والبرق الاجتماعي	٤١	٨١٦	١٩٩٠٢	٢٥١٢	٨٦٣٩٠	١٨٢٣٠
٦٢	البرق والغاز والبخار والحرارة والبريد والبرق والبرق والبرق الاجتماعي	١٨٢٣	١٥١٧٦٨	٨٣٢٥٢	٨٠٠٠٧	٤٢٨٨٨	٤٥١٢٢
٦٣	الصحة ، أنشطة الصيد الاحلبي	١٨٢٣	١٥١٧٦٨	٨٣٢٥٢	٨٠٠٠٧	٤٢٨٨٨	٤٥١٢٢
	الإجمالي العام	١٠٤١٤٥٦	٨٧٩٠٠	٥٧٢١٠٤٤	٢٩٨٦٠٢٠٠	١٤٨٠٠١	٢٦٤٩٨

\* لا تتضمن الضرائب والرسوم الملصقة

تابع جدول رقم ١٨

متوسط نصيب العامل بالجنيه في السنة  
لقطاع الأعمال العام لسنة ٢٠١٠/٠٩

القيمة بالألف جنيه

رقم النشاط	اسم النشاط الاقتصادي	صافي عقد العمالة الانتاجية		الانتاج بسعر السوق		الافكار		التكوين الرأسمالي الصافي	
		متوسط بالجنيه	القيمة	متوسط بالجنيه	القيمة	متوسط بالجنيه	القيمة	متوسط بالجنيه	القيمة
٧	تدوين محاسبات وحسابات فترات العمل	٥٦٥٧١	٣٧٦٧٦	١٦٠١٩٤	١٠٦٦٨٩	١٣٥٥٦	٩٠٢٨	٦٩٩١٠	١٠٤٩٧٠
٨	التصنيع واستغلال المحاجر الأخرى	٧٢٣٣٩	٢٤٨٩١٧	٢٩٨٤٧٤	١٠٢٧٠٤٨	٨٦٩٩٥	٢٩٩٣٥١	١٩٨٨٥٦	٥٧٧٩٠
٩	التصنيع واستغلال المحاجر	٦٩٧٨٢	٢٨٦٥٩٣	٢٧٦٠٠	١١٣٣٧٣٧	٧٥٠٨٦	٣٠٨٣٧٩	١٩١٨٦٥	٤٦٧١٧
١٠	صناعة المنتجات الغذائية	٧١٥٨	٣٤٠٥٣١	١٥٦٥٢٧	٧٤٤٦٩٣٣	١١٦٧١	٥٥٥٢٥٠	٣٠٣٧٦٩	٦٣٨٥
١١	صناعة منتجات التبغ	٥٦٦٦٠	٧٧٣٧٤٨	٤١٨٣٠٣١	٣٠٦٣١٥	٣٥٤٠٨	٤٨٣٥٢٧	٢٤٨٤٨٤	٢٥٥١٩
١٢	صناعة المشروبات	١٦٧٢٥٠	١٣٩٢٠٨٦	٢١٠٣٤	٢٥٨٤٩٢٢	٢٢٣٦٩٠	٧٢٣٦٩٠	٤٢٨٤	٥١
١٥	صناعة الجلد وملحقاته	٤٧٠٧٠	١٣٨١	٢٤١٧٧	٧١٠٨	١٦٠٩٥	٤٧٣٢	١٢٧٥٠	٤٣٣٧٠
١٧	صناعة الخشب ومنتجاته	٤٩١٢٦٠	٥٤٦٦٨٠	٥٦٠٦٦	٦٢٣٤٥٥	٢٢٩٠١	٣٢٩٠١	١٤٥٣٩	١٣٠٧٥
١٨	الطباعة و استنساخ وسائط الاعلام المسجلة	١١٩٠	١١١١	٩٩٦٨٧	٩٣١٠٨	٢٢٣٦	٢٠٨٨	٢٨٤٣	٤١١٥٠
١٩	صناعة لجم الحياكة و المنتجات القطنية المكررة و القرفة التريو	٨٦٣٧٨	٢٢١٣٠٠	٧٣٦١٥٣	١٨٨٦٠٣٤	١١٤٨٧	٣٠٣٥٦٤	٢١٣٣٣٩	٨٣٢٧٠
٢٠	صناعة المواد و المنتجات الكيميائية	٩٤٠٠٠	٤٠٨١٠٠	١٧٥٥٨٧	١٣٢٧٠٨٩	٢١٦٠	١٦٢١٩٢	١٠٩٤٩١	١٤٤٨٧
٢١	صناعة المستحضرات الصيدلانية الكيميائية والذوقية ومنتجات التجميل الطبية	١٢٦٣١	٣٤٦٩٢٠	١٢٤٤٨٦	٢٤٣٣٤٦٢	٢٢٣٨٢	٢٤٢٠٤٨	٤١٧١٨	٢١٣٤
٢٢	صناعة الحفظ والتدخين	١٦٨٢٣	٣٦٠٥٢	١٩٦٣٧٦	١٩٦٣٧٦	٢٧٠٧	٥٧٨٧٧	٢٩٤٢٠	١٣٧٣
٢٣	صناعة منتجات المعدن الثقيلة الأخرى	٣٧١٨٢	٢٥٣٩٠٣	١٧٨٢٨٤٣	١٧٨٢٨٤٣	٢٦٣٣٧	٣٦٥٨١١	٢٧٣٠٤	٤٠٣١
٢٤	صناعة الفلزات الخفيفة	٢٨١١٧	٧٧٠٢٢٧	٦٠٢٩١٠٥	٢٢٤٠٠٥	١٠٩٢	٢٩٣٩٨	١١٩٧٣٠	٤٤٤٨
٢٥	صناعة منتجات المعدن المشقة 'كما في سبائك والمعادن'	٥٤٥٥٠	٩٧١٥٠	٩٣٦٦٩	٩٣٦٦٩	١٦٨	٢٩٩	١٨١٢٢	١٠١٧٥
٢٦	صناعة الحاسبات ومنتجات الإلكترونيات والبصرية ومنتجاتها وساعات الأجزاء الطبية	٣٤٦٤٥٠	٢١٠٩٩	٦٦٣٦١	٤٠٤١٤	٣٢١٣٣	٢٠١٨٠	١٠٢٧١	١٩٨٦٥
٢٨	صناعة الآلات والمعدات الغير مصنعة بموضع آخر	١٦٧٢٦	١٠٠٤٦٧	٥٢٩٥٩٩	٨٨٢٢٢	١٢٨٤٤	٧٩٩٢٥	٣٦٥٣٨	٦٠٨٧
٢٩	صناعة المركبات ذات المحركات	١٠١٩٢	٢٩٥٧٨	١٨١٦٨٣	١٨١٦٨٣	١١٦٤٤	١١٦٤٤	٤٠١٢	١٠٤٦٩
٣٠	صناعة معدات النقل الأخرى	١٨١٣٦	١٣٠١٨٣	١٢٧٠٣٨٧	١٨١٦٨٣	١٩٥٥٩	١٣٤٤٦٨	٢٧٨٧	٤٠٥
ج	الصناعات الخفيفة	٢١٢٣	٤٨٩٣٥٠	٣٠١٤٨٩٩٨	٣٠١٤٨٩٩٨	٦٤٠٢	١٤٧٥٩١٤	٧٥٩١٤٠	٣٢٩٣
٣٥	معدات الكهرباء والفلز والبلاستيك واللدائن وتكليف الهواء	١٥٧٨٠	٢٥٩٩٨٠٧	٢٣٤٠٤٦٠	٢٣٤٠٤٦٠	١٦٦٦٥	٢٧٤٥٧٠٢	١٠٠٧٠٣٢٣	٦١١٢٣
د	معدات الكهرباء والفلز والبلاستيك واللدائن	١٥٧٨٠	٢٥٩٩٨٠٧	٢٣٤٠٤٦٠	٢٣٤٠٤٦٠	١٦٦٦٥	٢٧٤٥٧٠٢	١٠٠٧٠٣٢٣	٦١١٢٣
٣٦	تجميع وتغليف وتوزيع المواد	١٤٩٩٠	١٥٨٠٩٠٧	٣٥٠٠٣٥٣	٣٥٠٠٣٥٣	٩٧٢٨	١٠٢٥٩٩١	٣٢٠٤٦٤	٣٠٣٨٦
٣٧	شركات العمالة الحرة	١٣٠٩٩	٢٠٢٩٨١	٥١٣٨٠٥	٥١٣٨٠٥	٣٣١٥٧	٣١٨١٢	٢٠٣١٦	٧٣٧٣٦
٣٨	الإدارة المالية وشركات التأمين والبنوك وشركات العقارات	١٤٧٤١٨	١٧٨٣٨٩١	٤٠١٤١٥٨	٤٠١٤١٥٨	١١٠٨٥	١٣٤٠٨٠٣	٤٣٤٧٤٣١	٣٥٩٣٩

تابع جدول رقم ١٨

متوسط نصيب العامل بالجنيه في السنة  
لقطاع الأعمال للعام لسنة ٢٠١٠/٠٩

القيمة بالآلاف جنيه

رقم النشاط	اسم النشاط الاقتصادي	صافي عند العمليات الانتاجية		الانتاج بسعر السوق		الانحصر		التكوين الرسمي المبني	
		القيمة	متوسط بالجنيه	القيمة	متوسط بالجنيه	القيمة	متوسط بالجنيه	القيمة	متوسط بالجنيه
١١	تشييد المباني	١٦١٥٥٨٨	٤٧٣١٠	١٠٨٧٤٧١٥	٤٧٣٣٩	١٧٣٦٥٨	٣٧٨٩٤	٢٩٢٢٧٥	١١٣٧٥
١٢	قوتنة صناعية	١١٢٠٥٧	١٢١٠٤	٣١٩٣٣٠	١٨٦٧٩٠	١٢٩٣٥٨	٧٥٦٧	٤٥٧٠٤	٢١٧٣
١٣	قوتنة و البناء	١٤٢٧٩٤٥	٣٣٣٣٤	١١٠٦٨٠٧٥	٣٢٨٧٧٠	١١٠٣٠١٦	٢٥٧٧٧	٣٢٧٩٧٩	٧٨٩٩
١٤	تجارة الجملة و التجزئة و اصدار سيارات ذات المحركات و سيارات النارية و السلع المشفوعة و الحربية	١٦٧٩٠	٦١٩٠	٢٩٧٨٠	٤١٣٠٤	١١٦٢	١١٦٢	٣٥٣٣	٤٩٠
١٥	تجارة الجملة ( هذا الفرع ذات المحركات و الدراجات النارية )	٢٩٧٠٣١	١٦٨٠٢	١٠٠٠٦٦٥	٥٧١٧١	٢٤٤٥٩٣	١٢٨٣٦	١١٠٣٧٩	٩٢٤٤
١٦	تجارة التجزئة ( هذا الفرع ذات المحركات و الدراجات النارية )	٥٣٦	٤٨	٦١٧٠٦	٥٦٠٣٢	٨٠٠٥٤	٧١٥٦	٤١٥٤٩	٣٧١٢
١٧	تجارة الجملة و التجزئة و اصدار سيارات ذات المحركات و الدراجات النارية و السلع المشفوعة و الحربية	٢٩١٨١٦	٩٨٦١	١٦٦٧٥٥١	٥٦٣٥٠	٣٢٥٨٠٩	١١٠٠٠	١١٨٣١٥	٥٠١٥٠
١٨	النقل البري و النقل عبر خطوط الاوتوب	٧٠٦٨	٥٦٢	٤٧٧٢١٥	٣٧٩٢٦	١٦٦٦٢	١٢٢١	٢٠٣٢٧	٢٤١٠
١٩	النقل عبر الماء	٤٢٤٢٢	٧٥٠٧٢	١٠٧٩٣١٥	١٧٨٢٧٠	٢١٧٧٧٧	٥٧١٧٤	٢٢١١٥٧	٣٦٦٨١
٢٠	النقل الجوي	٧٢٠٧٣	٨٥٧٨	١٠٥١٦٣٧٨	١٢٥٥٢٢٢	١٣٤٩٠٩	١٦٠٥٧	٢١٩٧١٦	٢٦١٥٠
٢١	نشطة النقل و الدعم للنقل	٩٨٦٩٧	٤١٣٤٠	٤٧١٠٢٣١	١٩٧٢٨٧	١٥٠٠٦٧٠	٤٨٠٠٧	٢٢٨٦	٩٦
٢٢	النقل و التخزين	١٣٧١٢٥٤	٢٧٠٣١	١٦٨١٣٢١٩	٣٣٠٢٣٤	١٥٥٠٠١٨	٣٠٤٤٤	٤١٣٦٢٧	٨١٢٤
٢٣	نشطة الإقامة	١٠٠٠٢٢٠	٢٠٤٨٢	٨٥٢٣٧٥	١٧٤٠٣٥	١٠٠٢٧٥	٢٠٦٩٧	١٥١١٣٣	٣٠٨٥٦
٢٤	نشطة خدمات الفنادق و الاقامة	١٠٠٠٢٢٠	٢٠٤٨٢	٨٥٢٣٧٥	١٧٤٠٣٥	١٠٠٢٧٥	٢٠٦٩٧	١٥١١٣٣	٣٠٨٥٦
٢٥	نشطة نشر و إنتاج برامج التلفزيون و الفيديو و الاقلام السينمائية	٢٣٩٢٠	١٩١٨٢	٩٩٧٤٤	٧٩٩٨٧	١٢٦٣٥	١٠١٣٢	٣١٥٧	٢٥٢٢
٢٦	معلومات و اتصالات	٢٣٩٢٠	١٩١٨٢	٩٩٧٤٤	٧٩٩٨٧	١٢٦٣٥	١٠١٣٢	٣١٥٧	٢٥٢٢
٢٧	نشطة خدمات مهنية	٨١٨	٣٠٦٥	١١٢٩٠	٣٨٥٣٢	١١٣٨	٣٨٨٤	٧٧٧	٢٦٥٢
٢٨	النشطة المهنية و الخدمات ذاتية	٨١٨	٣٠٦٥	١١٢٩٠	٣٨٥٣٢	١١٣٨	٣٨٨٤	٧٧٧	٢٦٥٢
٢٩	الزراعة و الغطاء و الدفاع و الضمان الاجتماعي	٢٧٣٧	٦٦٧٥٦	٤٤٧٥	١٠٩١٤٦	٣٧٥٨	٩١٦٥٩	٨٥٧	٢٠٩٠٢
٣٠	الزراعة و الغطاء و الدفاع و الضمان الاجتماعي	٢٧٣٧	٦٦٧٥٦	٤٤٧٥	١٠٩١٤٦	٣٧٥٨	٩١٦٥٩	٨٥٧	٢٠٩٠٢
٣١	النشطة المتصلة بصحة الإنسان	٤٤٨٩	٢١٦٢	٢٤١٦٧٧	١٣٢٥٧١	٥٩٦٧	٣١٧٣	١٦٦٦	٥٩٢
٣٢	النشطة المتصلة بصحة الإنسان	٤٤٨٩	٢١٦٢	٢٤١٦٧٧	١٣٢٥٧١	٥٩٦٧	٣١٧٣	١٦٦٦	٥٩٢
	الإجمالي العام	٣٨٤١٢٣٨	٥٨٩٤	٩٢٤٥٩٤٥٩	١٤١٨١٩	١٢٩٢٩٠٨	٩٦٥٢	١٦١٢٤٤٢	٢٤٧٢٨

جدول رقم ١٩

النسبة المئوية لتخصيب كل نشاط إقتصادي في السنة  
لقطاع الأعمال العام لسنة ٢٠١٠/٠٩

القيمة بالآلاف جنيه

الاجور	القيمة المضافة التصافية		مستلزمات الإنتاج		عدد العاملين		اسم النشاط الاقتصادي	رئيس القطاع	
	النسبة %	القيمة	النسبة %	القيمة	النسبة %	العدد			
-	١٤١٤٦	٠	٥٢٢٢٦	٠	٤١٧٦٨	٠	٦٦٢	٧	تعيين كليات وكليات التكرات "المعتم"
١	١٧٧١٨٨	٢	٤٥٦٦٥٨	١	٥٢٨٧٢٥	١	٣٤١١	٨	التعدين واستغلال المحاجر الاخرى
١	٤٤١٣٣٤	٤	٥.٨٨٧٤	١	٥٨.٤٤٣	١	٤١٧	٩	التعدين واستغلال المحاجر
٥	٩١٢٩٣٢	٦	١٧٥٦٠٩٠	١٠	٥٥٥٢٢٠٩	٧	٤٧٥٧٠	١٠	صناعة المنتجات الغذائية
٣	٥٠١٤٣٧	٤	١٧٦٤٤٩٩	٥	٢٧٥٩٠٧٢	٢	١٣٦٥١	١٢	صناعة منتجات الخبز
٩	١٥٨٩٧٥٩	٣	٨٧٢٢٧٤	٤	٢٠٣١٦٥٤	١٣	٨٣٢١٢	١٣	صناعة المشروبات
٠	٤٧٠٨	٠	٣٨٠٥	٠	٢٨٩٢	٠	٢٩١	١٤	صناعة قهوه ومثلجاته
٠	٢٢٣١٢	٠	٥٥١٨٠	٠	٦١٦٥٨	٠	١١١٢	١٥	صناعة التبغ ومنتجاته
٠	١٩٤٥٢	٠	٢٠٢٣٦	٠	٦٨٢٢٢	٠	٩٣١	١٦	صناعة البقالة ومنتجاته
١	١٤٧١١١	١	٢٦٦٢٣٧	٣	١٦١٢٢٩٤	٠	٢٥١٢	١٧	الطباعة و استخراج وسط الاعلام المسجلة
٢	٣٠٠٤١٥	١	٤١١٤٣٠	١	٨٥٦٦٥٨	١	٧٥٠٠	١٨	صناعة لحم الكوك و منتجات الخبازة المكررة و الرفوف القوي
٣	٤٧٣٤٤٤	٣	٧٧٢٣٧٨	٣	١٥٥٥٠٢٩	٣	١٩٥١٠	١٩	صناعة اقمشة و المنتجات الكيماوية
٠	٥٤٢١٨	٠	٣٣٦٤١	٠	١٥٢٠٦٦	٠	٢١١٢	٢٠	صناعة المستحضرات الصيدلانية الكيماوية و الدوائية ومنتجات البلاستيك الطبية
١	٢٥٨٤٤٨	٤	٦٤٢٣٨٧	٢	١٠٩٧٢٢٦	١	٣٧٧٤	٢١	صناعة المطبوع والكتاب
٩	٩٨٤٢٣٥	٤	٦٨٣٥٦٥	٩	٤٩٤٤٠٣١	٤	٢٦٩١٠	٢٢	صناعة منتجات المعادن اللافلزية الاخرى
٠	٤٦٨٨٦	٠	٣٢٦٩٦	٠	٥٧٨٧٨	٠	١٧٨٠	٢٣	صناعة الخزف الفخارية
٠	٢٢٥٢٧	٠	٦٠٧٦	٠	٣٢٥٤١	٠	٦٠٠	٢٤	صناعة منتجات المعادن المسككة "كالمطبخات والمعدات"
١	١٣٦١٢١	٠	٦٧٨٠٥	١	٤٤٥٦٠٠	١	٦٠٠	٢٥	صناعة الخشب ومنتجاته الالكترونية و الكمبيوترية و مكوناتها و صناعة الاجهزة المنزلية
١	١٠٠٤٦٥	٠	٧١٧١٨	٠	٩٧٢٥٠	٠	٢٩٠	٢٦	صناعة الآلات والمعدات غير معدنية بموضع التركيب
٢	٢٩٠٨٨٤	٢	٥٢٧٩٤٢	١	٦٦٦٧٨٠	١	٦٨٧٠	٢٧	صناعة المركبات ذات المحركات
٢	٢٩٠٨٨٤	٢	٥٢٧٩٤٢	١	٦٦٦٧٨٠	١	٦٨٧٠	٢٨	صناعة معدات نقل الاخرى
٢١	٥٩١١١٤٤	٢٥	٧٢٩٥١٤٢	٢٨	٢١١٩٣٦٠	٢٥	٢٢٠٥٢٥	ج	الصناعات التحويلية
٢٨	١٨٧٤٤١٧	٣٩	١١٥٤٩٧٨٠	١٧	٩٨١٧١٨٢	٢٥	١٦٤٢٢٠٠	٢٩	معدات الكهرباء والغاز والبخار ومعدات تكييف الهواء
٢٨	١٨٧٤٤١٧	٣٩	١١٥٤٩٧٨٠	١٧	٩٨١٧١٨٢	٢٥	١٦٤٢٢٠٠	د	معدات الكهرباء والغاز والبخار
١٢	٢١١٢٥٤٢	٣	٩٧٨٠٠٠	٤	١٧٩١٧٧٢	١٦	١٠٥١٢٠	٣٠	تصنيع وتجميع وتوزيع المياه
٢	٣٦١٨٣٥	١	١٧٩٥٢٠	٠	١٦٩٠٢٧	٢	١٥٤١٢٠	٣١	شركات صرف المصارف
١١	٢٥٠٤٤١٨	٤	١١٥٧٧٣٠	٣	١٩٦٠٢١١	١٤	١٤٠٩٠	٣٢	الادارة العامة وشركات التأمين والصحة وخدمات المعلومات

تابع جدول رقم ١٩

القيمة بالآلاف جنيه

النسبة المئوية لتخصيب كل نشاط إقتصادي في السنة  
لقطاع الأعمال العام لسنة ٢٠١٠/٠٩

ت.م	اسم النشاط الاقتصادي	عدد العاملين		مستلزمات الإنتاج		القيمة المضافة الصافية		الاجور	
		النسبة %	العدد	النسبة %	القيمة	النسبة %	القيمة	النسبة %	القيمة
١٦	تشغيل المصانع	٤	٢٤٦٩٤	١٤	٨٢٩٤٠٦٦	٧	٦٠٩٨٧٨٧	٢	٨٠٨٨٩٣
١٧	الهندسة المدنية	٣	١٢٠٠٦	٤	٢٤٦٦٠٥٧	٢	٥٤٣١٨٥	٢	٢٦٥١٦٦
١٨	التشييد والبناء	٧	٤٢٧٩٠	١٦	١٠٧٦٠١٦٨	٩	٢٦١٢٢٧٢	٩	١٠٩٤٠٥٩
١٩	تجارة الجملة والتجزئة وإصلاح المركبات ذات المحركات والدرجات النارية وبيع قطع الغيار وقطع الغيار	-	٧٢١	-	١٢٥٩٨	-	١١٢٠٧	-	١٠١١٦
٢٠	تجارة الجملة (عدا المركبات ذات المحركات والدرجات النارية)	٣	١٧١٧٨	-	٢٢٦٥٦٠	٣	٨٥٦٦٩٩	٣	٢٦٩٣٠٧
٢١	تجارة التجزئة (عدا المركبات ذات المحركات والدرجات النارية)	٢	١١١٩٤	-	١٥٠٢٣٤	٢	١٧٥٥٩٣	٢	٢٢٦٦٥٧
٢٢	تجارة الجملة والتجزئة وإصلاح المركبات ذات المحركات والدرجات النارية، وبيع قطع الغيار وقطع الغيار	٥	٢٩٥٩٣	١	٤٠٤٣٩٢	٥	١٢٤٧٤٩٩	٥	٦٠٦٠٨٠
٢٣	النقل البري، والنقل عبر خطوط الأنابيب	٢	١٦٥٨٥	-	١٩٩٤٣٥	١	٢١٢٨٣٧	١	١٩٥٢٦٨
٢٤	النقل عبر الماء	١	٦٠٥١	-	٩٣٧٩٣	٣	٨٦٦٣٢٢	٣	٢٢٠٢٧٨
٢٥	النقل الجوي	١	٨٤٠٢	١٧	٩٦٨٩٠٠٩	٣	٧٤٩٧٧٢	٣	٧٨٧٨٧٢
٢٦	نشطة تخزين ودعم لتلقي	٤	٢٣٨٧٥	٢	١٢٧٢٦١٢	٤	٢٨٣٠٤٣١	٤	٩٦٦٧٠٤
٢٧	التجارة الإلكترونية	٨	٥٠٩١٣	٢٠	١١٢٥٤٨٧٩	١٦	٤٦٩٩٣٧٢	١٦	٢١٧٠٢٢٢
٢٨	نشطة الإقامة	١	١٤٩٨	١	٢٥٥٣٦٩	١	٤٢١٦٦٤	١	١٥٩٢٤٣
٢٩	نشطة خدمات الفنادق والإقامة	١	٤٨٦٨	١	٢٥٥٣٦٩	١	٤٢١٦٦٤	١	١٤٦٢٤٣
٣٠	نشطة نشر وإنتاج برامج التليفزيون والفيديو والأفلام السينمائية	-	١٢٤٧	-	٢٨٦٤٨	-	٦٢٢٨٤	-	٢٢٧٢٧
٣١	الخدمات الاتصالات	-	١٢٤٧	-	٢٨٦٤٨	-	٦٢٢٨٤	-	٢٢٧٢٧
٣٢	نشطة خدمات المبنى	-	٢٩٢	-	٢٠٠٠	-	٨٢٢٢	-	٧٣٢٢
٣٣	النشطة الإبداعية وخدمات الدعم	-	٢٩٢	-	٢٠٠٠	-	٨٢٢٢	-	٧٣٢٢
٣٤	الزراعة الغابية وصيد الأسماك	-	٤١	-	٨١٦	-	٢٥٤٢	-	٧٥٤
٣٥	الزراعة الغابية وصيد الأسماك والصيد الجائر	-	٤١	-	٨١٦	-	٢٥٤٢	-	٧٥٤
٣٦	النشطة المتصلة بصحة الإنسان	-	١٨٢٢	-	١٥١٧٦٨	-	٨٠٠٠٧	-	٨٢٢٥٨
٣٧	الصحة ونشطة العمل الاجتماعي	-	١٨٢٢	-	١٥١٧٦٨	-	٨٠٠٠٧	-	٨٢٢٥٨
	<b>الإجمالي العام</b>	١٠٠	٦٥١٩٥٩	١٠٠	٥٧٢١٠١٦٤	١٠٠	٤٩٨٦٠٣٠٠	١٠٠	١٧٦٠١٤٩٨

النسبة المئوية لتوزيع كل نشاط إقتصادي في السنة

لقطاع الأعمال العام لسنة ٢٠١٠/٠٩

تابع جدول رقم ١٩

القيمة بالآلاف جنيه

سجل النشاط	اسم النشاط الإقتصادي	صافي عقد العمليات الإنتاجية		الإنتاج بسعر السوق		الأخير		لتكوين الراسمالي الصافي	
		النسبة %	القيمة	النسبة %	القيمة	النسبة %	القيمة	النسبة %	القيمة
٧	تأمين خدمات وكالات الفلاحة كالمعلمين	١	٢٧٦٧٦	١	١٠٦٦٨٩	١	٩٠٢٨	١	٦٩٩١٠
٨	التأمين واستقلال البحار الأخرى	٦	٢٤٨٩١٧	١	١٠٢٧٠٤٨	٥	٢٩٩٣٥١	٥	١٩٨٨٥٦
٩	التأمين - استغلال المصارف	٧	٢٨١٥٩٢	١	١١٣٣٧٢٧	٨	٢٠٨٣٧٩	٨	١٩١٨٦٥
١٠	صناعة منتجات الفلاحة	٩	٢١٠٨٣١	٨	٧٤٤٩٩٢٢	٥	٥٥٥٢٥٠	٩	٢٠٣٧٦٩
١٣	صناعة منتجات الخبز	٢٠	٧٢٢٧٤٨	٥	٤١٨٢٠٢١	٥	٤٨٢٥٢٧	٨	٢٤٨٤٨٤
١٣	صناعة المنسوجات	٣٦	١٣٢٣٠٨٦	٣	٦٥٨٤٩٢٢	١٢	٧٢٢٦٩٠	١٢	٤٢٨٤
١٥	صناعة الجلد ومنتجاته	٠	١٣٨٤٠	٠	٧١٠٨	٠	٤٧٢٢	٠	١٢٧٥٠
١٧	صناعة الورق ومنتجاته	١٠	٥٤٩٢٨٠	٠	٦٢٣٤٥	١٠	٣٢٩٠٠١	١٠	١٤٥٣٩
١٨	الطباعة وامتصاص وسائط الإعلام المسجلة	٠	١١١١	٠	٩٣١٠٨	٠	٦٠٨٨	٠	٢٨٤٣
١٩	صناعة أدم كرك ومنتجات الخبطة المرارة و الوقود النوري	٦	١١١٣٠٠	٢	١٨٨٦٠٢٤	٥	٢٠٢٥٦٤	٥	٢١٢٢٢٩
٢٠	صناعة الحديد و المنتجات الحديدية	١٠	٤٠٨١٠	١	١٢٢٧٠٨٩	١	١٦٢١١٢	٣	١٠٩٤٩٠
٢١	صناعة المستحضرات الصيدلانية الكيميائية وادوية ومنتجات تجميل طبية	٦	٢١٩٢٠	٣	٢٤٢٣٤٢٢	٤	٢٤٢٠٤٨	٤	٤١٧١٨
٢٢	صناعة المطاط واللدائن	١٠	٢٦٠٥٢	٠	١٩٢٣٧١	١	٥٧٨٧٧	١	٢٩٤٢
٢٣	صناعة منتجات المعادن اللافلزية الأخرى	٧	٦٥٢٩٠٢	٢	١٧٨٢٨٤٢	٦	٢٦٥٨١١	٦	٢٧٢٠٤
٢٤	صناعة الفلزات الثقيلة	٢٠	٧٧٠٢٢٧	٧	٦٠٢٩١٠٥	٧	٢٩٢٩٨	٠	١١٩٧٣٠
٢٥	صناعة منتجات المعادن المنصهرة "عدا حديدات ومنتجات"	٠	١٧١٥٠	٠	٩٢٦٦٩	٠	٢٩٩	٠	١٨١٢٢
٢٦	صناعة تشكيلات ومنتجات الالكترونية وكمبيوترية ومكوناتها وصناعة الاجهزة الطبية	١٠	٢٠٠٩٩٠	٠	٤٠٤١١	٠	٦٠١٨٠	٠	١٠٢٧١
٢٨	صناعة الآلات ومنتجاتها وادواتها وصناعة الاجهزة الطبية	٣	١٠٦٧	١	٥٢٩٥٩٩	١	٧٦٩٢٥	١	٢٥٢٨
٢٩	صناعة المركبات ذات المحركات	١٠	٢١٥٧٨٠	٠	١٨١٦٨٢	٠	١١٦٤٤٠	٠	٢٠٢٨١٠
٣٠	صناعة معدات نقل الأخرى	٢	٢٢٠١٨٢	١	١٢٧٠٢٨٧	١	١٢٤٤٦٨	٢	٢٧٨٧
ج	الصناعات الخفيفة	١٣	٤٨١٢٠٠	٢٣	٢٠١١٨٩٩٨	٢٣	١١٧٥٩١١	٢٣	٧٥٩١١٠
٣٥	الصناعات الكيماوية والفلز والخبز وادوات تجميل الهواء	٦٨	٢٠١٩٨٠٧	٢٥	٢٢٤٠٤١٦	٢٥	٢١٤٧٠٢	٤٤	١٠٠٧٠٢٢٣
د	الصناعات الكيماوية الثقيلة والفلز	٦٨	٢٥١٩٨٠٧	٢٥	٢٢٤٠٤١٦	٢٥	٢١٤٧٠٢	٤٤	١٠٠٧٠٢٢٣
٣٦	تجميع و ترقية وتوزيع المياه	٤١	١٥٨٠٩٠٧	٤	٢٥٠٠٣٥٢	٤	١٠٢٥٩٩١٠	١٦	٢٢٠٤١١١
٣٧	شركات الصرف الصحي	٥٠	٠٠٢٩٨١	١	٥١٣٨٠٥	١	٢١٤٨١٢	٥٠	١١٤٢٩٠٧
٤٥	الادوية ومنتجاتها ومنتجات الكيماويات وادوية ومنتجاتها	١٦	١٧٥٠٨٩١	١	٤٠١١٤٨٨	١	١٢١٠٨٠٣	٢١	٤٢١٧٢٢١

النسبة المئوية لتوزيع كل نشاط إقتصادي في السنة

لقطاع الأعمال العام لسنة ٢٠١٠/٠٩

تابع جدول رقم ١٩

القيمة بالألف جنيه

نوع النشاط	صافي عائد العمليات الانتاجية		الأنتاج بسعر السوق		الأخسار		التكوين الرأسمالي الصافي	
	النسبة %	القيمة	النسبة %	القيمة	النسبة %	القيمة	النسبة %	القيمة
١١ تشييد منشآت	٣٦	١٢١٥٤٠٨	١٢	١.٨٧٤٧١٥	١٥	٩٧٣٦٥٨	٢	٢٩٢٩٧٥
١٢ الهندسة المدنية	٦	٢١٢.٤٧	٢	٣١٩٣٣٦.	٢	١١٩٢٥٨	-	٤٥٧.٤
١٣ التصنيع والحياكة	٣٧	١٤٢٧١٤٤	١٥	١١.٩٨٠٧٥	١٨	١١.٠٣.١٦	٢	٢٣٧٩٧٩
١٥ تجارة الجملة والتجزئة و إصلاح المركبات ذات المحركات والدرجات النارية وبيع المشروبات والمزينة	-	٤٦٧٠-	-	٢٩٧٨٠.	-	١١٦٢	-	٣٤٣٢
١٦ تجارة الجملة (عدا المركبات ذات المحركات و الدرجات النارية )	٨	٢٩٧.٢١	١	١.١.١٦٥	٤	٢١١٥٩٢	١٠	١١.٣٧٩٠
١٧ تجارة التجزئة (عدا المركبات ذات المحركات و الدرجات النارية)	-	٥٣٠-	١	٦٢٧١.٦	١	٨٠.٥٤	١	٤١٥٩٠-
١٨ تجارة الجملة والتجزئة و إصلاح المركبات ذات المحركات والدرجات النارية وبيع المشروبات و التزيين	٨	٢٩١٨١٦	١	١٦٦٧٥٥١	٥	٣٢٤٨٠.٩	١٠	١١٨٣٩٥-
١٩ نقل البضائع و نقل غير خطوط الترام	-	٧.٠٨	١	٤٧٧٢٦٥	١	١٦٦٦٢	-	٢.٣٢٧-
٢٠ نقل غير مياه	١٤	٤٥٤٢٦٦	١	١.٧٩٢٤٥	٦	٢١٧٧٧٧	١	٢٢١٩٥٧
٢١ نقل جوي	٣-	٧٢.٧٢٠-	١١	١.٥٤٦٣٧٨	٢	١٢٤٩.٩	١	٢١٩٧١١
٢٢ أنشطة الترفيه ودعم النقل	٢٦	٨٨٩٩٠٧	٥	٤٧١.٢٣١	١٧	١.٥.٦٢٠	-	٣٢٨٦
٢٣ البناء والتشييد	٢٦	١٣٧٦٢٥١	١٨	١٦٨١٢٢١٩	٢٥	١٥٥.٠.١٨	٣	٤١٣٦١٧
٢٤ أنشطة الإقامة	٣	١.٠.٢٢٠	١	٨٥٢٣٧٥	٢	١.١٣٧٥	١	١٥١١٢٣
٢٥ أنشطة خدمات الإقامة	٣	١.٠.٢٢٠	١	٨٥٢٣٧٥	٢	١.١٣٧٥	١	١٥١١٢٣
٢٦ أنشطة خدمات الإقامة والآلية	١	٢٣٩٢٠	-	٩٩٧٤٤	-	١٢٦٣٥	-	٢١٥٧-
٢٧ أنشطة نشر و إنتاج برامج التليفزيون و الفيديو و الاقلام السمعية	١	٢٣٩٢٠	-	٩٩٧٤٤	-	١٢٦٣٥	-	٢١٥٧-
٢٨ خطوط و الاتصالات	-	٨٩٨	-	١١٢٩٠	-	١١٣٨	-	٧٧٧-
٢٩ أنشطة خدمات ميسرة	-	٨٩٨	-	١١٢٩٠	-	١١٣٨	-	٧٧٧-
٣٠ الأنشطة الترفيهية وخدمات الدعم	-	٢٧٢٧	-	٤٤٧٥	-	٣٧٥٥	-	٨٥٧
٣١ التجارة الجملة و التوزيع و الضمان الاجتماعي	-	٢٧٢٧	-	٤٤٧٥	-	٣٧٥٥	-	٨٥٧
٣٢ تجارة الجملة و التوزيع و الضمان الاجتماعي	-	٢٧٢٧	-	٤٤٧٥	-	٣٧٥٥	-	٨٥٧
٣٣ تجارة الجملة و التوزيع و الضمان الاجتماعي	-	٢٧٢٧	-	٤٤٧٥	-	٣٧٥٥	-	٨٥٧
٣٤ أنشطة التجارة الجملة و التوزيع و الضمان الاجتماعي	-	٢٧٢٧	-	٤٤٧٥	-	٣٧٥٥	-	٨٥٧
٣٥ أنشطة التجارة الجملة و التوزيع و الضمان الاجتماعي	-	٢٧٢٧	-	٤٤٧٥	-	٣٧٥٥	-	٨٥٧
٣٦ أنشطة التجارة الجملة و التوزيع و الضمان الاجتماعي	-	٢٧٢٧	-	٤٤٧٥	-	٣٧٥٥	-	٨٥٧
٣٧ أنشطة التجارة الجملة و التوزيع و الضمان الاجتماعي	-	٢٧٢٧	-	٤٤٧٥	-	٣٧٥٥	-	٨٥٧
٣٨ أنشطة التجارة الجملة و التوزيع و الضمان الاجتماعي	-	٢٧٢٧	-	٤٤٧٥	-	٣٧٥٥	-	٨٥٧
٣٩ أنشطة التجارة الجملة و التوزيع و الضمان الاجتماعي	-	٢٧٢٧	-	٤٤٧٥	-	٣٧٥٥	-	٨٥٧
٤٠ أنشطة التجارة الجملة و التوزيع و الضمان الاجتماعي	-	٢٧٢٧	-	٤٤٧٥	-	٣٧٥٥	-	٨٥٧
٤١ أنشطة التجارة الجملة و التوزيع و الضمان الاجتماعي	-	٢٧٢٧	-	٤٤٧٥	-	٣٧٥٥	-	٨٥٧
٤٢ أنشطة التجارة الجملة و التوزيع و الضمان الاجتماعي	-	٢٧٢٧	-	٤٤٧٥	-	٣٧٥٥	-	٨٥٧
٤٣ أنشطة التجارة الجملة و التوزيع و الضمان الاجتماعي	-	٢٧٢٧	-	٤٤٧٥	-	٣٧٥٥	-	٨٥٧
٤٤ أنشطة التجارة الجملة و التوزيع و الضمان الاجتماعي	-	٢٧٢٧	-	٤٤٧٥	-	٣٧٥٥	-	٨٥٧
٤٥ أنشطة التجارة الجملة و التوزيع و الضمان الاجتماعي	-	٢٧٢٧	-	٤٤٧٥	-	٣٧٥٥	-	٨٥٧
٤٦ أنشطة التجارة الجملة و التوزيع و الضمان الاجتماعي	-	٢٧٢٧	-	٤٤٧٥	-	٣٧٥٥	-	٨٥٧
٤٧ أنشطة التجارة الجملة و التوزيع و الضمان الاجتماعي	-	٢٧٢٧	-	٤٤٧٥	-	٣٧٥٥	-	٨٥٧
٤٨ أنشطة التجارة الجملة و التوزيع و الضمان الاجتماعي	-	٢٧٢٧	-	٤٤٧٥	-	٣٧٥٥	-	٨٥٧
٤٩ أنشطة التجارة الجملة و التوزيع و الضمان الاجتماعي	-	٢٧٢٧	-	٤٤٧٥	-	٣٧٥٥	-	٨٥٧
٥٠ أنشطة التجارة الجملة و التوزيع و الضمان الاجتماعي	-	٢٧٢٧	-	٤٤٧٥	-	٣٧٥٥	-	٨٥٧
الإجمالي العام	١٠٠	٣٨٤٢٣٨	١٠٠	١٢٤٥٩١٥٩	١٠٠	١٢٤٥٩١٥٩	١٠٠	١٦١٢٩٤٢٢

الباب الثانى  
القطاع العام  
الفصل الأول  
الجداول الإقتصادية الإجمالية



جدول رقم ١

القيمة بالآلاف جنيهه

حساب الإنتاج

للقطاع العام لسنة ٢٠١٠/٠٩

القيمة		الموارد	القيمة		الاستخدامات
كلى	جزلى		كلى	جزلى	
٢١٥٣١١٩٢		<u>المبيعات بسعر السوق</u>	١٥٦٧٣٤٨١		<u>مستلزمات الإنتاج</u>
	١٩١٥٠٣٩٩	صافى مبيعات لنتاج تام		٨٥٠١٩٦٥	سلعية
	٢٣٨٠٧٩٣	* الهامش التجارى		٧١٧١٥١٦	خدمية
١٠٥٧٦		<u>مضغولات داخلية تامة بالتكلفة</u>	٤٨٣٢٧٥		<u>الضرائب و الرسوم الملغاة</u>
٣٦٢٢١٨٩		<u>إيرادات تشغيل للغير</u>	١١٥٤٩٨٢		<u>الإهلاك</u>
٢٣٥٢١٣٦		<u>خدمات مساعدة</u>	١٠٦٣٨١٣٧		<u>القيمة المضافة الصافية</u>
		<u>مخلفات نتاج</u>			
١٤٨٤٦٠		<u>+ / - التغير فى مخزون</u>			
	٦٤٧٠٥	الإنتاج التام بالتكلفة			
	٧٤٨٥٥-	الإنتاج غير التام بالتكلفة			
	٤٥٨٦١٠	بضائع بغرض البيع بالتكلفة			
١٤٦٧٨-		<u>فرق تقويم التغير فى المخزون</u>			
	١٠٨٩٣-	الإنتاج التام			
	٣٧٨٥-	بضائع بغرض البيع			
		<u>إرباح مشر و علت التصدير و استصلاح الاراضى</u>			
		<u>الإعانات</u>			
		إعانات النتاج			
		إعانات تصدير			
٢٧٩٤٩٨٧٥		جملة الموارد	٢٧٩٤٩٨٧٥		جملة الاستخدامات

\* الهامش التجارى = صافى مبيعات بضائع بغرض البيع - مشتريات غرض البيع

توزيعات للقيمة المضافة الصافية الى عوائد عوامل الإنتاج  
للقطاع العام لسنة ٢٠١٠/٠٩

جدول رقم ٢

القيمة بالآلاف جنيه

القيمة		البيان
كلى	جزئى	
٧٥٢١٧٢٨	٦٢٤٤٢٥٢	الإحتداد نقدية
	٥١٢٤٨٠	عينية
	٧٦٤٩٩٦	التأمينات الاجتماعية
١٧٨٢٠٧		الإجارات
	٨٨٥٧٧	مدفوعة
	٨٩٦٣٠	فرق الإيجار المحسوب
١٨٥٣٩٠٦		الفوائد
	٨٠٩١٨	مدفوعة
	١٧٧٢١٨٨	فرق الفوائد المحسوبة
١٤٦٧٨-		فرق تقويم التغير فى مخزون
	١٠٨٩٢-	الإنتاج التام
	٣٧٨٥-	بضائع بغرض البيع
١٠٩٩٧٧٤		صافى عائد العمليات الإنتاجية
١٠٦٣٨١٣٧		جملة عائد عوامل الإنتاج (القيمة المضافة الصافية)

حساب التحويلات الجارية والادخار

للقطاع العام لسنة ٢٠١٠/٠٩

جدول رقم ٣

القيمة بالآلاف جنيه

القيمة		الموارد	القيمة		الاستخدامات
كلى	جزئى		كلى	جزئى	
١٠٩٩٧٧٤		صافى عائد العمليات الإنتاجية	١٠٠٢٢٧٣		التحويلات الجارية التخصيمية
٤١٢٠٨١		ايرادات اوراق مالية		٦٩٨	ضرائب عقارية
١٧٨٣٣٨٩		ايرادات تحويلية		٧٣٩٣٥٥	ضرائب دخلية
٣٣٥٤٤٦		ايرادات متنوعة		٢٦٢٢٢٠	اخرى *
٨٩٦٣٠		فرق الاجار المحسوب			الفاصل الموزع
١٧٧٢١٨٨		فرق الفوائد المحسوبة	٧٦٥١٢		حصة العاملين
				١٨٠٨٣	حصة الدولة
				٥٤٠١٢	حصة المساهمين
				٢٣٦	حصص اخرى
				٤١٨١	الادخار
			٤٤١٣٧٢٣		
٥٤٩٢٥٠٨		جملة الموارد	٥٤٩٢٥٠٨		جملة الاستخدامات

\* اخرى تتضمن مصروفات سنوات سابقة ، تعويضات ، تبرعات ، ضمانات راسمالية ، الخ واستبعد منها مخصصات بخلاف الالاف

جدول رقم ٤

القيمة بالآلف جنيه

حساب الإستخدامات والموارد الرأسمالية والمالية

للقطاع العام لسنة ٢٠١٠/٠٩

القيمة		الموارد	القيمة		الاستخدامات
كلي	جزئي		كلي	جزئي	
٤٤١٣٧٢٣		الأبخار	٣٢٠٩٥٦٠		<u>التكوين الرأسمالي الثابت</u>
١١٥٤٩٨٢		الأهلاك		٣١٩٨٩٨٤	الأضافات الرأسمالية على الأصول الثابتة
١٤٦٧٨-		فرق تقويم التغير في مخزون		١٠٥٧٦	مشغولات داخلية تامة بالتكلفة
	١٠٨٩٣-	الانتاج التام	٤٤٨٤٦٠		<u>+/- التغير في مخزون</u>
	٣٧٨٥-	بضائع بغرض البيع		٦١٧٠٥	الانتاج التام بالتكلفة
				٧٤٨٥٥-	انتاج غير التام بالتكلفة
				٤٥٨٦١٠	بضائع بغرض البيع بالتكلفة
				١٤٦٧٨-	<u>فرق تقويم التغير في مخزون</u>
				١٠٨٩٣-	الانتاج التام
				٣٧٨٥-	بضائع بغرض البيع
				٣٦٤٣٣٤٢	<u>التكوين الرأسمالي الإجمالي</u>
٣٧٩٠١٩٦		التحويلات الرأسمالية والمالية	٤٧٩٨٦٧٤		التحويلات الرأسمالية والمالية
١١٨٣٧١٤		الاقتراض	٢٠٨٥٩٢١		الاقتراض
١٠٥٢٧٩٣٧		جملة الموارد	١٠٥٢٧٩٣٧		جملة الاستخدامات

جدول رقم ٥	الإضافات الرأسمالية على الأصول الثابتة حسب نوع الأصل
القيمة بالآلاف جنيه	للقطاع العام لسنة ٢٠١٠/٠٩

البيان	القيمة
تحسين اراضي	٥١٢٠
مبنى وانشاءات ومرافق وطرق	٩٩٧٣١٦
الات ومعدات	١٢٦٨٨٨٤
وسائل نقل وتنقل	٦٧٠٢٥٨
عدد واتوات	٢١٢٧١٩
اثاث ومعدات مكاتب	٢٩٢٢٨
الثروة الحيوانية والمائية	.
نقلات ابرادية مؤجلة	٥٣٤٩
<u>جملة الاضافات الراسمالية على الاصول الثابتة</u>	<u>٣١٩٨٩٨٤</u>
* مشغولات داخلية تامة بالتكلفة	١٠٥٧٦
تكوين راس المال الثابت	٣٢٠٩٥٦٠

\* المشغولات الداخلية تم تصنف حسب نوع الأصل حيث يرد البيان اجماليا

جدول رقم ٦

القيمة بالآلاف جنيهه

التكوين الرأسمالي الصافي

للقطاع العام لسنة ٢٠١٠/٠٩

القيمة		البيان
كلى	جزلى	
٢٢٠٩٥٦٠		<u>التكوين الرأسمالي الثابت</u>
	٣١٩٨٩٨٤	الإضافات الرأسمالية على الأصول الثابتة
	١٠٥٧٦	لمشغولات لداخلية التامة بالتكلفة
٤٤٨٤٦٠		<u>+ / - التغير في مخزون</u>
	٦٤٧٠٥	الإنتاج التام بالتكلفة
	٧٤٨٥٥-	الإنتاج غير التام بالتكلفة
	٤٥٨٦١٠	بضائع بغرض البيع بالتكلفة
١٤٦٧٨-		<u>فرق تكويم التغير في مخزون</u>
	١٠٨٩٣-	الإنتاج التام
	٣٧٨٥-	بضائع بغرض البيع
٣٦٤٣٣٤٢		<u>التكوين الرأسمالي الاحتمالي</u>
١١٥٤٩٨٢		- الإهلاك
٢٤٨٨٣٦٠		التكوين الرأسمالي الصافي

جدول رقم ٢

القيمة بالآلاف جنيه

مصادر تمويل التكوين الرأسمالي الأجمالي

للقطاع العام لسنة ٢٠١٠/٠٩

القيمة		البيان
كلى	جزئى	
٤٤١٣٧٢٣		الأموال
١١٥٤٩٨٢		الأهـلالـك
١٠٠٨٤٧٨-		صافى للتحويلات الرأسمالية والمالية
٩٠٢٢٠٧-		صافى الاقتراض
١٤٦٧٨-		لرق تقويم التغير فى مخزون
	١٠٨٩٣-	الإنتاج التام
	٣٧٨٥-	بضائع بغرض البيع
٣٦٤٣٢٤٢		جملة مصادر التمويل

البيان		القيمة
		جزلى
		كلى
الإنتاج بسعر السوق *		٢٧٩٤٩٨٧٥
- مستلزمات الإنتاج		١٥٦٧٣٤٨١
النتج الإجمالى بسعر السوق		١٢٢٧٦٣٩٤
الضرائب والرسوم السلعية		٤٨٣٢٧٥
- الإعانات		
+ الضرائب والرسوم السلعية مطروحا منها الإعانات		٤٨٣٢٧٥
النتج الإجمالى بتكلفة عوامل الإنتاج		١١٧٩٣١١٩
- الإهلاك		١١٥٤٩٨٢
النتج الصافى بتكلفة عوامل الإنتاج (القيمة المضافة الصافية)		١٠٦٣٨١٣٧

\* الإنتاج بسعر السوق - إيرادات النشاط الجارى متضمنة التغير فى مخزون الإنتاج غير التام بالتكلفة - مشتريات بفرض البيع



الفصل الثاني  
الجداول الاقتصادية التفصيلية  
والمؤشرات  
على مستوى النشاط الاقتصادي

جدول رقم 9

حساب الإنتاج ( جانب الاستخدامات )

للقطاع العام لسنة 2010/09

القيمة بالآلاف جنيه

رقم النشاط	اسم النشاط الاقتصادي	مستلزمات الإنتاج			الضرائب والرسوم السلعية	الاهلاك	القيمة المضافة لصافية	جملة الاستخدامات
		جملة	خدمية	سلعية				
2	صيد الاسماك وتربية الاحياء المائية	1682	2497	2186	74	663	7876	12296
1	الزراعة ، والصيد واستغلال الغابات ، قطع الخشب الاخشاب	1182	2497	2186	74	663	7876	12296
6	استخراج البترول الخام والغاز الطبيعي	766771	611237	70321	27209	109960	1270131	2229229
4	التعدين واستغلال الفحم	716771	611237	70321	27209	109960	1270131	2229229
13	صناعة المنسوجات	13322	20	12927	112	892	9102	23189
19	صناعة لعم الكوك و المنتجات النفطية المكررة و الوقود النووي	1318221	162316	110190	0781	297700	1969707	3091001
20	صناعة المواد و المنتجات الكيماوية	160072	27770	127297	822	00829	20628	071228
20	صناعة منتجات المعادن المشابة (عدا المعكبات والمعادن)	02281	2008	22022	1026	11222	6029	127090
30	صناعة معدات النقل الاخرى	97292	08829	28122	2228	0999	81279	187299
3	الصناعات التحويلية	1667299	271190	1271122	11726	271002	201008	442090
12	الهياكل المعدنية	1022121	170220	062008	27286	20268	111106	1012001
3	التشييد والمعادن	1022121	170220	062008	27286	20268	111106	1012001
16	تجارة الجملة (عدا المركبات ذات المحركات و الدراجات النارية )	217228	92827	120026	02100	10028	10028	2821927
17	تجارة التجزئة ( عدا المركبات ذات المحركات و الدراجات النارية)	027929	288120	109806	2170	4426	62227	1207802
ز	تجارة الجملة ، تجزئة ، اصلاح المركبات ذات المحركات ، والدراجات النارية والسفن الشخصية والمنازلية	2712121	1202707	1200127	0222	10799	2110222	0022921
18	النقل البري ، و نقل هون خطوط الانابيب	10299	0027	02126	2226	10799	10799	712011
02	نشطة التخزين ودعم النقل	12222	10219	09027	2228	12222	219121	900000
3	النقل والتخزين	12222	10219	09027	2228	12222	219121	900000
09	نشطة نشر وتناج برامج التليفزيون والفيديو والاطلاع المسماوية	81227	78181	2212	2822	220	02776	122200
0	الطوابع والاتصالات	81227	78181	2212	2822	220	02776	122200
	الجملة العمومية	10673181	7171016	800000	182270	1102982	1028127	27921890

تابع جدول رقم ٩

القيمة بالآلاف جنيه

حساب الإنتاج ( جانب الموارد )  
للقطاع العام لسنة ٢٠١٠/٠٩

مخلفات انتاج	خدمات مباعه	ايرادات تشغيل للغير	مشغولات داخلية تامة بالتكلفة	للمبيعات بسعر السوق			اسم النشاط الاقتصادي	نوع النشاط
				جملة	صافي مبيعات لتاج تلم	الهامش التجاري		
.	١٩٦٠	١٨٩٥	.	٦٤٤١	٢٢٦	٦٢٠٥	صيد الاسماك وتربية الاحياء المائية	٣
.	١٩٦٠	١٨٩٥	.	٦٤٤١	٢٣٦	٦٢٠٥	الزراعة والصيد واستغلال الغابات و قطع نشط الاخشاب	١
.	١٨٤٧٥	٩٦٧٧٥	.	٢١١٠٢٧٤	٨٦٣٨١	٢٠٢٣٨٩٣	استخراج البترول الخام والفلز الطبيعي	٦
.	١٨٤٧٥	٩٦٧٧٥	.	٢١١٠٢٧٤	٨٦٣٨١	٢٠٢٣٨٩٣	التعدين واستغلال المعادن	٦
.	٥٧	٣	.	١٨٩١٧	٥٧	١٨٨٦٠	صناعة المنسوجات	١٣
.	١٤٤٦٨٥	٢٩٤٥٣٥٦	.	٤٩٦٧٩٩	.	٤٩٦٧٩٩	صناعة فحم كوك و المنتجات القطنية المعرزة و فوفو لتورى	١٩
.	٨١٧٣٤	١٠٧٤٧٦	.	٣٢٢٢٥٤	٢٣٨٧٢٩	٨٣٤٨٥	صناعة مواد و المنتجات الكيماوية	٢٠
.	٩٠٤٦٤	٢١٠٩٢	١٠٥٧٦	.	.	.	صناعة منتجات المعادن المشكلة - عدا المعينات والمعدات	٢٥
.	٣٠٠	١٦٢٢٢٣	.	٤٨٠٩٢	.	٤٨٠٩٢	صناعة معدات لنقل الاخرى	٣٠
.	٢١٧١٤٠	٣٢٣٦١٤٠	١٠٥٧٦	٨٨٦٠٦٢	٢٣٨٨٢٦	٦٤٧٢٣٦	الصناعات الالكترونية	ج
.	١٥٦٨٤٣	٦٣١٠٤	.	١٤٩٤٦٢١١	.	١٤٩٤٦٢١١	الهتسة المدنية	٤٢
.	١٥٦٨٤٣	٦٣١٠٤	.	١٤٩٤٦٢١١	.	١٤٩٤٦٢١١	التشيد و البناء	د
.	٤٩٤٥٣٠	٦٠٣٥١	.	٢٧٨٤٦٤٢	١٢٦٥٩٣٠	١٥١٨٣١٢	تجارة الجملة ( عدا المركبات ذات المحركات و دراجات القوية )	٤٦
.	٤١٧١٦٧	.	.	٧٩٠٣٩٧	٧٩٠٣٩٧	.	تجارة التجزئة ( عدا المركبات ذات المحركات و دراجات القوية )	٤٧
.	٩١١٦٨٧	٦٠٣٥١	.	٣٥٧٤٥٣٩	٢٠٥٦٣٢٧	١٥١٨٢١٢	تجارة تفصيل و تجزئة و اصلاح المركبات ذات المحركات و الدراجات القوية و المبلغ الشخصية و المتجزئة	ج
.	٧٣٤٠١١	.	.	.	.	.	النقل البرى . و النقل عبر خطوط الانابيب	٤٩
.	٢٣١٠٥٤	١٢٥٨٥	.	٩٤٦	٩٤٦	.	نشطة ترفيه و دعم للنقل	٥٢
.	٩٤٥٠٦٥	١٤٥٨٥	.	٩٤٦	٩٤٦	.	التقارير والتفتيش	ج
.	٩١٦	١٤٨٣٢٩	.	٦٧١٩	١٩٢٢-	٨٦٤٢	نشطة نشر و تاج برىج التليفزيون والفيديو والاتلام السمعية	٥٩
.	٩١٦	١٤٨٣٢٩	.	٦٧١٩	١٩٢٢-	٨٦٤٢	الطويات والاتصالات	د
.	٢٣٥٢١٣٦	٣٦٢٢١٨٩	١٠٥٧٦	٢١٥٣١١٩٢	٢٣٨٠٧٩٣	١٩١٥٠٣٩٩	الجملة الصومية	

\* الهامش التجاري - صافي مبيعات بضائع بفرض البيع - مشتريات بفرض البيع

تابع جدول رقم ٩

القيمة بالآلاف جنيهه

حساب الإنتاج (جانبا الموارد)  
للقطاع العلم لسنة ٢٠١٠/٠٩

رقم التجهيز	اسم النشاط الاقتصادي	+/ - التغير في المخزون			جملة	فرق تقويم للتغير في المخزون	
		الإنتاج التام بالتكلفة	الإنتاج غير التام بالتكلفة	بضائع بفرض البيع بالتكلفة		الإنتاج التام	بضائع بفرض البيع
٣	صيد الاسماك وتربية الاحياء المائية	٠	٢٢-	١٤١-	١٦٣-	٢٢	١٤١
٤	الزراعة وصيد الحيوانات والطيور والحشرات	٠	٢٢-	١٤١-	١٦٣-	٢٢	١٤١
٦	استخراج البترول الخام ونقله الطبيعي	١٢٧٠٥	٠	٠	١٢٧٠٥	٠	٠
٧	التعدين واستغلال المعادن	١٢٧٠٥	٠	٠	١٢٧٠٥	٠	٠
١٢	صناعة كمشروبات	٤٠٢٠	٦٧-	٠	٣٩٥٣	٥٥٩	٠
١٩	صناعة قدم الحذاء ومنتجات النسيج المكنورة و فوارة النسيج	٨٨٨١	٤١١٤-	٠	٤٧٦٧	١٩٧	٠
٢٠	صناعة المواد ومنتجات الكيماوية	٢٨٤٩-	٢٦-	٠	٢٨٨٥-	٢٨٤٩	٠
٢٥	صناعة منتجات المعادن المشبعة "عدا المعادن والمعادن"	٠	٥٠١٣	٠	٥٠١٣	٠	٠
٣٠	صناعة معدات النقل الاخرى	٠	٢٢٢١٦-	٠	٢٢٢١٦-	٠	٠
٤٠	المنتجات التحويلية	١٠٥٢	٢٢٧٢٠-	٠	١٣٦٦٨-	٤٦٠٥	٠
٤٢	الكهرباء المدنية	٩٨٦٢	٣٠٧٦٣-	٠	٢٠٩٠١-	١٩٧٤٦-	٠
٤٣	التصنيع والبناء	٩٨٦٢	٣٠٧٦٣-	٠	٢٠٩٠١-	١٩٧٤٦-	٠
٤٦	تجارة الجملة (عدا المركبات ذات المحركات و الدراجات النارية)	٢٩٥٢٩	٠	٤٥١٦٠٢	٤٨٧١٢٢	٨٦٢-	٣٣٥٦-
٤٧	تجارة التجزئة (عدا المركبات ذات المحركات و الدراجات النارية)	٠	٠	٢٤٠	٢٤٠	٠	٠
٤٨	تجارة الجملة و التجزئة ، اصلاح المركبات ذات المحركات ، خدمات التارية ، قسائم الخصم	٢٩٥٢٩	٠	٤٥١٦٠٢	٤٨٧٢٢٢	٨٦٢-	٣٣٥٦-
٤٩	نقل البرى ، و نقل عبر خطوط الالهيب	٠	٠	٠	٠	٠	٠
٥٢	قطعة الترانزيت ودعم النقل	٠	٠	٢٢٢	٢٢٢	٠	٠
٥٣	النقل والتخزين	٠	٠	٢٢٢	٢٢٢	٠	٠
٥٩	قطعة لشر وتاج برامج التلفزيون والفيديو والاطام السينمائية	٢٥٥٧	٢١٣٥٠-	٦١٦	١٨١٧٧-	٥٠٨٨	٥٧٠-
٥٩	المطويات والاتصالات	٢٥٥٧	٢١٣٥٠-	٦١٦	١٨١٧٧-	٥٠٨٨	٥٧٠-
	الجملة العمومية	٦٤٧٠٥	٧٤٨٥٥-	١٤٨٦١٠	٤٤٨٤٦٠	١٠٨٩٢-	٣٧٨٥-

حساب الإنتاج (جانب الموارد)  
للقطاع العام لسنة ٢٠١٠/٠٩

تابع جدول رقم ٩

القيمة بالآلاف جنيه

رمز النشاط	اسم النشاط الاقتصادي	ارباح مشروعات التصدير والمستصلاح الأراضي	الاعانات		
			اعانات قنات	اعانات تصدير	جملة
٣	صيد السمك وتربية الأحياء المائية	.	.	.	١٣٢٩٦
٤	الزراعة وصيد وصيد الفطريات و قطع لحطب الاطياب	.	.	.	١٣٢٩٦
٦	استخراج البترول الخام والغاز الطبيعي	.	.	.	٢٢٣٩٢٢٤
٧	التعدين واستغلال الحجر	.	.	.	٢٢٣٩٢٢٤
١٣	صناعة المنسوجات	.	.	.	٣٣٤٨٥
١٩	صناعة لدم الخواك و المنتجات القطنية المكررة و الورق التوتي	.	.	.	٣٥٩١٥٠٤
٢٠	صناعة الدواء و المنتجات الكيماوية	.	.	.	٥١١٤٣٨
٢٥	صناعة منتجات الحطون المشككة 'عدا المنسوجات و الحبات'	.	.	.	١٢٧٠٩٥
٣٠	صناعة معدات النقل الاخرى	.	.	.	١٨٧٣٩٩
ج	الصناعات التحويلية	.	.	.	٤٤٠٩١٥
١٢	الهندسة المدنية	.	.	.	١٥١٩٥٥١١
٩	التشييد و البناء	.	.	.	١٥١٢٥٥١١
١٦	تجارة الجملة (عدا الدراجات ذات المحركات و الدراجات القارية )	.	.	.	٣٨٢١٩٢٧
١٧	تجارة التجزئة ( عدا الدراجات ذات المحركات و الدراجات القارية)	.	.	.	١٢٠٢٨٠٤
١٨	تجارة الجملة و التوزيع و اصلاح المركبات ذات المحركات و الدراجات القارية و وسائل النقل الشخصية و المنزلية	.	.	.	٥٠٢٩٧٣١
١٩	نقل البري ، و النقل عبر خطوط الازدياد	.	.	.	٧١٤٠١١
٥٢	أنشطة التفتيش ودعم النقل	.	.	.	٢٤٤٨٧٧
ح	الطاقة و الكهرباء	.	.	.	١٥٨٨٨٨٨
٥٩	أنشطة نشر و إنتاج برامج التلفزيون و الفيديو و الاقلام السمعية	.	.	.	١٤٣٣٠٠
٥١	المطويات و الاتصالات	.	.	.	١٤٤٣٠٥
	الإجمالي العام	.	.	.	٢٧١٤٩٨٧٥

توزيعات القيمة المضافة الصافية الى عوائد عوامل الإنتاج ونسبة كل عائد  
القطاع العام لسنة ٢٠١٠/٠٩

جدول رقم ١٠

القيمة بالآلاف جنيه

نوع النشاط	اسم النشاط الاقتصادي	الأجور			نسبة %	الإجازات		
		نقدية	عينية	تأمينات إجتماعية		جملة	فرق الإجازة المصوب	جملة
٣	صيد الأسماك وتربية الأحياء المائية	٦١٢٨	٣٦	١٢.٨	٧٢٧٢	١.٨٠	١.٨٠	٩٤
١	الزراعة، الصيد، تربية الدواجن، تربية الخنازير	٦١٢٨	٣٦	١٢.٨	٧٢٧٢	١.٨٠	١.٨٠	٩٤
٦	استخراج البترول الخام والغاز الطبيعي	٦١٨٢٤	٤٧١١١	٢٩٥٦٦	٣٢٤٩٠.١	٥٣٧٥	٥٣٧٥	٢٥
٧	التعدين واستغلال الحجر	٦١٨٢٤	٤٧١١١	٢٩٥٦٦	٣٢٤٩٠.١	٥٣٧٥	٥٣٧٥	٢٥
١٣	صناعة المشروبات	١.٦٥٨	٧٥٤	١٤٥١	١٢٨٦٣	٤٧	٣١٧	١٤١
١٩	صناعة لدم الكوك والمنتجات الغذائية السكرية و المواد الكورن	١٧٢١٧٩١	٦٩.٩١	٢١٤.٤٠	٢.٠٤٩٣٢	١.٩٩٤	٦٤٩	١.٢
٢٠	صناعة سجاد و منتجات الخيشية	٢٧٤.٢٢	٨٧٦٨	٤١٧.٧	٣٢٩٥.٧	٨٢٤	١٧٨٠	١١٤
٢٥	صناعة منتجات المعادن المشقة "عدا المعادن والفضة"	٣١٥٤٦	٥٧٨٠	٣٦٧٦	٤٤.٠٠٢	٩٨	٢٨٣	٧٢
٣٠	صناعة معدات نقل الآلات	٥٨٦٦٦	٧٤٦٩	٦٦٦٧	٧٣.٤٧	١.٨٧	٢٣٢	٩٠
٣٤	السيارات للسيارات	٦١.٤٦٣٨	٩١٨٦٢	٢١٧٨٤١	٢٤٦١٣٤١	٢٧١٥	١٢٧٧٢	١.٤
٣٧	الهندسة المدنية	١٩٨٨٨١٥	٢١٨٧٥٤	٢٢٢٧٨١	٢٤٣.٣٥٠	٤١٢٤٠	٢٦٥.٦	٥٩
٤٠	التعدين والبناء	١٩٨٨٨١٥	٢١٨٧٥٤	٢٢٢٧٨١	٢٤٣.٣٥٠	٤١٢٤٠	٢٦٥.٦	٥٩
٤٦	تجارة الجملة (عدا المبرجات ذات المحركات و التبريد التبريد)	١.٠٠٦٩٨٧	٧٩٥٢٦	١٢٦٩٨٢	١٢٦٣١٥٥	٣٦٨٢٧	٧١.٣٢	٨٢
٤٧	تجارة التجزئة (عدا المبرجات ذات المحركات و التبريد التبريد)	٥٢.٩٩٢	٤٣٤٦٨	٦٥٥١٨	٦٢٩٩٧٩	١٥٥٠	٨٥٣١	١.٤
٤٨	تجارة الجملة و التجزئة، إصلاح المركبات ذات المحركات و الدراجات التبريد و قطعان الخيول	١٤٢٧٦٨٠	١٢٢٩٩٤	١٩٢٥٠٠	١٨١٣١٧٤	٢٥٧٢٦	٧٩٩.١	٨٧
٤٩	النقل البري، و نقل عبر خطوط الأنابيب	٣٨٨٩١٢	٢.٩٤١	٤٣٩٥٧	٣٥٣٨١.٠	٢.٤	٦٦٧٢	٧٩
٥٢	أنشطة تخزين و إمداد لتقل	٤٨٥٢٧	٥٦٦٦	٣٥٨٢	٥٧٧٧.٠	٩٢٧	٩٢٧	٢٦
٥٣	النقل والتخزين	٤٢٧١٣٩	٢٦٦.٢	٤٧٥٣٤	٤١١٥٨.٠	١١٧١	٦٦٩	٢٢
٥٩	أنشطة نشر و إنتاج برامج التليفزيون و الفيديو و الأقلام حاسوبية	٥١٣٣٨	٥١٢١	٣٥٦١	٤.٠٠١٠	١٢٧٥	١٢٧٥	٧٤
٥٠	المطبخ و التصنيع	٢١٢٢٨	٥١٢١	٣٥٦١	٤.٠٠١٠	١٢٧٥	١٢٧٥	٧٤
	الإجمالي العام	٦٢٤٤٦٥٢	٥١٢٤٨٠	٧٦٤٩٦٦	٧٥٤١٧٢٨	٨٨٥٧٧	١٧٨٢.٧	٧١

توزيعات القيمة المضافة الصافية الى عوائد عوامل الانتاج ونسبة كل عائد من

القطاع العام لسنة ٢٠١٠/٠٩

تابع جدول رقم ١٠

القيمة بالآلاف جنيه

نوع النشاط	اسم النشاط الاقتصادي	المسرد			نسبة %	فرق تقييم التغير في المخزون			نسبة %	صافي عائد العمليات الانتاجية	نسبة %	القيمة المضافة الصافية	نسبة %
		المراد	فرق القوائم المصنوية	جملة		الانتاج التام	بضغ بغرض البيع	جملة					
٣	صيد الاسماك وتربية الاحياء المائية	.	.	.	.	٢٢	١٤١	٦٦٢	٢	٧٣١-	٩-	٧٨٧١	١٠٠
١	الزراعة، الصيد، استغلال الغابات و قطع النجار الاصطناعي	.	.	.	.	٢٢	١٤١	٦٦٢	٢	٧٣١-	٩-	٧٨٧١	١٠٠
٦	استخراج البترول الخام والغاز الطبيعي	.	.	.	٢	.	.	.	.	٩٠٢١٥٠	٧١	١٢٧٥٢٢٤	١٠٠
٧	التعدين واستغلال المعادن	.	.	.	٢	.	.	.	.	٩٠٢١٥٠	٧١	١٢٧٥٢٢٤	١٠٠
١٢	صناعة المشروبات	٦٦٠٠	٦٦٠٠	٠	٧٢	٥٥٩	٠	٥٥٩	٦	١١٢٢٤-	١٢٢-	٩١٥٩	١٠٠
١٦	صناعة لدم قنوط و المنتجات القطنية المكررة و قنوط القوي	٣٨١٩٧٢	٣٨١٩٧٢	٠	٢٠	١٩٧	٠	١٩٧	٢٠	٤٢٢١١٠-	٧٢-	١٩٦٩٥٢٧	١٠٠
٢٠	صناعة قنوط و منتجات القطنية	.	.	.	٥١	٣٨١٩	٠	٣٨١٩	٥١	٢٨٤٩	١	٢٨٤٩٤٠	١٠٠
٢٥	صناعة منتجات صمغ المشكاة "عنا القطنية و صمغيات"	٢١٢٥	٢١٢٥	٠	٤	.	.	.	٤	١٣٢١٨	٢٢	٦٠٨٢٦	١٠٠
٣٠	صناعة معدات نقل الاخرى	.	.	.	١٤	.	.	.	١٤	٨٢١٨-	١٠-	٨١٤٧٩	١٠٠
٣	الصناعات التحويلية	٤٧٢٢٧١	٤٧٢٢٧١	٠	٧٤	٤٩٠٥	٠	٤٩٠٥	٧٤	٦١٩٠٢٩	٢٧-	٢١١٠٨٨٨	١٠٠
١٢	النسج المنبث	٢٨٥١٨	٢٨٥١٨	٠	١٨	١٩٧٤٦-	٠	١٩٧٤٦-	١٨	١٣٢٢٨	٢٢	٤١١١١٠٦	١٠٠
٥	التجهيز و الغذاء	٢٨٤١٨	٢٨٤١٨	٠	١٨	١٩٧٤٦-	٠	١٩٧٤٦-	١٨	١٣٢٢٨	٢٢	٤١١١١٠٦	١٠٠
٤٦	تجارة الجملة (عنا صمغيات ذات الصمغيات و صمغيات قطنية)	.	.	.	٥	٨٩٢-	٢٢٥٦-	٢٢١٨-	٥	١٣٠٠٤٤	٩	١٤٨٠٤٧٩	١٠٠
٤٧	تجارة التجزئة (عنا صمغيات ذات الصمغيات و صمغيات قطنية)	.	.	.	١٧	.	.	.	١٧	١٢١١٨٩-	٢٠-	٦٢٢٢٥٧	١٠٠
٤	تجارة الجملة و التجزئة و اصلاح صمغيات ذات الصمغيات و صمغيات القطنية و اصلاح الصمغيات	٢١٧١	٢١٧١	٠	١	٨٩٢-	٢٢٥٦-	٢٢١٨-	١	٤٨٥٥	.	٤١١٠٢٢٢	١٠٠
٤٩	نقل قنوط و نقل عبر خطوط الهاتف	٨١٦٩	٨١٦٩	٠	٧٢	.	.	.	٧٢	٢٢٤٥٢١-	٥٢-	٤١٩٨٢٦	١٠٠
٥٢	أنشطة النقل و الدعم للنقل	.	.	.	.	.	.	.	.	١٦٠٥٦١	٧٢	٦١٩٢٩٨	١٠٠
٣	النقل والتخزين	٨٤١٩	٨٤١٩	٠	٤٨	.	.	.	٤٨	٧٢٤٤٥-	١١-	٦١٩٢٩٨	١٠٠
٥٦	أنشطة نشر ونتاج برامج التليفزيون و الفيديو و البرامج المسجلة	٧٨٤	٧٨٤	٠	١	٥٠٨٨	٥٧٠-	٥٠٨٨	١	٧١٨٩	١٢	٥٢٧٧٦	١٠٠
٥	الطاقة و الاتصالات	٧٨٤	٧٨٤	٠	١	٥٠٨٨	٥٧٠-	٥٠٨٨	١	٧١٨٩	١٢	٥٢٧٧٦	١٠٠
	الإجمالي العام	١٠٠٩١٨	١٠٠٩١٨	٠	١٧	١٠٨١٢-	٢٧٨٥-	١٠٨١٢-	١٧	١٠٠٩١٨	١٠٠	١٠٠٩١٨	١٠٠

جدول رقم ١١

## حساب التحويلات الجارية والادخار ( جانب الاستخدامات )

القطاع العام لسنة ٢٠١٠/٠٩

القيمة بالآلاف جنيه

التحويلات الجارية التخصيصية				اسم النشاط الاقتصادي	نوع النشاط
جملة	* الأخرى	ضرائب دخلية	ضرائب عقارية		
٥٨	٥٨	.	.	صيد الأسماك وتربية الأحياء المائية	٣
٥٨	٥٨	.	.	الزراعة والصيد والصيد والصيد والصيد	١
٤٢٩.٨٤	١٥٢٧٥	٤١٣٨.٩	.	استخراج البترول والغاز الطبيعي	٦
١٢٩.٨٤	١٥٢٧٥	٤١٣٨.٩	.	التعدين واستغلال الحجر	٤
٢٦٤	٢٥١	١٠	٣	صناعة المنسوجات	١٣
٣.٤٤١	٩٩٩٩	٢.٤٧٩	٢١٣	صناعة لدم الكرم و المنتجات الناجمة عن الكرم والمواد النورية	١٩
١٧٣.٢	١٣٩٦٣	٣٣٥٦	٨٣	صناعة المواد و المنتجات الكيميائية	٢٠
٦٥٥.	٤٢٧٠	٢٢٦٠	٢٠	صناعة منتجات المعادن المشكولة (عدا المعينات والمعدات)	٢٥
١٨٧٣٨	١٨٥٥٩	١٧٦	٣	صناعة معدات نقل الأخرى	٢٠
٧٣٢٩٥	٤٦٧٤٢	٢٦١٨١	٣٧٢	الصناعات التحويلية	ج
٢٦٨٢٥٨	١٦٩١٨٥	٩٩.٥٤	١٩	هندسة مدنية	٤٤
٢٦٨٢٥٨	١٦٩١٨٥	٩٩.٥٤	١٩	التشييد والبناء	٤
١٤٨٤.٦	١٤٣٣٦	١٣٢٩٧٩	٩١	تجارة الجملة (عدا المركبات ذات المحركات و الدراجات النارية )	٤٦
١٢٨٨٢	٦.٦٨	٦٧٨٩	٢٦	تجارة التجزئة ( عدا المركبات ذات المحركات و الدراجات النارية)	٤٧
١٦٦٢٨٩	٢.٤٠٤	١٤.٧٦٨	١١٧	تجارة الجملة والتجزئة و إصلاح المركبات ذات المحركات والدراجات النارية والسيارات الترفيهية ، وصيانة	٤٥
٢١٢٢٥	٢٩٨٩	٢١١٤٦	١٩٠	نقل البري ، و نقل عبر خطوط الأنابيب	٤١
٤٣٧٨٥	٧.٥٠	٣٩٧٣٤	.	أنشطة تخزين وقدم للنقل	٥٢
٦٨١١٠	١.٠٣٩	٥٧٨٨١	١٩٠	التجارة والتخزين	ج
٢١٧٩	٥١٧	١٦٦٢	.	أنشطة نشر وفتح برامج تلفزيونية و فيديو والأفلام السينمائية	٥٩
٢١٧٩	٥١٧	١٦٦٢	.	الطيران والاتصالات	٤١
١٠.٢٢٧٣	٢٦٢٢١	٧٣٩٣٥٥	١١٨	الإجمالي للعام	

\* أخرى تتضمن مصروفات سنوات سابقة وتعويضات وتبرعات وخمسائر راسمالية ٠.٠٠ الخ  
واستبعد منها مخصصات بخلاف الأهلاك



تابع جدول رقم ١١

القيمة بالآلاف جنيه

حساب التحويلات الجارية والإدخار ( جانب الإستخدامات )

للقطاع العام لسنة ٢٠١٠/٠٩

رقم التصنيف	اسم النشاط الاقتصادي	المخصص الموزع					جملة الاستخدامات	الإدخار
		جملة	حصص لغيرى	حصص المساهمين	حصص	حصص العاملين		
٢	صود الأسماك وربية الأحياء المائية	.	.	.	.	.	٧٧٩	٨٢٧
١	الزراعة وصيد السمك واستغلال الغابات والحدائق النباتية	.	.	.	.	.	٧٧٩	٨٢٧
٦	استخراج البترول، الفحم والغاز الطبيعي	.	.	.	.	.	٥٦٦٢.٧	٩٩٥٢٩١
٦	التعدين واستغلال المعادن	.	.	.	.	.	٥٦٦٢.٧	٩٩٥٢٩١
١٣	صناعة المنسوجات	.	.	.	.	.	٢١١٧-	٢٨٨٣-
١٩	صناعة لعم الفولاذ ومنتجاته المعدنية المصهورة و الفولاذ المنوي	٥٢٥٦٢	٢٦٦٦	.	٢٦٦٧٢	١٢٢٢٤	١٦٩٤١٨	٢١٩٤١٨
٢٠	صناعة مواد و المنتجات الكيماوية	.	.	.	.	.	٢٣.٧٨	٤.٢٨٠
٢٥	صناعة منتجات المعادن المشقة 'عدا المعينات والمعادن'	.	.	.	.	.	١٧٩٦٢	٢٤٥١٢
٣٠	صناعة معدات لنقل الأخرى	.	.	.	.	.	٢٢٥٢٩	٢١٢٧٧
ج	الصناعات الخفيفة	٥٢٥٦٢	٢٦٦٦	.	٢٦٦٧٢	١٢٢٢٤	٢٢٥٨١٧	٢٥١٧.٤
٤٢	الهندسة المدنية	.	.	.	.	.	٢٦٨٢.٠٢	٢٤٥.٢٦٠
د	التشييد والبناء	.	.	.	.	.	٢٦٨٢.٠٢	٢٤٥.٢٦٠
٤٦	تجارة الجملة (عدا الدرجات ذات المحركات و الدرجات القارية )	.	.	.	.	.	٦٦٥٦٢٥	٨١٤.٢٦١
٤٧	تجارة التجزئة ( عدا محركات ذات المحركات و الدرجات القارية)	٢٣٩٥٠	٥١٥	٢٣٦	١٧٢٤٠	٥٨٥٩	١٦٦٧٨	٥٢٥٢١
ل	تجارة الجملة و التجزئة و إصلاح المركبات ذات المحركات و الدرجات القارية و الصناعات الخفيفة و الخفيفة	٢٣٩٥٠	٥١٥	٢٣٦	١٧٢٤٠	٥٨٥٩	٦٨٢٣.٢	٨٦٧٥٤٢
١٩	النقل البرى ، و النقل عبر خطوط الأنابيب	.	.	.	.	.	٩٥٢٢٣	١١١٥٥٨
٥٢	أنشطة تخزين وإدخال البترول	.	.	.	.	.	١٥.١٧١	١٩٢٩٥٦
ح	النقل والتخزين	.	.	.	.	.	٢٤٤٤.٤	٢١٢٥١٤
٥٩	أنشطة نشر وتوزيع برامج التلفزيون والفيديو والبريد الإلكتروني	.	.	.	.	.	١١١٨١	١٢٢٦٠
و	المعلومات والاتصالات	.	.	.	.	.	١١٩٨٩	١٢٢٦٠
	الإجمالي العام	٧٦٥١٢	٤١٨١	٢٣٦	٥٤.١٢	١٨.٨٢	٤٤١٣٧٤٢	٥٤٩٢٥.٨

٩٢

تابع جدول رقم ١١

القيمة بالآلاف جنيه

حساب التحويلات الجارية والإدخار ( جانب الموارد )

للقطاع العام لسنة ٢٠١٠/٠٩

رقم التذلل	اسم للنشاط الاقتصادي	صافي عقد العمليات الانتاجية	ايرادات اوراق مة	ايرادات تحويلية	ايرادات متنوعة	فرق الايجار المحسوب	فرق الفوائد المعسوية	جملة الموارد
٣	صيد الاسماك وتربية الاحياء المائية	٧٣٩-	٣	١٣٥٢	٢٢٢	.	.	٨٢٧
أ	الزراعة والصيد واستغلال الغابات و قطع اشجار الاخشاب	٧٣٩-	٢	١٣٥٢	٢٢٢	.	.	٨٢٧
٦	استخراج البترول الخام وقطر الطبيعي	٩.٣١٣٥	١٨٠.٥	٧٣٧٧٣	٣٥٧٨	.	.	٩٨٥٢٩١
٣	التعدين واستغلال الحجر	٩.٣١٣٥	١٨٠.٥	٧٣٧٧٣	٣٥٧٨	.	.	٩٩٥٢٩١
١٣	صناعة المنسوجات	١١٢٣٤-	٤٤	٣٧٢	٤١٧	٣١٧	٦٦.٠٠	٣٨٨٣-
١٩	صناعة اقمشة الكرازة والمنتجات النقطية المتكررة و الوفود النوري	١٣٢١١-	١٩١٩	١٢٣٨٢٤	٣٣١.٩	١.٩٩٤	٢٨١٩٧٢	٢٤٩٤١٨
٢٠	صناعة المواد و المنتجات الكيميائية	٢.٧٦٩٥-	١٨٠.١	٢٧٨٨١	٩٣٠.٤	٩٤٦	١٦٢٢٤٣	٤.٣٨٠
٢٥	صناعة منتجات المعادن المشكولة "عدا المعينات والمعدات"	١٣٢١٨	٩٦	٤٢٢٩	٣٥٦١	٧٨٣	٣١٢٥	٢٤٥١٢
٣٠	صناعة معدات النقل الاخرى	٨٢١٨-	٧٢٦	٢٧٩٧٢	٤٢٣٤	٢٣٢	١٥٢٣١	٤١٢٧٧
ج	الصناعات التحويلية	٦٤١.٣٩-	١٧٨٤٨٦	١٨٣٨٨٩	٥.٣٢٥	١٢٢٧٢	٥٧٢٢٧١	٣٥١٧.٤
٤٤	قواعد معدنية	٩.٤٣٣٨	١١٠.٢٤	١١.٠٣٩٤	١.١١٢٨	٦٦٥.٦	٦٩٩٨٧.٠	٢٩٥.٢٦.٠
د	التشييد والبناء	٩.٤٣٣٨	١١٠.٢٤	١١.٠٣٩٤	١.١١٢٨	٦٦٥.٦	٦٩٩٨٧.٠	٢٩٥.٢٦.٠
٤٩	تجارة الجملة (عدا المركبات ذات المحركات و الدراجات النارية )	١٣.٠٤٤	٢.١٦٨	٣٦٦٧١٩	١٤٣٣١١	٣٦٨٦٧	٧٦٩٢٤	٨١٤.٣١
١٧	تجارة التجزئة ( عدا المركبات ذات المحركات و الدراجات النارية)	١٢١.١٨٩-	٣٣٤٦	٢٥.٤٨	٣٥٥٦٥	٧.١٦	١.٧٠٣٥	٥٣٥١١
ز	تجارة الجملة و التجزئة و اصلاح المركبات ذات المحركات و الدراجات النارية و السلع الشخصية والمنزلية	٥٨٥٥	٧٠٥٤	٣٩١٧١٧	١٦٨٨٧٦	٤٣٨٨	١٨٤٦٤٧	٨٦٧٥١٢
٤٩	النقل البري و النقل عبر خطوط الالهيب	٢٢٤٥٢٦-	٤٩٧	١٨١٩٥	٧٥٢٢	٦٤٦٦	٢١٥٤.٠٠	١١٨٥٥٨
٥٢	كثافة التفتيزين و دعم لتلك	١٦.٥٩١	٢.٥٦٦	١٤٤٥٧	٤٢٧	.	.	١٩٣٩٥٦
ح	التجارة والتفتيز	٧٣٩٦٥-	٢٧.٠٨	٢.٦٥٢	٧٩٥.٠	٦٤٦٦	٢١٥٤.٠٠	٣٦٣٥١٤
٥٩	نشطة لشر ونتاج برامج التفتيزين والفيديو و الاغلام التسليمية	٧١٨٩	٢١٢	١٥٦٢	٣٣٦٧	.	.	١٣٣٦.٠
د	المطويات والاتصالات	٧١٨٩	١٢٤٢	١٥٦٢	٣٣٦٧	.	.	١٣٣٦.٠
	الإجمالي العام	١.٠٩٩٧٧٤	٤١١.٨١	١٧٨٣٣٨٩	٢٣٥٤٤٦	٨٩٦٣.٠	١٧٧٢١٨٨	٥٤٩٢٥.٨

**حساب الإستخدامات والموارد الرأسمالية والمالية ( جانب الإستخدامات )  
للقطاع العام لسنة ٢٠١٠/٠٩**

جدول رقم ١٢  
للقيمة بالآلاف جنيه

رقم القطاعات	اسم القطاع الإقتصادي	التكوين الرأسمالي الإجمالي								
		٤- التغير في المخزون			التكوين الرأسمالي الثابت					
		جملة	الإنتاج التام	بضائع بفرض البيع بالتكلفة	جملة	مشتريات داخلية تامة بالتكلفة	الإضافات الرأسمالية على الأصول الثابتة			
٢	صيد الأسماك وتربية الأحياء المائية	١١٣	١١٣	١١٣	٢٢	.	.	.	.	.
١	الزراعة والصيد واستغلال الغابات و قطع الخشب	١١٣	١١٣	١١٣	٢٢	.	.	.	.	.
٦	استخراج البترول الخام والغاز الطبيعي	.	.	١٣٧.٥	.	.	١٣٧.٥	٨١٧٨٥٢	.	١١٧٨٥٢
٦	الغاز والنفط واستغلال المحاجر	.	.	١٣٧.٥	.	.	١٣٧.٥	٨١٧٨٥٢	.	٨١٧٨٥٢
١٣	صناعة المنسوجات	٥٥٩	٥٥٩	٣٩٥٣	١٧	٤.٢٠	٣٧٧	.	.	٣٧٧
١٩	صناعة لحم الكوك و المنتجات الغذائية المبردة و قوالب قنوي	١٩٧	١٩٧	٤٤٧	.	٤٤١	٨٨٨١	١٩٢١٤٢	.	١٩٢١٤٢
٢٠	صناعة المواد و المنتجات الكيميائية	٣٨١٩	٣٨١٩	٣٨٨٥	.	٣٦	٣٨١٩	٣٣٥٩١	.	٣٣٥٩١
٢٥	صناعة منتجات لاسمن المصنعة "عدا المعينات والسداد"	.	.	٥.١٣	.	٥.١٣	.	١.٨١٧١	١.٥٧٦	١٧٥٩٥
٣٠	صناعة معدات نقل الأخرى	.	.	٢٣٢١٦	.	٢٣٢١٦	.	١٥٢٤	.	١٥٢٤
ج	الصناعات التحويلية	٤٦.٥	٤٦.٥	١٣٦٦٨	.	٢٣٧٢	٩.٥٢	٤٣٥٧٥٤	١.٥٧٦	٤٤١١٧٨
٤٢	الهندسة المدنية	١٨٧٤٦	١٩٧٤٦	٤.٩.٤	.	٣.٧٦٣	١٨٩٤	١٤٣٤١٥٣	.	١٤٣٤١٥٣
٤٣	التشييد و البناء	١٩٧٤٦	١٩٧٤٦	٤.٩.٤	.	٣.٧٦٣	١٨٩٤	١٤٣٤١٥٣	.	١٤٣٤١٥٣
٤٦	تجارة الجملة (عدا سيارات ذات المحركات و دراجات تنزوية )	٤٢١٨	٣٣٥٦	٤٨٢٢	٤٥٧٤.٢	.	٢١٥٢٩	٣٢٨٣٨٩	.	٣٢٨٣٨٩
٤٧	تجارة التجزئة ( عدا السيارات ذات المحركات و الدراجات التنزوية )	.	.	٢٤	٢٤	.	.	٤٦.٣٣	.	٤٦.٣٣
٤٨	إدارة المحلات و التخزين و إصلاح المركبات ذات المحركات و المعدات التنزوية و السلع الشخصية و الترفيهية	٤٢١٨	٣٣٥٦	٤٨٢٢	٤٥٧٤٢	.	٢١٥٢٩	٣٤٤٤٢٢	.	٣٤٤٤٢٢
٤٩	نقل بحري و نقل عبر خطوط الأنابيب	.	.	.	.	.	.	١٨.٣٥٣	.	١٨.٣٥٣
٥١	نشطة تخزين و دعم نقل	.	.	٢٩٢	٢٩٢	.	.	٦.٠٦	.	٦.٠٦
ج	بنوك و المصارف	.	.	٢٩٢	٢٩٢	.	.	١٨٦٣٥٩	.	١٨٦٣٥٩
٥٩	نشطة نشر و إنتاج برامج التلازيون و الفيديو و البرامج السنمائية	٤٥١٨	٥٧	١٨١٧٧	٦١٦	٢١٣٥	٢٥٥٧	١.٢٠	.	١.٢٠
٥٩	المطابع و الاتصالات	٤٥١٨	٥٧	١٨١٧٧	٦١٦	٢١٣٥	٢٥٥٧	١.٢٠	.	١.٢٠
	<b>الإجمالي العام</b>	<b>١٤٦٧٨</b>	<b>٣٧٨٥</b>	<b>٤١٤٤٦</b>	<b>٤٥٨٦٠</b>	<b>٧١٨٥٥</b>	<b>٦٤٧.٥</b>	<b>٣١.٩٥٦</b>	<b>١.٥٧٦</b>	<b>٣١٨٨٨٩</b>

حساب الإستخدامات والموارد الرأسمالية والمالية ( جانب الإستخدامات )  
للقطاع العام لسنة ٢٠١٠/٠٩

تابع جدول رقم ١٢

القيمة بالآلاف جنيه

رقم التذلل	اسم النشاط الاقتصادي	جملة التكوين الرأسمالي الأجمالي	التحويلات الرأسمالية والمالية	الإقراض	جملة الاستخدامات
٢	صيد الاسماك وتربية الاحياء المائية	٠	١٦٤٦	٢٧٩٢	٤٤٢٨
١	تربية وصيد و استغلال الغابات و قطع اشجار الاخشاب	٠	١١١٦	٢٧٩٢	٤٤٢٨
٦	استخراج البترول الخام والغاز الطبيعي	٨٨١٥٥٧	١١٩٩١.٩	١٢٨٥٢١٨-	٧٥٥٢٤٨
٧	التعدين واستغلال المحاجر	٨٨١٥٥٧	١١٩٩١.٩	١٢٨٥٢١٨-	٧٥٥٢٤٨
١٣	صناعة المنسوجات	٤٨٢٩	٢.٩	١٢٣٧	٦٢٨٥
١٩	صناعة هدم الكوكه و المنتجات النشطة المعكرونة و فوفوه القوي	٢٩٦٨.٦	٨٢١.٨٧	٢٢.٦٥٥	١٤٤٨٥٤٨
٢٠	صناعة مواد و المنتجات الخشبية	٣٣٥٥٤	٩٧٤٤٨	٢٨٤٢١	١١٩٩٢٢
٢٥	صناعة منتجات المعادن المشقة 'عدا الماكينات و المعدات'	١١٣١٨٤	١.٢٧٤٦	١٧٢.٢٥٠-	٤٢٨٩٥
٣٠	صناعة معدات النقل الاخرى	٢١٦٩٢-	٦.٨٧٨٢	٤١٥٧٦٥-	١٧١٢٢٥
ج	الصناعات التحويلية	٤٢٦٦٩١	١٦٤.٧٧٢	٢٢٨٤٧٧-	١٨٢٨٩٨٦
٤٢	هندسة المدنية	١٣٩٢٥.٦	١١٦٦٥٢٦	٢٨٦٢٥٩	٣١٤٦٢٩١
و	التشييد و البناء	١٣٩٢٥.٦	١٤٦٦٥٢٦	٢٨٦٢٥٩	٣١٤٦٢٩١
٤٦	تجارة الجملة ( عدا المركبات ذات المحركات و الدراجات الخارية )	٧٢١٢.٢	٣٨٢٨.١	٢٩٥٢٨٤٥	٤.٥٧٩٤٩
٤٧	تجارة التجزئة ( عدا الدراجات ذات المحركات و الدراجات الخارية )	٤٦١٧٢	٣٨٥٥	٧٢٩١٥	١٢٤.٤٢
ز	تجارة الجملة و التجزئة و اسلحة المركبات ذات المحركات و الدراجات الخارية و المصالح الشخصية و الترفيهية	٧١٧٥٧٦	٣٨٦٦٥٦	٢.٢٧٧٦٠	٤١٨١٩٩٢
٤٩	نقل البري ، و النقل عبر خطوط الازدياد	١٨.٢٥٢	٢.٢٩٥	٦.٢٩٦	٢٧١٤٤
٥٢	نشطة التخزين ودعم للنقل	٦١٩٨	٦٥٧٧٨	١٥٧٢.٩	٢٢٩٢٨٥
ح	التجارة والتخزين	١٨٦٦٨٩	٩٦١٧٢	٢١٧٧.٥	٥.٠٥٢٩
٥٩	نشطة نشر ونتاج برامج تشغيل و الفيديو والاعلام السمعية	١٢٦٣٩-	٧٧٩٢	٦٥٢.٠٠	٦.٢٥٢
د	النشاطات والاتصالات	١٢٦٣٩-	٧٧٩٢	٦٥٢.٠٠	٦.٢٥٢
	الإجمالي العام	٣٦١٢٣٤٢	٤٧٩٨٦٧٤	٢.٨٥٦٢١	١.٥٢٧٩٣٧

حساب الإستخدامات والموارد الرأسمالية والمالية ( جانب الموارد )  
للقطاع العام لسنة ٢٠١٠/٠٩

تابع جدول رقم ١٢

القيمة بالآلاف جنيهه

رقم الشغل	اسم النشاط الإقتصادي	الإنتاج	الإهلاك	فرق تقديم للتغير في مخزون			جملة الموارد	الافتراض	تقديرات الرأسمالية تقديرات
				الإنتاج للتم	بضائع بخرس البيع	جملة			
٣	صيد السمك وتربية الأحياء المائية	٧٧٩	٦٦٢	٢٢	١١١	١١٣	١١٣	٧٨٢	
٤	الأرمان ، الصيد ، إستغلال الغابات ، قطع الخشب الأجنبي	٧٧٩	٦٦٢	٢٢	١١١	١١٣	١١٣	٧٨٢	
٦	استخراج البترول الخام والفقر الطبيعي	٥٦٦٧٧	١٥٩٦٥	.	.	.	.	٦١٦٧٦	
٧	التعدين ، إستغلال الحجر	٥٦٦٧٧	١٥٩٦٥	.	.	.	.	٦١٦٧٦	
١٣	صناعة المنسوجات	٤٠٢٧	٨٩٢	٥٥٩	.	٥٥٩	٤٠٢٧	٤٠٢٧	
١٩	صناعة لحم الخنزير و المنتجات الغذائية المكونة و الفرود الخرى	١٦٦١٥٥	٢٩٧٧٥	١٩٧	.	١٩٧	١٦٦١٥٥	٧٨٧٦	
٢٠	صناعة المواد و المنتجات الكيميائية	٢٢٠٧٨	٥٥٨٢٩	٣٨٤٩	.	٣٨٤٩	٢٢٠٧٨	٨٧١٧٧	
٢٨	صناعة منتجات الحامض المشبعة ، هذا المنتجات والمعدات	١٠٩٩٢	١١٣٢١	.	.	.	١١٣٢١	١٣٦١١	
٣٠	صناعة معدات النقل الأخرى	٦١٥٣٩	٥١٩٩	.	.	.	١١٣٥٨٧	١٣٥٨٧	
ج	الصناعات التحويلية	٢٢٦٨١٧	٣٧١٠٠٢	٤٦٠٥	.	٤٦٠٥	١٢٢٥٢٢٩	١٢٢٥٢٢٩	
٤٢	الهندسة المدنية	٢٦٨١٠٠٢	٣٠٢٦٧٨	١٩٧٤٦	.	١٩٧٤٦	٧٢٥٥٢	١٠٦٨٠٥	
٤٣	التشييد والبناء	٢٦٨١٠٠٢	٣٠٢٦٧٨	١٩٧٤٦	.	١٩٧٤٦	٧٢٥٥٢	١٠٦٨٠٥	
٤٦	تجارة الجملة ( هذا المنتجات ذات الممرات و التوزيعات الخرى )	٦٦٤٢٥	١٠٨٥٢٨	٨٦٢	.	٢٢٥١	٢٢٢٢٠٨	١٠٦٤٧٠٦	
٤٧	تجارة التجزئة ( هذا المنتجات ذات الممرات و التوزيعات الخرى )	١٠٦٧٨	٤٤٤٤٦	.	.	.	٦٦٩٢٩	١٠٦٤٧٠٦	
٤٨	تجارة الجملة و التجزئة ، إستخراج المنتجات ذات الممرات و التوزيعات الخرى ، إستخراج المنتجات الخرى	٦٦٤٢٥	١٠٨٥٢٨	٨٦٢	.	٢٢٥١	٢٢٢٢٠٨	١٠٦٤٧٠٦	
٤٩	النقل البرى ، و النقل عن خطوط الأنابيب	٤٥٢٢٢	١٥٧٤٤	.	.	.	١٧٢٢١	.	
٥٢	النقل البرى و دعم النقل	١٥٠٧١	٤٤٢٢	.	.	.	٧٤٧٥١	.	
ج	النقل و التوزيع	٦٠٤٤٣	١٦٢٤٥	.	.	.	٩١٩٧٦	.	
٥٩	نشطة نشر و إنتاج برامج التلفزيون و الفيديو و الأعلام المسجلة	١٠٦٨١	٤٢٥	٥٠٨٨	.	٥٠٨٨	٤٠٤٢٤	.	
٤٠	الخطوط و الاتصالات	١١٦٨١	٤٢٥	٥٠٨٨	.	٥٠٨٨	٤٠٤٢٤	.	
	الإجمالي العام	٤١٢٧٢٣	١١٥٤٩٨٢	١٠٨٢٣	٢٧٨٥	١٤٦٧٨	٢٧٨٥	١١٣٣٧١١	

جدول رقم ١٣

القيمة بالآلاف جنيه

الإضافات الرأسمالية على الأصول الثابتة مصنفة حسب نوع الأصل ونسبة كل منها إلى الجملية  
للقطاع العام لسنة ٢٠١٠/٠٩

الرمز	اسم النشاط الاقتصادي	تمسين لرضي		مباني وقضاءات ومرافق وطرق		الاتصالات ومعدات		وسائط نقل وتلفزيون		عدد وكوفاة	
		%	قيمة	%	قيمة	%	قيمة	%	قيمة	%	قيمة
٣	صيد الأسمدة وغربية الأحياء المائية	.	.	.	.	.	.	.	.	.	.
٤	الزراعة والصيد والصيد والصيد والصيد والصيد	.	.	.	.	.	.	.	.	.	.
٦	استخراج البترول الخام ونقل الطبيعي	.	.	.	.	.	.	.	.	.	.
٧	التعدين والتعدين	.	.	.	.	.	.	.	.	.	.
١٣	صناعة المنسوجات	.	.	.	.	.	.	.	.	.	.
١٩	صناعة أهم المواد ومنتجات التغطية المشكورة و المواد النسيجية	.	.	.	.	.	.	.	.	.	.
٢٠	صناعة المواد ومنتجات كيميائية	.	.	.	.	.	.	.	.	.	.
٢٥	صناعة منتجات المعادن الثقيلة "أما الحديد والصلب والمعادن"	.	.	.	.	.	.	.	.	.	.
٣٠	صناعة معدات النقل الأخرى	.	.	.	.	.	.	.	.	.	.
ج	الصناعات التحويلية	.	.	.	.	.	.	.	.	.	.
١٧	الهندسة المدنية	.	١٦١٧	.	.	.	.	.	.	.	.
١١	الهندسة المدنية	.	١٦١٧	.	.	.	.	.	.	.	.
و	الهندسة المدنية	.	١٦١٧	.	.	.	.	.	.	.	.
٢٦	تجارة الجملة (عدا المركبات ذات المحركات و الدراجات النارية)	.	١١٦٠	.	.	.	.	.	.	.	.
٢٧	تجارة التجزئة (عدا المركبات ذات المحركات و الدراجات النارية)	.	٢٢٤٦	.	.	.	.	.	.	.	.
ز	تجارة الجملة و التجزئة و إصلاح المركبات ذات المحركات و الدراجات النارية و إصلاح شخصية و التخليقية	.	٢٤٠٦	.	.	.	.	.	.	.	.
٢٩	النقل البري و النقل عبر خطوط الأنابيب	.	٩٧	.	.	.	.	.	.	.	.
٥٢	نشطة نقلين وقدم لنقل	.	.	.	.	.	.	.	.	.	.
ح	الطاقة والتلفزيون	.	٩٧	.	.	.	.	.	.	.	.
٥٩	نشطة نشر وإنتاج برامج التلفزيون والفيديو والاتصالات المسبقة	.	.	.	.	.	.	.	.	.	.
و	الخدمات والاتصالات	.	.	.	.	.	.	.	.	.	.
٧	الإجمالي العام	٢٤	٦٧.٢٥٨	٤٠	١٢٦٨٨٨٤	٣٩	٩٩٧٣١٩	.	٥١٢٠	.	.

الإضافات للرأسمالية على الأصول الثابتة مصنفة حسب نوع الأصل ونسبة كل منها إلى الجملة

نقطة العام لسنة ٢٠١٠/٠٩

تابع جدول رقم ١٣

للقيمة بالآلاف جنيه

الرمز	اسم النشاط الاقتصادي	ثالث ومعدات		أثورة غير موقوفة		ثالثات لبره		جملة		مشتريات مختلفة		الجملة الصورية	
		%	قيمة	%	قيمة	%	قيمة	%	قيمة	%	قيمة	%	قيمة
١	معد الآسك وتربية الإبهاد المحلية	.	.	.	.	.	.	.	.	.	.	.	.
٢	إنتاج البصود وإنتاج الكفاحات و إنتاج الجدي الأشجار	.	.	.	.	.	.	.	.	.	.	.	.
٣	إنتاج البترول الخام والغاز الطبيعي	٤٠.٩	٤٠٩	.	.	.	.	.	.	.	.	.	.
٤	التعدين وإنتاج المعادن	.	.	.	.	.	.	.	.	.	.	.	.
٥	صناعة المنسوجات	٢	٢	.	.	.	.	.	.	.	.	.	.
٦	صناعة نمع الكواك و الملابس الجلدية الجوزة و القوقع القوي	٣	٣	.	.	.	.	.	.	.	.	.	.
٧	صناعة الورق و المنتجات الكيميائية	.	.	.	.	.	.	.	.	.	.	.	.
٨	صناعة منتجات المعادن المشككة (عدا المنسوجات والمعادن)	٢	٢	.	.	.	.	.	.	.	.	.	.
٩	صناعة معدات نقل الأخرى	١٢	١٢	.	.	.	.	.	.	.	.	.	.
١٠	الصناعات التحويلية	٢	٢	.	.	.	.	.	.	.	.	.	.
١١	الطبخة المدنية	١	١	.	.	.	.	.	.	.	.	.	.
١٢	التقطيع و التنايد	٥	٥	.	.	.	.	.	.	.	.	.	.
١٣	تجارة الجملة (عدا المبيعات ذات الممرات و المبيعات القارية)	٣	٣	.	.	.	.	.	.	.	.	.	.
١٤	تجارة التجزئة (عدا المبيعات ذات الممرات و المبيعات القارية)	٢	٢	.	.	.	.	.	.	.	.	.	.
١٥	تجارة الجملة و التجزئة و إصلاح المركبات ذات الممرات و المبيعات القارية و المبيعات الشخصية و الملائمة	٣	٣	.	.	.	.	.	.	.	.	.	.
١٦	تقانة البر و التلق غير خطوط الأتوب	٢	٢	.	.	.	.	.	.	.	.	.	.
١٧	كافة التنازين و دعم لنقل	١٢	١٢	.	.	.	.	.	.	.	.	.	.
١٨	التنظيف و التنازين	٢	٢	.	.	.	.	.	.	.	.	.	.
١٩	أنشطة نشر و إنتاج برامج التلفزيون و الفيديو و البرامج السمعية	٥٠	٥٠	.	.	.	.	.	.	.	.	.	.
٢٠	القطاعات والخدمات	٥٠	٥٠	.	.	.	.	.	.	.	.	.	.
	الإجمالي العام	١	١	١	١	١	١	١	١	١	١	١	١

\* المشتريات الداخلية لم تعسب حسب نوع الأصل حيث ورد البيان لجماليها

التكوين الراسمالي الصافي  
القطاع العام لسنة ٢٠١٠/٠٩

جدول رقم ١٤  
القيمة بالآلاف جنيه

الرمز	اسم النشاط الاقتصادي	التكوين الراسمالي الاجمالي	الاملاك (-)	التكوين الراسمالي الصافي
٣	صيد الاحياء وتربية الاحياء المائية	.	٦٦٣	٦٦٣-
١	الزراعة و الصيد و استغلال الغابات و قطع اشجار الاغصان	.	٦٦٣	٦٦٣-
٦	استخراج البترول الخام وغاز طبيعي	٨٨١٥٥٧	١٥٩٩٦٥	٧٢١٥٩٢
٧	التعدين و استغلال المحاجر	٨٨١٥٥٧	١٥٩٩٦٥	٧٢١٥٩٢
١٣	صناعة المنسوجات	٤٨٣٩	٨٩٢	٣٩٤٧
١٩	صناعة ادم الفولاذ و المنتجات التغطية المكونة و الالوان النورية	٢٩٦٨٠٦	٢٩٧٧٥٠	٩٤٤-
٢٠	صناعة المواد و الملصقات الكيميائية	٣٣٥٤٤	٥٥٨٣٩	٢٢٢٨٥-
٢٥	صناعة منتجات المعادن المشكولة "عدا الملقبات والمعادن"	١١٣١٨٤	١١٣٢٢	١٠١٨٦٢
٣٠	صناعة مصفات النقل الاخرى	٢١٦٩٢٠	٥١٩٩	٢١١٧٢١-
ج	الصناعات التحويلية	٤٢٦٦٩٩	٣٧١٠٠٢	٥٤٦٨٩٩
٤٢	الهندسة المدنية	١٣٩٣٥٠٦	٣٠٣٦٧٨	١٠٨٩٦٢٨
ج	التشييد و البناء	١٣٩٣٥٠٦	٣٠٣٦٧٨	١٠٨٩٦٢٨
١٦	تجارة الجملة (عدا سيارات ذات المحركات و الدراجات ثنائية )	٧٢١٣٠٣	١٠٨٥٣٨	٦١٢٧٧٥
١٧	تجارة التجزئة ( عدا سيارات ذات المحركات و الدراجات ثنائية)	٤٦٢٧٣	٤٤٤٤٦	١٨٢٧
ج	تجارة الجملة و التجزئة و اصلاح السيارات ذات المحركات و الدراجات ثنائية و السلع الشخصية و المنزلية	٧٦٧٥٧٦	١٢٢٩٧٤	٦٤٤٦٠٢
١٩	النقل البري ، و نقل عبر خطوط الانابيب	١٨٠٣٥٣	١٥٧٤٦٠	٢٢٣٦٣
٥٢	أنشطة الترفيه و الفعاليات	٦٦٩٨	٤٤٦٠	١٢٥٢
ج	التقارير والتأمين	١٨٦٦٥٠	١٦٤٤٥٠	٢٢٢٠١
٥٩	أنشطة نشر ونتاج برنامج تلفزيوني و الفيديو و الاقلام المسجلة	١٢٦٣٦٠	٤٣٥٠	١٢٦٨٩٠-
٥	البنوك و الائتمانات	١٢٦٣٦٠	٤٤٥٠	١٢٦٨٩٠-
	الإجمالي العام	٣٦٤٣٣١٢	١١٥٤٩٨٢	٢٤٨٨٣٣٠



**مصادر تمويل التكوين الرأسمالي الإجمالي ونسبة تمويل كل مصدر  
إلى جملة مصادر التمويل للقطاع العام  
لسنة ٢٠١٠/٠٩**

جدول رقم ١٥  
القيمة بالآلاف جنيه

شأن النشاط	اسم النشاط الاقتصادي	الإنتاج		الإهلاك		صافي التحويلات الرأسمالية والمالية		صافي الاقتراض		أرباح تقويم التغير في المخزون		جملة مصادر التمويل	
		%	قيمة	%	قيمة	%	قيمة	%	قيمة	%	قيمة	%	قيمة
٣	صيد السمك وتربية الأحياء المائية	٠	٧٧٩	٠	١١٨٧	٠	٢٧٩٢-	٠	١١٣	٠	١١٣	٠	٠
٤	الزراعة، الصيد، استغلال الغابات و قطع الأشجار	٠	٧٧٩	٠	١١٨٧	٠	٢٧٩٢-	٠	١١٣	٠	١١٣	٠	٠
٦	استخراج البترول الخام وقطع طبيعي	٦٤	١٠٩٩٦٥	١٨	١١٢٩٩٣٢-	١٢٨-	١٢٨٥٣١٨	١٤٦	١٢٨٥٣١٨	٠	٠	١٠٠	٨٨١٥٥٧
٧	التعدين واستغلال المنجم	٦٤	١٠٩٩٦٥	١٨	١١٢٩٩٣٢-	١٢٨-	١٢٨٥٣١٨	١٤٦	١٢٨٥٣١٨	٠	٠	١٠٠	٨٨١٥٥٧
١٣	صناعة المشروبات	٨٦-	٨٩٢	١٨	٤٤٥	٩٢	٣٠٩٠	٦١	٣٠٩٠	١٢	٥٥٩	١٠٠	٢٨٢٩
١٤	صناعة أقمشة الكونج و المنتجات القطنية المعكرونة و الولود كنون	٥٦	٢٩٧٧٥٠	١٠٠	١٤٥٢٢٣	٤٩	٣١٢٧٧٩٥-	١٠٥	٣١٢٧٧٩٥-	٠	١٩٧	١٠٠	٢٩١٨٠٦
٢٠	صناعة المواد و المنتجات الكيميائية	٦٩	٥٥٨٢٩	١٦٦	١٠٧٨١-	٢٧-	٣٨١٣٦١-	١١٥	٣٨١٣٦١-	١١	٣٨١٩	١٠٠	٤٣٥٥١
٢٥	صناعة منتجات المعادن المشكلة (عدا المعونات وخدمات)	١٦	١١٢٢٧	١٠	٨٩١٣٥-	٧٩-	١٧٣٠٣٥	١٥٣	١٧٣٠٣٥	٠	٠	١٠٠	١١٢١٨١
٢٥	صناعة معدات النقل الأخرى	١٠٠-	٤٥٦٩	٢٤-	٤٦٥١٩٥-	٢١٥٥	٤٦٥١٩٥-	١٩١٧-	٤٦٥١٩٥-	٠	٠	١٠٠	٢١٦٦٢٠
ج	الصناعات الخدمية	٥٢	٢٢٨٨١٧	٨٧	٤١٥٤٤٢-	٩٧-	٤١٥٤٤٢-	٥٦	٤١٥٤٤٢-	١	٤٦٠٥	١٠٠	٤٢٦٦٦١
٤٢	الهندسة المدنية	١٩٢	٢٠٢٦٧٨	٢٢	٢٠٢٦٧٨	١٠٠-	٢٠٢٦٧٨	١٣-	٢٠٢٦٧٨	١-	١٩٧٤٦-	١٠٠	١٢٩٣٥٠٦
ج	التجارة و البناء	١٩٢	٢٠٢٦٧٨	٢٢	٢٠٢٦٧٨	١٠٠-	٢٠٢٦٧٨	١٣-	٢٠٢٦٧٨	١-	١٩٧٤٦-	١٠٠	١٢٩٣٥٠٦
٤٦	تجارة جملة ( عدا المبيعات ذات المصروفات و الدرجات القارية )	٩٢	١٠٨٤٢٨	١٥	١٨١٠٥٠٧	٢٥٥	١٨٨٩١٣٩-	٢٦٢-	١٨٨٩١٣٩-	١-	٤٢١٨-	١٠٠	٧٢٦٣٠٢
٤٧	تجارة تجزئة ( عدا المبيعات ذات المصروفات و الدرجات القارية )	٢٦	٤٤٤٤٦	٩٦	٥٩٠٦٤	١٢٨	٧٣٩١٥٠-	١٦٠-	٧٣٩١٥٠-	٠	٠	١٠٠	٤٦٦٧٣
ج	تجارة جملة و تجزئة و إصلاح المبيعات ذات المصروفات و الدرجات القارية و السلع الشخصية و المنزلية	٨٩	١٥٢٩٧١	٢٠	١٨٩٩٥٧٤	٤٤٧	١٨٩٩٥٧٤-	٢٥٦-	١٨٩٩٥٧٤-	١-	٤٢١٨-	١٠٠	٧٢٦٧٥٧٦
٤٩	نقل بري ، و نقل عبر خطوط الأنابيب	٥٢	١٥٧٩٩٠	٨٨	١٢٤٧٤٠-	٧-	١٢٤٧٤٠-	٢٣-	١٢٤٧٤٠-	٠	٠	١٠٠	١٨٠٢٥٢
٤٧	شحنه التخزين و دعم النقل	٢٣٨١	٤١٦٠	٧١	٨٩٧٦	١١٢	١٥٧٣٠٩-	٢٤٩٨-	١٥٧٣٠٩-	٠	٠	١٠٠	٦٢١٨
ج	التجارة الخدمية	١٢١	١٢٤٤٥٠	٨٧	٣٤٩٨-	١-	٤١٧٧٠٥-	١١٧-	٤١٧٧٠٥-	٠	٠	١٠٠	١٨٦٦٤١
٥١	أنشطة نشر و إنتاج برامج للتلفزيون و الفيديو و الأنلام فضائية	٨٨-	١٢٥٠	٢٤-	٣٢١٢٢	٢٥٨-	٣٢١٢٢	٥١٦	٣٥٢٠٠-	٢٦-	٤٥١٨	١٠٠	٤٢٦٢٢-
٥	المصرفية و الائتمانات	٨٨-	٤٢٥٠	٢١-	٣٢٦٩٢	٢٥٨-	٣٢٦٩٢	٥١٦	٣٥٢٠٠-	٢٦-	٤٥١٨	١٠٠	٤٢٦٢٢-
	الإجمالي للعام	١٢١	١١١٢٧٢٣	٢٦	١١٥٤٩٨٢	٢٨-	١٠٠٨٤٧٨-	٤٥-	٩٠٢٢٠٧-	١٢٦٧٨-	٣١٤٣٣٤٢	١٠٠	٣١٤٣٣٤٢

الإنتاج والناتج الإجمالي بسعر السوق والناتج الإجمالي والنفائى بتكلفة عوامل الإنتاج  
للقطاع العام لسنة ٢٠١٠/٠٩

جدول رقم ١٦

القيمة بالآلاف جنيه

مركز النشاط	اسم النشاط الإقتصادي	١ الناتج بسعر السوق	٢ مستلزمات الإنتاج	٣=٢-١ الناتج الإجمالي بسعر السوق	الضرائب غير المباشرة والاعفاءات			٨ الإجمالي	٧-٨ الناتج الصافي بتكلفة عوامل الإنتاج
					٤ الضرائب والرسوم الملغاة مطروحة منها الإعفاءات ٤-٦=٦	٥ الاعفاءات	٦ الضرائب والرسوم الملغاة مطروحة منها الإعفاءات ٦-٥=٦		
٣	صحة الإنسان وتربية الإبهاء المنية	١٣٢٢٩	٤٦٨٣	٨٦١٣	٧٤	٧٤	٨٥٣٩	٧٨٧٦	
١	زراعة وصيدا وصيدا، تفتت و قطع الخشب	١٣٢٢٩	٤٦٨٣	٨٦١٣	٧٤	٧٤	٨٥٣٩	٧٨٧٦	
٦	استخراج البترول الخام والغاز الطبيعي	٢٢٢٩٢٢٩	٧٦٦٧٧١	١٤٧٢٤٥٨	٣٧٣٥٩	٣٧٣٥٩	١٤٣٥٠٩٩	١٢٧٥١٣٤	
٤	التعدين واستغلال المعادن	٢٢٢٩٢٢٩	٧٦٦٧٧١	١٤٧٢٤٥٨	٣٧٣٥٩	٣٧٣٥٩	١٤٣٥٠٩٩	١٢٧٥١٣٤	
١٣	صناعة لمسوكات	٢٣٤٨٩	١٣٣٣٢	١٠١٥٧	١١٣	١١٣	١٠٠٤٤	٩١٥٢	
١٩	صناعة أهم المعادن والمنتجات النافذة المعروفة و المواد كيميائية	٣٥٩١٥٠٤	١٣١٨٢٢١	٢٢٧٣٢٨٣	٥٧٨٦	٥٧٨٦	٢٢٦٧٤٩٧	١٩٦٩٧٤٧	
٧	صناعة المعادن والمنتجات الكيميائية	٥١١٤٢٨	١٦٥٠٧٢	٣٤٦٣٥٦	٨٣٣	٨٣٣	٣٤٥٥٢٣	٢٨٩٩٨٤	
٣٥	صناعة منتجات المعادن المشكلة (عدا المعادن والمعادن)	١٢٧٠٩٥	٥٣٣٨١	٧٢٧١٤	١٥٦٦	١٥٦٦	٧٢١٤٨	٦٠٨٢٦	
٣	صناعة معدات النقل الأخرى	١٨٧٣٩٩	٦٧٢٩٣	٩٠١٠٦	٣٤٢٨	٣٤٢٨	٨٦٦٧٨	٨١٤٧٩	
ج	الصناعات التحويلية	٤٤١٠٩٩٥	١٦٤٧٢٤٩	٢٧٩٣٦١٦	١١٧٢٦	١١٧٢٦	٢٧٨١٩٩٠	٢٤١٠٨٨٨	
٤٢	الهندسة المدنية	١٥١٢٥٥١١	١٠٣٣٦٤٤١	١٧٨٩٠٧٠	٣٧٤٢٨٦	٣٧٤٢٨٦	٤١١٤٧٨٤	٤١١١١٠٦	
د	التشييد والطعام	١٥١٢٥٥١١	١٠٣٣٦٤٤١	١٧٨٩٠٧٠	٣٧٤٢٨٦	٣٧٤٢٨٦	٤١١٤٧٨٤	٤١١١١٠٦	
١٦	تجارة الجملة (عدا المركبات ذات المحركات و الدراجات النارية)	٣٨٢١٩٩٧	٢١٧٤٣٦٨	١٦٤٧٦٥٩	٥٢٢٥٥	٥٢٢٥٥	١٥٩٥٥٠٤	١٤٨٩٩٧٦	
١٧	تجارة التجزئة ( عدا المركبات ذات المحركات و الدراجات النارية)	١٢٠٧٨٠٤	٥٣٧٣٦٦	٦٦٤٨٧٨	٢١٧٥	٢١٧٥	٦٦٢٧٠٣	٦٢٣٢٥٧	
٤	تجارة الجملة و تجزئة و اصلاح المركبات ذات المحركات و الدراجات النارية و قطع الشخصية و المنزلية	٥٠٢٩٧٣١	٢٧١٢١٩٤	٢٢١٧٥٣٧	٥٤٣٣٠	٥٤٣٣٠	٢٢١٣٢٠٧	٢١١٠٢٣٣	
١٩	النقل البرى و النقل عبر خطوط الأنابيب	٣١١٠٠١	١٠٣٦٦٩	٦١٠٠٤٢	٢٢٦٦	٢٢٦٦	٦٠٧٨١٦	٤٤٩٨٢٦	
٥٢	شحنه الطيران والدعم للنقل	٢٤٤٨٧٧	٢٠٦٧٧	٢٢٤٢٠٠	٤٤٢	٤٤٢	٢٢٣٧٥٨	٢١٩٢٩٨	
ج	شحنه الطيران	٦٥٨٨٨٨	١٢٤٦٤٦	٨٣٤٢٤٢	٢٦٦٨	٢٦٦٨	٨٣١٥٧٤	٦٦٤٤٤٤	
٥٩	شحنه نقل وفتح برامج التليفزيون والفيديو والادامه السبعية	١٤٢٣٠٥	٨١٤٤٧	٦٠٨٥٨	٢٨٣٢	٢٨٣٢	٥٨٠٢٦	٥٢٧٧٦	
د	الخدمات والاتصالات	١٤٢٣٠٥	٨١٤٤٧	٦٠٨٥٨	٢٨٣٢	٢٨٣٢	٥٨٠٢٦	٥٢٧٧٦	
	الإجمالي العام	٢٧٤٩٩٨٧٥	١٥٦٧٣٤٨١	١٢٢٧٦٣٩٤	٤٨٣٢٧٥	٤٨٣٢٧٥	١١٧٩٣١١٩	١٠٦٢٨١٣٧	

٥ الإنتاج بسعر السوق = إيرادات النشاط متضمنة التغير فى مخزون الإنتاج غير تام بالتكلفة - مشتريات بغرض البيع

مستلزمات الإنتاج والقيمة المضافة الصافية ونسبة كل منهما إلى  
الإنتاج بسعر السوق للقطاع العام  
لسنة ٢٠١٠/٠٩

جدول رقم ١٧

القيمة بالآلاف جنيه

تابل التابل	اسم النشاط الاقتصادي	* مستلزمات الإنتاج	القيمة المضافة الصافية	الإنتاج بسعر السوق	النسبة المئوية	النسبة المئوية
		١	٢	٣	٢/١	٣/١
٣	صيد الأسماك وتربية الأحياء المائية	٤٦٨٢	٧٨٧٦	١٢٧٩٦	٢٥,٢٢	٥٩,٢٤
١	الزراعة، الصيد، واستغلال الغابات وإنتاج المنتجات الخشبية	٤٦٨٢	٧٨٧٦	١٢٧٩٦	٢٥,٢٢	٥٩,٢٤
٦	استخراج البترول، الفحم والفخار الطبيعي	٧٦٦٧٧١	١٢٧٥١٢٤	٢٢٢٩٢٢٩	٢٤,٢٤	٥٦,٦٥
٤	التعدين واستغلال الحجر	٧٦٦٧٧١	١٢٧٥١٢٤	٢٢٢٩٢٢٩	٢٤,٢٤	٥٦,٦٥
١٣	صناعة المشروبات	١٢٢٢٢	٩١٥٢	٢٢٤٨٩	٥٦,٧٦	٢٨,٩٦
١٦	صناعة قطع الكوكب ومنتجات التغطية المكونة و لوجوه التورن	١٢١٨٢٢١	١٩٦٥٧١٧	٣٥٩١٥٠٤	٣٦,٧٠	٥٤,٨٤
٢٠	صناعة المواد و المنتجات الكيميائية	١٦٥٠٧٢	٢٨٩٦٨٤	٥١٤٢٨	٢٢,٢٨	٥٦,٦٤
٢٥	صناعة منتجات المعادن المشقة *عدا المعادن والمعادن	٥٢٢٨١	٦.٨٢٦	١٢٧.٩٥	٤٢,٠٠	٤٧,٨٦
٣٠	صناعة معدات النقل الأخرى	٩٧٢٩٢	٨١٤٧٩	١٨٧٢٩٩	٥١,٩٢	٤٢,٤٨
ج	الصناعات المعدنية	١٦٤٧٢٩٩	٢٤١.٨٨٨	٤٤٤.٩١٥	٣٧,٠٩	٥٤,٢٩
٤٢	الهندسة المدنية	١.٣٣٦٤٤١	٤١١١٠.٦	١٥١٢٥٥١١	٦٨,٢٤	٢٧,١٨
ج	التعدين والبناء	١.٣٣٦٤٤١	٤١١١٠.٦	١٥١٢٥٥١١	٦٨,٢٤	٢٧,١٨
٤٦	تجارة الجملة (عدا المركبات ذات المحركات و الدراجات النارية )	٢١٧٤٢٦٨	١٤٨٦٩٧٦	٣٨٢١٩٢٧	٥٦,٨٩	٢٨,٩١
٤٧	تجارة التجزئة ( عدا المركبات ذات المحركات و الدراجات النارية)	٥٣٧٩٢٦	٦٢٢٢٥٧	١٢.٧٨٠٤	٤٤,٥٤	٥١,٦٦
ج	تجارة المصنعة والتجارة إصلاح المركبات ذات المحركات و الدراجات النارية و السلع الشخصية والمنزلية	٢٧١٢١٩٤	٢١١.٢٢٢	٥.٢٩٧٣٤	٥٢,٩٢	٤١,٩٦
٤٩	النقل الجوي ، و النقل عبر خطوط الأنابيب	١.٢٢٦٦	٤٤٥٨٢٦	٧١٤٠١١	١٤,٥٦	٦٢
٥٢	أنشطة النقل ودعم النقل	٢.٦٧٧	٢١٩٢٩٨	٢٤٤٨٧٧	٨,٤٤	٨٩,٥٥
ج	النقل والتخزين	١٢٤٦٤٦	٦٦٦١٢٤	٩٥٨٨٨٨	١٢,٠٠	٦٩,٧٨
٥٩	أنشطة نشر وإنتاج برامج التيليفزيون والفيديو والاطم التليفونية	٨١٤١٧	٥٢٧٧٦	١٤٢٢.٥	٥٧,٢٢	٢٧,٧٩
٥١	المعلومات والاتصالات	٨١٤١٧	٥٢٧٧٦	١٤٢٢.٥	٥٧,٢٢	٢٧,٧٩
	الإجمالي العام	١٤٦٧٢٤٨١	١.٦٢٨١٢٧	٢٧٩٤٩٨٧٥	٥٦,٠٨	٢٨,٠٦

\* لا تتضمن الضرائب والرسوم المعلقة

جدول رقم ١٨

متوسط نصيب العامل بالجنيه في السنة  
القطاع العام لسنة ٢٠١٠/٠٩

القيمة بالآلاف جنيه

الاجور	القيمة المضافة الصافية		* مستلزمات الانتاج		عدد العاملين	اسم النشاط الاقتصادي	شمار التذييل
	متوسط بالجنيه	القيمة	متوسط بالجنيه	القيمة			
١٣٥٥١	٧٣٧٢	١٤٤٧٨	٧٨٧٦	٨٦.٨	٤٦٨٣	صيد الاسماك وتربية الاحياء المائية	٣
١٣٥٥١	٧٣٧١	١٤٤٧٨	٧٨٧٦	٨٦.٨	٤٦٨٣	الزراعة وصيد السمك واستغلال الغابات واطعم اشجار الحدائق	١
١.١٤٦٨	٢٢٤٩.١	٢٩٨٢٣.٠	١٢٧٥١٢٤	٢٢٩٤٦٦	٧٦٦٧٧١	استخراج البترول فحم والفخ الطين	٦
١.١٤٦٨	٢٢٤٩.١	٢٩٨٢٣.٠	١٢٧٥١٢٤	٢٢٩٤٦٦	٧٦٦٧٧١	التحسين واستغلال المحاجر	٦
١٧١٩٧	١٢٨٦٣	١٢٢٣٥	٩١٥٢	١٧٨٢٤	١٢٣٢٢	صناعة المسوجات	٢٣
٨٢٣٦٣	٢٠.١٩٢٢	٨٤٨٤٨	١٩٦٩٧٤٧	٥٦٧٨٣	١٣١٨٢٢١	صناعة لحم الكرم و المنتجات الغذائية المعكرة و الوافر التوتون	١٩
١.٦٨٤٤	٢٢٩٥.٧	٩٣٩٢١	٢٨٩٦٤٤	٥٣٥٣٥	١٦٥.٧٢	صناعة المواد و المنتجات الكيميائية	٢٠
٢٧٣٨١	٤١.٠٢	٣٧٨٥١	٦.٨٢٦	٣٢٢١٨	٥٣٣٨١	صناعة منتجات المعادن المشغلة "عدا المصنوعات والبصريات"	٢٥
٣٣٧٧٩	٧٣.٤٧	٣٧١٢.٠	٨١٤٧٩	٤٤٣٢٥	٩٧٢٩٣	صناعة معدات النقل الاخرى	٢٠
٧٩٨٨٤	٢١.٦٣٤١	٧٨١٥١	٢٤١.٨٨٨	٥٣٣٩٩	١٦٤٧٢٩٩	الصناعات التحويلية	٤
٢.٩٩٤	٢٤٢.٣٥.٠	٥٢٤٢٨	٤١١١١.٦	١٣١٨١٩	١.٣٣٦٤٤١	الهندسة المدنية	٤٣
٢.٩٩٤	٢٤٢.٣٥.٠	٥٢٤٢٨	٤١١١١.٦	١٣١٨١٩	١.٣٣٦٤٤١	التصنيع والبناء	٤
٨٩٣٦٣	١٢١٣١٥٥	١.٩٥٢.٠	١٤٨٦٩٧٦	١٦.١٥٥	٢١٧٤٢٨	تجارة الجملة (عدا المصنوعات ذات المحركات و الدراجات النارية )	١٦
٩١٧٩١	٦٣٩٩٧٩	٩٣٧٧٩	٦٣٢٢٥٧	٨.٩٤.٠	٥٣٧٢٢٦	تجارة التجزئة ( عدا المصنوعات ذات المحركات و الدراجات النارية)	١٧
٩١١٤٧	١٨٤٣١٧٤	١.٤٣٥٣	٢١١.٢٣٣	١٣٤١٢١	٢٧١٢١٩٤	تجارة الجملة و التجزئة و اصلاح المراكب ذات المحركات و الدراجات النارية و الصنع الشخصية والمنزلية	١٧
٥٥٨٤٤	٣٥٣٨١.٠	١.٩١.٢	٤٤٩٨٢٦	٣٥٢١٧	١.٣٩٦٩	النقل البري ، و النقل عبر خطوط الالبيب	٤٩
٣٨.٠.٧	٥٧٧٧.٠	١٤٤٢٧٥	٧١٩٢٩٨	١٣٦.٢	٢.٢٧٧	نشطة التوزيع وادعم النقل	٥٢
٧٢٩٢٦	٤١١٥٨.٠	١١٨٥٧٦	٦٦٩١٢٤	٢٢.٨٤	١٢٤٦٤٦	التجارة والتوزيع	٥٤
٣٧٦٢٩	٤.٠.١.٠	٥.٥٨٩	٥٣٧٧٦	٧٦٦٢.٠	٨١٤٤٧	نشطة نشر ونتاج برامج التليفزيون والفيديو واطلام مسيحية	٥٩
٣٧٦٢٩	٤.٠.١.٠	٥.٥٨٩	٥٣٧٧٦	٧٦٦٢.٠	٨١٤٤٧	القطاعات والاتصالات	١٥
٥٣٧٥١	٧٨٢١٧٢٨	٧٦.٢١	١.١٣٨١٣٧	١١٢.٠.٤	١٤٩٧٣٤٨١	الإجمالي العام	

\* لا تتضمن الضرائب والرسوم الملغية

متوسط نصيب العامل بالجنيه في السنة  
القطاع العام لسنة ٢٠١٠/٠٩

تابع جدول رقم ١٨

القيمة بالآلاف جنيه

رقم النشاط	اسم النشاط الاقتصادي	صافي عقد العمليات الانتاجية		الانتاج بسعر السوق		الأضرار		التكوين الرأسمالي الصافي	
		متوسط بالجنيه	القيمة	متوسط بالجنيه	القيمة	متوسط بالجنيه	القيمة	متوسط بالجنيه	القيمة
٣	صيد السمك وتربية الاحياء المائية	١٣٥٨-	١٣٢٩٦	٢٤٤٤١	١٣٢٩٦	٧٧٩	١٤٢٢	٦٦٣-	١٢١٩-
٤	الزراعة والصيد، استغلال الغابات وإنتاج الخشب	١٣٥٨-	١٣٢٩٦	٢٤٤٤١	١٣٢٩٦	٧٧٩	١٤٢٢	٦٦٣-	١٢١٩-
٦	استخراج البترول الخام والغاز الطبيعي	٢٨٢.٥٢	٢٢٣٩٢٢٩	٦٩٩٣٢٢	٢٢٣٩٢٢٩	٥٦٦٢.٧	١٧٦٨٢٩	٧٢١٥٩٢	٢٢٥٢٥٧
٧	الطين واستغلال الجاجير	٢٨٢.٥٢	٢٢٣٩٢٢٩	٦٩٩٣٢٢	٢٢٣٩٢٢٩	٥٦٦٢.٧	١٧٦٨٢٩	٧٢١٥٩٢	٢٢٥٢٥٧
١٣	صناعة المنسوجات	١٥.١٩-	٢٣٤٨٩	٣١٤.٢	٢٣٤٨٩	٤١٤٧-	٥٥٤٤-	٣٩٤٧	٥٢٧٧
١٩	صناعة قدم الكوك و المنتجات لتغطية الممررة و المواد القوي	١٨٦١٣-	٣٥٩١٥.٤	١٥٤٧.٦	٣٥٩١٥.٤	١٦٦٤١٥	٧١٦٨	٩٤٤-	٤١-
٢٠	صناعة الورق و المنتجات كيميائية	٦٧٣٤٦-	٥١١٤٢٨	١٦٥٨٣٢	٥١١٤٢٨	٢٣.٧٨	٧٤٨٣	٢٢٢٨٥-	٧٢٢٦-
٢٥	صناعة منتجات المعادن المشغلة 'عدا المعونات والمعدات'	٨٢٢٥	١٢٧.٩٥	٧٩.٨٨	١٢٧.٩٥	١٧٩٩٤	١١١٧٧	١.١٨٦٢	١٢٢٨٦
٣٠	صناعة معدات نقل الاخرى	٣٧٤٤-	١٨٧٣٩٩	٨٥٢٧٥	١٨٧٣٩٩	٢٢٥٢٩	١.٢٦٨	٢٦٨٩١-	١٢٢٥١-
ج	الصناعات تحويلية	٢.٩٤٢-	٤٤٤.٩١٥	١٢٣٩٥٧	٤٤٤.٩١٥	٢٢٥٨٤٧	٧٢٢٦	٥٥٦٨٩	١٨.٥
٢٢	الهندسة المدنية	١١٥٣٢	١٥١٢٥٥١١	١٩٢٨٩٢	١٥١٢٥٥١١	٢٦٨٢.٤	٣٤٢.٣	١.٨٩٨٢٨	١٢٤٨٦٨
د	التشييد والبناء	١١٥٣٢	١٥١٢٥٥١١	١٩٢٨٩٢	١٥١٢٥٥١١	٢٦٨٢.٤	٣٤٢.٣	١.٨٩٨٢٨	١٢٤٨٦٨
٢٦	تجارة الجملة (عدا المركبات ذات المحركات و الدراجات قارية )	٩٥٧٩	٣٨٢١٩٢٧	٢٨١٥٢١	٣٨٢١٩٢٧	٦٦٥٦٥	١٤.٢	٦١٢٧٧٥	٤٥١٢٧
٢٧	تجارة التجزئة ( عدا المركبات ذات المحركات و الدراجات القارية)	١٨٦٨٦-	١٢.٧٨.٤	١٨١٧٣٤	١٢.٧٨.٤	١٦٦٧٨	٢٥.٩	١٨٢٧	٢٧٥
ز	تجارة الجملة و التجزئة و اصلاح المركبات ذات المحركات و الدراجات القارية و السلع الشخصية و مستلزمات	٢٩٠	٥.٢٩٧٣١	٢٤٨٧٢٦	٥.٢٩٧٣١	٣٨٢٣.٢	٣٢٧٤٦	٢٢٦٦.٢	٢.٣٩٣
٢٩	نقل البرى و نقل عبر خطوط الالهيب	٥٦٨٨٢-	٧١٤.١١	١٧٣٦٧٨	٧١٤.١١	٩٥٢٣٢	٢٢.٩٨	٢٢٢٦٣	٥٢٤١
٥٧	أنشطة الترفيه و التسلق	١.٥٦٢٢	٢٤٨٨٧٧	١٦١١.٣	٢٤٨٨٧٧	١٥.١٧١	٩٨٧٧٧	١٨٢٨	١٢.٩
ج	النقل والتخزين	١٣١.٧-	٩٥٨٨٨٨	١٦٩٩٢٥	٩٥٨٨٨٨	٢١٥١.٤	٤٢٤٨٨	٢٤٢.١	٤٢٨٩
٥٩	أنشطة نشر ونتاج برامج التليفزيون و الفيديو و البرامج مسيماة	٦٧٦٢	١٤٢٢.٥	١٢٢٨٧١	١٤٢٢.٥	١٦١٨١	١.٥١٨	١٦٨٨٩-	١٥٨٨٨-
٥	المعلومات والاتصالات	٦٧٦٢	١٤٢٢.٥	١٢٢٨٧١	١٤٢٢.٥	١٦١٨١	١.٥١٨	١٦٨٨٩-	١٥٨٨٨-
	الإجمالي العام	٧٨٥٩	٢٧٩٤٩٨٧٥	١٩٩٧٢٢	٢٧٩٤٩٨٧٥	٤٤١٣٧٣٢	٣١٥٤٦	٤٤٨٨٢٦٠	١٧٧٨٢

دمع  
ش  
١

النسبة المئوية لتصيب كل نشاط إقتصادي في السنة  
القطاع العام لسنة ٢٠١٠/٠٩

جدول رقم ١٩  
القيمة بالآلاف جنيه

الاجور	القيمة المضافة الصافية		مستلزمات الإنتاج		عدد العاملين		اسم النشاط الاقتصادي	تدليل النشاط
	النسبة %	القيمة	النسبة %	القيمة	النسبة %	العدد		
.	٧٢٧٢	.	٧٨٧٦	.	٤١٨٣	.	٤٤٤	٣ صيد الاسماك وتربية الاحياء المائية
.	٧٣٧٢	.	٧٨٧٦	.	٤١٨٣	.	٤٤٤	١ زراعة وصيد و استزاد الفطريات و قطع اشجار الاخشاب
٤	٢٢٤٩٠١	١٢	١٢٧٥١٢٤	٥	٧٦٦٧٧١	٢	٢٦٠٢	٦ استخراج البترول الخام والغاز الطبيعي
٤	٢٢٤٩٠١	١٢	١٢٧٥١٢٤	٥	٧٦٦٧٧١	٢	٢٦٠٢	٦ استخراج البترول الخام والغاز الطبيعي
.	١٢٨٦٢	.	٩٦٥٢	.	١٢٢٢٢	١	٧٤٨	٦٣ تصنيع و استغلال المعادن
.	١٢٨٦٢	.	٩٦٥٢	.	١٢٢٢٢	١	٧٤٨	٦٣ صناعة للمرجات
٢٧	٢٠٠٤٩٢٢	١٩	١٩٩٩٧١٧	٨	١٢٩١٨٢١	١٧	٢٢٢١٥	١١ صناعة أهم المواد و المنتجات القطنية لمكسرة و ١٦ اورد النورس
٤	٢٢٤٥٠٧	٣	٢٨٩٦٨٤	١	١٦٥٠٧٢	٢	٣٠٨٤	٢٠ صناعة للمود و المنسوجات الكيميائية
١	٤٤٠٠٢	١	٦٠٨٢٦	١	٥٣٢٨١	١	١٦٧	٢٥ صناعة منتجات المعادن المشككة (عدا المعادن و المعدات)
١	٧٢٠٤٧	١	٨١٤٧٩	١	٩٧٢٩٣	٢	٢١٤٥	٢٠ صناعة معدات نقل الاخرى
٢٣	٢٤٤٢٣٤٤	٢٣	٢٤٤٠٨٨٨	١٦	١٤٤٣٢٤٩	٢٢	٢٠٨٤٩	٣٠ صناعات تحويلية
٢٢	٢٤٢٠٢٥٠	٢٩	٤١١١١٠٦	٦٦	١٠٢٢٦٤٤	٥٦	٧٨٤٤	١٢ الهندسة المدنية
٢٢	٢٤٢٠٢٥٠	٢٩	٤١١١١٠٦	٦٦	١٠٢٢٦٤٤	٥٦	٧٨٤٤	١٢ التشييد و البناء
١٦	١٢١٣١٩٥	١٤	١٤٨١٩٧٤	١٤	٢١٧٤٣٦٨	١٠	١٢٥٢٦	١٦ تجارة الجملة (عدا المركبات ذات المحركات و دراجات التفرية )
٨	٥٢٩٩٧٩	٦	٦٢٢٢٥٧	٣	٥٢٧٩٢٦	٥	٦٦١٦	١٧ تجارة التجزئة ( عدا المركبات ذات المحركات و الدراجات التفرية)
٢٥	١٨١٢١٧٤	٢٠	٢١١٠٢٢٣	١٧	٢٧١٢١٩٤	١٤	٢٠٩١٢	١٣ تجارة الجملة ، التجزئة ، اصلاح المركبات ذات المحركات ، الدراجات التفرية و السلع المنسوجة و المنزلية
٥	٣٥٢٨١٠	٤	٤٤٩٨٢٦	١	٦٠٢٩٦٩	٣	٤١١٢	١٩ نقل ايرى ، و نقل عبر خطوط الانابيب
١	٥٧٧٧٠	٢	٢١٢٢٥٨	.	٢٠٦٧٧	١	١٥٢٠	٢٠ أنشطة نقل و دعم لنقل
٥	٤١٩٥٨٠	٦	٦٦٩٩٢٤	١	١٢٤٦١٦	٤	٥٦١٣	٢١ صناعة الطاقة
١	٤٠٠٠٠	١	٥٢٧٧٦	١	٨١٤٤٧	١	١٠٠٢	٥٩ أنشطة نشر وفتح برامج التيليفون و التليفزيون والانام التليفونية
١	٤٠٠٠٠	١	٥٢٧٧٦	١	٨١٤٤٧	١	١٠٠٢	٥٩ خطوط و الاتصالات
١٠٠	٧٥٢١٧٢٨	١٠٠	١٠٢٢٨١٣٧	١٠٠	١٥٦٧٢٤٨١	١٠٠	١٢٩٩٢٧	الإجمالي العام

١٠٥

تابع جدول رقم ١٩

النسبة المئوية لنصيب كل نشاط إقتصادي في السنة

القطاع العام لسنة ٢٠١٠/٠٩

القيمة بالألف جنيه

تاريخ النشاط	اسم النشاط الإقتصادي	صافي عقد العمولات الإنتاجية		الأنتاج بسعر السوق		الأخصر		التكوين الراسمي قصافي	
		النسبة %	القيمة	النسبة %	القيمة	النسبة %	القيمة	النسبة %	القيمة
٢	صيد الأسماك وتربية الأحياء المائية	-	٧٣٠-	-	١٣٢٩٦	-	٧٧٩	-	٦٦٣-
١	الزراعة وصيد و استغلال الغابات وقطع شجر الاخشاب	-	٧٣٩-	-	١٣٢٩٦	-	٧٧٩	-	٦٦٣-
٦	استخراج البترول الفحم والغاز الطبيعي	٨٢	٩٠٢١٢٥	٨	٢٢٢٩٢٢٩	١٢	٥٦٦٢٠٧	٢٩	٧٢١٥٩٢
٦	التعدين واستغلال المعادن	٨٢	٩٠٢١٢٥	٨	٢٢٢٩٢٢٩	١٢	٥٦٦٢٠٧	٢٩	٧٢١٥٩٢
١٢	صناعة المنسوجات	١-	١٦٢٢١-	-	٢٢٢٨٩	-	٤١٤٧-	-	٢٩٤٧
١٩	صناعة لعم الحديد و المنتجات الفولاذية المعررة و الوفرد قنوي	٢٩-	٤٢٢١١-	١٣	٣٥٩١٥٠٤	٤	١٦٦٤١٥	-	٩٤٤-
٢٠	صناعة المواد و المنتجات الكيميائية	١٢-	٢٠٧٩٩٥-	٣	٥١٤٢٨	١	٢٢٠٧٨	١-	٢٢٢٨٥-
٢٥	صناعة منتجات المعادن المتكيفة "عدا المعينات والمعادن"	١	١٢٢١٨	-	١٢٢٠٩٥	-	١٧٩٩٢	٤	١٠١٨٦٢
٣٠	صناعة معدات نقل الاخرى	١-	٨٢١٤-	١	١٨٧٣٩٩	١	٢٢٥٢٩	١-	٢٦٨٩١-
ج	الصناعات التحويلية	٥٩-	١٤٦٠٢٩-	٢٦	٤٤٠٩١٥	٥	٢٢٥٨١٧	٢	٥٥٦٨٩
٤٢	الهندسة المدنية	٨٢	٩٠٤٣٣٨	٥٤	١٥١٢٥٥١١	٦١	٢٦٨٢٠٠٢	٤٤	١٠٨٩٨٢٨
ج	التشييد و البناء	٨٢	٩٠٤٣٣٨	٥٤	١٥١٢٥٥١١	٦١	٢٦٨٢٠٠٢	٤٤	١٠٨٩٨٢٨
١٦	تجارة الجملة (عدا المركبات ذات المحركات و الدراجات النارية)	١٢	١٣٠٠٤٤	١٤	٣٨٢١٩٢٧	١٥	٦٦٢٩٢٥	٣٥	٦١٢٧٧٥
١٧	تجارة التجزئة ( عدا مركبات ذات المحركات و الدراجات النارية)	١١-	١٢٤١٨٩-	٤	١٢٠٧٨٠٤	-	١٦٦٧٨	-	١٨٢٧
ز	تجارة الجملة و التجزئة و اصلاح المركبات ذات المحركات و الدراجات النارية وبيع الشخصية و التمازلية	١	٥٨٥٥	١٨	٥٠٢٩٧٣١	١٥	١٨٢٢٠٢	٢٥	٦١٤٦٠٤
٤٩	النقل البري و نقل غير خطوط الانابيب	٢١-	٢٣٤٥٢٦-	٢	٧١٤٠١١	٢	٩٥٢٢٢	١	٢٢٢٢٢
٥٢	شركة لتأمين وادعم للنقل	١٥	١٦٠٥٦١	١	٢٤٤٨٧٧	٣	١٥٠١٧١	-	١٨٢٨
ج	الطاقة والكهرباء	٧-	٧٣٩٦٥-	٣	٩٥٨٨٨٨	٦	٢٤٥٤٠٤	١	٢٤٢٠١
٥٩	شركة نشر ونتاج برامج التيليزيون والفيديو والاعلام الترفيهية	١	٧١٨٩	١	١١٢٣٠٥	١	١١١٨١	١-	١٦٨٨٩-
٥٩	الطوابع والاصحاف	١	٧١٨٩	١	١٤٢٣٠٥	١	١١١٨١	١-	١٦٨٨٩-
	الإجمالي العام	١٠٠	١٠٩٩٧٧٤	١٠٠	٢٧٩٤٩٨٧٥	١٠٠	٤٤١٣٧٢٣	١٠٠	٢١٨٨٣٦٠

**الجهاز المركزي للتعبئة العامة والإحصاء**

**طريق صلاح سالم**

**صندوق بريد : ٢٠٨٦**

**مدينة نصر - القاهرة**

**تليفون : ٢٤٠٢٣٠٣١ - فاكس : ٢٤٠٢٤٠٩٩**

**CENTRAL AGENCY FOR PUBLIC  
MOBILIZATION AND STATISTICS**

**P . O . B . : 2086**

**Nasr City - Cairo**

**TEL : 24023031 - FAX : 24024099**

**WEB SITE : [http:// www.capmas.gov.eg](http://www.capmas.gov.eg)**

**E -MAIL : [pres\\_capmas @capmas .gov.eg](mailto:pres_capmas@capmas.gov.eg)**





طبع بمطابع الجهاز المركزي  
للمتابعة العامة والإحصاء

PRINTED IN C.A.P.M.A.S PRINTING SHOP