



جمهورية مصر العربية
الجهاز المركزي للتعبئة العامة والإحصاء

النشرة السنوية
للإحصاءات والمؤشرات الإقتصادية
لشركات القطاع الخاص المنظم

عام ٢٠١٢



إصدار أبريل ٢٠١٤

مرجع رقم ٧١-٢٢٣١٤-٢٠١٢



جمهورية مصر العربية

الجهاز المركزي للتعبئة العامة والإحصاء

النشرة السنوية
للإحصاءات والمؤشرات الاقتصادية
لشركات القطاع الخاص المنظم
عام ٢٠١٢

عند إعادة نشر أو اقتباس
أي مادة من هذا الإصدار، يرجى الإشارة إلى المصدر وهو
الجهاز المركزي للتعبئة العامة والإحصاء

إصدار أبريل ٢٠١٤

مرجع رقم ٧١ - ٢٧٣١٤ - ٢٠١٢

تقديم

في ظل اتباع سياسات الإصلاح الإقتصادي والاهتمام بالقطاع الخاص في كافة المجالات الإقتصادية وتشجيعه على رفع معدلات النمو وزيادة الصادرات حيث يتحمل هذا القطاع العبء الأكبر في عملية التنمية الإقتصادية في ضوء تبني الدولة لسياسات الإصلاح الإقتصادي والمصححة لمواكبة التغيرات الإقتصادية العالمية والإقليمية.

في هذا الإطار يقوم الجهاز المركزي للتعبئة العامة والإحصاء بإصدار هذه " النشرة السنوية للإحصاءات والمؤشرات الإقتصادية لشركات القطاع الخاص المنظم " والمتثلة في شركات الأموال (الشركات المساهمة - التوضيحية بالأسهم - ذات المسؤولية المحدودة - فروع الشركات الأجنبية) الخاضعة للقانون رقم ١٥٩ لسنة ١٩٨١ المعدل بالقانون رقم ٣ لسنة ١٩٩٨ تتضمن قيمة الإنتاج ومستلزماته السلعية والخدمية والقيمة المضافة وتوزيعها على عوائد الإنتاج والتحويلات الجارية والإدخار والتكوين الرأسمالي الإجمالي والصافي والتحويلات الرأسمالية والمالية والناتج الإجمالي باسم السوق والناتج الصافي بتكلفة عوامل الإنتاج طبقاً للنشاط الإقتصادي.

يقدم الجهاز هذه النشرة عن عام ٢٠١٢ للمحفظين والباحثين والمهتمين بهذا المجال آملاً أن تحقق الفائدة

المرجوة منها

والله ولي التوفيق،،،

لواء/أبو بكر الجندي

رئيس الجهاز المركزي للتعبئة العامة والإحصاء

الفهرس

رقم الصفحة	البيان	رقم الجدول
١	منهجية الإحصائية.	
١٠	المؤشرات العامة.	
	النشرة السنوية للإحصاءات والمؤشرات الاقتصادية لشركات القطاع الخاص المنظم عام ٢٠١٢	
	<u>جداول النشرة</u>	
	حساب الإنتاج	١
١٧	أ- (جانب الاستخدامات) .	
٢٠	ب- (جانب الموارد) .	
٢٦	توزيعات القيمة المضافة الصافية إلى عوائد عوامل الإنتاج.	٢
	حساب التحويلات الحزبية والإدخار	٣
٣٢	أ- (جانب الاستخدامات) .	
٣٥	ب- (جانب الموارد) .	
	حساب الاستخدامات والموارد الرأسمالية والمالية	٤
٣٨	أ- (جانب الاستخدامات) .	
٤١	ب- (جانب الموارد) .	
٤٤	الإضافات الرأسمالية على الأصول الناتجة مصنفة طبقاً لنوع الأصل.	٥
٤٧	التكوين الرأسمالي الصافي.	٦
٥٠	مصادر تمويل التكوين الرأسمالي الإجمالي.	٧
٥٣	الإنتاج والناتج الإجمالي بسعر السوق والناتج الإجمالي والصافي يتكلفه عوامل الإنتاج.	٨
٥٦	نسبة مستلزمات الإنتاج والقيمة المضافة الصافية ونسبة كل منهما إلى الإنتاج بسعر السوق	٩
	متوسط نصيب العامل بالحنية في السنة من:	١٠
٥٩	أ- مستلزمات الإنتاج والقيمة المضافة الصافية والأجور.	
٦١	ب- عائد العمليات الإنتاجية والإنتاج بسعر السوق والإدخار والتكوين الرأسمالي الصافي.	
	النسبة للتوبة لنصيب كل نشاط اقتصادي من:	١١
٦٥	أ- عدد العاملين ومستلزمات الإنتاج والقيمة المضافة الصافية والأجور.	
٦٨	ب- عائد العمليات الإنتاجية والإنتاج بسعر السوق والإدخار والتكوين الرأسمالي الصافي.	

أولاً: المجتمع والشمول

تغطي النشرة شركات الأموال وهو ذلك الجزء من القطاع الخاص المنظم الذي يلزمه القانون رقم ١٥٩ لسنة ١٩٨١ المعدل بالقانون رقم ٣ لسنة ١٩٩٨ بإسلاك دفاتر وحسابات منتظمة ولا تشارك الدولة في ملكيته ويمثل في الكيانات القانونية (شركات مساهمة، شركات نوصية بالأسهم، شركات ذات المسؤولية المحدودة، فروع الشركات الأجنبية ذات الكيانات القانونية السابقة).

اعتمد التحليل على الحسابات الختامية والبيانات التفصيلية التي تتماشى مع التعاريف والمفاهيم المستخدمة التي وردت بالنظام المحاسبي الموحد و جمعت من شركات هذا القطاع على مستوى المشروع وهي تتضمن :

- ١- حساب التشغيل وتفصيل للمصروفات الصناعية.
- ٢- حساب الاستغلال وتفصيل لمصروفات الاستغلال.
- ٣- حساب المتاجرة وتفصيل لمصروفات البيع والتوزيع.
- ٤- حساب الأرباح والخسائر وتفصيل للمصروفات العمومية والإدارية.
- ٥- حساب التوزيع.
- ٦- إهلاك الأصول الثابتة حسب نوع الأصل.
- ٧- الإضافات الرأسمالية حسب نوع الأصل والمباع والمهلك منه.
- ٨- جملة عدد العاملين من تاريخ إصدار الميزانية.

ثانياً: مضمون الإحصائية

تصور النشرة النشاط الاقتصادي لشركات القطاع الخاص المنظم إذ تتضمن قيمة الإنتاج بسعر السوق ومستلزمات الإنتاج السلعية والخدمية والقيمة المضافة الصافية وتوزعها إلى عوائد عوامل الإنتاج (الأجور . الإيجار . الفوائد . عائد العمليات الإنتاجية) والتحويلات الجارية والادخار والتكوين الرأسمالي الإجمالي والصافي والتحويلات الرأسمالية والمالية والناتج الإجمالي بسعر السوق والناتج الإجمالي والصافي بتكلفه عوامل الإنتاج .

تم عرض البيانات في النشرة على مستوى القطاع الخاص المنظم ككل وعلى مستوى النشاط الاقتصادي الرئيسي للمشروع .

ثالثاً: مصادر الإحصائية

بلغ حجم الإطار ١٤١٢ شركة حيث تم استيفاء ٩٥١ شركة بنسبة استجابة قدرها ٦٧٪ وذلك بسبب إستبعاد بعض الشركات (مغلق - نصفية النشاط - لم يستدل على العنوان).

رابعاً: التعاريف والمفاهيم المستخدمة

١- الإنتاج :

يمثل في القيمة الكلية لما أنتجته الوحدات الاقتصادية الداخلة ضمن القطاع الخاص المنظم على شكل منتجات سلمية أو خدمية ذات قيمة اقتصادية ويؤدي إستخدامها إلى إشباع حاجات المجتمع.

٢- الإنتاج بسعر السوق :

هو عبارة عن قيمة بيع السلع والخدمات المنتجة خلال فترة زمنية وذات القيمة الاقتصادية التي يؤدي استخدامها إلى إشباع حاجات المجتمع وتختلف طريقة حسابها تبعاً لنوع النشاط الاقتصادي الذي نزاوله الوحدة وذلك على الوجه التالي :

أ- نشاط الصناعة:

هو عبارة عن قيمة صافي مبيعات الإنتاج التام بالإضافة إلى تغير مخزون الإنتاج التام ، تغير مخزون الإنتاج غير التام ، مشغولات داخلية تامة بالتكلفة ، إيرادات تشغيل للتغير قيمة مخلفات إنتاج .

ب- نشاط التجارة :

هو عبارة عن المائش التجاري (ويمثل صافي مبيعات بضائع بغرض البيع مطروحاً منها مشتريات بغرض البيع) تغير مخزون بضائع بغرض البيع.

ج- نشاط الخدمات :

هو عبارة عن لمن يبيع الخدمة.

د- نشاط المقاولات :

هو عبارة عن قيمة الأعمال التي تم تنفيذها وقيمة الأعمال التي تحت التنفيذ.

هـ- نشاط الزراعة:

هو عبارة عن قيمة مبيعات المحاصيل المنتجة بالإضافة إلى التغير في قيمة الزراعات القائمة .

٣ - مستلزمات الإنتاج :

تتمثل في السلع والخدمات المستخدمة في العمليات الإنتاجية وتقسّم إلى مستلزمات سلعية ،
مستلزمات خدمية.

أ- المستلزمات السلعية: وتتمثل فيما يلي:

- (١) الخامات : سواء كانت رئيسية داخلية في تركيب السلعة أو لازمة لإنتاجها.
- (٢) وقود وزيوت وقوى محركية للتشغيل : وتتمثل في الفحمات والمواد البترولية والنيار الكهربائية والغاز .
- (٣) قطع غيار ومهمات: وتشمل قطع الغيار ومواد الصيانة والمواد والمهمات المتنوعة .
- (٤) مواد تعبئة وتغليف وتشمل :
(أ) مواد تعبئة وتغليف مستهلكة وهي العبوات وأغلفتها اللازمة لإمكان حفظ وبيع المنتج وهي غير مستردة .
(ب) مواد تعبئة وتغليف متداولة وهي العبوات وأغلفتها التي تباع فيها المنتجات وتسترد بعد استعمال المنتج .
(٥) مخلفات.

(٦) أدوات كتابية ومطبوعات.

(٧) مياه وإنارة.

ب- المستلزمات الخدمية : وتتمثل فيما يلي :

- (١) مصروفات صيانة: وتشمل كافة مصروفات الصيانة الخاصة بالمبان والألات ووسائل النقل والأثاث.
- (٢) مصروفات تشغيل لدى الغير ومقارن الباطن.
- (٣) خدمات أبحاث وتجارب.
- (٤) نشر وإعلان ومصروفات طبع ودعاية وإستقبال .
- (٥) نقل وإنتقالات عامة ومواصلات وتشمل مصروفات النقل وبدلات الانتقال والتليفون والتلغراف والبريد .

(٧) مصروفات خدمية متنوعة : وتشمل الاشتراكات في الهيئات المختلفة ، مصروفات التأمين (فيما عدا العاملين ومستلزمات الإنتاج) ، مكافآت لعمر العاملين عن خدمات مؤداه، عمولة ومصروفات بنك، عمولات أخرى.

٤- الضرائب والرسوم السلعية :

هي الضرائب والرسوم التي تفرض على السلع والخدمات وتؤثر على مستويات الأسعار نظراً لنقل عبئها إلى المستهلك النهائي للسلعة أو الخدمة وعلى ذلك فهي لا تصيب الدخل مباشرة بل تصيب استخداماته وتشمل :

- أ- الرسوم الجمركية عن المستخدم في حالة الإستيراد المباشر .
- ب- رسوم الإنتاج وتشمل في الرسوم التي تفرضها الدولة على السلع المنتجة.
- ج- حصيللة الخزانة وتشمل في فروق الأسعار التي تضيقها الدولة على أسعار السلع وينص على أن حصيلتها تخصص لخزانة الدولة.
- د- ضرائب أخرى وتشمل في أية أعباء رسومية تفرضها الدولة على ممارسة النشاط الإنتاجي ومستلزماته مثل رسم الدمغة وضريبة السيارات .

٥- الإهلاك :

يعرف الإهلاك بأنه توزيع تكلفة الأصل على مدة عمره الإنتاجي وتغطي معدلات الإهلاك التقادم المتوقع في الظروف العادية وإذا نشأت ظروف تؤدي إلى تقادم الأصل قبل انتهاء عمره الإنتاجي المقرر فيال المسارة التي نتجم عن ذلك تحمل على حساب الأرباح والخسائر عن الفترة المالية التي تم خلالها التقادم وتحمل حساب الإنتاج بقسط الإهلاك العادي فقط .

٦- الناتج الإجمالي بسعر السوق :

هو عبارة عن الإنتاج بسعر السوق مطروحاً منه مستلزمات الإنتاج .

٧- الناتج الإجمالي بتكلفة عوامل الإنتاج :

هو عبارة عن الناتج الإجمالي بسعر السوق مطروحاً منه قيمة الضرائب والرسوم السلعية ومضافاً إليه الإعانات.

٨- القيمة المضافة الإجمالية:

هي عبارة عن الناتج الإجمالي بتكلفة عوامل الإنتاج .

٩- القيمة المضافة الصافية :

هي عبارة عن القيمة المضافة الإجمالية مطروحاً منها إهلاك رأس المال الثابت وتتكون القيمة المضافة الصافية من مجموع عوائد عوامل الإنتاج وتشمل في :

أ- الأجر والمزاريب وتشمل:

(١) أرباح نقدية : وهي المبالغ المدفوعة للعمال والموظفين العاملين بالوحدة ويعتبر من الأرباح (الماهيات

والمكافآت السنوية والرواتب والبدلات) .

(٢) مزايا عينية : وهي المزايا التي تقدمها الوحدة الاقتصادية للعاملين بها (مثل الأعيان والملابس والسكن

والعلاج والنشاط الرياضي والاجتماعي . . الخ) .

(٣) التأمينات الاجتماعية والصحية : وتشمل الأقساط التي تدفعها الوحدة للتأمين على العمال والموظفين ضد

إصابات العمل وأمراض المهنة وكذا نصيبها في الأرباح وهيئة التأمين الصحي .

ب- الإيجار:

يشمل الإيجارات المستحقة للغير نظير انتفاع الوحدة بالأماكن التي تزاوّل فيها نشاطها (أراضي فضاء- مبان

سكنية - مخازن - حراجات) .

ج- فرق الإيجار المحسوب:

ويتشمل في الفرق بين القيمة الإيجارية العقارية للمبان والمنشآت التي تمتلكها وتستخدمها الوحدة كما لو كانت

موجرة من الغير ، وقيمة إهلاك هذه المباني طبقاً لمعدلات الإهلاك التي تحسبها الوحدة على تكلفة مانيها .

د- القوائد :

تتمثل في قيمة القوائد المستحقة الدفع مقابل إقتراض أموال من الغير .

هـ- فرق القوائد المحسوبة :

تتمثل في الفرق بين الفائدة على رأس المال المستثمر وفقاً لمعدل الإقتراض من البنوك وقيمة القوائد المستحقة

الدفع مقابل إقتراض أموال الغير التي تم تقديرها .

و- عائد العمليات الإنتاجية :

عبارة عن فائض النشاط الجارى أى الفرق بين الإيرادات الجارية والنفقات الجارية التى ترتبط بدورة الإنتاج .

١٠- إيرادات أوراق مالية :

تمثل فى الإيراد الذى تحصل عليه الوحدة نتيجة مساهمتها فى رأس مال الوحدات الأخرى وكذا فوائد السندات الحكومية للمشترى .

١١- إيرادات تحويلية :

تمثل فى السنوات التالية :

- أ- فوائد دائنة : وهى الفوائد المستحقة على الحسابات الجارية للعملاء والبنوك والقروض .
- ب- إيجارات دائنة : وهى المبالغ المستحقة على الغير نظير إئتماعهم بعقارات وأصول تمتلكها الوحدة الاقتصادية .
- ج- أرباح رأسمالية : هى الأرباح الناتجة عن بيع أصل من الأصول بأكثر من القيمة الدفترية أو الناتجة عن بيع الأوراق المالية بأكثر من تكلفتها .
- د- إيرادات سنوات سابقة : تمثل فى الإيرادات التى تحققت فعلاً خلال العام وهى تخص أعوام سابقة ولم يسبق حسابها فى السنوات المذكورة .
- هـ- تعويضات وغرامات : تمثل فى صافي ما يستحق للوحدة من تعويضات وغرامات من الغير .

١٢- إيرادات متنوعة :

تمثل فى الإيرادات الناتجة عن مبيعات مخلفات ، الخصم المكتسب وديون سبق إعدامها ، أرباح مبيعات خامات ، عمولات .

١٣- التحويلات الجارية التخصيفية :

تشمل : تبرعات ، إعانات للغير ، تعويضات وغرامات ، خسائر رأسمالية (وهى الخسائر الناتجة عن بيع أصل من الأصول بأقل من قيمته الدفترية أو الناتجة عن بيع الأوراق المالية بأقل من تكلفتها) ، مصروفات سنوات سابقة وهى المصروفات

التي تخص اموالاً سابقة ولم يسبق حسابها ضمن مضرورات السنوات المذكورة، ديون معدومة ، ضرائب عقارية،
ضرائب دخلية.

١٤- الفائض الموزع:

يشمل حصة العاملين وحصة المساهمين وحصص أخرى.

١٥- الادخار:

الفرق بين الإيرادات الدورية من ناحية وبين الإنفاق الدوري من ناحية أخرى.

١٦- التكوين الرأسمالي الإجمالي:

يشمل التكوين الرأسمالي الثابت (ويتمثل في الإضافات إلى الأصول الثابتة والمشغولات الداخلية بالكلفة فيما
عدا ثمن شراء الأرض وقيمة الأصول القائمة القديمة) مضافاً إليه التغير في المخزون بالوحدة خلال فترة معينة
ويوصف التكوين الرأسمالي بأنه إجمالي لأن قيمته تتضمن الإهلاك وكذلك تتضمن قيمة التكوين الرأسمالي كلاً
من الضرائب والرسوم السلعية الخاصة به .

١٧- التكوين الرأسمالي الصافي:

عبارة عن التكوين الرأسمالي الإجمالي مطروحاً منه إهلاك الأصول الثابتة عن السنة المذكورة .

١٨- التحويلات الرأسمالية والمالية:

التحويلات هي القيم أو المبالغ التي تنتقل من وحدة أو شخص إلى وحدة أو شخص آخر ولا يترب على
إنتقالها زيادة في دخل المجتمع بالمعنى الإقتصادي فإذا اتخذت هذه التحويلات شكل إعانات أو منح أو هبات
سميت مدفوعات تحويلية أما إذا كانت هذه التحويلات مقابل تملك أصول موجودة فعلاً في المجتمع سميت
إنفاقاً تحويلياً.

وتنقسم التحويلات إلى :

أ- تحويلات مالية جارية : تتمثل في الصفقات التي يترتب عليها انتقال أموال إلى وحدات إنتاجية كدخول لهم دون مقابل ولا يترتب على انتقال هذه الأموال زيادة في دخل المجتمع بالمعنى الإقتصادي .

ب- تحويلات رأسمالية : تتمثل في الاستخدامات الاستثمارية للوحدة الإقتصادية مطروحاً منها التكوين الرأسمالي الإجمالي والمشروعات تحت التنفيذ والتحويلات المالية الجارية وبمعنى آخر فهي تتمثل في الإعانات الرأسمالية التي تمنح لمختلف الوحدات الإقتصادية بهدف الاتحاق على مشروعات استثمارية وكذلك أقساط استهلاك القروض المدفوعة ومقابل تلك أصول قائمة وموجودة فعلاً في المجتمع .

١٩- الإقتراض:

هو المبالغ التي تقرضها الوحدة الإقتصادية من الغير .

خامساً: المؤشرات الإقتصادية

تم إحتساب متوسط نصيب العامل بالجنه في السنة لبعض البنود الرئيسة التي تعكس مؤشرات إقتصادية هامة يمكن التعرف منها على كفاءة المشروعات الإنتاجية وهي:

١- متوسط نصيب العامل بالجنه من مستلزمات الإنتاج في السنة

$$\frac{\text{مستلزمات الإنتاج}}{\text{عدد العاملين}} =$$

٢- متوسط نصيب العامل بالجنه من القيمة المضافة الصافية في السنة

$$\frac{\text{القيمة المضافة الصافية}}{\text{عدد العاملين}} =$$

٣- متوسط نصيب العامل بالجنيه من الأجر

إجمالي الأجر

عدد العاملين

٤- متوسط نصيب العامل بالجنيه من عائد العمليات الإنتاجية في السنة

عائد العمليات الإنتاجية

عدد العاملين

٥- متوسط نصيب العامل بالجنيه من الإنتاج بسعر السوق في السنة

قيمة الإنتاج بسعر السوق

عدد العاملين

٦- متوسط نصيب العامل بالجنيه من الإيدجار في السنة

الإيدجار

عدد العاملين

٧- متوسط نصيب العامل بالجنيه من التكوين الرأسمالي الصافي في السنة

التكوين الرأسمالي الصافي

عدد العاملين

تم أيضا إحصاء نسبة مساهمة كل نشاط إقتصادي إلى مجموع الأنشطة وذلك بالنسبة للمرد السابق عمل متوسطات لما لإمكان إبراز نصيب كل بند منها إلى إجمالي الأنشطة داخل القطاع في صورة نسب مئوية مما يسهل عملية المقارنة

سادسا: طرق إتاحة البيانات :

ورقي - CD - الموقع الإلكتروني

سابعا: الرموز المستخدمة

() القيمة بالسالب

المؤشرات العامة

بمقارنة بيانات المنشرة السنوية للإحصاءات والمؤشرات الاقتصادية لشركات القطاع الخاص المنظم لعام ٢٠١٢ بمثلها لعام ٢٠١١ لوضع الآتي :-

- ١- بلغ عدد الشركات ٩٥١ شركة عام ٢٠١٢ مقابل ٨٥٥ شركة عام ٢٠١١ بنسبة زيادة قدرها ١١,٢٣٪.
- ٢- بلغت قيمة الإنتاج بسعر السوق ١٣٢,٥٩ مليار جنيه عام ٢٠١٢ مقابل ١١٧,١٧ مليار جنيه عام ٢٠١١ بنسبة زيادة قدرها ١٣,١٦٪.
- ٣- بلغت قيمة الناتج الإجمالي بسعر السوق ٥٢,٠٢ مليار جنيه عام ٢٠١٢ مقابل ٤٤,٦٦ مليار جنيه عام ٢٠١١ بنسبة زيادة قدرها ١٦,٤٨٪.
- ٤- بلغت قيمة مستلزمات الإنتاج ٨٠,٥٧ مليار جنيه عام ٢٠١٢ مقابل ٧٢,٥٢ مليار جنيه عام ٢٠١١ بنسبة زيادة قدرها ١١,١٠٪.
- ٥- بلغت قيمة الضرائب والرسوم السلعية ٣,٢٦ مليار جنيه عام ٢٠١٢ مقابل ٣,٢٧ مليار جنيه عام ٢٠١١ بنسبة انخفاض قدره ٠,٣١٪.
- ٦- بلغت القيمة المضافة الصافية ٣٩,٩٦ مليار جنيه عام ٢٠١٢ مقابل ٣٣,٤٤ مليار جنيه عام ٢٠١١ بنسبة زيادة قدرها ١٩,٥٠٪.
- ٧- بلغت قيمة مصادر تمويل التكوين الرأسمالي الإجمالي ٣,٩٠ مليار جنيه عام ٢٠١٢ مقابل ٦,١٧ مليار جنيه عام ٢٠١١ بنسبة انخفاض قدره ٣٦,٧٩٪.

تطور حساب الإنتاج لشركات القطاع الخاص العنظم خلال الفترة (٢٠١٠ - ٢٠١٢)

القيمة بالمليون جنيه

السنوات	الاستخدامات				الموارد				الإجمالي		
	مستلزمات الإنتاج	الضرائب والرسوم المتبعة	الآلات	القيمة المضافة الصافية	المبيعات بسعر السوق	مخفولات داخلية ناتجة بالانتاج	إيرادات تشغيل للتغير	خدمات ساعية		مخلفات إنتاج	± التغير في المخزون السنوي
٢٠١٢	٨٠٥٧٠	٢٢٦٥	٤٨٢٢	٣٩٩٦١	١٠٠٦٥٨	٩	٣٨٧٢	٢١٣٩٦	٢٢	٢٢١	٢٩
٢٠١١	٧٢٥١٦	٢٢٧٥	٤٠١٢	٣٢٢٣٥	٩٨٢٩٥	٩	٢٠٢٧	١٦٥٩٧	١٨	١٩١	١٢
٢٠١٠	٧٢٦٨١	٢٢٦١	٤١٢٢	٣٨١٩٩	١٠١٠٣٩	١٥	٤١٠٠	١٦٧١٢	٢٠	٢٠٦	٤٢٧

تطور حساب الإنتاج (جانب الاستخدامات) خلال الفترة (٢٠١٠ - ٢٠١٢)

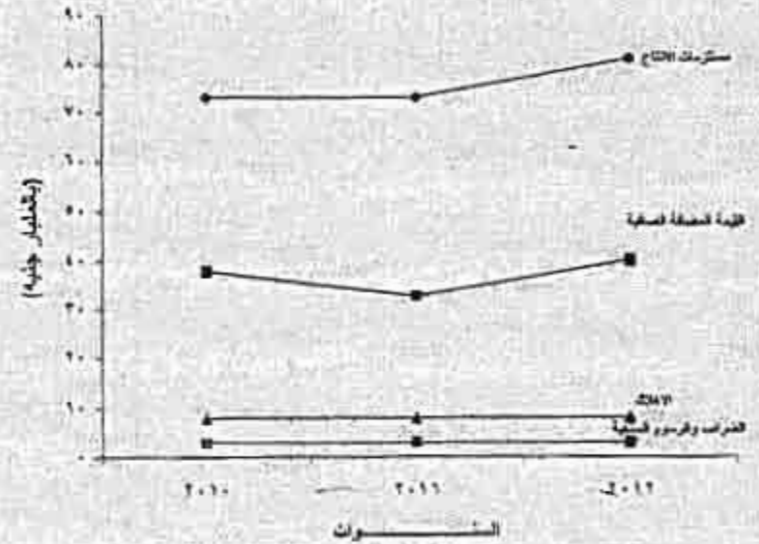

تطور حساب الإنتاج (جانب الموارد) خلال الفترة (٢٠١٠ - ٢٠١٢)

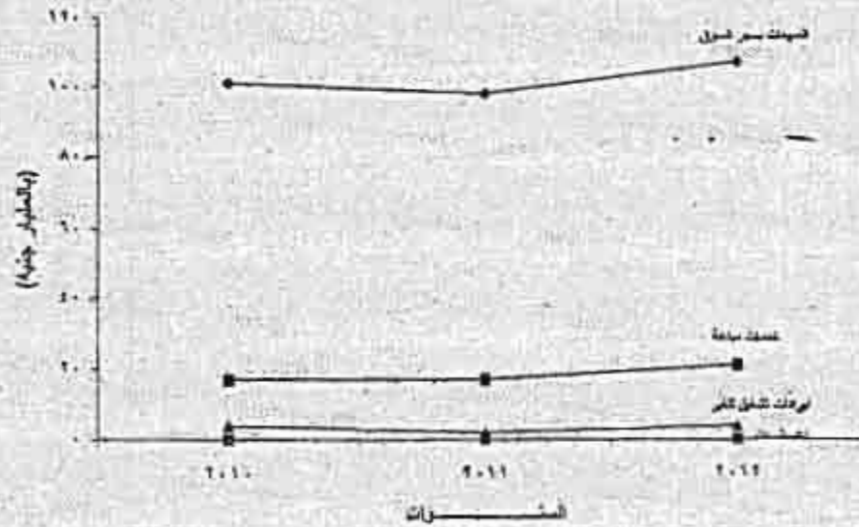

تطور توزيعات القيمة المضافة الصافية إلى عوائد عوامل الإنتاج لشركات القطاع الخاص المنظم خلال الفترة (٢٠١٠ - ٢٠١٢)

السنوات	الأجور	الإيجار	الفوائد	عائد العمليات الإنتاجية	القيمة المضافة الصافية
٢٠١٢	١٧٣٥٤	٣٨٩٩	٢٩١٥٥	(١٠٣٤٧)	٣٩٩٦١
٢٠١١	١٣٥٥٩	٣٣٣١	٢٤٦٦٨	(٨٠٧٣)	٣٣٤٣٥
٢٠١٠	١٢٩٨٠	٣٤١٣	٢٤٤٧٤	(٢٣٧٥)	٣٨٤٩٢

تطور توزيعات القيمة المضافة الصافية إلى عوائد عوامل الإنتاج لشركات القطاع الخاص المنظم خلال الفترة (٢٠١٠ - ٢٠١٢)

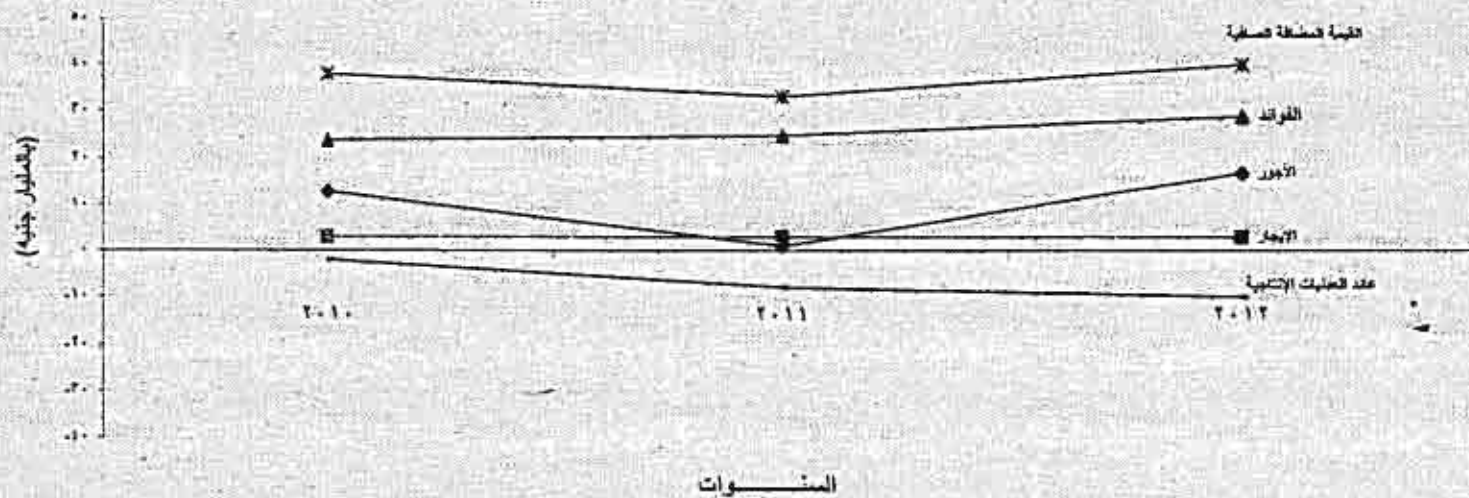

تطور تكوين رأس المال الثابت لشركات القطاع الخاص المنظم خلال الفترة (٢٠١٠ - ٢٠١٢)

القيمة بالدينون جنية

المستويات	مباني وتشيادات ومرافق	آلات ومعدات	وسائط نقل وتقال	عدد أدوات	أثاث ومعدات مكتاب	الثروة الحيوانية والمعلبة	نفقات إيرادية مؤجلة	مشفونات داخلية تامة بالتنجفة	جملة تكوين رأس المال الثابت
٢٠١٢	٨٧٦	١٥٤٩	٢٤٢	١٥٠	٤٢٢	٦٤	١٥٥	٤	٢٥٦٧
٢٠١١	١٢٦٠	٢٥٧٦	٢٤١	١٢٩	٢٨٨	٠	١٧٧	٩	٥٩٨٠
٢٠١٠	٨٠١	٦٦٤١	٦٩٢	٦٤٤	٤٤٠	٠	١١٨	١٥	٤٧٥٢

تطور تكوين رأس المال الثابت لشركات القطاع الخاص المنظم خلال الفترة (٢٠١٠ - ٢٠١٢)

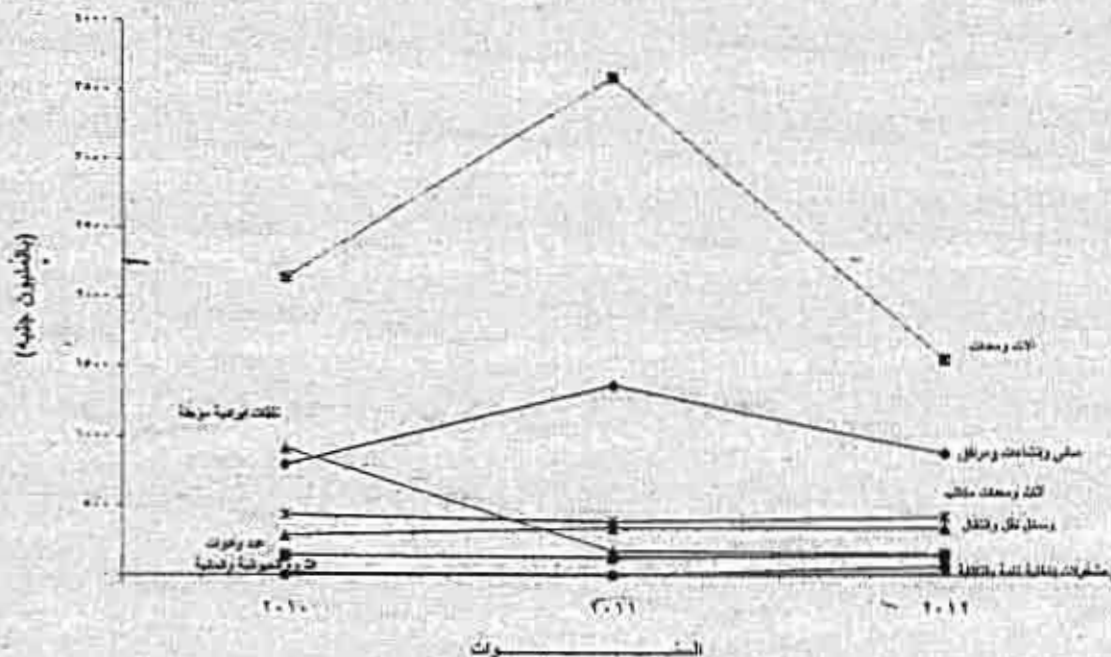

تطور مصادر تمويل التكوين الرأسمالي الإجمالي لشركات القطاع الخاص المنظم خلال الفترة (٢٠١٠ - ٢٠١٢)

المشوات	الإمخار	الإهالك	صافى التحويلات الرأسمالية	الإقتراض	جملة مصادر التمويل
٢٠١٢	٨٣٤٧	٨٨٢٢	١٨٨٨٧	(٢٢١٥٨)	٢٨٩٨
٢٠١١	٧٣٤٦	٨٠١٢	١١٢٢٠	(٢٠٤١٧)	١١٧١
٢٠١٠	١٠٧٥٦	٨٢٢٣	٩٢٥١	(٢٣٣٨٢)	٤٩٥٨

تطور مصادر تمويل التكوين الرأسمالي الإجمالي لشركات القطاع الخاص المنظم خلال الفترة (٢٠١٠ - ٢٠١٢)

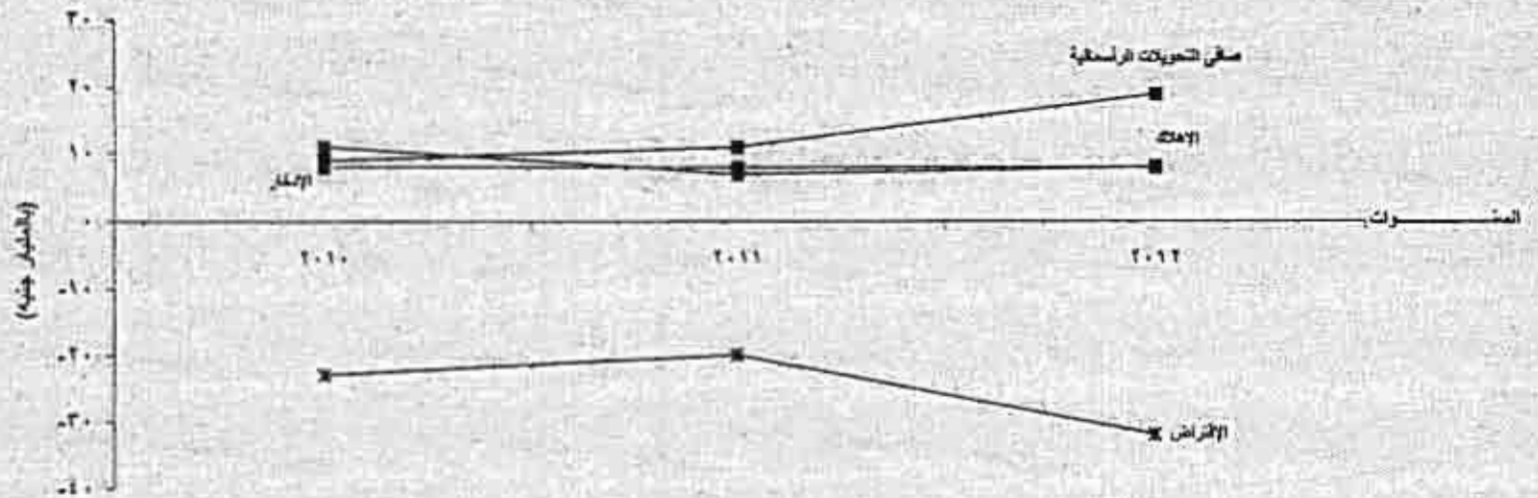

تطور الإنتاج والناتج الإجمالي بسعر السوق والناتج الإجمالي والصالني بتكلفة عوامل الإنتاج لشركات القطاع الخاص المنظم خلال الفترة (٢٠١٢ - ٢٠١٠)

السنوات	الإنتاج بسعر السوق	(-) مستقرمات الإنتاج	الناتج الإجمالي بسر السوق	(-) الضرائب والرسوم الصلعية	الناتج الإجمالي بتكلفة عوامل الإنتاج	(-) الإهلاك	الناتج الصافي بتكلفة عوامل الإنتاج	القيمة بالمليون جنيه
٢٠١٢	١٢٢٥٨٩	٨٠٥٧٠	٥٢.١٦	٢٢٦٥	١٨٧٥٤	٨٨٦٢	٢٩٩٢١	
٢٠١١	١١٧١٧٢	٧٢٥١٢	٤٤٦٥٧	٢٢٧٢	١١٢٨١	٨٠١٢	٢٢٢٧٢	
٢٠١٠	١٢٢٢٢٤	٧٢٦٨٤	٤٩٥٥	٢٢٦١	١٦٢٨٩	٨٩٢٢	٢٨٠٥٦	

تطور الإنتاج والناتج الإجمالي والصالني بتكلفة عوامل الإنتاج لشركات القطاع الخاص المنظم خلال الفترة (٢٠١٢ - ٢٠١٠)

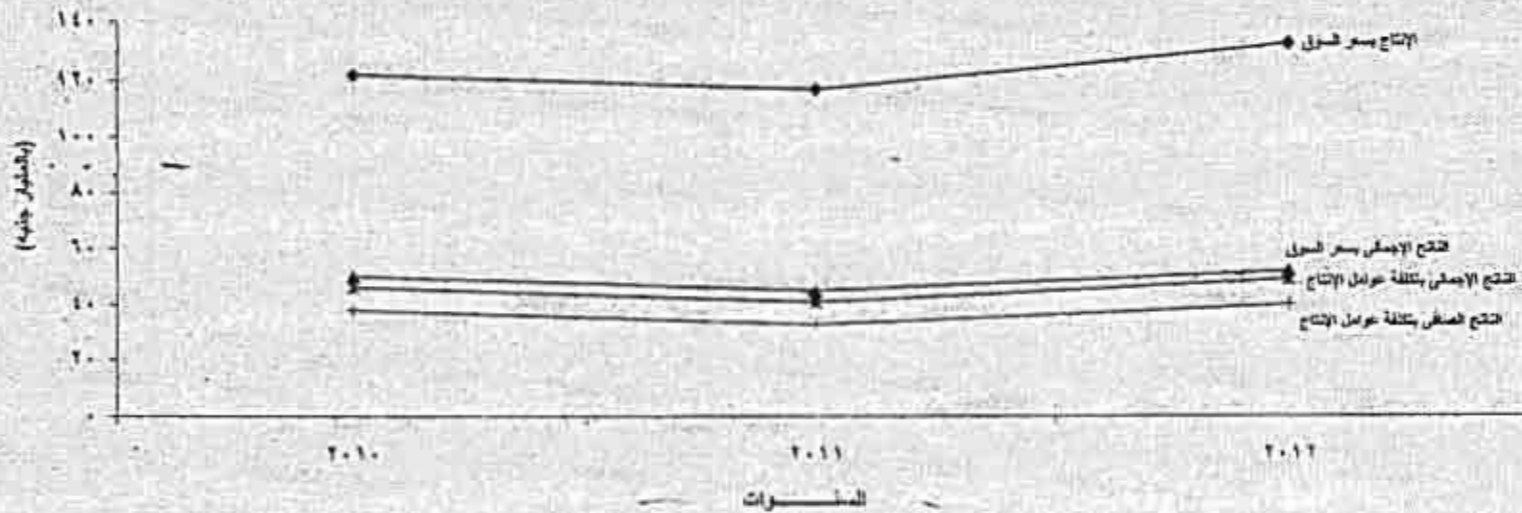

جداول النشر
رورة

جدول رقم (1) : حساب الإنتاج لشركات القطاع الخاص المنظم عام ٢٠١٢
أ- جانب الاستخدامات

(القيمة بالالف جنيه)

القيمة المضافة	قيمة مشتقة	الامتلاك	التربح والرسوم	مستثمرات الإنتاج			نشاط الاقتصاد
				جملة	خدمية	صناعية	
١٢٢٦١٢٠٢	٢٩٩١٠٨١	٨٨٢٢٤٤	٢٦٦٤٤١	٨٠٠٦٦٥٥٨	٢١٢٧٧٧٤	٥٩٢٨٩٧٨	الإجمالي لعام
٢١٧٤٠٠٦	٤٤٢٢١	١٦٨١٤	١٥٢١٨	١٤٨٢٢٢٢	١١٨٢٥٤	١١٢٢٤٤	١ زراعة والصيد واستغلال الغابات وقطع شجر الأشجار
٢١٧٤٠٠٦	٤٤٢٢١	١٦٨١٤	١٥٢١٨	١٤٨٢٢٢٢	١١٨٢٥٤	١١٢٢٤٤	١٠١ زراعة والصيد ولصيد السمك ذات الصلة بها
٢٢٠٢٠٠٨	٨٧٧٤٠٠	٢١٧٦٦٧	١٧٦٥٥٢	٨١٤٢٠٨٤	١٧٦٦٠٠	١٢٨١٧٥٧	٢ تصنيع واستغلال المعادن
٢١٨٩١٠٦٠	٨٦٥٤٢٣	٢١١١٩٤	١٤٤٩٩٩	٧٨٢٨٧٦	١٧١٢٢٤	٤٠٨٤٤٧	٢٠١ استخراج النفط والغاز الطبيعي
٢٢٧٢٤	٧١٠٧٤	٢٧٨٢	٢١٥٢٢	٢١٤٢٣٨	٢٤٠٢٨	٢٩٤٢٠٠	٢٠٢ التعدين واستغلال المعادن
٧٠٠١٥٩٤	١٢٢١٧٩٤	٢١٤٠٢٢	١٤٩١٥٩٤	٥٠٠٢٣٥٨٨	١٠٨٦٨٨٢	٢٢٢٠٢١٨	٣ صناعات كيميائية
٨٠٧٢٤٦	١١٨٠٢٧٤	٢٠١١١٠	١٧٠٤٥	١٢٢٩٥٠	٤٠١٧٤٨	٥٢٢١٨٤	٣٠١ صناعة منتجات النسيج
٢٧٢٤١٤	٤٠٤٢٢	٢٠٢٤٠	٨٠٤٢٢	٢٦٢٥٧٢	٢٦٦٦٥	١٤٩١٢٧	٣٠٢ صناعة المشروبات
٢٢٠٠٠٠	٢٢٥٢٠	١٧٥٤	-	٢٠٤٧٢٦	٧٢٤	١٩٧٢٤١	٣١ صناعة منتجات التبغ
١٢٠٢٠٠٤	٢١٢٧٤	٢٥٢٦	٢١٠٤٤	١٠٠٤٨٤٢	١٨٥٦٦٨	٨١٩١٧٥	٣٢ صناعة الخسومات
٤٧٨٢٤	١٨٤٢٢٢	٢٩٢٦	٢٤٢٧٤	٧٠٤٢٣٨	١١٤٢٢٤	٥٩٢٤٠٤	٣٣ صناعة الخسومات المعقدة
١٢٠٧٨٤	١٨٤٢٢	٨٤٠٤	٢١٤	١٢٢٢٢٢	٧٢٤	١٢٥٤٥	٣٤ صناعة الطبخ ومنتجاته
١٢٢٤٧٤	٢٧٢٧٤	١٢٢٤	٢٠٠٠	٢١٥٤	١٢٥٤	٥٤٠٠٠	٣٥ صناعة الخشب والمنتجات الخشبية والمنتجات الجلدية ومنتجاتها
٢٧٢٤٧٠	٢٥٠٤٠٢	١٧٢٤	٢٢٤	١٤٠٧٢٠٤	١٠٢٥٤	١٢٠٤٢٤	٣٦ صناعة الورق ومنتجاته
١٢٢٤١١	٢٤٠٧٢٢	٢١٤٥٢	٢١٤٤	٢٢٢٤٢٨	٧٢١٢	٥٢٢٢٢	٣٧ الطباعة والنشر وخدمات الاتصالات
٤١٤٨٨٤	٢٥٢٢٤٤	٢٦٦٥٥	٢٤٢٢٤	٤٨٢٢٢٤	٢٢٧٢٢٤	٤٥٢٢٢٤	٣٨ صناعة قديم الكوكب و المنتجات الجلدية
١١٢٠٨٨٧	٢١١٢٢٤	١٥٢٢٧٤	٢٠٧٨٧٠	٢٢٢٢٧٧٤	٤٤٢١٠	٢٤٠٢٠٤	٣٩ صناعة المواد و المنتجات الكيماوية
٢٧٤٢٤٤	٢٢٤٠٠٨	٨٧٢٢	٢٧٨٧٠	١٤٨٢٢٤	١٧٢٢٤	٤٥٠٢٤٤	٤٠ صناعة المستحضرات الصيدلانية والكيميائية والبيطرية
١٢٢٤٢٤	٢١٠٠٧	٨٤٢٢	٢٢٧٤	١٤٢٢٤	١٥١٢٤	٤٤٠٠٧٤	٤١ صناعة منتجات المطاط واللدائن
١٢٨٠٢٢٠	٢٠٨٢٧٤	٤٨٥٢٠	٢٢٠٤٠	٨٤٠٠٢٢	٢٤١٧٢٢	٢٤٢٢٢٤	٤٢ صناعة منتجات المعادن اللافلزية الأخرى
٨٤٤٠٧١٧	٢١٨٠٤٢	١٨٥٢٤	٢٢١٢٠	٥٤٤٠٢٢	١٢٢٤٨٤	٢٢٧٢١٠	٤٣ صناعة الفلزات القاعدية
٢٠٢٠٢٠٤	٢٧٠٢٤	٢٢٤٠	٢٢٤٠٧	١٧٧٢٢٤	٢٢٠٤٠	٢٤٢٢٢٤	٤٤ صناعة منتجات المعادن المشكولة عند السبك والمنتجات والمنتجات
٤٠٧٨٤	٨٨٢٢	١٢٤٤	٢٧٢٠	٤٠٠٢٢	٢٢٢٢٢	٤٤٨٢٤	٤٥ صناعة الخسومات والمنتجات الإلكترونية والفضية وصناعة الأجهزة الطبية
٢٢٢٢١٤	٨٤٠٢٤	١٠٨٠٠	٢٢١٤	٢٢٢٢٤٤	٢٤٢٢٤	٢١٧٢٢٤	٤٦ صناعة الأجهزة الكهربائية
٢٢٧٢٤٤	٤٨٨٢	٤٤١٤	٤٢٤	٤٨٨٢٢	٢٢٢٤	٤٤٢٤٤	٤٧ صناعة الآلات والمنتجات غير مصنعة في موضع آخر
٢٢٦٢٢٧	١١٧٤٢٧	١٤٤١٤	٢١٤٤	١٤٢٢٢٤	٤٢٢٤	٤٢٢٢٤٤	٤٨ صناعة المركبات ذات المحركات

تابع جدول رقم (1) :- حساب الإنتاج لشركات القطاع الخاص المنظم عام ٢٠١٢
أ- جانب الإستخدامات

(القيمة بالآلاف جنيه)

رقم حساب التكلفة	نشاط النشاط الإقتصادي	مستلزمات الإنتاج			القيمة المضافة صافية	مجملة الإستخدامات
		مجملة	نسبة	سلفة		
٢١	معالجة الآلات والمعدات الخشبية ضمن مصفلة في موضع آخر	١٢٧٤٥٨	٩٤٣	١٤٧٣٧٨	١٦٠٢	٤١٧٨
٢٢	مصانع تحويلية أخرى	١٤٢٠٤	٢٢٩٦	٤٩٦٠٠	٩١	٢٢٥٢
٢٣	إصلاح المعدات والأجهزة	٩٣٠	٤٠٤	١٣٢٤	٢١	٢١٩٧
٢٤	الإنتاجات (التشييد والبناء)	٤١٢٢٢٣٠	٢٧٩٥١٧٨	٧٠١٧٩٠٥	٥٨٩٤٨	١٨٧٠٤٤
١١	شحن البضائع	٢٢٨١١٦٤	٢١٢٧٨٠١	٥٥٠٨٩٦٥	٤٣٢٦١	١٧٠١٠٠
١٢	قيمة فنية	٥٢٥٨١٥	٤٢٧٨٠	٩٨٨٦٧٥	١٦١٢٨	١٥٥٥٢
١٣	أشعة تشييد المستعملة	٢٠٢١٧١	٢١٥٠٩٤	٥٢٠٢٦٥	٢٣٦١	(١٥١٤٠٥)
٢	نقل الحطب والتجزئة وإصلاح المركبات ذات المحركات والرافعات القارية	٤١٢٣٧٧	١١٩٥٨٤٧	٥٢١٩٦٠٤	٢٠٣٧١٠	٢١٢٢٠٢
٤٥	نقل الحطب والتجزئة وإصلاح المركبات ذات المحركات والرافعات القارية	٣٥٢٥١٩	٢٢٢٤٤٧	٥٧٥٩٦٦	١٨٣٧٢٥	٧٤٢٩١
٤٦	نقل الحطب عن المركبات ذات المحركات والرافعات القارية	٣٦٦٨٤٤٢	٨٩٤١٩٥	٤٥٤٢٠٣٧	٢٢٧٢٦	١٨٨١١٢
٤٧	نقل التجزئة عن نقل المركبات والرافعات القارية	١٠٢٠٩٦	٧٨٥٠٥	١٨٠٦٠١	٢٤٩	٢٨٠٠
ج	النقل والتجزئة	٥٢٥٤٢٨	١٢٢٢١٦١	١٨٥٧٥٨٢	٣١٢١٨٥	١٥٧٤٨٥
٤٩	نقل لorry ، و نقل عبر خطوط الأنابيب	١٨٧١٧١	٧٥٤٤٧١	٩٤١٦٤٢	٤٠٩٨٤	١١٨٢٢٨
٥٠	نقل عبر قناة	٥٢٤٣١	٩٢٢٠٥	١٤٥٦٢٦	٤٦٧	٩٦٥٠
٥١	نقل لorry	٢٢٢١٢٢	٢٦٥٢٠٤	٥٢٨٤٦٦	٤٢١٦٢	٥٢٢٧
٥٢	أشعة لتجزئة ودعم النقل	٢١٧٠٤	٢١٠١٨١	٢٣١٨٨٢	٥٩١٩	٢١٢٦٥
٥٣	أشعة خدمات الغذاء والآلية	٤٥٥١٢١	٥٢٤١٨٦٥	٤٥٦١٠٠	٥٨٤١٦	١٤٠٠٠٠
٥٥	أشعة خدمات الإقامة	٢٩٧٤٧٦	٢٢٠٢٤٠	٢٧٧٨١٦	٢١٦٦٦	٩٧٢٤١
٥٦	أشعة خدمات الغذاء والشروبات	١٥٧٥٥٥	٢٠١٥٢٩	٢٥٩٠٤٤	٢٧٢٥٥	٢٢٢٤٥
د	خطوط والاتصالات	١٢٢٧٥٢٧	١٢٨٤٢٢٨	٢٧٥٢٧٥٥	٨٤٢٥٥	١٥٥٤٢٤٤
٢٨	أشعة نشر	٥٨٢٥	٢٨١٩٠	١٢٧١١٥	١١٢٣٥	٥٢٢٥
٥٩	أشعة نشر وإنتاج برامج الكمبيوتر والفيديو والأفلام السمعية والشمعية	٥٠٨٠	٢٢١٠٤	٢٨١٨٤	٨٠٢٢	٧١٢٧
٦١	الاتصالات	٢١٦٠١٢٦	١١٢٨١١٧	٢١٨٨٢٥٢	٥٢٨٤٤	١٥٢٠٤٤٤
٦٢	أشعة برمجة واستشارات حاسب	١١١٨٢٩	٩٦٢٥١	٢٢٨٤١٠	٧٠٠٨	٥٩٨٢
٦٣	أشعة خدمات المعلومات	١٥٤٧	٧٠٤٦٦	٧٢٠١٣	٥٢٢٧	٩٧٨
ك	الوساطة المالية والتأمين	١٥٤٥	٢٦٤٤٠	٢٨٠٥٥	٤٠٧٧	(١٤٥٢٧)
٦٤	الوساطة المالية عن طريق وتوفير الإعتمادات لممتلكات قطاع	٤٠٨	٢٢٢٢	٢٧٥٥	١٤٢٦	(٢٢٢٥)
٦٦	الوساطة لمساعدة الوساطة المالية	١١٢٧	٢٠٢١٨	٢١٢٥٥	١٢٩٩	(١٠٥٢)

تابع جدول رقم (1) : حساب الإنتاج لشركات القطاع الخاص المنظم عام ٢٠١٢
أ- جانب الاستخدامات

(القيمة بالآلاف جنيه)

شركة الاستخدامات	فئة فضالة فصحة	الأصول	قروض والرسوم شعبية	مستلزمات الإنتاج			لحام قنصل الإتمسك	نوع الخدمة الإسم
				جملة	خسبة	سلعة		
١٤٢١٢٢٠	٧٠٢٧٨١	١٧٢٧٩	١٧٠٤٦	١١٢٠٧١	١٠٤١٢٤	٤٩٠٦٠	شركة الطائرات وقناصل	ل
١٤٢١٢٢٠	٧٠٢٧٨١	١٧٢٧٩	١٧٠٤٦	١١٢٠٧١	١٠٤١٢٤	٤٩٠٦٠	شركة الطائرات وقناصل	١٨
٧٢٤٢٧٠	٨٢٨٦٨٧	٤٨٢٢	٨٢٢٩	١٨٨٧٢٢	١٨٨٢٦٧	٢٠٤٦٠	الأنشطة الخبثية وثقافة الترفيه	م
١٩٩٢٢	١٤١٨١	٨٤	٢٢٥	٥٤٦٢	٤٣٠٠	١١٠٢	شركة لفرانز الفرنسية والعمارة الاستشرية	٧٠
٥٥٠٦٦٢	١٥٥٢٩٥	٢١١٧	٥١٨٧	٨٧٥٦٤	٨٤٤١٧	٢١٤٧	الأنشطة السياحية والفنية والامتيازات الفنية وقنصل	٧١
٦٠٧	(١٢٢٢)	١٨٥	٤٢	١٠٠٢	٧٧٧	٢٢٦	فست فودس والتعبير	٧٢
١٦٢٠٧٨	٦٦٨٧٤	٢١٢٦	٢٢٧٥	٩١٧٠٢	٦٨٧١٢	٦٥٩٩٠	الأعلان ومعدات السوق	٧٣
٨٩٦٨٢٢	٢٧٨٦٨٧	٨٢٤٠	١٤١٠٧	٢٥٢٢٧٨	٤٤٦١٢٢	١٠٨٨٤٤	الأنشطة الإدارية وخدمات الدعم	ن
١٨٢٧٨	(٢٢٢٦٩)	٢٥١٨٢	٤٩٠	١٥٦٧٥	٧٠٢٠	٨٦٥٥	شركة الاستثمار والتأمين	٧٧
٨٢١٨	٢٤٢٧	٤١٥	٢٢٢	٢٦٨٢	٢٠٥٠	٦٢٢	شركة قنصل	٧٨
٥٧٢٢٠٩	١٤٢٦٠٢	١٤٨٠٢	٦٠٨٨	٢٠٨٤١٥	٢٤٨٥٩٧	١٠٧٢٧	شركة خدمات وثيقة السفر وسفن فرحات السياحية والعمارة	٧٩
٢٩٦٥٦٧	٦١٥٦٦	٢٠٥٠	٧٨٩٦	٢٢٤١٠٥	١٨٧٧٨٠	٢٦٢٢٥	شركة خدمات قنصل	٨١
١٤٢٧٢٤	٦٧٠٠٠	١٢٧٢٦	١٠٢٢	٢٢٩٩٠	١٧٦١١	٤٥٨٧٨	التعليم	ج
١٤٢٧٢٨	٦٧٠٠٠	١٢٧٢٦	١٠٢٢	٢٢٩٩٠	١٧٦١١	٤٥٨٧٨	التعليم	٤٥
٤٨٤٨٧٩	٢٤٢٢٧١	٢٦٦٢٢	٢١٠٩	٢٤٨٦٦٢	١٠٧٤٤٢	١٩٢٢٢	الصحة والجمال الإضافي	ك
٥٨٤٨٧٩	٢٦٦٢٧١	٢٢٦٤٥	٢٦٠٢	٢٤٨٦٦٢	١٠٧٤٤٢	١٩٢٢٢	الأنشطة الفنية بحسب الأعمال	٨٦
١٩٢٤٤٤	٢٨٤٢٦	٧٢٠٠	٢٢٤٤٩	٥٢٧٤٦	٤٢٩٤٥	٨٠١	شركة القمار والألعاب وقنصل	س
١٤٥٧٢٩	٢٢٩٦٥	٢٦٥٢	٨٢٨٥٩	٥٢٢٤٢	٥٢٢٤٤	١٢٢	شركة شترة وقراصة	٩٢
٢٧٤٥٢	١١٩٧١	٤٧٠٧	٢٩٩٠	١٥٠٤	٨٤٦	٦٥٨	شركة الرياضة والترفيه وقنصل	٩٢

١٨١

تابع جدول رقم (١) : حساب الإنتاج لشركات القطاع الخاص المنظم عام ٢٠١٢
ب- جانب الموارد

(القيمة بالالف جنيه)

نوع النشاط الرئيسي	قسم نشاط الاستثمار	تسيعات بغير السوق			مخالفات إنتاج	مخالفات مضافة	إيرادات تشغيل للغير	مخالفات وإفلاحة كسبة بالمشكلة
		صافي مبيعات إنتاج تام	(١) فائض تجاري	جسدة				
	الإجمالي المقسم	١.٣٤٥١٣١٣	٢٥.٦٦٥٨	١.٦٦٥٧٨٧١	٢٢.٧٩٠	٢١٣٩٦٤٥٩	٢٨٧١٣٢١	
١	زراعة وصيد واستغلال الغابات وقطع شجر الأبنوس	١٦٧٥٢٨٩	٦٦٤٦	١٦٨١٩٣٥	١٧٤	١٧٥٥٢٧	١٧٥٥٢٧	
١	زراعة وصيد واستغلال الغابات وقطع شجر الأبنوس	١٦٧٥٢٨٩	٦٦٤٦	١٦٨١٩٣٥	١٧٤	١٧٥٥٢٧	١٧٥٥٢٧	
٢	التعدين واستغلال المعادن	١٨٣٢٥٩٣٠	٠	١٨٣٢٥٩٣٠	٠	٢٣٧١٠٦٨	٠	
٣	استخراج النفط والغاز الطبيعي	١٧٩٠٦١٨٢	٠	١٧٩٠٦١٨٢	٠	٢٣٧١٠٦٨	٠	
٤	التعدين واستغلال المعادن	٢٣٧١٠٦٨	٠	٢٣٧١٠٦٨	٠	٠	٠	
ج	الصناعات التحويلية	٦٤٢٠٩٣٢٢	(٥٠٠٤٤٤)	٦٤٧٠٩٧٦٦	٨٢٢٥	٧١٤١٧٩	٧١٤١٧٩	
١٠	صناعة المنتجات المنسوجة	٨٤٩٩٧٢٨	(٣٢٢١٠٢)	٧٧٦٧٦٢٦	٨٦١٠	٢٥٧٧٨	٢٥٧٧٨	
١١	صناعة الخبثات	٣٧٢٤٤٠٤	٠	٣٧٢٤٤٠٤	٠	٠	٠	
١٢	صناعة الخبثات	٢٢٨١٩٩	٠	٢٢٨١٩٩	٠	٠	٠	
١٣	صناعة المشروبات	٢٤٠٣٢٤٦	٥٤٤	٢٤٠٣٧٩٠	٠	٤٨١٧٠	٤٨١٧٠	
١٤	صناعة المنسوجات	٤٦٤٩٤٥	٠	٤٦٤٩٤٥	٠	٤٦٧٨	٤٦٧٨	
١٥	صناعة المنسوجات	١٦٠٤٤٩	٠	١٦٠٤٤٩	٠	٠	٠	
١٦	صناعة المنسوجات	١٣٢٦٧٥	٠	١٣٢٦٧٥	٠	٠	٠	
١٧	صناعة المنسوجات	١٧١٨١٧٨	٠	١٧١٨١٧٨	٠	٣١٤٦	٣١٤٦	
١٨	صناعة المنسوجات	٤٢٣٦١٣	١٠٥	٤٢٣٧١٨	٠	٤٢٧	٤٢٧	
١٩	صناعة المنسوجات	٩١٩١٢٥٢	٤٨٣٣	٩١٩٦٠٨٥	٤٨٣٣	١٤٤٧	١٤٤٧	
٢٠	صناعة المنسوجات	٦٠٦٤٤٠٠	١٤٥٦	٦٠٦٥٨٥٦	١٤٥٦	٤٢٥٧	٤٢٥٧	
٢١	صناعة المنسوجات	١٧٤٢٤٠١	٠	١٧٤٢٤٠١	٠	٣٢٨٨	٣٢٨٨	
٢٢	صناعة المنسوجات	١٨٨٥٤٥٨	٠	١٨٨٥٤٥٨	٠	٥٥٥٥٩	٥٥٥٥٩	
٢٣	صناعة المنسوجات	١٢٨٠٤٠٢٧	٦٧	١٢٨٠٤٠٩٤	٦٧	٠	٠	
٢٤	صناعة المنسوجات	٧٨٨٣٩١٦	٠	٧٨٨٣٩١٦	٠	٥٠٦٧٤٦	٥٠٦٧٤٦	
٢٥	صناعة المنسوجات	٢٠٤٥٥٤٥	٠	٢٠٤٥٥٤٥	٠	٤٩٢٥	٤٩٢٥	
٢٦	صناعة المنسوجات	٨٣٧٩٨٢	٠	٨٣٧٩٨٢	٠	٠	٠	
٢٧	صناعة المنسوجات	٤٤٧٤٩٢١	١٧٤٢٧٠	٤٦٤٩١٩١	١٧٤٢٧٠	٤٩٩٤	٤٩٩٤	
٢٨	صناعة المنسوجات	٢٤٢٤٧١	٠	٢٤٢٤٧١	٠	٠	٠	
٢٩	صناعة المنسوجات	٢٣٧٧٤٢٧	٤٤٩٢٨	٢٣٨١٩١٥	٤٤٩٢٨	٥٤٤	٥٤٤	

(١) مبيعات بغير البيع بدون لغير مشتركة بغير البيع

تابع جدول رقم (١) : حساب الإنتاج لشركات القطاع الخاص المنظم عام ٢٠١٢
ب- جانب الموارد

الرقم القطاع الإحصائي	قام نشاط الإحصائي	مبيعات بسعر السوق			مخبرات تشغيل الغير	مبيعات	مخبرات تشغيل تامة	مخبرات تشغيل تامة
		مبيعات تتبع	(١) مخبرات تتبع	مخبرات				
٢١	صناعة الآلات والمعدات المشيئة كغير مصنعة في موضع آخر	٢١١٨٨٧	.	٢١١٨٨٧
٢٢	صناعات تحويلية أخرى	٤٤٠٠٨	.	٤٤٠٠٨
٢٣	إصلاح المعدات والأجهزة	.	.	.	٧٥٨	١٥٢٩	.	.
٢٤	الإضافات (التسيب و الغذاء)	٧١٧٨٢.٩	(١٤٠)	٧١٧٨٠.٦	١٨٦٦٦١	٩١٢٠	.	.
٢٥	تشييد المباني	٧٠٧٠٤٩	(١٤٠)	٧٠٧٠٤٠	١٢٦٥٠	٩١٢٠	.	.
٢٦	الهندسة المدنية	٤٩١٨٦٢	.	٤٩١٨٦٢	٨٠٩١٩٩	.	.	.
٢٧	نشطة قومية المتخصصة	١٢٧٩٨	.	١٢٧٩٨	٢٥١١٦٢	.	.	.
٢٨	تجارة الجملة والتجزئة وإصلاح المركبات ذات المحركات و الترانزيت القارية	٤٠٢٧٧٢٢	٣٢٤١٨٧٦	٤١٨٧٦٩٨	١٢٧٠١٤	١٢٢٤٦٦	.	.
٢٩	تجارة الجملة والتجزئة وإصلاح المركبات ذات المحركات و الترانزيت القارية	٢١٩٢١٩	١١٦٨٩٠١	١١٨٨٦٥٠	٢٧٨٨	.	.	.
٣٠	تجارة الجملة عدا المركبات ذات المحركات و الترانزيت القارية	٤٦١٤٢١٣	١٨٨٠٧١١	٤٦٩٥٩٢٤	٧٤٠٠٧	١٢٤٩٦	.	.
٣١	تجارة التجزئة عدا تجارة المركبات و الترانزيت القارية	٢٠١٠	١٩٩٩٦١	٢٠٠٩٧١	١٥٩	.	.	.
٣٢	النقل والتخزين	.	١٩٠٠١٩	١٩٠٠١٩	٢٢٤٩٤	.	.	.
٣٣	نقل البري ، ونقل عبر خطوط الأنابيب	.	١٢٠٩١٨	١٢٠٩١٨	٢٧٧٠٤	.	.	.
٣٤	نقل عبر الماء	.	١٥١٩٢	١٥١٩٢	٢٥٦٠	.	.	.
٣٥	نقل الجوي
٣٦	أنشطة التخزين والنقل	.	٧٢٨	٧٢٨
٣٧	أنشطة خدمات الغذاء والإقامة	٧٤١١٩٤	.	٧٤١١٩٤	١١٢٩٩٥	.	.	.
٣٨	أنشطة خدمات الإقامة	٧٠٤٢٥	.	٧٠٤٢٥	١١٢٣٩١	.	.	.
٣٩	أنشطة خدمات الغذاء والمشروبات	١٨١٢١٠	.	١٨١٢١٠	١١٢٣٩١	.	.	.
٤٠	البنوك و المؤسسات المالية	١٢٨٨٧	.	١٢٨٨٧	٢١٧٠٥٢	.	.	.
٤١	أنشطة فنية	١٢٨٨٧	.	١٢٨٨٧	١٥١١٢٠	.	.	.
٤٢	أنشطة نشر وإنتاج برامج تلفزيونية و راديو و الأعلام السمعية والبصرية و الاتصالات	.	.	.	٢٨٧٢٥	.	.	.
٤٣	أنشطة خدمات التأمين و استشارات التأمين	.	.	.	٤٨٤٢٩٠٢	.	.	.
٤٤	أنشطة خدمات المعلومات	.	.	.	١٢٢٩٨	.	.	.
٤٥	الوساطة المالية و التأمين	.	١٤٩١٤	١٤٩١٤
٤٦	المراسلة البريدية عدا البريد و تليفون و تليفون الاتصالات لخدمات الغذاء	.	.	.	١٩٢٦	.	.	.
٤٧	الأنشطة المساعدة للوساطة المالية	.	١٤٩١٤	١٤٩١٤	٤٠٢٧	.	.	.

(١) مبيعات بقرض البيع بدون تغير - مشروبات بقرض البيع

تليح جدول رقم (١) : حساب الإنتاج لشركات القطاع الخاص المنظم عام ٢٠١٢
ب- جانب الموارد

نوع النشاط	القيمة بالآلاف جنيه	المبيعات بنهر السوق			نظام النشاط الاقتصادي
		مبيعات من بيع	(١) المبيعات التجارية	جملة	
١	١٢١٠.٤	٨٥١٣٢	١٢٩٦٤٤٤	١٣٠٨٥٧٦	نشطة المصناعات والتجارة
٦٨	٤٢٩.٥	٩١١٣٢	١٢٩٦٤٤٤	١٣٠٨٥٧٦	نشطة المصناعات والتجارة
م	٧٢١٢٧٠	.	.	.	النشطة العلمية والفنية والمتخصصة
٢٠	١٩٩٢٢	.	.	.	نشطة الخدمات الرئيسية والعمارة الاستشارية
٢١	٥٥.٦١٣	.	.	.	النشطة المصرفية والبنكية والائتمانية والتأمين
٢٢	٦.٧	.	.	.	خدمات المواصلات والنقل
٢٣	١١٢.٧٥	.	.	.	الاتصالات وخدمات السوق
ن	٨٥٦٥٢٢	.	.	.	النشطة الزراعية وخدمات الدعم
٢٧	١٨٢٧٨	.	.	.	نشطة الاستثمار والتأمين
٢٨	٨١٦٨	.	.	.	نشطة الترفيه
٢٩	٥٧٢٢.٩	.	.	.	نشطة خدمات وكالة السفر ومنظمي الرحلات السياحية والمجموع
٨١	٢١١٨٦٧	.	.	.	نشطة خدمات سفرى
ج	١١٢٢١٧	.	٤٤٢	٤٤٢	التجارة
٨٥	١١٢٢١٧	.	٤٤٢	٤٤٢	التجارة
د	٥٨١٥.٤	١٨٧	١٩٠	١٩٠	فصحة وخدمات الاستثمار
٨١	٥٨١٥.٢	١٨٧	١٩٠	١٩٠	النشطة المتصلة بمسحة الاسلحة
ص	٥٥٢١٥١	.	.	.	نشطة التعدين والايوانج والتشييد
٩٤	١٦٥٧١٩	.	.	.	نشطة التفتيش والرقابة
٩٢	٢٧١٧٢	.	.	.	نشطة الرياضة والترفيه وتربية

(١) مبيعات بقرض البيع بدون بقرض استثمارى بقرض البيع

تابع جدول رقم (١) : حساب الإنتاج لشركات القطاع الخاص المنتظم عام ٢٠١٢
ب - حسب الموارد

(القيمة بالآلاف جنيه)

رمز الصناعة	الاسم النشاط الاقتصادي	+ تغير من الملزوم السلع				جملة الموارد
		قنات نام	قنات غير نام	بضائع بغرض البيع -	جملة	
	الإجمالي العام	٦٦٤٥٦٦	٦٧٠٢٥	(٢٦-٢٦)	٢٢٠٦٣٨	٢٦٨٨٩
١	تجارة وصيد واستغلال مخلفات وقطع أشجار الأخشاب	٢٠	.	٨٠	٩٥	١١٥
٠١	قراءة وصيد واقتناء قصاصات ذات قيمة بها	٦٠	.	٨٥	٩٥	١٥٥
ب	التعدين واستغلال المناجم	.	١٣٨١٠	.	١٣٨١٠	١٣٨١٠
٠٦	استخراج النفط والغاز الطبيعي	.	١٣٨١٠	.	١٣٨١٠	١٣٨١٠
٠٨	التعدين واستغلال المنجم
ج	الصناعات التحويلية	٢٢٠٢٨٨	٧٢١١٩	(٧٩٠)	٢٢٠٦١٧	٢٢١٤٠٧
١٠	صناعة المنتجات الخشبية	٥٨٢٠	٦١٢٧٠	١٠٢	٦٧١٨٢	٧٣٠٠٢
١١	صناعة المنسوجات	.	(١٤٤)	.	(١٤٤)	١٤٤
١٢	صناعة منتجات التبغ	٨٠١	.	.	٨٠١	٨٠١
١٣	صناعة المنسوجات	١٣٣٢١	٤٤١	.	١٣٧٦٢	١٤١٩٣
١٤	صناعة الملابس المنزلية	.	٨٤٤١	.	٨٤٤١	٨٤٤١
١٥	صناعة الجلد ومنمته	(٦٤)	.	.	(٦٤)	٦٤
١٦	صناعة الخشب والمنتجات الخشبية والفلين عدا الأثاث وصناعة الفلين ومواد الصخر
١٧	صناعة الورق ومنمته	(١٦٥٢)	١١٨٦	.	(٤٦٦)	١١٣٩
١٨	للطبخة والمصنوعات وسط الإقليم الخشبية	(٢٢)	(٥٩٤٩)	.	(٥٩٦١)	٥٩٦١
١٩	صناعة لدم الحديد ومنتجات الحديد
٢٠	صناعة المواد و المنتجات الكيميائية	(١٥)	٧٤٧٧	.	٧٤٦٢	٧٤٧٧
٢١	صناعة المستحضرات الصيدلانية والكيميائية واللدوية
٢٢	صناعة منتجات المطاط واللدائن	٢٠٠٦٦	.	.	٢٠٠٦٦	٢٠٠٦٦
٢٣	صناعة منتجات المعادن اللافلزية الأخرى	٥٠٣	١٢٢	.	٦٢٥	٦٢٥
٢٤	صناعة الفلزات الثقيلة	١٥٠٠٥٥	.	.	١٥٠٠٥٥	١٥٠٠٥٥
٢٥	صناعة منتجات المعادن الثقيلة عدا النيكل والكروم والفضة	٣٨٩٩	(١٣٧٨)	.	٢٥٢١	٢٥٢١
٢٦	صناعة الفخسك والمنتجات الإلكترونية والحديدية وصناعة الأجهزة الطبية	٦٩٩١٣	.	.	٦٩٩١٣	٦٩٩١٣
٢٧	صناعة الأجهزة الكهربائية	(٢٠٥٢)	(٦٥٨٨)	(١٠٤)	(٧٧٤٠)	٧٧٤٠
٢٨	صناعة الآلات والمعدات الغير مصنفة في موضع آخر	٢٣٤٦	٢٦٥٧	.	٥٠٠٣	٥٠٠٣
٢٩	صناعة المركبات ذات المحركات	١٥٢٦	١٩٠٠	(١٨٨)	١٥٢٦	١٥٢٦

تابع جدول رقم (1) : حساب الإنتاج لشركات القطاع الخاص المنتظم عام 2012
ب- حجب الموارد

(القيمة بالآلاف جنيه)

رقم التكلفة الإحصائية	نظام النشاط الإحصائي	+ التغيير من السابقين السابق				جملة الموارد
		قسط تام	قسط غير تام	بضائع بغرض البيع	جسلة	
21	صناعة الآلات والمنتجات المعدنية غير مصنعة في موضع لفر	(2655)	(227)	-	(2328)	2126.0
22	صناعات تمويلية أخرى	-	-	-	-	2800.8
23	إصلاح المعدات والأجهزة	-	-	-	-	2227
24	الانشغالات (التشييد، البناء)	2222	(8020)	-	1121	928821
25	تشيد المباني	7022	(5020)	-	2000	7182121
26	هندسة المناولة	(281)	-	-	(281)	1102980
27	أنشطة تشييد متخصصة	-	-	-	-	287210
28	تجارة الجملة والتجزئة وإصلاح المركبات ذات المحركات والرافعات القارية	(1272)	18228	(21178)	(19872)	8111118
29	تجارة الجملة والتجزئة وإصلاح المركبات ذات المحركات والرافعات القارية	-	-	(7220)	(7220)	1222218
30	تجارة الجملة عدا المركبات ذات المحركات والرافعات القارية	(1232)	18228	(21128)	(19872)	1822212
31	تجارة التجزئة عدا تجارة المركبات والرافعات القارية	-	-	1220	1220	202222
32	التأجير والتأجير	-	-	2227	2227	8122221
33	النقل البري، والنقل عبر خطوط الأنابيب	-	-	-	-	2222201
34	النقل عبر الماء	-	-	2200	2200	122020
35	النقل الجوي	-	-	-	-	1822222
36	أنشطة التعدين ودعم التعدين	-	-	222	222	120222
37	أنشطة خدمات الغذاء والإقامة	-	228	-	228	1222209
38	أنشطة خدمات الإقامة	-	-	-	-	1202221
39	أنشطة خدمات الغذاء والمشروبات	-	228	-	228	1212228
40	البريد وخدمات الاتصالات	-	-	-	-	9822221
41	أنشطة نشر	-	-	-	-	2022222
42	أنشطة نشر وإنتاج برامج التلفزيون والسينما والأفلام التسجيلية والتسجيلات	-	-	-	-	18222
43	الاتصالات	-	-	-	-	8222228
44	أنشطة برمجيات واستشارات الحاسب	-	-	-	-	222222
45	أنشطة خدمات التمويل	-	-	-	-	1802221
46	الوساطة المالية والتأمين	-	-	-	-	22222
47	الوساطة المالية عدا التأمين وتوفير الإحصائيات لمالك القطاع	-	-	-	-	2222
48	الأنشطة المساعدة للوساطة المالية	-	-	-	-	22222

تابع جدول رقم (1) : حساب الإنتاج لشركت القطاع الخاص المنظم عام 2012
 با - جانبها المورد

(القيمة بالدينار)

رقم الحساب	اسم النشاط الاقتصادي	* التغير في المليون دينار			
		إجمالي	فناج تم	فناج غير تم	بضلع بغرض البيع
113132	نشطة قطارات وقناوير
113133	نشطة القطارات وقناوير*
72137	النشطة الفنية والتقنية المتخصصة
19999	نشطة المراكز الرئيسية والفرعية الاستشارية
80-663	النشطة المصرفية والائتمانية والائتمانات التقنية والتطوير
7-7	البحث العلمي والتطوير
113-38	الإعلان وبيعون السوق
811411	النشطة الترويجية وخدمات القيمة
11338	نشطة الاستثمار وقناوير
838	نشطة التوظيف
2722-9	نشطة عملاء وكالة سفر وسفاس الرحلات السياحية والعمير
191117	نشطة خدمات السفر
16731	التعليم
11339	التنظيم
*81871	الصحة والعمل الاجتماعي
81878	النشطة المتعلقة بصحة الإنسان
199111	نشطة الفنون والإبداع والتسلية
170714	نشطة المتفرقة والقرابة
77172	نشطة الرياضة والترفيه والتسلية

جدول رقم (2) : توزيعات القيمة المضافة الصافية إلى عوائد عوامل الإنتاج لشركات القطاع الخاص المنظم عام ٢٠١٢

(القيمة بالآلاف جنيه)

القيمة المضافة	الاسم نشاط الاستثمار	المسور			المسور	
		نسبة	مزايا عمية	تأمينات صناعية	مصلحة	مصلحة
١٨٦١٥.٥٦	الإجمالي العام	١١٩٦٩٤١	١٧٢٥٤٠٩٨	٤٠٤٨	٢٨٤٤٦٩	٢٨٩٨٤٢
٥٨١٧٧١	زراعة والصيد واستغلال الغابات وقطع الخشب	١١٣٦٩	٢٨٤٤٦٩	٤٠٤٨	٢٨٤٤٦٩	٢٨٩٨٤٢
٢٥٤٧٧٢	زراعة والصيد واستغلال الغابات وقطع الخشب	١١٣٦٩	٢٨٤٤٦٩	٤٠٤٨	٢٨٤٤٦٩	٢٨٩٨٤٢
١١٩٨٤١١	التعدين واستغلال المعادن	٤١٩٨٤	١٣١٧٧٢٦	٣١٠٨٢	١٣١٧٧٢٦	١٣١٧٧٢٦
١١٩٨٤١١	التعدين واستغلال المعادن	٤١٩٨٤	١٣١٧٧٢٦	٣١٠٨٢	١٣١٧٧٢٦	١٣١٧٧٢٦
٣٦٧٧١	التعدين واستغلال المعادن	٤١٩٨٤	١٣١٧٧٢٦	٣١٠٨٢	١٣١٧٧٢٦	١٣١٧٧٢٦
٨١٣١٧.٠٠	الصناعات التحويلية	٤١٩٨٤	١٣١٧٧٢٦	٣١٠٨٢	١٣١٧٧٢٦	١٣١٧٧٢٦
٦٦.٦٦٢	صناعة المنتجات الغذائية	٤١٩٨٤	١٣١٧٧٢٦	٣١٠٨٢	١٣١٧٧٢٦	١٣١٧٧٢٦
٤١٦.٢٢	صناعة التبريد	٤١٩٨٤	١٣١٧٧٢٦	٣١٠٨٢	١٣١٧٧٢٦	١٣١٧٧٢٦
١٥.٤٥	صناعة منتجات نسيج	٤١٩٨٤	١٣١٧٧٢٦	٣١٠٨٢	١٣١٧٧٢٦	١٣١٧٧٢٦
٢٥٧٨١٩	صناعة المنسوجات	٤١٩٨٤	١٣١٧٧٢٦	٣١٠٨٢	١٣١٧٧٢٦	١٣١٧٧٢٦
١٣٨٤٢٢	صناعة الملابس الجاهزة	٤١٩٨٤	١٣١٧٧٢٦	٣١٠٨٢	١٣١٧٧٢٦	١٣١٧٧٢٦
٨٤١٦	صناعة الحديد والصلب	٤١٩٨٤	١٣١٧٧٢٦	٣١٠٨٢	١٣١٧٧٢٦	١٣١٧٧٢٦
٢٢٩٥٢	صناعة الخشب والمنتجات الخشبية والآلات وصناعة الورق ومواد البناء	٤١٩٨٤	١٣١٧٧٢٦	٣١٠٨٢	١٣١٧٧٢٦	١٣١٧٧٢٦
١١.٩٦٨	صناعة الورق والمنتجات	٤١٩٨٤	١٣١٧٧٢٦	٣١٠٨٢	١٣١٧٧٢٦	١٣١٧٧٢٦
٩٦٨٨	الطباعة والنشر وسائط الإعلام السمعية	٤١٩٨٤	١٣١٧٧٢٦	٣١٠٨٢	١٣١٧٧٢٦	١٣١٧٧٢٦
٢.٩٧٨٨	صناعة ندم الكوك و المنتجات البترولية	٤١٩٨٤	١٣١٧٧٢٦	٣١٠٨٢	١٣١٧٧٢٦	١٣١٧٧٢٦
٧٨٢٤٢	صناعة الحديد والمنتجات الحديدية	٤١٩٨٤	١٣١٧٧٢٦	٣١٠٨٢	١٣١٧٧٢٦	١٣١٧٧٢٦
٢٤١١٦	صناعة المستحضرات الصيدلانية والكيميائية والوقود	٤١٩٨٤	١٣١٧٧٢٦	٣١٠٨٢	١٣١٧٧٢٦	١٣١٧٧٢٦
١٦٠.١١	صناعة منتجات البلاستيك واللدائن	٤١٩٨٤	١٣١٧٧٢٦	٣١٠٨٢	١٣١٧٧٢٦	١٣١٧٧٢٦
٧.٨٦٠	صناعة منتجات المعادن اللافلزية الأخرى	٤١٩٨٤	١٣١٧٧٢٦	٣١٠٨٢	١٣١٧٧٢٦	١٣١٧٧٢٦
٦٦٧٣٥٨	صناعة الفلزات القاعدية	٤١٩٨٤	١٣١٧٧٢٦	٣١٠٨٢	١٣١٧٧٢٦	١٣١٧٧٢٦
١٦٦٣٥٥	صناعة منتجات المعادن المشكلة عدا الحديد والصلب	٤١٩٨٤	١٣١٧٧٢٦	٣١٠٨٢	١٣١٧٧٢٦	١٣١٧٧٢٦
٨٦٢١٩	صناعة المعدات والمنتجات الإلكترونية والكهربائية وصناعة الأجهزة الطبية	٤١٩٨٤	١٣١٧٧٢٦	٣١٠٨٢	١٣١٧٧٢٦	١٣١٧٧٢٦
٦٥٩٦٥٧	صناعة الأجهزة الكهربائية	٤١٩٨٤	١٣١٧٧٢٦	٣١٠٨٢	١٣١٧٧٢٦	١٣١٧٧٢٦
٢.٤٦٦	صناعة الآلات والمعدات الغير مصنفة في موضع آخر	٤١٩٨٤	١٣١٧٧٢٦	٣١٠٨٢	١٣١٧٧٢٦	١٣١٧٧٢٦
٨٧٢٧٧٢	صناعة المركبات ذات المحركات	٤١٩٨٤	١٣١٧٧٢٦	٣١٠٨٢	١٣١٧٧٢٦	١٣١٧٧٢٦

تسلسل جدول رقم (٢) : توزيعات القيمة المضافة الصافية إلى عوائد عوامل الإنتاج لشركات القطاع الخاص المنظم عام ٢٠١٢

(القيمة بالآلاف جنيه)

رقم قسط القيمة المضافة	اسم نشاط الاستثمار	الأمور			الأبواب	
		قيمة	مزايا عينية	تأمينات اجتماعية	مبلغ	مبلغ الإيجار المحسوب
٢١	معالجة الآلات والمستلزمات الفنية غير مصنعة من بوضع آخر	٢٨٦.٥	.	٨٩٨٨	١٧٢١٢	٤١٨
٢٢	مساعدات تحويلية أخرى	٤.١٢	.	٢٨٦	٤٢٨	٥٢٥
٢٣	أصلاح قطع وأجهزة	٥٦٢	.	٩٦	١٥١	٦٦
٢٤	الإشاعات (التسيير، قنائه)	٧٢١.٠٨	٢٢٢٢٢	٢٢٢٢٢	٧٨.٧٢٢	١١١٧
٢٥	تشييد مباني	٥٢.٤١٥	٢٨٧٥	١٩٧٨٦	٥٥١.٧٦	٢١٢٥
٢٦	الهندسة المدنية	١١١٢٨١	٢٢٢٢٧	٨٧٢٤	١٤٤١٢	٦٥٢٢
٢٧	أنشطة تشييد المتخصصة	٧٧٢٢٢	.	٤١٢١٥	٤١٢١٥	٧٢٢
٢٨	تجارة الجملة والتجزئة، إصلاح المركبات ذات المحركات وقطعها الفنية	٤.٥٦٢٧٧	٧٨٤٢	١٢١٩٦٦	١١٩٦.٩٥	٢٢٢٢٨٤
٢٩	تجارة الجملة والتجزئة وإصلاح المركبات ذات المحركات وقطعها الفنية	١٢٩٤٧٢	٤.١٧	٧٧.٧	١٢٨١٦٦	١٩٥٧٥٦
٣٠	تجارة الجملة والتجزئة	٩٠.٤٢٤	٦٨.٠	١٢٢٦.٩	١.٢.٤٢٢	١٦٤٤٠
٣١	تجارة التجزئة عدا تجارة المركبات وقطعها الفنية	٤٥٨٧١	٧٥	١١٠	٢٧٥٥٦	١٧٨
٣٢	الطرق والمباني	٢٢٢٢٢٢	٢٦١٢	٤.٧٢٤	١٢٢١٥٥	١٣١٥٧٩
٣٣	نقل بتراب - ونقل عبر خطوط الإقليم	١٢٩٤٥٩	٢٢١	٧٤٢	١٧٧٤١	١٢١٢٥
٣٤	نقل عبر الماء	٤٧٨٧٢	٧١١	١٩٤٤	٥٢٥٢٧	١٠٢٢٦
٣٥	نقل بتراب	٢٦٨.٥	٢١٩	٥٥٤	١.٢٢٤٤	٧٥٢٢
٣٦	أنشطة تخزين وقدم نقل	٧٨٧٨٦	١٦٥١	٢٢.٢٥	١.٢٢٢٢	٧٢٢
٣٧	أنشطة خدمات الغذاء والبيوت	٢٨١١١٩	٢٢٧٩٢	٢٧١١١	٤٥١.٧٤	١١٥١١
٣٨	أنشطة خدمات الإقامة	١١٤٨٨١	٢٢٢٢٩	٢٦٨١٢	٢٥٥١٢٢	٥٨١٦
٣٩	أنشطة خدمات الغذاء والمشروبات	١٨٦٢٢٨	٢٥٤	١.٢٢٤	١١١٤٤١	١٧٢٤
٤٠	المعلومات والاتصالات	٢١.٥١٥٨	١٥.٢٢	١٨٨١٩١	٢٤.٥٢٢٢	٢٧٢٢٧
٤١	أنشطة نشر	٤١١٤٥	٨٢٥	٤١١٩	٥١.٩٤	٢٣.٠٠
٤٢	أنشطة نشر ونشر برامج التلفزيون والسينما والأفلام التسجيلية والتسجيلات	١٢٩١١	.	١٢٢	١٢١٢	٤٠.٠
٤٣	الاتصالات	١٩٢٤٤٢	١١٨٨٧	١٦٥٨٤٤	٢١.٢٥٥٢	١٦٥٧١
٤٤	أنشطة برمجيات واستشارات الحاسب	٥٧.١٢	٩٩	١٤٧٦	١١٩٤	١.٧١٢
٤٥	أنشطة خدمات المعلومات	٥٩٩.٨	٢٢١٥	٥٧٥	٢٢١٥	٢٥٧
٤٦	الوساطة المالية والتأمين	٢٧٢٤٤	١٢٢٢	١٥٢٨	٢.٤٠١	١٢٧
٤٧	الوساطة المالية عدا تأمين وتوفير الإئتمانية لخدمات القطاع	٤٢٦٧	.	٨٥	٤٢٥٥	٧٧
٤٨	الأنشطة المساعدة للإرسالة المالية	٢٢٢٢٧	١٢٢٢	١٢٢٧	٤٤.١٢	٤٤.٠

تاسع جدول رقم (2) : توزيعات القيمة المضافة الصافية إلى عوائد عوامل الإنتاج لشركات القطاع الخاص المنظم عام 2012

(القيمة بالآلاف جنيه)

رقم النشاط الإحصائي	أقسام نشاط الاستثمار	الإجمالي			الجزء		
		القيمة	مزايا عمالية	تسهيلات اجتماعية	جسنة	مخروج	مخارج الإيجار
1	نشطة قطارات وقطار	21.111	0.1	11.117	281817	119	21241
18	نشطة قطارات وقطار	21.111	0.1	11.117	281817	119	21241
2	النشطة الجوية وناقلات فضائية	249217	2124	12898	111.89	18112	2224
20	نشطة المراكب الرئيسية وقطارة الاستغاية	11298	-	121	117.7	1.88	18
21	النشطة المسيرة والجمسية والاختارات القوية والقطار	212825	2218	12211	261.24	102.	288.
22	نشاط النقل والتطوير	22	-	22	22	22	22
23	الإعلان وبحوث السوق	2822	876	88.	2.228	12299	(22)
3	النشطة الإدارية وخدمات الدعم	212211	82.	1817	282212	21.22	2122
37	نشطة الاستثمار والتطوير	228	12	12	2.2.	2.	2.
38	نشطة التوظيف	228.	18.	12.	2888	228	2.
39	نشطة خدمات وكالة السفر ومنظم الرحلات السياحية والمجاز	2.1.8.	88.	2222	2.222	18.1	2222
81	نشطة خدمات قسطنطين	22881	-	1222	28298	2.22	2828
82	التطوير	298.1	2122	222	22219	1293	22222
83	التطوير	298.1	2122	222	22219	1293	22222
84	التربية والتعليم الاجتماعي	121881	212	2198	127.22	2.1	88.9
85	النشطة المتصلة بخدمات الإسكان	121881	212	2198	127.22	2.1	88.9
86	نشطة الفنون والأدب والتراث	2.222	2	22	2.222	222	222
92	نشطة الترفيه والدراما	19.1	2	12	19.01	19	117
93	نشطة الرياضة والترفيه والفنية	1212	-	28	1211	128	1818

تابع جدول رقم (2) : توزيعات القيمة المضافة الصافية الى عوائد عوامل الإنتاج لشركات القطاع الخاص المنظم عام 2012

(القيمة بالآلاف جنيه)

القيمة المضافة الصافية	عائدات نصيب الانتاجية	اللوالب			قسم نشاط الاستثمار	القيمة المضافة
		مسئلة	لرئ للواء المصرية	مدفوعة		
2997.881	(1.217319)	21180187	22077117	2677710	الإجمالي للمعتم	
110221	(21.098)	218183	193091	22892	1 الزراعة والصيد والصيد والصيد والصيد	
110221	(21.098)	218183	193091	22892	1.1 الزراعة والصيد ونشطة الخدمات ذات الصلة بها	
877400	(186.789)	1172.187	919860	22.499	2.1 التعدين والصيد والصيد	
8790433	(118.80)	11001171	92.0179	2210997	3.1 استخراج النفط والغاز الطبيعي	
79.74	(2.772)	28990	(09.9)	749.4	3.2 التعدين والصيد والصيد	
1221299	(129979)	711.92	17780.9	222210	4.1 الصناعات التحويلية	
18.771	190000	128189	(2.117)	1189.6	4.1.1 صناعة المنتجات الغذائية	
8.4013	(119.71)	292188	2.7780	811.3	4.1.2 صناعة المشروبات	
22020	(2099)	7230	7230		4.1.3 صناعة منتجات التبغ	
212771	(09.720)	122.13	292189	29001	4.1.4 صناعة المنسوجات	
181293	(1.7689)	111.80	1.919	7.125	4.1.5 صناعة اللباس والملابس	
181236	(12113)	17120	11113	6.11	4.1.6 صناعة الخشب والمنتجات	
17677	2217	12.99	1.011	1020	4.1.7 صناعة الخشب والمنتجات الخشبية والمنتجات الخشبية والمنتجات الخشبية	
20.1.2	(8281.0)	180278	109030	26113	4.1.8 صناعة الورق والمنتجات	
21.732	(27117)	118203	1.1978	17770	4.1.9 الطباعة والنشر والنشر والنشر والنشر	
1091901	971022	87.82	(299029)	18771	4.1.10 صناعة لدم الحديد والمنتجات المعدنية	
2117232	707736	717282	12111	101936	4.1.11 صناعة الحديد والمنتجات المعدنية	
231.0.8	(180011)	28.188	102110	228322	4.1.12 صناعة المستحضرات الصيدلانية والكيميائية والبيوتية	
21.8.0.7	(7101.0)	179.27	137876	12111	4.1.13 صناعة منتجات المطاط واللدائن	
2.80278	(1171019)	282879	22287.6	192123	4.1.14 صناعة منتجات المعادن اللافلزية الأخرى	
2181.0.2	(081813)	222918	91711	201227	4.1.15 صناعة الفلزات القاعدية	
21.7.1.3	(1.22.1)	10711.0	1209.6	217731	4.1.16 صناعة منتجات المعادن المشكولة عند المنكبت والمعادن	
88113	(29221)	71122	22128	292.1	4.1.17 صناعة الفلزات والمنتجات الإلكترونية والحصرية وصناعة الأجهزة الطبية	
81.2.2.1	(110.97)	122209	297702	1289.7	4.1.18 صناعة الأجهزة الكهربائية	
18813	(1277)	22722	22281	2.11	4.1.19 صناعة الآلات والمعدات الغير مصنعة في موضع آخر	
1170017	2301	18171.0	(0737)	187117	4.1.20 صناعة المركبات ذات المحركات	

تبع جدول رقم (2) : توزيع القيمة المضافة الصافية لى عوائد عوامل الإنتاج لشركات القطاع الخاص المنظم عام 2012

رقم القطعة	نظام نشاط الاستثمار	القيمة المضافة			القيمة المضافة الصافية
		مطلوبة	فرق الفرق المصرية	مئة	
21	صناعة الآلات والمعدات فنتية غير متصلة فى موضع ابر	129	9102	9291	06110
22	صناعات تحويلية اخرى	1001	9183	10721	2961
23	اصلاح المعدات والأجهزة	.	128	128	81
24	الإنشآت (تشييد وبناء)	72390	200078	272468	19910.7
25	تشييد المنشآت	701662	2102163	2703825	1732288
26	البنية التحتية	114422	(10250)	78177	383611
27	النشطة للتشيد المتكاملة	6311	(13110)	(7199)	(104100)
28	تجارة القيمة المضافة والتجارة واصلاح الشركات ذات الشركات والبرامج التورية	101281	266002	367283	218888
29	تجارة القيمة المضافة والتجارة واصلاح الشركات ذات الشركات والبرامج التورية	227880	102501	330381	790336
30	تجارة القيمة المضافة والتجارة واصلاح الشركات ذات الشركات والبرامج التورية	173222	109810	283032	180369
31	تجارة القيمة المضافة والتجارة واصلاح الشركات ذات الشركات والبرامج التورية	782	2711	3493	19933
32	التجارة والتجارة	87170	119622	128392	303332
33	النقل البرى - والنقل عبر خطوط الريف	70827	1021760	1123937	1876217
34	النقل عبر اناء	7311	(16110)	(9200)	17081
35	النقل الجوى	900	1761	2661	901893
36	النشطة للتخزين والدم للتق	3172	16883	19655	20802
37	النشطة خدمات الغذاء والاشربة	10211	100883	111094	817100
38	النشطة خدمات الإقامة	33226	127771	161000	000020
39	النشطة خدمات الغذاء والمشروبات	12432	17412	29845	22260
40	البيانات والاتصالات	128281	311100	439301	1119137
41	النشطة لتشر	529	12772	13301	07708
42	النشطة تشر وتاج برامج التلفزيون والفيديو والانتم السيمالية والتسجيلات	1718	117	1835	22127
43	الإنشآت	111222	2332167	2443389	290827
44	النشطة برمجات ومشاركت الحلب	0106	12381	18027	91882
45	النشطة خدمات المعلومات	3689	(112)	3577	72023
46	الوسيلة المالية والتأمين	2120	81812	83932	(11827)
47	الوسيلة المالية والتأمين وتوفير الخدمات لمنتجات القطاع	991	13917	14908	(2930)
48	النشطة لصناعة الوسيلة المالية	2229	70890	73119	(1092)

تابع جدول رقم (٢) : توزيعات العينة المتضافة الصافية إلى عوائد عوامل الإنتاج لشركات القطاع الخاص المنتظم عام ٢٠١٢

رقم النشاط الاقتصادي	نظام النشاط الاقتصادي	الفلوسات			قيمة المضافة الحقيقية
		مصلحة	أرباح للعقد المصرية	مصلحة	
٦٧	نشطة الطائرات والتأجير	٧٤٤٤٦٦	١١٢.٩٨	١١٩٣٣١	٧.٢٧٨١
٦٨	نشطة الطائرات والتأجير	٧٤٤٤٣٦	٦١٢.٩٨	١٢٩٣٣١	٧.٢٧٥١
٦٩	النشطة العلمية والتقنية المتخصصة	١٨٦.٩	١١٨٩٢	٢١.٠٩	٥٢٥٦٨٧
٧٠	نشطة المراكز البحثية والفكرة الاستشارية	١١٤	(١٢٥٠)	١٣٦٤	١٤٤٥١
٧١	النشطة المصرفية والبنوك والائتمانات التقنية والتأمين	٢٦٧٢٧	١٣٨٢٦	٢٩٤.١	١٥٥٢٤٥
٧٢	البحث العلمي والتطوير	٧٣١٩	٧٣١٨	٠	(٦٣٢)
٧٣	الاعلان وبحوث السوق	١٩٤١	(٥٢.٢)	٧٤٤٢	٦٦٨٧٤
٧٤	النشطة الإدارية وخدمات الدعم	١٩١٤٨٧	١٥٨٣٦٠	٢١١٦٧	١٧٨٦٨٧
٧٧	نشطة الاستثمار والتأجير	١٤٤٨٤٤	١٢٤٧٥٨	٥٦	(٢٣٣٦٩)
٧٨	نشطة التوظيف	١.٨٢	٩٥٤	١٢٩	٢٩٢٧
٧٩	نشطة خدمات وكالة السفر ومنظمي الرحلات السياحية والمخيم	٥٤٣٣٤	٢٨٢.٢	٢٥٩٢٦	٢٤٦٦.٢
٨١	نشطة خدمات المباني	١٦٣٥٦	١١٢.٥	٥.٥١	٦١٥١٦
٨٢	التعليم	٢٦٣٤٤	٢٢.٨١	١٣٢١٢	١٧.١٠
٨٥	التعليم	٢٦٣٦٤	٢٢.٥١	١٣٢١٢	٢٧.١٠
٨٦	الصحة وخدمات الإسعاف	٢٨١٧٢	٢٧٥.٧	١٤٤٤	٢١١٢٧٤
٨٦	النشطة المتصلة بمسلة الاسفلت	٢٨٩٥١	٢٧٥.٧	١٤٤٤	٢٦١٢٧٤
٨٧	نشطة الطائرات والادع والتقنية	٨١٩١	١١٢٧	١٥٨٧	٢٨١٢٦
٩٢	نشطة المقامرة والراعي	٢١٥٨	٨٤٤	٢٣١٤	٢٦٩٦٥
٩٣	نشطة الترفيه والتسلية	٥٨٢٦	٢٥٩٢	٢٤٤٢	١١٩٧٤

١
١٢١

جدول رقم (٣) : حساب التحويلات التجارية والإيداع لشركات القطاع الخاص المنظم علم ٢٠١٢
أ- جيب الاستدادات

(القيمة بالآلاف جنيه)

رقم القيد المصرفي	اسم نشاط الإيداع	تحويلات مدفوعة قسماً			تحويلات مدفوعة قسماً			مجموع الاستدادات	
		مجموع	خصص الأجرى	حصة المساهمين	حصة العاملين	مجموع	مجموع		مجموع
٢١.٢٥٠.٧٢	٢١٧١٧٢٠	١١٦١٥٢٠	١٤٩٥٠	١١.٥٢١٦٣	١٧٩٤٠٧	٤٠٠٦٦٢٢	١٢.٠٨٢٢٢	٢.٧٠١.٠٧	٥١٩٢
١٧٢٨٢٢	١.٠٨٩٠	١.٠٧	٩٥	١١	٤٤٨٨٦	٢٦٦٦١	١١٧٤١	٤٨٤	١
١٥٢٢٤٢	١.٠٨٩٠	١.٠٧	٩٥	١١	٤٤٨٨٦	٢٦٦٦١	١١٧٤١	٤٨٤	١
٢٩.٢٩٤٨	٤٢٧٠١٩	٤٢٠٤٤	.	٤٤٠٤٤	٢٢٢٨٨٨	١٨٢٢٩٩	٤٤٢٨٦	.	.
٤٩٦٢٢٩	٤٧.١٧٦٠	٤٤٠٤٤	.	٤٤٠٤٤	٢٢٢٨٨٨	١٨٢٢٩٩	٤٤٢٨٦	.	.
(٢٨٤٤٢)	(٢٤٧٤١)	.	.	.	٦٢٩٤	.	٦٢٩٤	.	.
٧٧١٢٨٤١	(٣.٧٤٠.٢)	٩١٢٤٢٢	١٢٤٩٤٠	٨١.١٢١١	٢٩٨١٢٧	١١٥٨٠١١	٢٤١١٦٦	١٢٩١٢٢٨	٦٦٠
١٢٢٤٤٨	١٢٨٢٢	١٢٨٢٢	١٧٥٨	١٢٢٨٧٥	٢٢٢٢٠	٩٥٢٢٢	٥٤٤٧١	٢٢٨٧٨	١٨٢
٥٥٠.٤٠	٢٥١١١١	٢٢٨٠١	.	٢٢٨٠١	.	١١١٠١٨	٢١٧٢٨	٨٢٢٧٩	١١
١٨٠	١٨٠
٤٧٦٦٥	٥٢١٤٤	١٢٢٢٦	٢٢٨	١٢٢.٧	٢١.١	١٢٢٨٥	١.٧٤١	١.٦٢	١٥١
٢٢٠	(١٢٢٢٩)	١.١٧٧	٩٦٧	٧٩٤	١٧٨٦	٥٢٧٢	٦١٨	٤٧٥١	.
٢٢٢١	(٢٢)	٢٢٤٤	١٢٢٢	١١٢٢	.
٢٤٤٠	١٨٤٢١	٥٢.٩	.	٥٢.٩	.
١٢٢٢٢٤	٨٢١٨٢	٥٢٢٧	٢٤٤٢	٤٢٢٢	١٢٢٢	٢٥٨٨٥	١٢٤.٩	٢٤٤٠	٢٢
١١٨٢٢٧	٧٢٧.٧	٢.٨٢	.	.	٢.٨٢	٤٢٢٢٧	٢١٢٢٦	٥١١٧١	.
٢٢٢٢٥٢	٢٧٤٦١	٤٥٢٢٢	.	٤٢٢٨٠	٤٤٢٢٢	١٢٧٧٤٨	١٢٢٨	١٢١٢٨٠	.
١٨٢٤٤٨٦	١٢٢٢٢٨	٢٢٢٢٢	١.٢١٢٥	١٢.٤٢١	١٤١٢٨٦	٢.٧٥٢٢	١٨٧٢٨	٢٨٨٧٧٥	٤٢
٥٢.٤٤٥	٥١٢٦.٥	١.٠٢٢	٢.٠٠	١٨٢٢	٨.٠٠٠	٢١٢٢١	٤.٠	٢١٢٢١	.
١.٨٨٢٢	٢٢٢٢٧	٢٢٢٢٢	٧٤٠	٢٢.٥٨	٢٢٢	٢٢٤٤	٥١٢٧	١٧٢٢٩	٥٢
٢٨٨٢٢٧٧	(٥١.٥٢٨)	٧٤٢٢٢٨	١٨٧.٢	٧٧٢٢٢٨	١.١٢٢٨	٢٤٢٢٧٧	٢٢٨٨	١.١٧٠.٩	.
(٢٢٨٢٢١)	(٢٥٧.٧٩)	١٨٢٢٨	١٧٥٨١	٧.٨	١٦
٤٢٢٠	٥١٥٧٥	٢.٦.٤	١٦٠	١٨٢٢٨	١٢٢١	١١.٤٢	١٢٨١	٥٢٧٥	.
(١٢٢٠)	(٢.٠٤٢)	٧٤.٢	٢.٢٥	٥٢٧٨	.
٥٨٧٧١	(٢٢١٤١)	٥٢.٧٢	٤٨٢	٢٢٤٢٢	١٤١٢٨	٢٢٨٨١	٨٨٥١	٢٤٢٢٢	١٠٤
٢٢٢٢٢	١٤٧٥١	٤٢٨١	.	٧٢٢٥	٧٢٢	٢٧٢٢	٢٢	٢٢٢٢	.
٢٨٦٢٢	١٢٧٥٢	٢٢٢٢	٢٢٢٢	٢٢٢٢	.

(١) تتضمن مصروفات سلوفا - لويديان - شركات - حصر اسمية - فتح واستخدم منها مستندات بخلاف الآليات

تابع جدول رقم (3) : حساب التحويلات الجارية والإيجار لشركات القطاع الخاص المنظم عام 2013
أ- جانب الاستدانات

(القيمة بالآلاف جنيه)

رقم	اسم قطاع النشاط	التحويلات الجارية التفصيلية			القطاع المستهدف			جملة الاستدانات
		شرف نظرية	شرف نقدية	(1) لغوي	جملة	حصة المعلنين	حصة المساهمين	
21	صناعة الآلات والمعدات الخشبية الغير مصنعة في موضع لغز	128	12	140	121	19	140	140
22	صناعات تحويلية لغوي	-	-	36.0	36.0	-	-	36.0
23	اصلاح المعدات والأجهزة	-	11	-	11	-	-	11
24	الإستدانات (التسيب و قناه)	198871	111912	310783	310783	178822	131961	482744
25	تجهيد المباني	2.122	122021	124143	124143	122	122	124265
26	الهيئة الفنية	8161	271	8432	8432	-	-	8432
27	أنشطة تشييد متخصصة	-	1.26	1.26	1.26	-	-	1.26
28	إدارة البيئة والتخزين واصلاح مرافق ذات الممتلكات والمعدات الثابتة	267128	188787	455915	455915	19781	176134	632049
29	إدارة العمالة والتخزين واصلاح مرافق ذات الممتلكات والمعدات الثابتة	113228	12211	125439	125439	19781	105658	231097
30	إدارة العمالة عدا مرافق ذات الممتلكات والمعدات الثابتة	123728	1.821	125549	125549	-	-	125549
31	إدارة التسيب عدا إدارة الممتلكات والمعدات الثابتة	26	26	52	52	-	-	52
32	إدارة التسيب	127.11	2328	2455	2455	187	1368	2642
33	النقل الجوي ، ونقل غير مطويع الألبان	12261	41	12302	12302	-	-	12302
34	النقل عن قناه	121	891	1012	1012	88	924	1012
35	النقل المائي	262	12.0	274	274	-	-	274
36	أنشطة التسيب ودعم النقل	19221	2891	22112	22112	-	-	22112
37	أنشطة خدمات القناه والإذاعة	12821	81.12	12902	12902	187	13015	12902
38	أنشطة خدمات الإذاعة	1922	-	1922	1922	-	-	1922
39	أنشطة خدمات القناه والبثوث	12922	128	13050	13050	-	-	13050
40	المعلومات والإتصالات	192791	22.887	215678	215678	192791	22887	238565
41	أنشطة نشر	222	22	244	244	-	-	244
42	أنشطة نشر وتجاه برامج التلفزيون والفيديو والأفلام الترفيهية والتسجيلات	826	21	847	847	-	-	847
43	الإتصالات	1877.2	2122	4000	4000	1877.2	2122	4000
44	أنشطة برمجيات وإستشارات الحاسب	88	188	276	276	-	-	276
45	أنشطة خدمات المعلومات	18.1	212	230	230	-	-	230
46	الوسيلة المالية والتأمين	1772	112.1	1884	1884	1772	112.1	1884
47	الوسيلة المالية عدا تأمين وتوغير الإستدانات لمنتجات القناه	-	-	-	-	-	-	-
48	الأنشطة المساعدة للوسيلة المالية	1772	112.1	1884	1884	1772	112.1	1884

(1) تتضمن مصروفات سنوات سابقة - تعويضات - حزن عت - مسافر لاجل - دفع واستد منها مخصصت بخلاف الأوقات

تابع جدول رقم (3) : حساب التحويلات الجارية والإسفار لشركات القطاع الخاص المنظم عام ٢٠١٢
 أ- جانب الاستخدامات

(العملة بالآلاف جنيه)

رقم الحساب	اسم النشاط الاقتصادي	فئات التحويلات				تحويلات جارية تفصيلية			حساب	مجموع
		حصة للأفراد	حصة للمؤسسات	حصة للحكومات	حصة للأجنبية	حساب	مجموع	مجموع		
١٧٧٤٤	٢٨٠٢٢٤	٧٩١	١٠٠	٥٠٢	١٩١	١٤١٢٧	٢١٧٩٢	٥٢٨١٢	١١	نشطة المصارف والبنوك
١٧٧٥٥	٢٨٠٢٢٤	٧٩١	١٠٠	٥٠٢	١٩١	١٤١٢٧	٢١٧٩٢	٥٢٨١٢	٢١	نشطة المصارف والبنوك
٨٥١٢١	١٢١٨٢	٢١٠٨	١٦٢	٢٠٠٠	٢٤٦	١٩١٢٠	٨٨٤	١٨٧٤٤	٠	النشطة البنكية والتأمينية
٢٠٥	١٨٢	٠	٠	٠	٠	١٢٢	٠	١٢٢	٠	نشطة كبريات البنوك والبنوك المتخصصة
٧٥٤٨٩	٨٨٢٢٢	٢١٠٨	١٦٢	٢٠٠٠	٢٤٦	١٤٤٤٨	٠	١٤٤٤٨	٠	النشطة المصرفية والتأمينية والأخرى المماثلة والتحويلات
٨٩٥	١١٧	٠	٠	٠	٠	٢٢٨	٠	٢٢٨	٠	الخدمات المصرفية والتأمينية
٨٥٢٢	١١٠٠	٠	٠	٠	٠	١١٢٢	٨٨٤	٢٠٠٦	٠	الامتلاك وميراث البنوك
١٧٧٥	(٨٩٧٠)	٠	٠	٠	٠	١٠٧٤٤	١٤٠	١٠٨٨٤	٠	النشطة البنكية والتأمينية
(١٠١٢٦)	(١٠١٢٦)	٠	٠	٠	٠	٠	٠	٠	٠	نشطة التأمين والتأمين
١٢٢٧	١٠٧٥	٠	٠	٠	٠	١٥٢	٤٦	٢٠٥	١١	نشطة الترخيد
١٢٥١١	١٥٤٩	٠	٠	٠	٠	١١١٢	٢٤٩	١٣٦٢	٠	نشطة خدمات وكالة السفر ومنظمي الرحلات السياحية والمير
١٧٢٦٥	١٢٨٢٥	٠	٠	٠	٠	٢٨٢	٥٤٥	٨٢٧	٠	نشطة خدمات السفر
٢/٨٤٦	١٦١٠٩	١١٦	١٥٥	٠	١٠٠٨	٢٠١٧	٢١٩	٢٨٠٨	٠	التعليم
٢/٨٤٦	٢١٤٠٩	١٢٦	١٥٥	٠	١٠٠٥	٢٠١٧	٢١٩	٢٨٠٥	٠	التعليم
١١٦٦٧٤	٧١٤٨٦	١٢٠٥	٥٥٥	٢٠٠٠	٧٥٠٠	٢٢١٢٨	٥٩٨	٢٣٤٢٦	٢٧	مجموع والفئات الأخرى
١٢٦٦٧٤	٧١٤٨٦	١٢٠٥	٥٥٥	٢٠٠٠	٧٥٠٠	٢٢١٢٨	٥٩٨	٢٣٤٢٦	٢٧	النشطة الخاصة بمنحة الإسكان
٢١٢٨٠	١٧٩٨٠	٠	٠	٠	٠	٢٢٧	٠	٢٢٧	٠	نشطة المصارف والبنوك والتأمين
٨١٧٧	١٥٧٠	٠	٠	٠	٠	١٧٠٧	٠	١٧٠٧	٠	نشطة التأمين والتأمين
١٢٠٧٢	١١٢١٠	٠	٠	٠	٠	١٦٦٢	٠	١٦٦٢	٠	نشطة البنوك والتأمين والتأمين

(١) تتضمن معلومات سنوات سابقة - تم تعديلها - حسب المصنفات بالعملة بالآلاف

تابع جدول رقم (٣) - حساب التحويلات الجارية والإحتياز لشركات القطاع الخاص المنظم عام ٢٠١٢
ب- جانب الموارد

(القيمة باللائحة جنيه)

رقم الحساب الإحصائي	اسم الحساب الإحصائي	عائد العمليات الانتاجية	بروات وري مالية	بروات تحويلية	بروات مشتركة	بروات الأيجار المعصوم	بروات القوائد المعسوية	جملة الموارد
	الإجمالي	(١.٢١٧٣٢٩)	١٤٥.٩٢٢	١٧٨.٠٠٤	٢٠.٠٠٩٤٤	٢٨٧٢.٤٢	٢٢٥٧٧٤٤٢	٢٤.٢٥.٧٢
١	زراعة والصيد واستغلال الغابات وقطع الأخشاب	(٢١.٥٩٨)	٤٧١٨٧	٢٩٩٦٢	٤٢٢٢١	١٨١١.٠٩	١٨٢٥٩١	١٨٢٥٩٢
٢	الزراعة والصيد وقطع الغابات والصيد ذات الصلة بها	(٢١.٥٩٨)	٤٧١٨٧	٢٩٩٦٢	٤٢٢٢١	١٨١١.٠٩	١٨٢٥٩١	١٨٢٥٩٢
٣	التصنيع واستغلال المعادن	(١٨١.٧٥٢)	-	٢٢١٧٧	١.٤٤٧٥	١٦٢٤٨	١١٩٩٥٦	١٤.٢١٤٨
٤	استخراج النفط والغاز الطبيعي	(١٤٥.٠٨٠)	-	٢٤٢٧١	٢.٠٠١٦٢	١٢٥٦٢	٩٢.٥٤٦٩	٤٩٢٢٢٩
٥	التعدين واستغلال المعادن	(١.٦٧٢)	-	-	٤٢١٢	٢٨٢٤	(٥٩.٠٩)	(٥٨٤٢٢)
٦	الصناعات التحويلية	(١٩٩٩٧٢٧)	٩٤١٨٥٥	١١٧٨١٥٢	١١٥٦٨٩٢	١.٥٧٩٠.٨	٤٢٧٨٤.٩	٧٧١٤٨١
٧	صناعة المنتجات الغذائية	١٩٥٥٥٥	٨٨٧٧	١.٠٥٤٠	٢٩٩٢٧	٢٨٤٤٠	(٢.٤٤٧)	٢٢٢٥٨
٨	صناعة المشروبات	(١٤٩.٤٤)	٢٧٨١٧	٢٧٨١٧	٤٤٥١	٤٢٣٧	٢.٧٧٨٨	٥٤٠٤٠
٩	صناعة منتجات التبغ	(٢٥٩١)	-	-	(٧.٥)	١٤٤١	٧٢٢٨	٣٨٠
١٠	صناعة المنسوجات	(٥٩.٦٢٤)	٢.٢٥١	١٢٢٦٥	٢٣٢٤	٩٢.٦	٢٢٢٤٨١	٨١٧٦٤
١١	صناعة الملابس الجاهزة	(١.٠٧٦٨٤)	١٥٨٢٧	١.٠٤	٢٢٢٢٦	٢٩.٩٧	١.٠٤٤١	٢١٧
١٢	صناعة الفخار والسيراميك	(١٣٢٤٢)	-	١.٢	٢٢٤	٤١٣٤	١١١١٢	٢١١١
١٣	صناعة الخشب والمنتجات الخشبية	٢٢٢٧	-	٢٤٤٢	١٢٦٤	٢٨.٥	١.٥.٤	٣٤٤٤
١٤	صناعة الورق والمنتجات	(٨١٤٤)	١٢٢٤٤	٧٨٨٤	٩٤.٤	١٤٢٥٥	١٤٥٨٤٥	١٢٢٢٤٤
١٥	الطباعة والنشر وخدمات الاتصالات	(٢١١١٧)	١٦٤٤	٧١٢	٢٥٢٤١	٧٨٢٢	١.١٢٧٨	١١٥١٢٧
١٦	صناعة الفحم والكوك والمنتجات النفطية	٩٢٤٥٢٢	-	٢٧٨٢٦	١٧٧	٤.٢٢٦	(٢١١٥٢٩)	١٧٢٥٨٢
١٧	صناعة المواد والمنتجات البترولية	٧٥٤٤٢٦	١٤٢٢٢١	١٧٤٤١	٩٤٤٧	٧٥٢٤٠	٥٢٢٤٤	١٨٢٥١٨٦
١٨	صناعة المستحضرات الصيدلانية والكيميائية واللدوية	(١٨٥٥٤٤)	-	١٨.٥٩٩	٢٥٢٧٢	١.٧٦٩٢	١٥٢١٤٥	٥٤.٢٢٥
١٩	صناعة منتجات الصناعات والفنون	(٧٤٥٠.٤)	٤.٤٤	٥٢٤	١.٢٥٥	٥١١٢٩	١٢٤٥٢٦	٤.٨٤٢٤
٢٠	صناعة منتجات المعادن الثقيلة الأخرى	(١١٧٤٤٩٩)	٢٢١٢٢٨	٤٢٥٢٢٢	٢٥٧٧٢٢	٢١٥٢٢٦	٢٢١٤٧.٦	٤٨٤٤٧٧
٢١	صناعة الفلزات النادرة	(٥٨٤٤٤٢)	-	٥٥٢٢٤	٢٢٤٤٩	٧١٤٤١	٤١٧٤٤	(٢٢٨٧٢١)
٢٢	صناعة منتجات المعادن المشكلة عدا الحديد والصلب	(١.٢٢.١)	٤٥٢٦	١٨٥٢٧	١٥.٩٢	٢٥٢٢٩	١٤٥٠.٦	٨٢٢٤
٢٣	صناعة الحديد والصلب	(١٩٢٢٦)	-	١٢٢٦	١٧٩٤١	٥٢٢٧	٢٢١٢٨	(١٢١٤.١)
٢٤	صناعة الأجهزة الكهربائية والإلكترونية والمصرية وصناعة الأجهزة الطبية	(١٤٥.٦٧)	٨٧٤٤	٢٢٢٢٤	٩٥١٥٥	٧٦.٢٢	٢١٧٧٢	٥٨٧٧٤
٢٥	صناعة الآلات والمعدات غير مصنعة أي موضع آخر	(٤٢٢٧)	-	٢٢٢٦	٢٢٢٦	٢٢٢٦	٢٢٢٦	١٧٩٩٩
٢٦	صناعة الفلزات ذات الشركات	٢٢٤١	٩١٢٩	٧٢٢٢	١١٥٧٥	١.٨٤٤	(٥٧٢٧)	١١٥٧٤٤

تابع جدول رقم (3) : حساب التحويلات الجارية والإيداع لشركات القطاع الخاص المنظم عم 112-2
ب- جانب الموارد

(القيمة بالآلاف جنيه)

رقم الحساب	قسم النشاط الاقتصادي	مركز الصناعات الانتهية	مركز ورق مالية	مركز تحويلية	مركز متروحة	مركز الإيجار التصويبة	مركز الفوائد المسبوبة	مركز الموارد
21	مساهمة الآلات والمعدات الفنية غير محسنة على موضع العمل	11117	.	117	1997	7281	9187	8900
22	معدات تحويلية أخرى	11210	.	.	117	777	9187	(2817)
23	إصلاح المعدات والأجهزة	30	.	23	.	.	128	201
3	الإشاعات (التشيد وبناء)	(2035511)	21871	129198	879197	118792	2035578	2227711
11	تأجيل الفوائد	(1921124)	21221	229981	127774	125281	212717	228911
12	الفائدة المتأجلة	159913	.	.	88717	9007	(10708)	208628
13	مخسنة للشهات المتضمنة	(232090)	.	.	17817	7867	(17510)	(238822)
14	مخسنة للمعدات والتجهيزات وإصلاح المركبات ذات المحركات والمركبات القارية	(29211)	8072	19708	291171	102011	81007	141181
15	مخسنة للمعدات والتجهيزات وإصلاح مركبات ذات المحركات والدرامات القارية	71617	22207	101107	19297	78807	102807	116807
16	مخسنة للمعدات على المركبات ذات المحركات والدرامات القارية	(99619)	18171	.	19181	7727	(8980)	78107
17	مخسنة القارية على المركبات والدرامات القارية	(11511)	31	800	1871	(100)	1911	8911
18	المخسنة للمعدات	1282020	89228	11018	87021	37280	1092200	1228117
19	مخسنة أخرى ، ونقل غير محسنة الأيدي	227988	2122	29171	82007	11110	1027928	1772228
20	مخسنة على الماء	(21688)	2122	17808	871	50227	(16118)	(27890)
21	مخسنة أخرى	727911	.	828	2291	728	1761	771800
22	مخسنة للتأمين والدم للتأجير	22021	880	11177	18007	12082	12881	110219
23	مخسنة للمعدات القارية والإيجار	11122	20021	11118	27817	11211	188187	180221
24	مخسنة خدمات الإنشاء	(12927)	22280	11227	28007	12202	127721	21219
25	مخسنة خدمات الإنشاء	8802	222	71	28007	8088	18127	87727
26	مخسنة خدمات إنشاء والشروط	(2168000)	19927	781791	11222	18882	2791108	1221177
27	مخسنة قنصل	(18771)	222	2217	711	1972	12772	1210
28	مخسنة نشر وتوزيع برامح التوزيع والعميو والأفام المسبقة والمعدات	(8282)	.	70	278	2807	117	2880
29	الإشاعات	(210327)	19987	78807	100	110	279127	218712
30	مخسنة برامح واستشارات الهندسة	(18728)	.	2222	8007	1780	12281	12288
31	مخسنة خدمات المعلومات	2122	.	.	202	.	(112)	1182
32	مخسنة خدمات وقنصل	(110997)	11988	2122	27997	2000	81812	18811
33	مخسنة للمعدات	(21211)	.	1121	2271	(102)	12917	(8871)
34	مخسنة للمعدات وقنصل	(116627)	21988	20871	11818	1021	78898	71280

تابع جدول رقم (3) : حساب التحويلات الجارية والإيجار لشركات القطاع الخاص المنظم عام ٢٠١٢
ب- جلب الموارد

(القيمة بالآلاف جنيه)

رقم الحساب	اسم الحساب الإجمالي	مبلغ الحسابات الائتمانية	مبلغ التحويلات ورقية	مبلغ التحويلات مستوعبة	مبلغ الإيجار المحسوب	مبلغ الفوائد المحسوبة	مبلغ الموارد
٦٥	أنشطة قطاعات وقطاعات	٢١١٥١١	١٨٣١١	١٩٠٣٢٨	٢٤١٠٥	١١٢٠٤٥	١٧١٧٥٨
٦٨	أنشطة المقارنات والتأمين	٢١١٥١١	١٨٣١١	١٧٠٣٢٨	٢٤١٠٥	١١٢٠٤٥	١٧١٧٥٨
٦٩	الأنشطة الطبية والتقنية المتخصصة	٥٧٩١٧	٨١٦١	٦١٩٩	٢٢٢٤	١٤٥٩٢	٨٥١٦١
٧٠	أنشطة المراكز الرئيسية والفروع الاستشارية	١٢٢٨	١٢٤	١٧٥	١٨	(١٢٥٠)	٣٠٥
٧١	الأنشطة المسيرة والهندسية والاعتمادات للتقنية والخدمات	٥٢٦٦٠	٤٠٢١	٨٩٦	١٨٨٠	١٢٨٢٦	٢٧١٨٩
٧٢	خدمات فنية والتطوير	(٩٠٩١)	٥٩٧	٠	٠	٧٢١٨	٨٩٤
٧٣	الاتصالات وخدمات السوق	١٢١٥٠	٤٠٠	١٥١٨	(٢٦٤)	(٥٢٠٢)	٨٢٢٤
٧٤	الأنشطة الإدارية وخدمات الدعم	(٢٠٠٦٣٩)	٢١٦٠	٢٥٩٨٩	٤٤٩٢	١١٥٢٢٠	١٧٧٤
٧٧	أنشطة الاستثمار والتأمين	(١٦٨٢٢٥)	٠	٩٦	٥٢	(١٠١٢٩)	(١٠١٢٩)
٧٨	أنشطة التوظيف	(٥٥٨)	١٢	٩٠٩	٠	٨٥٢	١٢٧٧
٧٩	أنشطة خدمات وكالة سفر ومنتجى الرحلات السياحية والمميز	(٤٧٠٩١)	٢٢٥٧	١٦٨٥٢	٤٩٠٤	١٨٢٠٢	١٢٥٨١
٨١	أنشطة خدمات السفر	١٢٥٠	٥١	٨١٢١	١٥٢٨	١١٢٠٥	٢٧٢١٥
٨٢	التعليم	(١٨٨١١)	٢٦٤٤	٦١٧	٢١١٢٢	٢٢٠٨١	٢٠٨١١
٨٣	التعليم	(١٨٨١١)	٢٦٤٤	٦١٧	٢١١٢٢	٢٢٠٨١	٢٠٨١١
٨٤	الصحة والجمال الاجتماعي	٨١١٧٢	١٨٤٢	٧٤٢٧	٨٨٠٩	٢٧٥٠٧	١١٦٦٧١
٨٦	الأنشطة المتمثلة بمسحة الإسفلت	٨٧٧٢	١٨٤٢	٧٤٢٧	٨٨٠٩	٢٧٥٠٧	١١٦٦٧١
٨٧	أنشطة الفنون والهدايا والتسليم	٧١٢٦	٠	٤٤٦٦	١١٢٧	٤٤٢٧	١١٢٧
٩٢	أنشطة المشاهدة والبراعة	٤٠٢٨	٠	٢٧٧٢	٦١٧	٤٤١	٨١٧٧
٩٣	أنشطة الرياضة والترفيه وقضايا	٢١٠١	٠	١٤٤٢	١٥١٨	٢٥٩٢	١٢٠٧٢

جدول رقم (٤) : حساب الاستخدمات والموارد الرأسمالية والمالية لشركات القطاع الخاص المنظم عام ٢٠١٢
 - جانب الاستخدمات

(القيمة بالآلاف جنيه)

الرمز القطاع الإحصائي	اسم قطاع الاستثمار	تكوين الرأسمالي الإجمالي									
		تكوين الرأسمالي ثابت				تغير في المتغيرات فلتسي					
		مجملة	مجملة	مجملة	مجملة	مجملة	مجملة	مجملة			
		١٧٧٢٨٩١٤	١٧٧٢٠٧٢٥	٢٨٩٨٢٢٩	٢٢٠٦٢٨	(٢٦٠٢٦)	٩٧٠٥٥	١٦٥٥٦٤	٢٥٦٧٦٠٩	٩١٠٩	٢٥٥٨٤٩٢
		١٢١٠٠٠	١١١٥٧٨	١١٥٥٢٤	٩٥	٥٥	-	١٠	١١٩٢٢٩	١٧٤	١١٨٩٥٥
		١١١٢٢٠١١	١١٢١٧٤٤	٢١٠١١٢	١٢١١٠	-	١٢٨١٠	-	٢٩٦٢٠٤	-	٢٩٦٢٠٤
		١١٥٧٦١٥٢	١١٦٧٢٠٨١	٢٠٤٠٧٢	١٢٨١٠	-	١٢٨١٠	-	٢٩٠٦٢٤	-	٢٩٠٦٢٤
		١٦٥٠٨	٢٠٥١٨	٦٠٤٠	-	-	-	-	٦٠٤٠	-	٦٠٤٠
		٢٨١٢٢٠٤٤	٢٦١٢٨٠٤٤	٢١٧٢٩١٨	٢٢٦١١٧	(٧٤٠)	٧٢١١٤	١٢٠٢٨٨	١٨١٢٢٨١	٨٢٢٨	١٨٢٢٧٤٦
		٩٨١٠٥٥	٧٢٨١١٧	٢٥٤٦٠٨	٢٥١٨٢	١٠٢	١١٢٧٠	٥٤٦٠	١٨٨٢٦٤	٤٧٠	١٧٩١١٤
		٩٨٧١٢٨	٩٢٦١٧٠	١٥٢١٧٨	(١٤٤)	-	(١٤٤)	-	٢٥٢٨٢٢	-	٢٥٢٨٢٢
		٢٨١١	٢٥٢٢	١٢٤٤	٨٠١	-	-	٨٠١	٤١٨	-	٤١٨
		١٢٤٠٢٤	١٥٧٥٢٨	٨٥٠٠٤	٤١٢٧٥	-	٥٤٤	٤٢٧٢١	٤٠٧٢٤	-	٤٠٧٢٤
		٢١٩٦٨٩	١٩٤٢١٤	٢٤٢٢٢	٨١٤٢	-	٨١٤٢	-	٢٥٧٥١	-	٢٥٧٥١
		١٢٧٩٤	٢١٩١١	١٢٨٨٨	(٦٤)	-	-	(٦٤)	١١٩٥٢	-	١١٩٥٢
		١١٩٧٤١	١٤٨٥٢١	١١٤٠	-	-	-	-	١١٤٠	-	١١٤٠
		٥٢٢٥٨٤	٤١١١٧٠	٨١٢١٤	(٢٦٦٤)	-	٢٢٨٤	(٤١٥٢)	٤٥٠٠٠	-	٤٥٠٠٠
		٤٨٩٢٤٤	٢٧٢٩٢٩	١٦٢٠٠	(٥٩٨٢)	-	(٥٩٨٢)	(٢٢)	٢٢٤٠٢	-	٢٢٤٠٢
		٤٠٨٨٦٤	٢٢٢٢٢٤	٨٢٢٠٠	-	-	-	-	٨٢٢٠٠	-	٨٢٢٠٠
		١٤٠٢٢٤٥	١٤٠٠١٢٢	١٤٩١٢٢	٧٨٢٠	-	٧٨٢٠	(١٥)	١٤١٢٧٠	-	١٤١٢٧٠
		١٠٦١٧٢٢	١٠٠٢٥٥٥	٥٢٢١٨	-	-	-	-	٥٢٢١٨	-	٥٢٢١٨
		٢١١٧٨٠	١٢٨٩٧٩	٤٠٧٧٤	٢٠٠٧٧	-	١٠	٢٠٠٧٧	٢٠٧٠٧	-	٢٠٧٠٧
		٧١٧١٤٥	٥٨١٧٢٤	٢٥٤٢٧٩	٦٦٤	-	١٢٢	٥٠٢	٢٥٢٤٥٢	-	٢٥٢٤٥٢
		٧٤٧٨٢٨١	٧٢٢٢٢٢	٢٦٦١٢٠	١٥٠٠٥٥	-	-	١٥٠٠٥٥	٦٦٠٩١	-	٦٦٠٩١
		٢٢٢٢١٤	١٢٢٦٠٤	٩٤٥٠٤	٢٥٢١	-	(١٢٧٨)	٢٨٩١	٩١١٨٧	-	٩١١٨٧
		٢٨٤٢٧٥	٢٠٤٢١٤	٧٨٦٤٥	٢٢٢٢٢	-	-	٢٢٢٢٢	٤٠٥٢	-	٤٠٥٢
		٥٧٠٧٢٢	٤٧٥٥٢٤	٩٥١٢٧	(٢٧٦٤٥)	(٤٠٤)	(٦٥٨٨)	(٢٠٦٥٢)	١٢٢٧٢٢	٢٥	١٢٢٧٤٧
		٨٤٢٠	٧٨١٧٥	١٢٤٥	٤٠١٢	-	٢٤٥٧	٢٢٤٤	١٢٢٢	-	١٢٢٢
		٢٢٢٢١٢	٢١٨٩٩٧	٢٢٠١٢١	٥٢٢٢	(٤٤٥)	٢١٠٤	١٤٢١	٢٠٤١٧٨	-	٢٠٤١٧٨

تسلسل جدول رقم (4) : حساب الاستخدامات والموارد الرأسمالية والمالية لشركات القطاع الخاص المنظم عام 2012
أ - جانب الاستخدامات

(القيمة بالآلاف جنيه)

رقم الحساب	اسم الحساب	تكوين الرأسمالي الأمفسي							
		تكوين الرأسمالي ثابت			تغير في المخزون لسلي				
		حصة	مشتريات	الاصول	حصة	بشك	الامفسي		
	الاصول	الاصول	حصة	بشك	الامفسي	حصة	بشك	الامفسي	
31	معالجة الائحة والتمتعات فضلية غير محسنة لموضع آخر	3119	.	3119	.	(3119)	.	.	.
32	ممتلكات تمويلية أخرى	337	.	337
33	إصلاح المعدات والأجهزة
34	الأثاثات (التشييد والبناء)	872117	.	872117	.	1612	.	(8010)	.
35	تشيد المباني	872379	.	872379	.	1000	.	(8010)	.
36	البنية التحتية	1718	.	1718	.	(381)	.	.	.
37	أنشطة تشييد المستغلة
38	تجارة العملة والتجارة وإصلاح المركبات ذات المحركات والدرجات النارية	223222	.	223222	.	(1372)	.	18788	.
39	تجارة العملة والتجارة وإصلاح المركبات ذات المحركات والدرجات النارية	128180	.	128180	.	(7220)	.	(7220)	.
40	تجارة العملة	161625	.	161625	.	(1212)	.	(18198)	.
41	تجارة العملة	899	.	899	.	120	.	120	.
42	تجارة العملة	112819	.	112819	.	2487	.	2487	.
43	تجارة العملة	13089	.	13089
44	تجارة العملة	13089	.	13089
45	تجارة العملة	2719	.	2719
46	تجارة العملة	2719	.	2719
47	تجارة العملة	2719	.	2719
48	تجارة العملة	2719	.	2719
49	تجارة العملة	2719	.	2719
50	تجارة العملة	2719	.	2719
51	تجارة العملة	2719	.	2719
52	تجارة العملة	2719	.	2719
53	تجارة العملة	2719	.	2719
54	تجارة العملة	2719	.	2719
55	تجارة العملة	2719	.	2719
56	تجارة العملة	2719	.	2719
57	تجارة العملة	2719	.	2719
58	تجارة العملة	2719	.	2719
59	تجارة العملة	2719	.	2719
60	تجارة العملة	2719	.	2719
61	تجارة العملة	2719	.	2719
62	تجارة العملة	2719	.	2719
63	تجارة العملة	2719	.	2719
64	تجارة العملة	2719	.	2719
65	تجارة العملة	2719	.	2719
66	تجارة العملة	2719	.	2719

تسبع جدول رقم (4) : حساب الاستخدامات والموارد الرأسمالية والمالية لشركات القطاع الخاص المنظم عام 2012
 أ- جلقب الاستخدامات

(القيمة بالآلاف جنيه)

رقم القيد الإحصائي	قسم نشاط الإحصائي	تكوين الرأسمال الإجمالي									
		تغير من الميزون قسلي			تكوين الرأسمال ثابت						
		الإجمالي	حصلة	بضائع بمخزى قسلي	قنات آخر تم	قنات تم	حصلة	الاضافات الرأسمالية على الأسول الثابتة	مخفوات دائقية تمت بالتقسيط		
1611731	1611731	18777	18777	.	18777	شبكة قطارات وقناطر	ل
1611732	1611732	18777	18777	.	18777	شبكة قطارات وقناطر	18
1611733	1611733	16117	16117	.	16117	الأنشطة كطبية وقائية متخصصة	م
1611734	1611734	16117	16117	.	16117	شبكة قدرات الرئيسية وغيرها الاستثمارية	16
1611735	1611735	16117	16117	.	16117	الأنشطة المعمورة والمنسوبة والاختصاصات الفنية والتمويل	17
1611736	1611736	16117	16117	.	16117	شبكة قسلي والتجوير	19
1611737	1611737	16117	16117	.	16117	الاعمال ومخزى قسلي	20
1611738	1611738	16117	16117	.	16117	الأنشطة الإدارية والخدمات العامة	21
1611739	1611739	16117	16117	.	16117	شبكة الاستثمار وقناطر	22
1611740	1611740	16117	16117	.	16117	شبكة قنات	23
1611741	1611741	16117	16117	.	16117	شبكة خدمات وكافة قنات ومنشآت الخدمات السياحية والمدن	24
1611742	1611742	16117	16117	.	16117	شبكة خدمات قسلي	25
1611743	1611743	16117	16117	.	16117	التعليم	26
1611744	1611744	16117	16117	.	16117	التعليم	27
1611745	1611745	16117	16117	.	16117	الصحة والعزل الاجتماعي	28
1611746	1611746	16117	16117	.	16117	الأنشطة المنسوبة بحسب الإسفلت	29
1611747	1611747	16117	16117	.	16117	شبكة قنات والإمداد وقنات	30
1611748	1611748	16117	16117	.	16117	شبكة القنات وقنات	31
1611749	1611749	16117	16117	.	16117	شبكة القنات وقنات	32
1611750	1611750	16117	16117	.	16117	شبكة القنات وقنات	33

تليج جدول رقم (٤) : حساب الاستكدامات والموارد الرأسمالية والمالية لشركات القطاع الخاص المنظم عام ٢٠١٢
ب- جانب الموارد

(القيمة بالالف جنيه)

رقم التصنيف	قسم نشاط الاستثمار	التغير	الاصول	التحولات الرأسمالية والمالية	الالتزامات	مجموع الموارد
	الإجمالي للمجموع	٨٣٤٧٤٢٠	٨٨٢٤٤٩٤	١١٢٦٦١٧٨٦٥	(٢٢١١٥٨٨١٥)	٩٧٦٢٨٩٦١
١	الزراعة والصيد واستغلال الغابات وقطع أشجار الأحياء	١٠٥٨٩٠	١٢١٨١٤	١٠٢٨٨٨٩	(٢٢٨١٩٤)	٩٢١٠٩٩
٠١	الزراعة والصيد وأشجار الغابات ذات الصلة بها	١٠٥٨٩٠	١٢٢٨١٤	١٠٢٨٨٨٩	(٢٢٨١٩٤)	٩٢١٠٩٩
ب	التعدين واستغلال المعادن	٤٢٢٧٠٠٩	٤١٢٦٦٦٧	٤٧١٢١٤٤٦	(١٤٢٧١٩٠)	٤١٦٦٦٦٦
٠١	استخراج النفط والغاز الطبيعي	٤٧٠١٧٢٠	٤١١١٩٤٤	٤٧٠٨٨٦٥	(١٤٢٧١٩٠)	٤١٥٧٦١٥٢
٠٤	التعدين واستغلال المعادن	(٦١٧١١)	١١٧٨٢	٤٢٦٨١	٥٤١٨٥	٤٢٦٠٨
ج	الصناعات التحويلية	(٢٠٧٤٥٠٢)	٢١٤٠٢٠	٢٠٢٤٢٢٧	(٦١٦٤٠٠)	٢٨٤٤٢٠٥٤
١٠	صناعة منتجات غذائية	٤٢٨٥٢٢	٢٠٦٦٦٠	٢٠٧٨٥٢	(٥٢٦٤٠٠)	٤٤١٠٥٤
١١	صناعة المشروبات	٢٥٦٤٢١	٢٠٢٤١٠	١٤٦٠٦٧٢	(١٤٢٢٦٥)	١٨٧٦٨٢٨
١٢	صناعة منتجات نسيج	٨٩٠	١٧٥٩	١٤١٧٢	(٢٢٠١٠)	٢٨١١
١٣	صناعة المنسوجات	٥٢٤٤٤	٢٥٢٢٦	١٧٦١٢٦١	(٢٥٤٧٧٢)	١٦٦٠٢٩٢
١٤	صناعة الملابس الجاهزة	(١٢٢٢٩)	٢٩٤٤٦	١٦٤٧٠٠	٤٤٤٢٢	٢٢٦٦٥٩
١٥	صناعة مطبوعات ومنسوجات	(٢٢)	٤٤٠٤	١٧٢٢٥٥	(١٢٥٢٢٥)	٢٧٧٤٩
١٦	صناعة الخشب والمنتجات الخشبية والفلين عدا الأثاث وصناعة قطع ومواد الخشب	١٥٨٢٢	١١٢٢٩	٦٤٠٤٤٥	(٢١٠٤٤)	١٤٤٧١١
١٧	صناعة الورق ومنتجاته	٥٢١٥٢	٢٧٦٥٤	١١٤٨٤٢٢	(٧٠٦٦٥٩)	٥٢٢٥٨٤
١٨	الطباعة والنشر واستغلال الإعلام السمعية	٢٢٧٠٧	٤١٤٥٧	٤٤٤٧١٢	(٤٧٦٠٢٨)	٤٤٢٢٤٤
١٩	صناعة قطع المركبات والمنتجات المعدنية	٢٧٥٦١	٥٦٦٥٥	٤٦٤٧٠٦	(١٢٧٠٥٨)	٤٠٨٨٦٤
٢٠	صناعة الحديد والمنتجات المعدنية	١١٢١٢٤٨	١٤١١٢٩	١٢٨٠٢٢٤	(١١٤٤٠٦١)	١٦٠٤٢٥٥
٢١	صناعة المستحضرات الصيدلانية والكيميائية واللدنية	٥١٨٤٠٥	٨٧٤٢٢	١١٢٢٨١٩	(٧٢٢٨١٤)	١٠٦١٧٧٢
٢٢	صناعة منتجات المطاط واللدائن	٦٢٢٢٧	٤٤٦٩١	١٩٧٤٠	(٢٢٤٨٢٩)	٢٤٤٧٠
٢٣	صناعة منتجات المعادن اللافلزية الأخرى	(٤١١٥٢٨)	٢٨٥٥٠	٢١٧١٥٤٤	٤٨٢٧٢٩	٢١٧١٦٦٥
٢٤	صناعة الخزانات الفخارية	(٢٢٧٠٧٩)	١٨٩٥٤٨	٢٥٢٧٤٤	٤٨٦١٢٨	٢٤٧٨٢٨١
٢٥	صناعة منتجات المعادن المشكلة عدا الحديد والمنتجات	٤١٥٧٥	٤٢٨٢٠	٥٧٤٤٢٩	(٢٠٧٢٤٠)	٢٢٢٤٤٤
٢٦	صناعة المعدات والمنتجات الإلكترونية والحاسوبية وصناعة الأجهزة الطبية	(٢٠٠٤٢)	١١٤٥٤	٢٢٢٧٢٩	(٢٥٢٢٥)	٢٨٢١٧٥
٢٧	صناعة الأجهزة الكهربائية	(٢٦١٩١)	١٠٤١٠٦	٧٤٧٢٤٠	(٢٥٨٥١٧)	٥٧٠٢٢٢
٢٨	صناعة الآلات والمعدات لغير مصنعة أو موزعة لغير	١٥٧٢٤	١٥٤١٠	١١٥٠٩٢	(٥٥٨٤٢)	٨٤٢٢٠
٢٩	صناعة للمركبات ذات المحركات	١٢٧٤١٢	١٤٢٥١٦	٤٧٧٢٢٩	(١٢٥٢٢٤٩)	٢٢٢٦١١٨

تابع جدول رقم (٤) : حساب الاستخدامات والموارد الرأسمالية والمقنية لشركات القطاع الخاص المنظم عام ٢٠١٢
ب- جتب الموارد

(القيمة بالالف جنيه)

رقم بند الموارد	قسم قطاع الاعمال	الاجل	الاصناف	التعبئة الرأسمالية ومقنية	التعرض	مناقضات
٢١	مساكن الآلات والقطاعات التقنية لغرض مسكنة في موضع آخر	٢٠٢٥	٤١٧٨	٤٠٢٧٩	(٢٩٩١٧)	١١٢٢٥
٢٢	مساكن تمويلية أخرى	(١٢٢٢)	٢٢٥٢	٨٧٤٠٢	(١٢٣٩٨)	١٩٩٩٦
٢٣	اصلاح المعدات والأجهزة	١١٢	٢١	١٧٢٧	(٥٨٥)	١٢٨٦
٢٤	الإستهلاك (التجهيز والمعدات)	٢٨٨٥٢٥٧	١٥٧٠١٤	١١٤٩٠١٤	(١٥٩٢٩٦٩)	٥٥٩٤٤١٩
٢٥	تشيد المباني	٢٩٦٤٤٦٠	١٧٠٠٠	٢٦٩٧٧٤	(١٥٩٢٥٢٧)	٥٢٢٨٥٧
٢٦	هياكل معدنية	١٥٠٤٤٥	١٥٥٥٢	٢٩٤٠٢٠	(١١٢١٤٤)	٢٩٩٤٥٦
٢٧	شبكة تشييد للمنظمة	(٢٢٩٤٤٨)	١٢٦١	٤٨٢٢٠	٢٧٨٧٢٠	٥٥١٧٢
٢٨	تبادل آلي (البنوك) والتجزئة واصلاح المركبات ذات المحرك تلك والفرامل قارية	٢٦٠٠٠٨	١٦٦٠٠٢	٧٤١٢٧٠٤	(٢٤٢٠٤٥٥)	٥٢٠٠٤٦٠
٢٩	تجارة العملة والتجزئة واصلاح المركبات ذات المحرك والفرامل قارية	٢٨٢٤٤٤	٧٤٢٩٦	١٢٢٠٧٦١	(٥٢٥٨١٧)	١١٢٢٨٢٩
٣٠	تجارة العملة معا للمركبات ذات المحرك والفرامل قارية	٤٧٤٠٨٤	١٤٨١٤٢	٦٣٢٢٢٤٤	(٢٤٨٠٢٠٦)	٤٠٤٢٢٩٢
٣١	تجارة التبرئة معا تجارة المركبات والفرامل قارية	١١٢٥	٢٨٠٠	٩٤٤٥	(٤١٥٢)	١٠٤٢٨
٣٢	التجارة التخزين	٢١٢٧٠٩٤	١٥٧٤٥٥	١٩١٤٤٧٤	(٢٩٢٤٤٤٨)	١٢٧٤٦٠٢
٣٣	تبادل الأوراق، والتبادل عبر خطوط الهاتف	١٢٢٨٥٩٦	١١٨٢٢٨	١٢٢٤٩٠١	(٢١٠١٢٥٦)	٢١١٢٦١
٣٤	تبادل عبر الهاتف	(١٦٤٤٤)	٩٤٢٥	١٥٢٠٤٤	(١٢٧٢٤)	١٠٢٤٢٧
٣٥	تبادل تجوي	٧٨٤٤٧	٥٢٢٧	٥٢٢٧	(٧٥٦٨٤)	١٥٢٧٤٤
٣٦	شبكة التخزين ودعم النقل	٨٢٤١٧	٤٢٢٥٥	٢٢٨١٢٢	(٥٢٧٢٠)	١٥٢٧٤٤
٣٧	شبكة خدمات الغذاء والإقامة	٢٢٢٤٤٤	١٢٠٠٠٠	٢٢٢٤٤٤	(١٦٩١٧٨٤)	١١٥٥٠٢٦
٣٨	شبكة خدمات الإقامة	٢٨٢٠٦١	٩٧٢٤٦	١٨٩٩٨٧٢	(١٢٥٢٩٨٥)	١٠٢٦٦٠٢
٣٩	شبكة خدمات الغذاء والشروبات	٤٤٤٠٢	٢٢٤٥٩	٤٤٤٠٢	(٤٢٤٧٩٩)	١٢٨٤٢٢
٤٠	تجهيزات الاتصالات	(١٨٠٠٨)	١٥٥٤٢٤٤	١١٢٢٢٠٢	(٢٩١٢٢٦١)	٤٩٩٧٠١٩
٤١	شبكة نشر	١٧٢	٩٢٢٩	٤٧٤٤٧	(٢٠٠٢٢٢)	٩٤٤٤٢٤
٤٢	شبكة نشر واتاج برامج للتليفزيون والفيديو والانتاج المسجلة والتسجيلات	٢٤٢٩	٥١٢٦	٤٧٤٢	(٤١١٧)	٩٠٢٢٦
٤٣	الاتصالات	(٢١٢٩٥)	١٥٢٠٤٤٤	٥٢٤٠٠٤٥	(١٢٤٤٤٠٠)	٢١٢٧٠٢٦
٤٤	شبكة برمجيات واستشارات الحاسب	١٠١٧٧	٥٢٨٢	١٢٢٢٢٤	(١٩٩٨٠)	١٢٢٤٠٢
٤٥	شبكة خدمات المعلومات	٩٢٤٥	٩٧٨	١٥٨١٢	(١٥٢٢)	١٢٤٤٤
٤٦	فواصلية مالية وفنانش	٤٤٤١٨	٤٠٧٧	٤٤٤١٨	(١٤٢٢٢٦)	٤٢٤٤٢٤
٤٧	الوساطة لشبكة هذا التأمين وتوزيع الإستهلاك لممتلكات القطاع	(٨٨٦٨)	١٤٤٦	٢٢٥٥٥	٥٢٢٦	٢٥٢٦٤
٤٨	الانشطة المساعدة للوساطة المالية	٤٠٠٦٦	٢٢٢٦	٤٢٠٧٤١	(١٢٥٧١)	٤٠٤٤٦٦

تابع جدول رقم (١) : حساب الاستخدامات والموارد الرأسمالية ومالية لشركات القطاع الخاص المنظم عام ٢٠١٢
ب- جانب الموارد

(القيمة بالآلاف جنيه)

رقم النشاط الاقتصادي	اسم النشاط الاقتصادي	الأصل	الائتمان	التدويلات الفرنسية والسنوية	الائتمان	جمالي الموارد
٦٧	نشطة قطارات وخطوط	٢٨.٢٢١	١٧٢٧٩	٨٢٩٧.٩٧	(١١٢.٠٤٨)	١٦١٤٧٩١
٦٨	نشطة قطارات وقطارات	٢٨.٢٢١	١٧٢٧٩	٨٢٩٧.٩٧	(١١٢.٠٤٨)	١٦١٤٧٩٢
٦٩	النشطة قطرية وتربية استثمارية	١٣١٨٢	١٥٢٤	٨٨.٩١	(٩٦٦٩٢)	٨٩١٨١
٧٠	نشطة لمرافق كهربائية وقمرية الاستشعار	١٨٢	٨١	٢٩٨٢	(٢٢٢)	١.٠٠١
٧١	النشطة التجارية والبنكية والائتمانات ثنائية وتمويل	٥٨٢٢٢	٢١١٧	٢٦٩.٠	(٥١٤٩٩)	٩٨٤١
٧٢	خدمات قطري وقطري	٦٦٧	١٤٥	٧١.٥٩	(٢٥٩٨٥)	٢٥٩٦٢
٧٣	الإعلان وبعوث السوق	٤١.٠٠	٢١٢٦	٩٢٨٦	(٦٢.٦)	٩١.٦
٧٤	النشطة البرمجية وخدمات دعم	(٨٧٠.٠)	٥٢٤٥.٠	٢١٨٨٥١١	(١٦٨٩٢١)	١٧٩١٢٧.٠
٧٧	نشطة الاستشارات والتأمين	(١.٤٢٦)	٢٥١٨٢	١٧٥٨٤١٥	(٢٢١٥.١)	١٤٢١٦٦٧
٧٨	نشطة ترتيبات	١.٧٢٥	٤١٥	٢١.٥٨	(٢.٢٦)	٨٦١٧
٧٩	نشطة خدمات وكالة سفر ومنظمي رحلات سياحية والعمير	٦٥٤٩	١٤٨.٢	٤١.٤١.٠	(١٢٦٨٢٧)	٢.٤٣٥٥
٨١	نشطة خدمات لاسلكي	٢٢٨٢٥	٢.٥.٠	٤٤.٥٨	(١٨٥٢٢)	٢٢٤٢٢
٨٢	التعليم	٢٦٤.٩	١٢٧١٦	٥٦٤٤٩٨	(٢٤٤.٥٩)	٢٤٩٥٦١
٨٥	التعليم	٢٦٤.٩	١٢٧١٦	٥٦٤٤٩٨	(٢٤٤.٥٩)	٢٤٩٥٦١
٨٦	الصحة وخدمات الأخصائي	٧١٤٨٦	٢٢٢٤٢	٦١٥٥٢٩	(١٦٨٥٨٤)	١٤٤٦٧٧
٨٦	النشطة المتعلقة بصحة الإنسان	٧١٤٨٦	٢٢٢٤٢	٦١٥٥٢٩	(١٦٨٥٨٤)	١٤٤٦٧٧
٨٧	نشطة الفنون والإبداع والتسويق	١٧٩٨٠	٣٢٤١	١٧١٧٤٤	(٢٤.٧٦)	١٢٩٩٧٥
٩٢	نشطة المنسج وخدمات	٤٥٧٠	٢٤٨٢	١.٥٩٦	(١٢٨٤١)	٥٦٩٥
٩٢	نشطة تربية وتربية وتربية	١١٤٤.٠	٢٧.٧	١١٤٤.٥	(٨١٢٥٢)	٧٥٩٨.٠

جدول رقم (٥) : الاضافات الرأسمالية على الأصول الثابتة مصنفة طبقاً لنوع الأصل لشركة القطاع الخاص المنظم عام ٢٠١٢

(القيمة بالآلاف جنيه)

البيان	قيم قطاع الاستثمار	مباني وشبكات ومرافق	الآلات ومعدات	وسائل النقل والقطار	عدد وحقوق	كثاب ومعدات مكتب	الثروة الحيوانية والسمكية	تخلفت يومية مزحلة	المجموع
	٨٧٦٢٧٠	١٨١٨٨٦٩	٣١٢٠٦٨	١٥٠١١٢	١١١١٣١	٦١٢٨٧	١٥٤٤٥٥	٣٥٥٨١٢٢	
١- زراعة وصيد واستغلال الغابات وقطع أشجار الأشجار	٢٨٩٨٦	١٦٩٨٦	١١٩١	٢٩٩٧	٤١٢٨	٦١٢٨٧	٢	١١٨٩٥٥	
١-١ زراعة والصيد وقطعة غابات ذات شجرة بها	٢٥٩٨٦	١٦٩٥٦	١١٩١	٢٩٩٧	٤١٢٨	٦١٢٨٧	٢	١١٨٩٥٥	
٢- تحسين واستغلال المراعي	٧١٥٨	٢٥٦١٦٦	١٥٢١٥	١٥٩	١١٢٠٧	.	.	٢٩٦٣٠٢	
١-١ استزراع قطع وقطع طبيعي	٧٠٢٦	٢٥٦١٢٢	١٥٢١٥	١٥٩	١١٢٠٧	١٣٨٤٥	.	٢٩٦٢٢٢	
١-٢ تحسين واستغلال المراعي	٤١٩	٤٥٢	٤١٩	.	٢٢٢	.	.	٢٠٤	
٣- مصانع حيوانية	١٠٠٤٤٩	٤٦٠١٢٨	١٣٦٠٠٧	٧٥٥٧٥	١٢٦٧٢٢	.	١٣١٨٢٤	١٨٢١٧٤٦	
١-٠ صناعة منتجات فضائية	٢١٩٥١	١٢٦٤٠٩	٧٥١٥	٥٢٧٨	٤٦٢٠	.	.	١٧٩٤١٦	
١-١ صناعة مشروبات	٢١٧١٥	١٢٥٤٦	٦٠٠٧	٢٠٠	١٧٦٨٨	.	.	٢٥٨٨٢٢	
١-٢ صناعة منتجات قبع	.	٤١	٢٢٤	.	٢٢	.	.	٤١٨	
١-٣ صناعة المشروبات	١٦٦٦	٢١١٤٠	١٥٦٤	٧٢٨	٤٤٤	.	.	٤١٧٢٤	
١-٤ صناعة الملابس الجاهزة	٥٥١	١٦٧٢٢	١٦٤٠	٢٢٢	٦٢٢	.	.	٢٥٧٥١	
١-٥ صناعة جلود ومشتقات	٥٥٢٢	٢٠٢٢	٥٢	٢٨٤٤	٩٢	.	.	١٤٤٥٢	
١-٦ صناعة الخشب والمنتجات الخشبية وقطع عدا الآلات وصناعة قطع ومواد الخضر	٩٥٦	١٦٢	٤	٢٤	.	.	.	١١٩٠	
١-٧ صناعة الورق ومنتجات	٢٥٢٧٥	٤٦٨٢	٤٥٥٦	٢٦٤٢	٢٠٠٠	.	٦٥٢	٨٥٠٠٠	
١-٨ طباعة واستنساخ وسائط الإذاعة لاسلكية	٩١٢	١٤٥٧٤	١٧٥٩	٢٢٢٢	٦٦٢٨	.	.	٢٢٤٠٢	
١-٩ صناعة لدم كوكب ومنتجات فضائية	١٢١٥٢	٢٨١٤٤	١٢٢٧٧	.	٢٨٨٧	.	.	٨٢١٧٠	
٢-٠ صناعة مواد ومنتجات الكيمياء	٢٠٦٥٢	١٠٩٤٤٧	٥٠٢٢	٢٦٦٤	٢٠٤٦	.	.	١٤١٢٧٠	
٢-١ صناعة المستحضرات الصيدلانية والكيمياء والبروتينية	٢٢٨٢	٢٤٠٩٠	١٦٦٤١	٦٠٤١	١١٢٤١	.	.	٥٩٢١٨	
٢-٢ صناعة منتجات المنسوجات والحرير	٢٦٦٤	٤١٢٤١	٢٤٤٦	١٧٤٤	١٤٩٩	.	٢٢٢	٢٠٧٠٧	
٢-٣ صناعة منتجات المنسوجات القطنية الأخرى	٢٧٧٠٩	٢٤١٢٤	١٤٤١٧	١٧١٤٤	٢١١٢٢	.	.	٢٥٢٦٥٢	
٢-٤ صناعة الخزف الفخارية	١٢٤١٩	٢٥٨٢٢	٢٤٧٨	٢٢٤٤	٢٢٤٤	.	.	١٤٠٤٧	
٢-٥ صناعة منتجات الخشب المشكك عدا الخشب والمنتجات	٢٢٢	٤٥١٢٢	٢٤٨١	١٦٨٢	٢٢٢٨	.	.	٩٢٤٤٧	
٢-٦ صناعة المنتجات والمنتجات الإلكترونية والفضائية وصناعة الأجزاء الطبية	٢٠٤	٧٨٢٧	.	٤١٢	٧٤٢	.	١٤	٩٠٢٩	
٢-٧ صناعة الأجهزة الكهربائية	٤٦٦٦	٢٧٦١٧	١٤٢١٨	٥٧٠٩	١٤٤٧٠	.	.	١٢٧٧٧٠	
٢-٨ صناعة الآلات والمعدات لغير مصفاة أو موضع لغير	٤١	٤١	٤٠٢	٢٢	٤١٢	.	.	١٢٢٢	
٢-٩ صناعة الشركات ذات الشركات	١٤٠٧٩	٢١٦٨٢	١٦٦٧٢	٨٥٠٤	١٢٦٤٢	.	.	٢٠٤١٧٨	

تليج جدول رقم (٥) : الاضافات الرأسمالية على الاصول الثابتة مصنفة طبقا لنوع الاصل للشركات القطاع الخاص المنتظم عام ٢٠١٢

(القيمة بالالف جنيه)

رقم النشاط الاقتصادي	قسم النشاط الاقتصادي	مبني وتشاؤك ومرافق	الات ومعدات	وسائل نقل وتلفظ	عدد وفوات	الث ومعدات مخلف	الثرة المبنوية والذمائية	الثقت برعية مؤجلة	فئة
٢١	صناعة الاثاث والمعدات المنزلية لغير مصنعة في موضع لمر	٦١١	-	٩٢٢	٢٨	٢٥١	-	١١٨٧	٢١١١
٢٢	صناعات تحويلية اخرى	٦١١	-	-	١	١٧	-	-	١٢٧
٢٣	اصلاح للمباني والاموية	-	-	-	-	-	-	-	-
٣	الانشاءات (التسيب ، البناء)	١٢٠١١٤	٢٠٠٢١٨	١٨٨٤٤	٨١٠٠٢	١٢٧٤٠٢	-	٢٥	٥٢١١١٧
١١	تشيد المباني	١٢٠٠٢٥	٢١٠٢١٧	١٨١٥٧	٥١٧٢٠	١٢٧٢١٥	-	٢٥	٥٢٢٢٦١
١٢	الهندسة المدنية	٨٩	١	١٨٧	٢٨٢	٦٨٨	-	-	١٧٤٨
١٣	انشطة التشيد المتضمنة	-	-	-	-	-	-	-	-
١٤	تجارة البعثة والتجزئة واصلاح للمباني ذات المداخل والمداخل التجارية	١٠٠١١٠	٤٠١٨٥	٢١١٧٢	٧٢١٢	٨٧٩٢٥	-	١٨٢٨٨	٢٩٢١٢٢
١٥	تجارة البعثة والتجزئة واصلاح للمباني ذات المداخل والمداخل التجارية	٨٢١٢٩	٧٢٩١	١٢٥٤٤	١٧٦٦	٢٩٢٤٥	-	-	١٢٨١٨٥
١٦	تجارة البعثة عدا المراكز ذات المداخل والمداخل التجارية	٢١٢٢٢	٢٢٥٤٤	٢٠٢٥١	٤٥٤٧	٦٥٤١٢	-	١٨٢٧٨	١٦١٤١٨
١٧	تجارة التجزئة عدا تجارة المراكز والمداخل التجارية	١٥٨	-	٢٢١	-	٢١٧	-	-	٥٩٩
١٨	تجارة المصنوعات	٢٢٠١	٩٩١٧	١٠٠١٦٥	٢٤٤١	١٨١٨	-	-	١١٦٥٩٩
١٩	تقال الميراث ، وتقال غير منظومة الاثبات	٢٢٢	٩٩٢٢	٩٨١٢	٥٩٢	٥٢٧	-	-	١٢٠٨٢
٢٠	تقال غير ملاء	٢٢٧	١٧٦٨	٢١١٢	١٢٧	٢٢٢	-	-	٤٩١٩
٢١	تقال الميراث	-	-	-	-	-	-	-	-
٢٢	انشطة التوزيع وخدمات التقال	١٧٤٢	٢٢٦٧	٨٩١١٥	١٢٢٢	١٦٦٨	-	-	٩٨٨٤٤
٢٣	انشطة خدمات البناء والبناء	١٠٠٠٦٤	٢٠٠٧٦	٢١٤٠	١٢٩٢	٤١٥١	-	-	١٤٢٨٥٢
٢٤	انشطة خدمات الإقامة	١٠٠٦٥٩	١٢٦٧٩	٢٢٥٨	١٢٨٨	١٠٨٨	-	-	١٢١١٧٢
٢٥	انشطة خدمات الغذاء والمشروبات	٨١٠٥	١٨٠٨١	١١٢٢	٥	٦٨	-	-	٢٧٦٨١
٢٦	المطومات والاتصالات	٨١٤٩	١٧٢٢	٧١٠	٢٧٦٨	٥٥٠٨	-	١٢٧	٢٢٤٠٥
٢٧	انشطة النشر	٤٢	٢١٢٥	-	-	٢٠٤١	-	-	٥١٩٢
٢٨	انشطة نشر وتوزيع برامج التلفزيون والفيديو والاعلام السمعية والبصرية	١٥٢	١٤٤٦	٤٤٠	١١٩	٦١٥	-	-	٢٢٩٢
٢٩	الاتصالات	-	-	-	٧٤٤	١٥٧٢	-	-	٢٢٦١
٣٠	انشطة برمجيات واستشارات الحاسب	٧٥٨٢	١٢٢	١٢٠	٢٩٠٧	١٠٨٨	-	-	١١٩٧٠
٣١	انشطة خدمات المرممت	-	-	-	-	٩٩	-	١٢٧	١٠٢٦
٣٢	الوسيلة المدنية والتسيب	٢٤٩٩	٩	٢١٤	١	٢٤٤	-	-	٤٢٧٤
٣٣	الوسيلة المدنية عدا التسيب وتوزيع الاضافات لمعدات التسيب	٢٤٨٢	-	-	١	-	-	-	٢٥٨٧
٣٤	الاشعة المساعدة للوسيلة المدنية	١٦	٩	٢١٤	-	٢١٤	-	-	٦٨٧

تبع جدول رقم (٥) : الاضافات الرأسمالية على الاصول الثابتة مصنفة طبقا لنوع الاصل لشركات القطاع الخاص المنظم عام ٢٠١٢

(القيمة بالآلاف جنيه)

رقم قسم الاصل	قسم قسم الاصل	مبنى وتشهدات ومرافق	الات ومعدات	وسائل نقل وتفليح	عدد معدات	لكل معدات مقابل	قيمة صحرانية وقفية	نقبات برهية مراجعة	مجملة
١	شبكة الطارات وقطامير	٣٣٨٣	١٣٧٤	١٤١٩	١٤٤	١٠١٦	.	.	١٨٣٣٢
١٨	شبكة المقارنات وقطامير	٣٣٨٣	١٣٧٤	١٤١٩	١٤٤	١٠١٦	.	.	١٨٣٣٢
٥	الاشطة الخشبية والتقنية المتكاملة	١٢٤٤	.	٨١٧	.	١٧٩٤	.	.	١٩١٧
٦٠	اشطة لمرافق الرئيسية وكفاءة الاستهلاكية	.	.	١٤٧	.	٢٤	.	.	٢٧١
٧١	الاشطة للمصنعة والهندسية والاختبارات التقنية والتفليح	٤٢٥١	.	٢١٤	.	٩٨٥	.	.	٤٤٤٢
٧٢	البيوت الحربية والتطوير	.	.	١٩٩	.	٥٠٦	.	.	٦٠٥
٧٣	الامتلان ومعدات سوق	١٧٩	.	.	١٧٩
٧	اشطة الايرانية ومعدات الترميم	١٤٤٩	١٧٨٩	٤٤٧٤	٨	٥٤٤٢	.	.	٣٤٤٤٤
٧٧	اشطة الاستدبار وقطامير	.	٤	.	.	٢٤	.	.	٢٨
٧٨	اشطة التوظيف	.	٣٠	.	.	٢٤٥	.	.	٢٤٧
٧٩	اشطة خدمات وكالة السفر ومطبخ الرحلات السياحية والعمير	٤٦	٢٦٠	٢١٧٨	٦	٢٠٨٤٤	.	.	٢٣٢٤٤
٨١	اشطة خدمات السبايا	١٤٠٣	٢٤٤٥	٣٢٩٨	.	١٧٩	.	.	١٠٣٧٥
٤	التفليح	١٢٩٣٤	٢٢٩	١١٤٤٢	٢٤٧٧	١٤٨٤	.	٢٢	٨٣٦١٦
٨٥	التفليح	١٢٩٣٤	٢٢٩	١١٤٤٢	٢٤٧٧	١٤٨٤	.	٢٢	٨٣٦١٦
٤	الصحة والعمل الاجتماعي	١١١٣٠	١٩٣٤٤	١٥٠١	٥٥٠	٨٤١١	.	١٣٧	١١١٧٢
٨٦	اشطة التسيلا بمساحة الاسفل	١١١٣٠	١٩٣٤٤	١٥٠١	٥٥٠	٨٤١١	.	١٣٧	١١١٧٢
٤	اشطة التدوير والادوية والتفليح	٣٨٩	.	.	.	٧٤٣	.	.	١١٤٤
٩٢	اشطة المقننة وشراعية	.	٢٤	.	.	٢٦١	.	.	٣٨٢
٩٣	اشطة التزيين والتزيين والتفليح	٢٥٩	.	.	.	١٠٢	.	.	٤٤٢

جدول رقم (٦) : التكوين الرأسمالي الصافي لشركات القطاع الخاص المنظم عام ٢٠١٢

شركة	تكوين رأسمال الصافي	(-) الأمت	تكوين رأسمال الإجمالي	قسم نشاط التصدير
	(٤٩٩١٤٥٥)	٨٨٧٤٤٤	٣٨٩٨٢٣٩	الإجمالي
١	(٥٩٩٠)	٦٢٤٨٤	٦٦٤٨٤	زراعة وصيد واستغلال غابات و قطع الخشب
٠١	(٥٩٩٠)	٦٢٤٨٤	٦٦٤٨٤	زراعة وصيد وبتعة غابات ذات الصلة بها
٠٢	(٣٨١٩٥٥٥)	٤٤٦٦٦٧	٤١٠٤٧٢	التعدين واستغلال المعادن
٠٦	(٣٨٠٧٥٤٤)	٤٤٦٦٦٧	٤٠٤٠٧٢	استخراج النفط والغاز الطبيعي
٠٨	(٨٧٤٣)	٤٤٧٨٣	٦٠٠	التعدين واستغلال المعادن
ج	٦٤٧٨	٢١١٠٣٤٠	٢١٧٤٩٩٨	الصناعات التحويلية
١٠	(٤٦٢٠٢)	٣٠٦٦٦٠	٢٥٤٤٠٨	صناعة المنتجات الغذائية
١١	٤٨٦٤٥	٢٠٣٤٤٠	٢٥٢١٧٥	صناعة المشروبات
١٢	(٥٤٠)	٤٧٥٤	٤٢١٤	صناعة منتجات التبغ
١٣	٤٤٤٣٣	٤٥٣٦٦	٥٩٠٠٩	صناعة الخسومات
١٤	٥٤٠٣	٢٤٤٤٤	٣١٣٣٣	صناعة الملابس الجاهزة
١٥	٦٠٨٠	٥٥٠٨	١٤٥٥٨	صناعة الخشب ومشتقاته
١٦	(١٠٢٠٤)	٤٤٣٦٦	٤٤٠	صناعة الخشب والمنتجات الخشبية والثلج عدا الثلج وصناعة الثلج ومواد الثلج
١٧	٤٣٦٤٤	٤٧٤٤٨	٥٤٤٤٤	صناعة الورق ومشتقاته
١٨	(١٥٥٣٧)	٤٤٤٥٧	٤٤٤٠	الطباعة والنشر وسائط الإعلام المسجلة
١٩	٤٥٤٤٤	٥٤٤٥٥	٥٤٤٤٠	صناعة اسم الشركات والمنتجات الفنية
٢٠	(٣٥٤٧)	٤٤٤٤٤٤	٤٤٤٤٣٣	صناعة المواد من المنتجات الكيميائية
٢١	(٢٤٤٤٤)	٤٤٤٤٣	٥٤٤٤٤	صناعة المستحضرات الصيدلانية والكيميائية والبيطرية
٢٢	(٣٤٤٤)	٤٤٤٤٤	٤٠٤٤٤٤	صناعة منتجات المطاط واللدائن
٢٣	(٤٣٣٣٤٤)	٤٤٤٤٤٠	٣٥٤٣٣٣	صناعة منتجات المعادن اللافلزية الأخرى
٢٤	٤٤٤٤٤	٤٤٤٤٤٤	٤٤٤٤٤٤	صناعة الفولاذ القاسية
٢٥	٤٤٤٤٤	٤٤٤٤٤٠	٤٤٤٤٤	صناعة منتجات المعادن المشككة عدا التراكيب والمنتجات
٢٦	٤٧٠٤٤	٤٤٤٤٤	٤٤٤٤٤	صناعة المسامير والمنتجات الإلكترونية والخرسانة وصناعة الألياف البصرية
٢٧	(٤٤٤٤٣)	٤٤٤٤٤٠	٤٤٤٤٣	صناعة الأجزاء الكهربائية
٢٨	(٣٣٣٣)	٤٤٤٤٤	٤٣٣٣	صناعة الآلات والمعدات الغير مصنعة في موضع التصدير
٢٩	٤٧٤٠٤	٤٤٤٤٤٤	٤٤٠٤٤٤	صناعة غير ذات فئة التصدير

تابع جدول رقم (٦) : التكوين الرأسمالي الصافي لشركات القطاع الخاص المنظم عام ٢٠١٢

رقم قطاع التكوين	اسم النشاط الاقتصادي	التكوين الرأسمالي الإجمالي	(-) الامتلاك	التكوين الرأسمالي الصافي
٢١	صناعة الآلات والمنسجات النسيجية الغير محسنة في موضع العمل	١٢٧	٨٤٧٨	(٨٢٥١)
٢٢	صناعات تحويلية اخرى	١٢٧	١٢٥٢	(١١٢٥)
٢٣	اصلاح المعدات والأجهزة		٢١	(٢١)
٢٤	الإضافات (التشييد والبناء)	٥٢٤٧٤١	١٨٧٠٤٤	٤٣٦٠٣٧
٢٥	تشييد المباني	٥٢٤٢٧٤	١٧٠١٠٠	٣٥٤١٧٤
٢٦	الهتسة النسيجية	١٢١٧	١٥٥٥٢	(١٤٣٣٥)
٢٧	أشعة تشييد متخصصة		١٢١١	(١٢١١)
٢٨	تجارة الجملة والتجزئة واصلاح المركبات ذات المحركات والدرجات النارية	١٧٢٥٤٠	٢١٦٢٠٢	٧٢٧٧
٢٩	تجارة الجملة والتجزئة واصلاح المركبات ذات المحركات والدرجات النارية	١٢٠٩٥٥	٧١٢٩١	٤٩٦٦٤
٣٠	تجارة جملة عدا المركبات ذات المحركات والدرجات النارية	١٥٠٥٢٦	١٨٨١١٢	(٣٧٥٨٦)
٣١	تجارة التجزئة عدا تجارة المركبات والدرجات النارية	٢٠٤٩	٢٨٠٠	(١٧٥١)
٣٢	بنوك وشركات	١١٤٤٧١	١٨٧١٨٥	(٧٢٧١٤)
٣٣	بنوك اخرى ، وبنك عبر خطوط الألياف	١٢٠٨٦	١١٨٢٢٨	(١٠٦١٤٢)
٣٤	بنك عبر انعام	٧٢١٤	٩٦٢٥	(٢٤١١)
٣٥	بنك الجوى		٥٢٢٧	(٥٢٢٧)
٣٦	أشعة لتوزيع وقدم النقل	٩٩٠٧١	٢٤٢٩٥	٧٤٧٧٦
٣٧	أشعة خدمات الغذاء والإقامة	١٥٤٢٨٤	١٢٠٠٠٠	٣٤٢٨٤
٣٨	أشعة خدمات الترفيه	١٢٢٩٧١	٩٧٢٤١	٢٥٧٥٦
٣٩	أشعة خدمات الفنادق والشروبات	٢٨١٠٩	١٢٦٥٩	(٩٨٤٩)
٤٠	الخدمات والاتصالات	٢٢٩٠٤	١٨٨٤٢٤٤	(١٨٦١٣٤٠)
٤١	أشعة نشر	٥١٢٢	٤٦٢٩	(٤١١٧)
٤٢	أشعة نشر ونتاج برامج تلفزيونية وديسكو والافلام السينمائية والمنسجات	٣٢٩٢	٧١٢١	(٣٧٩٨)
٤٣	الاتصالات	٢٢١٤	١٥٢٠٤٨٤	(١٤٩٨٣٤٠)
٤٤	أشعة برمجيات واستشارات الحاسب	١١٩٧٠	٤٩٨٤	١١٤٧٢
٤٥	أشعة خدمات لخدمات	١٠٢٣٠	١٧٨	١٠٠٥٢
٤٦	الوساطة المالية والتأمين	٤٢٧٤	٤٠٧٧	(١٩٣)
٤٧	الوساطة المالية عدا التأمين وتزوير الإعتمادات لخدمات التقاعد	٢٥٨٧	١٤٤٦	١١٤١
٤٨	الاشعة المساعدة للوساطة المالية	١٨٧	٢٦٢١	(٢٤٣٤)

تبع جدول رقم (٦) : التكوين الرأسمالي لسلكى لشركات القطاع الخاص المتظم عام ٢٠١٦

القطاع الرأسمالي	قسم نشاط اقتصادي	تكوين رأسمالي الإجمالي	(-) الامتلاك	تكوين رأسمالي صغرى
٦٠	النشطة التجارية والتصدير	١٤٣٣٢	١٧٣٧٨	(٤٠٤٤٦)
٦١	النشطة التجارية والتصدير	١٤٣٣٣	١٧٣٧٨	(٤٠٤٤٦)
٦٢	النشطة العلمية والتقنية المتخصصة	٦١١٧	٤٤٢٤	١٦٩٣
٦٣	النشطة لمرکز فريسية والقوى الاشرافية	٢١١	٨٤	١٢٧
٦٤	النشطة التجارية والنسبة والاشتراك الفنية والتطوير	٤٥٥٢	٢١١٧	٢٤٣٥
٦٥	فحص فنى والتطوير	١٠٠٥	١٦٥	٨٤٠
٦٦	الإعلان وخدمات التسويق	٢٧٩	١١٢٦	(١٨٤٧)
٦٧	النشطة الخدمية والمنتجات الخدمية	٣٤١٤٤	٥٣٤٥٠	(١٩٣٠٦)
٦٨	النشطة الاستشارية والتأجير	٣٨	٣٨١٨٢	(٣٨١٤٤)
٦٩	النشطة الترويجية	٢١٧	٤١٥	(١٩٨)
٧٠	النشطة خدمات وكالة السفر ومنظمي الرحلات السياحية والعميل	٢٣٣٨١	١١٨٠٣	١١٥٧٨
٧١	النشطة خدمات السفر	١٠٣٧٥	٢٠٤٠٠	(١٠٠٢٥)
٧٢	التطوير	٨٣١٤٦	١١٧١٦	٧١٤٣٠
٧٣	التأجير	٨٣١٤٦	١١٧١٦	٧١٤٣٠
٧٤	الصحة والعمل الاجتماعي	١١١٧٣	٢١٢٤٣	(١٠٠٦٦)
٧٥	النشطة المتعلقة بمسألة الانسان	١١١٧٣	٢١٢٤٣	(١٠٠٦٦)
٧٦	النشطة القانونية والاقتصادية والتشغيلية	١١٤٥	٧٣٦٠	(٦٢١٥)
٧٧	النشطة التجارية والبريد	١٨٦	٢٦٥٣	(٢٤٦٧)
٧٨	النشطة فريسية والترويج	٤١٢	١٧٠٧	(١٢٩٥)

جدول رقم (٧) : مصادر تمويل التكوين الرأسمالي الإجمالي لشركات القطاع الخاص المنظم عام ٢٠١٢

(القيمة بالآلاف جنيه)

القطاع المصرفي	قسم قطاع التمويل	الائتمار	الامتلاك	صافي تمويلات الرأسمالية والعقود	الائتمار	مصدر تمويل
	الإجمالي قسم	٨٨٢٢١٩١	١٨٨٧١٧٠	(٣١١٥٨٨٢٥)	٣٨١٨٢٣٩	
١	قراحة وصيد واستغلال فلانات وأطق لتخزين الألبان	١١٨٥٩٠	١١٨٥٩٠	(٢٢٨٥٥٤)	١١٨٥٩٠	
٠١	قراحة وصيد وكثافة الخدمات ذات الصلة بها	١٠٨٨٩٠	١١٨٥٩٠	(٣٢٨١٥٤)	١١٨٥٩٠	
ب	إنتاج واستغلال المعادن	١١٣٧٠١٩	١١٣٧٠١٩	(١١٣٧١٩٠١)	١١٣٧٠١٩	
٠١	استخراج للفط والقرظ الطبيعي	١٧٠١٧٦٠	١١٣٧٠١٩	(١١٣٧١٩٠١)	١٧٠١٧٦٠	
٠٨	قطن واستغلال المعادن	(٦٤٧٤١)	١١٣٧٠١٩	٨١٢٢	٦٤٧٤١	
ج	الصناعات التحويلية	(٢٠٧٩٥٠٣)	٢١١٠٣٢٠	(٢١١٠٣٢٠)	٢١١٠٣٢٠	
١٠	صناعة المنتجات الغذائية	١٢٨٥٢٢	٢٠٧٩٥٠٣	(١٨٦٠٩٨٠)	٢٠٧٩٥٠٣	
١١	صناعة المشروبات	٣٨١٢٤١	٢٠٧٩٥٠٣	(١٦٦٠٨٨٠)	٢٠٧٩٥٠٣	
١٢	صناعة منتجات التبغ	٩٨٤٠	١٢٨٥٢٢	(١٢٠١٠٠)	١٢٨٥٢٢	
١٣	صناعة المنسوجات	٥٢٤٤٤	٣٨١٢٤١	(٣٨١٢٤١)	٥٢٤٤٤	
١٤	صناعة الخبث والحجارة	(١٣٣٣٩)	٣٨١٢٤١	(٣٠٥٩٦)	٣٨١٢٤١	
١٥	صناعة لؤلؤ ومنتجاته	(٣٢)	٨٨٠٨	(١٣٥٣٣٥)	٨٨٠٨	
١٦	صناعة لؤلؤ ومنتجاته الخشبية وقطن عدا الاتك وصناعة القطن ومواد القطن	١٨٨٣١	١١٣٧٠١٩	(٨٠٢٦)	١١٣٧٠١٩	
١٧	صناعة الورق ومنتجاته	٨٢٤٨٢	٣٧٧٦٩٢	(٢١١٠٣٢٠)	٣٧٧٦٩٢	
١٨	قطاعة وإستراح وسائط الإعلام المسجلة	٧٣٧٠٧	٣٧٧٦٩٢	(٣٧٧٦٩٢)	٣٧٧٦٩٢	
١٩	صناعة لؤلؤ ومنتجاته الخشبية	١٧٥٦١	٣٧٧٦٩٢	(٣٧٧٦٩٢)	٣٧٧٦٩٢	
٢٠	صناعة لؤلؤ ومنتجاته الخشبية	١١٢١٣١٨	٣٧٧٦٩٢	(٣٧٧٦٩٢)	٣٧٧٦٩٢	
٢١	صناعة المستحضرات الصيدلانية والتجميلية والتدبيرية	٨١٤١٤	٣٧٧٦٩٢	(٣٧٧٦٩٢)	٣٧٧٦٩٢	
٢٢	صناعة منتجات المصنوع والمنسوجات	٦٢٢٣٧	٣٧٧٦٩٢	(٣٧٧٦٩٢)	٣٧٧٦٩٢	
٢٣	صناعة منتجات المعادن اللائق الأخرى	(٥٦١٥٢٣٨)	٣٧٧٦٩٢	(٣٧٧٦٩٢)	٣٧٧٦٩٢	
٢٤	صناعة الخزف الفخارية	(٣٤٧٠٧٦)	٣٧٧٦٩٢	(٣٧٧٦٩٢)	٣٧٧٦٩٢	
٢٥	صناعة منتجات المعادن المشتملة عدا المصنوعات والمنسوجات	٥١٤٧٨	٣٧٧٦٩٢	(٣٧٧٦٩٢)	٣٧٧٦٩٢	
٢٦	صناعة الحسك والمنسوجات الأثرية والحصرية وصناعة الأجهزة الكهربائية	(٢٠٠١٢)	٣٧٧٦٩٢	(٣٧٧٦٩٢)	٣٧٧٦٩٢	
٢٧	صناعة الأجهزة الكهربائية	(٢٣١٩٤)	٣٧٧٦٩٢	(٣٧٧٦٩٢)	٣٧٧٦٩٢	
٢٨	صناعة الآلات والمعدات الفرص متصلة في موضع آخر	١٥٢٨١	٣٧٧٦٩٢	(٣٧٧٦٩٢)	٣٧٧٦٩٢	
٢٩	صناعة المركبات ذات المحركات	١٣٧٥٦٦	٣٧٧٦٩٢	(٣٧٧٦٩٢)	٣٧٧٦٩٢	

تابع جدول رقم (٧) : مصادر تمويل التكوين الرأسمالي الإجمالي لشركات القطاع الخاص الملغظ عام ٢٠١٢

(القيمة بالالف جنيه)

رقم بند	قسم النشاط الاقتصادي	الائتمان	الاحتياطي	صافي الثروات الرأسمالية والمالية	الائتمانات	جدة مصادر التمويل
٢١	صناعة الآلات والمعدات الخشبية غير مصنعة لم موضع نحو	٢٠٢٤	٤١٧٨	١١٥٥١	(٢٩٩١٧)	١٢٧
٢٢	صناعة تعبئة نظري	(١٢٣٢)	٢٣٥٢	١٨٢١١	(١٢٦٩٨)	١٢٧
٢٣	إصلاح المعدات والأجهزة	١١٢	٢١	٤٥١	(٥٥٥)	.
٢٤	الإشاعات (تشييد و إنشاء)	٦٨٥٢٥٧	١٨٧٠١٤	(١٠٠٠٩٦١)	(١٥٢٦٩٦٩)	٥٢٥٧١١
٢٥	تشييد منشآت	٢١٦١٦٦٠	١٧٠١٠٠	(١٠٠٠١٨٤٩)	(١٥١٢٥٢٧)	٥٢١٢٧١
٢٦	فهنسة معدنية	١٥٠٥٥٥	١٥٥٥٢	(١٥٦٩)	(١١٢١١٢)	١٢٦٧
٢٧	نشطة تشييد متخصصة	(٢١٩٨٤٨)	١٢٦١	(١١٢)	٢٢٥٧٢٠	.
٢٨	تجارة الجملة والتجزئة وإصلاح المركبات ذات المحركات وقطاعات الترتيب	٧٦٠٩٠٤	٢٦٦٢٠٢	٢٧٦٦٥٨٤	(٢٤٢٠٠٥٥)	١٧٢٤٠٠
٢٩	تجارة الجملة والتجزئة وإصلاح المركبات ذات المحركات وقطاعات الترتيب	٢٤٢١٤١	٧١٢٩٦	٢١٥٥٧٧	(٥٢٥٥٩٧)	١٧٠٩٥٥
٣٠	تجارة الجملة عدا سيارات ذات المحركات وقطاعات الترتيب	١٧٦٠٨٩	١٨٨١١١	٢١٦٦٥١٦	(٢١٨٠٩٠٦)	١٥٠٥٢٦
٣١	تجارة التجزئة عدا تجارة سيارات وقطاعات الترتيب	١٢٢٥	٢٨٠٠	١٢٦٦	(١١٥٢)	١٠١٤
٣٢	النقل والتخزين	٢١١٧٠٩١	١٤٧٤٥٥	٧٥٥٤١٥	(١٩٢٤٦٤٨)	١١٩٤٧٦
٣٣	نقل البري ، ونقل عبر خطوط الإقليم	١٢٢٥٥٩١	١١٤٢٢٨	١٥٧٩٦٦	(٢١٠٠٥٥٩)	١٢٠٨٤
٣٤	نقل عبر الماء	(١٦٤١٤)	٩١٥٥	٥١٥٢٢	(١١٧٢٥)	٧٢١٤
٣٥	نقل جوي	٧٤١٤٩٠	٥٢٢٧	.	(٧٤٦٧١٦)	.
٣٦	نشطة تخزين ودعم لنقل	٨٢١١٧	٢٤٢٥٥	٤٥٠٨٩	(٥٢٧٢٠)	٩٤٠٧٦
٣٧	نشطة خدمات غذاء والإقامة	٢٢١٤٢١	١٦٠٠٠٠	١٢٩٤٢١١	(١٦٩٢٧٨٤)	١٥٢١٨١
٣٨	نشطة خدمات الإقامة	٢٨٧٠٢١	٩٧٢٤١	٩٩٧٧٤٥	(١٢٥٧٩٨٥)	١٢٦١٧٢
٣٩	نشطة خدمات غذاء ومشروبات	٤٤٠٠٢	٢٢٥٥٩	٢٢٥٥٩	(٤٢٤٧٢٩)	٢٤٠٠٢
٤٠	البيانات والاتصالات	(١٨٠٨٦)	١٥٥٢١٢	٤٢٠١٢٥	(١٤٤٢٢٦١)	٢٢٠٠٤
٤١	نشطة نشر	٤٧٧	٩١٢٩	١١٥٧٠٤	(١٠٠٠٢٤)	٥٤١٤
٤٢	نشطة نشر وإنتاج برامج تلفزيونية ولفديو والأفلام سينمائية وتسجيلات	٤٢٢١	٥١٢١	(٥٠)	(١١٢٧)	٢٢٢٢
٤٣	الاتصالات	(٢٢٢٩٥)	١٥٢٠٤٨٤	٢١٤٢١٥	(١٧٤١١٠٠)	٢٢٤٤
٤٤	نشطة برمجيات واستشارات الحاسب	١٠١٧١	٥٥٨٤	١٤٧٧	(١٤٩٥٠)	١١٤٧٠
٤٥	نشطة خدمات معلومات	١٢٤٥	٩٧٥	٢٢٥٥	(٤٥٢٢)	١١٢٦
٤٦	الوساطة المالية والتأمين	٢١١٩٥	٤٠٧٧	١٢٢٢٥	(١٤٢٢٦)	٤٢٧١
٤٧	الوساطة المالية عدا فنانين وبنوك الإئتمانات لتمويلات القطاع	(٥٥٦٨)	١٤٤٦	٧٧٢	٧٢٢٦	٢٥٥٢
٤٨	النشطة المساعدة للوساطة المالية	٥٠٠٦٦	٩٥٢١	٢١٥٢٢	(٧٢٥٧٢)	١٤٧

تابع جدول رقم (٧) : مصادر تمويل التكوين الرأسمالي الاجمالي لشركات القطاع الخاص المنظم عام ٢٠١٢

(القيمة بالالف جنيه)

رقم النشاط الاقتصادي	اسم النشاط الاقتصادي	الائتمان	الاملاك	مصادر التمويل الرأسمالية والمالية	الائراض	جملة مصادر التمويل
١٧	شركة لطارات وقناوير	٢٨.٢٣١	١٧٣٧١	٢٧١٧١٨	(٤٢٣.٠١٨)	١٨٢٢٢
١٨	شركة لطارات وقناوير	٢٨.٢٣١	١٧٣٧١	٢٧١٧١٨	(٤٢٣.٠١٨)	١٨٢٢٢
١٩	الانشطة الخدمية والتقنية المتخصصة	٢٣١٨٢	١٥٢٢	٢٢٦٦٠	(١١٦٦١)	١١١٧
٢٠	شركة مراكز خراشبية وقطعة الاستغرة	١٨٢	٨٤	٩٤	(٢٢٢)	٢١١
٢١	الانشطة التصديرية والهندسية والاختراعات التقنية والتطوير	٦٨٢٢٢	٢١١٧	٦٦١٠٥	(٨٤١١١)	٦٧٢٩٤
٢٢	المستشفيات والتطوير	٤١٧	١١٥	٣٠٢	(٣٥١٨٥)	١٠٠٥
٢٣	الاتقان وبحوث السوق	٤١٠٠	١١١٦	٣٠٨٤	(١٢.٤)	١٢٩
٢٤	الانشطة الآتية وخدمات الدعم	(٨١٧٠)	٦٢٤٠	١٤٨٦٠	(٤١٨١٢٤)	٢٤٤٤٤
٢٥	شركة الاستثمار وقناوير	(١.١٢١)	٢٥١٨٢	٢٤٠٦١	(٢٢١٥.١)	٢٨
٢٦	شركة التوظيف	١.٧٥	٤١٥	٤١٥	(٢.٣١)	٣١٧
٢٧	شركة خدمات ودقة حمار ومنظمي لرحلات السياحية والعمير	٦٥٤١	١٤٨.٢	٦٦٨٩	(١٢٣٨٣٧)	١٢٣٨٤
٢٨	شركة خدمات تسمتي	٢٢٨٢٤	٢.٥٠	٢٢٨٢٤	(١٨٥٥٢)	١٠٢٧٢
٢٩	التعليم	٢١١.٩	١٢٧١٦	١٢٥٠٤	(٢٤١.٥٩)	٨٢٤١٦
٣٠	التعليم	٢١١.٩	١٢٧١٦	١٢٥٠٤	(٢٤١.٥٩)	٨٢٤١٦
٣١	الصحة وخدمات الاجتماعي	٧١٤٤٦	٢٦٢٤٢	٤٥٢٠٤	(١٢٨٨٨١)	٤٤٤١٦
٣٢	الانشطة المتخصصة بمحة الاسن	٧١٤٤٦	٢٦٢٤٢	٤٥٢٠٤	(١٢٨٨٨١)	٤٤٤١٦
٣٣	شركة التعدين والادام والتشييد	١٧٨٨٠	٧٣٠	١٧١٥٠	(٢١.٧٦)	١٧٤٢٠
٣٤	شركة المقامرة وقمرنة	١٥٧٠	٢٢٤٢	٣٨١٢	(١٢٨٢٤)	١٨٢
٣٥	شركة لرياضة وقترية وتشييد	١١٤١٠	١٧.٧	١١٤٢٧	(٨١٢٥٢)	١٢٢

جدول رقم (٨) : الإنتاج والتتبع الإجمالي بسعر السوق والتتبع الإجمالي والصالى بتكلفة عوامل الإنتاج لشركات القطاع الخاص المنظم عام ٢٠١٢

رقم النشاط الاقتصادي	الإنتاج بسعر السوق (١)	مستثمرات الإنتاج (٢)	تتبع الأمسلى بسعر السوق (٣)=٢-١	ضرائب ورسوم تسليحية (٤)	تتبع الإنتاج الإجمالى بتكلفة عوامل الإنتاج (٥)=٤-٣	الامتلاك (٦)	تتبع الصالى بتكلفة عوامل الإنتاج (٧-٥)
	١٣٢٥٨٩٤٤٤٠	٨٠٥٦٩٥٥٥	٤٢٠١٩٨٥٦	٣٦٦٥١١٠	٤٨٧٥٤٤٤٦	٨٨٢٢٤٤٤	٣٩٩٣١٩٥٢
الإجمالي العام							
١	٢١٦٤٠٤٧	١٨٨٣٦٣٢	٨٨٠٤٢٤	١٥٢٤٨	٥٦٨٠٧٦	٤٢١٨١٤	٤٤٠٢٦١
١.١	٢١٦٤٠٢٧	١٥٨٣٦٣٢	٥٨٠٤٢٤	١٥٢٤٨	٥٦٨٠٧٦	٤٢١٨١٤	٤٤٠٢٦١
١.٢	٢٢٠٢٠٨٠٨	٨١٤٣٠٥٩	١٢٨٧٧٧٤٤	٩٧٦٨٨٢	١٢٩٠١١٩٧	٤١٢٦٢٩٧	٨٧٧٤٤٠٠
١.٣	٢١٥٩٤٠٦٠	٧٨٢٨٧٤١	١٢٧٦٢٣٢٩	٩٤١٩٩٩	١٢٨٠٧٢٤٠	٤١١١٩٤٤	٨٦٩٤٤٦٦
١.٤	٤٢٧٧٤٨	٢١٤٢٣٨	١١٥٤٤٠	٢١٥٢٢	٢٢٨٥٧	٤٢٧٨٢	٧٤٠٧٤
١.٥	١٤٩٩٢٣٤	٤٠٠٧١٥٥٨	١٤٩٢٣٣٧٤	١٤٩٢٣٣٧	١٨٢٢٠٨٧	٤١١٠٢١٠	١٤٧٢٠٥٧
١٠	٤٠٠٧٩٤٥	٢٢٢٥٥٠	١٨٤٢٣٦٦	٦٧٠٨٥	١٧٨٢٣٨٤	٢٠١٦٦٠	١٤٨٠١٧١
١١	٢٧٢٢٤٠	٢٢٢٥٧٤٢	١٠٨٧٦٥٨	٨٠٢٢٤	١٠٠٧٦٦٤	٢٠٢٤٤٠	٨٠٢٨٥٤
١٢	٢٢٩٠٠٠	٢٠٤٧٢٤	٢٤٢٧٩	-	٢٤٢٧٩	٢٢٧٩٠	٢٢٧٠
١٣	١٢٩٦٨٢٢	١٠٠٠٤٨٤٢	٢٢٤٠١٩	٢٤٠٠١	٢٧٠٣٤٨	٢٥٢٤٤٤	٢٠٤٥٢٦
١٤	٤٧٨٦٦٥	٧٠٤٦٢٨	٢٦٥٢٢٧	٥٤٢٧٨	٢٦٤٢٤٩	٢٦٤٤٤٤	٤٨٤٢٣٢
١٥	١٤٠٧٨٥	١٢٢٢٢٢	٢٧٥٢٣	٢٠٤	٢٧٦٢٧	٢٨٠٠٨	١٤٤٢٦
١٦	١٢٢٩٧٥	٧١٥٩٤	٦٤٠٤١	٢٠٠٦	٢٤٠٧٥	١١٢٢٢٢	٢٢٧٧٤
١٧	١٧٢٨٢٧٠	١٤٠٧٧٠٤	٢٢٠٥٦٤	٢٤٦٥	٢١٨٠٠٤	١٣٦٦٤٤	٢٨٠٠٠٢
١٨	٤٢٢٨٤٤	٢٢٢٢٢٨	٢٥٤٨٧٢	٧٤٤	٢٥٤٨٧٢	٤٢٢٤٥٧	٤١٠٧٢٤
١٩	٤١٩٨٨٤٠	٤٨٩٢٢٤	٢٢٠٦٥٧٤	١٤٢٢٦٥	٢٦٤٦٤٠	٢٦٤٤٤٠	٤١٩٤٤٥٤
٢٠	٤١٢٠٨٧٧	٢٢٢٢٢٧٥	٢٧٢٢٢٢٢	٢٠٧٨٧٠	٢٧٢٢٢٢٢	٤١٢٢٢٢٢	٤١٢٠٨٧٧
٢١	٢٧٤٢٢٤٩	١٩٨٤٢٢٢	٢٦٤٠٢٧	٤٧٨٢٦	٢٦٤٠٢٧	٢٧٤٢٢٢٢	٢٦٤٠٠٨
٢٢	٤٤٠٠٩٨٥	٤٥٤٢٧٤٠	٤٠٤٢٢٥	١٢٢٥٥	٤٠٤٢٧٤	٤٤٤٢٧٤	٤٢٠٠٧٨
٢٣	١٢٨٠٤٧٤٠	٤٤٠٠٢٢٢	٢٩٠٢٢٨٤	٢٢٠٥٢٠	٢٨٥٧٢٦٨	٤٤٠٠٢٢٢	٢٠٤٥٢٧٨
٢٤	٨٥٤٠٢١٧	٨٤٤٠٢٢٤	٢٧٠٠٧٤٨	٢٧٢٢٧٠	٢٧٢٢٧٠	٨٤٤٠٢٢٤	٨٤٤٠٢٢٤
٢٥	٢٠٤٤٢٢٠	١٧٠٧٢٢٨	٢٤٢٢٢٢٢	٢٢٤٠٠	٢٤٢٢٢٢٢	٢٢٤٠٠	٢٠٤٢٢٢٢
٢٦	٤٠٧٨٤٤٠	٤٠٤٢٢٧	٤٠٤٢٢٨	٢٢٢٢٠	٤٠٤٢٢٧	٤٠٤٢٢٧	٤٠٤٢٢٧
٢٧	٤٢٢٢٢٢٠	٢٢٢٢٢٢٨	٢٢٢٢٢٢٠	٢٢٢٢٢٠	٢٢٢٢٢٢٠	٤٢٢٢٢٢٠	٤٢٢٢٢٠
٢٨	٢١٧٤٤٤	١٨٨٢٢٢	٤٢٢٢٠	٢٢٢	٤٢٢٢٠	٤٢٢٢٠	٤٢٢٢٠
٢٩	٢٢٢٢٢٢٢	٢٢٢٢٢٢٤	٢٢٢٢٢٢٨	٢٢٢٢٠	٢٢٢٢٢٢٢	٢٢٢٢٢٢٢	٢٢٢٢٢٢٢

١٠١

تابع جدول رقم (٨) : الإنتاج والنتائج الإجمالية بسعر السوق والنتائج الإجمالية وبتكلفة حوامل الإنتاج لشركات القطاع الخاص المنظر عام

(القيمة بالآلاف جنيه)

رقم قسم الإنتاج	قسم النشاط الاقتصادي	الإنتاج بسعر السوق (١)	مشتريات الإنتاج (٢)	سعر السوق الإجمالي (٣) = (٢-١)	فرض ورسوم ضريبة (٤)	نتيجة الإنتاج الإجمالي بتكلفة حوامل الإنتاج (٥) = (٤-٣)	الإنتاج (٦)	نتيجة الصافي بتكلفة حوامل الإنتاج (٧) = (٥-٦)
٢١	صناعة الآلات والمعدات الخشبية لغير مصنعة في موضع آخر	٢١٣٦٠٠	١١٧٢٧٨	١١٧٢٧٨	١٦٠٩	١١٥٦٦٩	٤١٧٨	
٢٢	مشتريات تمويلية أخرى	٣٤٠٠٨	١٩٦٠٠	١٦١٩٢	٩١	١٦٢٨٣	١٩٦١٦	
٢٣	إصلاح المعدات والأجهزة	٢٢٩٧	١٣٢٤	٩٧٣	٩٤	١٠٦٧	٨٤٤	
٢٤	<u>الإنتاجات الخشبية والمنتجات</u>	١٢٥٥١٤٤	٧٠٤٧٩٠٤	١٩٧٥٠٣٤	٤٨١٤٨	١٩٣٦٨٨٦	١٨٧٤١٤٠	
٢٥	تشيد المباني	٢١٨٤١٨٤	٥٥٠٤٩٦٥	١٩٧٥٥٧١	١٢٨٣٦	١٩٦٢٧٣٥	١٧٠٣٣٦٩	
٢٦	قنبلة قذيفة	١٤٠٢٤٨٠	١٤٨٤٧٥٥	١١٥٢٠٧٥	١٦٦٢٨	١١٣٥٤٤٧	١٠٨٦٧١٩	
٢٧	قنبلة قذيفة لمنسوجة	٢٦٧٢٦١	٥٢٠٢٦٥	٢١٥٢٣٤٦	٢٩	٢١٥٢٣٧٥	(١٥١١٠٤)	
٢٨	تجارة العملة وفتحها وإصلاح المركبات ذات المحركات وقوارب القارية	٨٤٠٨٧١٧	٥٢١٩٦٤٤	٣٠٨٦٧٧٣	٢٠٢٧١٠	٢٨٨٤٠٦٦٣	٢٦٨١٣٥٥	
٢٩	تجارة العملة والتجزئة وإصلاح المركبات ذات المحركات وقوارب القارية	١٢٢٩٥١٨	٢٧٥٩٦٦	١٠٥٣٥٢٢	١٨٢٧١٥	١٠٣٥٢٥٧	٧٥٥٢٢٦	
٣٠	تجارة العملة لها المركبات ذات المحركات وقوارب القارية	٦٥٧٤٨٤٦	١٥٢٢٠٢٧	٤٩٥٢٦١٩	٢٠١١٤٠٩	٤٧٥١٤٧٩	١٨٠٠٩٦١	
٣١	تجارة القربان لها تفرغ المركبات وقوارب القارية	٢٠٤٥٨٢	١٨٠٤٠١	٢٠٤١٨١	٢٤٩	٢٠٤٤٣٠	١٩١٢٢	
٣٢	<u>النقل والتخزين</u>	٥٢١٩٧٣١	١٨٥٧٨٨٦	٣٣٦١٨٤٥	١٢٢١٨٦	٣٢٣٩٦٥٩	٢٠١٧٦٧٣	
٣٣	النقل البري - نقل من خطوط الأنابيب	٢٩٧٦٨٠١	١١١٢٢٢	٢٠٦٥٥٧٩	٤٠٥٤١	٢٠٦٥١٣٣٨	١٨٥٩٧٢١	
٣٤	نقل بحر جلاء	١٧٤٠٢٠	١٤٦٢٢٦	١٤٤٧٨٤	١٦٦٧	١٤٦٦٤٧	١٢٠٠٤٤	
٣٥	النقل الجوي	١٥٧٥٧٧٤	٥٢٣٤٢٦	١٠٥٢٣٤٧	٤٢٦١٢	١٠٤٨٠٨٣٥	٩٥١٤٩٤٢	
٣٦	قنبلة قذيفة وتخزين وقدم لنقل	٤٧٠١٤٨	٢٢١٨٨٢	١٧٤٧٦٦	٥٤٤٤	١٧٤٧٢٢٢	١٦٨٢٧٧	
٣٧	<u>أنشطة خدمات الغذاء والرفاهية</u>	١٩٨٢٥٠٤	١٨٤٤٠٠	١٧٩٨١٠٤	٥٨٤٤٤	١٧٣٩٦٦٠	١٦٨٠٤٤٤	
٣٨	أنشطة خدمات الإقامة	١٢٠١٨٢١	٢٢٧٨١٦	١٠٤٧٦٣٥	١٦٤٤٠	١٠٤٥٩٩٥	٩٨٠٤٤٤	
٣٩	أنشطة خدمات الغذاء والمشروبات	٦٨٤٦٥٨	٢٥٤٠٤٤	٤٣٠٦١٤	٢٧٢٠٠	٤٢٣٤١٤	٣٩٦٢١٤	
٤٠	<u>الخدمات والاتصالات</u>	٩٥٤٢٢٦٦	٢٧٥٢٧٥٥	٦٧٨٩٥١١	٤٢٣٥٥	٦٧٨٩٠٨٦	٦٧٤٦٧٣١	
٤١	أنشطة نشر وإنتاج برامج تلفزيونية وديسكو والانتاج المسجلة والتسجيلات	٢٠٢٧٧٥	١٢٢٤٤٥	١٠٢١٧٠	١٢٢٢٢	١٠٢١٤٧٨	٩١٩٢٦	
٤٢	الاتصالات	٤٧٧٧٢٧٨	٢٢٨٢٢٢	٤٥٤٩٠٥٦	٥٢٤٤٤	٤٥٤٨٥١٢	٤٤٨٦٠٦٨	
٤٣	أنشطة برمجيات ومشتريات كمبيوتر	٢١٢٠٤٢	١٢٨٤١٠	١٠٦٢٠٦٨	٧٠٠٨	١٠٦١٣٦٠	١٠٤٠٢٨٢	
٤٤	أنشطة خدمات المعلومات	١٤٠٢٨١	٧٧٠١٢	٦٣٢٧٦٩	٤٢٤٧	٦٣٢٧٢٧٤	٦٢٨٤٨٠	
٤٥	<u>الوساطة المالية والتأمين</u>	٢٢١٢٢٢	٢٨٠٨٤	١٩٣١٣٨	١٤٨٧	١٩٣٠٩٠	(١٤٠١٧٧)	
٤٦	الوساطة المالية جدا التأمين وقرض الإعتماد لمؤسسات القطاع	٩١٢٦	٦٦٢٠	٦٤٥٨	٢٠٤	٦٤٣٨٤	(٢١٣٢٥)	
٤٧	الأنشطة المساعدة لمراسلة المالية	٢٥١٨٦٤	٢١٤٤٥	٢٣٠٤١٩	١٦٤٢	٢٢٨٧٧٧	(١٠٤٩٤٤)	

تاسع جدول رقم (٨) : الإنتاج والنتج الإجمالي بسعر السوق والنتج الإجمالي والصالى بتكلفة عوامل الإنتاج لشركات القطاع الخاص المنظم عام

(القيمة بالآلاف جنيه)

رقم	قسم نشاط الإقتصادي	الإنتاج بسعر السوق (١)	مستلزمات الإنتاج (٢)	النتج الإجمالي بسعر السوق (٣)=٢-١	كثرتب والرسوم الملحقه (٤)	النتج الإجمالي بتكلفة عوامل الإنتاج (٥)=٤-٣	الإنتاج (٦)	النتج الصافي بتكلفة عوامل الإنتاج (٧)=٥-٦
١	نشطة خدمات وتوزيع	١٤٣١١٣٠	١١٣٠٧٤	٧٨٨٠٤٦	١٧٠٢١	٧٧١١٢٠	١٧٣٧٩	٧٠٣٧٥١
٢	نشطة المرافق وقانون	١١٣٦٣٢٠	١١٣٠٧٤	٧٨٨٠٤٦	١٧٠٢٦	٧٧١١٢٠	١٧٣٧٩	٧٠٣٧٥١
٣	النشطة الغذائية والتبديلة المتكاملة	٧٣١٣٧٠	١٨٨٧٣٢	٤١٢٦٤٨	٨٣٢١	٤١٠٨١٦	٢٤٣٢	٤٠٦٣٨٤
٤	نشطة المرافق العامة وقانون، الإستراتيجية	١٩٩٣٢٢	٥٢٦٢	١٤٤٦٠	٢٢٨	١٤٢٣٢	٨٤	١٤١٤٨
٥	النشطة المعمارية والهندسية والاملاط كتبة والتمويل	٤٥٠٦١٢	٨٧٥٤	٤٣٠٠٨	٥٦٨٧	٤٢٤٤١	٢١١٧	٤٠٣٢٩٤
٦	خدمات طيس والتطوير	١٠٠٠	١٠٠٢	(٢٤١)	٤١	(٢٤٨)	١٤٥	(٦٤٣)
٧	الإعلان وبعوث السوق	١١٢٠٧٨	٩١٧٠٢	٧١٣٧٥	٢٣٧٥	٦٧٦٠٠	٢١٢٦	٦٥٤٧٤
٨	النشطة اللوجستية وخدمات الدعم	٨٩١٨٢١	٤٠٢٣٧٨	٢١١٤٤٣	١٥١٠٧	٢٠٠٣٣٦	٥٢٤٠	١٧٨١٨٧
٩	نشطة الاستثمار والتأمين	١٨٢٧٨	(٥٣٧٥)	٢٣٠٢	٨٩٠	١٨١٣	٢٨١٨٢	(٢٢٣١٤)
١٠	نشطة التوظيف	٤٣٤٨	٣١٨٣	٤٥٥٥	٣٣٢	٤٢٢٣	٤١٥	٣٨٠٨
١١	نشطة خدمات وكافة لغير ومانقن لرحلات سياحية وقمر	٥٧٣٣٠٩	٢٠٨٨١٥	٢٦٤٤٩٤	١٠٤٨	٢٦٤٤٨٤	١٤٨٠٢	٢٤٩٦٨٢
١٢	نشطة خدمات لغير	١٩٦٤٧٧	٢٢٤٤٠٥	٧٢٤٤٢١	٧٨٩١	٧٢٦٥٣٠	٢٠٠٠	٧٢٤٥٣٠
١٣	التعليم	١٤٢٧٢١	١١٤٤٠	٨٠٧٤١	١٠٢٢	٧٩٧١٩	١٢٧٤٤	١٧٧٤٤
١٤	التعليم	١٢٣٧٣٦	٦٢١١٠	٨٠٧٤١	١٠٢٢	٧٩٧١٩	١٢٧٤٤	١٧٧٤٤
١٥	صحة والجمال والصناعات	٤٤٤٨٧١	٢١٨٦٦٢	٢٢٦١٠٩	٣٦٠١	٢٢٢٥٠٨	٢٤٤١٢٢	٢٠٢٣٨٦
١٦	النشطة الصحية بصفة الأخر	٤٤٤٨٧١	٢١٨٦٦٢	٢٢٦١٠٩	٣٦٠١	٢٢٢٥٠٨	٢٤٤١٢٢	٢٠٢٣٨٦
١٧	نشطة الفنون والادب والتربية	١٩٣١٩١	٤٤٧٤٤	١٣٨٤٤٧	٩٢٤٢٩	١٢٩٢١٨	٧٣٤٠	١٢١٨٧٨
١٨	نشطة المرافق والقانون	١٦٥٧١٩	٥٣٢٤١	١١٢٤٧٧	٨٢٨٥٩	١٠٤٦١٨	٥٣٥٢	١٠١٢٦٦
١٩	نشطة الرياضة والترفيه والتسلية	٥٧٤٣٢	١٥٠٤	٤٠٤٢٨	٩٢٤	٣٩٥٨٤	٤٢٠٧	٣٩١٦٤

جدول رقم (٩) : نسبة مستلزمات الإنتاج والقيمة المضافة الصافية إلى الإنتاج بسر السوق لشركات القطاع الخاص المنظم عام ٢٠١٢

الرقم	القطاع الاقتصادي	مستلزمات الإنتاج (١)	القيمة المضافة الصافية (٢)	النسبة المئوية (%)	النسبة المئوية (%)
	الإجمالي	٨.٥٦٦٥٥٨	٣٩٩٦.٨٤١	٤٦.٨	٣٠.١
١	الزراعة والصيد واستغلال الغابات والحدائق النباتية	١٤٨٣٦٢٢	٢١٦١.٤٧	٧٣.٢	٤١.٦
١-١	الزراعة والصيد والنشطة للخدمات ذات الصلة بها	١٥٨٣٦٢٢	٢١٦١.٤٧	٧٣.٢	٤١.٦
٢	التعدين واستغلال المعادن	٨١٤٣.٤٩	٤٧٧٤٠.٠٠	٢٢.٠٤٠.٨	٢٩.٨
٢-١	استخراج النفط والغاز الطبيعي	٧٨٢٧٢١	٤٦٥٤٢٦	٢١٥٩١.٦٠	٤٠.٢
٢-٨	التعدين واستغلال المعادن	٢٦٤٢٣٨	٧٩.٧٤	٤٢٧٧٤٨	١٨.٤
٣	الصناعات التحويلية	٥.٠٠٧.١٥٨	١.١٢٤.١٧٩	١.١٢٤.١٧٩	٢٢.٢
٣-١	صناعة المنتجات الغذائية	٢.٢٢٥.٠٠	١.١٨.٦٧١	١.١٨.٦٧١	١٨.٢
٣-١١	صناعة المشروبات	٢.٢٢٥.٠٠	١.١٨.٦٧١	١.١٨.٦٧١	٢١.٦
٣-١٢	صناعة منتجات التبغ	٢.٠٤٧٢١	٢.٤٢٠	٢.٤٢٠	٩.٨
٣-١٣	صناعة النسيج	١.٠٠٤.٨١٢	٢١٦.٧٧	٢١٦.٧٧	١٦.٤
٣-١٤	صناعة الخشب والمنتجات الخشبية	٧.٩٨٢٨	١٨٤.٢٧٢	١٨٤.٢٧٢	٢.٨
٣-١٥	صناعة الحديد والصلب	١.٢٢٢.٢٢٢	٢٦.٧٨٥	٢٦.٧٨٥	١١.٥
٣-١٦	صناعة الحديد والمنتجات الحديدية والمنتجات المعدنية والمنتجات المعدنية	٧١.٥٩٤	١.٧٢.٧٧	١.٧٢.٧٧	٢٥.٩
٣-١٧	صناعة الورق والمنتجات الورقية	١١.٧٧.٠	٢٥.١.٢	٢٥.١.٢	١٤.٥
٣-١٨	الصناعات الكيماوية والمنتجات الكيماوية	٢.٢٢٥.٠٠	٢١.٧٢٢	٢١.٧٢٢	٢٢.٥
٣-١٩	صناعة الحديد والمنتجات الحديدية	٢.٢٢٥.٠٠	١.١٨.٦٧١	١.١٨.٦٧١	١٧.٢
٣-٢٠	صناعة الحديد والمنتجات الحديدية	٢.٢٢٥.٠٠	١.١٨.٦٧١	١.١٨.٦٧١	٢٩.٥
٣-٢١	صناعة المنتجات المعدنية والمنتجات المعدنية والمنتجات المعدنية	١.١٨.٦٧١	٢.٢٢٥.٠٠	٢.٢٢٥.٠٠	٢٢.١
٣-٢٢	صناعة منتجات النسيج والمنتجات النسيجية	١.٠٠٤.٨١٢	٢.٢٢٥.٠٠	٢.٢٢٥.٠٠	٢٥.٨
٣-٢٣	صناعة منتجات المعادن اللافلزية الأخرى	٨١.٠.٢٢٢	٢.٢٢٥.٠٠	٢.٢٢٥.٠٠	٢٢.١
٣-٢٤	صناعة الفلزات الخفيفة	٨٤٠.٢٢٢	٢.٢٢٥.٠٠	٢.٢٢٥.٠٠	٢٩.١
٣-٢٥	صناعة منتجات المعادن المشككة عدا الحديد والصلب	١٧.٧٢٥.٨	٢.٢٢٥.٠٠	٢.٢٢٥.٠٠	١٣.٢
٣-٢٦	صناعة الحديد والمنتجات الحديدية والمنتجات المعدنية والمنتجات المعدنية	٨.٠.٢.٢٧	١.٧٨.٥٥	١.٧٨.٥٥	٩.٧
٣-٢٧	صناعة الأجهزة الكهربائية	٢.٢٢٥.٠٠	٢.٢٢٥.٠٠	٢.٢٢٥.٠٠	١٨.٢
٣-٢٨	صناعة الآلات والمعدات الغير مصنعة في موضع آخر	١.٨٨١.٢	١.٨٨١.٢	١.٨٨١.٢	١٩.٧
٣-٢٩	صناعة المركبات ذات المحركات	١.٩٢.٢.٢٢	١.٧٨.٥٥	١.٧٨.٥٥	٢٦.٠

تسابع جدول رقم (٤) : نسبة مستلزمات الإنتاج والقيمة المضافة الصافية الى الإنتاج بسعر السوق لشركات القطاع الخاص المنظم عام ٢٠١٢

(القيمة بالالف جنيه)

رقم النشاط الاقتصادي	قسم نشاط الاقتصادى	مستلزمات الإنتاج (١)	القيمة المضافة لصفحة (١)	الإنتاج بسعر السوق (٣)	النسبة فنلوية %١	النسبة فنلوية %٢
٢٦	صناعة الآلات والمعدات الخشبية غير معدة من مودع لفر	١١٢٢٧٨	٥١١٢٠	٢١٢٧٠٥	١١٠	٤٦,٢
٢٦	صناعات تحويلية أخرى	١٩٦٠٠	٢٩٦٤	٥٥٠٠٨	١٠,٦	٥,٤
٢٢	اصلاح المعدات والأحذية	١٢٢١	٤١٤	٢٢٩٧	٥٨,١	٣٦,٧
١٠	الإشادات (التشييد وبناء)	٧٠١٧٩٠٥	١٩٩١٥٠٧	٩٢٥٥١٢١	٧٥,٨	٢١,٥
٤١	تشييد طائرات	٥٥٠٨٩١٥	١٧٦٢٢٥٨	١٤٤١١٤٤	٧٢,٦	١٢,٥
١٢	الهندسة المدنية	٥٨٥٦٧٥	٢٨٣٦٢٤	١٤٠٢٩٨٠	٧٠,٤	٢٧,٢
١٣	نشطة تشييد المتخصصة	٥١٠٢٦٥	(١٤٤٠٠٤)	٢٦٧٢٦٠	١٤١,٧	(١٢,٠)
ز	تجارة الجملة والتجزئة وصلاح للمركبات ذات المحركات والدرجات النارية	٥٣١٩٦٠٤	٢٦١٨٤٩٨	٨١٠٨٧١٧	٢٣,٢	٢١,١
١٥	تجارة جملة وتجزئة وصلاح للمركبات ذات المحركات والدرجات النارية	٥٧٥٩٦٦	٧١٤٢٢٦	١٦٢٢٣١٤	٣٤,٤	١٨,٨
١٦	تجارة جملة عدا للمركبات ذات المحركات والدرجات النارية	٤٥٢٢٠٢٧	١٨٠٢٦١٩	٦٥٧١٤١٦	٦٤,٤	٢٧,٤
١٧	تجارة للتجزئة عدا لتجارة للمركبات والدرجات النارية	١٨٠٦٠١	١٩٩٢٢	٢٠٤٥٤٤	٨٨,٢	٩,٧
ح	التجارة التجزئة	١٨٥٧٥٨٤	٢٠٥٢٢٧٤	٥١٩٩٧٢١	٢٤,٧	٤٨,٧
١٩	النقلبرى ، ونقل عبر خطوط الأنابيب	٩٤١٦٤٢	١٨٧١٢٤٧	٢٩٧١٤٠٦	٢١,٦	٣٢,٠
٥٠	النقل بحر مياه	١٤٥٦٢٦	١٧٠٨٢	١٧٤٠٢٠	٨٢,٧	٩,٨
٥١	النقل الجوى	٥٢٨٤٢٦	٤٥١٨٩٢	٤٥٧٨٧٦١	٢٤,١	٦٠,٢
٥٢	نشطة لتفريغ وقدم النقل	٢٢٤٨٨٢	٢٠٨٠٥٢	٤٧٠١٥٨	٤٤,٢	٤٤,٢
ط	نشطة خدمات الغذاء والبيوتية	٩٨٦٤٠٠	٨١٧٦١٠	٩٤٨٢٤٠٩	٤٩,٨	٤١,٤
٥٩	نشطة خدمات الإقامة	٦٢٧٩١٦	٥٥٠٠٤٥	١٢٠١٤٢١	٤٨,٦	٤٢,٦
٥٦	نشطة خدمات الغذاء والمشروبات	٢٥٤٠٨٤	٢٦٦٦٤٥	٦٨١٦٨٨	٥٢,٧	٢٨,٤
٥٧	المطعمات والإضافات	٢٧٨٢٧٥٥	٤١١٤٩٢٧	٩٤١٤٢٦١	٣٩,٢	٤٢,٤
٥٨	نشطة نشر	١٢٧١١٢	٥٧٧٥٨	٦٠٥٧٧٤	٦١,٥	٢٨,١
٥٩	نشطة نشر وإنتاج برامج التلفزيون والفيديو والأفلام السينمائية والتسجيلات	١٨١٨٤	٢٢٤٧	٦٥٣٦٤	٤٩,٩	٥٤,١
٦١	الاتصالات	٢٢٨٨٢٥٢	٢٤٠٨٤٧	٨٧٧٢٢٥٨	٢٧,٥	١٤,٥
٦٢	نشطة برمجيات واستشارات الحاسب	٢٢٨١٩٠	٤١٨٨٢	٢٢٢٠٢٢	٦٤,٤	٢٥,٨
٦٣	نشطة خدمات للمركبات	٧١٠١٢	٧١٠٤٢	١٤٠٢٨١	٤٧,٩	٢٧,٩
ك	الوساطة العقارية والتأمين	٢٥٠٨٥	(١٤٥٢٧)	٢٢٤٢٢	١١٨,٦	(١٨,٢)
٦٤	الوساطة المالية عدا تأمين وتوفير الإعانات لممتلكات القابض	٦٢٢٠	(٢٢٢٥)	١١٢٦	٩٥,٦	(٥٦,٢)
٦٥	النشطة المساعدة للوساطة المالية	٢١١٥٥	(١٠٥٩٦)	٢٥١٨٤	١٦٤,٩	(١٢,١)

تاسع جدول رقم (٩) : نسبة مستلزمات الانتاج والقيمة المضافة الصافية الى الانتاج بسعر السوق لشركات القطاع الخاص المنظم عام ٢٠١٢

رقم	قسم نشاط اقتصادي	مستلزمات الانتاج (١)	القيمة المضافة الصافية (٢)	الانتاج بسعر السوق (٣)	النسبة المئوية ٣:١	النسبة المئوية ٣:٢	(القيمة بالالف جنيه)
٦٤	نشطة الطائرات والتأجير	٦١٢٠٧١	٧٠٢٧٥١	١٤٢١٢٢٠	١٤,١	٢٠,٢	١٤,١
٦٥	نشطة الطائرات والتأجير	٦٤٢٠٧١	٧٠٢٧٥١	١٤٢١٢٢٠	١٤,١	٢٠,٢	١٤,١
٦٦	النشطة الفنية والثقافية والترفيهية	١٨٥٧٣٢	٤٢٤٢٨٧	٧٢٤٢٧٠	٤٨,٣	٥٢,٠	٥٢,٠
٦٧	نشطة مراكز الرئيسية وقطرة الاستشارة	٥٤٦٦	١٤١٥١	١٤١٥١	٢٧,٤	٣٧,٠	٣٧,٠
٦٨	النشطة الهندسية والهندسة والاعمارات الفنية والتعمير	٨٥٥٦٤	١٥٥٢١٥	١٥٥٢١٥	١٥,٩	٢٧,٧	٢٧,٧
٦٩	بحث العلم والتطوير	١٠٠٢	(١٢٢)	١٠٠٢	١٥٥,٢	(١٠٠,٢)	(١٠٠,٢)
٧٠	الاعلان وسبوت السوق	٩١٧٠٢	١١٨٧٤	١٢٢٠٥٨	٢٧,٧	٢١,٠	٢١,٠
٧١	النشطة البرية، خدمات قديم	٤٨٢٢٧٨	٢٧٥١٨٧	٨٩١٥٢٢	١٤,٦	٢٠,٨	٢٠,٨
٧٢	نشطة الاستثمار والتأجير	١٥١٧٥	(٢٢٢٦٩)	١٨٢٧٨	٨٥,٢	(٢٨١,٢)	(٢٨١,٢)
٧٣	نشطة التوظيف	٢٦٨٢	٢٩٢٧	٨٢٤٨	١٤,٥	١٧,٦	١٧,٦
٧٤	نشطة خدمات وكالة السفر ومنظم الرحلات السياحية والمميز	٢٠٨٨١٤	٢١٢٦٠٢	٥٧٢٢٠٩	٤٢,٩	٢٢,٥	٢٢,٥
٧٥	نشطة خدمات تيمس	٢٢٤١٠٠	٢١٥١١	٢٩١٥٦٧	١٥,٦	٢٠,٢	٢٠,٢
٧٦	التعليم	١٢٩٩٠	١٧٠١٠	١٤٢٧٢٩	١٢,٨	١٤,٦	١٤,٦
٧٧	التعليم	١٢٩٩٠	١٧٠١٠	١٤٢٧٢٩	١٢,٨	١٤,٦	١٤,٦
٧٨	الصحة وفضل الاضمان	٢٩٨٤٦٢	٢١٢٧٧١	٤٨٤٨٧١	١٠,٦	١٤,٢	١٤,٢
٧٩	النشطة الفنية والثقافية والترفيهية	٢٩٨٤٦٢	٢١٢٧٧١	٤٨٤٨٧١	١٠,٦	١٤,٢	١٤,٢
٨٠	نشطة القانون والادارة والتسويق	٤٤٧٤٦	٢٨٤٢٦	١٤٢١٤١	١٦,٢	١٠,٢	١٠,٢
٨١	نشطة التفكير والسرعة	٤٢٤٤٦	٢٦٤٢٥	١٤٥٧١٤	٢٢,١	١٤,٢	١٤,٢
٨٢	نشطة الرياضة والترفيه والسياحة	١٥٠٤	١١٤٧٤	١٧٤٧٢	١,٥	١٤,٦	١٤,٦

جدول رقم (١٠) : متوسط نصيب العمل بالجنه في السنة لشركات القطاع الخاص المنظم عام ٢٠١٢
 - مستلزمات الانتاج وقيمة المضالفة الصافية والاجور

(القيمة بالآلاف جنيه)

القطاع الاقتصادي	عدد العاملين	مستلزمات الانتاج		القيمة المضالفة الصافية		الاجور	القيمة بالآلاف جنيه
		القيمة	متوسط بالجنه	القيمة	متوسط بالجنه		
الإجمالي العام	١٦٦٥٠	٨.٥٦٩٥٥٨	١٧٣٥٤٨	٣٩٩٦.٨٤١	٨٦.٧٦	١٧٢٥٤.٩٤	٣٧١٦٦
١- الزراعة والصيد وصيد الأسماك وقطع أشجار الأشجار	١٧.٥	١٥٨٣٤٣	٤٢٨٨١١	٤٤٨٢٢١	٢٦١١٢٧	٢٨٤١٦٨	١٦٦٨٤٤
١.١- الزراعة والصيد ونشاط الخدمات ذات الصلة بها	١٧.٥	١٥٨٣٤٣	٤٢٨٨١١	٤٤٨٢٢١	٢٦١١٢٧	٢٨٤١٦٨	١٦٦٨٤٤
٢- التعدين واستغلال المحاجر	١٧٨٨٢	٨١٤٣.٥٩	٤٥٢٣٧٧	٨٧٧٤.٥٠	٤٤.٣٨٤	١٣٦٧٧٢٦	٧٦٤٨٤
٢.١- استخراج النفط والغاز الطبيعي	١٧٣٨٧	٧٨٤٨٧٢	٤٥.٢٣٣	٨٦٥٤٢٦	٥.٠١١١	١٣٢٩٩٤٤	٧٦٤٨٤
٢.٢- الفحم واستغلال المحاجر	٤٩٥	٢٦٤٣٣٨	٦٣٥.٢٦	٧٦.٧٤	١٥٧٤٥	٣٧٧٨٢	٧٦٢١٧
٣- الصناعات التحويلية	٢٣١٩٤١	٤.٠٧١٥٨٨	٢١٥٨٨١	١٦٤٤١٧٩٨	٧٠.٢٤	٤٣١٩٩٤٤	٤.٠٤٨
٣.٠- صناعة المنتجات الغذائية	١٨٦١٨	٦١١٥٩٠	٣٢٤٦.٠٠	١٤٨.٦٧١	٧٥٢٢٩	٧٨٤١١٣	٤٢١١٦
٣.١- صناعة المشروبات	٥١٥١	١٢٣٥٧١٢	٤٦١١٧٧	٨.٤٥١٣	١٤٢٢٢٤	٤٦٣.٨٢	٨١٤.٣
٣.٢- صناعة منتجات التبغ	١١١	٢.٤٧٢١	١٨٤٢٣٣	٢٢٥٢	٢.٢٨٨	١٧٢٣٥	١٤٦١٧
٣.٣- صناعة المنسوجات	٢٢٢٢٢	١.٠٠٤٨١٣	٤٤٢٢٥	١١٢٢٧١	٩٥٤	٢٨١٥.٠٠	١٢٥٨٨
٣.٤- صناعة البلاستيك والخشب	٤.٦٥	٧.٩٨٣٨	٨٨.١٥	١٨٤٢٣٣	٢٢٨٤١	١٢٣.١٧	١٧٧٧٣
٣.٥- صناعة الخشب والمنتجات	٩.٧	١٣٢٢٤٤	١١٩٤٧٦	١٨٤٢٦	٢.٣٧٢	١.٢٣٨	١٦٦٢٧
٣.٦- صناعة الخشب والمنتجات الخشبية والفلين عدا الآلات وصناعة قطن ومواد للنسج	١٣٢٦	٧١٥٩٤	٥٤١٩٧	٤٧٦٧٦	٣٦.٩١	٢٤٧.٤	١٨٧.٠١
٣.٧- صناعة الورق والمنتجات	٥٢٤٥	١٤.٧٧.٠٤	٤٦٢٢٤٨	٤٥.٤.٣	٤٦٤٨	١٢٩٦٧٤	٤٢٢٦
٣.٨- الطباعة والنشر وخدمات الاتصالات	٢٨٧٤	٦٦٢٩٣٨	٢٣.٦٦٧	٢٤.٧٢٢	٧٢٢٤	١.٩٨٦٦	٢٨٢٢٨
٣.٩- صناعة قطع الآلات ومنتجات النحاس	١٥٧.٤	٢٨٩٢٣٦٣	٤٢٩.٠٠١	١٥٩٤٩٥١	١.١٥٨٤٤	٤٤٢٥٠	٢٨١٨٧٩
٣.١٠- صناعة المواد ومنتجات الكيماويات	٢٨١٤١	٣٢٢٣٩٧٥	٨٧٦٧٤	١٤١٧٢٢٣	٤٢٢٨	٨٤٢٣٤٣	٢٢.٨٩
٣.١١- صناعة المستحضرات الصيدلانية والكيميائية واللدوية	٦٤٤١	١٩٨٤٤٢	٢٨٥.٤٤	٦٢٤.٠٨	٩١٢١١	٢٤٨٧٨٧	٢٥٧٩٤
٣.١٢- صناعة منتجات المعادن الحديدية والفلزات	٨٤١٩	١٥٥٢٧٤١	١٧٤.٩٤	٢١.٨.٧	٢٤٨٤٨	١٨.٣٦١	٢.٢٢٢
٣.١٣- صناعة منتجات المعادن غير الحديدية الأخرى	٤٩٧٤	٨٩.٠٢٢٢	١٧٨٨٩٤	٣.٨٥٣٧٨	٦٤.١٨	٢٦٩٩.٧	١٤٩١٣
٣.١٤- صناعة الفلزات الثقيلة	١.٦٤١	٤٨٤.٠٢٩	٤٤٨٨٢٢	٢٤٨٤.٥٢	٢٢٢٤١٢	٢٦٥٤٤٥٧	٢٤٩٤٤٤
٣.١٥- صناعة منتجات المعادن المشكلة عدا المنسوجات والمنتجات	٢١.٠	١٧.١٧٢٤٨	٥.٢١٦٦	٢٧.١١٢	٧٥٢٣	١٨٢.١٢	٥٢٨٢٩
٣.١٦- صناعة المنسوجات والمنتجات الإلكترونية والبصرية وصناعة الأجهزة الطبية	٢٠.٥	٨.٢.٢٧٧	٢٦٦٨٩٨	٨٨١٢٢	١٢٢٢٤	٨٧٩٩١	٢٤٨٨٢
٣.١٧- صناعة الأجهزة الكهربائية	٢٢٤٠	٢٦٦١٦٥٨	١٢٤٦٦٩	٤٤.٢٢٤	٢٧٧٢٣	٧٦٩.٩١	٢٢٨٧٧
٣.١٨- صناعة الآلات والمنتجات الغير مصنعة في موضع آخر	٢٢.٠	١٨٨٢١٣	٥٨٨١٧	٤٨٨١٣	١٥٢٢٤	٢١٧٧.٠	٢٨.٢
٣.١٩- صناعة المركبات ذات المحركات	١٥١٢٢	٢٩٤٢١٤٤	١٢٨٤٩٨	١١٧٥٥٢٧	٧٧٧٢٨	٩١٦٦٨	٦.٦١٨

تسليع جدول رقم (10) : متوسط نصيب العامل بالجنه في سنة لشركات القطاع الخاص المنظم عام 2012
- مستلزمات الانتاج والقيمة المضافة للصالحية والاجور

رقم التسليع	قسم نشاط الإقتصادي	عدد العاملين	مستلزمات الانتاج		قيمة لفضالة فصالية		الاجور
			القيمة	متوسط بالجنه	القيمة	المتوسط بالجنه	
21	صناعة الآلات والمعدات خشبية كغير مصنعة في موضع آخر	2717	119278	43527	21110	7667	17497
22	صناعات تمويلية أخرى	232	39600	168492	2551	11270	1278
23	إصلاح المعدات والأجهزة	23	1221	24211	821	10071	201
24	الإشادات (التشطيب والبناء)	2260	7017900	222220	2991000	212001	28077
25	شيد سفينة	2200	2000000	200000	1222200	212001	200000
26	الهيئة الفنية	2222	222220	222220	222220	222220	222220
27	نشطة كغير متضمنة	2222	222220	222220	222220	222220	222220
28	تجارة الجملة والتجزئة وإصلاح المركبات ذات المحركات وقوارب الترفيه	2222	222220	222220	222220	222220	222220
29	تجارة الجملة والتجزئة وإصلاح المركبات ذات المحركات وقوارب الترفيه	2222	222220	222220	222220	222220	222220
30	تجارة الجملة	2222	222220	222220	222220	222220	222220
31	تجارة التجزئة	2222	222220	222220	222220	222220	222220
32	تجارة التجزئة	2222	222220	222220	222220	222220	222220
33	تجارة التجزئة	2222	222220	222220	222220	222220	222220
34	تجارة التجزئة	2222	222220	222220	222220	222220	222220
35	تجارة التجزئة	2222	222220	222220	222220	222220	222220
36	تجارة التجزئة	2222	222220	222220	222220	222220	222220
37	تجارة التجزئة	2222	222220	222220	222220	222220	222220
38	تجارة التجزئة	2222	222220	222220	222220	222220	222220
39	تجارة التجزئة	2222	222220	222220	222220	222220	222220
40	تجارة التجزئة	2222	222220	222220	222220	222220	222220
41	تجارة التجزئة	2222	222220	222220	222220	222220	222220
42	تجارة التجزئة	2222	222220	222220	222220	222220	222220
43	تجارة التجزئة	2222	222220	222220	222220	222220	222220
44	تجارة التجزئة	2222	222220	222220	222220	222220	222220
45	تجارة التجزئة	2222	222220	222220	222220	222220	222220
46	تجارة التجزئة	2222	222220	222220	222220	222220	222220
47	تجارة التجزئة	2222	222220	222220	222220	222220	222220
48	تجارة التجزئة	2222	222220	222220	222220	222220	222220
49	تجارة التجزئة	2222	222220	222220	222220	222220	222220
50	تجارة التجزئة	2222	222220	222220	222220	222220	222220
51	تجارة التجزئة	2222	222220	222220	222220	222220	222220
52	تجارة التجزئة	2222	222220	222220	222220	222220	222220
53	تجارة التجزئة	2222	222220	222220	222220	222220	222220
54	تجارة التجزئة	2222	222220	222220	222220	222220	222220
55	تجارة التجزئة	2222	222220	222220	222220	222220	222220
56	تجارة التجزئة	2222	222220	222220	222220	222220	222220
57	تجارة التجزئة	2222	222220	222220	222220	222220	222220
58	تجارة التجزئة	2222	222220	222220	222220	222220	222220
59	تجارة التجزئة	2222	222220	222220	222220	222220	222220
60	تجارة التجزئة	2222	222220	222220	222220	222220	222220
61	تجارة التجزئة	2222	222220	222220	222220	222220	222220
62	تجارة التجزئة	2222	222220	222220	222220	222220	222220
63	تجارة التجزئة	2222	222220	222220	222220	222220	222220
64	تجارة التجزئة	2222	222220	222220	222220	222220	222220
65	تجارة التجزئة	2222	222220	222220	222220	222220	222220
66	تجارة التجزئة	2222	222220	222220	222220	222220	222220

تسلسل جدول رقم (١٠٠) : متوسط نصيب العامل بلجنه في السنة لشركات القطاع الخاص المنظم عام ٢٠١٢
 أ- مستلزمات الانتاج والقيمة المضافة الصافية والاجور

رقم التصنيف	قسم نشاط الاقتصاد	عدد العاملين	مستلزمات الانتاج		القيمة المضافة الصافية		الاجور
			القيمة	المتوسط بلجنه	القيمة	المتوسط بلجنه	
٦٨	نشطة الطائرات والتجوير	٢٠٨٠	٦١٢-٧٦	٢٠٨٧٩٠	٧٠٢٧٥١	٢٢٨١٩١	٢٥١٥١٧
٦٨	نشطة المراكب والتجوير	٢٠٨٠	٦١٢-٧٦	٢٠٨٧٩٠	٧٠٢٧٥١	٢٢٨١٩١	٢٥١٥١٧
٦٩	النشطة العلمية والتقنية المتخصصة	١٠٢٣٣	١٨٥٧٣٩	٩١٢٥	٥٢٥٦٨٧	٢٢٣١٦	١١٤٠٥٩
٧٠	نشطة المراكز الرئيسية وقسم الأستشارة	١٢٦	٥١٦٢	١٢٨٢١	١١٤٥١	٣٣٢١٨	١١٧٠٦
٧١	النشطة المسارية والتنسبة والاعتمادات التقنية والتحليل	١٢١١٦	٨٧٥٦١	٦٦٦١	٤٥٥٢٤٥	٢٢٦٢٤	٣٦١٠٨
٧٢	البحث العلمي والتطوير	٤٩	١٠٠٢	٢١٨٠١	(١٢٢)	(١٢٧٦١)	٩٩٧
٧٣	الاعلان وبيعت السوق	٦٧٦٥	١١٧٠٢	١٢٦٥٦	٦٦٨٧٤	٩٩٥٩	٤٠٢٤٨
٧٤	النشطة الدولية والخدمات قديم	٧٣٠٠	٥٥٢٢٧٨	٧٥٦٥٥	٢٧٥٦٨٧	٣٧٧٦٤	١٥١٣١٢
٧٧	نشطة الاستشارة والتجوير	١٢٩	١٥٦٧٥	١٢١٥١٦	(٢٢٢٦١)	(٢٥٨٦٧٤)	٦٠٥٠
٧٨	نشطة التوظيف	٩٠٢	٢٦٨٢	١٨١٢٢	٢٩٢٧	١٩٢٤٤	٢٨٧٨
٧٩	نشطة خدمات وكالة السفر ومنظمي الرحلات السياحية والمحرز	٥٠٦٢	٢٠٨٨١٥	٦٠٩٩١	٢٤٢٠٢	٤٨١١٤	٢٠٧١٧٧
٨١	نشطة خدمات النقل	١٩٠٥	٢٢٤١٠٥	١١٧٦٤٠	٦١٥١٦	٣٢٢٩٤	٢٥٢٥٨
٨٢	التعليم	١٠٢٢	٦٢٩٩٠	٦٠٩٧٨	٦٧٠١٠	٦٤٨١٩	٢٢٢١٩
٨٥	التعليم	١٠٢٢	٦٢٩٩٠	٦٠٩٧٨	٦٧٠١٠	٦٤٨١٩	٢٢٢١٩
٨٦	الصحة وفعال الاجتماعى	٥١٤٢	٢٩٨٦٦٢	٥٦٦٦١	٤٦٦٢٧١	٤١٨٥١	١٢٧٠٢٤
٨٦	النشطة المتصلة بصحة الانسان	٥٢٤٢	٢٩٨٦٦٢	٥٦٦٦١	٤٦٦٢٧١	٤١٨٥١	١٢٧٠٢٤
٨٧	نشطة الفنون والادب والفنية	٩٠٨١	٥١٧٤٦	٩٠٠٢	٢٨٩٢٦	٦٤٠٢	٢٠٢٩٧
٩١	نشطة المأكله والبراعة	٦٠٥١	٥٢٢٤٢	٨٧٩٩	٢٦٦٤٥	١٤٥٦	١٩٠٥٦
٩٢	نشطة الرياضة والترفيه والتسلية	٢٠	١٥٠١	٥٠١٢٢	١١٩٧١	٢٩٩٠٢٢	١٢٤١

١٠٠

تاسع جدول رقم (١٠) : متوسط نصيب العامل بالجنه في سنة لشركات القطاع الخاص المنظم عام ٢٠١٢
ب - عقد العمليات الانتاجية والانتاج بسر السوق والاخراج والتكوين الراسمي الصافي

(القيمة بالالف جنيه)

رقم القطر الإحصائي	قسم نشاط الإحصائي		عدد عمليات الانتاجية		الانتاج بسر سوق		الاخراج		تكوين الراسمي الصافي	
	قيمة	متوسط بالجنه	قيمة	متوسط بالجنه	قيمة	متوسط بالجنه	قيمة	متوسط بالجنه	قيمة	متوسط بالجنه
	(١٠٢١٧٢٢٩)	(٢٢٢٨٨)	١٣٢٥٩١١٤	٢٨٥٥٩٩	٤٣٤٧٤٢٠	١٧٩٨٠	١٤٩٢٤٢٥٥	(١٠٦٠٧)		
١	(٢٤٠٥٩٨)	(١٩٩٧٦٤)	٢١٦٤٠٤٧	١٧٥٩١٢٦	١٠٨٥٠	٦٢٦٨٩	(٥٢٩٠)	(٢١٠٢)		
١١	(٢٤٠٥٩٨)	(١٩٩٧٦٤)	٢١٦٤٠٤٧	١٧٥٩١٢٦	١٠٨٥٠	٦٢٦٨٩	(٥٢٩٠)	(٢١٠٢)		
ب	(٤٥٤٠٧٥٢)	(٢٥٢٩٢٩)	٢٢٠٢٠٨٠٨	١٢٢١٤٥٤	٤٣٧٠١٩	٦٢٦٨٩	(٢٨١٧٨٥٥)	(٢١٣١٢٢)		
٦	(٤٤٥٠٠٠)	(٢٥٢٧٦٨)	٢١٥٩٤٠٦٠	١٢١٧٩٢	٤٣٠١٧٦٠	٦٢٠١١٨	(٢٨٠٧٨٤٢)	(٢١٢٠٠٥)		
٨	(٤٠٠٠٠)	(١٢٢٥٠٠)	٤٢٩٧٤٨	٤٤١١٧٥	(٤٤٧٤١)	(١٣٠٧٩٠)	(٨٧٢٢)	(١٧٦٦٢)		
ج	(١١٩٩٧٦٧)	(٣٢٢٨)	١٤٤٣٢٢٤	٢٠١٧٧٤	(٢٠٧٤٠٢)	(١٣٢٧٧)	٦٤٦٧٨	٧٧١		
١٠	١٤٥٥٥٥	١٠٠٤	٤٠٧٨٥٦	٤٢٦٩٢٢	٤٢٨٤٢٢	٥٢٠١٧	(٤١٢٠٢)	(٢١٨٢)		
١١	(١٤٦٠٢٤)	(٢١٣٥٧)	٣٧٢٢٤٠	١٥٥٥٥٢	٢٥٢٢٢١	٥٢٠٢٢	١٨٧٠٤	٨٢٥		
١٢	(٢٥٩٩)	(٢٢٤٤)	٣٩٠٠٠	٢٠٢٢٠٦	٩٨٤	٨٩٠	(٥٤٠)	(١٨٩)		
١٣	(٥٩٠٦٣٥)	(٢٦٤١٢)	١٩٩٤٤٢	٥٧٩٤٤	٥٢٤٤٤	٣٣٠	١٩٩٤٢	٥٧٧		
١٤	(١٠٧٦٤٨)	(٤٢٣٥٢)	٩٧٨٢٥٥	١٤٢٢٩٨	(١٣٢٢٩)	(١٤٩١)	٥٢٠٥	٤٤٦		
١٥	(١٣٢٤٦)	(٢١٨٢٢)	١٦٠٧٨٨	٢٦٤٨٥٥	(٢٢)	(٥١)	١٠٠٠٠	١٠٠٠٠		
١٦	(٨٢٨٤٠)	(١٥٩٩٩)	١٧٤٢٢٧٠	٢٣٢٢٢٢	٨٢١٨٢	١٤٢٥٥	(١٠٢٠٩)	(٧٧٢٨)		
١٧	(٢٦٤٤٧)	(٩٠٩٨)	٩٢٨٤١١	٢٢١٠٩٢	٥٢٧٠٧	١٤٢٧٥	(٢٥٥٢٧)	(٨٨٨٦)		
١٩	٩٧٤٥٢٢	٤٢٠٧١٥	٩١٦٨٨٠	٤٤٩٩٤٦	٢٧٥٦١	١٢٥٥٥	٦٨٤١٤	١٦٤٢		
٢٠	٧٥٦٦٣٦	٤٩٨٢٨	٦١٢٠٥٨٧	٤٤٠٤٨٤	١١٢١٢٤	٢٢٢٢٢	(٢٤٤٧)	(٢٧)		
٢١	(١٨٥٥٤٤)	(٢٦٦٦٢)	١٧٤٢٢٨٩	٢٣٤٤٤٢	٢١٨٤٠٤	٧٤٠٩	(٢٢٢١٥)	(٢٢٠١)		
٢٢	(٧١٥٢٠)	(٨٠١٩)	١٩٤٠٤٥	٢١٩٤٤٢	٦٤٢٧	٧٠٠٠	(٢٢١٨)	(٢٢٩)		
٢٣	(١١٧٤٥١٩)	(٢٢٦٠٩)	١٢٨٠٤٢٠	٢٥٢٢٤١	(٤٢١٥٢٨)	(١١٥٨٨٢)	(١٢٤٢١٤)	(٢٧٠٠)		
٢٤	(٥٤٤٤٤٤)	(٥٩٩٩٩)	٤٥٤٠٤٧	٤٠٢٢٢٢	(٢٥٠٧٤)	(٢٢٥٥٥)	٦٤٨٤	١٥٠٠		
٢٥	(١٠٢٢٠١)	(٢٠٢٥٢)	٤٠٤٠٤٢١	٤٠٤٠٤٢١	٤٠٤٠٤٢١	٤٠٤٠٤٢١	٤٠٤٠٤٢١	٤٠٤٠٤٢١		
٢٦	(٦٩٢٢٢)	(٢٢٠١٩)	٤٠٧٨٢٥	٢٠٢٢٢٨	(٢٠٠٤٢)	(٢٦٧٠)	٤٠٠٠٠	٢٢٢٠٠		
٢٧	(٤٤٠٠٧)	(٢٠٠٠٠)	٤٢٦٥٥٠	٤٠٧٨٢٥	(٢٦٤٤٤)	(١١٧٧)	(١١٩٦٢)	(٥٨٢)		
٢٨	(١٢٧٧)	(١٢٦٨)	٦١٧٤٤٤	٧٢٢٢٥	٤٧٥٤	٤٧٢٢	(٢١٧٤)	(٩٤٢)		
٢٩	١٢٥١	٤٢٠	٢٣٤٢٧٧	٢١٥٤٤٤	١٢٥٤٤٤	٤٠٤٢	٦٢٠٠	٤٤٤		

تسابع جدول رقم (١٠) - متوسط نصيب العامل بالجنية في السنة لشركات القطاع الخاص المنظم علم ٢٠١٢
ب - عقد العمليات الانتاجية والانتاج بسعر السوق والاخر والتكوين الرسمى الصفى

(القيمة بالآلاف جنيه)

رقم النشاط الإحصائي	عقد العمليات الانتاجية		الانتاج بسعر السوق		الآخر		تكوين فرمى الصفى	
	القيمة	المتوسط بالجنيه	القيمة	المتوسط بالجنيه	القيمة	المتوسط بالجنيه	القيمة	المتوسط بالجنيه
٢١ صناعة الآلات والمعدات الحديدية وغير معدنية في موضع آخر	(١١١٢)	(٤١٠١)	٧٨٦١٨	٧١٦٦٠	٧١٥	٧١٥	(٨٢١)	(٢٠٧٠)
٢٢ صناعات تحويلية أخرى	(١٢١٠)	(٥٠٩٨٩)	٢٠٩١٥٦	٥٥٠٠٨	(١٢٢٢)	(٧١٠٧٦)	(١٧١٦)	(١٩٢٥)
٢٣ إصلاح المعدات والأجهزة	٣٠	٥٣٦	٤١٠٩٨	٢٢٥٧	١١٢	٢٠٣٨	(٢١)	(٢٧٥)
٢٤ <u>الإشاعات (التشييد و البناء)</u>	(٢٠١٩٦١١)	(٧٥٨١١)	٢٤٥٩٤٢٤	٩٢٥٩٤٢٤	٢٨٨٥٢٨٧	١١٨٢٠٩	٢١٨٢٧٤	١٢٠٩٠
٢٥ تشييد المباني	(١٩٢٤٢٤)	(١٩٤٤٢)	٧٤٨١٥٤	٢٧٧٢٢٢	٢٩٤٤٦٦	١٤٥٥٠٥	٢١٢٧٤	١٧٨٦
٢٦ تهيئة المباني	١٤٧٩٢٣	٣١٥٠٨	٢٩٩١٦٥	١٤٠٣٨٠	١٥٠٥٤٥	٣٢٠٥٢	(١٤٣٨٩)	(٢٠٢٢)
٢٧ أنشطة تشييد المتوسطة	(٢٢٢٠٩٠)	(١١٨١٧٦)	٢٢٢٤٦٦	٢١٧١٦٠	(٢٢٤٤٨)	(١٤٦٢١٤)	(١٢٣١)	(٨١٦)
٢٨ <u>تجارة الجملة والتجزئة وإصلاح المركبات ذات المحركات والدراجات النارية</u>	(٢٣٩٦)	(٢٣٩٤)	٨٤٠٨٧٥٧	٤١٠٨٧٥٧	٧٦٠٩٠٨	٤١٠٨٧٥٧	٧٢٢٧	٤١٧
٢٩ تجارة الجملة والتجزئة وإصلاح المركبات ذات المحركات والدراجات النارية	٧١٦١٧	١١٧١١	٤٢٧٢٢٢	٤٢٧٢٢٢	٢٨٣٤٤	٤٢٧٢٢	٤٢٧٢٢	٤٢٧٢٢
٣٠ تجارة الجملة والتجزئة وإصلاح المركبات ذات المحركات والدراجات النارية	(١٩٨١٩)	(٨٤٤٤)	٦٥٧٤٤١٩	٥٥٦٢٠٠	٤٧٦٠٨٩	٤٠٢٧٥	(٢٧٨٧٦)	(٢١٧٧)
٣١ تجارة التجزئة ذات المحركات والدراجات النارية	(١١١١١)	(٨٤٦٦)	٤٠٤٥٢٣	٤٠٤٥٢٣	٤٧٢٢١	٤٧٢	(١٧٤٤)	(١٢٤٦)
٣٢ <u>التجارة والتجزئة</u>	١٢٨٢٠٩٠	٤٠٠٥٢	٥٤١٩٧٢١	٤٤١٩٧٢١	١٢٧٠٩٠	١٢٧٠٩٠	(٣٨٠٠٩)	(٢٧٧٢)
٣٣ نقل البرى ، ونقل غير مطوط الاثني	٢٣٧٨٤٤	٧١٥٢٤	٢٩٧٦٤٠٩	٢٩٧٦٤٠٩	١٣٣٥٩٤	١٣٣٥٩٤	(٤٠٤٤٢)	(١٤٥١٧)
٣٤ نقل بحر ماء	(٥٤٤١٨)	(٧٠٢٩٦)	١٧٤٠٢٠	٢١٢٩٤٤	(٤٦٤٤٤)	(٥٩٧٢٥)	(٢٢١٦)	(٢٨٨١)
٣٥ نقل البرى	٧٦٦٧٩٠	٢٤٥٢١٨	١٥٧٨٧٤٤	٤٠٢٤٠٤	٧٥٤٤٧	٧٥٤٤٧	(٥٢٢٧)	(١٧٠٥)
٣٦ أنشطة الترميم وقدم النقل	٢٣٠٤١	٦٧٢١	٩٥٨٢٦	٢٧٠٤١٨	٨٢٤١٧	١٧٠٠٢	٧٢٧٦	١٥٤٤٢
٣٧ <u>أنشطة خدمات الغذاء والإقامة</u>	١١٦٢٢٢	٤٨٨	١٩٨٢٤٠٩	١٩٨٢٤٠٩	٢٢٢٢٢٤	٢٢٢٢٢٤	٢٠٤١٧	٢٢٢٢٤
٣٨ أنشطة خدمات الإقامة	(١٢٢٢٧)	(١١٩٨)	١٢٠١٨٢١	١٢٠١٨٢١	٤٨٧٠٢٢	٤٨٧٠٢٢	٤٨٧٠٢٢	٤٨٧٠٢٢
٣٩ أنشطة خدمات الغذاء والمشروبات	٢٥٠٦٦	٥٥٢٠	٦٨١٦٨٨	٦٨١٦٨٨	٤٤٤٠٢	٤٤٤٠٢	٤٤٤٠٢	٤٤٤٠٢
٤٠ <u>المعلومات والاتصالات</u>	(٢٤٦٨٠٠٠)	(٢٦٤٤١)	٥٤٤٢٤٤١	٥٤٤٢٤٤١	(١٨٠٨٢٤)	(٤٤٤٠٢)	(١٥٢٠٢٠٩)	(١٦٢٨٢)
٤١ أنشطة النشر	(٤٥٧١٦)	(٧٨٢٨١)	٤٠٥٧٧٤	٤٠٥٧٧٤	٤٧٧	٤٧٧	(٤٤٤٠٢)	(٧٦٤٤)
٤٢ أنشطة نشر واتجاه برامج الكمبيوتر والبريد والانترنت والبيانات والبيانات	(٢٥٨٧)	(٤٤٨٢)	٦٥٧٦٥	٦٥٧٦٥	٢٢٢٤	٢٢٢٤	(٢٢٢٤)	(٦٥٠١)
٤٣ الاتصالات	(١٤٠٤٢٢١)	(١٤٤٢٧)	٤٧٧٢٧٨	٤٧٧٢٧٨	(٢٢٢٤٨)	(٢٢٢٤٨)	(١٥٢٨١٧٠)	(١٦٨٢٢)
٤٤ أنشطة برمجيات ومنتجات خدمات	(١٥٧٢٨)	(٢٠٤٦٦)	٢٢٢٠٦٥	٢٢٢٠٦٥	١١٧٧١	١١٧٧١	١١٧٧١	١١٧٧١
٤٥ أنشطة خدمات المعلومات	٢١٧٢	٥٤٤٢	١٥٠٢٨١	١٥٠٢٨١	٤٧٧	٤٧٧	٤٧٧	٤٧٧
٤٦ <u>الوساطة المالية والتأمين</u>	(١٤٠٩٩٧)	(١٤٢٢١٤)	٢٢٢٢٢٢	٢٢٢٢٢٢	٤٤٤٠٢	٤٤٤٠٢	٤٤٤٠٢	٤٤٤٠٢
٤٧ الوساطة المالية ذات التأمين وتمويل الإشاعات لمختلف الفئات	(٢٤٢٤٤)	(٤٤٩٩٦)	٤٤٢٤	٤٤٢٤	(٤٤٢٤)	(٤٤٢٤)	(٤٤٢٤)	(٤٤٢٤)
٤٨ الأنشطة لمساعدة الوساطة المالية	(١١٦٦٥٢)	(٢٤٤٧٩٢)	٤٤٤٤٤	٤٤٤٤٤	٤٠٠٠٠	٤٠٠٠٠	(٤٤٤٠٢)	(٤٤٤٠٢)

١٢٥

سابع جدول رقم (١٠) : متوسط نصيب العامل بالجنبة في السنة لشركات القطاع الخاص المنظم عام ٢٠١٢
ب - عقد الصلوات الانتاجية والانتاج بسعر السوق والاخراج والتكوين الرأسمالي الصافي

(القيمة بالآلاف جنيه)

رقم النشاط الإحصائي	اسم نشاط الإحصائي	عقد الصلوات الانتاجية		الانتاج بسعر السوق		الاخراج		التكوين الرأسمالي الصافي	
		القيمة	المتوسط بالجنبة	القيمة	المتوسط بالجنبة	القيمة	المتوسط بالجنبة	القيمة	المتوسط بالجنبة
٦٨	نشطة الطائرات والتأجير	(٢١١٥٤٦)	(١٠٠٠٠٠)	١٢١٢٢٠	١١٤٩٨٥	٢٨٠٢٢٤	١٢٢١٨٥	(٥٢٠٤٦)	(١١٨٩٨)
٦٩	نشطة الطائرات والتأجير	(٢٢١٥٤٦)	(١٠٠٠٠٠)	١٢١٢٢٠	١١٤٩٨٥	٢٨٠٢٢٤	١٢٢١٨٥	(٥٢٠٤٦)	(١١٨٩٨)
٧٠	نشطة الفرز الرئيسية والفرز الاستشارية	٤٧٤٤٧	٢٨٥٠٠	٧٣١٢٧٠	٢٦١١٢	٦٣١٨٢	٢١٠٧	٦٤٢٧	١١٩
٧١	النشطة التصاريفية والهندسية والاختبارات التقنية والتطوير	١٢٢٨	٢٨٨٢	١٩٩٢٢	٤٦٧٤٥	١٨٢	٤٢٠	١٢٧	٢٩٨
٧٢	خدمات التأمين والتطوير	(٩٠٩١)	(١٩٧٢٠)	٦٠٧	١٣٤٥٦	٦٦٧	١٤٥٠٠	٨١٠	١٧٤١٩
٧٣	الاعلان وخدمات سوق	١٢١٥٠	١٨٠٠٠	١٢٣٠٧٨	٢٤٢٨٢	٤١٠٠	٦١١	(١٨٤٧)	(٢٧٥)
٧٤	النشطة الإدارية وخدمات الدعم	(٢٠٠٦٣٩)	(٢٧٤١٨٥)	٨٩٦٥٤٢	١٢٤٨١١	(٨٩٧٠٠)	(١٢٢٩٩)	(١٩٢٠١)	(٢٤٥٥)
٧٥	نشطة الاستشارات والتأجير	(١١٥٣٣٥)	(١٢٨١٦٦٧)	١٨٢٧٨	١٤٢٤٥٥	(٤٠٤٢٩)	(٢١٢٤٠٢)	(٣٥٤٤٤)	(٢٧٢٤٢٤)
٧٦	نشطة الترخيص	(٥٥٨)	(٢٧٤٩)	٨٢٦٨	٤٠٧٢٩	١٠٧٥	٤٢٦٦	(٧٥)	(٢٢٥)
٧٦	نشطة خدمات وكالة السفر ومنظمي الرحلات السياحية والمجاز	(٤١٠٦٦)	(٨١١٧)	٥٧٢٢٠٤	١١٣٢٢٥	٦٥٢٩	١٢٩٤	٨٥٨١	١٦٦٤
٨١	نشطة خدمات قنصلي	٦٢٥٠	٢٣٢٢	٢١٦٥٧٠	١٥٥٦٧٨	١٢٨٢٥	١٦٥١٢	٧٢٢٥	٢٨٤٥
٨٢	التأجير	(١٥٤٦١)	(١٧٩٢٠)	١١٣٧٣١٠	١٢٩١١٧	٢٥١١٩	٢٥٥٦٥	٧٠٩٢٠	٦٨٥٥٤
٨٥	التعليم	(١٥٥١١)	(١٧٩٢٠)	١١٣٧٣١٠	١٢٩١١٧	٢٥١١٩	٢٥٥٦٥	٧٠٩٢٠	٦٨٥٥٤
٨٦	الصحة و العمل الإجتماعي	٤١١٧٢	١١٤٢٦	٥٨٩٨٧٩	١١٢٥٠٥	٧١٤٨٦	١٣٦٢٥	١٤٩٢٠	٢٨٤٨
٨٦	النشطة المتصلة بصحة الإنسان	٤١١٧٢	١١٤٢٦	٥٨٩٨٧٩	١١٢٥٠٥	٧١٤٨٦	١٣٦٢٥	١٤٩٢٠	٢٨٤٨
٨٧	نشطة الفنون والإبداع والتسلية	٧١٢٦	١١٧٥	١٤٣٤٤١	٢١٧٧٠	١٧٩٤٠	٢٤٥٧	(٤٤١٥)	(١٠٤٢)
٩٢	نشطة التفتيش والرقابة	٤٠٢٥	٦٦٧	١٦٥٧١٩	٢٧٢٨٧	٢٥٧٠	١٠٤٩	(١٤٧١)	(٢٢٦)
٩٣	نشطة الرقابة والتفتيش	٣١٠٠	١٠٢٣٢٧	٢٧٤٧٧	٩١٥٧٢٢	١١٤١٠	٢٨٠٢٢٢	(٤٢٤٤)	(١٤١٤٧)

جدول رقم (١١) : النسبة المئوية لتخصيب كل نشاط اقتصادي لشركات القطاع الخاص المنظم عام ٢٠١٢
 أ- عدد العاملين ومستلزمات الإنتاج والقيمة المضافة والصفحة والأجور

(القيمة بالآلاف جنيه)

الاسم	قيمة إضافة صافية		مستلزمات الإنتاج		عدد العاملين		قسم النشاط الاقتصادي
	القيمة	النسبة %	القيمة	النسبة %	العدد	النسبة %	
١٠٠	١٧٢٨٤٠٩٨	١٠٠	٢٩٩٦٠٨٤١	١٠٠	٨٠٥٦٩٥٥٨	١٠٠	١٩١١٥٠
١.١	٢٨١٤٤٩	١.٦	٤٤٢٢١	١.٥	١٨٨٣٦٦٢	١.١	١٧٥.٥
١.٢	٢٨١٤٦٩	١.٦	٤٤٢٢١	١.٥	١٨٨٣٦٦٢	١.١	١٧٥.٥
٧.١	١٣٦٣٧٧٤	٧.٨	٨٧٧٤٥٠٠	٢٩.١	٨١١٣٠٥٩	٣.٩	١٧٨٨١
٧.٢	١٣٦٣٩٤٤	٧.٨	٨٧٧٤٥٠٠	٢٩.١	٨١١٣٠٥٩	٣.٧	١٧٢٨٧
٧.٣	٣٧٧٨٢	٠.٢	٧٤.٧٤	٠.٢	٣١٤٣٣٨	٠.١	٤٩٥
٨.١	٤٣١١٤٤٤	٢٤.٩	١١٣١١٧٩٤	٣٧.٨	٤٠٠٧١٨٥٨	٥٠.٠	٢٣١٩٤١
٩.١	٧٨٤٤٣٤	٤.٥	١٤٨٠٤٧١	٥.٠	٦٢٢٢٥٤٠	١.٠	١٨٦١٨
٩.٢	٤٤٣٠٨٢	٢.٥	٨٠٤٥١٣	٢.٧	٢١٢٥٧٩٦	١.٢	٨٠٦٥٤
١٠.١	١٧٢٢٥٠	١.٠	٣٢٥٠٠	١.٠	٤٠١٧٢١	٠.٢	١١١٠
١٠.٢	٢٨١٤٠٠	١.٦	٤٤٢٢٧	١.٥	١٠٠٤٨٤٣	١.٥	١٢٣٦٦
١٠.٣	١٤٣٠١٧	٠.٨	١٨٤٢٩٣	٠.٦	٧٠٤٨٣٨	١.٧	٤٠٦٥
١٠.٤	١٠٢٣٨	٠.٠	١٨٤٣٦	٠.٠	١٣٢٢٢٢	٠.١	٤٠٧
١٠.٥	٤٤٣٠٤	٠.٢	٤٧٦٧٦	٠.١	٧١٥٩٤	٠.٣	١٣٢١
١٠.٦	١٧٢٧٧٤	١.٠	٢٨٠٤٠٣	٠.٩	١٤٠٧٧٠٤	١.٦	٥٢٤٥
١٠.٧	١٠٨٨٩٦	٠.٦	١٤٠٧٢٢	٠.٥	١٦٤٢٣٨	٠.٦	٦٨٧١
١٠.٨	٤٤٣٤٤٤	٢.٥	١٠٩٤٩٤٤	٣.٦	١٨٢٢٣١٦	٠.٢	٦٥٧٠
١٠.٩	٤٤٣٢٤٣	٢.٥	٤٤٣٧٣٤	١.٥	٢٢١٢٣٧٥	١.٢	٣٨١٤٤
١١.١	٢٢٨٧٧٧	١.٣	٣٢٤٠٠٨	١.١	١٩٨١٢٤٢	١.٥	٤٩٤٤
١١.٢	١٨٠٣٦١	١.٠	٣١٠٨١٧	١.٠	١٥٥٣٧٤٠	١.٩	٨٩١٤
١١.٣	١٦٨٠٠٧	٠.٩	٢١٠٢٣٥٨	٧.٠	٨٤٠٠٣٢١	١٠.٥	٤٧٧٥٠
١١.٤	٢٢٨٤٤٣٣	١٣.٢	٢٢٨٤٠٤٣	٧.٦	٨٨٤٠٠٩٩	٤.٣	١٠٤٤١
١١.٥	١٨٣٠١٤	٠.١	٢٧٠٤٤٤	٠.٩	١٧٠٣٢٥٨	٠.٢	٣٤٠٠
١١.٦	٤٨٧٧٩٩	٢.٨	٤٤٤٤٣	١.٥	٨٠٢٠٢٧	٠.٦	٣٠٠٥
١١.٧	٢١٧٠٩١	١.٢	٤٤٠٣٢١	١.٥	٢٢١١٧٥٨	١.٥	٥٢٢٤٠
١١.٨	٤٤٣٧٠	٠.٢	٤٨٨٤٣	٠.٢	٤٨٨٤٣	٠.٥	٣٢٠٠
١١.٩	١١٣٣٥٨	٠.٦	١١٣٣٥٢٧	٣.٨	١١٣٣١٤٤	٣.٣	١٥٢٢٢

تاسع جدول رقم (11) : النسبة المئوية لتصيب كل نشاط اقتصادي لشركات القطاع الخاص المنظم عام ٢٠١٢
 أ- عدد العاملين ومستلزمات الإنتاج والقيمة المضافة الصافية والأجور

(القيمة بالآلاف جنيه)

الاسم	قيمة لمضافة صافية		مستلزمات الإنتاج		عدد العاملين		تصنيف النشاط الاقتصادي
	قيمة	نسبة %	قيمة	نسبة %	عدد	نسبة %	
٢٦	٤٧٢٢	٠,١	٤١١١٠	٠,٢	٤٧٢٧٨	٠,١	صناعة الآلات والمستلزمات الفنية غير مصنعة من موضع آخر
٢٧	٤٣٨	٠,٠	١٩٦٤	٠,١	٤٦٢٠	٠,١	صناعات نموية أخرى
٢٨	٦٥٤	٠,٠	٨٤٤	٠,٠	٤٣٤٤	٠,٠	اصلاح المعدات والأجهزة
٢٩	٧٨٠٧٢٢	٢,٠	١٩٩١٨٠٧	٨,٧	٧٠١٧٩٠٤	٢,٧	القطاعات (التجارة والبناء)
٣٠	٢٥٤٠٧٦	٤,٤	١٧٦٢٨٨٨	٦,٨	٢٤٠٠٢٦٥	٤,٤	تجديد المباني
٣١	٤٥٤٤٢	٠,٠	٢٨٣٢٤	٠,٢	٤٨٤٧٧	٠,٠	فنون صناعية
٣٢	٨١٢٤٨	٠,٢	(١٤٤٠٠)	٠,٠	٥٤٠٢٨	٠,٢	نشطة تجديد الشخصية
٣٣	١١٤٤٠٩٤	٣,٤	٢١١٨٩٩٨	٩,٤	٢١٤٤٤٤	٣,٤	تجارة الجملة والتجزئة واصلاح لخدمات ذات الصلة وخدمات الترفيه
٣٤	١٥٨٤٤	٠,٠	٧٥٢٢٦	٠,٧	٢٧٤٤٤	٠,٧	تجارة الجملة والتجزئة واصلاح لخدمات ذات الصلة وخدمات الترفيه
٣٥	١٠٢٠٢٢	٠,٢	١٨٠٢٤٤	٠,٧	١٥٢٠٢٧	٠,٢	تجارة الجملة وخدمات هذه الشركات ذات الصلة وخدمات الترفيه
٣٦	٢٧٥٤	٠,٠	١٤٤٢٢	٠,٢	٢٨٠٤٠	٠,٢	تجارة التجزئة وخدمات هذه الشركات ذات الصلة وخدمات الترفيه
٣٧	٤٢٧٤٨	٠,٢	٢٠٢٢٧٤	٠,٢	٤٨٧٤٨٤	٠,٢	التجارة والتجارة
٣٨	١٧٧٤٢٧	٤,٧	٤٨٧٤٢٧	٤,٧	٤٤٤٤٤	٤,٦	فنون أخرى ، وفنون غير مصنعة من موضع آخر
٣٩	٤٢٤٧	٠,٠	١٧٠٤٢	٠,٢	٤٤٤٤٤	٠,٢	فنون غير صناعية
٤٠	١٠٢٤٤	٠,٢	١٥٤٤٢	٠,٢	٢٤٤٤٤	٠,٢	فنون أخرى
٤١	١٠٢٤٤	٠,٢	٢٠٤٤٢	٠,٢	٢٤٤٤٤	٠,٢	نشطة الترفيه وخدمات الترفيه
٤٢	٤٤٠٧٤	٠,٢	٤٤٤٤٤	٠,٢	٤٤٤٤٤	٠,٢	نشطة خدمات الطعام والإقامة
٤٣	٤٤٤٤٢	٠,٢	٤٤٤٤٤	٠,٢	٤٤٤٤٤	٠,٢	نشطة خدمات الإقامة
٤٤	٤٤٤٤٢	٠,٢	٤٤٤٤٤	٠,٢	٤٤٤٤٤	٠,٢	نشطة خدمات الغذاء والمشروبات
٤٥	٢٢٠٤٢٤	٠,٢	٤٤٤٤٢٧	٠,٢	٢٢٠٤٢٤	٠,٢	القطاعات والاتصالات
٤٦	٤٤٤٤٢	٠,٢	٤٤٤٤٤	٠,٢	٤٤٤٤٤	٠,٢	نشطة نشر
٤٧	٤٤٤٤٢	٠,٢	٤٤٤٤٤	٠,٢	٤٤٤٤٤	٠,٢	نشطة نشر وفتح برامج الترفيه والقيام بالأعمال الترفيهية والتساليات
٤٨	٤٤٤٤٢	٠,٢	٤٤٤٤٤	٠,٢	٤٤٤٤٤	٠,٢	الاتصالات
٤٩	٤٤٤٤٢	٠,٢	٤٤٤٤٤	٠,٢	٤٤٤٤٤	٠,٢	نشطة برمجيات واستشارات الحاسب
٥٠	٤٤٤٤٢	٠,٢	٤٤٤٤٤	٠,٢	٤٤٤٤٤	٠,٢	نشطة خدمات الشركات
٥١	٤٤٤٤٢	٠,٢	(٤٤٤٢٧)	٠,٠	٤٤٠٤٨	٠,٢	فنون صناعية وفنون
٥٢	٤٤٤٤٢	٠,٢	(٤٤٤٢٧)	٠,٠	٤٤٠٤٨	٠,٢	فنون صناعية وفنون
٥٣	٤٤٤٤٢	٠,٢	(٤٤٤٢٧)	٠,٠	٤٤٠٤٨	٠,٢	فنون صناعية وفنون
٥٤	٤٤٤٤٢	٠,٢	(٤٤٤٢٧)	٠,٠	٤٤٠٤٨	٠,٢	فنون صناعية وفنون
٥٥	٤٤٤٤٢	٠,٢	(٤٤٤٢٧)	٠,٠	٤٤٠٤٨	٠,٢	فنون صناعية وفنون
٥٦	٤٤٤٤٢	٠,٢	(٤٤٤٢٧)	٠,٠	٤٤٠٤٨	٠,٢	فنون صناعية وفنون

تسابع جدول رقم (١١) : النسبة المئوية لتوزيع كل نشاط اقتصادي لشركات القطاع الخاص المنظم عام ٢٠١٢
 أ- عدد العاملين ومستلزمات الإنتاج والقيمة المضافة الصافية والأجور

(القيمة بالآلاف جنيه)

الرقم القياسي للأنشطة الاقتصادية	نشاط القطاع الاقتصادي							
	عدد العاملين		مستلزمات الإنتاج		القيمة المضافة الصافية		الأجور	
	عدد	النسبة %	القيمة	النسبة %	القيمة	النسبة %	القيمة	النسبة %
٦٠	٢٠٨٠	٠,٧	٦١٢,٧٤	٠,٨	٧,٢٧٨١	١,٨	١٨١٥١٧	١,٥
٦١	٢,٨٠٠	٠,٧	٦١٢,٧٤	٠,٨	٧,٢٧٨١	١,٨	١٨١٥١٧	١,٥
٦٢	٢,٢٣٣	١,٤	١,٨٥٧٧١	٠,٢	٥٢٨٩٨٧	١,٣	١١١,٤٩	١,٤
٦٣	٢١٦	٠,١	٥٤٦٢	٠,٠	١٤١٥٢	٠,٠	١١٧,٠٦	٠,١
٦٤	١٢١١٦	١,٨	٨٧٤٦٤	٠,١	١٥٤٢٩٥	١,١	٣١١,٠٠٨	٢,١
٦٥	٤٦	٠,٠	١,٠٠٢	٠,٠	(١٢٢)	٠,٠	٩٢٧	٠,٠
٦٦	٦٧١٤	١,٤	٩١٧,٠٢	٠,١	٦٦٨٧٤	٠,٢	١,٠٢٤٨	٠,٥
٦٧	٧٣,٠٠	١,٦	٥٥٢٢٧٨	٠,٧	١٧٦٦٨٧	٠,٧	١٨١٢٤٢	١,٥
٦٨	١٢٦	٠,٠	١,٤٦٥	٠,٠	(٢٢٢٦٩)	(٠,٢)	٦,٤٠	٠,٠
٦٩	٢,٠٢	٠,٠	٣٦٨٢	٠,٠	٢١٢٧	٠,٠	٢٨٧٨	٠,٠
٧٠	٥,١٢	١,١	٢,٠٨١,٥	٠,٤	١١٢٦,٢	٠,٥	١,٧١٢٧	١,٢
٧١	١٩,٥	٠,٤	٧١٤١,٥	٠,٣	٦١٨١٦	٠,٢	٢٢٢٨٨	٠,١
٧٢	١,٢٢	٠,٠	٦٢٨٩,٠	٠,١	١٧,٠٤	٠,٠	١٢٢١٩	٠,١
٧٣	١,٢٢	٠,٠	٦٢٨٩,٠	٠,٠	٦٧,٠٤	٠,٠	٢٢٢٧٩	٠,١
٧٤	٥١٤٢	١,١	٢٨٨٦٢	٠,٤	٢٥١٣٧٤	٠,٧	١٢٧,٠٢٤	٠,٧
٧٥	٥٥٤٢	١,١	٢٨٨٦٢	٠,٤	٢٥١٣٧٤	٠,٧	١٢٧,٠٢٤	٠,٧
٧٦	١,٤٨١	٠,٣	٤١٧٤٦	٠,١	٢٨٨٣٦	٠,١	١,٠٢٨٧	٠,١
٧٧	٦,٥٤١	١,٢	٥٢٧٢١	٠,١	٢٢٦٦٥	٠,١	١٨,٨٥	٠,١
٧٨	٢٠	٠,٠	١٥,٤	٠,٠	١١٩٧١	٠,٠	١٢٤١	٠,٠

تابع جدول رقم (١١) : النسبة المئوية لتسبب كل نشاط اقتصادي لشركات القطاع الخاص المنظم عام ٢٠١٢
ب- عند تصنيفات الإنتاجية والإنتاج بسعر السوق والتكوين الرأسمالي الصافي

(القيمة بالالف جنيه)

نوع النشاط الاقتصادي	سهم نشاط الاقتصاد							
	عند تصنيفات الإنتاجية		الإنتاج بسعر السوق		الإنتاج		تكوين الرأسمالي	
	قيمة	نسبة %	قيمة	نسبة %	قيمة	نسبة %	قيمة	نسبة %
	١٠٠	(١٠٠)	١٠٠	(١٠٠)	١٠٠	(١٠٠)	١٠٠	(١٠٠)
١- زراعة والصيد واستغلال الغابات وقطع الخشب والأخشاب	٣,٣	(٣٤,٠٩٨)	١,٦	(١٦٤,٤٧)	١,٦	(١٦٤,٤٧)	١,٦	(١٦٤,٤٧)
١-١ زراعة وقصد ونباتات الحدائق ذات القيمة بها	٣,٣	(٣٤,٠٩٨)	١,٦	(١٦٤,٤٧)	١,٦	(١٦٤,٤٧)	١,٦	(١٦٤,٤٧)
٢- تعدين واستغلال المعادن	٤٣,٩	(٤٥١,٧٥٢)	١٦,٦	(١٦٦,٠٨٨)	١٦,٦	(١٦٦,٠٨٨)	١٦,٦	(١٦٦,٠٨٨)
٢-١ استخراج النفط والغاز الطبيعي	٤٣,٣	(٤٤٨,٠٠٠)	١٦,٣	(١٦٥,٩٦٠)	١٦,٣	(١٦٥,٩٦٠)	١٦,٣	(١٦٥,٩٦٠)
٢-٢ تعدين واستغلال المعادن	٠,٦	(٦,٧٥٢)	٠,٣	(٣,١٢٨)	٠,٣	(٣,١٢٨)	٠,٣	(٣,١٢٨)
٣- صناعات كيميائية	١٦,٤	(١٦٩,٧٧٧)	٥٢,٨	(٥٢٩,٩٣٤)	٥٢,٨	(٥٢٩,٩٣٤)	٥٢,٨	(٥٢٩,٩٣٤)
٣-١ صناعة منتجات لدنانية	(١,٩)	(١٩,٥٥٥)	٦,١	(٦١,٧٩٦)	٦,١	(٦١,٧٩٦)	٦,١	(٦١,٧٩٦)
٣-٢ صناعة تشويبات	١,٤	(١٤,٠١١)	٤,٣	(٤٣,٦٤١)	٤,٣	(٤٣,٦٤١)	٤,٣	(٤٣,٦٤١)
٣-٣ صناعة منتجات لتبغ	٠,٠	(٠,٠٠٠)	٠,١	(١,٠٠٠)	٠,١	(١,٠٠٠)	٠,١	(١,٠٠٠)
٣-٤ صناعة مستحضرات	٥,٧	(٥٩,٦٣٥)	١٦,٣	(١٦٥,٩٦٠)	١٦,٣	(١٦٥,٩٦٠)	١٦,٣	(١٦٥,٩٦٠)
٣-٥ صناعة البلاستيك واللدائن	١,٠	(١٠,٧٦٨)	٣,١	(٣١,٦٣٩)	٣,١	(٣١,٦٣٩)	٣,١	(٣١,٦٣٩)
٣-٦ صناعة الحديد والصلب	٠,١	(١,٣٢٤)	٠,١	(١,٣٢٤)	٠,١	(١,٣٢٤)	٠,١	(١,٣٢٤)
٣-٧ صناعة ألبان ومنتجاتها	٠,٠	(٠,٠٠٠)	٠,١	(١,٠٠٠)	٠,١	(١,٠٠٠)	٠,١	(١,٠٠٠)
٣-٨ صناعة الألبان ومنتجاتها	٠,٨	(٨,٢٨٠)	٢,٣	(٢٣,٦٤١)	٢,٣	(٢٣,٦٤١)	٢,٣	(٢٣,٦٤١)
٣-٩ صناعة لعم القود ومنتجات الكيماوية	(٩,١)	(٩٤,٥٢٢)	٢,٩	(٢٩,٩٨٩)	٢,٩	(٢٩,٩٨٩)	٢,٩	(٢٩,٩٨٩)
٣-١٠ صناعة البتروكيماويات واللدائن	(٩,٢)	(٩٤,٦٣٦)	٢,٧	(٢٧,٠٨٧)	٢,٧	(٢٧,٠٨٧)	٢,٧	(٢٧,٠٨٧)
٣-١١ صناعة المستحضرات الصيدلانية والكيميائية واللدائن	١,٠	(١٠,٧٦٨)	٣,١	(٣١,٦٣٩)	٣,١	(٣١,٦٣٩)	٣,١	(٣١,٦٣٩)
٣-١٢ صناعة منتجات لقطع و اللدائن	٠,٧	(٧,١٤٠)	٢,٣	(٢٣,٦٤١)	٢,٣	(٢٣,٦٤١)	٢,٣	(٢٣,٦٤١)
٣-١٣ صناعة منتجات لدمار البلاستيك الأخرى	١١,٤	(١١٧,٥٤٩)	٣٧,٧	(٣٧٨,٤٧٠)	٣٧,٧	(٣٧٨,٤٧٠)	٣٧,٧	(٣٧٨,٤٧٠)
٣-١٤ صناعة لفافات لدنانية	٥,٧	(٥٨,٤٤٦)	١٦,٦	(١٦٦,٠٨٨)	١٦,٦	(١٦٦,٠٨٨)	١٦,٦	(١٦٦,٠٨٨)
٣-١٥ صناعة منتجات لدنانية لمشكلة جدا الميكانيك والمواد	١,٠	(١٠,٧٦٨)	٣,١	(٣١,٦٣٩)	٣,١	(٣١,٦٣٩)	٣,١	(٣١,٦٣٩)
٣-١٦ صناعة الخسب والمنتجات الإلكترونية والحساسة وصناعة الأجهزة الطبية	٠,٧	(٧,١٤٠)	٢,٣	(٢٣,٦٤١)	٢,٣	(٢٣,٦٤١)	٢,٣	(٢٣,٦٤١)
٣-١٧ صناعة الأجهزة الكهربائية	٤,٣	(٤٤,٠١١)	١٢,٦	(١٢٦,٠٨٨)	١٢,٦	(١٢٦,٠٨٨)	١٢,٦	(١٢٦,٠٨٨)
٣-١٨ صناعة الآلات والمنتجات الأخرى مصنعة أو مودع أفر	٠,٠	(٠,٠٠٠)	٠,١	(١,٠٠٠)	٠,١	(١,٠٠٠)	٠,١	(١,٠٠٠)
٣-١٩ صناعة المركبات ذات المحركات	(٠,١)	(١,٣٢٤)	٠,١	(١,٣٢٤)	٠,١	(١,٣٢٤)	٠,١	(١,٣٢٤)

تابع جدول رقم (١١) : النسبة المئوية لتصويب كل نشاط اقتصادي لشركات القطاع الخاص المنظم عام ٢٠١٢
ب- عقد العمليات الإنتاجية والإنتاج بسعر السوق والتكوين الرأسمالي الصافي

(القيمة بالالف جنيه)

الرقم القطاعات الاقتصادية	عقد العمليات الإنتاجية		الإنتاج بسعر السوق		التكوين الرأسمالي	
	القيمة	النسبة %	القيمة	النسبة %	القيمة	النسبة %
٢١ صناعة الآلات والمعدات لخدمة الأعمال المنزلية أو مزرعة	١١١١٤	٠,١	٢١٢١٥	٠,٢	١٠٢٤	٠,٠١
٢٢ صناعات تمويلية أخرى	١٢٢١٠	٠,١	٥٥٠٠٨	٠,٥	١٧١١	٠,٠١
٢٣ إصلاح المعدات والأجهزة	٢٠	٠,٠٠	٢١١٧	٠,٠٢	١١٢	٠,٠٠
٢٤ (الخدمات) (التعليم) (الترفيه)	٢٠٠١١١١	١٩,٥	١٢٥٥١١١	١٢,٥	٢١٨٧٢٧	٢,١
٢٥ توريد خدمات	١٥٢١١٢٤	١٤,٧	٧٤٤١١٤	٧,٤	٢٦٢٧٤	٢,٦
٢٦ الخدمة الصحية	١٢٧١١٢	١٢,٢	١٢٠٢٥٠	١١,٦	١٤١١٥	٠,١٤
٢٧ أنشطة توريد متخصصة	٢٢٢٠٩٠	٢,٢	٢٧٢٢٠	٢,٧	١٢٢١	٠,٠١
٢٨ تجارة الجملة والتجزئة وإصلاح المركبات ذات المحركات والمركبات الخفيفة	٢٣٣٢١	٢,٣	٨٤٠٨٧٤	٨,٤	٧٢٢٧	٠,٠٧
٢٩ تجارة الجملة والتجزئة وإصلاح المركبات ذات المحركات والمركبات الخفيفة	٧١٢٤	٠,٧	١٢٢٢١٤	١,٢	١٢١١٤	٠,١٢
٣٠ تجارة الجملة والتجزئة للمركبات ذات المحركات والمركبات الخفيفة	١١١١١	١,٠	١٥٧٤١٦	١,٥	٢٧٧٧٦	٢,٧
٣١ تجارة الجملة والتجزئة للمركبات ذات المحركات والمركبات الخفيفة	١١١١١	١,٠	١١٢٥	٠,٠١	١١٢٥	٠,٠١
٣٢ النقل والتخزين	١١٨٢٠٢٠	١١,٤	٤١١١١١١	٤١,١	٢١٢٧٠٩	٢,١
٣٣ النقل الجوي، ونقل غير خطوط التوقيت	٤٢٧١٤٤	٤,٢	٢٢٢٤٠١	٢,٢	١٣٣٨٥٤	١,٣
٣٤ نقل بحري	٥٤١١٤	٠,٥	١٢٠٢٠	٠,١	٢٢١٤	٠,٠٢
٣٥ نقل بري	٧٢٧١٢	٧,٢	١٥٧٤١٢	١,٥	٧٥١٢٥٧	٧,٥
٣٦ أنشطة الترفيه والضيافة والفن	٢٢٠٢٧	٢,٢	٤٥٠١٤	٠,٤	٨٢١٧	٠,٠٨
٣٧ أنشطة خدمات الإقامة	١١١٢١	١,١	١١٨٢٠١	١,١	٢٢١٢١	٢,٢
٣٨ أنشطة خدمات الإقامة	١٢٢٢٧	١,٢	١٢٠١٢١	١,٢	٢٨٢١	٠,٢٨
٣٩ أنشطة خدمات الغذاء والمشروبات	٢٤٠٢٤	٢,٤	٢٨١٢٤	٢,٨	٤٤٠٢٤	٤,٤
٤٠ المعلومات والاتصالات	٢٢١١٤٠٠	٢٢,١	١٥٢٢٢٢	١٥,٢	١٤٢٠١٤	١,٤
٤١ أنشطة نشر	١٤٧١٦	٠,١٤	٢٠٥٧٧	٠,٢	٤٤٤٧	٠,٠٤
٤٢ أنشطة نشر وتوزيع برامج التلفزيون والبريد الإلكتروني والمنتجات	٥٧٤٢	٠,٥	١٥٧٤	٠,٠١	٢٧٤٥	٠,٢٧
٤٣ الاتصالات	٢٢٠١٢٢	٢,٢	٨٧٧٢٧٨	٨,٧	١٤٢١١٧	١,٤
٤٤ أنشطة ترميم وصيانة المباني	١٥٧٢٨	١,٥	٢٢٢٠٢	٢,٢	٥٤٨	٠,٠٥
٤٥ أنشطة خدمات المناسبات	٢٢١٢	٠,٠٢	١٥٠٢٨	٠,١٥	١٢٤	٠,٠٠
٤٦ أنشطة خدمات المناسبات	١١٠١١٧	١,١	٢١٢٢	٠,٠٢	١١٧	٠,٠٠
٤٧ أنشطة خدمات المناسبات	١٢٢٢١	١,٢	١٢٢٧	٠,٠١	١٢٢١	٠,٠١
٤٨ أنشطة خدمات المناسبات	١١١١٤	١,١	٢٠٠١٤	٢,٠	١١٤	٠,٠٠
٤٩ أنشطة خدمات المناسبات	١١١١٤	١,١	٢٠٠١٤	٢,٠	١١٤	٠,٠٠

تابع جدول رقم (١١) : النسبة المئوية لتوزيع كل نشاط اقتصادي لشركات القطاع الخاص المنظم عام ٢٠١٢
 ب- عند الصلوات الإنتاجية والانتاج بسعر السوق والتكوين لرسمتي الصافي

(القيمة بالآلاف جنيه)

الرمز	صناعات التجهيز		القطاع الزراعي		القطاع التجاري		القطاع الصناعي		الرمز
	القيمة	النسبة %	القيمة	النسبة %	القيمة	النسبة %	القيمة	النسبة %	
١	٣١٤٥٤١	٣.١	١١٣١٣٠	١.١	١١٣١٣٠	١.١	٣١٤٥٤١	٣.١	١
١٨	٣٣١٤١٣	٣.١	١٢٣١٣٠	١.١	١٢٣١٣٠	١.١	٣٣١٤١٣	٣.١	١٨
٢	٥٧٤١٥	(٠.٦)	٧٣١٣٠	٠.٦	٧٣١٣٠	٠.٦	٥٧٤١٥	(٠.٦)	٢
٧٠	١٢٢٥	٠.٠	١٢٢٥	٠.٠	١٢٢٥	٠.٠	١٢٢٥	٠.٠	٧٠
٧١	٥٣٦٠	(٠.٥)	٥٣٦٣	٠.٥	٥٣٦٣	٠.٥	٥٣٦٠	(٠.٥)	٧١
٧٢	١٠٠١	٠.٠	١٠٠٧	٠.٠	١٠٠٧	٠.٠	١٠٠١	(٠.٠)	٧٢
٧٣	١٢١٥	(٠.١)	١٢٣٠٧٥	١.٢	١٢٣٠٧٥	١.٢	١٢١٥	(٠.١)	٧٣
٧٤	٢٠٠١٣٩	١.٩	٨٦٥٤٤	٠.٨	٨٦٥٤٤	٠.٨	٢٠٠١٣٩	١.٩	٧٤
٧٧	١٦٥٣٣٥	١.٦	١٨٣٧٥	٠.٢	١٨٣٧٥	٠.٢	١٦٥٣٣٥	١.٦	٧٧
٧٥	٥٥٥	٠.٠	٨٧٥	٠.٠	٨٧٥	٠.٠	٥٥٥	٠.٠	٧٥
٧٩	١١٠٩١	٠.١	٥٧٣٠٩	٠.٥	٥٧٣٠٩	٠.٥	١١٠٩١	٠.١	٧٩
٨١	١٣٥٠	(٠.٠)	١٣٤٥٥	٠.١	١٣٤٥٥	٠.١	١٣٥٠	(٠.٠)	٨١
٨٢	١٨٨١١	٠.٢	١١٣٧٣١	١.١	١١٣٧٣١	١.١	١٨٨١١	٠.٢	٨٢
٨٤	١٨٥١١	٠.٢	١١٣٧٣٦	١.١	١١٣٧٣٦	١.١	١٨٥١١	٠.٢	٨٤
٨٥	٨١١٣٣	(٠.٨)	٥٨٩٨٧	٠.٥	٥٨٩٨٧	٠.٥	٨١١٣٣	(٠.٨)	٨٥
٨٦	٨١١٣٣	(٠.٨)	٥٨٩٨٧	٠.٥	٥٨٩٨٧	٠.٥	٨١١٣٣	(٠.٨)	٨٦
٨٧	٧٣٢٦	(٠.٠)	١٣٣١١	٠.١	١٣٣١١	٠.١	٧٣٢٦	(٠.٠)	٨٧
٩٢	٤٠٣٥	٠.٠	١٣٥٧١	٠.١	١٣٥٧١	٠.١	٤٠٣٥	٠.٠	٩٢
٩٣	٢١٠٠	٠.٠	١٧١٧٢	٠.٢	١٧١٧٢	٠.٢	٢١٠٠	٠.٠	٩٣

الجهاز المركزي للتعبئة العامة والإحصاء

٣ طريق صلاح سالم

صندوق بريد : ٢٠٨٦

مدينة نصر – القاهرة

تليفون : ٢٤٠٢٣٠٣١

فاكس : ٢٤٠٢٤٠٩٩

**CENTRAL AGENCY FOR PUBLIC
MOBILIZATION & STATISTICS**

ARAB REPUBLIC OF EGYPT

SALAH SALEM ST.

NASR CITY – CAIRO

P.O.BOX ٢٠٨٦

TEL: (202)24023031

FAX: (202)24024099

موقع الجهاز:

Web site : <http://www.capmas.gov.eg>

البريد الإلكتروني:

E-mail : pres_capmas@capmas.gov.eg

يُحظر النشر أو الاقتباس

بدون الإشارة إلى المصدر

وهو الجهاز المركزي للتعبئة العامة والإحصاء