



جمهورية مصر العربية  
الجهاز المركزي للتعينة العامة والإحصاء

## النشرة السنوية لإحصاءات المواليد والوفيات عام ٢٠١٣



الجهاز المركزي للتعينة العامة والإحصاء  
مدينة نصر - ش صلاح سالم - القاهرة - مصر  
تليفون: (+202) 24023031 - صندوق بريد: 2086 - فاكس: (+202) 24024099  
الموقع الإلكتروني: [www.capmas.gov.eg](http://www.capmas.gov.eg)  
البريد الإلكتروني: [pres\\_capmas@capmas.gov.eg](mailto:pres_capmas@capmas.gov.eg)



مرجع رقم ٧١ - ١٢١١١ - ٢٠١٣

إصدار أغسطس ٢٠١٤

طبع بمطبعة الجهاز المركزي  
للتعينة العامة والإحصاء



جمهورية مصر العربية

الجهاز المركزي للتعبئة العامة والإحصاء

**النشرة السنوية  
لإحصاءات المواليد والوفيات  
عام ٢٠١٣**

عند إعادة نشر أو اقتباس  
أي مادة من هذا الإصدار يرجى الإشارة إلى المصدر وهو  
الجهاز المركزي للتعبئة العامة والإحصاء

إصدار أغسطس ٢٠١٤

مرجع رقم ٧١-١٢١١١/٢٠١٣

## تقديم

تعتبر الإحصاءات الحيوية من أهم المصادر الرئيسية للإحصاءات السكانية وعنصراً أساسياً في دراسة وتحليل الاتجاهات والخصائص السكانية وتقديرات السكان وتساعد المخططين ومتخذي القرار على وضع الخطط والسياسات والبرامج التنموية الملائمة لمواجهة المشكلة السكانية بأبعادها المختلفة حيث أنها من أهم معوقات التنمية الاقتصادية والاجتماعية .

من هذا المنطلق يقوم الجهاز المركزي للتعبة العامة والإحصاء وبالتعاون مع مركز معلومات وزارة الصحة بإصدار " النشرة السنوية لإحصاءات المواليد والوفيات " التي تتضمن تقديرات السكان وأعداد ومعدلات المواليد والوفيات والزيادة الطبيعية في جمهورية مصر العربية وبعض المؤشرات السكانية.

يقدم الجهاز هذه النشرة عن عام ٢٠١٣ لتكون عوناً للباحثين والمهتمين بهذا المجال أملاً أن تحقق الأهداف المرجوة منها.

والله ولي التوفيق ،،،

لواء/ أبو بكر الجندي  
رئيس الجهاز المركزي للتعبة العامة والإحصاء

**الفهرس**

| رقم الصفحة | البيانات  | رقم الجدول |
|------------|---|------------|
| ١<br>٦     | منهجية الإحصائية<br>المؤشرات العامة   |            |
|            | <u>الجزء الأول : الجداول التقديرية والمقارنة</u>  |            |
| ١١         | عدد السكان التقديري بالداخل للجمهورية موزعا طبقاً للمحافظات والنوع (حضر/ريف/جملة) في ٢٠١٣/٧/١ | ١          |
| ١٢         | عدد السكان التقديري لأقسام ومراكز محافظات الجمهورية موزعا طبقاً للنوع في ٢٠١٣/٧/١             | ٢          |
| ٢٥         | أعداد المواليد أحياء والوفيات والزيادة الطبيعية طبقاً للنوع خلال الفترة (١٩٩٤ - ٢٠١٣)         | ٣          |
| ٢٦         | معدلات المواليد أحياء والوفيات والزيادة الطبيعية خلال الفترة (١٩٩٤ - ٢٠١٣)                    | ٤          |
| ٢٧         | معدلات المواليد أحياء والوفيات والزيادة الطبيعية بالمحافظات (حضر/ريف/جملة) عام ٢٠١٣           | ٥          |
|            | <u>الجزء الثاني : المواليد أحياء لعام ٢٠١٣</u>  |            |
| ٢٩         | . المواليد أحياء بحضر وريف الجمهورية طبقاً للنوع والشهور                                      | ٦          |
|            | <u>الجزء الثالث : الوفيات</u>   |            |
|            | <u>القسم الأول : الوفيات العامة لعام ٢٠١٣</u>   |            |
| ٣٧         | الوفيات ووفيات الأطفال دون الخامسة ووفيات الرضع طبقاً للنوع (حضر/ ريف ) بالمحافظات            | ٧          |
| ٣٩         | الوفيات ووفيات الأطفال دون الخامسة ووفيات الرضع حسب المحافظات والادارات الصحية والنوع         | ٨          |
| ٤٦         | الوفيات طبقاً للحالة الزوجية والسن والنوع   | ٩          |
| ٤٧         | الوفيات حسب المحافظات طبقاً لفئات السن والنوع (حضر/ريف/جملة) عام ٢٠١٣                         | ١٠         |
| ٥٤         | الوفيات طبقاً لفئات السن والنوع وسبب الوفاة طبقاً للدليل الدولي المختصر                       | ١١         |
| ٦٣         | الوفيات طبقاً للأقسام الرئيسية لأسباب الوفاة والنوع وفئات السن                                | ١٢         |
|            | <u>القسم الثاني : وفيات الأطفال دون السنة ( الرضع )</u>                                       |            |
| ٦٦         | معدلات وفيات الرضع بالمحافظات خلال الفترة ( ٢٠٠٥ - ٢٠١٣ )                                     | ١٣         |
| ٦٨         | وفيات المواليد المبكره (اقل من شهر) طبقاً للسن وشهور الوفاة وسبب الوفاة وفقاً لدليل أمراض     | ١-١٤       |
| ٧٩         | وفيات الاطفال من شهر الى اقل من سنه طبقاً للسن وشهور الوفاة وسبب الوفاة وفقاً لدليل أمراض     | ب-١٤       |
| ٩٠         | الطفولة   |            |
|            | وفيات الاطفال في السنه الاولى من العمر طبقاً للسن وسبب الوفاة وفقاً لدليل أمراض الطفولة       | ج-١٤       |
|            | <u>القسم الثالث : الوفيات بإصابات بادية شديدة لعام ٢٠١٣</u>                                   |            |
| ٩٤         | الوفيات الناشئة عن الحوادث والتسمم والطرق العنيفة طبقاً لأسبابها الخارجية والسن والنوع        | ١٥         |
| ٩٥         | الوفيات الناشئة عن الحوادث والتسمم والطرق العنيفة طبقاً لطبيعة الإصابة والسن والنوع           | ١٦         |



٢- ترسل هذه الإخطارات مرفقة بالتبليغات خلال ثلاثة أيام من إنتهاء الأسبوع الدولى إلى " مكتب الصحة المختار " فى دائرة كل مكتب سجل مدنى ليكون حلقة الإتصال بين سائر مكاتب الصحة فى هذه الدائرة ومكتب السجل المدنى الذى يقوم بمراجعتها ومطابقتها على التبليغات ثم يرسلها بدوره خلال ثلاثة أيام أخرى إلى مكتب السجل المدنى المختص الذى يقوم بقيد الحالات فى السجلات وإثبات أرقام القيد بالإخطارات أمام الحالات الخاصة بها .

٣- تتولى مكاتب السجل المدنى بالأقسام والمراكز إرسال إخطارات المواليد والوفيات خلال ثلاثة أيام من تاريخ ورودها من مكتب الصحة المختار إلى دائرة الأحوال المدنية بالمحافظات التابعة لها .

٤- يتم تجميع الإخطارات الإحصائية من جميع دوائر الأحوال المدنية بالمحافظات فى قسم الإحصاء بمصلحة الأحوال المدنية بالقاهرة حيث تتم مراجعتها من حيث الشمول ومراجعة تسلسل أرقام قيد الحالات ثم يتم إرسالها إلى الإدارة المركزية للإحصاءات السكانية والخدمات بالجهاز المركزى للتعبئة العامة والإحصاء لمراجعتها .

٥- يتم جمع بيانات الوفيات بإصابات بادية شديدة عن طريق أقسام ومراكز الشرطة التابعة للمحافظات.

٦- يقوم الجهاز المركزى للتعبئة العامة والإحصاء بالتعاون مع مركز معلومات وزارة الصحة بالحصول على بيانات المواليد والوفيات المسجلة بالمركز وذلك على وسيط البكترونى وفقاً لاتفاقية تعاون بين الطرفين فى مراجعة وتدقيق واستكمال البيانات.

## رابعاً : التعاريف :

### ١- المواليد أحياء :

المقصود بالمولود الحى هو كل مولود تظهر عليه عقب ولادته أى علامة من علامات الحياة مثل التنفس أو أى ظاهرة أخرى كضربات القلب أو نبض الحبل السرى أو الحركة الواضحة للعضلات الإرادية وذلك بعد إنفصاله التام عن الأم بصرف النظر عن مدة الحمل وسواء كان الحبل السرى قطع أو لم يقطع وسواء انفصلت المشيمة أم لا .

### ٢- المواليد موتى : (الوفاة الجنينية)

المقصود بالمولود ميت ، الجنين الذى ولد ميتاً بعد الشهر السادس من الحمل سواء حدثت الوفاة قبل الوضع أو أثناءه ولم يظهر على الجنين بعد الانفصال التام عن الأم أى علامة من علامات الحياة .

### ٣- الوفاة :

هى الزوال الدائم لجميع الأدلة على الحياة فى أى وقت بعد حدوث الولادة الحية ( توقف الوظائف الحيوية بعد الولادة مع إنعدام إمكانية الإنعاش ) .

### ٤- سبب الوفاة :

يقصد به المرض أو الأمراض والحالات المرضية أو الإصابات التى نتج عنها أو ساهمت فى إحداث الوفاة ، كما تشمل ظروف الحادث أو العنف الذى نتج عنه هذه الإصابات وقد تم تبويب أسباب الوفاة طبقاً لتصنيف الدولى للأمراض والإصابات وأسباب الوفاة ( المراجعة العاشرة ) .

## ٥- وفيات بادية شديدة :

يقصد بها الإصابات الناتجة عن الحوادث المختلفة مثل الحوادث الناشئة عن السيارات الميكانيكية ووسائل النقل الأخرى وانفجار مواد ملتهبة أو مواد ساخنة أو سوانل آكلة أو بخار أو إشعاع أو الغرق أو الغطس العارض والتسمم العارض والانتحار والقتل والإعدام أو أى طرق عنيفة أخرى ويدخل في ذلك الأطفال اللقطاء المشوفين جنائياً ولا تشمل الوفاة نتيجة لأمراض طبيعية .

## ٦- العضو المصاب :

يقصد به العضو الذى أصيب فى المتوفى مثل العنق أو الرأس أو الساق .... الخ .

## ٧- السبب الخارجى :

يقصد به السبب الخارجى الذى سبب الوفاة كأن يذكر تصادم سيارة أو مقذوف نارى أو تناول طعام فاسد .... الخ

## ٨- وفيات الأطفال الرضع :

يقصد به الأطفال الذين يتوفون وعمرهم أقل من سنة .

## ٩- وفيات المواليد المبكرة ( أقل من شهر ) :

يقصد به الأطفال الذين يتوفون وعمرهم أقل من ٢٨ يوماً .

## ١٠- الزيادة الطبيعية :

هى زيادة أو ( انخفاض ) المواليد عن الوفيات للسكان فى منطقة ما فى فترة زمنية معينة.

## خامساً : المعدلات والنسب المستخدمة :

### ١- معدل المواليد الخام :

هو عدد المواليد أحياء الذين يولدون خلال العام لكل ألف من السكان فى منتصف العام .

$$\text{معدل المواليد الخام} = \frac{\text{عدد المواليد أحياء خلال العام}}{\text{تقدير عدد السكان فى منتصف العام}} \times 1000$$

### ٢- معدل الوفيات الخام :

هو عدد الوفيات خلال العام لكل ألف من السكان فى منتصف العام .

$$\text{معدل الوفيات الخام} = \frac{\text{عدد الوفيات خلال العام}}{\text{تقدير عدد السكان فى منتصف العام}} \times 1000$$

### ٣- معدل الزيادة الطبيعية :

يساوى الفرق بين معدلي المواليد والوفيات لنفس العام .

### ٤- معدل وفيات المواليد المبكرة ( أقل من شهر) :

هو عدد الوفيات للمواليد المبكرة ( أقل من ٢٨ يوما ) خلال العام لكل ألف من المواليد أحياء خلال نفس العام .  
عدد الوفيات من الأطفال الأقل من ٢٨ يوما من العمر خلال العام

$$1000 \times \frac{\text{عدد المواليد أحياء في نفس العام}}{\text{عدد الوفيات المبكرة}} =$$

عدد المواليد أحياء في نفس العام

### ٥- معدل وفيات الرضع :

هو عدد وفيات الأطفال الرضع الذين لم يبلغوا السنة الأولى من العمر خلال العام لكل ألف من الأطفال المولودين أحياء خلال نفس العام .

عدد الوفيات دون السنة من العمر خلال العام

$$1000 \times \frac{\text{عدد المواليد أحياء في نفس العام}}{\text{عدد وفيات الرضع}} =$$

عدد المواليد أحياء في نفس العام

### ٦- معدل وفيات الأمهات :

هو عدد وفيات النساء اللاتي يتوفين بسبب الحمل والولادة والنفاس خلال العام لكل مائة ألف من مجموع المواليد أحياء والمواليد موتى خلال نفس العام .

عدد وفيات الأمهات بسبب الحمل والولادة والنفاس خلال العام

$$100000 \times \frac{\text{عدد وفيات الأمهات بسبب الحمل والولادة والنفاس خلال العام}}{\text{المواليد أحياء + المواليد موتى}} =$$

( المواليد أحياء + المواليد موتى ) في نفس العام



## ٧ - نسبة النوع عند الميلاد :

هى عدد الذكور لكل مائة من الإناث من المواليد خلال العام .

$$\text{عدد المواليد الذكور خلال العام} \\ 100 \times \text{عدد المواليد الإناث خلال العام} =$$

عدد المواليد الإناث خلال العام

## سادساً : تبويب البيانات والنشر :

- ١- يتم تبويب بيانات المواليد أحياء جغرافياً طبقاً لمكان الميلاد .
- ٢- يتم تبويب بيانات المواليد موتى جغرافياً طبقاً لمكان الميلاد .
- ٣- يتم تبويب بيانات الوفيات جغرافياً طبقاً لمكان الوفاة.
- ٤- يتم تبويب بيانات الوفيات بإصابات بادية شديدة جغرافياً طبقاً لمحل وقوع الحادث( وليس محل الإقامة المعتاد للمتوفى ) .

## سابعاً : تقديرات السكان والمعدلات

إستخدمت البيانات النهائية للتعداد العام للسكان والإسكان والمنشآت عام ٢٠٠٦ كأساس لتقدير عدد السكان في منتصف العام باستخدام أسلوب الزيادة الطبيعية (لا يشمل المواطنين بالخارج) .

## ثامناً : طرق إتاحة البيانات

ورقى - CD - الموقع الإلكتروني

## الرموز المستخدمة

( \* ) بيانات أولية

( ٠٠٠ ) بيانات غير متوفرة

## المؤشرات العامة

### أولاً: المواليد أحياء:

١- بلغ عدد المواليد ٢٦٢١٩٠٢ مولوداً عام ٢٠١٣ مقابل ٢٦٢٩٧٦٩ مولوداً عام ٢٠١٢ بنسبة انخفاض قدرها

٠.٣٪ ، كما بلغ معدل المواليد ٣١ في الألف عام ٢٠١٣ مقابل ٣١.٩ في الألف عام ٢٠١٢

٢- بلغ عدد المواليد الذكور ١٣٣٨٦٧٩ مولوداً ، الإناث ١٢٨٣٢٢٣ مولوداً وبلغت نسبة النوع عند الميلاد

١٠٤ ذكور/١٠٠ أنثى لعام ٢٠١٣ .

٣- بلغ عدد مواليد الحضر ١١٨٦٨٨٧ مولوداً عام ٢٠١٣ مقابل ١٠٠٩٩٥٢ مولوداً عام ٢٠١٢ بنسبة زيادة قدرها

١٧.٥٪ ، بينما بلغت عدد مواليد الريف ١٤٣٥٠١٥ مولوداً عام ٢٠١٣ مقابل ١٦١٩٨١٧

مولوداً عام ٢٠١٢ بنسبة انخفاض قدرها ١١.٤٪ .

٤- جاءت محافظة القاهرة في المرتبة الأولى حيث بلغ عدد المواليد ٢٥٦٦٥٧ مولوداً

عام ٢٠١٣ مقابل ٢٦٠٣٥٦ مولوداً عام ٢٠١٢ بنسبة انخفاض قدرها ١.٤٪ .

٥- جاءت محافظة جنوب سيناء في المرتبة الأخيرة حيث بلغ عدد المواليد ٣٣٤٠

مولوداً عام ٢٠١٣ مقابل ٣٢٥٩ مولوداً عام ٢٠١٢ بنسبة زيادة قدرها ٢.٥٪ .

٦- سجلت محافظة مطروح أكبر معدل للمواليد الخام حيث بلغ ٥٠.٩ في

الألف عام ٢٠١٣ مقابل ٥١.٥ في الألف عام

٢٠١٢ .

٧- سجلت محافظة جنوب سيناء أقل معدل للمواليد الخام حيث بلغ ٢٠.٥ في الألف عام ٢٠١٣

مقابل ٢٠.٣ في الألف عام ٢٠١٢ .

٨- أكبر عدد تم تسجيله من المواليد جاء في شهر يناير حيث بلغ ٢٣٦٩٨٩ مولوداً عام ٢٠١٣ مقابل ٢٥٠٦٧٦ مولوداً

عام ٢٠١٢ بنسبة انخفاض قدرها ٥.٥٪ .

## ثانياً : الوفيات العامة :

- ١- بلغ عدد الوفيات ٥١١١٨٣ متوفياً عام ٢٠١٣ مقابل ٥٢٩٥١٢ متوفياً عام ٢٠١٢ بنسبة انخفاض قدرها ٣.٥ %  
كما بلغ معدل الوفيات الخام ٦ في الألف عام ٢٠١٣ مقابل ٦.٤ في الألف عام ٢٠١٢ .
- ٢ - بلغ عدد وفيات الذكور ٢٨٤٢١٢ متوفياً عام ٢٠١٣ مقابل ٢٩٣٨٣٩ متوفياً عام ٢٠١٢ بنسبة انخفاض قدرها ٣.٣ % ، بينما بلغ عدد حالات وفيات الإناث ٢٢٦٩٧١ عام ٢٠١٣ مقابل ٢٣٥٦٧٣ متوفياً عام ٢٠١٢ بنسبة انخفاض قدرها ٣.٧ %.
- ٣- بلغ عدد وفيات الحضر ٢٨٥٦١١ متوفياً عام ٢٠١٣ مقابل ٢٥١٨٠٩ متوفياً عام ٢٠١٢ بنسبة زيادة قدرها ١٣.٤ % ، بينما بلغ عدد وفيات الريف ٢٢٥٥٧٢ متوفياً عام ٢٠١٣ مقابل ٢٧٧٧٠٣ متوفياً عام ٢٠١٢ بنسبة انخفاض قدرها ١٨.٨ %.
- ٤- جاءت محافظة القاهرة في المرتبة الأولى من حيث عدد حالات الوفيات العامة فقد بلغ عدد الحالات بما ٧٩١٨٥ متوفياً عام ٢٠١٣ مقابل ٨١٨٣٨ متوفياً عام ٢٠١٢ بنسبة انخفاض قدرها ٣.٢ % .
- ٥- جاءت محافظة جنوب سيناء في المرتبة الأخيرة من حيث عدد حالات الوفيات العامة فقد بلغ عدد الحالات بما ٦٣٥ متوفياً عام ٢٠١٣ مقابل ٦٣٩ متوفياً عام ٢٠١٢ بنسبة انخفاض قدرها ٠.٦ % .
- ٦- بلغ أكبر عدد من الوفيات في الفئة العمرية ( ٦٠ الى أقل من ٦٥ سنة ) حيث بلغ ٥٦٣١٩ متوفياً عام ٢٠١٣ مقابل ٥٥٢٩٦ متوفياً عام ٢٠١٢ بنسبة زيادة قدرها ١.٩ % .
- ٧- بلغ عدد حالات وفيات الأطفال أقل من شهر ١٦٩١٥ متوفياً عام ٢٠١٣ مقابل ١٧١١٤ متوفياً عام ٢٠١٢ بنسبة انخفاض قدرها ١.٢ % .
- ٨- بلغ عدد حالات وفيات الأطفال الرضع ( أقل من سنة ) ٣٨٧٥٣ متوفياً عام ٢٠١٣ مقابل ٣٩٩٤٢ متوفياً عام ٢٠١٢ بنسبة انخفاض قدرها ٣ % .
- ٩- بلغ عدد حالات وفيات الأطفال أقل من ٥ سنوات ٥٠١٣٢ متوفياً عام ٢٠١٣ مقابل ٥١٩٠٦ متوفياً عام ٢٠١٢ بنسبة انخفاض قدرها ٣.٤ % .

## ثالثاً :معدل الزيادة الطبيعية :

بلغ معدل الزيادة الطبيعية في الجمهورية ٢٥.٠ في الألف عام ٢٠١٣ مقابل ٢٥.٥ في الألف عام ٢٠١٢ .

معدلات المواليد أحياء والوفيات بالجمهورية  
خلال الفترة ( ٢٠١٣ - ٢٠٠٤ )

| السنة | معدل المواليد أحياء في الألف | معدل الوفيات في الألف | معدل وفيات الاطفال اقل من شهر في الألف | معدل وفيات الرضع في الألف | معدل وفيات الأمهات لكل مائة ألف مولود <sup>(١)</sup> |
|-------|------------------------------|-----------------------|--|---------------------------|--|
| ٢٠٠٤  | ٢٥.٧                         | ٦.٤                   | ١٠.٠                                   | ٢٢.٦                      | ٦٥   |
| ٢٠٠٥  | ٢٥.٥                         | ٦.٤                   | ٨.٨                                    | ٢٠.١                      | ٦٥   |
| ٢٠٠٦  | ٢٥.٧                         | ٦.٣                   | ٩.٦                                    | ١٩.٤                      | ٦٥   |
| ٢٠٠٧  | ٢٦.٥                         | ٦.١                   | ٨.٤                                    | ١٧.٨                      | ٦٥   |
| ٢٠٠٨  | ٢٧.٣                         | ٦.١                   | ٧.١                                    | ١٥.٧                      | ٦٥   |
| ٢٠٠٩  | ٢٨.٨                         | ٦.٢                   | ٥.٧                                    | ١١.٦                      | ٥٦   |
| ٢٠١٠  | ٢٨.٧                         | ٦.١                   | ٦.٤                                    | ١٤.٠                      | ٥٤   |
| ٢٠١١  | ٣٠.٣                         | ٦.١                   | ٦.٦                                    | ١٤.٧                      | ٥٤   |
| ٢٠١٢  | ٣١.٩                         | ٦.٤                   | ٦.٥                                    | ١٥.٢                      | ٥٠   |
| ٢٠١٣  | ٣١.٠                         | ٦.٠                   | ٦.٣                                    | ١٤.٨                      | ٥٠   |

(١) المصدر: مركز معلومات وزارة الصحة

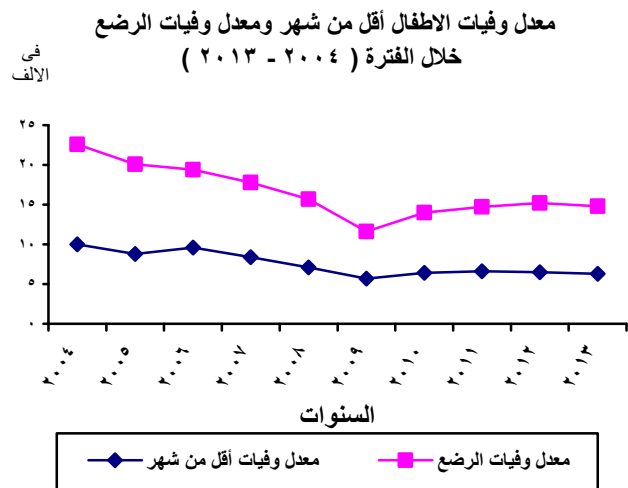
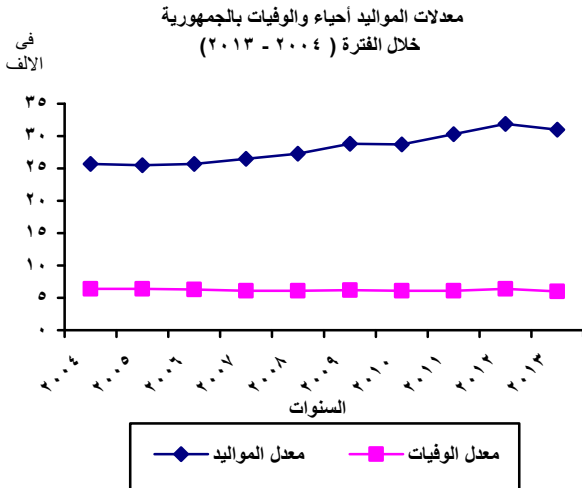

أعداد المواليد أحياء والوفيات والزيادة الطبيعية لإجمالي الجمهورية موزعة طبقاً للشهور عام ٢٠١٣

بالعدد

| الشهور   | المواليد أحياء | الوفيات | الزيادة الطبيعية |
|----------|----------------|---------|------------------|
| الإجمالي | ٢٦٢١٩٠٢        | ٥١١١٨٣  | ٢١١٠٧١٩          |
| يناير    | ٢٣٦٩٨٩         | ٥٢٥٢٠   | ١٨٤٤٦٩           |
| فبراير   | ١٩٦٣٢٦         | ٤٢١٤١   | ١٥٤١٨٥           |
| مارس     | ٢٠٨٤٦٦         | ٤١٥٠٧   | ١٦٦٩٥٩           |
| أبريل    | ١٧٦٤٩١         | ٣٨٦٢٨   | ١٣٧٨٦٣           |
| مايو     | ١٨٢٨٩٣         | ٤٠٢٦٨   | ١٤٢٦٢٥           |
| يونيه    | ٢١٦٠٧٥         | ٤٠٤٥٣   | ١٧٥٦٢٢           |
| يوليه    | ٢٤٥٨١٣         | ٤٠٢٥٠   | ٢٠٥٥٦٣           |
| أغسطس    | ٢٤٥٣٥٨         | ٤٥٧٣٤   | ١٩٩٦٢٤           |
| سبتمبر   | ٢٤٥٨٥٥         | ٣٩٣٦٣   | ٢٠٦٤٩٢           |
| أكتوبر   | ٢٣٨٩١٥         | ٤٠٨٣٥   | ١٩٨٠٨٠           |
| نوفمبر   | ٢٢١٤٧٧         | ٤٠٤٠٨   | ١٨١٠٦٩           |
| ديسمبر   | ٢٠٧٢٤٤         | ٤٩٠٧٦   | ١٥٨١٦٨           |

عدد المواليد أحياء والوفيات لإجمالي الجمهورية موزعة طبقاً للشهور عام ٢٠١٣

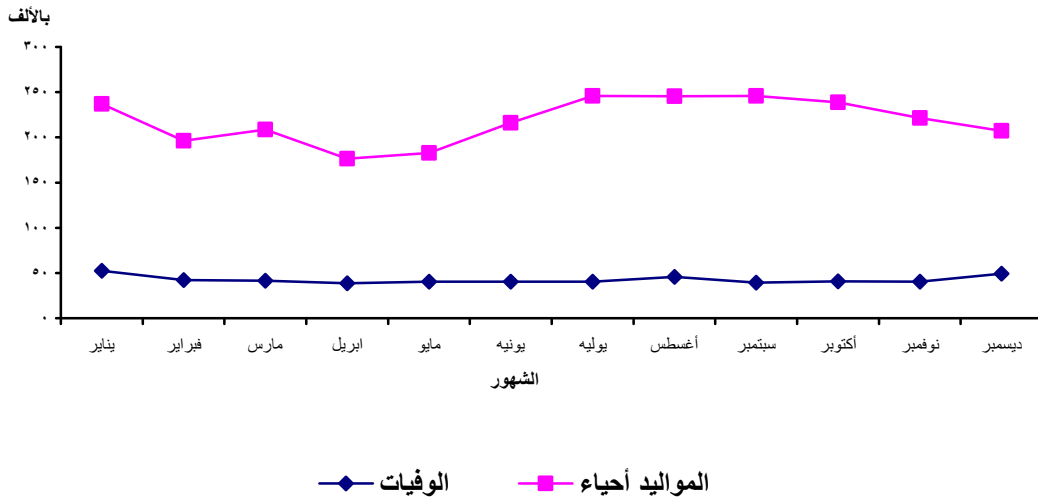

**الجزء الأول**

**الجدول التقديرية والمقارنة**

جدول رقم (١) عدد السكان التقديرى بالداخل للجمهورية موزعا طبقا للمحافظات و النوع و (حضر /ريف /جملة) فى ٢٠١٣/٧/١

| المحافظات        | حضر      |          |          | ريف      |          |          | جملة     |          |          |
|------------------|----------|----------|----------|----------|----------|----------|----------|----------|----------|
|                  | ذكور     | إناث     | جملة     | ذكور     | إناث     | جملة     | ذكور     | إناث     | جملة     |
| إجمالى الجمهورية | ١٨٤٦٢٠٢٥ | ١٧٧٥١٤٤٧ | ٣٦٢١٣٤٧٢ | ٢٤٧٤٧٠٧٧ | ٢٣٦٦٨٤٣٣ | ٤٨٤١٥٥١٠ | ٤٣٢٠٩١٠٢ | ٤١٤١٩٨٨٠ | ٨٤٦٢٨٩٨٢ |
| القاهرة          | ٤٥٦١٥٤٣  | ٤٤٤١٢٤٠  | ٩٠٠٢٧٨٣  | .        | .        | .        | ٤٥٦١٥٤٣  | ٤٤٤١٢٤٠  | ٩٠٠٢٧٨٣  |
| الإسكندرية       | ٢٣٥٠٢٤٨  | ٢٢٦٣٨٥٥  | ٤٦١٤١٠٣  | ٢٣١٩٧    | ٢١٠٨١    | ٤٤٢٧٨    | ٢٣٧٣٤٤٥  | ٢٢٨٤٩٣٦  | ٤٦٥٨٣٨١  |
| بور سعيد         | ٣٢٨٩٣٧   | ٣١٧٥٢٤   | ٦٤٦٤٦١   | .        | .        | .        | ٣٢٨٩٣٧   | ٣١٧٥٢٤   | ٦٤٦٤٦١   |
| السويس           | ٣٠٤٦٨٤   | ٢٩٤٦٣٦   | ٥٩٩٣٢٠   | .        | .        | .        | ٣٠٤٦٨٤   | ٢٩٤٦٣٦   | ٥٩٩٣٢٠   |
| دمياط            | ٢٥٤٢٣٨   | ٢٤٢٥٣٣   | ٤٩٦٧٧١   | ٤٠١٦٦٧   | ٣٨٦٢٧٢   | ٧٨٧٩٣٩   | ٦٥٥٩٠٥   | ٦٢٨٨٠٥   | ١٢٨٤٧١٠  |
| الدقهلية         | ٨١٠٧٦٥   | ٧٩٦٢٨٥   | ١٦٠٧٠٥٠  | ٢١٠٥٩٦٦  | ٢٠٣٥٩٤٩  | ٤١٤١٩١٥  | ٢٩١٦٧٣١  | ٢٨٣٢٢٣٤  | ٥٧٤٨٩٦٥  |
| الشرقية          | ٧٣٤٧٣٤   | ٧٠٦٩٥٤   | ١٤٤١٦٨٨  | ٢٤٦٥٥٩٤  | ٢٣٣٥٥٢٨  | ٤٨٠١١٢٢  | ٣٢٠٣٢٨   | ٣٠٤٢٤٨٢  | ٦٢٤٢٨١٠  |
| القليوبية        | ١١٢٦٣٧٢  | ١٠٧٤٢٩١  | ٢٢٠٦٦٣   | ١٤٠٣٩٠٦  | ١٣٢١٥٧٩  | ٢٧٢٥٤٨٥  | ٢٥٣٠٢٧٨  | ٢٣٩٥٨٧٠  | ٤٩٢٦١٤٨  |
| كفر الشيخ        | ٣٥٢٠٨٣   | ٣٥٢٢٠٢   | ٧٠٤٢٨٥   | ١١٩٣٢٢٠  | ١١٥٧٢٦٥  | ٢٣٥٠٤٨٥  | ١٥٤٥٣٠٣  | ١٥٠٩٤٦٧  | ٣٠٥٤٧٧٠  |
| الغربية          | ٦٨٨٥٩٠   | ٦٨٢٦٤٥   | ١٣٧١٢٣٥  | ١٦٣٨٢٧٨  | ١٥٨٢٧٠٩  | ٣٢٢٠٩٨٧  | ٢٣٢٦٨٦٨  | ٢٢٦٥٣٥٤  | ٤٥٩٢٢٢٢  |
| المنوفية         | ٣٩٥٨٦٣   | ٣٨٢٦٢٨   | ٧٧٨٤٩١   | ١٥٥٧٧٢٠  | ١٤٦٢٩٣٨  | ٣٠٢٠٦٥٨  | ١٩٥٣٥٨٣  | ١٨٤٥٥٦٦  | ٣٧٩٩١٤٩  |
| البحيرة          | ٥٤٠٦٥٠   | ٥٢٣٢٢٤   | ١٠٦٣٨٧٤  | ٢٣٠٩٢٨٠  | ٢١٩٠٣١١  | ٤٤٩٩٥٩١  | ٢٨٤٩٩٣٠  | ٢٧١٣٥٣٥  | ٥٥٦٣٤٦٥  |
| الإسماعيلية      | ٢٥٦٦٧١   | ٢٥٤٨٣٩   | ٥١١٥١٠   | ٣١٥٨٧٦   | ٣٠٠٩٨٧   | ٦١٦٨٦٣   | ٥٧٢٥٤٧   | ٥٥٥٨٢٦   | ١١٢٨٣٧٣  |
| الجيزة           | ٢١٩٥١١٣  | ٢٠٨٦١٩١  | ٤٢٨١٣٠٤  | ١٥٥٤٥٢٨  | ١٤٥٥١٨٥  | ٣٠٠٩٧١٣  | ٣٧٤٩٦٤١  | ٣٥٤١٣٧٦  | ٧٢٩١٠١٧  |
| بنى سويف         | ٣١٩٩٤١   | ٣١٤٠٨٥   | ٦٣٤٠٢٦   | ١٠٦٨٤٢٧  | ١٠٢٥١٦١  | ٢٠٩٣٥٨٨  | ١٣٨٨٣٦٨  | ١٣٣٩٢٤٦  | ٢٧٢٧٦١٤  |
| الفيوم           | ٣٤٨٨٣٥   | ٣٣١٢٢٤   | ٦٨٠٠٥٩   | ١٢١١٢٨٣  | ١١٣٠١٠٦  | ٢٣٤١٣٨٩  | ١٥٦٠١١٨  | ١٤٦١٣٣٠  | ٣٠٢١٤٤٨  |
| المنيا           | ٤٧١٦٣٤   | ٤٦١٥٦٣   | ٩٣٣١٩٧   | ٢٠٤٢٧٨٦  | ١٩٥٤٦٥٨  | ٣٩٩٧٤٤٤  | ٢٥١٤٤٢٠  | ٢٤١٦٢٢١  | ٤٩٣٠٦٤١  |
| أسيوط            | ٥٥٠٩٦١   | ٥٢٤٠٠٢   | ١٠٧٤٩٦٣  | ١٥٢١٩٧٣  | ١٤٦٥٨٨٥  | ٢٩٨٧٨٥٨  | ٢٠٧٢٩٣٤  | ١٩٨٩٨٨٧  | ٤٠٦٢٨٢١  |
| سوهاج            | ٤٧٩٥١٦   | ٤٦٢٤١٦   | ٩٤١٩٣٢   | ١٧٥٠٩٣١  | ١٧١١٦٨٢  | ٣٤٦٢٦١٣  | ٢٢٣٠٤٤٧  | ٢١٧٤٠٩٨  | ٤٤٠٤٥٤٥  |
| قنا              | ٢٩١٦٣٧   | ٢٨٥٠٨٣   | ٥٧٦٧٢٠   | ١١٧٤٢١٤  | ١١٦٧١٥٢  | ٢٣٤١٣٦٦  | ١٤٦٥٨٥١  | ١٤٥٢٢٣٥  | ٢٩١٨٠٨٦  |
| أسوان            | ٢٩٨٥٨٧   | ٢٨٥٦١٣   | ٥٨٤٢٠٠   | ٣٩٤٤٠٧   | ٣٩٦٣٧٨   | ٧٩٠٧٨٥   | ٦٩٢٩٩٤   | ٦٨١٩٩١   | ١٣٧٤٩٨٥  |
| لأقصر            | ٢١٤٢٢٥   | ٢٠٤٥٥٥   | ٤١٨٧٨٠   | ٣٤٨٥٩٤   | ٣٣٧٤٨٤   | ٦٨٦٠٧٨   | ٥٦٢٨١٩   | ٥٤٢٠٣٩   | ١١٠٤٨٥٨  |
| البحر الأحمر     | ١٩١٧٢٠   | ١٢٦١١٢   | ٣١٧٨٣٢   | ٨٠٨٣     | ٦٨٢٦     | ١٤٩٠٩    | ١٩٩٨٠٣   | ١٣٢٩٣٨   | ٣٣٢٧٤١   |
| الوادى الجديد    | ٥٣٧٢٨    | ٥٠٥١٩    | ١٠٤٢٤٧   | ٥٧٦٣٤    | ٥٤٨٧٠    | ١١٢٥٠٤   | ١١١٣٦٢   | ١٠٥٣٨٩   | ٢١٦٧٥١   |
| مطروح            | ١٥٥٥٨٨   | ١٣٨٢٢٢   | ٢٩٣٨١٠   | ٦١٩٥١    | ٦١٥٣٣    | ١٢٣٤٨٤   | ٢١٧٥٣٩   | ١٩٩٧٥٥   | ٤١٧٢٩٤   |
| شمال سيناء       | ١٣١٦٦٣   | ١١٩٤٦٩   | ٢٥١١٣٢   | ٨٣٦٨٠    | ٨٠٧٢٠    | ١٦٤٤٠٠   | ٢١٥٣٤٣   | ٢٠٠١٨٩   | ٤١٥٥٣٢   |
| جنوب سيناء       | ٥٣٤٩٩    | ٢٩٥٣٧    | ٨٣٠٣٦    | ٥٣٨٨٢    | ٢٦١٧٤    | ٨٠٠٥٦    | ١٠٧٣٨١   | ٥٥٧١١    | ١٦٣٠٩٢   |

جدول رقم ( ٢ ) عدد السكان التقديرى لأقسام ومراكز محافظات الجمهورية موزعا طبقا للنوع فى ٢٠١٣/٧/١

| القسم/المركز             | ذكور     | إناث     | جملة     |
|--------------------------|----------|----------|----------|
| جملة الجمهورية           | ٤٣٢٠٩١٠٢ | ٤١٤١٩٨٨٠ | ٨٤٦٢٨٩٨٢ |
| <b>محافظه القاهره</b>    |          |          |          |
| جملة القاهره             | ٤٥٦١٥٤٣  | ٤٤٤١٢٤٠  | ٩٠٠٢٧٨٣  |
| التبين                   | ٤١٠٣٩    | ٤٣٢٧٨    | ٨٤٣١٧    |
| قسم حلوان                | ٣٧٥٩٩٩   | ٣٦٥٠٣٣   | ٧٤١٠٣٢   |
| قسم ١٥ مايو              | ٥١٨١٨    | ٥٠٦١٥    | ١٠٢٤٣٣   |
| قسم المعادى              | ٤٥٠٤٦    | ٤٦٣١٩    | ٩١٣٦٥    |
| قسم طره                  | ٥٥٠٩٩    | ٥٢٣٧٦    | ١٠٧٤٧٥   |
| قسم مصر القديمة          | ١٢٥٥١١   | ١٢٣٣٥٨   | ٢٤٨٨٦٩   |
| قسم السيدة زينب          | ٧١٦٥٩    | ٧٥٠٥٠    | ١٤٦٧٠٩   |
| قسم الخليفة              | ١٣٧٦٣٧   | ١٣٤١٩٨   | ٢٧١٨٣٥   |
| قسم عابدين               | ٢٢٩٥٨    | ٢٣٩٧٨    | ٤٦٩٣٦    |
| قسم الموسيقى             | ١٢٧٤٨    | ١٢٢٥٠    | ٢٤٩٩٨    |
| قسم قصر النيل            | ٦١٥٤     | ٥٣٤٥     | ١١٤٩٩    |
| قسم بولاق                | ٤١٤٦٤    | ٣٩٦٨٢    | ٨١١٤٦    |
| قسم الأزبكية             | ١٧٠٨٨    | ١٣٦٧٣    | ٣٠٧٦١    |
| قسم الدرب الأحمر         | ٣٥٧٧١    | ٣٥٢٦٤    | ٧١٠٣٥    |
| قسم الجمالية             | ٣٠٤٥٩    | ٢٩٦٧٦    | ٦٠١٣٥    |
| قسم باب الشعرية          | ٣٢٦٠٨    | ٣٣٧٢٩    | ٦٦٣٣٧    |
| قسم الظاهر               | ٣٦٥٩٢    | ٣٥٤٥٢    | ٧٢٠٤٤    |
| قسم الشرايبة             | ١٢٤٥٠٢   | ١١٩٧٠٧   | ٢٤٤٢٠٩   |
| قسم شبرا                 | ٣٩٧٢٧    | ٤٠٣٥٠    | ٨٠٠٧٧    |
| قسم روض الفرج            | ٨١٤٨٦    | ٨٢٨٦٢    | ١٦٤٣٤٨   |
| قسم الساحل               | ١٧٢٧٠٩   | ١٧٦٦٤٨   | ٣٤٩٣٥٧   |
| قسم الوايلى              | ٤٧٥٨٢    | ٤٥٢٠٧    | ٩٢٧٨٩    |
| قسم حدائق القبة          | ١٦٥٠١٩   | ١٦٣٨٩٧   | ٣٢٨٩١٦   |
| قسم الزيتون              | ١٨٤١٦٣   | ١٨١٧٤٧   | ٣٦٥٩١٠   |
| قسم المطرية              | ٢٩٠٣٦٣   | ٢٨١٤٢٩   | ٥٧١٧٩٢   |
| قسم مدينة نصر أول        | ٢٨١٠٠٥   | ٢٨٣٢٤٦   | ٥٦٤٢٥١   |
| قسم ثانى مدينة نصر       | ٤٩٩٢١    | ٣٦٣٤١    | ٨٦٢٦٢    |
| قسم مصر الجديدة          | ٦٤٧٢٢    | ٧٠٥٨٨    | ١٣٥٣١٠   |
| قسم النزهة               | ٩٢٢١٦    | ٩٥٢٢٦    | ١٨٧٤٤٢   |
| قسم عين شمس              | ٣٠١٣٢٨   | ٢٩١٧٩١   | ٥٩٣١١٩   |
| قسم الزاوية الحمراء      | ١٨٠١٨٨   | ١٧٤٧٤٧   | ٣٥٤٩٣٥   |
| قسم السلام               | ٣١٦٠٦٣   | ٣٠١٦٢٢   | ٦١٧٦٨٥   |
| قسم الزمالك              | ١٠٠٤٨    | ٩٤٤٠     | ١٩٤٨٨    |
| قسم منشأة ناصر           | ١٥٥١٥٠   | ١٤١٢٣٠   | ٢٩٦٣٨٠   |
| قسم البساتين             | ٤٧٢٠٠٤   | ٤٥٤٩٨٧   | ٩٢٦٩٩١   |
| قسم المرج                | ٢٩٧٨٤٢   | ٢٨١٣٣٣   | ٥٧٩١٧٥   |
| قسم أول القاهره الجديدة  | ١٧٥٣٦    | ١٧٥١٣    | ٣٥٠٤٩    |
| قسم ثان القاهره الجديدة  | ٢٣٣٣٩    | ٢١٥٨٠    | ٤٤٩١٩    |
| قسم ثالث القاهره الجديدة | ٣١٣٩٩    | ٢٩٤٩٠    | ٦٠٨٨٩    |
| قسم الشروق               | ١٣٦٩١    | ١١٦٣٥    | ٢٥٣٢٦    |
| قسم مدينة بدر            | ٩٨٩٠     | ٩٣٤٨     | ١٩٢٣٨    |



تابع جدول رقم (٢) عدد السكان التقديرى لأقسام ومراكز محافظات الجمهورية موزعا طبقا للنوع فى ٢٠١٣/٧/١

محافظه الإسكندرية

| جملة    | اناث    | ذكور    | القسم/المركز       |
|---------|---------|---------|--------------------|
| ٤٦٥٨٣٨١ | ٢٢٨٤٩٣٦ | ٢٣٧٣٤٤٥ | جملة الاسكندرية    |
| ١٣٠٧٧٩١ | ٦٣٨٨٢٣  | ٦٦٨٩٦٨  | قسم المنتزه        |
| ٤٣٨١٥٧  | ٢١٦٢١٤  | ٢٢١٩٤٣  | قسم اول الرمل      |
| ٢٥١٥٢٧  | ١٢٥٠٦٧  | ١٢٦٤٦٠  | قسم سيدى جابر      |
| ٢٠٦٦٠٣  | ١٠٥٣٧٨  | ١٠١٢٢٥  | قسم باب شرقى       |
| ٣٣٢٤٦٢  | ١٦٥٨٦٥  | ١٦٦٥٩٧  | قسم محرم بك        |
| ٤٠٣٦٤   | ٢٠٨٤٣   | ١٩٥٢١   | قسم العطارين       |
| ٢٥٨٩٨   | ١٣٠١٦   | ١٢٨٨٢   | قسم المنشية        |
| ١٣٣٨٨٣  | ٦٥٦٧٤   | ٦٨٢٠٩   | قسم كرموز          |
| ٤٠٥٥١   | ١٩٩٨٠   | ٢٠٥٧١   | قسم اللبان         |
| ٩٣٩١٧   | ٤٧٣٠٥   | ٤٦٦١٢   | قسم الجمرك         |
| ٢٩١٩٣٤  | ١٤٤١٤٨  | ١٤٧٧٨٦  | قسم ميناء البصل    |
| ٣٨٣٢٣٣  | ١٨٧٠٥٥  | ١٩٦١٧٨  | قسم الدخيله        |
| ٥٥٤٥٨٣  | ٢٦٥٦٣٢  | ٢٨٨٩٥١  | قسم العامرية       |
| ١٤٨٩٤٠  | ٦٩٦٢٨   | ٧٩٣١٢   | قسم برج العرب      |
| ٤٠٥٧٤٧  | ١٩٨٩٣٩  | ٢٠٦٨٠٨  | قسم ثان الرمل      |
| ٢٧٩١    | ١٣٦٩    | ١٤٢٢    | الساحل الشمالى-جزء |

محافظه بور سعيد

| جملة   | اناث   | ذكور   | القسم/المركز             |
|--------|--------|--------|--------------------------|
| ٦٤٦٤٦١ | ٣١٧٥٢٤ | ٣٢٨٩٣٧ | جملة بور سعيد            |
| ٣٧٧٣٥  | ١٨٥٨٤  | ١٩١٥١  | قسم الشرق                |
| ٥٥١٤٩  | ٢٧٧٩٩  | ٢٧٣٥٠  | قسم العرب                |
| ٧٠٤٢٧  | ٣٥٨٥٠  | ٣٤٥٧٧  | قسم المناخ               |
| ٧٤٣٦٦  | ٣٦١٠٤  | ٣٨٢٦٢  | قسم بورفؤاد              |
| ١١٠٩٠٢ | ٥٤٧٧٧  | ٥٦١٢٥  | قسم الضواحي              |
| ٢٨٠٧٧  | ١٢٩٥١  | ١٥١٢٦  | قسم الجنوب               |
| ٢٢٩٩٠١ | ١١٢٧١٧ | ١١٧١٨٤ | قسم الزهور               |
| ٩٠١٢   | ٤٣١٣   | ٤٦٩٩   | قسم ثان بورفؤاد          |
| ٣٢٩٩   | ١٣٦٢   | ١٩٣٧   | قسم مبارك-شرق التفرية    |
| ٢٩٩١   | ١٣٩٨   | ١٥٩٣   | قسم المنصورة-غرب بورسعيد |
| ٢٤٦٠٢  | ١١٦٦٩  | ١٢٩٣٣  | قسم ثان الجنوب           |

محافظه السويس

| جملة   | اناث   | ذكور   | القسم/المركز |
|--------|--------|--------|--------------|
| ٥٩٩٣٢٠ | ٢٩٤٦٣٦ | ٣٠٤٦٨٤ | جملة السويس  |
| ٦٧٠٦٥  | ٣٣٣٠٨  | ٣٣٧٥٧  | قسم السويس   |
| ٢٤٥٥٩٦ | ١٢١١١٦ | ١٢٤٤٨٠ | قسم الأربعين |
| ٣٠٧٢٠  | ١٤٥٨٤  | ١٦١٣٦  | قسم عتاقة    |
| ١٥٢٧٥٢ | ٧٥٥٤٦  | ٧٧٢٠٦  | قسم فيصل     |
| ١٠٣١٨٧ | ٥٠٠٨٢  | ٥٣١٠٥  | قسم الجنانين |

تابع جدول رقم (٢) عدد السكان التقديرى لاقسام ومراكز محافظات الجمهورية موزعا طبقا للنوع فى ٢٠١٣/٧/١

محافظه دمياط

| القسم/المركز            | ذكور   | اناث   | جملة    |
|-------------------------|--------|--------|---------|
| جملة دمياط              | ٦٥٥٩٠٥ | ٦٢٨٨٠٥ | ١٢٨٤٧١٠ |
| قسم اول دمياط           | ٤٩٥٠١  | ٤٧٩٦٠  | ٩٧٤٦١   |
| مركز دمياط              | ١٤١٦٥٩ | ١٣٣٧٢٧ | ٢٧٥٣٨٦  |
| مركز فارسكور            | ١١٨٢٤٩ | ١١٦٨٢٦ | ٢٣٥٠٧٥  |
| مركز كفر سعد            | ١٧٤٧٨٨ | ١٦٥٩٨٠ | ٣٤٠٧٦٨  |
| قسم مدينة دمياط الجديدة | ١٦٣٦٥  | ١٤٧٤١  | ٣١١٠٦   |
| قسم رأس البر            | ٨٣٠٣   | ٧٦٥٥   | ١٥٩٥٨   |
| مركز الزرقا             | ٧٢٩٥٠  | ٧٠٧٥٠  | ١٤٣٧٠٠  |
| قسم ثان دمياط           | ٧٤٠٩٠  | ٧١١٦٦  | ١٤٥٢٥٦  |

محافظه الدقهلية

| القسم/المركز     | ذكور    | اناث    | جملة    |
|------------------|---------|---------|---------|
| جملة الدقهلية    | ٢٩١٦٧٣١ | ٢٨٣٢٢٣٤ | ٥٧٤٨٩٦٥ |
| قسم اول المنصورة | ١٣٧٥٧٨  | ١٣٩٩٧٧  | ٢٧٧٥٥٥  |
| قسم ثان المنصورة | ١١١٠٦٠  | ١١١٢٩٥  | ٢٢٢٣٥٥  |
| مركز المنصورة    | ٢٦٥٩٣٩  | ٢٥٤٨٤٥  | ٥٢٠٧٨٤  |
| مركز أجا         | ٢٣٦١٢٢  | ٢٢٩٢٧٧  | ٤٦٥٣٩٩  |
| مركز السنبلالوين | ٢٦٢٦٦٥  | ٢٥٧٠١٥  | ٥١٩٦٨٠  |
| مركز المطرية     | ٧٤٢٨٥   | ٦٩٧٠٠   | ١٤٣٩٨٥  |
| مركز المنزلة     | ١٥٥٨٩٨  | ١٤٧٢٩٣  | ٣٠٣١٩١  |
| مركز بلقاس       | ٢٤٩٠٩٣  | ٢٤٠٢٧٨  | ٤٨٩٣٧١  |
| مركز دكرنس       | ١٦١٧٣١  | ١٦٠٦٠٩  | ٣٢٢٣٤٠  |
| مركز شربين       | ١٩٧٦٥٩  | ١٨٩٧٠٧  | ٣٨٧٣٦٦  |
| مركز طلخا        | ١٧٩٦٢٤  | ١٧٥٩٠٧  | ٣٥٥٥٣١  |
| قسم ميت غمر      | ٦٧٧٧٩   | ٦٦٠٤٠   | ١٣٣٨١٩  |
| مركز ميت غمر     | ٣٠٦٤٦٩  | ٢٩٢٢٨٥  | ٥٩٨٧٥٤  |
| مركز منية النصر  | ١٣٥٦٢٤  | ١٣٠٣٨٨  | ٢٦٦٠١٢  |
| مركز الجمالية    | ٤٨٩٣٣   | ٤٧٢٧١   | ٩٦٢٠٤   |
| مركز تمى الامديد | ٨٢١٨٥   | ٨١٤١٩   | ١٦٣٦٠٤  |
| مركز ميت سلسيل   | ٣٢٩٣٤   | ٣١٩٠١   | ٦٤٨٣٥   |
| مركز بنى عبيد    | ٥٨٧١٨   | ٥٨٤٤٣   | ١١٧١٦١  |
| مركز محلة دمنه   | ٢٧٢٨٥   | ٢٥٨٠٧   | ٥٣٠٩٢   |
| قسم جمصة         | ١١٧٥    | ١١٢١    | ٢٢٩٦    |
| مركز نبروه       | ١٢٣٩٧٥  | ١٢١٦٥٦  | ٢٤٥٦٣١  |

تابع جدول رقم (٢) عدد السكان التقديرى لاقسام ومراكز محافظات الجمهورية موزعا طبقا للنوع فى ٢٠١٣/٧/١

محافظه الشرقية

| جملة    | اناث    | ذكور    | القسم/المركز             |
|---------|---------|---------|--------------------------|
| ٦٢٤٢٨١٠ | ٣٠٤٢٤٨٢ | ٣٢٠٠٣٢٨ | جملة الشرقيه             |
| ١٥٥١٥١  | ٧٧٩٠٥   | ٧٧٢٤٦   | قسم اول الزقازيق         |
| ١٩٧٤٢٠  | ٩٩٣٢٥   | ٩٨٠٩٥   | قسم ثان الزقازيق         |
| ٧٥١١٦٦  | ٣٦٥١٦١  | ٣٨٦٠٠٥  | مركز الزقازيق            |
| ٤٠٥٨٨٨  | ١٩٧٦٩٤  | ٢٠٨١٩٤  | مركز أبو حماد            |
| ٣٧١٣٦٢  | ١٨٢٠١٢  | ١٨٩٣٥٠  | مركز أبو كبير            |
| ٥٨١١٦٠  | ٢٨١١١٨  | ٣٠٠٠٤٢  | مركز الحسينية            |
| ٢١٧٨٥   | ١٠٢٩١   | ١١٤٩٤   | قسم الصالحية الجديدة     |
| ٦٩٥٥٧٤  | ٣٣٨٣١٠  | ٣٥٧٢٦٤  | مركز بلبيس               |
| ٦٩٠٦١   | ٣٠٧٨١   | ٣٨٢٨٠   | قسم اول مدينة عشرة رمضان |
| ٤٠٨٩٢١  | ١٩٨٣٥٢  | ٢١٠٥٦٩  | مركز ديرب                |
| ٨٨٨٨١   | ٤٤٤٢٩   | ٤٤٤٥٢   | قسم فاقوس                |
| ٥٨٣٣١٧  | ٢٨٤٨٢٠  | ٢٩٨٤٩٧  | مركز فاقوس               |
| ٢٥٤٧٩٣  | ١٢٤٨٦١  | ١٢٩٩٣٢  | مركز كفر صقر             |
| ٦٦٨٢٧٠  | ٣٢٥٤٣٦  | ٣٤٢٨٣٤  | مركز منيا القمح          |
| ٢٣٨٨١٣  | ١١٦٨٢٧  | ١٢١٩٨٦  | مركز ههيا                |
| ١٨٦٩٩٧  | ٩١٠٧٧   | ٩٥٩٢٠   | مركز مشتول السوق         |
| ١٤٧٨٤٣  | ٧٢١٧٥   | ٧٥٦٦٨   | مركز الابراهيمية         |
| ٥٦٦٩٠   | ٢٧٩٢٥   | ٢٨٧٦٥   | قسم القنايات             |
| ٢٠٤٣٥٣  | ٩٩٩٣٧   | ١٠٤٤١٦  | مركز اولاد صقر           |
| ٧٦١٧٧   | ٣٧٣١١   | ٣٨٨٦٦   | قسم القرين               |
| ٧٩١٨٨   | ٣٦٧٣٥   | ٤٢٤٥٣   | قسم ثان مدينة عشرة رمضان |

محافظه القليوبية

| جملة    | اناث    | ذكور    | القسم/المركز         |
|---------|---------|---------|----------------------|
| ٤٩٢٦١٤٨ | ٢٣٩٥٨٧٠ | ٢٥٣٠٢٧٨ | جملة القليوبية       |
| ١٨٦٣٦٢  | ٩٣٠٤٤   | ٩٣٣١٨   | قسم بنها             |
| ٤٣٢٠٣١  | ٢١١١٩٧  | ٢٢٠٨٣٤  | مركز بنها            |
| ٥١٠٠٨٢  | ٢٤٦٥٦٠  | ٢٦٣٥٢٢  | مركز الخانكة         |
| ٤٤٣٩٩٨  | ٢١٥٤١٣  | ٢٢٨٥٨٥  | مركز القناطر الخيرية |
| ٤٩٢٥٠٦  | ٢٣٨٦٨٨  | ٢٥٣٨١٨  | مركز شبين القناطر    |
| ٥٣٨٠٨٧  | ٢٦٣٠٤١  | ٢٧٥٠٤٦  | قسم اول شبرا الخيمة  |
| ٦٥٥١٥٥  | ٣١٨٣٢٩  | ٣٣٦٨٢٦  | قسم ثان شبرا الخيمة  |
| ٥٢٨٣٥٣  | ٢٥٦٩١٦  | ٢٧١٤٣٧  | مركز طوخ             |
| ١٢٥٥٨١  | ٦١٨٢٤   | ٦٣٧٥٧   | قسم قليوب            |
| ٤٢١٧٠٨  | ٢٠٣٩٣٣  | ٢١٧٧٧٥  | مركز قليوب           |
| ١٧١٤٧٥  | ٨٣٤٥٤   | ٨٨٠٢١   | مركز كفر شكر         |
| ٣٢٨٨٩٧  | ١٥٨٣٥١  | ١٧٠٥٤٦  | قسم الخصوص           |
| ٥٠٥٩٤   | ٢٤٤٣٢   | ٢٦١٦٢   | قسم العبور           |
| ٤١٣١٩   | ٢٠٦٨٨   | ٢٠٦٣١   | قسم قها              |

تابع جدول رقم (٢) عدد السكان التقديرى لاقسام ومراكز محافظات الجمهورية موزعا طبقا للنوع فى ٢٠١٣/٧/١

محافظه كفر الشيخ

| جملة    | اناث    | ذكور    | القسم/المركز   |
|---------|---------|---------|----------------|
| ٣٠٥٤٧٧٠ | ١٥٠٩٤٦٧ | ١٥٤٥٣٠٣ | جملة كفر الشيخ |
| ١٧١٤٢٦  | ٨٧٦٢٠   | ٨٣٨٠٦   | قسم كفر الشيخ  |
| ٤٠٢٤٨٢  | ١٩٨٥١٩  | ٢٠٣٩٦٣  | مركز كفر الشيخ |
| ٢٠٨٨٤٢  | ١٠٢٩٥٤  | ١٠٥٨٨٨  | مركز البرلس    |
| ٢٧٢٣٣٦  | ١٣٦٧١٧  | ١٣٥٦١٩  | مركز بيلا      |
| ١٢٥٨٨٣  | ٦٢٧٥٣   | ٦٣١٣٠   | قسم دسوق       |
| ٣٨٣٦٦٨  | ١٨٩٢٣٤  | ١٩٤٤٣٤  | مركز دسوق      |
| ٣٧٤٩٥٩  | ١٨٤٤٦٢  | ١٩٠٤٩٧  | مركز سيدى سالم |
| ١٦٠٠٤٣  | ٧٨٦٥٣   | ٨١٣٩٠   | مركز فوه       |
| ٢٣٧٩٩٩  | ١١٧٤١١  | ١٢٠٥٨٨  | مركز قلين      |
| ٢٦٧٣٨١  | ١٣١١٢٥  | ١٣٦٢٥٦  | مركز مطوبس     |
| ٢٨٩٤٠١  | ١٤١٣٩٠  | ١٤٨٠١١  | مركز الحامول   |
| ١٦٠٣٥٠  | ٧٨٦٢٩   | ٨١٧٢١   | مركز الرياض    |

محافظه الغربية

| جملة    | اناث    | ذكور    | القسم/المركز          |
|---------|---------|---------|-----------------------|
| ٤٥٩٢٢٢٢ | ٢٢٦٥٣٥٤ | ٢٣٢٦٨٦٨ | جملة الغربية          |
| ٢٣٣٤٨٩  | ١١٧٢٧٢  | ١١٦٢١٧  | قسم اول طنطا          |
| ٢٤٩١٢٣  | ١٢٤٤٧٣  | ١٢٤٦٥٠  | قسم ثان طنطا          |
| ٦١٢٤٦٧  | ٢٩٩٨٦٣  | ٣١٢٦٠٤  | مركز طنطا             |
| ٤٢٤٤٣٦  | ٢٠٨٨٢٥  | ٢١٥٦١١  | مركز السنطة           |
| ٢٤٥٣١٠  | ١٢١٨٦١  | ١٢٣٤٤٩  | قسم اول المحلة الكبرى |
| ٢٦٤٠١٨  | ١٣١٥٥١  | ١٣٢٤٦٧  | قسم ثان المحلة الكبرى |
| ٦٧٤١١١  | ٣٣٢٣٨٥  | ٣٤١٧٢٦  | مركز المحلة الكبرى    |
| ٢٧٩٢٧٩  | ١٣٥٩٥٠  | ١٤٣٣٢٩  | مركز بسيون            |
| ٥١٢٠٠٤  | ٢٥١٠٨١  | ٢٦٠٩٢٣  | مركز زفتى             |
| ٣٤٢٩٧٣  | ١٧١٠٧٩  | ١٧١٨٩٤  | مركز سمند             |
| ٣٢٠٧٢٧  | ١٥٧٠٢٦  | ١٦٣٧٠١  | مركز قطور             |
| ٤٣٤٢٨٥  | ٢١٣٩٨٨  | ٢٢٠٢٩٧  | مركز كفر الزيات       |

تابع جدول رقم (٢) عدد السكان التقديرى لأقسام ومراكز محافظات الجمهورية موزعا طبقا للنوع فى ٢٠١٣/٧/١

محافظه المنوفية

| جملة    | اناث    | ذكور    | القسم/المركز        |
|---------|---------|---------|---------------------|
| ٣٧٩٩١٤٩ | ١٨٤٥٥٦٦ | ١٩٥٣٥٨٣ | جملة المنوفية       |
| ٢٠٦٣٣٠  | ١٠٣٧٤٩  | ١٠٢٥٨١  | قسم شبين الكوم      |
| ٤٠٥٩٥٢  | ١٩٨١٧٠  | ٢٠٧٧٨٢  | مركز شبين الكوم     |
| ٧٤٦١٨١  | ٣٥٧٧٥٧  | ٣٨٨٤٢٤  | مركز أشمون          |
| ٣٥٥١١٢  | ١٧١٧٠١  | ١٨٣٤١١  | مركز الباجور        |
| ٢٩٥٧٠٦  | ١٤٣٥٦٩  | ١٥٢١٣٧  | مركز الشهداء        |
| ٢٧٨٢١٠  | ١٣٦١٥٣  | ١٤٢٠٥٧  | مركز بركة السبع     |
| ٣٤٦٢٩٢  | ١٧٠٢٧٣  | ١٧٦٠١٩  | مركز تلا            |
| ٤٤٣٢٦٤  | ٢١٦٢٩٢  | ٢٢٦٩٧٢  | مركز قويسنا         |
| ٣٨٩٠٣٨  | ١٨٧٣٩٥  | ٢٠١٦٤٣  | مركز منوف           |
| ٦١١٩٦   | ٢٩٧٢٩   | ٣١٤٦٧   | قسم سرس الليانة     |
| ١٦٦١٢٢  | ٧٨٧٠٩   | ٨٧٤١٣   | مركز ومدينة السادات |
| ١٠٥٧٤٦  | ٥٢٠٦٩   | ٥٣٦٧٧   | قسم مدينة منوف      |

محافظه البحيرة

| جملة    | اناث    | ذكور    | القسم/المركز       |
|---------|---------|---------|--------------------|
| ٥٥٦٣٤٦٥ | ٢٧١٣٥٣٥ | ٢٨٤٩٩٣٠ | جملة البحيرة       |
| ٢٨٤٠٢٣  | ١٤٠٩٦٤  | ١٤٣٠٥٩  | قسم دمنهور         |
| ٥١٤٦٦٦  | ٢٥١٩٠٠  | ٢٦٢٧٦٦  | مركز دمنهور        |
| ٤٥٨٥٧٨  | ٢٢١١٢٦  | ٢٣٧٤٥٢  | مركز أبو المطامير  |
| ٤٨٠٩٦٠  | ٢٣٦٥٩٧  | ٢٤٤٣٦٣  | مركز أبو حمص       |
| ٣٥٩٤٤٥  | ١٧٤٥٦١  | ١٨٤٨٨٤  | مركز الدلتجات      |
| ٢٥٩٥٠٣  | ١٢٧٩٩٨  | ١٣١٥٠٥  | مركز المحمودية     |
| ٤٣٧٠٤٨  | ٢١٣٣٦٨  | ٢٢٣٦٨٠  | مركز إتياء البارود |
| ٢٣٥٠٤٧  | ١١٤٢٨٥  | ١٢٠٧٦٢  | مركز حوش عيسى      |
| ٢٢٦٠٨٦  | ١١١٢٨٢  | ١١٤٨٠٤  | مركز رشيد          |
| ٢٦٦٦٠٣  | ١٣٠٢١٥  | ١٣٦٣٨٨  | مركز شبرا خيت      |
| ٣١٥١٧٦  | ١٥٤٤٣١  | ١٦٠٧٤٥  | قسم كفر الدوار     |
| ٦١٠٠٠٧  | ٢٩٥٧٥١  | ٣١٤٢٥٦  | مركز كفر الدوار    |
| ٤٦٧٤٧٣  | ٢٢٨٧٩٨  | ٢٣٨٦٧٥  | مركز كوم حمادة     |
| ٨٤٢٤٢   | ٣٩٣٦٢   | ٤٤٨٨٠   | مركز وادى النطرون  |
| ١٥٣٣٥٨  | ٧٦٠٦١   | ٧٧٢٩٧   | مركز الرحمانية     |
| ١٧٧٩٢٨  | ٨٥٨١٠   | ٩٢١١٨   | مركز ادكو          |
| ٤٧٣٣٩   | ٢٢٠١٦   | ٢٥٣٢٣   | قسم غرب النوبارية  |
| ١٨٥٩٨٣  | ٨٩٠١٠   | ٩٦٩٧٣   | مركز بدر           |

تابع جدول رقم (٢) عدد السكان التقديري لاقسام ومراكز محافظات الجمهورية موزعا طبقا للنوع في ٢٠١٣/٧/١

محافظة الأسماعيلية

| جملة    | اناث   | ذكور   | القسم/المركز         |
|---------|--------|--------|----------------------|
| ١١٢٨٣٧٣ | ٥٥٥٨٢٦ | ٥٧٢٥٤٧ | جملة الاسماعيلية     |
| ٣٨٧٢٥   | ١٩٦١٥  | ١٩١١٠  | قسم أول الاسماعيلية  |
| ١٩٦٧٣٠  | ٩٧٨٦٤  | ٩٨٨٦٦  | قسم ثان الاسماعيلية  |
| ١١١٤٥٦  | ٥٦٢٩٣  | ٥٥١٦٣  | قسم ثالث الاسماعيلية |
| ٢٩٤٤٩٩  | ١٤٤٤٠١ | ١٥٠٠٩٨ | مركز الاسماعيلية     |
| ١٨١٢٠٣  | ٨٨٧٨٩  | ٩٢٤١٤  | مركز النل الكبير     |
| ١٢٦٣٥٦  | ٦١٧١٠  | ٦٤٦٤٦  | مركز القنطرة         |
| ١٢٩١٢٧  | ٦٣٠٨٨  | ٦٦٠٣٩  | مركز فايد            |
| ٥٠٢٧٧   | ٢٤٠٦٦  | ٢٦٢١١  | قسم القنطرة شرق      |

محافظ الجيزة

| جملة    | اناث    | ذكور    | القسم/المركز                       |
|---------|---------|---------|------------------------------------|
| ٧٢٩١٠١٧ | ٣٥٤١٣٧٦ | ٣٧٤٩٦٤١ | جملة الجيزة                        |
| ٦٨٥٨٧٧  | ٣٣٨٨٩٩  | ٣٤٦٩٧٨  | قسم امبابية                        |
| ١٨٩٨٧٣  | ٩٣٤٤٢   | ٩٦٤٣١   | قسم العجوزة                        |
| ١٠٧٥٢٠  | ٤٩٤٢١   | ٥٨٠٩٩   | قسم الدقى                          |
| ٢٩١٩١٤  | ١٤٥٤٢٦  | ١٤٦٤٨٨  | قسم الجيزة                         |
| ٦٦٥٣٢٤  | ٣٢٧٦٣٢  | ٣٣٧٦٩٢  | قسم بولاق الدكرور                  |
| ٣٥٢٤٥٧  | ١٧٠٦٧٩  | ١٨١٧٧٨  | قسم الأهرام                        |
| ٣٨٥٥٨٨  | ١٨٦٨٨٤  | ١٩٨٧٠٤  | قسم الوراق                         |
| ٨٢٤٧٩٣  | ٤٠٣٩٥٧  | ٤٢٠٨٣٦  | قسم العمرانية                      |
| ٤٧٦٢٤   | ٢١٠٦٦   | ٢٦٥٥٨   | قسم أول ٦ أكتوبر                   |
| ١٦٨١٨٥  | ٨١٩٦٠   | ٨٦٢٢٥   | قسم الحوامدية                      |
| ٢٨٣٥٠٩  | ١٣٧١٨٧  | ١٤٦٣٢٢  | مركز ابو النمرس(الجيزة سابقا)      |
| ٤٤٩٥٢٩  | ٢١٧٤٠٣  | ٢٣٢١٢٦  | مركز البدرشين                      |
| ٤٠٢٢٠٣  | ١٩٢١٨٩  | ٢١٠٠١٤  | مركز العياط                        |
| ٤٥٨١٩٣  | ٢٢٢٠١٥  | ٢٣٦١٧٨  | مركز منشأة القناطر (امبابيه سابقا) |
| ٣٨٩٣٥   | ١٨٧١٨   | ٢٠٢١٧   | قسم الواحات البحرية                |
| ٥١٦١٥٩  | ٢٤٩٦٩٨  | ٢٦٦٤٦١  | مركز أوسيم                         |
| ٣٤٢٨٨   | ١٦١٧١   | ١٨١١٧   | قسم الشيخ زايد                     |
| ٥٩٠٨٨٧  | ٢٨٨٥٤٢  | ٣٠٢٣٤٥  | مركز كرداسة                        |
| ١٢٩٦١١  | ٥٨٢٥١   | ٧١٣٦٠   | قسم ثان ٦ أكتوبر                   |
| ٣٥٥٦١٤  | ١٧١٢٧٨  | ١٨٤٣٣٦  | مركز الصف                          |
| ٣١٢٩٣٤  | ١٥٠٥٥٨  | ١٦٢٣٧٦  | مركز أطفح                          |

محافظة بنى سويف

| جملة    | اناث    | ذكور    | القسم/المركز               |
|---------|---------|---------|----------------------------|
| ٢٧٢٧٦١٤ | ١٣٣٩٢٤٦ | ١٣٨٨٣٦٨ | جملة بنى سويف              |
| ٢٢٩٨٩٥  | ١١٥٧٧١  | ١١٤١٢٤  | قسم بنى سويف               |
| ٣٥٤٣١٩  | ١٧٣٢٠٥  | ١٨١١١٤  | مركز بنى سويف              |
| ٢١٣٩٣   | ٩٥٥٩    | ١١٨٣٤   | قسم مدينة بنى سويف الجديدة |
| ٤٠٠٩٦٣  | ١٩٦٣٥٨  | ٢٠٤٦٠٥  | مركز الفشن                 |
| ٤٢٦٢١٦  | ٢٠٧٠٨٠  | ٢١٩١٣٦  | مركز الواسطى               |
| ٣٣٦٩٨٨  | ١٦٧١٢٠  | ١٦٩٨٦٨  | مركز أهناسيا               |
| ٣٩١٩٥٧  | ١٩٣٠٣٧  | ١٩٨٩٢٠  | مركز بيا                   |
| ٢٣٨٨٤١  | ١١٨٨٧٢  | ١١٩٩٦٩  | مركز سمسطا                 |
| ٣٢٧٠٤٢  | ١٥٨٢٤٤  | ١٦٨٧٩٨  | مركز ناصر-بوش سابقا        |

تابع جدول رقم (٢) عدد السكان التقديرى لاقسام ومراكز محافظات الجمهورية موزعا طبقا للنوع فى ٢٠١٣/٧/١

محافظة الفيوم

| القسم/المركز     | ذكور    | اناث    | جملة    |
|------------------|---------|---------|---------|
| اجمالى الفيوم    | ١٥٦٠١١٨ | ١٤٦١٣٣٠ | ٣٠٢١٤٤٨ |
| قسم الفيوم       | ١٩٣٠١٧  | ١٨٧٠٤٧  | ٣٨٠٠٦٤  |
| مركز الفيوم      | ٢٣٨٣٨٣  | ٢١٩٦٦٦  | ٤٥٨٠٤٩  |
| مركز ايشواى      | ١٨٣٢٥٥  | ١٧٠٣٣٩  | ٣٥٣٥٩٤  |
| مركز أطسا        | ٣٠٦٥٣٧  | ٢٩١٨٦٨  | ٥٩٨٤٠٥  |
| مركز سنورس       | ٢٦٧٩٩٧  | ٢٥١٩٤٦  | ٥١٩٩٤٣  |
| مركز طامية       | ١٩٨٥٦٨  | ١٨٠٥٣١  | ٣٧٩٠٩٩  |
| مركز يوسف الصديق | ١٧٢٣٦١  | ١٥٩٩٣٣  | ٣٣٢٢٩٤  |

محافظة المنيا

| القسم/المركز         | ذكور    | اناث    | جملة    |
|----------------------|---------|---------|---------|
| اجمالى المنيا        | ٢٥١٤٤٢٠ | ٢٤١٦٢٢١ | ٤٩٣٠٦٤١ |
| قسم المنيا           | ١٣٧١٤٦  | ١٣٩٤٨٠  | ٢٧٦٦٢٦  |
| مركز المنيا          | ٣١٧٣٧٢  | ٢٩٨٣٩٥  | ٦١٥٧٦٧  |
| مدينة المنيا الجديدة | ٢٨٨٧    | ٢٦٤٤    | ٥٥٣١    |
| مركز أبو قرقاص       | ٢٨٥٦٤١  | ٢٦٨١٥٨  | ٥٥٣٧٩٩  |
| مركز العدوة          | ١٢٦٠١٣  | ١٢٠٩٩٠  | ٢٤٧٠٠٣  |
| مركز بنى مزار        | ٢٧٧٧٥٢  | ٢٧٤١٣١  | ٥٥١٨٨٣  |
| مركز دير مواس        | ١٨٠٠٦١  | ١٧٦٥٠٧  | ٣٥٦٥٦٨  |
| مركز سمالوط          | ٣٥٤٨١٤  | ٣٣٤٣٧٢  | ٦٨٩١٨٦  |
| مركز مطاى            | ١٤١٦٩٤  | ١٤٢٢٩٢  | ٢٨٣٩٨٦  |
| مركز مغاغة           | ٢٦٣٤٧١  | ٢٥٤٦٠٨  | ٥١٨٠٧٩  |
| قسم ملوى             | ٨٥٨٨٤   | ٨١٧٦٩   | ١٦٧٦٥٣  |
| مركز ملوى            | ٣٤١٦٨٥  | ٣٢٢٨٧٥  | ٦٦٤٥٦٠  |

تابع جدول رقم (٢) عدد السكان التقديرى لاقسام ومراكز محافظات الجمهورية موزعا طبقا للنوع فى ٢٠١٣/٧/١

محافظة أسيوط

| جملة    | اناث    | ذكور    | القسم/المركز        |
|---------|---------|---------|---------------------|
| ٤٠٦٢٨٢١ | ١٩٨٩٨٨٧ | ٢٠٧٢٩٣٤ | اجمالى أسيوط        |
| ٢٦٢٩٩٠  | ١٢٩٧١٢  | ١٣٣٢٧٨  | قسم أول أسيوط       |
| ١٩٧٨٥٧  | ٩٤١٩١   | ١٠٣٦٦٦  | قسم ثان أسيوط       |
| ٤٦٦١٤٤  | ٢٢٧٣٠٩  | ٢٣٨٨٣٥  | مركز أسيوط          |
| ٣٦١٥١١  | ١٧٧٦٩٥  | ١٨٣٨١٦  | مركز أبنوب          |
| ٣١١٨٨٢  | ١٥٠٥٨٨  | ١٦١٢٩٤  | مركز أبو تيج        |
| ٢٥٣٣٦٧  | ١٢٣٠٣٠  | ١٣٠٣٣٧  | مركز البدارى        |
| ١٥٨٤٧٢  | ٧٨٨٥٤   | ٧٩٦١٨   | مركز ساحل سليم      |
| ١٢٥٠١١  | ٦٠٥٩٩   | ٦٤٤١٢   | مركز الغنايم        |
| ٤٢٤٤٥٦  | ٢١٤٨٩٦  | ٢٠٩٥٦٠  | مركز القوصية        |
| ٥٤٥٠٤٢  | ٢٦٧٢١٥  | ٢٧٧٨٢٧  | مركز ديروط          |
| ١٧٨٣٣٦  | ٨٦٤٤٢   | ٩١٨٩٤   | مركز صدفا           |
| ٤٩٠٨٣٣  | ٢٤٠١١٢  | ٢٥٠٧٢١  | مركز منفلوط         |
| ٢٨٤٧٩٢  | ١٣٨٢٢٥  | ١٤٦٥٦٧  | مركز الفتح          |
| ٢١٢٨    | ١٠١٩    | ١١٠٩    | مدينة أسيوط الجديدة |

محافظة سوهاج

| جملة    | اناث    | ذكور    | القسم/المركز                        |
|---------|---------|---------|-------------------------------------|
| ٤٤٠٤٥٤٥ | ٢١٧٤٠٩٨ | ٢٢٣٠٤٤٧ | اجمالى سوهاج                        |
| ١٣١٧٩٢  | ٦٤٧٥٩   | ٦٧٠٣٣   | قسم أول سوهاج                       |
| ٩٢٤٩٠   | ٤٧٦٨٣   | ٤٤٨٠٧   | قسم ثان سوهاج                       |
| ٤٦٦٢٠٥  | ٢٢٩٧٦٩  | ٢٣٦٤٣٦  | مركز سوهاج                          |
| ٣٥٤٦٢٥  | ١٧١٢٩٢  | ١٨٣٣٣٣  | مركز أخميم                          |
| ٤٤٩٥٠١  | ٢٣٢٦١٢  | ٢١٦٨٨٩  | مركز البلينا                        |
| ٣٥٦٧٣٥  | ١٧٤٩٨٢  | ١٨١٧٥٣  | مركز المراغة                        |
| ٣٦٩٨٣٩  | ١٨٤٦١٩  | ١٨٥٢٢٠  | مركز المنشأة                        |
| ٣٦٠٤٥٦  | ١٨٢٠٠٥  | ١٧٨٤٥١  | مركز دار السلام-أولاد طوق شرق سابقا |
| ١٢٧٣٥١  | ٦٢٣٨٧   | ٦٤٩٦٤   | قسم مدينة جرجا                      |
| ٣١٠٣٩٤  | ١٥٤٧٤٨  | ١٥٥٦٤٦  | مركز جرجا                           |
| ٢٣٥٥٤١  | ١١٤٩٨٣  | ١٢٠٥٥٨  | مركز جهينة الغربية                  |
| ١٨٨٥٧١  | ٩٠٦٦٥   | ٩٧٩٠٦   | مركز ساقلته                         |
| ٣٧٧٣١٥  | ١٨٠٣٤٦  | ١٩٦٩٦٩  | مركز طما                            |
| ٢٨٧٢٧٧  | ١٣٧٢١٠  | ١٥٠٠٦٧  | مركز طهطا                           |
| ١٣٢٠٣٣  | ٦٣٥٢٣   | ٦٨٥١٠   | قسم طهطا                            |
| ٣٥٤٦    | ٢٢٢٥    | ١٣٢١    | قسم الكوثر                          |
| ١٦٠٨٠١  | ٨٠٢٧٤   | ٨٠٥٢٧   | مركز العسيرات                       |
| ٧٣      | ١٦      | ٥٧      | مدينة سوهاج الجديدة                 |



تابع جدول رقم (٢) عدد السكان التقديرى لأقسام ومراكز محافظات الجمهورية موزعا طبقا للنوع فى ٢٠١٣/٧/١

محافظه قنا

| القسم/المركز   | ذكور    | اناث    | جملة    |
|----------------|---------|---------|---------|
| اجمالي قنا     | ١٤٦٥٨٥١ | ١٤٥٢٢٣٥ | ٢٩١٨٠٨٦ |
| قسم قنا        | ١١٨٧٠٣  | ١١٧٨٣٤  | ٢٣٦٥٣٧  |
| مركز قنا       | ٢٠٢٦٥٢  | ١٩٧٥٧٧  | ٤٠٠٢٢٩  |
| مركز أبو طشتت  | ٢٠٥٧٠٣  | ٢١٣٨٩٨  | ٤١٩٦٠١  |
| مركز دشنا      | ١٨٥٦٨٥  | ١٨٠٠٢٧  | ٣٦٥٧١٢  |
| مركز قوص       | ٢١٠٤٦٤  | ٢١١٢٦٧  | ٤٢١٧٣١  |
| مركز نجع حمادى | ٢٦٧٠٨١  | ٢٥٧٠٠٠  | ٥٢٤٠٨١  |
| مركز نقادة     | ٧٦٢٦٦   | ٨٢٥٢٧   | ١٥٨٧٩٣  |
| مركز فرشوط     | ٨٦٤١٣   | ٨٣٨٩٢   | ١٧٠٣٠٥  |
| مركز قفط       | ٧٢٩٠٨   | ٦٩٦١٠   | ١٤٢٥١٨  |
| مركز الوقف     | ٣٩٩٧٦   | ٣٨٦٠٣   | ٧٨٥٧٩   |

محافظه اسوان

| القسم/المركز        | ذكور   | اناث   | جملة    |
|---------------------|--------|--------|---------|
| اجمالي أسوان        | ٦٩٢٩٩٤ | ٦٨١٩٩١ | ١٣٧٤٩٨٥ |
| قسم أسوان           | ١٥٧٢٠١ | ١٥١٤١٠ | ٣٠٨٦١١  |
| مركز أسوان          | ٤٠٤٦٦  | ٤١٣٣٠  | ٨١٧٩٦   |
| مركز أدفو           | ٢١٣٢٢٩ | ٢٠٩٥١٠ | ٤٢٢٧٣٩  |
| مركز كوم أمبو       | ١٧٧٠١٠ | ١٧١٥٣٥ | ٣٤٨٥٤٥  |
| مركز نصر            | ٤١٦٠٠  | ٤٧٣٢٢  | ٨٨٩٢٢   |
| مركز دراو           | ٥٥٥٦٥  | ٥٨٣٧٠  | ١١٣٩٣٥  |
| مركز أبو سنبل       | ٤٨٦٨   | ٢٥٠٣   | ٧٣٧١    |
| مدينة توشكا الجديدة | ٣٠٥٥   | ١١     | ٣٠٦٦    |

تابع جدول رقم (٢) عدد السكان التقديرى لاقسام ومراكز محافظات الجمهورية موزعا طبقا للنوع فى ٢٠١٣/٧/١

محافظه الأقصر

| القسم/المركز   | ذكور   | اناث   | جملة    |
|----------------|--------|--------|---------|
| اجمالى الأقصر  | ٥٦٢٨١٩ | ٥٤٢٠٣٩ | ١١٠٤٨٥٨ |
| قسم الأقصر     | ١٠٤٤٦٠ | ٩٦٧٧٨  | ٢٠١٢٣٨  |
| مركز الأقصر    | ٦٧٢٩١  | ٦٧٥٧٤  | ١٣٤٨٦٥  |
| مركز شرطة طبية | ٣٣٤٤٩  | ٣١٢٩٤  | ٦٤٧٤٣   |
| مركز أرمنت     | ٨٠٦٥٩  | ٧٩٤٠٠  | ١٦٠٠٥٩  |
| مركز إسنا      | ٢٠١٠٥٦ | ١٩٢٨٥٣ | ٣٩٣٩٠٩  |
| مركز القرنة    | ٧٥٩٠٤  | ٧٤١٤٠  | ١٥٠٠٤٤  |

محافظه البحر الأحمر

| القسم/المركز        | ذكور   | اناث   | جملة   |
|---------------------|--------|--------|--------|
| اجمالى البحر الاحمر | ١٩٩٨٠٣ | ١٣٢٩٣٨ | ٣٣٢٧٤١ |
| قسم أول الغردقة     | ٥٨٨٣١  | ٢٤٢٩١  | ٨٣١٢٢  |
| قسم القصير          | ٢٢٠٧١  | ١٩٥٠٣  | ٤١٥٧٤  |
| قسم سفاجا           | ٢٢٤٠٣  | ١٨٦٤٢  | ٤١٠٤٥  |
| قسم مرسى علم        | ٤٤٩٨   | ٢٩٥٦   | ٧٤٥٤   |
| قسم رأس غارب        | ١٩٧٧٢  | ١٧٣٨٠  | ٣٧١٥٢  |
| قسم الشلاتين        | ٩٤٣٣   | ٨١٥٩   | ١٧٥٩٢  |
| قسم حلايب           | ١٣٩٤   | ١٠٩٥   | ٢٤٨٩   |
| قسم ثان الغردقة     | ٦١٤٠١  | ٤٠٩١٢  | ١٠٢٣١٣ |

تابع جدول رقم (٢) عدد السكان التقديرى لأقسام ومراكز محافظات الجمهورية موزعا طبقا للنوع فى ٢٠١٣/٧/١

محافظه الوادى الجديد

| القسم/المركز       | ذكور   | اناث   | جملة   |
|--------------------|--------|--------|--------|
| جملة الوادى الجديد | ١١١٣٦٢ | ١٠٥٣٨٩ | ٢١٦٧٥١ |
| قسم شرطة الخارجة   | ٤٤٣٥٤  | ٤٢٠٥١  | ٨٦٤٠٥  |
| مركز شرطة الداخلة  | ٤٦٨٣٧  | ٤٥٨٥٧  | ٩٢٦٩٤  |
| مركز شرطة الفرازة  | ١٣٨٣٦  | ١١٥٣٥  | ٢٥٣٧١  |
| مركز شرطة باريس    | ٦٣٣٥   | ٥٩٤٦   | ١٢٢٨١  |

محافظه مطروح

| القسم/المركز                | ذكور   | اناث   | جملة   |
|-----------------------------|--------|--------|--------|
| جملة مطروح                  | ٢١٧٥٣٩ | ١٩٩٧٥٥ | ٤١٧٢٩٤ |
| قسم مرسى مطروح              | ١٠٥٨٠٥ | ٩٨١١٤  | ٢٠٣٩١٩ |
| قسم الحمام                  | ٣٨٤٨٢  | ٣٤٤١٧  | ٧٢٨٩٩  |
| قسم السلوم                  | ٨٦٨٣   | ٧٩٨٥   | ١٦٦٦٨  |
| قسم الضبعة                  | ٢٦٠٤٨  | ٢٤٦٩٤  | ٥٠٧٤٢  |
| قسم سيدى برانى              | ٢٢٦٠٩  | ٢٠٧١١  | ٤٣٣٢٠  |
| قسم سيوه                    | ١٤٩٨٥  | ١٣٦٠٣  | ٢٨٥٨٨  |
| قسم مارينا العلمين السياحية | ٧١     | ٤٤     | ١١٥    |
| الساحل الشمالى-جزء          | ٨٥٦    | ١٨٧    | ١٠٤٣   |

محافظه شمال سيناء

| القسم/المركز     | ذكور   | اناث   | جملة   |
|------------------|--------|--------|--------|
| جملة شمال سيناء  | ٢١٥٣٤٣ | ٢٠٠١٨٩ | ٤١٥٥٣٢ |
| قسم أول العريش   | ٢٦٤٤٧  | ٢٣٥٢٤  | ٤٩٩٧١  |
| قسم ثان العريش   | ٣٠٥٥٣  | ٢٨٣٠٧  | ٥٨٨٦٠  |
| قسم ثالث العريش  | ٢١٢٧٨  | ١٨٦٢٤  | ٣٩٩٠٢  |
| قسم رابع العريش  | ١٢٨٤٥  | ١١٤١٤  | ٢٤٢٥٩  |
| قسم بنر العبد    | ٢٠٧٣٧  | ٢٠١٤٢  | ٤٠٨٧٩  |
| قسم الحسنه       | ٨٥٨٦   | ٧٧٣٦   | ١٦٣٢٢  |
| قسم نخل          | ٧١٦١   | ٥٥٦٤   | ١٢٧٢٥  |
| قسم الشيخ زويد   | ٢٧٦٤٨  | ٢٧٢٧٧  | ٥٤٩٢٥  |
| قسم رفح          | ٣٦٢٨١  | ٣٤٩٦٨  | ٧١٢٤٩  |
| قسم شرطة رمانه   | ١٧٦٧٩  | ١٧٤٣٤  | ٣٥١١٣  |
| قسم شرطة القسيمة | ٦١٢٨   | ٥١٩٩   | ١١٣٢٧  |

تابع جدول رقم (٢) عدد السكان التقديرى لاقسام ومراكز محافظات الجمهورية موزعا طبقا للنوع فى ٢٠١٣/٧/١

محافظة جنوب سيناء

| القسم/المركز      | ذكور   | اناث  | جملة   |
|-------------------|--------|-------|--------|
| اجمالى جنوب سيناء | ١٠٧٣٨١ | ٥٥٧١١ | ١٦٣٠٩٢ |
| قسم الطور         | ١٥٦٤٠  | ١٣٥٩٥ | ٢٩٢٣٥  |
| قسم رأس سدر       | ٧٨٥٥   | ٥٦٥١  | ١٣٥٠٦  |
| قسم أبو رديس      | ١٢٠٨٤  | ٧٥٢٢  | ١٩٦٠٦  |
| قسم سانت كاترين   | ٣٥٦١   | ٢٧٠٩  | ٦٢٧٠   |
| قسم شرم الشيخ     | ٥٣٧٧٩  | ٢٠٤٢٩ | ٧٤٢٠٨  |
| قسم دهب           | ٥٤٠٦   | ٢٨٣١  | ٨٢٣٧   |
| قسم نويبع         | ٦٠٠٦   | ٢٦٧٢  | ٨٦٧٨   |
| قسم شرطة طابا     | ٣٠٥٠   | ٣٠٢   | ٣٣٥٢   |

جدول رقم ( ٣ ) أعداد المواليد أحياء والوفيات والزيادة الطبيعية طبقا للنوع

خلال الفترة ( ١٩٩٤ - ٢٠١٣ )

| وفيات أقل<br>من سنة | وفيات أقل<br>من شهر | الزيادة الطبيعية |         |         | الوفيات |        |        | المواليد أحياء |         |         | السنة |
|---------------------|---------------------|------------------|---------|---------|---------|--------|--------|----------------|---------|---------|-------|
|                     |                     | جملة             | إناث    | ذكور    | جملة    | إناث   | ذكور   | جملة           | إناث    | ذكور    |       |
| ٤٩٦٦٠               | ١٥٧٣٤               | ١٢٢٥٣٥٦          | ٦٠٢١٩١  | ٦٢٣١٦٥  | ٣٨٥٢٩٦  | ١٧٧٨٩٩ | ٢٠٧٣٩٧ | ١٦١٠٦٥٢        | ٧٨٠٠٩٠  | ٨٣٠٥٦٢  | ١٩٩٤  |
| ٤٧٧٣٤               | ١٦٢٧٤               | ١٢٢٠٢٨٧          | ٥٩٢٥٧٢  | ٦٢٧٧١٥  | ٣٨٤٥٤٨  | ١٧٦٥٧٨ | ٢٠٧٩٧٠ | ١٦٠٤٨٣٥        | ٧٦٩١٥٠  | ٨٣٥٦٨٥  | ١٩٩٥  |
| ٤٧٦٦٣               | ١٨١٢٨               | ١٢٨٢٠٨٢          | ٦٣١٠٨٨  | ٦٥٠٩٩٤  | ٣٧٩٩٨٣  | ١٧٥٨٦٤ | ٢٠٤١١٩ | ١٦٦٢٠٦٥        | ٨٠٦٩٥٢  | ٨٥٥١١٣  | ١٩٩٦  |
| ٥٠٠٤٧               | ١٩٩٦٠               | ١٢٦٥٣٩٤          | ٦٢٣٤٢٦  | ٦٤١٩٦٨  | ٣٨٩٣٠١  | ١٧٩٧٦٢ | ٢٠٩٥٣٩ | ١٦٥٤٦٩٥        | ٨٠٣١٨٨  | ٨٥١٥٠٧  | ١٩٩٧  |
| ٤٩١٦٨               | ١٩١٥١               | ١٢٨٧٤٨٠          | ٦٣٠٦٢٥  | ٦٥٦٨٥٥  | ٣٩٩٧٧٢  | ١٨٦٥٣١ | ٢١٣٢٤١ | ١٦٨٧٢٥٢        | ٨١٧١٥٦  | ٨٧٠٠٩٦  | ١٩٩٨  |
| **٤٩٧٦٥             | ٢٢٥٤٢               | ١٢٩١٥٩٢          | ٦٣٩٥٩٢  | ٦٥٢٠٠٠  | ٤٠١٤٣٣  | ١٨٣٢٣٨ | ٢١٨١٩٥ | ١٦٩٣٠٢٥        | ٨٢٢٨٣٠  | ٨٧٠١٩٥  | ١٩٩٩  |
| ٥٥٢١٤               | ٢٨٦٩٨               | ١٣٤٧١٥٥          | ٦٦٣٧٧٤  | ٦٨٣٣٨١  | ٤٠٤٦٩٩  | ١٨٣٣٢٤ | ٢٢١٣٧٥ | ١٧٥١٨٥٤        | ٨٤٧٠٩٨  | ٩٠٤٧٥٦  | ٢٠٠٠  |
| ٤٩١٤٩               | ٢٧١٧٧               | ١٣٣٦٧٧٧          | ٦٦٤٧٥٨  | ٦٧٢٠١٩  | ٤٠٤٥٣١  | ١٨١٦٠٠ | ٢٢٢٩٣١ | ١٧٤١٣٠٨        | ٨٤٦٣٥٨  | ٨٩٤٩٥٠  | ٢٠٠١  |
| **٣٧٩٠٤             | ١٥٠٥١               | ١٣٤٢٥٥٥          | ٦٦٣٨١٢  | ٦٧٨٧٤٣  | ٤٢٤٠٣٤  | ١٩٧٢٢٤ | ٢٢٦٨١٠ | ١٧٦٦٥٨٩        | ٨٦١٠٣٦  | ٩٠٥٥٥٣  | ٢٠٠٢  |
| ٣٨٨٥٩               | ١٤٩٤٢               | ١٣٣٧٢٦٩          | ٦٧٥٠٣٨  | ٦٦٢٢٣١  | ٤٤٠١٤٩  | ٢٠٢٢٨٢ | ٢٣٧٨٦٧ | ١٧٧٧٤١٨        | ٨٧٧٣٢٠  | ٩٠٠٠٩٨  | ٢٠٠٣  |
| ٤٠١٧٧               | ١٧٧٧٥               | ١٣٣٨٧١٠          | ٦٧٨٥٣٢  | ٦٦٠١٧٨  | ٤٤٠٧٩٠  | ١٩٨٨٠٩ | ٢٤١٩٨١ | ١٧٧٩٥٠٠        | ٨٧٧٣٤١  | ٩٠٢١٥٩  | ٢٠٠٤  |
| ٣٦١٤٦               | ١٥٨٧٤               | ١٣٥٠٣٢٦          | ٦٧٧٩٤٠  | ٦٧٢٣٨٦  | ٤٥٠٦٤٦  | ٢٠٣٨٩٥ | ٢٤٦٧٥١ | ١٨٠٠٩٧٢        | ٨٨١٨٣٥  | ٩١٩١٣٧  | ٢٠٠٥  |
| ٣٥٩٥٢               | ١٧٨١٢               | ١٤٠١٨٨٣          | ٧٠٠٥٥٦  | ٧٠١٣٢٧  | ٤٥١٨٦٣  | ٢٠٢١٠٥ | ٢٤٩٧٥٨ | ١٨٥٣٧٤٦        | ٩٠٢٦٦١  | ٩٥١٠٨٥  | ٢٠٠٦  |
| ٣٤٦١٢               | ١٦٣٩٠               | ١٤٩٨٩٧٣          | ٧٤٩٦٦٤  | ٧٤٩٣٠٩  | ٤٥٠٥٩٦  | ٢٠١٤٩٦ | ٢٤٩١٠٠ | ١٩٤٩٥٦٩        | ٩٥١١٦٠  | ٩٩٨٤٠٩  | ٢٠٠٧  |
| ٣٢١٧٤               | ١٤٥٤٠               | ١٥٨٨٧٧٠          | ٧٨٩٨٤١  | ٧٩٨٩٢٩  | ٤٦١٩٣٤  | ٢٠٥٨١٧ | ٢٥٦١١٧ | ٢٠٥٠٧٠٤        | ٩٩٥٦٥٨  | ١٠٥٥٠٤٦ | ٢٠٠٨  |
| ٢٥٧٦٠               | ١٢٦٩٦               | ١٧٤٠٨١٧          | ٨٥٤٣٥٢  | ٨٨٦٤٦٥  | ٤٧٦٥٩٢  | ٢١٥٤٦٥ | ٢٦١١٢٧ | ٢٢١٧٤٠٩        | ١٠٦٩٨١٧ | ١١٤٧٥٩٢ | ٢٠٠٩  |
| ٣١٦٩٨               | ١٤٤١٧               | ١٧٧٨٠٢٤          | ٨٨٣١٩٩  | ٨٩٤٨٢٥  | ٤٨٣٣٨٥  | ٢١٨٦٨٢ | ٢٦٤٧٠٣ | ٢٢٦١٤٠٩        | ١١٠١٨٨١ | ١١٥٩٥٢٨ | ٢٠١٠  |
| ٣٥٩٩٧               | ١٦١٠١               | ١٩٤٩٠٠٨          | ٩٧٢٢٢٦  | ٩٧٦٧٨٢  | ٤٩٣٠٨٦  | ٢١٧٥٤٩ | ٢٧٥٥٣٧ | ٢٤٤٢٠٩٤        | ١١٨٩٧٧٥ | ١٢٥٢٣١٩ | ٢٠١١  |
| ٣٩٩٤٢               | ١٧١١٤               | ٢١٠٠٢٥٧          | ١٠٥٠٦٩٤ | ١٠٤٩٥٦٣ | ٥٢٩٥١٢  | ٢٣٥٦٧٣ | ٢٩٣٨٣٩ | ٢٦٢٩٧٦٩        | ١٢٨٦٣٦٧ | ١٣٤٣٤٠٢ | ٢٠١٢  |
| ٣٨٧٥٣               | ١٦٩١٥               | ٢١١٠٧١٩          | ١٠٥٦٢٥٢ | ١٠٥٤٤٦٧ | ٥١١١٨٣  | ٢٢٦٩٧١ | ٢٨٤٢١٢ | ٢٦٢١٩٠٢        | ١٢٨٣٢٢٣ | ١٣٣٨٦٧٩ | ٢٠١٣  |

\*\* أرقام معدلة

لا تشمل مواليد ووفيات رعايا المصريين بالخارج

جدول رقم ( ٤ ) \* معدلات المواليد أحياء والوفيات والزيادة الطبيعية  
خلال الفترة ( ١٩٩٤ - ٢٠١٣ )

(المعدلات في الألف)

| معدل وفيات الرضع | معدل وفيات أقل من شهر | معدل الزيادة الطبيعية | معدل الوفيات |      |      | نسبة النوع (ذكور/ إناث) | معدل المواليد أحياء | السنة |
|------------------|-----------------------|-----------------------|--------------|------|------|-------------------------|---------------------|-------|
|                  |                       |                       | جملة         | إناث | ذكور |                         |                     |       |
| ٣٠.٨             | ٩.٨                   | ٢١.١                  | ٦.٦          | ٦.٣  | ٧.٠  | ١.٦                     | ٢٧.٧                | ١٩٩٤  |
| ٢٩.٧             | ١٠.١                  | ٢١.٢                  | ٦.٧          | ٦.٣  | ٧.١  | ١.٩                     | ٢٧.٩                | ١٩٩٥  |
| ٢٨.٧             | ١٠.٩                  | ٢١.٨                  | ٦.٥          | ٦.١  | ٦.٨  | ١.٦                     | ٢٨.٣                | ١٩٩٦  |
| **٣٠.٢           | ١٢.١                  | ٢١.٠                  | ٦.٥          | ٦.١  | ٦.٨  | ١.٦                     | ٢٧.٥                | ١٩٩٧  |
| ٢٩.١             | ١١.٤                  | ٢١.٠                  | ٦.٥          | ٦.٢  | ٦.٨  | ١.٦                     | ٢٧.٥                | ١٩٩٨  |
| ٢٩.٤             | ١٣.٣                  | ٢٠.٦                  | ٦.٤          | ٦.٠  | ٦.٨  | ١.٦                     | ٢٧.٠                | ١٩٩٩  |
| ٣١.٥             | ١٦.٤                  | ٢١.١                  | ٦.٣          | ٥.٩  | ٦.٨  | ١.٧                     | ٢٧.٤                | ٢٠٠٠  |
| ٢٨.٢             | ١٥.٦                  | ٢٠.٥                  | ٦.٢          | ٥.٧  | ٦.٧  | ١.٦                     | ٢٦.٧                | ٢٠٠١  |
| ** ٢١.٥          | ٨.٥                   | ٢٠.١                  | ٦.٤          | ٦.٠  | ٦.٧  | ١.٥                     | ٢٦.٥                | ٢٠٠٢  |
| ٢١.٩             | ٨.٤                   | ١٩.٧                  | ٦.٥          | ٦.١  | ٦.٩  | ١.٣                     | ٢٦.٢                | ٢٠٠٣  |
| ٢٢.٦             | ١٠.٠                  | ١٩.٣                  | ٦.٤          | ٥.٩  | ٦.٨  | ١.٢                     | ٢٥.٧                | ٢٠٠٤  |
| ٢٠.١             | ٨.٨                   | ١٩.١                  | ٦.٤          | ٥.٩  | ٦.٨  | ١.٤                     | ٢٥.٥                | ٢٠٠٥  |
| ١٩.٤             | ٩.٦                   | ١٩.٤                  | ٦.٣          | ٥.٧  | ٦.٨  | ١.٥                     | ٢٥.٧                | ٢٠٠٦  |
| ١٧.٨             | ٨.٤                   | ٢٠.٤                  | ٦.١          | ٥.٦  | ٦.٦  | ١.٥                     | ٢٦.٥                | ٢٠٠٧  |
| ١٥.٧             | ٧.١                   | ٢١.٢                  | ٦.١          | ٥.٦  | ٦.٧  | ١.٦                     | ٢٧.٣                | ٢٠٠٨  |
| ١١.٦             | ٥.٧                   | ٢٢.٦                  | ٦.٢          | ٥.٧  | ٦.٦  | ١.٧                     | ٢٨.٨                | ٢٠٠٩  |
| ١٤.٠             | ٦.٤                   | ٢٢.٦                  | ٦.١          | ٥.٧  | ٦.٦  | ١.٥                     | ٢٨.٧                | ٢٠١٠  |
| ١٤.٧             | ٦.٦                   | ٢٤.٢                  | ٦.١          | ٥.٥  | ٦.٧  | ١.٥                     | ٣٠.٣                | ٢٠١١  |
| ١٥.٢             | ٦.٥                   | ٢٥.٥                  | ٦.٤          | ٥.٨  | ٧.٠  | ١.٤                     | ٣١.٩                | ٢٠١٢  |
| ١٤.٨             | ٦.٣                   | ٢٥.٠                  | ٦.٠          | ٥.٥  | ٦.٦  | ١.٤                     | ٣١.٠                | ٢٠١٣  |

\* جميع المعدلات للمصريين بالداخل فقط

\*\* أرقام معدلة

جدول رقم ( ٥ ) \* معدلات المواليد أحياء والوفيات والزيادة الطبيعية بالمحافظات (حضر/ريف/جملة)

عام ٢٠١٣

( المعدلات في الألف )

| الزيادة الطبيعية |        |      | الوفيات |      |      | المواليد أحياء |      |      | المحافظات                   |
|------------------|--------|------|---------|------|------|----------------|------|------|-----------------------------|
| جملة             | ريف    | حضر  | جملة    | ريف  | حضر  | جملة           | ريف  | حضر  |                             |
| ١٩.٧             | ٠.٠    | ١٩.٧ | ٨.٨     | ٠.٠  | ٨.٨  | ٢٨.٥           | ٠.٠  | ٢٨.٥ | القاهرة                     |
| ٢٠.٣             | (١)    | ١٥.٨ | ٧.٩     | (١)  | ٧.٤  | ٢٨.٢           | (١)  | ٢٣.٢ | الإسكندرية <sup>(١)</sup>   |
| ٢٠.٣             | ٠.٠    | ١٨.٣ | ٦.٤     | ٠.٠  | ٦.١  | ٢٤.٤           | ٠.٠  | ٢٤.٤ | بور سعيد                    |
| ٢٥.٧             | ٠.٠    | ٢١.٨ | ٥.٨     | ٠.٠  | ٥.١  | ٢٦.٩           | ٠.٠  | ٢٦.٩ | السويس                      |
| ٢٣.٠             | ٢٠.٨   | ٢٦.٤ | ٦.٤     | ٤.٧  | ٩.٠  | ٢٩.٤           | ٢٥.٦ | ٣٥.٥ | دمياط                       |
| ٢١.٩             | ١٦.٨   | ٣٥.٠ | ٦.٤     | ٥.٥  | ٨.٨  | ٢٨.٣           | ٢٢.٢ | ٤٣.٨ | الدقهلية                    |
| ٢٤.٥             | ٢٤.٤   | ٢٤.٩ | ٥.٦     | ٥.٠  | ٧.٣  | ٣٠.١           | ٢٩.٤ | ٣٢.٢ | الشرقية                     |
| ٢٣.٥             | ٢٣.٢   | ٢٣.٨ | ٥.٠     | ٤.٧  | ٥.٣  | ٢٨.٥           | ٢٧.٩ | ٢٩.١ | القليوبية                   |
| ٢٥.١             | ٢٥.٢   | ٢٥.١ | ٥.٤     | ٤.٨  | ٧.٣  | ٣٠.٥           | ٣٠.٠ | ٣٢.٤ | كفر الشيخ                   |
| ٢١.٩             | ١٧.٨   | ٣١.٥ | ٦.٥     | ٥.٢  | ٩.٤  | ٢٨.٤           | ٢٣.٠ | ٤٠.٩ | الغربية                     |
| ٢٤.٨             | ١٨.٦   | ٤٩.٠ | ٥.٩     | ٣.٩  | ١٣.٦ | ٣٠.٧           | ٢٢.٥ | ٦٢.٦ | المنوفية                    |
| ٢٧.٣             | ١٨.٧   | ٦٤.٠ | ٥.٢     | ٤.١  | ٩.٨  | ٣٢.٥           | ٢٢.٧ | ٧٣.٨ | البحيرة                     |
| ٢٨.٢             | ٢٦.٤   | ٣٠.٢ | ٥.٨     | ٣.٥  | ٨.٦  | ٣٤.٠           | ٣٠.٠ | ٣٨.٨ | الإسماعيلية                 |
| ٢٥.٩             | ٣٠.٦   | ٢٢.٧ | ٥.٦     | ٤.٤  | ٦.٤  | ٣١.٥           | ٣٥.٠ | ٢٩.١ | الجيزة                      |
| ٣٠.١             | ٣١.١   | ٢٦.٧ | ٥.٤     | ٤.٨  | ٧.٥  | ٣٥.٥           | ٣٥.٩ | ٣٤.٢ | بين سويف                    |
| ٣١.٠             | ٣١.٦   | ٢٩.٣ | ٤.٧     | ٣.٩  | ٧.٣  | ٣٥.٧           | ٣٥.٤ | ٣٦.٧ | الفيوم                      |
| ٢٨.٤             | ٢٩.١   | ٢٥.٤ | ٥.٢     | ٤.٤  | ٨.٥  | ٣٣.٦           | ٣٣.٦ | ٣٣.٩ | المنيا                      |
| ٢٧.٩             | ٢٥.٧   | ٣٣.٨ | ٦.٠     | ٤.٣  | ١٠.٧ | ٣٣.٩           | ٣٠.١ | ٤٤.٥ | أسيوط                       |
| ٢٧.٩             | ٢٧.٤   | ٢٩.٥ | ٥.٤     | ٤.٨  | ٧.٧  | ٣٣.٣           | ٣٢.٢ | ٣٧.٢ | سوهاج                       |
| ٢٧.٢             | ٢٨.٤   | ٢٢.٦ | ٥.٣     | ٤.٩  | ٦.٩  | ٣٢.٥           | ٣٣.٣ | ٢٩.٥ | قنا                         |
| ٢٥.٨             | ٣٢.٥   | ١٦.٧ | ٥.٤     | ٤.٩  | ٦.١  | ٣١.٢           | ٣٧.٤ | ٢٢.٨ | أسوان                       |
| ٢٤.١             | ٢٧.٠   | ١٩.٣ | ٥.٥     | ٤.٢  | ٧.٧  | ٢٩.٦           | ٣١.٢ | ٢٧.٠ | الأقصر                      |
| ٢٥.٢             | ٢٠.٧.٣ | ١٦.٧ | ٤.٢     | ١٤.٤ | ٣.٧  | ٢٩.٤           | ٩٦.٢ | ٢٠.٤ | البحر الأحمر <sup>(٢)</sup> |
| ٢٤.٧             | ٢٧.٦   | ٢١.٤ | ٤.٠     | ٣.٣  | ٤.٩  | ٢٨.٧           | ٣٠.٩ | ٢٦.٣ | الوادى الجديد               |
| ٤٥.٩             | ٣٥.١   | ٥٠.٣ | ٥.٠     | ١.٨  | ٦.٤  | ٥٠.٩           | ٣٦.٩ | ٥٦.٧ | مطروح                       |
| ٣٠.٠             | ٤٣.٦   | ٢١.١ | ٥.٠     | ٤.٢  | ٥.٥  | ٣٥.٠           | ٤٧.٨ | ٢٦.٦ | شمال سيناء                  |
| ١٦.٦             | ٩.٥    | ٢٣.٤ | ٣.٩     | ٠.٤  | ٧.٣  | ٢٠.٥           | ٩.٩  | ٣٠.٧ | جنوب سيناء                  |
| ٢٥.٠             | ٢٥.١   | ٢٤.٨ | ٦.٠     | ٤.٧  | ٧.٩  | ٣١.٠           | ٢٩.٧ | ٣٢.٧ | جملة الجمهورية              |

\* لا تشمل مواليد ووفيات رعايا المصريين بالخارج

(١) معدلات المواليد والوفيات والزيادة الطبيعية لريف محافظة الاسكندرية لم يتم حسابهم لعدم دقة البيان .

(٢) معدلات المواليد والوفيات والزيادة الطبيعية لريف محافظة البحر الاحمر ارقام معدلة .

**الجزء الثاني**  
**المواليد أحياء**



جدول (٦) المواليذ احياء بحضر وريف الجمهورية طبقا للنوع والشهور لعام ٢٠١٣  
المحافظات الحضرية

| الشهور | القاهرة |        |        | الاسكندرية * |       |        | بورسعيد |      |       | السويس |      |       | المحافظات |
|--------|---------|--------|--------|--------------|-------|--------|---------|------|-------|--------|------|-------|-----------|
|        | جملة    | اناث   | ذكور   | جملة         | اناث  | ذكور   | جملة    | اناث | ذكور  | جملة   | اناث | ذكور  |           |
| حضر    | ١٣٠٦٦٢  | ١٢٥٩٩٥ | ٢٥٦٦٥٧ | ٥٤٧٣١        | ٥٢٢٥٦ | ١٠٦٩٨٧ | ٨٨١٥    | ٨٤٢٣ | ١٧٢٣٨ | ٩٥٧٨   | ٩٣٢١ | ١٨٨٩٩ | حضر       |
| ريف    | .       | .      | .      | .            | .     | .      | .       | .    | .     | .      | .    | .     | الاجمالي  |
| جملة   | ١٣٠٦٦٢  | ١٢٥٩٩٥ | ٢٥٦٦٥٧ | ١٢٤٨٣        | ١١٨١٧ | ١٣١٢٨٧ | ٨٨١٥    | ٨٤٢٣ | ١٧٢٣٨ | ٩٥٧٨   | ٩٣٢١ | ١٨٨٩٩ | ريف       |
| حضر    | ١١٢٩٥   | ١١٢٢٥  | ٢٢٥٢٠  | ٤٩٣٥         | ٤٦٥٦  | ٩٥٩١   | ٧٨٠     | ٧٠٦  | ١٤٨٦  | ٨٧٤    | ٨١٨  | ١٦٩٢  | حضر       |
| ريف    | .       | .      | .      | ١١٨٠         | ١٠٧٤  | ٢٢٥٤   | ٧٨٠     | ٧٠٦  | ١٤٨٦  | ٨٧٤    | ٨١٨  | ١٦٩٢  | ريف       |
| جملة   | ١١٢٩٥   | ١١٢٢٥  | ٢٢٥٢٠  | ٦١١٥         | ٥٧٣٠  | ١١٨٤٥  | ٧٨٠     | ٧٠٦  | ١٤٨٦  | ٨٧٤    | ٨١٨  | ١٦٩٢  | جملة      |
| حضر    | ٩٧٤٧    | ٩٤٦١   | ١٩٢٠٨  | ٤٠٩١         | ٤٠٥٠  | ٨١٤١   | ٦٦٨     | ٧٤٤  | ١٤١٢  | ٦٥٣    | ٧٠٨  | ١٣٦١  | حضر       |
| ريف    | ٩٧٤٧    | ٩٤٦١   | ١٩٢٠٨  | ٩١٥          | ٩٠١   | ١٨١٦   | ٦٦٨     | ٧٤٤  | ١٤١٢  | ٦٥٣    | ٧٠٨  | ١٣٦١  | ريف       |
| جملة   | ٩٧٤٧    | ٩٤٦١   | ١٩٢٠٨  | ٥٠٠٦         | ٤٩٥١  | ٩٩٥٧   | ٦٦٨     | ٧٤٤  | ١٤١٢  | ٦٥٣    | ٧٠٨  | ١٣٦١  | جملة      |
| حضر    | ١٠٤٨٤   | ٩٨٩٠   | ٢٠٣٧٤  | ٤٤١٩         | ٤١٠٧  | ٨٥٢٦   | ٦٦٤     | ٦٨٧  | ١٣٥١  | ٧٩٥    | ٧٥٤  | ١٥٤٩  | حضر       |
| ريف    | .       | .      | .      | ١٠٠٢         | ٨٩٠   | ١٨٩٢   | ٦٦٤     | ٦٨٧  | ١٣٥١  | ٧٩٥    | ٧٥٤  | ١٥٤٩  | ريف       |
| جملة   | ١٠٤٨٤   | ٩٨٩٠   | ٢٠٣٧٤  | ٥٤٢١         | ٤٩٩٧  | ١٠٤١٨  | ٦٦٤     | ٦٨٧  | ١٣٥١  | ٧٩٥    | ٧٥٤  | ١٥٤٩  | جملة      |
| حضر    | ٨٢٩٦    | ٨٢٤٦   | ١٦٥٤٢  | ٣٣٠٥         | ٣١٨٤  | ٦٤٨٩   | ٥٤٠     | ٥٣٧  | ١٠٧٧  | ٦٢١    | ٥٧٣  | ١١٩٤  | حضر       |
| ريف    | ٨٢٩٦    | ٨٢٤٦   | ١٦٥٤٢  | ٧٥٩          | ٨٠٩   | ١٥٦٨   | ٥٤٠     | ٥٣٧  | ١٠٧٧  | ٦٢١    | ٥٧٣  | ١١٩٤  | ريف       |
| جملة   | ٨٢٩٦    | ٨٢٤٦   | ١٦٥٤٢  | ٤٠٦٤         | ٣٩٩٣  | ٨٠٥٧   | ٥٤٠     | ٥٣٧  | ١٠٧٧  | ٦٢١    | ٥٧٣  | ١١٩٤  | جملة      |
| حضر    | ٩٢٦٩    | ٨٧٧٤   | ١٨٠٤٣  | ٣٥٧٦         | ٣٢٧٣  | ٦٨٤٩   | ٥٧٤     | ٥٦٠  | ١١٣٤  | ٦٧٦    | ٥٨٨  | ١٢٦٤  | حضر       |
| ريف    | ٩٢٦٩    | ٨٧٧٤   | ١٨٠٤٣  | ٧٥١          | ٧٢١   | ١٤٧٢   | ٥٧٤     | ٥٦٠  | ١١٣٤  | ٦٧٦    | ٥٨٨  | ١٢٦٤  | ريف       |
| جملة   | ٩٢٦٩    | ٨٧٧٤   | ١٨٠٤٣  | ٤٣٢٧         | ٣٩٩٤  | ٨٣٢١   | ٥٧٤     | ٥٦٠  | ١١٣٤  | ٦٧٦    | ٥٨٨  | ١٢٦٤  | جملة      |
| حضر    | ١١٢٩٥   | ١٠٧٤٤  | ٢٢٠٣٩  | ٤٦٨٣         | ٤٥٠٥  | ٩١٨٨   | ٧٢٤     | ٧٠٢  | ١٤٢٦  | ٨٣٤    | ٧٩٨  | ١٦٣٢  | حضر       |
| ريف    | .       | .      | .      | ٩٨٣          | ٨٨٩   | ١٨٧٢   | ٧٢٤     | ٧٠٢  | ١٤٢٦  | ٨٣٤    | ٧٩٨  | ١٦٣٢  | ريف       |
| جملة   | ١١٢٩٥   | ١٠٧٤٤  | ٢٢٠٣٩  | ٥٦٦٦         | ٥٣٩٤  | ١١٠٦٠  | ٧٢٤     | ٧٠٢  | ١٤٢٦  | ٨٣٤    | ٧٩٨  | ١٦٣٢  | جملة      |
| حضر    | ١٢١١٠   | ١١٦٥٣  | ٢٣٧٦٣  | ٥٠١٨         | ٤٩٦٣  | ٩٩٨١   | ٨٦٥     | ٨٦٥  | ١٦٢٤  | ٨٧٨    | ٨٥٣  | ١٧٣١  | حضر       |
| ريف    | ١٢١١٠   | ١١٦٥٣  | ٢٣٧٦٣  | ١١٧٦         | ١٠٩١  | ٢٢٦٧   | ٨٦٥     | ٨٦٥  | ١٦٢٤  | ٨٧٨    | ٨٥٣  | ١٧٣١  | ريف       |
| جملة   | ١٢١١٠   | ١١٦٥٣  | ٢٣٧٦٣  | ٦١٩٤         | ٦٠٥٤  | ١٢٢٤٨  | ٨٦٥     | ٨٦٥  | ١٦٢٤  | ٨٧٨    | ٨٥٣  | ١٧٣١  | جملة      |
| حضر    | ١٢١٠٠   | ١١٦٩٥  | ٢٣٧٩٥  | ٥١٥١         | ٤٨٨١  | ١٠٠٣٢  | ٧٨٩     | ٧٥١  | ١٥٤٠  | ٨٤٣    | ٩٥١  | ١٧٩٤  | حضر       |
| ريف    | ١٢١٠٠   | ١١٦٩٥  | ٢٣٧٩٥  | ١٢٤٠         | ١١٣٠  | ٢٣٧٠   | ٧٨٩     | ٧٥١  | ١٥٤٠  | ٨٤٣    | ٩٥١  | ١٧٩٤  | ريف       |
| جملة   | ١٢١٠٠   | ١١٦٩٥  | ٢٣٧٩٥  | ٦٣٩١         | ٦٠١١  | ١٢٤٠٢  | ٧٨٩     | ٧٥١  | ١٥٤٠  | ٨٤٣    | ٩٥١  | ١٧٩٤  | جملة      |
| حضر    | ١٢١٣٣   | ١١٥٢١  | ٢٣٦٥٤  | ٥١٧٣         | ٤٨٥٧  | ١٠٠٣٠  | ٨٢١     | ٧٩٣  | ١٦١٤  | ٩٢٣    | ٧٧٥  | ١٦٩٨  | حضر       |
| ريف    | ١٢١٣٣   | ١١٥٢١  | ٢٣٦٥٤  | ١١٤٤         | ١١١٣  | ٢٢٥٧   | ٨٢١     | ٧٩٣  | ١٦١٤  | ٩٢٣    | ٧٧٥  | ١٦٩٨  | ريف       |
| جملة   | ١٢١٣٣   | ١١٥٢١  | ٢٣٦٥٤  | ٦٣١٧         | ٥٩٧٠  | ١٢٢٨٧  | ٨٢١     | ٧٩٣  | ١٦١٤  | ٩٢٣    | ٧٧٥  | ١٦٩٨  | جملة      |
| حضر    | ١١٩٨٧   | ١١٢٥٦  | ٢٣٢٤٣  | ٥١٣٠         | ٤٨٢٦  | ٩٩٥٦   | ٨٦٥     | ٨٠٤  | ١٦٦٩  | ٩١٠    | ٨٧٣  | ١٧٨٣  | حضر       |
| ريف    | ١١٩٨٧   | ١١٢٥٦  | ٢٣٢٤٣  | ١١٩٤         | ١١٥٨  | ٢٣٥٢   | ٨٦٥     | ٨٠٤  | ١٦٦٩  | ٩١٠    | ٨٧٣  | ١٧٨٣  | ريف       |
| جملة   | ١١٩٨٧   | ١١٢٥٦  | ٢٣٢٤٣  | ٦٣٢٤         | ٥٩٨٤  | ١٢٣٠٨  | ٨٦٥     | ٨٠٤  | ١٦٦٩  | ٩١٠    | ٨٧٣  | ١٧٨٣  | جملة      |
| حضر    | ١١٠٨٦   | ١٠٩٥٣  | ٢٢٠٣٩  | ٤٧١١         | ٤٥٣١  | ٩٢٤٢   | ٧٧٩     | ٦٩٨  | ١٤٧٧  | ٨٢٠    | ٨٩٤  | ١٧١٤  | حضر       |
| ريف    | ١١٠٨٦   | ١٠٩٥٣  | ٢٢٠٣٩  | ١١٢٩         | ١٠٥٦  | ٢١٨٥   | ٧٧٩     | ٦٩٨  | ١٤٧٧  | ٨٢٠    | ٨٩٤  | ١٧١٤  | ريف       |
| جملة   | ١١٠٨٦   | ١٠٩٥٣  | ٢٢٠٣٩  | ٥٨٤٠         | ٥٥٨٧  | ١١٤٢٧  | ٧٧٩     | ٦٩٨  | ١٤٧٧  | ٨٢٠    | ٨٩٤  | ١٧١٤  | جملة      |
| حضر    | ١٠٨٦٠   | ١٠٥٧٧  | ٢١٤٣٧  | ٤٥٣٩         | ٤٤٢٣  | ٨٩٦٢   | ٧٤٦     | ٦٨٢  | ١٤٢٨  | ٧٥١    | ٧٣٦  | ١٤٨٧  | حضر       |
| ريف    | ١٠٨٦٠   | ١٠٥٧٧  | ٢١٤٣٧  | ١٠١٠         | ٩٨٥   | ١٩٩٥   | ٧٤٦     | ٦٨٢  | ١٤٢٨  | ٧٥١    | ٧٣٦  | ١٤٨٧  | ريف       |
| جملة   | ١٠٨٦٠   | ١٠٥٧٧  | ٢١٤٣٧  | ٥٥٤٩         | ٥٤٠٨  | ١٠٩٥٧  | ٧٤٦     | ٦٨٢  | ١٤٢٨  | ٧٥١    | ٧٣٦  | ١٤٨٧  | جملة      |

تابع - جدول (٦) المواليد احياء بحضر وريف الجمهورية طبقا للنوع والشهور عام ٢٠١٣  
محافظات الوجه البحرى

| كفر الشيخ |       |       | القليوبية |       |       | الشرقية |       |       | الدقهلية |       |       | دمياط |       |       | المحافظات | الشهور  |
|-----------|-------|-------|-----------|-------|-------|---------|-------|-------|----------|-------|-------|-------|-------|-------|-----------|---------|
| جملة      | اناث  | ذكور  | جملة      | اناث  | ذكور  | جملة    | اناث  | ذكور  | جملة     | اناث  | ذكور  | جملة  | اناث  | ذكور  |           |         |
| ٢٢٧٨٦     | ١١١٩٠ | ١١٥٩٦ | ٦٤١٣٥     | ٣١٥٤٢ | ٣٢٥٩٣ | ٤٦٤٦٣   | ٢٢٧٦٣ | ٢٣٧٠٠ | ٧٠٣٢٤    | ٣٤٣٥٧ | ٣٥٩٦٧ | ١٧٦٢٠ | ٨٦٨٤  | ٨٩٣٦  | حضر       | الاجملى |
| ٧٠٤٦٧     | ٣٤٤٥٥ | ٣٦٠١٢ | ٧٦٠١٩     | ٣٧٣٣٠ | ٣٨٦٨٩ | ١٤١٢٠٢  | ٦٩٣٧٦ | ٧١٨٢٦ | ٩٢١٤٦    | ٤٥٠٧٣ | ٤٧٠٧٣ | ٢٠١٤٠ | ٩٨٢١  | ١٠٣١٩ | ريف       |         |
| ٩٣٢٥٣     | ٤٥٦٤٥ | ٤٧٦٠٨ | ١٤٠١٥٤    | ٦٨٨٧٢ | ٧١٢٨٢ | ١٨٧٦٦٥  | ٩٢١٣٩ | ٩٥٥٢٦ | ١٦٢٤٧٠   | ٧٩٤٣٠ | ٨٣٠٤٠ | ٣٧٧٦٠ | ١٨٥٠٥ | ١٩٢٥٥ | جملة      |         |
| ٢١٣١      | ١٠٤٨  | ١٠٨٣  | ٥٧٢٠      | ٢٨٤١  | ٢٨٧٩  | ٤٤٠٠    | ٢١٧٩  | ٢٢٢١  | ٦١٦٧     | ٣٠٥٧  | ٣١١٠  | ١٦٣٧  | ٨٠٧   | ٨٣٠   | حضر       | يناير   |
| ٦٨٧٠      | ٣٣٤٣  | ٣٥٢٧  | ٦٥٢٥      | ٣٢٢٦  | ٣٢٩٩  | ١٣١٧٦   | ٦٦٢٠  | ٦٥٥٦  | ٨٢٧٨     | ٤٠٥٩  | ٤٢١٩  | ١٩٦٢  | ٩٧١   | ٩٩١   | ريف       |         |
| ٩٠٠١      | ٤٣٩١  | ٤٦١٠  | ١٢٢٤٥     | ٦٠٦٧  | ٦١٧٨  | ١٧٥٧٦   | ٨٧٩٩  | ٨٧٧٧  | ١٤٤٤٥    | ٧١١٦  | ٧٣٢٩  | ٣٥٩٩  | ١٧٧٨  | ١٨٢١  | جملة      |         |
| ١٧٣٧      | ٨٤٧   | ٨٩٠   | ٤٨٤٠      | ٢٣٥٤  | ٢٤٨٦  | ٣٥٣٥    | ١٧٠٨  | ١٨٢٧  | ٥١٣٠     | ٢٤٧٤  | ٢٦٥٦  | ١٢٩٥  | ٦١٩   | ٦٧٦   | حضر       | فبراير  |
| ٥١٥٦      | ٢٥٤٩  | ٢٦٠٧  | ٥٦٥٨      | ٢٧٦٣  | ٢٨٩٥  | ١٠٣٨٣   | ٥١٣٤  | ٥٢٤٩  | ٦٦٠٦     | ٣٢٥٩  | ٣٣٤٧  | ١٤٧٤  | ٧٠٤   | ٧٧٠   | ريف       |         |
| ٦٨٩٣      | ٣٣٩٦  | ٣٤٩٧  | ١٠٤٩٨     | ٥١١٧  | ٥٣٨١  | ١٣٩١٨   | ٦٨٤٢  | ٧٠٧٦  | ١١٧٣٦    | ٥٧٣٣  | ٦٠٠٣  | ٢٧٦٩  | ١٣٢٣  | ١٤٤٦  | جملة      |         |
| ١٨١٤      | ٩٠٣   | ٩١١   | ٥٠٤٣      | ٢٤٤١  | ٢٦٠٢  | ٣٧٥٠    | ١٨٣١  | ١٩١٩  | ٥٧٧١     | ٢٨٤٤  | ٢٩٢٧  | ١٤٢٠  | ٧١٩   | ٧٠١   | حضر       | مارس    |
| ٥٨٤٢      | ٢٨٥٠  | ٢٩٩٢  | ٥٩٦٧      | ٢٨٩٠  | ٣٠٧٧  | ١١٢١٨   | ٥٥١٣  | ٥٧٠٥  | ٧٤٢٦     | ٣٦٦٥  | ٣٧٦١  | ١٦١٥  | ٧٨٩   | ٨٢٦   | ريف       |         |
| ٧٦٥٦      | ٣٧٥٣  | ٣٩٠٣  | ١١٠١٠     | ٥٣٣١  | ٥٦٧٩  | ١٤٩٦٨   | ٧٣٤٤  | ٧٦٢٤  | ١٣١٩٧    | ٦٥٠٩  | ٦٦٨٨  | ٣٠٣٥  | ١٥٠٨  | ١٥٢٧  | جملة      |         |
| ١٤٣٥      | ٧٠٣   | ٧٣٢   | ٤٠٠٢      | ١٩٩٢  | ٢٠١٠  | ٢٩٩٥    | ١٤٤١  | ١٥٥٤  | ٤٦٣٩     | ٢٢٨٢  | ٢٣٥٧  | ١٠٩١  | ٥٠٠   | ٥٩١   | حضر       | ابريل   |
| ٤٦٦٤      | ٢٢٨١  | ٢٣٨٣  | ٤٨٥١      | ٢٤٠٢  | ٢٤٤٩  | ٩٠٩٦    | ٤٣٨٤  | ٤٧١٢  | ٦٢٧٣     | ٣٠٩٢  | ٣١٨١  | ١٣٦٣  | ٦٢٩   | ٧٣٤   | ريف       |         |
| ٦٠٩٩      | ٢٩٨٤  | ٣١١٥  | ٨٨٥٣      | ٤٣٩٤  | ٤٤٥٩  | ١٢٠٩١   | ٥٨٢٥  | ٦٢٦٦  | ١٠٩١٢    | ٥٣٧٤  | ٥٥٣٨  | ٢٤٥٤  | ١١٢٩  | ١٣٢٥  | جملة      |         |
| ١٦١٠      | ٧٦٨   | ٨٤٢   | ٤٣٣٤      | ٢١٩٩  | ٢١٣٥  | ٣٠٣١    | ١٤٧٩  | ١٥٥٢  | ٤٩٢٣     | ٢٤١١  | ٢٥١٢  | ١١٨٩  | ٥٨٥   | ٦٠٤   | حضر       | مايو    |
| ٤٨٥٠      | ٢٣٧٨  | ٢٤٧٢  | ٥٢٠٠      | ٢٥٥٨  | ٢٦٤٢  | ٩٠٨٠    | ٤٣٥٩  | ٤٧٢١  | ٦٦١٨     | ٣٢١٨  | ٣٤٠٠  | ١٣٨٤  | ٦٥٧   | ٧٢٧   | ريف       |         |
| ٦٤٦٠      | ٣١٤٦  | ٣٣١٤  | ٩٥٣٤      | ٤٧٥٧  | ٤٧٧٧  | ١٢١١١   | ٥٨٣٨  | ٦٢٧٣  | ١١٥٤١    | ٥٦٢٩  | ٥٩١٢  | ٢٥٧٣  | ١٢٤٢  | ١٣٣١  | جملة      |         |
| ١٨٨٣      | ٩٠٣   | ٩٨٠   | ٥٤٦٣      | ٢٧١٣  | ٢٧٥٠  | ٣٩٢٣    | ١٨٩٢  | ٢٠٣١  | ٥٧٩٤     | ٢٧٥٢  | ٣٠٤٢  | ١٤٣٨  | ٧٤٠   | ٦٩٨   | حضر       | يونيه   |
| ٥٧٧١      | ٢٧٦٥  | ٣٠٠٦  | ٦٣٤٥      | ٣١٢٢  | ٣٢٢٣  | ١١٤٨٣   | ٥٥٧١  | ٥٩١٢  | ٧٣٩٥     | ٣٥٧٢  | ٣٨٢٣  | ١٦٤٥  | ٨١٣   | ٨٣٢   | ريف       |         |
| ٧٦٥٤      | ٣٦٦٨  | ٣٩٨٦  | ١١٨٠٨     | ٥٨٣٥  | ٥٩٧٣  | ١٥٤٠٦   | ٧٤٦٣  | ٧٩٤٣  | ١٣١٨٩    | ٦٣٢٤  | ٦٨٦٥  | ٣٠٨٣  | ١٥٥٣  | ١٥٣٠  | جملة      |         |
| ٢١٣٦      | ١٠٦٣  | ١٠٧٣  | ٥٩٧٥      | ٢٩١٢  | ٣٠٦٣  | ٤٣٢٨    | ٢٠٧٥  | ٢٢٥٣  | ٧٠٠١     | ٣٣٨٨  | ٣٦١٣  | ١٦٨٣  | ٨٣٣   | ٨٥٠   | حضر       | يوليو   |
| ٦٤٨١      | ٣١٨٦  | ٣٢٩٥  | ٧٣٦٠      | ٣٦٤٣  | ٣٧١٧  | ١٣٢٠٨   | ٦٤٩٤  | ٦٧١٤  | ٩٢٤٨     | ٤٥١١  | ٤٧٣٧  | ١٩٣٩  | ٩٩٠   | ٩٤٩   | ريف       |         |
| ٨٦١٧      | ٤٢٤٩  | ٤٣٦٨  | ١٣٣٣٥     | ٦٥٥٥  | ٦٧٨٠  | ١٧٥٣٦   | ٨٥٦٩  | ٨٩٦٧  | ١٦٢٤٩    | ٧٨٩٩  | ٨٣٥٠  | ٣٦٢٢  | ١٨٢٣  | ١٧٩٩  | جملة      |         |
| ٢٢١٨      | ١٠٦٠  | ١١٥٨  | ٥٩٩٣      | ٢٩٩٣  | ٣٠٠٠  | ٤٣٤٧    | ٢١٢٩  | ٢٢١٨  | ٦٤٢٨     | ٣١٨٧  | ٣٢٤١  | ١٧٢٩  | ٨٤٠   | ٨٨٩   | حضر       | أغسطس   |
| ٦٥٩٩      | ٣١١٤  | ٣٤٨٥  | ٧٣٢٣      | ٣٦٨٥  | ٣٦٣٨  | ١٣٢١٥   | ٦٥٢٩  | ٦٦٨٦  | ٨٥٠٠     | ٤١٢٤  | ٤٣٧٦  | ١٩١٣  | ٩٢٦   | ٩٨٧   | ريف       |         |
| ٨٨١٧      | ٤١٧٤  | ٤٦٤٣  | ١٣٣١٦     | ٦٦٧٨  | ٦٦٣٨  | ١٧٥٦٢   | ٨٦٥٨  | ٨٩٠٤  | ١٤٩٢٨    | ٧٣١١  | ٧٦١٧  | ٣٦٤٢  | ١٧٦٦  | ١٨٧٦  | جملة      |         |
| ٢٢٤٧      | ١١٦٨  | ١٠٧٩  | ٥٨٠١      | ٢٨٥١  | ٢٩٥٠  | ٤٣٣١    | ٢١٣٣  | ٢١٩٨  | ٦٧٧٠     | ٣٢٥٠  | ٣٥٢٠  | ١٦٤٣  | ٨٠١   | ٨٤٢   | حضر       | سبتمبر  |
| ٧١٦٥      | ٣٥٩٤  | ٣٥٧١  | ٧٢٦٧      | ٣٥٤٨  | ٣٧١٩  | ١٣٧١٩   | ٦٧٥٤  | ٦٩٦٥  | ٨٧٧٦     | ٤٢٧٥  | ٤٥٠١  | ١٨٥٧  | ٩٢٦   | ٩٣١   | ريف       |         |
| ٩٤١٢      | ٤٧٦٢  | ٤٦٥٠  | ١٣٠٦٨     | ٦٣٩٩  | ٦٦٦٩  | ١٨٠٥٠   | ٨٨٨٧  | ٩١٦٣  | ١٥٥٤٦    | ٧٥٢٥  | ٨٠٢١  | ٣٥٠٠  | ١٧٢٧  | ١٧٧٣  | جملة      |         |
| ٢١١٤      | ١٠٤٤  | ١٠٧٠  | ٦٠٤٤      | ٢٩٣٣  | ٣١١١  | ٤٢٢٥    | ٢٠٦٥  | ٢١٦٠  | ٦٤٠٧     | ٣١٦٠  | ٣٢٤٧  | ١٧٠٨  | ٨٤٣   | ٨٦٥   | حضر       | اكتوبر  |
| ٦٦٤١      | ٣٢٧٤  | ٣٣٦٧  | ٦٩٩٧      | ٣٤٢٥  | ٣٥٧٢  | ١٣٣٥٩   | ٦٥١١  | ٦٨٤٨  | ٨٦٦٦     | ٤١٧٩  | ٤٤٤٧  | ١٨٨٠  | ٩٢٠   | ٩٦٠   | ريف       |         |
| ٨٧٥٥      | ٤٣١٨  | ٤٤٣٧  | ١٣٠٤١     | ٦٣٥٨  | ٦٦٨٣  | ١٧٥٨٤   | ٨٥٧٦  | ٩٠٠٨  | ١٥٠٣٣    | ٧٣٣٩  | ٧٦٩٤  | ٣٥٨٨  | ١٧٦٣  | ١٨٢٥  | جملة      |         |
| ١٨٣٢      | ٨٩٤   | ٩٣٨   | ٥٥١٧      | ٢٦٥٨  | ٢٨٥٩  | ٣٨٣٧    | ١٩٣٢  | ١٩٠٥  | ٥٧٦٨     | ٢٨٤٥  | ٢٩٢٣  | ١٥١٤  | ٧٤٩   | ٧٦٥   | حضر       | نوفمبر  |
| ٥٥٨٨      | ٢٧٣٩  | ٢٨٤٩  | ٦٣٠٧      | ٣٠١٨  | ٣٢٨٩  | ١٢٠٩٨   | ٦٠١٩  | ٦٠٧٩  | ٧٥١٢     | ٣٧٢٤  | ٣٧٨٨  | ١٧٠٢  | ٨١٠   | ٨٩٢   | ريف       |         |
| ٧٤٢٠      | ٣٦٣٣  | ٣٧٨٧  | ١١٨٢٤     | ٥٦٧٦  | ٦١٤٨  | ١٥٩٣٥   | ٧٩٥١  | ٧٩٨٤  | ١٣٢٨٠    | ٦٥٦٩  | ٦٧١١  | ٣٢١٦  | ١٥٥٩  | ١٦٥٧  | جملة      |         |
| ١٦٢٩      | ٧٨٩   | ٨٤٠   | ٥٤٠٣      | ٢٦٥٥  | ٢٧٤٨  | ٣٧٦١    | ١٨٩٩  | ١٨٦٢  | ٥٥٢٦     | ٢٧٠٧  | ٢٨١٩  | ١٢٧٣  | ٦٤٨   | ٦٢٥   | حضر       | ديسمبر  |
| ٤٨٤٠      | ٢٣٨٢  | ٢٤٥٨  | ٦٢١٩      | ٣٠٥٠  | ٣١٦٩  | ١١١٦٧   | ٥٤٨٨  | ٥٦٧٩  | ٦٨٨٨     | ٣٣٩٥  | ٣٤٩٣  | ١٤٠٦  | ٦٨٦   | ٧٢٠   | ريف       |         |
| ٦٤٦٩      | ٣١٧١  | ٣٢٩٨  | ١١٦٢٢     | ٥٧٠٥  | ٥٩١٧  | ١٤٩٢٨   | ٧٣٨٧  | ٧٥٤١  | ١٢٤١٤    | ٦١٠٢  | ٦٣١٢  | ٢٦٧٩  | ١٣٣٤  | ١٣٤٥  | جملة      |         |

تابع - جدول ( ٦ ) المواليذ احياء بحضر وريف الجمهورية طبقا للنوع والشهور عام ٢٠١٣  
محافظات الوجه البحرى

| الشهور | المحافظات |       |        | الغربية |        |       | المنوفية |        |       | البحيرة |       |       | الاسماعيلية |       |       |
|--------|-----------|-------|--------|---------|--------|-------|----------|--------|-------|---------|-------|-------|-------------|-------|-------|
|        | جملة      | اناث  | ذكور   | جملة    | اناث   | ذكور  | جملة     | اناث   | ذكور  | جملة    | اناث  | ذكور  | جملة        | اناث  | ذكور  |
| حضر    | ٢٨٧١٤     | ٢٧٣٨١ | ٥٦٠٩٥  | ٢٢٨٨٢   | ٤٨٧٤٦  | ٤٠٠٦٧ | ٣٨٤٩١    | ٧٨٥٥٨  | ٩٧٤٦  | ١٩٨٦٤   | ١٩٨٦٤ | ١٩٨٦٤ | ٩٧٤٦        | ١٠١١٨ | ٩٧٤٦  |
| ريف    | ٣٨١٣٥     | ٣٦٠٢٤ | ٧٤١٥٩  | ٣٣٢٧٢   | ٦٧٩١٤  | ٥٢١٦٩ | ٥٠٠٧٢    | ١٠٢٢٤١ | ٩٤٥١  | ١٨٤٨٠   | ١٨٤٨٠ | ١٨٤٨٠ | ٩٠٢٩        | ٩٤٥١  | ٩٠٢٩  |
| جملة   | ٦٦٨٤٩     | ٦٣٤٠٥ | ١٣٠٢٥٤ | ٥٧١٥٤   | ١١٦٦٦٠ | ٩٢٢٣٦ | ٨٨٥٦٣    | ١٨٠٧٩٩ | ١٩٥٦٩ | ٣٨٣٤٤   | ٣٨٣٤٤ | ٣٨٣٤٤ | ١٨٧٧٥       | ١٩٥٦٩ | ١٨٧٧٥ |
| حضر    | ٢٥٦٤      | ٢٤٤٦  | ٥٠١٠   | ٢١٥٨    | ٤٤١٢   | ٣٦٣٨  | ٣٥٣٦     | ٧١٧٤   | ٩٣٨   | ١٨٦٩    | ١٨٦٩  | ١٨٦٩  | ٩٣١         | ٩٣٨   | ٩٣١   |
| ريف    | ٣٥٠٤      | ٣٣٦٣  | ٦٨٦٧   | ٣٠٨٥    | ٦٢٩٤   | ٤٦٢٨  | ٤٣٦٤     | ٨٩٩٢   | ٩٠٧   | ١٧٨١    | ١٧٨١  | ١٧٨١  | ٨٧٤         | ٩٠٧   | ٨٧٤   |
| جملة   | ٦٠٦٨      | ٥٨٠٩  | ١١٨٧٧  | ٥٢٤٣    | ١٠٧٠٦  | ٨٢٦٦  | ٧٩٠٠     | ١٦١٦٦  | ١٨٤٥  | ٣٦٥٠    | ٣٦٥٠  | ٣٦٥٠  | ١٨٠٥        | ١٨٤٥  | ١٨٠٥  |
| حضر    | ٢٠٥٠      | ٢٠٥١  | ٤١٠١   | ١٨٠٥    | ٣٦٤٧   | ٣١٩٨  | ٣٠٧٣     | ٦٢٧١   | ٧٤٩   | ١٥٥٠    | ١٥٥٠  | ١٥٥٠  | ٨٠١         | ٧٤٩   | ٨٠١   |
| ريف    | ٢٨٦٧      | ٢٧٣٧  | ٥٦٠٤   | ٢٤٧٣    | ٥٠٤٣   | ٣٩٣٧  | ٣٧٧٣     | ٧٧١٠   | ٧٢١   | ١٤٤٩    | ١٤٤٩  | ١٤٤٩  | ٧٢٨         | ٧٢١   | ٧٢٨   |
| جملة   | ٤٩١٧      | ٤٧٨٨  | ٩٧٠٥   | ٤٢٧٨    | ٨٦٩٠   | ٧١٣٥  | ٦٨٤٦     | ١٣٩٨١  | ١٤٧٠  | ٢٩٩٩    | ٢٩٩٩  | ٢٩٩٩  | ١٥٢٩        | ١٤٧٠  | ١٥٢٩  |
| حضر    | ٢٣٤٨      | ٢٢٤٠  | ٤٥٨٨   | ١٨٣٩    | ٣٧٩٥   | ٣٢٢٥  | ٣٢٢٤     | ٦٥٤٩   | ٨٢٣   | ١٥٨١    | ١٥٨١  | ١٥٨١  | ٧٥٨         | ٨٢٣   | ٧٥٨   |
| ريف    | ٢٩٦١      | ٢٩٨٠  | ٥٩٤١   | ٢٥٥٣    | ٥١٧٣   | ٤١٨٢  | ٣٨٤٩     | ٨٠٣١   | ٧٩٤   | ١٥٠١    | ١٥٠١  | ١٥٠١  | ٧٠٧         | ٧٩٤   | ٧٠٧   |
| جملة   | ٥٣٠٩      | ٥٢٢٠  | ١٠٥٢٩  | ٤٣٩٢    | ٨٩٦٨   | ٧٤٠٧  | ٧١٧٣     | ١٤٥٨٠  | ١٤١٧  | ٣٠٨٢    | ٣٠٨٢  | ٣٠٨٢  | ١٤٦٥        | ١٤١٧  | ١٤٦٥  |
| حضر    | ١٧١١      | ١٦٠٩  | ٣٣٢٠   | ١٥١٥    | ٣١٤١   | ٢٥٤٧  | ٢٥٠٢     | ٥٠٤٩   | ٦٩٦   | ١٢٩٧    | ١٢٩٧  | ١٢٩٧  | ٦٠١         | ٦٩٦   | ٦٠١   |
| ريف    | ٢٤٤٧      | ٢٣٣٤  | ٤٧٨١   | ٢١٠١    | ٤٢٢٨   | ٣٣٣٤  | ٣٣٠٥     | ٦٦٧٩   | ٣٣٠   | ١٢٦٠    | ١٢٦٠  | ١٢٦٠  | ٦٣٧         | ٦٢٣   | ٦٣٧   |
| جملة   | ٤١٥٨      | ٣٩٤٣  | ٨١٠١   | ٣٦١٦    | ٧٣٦٩   | ٥٩٢١  | ٥٨٠٧     | ١١٧٢٨  | ١٣١٩  | ٢٥٥٧    | ٢٥٥٧  | ٢٥٥٧  | ١٢٣٨        | ١٣١٩  | ١٢٣٨  |
| حضر    | ١٩٨٨      | ١٨٩٨  | ٣٨٨٦   | ١٥٣٢    | ٣٢١٢   | ٢٥٣٨  | ٢٤٠٣     | ٤٩٤١   | ٦٤٢   | ١٢٦١    | ١٢٦١  | ١٢٦١  | ٦١٩         | ٦٤٢   | ٦١٩   |
| ريف    | ٢٥٧٠      | ٢٤٥١  | ٥٠٢١   | ٢٣٥٦    | ٤٥٥٨   | ٣٣٥٥  | ٣٢٤١     | ٦٥٩٦   | ٥٩٣   | ١١٩١    | ١١٩١  | ١١٩١  | ٥٩٨         | ٥٩٣   | ٥٩٨   |
| جملة   | ٤٥٥٨      | ٤٣٥١  | ٩٠٦٦   | ٣٧٣٤    | ٧٧٧٠   | ٥٨٩٣  | ٥٦٤٤     | ١١٥٣٧  | ١٢٣٥  | ٢٤٥٢    | ٢٤٥٢  | ٢٤٥٢  | ١٢١٧        | ١٢٣٥  | ١٢١٧  |
| حضر    | ٢٥٠٩      | ٢٣٨٢  | ٤٨٩١   | ١٩٧٦    | ٤٠٨٩   | ٣٣٩٦  | ٣١٤١     | ٦٥٣٧   | ٨٠٠   | ١٥٨٤    | ١٥٨٤  | ١٥٨٤  | ٧٨٤         | ٨٠٠   | ٧٨٤   |
| ريف    | ٣١٩٩      | ٢٩٦٤  | ٦١٦٣   | ٢٧٤٧    | ٤١٠٧   | ٣٩٤٢  | ٣٩٤٩     | ٨٠٤٩   | ٧٧٢   | ١٤٦٩    | ١٤٦٩  | ١٤٦٩  | ٦٩٧         | ٧٧٢   | ٦٩٧   |
| جملة   | ٥٧٠٨      | ٥٣٤٦  | ١١٠٥٤  | ٤٩٢٥    | ٩٦٤٨   | ٧٥٠٣  | ٧٠٨٣     | ١٤٥٨٦  | ١٥٧٢  | ٣٠٥٣    | ٣٠٥٣  | ٣٠٥٣  | ١٤٨١        | ١٥٧٢  | ١٤٨١  |
| حضر    | ٢٧٥٢      | ٢٦١١  | ٥٣٦٣   | ٢٣٢٣    | ٤٧٦٨   | ٣٩٠٠  | ٣٥٦٥     | ٧٤٦٥   | ٩٢١   | ١٧٩٠    | ١٧٩٠  | ١٧٩٠  | ٨٦٩         | ٩٢١   | ٨٦٩   |
| ريف    | ٣٧٨١      | ٣٥٨٩  | ٧٣٧٠   | ٣٤٨٣    | ٦٨٠١   | ٥٠٤٢  | ٤٧٢٩     | ٩٧٧١   | ٨١٤   | ١٥٦٩    | ١٥٦٩  | ١٥٦٩  | ٧٥٥         | ٩٧٢   | ٧٥٥   |
| جملة   | ٦٥٢٣      | ٦٢٠٠  | ١٢٧٣٣  | ٥٩٢٨    | ١١٥٦٩  | ٨٩٤٢  | ٨٦٤١     | ١٧٢٣٦  | ١٧٣٥  | ٣٣٥٩    | ٣٣٥٩  | ٣٣٥٩  | ١٦٢٤        | ١٧٣٥  | ١٦٢٤  |
| حضر    | ٢٧٤٦      | ٢٦٠٨  | ٥٣٥٤   | ٢٣١٦    | ٤٧٨٩   | ٣٨٣٩  | ٣٧٧٤     | ٧٦١٣   | ٨٩٢   | ١٧٧٦    | ١٧٧٦  | ١٧٧٦  | ٨٨٤         | ٨٩٢   | ٨٨٤   |
| ريف    | ٣٧٠٣      | ٣٤٩٠  | ٧١٩٣   | ٣٣٨٧    | ٦٤٣٦   | ٥١٥٧  | ٥٠٠١     | ١٠١٥٨  | ٨٧٩   | ١٦٧٦    | ١٦٧٦  | ١٦٧٦  | ٧٩٧         | ٨٧٩   | ٧٩٧   |
| جملة   | ٦٤٤٩      | ٦٠٩٨  | ١٢٥٤٧  | ٥٨٦٠    | ١١٢٢٥  | ٨٩٩٦  | ٨٧٧٥     | ١٧٧٧١  | ١٧٧١  | ٣٤٥٢    | ٣٤٥٢  | ٣٤٥٢  | ١٦٨١        | ١٧٧١  | ١٦٨١  |
| حضر    | ٢٦٧٤      | ٢٦٥٤  | ٥٣٢٨   | ٢٣٣٤    | ٤٦٧٧   | ٣٧٧٦  | ٣٤٥٢     | ٧٢٢٨   | ٣٤٥٢  | ٢٠٧٥    | ٢٠٧٥  | ٢٠٧٥  | ١٠٢٤        | ٣٤٥٢  | ١٠٢٤  |
| ريف    | ٣٨٣٧      | ٣٤٢٩  | ٧٢٦٦   | ٣٢٣٥    | ٦٥٦٥   | ٥٠٥٥  | ٤٧٧٢     | ٩٨٢٧   | ٩٤٠   | ١٧٩٦    | ١٧٩٦  | ١٧٩٦  | ٨٥٦         | ٩٤٠   | ٨٥٦   |
| جملة   | ٦٥١١      | ٦٠٨٣  | ١٢٥٩٤  | ٥٥٧٣    | ١١٢٤٢  | ٨٨٣١  | ٨٢٢٤     | ١٧٠٥٥  | ١٩٩١  | ٣٨٧١    | ٣٨٧١  | ٣٨٧١  | ١٨٨٠        | ١٩٩١  | ١٨٨٠  |
| حضر    | ٢٧٠٧      | ٢٤٨٢  | ٥١٨٩   | ٢١٢٤    | ٤٣١٦   | ٣٦٤١  | ٣٥٤٩     | ٧١٩٠   | ٩٧٢   | ١٨٤٥    | ١٨٤٥  | ١٨٤٥  | ٨٧٣         | ٩٧٢   | ٨٧٣   |
| ريف    | ٣٤٥٤      | ٣١٢٩  | ٦٥٨٣   | ٣٢١٠    | ٦١٨٠   | ٤٨٧٦  | ٤٦٥٦     | ٩٥٣٢   | ٨٨٦   | ١٧٣٣    | ١٧٣٣  | ١٧٣٣  | ٨٤٧         | ٨٨٦   | ٨٤٧   |
| جملة   | ٦١٦١      | ٥٦١١  | ١١٧٧٢  | ٥٤٠٢    | ١٠٤٩٦  | ٨٥١٧  | ٨٢٠٥     | ١٦٧٢٢  | ١٨٥٨  | ٣٥٧٨    | ٣٥٧٨  | ٣٥٧٨  | ١٧٢٠        | ١٨٥٨  | ١٧٢٠  |
| حضر    | ٢٣٤٦      | ٢٢٤٩  | ٤٥٩٥   | ١٩٨٢    | ٣٩٧٥   | ٣٢٧٢  | ٣١٩٨     | ٦٤٧٠   | ٨٣١   | ١٦٦٦    | ١٦٦٦  | ١٦٦٦  | ٨٣١         | ٨٣٥   | ٨٣١   |
| ريف    | ٣١٦١      | ٢٩٤١  | ٦١٠٢   | ٢٧٨٠    | ٥٦٥٩   | ٤٢٧٠  | ٤٣٧٨     | ٨٦٤٨   | ٧٥٩   | ١٥٧٥    | ١٥٧٥  | ١٥٧٥  | ٨١٦         | ٧٥٩   | ٨١٦   |
| جملة   | ٥٥٠٧      | ٥١٩٠  | ١٠٦٩٧  | ٤٧٧٣    | ٩٦٣٤   | ٧٥٤٢  | ٧٥٤٦     | ١٥١١٨  | ١٥٩٤  | ٣٢٤١    | ٣٢٤١  | ٣٢٤١  | ١٦٤٧        | ١٥٩٤  | ١٦٤٧  |
| حضر    | ٢٣١٩      | ٢١٥١  | ٤٤٧٠   | ١٩٦٧    | ٣٩٢٥   | ٣٠٩٧  | ٢٩٧٤     | ٦٠٧١   | ٧٩٩   | ١٥٧٠    | ١٥٧٠  | ١٥٧٠  | ٧٧١         | ٧٩٩   | ٧٧١   |
| ريف    | ٢٦٥١      | ٢٦١٧  | ٥٢٦٨   | ٢٦٥٩    | ٤١٨٦   | ٤١٨٦  | ٤٠٦٢     | ٨٢٤٨   | ٧٦٣   | ١٤٨٠    | ١٤٨٠  | ١٤٨٠  | ٧١٧         | ٧٦٣   | ٧١٧   |
| جملة   | ٤٩٧٠      | ٤٧٦٨  | ٩٧٣٨   | ٤٦٢٦    | ٩٣٤٣   | ٧٢٨٣  | ٧٠٣٦     | ١٤٣١٩  | ١٥٦٢  | ٣٠٥٠    | ٣٠٥٠  | ٣٠٥٠  | ١٤٨٨        | ١٥٦٢  | ١٤٨٨  |

تابع - جدول ( ٦ ) المواليد احياء بحضر وريف الجمهورية طبقا للنوع والشهور عام ٢٠١٣  
محافظات الوجه القبلي

| الشهور | المحافظات | الحيزة |        |        | بنى سويف |        |        | الفيوم |        |        | المنيا |        |
|--------|-----------|--------|--------|--------|----------|--------|--------|--------|--------|--------|--------|--------|
|        |           | جملة   | اناث   | ذكور   | جملة     | اناث   | ذكور   | جملة   | اناث   | ذكور   | جملة   | اناث   |
| حضر    |           | ٦٣٣١٣  | ٦١٢٦٦  | ١٢٤٥٧٩ | ٢١٦٨٤    | ١٠٧٠٤  | ١٠٩٨٠  | ١٢٦٧٨  | ١٢٢٥٩  | ٢٤٩٣٧  | ١٦١٠٤  | ٣١٦٠٥  |
| ريف    | الاجمالي  | ٥٣٨٤٨  | ٥١٥٩٣  | ١٠٥٤٤١ | ٧٥١٥٠    | ٣٦٦٠٢  | ٣٨٥٤٨  | ٤٢٣٤٢  | ٤٠٦٣٥  | ٨٢٩٧٧  | ٦٨٩٩٣  | ١٣٤٢٤٥ |
| جملة   |           | ١١٧١٦١ | ١١٢٨٥٩ | ٢٣٠٠٢٠ | ٢٩٢٠٣٤   | ١٤٣٦٠٦ | ١٤٣٤٢٧ | ١٥٠٠٢٠ | ١٤٣٦١٤ | ١٥٠٠٢٠ | ١٤٣٦١٤ | ١٦٥٨٥٠ |
| حضر    |           | ٥٥٠٢   | ٥٣٤٢   | ١٠٨٤٤  | ١٨٢٠     | ٩٢٧    | ٨٩٣    | ١٠٧٢   | ١١٢٣   | ٢١٩٥   | ١٤٢٣   | ٢٧٧١   |
| ريف    | يناير     | ٤٧٥٦   | ٤٥٣١   | ٩٢٨٧   | ٦٣٨٧     | ٣١٤٠   | ٣٢٤٧   | ٣٧٢٢   | ٣٤٨٩   | ٧٢١١   | ٥٩٨٩   | ١١٦٧٤  |
| جملة   |           | ١٠٢٥٨  | ٩٨٧٣   | ٢٠١٣١  | ٨٢٠٧     | ٤٠٦٧   | ٤١٤٠   | ٤٧٩٤   | ٩٤٠٦   | ٩٤٠٦   | ٧٤١٢   | ١٤٤٤٥  |
| حضر    |           | ٤٦٢٦   | ٤٦٦٠   | ٩٢٨٦   | ١٦١٩     | ٧٩٥    | ٨٢٤    | ٩٨٦    | ٩٠٥    | ١٨٩١   | ١٢٥٩   | ٢٤٧٠   |
| ريف    | فبراير    | ٤٠٨٣   | ٤٠٢٩   | ٨١١٢   | ٥٤٩٥     | ٢٦٨٠   | ٢٨١٥   | ٣١٠٢   | ٣٠٠٠   | ٦١٠٢   | ٥٠٧٦   | ٩٩٤٨   |
| جملة   |           | ٨٧٠٩   | ٨٦٨٩   | ١٧٣٩٨  | ١١٦٩٤    | ٣٤٧٥   | ٣٦٣٩   | ٤٠٨٨   | ٣٩٠٥   | ٧٩٩٣   | ٦٣٣٥   | ١٢٤١٨  |
| حضر    |           | ٤٩٧٦   | ٤٨١٨   | ٩٧٩٤   | ١٧٨٥     | ٨٨٨    | ٨٩٧    | ٩٩٩    | ٩٧٧    | ١٩٧٦   | ١٣٢٤   | ٢٥٦٨   |
| ريف    | مارس      | ٤٢٨٠   | ٤٢٤٧   | ٨٥٢٧   | ٦١٩٦     | ٣٠٢٢   | ٣١٧٤   | ٣٢٧٨   | ٣٢٤٣   | ٦٥٢١   | ٥٤٠٢   | ١٠٦٤٢  |
| جملة   |           | ٩٢٥٦   | ٩٠٦٥   | ١٨٣٢١  | ١٤٩٩٩    | ٣٩١٠   | ٤٠٧١   | ٤٢٧٧   | ٤٢٢٠   | ٨٤٩٧   | ٦٧٢٦   | ١٣٢١٠  |
| حضر    |           | ٤١٠٤   | ٤١١٢   | ٨٢١٦   | ٨٥٥      | ٧٣٩    | ٧٦٠    | ٨٢٢    | ٨٢٢    | ١٦٧٧   | ١١٠٣   | ٢١٤٥   |
| ريف    | ابريل     | ٣٥٩٤   | ٣٤٠٩   | ٧٠٠١   | ٥٧٧٥     | ٢٨٢٣   | ٢٩٥٢   | ٣٠١٩   | ٢٨٩٢   | ٥٩١١   | ٥١٦٨   | ١٠٠٣٥  |
| جملة   |           | ٧٦٩٦   | ٧٥٢١   | ١٥٢١٧  | ١١٣٧٤    | ٣٥٦٢   | ٣٧١٢   | ٣٨٧٤   | ٣٧١٤   | ٧٥٨٨   | ٦٢٧١   | ١٢١٨٠  |
| حضر    |           | ٤٤٦٣   | ٤٣٦٦   | ٨٨٢٩   | ١٥٣٠     | ٧٥٢    | ٧٧٨    | ٩٠٣    | ٨٠٣    | ١٧٠٦   | ١١٠٦   | ٢٢٧٤   |
| ريف    | مايو      | ٣٦٧٧   | ٣٥١٩   | ٧١٩٦   | ٥٤٧٦     | ٢٦٨١   | ٢٧٩٥   | ٢٩٣٩   | ٢٧٢٨   | ٥٦٦٧   | ٥٠٣٦   | ٩٨١٢   |
| جملة   |           | ٨١٤٠   | ٧٨٨٥   | ١٦٠٢٥  | ٧٠٠٦     | ٣٤٣٣   | ٣٥٧٣   | ٣٨٤٢   | ٣٥٣١   | ٧٣٧٣   | ٦١٤٢   | ١٢٠٨٦  |
| حضر    |           | ٥٤٣٦   | ٥٢٠٥   | ١٠٦٤١  | ١٩٠٣     | ٩٢١    | ٩٨٢    | ١٠٧٠   | ١٠٠٦   | ٢٠٧٦   | ١٣٦٦   | ٢٦٨٦   |
| ريف    | يونيه     | ٤٥٢٠   | ٤٢٥٥   | ٨٧٧٥   | ٦٢٥٠     | ٢٩٩٠   | ٣٢٦٠   | ٣٤٧٥   | ٣٢٢٠   | ٦٦٩٥   | ٥٦٢٠   | ١٠٧٩٠  |
| جملة   |           | ٩٩٥٦   | ٩٤٦٠   | ١٩٤١٦  | ٨١٥٣     | ٣٩١١   | ٤٢٤٢   | ٤٥٤٥   | ٤٢٢٦   | ٨٧٧١   | ٦٩٨٦   | ١٣٤٧٦  |
| حضر    |           | ٥٨٩١   | ٥٧٢٣   | ١١٦١٤  | ١٩٨٨     | ٩٥٨    | ١٠٣٠   | ١١٧٣   | ١١٦٠   | ٢٣٣٣   | ١٥٥٧   | ٣٠٤٧   |
| ريف    | يوليو     | ٤٩٤٧   | ٤٧١٣   | ٩٦٦٠   | ٦٩١٧     | ٣٣٧٩   | ٣٥٣٨   | ٣٩٩٨   | ٣٨١٨   | ٧٨١٦   | ٦٢٧٨   | ١٢٣٠٠  |
| جملة   |           | ١٠٨٣٨  | ١٠٤٣٦  | ٢١٢٧٤  | ١٤٩٠٥    | ٤٣٣٧   | ٤٥٦٨   | ٥١٧١   | ٤٩٧٨   | ١٠١٤٩  | ٧٨٣٥   | ١٥٣٤٧  |
| حضر    |           | ٥٨٣٥   | ٥٦٤٥   | ١١٤٨٠  | ٢٠٦٧     | ١٠٠٧   | ١٠٦٠   | ١١٩٩   | ١١٩٤   | ٢٣٩٣   | ١٤١١   | ٢٧٩٦   |
| ريف    | أغسطس     | ٥١٠٦   | ٤٨٤٤   | ٩٩٥٠   | ٧١٤٦     | ٣٩٩٤   | ٣٦٨٧   | ٣٩٩٤   | ٣٩٠٥   | ٧٨٩٩   | ٦٣٤٤   | ١٢٢٩١  |
| جملة   |           | ١٠٩٤١  | ١٠٤٨٩  | ٢١٤٣٠  | ٩٢١٣     | ٤٤٦٦   | ٤٧٤٧   | ٥١٩٣   | ٥٠٩٩   | ١٠٢٩٢  | ٧٧٥٥   | ١٥٠٨٧  |
| حضر    |           | ٦٠٠٧   | ٥٥٧٠   | ١١٥٧٧  | ١٩٥٩     | ٩٩٥    | ٩٦٤    | ١١٦٣   | ١١٥١   | ٢٣١٤   | ١٥٢٣   | ٢٩٩١   |
| ريف    | سبتمبر    | ٥٠٣٤   | ٤٨٣٤   | ٩٨٦٨   | ٦٥٣١     | ٣١٤٢   | ٣٣٨٩   | ٣٩١٨   | ٣٧٥٨   | ٧٦٧٦   | ٦٠٨٠   | ١١٧٤٨  |
| جملة   |           | ١١٠٤١  | ١٠٤٠٤  | ٢١٤٤٥  | ٨٤٩٠     | ٤١٣٧   | ٤٣٥٣   | ٤٩٠٩   | ٤٩٠٩   | ١٣٨٦   | ٧٦٠٣   | ١٤٧٣٩  |
| حضر    |           | ٥٧٣٨   | ٥٤٤٥   | ١١١٨٣  | ١٩٨٦     | ١٠٠٢   | ٩٨٤    | ١١٦١   | ١١٢٨   | ٢٢٨٩   | ١٣٨٦   | ٢٧٤٨   |
| ريف    | أكتوبر    | ٤٩٢٦   | ٤٥٣٣   | ٩٤٥٩   | ٣٨٥٠     | ٦٧٣٢   | ٣٣٠١   | ٣٧٨٢   | ٣٧٨٢   | ١١٢٨   | ١٣٨٦   | ١٢٤١٢  |
| جملة   |           | ١٠٦٦٤  | ٩٩٧٨   | ٢٠٦٤٢  | ٨٧١٨     | ٤٣٠٣   | ٤٤١٥   | ٥٠١١   | ٤٩١٠   | ٩٩٢١   | ٧٨٤٢   | ١٥١٦٠  |
| حضر    |           | ٥٤٨٣   | ٥٢٣٨   | ١٠٧٢١  | ١٧١١     | ٨٣٥    | ٨٧٦    | ١١١٨   | ١١١٢   | ٢١٣٠   | ١٣٨٧   | ٢٦٨٨   |
| ريف    | نوفمبر    | ٤٤٨٣   | ٤٤١٥   | ٨٨٩٨   | ٦٠٧٢     | ٢٩٩١   | ٣٠٨١   | ٣٦٨٢   | ٣٤٧٨   | ٧١٦٠   | ٥٩٧٧   | ١١٧١٨  |
| جملة   |           | ٩٩٦٦   | ٩٦٥٣   | ١٩٦١٩  | ٧٧٨٣     | ٣٨٢٦   | ٣٩٥٧   | ٤٨٠٠   | ٤٤٩٠   | ٩٢٩٠   | ٧٣٦٤   | ١٤٤٠٦  |
| حضر    |           | ٥٢٥٢   | ٥١٤٢   | ١٠٣٩٤  | ١٨١٧     | ٩٧٩    | ٩٣٢    | ٩٧٩    | ٩٧٨    | ١٩٥٧   | ١٢٥٩   | ٢٤٢١   |
| ريف    | ديسمبر    | ٤٤٤٤   | ٤٢٦٤   | ٨٧٠٨   | ٦١٧٣     | ٢٩٩٤   | ٣١٧٩   | ٣٣٦٥   | ٣٣٢٢   | ٦٦٨٧   | ٥٥٦٧   | ١٠٨٧٥  |
| جملة   |           | ٩٦٩٦   | ٩٤٠٦   | ١٩١٠٢  | ١٤٩٩٠    | ٣٨٧٩   | ٤١١١   | ٤٣٤٤   | ٤٣٠٠   | ٨٦٤٤   | ٦٨٢٦   | ١٣٢٩٦  |

تابع - جدول ( ٦ ) المواليد احياء بحضر وريف الجمهورية طبقا للنوع والشهور عام ٢٠١٣

محافظات الوجه القبلي

| الشهور | المحافظات | اسيوط |       |        | سوهاج |       |        | قنا   |       |       | اسوان |       |       | الاقصر |       |      |
|--------|-----------|-------|-------|--------|-------|-------|--------|-------|-------|-------|-------|-------|-------|--------|-------|------|
|        |           | جملة  | اناث  | ذكور   | جملة  | اناث  | ذكور   | جملة  | اناث  | ذكور  | جملة  | اناث  | ذكور  | جملة   | اناث  | ذكور |
| حضر    | الاجمالي  | ٢٤٦٤١ | ٢٣١٦٧ | ٤٧٨٠٨  | ١٧١٥٢ | ٨٦٣٥  | ٣٥٠٨١  | ٨٣٩٩٩ | ٦٦١٥  | ٦٧١٢  | ١٧٠٣٤ | ١٣٣٢٧ | ٥٦٣١  | ٥٦٩٤   | ١١٣٣٥ |      |
| ريف    |           | ٤٥٨٩٩ | ٤٣٩٣٨ | ٨٩٨٣٧  | ٥٤٤١٦ | ٣٩٩٨١ | ١١١٣٩٠ | ٣٧٩٦٦ | ١٥١٠١ | ١٥١٠١ | ٧٧٩٤٧ | ٢٩٥٥٣ | ١٠٩٣١ | ١٠٤٨٢  | ٢١٤١٣ |      |
| جملة   |           | ٧٠٥٤٠ | ٦٧١٠٥ | ١٣٧٦٤٥ | ٧١٥٦٨ | ٤٨٦١٦ | ١٤٦٤٧١ | ٤٦٣٦٥ | ٢١٨١٣ | ٢١٨١٣ | ٩٤٩٨١ | ٤٢٨٨٠ | ١٦٥٦٢ | ١٦٥٦٢  | ٣٢٧٣٨ |      |
| حضر    | بناير     | ٢٠٩٢  | ١٩٧٠  | ٤٠٦٢   | ١٦٩٩  | ٨٠١   | ٣٣٩٤   | ٨٥٠   | ٥٥٦   | ١٦٥١  | ١١٤٧  | ١١٤٧  | ٥٥٣   | ٥٦١    | ١١١٤  |      |
| ريف    |           | ٣٩٩٨  | ٣٩٥٣  | ٧٩٥١   | ٥٤٢٩  | ٣٩٢٦  | ١١١٤٨  | ٣٧٥٣  | ١٣٨٦  | ١٣٨٦  | ٧٦٧٩  | ٢٦٩٨  | ١٠٤٣  | ١٠٧٤   | ٢١١٧  |      |
| جملة   |           | ٦٠٩٠  | ٥٩٢٣  | ١٢٠١٣  | ٧١٢٨  | ٤٧٢٧  | ١٤٥٤٢  | ٤٦٠٣  | ١٩٤٢  | ١٩٤٢  | ٩٣٣٠  | ٣٨٤٥  | ١٥٩٦  | ١٥٩٦   | ٣٢٣١  |      |
| حضر    | فبراير    | ١٨٣٣  | ١٦٢٨  | ٣٤٦١   | ١٣٣٣  | ٦٣٩   | ٢٥٧٩   | ٦٤٨   | ٤٧٣   | ١٢٨٧  | ٤٧٣   | ٢٢٣٩  | ٩٦٩   | ٤٨٩    | ٩٣٩   |      |
| ريف    |           | ٣٣٣١  | ٣١٩٨  | ٦٥٢٩   | ٤٣٦٦  | ٢٩٦٦  | ٨٥٨٨   | ٢٨٥٤  | ١١٤٩  | ١١٤٩  | ٥٨٢٠  | ٢٢٣٩  | ١٠٩٠  | ٧٨٤    | ١٦٠٨  |      |
| جملة   |           | ٥١٦٤  | ٤٨٢٦  | ٩٩٩٠   | ٥٦٩٩  | ٣٦٠٥  | ١١١٦٧  | ٣٥٠٢  | ١٦٢٢  | ١٦٢٢  | ٧١٠٧  | ٣٢٠٨  | ١٣١٣  | ١٢٣٤   | ٢٥٤٧  |      |
| حضر    | مارس      | ١٨٠١  | ١٧٥٣  | ٣٥٥٤   | ١٣٢٠  | ٦٤١   | ٢٧١٧   | ٦٤٩   | ٥٠٨   | ١٢٩٠  | ١٠٣٧  | ١٠٣٧  | ٤٣٨   | ٤٥٨    | ٨٩٦   |      |
| ريف    |           | ٣٥٢٧  | ٣٤١٤  | ٦٩٤١   | ٤٣٤٥  | ٣١٩٧  | ٨٦٨٠   | ٢٩٧٥  | ١١٥٩  | ١١٥٩  | ٦١٧٢  | ٢٢٨٢  | ٨٨٧   | ٨٠٦    | ١٦٩٣  |      |
| جملة   |           | ٥٣٢٨  | ٥١٦٧  | ١٠٤٩٥  | ٥٧٤٢  | ٣٦٢٤  | ١١٣٩٧  | ٣٨٣٨  | ١٦٦٧  | ١٦٦٧  | ٧٤٦٢  | ٣٢١٩  | ١٣٢٥  | ١٢٦٤   | ٢٥٨٩  |      |
| حضر    | ابريل     | ١٧٠٤  | ١٥٥٩  | ٣٢٦٣   | ١٢٦٨  | ٦١٧   | ٢٤٦٠   | ٦٤١   | ٤٨١   | ١٢٥٨  | ٩٤٩   | ٢٢٨٢  | ٣٨٧   | ٣٨٣    | ٧٧٠   |      |
| ريف    |           | ٣٣٩٣  | ٣١٨٧  | ٦٥٨٠   | ٤٢٩٨  | ٣٠٠٢  | ٨٣٦٩   | ٢٩٤٨  | ١١٢١  | ١١٢١  | ٢١٤١  | ٢١٤١  | ٧٦٢   | ٧٥٣    | ١٥١٥  |      |
| جملة   |           | ٥٠٩٧  | ٤٧٤٦  | ٩٨٤٣   | ٥٥٦٦  | ٣٦١٩  | ١٠٨٢٩  | ٣٥٨٩  | ١٦٠٢  | ١٦٠٢  | ٧٢٠٨  | ٣٠٩٠  | ١١٤٩  | ١١٣٦   | ٢٢٨٥  |      |
| حضر    | مايو      | ١٧٨٥  | ١٦٨٥  | ٣٤٧٠   | ١٣١١  | ٦٩٦   | ٢٦٠٦   | ٦٠٤   | ٥٥٠   | ١٣٠٠  | ١٠٥٩  | ١٠٥٩  | ٣٦٦   | ٤٠١    | ٧٦٧   |      |
| ريف    |           | ٣٤٨١  | ٣٣٠٩  | ٦٧٩٠   | ٤٦٨٥  | ٣٣٢٩  | ٨٩٨٢   | ٢٩٤٤  | ١٠٧٠  | ١٠٧٠  | ٦٢٧٣  | ٢١٤٩  | ٨١٥   | ٧٧١    | ١٥٨٦  |      |
| جملة   |           | ٥٢٦٦  | ٤٩٩٤  | ١٠٢٦٠  | ٥٩٩٦  | ٤٠٢٥  | ١١٥٨٨  | ٣٥٤٨  | ١٦٢٠  | ١٦٢٠  | ٧٥٧٣  | ٣٢٠٨  | ١١٨١  | ١١٧٢   | ٢٣٥٣  |      |
| حضر    | يونيه     | ٢١٦٠  | ١٩٢٠  | ٤٠٨٠   | ١٣٧٣  | ٦٩٣   | ٢٨٧٨   | ٦٣٠   | ٥١٤   | ١٣٢٣  | ١٠٥٧  | ٢٢٠٨  | ٤٤٩   | ٤٧٩    | ٩٢٨   |      |
| ريف    |           | ٣٦٥٠  | ٣٤١٣  | ٧٠٦٣   | ٤٥٣٠  | ٣٢٣٤  | ٨٧٩٤   | ٣٠٤١  | ١٢٢٨  | ٦٢٧٥  | ٢٣٥٧  | ١١٢٩  | ٨٧٩   | ٧٧٩    | ١٦٥٨  |      |
| جملة   |           | ٥٨١٠  | ٥٣٣٣  | ١١١٤٣  | ٦٠٣٥  | ٣٦٢٤  | ١١٦٧٢  | ٣٦٧١  | ١٧٤٢  | ١٧٤٢  | ٧٥٩٨  | ٣٤١٤  | ١٣٢٨  | ١٢٥٨   | ٢٥٨٦  |      |
| حضر    | يوليو     | ٢٣٤٥  | ٢١٦٢  | ٤٥٠٧   | ١٦٣٦  | ٧٨٧   | ٣١٨٧   | ٨١٠   | ٦٦٣   | ١٥٩٧  | ١٢٨٦  | ٦٢٣   | ٥١٠   | ٥٢٧    | ١٠٣٧  |      |
| ريف    |           | ٤٢٨١  | ٤٠٣٠  | ٨٣١١   | ٥١٠٤  | ٣٦٢٧  | ١٠٠١٩  | ٣٥٥٠  | ١٤٥٦  | ٧١٧٧  | ٢٧٦٦  | ١٣١٠  | ١٠٠٥  | ٩٦٩    | ١٩٧٤  |      |
| جملة   |           | ٦٦٦٦  | ٦١٩٢  | ١٢٨١٨  | ٦٧٤٠  | ٤٤١٤  | ١٣٢٠٦  | ٤٣٦٠  | ٢١١٩  | ٢١١٩  | ٨٧٧٤  | ٤٠٥٢  | ١٩٣٣  | ١٤٩٦   | ٣٠١١  |      |
| حضر    | أغسطس     | ٢٢٧٢  | ٢٢١٩  | ٤٤٩١   | ١٥٦٣  | ٨٠٦   | ٣١٤٣   | ٧٠٩   | ٦٤٩   | ١٥١٥  | ١٢٨٢  | ٦٣٣   | ٥٣٠   | ٤٩٧    | ١٠٢٧  |      |
| ريف    |           | ٤٣٠٣  | ٤١١٠  | ٨٤١٣   | ٥١٨٩  | ٣٦٠٦  | ١٠٠٨١  | ٣٢٣٤  | ١٤٦٨  | ١٤٢٨  | ٦٨٤٠  | ١٤٢٨  | ٩٤٠   | ٩٣٧    | ١٨٧٧  |      |
| جملة   |           | ٦٥٧٥  | ٦٣٢٩  | ١٢٩٠٤  | ٦٧٥٢  | ٤٤١٢  | ١٣٢٢٤  | ٣٩٤٣  | ٢١١٧  | ٢١١٧  | ٨٣٥٥  | ٤١٧٨  | ١٤٧٠  | ١٤٣٤   | ٢٩٠٤  |      |
| حضر    | سبتمبر    | ٢١٩٠  | ٢١٣٦  | ٤٣٢٦   | ١٨٦٩  | ٩٥٢   | ٣٦٤٧   | ٨٧٥   | ٦٧٠   | ١٨٢٧  | ١٢٦٤  | ٥٩٤   | ٥٤٥   | ٦٠١    | ١١٤٦  |      |
| ريف    |           | ٣٩٨٥  | ٣٧٨٣  | ٧٧٦٨   | ٥٠٧٦  | ٣٧٥٣  | ١٠٠٤٠  | ٣٦٠٢  | ١٤٢٩  | ١٣٩٨  | ٢٨٢٧  | ١٣٩٨  | ١٢١٢  | ١١٦٨   | ٢٣٨٠  |      |
| جملة   |           | ٦١٧٥  | ٥٩١٩  | ١٢٠٩٤  | ٦٧٤٢  | ٤٧٠٥  | ١٣٦٨٧  | ٤٤٧٧  | ٢٠٩٩  | ٢٠٩٩  | ٩١٨٢  | ٤٠٩١  | ١٧٥٧  | ١٧٦٩   | ٣٥٢٦  |      |
| حضر    | اكتوبر    | ٢١٨٨  | ٢١٠٠  | ٤٢٨٨   | ١٥٦٩  | ٧٧٨   | ٣١٠٩   | ٧٦٣   | ٥٥٦   | ١٥٤١  | ١١٤١  | ٥٨٥   | ٥٠٤   | ٤٧٧    | ٩٨١   |      |
| ريف    |           | ٤١٧٤  | ٤١١٣  | ٨٢٨٧   | ٤٩٩٣  | ٣٤٠٦  | ٩٦٤٥   | ٣٣٢٦  | ١٣٢٥  | ٦٧٣٢  | ٢٥٩٤  | ١٢٦٩  | ١٣٢٥  | ٨٧٢    | ١٨١٤  |      |
| جملة   |           | ٦٣٦٢  | ٦٢١٣  | ١٢٥٧٥  | ٦٥٦٢  | ٤١٨٤  | ١٢٧٥٤  | ٤٠٨٩  | ١٨٨١  | ١٨٨١  | ٨٢٧٣  | ١٨٥٤  | ١٤٤٦  | ١٣٤٩   | ٢٧٩٥  |      |
| حضر    | نوفمبر    | ٢١٣١  | ٢٠٨٤  | ٤٢١٥   | ١٣٩٧  | ٦٥٧   | ٢٩٥٥   | ٦٦٠   | ٥٤٤   | ١٣١٧  | ١٠٧١  | ٥٢٧   | ٤٤٥   | ٤٧٨    | ٩٢٣   |      |
| ريف    |           | ٤١١٨  | ٣٩٠٣  | ٨٠٢١   | ٤٧٦٩  | ٣٢٠٩  | ٩٣٧٨   | ٣٠٤٤  | ١٢٤٢  | ١٢٢٤  | ٢٤٦٦  | ١٢٢٤  | ٨٩٩   | ٨٤٨    | ١٧٤٧  |      |
| جملة   |           | ٦٢٤٩  | ٥٩٨٧  | ١٢٢٣٦  | ٦٣٢٧  | ٣٨٦٦  | ١٢٣٣٣  | ٣٧٠٤  | ١٧٨٦  | ١٧٨٦  | ٧٥٧٠  | ٣٥٣٧  | ١٣٤٤  | ١٣٢٦   | ٢٦٧٠  |      |
| حضر    | ديسمبر    | ٢١٤٠  | ١٩٥١  | ٤٠٩١   | ١٢٢٥  | ٥٦٨   | ٢٤٠٦   | ٥٦٠   | ٥٤٨   | ١١٢٨  | ١٠٦٥  | ٥١٧   | ٤١٥   | ٣٨٢    | ٧٩٧   |      |
| ريف    |           | ٣٦٥٨  | ٣٥٢٥  | ٧١٨٣   | ٣٩٠٠  | ٢٧٢٦  | ٧٦٦٦   | ٢٦٩٥  | ١٠٦٨  | ١٠٦٨  | ٥٤٢١  | ٢٦٩٥  | ٧٢٣   | ٧٢١    | ١٤٤٤  |      |
| جملة   |           | ٥٧٩٨  | ٥٤٧٦  | ١١٢٧٤  | ٥١٢٥  | ٣٢٩٤  | ١٠٠٧٢  | ٣٢٥٥  | ١٦١٦  | ١٦١٦  | ٦٥٤٩  | ١٥٨٧  | ١١٣٨  | ١١٠٣   | ٢٢٤١  |      |

تابع جدول ( ٦ ) المواليد احياء بحضر وريف الجمهورية طبقا للنوع والشهور عام ٢٠١٣  
محافظات الحدود

| المحافظات | الشهور | البحر الاحمر |      |      | الوادى الجديد |      |      | مطروح |       |       | شمال سيناء |      |       | جنوب سيناء |      |
|-----------|--------|--------------|------|------|---------------|------|------|-------|-------|-------|------------|------|-------|------------|------|
|           |        | جملة         | اناث | ذكور | جملة          | اناث | ذكور | جملة  | اناث  | ذكور  | جملة       | اناث | ذكور  | جملة       | اناث |
| الاجمالي  | حضر    | ٣٣٦٦         | ٣١٢٢ | ٦٤٨٨ | ١٣٩٦          | ١٣٤٤ | ٢٧٤٠ | ٨٤٣٠  | ٨٢٣٦  | ١٦٦٦٦ | ٣٣٩١       | ٣٢٩٩ | ٦٦٩٠  | ١١٩٩       | ٢٥٥١ |
|           | ريف    | ١٧٤٤         | ١٥٦١ | ٣٣٠٥ | ١٧٤٨          | ١٧٣٠ | ٣٤٧٨ | ٢٣٦٢  | ٢١٩٨  | ٤٥٦٠  | ٤١١٣       | ٣٧٤٩ | ٧٨٦٢  | ٣٩٢        | ٧٨٩  |
|           | جملة   | ٥١١٠         | ٤٦٨٣ | ٩٧٩٣ | ٣١٤٤          | ٣٠٧٤ | ٦٢١٨ | ١٠٧٩٢ | ١٠٤٣٤ | ٢١٢٢٦ | ٧٥٠٤       | ٧٠٤٨ | ١٤٥٥٢ | ١٥٩١       | ٣٣٤٠ |
| يناير     | حضر    | ٣٠١          | ٢٧٥  | ٥٧٦  | ١٢١           | ١١١  | ٢٣٢  | ٧٧٦   | ٧٦٢   | ١٥٣٨  | ٣١٨        | ٣٢٢  | ٦٤٠   | ٩٦         | ١٩٣  |
|           | ريف    | ١٤٥          | ١٢٣  | ٢٦٨  | ١٤٢           | ١٢٧  | ٢٦٩  | ٢٣٩   | ٢٠٤   | ٤٤٣   | ٣٨٩        | ٤٢٤  | ٨١٣   | ٢٧         | ٥٩   |
|           | جملة   | ٤٤٦          | ٣٩٨  | ٨٤٤  | ٢٦٣           | ٢٣٨  | ٥٠١  | ١٠١٥  | ٩٦٦   | ١٩٨١  | ٧٠٧        | ٧٤٦  | ١٤٥٣  | ١٢٣        | ٢٥٢  |
| فبراير    | حضر    | ٢٦٧          | ٢١٧  | ٤٨٤  | ١٠٩           | ١٠١  | ٢١٠  | ٦٠٩   | ٦٥٤   | ١٢٦٣  | ٢٤٩        | ٢٧٠  | ٥١٩   | ٨٩         | ١٨٨  |
|           | ريف    | ١١٣          | ١١٩  | ٢٣٢  | ١٣٦           | ١١٠  | ٢٤٦  | ١٩٧   | ١٥٩   | ٣٥٦   | ٣٥٧        | ٣٤٣  | ٧٠٠   | ٣١         | ٥٩   |
|           | جملة   | ٣٨٠          | ٣٣٦  | ٧١٦  | ٢٤٥           | ٢١١  | ٤٥٦  | ٨٠٦   | ٨١٣   | ١٦١٩  | ٦٠٦        | ٦١٣  | ١٢١٩  | ١٢٠        | ٢٤٧  |
| مارس      | حضر    | ٢٦٢          | ٢٤٧  | ٥٠٩  | ١٠٩           | ٩٦   | ٢٠٥  | ٦٤٤   | ٦٨٠   | ١٣٢٤  | ٣٠٨        | ٢٩٣  | ٦٠١   | ٩٢         | ٢٠٥  |
|           | ريف    | ١٤٧          | ١٤٥  | ٢٩٢  | ١٢٩           | ١٠٦  | ٢٣٥  | ١٩٢   | ١٥٧   | ٣٤٩   | ٣٧٥        | ٦٩٧  | ٢٨    | ٦١         |      |
|           | جملة   | ٤٠٩          | ٣٩٢  | ٨٠١  | ٢٣٨           | ٢٠٢  | ٤٤٠  | ٨٣٦   | ٨٣٧   | ١٦٧٣  | ٦٨٣        | ٦١٥  | ١٢٩٨  | ١٢٠        | ٢٦٦  |
| ابريل     | حضر    | ٢١٢          | ١٩٤  | ٤٠٦  | ٩٠            | ٩٦   | ١٨٦  | ٦١٧   | ٦٠٠   | ١٢١٧  | ٢١٥        | ٢٢٥  | ٤٤٠   | ٨٥         | ١٧٢  |
|           | ريف    | ١١١          | ١٠١  | ٢١٢  | ١١٧           | ١١٤  | ٢٣١  | ١٨٥   | ١٨٨   | ٣٧٣   | ٣٥٤        | ٢٧٨  | ٦٣٢   | ٣٧         | ٧٤   |
|           | جملة   | ٣٢٣          | ٢٩٥  | ٦١٨  | ٢٠٧           | ٢١٠  | ٤١٧  | ٨٠٢   | ٧٨٨   | ١٥٩٠  | ٥٦٩        | ٥٠٣  | ١٠٧٢  | ١٢٢        | ٢٤٦  |
| مايو      | حضر    | ٢٣٦          | ٢٢٥  | ٤٦١  | ١١١           | ١٠٤  | ٢١٥  | ٥٦٧   | ٥٠٠   | ١٠٦٧  | ٢٢٦        | ٤٤٢  | ١٠٢   | ٨٧         | ١٨٩  |
|           | ريف    | ١٤١          | ١٢٣  | ٢٦٤  | ١٣٢           | ١٣٠  | ٢٦٢  | ١٥١   | ١٤٥   | ٢٩٦   | ٢٤٤        | ٢٨٩  | ٥٣٣   | ٢٢         | ٤٥   |
|           | جملة   | ٣٧٧          | ٣٤٨  | ٧٢٥  | ٢٤٣           | ٢٣٤  | ٤٧٧  | ٧١٨   | ٦٤٥   | ١٣٦٣  | ٤٧٠        | ٥٠٥  | ٩٧٥   | ١٢٥        | ٢٣٤  |
| يونيه     | حضر    | ٣٠٢          | ٢٦٩  | ٥٧١  | ١٢٢           | ١٢٠  | ٢٤٢  | ٦٢٧   | ٥٥٥   | ١١٨٢  | ٢٥٥        | ٤٩٣  | ١٠٠   | ٩٨         | ١٩٨  |
|           | ريف    | ١٦٥          | ١٤٦  | ٣١١  | ١٢٣           | ١٣٧  | ٢٦٠  | ١٦١   | ١٣٢   | ٢٩٣   | ٣٢١        | ٢٦٩  | ٥٩٠   | ٣٥         | ٦٨   |
|           | جملة   | ٤٦٧          | ٤١٥  | ٨٨٢  | ٢٤٥           | ٢٥٧  | ٥٠٢  | ٧٨٨   | ٦٨٧   | ١٤٧٥  | ٥٧٦        | ١٠٨٣ | ١٠٨٣  | ١٣٣        | ٢٦٦  |
| يوليو     | حضر    | ٢٦٣          | ٢٨٣  | ٥٤٦  | ١٢١           | ١٢١  | ٢٤٢  | ٧٢٤   | ٦٨٩   | ١٤١٣  | ٢٨٨        | ٢٦٥  | ٥٥٣   | ١٠٥        | ٢١٥  |
|           | ريف    | ١٨٤          | ١٤٤  | ٣٢٨  | ١٦٨           | ١٧٣  | ٣٤١  | ١٦٨   | ١٩٦   | ٣٦٤   | ٣١٧        | ٢٨٦  | ٦٠٣   | ٣١         | ٥٠   |
|           | جملة   | ٤٤٧          | ٤٢٧  | ٨٧٤  | ٢٨٩           | ٢٩٤  | ٥٨٣  | ٨٩٢   | ٨٨٥   | ١٧٧٧  | ٦٠٥        | ٥٥١  | ١١٥٦  | ١٣٦        | ٢٦٥  |
| أغسطس     | حضر    | ٣٣٢          | ٣٢٠  | ٦٥٢  | ١٤٤           | ١٣٣  | ٢٧٧  | ٨٠٥   | ٧٨٧   | ١٥٩٢  | ٢٩٤        | ٢٩٠  | ٥٨٤   | ١٠٥        | ٢١٠  |
|           | ريف    | ١٣٢          | ١٣٤  | ٢٦٦  | ١٧٩           | ١٨٠  | ٣٥٩  | ٢٢٣   | ١٩١   | ٤١٤   | ٣١١        | ٢٣٩  | ٥٥٠   | ٣٧         | ٧٦   |
|           | جملة   | ٤٦٤          | ٤٥٤  | ٩١٨  | ٣٢٣           | ٣١٣  | ٦٣٦  | ١٠٢٨  | ٩٧٨   | ٢٠٠٦  | ٦٠٥        | ٥٢٩  | ١١٣٤  | ١٤٢        | ٢٨٦  |
| سبتمبر    | حضر    | ٣١٦          | ٢٨٢  | ٥٩٨  | ١٢٣           | ١٢٩  | ٢٥٢  | ٧٤٢   | ٧٩١   | ١٥٣٣  | ٣١٦        | ٥٩٩  | ٢٨٣   | ١٢٤        | ٢٦٥  |
|           | ريف    | ١٥٩          | ١٤٧  | ٣٠٦  | ١٧١           | ١٩٥  | ٣٦٦  | ١٨٤   | ١٨١   | ٣٦٥   | ٣٤١        | ٦٥٧  | ٦٥٧   | ٤٠         | ٧٩   |
|           | جملة   | ٤٧٥          | ٤٢٩  | ٩٠٤  | ٢٩٤           | ٣٢٤  | ٦١٨  | ٩٢٦   | ٩٧٢   | ١٨٩٨  | ٦٥٧        | ٥٩٩  | ١٢٥٦  | ١٦٤        | ٣٤٤  |
| اكتوبر    | حضر    | ٣٠٢          | ٢٨٢  | ٥٨٤  | ١٢٠           | ١١٦  | ٢٣٦  | ٧٤٨   | ٧٢٩   | ١٤٧٧  | ٣٠٣        | ٦٠٩  | ١٣٣   | ١١١        | ٢٤٤  |
|           | ريف    | ١٤٥          | ١٢١  | ٢٦٦  | ١٤٦           | ١٥٣  | ٢٩٩  | ١٩٠   | ٢٠٣   | ٣٩٣   | ٣٠٤        | ٢٩٢  | ٥٩٦   | ٢٩         | ٦٦   |
|           | جملة   | ٤٤٧          | ٤٠٣  | ٨٥٠  | ٢٦٦           | ٢٦٩  | ٥٣٥  | ٩٣٨   | ٩٣٢   | ١٨٧٠  | ٦١٠        | ٥٩٥  | ١٢٠٥  | ١٤٠        | ٣١٠  |
| نوفمبر    | حضر    | ٢٨٩          | ٢٤٧  | ٥٣٦  | ١٠١           | ١٠١  | ٢٠٢  | ٧٩٨   | ٨٢٢   | ١٦٢٠  | ٣٣٠        | ٢٩٧  | ٦٢٧   | ١٠٣        | ٢٢٧  |
|           | ريف    | ١٥١          | ١٢٧  | ٢٧٨  | ١٥٨           | ١٥٥  | ٣١٣  | ٢١٤   | ٢٠٨   | ٤٢٢   | ٣٨٠        | ٣٣٤  | ٧١٤   | ٣٢         | ٧٢   |
|           | جملة   | ٤٤٠          | ٣٧٤  | ٨١٤  | ٢٥٩           | ٢٥٦  | ٥١٥  | ١٠١٢  | ١٠٣٠  | ٢٠٤٢  | ٧١٠        | ٦٣١  | ١٣٤١  | ١٣٥        | ٢٩٩  |
| ديسمبر    | حضر    | ٢٨٤          | ٢٨١  | ٥٦٥  | ١٢٥           | ١١٦  | ٢٤١  | ٧٧٣   | ٦٦٧   | ١٤٤٠  | ٢٨٦        | ٢٩٧  | ٥٨٣   | ١٠٤        | ٢٤٥  |
|           | ريف    | ١٥١          | ١٣١  | ٢٨٢  | ١٤٧           | ١٥٠  | ٢٩٧  | ٢٥٨   | ٢٣٤   | ٤٩٢   | ٣٥٧        | ٧٧٧  | ٣٧    | ٨٠         |      |
|           | جملة   | ٤٣٥          | ٤١٢  | ٨٤٧  | ٢٧٢           | ٢٦٦  | ٥٣٨  | ١٠٣١  | ٩٠١   | ١٩٣٢  | ٧٠٦        | ٦٥٤  | ١٣٦٠  | ١٤٧        | ٣٣٥  |

تابع - جدول ( ٦ ) المواليد احياء بحضر وريف الجمهورية طبقا للنوع والشهور عام ٢٠١٣

اجمالي الجمهورية

| الشهور   | ذكور    | اناث    | جملة    |
|----------|---------|---------|---------|
| الاجمالي | ٦٠٤٨٩٩  | ٥٨١٩٨٨  | ١١٨٦٨٨٧ |
| حضر      | ٧٣٣٧٨٠  | ٧٠١٢٣٥  | ١٤٣٥٠١٥ |
| ريف      | ١٣٣٨٦٧٩ | ١٢٨٣٢٢٣ | ٢٦٢١٩٠٢ |
| يناير    | ٥٣٦٠١   | ٥٢٣٨٥   | ١٠٥٩٨٦  |
| حضر      | ٦٦٧٥٣   | ٦٤٢٥٠   | ١٣١٠٠٣  |
| ريف      | ١٢٠٣٥٤  | ١١٦٦٣٥  | ٢٣٦٩٨٩  |
| جملة     | ٤٥٣٢٨   | ٤٤٠٦٥   | ٨٩٣٩٣   |
| حضر      | ٥٤٤٢١   | ٥٢٥١٢   | ١٠٦٩٣٣  |
| ريف      | ٩٩٧٤٩   | ٩٦٥٧٧   | ١٩٦٣٢٦  |
| جملة     | ٤٨١٩١   | ٤٦٣٨١   | ٩٤٥٧٢   |
| حضر      | ٥٨٠٤٥   | ٥٥٨٤٩   | ١١٣٨٩٤  |
| ريف      | ١٠٦٢٣٦  | ١٠٢٢٣٠  | ٢٠٨٤٦٦  |
| جملة     | ٣٩٠٨٦   | ٣٧٨٤٣   | ٧٦٩٢٩   |
| حضر      | ٥٠٩٠٠   | ٤٨٦٦٢   | ٩٩٥٦٢   |
| ريف      | ٨٩٩٨٦   | ٨٦٥٠٥   | ١٧٦٤٩١  |
| جملة     | ٤١٧٨٨   | ٣٩٨٠٤   | ٨١٥٩٢   |
| حضر      | ٥٢١٠٥   | ٤٩١٩٦   | ١٠١٣٠١  |
| ريف      | ٩٣٨٩٣   | ٨٩٠٠٠   | ١٨٢٨٩٣  |
| جملة     | ٥١٤٣٦   | ٤٨٧٠٩   | ١٠٠١٤٥  |
| حضر      | ٥٩٨٦٨   | ٥٦٠٦٢   | ١١٥٩٣٠  |
| ريف      | ١١١٣٠٤  | ١٠٤٧٧١  | ٢١٦٠٧٥  |
| جملة     | ٥٦٨٣٩   | ٥٤٣٣٤   | ١١١١٧٣  |
| حضر      | ٦٨٧٩٨   | ٦٥٨٤٢   | ١٣٤٦٤٠  |
| ريف      | ١٢٥٦٣٧  | ١٢٠١٧٦  | ٢٤٥٨١٣  |
| جملة     | ٥٦٣٤٤   | ٥٤٥٧٣   | ١١٠٩١٧  |
| حضر      | ٦٩٠٥٩   | ٦٥٣٨٢   | ١٣٤٤٤١  |
| ريف      | ١٢٥٤٠٣  | ١١٩٩٥٥  | ٢٤٥٣٥٨  |
| جملة     | ٥٧٠٠٤   | ٥٤٣٩٠   | ١١١٣٩٤  |
| حضر      | ٦٨٦٦٣   | ٦٥٧٩٨   | ١٣٤٤٦١  |
| ريف      | ١٢٥٦٦٧  | ١٢٠١٨٨  | ٢٤٥٨٥٥  |
| جملة     | ٥٥٣٣٠   | ٥٢٧٧٥   | ١٠٨١٠٥  |
| حضر      | ٦٧١٣٩   | ٦٣٦٧١   | ١٣٠٨١٠  |
| ريف      | ١٢٢٤٦٩  | ١١٦٤٤٦  | ٢٣٨٩١٥  |
| جملة     | ٥١٠٦٢   | ٤٩٥٢٧   | ١٠٠٥٨٩  |
| حضر      | ٦١٤٩٨   | ٥٩٣٩٠   | ١٢٠٨٨٨  |
| ريف      | ١١٢٥٦٠  | ١٠٨٩١٧  | ٢٢١٤٧٧  |
| جملة     | ٤٨٨٩٠   | ٤٧٢٠٢   | ٩٦٠٩٢   |
| حضر      | ٥٦٥٣١   | ٥٤٦٢١   | ١١١١٥٢  |
| ريف      | ١٠٥٤٢١  | ١٠١٨٢٣  | ٢٠٧٢٤٤  |
| جملة     |         |         |         |

**الجزء الثالث - الوفيات**

**القسم الأول - الوفيات العامة**



جدول (٧) الوفيات ووفيات الاطفال دون الخامسة ووفيات الرضع طبقا للنوع - (حضر / ريف) بالمحافظات عام ٢٠١٣

| المحافظات   | حضر/ريفي | الوفيات |        |        | وفيات الاطفال دون الخامسة |       |        | وفيات الرضع ( اقل من سنه) |       |       |
|-------------|----------|---------|--------|--------|---------------------------|-------|--------|---------------------------|-------|-------|
|             |          | ذكور    | اناث   | اجمالي | ذكور                      | اناث  | اجمالي | ذكور                      | اناث  | جملة  |
| الاجمالي    | حضر      | ١٦٥٩٧٣  | ١١٩٦٣٨ | ٢٨٥٦١١ | ١٥٩١٤                     | ١٢٥٣٤ | ٢٨٤٤٨  | ١٢٦٣٦                     | ٩٩٦٩  | ٢٢٦٠٥ |
|             | ريفي     | ١١٨٢٣٩  | ١٠٧٣٣٣ | ٢٢٥٥٧٢ | ١١١٠٦                     | ١٠٥٧٨ | ٢١٦٨٤  | ٨١٥٥                      | ٧٩٩٣  | ١٦١٤٨ |
|             | جملة     | ٢٨٤٢١٢  | ٢٢٦٩٧١ | ٥١١١٨٣ | ٢٧٠٢٠                     | ٢٣١١٢ | ٥٠١٣٢  | ٢٠٧٩١                     | ١٧٩٦٢ | ٣٨٧٥٣ |
| القاهرة     | حضر      | ٤٦٣٤٥   | ٣٢٨٤٠  | ٧٩١٨٥  | ٤٤٠٥                      | ٣٣٥٦  | ٧٧٦١   | ٣٥٣٨                      | ٢٦٦٨  | ٦٢٠٦  |
|             | ريفي     | ٠       | ٠      | ٠      | ٠                         | ٠     | ٠      | ٠                         | ٠     | ٠     |
|             | جملة     | ٤٦٣٤٥   | ٣٢٨٤٠  | ٧٩١٨٥  | ٤٤٠٥                      | ٣٣٥٦  | ٧٧٦١   | ٣٥٣٨                      | ٢٦٦٨  | ٦٢٠٦  |
| الاسكندرية  | حضر      | ١٩٥٥٦   | ١٤٥٨٥  | ٣٤١٤١  | ١٦٨١                      | ١٢٥١  | ٢٩٣٢   | ١٤٠٧                      | ١٠٤١  | ٢٤٤٨  |
|             | ريفي     | ١٤٠٦    | ١١٧٤   | ٢٥٨٠   | ١٢٦                       | ١٢٩   | ٢٥٥    | ٩١                        | ١٠٣   | ١٩٤   |
|             | جملة     | ٢٠٩٦٢   | ١٥٧٥٩  | ٣٦٧٢١  | ١٨٠٧                      | ١٣٨٠  | ٣١٨٧   | ١٤٩٨                      | ١١٤٤  | ٢٦٤٢  |
| بورسعيد     | حضر      | ٢٣٥٨    | ١٧٧٩   | ٤١٣٧   | ١٤٠                       | ١٢٥   | ٢٦٥    | ١١٨                       | ١٠٢   | ٢٢٠   |
|             | ريفي     | ٠       | ٠      | ٠      | ٠                         | ٠     | ٠      | ٠                         | ٠     | ٠     |
|             | جملة     | ٢٣٥٨    | ١٧٧٩   | ٤١٣٧   | ١٤٠                       | ١٢٥   | ٢٦٥    | ١١٨                       | ١٠٢   | ٢٢٠   |
| السويس      | حضر      | ٢٠٤٧    | ١٤٢١   | ٣٤٦٨   | ١٤٧                       | ١١٣   | ٢٦٠    | ١١٠                       | ٨٢    | ١٩٢   |
|             | ريفي     | ٠       | ٠      | ٠      | ٠                         | ٠     | ٠      | ٠                         | ٠     | ٠     |
|             | جملة     | ٢٠٤٧    | ١٤٢١   | ٣٤٦٨   | ١٤٧                       | ١١٣   | ٢٦٠    | ١١٠                       | ٨٢    | ١٩٢   |
| دمياط       | حضر      | ٢٥٨٩    | ١٩٠٣   | ٤٤٩٢   | ٢٢٧                       | ١٧٤   | ٤٠١    | ١٩٢                       | ١٤٨   | ٣٤٠   |
|             | ريفي     | ٢٠٠٢    | ١٧١١   | ٣٧١٣   | ٩٤                        | ٧٠    | ١٦٤    | ٦٥                        | ٤٨    | ١١٣   |
|             | جملة     | ٤٥٩١    | ٣٦١٤   | ٨٢٠٥   | ٣٢١                       | ٢٤٤   | ٥٦٥    | ٢٥٧                       | ١٩٦   | ٤٥٣   |
| الدقهلية    | حضر      | ٨٢٠٥    | ٥٩١٠   | ١٤١١٥  | ٨٠٧                       | ٦٣٠   | ١٤٣٧   | ٥٩٧                       | ٤٦٨   | ١٠٦٥  |
|             | ريفي     | ١١٩٣٢   | ١٠٧٦٠  | ٢٢٦٩٢  | ٦٧٦                       | ٥٦٨   | ١٢٤٤   | ٤٧٣                       | ٤٣٨   | ٩١١   |
|             | جملة     | ٢٠١٣٧   | ١٦٦٧٠  | ٣٦٨٠٧  | ١٤٨٣                      | ١١٩٨  | ٢٦٨١   | ١٠٧٠                      | ٩٠٦   | ١٩٧٦  |
| الشرقية     | حضر      | ٦٢٣٧    | ٤٢٨٧   | ١٠٥٢٤  | ٤١٤                       | ٣٠٥   | ٧١٩    | ٢٧٥                       | ٢١٥   | ٤٩٠   |
|             | ريفي     | ١٢٩٣٦   | ١١٢٢٩  | ٢٤١٦٥  | ١٠٦١                      | ٩٧٣   | ٢٠٣٤   | ٧٤٨                       | ٦٦٩   | ١٤١٧  |
|             | جملة     | ١٩١٧٣   | ١٥٥١٦  | ٣٤٦٨٩  | ١٤٧٥                      | ١٢٧٨  | ٢٧٥٣   | ١٠٢٣                      | ٨٨٤   | ١٩٠٧  |
| القليوبية   | حضر      | ٦٨٠٢    | ٤٩٥٢   | ١١٧٥٤  | ٥٣٢                       | ٤١٨   | ٩٥٠    | ٤٢٢                       | ٣٣٩   | ٧٦١   |
|             | ريفي     | ٦٩٠٤    | ٥٨١٧   | ١٢٧٢١  | ٥٤٤                       | ٤٤٢   | ٩٨٦    | ٣٩٧                       | ٣٤٢   | ٧٣٩   |
|             | جملة     | ١٣٧٠٦   | ١٠٧٦٩  | ٢٤٤٧٥  | ١٠٧٦                      | ٨٦٠   | ١٩٣٦   | ٨١٩                       | ٦٨١   | ١٥٠٠  |
| كفر الشيخ   | حضر      | ٢٨٩٨    | ٢٢١٦   | ٥١١٤   | ٢٠٦                       | ١٥٧   | ٣٦٣    | ١٤٩                       | ١٢٣   | ٢٧٢   |
|             | ريفي     | ٥٨١١    | ٥٤٧٣   | ١١٢٨٤  | ٤٣٤                       | ٤١٣   | ٨٤٧    | ٢٩٥                       | ٣٠٥   | ٦٠٠   |
|             | جملة     | ٨٧٠٩    | ٧٦٨٩   | ١٦٣٩٨  | ٦٤٠                       | ٥٧٠   | ١٢١٠   | ٤٤٤                       | ٤٢٨   | ٨٧٢   |
| الغربية     | حضر      | ٧٣٤٨    | ٥٥٩٥   | ١٢٩٤٣  | ٥٨٠                       | ٤٩١   | ١٠٧١   | ٤٦٨                       | ٣٩٢   | ٨٦٠   |
|             | ريفي     | ٨٩٣٧    | ٧٨٢٧   | ١٦٧٦٤  | ٤٧١                       | ٣٨٧   | ٨٥٨    | ٣٥٠                       | ٢٧١   | ٦٢١   |
|             | جملة     | ١٦٢٨٥   | ١٣٤٢٢  | ٢٩٧٠٧  | ١٠٥١                      | ٨٧٨   | ١٩٢٩   | ٨١٨                       | ٦٦٣   | ١٤٨١  |
| المنوفية    | حضر      | ٦١٢١    | ٤٤٥١   | ١٠٥٧٢  | ٥٧٦                       | ٤٧٩   | ١٠٥٥   | ٤٦٩                       | ٣٨١   | ٨٥٠   |
|             | ريفي     | ٦٦٢٧    | ٥٢٣١   | ١١٨٥٨  | ٥٣٣                       | ٣٥٩   | ٨٩٢    | ٣٧٩                       | ٢٥٣   | ٦٣٢   |
|             | جملة     | ١٢٧٤٨   | ٩٦٨٢   | ٢٢٤٣٠  | ١١٠٩                      | ٨٣٨   | ١٩٤٧   | ٨٤٨                       | ٦٣٤   | ١٤٨٢  |
| البحيرة     | حضر      | ٥٩٣٥    | ٤٥١٣   | ١٠٤٤٨  | ٥٣٥                       | ٤٠٩   | ٩٤٤    | ٣٩٨                       | ٣٠٢   | ٧٠٠   |
|             | ريفي     | ٩٤٩٩    | ٨٧٧٢   | ١٨٢٧١  | ٧٦١                       | ٧٢٢   | ١٤٨٣   | ٥٧٥                       | ٥٤١   | ١١١٦  |
|             | جملة     | ١٥٤٣٤   | ١٣٢٨٥  | ٢٨٧١٩  | ١٢٩٦                      | ١١٣١  | ٢٤٢٧   | ٩٧٣                       | ٨٤٣   | ١٨١٦  |
| الاسماعيلية | حضر      | ٢٦٥٣    | ١٧٣٨   | ٤٣٩١   | ٢٥٠                       | ١٩٢   | ٤٤٢    | ١٩٤                       | ١٦١   | ٣٥٥   |
|             | ريفي     | ١١٦٩    | ١٠٠٨   | ٢١٧٧   | ١٢٩                       | ٩٢    | ٢٢١    | ٧٦                        | ٦٢    | ١٣٨   |
|             | جملة     | ٣٨٢٢    | ٢٧٤٦   | ٦٥٦٨   | ٣٧٩                       | ٢٨٤   | ٦٦٣    | ٢٧٠                       | ٢٢٣   | ٤٩٣   |
| الجيزة      | حضر      | ١٥٩٤٢   | ١١٥٩٩  | ٢٧٥٤١  | ٩٧٧                       | ٧٩٤   | ١٧٧١   | ٧٥٠                       | ٦١٣   | ١٣٦٣  |

تابع - جدول (٧) الوفيات ووفيات الاطفال دون الخامسة ووفيات الرضع طبقا للنوع - (حضر / ريف) بالمحافظات عام ٢٠١٣

| المحافظات     | حضر/ريفي | الوفيات |       |        | وفيات الاطفال دون الخامسة |      |        | وفيات الرضع ( اقل من سنه) |      |      |
|---------------|----------|---------|-------|--------|---------------------------|------|--------|---------------------------|------|------|
|               |          | ذكور    | اناث  | اجمالي | ذكور                      | اناث | اجمالي | ذكور                      | اناث | جملة |
| بنى سويف      | حضر      | ٢٦٩١    | ٢٠٣٧  | ٤٧٢٨   | ٥٣٨                       | ٤١٦  | ٩٥٤    | ٤٨٠                       | ٣٥٤  | ٨٣٤  |
|               | ريفي     | ٥٠٩٤    | ٤٨٨٣  | ٩٩٧٧   | ٦٨٧                       | ٦٣٢  | ١٣١٩   | ٥٤٢                       | ٥٠٥  | ١٠٤٧ |
|               | جملة     | ٧٧٨٥    | ٦٩٢٠  | ١٤٧٠٥  | ١٢٢٥                      | ١٠٤٨ | ٢٢٧٣   | ١٠٢٢                      | ٨٥٩  | ١٨٨١ |
| الفيوم        | حضر      | ٢٨٥٦    | ٢١٣٣  | ٤٩٨٩   | ٢٣٢                       | ٢٢٥  | ٤٥٧    | ١٦٥                       | ١٧٦  | ٣٤١  |
|               | ريفي     | ٤٧٢٥    | ٤٣٤٤  | ٩٠٦٩   | ٧٣٢                       | ٧٦٧  | ١٤٩٩   | ٥٦٩                       | ٦٠٠  | ١١٦٩ |
|               | جملة     | ٧٥٨١    | ٦٤٧٧  | ١٤٠٥٨  | ٩٦٤                       | ٩٩٢  | ١٩٥٦   | ٧٣٤                       | ٧٧٦  | ١٥١٠ |
| المنيا        | حضر      | ٤٦٩١    | ٣٢١٤  | ٧٩٠٥   | ٤٧٤                       | ٤٠٨  | ٨٨٢    | ٣٣٤                       | ٢٩٨  | ٦٣٢  |
|               | ريفي     | ٩٢١١    | ٨٥٤٤  | ١٧٧٥٥  | ١٢٧٧                      | ١٣٢٥ | ٢٦٠٢   | ١٠٠٢                      | ١٠٦٦ | ٢٠٦٨ |
|               | جملة     | ١٣٩٠٢   | ١١٧٥٨ | ٢٥٦٦٠  | ١٧٥١                      | ١٧٣٣ | ٣٤٨٤   | ١٣٣٦                      | ١٣٦٤ | ٢٧٠٠ |
| أسيوط         | حضر      | ٦٧٧٥    | ٤٧٢٥  | ١١٥٠٠  | ١٤٧٦                      | ١٠٩١ | ٢٥٦٧   | ١٢٠٢                      | ٨٨١  | ٢٠٨٣ |
|               | ريفي     | ٦٤٦٥    | ٦٤٦٨  | ١٢٩٣٣  | ٧٠٨                       | ٩١١  | ١٦١٩   | ٥٣٤                       | ٧١٥  | ١٢٤٩ |
|               | جملة     | ١٣٢٤٠   | ١١١٩٣ | ٢٤٤٣٣  | ٢١٨٤                      | ٢٠٠٢ | ٤١٨٦   | ١٧٣٦                      | ١٥٩٦ | ٣٣٣٢ |
| سوهاج         | حضر      | ٤١٣١    | ٣١٦٨  | ٧٢٩٩   | ٤٤٥                       | ٤٥٤  | ٨٩٩    | ٣٤٩                       | ٣٦٠  | ٧٠٩  |
|               | ريفي     | ٨١٨٠    | ٨٤٢٥  | ١٦٦٠٥  | ٩٦٢                       | ١٠٧٤ | ٢٠٣٦   | ٧٢٢                       | ٨٢٢  | ١٥٤٤ |
|               | جملة     | ١٢٣١١   | ١١٥٩٣ | ٢٣٩٠٤  | ١٤٠٧                      | ١٥٢٨ | ٢٩٣٥   | ١٠٧١                      | ١١٨٢ | ٢٢٥٣ |
| قنا           | حضر      | ٢٢٥٥    | ١٧٢٩  | ٣٩٨٤   | ٣٤١                       | ٣٠١  | ٦٤٢    | ٢٨٠                       | ٢٤٦  | ٥٢٦  |
|               | ريفي     | ٥٧٨٣    | ٥٦١٧  | ١١٤٠٠  | ٥٩٩                       | ٦٢٥  | ١٢٢٤   | ٤٣٨                       | ٤٧٣  | ٩١١  |
|               | جملة     | ٨٠٣٨    | ٧٣٤٦  | ١٥٣٨٤  | ٩٤٠                       | ٩٢٦  | ١٨٦٦   | ٧١٨                       | ٧١٩  | ١٤٣٧ |
| أسوان         | حضر      | ٢٠٦٣    | ١٥١٥  | ٣٥٧٨   | ٢١٣                       | ١٧٥  | ٣٨٨    | ١٧٨                       | ١٤٩  | ٣٢٧  |
|               | ريفي     | ٢٠١٠    | ١٨٥٨  | ٣٨٦٨   | ١٨٦                       | ١٥٣  | ٣٣٩    | ١٢٩                       | ١١٢  | ٢٤١  |
|               | جملة     | ٤٠٧٣    | ٣٣٧٣  | ٧٤٤٦   | ٣٩٩                       | ٣٢٨  | ٧٢٧    | ٣٠٧                       | ٢٦١  | ٥٦٨  |
| الأقصر        | حضر      | ١٨٨٣    | ١٣٥٣  | ٣٢٣٦   | ٢٠٧                       | ١٧٩  | ٣٨٦    | ١٦٢                       | ١٥٠  | ٣١٢  |
|               | ريفي     | ١٤٧٠    | ١٤١٥  | ٢٨٨٥   | ١٣١                       | ١١٢  | ٢٤٣    | ٩٠                        | ٨١   | ١٧١  |
|               | جملة     | ٣٣٥٣    | ٢٧٦٨  | ٦١٢١   | ٣٣٨                       | ٢٩١  | ٦٢٩    | ٢٥٢                       | ٢٣١  | ٤٨٣  |
| البحر الاحمر  | حضر      | ٧٨٠     | ٤٠٣   | ١١٨٣   | ٧٥                        | ٥٦   | ١٣١    | ٥٢                        | ٤٤   | ٩٦   |
|               | ريفي     | ١٥٣     | ٦٢    | ٢١٥    | ٩                         | ٢    | ١١     | ٤                         | ٢    | ٦    |
|               | جملة     | ٩٣٣     | ٤٦٥   | ١٣٩٨   | ٨٤                        | ٥٨   | ١٤٢    | ٥٦                        | ٤٦   | ١٠٢  |
| الوادي الجديد | حضر      | ٣١١     | ١٩٥   | ٥٠٦    | ٤١                        | ٣٩   | ٨٠     | ٣٤                        | ٣٤   | ٦٨   |
|               | ريفي     | ٢٠٩     | ١٦٢   | ٣٧١    | ١٩                        | ١٢   | ٣١     | ١٢                        | ١٠   | ٢٢   |
|               | جملة     | ٥٢٠     | ٣٥٧   | ٨٧٧    | ٦٠                        | ٥١   | ١١١    | ٤٦                        | ٤٤   | ٩٠   |
| مطروح         | حضر      | ١١٤٢    | ٧٣٨   | ١٨٨٠   | ٢١٣                       | ١٦٥  | ٣٧٨    | ١٦٢                       | ١٣١  | ٢٩٣  |
|               | ريفي     | ١٢٣     | ١٠٢   | ٢٢٥    | ٣٠                        | ١٩   | ٤٩     | ٢٤                        | ١١   | ٣٥   |
|               | جملة     | ١٢٦٥    | ٨٤٠   | ٢١٠٥   | ٢٤٣                       | ١٨٤  | ٤٢٧    | ١٨٦                       | ١٤٢  | ٣٢٨  |
| شمال سيناء    | حضر      | ٩٣٠     | ٤٦٣   | ١٣٩٣   | ١٤٩                       | ١١٣  | ٢٦٢    | ١٣٢                       | ٩٥   | ٢٢٧  |
|               | ريفي     | ٤٢٣     | ٢٧٥   | ٦٩٨    | ٦٩                        | ٤٣   | ١١٢    | ٤٣                        | ٢٢   | ٦٥   |
|               | جملة     | ١٣٥٣    | ٧٣٨   | ٢٠٩١   | ٢١٨                       | ١٥٦  | ٣٧٤    | ١٧٥                       | ١١٧  | ٢٩٢  |
| جنوب سيناء    | حضر      | ٤٢٩     | ١٧٦   | ٦٠٥    | ٣٣                        | ١٨   | ٥١     | ١٩                        | ١٦   | ٣٥   |
|               | ريفي     | ١٥      | ١٥    | ٣٠     | ١                         | ١    | ٢      | ١                         | ١    | ٢    |
|               | جملة     | ٤٤٤     | ١٩١   | ٦٣٥    | ٣٤                        | ١٩   | ٥٣     | ٢٠                        | ١٧   | ٣٧   |

جدول (٨) الوفيات ووفيات الاطفال دون الخامسة ووفيات الرضع حسب المحافظات والادارات الصحية والنوع عام ٢٠١٣

| اسم المحافظة     | الادارة الصحية | الوفيات |        |        | وفيات الاطفال دون الخامسة |       |        | وفيات الرضع |       |       |
|------------------|----------------|---------|--------|--------|---------------------------|-------|--------|-------------|-------|-------|
|                  |                | ذكور    | اناث   | اجمالي | ذكور                      | اناث  | اجمالي | ذكور        | اناث  | جملة  |
| اجمالي الجمهورية |                | ٢٨٤٢١٢  | ٢٢٦٩٧١ | ٥١١١٨٣ | ٢٧٠٢٠                     | ٢٣١١٢ | ٥٠١٣٢  | ٢٠٧٩١       | ١٧٩٦٢ | ٣٨٧٥٣ |
| اجمالي القاهرة   |                | ٤٦٣٤٥   | ٣٢٨٤٠  | ٧٩١٨٥  | ٤٤٠٥                      | ٣٣٥٦  | ٧٧٦١   | ٣٥٣٨        | ٢٦٦٨  | ٦٢٠٦  |
| مصر الجديدة      |                | ٢٣٤٤    | ١١٧٧   | ٣٥٢١   | ١٧١                       | ١٢٥   | ٢٩٦    | ١٦١         | ١٢٤   | ٢٨٥   |
| مدينة نصر (شرق)  |                | ٢٧١٢    | ١٧٢٠   | ٤٤٣٢   | ٣٠٤                       | ٢٠٧   | ٥١١    | ٢٨٠         | ١٩٤   | ٤٧٤   |
| المطرية          |                | ١٥٥٩    | ١٣٩٦   | ٢٩٥٥   | ١١٣                       | ٩١    | ٢٠٤    | ٨٤          | ٧٠    | ١٥٤   |
| الزيتون          |                | ١١١٧    | ٩٤٦    | ٢٠٦٣   | ٦٢                        | ٥٧    | ١١٩    | ٥٤          | ٥٤    | ١٠٨   |
| الساحل           |                | ١٩٨٥    | ١٥٢٤   | ٣٥٠٩   | ١٤٧                       | ٩٧    | ٢٤٤    | ١٠٦         | ٦٨    | ١٧٤   |
| روض الفرج        |                | ٦٦٦     | ٦٧٣    | ١٣٣٩   | ١٣                        | ١٤    | ٢٧     | ١٢          | ١٢    | ٢٤    |
| شبرا             |                | ٤٦٣     | ٣٧٧    | ٨٤٠    | ٢٤                        | ٢٧    | ٥١     | ٢٣          | ٢٦    | ٤٩    |
| الشرابية         |                | ٦٩٠     | ٨٣٣    | ١٥٢٣   | ٣٥                        | ٣٨    | ٧٣     | ٣١          | ٣٢    | ٦٣    |
| وسط              |                | ١٣٤٤    | ١١٥٣   | ٢٤٩٧   | ١١٩                       | ١١١   | ٢٣٠    | ١٠١         | ١٠٠   | ٢٠١   |
| الوايلي          |                | ٣٠٧٣    | ٢٦٢٨   | ٥٧٠١   | ٣٤٤                       | ٢٨٦   | ٦٣٠    | ٢٨٢         | ٢٢٢   | ٥٠٤   |
| غرب              |                | ٢٠٩     | ١٦٨    | ٣٧٧    | ٠                         | ١     | ١      | ٠           | ١     | ١     |
| السيدة والقلعة   |                | ٦٣٨٠    | ٢٩٩٨   | ٩٣٧٨   | ١٣١٠                      | ١٠٠٦  | ٢٣١٦   | ٩٧٧         | ٧٣١   | ١٧٠٨  |
| عابدين           |                | ٢٠٣     | ٢١٧    | ٤٢٠    | ١                         | ١     | ٢      | ٠           | ١     | ١     |
| مصر القديمة      |                | ٢٣٠١    | ١٧٤٦   | ٤٠٤٧   | ١٠٥                       | ٩٦    | ٢٠١    | ٨٢          | ٧٣    | ١٥٥   |
| المعادي          |                | ١٥٢٤    | ١١٢٦   | ٢٦٥٠   | ٦٣                        | ٣٢    | ٩٥     | ٤٩          | ٢٨    | ٧٧    |
| حلوان            |                | ٢٣٠٥    | ١٧٣٣   | ٤٠٣٨   | ٢٣٨                       | ١٩٢   | ٤٣٠    | ١٧٣         | ١٢٦   | ٢٩٩   |
| ١٥ مايو          |                | ١٧٢     | ١٤٥    | ٣١٧    | ١٠                        | ٦     | ١٦     | ٩           | ٥     | ١٤    |
| منطقة السلام أول |                | ٣٤١     | ٣٣٦    | ٦٧٧    | ٤٦                        | ٣٦    | ٨٢     | ٤٥          | ٣٢    | ٧٧    |
| منشية ناصر       |                | ٤٥٢     | ٣٧٢    | ٨٢٤    | ٣٥                        | ٣٣    | ٦٨     | ٢٧          | ٢٧    | ٥٤    |
| المرج            |                | ١٢٤١    | ٩٨٠    | ٢٢٢١   | ٩١                        | ٧٤    | ١٦٥    | ٦٧          | ٥٧    | ١٢٤   |
| حدائق القبة      |                | ٨٨١     | ٧٩٢    | ١٦٧٣   | ٢٩                        | ١٩    | ٤٨     | ٢٢          | ١٦    | ٣٨    |
| البيساتين        |                | ١٢٩٤    | ٨٧٣    | ٢١٦٧   | ٥٣                        | ٣٧    | ٩٠     | ٣٣          | ٢٩    | ٦٢    |
| عين شمس          |                | ١١٢١    | ١٠٤١   | ٢١٦٢   | ٧٢                        | ٤٤    | ١١٦    | ٦٠          | ٣٩    | ٩٩    |
| الزاوية          |                | ٨٦٠     | ٦٧١    | ١٥٣١   | ٢٧                        | ٢٤    | ٥١     | ٢٠          | ١٧    | ٣٧    |
| الخليفة          |                | ٣٦٧     | ٣١١    | ٦٧٨    | ١٠                        | ٧     | ١٧     | ٧           | ٦     | ١٣    |
| النزهة الجديدة   |                | ٢٤٩٨    | ١٦٣٤   | ٤١٣٢   | ٨٣                        | ٤٩    | ١٣٢    | ٦١          | ٣٧    | ٩٨    |
| مدينة نصر (غرب)  |                | ١٠٩٣    | ٥٠٣    | ١٥٩٦   | ٦٩                        | ٤٢    | ١١١    | ٥١          | ٣٥    | ٨٦    |
| باب الشعرية      |                | ١٧٤٢    | ١١٩٨   | ٢٩٤٠   | ٢٥٤                       | ١٩١   | ٤٤٥    | ١٩٨         | ١٦٠   | ٣٥٨   |
| الموسكى          |                | ١٠٨     | ٨١     | ١٨٩    | ٢٠                        | ١٢    | ٣٢     | ١٧          | ٨     | ٢٥    |
| التبين           |                | ١٩٨     | ١٥٦    | ٣٥٤    | ١٤                        | ١٧    | ٣١     | ١٢          | ١١    | ٢٣    |
| منطقة بولاق      |                | ٦٣٥     | ٤٧٨    | ١١١٣   | ٣٥٤                       | ٢٣٥   | ٥٨٩    | ٣٤٧         | ٢٣٠   | ٥٧٧   |
| القاهرة الجديدة  |                | ٣٤١     | ٢٦٩    | ٦١٠    | ٢٢                        | ٩     | ٣١     | ١٥          | ٦     | ٢١    |
| الشروق           |                | ٢٦٦     | ١٥١    | ٤١٧    | ١١                        | ٥     | ١٦     | ١١          | ٢     | ١٣    |
| السلام ثان       |                | ١٤٩٦    | ٨٣٨    | ٢٣٣٤   | ٦٥                        | ٦٨    | ١٣٣    | ٤٤          | ٣٨    | ٨٢    |
| دار السلام       |                | ١١٥١    | ٨٧٣    | ٢٠٢٤   | ٤١                        | ٣٤    | ٧٥     | ٣١          | ٢٢    | ٥٣    |
| المقطم           |                | ٥٠١     | ٣١٥    | ٨١٦    | ١١                        | ٧     | ١٨     | ٧           | ٥     | ١٢    |
| بدر              |                | ٤٨      | ٢٦     | ٧٤     | ٦                         | ١     | ٧      | ٦           | ١     | ٧     |
| الأزبكية         |                | ٦٦٤     | ٣٨٢    | ١٠٤٦   | ٣٣                        | ٢٥    | ٥٨     | ٣٣          | ٢٣    | ٥٦    |

تابع - جدول (٨) الوفيات ووفيات الاطفال دون الخامسة ووفيات الرضع حسب المحافظات والادارات الصحية والنوع عام ٢٠١٣

| وفيات الرضع |      |      | وفيات الاطفال دون الخامسة |      |      | الوفيات |       |       | الادارة الصحية    | اسم المحافظة |        |
|-------------|------|------|---------------------------|------|------|---------|-------|-------|-------------------|--------------|--------|
| جملة        | اناث | ذكور | اجمالي                    | اناث | ذكور | اجمالي  | اناث  | ذكور  |                   |              |        |
| ٢٦٤٢        | ١١٤٤ | ١٤٩٨ | ٣١٨٧                      | ١٣٨٠ | ١٨٠٧ | ٣٦٧٢١   | ١٥٧٥٩ | ٢٠٩٦٢ | اجمالي الاسكندرية | الاسكندرية   |        |
| ٢٦٩         | ١١٩  | ١٥٠  | ٣٢٥                       | ١٤٦  | ١٧٩  | ٦٧٨٣    | ٢٩٤١  | ٣٨٤٢  | المنتزه           |              |        |
| ٤٨٦         | ٢١٢  | ٢٧٤  | ٥٥٤                       | ٢٣١  | ٣٢٣  | ٧٧٢٦    | ٣٤٩٤  | ٤٢٣٢  | شرق               |              |        |
| ١١٣٤        | ٤٧١  | ٦٦٣  | ١٤٠١                      | ٥٩٤  | ٨٠٧  | ١٢١١٥   | ٥٠٢٣  | ٧٠٩٢  | وسط               |              |        |
| ٢١٦         | ٨٩   | ١٢٧  | ٢٢٧                       | ٩٢   | ١٣٥  | ٣٢٠٠    | ١٣٣١  | ١٨٦٩  | غرب               |              |        |
| ٩٥          | ٤١   | ٥٤   | ١١٦                       | ٥٢   | ٦٤   | ١٦٥٠    | ٨١٤   | ٨٣٦   | الجمرك            |              |        |
| ٢٣٢         | ١١٧  | ١١٥  | ٣٠٤                       | ١٥٠  | ١٥٤  | ٢٣٢٨    | ٩٧١   | ١٣٥٧  | العامرية          |              |        |
| ٥٠          | ٢٦   | ٢٤   | ٧٦                        | ٣٥   | ٤١   | ٥٨٦     | ١٩٤   | ٣٩٢   | برج العرب         |              |        |
| ١٦٠         | ٦٩   | ٩١   | ١٨٤                       | ٨٠   | ١٠٤  | ٢٣٣٣    | ٩٩١   | ١٣٤٢  | العجمي            |              |        |
| ٢٢٠         | ١٠٢  | ١١٨  | ٢٦٥                       | ١٢٥  | ١٤٠  | ٤١٣٧    | ١٧٧٩  | ٢٣٥٨  | اجمالي بورسعيد    |              |        |
| ٢٢٠         | ١٠٢  | ١١٨  | ٢٦٥                       | ١٢٥  | ١٤٠  | ٤١٣٧    | ١٧٧٩  | ٢٣٥٨  | بورسعيد           |              |        |
| ١٩٢         | ٨٢   | ١١٠  | ٢٦٠                       | ١١٣  | ١٤٧  | ٣٤٦٨    | ١٤٢١  | ٢٠٤٧  | اجمالي السويس     |              | السويس |
| ٩٤          | ٣٦   | ٥٨   | ١١٥                       | ٤٣   | ٧٢   | ١٠١٢    | ٣٥٩   | ٦٥٣   | السويس            |              |        |
| ٤٤          | ٢٠   | ٢٤   | ٥٧                        | ٢٤   | ٣٣   | ٧٦٥     | ٣٧٣   | ٣٩٢   | الأربعين          |              |        |
| ٥           | ٠    | ٥    | ١١                        | ١    | ١٠   | ١٩٣     | ٤٢    | ١٥١   | عناقة             |              |        |
| ٢٠          | ١٣   | ٧    | ٣٣                        | ٢١   | ١٢   | ٣٩٤     | ١٩٧   | ١٩٧   | الجانين           |              |        |
| ٢٩          | ١٣   | ١٦   | ٤٤                        | ٢٤   | ٢٠   | ١١٠٤    | ٤٥٠   | ٦٥٤   | فيصل              |              |        |
| ٤٥٣         | ١٩٦  | ٢٥٧  | ٥٦٥                       | ٢٤٤  | ٣٢١  | ٨٢٠٥    | ٣٦١٤  | ٤٥٩١  | اجمالي دمياط      | دمياط        |        |
| ٣٣٩         | ١٤٨  | ١٩١  | ٣٩٥                       | ١٧٠  | ٢٢٥  | ٤٣٦٦    | ١٨٨٣  | ٢٤٨٣  | دمياط             |              |        |
| ٣٧          | ١٦   | ٢١   | ٥٣                        | ٢٣   | ٣٠   | ١٣٧٢    | ٦١٠   | ٧٦٢   | فارسكور           |              |        |
| ٣٩          | ١٩   | ٢٠   | ٦٣                        | ٣٢   | ٣١   | ١٢١٧    | ٥٤٥   | ٦٧٢   | كفر سعد           |              |        |
| ٢٤          | ١٠   | ١٤   | ٢٩                        | ١٣   | ١٦   | ٨٢١     | ٣٩٧   | ٤٢٤   | الزرقا            |              |        |
| ١٤          | ٣    | ١١   | ٢٥                        | ٦    | ١٩   | ٤٢٩     | ١٧٩   | ٢٥٠   | كفر البطيخ        |              |        |
| ١٩٧٦        | ٩٠٦  | ١٠٧٠ | ٢٦٨١                      | ١١٩٨ | ١٤٨٣ | ٣٦٨٠٧   | ١٦٦٧٠ | ٢٠١٣٧ | اجمالي الدقهلية   |              |        |
| ٨٠١         | ٣٥٤  | ٤٤٧  | ١١١٧                      | ٤٨٩  | ٦٢٨  | ٩٣٠٧    | ٣٨٨٢  | ٥٤٢٥  | المنصورة          |              |        |
| ٩٩          | ٤٨   | ٥١   | ١٣٦                       | ٧٠   | ٦٦   | ٢٧٤٠    | ١٢٨٩  | ١٤٥١  | أجا               |              |        |
| ١٩٨         | ٨٢   | ١١٦  | ٢٤٩                       | ٩٦   | ١٥٣  | ٤١٦٥    | ١٩٢٤  | ٢٢٤١  | ميت عمر           |              |        |
| ١٥٥         | ٧١   | ٨٤   | ١٩٧                       | ٩١   | ١٠٦  | ٣٠٦٢    | ١٤٦٤  | ١٥٩٨  | السنيلاوين        |              |        |
| ٧٢          | ٢٩   | ٤٣   | ٩٥                        | ٣٦   | ٥٩   | ١٩٤٠    | ٩١٠   | ١٠٣٠  | دكرنس             |              |        |
| ٥٦          | ٢٧   | ٢٩   | ٦٩                        | ٣٢   | ٣٧   | ١٥٩٤    | ٧٦٢   | ٨٣٢   | منية النصر        |              |        |
| ٩٥          | ٥١   | ٤٤   | ١١٩                       | ٦١   | ٥٨   | ١٥٧٨    | ٧٣٦   | ٨٤٢   | المنزلة           |              |        |
| ٣٤          | ١٤   | ٢٠   | ٤٧                        | ١٩   | ٢٨   | ٧٦٥     | ٣٥٦   | ٤٠٩   | المطرية           |              |        |
| ٩٣          | ٤٥   | ٤٨   | ١٣٣                       | ٦٤   | ٦٩   | ٢٤٠٠    | ١٠٩٢  | ١٣٠٨  | شربين             |              |        |
| ٨٥          | ٣٧   | ٤٨   | ١٣٥                       | ٥٢   | ٨٣   | ٢٦٥٩    | ١٢٢٨  | ١٤٣١  | بلقاس             |              |        |
| ٧٦          | ٣٩   | ٣٧   | ١٠٣                       | ٤٧   | ٥٦   | ٢١٤٢    | ٩٥٩   | ١١٨٣  | طلخا              |              |        |
| ٣٢          | ١٨   | ١٤   | ٤١                        | ٢٢   | ١٩   | ٤٦٩     | ٢١٨   | ٢٥١   | الجمالية          |              |        |
| ٥٦          | ٢٩   | ٢٧   | ٨٠                        | ٤٣   | ٣٧   | ٩٢٩     | ٤٣٧   | ٤٩٢   | تمى الأمديد       |              |        |
| ١٥          | ٩    | ٦    | ٢٢                        | ١١   | ١١   | ٣٠٦     | ١٣٤   | ١٧٢   | جمصة              |              |        |
| ٥٧          | ٢٦   | ٣١   | ٧٤                        | ٣٣   | ٤١   | ١٤٢٣    | ٦٥٩   | ٧٦٤   | نبوه              |              |        |
| ١٣          | ٧    | ٦    | ١٩                        | ٩    | ١٠   | ٣٦٧     | ١٨٦   | ١٨١   | ميت سلسيل         |              |        |
| ٣١          | ١٨   | ١٣   | ٣٦                        | ٢١   | ١٥   | ٦٥٧     | ٢٩٤   | ٣٦٣   | بنى عبيد          |              |        |
| ٨           | ٢    | ٦    | ٩                         | ٢    | ٧    | ٣٠٤     | ١٤٠   | ١٦٤   | محلة دمنه         |              |        |

تابع - جدول (٨) الوفيات ووفيات الاطفال دون الخامسة ووفيات الرضع حسب المحافظات والادارات الصحية والنوع عام ٢٠١٣

| اسم المحافظة     | الادارة الصحية   | الوفيات   |       |        | وفيات الاطفال دون الخامسة |      |        | وفيات الرضع |      |      |     |
|------------------|------------------|-----------|-------|--------|---------------------------|------|--------|-------------|------|------|-----|
|                  |                  | ذكور      | اناث  | اجمالي | ذكور                      | اناث | اجمالي | ذكور        | اناث | جملة |     |
| الشرقية          | اجمالي الشرقية   | ١٩١٧٣     | ١٥٥١٦ | ٣٤٦٨٩  | ١٤٧٥                      | ١٢٧٨ | ٢٧٥٣   | ١٠٢٣        | ٨٨٤  | ١٩٠٧ |     |
|                  | الزقازيق         | ٣٦١٥      | ٢٥٥٦  | ٦١٧١   | ٢١١                       | ١٨٦  | ٣٩٧    | ١٤٨         | ١٢٣  | ٢٧١  |     |
|                  | ابو حماد         | ٨٥٧       | ٧٣٦   | ١٥٩٣   | ٦٩                        | ٦٧   | ١٣٦    | ٤١          | ٥٥   | ٩٦   |     |
|                  | ابو كبير         | ١١٥٤      | ١٠٤٥  | ٢١٩٩   | ٨٤                        | ٩٤   | ١٧٨    | ٦١          | ٧١   | ١٣٢  |     |
|                  | الחסنية          | ١٣٥٣      | ١١٩٧  | ٢٥٥٠   | ١٥٠                       | ١١٢  | ٢٦٢    | ١٠٠         | ٧٧   | ١٧٧  |     |
|                  | بلبيس            | ٢٠٢٧      | ١٥٨٠  | ٣٦٠٧   | ١٩٨                       | ١٦٠  | ٣٥٨    | ١٣٦         | ١١٤  | ٢٥٠  |     |
|                  | ديرب نجم         | ١٢٣٢      | ١٠١٤  | ٢٢٤٦   | ٧٧                        | ٦٧   | ١٤٤    | ٥٧          | ٥٢   | ١٠٩  |     |
|                  | فاقوس            | ١٥٣٦      | ١٢٨٤  | ٢٨٢٠   | ١١٨                       | ١٠٢  | ٢٢٠    | ٨٣          | ٦٢   | ١٤٥  |     |
|                  | كفر صقر          | ٧٢٦       | ٦١٩   | ١٣٤٥   | ٤٢                        | ٥٣   | ٩٥     | ٢٧          | ٤١   | ٦٨   |     |
|                  | منيا القمح       | ١٩٣٥      | ١٧٢٤  | ٣٦٥٩   | ١٥٨                       | ١٤٦  | ٣٠٤    | ١٠٦         | ٩٥   | ٢٠١  |     |
|                  | ههيا             | ٧٧٩       | ٥٧٥   | ١٣٥٤   | ٥٠                        | ٣٦   | ٨٦     | ٤٢          | ٢٧   | ٦٩   |     |
|                  | مشتول السوق      | ٥٣١       | ٤١٧   | ٩٤٨    | ٥٣                        | ٤٣   | ٩٦     | ٤٢          | ٢٢   | ٦٤   |     |
|                  | الابراهيمية      | ٤٣٩       | ٣٩٨   | ٨٣٧    | ٢٩                        | ١٥   | ٤٤     | ٢٣          | ٩    | ٣٢   |     |
|                  | أولاد صقر        | ٥٦٧       | ٤٩٧   | ١٠٦٤   | ٣٨                        | ٤٩   | ٨٧     | ٢٩          | ٣٨   | ٦٧   |     |
|                  | العاشر           | ٤٩٣       | ٢١٤   | ٧٠٧    | ٢٧                        | ١٧   | ٤٤     | ١٦          | ١٣   | ٢٩   |     |
|                  | الصالحية الجديدة | ٥٩٧       | ٤٧٨   | ١٠٧٥   | ٥١                        | ٤٢   | ٩٣     | ٣٣          | ٢٥   | ٥٨   |     |
|                  | أم القرين        | ٤٦٦       | ٤٠٩   | ٨٧٥    | ٦٠                        | ٣٠   | ٩٠     | ٣٧          | ١٩   | ٥٦   |     |
|                  | القنايات         | ٨٦٦       | ٧٧٣   | ١٦٣٩   | ٦٠                        | ٥٩   | ١١٩    | ٤٢          | ٤١   | ٨٣   |     |
|                  | اجمالي القليوبية | ١٣٧٠٦     | ١٠٧٦٩ | ٢٤٤٧٥  | ١٠٧٦                      | ٨٦٠  | ١٩٣٦   | ٨١٩         | ٦٨١  | ١٥٠٠ |     |
|                  | القليوبية        | بنها      | ٢٣٥٢  | ١٧٧٢   | ٤١٢٤                      | ٢٩٥  | ٢١٤    | ٥٠٩         | ٢٥٤  | ١٨٤  | ٤٣٨ |
| الخانكة          |                  | ١٨٦٠      | ١٥٠٧  | ٣٣٦٧   | ١٤٠                       | ١٤٨  | ٢٨٨    | ٩٦          | ١٠٩  | ٢٠٥  |     |
| القناطر الخيرية  |                  | ٩٧٨       | ٨٥٨   | ١٨٣٦   | ٨٧                        | ٦٨   | ١٥٥    | ٦٤          | ٥٣   | ١١٧  |     |
| شبين القناطر     |                  | ١٣٣١      | ١١٠٢  | ٢٤٣٣   | ١١٥                       | ٧٥   | ١٩٠    | ٧٧          | ٥٧   | ١٣٤  |     |
| شبرا الخيمة (حى) |                  | ٢١٤٦      | ١٤٠٤  | ٣٥٥٠   | ٨٩                        | ٨٧   | ١٧٦    | ٧١          | ٧٢   | ١٤٣  |     |
| قها              |                  | ١٠٢       | ٩٢    | ١٩٤    | ٧                         | ٤    | ١١     | ٦           | ٢    | ٨    |     |
| طوخ              |                  | ١٦٣٠      | ١٣٧٢  | ٣٠٠٢   | ١١٤                       | ٧٩   | ١٩٣    | ٨١          | ٦٥   | ١٤٦  |     |
| قليوب            |                  | ١٣٠٣      | ١٠٤٥  | ٢٣٤٨   | ٨٧                        | ٨٦   | ١٧٣    | ٦٩          | ٦٤   | ١٣٣  |     |
| كفر شكر          |                  | ٥٤٤       | ٤١٨   | ٩٦٢    | ٤١                        | ٢٦   | ٦٧     | ٢٩          | ١٩   | ٤٨   |     |
| مدينة العبور     |                  | ١٥٧       | ١١٧   | ٢٧٤    | ١٥                        | ١٠   | ٢٥     | ٤           | ٦    | ١٠   |     |
| شبرا الخيمة (حى) |                  | ١٣٠٣      | ١٠٨٢  | ٢٣٨٥   | ٨٦                        | ٦٣   | ١٤٩    | ٦٨          | ٥٠   | ١١٨  |     |
| اجمالي كفر الشيخ |                  | ٨٧٠٩      | ٧٦٨٩  | ١٦٣٩٨  | ٦٤٠                       | ٥٧٠  | ١٢١٠   | ٤٤٤         | ٤٢٨  | ٨٧٢  |     |
| كفر الشيخ        |                  | كفر الشيخ | ٢١٢٩  | ١٧٠١   | ٣٨٣٠                      | ١٢٨  | ١١٩    | ٢٤٧         | ٩٤   | ٨٩   | ١٨٣ |
|                  |                  | دسوق      | ١٣٤٤  | ١١٨٨   | ٢٥٣٢                      | ٨٥   | ٧٣     | ١٥٨         | ٥٧   | ٥٤   | ١١١ |
|                  |                  | سيدى سالم | ٩٧٧   | ٩١٤    | ١٨٩١                      | ٨٤   | ٨٨     | ١٧٢         | ٥٨   | ٧٧   | ١٣٥ |
|                  |                  | فوة       | ٤٥٢   | ٤٢٤    | ٨٧٦                       | ٤١   | ٢٠     | ٦١          | ٣٨   | ١٤   | ٥٢  |
|                  |                  | مطويس     | ٦٥٨   | ٦٢٨    | ١٢٨٦                      | ٦٨   | ٦٨     | ١٣٦         | ٣٦   | ٤٨   | ٨٤  |
|                  |                  | قلين      | ٦١٠   | ٥٦٣    | ١١٧٣                      | ٣٧   | ٣٥     | ٧٢          | ٢٩   | ٢٧   | ٥٦  |
|                  |                  | بيلا      | ٨٧٦   | ٨٠٨    | ١٦٨٤                      | ٥٤   | ٣١     | ٨٥          | ٣٤   | ٢١   | ٥٥  |
|                  |                  | الحامول   | ٦٩٢   | ٦٤٦    | ١٣٣٨                      | ٦٢   | ٦١     | ١٢٣         | ٣٨   | ٤٥   | ٨٣  |
|                  | بلطيم            | ٤٩٩       | ٣٩٤   | ٨٩٣    | ٤٣                        | ٤٦   | ٨٩     | ٣٢          | ٣٥   | ٦٧   |     |
|                  | الرياض           | ٤٧٢       | ٤٢٣   | ٨٩٥    | ٣٨                        | ٢٩   | ٦٧     | ٢٨          | ١٨   | ٤٦   |     |

تابع - جدول (٨) الوفيات ووفيات الاطفال دون الخامسة ووفيات الرضع حسب المحافظات والادارات الصحية والنوع عام ٢٠١٣

| اسم المحافظة       | الادارة الصحية    | الوفيات |       |       | وفيات الاطفال دون الخامسة |      |      | وفيات الرضع |      |      |
|--------------------|-------------------|---------|-------|-------|---------------------------|------|------|-------------|------|------|
|                    |                   | اجمالي  | اناث  | ذكور  | اجمالي                    | اناث | ذكور | اجمالي      | اناث | ذكور |
| البحيرة            | اجمالي الغربية    | ١٦٢٨٥   | ١٣٤٢٢ | ٢٩٧٠٧ | ١٠٥١                      | ٨٧٨  | ١٩٢٩ | ٨١٨         | ٦٦٣  | ١٤٨١ |
|                    | أول طنطا          | ٣٢٩٩    | ٢٤٩٦  | ٥٧٩٥  | ٢٤٤                       | ٢١٨  | ٤٦٢  | ١٩٠         | ١٦٤  | ٣٥٤  |
|                    | أول المحلة الكبرى | ١٩٩٠    | ١٦٨٨  | ٣٦٧٨  | ١٥٢                       | ١٣٦  | ٢٨٨  | ١١٧         | ١٠١  | ٢١٨  |
|                    | كفر الزيات        | ١٣٧٤    | ١١٤٣  | ٢٥١٧  | ١١٤                       | ٦٧   | ١٨١  | ٩٠          | ٥١   | ١٤١  |
|                    | زفتى              | ١٤٩٥    | ١٣٣٣  | ٢٨٢٨  | ٩١                        | ٧٩   | ١٧٠  | ٧٠          | ٦٢   | ١٣٢  |
|                    | السنطة            | ١٣٠٨    | ١٠٩٢  | ٢٤٠٠  | ٥٩                        | ٥٩   | ١١٨  | ٤٧          | ٤١   | ٨٨   |
|                    | قطور              | ٩٨٠     | ٨٢٣   | ١٨٠٣  | ٦٨                        | ٤٠   | ١٠٨  | ٤٩          | ٣١   | ٨٠   |
|                    | بسيون             | ٨١٧     | ٧٢٧   | ١٥٤٤  | ٥٩                        | ٤٧   | ١٠٦  | ٥٠          | ٣٤   | ٨٤   |
|                    | سمنود             | ١٠٨٦    | ٨٨٩   | ١٩٧٥  | ٥٣                        | ٣٨   | ٩١   | ٤٢          | ٢٨   | ٧٠   |
|                    | ثان طنطا          | ٢٠٣٤    | ١٦٥٤  | ٣٦٨٨  | ١١٤                       | ١١٤  | ٢٢٨  | ٩٢          | ٨٥   | ١٧٧  |
|                    | ثان المحلة الكبرى | ١٩٠٢    | ١٥٧٧  | ٣٤٧٩  | ٩٧                        | ٨٠   | ١٧٧  | ٧١          | ٦٦   | ١٣٧  |
|                    | اجمالي المتوقفة   | ١٢٧٤٨   | ٩٦٨٢  | ٢٢٤٣٠ | ١١٠٩                      | ٨٣٨  | ١٩٤٧ | ٨٤٨         | ٦٣٤  | ١٤٨٢ |
|                    | شبين الكوم        | ٣٣٣٨    | ٢٢٧١  | ٥٦٠٩  | ٣٢٣                       | ٢٤٥  | ٥٦٨  | ٢٥٤         | ١٨٣  | ٤٣٧  |
|                    | منوف              | ١٤٢٧    | ١٣٣٥  | ٢٧٦٢  | ١٤٦                       | ١٣٤  | ٢٨٠  | ١١٧         | ٩٨   | ٢١٥  |
|                    | أشمون             | ٢٣٥٤    | ١١٢٧  | ٣٤٨١  | ٢٤٥                       | ١٣٠  | ٣٧٥  | ١٧٤         | ٩٢   | ٢٦٦  |
|                    | الباжور           | ١٠٧٨    | ٩٤٧   | ٢٠٢٥  | ٦١                        | ٦٠   | ١٢١  | ٥٢          | ٥٠   | ١٠٢  |
|                    | قويسنا            | ١٢٧٢    | ١١١٩  | ٢٣٩١  | ٨٥                        | ٥٦   | ١٤١  | ٥٨          | ٤٦   | ١٠٤  |
|                    | بركة السبع        | ٧٥١     | ٧٣٢   | ١٤٨٣  | ٧٤                        | ٥٨   | ١٣٢  | ٥٣          | ٤٢   | ٩٥   |
|                    | تلا               | ١٠٤٩    | ٩٨٥   | ٢٠٣٤  | ٦٤                        | ٥٩   | ١٢٣  | ٥١          | ٤٨   | ٩٩   |
| الشهداء            | ٨٤٨               | ٧٣٦     | ١٥٨٤  | ٧٣    | ٥٩                        | ١٣٢  | ٦٢   | ٤٧          | ١٠٩  |      |
| سرس الليان         | ١٧٨               | ١٤٩     | ٣٢٧   | ٧     | ١٤                        | ٢١   | ٥    | ١٠          | ١٥   |      |
| السادات            | ٤٥٣               | ٢٨١     | ٧٣٤   | ٣١    | ٢٣                        | ٥٤   | ٢٢   | ١٨          | ٤٠   |      |
| اجمالي البحيرة     | ١٥٤٣٤             | ١٣٢٨٥   | ٢٨٧١٩ | ١٢٩٦  | ١١٣١                      | ٢٤٢٧ | ٩٧٣  | ٨٤٣         | ١٨١٦ |      |
| دمنهور             | ٢٨٥٠              | ٢٣٢٢    | ٥١٧٢  | ١٩٣   | ١٦٢                       | ٣٥٥  | ١٢٧  | ١١١         | ٢٣٨  |      |
| أبو حمص            | ١٠٩٩              | ١٠٦٤    | ٢١٦٣  | ١٢٢   | ٩٣                        | ٢١٥  | ٩٩   | ٦٨          | ١٦٧  |      |
| كفر الدوار         | ٢١٩٣              | ٢٠٦٠    | ٤٢٥٣  | ١٧٥   | ١٧٢                       | ٣٤٧  | ١٣١  | ١٢٥         | ٢٥٦  |      |
| أنكو               | ٤١٩               | ٣٨٥     | ٨٠٤   | ٣١    | ٤٧                        | ٧٨   | ٢٧   | ٣٦          | ٦٣   |      |
| رشيدي              | ٧٧٠               | ٦٣٠     | ١٤٠٠  | ٧٦    | ٥١                        | ١٢٧  | ٦٨   | ٤٢          | ١١٠  |      |
| شبراخيت            | ٧٤٦               | ٦٤١     | ١٣٨٧  | ٥٠    | ٣٠                        | ٨٠   | ٤١   | ٢٣          | ٦٤   |      |
| ايتاى البارود      | ١٢٣٨              | ١١٠٦    | ٢٣٤٤  | ٧٧    | ٨٨                        | ١٦٥  | ٦١   | ٧٠          | ١٣١  |      |
| التحرير            | ٤٤٧               | ٢٩٦     | ٧٤٣   | ٣٩    | ٣٦                        | ٧٥   | ٢٥   | ٢٢          | ٤٧   |      |
| كوم حمادة          | ١٢٢٨              | ١١٣٠    | ٢٣٥٨  | ٨٧    | ٩٠                        | ١٧٧  | ٧٠   | ٧٦          | ١٤٦  |      |
| المحمودية          | ٧١١               | ٦٨٦     | ١٣٩٧  | ٥٤    | ٥٠                        | ١٠٤  | ٤٠   | ٤٢          | ٨٢   |      |
| الدلتجات           | ٨٦٩               | ٧٩٣     | ١٦٦٢  | ٨١    | ٧١                        | ١٥٢  | ٥٦   | ٥١          | ١٠٧  |      |
| حوش عيسى           | ٧٠٨               | ٦١١     | ١٣١٩  | ٦٦    | ٦٣                        | ١٢٩  | ٤٩   | ٤٩          | ٩٨   |      |
| ابو المطامير       | ١٠١٦              | ٨٦٣     | ١٨٧٩  | ١٣٠   | ٨٨                        | ٢١٨  | ٨٨   | ٦٣          | ١٥١  |      |
| وادي نظرون         | ٣٩٠               | ١٣٦     | ٥٢٦   | ٣٦    | ١٥                        | ٥١   | ٢٧   | ١٠          | ٣٧   |      |
| الرحمانية          | ٤٤٦               | ٣٦٩     | ٨١٥   | ٣٨    | ٢٥                        | ٦٣   | ٢٨   | ١٧          | ٤٥   |      |
| غرب النوبارية      | ٣٠٤               | ١٩٣     | ٤٩٧   | ٤١    | ٥٠                        | ٩١   | ٣٦   | ٣٨          | ٧٤   |      |
| اجمالي الاسماعيلية | ٣٨٢٢              | ٢٧٤٦    | ٦٥٦٨  | ٣٧٩   | ٢٨٤                       | ٦٦٣  | ٢٧٠  | ٢٢٣         | ٤٩٣  |      |
| الإسماعيلية        | ٢١٧٣              | ١٥٥٥    | ٣٧٢٨  | ٢٢٧   | ١٦٦                       | ٣٩٣  | ١٨١  | ١٤٢         | ٣٢٣  |      |
| التل الكبير        | ٢٧٩               | ٢٣٦     | ٥١٥   | ٢٨    | ٢٣                        | ٥١   | ١٩   | ١١          | ٣٠   |      |
| القطرنة غرب        | ٣٣٠               | ٢٠٨     | ٥٣٨   | ٤٤    | ٢٩                        | ٧٣   | ٢٧   | ٢١          | ٤٨   |      |
| فايد               | ٢٧٦               | ٢٢٧     | ٥٠٣   | ١٥    | ١٦                        | ٣١   | ٨    | ١٤          | ٢٢   |      |
| القطرنة شرق        | ١٦٤               | ٨٦      | ٢٥٠   | ١٣    | ١٣                        | ٢٦   | ٦    | ٩           | ١٥   |      |
| ادارة القصاصين     | ٢٧٣               | ١٤٩     | ٤٢٢   | ١٧    | ١٦                        | ٣٣   | ٥    | ١٠          | ١٥   |      |
| ادارة ابو صير      | ٣٢٧               | ٢٨٥     | ٦١٢   | ٣٥    | ٢١                        | ٥٦   | ٢٤   | ١٦          | ٤٠   |      |

تابع - جدول (٨) الوفيات ووفيات الاطفال دون الخامسة ووفيات الرضع حسب المحافظات والادارات الصحية والنوع عام ٢٠١٣

| اسم المحافظة  | الادارة الصحية        | الوفيات |       |        | وفيات الاطفال دون الخامسة |      |        | وفيات الرضع |      |
|---------------|-----------------------|---------|-------|--------|---------------------------|------|--------|-------------|------|
|               |                       | ذكور    | اناث  | اجمالي | ذكور                      | اناث | اجمالي | ذكور        | اناث |
| الجيزة        | اجمالي الجيزة         | ٢٣٠٩٧   | ١٧٧٦٠ | ٤٠٨٥٧  | ١٨٤٤                      | ١٥٤١ | ٣٣٨٥   | ١٣٤٦        | ١١٥٤ |
|               | شمال الجيزة           | ٢٠١٩    | ١٥٩٤  | ٣٦١٣   | ٩١                        | ٦٥   | ١٥٦    | ٥٧          | ٤٣   |
|               | العجوزة (وسط سابقا)   | ٢٥٧٢    | ١٩٧٤  | ٤٥٤٦   | ١٥٨                       | ١١٠  | ٢٦٨    | ١٢٣         | ٨٦   |
|               | العمرائية (غرب)       | ٢٣٥٠    | ١٦٧٧  | ٤٠٢٧   | ١٧٦                       | ١٣١  | ٣٠٧    | ١٤٣         | ١٠٠  |
|               | جنوب الجيزة           | ٩٤٣     | ٦٧٤   | ١٦١٧   | ٧٥                        | ٤٩   | ١٢٤    | ٦٠          | ٣٦   |
|               | الهرم                 | ٨١٥     | ٧١١   | ١٥٢٦   | ٢٨                        | ٣٦   | ٦٤     | ٢١          | ٢٧   |
|               | مركز الجيزة           | ٦٦٤     | ٥٨٢   | ١٢٤٦   | ٦٤                        | ٦٢   | ١٢٦    | ٣٩          | ٤٢   |
|               | الوراق (امبابة سابقا) | ٩٣٢     | ٧٦٦   | ١٦٩٨   | ٣٩                        | ٤٢   | ٨١     | ٢٩          | ٣١   |
|               | أوسيم                 | ٩٥٥     | ٨٤٠   | ١٧٩٥   | ٨٩                        | ٨٩   | ١٧٨    | ٦٦          | ٦٥   |
|               | الحوامدية             | ٤٨٦     | ٣٦٧   | ٨٥٣    | ٤٣                        | ٣٥   | ٧٨     | ٣٣          | ٢٦   |
|               | البيدرشين             | ١١٥٠    | ٩٤٧   | ٢٠٩٧   | ١٢٥                       | ١٠٢  | ٢٢٧    | ٨٠          | ٧٦   |
|               | شمال العياط           | ٥٧٨     | ٤٥٦   | ١٠٣٤   | ٦٩                        | ٤٩   | ١١٨    | ٤٩          | ٣٢   |
|               | الصف                  | ٩٨١     | ٧٩٤   | ١٧٧٥   | ١٥٣                       | ١١٢  | ٢٦٥    | ١٠٨         | ٨٥   |
|               | اطفيح                 | ٨٣٠     | ٦٧٧   | ١٥٠٧   | ١١٩                       | ١٠٢  | ٢٢١    | ٨٢          | ٧١   |
|               | الواحات البحرية       | ٩٦      | ٨٤    | ١٨٠    | ١١                        | ١١   | ٢٢     | ١٠          | ٩    |
|               | منشأة القناطر شرق     | ٦٣١     | ٥٢٦   | ١١٥٧   | ٦٧                        | ٨٣   | ١٥٠    | ٣٨          | ٥٥   |
|               | الدقى                 | ١٥٤٤    | ٩٧٧   | ٢٥٢١   | ٣٣                        | ٣٧   | ٧٠     | ٢٧          | ٣٢   |
|               | بولاق الذكور          | ١٩٤٢    | ١٥٥٥  | ٣٤٩٧   | ١٠٧                       | ١١٣  | ٢٢٠    | ٨٥          | ٩٣   |
|               | مدينة الشيخ زايد      | ٤٧٠     | ١٩٧   | ٦٦٧    | ٢٦                        | ١١   | ٣٧     | ١٧          | ٨    |
|               | مدينة ٦ أكتوبر        | ١٠٨٥    | ٦٢١   | ١٧٠٦   | ١٢٠                       | ١٠٣  | ٢٢٣    | ١٠٧         | ٩٦   |
|               | كرداسه                | ١٠٩٣    | ٩١٧   | ٢٠١٠   | ١٠٩                       | ٨٥   | ١٩٤    | ٧٢          | ٦٣   |
|               | منشأة القناطر غرب     | ٤٧٠     | ٤٠٢   | ٨٧٢    | ٧٠                        | ٥٨   | ١٢٨    | ٤٦          | ٣٧   |
|               | جنوب العياط           | ٤٩١     | ٤٢٢   | ٩١٣    | ٧٢                        | ٥٦   | ١٢٨    | ٥٤          | ٤١   |
|               | اجمالي بنى سويف       | ٧٧٨٥    | ٦٩٢٠  | ١٤٧٠٥  | ١٢٢٥                      | ١٠٤٨ | ٢٢٧٣   | ١٠٢٢        | ٨٥٩  |
|               | الواسطى               | ١١٤٠    | ٩٧٧   | ٢١١٧   | ١٣٧                       | ١١٨  | ٢٥٥    | ١١٠         | ٩٠   |
|               | ناصر                  | ٧٩٤     | ٧٣٧   | ١٥٣١   | ١١٢                       | ٩٢   | ٢٠٤    | ٨٢          | ٦٨   |
|               | بنى سويف              | ٢٣٠٦    | ١٨٦١  | ٤١٦٧   | ٤٩٥                       | ٣٩٢  | ٨٨٧    | ٤٥٧         | ٣٥١  |
|               | إهناسيا               | ٧٩٣     | ٧٩١   | ١٥٨٤   | ١١٩                       | ٩٤   | ٢١٣    | ٩١          | ٧٠   |
|               | ببا                   | ١٠٥٧    | ١٠٢١  | ٢٠٧٨   | ١٣٧                       | ١٣٩  | ٢٧٦    | ١٠٢         | ١١٤  |
| القشن         | ١٠٥٢                  | ٩٨٣     | ٢٠٣٥  | ١٤٣    | ١٣٥                       | ٢٧٨  | ١١٩    | ١١٣         |      |
| سمسطا         | ٦٤٣                   | ٥٥٠     | ١١٩٣  | ٨٢     | ٧٨                        | ١٦٠  | ٦١     | ٥٣          |      |
| اجمالي الفيوم | ٧٥٨١                  | ٦٤٧٧    | ١٤٠٥٨ | ٩٦٤    | ٩٩٢                       | ١٩٥٦ | ٧٣٤    | ٧٧٦         |      |
| بندر الفيوم   | ١٨٨٥                  | ١٣٢٩    | ٣٢١٤  | ١٣٣    | ١١٦                       | ٢٤٩  | ٩٣     | ٨٩          |      |
| مركز الفيوم   | ٩٥٧                   | ٨٦٧     | ١٨٢٤  | ١٤٧    | ١٥١                       | ٢٩٨  | ١١٩    | ١١٧         |      |
| سنورس         | ١١٠٠                  | ٩٥٩     | ٢٠٥٩  | ١٣٠    | ١٣٦                       | ٢٦٦  | ٩٥     | ١١٥         |      |
| أبشواى        | ٨١٩                   | ٧٤٥     | ١٥٦٤  | ٩٢     | ١٠٨                       | ٢٠٠  | ٧٥     | ٨٤          |      |
| إطسا          | ١٢٨٤                  | ١٢٢٨    | ٢٥١٢  | ٢٠٧    | ٢٣٧                       | ٤٤٤  | ١٦٢    | ١٩١         |      |
| طامية         | ٩١١                   | ٧٧٦     | ١٦٨٧  | ١٦٥    | ١٥٦                       | ٣٢١  | ١٢٨    | ١١٦         |      |
| يوسف الصديق   | ٦٢٥                   | ٥٧٣     | ١١٩٨  | ٩٠     | ٨٨                        | ١٧٨  | ٦٢     | ٦٤          |      |
| اجمالي المنيا | ١٣٩٠٢                 | ١١٧٥٨   | ٢٥٦٦٠ | ١٧٥١   | ١٧٣٣                      | ٣٤٨٤ | ١٣٣٦   | ١٣٦٤        |      |
| المنيا        | ٣٦٣١                  | ٢٥٦٣    | ٦١٩٤  | ٤١٠    | ٣٣٤                       | ٧٤٤  | ٢٩٩    | ٢٤٥         |      |
| مغاغة         | ١٣٤٧                  | ١٣٢٩    | ٢٦٧٦  | ٢٠٩    | ٢٢٤                       | ٤٣٣  | ١٧٠    | ١٨٨         |      |
| العدوة        | ٦٣٢                   | ٥٨٠     | ١٢١٢  | ١٠٤    | ١٢١                       | ٢٢٥  | ٨٦     | ١٠٣         |      |
| بنى مزار      | ١٤٥٥                  | ١١٩٢    | ٢٦٤٧  | ١٧٠    | ١٦١                       | ٣٣١  | ١١٧    | ١٢٨         |      |
| مطاي          | ٧٣٦                   | ٦٩٥     | ١٤٣١  | ٨٣     | ٩٢                        | ١٧٥  | ٦٣     | ٦٦          |      |
| سمالوط        | ١٧٨٧                  | ١٤١٦    | ٣٢٠٣  | ٢١٦    | ١٩٣                       | ٤٠٩  | ١٦٨    | ١٤٨         |      |
| الفكرية       | ١٣٥٧                  | ١٢٤٨    | ٢٦٠٥  | ١٨٨    | ١٩١                       | ٣٧٩  | ١٥٧    | ١٦٠         |      |
| ملوى          | ٢٠٦٢                  | ١٨٦٢    | ٣٩٢٤  | ٢٧٦    | ٢٨٩                       | ٥٦٥  | ٢٠٨    | ٢٢٧         |      |
| دير مواس      | ٨٩٥                   | ٨٧٣     | ١٧٦٨  | ٩٥     | ١٢٨                       | ٢٢٣  | ٦٨     | ٩٩          |      |

تابع - جدول (٨) الوفيات ووفيات الاطفال دون الخامسة ووفيات الرضع حسب المحافظات والادارات الصحية والنوع عام ٢٠١٣

| اسم المحافظة | الادارة الصحية | الوفيات |       |       | وفيات الاطفال دون الخامسة |      |      | وفيات الرضع |      |      |
|--------------|----------------|---------|-------|-------|---------------------------|------|------|-------------|------|------|
|              |                | اجمالي  | اناث  | ذكور  | اجمالي                    | اناث | ذكور | اجمالي      | اناث | ذكور |
| اسيوط        | اجمالي اسيوط   | ١١١٩٣   | ١١١٩٣ | ١١١٩٣ | ٤١٨٦                      | ٢٠٠٢ | ٢١٨٤ | ٣٣٣٢        | ١٥٩٦ | ١٧٣٦ |
|              | غرب اسيوط      | ٢٣٠٢    | ٢٣٠٢  | ٢٣٠٢  | ١٨٢٢                      | ٧٤٢  | ١٠٨٠ | ١٤٨٠        | ٥٩٩  | ٨٨١  |
|              | شرق اسيوط      | ٥٢٣     | ٥٢٣   | ٥٢٣   | ١٦٨                       | ٨١   | ٨٧   | ١٥٩         | ٧٧   | ٨٢   |
|              | مركز اسيوط     | ٨٧٤     | ٨٧٤   | ٨٧٤   | ٢٢١                       | ١١٤  | ١٠٧  | ١٧١         | ٩٣   | ٧٨   |
|              | منفلوط         | ١٠٥٨    | ١٠٥٨  | ١٠٥٨  | ٢٩١                       | ١٤٧  | ١٤٤  | ٢٢١         | ١٠٨  | ١١٣  |
|              | القوصية        | ١٠٦٥    | ١٠٦٥  | ١٠٦٥  | ٢٠٢                       | ١٠٧  | ٩٥   | ١٤٣         | ٨٢   | ٦١   |
|              | ديروط          | ١٣٣٦    | ١٣٣٦  | ١٣٣٦  | ٣٤٥                       | ١٩٥  | ١٥٠  | ٢٧٦         | ١٥٧  | ١١٩  |
|              | أبو تيج        | ٧٨٤     | ٧٨٤   | ٧٨٤   | ٢٦٦                       | ١٣٧  | ١٢٩  | ٢١٣         | ١٠٧  | ١٠٦  |
|              | صدفا           | ٤٢٨     | ٤٢٨   | ٤٢٨   | ١٣٠                       | ٦٤   | ٦٦   | ١١٠         | ٥١   | ٥٩   |
|              | الغنايم        | ٣٢١     | ٣٢١   | ٣٢١   | ٦٤                        | ٣٩   | ٢٥   | ٤٣          | ٢٥   | ١٨   |
|              | أبنوب          | ٨٢٤     | ٨٢٤   | ٨٢٤   | ٢٤٥                       | ١٤٢  | ١٠٣  | ١٧٩         | ١٠٩  | ٧٠   |
|              | الفتح          | ٥٧١     | ٥٧١   | ٥٧١   | ١٣٦                       | ٧٦   | ٦٠   | ١٠١         | ٥٨   | ٤٣   |
|              | ساحل سليم      | ٤٧٥     | ٤٧٥   | ٤٧٥   | ١٢٦                       | ٦٩   | ٥٧   | ١٠٥         | ٦١   | ٤٤   |
|              | البيدارى       | ٦٣٢     | ٦٣٢   | ٦٣٢   | ١٧٠                       | ٨٩   | ٨١   | ١٣١         | ٦٩   | ٦٢   |
|              | اجمالي سوهاج   | ١١٥٩٣   | ١١٥٩٣ | ١١٥٩٣ | ٢٩٣٥                      | ١٥٢٨ | ١٤٠٧ | ٢٢٥٣        | ١١٨٢ | ١٠٧١ |
|              | سوهاج          | ٢٢٧٣    | ٢٢٧٣  | ٢٢٧٣  | ٧٢٩                       | ٣٥٤  | ٣٧٥  | ٥٨٤         | ٢٧٦  | ٣٠٨  |
|              | طما            | ٨٩٢     | ٨٩٢   | ٨٩٢   | ١٨٢                       | ١٠٩  | ٧٣   | ١٤٦         | ٩٠   | ٥٦   |
|              | طهطا           | ٩٩٦     | ٩٩٦   | ٩٩٦   | ٢٣٠                       | ١٣٦  | ٩٤   | ١٨٥         | ١١٣  | ٧٢   |
|              | جهينة          | ٥٤٥     | ٥٤٥   | ٥٤٥   | ١٢٠                       | ٦٤   | ٥٦   | ٨٥          | ٤٧   | ٣٨   |
|              | المراعة        | ٨٦٥     | ٨٦٥   | ٨٦٥   | ١٧٦                       | ١٠٦  | ٧٠   | ١٢٩         | ٧٦   | ٥٣   |
| أخميم        | ٨٤٠            | ٨٤٠     | ٨٤٠   | ٢١٦   | ١١٠                       | ١٠٦  | ١٥٠  | ٧٧          | ٧٣   |      |
| المنشأة      | ١٢٣٣           | ١٢٣٣    | ١٢٣٣  | ٣١٧   | ١٥٢                       | ١٦٥  | ٢٢٦  | ١١٦         | ١١٠  |      |
| جرجا         | ١٣١٤           | ١٣١٤    | ١٣١٤  | ٣٠٦   | ١٥٥                       | ١٥١  | ٢٣٥  | ١٢٣         | ١١٢  |      |
| اليلينا      | ١٢١٧           | ١٢١٧    | ١٢١٧  | ٢٩٦   | ١٥٢                       | ١٤٤  | ٢٣٢  | ١١٦         | ١١٦  |      |
| دار السلام   | ٩٢٣            | ٩٢٣     | ٩٢٣   | ٢٤٣   | ١٢٢                       | ١٢١  | ١٩٦  | ١٠٠         | ٩٦   |      |
| ساقطة        | ٤٩٥            | ٤٩٥     | ٤٩٥   | ١٢٠   | ٦٨                        | ٥٢   | ٨٥   | ٤٨          | ٣٧   |      |
| اجمالي قنا   | ٧٣٤٦           | ٧٣٤٦    | ٧٣٤٦  | ١٨٦٦  | ٩٢٦                       | ٩٤٠  | ١٤٣٧ | ٧١٩         | ٧١٨  |      |
| ابو تشت      | ١١٣١           | ١١٣١    | ١١٣١  | ٣٠٠   | ١٤٣                       | ١٥٧  | ٢٢٢  | ١١٤         | ١٠٨  |      |
| فرشوط        | ٤٥٨            | ٤٥٨     | ٤٥٨   | ١٠٧   | ٥٧                        | ٥٠   | ٩٢   | ٥٢          | ٤٠   |      |
| نجع حمادى    | ١٤٨٠           | ١٤٨٠    | ١٤٨٠  | ٣٨٥   | ١٩٩                       | ١٨٦  | ٣٢٤  | ١٦٦         | ١٥٨  |      |
| دشنا         | ٨٩١            | ٨٩١     | ٨٩١   | ٢٥٥   | ١٢٣                       | ١٣٢  | ١٩٠  | ٩٠          | ١٠٠  |      |
| الوقف        | ١٩٤            | ١٩٤     | ١٩٤   | ٤٨    | ٢٦                        | ٢٢   | ٣٨   | ١٩          | ١٩   |      |
| قنا          | ١٥٦١           | ١٥٦١    | ١٥٦١  | ٣٩٧   | ٢٠٠                       | ١٩٧  | ٣٠٥  | ١٥٣         | ١٥٢  |      |
| قفط          | ٣٢٨            | ٣٢٨     | ٣٢٨   | ٥٩    | ٣١                        | ٢٨   | ٤١   | ٢٢          | ١٩   |      |
| قوص          | ٩٢١            | ٩٢١     | ٩٢١   | ٢٤٦   | ١١٣                       | ١٣٣  | ١٧٨  | ٨١          | ٩٧   |      |
| نقادة        | ٣٨٢            | ٣٨٢     | ٣٨٢   | ٦٩    | ٣٤                        | ٣٥   | ٤٧   | ٢٢          | ٢٥   |      |
| اجمالي أسوان | ٣٣٧٣           | ٣٣٧٣    | ٣٣٧٣  | ٧٢٧   | ٣٢٨                       | ٣٩٩  | ٥٦٨  | ٢٦١         | ٣٠٧  |      |
| أسوان        | ١٠٤٢           | ١٠٤٢    | ١٠٤٢  | ١٦٨   | ٧٣                        | ٩٥   | ١٢٧  | ٥٥          | ٧٢   |      |
| دراو         | ٢٧٨            | ٢٧٨     | ٢٧٨   | ٤٨    | ٢٣                        | ٢٥   | ٤٠   | ١٩          | ٢١   |      |
| كوم امبو     | ٧٤٢            | ٧٤٢     | ٧٤٢   | ١٧٨   | ٨٩                        | ٨٩   | ١٣١  | ٦٨          | ٦٣   |      |
| نصر          | ٢٧٨            | ٢٧٨     | ٢٧٨   | ٥٢    | ٢٣                        | ٢٩   | ٣٩   | ١٦          | ٢٣   |      |
| إدفو شرق     | ٣١٤            | ٣١٤     | ٣١٤   | ٤٧    | ٢٢                        | ٢٥   | ٣٢   | ١٧          | ١٥   |      |
| إدفو غرب     | ٧١٩            | ٧١٩     | ٧١٩   | ٢٣٤   | ٩٨                        | ١٣٦  | ١٩٩  | ٨٦          | ١١٣  |      |



تابع - جدول (٨) الوفيات ووفيات الاطفال دون الخامسة ووفيات الرضع حسب المحافظات والادارات الصحية والنوع عام ٢٠١٣

| اسم المحافظة | الادارة الصحية       | الوفيات |      |        | وفيات الاطفال دون الخامسة |      |        | وفيات الرضع |      |
|--------------|----------------------|---------|------|--------|---------------------------|------|--------|-------------|------|
|              |                      | ذكور    | اناث | اجمالي | ذكور                      | اناث | اجمالي | ذكور        | اناث |
| البحر الاحمر | اجمالي الاقصر        | ٣٣٥٣    | ٢٧٦٨ | ٦١٢١   | ٣٣٨                       | ٢٩١  | ٦٢٩    | ٢٥٢         | ٢٣١  |
|              | بندر الاقصر          | ١٣٦٧    | ٩٣٤  | ٢٣٠١   | ١٤٣                       | ١٣٤  | ٢٧٧    | ١١٨         | ١١٠  |
|              | مركز الاقصر          | ١١٥     | ١٤٠  | ٢٥٥    | ١١                        | ١٠   | ٢١     | ١٠          | ٧    |
|              | مركز القرنة          | ٢٥٢     | ٢٥٩  | ٥١١    | ٣٠                        | ٣١   | ٦١     | ٢٠          | ٢٦   |
|              | مركز الزينية         | ١١٨     | ١٠٨  | ٢٢٦    | ٣                         | ١٠   | ١٣     | ٣           | ١٠   |
|              | مركز الطود           | ٢١٢     | ١٩٣  | ٤٠٥    | ٢٦                        | ١٧   | ٤٣     | ١٨          | ١١   |
|              | مركز ارمنت           | ٣٨١     | ٣٢١  | ٧٠٢    | ٣٦                        | ٢٤   | ٦٠     | ٢٤          | ٢٣   |
|              | مركز اسنا            | ٩٠٨     | ٨١٣  | ١٧٢١   | ٨٩                        | ٦٥   | ١٥٤    | ٥٩          | ٤٤   |
|              | اجمالي البحر الاحمر  | ٩٣٣     | ٤٦٥  | ١٣٩٨   | ٨٤                        | ٥٨   | ١٤٢    | ٥٦          | ٤٦   |
|              | رأس غارب             | ١١٠     | ٦٣   | ١٧٣    | ١٠                        | ٤    | ١٤     | ٧           | ٣    |
| البحر الاحمر | الغردقة              | ٥١٧     | ٢٥٤  | ٧٧١    | ٥٤                        | ٤٠   | ٩٤     | ٣٨          | ٣٤   |
|              | سفاجا                | ١٠٩     | ٤٩   | ١٥٨    | ٨                         | ٢    | ١٠     | ٣           | ٢    |
|              | القصور               | ١٠٥     | ٧٦   | ١٨١    | ٩                         | ٩    | ١٨     | ٥           | ٥    |
|              | مرسى علم             | ٥٧      | ١٥   | ٧٢     | ٢                         | ٣    | ٥      | ٢           | ٢    |
|              | الشلاتين             | ٣٥      | ٨    | ٤٣     | ١                         | ٠    | ١      | ١           | ٠    |
|              | اجمالي الوادي الجديد | ٥٢٠     | ٣٥٧  | ٨٧٧    | ٦٠                        | ٥١   | ١١١    | ٤٦          | ٤٤   |
|              | الخارجة              | ٢٣٤     | ١٦٣  | ٣٩٧    | ٣٥                        | ٣٤   | ٦٩     | ٢٦          | ٢٩   |
|              | الداخلة              | ١٩٥     | ١٣٩  | ٣٣٤    | ١٨                        | ١٠   | ٢٨     | ١٦          | ٩    |
|              | الفرافرة             | ٤٣      | ١٤   | ٥٧     | ٧                         | ٣    | ١٠     | ٤           | ٢    |
|              | باريس                | ٢٤      | ٢٦   | ٥٠     | ٠                         | ٣    | ٣      | ٠           | ٣    |
| البحر الاحمر | بلاط                 | ٢٤      | ١٥   | ٣٩     | ٠                         | ١    | ١      | ٠           | ١    |
|              | اجمالي مطروح         | ١٢٦٥    | ٨٤٠  | ٢١٠٥   | ٢٤٣                       | ١٨٤  | ٤٢٧    | ١٨٦         | ١٤٢  |
|              | مطروح                | ٦٩٥     | ٤٦٩  | ١١٦٤   | ١٤٥                       | ١١٣  | ٢٥٨    | ١١٧         | ٩٢   |
|              | سيدي براني           | ١٠٩     | ٦٦   | ١٧٥    | ٢١                        | ١٧   | ٣٨     | ١٣          | ١٠   |
|              | سيوة                 | ٤١      | ٣٠   | ٧١     | ٦                         | ٤    | ١٠     | ٤           | ٤    |
|              | الضبعة               | ٦٩      | ٧٥   | ١٤٤    | ١٢                        | ١٠   | ٢٢     | ٧           | ٧    |
|              | الحمام               | ١٩٣     | ١١١  | ٣٠٤    | ٤٥                        | ٢٩   | ٧٤     | ٣٦          | ٢٠   |
|              | العلمين              | ١٣٤     | ٥٨   | ١٩٢    | ٨                         | ٥    | ١٣     | ٥           | ٥    |
|              | النجيلة              | ٢٤      | ٣١   | ٥٥     | ٦                         | ٦    | ١٢     | ٤           | ٤    |
|              | اجمالي شمال سيناء    | ١٣٥٣    | ٧٣٨  | ٢٠٩١   | ٢١٨                       | ١٥٦  | ٣٧٤    | ١٧٥         | ١١٧  |
| شمال سيناء   | العريش               | ٨٦٦     | ٤٣٤  | ١٣٠٠   | ١٤٦                       | ١٠٦  | ٢٥٢    | ١٣١         | ٩٠   |
|              | بنر العيد            | ١٧١     | ١٠١  | ٢٧٢    | ١٩                        | ٢٤   | ٤٣     | ١١          | ١٢   |
|              | الشيخ زويد           | ١٠١     | ٨٦   | ١٨٧    | ٢٠                        | ٩    | ٢٩     | ١٥          | ٤    |
|              | رفح                  | ١٤١     | ٩٧   | ٢٣٨    | ٢٣                        | ١٥   | ٣٨     | ١١          | ١٠   |
|              | الحسنة               | ٥٣      | ١٢   | ٦٥     | ٩                         | ٠    | ٩      | ٦           | ٠    |
|              | نخل                  | ٢١      | ٨    | ٢٩     | ١                         | ٢    | ٣      | ١           | ١    |
|              | اجمالي جنوب سيناء    | ٤٤٤     | ١٩١  | ٦٣٥    | ٣٤                        | ١٩   | ٥٣     | ٢٠          | ١٧   |
|              | طور سيناء            | ٦٢      | ٤٤   | ١٠٦    | ٤                         | ٣    | ٧      | ٣           | ٢    |
|              | شرم الشيخ            | ١٩٩     | ٦٩   | ٢٦٨    | ٢١                        | ١٣   | ٣٤     | ١٣          | ١٣   |
|              | نويبع                | ٢٥      | ٥    | ٣٠     | ١                         | ٠    | ١      | ٠           | ٠    |
| جنوب سيناء   | رأس سدر              | ٧٣      | ٣٣   | ١٠٦    | ٤                         | ١    | ٥      | ٣           | ٠    |
|              | أبو زنيمة            | ١٦      | ٦    | ٢٢     | ٢                         | ٠    | ٢      | ٠           | ٠    |
|              | ابورديس              | ٣٧      | ١١   | ٤٨     | ١                         | ٠    | ١      | ٠           | ٠    |
|              | سانت كاترين          | ٩       | ١٠   | ١٩     | ١                         | ٢    | ٣      | ١           | ٢    |
|              | دهب                  | ٢٣      | ١٣   | ٣٦     | ٠                         | ٠    | ٠      | ٠           | ٠    |

جدول رقم (٩) الوفيات طبقا للحالة الزوجية والسن والنوع عام ٢٠١٣

| الاجمالي |        |        | غير مبين |      |      | ارمل   |        |       | مطلق |      |      | متزوج  |       |        | أعزب  |      |       | فئات السن |
|----------|--------|--------|----------|------|------|--------|--------|-------|------|------|------|--------|-------|--------|-------|------|-------|-----------|
| جملة     | اناث   | ذكور   | جملة     | اناث | ذكور | جملة   | اناث   | ذكور  | جملة | اناث | ذكور | جملة   | اناث  | ذكور   | جملة  | اناث | ذكور  |           |
| ٤٥٢٠٩٠   | ٢٠٠٤٧٠ | ٢٥١٦٢٠ | ٩٦٧      | ٣٤٢  | ٦٢٥  | ١٤٤٦١٥ | ١١٤١٢٤ | ٣٠٤٩١ | ٦٥٢٨ | ٣٧٣٣ | ٢٧٩٥ | ٢٧٠٧٤٤ | ٧٣٤٦٥ | ١٩٧٢٧٩ | ٢٩٢٣٦ | ٨٨٠٦ | ٢٠٤٣٠ | الاجمالي  |
| ٧٠٠٨     | ١٨٧٥   | ٥١٣٣   | ٢٢٩      | ٥٤   | ١٧٥  | ٢٥     | ١٠     | ١٥    | ١٣   | ١١   | ٢    | ٤٠٨    | ٢٥٢   | ١٥٦    | ٦٣٣٣  | ١٥٤٨ | ٤٧٨٥  | ١٥-       |
| ٨٠٤٢     | ٢١٨٩   | ٥٨٥٣   | ٥٢       | ١٠   | ٤٢   | ٣٣     | ١٩     | ١٤    | ٦٣   | ٤٩   | ١٤   | ١٨٩٣   | ١١٠٨  | ٧٨٥    | ٦٠٠١  | ١٠٠٣ | ٤٩٩٨  | ٢٠-       |
| ٨٦٤٠     | ٢٧١٦   | ٥٩٢٤   | ٢٨       | ٤    | ٢٤   | ٤٥     | ٢٩     | ١٦    | ١٢٧  | ٨٦   | ٤١   | ٤٦٩١   | ١٨٨٧  | ٢٨٠٤   | ٣٧٤٩  | ٧١٠  | ٣٠٣٩  | ٢٥-       |
| ٨٥٢٢     | ٢٩٣٦   | ٥٥٨٦   | ٤١       | ١٢   | ٢٩   | ٨١     | ٦٤     | ١٧    | ١٧٧  | ٩٥   | ٨٢   | ٦١٩٨   | ٢٢٣٤  | ٣٩٦٤   | ٢٠٢٥  | ٥٣١  | ١٤٩٤  | ٣٠-       |
| ٩١٣٤     | ٣٣٤٨   | ٥٧٨٦   | ٣٠       | ١٠   | ٢٠   | ١٣٨    | ١١٨    | ٢٠    | ٢٥٢  | ١٣٧  | ١١٥  | ٧٤٥٣   | ٢٦٧٩  | ٤٧٧٤   | ١٢٦١  | ٤٠٤  | ٨٥٧   | ٣٥-       |
| ١١٥١٦    | ٤١٨٨   | ٧٣٢٨   | ٤٥       | ١٢   | ٣٣   | ٣٣٤    | ٢٩٨    | ٣٦    | ٣٣٨  | ١٨٩  | ١٤٩  | ٩٨٣٠   | ٣٣٠٢  | ٦٥٢٨   | ٩٦٩   | ٣٨٧  | ٥٨٢   | ٤٠-       |
| ٢٠٢٠٤    | ٧٠٨٥   | ١٣١١٩  | ٣٤       | ٩    | ٢٥   | ٩٢٨    | ٨٢٧    | ١٠١   | ٥٢٤  | ٢٧٦  | ٢٤٨  | ١٧٥٧٦  | ٥٥٣٧  | ١٢٠٣٩  | ١١٤٢  | ٤٣٦  | ٧٠٦   | ٤٥-       |
| ٣٣٣٣٠    | ١١٦٧٥  | ٢١٦٥٥  | ٧١       | ٢٥   | ٤٦   | ٢٧٥١   | ٢٤٤١   | ٣١٠   | ٧٦٤  | ٤٢٨  | ٣٣٦  | ٢٨٤٨٩  | ٨٢٧٢  | ٢٠٢١٧  | ١٢٥٥  | ٥٠٩  | ٧٤٦   | ٥٠-       |
| ٤٥٠٩٩    | ١٦٣٨٨  | ٢٨٧١١  | ٦٧       | ٣١   | ٣٦   | ٥٨٠٣   | ٤٩٥١   | ٨٥٢   | ٩٦١  | ٥٣٢  | ٤٢٩  | ٣٦٩٦٢  | ١٠٣٧٧ | ٢٦٥٨٥  | ١٣٠٦  | ٤٩٧  | ٨٠٩   | ٥٥-       |
| ٥٦٣١٩    | ٢٢٤٦٥  | ٣٣٨٥٤  | ٨٢       | ٣٢   | ٥٠   | ١١٣٣٦  | ٩٥٢٢   | ١٨١٤  | ١٠٣٠ | ٥٦٩  | ٤٦١  | ٤٢٥٥٥  | ١١٧٥٣ | ٣٠٨٠٢  | ١٣١٦  | ٥٨٩  | ٧٢٧   | ٦٠-       |
| ٥٤٢٤٦    | ٢٤٠٨٤  | ٣٠١٦٢  | ٦٦       | ٣٠   | ٣٦   | ١٦٢٦٤  | ١٣٤٥٦  | ٢٨٠٨  | ٧٩٤  | ٤٥٢  | ٣٤٢  | ٣٦١٣١  | ٩٦٦١  | ٢٦٤٧٠  | ٩٩١   | ٤٨٥  | ٥٠٦   | ٦٥-       |
| ٥٢٨١٧    | ٢٥٣٩١  | ٢٧٤٢٦  | ٧٢       | ٣٢   | ٤٠   | ٢٢١١٧  | ١٧٦٩٠  | ٤٤٢٧  | ٥٧١  | ٣٤٩  | ٢٢٢  | ٢٩١٧٩  | ٦٨٤١  | ٢٢٣٣٨  | ٨٧٨   | ٤٧٩  | ٣٩٩   | ٧٠-       |
| ٥١٣٧٢    | ٢٦٢٥٣  | ٢٥١١٩  | ٤٧       | ٢٧   | ٢٠   | ٢٦٧٠٢  | ٢٠٧١١  | ٥٩٩١  | ٤٤١  | ٢٦٤  | ١٧٧  | ٢٣٤١٥  | ٤٨٢٨  | ١٨٥٨٧  | ٧٦٧   | ٤٢٣  | ٣٤٤   | ٧٥-       |
| ٤٤١٩١    | ٢٤٣٤٣  | ١٩٨٤٨  | ٥٣       | ٢٩   | ٢٤   | ٢٧٦١٦  | ٢٠٩٨٩  | ٦٦٢٧  | ٢٧٤  | ١٦٨  | ١٠٦  | ١٥٥٩٠  | ٢٧٥٠  | ١٢٨٤٠  | ٦٥٨   | ٤٠٧  | ٢٥١   | ٨٠-       |
| ٤١٦٥٠    | ٢٥٥٣٤  | ١٦١١٦  | ٥٠       | ٢٥   | ٢٥   | ٣٠٤٤٢  | ٢٢٩٩٩  | ٧٤٤٣  | ١٩٩  | ١٢٨  | ٧١   | ١٠٣٧٤  | ١٩٨٤  | ٨٣٩٠   | ٥٨٥   | ٣٩٨  | ١٨٧   | +٨٥       |

|       |      |
|-------|------|
| ٢٢٥٩٢ | ذكور |
| ٢٦٥٠١ | اناث |
| ٥٩٠٩٣ | جملة |

الوفيات بدون فئات السن اقل من ١٦ سنة حيث بلغت ٩٠٩٣

جدول (١٠) الوفيات حسب المحافظات طبقا لفئات السن والنوع عام ٢٠١٣

حضر / نكور

| المحافظات     | اقل من سنة | -١   | -٥   | -١٠  | -١٥  | -٢٠  | -٢٥  | -٣٠  | -٣٠  | -٤٠  | -٤٥  | -٥٠   | -٥٥   | -٦٠   | -٦٥   | -٧٠   | -٧٥   | -٨٠  | +٨٥  | اجمالي |
|---------------|------------|------|------|------|------|------|------|------|------|------|------|-------|-------|-------|-------|-------|-------|------|------|--------|
| الاجمالي      | ١٢٦٣٦      | ٣٢٧٨ | ١٦٩٩ | ١٩١٦ | ٣٨٧٥ | ٤٦٦٢ | ٤٥٧٦ | ٤٣٠١ | ٤٢٣٤ | ٤٨١٢ | ٧٦٩١ | ١٢٣٠٧ | ١٦٧٣٣ | ١٩٧٢٠ | ١٧٥٠٠ | ١٥١٨٩ | ١٣٢٠٩ | ٩٩٧٩ | ٧٦٥٦ | ١٦٥٩٧٣ |
| القاهرة       | ٣٥٣٨       | ٨٦٧  | ٤٠٩  | ٤٢٣  | ٨٤٧  | ١٢٣١ | ١٢٢١ | ١٢١٣ | ١٣١٣ | ١٤٠٩ | ٢١٧٥ | ٣٥٠٣  | ٤٨١١  | ٥٥٨٩  | ٤٩٤٤  | ٤٣٢٦  | ٣٨٠٥  | ٢٧٢٤ | ١٩٩٧ | ٤٦٣٤٥  |
| الأسكندرية    | ١٤٠٧       | ٢٧٤  | ١٥٠  | ١٥٣  | ٣٣٤  | ٣٨٦  | ٤٤٥  | ٤٠٥  | ٣٦٤  | ٤٧٤  | ٨٢٨  | ١٢٧٩  | ١٩٤٢  | ٢٤٦٧  | ٢٣٢١  | ١٩٥٣  | ١٨٣٧  | ١٤٠٧ | ١١٣٠ | ١٩٥٥٦  |
| بورسعيد       | ١١٨        | ٢٢   | ١٠   | ١٦   | ٣٨   | ٥١   | ٦٣   | ٥٣   | ٤٧   | ٤٢   | ٧٥   | ١٦١   | ٢٣٩   | ٢٨٤   | ٢٦١   | ٢٦٤   | ١٩٢   | ١٤٤  | ٢٣٥٨ |        |
| السويس        | ١١٠        | ٣٧   | ١٠   | ٢٠   | ٦٤   | ٨٤   | ٧٧   | ٨٥   | ٥٨   | ٦٢   | ١٠١  | ١٨٧   | ٢٠٣   | ٢٢٢   | ٢٠٩   | ١٣٦   | ١٧٢   | ١١١  | ٩٩   | ٢٠٤٧   |
| دمياط         | ١٩٢        | ٣٥   | ١٦   | ٢٦   | ٨٢   | ٦٢   | ٦٤   | ٥٩   | ٥٩   | ٧٤   | ١١١  | ٢١٠   | ٢٨٦   | ٢٩٦   | ٢٦٧   | ٢٦٣   | ٢١١   | ١٣٩  | ١٣٧  | ٢٥٨٩   |
| الدقهلية      | ٥٩٧        | ٢١٠  | ٩٨   | ١٢٠  | ٢٧٥  | ٢٤٥  | ٢١١  | ١٩٥  | ١٦٨  | ٢٠٩  | ٣٧٣  | ٦١٠   | ٨٣٦   | ١٠٣١  | ٨٤٥   | ٧٢٦   | ٦٠٨   | ٤٨٢  | ٣٦٦  | ٨٢٠٥   |
| الشرقية       | ٢٧٥        | ١٣٩  | ٧٢   | ٩١   | ٢٠٤  | ٢١١  | ٢٣٩  | ١٨٥  | ١٨٣  | ١٨٤  | ٣٠٤  | ٥٠٠   | ٦٧٠   | ٧٥٢   | ٦٤٨   | ٥٥٦   | ٤٦١   | ٣٢٨  | ٢٣٥  | ٦٢٣٧   |
| القليوبية     | ٤٢٢        | ١١٠  | ٦٥   | ٧٢   | ١٤٨  | ١٦٣  | ١٩٠  | ١٩٧  | ١٨١  | ١٩٥  | ٣٣٢  | ٥١١   | ٧١١   | ٨٨٨   | ٧٨٠   | ٦٥٤   | ٥٢٩   | ٣٩١  | ٢٦٠  | ٦٨٠٢   |
| كفر الشيخ     | ١٤٩        | ٥٧   | ٢١   | ٣٠   | ٧١   | ٤٨   | ٤٩   | ٥٦   | ٦٨   | ٦٨   | ١٦٥  | ٢٥٠   | ٣٥٩   | ٤٠٣   | ٣٢٦   | ٢٩٤   | ٢٢٦   | ١٦٨  | ١١٠  | ٢٨٩٨   |
| الغربية       | ٤٦٨        | ١١٢  | ٦٢   | ٧٢   | ١٣٧  | ١٧٢  | ١٧٢  | ١٣٥  | ١٢٧  | ٢١١  | ٣٤٣  | ٦٠٩   | ٧٧٨   | ١٠١٤  | ٨٥٧   | ٦٨٧   | ٥٨٢   | ٤٥٧  | ٣٥٢  | ٧٣٤٨   |
| المنوفية      | ٤٦٩        | ١٠٧  | ٥٩   | ٦٥   | ١٤٠  | ١٢٦  | ١٢٢  | ١٠٣  | ١٠٨  | ١٧٤  | ٣٣٢  | ٥٤١   | ٦٥٦   | ٧٧٠   | ٦٦٣   | ٥٤٤   | ٤٨٧   | ٣٦٧  | ٣٢٥  | ٦١٢١   |
| البحيرة       | ٣٩٨        | ١٣٧  | ٨٧   | ٧٥   | ١٨٩  | ١٧٦  | ٢٠٨  | ١٧٤  | ١٧١  | ١٨٥  | ٢٩٧  | ٤٧٨   | ٥٥٨   | ٦٩٩   | ٥٨٩   | ٥٣٥   | ٤٢١   | ٣٠٧  | ٢٥١  | ٥٩٣٥   |
| الإسماعيلية   | ١٩٤        | ٥٦   | ٣٤   | ٣٢   | ٧٥   | ١١٩  | ١٠٠  | ٩٠   | ٨٥   | ١١٣  | ٧١   | ١١٣   | ٢٧٤   | ٢٧٠   | ٢٤٢   | ٢٠٧   | ٢٠٠   | ١٥٨  | ١٢٧  | ٢٦٥٣   |
| الجيزة        | ٧٥٠        | ٢٢٧  | ١١٠  | ١٣٠  | ٢٥٧  | ٣٢٨  | ٣٧٦  | ٣٤١  | ٣٨٠  | ٤٩٢  | ٨٠٨  | ١٢٣٩  | ١٨١٩  | ٢١٢١  | ١٨٩٩  | ١٦٥٢  | ١٣٢٤  | ٩٦١  | ٧٢٨  | ١٥٩٤٢  |
| بنى سويف      | ٤٨٠        | ٥٨   | ٢٨   | ٣٦   | ١٢٠  | ٩٩   | ٧٥   | ٩٠   | ٦٧   | ٦٤   | ٩٤   | ١٤٥   | ٢٢٢   | ٢٦٨   | ٢١٦   | ١٩٣   | ١٧٣   | ١٤٣  | ١٢٠  | ٢٦٩١   |
| الفيوم        | ١٦٥        | ٦٧   | ٣٣   | ٣٩   | ٧٧   | ٨٥   | ٨٩   | ٩٣   | ٧٩   | ١١٤  | ١٥٣  | ١٩٨   | ٢٧٤   | ٣٥٧   | ٢٧٨   | ٢٦٠   | ٢٠١   | ١٦١  | ١٣٣  | ٢٨٥٦   |
| المنيا        | ٣٣٤        | ١٤٠  | ٨٢   | ١١٣  | ١٥٥  | ١٦٢  | ٢٠٥  | ١٤٣  | ١٥٥  | ١٤٣  | ٢٠٠  | ٣٤٣   | ٤٢٧   | ٥١٠   | ٤١٨   | ٣٨٣   | ٣٤٧   | ٢٥٨  | ١٧٣  | ٤٦٩١   |
| أسيوط         | ١٢٠٢       | ٢٧٤  | ١٣٤  | ١٦٥  | ٢٦١  | ٢٧٣  | ٢٤٢  | ١٩٨  | ٢٠٩  | ١٧٩  | ٢٧٢  | ٤٠١   | ٥٠٠   | ٥٦٧   | ٥٠٧   | ٤٦٢   | ٣٦٥   | ٣٢١  | ٢٤٣  | ٦٧٧٥   |
| سوهاج         | ٣٤٩        | ٩٦   | ٨٤   | ٨٧   | ١٤٤  | ١٣٦  | ١١٦  | ١١٩  | ٩٢   | ١١٦  | ١١٦  | ١١٦   | ٣٣٣   | ٣٨٩   | ٣٥٥   | ٣٥٥   | ٣٠٤   | ٢٨٢  | ١٨٩  | ٤١٣١   |
| قنا           | ٢٨٠        | ٦١   | ٣٩   | ٤٠   | ٥٩   | ٨٢   | ٦٣   | ٧٢   | ٧٠   | ٦٠   | ٨١   | ١٤١   | ١٧٥   | ١٩٦   | ١٩٦   | ٢٠١   | ١٦٤   | ١٥٠  | ١٢٥  | ٢٢٥٥   |
| أسوان         | ١٧٨        | ٣٥   | ٢٥   | ١٩   | ٤٩   | ٦٧   | ٥٧   | ٦٥   | ٥٠   | ٦٣   | ١٠٣  | ١٢٩   | ١٨٨   | ١٩٣   | ٢٠٩   | ١٧٧   | ١٩٢   | ١٥٨  | ١٠٦  | ٢٠٦٣   |
| الأقصر        | ١٦٢        | ٤٥   | ٢٣   | ٢٩   | ٧١   | ٦٠   | ٥٠   | ٦٠   | ٥٠   | ٥٢   | ٨١   | ١٢٧   | ١٦٨   | ١٨١   | ١٧٦   | ١٣٥   | ١٥٩   | ١٤٨  | ١٠٦  | ١٨٨٣   |
| البحر الاحمر  | ٥٢         | ٢٣   | ١٢   | ٩    | ١٤   | ٣٩   | ٤٩   | ٤٥   | ٣٦   | ٤٦   | ٤٨   | ٦٩    | ٦٤    | ٧٠    | ٦٨    | ٤٧    | ٤٠    | ٣٠   | ١٩   | ٧٨٠    |
| الوادى الجديد | ٣٤         | ٧    | ٣    | ٤    | ٤    | ١٧   | ٩    | ١٧   | ١٤   | ١٣   | ١٢   | ٢١    | ١٧    | ٢٥    | ٢٦    | ٢٨    | ٢٠    | ٢٠   | ٢٧   | ٣١١    |
| مطروح         | ١٦٢        | ٥١   | ١٩   | ٢٧   | ٢٦   | ٦٣   | ٦١   | ٤٨   | ٤٦   | ٤٨   | ٤٨   | ٥٥    | ٨٠    | ٧١    | ٧١    | ٦٧    | ٥٩    | ٦٠   | ٨٩   | ١١٤٢   |
| شمال سيناء    | ١٣٢        | ١٧   | ٧    | ١٥   | ٢٢   | ٦٣   | ٣٤   | ٤٤   | ٣٩   | ٣٥   | ٤٧   | ٦٤    | ٤٧    | ٥٦    | ٦٢    | ٦٤    | ٤٢    | ٤٧   | ٥٠   | ٩٣٠    |
| جنوب سيناء    | ١٩         | ١٤   | ٧    | ٤    | ١٧   | ٣٣   | ٣٠   | ٣٢   | ٢٥   | ٣١   | ٣٠   | ٣٠    | ٣٦    | ٣١    | ٢٧    | ٢٣    | ١٦    | ٩    | ١٥   | ٤٢٩    |

تابع - جدول (١٠) الوفيات حسب المحافظات طبقا لفئات السن والنوع عام ٢٠١٣

حضر / اناث

| المحافظات     | اقل من سنة | -١   | -٥   | -١٠ | -١٥  | -٢٠  | -٢٥  | -٣٠  | -٣٠  | -٤٠  | -٤٥  | -٥٠  | -٥٥  | -٦٠   | -٦٥   | -٧٠   | -٧٥   | -٨٠   | +٨٥   | اجمالي |
|---------------|------------|------|------|-----|------|------|------|------|------|------|------|------|------|-------|-------|-------|-------|-------|-------|--------|
| الاجمالي      | ٩٩٦٩       | ٢٥٦٥ | ١١٠١ | ٩٦٧ | ١١٧١ | ١٣١٤ | ١٧١١ | ١٧٩٠ | ١٩٥٩ | ٢٣٧٤ | ٣٩٠٣ | ٦٦٣١ | ٩٤١٦ | ١٢٧٩٠ | ١٣٢٠٧ | ١٣٠٨٧ | ١٢٩٠٩ | ١١٣٠٤ | ١١٤٧٠ | ١١٩٦٣٨ |
| القاهرة       | ٢٦٦٨       | ٦٨٨  | ٢٨٤  | ٢٦٢ | ٣١٦  | ٣٤١  | ٤٥٥  | ٤٧٥  | ٥٧٣  | ٦٩٩  | ١٠٥٣ | ١٨٩٣ | ٢٦٧٢ | ٣٦٠٠  | ٣٦٦٣  | ٣٦٩١  | ٣٥٣٢  | ٣٠٤٦  | ٢٩٢٩  | ٣٢٨٤٠  |
| الأسكندرية    | ١٠٤١       | ٢١٠  | ٩٢   | ٩٢  | ٩١   | ١٠٢  | ١٧٨  | ١٨٢  | ١٩٨  | ٢٥٥  | ٤٤٦  | ٨٠٩  | ١١٠٨ | ١٦٦١  | ١٧٨٨  | ١٦٦٦  | ١٦٤٩  | ١٤٠٢  | ١٥٨٤  | ١٤٥٨٥  |
| بورسعيد       | ١٠٢        | ٢٣   | ٤    | ٧   | ٦    | ٦    | ١٣   | ١٣   | ٢١   | ٢٧   | ٥٤   | ١٠٢  | ١٥٤  | ١٩٨   | ٢٣٤   | ٢١٧   | ٢١٤   | ٢١٠   | ١٧٤   | ١٧٧٩   |
| السويس        | ٨٢         | ٣١   | ٨    | ٦   | ٧    | ١١   | ٢٥   | ٢٧   | ٢٢   | ٢٢   | ٤٢   | ٨٣   | ١٢٥  | ١٨٢   | ١٤٤   | ١٥٥   | ١٥٧   | ١٥٦   | ١٣٦   | ١٤٢١   |
| دمياط         | ١٤٨        | ٢٦   | ٩    | ٩   | ١٠   | ١٦   | ١٩   | ٢٨   | ١٧   | ٣٧   | ٧٤   | ١٣٣  | ١٦٩  | ٢١٧   | ٢٣٢   | ٢١٨   | ١٨٣   | ١٨٩   | ١٦٩   | ١٩٠٣   |
| الدقهلية      | ٤٦٨        | ١٦٢  | ٦١   | ٦٣  | ٧٩   | ٦٨   | ٨٥   | ٧٨   | ٩٥   | ٩٩   | ١٩٤  | ٣٢٤  | ٤٨١  | ٦٤٨   | ٦١٥   | ٦١٨   | ٦٤٠   | ٥٦٧   | ٥٦٥   | ٥٩١٠   |
| الشرقية       | ٢١٥        | ٩٠   | ٢٩   | ٢٦  | ٤٢   | ٦٠   | ٣٧   | ٧٩   | ٨٠   | ٨١   | ١٤٨  | ٢٦٠  | ٣٨٩  | ٤٨٥   | ٤٨٦   | ٤٤٤   | ٥٢٢   | ٤٠٣   | ٤١١   | ٤٢٨٧   |
| القليوبية     | ٣٣٩        | ٧٩   | ٥٢   | ٤٧  | ٣٧   | ٦٣   | ٧٠   | ٦٩   | ٨٥   | ١٠٦  | ١٨٠  | ٢٧٤  | ٤٢٣  | ٥٩٠   | ٥٨٤   | ٥٤٥   | ٥٤٦   | ٤٥١   | ٤١٢   | ٤٩٥٢   |
| كفر الشيخ     | ١٢٣        | ٣٤   | ١١   | ١٥  | ١٤   | ٢٥   | ٢٢   | ٢٥   | ٢٧   | ٤٨   | ٧٩   | ١٣٤  | ١٩٧  | ٢٦٤   | ٢٨١   | ٢٥٦   | ٢٤٠   | ١٩١   | ٢٣٠   | ٢٢١٦   |
| الغربية       | ٣٩٢        | ٩٩   | ٣١   | ٣٥  | ٣٩   | ٥١   | ٨١   | ٨٠   | ٧٦   | ١٠٥  | ١٩٦  | ٣٠٥  | ٤٥٨  | ٦٨٥   | ٦٠٤   | ٦١٠   | ٦٢٩   | ٥٤٨   | ٥٧١   | ٥٥٩٥   |
| المنوفية      | ٣٨١        | ٩٨   | ٣٧   | ٣٧  | ٤٣   | ٤٤   | ٦١   | ٥٣   | ٧٢   | ٧٧   | ١٣٧  | ٢٣٠  | ٣٤٢  | ٤٩١   | ٤٤٤   | ٤٦٤   | ٤٩٢   | ٤٦٧   | ٤٩٢   | ٤٤٥١   |
| البحيرة       | ٣٠٢        | ١٠٧  | ٤٨   | ٣٢  | ٥٤   | ٥٣   | ٦٢   | ٧٧   | ٧٩   | ٩٣   | ١٥٣  | ٢٦٠  | ٣٤٨  | ٤٧١   | ٥١٥   | ٤٩١   | ٥١٤   | ٤٣٧   | ٤١٧   | ٤٥١٣   |
| الإسماعيلية   | ١٦١        | ٣١   | ١٣   | ١٢  | ٢١   | ١٧   | ٢٦   | ٢٨   | ٣٣   | ٣٠   | ٥١   | ٨٧   | ١٥٧  | ١٨١   | ١٨٢   | ١٧٣   | ١٨٥   | ١٧٢   | ١٦٨   | ١٧٣٨   |
| الجيزة        | ٦١٣        | ١٨١  | ٨٥   | ٦٨  | ٩٥   | ٩١   | ١٤٤  | ١٥٩  | ١٦٨  | ٢٤٩  | ٣٩٧  | ٧١٢  | ٩٩٩  | ١٣٢٤  | ١٤٥٤  | ١٣٩٤  | ١٢٥٤  | ١١٦٠  | ١٠٥٢  | ١١٥٩٩  |
| بنى سويف      | ٣٥٤        | ٦٢   | ١٦   | ١٢  | ٢٢   | ٣٢   | ٢٥   | ٣٣   | ٣٢   | ٢٩   | ٥٣   | ٧٨   | ١٠٩  | ١٥٤   | ١٩٠   | ٢٠٦   | ٢٢٠   | ١٩٧   | ٢١٣   | ٢٠٣٧   |
| الفيوم        | ١٧٦        | ٤٩   | ٣٢   | ٣٢  | ٢١   | ٣٨   | ٢٥   | ٣٦   | ٣٥   | ٢٩   | ٥١   | ٨١   | ١٤٦  | ٢٣٤   | ٢٤٨   | ٢٤١   | ٢١٣   | ١٩٩   | ٢٢٦   | ٢١٣٣   |
| المنيا        | ٢٩٨        | ١١٠  | ٥٣   | ٥٢  | ٤٣   | ٦٢   | ٥٩   | ٦٣   | ٧٢   | ٨٩   | ١٧٦  | ١٧٦  | ٢١٤  | ٣٠٦   | ٢٨٠   | ٣١٥   | ٣٢١   | ٢٧٨   | ٣٧٥   | ٣٢١٤   |
| أسيوط         | ٨٨١        | ٢١٠  | ١٠١  | ٧٣  | ١٠٥  | ١٠٧  | ٨٧   | ١٠٠  | ١١٢  | ١٠٥  | ١١٢  | ١١٢  | ٢١٧  | ٢١٧   | ٢٣٨   | ٢٣٨   | ٣٨٤   | ٣٥٥   | ٣٨١   | ٤٧٢٥   |
| سوهاج         | ٣٦٠        | ٩٤   | ٤٨   | ٤٤  | ٤٠   | ٤٩   | ٦٧   | ٥٤   | ٦٧   | ٥٥   | ١٠٦  | ١٥١  | ٢١٤  | ٢٧٣   | ٢٦٩   | ٢٢٣   | ٢٣٩   | ٢٨١   | ٢٣٨   | ٣١٦٨   |
| قنا           | ٢٤٦        | ٥٥   | ٢٦   | ١٦  | ١٦   | ٢٧   | ٣٦   | ٣٠   | ٣١   | ٤٦   | ٣١   | ٧٢   | ١٠٠  | ١٣٥   | ١٥١   | ١٧٧   | ١٨٩   | ١٦٨   | ١٦٨   | ١٧٢٩   |
| أسوان         | ١٤٩        | ٢٦   | ١٣   | ١٢  | ٢١   | ١٢   | ٢١   | ٢٢   | ٣٣   | ٣١   | ٥٦   | ٧٨   | ١٠٦  | ١٦٠   | ١٧٣   | ١٧٧   | ١٧٧   | ١٣١   | ١١٧   | ١٥١٥   |
| الأقصر        | ١٥٠        | ٢٩   | ١٥   | ١٧  | ١٣   | ١٧   | ٢١   | ٣٠   | ٢٥   | ٢٣   | ٥٦   | ٧٤   | ٨٦   | ١٠٧   | ١٢٦   | ١٢٧   | ١٥٥   | ١٥٤   | ١٢٨   | ١٣٥٣   |
| البحر الاحمر  | ٤٤         | ١٢   | ٨    | ٤   | ٢    | ٣    | ١٨   | ٧    | ١٢   | ٧    | ١٨   | ٢٨   | ٣٢   | ٤١    | ٢٨    | ٣٨    | ٤٠    | ٢٩    | ٣٢    | ٤٠٣    |
| الوادى الجديد | ٣٤         | ٥    | ١    | ١   | ٣    | ١    | ٤    | ٢    | ٤    | ٢    | ٥    | ١٣   | ١٣   | ١٠    | ١٧    | ١٩    | ٢٠    | ١٧    | ٢٥    | ١٩٥    |
| مطروح         | ١٣١        | ٣٤   | ١٢   | ١١  | ٩    | ١١   | ١٣   | ٢٠   | ١٧   | ١٥   | ٢٨   | ٣٤   | ٥٩   | ٤١    | ٦٥    | ٥٩    | ٣٤    | ٤٦    | ٩٩    | ٧٣٨    |
| شمال سيناء    | ٩٥         | ١٨   | ٣    | ٥   | ٧    | ٧    | ٨    | ٧    | ٧    | ٩    | ١١   | ١٢   | ٢٩   | ٣٤    | ٣٧    | ٤٥    | ٤٣    | ٣٩    | ٤٧    | ٤٦٣    |
| جنوب سيناء    | ١٦         | ٢    | ٩    | ٤   | ٤    | ٢    | ٣    | ٧    | ٩    | ٨    | ١٠   | ١١   | ٩    | ١٧    | ١٢    | ١٤    | ١٧    | ١١    | ١١    | ١٧٦    |

جدول (١٠) الوفيات حسب المحافظات طبقا لفئات السن والنوع عام ٢٠١٣

ريف / نكور

| المحافظات   | اقل من سنه | -١   | -٥   | -١٠ | -١٥  | -٢٠  | -٢٥  | -٣٠  | -٣٥  | -٤٠  | -٤٥  | -٥٠  | -٥٥   | -٦٠   | -٦٥   | -٧٠   | -٧٥   | -٨٠  | +٨٥  | اجمالي |
|-------------|------------|------|------|-----|------|------|------|------|------|------|------|------|-------|-------|-------|-------|-------|------|------|--------|
| الاجمالي    | ٨١٥٥       | ٢٩٥١ | ١٠٧٠ | ٨٨٧ | ١٢٥٨ | ١١٩١ | ١٣٤٨ | ١٢٨٥ | ١٥٥٢ | ٢٥١٦ | ٥٤٢٨ | ٩٣٤٨ | ١١٩٧٨ | ١٤١٣٤ | ١٢٦٦٢ | ١٢٢٣٧ | ١١٩١٠ | ٩٨٦٩ | ٨٤٦٠ | ١١٨٢٣٩ |
| الأسكندرية  | ٩١         | ٣٥   | ١٣   | ٥   | ١٣   | ١٩   | ٣٣   | ٢٦   | ٢٥   | ٣٥   | ٧٧   | ٩٩   | ١٦١   | ١٦٤   | ١٦٣   | ١١٩   | ١٢٥   | ١١٣  | ٩٠   | ١٤٠٦   |
| دمياط       | ٦٥         | ٢٩   | ٩    | ١٤  | ٢٣   | ١٨   | ١٦   | ١٨   | ١٤   | ٥٥   | ١٠٦  | ١٨٥  | ٢٣٦   | ٢٥٦   | ٢٥٩   | ٢٢٦   | ١٨٦   | ١٦٦  | ١٢١  | ٢٠٠٢   |
| الدقهلية    | ٤٧٣        | ٢٠٣  | ٩٢   | ٨٠  | ١٣٣  | ٩٧   | ١٣٢  | ٩٧   | ١٠٠  | ٢٤٨  | ٦٨١  | ١١٨٤ | ١٤٢٦  | ١٦٢٥  | ١٣٦٢  | ١٢١٨  | ١١٧٦  | ٨٨٢  | ٦٧٥  | ١١٩٣٢  |
| الشرقية     | ٧٤٨        | ٣١٣  | ١١٣  | ١٠٩ | ١٤٦  | ١٤٩  | ١٣٢  | ١٧١  | ١٧١  | ٣١٧  | ٦٧٥  | ١١٤١ | ١٤٧٥  | ١٦٧٥  | ١٤٣٣  | ١٣٢٢  | ١١٤٤  | ٩٦٦  | ٧٦٥  | ١٢٩٣٦  |
| القليوبية   | ٣٩٧        | ١٤٧  | ٦٠   | ٥٥  | ٧٨   | ٦٩   | ٨٢   | ٩٨   | ٨٣   | ١٧٩  | ٣٣٠  | ٥٨٩  | ٧٧٩   | ٩٠٥   | ٧٢١   | ٥٩٧   | ٥٩٧   | ٤٩٣  | ٤٣٣  | ٦٩٠٤   |
| كفر الشيخ   | ٢٩٥        | ١٣٩  | ٥٠   | ٤٣  | ٧٩   | ٦٣   | ٧٢   | ٦٩   | ٧٦   | ١٤٢  | ٣٣٠  | ٥٧٤  | ٦٩١   | ٧٢٠   | ٦٠٢   | ٥٩٧   | ٥٥٦   | ٣٩٧  | ٣١٦  | ٥٨١١   |
| الغربية     | ٣٥٠        | ١٢١  | ٦٣   | ٤٥  | ٨١   | ٦٤   | ٧٨   | ٧٥   | ١١٢  | ٢٢٦  | ٥٢٨  | ٨٣٠  | ١١٤٥  | ١٢٥٢  | ١١٠٣  | ٩٤٩   | ٨٢٨   | ٦١٣  | ٤٧٤  | ٨٩٣٧   |
| المنوفية    | ٣٧٩        | ١٥٤  | ٤٧   | ٥٠  | ٦٠   | ٤٩   | ٨٠   | ٧٩   | ٦٦   | ١١٥  | ٢٦٧  | ٤٤٣  | ٦٢٣   | ٧٦٨   | ٧٤٧   | ٧٦٨   | ٧٦٨   | ٦٠٨  | ٥٢٦  | ٦٦٢٧   |
| البحيرة     | ٥٧٥        | ١٨٦  | ٦٩   | ٤٥  | ٦٨   | ٦٨   | ٨١   | ٩٩   | ١٤٠  | ٢٥٥  | ٥٣٠  | ٨٧٠  | ١٠٣٥  | ١٢٥١  | ١١١٣  | ٩٨٨   | ٨٤٢   | ٦٩٨  | ٥٦٨  | ٩٤٩٩   |
| الإسماعيلية | ٧٦         | ٥٣   | ١٧   | ١٧  | ٢٢   | ١٧   | ١٧   | ١٩   | ٢٤   | ٢٨   | ٢٨   | ١٠٥  | ٩٢    | ١٢٨   | ١٠١   | ١١٦   | ١٠٦   | ٧٣   | ٧٩   | ١١٦٩   |
| الجيزة      | ٥٩٦        | ٢٧١  | ٩١   | ٦٥  | ٨٣   | ٩٢   | ١٠٠  | ١٠١  | ١٠٧  | ١٨٠  | ٢٩٢  | ٥٨٣  | ٦٨٣   | ٨٤٩   | ٧٥٣   | ٧١٩   | ٦٧٩   | ٤٨٩  | ٤٢٢  | ٧١٥٥   |
| بنى سويف    | ٥٤٢        | ١٤٥  | ٦٥   | ٣٨  | ٥٧   | ٥٣   | ٦٣   | ٦٠   | ٨٤   | ١٠٠  | ٢٠٨  | ٣٥٦  | ٤٥٦   | ٥٦٨   | ٥٢٥   | ٥٣٩   | ٤٨٧   | ٤١١  | ٣٣٧  | ٥٠٩٤   |
| الفيوم      | ٥٦٩        | ١٦٣  | ٦٠   | ٤٤  | ٥٠   | ٤٩   | ٥٥   | ٥٩   | ٥٦   | ٨٢   | ١٤٧  | ٣٠١  | ٣٨٧   | ٤٩٦   | ٤٩٩   | ٤٦٠   | ٤٧٠   | ٤٢٠  | ٣٥٨  | ٤٧٢٥   |
| المنيا      | ١٠٠٢       | ٢٧٥  | ٩٤   | ٨٨  | ٩٠   | ٩٢   | ٨١   | ٧٩   | ١٠٤  | ١٤٧  | ٣٢٠  | ٤٩٠  | ٨٠٠   | ٩٨٧   | ٨٩٦   | ١٠٢٧  | ١٠٢٥  | ٨٩٧  | ٧١٧  | ٩٢١١   |
| أسيوط       | ٥٣٤        | ١٧٤  | ٤٩   | ٣٧  | ٧٢   | ٨٠   | ٧٤   | ٧٨   | ٨٣   | ٩١   | ٢٣٦  | ٤٠٦  | ٥٤٣   | ٦٦٥   | ٦١٥   | ٦٥٤   | ٨٢٩   | ٦٦٧  | ٥٧٨  | ٦٤٦٥   |
| سوهاج       | ٧٢٢        | ٢٤٠  | ٧٥   | ٦٣  | ٧٤   | ٧٠   | ٧٤   | ٧٨   | ١٠٢  | ١٤١  | ٣١٥  | ٥٣٤  | ٦٥٤   | ٨٦٠   | ٧٥٢   | ٨٥٨   | ٩٥٣   | ٨٧٦  | ٧٠٦  | ٨١٨٠   |
| قنا         | ٤٣٨        | ١٦١  | ٤٦   | ٤٤  | ٥٣   | ٥٧   | ٦٠   | ٦٠   | ٦٠   | ٩٧   | ١٧٨  | ٣٧٨  | ٤٦٤   | ٥٣٨   | ٥٤٩   | ٦٢٣   | ٦٩٦   | ٦١٨  | ٦٧٠  | ٥٧٨٣   |
| أسوان       | ١٢٩        | ٥٧   | ٢٣   | ١٧  | ٣٢   | ٢١   | ٢٥   | ٢٤   | ٢٤   | ٣٤   | ٧٠   | ١٣٩  | ١٥٨   | ١٩٩   | ١٧٨   | ١٦٦   | ٢١٠   | ٢٠٧  | ٢٩٧  | ٢٠١٠   |
| الأقصر      | ٩٠         | ٤١   | ١٣   | ١٦  | ١٦   | ١٧   | ١٧   | ١٧   | ٢٥   | ٢٥   | ٤٨   | ٨٥   | ١١٥   | ١٣٥   | ١٠٩   | ١١٦   | ١٦٣   | ٢٠٧  | ٢٢٥  | ١٤٧٠   |
| البحر       | ٤          | ٥    | ٣    | ٠   | ٥    | ١١   | ١٥   | ٨    | ٤    | ٦    | ٦    | ١١   | ١١    | ١٤    | ٩     | ٩     | ١١    | ١٦   | ٥    | ١٥٣    |
| الوادي      | ١٢         | ٧    | ٧    | ١   | ٢    | ١    | ٤    | ١    | ١    | ٢    | ٣    | ٧    | ١٨    | ٢٣    | ١٨    | ١٨    | ٢٤    | ٢٧   | ٣٩   | ٢٠٩    |
| مطروح       | ٢٤         | ٦    | ٢    | ٣   | ٦    | ٤    | ٦    | ٥    | ٣    | ٤    | ٨    | ٥    | ٧     | ٤     | ٥     | ٦     | ٧     | ٤    | ١٤   | ١٢٣    |
| شمال سيناء  | ٤٣         | ٢٦   | ٩    | ٨   | ١٣   | ١٥   | ١٣   | ١١   | ١٥   | ١٧   | ١٠   | ٢٨   | ٢٨    | ٢٦    | ٣٥    | ٣٦    | ٢٧    | ١٨   | ٤٥   | ٤٢٣    |
| جنوب سيناء  | ١          | ٠    | ٠    | ٠   | ٠    | ١    | ٠    | ٠    | ٠    | ٠    | ١    | ٠    | ٢     | ١     | ١     | ٣     | ١     | ٣    | ٠    | ١٥     |

تابع - جدول (١٠) الوفيات حسب المحافظات طبقا لفئات السن والنوع عام ٢٠١٣

ريف / اناث

| المحافظات       | اقل من سنه | -١   | -٥  | -١٠ | -١٥ | -٢٠ | -٢٥  | -٣٠  | -٣٥  | -٤٠  | -٤٥  | -٥٠  | -٥٥  | -٦٠  | -٦٥   | -٧٠   | -٧٥   | -٨٠   | +٨٥   | اجمالي |
|-----------------|------------|------|-----|-----|-----|-----|------|------|------|------|------|------|------|------|-------|-------|-------|-------|-------|--------|
| الاجمالي        | ٧٩٩٣       | ٢٥٨٥ | ٧٤٠ | ٥٨١ | ٧٠٤ | ٨٧٥ | ١٠٠٥ | ١١٤٦ | ١٣٨٩ | ١٨١٤ | ٣١٨٢ | ٥٠٤٤ | ٦٩٧٢ | ٩٦٧٥ | ١٠٨٧٧ | ١٢٣٠٤ | ١٣٣٤٤ | ١٣٠٣٩ | ١٤٠٦٤ | ١٠٧٣٣٣ |
| الأسكندرية      | ١٠٣        | ٢٦   | ٧   | ٨   | ٧   | ٨   | ٢٠   | ٧    | ١٨   | ٢١   | ٣٩   | ٦٢   | ٩٦   | ١٣٢  | ١٢٢   | ١٢١   | ١١٧   | ١٠١   | ١٥٩   | ١١٧٤   |
| دمياط           | ٤٨         | ٢٢   | ٤   | ٧   | ٨   | ١١  | ١١   | ١٨   | ٢٣   | ٢٤   | ٧١   | ١٠٥  | ١٤٠  | ٢٠٥  | ١٩٣   | ١٨٩   | ٢١٩   | ٢٠١   | ٢١٢   | ١٧١١   |
| الدقهلية        | ٤٣٨        | ١٣٠  | ٥٦  | ٣٤  | ٤٩  | ٧٧  | ٧١   | ٩٦   | ١٣١  | ١٧٦  | ٣٦٩  | ٦٨٠  | ٨٦٧  | ١١٨٦ | ١١٣٥  | ١٢١٨  | ١٣٥٥  | ١٣٤٠  | ١٣٥٢  | ١٠٧٦٠  |
| الشرقية         | ٦٦٩        | ٣٠٤  | ٧٢  | ٦٥  | ٦٦  | ٨٦  | ١١٣  | ١١١  | ١٤٩  | ١٩٧  | ٣٨٤  | ٦١٦  | ٨٣٢  | ١٠٨١ | ١١٤٣  | ١٣١٥  | ١٣٣٠  | ١٣٤٥  | ١٣٥١  | ١١٢٢٩  |
| القليوبية       | ٣٤٢        | ١٠٠  | ٥٣  | ٣٠  | ٣٨  | ٣٧  | ٦٢   | ٦٩   | ٨٩   | ١١٦  | ١٦٧  | ٢٩٩  | ٤٦٦  | ٦٠٩  | ٦٢٨   | ٦٥٨   | ٦٦٤   | ٦٦٧   | ٧٢٣   | ٥٨١٧   |
| كفر الشيخ       | ٣٠٥        | ١٠٨  | ٢٥  | ١٩  | ٣٠  | ٤٤  | ٤٧   | ٥٠   | ٨١   | ١٣١  | ١٩٩  | ٣٠١  | ٣٩٣  | ٥٥٩  | ٥٨١   | ٦٤١   | ٦٥١   | ٦٣٢   | ٦٧٦   | ٥٤٧٣   |
| الغربية         | ٢٧١        | ١١٦  | ٣٨  | ٢٢  | ٣٢  | ٥١  | ٥٤   | ٧٥   | ٨٤   | ١٠٩  | ٢٦٦  | ٤٠٠  | ٥٤٦  | ٨٥٧  | ٨٤٠   | ٩٥٤   | ١٠١٩  | ٩٩٣   | ١١٠٠  | ٧٨٢٧   |
| المنوفية        | ٢٥٣        | ١٠٦  | ٢٩  | ٢٩  | ١٩  | ٢٣  | ٤٧   | ٦٠   | ٥٤   | ٧٧   | ١٢٧  | ٢٣٩  | ٣٢٤  | ٤٩٨  | ٥٩٧   | ٦٠٧   | ٦٩١   | ٦٩٧   | ٧٥٤   | ٥٢٣١   |
| البحيرة         | ٥٤١        | ١٨١  | ٥٢  | ٤٥  | ٤٥  | ٤٩  | ٨٦   | ١١٠  | ١٣٢  | ١٦٥  | ٣٠٧  | ٤٢٩  | ٦١٩  | ٧٩٦  | ٩٤٥   | ١٠٧٤  | ١٠٦٣  | ١٠١٥  | ١١١٨  | ٨٧٧٢   |
| الإسماعيلية     | ٦٢         | ٣٠   | ١٣  | ٩   | ٨   | ٧   | ١٣   | ١٣   | ٨    | ٢٢   | ٣٤   | ٥١   | ٨٥   | ٩١   | ٩١    | ١٠٨   | ١٠٩   | ١١٩   | ١٣٤   | ١٠٠٨   |
| الجيزة          | ٥٤١        | ٢٠٦  | ٤٨  | ٤١  | ٤٥  | ٥٥  | ٦٦   | ٦٦   | ٨٢   | ١٠٩  | ١٨٠  | ٢٩٠  | ٤٣٩  | ٥٩٨  | ٦٦١   | ٧٢٢   | ٧١٢   | ٦١٨   | ٦٨١   | ٦١٦١   |
| بنى سويف        | ٥٠٥        | ١٢٧  | ٣٢  | ٢٣  | ٤٨  | ٥١  | ٤٦   | ٥٧   | ٤٧   | ٧٢   | ١١٥  | ١٥٣  | ٢٧٩  | ٤٠٠  | ٥٠٠   | ٥٥٦   | ٦١٨   | ٥٨٣   | ٦٧١   | ٤٨٨٣   |
| الفيوم          | ٦٠٠        | ١٦٧  | ٤٢  | ٣٢  | ٣٣  | ٣٨  | ٤٥   | ٤٠   | ٦٢   | ٥٣   | ٧١   | ١٤٠  | ٢١٣  | ٣٠٩  | ٣٨٩   | ٤٢٥   | ٥٣٨   | ٥٤٠   | ٦٠٧   | ٤٣٤٤   |
| المنيا          | ١٠٦٦       | ٢٥٩  | ٧٠  | ٤٨  | ٨١  | ٧٦  | ٨٥   | ٨٠   | ١٢٥  | ١٠٤  | ١٨٣  | ٢٧٣  | ٣٥٩  | ٥٧١  | ٧٧٧   | ٩٤٩   | ١٠٦٥  | ١٠٧٤  | ١٢٩٩  | ٨٥٤٤   |
| أسيوط           | ٧١٥        | ١٩٦  | ٥١  | ٤٩  | ٦٥  | ٦٤  | ٧٤   | ٨٨   | ١٥٠  | ١٠٠  | ١٥٠  | ٢٣٩  | ٣٢٢  | ٤٤٢  | ٥٧٠   | ٧١٤   | ٨٣٣   | ٨٤٠   | ٩٠٤   | ٦٤٦٨   |
| سوهاج           | ٨٢٢        | ٢٥٢  | ٦٦  | ٦٦  | ٦٦  | ٩٩  | ٧٦   | ٩٦   | ١٠٨  | ١٥٢  | ٢٥٤  | ٣٢٨  | ٤٨٢  | ٦٢٩  | ٧٩٢   | ٩٨٢   | ١٠٨٢  | ١٠٣٥  | ١٠٣٨  | ٨٤٢٥   |
| قنا             | ٤٧٣        | ١٥٢  | ٤١  | ٣٦  | ٣٩  | ٥٨  | ٦٧   | ٧٥   | ٧١   | ١٠٠  | ١٧٧  | ٢٤٦  | ٢٨٣  | ٤٠٧  | ٥٣٤   | ٦٧٣   | ٧٧٢   | ٧١٦   | ٦٩٧   | ٥٦١٧   |
| أسوان           | ١١٢        | ٤١   | ١٩  | ٧   | ١٧  | ١٧  | ١٢   | ١٩   | ٢١   | ٢٩   | ٤٣   | ٩٢   | ١٢٠  | ١٦٦  | ١٩٣   | ١٦٨   | ٢٣٩   | ٢٦٥   | ٢٧٨   | ١٨٥٨   |
| الأقصر          | ٨١         | ٣١   | ١٤  | ٦   | ١٥  | ١٣  | ١٧   | ١٧   | ٢٩   | ٢٦   | ٢٥   | ٧٠   | ٧٤   | ١٠٠  | ١٣٢   | ١٦٣   | ٢٠٣   | ١٩٨   | ٢٠٩   | ١٤١٥   |
| البحر<br>الوادي | ٢          | ٠    | ٠   | ٠   | ٢   | ٢   | ٠    | ١    | ٠    | ٣    | ٦    | ٧    | ٣    | ١    | ٧     | ٦     | ٥     | ٧     | ٦     | ٦٢     |
| "<br>"<br>مطروح | ١٠         | ٢    | ٣   | ٠   | ٤   | ١   | ١    | ٣    | ١    | ١    | ٨    | ٦    | ٨    | ١٠   | ١٣    | ٢٠    | ١٥    | ٢٢    | ٣٤    | ١٦٢    |
| شمال سيناء      | ١١         | ٨    | ١   | ٢   | ٠   | ٣   | ٦    | ٦    | ٤    | ٤    | ٣    | ٧    | ٥    | ٢    | ١١    | ٥     | ٧     | ٧     | ٢٠    | ١٠٢    |
| جنوب سيناء      | ٢٢         | ٢١   | ٤   | ٣   | ٦   | ٣   | ٦    | ٦    | ٤    | ١    | ٤    | ١٢   | ١٢   | ١٧   | ٢٣    | ٢٣    | ٣٦    | ٢٣    | ٤٠    | ٢٧٥    |
|                 | ١          | ٠    | ٠   | ٠   | ٠   | ١   | ١    | ١    | ٠    | ١    | ١    | ١    | ١    | ١    | ٠     | ٣     | ١     | ١     | ١     | ١٥     |

تابع - جدول (١٠) الوفيات حسب المحافظات طبقا لفئات السن والنوع عام ٢٠١٣

اجمالي الجمهورية (ذكور)

| المحافظة      | اقل من سنه | -١   | -٥   | -١٠  | -١٥  | -٢٠  | -٢٥  | -٣٠  | -٣٥  | -٤٠  | -٤٥   | -٥٠   | -٥٥   | -٦٠   | -٦٥   | -٧٠   | -٧٥   | -٨٠   | +٨٥   | اجمالي |
|---------------|------------|------|------|------|------|------|------|------|------|------|-------|-------|-------|-------|-------|-------|-------|-------|-------|--------|
| الاجمالي      | ٢٠٧٩١      | ٦٢٢٩ | ٢٧٦٩ | ٢٨٠٣ | ٥١٣٣ | ٥٨٥٣ | ٥٩٢٤ | ٥٥٨٦ | ٥٧٨٦ | ٧٣٢٨ | ١٣١١٩ | ٢١٦٥٥ | ٢٨٧١١ | ٣٣٨٥٤ | ٣٠١٦٢ | ٢٧٤٢٦ | ٢٥١١٩ | ١٩٨٤٨ | ١٦١١٦ | ٢٨٤٢١٢ |
| القاهرة       | ٣٥٣٨       | ٨٦٧  | ٤٠٩  | ٤٢٣  | ٨٤٧  | ١٢٣١ | ١٢٢١ | ١٢١٣ | ١٣١٣ | ١٤٠٩ | ٢١٧٥  | ٣٥٠٣  | ٤٨١١  | ٥٥٨٩  | ٤٩٤٤  | ٤٣٢٦  | ٣٨٠٥  | ٢٧٢٤  | ١٩٩٧  | ٤٦٣٤٥  |
| الأسكندرية    | ١٤٩٨       | ٣٠٩  | ١٦٣  | ١٥٨  | ٣٤٧  | ٤٠٥  | ٤٧٨  | ٤٣١  | ٣٨٩  | ٥٠٩  | ٩٠٥   | ١٣٧٨  | ٢١٠٣  | ٢٦٣١  | ٢٤٨٤  | ٢٠٧٢  | ١٩٦٢  | ١٥٢٠  | ١٢٢٠  | ٢٠٩٦٢  |
| بورسعيد       | ١١٨        | ٢٢   | ١٠   | ١٦   | ٣٨   | ٥١   | ٦٣   | ٥٣   | ٤٧   | ٤٢   | ٧٥    | ١٦١   | ٢٣٩   | ٢٨٤   | ٢٧٨   | ٢٦١   | ٢٦٤   | ١٩٢   | ١٤٤   | ٢٣٥٨   |
| السويس        | ١١٠        | ٣٧   | ١٠   | ٢٠   | ٦٤   | ٨٤   | ٧٧   | ٨٥   | ٥٨   | ٦٢   | ١٠١   | ١٨٧   | ٢٠٣   | ٢٢٢   | ٢٠٩   | ١٣٦   | ١٧٢   | ١١١   | ٩٩    | ٢٠٤٧   |
| دمياط         | ٢٥٧        | ٦٤   | ٢٥   | ٤٠   | ٨٠   | ٨٠   | ٨٠   | ٧٧   | ٧٣   | ١٢٩  | ٢١٧   | ٣٩٥   | ٥٢٢   | ٥٥٢   | ٥٢٦   | ٤٨٩   | ٣٩٧   | ٣٠٥   | ٢٥٨   | ٤٥٩١   |
| الدقهلية      | ١٠٧٠       | ٤١٣  | ١٩٠  | ٢٠٠  | ٤٠٨  | ٣٤٢  | ٣٤٣  | ٢٩٥  | ٣١٣  | ٤٥٧  | ١٠٥٤  | ١٧٩٤  | ٢٢٦٢  | ٢٦٥٦  | ٢٢٠٧  | ١٩٤٤  | ١٧٨٤  | ١٣٦٤  | ١٠٤١  | ٢٠١٣٧  |
| الشرقية       | ١٠٢٣       | ٤٥٢  | ١٨٥  | ٢٠٠  | ٣٥٠  | ٣٦٠  | ٣٧١  | ٣٢٧  | ٣٥٤  | ٥٠١  | ٩٧٩   | ١٦٤١  | ٢١٤٥  | ٢٤٢٧  | ٢٠٨١  | ١٨٧٨  | ١٦٠٥  | ١٢٩٤  | ١٠٠٠  | ١٩١٧٣  |
| القليوبية     | ٨١٩        | ٢٥٧  | ١٢٥  | ١٣٠  | ٢٢٦  | ٢٣٢  | ٢٧٢  | ٢٨٠  | ٢٧٩  | ٣٧٤  | ٦٦٢   | ١١٠٠  | ١٤٩٠  | ١٧٩٣  | ١٥٨٩  | ١٣٧٥  | ١١٢٦  | ٨٨٤   | ٦٩٣   | ١٣٧٠٦  |
| كفر الشيخ     | ٤٤٤        | ١٩٦  | ٧١   | ٧٣   | ١٥٠  | ١١١  | ١٢٠  | ١١٨  | ١٣٢  | ٢١٠  | ١٣٢   | ١١٨   | ١٢٠   | ١١١   | ٩٢٨   | ٨٩١   | ٧٨٢   | ٥٦٥   | ٤٢٦   | ٨٧٠٩   |
| الغربية       | ٨١٨        | ٢٣٣  | ١٢٥  | ١١٨  | ٢١٨  | ٢٣٦  | ٢١٠  | ٢٣٩  | ٢١٠  | ٤٣٧  | ٨٧١   | ١٤٣٩  | ١٩٢٣  | ٢٢٦٦  | ١٩٦٠  | ١٦٣٦  | ١٤١٠  | ١٠٧٠  | ٨٢٦   | ١٦٢٨٥  |
| المنوفية      | ٨٤٨        | ٢٦١  | ١٠٦  | ١١٥  | ٢٠٠  | ١٧٥  | ٢٠٢  | ١٦٩  | ١٨٧  | ٢٨٩  | ٥٦٢   | ٩٨٤   | ١٢٧٩  | ١٥٦٨  | ١٤٣١  | ١٢٩١  | ١٢٥٥  | ٩٧٥   | ٨٥١   | ١٢٧٤٨  |
| البحيرة       | ٩٧٣        | ٣٢٣  | ١٥٦  | ١٢٠  | ٢٥٧  | ٢٦٢  | ٢٨٩  | ٢٧٣  | ٣١١  | ٤٤٠  | ٨٢٧   | ١٣٤٨  | ١٥٩٣  | ١٩٥٠  | ١٧٠٢  | ١٥٢٣  | ١٢٦٣  | ١٠٠٥  | ٨١٩   | ١٥٤٣٤  |
| الإسماعيلية   | ٢٧٠        | ١٠٩  | ٥١   | ٤٩   | ٩٧   | ١٣٦  | ١٣٤  | ١٠٩  | ١٠٩  | ٩٩   | ١٧٥   | ٣١١   | ٣٦٦   | ٣٦٦   | ٣٤٣   | ٣٢٣   | ٣٠٦   | ٢٣١   | ٢٠٦   | ٣٨٢٢   |
| الجيزة        | ١٣٤٦       | ٤٩٨  | ٢٠١  | ١٩٥  | ٣٤٠  | ٤٢٠  | ٤٤٢  | ٤٨٧  | ٤٤٢  | ٦٧٢  | ١١٠٠  | ١٨٢٢  | ٢٥٠٢  | ٢٩٧٠  | ٢٦٥٢  | ٢٣٧١  | ٢٠٠٣  | ١٤٥٠  | ١١٥٠  | ٢٣٠٩٧  |
| بنى سويف      | ١٠٢٢       | ٢٠٣  | ٩٣   | ٧٤   | ١٧٧  | ١٥٢  | ١٣٨  | ١٥٢  | ١٥١  | ١٦٤  | ٣٠٢   | ٦٧٨   | ١٢٢٧  | ١٤١٠  | ٧٣٢   | ٧٤١   | ٥٥٤   | ٥٥٤   | ٤٥٧   | ٧٧٨٥   |
| الفيوم        | ٧٣٤        | ٢٣٠  | ٩٣   | ٨٣   | ١٢٧  | ١٣٤  | ١٤٤  | ١٥٢  | ١٣٥  | ١٩٦  | ٣٠٠   | ٤٩٩   | ٦٦١   | ٨٥٣   | ٧٧٧   | ٧٢٠   | ٦٧١   | ٥٨١   | ٤٩١   | ٧٥٨١   |
| المنيا        | ١٣٣٦       | ٤١٥  | ١٧٦  | ٢٠١  | ٢٤٧  | ٢٩٥  | ٢٤٣  | ٢٢٢  | ٢٥٩  | ٢٩٠  | ٥٢٠   | ٨٣٣   | ١٢٢٧  | ١٤٩٧  | ١٣١٤  | ١٤١٠  | ١٣٧٢  | ١١٥٥  | ٨٩٠   | ١٣٩٠٢  |
| أسيوط         | ١٧٣٦       | ٤٤٨  | ١٨٣  | ٢٠٢  | ٣٣٣  | ٣٥٣  | ٣١٦  | ٢٧٦  | ٢٩٢  | ٢٧٠  | ٥٠٨   | ٨٠٧   | ١٠٤٣  | ١٢٣٢  | ١١٢٢  | ١١١٦  | ١١٩٤  | ٩٨٨   | ٨٢١   | ١٣٢٤٠  |
| سوهاج         | ١٠٧١       | ٣٣٦  | ١٥٩  | ١٥٠  | ٢١٨  | ٢٠٦  | ٢١٠  | ٢١٠  | ١٩٤  | ٢٥٧  | ٥١٧   | ٨٣٤   | ١٠٤٧  | ١٢٤٩  | ١١٣٠  | ١٢١٣  | ١٢٥٧  | ١١٥٨  | ٨٩٥   | ١٢٣١١  |
| قنا           | ٧١٨        | ٢٢٢  | ٨٥   | ٨٤   | ١١٢  | ١٣٩  | ١٢٣  | ١٢٥  | ١٣٠  | ١٥٧  | ٢٥٩   | ٥١٩   | ٦٣٩   | ٧٣٤   | ٧٤٥   | ٨٢٤   | ٧٦٨   | ٧٦٨   | ٧٩٥   | ٨٠٣٨   |
| أسوان         | ٣٠٧        | ٩٢   | ٤٨   | ٣٦   | ٨١   | ٨٨   | ٨٢   | ٧٤   | ٩٧   | ١٧٣  | ٩٧    | ١٧٣   | ٢٦٨   | ٣٤٦   | ٣٨٧   | ٣٤٣   | ٤٠٢   | ٣٦٥   | ٤٠٣   | ٤٠٧٣   |
| الأقصر        | ٢٥٢        | ٨٦   | ٣٦   | ٤٥   | ٧٦   | ٨٨   | ٦٧   | ٧٥   | ٧٧   | ٦٧   | ١٢٩   | ٢١٢   | ٢٨٣   | ٣١٦   | ٢٨٥   | ٢٥١   | ٢٢٢   | ٣٥٥   | ٣٣١   | ٣٣٥٣   |
| البحر الاحمر  | ٥٦         | ٢٨   | ١٥   | ٩    | ١٩   | ٥٠   | ٦٤   | ٤٠   | ٥٣   | ٤٠   | ٥٤    | ٨٠    | ٧٥    | ٨٤    | ٧٧    | ٥٦    | ٥٦    | ٤٦    | ٢٤    | ٩٣٣    |
| الوادى الجديد | ٤٦         | ١٤   | ١٠   | ٥    | ١٢   | ٥    | ١٣   | ١٥   | ١٨   | ١٥   | ١٥    | ١٥    | ١٥    | ٤٣    | ٤٩    | ٤٦    | ٤٤    | ٤٧    | ٦٦    | ٥٢٠    |
| مطروح         | ١٨٦        | ٥٧   | ٢١   | ٣٠   | ٣٢   | ٦٧   | ٦٧   | ٤٤   | ٥١   | ٥٠   | ٥٦    | ٦٠    | ٨٧    | ٧٥    | ٧٦    | ٧٣    | ٦٦    | ٦٤    | ١٠٣   | ١٢٦٥   |
| شمال سيناء    | ١٧٥        | ٤٣   | ١٦   | ٢٣   | ٣٥   | ١٢١  | ٤٧   | ٥٥   | ٥٤   | ٥٢   | ٥٧    | ٩٢    | ٧٥    | ٨٢    | ٩٧    | ١٠٠   | ٦٩    | ٦٥    | ٩٥    | ١٣٥٣   |
| جنوب سيناء    | ٢٠         | ١٤   | ٧    | ٤    | ١٧   | ٣٠   | ٣٤   | ٣٣   | ٢٥   | ٣١   | ٣١    | ٣٠    | ٣٨    | ٣٢    | ٢٨    | ٢٦    | ١٧    | ١٢    | ١٥    | ٤٤٤    |

تابع - جدول (١٠) الوفيات حسب المحافظات طبقا لفئات السن والنوع عام ٢٠١٣

اجمالي الجمهورية (أناث)

| المحافظة      | اقل من سنه | -١   | -٥   | -١٠  | -١٥  | -٢٠  | -٢٥  | -٣٠  | -٣٥  | -٤٠  | -٤٥  | -٥٠   | -٥٥   | -٦٠   | -٦٥   | -٧٠   | -٧٥   | -٨٠   | +٨٥   | اجمالي |
|---------------|------------|------|------|------|------|------|------|------|------|------|------|-------|-------|-------|-------|-------|-------|-------|-------|--------|
| الاجمالي      | ١٧٩٦٢      | ٥١٥٠ | ١٨٤١ | ١٥٤٨ | ١٨٧٥ | ٢١٨٩ | ٢٧١٦ | ٢٩٣٦ | ٣٣٤٨ | ٤١٨٨ | ٧٠٨٥ | ١١٦٧٥ | ١٦٣٨٨ | ٢٢٤٦٥ | ٢٤٠٨٤ | ٢٥٣٩١ | ٢٦٢٥٣ | ٢٤٣٤٣ | ٢٥٥٣٤ | ٢٢٦٩٧١ |
| القاهرة       | ٢٦٦٨       | ٦٨٨  | ٢٨٤  | ٢٦٢  | ٣١٦  | ٣٤١  | ٤٥٥  | ٤٧٥  | ٥٧٣  | ٦٩٩  | ١٠٥٣ | ١٨٩٣  | ٢٦٧٢  | ٣٦٠٠  | ٣٦٦٣  | ٣٦٩١  | ٣٥٣٢  | ٣٠٤٦  | ٢٩٢٩  | ٣٢٢٨٤٠ |
| الأسكندرية    | ١١٤٤       | ٢٣٦  | ٩٩   | ٩٩   | ١٠٩  | ١٣١  | ٢٠٢  | ١٨٥  | ٢١٦  | ٢٧٦  | ٤٨٥  | ٨٧١   | ١٢٠٤  | ١٧٩٣  | ١٩١٠  | ١٧٨٧  | ١٧٦٦  | ١٥٠٣  | ١٧٤٣  | ١٥٧٥٩  |
| بورسعيد       | ١٠٢        | ٢٣   | ٤    | ٧    | ٦    | ٦    | ١٣   | ٢١   | ١٣   | ٢٧   | ٥٤   | ١٠٢   | ١٥٤   | ١٩٨   | ٢٣٤   | ٢١٧   | ٢١٤   | ٢١٠   | ١٧٤   | ١٧٧٩   |
| السويس        | ٨٢         | ٣١   | ٨    | ٦    | ٧    | ١١   | ٢٥   | ٢٧   | ٢٢   | ٢٢   | ٤٢   | ٨٣    | ١٢٥   | ١٨٢   | ١٤٤   | ١٥٥   | ١٥٧   | ١٥٦   | ١٣٦   | ١٤٢١   |
| دمياط         | ١٩٦        | ٤٨   | ١٣   | ١٦   | ١٨   | ٢٧   | ٣٠   | ٤٦   | ٤٠   | ٦١   | ١٤٥  | ٢٣٨   | ٣٠٩   | ٤٢٢   | ٤٢٥   | ٤٠٧   | ٤٠٢   | ٣٩٠   | ٣٨١   | ٣٦١٤   |
| الدقهلية      | ٩٠٦        | ٢٩٢  | ١١٧  | ٩٧   | ١٢٨  | ١٤٥  | ١٥٦  | ١٧٤  | ٢٢٦  | ٢٧٥  | ٥٦٣  | ١٠٠٤  | ١٣٤٨  | ١٨٣٤  | ١٧٥٠  | ١٨٣٦  | ١٩٩٥  | ١٩٠٧  | ١٩١٧  | ١٦٦٧٠  |
| الشرقية       | ٨٨٤        | ٣٩٤  | ١٠١  | ٩١   | ١٠٨  | ١٢٣  | ١٧٣  | ١٩٠  | ٢٢٩  | ٢٧٨  | ٥٣٢  | ٨٧٦   | ١٢٢١  | ١٥٦٦  | ١٦٢٩  | ١٧٥٩  | ١٨٥٢  | ١٧٤٨  | ١٧٦٢  | ١٥٥١٦  |
| القليوبية     | ٦٨١        | ١٧٩  | ١٠٥  | ٧٧   | ٧٥   | ١٠٠  | ١٣٢  | ١٣٨  | ١٧٤  | ٢٢٢  | ٣٤٧  | ٥٧٣   | ٨٨٩   | ١١٩٩  | ١٢١٢  | ١٢٠٣  | ١٢١٠  | ١١١٨  | ١١٣٥  | ١٠٧٦٩  |
| كفر الشيخ     | ٤٢٨        | ١٤٢  | ٣٦   | ٣٤   | ٤٤   | ٦٩   | ٦٩   | ٦٩   | ٧٥   | ١٠٨  | ٢٧٨  | ٤٣٥   | ٥٩٠   | ٨٢٣   | ٨٦٢   | ٨٩٧   | ٨٩١   | ٨٢٣   | ٩٠٦   | ٧٦٨٩   |
| الغربية       | ٦٦٣        | ٢١٥  | ٦٩   | ٥٧   | ٧١   | ١٠٢  | ١٣٥  | ١٥٥  | ٢١٤  | ٢١٤  | ٤٦٢  | ٧٠٥   | ١٠٠٤  | ١٥٤٤  | ١٥٤٢  | ١٥٦٤  | ١٦٤٨  | ١٥٤١  | ١٦٧١  | ١٣٤٢٢  |
| المنوفية      | ٦٣٤        | ٢٠٤  | ٦٦   | ٥٥   | ٦٢   | ٦٧   | ١٠٨  | ١٢٦  | ١١٣  | ١٥٤  | ٢٦٤  | ٤٦٩   | ٦٦٦   | ٩٤٢   | ١٠٨٨  | ١٠٧١  | ١١٨٣  | ١١٦٤  | ١٢٤٦  | ٩٦٨٢   |
| البحيرة       | ٨٤٣        | ٢٨٨  | ١٠٠  | ٧٧   | ٩٩   | ١٠٢  | ١٤٨  | ١٨٧  | ٢١١  | ٢٥٨  | ٤٦٠  | ٦٨٩   | ٩٦٧   | ١٢٦٧  | ١٤٦٠  | ١٥٦٥  | ١٥٧٧  | ١٤٥٢  | ١٥٣٥  | ١٣٢٨٥  |
| الإسماعيلية   | ٢٢٣        | ٦١   | ٢٦   | ٢١   | ٢٩   | ٢٤   | ٤٩   | ٣٦   | ٤١   | ٥٢   | ٨٥   | ١٣٨   | ٢٤٢   | ٢٧٨   | ٢٨١   | ٢٧٣   | ٢٩٤   | ٢٩١   | ٣٠٢   | ٢٧٤٦   |
| الجيزة        | ١١٥٤       | ٣٨٧  | ١٣٣  | ١٠٩  | ١٤٠  | ١٤٦  | ٢١٠  | ٢٢٦  | ٢٥٠  | ٣٥٨  | ٥٧٧  | ١٠٠٢  | ١٤٣٨  | ١٩٢٢  | ٢١١٥  | ٢١١٦  | ١٩٦٦  | ١٧٧٨  | ١٧٣٣  | ١٧٧٦٠  |
| بنى سويف      | ٨٥٩        | ١٨٩  | ٤٨   | ٣٥   | ٧٠   | ٨٣   | ٧١   | ٩٠   | ٧٩   | ١٠١  | ١٦٨  | ٢٣١   | ٣٨٨   | ٥٥٤   | ٦٩٠   | ٧٦٢   | ٨٣٨   | ٧٨٠   | ٨٨٤   | ٦٩٢٠   |
| الفيوم        | ٧٧٦        | ٢١٦  | ٧٤   | ٤٩   | ٥٤   | ٧٦   | ٨٠   | ٧٦   | ٩١   | ١٠٤  | ١٣٢  | ٢٢١   | ٣٥٩   | ٥٤٣   | ٦٣٧   | ٦٦٦   | ٧٥١   | ٧٣٩   | ٨٣٣   | ٦٤٧٧   |
| المنيا        | ١٣٦٤       | ٣٦٩  | ١٢٣  | ١٠٠  | ١٢٤  | ١٣٨  | ١٤٤  | ١٤٣  | ١٥٢  | ١٩٧  | ٢٧٢  | ٤٤٩   | ٥٧٣   | ٨٧٧   | ١٠٥٧  | ١٢٦٤  | ١٣٨٦  | ١٣٥٢  | ١٦٧٤  | ١١٧٥٨  |
| أسيوط         | ١٥٩٦       | ٤٠٦  | ١٥٢  | ١٢٢  | ١٥٧  | ١٧٢  | ١٥١  | ١٧٤  | ٢٠٠  | ٢٠٥  | ٣١٠  | ٤٥٦   | ٥٩٩   | ٧٧٠   | ٩٠٨   | ١١١٨  | ١٢١٧  | ١١٩٥  | ١٢٨٥  | ١١١٩٣  |
| سوهاج         | ١١٨٢       | ٣٤٦  | ١١٤  | ١١٠  | ١٠٦  | ١٤٣  | ١٤٨  | ١٥٠  | ١٦٣  | ٢١٥  | ٣٦٠  | ٤٧٩   | ٦٩٦   | ٩٠٢   | ١٠٦١  | ١٣٠٥  | ١٤٢١  | ١٣١٦  | ١٣٧٦  | ١١٥٩٣  |
| قنا           | ٧١٩        | ٢٠٧  | ٦٧   | ٥٢   | ٥٥   | ٨٥   | ١٠٣  | ١٠٥  | ١١١  | ١٣١  | ٢٢٣  | ٣١٨   | ٣٨٣   | ٥٤٢   | ٦٨٥   | ٨٥٠   | ٩٦١   | ٨٨٤   | ٨٦٥   | ٧٣٤٦   |
| أسوان         | ٢٦١        | ٦٧   | ٣٢   | ١٩   | ٣٨   | ٢٩   | ٣٣   | ٤١   | ٥٤   | ٦٠   | ٩٩   | ١٧٠   | ٢٢٦   | ٣٢٦   | ٣٦٦   | ٣٤٥   | ٤١٦   | ٣٩٦   | ٣٩٥   | ٣٣٧٣   |
| الأقصر        | ٢٣١        | ٦٠   | ٢٩   | ٢٣   | ٢٢   | ٣٠   | ٣٦   | ٤٧   | ٥٤   | ٤٩   | ٨١   | ١٤٤   | ١٦٠   | ٢٠٧   | ٢٥٨   | ٢٩٠   | ٣٥٨   | ٣٥٢   | ٣٣٧   | ٢٧٦٨   |
| البحر الاحمر  | ٤٦         | ١٢   | ٨    | ٤    | ٤    | ٥    | ١٨   | ٨    | ١٢   | ١٠   | ٢٤   | ٣٣    | ٣٩    | ٤٤    | ٣٥    | ٤٤    | ٤٥    | ٣٦    | ٣٨    | ٤٦٥    |
| الوادى الجديد | ٤٤         | ٧    | ٤    | ١    | ٧    | ٢    | ٤    | ٥    | ٥    | ٣    | ١٣   | ١٩    | ٢١    | ٢٠    | ٣٠    | ٣٩    | ٣٥    | ٣٩    | ٥٩    | ٣٥٧    |
| مطروح         | ١٤٢        | ٤٢   | ١٣   | ١٣   | ٩    | ١٤   | ١٣   | ١٤   | ٢٠   | ١٩   | ٢٨   | ٤١    | ٦٤    | ٤٣    | ٧٦    | ٦٤    | ٤١    | ٥٣    | ١١٩   | ٨٤٠    |
| شمال سيناء    | ١١٧        | ٣٩   | ٧    | ٨    | ١٣   | ١٠   | ١١   | ١٣   | ١١   | ١٠   | ١٧   | ٢٤    | ٤١    | ٥١    | ٦٠    | ٧٨    | ٧٩    | ٦٢    | ٨٧    | ٧٣٨    |
| جنوب سيناء    | ١٧         | ٢    | ٩    | ٤    | ٤    | ٣    | ١٠   | ٧    | ٧    | ٩    | ١١   | ١٢    | ١٠    | ١٨    | ١٢    | ١٧    | ١٨    | ١٢    | ١٢    | ١٩١    |



تابع - جدول (١٠) الوفيات حسب المحافظات طبقا لفئات السن والنوع عام ٢٠١٣

اجمالي الجمهورية

| المحافظة      | اقل من سنه | -١    | -٥   | -١٠  | -١٥  | -٢٠  | -٢٥  | -٣٠  | -٣٥  | -٤٠   | -٤٥   | -٥٠   | -٥٥   | -٦٠   | -٦٥   | -٧٠   | -٧٥   | -٨٠   | +٨٥   | اجمالي |
|---------------|------------|-------|------|------|------|------|------|------|------|-------|-------|-------|-------|-------|-------|-------|-------|-------|-------|--------|
| الاجمالي      | ٣٨٧٥٣      | ١١٣٧٩ | ٤٦١٠ | ٤٣٥١ | ٧٠٠٨ | ٨٠٤٢ | ٨٦٤٠ | ٨٥٢٢ | ٩١٣٤ | ١١٥١٦ | ٢٠٢٠٤ | ٣٣٣٣٠ | ٤٥٠٩٩ | ٥٦٣١٩ | ٥٤٢٤٦ | ٥٢٨١٧ | ٥١٣٧٢ | ٤٤١٩١ | ٤١٦٥٠ | ٥١١١٨٣ |
| القاهرة       | ٦٢٠٦       | ١٥٥٥  | ٦٩٣  | ٦٨٥  | ١١٦٣ | ١٥٧٢ | ١٦٧٦ | ١٦٨٨ | ١٨٨٦ | ٢١٠٨  | ٣٢٢٨  | ٥٣٩٦  | ٧٤٨٣  | ٩١٨٩  | ٨٦٠٧  | ٨٠١٧  | ٧٣٣٧  | ٥٧٧٠  | ٤٩٢٦  | ٧٩١٨٥  |
| الأسكندرية    | ٢٦٤٢       | ٥٤٥   | ٢٦٢  | ٢٥٧  | ٤٥٦  | ٤٥٦  | ٦٨٠  | ٦١٦  | ٦٠٥  | ٧٨٥   | ١٣٩٠  | ٢٢٤٩  | ٣٣٠٧  | ٤٤٢٤  | ٤٣٩٤  | ٣٨٥٩  | ٣٧٢٨  | ٣٠٢٣  | ٢٩٦٣  | ٣٦٧٢١  |
| بورسعيد       | ٢٢٠        | ٤٥    | ١٤   | ٢٣   | ٤٤   | ٥٧   | ٧٦   | ٧٤   | ٦٠   | ٦٩    | ١٢٩   | ٢٦٣   | ٣٩٣   | ٤٨٢   | ٥١٢   | ٤٧٨   | ٤٧٨   | ٤٠٢   | ٣١٨   | ٤١٣٧   |
| السويس        | ١٩٢        | ٦٨    | ١٨   | ٢٦   | ٧١   | ٩٥   | ١٠٢  | ١١٢  | ٨٠   | ٨٤    | ١٤٣   | ٢٧٠   | ٣٢٨   | ٤٠٤   | ٣٥٣   | ٢٩١   | ٣٢٩   | ٢٦٧   | ٢٣٥   | ٣٤٦٨   |
| دمياط         | ٤٥٣        | ١١٢   | ٣٨   | ٥٦   | ١٢٣  | ١٠٧  | ١١٠  | ١٢٣  | ١١٣  | ١٩٠   | ٣٦٢   | ٦٣٣   | ٨٣١   | ٩٧٤   | ٩٥١   | ٨٩٦   | ٧٩٩   | ٦٩٥   | ٦٣٩   | ٨٢٠٥   |
| الدقهلية      | ١٩٧٦       | ٧٠٥   | ٣٠٧  | ٢٩٧  | ٥٣٦  | ٤٨٧  | ٤٩٩  | ٤٦٩  | ٥٢٩  | ٧٣٢   | ١٦١٧  | ٢٧٩٨  | ٣٦١٠  | ٤٤٩٠  | ٣٩٥٧  | ٣٧٨٠  | ٣٧٧٩  | ٣٢٧١  | ٢٩٥٨  | ٣٦٨٠٧  |
| الشرقية       | ١٩٠٧       | ٨٤٦   | ٢٨٦  | ٢٨٦  | ٤٥٨  | ٤٨٣  | ٤٤٤  | ٥١٧  | ٥٨٣  | ٧٧٩   | ١٥١١  | ٢٥١٧  | ٣٣٦٦  | ٣٩٩٣  | ٣٧١٠  | ٣٦٣٧  | ٣٤٥٧  | ٣٠٤٢  | ٢٧٦٢  | ٣٤٦٨٩  |
| القليوبية     | ١٥٠٠       | ٤٣٦   | ٢٣٠  | ٢٣٠  | ٣٠١  | ٣٣٢  | ٤٠٤  | ٤١٨  | ٤٥٣  | ٥٩٦   | ١٠٠٩  | ١٦٧٣  | ٢٣٧٩  | ٢٩٩٢  | ٢٨٠١  | ٢٥٧٨  | ٢٣٣٦  | ٢٠٠٢  | ١٨٢٨  | ٢٤٤٧٥  |
| كفر الشيخ     | ٨٧٢        | ٣٣٨   | ١٠٧  | ١٠٧  | ١٩٤  | ١٨٠  | ١٨٩  | ١٩٣  | ٢٤٠  | ٣٨٩   | ٧٧٣   | ١٢٥٩  | ١٦٤٠  | ١٩٤٦  | ١٧٩٠  | ١٧٨٨  | ١٦٧٣  | ١٣٨٨  | ١٣٣٢  | ١٦٣٩٨  |
| الغربية       | ١٤٨١       | ٤٤٨   | ١٩٤  | ١٧٥  | ٢٨٩  | ٣٣٨  | ٣٨٥  | ٣٦٥  | ٣٩٩  | ٦٥١   | ١٣٣٣  | ٢١٤٤  | ٢٩٢٧  | ٣٨٠٨  | ٣٤٠٤  | ٣٢٠٠  | ٣٠٥٨  | ٢٦١١  | ٢٤٩٧  | ٢٩٧٠٧  |
| المنوفية      | ١٤٨٢       | ٤٦٥   | ١٧٢  | ١٧٠  | ٢٤٢  | ٢٦٢  | ٣١٠  | ٢٨٢  | ٣١٣  | ٨٢٦   | ٤٤٣   | ١٤٥٣  | ١٩٤٥  | ٢٥١٠  | ٢٥١٩  | ٢٣٦٢  | ٢٤٣٨  | ٢١٣٩  | ٢٠٩٧  | ٢٢٤٣٠  |
| البحيرة       | ١٨١٦       | ٦١١   | ٢٥٦  | ١٩٧  | ٣٥٦  | ٣٦٤  | ٤٣٧  | ٤٦٠  | ٥٢٢  | ٦٩٨   | ١٢٨٧  | ٢٠٣٧  | ٢٥٦٠  | ٣٢١٧  | ٣١٦٢  | ٣٠٨٨  | ٢٨٤٠  | ٢٤٥٧  | ٢٣٥٤  | ٢٨٧١٩  |
| الإسماعيلية   | ٤٩٣        | ١٧٠   | ٧٧   | ٧٠   | ١٢٦  | ١٦٠  | ١٨٣  | ١٤٥  | ١٥٠  | ١٥١   | ٢٦٠   | ٤٤٩   | ٦٠٨   | ٦٧٦   | ٦١٦   | ٦٠٤   | ٦٠٠   | ٥٢٢   | ٥٠٨   | ٦٥٦٨   |
| الجيزة        | ٢٥٠٠       | ٨٨٥   | ٣٣٤  | ٣٠٤  | ٤٨٠  | ٥٦٦  | ٦٨٦  | ٦٦٨  | ٧٣٧  | ١٠٣٠  | ١٦٧٧  | ٢٨٢٤  | ٣٩٤٠  | ٤٨٩٢  | ٤٧٦٧  | ٤٤٨٧  | ٣٩٦٩  | ٣٢٢٨  | ٢٨٨٣  | ٤٠٨٥٧  |
| بنى سويف      | ١٨٨١       | ٣٩٢   | ١٤١  | ١٠٩  | ٢٤٧  | ٢٣٥  | ٢٤٠  | ٢٤٠  | ٢٣٠  | ٢٦٥   | ٤٧٠   | ٧٣٢   | ١٠٦٦  | ١٣٩٠  | ١٤٣١  | ١٤٩٤  | ١٤٩٨  | ١٣٣٤  | ١٣٤١  | ١٤٧٠٥  |
| الفيوم        | ١٥١٠       | ٤٤٦   | ١٦٧  | ١٣٢  | ٢١٠  | ٢٢٤  | ٢٢٨  | ٢٢٦  | ٢٢٦  | ٣٠٠   | ٤٣٢   | ٧٢٠   | ١٠٢٠  | ١٣٩٦  | ١٤١٤  | ١٣٨٦  | ١٤٢٢  | ١٣٢٠  | ١٣٢٤  | ١٤٠٥٨  |
| المنيا        | ٢٧٠٠       | ٧٨٤   | ٢٩٩  | ٣٠١  | ٣٧١  | ٤٣٣  | ٣٨٧  | ٣٦٥  | ٤١١  | ٤٨٧   | ٧٩٢   | ١٢٨٢  | ١٨٠٠  | ٢٣٧٤  | ٢٧٥٨  | ٢٦٧٤  | ٢٧٥٨  | ٢٥٠٧  | ٢٥٦٤  | ٢٥٦٦٠  |
| أسيوط         | ٣٣٣٢       | ٨٥٤   | ٣٣٥  | ٣٢٤  | ٤٩٠  | ٥٢٥  | ٤٦٧  | ٤٥٠  | ٤٩٢  | ٤٧٥   | ٨١٨   | ١٢٦٣  | ١٦٤٢  | ٢٠٠٢  | ٢٠٣٠  | ٢٢٣٤  | ٢٤١١  | ٢١٨٣  | ٢١٠٦  | ٢٤٤٣٣  |
| سوهاج         | ٢٢٥٣       | ٦٨٢   | ٢٧٣  | ٢٦٠  | ٣٢٤  | ٣٥٤  | ٣٦٠  | ٣٥٣  | ٣٥٧  | ٨٧٧   | ١٣١٣  | ١٧٤٣  | ١٧٤٣  | ٢١٥١  | ٢١٩١  | ٢٥١٨  | ٢٦٧٨  | ٢٤٧٤  | ٢٢٧١  | ٢٣٩٠٤  |
| قنا           | ١٤٣٧       | ٤٢٩   | ١٥٢  | ١٣٦  | ٢٢٤  | ٢٢٦  | ٢٣٠  | ٢٤١  | ٢٤١  | ٢٨٨   | ٤٨٢   | ٨٣٧   | ١٠٢٢  | ١٢٧٦  | ١٤٣٠  | ١٦٧٤  | ١٨٢١  | ١٦٥٢  | ١٦٦٠  | ١٥٣٨٤  |
| أسوان         | ٥٦٨        | ١٥٩   | ٨٠   | ٥٥   | ١١٧  | ١١٧  | ١١٥  | ١٣٠  | ١٢٨  | ١٥٧   | ٢٧٢   | ٥٧٢   | ٧١٨   | ٧٥٣   | ٦٨٨   | ٨١٨   | ٧٦١   | ٧٩٨   | ٧٤٤٦  |        |
| الأقصر        | ٤٨٣        | ١٤٦   | ٦٥   | ٦٨   | ٩٨   | ١١٨  | ١١٣  | ١٠٣  | ١٢٤  | ١١٦   | ١٢٩   | ٢١٠   | ١١٦   | ١١٢   | ٥٤٣   | ٥٤١   | ٦٨٠   | ٧٠٧   | ٦٦٨   | ٦١٢١   |
| البحر الاحمر  | ١٠٢        | ٤٠    | ٢٣   | ١٣   | ٢٣   | ٥٥   | ٨٢   | ٦١   | ٥٢   | ٦٢    | ٧٨    | ١١٣   | ١١٤   | ١١٢   | ١١٢   | ١٠٠   | ٩٦    | ٨٢    | ٦٢    | ١٣٩٨   |
| الوادى الجديد | ٩٠         | ٢١    | ١٤   | ٦    | ٧    | ١٩   | ١٧   | ٢٣   | ٢٠   | ١٨    | ٢٨    | ٥٢    | ٤٥    | ٦٣    | ٧٩    | ٨٥    | ٧٩    | ٨٦    | ١٢٥   | ٨٧٧    |
| مطروح         | ٣٢٨        | ٩٩    | ٣٤   | ٤٣   | ٤١   | ٨١   | ٨٠   | ٧٠   | ٧١   | ٦٩    | ٨٤    | ١٠١   | ١٥١   | ١١٨   | ١٥٢   | ١٣٧   | ١٠٧   | ١١٧   | ٢٢٢   | ٢١٠٥   |
| شمال سيناء    | ٢٩٢        | ٨٢    | ٢٣   | ٢٣   | ٤٨   | ٣١   | ٤٨   | ١٣١  | ٦٨   | ٦٥    | ٧٤    | ١١٦   | ١١٦   | ١٣٢   | ١٥٧   | ١٧٨   | ١٤٨   | ١٢٧   | ١٨٢   | ٢٠٩١   |
| جنوب سيناء    | ٣٧         | ١٦    | ١٦   | ٨    | ٢١   | ٣٣   | ٣٨   | ٤٣   | ٣٢   | ٤٠    | ٤٢    | ٤٢    | ٤٨    | ٥٠    | ٤٠    | ٤٣    | ٣٥    | ٢٤    | ٢٧    | ٦٣٥    |

جدول رقم (١١) الوفيات طبقا لفئات السن والنوع وسبب الوفاة وفقا للدليل الدولي المختصر عام ٢٠١٣

| اجمالي | +٨٥   | -٨٠   | -٧٥   | -٧٠   | -٦٥   | -٦٠   | -٥٥   | -٥٠   | -٤٥   | -٤٠   | -٣٥  | -٣٠  | -٢٥  | -٢٠  | -١٥  | -١٠  | -٥   | -٤   | -٣   | -٢   | -١   | ١-    | النوع | كود مختصر | أسباب الوفاة   |
|--------|-------|-------|-------|-------|-------|-------|-------|-------|-------|-------|------|------|------|------|------|------|------|------|------|------|------|-------|-------|-----------|--|
| ٢٨٤١٨٩ | ١٦١١٥ | ١٩٨٤٥ | ٢٥١١٨ | ٢٧٤٢٥ | ٣٠١٦١ | ٣٣٨٥٠ | ٣٨٧٠٥ | ٢١٦٥٤ | ١٣١١٧ | ٧٣٢٨  | ٥٧٨٦ | ٥٥٨٥ | ٥٩٢٤ | ٥٨٥٢ | ٥١٣٣ | ٢٨٠١ | ٢٧٦٩ | ٨٥٦  | ١١٣١ | ١٥٨٠ | ٢٥٢٩ | ٢٠٧٩١ | ذكور  |           |  |
| ٢٢٦٩٩٤ | ٢٥٥٣٥ | ٢٤٣٤٦ | ٢٦٢٥٤ | ٢٥٣٩٢ | ٢٤٠٨٥ | ٢٢٤٦٩ | ١٦٣٩٤ | ١١٦٧٦ | ٧٠٨٧  | ٤١٨٨  | ٣٣٤٨ | ٢٩٣٧ | ٢٧١٦ | ٢١٨٩ | ١٨٧٥ | ١٥٥٠ | ١٨٤١ | ٦٧١  | ٨٤٧  | ١٢٢٦ | ٢٣٠٢ | ١٧٩٦١ | إناث  |           |  |
| ٥١١١٨٣ | ٤١٦٥٠ | ٤٤١٩١ | ٥١٣٧٢ | ٥٢٨١٧ | ٥٤٢٤٦ | ٥٦٣١٩ | ٤٥٠٩٩ | ٣٣٣٣٠ | ٢٠٢٠٤ | ١١٥١٦ | ٩١٣٤ | ٨٥٢٢ | ٨٦٤٠ | ٨٠٤١ | ٧٠٠٨ | ٤٣٥١ | ٤٦١٠ | ١٥٢٧ | ١٩٧٨ | ٢٨٠٦ | ٤٨٣٢ | ٣٨٧٥٢ | جملة  |           |  |
| ١٧٣١   | ١٤    | ١١    | ١٦    | ١١    | ١٠    | ٥     | ٩     | ١١    | ١     | ١     | ٦    | ٤    | ٥    | ٣    | ٥    | ١٥   | ٥١   | ١٧   | ٣٧   | ٨٠   | ٢٠٦  | ١٢١٣  | ذكور  |           |  |
| ١٨٥٠   | ٢٧    | ٢٩    | ١٧    | ١٧    | ١٥    | ٧     | ٩     | ٢     | ٠     | ١     | ٦    | ٣    | ٣    | ٣    | ١    | ١٤   | ٢٨   | ١٤   | ٤٢   | ٧٦   | ٢٣٤  | ١٣٠٢  | إناث  | ٢٠٠٢      | الاسهال والالتهابات المعديه المعويه المفترض ان منشأها عدوى |
| ٣٥٨١   | ٤١    | ٤٠    | ٣٣    | ٢٨    | ٢٥    | ١٢    | ١٨    | ١٣    | ١     | ٢     | ١٢   | ٧    | ٨    | ٦    | ٦    | ٢٩   | ٧٩   | ٣١   | ٧٩   | ١٥٦  | ٤٤٠  | ٢٥١٥  | جملة  |           |  |
| ٧٧     | ٣     | ٣     | ١     | ١     | ٥     | ٥     | ١     | ٣     | ٢     | ٣     | ١    | ٢    | ٣    | ١    | ٢    | ٤    | ٢    | ٢    | ٠    | ٣    | ٣    | ٢٦    | ذكور  |           |  |
| ٦٩     | ٣     | ٣     | ٣     | ٣     | ١     | ١     | ١     | ١     | ٢     | ٢     | ٥    | ٢    | ٥    | ١    | ٢    | ٤    | ٤    | ٣    | ٠    | ٢    | ٢    | ١٩    | إناث  | ٢٠٠٣      | الامراض المعديه المعويه الاخرى                             |
| ١٤٦    | ٦     | ٦     | ٤     | ٤     | ٦     | ٦     | ٢     | ٤     | ٤     | ٥     | ٦    | ٤    | ٨    | ٢    | ٤    | ٨    | ٦    | ٥    | ٠    | ٥    | ٥    | ٤٥    | جملة  |           |  |
| ٩١     | ٠     | ٣     | ٣     | ٣     | ٨     | ١٢    | ٦     | ٤     | ١٢    | ٤     | ٧    | ١٥   | ٧    | ٤    | ٠    | ٠    | ١    | ٠    | ٠    | ٠    | ٠    | ٢     | ذكور  |           |  |
| ٤٦     | ٢     | ١     | ١     | ٤     | ٢     | ٤     | ٢     | ٣     | ٢     | ٥     | ٥    | ٥    | ٣    | ٣    | ٢    | ١    | ٠    | ٠    | ٠    | ٠    | ٠    | ١     | إناث  | ٢٠٠٤      | التدرن التنفسي   |
| ١٣٧    | ٢     | ٤     | ٤     | ٧     | ١٠    | ١٦    | ٨     | ٧     | ١٤    | ٩     | ١٢   | ٢٠   | ١٠   | ٧    | ٢    | ١    | ١    | ٠    | ٠    | ٠    | ٠    | ٣     | جملة  |           |  |
| ٢٥     | ١     | ٠     | ١     | ٠     | ٢     | ٢     | ١     | ٢     | ١     | ٠     | ٤    | ٢    | ٢    | ٢    | ١    | ٢    | ٠    | ٠    | ٠    | ١    | ٠    | ١     | ذكور  |           |  |
| ١٠     | ٠     | ١     | ١     | ٠     | ٠     | ١     | ٠     | ٠     | ١     | ٠     | ١    | ٠    | ٢    | ١    | ١    | ٠    | ١    | ٠    | ٠    | ٠    | ٠    | ٠     | إناث  | ٢٠٠٥      | انواع اخرى من التدرن                                       |
| ٣٥     | ١     | ١     | ٢     | ٠     | ٢     | ٣     | ١     | ٢     | ٢     | ٠     | ٥    | ٢    | ٤    | ٣    | ١    | ١    | ٣    | ٠    | ٠    | ١    | ٠    | ١     | جملة  |           |  |
| ٦٥     | ٠     | ١     | ٢     | ٥     | ٦     | ٤     | ٩     | ١٠    | ٩     | ٥     | ٢    | ٣    | ١    | ٢    | ٠    | ٠    | ١    | ٠    | ٠    | ٠    | ٠    | ٥     | ذكور  |           |  |
| ١٦     | ١     | ٠     | ٠     | ١     | ٠     | ٤     | ٣     | ٢     | ٠     | ٠     | ١    | ٠    | ٠    | ٠    | ٠    | ١    | ١    | ٠    | ٠    | ٠    | ٠    | ٢     | إناث  | ٢٠٠٧      | الكزاز-التيتانوس   |
| ٨١     | ١     | ١     | ٢     | ٦     | ٦     | ٨     | ١٢    | ١٢    | ٩     | ٥     | ٣    | ٣    | ١    | ٢    | ٠    | ١    | ٢    | ٠    | ٠    | ٠    | ٠    | ٧     | جملة  |           |  |
| ٢٣     | ٠     | ٠     | ٠     | ٠     | ٢     | ٣     | ١     | ٢     | ٠     | ١     | ٣    | ٠    | ٢    | ١    | ١    | ٠    | ١    | ١    | ٠    | ٠    | ٣    | ٢     | ذكور  |           |  |
| ١٥     | ٠     | ٠     | ٠     | ٠     | ٠     | ١     | ١     | ١     | ١     | ١     | ٠    | ٠    | ٢    | ١    | ٠    | ٢    | ١    | ٠    | ١    | ٠    | ١    | ٢     | إناث  | ٢٠١٠      | العدوي بالمكورات السحانية                                  |
| ٣٨     | ٠     | ٠     | ٠     | ٠     | ٢     | ٤     | ٢     | ٣     | ١     | ٢     | ٣    | ٠    | ٤    | ٢    | ١    | ٢    | ٢    | ١    | ١    | ٠    | ٤    | ٤     | جملة  |           |  |
| ٢٢١٦   | ٤٣    | ٧٩    | ١٠٧   | ١٢١   | ١٣٩   | ١٦٣   | ١٤٦   | ٨٩    | ٧٧    | ٤١    | ٤١   | ٤٣   | ٤١   | ٣٠   | ٢٧   | ٢٨   | ٣٥   | ١١   | ٢٣   | ٣٢   | ٦٠   | ٨٤٠   | ذكور  |           |  |
| ١٩٦٨   | ٧٣    | ٧٢    | ٩٦    | ١٠٣   | ١٣٦   | ١٥٥   | ١٢١   | ١٠٦   | ٥٣    | ٣٤    | ٣٣   | ٤١   | ٤٧   | ٣٠   | ٣٥   | ٢٧   | ٣٥   | ١٥   | ١٠   | ٢٠   | ٥٥   | ٦٧١   | إناث  | ٢٠١١      | تسمم دموى- انتانميه  |
| ٤١٨٤   | ١١٦   | ١٥١   | ٢٠٣   | ٢٢٤   | ٢٧٥   | ٣١٨   | ٢٦٧   | ١٩٥   | ١٣٠   | ٧٥    | ٧٤   | ٨٤   | ٨٨   | ٦٠   | ٦٢   | ٥٥   | ٧٠   | ٢٦   | ٣٣   | ٥٢   | ١١٥  | ١٥١١  | جملة  |           |  |

تابع جدول رقم (١١) الوفيات طبقا لفئات السن والنوع وسبب الوفاة وفقا للدليل الدولي المختصر عام ٢٠١٣

| اجمالي | +٨٥ | -٨٠ | -٧٥ | -٧٠ | -٦٥ | -٦٠  | -٥٥ | -٥٠ | -٤٥ | -٤٠ | -٣٥ | -٣٠ | -٢٥ | -٢٠ | -١٥ | -١٠ | -٥ | -٤ | -٣ | -٢ | -١ | ١- | النوع | كود مختصر | أسباب الوفاة       |   |                  |
|--------|-----|-----|-----|-----|-----|------|-----|-----|-----|-----|-----|-----|-----|-----|-----|-----|----|----|----|----|----|----|-------|-----------|--------------------|---|------------------|
| ١٧     | .   | .   | ٢   | ١   | ٤   | ٢    | ٣   | ٢   | ١   | .   | .   | .   | .   | .   | ١   | .   | ١  | .  | .  | .  | .  | .  | ٠     | ذكور      |                    |   |                  |
| ١٨     | ٢   | ١   | ١   | ٢   | ١   | ١    | ٢   | ١   | ١   | .   | ١   | .   | .   | .   | ١   | .   | ٢  | .  | ١  | .  | .  | .  | ١     | إناث      | ٢٠١٢               | عدوى تنتقل في غالبيتها بالاتصال الجنسي                          |                  |
| ٣٥     | ٢   | ١   | ٣   | ٣   | ٥   | ٣    | ٥   | ٣   | ٢   | .   | ١   | .   | .   | .   | ٢   | .   | ٣  | .  | ١  | .  | .  | .  | ١     | جملة      |                    |   |                  |
| ٤      | .   | .   | .   | ١   | .   | .    | .   | .   | ١   | .   | .   | .   | .   | .   | .   | ١   | .  | .  | .  | .  | .  | .  | ١     | ذكور      |                    |   |                  |
| ٧      | .   | .   | .   | .   | .   | .    | .   | .   | .   | .   | ١   | .   | .   | ١   | .   | ٢   | .  | .  | ١  | .  | .  | ١  | ١     | إناث      | ٢٠١٣               | شلل الاطفال الحاد   |                  |
| ١١     | .   | .   | .   | ١   | .   | .    | .   | .   | ١   | .   | ١   | .   | .   | ١   | .   | ٣   | .  | .  | ١  | .  | .  | ١  | ٢     | جملة      |                    |   |                  |
| ٢٨     | .   | .   | .   | ١   | .   | .    | .   | ١   | .   | .   | .   | .   | ١   | .   | ٢   | ٩   | ٨  | ٣  | ١  | .  | .  | .  | ٢     | ذكور      |                    |   |                  |
| ٤      | .   | .   | .   | .   | .   | .    | .   | .   | .   | .   | .   | .   | .   | .   | .   | .   | ٣  | ١  | .  | .  | .  | .  | .     | ٠         | إناث               | ٢٠١٤  | داء الكلب السعار |
| ٣٢     | .   | .   | .   | ١   | .   | .    | .   | ١   | .   | .   | .   | .   | ١   | .   | ٢   | ٩   | ١١ | ٤  | ١  | .  | .  | .  | ٢     | جملة      |                    |   |                  |
| ٢٥     | .   | .   | ٢   | .   | ١   | ١    | ٢   | ٤   | .   | ١   | .   | ١   | .   | .   | .   | .   | .  | .  | .  | .  | .  | .  | ١٣    | ذكور      |                    |   |                  |
| ١٧     | .   | .   | ٢   | ١   | ١   | .    | ١   | ٢   | ١   | .   | .   | .   | .   | ١   | .   | .   | .  | .  | .  | .  | .  | ٢  | ٦     | إناث      | ٢٠١٦               | الحميات الفيروسية المنقولة بالناقلات -الحميات الفيروسية النزفية |                  |
| ٤٢     | .   | .   | ٤   | ١   | ٢   | ١    | ٣   | ٦   | ١   | ١   | .   | ١   | .   | ١   | .   | .   | .  | .  | .  | .  | ٢  | .  | ١٩    | جملة      |                    |   |                  |
| ٢      | .   | .   | .   | .   | .   | .    | .   | .   | .   | .   | .   | .   | .   | .   | .   | .   | .  | .  | .  | .  | .  | .  | ١     | ١         | إناث               |   |                  |
| ٢      | .   | .   | .   | .   | .   | .    | .   | .   | .   | .   | .   | .   | .   | .   | .   | .   | .  | .  | .  | .  | .  | .  | ١     | ١         | جملة               | ٢٠١٧  | الحصبه           |
| ٣٧٣٤   | ٨٥  | ١٢٨ | ٢٥٨ | ٣٣١ | ٤٩٣ | ٦٦٠  | ٦٦٤ | ٥٣٢ | ٣٠١ | ١٠٥ | ٦١  | ٣٥  | ٢٤  | ١٢  | ٥   | ٩   | ٦  | ٣  | ١  | ٥  | ٥  | ١١ | ذكور  |           |                    |   |                  |
| ٢١٩٠   | ٩٠  | ١٤٨ | ٢٠٩ | ٢٧٣ | ٣٣٣ | ٣٨٥  | ٣٢١ | ٢١٠ | ٩٨  | ٣٣  | ١٩  | ٩   | ١١  | ٦   | ٤   | ٩   | ٧  | ١  | ١  | ١  | ٦  | ١٦ | إناث  | ٢٠١٨      | التهاب كبدي فيروسي |   |                  |
| ٥٩٢٤   | ١٧٥ | ٢٧٦ | ٤٦٧ | ٦٠٤ | ٨٢٦ | ١٠٤٥ | ٩٨٥ | ٧٤٢ | ٣٩٩ | ١٣٨ | ٨٠  | ٤٤  | ٣٥  | ١٨  | ٩   | ١٨  | ١٣ | ٤  | ٢  | ٦  | ١١ | ٢٧ | جملة  |           |                    |   |                  |
| ١١     | .   | ١   | .   | ٢   | ١   | .    | .   | .   | ١   | ١   | ٣   | ١   | ١   | .   | .   | .   | .  | .  | .  | .  | .  | .  | ٠     | ذكور      |                    |   |                  |
| ١      | .   | .   | .   | .   | .   | .    | ١   | .   | .   | .   | .   | .   | .   | .   | .   | .   | .  | .  | .  | .  | .  | .  | ٠     | إناث      | ٢٠١٩               | الامراض المتسببة عن فيروس الايدز                                |                  |
| ١٢     | .   | ١   | .   | ٢   | ١   | .    | ١   | .   | ١   | ١   | ٣   | ١   | ١   | .   | .   | .   | .  | .  | .  | .  | .  | .  | ٠     | جملة      |                    |   |                  |
| ٢      | .   | .   | .   | .   | ١   | .    | .   | .   | ١   | .   | .   | .   | .   | .   | .   | .   | .  | .  | .  | .  | .  | .  | ٠     | ذكور      |                    |   |                  |
| ١      | .   | .   | .   | .   | .   | .    | .   | .   | .   | .   | ١   | .   | .   | .   | .   | .   | .  | .  | .  | .  | .  | .  | ٠     | إناث      | ٢٠٢٠               | البرداء - الملاريا  |                  |
| ٣      | .   | .   | .   | .   | ١   | .    | .   | .   | ١   | .   | ١   | .   | .   | .   | .   | .   | .  | .  | .  | .  | .  | .  | ٠     | جملة      |                    |   |                  |

تابع جدول رقم (١١) الوفيات طبقاً لفئات السن والنوع وسبب الوفاة وفقاً للدليل الدولي المختصر عام ٢٠١٣

| اجمالي | +٨٥ | -٨٠ | -٧٥ | -٧٠ | -٦٥  | -٦٠  | -٥٥  | -٥٠ | -٤٥ | -٤٠ | -٣٥ | -٣٠ | -٢٥ | -٢٠ | -١٥ | -١٠ | -٥ | -٤ | -٣ | -٢ | -١ | ١-  | النوع | كود مختصر | أسباب الوفاة                                |                             |
|--------|-----|-----|-----|-----|------|------|------|-----|-----|-----|-----|-----|-----|-----|-----|-----|----|----|----|----|----|-----|-------|-----------|---|-----------------------------|
| ٩٠٥    | ٣٤  | ٦٠  | ٩٧  | ٨٥  | ١٢٢  | ١٦١  | ١٤٤  | ١١٥ | ٤٥  | ٢٦  | ٦   | ١   | ١   | ٣   | ١   | ١   | ١  | ٠  | ١  | ١  | ٠  | ٠   | ٠     | ذكور      |   |                             |
| ٥٨٤    | ٥٠  | ٥٢  | ٨٢  | ٧٩  | ٨٨   | ٩٨   | ٥٩   | ٣٧  | ١٩  | ١٥  | ١   | ٢   | ٠   | ٠   | ٢   | ٠   | ٠  | ٠  | ٠  | ٠  | ٠  | ٠   | ٠     | إناث      | ٢٠٢٣  | داء المنشقات- الشستوسومية - |
| ١٤٨٩   | ٨٤  | ١١٢ | ١٧٩ | ١٦٤ | ٢١٠  | ٢٥٩  | ٢٠٣  | ١٥٢ | ٦٤  | ٤١  | ٧   | ٣   | ١   | ٣   | ٣   | ١   | ١  | ٠  | ١  | ١  | ٠  | ٠   | ٠     | جملة      |   | البهارسيا                   |
| ٤٠٨    | ١٥  | ١٩  | ١٥  | ١٥  | ٢١   | ٢٦   | ٢٧   | ١٥  | ١٢  | ١٣  | ٩   | ٩   | ١٤  | ١٤  | ١٤  | ١٨  | ١٧ | ٩  | ١٣ | ١٥ | ٢٠ | ٧٨  | ذكور  |           |   |                             |
| ٣٧٧    | ٢٣  | ١٥  | ٢٣  | ٢٤  | ١٩   | ١٧   | ١١   | ١٨  | ١٠  | ٨   | ٧   | ٨   | ٧   | ١١  | ١٧  | ١٨  | ١٤ | ٧  | ٦  | ٩  | ٢١ | ٨٤  | إناث  | ٢٠٢٤      | باقي الامراض المعدية و الطفيلية             |                             |
| ٧٨٥    | ٣٨  | ٣٤  | ٣٨  | ٣٩  | ٤٠   | ٤٣   | ٣٨   | ٣٣  | ٢٢  | ٢١  | ١٦  | ١٧  | ٢١  | ٢٥  | ٣١  | ٣٦  | ٣١ | ١٦ | ١٩ | ٢٤ | ٤١ | ١٦٢ | جملة  |           |   |                             |
| ٢٣٤    | ٣   | ٨   | ٢٠  | ٢٦  | ٢٤   | ٣٠   | ٣٧   | ٢٢  | ١٤  | ١١  | ١١  | ٨   | ٤   | ٦   | ٣   | ٣   | ٤  | ٠  | ٠  | ٠  | ٠  | ٠   | ٠     | ذكور      |   |                             |
| ١٧٢    | ٤   | ١٠  | ١١  | ١٦  | ١١   | ١٩   | ٢٤   | ١٩  | ١٧  | ١٢  | ٨   | ٢   | ٥   | ٤   | ١   | ٣   | ٢  | ٠  | ٠  | ٠  | ١  | ٣   | إناث  | ٢٠٢٥      | ورم خبيث بالشفه او التجويف الفمى او البلعوم |                             |
| ٤٠٦    | ٧   | ١٨  | ٣١  | ٤٢  | ٣٥   | ٤٩   | ٦١   | ٤١  | ٣١  | ٢٣  | ١٩  | ١٠  | ٩   | ١٠  | ٤   | ٦   | ٦  | ٠  | ٠  | ٠  | ١  | ٣   | جملة  |           |   |                             |
| ٢٣٠    | ٥   | ١٤  | ١٣  | ٢٠  | ٢٣   | ٤٤   | ٣١   | ٢٩  | ١٧  | ١١  | ١١  | ١   | ٣   | ٢   | ١   | ٣   | ٢  | ٠  | ٠  | ٠  | ٠  | ٠   | ٠     | ذكور      |   |                             |
| ١٠٧    | ٣   | ٤   | ١٥  | ٧   | ٧    | ١٢   | ١٦   | ١٠  | ٥   | ١٣  | ٤   | ٤   | ٢   | ٢   | ١   |     | ٢  | ٠  | ٠  | ٠  | ٠  | ٠   | ٠     | إناث      | ٢٠٢٦  | ورم خبيث بالمري             |
| ٣٣٧    | ٨   | ١٨  | ٢٨  | ٢٧  | ٣٠   | ٥٦   | ٤٧   | ٣٩  | ٢٢  | ٢٤  | ١٥  | ٥   | ٥   | ٤   | ٢   | ٣   | ٤  | ٠  | ٠  | ٠  | ٠  | ٠   | ٠     | جملة      |   |                             |
| ٩٣٦    | ١٦  | ٣٥  | ٦٩  | ٩٤  | ١٢١  | ١٤٨  | ١٢٨  | ١٠٩ | ٦٤  | ٤١  | ٢٨  | ٢٩  | ١٧  | ٨   | ٦   | ٧   | ٧  |    | ٢  | ٢  | ١  | ٤   | ذكور  |           |   |                             |
| ٨١١    | ٣٠  | ٣٨  | ٥٩  | ٧٧  | ١٠٤  | ٩٥   | ١١٠  | ٩٠  | ٥٨  | ٤٣  | ٤١  | ٢٠  | ٨   | ١٤  | ٥   | ٦   | ٣  | ٢  | ٢  | ١  | ٢  | ٣   | إناث  | ٢٠٢٧      | ورم خبيث بالمعدة                            |                             |
| ١٧٤٧   | ٤٦  | ٧٣  | ١٢٨ | ١٧١ | ٢٢٥  | ٢٤٣  | ٢٣٨  | ١٩٩ | ١٢٢ | ٨٤  | ٦٩  | ٤٩  | ٢٥  | ٢٢  | ١١  | ١٣  | ١٠ | ٢  | ٤  | ٣  | ٣  | ٧   | جملة  |           |   |                             |
| ٨١٦    | ٢١  | ٤١  | ٦٦  | ٧٠  | ١١٢  | ١١٣  | ١٠٧  | ٨٢  | ٥٧  | ٣٨  | ٣٣  | ٢٦  | ٢٥  | ١٥  | ٦   | ٢   | ٠  | ٠  | ١  | ٠  | ٠  | ١   | ذكور  |           |   |                             |
| ٦٩٧    | ٢٣  | ٤٤  | ٤٣  | ٦٠  | ٩٢   | ٩٢   | ٨٠   | ٦٢  | ٦٥  | ٣٦  | ٢٩  | ٣٥  | ١٧  | ٩   | ٤   | ٢   | ٢  | ٠  | ٠  | ١  | ٠  | ١   | إناث  | ٢٠٢٨      | ورم خبيث بالقولون والمستقيم او الشرج        |                             |
| ١٥١٣   | ٤٤  | ٨٥  | ١٠٩ | ١٣٠ | ٢٠٤  | ٢٠٥  | ١٨٧  | ١٤٤ | ١٢٢ | ٧٤  | ٦٢  | ٦١  | ٤٢  | ٢٤  | ١٠  | ٤   | ٢  | ٠  | ١  | ١  | ٠  | ٢   | جملة  |           |   |                             |
| ٤٧٣٦   | ٧٥  | ١٤٧ | ٢٩٠ | ٤٧٢ | ٧١٥  | ٩٦٦  | ٩٢٠  | ٦١٨ | ٣٠٩ | ٩٧  | ٥٧  | ٢٠  | ١٢  | ١١  | ٣   | ٨   | ٣  | ٣  | ٣  | ٢  | ٣  | ٢   | ذكور  |           |   |                             |
| ٢٢٢١   | ٦٠  | ١٠٥ | ١٨٩ | ٢٥٧ | ٣٤٥  | ٣٥١  | ٣٢٠  | ٢١٧ | ١٤١ | ٨١  | ٥٤  | ٣٣  | ٢٣  | ١٠  | ٨   | ٣   | ٧  | ٢  | ١  | ١  | ٤  | ٩   | إناث  | ٢٠٢٩      | ورم خبيث بالكبد والقنوات الصفراويه          |                             |
| ٦٩٥٧   | ١٣٥ | ٢٥٢ | ٤٧٩ | ٧٢٩ | ١٠٦٠ | ١٣١٧ | ١٢٤٠ | ٨٣٥ | ٤٥٠ | ١٧٨ | ١١١ | ٥٢  | ٣٥  | ٢١  | ١١  | ١١  | ١٠ | ٥  | ٤  | ٣  | ٧  | ١١  | جملة  |           |   |                             |
| ٧٠٣    | ١٢  | ٢٤  | ٥٧  | ٧٣  | ٩٩   | ١٣٨  | ١١١  | ٨١  | ٥٢  | ٣١  | ١٢  | ٦   | ٣   | ١   | ٣   | ٠   | ٠  | ٠  | ٠  | ٠  | ٠  | ٠   | ٠     | ذكور      |   |                             |
| ٣٨٣    | ١١  | ٢٢  | ٣٢  | ٣٧  | ٦٨   | ٦٨   | ٤٩   | ٤٢  | ٢٥  | ١١  | ٩   | ٦   | ٢   | ١   | ٠   | ٠   | ٠  | ٠  | ٠  | ٠  | ٠  | ٠   | ٠     | إناث      | ٢٠٣٠  | ورم خبيث بالبنكرياس         |
| ١٠٨٦   | ٢٣  | ٤٦  | ٨٩  | ١١٠ | ١٦٧  | ٢٠٦  | ١٦٠  | ١٢٣ | ٧٧  | ٤٢  | ٢١  | ١٢  | ٥   | ٢   | ٣   | ٠   | ٠  | ٠  | ٠  | ٠  | ٠  | ٠   | ٠     | جملة      |   |                             |

تابع جدول رقم (١١) الوفيات طبقاً لفئات السن والنوع وسبب الوفاة وفقاً للدليل الدولي المختصر عام ٢٠١٣

| اجمالي | +٨٥ | -٨٠ | -٧٥ | -٧٠ | -٦٥ | -٦٠ | -٥٥ | -٥٠ | -٤٥ | -٤٠ | -٣٥ | -٣٠ | -٢٥ | -٢٠ | -١٥ | -١٠ | -٥ | -٤ | -٣ | -٢ | -١ | ١- | النوع | كود مختصر | أسباب الوفاة |      |  |  |
|--------|-----|-----|-----|-----|-----|-----|-----|-----|-----|-----|-----|-----|-----|-----|-----|-----|----|----|----|----|----|----|-------|-----------|--------------|------|--|--|
| ٣٢٢    | ٨   | ١١  | ٤٦  | ٣٩  | ٤٩  | ٤٨  | ٣٩  | ٣٧  | ٢٠  | ٥   | ٣   | ٤   | ٢   | ٢   | ٢   | ٠   | ٤  | ١  | ٠  | ١  | ٠  | ١  | ٠     | ١         | ذكور         |      |  |  |
| ٨٨     | ٤   | ٨   | ٥   | ٩   | ٥   | ١٦  | ١٤  | ٣   | ٥   | ٤   | ١   | ٥   | ٣   | ٢   | ٢   | ١   | ١  | ٠  | ٠  | ٠  | ٠  | ٠  | ٠     | ٠         | إناث         | ٢٠٣١ | ورم خبيث بالحنجرة                                      |  |
| ٤١٠    | ١٢  | ١٩  | ٥١  | ٤٨  | ٥٤  | ٦٤  | ٥٣  | ٤٠  | ٢٥  | ٩   | ٤   | ٩   | ٥   | ٤   | ٤   | ١   | ٥  | ١  | ٠  | ١  | ٠  | ١  | ٠     | ١         | جملة         |      |  |  |
| ٢٣٨٦   | ٤٨  | ١٠٤ | ١٨٧ | ٢٧٢ | ٣٦٧ | ٣٩٤ | ٣٦٢ | ٢٥٤ | ١٤٩ | ٨٢  | ٤٨  | ٢٩  | ٣١  | ١٦  | ٩   | ٦   | ٨  | ٢  | ٣  | ١  | ٠  | ١  | ٠     | ١٤        | ذكور         |      |  |  |
| ١٠١٠   | ٣٩  | ٥٣  | ٧٣  | ١٠٧ | ١١٩ | ١٤٧ | ١١٠ | ١٠٤ | ٨١  | ٣٨  | ٤٦  | ٣٢  | ٢٢  | ١١  | ٥   | ٥   | ٤  | ١  | ٠  | ٠  | ٠  | ٠  | ٠     | ١٣        | إناث         | ٢٠٣٢ | ورم خبيث بالقصبه الهوائية او بالشعبه الهوائية او الرئة |  |
| ٣٣٩٦   | ٨٧  | ١٥٧ | ٢٦٠ | ٣٧٩ | ٤٨٦ | ٥٤١ | ٤٧٢ | ٣٥٨ | ٢٣٠ | ١٢٠ | ٩٤  | ٦١  | ٥٣  | ٢٧  | ١٤  | ١١  | ١٢ | ٢  | ٤  | ١  | ٠  | ٠  | ٠     | ٢٧        | جملة         |      |  |  |
| ١٠     | ٠   | ١   | ٠   | ٠   | ١   | ١   | ١   | ١   | ٢   | ١   | ١   | ٠   | ١   | ٠   | ٠   | ٠   | ٠  | ٠  | ٠  | ٠  | ٠  | ٠  | ٠     | ٠         | ذكور         |      |  |  |
| ٦      | ٠   | ٠   | ٠   | ١   | ٠   | ٠   | ٢   | ٠   | ١   | ٠   | ٠   | ١   | ١   | ٠   | ٠   | ٠   | ٠  | ٠  | ٠  | ٠  | ٠  | ٠  | ٠     | ٠         | إناث         | ٢٠٣٣ | ملائوم خبيث بالجلد                                     |  |
| ١٦     | ٠   | ١   | ٠   | ١   | ١   | ١   | ٣   | ١   | ٣   | ١   | ١   | ١   | ٢   | ٠   | ٠   | ٠   | ٠  | ٠  | ٠  | ٠  | ٠  | ٠  | ٠     | ٠         | جملة         |      |  |  |
| ٢٤     | ١   | ٢   | ٢   | ٢   | ٤   | ٣   | ٣   | ٢   | ١   | ٠   | ٠   | ١   | ٠   | ١   | ١   | ٠   | ٠  | ٠  | ٠  | ٠  | ٠  | ٠  | ٠     | ٠         | ١            | ذكور |  |  |
| ٢٥١٢   | ٤١  | ٧٧  | ١٤٢ | ١٦٨ | ٢٧٣ | ٣٦٦ | ٣٧٨ | ٣٤٠ | ٢٩٢ | ٢١٧ | ١١٦ | ٦٥  | ٢٨  | ٤   | ٠   | ١   | ٠  | ٠  | ١  | ١  | ٠  | ٠  | ٠     | ٢         | إناث         | ٢٠٣٤ | ورم خبيث بالثدى ( ثدى الذكر او الانثى )                |  |
| ٢٥٣٦   | ٤٢  | ٧٩  | ١٤٤ | ١٧٠ | ٢٧٧ | ٣٦٩ | ٣٨١ | ٣٤٢ | ٢٩٣ | ٢١٧ | ١١٦ | ٦٦  | ٢٨  | ٥   | ١   | ١   | ٠  | ٠  | ١  | ١  | ٠  | ٠  | ٠     | ٣         | جملة         |      |  |  |
| ١٣٧    | ٤   | ٤   | ٦   | ٨   | ٢٠  | ٢٠  | ٢٤  | ١٤  | ١٧  | ٩   | ٥   | ٢   | ٢   | ١   | ٠   | ١   | ٠  | ٠  | ٠  | ٠  | ٠  | ٠  | ٠     | ٠         | ٠            | إناث |  |  |
| ١٣٧    | ٤   | ٤   | ٦   | ٨   | ٢٠  | ٢٠  | ٢٤  | ١٤  | ١٧  | ٩   | ٥   | ٢   | ٢   | ١   | ٠   | ١   | ٠  | ٠  | ٠  | ٠  | ٠  | ٠  | ٠     | ٠         | ٠            | جملة | ٢٠٣٥   | ورم خبيث بعنق الرحم                      |
| ٤١٢    | ٩   | ١٢  | ٣٢  | ٣٢  | ٦٠  | ٧٣  | ٤٩  | ٥١  | ٣٢  | ٢٦  | ١٣  | ١١  | ٤   | ٥   | ١   | ٢   | ٠  | ٠  | ٠  | ٠  | ٠  | ٠  | ٠     | ٠         | ٠            | إناث | ٢٠٣٦   | ورم خبيث باجزاء الرحم او غير محدد بالرحم |
| ٤١٢    | ٩   | ١٢  | ٣٢  | ٣٢  | ٦٠  | ٧٣  | ٤٩  | ٥١  | ٣٢  | ٢٦  | ١٣  | ١١  | ٤   | ٥   | ١   | ٢   | ٠  | ٠  | ٠  | ٠  | ٠  | ٠  | ٠     | ٠         | ٠            | جملة |  |  |
| ٢٧٥    | ٢   | ٧   | ١٠  | ١٨  | ٣٧  | ٤٥  | ٣٧  | ٣٤  | ٢٤  | ١٣  | ١٩  | ١١  | ٧   | ٧   | ١   | ١   | ١  | ٠  | ١  | ٠  | ٠  | ٠  | ٠     | ٠         | ٠            | إناث |  |  |
| ٢٧٥    | ٢   | ٧   | ١٠  | ١٨  | ٣٧  | ٤٥  | ٣٧  | ٣٤  | ٢٤  | ١٣  | ١٩  | ١١  | ٧   | ٧   | ١   | ١   | ١  | ٠  | ١  | ٠  | ٠  | ٠  | ٠     | ٠         | ٠            | جملة | ٢٠٣٧   | ورم خبيث بالمبيض                         |
| ٧٣٨    | ٧٠  | ١١٨ | ١٤٩ | ١٤٠ | ١٠٨ | ٨٣  | ٤٦  | ١٤  | ٤   | ٥   | ٠   | ٠   | ١   | ٠   | ٠   | ٠   | ٠  | ٠  | ٠  | ٠  | ٠  | ٠  | ٠     | ٠         | ٠            | ذكور |  |  |
| ٧٣٨    | ٧٠  | ١١٨ | ١٤٩ | ١٤٠ | ١٠٨ | ٨٣  | ٤٦  | ١٤  | ٤   | ٥   | ٠   | ٠   | ١   | ٠   | ٠   | ٠   | ٠  | ٠  | ٠  | ٠  | ٠  | ٠  | ٠     | ٠         | ٠            | جملة | ٢٠٣٨   | ورم خبيث بالبروستاتة                     |
| ١٣١٦   | ٤٧  | ٩٤  | ١٧٦ | ٢١٠ | ٢١٧ | ٢١٠ | ١٦٤ | ١٠٢ | ٥١  | ٢٦  | ٨   | ٣   | ٤   | ١   | ٢   | ١   | ٠  | ٠  | ٠  | ٠  | ٠  | ٠  | ٠     | ٠         | ٠            | ذكور |  |  |
| ٣٥٥    | ٢٠  | ٢٧  | ٤٥  | ٥٧  | ٤٤  | ٥١  | ٣٦  | ٢٨  | ٢٠  | ٦   | ٧   | ٣   | ٥   | ١   | ٤   | ٠   | ١  | ٠  | ٠  | ٠  | ٠  | ٠  | ٠     | ٠         | ٠            | إناث | ٢٠٣٩   | ورم خبيث بالمثانة                        |
| ١٦٧١   | ٦٧  | ١٢١ | ٢٢١ | ٢٦٧ | ٢٦١ | ٢٦١ | ٢٠٠ | ١٣٠ | ٧١  | ٣٢  | ١٥  | ٦   | ٩   | ٢   | ٦   | ١   | ١  | ٠  | ٠  | ٠  | ٠  | ٠  | ٠     | ٠         | ٠            | جملة |  |  |

تابع جدول رقم (١١) الوفيات طبقا لفئات السن والنوع وسبب الوفاة وفقا للدليل الدولي المختصر عام ٢٠١٣

| اجمالي | +٨٥ | -٨٠ | -٧٥ | -٧٠ | -٦٥ | -٦٠ | -٥٥ | -٥٠ | -٤٥ | -٤٠ | -٣٥ | -٣٠ | -٢٥ | -٢٠ | -١٥ | -١٠ | -٥  | -٤ | -٣ | -٢ | -١ | ١-  | النوع | كود مختصر | أسباب الوفاة  |
|--------|-----|-----|-----|-----|-----|-----|-----|-----|-----|-----|-----|-----|-----|-----|-----|-----|-----|----|----|----|----|-----|-------|-----------|---|
| ١٧٢٤   | ٢٥  | ٤٥  | ١٠٢ | ١٣٣ | ١٥٤ | ٢٠٩ | ١٩١ | ١٤٣ | ١٠٥ | ٨٦  | ٧٧  | ٦٩  | ٦٤  | ٤٧  | ٥٣  | ٤٧  | ٦٥  | ٢٣ | ١٠ | ٢٣ | ١٨ | ٣٥  | ذكور  |           |   |
| ١٥٩٠   | ٣٤  | ٥٩  | ٧٢  | ١٠٠ | ١٤٦ | ١٩٤ | ١٥٧ | ١٦١ | ١٢٣ | ٧٤  | ٨٣  | ٥٩  | ٥٠  | ٤٩  | ٤٤  | ٤٨  | ٥٥  | ١٢ | ١٢ | ١١ | ١٩ | ٢٨  | إناث  | ٢٠٤٠      | ورم خبيث بالسحايا أو الدماغ أو أجزاء من الجهاز العصبي المركزي |
| ٢٣١٤   | ٥٩  | ١٠٤ | ١٧٤ | ٢٣٣ | ٣٠٠ | ٤٠٣ | ٣٤٨ | ٣٠٤ | ٢٢٨ | ١٦٠ | ١٦٠ | ١٢٨ | ١١٤ | ٩٦  | ٩٧  | ٩٥  | ١٢٠ | ٣٥ | ٢٢ | ٣٤ | ٣٧ | ٦٣  | جملة  |           |   |
| ١٢٨    | ١   | ٤   | ٥   | ٥   | ١٢  | ٢٥  | ١٥  | ١٦  | ١٢  | ٧   | ٤   | ٦   | ٣   | ٥   | ١   | ٢   | ٢   | ١  | ٠  | ٠  | ٢  | ٠   | ذكور  |           |   |
| ١٠٣    | ٠   | ١   | ٣   | ٧   | ٢٠  | ١٦  | ١٦  | ١٠  | ٦   | ٤   | ٦   | ٤   | ٤   | ٣   | ١   | ٠   | ٠   | ٠  | ١  | ٠  | ٠  | ٠   | إناث  | ٢٠٤١      | انواع اخري من ورم لمفي غير هودجكن                             |
| ٢٣٦    | ١   | ٥   | ٨   | ١٢  | ٣٢  | ٤١  | ٣١  | ٢٦  | ١٨  | ١١  | ١٠  | ١٠  | ٧   | ٨   | ٢   | ٢   | ٢   | ١  | ١  | ٠  | ٢  | ٠   | جملة  |           |   |
| ٦      | ٠   | ٠   | ٠   | ٠   | ٠   | ٠   | ٠   | ٣   | ١   | ١   | ٠   | ٠   | ٠   | ٠   | ٠   | ٠   | ٠   | ١  | ٠  | ٠  | ٠  | ٠   | ذكور  |           |   |
| ٩      | ٠   | ٠   | ٠   | ٠   | ٠   | ٢   | ٢   | ٢   | ٠   | ٠   | ٢   | ١   | ٠   | ٠   | ٠   | ٠   | ٠   | ٠  | ٠  | ٠  | ٠  | ٠   | إناث  | ٢٠٤٢      | ميلوما متعددة اورام خبيثه بالخلايا البلازميه                  |
| ١٥     | ٠   | ٠   | ٠   | ٠   | ٠   | ٢   | ٢   | ٥   | ١   | ١   | ٢   | ١   | ٠   | ٠   | ٠   | ٠   | ٠   | ١  | ٠  | ٠  | ٠  | ٠   | جملة  |           |   |
| ١٦٧٠   | ٢٣  | ٤٤  | ٥٩  | ٨٨  | ١٤٥ | ١٥٤ | ١٥٣ | ١٢٣ | ٩٨  | ٦٥  | ٧٨  | ٧٣  | ٦٨  | ٨٧  | ٩٠  | ٩٠  | ٨٥  | ٢٠ | ٣٥ | ٣١ | ٢٢ | ٣٩  | ذكور  |           |   |
| ١٣٨٢   | ٢٨  | ٢٨  | ٥٣  | ٨٧  | ١١٥ | ١٢٩ | ١٢٢ | ١١٨ | ٨٨  | ٧١  | ٦١  | ٥٤  | ٨٤  | ٥٣  | ٦١  | ٦٥  | ٥٩  | ١٦ | ١٨ | ٢٢ | ٢٢ | ٢٨  | إناث  | ٢٠٤٣      | ابيضاض الدم - سرطان الدم - لوكيميا                            |
| ٣٠٥٢   | ٥١  | ٧٢  | ١١٢ | ١٧٥ | ٢٦٠ | ٢٨٣ | ٢٧٥ | ٢٤١ | ١٨٦ | ١٣٦ | ١٣٩ | ١٢٧ | ١٥٢ | ١٤٠ | ١٥١ | ١٥٥ | ١٤٤ | ٣٦ | ٥٣ | ٥٣ | ٤٤ | ٦٧  | جملة  |           |   |
| ٢١٤٠   | ٤١  | ٨١  | ١٥٢ | ١٧٥ | ٢٦٣ | ٣٢٢ | ٢٨٩ | ٢٠١ | ١٢١ | ٨٧  | ٦٥  | ٦٧  | ٥٤  | ٤٩  | ٥٤  | ٣٣  | ٣٢  | ٣  | ١٤ | ١٦ | ٦  | ١٥  | ذكور  |           |   |
| ١٨٤١   | ٣٨  | ٧٤  | ١١٣ | ١٣٨ | ٢٢٥ | ٢٦٠ | ٢٣٢ | ١٩٤ | ١٥٩ | ١٠٥ | ٧٠  | ٥٠  | ٣٨  | ٢٤  | ٣٤  | ٢٦  | ١٨  | ٨  | ٩  | ٩  | ٥  | ١٢  | إناث  | ٢٠٤٤      | باقي الأورام الخبيثه  |
| ٣٩٨١   | ٧٩  | ١٥٥ | ٢٦٥ | ٣١٣ | ٤٨٨ | ٥٨٢ | ٥٢١ | ٣٩٥ | ٢٨٠ | ١٩٢ | ١٣٥ | ١١٧ | ٩٢  | ٧٣  | ٨٨  | ٥٩  | ٥٠  | ١١ | ٢٣ | ٢٥ | ١١ | ٢٧  | جملة  |           |   |
| ٣٧٩    | ٢٨  | ٢٠  | ٢٤  | ٢٤  | ٢٤  | ٢١  | ٢٦  | ١٨  | ١٠  | ٦   | ٧   | ٧   | ١٠  | ١٦  | ١٥  | ١١  | ١٢  | ١  | ٦  | ١٠ | ٩  | ٧٤  | ذكور  |           |   |
| ٤٨٩    | ٣٦  | ٣٤  | ٣٠  | ٢٦  | ٣٣  | ٢٠  | ٢٤  | ١٧  | ١٥  | ٢٤  | ١٨  | ٢٣  | ٢١  | ٢٥  | ٢٩  | ١٥  | ٩   | ٤  | ٤  | ٤  | ١٩ | ٥٩  | إناث  | ٢٠٤٥      | فقر الدم - الإيميا  |
| ٨٦٨    | ٦٤  | ٥٤  | ٥٤  | ٥٠  | ٥٧  | ٤١  | ٥٠  | ٣٥  | ٢٥  | ٣٠  | ٢٥  | ٣٠  | ٣١  | ٤١  | ٤٤  | ٢٦  | ٢١  | ٥  | ١٠ | ١٤ | ٢٨ | ١٣٣ | جملة  |           |   |
| ٢٤٤٧   | ١١٥ | ٢١٤ | ٢٩٤ | ٣٥٩ | ٤٠٠ | ٤٢٤ | ٢٨٦ | ١٧٩ | ٨١  | ٣٩  | ١٨  | ١٩  | ١١  | ٢   | ١   | ٠   | ١   | ٠  | ١  | ٠  | ٢  | ١   | ذكور  |           |   |
| ٢٦٧٣   | ٢٠٣ | ٢٧٩ | ٣٩٩ | ٤٣٢ | ٤٤٣ | ٤١٣ | ٢٣٩ | ١٤٢ | ٥٥  | ٣٢  | ١١  | ٥   | ٧   | ٧   | ٢   | ١   | ١   | ٠  | ٠  | ٠  | ١  | ١   | إناث  | ٢٠٤٦      | الداء السكري - البول السكري - السكري                          |
| ٥١٢٠   | ٣١٨ | ٤٩٣ | ٦٩٣ | ٧٩١ | ٨٤٣ | ٨٣٧ | ٥٢٥ | ٣٢١ | ١٣٦ | ٧١  | ٢٩  | ٢٤  | ١٨  | ٩   | ٣   | ١   | ٢   | ٠  | ١  | ٠  | ٣  | ٢   | جملة  |           |   |
| ١٠٢    | ٢   | ٦   | ٤   | ٢   | ١   | ٢   | ١   | ٢   | ٠   | ١   | ١   | ٠   | ٣   | ٠   | ١   | ٢   | ٢   | ١  | ٠  | ٤  | ٤  | ٦٣  | ذكور  |           |   |
| ١٠٧    | ٤   | ٣   | ٥   | ٣   | ٣   | ١   | ١   | ٠   | ١   | ١   | ١   | ٠   | ٠   | ٢   | ٠   | ٠   | ١   | ١  | ٢  | ٠  | ٦  | ٧٢  | إناث  | ٢٠٤٧      | سوء التغذية   |
| ٢٠٩    | ٦   | ٩   | ٩   | ٥   | ٤   | ٣   | ٢   | ٢   | ١   | ٢   | ٢   | ٠   | ٣   | ٢   | ١   | ٢   | ٣   | ٢  | ٢  | ٤  | ١٠ | ١٣٥ | جملة  |           |   |

تابع جدول رقم (١١) الوفيات طبقا لفئات السن والنوع وسبب الوفاة وفقا للدليل الدولي المختصر عام ٢٠١٣

| اجمالي | +٨٥   | -٨٠   | -٧٥   | -٧٠   | -٦٥   | -٦٠   | -٥٥  | -٥٠  | -٤٥  | -٤٠  | -٣٥  | -٣٠  | -٢٥  | -٢٠  | -١٥  | -١٠ | -٥  | -٤  | -٣  | -٢  | -١  | ١-   | النوع | كود مختصر | أسباب الوفاة  |   |
|--------|-------|-------|-------|-------|-------|-------|------|------|------|------|------|------|------|------|------|-----|-----|-----|-----|-----|-----|------|-------|-----------|---|---|
| ٢      | .     | .     | ١     | .     | .     | .     | .    | .    | .    | .    | ١    | .    | .    | .    | .    | .   | .   | .   | .   | .   | .   | .    | .     | ذكور      |   |   |
| ١      | .     | .     | .     | .     | .     | .     | .    | .    | .    | .    | .    | .    | ١    | .    | .    | .   | .   | .   | .   | .   | .   | .    | .     | إناث      | ٢٠٤٨  | اضطرابات عقلية وسلوكية بسبب تعاطي عقاقير متعددة |
| ٣      | .     | .     | ١     | .     | .     | .     | .    | .    | .    | .    | ١    | .    | ١    | .    | .    | .   | .   | .   | .   | .   | .   | .    | .     | جملة      |   |   |
| ٩٣     | .     | .     | ٢     | ٢     | ٣     | ٢     | ٥    | ٥    | ٣    | ٢    | .    | ٣    | ٦    | ٤    | ٧    | ٤   | ٢   | ٢   | ٢   | ٢   | ٢   | ٩    | ٢٨    | ذكور      |   |   |
| ٦٦     | ١     | .     | ٢     |       | ٢     | ٤     | ٣    | ٥    | ٢    | ٢    | .    | ٣    | ٢    | ٣    | ٥    | ٥   | ١   | ١   | .   | ٢   | ٣   | ٢٠   | إناث  | ٢٠٤٩      | التهاب السحايا  |   |
| ١٥٩    | ١     | .     | ٤     | ٢     | ٥     | ٦     | ٨    | ١٠   | ٥    | ٤    | .    | ٦    | ٨    | ٧    | ١٢   | ٩   | ٣   | ٣   | ٢   | ٤   | ١٢  | ٤٨   | جملة  |           |   |   |
| ١٢١    | ٣٦    | ٣٢    | ٢٣    | ١٣    | ٦     | ٧     | ٤    | .    | .    | .    | .    | .    | .    | .    | .    | .   | .   | .   | .   | .   | .   | .    | .     | ذكور      |   |   |
| ١٨٢    | ٦٠    | ٣٩    | ٣٠    | ٢٧    | ٩     | ١٣    | ٢    | ٢    | .    | .    | .    | .    | .    | .    | .    | .   | .   | .   | .   | .   | .   | .    | .     | إناث      | ٢٠٥٠  | داء الزهايمر الخرف الكهلي                       |
| ٣٠٣    | ٩٦    | ٧١    | ٥٣    | ٤٠    | ١٥    | ٢٠    | ٦    | ٢    | .    | .    | .    | .    | .    | .    | .    | .   | .   | .   | .   | .   | .   | .    | .     | جملة      |   |   |
| ٧٤٥    | ٤٥    | ٥٢    | ٦٤    | ٤٩    | ٤٢    | ٧١    | ٦٥   | ٤٣   | ٣٢   | ٣٣   | ٣١   | ٣٣   | ٣٦   | ٢٩   | ٢٩   | ٢٩  | ١٤  | ٣   | ١   | ٣   | ٥   | ٣٦   | ذكور  | ٢٠٥١      | الامراض الروماتيزمية الحادة وأمراض القلب الروماتيزمية المزمنة |   |
| ٨٩٤    | ٨٥    | ٧٥    | ٦٧    | ٦٩    | ٤٥    | ٤٤    | ٥٠   | ٣٣   | ٤٦   | ٤٤   | ٥٢   | ٥٤   | ٥٨   | ٥٢   | ٣٩   | ٢٧  | ١٤  | ٢   | ٢   | ٥   | ٢   | ٢٩   | إناث  |           |   |   |
| ١٦٣٩   | ١٣٠   | ١٢٧   | ١٣١   | ١١٨   | ٨٧    | ١١٥   | ١١٥  | ٧٦   | ٧٨   | ٧٧   | ٨٣   | ٨٧   | ٩٤   | ٨١   | ٦٨   | ٥٦  | ٢٨  | ٥   | ٣   | ٨   | ٧   | ٦٥   | جملة  |           |   |   |
| ١٩٢٠٥  | ١٧٠٧  | ٢٠٥٣  | ٢٥٨٠  | ٢٦٣٢  | ٢٦١١  | ٢٦١٨  | ١٩٥٨ | ١٣١٣ | ٧٠١  | ٣٤٩  | ١٩٣  | ١١٧  | ١٠٩  | ٦١   | ٣٩   | ١٤  | ٢١  | ٦   | ٣   | ٧   | ١١  | ١٠٢  | ذكور  |           |   |   |
| ١٩٢٩٨  | ٢٩١٩  | ٢٩٠٢  | ٢٩٩٧  | ٢٧٧٤  | ٢٣٧٤  | ٢١٢٩  | ١٣٢٤ | ٨٢٠  | ٣٧٠  | ١٩٩  | ١٣٧  | ٩١   | ٦٦   | ٤٢   | ٣٠   | ١٢  | ١٨  | ٤   | ٦   | ٦   | ١٠  | ٦٨   | إناث  | ٢٠٥٢      | امراض ارتفاع ضغط الدم   |   |
| ٣٨٥٠٣  | ٤٦٢٦  | ٤٩٥٥  | ٥٥٧٧  | ٥٤٠٦  | ٤٩٨٥  | ٤٧٤٧  | ٣٢٨٢ | ٢١٣٣ | ١٠٧١ | ٥٤٨  | ٣٣٠  | ٢٠٨  | ١٧٥  | ١٠٣  | ٦٩   | ٢٦  | ٣٩  | ١٠  | ٩   | ١٣  | ٢١  | ١٧٠  | جملة  |           |   |   |
| ١٠٤١١  | ٧٧٩   | ٩٢٥   | ١١٤٨  | ١١٥٣  | ١٣١٠  | ١٤٠٣  | ١١٤٧ | ٨٦١  | ٥٦٥  | ٣٠٠  | ٢٠٠  | ١٥١  | ١١٥  | ٧٤   | ٦٣   | ٣٥  | ٢٣  | ٤   | ٦   | ٧   | ١٨  | ١٢٤  | ذكور  |           |   |   |
| ٨٢٤٩   | ١٢٣٩  | ١٠٨٠  | ١٢٠٣  | ١٠٤٥  | ١٠٠٠  | ٧٨٨   | ٥٤٣  | ٤٢١  | ٢٣٥  | ١٦١  | ١١٣  | ٧٧   | ٦٧   | ٥٥   | ٤٤   | ١٩  | ٢١  | ٥   | ٤   | ٧   | ٢٠  | ١٠٢  | إناث  | ٢٠٥٣      | امراض القلب الناجمة عن القصور الدموى                          |   |
| ١٨٦٦٠  | ٢٠١٨  | ٢٠٠٥  | ٢٣٥١  | ٢١٩٨  | ٢٣١٠  | ٢١٩١  | ١٦٩٠ | ١٢٨٢ | ٨٠٠  | ٤٦١  | ٣١٣  | ٢٢٨  | ١٨٢  | ١٢٩  | ١٠٧  | ٥٤  | ٤٤  | ٩   | ١٠  | ١٤  | ٣٨  | ٢٢٦  | جملة  |           |   |   |
| ٦٠٥٣٣  | ٤٤٥٧  | ٤٨٦٢  | ٥٩٦٣  | ٦٣٨٢  | ٦٤٩١  | ٧٣٩٥  | ٦٠٩٥ | ٤٧٤٠ | ٢٨٨٢ | ١٦٨٢ | ١٢٢٥ | ١٠٥٩ | ١٠٥٤ | ٨٦٧  | ٧٠٧  | ٤٣٢ | ٣٧٤ | ١٢٥ | ١٦٠ | ٢٢١ | ٤٠٩ | ٢٩٥١ | ذكور  |           |   |   |
| ٥٠١٦٧  | ٧٠٠٣  | ٦٢٥٦  | ٦٤١٦  | ٥٧٨٥  | ٥٢٨٧  | ٤٦٣٨  | ٣٣٥٤ | ٢٣٧٧ | ١٥١٢ | ٩١٠  | ٧٤١  | ٧١٣  | ٦٤٢  | ٤٩٥  | ٣٩٢  | ٢٧٥ | ٢٦٥ | ٩٣  | ١١٨ | ١٦٢ | ٣٢٤ | ٢٤٠٩ | إناث  | ٢٠٥٤      | أمراض القلب الأخرى  |   |
| ١١٠٧٠٠ | ١١٤٦٠ | ١١١١٨ | ١٢٣٧٩ | ١٢١٦٧ | ١١٧٧٨ | ١٢٠٣٣ | ٩٤٤٩ | ٧١١٧ | ٤٣٩٤ | ٢٥٩٢ | ١٩٦٦ | ١٧٧٢ | ١٦٩٦ | ١٣٦٢ | ١٠٩٩ | ٧٠٧ | ٦٣٩ | ٢١٨ | ٢٧٨ | ٣٨٣ | ٧٣٣ | ٥٣٦٠ | جملة  |           |   |   |
| ٢٠٤٨٩  | ١٣٧٦  | ١٨٢٣  | ٢١٠٥  | ٢١٦٥  | ٢١٢٨  | ٢٠٩٢  | ١٥٨٧ | ١١٩١ | ٨٠٠  | ٥٩٠  | ٥٢٥  | ٥٨٩  | ٧٠٥  | ٧٤٣  | ٧١٨  | ٢٩٧ | ٣١٦ | ٧٣  | ١١٨ | ٩٨  | .   | ٣١٧  | ذكور  |           |   |   |
| ١٦٧٠٢  | ٢٣٣٢  | ٢٣٥٤  | ٢٣٩٦  | ٢٢٢٣  | ١٨٩٧  | ١٥٢٨  | ٩٧٣  | ٦٦٣  | ٤٣٧  | ٢٣٥  | ١٨٥  | ١٧٤  | ١٨٣  | ١٤٦  | ١٣٠  | ١٢٠ | ١٧٣ | ٦٥  | ٨٦  | ٩٦  | .   | ٢٠٣  | إناث  | ٢٠٥٥      | الإمراض الدماغية الوعائية - امراض اوعية المخ                  |   |
| ٣٧١٩١  | ٣٧٠٨  | ٤١٧٧  | ٤٥٠١  | ٤٣٨٨  | ٤٠٢٥  | ٣٦٢٠  | ٢٥٦٠ | ١٨٥٤ | ١٢٣٧ | ٨٢٥  | ٧١٠  | ٧٦٣  | ٨٨٨  | ٨٨٩  | ٨٤٨  | ٤١٧ | ٤٨٩ | ١٣٨ | ٢٠٤ | ١٩٤ | .   | ٥٢٠  | جملة  |           |   |   |

تابع جدول رقم (١١) الوفيات طبقا لفئات السن والنوع وسبب الوفاة وفقا للدليل الدولي المختصر عام ٢٠١٣

| اجمالي | +٨٥  | -٨٠  | -٧٥  | -٧٠  | -٦٥  | -٦٠  | -٥٥  | -٥٠  | -٤٥  | -٤٠  | -٣٥ | -٣٠ | -٢٥ | -٢٠ | -١٥ | -١٠ | -٥  | -٤  | -٣  | -٢  | -١   | ١-   | النوع | كود مختصر | أسباب الوفاة                           |
|--------|------|------|------|------|------|------|------|------|------|------|-----|-----|-----|-----|-----|-----|-----|-----|-----|-----|------|------|-------|-----------|--|
| ٧١٨١   | ٩٠٦  | ٩٧٨  | ١٠٦٣ | ٩٨٢  | ٩٢٤  | ٧٨٣  | ٦١١  | ٣٨٦  | ٢٠٥  | ١٢٥  | ٦١  | ٤٣  | ٣٧  | ١٧  | ١٨  | ٤   | ٦   | ٠   | ١   | ٥   | ٤    | ٢٢   | ذكور  |           |  |
| ٧٣١٢   | ١٥٠٨ | ١٣١٩ | ١٢٧٠ | ١٠٣١ | ٧٨١  | ٥٦٧  | ٣٣٥  | ٢٠٤  | ١٠١  | ٥٣   | ٣٠  | ٣٤  | ٢١  | ١٧  | ١٤  | ٦   | ٣   | ١   | ١   | ٠   | ٢    | ١٤   | إناث  | ٢٠٥٦      | تصلب الشرايين - التعلب العصيدي         |
| ١٤٤٩٣  | ٢٤١٤ | ٢٢٩٧ | ٢٣٣٣ | ٢٠١٣ | ١٧٠٥ | ١٣٥٠ | ٩٤٦  | ٥٩٠  | ٣٠٦  | ١٧٨  | ٩١  | ٧٧  | ٥٨  | ٣٤  | ٣٢  | ١٠  | ٩   | ١   | ٢   | ٥   | ٦    | ٣٦   | جملة  |           |  |
| ١٠٧١٧  | ٨١٧  | ١٠٤٧ | ١٢٠٣ | ١٢٥٦ | ١٣٨٩ | ١٤٧٦ | ١٢٠٥ | ٨٩٢  | ٥٣٢  | ٢٧٦  | ١٥٢ | ١٢٥ | ٨١  | ٧٨  | ٣٩  | ١٩  | ٨   | ٠   | ٦   | ٥   | ١٢   | ٩٩   | ذكور  |           |  |
| ٨٦٩٣   | ١٢٠٩ | ١٢١٩ | ١٢١٦ | ١٢٠٥ | ١٠٥٦ | ٩١٣  | ٦١٨  | ٤٢٥  | ٢٦١  | ١٣٠  | ٩٤  | ٧٨  | ٥٩  | ٥٣  | ٢٣  | ١٧  | ٨   | ٣   | ٣   | ٢   | ١٠   | ٩١   | إناث  | ٢٠٥٧      | باقي امراض الجهاز الدورى               |
| ١٩٤١٠  | ٢٠٢٦ | ٢٢٦٦ | ٢٤١٩ | ٢٤٦١ | ٢٤٤٥ | ٢٣٨٩ | ١٨٢٣ | ١٣١٧ | ٧٩٣  | ٤٠٦  | ٢٤٦ | ٢٠٣ | ١٤٠ | ١٣١ | ٦٢  | ٣٦  | ١٦  | ٣   | ٩   | ٧   | ٢٢   | ١٩٠  | جملة  |           |  |
| ٥      | ٠    | ٠    | ٠    | ٠    | ١    | ٠    | ١    | ١    | ٠    | ٠    | ٠   | ٠   | ٠   | ٠   | ٠   | ٠   | ٠   | ٠   | ٠   | ٠   | ١    | ١    | ذكور  |           |  |
| ٣      | ٠    | ٠    | ١    | ٠    | ٠    | ٠    | ١    | ٠    | ٠    | ٠    | ٠   | ٠   | ١   | ٠   | ٠   | ٠   | ٠   | ٠   | ٠   | ٠   | ٠    | ٠    | إناث  | ٢٠٥٨      | النزله - النزله الوافده - الاتفلونزا   |
| ٨      | ٠    | ٠    | ١    | ٠    | ١    | ٠    | ٢    | ١    | ٠    | ٠    | ٠   | ٠   | ١   | ٠   | ٠   | ٠   | ٠   | ٠   | ٠   | ١   | ٠    | ١    | جملة  |           |  |
| ٨٧٤٩   | ٣٦٨  | ٤٦٧  | ٥٨٤  | ٥١٩  | ٤٥٤  | ٤٣٨  | ٣٢٤  | ٢١٧  | ١٤٧  | ٩٠   | ٨٣  | ٩٣  | ٧٥  | ٨٤  | ٧٩  | ١٠٢ | ١٦١ | ٨٥  | ١٣٥ | ٢١٥ | ٥٢٣  | ٣٥٠٦ | ذكور  |           |  |
| ٧٨٠٨   | ٤٥٦  | ٤٩٨  | ٤٥٧  | ٤١١  | ٣٥١  | ٢٨٦  | ١٩٥  | ١٤٩  | ١٠٥  | ٥٩   | ٥٨  | ٥٧  | ٥٢  | ٥٢  | ٤٣  | ٧٨  | ١٦٩ | ٦٧  | ١٠٩ | ١٨٦ | ٤٧٧  | ٣٤٩٣ | إناث  | ٢٠٥٩      | ذات الرئه - الالتهاب الرئوى            |
| ١٦٥٥٧  | ٨٢٤  | ٩٦٥  | ١٠٤١ | ٩٣٠  | ٨٠٥  | ٧٢٤  | ٥١٩  | ٣٦٦  | ٢٥٢  | ١٤٩  | ١٤١ | ١٥٠ | ١٢٧ | ١٣٦ | ١٢٢ | ١٨٠ | ٣٣٠ | ١٥٢ | ٢٤٤ | ٤٠١ | ١٠٠٠ | ٦٩٩٩ | جملة  |           |  |
| ٨٢٢    | ٤٦   | ٥٩   | ٥٧   | ٧٣   | ٥٥   | ٦٠   | ٤٥   | ٢٨   | ١٧   | ١٠   | ٨   | ٤   | ١٤  | ٥   | ٧   | ٧   | ١٣  | ٧   | ١٠  | ٢٠  | ٤٤   | ٢٣٣  | ذكور  |           |  |
| ٧٤٥    | ٧٢   | ٦٥   | ٥٧   | ٤٨   | ٣٥   | ٢٧   | ٢٠   | ١٤   | ١١   | ٦    | ٩   | ٢   | ٤   | ٣   | ٥   | ٤   | ١٥  | ٧   | ١٢  | ١٣  | ٣٩   | ٢٧٧  | إناث  | ٢٠٦٠      | عداوى حادة اخرى بالجهاز التنفسى السفلى |
| ١٥٦٧   | ١١٨  | ١٢٤  | ١١٤  | ١٢١  | ٩٠   | ٨٧   | ٦٥   | ٤٢   | ٢٨   | ١٦   | ١٧  | ٦   | ١٨  | ٨   | ١٢  | ١١  | ٢٨  | ١٤  | ٢٢  | ٣٣  | ٨٣   | ٥١٠  | جملة  |           |  |
| ٢٥٨٢   | ٢٠٤  | ٣٠٧  | ٣٤٣  | ٣٥٤  | ٣١٥  | ٢٦٨  | ٢٠٣  | ١١٦  | ٦٦   | ٣٢   | ٢٤  | ٢٣  | ٢١  | ١١  | ١٤  | ١٥  | ١٥  | ٤   | ١٠  | ١٤  | ٣١   | ١٩٢  | ذكور  |           |  |
| ١٩٦٤   | ٢٣٠  | ٢٦٣  | ٢٧٥  | ٢٥٠  | ٢٠٥  | ١٤٦  | ١٣٤  | ٦٢   | ٤٩   | ٣٣   | ٢٣  | ١٦  | ٢١  | ١٥  | ٩   | ٤   | ١٠  | ٥   | ٧   | ٨   | ٣٥   | ١٦٤  | إناث  | ٢٠٦١      | الأمراض المزمنه بالجهاز التنفسى السفلى |
| ٤٥٤٦   | ٤٣٤  | ٥٧٠  | ٦١٨  | ٦٠٤  | ٥٢٠  | ٤١٤  | ٣٣٧  | ١٧٨  | ١١٥  | ٦٥   | ٤٧  | ٣٩  | ٤٢  | ٢٦  | ٢٣  | ١٩  | ٢٥  | ٩   | ١٧  | ٢٢  | ٦٦   | ٣٥٦  | جملة  |           |  |
| ٩٧٣٧   | ٥٤٥  | ٦٨٩  | ٨٤٢  | ٩٥١  | ١٠١٦ | ١٠٤٥ | ٨٤٩  | ٥٩٣  | ٣٧٤  | ١٩٨  | ١٧٦ | ١٦٠ | ١٦٥ | ١٢١ | ١٢٨ | ٨٢  | ١٠٠ | ٣٨  | ٥٢  | ٧٠  | ١٤١  | ١٤٠٢ | ذكور  |           |  |
| ٨٣١٨   | ٨٨٧  | ٨٣٠  | ٩٠٥  | ٨٨٧  | ٧٩٩  | ٧١١  | ٥٥١  | ٣٩٠  | ٢١٨  | ١٢١  | ١٢٥ | ٩٩  | ٩٩  | ٨١  | ٦٤  | ٥٦  | ٧٤  | ٣٢  | ٣٠  | ٦٠  | ١٢٨  | ١١٧١ | إناث  | ٢٠٦٢      | باقي امراض الجهاز التنفسى              |
| ١٨٠٥٥  | ١٤٣٢ | ١٥١٩ | ١٧٤٧ | ١٨٣٨ | ١٨١٥ | ١٧٥٦ | ١٤٠٠ | ٩٨٣  | ٥٩٢  | ٣١٩  | ٣٠١ | ٢٥٩ | ٢٦٤ | ٢٠٢ | ١٩٢ | ١٣٨ | ١٧٤ | ٧٠  | ٨٢  | ١٣٠ | ٢٦٩  | ٢٥٧٣ | جملة  |           |  |
| ١٦٣    | ١٥   | ١٥   | ٢١   | ٢٠   | ١٥   | ٢٢   | ٢١   | ٥    | ١٥   | ١    | ٢   | ٤   | ٤   | ١   | ١   | ٠   | ٠   | ٠   | ٠   | ٠   | ٠    | ١    | ذكور  |           |  |
| ١٦١    | ١٨   | ٢١   | ٢٢   | ١٦   | ٢٠   | ١٦   | ١٢   | ١٠   | ٧    | ٢    | ١   | ٥   | ١   | ٢   | ١   | ٢   | ١   | ٠   | ٠   | ٠   | ٠    | ٤    | إناث  | ٢٠٦٣      | قرحه بالمعده او الاثنى عشر             |
| ٣٢٤    | ٣٣   | ٣٦   | ٤٣   | ٣٦   | ٣٥   | ٣٨   | ٣٣   | ١٥   | ٢٢   | ٣    | ٣   | ٩   | ٥   | ٣   | ٢   | ٢   | ١   | ٠   | ٠   | ٠   | ٠    | ٥    | جملة  |           |  |
| ٣٣٣٤٩  | ٧٦٩  | ١٣٧٦ | ٢٣٧٢ | ٣٢٥٢ | ٤٦٢٠ | ٦٢٦٥ | ٥٨٣٠ | ٤٥٢٧ | ٢٣٧٤ | ٧٥٢  | ٣٣٢ | ١٩٢ | ١٤٥ | ١١١ | ٧٢  | ٤٤  | ٦٩  | ١٤  | ١٥  | ٣١  | ٤١   | ١٤٦  | ذكور  |           |  |
| ٢٠١١٩  | ١١٨١ | ١٤٥٨ | ٢٠٣٦ | ٢٥٠٩ | ٢٩٤٦ | ٣٣٦٨ | ٢٦٧٨ | ١٨٤٨ | ٩٠٧  | ٣٨٠  | ٢١٠ | ١٤١ | ١٠٧ | ٥٦  | ٤٧  | ٤٤  | ٢٧  | ١٠  | ١٣  | ١٧  | ٣١   | ١٠٥  | إناث  | ٢٠٦٤      | امراض الكبد                            |
| ٥٣٤٦٨  | ١٩٥٠ | ٢٨٣٤ | ٤٤٠٨ | ٥٧٦١ | ٧٥٦٦ | ٩٦٣٣ | ٨٥٠٨ | ٦٣٧٥ | ٣٢٨١ | ١١٣٢ | ٥٤٢ | ٣٣٣ | ٢٥٢ | ١٦٧ | ١١٩ | ٨٨  | ٩٦  | ٢٤  | ٢٨  | ٤٨  | ٧٢   | ٢٥١  | جملة  |           |  |



تابع جدول رقم (١١) الوفيات طبقاً لفئات السن والنوع وسبب الوفاة وفقاً للدليل الدولي المختصر عام ٢٠١٣

| اجمالي | +٨٥  | -٨٠  | -٧٥  | -٧٠  | -٦٥  | -٦٠  | -٥٥  | -٥٠  | -٤٥  | -٤٠  | -٣٥ | -٣٠ | -٢٥ | -٢٠  | -١٥  | -١٠ | -٥  | -٤  | -٣  | -٢  | -١  | ١-   | النوع | كود مختصر | أسباب الوفاة  |                           |
|--------|------|------|------|------|------|------|------|------|------|------|-----|-----|-----|------|------|-----|-----|-----|-----|-----|-----|------|-------|-----------|---|---------------------------|
| ١٦٧    | ١١   | ٢١   | ١٤   | ١١   | ٢١   | ٢٥   | ٢٢   | ١٨   | ٨    | ٥    | ٣   | ١   | ٣   | ٠    | ١    | ١   | ١   | ٠   | ٠   | ٠   | ١   | ٠    | ذكور  |           |   |                           |
| ١٤٣    | ١٠   | ١٣   | ١٢   | ١٨   | ٢٠   | ١٧   | ١٢   | ١٤   | ٦    | ٣    | ٠   | ٤   | ٧   | ٢    | ١    | ٠   | ١   | ٠   | ١   | ٠   | ٠   | ٠    | إناث  | ٢٠٦٥      | الأمراض الكبيبية والأنبوبية الخلاقية بالكلية                      |                           |
| ٣١٠    | ٢١   | ٣٤   | ٢٦   | ٢٩   | ٤١   | ٤٢   | ٣٤   | ٣٢   | ١٤   | ٨    | ٣   | ٥   | ١٠  | ٢    | ٢    | ١   | ٢   | ٠   | ١   | ٠   | ١   | ٠    | جملة  |           |   |                           |
| ١٤     | ٠    | ٠    | ٠    | ٠    | ٠    | ٠    | ٠    | ٠    | ١    | ١    | ١   | ٥   | ٣   | ٣    | ٠    | ٠   | ٠   | ٠   | ٠   | ٠   | ٠   | ٠    | إناث  | ٢٠٦٦      | اجهاض نتيجة حمل   |                           |
| ١٤     | ٠    | ٠    | ٠    | ٠    | ٠    | ٠    | ٠    | ٠    | ١    | ١    | ١   | ٥   | ٣   | ٣    | ٠    | ٠   | ٠   | ٠   | ٠   | ٠   | ٠   | ٠    | جملة  |           |   |                           |
| ٤٦٥    | ٠    | ٠    | ٠    | ٠    | ٠    | ٠    | ٠    | ٠    | ٤    | ٣١   | ٩٤  | ١١٩ | ١١٦ | ٨٢   | ١٩   | ٠   | ٠   | ٠   | ٠   | ٠   | ٠   | ٠    | ٠     | إناث      | ٢٠٦٧  | وفيات توليدية مباشرة اخرى |
| ٤٦٥    | ٠    | ٠    | ٠    | ٠    | ٠    | ٠    | ٠    | ٠    | ٤    | ٣١   | ٩٤  | ١١٩ | ١١٦ | ٨٢   | ١٩   | ٠   | ٠   | ٠   | ٠   | ٠   | ٠   | ٠    | ٠     | جملة      |   |                           |
| ٢٣٨٤   | ٠    | ٠    | ٠    | ٠    | ٠    | ٠    | ٠    | ٠    | ٠    | ٠    | ٠   | ٠   | ٠   | ٠    | ٠    | ٠   | ٠   | ٢   | ١   | ٧   | ٨   | ٢٣٦٦ | ذكور  |           |   |                           |
| ١٧٠١   | ٠    | ٠    | ٠    | ٠    | ٠    | ٠    | ٠    | ٠    | ٠    | ٠    | ٠   | ٠   | ٠   | ٠    | ٠    | ٠   | ٠   | ٢   | ٢   | ٣   | ٧   | ١٦٨٧ | إناث  | ٢٠٦٩      | حالات معينة تنشأ في الفترة حوالى الولادة                          |                           |
| ٤٠٨٥   | ٠    | ٠    | ٠    | ٠    | ٠    | ٠    | ٠    | ٠    | ٠    | ٠    | ٠   | ٠   | ٠   | ٠    | ٠    | ٠   | ٠   | ٤   | ٣   | ١٠  | ١٥  | ٤٠٥٣ | جملة  |           |   |                           |
| ٤٦٦٨   | ٦    | ١٣   | ١٦   | ١٤   | ١٥   | ٢٧   | ١٣   | ١٥   | ١٦   | ١٧   | ١٥  | ٣٣  | ٣٢  | ٥٨   | ٨٨   | ١٢٦ | ١٨٢ | ٨٠  | ٩٧  | ١٧٣ | ٣٦٧ | ٣٢٦٥ | ذكور  |           |   |                           |
| ٣٨٥٧   | ١٣   | ١٤   | ١٥   | ١٤   | ١٧   | ١١   | ١٢   | ١٦   | ١٢   | ٩    | ١٥  | ٢٤  | ٣٤  | ٤١   | ٦١   | ٩٢  | ١٦٢ | ٦٥  | ٩٢  | ١٥٢ | ٣٢٢ | ٢٦٦٤ | إناث  | ٢٠٧٠      | التشوهات والعاهات والشذوذات الصبغية الخلقية                       |                           |
| ٨٥٢٥   | ١٩   | ٢٧   | ٣١   | ٢٨   | ٣٢   | ٣٨   | ٢٥   | ٣١   | ٢٨   | ٢٦   | ٣٠  | ٥٧  | ٦٦  | ٩٩   | ١٤٩  | ٢١٨ | ٣٤٤ | ١٤٥ | ١٨٩ | ٣٢٥ | ٦٨٩ | ٥٩٢٩ | جملة  |           |   |                           |
| ٢٠٧٤٢  | ٢٠١٠ | ٢١٢٤ | ٢١٥٥ | ٢٠٤٨ | ١٨٥١ | ١٨٤٥ | ١٤٩٢ | ١١٢٦ | ٦٧٨  | ٣٩٠  | ٣٧٣ | ٤١٦ | ٥٠٧ | ٤٤٨  | ٣٧٢  | ١٣٨ | ١٢٠ | ٣٥  | ٤٢  | ٦٣  | ٩٦  | ٢٤١٣ | ذكور  |           | الأعراض والعلامات والنتائج السريرية والمخبرية الشاذة التي لم تصنف |                           |
| ٢٠٦٢٦  | ٣٧٦٥ | ٢٩٦٠ | ٢٨٠٥ | ٢٤٠٤ | ١٨٨٦ | ١٥٧٦ | ١٠٥١ | ٦٤٧  | ٣٤٤  | ١٨٤  | ١٣٨ | ١٢٣ | ١٢٥ | ١٢٠  | ١٢٢  | ٧٧  | ٧٩  | ٢٨  | ٣٣  | ٥١  | ٨٤  | ٢٠٢٤ | إناث  | ٢٠٧١      | الأعراض والعلامات والنتائج السريرية والمخبرية الشاذة التي لم تصنف |                           |
| ٤١٣٦٨  | ٥٧٧٥ | ٥٠٨٤ | ٤٩٦٠ | ٤٤٥٢ | ٣٧٣٧ | ٣٤٢١ | ٢٥٤٣ | ١٧٧٣ | ١٠٢٢ | ٥٧٤  | ٥١١ | ٥٣٩ | ٦٣٢ | ٥٦٨  | ٤٩٤  | ٢١٥ | ١٩٩ | ٦٣  | ٧٥  | ١١٤ | ١٨٠ | ٤٤٣٧ | جملة  |           |   |                           |
| ٢٢٠٨٢  | ١١٥٩ | ١٥٢٩ | ٢٠٨٧ | ٢٣٧٣ | ٢٧٠٨ | ٢٨٩٩ | ٢٣٧٧ | ١٧٢٥ | ١٠٤٤ | ٥٨٨  | ٤٦٠ | ٣٨٣ | ٣٧٦ | ٣٣٦  | ٢٤٨  | ٢٠٨ | ٢١٤ | ٦٠  | ٧٦  | ١٢٥ | ٢٠١ | ٩٠٦  | ذكور  |           |   |                           |
| ١٩٩٧٢  | ١٥٥٤ | ١٦٤٦ | ٢١٣٠ | ٢٣٢٠ | ٢٣٣٢ | ٢٣١٥ | ١٦٦٠ | ١٢٧٤ | ٨٢٣  | ٥١٧  | ٤٤٦ | ٣٨٠ | ٣٧٦ | ٢٩٤  | ٢٣٧  | ٢٠٠ | ١٩٣ | ٥٩  | ٦٠  | ٩٦  | ١٨٠ | ٨٨٠  | إناث  | ٢٠٧٢      | جميع الأمراض الأخرى   |                           |
| ٤٢٠٥٤  | ٢٧١٣ | ٣١٧٥ | ٤٢١٧ | ٤٦٩٣ | ٥٠٤٠ | ٥٢١٤ | ٤٠٣٧ | ٢٩٩٩ | ١٨٦٧ | ١١٠٥ | ٩٠٦ | ٧٦٣ | ٧٥٢ | ٦٣٠  | ٤٨٥  | ٤٠٨ | ٤٠٧ | ١١٩ | ١٣٦ | ٢٢١ | ٣٨١ | ١٧٨٦ | جملة  |           |   |                           |
| ٧٥٤٥   | ٢٤   | ٣٩   | ٧٦   | ١٣٠  | ١٨١  | ٢٧٩  | ٣٧٠  | ٤٤٢  | ٤٥٥  | ٤٦١  | ٥٦٦ | ٦٩٣ | ٨٩١ | ٩٧٤  | ٩٤٧  | ٣٥٧ | ٣٢٢ | ٨٤  | ٨٣  | ٨٣  | ٥٧  | ٣١   | ذكور  |           |   |                           |
| ١٥١٢   | ١٢   | ١٦   | ٢٦   | ٤٤   | ٦١   | ٩١   | ٨٦   | ٨٩   | ٨٢   | ٧٢   | ٧١  | ٩١  | ٨٣  | ١٠١  | ٩٠   | ٨٨  | ١٤١ | ٥٣  | ٦٢  | ٦٣  | ٦١  | ٢٩   | إناث  | ٢٠٧٣      | حوادث النقل   |                           |
| ٩٠٥٧   | ٣٦   | ٥٥   | ١٠٢  | ١٧٤  | ٢٤٢  | ٣٧٠  | ٤٥٦  | ٥٣١  | ٥٣٧  | ٥٣٣  | ٦٣٧ | ٧٨٤ | ٩٧٤ | ١٠٧٥ | ١٠٣٧ | ٤٤٥ | ٤٦٣ | ١٣٧ | ١٤٥ | ١٤٦ | ١١٨ | ٦٠   | جملة  |           |   |                           |
| ١٠٢٩   | ٨    | ١٦   | ١٦   | ٢٢   | ٢٩   | ٣٦   | ٦٣   | ٤٣   | ٥٨   | ٤٤   | ٥٥  | ٧٢  | ٩٧  | ٨٤   | ٧٦   | ٧٠  | ٩٣  | ٢٩  | ٤٠  | ٣٢  | ٣٠  | ١٦   | ذكور  |           |   |                           |
| ٣٦٨    | ٦    | ٧    | ٩    | ١٤   | ١٦   | ٧    | ١٢   | ١٢   | ١٤   | ١٦   | ١٣  | ١٣  | ١١  | ١١   | ٢٤   | ١٩  | ٤٠  | ٢٦  | ٢٣  | ٣١  | ٢٨  | ١٦   | إناث  | ٢٠٧٤      | السقوط  |                           |
| ١٣٩٧   | ١٤   | ٢٣   | ٢٥   | ٣٦   | ٤٥   | ٤٣   | ٧٥   | ٥٥   | ٧٢   | ٦٠   | ٦٨  | ٨٥  | ١٠٨ | ٩٥   | ١٠٠  | ٨٩  | ١٣٣ | ٥٥  | ٦٣  | ٦٣  | ٥٨  | ٣٢   | جملة  |           |   |                           |

تابع جدول رقم (١١) الوفيات طبقاً لفئات السن والنوع وسبب الوفاة وفقاً للدليل الدولي المختصر عام ٢٠١٣

| اجمالي | +٨٥ | -٨٠ | -٧٥ | -٧٠ | -٦٥ | -٦٠ | -٥٥ | -٥٠ | -٤٥ | -٤٠ | -٣٥ | -٣٠ | -٢٥ | -٢٠  | -١٥ | -١٠ | -٥  | -٤ | -٣ | -٢  | -١  | ١-  | النوع | كود مختصر                    | أسباب الوفاة                           |                    |
|--------|-----|-----|-----|-----|-----|-----|-----|-----|-----|-----|-----|-----|-----|------|-----|-----|-----|----|----|-----|-----|-----|-------|------------------------------|--|--------------------|
| ١٦٧٤   | ٣   | ٢   | ٨   | ٧   | ١٢  | ١٧  | ٢٠  | ٣٦  | ٣٩  | ٣٨  | ٦٣  | ٧١  | ١٢٤ | ٢٣٩  | ٣٨٢ | ٢٢٦ | ١٥٩ | ٣٩ | ٥٢ | ٦٤  | ٦١  | ١٢  | ذكور  |                              |  |                    |
| ٢٨٩    | ١   | ٢   | ٠   | ٤   | ٢   | ٦   | ٧   | ١   | ٧   | ٨   | ٦   | ٨   | ١١  | ١٣   | ١٨  | ٢٨  | ٣٥  | ٢١ | ٢٠ | ٣٩  | ٤٦  | ٦   | إناث  | ٢٠٧٥                         | الغرق والغمر تحت الماء بصفه عرضية      |                    |
| ١٩٦٣   | ٤   | ٤   | ٨   | ١١  | ١٤  | ٢٣  | ٢٧  | ٣٧  | ٤٦  | ٤٦  | ٦٩  | ٧٩  | ١٣٥ | ٢٥٢  | ٤٠٠ | ٢٥٤ | ١٩٤ | ٦٠ | ٧٢ | ١٠٣ | ١٠٧ | ١٨  | جملة  |                              |  |                    |
| ٤١٦    | ٣   | ٤   | ٢   | ٨   | ٩   | ١٧  | ٧   | ٢٢  | ١٥  | ١٥  | ٣١  | ٤٣  | ٤٢  | ٤٢   | ٢٩  | ٢٧  | ٢١  | ١٤ | ١٦ | ٢١  | ٢٣  | ٥   | ذكور  |                              |  |                    |
| ٣٨٠    | ٣   | ٣   | ٤   | ١٠  | ١٣  | ١٠  | ١٢  | ١٢  | ١١  | ١٨  | ٣٠  | ٢٩  | ٤٢  | ٢٨   | ٤٥  | ٢٥  | ٢١  | ٨  | ١٢ | ١٤  | ٢٣  | ٧   | إناث  | ٢٠٧٦                         | التعرض للدخان أو النار او اللهب        |                    |
| ٧٩٦    | ٦   | ٧   | ٦   | ١٨  | ٢٢  | ٢٧  | ١٩  | ٣٤  | ٢٦  | ٣٣  | ٦١  | ٧٢  | ٨٤  | ٧٠   | ٧٤  | ٥٢  | ٤٢  | ٢٢ | ٢٨ | ٣٥  | ٤٦  | ١٢  | جملة  |                              |  |                    |
| ٨٢     | ٠   | ٠   | ٠   | ٠   | ٠   | ١   | ٤   | ٥   | ٢   | ٦   | ٣   | ٤   | ١٣  | ١٤   | ١٣  | ٥   | ٢   |    | ٣  | ٣   | ٣   | ١   | ذكور  |                              |  |                    |
| ٧٧     | ٠   | ٠   | ١   | ٢   | ٢   | ٢   | ١   | ١   | ٣   | ٢   | ٢   | ١   | ٨   | ٦    | ٢٤  | ٨   | ٤   | ٢  | ١  | ١   | ٥   | ١   | إناث  | ٢٠٧٧                         | التسمم العارض بمواد ضاره أو التعرض لها |                    |
| ١٥٩    | ٠   | ٠   | ١   | ٢   | ٢   | ٣   | ٥   | ٦   | ٥   | ٨   | ٥   | ٥   | ٢١  | ٢٠   | ٣٧  | ١٣  | ٦   | ٢  | ٤  | ٤   | ٨   | ٢   | جملة  |                              |  |                    |
| ١٢٩    | ١   | ١   | ٠   | ٢   | ٠   | ٦   | ٢   | ٩   | ٩   | ٤   | ١١  | ١٨  | ١٤  | ٢٧   | ١٥  | ٥   | ٢   | ١  | ١  | ٠   | ١   | ٠   | ٠     | ذكور                         |  |                    |
| ٢٦     | ٠   | ٠   | ٠   | ٢   | ٠   | ١   | ٠   | ٠   | ٠   | ٢   | ٢   | ٢   | ٢   | ٣    | ٦   | ٢   | ١   | ١  | ٠  | ٠   | ٠   | ٢   | ٢     | إناث                         | ٢٠٧٨                                   | إبذاء الذات عن عمد |
| ١٥٥    | ١   | ١   | ٠   | ٤   | ٠   | ٧   | ٢   | ٩   | ٩   | ٦   | ١٣  | ٢٠  | ١٦  | ٣٠   | ٢١  | ٧   | ٣   | ٢  | ١  | ٠   | ١   | ٢   | ٢     | جملة                         |  |                    |
| ٢٤٠    | ٠   | ٠   | ١   | ١   | ٣   | ٦   | ٨   | ٦   | ١٧  | ٢٠  | ١٥  | ٣٣  | ٤١  | ٥٠   | ٢٠  | ١١  | ٢   | ٤  | ٠  | ١   | ١   | ٠   | ٠     | ذكور                         |  |                    |
| ٢٥     | ٠   | ٠   | ٠   | ٠   | ١   | ٢   | ٢   | ١   | ٢   | ٠   | ٠   | ٣   | ٢   | ٣    | ١   | ٢   | ٣   | ٠  | ٠  | ٠   | ٠   | ٣   | ٣     | إناث                         | ٢٠٧٩                                   | الاعتداء           |
| ٢٦٥    | ٠   | ٠   | ١   | ١   | ٤   | ٨   | ١٠  | ٧   | ١٩  | ٢٠  | ١٥  | ٣٦  | ٤٣  | ٥٣   | ٢١  | ١٣  | ٥   | ٤  | ٠  | ١   | ١   | ٣   | ٣     | جملة                         |  |                    |
| ٧٧١٨   | ٨٤  | ٩٣  | ١٥٣ | ٢٢٥ | ٢٩٨ | ٣٦٨ | ٤٥٤ | ٤٦٣ | ٤٣١ | ٤٥٩ | ٥٧٣ | ٧٣٨ | ٧٩٩ | ١٠٣٣ | ٧١٢ | ٢٤٢ | ١٧٦ | ٤٥ | ٥٠ | ٨٢  | ٦٨  | ١٧٢ | ١٧٢   | ذكور                         |  |                    |
| ٢٣٠٢   | ١٠٧ | ٩٥  | ١٣٠ | ١٢٦ | ١٦٢ | ١٨٩ | ١٧٢ | ١٤٥ | ٩٩  | ٧١  | ٦٧  | ٩٥  | ٩٩  | ١١٨  | ١١٣ | ٨٢  | ١٠٠ | ٢٥ | ٣٦ | ٥٢  | ٦٦  | ١٥٣ | ٢٠٨٠  | جميع الأسباب الخارجيه الأخرى |  |                    |
| ١٠٠٢٠  | ١٩١ | ١٨٨ | ٢٨٣ | ٣٥١ | ٤٦٠ | ٥٥٧ | ٦٢٦ | ٦٠٨ | ٥٣٠ | ٥٣٠ | ٦٤٠ | ٨٣٣ | ٨٩٨ | ١١٥١ | ٨٢٥ | ٣٢٤ | ٢٧٦ | ٧٠ | ٨٦ | ١٣٤ | ١٣٤ | ٣٢٥ | ٣٢٥   | جملة                         |  |                    |

جدول رقم (١٢) الوفيات طبقاً للأقسام الرئيسية لأسباب الوفاة والنوع وفئات السن عام ٢٠١٣

| الاجمالي | +٨٥   | -٨٠   | -٧٥   | -٧٠   | -٦٥   | -٦٠   | -٥٥   | -٥٠   | -٤٥   | -٤٠   | -٣٥  | -٣٠  | -٢٥  | -٢٠  | -١٥  | -١٠  | -٥   | -١    | ١-    | النوع | الكود المطول | الأقسام الرئيسية لأسباب الوفاة         |                       |
|----------|-------|-------|-------|-------|-------|-------|-------|-------|-------|-------|------|------|------|------|------|------|------|-------|-------|-------|--------------|--|-----------------------|
| ٢٨٤٢١٢   | ١٦١١٦ | ١٩٨٤٨ | ٢٥١١٩ | ٢٧٤٢٦ | ٣٠١٦٢ | ٣٣٨٥٤ | ٢٨٧١١ | ٢١٦٥٥ | ١٣١١٩ | ٧٣٢٨  | ٥٧٨٦ | ٥٥٨٦ | ٥٩٢٤ | ٥٨٥٣ | ٥١٣٣ | ٢٨٠٣ | ٢٧٦٩ | ٦٢٢٩  | ٢٠٧٩١ | ذكور  |              |  |                       |
| ٢٢٦٩٧١   | ٢٥٥٣٤ | ٢٤٣٤٣ | ٢٦٢٥٣ | ٢٥٣٩١ | ٢٤٠٨٤ | ٢٢٤٦٥ | ١٦٣٨٨ | ١١٦٧٥ | ٧٠٨٥  | ٤١٨٨  | ٣٣٤٨ | ٢٩٣٦ | ٢٧١٦ | ٢١٨٩ | ١٨٧٥ | ١٥٤٨ | ١٨٤١ | ٥١٥٠  | ١٧٩٦٢ | إناث  |              | الاجمالي العام                         |                       |
| ٥١١١٨٣   | ٤١٦٥٠ | ٤٤١٩١ | ٥١٣٧٢ | ٥٢٨١٧ | ٥٤٢٤٦ | ٥٦٣١٩ | ٤٥٠٩٩ | ٣٣٣٣٠ | ٢٠٢٠٤ | ١١٥١٦ | ٩١٣٤ | ٨٥٢٢ | ٨٦٤٠ | ٨٠٤٢ | ٧٠٠٨ | ٤٣٥١ | ٤٦١٠ | ١١٣٧٩ | ٣٨٧٥٣ | جملة  |              |  |                       |
| ٨٥٠٨     | ١٦٥   | ٢٦٣   | ٣٨٥   | ٥٠٧   | ٦٧٨   | ٨٨٠   | ٨٤٨   | ٦٥٥   | ٤٢٣   | ١٩٥   | ١٢٤  | ١١٢  | ٩٧   | ٦٨   | ٥٣   | ٨٦   | ١٢٢  | ٥٧١   | ٢٢٧٦  | ذكور  |              |  |                       |
| ٦٦٨٢     | ٢١٢   | ٢٨٠   | ٣٥٣   | ٤٣٦   | ٥١٨   | ٥٣٤   | ٤٩٥   | ٣٥٤   | ١٨١   | ٨٤    | ٧٤   | ٧٠   | ٧٧   | ٥٨   | ٦٤   | ٧٤   | ٩١   | ٥٦٧   | ٢١٦٠  | إناث  | ١            | الأمراض المعدية والطفيلية              |                       |
| ١٥١٩٠    | ٣٧٧   | ٥٤٣   | ٧٣٨   | ٩٤٣   | ١١٩٦  | ١٤١٤  | ١٣٤٣  | ١٠٠٩  | ٦٠٤   | ٢٧٩   | ١٩٨  | ١٨٢  | ١٧٤  | ١٢٦  | ١١٧  | ١٦٠  | ٢١٣  | ١١٣٨  | ٤٤٣٦  | جملة  |              |  |                       |
| ١٨٤٢٣    | ٣٩٢   | ٧٧٣   | ١٤٢٠  | ١٨٧٥  | ٢٤٥٧  | ٢٨٨٩  | ٢٦١٣  | ١٨٤٧  | ١١٠٣  | ٦٢٤   | ٤٥٢  | ٣٤٨  | ٢٩٩  | ٢٦٤  | ٢٥٦  | ٢٠٨  | ٢٢٧  | ٢٥٦   | ١٢٠   | ذكور  |              |  |                       |
| ١٥٠٥٠    | ٤٠١   | ٦١١   | ٩٥٢   | ١٢٨٢  | ١٧٩٩  | ٢٠٥٣  | ١٨٧٣  | ١٦٠٥  | ١٢٤٢  | ٨٧٢   | ٦١٧  | ٤٢٤  | ٣٣٢  | ٢٠٨  | ١٨٥  | ١٦٥  | ١٦٥  | ١٨٧   | ١٠٧   | إناث  | ٢            | الأورام                                |                       |
| ٣٣٤٧٣    | ٧٩٣   | ١٣٨٤  | ٢٣٧٢  | ٣١٥٧  | ٤٢٥٦  | ٤٩٤٢  | ٤٤٨٦  | ٣٤٥٢  | ٢٣٤٥  | ١٤٩٦  | ١٠٦٩ | ٧٧٢  | ٦٣١  | ٤٧٢  | ٤٤١  | ٣٧٣  | ٣٩٢  | ٤٤٣   | ٢٢٧   | جملة  |              |  |                       |
| ٣٠١٤     | ٢٢٦   | ٢٩٨   | ٣٥٤   | ٣٥٣   | ٣٥٢   | ٣٤٨   | ٢٨٦   | ٢١٦   | ١١٤   | ٧١    | ٥٩   | ٤٦   | ٣٧   | ٣٣   | ٣٠   | ١٨   | ١٧   | ٣٦    | ١٢٠   | ذكور  |              |  |                       |
| ٢٩٩٥     | ٣٣٨   | ٣٨٦   | ٤٠٦   | ٤٠٦   | ٣٠٨   | ٢٧٤   | ١٩٥   | ١٢١   | ٨٩    | ٦٤    | ٤٣   | ٥٤   | ٤٦   | ٤٠   | ٤١   | ١٩   | ١٥   | ٣٩    | ١١١   | إناث  | ٣            | أمراض الدم وأعضاء تكوين الدم           |                       |
| ٦٠٠٩     | ٥٦٤   | ٦٨٤   | ٧٦٠   | ٧٥٩   | ٦٦٠   | ٦٢٢   | ٤٨١   | ٣٣٧   | ٢٠٣   | ١٣٥   | ١٠٢  | ١٠٠  | ٨٣   | ٧٣   | ٧١   | ٣٧   | ٣٢   | ٧٥    | ٢٣١   | جملة  |              |  |                       |
| ٥٣١٤     | ٢٤٣   | ٣٨٠   | ٥٣٩   | ٦٧١   | ٧٢٣   | ٨١٣   | ٥٩٦   | ٣٨٠   | ١٨٥   | ٨٤    | ٤٤   | ٤٨   | ٣٠   | ٢٢   | ١٨   | ١٢   | ١٦   | ١١٩   | ٣٩١   | ذكور  |              |  |                       |
| ٦٠٥٥     | ٤٦٠   | ٥٦٧   | ٧٧٨   | ٨٤٧   | ٨٦٦   | ٧٦٩   | ٤٨٦   | ٣٢٤   | ١٤٧   | ٨٤    | ٤٣   | ٢٣   | ٣٢   | ٣١   | ١٩   | ١٣   | ١٨   | ١٠٤   | ٤٤٤   | إناث  | ٤            | أمراض الغدد الصماء والتغذية والاستقلاب |                       |
| ١١٣٦٩    | ٧٠٣   | ٩٤٧   | ١٣١٧  | ١٥١٨  | ١٥٨٩  | ١٥٨٢  | ١٠٨٢  | ٧٠٤   | ٣٣٢   | ١٦٨   | ٨٧   | ٧١   | ٦٢   | ٥٣   | ٣٧   | ٢٥   | ٣٤   | ٢٢٣   | ٨٣٥   | جملة  |              |  |                       |
| ٣٨٦      | ٩     | ١٩    | ١٥    | ٢٨    | ٢٠    | ٣٠    | ١٨    | ٢٦    | ٢٠    | ٢٢    | ٢١   | ٢٤   | ٢٠   | ٢٤   | ١٦   | ٢١   | ٩    | ١٩    | ٢٥    | ذكور  |              |  |                       |
| ٣٣٥      | ٣٩    | ٣٢    | ١٨    | ٢٣    | ١٦    | ١١    | ١٢    | ٩     | ١٣    | ١٠    | ٢١   | ١٥   | ١٧   | ١٩   | ١٠   | ١٥   | ١٥   | ١٨    | ٢٢    | إناث  | ٥            | الإضطرابات العقلية والسلوكية           |                       |
| ٧٢١      | ٤٨    | ٥١    | ٣٣    | ٥١    | ٣٦    | ٤١    | ٣٠    | ٣٥    | ٣٣    | ٣٢    | ٤٢   | ٣٩   | ٣٧   | ٤٣   | ٢٦   | ٣٦   | ٢٤   | ٣٧    | ٤٧    | جملة  |              |  |                       |
| ٣٣٩٣     | ١٩١   | ٢٣٧   | ٢٣٦   | ٢٧٧   | ٢٦٤   | ٢٨٦   | ٢٢٩   | ١٦٣   | ١٢٩   | ٨٧    | ٩٥   | ١٠٣  | ١٣٠  | ١٤٢  | ١٢٩  | ١١٥  | ١٢٣  | ٢٣٠   | ٢٢٧   | ذكور  |              |  |                       |
| ٣٠٤١     | ٣٦٤   | ٢٩٠   | ٣٢٠   | ٢٨٨   | ٢٣٥   | ٢١٧   | ١٣٩   | ٩٧    | ٩٣    | ٧٩    | ٥٩   | ٧٣   | ٨٠   | ٧٤   | ٨٢   | ٨٦   | ١٠٢  | ١٥٩   | ٢٠٤   | إناث  | ٦            | أمراض الجهاز العصبي وأعضاء الحس        |                       |
| ٦٤٣٤     | ٥٥٥   | ٥٢٧   | ٥٥٦   | ٥٦٥   | ٤٩٩   | ٥٠٣   | ٣٦٨   | ٢٦٠   | ٢٢٢   | ١٦٦   | ١٥٤  | ١٧٦  | ٢١٠  | ٢١٦  | ٢١١  | ٢٠١  | ٢٢٥  | ٣٨٩   | ٤٣١   | جملة  |              |  |                       |
| ١٧       | ٢     | ٢     | ٢     | ٢     | ١     | ٢     | ١     | ٠     | ١     | ٠     | ٠    | ٠    | ١    | ٠    | ٠    | ١    | ٠    | ٠     | ٠     | ٢     | ذكور         |  |                       |
| ٢٢       | ٢     | ٣     | ٧     | ٣     | ٢     | ١     | ١     | ٠     | ٠     | ٠     | ٠    | ٠    | ١    | ٠    | ٠    | ٠    | ٠    | ٠     | ٠     | ٢     | إناث         | ٧                                      | أمراض العين وملحقاتها |
| ٣٩       | ٤     | ٥     | ٩     | ٥     | ٣     | ٣     | ٢     | ٠     | ١     | ٠     | ٠    | ١    | ١    | ٠    | ١    | ٠    | ٠    | ٠     | ٤     | جملة  |              |  |                       |
| ١١       | ٠     | ١     | ٠     | ٢     | ١     | ٠     | ٠     | ٠     | ١     | ٠     | ٠    | ٠    | ٠    | ٠    | ١    | ٠    | ١    | ١     | ٣     | ذكور  |              |  |                       |
| ١٠       | ٢     | ٠     | ٠     | ٠     | ٠     | ٢     | ٠     | ٠     | ١     | ٠     | ١    | ٠    | ١    | ٠    | ٠    | ٠    | ٠    | ١     | ٢     | إناث  | ٨            | الاضطرابات بالآذن والنتوء الحشائي      |                       |
| ٢١       | ٢     | ١     | ٠     | ٢     | ١     | ٢     | ٠     | ٠     | ٢     | ٠     | ١    | ٠    | ١    | ٠    | ١    | ٠    | ١    | ٢     | ٥     | جملة  |              |  |                       |
| ١٣٥٤٣٧   | ١٠٣٧٣ | ١١٩١٩ | ١٤٥٠٥ | ١٤٩١١ | ١٥٣١٧ | ١٦٢٤٤ | ١٣٠٢٧ | ٩٨٠٤  | ٦٠٧٠  | ٣٦٣٩  | ٢٨١٩ | ٢٦٠١ | ٢٦٨٨ | ٢٥١٢ | ٢٠٣٠ | ٩٥٩  | ٨٧٨  | ١٥١٢  | ٣٦٢٩  | ذكور  |              |  |                       |
| ١١٣٨٧٠   | ١٦٧٤٩ | ١٥٥٠١ | ١٥٨٧٧ | ١٤٢٩٣ | ١٢٦٩٣ | ١٠٨٣٥ | ٧٣٧٤  | ٥٠٣١  | ٣٠٢٠  | ١٧٧١  | ١٤١٥ | ١٢٥٦ | ١١٦٠ | ٩٣١  | ٧٣٥  | ٥٤٥  | ٥٤٩  | ١٢٤٠  | ٢٨٩٥  | إناث  | ٩            | أمراض الجهاز الدوري                    |                       |
| ٢٤٩٣٠٧   | ٢٧١٢٢ | ٢٧٤٢٠ | ٣٠٣٨٢ | ٢٩٢٠٤ | ٢٨٠١٠ | ٢٧٠٧٩ | ٢٠٤٠١ | ١٤٨٣٥ | ٩٠٩٠  | ٥٤١٠  | ٤٢٣٤ | ٣٨٥٧ | ٣٨٤٨ | ٣٤٤٣ | ٢٧٦٥ | ١٥٠٤ | ١٤٢٧ | ٢٧٥٢  | ٦٥٢٤  | جملة  |              |  |                       |
| ٢٢١٠٨    | ١١٩٥  | ١٥٣٥  | ١٨٥٦  | ١٨٩٣  | ١٨٤٦  | ١٩٠٥  | ١٤٥٣  | ٩٦١   | ٥٧٠   | ٣٤٣   | ٢٨٦  | ٢٧٣  | ٢٧٣  | ٢١٦  | ١٨٩  | ١٩٩  | ٢٧٩  | ١٤١٢  | ٥٤٢٤  | ذكور  |              |  |                       |
| ١٩١٤٢    | ١٦٨٠  | ١٦٣٠  | ١٧٠٩  | ١٦١٣  | ١٤١٦  | ١١٩٠  | ٩٢٢   | ٦١٩   | ٣٩٢   | ٢٢٨   | ٢٢٣  | ١٩٠  | ١٦٥  | ١٥٥  | ١٣٠  | ١٥٠  | ٢٧٢  | ١٢٤١  | ٥٢١٧  | إناث  | ١٠           | أمراض الجهاز التنفسي                   |                       |
| ٤١٢٥٠    | ٢٨٧٥  | ٣١٦٥  | ٣٥٦٥  | ٣٥٠٦  | ٣٢٦٢  | ٣٠٩٥  | ٢٢٧٥  | ١٥٨٠  | ٩٦٢   | ٥٧١   | ٥٠٩  | ٤٦٣  | ٤٣٨  | ٣٧١  | ٣١٩  | ٣٤٩  | ٥٥١  | ٢٦٥٣  | ١٠٦٤١ | جملة  |              |  |                       |

تابع - جدول رقم (١٢) الوفيات طبقاً للأقسام الرئيسية لاسباب الوفاة والنوع وفئات السن عام ٢٠١٣

| اجمالي | +٨٥  | -٨٠  | -٧٥  | -٧٠  | -٦٥  | -٦٠   | -٥٥  | -٥٠  | -٤٥  | -٤٠  | -٣٥  | -٣٠  | -٢٥  | -٢٠  | -١٥  | -١٠ | -٥  | -١   | ١-   | النوع | الكود المطول | الأقسام الرئيسية لاسباب الوفاة  |
|--------|------|------|------|------|------|-------|------|------|------|------|------|------|------|------|------|-----|-----|------|------|-------|--------------|---|
| ٣٥٢٠٣  | ٨٣٢  | ١٤٨٧ | ٢٥٢٦ | ٣٤٠٥ | ٤٨٧٩ | ٦٥٠٨  | ٦١٩١ | ٤٧٨٨ | ٢٤٨٧ | ٧٨٨  | ٣٦٥  | ٢٠٠  | ١٣٨  | ٨٩   | ٥٣   | ٥١  | ٥٧  | ١٠٩  | ٢٥٠  | ذكور  |              |   |
| ٢١٣٣٥  | ١٢٥٦ | ١٥٤٧ | ٢١٩٧ | ٢٦٤٦ | ٣٠٤٣ | ٣٦٠٢  | ٢٧٦٩ | ١٩٣٩ | ٩٧٤  | ٤٠٦  | ٢٣٦  | ١٥٩  | ١٢١  | ٦٩   | ٥٥   | ٤٣  | ٣٠  | ٧٧   | ١٦٦  | اناث  |              | أمراض الجهاز الهضمي   |
| ٥٦٥٣٨  | ٢٠٨٨ | ٣٠٣٤ | ٤٧٢٣ | ٦٠٥١ | ٧٩٢٢ | ١٠١١٠ | ٨٩٦٠ | ٦٧٢٧ | ٣٤٦١ | ١١٩٤ | ٦٠١  | ٣٥٩  | ٢٥٩  | ١٥٨  | ١٠٨  | ٩٤  | ٨٧  | ١٨٦  | ٤١٦  | جملة  |              |   |
| ١٠٣    | ١٩   | ١٢   | ١٤   | ٨    | ٨    | ١٠    | ١    | ٤    | ١    | ٢    | ٧    | ٢    | ٩    | ٢    | ١    | ١   | ٠   | ١    | ١    | ذكور  |              |   |
| ١٧٠    | ٢٩   | ٢٨   | ١٣   | ١٤   | ٦    | ١١    | ٦    | ٢    | ٧    | ٣    | ٦    | ١٠   | ١١   | ٩    | ٧    | ٥   | ١   | ١    | ١    | اناث  | ١٢           | أمراض الجلد والنسيج تحت الجلد   |
| ٢٧٣    | ٤٨   | ٤٠   | ٢٧   | ٢٢   | ١٤   | ٢١    | ٧    | ٦    | ٨    | ٥    | ١٣   | ١٢   | ٢٠   | ١١   | ٨    | ٦   | ١   | ٢    | ٢    | جملة  |              |   |
| ١٩٢    | ٦    | ٩    | ١٣   | ٩    | ١٠   | ١٥    | ١٤   | ٩    | ١٥   | ٩    | ١٣   | ١٥   | ١٢   | ١٢   | ١٣   | ٥   | ٨   | ٢    | ٣    | ذكور  |              |   |
| ١٦٣    | ١٣   | ٨    | ٨    | ١٧   | ١٣   | ١٥    | ٧    | ٩    | ٩    | ٧    | ١٠   | ١٠   | ٨    | ٨    | ٦    | ٤   | ٤   | ٤    | ٣    | اناث  | ١٣           | أمراض الجهاز العضلي الهيكلي والنسيج الضام                                       |
| ٣٥٥    | ١٩   | ١٧   | ٢١   | ٢٦   | ٢٣   | ٣٠    | ٢١   | ١٨   | ٢٤   | ١٦   | ٢٣   | ٢٥   | ٢٠   | ٢٠   | ١٩   | ٩   | ١٢  | ٦    | ٦    | جملة  |              |   |
| ١١٠٤٠  | ٥٦٠  | ٧٨٠  | ١١٠٠ | ١٢٥١ | ١٥٠٥ | ١٦٦٢  | ١٣٥٣ | ١٠٢٤ | ٥٦١  | ٢٨٧  | ٢٠٠  | ١٥٢  | ١٥٣  | ١١١  | ٧٩   | ٤٩  | ٣٧  | ٦٤   | ١١٢  | ذكور  |              |   |
| ٨٧٣٢   | ٥٣٩  | ٦١٩  | ٨٩٣  | ١١١٤ | ١١٧٨ | ١٢٢٧  | ٩٠٩  | ٧٠٦  | ٣٨٤  | ٢١٢  | ١٨٩  | ١٧٥  | ١٧٧  | ١٢٤  | ٦٧   | ٦٠  | ٤٠  | ٤٧   | ٧٢   | اناث  | ١٤           | أمراض الجهاز البولي والتناسلي   |
| ١٩٧٧٣  | ١٠٩٩ | ١٣٩٩ | ١٩٩٣ | ٢٣٦٦ | ٢٦٨٣ | ٢٨٨٩  | ٢٢٦٢ | ١٧٣٠ | ٩٤٥  | ٤٩٩  | ٣٨٩  | ٣٢٧  | ٣٣٠  | ٢٣٥  | ١٤٦  | ١٠٩ | ٧٧  | ١١١  | ١٨٤  | جملة  |              |   |
| ٤٨٤    | ٠    | ٠    | ٠    | ٠    | ٠    | ٠     | ٠    | ٠    | ٦    | ٣٤   | ٩٦   | ١٢١  | ١٢٢  | ٨٥   | ٢٠   | ٠   | ٠   | ٠    | ٠    | اناث  |              |   |
| ٤٨٤    | ٠    | ٠    | ٠    | ٠    | ٠    | ٠     | ٠    | ٠    | ٦    | ٣٤   | ٩٦   | ١٢١  | ١٢٢  | ٨٥   | ٢٠   | ٠   | ٠   | ٠    | ٠    | جملة  | ١٥           | مضاعفات الحمل والولادة والنفاس  |
| ٢٣٥٧   | ٠    | ٠    | ٠    | ٠    | ٠    | ٠     | ٠    | ٠    | ٠    | ٠    | ٠    | ٠    | ٠    | ٠    | ٠    | ٠   | ٠   | ٠    | ٢٣٥٧ | ذكور  |              |   |
| ١٦٥١   | ٠    | ٠    | ٠    | ٠    | ٠    | ٠     | ٠    | ٠    | ٠    | ٠    | ٠    | ٠    | ٠    | ٠    | ٠    | ٠   | ٠   | ٠    | ١٦٥١ | اناث  |              |   |
| ٤٠٠٨   | ٠    | ٠    | ٠    | ٠    | ٠    | ٠     | ٠    | ٠    | ٠    | ٠    | ٠    | ٠    | ٠    | ٠    | ٠    | ٠   | ٠   | ٠    | ٤٠٠٨ | جملة  | ١٦           | حالات معينة تنشأ في مدة ما حول الولادة  |
| ٤٥٤٤   | ٥    | ١٣   | ١٥   | ١٢   | ١١   | ٢٢    | ١٩   | ١٤   | ١٣   | ١٤   | ٧    | ٣٤   | ٣١   | ٤٥   | ٨٢   | ١١٢ | ١٨١ | ٧٢١  | ٣١٩٣ | ذكور  |              |   |
| ٣٧٨٦   | ١١   | ١٣   | ١٣   | ١٣   | ١٥   | ١٠    | ١٠   | ١٩   | ٩    | ٦    | ١٤   | ٢١   | ٢٥   | ٣١   | ٦١   | ٩١  | ١٥٧ | ٦٠٩  | ٢٦٥٨ | اناث  |              |   |
| ٨٣٣٠   | ١٦   | ٢٦   | ٢٨   | ٢٥   | ٢٦   | ٣٢    | ٢٩   | ٣٣   | ٢٢   | ٢٠   | ٢١   | ٥٥   | ٥٦   | ٧٦   | ١٤٣  | ٢٠٣ | ٣٣٨ | ١٣٣٠ | ٥٨٥١ | جملة  | ١٧           | التشووهات والعاهات والشذوذات الصبغوية   |
| ٢٠٧٨١  | ١٨٥٠ | ٢٠٣٩ | ٢٠١٩ | ٢٠٢٤ | ١٨٠١ | ١٨٢٤  | ١٤٧٦ | ١١٤٠ | ٧٤٢  | ٤٢٣  | ٣٨٢  | ٤٥٧  | ٥٦٢  | ٤٩٤  | ٤١٢  | ١٦٦ | ١٤٥ | ٢٨٠  | ٢٥٤٥ | ذكور  |              |   |
| ٢٠٠٥٩  | ٣٤٤٢ | ٢٧٨٩ | ٢٦٥٥ | ٢٣٠٦ | ١٨٥٢ | ١٥٤٥  | ١٠١٩ | ٦٨٢  | ٣٦٥  | ١٩٢  | ١٤٥  | ١٤٥  | ١٢٩  | ١٢٦  | ١٣٤  | ٩٠  | ٨٦  | ٢٣٣  | ٢١٢٤ | اناث  |              | الأعراض والعلامات والموجودات السريرية والمخبرية الشاذة التي لم تصنف في مكان اخر |
| ٤٠٨٤٠  | ٥٢٩٢ | ٤٨٢٨ | ٤٦٧٤ | ٤٣٣٠ | ٣٦٥٣ | ٣٣٦٩  | ٢٤٩٥ | ١٨٢٢ | ١١٠٧ | ٦١٥  | ٥٢٧  | ٦٠٢  | ٦٩١  | ٦٢٠  | ٥٤٦  | ٢٥٦ | ٢٣١ | ٥١٣  | ٤٦٦٩ | جملة  | ١٨           |   |
| ٣٠٨    | ١    | ٢    | ٢    | ٧    | ٥    | ١٠    | ١٦   | ٨    | ٢٤   | ٢٠   | ٢٥   | ٣٠   | ٣٠   | ٣٦   | ٤٣   | ١٥  | ١١  | ٢٠   | ٣    | ذكور  |              |   |
| ٩٦     | ١    | ٢    | ٣    | ٠    | ٥    | ٥     | ٢    | ٥    | ١    | ٦    | ٤    | ٣    | ٨    | ٤    | ١٧   | ٥   | ٩   | ١٤   | ٢    | اناث  |              |   |
| ٤٠٤    | ٢    | ٤    | ٥    | ٧    | ١٠   | ١٥    | ١٨   | ١٣   | ٢٥   | ٢٦   | ٢٩   | ٣٣   | ٣٨   | ٤٠   | ٦٠   | ٢٠  | ٢٠  | ٣٤   | ٥    | جملة  | ١٩           | الإصابات والتسمم  |
| ١٣٠٤٠  | ٤٧   | ٧٦   | ١١٧  | ١٩١  | ٢٨١  | ٤٠٢   | ٥٦٥  | ٦١٤  | ٦٥٦  | ٧١٩  | ٨٨٥  | ١١٣٩ | ١٤١٥ | ١٧٨١ | ١٧٢٦ | ٧٨٤ | ٦٥٨ | ٨٧٦  | ١٠٨  | ذكور  |              |   |
| ٣٣١٠   | ٣٤   | ٤٠   | ٥٢   | ٨٩   | ١١٩  | ١٦٨   | ١٧٣  | ١٥٤  | ١٥٣  | ١٣٠  | ١٥٢  | ١٨٧  | ٢٠٤  | ٢١٦  | ٢٤٢  | ١٨٤ | ٢٨٧ | ٦٠٨  | ١١٨  | اناث  |              |   |
| ١٦٣٥٠  | ٨١   | ١١٦  | ١٦٩  | ٢٨٠  | ٤٠٠  | ٥٧٠   | ٧٣٨  | ٧٦٨  | ٨٠٩  | ٨٤٩  | ١٠٣٧ | ١٣٢٦ | ١٦١٩ | ١٩٩٧ | ١٩٦٨ | ٩٦٨ | ٩٤٥ | ١٤٨٤ | ٢٢٦  | جملة  | ٢٠           | الاسباب الخارجية للمراضة والوفاة والحوادث                                       |
| ١١     | ٠    | ٠    | ٠    | ٠    | ٢    | ٠     | ٠    | ١    | ٢    | ٠    | ٢    | ٠    | ٠    | ١    | ١    | ٠   | ٠   | ٠    | ٢    | ذكور  |              |   |
| ١١     | ٠    | ٠    | ٠    | ١    | ١    | ٠     | ١    | ٠    | ١    | ٠    | ٠    | ١    | ٠    | ١    | ٠    | ١   | ٠   | ١    | ٣    | اناث  |              | العوامل التي تؤثر في الحالة الصحية وفي الاتصال بالخدمات الصحية                  |
| ٢٢     | ٠    | ٠    | ٠    | ١    | ٣    | ٠     | ١    | ١    | ٣    | ٠    | ٢    | ١    | ٠    | ٢    | ١    | ١   | ٠   | ١    | ٥    | جملة  | ٢١           |   |

## **القسم الثاني**

**وفيات الأطفال دون السنة (الرضع)**

جدول رقم (١٣) معدلات وفيات الرضع بالمحافظات خلال الفترة ( ٢٠٠٥ - ٢٠١٣ )

(المعدل بالالف)

| ٢٠١٣ |      |      | ٢٠١٢ | ٢٠١١ | ٢٠١٠ | ٢٠٠٩ | ٢٠٠٨ | ٢٠٠٧ | ٢٠٠٦ | ٢٠٠٥ | السنة<br>المحافظات |
|------|------|------|------|------|------|------|------|------|------|------|--------------------|
| جملة | ريف  | حضر  |      |      |      |      |      |      |      |      |                    |
| ٢٤.٢ | ٠.٠  | ٢٤.٢ | ٢٦.١ | ٢٦.٦ | ٢٠   | ١٦.٣ | ٢٣.٦ | ٢٦.٠ | ٢٥.٨ | ٢١.٧ | القاهرة            |
| ٢٠.١ | ٠.٠  | ٢٠.١ | ١٧.٦ | ١٧.٤ | ١٧   | ١٦.٠ | ١٧.٦ | ١٧.٥ | ٢١.٨ | ٢٢.٢ | الإسكندرية         |
| ١٢.٨ | ٠.٠  | ١٢.٨ | ١٥.١ | ١٥.٠ | ١٦   | ١١.٤ | ١٦.٢ | ١٥.١ | ١٧.٤ | ١٥.٥ | بورسعيد            |
| ١٠.٢ | ٠.٠  | ١٠.٢ | ١١.٧ | ٨.٤  | ١١   | ٩.٥  | ١٢.٠ | ١٦.٠ | ٢٢.٢ | ١٨.٢ | السويس             |
| ٠.٠  | ٠.٠  | ٠.٠  | ٠.٠  | ٠.٠  | ١١   | ٨.٧  | ٠.٠  | ٠.٠  | ٠.٠  | ٠.٠  | حلوان              |
| ٠.٠  | ٠.٠  | ٠.٠  | ٠.٠  | ٠.٠  | ١٠   | ٧.٩  | ٠.٠  | ٠.٠  | ٠.٠  | ٠.٠  | السادس من أكتوبر   |
| ١٢.٠ | ٥.٦  | ١٩.٣ | ١١.٧ | ١٠.٤ | ٩    | ٨.٠  | ١١.١ | ٩.٣  | ١٢.٧ | ١٠.٨ | دمياط              |
| ١٢.٢ | ٩.٩  | ١٥.١ | ١١.٩ | ١١.٥ | ١٠   | ٩.٥  | ١١.٧ | ١٢.٧ | ١٤.٠ | ١٥.١ | الدقهلية           |
| ١٠.٢ | ١٠.٠ | ١٠.٥ | ١١.٣ | ١١.٤ | ١٢   | ١٠.٩ | ١٢.٠ | ١٤.١ | ١٥.٧ | ١٧.٦ | الشرقية            |
| ١٠.٧ | ٩.٧  | ١١.٩ | ١١.٢ | ١١.٢ | ١١   | ٨.١  | ١١.٥ | ١٢.٩ | ١٥.٥ | ١٧.٥ | القليوبية          |
| ٩.٤  | ٨.٥  | ١١.٩ | ١٠.٨ | ٩.٦  | ٨    | ٦.٦  | ٨.٦  | ٨.٩  | ١٠.٨ | ١١.٢ | كفر الشيخ          |
| ١١.٤ | ٨.٤  | ١٥.٣ | ١٢.٠ | ١٠.٧ | ١٠   | ٨.٠  | ١٠.٦ | ١٢.٢ | ١٣.١ | ١٤.٩ | الغربية            |
| ١٢.٧ | ٩.٣  | ١٧.٤ | ١٢.٠ | ١٢.٤ | ١١   | ٨.٨  | ١١.٧ | ١٢.٦ | ١٣.٩ | ١٤.٩ | المنوفية           |
| ١٠.٠ | ١٠.٩ | ٨.٩  | ٩.٦  | ٩.٥  | ٨    | ٦.٦  | ٩.٧  | ١٠.٢ | ١١.٥ | ١٣.٥ | البحيرة            |
| ١٢.٩ | ٧.٥  | ١٧.٩ | ١٢.٩ | ١٢.٧ | ١١   | ١١.٠ | ١٣.٩ | ١٢.٧ | ١٥.٠ | ١١.٤ | الإسماعيلية        |
| ١٠.٩ | ١٠.٨ | ١٠.٩ | ٩.٨  | ٨.٥  | ١١   | ١٠.١ | ١١.٠ | ١٢.٥ | ١٥.٩ | ١٧.١ | الجيزة             |
| ١٩.٤ | ١٣.٩ | ٣٨.٥ | ٢١.٢ | ١٨.٣ | ٢٠.٢ | ١٥.٠ | ٢١.٦ | ٢٥.١ | ٢٣.٤ | ٢٦.٨ | بني سويف           |

تابع جدول رقم (١٣) معدلات وفيات الرضع بالمحافظات خلال الفترة ( ٢٠٠٥ - ٢٠١٣ )

| (المعدل بالالف) |      |      | ٢٠١٢ | ٢٠١١ | ٢٠١٠ | ٢٠٠٩ | ٢٠٠٨ | ٢٠٠٧ | ٢٠٠٦ | ٢٠٠٥ | السنة<br>المحافظات  |
|-----------------|------|------|------|------|------|------|------|------|------|------|---------------------|
| ٢٠١٣            | ريف  | حضر  |      |      |      |      |      |      |      |      |                     |
| جملة            |      |      |      |      |      |      |      |      |      |      |                     |
| ١٤.٠            | ١٤.١ | ١٣.٧ | ١٥.٢ | ١٤.٥ | ١٤   | ١٠.٩ | ١٤.٧ | ١٧.٢ | ٢٠.٢ | ٢٢.٤ | الفيوم              |
| ١٦.٣            | ١٥.٤ | ٢٠.٠ | ١٥.٧ | ١٥.٣ | ١٨   | ١٢.٥ | ٢٠.٢ | ٢٦.٦ | ٢٦.٢ | ٢٨.٥ | المنيا              |
| ٢٤.٢            | ١٣.٩ | ٤٣.٦ | ٢٨.٨ | ٢٧.٢ | ٢٩   | ٢٤.١ | ٣١.٢ | ٣٦.٥ | ٣٥.٥ | ٣٥.٩ | أسيوط               |
| ١٥.٤            | ١٣.٩ | ٢٠.٢ | ١٥.٨ | ١٥.٣ | ١٧   | ١٤.٢ | ١٨.٢ | ٢٤.٣ | ٢٦.١ | ٢٦.٨ | سوهاج               |
| ١٥.١            | ١١.٧ | ٣٠.٩ | ١٦.٠ | ١٦.٢ | ١٧   | ١٣.٨ | ١٧.٧ | ١٨.١ | ١٩.٤ | ٢٢.٣ | قنا                 |
| ١٣.٢            | ٨.٢  | ٢٤.٥ | ١٠.٨ | ١١.٧ | ١١   | ٦.٧  | ١٤.٤ | ١٦.٥ | ١٩.٢ | ١٤.٩ | أسوان               |
| ١٤.٨            | ٨.٠  | ٢٧.٥ | ١٥.٣ | ١٦.٣ | ١٣   | ١٣.٢ | ٢٠.٧ | ٢٦.٧ | ٢٥.٣ | ٢٣.٦ | مدينة الأقصر        |
| ١٠.٤            | ١.٨  | ١٤.٨ | ١١.١ | ٩.٩  | ١٤   | ١٢.١ | ١٥.٠ | ١٢.٦ | ١٢.٢ | ١٧.٦ | البحر الأحمر        |
| ١٤.٥            | ٦.٣  | ٢٤.٨ | ١١.٥ | ١١.٠ | ١٣   | ١٣.٧ | ١١.٤ | ٢٥.٢ | ١٣.٥ | ١٣.٧ | الوادي الجديد       |
| ١٥.٥            | ٧.٧  | ١٧.٦ | ١٣.٦ | ١٣.٣ | ٨    | ٦.٧  | ٥.٣  | ٢١.٤ | ٢٥.٢ | ٢٧.٩ | مطروح               |
| ٢٠.١            | ٨.٣  | ٣٣.٩ | ١٤.١ | ١٤.٨ | ١٩   | ١٥.١ | ١٩.٤ | ٢٤.٩ | ٢١.٢ | ٢٥.١ | شمال سيناء          |
| ١١.١            | ٢.٥  | ١٣.٧ | ١٢.٣ | ١٢.٢ | ١٣   | ١٤.٦ | ١٠.٥ | ١٣.٢ | ٢٣.٥ | ١٣.٢ | جنوب سيناء          |
| ١٤.٨            | ١١.٣ | ١٨.٨ | ١٥.٢ | ١٤.٧ | ١٤.٠ | ١١.٦ | ١٥.٧ | ١٧.٨ | ١٩.٤ | ٢٠.١ | اجمالي<br>الجمهورية |

جدول (١٤- أ) وفيات المواليد المبكرة (أقل من شهر) طبقا للسن وشهور الوفاة وسبب الوفاة وفقا لدليل أمراض الطفولة عام ٢٠١٣

| دليل امراض الطفولة | الكود | سن الوفاة | أقل من شهر |      |      |      |     |     |     |      |      |      |       |        |
|--------------------|-------|-----------|------------|------|------|------|-----|-----|-----|------|------|------|-------|--------|
|                    |       |           | شهر الوفاة | -١   | -٢   | -٣   | -٤  | -٥  | -٦  | -٧   | -١٤  | -٢١  | -٢٨   | اجمالي |
| الجملة             |       |           | ١٤٦٣       | ١١٩٣ | ١٣٧٥ | ١٠٦٠ | ٩٤٧ | ٧٥١ | ٩٦٣ | ٣٧٠٤ | ٣٢٠٢ | ٢٢٥٧ | ١٦٩١٥ |        |
| الجملة             |       |           | ٣          | ٢    | ٦    | ٦    | ٦   | ٥   | ٩   | ٦٦   | ٧٣   | ٧٤   | ٢٥٠   |        |
|                    |       | يناير     | ٠          | ٠    | ١    | ١    | ١   | ١   | ٢   | ١    | ٧    | ١٥   | ٤٠    |        |
|                    |       | فبراير    | ٠          | ٠    | ١    | ١    | ٠   | ٠   | ٠   | ٤    | ٤    | ٦    | ١٦    |        |
|                    |       | مارس      | ٠          | ٠    | ٠    | ١    | ٠   | ٠   | ٠   | ٧    | ٧    | ٤    | ٢٠    |        |
|                    |       | ابريل     | ٠          | ٠    | ٠    | ٠    | ٠   | ٢   | ٠   | ٢    | ٤    | ٣    | ١١    |        |
|                    |       | مايو      | ٠          | ٠    | ٠    | ٠    | ١   | ٠   | ٢   | ٤    | ٤    | ٤    | ١٥    |        |
|                    |       | يونيو     | ٠          | ٠    | ١    | ١    | ٠   | ٠   | ٠   | ٨    | ٤    | ٧    | ٢١    |        |
|                    | ٣٠٠٢  | يوليو     | ٠          | ٠    | ٠    | ٠    | ١   | ٠   | ٢   | ٥    | ٥    | ١١   | ٢٤    |        |
|                    |       | اغسطس     | ٠          | ١    | ١    | ٠    | ٠   | ٠   | ٠   | ٧    | ١٠   | ٧    | ٢٧    |        |
|                    |       | سبتمبر    | ١          | ٠    | ٣    | ٠    | ٠   | ٠   | ١   | ٥    | ٦    | ٢    | ١٨    |        |
|                    |       | اكتوبر    | ٠          | ١    | ٠    | ٠    | ٠   | ٠   | ٠   | ٥    | ٥    | ٤    | ١٥    |        |
|                    |       | نوفمبر    | ١          | ٠    | ٠    | ١    | ٠   | ٢   | ٢   | ٢    | ٦    | ٤    | ١٨    |        |
|                    |       | ديسمبر    | ١          | ٠    | ٠    | ١    | ٠   | ٠   | ٠   | ٥    | ١١   | ٧    | ٢٥    |        |
| الجملة             |       |           | ٠          | ٠    | ٠    | ٠    | ٠   | ٠   | ٠   | ٠    | ١    | ٠    | ١     |        |
|                    |       | نوفبر     | ٠          | ٠    | ٠    | ٠    | ٠   | ٠   | ٠   | ٠    | ١    | ٠    | ١     |        |
| الجملة             |       |           | ٠          | ٠    | ١    | ٠    | ٠   | ٠   | ١   | ٢    | ٠    | ٠    | ٤     |        |
|                    |       | يناير     | ٠          | ٠    | ٠    | ٠    | ٠   | ٠   | ٠   | ٠    | ٠    | ٠    | ١     |        |
|                    |       | فبراير    | ٠          | ٠    | ٠    | ٠    | ٠   | ٠   | ٠   | ١    | ٠    | ٠    | ١     |        |
|                    |       | مايو      | ٠          | ٠    | ٠    | ٠    | ٠   | ٠   | ٠   | ١    | ٠    | ٠    | ٢     |        |
| الجملة             |       |           | ٠          | ٠    | ٠    | ٠    | ٠   | ٠   | ٣   | ٢    | ٢    | ١    | ١٠    |        |
|                    |       | يناير     | ٠          | ٠    | ٠    | ٠    | ٠   | ٠   | ١   | ٠    | ٠    | ٠    | ١     |        |
|                    |       | فبراير    | ٠          | ٠    | ٠    | ٠    | ٠   | ٠   | ١   | ٠    | ٠    | ٠    | ١     |        |
|                    |       | مارس      | ٠          | ٠    | ٠    | ٠    | ٠   | ٠   | ٠   | ٠    | ١    | ٠    | ١     |        |
|                    |       | يونيو     | ٠          | ٠    | ٠    | ٠    | ٠   | ٠   | ٠   | ١    | ١    | ٠    | ٢     |        |
|                    | ٣٠٠٥  | اغسطس     | ٠          | ٠    | ٠    | ٠    | ١   | ٠   | ٠   | ٠    | ٠    | ٠    | ١     |        |
|                    |       | سبتمبر    | ٠          | ٠    | ٠    | ٠    | ٠   | ٠   | ٠   | ١    | ٠    | ٠    | ١     |        |
|                    |       | اكتوبر    | ٠          | ٠    | ٠    | ٠    | ٠   | ٠   | ١   | ٠    | ٠    | ٠    | ١     |        |
|                    |       | ديسمبر    | ٠          | ٠    | ٠    | ٠    | ١   | ٠   | ١   | ٠    | ٠    | ١    | ٢     |        |
| الجملة             |       |           | ٠          | ٠    | ٠    | ٠    | ٠   | ٠   | ٠   | ٠    | ٠    | ٠    | ١     |        |
|                    |       | يوليو     | ٠          | ٠    | ٠    | ٠    | ٠   | ٠   | ٠   | ١    | ٠    | ٠    | ١     |        |
| الجملة             |       |           | ٠          | ٠    | ٠    | ٠    | ٠   | ٠   | ٠   | ٠    | ٠    | ٠    | ١     |        |
|                    |       | ابريل     | ٠          | ٠    | ٠    | ٠    | ٠   | ٠   | ٠   | ١    | ٠    | ٠    | ١     |        |
| الجملة             |       |           | ٠          | ٠    | ٠    | ٠    | ٠   | ٠   | ٠   | ٠    | ٠    | ٠    | ١     |        |
|                    |       | ابريل     | ٠          | ٠    | ٠    | ٠    | ٠   | ٠   | ٠   | ١    | ٠    | ٠    | ١     |        |
| الجملة             |       |           | ٠          | ٠    | ٠    | ٠    | ٠   | ٠   | ٠   | ٠    | ٠    | ٠    | ١     |        |
|                    |       | ابريل     | ٠          | ٠    | ٠    | ٠    | ٠   | ٠   | ٠   | ٠    | ٠    | ٠    | ١     |        |
| الجملة             |       |           | ٢٣         | ٢٢   | ٥٥   | ٣٤   | ٤٥  | ٣٦  | ٤٠  | ٢٠٥  | ١٥١  | ١٢٨  | ٧٣٩   |        |
|                    |       | يناير     | ٢          | ٣    | ٤    | ٠    | ٤   | ٣   | ٣   | ٣    | ١٧   | ١٢   | ١١    | ٥٩     |
|                    |       | فبراير    | ١          | ٤    | ٤    | ٣    | ٢   | ٥   | ٤   | ٢١   | ١٣   | ٦    | ٦٣    |        |
|                    |       | مارس      | ٣          | ٠    | ٤    | ١٠   | ٣   | ٤   | ٣   | ١٨   | ١٤   | ٨    | ٦٧    |        |
|                    |       | ابريل     | ٢          | ٢    | ٦    | ٦    | ٢   | ١   | ٤   | ١٠   | ٢    | ١٠   | ٤٢    |        |
|                    |       | مايو      | ١          | ٣    | ٣    | ٤    | ١   | ٢   | ١   | ١٤   | ١١   | ٩    | ٤٩    |        |
|                    |       | يونيو     | ١          | ٣    | ٢    | ٥    | ٦   | ٦   | ٣   | ١٧   | ١٩   | ٤    | ٦٦    |        |
|                    | ٣٠٠٩  | يوليو     | ١          | ٦    | ٢    | ٦    | ٢   | ٧   | ٥   | ٢٣   | ٧    | ١٥   | ٧٢    |        |
|                    |       | اغسطس     | ١          | ٢    | ٥    | ٢    | ٣   | ٣   | ٩   | ١٧   | ١٤   | ١٢   | ٦٦    |        |
|                    |       | سبتمبر    | ٤          | ١    | ١    | ٢    | ١   | ٣   | ١   | ١٢   | ١٦   | ١٣   | ٥٤    |        |
|                    |       | اكتوبر    | ٣          | ٢    | ٤    | ٤    | ٧   | ١   | ٤   | ١٩   | ١٤   | ١٠   | ٦٧    |        |
|                    |       | نوفمبر    | ٢          | ٢    | ٧    | ٧    | ٢   | ٢   | ١   | ١٧   | ١٣   | ١٣   | ٥٩    |        |
|                    |       | ديسمبر    | ٢          | ٢    | ٥    | ٣    | ٦   | ٣   | ١   | ٢٠   | ١٦   | ١٧   | ٧٥    |        |
| الجملة             |       |           | ٢٣         | ٢٢   | ٥٥   | ٣٤   | ٤٥  | ٣٦  | ٤٠  | ٢٠٥  | ١٥١  | ١٢٨  | ٧٣٩   |        |
|                    |       | يناير     | ٢          | ٣    | ٤    | ٠    | ٤   | ٣   | ٣   | ٣    | ١٢   | ١١   | ٥٩    |        |
|                    |       | فبراير    | ١          | ٤    | ٤    | ٣    | ٢   | ٥   | ٤   | ٢١   | ١٣   | ٦    | ٦٣    |        |
|                    |       | مارس      | ٣          | ٠    | ٤    | ١٠   | ٣   | ٤   | ٣   | ١٨   | ١٤   | ٨    | ٦٧    |        |
|                    |       | ابريل     | ٢          | ٢    | ٦    | ٦    | ٢   | ١   | ٤   | ١٠   | ٢    | ١٠   | ٤٢    |        |
|                    |       | مايو      | ١          | ٣    | ٣    | ٤    | ١   | ٢   | ١   | ١٤   | ١١   | ٩    | ٤٩    |        |
|                    |       | يونيو     | ١          | ٣    | ٢    | ٥    | ٦   | ٦   | ٣   | ١٧   | ١٩   | ٤    | ٦٦    |        |
|                    |       | يوليو     | ١          | ٦    | ٢    | ٦    | ٢   | ٧   | ٥   | ٢٣   | ٧    | ١٥   | ٧٢    |        |
|                    |       | اغسطس     | ١          | ٢    | ٥    | ٢    | ٣   | ٣   | ٩   | ١٧   | ١٤   | ١٢   | ٦٦    |        |
|                    |       | سبتمبر    | ٤          | ١    | ١    | ٢    | ١   | ٣   | ١   | ١٢   | ١٦   | ١٣   | ٥٤    |        |
|                    |       | اكتوبر    | ٣          | ٢    | ٤    | ٤    | ٧   | ١   | ٤   | ١٩   | ١٤   | ١٠   | ٦٧    |        |
|                    |       | نوفمبر    | ٢          | ٢    | ٧    | ٧    | ٢   | ٢   | ١   | ١٧   | ١٣   | ١٣   | ٥٩    |        |
|                    |       | ديسمبر    | ٢          | ٢    | ٥    | ٣    | ٦   | ٣   | ١   | ٢٠   | ١٦   | ١٧   | ٧٥    |        |





تابع جدول (١٤-١) وفيات المواليد المبكرة (أقل من شهر) طبقا للسن وشهور الوفاة وسبب الوفاة وفقا لدليل أمراض الطفولة عام ٢٠١٣

| الكود | سن الوفاة | أقل من شهر |    |    |    |    |    |    |    |     |     | دليل امراض الطفولة |     |        |    |                             |        |
|-------|-----------|------------|----|----|----|----|----|----|----|-----|-----|--------------------|-----|--------|----|-----------------------------|--------|
|       |           | شهر الوفاة | -١ | -٢ | -٣ | -٤ | -٥ | -٦ | -٧ | -١٤ | -٢١ |                    | -٢٨ | اجمالي |    |                             |        |
|       |           |            | ٥  | ٤  | ٤  | ١  | ١  | ١  | ١  | ١   | ٣   | ٢                  | ٧   | ٥      | ١٤ | ٤٦                          | الجملة |
|       | يناير     | ٤          | ٠  | ٠  | ٠  | ٠  | ٠  | ٠  | ٠  | ٠   | ٠   | ١                  | ١   | ٢      | ١٦ | ٣٠٢١<br>الإنيميا - فقر الدم |        |
|       | فبراير    | ٠          | ٠  | ٠  | ٠  | ٠  | ٠  | ٠  | ٠  | ٠   | ٠   | ٠                  | ٠   | ٠      | ٣  |                             |        |
|       | مارس      | ٠          | ٠  | ٠  | ٠  | ٠  | ٠  | ٠  | ٠  | ٠   | ٠   | ٠                  | ٠   | ٠      | ٣  |                             |        |
|       | ابريل     | ٠          | ٠  | ٠  | ٠  | ٠  | ٠  | ٠  | ٠  | ٠   | ٠   | ٠                  | ٠   | ٢      | ٤  |                             |        |
|       | مايو      | ٠          | ٠  | ٠  | ٠  | ٠  | ٠  | ٠  | ٠  | ٠   | ٠   | ٠                  | ٠   | ٢      | ٣  |                             |        |
|       | يونيو     | ١          | ٠  | ٠  | ٠  | ٠  | ٠  | ٠  | ٠  | ٠   | ٠   | ١                  | ٠   | ١      | ٣  |                             |        |
|       | يوليو     | ٠          | ٠  | ٠  | ٠  | ٠  | ٠  | ٠  | ٠  | ٠   | ٠   | ٠                  | ١   | ١      | ٢  |                             |        |
|       | اغسطس     | ٠          | ٠  | ٠  | ٠  | ٠  | ٠  | ٠  | ٠  | ٠   | ٠   | ٠                  | ١   | ١      | ٢  |                             |        |
|       | سبتمبر    | ٠          | ٠  | ٠  | ٠  | ٠  | ٠  | ٠  | ٠  | ٠   | ٠   | ١                  | ٠   | ٣      | ٤  |                             |        |
|       | اكتوبر    | ٠          | ٠  | ٠  | ٠  | ٠  | ٠  | ٠  | ٠  | ٠   | ١   | ٠                  | ٠   | ٠      | ١  |                             |        |
|       | نوفمبر    | ٠          | ٠  | ٠  | ٠  | ٠  | ٠  | ٠  | ١  | ٠   | ٠   | ٠                  | ٠   | ٠      | ٢  |                             |        |
|       | ديسمبر    | ٠          | ٠  | ٠  | ٠  | ٠  | ٠  | ٠  | ٠  | ٠   | ٠   | ٠                  | ٠   | ١      | ٣  |                             |        |
|       |           |            | ٢  | ١  | ٥  | ٤  | ١  | ١  | ١  | ٤   | ١   | ٢                  | ١٥  | ٧      | ٩  | ٤٧                          | الجملة |
|       | يناير     | ٠          | ٠  | ٠  | ٠  | ٠  | ٠  | ٠  | ٠  | ٠   | ٠   | ٠                  | ٠   | ١      | ٤  |                             |        |
|       | فبراير    | ٠          | ٠  | ٠  | ٠  | ٠  | ٠  | ٠  | ٠  | ٠   | ٠   | ٠                  | ٠   | ١      | ٣  |                             |        |
|       | مارس      | ٠          | ٠  | ٠  | ٠  | ٠  | ٠  | ٠  | ٠  | ٠   | ٠   | ٠                  | ٠   | ١      | ٥  |                             |        |
|       | ابريل     | ١          | ٠  | ٠  | ٠  | ٠  | ٠  | ٠  | ٠  | ٠   | ٠   | ٠                  | ٠   | ٠      | ١  |                             |        |
|       | مايو      | ٠          | ٠  | ٠  | ٠  | ٠  | ٠  | ٠  | ٠  | ٠   | ٠   | ٠                  | ٠   | ١      | ٣  |                             |        |
|       | يونيو     | ٠          | ٠  | ٠  | ٠  | ٠  | ٠  | ٠  | ٠  | ٠   | ٠   | ١                  | ٠   | ٠      | ٢  |                             |        |
|       | يوليو     | ٠          | ٠  | ٠  | ٠  | ٠  | ٠  | ٠  | ٠  | ٠   | ٠   | ٠                  | ١   | ٠      | ٣  |                             |        |
|       | اغسطس     | ١          | ٠  | ٠  | ٠  | ٠  | ٠  | ٠  | ٠  | ٠   | ٠   | ٠                  | ٠   | ٢      | ٧  |                             |        |
|       | سبتمبر    | ٠          | ٠  | ٠  | ٠  | ٠  | ٠  | ٠  | ٠  | ٠   | ٠   | ٠                  | ٠   | ١      | ٤  |                             |        |
|       | اكتوبر    | ٠          | ٠  | ٠  | ٠  | ٠  | ٠  | ٠  | ٠  | ٠   | ٢   | ٠                  | ٠   | ١      | ٥  |                             |        |
|       | نوفمبر    | ٠          | ٠  | ٠  | ٠  | ٠  | ٠  | ٠  | ٠  | ٠   | ٠   | ١                  | ٠   | ٠      | ٨  |                             |        |
|       | ديسمبر    | ٠          | ٠  | ٠  | ٠  | ٠  | ٠  | ٠  | ٠  | ٠   | ٠   | ٠                  | ٠   | ٢      | ٢  |                             |        |
|       |           |            | ٥  | ٣  | ٤  | ٢  | ٥  | ٥  | ٥  | ٢   | ٣   | ١٠                 | ٢٦  | ١٨     | ١١ | ٨٩                          | الجملة |
|       | يناير     | ٢          | ٠  | ١  | ١  | ٠  | ٠  | ٠  | ٠  | ٠   | ٠   | ١                  | ٢   | ٤      | ١٢ |                             |        |
|       | فبراير    | ١          | ٠  | ٠  | ٠  | ٠  | ٠  | ٠  | ٠  | ٠   | ٠   | ١                  | ٢   | ٢      | ١٢ |                             |        |
|       | مارس      | ٠          | ٠  | ٠  | ٠  | ٠  | ٠  | ٠  | ٠  | ٠   | ٠   | ٠                  | ٠   | ١      | ٤  |                             |        |
|       | ابريل     | ٢          | ٠  | ٠  | ٠  | ٠  | ٠  | ٠  | ٠  | ٠   | ٠   | ٠                  | ٠   | ٠      | ٣  |                             |        |
|       | مايو      | ٠          | ٠  | ٠  | ٠  | ٠  | ٠  | ٠  | ٠  | ٠   | ٠   | ١                  | ٢   | ١      | ٩  |                             |        |
|       | يونيو     | ٠          | ٠  | ٠  | ٠  | ٠  | ٠  | ٠  | ٠  | ٠   | ٠   | ٠                  | ٠   | ٢      | ٦  |                             |        |
|       | يوليو     | ٠          | ٠  | ٠  | ٠  | ٠  | ٠  | ٠  | ٠  | ٠   | ٠   | ١                  | ٣   | ٠      | ٧  |                             |        |
|       | اغسطس     | ٠          | ٠  | ٠  | ٠  | ٠  | ٠  | ٠  | ٠  | ٠   | ٠   | ١                  | ٣   | ٢      | ٧  |                             |        |
|       | سبتمبر    | ٠          | ٢  | ٠  | ٠  | ٠  | ٢  | ٠  | ٠  | ٠   | ١   | ١                  | ٣   | ١      | ١١ |                             |        |
|       | اكتوبر    | ٠          | ٠  | ٢  | ٠  | ٠  | ٠  | ٠  | ٠  | ٠   | ١   | ١                  | ٢   | ٣      | ١١ |                             |        |
|       | نوفمبر    | ٠          | ٠  | ٠  | ٠  | ٠  | ٠  | ٠  | ٠  | ٠   | ٠   | ٠                  | ٢   | ٠      | ٢  |                             |        |
|       | ديسمبر    | ٠          | ٠  | ٠  | ٠  | ٠  | ٠  | ٠  | ٠  | ٠   | ٠   | ١                  | ٢   | ٠      | ٥  |                             |        |
|       |           |            | ١  | ١  | ٥  | ٥  | ٥  | ٥  | ٥  | ٣   | ٣   | ٣                  | ٢٢  | ٢٨     | ٢٣ | ٩٦                          | الجملة |
|       | يناير     | ٠          | ٠  | ٠  | ٠  | ٠  | ٠  | ٠  | ٠  | ٠   | ٠   | ٠                  | ٠   | ٣      | ٨  |                             |        |
|       | فبراير    | ٠          | ٠  | ٠  | ٠  | ٠  | ٠  | ٠  | ٠  | ٠   | ٠   | ٠                  | ٠   | ٦      | ١٣ |                             |        |
|       | مارس      | ٠          | ٠  | ٠  | ٠  | ٠  | ٠  | ٠  | ٠  | ٠   | ٠   | ٠                  | ٠   | ٠      | ٣  |                             |        |
|       | ابريل     | ٠          | ٠  | ٠  | ٠  | ٠  | ٠  | ٠  | ٠  | ٠   | ٠   | ٠                  | ٠   | ٠      | ٣  |                             |        |
|       | مايو      | ٠          | ١  | ٠  | ٠  | ٠  | ٠  | ٠  | ٠  | ٠   | ٠   | ٠                  | ٠   | ٢      | ٥  |                             |        |
|       | يونيو     | ٠          | ٠  | ٠  | ٠  | ٠  | ٠  | ٠  | ٠  | ٠   | ٠   | ١                  | ١   | ٣      | ٩  |                             |        |
|       | يوليو     | ١          | ٠  | ٠  | ٠  | ٠  | ٠  | ٠  | ٠  | ٠   | ٠   | ٠                  | ١   | ٣      | ٦  |                             |        |
|       | اغسطس     | ٠          | ٠  | ٠  | ٠  | ٠  | ٠  | ٠  | ٠  | ٠   | ٠   | ٠                  | ٠   | ٢      | ٨  |                             |        |
|       | سبتمبر    | ٠          | ٠  | ٠  | ٠  | ٠  | ٠  | ٠  | ٠  | ٠   | ٠   | ٠                  | ٠   | ٣      | ٧  |                             |        |
|       | اكتوبر    | ٠          | ٠  | ٠  | ٠  | ٠  | ٠  | ٠  | ٠  | ٠   | ٠   | ٠                  | ٠   | ٤      | ١٣ |                             |        |
|       | نوفمبر    | ٠          | ٠  | ٠  | ٠  | ٠  | ٠  | ٠  | ٠  | ٠   | ٠   | ١                  | ٤   | ٣      | ١٤ |                             |        |
|       | ديسمبر    | ٠          | ٠  | ٠  | ٠  | ٠  | ٠  | ٠  | ٠  | ٠   | ٠   | ١                  | ٢   | ١      | ٧  |                             |        |

تابع جدول (١٤-١) وفيات المواليد المبكرة (أقل من شهر) طبقا للسن وشهور الوفاة وسبب الوفاة وفقا لدليل أمراض الطفولة عام ٢٠١٣

| دليل امراض الطفولة           | الكود | سن الوفاة<br>شهر<br>الوفاة | أقل من شهر |     |     |     |     |     |     |     |     |     |     |    |    |    |    |    |    |    |    |
|------------------------------|-------|----------------------------|------------|-----|-----|-----|-----|-----|-----|-----|-----|-----|-----|----|----|----|----|----|----|----|----|
|                              |       |                            | اجمالي     | -٢٨ | -٢١ | -١٤ | -٧  | -٦  | -٥  | -٤  | -٣  | -٢  | -١  |    |    |    |    |    |    |    |    |
| الجملة                       |       |                            | ٨          | ٢   | ٠   | ٤   | ١   | ٠   | ٠   | ١   | ٠   | ٠   | ٠   | ٠  | ٠  | ٠  | ٠  | ٠  | ٠  | ٠  | ٠  |
| التهاب السحايا               | ٣٠٢٧  | فبراير                     | ١          | ١   | ٠   | ٠   | ٠   | ٠   | ٠   | ٠   | ٠   | ٠   | ٠   | ٠  | ٠  | ٠  | ٠  | ٠  | ٠  | ٠  | ٠  |
|                              |       | ابريل                      | ٢          | ٠   | ٠   | ١   | ١   | ٠   | ٠   | ٠   | ٠   | ٠   | ٠   | ٠  | ٠  | ٠  | ٠  | ٠  | ٠  | ٠  | ٠  |
|                              |       | يوليو                      | ٢          | ٠   | ٠   | ١   | ٠   | ٠   | ٠   | ٠   | ١   | ٠   | ٠   | ٠  | ٠  | ٠  | ٠  | ٠  | ٠  | ٠  | ٠  |
|                              |       | سبتمبر                     | ١          | ١   | ٠   | ٠   | ٠   | ٠   | ٠   | ٠   | ٠   | ٠   | ٠   | ٠  | ٠  | ٠  | ٠  | ٠  | ٠  | ٠  | ٠  |
|                              |       | نوفمبر                     | ١          | ٠   | ٠   | ١   | ٠   | ٠   | ٠   | ٠   | ٠   | ٠   | ٠   | ٠  | ٠  | ٠  | ٠  | ٠  | ٠  | ٠  | ٠  |
|                              |       | ديسمبر                     | ١          | ٠   | ٠   | ١   | ٠   | ٠   | ٠   | ٠   | ٠   | ٠   | ٠   | ٠  | ٠  | ٠  | ٠  | ٠  | ٠  | ٠  | ٠  |
| الجملة                       |       |                            | ٩٤         | ١٤  | ٢٥  | ٢٢  | ٧   | ٢   | ٨   | ٦   | ٣   | ٤   | ٣   | ١  | ١  | ١  | ١  | ١  | ١  | ١  |    |
| باقي امراض الجهاز العصبي     | ٣٠٢٨  | يناير                      | ١٣         | ٢   | ٢   | ٢   | ١   | ٠   | ١   | ١   | ٠   | ٣   | ١   | ٠  | ٠  | ٠  | ٠  | ٠  | ٠  | ٠  | ٠  |
|                              |       | فبراير                     | ٥          | ٢   | ٠   | ٢   | ٠   | ١   | ٠   | ٠   | ٠   | ٠   | ٠   | ٠  | ٠  | ٠  | ٠  | ٠  | ٠  | ٠  | ٠  |
|                              |       | مارس                       | ٦          | ١   | ٤   | ٠   | ٠   | ٠   | ٠   | ٠   | ١   | ٠   | ٠   | ٠  | ٠  | ٠  | ٠  | ٠  | ٠  | ٠  | ٠  |
|                              |       | ابريل                      | ١          | ٠   | ٠   | ١   | ٠   | ٠   | ٠   | ٠   | ٠   | ٠   | ٠   | ٠  | ٠  | ٠  | ٠  | ٠  | ٠  | ٠  | ٠  |
|                              |       | مايو                       | ٦          | ١   | ٣   | ١   | ٠   | ٠   | ٠   | ٠   | ١   | ٠   | ٠   | ٠  | ٠  | ٠  | ٠  | ٠  | ٠  | ٠  | ٠  |
|                              |       | يونيو                      | ١٤         | ٢   | ٥   | ٥   | ١   | ٠   | ١   | ٠   | ٠   | ٠   | ٠   | ٠  | ٠  | ٠  | ٠  | ٠  | ٠  | ٠  | ٠  |
|                              |       | يوليو                      | ٨          | ٠   | ١   | ٣   | ٠   | ٠   | ١   | ١   | ١   | ١   | ٠   | ٠  | ٠  | ٠  | ٠  | ٠  | ٠  | ٠  | ٠  |
|                              |       | اغسطس                      | ١٠         | ٠   | ٥   | ٣   | ١   | ٠   | ١   | ٠   | ٠   | ٠   | ٠   | ٠  | ٠  | ٠  | ٠  | ٠  | ٠  | ٠  | ٠  |
|                              |       | سبتمبر                     | ٨          | ٠   | ٢   | ٢   | ٢   | ٠   | ٢   | ١   | ١   | ٠   | ٠   | ٠  | ٠  | ٠  | ٠  | ٠  | ٠  | ٠  | ٠  |
|                              |       | اكتوبر                     | ١١         | ٣   | ١   | ٢   | ١   | ١   | ١   | ١   | ١   | ٠   | ٠   | ٠  | ٠  | ٠  | ٠  | ٠  | ٠  | ٠  | ٠  |
|                              |       | نوفمبر                     | ٦          | ١   | ٠   | ٢   | ٠   | ٠   | ١   | ٠   | ١   | ١   | ٠   | ٠  | ٠  | ٠  | ٠  | ٠  | ٠  | ٠  | ٠  |
| ديسمبر                       | ٦     | ٢                          | ٢          | ١   | ١   | ٠   | ٠   | ٠   | ٠   | ٠   | ٠   | ٠   | ٠   | ٠  | ٠  | ٠  | ٠  | ٠  | ٠  |    |    |
| الجملة                       |       |                            | ٢          | ٢   | ٠   | ٠   | ٠   | ٠   | ٠   | ٠   | ٠   | ٠   | ٠   | ٠  | ٠  | ٠  | ٠  | ٠  | ٠  | ٠  |    |
| ورم كولستيرولي بالاذن الوسطي | ٣٠٢٩  | يناير                      | ١          | ١   | ٠   | ٠   | ٠   | ٠   | ٠   | ٠   | ٠   | ٠   | ٠   | ٠  | ٠  | ٠  | ٠  | ٠  | ٠  | ٠  | ٠  |
|                              |       | مارس                       | ١          | ١   | ٠   | ٠   | ٠   | ٠   | ٠   | ٠   | ٠   | ٠   | ٠   | ٠  | ٠  | ٠  | ٠  | ٠  | ٠  | ٠  | ٠  |
| الجملة                       |       |                            | ٢٧٤٨       | ٣٧٢ | ٥٧٤ | ٦٤٦ | ١٥٠ | ١٢٤ | ١٥٤ | ١٥٩ | ٢١٩ | ١٧٨ | ١٧٢ | ٧  | ١٦ | ٢٠ | ١٣ | ١٦ | ١٣ | ١٦ |    |
| امراض الجهاز الدورى          | ٣٠٣٠  | يناير                      | ٢٤٣        | ٤٠  | ٥٣  | ٥٧  | ١٧  | ١٢  | ٨   | ١٣  | ٢٢  | ١٤  | ٧   | ١٦ | ٢٠ | ١٣ | ١٦ | ١٣ | ١٦ | ١٣ | ١٦ |
|                              |       | فبراير                     | ١٧١        | ٢٤  | ٣٨  | ٤٠  | ٦   | ٥   | ١١  | ١١  | ١٣  | ٧   | ١٦  | ٢٠ | ١٣ | ١٦ | ١٣ | ١٦ | ١٣ | ١٦ | ١٣ |
|                              |       | مارس                       | ٢١١        | ٣١  | ٣٤  | ٤٨  | ١١  | ٧   | ٩   | ١٠  | ٢٣  | ١٨  | ٢٠  | ١٣ | ١٦ | ١٣ | ١٦ | ١٣ | ١٦ | ١٣ | ١٦ |
|                              |       | ابريل                      | ١٩٤        | ٢٢  | ٤٢  | ٤٤  | ٩   | ١٤  | ١١  | ١٠  | ١٧  | ١٢  | ١٦  | ١٣ | ١٦ | ١٣ | ١٦ | ١٣ | ١٦ | ١٣ | ١٦ |
|                              |       | مايو                       | ٢١١        | ٢٩  | ٤٠  | ٤٥  | ٨   | ٩   | ١٥  | ١٥  | ٢١  | ١٣  | ١٦  | ١٣ | ١٦ | ١٣ | ١٦ | ١٣ | ١٦ | ١٣ | ١٦ |
|                              |       | يونيو                      | ٢٢٦        | ٣٣  | ٥٤  | ٣٨  | ١١  | ٩   | ١٧  | ٩   | ٢٠  | ٢٢  | ١٣  | ١٦ | ١٣ | ١٦ | ١٣ | ١٦ | ١٣ | ١٦ | ١٣ |
|                              |       | يوليو                      | ٢٥٥        | ٢٩  | ٥١  | ٦٤  | ٢٠  | ١١  | ١٧  | ١٤  | ١٩  | ٢١  | ١٣  | ١٦ | ١٣ | ١٦ | ١٣ | ١٦ | ١٣ | ١٦ | ١٣ |
|                              |       | اغسطس                      | ٢٤٢        | ٣٠  | ٤٤  | ٧٥  | ١٠  | ١٣  | ١٩  | ١٣  | ٨   | ١٢  | ١٦  | ١٣ | ١٦ | ١٣ | ١٦ | ١٣ | ١٦ | ١٣ | ١٦ |
|                              |       | سبتمبر                     | ٢٦٨        | ٣٦  | ٧٣  | ٦٩  | ١١  | ٨   | ١٠  | ١٠  | ١٩  | ١٢  | ٢٠  | ١٣ | ١٦ | ١٣ | ١٦ | ١٣ | ١٦ | ١٣ | ١٦ |
|                              |       | اكتوبر                     | ٢٥٣        | ٣٦  | ٥١  | ٥٨  | ١٨  | ١٢  | ٨   | ٢١  | ١٧  | ١٥  | ١٦  | ١٣ | ١٦ | ١٣ | ١٦ | ١٣ | ١٦ | ١٣ | ١٦ |
|                              |       | نوفمبر                     | ٢٣٠        | ٣٠  | ٤٦  | ٥٥  | ١٥  | ١١  | ١٣  | ١٣  | ١٦  | ١٩  | ١٣  | ١٦ | ١٣ | ١٦ | ١٣ | ١٦ | ١٣ | ١٦ | ١٣ |
| ديسمبر                       | ٢٤٤   | ٣٢                         | ٤٨         | ٥٣  | ١٤  | ١٣  | ١٦  | ٢٠  | ٢٤  | ١٣  | ١٦  | ١٣  | ١٦  | ١٣ | ١٦ | ١٣ | ١٦ | ١٣ | ١٦ |    |    |
| الجملة                       |       |                            | ١٤١٨       | ٣٢٠ | ٣٩٣ | ٣٢٩ | ٧٢  | ٥٣  | ٤٩  | ٥٨  | ٦٥  | ٤٧  | ٣٢  | ٣  | ٥  | ٢  | ٥  | ٢  | ٥  | ٢  |    |
| الالتهاب الرئوى              | ٣٠٣٢  | يناير                      | ٢٣٢        | ٦٦  | ٧٤  | ٤١  | ١٦  | ٩   | ٤   | ٧   | ١٠  | ٢   | ٥   | ٢  | ٥  | ٢  | ٥  | ٢  | ٥  | ٢  | ٥  |
|                              |       | فبراير                     | ١٣٨        | ٣٠  | ٤٧  | ٢٨  | ٤   | ٣   | ٢   | ٦   | ٨   | ٥   | ٢   | ٥  | ٢  | ٥  | ٢  | ٥  | ٢  | ٥  | ٢  |
|                              |       | مارس                       | ٩٥         | ١٥  | ٣١  | ٢٧  | ٤   | ٣   | ٤   | ٢   | ٥   | ٢   | ٥   | ٢  | ٥  | ٢  | ٥  | ٢  | ٥  | ٢  | ٥  |
|                              |       | ابريل                      | ٨٢         | ١٩  | ٢٦  | ١٤  | ٥   | ٢   | ٤   | ٥   | ٤   | ١   | ٢   | ٥  | ٢  | ٥  | ٢  | ٥  | ٢  | ٥  | ٢  |
|                              |       | مايو                       | ٩٤         | ١١  | ٢٦  | ٢٥  | ٤   | ٤   | ٥   | ٥   | ٦   | ٥   | ٢   | ٥  | ٢  | ٥  | ٢  | ٥  | ٢  | ٥  | ٢  |
|                              |       | يونيو                      | ٨٨         | ٢٣  | ٢١  | ١٧  | ٣   | ٧   | ٢   | ٣   | ٦   | ٢   | ٥   | ٢  | ٥  | ٢  | ٥  | ٢  | ٥  | ٢  | ٥  |
|                              |       | يوليو                      | ٩٤         | ١٣  | ٢٢  | ٢٥  | ٨   | ٤   | ٦   | ٤   | ٣   | ٥   | ٢   | ٥  | ٢  | ٥  | ٢  | ٥  | ٢  | ٥  | ٢  |
|                              |       | اغسطس                      | ١١٧        | ٢٦  | ٣٦  | ٢٨  | ٤   | ٦   | ٤   | ٣   | ٣   | ٥   | ٢   | ٥  | ٢  | ٥  | ٢  | ٥  | ٢  | ٥  | ٢  |
|                              |       | سبتمبر                     | ١٢٠        | ٢٤  | ٢٢  | ٣٢  | ٩   | ٤   | ٤   | ٩   | ٨   | ٦   | ٥   | ٢  | ٥  | ٢  | ٥  | ٢  | ٥  | ٢  | ٥  |
|                              |       | اكتوبر                     | ١١٦        | ٢٨  | ٢٤  | ٣٤  | ٣   | ٥   | ٤   | ٦   | ٥   | ٣   | ٥   | ٢  | ٥  | ٢  | ٥  | ٢  | ٥  | ٢  | ٥  |
|                              |       | نوفمبر                     | ١٠٥        | ٢٨  | ٢٨  | ٢٦  | ٦   | ٢   | ٦   | ٣   | ٢   | ٣   | ٥   | ٢  | ٥  | ٢  | ٥  | ٢  | ٥  | ٢  | ٥  |
| ديسمبر                       | ١٣٧   | ٣٧                         | ٣٦         | ٣٢  | ٦   | ٤   | ٤   | ٥   | ٥   | ٨   | ٥   | ٢   | ٥   | ٢  | ٥  | ٢  | ٥  | ٢  | ٥  |    |    |

تابع جدول (١٤-١) وفيات المواليد المبكرة (أقل من شهر) طبقا للسن وشهور الوفاة وسبب الوفاة وفقا لدليل أمراض الطفولة عام ٢٠١٣

| الجمالى | أقل من شهر |     |     |    |    |    |    |     |     |     | الكود | سن الوفاة | شهر الوفاة | دليل امراض الطفولة            |
|---------|------------|-----|-----|----|----|----|----|-----|-----|-----|-------|-----------|------------|-------------------------------|
|         | -٢٨        | -٢١ | -١٤ | -٧ | -٦ | -٥ | -٤ | -٣  | -٢  | -١  |       |           |            |                               |
| ١٣٦     | ٣٥         | ٣٠  | ٢٩  | ٧  | ٦  | ٧  | ٩  | ٨   | ٥   | ٠   |       |           |            | الجملة                        |
| ١٧      | ٣          | ٣   | ٦   | ١  | ٠  | ٢  | ٠  | ٠   | ٢   | ٠   |       | يناير     |            |                               |
| ٢٤      | ٥          | ٩   | ٤   | ١  | ٠  | ٢  | ٢  | ١   | ٠   | ٠   |       | فبراير    |            |                               |
| ٨       | ٠          | ٣   | ٤   | ٠  | ١  | ٠  | ٠  | ٠   | ٠   | ٠   |       | مارس      |            |                               |
| ٨       | ١          | ١   | ٣   | ٠  | ٠  | ٠  | ١  | ١   | ١   | ٠   |       | ابريل     |            |                               |
| ١٠      | ٤          | ٢   | ٠   | ١  | ٠  | ٠  | ١  | ١   | ١   | ٠   |       | مايو      |            |                               |
| ١٢      | ٣          | ٢   | ٣   | ١  | ١  | ١  | ١  | ٠   | ٠   | ٠   |       | يونيو     | ٣٠٣٣       | العدوى التنفسية الحادة الأخرى |
| ١٠      | ١          | ٢   | ٣   | ١  | ٠  | ١  | ٢  | ٠   | ٠   | ٠   |       | يوليو     |            |                               |
| ٤       | ١          | ١   | ٠   | ١  | ٠  | ٠  | ٠  | ١   | ٠   | ٠   |       | اغسطس     |            |                               |
| ١١      | ٣          | ٣   | ١   | ٠  | ٢  | ٠  | ١  | ٠   | ١   | ٠   |       | سبتمبر    |            |                               |
| ٦       | ١          | ١   | ١   | ١  | ١  | ٠  | ٠  | ١   | ٠   | ٠   |       | اكتوبر    |            |                               |
| ٩       | ٥          | ١   | ١   | ٠  | ١  | ٠  | ١  | ٠   | ٠   | ٠   |       | نوفمبر    |            |                               |
| ١٧      | ٨          | ٢   | ٣   | ٠  | ٠  | ١  | ٠  | ٣   | ٠   | ٠   |       | ديسمبر    |            |                               |
| ١٣٠٩    | ١٦٥        | ٢٣٦ | ٢٤٢ | ٩١ | ٦٨ | ٧٠ | ٩١ | ١٢١ | ١٠٤ | ١٢١ |       |           |            | الجملة                        |
| ١٥٠     | ٢٢         | ٣٥  | ٣١  | ١٠ | ٢  | ٥  | ١٢ | ١٤  | ٨   | ١١  |       | يناير     |            |                               |
| ٩٨      | ١٨         | ٢١  | ١٩  | ٥  | ٠  | ٣  | ١٠ | ٩   | ٤   | ٩   |       | فبراير    |            |                               |
| ٨٩      | ١٠         | ١١  | ١٧  | ٨  | ٢  | ٥  | ١٠ | ١٠  | ٧   | ٩   |       | مارس      |            |                               |
| ٧٦      | ٧          | ١٢  | ٩   | ١١ | ٧  | ٢  | ٦  | ٩   | ٥   | ٨   |       | ابريل     |            |                               |
| ٨٠      | ٨          | ١٣  | ١٦  | ٣  | ١  | ٥  | ٥  | ٨   | ٨   | ١٣  |       | مايو      |            |                               |
| ١٢٨     | ٨          | ٢٢  | ٢٥  | ٩  | ١٣ | ٩  | ١٠ | ١٧  | ٨   | ٧   |       | يونيو     | ٣٠٣٤       | باقى أمراض الجهاز التنفسى     |
| ١٠٥     | ١١         | ٢٣  | ١٣  | ٨  | ٨  | ٦  | ٥  | ١١  | ٩   | ١١  |       | يوليو     |            |                               |
| ٩٩      | ١٤         | ١٢  | ٢٢  | ٣  | ٦  | ٧  | ٥  | ٦   | ١٢  | ١٢  |       | اغسطس     |            |                               |
| ١٠٨     | ١٥         | ١٤  | ٢٥  | ٩  | ١١ | ٧  | ٥  | ٨   | ٦   | ٨   |       | سبتمبر    |            |                               |
| ١٣٧     | ٢٣         | ٢٥  | ٢٥  | ٧  | ٥  | ٦  | ٩  | ٧   | ١٥  | ١٥  |       | اكتوبر    |            |                               |
| ١٢٠     | ١٥         | ٢١  | ١٩  | ٨  | ٥  | ٨  | ٩  | ١٣  | ٩   | ١٣  |       | نوفمبر    |            |                               |
| ١١٩     | ١٤         | ٢٧  | ٢١  | ١٠ | ٨  | ٧  | ٥  | ٩   | ١٣  | ٥   |       | ديسمبر    |            |                               |
| ١٢٩     | ١٩         | ٣٩  | ٣٤  | ٧  | ٨  | ٥  | ٣  | ٧   | ١   | ٦   |       |           |            | الجملة                        |
| ١٠      | ٤          | ٢   | ١   | ١  | ١  | ٠  | ٠  | ١   | ٠   | ٠   |       | يناير     |            |                               |
| ٩       | ١          | ٢   | ١   | ١  | ٢  | ٠  | ٠  | ١   | ٠   | ١   |       | فبراير    |            |                               |
| ٨       | ١          | ٢   | ٢   | ٠  | ١  | ٢  | ٠  | ٠   | ٠   | ٠   |       | مارس      |            |                               |
| ١٢      | ١          | ٣   | ٤   | ٠  | ٢  | ٠  | ١  | ١   | ٠   | ٠   |       | ابريل     |            |                               |
| ٧       | ٢          | ٠   | ٤   | ٠  | ٠  | ٠  | ٠  | ٠   | ٠   | ١   |       | مايو      |            |                               |
| ١٦      | ٢          | ٨   | ٦   | ٠  | ٠  | ٠  | ٠  | ٠   | ٠   | ٠   |       | يونيو     | ٣٠٣٥       | امراض الجهاز الهضمى           |
| ١٠      | ١          | ٤   | ٠   | ٣  | ١  | ٠  | ٠  | ١   | ٠   | ٠   |       | يوليو     |            |                               |
| ١٤      | ٢          | ٤   | ٥   | ٠  | ٠  | ١  | ٠  | ١   | ٠   | ١   |       | اغسطس     |            |                               |
| ١٤      | ٠          | ٥   | ٤   | ٠  | ٠  | ١  | ٠  | ٢   | ٠   | ٢   |       | سبتمبر    |            |                               |
| ٩       | ٢          | ١   | ٣   | ٢  | ٠  | ٠  | ٠  | ٠   | ٠   | ١   |       | اكتوبر    |            |                               |
| ١١      | ٢          | ٣   | ٣   | ٠  | ١  | ٠  | ٢  | ٠   | ٠   | ٠   |       | نوفمبر    |            |                               |
| ٩       | ١          | ٥   | ١   | ٠  | ٠  | ١  | ٠  | ٠   | ١   | ٠   |       | ديسمبر    |            |                               |

تابع جدول (١٤-١) وفيات المواليد المبكرة (أقل من شهر) طبقا للسن وشهور الوفاة وسبب الوفاة وفقا لدليل أمراض الطفولة عام ٢٠١٣

| دليل امراض الطفولة  | الكود | سن الوفاة | أقل من شهر |    |     |     |     |     |     |    |     |     |     |
|---|-------|-----------|------------|----|-----|-----|-----|-----|-----|----|-----|-----|-----|
|   |       |           | شهر الوفاة | -١ | -٢  | -٣  | -٤  | -٥  | -٦  | -٧ | -١٤ | -٢١ | -٢٨ |
| الجملة  |       |           | ٤          | ٠  | ٠   | ١   | ٢   | ٢   | ٣   | ١٤ | ١٨  | ٩   | ٥٣  |
| امراض الجهاز التناسلى البولى  | ٣٠٣٦  | يناير     | ٠          | ٠  | ٠   | ٠   | ١   | ١   | ٠   | ٠  | ٠   | ٠   | ٣   |
|   |       | فبراير    | ١          | ٠  | ٠   | ٠   | ٠   | ١   | ٠   | ٠  | ٠   | ١   | ٤   |
|   |       | مارس      | ٠          | ٠  | ٠   | ٠   | ٠   | ٠   | ٠   | ٠  | ١   | ٠   | ٢   |
|   |       | ابريل     | ١          | ٠  | ٠   | ٠   | ٠   | ٢   | ٠   | ٠  | ٠   | ٢   | ٥   |
|   |       | مايو      | ١          | ٠  | ٠   | ٠   | ٠   | ٠   | ٠   | ٠  | ٢   | ١   | ٦   |
|   |       | يونيو     | ٠          | ٠  | ٠   | ٠   | ١   | ٠   | ٠   | ٠  | ١   | ٠   | ٣   |
|   |       | يوليو     | ٠          | ٠  | ٠   | ٠   | ٠   | ٠   | ٠   | ٠  | ٣   | ١   | ٥   |
|   |       | اغسطس     | ٠          | ٠  | ٠   | ٠   | ٠   | ٠   | ٠   | ٠  | ٢   | ٠   | ٤   |
|   |       | سبتمبر    | ٠          | ٠  | ٠   | ٠   | ٠   | ٠   | ٠   | ٠  | ٢   | ١   | ٤   |
|   |       | اكتوبر    | ٠          | ٠  | ٠   | ٠   | ٠   | ٠   | ١   | ٠  | ١   | ٢   | ٥   |
|   |       | نوفمبر    | ١          | ٠  | ٠   | ٠   | ٠   | ٠   | ٠   | ٠  | ٠   | ٢   | ٣   |
|   |       | ديسمبر    | ٠          | ٠  | ٠   | ١   | ٠   | ٠   | ٠   | ٠  | ٢   | ٣   | ٩   |
| الجملة  |       |           | ٤          | ١  | ٠   | ١   | ٠   | ٠   | ١   | ١  | ٠   | ٧   |     |
| تأثر الجنين او الوليد بعوامل فى الأم أو بمضاعفات للحمل او الولادة والنفاس | ٣٠٣٨  | يناير     | ١          | ٠  | ٠   | ٠   | ٠   | ٠   | ٠   | ٠  | ٠   | ٠   | ٢   |
|   |       | فبراير    | ١          | ٠  | ٠   | ٠   | ٠   | ٠   | ٠   | ٠  | ٠   | ٠   | ١   |
|   |       | مارس      | ١          | ٠  | ٠   | ٠   | ٠   | ٠   | ٠   | ٠  | ٠   | ٠   | ١   |
|   |       | مايو      | ٠          | ٠  | ٠   | ١   | ٠   | ٠   | ٠   | ٠  | ٠   | ٠   | ١   |
|   |       | يونيو     | ١          | ٠  | ٠   | ٠   | ٠   | ٠   | ٠   | ٠  | ٠   | ٠   | ١   |
|   |       | سبتمبر    | ٠          | ٠  | ٠   | ٠   | ٠   | ٠   | ٠   | ٠  | ١   | ٠   | ١   |
|   |       | الجملة    |            |    | ٣٢٩ | ٢٠٣ | ١٩٦ | ١٨١ | ١٣٩ | ٨٤ | ١١٠ | ٣٧٩ | ٢٢٨ |
| اضطرابات تتعلق بطول مدة الحمل او نمو الجنين                               | ٣٠٣٩  | يناير     | ٣٢         | ١٨ | ١٥  | ١٦  | ٩   | ٧   | ١٤  | ٤٠ | ٢١  | ٨   | ١٨٠ |
|   |       | فبراير    | ١٨         | ١٤ | ١٨  | ٤   | ١٢  | ٤   | ٩   | ٩  | ٢٢  | ١٠  | ١١٧ |
|   |       | مارس      | ٢٩         | ٨  | ١٦  | ١٦  | ١٠  | ٥   | ٥   | ٣  | ٢٠  | ١١  | ١٢٣ |
|   |       | ابريل     | ٢٣         | ١٦ | ١١  | ٩   | ١٢  | ١١  | ١٢  | ٤  | ٢٨  | ١٣  | ١٣٦ |
|   |       | مايو      | ٣٠         | ٢٠ | ١٢  | ٢٣  | ١١  | ٢   | ٧   | ٧  | ٣٦  | ١٥  | ١٦٤ |
|   |       | يونيو     | ٤٠         | ٢١ | ٢٢  | ١٧  | ١١  | ٥   | ١٤  | ٥  | ٣٥  | ٢٩  | ٢٠١ |
|   |       | يوليو     | ٣٢         | ٢٣ | ١٥  | ١٩  | ١٣  | ١٠  | ١١  | ١١ | ٤١  | ٢٣  | ١٩٨ |
|   |       | اغسطس     | ٢٤         | ١٤ | ٢٢  | ١٣  | ١٢  | ١٠  | ١٣  | ١٠ | ٢٤  | ١٧  | ١٦٢ |
|   |       | سبتمبر    | ٢٢         | ٢٥ | ١٥  | ٢٠  | ١١  | ٨   | ١١  | ١٠ | ٤٢  | ٢٤  | ١٨٣ |
|   |       | اكتوبر    | ٢٣         | ١٥ | ١٧  | ١٣  | ١١  | ٦   | ٥   | ٥  | ٢٧  | ١٨  | ١٤٧ |
|   |       | نوفمبر    | ٢٦         | ١٤ | ٩   | ١٨  | ١١  | ٧   | ١٣  | ١٣ | ٣٠  | ٢٥  | ١٦٦ |
|   |       | ديسمبر    | ٣٠         | ١٥ | ٢٤  | ١٣  | ١٦  | ٩   | ٧   | ٧  | ٣٤  | ٢٢  | ١٨٥ |
| الجملة  |       |           | ١          | ٠  | ٠   | ٠   | ٠   | ١   | ٢   | ٠  | ٠   | ٥   |     |
| الإصابات الوليدية - الرضوح اثناء الولاد                                   | ٣٠٤٠  | مارس      | ٠          | ٠  | ٠   | ٠   | ٠   | ٠   | ٠   | ٠  | ٠   | ٠   | ١   |
|   |       | ابريل     | ١          | ٠  | ٠   | ٠   | ٠   | ٠   | ٠   | ٠  | ٠   | ٠   | ١   |
|   |       | يوليو     | ٠          | ٠  | ٠   | ٠   | ٠   | ٠   | ٠   | ٠  | ٠   | ٠   | ٢   |
|   |       | سبتمبر    | ٠          | ٠  | ٠   | ٠   | ٠   | ١   | ٠   | ٠  | ٠   | ٠   | ١   |
| الجملة  |       |           | ١٣         | ٣  | ٢   | ٤   | ٥   | ٢   | ١   | ٨  | ٩   | ٤٩  |     |
| نقص أكسجين الدم داخل الرحم واختناق الوليد                                 | ٣٠٤١  | يناير     | ٢          | ٠  | ٠   | ٠   | ٠   | ١   | ٠   | ٠  | ٠   | ٢   | ٥   |
|   |       | فبراير    | ٣          | ٠  | ٠   | ٠   | ٠   | ٠   | ٠   | ٠  | ١   | ٠   | ٥   |
|   |       | مارس      | ١          | ١  | ٠   | ٠   | ٠   | ٠   | ٠   | ٠  | ٠   | ٠   | ٣   |
|   |       | ابريل     | ٠          | ١  | ٠   | ٠   | ٠   | ٠   | ٠   | ٠  | ٠   | ٠   | ٣   |
|   |       | مايو      | ١          | ٠  | ٠   | ٢   | ٠   | ٠   | ٠   | ٠  | ٠   | ٠   | ٤   |
|   |       | يونيو     | ٠          | ١  | ٠   | ٠   | ٠   | ٠   | ٠   | ٠  | ٠   | ٠   | ١   |
|   |       | يوليو     | ١          | ٠  | ١   | ٠   | ٠   | ٠   | ٠   | ٠  | ٠   | ٠   | ٢   |
|   |       | اغسطس     | ٠          | ٠  | ٠   | ٠   | ٠   | ٠   | ٠   | ١  | ٣   | ٠   | ٤   |
|   |       | سبتمبر    | ١          | ٠  | ١   | ٠   | ٠   | ٠   | ٠   | ٠  | ٠   | ٠   | ٤   |
|   |       | اكتوبر    | ٢          | ٠  | ١   | ٠   | ٠   | ٠   | ٠   | ٠  | ٠   | ٣   | ٨   |
|   |       | نوفمبر    | ١          | ٠  | ١   | ٠   | ٠   | ٠   | ٠   | ٠  | ٠   | ٠   | ٤   |
|   |       | ديسمبر    | ١          | ٠  | ٠   | ٠   | ٠   | ١   | ٠   | ٠  | ٠   | ٢   | ٦   |

تابع جدول (١٤-١) وفيات المواليد المبكرة (أقل من شهر) طبقا للسن وشهور الوفاة وسبب الوفاة وفقا لدليل أمراض الطفولة عام ٢٠١٣

| دليل امراض الطفولة | الكود | سن الوفاة                   | أقل من شهر |     |     |     |     |    |    |    |     |     |     |        |
|--------------------|-------|-----------------------------|------------|-----|-----|-----|-----|----|----|----|-----|-----|-----|--------|
|                    |       |                             | شهر الوفاة | -١  | -٢  | -٣  | -٤  | -٥ | -٦ | -٧ | -١٤ | -٢١ | -٢٨ | اجمالي |
| الجملة             | ٣٠٤٢  | ضائقة الوليد التنفسية       | يناير      | ١٤٢ | ١٥٦ | ١٨٣ | ١٠٧ | ٩٩ | ٦٧ | ٦٨ | ٢٥٤ | ١٥٥ | ٩٢  | ١٣٢٣   |
|                    |       |                             | فبراير     | ٤   | ٧   | ٩   | ٤   | ٢  | ٣  | ٨  | ٢٠  | ١٣  | ٩   | ٩١     |
|                    |       |                             | مارس       | ٥   | ١١  | ١٤  | ٧   | ٤  | ٦  | ٥  | ١٨  | ٣   | ٩   | ٨٢     |
|                    |       |                             | ابريل      | ٧   | ٩   | ١٤  | ٤   | ٧  | ٣  | ٥  | ١٥  | ٥   | ٢   | ٧١     |
|                    |       |                             | مايو       | ١٧  | ٩   | ١٧  | ٨   | ١٢ | ٥  | ٥  | ١٨  | ١٣  | ٩   | ١١٣    |
|                    |       |                             | يونيو      | ١٢  | ١٥  | ١٨  | ٧   | ١٢ | ٩  | ٧  | ٣٤  | ٢٠  | ٦   | ١٤٠    |
|                    |       |                             | يوليو      | ٧   | ٩   | ٢٢  | ١٢  | ١٣ | ٦  | ٥  | ١٤  | ٢٠  | ٤   | ١١٢    |
|                    |       |                             | اغسطس      | ١٤  | ١٤  | ١٢  | ١٥  | ٩  | ٨  | ٩  | ٢٨  | ١١  | ١٠  | ١٣٠    |
|                    |       |                             | سبتمبر     | ١٢  | ١٩  | ٩   | ١٠  | ٨  | ٨  | ٦  | ٢٨  | ١٢  | ٩   | ١٢١    |
|                    |       |                             | اكتوبر     | ٢٠  | ١٦  | ٢٠  | ١١  | ١٢ | ٩  | ١١ | ٢٨  | ٢٤  | ١٨  | ١٦٩    |
|                    |       |                             | نوفمبر     | ٢٠  | ١٧  | ٢٣  | ١٢  | ٧  | ١  | ٤  | ١٨  | ٨   | ٥   | ١١٥    |
|                    |       |                             | ديسمبر     | ١٤  | ٢١  | ١٧  | ١٢  | ٧  | ٧  | ٣  | ٢٤  | ١٥  | ٩   | ١٢٩    |
|                    |       |                             | الجملة     | ١٣  | ٢٧  | ١٧  | ١٧  | ٧  | ٥  | ٧  | ٣٤  | ٢٨  | ٣١  | ١٨٦    |
| الجملة             | ٣٠٤٣  | التهاب الرئة الخلقي         | يناير      | ٢   | ٣   | ٥   | ٥   | ٢  | ٠  | ٠  | ٣   | ١١  | ٢٩  |        |
|                    |       |                             | فبراير     | ١   | ١   | ٤   | ١   | ٠  | ٠  | ١  | ٠   | ٢   | ١٣  |        |
|                    |       |                             | مارس       | ٠   | ٢   | ١   | ٣   | ٠  | ١  | ٠  | ٣   | ٠   | ١٣  |        |
|                    |       |                             | ابريل      | ٠   | ١   | ٠   | ٠   | ٠  | ٠  | ٠  | ٣   | ١   | ٨   |        |
|                    |       |                             | مايو       | ١   | ٠   | ٠   | ٠   | ٠  | ١  | ٠  | ٥   | ١   | ٨   |        |
|                    |       |                             | يونيو      | ٢   | ٦   | ٢   | ٢   | ٠  | ٢  | ٠  | ٢   | ٢   | ٢٠  |        |
|                    |       |                             | يوليو      | ٢   | ٤   | ٤   | ٠   | ٣  | ١  | ٢  | ٤   | ٣   | ٢٣  |        |
|                    |       |                             | اغسطس      | ٢   | ٢   | ٠   | ٠   | ٠  | ٠  | ٠  | ٣   | ٢   | ١٢  |        |
|                    |       |                             | سبتمبر     | ٠   | ٢   | ٠   | ١   | ١  | ٠  | ٠  | ٣   | ٤   | ١٣  |        |
|                    |       |                             | اكتوبر     | ٠   | ٣   | ٢   | ٢   | ١  | ١  | ٠  | ٣   | ٢   | ١٧  |        |
|                    |       |                             | نوفمبر     | ٢   | ١   | ١   | ١   | ٠  | ٠  | ١  | ٢   | ٤   | ١٣  |        |
|                    |       |                             | ديسمبر     | ١   | ٢   | ٢   | ٣   | ٠  | ٠  | ١  | ٣   | ٢   | ١٧  |        |
|                    |       |                             | الجملة     | ٨   | ٧   | ٦   | ٦   | ٢  | ٢  | ٤  | ١٦  | ٧   | ٦٤  |        |
| الجملة             | ٣٠٤٤  | حالات تنفسية اخرى في الوليد | يناير      | ٠   | ١   | ٢   | ٠   | ١  | ٠  | ٠  | ٠   | ٢   | ٦   |        |
|                    |       |                             | فبراير     | ١   | ١   | ٠   | ٠   | ١  | ١  | ١  | ١   | ٠   | ٥   |        |
|                    |       |                             | مارس       | ١   | ٠   | ٠   | ٢   | ٠  | ٠  | ٠  | ٠   | ٢   | ٥   |        |
|                    |       |                             | ابريل      | ٠   | ١   | ٠   | ٠   | ٠  | ٠  | ٠  | ١   | ٠   | ٤   |        |
|                    |       |                             | مايو       | ٠   | ٠   | ٠   | ١   | ٠  | ٠  | ٠  | ١   | ٠   | ٢   |        |
|                    |       |                             | يونيو      | ٣   | ٢   | ٠   | ٠   | ٠  | ٠  | ٠  | ٣   | ٠   | ٨   |        |
|                    |       |                             | يوليو      | ٠   | ٠   | ٢   | ١   | ٠  | ٠  | ٠  | ٠   | ٠   | ٣   |        |
|                    |       |                             | اغسطس      | ٠   | ١   | ٠   | ٢   | ٠  | ٠  | ١  | ٣   | ٠   | ٩   |        |
|                    |       |                             | سبتمبر     | ٠   | ٠   | ٠   | ٠   | ٠  | ٠  | ٠  | ٢   | ١   | ٥   |        |
|                    |       |                             | اكتوبر     | ١   | ١   | ١   | ٠   | ٠  | ٠  | ٠  | ٣   | ٠   | ٧   |        |
|                    |       |                             | نوفمبر     | ٠   | ٠   | ٠   | ٠   | ٠  | ١  | ١  | ١   | ٠   | ٣   |        |
|                    |       |                             | ديسمبر     | ٢   | ٠   | ٠   | ٠   | ١  | ١  | ١  | ١   | ١   | ٧   |        |
|                    |       |                             | الجملة     | ٩   | ٣   | ١٢  | ٤   | ٨  | ٧  | ١٠ | ١٨  | ٢١  | ١١  |        |
| الجملة             | ٣٠٤٥  | انتان جرثومي في الوليد      | يناير      | ٠   | ٠   | ٠   | ٠   | ٠  | ٠  | ٠  | ١   | ٢   | ٤   |        |
|                    |       |                             | فبراير     | ٠   | ٠   | ٠   | ٠   | ٠  | ١  | ٠  | ٤   | ٣   | ١٣  |        |
|                    |       |                             | مارس       | ٠   | ١   | ١   | ١   | ٠  | ٠  | ٠  | ٠   | ٠   | ٤   |        |
|                    |       |                             | ابريل      | ٠   | ٠   | ٠   | ٠   | ٠  | ٠  | ١  | ٢   | ٠   | ٥   |        |
|                    |       |                             | مايو       | ٠   | ١   | ٢   | ٠   | ١  | ١  | ١  | ١   | ١   | ٧   |        |
|                    |       |                             | يونيو      | ٠   | ٠   | ١   | ١   | ٠  | ٠  | ٠  | ٠   | ٠   | ٤   |        |
|                    |       |                             | يوليو      | ١   | ١   | ١   | ٠   | ١  | ١  | ١  | ١   | ٠   | ٧   |        |
|                    |       |                             | اغسطس      | ٣   | ٠   | ٢   | ٠   | ١  | ٣  | ٣  | ٢   | ٣   | ١٨  |        |
|                    |       |                             | سبتمبر     | ٢   | ٠   | ١   | ١   | ٠  | ١  | ١  | ٣   | ٤   | ١٣  |        |
|                    |       |                             | اكتوبر     | ٢   | ٠   | ٣   | ٠   | ١  | ١  | ٠  | ١   | ٣   | ١٢  |        |
|                    |       |                             | نوفمبر     | ١   | ٠   | ٠   | ١   | ٠  | ٣  | ٣  | ٣   | ٢   | ١١  |        |
|                    |       |                             | ديسمبر     | ٠   | ٠   | ٢   | ٠   | ٠  | ٠  | ١  | ١   | ٠   | ٥   |        |

تابع جدول (٤-١) وفيات المواليد المبكرة (أقل من شهر) طبقا للسن وشهور الوفاة وسبب الوفاة وفقا لدليل أمراض الطفولة عام ٢٠١٣

| دليل امراض الطفولة                                      | الكود | سن الوفاة | أقل من شهر |    |    |    |    |    |    |    |     |     |     |        |   |   |
|---|-------|-----------|------------|----|----|----|----|----|----|----|-----|-----|-----|--------|---|---|
|   |       |           | شهر الوفاة | -١ | -٢ | -٣ | -٤ | -٥ | -٦ | -٧ | -١٤ | -٢١ | -٢٨ | اجمالي |   |   |
| الجملة  |       |           | ٠          | ٠  | ٠  | ٠  | ٠  | ٠  | ٠  | ٠  | ٠   | ٠   | ٠   | ٠      | ٠ | ٤ |
| التهاب السره في الوليد المصحوب او غير المصحوب بنزف بسيط | ٣٠٤٦  | يوليو     | ٠          | ٠  | ٠  | ٠  | ٠  | ٠  | ٠  | ٠  | ٠   | ٠   | ٠   | ٠      | ٠ | ١ |
|   |       | سبتمبر    | ٠          | ٠  | ٠  | ٠  | ٠  | ٠  | ٠  | ٠  | ٠   | ٠   | ٠   | ٠      | ٠ | ١ |
|   |       | ديسمبر    | ٠          | ٠  | ٠  | ٠  | ٠  | ٠  | ٠  | ٠  | ٠   | ٠   | ٠   | ٠      | ٠ | ٢ |
| الجملة  |       |           | ٤          | ٣  | ٢  | ٢  | ١١ | ٧  | ٢  | ٢١ | ١٩  | ٥   | ٧٦  |        |   |   |
| اضطرابات نزفيه واضطرابات الدم بالجنين او الوليد         | ٣٠٤٧  | يناير     | ٠          | ٠  | ٠  | ٠  | ١  | ٠  | ٠  | ٠  | ٠   | ٢   | ٠   | ٥      | ٠ | ٠ |
|   |       | فبراير    | ٠          | ٠  | ١  | ٠  | ٠  | ٢  | ٠  | ١  | ١   | ٢   | ٠   | ٧      | ٠ | ٠ |
|   |       | مارس      | ٠          | ١  | ٠  | ٠  | ٠  | ٢  | ٠  | ١  | ١   | ٢   | ٣   | ١٠     | ٠ | ٠ |
|   |       | ابريل     | ٠          | ١  | ٠  | ٠  | ١  | ٠  | ٠  | ١  | ٠   | ٣   | ١   | ٦      | ٠ | ٠ |
|   |       | مايو      | ٠          | ١  | ٠  | ١  | ٠  | ٠  | ١  | ٠  | ٠   | ٢   | ٢   | ٩      | ٠ | ٠ |
|   |       | يونيو     | ٠          | ٠  | ٠  | ٠  | ١  | ١  | ٠  | ١  | ٠   | ٢   | ١   | ٦      | ٠ | ٠ |
|   |       | يوليو     | ٠          | ٠  | ٠  | ٠  | ٠  | ١  | ٠  | ٠  | ١   | ٢   | ٢   | ٥      | ٠ | ٠ |
|   |       | اغسطس     | ١          | ٠  | ٠  | ٠  | ٠  | ١  | ٠  | ٠  | ٠   | ١   | ٠   | ٣      | ٠ | ٠ |
|   |       | سبتمبر    | ٠          | ١  | ٠  | ٠  | ٠  | ٢  | ٠  | ٠  | ٠   | ٤   | ١   | ٤      | ٠ | ٠ |
|   |       | اكتوبر    | ٠          | ١  | ٠  | ٠  | ٠  | ٣  | ٠  | ٠  | ٠   | ٤   | ٢   | ١٠     | ٠ | ٠ |
|   |       | نوفمبر    | ٢          | ٠  | ٠  | ٠  | ١  | ٠  | ٠  | ٠  | ٠   | ١   | ٢   | ٥      | ٠ | ٠ |
|   |       | ديسمبر    | ٠          | ٠  | ٠  | ١  | ١  | ٠  | ١  | ١  | ٠   | ٣   | ١   | ٦      | ٠ | ٠ |
| الجملة  |       |           | ١٢         | ٤  | ١٣ | ٦  | ٧  | ٨  | ٨  | ٢٥ | ٣٨  | ١٩  | ١٤٠ |        |   |   |
| باقي الحالات في الفترة حوالى الولاده                    | ٣٠٤٨  | يناير     | ٠          | ٠  | ٣  | ٠  | ٠  | ١  | ٠  | ٠  | ٠   | ٢   | ٣   | ٩      | ٠ | ٠ |
|   |       | فبراير    | ٠          | ٠  | ٢  | ٠  | ٢  | ٠  | ١  | ٠  | ٢   | ٢   | ٢   | ١١     | ٠ | ٠ |
|   |       | مارس      | ٢          | ١  | ٠  | ٠  | ٢  | ٠  | ١  | ٠  | ٣   | ٢   | ٢   | ١٢     | ١ | ٠ |
|   |       | ابريل     | ١          | ٢  | ٠  | ٠  | ٠  | ٠  | ١  | ٠  | ٥   | ٠   | ٢   | ١٢     | ٢ | ٠ |
|   |       | مايو      | ٠          | ١  | ٠  | ١  | ٠  | ٠  | ١  | ٠  | ٢   | ٠   | ٤   | ١٤     | ٤ | ٠ |
|   |       | يونيو     | ٣          | ٠  | ٠  | ١  | ٠  | ٠  | ١  | ٠  | ١   | ١   | ٤   | ١١     | ٠ | ٠ |
|   |       | يوليو     | ١          | ٠  | ٠  | ١  | ٠  | ١  | ٠  | ١  | ٢   | ٢   | ٢   | ٧      | ٠ | ٠ |
|   |       | اغسطس     | ١          | ٠  | ٠  | ٠  | ١  | ٠  | ٠  | ١  | ٢   | ٢   | ٦   | ١٠     | ٤ | ٠ |
|   |       | سبتمبر    | ٠          | ٠  | ٤  | ١  | ١  | ٢  | ١  | ٢  | ٣   | ١   | ٤   | ١٨     | ٠ | ٠ |
|   |       | اكتوبر    | ٢          | ٠  | ٢  | ٠  | ١  | ٠  | ٠  | ١  | ٣   | ٤   | ٤   | ١٧     | ٤ | ٠ |
|   |       | نوفمبر    | ١          | ٠  | ٠  | ٠  | ١  | ١  | ١  | ١  | ٢   | ١   | ٣   | ١٠     | ١ | ٠ |
|   |       | ديسمبر    | ١          | ٠  | ٠  | ٠  | ١  | ٠  | ١  | ٠  | ١   | ٦   | ٠   | ٩      | ٠ | ٠ |
| الجملة  |       |           | ٩          | ٦  | ٦  | ٥  | ٧  | ٣  | ٤  | ٣٤ | ٣١  | ٢٨  | ١٣٣ |        |   |   |
| استسقاء الراس الخلقي                                    | ٣٠٥٠  | يناير     | ١          | ٠  | ١  | ٠  | ٠  | ٠  | ٠  | ٠  | ٠   | ٠   | ٠   | ١      | ٠ | ٠ |
|   |       | فبراير    | ٠          | ٠  | ٠  | ٠  | ٠  | ٠  | ٠  | ٠  | ٠   | ٠   | ٠   | ١      | ٠ | ٠ |
|   |       | مارس      | ٠          | ٠  | ٠  | ٠  | ٠  | ٠  | ٠  | ٠  | ٠   | ٠   | ٠   | ١      | ٠ | ٠ |
|   |       | ابريل     | ٠          | ٢  | ٠  | ١  | ١  | ٠  | ١  | ٠  | ٦   | ٢   | ٢   | ١٥     | ٢ | ٠ |
|   |       | مايو      | ٠          | ٠  | ٠  | ٠  | ١  | ٠  | ١  | ٠  | ٥   | ١   | ١   | ١١     | ١ | ٠ |
|   |       | يونيو     | ٠          | ٠  | ٠  | ٠  | ٠  | ٠  | ٠  | ٠  | ٢   | ٠   | ٣   | ٦      | ١ | ٠ |
|   |       | يوليو     | ٣          | ٠  | ٠  | ٠  | ٠  | ٠  | ٠  | ٠  | ٤   | ٣   | ٣   | ١٣     | ٣ | ٠ |
|   |       | اغسطس     | ١          | ١  | ١  | ١  | ٠  | ٠  | ٠  | ٠  | ١   | ٥   | ٤   | ١٤     | ٤ | ٠ |
|   |       | سبتمبر    | ٢          | ٠  | ٠  | ٠  | ٠  | ٠  | ٠  | ٢  | ٢   | ٣   | ٣   | ١٢     | ٣ | ٠ |
|   |       | اكتوبر    | ٢          | ٠  | ١  | ٢  | ٠  | ١  | ٠  | ٠  | ٢   | ٤   | ٣   | ١٥     | ٣ | ٠ |
|   |       | نوفمبر    | ٠          | ١  | ١  | ٠  | ٠  | ٢  | ٠  | ٠  | ١   | ١   | ٣   | ٩      | ٣ | ٠ |
|   |       | ديسمبر    | ٠          | ٢  | ٠  | ٠  | ٠  | ٠  | ٠  | ٠  | ١   | ٢   | ١   | ٦      | ١ | ٠ |
| الجملة  |       |           | ٩          | ٦  | ٦  | ٥  | ٧  | ٣  | ٤  | ٣٤ | ٣١  | ٢٨  | ١٣٣ |        |   |   |
| التشوهات الخلقية الأخرى بالجهاز العصبي                  | ٣٠٥١  | يناير     | ١          | ٠  | ١  | ٠  | ٠  | ٠  | ٠  | ٠  | ٠   | ٢   | ١   | ١٠     | ١ | ٠ |
|   |       | فبراير    | ٠          | ٠  | ٠  | ١  | ٠  | ٢  | ٠  | ١  | ٠   | ٣   | ٣   | ١٣     | ٣ | ٠ |
|   |       | مارس      | ٠          | ٠  | ٠  | ٠  | ٢  | ٠  | ٠  | ٠  | ٢   | ٢   | ٣   | ٩      | ٣ | ٠ |
|   |       | ابريل     | ٠          | ٢  | ٠  | ١  | ١  | ٠  | ١  | ١  | ٦   | ٢   | ٢   | ١٥     | ٢ | ٠ |
|   |       | مايو      | ٠          | ٠  | ٢  | ٠  | ١  | ٠  | ١  | ٠  | ٥   | ١   | ١   | ١١     | ١ | ٠ |
|   |       | يونيو     | ٠          | ٠  | ٠  | ٠  | ٠  | ٠  | ٠  | ٠  | ٢   | ٠   | ٣   | ٦      | ١ | ٠ |
|   |       | يوليو     | ٣          | ٠  | ٠  | ٠  | ٠  | ٠  | ٠  | ٠  | ٤   | ٣   | ٣   | ١٣     | ٣ | ٠ |
|   |       | اغسطس     | ١          | ١  | ١  | ١  | ٠  | ٠  | ٠  | ٠  | ١   | ٥   | ٤   | ١٤     | ٤ | ٠ |
|   |       | سبتمبر    | ٢          | ٠  | ٠  | ٠  | ٠  | ٠  | ٠  | ٢  | ٢   | ٣   | ٣   | ١٢     | ٣ | ٠ |
|   |       | اكتوبر    | ٢          | ٠  | ١  | ٢  | ٠  | ١  | ٠  | ٠  | ٢   | ٤   | ٣   | ١٥     | ٣ | ٠ |
|   |       | نوفمبر    | ٠          | ١  | ١  | ٠  | ٠  | ٢  | ٠  | ٠  | ١   | ١   | ٣   | ٩      | ٣ | ٠ |
|   |       | ديسمبر    | ٠          | ٢  | ٠  | ٠  | ٠  | ٠  | ٠  | ٠  | ١   | ٢   | ١   | ٦      | ١ | ٠ |
| الجملة  |       |           | ٩          | ٦  | ٦  | ٥  | ٧  | ٣  | ٤  | ٣٤ | ٣١  | ٢٨  | ١٣٣ |        |   |   |

تابع جدول (١٤-١) وفيات المواليد المبكرة (أقل من شهر) طبقا للسن وشهور الوفاة وسبب الوفاة وفقا لدليل أمراض الطفولة عام ٢٠١٣

| دليل امراض الطفولة | الكود | سن الوفاة   | أقل من شهر |    |    |     |    |    |    |     |     |     |     |        |
|--------------------|-------|---|------------|----|----|-----|----|----|----|-----|-----|-----|-----|--------|
|                    |       |   | شهر الوفاة | -١ | -٢ | -٣  | -٤ | -٥ | -٦ | -٧  | -١٤ | -٢١ | -٢٨ | اجمالي |
| الجملة             | ٣٠٥٢  | التشوّهات الخلقية بالقلب                                    | يناير      | ٩١ | ٧٧ | ١١٠ | ٦٩ | ٧٧ | ٥٣ | ١٠١ | ٤٠٣ | ٣٧٣ | ٢٧٩ | ١٦٣٣   |
|                    |       |   | فبراير     | ٩  | ٥  | ١١  | ٧  | ٤  | ٩  | ٨   | ٣٣  | ٣٨  | ٣٦  | ١٦٠    |
|                    |       |   | مارس       | ٥  | ٥  | ٩   | ٣  | ٩  | ٣  | ١٠  | ١٨  | ٣١  | ١١  | ١٠٤    |
|                    |       |   | ابريل      | ١١ | ٤  | ١٥  | ١  | ٧  | ٣  | ٦   | ٢٧  | ٢٢  | ١٨  | ١١٤    |
|                    |       |   | مايو       | ٦  | ٤  | ٩   | ٦  | ٢  | ٣  | ٩   | ٢٦  | ٢٨  | ١٢  | ١٠٥    |
|                    |       |   | يونيو      | ٨  | ٥  | ١٠  | ٦  | ٥  | ٦  | ٩   | ٣١  | ٣١  | ٢٥  | ١٣٦    |
|                    |       |   | يوليو      | ١٣ | ٣  | ٨   | ١١ | ٨  | ٧  | ١٠  | ٣٦  | ٣١  | ٢٨  | ١٥٥    |
|                    |       |   | اغسطس      | ٥  | ٨  | ٨   | ٥  | ٧  | ٣  | ١٠  | ٣٠  | ٤٢  | ١٩  | ١٣٧    |
|                    |       |   | سبتمبر     | ٧  | ١٣ | ٩   | ٦  | ٨  | ٥  | ٦   | ٤٥  | ٢٥  | ١٩  | ١٤٣    |
|                    |       |   | اكتوبر     | ٥  | ٥  | ٧   | ٣  | ٥  | ٢  | ٨   | ٣٥  | ٢٤  | ٣٤  | ١٢٨    |
|                    |       |   | نوفمبر     | ٧  | ٦  | ٨   | ٥  | ٥  | ٢  | ٥   | ٣٦  | ٢٨  | ٢٤  | ١٢٦    |
|                    |       |   | ديسمبر     | ٩  | ٩  | ٥   | ٦  | ٦  | ١٢ | ٧   | ٤٨  | ٣٨  | ٢٤  | ١٧١    |
| الجملة             |       |   | ١          | ٠  | ٢  | ٠   | ٠  | ٠  | ٠  | ٠   | ٢   | ١   | ٧   |        |
| الجملة             | ٣٠٥٣  | التشوّهات الخلقية بالشرابيين الكبيره                        | يناير      | ٠  | ٠  | ٠   | ٠  | ٠  | ٠  | ٠   | ٠   | ٠   | ٠   | ١      |
|                    |       |   | مارس       | ١  | ٠  | ٠   | ٠  | ٠  | ٠  | ٠   | ٠   | ٠   | ٠   | ٢      |
|                    |       |   | مايو       | ٠  | ٠  | ٠   | ٠  | ٠  | ٠  | ٠   | ٠   | ٠   | ٠   | ١      |
|                    |       |   | يونيو      | ٠  | ٠  | ٠   | ٠  | ٠  | ٠  | ٠   | ٠   | ٠   | ٠   | ١      |
|                    |       |   | سبتمبر     | ٠  | ٠  | ٠   | ٠  | ٠  | ٠  | ٠   | ٠   | ٠   | ٠   | ١      |
|                    |       |   | اكتوبر     | ٠  | ٠  | ٠   | ٠  | ٠  | ٠  | ٠   | ٠   | ٠   | ٠   | ١      |
| الجملة             |       |   | ١          | ٠  | ١  | ٠   | ٠  | ٠  | ٠  | ٠   | ٠   | ٠   | ٢٦  |        |
| الجملة             | ٣٠٥٤  | المراتبات المتوازيه والحينات الواصمه غير مصنّفه في مكان اخر | يناير      | ١  | ٠  | ٠   | ٠  | ٠  | ٠  | ٠   | ٠   | ٠   | ٠   | ٣      |
|                    |       |   | فبراير     | ٠  | ٠  | ٠   | ٠  | ٠  | ٠  | ٠   | ١   | ٠   | ٠   | ٣      |
|                    |       |   | مارس       | ٠  | ٠  | ٠   | ٠  | ٠  | ٠  | ٠   | ٠   | ٠   | ١   | ٣      |
|                    |       |   | ابريل      | ٠  | ٠  | ٠   | ٠  | ٠  | ٠  | ٠   | ٠   | ٠   | ٠   | ١      |
|                    |       |   | مايو       | ٠  | ٠  | ٠   | ٠  | ٠  | ٠  | ٠   | ١   | ٠   | ٢   | ٤      |
|                    |       |   | يونيو      | ٠  | ٠  | ٠   | ٠  | ٠  | ٠  | ٠   | ٠   | ٠   | ٠   | ٣      |
|                    |       |   | يوليو      | ٠  | ٠  | ٠   | ٠  | ٠  | ٠  | ٠   | ٠   | ٠   | ٠   | ١      |
|                    |       |   | سبتمبر     | ٠  | ٠  | ٠   | ٠  | ٠  | ٠  | ٠   | ٠   | ٠   | ١   | ٣      |
|                    |       |   | اكتوبر     | ٠  | ٠  | ٠   | ٠  | ٠  | ٠  | ٠   | ٠   | ١   | ٠   | ٢      |
|                    |       |   | نوفمبر     | ٠  | ٠  | ٠   | ٠  | ٠  | ٠  | ٠   | ٠   | ٠   | ٠   | ٣      |
|                    |       |   | الجملة     |    |    | ٧٣  | ٤٣ | ٤٥ | ٢٨ | ٣٤  | ٢٣  | ٤٤  | ١٢٢ | ١٠١    |
| الجملة             | ٣٠٥٥  | التشوّهات الخلقية الأخرى                                    | يناير      | ١١ | ٤  | ٢   | ٣  | ٧  | ٥  | ٣   | ١٤  | ١٥  | ٨   | ٧٢     |
|                    |       |   | فبراير     | ٩  | ١٠ | ٥   | ٣  | ٠  | ٠  | ٤   | ٨   | ١١  | ١٢  | ٦٢     |
|                    |       |   | مارس       | ٣  | ١  | ٤   | ٢  | ١  | ١  | ١   | ١٤  | ٨   | ٦   | ٤١     |
|                    |       |   | ابريل      | ٥  | ٠  | ٣   | ٢  | ٤  | ٢  | ٥   | ٩   | ٥   | ٣   | ٣٨     |
|                    |       |   | مايو       | ٨  | ٣  | ٦   | ٤  | ١  | ٢  | ٥   | ٦   | ٧   | ٧   | ٤٩     |
|                    |       |   | يونيو      | ٧  | ٧  | ٣   | ١  | ١  | ٣  | ١   | ٣   | ١٠  | ٧   | ٤٦     |
|                    |       |   | يوليو      | ٩  | ٢  | ٦   | ٠  | ٥  | ٣  | ٧   | ٦   | ٧   | ٤   | ٤٩     |
|                    |       |   | اغسطس      | ٤  | ٣  | ٢   | ٥  | ٢  | ٢  | ٢   | ٣   | ١٢  | ٨   | ٤٧     |
|                    |       |   | سبتمبر     | ٤  | ٦  | ٤   | ٤  | ٤  | ٢  | ٤   | ٣   | ١٣  | ٨   | ٤٩     |
|                    |       |   | اكتوبر     | ٦  | ١  | ١   | ١  | ٢  | ٠  | ١   | ٧   | ٩   | ٥   | ٣٣     |
|                    |       |   | نوفمبر     | ٦  | ٣  | ٨   | ٣  | ٦  | ٠  | ٥   | ١٣  | ٨   | ٥   | ٥٧     |
|                    |       |   | ديسمبر     | ١  | ٣  | ٣   | ٠  | ٣  | ١  | ٤   | ١٠  | ٨   | ٥   | ٣٨     |





تابع جدول (١٤-١) وفيات المواليد المبكرة (أقل من شهر) طبقا للسن وشهور الوفاة وسبب الوفاة وفقا لدليل امراض الطفولة عام ٢٠١٣

| دليل امراض الطفولة                 | الكود | سن الوفاة<br>شهر<br>الوفاة | أقل من شهر |     |     |     |    |    |    |    |    |    |    |
|------------------------------------|-------|----------------------------|------------|-----|-----|-----|----|----|----|----|----|----|----|
|                                    |       |                            | اجمالي     | -٢٨ | -٢١ | -١٤ | -٧ | -٦ | -٥ | -٤ | -٣ | -٢ | -١ |
| الجملة                             |       |                            | ٤          | ١   | ٠   | ٠   | ٠  | ٠  | ٠  | ١  | ١  | ١  | ٠  |
| تهديدات التنفس العرضية الأخرى      | ٣٠٦٣  | مارس                       | ١          | ١   | ٠   | ٠   | ٠  | ٠  | ٠  | ٠  | ٠  | ٠  | ٠  |
|                                    |       | سبتمبر                     | ١          | ٠   | ٠   | ٠   | ٠  | ٠  | ٠  | ٠  | ١  | ٠  | ٠  |
|                                    |       | أكتوبر                     | ٢          | ٠   | ٠   | ٠   | ٠  | ٠  | ٠  | ١  | ٠  | ١  | ٠  |
| الجملة                             |       |                            | ١          | ٠   | ٠   | ٠   | ٠  | ١  | ٠  | ٠  | ٠  | ٠  |    |
| التعرض للدخان او النار او اللهب    | ٣٠٦٤  | ابريل                      | ١          | ٠   | ٠   | ٠   | ٠  | ١  | ٠  | ٠  | ٠  | ٠  |    |
| الجملة                             |       |                            | ١          | ٠   | ١   | ٠   | ٠  | ٠  | ٠  | ٠  | ٠  | ٠  |    |
| التسمم العارض بمواد ضاره او التعرض | ٣٠٦٥  | فبراير                     | ١          | ٠   | ١   | ٠   | ٠  | ٠  | ٠  | ٠  | ٠  | ٠  |    |
| الجملة                             |       |                            | ٢٧         | ٨   | ٦   | ٢   | ٠  | ٣  | ٢  | ٠  | ٢  | ٤  |    |
| جميع الأسباب الخارجية الأخرى       | ٣٠٦٧  | يناير                      | ١          | ١   | ٠   | ٠   | ٠  | ٠  | ٠  | ٠  | ٠  | ٠  | ٠  |
|                                    |       | فبراير                     | ١          | ٠   | ٠   | ٠   | ٠  | ٠  | ٠  | ٠  | ٠  | ٠  | ١  |
|                                    |       | مارس                       | ٢          | ٠   | ١   | ٠   | ٠  | ٠  | ٠  | ٠  | ٠  | ٠  | ٠  |
|                                    |       | ابريل                      | ٣          | ٠   | ٢   | ٠   | ٠  | ٠  | ٠  | ٠  | ٠  | ١  | ٠  |
|                                    |       | مايو                       | ١          | ٠   | ٠   | ٠   | ٠  | ٠  | ١  | ٠  | ٠  | ٠  | ٠  |
|                                    |       | يونيو                      | ١          | ٠   | ٠   | ٠   | ٠  | ٠  | ٠  | ١  | ٠  | ٠  | ٠  |
|                                    |       | يوليو                      | ٤          | ٢   | ٠   | ٠   | ٠  | ٠  | ٠  | ٠  | ٠  | ٠  | ٢  |
|                                    |       | سبتمبر                     | ٤          | ٠   | ١   | ٠   | ٠  | ٠  | ٢  | ٠  | ٠  | ٠  | ١  |
|                                    |       | أكتوبر                     | ٤          | ٠   | ١   | ١   | ٠  | ٠  | ٠  | ٠  | ٠  | ٠  | ١  |
|                                    |       | نوفمبر                     | ٢          | ٠   | ٠   | ٠   | ٠  | ٠  | ٠  | ١  | ٠  | ٠  | ٠  |
|                                    |       | ديسمبر                     | ٤          | ١   | ١   | ١   | ٠  | ٠  | ٠  | ٠  | ٠  | ٠  | ٠  |
|                                    |       | الجملة                     |            |     | ٦٨  | ١٥  | ١٢ | ١٤ | ٥  | ٢  | ٣  | ٦  | ٣  |
| أخرى                               | أخرى  | يناير                      | ١١         | ٣   | ٥   | ٣   | ٠  | ٠  | ٠  | ٠  | ٠  | ٠  | ٠  |
|                                    |       | فبراير                     | ١١         | ٢   | ٠   | ٤   | ٠  | ١  | ١  | ١  | ٠  | ١  | ١  |
|                                    |       | مارس                       | ٧          | ٠   | ٢   | ١   | ٢  | ٠  | ٠  | ٢  | ٠  | ٠  | ٠  |
|                                    |       | ابريل                      | ٧          | ٣   | ١   | ٠   | ١  | ١  | ٠  | ١  | ٠  | ٠  | ٠  |
|                                    |       | مايو                       | ٦          | ١   | ٠   | ١   | ٢  | ٠  | ١  | ١  | ٠  | ٠  | ٠  |
|                                    |       | يونيو                      | ٣          | ١   | ٠   | ١   | ٠  | ٠  | ٠  | ٠  | ٠  | ١  | ٠  |
|                                    |       | يوليو                      | ٦          | ٠   | ٢   | ٢   | ٠  | ٠  | ٠  | ٠  | ٠  | ١  | ١  |
|                                    |       | اغسطس                      | ٧          | ٢   | ١   | ٢   | ٠  | ٠  | ٠  | ٠  | ١  | ٠  | ١  |
|                                    |       | سبتمبر                     | ٦          | ١   | ١   | ٠   | ٠  | ٠  | ١  | ٠  | ١  | ٢  | ٠  |
|                                    |       | نوفمبر                     | ١          | ١   | ٠   | ٠   | ٠  | ٠  | ٠  | ٠  | ٠  | ٠  | ٠  |
|                                    |       | ديسمبر                     | ٣          | ١   | ٠   | ٠   | ٠  | ٠  | ٠  | ١  | ١  | ٠  | ٠  |

جدول (١٤-ب) وفيات الاطفال من شهر الي أقل من سنة طبقا للسن وشهور الوفاة وسبب الوفاة وفقا لدليل امراض الطفولة عام ٢٠١٣

| من شهر الي أقل من سنة |     |     |     |      |      |      |      |      |      |      |      | سن الوفاة |          | دليل امراض الطفولة          | الكود |
|-----------------------|-----|-----|-----|------|------|------|------|------|------|------|------|-----------|----------|-----------------------------|-------|
| الاجمالي              | -١١ | -١٠ | -٩  | -٨   | -٧   | -٦   | -٥   | -٤   | -٣   | -٢   | -١   | شهر       | المقابلة |                             |       |
| ٢١٨٣٨                 | ٥١٥ | ٧٣٣ | ٩٥٧ | ١٠٢٧ | ١١٨٧ | ١٦٠٦ | ١٧٧٠ | ٢٣٥٢ | ٢٨٠٩ | ٣٧٤٣ | ٥١٣٩ |           |          | <b>جملة الجمهورية</b>       |       |
| ٢٢٦٥                  | ٦١  | ٨٤  | ١٣١ | ١٤٠  | ١٦٢  | ١٩٦  | ٢٢٥  | ٢٦٧  | ٣٠٦  | ٣٨٦  | ٣٠٧  |           |          | <b>الجملة</b>               |       |
| ٢٧٠                   | ٦   | ٨   | ٧   | ١٤   | ١٤   | ١٣   | ٢٥   | ٢٦   | ٣٧   | ٧٣   | ٤٧   | يناير     |          |                             |       |
| ١٧٨                   | ٢   | ٤   | ١٢  | ١١   | ١١   | ١٤   | ١٢   | ١٣   | ٢٨   | ٣٩   | ٣٢   | فبراير    |          |                             |       |
| ١٧٠                   | ٦   | ٦   | ١٨  | ١٠   | ١٢   | ١٥   | ١٧   | ٢١   | ٢١   | ٢٤   | ٢٠   | مارس      |          |                             |       |
| ١٣٧                   | ٣   | ٢   | ١١  | ٩    | ٧    | ١٢   | ٢٠   | ١٨   | ١٥   | ٢٤   | ١٦   | ابريل     |          |                             |       |
| ١٨٧                   | ٥   | ٩   | ٨   | ١٧   | ١٧   | ٢٠   | ١٧   | ٣٢   | ١٩   | ٢٧   | ١٦   | مايو      |          |                             |       |
| ١٨٨                   | ٥   | ١٦  | ١١  | ١٤   | ٢٣   | ١٧   | ٢٠   | ١٤   | ٣١   | ١٩   | ١٨   | يونيو     | ٣٠٠٢     | الاسهال والالتهابات المعدية |       |
| ١٣٠                   | ٥   | ٦   | ٦   | ٦    | ٩    | ١٥   | ١٢   | ١٩   | ١١   | ١٨   | ٢٣   | يوليو     |          | المعوية المفترض ان منشأها   |       |
| ١٦٢                   | ٩   | ٦   | ٨   | ٩    | ١٣   | ١٣   | ٨    | ١٤   | ٢٥   | ٢٧   | ٣٠   | اغسطس     |          | عدوى                        |       |
| ١٣٨                   | ٤   | ٤   | ١٢  | ٣    | ٧    | ١٠   | ٩    | ١٩   | ٢٤   | ٢٣   | ٢٣   | سبتمبر    |          |                             |       |
| ١٩٨                   | ٥   | ٧   | ١٥  | ١٠   | ١٢   | ١٨   | ٢٣   | ٣٠   | ٢٤   | ٣٢   | ٢٢   | اكتوبر    |          |                             |       |
| ٢٥٩                   | ٧   | ٩   | ١١  | ٢٠   | ٢٦   | ٢٦   | ٢٧   | ٣٠   | ٣٨   | ٣٤   | ٣١   | نوفمبر    |          |                             |       |
| ٢٤٨                   | ٤   | ٧   | ١٢  | ١٧   | ١١   | ٢٣   | ٣٥   | ٣١   | ٣٣   | ٤٦   | ٢٩   | ديسمبر    |          |                             |       |
| ١٠                    | ٠   | ١   | ٠   | ١    | ٠    | ١    | ٠    | ١    | ٢    | ١    | ٣    |           |          | <b>الجملة</b>               |       |
| ٢                     | ٠   | ١   | ٠   | ٠    | ٠    | ١    | ٠    | ٠    | ٠    | ٠    | ٠    | يناير     |          |                             |       |
| ٢                     | ٠   | ٠   | ٠   | ٠    | ٠    | ٠    | ٠    | ٠    | ١    | ١    | ٠    | ابريل     |          |                             |       |
| ٢                     | ٠   | ٠   | ٠   | ٠    | ٠    | ٠    | ٠    | ٠    | ١    | ٠    | ٠    | مايو      |          |                             |       |
| ١                     | ٠   | ٠   | ٠   | ١    | ٠    | ٠    | ٠    | ٠    | ٠    | ٠    | ٠    | اغسطس     | ٣٠٠٣     | الأمراض المعوية المعدية     |       |
| ١                     | ٠   | ٠   | ٠   | ٠    | ٠    | ٠    | ٠    | ٠    | ٠    | ٠    | ٠    | سبتمبر    |          | الأخرى                      |       |
| ١                     | ٠   | ٠   | ٠   | ٠    | ٠    | ٠    | ٠    | ٠    | ١    | ٠    | ٠    | اكتوبر    |          |                             |       |
| ١                     | ٠   | ٠   | ٠   | ٠    | ٠    | ٠    | ٠    | ٠    | ٠    | ٠    | ٠    | ديسمبر    |          |                             |       |
| ١٠                    | ٠   | ١   | ٠   | ١    | ٠    | ١    | ٠    | ١    | ٢    | ١    | ٣    |           |          | <b>الجملة</b>               |       |
| ١                     | ٠   | ٠   | ٠   | ٠    | ٠    | ٠    | ١    | ٠    | ٠    | ٠    | ٠    | اغسطس     | ٣٠٠٤     | التدرن - الدرن - السل       |       |
| ١                     | ٠   | ٠   | ٠   | ٠    | ٠    | ٠    | ٠    | ٠    | ٠    | ٠    | ٠    | اكتوبر    |          |                             |       |
| ١٧                    | ٠   | ٠   | ١   | ٢    | ٠    | ٠    | ٠    | ٥    | ٦    | ١    | ٢    |           |          | <b>الجملة</b>               |       |
| ٢                     | ٠   | ٠   | ٠   | ٠    | ٠    | ٠    | ٠    | ٠    | ٠    | ١    | ١    | يناير     |          |                             |       |
| ١                     | ٠   | ٠   | ٠   | ٠    | ٠    | ٠    | ٠    | ٠    | ١    | ٠    | ٠    | فبراير    |          |                             |       |
| ١                     | ٠   | ٠   | ٠   | ١    | ٠    | ٠    | ٠    | ٠    | ٠    | ٠    | ٠    | مارس      |          |                             |       |
| ٢                     | ٠   | ٠   | ٠   | ٠    | ٠    | ٠    | ٠    | ١    | ١    | ٠    | ٠    | ابريل     |          |                             |       |
| ١                     | ٠   | ٠   | ٠   | ١    | ٠    | ٠    | ٠    | ٠    | ٠    | ٠    | ٠    | مايو      |          |                             |       |
| ١                     | ٠   | ٠   | ٠   | ٠    | ٠    | ٠    | ٠    | ٠    | ٠    | ٠    | ١    | يونيو     | ٣٠٠٥     | التيتانوس                   |       |
| ١                     | ٠   | ٠   | ٠   | ٠    | ٠    | ٠    | ٠    | ٠    | ١    | ٠    | ٠    | يوليو     |          |                             |       |
| ٤                     | ٠   | ٠   | ٠   | ٠    | ٠    | ٠    | ٠    | ٣    | ١    | ٠    | ٠    | سبتمبر    |          |                             |       |
| ٢                     | ٠   | ٠   | ١   | ٠    | ٠    | ٠    | ٠    | ٠    | ١    | ٠    | ٠    | اكتوبر    |          |                             |       |
| ١                     | ٠   | ٠   | ٠   | ٠    | ٠    | ٠    | ٠    | ٠    | ١    | ٠    | ٠    | نوفمبر    |          |                             |       |
| ١                     | ٠   | ٠   | ٠   | ٠    | ٠    | ٠    | ٠    | ٠    | ٠    | ١    | ٠    | ديسمبر    |          |                             |       |
| ٨                     | ٢   | ٠   | ٠   | ١    | ٠    | ٠    | ٠    | ٣    | ٠    | ١    | ١    |           |          | <b>الجملة</b>               |       |
| ١                     | ٠   | ٠   | ٠   | ٠    | ٠    | ٠    | ٠    | ٠    | ٠    | ٠    | ٠    | فبراير    |          |                             |       |
| ١                     | ١   | ٠   | ٠   | ٠    | ٠    | ٠    | ٠    | ٠    | ٠    | ٠    | ٠    | مارس      | ٣٠٠٦     | الأمراض المعوية المعدية     |       |
| ٢                     | ١   | ٠   | ٠   | ٠    | ٠    | ٠    | ٠    | ٠    | ٠    | ١    | ٠    | يونيو     |          | الأخرى                      |       |
| ٤                     | ٠   | ٠   | ٠   | ١    | ٠    | ٠    | ٠    | ٣    | ٠    | ٠    | ٠    | يوليو     |          |                             |       |

تابع جدول (٤-١ب) وفيات الاطفال من شهر الي أقل من سنة طبقا للسن وشهور الوفاة وسبب الوفاة وفقا لدليل أمراض الطفولة عام ٢٠١٣

| من شهر الي أقل من سنة |     |     |    |    |    |    |    |    |    |     |     | سن الوفاة     |        | دليل امراض الطفولة |
|-----------------------|-----|-----|----|----|----|----|----|----|----|-----|-----|---------------|--------|--------------------|
| الاجمالي              | -١١ | -١٠ | -٩ | -٨ | -٧ | -٦ | -٥ | -٤ | -٣ | -٢  | -١  | شهر<br>الوفاة | الكود  |                    |
| ٢                     | ٠   | ٠   | ٠  | ٠  | ٠  | ٠  | ٠  | ٠  | ٠  | ٠   | ١   | ١             |        | <b>الجملة</b>      |
| ١                     | ٠   | ٠   | ٠  | ٠  | ٠  | ٠  | ٠  | ٠  | ٠  | ٠   | ١   | ٠             | يناير  | ٣٠٠٧               |
| ١                     | ٠   | ٠   | ٠  | ٠  | ٠  | ٠  | ٠  | ٠  | ٠  | ٠   | ٠   | ١             | اكتوبر |                    |
| ٣                     | ٠   | ٠   | ٠  | ٠  | ١  | ٠  | ٢  | ٠  | ٠  | ٠   | ٠   | ٠             |        | <b>الجملة</b>      |
| ١                     | ٠   | ٠   | ٠  | ٠  | ٠  | ٠  | ١  | ٠  | ٠  | ٠   | ٠   | ٠             | مارس   | ٣٠٠٨               |
| ١                     | ٠   | ٠   | ٠  | ٠  | ١  | ٠  | ٠  | ٠  | ٠  | ٠   | ٠   | ٠             | يوليو  |                    |
| ١                     | ٠   | ٠   | ٠  | ٠  | ٠  | ٠  | ١  | ٠  | ٠  | ٠   | ٠   | ٠             | سبتمبر |                    |
| ٧٧٢                   | ١١  | ١٦  | ٢١ | ٢٩ | ٤٩ | ٤٤ | ٤٧ | ٧٨ | ٧٧ | ١٢٧ | ٢٧٣ |               |        | <b>الجملة</b>      |
| ٥٦                    | ١   | ٠   | ١  | ١  | ٢  | ٥  | ٤  | ٤  | ٦  | ١٠  | ١٥  | ٢٣            | يناير  | ٣٠٠٩               |
| ٦٠                    | ٠   | ١   | ٣  | ٢  | ٢  | ٤  | ٤  | ٦  | ١٠ | ١٠  | ١٨  | ١٨            | فبراير |                    |
| ٥٧                    | ٠   | ١   | ٣  | ٢  | ٧  | ٣  | ٢  | ٥  | ٤  | ٨   | ٢٢  | ٢٢            | مارس   |                    |
| ٤٧                    | ٠   | ٣   | ٠  | ٣  | ٣  | ٤  | ٥  | ٤  | ٨  | ٥   | ١٢  | ١٢            | ابريل  |                    |
| ٧١                    | ١   | ٣   | ٣  | ٣  | ٥  | ٤  | ٧  | ٢  | ٦  | ٩   | ٢٨  | ٢٨            | مايو   |                    |
| ٦٢                    | ٢   | ٠   | ٢  | ٤  | ٦  | ٣  | ٣  | ٥  | ٧  | ١٣  | ١٧  | ١٧            | يونيو  |                    |
| ٦٢                    | ١   | ٠   | ١  | ٢  | ٢  | ٤  | ٤  | ١٢ | ٦  | ٨   | ٢٢  | ٢٢            | يوليو  |                    |
| ٤٩                    | ٣   | ٢   | ١  | ١  | ١  | ٢  | ٥  | ٩  | ٢  | ٧   | ١٦  | ١٦            | اغسطس  |                    |
| ٧٣                    | ١   | ٠   | ١  | ١  | ٥  | ١  | ٢  | ١٠ | ٥  | ١١  | ٣٦  | ٣٦            | سبتمبر |                    |
| ٧١                    | ٢   | ٢   | ٢  | ٣  | ٤  | ٦  | ٢  | ٥  | ٦  | ١١  | ٢٨  | ٢٨            | اكتوبر |                    |
| ٨٤                    | ٠   | ١   | ٣  | ٤  | ٩  | ٧  | ٤  | ٩  | ٧  | ١٢  | ٢٨  | ٢٨            | نوفمبر |                    |
| ٨٠                    | ٠   | ٣   | ١  | ٣  | ٣  | ١  | ٩  | ٧  | ١٢ | ١٨  | ٢٣  | ٢٣            | ديسمبر |                    |
| ١                     | ٠   | ٠   | ٠  | ٠  | ١  | ٠  | ٠  | ٠  | ٠  | ٠   | ٠   | ٠             |        | <b>الجملة</b>      |
| ١                     | ٠   | ٠   | ٠  | ٠  | ١  | ٠  | ٠  | ٠  | ٠  | ٠   | ٠   | ٠             | مارس   | ٣٠١٠               |
| ١                     | ٠   | ١   | ٠  | ٠  | ٠  | ٠  | ٠  | ٠  | ٠  | ٠   | ٠   | ٠             |        | <b>الجملة</b>      |
| ١                     | ٠   | ١   | ٠  | ٠  | ٠  | ٠  | ٠  | ٠  | ٠  | ٠   | ٠   | ٠             | ديسمبر | ٣٠١١               |
| ١٣٨                   | ٦   | ٦   | ٩  | ١٠ | ٩  | ١٠ | ٦  | ١٩ | ٢١ | ١٨  | ٢٤  |               |        | <b>الجملة</b>      |
| ١٩                    | ٠   | ٠   | ١  | ١  | ٢  | ٢  | ١  | ٥  | ٤  | ١   | ٢   | ٢             | يناير  | ٣٠١٣               |
| ١٥                    | ٠   | ٠   | ٠  | ٢  | ٠  | ١  | ٠  | ٢  | ٣  | ٤   | ٣   | ٣             | فبراير |                    |
| ٨                     | ١   | ٠   | ١  | ٢  | ٠  | ١  | ٠  | ٢  | ٠  | ١   | ٠   | ٠             | مارس   |                    |
| ١٣                    | ٠   | ١   | ٠  | ١  | ٠  | ١  | ١  | ٢  | ٢  | ٤   | ١   | ١             | ابريل  |                    |
| ١٨                    | ٢   | ١   | ٠  | ١  | ٢  | ٢  | ١  | ٢  | ١  | ٢   | ٤   | ٤             | مايو   |                    |
| ١٢                    | ١   | ١   | ٢  | ٢  | ١  | ٠  | ٠  | ٢  | ١  | ٠   | ٢   | ٢             | يونيو  |                    |
| ٨                     | ٠   | ٠   | ٠  | ١  | ٣  | ٠  | ٠  | ٠  | ١  | ١   | ٢   | ٢             | يوليو  |                    |
| ١٠                    | ٠   | ٠   | ٢  | ٠  | ٠  | ١  | ٠  | ٠  | ٣  | ٣   | ١   | ١             | اغسطس  |                    |
| ٩                     | ٠   | ٢   | ٠  | ٠  | ٠  | ٠  | ٢  | ١  | ٠  | ١   | ٣   | ٣             | سبتمبر |                    |
| ١٠                    | ٠   | ١   | ٢  | ٠  | ١  | ٠  | ٠  | ١  | ٣  | ٠   | ٢   | ٢             | اكتوبر |                    |
| ٩                     | ١   | ٠   | ٠  | ٠  | ٠  | ٠  | ٠  | ١  | ٢  | ١   | ٤   | ٤             | نوفمبر |                    |
| ٧                     | ١   | ٠   | ١  | ٠  | ٠  | ٢  | ١  | ١  | ١  | ٠   | ٠   | ٠             | ديسمبر |                    |

الأمراض الفيروسية الأخرى

التهاب سنجاييه النخاع الحاد  
شلل الاطفال الحاد

تسهم دموى

تابع جدول (٤-١ب) وفيات الاطفال من شهر الي أقل من سنة طبقا للسن وشهور الوفاة وسبب الوفاة وفقا لدليل امراض الطفولة عام ٢٠١٣

| من شهر الي أقل من سنة |     |     |    |    |    |    |    |    |    |    |    | سن الوفاة     |                 | الكود                          | دليل امراض الطفولة |
|-----------------------|-----|-----|----|----|----|----|----|----|----|----|----|---------------|-----------------|--------------------------------|--------------------|
| الاجمالي              | -١١ | -١٠ | -٩ | -٨ | -٧ | -٦ | -٥ | -٤ | -٣ | -٢ | -١ | شهر<br>الوفاة | شهر<br>المقارنة |                                |                    |
| ٣٨                    | ١   | ٣   | ٣  | ٥  | ٥  | ٥  | ٣  | ١  | ٥  | ٦  | ٦  |               |                 | الجملة                         |                    |
| ٥                     | ٠   | ٠   | ١  | ٠  | ٠  | ٠  | ١  | ٠  | ١  | ٢  | ٠  | يناير         |                 |                                |                    |
| ٧                     | ٠   | ٠   | ٠  | ١  | ٠  | ١  | ٠  | ٠  | ٠  | ٢  | ٣  | فبراير        |                 |                                |                    |
| ١                     | ٠   | ٠   | ٠  | ٠  | ٠  | ٠  | ٠  | ١  | ٠  | ٠  | ٠  | مارس          |                 |                                |                    |
| ٣                     | ٠   | ٠   | ٠  | ٠  | ٠  | ١  | ١  | ٠  | ٠  | ٠  | ١  | مايو          |                 |                                |                    |
| ٤                     | ٠   | ١   | ٠  | ١  | ٠  | ١  | ٠  | ٠  | ٠  | ٠  | ٠  | يونيو         |                 |                                |                    |
| ٢                     | ٠   | ٠   | ٠  | ١  | ٠  | ٠  | ١  | ٠  | ٠  | ٠  | ٠  | يوليو         | ٣٠١٥            | باقي الأمراض المعدية والطفيلية |                    |
| ٤                     | ٠   | ١   | ١  | ١  | ٠  | ٠  | ٠  | ٠  | ٠  | ١  | ٠  | اغسطس         |                 |                                |                    |
| ٣                     | ١   | ٠   | ٠  | ٠  | ٠  | ٠  | ٠  | ٠  | ٠  | ١  | ٠  | سبتمبر        |                 |                                |                    |
| ٤                     | ٠   | ١   | ١  | ٠  | ٠  | ٢  | ٠  | ٠  | ٠  | ٠  | ٠  | اكتوبر        |                 |                                |                    |
| ٢                     | ٠   | ٠   | ٠  | ١  | ٠  | ٠  | ٠  | ٠  | ٠  | ١  | ٠  | نوفمبر        |                 |                                |                    |
| ٣                     | ٠   | ٠   | ٠  | ٠  | ٠  | ٠  | ٠  | ٠  | ٢  | ١  | ٠  | ديسمبر        |                 |                                |                    |
| ٥٣                    | ١   | ٤   | ٣  | ٤  | ٨  | ٤  | ٧  | ٦  | ٤  | ٥  | ٧  |               |                 | الجملة                         |                    |
| ٧                     | ٠   | ١   | ٠  | ٠  | ١  | ١  | ١  | ١  | ١  | ٠  | ١  | يناير         |                 |                                |                    |
| ٦                     | ٠   | ١   | ١  | ٠  | ٠  | ١  | ٠  | ٠  | ٠  | ١  | ٢  | فبراير        |                 |                                |                    |
| ٣                     | ٠   | ٠   | ٠  | ٠  | ٠  | ٠  | ١  | ١  | ٠  | ١  | ٠  | مارس          |                 |                                |                    |
| ٩                     | ٠   | ٠   | ٠  | ١  | ٢  | ١  | ٢  | ١  | ٢  | ٠  | ٠  | ابريل         |                 |                                |                    |
| ٥                     | ٠   | ١   | ٠  | ١  | ١  | ٠  | ١  | ١  | ٠  | ٠  | ٠  | مايو          |                 |                                |                    |
| ١                     | ٠   | ٠   | ٠  | ٠  | ٠  | ٠  | ٠  | ٠  | ١  | ٠  | ٠  | يونيو         |                 |                                |                    |
| ٤                     | ٠   | ١   | ٠  | ١  | ١  | ٠  | ٠  | ١  | ٠  | ٠  | ٠  | يوليو         | ٣٠١٧            | سرطان الدم - لوكيميا           |                    |
| ١                     | ٠   | ٠   | ٠  | ٠  | ٠  | ٠  | ٠  | ٠  | ١  | ٠  | ٠  | اغسطس         |                 |                                |                    |
| ٧                     | ٠   | ٠   | ١  | ٠  | ٠  | ٠  | ٠  | ٠  | ٠  | ٣  | ٣  | سبتمبر        |                 |                                |                    |
| ٣                     | ٠   | ٠   | ١  | ٠  | ١  | ٠  | ٠  | ٠  | ٠  | ٠  | ٠  | اكتوبر        |                 |                                |                    |
| ٥                     | ٠   | ٠   | ٠  | ٠  | ٢  | ١  | ٢  | ٠  | ٠  | ٠  | ٠  | نوفمبر        |                 |                                |                    |
| ٢                     | ١   | ٠   | ٠  | ١  | ٠  | ٠  | ٠  | ٠  | ٠  | ٠  | ٠  | ديسمبر        |                 |                                |                    |
| ١١٥                   | ٥   | ١١  | ٩  | ٧  | ٤  | ٩  | ٩  | ٧  | ٢٠ | ١٢ | ٢٢ |               |                 | الجملة                         |                    |
| ١٥                    | ٠   | ٣   | ١  | ١  | ٢  | ٠  | ٣  | ٠  | ٢  | ٢  | ١  | يناير         |                 |                                |                    |
| ٨                     | ٠   | ٠   | ٠  | ٠  | ٠  | ١  | ٠  | ١  | ٢  | ٠  | ٤  | فبراير        |                 |                                |                    |
| ٩                     | ٠   | ٢   | ٠  | ٠  | ٠  | ٠  | ٠  | ١  | ٣  | ١  | ٢  | مارس          |                 |                                |                    |
| ١٠                    | ٠   | ٠   | ٢  | ٠  | ١  | ٠  | ٠  | ٢  | ٠  | ٢  | ٣  | ابريل         |                 |                                |                    |
| ٨                     | ١   | ٠   | ١  | ٠  | ٢  | ١  | ١  | ٠  | ١  | ٠  | ٢  | مايو          |                 |                                |                    |
| ٦                     | ١   | ١   | ٠  | ١  | ١  | ٠  | ١  | ١  | ٠  | ٠  | ٠  | يونيو         |                 |                                |                    |
| ١١                    | ٠   | ٠   | ٠  | ٢  | ٠  | ٢  | ١  | ٠  | ٢  | ٣  | ١  | يوليو         | ٣٠١٨            | باقي الأمراض الخبيثة           |                    |
| ٩                     | ٢   | ١   | ١  | ١  | ٠  | ١  | ٠  | ٠  | ١  | ٠  | ٢  | اغسطس         |                 |                                |                    |
| ١١                    | ١   | ٠   | ١  | ١  | ٠  | ٠  | ١  | ١  | ٣  | ٣  | ٠  | سبتمبر        |                 |                                |                    |
| ١٣                    | ٠   | ٣   | ١  | ١  | ٠  | ١  | ١  | ٠  | ٣  | ١  | ٢  | اكتوبر        |                 |                                |                    |
| ١١                    | ٠   | ١   | ٢  | ٠  | ٠  | ١  | ١  | ١  | ٢  | ٠  | ٣  | نوفمبر        |                 |                                |                    |
| ٤                     | ٠   | ٠   | ٠  | ٠  | ٠  | ١  | ٠  | ٠  | ١  | ٠  | ٢  | ديسمبر        |                 |                                |                    |

تابع جدول (٤-١ب) وفيات الاطفال من شهر الي أقل من سنة طبقا للسنة وشهور الوفاة وسبب الوفاة وفقا لدليل امراض الطفولة عام ٢٠١٣

| الاجمالي | من شهر الي أقل من سنة |     |    |    |    |    |    |    |    |    |    | سن الوفاة | الكود  | دليل امراض الطفولة  |   |
|----------|-----------------------|-----|----|----|----|----|----|----|----|----|----|-----------|--------|---|---|
|          | -١١                   | -١٠ | -٩ | -٨ | -٧ | -٦ | -٥ | -٤ | -٣ | -٢ | -١ |           |        |   | شهر الوفاة  |
| ١٢       | ١                     | ٠   | ٠  | ١  | ١  | ١  | ٢  | ١  | ٣  | ١  | ١  | ١         | ٣٠١٩   | الجملة  | سرطانة لابده بالاذن الوسطي او<br>اعضاء الجهاز التنفسي |
| ١        | ٠                     | ٠   | ٠  | ٠  | ٠  | ٠  | ٠  | ٠  | ١  | ٠  | ٠  | يناير     |        |   |   |
| ٢        | ١                     | ٠   | ٠  | ١  | ٠  | ٠  | ٠  | ٠  | ٠  | ٠  | ٠  | فبراير    |        |   |   |
| ١        | ٠                     | ٠   | ٠  | ٠  | ٠  | ٠  | ١  | ٠  | ٠  | ٠  | ٠  | مارس      |        |   |   |
| ١        | ٠                     | ٠   | ٠  | ٠  | ٠  | ٠  | ٠  | ٠  | ٠  | ٠  | ١  | ابريل     |        |   |   |
| ١        | ٠                     | ٠   | ٠  | ٠  | ٠  | ٠  | ١  | ٠  | ٠  | ٠  | ٠  | مايو      |        |   |   |
| ٤        | ٠                     | ٠   | ٠  | ٠  | ١  | ١  | ٠  | ١  | ١  | ٠  | ٠  | يونيو     |        |   |   |
| ١        | ٠                     | ٠   | ٠  | ٠  | ٠  | ٠  | ٠  | ٠  | ١  | ٠  | ٠  | اكتوبر    |        |   |   |
| ١        | ٠                     | ٠   | ٠  | ٠  | ٠  | ٠  | ٠  | ٠  | ٠  | ٠  | ١  | نوفمبر    | الجملة | الإنيميا - فقر الدم   |   |
| ٨٧       | ١                     | ٤   | ٢  | ٤  | ٦  | ٧  | ٥  | ٨  | ١٠ | ١٧ | ٢٣ | يناير     |        |   |   |
| ١١       | ٠                     | ٢   | ٠  | ١  | ٠  | ٠  | ٢  | ٠  | ١  | ٢  | ٣  | فبراير    |        |   |   |
| ٦        | ٠                     | ٠   | ٠  | ٠  | ٠  | ٠  | ٠  | ١  | ١  | ١  | ٣  | مارس      |        |   |   |
| ٥        | ١                     | ٠   | ٠  | ٠  | ١  | ٠  | ٠  | ١  | ٠  | ٠  | ٢  | ابريل     |        |   |   |
| ٥        | ٠                     | ٠   | ١  | ٠  | ١  | ١  | ٠  | ٠  | ١  | ١  | ٢  | مايو      |        |   |   |
| ٨        | ٠                     | ١   | ٠  | ١  | ١  | ١  | ٠  | ١  | ١  | ١  | ٢  | يونيو     |        |   |   |
| ٤        | ٠                     | ٠   | ٠  | ٠  | ١  | ٠  | ٠  | ٠  | ١  | ٢  | ٢  | يوليو     |        |   |   |
| ٨        | ٠                     | ٠   | ٠  | ١  | ٠  | ٢  | ٠  | ١  | ٠  | ٢  | ٢  | اغسطس     |        |   |   |
| ٥        | ٠                     | ١   | ٠  | ٠  | ١  | ٠  | ٠  | ٠  | ١  | ١  | ١  | سبتمبر    |        |   |   |
| ٨        | ٠                     | ٠   | ٠  | ١  | ٠  | ٠  | ٠  | ٠  | ٢  | ٣  | ٢  | اكتوبر    |        |   |   |
| ١٠       | ٠                     | ٠   | ٠  | ٠  | ١  | ٢  | ١  | ١  | ١  | ٢  | ٣  | نوفمبر    |        |   |   |
| ١٢       | ٠                     | ٠   | ١  | ٠  | ١  | ٠  | ٢  | ٣  | ٢  | ١  | ٢  | ديسمبر    | الجملة | باقي امراض الدم وأعضاء<br>تكوين الدم وإضطرابات معنية<br>تتضمن اجهزة المناعه |   |
| ٥٠       | ٢                     | ٥   | ٤  | ١  | ٥  | ٥  | ٣  | ٤  | ٥  | ٧  | ٩  | يناير     |        |   |   |
| ٢        | ٠                     | ٠   | ٠  | ٠  | ٠  | ١  | ٠  | ٠  | ٠  | ١  | ٠  | فبراير    |        |   |   |
| ٢        | ٠                     | ٠   | ٠  | ٠  | ٠  | ١  | ٠  | ١  | ٠  | ٠  | ٠  | مارس      |        |   |   |
| ٢        | ١                     | ٠   | ٠  | ٠  | ٠  | ٠  | ٠  | ٠  | ٠  | ٠  | ١  | ابريل     |        |   |   |
| ٣        | ٠                     | ١   | ٠  | ٠  | ٠  | ٠  | ٠  | ٠  | ١  | ٠  | ١  | مايو      |        |   |   |
| ٩        | ١                     | ٠   | ٢  | ٠  | ١  | ١  | ٠  | ١  | ١  | ١  | ١  | يونيو     |        |   |   |
| ٤        | ٠                     | ١   | ٠  | ٠  | ٠  | ٠  | ٠  | ٠  | ٠  | ٢  | ١  | يوليو     |        |   |   |
| ٨        | ٠                     | ٢   | ١  | ٠  | ١  | ٠  | ٠  | ١  | ٠  | ١  | ٢  | اغسطس     |        |   |   |
| ٤        | ٠                     | ١   | ٠  | ٠  | ٠  | ١  | ٢  | ٠  | ٠  | ٠  | ٠  | سبتمبر    |        |   |   |
| ٤        | ٠                     | ٠   | ٠  | ١  | ٠  | ٠  | ١  | ١  | ٠  | ٠  | ١  | اكتوبر    |        |   |   |
| ٣        | ٠                     | ٠   | ٠  | ٠  | ٢  | ٠  | ٠  | ٠  | ١  | ٠  | ٠  | نوفمبر    |        |   |   |
| ٨        | ٠                     | ٠   | ١  | ٠  | ٠  | ١  | ٠  | ٠  | ٢  | ٢  | ٢  | ديسمبر    | الجملة | سوء التغذية والصور الأخرى<br>من النقص التغذوى                               |   |
| ١٠٩      | ٠                     | ٢   | ٢  | ٣  | ٨  | ٤  | ١١ | ١٤ | ١١ | ٢٠ | ٣٤ | يناير     |        |   |   |
| ١٣       | ٠                     | ٠   | ٠  | ٠  | ١  | ٠  | ١  | ٣  | ١  | ٤  | ٣  | فبراير    |        |   |   |
| ٤        | ٠                     | ٠   | ٠  | ٠  | ٠  | ٠  | ٠  | ٣  | ١  | ٠  | ٠  | مارس      |        |   |   |
| ٩        | ٠                     | ٠   | ٠  | ٠  | ٠  | ٠  | ١  | ١  | ١  | ٤  | ٢  | ابريل     |        |   |   |
| ١        | ٠                     | ٠   | ٠  | ٠  | ٠  | ٠  | ٠  | ٠  | ٠  | ١  | ٠  | مايو      |        |   |   |
| ١٥       | ٠                     | ٠   | ٠  | ١  | ١  | ١  | ٠  | ٠  | ١  | ٤  | ٧  | يونيو     |        |   |   |
| ٤        | ٠                     | ١   | ٠  | ٠  | ١  | ١  | ١  | ٠  | ٠  | ٠  | ٠  | يوليو     |        |   |   |
| ٤        | ٠                     | ٠   | ١  | ٠  | ٠  | ٠  | ٠  | ٠  | ٠  | ١  | ٢  | اغسطس     |        |   |   |
| ٩        | ٠                     | ٠   | ٠  | ١  | ٠  | ٠  | ١  | ١  | ٢  | ١  | ٣  | سبتمبر    |        |   |   |
| ١٢       | ٠                     | ٠   | ٠  | ٠  | ٢  | ٢  | ٣  | ١  | ١  | ٠  | ٣  | اكتوبر    |        |   |   |
| ١٣       | ٠                     | ٠   | ٠  | ٠  | ٣  | ٠  | ٠  | ٣  | ٣  | ٠  | ٤  | نوفمبر    |        |   |   |
| ١١       | ٠                     | ١   | ١  | ١  | ٠  | ٠  | ٢  | ١  | ٠  | ٢  | ٣  | ديسمبر    |        |   |   |
| ١٤       | ٠                     | ٠   | ٠  | ٠  | ٠  | ٠  | ٢  | ١  | ١  | ٣  | ٧  | ديسمبر    |        |   |   |

تابع جدول (٤-١٤) وفيات الاطفال من شهر الي أقل من سنة طبقا للسن وشهور الوفاة وسبب الوفاة وفقا لدليل أمراض الطفولة عام ٢٠١٣

| من شهر الي أقل من سنة |     |     |    |    |    |    |    |    |    |    |     | سن الوفاة  |       | دليل امراض الطفولة                          |
|-----------------------|-----|-----|----|----|----|----|----|----|----|----|-----|------------|-------|---|
| الاجمالي              | -١١ | -١٠ | -٩ | -٨ | -٧ | -٦ | -٥ | -٤ | -٣ | -٢ | -١  | شهر الوفاة | الكود |   |
| ٦٧٨                   | ١٧  | ٣٦  | ٤٧ | ٤٠ | ٤٩ | ٦٢ | ٦٤ | ٧٦ | ٧٦ | ٩٧ | ١١٤ |            |       | <b>الجملة</b>                               |
| ٧٣                    | ١   | ٠   | ١  | ١  | ٥  | ٨  | ٨  | ١٢ | ١٠ | ١٦ | ١١  | يناير      |       |   |
| ٥٦                    | ٠   | ١   | ٤  | ٤  | ٧  | ٣  | ٧  | ٧  | ٦  | ٧  | ١٠  | فبراير     |       |   |
| ٤٥                    | ١   | ٣   | ٣  | ١  | ٥  | ٧  | ٣  | ٦  | ٦  | ٦  | ٤   | مارس       |       |   |
| ٣١                    | ٠   | ١   | ٢  | ٢  | ٠  | ٣  | ٢  | ٧  | ٢  | ٣  | ٩   | ابريل      |       |   |
| ٤٧                    | ٢   | ٢   | ٥  | ٧  | ٤  | ٦  | ٧  | ١  | ٦  | ٧  | ٠   | مايو       |       |   |
| ٦٧                    | ٣   | ٤   | ٦  | ٥  | ٤  | ٧  | ٦  | ٦  | ٤  | ٧  | ١٥  | يونيو      | ٣٠٢٥  | باقي امراض الغدد الصماء والتغذية والاستقلاب |
| ٣٤                    | ٠   | ١   | ٣  | ٠  | ٣  | ١  | ٣  | ٩  | ٥  | ٤  | ٥   | يوليو      |       |   |
| ٤٤                    | ١   | ١   | ٠  | ٥  | ٢  | ٥  | ٧  | ٢  | ٦  | ٤  | ١١  | اغسطس      |       |   |
| ٥٨                    | ٠   | ٢   | ٥  | ٤  | ٣  | ٥  | ٣  | ٧  | ٧  | ٨  | ١٤  | سبتمبر     |       |   |
| ٦١                    | ٣   | ٦   | ٧  | ٤  | ٤  | ٨  | ٤  | ٠  | ٥  | ٨  | ١٢  | اكتوبر     |       |   |
| ٨٠                    | ٢   | ١١  | ٦  | ٣  | ٥  | ٧  | ٩  | ٨  | ٩  | ١٠ | ١٠  | نوفمبر     |       |   |
| ٨٢                    | ٤   | ٤   | ٥  | ٤  | ٧  | ٢  | ٥  | ١١ | ١٠ | ١٧ | ١٣  | ديسمبر     |       |   |
| ٤٠                    | ١   | ٢   | ١  | ٢  | ٣  | ٥  | ٥  | ٣  | ٤  | ٥  | ٩   |            |       | <b>الجملة</b>                               |
| ٥                     | ٠   | ٠   | ٠  | ٠  | ١  | ٠  | ٠  | ٠  | ١  | ١  | ٢   | يناير      |       |   |
| ٣                     | ٠   | ٠   | ٠  | ٠  | ٠  | ١  | ١  | ٠  | ١  | ٠  | ٠   | فبراير     |       |   |
| ١                     | ٠   | ٠   | ٠  | ١  | ٠  | ٠  | ٠  | ٠  | ٠  | ٠  | ٠   | مارس       |       |   |
| ١                     | ٠   | ٠   | ٠  | ٠  | ٠  | ٠  | ٠  | ٠  | ٠  | ٠  | ٠   | ابريل      |       |   |
| ٣                     | ٠   | ١   | ٠  | ٠  | ٠  | ٢  | ٠  | ٠  | ٠  | ٠  | ٠   | مايو       |       |   |
| ٣                     | ٠   | ٠   | ٠  | ٠  | ١  | ٠  | ١  | ٠  | ٠  | ٠  | ٠   | يونيو      | ٣٠٢٧  | التهاب السحايا                              |
| ٢                     | ١   | ٠   | ١  | ٠  | ٠  | ٠  | ٠  | ٠  | ٠  | ٠  | ٠   | يوليو      |       |   |
| ١                     | ٠   | ٠   | ٠  | ٠  | ٠  | ٠  | ٠  | ٠  | ٠  | ٠  | ٠   | اغسطس      |       |   |
| ١                     | ٠   | ٠   | ٠  | ٠  | ٠  | ٠  | ٠  | ٠  | ٠  | ٠  | ٠   | سبتمبر     |       |   |
| ٤                     | ٠   | ٠   | ٠  | ٠  | ٠  | ١  | ٠  | ٢  | ٠  | ١  | ٠   | اكتوبر     |       |   |
| ١٠                    | ٠   | ١   | ٠  | ٠  | ١  | ٠  | ٢  | ١  | ٢  | ٢  | ١   | نوفمبر     |       |   |
| ٦                     | ٠   | ٠   | ٠  | ١  | ٠  | ١  | ١  | ٠  | ٠  | ١  | ٢   | ديسمبر     |       |   |
| ٣١٣                   | ٨   | ٢٠  | ٢٩ | ٢٣ | ٢٢ | ١٩ | ٣٠ | ٤٣ | ٣٧ | ٣٥ | ٤٧  |            |       | <b>الجملة</b>                               |
| ٢٨                    | ٠   | ٣   | ٢  | ٠  | ٢  | ٠  | ٣  | ٤  | ٢  | ٦  | ٦   | يناير      |       |   |
| ١٧                    | ١   | ٠   | ١  | ٢  | ٢  | ١  | ١  | ١  | ٠  | ٥  | ٣   | فبراير     |       |   |
| ٢١                    | ٠   | ١   | ٣  | ٣  | ٤  | ١  | ٠  | ٢  | ٣  | ١  | ٣   | مارس       |       |   |
| ٢٦                    | ١   | ٣   | ٤  | ٢  | ٢  | ٠  | ٤  | ٣  | ٣  | ٢  | ٢   | ابريل      |       |   |
| ٢٦                    | ٠   | ٤   | ٤  | ١  | ٢  | ٠  | ٣  | ١  | ٣  | ١  | ٧   | مايو       |       |   |
| ٣٤                    | ٢   | ٢   | ٢  | ٥  | ٣  | ٣  | ٥  | ١  | ٤  | ٤  | ٣   | يونيو      | ٣٠٢٨  | باقي امراض الجهاز العصبي                    |
| ٢٥                    | ٠   | ٠   | ٢  | ٢  | ١  | ١  | ٣  | ٦  | ٢  | ٢  | ٦   | يوليو      |       |   |
| ٢٠                    | ٠   | ٢   | ٠  | ٢  | ١  | ١  | ٢  | ٣  | ٥  | ٢  | ٢   | اغسطس      |       |   |
| ١٨                    | ٠   | ٠   | ٣  | ٠  | ٢  | ٥  | ١  | ٣  | ١  | ١  | ٢   | سبتمبر     |       |   |
| ٢٧                    | ١   | ٣   | ٣  | ٣  | ٠  | ١  | ٢  | ٦  | ٣  | ١  | ٤   | اكتوبر     |       |   |
| ٣٣                    | ٢   | ١   | ٥  | ٠  | ١  | ١  | ٣  | ٧  | ٦  | ٣  | ٤   | نوفمبر     |       |   |
| ٣٨                    | ١   | ١   | ٠  | ٣  | ٢  | ٥  | ٣  | ٦  | ٥  | ٧  | ٥   | ديسمبر     |       |   |
| ٤                     | ٠   | ١   | ٠  | ٠  | ٠  | ٠  | ١  | ٠  | ٠  | ١  | ١   |            |       | <b>الجملة</b>                               |
| ١                     | ٠   | ٠   | ٠  | ٠  | ٠  | ٠  | ٠  | ٠  | ٠  | ١  | ٠   | يناير      |       |   |
| ١                     | ٠   | ٠   | ٠  | ٠  | ٠  | ٠  | ٠  | ١  | ٠  | ٠  | ٠   | ابريل      | ٣٠٢٩  | ورم كولستيرولي بالاذن الواسطي               |
| ١                     | ٠   | ١   | ٠  | ٠  | ٠  | ٠  | ٠  | ٠  | ٠  | ٠  | ٠   | مايو       |       |   |
| ١                     | ٠   | ٠   | ٠  | ٠  | ٠  | ٠  | ٠  | ٠  | ٠  | ٠  | ١   | ديسمبر     |       |   |

تابع جدول (٤-١ب) وفيات الاطفال من شهر الي أقل من سنة طبقا للسنة وشهور الوفاة وسبب الوفاة وفقا لدليل امراض الطفولة عام ٢٠١٣

| من شهر الي أقل من سنة |     |     |     |     |     |     |     |     |     |     |      | سن الوفاة  |       |                               |
|-----------------------|-----|-----|-----|-----|-----|-----|-----|-----|-----|-----|------|------------|-------|-------------------------------|
| الاجمالي              | -١١ | -١٠ | -٩  | -٨  | -٧  | -٦  | -٥  | -٤  | -٣  | -٢  | -١   | شهر الوفاة | الكود | دليل امراض الطفولة            |
| ٣٨١٩                  | ١٠٣ | ١٢٧ | ١٦٤ | ٢٠٢ | ٢٠٤ | ٢٦٤ | ٢٨٦ | ٤٢٧ | ٤٩٥ | ٦٧٨ | ٨٦٩  |            |       | <b>الجملة</b>                 |
| ٤٣٧                   | ٧   | ١٢  | ١٨  | ٢٠  | ٢٣  | ٣١  | ٢٩  | ٥٦  | ٦٨  | ٨٠  | ٩٣   | يناير      |       |                               |
| ٣٠٢                   | ٥   | ٤   | ٣   | ١٣  | ١٥  | ٢٤  | ٢٦  | ٣٩  | ٤١  | ٦٦  | ٦٦   | فبراير     |       |                               |
| ٢٩٢                   | ٧   | ٤   | ١٢  | ١٤  | ٢٥  | ٢٦  | ٢٥  | ٣٤  | ٤٦  | ٤٦  | ٥٣   | مارس       |       |                               |
| ٢٥٢                   | ٧   | ٨   | ١٤  | ٩   | ١٥  | ١٥  | ٢٤  | ٣٠  | ٣٠  | ٤٠  | ٦٠   | ابريل      |       |                               |
| ٢٧٩                   | ١١  | ٦   | ١٣  | ٢٧  | ٢٠  | ٢٨  | ٢٥  | ٢٩  | ٢٩  | ٣٩  | ٥٢   | مايو       |       |                               |
| ٢٦٥                   | ١١  | ١٧  | ١٥  | ١٩  | ١٥  | ١٨  | ١٩  | ٢٣  | ٢٨  | ٣٣  | ٦٧   | يونيو      |       |                               |
| ٢٥٣                   | ٩   | ٩   | ١٣  | ١٠  | ١٣  | ١٥  | ١٨  | ٢٣  | ٣٢  | ٣٦  | ٧٥   | يوليو      | ٣٠٣٠  | امراض الجهاز الدورى           |
| ٢٦٥                   | ٨   | ٩   | ٦   | ١٧  | ١٤  | ١٤  | ٢٠  | ٢٨  | ٣٠  | ٤٨  | ٧١   | اغسطس      |       |                               |
| ٢٥٥                   | ٧   | ١٥  | ١٥  | ٩   | ١١  | ١٥  | ٢٣  | ٢١  | ٢٥  | ٤٧  | ٦٧   | سبتمبر     |       |                               |
| ٣٨١                   | ١٠  | ١٦  | ٢٠  | ١٩  | ١٨  | ٢٠  | ٢٤  | ٤٧  | ٤٨  | ٨٧  | ٧٢   | اكتوبر     |       |                               |
| ٣٣٢                   | ١٠  | ١٥  | ١٧  | ١٨  | ١٤  | ٢٨  | ١٧  | ٣٨  | ٥٠  | ٥٤  | ٧١   | نوفمبر     |       |                               |
| ٥٠٦                   | ١١  | ١٢  | ١٨  | ٢٧  | ٢١  | ٣٠  | ٣٦  | ٥٩  | ٦٨  | ١٠٢ | ١٢٢  | ديسمبر     |       |                               |
| ٥٥٨١                  | ١٣٦ | ١٧٦ | ٢٢٥ | ٢٤٦ | ٢٨٠ | ٤١٨ | ٥٢١ | ٦٢٦ | ٧٨٢ | ٩٩٩ | ١١٧٢ |            |       | <b>الجملة</b>                 |
| ٩٨٣                   | ١٦  | ٢٣  | ٢٦  | ٢٥  | ٥١  | ٥٨  | ٧٥  | ١٢٠ | ١٣٦ | ٢١٠ | ٢٤٣  | يناير      |       |                               |
| ٦١٩                   | ١١  | ١٢  | ١٥  | ٢١  | ٢٥  | ٤٣  | ٦١  | ٧٢  | ٨٧  | ١٢٩ | ١٤٣  | فبراير     |       |                               |
| ٤٥٣                   | ٥   | ٧   | ١٨  | ٢٧  | ٢٧  | ٣٣  | ٤٢  | ٤٢  | ٧٩  | ٨٨  | ٨٥   | مارس       |       |                               |
| ٣٦٦                   | ٦   | ٧   | ٢٨  | ١٣  | ٢٠  | ٣٤  | ٣٥  | ٣٨  | ٦٢  | ٥٣  | ٧٠   | ابريل      |       |                               |
| ٣٧٢                   | ١٢  | ١٩  | ٢٧  | ٢٠  | ١٩  | ٤٧  | ٣٩  | ٣٩  | ٤٧  | ٤٢  | ٦١   | مايو       |       |                               |
| ٣٢٨                   | ٩   | ١٣  | ٢٤  | ١٨  | ٢٨  | ٣١  | ٣٦  | ٣٨  | ٣٢  | ٤٢  | ٥٧   | يونيو      | ٣٠٣٢  | الالتهاب الرئوى               |
| ٢٥٩                   | ١٢  | ١٥  | ١٤  | ١٤  | ١٧  | ١٤  | ٣٢  | ٢٢  | ٢٢  | ٤٢  | ٥٥   | يوليو      |       |                               |
| ٣٠١                   | ١١  | ١٩  | ١٤  | ١٩  | ١٥  | ٢٠  | ٢٦  | ٢٨  | ٣٧  | ٥٠  | ٦٢   | اغسطس      |       |                               |
| ٣١٠                   | ٧   | ١٥  | ١٠  | ١٨  | ١٤  | ٢٠  | ٢٤  | ٣٤  | ٤١  | ٥٥  | ٧٢   | سبتمبر     |       |                               |
| ٤٠٩                   | ١١  | ١٤  | ٢١  | ٢٤  | ١٣  | ٢٧  | ٣٨  | ٤٤  | ٥٣  | ٧٧  | ٨٧   | اكتوبر     |       |                               |
| ٤٩٤                   | ١٤  | ١٢  | ١٤  | ٢٣  | ٢١  | ٤٧  | ٥٩  | ٦٤  | ٧٨  | ٨١  | ٨١   | نوفمبر     |       |                               |
| ٦٨٧                   | ٢٢  | ٢٠  | ١٤  | ٢٤  | ٣٠  | ٤٤  | ٥٤  | ٨٥  | ١٠٨ | ١٣٠ | ١٥٦  | ديسمبر     |       |                               |
| ٥٧٠                   | ٦   | ١٨  | ١٥  | ٢٩  | ٢٣  | ٥١  | ٤٩  | ٧٩  | ٧٢  | ١١٠ | ١١٨  |            |       | <b>الجملة</b>                 |
| ٨٧                    | ٠   | ٠   | ١   | ٠   | ٣   | ١٠  | ٨   | ٩   | ١٦  | ٢٢  | ١٨   | يناير      |       |                               |
| ٤٨                    | ٠   | ٢   | ٠   | ٣   | ١   | ٤   | ٦   | ٦   | ٥   | ٨   | ١٣   | فبراير     |       |                               |
| ٥٠                    | ١   | ١   | ٢   | ٣   | ١   | ٢   | ٧   | ١٠  | ٤   | ١١  | ٨    | مارس       |       |                               |
| ٤٣                    | ٠   | ٠   | ١   | ٤   | ٢   | ٦   | ٤   | ٦   | ٧   | ٧   | ٦    | ابريل      |       |                               |
| ٤٠                    | ١   | ٣   | ٠   | ٤   | ٥   | ٤   | ٥   | ٣   | ٤   | ٥   | ٦    | مايو       |       |                               |
| ٣٥                    | ١   | ٣   | ١   | ٠   | ٠   | ٣   | ٣   | ٦   | ٥   | ٦   | ٧    | يونيو      | ٣٠٣٣  | العدوى التنفسية الحادة الأخرى |
| ٢٠                    | ٢   | ٠   | ٠   | ٢   | ١   | ١   | ٢   | ٥   | ٣   | ٠   | ٤    | يوليو      |       |                               |
| ٣٨                    | ٠   | ١   | ٣   | ٥   | ٢   | ٢   | ١   | ٤   | ٣   | ٥   | ١٢   | اغسطس      |       |                               |
| ٤٠                    | ١   | ٣   | ٠   | ٢   | ١   | ٥   | ٣   | ٨   | ٥   | ٨   | ٤    | سبتمبر     |       |                               |
| ٣٣                    | ٠   | ١   | ٣   | ١   | ١   | ٢   | ١   | ٨   | ١   | ١١  | ٤    | اكتوبر     |       |                               |
| ٤٥                    | ٠   | ٢   | ٠   | ٤   | ٣   | ٥   | ٤   | ٤   | ٧   | ٦   | ١٠   | نوفمبر     |       |                               |
| ٩١                    | ٠   | ٢   | ٤   | ١   | ٣   | ٧   | ٥   | ١٠  | ١٢  | ٢١  | ٢٦   | ديسمبر     |       |                               |
| ١٤٢٥                  | ٣٤  | ٣٨  | ٥٢  | ٥٤  | ٨٢  | ١١١ | ١١٣ | ١٣٨ | ١٦١ | ٢٤١ | ٤٠١  |            |       | <b>الجملة</b>                 |
| ١٩٧                   | ٢   | ٥   | ٦   | ٨   | ١١  | ١٩  | ١٥  | ١٦  | ٢٢  | ٣٧  | ٥٦   | يناير      |       |                               |
| ١٢٢                   |     |     | ٥   | ٤   | ٥   | ٥   | ١٠  | ١٣  | ٢٠  | ٢٨  | ٣٢   | فبراير     |       |                               |
| ١٢٧                   | ٢   | ١   |     | ٤   | ١٦  | ١٠  | ١٣  | ١٦  | ١٧  | ١٢  | ٣٦   | مارس       |       |                               |
| ٩١                    | ٣   | ٢   | ٥   | ٣   | ٣   | ١١  | ٤   | ٦   | ٨   | ١٩  | ٢٧   | ابريل      |       |                               |
| ٨١                    | ٣   | ٢   | ٣   | ٦   | ٢   | ٧   | ٧   | ١١  | ٩   | ١٤  | ١٧   | مايو       |       |                               |
| ٨٧                    | ٢   | ٢   | ٧   | ٥   | ٨   | ١٢  | ١٢  | ٧   | ٥   | ٧   | ٢٠   | يونيو      | ٣٠٣٤  | باقي أمراض الجهاز التنفسى     |
| ٩٦                    | ٢   | ٤   | ٤   | ١   | ٦   | ٥   | ٨   | ١٨  | ٧   | ١٢  | ٢٩   | يوليو      |       |                               |
| ١٠٤                   | ٤   | ٧   | ١   | ٥   | ٥   | ٥   | ٨   | ٥   | ١٠  | ١٦  | ٣٨   | اغسطس      |       |                               |
| ٨٠                    | ٢   |     | ٣   | ١   | ٣   | ٤   | ٥   | ٤   | ٦   | ١٤  | ٣٨   | سبتمبر     |       |                               |
| ١٠٩                   | ٢   | ٦   | ٥   | ٣   | ٨   | ٩   | ١٢  | ٨   | ٩   | ١٧  | ٣٠   | اكتوبر     |       |                               |
| ١٣٧                   | ٤   | ٦   | ٧   | ٤   | ١٣  | ٧   | ٩   | ١٤  | ٢١  | ٢٥  | ٢٧   | نوفمبر     |       |                               |
| ١٩٤                   | ٨   | ٣   | ٦   | ١٠  | ٢   | ١٧  | ١٠  | ٢٠  | ٢٧  | ٤٠  | ٥١   | ديسمبر     |       |                               |



تابع جدول (٤-١ب) وفيات الاطفال من شهر الي أقل من سنة طبقا للسن وشهور الوفاة وسبب الوفاة وفقا لدليل امراض الطفولة عام ٢٠١٣

| من شهر الي أقل من سنة |     |     |    |    |    |    |    |    |    |    |    | سن الوفاة |      | دليل امراض الطفولة                          | الكود |
|-----------------------|-----|-----|----|----|----|----|----|----|----|----|----|-----------|------|---|-------|
| الاجمالي              | -١١ | -١٠ | -٩ | -٨ | -٧ | -٦ | -٥ | -٤ | -٣ | -٢ | -١ | شهر       | السن |   |       |
| ٣٠٢                   | ٣   | ٣   | ٦  | ٧  | ١٥ | ٢٠ | ١٨ | ١٧ | ٣٦ | ٥٠ | ٦١ |           |      | الجملة                                      |       |
| ١٨                    | ٠   | ٠   | ٣  | ١  | ٠  | ١  | ٢  | ٣  | ١  | ١  | ٦  | فبراير    |      |   |       |
| ٣٢                    | ٣   | ٠   | ١  | ٣  | ٠  | ٢  | ٠  | ٢  | ٧  | ٦  | ٨  | مارس      |      |   |       |
| ١٧                    | ٠   | ٠   | ١  | ٠  | ١  | ٣  | ٢  | ٢  | ٤  | ١  | ٣  | ابريل     |      |   |       |
| ٢٥                    | ١   | ٠   | ٣  | ٢  | ١  | ٤  | ٢  | ٢  | ٣  | ٢  | ٥  | مايو      |      |   |       |
| ٢٤                    | ٢   | ١   | ٣  | ٠  | ٥  | ١  | ١  | ٣  | ١  | ٦  | ١  | يونيو     |      |   |       |
| ٢٢                    | ١   | ٢   | ٠  | ٢  | ٢  | ٠  | ٣  | ٢  | ١  | ٤  | ٥  | يوليو     | ٣٠٣٥ | أمراض الجهاز الهضمي                         |       |
| ٣٧                    | ١   | ٢   | ٢  | ١  | ٤  | ٣  | ٣  | ٠  | ٨  | ٨  | ٥  | اغسطس     |      |   |       |
| ٣١                    | ٠   | ٣   | ٠  | ٠  | ٢  | ٣  | ١  | ٢  | ٤  | ٧  | ٩  | سبتمبر    |      |   |       |
| ٣٠                    | ٠   | ٣   | ٠  | ٢  | ٣  | ٥  | ٢  | ١  | ٣  | ٥  | ٦  | اكتوبر    |      |   |       |
| ٢٦                    | ٣   | ٠   | ١  | ١  | ٠  | ٢  | ٣  | ٤  | ٣  | ٤  | ٥  | نوفمبر    |      |   |       |
| ٤٠                    | ٣   | ٢   | ١  | ٣  | ٤  | ٢  | ٤  | ٠  | ٤  | ٨  | ٩  | ديسمبر    |      |   |       |
| ١٢٠                   | ٣   | ٤   | ٥  | ٩  | ٣  | ١٠ | ٦  | ١٢ | ١٢ | ٢٨ | ٢٨ |           |      | الجملة                                      |       |
| ١٠                    | ٠   | ٠   | ١  | ٠  | ٠  | ١  | ٢  | ٢  | ١  | ٣  | ٠  | يناير     |      |   |       |
| ٦                     | ٠   | ٠   | ٠  | ١  | ٠  | ١  | ١  | ٠  | ١  | ١  | ١  | فبراير    |      |   |       |
| ٩                     | ٠   | ٠   | ٠  | ٠  | ١  | ٠  | ٠  | ٣  | ١  | ١  | ٣  | مارس      |      |   |       |
| ١٣                    | ٠   | ١   | ٠  | ٣  | ٠  | ١  | ٠  | ٢  | ١  | ٤  | ١  | ابريل     |      |   |       |
| ٦                     | ١   | ١   | ١  | ٠  | ٠  | ١  | ٠  | ٠  | ٠  | ١  | ١  | مايو      |      |   |       |
| ٧                     | ٠   | ٠   | ٠  | ١  | ٠  | ٠  | ٠  | ٠  | ١  | ١  | ٤  | يونيو     |      |   |       |
| ١٥                    | ٠   | ٠   | ١  | ٠  | ٠  | ٢  | ١  | ٢  | ١  | ٤  | ٤  | يوليو     | ٣٠٣٦ | امراض الجهاز التناسلى البولى                |       |
| ٦                     | ٠   | ٠   | ٠  | ٠  | ١  | ٠  | ٠  | ٠  | ١  | ١  | ٣  | اغسطس     |      |   |       |
| ٨                     | ٠   | ٠   | ٠  | ١  | ١  | ١  | ٠  | ١  | ٠  | ٢  | ٢  | سبتمبر    |      |   |       |
| ١٨                    | ٠   | ٠   | ١  | ١  | ٠  | ١  | ١  | ٢  | ٣  | ٦  | ٣  | اكتوبر    |      |   |       |
| ٨                     | ٠   | ٠   | ٠  | ٢  | ٠  | ١  | ١  | ٠  | ١  | ١  | ٢  | نوفمبر    |      |   |       |
| ١٤                    | ٢   | ٢   | ١  | ٠  | ٠  | ٠  | ٠  | ٠  | ١  | ٣  | ٤  | ديسمبر    |      |   |       |
| ١٤                    | ٠   | ٠   | ٠  | ٠  | ٠  | ٠  | ١  | ١  | ١  | ١  | ١٠ |           |      | الجملة                                      |       |
| ١                     | ٠   | ٠   | ٠  | ٠  | ٠  | ٠  | ٠  | ٠  | ١  | ٠  | ٠  | مارس      |      |   |       |
| ١                     | ٠   | ٠   | ٠  | ٠  | ٠  | ٠  | ٠  | ٠  | ٠  | ٠  | ١  | ابريل     |      |   |       |
| ١                     | ٠   | ٠   | ٠  | ٠  | ٠  | ٠  | ٠  | ٠  | ٠  | ٠  | ١  | يونيو     |      |   |       |
| ٢                     | ٠   | ٠   | ٠  | ٠  | ٠  | ٠  | ٠  | ١  | ٠  | ٠  | ١  | يوليو     |      |   |       |
| ١                     | ٠   | ٠   | ٠  | ٠  | ٠  | ٠  | ٠  | ٠  | ٠  | ٠  | ١  | سبتمبر    | ٣٠٣٩ | اضطرابات تتعلق بطول مدة الحمل او نمو الجنين |       |
| ٢                     | ٠   | ٠   | ٠  | ٠  | ٠  | ٠  | ٠  | ٠  | ٠  | ٠  | ١  | اكتوبر    |      |   |       |
| ٢                     | ٠   | ٠   | ٠  | ٠  | ٠  | ٠  | ٠  | ٠  | ٠  | ٠  | ٢  | نوفمبر    |      |   |       |
| ٤                     | ٠   | ٠   | ٠  | ٠  | ٠  | ٠  | ٠  | ١  | ٠  | ٠  | ٣  | ديسمبر    |      |   |       |
| ٧                     | ٠   | ٠   | ٠  | ٠  | ٠  | ٠  | ٠  | ٠  | ٠  | ١  | ٦  |           |      | الجملة                                      |       |
| ١                     | ٠   | ٠   | ٠  | ٠  | ٠  | ٠  | ٠  | ٠  | ٠  | ٠  | ١  | فبراير    |      |   |       |
| ١                     | ٠   | ٠   | ٠  | ٠  | ٠  | ٠  | ٠  | ٠  | ٠  | ١  | ٠  | ابريل     |      |   |       |
| ١                     | ٠   | ٠   | ٠  | ٠  | ٠  | ٠  | ٠  | ٠  | ٠  | ٠  | ١  | يوليو     |      |   |       |
| ١                     | ٠   | ٠   | ٠  | ٠  | ٠  | ٠  | ٠  | ٠  | ٠  | ٠  | ١  | اغسطس     | ٣٠٤١ | نقص أكسجين الدم داخل الرحم واختناق الوليد   |       |
| ٢                     | ٠   | ٠   | ٠  | ٠  | ٠  | ٠  | ٠  | ٠  | ٠  | ٠  | ٢  | سبتمبر    |      |   |       |
| ١                     | ٠   | ٠   | ٠  | ٠  | ٠  | ٠  | ٠  | ٠  | ٠  | ٠  | ١  | نوفمبر    |      |   |       |
| ٥٩                    | ٠   | ١   | ٠  | ٣  | ٠  | ١  | ٤  | ٣  | ٩  | ١٢ | ٢٦ |           |      | الجملة                                      |       |
| ١٠                    | ٠   | ٠   | ٠  | ٠  | ٠  | ٠  | ٠  | ٠  | ٤  | ١  | ٥  | يناير     |      |   |       |
| ٢                     | ٠   | ٠   | ٠  | ٠  | ٠  | ٠  | ٠  | ٠  | ٠  | ٠  | ٢  | فبراير    |      |   |       |
| ٣                     | ٠   | ٠   | ٠  | ٠  | ٠  | ٠  | ١  | ١  | ١  | ١  | ١  | مارس      |      |   |       |
| ٣                     | ٠   | ١   | ٠  | ٠  | ٠  | ٠  | ٠  | ٠  | ٠  | ١  | ١  | ابريل     |      |   |       |
| ٦                     | ٠   | ٠   | ٠  | ١  | ٠  | ٠  | ١  | ٠  | ٠  | ٢  | ٢  | مايو      |      |   |       |
| ٤                     | ٠   | ٠   | ٠  | ١  | ٠  | ٠  | ٠  | ٠  | ٠  | ١  | ٢  | يونيو     |      |   |       |
| ٨                     | ٠   | ٠   | ٠  | ٠  | ٠  | ١  | ٠  | ١  | ٠  | ٢  | ٤  | يوليو     | ٣٠٤٢ | ضائقه الوليد التنفسيه                       |       |
| ٨                     | ٠   | ٠   | ٠  | ٠  | ٠  | ٠  | ٠  | ٠  | ١  | ١  | ٦  | اغسطس     |      |   |       |
| ٣                     | ٠   | ٠   | ٠  | ٠  | ٠  | ٠  | ١  | ٠  | ١  | ٠  | ١  | سبتمبر    |      |   |       |
| ٣                     | ٠   | ٠   | ٠  | ١  | ٠  | ٠  | ١  | ٠  | ١  | ٠  | ٠  | اكتوبر    |      |   |       |
| ٤                     | ٠   | ٠   | ٠  | ٠  | ٠  | ٠  | ٠  | ١  | ١  | ١  | ١  | نوفمبر    |      |   |       |
| ٥                     | ٠   | ٠   | ٠  | ٠  | ٠  | ٠  | ٠  | ٠  | ٠  | ٣  | ٢  | ديسمبر    |      |   |       |

تابع جدول (٤-١ب) وفيات الاطفال من شهر الي أقل من سنة طبقا للسنة وشهور الوفاة وسبب الوفاة وفقا لدليل أمراض الطفولة عام ٢٠١٣

| من شهر الي أقل من سنة |     |     |    |    |    |    |    |    |    |    |    | سن الوفاة  |       |   |
|-----------------------|-----|-----|----|----|----|----|----|----|----|----|----|------------|-------|---|
| الاجمالي              | -١١ | -١٠ | -٩ | -٨ | -٧ | -٦ | -٥ | -٤ | -٣ | -٢ | -١ | شهر الوفاة | الكود | دليل امراض الطفولة  |
| ١٩                    | .   | .   | .  | .  | ١  | ٣  | ١  | .  | ٤  | ٦  | ٤  |            |       | <b>الجملة</b>   |
| ٦                     | .   | .   | .  | .  | .  | ١  | .  | .  | ٢  | ٢  | ١  | يناير      |       |   |
| ٤                     | .   | .   | .  | .  | .  | .  | .  | .  | .  | ٣  | ١  | فبراير     |       |   |
| ١                     | .   | .   | .  | .  | .  | .  | .  | .  | .  | .  | ١  | مارس       |       |   |
| ٢                     | .   | .   | .  | .  | .  | ١  | .  | .  | ١  | .  | .  | ابريل      |       |   |
| ١                     | .   | .   | .  | .  | .  | .  | .  | .  | .  | .  | ١  | يونيو      | ٣٠٤٣  | التهاب الرئة الخلقى   |
| ١                     | .   | .   | .  | .  | .  | .  | .  | .  | .  | .  | ١  | اغسطس      |       |   |
| ٢                     | .   | .   | .  | .  | ١  | ١  | .  | .  | .  | .  | .  | سبتمبر     |       |   |
| ٢                     | .   | .   | .  | .  | .  | .  | ١  | .  | ١  | .  | .  | ديسمبر     |       |   |
| ٤                     | .   | .   | .  | .  | .  | .  | .  | .  | .  | ١  | ٣  |            |       | <b>الجملة</b>   |
| ١                     | .   | .   | .  | .  | .  | .  | .  | .  | .  | .  | ١  | يونيو      |       |   |
| ٢                     | .   | .   | .  | .  | .  | .  | .  | .  | .  | .  | ١  | سبتمبر     | ٣٠٤٤  | حالات تنفسية اخرى فى الوليد                                   |
| ١                     | .   | .   | .  | .  | .  | .  | .  | .  | .  | .  | ١  | ديسمبر     |       |   |
| ٢                     | .   | .   | .  | .  | .  | .  | .  | .  | .  | ١  | ١  |            |       | <b>الجملة</b>   |
| ١                     | .   | .   | .  | .  | .  | .  | .  | .  | .  | .  | ١  | يناير      | ٣٠٤٥  | انتان جرثومي في الوليد  |
| ١                     | .   | .   | .  | .  | .  | .  | .  | .  | .  | .  | ١  | مايو       |       |   |
| ١                     | .   | .   | .  | .  | .  | .  | .  | .  | .  | .  | ١  |            |       | <b>الجملة</b>   |
| ١                     | .   | .   | .  | .  | .  | .  | .  | .  | .  | .  | ١  |            |       |   |
| ١                     | .   | .   | .  | .  | .  | .  | .  | .  | .  | .  | ١  | اكتوبر     | ٣٠٤٦  | التهاب السره في الوليد<br>المصحوب او غير المصحوب<br>بنزف بسيط |
| ٨                     | .   | ١   | ١  | .  | .  | .  | .  | .  | .  | ١  | ٥  |            |       | <b>الجملة</b>   |
| ١                     | .   | .   | .  | .  | .  | .  | .  | .  | .  | .  | ١  | فبراير     |       |   |
| ١                     | .   | ١   | .  | .  | .  | .  | .  | .  | .  | .  | ١  | مارس       |       |   |
| ٢                     | .   | .   | .  | .  | .  | .  | .  | .  | .  | .  | ١  | يونيو      | ٣٠٤٧  | اضطرابات نزفيه واضطرابات<br>الدم بالجنين او الوليد            |
| ٣                     | .   | .   | ١  | .  | .  | .  | .  | .  | .  | .  | ٢  | سبتمبر     |       |   |
| ١                     | .   | .   | .  | .  | .  | .  | .  | .  | .  | .  | ١  | ديسمبر     |       |   |
| ٢٠                    | .   | .   | .  | .  | .  | ٣  | ٣  | ٢  | ٢  | ١  | ٣  | ٦          |       | <b>الجملة</b>   |
| ٢                     | .   | .   | .  | .  | .  | .  | .  | .  | ١  | .  | ١  | مارس       |       |   |
| ٣                     | .   | .   | .  | .  | .  | ١  | .  | ١  | .  | .  | ١  | ابريل      |       |   |
| ٢                     | .   | .   | .  | .  | .  | ١  | .  | ١  | .  | .  | ١  | مايو       |       |   |
| ٣                     | .   | .   | .  | .  | .  | ١  | .  | .  | .  | ١  | ١  | يونيو      |       |   |
| ١                     | .   | .   | .  | .  | .  | ١  | .  | .  | .  | .  | ١  | يوليو      |       |   |
| ١                     | .   | .   | .  | .  | .  | .  | .  | .  | ١  | .  | ١  | اغسطس      | ٣٠٤٨  | باقي الحالات فى الفترة حوالى<br>الولاده                       |
| ١                     | .   | .   | .  | .  | .  | .  | .  | .  | .  | .  | ١  | سبتمبر     |       |   |
| ٣                     | .   | .   | .  | .  | .  | ١  | .  | .  | .  | .  | ١  | اكتوبر     |       |   |
| ١                     | .   | .   | .  | .  | .  | .  | .  | .  | .  | .  | ١  | نوفمبر     |       |   |
| ٣                     | .   | .   | .  | .  | .  | .  | ١  | .  | .  | .  | ٢  | ديسمبر     |       |   |
| ١٣                    | .   | .   | .  | ١  | ٢  | .  | .  | ٢  | ٣  | ٣  | ٢  |            |       | <b>الجملة</b>   |
| ٢                     | .   | .   | .  | .  | .  | .  | .  | .  | ١  | ١  | .  | يناير      |       |   |
| ١                     | .   | .   | .  | .  | .  | .  | .  | .  | .  | .  | ١  | ابريل      |       |   |
| ١                     | .   | .   | .  | .  | .  | ١  | .  | .  | .  | .  | ١  | مايو       |       |   |
| ٣                     | .   | .   | .  | ١  | .  | .  | .  | .  | .  | .  | ١  | يوليو      | ٣٠٥٠  | استسقاء الراس الخلقى  |
| ٢                     | .   | .   | .  | .  | .  | .  | .  | .  | ١  | ١  | .  | سبتمبر     |       |   |
| ٢                     | .   | .   | .  | .  | .  | .  | .  | .  | .  | ١  | ١  | نوفمبر     |       |   |
| ٢                     | .   | .   | .  | .  | .  | ١  | .  | .  | .  | ١  | .  | ديسمبر     |       |   |
| ٣٠٩                   | ٨   | ١٦  | ٢٣ | ١٧ | ١٦ | ١٨ | ٢٧ | ٢٨ | ٤٠ | ٤٤ | ٧٢ |            |       | <b>الجملة</b>   |
| ٣٤                    | ١   | ١   | .  | ٢  | ٣  | ١  | ٣  | ٥  | ٤  | ٦  | ٨  | يناير      |       |   |
| ٣١                    | ١   | ١   | ١  | ٢  | .  | ٢  | ٣  | ١  | ٤  | ٢  | ١٤ | فبراير     |       |   |
| ٢٣                    | .   | .   | ٤  | .  | ١  | ٢  | ١  | ١  | ٤  | ٥  | ٥  | مارس       |       |   |
| ٢٠                    | .   | .   | ٣  | .  | ٤  | ١  | .  | ٢  | ٢  | ٣  | ٥  | ابريل      |       |   |
| ١٩                    | .   | ١   | ١  | ٢  | ١  | ١  | ٤  | ٢  | ١  | ٣  | ٣  | مايو       |       |   |
| ٢٨                    | .   | ١   | ٣  | ٤  | ١  | ٢  | ٢  | ٣  | ٦  | ٣  | ٣  | يونيو      |       |   |
| ١٦                    | ١   | .   | ٥  | .  | .  | .  | ١  | ٢  | ١  | ٣  | ٣  | يوليو      | ٣٠٥١  | التشوهات الخلقية الأخرى<br>بالجهاز العصبي                     |
| ٢٥                    | ٢   | ٣   | .  | ٢  | ٢  | ١  | ١  | ٣  | ٣  | ٣  | ٥  | اغسطس      |       |   |
| ١٩                    | ١   | ٢   | ٢  | ٢  | .  | ١  | ١  | ١  | ٢  | ٣  | ٤  | سبتمبر     |       |   |
| ٣١                    | .   | ٢   | ٢  | ١  | .  | ٢  | ٣  | ٤  | ٥  | ٦  | ١١ | اكتوبر     |       |   |
| ٢٧                    | .   | ٤   | ٢  | .  | .  | ٢  | ٥  | ٢  | ٥  | ٣  | ٤  | نوفمبر     |       |   |
| ٣٦                    | ٢   | ١   | .  | ٢  | ٤  | ٣  | ٣  | ٢  | ٨  | ٤  | ٧  | ديسمبر     |       |   |

تابع جدول (٤-١ب) وفيات الاطفال من شهر الي أقل من سنة طبقا للسنة وشهور الوفاة وسبب الوفاة وفقا لدليل امراض الطفولة عام ٢٠١٣

| من شهر الي أقل من سنة |     |     |    |     |     |     |     |     |     |     |     | سن الوفاة  |       |  |
|-----------------------|-----|-----|----|-----|-----|-----|-----|-----|-----|-----|-----|------------|-------|--|
| الاجمالي              | -١١ | -١٠ | -٩ | -٨  | -٧  | -٦  | -٥  | -٤  | -٣  | -٢  | -١  | شهر الوفاة | الكود | دليل امراض الطفولة   |
| ٢٧٠٦                  | ٤٧  | ٦٨  | ٩٦ | ١٠٩ | ١٥١ | ٢٠٦ | ١٨٣ | ٢٧٦ | ٣٧٤ | ٤٦٨ | ٧٢٨ |            |       | <b>الجملة</b>  |
| ٣٠٥                   | ٥   | ٧   | ١٠ | ١٣  | ١٨  | ٢٥  | ٢٤  | ٣٠  | ٤٠  | ٦٣  | ٧٠  | يناير      |       |  |
| ٢٤٩                   | ٢   | ٦   | ٧  | ٧   | ٩   | ١٤  | ١٦  | ٢٩  | ٤٨  | ٤٧  | ٦٤  | فبراير     |       |  |
| ٢٢٧                   | ٢   | ٣   | ٧  | ٤   | ١٤  | ٢٥  | ١٥  | ٢٢  | ٢٩  | ٤٣  | ٦٣  | مارس       |       |  |
| ١٧٦                   | ٤   | ٤   | ٩  | ١٠  | ١١  | ١٤  | ١١  | ٢٤  | ١٩  | ٢٩  | ٤١  | ابريل      |       |  |
| ٢١٣                   | ٦   | ٩   | ٥  | ٩   | ٢١  | ١٩  | ١٩  | ٢٤  | ١٧  | ٣٤  | ٥٠  | مايو       |       |  |
| ١٩٢                   | ٣   | ٦   | ١٠ | ٩   | ١١  | ١٧  | ١٤  | ١٨  | ٢٥  | ٢٧  | ٥٢  | يونيو      |       |  |
| ١٧٢                   | ٢   | ٤   | ٣  | ٤   | ١٣  | ١٣  | ١١  | ١٩  | ٢٢  | ١٩  | ٦٢  | يوليو      | ٣٠٥٢  | التشوهات الخلقية بالقلب                                    |
| ٢٠٢                   | ٥   | ٥   | ٦  | ١١  | ١٥  | ١٠  | ١٥  | ١٤  | ٢٤  | ٢٨  | ٦٩  | اغسطس      |       |  |
| ١٩٩                   | ٤   | ٦   | ١٤ | ٩   | ١٠  | ١٢  | ٥   | ٢٥  | ٢٩  | ٣٢  | ٥٣  | سبتمبر     |       |  |
| ٢٣١                   | ٥   | ٥   | ٨  | ١٠  | ٨   | ١٥  | ١٩  | ١٩  | ٣٨  | ٤٠  | ٦٤  | اكتوبر     |       |  |
| ٢٥٤                   | ٤   | ٦   | ٩  | ١٦  | ١٣  | ١٩  | ١٣  | ٢٢  | ٤٠  | ٥٣  | ٥٩  | نوفمبر     |       |  |
| ٢٨٦                   | ٥   | ٧   | ٨  | ٧   | ٨   | ٢٣  | ٢١  | ٣٠  | ٤٣  | ٥٣  | ٨١  | ديسمبر     |       |  |
| ٦                     | ٠   | ٠   | ٠  | ٠   | ٠   | ١   | ٠   | ٠   | ٢   | ١   | ٢   |            |       | <b>الجملة</b>  |
| ١                     | ٠   | ٠   | ٠  | ٠   | ٠   | ١   | ٠   | ٠   | ٠   | ٠   | ٠   | ابريل      |       |  |
| ١                     | ٠   | ٠   | ٠  | ٠   | ٠   | ٠   | ٠   | ٠   | ٠   | ٠   | ٠   | يونيو      |       |  |
| ١                     | ٠   | ٠   | ٠  | ٠   | ٠   | ٠   | ٠   | ٠   | ٠   | ١   | ٠   | اغسطس      | ٣٠٥٣  | التشوهات الخلقية بالشرابين الكبيره                         |
| ١                     | ٠   | ٠   | ٠  | ٠   | ٠   | ٠   | ٠   | ٠   | ١   | ٠   | ٠   | سبتمبر     |       |  |
| ٢                     | ٠   | ٠   | ٠  | ٠   | ٠   | ٠   | ٠   | ٠   | ١   | ٠   | ١   | اكتوبر     |       |  |
| ٢٣                    | ٠   | ٠   | ١  | ٠   | ١   | ١   | ٢   | ٣   | ٤   | ٤   | ٧   |            |       | <b>الجملة</b>  |
| ٢                     | ٠   | ٠   | ٠  | ٠   | ٠   | ٠   | ٠   | ٠   | ٠   | ١   | ١   | يناير      |       |  |
| ١                     | ٠   | ٠   | ٠  | ٠   | ٠   | ٠   | ٠   | ٠   | ١   | ٠   | ٠   | فبراير     |       |  |
| ٣                     | ٠   | ٠   | ١  | ٠   | ٠   | ٠   | ٠   | ٠   | ٢   | ٠   | ٠   | مارس       |       |  |
| ١                     | ٠   | ٠   | ٠  | ٠   | ٠   | ٠   | ٠   | ٠   | ٠   | ١   | ٠   | ابريل      |       |  |
| ١                     | ٠   | ٠   | ٠  | ٠   | ٠   | ١   | ٠   | ٠   | ٠   | ٠   | ٠   | مايو       |       |  |
| ١                     | ٠   | ٠   | ٠  | ٠   | ٠   | ٠   | ٠   | ٠   | ٠   | ٠   | ١   | يونيو      | ٣٠٥٤  | المراتبات المتوازيه والجينات الواصمه غير مصنفة في مكان اخر |
| ٢                     | ٠   | ٠   | ٠  | ٠   | ٠   | ٠   | ٠   | ٠   | ٠   | ٠   | ٢   | يوليو      |       |  |
| ٤                     | ٠   | ٠   | ٠  | ٠   | ٠   | ٠   | ٠   | ١   | ١   | ٠   | ٢   | اغسطس      |       |  |
| ٢                     | ٠   | ٠   | ٠  | ٠   | ٠   | ٠   | ١   | ٠   | ٠   | ١   | ٠   | سبتمبر     |       |  |
| ٢                     | ٠   | ٠   | ٠  | ٠   | ١   | ٠   | ٠   | ٠   | ٠   | ٠   | ١   | اكتوبر     |       |  |
| ٤                     | ٠   | ٠   | ٠  | ٠   | ٠   | ٠   | ١   | ٢   | ٠   | ١   | ٠   | ديسمبر     |       |  |
| ٤٩٠                   | ١٢  | ١٨  | ٢٧ | ١٣  | ١٥  | ٢٧  | ٢٤  | ٤٩  | ٦٣  | ٨٨  | ١٥٤ |            |       | <b>الجملة</b>  |
| ٦٦                    | ٢   | ٦   | ٤  | ١   | ٠   | ٤   | ٢   | ٨   | ١٣  | ١٠  | ١٦  | يناير      |       |  |
| ٣٨                    | ٠   | ٠   | ١  | ٠   | ١   | ٣   | ٤   | ١   | ٦   | ٦   | ١٦  | فبراير     |       |  |
| ٤٤                    | ٠   | ١   | ٤  | ١   | ٠   | ٣   | ٣   | ٤   | ٨   | ١٠  | ١٠  | مارس       |       |  |
| ٤١                    | ١   | ١   | ٣  | ٢   | ١   | ٢   | ٢   | ٤   | ٨   | ٥   | ١٢  | ابريل      |       |  |
| ٤٢                    | ٠   | ٣   | ٥  | ١   | ٣   | ١   | ١   | ٥   | ١   | ١٤  | ٨   | مايو       |       |  |
| ٢٦                    | ١   | ٢   | ١  | ٠   | ٢   | ٤   | ١   | ٣   | ٢   | ٥   | ٥   | يونيو      | ٣٠٥٥  | التشوهات الخلقية الأخرى                                    |
| ٣٥                    | ٣   | ١   | ١  | ١   | ٠   | ٠   | ٣   | ٣   | ٦   | ٤   | ١٤  | يوليو      |       |  |
| ٢٧                    | ١   | ١   | ٢  | ٢   | ١   | ٠   | ١   | ٢   | ٤   | ٦   | ١١  | اغسطس      |       |  |
| ٣٨                    | ٢   | ٢   | ١  | ١   | ١   | ١   | ٣   | ٤   | ٤   | ٢   | ١٧  | سبتمبر     |       |  |
| ٣٩                    | ٠   | ١   | ٢  | ١   | ٢   | ٤   | ٠   | ٦   | ٣   | ٦   | ١٤  | اكتوبر     |       |  |
| ٤١                    | ١   | ٠   | ٣  | ٠   | ١   | ٢   | ٣   | ٦   | ٦   | ٨   | ١١  | نوفمبر     |       |  |
| ٥٣                    | ١   | ٠   | ١  | ٣   | ٣   | ٣   | ١   | ٣   | ٦   | ١٢  | ٢٠  | ديسمبر     |       |  |
| ٣٥                    | ٢   | ٢   | ١  | ٠   | ٠   | ٠   | ١   | ٢   | ٥   | ٩   | ١٣  |            |       | <b>الجملة</b>  |
| ٤                     | ١   | ٠   | ٠  | ٠   | ٠   | ٠   | ٠   | ٠   | ٠   | ١   | ٢   | يناير      |       |  |
| ٥                     | ٠   | ٠   | ٠  | ٠   | ٠   | ٠   | ٠   | ٠   | ١   | ٢   | ٢   | فبراير     |       |  |
| ٢                     | ٠   | ١   | ٠  | ٠   | ٠   | ٠   | ١   | ٠   | ٠   | ٠   | ٠   | مارس       |       |  |
| ٢                     | ٠   | ٠   | ٠  | ٠   | ٠   | ٠   | ٠   | ٠   | ٠   | ٠   | ٢   | مايو       |       |  |
| ٢                     | ٠   | ٠   | ٠  | ٠   | ٠   | ٠   | ٠   | ٠   | ١   | ٠   | ١   | يونيو      |       |  |
| ٢                     | ٠   | ١   | ٠  | ٠   | ٠   | ٠   | ٠   | ٠   | ٠   | ١   | ٠   | يوليو      | ٣٠٥٧  | متلازمه الموت المفاجئ للوليد                               |
| ٣                     | ٠   | ٠   | ١  | ٠   | ٠   | ٠   | ٠   | ٠   | ٠   | ١   | ١   | اغسطس      |       |  |
| ٤                     | ٠   | ٠   | ٠  | ٠   | ٠   | ٠   | ٠   | ١   | ١   | ٢   | ٠   | سبتمبر     |       |  |
| ٧                     | ٠   | ٠   | ٠  | ٠   | ٠   | ٠   | ٠   | ١   | ١   | ٠   | ٥   | اكتوبر     |       |  |
| ٣                     | ١   | ٠   | ٠  | ٠   | ٠   | ٠   | ٠   | ٠   | ٠   | ٢   | ٠   | نوفمبر     |       |  |
| ١                     | ٠   | ٠   | ٠  | ٠   | ٠   | ٠   | ٠   | ٠   | ١   | ٠   | ٠   | ديسمبر     |       |  |

تابع جدول (٤-١٤) وفيات الاطفال من شهر الي أقل من سنة طبقا للسنة وشهور الوفاة وسبب الوفاة وفقا لدليل امراض الطفولة عام ٢٠١٣

| من شهر الي أقل من سنة |     |     |    |    |    |    |    |     |     |     |     | سن الوفاة |            | دليل امراض الطفولة |
|-----------------------|-----|-----|----|----|----|----|----|-----|-----|-----|-----|-----------|------------|--------------------|
| الاجمالي              | -١١ | -١٠ | -٩ | -٨ | -٧ | -٦ | -٥ | -٤  | -٣  | -٢  | -١  | الكود     | شهر الوفاة |                    |
| ١١٧٢                  | ٢١  | ٢٢  | ٣٠ | ٢٧ | ٣٥ | ٦٣ | ٧٣ | ١١٠ | ١٠٨ | ١٨٢ | ٥٠١ |           |            | <b>الجملة</b>      |
| ١٤٣                   | ٠   | ١   | ٣  | ٦  | ٢  | ٧  | ٧  | ٢٤  | ١٣  | ٢٨  | ٥٢  |           | يناير      |                    |
| ١٠٧                   | ٣   | ٠   | ٢  | ٢  | ٣  | ٧  | ٠  | ١٣  | ١٣  | ١٧  | ٤٧  |           | فبراير     | ٣٠٥٨               |
| ١٠١                   | ٠   | ٣   | ٢  | ٢  | ٠  | ٩  | ٧  | ٦   | ١٠  | ١٧  | ٤٥  |           | مارس       |                    |
| ٦٦                    | ٣   | ٠   | ١  | ٠  | ٢  | ٤  | ٦  | ١٢  | ٥   | ٥   | ٢٨  |           | ابريل      |                    |
| ٨٩                    | ٣   | ٦   | ٢  | ٣  | ٦  | ٣  | ٨  | ٦   | ٤   | ٨   | ٤٠  |           | مايو       |                    |
| ٨٠                    | ١   | ١   | ١  | ٠  | ٤  | ١  | ٩  | ٣   | ٧   | ١٤  | ٣٩  |           | يونيو      |                    |
| ٧١                    | ٢   | ١   | ٤  | ١  | ٦  | ٢  | ٤  | ٣   | ٣   | ١١  | ٣٤  |           | يوليو      |                    |
| ١٠٤                   | ٣   | ٣   | ٢  | ٤  | ٤  | ٥  | ٨  | ٧   | ٨   | ١٥  | ٤٥  |           | اغسطس      |                    |
| ٨٠                    | ١   | ٢   | ٣  | ١  | ١  | ٦  | ٤  | ٥   | ٧   | ١٧  | ٣٣  |           | سبتمبر     |                    |
| ٩٢                    | ٢   | ٠   | ١  | ٢  | ٣  | ٥  | ٦  | ١٠  | ١٢  | ٨   | ٤٣  |           | اكتوبر     |                    |
| ١١٣                   | ٠   | ٤   | ٦  | ٣  | ٠  | ٩  | ٦  | ٧   | ١٩  | ١٥  | ٤٤  |           | نوفمبر     |                    |
| ١٢٦                   | ٣   | ١   | ٣  | ٣  | ٤  | ٥  | ٨  | ١٤  | ٧   | ٢٧  | ٥١  |           | ديسمبر     |                    |
| ٤٢                    | ١   | ٤   | ٦  | ٣  | ٢  | ٢  | ٢  | ٣   | ٣   | ٩   | ٧   |           |            | <b>الجملة</b>      |
| ٢                     | ٠   | ٠   | ٠  | ٠  | ٠  | ٠  | ٠  | ٠   | ٠   | ٢   | ٠   |           | يناير      | ٣٠٥٩               |
| ١                     | ٠   | ٠   | ٠  | ٠  | ١  | ٠  | ٠  | ٠   | ٠   | ٠   | ٠   |           | فبراير     |                    |
| ٤                     | ٠   | ٠   | ١  | ٠  | ٠  | ١  | ٠  | ٠   | ٠   | ١   | ١   |           | مارس       |                    |
| ٢                     | ٠   | ٠   | ١  | ٠  | ١  | ٠  | ٠  | ٠   | ٠   | ٠   | ٠   |           | ابريل      |                    |
| ١                     | ٠   | ٠   | ٠  | ٠  | ٠  | ٠  | ٠  | ٠   | ٠   | ٠   | ١   |           | مايو       |                    |
| ٥                     | ٠   | ١   | ١  | ١  | ١  | ٠  | ٠  | ١   | ٠   | ١   | ١   |           | يونيو      |                    |
| ١                     | ٠   | ٠   | ٠  | ٠  | ٠  | ٠  | ٠  | ٠   | ٠   | ٠   | ١   |           | يوليو      |                    |
| ٢                     | ٠   | ٠   | ٠  | ٠  | ٠  | ٠  | ٠  | ١   | ٠   | ٠   | ١   |           | اغسطس      |                    |
| ٤                     | ٠   | ٢   | ٢  | ٠  | ٠  | ٠  | ٠  | ٠   | ٠   | ٠   | ٠   |           | سبتمبر     |                    |
| ٤                     | ٠   | ٠   | ١  | ٠  | ٠  | ٠  | ١  | ١   | ٠   | ١   | ١   |           | اكتوبر     |                    |
| ٩                     | ٠   | ١   | ٠  | ٠  | ٠  | ٠  | ١  | ٠   | ٣   | ١   | ٣   |           | نوفمبر     |                    |
| ٧                     | ١   | ٠   | ٠  | ٢  | ١  | ١  | ٠  | ٠   | ٠   | ٣   | ٠   |           | ديسمبر     |                    |
| ٥٥                    | ١   | ٧   | ٦  | ٥  | ١  | ٢  | ٤  | ٩   | ٧   | ١٠  | ٣   |           |            | <b>الجملة</b>      |
| ٥                     | ٠   | ٠   | ٠  | ٣  | ٠  | ١  | ٠  | ١   | ٠   | ٠   | ٠   |           | يناير      | ٣٠٦١               |
| ١                     | ٠   | ٠   | ٠  | ٠  | ٠  | ٠  | ٠  | ١   | ٠   | ٠   | ٠   |           | فبراير     |                    |
| ٥                     | ٠   | ١   | ١  | ٠  | ٠  | ٠  | ٠  | ٠   | ٠   | ٢   | ١   |           | مارس       |                    |
| ٢                     | ٠   | ٠   | ٠  | ١  | ٠  | ٠  | ٠  | ١   | ٠   | ٠   | ٠   |           | ابريل      |                    |
| ١٠                    | ١   | ٠   | ٣  | ١  | ٠  | ١  | ١  | ١   | ٠   | ٢   | ١   |           | مايو       |                    |
| ٣                     | ٠   | ٠   | ٠  | ٠  | ٠  | ٠  | ٠  | ١   | ١   | ١   | ٠   |           | يونيو      |                    |
| ٢                     | ٠   | ٠   | ٠  | ٠  | ٠  | ٠  | ١  | ٠   | ٠   | ١   | ٠   |           | يوليو      |                    |
| ٥                     | ٠   | ١   | ٠  | ٠  | ٠  | ٠  | ٠  | ١   | ٠   | ٢   | ١   |           | اغسطس      |                    |
| ٧                     | ٠   | ٣   | ١  | ٠  | ٠  | ٠  | ٠  | ١   | ١   | ١   | ٠   |           | سبتمبر     |                    |
| ٦                     | ٠   | ١   | ١  | ٠  | ٠  | ٠  | ٠  | ١   | ٢   | ١   | ٠   |           | اكتوبر     |                    |
| ٦                     | ٠   | ١   | ٠  | ٠  | ٠  | ٠  | ٠  | ٢   | ٢   | ١   | ٠   |           | نوفمبر     |                    |
| ٣                     | ٠   | ٠   | ٠  | ٠  | ١  | ٠  | ٠  | ١   | ١   | ٠   | ٠   |           | ديسمبر     |                    |
| ١٨                    | ٢   | ٥   | ٢  | ١  | ٣  | ٠  | ٣  | ٠   | ٠   | ١   | ١   |           |            | <b>الجملة</b>      |
| ١                     | ٠   | ١   | ٠  | ٠  | ٠  | ٠  | ٠  | ٠   | ٠   | ٠   | ٠   |           | مارس       | ٣٠٦٢               |
| ١                     | ٠   | ٠   | ٠  | ٠  | ١  | ٠  | ٠  | ٠   | ٠   | ٠   | ٠   |           | ابريل      |                    |
| ٢                     | ٠   | ٠   | ٠  | ٠  | ٠  | ٠  | ١  | ٠   | ٠   | ٠   | ١   |           | مايو       |                    |
| ٤                     | ١   | ١   | ١  | ١  | ٠  | ٠  | ٠  | ٠   | ٠   | ٠   | ٠   |           | يونيو      |                    |
| ٣                     | ٠   | ٠   | ١  | ٠  | ١  | ٠  | ١  | ٠   | ٠   | ٠   | ٠   |           | يوليو      |                    |
| ١                     | ١   | ٠   | ٠  | ٠  | ٠  | ٠  | ٠  | ٠   | ٠   | ٠   | ٠   |           | اغسطس      |                    |
| ٤                     | ٠   | ١   | ٠  | ٠  | ١  | ٠  | ١  | ٠   | ٠   | ١   | ٠   |           | سبتمبر     |                    |
| ١                     | ٠   | ١   | ٠  | ٠  | ٠  | ٠  | ٠  | ٠   | ٠   | ٠   | ٠   |           | اكتوبر     |                    |
| ١                     | ٠   | ١   | ٠  | ٠  | ٠  | ٠  | ٠  | ٠   | ٠   | ٠   | ٠   |           | نوفمبر     |                    |
| ١٠                    | ٠   | ١   | ٢  | ٠  | ٠  | ٢  | ١  | ٠   | ٠   | ٣   | ١   |           |            |                    |
| ١                     | ٠   | ٠   | ١  | ٠  | ٠  | ٠  | ٠  | ٠   | ٠   | ٠   | ٠   |           | يناير      | ٣٠٦٣               |
| ١                     | ٠   | ٠   | ٠  | ٠  | ٠  | ٠  | ٠  | ٠   | ٠   | ١   | ٠   |           | فبراير     |                    |
| ١                     | ٠   | ١   | ٠  | ٠  | ٠  | ٠  | ٠  | ٠   | ٠   | ٠   | ٠   |           | ابريل      |                    |
| ٢                     | ٠   | ٠   | ١  | ٠  | ٠  | ١  | ٠  | ٠   | ٠   | ٠   | ٠   |           | يونيو      |                    |
| ١                     | ٠   | ٠   | ٠  | ٠  | ٠  | ٠  | ٠  | ١   | ٠   | ٠   | ٠   |           | اغسطس      |                    |
| ٣                     | ٠   | ٠   | ٠  | ٠  | ٠  | ١  | ٠  | ٠   | ٠   | ١   | ٠   |           | سبتمبر     |                    |
| ١                     | ٠   | ٠   | ٠  | ٠  | ٠  | ٠  | ٠  | ٠   | ٠   | ١   | ٠   |           | اكتوبر     |                    |

تابع جدول (٤-١ب) وفيات الاطفال من شهر الي أقل من سنة طبقا للسن وشهور الوفاة وسبب الوفاة وفقا لدليل أمراض الطفولة عام ٢٠١٣

| من شهر الي أقل من سنة |     |     |    |    |    |    |    |    |    |    |    | سن الوفاة |       | دليل امراض الطفولة                               |
|-----------------------|-----|-----|----|----|----|----|----|----|----|----|----|-----------|-------|--|
| الاجمالي              | -١١ | -١٠ | -٩ | -٨ | -٧ | -٦ | -٥ | -٤ | -٣ | -٢ | -١ | شهر       | الكود |  |
| ١١                    | ٠   | ٢   | ٣  | ٠  | ٠  | ٢  | ٠  | ٢  | ١  | ١  | ٠  | يناير     | ٣٠٦٤  | الجملة   |
| ٣                     | ٠   | ٠   | ٠  | ٠  | ٠  | ١  | ٠  | ٠  | ١  | ١  | ٠  | يناير     |       | التعرض للدخان او النار او اللهب                  |
| ٢                     | ٠   | ٠   | ٠  | ٠  | ٠  | ١  | ٠  | ١  | ٠  | ٠  | ٠  | مايو      |       |  |
| ١                     | ٠   | ٠   | ٠  | ٠  | ٠  | ٠  | ٠  | ١  | ٠  | ٠  | ٠  | يونيو     |       |  |
| ٢                     | ٠   | ٢   | ٠  | ٠  | ٠  | ٠  | ٠  | ٠  | ٠  | ٠  | ٠  | اغسطس     |       |  |
| ٢                     | ٠   | ٠   | ٢  | ٠  | ٠  | ٠  | ٠  | ٠  | ٠  | ٠  | ٠  | سبتمبر    |       |  |
| ١                     | ٠   | ٠   | ١  | ٠  | ٠  | ٠  | ٠  | ٠  | ٠  | ٠  | ٠  | نوفمبر    |       |  |
| ١                     | ٠   | ٠   | ٠  | ٠  | ٠  | ٠  | ٠  | ٠  | ١  | ٠  | ٠  | ديسمبر    | ٣٠٦٥  | الجملة   |
| ١                     | ٠   | ٠   | ٠  | ٠  | ٠  | ٠  | ٠  | ٠  | ١  | ٠  | ٠  | ديسمبر    | ٣٠٦٥  | التسمم العارض بمواد ضاره او التعرض لها           |
| ٣                     | ٠   | ٠   | ٢  | ٠  | ٠  | ١  | ٠  | ٠  | ٠  | ٠  | ٠  | يناير     | ٣٠٦٦  | الجملة   |
| ١                     | ٠   | ٠   | ١  | ٠  | ٠  | ٠  | ٠  | ٠  | ٠  | ٠  | ٠  | اغسطس     |       | لاعتداء بغير ذلك من الكيماويات او المواد المؤذيه |
| ١                     | ٠   | ٠   | ١  | ٠  | ٠  | ٠  | ٠  | ٠  | ٠  | ٠  | ٠  | ديسمبر    |       |  |
| ١١٦                   | ٦   | ٧   | ١٢ | ١٥ | ٩  | ١١ | ١٠ | ٧  | ١٦ | ١٠ | ١٣ | الجملة    |       |  |
| ١٢                    | ٠   | ٠   | ٤  | ١  | ٢  | ٠  | ٠  | ٠  | ٠  | ٣  | ٢  | مارس      | ٣٠٦٧  | جميع الأسباب الخارجية الأخرى                     |
| ٥                     | ٠   | ٠   | ٠  | ١  | ٠  | ١  | ١  | ١  | ٠  | ٠  | ١  | ابريل     |       |  |
| ١١                    | ٠   | ٠   | ١  | ٤  | ١  | ١  | ٢  | ٠  | ١  | ٠  | ١  | مايو      |       |  |
| ١٢                    | ١   | ٠   | ٠  | ٣  | ١  | ١  | ٠  | ٣  | ٢  | ٠  | ١  | يونيو     |       |  |
| ١٣                    | ٢   | ٢   | ٠  | ١  | ٢  | ١  | ٢  | ٠  | ٢  | ١  | ٠  | يوليو     |       |  |
| ١٠                    | ٠   | ٠   | ٣  | ١  | ١  | ٠  | ١  | ١  | ١  | ١  | ١  | اغسطس     |       |  |
| ٨                     | ١   | ١   | ١  | ١  | ٠  | ١  | ١  | ٠  | ١  | ١  | ٠  | سبتمبر    |       |  |
| ٨                     | ٠   | ٠   | ١  | ٠  | ١  | ٢  | ٢  | ٠  | ٠  | ١  | ١  | اكتوبر    |       |  |
| ١٧                    | ٠   | ٢   | ٠  | ١  | ٠  | ٣  | ٠  | ٠  | ٧  | ٢  | ٢  | نوفمبر    |       |  |
| ١٩                    | ٢   | ٢   | ١  | ٢  | ١  | ١  | ١  | ٢  | ٢  | ١  | ٤  | ديسمبر    |       |  |
| ١١٨                   | ٠   | ٣   | ٤  | ٣  | ٣  | ٧  | ١٠ | ٩  | ١٥ | ٣١ | ٣٣ | الجملة    |       |  |
| ٤٣                    | ٠   | ٠   | ٢  | ٠  | ٠  | ١  | ٤  | ٦  | ٧  | ١٣ | ١٠ | يناير     | أخرى  | أخرى   |
| ٢١                    | ٠   | ٣   | ٠  | ١  | ٠  | ٢  | ٠  | ١  | ٣  | ٦  | ٥  | فبراير    |       |  |
| ١١                    | ٠   | ٠   | ٠  | ١  | ٠  | ٠  | ٢  | ٠  | ٢  | ١  | ٥  | مارس      |       |  |
| ١٦                    | ٠   | ٠   | ٠  | ١  | ٢  | ١  | ١  | ١  | ١  | ٣  | ٦  | ابريل     |       |  |
| ٥                     | ٠   | ٠   | ١  | ٠  | ٠  | ٠  | ١  | ٠  | ١  | ١  | ١  | مايو      |       |  |
| ٣                     | ٠   | ٠   | ١  | ٠  | ٠  | ٠  | ٠  | ٠  | ٠  | ٠  | ٢  | يونيو     |       |  |
| ١                     | ٠   | ٠   | ٠  | ٠  | ٠  | ٠  | ٠  | ٠  | ٠  | ٠  | ١  | يوليو     |       |  |
| ٣                     | ٠   | ٠   | ٠  | ٠  | ٠  | ٠  | ١  | ٠  | ٠  | ٢  | ٠  | اغسطس     |       |  |
| ٢                     | ٠   | ٠   | ٠  | ٠  | ٠  | ٠  | ٠  | ٠  | ٠  | ٠  | ٢  | سبتمبر    |       |  |
| ٦                     | ٠   | ٠   | ٠  | ٠  | ٠  | ١  | ٠  | ١  | ٠  | ٢  | ٢  | اكتوبر    |       |  |
| ٤                     | ٠   | ٠   | ٠  | ٠  | ٠  | ١  | ٠  | ٠  | ١  | ٢  | ٠  | نوفمبر    |       |  |
| ٣                     | ٠   | ٠   | ٠  | ٠  | ١  | ١  | ١  | ٠  | ٠  | ٠  | ٠  | ديسمبر    |       |  |

جدول (١٤-ج) وفيات الاطفال في السنة الاولى من العمر طبقا للسبب والوفاة وفقا لدليل امراض الطفولة عام ٢٠١٣

| دليل امراض الطفولة  | أقل من سنة |      |      |      |      |      |      |      |      |     |     |     |          |
|---|------------|------|------|------|------|------|------|------|------|-----|-----|-----|----------|
|   | ١-         | -١   | -٢   | -٣   | -٤   | -٥   | -٦   | -٧   | -٨   | -٩  | -١٠ | -١١ | الاجمالي |
| <b>الاجمالي</b>   | ١٦٩١٥      | ٥١٣٩ | ٣٧٤٣ | ٢٨٠٩ | ٢٣٥٢ | ١٧٧٠ | ١٦٠٦ | ١١٨٧ | ١٠٢٧ | ٩٥٧ | ٧٣٣ | ٥١٥ | ٣٨٧٥٣    |
| الاسهال والالتهابات المعديه<br>المعويه المفترض ان منشأها<br>عدوى            | ٣٠٠٢       | ٣٠٧  | ٣٨٦  | ٣٠٦  | ٢٦٧  | ٢٢٥  | ١٩٦  | ١٦٢  | ١٤٠  | ١٣١ | ٨٤  | ٦١  | ٢٥١٥     |
| الأمراض المعوية المعديه الأخرى  | ٣٠٠٣       | ٣    | ١    | ٢    | ١    | ٠    | ١    | ٠    | ١    | ٠   | ١   | ٠   | ١١       |
| التدرن - الدر - السل  | ٣٠٠٤       | ٠    | ١    | ٠    | ٠    | ١    | ٠    | ٠    | ٠    | ٠   | ٠   | ٠   | ٦        |
| التيتانوس   | ٣٠٠٥       | ٢    | ١    | ٦    | ٥    | ٠    | ٠    | ٠    | ٢    | ١   | ٠   | ٠   | ٢٧       |
| الأمراض المعويه المعديه الأخرى  | ٢٠٠٦       | ١    | ١    | ٠    | ٣    | ٠    | ٠    | ٠    | ١    | ٠   | ٠   | ٢   | ٩        |
| الشاهون السعال الديكي   | ٣٠٠٧       | ١    | ١    | ٠    | ٠    | ٠    | ٠    | ٠    | ٠    | ٠   | ٠   | ٠   | ٣        |
| العدوي بالمكورات السحائيه   | ٣٠٠٨       | ٠    | ٠    | ٠    | ٠    | ٢    | ٠    | ١    | ٠    | ٠   | ٠   | ٠   | ٤        |
| تسمم دموى   | ٣٠٠٩       | ٢٧٣  | ١٢٧  | ٧٧   | ٧٨   | ٤٧   | ٤٤   | ٤٩   | ٢٩   | ٢١  | ١٦  | ١١  | ١٥١١     |
| التهاب سنجابيه النخاع الحاد شلل<br>الاطفال الحاد                            | ٣٠١٠       | ٠    | ٠    | ٠    | ٠    | ٠    | ٠    | ١    | ٠    | ٠   | ٠   | ٠   | ٢        |
| الحصبه  | ٣٠١١       | ٠    | ٠    | ٠    | ٠    | ٠    | ٠    | ٠    | ٠    | ٠   | ١   | ٠   | ١        |
| الأمراض الفيروسية الأخرى  | ٣٠١٣       | ٢٤   | ١٨   | ٢١   | ١٩   | ٦    | ١٠   | ٩    | ١٠   | ٩   | ٦   | ٦   | ١٦٤      |
| باقي الأمراض المعديه والطفيليه  | ٣٠١٥       | ٦    | ٦    | ٥    | ١    | ٣    | ٥    | ٠    | ٥    | ٣   | ٣   | ١   | ٤٧       |
| سرطان الدم - لوكيميا  | ٣٠١٧       | ٧    | ٥    | ٤    | ٦    | ٧    | ٤    | ٨    | ٤    | ٣   | ٤   | ١   | ٦٧       |
| باقي الأمراض الخبيثه  | ٣٠١٨       | ٢٢   | ١٢   | ٢٠   | ٧    | ٩    | ٩    | ٤    | ٧    | ٩   | ١١  | ٥   | ١٤٥      |
| سرطانه لابده بالاذن الوسطي او<br>اعضاء الجهاز التنفسي                       | ٣٠١٩       | ١    | ١    | ٣    | ١    | ٢    | ١    | ١    | ١    | ٠   | ٠   | ١   | ١٣       |
| الإنيميا - فقر الدم   | ٣٠٢١       | ٢٣   | ١٧   | ١٠   | ٨    | ٥    | ٧    | ٦    | ٤    | ٢   | ٤   | ١   | ١٣٣      |
| باقي امراض الدم وأعضاء تكوين<br>الدم وإضطرابات معنيه تتضمن<br>اجهزة المناعه | ٣٠٢٢       | ٩    | ٧    | ٥    | ٤    | ٣    | ٥    | ٥    | ١    | ٤   | ٥   | ٢   | ٩٧       |
| سوء التغذيه والصور الأخرى من<br>النقص التغذوى                               | ٣٠٢٤       | ٣٤   | ٢٠   | ١١   | ١٤   | ١١   | ٤    | ٨    | ٣    | ٢   | ٢   | ٠   | ١٩٨      |
| باقي امراض الغدد الصماء<br>والتغذيه والاستقلاب                              | ٣٠٢٥       | ٩٦   | ٩٧   | ٧٦   | ٧٦   | ٦٤   | ٦٢   | ٤٩   | ٤٠   | ٤٧  | ٣٦  | ١٧  | ٧٧٤      |

تابع جدول (٤-١ ج) وفيات الاطفال في السنة الاولى من العمر طبقا للسن وسبب الوفاة وفقا لدليل امراض الطفولة عام ٢٠١٣

| دليل امراض الطفولة  | أقل من سنة |      |     |     |     |     |     |     |     |     |     |     |          |
|---|------------|------|-----|-----|-----|-----|-----|-----|-----|-----|-----|-----|----------|
|   | ١-         | -١   | -٢  | -٣  | -٤  | -٥  | -٦  | -٧  | -٨  | -٩  | -١٠ | -١١ | الاجمالي |
| التهاب السحايا  | ٨          | ٩    | ٥   | ٤   | ٣   | ٥   | ٥   | ٣   | ٢   | ١   | ٢   | ١   | ٤٨       |
| باقي امراض الجهاز العصبي  | ٩٤         | ٤٧   | ٣٥  | ٣٧  | ٤٣  | ٣٠  | ١٩  | ٢٢  | ٢٣  | ٢٩  | ٢٠  | ٨   | ٤٠٧      |
| ورم كولستيريولي بالاذن الوسطي   | ٢          | ١    | ١   | ٠   | ٠   | ٠   | ٠   | ٠   | ٠   | ٠   | ١   | ٠   | ٦        |
| امراض الجهاز الدورى   | ٢٧٤٨       | ٨٦٩  | ٦٧٨ | ٤٩٥ | ٤٢٧ | ٢٨٦ | ٢٦٤ | ٢٠٤ | ٢٠٢ | ١٦٤ | ١٢٧ | ١٠٣ | ٦٥٦٧     |
| الالتهاب الرئوى   | ١٤١٨       | ١١٧٢ | ٩٩٩ | ٧٨٢ | ٦٢٦ | ٥٢١ | ٤١٨ | ٢٨٠ | ٢٤٦ | ٢٢٥ | ١٧٦ | ١٣٦ | ٦٩٩٩     |
| العدوى التنفسية الحادة الأخرى   | ١٣٦        | ١١٨  | ١١٠ | ٧٢  | ٧٩  | ٥١  | ٤٩  | ٢٣  | ٢٩  | ١٥  | ١٨  | ٦   | ٧٠٦      |
| باقي أمراض الجهاز التنفسي   | ١٣٠٩       | ٤٠١  | ٢٤١ | ١٦١ | ١٣٨ | ١١٣ | ١١١ | ٨٢  | ٥٤  | ٥٢  | ٣٨  | ٣٤  | ٢٧٣٤     |
| امراض الجهاز الهضمي   | ١٢٩        | ٦٨   | ٥٤  | ٤٢  | ٢٣  | ٢٥  | ٣٠  | ٢٤  | ١٦  | ١٧  | ١٣  | ١٥  | ٤٥٦      |
| امراض الجهاز التناسلى البولى  | ٥٣         | ٢٨   | ٢٨  | ١٢  | ١٢  | ٦   | ١٠  | ٣   | ٩   | ٥   | ٤   | ٣   | ١٧٣      |
| تأثر الجنين او الوليد بعوامل في الام او بمضاعفات للحمل او الولادة والنفاس | ٧          | ٠    | ٠   | ٠   | ٠   | ٠   | ٠   | ٠   | ٠   | ٠   | ٠   | ٠   | ٧        |
| اضطرابات تتعلق بطول مدة الحمل او نمو الجنين                               | ١٩٦٢       | ١٠   | ١   | ١   | ١   | ١   | ٠   | ٠   | ٠   | ٠   | ٠   | ٠   | ١٩٧٦     |
| الاصابات الوليدية..الرضوح اثناء الولادة                                   | ٥          | ٠    | ٠   | ٠   | ٠   | ٠   | ٠   | ٠   | ٠   | ٠   | ٠   | ٠   | ٥        |
| نقص أكسجين الدم داخل الرحم واختناق الوليد                                 | ٤٩         | ٦    | ١   | ٠   | ٠   | ٠   | ٠   | ٠   | ٠   | ٠   | ٠   | ٠   | ٥٦       |
| ضائقه الوليد التنفسية   | ١٣٢٣       | ٢٦   | ١٢  | ٩   | ٣   | ٤   | ١   | ٠   | ٣   | ٠   | ١   | ٠   | ١٣٨٢     |
| التهاب الرئة الخلقى   | ١٨٦        | ٤    | ٦   | ٤   | ٠   | ١   | ٣   | ١   | ٠   | ٠   | ٠   | ٠   | ٢٠٥      |
| حالات تنفسية اخرى فى الوليد   | ٦٤         | ٣    | ١   | ٠   | ٠   | ٠   | ٠   | ٠   | ٠   | ٠   | ٠   | ٠   | ٦٨       |
| انتان جرثومي في الوليد  | ١٠٣        | ١    | ١   | ٠   | ٠   | ٠   | ٠   | ٠   | ٠   | ٠   | ٠   | ٠   | ١٠٥      |
| التهاب السره في الوليد  | ٤          | ٠    | ١   | ٠   | ٠   | ٠   | ٠   | ٠   | ٠   | ٠   | ٠   | ٠   | ٥        |
| المصحوب او غير المصحوب بنزف بسيط  | ٤          | ٠    | ١   | ٠   | ٠   | ٠   | ٠   | ٠   | ٠   | ٠   | ٠   | ٠   | ٥        |
| اضطرابات نزفيه واضطرابات الدم بالجنين او الوليد                           | ٧٦         | ٥    | ١   | ٠   | ٠   | ٠   | ٠   | ٠   | ٠   | ٠   | ١   | ٠   | ٨٤       |

تابع جدول (٤-١ ج) وفيات الاطفال في السنة الاولى من العمر طبقا للسن وسبب الوفاة وفقا لدليل امراض الطفولة عام ٢٠١٣

| أقل من سنة |     |     |    |     |     |     |     |     |     |     |     |      | دليل امراض الطفولة |  |
|------------|-----|-----|----|-----|-----|-----|-----|-----|-----|-----|-----|------|--------------------|--|
| الاجمالي   | -١١ | -١٠ | -٩ | -٨  | -٧  | -٦  | -٥  | -٤  | -٣  | -٢  | -١  | ١-   |                    |  |
| ١٦٠        | ٠   | ٠   | ٠  | ٠   | ٣   | ٣   | ٢   | ٢   | ١   | ٣   | ٦   | ١٤٠  | ٣٠٤٨               | باقي الحالات في الفترة حوالى<br>الولادة                          |
| ١٥         | ٠   | ٠   | ٠  | ١   | ٢   | ٠   | ٠   | ٢   | ٣   | ٣   | ٢   | ٢    | ٣٠٥٠               | استسقاء الراس الخلقي   |
| ٤٤٢        | ٨   | ١٦  | ٢٣ | ١٧  | ١٦  | ١٨  | ٢٧  | ٢٨  | ٤٠  | ٤٤  | ٧٢  | ١٣٣  | ٣٠٥١               | التشوهات الخلقية الأخرى<br>بالجهاز العصبى                        |
| ٤٣٣٩       | ٤٧  | ٦٨  | ٩٦ | ١٠٩ | ١٥١ | ٢٠٦ | ١٨٣ | ٢٧٦ | ٣٧٤ | ٤٦٨ | ٧٢٨ | ١٦٣٣ | ٣٠٥٢               | التشوهات الخلقية بالقلب  |
| ١٣         | ٠   | ٠   | ٠  | ٠   | ٠   | ١   | ٠   | ٠   | ٢   | ١   | ٢   | ٧    | ٣٠٥٣               | التشوهات الخلقية بالشرابين<br>الكبيره                            |
| ٤٩         | ٠   | ٠   | ١  | ٠   | ١   | ١   | ٢   | ٣   | ٤   | ٤   | ٧   | ٢٦   | ٣٠٥٤               | المراتبات المتوازيه والجينات<br>الواصمه غير مصنفة في مكان<br>اخر |
| ٥٨١        | ٠   | ٠   | ٠  | ٠   | ٠   | ٠   | ٠   | ٠   | ٠   | ٠   | ٠   | ٥٨١  | ٣٠٥٥               | التشوهات الخلقية الاخرى  |
| ٦١         | ٢   | ٢   | ١  | ٠   | ٠   | ٠   | ١   | ٢   | ٥   | ٩   | ١٣  | ٢٦   | ٣٠٥٧               | متلازمه الموت المفاجئ للوليد                                     |
| ٤٣٧٦       | ٢١  | ٢٢  | ٣٠ | ٢٧  | ٣٥  | ٦٣  | ٧٣  | ١١٠ | ١٠٨ | ١٨٢ | ٥٠١ | ٣٢٠٤ | ٣٠٥٨               | الأعراض والنتائج السريرية<br>والمعلمية الأخرى                    |
| ٥٧         | ١   | ٤   | ٦  | ٣   | ٢   | ٢   | ٢   | ٣   | ٣   | ٩   | ٧   | ١٥   | ٣٠٥٩               | جميع الأمراض الأخرى  |
| ٦٠         | ١   | ٧   | ٦  | ٥   | ١   | ٢   | ٤   | ٩   | ٧   | ١٠  | ٣   | ٥    | ٣٠٦١               | حوادث النقل  |
| ١٨         | ٢   | ٥   | ٢  | ١   | ٣   | ٠   | ٣   | ٠   | ٠   | ١   | ١   | ٠    | ٣٠٦٢               | الغرق و الغمر في الماء بصفه                                      |
| ١٤         | ٠   | ١   | ٢  | ٠   | ٠   | ٢   | ٠   | ١   | ٠   | ٣   | ١   | ٤    | ٣٠٦٣               | تهديدات التنفس العرضية الأخرى                                    |
| ١٢         | ٠   | ٢   | ٣  | ٠   | ٠   | ٢   | ٠   | ٢   | ١   | ١   | ٠   | ١    | ٣٠٦٤               | التعرض للدخان او النار او اللهب                                  |
| ٢          | ٠   | ٠   | ٠  | ٠   | ٠   | ٠   | ٠   | ٠   | ١   | ٠   | ٠   | ١    | ٣٠٦٥               | التسمم العارض بمواد ضاره او<br>التعرض لها                        |
| ٣          | ٠   | ٠   | ٢  | ٠   | ٠   | ١   | ٠   | ٠   | ٠   | ٠   | ٠   | ٠    | ٣٠٦٦               | الاعتداء بغير ذلك من<br>الكيمواويات او المواد المؤذيه            |
| ٣٤٥        | ٧   | ١٤  | ١٧ | ١٩  | ١٣  | ١٨  | ٢٢  | ٢٠  | ٣٢  | ٤١  | ٤٧  | ٩٥   | ٣٠٦٧               | جميع الأسباب الخارجية الأخرى                                     |



## **القسم الثالث**

### **الوفيات بإصابات بادية شديدة**

| الجملة                                       | فئات السن  |     |     |     |     |     |      |      |      |      |      |      |      |      |      |      |      |      |      |      |      | النوع | الكود | اسباب الاصابة الخارجية |      |           |  |
|--|------------|-----|-----|-----|-----|-----|------|------|------|------|------|------|------|------|------|------|------|------|------|------|------|-------|-------|------------------------|------|-----------|--|
|  | اقل من سنة | - ١ | - ٢ | - ٣ | - ٤ | - ٥ | - ١٠ | - ١٥ | - ٢٠ | - ٢٥ | - ٣٠ | - ٣٥ | - ٤٠ | - ٤٥ | - ٥٠ | - ٥٥ | - ٦٠ | - ٦٥ | - ٧٠ | - ٧٥ | - ٨٠ |       |       |                        | + ٨٥ | غير ميبين |  |
| الإجمالي العام                               | ٣٤         | ٣٠  | ٦٨  | ٨٧  | ٧٦  | ٢٠٦ | ٢٤٦  | ٤٦٧  | ٥٦١  | ٧٤١  | ٦٥٣  | ٦٣٦  | ٤٢٧  | ٣٧٦  | ٢٨٧  | ١٧٨  | ١٦٨  | ٩٢   | ٥٣   | ٢٤   | ١٨   | ٤٣    | ٨٠    | ٥٥٥١                   | ذكور |           |  |
|  | ١٨         | ١٦  | ٤٤  | ٤٢  | ٤٠  | ٧٩  | ٤٦   | ٨٤   | ٧٤   | ٩١   | ٧٨   | ٧٧   | ٥٠   | ٥١   | ٥٨   | ٤٠   | ٣٨   | ٢٠   | ١٤   | ٧    | ٧    | ٩     | ١٣    | ٩٩٦                    | إناث |           |  |
| جملة   | ٥٢         | ٤٦  | ١١٢ | ١٢٩ | ١١٦ | ٢٨٥ | ٢٩٢  | ٥٥١  | ٦٣٥  | ٨٣٢  | ٧٣١  | ٧١٣  | ٤٧٧  | ٤٢٧  | ٣٤٥  | ٢١٨  | ٢٠٦  | ١١٢  | ٦٧   | ٣١   | ٢٥   | ٥٢    | ٩٣    | ٦٥٤٧                   | جملة |           |  |
| ماشى يصاب فى تصادم أو حادث نقل               | ١٧         | ٤   | ٢   | ٧   | ٦   | ٦٣  | ١٣٥  | ٢٦٩  | ٣٣٠  | ٤٧٩  | ٤١٤  | ٣٧٩  | ٢٧٣  | ٢٢٢  | ١٥٨  | ٩٨   | ٩٠   | ٤٦   | ٣٠   | ١٢   | ١٢   | ١٧    | ٥٣    | ٣١١٦                   | ذكور | ١٠٩٦      |  |
|  | ١          | ٠   | ٢   | ٢   | ٠   | ٣٠  | ٢٢   | ٤٢   | ٤٢   | ٤٥   | ٣٧   | ٤٤   | ٢٢   | ٣٧   | ٣٢   | ٢٤   | ٢١   | ١٠   | ١١   | ٢    | ٠    | ٦     | ٣     | ٤٣١                    | إناث |           |  |
| جملة   | ١٨         | ٤   | ٤   | ٩   | ٦   | ٩٣  | ١٥٧  | ٣٦٨  | ٥٢٤  | ٤٥١  | ٤٢٣  | ٢٩٥  | ٢٥٩  | ١٩٠  | ١٢٢  | ١١١  | ١١١  | ٥٦   | ٤١   | ١٤   | ١٢   | ٢٣    | ٥٦    | ٣٥٤٧                   | جملة |           |  |
| سقوط نتيجة تصادم أو دفع                      | ١          | ٠   | ٠   | ٤   | ٠   | ١٧  | ١٧   | ١٦   | ١٦   | ١٩   | ١٨   | ١٣   | ١٢   | ١٢   | ١٢   | ٩    | ١١   | ٨    | ٥    | ٠    | ١    | ٤     | ٥     | ٢٠٥                    | ذكور | ١٠٩٧      |  |
|  | ١          | ١   | ١   | ١   | ٠   | ٢   | ٣    | ٤    | ٤    | ٤    | ٢    | ٢    | ١    | ٢    | ٤    | ٣    | ٤    | ٠    | ٠    | ١    | ١    | ١     | ٠     | ٤١                     | إناث |           |  |
| جملة   | ٢          | ١   | ١   | ٥   | ٠   | ٣٤  | ٣٤   | ٢٠   | ٢٠   | ٢١   | ٢٣   | ٢٠   | ١٤   | ١٤   | ١٦   | ١٣   | ١٢   | ٨    | ٥    | ١    | ٣    | ٥     | ٥     | ٢٤٦                    | جملة |           |  |
| الغرق أو الغمر فى الماء عقب السقوط فى المياه | ٢          | ٠   | ٠   | ١   | ٠   | ١٨  | ٣٥   | ٥٤   | ٤٦   | ٢٩   | ٢٠   | ٢٠   | ١٣   | ١٦   | ١٢   | ٩    | ٣    | ٢    | ٢    | ٢    | ١    | ٨     | ١     | ٢٨٧                    | ذكور | ١٠٩٨      |  |
|  | ١          | ٠   | ٠   | ٠   | ٠   | ٦   | ٥    | ٤    | ٤    | ٢    | ٣    | ٣    | ١    | ١    | ٠    | ٠    | ٠    | ١    | ٠    | ٠    | ١    | ١     | ٠     | ٣٣                     | إناث |           |  |
| جملة   | ٣          | ٠   | ٠   | ١   | ٠   | ٢٤  | ٤٠   | ٥٨   | ٤٨   | ٣٣   | ٢٣   | ٢٠   | ١٨   | ١٤   | ١٢   | ١٧   | ١٢   | ٩    | ٣    | ٢    | ١    | ٩     | ١     | ٣٢٠                    | جملة |           |  |
| التعرض لحريق غير متحكم فيه                   | ٠          | ١   | ٠   | ٠   | ٠   | ٠   | ٠    | ١    | ٠    | ٠    | ٠    | ٠    | ٠    | ٠    | ٠    | ٠    | ٠    | ٠    | ٠    | ٠    | ٠    | ٠     | ٠     | ٥٧                     | ذكور | ١٠٩٩      |  |
|  | ٠          | ٠   | ١   | ٠   | ٠   | ١   | ٠    | ٠    | ٠    | ٠    | ٠    | ٠    | ٠    | ٠    | ٠    | ٠    | ٠    | ٠    | ٠    | ٠    | ٠    | ٠     | ٠     | ٣٢                     | إناث |           |  |
| جملة   | ٠          | ١   | ١   | ٠   | ٠   | ١   | ٠    | ٠    | ٠    | ٠    | ٠    | ٠    | ٠    | ٠    | ٠    | ٠    | ٠    | ٠    | ٠    | ٠    | ٠    | ٠     | ٠     | ٨٩                     | جملة |           |  |
| تسمم أو تعرض ض لمخدرات أو مبيدات دون قصد     | ٠          | ٠   | ٠   | ٠   | ٠   | ٠   | ٠    | ٠    | ٠    | ٠    | ٠    | ٠    | ٠    | ٠    | ٠    | ٠    | ٠    | ٠    | ٠    | ٠    | ٠    | ٠     | ٠     | ٣٠                     | ذكور | ١١٠٠      |  |
|  | ٠          | ٠   | ٠   | ٠   | ٠   | ١   | ١    | ٠    | ٠    | ٠    | ٠    | ٠    | ٠    | ٠    | ٠    | ٠    | ٠    | ٠    | ٠    | ٠    | ٠    | ٠     | ٠     | ٣٤                     | إناث |           |  |
| جملة   | ٠          | ٠   | ٠   | ٠   | ٠   | ١   | ١    | ٠    | ٠    | ٠    | ٠    | ٠    | ٠    | ٠    | ٠    | ٠    | ٠    | ٠    | ٠    | ٠    | ٠    | ٠     | ٠     | ٦٤                     | جملة |           |  |
| تسمم أو تعرض ض لمخدرات أو عقاقير أو ناربقتد  | ٠          | ٠   | ٠   | ٠   | ٠   | ٠   | ٠    | ٠    | ٠    | ٠    | ٠    | ٠    | ٠    | ٠    | ٠    | ٠    | ٠    | ٠    | ٠    | ٠    | ٠    | ٠     | ٠     | ٢٧                     | ذكور | ١١٠١      |  |
|  | ٠          | ٠   | ٠   | ٠   | ٠   | ٠   | ٠    | ٠    | ٠    | ٠    | ٠    | ٠    | ٠    | ٠    | ٠    | ٠    | ٠    | ٠    | ٠    | ٠    | ٠    | ٠     | ٠     | ٧                      | إناث |           |  |
| جملة   | ٠          | ٠   | ٠   | ٠   | ٠   | ٠   | ٠    | ٠    | ٠    | ٠    | ٠    | ٠    | ٠    | ٠    | ٠    | ٠    | ٠    | ٠    | ٠    | ٠    | ٠    | ٠     | ٠     | ٣٤                     | جملة |           |  |
| الاعتداء بالخنق أو الغرق أو الغمر تحت الماء  | ٠          | ١   | ٠   | ٠   | ٠   | ٠   | ٠    | ٠    | ٠    | ٠    | ٠    | ٠    | ٠    | ٠    | ٠    | ٠    | ٠    | ٠    | ٠    | ٠    | ٠    | ٠     | ٠     | ١٥١                    | ذكور | ١١٠٢      |  |
|  | ٠          | ٠   | ٠   | ٠   | ٠   | ٠   | ٠    | ٠    | ٠    | ٠    | ٠    | ٠    | ٠    | ٠    | ٠    | ٠    | ٠    | ٠    | ٠    | ٠    | ٠    | ٠     | ٠     | ٢٦                     | إناث |           |  |
| جملة   | ٠          | ١   | ٠   | ٠   | ٠   | ٠   | ٠    | ٠    | ٠    | ٠    | ٠    | ٠    | ٠    | ٠    | ٠    | ٠    | ٠    | ٠    | ٠    | ٠    | ٠    | ٠     | ٠     | ١٧٧                    | جملة |           |  |
| تسمم أو تعرض ض للمبيدات دون تحديد القصد      | ١٤         | ٢٤  | ٦٤  | ٧٤  | ٦٨  | ١٠٥ | ٥١   | ١٠٥  | ٦٨   | ٧٤   | ٦٤   | ٢٤   | ١٦٠  | ١٩٠  | ١٦٠  | ١٧٨  | ١٣٤  | ٢٠٨  | ١٤٩  | ١١٨  | ٦٤   | ١٤٤   | ٢٧    | ٢٠٧٠                   | ذكور | ١١٠٣      |  |
|  | ١٥         | ١٥  | ٤٠  | ٣٩  | ٤٠  | ٣٩  | ٣٩   | ٤٠   | ٣٩   | ٤٠   | ٣٩   | ٤٠   | ٣٩   | ٤٠   | ٣٩   | ٤٠   | ٣٩   | ٤٠   | ٣٩   | ٤٠   | ٣٩   | ٤٠    | ١٠    | ٣٩٢                    | إناث |           |  |
| جملة   | ٢٩         | ٣٩  | ١٠٤ | ١١٣ | ١٠٨ | ١٤٤ | ١١٨  | ١٤٩  | ١٠٨  | ١١٣  | ١٠٤  | ٢٤   | ١٨٣  | ٢٠٥  | ٢٠٨  | ٢٠٨  | ١٤٩  | ١١٨  | ٦٤   | ١٤٤  | ١٠٨  | ١١٣   | ٢٧    | ٢٠٧٠                   | جملة |           |  |



| الجملة | فئات السن  |     |     |     |     |     |      |      |      |      |      |      |      |      |      |      |      |      |      |      |      | النوع | الكود | طبيعة الاصابة |      |          |                                     |  |
|--------|------------|-----|-----|-----|-----|-----|------|------|------|------|------|------|------|------|------|------|------|------|------|------|------|-------|-------|---------------|------|----------|-------------------------------------|--|
|        | أقل من سنة | ١ - | ٢ - | ٣ - | ٤ - | ٥ - | ١٠ - | ١٥ - | ٢٠ - | ٢٥ - | ٣٠ - | ٣٥ - | ٤٠ - | ٤٥ - | ٥٠ - | ٥٥ - | ٦٠ - | ٦٥ - | ٧٠ - | ٧٥ - | ٨٠ - |       |       |               | +٨٥  | غير مبين |                                     |  |
| ٣٧٧٣   | ٦٨         | ٢٥  | ١١  | ١٧  | ٣٥  | ٥٤  | ١٠٥  | ١١٣  | ٢٠٢  | ٢٦٨  | ٢٩٣  | ٤٦٨  | ٤٢٦  | ٤٩٤  | ٣٥٤  | ٢٧٣  | ١٣٩  | ١٥٣  | ٧٢   | ٨١   | ٦٦   | ٢٨    | ٢٨    | ١١            | ذكور | ١١       | اصابات وكسور بمناطق متعددة من الجسم |  |
| ٦٩٨    | ١٣         | ٦   | ٤   | ٥   | ١١  | ١٢  | ٢٢   | ٢٧   | ٣٦   | ٣٧   | ٣٢   | ٥١   | ٤٦   | ٧٠   | ٤٥   | ٤٦   | ٢٤   | ٥٥   | ٤٠   | ٤١   | ٤٣   | ١٥    | ١٧    | ١٧            | إناث | ١١       | اصابات وكسور بمناطق متعددة من الجسم |  |
| ٤٤٧١   | ٨١         | ٣١  | ١٥  | ٢٢  | ٤٦  | ٦٦  | ١٢٧  | ١٤٠  | ٢٣٨  | ٣٠٥  | ٣٢٥  | ٥١٩  | ٤٧٢  | ٥٦٤  | ٣٩٩  | ٣١٩  | ١٦٣  | ٢٠٨  | ١١٢  | ١٢٢  | ١٠٩  | ٤٣    | ٤٥    | ١١            | جملة | ١١       | اصابات وكسور بمناطق متعددة من الجسم |  |
| ١٢٥    | ٠          | ١   | ١   | ٠   | ٠   | ٢   | ٤    | ٧    | ٦    | ٩    | ٧    | ١٥   | ٢٠   | ١٩   | ١٥   | ٨    | ٧    | ٣    | ٠    | ١    | ٠    | ٠     | ٠     | ١٢            | ١٢   | ذكور     | ١٢                                  | اصابات وكسور بأجزاء من الجذع أو الاطراف      |
| ١٩     | ٠          | ٠   | ٠   | ٠   | ٠   | ٠   | ١    | ١    | ٢    | ٢    | ١    | ٣    | ٣    | ٢    | ١    | ١    | ٠    | ١    | ٠    | ١    | ٠    | ٠     | ٠     | ١٢            | ١٢   | إناث     | ١٢                                  | اصابات وكسور بأجزاء من الجذع أو الاطراف      |
| ١٤٤    | ٠          | ١   | ١   | ٠   | ٠   | ٢   | ٥    | ٨    | ٨    | ١١   | ٨    | ١٨   | ٢٣   | ٢١   | ١٦   | ٩    | ٧    | ٤    | ٠    | ٢    | ٠    | ٠     | ٠     | ١٢            | ١٢   | جملة     | ١٢                                  | اصابات وكسور بأجزاء من الجذع أو الاطراف      |
| ٢٧٩    | ١          | ٨   | ٠   | ١   | ٢   | ٢   | ٩    | ٣    | ١١   | ١٤   | ١٢   | ١٦   | ٢٠   | ٢٧   | ٤٤   | ٥٥   | ٣٣   | ١٨   | ٠    | ١    | ٠    | ٠     | ٢     | ١٣            | ١٣   | ذكور     | ١٣                                  | دخول جسم غريب عن طريق فتحة من الجسم          |
| ٣٤     | ٠          | ١   | ١   | ٠   | ٠   | ١   | ٠    | ٠    | ٠    | ١    | ٢    | ٣    | ٣    | ٤    | ١    | ٥    | ٥    | ٦    | ٠    | ٠    | ٠    | ٠     | ١     | ١٣            | ١٣   | إناث     | ١٣                                  | دخول جسم غريب عن طريق فتحة من الجسم          |
| ٣١٣    | ١          | ٩   | ١   | ١   | ٢   | ٣   | ٩    | ٣    | ١١   | ١٥   | ١٤   | ١٩   | ٢٣   | ٣١   | ٤٥   | ٦٠   | ٣٨   | ٢٤   | ٠    | ١    | ٠    | ٠     | ٣     | ١٣            | ١٣   | جملة     | ١٣                                  | دخول جسم غريب عن طريق فتحة من الجسم          |
| ٤٦     | ٣          | ٠   | ٠   | ٠   | ٠   | ٠   | ٢    | ١    | ٤    | ١    | ١    | ٤    | ٩    | ٥    | ٦    | ٦    | ٢    | ١    | ٠    | ٠    | ٠    | ١     | ٠     | ١٤            | ١٤   | ذكور     | ١٤                                  | الحروق والتآكل بمناطق متعددة من الجسم        |
| ٣٤     | ٠          | ٠   | ١   | ٠   | ١   | ١   | ٢    | ١    | ١    | ٠    | ٥    | ٣    | ٥    | ٤    | ٥    | ٣    | ١    | ١    | ٠    | ٠    | ٠    | ٠     | ٠     | ١٤            | ١٤   | إناث     | ١٤                                  | الحروق والتآكل بمناطق متعددة من الجسم        |
| ٨٠     | ٣          | ٠   | ١   | ٠   | ١   | ١   | ٤    | ٢    | ٥    | ١    | ٦    | ٧    | ١٤   | ٩    | ١١   | ٩    | ٣    | ٢    | ٠    | ٠    | ٠    | ١     | ٠     | ١٤            | ١٤   | جملة     | ١٤                                  | الحروق والتآكل بمناطق متعددة من الجسم        |
| ٤٩     | ٠          | ١   | ٠   | ٠   | ٠   | ٢   | ١    | ٠    | ١    | ٠    | ٤    | ٤    | ٧    | ٨    | ٧    | ٩    | ٤    | ١    | ٠    | ٠    | ٠    | ٠     | ٠     | ١٥            | ١٥   | ذكور     | ١٥                                  | التسمم بالعقاقير والادوية والمواد البيولوجية |
| ٤٦     | ٠          | ٠   | ٠   | ٠   | ٠   | ٠   | ٠    | ٠    | ٤    | ٢    | ٢    | ٥    | ٣    | ٢    | ٩    | ١٥   | ٣    | ١    | ٠    | ٠    | ٠    | ٠     | ٠     | ١٥            | ١٥   | إناث     | ١٥                                  | التسمم بالعقاقير والادوية والمواد البيولوجية |
| ٩٥     | ٠          | ١   | ٠   | ٠   | ٠   | ٢   | ١    | ٠    | ٥    | ٢    | ٦    | ٩    | ١٠   | ١٠   | ١٦   | ٢٤   | ٧    | ٢    | ٠    | ٠    | ٠    | ٠     | ٠     | ١٥            | ١٥   | جملة     | ١٥                                  | التسمم بالعقاقير والادوية والمواد البيولوجية |
| ١٠١    | ٢          | ١   | ٠   | ١   | ٠   | ١   | ٣    | ٥    | ٥    | ٤    | ٢    | ١٠   | ١٤   | ٨    | ١٦   | ١٢   | ٨    | ٣    | ٢    | ٠    | ٢    | ٠     | ٢     | ١٦            | ١٦   | ذكور     | ١٦                                  | تأثيرات أخر غير محددة لاسباب خارجية          |
| ٢١     | ٠          | ٠   | ٠   | ٠   | ٠   | ١   | ١    | ٠    | ١    | ٠    | ٠    | ١    | ٢    | ٢    | ١    | ١    | ٥    | ٦    | ٠    | ٠    | ٠    | ٠     | ٠     | ١٦            | ١٦   | إناث     | ١٦                                  | تأثيرات أخر غير محددة لاسباب خارجية          |
| ١٢٢    | ٢          | ١   | ٠   | ١   | ٠   | ٢   | ٤    | ٥    | ٦    | ٤    | ٢    | ١١   | ١٦   | ١٠   | ١٧   | ١٣   | ١٣   | ٩    | ٢    | ٠    | ٢    | ٠     | ٢     | ١٦            | ١٦   | جملة     | ١٦                                  | تأثيرات أخر غير محددة لاسباب خارجية          |
| ٥      | ٠          | ٠   | ٠   | ٠   | ٠   | ١   | ٠    | ٠    | ١    | ٠    | ٠    | ٠    | ١    | ٠    | ١    | ١    | ٠    | ٠    | ٠    | ٠    | ٠    | ٠     | ٠     | ١٧            | ١٧   | إناث     | ١٧                                  | مضاعفات الرعاية الطبية والحرارة              |
| ٥      | ٠          | ٠   | ٠   | ٠   | ٠   | ١   | ٠    | ٠    | ١    | ٠    | ٠    | ٠    | ١    | ٠    | ١    | ١    | ٠    | ٠    | ٠    | ٠    | ٠    | ٠     | ٠     | ١٧            | ١٧   | جملة     | ١٧                                  | مضاعفات الرعاية الطبية والحرارة              |