جمهورية مصر العربية

الجهاز المركزى للتعبئة العامة والإحصاء

النشـــــرة السنوية

لإحصاءات التوظف والأجور وساعات العمل

عـــام ٢٠٠٩



إصدار نوفمبر ٢٠١٠

http://www.capmas.gov.eg

مرجع رقم ٧١-١٢٥٢١/٢٠٠٩

جمهورية مصر العربية
الجهاز المركزى للتعبئة العامة والإحصاء

النشـــــرة السنوية
لإحصاءات التوظف والأجور وساعات العمل
عـــام ٢٠٠٩

يحظر النشر أو الإقتباس
بدون الإشارة إلى المصدر
وهو الجهاز المركزى للتعبئة العامة والإحصاء

إصدار نوفمبر ٢٠١٠

مرجع رقم ٧١-١٢٥٢١/٢٠٠٩

http://www.capmas.gov.eg

تقديـــــم

يعتبر عنصر العمل من أهم عناصر الإنتاج والركيزة الأساسية للإرتقاء بمستوى المعيشة وتنمية الموارد البشرية ، التى تعتمد عليها الدول فى التخطيط الإستراتيجي لتحقيــق التنميــة المستدامة ، من هنا تأتى أهمية توفير بيانات تفصيلية عن هذا العنصر الحيوى ٠

يقوم الجهاز المركزى للتعبئة العامة والإحصاء بإصدار " النشرة الــسنوية لإحــصاءات التوظف والأجور وساعات العمل " التى تتضمن بيانات عن حجم التوظف ومتوسطات الأجور النقدية ومتوسطات ساعات العمل الأسبوعية فى منشآت القطاع العام /الأعمال العام والقطــاع الخاص ، ذلك طبقاً للنشاط الإقتصادى (عدا النشاط الزراعى الذى لا يتم مزاولته فى داخــل المنشآت) والتوزيع الجغرافى والتصنيف المهنى٠

يقدم الجهازهذه النشرة عن عام ٢٠٠٩ للمهتمين بهذا المجال آمــلاً أن تحقــق الفائــدة المرجوة منها ٠

والله ولى التوفيق ،،،

لواء / أبو بكر الجندى
رئيس الجهاز المركزى للتعبئة العامة والإحصاء

الفهـــــرس

رقم الجدول	البيـــــــان	رقم الصفحة
	منهجيةالإحصائية	١
	أهم المؤشرات	٥
	جداول النشرة	١٥
	القسم الأول	
	الجداول المبوبة طبقاً للنشاط الإقتصادى	
١	إجمالى العمال (البالغين /الأحداث) والمديرين والإداريين والفنيين والكتبة ومتوسطات أجـــورهم النقديةالأسبوعية بالجنيه طبقاً للنشاط الإقتصادى للمنشآت .	١٧
٢	إجمالى العمال (البالغين /الأحداث) فقط ومتوسطات أجـــورهم النقدية الأسبوعية بالجنيه ومتوسطات ساعات العمل للذكـــور والإنـــاث طبقاً للنشاط الإقتصادى للمنشآت .	٧٨
	القسم الثانى	
	الجداول المبوبة طبقاً للتوزيع الجغرافى	
٣	إجمالى العمال (البالغين /الأحداث) والمديرين والإداريين والفنيين والكتبة ومتوسطات أجـــــورهم النقدية الأسبوعية بالجنيه بالمحافظات طبقاً للتوزيع الجغرافى للمنشآت	١٢٧
٤	إجمالى العمال (البالغين /الأحداث) ومتوسطات أجورهم النقدية الأسبوعية بالجنيه ومتوســطات ساعات العمل للذكـــور والإنـــاث طبقاً للتوزيع الجغرافى للمنشآت . .	١٣٢
	القسم الثالث	
	الجداول المبوبة طبقاً للتصنيف المهنى	
٥	عدد العمال (البالغين /الأحداث) طبقاً للمهن والنوع ومتوسطات أجورهم النقدية الأسبوعية بالجنيه ومتوسطات ساعات العمل .	١٣٨
٦	عدد العاملين ومتوسط أجورهم النقدية الأسبوعية بالجنيه موزعين طبقاً لفصول المهن والفئات الجدولية للنشاط الإقتصادى .	١٦٨
	- الملاحق -	
	دليل تصنيف النشاط الإقتصادى	٣٦٤
	دليل التصنيف المهنى	٣٨٥

منهجية الإحصائية

أولاً : نبذة تاريخية :

١- يرجع تاريخ هذه الإحصائية في مصر الى عام ١٩٤٢ حيث أجريت أول إحصائية على دورتين سنوياً (يناير ــ يوليو) ثم أعدت هذه الإحصائية بعد ذلك فى دوريات سنوية حتى الآن ٠

٢- اعتباراً من نشرة ٢٠٠٦ تم تطوير الإستمارة المستخدمة فى الإحصائية حيث اصبحت بيانات العاملين تجمع طبقاً للنوع (ذكر/أنثى) ، كذلك تم تعديل فئات الأجور النقدية بالجدولين الثانى والثالث .

ثانياً : الأنشطة التى تغطيها الإحصائية :

تغطى هذه الإحصائية الفئات الجدولية التالية :

أ - الزراعة وإستغلال الغابات وقطع الأشجار وصيد الأسماك٠

ب - التعدين وإستغلال المحاجر٠

جـ - الصناعات التحويلية٠

د - امدادات الكهرباء والغاز والبخار وامدادات تكييف الهواء٠

هـ - الإمداد المائى وشبكات الصرف الصحى وادارة ومعالجة النفايات٠

و - التشييد والبناء٠

ز - تجارة الجملة والتجزئة والإصلاح للمركبات ذات المحركات والدراجات النارية ٠

ح - النقل والتخزين ٠

ط - خدمات الغذاء والإقامة ٠

ى - المعلومات والاتصالات ٠

ك - الوساطة المالية والتأمين ٠

ل - العقارات والتأجير ٠

م - الأنشطة العلمية والتقنية المتخصصة ٠

ن - الأنشطة الإدارية وخدمات الدعم ٠

ع - التعليم٠

ف - الصحة وأنشطة العمل الإجتماعى ٠

ص - أنشطة الفنون والإبداع والتسلية ٠

ق - أنشطة الخدمات الأخرى ٠

وقد اتبع هذا العام فى تصنيف المهن دليل التصنيف المهنى إصدار يوليو ٢٠٠٥ كما أتبع فى تصنيف الأنشطة دليل تصنيف النشاط الإقتصادى (المراجعة الرابعة) إصدار مايو ٢٠٠٧ .

ثالثاً : إطار النشرة:

جمعت البيانات من منشآت القطاع الخاص التى يعمل بها (١٠ مشتغلين فأكثر) بالإضافة إلى جميع منشآت القطاع العام / الأعمال العام مهما كان عدد المشتغلين بها مع توزيع الفروع التابعة لهذه المنشآت وفقاً لمقرها الجغرافى فى المحافظات .

بلغ حجم الإطار الكلى ١٥٠١٨ منشأة ، بلغ عدد المنشآت المستوفاة التى شملتها هذه النشرة ١٣٣٦٨ منشأة بنسبة إستيفاء ٨٩,١٪ من حجم الإطار الكلى وترجع أسباب عدم الإستيفاء إلى أن بعض المنشآت أغلقت أو تم هدمها أو تم تصفية نشاطها .

رابعاً : مصادرجمع البيان :

جمعت بيانات هذه النشرة بإستمارة عن طريق الإتصال الشخصى بمصادر البيانات .

خامساً : التعاريف والمصطلحات :

١ – وحدة العد :

هى المنشأة التى يتم فيها مزاولة أى نوع من أنواع النشاط الإقتصادى وتشمل :

أ – جميع منشآت القطاع العام / الأعمال العام مهما كان عدد المشتغلين بها .

ب – منشآت القطاع الخاص التى يعمل بها (١٠ مشتغلين فأكثر) والتى بها مراكز رئيسية فقط ، أما فى حالة الفروع فيشترط أن يكون عدد المشتغلين بتلك المنشآت بالإضافة إلى مركزها الرئيسى (١٠مشتغلين فأكثر) .

٢– العاملون بالمنشأة :

هم الذين تربطهم بصاحب العمل رابطة تعاقد يتعهد فيها صاحب العمل بدفع أجر ويتعهد العاملون بالعمل لديه بالمنشأة ولا يدخل تحت هذا التعريف ما يلى :

أ – الذين يعملون بأجر نقدى ولكنهم تغيبوا لأى سبب من الأسباب فى جميع أيام فترة الصرف ولم يتقاضوا أجوراً عنها.

ب – الذين يعملون بدون أجر نقدى حتى لو كانوا يحصلون على أجر عينى ٠

جـ – المجندون حتى لو كانت المنشأة تصرف لهم أجورهم بالكامل أو جزء منها ٠

د – المبعوثون والمعارون إلى جهة أخرى طول الوقت ٠

هـ – التلاميذ الصناعيون التابعون لمعاهد التدريب المهنى طالما أنهم مـازالوا فـى مرحلـة التدريب ولم يعينوا بالمنشأة بصفة دائمة حتى لو كانت المنشأة تصرف لهـم مـدفوعات نقدية أو عينية ٠

و – العاملون الغير متفرغين للعمل بالمنشأة الذين يتقاضون مكافآت نظير عملهم بها كالأطبـاء والمحاسبين والدارسين٠٠٠٠٠٠٠ الخ ، الذين يعملون فى نفس الوقت فـى أكثـر مـن منشأة٠

٣ – <u>جملة ساعات العمل المدفوع عنها أجر :</u>

هى عدد الساعات التى يتقاضى العاملون عنها أجراً نقدياً بالإضافة الى ساعات العمل الفعلية وأيضا الساعات المحتسبة بأجر فى أيـــام العطلات الأسبوعية والرسـمية والأجازات (أصلية وإضافية) ٠

٤ – <u>جملة الأجور النقدية</u> :

هى إجمالى الأجور النقدية عن فترة الصرف قبل خصم أية إستقطاعات وتشمل الأجـر الأصلى ، الإضافى ، البدلات الدورية وأى إستحقاقات دورية أخرى مثل العمولات ومكافآت الإنتاج الدورية ٠

سادساً : الرموز المستخدمة :

(=) النسبة المئوية أقل من ٠,٠٥٪.

(ــ) البيان لاينطبق.

(*) القطاع العام يشمل قطاع الأعمال العام.

أهم المؤشرات

١ – عدد المنشآت :

بلغ إجمالى عدد منشآت القطاع العام / الأعمال العام والقطاع الخاص ١٣٣٦٨ منشأة عام ٢٠٠٩ مقابل ١٥٠٨٦ منشأة عام ٢٠٠٨ بانخفاض قدره ١٧١٨ منشأة بنسبة ١١,٤٪ موزعة كالآتـــى :

أ – بلغ عدد منشآت القطاع العـــام / الأعمال العام ٢٦٧٦ منشأة عام ٢٠٠٩ مقابل ٣٠٢٤ منـــشأة عام ٢٠٠٨ بانخفاض قدره ٣٤٨ منشأة بنسبة ١١,٥ ٪.

ب – بلغ عدد منشآت القطاع الخاص (١٠ مشتغلين فأكثر)١٠٦٩٢ منـــشأة عـــام ٢٠٠٩ مقابـــل ١٢٠٦٢ منشأة عام ٢٠٠٨ بإنخفاض قدره ١٣٧٠ منشأة بنسبة ١١,٤ ٪ .

٢ – عدد العاملين :

بلغ إجمالى عدد العاملين فى منشآت القطاع العام/ الأعمال العام والقطاع الخاص ١٥٩٨٥٤٩ عاملاً عام ٢٠٠٩ مقابل ١٦٤٣٤٩٦عاملاً عام ٢٠٠٨ بإنخفاض قدره ٤٤٩٤٧ عاملاً بنسبة ٢,٧ ٪.

أ – طبقاً للقطاع :

(١) بلغ عدد العاملين فى منشآت القطاع العام / الأعمال العام ٦٦٦٧١١ عاملاً عام ٢٠٠٩ مقابل ٦٧٢٦١٧ عاملاً عام ٢٠٠٨ بإنخفاض قدره ٥٩٠٦ عاملاً بنسبة ٠,٩ ٪ .

(٢) بلـــغ عـــدد العاملين فـــى منشـــآت القطاع الخاص (١٠ مشتغلين فأكثر)٩٣١٨٣٨ عاملاً عام ٢٠٠٩ مقابل ٩٧٠٨٧٩ عاملاً عام ٢٠٠٨ بإنخفاض قدره ٣٩٠٤١ عاملاً بنسبة ٤٪.٠

ب – طبقاً للنشاط الاقتصادى وأهمها مايلى :

(١) بلغ عدد العاملين فى الصناعات التحويلية ٧٧٨٦٤٤ عاملاً عام ٢٠٠٩ مقابل ٧٩١٤١٤ عاملاً عام ٢٠٠٨ بإنخفاض قدره ١٢٧٧٠ عاملا بنسبة ١,٦ ٪ .

(٢) بلغ عدد العاملين فى إمدادات الكهرباء والغاز والبخار وإمدادات تكييف الهواء ١٤٣٠٤٦ عاملاً عام ٢٠٠٩ مقابل ١٥١٢٦٠ عاملا عام ٢٠٠٨ بإنخفاض قدره ٨٢١٤ عاملا بنسبة ٥,٤ ٪ .

(٣) بلغ عدد العاملين فى التشييد والبناء ١١٧٣٨٨ عاملاً عام ٢٠٠٩ مقابل ١١٠٢٢٣ عاملاً عام ٢٠٠٨ بزيادة قدرها ٧١٦٥ عاملاً بنسبة ٦,٥ ٪ .

(٤) بلغ عدد العاملين فى خدمات الغذاء والإقامة ٩٢٨٨٤ عاملاً عام ٢٠٠٩ مقابل ٩٩٧٥٠ عاملاً عام ٢٠٠٨ بإنخفاض قدره ٦٨٦٦ عاملاً بنسبة ٦,٩ ٪ .

(٥) بلغ عدد العاملين فى التعليم بالقطاع الخاص فقط ٧٧٠٥٦ عاملاً عام ٢٠٠٩ مقابل ٧٦٤٩٤ عاملاً عام ٢٠٠٨ بزيادة قدرها ٥٦٢ عاملاً بنسبة ٠,٧ ٪ .

(٦) بلغ عدد العاملين فى تجارة الجملة والتجزئة والإصلاح للمركبات ذات المحركات والدراجات النارية ٦٣٥٩٨ عاملاً عام ٢٠٠٩ مقابل ٦٠٦٨٠ عاملاً عام ٢٠٠٨ بزيادة قدرها ٢٩١٨ عاملاً بنسبة ٤,٨ ٪.

٣ – متوسط الأجر :

بلغ متوسط الأجر الأسبوعى للعامل فى منشآت القطاع العام / الأعمال العام والقطاع الخاص(١٠ مشتغاين فأكثر) ٣٦٢ جنيهاً عام ٢٠٠٩ مقابل ٣٢٩ جنيهاً عام ٢٠٠٨ موزعة كالآتى:

أ – بلغ متوسط الأجر الأسبوعى للعامل فى منشآت القطاع العام / الأعمال العام ٤٥٥جنيهاً عام ٢٠٠٩ مقابل ٤٠٦ جنيهاً عام ٢٠٠٨ .

ب – بلغ متوسط الأجر الأسبوعى للعامل فى منشآت القطاع الخاص ٢٩٦ جنيهاً عام ٢٠٠٩ مقابل ٢٧٥ جنيهاً عام ٢٠٠٨ .

جـ – بلغ متوسط الأجر الأسبوعى للعامل طبقاً لأهم الأنشطة الاقتصادية ما يلى :

(١) التعدين واستغلال المحاجر ٩١٤ جنيها عام ٢٠٠٩مقابل ٦٨٩ جنيها عام ٢٠٠٨ .

(٢) إمدادات الكهرباء والغاز والبخار وإمدادات تكييف الهواء ٣٩٧ جنيهاً عام ٢٠٠٩ مقابل ٣٨٨ جنيها عام ٢٠٠٨ .

(٣) التشييد والبناء ٤٣٥ جنيهاً عام ٢٠٠٩ مقابل ٣٤٦ جنيها عام ٢٠٠٨ .

(٤) تجارة الجملة والتجزئة والإصلاح للمركبات ذات المحركات والدراجات النارية ٢٥٦ جنيهاً عام ٢٠٠٩ مقابل ٢٦٦ جنيها عام ٢٠٠٨ .

(٥) الصناعات التحويلية ٢٧٤ جنيهاً عام ٢٠٠٩ مقابل ٢٤٧ جنيها عام ٢٠٠٨ .

(٦) خدمات الغذاء والإقامة ٢٤٦ جنيهاً عام ٢٠٠٩ مقابل ٢٢٤ جنيها عام ٢٠٠٨ .

(٧) التعليم ١٤٢ جنيهاً عام ٢٠٠٩ مقابل ١٣٥ جنيهاً عام ٢٠٠٨ .

٤ – متوسط ساعات العمل :

أ – بلغ متوسط ساعات العمل فى منشآت القطاع العام / الأعمال العام والقطاع الخاص ٥٦ ساعة فى الأسبوع عامى ٢٠٠٩ ، ٢٠٠٨ موزعة كالآتى :

(١) القطاع العام / الأعمال العام ٥٤ ساعة فى الأسبوع عام ٢٠٠٩ مقابل ٥٣ ساعة فى عام ٢٠٠٨ .

(٢) القطاع الخاص ٥٧ ساعة فى الأسبوع فى عامى ٢٠٠٩، ٢٠٠٨ .

ب – بلغ متوسط ساعات العمل طبقاً لأهم الأنشطة الاقتصادية ما يلى :

(١) الصناعات التحويلية ٥٧ ساعة فى الأسبوع فى عامى ٢٠٠٩، ٢٠٠٨ .

(٢) إمدادات الكهرباء والغاز والبخار وإمدادات تكييف الهواء ٥١ ساعة فى الأسبوع عام ٢٠٠٩ مقابل ٥٠ ساعة فى عام ٢٠٠٨ .

(٣) التشييد والبناء ٥١ ساعة فى الأسبوع فى عامى ٢٠٠٩، ٢٠٠٨ .

(٤) خدمات الغذاء والإقامة ٥٨ ساعة فى الأسبوع عام ٢٠٠٩ مقابل ٥٩ ساعة فى عام ٢٠٠٨ .

(٥) النقل والتخزين ٥٧ ساعة فى الأسبوع عام ٢٠٠٩مقابل ٥٦ ساعة فى عام ٢٠٠٨ .

(٦) الوساطة المالية والتأمين ٥٠ ساعة فى الأسبوع عام ٢٠٠٩ مقابل ٥٢ ساعة فى عام ٢٠٠٨.

(٧) التعليم ٥٣ ساعة فى الأسبوع فى عامى ٢٠٠٩، ٢٠٠٨ .

(٨) تجارة الجملة والتجزئة والإصلاح للمركبات ذات المحركات والدراجات النارية ٥٧ ساعة فى الأسبوع عام ٢٠٠٩ مقابل ٥٥ ساعة فى عام ٢٠٠٨ .

عـــدد المنشآت وعدد العاملين والنسبة المئوية لكل منهما
ومتوسط أجر العامل ومتوسط ساعات العمل طبقاً للنشاط الاقتصادى والقطاع
فى الأسبوع الأول من شهر أكتوبر عام ٢٠٠٩

الفئة الجدولية	النشـــاط الإقتصـــادى	المنشآت				العاملين				متوسط أجر العامل (بالجنيه)		متوسط ساعات العمل	
		* قطاع عام		قطاع خاص		* قطاع عام		قطاع خاص					
		عدد	%	عدد	%	عدد	%	عدد	%	عام	خاص	عام	خاص
أ	الزراعة وإستغلال الغابات وقطع الأشجار وصيد الأسماك	٥٧	٢,١	٦٨	٠,٦	٤٩٦٥	٠,٧	٩٢٠٨	١,٠	٢٠٣	١٨٤	٥٦	٦٠
ب	التعدين وإستغلال المحاجر	٨	٠,٣	٣٤	٠,٣	٣٠٢٩	٠,٤	١٠٩٩٦	١,٢	٥٣٨	١٠١٨	٥٢	٤٩
جـ	الصناعات التحويلية	٦٠٢	٢٢,٥	٥٠٥٣	٤٧,٤	٢٥١٧٧٠	٣٧,٨	٥٢٦٨٧٤	٥٦,٦	٣٨٩	٢١٩	٥٥	٥٨
د	إمدادات الكهرباء ، والغاز ، والبخار ، وإمدادات تكييف الهواء	١٥٧	٥,٩	٣٤	٠,٣	١١٥٧٠٤	١٧,٤	٢٧٣٤٢	٢,٩	٣٩٤	٤١٠	٥١	٤٩
هـ	الإمداد المائى وشبكات الصرف الصحى وإدارة ومعالجة النفايات	٣٠	١,١	٣	-	٣٨٩٨٣	٥,٨	٤٥٥	-	٣٩٠	٦٦٨	٥٦	٦٠
و	التشييد والبناء	١٥٧	٥,٩	١٦١	١,٥	٨٦٦١٩	١٣,٠	٣٠٧٦٩	٣,٣	٤٣٢	٤٤٢	٥٠	٥٣
ز	تجارة الجملة والتجزئة والإصلاح للمركبات ذات المحركات والدراجات النارية	٨٠٦	٣٠,١	١٦٤٩	١٥,٤	٢٥٠٦٨	٣,٨	٣٨٥٣٠	٤,١	٢٧٢	٢٤٦	٥٦	٥٨
ح	النقل والتخزين	١٥٦	٥,٨	٢٧٨	٢,٦	٦١٣٣٦	٩,٢	٢١٧٥٣	٢,٣	٥٣٣	٢٩٥	٥٧	٥٦
ط	خدمات الغذاء والإقامة	٢٠	٠,٨	٧٤٩	٧,٠	٣٥٨٥	٠,٥	٨٩٢٩٩	٩,٦	٤٤٤	٢٣٨	٥٧	٥٨
ى	المعلومات والإتصالات	٢	٠,١٥	٤٣	٠,٤	٩١٩	٠,١	٣٧١٣	٠,٤	٤١٥	٣٦٦	٥٣	٥٦
ك	الوساطة المالية والتأمين	٦١٣	٢٢,٩	٦١٠	٥,٧	٦٤٧٨٥	٩,٧	٣٧٩٧١	٤,١	٩٠٩	١٥٧٩	٤٩	٥٤
ل	العقارات والتطوير	١	-	٧	٠,١	٥٦٩	0.1	١٤١١	٠,٢	١٣٠	١٧٩	٥٢	٥٨
م	الأنشطة العلمية والتقنية المتخصصة	٦	٠,٢	٦٨	٠,٦	٢٣٧١	٠,٤	١٠٤٧١	١,١	٢٧٩	٤٥٨	٥٤	٥٦
ن	الأنشطة الإدارية وخدمات الدعم	٣١	١,٢	١٢٨	١,٢	٢٢٣٩	٠,٣	٤٦٦٥	٠,٥	٦٤٩	٢٠١	٤٨	٥٩
ع	التعليم	-	-	١١٢٢	١٠,٥	—	—	٧٧٠٥٦	٨,٣	—	١٤٢	—	٥٣
ف	الصحة وأنشطة العمل الإجتماعى	٨	٠,٣	٤٥٠	٤,٢	٣١٦٤	٠,٥	٢٢٦٢٢	٢,٤	٣٧٦	١٤١	٥٥	٥٤
ص	أنشطة الفنون والإبداع والتسلية	١٢	٠,٤	١١٣	١,١	١١٧٧	٠,٢	١١١٩٠	١,٢	٢٦٤	١٨٦	٤٩	٥٤
ق	أنشطة الخدمات الأخرى	١٠	٠,٤	١٢٢	١,١	٤٢٨	٠,١	٧٥١٣	٠,٨	١٧١	٢٦٦	٥٥	٥٨
	الإجمالى	٢٦٧٦	١٠٠	١٠٦٩٢	١٠٠	٦٦٦٧١١	١٠٠	٩٣١٨٣٨	١٠٠	٤٥٥	٢٩٦	٥٤	٥٧

* القطاع العام يشمل قطاع الأعمال العام .

عـــدد المنشآت بالقطاع العام / الأعمال العام و القطاع الخاص
طبقاً للنشاط الإقتصادى فى الأسبوع الأول من شهر أكتوبر عام ٢٠٠٩

النشاط الأقتصادى	أ	ب	ج	د	هـ	و	ز	ح	ط	ى	ك	ل	م	ن	ع	ف	ص	ق
عدد المنشآت (عام/أعمال عام)	٥٧	٨	٦٠٢	١٥٧	٣٠	١٥٧	٨٠٦	١٥٦	٢٠	٢	٦١٣	١	٦	٣١	—	٨	١٢	١٠
عدد المنشآت (خاص)	٦٨	٣٤	٥٠٥٣	٣٤	٣	١٦١	١٦٤٩	٢٧٨	٧٤٩	١٣	٦١٠	٧	٦٨	١٢٨	١١٢٢	٤٥٠	١١٣	١٢٢

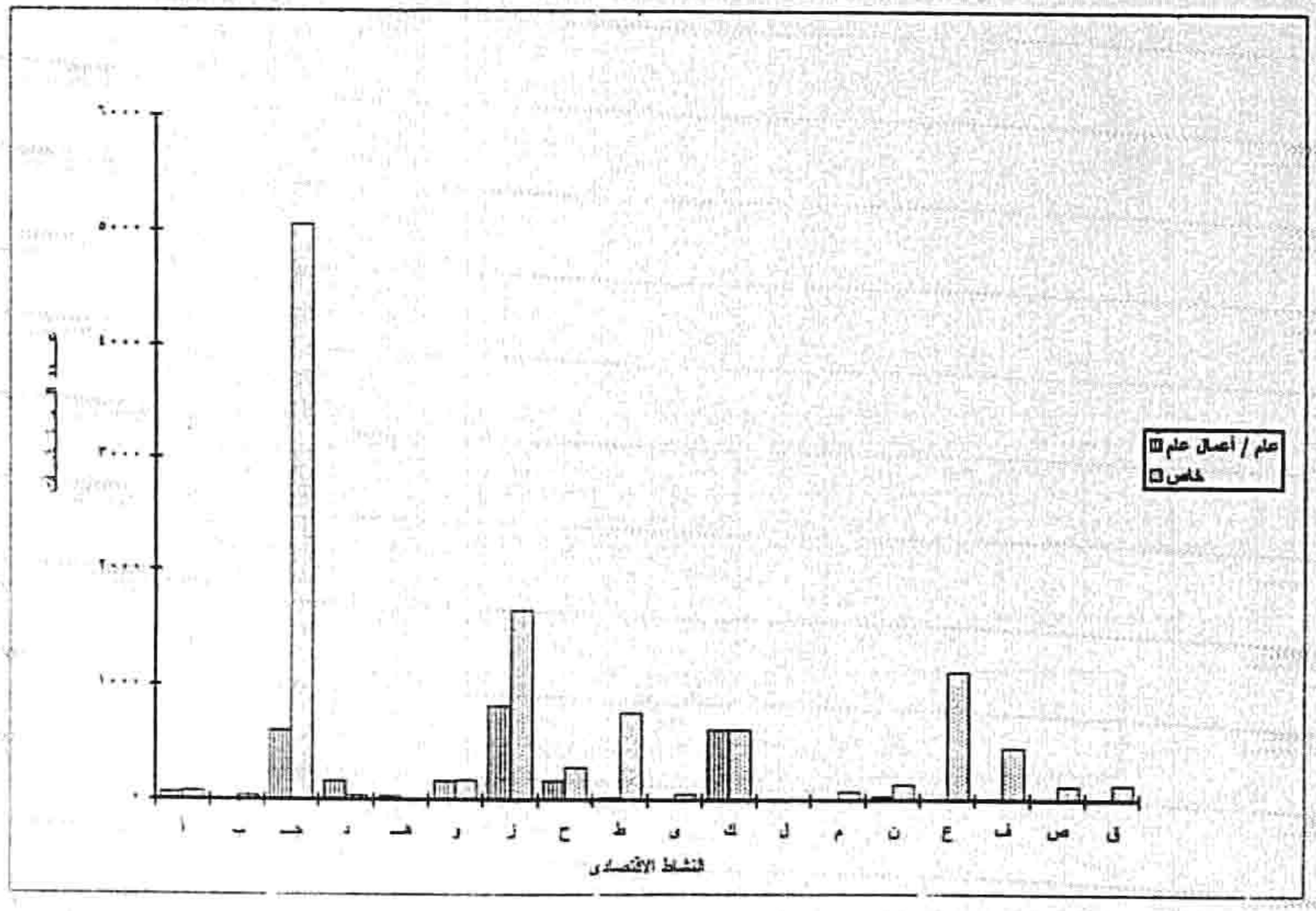

عدد العاملين بالقطاع العام / الأعمال العام و القطاع الخاص طبقاً للنشاط الأقتصادى
فى الأسبوع الأول من شهر أكتوبر عام ٢٠٠٩

النشاط الأقتصادى	أ	ب	ج	د	هـ	و	ز	ح	ط	ى	ك	ل	م	ن	ع	ف	ص	ق
عدد العاملين (علم/ أعمال علم)	٤٩٦٥	٣٠٢٩	٢٥١٧٧٠	١١٥٧٠٤	٣٨٩٨٢	٨٦٦١٩	٢٥٠٦٨	٦١٣٣٦	٣٥٨٥	٩١٩	٦٤٧٨٥	٥٦٩	٢٣٧١	٢٢٢٩	ـ	٣١٦٤	١١٧٧	٤٢٨
عدد العاملين (خاص)	٩٢٠٨	١٠٩٩٦	٥٢٦٨٧٤	٢٧٣٤٢	٤٥٥	٣٠٧٦٩	٣٨٥٣٠	٢١٧٥٣	٨٩٢٩٩	٢٧١٣	٣٧٩٧١	١٤١١	١٠٤٧١	٤٦٦٥	٧٧٠٥٦	٢٢٦٢٢	١١١٩٠	٧٥١٣

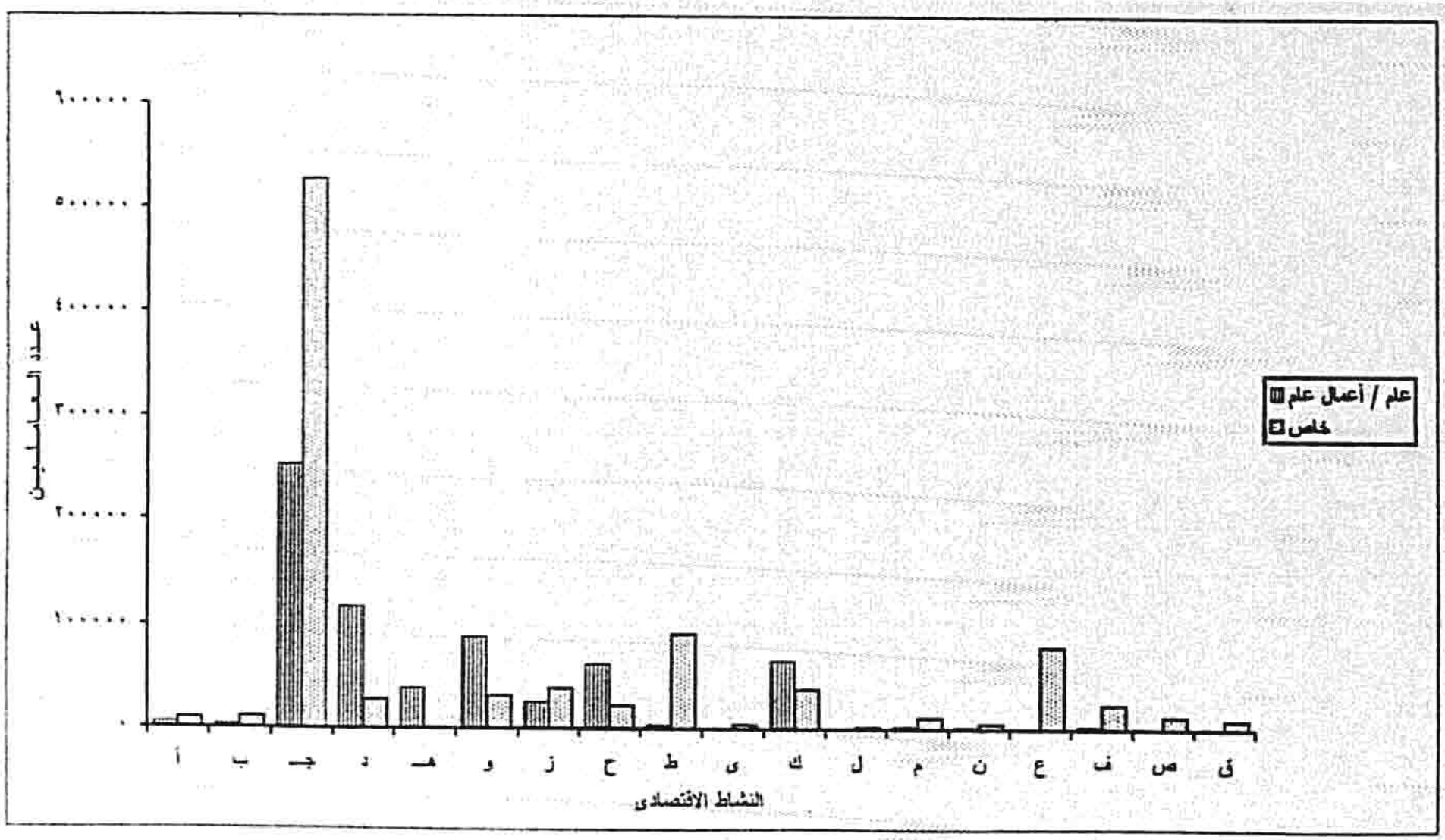

متوسط الأجور النقدية الأسبوعية بالجنيه طبقاً للنشاط الاقتصادى بالقطاع العام / الأعمال العام والقطاع الخاص
فى الأسبوع الأول من شهر أكتوبر خلال عام ٢٠٠٩

النشاط الاقتصادى	أ	ب	ج	د	هـ	و	ز	ح	ط	ى	ك	ل	م	ن	ع	ف	ص	ق
متوسط الأجر(علم/أعمال علم)	٣٠٢	٥٣٨	٣٨٩	٣٩٤	٣٩٠	٤٣٢	٢٧٢	٥٣٣	٤٤٤	٤١٥	٩٠٩	١٣٠	٢٧٩	٦٤٩	-	٣٧٦	٢٦٤	١٧١
متوسط الأجر (خاص)	١٨٤	١٠١٨	٢١٩	٤١٠	٦٦٨	٤٤٢	٢٤٦	٢٩٥	٢٣٨	٣٦٦	١٥٧٩	١٧٩	٤٥٨	٢٠١	١٤٢	١٤١	١٨٦	٢٦٦

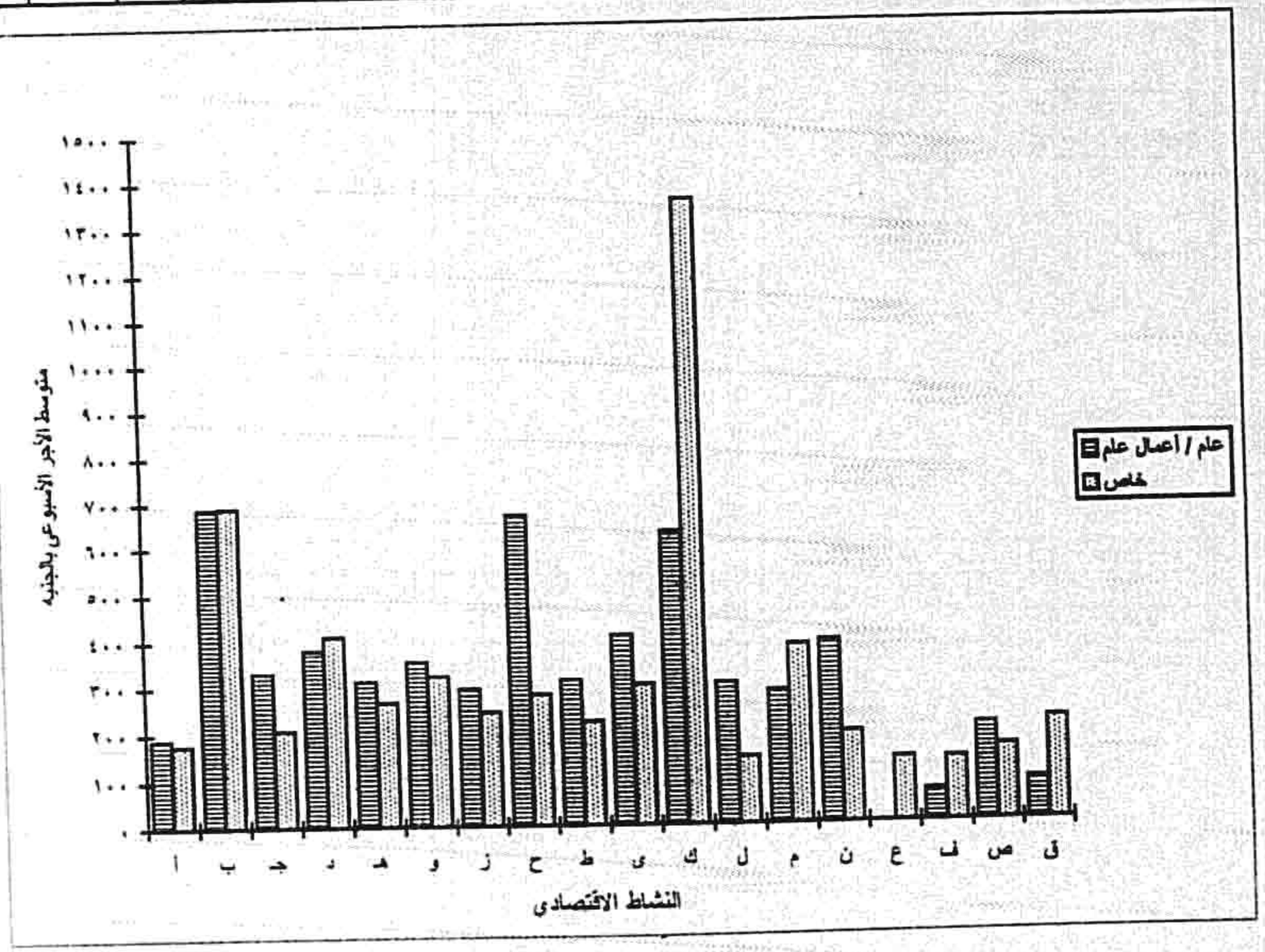

تطور عدد المنشآت بالقطاع العام / الأعمال العام والقطاع الخاص
فى الأسبوع الأول من شهر أكتوبر خلال الفترة (٢٠٠٧ - ٢٠٠٩)

السنوات	٢٠٠٧		٢٠٠٨		٢٠٠٩	
القطاع	عام/أعمال عام	خاص	عام/أعمال عام	خاص	عام/أعمال عام	خاص
عدد المنشآت	٣١٤١	١٢٩٥٧	٣٠٢٤	١٢٠٦٢	٢٩٧٦	١٠٩٩٢

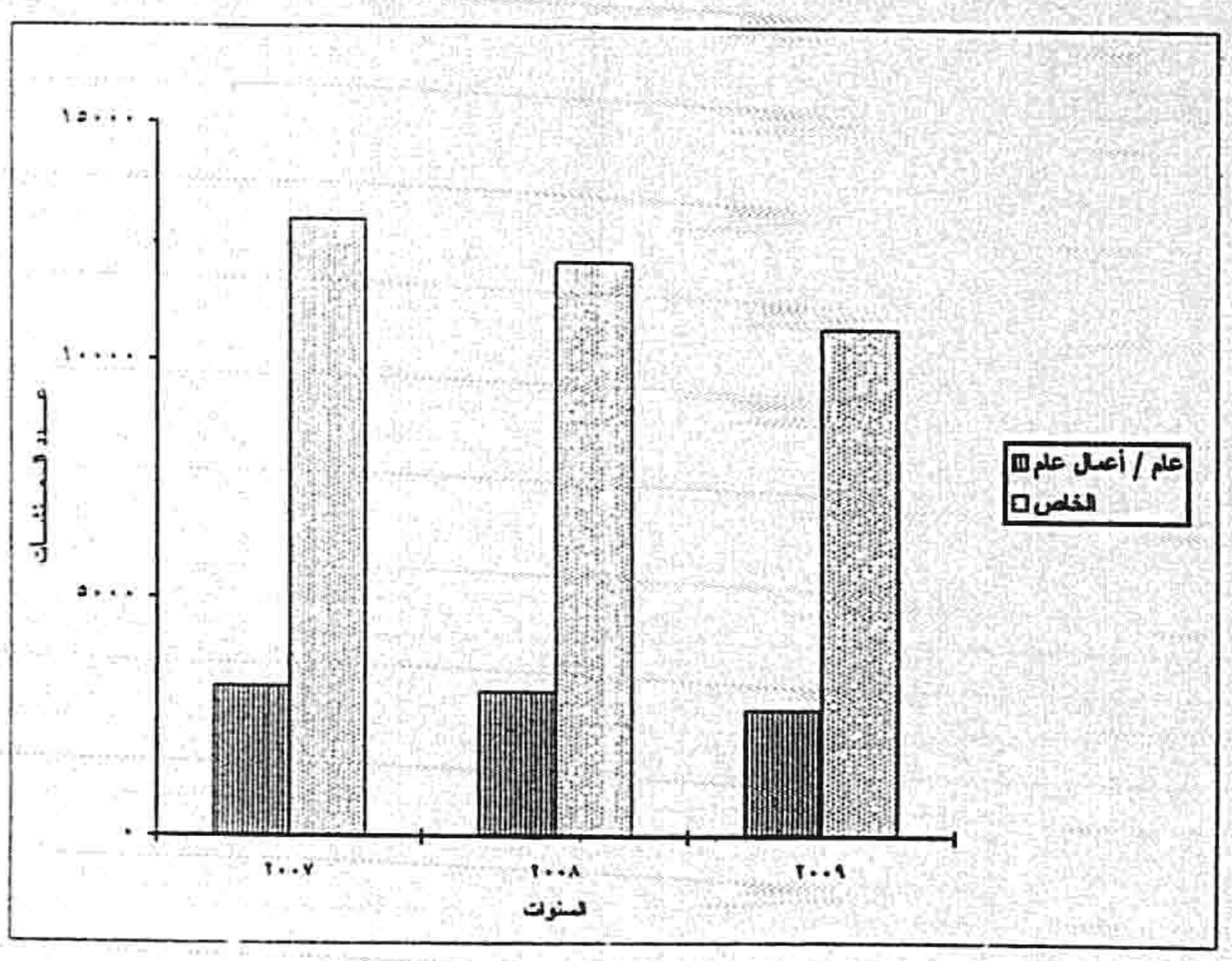

تطور عـــدد العاملين بالقطاع العام / الأعمال العام والقطاع الخاص
فى الأسبوع الأول من شهر أكتوبر خلال الفترة (٢٠٠٧ - ٢٠٠٩)

السنـــــــوات	٢٠٠٧		٢٠٠٨		٢٠٠٩	
القطـــــــاع	عام/أعمال عام	خاص	عام/أعمال عام	خاص	عام/أعمال عام	خاص
عـــدد العاملين	٥٦٤٦٣٢٨	٩٥٩٧٨٧	٦٧٢٦١٧	٩٧٠٨٧٩	٦٦٦٧١١	٩٣١٨٣٨

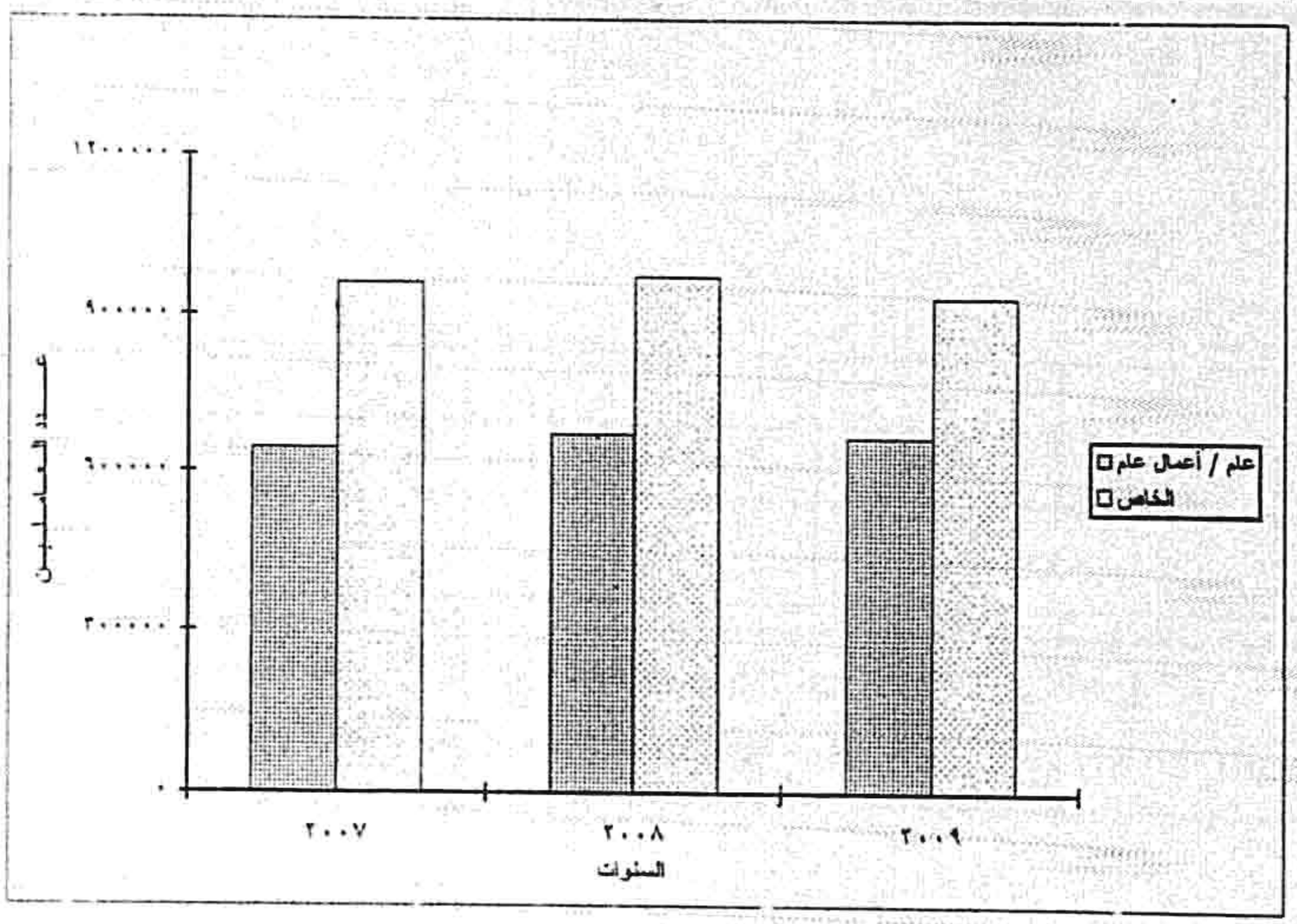

تطور متوسطات الأجور النقدية بالجنيه بالقطاع العام / الأعمال العام والقطاع الخاص
فى الأسبوع الأول من شهر أكتوبر خلال السنوات (٢٠٠٧ ــ ٢٠٠٩)

السنوات	٢٠٠٧		٢٠٠٨		٢٠٠٩	
القطاع	عام/أعمال عام	خاص	عام/أعمال عام	خاص	عام/أعمال عام	خاص
م . الأجور النقدية	٣٠٨	٢١٤	٤٠٦	٢٧٥	٤٥٥	٢٩٦

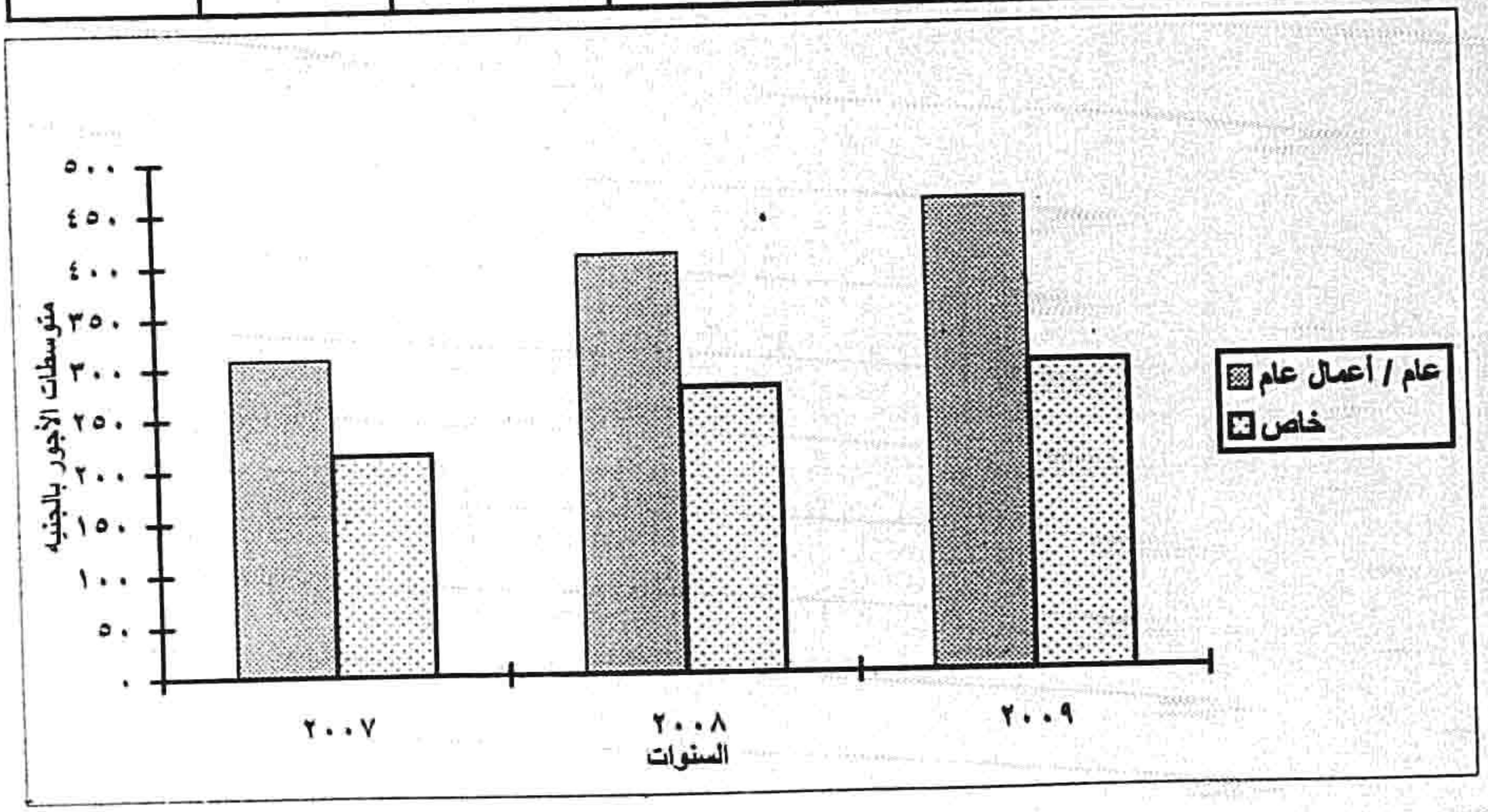

جداول النشرة

القسم الأول

الجداول المبوبة طبقاً للنشاط الاقتصادى

عدد العمال البالغين والأحداث وعدد الإداريين والفنيين والكتبة ومتوسطات أجورهم النقدية الأسبوعية بالجنيه طبقاً للنشاط الإقتصادي للمنشآت في الأسبوع الأول من شهر أكتوبر ٢٠٠٩

جدول رقم (١)

أكواد النشاط الإقتصادي	نوع القطاع	عدد المنشآت	العمال البالغين والأحداث						إداريين و فنيين و كتبة						جملة العاملين					
			ذكور		إناث		جملة		ذكور		إناث		جملة		ذكور		إناث		جملة	
			عدد	م أجر	عدد	م أجر	عدد	م أجر	عدد	م أجر	عدد	م أجر	عدد	م أجر	عدد	م أجر	عدد	م أجر	عدد	م أجر
٠١١	عـلم	٠	٠	٠	٠	٠	٠	٠	٠	٠	٠	٠	٠	٠	٠	٠	٠	٠	٠	٠
	خـاص	٢	٢١	٢٦١	٠	٠	٢١	٢٦١	٣٩	٦١١	٤	٤١٦	٤٣	٥٩٣	٦٠	٤٨٩	٤	٤١٦	٦٤	٤٨٤
	جمله	٢	٢١	٢٦١	٠	٠	٢١	٢٦١	٣٩	٦١١	٤	٤١٦	٤٣	٥٩٣	٦٠	٤٨٩	٤	٤١٦	٦٤	٤٨٤
٠١٤	عـام	٣	١٣٨	١٢٥	١	١٢٥	١٣٩	١٢٥	١٣٢	١٦٩	٣١	١٥٤	١٦٣	١٦٦	٢٧٠	١٤٧	٣٢	١٥٣	٣٠٢	١٤٧
	خـاص	١٩	١٨٢٥	١٦٤	٢٢٠	٢٤٦	٢٠٤٥	١٧٣	٩٤٧	٣٢٧	١١٢	٢٥٢	١٠٥٩	٣١٩	٢٧٧٢	٢٢٠	٣٣٢	٢٤٨	٣١٠٤	٢٢٣
	جمله	٢٢	١٩٦٣	١٦١	٢٢١	٢٤٦	٢١٨٤	١٧٠	١٠٧٩	٣٠٨	١٤٣	٢٣١	١٢٢٢	٢٩٩	٣٠٤٢	٢١٣	٣٦٤	٢٤٠	٣٤٠٦	٢١٦
٠١٦	عـام	٤٩	٢٦٠٥	١٧٠	٨٢	٧٦	٢٦٨٧	١٦٨	١٤٨٣	٢٧٨	١٦٩	٢٤٥	١٦٥٢	٢٧٥	٤٠٨٨	٢١٠	٢٥١	١٩٠	٤٣٣٩	٢٠٨
	خـاص	٤٣	٣٠٠٤	١٤٣	٨٧٥	١١٨	٣٨٧٩	١٣٧	١٩٠٤	٢٠٣	٦٤	٢٤٧	١٩٦٨	٢٠٥	٤٩٠٨	١٦٦	٩٣٩	١٢٧	٥٨٤٧	١٦٠
	جمله	٩٢	٥٦٠٩	١٥٦	٩٥٧	١١٥	٦٥٦٦	١٥٠	٣٣٨٧	٢٣٦	٢٣٣	٢٤٦	٣٦٢٠	٢٣٧	٨٩٩٦	١٨٦	١١٩٠	١٤٠	١٠١٨٦	١٨١
جمله القسم ٠١	عـام	٥٢	٢٧٤٣	١٦٨	٨٣	٧٦	٢٨٢٦	١٦٦	١٦١٥	٢٦٩	٢٠٠	٢٣١	١٨١٥	٢٦٥	٤٣٥٨	٢٠٦	٢٨٣	١٨٦	٤٦٤١	٢٠٤
	خـاص	٦٤	٤٨٥٠	١٥١	١٠٩٥	١٤٤	٥٩٤٥	١٥٠	٢٨٩٠	٢٤٩	١٨٠	٢٥٤	٣٠٧٠	٢٥٠	٧٧٤٠	١٨٨	١٢٧٥	١٦٠	٩٠١٥	١٨٤
	جمله	١١٦	٧٥٩٣	١٥٧	١١٧٨	١٣٩	٨٧٧١	١٥٥	٤٥٠٥	٢٥٧	٣٨٠	٢٤٢	٤٨٨٥	٢٥٥	١٢٠٩٨	١٩٤	١٥٥٨	١٦٤	١٣٩٥٦	١٤١
٠٢١	عـام	٠	٠	٠	٠	٠	٠	٠	٠	٠	٠	٠	٠	٠	٠	٠	٠	٠	٠	٠
	خـاص	١	٢	٦٥	٠	٠	٢	٦٥	٠	٠	٠	٠	٠	٠	٢	٦٥	٠	٠	٢	٦٥
	جمله	١	٢	٦٥	٠	٠	٢	٦٥	٠	٠	٠	٠	٠	٠	٢	٦٥	٠	٠	٢	٦٥

عدد العمال البالغين والأحداث وعدد الإداريين والفنيين والكتبة ومتوسطات أجورهم النقدية الأسبوعية بالجنيه
طبقاً للنشاط الإقتصادي للمنشآت في الأسبوع الأول من شهر أكتوبر ٢٠٠٩

تابع جدول رقم (١)

أكواد النشاط الإقتصادي :	نوع القطاع	عدد المنشآت	العمال البالغين والأحداث						إداريين و فنيين و كتبة						جملة العاملين					
			ذكور		إناث		جملة		ذكور		إناث		جملة		ذكور		إناث		جملة	
			عدد	م أجر	عدد	م أجر	عدد	م أجر	عدد	م أجر	عدد	م أجر	عدد	م أجر	عدد	م أجر	عدد	م أجر	عدد	م أجر
جمله القسم ٠٢	عـام	٠	٠	٠	٠	٠	٠	٠	٠	٠	٠	٠	٠	٠	٠	٠	٠	٠	٠	٠
	خـاص	١	٢	٦٥	٠	٠	٢	٦٥	٠	٠	٠	٠	٠	٠	٢	٦٥	٠	٠	٢	٦٥
	جملـه	١	٢	٦٥	٠	٠	٢	٦٥	٠	٠	٠	٠	٠	٠	٢	٦٥	٠	٠	٢	٦٥
٠٣١	عـام	٥	١٣٤	١٧٠	٠	٠	١٣٤	١٧٠	١٣٧	١٨٢	٥٣	١٨٣	١٩٠	١٨٢	٢٧١	١٧٦	٥٣	١٨٣	٣٢٤	١٧٧
	خـاص	٣	١٢٨	١٧٢	٠	٠	١٢٨	١٧٢	٥١	١٩٩	١٢	١٥٦	٦٣	١٩١	١٧٩	١٨٠	١٢	١٥٦	١٩١	١٧٨
	جملـه	٨	٢٦٢	١٧١	٠	٠	٢٦٢	١٧١	١٨٨	١٨٧	٦٥	١٧٨	٢٥٣	١٨٤	٤٥٠	١٧٨	٦٥	١٧٨	٥١٥	١٧٨
جملة القسم ٠٣	عـام	٥	١٣٤	١٧٠	٠	٠	١٣٤	١٧٠	١٣٧	١٨٢	٥٣	١٨٣	١٩٠	١٨٢	٢٧١	١٧٦	٥٣	١٨٣	٣٢٤	١٧٧
	خـاص	٣	١٢٨	١٧٢	٠	٠	١٢٨	١٧٢	٥١	١٩٩	١٢	١٥٦	٦٣	١٩١	١٧٩	١٨٠	١٢	١٥٦	١٩١	١٧٨
	جملـه	٨	٢٦٢	١٧١	٠	٠	٢٦٢	١٧١	١٨٨	١٨٧	٦٥	١٧٨	٢٥٣	١٨٤	٤٥٠	١٧٨	٦٥	١٧٨	٥١٥	١٧٨
جملة الفئة ا	عـام	٥٧	٢٨٧٧	١٦٨	٨٣	٧٦	٢٩٦٠	١٦٦	٤٧٥٢	٢٦٢	٢٥٣	٢٢١	٢٠٠٥	٢٥٧	٤٦٢٩	٢٠٤	٣٣٦	١٨٥	٤٩٦٥	٢٠٣
	خـاص	٦٨	٤٩٨٠	١٥٢	١٠٩٥	١٤٤	٦٠٧٥	١٥٠	٢٩٤١	٢٤٩	١٩٢	٢٤٨	٣١٣٣	٢٤٩	٧٩٢١	١٨٨	١٢٨٧	١٦٠	٩٢٠٨	١٨٤
	جملـه	١٢٥	٧٨٥٧	١٥٨	١١٧٨	١٣٩	٩٠٣٥	١٥٥	٤٦٩٣	٢٥٤	٤٤٥	٢٣٣	٥١٣٨	٢٥٢	١٢٥٥٠	١٩٤	١٦٢٣	١٦٥	١٤١٧٣	١٩٠

عدد العمال البالغين والأحداث وعدد الإداريين والفنيين والكتبة ومتوسطات أجورهم النقدية الأسبوعية بالجنيه
طبقاً للنشاط الإقتصادي للمنشآت في الأسبوع الأول من شهر أكتوبر ٢٠٠٩

تابع جدول رقم (١)

أكواد النشاط الإقتصادي	نوع القطاع	عدد المنشآت	العمال البالغين والأحداث						إداريين و فنيين و كتبة						جملة العاملين					
			ذكور		إناث		جملة		ذكور		إناث		جملة		ذكور		إناث		جملة	
			عدد	م أجر	عدد	م أجر	عدد	م أجر	عدد	م أجر	عدد	م أجر	عدد	م أجر	عدد	م أجر	عدد	م أجر	عدد	م أجر
٠٦١	عام	٠	٠	٠	٠	٠	٠	٠	٠	٠	٠	٠	٠	٠	٠	٠	٠	٠	٠	٠
	خاص	١٦	٢٤٧٣	١١٢١	٤	٩٠٠	٢٤٧٧	١١٢١	٧٠٣٦	١٠٥٢	٦١٨	١١٥٩	٧٦٥٤	١٠٦١	٩٥٠٩	١٠٧٠	٦٢٢	١١٥٧	١٠١٣١	١٠٧٦
	جمله	١٦	٢٤٧٣	١١٢١	٤	٩٠٠	٢٤٧٧	١١٢١	٧٠٣٦	١٠٥٢	٦١٨	١١٥٩	٧٦٥٤	١٠٦١	٩٥٠٩	١٠٧٠	٦٢٢	١١٥٧	١٠١٣١	١٠٧٦
جمله القسم ٠٦	عام	٠	٠	٠	٠	٠	٠	٠	٠	٠	٠	٠	٠	٠	٠	٠	٠	٠	٠	٠
	خاص	١٦	٢٤٧٣	١١٢١	٤	٩٠٠	٢٤٧٧	١١٢١	٧٠٣٦	١٠٥٢	٦١٨	١١٥٩	٧٦٥٤	١٠٦١	٩٥٠٩	١٠٧٠	٦٢٢	١١٥٧	١٠١٣١	١٠٧٦
	جمله	١٦	٢٤٧٣	١١٢١	٤	٩٠٠	٢٤٧٧	١١٢١	٧٠٣٦	١٠٥٢	٦١٨	١١٥٩	٧٦٥٤	١٠٦١	٩٥٠٩	١٠٧٠	٦٢٢	١١٥٧	١٠١٣١	١٠٧٦
٠٧١	عام	١	٢٨٤	٩١٣	٠	٠	٢٨٤	٩١٣	٢٦٥	٧٣٧	٢	٨٣٤	٢٦٧	٧٣٨	٥٤٩	٨٢٨	٢	٨٣٤	٥٥١	٨٢٨
	خاص	٠	٠	٠	٠	٠	٠	٠	٠	٠	٠	٠	٠	٠	٠	٠	٠	٠	٠	٠	٠
	جمله	١	٢٨٤	٩١٣	٠	٠	٢٨٤	٩١٣	٢٦٥	٧٣٧	٢	٨٣٤	٢٦٧	٧٣٨	٥٤٩	٨٢٨	٢	٨٣٤	٥٥١	٨٢٨
٠٧٢	عام	٠	٠	٠	٠	٠	٠	٠	٠	٠	٠	٠	٠	٠	٠	٠	٠	٠	٠	٠
	خاص	١	٤٩	٣٦٠	٠	٠	٤٩	٣٦٠	١٨	٣٨٠	٣	٣٦٠	٢١	٣٧٨	٦٧	٣٦٥	٣	٣٦٠	٧٠	٣٦٥
	جمله	١	٤٩	٣٦٠	٠	٠	٤٩	٣٦٠	١٨	٣٨٠	٣	٣٦٠	٢١	٣٧٨	٦٧	٣٦٥	٣	٣٦٠	٧٠	٣٦٥
جمله القسم ٠٧	عام	١	٢٨٤	٩١٣	٠	٠	٢٨٤	٩١٣	٢٦٥	٧٣٧	٢	٨٣٤	٢٦٧	٧٣٨	٥٤٩	٨٢٨	٢	٨٣٤	٥٥١	٨٢٨
	خاص	١	٤٩	٣٦٠	٠	٠	٤٩	٣٦٠	١٨	٣٨٠	٣	٣٦٠	٢١	٣٧٨	٦٧	٣٦٥	٣	٣٦٠	٧٠	٣٦٥
	جمله	٢	٣٣٣	٨٣٢	٠	٠	٣٣٣	٨٣٢	٢٨٣	٧١٥	٥	٥٤٩	٢٨٨	٧١٢	٦١٦	٧٧٨	٥	٥٤٩	٦٢١	٧٧٦

عدد العمال البالغين والأحداث وعدد الإداريين والفنيين والكتبة ومتوسطات أجورهم النقدية الأسبوعية بالجنيه
طبقاً للنشاط الإقتصادي للمنشآت في الأسبوع الأول من شهر أكتوبر ٢٠٠٩

تابع جدول رقم (١)

أكواد النشاط الإقتصادي	نوع القطاع	عدد المنشآت	العمال البالغين والأحداث						إداريين و فنيين و كتبة						جملة العاملين					
			ذكور		إناث		جملة		ذكور		إناث		جملة		ذكور		إناث		جملة	
			عدد	م أجر	عدد	م أجر	عدد	م أجر	عدد	م أجر	عدد	م أجر	عدد	م أجر	عدد	م أجر	عدد	م أجر	عدد	م أجر
٠٨١	علم	٢	١٨٢	٥٢٤	٢	٢٦٥	١٨٤	٥٢١	٩٠	٩٠٧	٠	٠	٩٠	٩٠٧	٢٧٢	٦٥١	٢	٢٦٥	٢٧٤	٦٤٨
	خاص	٥	١١٠	٢٤٣	٠	٠	١١٠	٢٤٣	٢٤	٢٧٨	٤	٢٥٥	٢٨	٢٧٥	١٣٤	٢٤٩	٤	٢٥٥	١٣٨	٢٤٩
	جمله	٧	٢٩٢	٤١٨	٢	٢٦٥	٢٩٤	٤١٧	١١٤	٧٧٥	٤	٢٥٥	١١٨	٧٥٧	٤٠٦	٥١٨	٦	٢٥٨	٤١٢	٥١٤
٠٨٩	علم	٥	٩٥٦	٣٤٥	١	٥٤٠	٩٥٧	٣٤٥	١٢١٥	٥٣٨	٣٢	٣٨٤	١٢٤٧	٥٣٤	٢١٧١	٤٥٣	٣٣	٣٨٨	٢٢٠٤	٤٥٢
	خاص	٥	١١٠	٢٥١	٠	٠	١١٠	٢٥١	٥٨	٣٤٩	١	٤٥٠	٥٩	٣٥٠	١٦٨	٢٨٥	١	٤٥٠	١٦٩	٢٨٦
	جمله	١٠	١٠٦٦	٣٣٥	١	٥٤٠	١٠٦٧	٣٣٥	١٢٧٣	٥٣٠	٣٣	٣٨٦	١٣٠٦	٥٢٦	٢٣٣٩	٤٤١	٣٤	٣٩٠	٢٣٧٣	٤٤٠
جمله القسم ٠٨	علم	٧	١١٣٨	٣٧٤	٣	٣٥٦	١١٤١	٣٧٤	١٣٠٥	٥٦٤	٣٢	٣٨٤	١٣٣٧	٥٥٩	٢٤٤٣	٤٧٥	٣٥	٣٨١	٢٤٧٨	٤٧٤
	خاص	١٠	٢٢٠	٢٤٧	٠	٠	٢٢٠	٢٤٧	٨٢	٣٢٨	٥	٢٩٤	٨٧	٣٢٦	٣٠٢	٢٦٩	٥	٢٩٤	٣٠٧	٢٦٩
	جملـه	١٧	١٣٥٨	٣٥٣	٣	٣٥٦	١٣٦١	٣٥٣	١٣٨٧	٥٥٠	٣٧	٣٧٢	١٤٢٤	٥٤٥	٢٧٤٥	٤٥٢	٤٠	٣٧٠	٢٧٨٥	٤٥١
٠٩١	علم	٠	٠	٠	٠	٠	٠	٠	٠	٠	٠	٠	٠	٠	٠	٠	٠	٠	٠	٠
	خاص	٦	٨١	٢٩٤	٠	٠	٨١	٢٩٤	٢٨٦	٤٢٦	٨١	٣٤٢	٣٦٧	٤٠٧	٣٦٧	٣٩٧	٨١	٣٤٢	٤٤٨	٣٨٧
	جمله	٦	٨١	٢٩٤	٠	٠	٨١	٢٩٤	٢٨٦	٤٢٦	٨١	٣٤٢	٣٦٧	٤٠٧	٣٦٧	٣٩٧	٨١	٣٤٢	٤٤٨	٣٨٧
٠٩٩	علم	٠	٠	٠	٠	٠	٠	٠	٠	٠	٠	٠	٠	٠	٠	٠	٠	٠	٠	٠
	خاص	١	٢٢	٢٨٢	٠	٠	٢٢	٢٨٢	١٤	٤١٥	٤	٢٨٩	١٨	٣٨٧	٣٦	٣٣٤	٤	٢٨٩	٤٠	٣٢٩
	جمله	١	٢٢	٢٨٢	٠	٠	٢٢	٢٨٢	١٤	٤١٥	٤	٢٨٩	١٨	٣٨٧	٣٦	٣٣٤	٤	٢٨٩	٤٠	٣٢٩

عدد العمال البالغين والأحداث وعدد الإداريين والفنيين والكتبة ومتوسطات أجورهم النقدية الأسبوعية بالجنيه طبقاً للنشاط الإقتصادي للمنشآت في الأسبوع الأول من شهر أكتوبر ٢٠٠٩

تابع جدول رقم (١)

أكواد النشاط الإقتصادي	نوع القطاع	عدد المنشآت	العمال البالغين والأحداث						إداريين و فنيين و كتبة						جملة العاملين					
			ذكور		إناث		جملة		ذكور		إناث		جملة		ذكور		إناث		جملة	
			عدد	م أجر	عدد	م أجر	عدد	م أجر	عدد	م أجر	عدد	م أجر	عدد	م أجر	عدد	م أجر	عدد	م أجر	عدد	م أجر
جملة القسم ٠٩	عام	٠	٠	٠	٠	٠	٠	٠	٠	٠	٠	٠	٠	٠	٠	٠	٠	٠	٠	٠
	خاص	٧	١٠٣	٢٩٢	٠	٠	١٠٣	٢٩٢	٨٥	٤٢٦	٣٠٠	٢٩٢	٣٨٥	٣٣٩	٨٥	٤٠٣	٨٥	٣٩١	٤٨٨	٣٣٩
	جملة	٧	١٠٣	٢٩٢	٠	٠	١٠٣	٢٩٢	٨٥	٤٢٦	٣٠٠	٢٩٢	٣٨٥	٣٣٩	٨٥	٤٠٣	٨٥	٣٩١	٤٨٨	٣٣٩
جملة الفئة ب	عام	٨	١٤٢٢	٤٨١	٣	٣٥٦	١٤٢٥	٤٨١	٣٤	٥٩٣	١٥٧٠	٤٨١	١٦٠٤	٤١٠	٣٧	٥٤٠	٢٩٩٢	٥٨٩	٣٠٢٩	٤٠٦
	خاص	٣٤	٢٨٤٥	١٠١٠	٤	٩٠٠	٢٨٤٩	١٠١٠	٧١١	١٠١٧	٧٤٣٩	١٠١٠	٨١٤٧	١٠٥٢	٧١٥	١٠١٥	١٠٢٨١	١٠٢٠	١٠٩٩٦	١٠٥١
	جملة	٤٢	٤٢٦٧	٨٣٤	٧	٦٦٧	٤٢٧٤	٨٣٤	٧٤٥	٩٤٣	٩٠٠٦	٨٣٤	٩٧٥١	١٠٢٢	٧٥٢	٩٠٨	١٣٢٧٣	٩٥٠	١٤٠٢٥	١٠١٩

عدد العمال البالغين والأحداث وعدد الإداريين والفنيين والكتبة ومتوسطات أجورهم النقدية الأسبوعية بالجنيه
طبقاً للنشاط الإقتصادي للمنشآت في الأسبوع الأول من شهر أكتوبر ٢٠٠٩

تابع جدول رقم (١)

أكواد النشاط الإقتصادي	نوع القطاع	عدد المنشآت	العمال البالغين والأحداث						إداريين و فنيين و كتبة						جملة العاملين					
			ذكور		إناث		جملة		ذكور		إناث		جملة		ذكور		إناث		جملة	
			عدد	م أجر	عدد	م أجر	عدد	م أجر	عدد	م أجر	عدد	م أجر	عدد	م أجر	عدد	م أجر	عدد	م أجر	عدد	م أجر
١٠١	عام	٢	١٦	١٤٥	٠	٠	١٦	١٤٥	٢٨	٢١٨	١٨	٢٩٧	٤٦	٢٤٨	٤٤	١٩١	١٨	٢٩٧	٦٢	٢٢٢
	خاص	٢٦	٣٤٠٤	١٧٣	٥٨٦	١٤٤	٣٩٩٠	١٦٩	١١٦٠	٤١٢	٤٤٨	٢٠٢	١٦٠٨	٣٥٣	٤٥٦٤	٢٣٤	١٠٣٤	١٦٩	٥٥٩٨	٢٢٢
	جمله	٢٨	٣٤٢٠	١٧٣	٥٨٦	١٤٤	٤٠٠٦	١٦٩	١١٨٨	٤٠٧	٤٦٦	٢٠٦	١٦٥٤	٣٥٠	٤٦٠٨	٢٣٣	١٠٥٢	١٧٢	٥٦٦٠	٢٢٢
١٠٢	عام	٤	٧٤	٢١١	١٣	١٠٥	٨٧	١٩٥	١١٦	٢٣٥	٥٦	٢١٨	١٧٢	٢٣٠	١٩٠	٢٢٦	٦٩	١٩٧	٢٥٩	٢١٨
	خاص	٦	١٠٢	١٣٢	٥	٤٠	١٠٧	١٢٧	٥١	٢٣٥	٦	٨٠	٥٧	٢١٩	١٥٣	١٦٦	١١	٦٢	١٦٤	١٥٩
	جمله	١٠	١٧٦	١٦٥	١٨	٨٧	١٩٤	١٥٨	١٦٧	٢٣٥	٦٢	٢٠٥	٢٢٩	٢٢٧	٣٤٣	١٩٩	٨٠	١٧٨	٤٢٣	١٩٥
١٠٣	عام	٤	٣١٨	٢٢٢	٩٠	١٥٩	٤٠٨	٢٠٨	٢٢٧	٣٠١	٧٧	٢٧٥	٣٠٤	٢٩٤	٥٤٥	٢٥٥	١٦٧	٢١٣	٧١٢	٢٤٥
	خاص	٣٦	٥٦١٠	٢٠٢	٦٦٢	١١٧	٦٢٧٢	١٩٣	٢٥٢٢	٥٦٦	٢٦٦	٤٣٨	٢٧٨٨	٥٥٣	٨١٣٢	٣١٥	٩٢٨	٢٠٩	٩٠٦٠	٣٠٤
	جمله	٤٠	٥٩٢٨	٢٠٣	٧٥٢	١٢٢	٦٦٨٠	١٩٤	٢٧٤٩	٥٤٤	٣٤٣	٤٠١	٣٠٩٢	٥٢٨	٨٦٧٧	٣١١	١٠٩٥	٢١٠	٩٧٧٢	٣٠٠
١٠٤	عام	٢١	٤٤٧٥	١٨٨	١٨٥	١٦٥	٤٦٦٠	١٨٧	٢٥٥٨	٢٧٢	٢٠٠	٣٢٥	٢٧٥٨	٢٧٥	٧٠٣٣	٢١٨	٣٨٥	٢٤٨	٧٤١٨	٢٢٠
	خاص	٢٥	٧٢٢٥	١٨٨	٩٦	١٦٨	٧٣٢١	١٨٨	٣٨٥٤	٢٩٢	٥٤٣	٢٢٨	٤٣٩٧	٢٨٤	١١٠٧٩	٢٢٥	٦٣٩	٢١٩	١١٧١٨	٢٢٤
	جمله	٤٦	١١٧٠٠	١٨٨	٢٨١	١٦٦	١١٩٨١	١٨٨	٦٤١٢	٢٨٤	٧٤٣	٢٥٤	٧١٥٥	٢٨١	١٨١١٢	٢٢٢	١٠٢٤	٢٣٠	١٩١٣٦	٢٢٣
١٠٥	عام	٢	٤٦	٢٥٧	٠	٠	٤٦	٢٥٧	٦٨	٤٢٥	١٠	٤٥٥	٧٨	٤٢٩	١١٤	٣٥٧	١٠	٤٥٥	١٢٤	٣٦٥
	خاص	٢٣	٤١٢٣	٣٠٢	٣٤٥	٢٩٣	٤٤٦٨	٣٠١	٨٥٦	٥١٣	١٧٦	٧٩٠	١٠٣٢	٥٦٠	٤٩٧٩	٣٣٨	٥٢١	٤٦١	٥٥٠٠	٣٥٠
	جمله	٢٥	٤١٦٩	٣٠١	٣٤٥	٢٩٣	٤٥١٤	٣٠١	٩٢٤	٥٠٧	١٨٦	٧٧١	١١١٠	٥٥١	٥٠٩٣	٣٣٨	٥٣١	٤٦١	٥٦٢٤	٣٥٠

عدد العمال البالغين والأحداث وعدد الإداريين والفنيين والكتبة ومتوسطات أجورهم النقدية الأسبوعية بالجنيه
طبقاً للنشاط الإقتصادي للمنشآت في الأسبوع الأول من شهر أكتوبر ٢٠٠٩

تابع جدول رقم (١)

أكواد النشاط الإقتصادي	نوع القطاع	عدد المنشآت	العمال البالغين والأحداث						إداريين و فنيين و كتبة						جملة العـــــاملين					
			ذكور		إناث		جملة		ذكور		إناث		جملة		ذكور		إناث		جملة	
			عدد	م أجر	عدد	م أجر	عدد	م أجر	عدد	م أجر	عدد	م أجر	عدد	م أجر	عدد	م أجر	عدد	م أجر	عدد	م أجر
١٠٦	عـام	١٢٠	٦١٨٨	٢١٧	٣٢٦	٢١٥	٦٥١٤	٢١٧	٤٢٥٩	٢٨٧	١١٨٦	٢٩٤	٥٤٤٥	٢٨٨	١٠٤٤٧	٢٤٦	١٥١٢	٢٧٧	١١٩٥٩	٢٥٠
	خـاص	١٣٣	٦٢٣٧	١٦٣	١٩٠	١٧٠	٦٤٢٧	١٦٣	٣٣٨١	٢٥٨	٥٢٨	٢١٥	٣٩٠٩	٢٥٢	٩٦١٨	١٩٦	٧١٨	٢٠٣	١٠٣٣٦	١٩٧
	جمله	٢٥٣	١٢٤٢٥	١٩٠	٥١٦	١٩٨	١٢٩٤١	١٩٠	٧٦٤٠	٢٧٤	١٧١٤	٢٧٠	٩٣٥٤	٢٧٣	٢٠٠٦٥	٢٢٢	٢٢٣٠	٢٥٣	٢٢٢٩٥	٢٢٥
١٠٧	عـام	١٥٩	١٠١٤٠	٢٤٨	٦٠٩	٢٥٥	١٠٧٤٩	٢٤٨	٨٨٠٠	٣١٩	١٠٢٨	٣١١	٩٨٢٨	٣١٨	١٨٩٤٠	٢٨١	١٦٣٧	٢٩٠	٢٠٥٧٧	٢٨٢
	خـاص	١٦٩٣	٤٠٠٦٣	١٦٢	٨٠٩١	١١٣	٤٨١٥٤	١٥٤	٨٧٥٦	٣٠٥	٩٠٨	٣٨٨	٩٦٦٤	٣١٣	٤٨٨١٩	١٨٨	٨٩٩٩	١٤١	٥٧٨١٨	١٨١
	جمله	١٨٥٢	٥٠٢٠٣	١٨٠	٨٧٠٠	١٢٣	٥٨٩٠٣	١٧١	١٧٥٥٦	٣١٢	١٩٣٦	٣٤٧	١٩٤٩٢	٣١٥	٦٧٧٥٩	٢١٤	١٠٦٣٦	١٦٤	٧٨٣٩٥	٢٠٧
١٠٨	عـام	٣	١٠٠	٢٠٣	١٠	١١٣	١١٠	١٩٤	١٠٣	٢٠٦	٤	١٦٥	١٠٧	٢٠٥	٢٠٣	٢٠٤	١٤	١٢٨	٢١٧	١٩٩
	خـاص	٣٦	١٤٣٣	١٥٨	٧	١٥٥	١٤٤٠	١٥٨	٨٢٨	٢٢٧	٨٤	١٨٣	٩١٢	٢٢٣	٢٢٦١	١٨٣	٩١	١٨١	٢٣٥٢	١٨٣
	جمله	٣٩	١٥٣٣	١٦١	١٧	١٣٠	١٥٥٠	١٦١	٩٣١	٢٢٥	٨٨	١٨٢	١٠١٩	٢٢١	٢٤٦٤	١٨٥	١٠٥	١٧٤	٢٥٦٩	١٨٥
جمله القسم ١٠	عـام	٣١٥	٢١٣٥٧	٢٢٦	١٢٣٣	٢٢١	٢٢٥٩٠	٢٢٥	١٦١٥٩	٣٠٢	٢٥٧٩	٣٠١	١٨٧٣٨	٣٠٢	٣٧٥١٦	٢٥٨	٣٨١٢	٢٧٥	٤١٣٢٨	٢٦٠
	خـاص	١٩٧٨	٦٨١٩٧	١٧٧	٩٩٨٢	١٢٣	٧٨١٧٩	١٧٠	٢١٤٠٨	٣٣٧	٢٩٥٩	٣٢٢	٢٤٣٦٧	٣٣٥	٨٩٦٠٥	٢١٥	١٢٩٤١	١٦٩	١٠٢٥٤٦	٢٠٩
	جملـه	٢٢٩٣	٨٩٥٥٤	١٨٩	١١٢١٥	١٣٤	١٠٠٧٦٩	١٨٣	٣٧٥٦٧	٣٢٢	٥٥٣٨	٣١٢	٤٣١٠٥	٣٢١	١٢٧١٢١	٢٢٨	١٢٧٥٣	١٩٣	١٤٣٨٧٤	٢٢٤
١١٠	عـام	١	٤٧٦٣	٢٢٢	٩٨	١٥٨	٤٨٦١	٢٢١	٢٠١٦	٥١٤	١٢١	٣٦٤	٢١٣٧	٥٠٥	٦٧٧٩	٣٠٩	٢١٩	٢٧٢	٦٩٩٨	٣٠٨
	خـاص	١٨	٢١٥١	٢٠٩	١٢٦	١١٩	٢٢٧٧	٢٠٤	١٠٤٤	٣٦٥	٩١	٢٧٤	١١٣٥	٣٥٨	٣١٩٥	٢٦٠	٢١٧	١٨٤	٣٤١٢	٢٥٥
	جمله	١٩	٦٩١٤	٢١٨	٢٢٤	١٣٧	٧١٣٨	٢١٦	٣٠٦٠	٤٦٣	٢١٢	٣٢٥	٣٢٧٢	٤٥٤	٩٩٧٤	٢٩٣	٤٣٦	٢٢٨	١٠٤١٠	٢٩٠

عدد العمال البالغين والأحداث وعدد الإداريين والفنيين والكتبة ومتوسطات أجورهم النقدية الأسبوعية بالجنيه
طبقاً للنشاط الإقتصادي للمنشآت في الأسبوع الأول من شهر أكتوبر ٢٠٠٩

تابع جدول رقم (١)

أكواد النشاط الإقتصادي	نوع القطاع	عدد المنشآت	العمال البالغين والأحداث						إداريين و فنيين و كتبة						جملة العاملين					
			ذكور		إناث		جملة		ذكور		إناث		جملة		ذكور		إناث		جملة	
			عدد	م أجر	عدد	م أجر	عدد	م أجر	عدد	م أجر	عدد	م أجر	عدد	م أجر	عدد	م أجر	عدد	م أجر	عدد	م أجر
جمله القسم ١١	عـام	١	٤٧٦٣	٢٢٢	٩٨	١٥٨	٤٨٦١	٢٢١	٢٠١٦	٥١٤	١٢١	٣٦٤	٢١٣٧	٥٠٥	٦٧٧٩	٣٠٩	٢١٩	٢٧٢	٦٩٩٨	٣٠٨
	خـاص	١٨	٢١٥١	٢٠٩	١٢٦	١١٩	٢٢٧٧	٢٠٤	١٠٤٤	٣٦٥	٩١	٢٧٤	١١٣٥	٣٥٨	٣١٩٥	٢٦٠	٢١٧	١٨٤	٣٤١٢	٢٥٥
	جملـه	١٩	٦٩١٤	٢١٨	٢٢٤	١٣٧	٧١٣٨	٢١٦	٣٠٦٠	٤٦٣	٢١٢	٣٢٥	٣٢٧٢	٤٥٤	٩٩٧٤	٢٩٣	٤٣٦	٢٢٨	١٠٤١٠	٢٩٠
١٢٠	عـام	١٦	٥٨٨٢	٣٨٧	٢٥١	٤٣٤	٦١٣٣	٣٨٩	٣٧٩٥	٤٠٢	٥٢٣	٣٥٠	٤٣١٨	٣٩٥	٩٦٧٧	٣٩٣	٧٧٤	٣٧٧	١٠٤٥١	٣٩٢
	خـاص	٢٢	١٣٧٦	١١٥	١١٩١	٦٢	٢٥٦٧	٩٠	٤٤٣	١٣٢	٧٤	١٣٧	٥١٧	١٣٣	١٨١٩	١١٩	١٢٦٥	٦٦	٣٠٨٤	٩٧
	جملـه	٣٨	٧٢٥٨	٣٣٦	١٤٤٢	١٢٦	٨٧٠٠	٣٠١	٤٢٣٨	٣٧٣	٥٩٧	٣٢٤	٤٨٣٥	٣٦٧	١١٤٩٦	٣٥٠	٢٠٣٩	١٨٤	١٣٥٣٥	٣٢٥
جمله القسم ١٢	عـام	١٦	٥٨٨٢	٣٨٧	٢٥١	٤٣٤	٦١٣٣	٣٨٩	٣٧٩٥	٤٠٢	٥٢٣	٣٥٠	٤٣١٨	٣٩٥	٩٦٧٧	٣٩٣	٧٧٤	٣٧٧	١٠٤٥١	٣٩٢
	خـاص	٢٢	١٣٧٦	١١٥	١١٩١	٦٢	٢٥٦٧	٩٠	٤٤٣	١٣٢	٧٤	١٣٧	٥١٧	١٣٣	١٨١٩	١١٩	١٢٦٥	٦٦	٣٠٨٤	٩٧
	جملـه	٣٨	٧٢٥٨	٣٣٦	١٤٤٢	١٢٦	٨٧٠٠	٣٠١	٤٢٣٨	٣٧٣	٥٩٧	٣٢٤	٤٨٣٥	٣٦٧	١١٤٩٦	٣٥٠	٢٠٣٩	١٨٤	١٣٥٣٥	٣٢٥
١٣١	عـام	٣٠	٣٤٨٠٠	٢٩٦	٥٧٤٤	٢٥٠	٤٠٥٤٤	٢٩٠	١١٩٤٨	٣٠٨	٢٤٥٦	٢٥٥	١٤٤٠٤	٢٩٩	٤٦٧٤٨	٢٩٩	٨٢٠٠	٢٥٢	٥٤٩٤٨	٢٩٢
	خـاص	٢٩٦	٢٠٢٥٦	١٥٠	٢٥١٧	١١٠	٢٢٧٧٣	١٤٦	٨٠٠٠	٢٧٣	٨٦١	٢٤٥	٨٨٦١	٢٧٠	٢٨٢٥٦	١٨٥	٣٣٧٨	١٤٤	٣١٦٣٤	١٨١
	جملـه	٣٢٦	٥٥٠٥٦	٢٤٣	٨٢٦١	٢٠٨	٦٣٣١٧	٢٣٨	١٩٩٤٨	٢٩٤	٣٣١٧	٢٥٣	٢٣٢٦٥	٢٨٨	٧٥٠٠٤	٢٥٦	١١٥٧٨	٢٢٠	٨٦٥٨٢	٢٥١
١٣٢	عـام	٣	٣٢٠	١٤٦	٢٧	١١٧	٣٤٧	١٤٤	٣١٥	١٧٤	٢٩	٢١٨	٣٤٤	١٧٨	٦٣٥	١٦٠	٥٦	١٦٩	٦٩١	١٦١
	خـاص	١١٨	١٠٣٦٨	٢١٧	١٩٠٨	١٩٩	١٢٢٧٦	٢٩٥	٧١٥٥	١٨٧	١٦٧	١٩٣	٧٣٢٢	١٨٧	١٧٥٢٣	٢٠٥	٢٠٧٥	١٩٩	١٩٥٩٨	٢٠٤
	جملـه	١٢١	١٠٦٨٨	٢١٥	١٩٣٥	١٩٨	١٢٦٢٣	٢١٣	٧٤٧٠	١٨٧	١٩٦	١٩٦	٧٦٦٦	١٨٧	١٨١٥٨	٢٠٤	٢١٣١	١٩٨	٢٠٢٨٩	٢٠٣

عدد العمال البالغين والأحداث وعدد الإداريين والفنيين والكتبة ومتوسطات أجورهم النقدية الأسبوعية بالجنيه
طبقاً للنشاط الإقتصادي للمنشآت في الأسبوع الأول من شهر أكتوبر ٢٠٠٩

تابع جدول رقم (١)

أكواد النشاط الإقتصادي	نوع القطاع	عدد المنشآت	العمال البالغين والأحداث						إداريين و فنيين و كتبة						جملة العاملين					
			ذكور		إناث		جملة		ذكور		إناث		جملة		ذكور		إناث		جملة	
			عدد	م أجر	عدد	م أجر	عدد	م أجر	عدد	م أجر	عدد	م أجر	عدد	م أجر	عدد	م أجر	عدد	م أجر	عدد	م أجر
جمله القسم ١٣	عـام	٣٣	٣٥١٢٠	٢٩٥	٥٧٧١	٢٥٠	٤٠٨٩١	٢٨٨	١٢٢٦٣	٣٠٤	٢٤٨٥	٢٥٥	١٤٧٤٨	٢٩٦	٤٧٣٨٣	٢٩٧	٨٢٥٦	٢٥١	٥٥٦٣٩	٢٩٠
	خـاص	٤١٤	٣٠٦٢٤	١٧٣	٤٤٢٥	١٤٨	٣٥٠٤٩	١٧٠	١٥١٥٥	٢٣٢	١٠٢٨	٢٣٧	١٦١٨٣	٢٣٣	٤٥٧٧٩	١٩٣	٥٤٥٣	١٦٥	٥١٢٣٢	١٩٠
	جملـه	٤٤٧	٦٥٧٤٤	٢٣٨	١٠١٩٦	٢٠٦	٧٥٩٤٠	٢٣٤	٢٧٤١٨	٢٦٤	٣٥١٣	٢٤٩	٣٠٩٣١	٢٦٣	٩٣١٦٢	٢٤٦	١٣٧٠٩	٢١٧	١٠٦٨٧١	٢٤٢
١٤١	عـام	٢	٢٥٩	٦٢	٧٣٥	٧٠	٩٩٤	٦٨	١٠٠	١٤٦	٣١	١٣٧	١٣١	١٤٤	٣٥٩	٨٥	٧٦٦	٧٣	١١٢٥	٧٧
	خـاص	٣٢٣	٣١٥٨٦	١٣٨	٣٧٤٣٧	١٢٠	٦٩٠٢٣	١٢٨	٣٧٣٤	٢٤٨	١٢٠٤	٢٠٥	٤٩٣٨	٢٣٧	٣٥٣٢٠	١٤٩	٣٨٦٤١	١٢٣	٧٣٩٦١	١٣٥
	جملـه	٣٢٥	٣١٨٤٥	١٣٧	٣٨١٧٢	١١٩	٧٠٠١٧	١٢٧	٣٨٣٤	٢٤٥	١٢٣٥	٢٠٣	٥٠٦٩	٢٣٥	٣٥٦٧٩	١٤٩	٣٩٤٠٧	١٢٢	٧٥٠٨٦	١٣٤
١٤٣	عـام	١	٣	١١٥	٣٦	٨٧	٢٩	٨٩	١	٩٩	١	١٤١	٢	١٢٠	٤	١١١	٢٧	٨٩	٣١	٩١
	خـاص	٣٣	١٥٢٦	١٢٠	١٣٤٨	١٠٩	٢٨٧٤	١١٥	٦٤٥	١٨١	٥٧٣	١٢٦	١٢١٨	١٥٥	٢١٧١	١٣٨	١٩٢١	١١٤	٤٠٩٢	١٢٧
	جملـه	٣٤	١٥٢٩	١٢٠	١٣٧٤	١٠٩	٢٩٠٣	١١٤	٦٤٦	١٨١	٥٧٤	١٢٦	١٢٢٠	١٥٥	٢١٧٥	١٣٨	١٩٤٨	١١٤	٤١٢٣	١٢٧
جمله القسم ١٤	عـام	٣	٢٦٢	٦٣	٧٦١	٧١	١٠٢٣	٦٨	١٠١	١٤٦	٣٢	١٣٧	١٣٣	١٤٤	٣٦٣	٨٦	٧٩٣	٧٣	١١٥٦	٧٧
	خـاص	٣٥٦	٣٣١١٢	١٣٧	٣٨٧٨٥	١٢٠	٧١٨٩٧	١٢٨	٤٣٧٩	٢٣٨	١٧٧٧	١٧٩	٦١٥٦	٢٢١	٣٧٤٩١	١٤٩	٤٠٥٦٢	١٢٢	٧٨٠٥٣	١٣٥
	جملـه	٣٥٩	٣٣٣٧٤	١٣٦	٣٩٥٤٦	١١٩	٧٢٩٢٠	١٢٧	٤٤٨٠	٢٣٦	١٨٠٩	١٧٩	٦٢٨٩	٢١٩	٣٧٨٥٤	١٤٨	٤١٣٥٥	١٢١	٧٩٢٠٩	١٣٤
١٥١	عـام	٠	٠	٠	٠	٠	٠	٠	٠	٠	٠	٠	٠	٠	٠	٠	٠	٠	٠	٠
	خـاص	٥٧	١١٤١	١٥٨	١١٥	١١٦	١٢٥٦	١٥٤	٣٩٧	٣٢٣	٣٧	١٧٠	٤٣٤	٣١٠	١٥٣٨	٢٠١	١٥٢	١٢٩	١٦٩٠	١٩٤
	جملـه	٥٧	١١٤١	١٥٨	١١٥	١١٦	١٢٥٦	١٥٤	٣٩٧	٣٢٣	٣٧	١٧٠	٤٣٤	٣١٠	١٥٣٨	٢٠١	١٥٢	١٢٩	١٦٩٠	١٩٤

عدد العمال البالغين والأحداث وعدد الإداريين والفنيين والكتبة ومتوسطات أجورهم النقدية الأسبوعية بالجنيه
طبقاً للنشاط الإقتصادي للمنشآت في الأسبوع الأول من شهر أكتوبر ٢٠٠٩

تابع جدول رقم (١)

أكواد النشاط الإقتصادي	نوع القطاع	عدد المنشآت	العمال البالغين والأحداث						إداريين و فنيين و كتبة						جملة العـــــــاملين					
			ذكور		إناث		جملة		ذكور		إناث		جملة		ذكور		إناث		جملة	
			عدد	م أجر	عدد	م أجر	عدد	م أجر	عدد	م أجر	عدد	م أجر	عدد	م أجر	عدد	م أجر	عدد	م أجر	عدد	م أجر
١٥٢	عـام	٤٣	٢٤	٢٢٦	٤	١٣٣	٢٨	٢١٣	٣٩	٢٤٤	٠	٠	٣٩	٢٤٤	٦٣	٢٣٧	٤	١٣٣	٦٧	٢٣١
	خـاص	٥٨	١٦٦٤	١٤٦	١٦٥	١٠٦	١٨٢٩	١٤٢	٢١٣	٢٣٦	٣٨	١٣٣	٢٥١	٢٢١	١٨٧٧	١٥٦	٢٠٣	١١١	٢٠٨٠	١٥٢
	جمله	١٠١	١٦٨٨	١٤٧	١٦٩	١٠٧	١٨٥٧	١٤٣	٢٥٢	٢٣٨	٣٨	١٣٣	٢٩٠	٢٢٤	١٩٤٠	١٥٩	٢٠٧	١١١	٢١٤٧	١٥٤
جمله القسم ١٥	عـام	٤٣	٢٤	٢٢٦	٤	١٣٣	٢٨	٢١٣	٣٩	٢٤٤	٠	٠	٣٩	٢٤٤	٦٣	٢٣٧	٤	١٣٣	٦٧	٢٣١
	خـاص	١١٥	٢٨٠٥	١٥١	٢٨٠	١١٠	٣٠٨٥	١٤٧	٢٩٣	٦١٠	٧٥	١٥١	٦٨٥	٢٧٨	٣٤١٥	١٧٦	٣٥٥	١١٩	٣٧٧٠	١٧١
	جمله	١٥٨	٢٨٢٩	١٥١	٢٨٤	١١٠	٣١١٣	١٤٨	٢٩٠	٦٤٩	٧٥	١٥١	٧٢٤	٢٧٦	٣٤٧٨	١٧٧	٣٥٩	١١٩	٣٨٣٧	١٧٢
١٦١	عـام	١	١٤	١٨٢	٠	٠	١٤	١٨٢	٢	٢٤٤	١	١٦٦	٣	٢١٨	١٦	١٩٠	١	١٦٦	١٧	١٨٨
	خـاص	١٣	١٦١	١٢٠	٢	١٠٧	١٦٣	١٢٠	٢٣	٩٢	١٨	٩٩	٤١	٩٥	١٨٤	١١٦	٢٠	١٠٠	٢٠٤	١١٥
	جمله	١٤	١٧٥	١٢٥	٢	١٠٧	١٧٧	١٢٥	٢٥	١٠٤	١٩	١٠٢	٤٤	١٠٣	٢٠٠	١٢٢	٢١	١٠٣	٢٢١	١٢٠
١٦٢	عـام	٢	٢٦٤	٢٨١	٥	٢٧٩	٢٦٩	٢٨١	٢٣١	٣٧٩	٢٦	٣٧٥	٢٥٧	٣٧٩	٤٩٥	٣٢٧	٣١	٣٥٩	٥٢٦	٣٢٩
	خـاص	٣٠	١٤٤٧	١٨٨	٣٤٢	١٩٧	١٧٨٩	١٩٠	٤٢٩	٣٥٦	٤٧	٣٣٧	٤٧٦	٣٥٤	١٨٧٦	٢٢٧	٣٨٩	٢١٤	٢٢٦٥	٢٢٥
	جمله	٣٢	١٧١١	٢٠٣	٣٤٧	١٩٨	٢٠٥٨	٢٠٢	٦٦٠	٣٦٤	٧٣	٣٥٠	٧٣٣	٣٦٣	٢٣٧١	٢٤٨	٤٢٠	٢٢٥	٢٧٩١	٢٤٤
جمله القسم ١٦	عـام	٣	٢٧٨	٢٧٦	٥	٢٧٩	٢٨٣	٢٧٦	٢٣٣	٣٧٨	٢٧	٣٦٧	٢٦٠	٣٧٧	٥١١	٣٢٣	٣٢	٣٥٣	٥٤٣	٣٢٥
	خـاص	٤٣	١٦٠٨	١٨٢	٣٤٤	١٩٧	١٩٥٢	١٨٤	٤٥٢	٣٤٢	٦٥	٢٧١	٥١٧	٣٣٣	٢٠٦٠	٢١٧	٤٠٩	٢٠٨	٢٤٦٩	٢١٥
	جمله	٤٦	١٨٨٦	١٩٦	٣٤٩	١٩٨	٢٢٣٥	١٩٦	٦٨٥	٣٥٥	٩٢	٢٩٩	٧٧٧	٣٤٨	٢٥٧١	٢٣٨	٤٤١	٢١٩	٣٠١٢	٢٣٥

عدد العمال البالغين والأحداث وعدد الإداريين والفنيين والكتبة ومتوسطات أجورهم النقدية الأسبوعية بالجنيه
طبقاً للنشاط الإقتصادي للمنشآت في الأسبوع الأول من شهر أكتوبر ٢٠٠٩

تابع جدول رقم (١)

أكواد النشاط الإقتصادي	نوع القطاع	عدد المنشآت	العمال البالغين والأحداث						إداريين و فنيين و كتبة						جملة العاملين					
			ذكور		إناث		جملة		ذكور		إناث		جملة		ذكور		إناث		جملة	
			عدد	م أجر	عدد	م أجر	عدد	م أجر	عدد	م أجر	عدد	م أجر	عدد	م أجر	عدد	م أجر	عدد	م أجر	عدد	م أجر
١٧٠	عام	٤	٦٤٢	١٧٤	٠	٠	٦٤٢	١٧٤	١٧٦٩	١٩٩	١٢	٢٦٨	١٧٨١	١٩٩	٢٤١١	١٩٢	١٢	٢٦٨	٢٤٢٣	١٩٢
	خاص	١٠٦	٨٢٢٢	٢١١	٤٤٢	١٣٨	٨٦٦٤	٢٠٧	٣٤٩٩	٤٠٢	٢٣٠	٣٧٣	٣٧٢٩	٤٠٠	١١٧٢١	٢٦٨	٦٧٢	٢١٩	١٢٣٩٣	٢٦٥
	جمله	١١٠	٨٨٦٤	٢٠٨	٤٤٢	١٣٨	٩٣٠٦	٢٠٥	٥٢٦٨	٣٣٣	٢٤٢	٣٦٨	٥٥١٠	٣٣٥	١٤١٣٢	٢٥٥	٦٨٤	٢١٩	١٤٨١٦	٢٥٣
جمله القسم ١٧	عام	٤	٦٤٢	١٧٤	٠	٠	٦٤٢	١٧٤	١٧٦٩	١٩٩	١٢	٢٦٨	١٧٨١	١٩٩	٢٤١١	١٩٢	١٢	٢٦٨	٢٤٢٣	١٩٢
	خاص	١٠٦	٨٢٢٢	٢١١	٤٤٢	١٣٨	٨٦٦٤	٢٠٧	٣٤٩٩	٤٠٢	٢٣٠	٣٧٣	٣٧٢٩	٤٠٠	١١٧٢١	٢٦٨	٦٧٢	٢١٩	١٢٣٩٣	٢٦٥
	جمله	١١٠	٨٨٦٤	٢٠٨	٤٤٢	١٣٨	٩٣٠٦	٢٠٥	٥٢٦٨	٣٣٣	٢٤٢	٣٦٨	٥٥١٠	٣٣٥	١٤١٣٢	٢٥٥	٦٨٤	٢١٩	١٤٨١٦	٢٥٣
١٨١	عام	٤	٦٥٤	٢٨٣	٨	٢٨٧	٦٦٢	٢٨٣	٨٤٢	٣٠٦	٥٤	٣٦٦	٨٩٦	٣١٠	١٤٩٦	٢٩٦	٦٢	٣٥٦	١٥٥٨	٢٩٩
	خاص	١٢٢	٥٨٨٧	١٨٣	٣٥٦	١٢٣	٦٢٤٣	١٨٠	٣٦٣٤	٢٦٨	٥٦٦	٢٦٤	٤٢٠٠	٢٦٧	٩٥٢١	٢١٦	٩٢٢	٢١٠	١٠٤٤٣	٢١٥
	جمله	١٢٦	٦٥٤١	١٩٣	٣٦٤	١٢٧	٦٩٠٥	١٩٠	٤٤٧٦	٢٧٥	٦٢٠	٢٧٣	٥٠٩٦	٢٧٥	١١٠١٧	٢٢٦	٩٨٤	٢١٩	١٢٠٠١	٢٢٦
١٨٢	عام	٠	٠	٠	٠	٠	٠	٠	٠	٠	٠	٠	٠	٠	٠	٠	٠	٠	٠	٠
	خاص	١	٤	٦٩	٠	٠	٤	٦٩	٧	٧٧	٠	٠	٧	٧٧	١١	٧٤	٠	٠	١١	٧٤
	جمله	١	٤	٦٩	٠	٠	٤	٦٩	٧	٧٧	٠	٠	٧	٧٧	١١	٧٤	٠	٠	١١	٧٤
جمله القسم ١٨	عام	٤	٦٥٤	٢٨٣	٨	٢٨٧	٦٦٢	٢٨٣	٨٤٢	٣٠٦	٥٤	٣٦٦	٨٩٦	٣١٠	١٤٩٦	٢٩٦	٦٢	٣٥٦	١٥٥٨	٢٩٩
	خاص	١٢٣	٥٨٩١	١٨٣	٣٥٦	١٢٣	٦٢٤٧	١٨٠	٣٦٤١	٢٦٨	٥٦٦	٢٦٤	٤٢٠٧	٢٦٧	٩٥٣٢	٢١٥	٩٢٢	٢١٠	١٠٤٥٤	٢١٥
	جمله	١٢٧	٦٥٤٥	١٩٣	٣٦٤	١٢٧	٦٩٠٩	١٩٠	٤٤٨٣	٢٧٥	٦٢٠	٢٧٣	٥١٠٣	٢٧٥	١١٠٢٨	٢٢٦	٩٨٤	٢١٩	١٢٠١٢	٢٢٦

عدد العمال البالغين والأحداث وعدد الإداريين والفنيين والكتبة ومتوسطات أجورهم النقدية الأسبوعية بالجنيه
طبقاً للنشاط الإقتصادي للمنشآت في الأسبوع الأول من شهر أكتوبر ٢٠٠٩

تابع جدول رقم (١)

أكواد النشاط الإقتصادي	نوع القطاع	عدد المنشآت	العمال البالغين والأحداث						إداريين و فنيين و كتبة						جملة العـــــاملين					
			ذكور		إناث		جملة		ذكور		إناث		جملة		ذكور		إناث		جملة	
			عدد	م أجر	عدد	م أجر	عدد	م أجر	عدد	م أجر	عدد	م أجر	عدد	م أجر	عدد	م أجر	عدد	م أجر	عدد	م أجر
١٩١	عـام	١	٦٨٤	٤٤٥	٢	٥٨٨	٦٨٦	٤٤٥	٢٤٠٠	٦٣٣	٢٣	٦٦٤	٢٤٢٣	٦٣٣	٣٠٨٤	٥٩١	٢٥	٦٥٨	٣١٠٩	٥٩٢
	خـاص	٠	٠	٠	٠	٠	٠	٠	٠	٠	٠	٠	٠	٠	٠	٠	٠	٠	٠	٠	٠
	جمله	١	٦٨٤	٤٤٥	٢	٥٨٨	٦٨٦	٤٤٥	٢٤٠٠	٦٣٣	٢٣	٦٦٤	٢٤٢٣	٦٣٣	٣٠٨٤	٥٩١	٢٥	٦٥٨	٣١٠٩	٥٩٢
١٩٢	عـام	٣١	٥٣٣٦	٣٢٨	١٢١	٣٠٥	٥٤٥٧	٣٢٨	١٥٦٨٠	٦٦٥	١٧٤٦	٥١٢	١٧٤٢٦	٦٥٠	٢١٠١٦	٥٨٠	١٨٦٧	٤٩٨	٢٢٨٨٣	٥٧٣
	خـاص	٢١	٢٤١٢	٢٧٢	٢٠	٣٧٠	٢٤٣٢	٢٧٣	٥٧٩٤	٤٣٤	٨٢٥	٦٠٧	٦٦١٩	٤٥٥	٨٢٠٦	٣٨٦	٨٤٥	٦٠٢	٩٠٥١	٤٠٦
	جمله	٥٢	٧٧٤٨	٣١١	١٤١	٣١٤	٧٨٨٩	٣١١	٢١٤٧٤	٦٠٣	٢٥٧١	٥٤٢	٢٤٠٤٥	٥٩٦	٢٩٢٢٢	٥٢٥	٢٧١٢	٥٣١	٣١٩٣٤	٥٢٦
جمله القسم ١٩	عـام	٣٢	٦٠٢٠	٣٤١	١٢٣	٣١٠	٦١٤٣	٣٤١	١٨٠٨٠	٦٦١	١٧٦٩	٥١٤	١٩٨٤٩	٦٤٨	٢٤١٠٠	٥٨١	١٨٩٢	٥٠٠	٢٥٩٩٢	٥٧٥
	خـاص	٢١	٢٤١٢	٢٧٢	٢٠	٣٧٠	٢٤٣٢	٢٧٣	٥٧٩٤	٤٣٤	٨٢٥	٦٠٧	٦٦١٩	٤٥٥	٨٢٠٦	٣٨٦	٨٤٥	٦٠٢	٩٠٥١	٤٠٦
	جملـه	٥٣	٨٤٣٢	٣٢٢	١٤٣	٣١٨	٨٥٧٥	٣٢٢	٢٣٨٧٤	٦٠٦	٢٥٩٤	٥٤٣	٢٦٤٦٨	٦٠٠	٣٢٣٠٦	٥٣٢	٢٧٣٧	٥٣٢	٣٥٠٤٣	٥٣٢
٢٠١	عـام	٢٠	٣٩٠٠	٤٨٦	١٣٤	٢١٣	٤٠٣٤	٤٧٧	٤٧٢٧	٦٣٦	٤٣٤	٥٩١	٥١٦١	٦٣٢	٨٦٢٧	٥٦٨	٥٦٨	٥٠٢	٩١٩٥	٥٦٤
	خـاص	١٠٧	٥٥٥٦	٢١٨	١٩٧	٩٦	٥٧٥٣	٢١٣	٥٠٤٠	٣٧٣	٣٢٤	٤٠١	٥٣٦٤	٣٧٥	١٠٥٩٦	٢٩٢	٥٢١	٢٨٦	١١١١٧	٢٩١
	جمله	١٢٧	٩٤٥٦	٣٢٨	٣٣١	١٤٣	٩٧٨٧	٣٢٢	٩٧٦٧	٥٠١	٧٥٨	٥١٠	١٠٥٢٥	٥٠١	١٩٢٢٣	٤١٦	١٠٨٩	٣٩٨	٢٠٣١٢	٤١٥
٢٠٢	عـام	٨	١٦٢٤	٢٢١	٧٤	٢٧٣	١٦٩٨	٢٢٣	١٧١٨	٣٠٩	٣٦٧	٢٧٨	٢٠٨٥	٣٠٤	٣٣٤٢	٢٦٦	٤٤١	٢٧٧	٣٧٨٣	٢٦٨
	خـاص	١٣٩	٩٣٥٦	٢٠٦	١٨٦٠	١٦٧	١١٢١٦	٢٠٠	٢٣٦٤	٤٢٠	٥٣٠	٣٣٦	٣٨٩٤	٤٠٨	١٢٧٢٠	٢٦٣	٢٣٩٠	٢٠٥	١٥١١٠	٢٥٤
	جمله	١٤٧	١٠٩٨٠	٢٠٩	١٩٣٤	١٧١	١٢٩١٤	٢٠٣	٥٠٨٢	٣٨٣	٨٩٧	٣١٢	٥٩٧٩	٣٧٢	١٦٠٦٢	٢٦٤	٢٨٣١	٢١٦	١٨٨٩٣	٢٥٦

عدد العمال البالغين والأحداث وعدد الإداريين والفنيين والكتبة ومتوسطات أجورهم النقدية الأسبوعية بالجنيه
طبقاً للنشاط الإقتصادي للمنشآت في الأسبوع الأول من شهر أكتوبر ٢٠٠٩

تابع جدول رقم (١)

أكواد النشاط الإقتصادي	نوع القطاع	عدد المنشآت	العمال البالغين والأحداث						إداريين و فنيين و كتبة						جملة العاملين					
			ذكور		إناث		جملة		ذكور		إناث		جملة		ذكور		إناث		جملة	
			عدد	م أجر	عدد	م أجر	عدد	م أجر	عدد	م أجر	عدد	م أجر	عدد	م أجر	عدد	م أجر	عدد	م أجر	عدد	م أجر
٢٠٣	عام	١	١٦٤١	٤٣٤	٢٣	٤٣٥	١٦٦٤	٤٣٤	٥٢٠	٤٣٣	٤٥	٤٣٣	٥٦٥	٤٣٣	٢١٦١	٤٣٣	٦٨	٤٣٤	٢٢٢٩	٤٣٤
	خاص	١٤	٨٦٠	١٩٠	٤٣	١٦٢	٩٠٣	١٨٨	٦١٦	٣٦٣	٣٩	٢٦٩	٦٥٥	٣٥٨	١٤٧٦	٢٦٢	٨٢	٢١٣	١٥٥٨	٢٥٩
	جمله	١٥	٢٥٠١	٣٥٠	٦٦	٢٥٧	٢٥٦٧	٣٤٧	١١٣٦	٣٩٥	٨٤	٣٥٧	١٢٢٠	٣٩٣	٣٦٣٧	٣٦٤	١٥٠	٣١٣	٣٧٨٧	٣٦٢
جمله القسم ٢٠	عام	٢٩	٧١٦٥	٤١٤	٢٣١	٢٥٤	٧٣٩٦	٤٠٩	٦٩٦٥	٥٤٠	٨٤٦	٤٤٧	٧٨١١	٥٣٠	١٤٩٣٠	٤٧٦	١٠٧٧	٤٠٥	١٥٢٠٧	٤٧١
	خاص	٢٦٠	١٥٧٧٢	٢٠٩	٢١٠٠	١٦٠	١٧٨٧٢	٢٠٤	٩٠٢٠	٣٩٠	٨٩٣	٣٥٧	٩٩١٣	٣٨٧	٢٤٧٩٢	٢٧٥	٢٩٩٣	٢١٩	٢٧٧٨٥	٢٦٩
	جمله	٢٨٩	٢٢٩٣٧	٢٧٣	٢٣٣١	١٧٠	٢٥٢٦٨	٢٦٤	١٥٩٨٥	٤٥٦	١٧٣٩	٤٠٠	١٧٧٢٤	٤٥٠	٣٨٩٢٢	٣٤٨	٤٠٧٠	٢٦٨	٤٢٩٩٢	٣٤١
٢١٠	عام	١٤	٤٧١٤	٤٠٩	١٩١٧	٢١٢	٦٦٣١	٣٥٢	٤٨٥١	٩١٣	٤٢٠٠	٧٧٤	٩٠٥١	٨٤٨	٦١١٧	٦٦٥	٥٩٨	٦١١٧	١٥٦٨٢	٦٣٩
	خاص	٣٨	٩٠٠٢	٢٢٠	٣٣١٦	١٥٢	١٢٣١٨	٢٠٢	٥٦٩٣	٣٧٦	١٣٨٩	٣٧٧	٧٠٨٢	٣٧٦	١٤٦٩٥	٢٨٠	٤٧٠٥	٢١٨	١٩٤٠٠	٢٦٥
	جمله	٥٢	١٣٧١٦	٢٨٥	٥٢٣٣	١٧٤	١٨٩٤٩	٢٥٤	١٠٥٤٤	٦٢٣	٥٥٨٩	٦٧٦	١٦١٣٣	٦٤١	٢٤٢٦٠	٤٣٢	١٠٨٢٢	٤٣٣	٣٥٠٨٢	٤٣٢
جمله القسم ٢١	عام	١٤	٤٧١٤	٤٠٩	١٩١٧	٢١٢	٦٦٣١	٣٥٢	٤٨٥١	٩١٣	٤٢٠٠	٧٧٤	٩٠٥١	٨٤٨	٦١١٧	٦٦٥	٥٩٨	٦١١٧	١٥٦٨٢	٦٣٩
	خاص	٣٨	٩٠٠٢	٢٢٠	٣٣١٦	١٥٢	١٢٣١٨	٢٠٢	٥٦٩٣	٣٧٦	١٣٨٩	٣٧٧	٧٠٨٢	٣٧٦	١٤٦٩٥	٢٨٠	٤٧٠٥	٢١٨	١٩٤٠٠	٢٦٥
	جمله	٥٢	١٣٧١٦	٢٨٥	٥٢٣٣	١٧٤	١٨٩٤٩	٢٥٤	١٠٥٤٤	٦٢٣	٥٥٨٩	٦٧٦	١٦١٣٣	٦٤١	٢٤٢٦٠	٤٣٢	١٠٨٢٢	٤٣٣	٣٥٠٨٢	٤٣٢
٢٢١	عام	٢	٢٤٥	٢٤١	٠	٠	٢٤٥	٢٤١	١٤٩٩	٣٣٣	٥٦	٣٤٨	١٥٥٥	٣٤٠	١٧٤٤	٣٤٠	٥٦	٣٤٨	١٨٠٠	٣٢١
	خاص	٥٠	٣١٨٧	٣٣١	١١٢	٨٣	٣٢٩٩	٣٢٢	١٣٩٠	٢٧٧	١٦٩	٢٢٨	١٥٥٩	٢٧١	٤٥٧٧	٣١٤	٢٨١	١٧٠	٤٨٥٨	٣٠٦
	جمله	٥٢	٣٤٣٢	٣٢٤	١١٢	٨٣	٣٥٤٤	٣١٧	٢٨٨٩	٣٠٦	٢٢٥	٢٥٨	٣١١٤	٣٠٢	٦٣٢١	٣١٦	٣٣٧	٢٠٠	٦٦٥٨	٣١٠

عدد العمال البالغين والأحداث وعدد الإداريين والفنيين والكتبة ومتوسطات أجورهم النقدية الأسبوعية بالجنيه
طبقاً للنشاط الإقتصادي للمنشآت في الأسبوع الأول من شهر أكتوبر ٢٠٠٩

تابع جدول رقم (١)

أكواد النشاط الإقتصادي	نوع القطاع	عدد المنشآت	العمال البالغين والأحداث						إداريين و فنيين و كتبة						جملة العاملين					
			ذكور		إناث		جملة		ذكور		إناث		جملة		ذكور		إناث		جملة	
			عدد	م أجر	عدد	م أجر	عدد	م أجر	عدد	م أجر	عدد	م أجر	عدد	م أجر	عدد	م أجر	عدد	م أجر	عدد	م أجر
٢٢	عام	٤	٥٦٤	١٤٦	١٣	١٢٨	٥٧٧	١٤٦	٤٤٩	١٥٠	٥٨	٦٩	٥٠٧	١٤٠	١٠١٣	١٤٨	٧١	٨٠	١٠٨٤	١٤٣
	خاص	١٦٤	١١٤٠٨	١٨٩	١٠٥٧	٨٧	١٢٤٦٥	١٨٠	٣٥٩٨	٣١٠	٣٥٣	٢٣١	٣٩٥١	٣٠٣	١٥٠٠٦	٢١٨	١٤١٠	١٢٣	١٦٤١٦	٢١٠
	جمله	١٦٨	١١٩٧٢	١٨٧	١٠٧٠	٨٧	١٣٠٤٢	١٧٩	٤٠٤٧	٢٩٢	٤١١	٢٠٨	٤٤٥٨	٢٨٥	١٦٠١٩	٢١٤	١٤٨١	١٢١	١٧٥٠٠	٢٠٦
جمله القسم ٢٢	عام	٦	٨٠٩	١٧٥	١٣	١٢٨	٨٢٢	١٧٤	١٩٤٨	٢٩١	١١٤	٢٠٦	٢٠٦٢	٢٨٦	٢٧٥٧	٢٥٧	١٢٧	١٩٨	٢٨٨٤	٢٥٤
	خاص	٢١٤	١٤٥٩٥	٢٢٠	١١٦٩	٨٦	١٥٧٦٤	٢١٠	٤٩٨٨	٣٠١	٥٢٢	٢٣٠	٥٥١٠	٢٩٤	١٩٥٨٣	٢٤٠	١٦٩١	١٣١	٢١٢٧٤	٢٣٢
	جمله	٢٢٠	١٥٤٠٤	٢١٧	١١٨٢	٨٧	١٦٥٨٦	٢٠٨	٦٩٣٦	٢٩٨	٦٣٦	٢٢٥	٧٥٧٢	٢٩٢	٢٢٣٤٠	٢٤٢	١٨١٨	١٣٥	٢٤١٥٨	٢٣٤
٢٣١	عام	٠	٠	٠	٠	٠	٠	٠	٠	٠	٠	٠	٠	٠	٠	٠	٠	٠	٠	٠
	خاص	٤٠	٣٤٩١١	٢٣٥	٧٧٨	٢٠٦	٣٥٦٨٩	٢٣٤	٣٥٣٤	٣٦٨	١١٥	٩٤٢	٣٦٤٩	٣٨٦	٣٨٤٤٥	٢٤٧	٨٩٣	٣٠١	٣٩٣٣٨	٢٤٨
	جمله	٤٠	٣٤٩١١	٢٣٥	٧٧٨	٢٠٦	٣٥٦٨٩	٢٣٤	٣٥٣٤	٣٦٨	١١٥	٩٤٢	٣٦٤٩	٣٨٦	٣٨٤٤٥	٢٤٧	٨٩٣	٣٠١	٣٩٣٣٨	٢٤٨
٢٣٩	عام	١٢	٣٠٥٨	٦٠١	٥١	٢٣٦	٣١٠٩	٥٩٥	٣٤٢٢	٥٩٩	٢٢٨	٤٨٩	٣٦٥٠	٥٩٢	٦٤٨٠	٦٠٠	٢٧٩	٤٤٣	٦٧٥٩	٥٩٤
	خاص	٤٣٥	٢٦٨٣١	١٩٦	٨٨٠	١١١	٢٧٧١١	١٩٣	٧٤٣٧	٣٣٧	٤١٠	٢٨٠	٧٨٤٧	٣٣٤	٣٤٢٩٨	٢٢٧	١٢٩٠	١٦٤	٣٥٥٥٨	٢٢٥
	جمله	٤٤٧	٢٩٨٨٩	٢٣٨	٩٣١	١١٧	٣٠٨٢٠	٢٣٤	١٠٨٥٩	٤٢٠	٦٣٨	٣٥٤	١١٤٩٧	٤١٦	٤٠٧٤٨	٢٨٦	١٥٦٩	٢١٤	٤٢٣١٧	٢٨٣
جمله القسم ٢٣	عام	١٢	٣٠٥٨	٦٠١	٥١	٢٣٦	٣١٠٩	٥٩٥	٣٤٢٢	٥٩٩	٢٢٨	٤٨٩	٣٦٥٠	٥٩٢	٦٤٨٠	٦٠٠	٢٧٩	٤٤٣	٦٧٥٩	٥٩٤
	خاص	٤٧٥	٦١٧٤٢	٢١٨	١٦٥٨	١٥٥	٦٣٤٠٠	٢١٦	١٠٩٧١	٣٤٧	٥٢٥	٤٢٥	١١٤٩٦	٣٥١	٧٢٧١٣	٢٣٧	٢١٨٣	٢٢٠	٧٤٨٩٦	٢٣٧
	جمله	٤٨٧	٦٤٨٠٠	٢٣٦	١٧٠٩	١٥٨	٦٦٥٠٩	٢٣٤	١٤٣٩٣	٤٠٧	٧٥٣	٤٤٤	١٥١٤٦	٤٠٩	٧٩١٩٣	٢٦٧	٢٤٦٢	٢٤٥	٨١٦٥٥	٢٦٦

عدد العمال البالغين والأحداث وعدد الإداريين والفنيين والكتبة ومتوسطات أجورهم النقدية الأسبوعية بالجنيه
طبقاً للنشاط الإقتصادي للمنشآت في الأسبوع الأول من شهر أكتوبر ٢٠٠٩

تابع جدول رقم (١)

أكواد النشاط الإقتصادي	نوع القطاع	عدد المنشآت	العمال البالغين والأحداث						إداريين و فنيين و كتبة						جملة العاملين					
			ذكور		إناث		جملة		ذكور		إناث		جملة		ذكور		إناث		جملة	
			عدد	م أجر	عدد	م أجر	عدد	م أجر	عدد	م أجر	عدد	م أجر	عدد	م أجر	عدد	م أجر	عدد	م أجر	عدد	م أجر
٢٤١	عـام	١٠	٨٨٧٤	٥٤١	٦٢٥	١	٨٨٧٥	٥٤١	٩٩٩٨	٦٢٦	٢٩٣	٤٩٥	١٠٢٩١	٦٢٢	١٨٨٧٢	٥٨٦	٢٩٤	٤٩٥	١٩١٦٦	٥٨٥
	خـاص	٤٦	٥١٧٧	٣٠٩	١٨١	٩	٥١٨٦	٣٠٩	٢٧٥٨	٥١١	٧١	٢١٠	٢٨٢٩	٥٠٤	٧٩٣٥	٣٧٩	٨٠	٢٠٧	٨٠١٥	٣٧٧
	جمله	٥٦	١٤٠٥١	٤٥٦	٢٢٦	١٠	١٤٠٦١	٤٥٥	١٢٧٥٦	٦٠١	٣٦٤	٤٣٩	١٣١٢٠	٥٩٦	٢٦٨٠٧	٥٢٥	٣٧٤	٤٣٤	٢٧١٨١	٥٢٤
٢٤٢	عـام	٣	٣٥٧٧	٣٩٨	١٦٩	٦	٣٥٨٣	٣٩٧	٥٢٢٠	٤٢٨	١١٤	٤٥٥	٥٣٣٤	٤٢٨	٨٧٩٧	٤١٥	١٢٠	٤٤١	٨٩١٧	٤١٦
	خـاص	٢٠	١٣٠٠	١٩٢	١٤٠	٢	١٣٠٢	١٩٢	١٥٢٢	٣٨٩	٥٤	٣٦٣	١٥٧٦	٣٨٨	٢٨٢٢	٢٩٨	٥٦	٣٥٥	٢٨٧٨	٣٠٠
	جمله	٢٣	٤٨٧٧	٣٤٣	١٦٢	٨	٤٨٨٥	٣٤٣	٦٧٤٢	٤١٩	١٦٨	٤٢٦	٦٩١٠	٤١٩	١١٦١٩	٣٨٧	١٧٦	٤١٤	١١٧٩٥	٣٨٧
٢٤٣	عـام	١	٥٨٦	٤٩٠	٣٨٦	٤	٥٩٠	٤٨٩	١٢٥١	٤٨٠	٢٤	٦٠١	١٢٧٥	٤٨٢	١٨٣٧	٤٨٣	٢٨	٥٧٠	١٨٦٥	٤٨٤
	خـاص	١٠	٩٦٢	٢٦٨	١٤٦	١٢	٩٧٤	٢٦٦	١٠٧٢	٣٢٥	٤١	٣٣٦	١١١٣	٣٢٥	٢٠٣٤	٢٩٨	٥٣	٢٩٣	٢٠٨٧	٢٩٨
	جمله	١١	١٥٤٨	٣٥٢	٢٠٦	١٦	١٥٦٤	٣٥٠	٢٣٢٣	٤٠٨	٦٥	٤٣٤	٢٣٨٨	٤٠٩	٣٨٧١	٣٨٦	٨١	٣٨٩	٣٩٥٢	٣٨٦
جمله القسم ٢٤	عـام	١٤	١٣٠٣٧	٥٠٠	٢٨٩	١١	١٣٠٤٨	٤٩٩	١٦٤٦٩	٥٥٢	٤٣١	٤٩٠	١٦٩٠٠	٥٥٠	٢٩٥٠٦	٥٢٩	٤٤٢	٤٨٥	٢٩٩٤٨	٥٢٨
	خـاص	٧٦	٧٤٣٩	٢٨٣	١٦٠	٢٣	٧٤٦٢	٢٨٣	٥٣٥٢	٤٣٩	١٦٦	٢٩١	٥٥١٨	٤٣٥	١٢٧٩١	٣٤٨	١٨٩	٢٧٥	١٢٩٨٠	٣٤٧
	جملـه	٩٠	٢٠٤٧٦	٤٢١	٢٠١	٣٤	٢٠٥١٠	٤٢١	٢١٨٢١	٥٢٤	٥٩٧	٤٣٥	٢٢٤١٨	٥٢٢	٤٢٢٩٧	٤٧٤	٦٣١	٤٢٢	٤٢٩٢٨	٤٧٣
٢٥١	عـام	٥	١٥٠٨	٢٢٣	٣٢٠	٣	١٥١١	٢٢٣	١١٧١	٣٢٧	٨٧	٤١٩	١٢٥٨	٣٣٤	٢٦٧٩	٢٦٨	٩٠	٤١٦	٢٧٦٩	٢٧٣
	خـاص	٤٢	٢٥٧٨	٨٩١	١١٦	٤	٢٥٨٢	٨٩٠	٩٠١	١٠٢١	٧٨	١٥٨٤	٩٧٩	١٠٦٦	٣٤٧٩	٩٢٥	٨٢	١٥١٢	٣٥٩١	٩٣٨
	جمله	٤٧	٤٠٨٦	٦٤٤	٢٠٣	٧	٤٠٩٣	٦٤٤	٢٠٧٢	٦٢٩	١٦٥	٩٧٠	٢٢٣٧	٦٥٤	٦١٥٨	٦٣٩	١٧٢	٤٣٩	٦٣٣٠	٦٠٣

عدد العمال البالغين والأحداث وعدد الإداريين والفنيين والكتبة ومتوسطات أجورهم النقدية الأسبوعية بالجنيه
طبقاً للنشاط الإقتصادي للمنشآت في الأسبوع الأول من شهر أكتوبر ٢٠٠٩

تابع جدول رقم (١)

أكواد النشاط الإقتصادي	نوع القطاع	عدد المنشآت	العمال البالغين والأحداث						إداريين و فنيين و كتبة						جملة العاملين					
			ذكور		إناث		جملة		ذكور		إناث		جملة		ذكور		إناث		جملة	
			عدد	م أجر	عدد	م أجر	عدد	م أجر	عدد	م أجر	عدد	م أجر	عدد	م أجر	عدد	م أجر	عدد	م أجر	عدد	م أجر
٢٥٢	عـلم	٤	٢٨٦٩	٣٤٧	٢٧	٤٦١	٢٨٩٦	٣٤٨	٤٣٠٧	٣٧٠	٢٠١	٤٥٤	٤٥٠٨	٣٧٤	٧١٧٦	٣٦١	٢٢٨	٤٥٥	٧٤٠٤	٣٦٤
	خـاص	١	٤٢٢	٣٥٧	٦٤	٣٩٤	٤٨٦	٣٦٢	٩٢٨	٤٠٣	١٤٤	٣٢٢	١٠٧٢	٣٩٢	١٣٥٠	٣٨٩	٢٠٨	٣٤٤	١٥٥٨	٣٨٣
	جمله	٥	٣٢٩١	٣٤٨	٩١	٤١٤	٣٣٨٢	٣٥٠	٥٢٣٥	٣٧٦	٣٤٥	٣٩٩	٥٥٨٠	٣٧٨	٨٥٢٦	٣٦٥	٤٣٦	٤٠٢	٨٩٦٢	٣٦٧
٢٥٩	عـلم	١١	٢٣١٤	٢٩٠	٤	٣١٢	٢٣١٨	٢٩٠	٢٧٠٨	٢٦٠	١٣٩	٢٥٦	٢٨٤٧	٢٦٠	٥٠٢٢	٢٧٤	١٤٣	٢٥٧	٥١٦٥	٢٧٣
	خـاص	٢٣٦	١٢٢٦٣	١٧٧	٦٦٥	١٤٨	١٢٩٢٨	١٧٦	٤٠٠٥	٣٣٢	٣٦٣	٣٨٠	٤٣٦٨	٣٣٦	١٦٢٦٨	٢١٦	١٠٢٨	٢٣٠	١٧٢٩٦	٢١٦
	جمله	٢٤٧	١٤٥٧٧	١٩٥	٦٦٩	١٤٩	١٥٢٤٦	١٩٣	٦٧١٣	٣٠٣	٥٠٢	٣٤٦	٧٢١٥	٣٠٦	٢١٢٩٠	٢٢٩	١١٧١	٢٣٣	٢٢٤٦١	٢٢٩
جمله القسم ٢٥	عـلم	٢٠	٦٦٩١	٢٩٩	٣٤	٤٣١	٦٧٢٥	٣٠٠	٨١٨٦	٣٢٨	٤٢٧	٣٨٢	٨٦١٣	٣٣٠	١٤٨٧٧	٣١٥	٤٦١	٣٨٦	١٥٣٣٨	٣١٧
	خـاص	٢٧٩	١٥٢٦٣	٣٠٣	٧٣٣	١٦٩	١٥٩٩٦	٢٩٧	٥٨٣٤	٤٥٠	٥٨٥	٥٢٧	٦٤١٩	٤٥٧	٢١٠٩٧	٣٤٤	١٣١٨	٣٢٨	٢٢٤١٥	٣٤٣
	جمله	٢٩٩	٢١٩٥٤	٣٠٢	٧٦٧	١٨١	٢٢٧٢١	٢٩٨	١٤٠٢٠	٣٧٨	١٠١٢	٤٦٦	١٥٠٣٢	٣٨٤	٣٥٩٧٤	٣٣٢	١٧٧٩	٣٤٣	٣٧٧٥٣	٣٣٢
٢٦١	عـلم	٠	٠	٠	٠	٠	٠	٠	٠	٠	٠	٠	٠	٠	٠	٠	٠	٠	٠	٠
	خـاص	٤	٤٦١	٢٣٥	٠	٠	٤٦١	٢٣٥	١٥٨	٣١٠	٩	٢٣٠	١٦٧	٣٠٦	٦١٩	٢٥٤	٩	٢٣٠	٦٢٨	٢٥٤
	جمله	٤	٤٦١	٢٣٥	٠	٠	٤٦١	٢٣٥	١٥٨	٣١٠	٩	٢٣٠	١٦٧	٣٠٦	٦١٩	٢٥٤	٩	٢٣٠	٦٢٨	٢٥٤
٢٦٢	عـلم	١	٥٥	١٦٣	٠	٠	٥٥	١٦٣	٢٢	١٩٤	١٢	١٧٧	٣٤	١٨٨	٧٧	١٧٢	١٢	١٧٧	٨٩	١٧٣
	خـاص	٢	٣٧١	١١٥	٠	٠	٣٧١	١١٥	٢٧١	٢١٣	١٢	٢٣٠	٢٨٣	٢١٤	٦٤٢	١٥٦	١٢	٢٣٠	٦٥٤	١٥٨
	جمله	٣	٤٢٦	١٢١	٠	٠	٤٢٦	١٢١	٢٩٣	٢١٢	٢٤	٢٠٤	٣١٧	٢١١	٧١٩	١٥٨	٢٤	٢٠٤	٧٤٣	١٦٠

عدد العمال البالغين والأحداث وعدد الإداريين والفنيين والكتبة ومتوسطات أجورهم النقدية الأسبوعية بالجنيه
طبقاً للنشاط الإقتصادي للمنشآت في الأسبوع الأول من شهر أكتوبر ٢٠٠٩

تابع جدول رقم (١)

أكواد النشاط الإقتصادي	نوع القطاع	عدد المنشآت	العمال البالغين والأحداث						إداريين و فنيين و كتبة						جملة العاملين					
			ذكور		إناث		جملة		ذكور		إناث		جملة		ذكور		إناث		جملة	
			عدد	م أجر	عدد	م أجر	عدد	م أجر	عدد	م أجر	عدد	م أجر	عدد	م أجر	عدد	م أجر	عدد	م أجر	عدد	م أجر
٢٦٤	عام	٥	٣١٢	٣٣٤	٣٤	٣٤٥	٣٤٦	٣٣٥	٧٧٧	٣٧٤	١٧٩	٣٠٣	٩٥٦	٣٦١	١٠٨٩	٣٦٣	٢١٣	٣١٠	١٣٠٢	٣٥٤
	خاص	٨	١٢٦	٢١٥	١٨	٢٨٨	١٤٤	٢٢٤	٣٢٢	٢٦٩	١٠٧	٢٧٥	٤٢٩	٢٧٠	٤٤٨	٢٥٤	١٢٥	٢٧٧	٥٧٣	٢٥٩
	جمله	١٣	٤٣٨	٣٠٠	٥٢	٣٢٥	٤٩٠	٣٠٢	١٠٩٩	٣٤٣	٢٨٦	٢٩٣	١٣٨٥	٣٣٣	١٥٣٧	٣٣١	٣٣٨	٢٩٨	١٨٧٥	٣٢٥
٢٦٥	عام	٠	٠	٠	٠	٠	٠	٠	٠	٠	٠	٠	٠	٠	٠	٠	٠	٠	٠	٠
	خاص	٦	٢٤٠	١٨٣	٠	٠	٢٤٠	١٨٣	٤٥	٥٧٤	٧	٣٩٢	٥٢	٥٤٩	٢٨٥	٢٤٤	٧	٣٩٢	٢٩٢	٢٤٨
	جمله	٦	٢٤٠	١٨٣	٠	٠	٢٤٠	١٨٣	٤٥	٥٧٤	٧	٣٩٢	٥٢	٥٤٩	٢٨٥	٢٤٤	٧	٣٩٢	٢٩٢	٢٤٨
٢٦٦	عام	٠	٠	٠	٠	٠	٠	٠	٠	٠	٠	٠	٠	٠	٠	٠	٠	٠	٠	٠
	خاص	٢	٨٣	١٨٠	٠	٠	٨٣	١٨٠	٣١	٤٤١	٤	٤٣٨	٣٥	٤٤٠	١١٤	٢٥١	٤	٤٣٨	١١٨	٢٥٧
	جمله	٢	٨٣	١٨٠	٠	٠	٨٣	١٨٠	٣١	٤٤١	٤	٤٣٨	٣٥	٤٤٠	١١٤	٢٥١	٤	٤٣٨	١١٨	٢٥٧
٢٦٧	عام	١	٣	١٢٥	١	١٣١	٤	١٢٧	٤	٢٦٤	٢	٢٩٩	٦	٢٧٦	٧	٢٠٤	٣	٢٤٣	١٠	٢١٦
	خاص	٤	٧٩	١٧٧	٩	١٣٠	٨٨	١٧٢	٣٤	٢٢٤	١٧	١٧١	٥١	٢٠٦	١١٣	١٩١	٢٦	١٥٧	١٣٩	١٨٥
	جمله	٥	٨٢	١٧٥	١٠	١٣٠	٩٢	١٧٠	٣٨	٢٢٨	١٩	١٨٤	٥٧	٢١٣	١٢٠	١٩٢	٢٩	١٦٦	١٤٩	١٨٧
٢٦٨	عام	٠	٠	٠	٠	٠	٠	٠	٠	٠	٠	٠	٠	٠	٠	٠	٠	٠	٠	٠
	خاص	١	٤	١٣٨٠	٤	٩٢	٨	٧٣٦	٤	١٦١	٢	١١٠	٦	١٤٤	٨	٧٧١	٦	٩٨	١٤	٤٨٢
	جمله	١	٤	١٣٨٠	٤	٩٢	٨	٧٣٦	٤	١٦١	٢	١١٠	٦	١٤٤	٨	٧٧١	٦	٩٨	١٤	٤٨٢

عدد العمال البالغين والأحداث وعدد الإداريين والفنيين والكتبة ومتوسطات أجورهم النقدية الأسبوعية بالجنيه
طبقاً للنشاط الإقتصادي للمنشآت في الأسبوع الأول من شهر أكتوبر ٢٠٠٩

تابع جدول رقم (١)

أكواد النشاط الإقتصادي	نوع القطاع	عدد المنشآت	العمال البالغين والأحداث						إداريين و فنيين و كتبة						جملة العاملين					
			ذكور		إناث		جملة		ذكور		إناث		جملة		ذكور		إناث		جملة	
			عدد	م أجر	عدد	م أجر	عدد	م أجر	عدد	م أجر	عدد	م أجر	عدد	م أجر	عدد	م أجر	عدد	م أجر	عدد	م أجر
جملة القسم ٢٦	عام	٧	٣٧٠	٣٠٧	٣٥	٣٣٨	٤٠٥	٣٠٩	٨٠٣	٣٦٩	١٩٣	٢٩٥	٩٩٦	٣٥٤	١١٧٣	٣٤٩	٢٢٨	٣٠٢	١٤٠١	٣٤١
	خاص	٢٧	١٣٦٤	١٨٨	٣١	٢١٧	١٣٩٥	١٨٩	٨٦٥	٢٧٩	١٥٨	٢٦٥	١٠٢٣	٢٧٧	٢٢٢٩	٢٢٣	١٨٩	٢٥٧	٢٤١٨	٢٢٦
	جملة	٣٤	١٧٣٤	٢١٣	٦٦	٢٨١	١٨٠٠	٢١٦	١٦٦٨	٣٢٢	٣٥١	٢٨٢	٢٠١٩	٣١٥	٣٤٠٢	٢٦٧	٤١٧	٢٨٢	٣٨١٩	٢٦٨
٢٧١	عام	٠	٠	٠	٠	٠	٠	٠	٠	٠	٠	٠	٠	٠	٠	٠	٠	٠	٠	٠
	خاص	٢٧	٢١١٠	٢٠٨	٩٥	١٤٩	٢٢٠٥	٢٠٥	١٧٥٥	٣٣٠	١٧٢	٢٧٤	١٩٢٧	٣٢٥	٣٨٦٥	٢٦٤	٢٦٧	٢٣٠	٤١٣٢	٢٦١
	جملة	٢٧	٢١١٠	٢٠٨	٩٥	١٤٩	٢٢٠٥	٢٠٥	١٧٥٥	٣٣٠	١٧٢	٢٧٤	١٩٢٧	٣٢٥	٣٨٦٥	٢٦٤	٢٦٧	٢٣٠	٤١٣٢	٢٦١
٢٧٢	عام	٠	٠	٠	٠	٠	٠	٠	٠	٠	٠	٠	٠	٠	٠	٠	٠	٠	٠	٠
	خاص	٥	٩٢٧	١٣١	٥	١٢٥	٩٣٢	١٣١	٥٧٠	١٦٧	١٦	١٧٠	٥٨٦	١٦٧	١٤٩٧	١٤٤	٢١	١٥٩	١٥١٨	١٤٥
	جملة	٥	٩٢٧	١٣١	٥	١٢٥	٩٣٢	١٣١	٥٧٠	١٦٧	١٦	١٧٠	٥٨٦	١٦٧	١٤٩٧	١٤٤	٢١	١٥٩	١٥١٨	١٤٥
٢٧٣	عام	٢	٧١	٣٤٢	٠	٠	٧١	٣٤٢	٣٩٢	٢٥٣	١٣٩	٢١٥	٥٣١	٢٤٣	٤٦٣	٢٦٧	١٣٩	٢١٥	٦٠٢	٢٥٥
	خاص	٢٤	٣٠٣٣	٢١٠	١٣٧	٩٢	٣١٧٠	٢٠٥	٥٦٤	٣٨٢	٦٧	٢١٠	٦٣١	٣٦٣	٣٥٩٧	٢٣٧	٢٠٤	١٣١	٣٨٠١	٢٣١
	جملة	٢٦	٣١٠٤	٢١٣	١٣٧	٩٢	٣٢٤١	٢٠٨	٩٥٦	٣٢٩	٢٠٦	٢١٣	١١٦٢	٣٠٨	٤٠٦٠	٢٤١	٣٤٣	١٦٥	٤٤٠٣	٢٣٥
٢٧٤	عام	١	٧١	٥٦٧	٠	٠	٧١	٥٦٧	٩٠	٥٨٦	٦	٥٩٩	٩٦	٥٨٧	١٦١	٥٧٧	٦	٥٩٩	١٦٧	٥٧٨
	خاص	١٢	١٠٩٢	١٧٠	١٧	١٣٩	١١٠٩	١٧٠	٣٦٨	٣١٣	٣٧	٢٥١	٤٠٥	٣٠٨	١٤٦٠	٢٠٦	٥٤	٢١٦	١٥١٤	٢٠٧
	جملة	١٣	١١٦٣	١٩٥	١٧	١٣٩	١١٨٠	١٩٤	٤٥٨	٣٦٧	٤٣	٣٠٠	٥٠١	٣٦١	١٦٢١	٢٤٣	٦٠	٢٥٤	١٦٨١	٢٤٤

عدد العمال البالغين والأحداث وعدد الإداريين والفنيين والكتبة ومتوسطات أجورهم النقدية الأسبوعية بالجنيه
طبقاً للنشاط الإقتصادي للمنشآت في الأسبوع الأول من شهر أكتوبر ٢٠٠٩

تابع جدول رقم (١)

أكواد النشاط الإقتصادي	نوع القطاع	عدد المنشآت	العمال البالغين والأحداث						إداريين و فنيين و كتبة						جملة العاملين					
			ذكور		إناث		جملة		ذكور		إناث		جملة		ذكور		إناث		جملة	
			عدد	م أجر	عدد	م أجر	عدد	م أجر	عدد	م أجر	عدد	م أجر	عدد	م أجر	عدد	م أجر	عدد	م أجر	عدد	م أجر
٢٧٥	عام	٤	٨٠١	٤١٠	٤٠	١٣٨	٨٤١	٣٩٧	٤٢٨	٨٨٨	١٤	٥٠٩	٤٤٢	٨٧٦	١٢٢٩	٥٧٦	٥٤	٢٣٤	١٢٨٣	٥٦٢
	خاص	٥١	١٤٩٦٧	١٦٥	٤٦٣	٢١١	١٥٤٣٠	١٦٦	٣١١٢	٢٧١	٣١٩	٢٠٨	٣٤٣١	٢٦٥	١٨٠٧٩	١٨٣	٧٨٢	٢١٠	١٨٨٦١	١٨٤
	جمله	٥٥	١٥٧٦٨	١٧٧	٥٠٣	٢٠٥	١٦٢٧١	١٧٨	٣٥٤٠	٣٤٦	٣٣٣	٢٢١	٣٨٧٣	٣٣٥	١٩٣٠٨	٢٠٨	٨٣٦	٢١١	٢٠١٤٤	٢٠٨
٢٧٩	عام	٠	٠	٠	٠	٠	٠	٠	٠	٠	٠	٠	٠	٠	٠	٠	٠	٠	٠	٠
	خاص	٥	١٧٣	١٥١	٣٤	١٢١	٢٠٧	١٤٦	٥١	٣١٠	١٠	٣١٠	٦١	٣١٠	٢٢٤	١٨٧	٤٤	١٦٤	٢٦٨	١٨٣
	جمله	٥	١٧٣	١٥١	٣٤	١٢١	٢٠٧	١٤٦	٥١	٣١٠	١٠	٣١٠	٦١	٣١٠	٢٢٤	١٨٧	٤٤	١٦٤	٢٦٨	١٨٣
جمله القسم ٢٧	عام	٧	٩٤٣	٤١٧	٤٠	١٣٨	٩٨٣	٤٠٥	٩١٠	٥٨٥	١٥٩	٢٥٥	١٠٦٩	٥٣٦	١٨٥٣	٤٩٩	١٩٩	٢٣٢	٢٠٥٢	٤٧٣
	خاص	١٢٤	٢٢٣٠٢	١٧٤	٧٥١	١٧٥	٢٣٠٥٣	١٧٤	٦٤٢٠	٢٩١	٦٢١	٢٣٠	٧٠٤١	٢٨٥	٢٨٧٢٢	٢٠٠	١٣٧٢	٢٠٠	٣٠٠٩٤	٢٠٠
	جملـه	١٣١	٢٣٢٤٥	١٨٤	٧٩١	١٧٣	٢٤٠٣٦	١٨٣	٧٣٣٠	٣٢٧	٧٨٠	٢٣٥	٨١١٠	٣١٨	٣٠٥٧٥	٢١٨	١٥٧١	٢٠٤	٣٢١٤٦	٢١٧
٢٨١	عام	٩	١١٠٥	١٩٣	٤	٢١٧	١١٠٩	١٩٤	٢٣٨٢	٢٠٣	١٨٧	٢٧٣	٢٥٦٩	٢٠٨	٣٤٨٧	٢٠٠	١٩١	٢٧٢	٣٦٧٨	٢٠٤
	خاص	٦١	٤٣٠٠	١٦٤	٨٨	٩٤	٤٣٨٨	١٦٢	١٩٧٤	٢٢٢	١٨٨	٢١٤	٢١٦٢	٢٢١	٦٢٧٤	١٨٢	٢٧٦	١٧٦	٦٥٥٠	١٨٢
	جمله	٧٠	٥٤٠٥	١٧٠	٩٢	١٠٠	٥٤٩٧	١٦٩	٤٣٥٦	٢١٢	٣٧٥	٢٤٣	٤٧٣١	٢١٤	٩٧٦١	١٨٩	٤٦٧	٢١٥	١٠٢٢٨	١٩٠
٢٨٢	عام	٣	٧٢٩	٣٤٣	٠	٠	٧٢٦	٣٤٣	١٥٠٢	٤٣٣	٦١	٣٠٥	١٥٦٣	٤٢٨	٢٢٢٨	٤٠٣	٦١	٣٠٥	٢٢٨٩	٤٠١
	خاص	٢٠	٥٦٤	٢٤٥	٣	١٧٥	٥٦٧	٢٤٥	٨٢٩	٣٨٢	١٩	٢٢٢	٨٤٨	٣٧٨	١٣٩٣	٣٢٦	٢٢	٢١٥	١٤١٥	٣٢٥
	جمله	٢٣	١٢٩٠	٣٠٠	٣	١٧٥	١٢٩٣	٣٠٠	٢٣٣١	٤١٥	٨٠	٢٨٦	٢٤١١	٤١٠	٣٦٢١	٣٧٤	٨٣	٢٨٢	٣٧٠٤	٣٧٢

عدد العمال البالغين والأحداث وعدد الإداريين والفنيين والكتبة ومتوسطات أجورهم النقدية الأسبوعية بالجنيه طبقاً للنشاط الإقتصادي للمنشآت في الأسبوع الأول من شهر أكتوبر ٢٠٠٩

تابع جدول رقم (١)

أكواد النشاط الإقتصادي	نوع القطاع	عدد المنشآت	العمال البالغين والأحداث						إداريين و فنيين و كتبة						جملة العاملين					
			ذكور		إناث		جملة		ذكور		إناث		جملة		ذكور		إناث		جملة	
			عدد	م أجر	عدد	م أجر	عدد	م أجر	عدد	م أجر	عدد	م أجر	عدد	م أجر	عدد	م أجر	عدد	م أجر	عدد	م أجر
جمله القسم ٢٨	عام	١٢	١٨٣١	٢٥٣	٤	٢١٧	١٨٣٥	٢٥٣	٣٨٨٤	٢٩٢	٢٤٨	٢٨١	٤١٣٢	٢٩١	٥٧١٥	٢٧٩	٢٥٢	٢٨٠	٥٩٦٧	٢٧٩
	خاص	٨١	٤٨٦٤	١٧٣	٩١	٩٧	٤٩٥٥	١٧٢	٢٨٠٣	٢٦٩	٢٠٧	٢١٤	٣٠١٠	٢٦٥	٧٦٦٧	٢٠٨	٢٩٨	١٧٩	٧٩٦٥	٢٠٧
	جمله	٩٣	٦٦٩٥	١٩٥	٩٥	١٠٢	٦٧٩٠	١٩٤	٦٦٨٧	٢٨٢	٤٥٥	٢٥١	٧١٤٢	٢٨٠	١٣٣٨٢	٢٣٩	٥٥٠	٢٢٥	١٣٩٣٢	٢٣٨
٢٩١	عام	١٢	٣٧٢٣	٣١٥	٢	١٢٢	٣٧٢٥	٣١٥	٢٦٩٢	٣٣١	٢٧٨	٢٢٦	٢٩٧٠	٣٢١	٦٤١٥	٣٢٢	٢٨٠	٢٢٥	٦٦٩٥	٣١٨
	خاص	٤٨	٤٧٨٢	٢٣٧	٤٤	٢٤٢	٤٨٢٦	٢٣٧	٢٨١٩	٣٣٨	١٢٢	٤٩٢	٢٩٤١	٣٤٥	٧٦٠١	٢٧٥	١٦٦	٤٢٦	٧٧٦٧	٢٧٨
	جمله	٦٠	٨٥٠٥	٢٧١	٤٦	٢٣٧	٨٥٥١	٢٧١	٥٥١١	٣٣٥	٤٠٠	٣٠٧	٥٩١١	٣٣٣	١٤٠١٦	٢٩٦	٤٤٦	٣٠٠	١٤٤٦٢	٢٩٦
٢٩٢	عام	٠	٠	٠	٠	٠	٠	٠	٠	٠	٠	٠	٠	٠	٠	٠	٠	٠	٠	٠
	خاص	٥	٢٣٧	١٥٠	٠	٠	٢٣٧	١٥٠	٣٠	٢٠٣	٢	٢٩٣	٣٢	٢٠٩	٢٦٧	١٥٦	٢	٢٩٣	٢٦٩	١٥٧
	جمله	٥	٢٣٧	١٥٠	٠	٠	٢٣٧	١٥٠	٣٠	٢٠٣	٢	٢٩٣	٣٢	٢٠٩	٢٦٧	١٥٦	٢	٢٩٣	٢٦٩	١٥٧
٢٩٣	عام	٠	٠	٠	٠	٠	٠	٠	٠	٠	٠	٠	٠	٠	٠	٠	٠	٠	٠	٠
	خاص	٤	٤٩٥	١٤٧	٠	٠	٤٩٥	١٤٧	١٨٣	٢٣٤	١٢	٢٠٠	١٩٥	٢٣٢	٦٧٨	١٧٠	١٢	٢٠٠	٦٩٠	١٧١
	جمله	٤	٤٩٥	١٤٧	٠	٠	٤٩٥	١٤٧	١٨٣	٢٣٤	١٢	٢٠٠	١٩٥	٢٣٢	٦٧٨	١٧٠	١٢	٢٠٠	٦٩٠	١٧١
جمله القسم ٢٩	عام	١٢	٣٧٢٣	٣١٥	٢	١٢٢	٣٧٢٥	٣١٥	٢٦٩٢	٣٣١	٢٧٨	٢٢٦	٢٩٧٠	٣٢١	٦٤١٥	٣٢٢	٢٨٠	٢٢٥	٦٦٩٥	٣١٨
	خاص	٥٧	٥٥١٤	٢٢٥	٤٤	٢٤٢	٥٥٥٨	٢٢٦	٣٠٣٢	٣٣١	١٣٦	٤٦٤	٣١٦٨	٣٣٦	٨٥٤٦	٢٦٣	١٨٠	٤١٠	٨٧٢٦	٢٦٦
	جمله	٦٩	٩٢٣٧	٢٦١	٤٦	٢٣٧	٩٢٨٣	٢٦١	٥٧٢٤	٣٣١	٤١٤	٣٠٤	٦١٣٨	٣٢٩	١٤٩٦١	٢٨٨	٤٦٠	٢٩٧	١٥٤٢١	٢٨٨

عدد العمال البالغين والأحداث وعدد الإداريين والفنيين والكتبة ومتوسطات أجورهم النقدية الأسبوعية بالجنيه
طبقاً للنشاط الإقتصادي للمنشآت في الأسبوع الأول من شهر أكتوبر ٢٠٠٩

تابع جدول رقم (١)

أكواد النشاط الإقتصادي	نوع القطاع	عدد المنشآت	العمال البالغين والأحداث						إداريين و فنيين و كتبة						جملة العاملين					
			ذكور		إناث		جملة		ذكور		إناث		جملة		ذكور		إناث		جملة	
			عدد	م أجر	عدد	م أجر	عدد	م أجر	عدد	م أجر	عدد	م أجر	عدد	م أجر	عدد	م أجر	عدد	م أجر	عدد	م أجر
٣٠١	عـام	٩	١٩٨٠	١٥٨	٣	٩٩	١٩٨٣	١٥٨	١٠٨٧	٣١٠	١٣٢	٢٧١	١٢١٩	٣٠٦	٣٠٦٧	٢١٢	١٣٥	٢٦٧	٣٢٠٢	٢١٤
	خـاص	١٢	٢٣٠	٢٤٥	٠	٠	٢٣٠	٢٤٥	١٦٧	١٣٩	٨	٢٣٩	١٧٥	١٤٤	٣٩٧	٢٠٠	٨	٢٣٩	٤٠٥	٢٠١
	جملـه	٢١	٢٢١٠	١٦٧	٣	٩٩	٢٢١٣	١٦٧	١٢٥٤	٢٨٧	١٤٠	٢٦٩	١٣٩٤	٢٨٥	٣٤٦٤	٢١١	١٤٣	٢٦٥	٣٦٠٧	٢١٣
جملة القسم ٣٠	عـام	٩	١٩٨٠	١٥٨	٣	٩٩	١٩٨٣	١٥٨	١٠٨٧	٣١٠	١٣٢	٢٧١	١٢١٩	٣٠٦	٣٠٦٧	٢١٢	١٣٥	٢٦٧	٣٢٠٢	٢١٤
	خـاص	١٢	٢٣٠	٢٤٥	٠	٠	٢٣٠	٢٤٥	١٦٧	١٣٩	٨	٢٣٩	١٧٥	١٤٤	٣٩٧	٢٠٠	٨	٢٣٩	٤٠٥	٢٠١
	جملـه	٢١	٢٢١٠	١٦٧	٣	٩٩	٢٢١٣	١٦٧	١٢٥٤	٢٨٧	١٤٠	٢٦٩	١٣٩٤	٢٨٥	٣٤٦٤	٢١١	١٤٣	٢٦٥	٣٦٠٧	٢١٣
٣١٠	عـام	٢	١٣٣	٩٠	٠	٠	١٣٣	٩٠	٤٨	١٥١	١٢	١٢٩	٦٠	١٤٦	١٨١	١٠٦	١٢	١٢٩	١٩٣	١٠٧
	خـاص	١١٨	٧٤٦٦	١٥٢	٨٤	١٠٣	٧٥٥٠	١٥٢	٧٤٤٣	١٨٤	٢٦٩	١٨٧	٧٧١٢	١٨٤	١٤٩٠٩	١٦٨	٣٥٣	١٦٧	١٥٢٦٢	١٦٨
	جملـه	١٢٠	٧٥٩٩	١٥١	٨٤	١٠٣	٧٦٨٣	١٥١	٧٤٩١	١٨٤	٢٨١	١٨٤	٧٧٧٢	١٨٤	١٥٠٩٠	١٦٧	٣٦٥	١٦٦	١٥٤٥٥	١٦٧
جملة القسم ٣١	عـام	٢	١٣٣	٩٠	٠	٠	١٣٣	٩٠	٤٨	١٥١	١٢	١٢٩	٦٠	١٤٦	١٨١	١٠٦	١٢	١٢٩	١٩٣	١٠٧
	خـاص	١١٨	٧٤٦٦	١٥٢	٨٤	١٠٣	٧٥٥٠	١٥٢	٧٤٤٣	١٨٤	٢٦٩	١٨٧	٧٧١٢	١٨٤	١٤٩٠٩	١٦٨	٣٥٣	١٦٧	١٥٢٦٢	١٦٨
	جملـه	١٢٠	٧٥٩٩	١٥١	٨٤	١٠٣	٧٦٨٣	١٥١	٧٤٩١	١٨٤	٢٨١	١٨٤	٧٧٧٢	١٨٤	١٥٠٩٠	١٦٧	٣٦٥	١٦٦	١٥٤٥٥	١٦٧
٣٢١	عـام	٠	٠	٠	٠	٠	٠	٠	٠	٠	٠	٠	٠	٠	٠	٠	٠	٠	٠	٠
	خـاص	١١	٩٨٩	١٠٧	٨٨	١٠٠	١٠٧٧	١٠٧	٥٤	١٨٧	٦	١١٥	٦٠	١٧٩	١٠٤٣	١١١	٩٤	١٠١	١١٣٧	١١١
	جملـه	١١	٩٨٩	١٠٧	٨٨	١٠٠	١٠٧٧	١٠٧	٥٤	١٨٧	٦	١١٥	٦٠	١٧٩	١٠٤٣	١١١	٩٤	١٠١	١١٣٧	١١١

عدد العمال البالغين والأحداث وعدد الإداريين والفنيين والكتبة ومتوسطات أجورهم النقدية الأسبوعية بالجنيه
طبقاً للنشاط الإقتصادي للمنشآت في الأسبوع الأول من شهر أكتوبر ٢٠٠٩

تابع جدول رقم (١)

أكواد النشاط الإقتصادي	نوع القطاع	عدد المنشآت	العمال البالغين والأحداث						إداريين و فنيين و كتبة						جملة العاملين					
			ذكور		إناث		جملة		ذكور		إناث		جملة		ذكور		إناث		جملة	
			عدد	م أجر	عدد	م أجر	عدد	م أجر	عدد	م أجر	عدد	م أجر	عدد	م أجر	عدد	م أجر	عدد	م أجر	عدد	م أجر
٣٢٤	عام	٠	٠	٠	٠	٠	٠	٠	٠	٠	٠	٠	٠	٠	٠	٠	٠	٠	٠	٠
	خاص	٣	٦٤	١٦٥	٠	٠	٦٤	١٦٥	٩	٢٥٤	٠	٠	٩	٢٥٤	٧٣	١٧٦	٠	٠	٧٣	١٧٦
	جمله	٣	٦٤	١٦٥	٠	٠	٦٤	١٦٥	٩	٢٥٤	٠	٠	٩	٢٥٤	٧٣	١٧٦	٠	٠	٧٣	١٧٦
٣٢٥	عام	٠	٠	٠	٠	٠	٠	٠	٠	٠	٠	٠	٠	٠	٠	٠	٠	٠	٠	٠
	خاص	١٥	٥٠٤	١٥٢	١٦٩	١٠٩	٦٧٣	١٤١	٤٥٩	٢٤٢	٦٢	١٨٣	٥٢١	٢٣٥	٩٦٣	١٩٥	٢٣١	١٢٩	١١٩٤	١٨٢
	جمله	١٥	٥٠٤	١٥٢	١٦٩	١٠٩	٦٧٣	١٤١	٤٥٩	٢٤٢	٦٢	١٨٣	٥٢١	٢٣٥	٩٦٣	١٩٥	٢٣١	١٢٩	١١٩٤	١٨٢
٣٢٩	عام	٠	٠	٠	٠	٠	٠	٠	٠	٠	٠	٠	٠	٠	٠	٠	٠	٠	٠	٠
	خاص	٤١	١٧٤٩	٢٢٦	٦١٦	١٨٧	٢٣٦٥	٢١٦	٤٨٨	٥١٩	٨٧	٣٨٨	٥٧٥	٤٩٩	٢٢٣٧	٢٩٠	٧٠٣	٢١٢	٢٩٤٠	٢٧١
	جمله	٤١	١٧٤٩	٢٢٦	٦١٦	١٨٧	٢٣٦٥	٢١٦	٤٨٨	٥١٩	٨٧	٣٨٨	٥٧٥	٤٩٩	٢٢٣٧	٢٩٠	٧٠٣	٢١٢	٢٩٤٠	٢٧١
جمله القسم ٣٢	عام	٠	٠	٠	٠	٠	٠	٠	٠	٠	٠	٠	٠	٠	٠	٠	٠	٠	٠	٠
	خاص	٧٠	٣٣٠٦	١٧٨	٨٧٣	١٦٣	٤١٧٩	١٧٥	١٠١٠	٣٧٣	١٥٥	٢٩٦	١١٦٥	٣٦٣	٤٣١٦	٢٢٤	١٠٢٨	١٨٣	٥٣٤٤	٢١٦
	جملـه	٧٠	٣٣٠٦	١٧٨	٨٧٣	١٦٣	٤١٧٩	١٧٥	١٠١٠	٣٧٣	١٥٥	٢٩٦	١١٦٥	٣٦٣	٤٣١٦	٢٢٤	١٠٢٨	١٨٣	٥٣٤٤	٢١٦
٣٣١	عام	٤	١١٦	٢٤٢	٠	٠	١١٦	٢٤٢	١٦٤	٢٥٢	٧	٢٤٧	١٧١	٢٥٢	٢٨٠	٢٤٨	٧	٢٤٧	٢٨٧	٢٤٨
	خاص	١٤	٣٢٩	١٤٩	٢	٢٨٦	٣٣١	١٤٩	٤٠٠	٢٠٢	٦٤	٢٢٥	٤٦٤	٢٠٥	٧٢٩	١٧٨	٦٦	٢٢٧	٧٩٥	١٨٢
	جمله	١٨	٤٤٥	١٧٣	٢	٢٨٦	٤٤٧	١٧٣	٥٦٤	٢١٦	٧١	٢٢٧	٦٣٥	٢١٨	١٠٠٩	١٩٧	٧٣	٢٢٩	١٠٨٢	١٩٩

عدد العمال البالغين والأحداث وعدد الإداريين والفنيين والكتبة ومتوسطات أجورهم النقدية الأسبوعية بالجنيه
طبقاً للنشاط الإقتصادي للمنشآت في الأسبوع الأول من شهر أكتوبر ٢٠٠٩

تابع جدول رقم (١)

أكواد النشاط الإقتصادي	نوع القطاع	عدد المنشآت	العمال البالغين والأحداث						إداريين و فنيين و كتبة						جملة العاملين					
			ذكور		إناث		جملة		ذكور		إناث		جملة		ذكور		إناث		جملة	
			عدد	م أجر	عدد	م أجر	عدد	م أجر	عدد	م أجر	عدد	م أجر	عدد	م أجر	عدد	م أجر	عدد	م أجر	عدد	م أجر
٣٣٢	عام	٠	٠	٠	٠	٠	٠	٠	٠	٠	٠	٠	٠	٠	٠	٠	٠	٠	٠	٠
	خاص	١٢	٢٣٨	١٦٦	٧	١٩٠	٢٤٥	١٦٧	٣٢٩	٢٣٨	٧٧	٢٣٥	٤٠٦	٢٣٧	٥٦٧	٢٠٨	٨٤	٢٣١	٦٥١	٢١١
	جمله	١٢	٢٣٨	١٦٦	٧	١٩٠	٢٤٥	١٦٧	٣٢٩	٢٣٨	٧٧	٢٣٥	٤٠٦	٢٣٧	٥٦٧	٢٠٨	٨٤	٢٣١	٦٥١	٢١١
جمله القسم ٣٣	عام	٤	١١٦	٢٤٢	٠	٠	١١٦	٢٤٢	١٦٤	٢٥٢	٧	٢٤٧	١٧١	٢٥٢	٢٨٠	٢٤٨	٧	٢٤٧	٢٨٧	٢٤٨
	خاص	٢٦	٥٦٧	١٥٦	٩	٢١١	٥٧٦	١٥٧	٧٢٩	٢١٨	١٤١	٢٣٠	٨٧٠	٢٢٠	١٢٩٦	١٩١	١٥٠	٢٢٩	١٤٤٦	١٩٥
	جملـه	٣٠	٦٨٣	١٧١	٩	٢١١	٦٩٢	١٧١	٨٩٣	٢٢٤	١٤٨	٢٣١	١٠٤١	٢٢٥	١٥٧٦	٢٠١	١٥٧	٢٣٠	١٧٣٣	٢٠٤
جملة الفئة ج	عام	٦٠٢	١١٩٥٧٢	٣٢٥	١٠٥٩٥	٢٣١	١٣٠١٦٧	٣١٧	١٠٦٧٢٦	٤٦٥	١٤٨٧٧	٤٧٠	١٢١٦٠٣	٤٦٦	٢٢٦٢٩٨	٣٩١	٢٥٤٧٢	٢٧١	٢٥١٧٧٠	٣٨٩
	خاص	٥٠٥٣	٣٢٥٨٢٤	١٩٥	٦٦٨٣٣	١٢٧	٣٩٢٦٥٧	١٨٣	١٢٠٧٥٢	٣٢٤	١٣٤٦٥	٣١٨	١٣٤٢١٧	٣٢٤	٤٤٦٥٧٦	٢٣٠	٨٠٢٩٨	١٥٩	٥٢٦٨٧٤	٢١٩
	جملـه	٥٦٥٥	٤٤٥٣٩٦	٢٣٠	٧٧٤٢٨	١٤١	٥٢٢٨٢٤	٢١٧	٢٢٧٤٧٨	٣٩٠	٢٨٣٤٢	٣٩٨	٢٥٥٨٢٠	٣٩١	٦٧٢٨٧٤	٢٨٤	١٠٥٧٧٠	٢١٠	٧٧٨٦٤٤	٢٧٤

عدد العمال البالغين والأحداث وعدد الإداريين والفنيين والكتبة ومتوسطات أجورهم النقدية الأسبوعية بالجنيه
طبقاً للنشاط الإقتصادي للمنشآت في الأسبوع الأول من شهر أكتوبر ٢٠٠٩

تابع جدول رقم (١)

أكواد النشاط الإقتصادي	نوع القطاع	عدد المنشآت	العمال البالغين والأحداث						إداريين و فنيين و كتبة						جملة العاملين					
			ذكور		إناث		جملة		ذكور		إناث		جملة		ذكور		إناث		جملة	
			عدد	م أجر	عدد	م أجر	عدد	م أجر	عدد	م أجر	عدد	م أجر	عدد	م أجر	عدد	م أجر	عدد	م أجر	عدد	م أجر
٣٥١	علم	١٢٨	٢٨٦٤٤	٢٧٤	٩٧	٢٩٣	٢٨٧٤١	٢٧٤	٦٣٤٢٥	٣٨٦	١٤٠٢٣	٣٩١	٧٧٤٤٨	٣٨٧	٩٢٠٦٩	٣٥٢	١٤١٢٠	٣٩٠	١٠٦١٨٩	٣٥٧
	خاص	٢٥	٦٧٢٣	٣٣٥	٣٣	٢٧٣	٦٧٥٦	٣٣٤	١٦٦٨٨	٣٩٦	١٩٠٤	٤٣٣	١٨٥٩٢	٤٠٠	٢٣٤١١	٣٧٨	١٩٣٧	٤٣٠	٢٥٣٤٨	٣٨٢
	جمله	١٥٣	٣٥٣٦٧	٢٨٦	١٣٠	٢٨٨	٣٥٤٩٧	٢٨٦	٨٠١١٣	٣٨٨	١٥٩٢٧	٣٩٦	٩٦٠٤٠	٣٩٠	١١٥٤٨٠	٣٥٧	١٦٠٥٧	٣٩٥	١٣١٥٣٧	٣٦٢
٣٥٢	علم	٢٩	٢٧٢٧	٥٤٥	٢	٤٤٠	٢٧٢٩	٥٤٥	٦٢٨٤	٩٣٣	٥٠٢	٧٩٨	٦٧٨٦	٩٢٣	٩٠١١	٨١٦	٥٠٤	٧٩٦	٩٥١٥	٨١٥
	خاص	٩	٢٠٦	٦٣٣	٢	٦٢٥	٢٠٨	٦٣٣	١٢٩١	٧٩٣	٤٩٥	٧١٧	١٧٨٦	٧٧٢	١٤٩٧	٧٧١	٤٩٧	٧١٦	١٩٩٤	٧٥٧
	جمله	٣٨	٢٩٣٣	٥٥١	٤	٥٣٣	٢٩٣٧	٥٥١	٧٥٧٥	٩٠٩	٩٩٧	٧٥٨	٨٥٧٢	٨٩٢	١٠٥٠٨	٨٠٩	١٠٠١	٧٥٧	١١٥٠٩	٨٠٥
جملة القسم ٣٥	علم	١٥٧	٣١٣٧١	٢٩٨	٩٩	٢٩٦	٣١٤٧٠	٢٩٨	٦٩٧٠٩	٤٣٦	١٤٥٢٥	٤٠٥	٨٤٢٣٤	٤٣٠	١٠١٠٨٠	٣٩٣	١٤٦٢٤	٤٠٤	١١٥٧٠٤	٣٩٤
	خاص	٣٤	٦٩٢٩	٣٤٣	٣٥	٢٩٤	٦٩٦٤	٣٤٣	١٧٩٧٩	٤٢٥	٢٣٩٩	٤٩٢	٢٠٣٧٨	٤٣٢	٢٤٩٠٨	٤٠٢	٢٤٣٤	٤٨٩	٢٧٣٤٢	٤١٠
	جملـه	١٩١	٣٨٣٠٠	٣٠٦	١٣٤	٢٩٥	٣٨٤٣٤	٣٠٦	٨٧٦٨٨	٤٣٣	١٦٩٢٤	٤١٧	*****	٤٣١	١٢٥٩٨٨	٣٩٥	١٧٠٥٨	٤١٦	١٤٣٠٤٦	٣٩٧
جملة الفئة د	علم	١٥٧	٣١٣٧١	٢٩٨	٩٩	٢٩٦	٣١٤٧٠	٢٩٨	٦٩٧٠٩	٤٣٦	١٤٥٢٥	٤٠٥	٨٤٢٣٤	٤٣٠	١٠١٠٨٠	٣٩٣	١٤٦٢٤	٤٠٤	١١٥٧٠٤	٣٩٤
	خاص	٣٤	٦٩٢٩	٣٤٣	٣٥	٢٩٤	٦٩٦٤	٣٤٣	١٧٩٧٩	٤٢٥	٢٣٩٩	٤٩٢	٢٠٣٧٨	٤٣٢	٢٤٩٠٨	٤٠٢	٢٤٣٤	٤٨٩	٢٧٣٤٢	٤١٠
	جملـه	١٩١	٣٨٣٠٠	٣٠٦	١٣٤	٢٩٥	٣٨٤٣٤	٣٠٦	٨٧٦٨٨	٤٣٣	١٦٩٢٤	٤١٧	١٠٤٦١٢	٤٣١	١٢٥٩٨٨	٣٩٥	١٧٠٥٨	٤١٦	١٤٣٠٤٦	٣٩٧

عدد العمال البالغين والأحداث وعدد الإداريين والفنيين والكتبة ومتوسطات أجورهم النقدية الأسبوعية بالجنيه
طبقاً للنشاط الإقتصادي للمنشآت في الأسبوع الأول من شهر أكتوبر ٢٠٠٩

تابع جدول رقم (١)

أكواد النشاط الإقتصادي	نوع القطاع	عدد المنشآت	العمال البالغين والأحداث						إداريين و فنيين و كتبة						جملة العاملين					
			ذكور		إناث		جملة		ذكور		إناث		جملة		ذكور		إناث		جملة	
			عدد	م أجر	عدد	م أجر	عدد	م أجر	عدد	م أجر	عدد	م أجر	عدد	م أجر	عدد	م أجر	عدد	م أجر	عدد	م أجر
٣٦٠	عام	٢٩	١٦٢٧٣	٣٢٧	٦٠	٢٨٣	١٦٣٣٣	٣٢٧	٩٣٠٤	٤٠٠	٣٤٣٩	٦٠٨	١٢٧٤٣	٤٥٦	٢٥٥٧٧	٣٥٤	٣٤٩٩	٦٠٣	٢٩٠٧٦	٣٨٤
	خاص	٣	٢٥١	٧٢٥	٠	٠	٢٥١	٧٢٥	١٧٧	٥٩٢	٢٧	٦٤٠	٢٠٤	٥٩٨	٤٢٨	٦٧٠	٢٧	٦٤٠	٤٥٥	٦٢٨
	جمله	٣٢	١٦٥٢٤	٣٣٣	٦٠	٢٨٣	١٦٥٨٤	٣٣٣	٩٤٨١	٤٠٣	٣٤٦٦	٦٠٩	١٢٩٤٧	٤٥٨	٢٦٠٠٥	٣٥٩	٣٥٢٦	٦٠٣	٢٩٥٣١	٣٨٨
جمله القسم ٣٦	عام	٢٩	١٦٢٧٣	٣٢٧	٦٠	٢٨٣	١٦٣٣٣	٣٢٧	٩٣٠٤	٤٠٠	٣٤٣٩	٦٠٨	١٢٧٤٣	٤٥٦	٢٥٥٧٧	٣٥٤	٣٤٩٩	٦٠٣	٢٩٠٧٦	٣٨٤
	خاص	٣	٢٥١	٧٢٥	٠	٠	٢٥١	٧٢٥	١٧٧	٥٩٢	٢٧	٦٤٠	٢٠٤	٥٩٨	٤٢٨	٦٧٠	٢٧	٦٤٠	٤٥٥	٦٢٨
	جمله	٣٢	١٦٥٢٤	٣٣٣	٦٠	٢٨٣	١٦٥٨٤	٣٣٣	٩٤٨١	٤٠٣	٣٤٦٦	٦٠٩	١٢٩٤٧	٤٥٨	٢٦٠٠٥	٣٥٩	٣٥٢٦	٦٠٣	٢٩٥٣١	٣٨٨
٣٧٠	عام	١	٥٤٥٨	٣٨٦	٤	٣٨٦	٥٤٦٢	٣٨٦	٣٩٠١	٤١٤	٥٤٤	٥٨٩	٤٤٤٥	٤٣٥	٩٣٥٩	٣٩٨	٥٤٨	٥٨٨	٩٩٠٧	٤٠٨
	خاص	٠	٠	٠	٠	٠	٠	٠	٠	٠	٠	٠	٠	٠	٠	٠	٠	٠	٠	٠	٠
	جمله	١	٥٤٥٨	٣٨٦	٤	٣٨٦	٥٤٦٢	٣٨٦	٣٩٠١	٤١٤	٥٤٤	٥٨٩	٤٤٤٥	٤٣٥	٩٣٥٩	٣٩٨	٥٤٨	٥٨٨	٩٩٠٧	٤٠٨
جمله القسم ٣٧	عام	١	٥٤٥٨	٣٨٦	٤	٣٨٦	٥٤٦٢	٣٨٦	٣٩٠١	٤١٤	٥٤٤	٥٨٩	٤٤٤٥	٤٣٥	٩٣٥٩	٣٩٨	٥٤٨	٥٨٨	٩٩٠٧	٤٠٨
	خاص	٠	٠	٠	٠	٠	٠	٠	٠	٠	٠	٠	٠	٠	٠	٠	٠	٠	٠	٠	٠
	جمله	١	٥٤٥٨	٣٨٦	٤	٣٨٦	٥٤٦٢	٣٨٦	٣٩٠١	٤١٤	٥٤٤	٥٨٩	٤٤٤٥	٤٣٥	٩٣٥٩	٣٩٨	٥٤٨	٥٨٨	٩٩٠٧	٤٠٨
جملة الفئة هـ	عام	٣٠	٢١٧٣١	٣٤٢	٦٤	٢٨٩	٢١٧٩٥	٣٤٢	١٣٢٠٥	٤٠٤	٣٩٨٣	٦٠٦	١٧١٨٨	٤٥١	٣٤٩٣٦	٣٦٥	٤٠٤٧	٦٠١	٣٨٩٨٣	٣٤٠
	خاص	٣	٢٥١	٧٢٥	٠	٠	٢٥١	٧٢٥	١٧٧	٥٩٢	٢٧	٦٤٠	٢٠٤	٥٩٨	٤٢٨	٦٧٠	٢٧	٦٤٠	٤٥٥	٦٢٠
	جمله	٣٣	٢١٩٨٢	٣٤٧	٦٤	٢٨٩	٢٢٠٤٦	٣٤٦	١٣٣٨٢	٤٠٦	٤٠١٠	٦٠٦	١٧٣٩٢	٤٥٢	٣٥٣٦٤	٣٦٩	٤٠٧٤	٦٠١	٣٩٤٣٨	٣٤٣

عدد العمال البالغين والأحداث وعدد الإداريين والفنيين والكتبة ومتوسطات أجورهم النقدية الأسبوعية بالجنيه
طبقاً للنشاط الإقتصادي للمنشآت في الأسبوع الأول من شهر أكتوبر ٢٠٠٩

تابع جدول رقم (١)

أكواد النشاط الإقتصادي	نوع القطاع	عدد المنشآت	العمال البالغين والأحداث						إداريين و فنيين و كتبة						جملة العاملين					
			ذكور		إناث		جملة		ذكور		إناث		جملة		ذكور		إناث		جملة	
			عدد	م أجر	عدد	م أجر	عدد	م أجر	عدد	م أجر	عدد	م أجر	عدد	م أجر	عدد	م أجر	عدد	م أجر	عدد	م أجر
٤١٠	عام	١٢٩	٤٤٢٢٠	٣٥٦	٢٥	٢٧٧	٤٤٢٤٥	٣٥٦	٢٣٦١٦	٦٤٣	٣١٦٩	٥٩٦	٢٦٧٨٥	٦٣٨	٦٧٨٣٦	٤٥٦	٣١٩٤	٥٩٣	٧١٠٣٠	٤٦٢
	خاص	١٢٥	٧٧٧٦	٣٦٠	٧٢	١٠١	٧٨٤٨	٣٥٨	١٣٧٢٩	٥٧٠	١٥٤٨	٥٢٧	١٥٢٧٧	٥٦٦	٢١٥٠٥	٤٩٤	١٦٢٠	٥٠٨	٢٣١٢٥	٤٩٥
	جمله	٢٥٤	٥١٩٩٦	٣٥٦	٩٧	١٤٦	٥٢٠٩٣	٣٥٦	٣٧٣٤٥	٦١٦	٤٧١٧	٥٧٣	٤٢٠٦٢	٦١١	٨٩٣٤١	٤٦٥	٤٨١٤	٥٦٥	٩٤١٥٥	٤٧٠
جمله القسم ٤١	عام	١٢٩	٤٤٢٢٠	٣٥٦	٢٥	٢٧٧	٤٤٢٤٥	٣٥٦	٢٣٦١٦	٦٤٣	٣١٦٩	٥٩٦	٢٦٧٨٥	٦٣٨	٦٧٨٣٦	٤٥٦	٣١٩٤	٥٩٣	٧١٠٣٠	٤٦٢
	خاص	١٢٥	٧٧٧٦	٣٦٠	٧٢	١٠١	٧٨٤٨	٣٥٨	١٣٧٢٩	٥٧٠	١٥٤٨	٥٢٧	١٥٢٧٧	٥٦٦	٢١٥٠٥	٤٩٤	١٦٢٠	٥٠٨	٢٣١٢٥	٤٩٥
	جملـه	٢٥٤	٥١٩٩٦	٣٥٦	٩٧	١٤٦	٥٢٠٩٣	٣٥٦	٣٧٣٤٥	٦١٦	٤٧١٧	٥٧٣	٤٢٠٦٢	٦١١	٨٩٣٤١	٤٦٥	٤٨١٤	٥٦٥	٩٤١٥٥	٤٧٠
٤٢١	عام	٨	٦٧٠٥	٢٤٤	٢	٢١٥	٦٧٠٧	٢٤٤	٣٤٦٨	٣٣٤	٧٣٣	٢٦٢	٤٢٠١	٣٢١	١٠١٧٣	٢٧٤	٧٣٥	٢٦٢	١٠٩٠٨	٢٧٣
	خاص	٢	٥١	١٦٠	٤	١٢٤	٥٥	١٥٧	٤٦٠	١٦٤	٢٠٣	١٤٨	٦٦٣	١٥٩	٥١١	١٦٤	٢٠٧	١٤٨	٧١٨	١٥٩
	جمله	١٠	٦٧٥٦	٢٤٣	٦	١٥٤	٦٧٦٢	٢٤٣	٣٩٢٨	٣١٤	٩٣٦	٢٣٧	٤٨٦٤	٢٩٩	١٠٦٨٤	٢٦٩	٩٤٢	٢٣٧	١١٦٢٦	٢٦٦
٤٢٢	عام	٩	٨٢٤	٢٤٦	٠	٠	٨٢٤	٢٤٦	١٤٢٤	٣٣١	٣٣٥	٢٤١	١٧٥٩	٣١٤	٢٢٤٨	٣٠٠	٣٣٥	٢٤١	٢٥٨٣	٢٩٢
	خاص	١٣	١٥٧٥	٢٦٩	٠	٠	١٥٧٥	٢٦٩	١١٠٧	٣١٣	٩٣	٢٧٦	١٢٠٠	٣١٠	٢٦٨٢	٢٨٧	٩٣	٢٧٦	٢٧٧٥	٢٨٧
	جمله	٢٢	٢٣٩٩	٢٦١	٠	٠	٢٣٩٩	٢٦١	٢٥٣١	٣٢٣	٤٢٨	٢٤٩	٢٩٥٩	٣١٣	٤٩٣٠	٢٩٣	٤٢٨	٢٤٩	٥٣٥٨	٢٨٩
٤٢٩	عام	٥	٤٥٤	٢٥٩	٠	٠	٤٥٤	٢٥٩	٣٣٨	١٣٣٧	٣٧	٣٨٨	٣٧٥	١٢٤٣	٧٩٢	٧١٩	٣٧	٣٨٨	٨٢٩	٧٠٤
	خاص	١٠	٩٢١	٢٤١	٠	٠	٩٢١	٢٤١	٧٣٤	٢٢٥	١٣٤	١٠٠	٨٦٨	٢٠٦	١٦٥٥	٢٣٤	١٣٤	١٠٠	١٧٨٩	٢٢٤
	جمله	١٥	١٣٧٥	٢٤٧	٠	٠	١٣٧٥	٢٤٧	١٠٧٢	٥٧٦	١٧١	١٦٣	١٢٤٣	٥١٩	٢٤٤٧	٣٩١	١٧١	١٦٣	٢٦١٨	٣٧٦

عدد العمال البالغين والأحداث وعدد الإداريين والفنيين والكتبة ومتوسطات أجورهم النقدية الأسبوعية بالجنيه
طبقاً للنشاط الإقتصادي للمنشآت في الأسبوع الأول من شهر أكتوبر ٢٠٠٩

تابع جدول رقم (١)

أكواد النشاط الإقتصادي	نوع القطاع	عدد المنشآت	العمال البالغين والأحداث						إداريين و فنيين و كتبة						جملة العاملين					
			ذكور		إناث		جملة		ذكور		إناث		جملة		ذكور		إناث		جملة	
			عدد	م أجر	عدد	م أجر	عدد	م أجر	عدد	م أجر	عدد	م أجر	عدد	م أجر	عدد	م أجر	عدد	م أجر	عدد	م أجر
جمله القسم ٤٢	عـام	٢٢	٧٩٨٣	٢٤٥	٢	٢١٥	٧٩٨٥	٢٤٥	٥٢٣٠	٣٩٨	١١٠٥	٢٦٠	٦٣٣٥	٣٧٤	١٣٢١٣	٣٠٥	١١٠٧	٢٦٠	١٤٣٢٠	٣٠٢
	خـاص	٢٥	٢٥٤٧	٢٥٦	٤	١٢٤	٢٥٥١	٢٥٦	٢٣٠١	٢٥٥	٤٣٠	١٦١	٢٧٣١	٢٤٠	٤٨٤٨	٢٥٦	٤٣٤	١٦١	٥٢٨٢	٢٤٨
	جملـه	٤٧	١٠٥٣٠	٢٤٧	٦	١٥٤	١٠٥٣٦	٢٤٧	٧٥٣١	٣٥٤	١٥٣٥	٢٣٢	٩٠٦٦	٣٣٤	١٨٠٦١	٢٩٢	١٥٤١	٢٣٢	١٩٦٠٢	٢٨٧
٤٣٢	عـام	٢	٥٠٣	٢٠٢	٠	٠	٥٠٣	٢٠٢	٥٧٠	٢٤٣	٧٦	٢٨٧	٦٤٦	٢٤٨	١٠٧٣	٢٢٤	٧٦	٢٨٧	١١٤٩	٢٢٨
	خـاص	٨	٨٤١	١٨٥	٣	١٩٦	٨٤٤	١٨٥	٩٦٨	٢٦٠	٩١	٣٧٩	١٠٥٩	٢٧٠	١٨٠٩	٢٢٥	٩٤	٣٧٤	١٩٠٣	٢٣٣
	جملـه	١٠	١٣٤٤	١٩٢	٣	١٩٦	١٣٤٧	١٩٢	١٥٣٨	٢٥٤	١٦٧	٣٣٧	١٧٠٥	٢٦٢	٢٨٨٢	٢٢٥	١٧٠	٣٣٥	٣٠٥٢	٢٣١
٤٣٩	عـام	٤	٦٤	٣٧٣	٠	٠	٦٤	٣٧٣	٣٨	٣٧٣	١٨	٩٤٨	٥٦	٦٩٦	١٠٢	٥٠٢	١٨	٦٤٨	١٢٠	٥٢٤
	خـاص	٣	٢٠٣	٦١٦	٠	٠	٢٠٣	٦١٦	٢٥٢	١٠١٣	٤	١٠٧٨	٢٥٦	١٠١٤	٤٥٥	٨٣٦	٤	١٠٧٨	٤٥٩	٨٣٨
	جملـه	٧	٢٦٧	٥٥٧	٠	٠	٢٦٧	٥٥٧	٢٩٠	٩٧٤	٢٢	٧٢٦	٣١٢	٩٥٧	٥٥٧	٧٧٤	٢٢	٧٢٦	٥٧٩	٧٧٣
جملة القسم ٤٣	عـام	٦	٥٦٧	٢٢١	٠	٠	٥٦٧	٢٢١	٦٠٨	٢٧٣	٩٤	٣٥٦	٧٠٢	٢٨٤	١١٧٥	٢٤٨	٩٤	٣٥٦	١٢٦٩	٢٥٦
	خـاص	١١	١٠٤٤	٢٦٩	٣	١٩٦	١٠٤٧	٢٦٩	١٢٢٠	٤١٥	٩٥	٤٠٩	١٣١٥	٤١٥	٢٢٦٤	٣٤٨	٩٨	٤٠٢	٢٣٦٢	٣٥٠
	جملـه	١٧	١٦١١	٢٥٢	٣	١٩٦	١٦١٤	٢٥٢	١٨٢٨	٣٦٨	١٨٩	٣٨٢	٢٠١٧	٣٦٩	٣٤٣٩	٣١٤	١٩٢	٣٨٠	٣٦٣١	٣١٧
جملة الفئة و	عـام	١٥٧	٥٢٧٠	٣٣٧	٢٧	٢٧٢	٥٢٧٩٧	٣٣٧	٢٩٤٥٤	٥٩٢	٤٣٦٨	٥٠٦	٣٣٨٢٢	٥٨١	٨٢٢٢٤	٤٢٩	٤٣٩٥	٥٠٤	٨٦٦١٩	٤٣٢
	خـاص	١٦١	١١٣٦٧	٣٢٩	٧٩	١٠٦	١١٤٤٦	٣٢٧	١٧٢٥٠	٥١٧	٢٠٧٣	٤٤٦	١٩٣٢٣	٥١٠	٢٨٦١٧	٤٤٢	٢١٥٢	٤٣٣	٣٠٧٦٩	٤٤٢
	جملـه	٣١٨	٦٤١٣٧	٣٣٦	١٠٦	١٤٨	٦٤٢٤٣	٣٣٩	٤٦٧٠٤	٥٦٤	٦٤٤١	٤٨٦	٥٣١٤٥	٥٥٥	١١٠٨٤١	٤٣٢	٦٥٤٧	٤٨١	١١٧٢٨٨	٤٣٥

عدد العمال البالغين والأحداث وعدد الإداريين والفنيين والكتبة ومتوسطات أجورهم النقدية الأسبوعية بالجنيه
طبقاً للنشاط الإقتصادي للمنشآت في الأسبوع الأول من شهر أكتوبر ٢٠٠٩

تابع جدول رقم (١)

أكواد النشاط الإقتصادي	نوع القطاع	عدد المنشآت	العمال البالغين والأحداث						إداريين و فنيين و كتبة						جملة العاملين					
			ذكور		إناث		جملة		ذكور		إناث		جملة		ذكور		إناث		جملة	
			عدد	م أجر	عدد	م أجر	عدد	م أجر	عدد	م أجر	عدد	م أجر	عدد	م أجر	عدد	م أجر	عدد	م أجر	عدد	م أجر
٤٥١	عـلم	٠	٠	٠	٠	٠	٠	٠	٠	٠	٠	٠	٠	٠	٠	٠	٠	٠	٠	٠
	خـاص	١٠	٢٢٨	٥٣٤	١٦	٥٣٠	٢٤٤	٥٣٤	١٩٩	٨٢٤	٣١	٦٣٧	٢٣٠	٧٩٩	٤٢٧	٦٦٩	٤٧	٦٠٠	٤٧٤	٦٦٢
	جمله	١٠	٢٢٨	٥٣٤	١٦	٥٣٠	٢٤٤	٥٣٤	١٩٩	٨٢٤	٣١	٦٣٧	٢٣٠	٧٩٩	٤٢٧	٦٦٩	٤٧	٦٠٠	٤٧٤	٦٦٢
٤٥٢	عـام	٨	٣٢٣	١٩٧	٠	٠	٣٢٣	١٩٧	١١٦	٢٩٣	١١	٣٩٥	١٢٧	٣٠٢	٤٣٩	٢٢٢	١١	٣٩٥	٤٥٠	٢٢٧
	خـاص	١٦	٣٦٨	٢٤٧	٠	٠	٣٦٨	٢٤٧	١٦٥	٢٨٦	١٠	٢٤٥	١٧٥	٢٨٣	٥٣٣	٢٥٩	١٠	٢٤٥	٥٤٣	٢٥٩
	جمله	٢٤	٦٩١	٢٢٤	٠	٠	٦٩١	٢٢٤	٢٨١	٢٨٩	٢١	٣٢٤	٣٠٢	٢٩١	٩٧٢	٢٤٢	٢١	٣٢٤	٩٩٣	٢٤٤
٤٥٣	عـام	٤	٢٨	١٨٠	٠	٠	٢٨	١٨٠	٥٦	٢٣٣	٣٤	٢٧٦	٩٠	٢٤٩	٨٤	٢١٦	٣٤	٢٧٦	١١٨	٢٣٣
	خـاص	٢٨	٣٦٦	١٩٤	٤	٢١٠	٣٧٠	١٩٤	١٣٢	٢٦٢	٦٢	٣١٦	١٩٤	٢٧٩	٤٩٨	٢١٢	٦٦	٣٠٩	٥٦٤	٢٢٤
	جمله	٣٢	٣٩٤	١٩٣	٤	٢١٠	٣٩٨	١٩٣	١٨٨	٢٥٤	٩٦	٣٠٢	٢٨٤	٢٧٠	٥٨٢	٢١٣	١٠٠	٢٩٨	٦٨٢	٢٢٥
٤٥٤	عـام	٠	٠	٠	٠	٠	٠	٠	٠	٠	٠	٠	٠	٠	٠	٠	٠	٠	٠	٠
	خـاص	١	٧٠	٢٤٥	٠	٠	٧٠	٢٤٥	١٨	٣٢٩	٢	١٧٢	٢٠	٣١٣	٨٨	٢٦٢	٢	١٧٢	٩٠	٢٦٠
	جمله	١	٧٠	٢٤٥	٠	٠	٧٠	٢٤٥	١٨	٣٢٩	٢	١٧٢	٢٠	٣١٣	٨٨	٢٦٢	٢	١٧٢	٩٠	٢٦٠
جمله القسم ٤٥	عـام	١٢	٣٥١	١٩٥	٠	٠	٣٥١	١٩٥	١٧٢	٢٧٤	٤٥	٣٠٥	٢١٧	٢٨٠	٥٢٣	٢٢١	٤٥	٣٠٥	٥٦٨	٢٢٨
	خـاص	٥٥	١٠٣٢	٢٩٢	٢٠	٤٦٦	١٠٥٢	٢٩٥	٥١٤	٤٩٠	١٠٥	٤٠١	٦١٩	٤٧٥	١٥٤٦	٣٥٧	١٢٥	٤١١	١٦٧١	٣٦١
	جمـلـه	٦٧	١٣٨٣	٢٦٧	٢٠	٤٦٦	١٤٠٣	٢٧٠	٦٨٦	٤٣٦	١٥٠	٣٧٢	٨٣٦	٤٢٤	٢٠٦٩	٣٢٣	١٧٠	٣٨٣	٢٢٣٩	٣٢٨

عدد العمال البالغين والأحداث وعدد الإداريين والفنيين والكتبة ومتوسطات أجورهم النقدية الأسبوعية بالجنيه طبقاً للنشاط الإقتصادي للمنشآت في الأسبوع الأول من شهر أكتوبر ٢٠٠٩

تابع جدول رقم (١)

أكواد النشاط الإقتصادي	نوع القطاع	عدد المنشآت	العمال البالغين والأحداث						إداريين و فنيين و كتبة				جملة العاملين			
			ذكور		إناث		جملة		ذكور		إناث		جملة		ذكور		إناث		جملة	
			عدد	م أجر	عدد	م أجر	عدد	م أجر	عدد	م أجر	عدد	م أجر	عدد	م أجر	عدد	م أجر	عدد	م أجر	عدد	م أجر
٤٦١	عام	٣٦	٨١٤	٢١٤	٦	١٦٣	٨٢٠	٢١٤	١٣٢٩	٣٤٨	٥٤٥	٣٢٧	١٨٧٤	٣٤٢	٢١٤٣	٢٩٧	٥٥١	٣٢٥	٢٦٩٤	٣٠٣
	خاص	٤٤٣	١٧٣٣	١٩٤	٥٠	١٢٩	١٧٨٣	١٩٢	٢٧٩٢	٥٦٦	٥٦٧	٤٣٠	٣٣٥٩	٥٤٣	٤٥٢٥	٤٢٤	٦١٧	٤٠٥	٥١٤٢	٤٢١
	جمله	٤٧٩	٢٥٤٧	٢٠٠	٥٦	١٣٣	٢٦٠٣	١٩٩	٤١٢١	٤٩٦	١١١٢	٣٧٩	٥٢٣٣	٤٧١	٦٦٦٨	٣٨٣	١١٦٨	٣٦٧	٧٨٣٦	٣٨١
٤٦٢	عام	١٩	٢١٧	٢٥٩	٢٦	٢٢٨	٢٤٣	٢٥٥	١٩٥	٣٤١	٩٥	٢٢٧	٢٩٠	٣٠٤	٤١٢	٢٩٨	١٢١	٢٢٧	٥٣٣	٢٨٢
	خاص	١٦	١٤٨	١٧٦	٣	٨٦	١٥١	١٧٥	١٤٧	٣٣٢	١٦	٢٦٧	١٦٣	٣٢٦	٢٩٥	٢٥٤	١٩	٢٣٩	٣٩٤	٢٥٣
	جمله	٣٥	٣٦٥	٢٢٥	٢٩	٢١٤	٣٩٤	٢٢٤	٣٤٢	٣٣٨	١١١	٢٣٣	٤٥٣	٣١٢	٧٠٧	٢٨٠	١٤٠	٢٢٩	٨٤٧	٢٧١
٤٦٣	عام	١٥	٨٩١	٢٠٩	٨	١١١	٨٩٩	٢٠٨	١٣٢٩	٣٠٢	٤٢٨	٢٩٥	١٧٥٧	٣٠٠	٢٢٢٠	٢٦٥	٤٣٦	٢٩٢	٢٦٥٦	٢٦٩
	خاص	١٢	٤٠٤	٢٠١	١٥	١٦٠	٤١٩	٢٠٠	٤١٠	٢٨٦	٨١	٢٦٤	٤٩١	٢٨٢	٨١٤	٢٤٤	٩٦	٢٤٨	٩١٠	٢٤٤
	جمله	٢٧	١٢٩٥	٢٠٦	٢٣	١٤٣	١٣١٨	٢٠٥	١٧٣٩	٢٩٨	٥٠٩	٢٩٠	٢٢٤٨	٢٩٦	٣٠٣٤	٢٥٩	٥٣٢	٢٨٤	٣٥٦٦	٢٦٣
٤٦٤	عام	١٢٧	١٤٩٨	٢٧٧	٥٨	٢٨٣	١٥٥٦	٢٧٧	٢١٠٣	٣٦٧	٩٦٨	٣٩٠	٣٠٧١	٣٧٤	٣٦٠١	٣٢٩	١٠٢٦	٣٨٤	٤٦٢٧	٣٤٢
	خاص	٨١	١٥٨٤	١٨٩	١٠٧	٢٥٥	١٦٩١	١٩٣	١٦٤٠	٤٨٤	٥٤٠	٣٣٢	٢١٨٠	٤٤٦	٣٢٢٤	٣٣٩	٦٤٧	٣١٩	٣٨٧١	٣٣٦
	جمله	٢٠٨	٣٠٨٢	٢٣١	١٦٥	٢٦٥	٣٢٤٧	٢٣٣	٣٧٤٣	٤١٨	١٥٠٨	٣٧٠	٥٢٥١	٤٠٤	٦٨٢٥	٣٣٤	١٦٧٣	٣٥٩	٨٤٩٨	٣٣٩
٤٦٥	عام	٣	٣٦	٢٦٥	١	٤٠٦	٣٧	٢٦٩	١٥٤	٣٥٥	٢٢	٣٦٤	١٧٦	٣٥٦	١٩٠	٣٣٨	٢٣	٣٦٦	٢١٣	٣٤١
	خاص	٢٢	٢٥٥	١٧٥	٧	٩٣٦	٢٦٢	١٩٦	٣٨٢	٢٩٣	٨٢	٢٣٥	٤٦٤	٢٨٢	٦٣٧	٢٤٦	٨٩	٢٩٠	٧٢٦	٢٥١
	جمله	٢٥	٢٩١	١٨٦	٨	٨٦٩	٢٩٩	٢٠٥	٥٣٦	٣١١	١٠٤	٢٦٢	٦٤٠	٣٠٣	٨٢٧	٢٦٧	١١٢	٣٠٥	٩٣٩	٢٧٢

عدد العمال البالغين والأحداث وعدد الإداريين والفنيين والكتبة ومتوسطات أجورهم النقدية الأسبوعية بالجنيه
طبقاً للنشاط الإقتصادي للمنشآت في الأسبوع الأول من شهر أكتوبر ٢٠٠٩

تابع جدول رقم (١)

أكواد النشاط الإقتصادي	نوع القطاع	عدد المنشآت	العمال البالغين والأحداث						إداريين و فنيين و كتبة						جملة العاملين					
			ذكور		إناث		جملة		ذكور		إناث		جملة		ذكور		إناث		جملة	
			عدد	م أجر	عدد	م أجر	عدد	م أجر	عدد	م أجر	عدد	م أجر	عدد	م أجر	عدد	م أجر	عدد	م أجر	عدد	م أجر
٤٦٦	عام	٢٣	٨١٧	٢٠٤	١٠	٢٤٠	٨٢٧	٢٠٤	١٢١٤	٣٣٨	١٥٧	٢٧٢	١٣٧١	٣٣٠	٢٠٣١	٢٨٤	١٦٧	٢٧٠	٢١٩٨	٢٨٣
	خاص	٣٣	٧٠٦	٢٣٦	٨	٣٠٩	٧١٤	٢٣٦	١٠٥٣	٣٩٢	٩٤	٧٠٠	١١٤٧	٤١٧	١٧٥٩	٣٢٩	١٠٢	٦٦٩	١٨٦١	٣٤٨
	جمله	٥٦	١٥٢٣	٢١٩	١٨	٢٧١	١٥٤١	٢١٩	٢٢٦٧	٣٦٣	٢٥١	٤٣٢	٢٥١٨	٣٧٠	٣٧٩٠	٣٠٥	٢٦٩	٤٢٢	٤٠٥٩	٣١٣
٤٦٩	عام	٥	٣٤٥	١٦٣	٢٥	١٢٢	٣٧٠	١٦٠	٤٧٠	١٦٥	١٤٢	١٠٩	٦١٢	١٥٢	٨١٥	١٦٤	١٦٧	١١١	٩٨٢	١٥٥
	خاص	١٤	٣٩٢	٢٤١	٢٠	٢٦٢	٤١٢	٢٤٢	٥٠٥	٥٩١	٧٠	٤٥٥	٥٧٥	٥٧٤	٨٩٧	٤٣٨	٩٠	٤١٢	٩٨٧	٤٣٦
	جمله	١٩	٧٣٧	٢٠٥	٤٥	١٨٤	٧٨٢	٢٠٣	٩٧٥	٣٨٥	٢١٢	٢٢٣	١١٨٧	٣٥٦	١٧١٢	٣٠٨	٢٥٧	٢١٦	١٩٦٩	٢٩٦
جمله القسم ٤٦	عام	٢٢٨	٤٦١٨	٢٣٠	١٣٤	٢٢٥	٤٧٥٢	٢٣٠	٦٧٩٤	٣٣٠	٢٣٥٧	٣٢٧	٩١٥١	٣٢٩	١١٤١٢	٢٩٠	٢٤٩١	٣٢١	١٣٩٠٣	٢٩٥
	خاص	٦٢١	٥٢٢٢	٢٠١	٢١٠	٢٤١	٥٤٣٢	٢٠٢	٦٩٢٩	٤٨٥	١٤٥٠	٣٩٠	٨٣٧٩	٤٦٩	١٢١٥١	٣٦٣	١٦٦٠	٣٧١	١٣٨١١	٣٦٤
	جمله	٨٤٩	٩٨٤٠	٢١٥	٣٤٤	٢٣٥	١٠١٨٤	٢١٥	١٣٧٢٣	٤٠٩	٣٨٠٧	٣٥١	١٧٥٣٠	٣٩٦	٢٣٥٦٣	٣٢٨	٤١٥١	٣٤١	٢٧٧١٤	٣٣٠
٤٧١	عام	٤٦٣	٣٣٨٧	١٩٠	٥٢٦	١٥٦	٣٩١٣	١٨٥	٢٦٠٣	٢٥١	٩٣٨	١٨٤	٣٥٤١	٢٣٣	٥٩٩٠	٢١٦	١٤٦٤	١٧٤	٧٤٥٤	٢٠٨
	خاص	٥٧٨	٢٩٦٠	١٩٠	٥٠٠	٢٠٤	٣٤٦٠	١٩٢	١٧١١	٢٢١	٥٨٠	٢٠٤	٢٢٩١	٢١٦	٤٦٧١	٢٠١	١٠٨٠	٢٠٤	٥٧٥١	٢٠٢
	جمله	١٠٤١	٦٣٤٧	١٩٠	١٠٢٦	١٨٠	٧٣٧٣	١٨٩	٤٣١٤	٢٣٩	١٥١٨	١٩١	٥٨٣٢	٢٢٦	١٠٦٦١	٢١٠	٢٥٤٤	١٨٧	١٣٢٠٥	٢٠٥
٤٧٢	عام	١	٢	١٩٥	٠	٠	٢	١٩٥	٥	١٩٥	٦	٢٨٢	١١	٢٤٢	٧	١٩٥	٦	٢٨٢	١٣	٢٣٥
	خاص	٤٤	٦٨٠	١١٠	١٣٩	١١٤	٨١٩	١١١	١٣٧	١٣٣	٣٨	١١٥	١٧٥	١٢٩	٨١٧	١١٤	١٧٧	١١٤	٩٩٤	١١٤
	جمله	٤٥	٦٨٢	١١٠	١٣٩	١١٤	٨٢١	١١١	١٤٢	١٣٥	٤٤	١٣٨	١٨٦	١٣٦	٨٢٤	١١٥	١٨٣	١٢٠	١٠٠٧	١١٥

عدد العمال البالغين والأحداث وعدد الإداريين والفنيين والكتبة ومتوسطات أجورهم النقدية الأسبوعية بالجنيه طبقاً للنشاط الإقتصادي للمنشآت في الأسبوع الأول من شهر أكتوبر ٢٠٠٩

تابع جدول رقم (١)

أكواد النشاط الإقتصادي	نوع القطاع	عدد المنشآت	العمال البالغين والأحداث						إداريين و فنيين و كتبة						جملة العاملين					
			ذكور		إناث		جملة		ذكور		إناث		جملة		ذكور		إناث		جملة	
			عدد	م أجر	عدد	م أجر	عدد	م أجر	عدد	م أجر	عدد	م أجر	عدد	م أجر	عدد	م أجر	عدد	م أجر	عدد	م أجر
٤٧٣	عام	٢٣	١٠٦٦	٢٣٦	٤	٤١٦	١٠٧٠	٢٣٦	١٣٦٧	٣٦٩	٤٧	٣٥٠	١٤١٤	٣٦٨	٢٤٣٣	٣١١	٥١٠	٣٥٥	٢٤٨٤	٣١٢
	خاص	١١٢	٩٦٠٩	١٠١	١١	١٣٢	٩٦٢٠	١٠١	٨٦٤	٢٥٨	١٤٨	١٧٢	١٠١٢	٢٤٦	١٠٤٧٣	١١٤	١٥٩	١٦٩	١٠٦٣٢	١١٥
	جمله	١٣٥	١٠٦٧٥	١١٥	١٥	٢٠٧	١٠٦٩٠	١١٥	٢٢٣١	٣٢٦	١٩٥	٢١٥	٢٤٢٦	٣١٧	١٢٩٠٦	١٥١	٢١٠	٢١٤	١٣١١٦	١٥٢
٤٧٤	عام	١	١١	٥٣٩	٠	٠	١١	٥٣٩	٤	٩٠٣	٠	٠	٤	٩٠٣	١٥	٦٣٦	٠	٠	١٥	٦٣٦
	خاص	١١	٩٠	٣٠٨	٦	٦٧	٩٦	٢٩٣	٢٠٠	١٢٥٨	٥٤	١٠٣٢	٢٥٤	١٢١٠	٢٩٠	٩٦٣	٦٠	٩٣٥	٣٥٠	٩٥٨
	جمله	١٢	١٠١	٣٣٤	٦	٦٧	١٠٧	٣١٩	٢٠٤	١٢٥٩	٥٤	١٠٣٢	٢٥٨	١٢٠٥	٣٠٥	٩٤٧	٦٠	٩٣٥	٣٦٥	٩٤٥
٤٧٥	عام	٤	٣٣	١٨٠	١٢	١٩٢	٤٥	١٨٣	٩	٢٥٦	٣	١٣٠	١٢	٢٢٤	٤٢	١٩٦	١٥	١٧٩	٥٧	١٩٢
	خاص	٨٣	١١١٥	١٥٣	١٣٣	١٤٨	١٢٤٨	١٥٣	٦٩٢	٢٢٠	٩١	١٦٨	٧٨٣	٢١٤	١٨٠٧	١٧٩	٢٢٤	١٥٦	٢٠٣١	١٧٦
	جمله	٨٧	١١٤٨	١٥٤	١٤٥	١٥١	١٢٩٣	١٥٤	٧٠١	٢٢١	٩٤	١٦٧	٧٩٥	٢١٤	١٨٤٩	١٧٩	٢٣٩	١٥٧	٢٠٨٨	١٧٧
٤٧٦	عام	٠	٠	٠	٠	٠	٠	٠	٠	٠	٠	٠	٠	٠	٠	٠	٠	٠	٠	٠
	خاص	٢١	١٩٥	١١٢	٤٤	١٢٠	٢٣٩	١١٣	٦٢	٢٠٠	١٥	١٤٢	٧٧	١٨٩	٢٥٧	١٣٣	٥٩	١٢٦	٣١٦	١٣٢
	جمله	٢١	١٩٥	١١٢	٤٤	١٢٠	٢٣٩	١١٣	٦٢	٢٠٠	١٥	١٤٢	٧٧	١٨٩	٢٥٧	١٣٣	٥٩	١٢٦	٣١٦	١٣٢
٤٧٧	عام	٧٤	١٥٩	٣٣٣	٣٠	٣٠٦	١٨٩	٣٢٨	٢٣٩	٤٦١	١٤٦	٥٠٣	٣٨٥	٤٧٧	٣٩٨	٤١٠	١٧٦	٤٦٩	٥٧٤	٤٢٨
	خاص	١٢٤	١٢٤٠	١٢٨	٥١٢	١٠٨	١٧٥٢	١٢٢	٩٣٩	٣٥٥	٢٨٣	٢١٦	١٢٢٢	٣٢٣	٢١٧٩	٢٢٦	٧٩٥	١٤٦	٢٩٧٤	٢٠٤
	جمله	١٩٨	١٣٩٩	١٥١	٥٤٢	١١٩	١٩٤١	١٤٢	١١٧٨	٣٧٦	٤٢٩	٣١٤	١٦٠٧	٣٦٠	٢٥٧٧	٢٥٤	٩٧١	٢٠٥	٣٥٤٨	٢٤١

عدد العمال البالغين والأحداث وعدد الإداريين والفنيين والكتبة ومتوسطات أجورهم النقدية الأسبوعية بالجنيه
طبقاً للنشاط الإقتصادي للمنشآت في الأسبوع الأول من شهر أكتوبر ٢٠٠٩

تابع جدول رقم (١)

أكواد النشاط الإقتصادي	نوع القطاع	عدد المنشآت	العمال البالغين والأحداث						إداريين و فنيين و كتبة						جملة العاملين					
			ذكور		إناث		جملة		ذكور		إناث		جملة		ذكور		إناث		جملة	
			عدد	م أجر	عدد	م أجر	عدد	م أجر	عدد	م أجر	عدد	م أجر	عدد	م أجر	عدد	م أجر	عدد	م أجر	عدد	م أجر
جمله القسم ٤٧	عـام	٥٦٦	٤٦٥٨	٢٠٦	٥٧٢	١٦٧	٥٢٣٠	٢٠٢	٤٢٢٧	٣٠٢	١١٤٠	٢٣٢	٥٣٦٧	٢٨٧	٨٨٨٥	٢٥١	١٧١٢	٢١٠	١٠٥٩٧	٢٤٥
	خـاص	٩٧٣	١٥٨٨٩	١٢٥	١٣٤٥	١٤٩	١٧٢٣٤	١٢٧	٤٦٠٥	٢٩٧	١٢٠٩	٢٣٤	٥٨١٤	٢٨٤	٢٠٤٩٤	١٦٤	٢٥٥٤	١٨٩	٢٣٠٤٨	١٦٧
	جملـه	١٥٣٩	٢٠٥٤٧	١٤٤	١٩١٧	١٥٤	٢٢٤٦٤	١٤٥	٨٨٣٢	٢٩٩	٢٣٤٩	٢٣٣	١١١٨١	٢٨٥	٢٩٣٧٩	١٩٠	٤٢٦٦	١٩٧	٣٣٦٤٥	١٩١
جملة الفئة ز	عـام	٨٠٦	٩٦٢٧	٢١٧	٧٠٦	١٧٨	١٠٣٣٣	٢١٤	١١١٩٣	٣١٩	٣٥٤٢	٢٩٦	١٤٧٣٥	٣١٣	٢٠٨٢٠	٢٧٢	٤٢٤٨	٢٧٦	٢٥٠٦٨	٢٧٢
	خـاص	١٦٤٩	٢٢١٤٣	١٥١	١٥٧٥	١٦٥	٢٣٧١٨	١٥٢	١٢٠٤٨	٤١٤	٢٧٦٤	٣٢٢	١٤٨١٢	٣٩٧	٣٤١٩١	٢٤٣	٤٣٣٩	٢٦٥	٣٨٥٣٠	٢٤٦
	جملـه	٢٤٥٥	٣١٧٧٠	١٧١	٢٢٨١	١٦٩	٣٤٠٥١	١٧١	٢٣٢٤١	٣٦٨	٦٣٠٦	٣٠٧	٢٩٥٤٧	٣٥٥	٥٥٠١١	٢٥٤	٨٥٨٧	٢٧١	٦٣٥٩٨	٢٥٦

عدد العمال البالغين والأحداث وعدد الإداريين والفنيين والكتبة ومتوسطات أجورهم النقدية الأسبوعية بالجنيه
طبقاً للنشاط الإقتصادي للمنشآت في الأسبوع الأول من شهر أكتوبر ٢٠٠٩

تابع جدول رقم (١)

أكواد النشاط الإقتصادي	نوع القطاع	عدد المنشآت	العمال البالغين والأحداث						إداريين و فنيين و كتبة						جملة العاملين					
			ذكور		إناث		جملة		ذكور		إناث		جملة		ذكور		إناث		جملة	
			عدد	م أجر	عدد	م أجر	عدد	م أجر	عدد	م أجر	عدد	م أجر	عدد	م أجر	عدد	م أجر	عدد	م أجر	عدد	م أجر
٤٩٢	عام	٦٣	٩٤١٥	٢١٧	١٠	١٨٣	٩٤٢٥	٢١٧	٣٥٩٠	٢٥٦	٩١٥	٢٢٧	٤٥٠٥	٢٥٠	١٣٠٠٥	٢٢٨	٩٢٥	٢٢٧	١٣٩٣٠	٢٢٨
	خاص	٧٣	٦٨١١	١٦٥	٤٢٨	١١٥	٧٢٣٩	١٦٢	٣٢٠٨	٢٠٠	٧١٥	٢٠٩	٣٩٢٣	٢٠٢	١٠٠١٩	١٧٦	١١٤٣	١٧٤	١١١٦٢	١٧٦
	جمله	١٣٦	١٦٢٢٦	١٩٥	٤٣٨	١١٦	١٦٦٦٤	١٩٣	٦٧٩٨	٢٣٠	١٦٣٠	٢١٩	٨٤٢٨	٢٢٨	٢٣٠٢٤	٢٠٥	٢٠٦٨	١٩٨	٢٥٠٩٢	٢٠٥
٤٩٣	عام	٦	٧٧٥	٣٢٣	٠	٠	٧٧٥	٣٢٣	٣١٢٣	٦٤٤	٧٤	٣٧١	٣١٩٧	٦٣٨	٣٨٩٨	٥٨٠	٧٤	٣٧١	٣٩٧٢	٥٧٦
	خاص	١	١٥٤	٤٣٠	٠	٠	١٥٤	٤٣٠	٢٧٣	٤٨١	٤	٣٥٦	٢٧٧	٤٨٠	٤٢٧	٤٦٣	٤	٣٥٩	٤٣١	٤٦٢
	جمله	٧	٩٢٩	٣٤٠	٠	٠	٩٢٩	٣٤٠	٣٣٩٦	٦٣١	٧٨	٣٧٠	٣٤٧٤	٦٢٥	٤٣٢٥	٥٦٩	٧٨	٣٧٠	٤٤٠٣	٥٦٥
جمله القسم ٤٩	عام	٦٩	١٠١٩٠	٢٢٥	١٠	١٨٣	١٠٢٠٠	٢٢٥	٦٧١٣	٤٣٧	٩٨٩	٢٣٨	٧٧٠٢	٤١١	١٦٩٠٣	٣٠٩	٩٩٩	٢٣٨	١٧٩٠٢	٣٠٥
	خاص	٧٤	٦٩٦٥	١٧٠	٤٢٨	١١٥	٧٣٩٣	١٦٧	٣٤٨١	٢٢٢	٧١٩	٢١٠	٤٢٠٠	٢٢٠	١٠٤٤٦	١٨٨	١١٤٧	١٧٤	١١٥٩٣	١٨٦
	جمله	١٤٣	١٧١٥٥	٢٠٣	٤٣٨	١١٦	١٧٥٩٣	٢٠١	١٠١٩٤	٣٦٣	١٧٠٨	٢٢٦	١١٩٠٢	٣٤٤	٢٧٣٤٩	٢٦٣	٢١٤٦	٢٠٤	٢٩٤٩٥	٢٥٨
٥٠١	عام	١٧	٢٦٤٠	٢٠٧	٥	١٠٨	٢٦٤٥	٢٠٧	٣٧٤٧	٣٠٦	٥٤٢	٣٢١	٤٢٨٩	٣٠٨	٦٣٨٧	٢٦٥	٥٤٧	٣١٩	٦٩٣٤	٢٦٩
	خاص	٦٤	١٣٠٨	٣٤٨	١٣	١٢٥	١٣٢١	٣٤٥	٢٤٨٨	٤٨٠	٣٩٢	٣٨٨	٢٨٨٠	٤٦٧	٣٧٩٦	٤٣٤	٤٠٥	٣٧٩	٤٢٠١	٤٢٩
	جمله	٨١	٣٩٤٨	٢٥٣	١٨	١٢١	٣٩٦٦	٢٥٣	٦٢٣٥	٣٧٥	٩٣٤	٣٤٩	٧١٦٩	٣٧٢	١٠١٨٣	٣٢٨	٩٥٢	٣٤٥	١١١٣٥	٣٢٩
٥٠٢	عام	١	٣٤	١٤٣	٠	٠	٣٤	١٤٣	١٢	٢٥٢	٠	٠	١٢	٢٥٢	٤٦	١٧١	٠	٠	٤٦	١٧١
	خاص	١	٣٧	٦٧	٠	٠	٣٧	٦٧	٧	٧١	٠	٠	٧	٧١	٤٤	٦٧	٠	٠	٤٤	٦٧
	جمله	٢	٧١	١٠٣	٠	٠	٧١	١٠٣	١٩	١٨٥	٠	٠	١٩	١٨٥	٩٠	١٢١	٠	٠	٩٠	١٢١

عدد العمال البالغين والأحداث وعدد الإداريين والفنيين والكتبة ومتوسطات أجورهم النقدية الأسبوعية بالجنيه
طبقاً للنشاط الإقتصادي للمنشآت في الأسبوع الأول من شهر أكتوبر ٢٠٠٩

تابع جدول رقم (١)

أكواد النشاط الإقتصادي	نوع القطاع	عدد المنشآت	العمال البالغين والأحداث						إداريين و فنيين و كتبة						جملة العاملين					
			ذكور		إناث		جملة		ذكور		إناث		جملة		ذكور		إناث		جملة	
			عدد	م أجر	عدد	م أجر	عدد	م أجر	عدد	م أجر	عدد	م أجر	عدد	م أجر	عدد	م أجر	عدد	م أجر	عدد	م أجر
جمله القسم ٥٠	عـام	١٨	٢٦٧٤	٢٠٦	٥	١٠٨	٢٦٧٩	٢٠٦	٣٧٥٩	٣٠٥	٥٤٢	٣٢١	٤٣٠١	٣٠٧	٦٤٣٣	٢٦٤	٥٤٧	٣١٩	٦٩٨٠	٢٦٨
	خـاص	٦٥	١٣٤٥	٣٤٠	١٣	١٢٥	١٣٥٨	٣٣٨	٢٤٩٥	٤٧٨	٣٩٢	٣٨٨	٢٨٨٧	٤٦٦	٣٨٤٠	٤٣٠	٤٠٥	٣٧٩	٤٢٤٥	٤٢٥
	جملـه	٨٣	٤٠١٩	٢٥١	١٨	١٢١	٤٠٣٧	٢٥٠	٦٢٥٤	٣٧٤	٩٣٤	٣٤٩	٧١٨٨	٣٧١	١٠٢٧٣	٣٢٦	٩٥٢	٣٤٥	١١٢٢٥	٣٢٨
٥١١	عـام	٧	١٠٢٨٥	٥٠٩	١٦٠٥	٦٤٥	١١٨٩٠	٥٢٨	١١١٥٧	١١٤٩	١٩١٢	١٢٠٤	١٣٠٦٩	١١٥٧	٢١٤٤٢	٨٤٢	٣٥١٧	٩٤٩	٢٤٩٥٩	٨٥٧
	خـاص	٣٧	٣٣٥	٥٣٨	٢٠٩	٣٥٩	٥٤٤	٤٦٩	٧٦٣	١٠٠٧	٢٨٥	٨٠٧	١٠٤٨	٩٥٢	١٠٩٨	٨٦٤	٤٩٤	٦١٨	١٥٩٢	٧٨٧
	جملـه	٤٤	١٠٦٢٠	٥١٠	١٨١٤	٦١٢	١٢٤٣٤	٥٢٥	١١٩٢٠	١١٣٩	٢١٩٧	١١٥٣	١٤١١٧	١١٤٢	٢٢٥٤٠	٨٤٣	٤٠١١	٩٠٨	٢٦٥٥١	٨٥٣
٥١٢	عـام	١	٣٦٧	٣٥٦	٠	٠	٣٦٧	٣٥٦	٧٥٤	٩٥١	٨١	٧٢٧	٨٣٥	٩٣٠	١١٢١	٧٥٦	٨١	٧٢٧	١٢٠٢	٧٥٤
	خـاص	٠	٠	٠	٠	٠	٠	٠	٠	٠	٠	٠	٠	٠	٠	٠	٠	٠	٠	٠
	جملـه	١	٣٦٧	٣٥٦	٠	٠	٣٦٧	٣٥٦	٧٥٤	٩٥١	٨١	٧٢٧	٨٣٥	٩٣٠	١١٢١	٧٥٦	٨١	٧٢٧	١٢٠٢	٧٥٤
جمله القسم ٥١	عـام	٨	١٠٦٥٢	٥٠٤	١٦٠٥	٦٤٥	١٢٢٥٧	٥٢٢	١١٩١١	١١٣٦	١٩٩٣	١١٨٥	١٣٩٠٤	١١٤٣	٢٢٥٦٣	٨٣٨	٣٥٩٨	٩٤٤	٢٦١٦١	٨٥٢
	خـاص	٣٧	٣٣٥	٥٣٨	٢٠٩	٣٥٩	٥٤٤	٤٦٩	٧٦٣	١٠٠٧	٢٨٥	٨٠٧	١٠٤٨	٩٥٢	١٠٩٨	٨٦٤	٤٩٤	٦١٨	١٥٩٢	٧٨٧
	جملـه	٤٥	١٠٩٨٧	٥٠٥	١٨١٤	٦١٢	١٢٨٠١	٥٢٠	١٢٦٧٤	١١٢٨	٢٢٧٨	١١٣٨	١٤٩٥٢	١١٣٠	٢٣٦٦١	٨٣٩	٤٠٩٢	٩٠٥	٢٧٧٥٣	٨٤٩
٥٢١	عـام	٤٤	٢٩١٤	٢٦٢	٣٠	٢٠٨	٢٩٤٤	٢٦٢	٢٥٣٤	٣٦٢	٣٦٤	٣٦٤	٢٨٩٨	٣٦٢	٥٤٤٨	٣٠٩	٣٩٤	٣٥٢	٥٨٤٢	٣١٢
	خـاص	٣٧	٤٠٩	١٩٢	٤٦	٢٠١	٤٥٥	١٩٣	٢٩٣	٣٢٢	١٠	٢٠٦	٣٠٣	٣١٩	٧٠٢	٢٤٦	٥٦	٢٠٢	٧٥٨	٢٤٣
	جملـه	٨١	٣٣٢٣	٢٥٣	٧٦	٢٠٤	٣٣٩٩	٢٥٢	٢٨٢٧	٣٥٨	٣٧٤	٣٦٠	٣٢٠١	٣٥٨	٦١٥٠	٣٠٢	٤٥٠	٣٣٣	٦٦٠٠	٣٠٤

عدد العمال البالغين والأحداث وعدد الإداريين والفنيين والكتبة ومتوسطات أجورهم النقدية الأسبوعية بالجنيه
طبقاً للنشاط الإقتصادي للمنشآت في الأسبوع الأول من شهر أكتوبر ٢٠٠٩

تابع جدول رقم (١)

أكواد النشاط الإقتصادي	نوع القطاع	عدد المنشآت	العمال البالغين والأحداث						إداريين و فنيين و كتبة						جملة العاملين					
			ذكور		إناث		جملة		ذكور		إناث		جملة		ذكور		إناث		جملة	
			عدد	م أجر	عدد	م أجر	عدد	م أجر	عدد	م أجر	عدد	م أجر	عدد	م أجر	عدد	م أجر	عدد	م أجر	عدد	م أجر
٥٢٢	عام	١٧	١٩٣٠	٢٣٣	١٠	٢٥٠	١٩٤٠	٢٣٣	٢١٣١	٣٢٦	٣٨٠	٣١٠	٢٥١١	٣٢٤	٤٠٦١	٢٨٢	٣٩٠	٣٠٨	٤٤٥١	٢٨٤
	خاص	٦٠	١١٨٠	١٨٢	١٥	٢٦٥	١١٩٥	١٨٤	١٧٣٧	٢٦٦	٢٧٤	٢٤٨	٢٠١١	٢٦٣	٢٩١٧	٢٣٢	٢٨٩	٢٤٩	٣٢٠٦	٢٣٣
	جمله	٧٧	٣١١٠	٢١٤	٢٥	٢٥٩	٣١٣٥	٢١٤	٣٨٦٨	٢٩٩	٦٥٤	٢٨٤	٤٥٢٢	٢٩٧	٦٩٧٨	٢٦١	٦٧٩	٢٨٣	٧٦٥٧	٢٦٣
جمله القسم ٥٢	عام	٦١	٤٨٤٤	٢٥١	٤٠	٢١٩	٤٨٨٤	٢٥٠	٤٦٦٥	٣٤٦	٧٤٤	٣٣٦	٥٤٠٩	٣٤٤	٩٥٠٩	٢٩٧	٧٨٤	٣٣٠	١٠٢٩٣	٣٠٠
	خاص	٩٧	١٥٨٩	١٨٥	٦١	٢١٧	١٦٥٠	١٨٦	٢٠٣٠	٢٧٤	٢٨٤	٢٤٧	٢٣١٤	٢٧٠	٣٦١٩	٢٣٥	٣٤٥	٢٤١	٣٩٦٤	٢٣٥
	جمله	١٥٨	٦٤٣٣	٢٣٤	١٠١	٢١٧	٦٥٣٤	٢٣٤	٦٦٩٥	٣٢٤	١٠٢٨	٣١٢	٧٧٢٣	٣٢٢	١٣١٢٨	٢٨٠	١١٢٩	٣٠٣	١٤٢٥٧	٢٨٢
٥٣١	عام	٠	٠	٠	٠	٠	٠	٠	٠	٠	٠	٠	٠	٠	٠	٠	٠	٠	٠	٠
	خاص	١	٠	٠	٠	٠	٠	٠	٣٠	٢٧٠	٠	٠	٣٠	٢٧٠	٣٠	٢٧٠	٠	٠	٣٠	٢٧٠
	جمله	١	٠	٠	٠	٠	٠	٠	٣٠	٢٧٠	٠	٠	٣٠	٢٧٠	٣٠	٢٧٠	٠	٠	٣٠	٢٧٠
٥٣٢	عام	٠	٠	٠	٠	٠	٠	٠	٠	٠	٠	٠	٠	٠	٠	٠	٠	٠	٠	٠
	خاص	٤	٢٣	٢٤٠	٠	٠	٢٣	٢٤٠	٢٧٢	٨١٢	٣٤	٩٨٧	٣٠٦	٨٣٢	٢٩٥	٧٦٨	٣٤	٩٨٧	٣٢٩	٧٩٠
	جمله	٤	٢٣	٢٤٠	٠	٠	٢٣	٢٤٠	٢٧٢	٨١٢	٣٤	٩٨٧	٣٠٦	٨٣٢	٢٩٥	٧٦٨	٣٤	٩٨٧	٣٢٩	٧٩٠
جمله القسم ٥٣	عام	٠	٠	٠	٠	٠	٠	٠	٠	٠	٠	٠	٠	٠	٠	٠	٠	٠	٠	٠
	خاص	٥	٢٣	٢٤٠	٠	٠	٢٣	٢٤٠	٣٠٢	٧٥٨	٣٤	٩٨٧	٣٣٦	٧٨٢	٣٢٥	٧٢٢	٣٤	٩٨٧	٣٥٩	٧٤٧
	جمله	٥	٢٣	٢٤٠	٠	٠	٢٣	٢٤٠	٣٠٢	٧٥٨	٣٤	٩٨٧	٣٣٦	٧٨٢	٣٢٥	٧٢٢	٣٤	٩٨٧	٣٥٩	٧٤٧

عدد العمال البالغين والأحداث وعدد الإداريين والفنيين والكتبة ومتوسطات أجورهم النقدية الأسبوعية بالجنيه
طبقاً للنشاط الإقتصادي للمنشآت في الأسبوع الأول من شهر أكتوبر ٢٠٠٩

تابع جدول رقم (١)

أكواد النشاط الإقتصادي	نوع القطاع	عدد المنشآت	العمال البالغين والأحداث						إداريين و فنيين و كتبة						جمـــــلة العـــــاملين					
			ذكور		إناث		جملة		ذكور		إناث		جملة		ذكور		إناث		جملة	
			عدد	م أجر	عدد	م أجر	عدد	م أجر	عدد	م أجر	عدد	م أجر	عدد	م أجر	عدد	م أجر	عدد	م أجر	عدد	م أجر
جملة الفئة ح	عـام	١٥٦	٢٨٣٦٠	٣٣٢	١٦٦٠	٦٣١	٣٠٠٢٠	٣٤٩	٢٧٠٤٨	٧١١	٤٢٦٨	٧٠٨	٣١٣١٦	٧١٠	٥٥٤٠٨	٥١٧	٥٩٢٨	٦٨٦	٦١٣٣٦	٥٣٣
	خـاص	٢٧٨	١٠٢٥٧	٢٠٧	٧١١	١٩٦	١٠٩٦٨	٢٠٦	٩٠٧١	٣٨٨	١٧١٤	٣٧١	١٠٧٨٥	٣٨٥	١٩٣٢٨	٢٩٢	٢٤٢٥	٣٢٠	٢١٧٥٣	٢٩٥
	جملـه	٤٣٤	٣٨٦١٧	٢٩٩	٢٣٧١	٥٠٠	٤٠٩٨٨	٣١١	٣٦١١٩	٦٣٠	٥٩٨٢	٦١١	٤٢١٠١	٦٢٧	٧٤٧٣٦	٤٥٩	٨٣٥٣	٥٨٠	٨٣٠٨٩	٤٧١

عدد العمال البالغين والأحداث وعدد الإداريين والفنيين والكتبة ومتوسطات أجورهم النقدية الأسبوعية بالجنيه
طبقاً للنشاط الإقتصادي للمنشآت في الأسبوع الأول من شهر أكتوبر ٢٠٠٩

تابع جدول رقم (١)

أكواد النشاط الإقتصادي	نوع القطاع	عدد المنشآت	العمال البالغين والأحداث						إداريين و فنيين و كتبة						جملة العـــــــاملين					
			ذكور		إناث		جملة		ذكور		إناث		جملة		ذكور		إناث		جملة	
			عدد	م أجر	عدد	م أجر	عدد	م أجر	عدد	م أجر	عدد	م أجر	عدد	م أجر	عدد	م أجر	عدد	م أجر	عدد	م أجر
٥٥١	عـام	١٩	١٥٥٠	٣٠٦	٥١	١٣٨	١٦٠١	٣٠١	١٥٦٢	٥٢٧	٤٠٢	٧٠٥	١٩٦٤	٥٦٤	٣١١٢	٤١٧	٤٥٣	٦٤١	٣٥٦٥	٤٤٦
	خـاص	٦٢٣	٤٧٣٥٢	١٦٥	٢٠٩٤	١٤١	٤٩٤٤٦	١٦٤	٢٧٨٨٥	٣٣٢	٢٠٩٣	٣١٧	٢٩٩٧٨	٣٣١	٧٥٢٣٧	٢٢٧	٤١٨٧	٢٢٩	٧٩٤٢٤	٢٢٧
	جمله	٦٤٢	٤٨٩٠٢	١٧٠	٢١٤٥	١٤١	٥١٠٤٧	١٦٨	٢٩٤٤٧	٣٤٢	٢٤٩٥	٣٨٠	٣١٩٤٢	٣٤٥	٧٨٣٤٩	٢٣٤	٤٦٤٠	٢٦٩	٨٢٩٨٩	٢٣٦
٥٥٢	عـام	٠	٠	٠	٠	٠	٠	٠	٠	٠	٠	٠	٠	٠	٠	٠	٠	٠	٠	٠
	خـاص	١	٧	٧٣	٠	٠	٧	٧٣	١	٦٣	٠	٠	١	٦٣	٨	٧٢	٠	٠	٨	٧٢
	جمله	١	٧	٧٣	٠	٠	٧	٧٣	١	٦٣	٠	٠	١	٦٣	٨	٧٢	٠	٠	٨	٧٢
٥٥٩	عـام	٠	٠	٠	٠	٠	٠	٠	٠	٠	٠	٠	٠	٠	٠	٠	٠	٠	٠	٠
	خـاص	١	٣	٨٢	١٠	٩٣	١٣	٩٠	٠	٠	٤	١٠٦	٤	١٠٦	٣	٨٢	١٤	٩٦	١٧	٩٤
	جمله	١	٣	٨٢	١٠	٩٣	١٣	٩٠	٠	٠	٤	١٠٦	٤	١٠٦	٣	٨٢	١٤	٩٦	١٧	٩٤
جمله القسم ٥٥	عـام	١٩	١٥٥٠	٣٠٦	٥١	١٣٨	١٦٠١	٣٠١	١٥٦٢	٥٢٧	٤٠٢	٧٠٥	١٩٦٤	٥٦٤	٣١١٢	٤١٧	٤٥٣	٦٤١	٣٥٦٥	٤٤٦
	خـاص	٦٢٥	٤٧٣٦٢	١٦٥	٢١٠٤	١٤١	٤٩٤٦٩	١٦٤	٢٧٨٨٦	٣٣٢	٢٠٩٧	٣١٧	٢٩٩٨٣	٣٣٠	٧٥٢٤٨	٢٢٧	٤٢٠١	٢٢٩	٧٩٤٠٩	٢٢٧
	جملـه	٦٤٤	٤٨٩١٢	١٧٠	٢١٥٥	١٤١	٥١٠٦٧	١٦٨	٢٩٤٤٨	٣٤٢	٢٤٩٩	٣٧٩	٣١٩٤٧	٣٤٥	٧٨٣٦٠	٢٣٤	٤٦٥٤	٢٦٩	٨٣٠١٤	٢٣٦
٥٦١	عـام	١	١٧	١٣٤	٠	٠	١٧	١٣٤	٣	٢٧١	٠	٠	٣	٢٧١	٢٠	١٥٥	٠	٠	٢٠	١٥٥
	خـاص	١١٩	٦٦٨٣	٢٥٦	١٢٣٣	٢١٨	٧٩١٦	٢٥٠	١٥٦٦	٧٢٣	٤٠٠	٢٦٧	١٨٣٣	٦٨٥	٨٢٤٩	٣٤٧	١٥٠٠	٢٥١	٩٧٤٩	٣٣٢
	جمله	١٢٠	٦٧٠٠	٢٥٦	١٢٣٣	٢١٨	٧٩٣٣	٢٥٠	١٥٦٩	٧٢٣	٤٠٠	٢٦٧	١٨٣٦	٦٨٤	٨٢٦٦	٣٤٦	١٥٠٠	٢٥١	٩٧٦٩	٣٣١

عدد العمال البالغين والأحداث وعدد الإداريين والفنيين والكتبة ومتوسطات أجورهم النقدية الأسبوعية بالجنيه طبقاً للنشاط الإقتصادي للمنشآت في الأسبوع الأول من شهر أكتوبر ٢٠٠٩

تابع جدول رقم (١)

أكواد النشاط الإقتصادي	نوع القطاع	عدد المنشآت	العمال البالغين والأحداث						إداريين و فنيين و كتبة						جملة العاملين					
			ذكور		إناث		جملة		ذكور		إناث		جملة		ذكور		إناث		جملة	
			عدد	م أجر	عدد	م أجر	عدد	م أجر	عدد	م أجر	عدد	م أجر	عدد	م أجر	عدد	م أجر	عدد	م أجر	عدد	م أجر
٥٦٣	عام	٠	٠	٠	٠	٠	٠	٠	٠	٠	٠	٠	٠	٠	٠	٠	٠	٠	٠	٠
	خاص	٥	٩١	٩٢	٠	٠	٩١	٩٢	١	١١٤	٩	١٢٦	١٠	١١٥	١٠٠	٩٤	١	١٢٦	١٠١	٩٥
	جمله	٥	٩١	٩٢	٠	٠	٩١	٩٢	١	١١٤	٩	١٢٦	١٠	١١٥	١٠٠	٩٤	١	١٢٦	١٠١	٩٥
جمله القسم ٥٦	عام	١	١٧	١٣٤	٠	٠	١٧	١٣٤	٠	٠	٣	٢٧١	٣	٢٧١	٢٠	١٥٥	٠	٠	٢٠	١٥٥
	خاص	١٢٤	٦٧٧٤	٢٥٤	١٢٣٣	٢١٨	٨٠٠٧	٢٤٨	١٥٧٥	٢٦٨	١٨٤٣	٣٩٩	١٨٤٣	٦٨٢	٨٣٤٩	٣٤٤	١٥٠١	٢٥١	٩٨٥٠	٣٢٩
	جمله	١٢٥	٦٧٩١	٢٥٣	١٢٣٣	٢١٨	٨٠٢٤	٢٤٨	١٥٧٨	٢٦٨	١٨٤٦	٣٩٩	١٨٤٦	٦٨١	٨٣٦٩	٣٤٣	١٥٠١	٢٥١	٩٨٧٠	٣٢٩
جملة الفئة ط	عام	٢٠	١٥٦٧	٣٠٤	٥١	١٣٨	١٦١٨	٢٩٩	١٥٦٥	٤٠٢	١٩٦٧	٧٠٥	١٩٦٧	٥٦٣	٣١٣٢	٤١٥	٤٥٣	٦٤١	٣٥٨٥	٤٤٤
	خاص	٧٤٩	٥٤١٣٦	١٧٦	٣٣٣٧	١٧٠	٥٧٤٧٣	١٧٦	٢٩٤٦١	٢٣٦٥	٣١٨٢٦	٣٢٦	٣١٨٢٦	٣٥١	٨٣٥٩٧	٢٣٨	٥٧٠٢	٢٣٤	٨٩٢٩٩	٢٣٨
	جمله	٧٦٩	٥٥٧٠٣	١٨٠	٣٣٨٨	١٦٩	٥٩٠٩١	١٧٩	٣١٠٢٦	٢٧٦٧	٣٣٧٩٣	٣٨١	٣٣٧٩٣	٣٦٣	٨٦٧٢٩	٢٤٥	٦١٥٥	٢٦٤	٩٢٨٨٤	٢٤٦

عدد العمال البالغين والأحداث وعدد الإداريين والفنيين والكتبة ومتوسطات أجورهم النقدية الأسبوعية بالجنيه
طبقاً للنشاط الإقتصادي للمنشآت في الأسبوع الأول من شهر أكتوبر ٢٠٠٩

تابع جدول رقم (١)

أكواد النشاط الإقتصادي	نوع القطاع	عدد المنشآت	العمال البالغين والأحداث						إداريين و فنيين و كتبة						جملة العاملين					
			ذكور		إناث		جملة		ذكور		إناث		جملة		ذكور		إناث		جملة	
			عدد	م أجر	عدد	م أجر	عدد	م أجر	عدد	م أجر	عدد	م أجر	عدد	م أجر	عدد	م أجر	عدد	م أجر	عدد	م أجر
٥٨١	عـام	٢	٣٧٢	٣٩١	١	٤٣١	٣٧٣	٣٩١	٤٤١	٤٣٨	١٠٥	٣٩٩	٥٤٦	٤٣١	٨١٣	٤١٧	١٠٦	٣٩٩	٩١٩	٤١٥
	خـاص	٢٠	١٢٦٥	٣٤٤	٣٦	٣٤١	١٣٠١	٣٤٤	١٣٨٢	٣٧٠	٥٢٨	٣٥٨	١٩١٠	٣٦٦	٢٦٤٧	٣٥٨	٥٦٤	٣٥٧	٣٢١١	٣٥٧
	جمله	٢٢	١٦٣٧	٣٥٥	٣٧	٣٤٤	١٦٧٤	٣٥٥	١٨٢٣	٣٨٦	٦٣٣	٣٦٤	٢٤٥٦	٣٨١	٣٤٦٠	٣٧٢	٦٧٠	٣٦٣	٤١٣٠	٣٧٠
جمله القسم ٥٨	عـام	٢	٣٧٢	٣٩١	١	٤٣١	٣٧٣	٣٩١	٤٤١	٤٣٨	١٠٥	٣٩٩	٥٤٦	٤٣١	٨١٣	٤١٧	١٠٦	٣٩٩	٩١٩	٤١٥
	خـاص	٢٠	١٢٦٥	٣٤٤	٣٦	٣٤١	١٣٠١	٣٤٤	١٣٨٢	٣٧٠	٥٢٨	٣٥٨	١٩١٠	٣٦٦	٢٦٤٧	٣٥٨	٥٦٤	٣٥٧	٣٢١١	٣٥٧
	جملـه	٢٢	١٦٣٧	٣٥٥	٣٧	٣٤٤	١٦٧٤	٣٥٥	١٨٢٣	٣٨٦	٦٣٣	٣٦٤	٢٤٥٦	٣٨١	٣٤٦٠	٣٧٢	٦٧٠	٣٦٣	٤١٣٠	٣٧٠
٥٩١	عـام	٠	٠	٠	٠	٠	٠	٠	٠	٠	٠	٠	٠	٠	٠	٠	٠	٠	٠	٠
	خـاص	١٧	١٦٢	١٤٠	١٥	٧٨	١٧٧	١٣٥	١٨١	٢٠٩	٤٥	٩٥	٢٢٦	١٨٦	٣٤٣	١٧٦	٦٠	٩١	٤٠٣	١٦٣
	جمله	١٧	١٦٢	١٤٠	١٥	٧٨	١٧٧	١٣٥	١٨١	٢٠٩	٤٥	٩٥	٢٢٦	١٨٦	٣٤٣	١٧٦	٦٠	٩١	٤٠٣	١٦٣
٥٩٢	عـام	٠	٠	٠	٠	٠	٠	٠	٠	٠	٠	٠	٠	٠	٠	٠	٠	٠	٠	٠
	خـاص	١	٤	٢١٠	٠	٠	٤	٢١٠	١٢	٢١٣	٠	٠	١٢	٢١٣	١٦	٢١٢	٠	٠	١٦	٢١٢
	جمله	١	٤	٢١٠	٠	٠	٤	٢١٠	١٢	٢١٣	٠	٠	١٢	٢١٣	١٦	٢١٢	٠	٠	١٦	٢١٢
جمله القسم ٥٩	عـام	٠	٠	٠	٠	٠	٠	٠	٠	٠	٠	٠	٠	٠	٠	٠	٠	٠	٠	٠
	خـاص	١٨	١٦٦	١٤٢	١٥	٧٨	١٨١	١٣٦	١٩٣	٢٠٩	٤٥	٩٥	٢٣٨	١٨٧	٣٥٩	١٧٨	٦٠	٩١	٤١٩	١٦٥
	جملـه	١٨	١٦٦	١٤٢	١٥	٧٨	١٨١	١٣٦	١٩٣	٢٠٩	٤٥	٩٥	٢٣٨	١٨٧	٣٥٩	١٧٨	٦٠	٩١	٤١٩	١٦٥

عدد العمال البالغين والأحداث وعدد الإداريين والفنيين والكتبة ومتوسطات أجورهم النقدية الأسبوعية بالجنيه
طبقاً للنشاط الإقتصادي للمنشآت في الأسبوع الأول من شهر أكتوبر ٢٠٠٩

تابع جدول رقم (١)

أكواد النشاط الإقتصادي	نوع القطاع	عدد المنشآت	العمال البالغين والأحداث						إداريين و فنيين و كتبة						جملة العاملين					
			ذكور		إناث		جملة		ذكور		إناث		جملة		ذكور		إناث		جملة	
			عدد	م أجر	عدد	م أجر	عدد	م أجر	عدد	م أجر	عدد	م أجر	عدد	م أجر	عدد	م أجر	عدد	م أجر	عدد	م أجر
٦١١	عام	٠	٠	٠	٠	٠	٠	٠	٠	٠	٠	٠	٠	٠	٠	٠	٠	٠	٠	٠
	خاص	١	٣	١٢٨	٠	٠	٣	١٢٨	١٣	٩٢	٤	٥٦	١٧	٨٣	١٦	٩٩	٤	٥٦	٢٠	٩٠
	جمله	١	٣	١٢٨	٠	٠	٣	١٢٨	١٣	٩٢	٤	٥٦	١٧	٨٣	١٦	٩٩	٤	٥٦	٢٠	٩٠
جمله القسم ٦١	عام	٠	٠	٠	٠	٠	٠	٠	٠	٠	٠	٠	٠	٠	٠	٠	٠	٠	٠	٠
	خاص	١	٣	١٢٨	٠	٠	٣	١٢٨	١٣	٩٢	٤	٥٦	١٧	٨٣	١٦	٩٩	٤	٥٦	٢٠	٩٠
	جمله	١	٣	١٢٨	٠	٠	٣	١٢٨	١٣	٩٢	٤	٥٦	١٧	٨٣	١٦	٩٩	٤	٥٦	٢٠	٩٠
٦٢٠	عام	٠	٠	٠	٠	٠	٠	٠	٠	٠	٠	٠	٠	٠	٠	٠	٠	٠	٠	٠
	خاص	١	٢	٢١٠	٠	٠	٢	٢١٠	١٠	٩٠٢	٦	٥٥٩	١٦	٧٧٤	١٢	٧٨٧	٦	٥٥٩	١٨	٧١١
	جمله	١	٢	٢١٠	٠	٠	٢	٢١٠	١٠	٩٠٢	٦	٥٥٩	١٦	٧٧٤	١٢	٧٨٧	٦	٥٥٩	١٨	٧١١
جمله القسم ٦٢	عام	٠	٠	٠	٠	٠	٠	٠	٠	٠	٠	٠	٠	٠	٠	٠	٠	٠	٠	٠
	خاص	١	٢	٢١٠	٠	٠	٢	٢١٠	١٠	٩٠٢	٦	٥٥٩	١٦	٧٧٤	١٢	٧٨٧	٦	٥٥٩	١٨	٧١١
	جمله	١	٢	٢١٠	٠	٠	٢	٢١٠	١٠	٩٠٢	٦	٥٥٩	١٦	٧٧٤	١٢	٧٨٧	٦	٥٥٩	١٨	٧١١
٦٣٢	عام	٠	٠	٠	٠	٠	٠	٠	٠	٠	٠	٠	٠	٠	٠	٠	٠	٠	٠	٠
	خاص	٣	٣	٢٦٨٥	٠	٠	٣	٢٦٨٥	٢٨	٢٨٦١	١٤	٢٦٨٥	٤٢	٢٨٠٣	٣١	٢٨٤٤	١٤	٢٦٨٥	٤٥	٢٧٩٥
	جمله	٣	٣	٢٦٨٥	٠	٠	٣	٢٦٨٥	٢٨	٢٨٦١	١٤	٢٦٨٥	٤٢	٢٨٠٣	٣١	٢٨٤٤	١٤	٢٦٨٥	٤٥	٢٧٩٥

عدد العمال البالغين والأحداث وعدد الإداريين والفنيين والكتبة ومتوسطات أجورهم النقدية الأسبوعية بالجنيه
طبقاً للنشاط الإقتصادي للمنشآت في الأسبوع الأول من شهر أكتوبر ٢٠٠٩

تابع جدول رقم (١)

أكواد النشاط الإقتصادي	نوع القطاع	عدد المنشآت	العمال البالغين والأحداث						إداريين و فنيين و كتبة				جملة العاملين			
			ذكور		إناث		جملة		ذكور		إناث		جملة		ذكور		إناث		جملة	
			عدد	م أجر	عدد	م أجر	عدد	م أجر	عدد	م أجر	عدد	م أجر	عدد	م أجر	عدد	م أجر	عدد	م أجر	عدد	م أجر
جمله القسم ٦٣	عـام	٠	٠	٠	٠	٠	٠	٠	٠	٠	٠	٠	٠	٠	٠	٠	٠	٠	٠	٠
	خـاص	٣	٣	٢٦٨٥	٠	٠	٣	٢٦٨٥	٢٨	٢٨٦١	١٤	٢٦٨٥	٤٢	٢٨٠٣	٣١	٢٨٤٤	١٤	٢٦٨٥	٤٥	٢٧٩٥
	جملـه	٣	٣	٢٦٨٥	٠	٠	٣	٢٦٨٥	٢٨	٢٨٦١	١٤	٢٦٨٥	٤٢	٢٨٠٣	٣١	٢٨٤٤	١٤	٢٦٨٥	٤٥	٢٧٩٥
جملة الفنة ى	عـام	٢	٣٧٢	٣٩١	١	٤٣١	٣٧٣	٣٩١	٤٤١	٤٣٨	١٠٥	٣٩٩	٥٤٦	٤٣١	٨١٣	٤١٧	١٠٦	٣٩٩	٩١٩	٤١٥
	خـاص	٤٣	١٤٣٩	٣٢٥	٥١	٢٦٤	١٤٩٠	٣٢٣	١٦٢٦	٣٩٥	٥٩٧	٣٩٢	٢٢٢٣	٣٩٤	٣٠٦٥	٣٦٢	٦٤٨	٣٨٢	٣٧١٣	٣٦٦
	جملـه	٤٥	١٨١١	٣٣٩	٥٢	٢٦٧	١٨٦٣	٣٣٧	٢٠٦٧	٤٠٤	٧٠٢	٣٩٣	٢٧٦٩	٤٠١	٣٨٧٨	٣٧٣	٧٥٤	٣٨٥	٤٦٣٢	٣٧٥

عدد العمال البالغين والأحداث وعدد الإداريين والفنيين والكتبة ومتوسطات أجورهم النقدية الأسبوعية بالجنيه
طبقاً للنشاط الإقتصادي للمنشآت في الأسبوع الأول من شهر أكتوبر ٢٠٠٩

تابع جدول رقم (١)

أكواد النشاط الإقتصادي	نوع القطاع	عدد المنشآت	العمال البالغين والأحداث						إداريين و فنيين و كتبة						جملة العاملين					
			ذكور		إناث		جملة		ذكور		إناث		جملة		ذكور		إناث		جملة	
			عدد	م أجر	عدد	م أجر	عدد	م أجر	عدد	م أجر	عدد	م أجر	عدد	م أجر	عدد	م أجر	عدد	م أجر	عدد	م أجر
٦٤١	عام	٥٥٦	٩٢٩٦	٥٨٠	٤٦	٣١٧	٩٣٤٢	٥٧٨	٣٦٣٦٠	١٠٣٥	١٠٢٥٨	٩٢٥	٤٦٦١٨	١٠١١	٤٥٦٥٦	٩٤٣	١٠٣٠٤	٩٢٣	٥٥٩٦٠	٩٣٩
	خاص	٣٦٥	٣٨٣٤	١٦٢٤	٣٢	١٦٢٠	٣٨٦٦	١٦٢٤	١٨١٨٥	١٩١٦	٦٥٩١	١٨١٨	٢٤٧٧٦	١٨٩٠	٢٢٠١٩	١٨٦٥	٦٦٢٣	١٨١٧	٢٨٦٤٢	١٨٥٤
	جمله	٩٢١	١٣١٣٠	٨٨٥	٧٨	٨٥٢	١٣٢٠٨	٨٨٥	٥٤٥٤٥	١٣٢٩	١٦٨٤٩	١٢٧٥	٧١٣٩٤	١٣١٦	٦٧٦٧٥	١٢٤٣	١٦٩٢٧	١٢٧٣	٨٤٦٠٢	١٢٤٩
جمله القسم ٦٤	عام	٥٥٦	٩٢٩٦	٥٨٠	٤٦	٣١٧	٩٣٤٢	٥٧٨	٣٦٣٦٠	١٠٣٥	١٠٢٥٨	٩٢٥	٤٦٦١٨	١٠١١	٤٥٦٥٦	٩٤٣	١٠٣٠٤	٩٢٣	٥٥٩٦٠	٩٣٩
	خاص	٣٦٥	٣٨٣٤	١٦٢٤	٣٢	١٦٢٠	٣٨٦٦	١٦٢٤	١٨١٨٥	١٩١٦	٦٥٩١	١٨١٨	٢٤٧٧٦	١٨٩٠	٢٢٠١٩	١٨٦٥	٦٦٢٣	١٨١٧	٢٨٦٤٢	١٨٥٤
	جملـه	٩٢١	١٣١٣٠	٨٨٥	٧٨	٨٥٢	١٣٢٠٨	٨٨٥	٥٤٥٤٥	١٣٢٩	١٦٨٤٩	١٢٧٥	٧١٣٩٤	١٣١٦	٦٧٦٧٥	١٢٤٣	١٦٩٢٧	١٢٧٣	٨٤٦٠٢	١٢٤٩
٦٥١	عام	٥٣	٧٣١	٦٦٧	١	٧٨٥	٧٣٢	٦٦٧	٥٢١٦	٧٩٥	٢٦٧١	٥٧٧	٧٨٨٧	٧٢١	٥٩٤٧	٧٧٩	٢٦٧٢	٥٧٧	٨٦١٩	٧١٧
	خاص	٦٩	٢٩٣	٢٦٠	٢	٣٩٩	٢٩٥	٢٦١	١٤٦٤	٦١٢	٤٢٥	٤٩٨	١٨٨٩	٥٨٧	١٧٥٧	٥٥٤	٤٢٧	٤٩٧	٢١٨٤	٥٤٣
	جمله	١٢٢	١٠٢٤	٥٥٠	٣	٥٢٨	١٠٢٧	٥٥٠	٦٦٨٠	٧٥٥	٣٠٩٦	٥٦٦	٩٧٧٦	٦٩٥	٧٧٠٤	٧٢٨	٣٠٩٩	٥٦٦	١٠٨٠٣	٦٨١
جمله القسم ٦٥	عام	٥٣	٧٣١	٦٦٧	١	٧٨٥	٧٣٢	٦٦٧	٥٢١٦	٧٩٥	٢٦٧١	٥٧٧	٧٨٨٧	٧٢١	٥٩٤٧	٧٧٩	٢٦٧٢	٥٧٧	٨٦١٩	٧١٧
	خاص	٦٩	٢٩٣	٢٦٠	٢	٣٩٩	٢٩٥	٢٦١	١٤٦٤	٦١٢	٤٢٥	٤٩٨	١٨٨٩	٥٨٧	١٧٥٧	٥٥٤	٤٢٧	٤٩٧	٢١٨٤	٥٤٣
	جملـه	١٢٢	١٠٢٤	٥٥٠	٣	٥٢٨	١٠٢٧	٥٥٠	٦٦٨٠	٧٥٥	٣٠٩٦	٥٦٦	٩٧٧٦	٦٩٥	٧٧٠٤	٧٢٨	٣٠٩٩	٥٦٦	١٠٨٠٣	٦٨١
٦٦١	عام	٤	١٦	٢٢٥	٠	٠	١٦	٢٢٥	١٤٧	١١٠٠	٤٣	٦٦٨	١٩٠	١٠٠٢	١٦٣	١٠١٤	٤٣	٦٦٨	٢٠٦	٩٤٢
	خاص	١٧٦	٧٤٤	٥٩٧	٢٩	٥٩٥	٧٧٣	٥٩٧	٥٠٩٨	٨٣١	١٢٧٤	٧٥٦	٦٣٧٢	٨١٦	٥٨٤٢	٨٠١	١٣٠٣	٧٥٣	٧١٤٥	٧٩٢
	جمله	١٨٠	٧٦٠	٥٨٩	٢٩	٥٩٥	٧٨٩	٥٨٩	٥٢٤٥	٨٣٨	١٣١٧	٧٥٣	٦٥٦٢	٨٢١	٦٠٠٥	٨٠٧	١٣٤٦	٧٥٠	٧٣٥١	٧٩٦

عدد العمال البالغين والأحداث وعدد الإداريين والفنيين والكتبة ومتوسطات أجورهم النقدية الأسبوعية بالجنيه
طبقاً للنشاط الإقتصادي للمنشآت في الأسبوع الأول من شهر أكتوبر ٢٠٠٩

تابع جدول رقم (١)

أكواد النشاط الإقتصادي	نوع القطاع	عدد المنشآت	العمال البالغين والأحداث						إداريين و فنيين و كتبة						جملة العاملين					
			ذكور		إناث		جملة		ذكور		إناث		جملة		ذكور		إناث		جملة	
			عدد	م أجر	عدد	م أجر	عدد	م أجر	عدد	م أجر	عدد	م أجر	عدد	م أجر	عدد	م أجر	عدد	م أجر	عدد	م أجر
جمله القسم ٦٦	عـام	٤	١٦	٢٢٥	٠	٠	١٦	٢٢٥	١٤٧	١١٠٠	٤٣	٦٦٨	١٩٠	١٠٠٢	١٦٣	١٠١٤	٤٣	٦٦٨	٢٠٦	٩٤٢
	خـاص	١٧٦	٧٤٤	٥٩٧	٢٩	٥٩٥	٧٧٣	٥٩٧	٥٠٩٨	٨٣١	١٢٧٤	٧٥٦	٦٣٧٢	٨١٦	٥٨٤٢	٨٠١	١٣٠٣	٧٥٣	٧١٤٥	٧٩٢
	جملـه	١٨٠	٧٦٠	٥٨٩	٢٩	٥٩٥	٧٨٩	٥٨٩	٥٢٤٥	٨٣٨	١٣١٧	٧٥٣	٦٥٦٢	٨٢١	٦٠٠٥	٨٠٧	١٣٤٦	٧٥٠	٧٣٥١	٧٩٦
جملة الفئة ك	عـام	٦١٣	١٠٠٤٣	٥٨٦	٤٧	٣٢٧	١٠٠٩٠	٥٨٤	٤١٧٢٣	١٠٠٦	١٢٩٧٢	٨٥٣	٥٤٦٩٥	٩٦٩	٥١٧٦٦	٩٢٤	١٣٠١٩	٨٥١	٦٤٧٨٥	٩٠٦
	خـاص	٦١٠	٤٨٧١	١٣٨٥	٦٣	١١٠٩	٤٩٣٤	١٣٨٢	٢٤٧٤٧	١٦١٥	٨٢٩٠	١٥٨٧	٣٣٠٣٧	١٦٠٨	٢٩٦١٨	١٥٧٧	٨٣٥٣	١٥٨٤	٣٧٩٧١	١٥٧٩
	جملـه	١٢٢٣	١٤٩١٤	٨٤٧	١١٠	٧٧٥	١٥٠٢٤	٨٤٦	٦٦٤٧٠	١٢٣٣	٢١٢٦٢	١١٣٩	٨٧٧٣٢	١٢١٠	٨١٣٨٤	١١٦٢	٢١٣٧٢	١١٣٧	١٠٢٧٥٦	١١٤٧

عدد العمال البالغين والأحداث وعدد الإداريين والفنيين والكتبة ومتوسطات أجورهم النقدية الأسبوعية بالجنيه
طبقاً للنشاط الإقتصادي للمنشآت في الأسبوع الأول من شهر أكتوبر ٢٠٠٩

تابع جدول رقم (١)

أكواد النشاط الإقتصادي	نوع القطاع	عدد المنشآت	العمال البالغين والأحداث						إداريين و فنيين و كتبة						جملة العاملين					
			ذكور		إناث		جملة		ذكور		إناث		جملة		ذكور		إناث		جملة	
			عدد	م أجر	عدد	م أجر	عدد	م أجر	عدد	م أجر	عدد	م أجر	عدد	م أجر	عدد	م أجر	عدد	م أجر	عدد	م أجر
٦٨١	عام	٠	٠	٠	٠	٠	٠	٠	٠	٠	٠	٠	٠	٠	٠	٠	٠	٠	٠	٠
	خاص	٣	٤٢٣	١٥٥	٣	٤٣	٤٢٦	١٥٤	٥٤١	٢٢٥	٩٥	١٧٥	٦٣٦	٢١٧	٩٦٤	١٩٤	٩٨	١٧١	١٠٦٢	١٩٢
	جمله	٣	٤٢٣	١٥٥	٣	٤٣	٤٢٦	١٥٤	٥٤١	٢٢٥	٩٥	١٧٥	٦٣٦	٢١٧	٩٦٤	١٩٤	٩٨	١٧١	١٠٦٢	١٩٢
٦٨٢	عام	١	٢٥٧	٩٤	٠	٠	٢٥٧	٩٤	٢٠٢	١٤٩	١١٠	١٧٩	٣١٢	١٦٠	٤٥٩	١١٨	١١٠	١٧٩	٥٦٩	١٣٠
	خاص	٤	١١٧	١٤٤	٠	٠	١١٧	١٤٤	٢٢٢	١٣٨	١٠	١٥٥	٢٣٢	١٣٩	٣٣٩	١٤٠	١٠	١٥٥	٣٤٩	١٤٠
	جمله	٥	٣٧٤	١١٠	٠	٠	٣٧٤	١١٠	٤٢٤	١٤٣	١٢٠	١٧٧	٥٤٤	١٥١	٧٩٨	١٢٨	١٢٠	١٧٧	٩١٨	١٣٤
جمله القسم ٦٨	عام	١	٢٥٧	٩٤	٠	٠	٢٥٧	٩٤	٢٠٢	١٤٩	١١٠	١٧٩	٣١٢	١٦٠	٤٥٩	١١٨	١١٠	١٧٩	٥٦٩	١٣٠
	خاص	٧	٥٤٠	١٥٣	٣	٤٣	٥٤٣	١٥٢	٧٦٣	١٩٩	١٠٥	١٧٣	٨٦٨	١٩٦	١٣٠٣	١٨٠	١٠٨	١٦٩	١٤١١	١٧٩
	جمله	٨	٧٩٧	١٣٤	٣	٤٣	٨٠٠	١٣٣	٩٦٥	١٨٩	٢١٥	١٧٦	١١٨٠	١٨٧	١٧٦٢	١٦٤	٢١٨	١٧٤	١٩٨٠	١٦٥
جملة الفئة ل	عام	١	٢٥٧	٩٤	٠	٠	٢٥٧	٩٤	٢٠٢	١٤٩	١١٠	١٧٩	٣١٢	١٦٠	٤٥٩	١١٨	١١٠	١٧٩	٥٦٩	١٣٠
	خاص	٧	٥٤٠	١٥٣	٣	٤٣	٥٤٣	١٥٢	٧٦٣	١٩٩	١٠٥	١٧٣	٨٦٨	١٩٦	١٣٠٣	١٨٠	١٠٨	١٦٩	١٤١١	١٧٩
	جمله	٨	٧٩٧	١٣٤	٣	٤٣	٨٠٠	١٣٣	٩٦٥	١٨٩	٢١٥	١٧٦	١١٨٠	١٨٧	١٧٦٢	١٦٤	٢١٨	١٧٤	١٩٨٠	١٦٥

عدد العمال البالغين والأحداث وعدد الإداريين والفنيين والكتبة ومتوسطات أجورهم النقدية الأسبوعية بالجنيه
طبقاً للنشاط الإقتصادي للمنشآت في الأسبوع الأول من شهر أكتوبر ٢٠٠٩

تابع جدول رقم (١)

أكواد النشاط الإقتصادي	نوع القطاع	عدد المنشآت	العمال البالغين والأحداث						إداريين و فنيين و كتبة						جملة العاملين					
			ذكور		إناث		جملة		ذكور		إناث		جملة		ذكور		إناث		جملة	
			عدد	م أجر	عدد	م أجر	عدد	م أجر	عدد	م أجر	عدد	م أجر	عدد	م أجر	عدد	م أجر	عدد	م أجر	عدد	م أجر
٦٩١	عام	١	٠	٠	٠	٠	٠	٠	١	٢١٣	١	١١٥	٢	١٦٤	١	٢١٣	١	١١٥	٢	١٦٤
	خاص	٤	٣٨	٢٦٤	٠	٠	٣٨	٢٦٤	٧٢	٤٩١	٣٣	٦٩١	١٠٥	٥٥٤	١١٠	٤١٣	٣٣	٦٩١	١٤٣	٤٧٧
	جمله	٥	٣٨	٢٦٤	٠	٠	٣٨	٢٦٤	٧٣	٤٨٧	٣٤	٦٧٤	١٠٧	٥٤٧	١١١	٤١١	٣٤	٦٧٤	١٤٥	٤٧٣
٦٩٢	عام	٠	٠	٠	٠	٠	٠	٠	٠	٠	٠	٠	٠	٠	٠	٠	٠	٠	٠	٠
	خاص	١٧	٥٤	١١٦	٥	٩٨	٥٩	١١٤	٧٧٧	٢٢٦	١٨١	٢١٠	٩٥٨	٢٢٣	٨٣١	٢١٩	١٨٦	٢٠٧	١٠١٧	٢١٧
	جمله	١٧	٥٤	١١٦	٥	٩٨	٥٩	١١٤	٧٧٧	٢٢٦	١٨١	٢١٠	٩٥٨	٢٢٣	٨٣١	٢١٩	١٨٦	٢٠٧	١٠١٧	٢١٧
جمله القسم ٦٩	عام	١	٠	٠	٠	٠	٠	٠	١	٢١٣	١	١١٥	٢	١٦٤	١	٢١٣	١	١١٥	٢	١٦٤
	خاص	٢١	٩٢	١٧٧	٥	٩٨	٩٧	١٧٣	٨٤٩	٢٤٩	٢١٤	٢٨٤	١٠٦٣	٢٥٦	٩٤١	٢٤٢	٢١٩	٢٨٠	١١٦٠	٢٤٩
	جملـه	٢٢	٩٢	١٧٧	٥	٩٨	٩٧	١٧٣	٨٥٠	٢٤٩	٢١٥	٢٨٣	١٠٦٥	٢٥٦	٩٤٢	٢٤٢	٢٢٠	٢٧٩	١١٦٢	٢٤٩
٧٠١	عام	٠	٠	٠	٠	٠	٠	٠	٠	٠	٠	٠	٠	٠	٠	٠	٠	٠	٠	٠
	خاص	٣	٢٠	٢٢٢	٠	٠	٢٠	٢٢٢	٢٧	٩٣٥	٩	٥٧١	٣٦	٨٤٤	٤٧	٦٣٢	٩	٥٧١	٥٦	٦٢٢
	جمله	٣	٢٠	٢٢٢	٠	٠	٢٠	٢٢٢	٢٧	٩٣٥	٩	٥٧١	٣٦	٨٤٤	٤٧	٦٣٢	٩	٥٧١	٥٦	٦٢٢
٧٠٢	عام	٠	٠	٠	٠	٠	٠	٠	٠	٠	٠	٠	٠	٠	٠	٠	٠	٠	٠	٠
	خاص	١	٢	٤٩	٠	٠	٢	٤٩	٨	٢٥٠	٢	١١٨	١٠	٢٢٣	١٠	٢١٠	٢	١١٨	١٢	١٩٤
	جمله	١	٢	٤٩	٠	٠	٢	٤٩	٨	٢٥٠	٢	١١٨	١٠	٢٢٣	١٠	٢١٠	٢	١١٨	١٢	١٩٤

عدد العمال البالغين والأحداث وعدد الإداريين والفنيين والكتبة ومتوسطات أجورهم النقدية الأسبوعية بالجنيه
طبقاً للنشاط الإقتصادي للمنشآت في الأسبوع الأول من شهر أكتوبر ٢٠٠٩

تابع جدول رقم (١)

أكواد النشاط الإقتصادي	نوع القطاع	عدد المنشآت	العمال البالغين والأحداث						إداريين و فنيين و كتبة						جملة العاملين					
			ذكور		إناث		جملة		ذكور		إناث		جملة		ذكور		إناث		جملة	
			عدد	م أجر	عدد	م أجر	عدد	م أجر	عدد	م أجر	عدد	م أجر	عدد	م أجر	عدد	م أجر	عدد	م أجر	عدد	م أجر
جمله القسم	عام	٠	٠	٠	٠	٠	٠	٠	٠	٠	٠	٠	٠	٠	٠	٠	٠	٠	٠	٠
٧٠	خاص	٤	٢٢	٢٠٦	٠	٠	٢٢	٢٠٦	٣٥	٧٧٨	١١	٤٨٨	٤٦	٧٠٩	٥٧	٥٥٧	١١	٤٨٨	٦٨	٥٤٦
	جمله	٤	٢٢	٢٠٦	٠	٠	٢٢	٢٠٦	٣٥	٧٧٨	١١	٤٨٨	٤٦	٧٠٩	٥٧	٥٥٧	١١	٤٨٨	٦٨	٥٤٦
٧١١	عام	٣	٥٢٢	١٨٩	٠	٠	٥٢٢	١٨٩	١٥٦٥	٣١١	١٣٩	٢٨٦	١٧٠٤	٣٠٩	٢٠٨٧	٢٨٠	١٣٩	٢٨٦	٢٢٢٦	٢٨١
	خاص	٢٢	١٧٣٧	٤٠٣	٨٦	٧٦٨	١٨٢٣	٤٢٠	٥٠٩٥	٥٤٤	٨٨٣	٣٨٤	٥٩٧٨	٥٢١	٦٨٣٣	٥٠٨	٩٦٩	٤١٨	٧٨٠١	٤٩٧
	جمله	٢٥	٢٢٥٩	٣٥٤	٨٦	٧٦٨	٢٣٤٥	٣٦٩	٦٦٦٠	٤٨٩	١٠٢٢	٣٧١	٧٦٨٢	٤٧٤	٨٩١٩	٤٥٥	١١٠٨	٤٠٢	١٠٠٢٧	٤٤٩
٧١٢	عام	١	٢	٢٥٧	٠	٠	٢	٢٥٧	٩	٢٩٢	٤	٢٧٧	١٣	٢٨٧	١١	٢٨٦	٤	٢٧٧	١٥	٢٨٣
	خاص	٢	١٣٣	٤٧١	٠	٠	١٣٣	٤٧١	٩٣	٨٢٤	٤	٨٤٥	٩٧	٨٢٥	٢٢٦	٦١٦	٤	٨٤٥	٢٣٠	٦٢٠
	جمله	٣	١٣٥	٤٦٨	٠	٠	١٣٥	٤٦٨	١٠٢	٧٧٧	٨	٥٦١	١١٠	٧٦١	٢٣٧	٦٠١	٨	٥٦١	٢٤٥	٦٠٠
جمله القسم ٧١	عام	٤	٥٢٤	١٨٩	٠	٠	٥٢٤	١٨٩	١٥٧٤	٣١١	١٤٣	٢٨٥	١٧١٧	٣٠٩	٢٠٩٨	٢٨٠	١٤٣	٢٨٥	٢٢٤١	٢٨١
	خاص	٢٤	١٨٧٠	٤٠٨	٨٦	٧٦٨	١٩٥٦	٤٢٤	٥١٨٨	٥٤٩	٨٨٧	٣٨٦	٦٠٧٥	٥٢٥	٧٠٥٨	٥١٢	٩٧٣	٤٢٠	٨٠٣١	٥٠١
	جمله	٢٨	٢٣٩٤	٣٦٠	٨٦	٧٦٨	٢٤٨٠	٣٧٤	٦٧٦٢	٤٩٤	١٠٣٠	٣٧٢	٧٧٩٢	٤٧٨	٩١٥٦	٤٥٩	١١١٦	٤٠٣	١٠٢٧٢	٤٥٣
٧٢١	عام	٠	٠	٠	٠	٠	٠	٠	٠	٠	٠	٠	٠	٠	٠	٠	٠	٠	٠	٠
	خاص	١	٥٨	٨١٢	٥	٩٧٨	٦٣	٨٢٥	٣٣	٨٥٨	١٤	١٢٨٧	٤٧	٩٨٥	٩١	٨٢٨	١٩	١٢٠٥	١١٠	٨٩٤
	جمله	١	٥٨	٨١٢	٥	٩٧٨	٦٣	٨٢٥	٣٣	٨٥٨	١٤	١٢٨٧	٤٧	٩٨٥	٩١	٨٢٨	١٩	١٢٠٥	١١٠	٨٩٤

عدد العمال البالغين والأحداث وعدد الإداريين والفنيين والكتبة ومتوسطات أجورهم النقدية الأسبوعية بالجنيه
طبقاً للنشاط الإقتصادي للمنشآت في الأسبوع الأول من شهر أكتوبر ٢٠٠٩

تابع جدول رقم (١)

أكواد النشاط الإقتصادي	نوع القطاع	عدد المنشآت	العمال البالغين والأحداث						إداريين و فنيين و كتبة						جملة العاملين					
			ذكور		إناث		جملة		ذكور		إناث		جملة		ذكور		إناث		جملة	
			عدد	م أجر	عدد	م أجر	عدد	م أجر	عدد	م أجر	عدد	م أجر	عدد	م أجر	عدد	م أجر	عدد	م أجر	عدد	م أجر
جمله القسم ٧٢	عـام	٠	٠	٠	٠	٠	٠	٠	٠	٠	٠	٠	٠	٠	٠	٠	٠	٠	٠	٠
	خـاص	١	٥٨	٨١٢	٥	٩٧٨	٦٣	٨٢٥	٣٣	٨٥٨	١٤	١٢٨٧	٤٧	٩٨٥	٩١	٨٢٨	١٩	١٢٠٥	١١٠	٨٩٤
	جملـه	١	٥٨	٨١٢	٥	٩٧٨	٦٣	٨٢٥	٣٣	٨٥٨	١٤	١٢٨٧	٤٧	٩٨٥	٩١	٨٢٨	١٩	١٢٠٥	١١٠	٨٩٤
٧٣١	عـام	٠	٠	٠	٠	٠	٠	٠	٠	٠	٠	٠	٠	٠	٠	٠	٠	٠	٠	٠
	خـاص	٧	٢٢١	٢٣٧	٢٤	٢٩٧	٢٤٥	٢٤٣	٥١٤	٢٥٥	٦٨	٤٠١	٥٨٢	٢٧٢	٧٣٥	٢٥٠	٩٢	٣٧٤	٨٢٧	٢٦٤
	جملـه	٧	٢٢١	٢٣٧	٢٤	٢٩٧	٢٤٥	٢٤٣	٥١٤	٢٥٥	٦٨	٤٠١	٥٨٢	٢٧٢	٧٣٥	٢٥٠	٩٢	٣٧٤	٨٢٧	٢٦٤
جمله القسم ٧٣	عـام	٠	٠	٠	٠	٠	٠	٠	٠	٠	٠	٠	٠	٠	٠	٠	٠	٠	٠	٠
	خـاص	٧	٢٢١	٢٣٧	٢٤	٢٩٧	٢٤٥	٢٤٣	٥١٤	٢٥٥	٦٨	٤٠١	٥٨٢	٢٧٢	٧٣٥	٢٥٠	٩٢	٣٧٤	٨٢٧	٢٦٤
	جملـه	٧	٢٢١	٢٣٧	٢٤	٢٩٧	٢٤٥	٢٤٣	٥١٤	٢٥٥	٦٨	٤٠١	٥٨٢	٢٧٢	٧٣٥	٢٥٠	٩٢	٣٧٤	٨٢٧	٢٦٤
٧٤٩	عـام	٠	٠	٠	٠	٠	٠	٠	٠	٠	٠	٠	٠	٠	٠	٠	٠	٠	٠	٠
	خـاص	٢	١	٩٧	٠	٠	١	٩٧	٨	١٣٢	٢٢	١٩١	٣٠	١٧٥	٩	١٢٨	٢٢	١٩١	٣١	١٧٣
	جملـه	٢	١	٩٧	٠	٠	١	٩٧	٨	١٣٢	٢٢	١٩١	٣٠	١٧٥	٩	١٢٨	٢٢	١٩١	٣١	١٧٣
جمله القسم ٧٤	عـام	٠	٠	٠	٠	٠	٠	٠	٠	٠	٠	٠	٠	٠	٠	٠	٠	٠	٠	٠
	خـاص	٢	١	٩٧	٠	٠	١	٩٧	٨	١٣٢	٢٢	١٩١	٣٠	١٧٥	٩	١٢٨	٢٢	١٩١	٣١	١٧٣
	جملـه	٢	١	٩٧	٠	٠	١	٩٧	٨	١٣٢	٢٢	١٩١	٣٠	١٧٥	٩	١٢٨	٢٢	١٩١	٣١	١٧٣

عدد العمال البالغين والأحداث وعدد الإداريين والفنيين والكتبة ومتوسطات أجورهم النقدية الأسبوعية بالجنيه
طبقاً للنشاط الإقتصادي للمنشآت في الأسبوع الأول من شهر أكتوبر ٢٠٠٩

تابع جدول رقم (١)

أكواد النشاط الإقتصادي	نوع القطاع	عدد المنشآت	العمال البالغين والأحداث						إداريين و فنيين و كتبة						جملة العاملين					
			ذكور		إناث		جملة		ذكور		إناث		جملة		ذكور		إناث		جملة	
			عدد	م أجر	عدد	م أجر	عدد	م أجر	عدد	م أجر	عدد	م أجر	عدد	م أجر	عدد	م أجر	عدد	م أجر	عدد	م أجر
٧٥٠	عام	١	٨	٢٦٥	٧	٢٣٥	١٥	٢٥١	٤٠	٣٢٤	٧٣	٢١٧	١١٣	٢٥٥	٤٨	٣١٤	٨٠	٢١٨	١٢٨	٢٥٤
	خاص	٩	١٥٢	٤٢٢	٠	٠	١٥٢	٤٢٢	٨٤	٧٢٨	٨	٨٠٨	٩٢	٧٣٥	٢٣٦	٥٣١	٨	٨٠٨	٢٤٤	٥٤٠
	جمله	١٠	١٦٠	٤١٤	٧	٢٣٥	١٦٧	٤٠٧	١٢٤	٥٩٧	٨١	٢٧٥	٢٠٥	٤٧٠	٢٨٤	٤٩٤	٨٨	٢٧٢	٣٧٢	٤٤٢
جمله القسم ٧٥	عام	١	٨	٢٦٥	٧	٢٣٥	١٥	٢٥١	٤٠	٣٢٤	٧٣	٢١٧	١١٣	٢٥٥	٤٨	٣١٤	٨٠	٢١٨	١٢٨	٢٥٤
	خاص	٩	١٥٢	٤٢٢	٠	٠	١٥٢	٤٢٢	٨٤	٧٢٨	٨	٨٠٨	٩٢	٧٣٥	٢٣٦	٥٣١	٨	٨٠٨	٢٤٤	٥٤٠
	جمله	١٠	١٦٠	٤١٤	٧	٢٣٥	١٦٧	٤٠٧	١٢٤	٥٩٧	٨١	٢٧٥	٢٠٥	٤٧٠	٢٨٤	٤٩٤	٨٨	٢٧٢	٣٧٢	٤٤٢
جملة الفئة م	عام	٦	٥٣٢	١٩٠	٧	٢٣٥	٥٣٩	١٩١	١٦١٥	٣١١	٢١٧	٢٦١	١٨٣٢	٣٠٥	٢١٤٧	٢٨١	٢٢٤	٢٦١	٢٣٧١	٢٧٩
	خاص	٦٨	٢٤١٦	٣٩٢	١٢٠	٦٥٤	٢٥٣٦	٤٠٥	٦٧١١	٤٩٣	١٢٢٤	٣٨٠	٧٩٣٥	٤٧٦	٩١٢٧	٤٦٦	١٣٤٤	٤٠٤	١٠٤٧١	٤٥٨
	جمله	٧٤	٢٩٤٨	٣٥٦	١٢٧	٦٣١	٣٠٧٥	٣٦٧	٨٣٢٦	٤٥٨	١٤٤١	٣٦٢	٩٧٦٧	٤٤٤	١١٢٧٤	٤٣١	١٥٦٨	٣٨٤	١٢٨٤٢	٤٢٥

عدد العمال البالغين والأحداث وعدد الإداريين والفنيين والكتبة ومتوسطات أجورهم النقدية الأسبوعية بالجنيه
طبقاً للنشاط الإقتصادي للمنشآت في الأسبوع الأول من شهر أكتوبر ٢٠٠٩

تابع جدول رقم (١)

أكواد النشاط الإقتصادي	نوع القطاع	عدد المنشآت	العمال البالغين والأحداث						إداريين و فنيين و كتبة						جملة العاملين					
			ذكور		إناث		جملة		ذكور		إناث		جملة		ذكور		إناث		جملة	
			عدد	م أجر	عدد	م أجر	عدد	م أجر	عدد	م أجر	عدد	م أجر	عدد	م أجر	عدد	م أجر	عدد	م أجر	عدد	م أجر
٧٧٢	عام	٠	٠	٠	٠	٠	٠	٠	٠	٠	٠	٠	٠	٠	٠	٠	٠	٠	٠	٠
	خاص	١	١٤	٩٩	٠	٠	١٤	٩٩	٩	١٦٥	٠	٠	٩	١٦٥	٢٣	١٢٥	٠	٠	٢٣	١٢٥
	جمله	١	١٤	٩٩	٠	٠	١٤	٩٩	٩	١٦٥	٠	٠	٩	١٦٥	٢٣	١٢٥	٠	٠	٢٣	١٢٥
جمله القسم ٧٧	عام	٠	٠	٠	٠	٠	٠	٠	٠	٠	٠	٠	٠	٠	٠	٠	٠	٠	٠	٠
	خاص	١	١٤	٩٩	٠	٠	١٤	٩٩	٩	١٦٥	٠	٠	٩	١٦٥	٢٣	١٢٥	٠	٠	٢٣	١٢٥
	جملـه	١	١٤	٩٩	٠	٠	١٤	٩٩	٩	١٦٥	٠	٠	٩	١٦٥	٢٣	١٢٥	٠	٠	٢٣	١٢٥
٧٩١	عام	٢٤	٣٦١	٥٤٧	٠	٠	٣٦١	٥٤٧	٧١٣	١٤٤٩	٢٦٧	٦٩٩	٩٨٠	١٧١٩	١٨١٠	٧١١	٢٦٧	٦٩٩	٢٠٧٧	٦٨٢
	خاص	٧٧	٧٤١	١٨٥	١٥٧	٥١	٦٩٠	١٨٨	٣١٠	١٠٠٦	٤٤١	٢٥٩	٢٩٠	١٤٤٧	١٦٩٦	٢٩٥	٤٩٢	٢٤٨	٢١٨٨	٢٥٨
	جمله	١٠١	١١٠٢	٣٠٤	١٥٧	٥١	١٠٥١	٣١١	٤٢٥	٢٤٥٥	٧٠٨	٥٤٨	٣٥٠٦	٣١٦٣	٥٢٠	٤٧٧	٧٥٩	٤٠٧	٤٦٥٥	٤٦٤
٧٩٢	عام	١	٢	٦٣٨	٠	٠	٢	٦٣٨	٦	٨٧٥	٠	٠	٦	٨٧٥	٨	٨١٦	٠	٠	٨	٨١٦
	خاص	٢٤	٣٣٤	١٧٥	١٥١	٤٣	٢٩١	١٧٩	١١٥	٢٥٦	٢٠٤	٣٧١	٢٠٦	٢٠٧	٥٤٧	١٩٢	١٥٨	١٩٠	٧٠٥	١٩١
	جمله	٢٥	٣٣٦	١٧٨	١٥١	٤٣	٢٩٣	١٨٢	١١٥	٢٦٢	٢٠٤	٣٧٧	٢١٧	٢٢٢	٥٥٥	٢٠١	١٥٨	١٩٠	٧١٣	١٩٨
جمله القسم ٧٩	عام	٢٥	٣٦٣	٥٤٧	٠	٠	٣٦٣	٥٤٧	٧١٤	١٤٥٥	٢٦٧	٦٩٩	٩٨٠	١٧٢٢	١٨١٨	٧١١	٢٦٧	٦٩٩	٢٠٨٥	٦٨٣
	خاص	١٠١	٩٨١	١٨٥	١٥٤	٩٤	١٣٤٤	٢٨٣	٥٥٦	١٢٦٢	٢٤٨	١٨١٨	٢٧٧	٢٢٤٣	٦٥٠	٢٤٤	٢٣٤	٢٨٩٣	٢٤١	
	جملـه	١٢٦	١٣٤٤	٢٨٣	١٥٤	٩٤	١٤٣٨	٢٧٤	٨٢٣	٢٧١٧	٥١٧	٣٩٤	٣٥٤٠	٤٠٦١	٤٨٨	٤٣٩	٩١٧	٣٦٩	٤٩٧٨	٤٢٦

عدد العمال البالغين والأحداث وعدد الإداريين والفنيين والكتبة ومتوسطات أجورهم النقدية الأسبوعية بالجنيه
طبقاً للنشاط الإقتصادي للمنشآت في الأسبوع الأول من شهر أكتوبر ٢٠٠٩

تابع جدول رقم (١)

أكواد النشاط الإقتصادي	نوع القطاع	عدد المنشآت	العمال البالغين والأحداث						إداريين و فنيين و كتبة						جملة العاملين					
			ذكور		إناث		جملة		ذكور		إناث		جملة		ذكور		إناث		جملة	
			عدد	م أجر	عدد	م أجر	عدد	م أجر	عدد	م أجر	عدد	م أجر	عدد	م أجر	عدد	م أجر	عدد	م أجر	عدد	م أجر
٨٠١	عام	٠	٠	٠	٠	٠	٠	٠	٠	٠	٠	٠	٠	٠	٠	٠	٠	٠	٠	٠
	خاص	٢	٦٥	١٢٣	٠	٠	٦٥	١٢٣	٤٧	١٧٢	٣٠	١٢٠	٧٧	١٥٢	١١٢	١٤٣	٣٠	١٢٠	١٤٢	١٣٨
	جمله	٢	٦٥	١٢٣	٠	٠	٦٥	١٢٣	٤٧	١٧٢	٣٠	١٢٠	٧٧	١٥٢	١١٢	١٤٣	٣٠	١٢٠	١٤٢	١٣٨
٨٠٢	عام	٠	٠	٠	٠	٠	٠	٠	٠	٠	٠	٠	٠	٠	٠	٠	٠	٠	٠	٠
	خاص	٤	٥٠١	١٠٥	١٠٧	٨٧	٦٠٨	١٠٢	٩٣	٢٣٠	١١	١١٩	١٠٤	٢١٨	٥٩٤	١٢٥	١١٨	٩٠	٧١٢	١١٩
	جمله	٤	٥٠١	١٠٥	١٠٧	٨٧	٦٠٨	١٠٢	٩٣	٢٣٠	١١	١١٩	١٠٤	٢١٨	٥٩٤	١٢٥	١١٨	٩٠	٧١٢	١١٩
جمله القسم ٨٠	عام	٠	٠	٠	٠	٠	٠	٠	٠	٠	٠	٠	٠	٠	٠	٠	٠	٠	٠	٠
	خاص	٦	٥٦٦	١٠٧	١٠٧	٨٧	٦٧٣	١٠٤	١٤٠	٢١١	٤١	١٢٠	١٨١	١٩٠	٧٠٦	١٢٨	١٤٨	٩٦	٨٥٤	١٢٢
	جملـه	٦	٥٦٦	١٠٧	١٠٧	٨٧	٦٧٣	١٠٤	١٤٠	٢١١	٤١	١٢٠	١٨١	١٩٠	٧٠٦	١٢٨	١٤٨	٩٦	٨٥٤	١٢٢
٨٢١	عام	٠	٠	٠	٠	٠	٠	٠	٠	٠	٠	٠	٠	٠	٠	٠	٠	٠	٠	٠
	خاص	١	٥	٦٣	٠	٠	٥	٦٣	٢	١٣٣	٣	٦٤	٥	٩٢	٧	٨٣	٣	٦٤	١٠	٧٧
	جمله	١	٥	٦٣	٠	٠	٥	٦٣	٢	١٣٣	٣	٦٤	٥	٩٢	٧	٨٣	٣	٦٤	١٠	٧٧
٨٢٩	عام	٦	١٠٦	١٥٦	٤	٢١٩	١١٠	١٥٨	٣٩	٢٥٦	٥	٢٣٦	٤٤	٢٥٣	١٤٥	١٨٢	٩	٢٢٨	١٥٤	١٨٥
	خاص	١٩	٤٢٦	١٣٥	١٤٧	٩٤	٥٧٣	١٢٤	٢٨٤	١٩٠	٢٨	١٦٠	٣١٢	١٨٧	٧١٠	١٥٧	١٧٥	١٠٤	٨٨٥	١٤٦
	جمله	٢٥	٥٣٢	١٣٩	١٥١	٩٧	٦٨٣	١٣٠	٣٢٣	١٩٨	٣٣	١٧١	٣٥٦	١٩٥	٨٥٥	١٦١	١٨٤	١١٠	١٠٣٩	١٥٢

عدد العمال البالغين والأحداث وعدد الإداريين والفنيين والكتبة ومتوسطات أجورهم النقدية الأسبوعية بالجنيه
طبقاً للنشاط الإقتصادي للمنشآت في الأسبوع الأول من شهر أكتوبر ٢٠٠٩

تابع جدول رقم (١)

أكواد النشاط الإقتصادي	نوع القطاع	عدد المنشآت	العمال البالغين والأحداث						إداريين و فنيين و كتبة						جملة العاملين					
			ذكور		إناث		جملة		ذكور		إناث		جملة		ذكور		إناث		جملة	
			عدد	م أجر	عدد	م أجر	عدد	م أجر	عدد	م أجر	عدد	م أجر	عدد	م أجر	عدد	م أجر	عدد	م أجر	عدد	م أجر
جملة القسم ٨٢	عام	٦	١٠٦	١٥٦	٤	٢١٩	١١٠	١٥٨	٣٩	٢٥٦	٥	٢٣٦	٤٤	٢٥٣	١٤٥	١٨٢	٩	٢٢٨	١٥٤	١٨٥
	خاص	٢٠	٤٣١	١٣٤	١٤٧	٩٤	٥٧٨	١٢٤	٢٨٦	١٨٩	٣١	١٥٠	٣١٧	١٨٥	٧١٧	١٥٦	١٧٨	١٠٤	٨٩٥	١٤٦
	جملة	٢٦	٥٣٧	١٣٨	١٥١	٩٧	٦٨٨	١٢٩	٣٢٥	١٩٧	٣٦	١٦٢	٣٦١	١٩٤	٨٦٢	١٦١	١٨٧	١١٠	١٠٤٩	١٥١
جملة الفئة ن	عام	٣١	٤٦٩	٤٥٩	٤	٢١٩	٤٧٣	٤٥٧	١٤٩٤	٧٠٢	٢٧٢	٦٩٠	١٧٦٦	٧٠٠	١٩٦٣	٦٤٤	٢٧٦	٦٨٣	٢٢٣٩	٦٤٩
	خاص	١٢٨	١٩٩٢	١٥١	٣٤٨	١٠٨	٢٣٤٠	١٤٥	١٦٩٧	٢٦٥	٦٢٨	٢٣٥	٢٣٢٥	٢٥٧	٣٦٨٩	٢٠٤	٩٧٦	١٨٩	٤٦٦٥	٢٠١
	جملة	١٥٩	٢٤٦١	٢١٠	٣٥٢	١٠٩	٢٨١٣	١٩٧	٣١٩١	٤٧٠	٩٠٠	٣٧٢	٤٠٩١	٤٤٨	٥٦٥٢	٣٥٧	١٢٥٢	٢٩٨	٦٩٠٤	٣٤٦

عدد العمال البالغين والأحداث وعدد الإداريين والفنيين والكتبة ومتوسطات أجورهم النقدية الأسبوعية بالجنيه
طبقاً للنشاط الإقتصادي للمنشآت في الأسبوع الأول من شهر أكتوبر ٢٠٠٩

تابع جدول رقم (١)

أكواد النشاط الإقتصادي	نوع القطاع	عدد المنشآت	العمال البالغين والأحداث						إداريين و فنيين و كتبة						جملة العاملين					
			ذكور		إناث		جملة		ذكور		إناث		جملة		ذكور		إناث		جملة	
			عدد	م أجر	عدد	م أجر	عدد	م أجر	عدد	م أجر	عدد	م أجر	عدد	م أجر	عدد	م أجر	عدد	م أجر	عدد	م أجر
٨٥١	عام	٠	٠	٠	٠	٠	٠	٠	٠	٠	٠	٠	٠	٠	٠	٠	٠	٠	٠	٠
	خاص	٩٢١	٣٨٧٦	١٣٦	٥٠٥٨	٩٧	٨٩٣٤	١١٤	١٦٧٩١	١٤١	٣٢٠٥٩	١٣١	٤٨٨٥٠	١٣٤	٢٠٦٦٧	١٤٠	٣٧١١٧	١٢٦	٥٧٧٨٤	١٣١
	جمله	٩٢١	٣٨٧٦	١٣٦	٥٠٥٨	٩٧	٨٩٣٤	١١٤	١٦٧٩١	١٤١	٣٢٠٥٩	١٣١	٤٨٨٥٠	١٣٤	٢٠٦٦٧	١٤٠	٣٧١١٧	١٢٦	٥٧٧٨٤	١٣١
٨٥٢	عام	٠	٠	٠	٠	٠	٠	٠	٠	٠	٠	٠	٠	٠	٠	٠	٠	٠	٠	٠
	خاص	١٨٢	١٧٤١	١٤٨	١٤٣٨	١١٤	٣١٧٩	١٣٣	٥٦٧٥	١٧١	٩٢٦٥	١٨٣	١٤٩٤٠	١٧٩	٧٤١٦	١٦٦	١٠٧٠٣	١٧٤	١٨١١٩	١٧١
	جمله	١٨٢	١٧٤١	١٤٨	١٤٣٨	١١٤	٣١٧٩	١٣٣	٥٦٧٥	١٧١	٩٢٦٥	١٨٣	١٤٩٤٠	١٧٩	٧٤١٦	١٦٦	١٠٧٠٣	١٧٤	١٨١١٩	١٧١
٨٥٣	عام	٠	٠	٠	٠	٠	٠	٠	٠	٠	٠	٠	٠	٠	٠	٠	٠	٠	٠	٠
	خاص	٧	١٤٨	١٧٥	٢٣	٢١٦	١٧١	١٨١	١٠٧	٤٧٧	١٣٩	٣١٦	٢٤٦	٣٨٦	٢٥٥	٣٠٢	١٦٢	٣٠٢	٤١٧	٣٠٢
	جمله	٧	١٤٨	١٧٥	٢٣	٢١٦	١٧١	١٨١	١٠٧	٤٧٧	١٣٩	٣١٦	٢٤٦	٣٨٦	٢٥٥	٣٠٢	١٦٢	٣٠٢	٤١٧	٣٠٢
٨٥٤	عام	٠	٠	٠	٠	٠	٠	٠	٠	٠	٠	٠	٠	٠	٠	٠	٠	٠	٠	٠
	خاص	١٢	١١٣	٢٦٥	٥٩	٩٤	١٧٢	٢٠٦	٢٧٤	٢١٠	٢٩٠	١٩٩	٥٦٤	٢٠٤	٣٨٧	٢٢٦	٣٤٩	١٨١	٧٣٦	٢٠٥
	جمله	١٢	١١٣	٢٦٥	٥٩	٩٤	١٧٢	٢٠٦	٢٧٤	٢١٠	٢٩٠	١٩٩	٥٦٤	٢٠٤	٣٨٧	٢٢٦	٣٤٩	١٨١	٧٣٦	٢٠٥
جمله القسم ٨٥	عام	٠	٠	٠	٠	٠	٠	٠	٠	٠	٠	٠	٠	٠	٠	٠	٠	٠	٠	٠
	خاص	١١٢٢	٥٨٧٨	١٤٣	٦٥٧٨	١٠١	١٢٤٥٦	١٢١	٢٢٨٤٧	١٥١	٤١٧٥٣	١٤٤	٦٤٦٠٠	١٤٦	٢٨٧٢٥	١٤٩	٤٨٣٣١	١٣٨	٧٧٠٥٦	١٤٢
	جمله	١١٢٢	٥٨٧٨	١٤٣	٦٥٧٨	١٠١	١٢٤٥٦	١٢١	٢٢٨٤٧	١٥١	٤١٧٥٣	١٤٤	٦٤٦٠٠	١٤٦	٢٨٧٢٥	١٤٩	٤٨٣٣١	١٣٨	٧٧٠٥٦	١٤٢

عدد العمال البالغين والأحداث وعدد الإداريين والفنيين والكتبة ومتوسطات أجورهم النقدية الأسبوعية بالجنيه
طبقاً للنشاط الإقتصادي للمنشآت في الأسبوع الأول من شهر أكتوبر ٢٠٠٩

تابع جدول رقم (١)

أكواد النشاط الإقتصادي	نوع القطاع	عدد المنشآت	العمال البالغين والأحداث						إداريين و فنيين و كتبة						جملة العاملين	
			ذكور		إناث		جملة		ذكور		إناث		جملة			
			عدد	م أجر	عدد	م أجر	عدد	م أجر	عدد	م أجر	عدد	م أجر	عدد	م أجر	عدد	م أجر
جملة الفئة ع	عام	٠	٠	٠	٠	٠	٠	٠	٠	٠	٠	٠	٠	٠	٠	٠
	خاص	١١٢٢	٥٨٧٨	١٤٣	٦٥٧٨	١٠١	١٢٤٥٦	١٢١	٢٢٨٤٧	١٥١	٤١٧٥٣	١٤٤	٦٤٦٠٠	١٤٦	٢٨٧٢٥	١٤٩	٤٨٣٣١	١٣٨	٧٧٠٥٦	١٤٢
	جملة	١١٢٢	٥٨٧٨	١٤٣	٦٥٧٨	١٠١	١٢٤٥٦	١٢١	٢٢٨٤٧	١٥١	٤١٧٥٣	١٤٤	٦٤٦٠٠	١٤٦	٢٨٧٢٥	١٤٩	٤٨٣٣١	١٣٨	٧٧٠٥٦	١٤٢

عدد العمال البالغين والأحداث وعدد الإداريين والفنيين والكتبة ومتوسطات أجورهم النقدية الأسبوعية بالجنيه
طبقاً للنشاط الإقتصادي للمنشآت في الأسبوع الأول من شهر أكتوبر ٢٠٠٩

تابع جدول رقم (١)

أكواد النشاط الإقتصادي	نوع القطاع	عدد المنشآت	العمال البالغين والأحداث						إداريين و فنيين و كتبة						جملة العـــــاملين					
			ذكور		إناث		جملة		ذكور		إناث		جملة		ذكور		إناث		جملة	
			عدد	م أجر	عدد	م أجر	عدد	م أجر	عدد	م أجر	عدد	م أجر	عدد	م أجر	عدد	م أجر	عدد	م أجر	عدد	م أجر
٨٦١	عـام	٦	٢٧٧	٣٤٩	٥٧	٢٦٦	٣٣٤	٣٣٥	١٣٠٦	٤٤٢	١٤٩٩	٣٣٢	٢٨٠٥	٣٨٣	١٥٨٣	٤٢٦	١٥٥٦	٣٣٠	٣١٣٩	٣٧٨
	خـاص	٢٧٥	١٤٧٣	١٣٠	٨٩٥	٩١	٢٣٦٨	١١٥	٦٣٧٣	١٧٦	٨١٥٠	١٣٦	١٤٥٢٣	١٥٤	٧٨٤٦	١٦٧	٩٠٤٥	١٣٢	١٦٨٩١	١٤٨
	جملـه	٢٨١	١٧٥٠	١٦٤	٩٥٢	١٠٢	٢٧٠٢	١٤٢	٧٦٧٩	٢٢١	٩٦٤٩	١٦٧	١٧٣٢٨	١٩١	٩٤٢٩	٢١٠	١٠٦٠١	١٦١	٢٠٠٣٠	١٨٤
٨٦٢	عـام	١	٠	٠	٤	٥٠	٤	٥٠	٥	١١٦	٦	٧٩	١١	٩٦	٥	١١٦	١٠	٦٧	١٥	٨٣
	خـاص	٢٨	١٢١	١٤٣	٨٥	١٠٥	٢٠٦	١٢٧	٤٨٥	١٤٧	٥٤٧	١١٨	١٠٣٢	١٣٢	٦٠٦	١٤٦	٦٣٢	١١٦	١٢٣٨	١٣١
	جملـه	٢٩	١٢١	١٤٣	٨٩	١٠٣	٢١٠	١٢٦	٤٩٠	١٤٧	٥٥٣	١١٨	١٠٤٣	١٣١	٦١١	١٤٦	٦٤٢	١١٦	١٢٥٣	١٣٠
٨٦٩	عـام	٠	٠	٠	٠	٠	٠	٠	٠	٠	٠	٠	٠	٠	٠	٠	٠	٠	٠	٠
	خـاص	٢١	٣٤	٧٧	١٣٠	٧٤	١٦٤	٧٤	٥١	١٠٣	٢٢٨	٧٠	٢٧٩	٧٦	٨٥	٩٣	٣٥٨	٧١	٤٤٣	٧٥
	جملـه	٢١	٣٤	٧٧	١٣٠	٧٤	١٦٤	٧٤	٥١	١٠٣	٢٢٨	٧٠	٢٧٩	٧٦	٨٥	٩٣	٣٥٨	٧١	٤٤٣	٧٥
جملة القسم ٨٦	عـام	٧	٢٧٧	٣٤٩	٦١	٢٥٢	٣٣٨	٣٣٢	١٣١١	٤٤١	١٥٠٥	٣٣١	٢٨١٦	٣٨٢	١٥٨٨	٤٢٥	١٥٦٦	٣٢٨	٣١٥٤	٣٧٧
	خـاص	٣٢٤	١٦٢٨	١٣٠	١١١٠	٩٠	٢٧٣٨	١١٤	٦٩٠٩	١٧٣	٨٩٢٥	١٣٤	١٥٨٣٤	١٥١	٨٥٣٧	١٦٥	١٠٠٣٥	١٢٩	١٨٥٧٢	١٤٥
	جملـه	٣٣١	١٩٠٥	١٦٢	١١٧١	٩٩	٣٠٧٦	١٣٨	٨٢٢٠	٢١٦	١٠٤٣٠	١٦٢	١٨٦٥٠	١٨٦	١٠١٢٥	٢٠٦	١١٦٠١	١٥٦	٢١٧٢٦	١٧٩
٨٧٢	عـام	٠	٠	٠	٠	٠	٠	٠	٠	٠	٠	٠	٠	٠	٠	٠	٠	٠	٠	٠
	خـاص	١	١	٣٥	٢	٤٣	٣	٤٠	٣	٣٦	٨	٥٧	١١	٥١	٤	٣٦	١٠	٥٤	١٤	٤٩
	جملـه	١	١	٣٥	٢	٤٣	٣	٤٠	٣	٣٦	٨	٥٧	١١	٥١	٤	٣٦	١٠	٥٤	١٤	٤٩

عدد العمال البالغين والأحداث وعدد الإداريين والفنيين والكتبة ومتوسطات أجورهم النقدية الأسبوعية بالجنيه طبقاً للنشاط الإقتصادي للمنشآت في الأسبوع الأول من شهر أكتوبر ٢٠٠٩

تابع جدول رقم (١)

أكواد النشاط الإقتصادي	نوع القطاع	عدد المنشآت	العمال البالغين والأحداث						إداريين و فنيين و كتبة						جملة العاملين					
			ذكور		إناث		جملة		ذكور		إناث		جملة		ذكور		إناث		جملة	
			عدد	م أجر	عدد	م أجر	عدد	م أجر	عدد	م أجر	عدد	م أجر	عدد	م أجر	عدد	م أجر	عدد	م أجر	عدد	م أجر
٨٧٣	عام	٠	٠	٠	٠	٠	٠	٠	٠	٠	٠	٠	٠	٠	٠	٠	٠	٠	٠	٠
	خاص	٢	٣	١٣٥	١٠	٥٦	١٣	٧٤	٢	٩٢	٢٤	١٤٨	٢٦	١٤٣	٥	١١٨	٣٤	١٢١	٣٩	١٢٠
	جمله	٢	٣	١٣٥	١٠	٥٦	١٣	٧٤	٢	٩٢	٢٤	١٤٨	٢٦	١٤٣	٥	١١٨	٣٤	١٢١	٣٩	١٢٠
٨٧٩	عام	٠	٠	٠	٠	٠	٠	٠	٠	٠	٠	٠	٠	٠	٠	٠	٠	٠	٠	٠
	خاص	٨	٥٤	٧٢	٤٥	٦٨	٩٩	٧٠	٦٠	٨١	١٢٢	٩٨	١٨٢	٩٢	١١٤	٧٦	١٦٧	٩٠	٢٨١	٨٤
	جمله	٨	٥٤	٧٢	٤٥	٦٨	٩٩	٧٠	٦٠	٨١	١٢٢	٩٨	١٨٢	٩٢	١١٤	٧٦	١٦٧	٩٠	٢٨١	٨٤
جمله القسم ٨٧	عام	٠	٠	٠	٠	٠	٠	٠	٠	٠	٠	٠	٠	٠	٠	٠	٠	٠	٠	٠
	خاص	١١	٥٨	٧٤	٥٧	٦٥	١١٥	٧٠	٦٥	٧٩	١٥٤	١٠٣	٢١٩	٩٦	١٢٣	٧٧	٢١١	٩٣	٣٣٤	٨٧
	جملـه	١١	٥٨	٧٤	٥٧	٦٥	١١٥	٧٠	٦٥	٧٩	١٥٤	١٠٣	٢١٩	٩٦	١٢٣	٧٧	٢١١	٩٣	٣٣٤	٨٧
٨٨٩	عام	١	٠	٠	٤	٩٤	٤	٩٤	١	٧٥	٥	٧٣	٦	١٤٠	١	١٢٥	٩	٨٢	١٠	٨٩
	خاص	١١٥	٤٧١	١٣٠	١٠٣٧	٨٣	١٥٠٨	٩٨	٧٥٤	٢٠٦	١٤٥٤	١٠٦	٢٢٠٨	١٤٠	١٢٢٥	١٧٧	٢٤٩١	٩٧	٣٧١٦	١٢٣
	جمله	١١٦	٤٧١	١٣٠	١٠٤١	٨٣	١٥١٢	٩٨	٧٥٥	٢٠٦	١٤٥٩	١٠٦	٢٢١٤	١٤٠	١٢٢٦	١٧٧	٢٥٠٠	٩٦	٣٧٢٦	١٢٣
جمله القسم ٨٨	عام	١	٠	٠	٤	٩٤	٤	٩٤	١	٧٥	٥	٧٣	٦	١٤٠	١	١٢٥	٩	٨٢	١٠	٨٩
	خاص	١١٥	٤٧١	١٣٠	١٠٣٧	٨٣	١٥٠٨	٩٨	٧٥٤	٢٠٦	١٤٥٤	١٠٦	٢٢٠٨	١٤٠	١٢٢٥	١٧٧	٢٤٩١	٩٧	٣٧١٦	١٢٣
	جملـه	١١٦	٤٧١	١٣٠	١٠٤١	٨٣	١٥١٢	٩٨	٧٥٥	٢٠٦	١٤٥٩	١٠٦	٢٢١٤	١٤٠	١٢٢٦	١٧٧	٢٥٠٠	٩٦	٣٧٢٦	١٢٣

عدد العمال البالغين والأحداث وعدد الإداريين والفنيين والكتبة ومتوسطات أجورهم النقدية الأسبوعية بالجنيه طبقاً للنشاط الإقتصادي للمنشآت في الأسبوع الأول من شهر أكتوبر ٢٠٠٩

تابع جدول رقم (١)

أكواد النشاط الإقتصادي	نوع القطاع	عدد المنشآت	العمال البالغين والأحداث						إداريين و فنيين و كتبة						جملة العاملين					
			ذكور		إناث		جملة		ذكور		إناث		جملة		ذكور		إناث		جملة	
			عدد	م أجر	عدد	م أجر	عدد	م أجر	عدد	م أجر	عدد	م أجر	عدد	م أجر	عدد	م أجر	عدد	م أجر	عدد	م أجر
جملة الفئة ف	عام	٨	٢٧٧	٣٤٩	٦٥	٢٤٢	٣٤٢	٣٢٩	١٣١٢	٤٤١	١٥١٠	٣٣٠	٢٨٢٢	٣٨٢	١٥٨٩	٤٢٥	١٥٧٥	٣٢٧	٣١٦٤	٣١٦
	خاص	٤٥٠	٢١٥٧	١٢٨	٢٢٠٤	٨٦	٤٣٦١	١٠٧	٧٧٢٨	١٧٥	١٠٥٣٣	١٢٩	١٨٢٦١	١٤٩	٩٨٨٥	١٦٥	١٢٧٣٧	١٢٢	٢٢٦٢٢	١٤١
	جملة	٤٥٨	٢٤٣٤	١٥٣	٢٢٦٩	٩١	٤٧٠٣	١٢٣	٩٠٤٠	٢١٤	١٢٠٤٣	١٥٤	٢١٠٨٣	١٨٠	١١٤٧٤	٢٠١	١٤٣١٢	١٤٤	٢٥٧٨٦	١١٠

عدد العمال البالغين والأحداث وعدد الإداريين والفنيين والكتبة ومتوسطات أجورهم النقدية الأسبوعية بالجنيه
طبقاً للنشاط الإقتصادي للمنشآت في الأسبوع الأول من شهر أكتوبر ٢٠٠٩

تابع جدول رقم (١)

أكواد النشاط الإقتصادي	نوع القطاع	عدد المنشآت	العمال البالغين والأحداث						إداريين و فنيين و كتبة						جملة العاملين					
			ذكور		إناث		جملة		ذكور		إناث		جملة		ذكور		إناث		جملة	
			عدد	م أجر	عدد	م أجر	عدد	م أجر	عدد	م أجر	عدد	م أجر	عدد	م أجر	عدد	م أجر	عدد	م أجر	عدد	م أجر
٩٠٠	عام	١	١٨٧	٢٨١	١	٢٤٦	١٨٨	٢٨١	٤٣٦	٣٦٨	١٢٦	٤٣٣	٥٦٢	٣٨٣	٦٢٣	٣٤٢	١٢٧	٤٣٢	٧٥٠	٣٥٧
	خاص	١	١	٣٠٠	٠	٠	١	٣٠٠	٩	٣٥٠	٢	٣٥٠	١١	٣٥٠	١٠	٣٤٥	٢	٣٥٠	١٢	٣٤٦
	جمله	٢	١٨٨	٢٨١	١	٢٤٦	١٨٩	٢٨١	٤٤٥	٣٦٨	١٢٨	٤٣٢	٥٧٣	٣٨٢	٦٣٣	٣٤٢	١٢٩	٤٣١	٧٦٢	٣٥٧
جمله القسم ٩٠	عام	١	١٨٧	٢٨١	١	٢٤٦	١٨٨	٢٨١	٤٣٦	٣٦٨	١٢٦	٤٣٣	٥٦٢	٣٨٣	٦٢٣	٣٤٢	١٢٧	٤٣٢	٧٥٠	٣٥٧
	خاص	١	١	٣٠٠	٠	٠	١	٣٠٠	٩	٣٥٠	٢	٣٥٠	١١	٣٥٠	١٠	٣٤٥	٢	٣٥٠	١٢	٣٤٦
	جمله	٢	١٨٨	٢٨١	١	٢٤٦	١٨٩	٢٨١	٤٤٥	٣٦٨	١٢٨	٤٣٢	٥٧٣	٣٨٢	٦٣٣	٣٤٢	١٢٩	٤٣١	٧٦٢	٣٥٧
٩١٠	عام	٠	٠	٠	٠	٠	٠	٠	٠	٠	٠	٠	٠	٠	٠	٠	٠	٠	٠	٠
	خاص	١	١٥	١٤٠	٠	٠	١٥	١٤٠	٣	١٧٣	٢	١٠٠	٥	١٤٤	١٨	١٤٦	٢	١٠٠	٢٠	١٤١
	جمله	١	١٥	١٤٠	٠	٠	١٥	١٤٠	٣	١٧٣	٢	١٠٠	٥	١٤٤	١٨	١٤٦	٢	١٠٠	٢٠	١٤١
جمله القسم ٩١	عام	٠	٠	٠	٠	٠	٠	٠	٠	٠	٠	٠	٠	٠	٠	٠	٠	٠	٠	٠
	خاص	١	١٥	١٤٠	٠	٠	١٥	١٤٠	٣	١٧٣	٢	١٠٠	٥	١٤٤	١٨	١٤٦	٢	١٠٠	٢٠	١٤١
	جمله	١	١٥	١٤٠	٠	٠	١٥	١٤٠	٣	١٧٣	٢	١٠٠	٥	١٤٤	١٨	١٤٦	٢	١٠٠	٢٠	١٤١
٩٢٠	عام	٠	٠	٠	٠	٠	٠	٠	٠	٠	٠	٠	٠	٠	٠	٠	٠	٠	٠	٠
	خاص	١	٤٤	١٣٣	٠	٠	٤٤	١٣٣	١٣	١٧٥	٠	٠	١٣	١٧٥	٥٧	١٤٣	٠	٠	٥٧	١٤٣
	جمله	١	٤٤	١٣٣	٠	٠	٤٤	١٣٣	١٣	١٧٥	٠	٠	١٣	١٧٥	٥٧	١٤٣	٠	٠	٥٧	١٤٣

عدد العمال البالغين والأحداث وعدد الإداريين والفنيين والكتبة ومتوسطات أجورهم النقدية الأسبوعية بالجنيه
طبقاً للنشاط الإقتصادي للمنشآت في الأسبوع الأول من شهر أكتوبر ٢٠٠٩

تابع جدول رقم (١)

أكواد النشاط الإقتصادي	نوع القطاع	عدد المنشآت	العمال البالغين والأحداث						إداريين و فنيين و كتبة						جملة العاملين					
			ذكور		إناث		جملة		ذكور		إناث		جملة		ذكور		إناث		جملة	
			عدد	م أجر	عدد	م أجر	عدد	م أجر	عدد	م أجر	عدد	م أجر	عدد	م أجر	عدد	م أجر	عدد	م أجر	عدد	م أجر
جمله القسم ٩٢	عـام	٠	٠	٠	٠	٠	٠	٠	٠	٠	٠	٠	٠	٠	٠	٠	٠	٠	٠	٠
	خـاص	١	٤٤	١٣٣	٠	٠	٤٤	١٣٣	١٣	١٧٥	٠	٠	١٣	١٧٥	٥٧	١٤٣	٠	٠	٥٧	١٤٣
	جملـه	١	٤٤	١٣٣	٠	٠	٤٤	١٣٣	١٣	١٧٥	٠	٠	١٣	١٧٥	٥٧	١٤٣	٠	٠	٥٧	١٤٣
٩٣١	عـام	١١	٢٣٢	٨٥	١٥	٨٧	٢٤٧	٨٥	١٤٥	١٢٤	٣٥	١١١	١٨٠	١٢١	٣٧٧	١٠٠	٥٠	١٠٤	٤٢٧	١٠٠
	خـاص	١٠٧	٥٣٨٣	١٤٦	٦٨٧	١٣١	٦٠٧٠	١٤٤	٣٩٥٢	٢٥٢	١٠١٢	١٨٣	٤٩٦٤	٢٣٨	٩٣٣٥	١٩١	١٦٩٩	١٦٢	١١٠٣٤	١٨٦
	جمله	١١٨	٥٦١٥	١٤٣	٧٠٢	١٣٠	٦٣١٧	١٤٢	٤٠٩٧	٢٤٨	١٠٤٧	١٨١	٥١٤٤	٢٣٤	٩٧١٢	١٨٧	١٧٤٩	١٦٠	١١٤٦١	١٨٣
٩٣٢	عـام	٠	٠	٠	٠	٠	٠	٠	٠	٠	٠	٠	٠	٠	٠	٠	٠	٠	٠	٠
	خـاص	٣	٥١	٨٢	٠	٠	٥١	٨٢	١٦	١١٩	٠	٠	١٦	١١٩	٦٧	٩١	٠	٠	٦٧	٩١
	جمله	٣	٥١	٨٢	٠	٠	٥١	٨٢	١٦	١١٩	٠	٠	١٦	١١٩	٦٧	٩١	٠	٠	٦٧	٩١
جملة القسم ٩٣	عـام	١١	٢٣٢	٨٥	١٥	٨٧	٢٤٧	٨٥	١٤٥	١٢٤	٣٥	١١١	١٨٠	١٢١	٣٧٧	١٠٠	٥٠	١٠٤	٤٢٧	١٠٠
	خـاص	١١٠	٥٤٣٤	١٤٥	٦٨٧	١٣١	٦١٢١	١٤٤	٣٩٦٨	٢٥٢	١٠١٢	١٨٣	٤٩٨٠	٢٣٨	٩٤٠٢	١٩٠	١٦٩٩	١٦٢	١١١٠١	١٨٦
	جملـه	١٢١	٥٦٦٦	١٤٣	٧٠٢	١٣٠	٦٣٦٨	١٤١	٤١١٣	٢٤٧	١٠٤٧	١٨١	٥١٦٠	٢٣٤	٩٧٧٩	١٨٧	١٧٤٩	١٦٠	١١٥٢٨	١٨٣
جملة القلة ص	عـام	١٢	٤١٩	١٧٢	١٦	٩٧	٤٣٥	١٧٠	٥٨١	٣٠٧	١٦١	٣٦٣	٧٤٢	٣١٩	١٠٠٠	٢٥١	١٧٧	٣٣٩	١١٧٧	٢٦٤
	خـاص	١١٣	٥٤٩٤	١٤٥	٦٨٧	١٣١	٦١٨١	١٤٣	٣٩٩٣	٢٥٢	١٠١٦	١٨٣	٥٠٠٩	٢٣٨	٩٤٨٧	١٩٠	١٧٠٣	١٦٢	١١١٩٠	١٨٦
	جملـه	١٢٥	٥٩١٣	١٤٧	٧٠٣	١٣٠	٦٦١٦	١٤٥	٤٥٧٤	٢٥٩	١١٧٧	٢٠٨	٥٧٥١	٢٤٨	١٠٤٨٧	١٩٦	١٨٨٠	١٧٩	١٢٣٦٧	١٨٣

عدد العمال البالغين والأحداث وعدد الإداريين والفنيين والكتبة ومتوسطات أجورهم النقدية الأسبوعية بالجنيه طبقاً للنشاط الإقتصادي للمنشآت في الأسبوع الأول من شهر أكتوبر ٢٠٠٩

تابع جدول رقم (١)

أكواد النشاط الإقتصادي	نوع القطاع	عدد المنشآت	العمال البالغين والأحداث						إداريين و فنيين و كتبة						جملة العاملين					
			ذكور		إناث		جملة		ذكور		إناث		جملة		ذكور		إناث		جملة	
			عدد	م أجر	عدد	م أجر	عدد	م أجر	عدد	م أجر	عدد	م أجر	عدد	م أجر	عدد	م أجر	عدد	م أجر	عدد	م أجر
٩٤١	عام	٥	٥٢	١٤٦	١٠	٧٦	٦٢	١٣٥	١٤٨	٢٠٦	١١٣	٢٣٠	٢٦١	٢١٦	٢٠٠	١٩٠	١٢٣	٢١٨	٣٢٣	٢٠١
	خاص	١٩	٦٢٣	١٣٤	٤٦	٢١٥	٦٦٩	١٤٠	٩٣٠	٢٣٩	٣٤٣	٢٢٨	١٢٧٣	٢٣٦	١٥٥٣	١٩٧	٣٨٩	٢٢٦	١٩٤٢	٢٠٣
	جمله	٢٤	٦٧٥	١٣٥	٥٦	١٩٠	٧٣١	١٣٩	١٠٧٨	٢٣٤	٤٥٦	٢٢٨	١٥٣٤	٢٣٣	١٧٥٣	١٩٦	٥١٢	٢٢٤	٢٢٦٥	٢٠٣
٩٤٢	عام	٠	٠	٠	٠	٠	٠	٠	٠	٠	٠	٠	٠	٠	٠	٠	٠	٠	٠	٠
	خاص	٢	٩	١٥٢	٠	٠	٩	١٥٢	٩	١٧٣	١٩	١٦٤	٢٨	١٦٧	١٨	١٦٣	١٩	١٦٤	٣٧	١٦٣
	جمله	٢	٩	١٥٢	٠	٠	٩	١٥٢	٩	١٧٣	١٩	١٦٤	٢٨	١٦٧	١٨	١٦٣	١٩	١٦٤	٣٧	١٦٣
٩٤٩	عام	٥	٣٣	١١٣	٤٧	٣٣	٩٦	٨٠	١٩	١٠٦	٢٠	٦٣	٣٩	٨٤	٥٢	١١١	٥٣	٥٣	١٠٥	٨٢
	خاص	٦٧	٩١٨	٢٩٦	٣٥٩	٢٩٠	١٢٧٧	٢٩٤	٨٣٨	٣١٦	٥٣٨	٢٩٩	١٣٧٦	٣٠٩	١٧٥٦	٣٠٥	٨٩٧	٢٩٦	٢٦٥٣	٣٠٢
	جمله	٧٢	٩٥١	٢٨٩	٣٩٢	٢٧٠	١٣٤٣	٢٨٤	٨٥٧	٣١١	٥٥٨	٢٩١	١٤١٥	٣٠٣	١٨٠٨	٣٠٠	٩٥٠	٢٨٢	٢٧٥٨	٢٩٤
جمله القسم ٩٤	عام	١٠	٨٥	١٣٣	٤٣	٥٤	١٢٨	١٠٦	١٦٧	١٩٤	١٣٣	٢٠٥	٣٠٠	١٩٩	٢٥٢	١٧٤	١٧٦	١٦٨	٤٢٨	١٧١
	خاص	٨٨	١٥٥٠	٢٣٠	٤٠٥	٢٨١	١٩٥٥	٢٤١	١٧٧٧	٢٧٥	٩٠٠	٢٦٩	٢٦٧٧	٢٧٣	٣٣٢٧	٢٥٤	١٣٠٥	٢٧٣	٤٦٣٢	٢٥٩
	جملـه	٩٨	١٦٣٥	٢٢٥	٤٤٨	٢٦٠	٢٠٨٣	٢٣٢	١٩٤٤	٢٦٨	١٠٣٣	٢٦١	٢٩٧٧	٢٦٦	٣٥٧٩	٢٤٨	١٤٨١	٢٦١	٥٠٦٠	٢٥٢
٩٥١	عام	٠	٠	٠	٠	٠	٠	٠	٠	٠	٠	٠	٠	٠	٠	٠	٠	٠	٠	٠
	خاص	٣	٧	١١٤٥	٢	١١٤٥	٩	١١٤٥	٥٩	١٢٧٤	٨	١١٤٥	٦٧	١٢٥٩	٦٦	١٢٦٠	١٠	١١٤٥	٧٦	١٢٤٥
	جمله	٣	٧	١١٤٥	٢	١١٤٥	٩	١١٤٥	٥٩	١٢٧٤	٨	١١٤٥	٦٧	١٢٥٩	٦٦	١٢٦٠	١٠	١١٤٥	٧٦	١٢٤٥

عدد العمال البالغين والأحداث وعدد الإداريين والفنيين والكتبة ومتوسطات أجورهم النقدية الأسبوعية بالجنيه
طبقاً للنشاط الإقتصادي للمنشآت في الأسبوع الأول من شهر أكتوبر ٢٠٠٩

تابع جدول رقم (١)

أكواد النشاط الإقتصادي	نوع القطاع	عدد المنشآت	العمال البالغين والأحداث						إداريين و فنيين و كتبة						جملة العاملين					
			ذكور		إناث		جملة		ذكور		إناث		جملة		ذكور		إناث		جملة	
			عدد	م أجر	عدد	م أجر	عدد	م أجر	عدد	م أجر	عدد	م أجر	عدد	م أجر	عدد	م أجر	عدد	م أجر	عدد	م أجر
٩٥٢	عام	٠	٠	٠	٠	٠	٠	٠	٠	٠	٠	٠	٠	٠	٠	٠	٠	٠	٠	٠
	خاص	١	٢	٩٣	٠	٠	٢	٩٣	١٨	١٨٩	٦	١٧٤	٢٤	١٨٥	٢٠	١٧٩	٦	١٧٤	٢٦	١٧٨
	جمله	١	٢	٩٣	٠	٠	٢	٩٣	١٨	١٨٩	٦	١٧٤	٢٤	١٨٥	٢٠	١٧٩	٦	١٧٤	٢٦	١٧٨
جمله القسم ٩٥	عام	٠	٠	٠	٠	٠	٠	٠	٠	٠	٠	٠	٠	٠	٠	٠	٠	٠	٠	٠
	خاص	٤	٩	٩١١	٢	١١٤٥	١١	٩٥٤	٧٧	١٠٢٠	١٤	٧٢٩	٩١	٩٧٥	٨٦	١٠٠٩	١٦	٧٨١	١٠٢	٩٧٣
	جمله	٤	٩	٩١١	٢	١١٤٥	١١	٩٥٤	٧٧	١٠٢٠	١٤	٧٢٩	٩١	٩٧٥	٨٦	١٠٠٩	١٦	٧٨١	١٠٢	٩٧٣
٩٦٠	عام	٠	٠	٠	٠	٠	٠	٠	٠	٠	٠	٠	٠	٠	٠	٠	٠	٠	٠	٠
	خاص	٣٠	٢١٨٥	٢٣٨	١٠٤	٢٢٥	٢٢٨٩	٢٣٧	٤٥٠	٣٢١	٤٠	٢٥٦	٤٩٠	٣١٦	٢٦٣٥	٢٥٢	١٤٤	٢٣٤	٢٧٧٩	٢٥١
	جمله	٣٠	٢١٨٥	٢٣٨	١٠٤	٢٢٥	٢٢٨٩	٢٣٧	٤٥٠	٣٢١	٤٠	٢٥٦	٤٩٠	٣١٦	٢٦٣٥	٢٥٢	١٤٤	٢٣٤	٢٧٧٩	٢٥١
جمله القسم ٩٦	عام	٠	٠	٠	٠	٠	٠	٠	٠	٠	٠	٠	٠	٠	٠	٠	٠	٠	٠	٠
	خاص	٣٠	٢١٨٥	٢٣٨	١٠٤	٢٢٥	٢٢٨٩	٢٣٧	٤٥٠	٣٢١	٤٠	٢٥٦	٤٩٠	٣١٦	٢٦٣٥	٢٥٢	١٤٤	٢٣٤	٢٧٧٩	٢٥١
	جمله	٣٠	٢١٨٥	٢٣٨	١٠٤	٢٢٥	٢٢٨٩	٢٣٧	٤٥٠	٣٢١	٤٠	٢٥٦	٤٩٠	٣١٦	٢٦٣٥	٢٥٢	١٤٤	٢٣٤	٢٧٧٩	٢٥١
جملة الفئة ق	عام	١٠	٨٥	١٣٣	٤٣	٥٤	١٢٨	١٠٦	١٦٧	١٩٤	٢٠٥	١٣٣	٣٠٠	١٩٩	٢٥٢	١٧٤	١٧٦	١٦٨	٤٢٨	١٧١
	خاص	١٢٢	٣٧٤٤	٢٣٦	٥١١	٢٧٣	٤٢٥٥	٢٤١	٢٣٠٤	٣٠٩	٢٧٥	٩٥٤	٣٢٥٨	٢٩٩	٦٠٤٨	٢٦٤	١٤٦٥	٢٧٥	٧٥١٣	٢٦٦
	جمله	١٣٢	٣٨٢٩	٢٣٤	٥٥٤	٢٥٦	٤٣٨٣	٢٣٧	٢٤٧١	٣٠١	١٠٨٧	٢٦٧	٣٥٥٨	٢٩١	٦٣٠٠	٢٦٠	١٦٤١	٢٦٣	٧٩٤١	٢٦١

عدد العمال البالغين والأحداث وعدد الإداريين والفنيين والكتبة ومتوسطات أجورهم النقدية الأسبوعية بالجنيه
طبقاً للنشاط الإقتصادي للمنشآت في الأسبوع الأول من شهر أكتوبر ٢٠٠٩

تابع جدول رقم (١)

أكواد النشاط الإقتصادي	نوع القطاع	عدد المنشآت	العمال البالغين والأحداث				إداريين و فنيين و كتبة				جملة العاملين			
			ذكور		إناث		جملة		ذكور		إناث		جملة	
			عدد	م أجر	عدد	م أجر	عدد	م أجر	عدد	م أجر	عدد	م أجر	عدد	م أجر
الإجمالي العام	عام	٢٦٧٦	٢٨١٧٥١	٣٣١	١٣٤٧١	٢٧٧	٢٩٥٢٢٢	٣٢٨	٣٠٩٧٥٧	٥٥٦	٦١٧٣٢	٥٤٩	٣٧١٤٨٩	٥٥٥
	خاص	١٠٦٩٢	٤٦٧٢٦٣	٢١٣	٨٤٢٣٤	١٢٩	٥٥١٤٩٧	٢٠١	٢٨٩٥٣١	٤٦٣	٩٠٨١٠	٣٤٥	٣٨٠٣٤١	٤٣٥
	جملة	١٣٣٦٨	٧٤٩٠١٤	٢٥٨	٩٧٧٠٥	١٥٠	٨٤٦٧١٩	٢٤٥	٥٩٩٢٨٨	٥١١	١٥٢٥٤٢	٤٢٧	٧٥١٨٣٠	٤٩٤

ذكور		إناث		جملة	
عدد	م أجر	عدد	م أجر	عدد	م أجر
٥٩١٥٠٨	٤٤٩	٧٥٢٠٣	٥٠٠	٦٦٦٧١١	٤٥٥
٧٥٦٧٩٤	٣٠٩	١٧٥٠٤٤	٢٤١	٩٣١٨٣٨	٢٩٦
١٣٤٨٣٠٢	٣٧٠	٢٥٠٢٤٧	٣١٩	١٥٩٨٥٤٩	٣٦٢

عدد العمال البالغين و الأحداث ومتوسطات أجورهم النقدية الأسبوعية بالجنيه ومتوسطات ساعات العمل للذكور والإناث طبقاً للنشاط الإقتصادي للمنشآت في الأسبوع الأول من شهر أكتوبر ٢٠٠٩

جدول رقم (٢)

أكواد النشاط الإقتصادي	نوع القطاع	عدد المنشآت	العمال البالغين		العمال الأحداث		جمله العمال		متوسط ساعات العمل		
			عدد	متوسط الأجر	عدد	متوسط الأجر	عدد	متوسط الأجر	ذكور	إناث	جمله
٠١١	عام	٠	٠	٠	٠	٠	٠	٠	٠	٠	٠
	خاص	٢	٢١	٢٦١	٠	٠	٢١	٢٦١	٦٠	٠	٦٠
	جمله	٢	٢١	٢٦١	٠	٠	٢١	٢٦١	٦٠	٠	٦٠
٠١٤	عام	٣	١٣٩	١٢٥	٠	٠	١٣٩	١٢٥	٥٠	٥٠	٥٠
	خاص	١٩	٢٠٤٥	١٧٣	٠	٠	٢٠٤٥	١٧٣	٦١	٦٢	٦١
	جمله	٢٢	٢١٨٤	١٧٠	٠	٠	٢١٨٤	١٧٠	٦٠	٦٢	٦٠
٠١٦	عام	٤٩	٢٦٨٧	١٦٨	٠	٠	٢٦٨٧	١٦٨	٥٧	٥٢	٥٧
	خاص	٤٣	٣٨٧٩	١٣٧	٠	٠	٣٨٧٩	١٣٧	٦٠	٦٢	٦١
	جمله	٩٢	٦٥٦٦	١٥٠	٠	٠	٦٥٦٦	١٥٠	٥٩	٦١	٥٩
جمله القسم ٠١	عـام	٥٢	٢٨٢٦	١٦٦	٠	٠	٢٨٢٦	١٦٦	٥٦	٥٢	٥٦
	خـاص	٦٤	٥٩٤٥	١٥٠	٠	٠	٥٩٤٥	١٥٠	٦٠	٦٢	٦١
	جملـه	١١٦	٨٧٧١	١٥٥	٠	٠	٨٧٧١	١٥٥	٥٩	٦١	٥٩
٠٢١	عام	٠	٠	٠	٠	٠	٠	٠	٠	٠	٠
	خاص	١	٢	٦٥	٠	٠	٢	٦٥	٥٠	٠	٥٠
	جمله	١	٢	٦٥	٠	٠	٢	٦٥	٥٠	٠	٥٠
جمله القسم ٠٢	عـام	٠	٠	٠	٠	٠	٠	٠	٠	٠	٠
	خـاص	١	٢	٦٥	٠	٠	٢	٦٥	٥٠	٠	٥٠
	جملـه	١	٢	٦٥	٠	٠	٢	٦٥	٥٠	٠	٥٠

عدد العمال البالغين و الأحداث ومتوسطات أجورهم النقدية الأسبوعية بالجنيه ومتوسطات ساعات العمل للذكور والإناث طبقاً للنشاط الإقتصادي للمنشآت في الأسبوع الأول من شهر أكتوبر ٢٠٠٩

تابع جدول رقم (٢)

أكواد النشاط الإقتصادي	نوع القطاع	عدد المنشآت	العمال البالغين		العمال الأحداث		جمله العمال		متوسط ساعات العمل		
			عدد	متوسط الأجر	عدد	متوسط الأجر	عدد	متوسط الأجر	ذكور	إناث	جمله
٠٣١	عام	٥	١٣٤	١٧٠	٠	٠	١٣٤	١٧٠	٤٦	٠	٤٦
	خاص	٣	١٢٨	١٧٢	٠	٠	١٢٨	١٧٢	٤٥	٠	٤٥
	جمله	٨	٢٦٢	١٧١	٠	٠	٢٦٢	١٧٩	٤٦	٠	٤٦
جمله القسم ٠٣	عـام	٥	١٣٤	١٧٠	٠	٠	١٣٤	١٧٠	٤٦	٠	٤٦
	خـاص	٣	١٢٨	١٧٢	٠	٠	١٢٨	١٧٢	٤٥	٠	٤٥
	جملـه	٨	٢٦٢	١٧١	٠	٠	٢٦٢	١٧١	٤٦	٠	٤٦
جمله الفئة ا	عـام	٥٧	٢٩٦٠	١٦٦	٠	٠	٢٩٦٠	١٦٦	٥٦	٥٢	٥٦
	خـاص	٦٨	٦٠٧٥	١٥٠	٠	٠	٦٠٧٥	١٥٠	٦٠	٦٢	٦٠
	جملـه	١٢٥	٩٠٣٥	١٥٥	٠	٠	٩٠٣٥	١٥٥	٥٩	٦١	٥٩

عدد العمال البالغين و الأحداث ومتوسطات أجورهم النقدية الأسبوعية بالجنيه ومتوسطات ساعات العمل للذكور والإناث طبقاً للنشاط الإقتصادي للمنشآت في الأسبوع الأول من شهر أكتوبر ٢٠٠٩

تابع جدول رقم (٢)

أكواد النشاط الإقتصادي	نوع القطاع	عدد المنشآت	العمال البالغين		العمال الأحداث		جمله العمال		متوسط ساعات العمل		
			عدد	متوسط الأجر	عدد	متوسط الأجر	عدد	متوسط الأجر	ذكور	إنـاث	جملـه
٠٦١	عام	٠	٠	٠	٠	٠	٠	٠	٠	٠	٠
	خاص	١٦	٢٤٧٧	١١٢١	٠	٠	٢٤٧٧	١١٢١	٤٧	٥٧	٤٧
	جمله	١٦	٢٤٧٧	١١٢١	٠	٠	٢٤٧٧	١١٢١	٤٧	٥٧	٤٧
جمله القسم ٠٦	عـام	٠	٠	٠	٠	٠	٠	٠	٠	٠	٠
	خـاص	١٦	٢٤٧٧	١١٢١	٠	٠	٢٤٧٧	١١٢١	٤٧	٥٧	٤٧
	جملـه	١٦	٢٤٧٧	١١٢١	٠	٠	٢٤٧٧	١١٢١	٤٧	٥٧	٤٧
٠٧١	عام	١	٢٨٤	٩١٣	٠	٠	٢٨٤	٩١٣	٥٢	٠	٥٢
	خاص	٠	٠	٠	٠	٠	٠	٠	٠	٠	٠
	جمله	١	٢٨٤	٩١٣	٠	٠	٢٨٤	٩١٣	٥٢	٠	٥٢
٠٧٢	عام	٠	٠	٠	٠	٠	٠	٠	٠	٠	٠
	خاص	١	٤٩	٣٦٠	٠	٠	٤٩	٣٦٠	٦٠	٠	٦٠
	جمله	١	٤٩	٣٦٠	٠	٠	٤٩	٣٦٠	٦٠	٠	٦٠
جمله القسم ٠٧	عـام	١	٢٨٤	٩١٣	٠	٠	٢٨٤	٩١٣	٥٢	٠	٥٢
	خـاص	١	٤٩	٣٦٠	٠	٠	٤٩	٣٦٠	٦٠	٠	٦٠
	جملـه	٢	٣٣٣	٨٣٢	٠	٠	٣٣٣	٨٣٢	٥٣	٠	٥٣
٠٨١	عام	٢	١٨٤	٥٢١	٠	٠	١٨٤	٥٢١	٥٢	٥٣	٥٢
	خاص	٥	١١٠	٢٤٣	٠	٠	١١٠	٢٤٣	٥٨	٠	٥٨
	جمله	٧	٢٩٤	٤١٧	٠	٠	٢٩٤	٤١٧	٥٥	٥٣	٥٥

عدد العمال البالغين و الأحداث ومتوسطات أجورهم النقدية الأسبوعية بالجنيه ومتوسطات ساعات العمل للذكور والإناث
طبقاً للنشاط الإقتصادي للمنشآت في الأسبوع الأول من شهر أكتوبر ٢٠٠٩

تابع جدول رقم (٢)

أكواد النشاط الإقتصادي	نوع القطاع	عدد المنشآت	العمال البالغين		العمال الأحداث		جمله العمال		متوسط ساعات العمل		
			عدد	متوسط الأجر	عدد	متوسط الأجر	عدد	متوسط الأجر	ذكور	إناث	جمله
٠٨٩	عام	٥	٩٥٧	٣٤٥	٠	٠	٩٥٧	٣٤٥	٥٣	٥٠	٥٣
	خاص	٥	١١٠	٢٥١	٠	٠	١١٠	٢٥١	٥٨	٠	٥٨
	جمله	١٠	١٠٦٧	٣٣٥	٠	٠	١٠٦٧	٣٣٥	٥٣	٥٠	٥٣
جمله القسم ٠٨	عـام	٧	١١٤١	٣٧٤	٠	٠	١١٤١	٣٧٤	٥٣	٥٢	٥٣
	خـاص	١٠	٢٢٠	٢٤٧	٠	٠	٢٢٠	٢٤٧	٥٨	٠	٥٨
	جملـه	١٧	١٣٦١	٣٥٣	٠	٠	١٣٦١	٣٥٣	٥٣	٥٢	٥٣
٠٩١	عام	٠	٠	٠	٠	٠	٠	٠	٠	٠	٠
	خاص	٦	٨١	٢٩٤	٠	٠	٨١	٢٩٤	٩٢	٠	٦٢
	جمله	٦	٨١	٢٩٤	٠	٠	٨١	٢٩٤	٩٢	٠	٦٢
٠٩٩	عام	٠	٠	٠	٠	٠	٠	٠	٠	٠	٠
	خاص	١	٢٢	٢٨٢	٠	٠	٢٢	٢٨٢	٥٤	٠	٥٤
	جمله	١	٢٢	٢٨٢	٠	٠	٢٢	٢٨٢	٥٤	٠	٥٤
جمله القسم ٠٩	عـام	٠	٠	٠	٠	٠	٠	٠	٠	٠	٠
	خـاص	٧	١٠٣	٢٩٢	٠	٠	١٠٣	٢٩٢	٦٠	٠	٦٠
	جملـه	٧	١٠٣	٢٩٢	٠	٠	١٠٣	٢٩٢	٦٠	٠	٦٠
جمله الفئة ب	عـام	٨	١٤٢٥	٤٨١	٠	٠	١٤٢٥	٤٨١	٥٣	٥٢	٥٢
	خـاص	٣٤	٢٨٤٩	١٠١٠	٠	٠	٢٨٤٩	١٠١٠	٤٩	٥٧	٤٩
	جملـه	٤٢	٤٢٧٤	٨٣٤	٠	٠	٤٢٧٤	٨٣٤	٥٠	٥٥	٥٠

عدد العمال البالغين و الأحداث ومتوسطات أجورهم النقدية الأسبوعية بالجنيه ومتوسطات ساعات العمل للذكور والإناث طبقاً للنشاط الإقتصادي للمنشآت في الأسبوع الأول من شهر أكتوبر ٢٠٠٩

تابع جدول رقم (٢)

أكواد النشاط الإقتصادي	نوع القطاع	عدد المنشآت	العمال البالغين		العمال الأحداث		جمله العمال		متوسط ساعات العمل		
			عدد	متوسط الأجر	عدد	متوسط الأجر	عدد	متوسط الأجر	ذكور	إناث	جمله
١٠١	علم	٢	١٦	١٤٥	٠	٠	١٦	١٤٥	٤٢	٠	٤٢
	خاص	٢٦	٣٩٩٠	١٦٩	٠	٠	٣٩٩٠	١٦٩	٥٨	٥٩	٥٨
	جمله	٢٨	٤٠٠٦	١٦٩	٠	٠	٤٠٠٦	١٦٩	٥٨	٥٩	٥٨
١٠٢	علم	٤	٨٧	١٩٥	٠	٠	٨٧	١٩٥	٥٣	٥٩	٥٤
	خاص	٦	١٠٧	١٢٧	٠	٠	١٠٧	١٢٧	٦٠	٥٦	٦٠
	جمله	١٠	١٩٤	١٥٨	٠	٠	١٩٤	١٥٨	٥٧	٥٨	٥٧
١٠٣	عام	٤	٤٠٨	٢٠٨	٠	٠	٤٠٨	٢٠٨	٥٨	٥٠	٥٧
	خاص	٣٦	٦٢٦٧	١٩٣	٥	١٦٣	٦٢٧٢	١٩٣	٥٥	٥٧	٥٥
	جمله	٤٠	٦٦٧٥	١٩٤	٥	١٦٣	٦٦٨٠	١٩٤	٥٥	٥٦	٥٥
١٠٤	عام	٢١	٤٦٦٠	١٨٧	٠	٠	٤٦٦٠	١٨٧	٥٢	٥٨	٥٢
	خاص	٢٥	٧٣٢١	١٨٨	٠	٠	٧٣٢١	١٨٨	٥٦	٥٥	٥٦
	جمله	٤٦	١١٩٨١	١٨٨	٠	٠	١١٩٨١	١٨٨	٥٤	٥٧	٥٤
١٠٥	علم	٢	٤٦	٢٥٧	٠	٠	٤٦	٢٥٧	٥٥	٠	٥٥
	خاص	٢٣	٤٤٦٨	٣٠١	٠	٠	٤٤٦٨	٣٠١	٥٦	٦٠	٥٧
	جمله	٢٥	٤٥١٤	٣٠١	٠	٠	٤٥١٤	٣٠١	٥٦	٦٠	٥٧
١٠٦	عام	١٢٠	٦٤٠٥	٢١٨	١٠٩	١٩٨	٦٥١٤	٢١٧	٥٤	٥٤	٥٤
	خاص	١٣٣	٦٤١٧	١٦٣	١٠	٨١	٦٤٢٧	١٦٣	٥٦	٥٤	٥٦
	جمله	٢٥٣	١٢٨٢٢	١٩٠	١١٩	١٨٨	١٢٩٤١	١٩٠	٥٥	٥٤	٥٥

عدد العمال البالغين و الأحداث ومتوسطات أجورهم النقدية الأسبوعية بالجنيه ومتوسطات ساعات العمل للذكور والإناث طبقاً للنشاط الإقتصادي للمنشآت في الأسبوع الأول من شهر أكتوبر ٢٠٠٩

تابع جدول رقم (٢)

أكواد النشاط الإقتصادي	نوع القطاع	عدد المنشآت	العمال البالغين		العمال الأحداث		جمله العمال		متوسط ساعات العمل		
			عدد	متوسط الأجر	عدد	متوسط الأجر	عدد	متوسط الأجر	ذكور	إناث	جمله
١٠٧	عام	١٥٩	١٠٧٣٢	٢٤٩	١٧	٣١	١٠٧٤٩	٢٤٨	٥٥	٥٧	٥٥
	خاص	١٦٩٣	٤٨١٣٨	١٥٤	١٦	٧٧	٤٨١٥٤	١٥٤	٥٨	٦٠	٥٨
	جمله	١٨٥٢	٥٨٨٧٠	١٧١	٣٣	٥٣	٥٨٩٠٣	١٧١	٥٨	٥٩	٥٨
١٠٨	عام	٣	١١٠	١٩٤	٠	٠	١١٠	١٩٤	٥٨	٥٤	٥٨
	خاص	٣٦	١٤٢٩	١٥٨	١١	٢٣٢	١٤٤٠	١٥٨	٥٩	٥٨	٥٩
	جمله	٣٩	١٥٣٩	١٦٠	١١	٢٣٢	١٥٥٠	١٦١	٥٧	٥٩	٥٧
جمله القسم ١٠	عام	٣١٥	٢٢٤٦٤	٢٢٦	١٢٦	١٧٦	٢٢٥٩٠	٢٢٥	٥٤	٥٦	٥٤
	خاص	١٩٧٨	٧٨١٣٧	١٧٠	٤٢	١٢٩	٧٨١٧٩	١٧٠	٥٧	٥٩	٥٨
	جمله	٢٢٩٣	١٠٠٦٠١	١٨٣	١٦٨	١٦٤	١٠٠٧٦٩	١٨٣	٥٧	٥٩	٥٧
١١٠	عام	١	٤٨٦١	٢٢١	٠	٠	٤٨٦١	٢٢١	٦٠	٦٠	٦٠
	خاص	١٨	٢٢٧٧	٢٠٤	٠	٠	٢٢٧٧	٢٠٤	٥٦	٥٧	٥٦
	جمله	١٩	٧١٣٨	٢١٦	٠	٠	٧١٣٨	٢١٦	٥٩	٥٨	٥٩
جمله القسم ١١	عام	١	٤٨٦١	٢٢١	٠	٠	٤٨٦١	٢٢١	٦٠	٦٠	٦٠
	خاص	١٨	٢٢٧٧	٢٠٤	٠	٠	٢٢٧٧	٢٠٤	٥٦	٥٧	٥٦
	جمله	١٩	٧١٣٨	٢١٦	٠	٠	٧١٣٨	٢١٦	٥٩	٥٨	٥٩
١٢٠	عام	١٦	٦١٣٣	٣٨٩	٠	٠	٦١٣٣	٣٨٩	٥٢	٥٠	٥٢
	خاص	٢٢	٢٥٦٧	٩٠	٠	٠	٢٥٦٧	٩٠	٥٧	٥٥	٥٦
	جمله	٣٨	٨٧٠٠	٣٠١	٠	٠	٨٧٠٠	٣٠١	٥٣	٥٤	٥٤

عدد العمال البالغين و الأحداث ومتوسطات أجورهم النقدية الأسبوعية بالجنيه ومتوسطات ساعات العمل للذكور والإناث طبقاً للنشاط الإقتصادي للمنشآت في الأسبوع الأول من شهر أكتوبر ٢٠٠٩

تابع جدول رقم (٢)

أكواد النشاط الإقتصادي	نوع القطاع	عدد المنشآت	العمال البالغين		العمال الأحداث		جمله العمال		متوسط ساعات العمل		
			عدد	متوسط الأجر	عدد	متوسط الأجر	عدد	متوسط الأجر	ذكور	إناث	جملـه
جمله القسم	عـلم	١٦	٦١٣٣	٣٨٩	٠	٠	٦١٣٣	٣٨٩	٥٢	٥٠	٥٢
١٢	خـاص	٢٢	٢٥٦٧	٩٠	٠	٠	٢٥٦٧	٩٠	٥٧	٥٥	٥٦
	جملـه	٣٨	٨٧٠٠	٣٠١	٠	٠	٨٧٠٠	٣٠١	٥٣	٥٤	٥٤
١٣١	علم	٣٠	٤٠٥٤٤	٢٩٠	٠	٠	٤٠٥٤٤	٢٩٠	٥٧	٥٧	٥٧
	خاص	٢٩٦	٢٢٧٦٩	١٤٦	٤	٢٠٠	٢٢٧٧٣	١٤٦	٥٥	٥٥	٥٥
	جمله	٣٢٦	٦٣٣١٣	٢٣٨	٤	٢٠٠	٦٣٣١٧	٢٣٨	٥٧	٥٦	٥٦
١٣٢	علم	٣	٣٤٧	١٤٤	٠	٠	٣٤٧	١٤٤	٥٩	٥٥	٥٨
	خاص	١١٨	١٢٢٧٦	٢١٥	٠	٠	١٢٢٧٦	٢١٥	٥٨	٥٨	٥٨
	جمله	١٢١	١٢٦٢٣	٢١٣	٠	٠	١٢٦٢٣	٢١٣	٥٨	٥٨	٥٨
جمله القسم ١٣	عـلم	٣٣	٤٠٨٩١	٢٨٨	٠	٠	٤٠٨٩١	٢٨٨	٥٧	٥٧	٥٧
	خـاص	٤١٤	٣٥٠٤٥	١٧٠	٤	٢٠٠	٣٥٠٤٩	١٧٠	٥٦	٥٦	٥٦
	جملـه	٤٤٧	٧٥٩٣٦	٢٣٤	٤	٢٠٠	٧٥٩٤٠	٢٣٤	٥٧	٥٧	٥٧
١٤١	علم	٢	٩٩٤	٦٨	٠	٠	٩٩٤	٦٨	٦٢	٦٢	٦٢
	خاص	٣٢٣	٦٨٩٥٤	١٢٨	٩١	٦٩	٦٩٠٢٣	١٢٨	٦١	٥٩	٦٠
	جمله	٣٢٥	٦٩٩٤٨	١٢٧	٩١	٦٩	٧٠٠١٧	١٢٧	٦١	٦٠	٦٠
١٤٣	علم	١	٢٩	٨٩	٠	٠	٢٩	٨٩	٦٢	٦٢	٦٢
	خاص	٣٣	٢٨٥٤	١١٥	٣١	٢٠	٢٨٧٤	١١٥	٥٥	٥٦	٥٥
	جمله	٣٤	٢٨٨٣	١١٥	٣١	٢٠	٢٩٠٣	١١٤	٥٥	٥٦	٥٥

عدد العمال البالغين و الأحداث ومتوسطات أجورهم النقدية الأسبوعية بالجنيه ومتوسطات ساعات العمل للذكور والإناث
طبقاً للنشاط الإقتصادي للمنشآت في الأسبوع الأول من شهر أكتوبر ٢٠٠٩

تابع جدول رقم (٢)

أكواد النشاط الإقتصادي	نوع القطاع	عدد المنشآت	العمال البالغين		العمال الأحداث		جمله العمال		متوسط ساعات العمل		
			عدد	متوسط الأجر	عدد	متوسط الأجر	عدد	متوسط الأجر	ذكور	إنـاث	جملـه
جمله القسم ١٤	عـام	٣	١٠٢٣	٦٨	٠	٠	١٠٢٣	٦٨	٦٢	٦٢	٦٢
	خـاص	٣٥٦	٧١٨٠٨	١٢٨	٨٩	٧٧	٧١٨٩٧	١٢٨	٦٠	٥٩	٦٠
	جملـه	٣٥٩	٧٢٨٣١	١٢٧	٨٩	٧٧	٧٢٩٢٠	١٢٧	٦٠	٥٩	٦٠
١٥١	عام	٠	٠	٠	٠	٠	٠	٠	٠	٠	٠
	خاص	٥٧	١٢٥٦	١٥٤	٠	٠	١٢٥٦	١٥٤	٥٦	٥٦	٥٦
	جمله	٥٧	١٢٥٦	١٥٤	٠	٠	١٢٥٦	١٥٤	٥٦	٥٦	٥٦
١٥٢	عام	٤٣	٢٨	٢١٣	٠	٠	٢٨	٢١٣	٥٣	٥٣	٥٣
	خاص	٥٨	١٨٢٩	١٤٢	٠	٠	١٨٢٩	١٤٢	٥٩	٥٥	٥٨
	جمله	١٠١	١٨٥٧	١٤٣	٠	٠	١٨٥٧	١٤٣	٥٩	٥٥	٥٨
جمله القسم ١٥	عـام	٤٣	٢٨	٢١٣	٠	٠	٢٨	٢١٣	٥٣	٥٣	٥٣
	خـاص	١١٥	٣٠٨٥	١٤٧	٠	٠	٣٠٨٥	١٤٧	٥٨	٥٥	٥٧
	جملـه	١٥٨	٣١١٣	١٤٨	٠	٠	٣١١٣	١٤٨	٥٨	٥٥	٥٧
١٦١	عام	١	١٤	١٨٢	٠	٠	١٤	١٨٢	٥٤	٠	٥٤
	خاص	١٣	١٦٣	١٢٠	٠	٠	١٦٣	١٢٠	٥٥	٤٧	٥٥
	جمله	١٤	١٧٧	١٢٥	٠	٠	١٧٧	١٢٥	٥٥	٤٧	٥٥
١٦٢	عام	٢	٢٦٩	٢٨١	٠	٠	٢٦٩	٢٨١	٥٨	٥٦	٥٨
	خاص	٣٠	١٧٤٥	١٧٩	٤٤	٦٣٩	١٧٨٩	١٩٠	٥٨	٦٣	٥٨
	جمله	٣٢	٢٠١٤	١٩٣	٤٤	٦٣٩	٢٠٥٨	٢٠٢	٥٨	٦٠	٥٨

عدد العمال البالغين و الأحداث ومتوسطات أجورهم النقدية الأسبوعية بالجنيه ومتوسطات ساعات العمل للذكور والإناث
طبقاً للنشاط الإقتصادي للمنشآت في الأسبوع الأول من شهر أكتوبر ٢٠٠٩

تابع جدول رقم (٢)

أوجه النشاط الإقتصادي	نوع القطاع	عدد المنشآت	العمال البالغين		العمال الأحداث		جمله العمال		متوسط ساعات العمل		
			عدد	متوسط الأجر	عدد	متوسط الأجر	عدد	متوسط الأجر	ذكور	إناث	جمله
جمله القسم ١٦	عـام	٣	٢٨٣	٢٧٦	٠	٠	٢٨٣	٢٧٦	٥٧	٥٦	٥٧
	خـاص	٤٣	١٩٠٨	١٧٤	٤٤	٦٣٩	١٩٥٢	١٨٤	٥٧	٦٢	٥٨
	جملـه	٤٦	٢١٩١	١٨٧	٤٤	٦٣٩	٢٢٣٥	١٩٦	٥٧	٦٢	٥٨
١٧٠	عام	٤	٦٤٢	١٧٤	٠	٠	٦٤٢	١٧٤	٥٥	٠	٥٥
	خاص	١٠٦	٨٦٦٣	٢٠٧	١	٣٨	٨٦٦٤	٢٠٧	٥٩	٥٧	٥٩
	جمله	١١٠	٩٣٠٥	٢٠٥	١	٣٨	٩٣٠٦	٢٠٥	٥٩	٥٧	٥٩
جمله القسم ١٧	عـام	٤	٦٤٢	١٧٤	٠	٠	٦٤٢	١٧٤	٥٥	٠	٥٥
	خـاص	١٠٦	٨٦٦٣	٢٠٧	١	٣٨	٨٦٦٤	٢٠٧	٥٩	٥٧	٥٩
	جملـه	١١٠	٩٣٠٥	٢٠٥	١	٣٨	٩٣٠٦	٢٠٥	٥٩	٥٧	٥٩
١٨١	عام	٤	٦٦٢	٢٨٣	٠	٠	٦٦٢	٢٨٣	٥١	٥٣	٥١
	خاص	١٢٢	٦٢٤٣	١٨٠	٠	٠	٦٢٤٣	١٨٠	٥٧	٥٩	٥٧
	جمله	١٢٦	٦٩٠٥	١٩٠	٠	٠	٦٩٠٥	١٩٠	٥٦	٥٩	٥٧
١٨٢	عام	٠	٠	٠	٠	٠	٠	٠	٠	٠	٠
	خاص	١	٤	٦٩	٠	٠	٤	٦٩	٥٢	٠	٥٢
	جمله	١	٤	٦٩	٠	٠	٤	٦٩	٥٢	٠	٥٢
جمله القسم ١٨	عـام	٤	٦٦٢	٢٨٣	٠	٠	٦٦٢	٢٨٣	٥١	٥٣	٥١
	خـاص	١٢٣	٦٢٤٧	١٨٠	٠	٠	٦٢٤٧	١٨٠	٥٧	٥٩	٥٧
	جملـه	١٢٧	٦٩٠٩	١٩٠	٠	٠	٦٩٠٩	١٩٠	٥٦	٥٩	٥٧

عدد العمال البالغين و الأحداث ومتوسطات أجورهم النقدية الأسبوعية بالجنيه ومتوسطات ساعات العمل للذكور والإناث طبقا للنشاط الإقتصادي للمنشآت في الأسبوع الأول من شهر أكتوبر ٢٠٠٩

تابع جدول رقم (٢)

أكواد النشاط الإقتصادي	نوع القطاع	عدد المنشآت	العمال البالغين		العمال الأحداث		جمله العمال		متوسط ساعات العمل		
			عدد	متوسط الأجر	عدد	متوسط الأجر	عدد	متوسط الأجر	ذكور	إناث	جملة
١٩١	عام	١	٦٨٦	٤٤٥	٠	٠	٦٨٦	٤٤٥	٥٣	٥٣	٥٣
	خاص	٠	٠	٠	٠	٠	٠	٠	٠	٠	٠
	جمله	١	٦٨٦	٤٤٥	٠	٠	٦٨٦	٤٤٥	٥٣	٥٣	٥٣
١٩٢	عام	٣١	٥٤٥٧	٣٢٨	٠	٠	٥٤٥٧	٣٢٨	٥٠	٤٤	٥٠
	خاص	٢١	٢٤٣٢	٢٧٣	٠	٠	٢٤٣٢	٢٧٣	٤٥	٥٠	٤٥
	جمله	٥٢	٧٨٨٩	٣١١	٠	٠	٧٨٨٩	٣١١	٤٨	٤٤	٤٨
جمله القسم ١٩	عـام	٣٢	٦١٤٣	٣٤١	٠	٠	٦١٤٣	٣٤١	٥٠	٤٤	٥٠
	خـاص	٢١	٢٤٣٢	٢٧٣	٠	٠	٢٤٣٢	٢٧٣	٤٥	٥٠	٤٥
	جملـه	٥٣	٨٥٧٥	٣٢٢	٠	٠	٨٥٧٥	٣٢٢	٤٩	٤٥	٤٩
٢٠١	عام	٢٠	٤٠٣٤	٤٧٧	٠	٠	٤٠٣٤	٤٧٧	٥٣	٥٢	٥٣
	خاص	١٠٧	٥٧٥٣	٢١٣	٠	٠	٥٧٥٣	٢١٣	٥٣	٥٧	٥٣
	جمله	١٢٧	٩٧٨٧	٣٢٢	٠	٠	٩٧٨٧	٣٢٢	٥٣	٥٥	٥٣
٢٠٢	عام	٨	١٦٩٨	٢٢٣	٠	٠	١٦٩٨	٢٢٣	٥٥	٥٠	٥٥
	خاص	١٣٩	١١٢١٦	٢٠٠	٠	٠	١١٢١٦	٢٠٠	٥٧	٥٩	٥٧
	جمله	١٤٧	١٢٩١٤	٢٠٣	٠	٠	١٢٩١٤	٢٠٣	٥٦	٥٨	٥٧
٢٠٣	عام	١	١٦٦٤	٤٣٤	٠	٠	١٦٦٤	٤٣٤	٦٢	٦٢	٦٢
	خاص	١٤	٩٠٣	١٨٨	٠	٠	٩٠٣	١٨٨	٥٩	٦٢	٥٩
	جمله	١٥	٢٥٦٧	٣٤٧	٠	٠	٢٥٦٧	٣٤٧	٦١	٦٢	٦١

عدد العمال البالغين و الأحداث ومتوسطات أجورهم النقدية الأسبوعية بالجنيه ومتوسطات ساعات العمل للذكور والإناث طبقاً للنشاط الإقتصادي للمنشآت في الأسبوع الأول من شهر أكتوبر ٢٠٠٩

تابع جدول رقم (٢)

أكواد النشاط الإقتصادي	نوع القطاع	عدد المنشآت	العمال البالغين		العمال الأحداث		جمله العمال		متوسط ساعات العمل		
			عدد	متوسط الأجر	عدد	متوسط الأجر	عدد	متوسط الأجر	ذكور	إنـاث	جملـه
جمله القسم ٢٠	عـام	٢٩	٧٣٩٦	٤٠٩	٠	٠	٧٣٩٦	٤٠٩	٥٦	٥٢	٥٦
	خـاص	٢٦٠	١٧٨٧٢	٢٠٤	٠	٠	١٧٨٧٢	٢٠٤	٥٥	٥٩	٥٦
	جملـه	٢٨٩	٢٥٢٦٨	٢٦٤	٠	٠	٢٥٢٦٨	٢٦٤	٥٦	٥٨	٥٦
٢١٠	عام	١٤	٦٦٣١	٣٥٢	٠	٠	٦٦٣١	٣٥٢	٤٨	٤٧	٤٧
	خاص	٣٨	١٢٣١٨	٢٠٢	٠	٠	١٢٣١٨	٢٠٢	٥٧	٥٦	٥٧
	جمله	٥٢	١٨٩٤٩	٢٥٤	٠	٠	١٨٩٤٩	٢٥٤	٥٤	٥٣	٥٤
جمله القسم ٢١	عـام	١٤	٦٦٣١	٣٥٢	٠	٠	٦٦٣١	٣٥٢	٤٨	٤٧	٤٧
	خـاص	٣٨	١٢٣١٨	٢٠٢	٠	٠	١٢٣١٨	٢٠٢	٥٧	٥٦	٥٧
	جملـه	٥٢	١٨٩٤٩	٢٥٤	٠	٠	١٨٩٤٩	٢٥٤	٥٤	٥٣	٥٤
٢٢١	عام	٢	٢٤٥	٢٤١	٠	٠	٢٤٥	٢٤١	٥١	٠	٥١
	خاص	٥٠	٣٢٩٩	٣٢٢	٠	٠	٣٢٩٩	٣٢٢	٥٩	٥٣	٥٩
	جمله	٥٢	٣٥٤٤	٣١٧	٠	٠	٣٥٤٤	٣١٧	٥٨	٥٣	٥٨
٢٢٢	عام	٤	٥٧٧	١٤٦	٠	٠	٥٧٧	١٤٦	٦٠	٥٨	٥٩
	خاص	١٦٤	١٢٤٦٥	١٨٠	٠	٠	١٢٤٦٥	١٨٠	٥٨	٦٠	٥٨
	جمله	١٦٨	١٣٠٤٢	١٧٩	٠	٠	١٣٠٤٢	١٧٩	٥٨	٦٠	٥٨
جمله القسم ٢٢	عـام	٦	٨٢٢	١٧٤	٠	٠	٨٢٢	١٧٤	٥٧	٥٨	٥٧
	خـاص	٢١٤	١٥٧٦٤	٢١٠	٠	٠	١٥٧٦٤	٢١٠	٥٨	٥٩	٥٨
	جملـه	٢٢٠	١٦٥٨٦	٢٠٨	٠	٠	١٦٥٨٦	٢٠٨	٥٨	٥٩	٥٨

عدد العمال البالغين و الأحداث ومتوسطات أجورهم النقدية الأسبوعية بالجنيه ومتوسطات ساعات العمل للذكور والإناث طبقاً للنشاط الإقتصادي للمنشآت في الأسبوع الأول من شهر أكتوبر ٢٠٠٩

تابع جدول رقم (٢)

أكواد النشاط الإقتصادي	نوع القطاع	عدد المنشآت	العمال البالغين		العمال الأحداث		جمله العمال		متوسط ساعات العمل		
			عدد	متوسط الأجر	عدد	متوسط الأجر	عدد	متوسط الأجر	ذكور	إناث	جمله
٢٣١	عام	٠	٠	٠	٠	٠	٠	٠	٠	٠	٠
	خاص	٤٠	٣٥٦٨٩	٢٣٤	٠	٠	٣٥٦٨٩	٢٣٤	٦١	٦١	٦١
	جمله	٤٠	٣٥٦٨٩	٢٣٤	٠	٠	٣٥٦٨٩	٢٣٤	٦١	٦١	٦١
٢٣٩	عام	١٢	٣١٠٩	٥٩٥	٠	٠	٣١٠٩	٥٩٥	٥٥	٥٩	٥٥
	خاص	٤٣٥	٢٧٦٨٤	١٩٤	٢٧	٨١	٢٧٧١١	١٩٣	٥٤	٥٦	٥٤
	جمله	٤٤٧	٣٠٧٩٣	٢٣٤	٢٧	٨١	٣٠٨٢٠	٢٣٤	٥٤	٥٦	٥٤
جمله القسم ٢٣	عام	١٢	٣١٠٩	٥٩٥	٠	٠	٣١٠٩	٥٩٥	٥٥	٥٩	٥٥
	خاص	٤٧٥	٦٣٣٧٣	٢١٦	٢٧	٨١	٦٣٤٠٠	٢١٦	٥٨	٥٨	٥٨
	جمله	٤٨٧	٦٦٤٨٢	٢٣٤	٢٧	٨١	٦٦٥٠٩	٢٣٤	٥٨	٥٨	٥٨
٢٤١	عام	١٠	٨٨٧٥	٥٤١	٠	٠	٨٨٧٥	٥٤١	٥٣	٥٣	٥٣
	خاص	٤٦	٥١٨٦	٣٠٩	٠	٠	٥١٨٦	٣٠٩	٥٦	٥٨	٥٦
	جمله	٥٦	١٤٠٦١	٤٥٥	٠	٠	١٤٠٦١	٤٥٥	٥٤	٥٧	٥٤
٢٤٢	عام	٣	٣٥٨٣	٣٩٧	٠	٠	٣٥٨٣	٣٩٧	٥٠	٥٠	٥٠
	خاص	٢٠	١٣٠٢	١٩٢	٠	٠	١٣٠٢	١٩٢	٥٩	٦٢	٥٩
	جمله	٢٣	٤٨٨٥	٣٤٣	٠	٠	٤٨٨٥	٣٤٣	٥٢	٥٣	٥٢
٢٤٣	عام	١	٥٩٠	٤٨٩	٠	٠	٥٩٠	٤٨٩	٤٢	٤٢	٤٢
	خاص	١٠	٩٧٤	٢٦٦	٠	٠	٩٧٤	٢٦٦	٥٨	٦٢	٥٨
	جمله	١١	١٥٦٤	٣٥٠	٠	٠	١٥٦٤	٣٥٠	٥٢	٥٧	٥٢

عدد العمال البالغين و الأحداث ومتوسطات أجورهم النقدية الأسبوعية بالجنيه ومتوسطات ساعات العمل للذكور والإناث طبقاً للنشاط الإقتصادي للمنشآت في الأسبوع الأول من شهر أكتوبر ٢٠٠٩

تابع جدول رقم (٢)

أكواد النشاط الإقتصادي	نوع القطاع	عدد المنشآت	العمال البالغين		العمال الأحداث		جمله العمال		متوسط ساعات العمل		
			عدد	متوسط الأجر	عدد	متوسط الأجر	عدد	متوسط الأجر	ذكور	إناث	جملـه
جمله القسم ٢٤	عـام	١٤	١٣٠٤٨	٤٩٩	٠	٠	١٣٠٤٨	٤٩٩	٥٢	٤٧	٥٢
	خـاص	٧٦	٧٤٦٢	٢٨٣	٠	٠	٧٤٦٢	٢٨٣	٥٧	٦٠	٥٧
	جملـه	٩٠	٢٠٥١٠	٤٢١	٠	٠	٢٠٥١٠	٤٢١	٥٣	٥٦	٥٣
٢٥١	عام	٥	١٥١١	٢٢٣	٠	٠	١٥١١	٢٢٣	٥١	٥٠	٥١
	خاص	٤٢	٢٥٨٢	٨٩٠	٠	٠	٢٥٨٢	٨٩٠	٥٦	٥٢	٥٦
	جمله	٤٧	٤٠٩٣	٦٤٤	٠	٠	٤٠٩٣	٦٤٤	٥٤	٥١	٥٤
٢٥٢	عام	٤	٢٨٩٦	٣٤٨	٠	٠	٢٨٩٦	٣٤٨	٥١	٤٥	٥١
	خاص	١	٤٨٦	٣٦٢	٠	٠	٤٨٦	٣٦٢	٤٦	٤٦	٤٦
	جمله	٥	٣٣٨٢	٣٥٠	٠	٠	٣٣٨٢	٣٥٠	٥٠	٤٦	٥٠
٢٥٩	عام	١١	٢٣١٨	٢٩٠	٠	٠	٢٣١٨	٢٩٠	٥٣	٥٣	٥٣
	خاص	٢٣٦	١٢٨٥٥	١٧٧	٧٣	٦٦	١٢٩٢٨	١٧٦	٥٨	٥٩	٥٨
	جمله	٢٤٧	١٥١٧٣	١٩٤	٧٣	٦٦	١٥٢٤٦	١٩٣	٥٧	٥٩	٥٧
جمله القسم ٢٥	عـام	٢٠	٦٧٢٥	٣٠٠	٠	٠	٦٧٢٥	٣٠٠	٥٢	٤٧	٥٢
	خـاص	٢٧٩	١٥٩٢٣	٢٩٨	٧٣	٦٦	١٥٩٩٦	٢٩٧	٥٧	٥٨	٥٧
	جملـه	٢٩٩	٢٢٦٤٨	٢٩٨	٧٣	٦٦	٢٢٧٢١	٢٩٨	٥٥	٥٨	٥٦
٢٦١	عام	٠	٠	٠	٠	٠	٠	٠	٠	٠	٠
	خاص	٤	٤٦١	٢٣٥	٠	٠	٤٦١	٢٣٥	٦٢	٠	٦٢
	جمله	٤	٤٦١	٢٣٥	٠	٠	٤٦١	٢٣٥	٦٢	٠	٦٢

عدد العمال البالغين و الأحداث ومتوسطات أجورهم النقدية الأسبوعية بالجنيه ومتوسطات ساعات العمل للذكور والإناث طبقاً للنشاط الإقتصادي للمنشآت في الأسبوع الأول من شهر أكتوبر ٢٠٠٩

تابع جدول رقم (٢)

أكواد النشاط الإقتصادي	نوع القطاع	عدد المنشآت	العمال البالغين		العمال الأحداث		جمله العمال		متوسط ساعات العمل		
			عدد	متوسط الأجر	عدد	متوسط الأجر	عدد	متوسط الأجر	ذكور	إناث	جمله
٢٦٢	عام	١	٥٥	١٦٣	٠	٠	٥٥	١٦٣	٦٢	٠	٦٢
	خاص	٢	٣٧١	١١٥	٠	٠	٣٧١	١١٥	٦٢	٠	٦٢
	جمله	٣	٤٢٦	١٢١	٠	٠	٤٢٦	١٢١	٦٢	٠	٦٢
٢٦٤	عام	٥	٣٤٦	٣٣٥	٠	٠	٣٤٦	٣٣٥	٥١	٤٨	٥١
	خاص	٨	١٤٤	٢٢٤	٠	٠	١٤٤	٢٢٤	٥٧	٤٤	٥٥
	جمله	١٣	٤٩٠	٣٠٢	٠	٠	٤٩٠	٣٠٢	٥٣	٤٧	٥٢
٢٦٥	عام	٠	٠	٠	٠	٠	٠	٠	٠	٠	٠
	خاص	٦	٢٤٠	١٨٣	٠	٠	٢٤٠	١٨٣	٦٢	٠	٦٢
	جمله	٦	٢٤٠	١٨٣	٠	٠	٢٤٠	١٨٣	٦٢	٠	٦٢
٢٦٦	عام	٠	٠	٠	٠	٠	٠	٠	٠	٠	٠
	خاص	٢	٨٣	١٨٠	٠	٠	٨٣	١٨٠	٦٢	٠	٦٢
	جمله	٢	٨٣	١٨٠	٠	٠	٨٣	١٨٠	٦٢	٠	٦٢
٢٦٧	عام	١	٤	١٢٧	٠	٠	٤	١٢٧	٥٢	٥٢	٥٢
	خاص	٤	٨٨	١٧٢	٠	٠	٨٨	١٧٢	٦١	٥٥	٦٠
	جمله	٥	٩٢	١٧٠	٠	٠	٩٢	١٧٠	٦٠	٥٥	٦٠
٢٦٨	عام	٠	٠	٠	٠	٠	٠	٠	٠	٠	٠
	خاص	١	٨	٧٣٦	٠	٠	٨	٧٣٦	٦٢	٦٢	٦٢
	جمله	١	٨	٧٣٦	٠	٠	٨	٧٣٦	٦٢	٦٢	٦٢

عدد العمال البالغين و الأحداث ومتوسطات أجورهم النقدية الأسبوعية بالجنيه ومتوسطات ساعات العمل للذكور والإناث طبقاً للنشاط الإقتصادي للمنشآت في الأسبوع الأول من شهر أكتوبر ٢٠٠٩

تابع جدول رقم (٢)

أكواد النشاط الإقتصادي	نوع القطاع	عدد المنشآت	العمال البالغين		العمال الأحداث		جمله العمال		متوسط ساعات العمل		
			عدد	متوسط الأجر	عدد	متوسط الأجر	عدد	متوسط الأجر	ذكور	إنـاث	جملـه
جمله القسم	عـام	٧	٤٠٥	٣٠٩	٠	٠	٤٠٥	٣٠٩	٥٣	٤٨	٥٢
٢٦	خـاص	٢٧	١٣٩٥	١٨٩	٠	٠	١٣٩٥	١٨٩	٦١	٤٩	٦١
	جملـه	٣٤	١٨٠٠	٢١٦	٠	٠	١٨٠٠	٢١٦	٦٠	٤٩	٥٩
٢٧١	عام	٠	٠	٠	٠	٠	٠	٠	٠	٠	٠
	خاص	٢٧	٢٢٠٥	٢٠٥	٠	٠	٢٢٠٥	٢٠٥	٦٠	٦٢	٦٠
	جمله	٢٧	٢٢٠٥	٢٠٥	٠	٠	٢٢٠٥	٢٠٥	٦٠	٦٢	٦٠
٢٧٢	عام	٠	٠	٠	٠	٠	٠	٠	٠	٠	٠
	خاص	٥	٩٣٢	١٣١	٠	٠	٩٣٢	١٣١	٦٢	٦٢	٦٢
	جمله	٥	٩٣٢	١٣١	٠	٠	٩٣٢	١٣١	٦٢	٦٢	٦٢
٢٧٣	عام	٢	٧١	٣٤٢	٠	٠	٧١	٣٤٢	٥٣	٠	٥٣
	خاص	٢٤	٣١٧٠	٢٠٥	٠	٠	٣١٧٠	٢٠٥	٥٦	٥٤	٥٦
	جمله	٢٦	٣٢٤١	٢٠٨	٠	٠	٣٢٤١	٢٠٨	٥٦	٥٤	٥٥
٢٧٤	عام	١	٧١	٥٦٧	٠	٠	٧١	٥٦٧	٥٣	٠	٥٣
	خاص	١٢	١١٠٩	١٧٠	٠	٠	١١٠٩	١٧٠	٥٣	٥٣	٥٣
	جمله	١٣	١١٨٠	١٩٤	٠	٠	١١٨٠	١٩٤	٥٣	٥٣	٥٣
٢٧٥	عام	٤	٨٤١	٣٩٧	٠	٠	٨٤١	٣٩٧	٦١	٦٢	٦١
	خاص	٥١	١٥٤٣٠	١٦٦	٠	٠	١٥٤٣٠	١٦٦	٥٩	٦١	٥٩
	جمله	٥٥	١٦٢٧١	١٧٨	٠	٠	١٦٢٧١	١٧٨	٥٩	٦١	٥٩

عدد العمال البالغين و الأحداث ومتوسطات أجورهم النقدية الأسبوعية بالجنيه ومتوسطات ساعات العمل للذكور والإناث طبقاً للنشاط الإقتصادي للمنشآت في الأسبوع الأول من شهر أكتوبر ٢٠٠٩

تابع جدول رقم (٢)

أكواد النشاط الإقتصادي	نوع القطاع	عدد المنشآت	العمال البالغين		العمال الأحداث		جمله العمال		متوسط ساعات العمل		
			عدد	متوسط الأجر	عدد	متوسط الأجر	عدد	متوسط الأجر	ذكور	إناث	جمله
٢٧٩	عام	٠	٠	٠	٠	٠	٠	٠	٠	٠	٠
	خاص	٥	٢٠٧	١٤٦	٠	٠	٢٠٧	١٤٦	٦٢	٦٢	٦٢
	جمله	٥	٢٠٧	١٤٦	٠	٠	٢٠٧	١٤٦	٦٢	٦٢	٦٢
جمله القسم ٢٧	عـام	٧	٩٨٣	٤٠٥	٠	٠	٩٨٣	٤٠٥	٦٠	٦٢	٦٠
	خـاص	١٢٤	٢٣٠٥٣	١٧٤	٠	٠	٢٣٠٥٣	١٧٤	٥٨	٦٠	٥٨
	جملـه	١٣١	٢٤٠٣٦	١٨٣	٠	٠	٢٤٠٣٦	١٨٣	٥٨	٦٠	٥٨
٢٨١	عام	٩	١١٠٩	١٩٤	٠	٠	١١٠٩	١٩٤	٥١	٥١	٥١
	خاص	٦١	٤٣٨٥	١٦٢	١٠١	٣	٤٣٨٨	١٦٢	٦١	٦٠	٦١
	جمله	٧٠	٥٤٩٤	١٦٩	١٠١	٣	٥٤٩٧	١٦٩	٥٩	٦٠	٥٩
٢٨٢	عام	٣	٧٢٦	٣٤٣	٠	٠	٧٢٦	٣٤٣	٥٢	٠	٥٢
	خاص	٢٠	٥٦٧	٢٤٥	٠	٠	٥٦٧	٢٤٥	٥٧	٥٥	٥٧
	جمله	٢٣	١٢٩٣	٣٠٠	٠	٠	١٢٩٣	٣٠٠	٥٤	٥٥	٥٤
جمله القسم ٢٨	عـام	١٢	١٨٣٥	٢٥٣	٠	٠	١٨٣٥	٢٥٣	٥١	٥١	٥١
	خـاص	٨١	٤٩٥٢	١٧٢	١٠١	٣	٤٩٥٥	١٧٢	٦٠	٦٠	٦٠
	جملـه	٩٣	٦٧٨٧	١٩٤	١٠١	٣	٦٧٩٠	١٩٤	٥٨	٥٩	٥٨
٢٩١	عام	١٢	٣٧٢٥	٣١٥	٠	٠	٣٧٢٥	٣١٥	٥٥	٤٩	٥٥
	خاص	٤٨	٤٨٢٦	٢٣٧	٠	٠	٤٨٢٦	٢٣٧	٥٨	٦٣	٥٨
	جمله	٦٠	٨٥٥١	٢٧١	٠	٠	٨٥٥١	٢٧١	٥٧	٦٣	٥٧

عدد العمال البالغين و الأحداث ومتوسطات أجورهم النقدية الأسبوعية بالجنيه ومتوسطات ساعات العمل للذكور والإناث
طبقاً للنشاط الإقتصادي للمنشآت في الأسبوع الأول من شهر أكتوبر ٢٠٠٩

تابع جدول رقم (٢)

أكواد النشاط الإقتصادي	نوع القطاع	عدد المنشآت	العمال البالغين		العمال الأحداث		جمله العمال		متوسط ساعات العمل		
			عدد	متوسط الأجر	عدد	متوسط الأجر	عدد	متوسط الأجر	ذكور	إناث	جمله
٢٩٢	عام	٠	٠	٠	٠	٠	٠	٠	٠	٠	٠
	خاص	٥	٢٣٧	١٥٠	٠	٠	٢٣٧	١٥٠	٦٠	٠	٦٠
	جمله	٥	٢٣٧	١٥٠	٠	٠	٢٣٧	١٥٠	٦٠	٠	٦٠
٢٩٣	عام	٠	٠	٠	٠	٠	٠	٠	٠	٠	٠
	خاص	٤	٤٩٥	١٤٧	٠	٠	٤٩٥	١٤٧	٦٠	٠	٦٠
	جمله	٤	٤٩٥	١٤٧	٠	٠	٤٩٥	١٤٧	٦٠	٠	٦٠
جمله القسم ٢٩	عام	١٢	٣٧٢٥	٣١٥	٠	٠	٣٧٢٥	٣١٥	٥٥	٤٩	٥٥
	خاص	٥٧	٥٥٥٨	٢٢٦	٠	٠	٥٥٥٨	٢٢٦	٥٨	٦٣	٥٩
	جمله	٦٩	٩٢٨٣	٢٦١	٠	٠	٩٢٨٣	٢٦١	٥٧	٦٣	٥٧
٣٠١	عام	٩	١٩٨٣	١٥٨	٠	٠	١٩٨٣	١٥٨	٦١	٦٢	٦١
	خاص	١٢	٢٣٠	٢٤٥	٠	٠	٢٣٠	٢٤٥	٥٩	٠	٥٩
	جمله	٢١	٢٢١٣	١٦٧	٠	٠	٢٢١٣	١٦٧	٦١	٦٢	٦١
جمله القسم ٣٠	عام	٩	١٩٨٣	١٥٨	٠	٠	١٩٨٣	١٥٨	٦١	٦٢	٦١
	خاص	١٢	٢٣٠	٢٤٥	٠	٠	٢٣٠	٢٤٥	٥٩	٠	٥٩
	جمله	٢١	٢٢١٣	١٦٧	٠	٠	٢٢١٣	١٦٧	٦١	٦٢	٦١
٣١٠	عام	٢	١٣٣	٩٠	٠	٠	١٣٣	٩٠	٦٢	٠	٦٢
	خاص	١١٨	٧٥٣٠	١٥٢	٢٠	٧٥	٧٥٥٠	١٥٢	٥٨	٥٨	٥٨
	جمله	١٢٠	٧٦٦٣	١٥١	٢٠	٧٥	٧٦٨٣	١٥١	٥٨	٥٨	٥٨

عدد العمال البالغين و الأحداث ومتوسطات أجورهم النقدية الأسبوعية بالجنيه ومتوسطات ساعات العمل للذكور والإناث طبقاً للنشاط الإقتصادي للمنشآت في الأسبوع الأول من شهر أكتوبر ٢٠٠٩

تابع جدول رقم (٢)

أكواد النشاط الإقتصادي	نوع القطاع	عدد المنشآت	العمال البالغين		العمال الأحداث		جمله العمال		متوسط ساعات العمل		
			عدد	متوسط الأجر	عدد	متوسط الأجر	عدد	متوسط الأجر	ذكور	إناث	جملـه
جمله القسم	عـام	٢	١٣٣	٩٠	٠	٠	١٣٣	٩٠	٦٢	٠	٦٢
٣١	خـاص	١١٨	٧٥٣٠	١٥٢	٢٠	٧٥	٧٥٥٠	١٥٢	٥٨	٥٨	٥٨
	جملـه	١٢٠	٧٦٦٣	١٥١	٢٠	٧٥	٧٦٨٣	١٥١	٥٨	٥٨	٥٨
٣٢١	عام	٠	٠	٠	٠	٠	٠	٠	٠	٠	٠
	خاص	١١	١٠٧٧	١٠٧	٠	٠	١٠٧٧	١٠٧	٦١	٦٢	٦١
	جمله	١١	١٠٧٧	١٠٧	٠	٠	١٠٧٧	١٠٧	٦١	٦٢	٦١
٣٢٤	عام	٠	٠	٠	٠	٠	٠	٠	٠	٠	٠
	خاص	٣	٦٤	١٦٥	٠	٠	٦٤	١٦٥	٦٠	٠	٦٠
	جمله	٣	٦٤	١٦٥	٠	٠	٦٤	١٦٥	٦٠	٠	٦٠
٣٢٥	عام	٠	٠	٠	٠	٠	٠	٠	٠	٠	٠
	خاص	١٥	٦٧٣	١٤١	٠	٠	٦٧٣	١٤١	٦٠	٦٢	٦٠
	جمله	١٥	٦٧٣	١٤١	٠	٠	٦٧٣	١٤١	٦٠	٦٢	٦٠
٣٢٩	عام	٠	٠	٠	٠	٠	٠	٠	٠	٠	٠
	خاص	٤١	٢٣٦٥	٢١٦	٠	٠	٢٣٦٥	٢١٦	٥٨	٦٠	٥٨
	جمله	٤١	٢٣٦٥	٢١٦	٠	٠	٢٣٦٥	٢١٦	٥٨	٦٠	٥٨
جمله القسم	عـام	٠	٠	٠	٠	٠	٠	٠	٠	٠	٠
٣٢	خـاص	٧٠	٤١٧٩	١٧٥	٠	٠	٤١٧٩	١٧٥	٥٩	٦١	٦٠
	جملـه	٧٠	٤١٧٩	١٧٥	٠	٠	٤١٧٩	١٧٥	٥٩	٦١	٦٠

عدد العمال البالغين و الأحداث ومتوسطات أجورهم النقدية الأسبوعية بالجنيه ومتوسطات ساعات العمل للذكور والإناث طبقاً للنشاط الإقتصادي للمنشآت في الأسبوع الأول من شهر أكتوبر ٢٠٠٩

تابع جدول رقم (٢)

أكواد النشاط الإقتصادي	نوع القطاع	عدد المنشآت	العمال البالغين		العمال الأحداث		جمله العمال		متوسط ساعات العمل		
			عدد	متوسط الأجر	عدد	متوسط الأجر	عدد	متوسط الأجر	ذكور	إناث	جملـه
٣٣١	عام	٤	١١٦	٢٤٢	٠	٠	١١٦	٢٤٢	٥٣	٠	٥٣
	خاص	١٤	٣٣١	١٤٩	٠	٠	٣٣١	١٤٩	٥٩	٥٠	٥٩
	جمله	١٨	٤٤٧	١٧٣	٠	٠	٤٤٧	١٧٣	٥٨	٥٠	٥٨
٣٣٢	عام	٠	٠	٠	٠	٠	٠	٠	٠	٠	٠
	خاص	١٢	٢٤٥	١٦٧	٠	٠	٢٤٥	١٦٧	٦٠	٥٢	٦٠
	جمله	١٢	٢٤٥	١٦٧	٠	٠	٢٤٥	١٦٧	٦٠	٥٢	٦٠
جمله القسم ٣٣	عـام	٤	١١٦	٢٤٢	٠	٠	١١٦	٢٤٢	٥٣	٠	٥٣
	خـاص	٢٦	٥٧٦	١٥٧	٠	٠	٥٧٦	١٥٧	٦٠	٥٢	٦٠
	جملـه	٣٠	٦٩٢	١٧١	٠	٠	٦٩٢	١٧١	٥٩	٥٢	٥٩
جمله الفئة ج	عـام	٦٠٢	١٣٠٠٤١	٣١٧	١٢٦	١٧٦	١٣٠١٦٧	٣١٧	٥٥	٥٥	٥٥
	خـاص	٥٠٥٣	٣٩٢٣٥٤	١٨٣	٣٠٣	١٦٥	٣٩٢٦٥٧	١٨٣	٥٨	٥٩	٥٨
	جملـه	٥٦٥٥	٥٢٢٣٩٥	٢١٧	٤٢٩	١٦٨	٥٢٢٨٢٤	٢١٧	٥٧	٥٨	٥٧

عدد العمال البالغين و الأحداث ومتوسطات أجورهم النقدية الأسبوعية بالجنيه ومتوسطات ساعات العمل للذكور والإناث طبقاً للنشاط الإقتصادي للمنشآت في الأسبوع الأول من شهر أكتوبر ٢٠٠٩

تابع جدول رقم (٢)

أكواد النشاط الإقتصادي	نوع القطاع	عدد المنشآت	العمال البالغين		العمال الأحداث		جمله العمال		متوسط ساعات العمل		
			عدد	متوسط الأجر	عدد	متوسط الأجر	عدد	متوسط الأجر	ذكور	إناث	جمله
٣٥١	عام	١٢٨	٢٨٧٤١	٢٧٤	٠	٠	٢٨٧٤١	٢٧٤	٥٢	٥٤	٥٢
	خاص	٢٥	٦٧٥٦	٣٣٤	٠	٠	٦٧٥٦	٣٣٤	٤٩	٥٢	٤٩
	جمله	١٥٣	٣٥٤٩٧	٢٨٦	٠	٠	٣٥٤٩٧	٢٨٦	٥١	٥٣	٥١
٣٥٢	عام	٢٩	٢٧٢٩	٥٤٥	٠	٠	٢٧٢٩	٥٤٥	٤٤	٤٤	٤٤
	خاص	٩	٢٠٨	٦٣٣	٠	٠	٢٠٨	٦٣٣	٥١	٥٤	٥١
	جمله	٣٨	٢٩٣٧	٥٥١	٠	٠	٢٩٣٧	٥٥١	٤٥	٤٩	٤٥
جمله القسم ٣٥	عام	١٥٧	٣١٤٧٠	٢٩٨	٠	٠	٣١٤٧٠	٢٩٨	٥١	٥٣	٥١
	خاص	٣٤	٦٩٦٤	٣٤٣	٠	٠	٦٩٦٤	٣٤٣	٤٩	٥٢	٤٩
	جمله	١٩١	٣٨٤٣٤	٣٠٦	٠	٠	٣٨٤٣٤	٣٠٦	٥١	٥٣	٥١
جمله الفئة د	عام	١٥٧	٣١٤٧٠	٢٩٨	٠	٠	٣١٤٧٠	٢٩٨	٥١	٥٣	٥١
	خاص	٣٤	٦٩٦٤	٣٤٣	٠	٠	٦٩٦٤	٣٤٣	٤٩	٥٢	٤٩
	جمله	١٩١	٣٨٤٣٤	٣٠٦	٠	٠	٣٨٤٣٤	٣٠٦	٥١	٥٣	٥١

عدد العمال البالغين و الأحداث ومتوسطات أجورهم النقدية الأسبوعية بالجنيه ومتوسطات ساعات العمل للذكور والإناث طبقاً للنشاط الإقتصادي للمنشآت في الأسبوع الأول من شهر أكتوبر ٢٠٠٩

تابع جدول رقم (٢)

أكواد النشاط الإقتصادي	نوع القطاع	عدد المنشآت	العمال البالغين		العمال الأحداث		جمله العمال		متوسط ساعات العمل		
			عدد	متوسط الأجر	عدد	متوسط الأجر	عدد	متوسط الأجر	ذكور	إناث	جملـه
٣٦٠	عام	٢٩	١٦٣٣٣	٣٢٧	٠	٠	١٦٣٣٣	٣٢٧	٥٨	٥٢	٥٨
	خاص	٣	٢٥١	٧٢٥	٠	٠	٢٥١	٧٢٥	٦٠	٠	٦٠
	جمله	٣٢	١٦٥٨٤	٣٣٣	٠	٠	١٦٥٨٤	٣٣٣	٥٨	٥٢	٥٨
جمله القسم ٣٦	عـام	٢٩	١٦٣٣٣	٣٢٧	٠	٠	١٦٣٣٣	٣٢٧	٥٨	٥٢	٥٨
	خـاص	٣	٢٥١	٧٢٥	٠	٠	٢٥١	٧٢٥	٦٠	٠	٦٠
	جملـه	٣٢	١٦٥٨٤	٣٣٣	٠	٠	١٦٥٨٤	٣٣٣	٥٨	٥٢	٥٨
٣٧٠	عام	١	٥٤٦٢	٣٨٦	٠	٠	٥٤٦٢	٣٨٦	٥٣	٥٣	٥٣
	خاص	٠	٠	٠	٠	٠	٠	٠	٠	٠	٠
	جمله	١	٥٤٦٢	٣٨٦	٠	٠	٥٤٦٢	٣٨٦	٥٣	٥٣	٥٣
جمله القسم ٣٧	عـام	١	٥٤٦٢	٣٨٦	٠	٠	٥٤٦٢	٣٨٦	٥٣	٥٣	٥٣
	خـاص	٠	٠	٠	٠	٠	٠	٠	٠	٠	٠
	جملـه	١	٥٤٦٢	٣٨٦	٠	٠	٥٤٦٢	٣٨٦	٥٣	٥٣	٥٣
جمله القلة هـ	عـام	٣٠	٢١٧٩٥	٣٤٢	٠	٠	٢١٧٩٥	٣٤٢	٥٦	٥٢	٥٦
	خـاص	٣	٢٥١	٧٢٥	٠	٠	٢٥١	٧٢٥	٦٠	٠	٦٠
	جملـه	٣٣	٢٢٠٤٦	٣٤٦	٠	٠	٢٢٠٤٦	٣٤٦	٥٦	٥٢	٥٦

عدد العمال البالغين و الأحداث ومتوسطات أجورهم النقدية الأسبوعية بالجنيه ومتوسطات ساعات العمل للذكور والإناث طبقاً للنشاط الإقتصادي للمنشآت في الأسبوع الأول من شهر أكتوبر ٢٠٠٩

تابع جدول رقم (٢)

أكواد النشاط الإقتصادي	نوع القطاع	عدد المنشآت	العمال البالغين		العمال الأحداث		جمله العمال		متوسط ساعات العمل		
			عدد	متوسط الأجر	عدد	متوسط الأجر	عدد	متوسط الأجر	ذكور	إناث	جمله
٤١٠	عام	١٢٩	٤٤٢٤٥	٣٥٦	٠	٠	٤٤٢٤٥	٣٥٦	٥٠	٥٠	٥٠
	خاص	١٢٥	٧٨٤٨	٣٥٨	٠	٠	٧٨٤٨	٣٥٨	٥٣	٥٤	٥٣
	جمله	٢٥٤	٥٢٠٩٣	٣٥٦	٠	٠	٥٢٠٩٣	٣٥٦	٥٠	٥٣	٥٠
جمله القسم ٤١	عـام	١٢٩	٤٤٢٤٥	٣٥٦	٠	٠	٤٤٢٤٥	٣٥٦	٥٠	٥٠	٥٠
	خـاص	١٢٥	٧٨٤٨	٣٥٨	٠	٠	٧٨٤٨	٣٥٨	٥٣	٥٤	٥٣
	جملـه	٢٥٤	٥٢٠٩٣	٣٥٦	٠	٠	٥٢٠٩٣	٣٥٦	٥٠	٥٣	٥٠
٤٢١	عام	٨	٦٧٠٧	٢٤٤	٠	٠	٦٧٠٧	٢٤٤	٥١	٥٠	٥١
	خاص	٢	٥٥	١٥٧	٠	٠	٥٥	١٥٧	٥٢	٥٣	٥٢
	جمله	١٠	٦٧٦٢	٢٤٣	٠	٠	٦٧٦٢	٢٤٣	٥١	٥٢	٥١
٤٢٢	عام	٩	٨٢٤	٢٤٦	٠	٠	٨٢٤	٢٤٦	٤٦	٠	٤٦
	خاص	١٣	١٥٧٥	٢٦٩	٠	٠	١٥٧٥	٢٦٩	٥٨	٠	٥٨
	جمله	٢٢	٢٣٩٩	٢٦١	٠	٠	٢٣٩٩	٢٦١	٥٤	٠	٥٤
٤٢٩	عام	٥	٤٥٤	٢٥٩	٠	٠	٤٥٤	٢٥٩	٦٠	٠	٦٠
	خاص	١٠	٩٢١	٢٤١	٠	٠	٩٢١	٢٤١	٥٤	٠	٥٤
	جمله	١٥	١٣٧٥	٢٤٧	٠	٠	١٣٧٥	٢٤٧	٥٦	٠	٥٦
جمله القسم ٤٢	عـام	٢٢	٧٩٨٥	٢٤٥	٠	٠	٧٩٨٥	٢٤٥	٥١	٥٠	٥١
	خـاص	٢٥	٢٥٥١	٢٥٦	٠	٠	٢٥٥١	٢٥٦	٥٦	٥٣	٥٦
	جملـه	٤٧	١٠٥٣٦	٢٤٧	٠	٠	١٠٥٣٦	٢٤٧	٥٢	٥٢	٥٢

عدد العمال البالغين و الأحداث ومتوسطات أجورهم النقدية الأسبوعية بالجنيه ومتوسطات ساعات العمل للذكور والإناث طبقاً للنشاط الإقتصادي للمنشآت في الأسبوع الأول من شهر أكتوبر ٢٠٠٩

تابع جدول رقم (٢)

أكواد النشاط الإقتصادي	نوع القطاع	عدد المنشآت	العمال البالغين		العمال الأحداث		جمله العمال		متوسط ساعات العمل		
			عدد	متوسط الأجر	عدد	متوسط الأجر	عدد	متوسط الأجر	ذكور	إنـاث	جملـه
٤٣٢	عام	٢	٥٠٣	٢٠٢	٠	٠	٥٠٣	٢٠٢	٥٠	٠	٥٠
	خاص	٨	٨٤٤	١٨٥	٠	٠	٨٤٤	١٨٥	٤٢	٥٣	٤٢
	جمله	١٠	١٣٤٧	١٩٢	٠	٠	١٣٤٧	١٩٢	٤٥	٥٣	٤٥
٤٣٩	عام	٤	٦٤	٣٧٣	٠	٠	٦٤	٣٧٣	٥١	٠	٥١
	خاص	٣	٢٠٣	٦١٦	٠	٠	٢٠٣	٦١٦	٥٨	٠	٥٨
	جمله	٧	٢٦٧	٥٥٧	٠	٠	٢٦٧	٥٥٧	٥٦	٠	٥٦
جمله القسم ٤٣	عـام	٦	٥٦٧	٢٢١	٠	٠	٥٦٧	٢٢١	٥٠	٠	٥٠
	خـاص	١١	١٠٤٧	٢٦٩	٠	٠	١٠٤٧	٢٦٩	٤٥	٥٣	٤٥
	جملـه	١٧	١٦١٤	٢٥٢	٠	٠	١٦١٤	٢٥٢	٤٧	٥٣	٤٧
جمله الفئة و	عـام	١٥٧	٥٢٧٩٧	٣٣٧	٠	٠	٥٢٧٩٧	٣٣٧	٥٠	٥٠	٥٠
	خـاص	١٦١	١١٤٤٦	٣٢٧	٠	٠	١١٤٤٦	٣٢٧	٥٣	٥٣	٥٣
	جملـه	٣١٨	٦٤٢٤٣	٣٣٦	٠	٠	٦٤٢٤٣	٣٣٦	٥١	٥٣	٥١

عدد العمال البالغين و الأحداث ومتوسطات أجورهم النقدية الأسبوعية بالجنيه ومتوسطات ساعات العمل للذكور والإناث طبقا للنشاط الإقتصادي للمنشآت في الأسبوع الأول من شهر أكتوبر ٢٠٠٩

تابع جدول رقم (٢)

أكواد النشاط الإقتصادي	نوع القطاع	عدد المنشآت	العمال البالغين		العمال الأحداث		جمله العمال		متوسط ساعات العمل		
			عدد	متوسط الأجر	عدد	متوسط الأجر	عدد	متوسط الأجر	ذكور	إناث	جملـه
٤٥١	عام	٠	٠	٠	٠	٠	٠	٠	٠	٠	٠
	خاص	١٠	٢٤٤	٥٣٤	٠	٠	٢٤٤	٥٣٤	٥٦	٥٤	٥٦
	جمله	١٠	٢٤٤	٥٣٤	٠	٠	٢٤٤	٥٣٤	٥٦	٥٤	٥٦
٤٥٢	عام	٨	٣٢٣	١٩٧	٠	٠	٣٢٣	١٩٧	٥٦	٠	٥٦
	خاص	١٦	٣٦٨	٢٤٧	٠	٠	٣٦٨	٢٤٧	٥٧	٠	٥٧
	جمله	٢٤	٦٩١	٢٢٤	٠	٠	٦٩١	٢٢٤	٥٧	٠	٥٧
٤٥٣	عام	٤	٢٨	١٨٠	٠	٠	٢٨	١٨٠	٥٠	٠	٥٠
	خاص	٢٨	٣٧٠	١٩٤	٠	٠	٣٧٠	١٩٤	٥٥	٥٣	٥٥
	جمله	٣٢	٣٩٨	١٩٣	٠	٠	٣٩٨	١٩٣	٥٤	٥٣	٥٤
٤٥٤	عام	٠	٠	٠	٠	٠	٠	٠	٠	٠	٠
	خاص	١	٧٠	٢٤٥	٠	٠	٧٠	٢٤٥	٦٢	٠	٦٢
	جمله	١	٧٠	٢٤٥	٠	٠	٧٠	٢٤٥	٦٢	٠	٦٢
جمله القسم ٤٥	عـام	١٢	٣٥١	١٩٥	٠	٠	٣٥١	١٩٥	٥٦	٠	٥٦
	خـاص	٥٥	١٠٥٢	٢٩٥	٠	٠	١٠٥٢	٢٩٥	٥٦	٥٤	٥٦
	جملـه	٦٧	١٤٠٣	٢٧٠	٠	٠	١٤٠٣	٢٧٠	٥٦	٥٤	٥٦
٤٦١	عام	٣٦	٨٢٠	٢١٤	٠	٠	٨٢٠	٢١٤	٥١	٥٠	٥١
	خاص	٤٤٣	١٧٨٣	١٩٢	٠	٠	١٧٨٣	١٩٢	٥٨	٦٠	٥٨
	جمله	٤٧٩	٢٦٠٣	١٩٩	٠	٠	٢٦٠٣	١٩٩	٥٦	٥٩	٥٦

عدد العمال البالغين و الأحداث ومتوسطات أجورهم النقدية الأسبوعية بالجنيه ومتوسطات ساعات العمل للذكور والإناث
طبقاً للنشاط الإقتصادي للمنشآت في الأسبوع الأول من شهر أكتوبر ٢٠٠٩

تابع جدول رقم (٢)

أكواد النشاط الإقتصادي	نوع القطاع	عدد المنشآت	العمال البالغين		العمال الأحداث		جمله العمال		متوسط ساعات العمل		
			عدد	متوسط الأجر	عدد	متوسط الأجر	عدد	متوسط الأجر	ذكور	إناث	جمله
٤٦٢	عام	١٩	٢٤٣	٢٥٥	٠	٠	٢٤٣	٢٥٥	٥٦	٥٦	٥٦
	خاص	١٦	١٥١	١٧٥	٠	٠	١٥١	١٧٥	٥٩	٥٩	٥٩
	جمله	٣٥	٣٩٤	٢٢٤	٠	٠	٣٩٤	٢٢٤	٥٧	٥٦	٥٧
٤٦٣	عام	١٥	٨٩٩	٢٠٨	٠	٠	٨٩٩	٢٠٨	٥٧	٥٧	٥٧
	خاص	١٢	٤١٩	٢٠٠	٠	٠	٤١٩	٢٠٠	٥٩	٥٨	٥٩
	جمله	٢٧	١٣١٨	٢٠٥	٠	٠	١٣١٨	٢٠٥	٥٨	٥٨	٥٨
٤٦٤	عام	١٢٧	١٥٥٦	٢٧٧	٠	٠	١٥٥٦	٢٧٧	٥٩	٥٨	٥٩
	خاص	٨١	١٦٩١	١٩٣	٠	٠	١٦٩١	١٩٣	٥٤	٥٧	٥٤
	جمله	٢٠٨	٣٢٤٧	٢٣٣	٠	٠	٣٢٤٧	٢٣٣	٥٦	٥٨	٥٦
٤٦٥	عام	٣	٣٧	٢٦٩	٠	٠	٣٧	٢٦٩	٥٢	٦٠	٥٢
	خاص	٢٢	٢٦٢	١٩٦	٠	٠	٢٦٢	١٩٦	٥٦	٥٣	٥٦
	جمله	٢٥	٢٩٩	٢٠٥	٠	٠	٢٩٩	٢٠٥	٥٥	٥٤	٥٥
٤٦٦	عام	٢٣	٨٢٧	٢٠٤	٠	٠	٨٢٧	٢٠٤	٥١	٥٥	٥١
	خاص	٣٣	٧١٤	٢٣٦	٠	٠	٧١٤	٢٣٦	٥٤	٥٧	٥٤
	جمله	٥٦	١٥٤١	٢١٩	٠	٠	١٥٤١	٢١٩	٥٢	٥٦	٥٢
٤٦٩	عام	٥	٣٧٠	١٦٠	٠	٠	٣٧٠	١٦٠	٥٩	٥٨	٥٩
	خاص	١٤	٤١٢	٢٤٢	٠	٠	٤١٢	٢٤٢	٥٤	٥٤	٥٤
	جمله	١٩	٧٨٢	٢٠٣	٠	٠	٧٨٢	٢٠٣	٥٦	٥٦	٥٦

عدد العمال البالغين و الأحداث ومتوسطات أجورهم النقدية الأسبوعية بالجنيه ومتوسطات ساعات العمل للذكور والإناث طبقاً للنشاط الإقتصادي للمنشآت في الأسبوع الأول من شهر أكتوبر ٢٠٠٩

تابع جدول رقم (٢)

أكواد النشاط الإقتصادي	نوع القطاع	عدد المنشآت	العمال البالغين		العمال الأحداث		جمله العمال		متوسط ساعات العمل		
			عدد	متوسط الأجر	عدد	متوسط الأجر	عدد	متوسط الأجر	ذكور	إناث	جمله
جمله القسم	عـام	٢٢٨	٤٧٥٢	٢٣٠	٠	٠	٤٧٥٢	٢٣٠	٥٦	٥٧	٥٦
٤٦	خـاص	٦٢١	٥٤٣٢	٢٠٢	٠	٠	٥٤٣٢	٢٠٢	٥٦	٥٧	٥٦
	جملـه	٨٤٩	١٠١٨٤	٢١٥	٠	٠	١٠١٨٤	٢١٥	٥٦	٥٧	٥٦
٤٧١	عام	٤٦٣	٣٩١٣	١٨٥	٠	٠	٣٩١٣	١٨٥	٥٨	٥٨	٥٨
	خاص	٥٧٨	٣٤٦٠	١٩٢	٠	٠	٣٤٦٠	١٩٢	٥٤	٥٣	٥٤
	جمله	١٠٤١	٧٣٧٣	١٨٩	٠	٠	٧٣٧٣	١٨٩	٥٦	٥٥	٥٦
٤٧٢	عام	١	٢	١٩٥	٠	٠	٢	١٩٥	٥٤	٠	٥٤
	خاص	٤٤	٨١٨	١١١	١	٢٥	٨١٩	١١١	٥٦	٥٦	٥٦
	جمله	٤٥	٨٢٠	١١١	١	٢٥	٨٢١	١١١	٥٦	٥٦	٥٦
٤٧٣	عام	٢٣	١٠٧٠	٢٣٦	٠	٠	١٠٧٠	٢٣٦	٤٨	٤٨	٤٨
	خاص	١١٢	٩٦٢٠	١٠١	٠	٠	٩٦٢٠	١٠١	٦١	٦٢	٦١
	جمله	١٣٥	١٠٦٩٠	١١٥	٠	٠	١٠٦٩٠	١١٥	٦٠	٥٨	٦٠
٤٧٤	عام	١	١١	٥٣٩	٠	٠	١١	٥٣٩	٥٣	٠	٥٣
	خاص	١١	٩٦	٢٩٣	٠	٠	٩٦	٢٩٣	٥٣	٥٤	٥٣
	جمله	١٢	١٠٧	٣١٩	٠	٠	١٠٧	٣١٩	٥٣	٥٤	٥٣
٤٧٥	عام	٤	٤٥	١٨٣	٠	٠	٤٥	١٨٣	٥٤	٥٤	٥٤
	خاص	٨٣	١٢٤٨	١٥٣	٠	٠	١٢٤٨	١٥٣	٥٥	٥٧	٥٥
	جمله	٨٧	١٢٩٣	١٥٤	٠	٠	١٢٩٣	١٥٤	٥٥	٥٦	٥٥

عدد العمال البالغين و الأحداث ومتوسطات أجورهم النقدية الأسبوعية بالجنيه ومتوسطات ساعات العمل للذكور والإناث طبقاً للنشاط الإقتصادي للمنشآت في الأسبوع الأول من شهر أكتوبر ٢٠٠٩

تابع جدول رقم (٢)

أنواع النشاط الإقتصادي	نوع القطاع	عدد المنشآت	العمال البالغين		العمال الأحداث		جمله العمال		متوسط ساعات العمل		
			عدد	متوسط الأجر	عدد	متوسط الأجر	عدد	متوسط الأجر	ذكور	إنـاث	جملـه
٤٧٦	عام	٠	٠	٠	٠	٠	٠	٠	٠	٠	٠
	خاص	٢١	٢٣٩	١١٣	٠	٠	٢٣٩	١١٣	٥٣	٥٢	٥٣
	جمله	٢١	٢٣٩	١١٣	٠	٠	٢٣٩	١١٣	٥٣	٥٢	٥٣
٤٧٧	عام	٧٤	١٨٩	٣٢٨	٠	٠	١٨٩	٣٢٨	٥٦	٥٤	٥٦
	خاص	١٢٤	١٧٥٢	١٢٢	٠	٠	١٧٥٢	١٢٢	٥٦	٥٥	٥٦
	جمله	١٩٨	١٩٤١	١٤٢	٠	٠	١٩٤١	١٤٢	٥٦	٥٥	٥٦
جمله القسم ٤٧	عـام	٥٦٦	٥٢٣٠	٢٠٢	٠	٠	٥٢٣٠	٢٠٢	٥٦	٥٧	٥٦
	خـاص	٩٧٣	١٧٢٣٣	١٢٧	١	٢٥	١٧٢٣٤	١٢٧	٥٩	٥٥	٥٨
	جملـه	١٥٣٩	٢٢٤٦٣	١٤٥	١	٢٥	٢٢٤٦٤	١٤٥	٥٨	٥٥	٥٨
جمله الفئة ز	عـام	٨٠٦	١٠٣٣٣	٢١٤	٠	٠	١٠٣٣٣	٢١٤	٥٦	٥٧	٥٦
	خـاص	١٦٤٩	٢٣٧١٧	١٥٢	١	٢٥	٢٣٧١٨	١٥٢	٥٨	٥٥	٥٨
	جملـه	٢٤٥٥	٣٤٠٥٠	١٧١	١	٢٥	٣٤٠٥١	١٧١	٥٧	٥٦	٥٧

عدد العمال البالغين و الأحداث ومتوسطات أجورهم النقدية الأسبوعية بالجنيه ومتوسطات ساعات العمل للذكور والإناث
طبقاً للنشاط الإقتصادي للمنشآت في الأسبوع الأول من شهر أكتوبر ٢٠٠٩

تابع جدول رقم (٢)

أكواد النشاط الإقتصادي	نوع القطاع	عدد المنشآت	العمال البالغين		العمال الأحداث		جمله العمال		متوسط ساعات العمل		
			عدد	متوسط الأجر	عدد	متوسط الأجر	عدد	متوسط الأجر	ذكور	إناث	جمله
٤٩٢	عام	٦٣	٩٣٩٨	٢١٧	٢٧	١٣٨	٩٤٢٥	٢١٧	٥٧	٥٣	٥٧
	خاص	٧٣	٧٢٣٩	١٦٢	٠	٠	٧٢٣٩	١٦٢	٥٥	٦٠	٥٥
	جمله	١٣٦	١٦٦٣٧	١٩٣	٢٧	١٣٨	١٦٦٦٤	١٩٣	٥٦	٦٠	٥٦
٤٩٣	عام	٦	٧٧٥	٣٢٣	٠	٠	٧٧٥	٣٢٣	٥٣	٠	٥٣
	خاص	١	١٥٤	٤٣٠	٠	٠	١٥٤	٤٣٠	٦٢	٠	٦٢
	جمله	٧	٩٢٩	٣٤٠	٠	٠	٩٢٩	٣٤٠	٥٤	٠	٥٤
جمله القسم ٤٩	عـام	٦٩	١٠١٧٣	٢٢٥	٢٧	١٣٨	١٠٢٠٠	٢٢٥	٥٧	٥٣	٥٧
	خـاص	٧٤	٧٣٩٣	١٦٧	٠	٠	٧٣٩٣	١٦٧	٥٥	٦٠	٥٥
	جملـه	١٤٣	١٧٥٦٦	٢٠١	٢٧	١٣٨	١٧٥٩٣	٢٠١	٥٦	٦٠	٥٦
٥٠١	عام	١٧	٢٦٤٥	٢٠٧	٠	٠	٢٦٤٥	٢٠٧	٥٢	٥٠	٥٢
	خاص	٦٤	١٣٠٣	٣٤٦	١٨	٢٦٢	١٣٢١	٣٤٥	٥٨	٥٥	٥٨
	جمله	٨١	٣٩٤٨	٢٥٣	١٨	٢٦٢	٣٩٦٦	٢٥٣	٥٤	٥٣	٥٤
٥٠٢	عام	١	٣٤	١٤٣	٠	٠	٣٤	١٤٣	٥٣	٠	٥٣
	خاص	١	٣٧	٦٧	٠	٠	٣٧	٦٧	٦٠	٠	٦٠
	جمله	٢	٧١	١٠٣	٠	٠	٧١	١٠٣	٥٦	٠	٥٦
جمله القسم ٥٠	عـام	١٨	٢٦٧٩	٢٠٦	٠	٠	٢٦٧٩	٢٠٦	٥٢	٥٠	٥٢
	خـاص	٦٥	١٣٤٠	٣٣٩	١٨	٢٦٢	١٣٥٨	٣٣٨	٥٨	٥٥	٥٨
	جملـه	٨٣	٤٠١٩	٢٥٠	١٨	٢٦٢	٤٠٣٧	٢٥٠	٥٤	٥٣	٥٤

عدد العمال البالغين و الأحداث ومتوسطات أجورهم النقدية الأسبوعية بالجنيه ومتوسطات ساعات العمل للذكور والإناث طبقاً للنشاط الإقتصادي للمنشآت في الأسبوع الأول من شهر أكتوبر ٢٠٠٩

تابع جدول رقم (٢)

أنواد النشاط الإقتصادي	نوع القطاع	عدد المنشآت	العمال البالغين		العمال الأحداث		جمله العمال		متوسط ساعات العمل		
			عدد	متوسط الأجر	عدد	متوسط الأجر	عدد	متوسط الأجر	ذكور	إناث	جمله
٥١١	عام	٧	١١٨٩٠	٥٢٨	٠	٠	١١٨٩٠	٥٢٨	٦٠	٦٠	٦٠
	خاص	٣٧	٥٤٤	٤٦٩	٠	٠	٥٤٤	٤٦٩	٥٤	٥٨	٥٦
	جمله	٤٤	١٢٤٣٤	٥٢٥	٠	٠	١٢٤٣٤	٥٢٥	٦٠	٦٠	٦٠
٥١٢	عام	١	٣٦٧	٣٥٦	٠	٠	٣٦٧	٣٥٦	٦٠	٠	٦٠
	خاص	٠	٠	٠	٠	٠	٠	٠	٠	٠	٠
	جمله	١	٣٦٧	٣٥٦	٠	٠	٣٦٧	٣٥٦	٦٠	٠	٦٠
جمله القسم ٥١	عـام	٨	١٢٢٥٧	٥٢٢	٠	٠	١٢٢٥٧	٥٢٢	٦٠	٦٠	٦٠
	خـاص	٣٧	٥٤٤	٤٦٩	٠	٠	٥٤٤	٤٦٩	٥٤	٥٨	٥٦
	جملـه	٤٥	١٢٨٠١	٥٢٠	٠	٠	١٢٨٠١	٥٢٠	٦٠	٦٠	٦٠
٥٢١	عام	٤٤	٢٩٤٤	٢٦٢	٠	٠	٢٩٤٤	٢٦٢	٥٠	٥٢	٥٠
	خاص	٣٧	٤٥٥	١٩٣	٠	٠	٤٥٥	١٩٣	٥٩	٥٧	٥٩
	جمله	٨١	٣٣٩٩	٢٥٢	٠	٠	٣٣٩٩	٢٥٢	٥١	٥٥	٥١
٥٢٢	عام	١٧	١٩٤٠	٢٣٣	٠	٠	١٩٤٠	٢٣٣	٦٠	٦٤	٦٠
	خاص	٦٠	١١٩٥	١٨٤	٠	٠	١١٩٥	١٨٤	٦١	٥٩	٦١
	جمله	٧٧	٣١٣٥	٢١٤	٠	٠	٣١٣٥	٢١٤	٦٠	٦١	٦٠
جمله القسم ٥٢	عـام	٦١	٤٨٨٤	٢٥٠	٠	٠	٤٨٨٤	٢٥٠	٥٤	٥٥	٥٤
	خـاص	٩٧	١٦٥٠	١٨٦	٠	٠	١٦٥٠	١٨٦	٦٠	٥٨	٦٠
	جملـه	١٥٨	٦٥٣٤	٢٣٤	٠	٠	٦٥٣٤	٢٣٤	٥٦	٥٧	٥٦

عدد العمال البالغين و الأحداث ومتوسطات أجورهم النقدية الأسبوعية بالجنيه ومتوسطات ساعات العمل للذكور والإناث طبقاً للنشاط الإقتصادي للمنشآت في الأسبوع الأول من شهر أكتوبر ٢٠٠٩

تابع جدول رقم (٢)

أكواد النشاط الإقتصادي	نوع القطاع	عدد المنشآت	العمال البالغين		العمال الأحداث		جمله العمال		متوسط ساعات العمل		
			عدد	متوسط الأجر	عدد	متوسط الأجر	عدد	متوسط الأجر	ذكور	إناث	جملـه
٥٣١	عام	٠	٠	٠	٠	٠	٠	٠	٠	٠	٠
	جمله	٠	٠	٠	٠	٠	٠	٠	٠	٠	٠
٥٣٢	عام	٠	٠	٠	٠	٠	٠	٠	٠	٠	٠
	خاص	٤	٢٣	٢٤٠	٠	٠	٢٣	٢٤٠	٦٢	٠	٦٢
	جمله	٤	٢٣	٢٤٠	٠	٠	٢٣	٢٤٠	٦٢	٠	٦٢
جمله القسم ٥٣	عـام	٠	٠	٠	٠	٠	٠	٠	٠	٠	٠
	خـاص	٥	٢٣	٢٤٠	٠	٠	٢٣	٢٤٠	٦٢	٠	٦٢
	جملـه	٤	٢٣	٢٤٠	٠	٠	٢٣	٢٤٠	٦٢	٠	٦٢
جمله الفئة ح	عـام	١٥٦	٢٩٩٩٣	٣٤٩	٢٧	١٣٨	٣٠٠٢٠	٣٤٩	٥٧	٦٠	٥٧
	خـاص	٢٧٨	١٠٩٥٠	٢٠٦	١٨	٢٦٢	١٠٩٦٨	٢٠٦	٥٦	٥٩	٥٦
	جملـه	٤٣٣	٤٠٩٤٣	٣١١	٤٥	١٨٧	٤٠٩٨٨	٣١١	٥٧	٦٠	٥٧

عدد العمال البالغين و الأحداث ومتوسطات أجورهم النقدية الأسبوعية بالجنيه ومتوسطات ساعات العمل للذكور والإناث طبقاً للنشاط الإقتصادي للمنشآت في الأسبوع الأول من شهر أكتوبر ٢٠٠٩

تابع جدول رقم (٢)

أكواد النشاط الإقتصادي	نوع القطاع	عدد المنشآت	العمال البالغين		العمال الأحداث		جمله العمال		متوسط ساعات العمل		
			عدد	متوسط الأجر	عدد	متوسط الأجر	عدد	متوسط الأجر	ذكور	إناث	جمله
٥٥١	عام	١٩	١٦٠١	٣٠١	٠	٠	١٦٠١	٣٠١	٥٧	٥٨	٥٧
	خاص	٦٢٣	٤٩٤٤٦	١٦٤	٠	٠	٤٩٤٤٦	١٦٤	٥٨	٥٧	٥٨
	جمله	٦٤٢	٥١٠٤٧	١٦٨	٠	٠	٥١٠٤٧	١٦٨	٥٨	٥٧	٥٨
٥٥٢	عام	٠	٠	٠	٠	٠	٠	٠	٠	٠	٠
	خاص	١	٧	٧٣	٠	٠	٧	٧٣	٤٩	٠	٤٩
	جمله	١	٧	٧٣	٠	٠	٧	٧٣	٤٩	٠	٤٩
٥٥٩	عام	٠	٠	٠	٠	٠	٠	٠	٠	٠	٠
	خاص	١	١٣	٩٠	٠	٠	١٣	٩٠	٤٢	٤٠	٤٠
	جمله	١	١٣	٩٠	٠	٠	١٣	٩٠	٤٢	٤٠	٤٠
جمله القسم ٥٥	عام	١٩	١٦٠١	٣٠١	٠	٠	١٦٠١	٣٠١	٥٧	٥٨	٥٧
	خاص	٦٢٥	٤٩٤٦٦	١٦٤	٠	٠	٤٩٤٦٦	١٦٤	٥٨	٥٧	٥٨
	جمله	٦٤٤	٥١٠٦٧	١٦٨	٠	٠	٥١٠٦٧	١٦٨	٥٨	٥٧	٥٨
٥٦١	عام	١	١٧	١٣٤	٠	٠	١٧	١٣٤	٦٠	٠	٦٠
	خاص	١١٩	٧٩١٤	٢٥٠	٣٨	٢	٧٩١٦	٢٥٠	٥٧	٥١	٥٦
	جمله	١٢٠	٧٩٣١	٢٥٠	٣٨	٢	٧٩٣٣	٢٥٠	٥٧	٥١	٥٦
٥٦٣	عام	٠	٠	٠	٠	٠	٠	٠	٠	٠	٠
	خاص	٥	٩١	٩٢	٠	٠	٩١	٩٢	٥٧	٠	٥٧
	جمله	٥	٩١	٩٢	٠	٠	٩١	٩٢	٥٧	٠	٥٧

عدد العمال البالغين و الأحداث ومتوسطات أجورهم النقدية الأسبوعية بالجنيه ومتوسطات ساعات العمل للذكور والإناث
طبقاً للنشاط الإقتصادي للمنشآت في الأسبوع الأول من شهر أكتوبر ٢٠٠٩

تابع جدول رقم (٢)

أكواد النشاط الإقتصادي	نوع القطاع	عدد المنشآت	العمال البالغين		العمال الأحداث		جمله العمال		متوسط ساعات العمل		
			عدد	متوسط الأجر	عدد	متوسط الأجر	عدد	متوسط الأجر	ذكور	إناث	جمله
جمله القسم ٥٦	عام	١	١٧	١٣٤	٠	٠	١٧	١٣٤	٦٠	٠	٦٠
	خاص	١٢٤	٨٠٠٥	٢٤٨	٢	٣٨	٨٠٠٧	٢٤٨	٥٧	٥١	٥٦
	جمله	١٢٥	٨٠٢٢	٢٤٨	٢	٣٨	٨٠٢٤	٢٤٨	٥٧	٥١	٥٦
جمله الفئة ط	عام	٢٠	١٦١٨	٢٩٩	٠	٠	١٦١٨	٢٩٩	٥٧	٥٨	٥٧
	خاص	٧٤٩	٥٧٤٧١	١٧٦	٢	٣٨	٥٧٤٧٣	١٧٦	٥٨	٥٥	٥٨
	جمله	٧٦٩	٥٩٠٨٩	١٧٩	٢	٣٨	٥٩٠٩١	١٧٩	٥٨	٥٥	٥٨

عدد العمال البالغين و الأحداث ومتوسطات أجورهم النقدية الأسبوعية بالجنيه ومتوسطات ساعات العمل للذكور والإناث طبقاً للنشاط الإقتصادي للمنشآت في الأسبوع الأول من شهر أكتوبر ٢٠٠٩

تابع جدول رقم (٢)

أكواد النشاط الإقتصادي	نوع القطاع	عدد المنشآت	العمال البالغين		العمال الأحداث		جمله العمال		متوسط ساعات العمل		
			عدد	متوسط الأجر	عدد	متوسط الأجر	عدد	متوسط الأجر	ذكور	إناث	جمله
٥٨١	عام	٢	٣٧٣	٣٩١	٠	٠	٣٧٣	٣٩١	٥٣	٥٣	٥٣
	خاص	٢٠	١٣٠١	٣٤٤	٠	٠	١٣٠١	٣٤٤	٥٥	٦٠	٥٥
	جمله	٢٢	١٦٧٤	٣٥٥	٠	٠	١٦٧٤	٣٥٥	٥٤	٦٠	٥٤
جمله القسم ٥٨	عـام	٢	٣٧٣	٣٩١	٠	٠	٣٧٣	٣٩١	٥٣	٥٣	٥٣
	خـاص	٢٠	١٣٠١	٣٤٤	٠	٠	١٣٠١	٣٤٤	٥٥	٦٠	٥٥
	جملـه	٢٢	١٦٧٤	٣٥٥	٠	٠	١٦٧٤	٣٥٥	٥٤	٦٠	٥٤
٥٩١	عام	٠	٠	٠	٠	٠	٠	٠	٠	٠	٠
	خاص	١٧	١٧٧	١٣٥	٠	٠	١٧٧	١٣٥	٦٠	٦٥	٦١
	جمله	١٧	١٧٧	١٣٥	٠	٠	١٧٧	١٣٥	٦٠	٦٥	٦١
٥٩٢	عام	٠	٠	٠	٠	٠	٠	٠	٠	٠	٠
	خاص	١	٤	٢١٠	٠	٠	٤	٢١٠	٦٢	٠	٦٢
	جمله	١	٤	٢١٠	٠	٠	٤	٢١٠	٦٢	٠	٦٢
جمله القسم ٥٩	عـام	٠	٠	٠	٠	٠	٠	٠	٠	٠	٠
	خـاص	١٨	١٨١	١٣٦	٠	٠	١٨١	١٣٦	٦٠	٦٥	٦١
	جملـه	١٨	١٨١	١٣٦	٠	٠	١٨١	١٣٦	٦٠	٦٥	٦١
٦١١	عام	٠	٠	٠	٠	٠	٠	٠	٠	٠	٠
	خاص	١	٣	١٢٨	٠	٠	٣	١٢٨	٥٣	٠	٥٣
	جمله	١	٣	١٢٨	٠	٠	٣	١٢٨	٥٣	٠	٥٣

عدد العمال البالغين و الأحداث ومتوسطات أجورهم النقدية الأسبوعية بالجنيه ومتوسطات ساعات العمل للذكور والإناث طبقاً للنشاط الإقتصادي للمنشآت في الأسبوع الأول من شهر أكتوبر ٢٠٠٩

تابع جدول رقم (٢)

أكواد النشاط الإقتصادي	نوع القطاع	عدد المنشآت	العمال البالغين		العمال الأحداث		جمله العمال		متوسط ساعات العمل		
			عدد	متوسط الأجر	عدد	متوسط الأجر	عدد	متوسط الأجر	ذكور	إناث	جملـه
جمله القسم ٦١	عـام	٠	٠	٠	٠	٠	٠	٠	٠	٠	٠
	خـاص	١	٣	١٢٨	٠	٠	٣	١٢٨	٥٣	٠	٥٣
	جملـه	١	٣	١٢٨	٠	٠	٣	١٢٨	٥٣	٠	٥٣
٦٢٠	عام	٠	٠	٠	٠	٠	٠	٠	٠	٠	٠
	خاص	١	٢	٢١٠	٠	٠	٢	٢١٠	٤٥	٠	٤٥
	جمله	١	٢	٢١٠	٠	٠	٢	٢١٠	٤٥	٠	٤٥
جمله القسم ٦٢	عـام	٠	٠	٠	٠	٠	٠	٠	٠	٠	٠
	خـاص	١	٢	٢١٠	٠	٠	٢	٢١٠	٤٥	٠	٤٥
	جملـه	١	٢	٢١٠	٠	٠	٢	٢١٠	٤٥	٠	٤٥
٦٣٢	عام	٠	٠	٠	٠	٠	٠	٠	٠	٠	٠
	خاص	٣	٣	٢٦٨٥	٠	٠	٣	٢٦٨٥	٦٢	٠	٦٢
	جمله	٣	٣	٢٦٨٥	٠	٠	٣	٢٦٨٥	٦٢	٠	٦٢
جمله القسم ٦٣	عـام	٠	٠	٠	٠	٠	٠	٠	٠	٠	٠
	خـاص	٣	٣	٢٦٨٥	٠	٠	٣	٢٦٨٥	٦٢	٠	٦٢
	جملـه	٣	٣	٢٦٨٥	٠	٠	٣	٢٦٨٥	٦٢	٠	٦٢
جمله الفئة ى	عـام	٢	٣٧٣	٣٩١	٠	٠	٣٧٣	٣٩١	٥٣	٥٣	٥٣
	خـاص	٤٣	١٤٩٠	٣٢٣	٠	٠	١٤٩٠	٣٢٣	٥٥	٦٢	٥٦
	جملـه	٤٥	١٨٦٣	٣٣٧	٠	٠	١٨٦٣	٣٣٧	٥٥	٦١	٥٥

عدد العمال البالغين و الأحداث ومتوسطات أجورهم النقدية الأسبوعية بالجنيه ومتوسطات ساعات العمل للذكور والإناث طبقاً للنشاط الإقتصادي للمنشآت في الأسبوع الأول من شهر أكتوبر ٢٠٠٩

تابع جدول رقم (٢)

أكواد النشاط الإقتصادي	نوع القطاع	عدد المنشآت	العمال البالغين		العمال الأحداث		جمله العمال		متوسط ساعات العمل		
			عدد	متوسط الأجر	عدد	متوسط الأجر	عدد	متوسط الأجر	ذكور	إناث	جملـه
٦٤١	عام	٥٥٦	٩٣٤٢	٥٧٨	٠	٠	٩٣٤٢	٥٧٨	٤٨	٤٥	٤٨
	خاص	٣٦٥	٣٨٦٦	١٦٢٤	٠	٠	٣٨٦٦	١٦٢٤	٥٣	٥٣	٥٣
	جمله	٩٢١	١٣٢٠٨	٨٨٥	٠	٠	١٣٢٠٨	٨٨٥	٥٠	٤٨	٥٠
جمله القسم ٦٤	عـام	٥٥٦	٩٣٤٢	٥٧٨	٠	٠	٩٣٤٢	٥٧٨	٤٨	٤٥	٤٨
	خـاص	٣٦٥	٣٨٦٦	١٦٢٤	٠	٠	٣٨٦٦	١٦٢٤	٥٣	٥٣	٥٣
	جملـه	٩٢١	١٣٢٠٨	٨٨٥	٠	٠	١٣٢٠٨	٨٨٥	٥٠	٤٨	٥٠
٦٥١	عام	٥٣	٧٣٢	٦٦٧	٠	٠	٧٣٢	٦٦٧	٥٣	٥٤	٥٣
	خاص	٦٩	٢٩٣	٢٦٠	٢	٣٩٩	٢٩٥	٢٦١	٥٧	٤٣	٥٦
	جمله	١٢٢	١٠٢٥	٥٥١	٢	٣٩٩	١٠٢٧	٥٥٠	٥٤	٤٧	٥٤
جمله القسم ٦٥	عـام	٥٣	٧٣٢	٦٦٧	٠	٠	٧٣٢	٦٦٧	٥٣	٥٤	٥٣
	خـاص	٦٩	٢٩٣	٢٦٠	٢	٣٩٩	٢٩٥	٢٦١	٥٧	٤٣	٥٦
	جملـه	١٢٢	١٠٢٥	٥٥١	٢	٣٩٩	١٠٢٧	٥٥٠	٥٤	٤٧	٥٤
٦٦١	عام	٤	١٦	٢٢٥	٠	٠	١٦	٢٢٥	٦٥	٠	٦٥
	خاص	١٧٦	٧٧٣	٥٩٧	٠	٠	٧٧٣	٥٩٧	٥٦	٥٤	٥٦
	جمله	١٨٠	٧٨٩	٥٨٩	٠	٠	٧٨٩	٥٨٩	٥٦	٥٤	٥٦
جمله القسم ٦٦	عـام	٤	١٦	٢٢٥	٠	٠	١٦	٢٢٥	٦٥	٠	٦٥
	خـاص	١٧٦	٧٧٣	٥٩٧	٠	٠	٧٧٣	٥٩٧	٥٦	٥٤	٥٦
	جملـه	١٨٠	٧٨٩	٥٨٩	٠	٠	٧٨٩	٥٨٩	٥٦	٥٤	٥٦

عدد العمال البالغين و الأحداث ومتوسطات أجورهم النقدية الأسبوعية بالجنيه ومتوسطات ساعات العمل للذكور والإناث طبقاً للنشاط الإقتصادي للمنشآت في الأسبوع الأول من شهر أكتوبر ٢٠٠٩

تابع جدول رقم (٢)

أكواد النشاط الإقتصادي	نوع القطاع	عدد المنشآت	العمال البالغين		العمال الأحداث		جمله العمال		متوسط ساعات العمل		
			عدد	متوسط الأجر	عدد	متوسط الأجر	عدد	متوسط الأجر	ذكور	إناث	جملـه
جمله الفئة ك	عـام	٦١٣	١٠٠٩٠	٥٨٤	٠	٠	١٠٠٩٠	٥٨٤	٤٩	٤٥	٤٩
	خـاص	٦١٠	٤٩٣٢	١٣٨٢	٢	٣٩٩	٤٩٣٤	١٣٨٢	٥٤	٥٣	٥٤
	جملـه	١٢٢٣	١٥٠٢٢	٨٤٦	٢	٣٩٩	١٥٠٢٤	٨٤٦	٥٠	٥٠	٥٠
٦٨١	عام	٠	٠	٠	٠	٠	٠	٠	٠	٠	٠
	خاص	٣	٤٢٦	١٥٤	٠	٠	٤٢٦	١٥٤	٥٨	٥٢	٥٨
	جمله	٣	٤٢٦	١٥٤	٠	٠	٤٢٦	١٥٤	٥٨	٥٢	٥٨
٦٨٢	عام	١	٢٥٧	٩٤	٠	٠	٢٥٧	٩٤	٥٢	٠	٥٢
	خاص	٤	١١٧	١٤٤	٠	٠	١١٧	١٤٤	٥٦	٠	٥٦
	جمله	٥	٣٧٤	١١٠	٠	٠	٣٧٤	١١٠	٥٣	٠	٥٣
جمله القسم ٦٨	عـام	١	٢٥٧	٩٤	٠	٠	٢٥٧	٩٤	٥٢	٠	٥٢
	خـاص	٧	٥٤٣	١٥٢	٠	٠	٥٤٣	١٥٢	٥٨	٥٢	٥٨
	جملـه	٨	٨٠٠	١٣٣	٠	٠	٨٠٠	١٣٣	٥٦	٥٢	٥٦
جمله الفئة ل	عـام	١	٢٥٧	٩٤	٠	٠	٢٥٧	٩٤	٥٢	٠	٥٢
	خـاص	٧	٥٤٣	١٥٢	٠	٠	٥٤٣	١٥٢	٥٨	٥٢	٥٨
	جملـه	٨	٨٠٠	١٣٣	٠	٠	٨٠٠	١٣٣	٥٦	٥٢	٥٦

عدد العمال البالغين و الأحداث ومتوسطات أجورهم النقدية الأسبوعية بالجنيه ومتوسطات ساعات العمل للذكور والإناث
طبقاً للنشاط الإقتصادي للمنشآت في الأسبوع الأول من شهر أكتوبر ٢٠٠٩

تابع جدول رقم (٢)

أكواد النشاط الإقتصادي	نوع القطاع	عدد المنشآت	العمال البالغين		العمال الأحداث		جمله العمال		متوسط ساعات العمل		
			عدد	متوسط الأجر	عدد	متوسط الأجر	عدد	متوسط الأجر	ذكور	إناث	جمله
٦٩١	خاص	٤	٣٨	٢٦٤	٠	٠	٣٨	٢٦٤	٥٨	٠	٥٨
	جمله	٤	٣٨	٢٦٤	٠	٠	٣٨	٢٦٤	٥٨	٠	٥٨
٦٩٢	عام	٠	٠	٠	٠	٠	٠	٠	٠	٠	٠
	خاص	١٧	٥٩	١١٤	٠	٠	٥٩	١١٤	٥٩	٥٤	٥٨
	جمله	١٧	٥٩	١١٤	٠	٠	٥٩	١١٤	٥٩	٥٤	٥٨
جمله القسم ٦٩	عام	١	٠	٠	٠	٠	٠	٠	٠	٠	٠
	خاص	٢١	٩٧	١٧٣	٠	٠	٩٧	١٧٣	٥٨	٥٤	٥٨
	جمله	٢١	٩٧	١٧٣	٠	٠	٩٧	١٧٣	٥٨	٥٤	٥٨
٧٠١	عام	٠	٠	٠	٠	٠	٠	٠	٠	٠	٠
	خاص	٣	٢٠	٢٢٢	٠	٠	٢٠	٢٢٢	٥٣	٠	٥٣
	جمله	٣	٢٠	٢٢٢	٠	٠	٢٠	٢٢٢	٥٣	٠	٥٣
٧٠٢	عام	٠	٠	٠	٠	٠	٠	٠	٠	٠	٠
	خاص	١	٢	٤٩	٠	٠	٢	٤٩	٦٢	٠	٦٢
	جمله	١	٢	٤٩	٠	٠	٢	٤٩	٦٢	٠	٦٢
جمله القسم ٧٠	عام	٠	٠	٠	٠	٠	٠	٠	٠	٠	٠
	خاص	٤	٢٢	٢٠٦	٠	٠	٢٢	٢٠٦	٥٤	٠	٥٤
	جمله	٤	٢٢	٢٠٦	٠	٠	٢٢	٢٠٦	٥٤	٠	٥٤

عدد العمال البالغين و الأحداث ومتوسطات أجورهم النقدية الأسبوعية بالجنيه ومتوسطات ساعات العمل للذكور والإناث طبقا للنشاط الإقتصادي للمنشآت في الأسبوع الأول من شهر أكتوبر ٢٠٠٩

تابع جدول رقم (٢)

أكواد النشاط الإقتصادي	نوع القطاع	عدد المنشآت	العمال البالغين		العمال الأحداث		جمله العمال		متوسط ساعات العمل		
			عدد	متوسط الأجر	عدد	متوسط الأجر	عدد	متوسط الأجر	ذكور	إناث	جمله
٧١١	عام	٣	٥٢٢	١٨٩	٠	٠	٥٢٢	١٨٩	٥٤	٠	٥٤
	خاص	٢٢	١٨٢٣	٤٢٠	٠	٠	١٨٢٣	٤٢٠	٥٧	٥٤	٥٧
	جمله	٢٥	٢٣٤٥	٣٦٩	٠	٠	٢٣٤٥	٣٦٩	٥٧	٥٤	٥٦
٧١٢	عام	١	٢	٢٥٧	٠	٠	٢	٢٥٧	٥٢	٠	٥٢
	خاص	٢	١٣٣	٤٧١	٠	٠	١٣٣	٤٧١	٦١	٠	٦١
	جمله	٣	١٣٥	٤٦٨	٠	٠	١٣٥	٤٦٨	٦١	٠	٦١
جمله القسم ٧١	عام	٤	٥٢٤	١٨٩	٠	٠	٥٢٤	١٨٩	٥٤	٠	٥٤
	خاص	٢٤	١٩٥٦	٤٢٤	٠	٠	١٩٥٦	٤٢٤	٥٨	٥٤	٥٧
	جمله	٢٨	٢٤٨٠	٣٧٤	٠	٠	٢٤٨٠	٣٧٤	٥٧	٥٤	٥٧
٧٢١	عام	٠	٠	٠	٠	٠	٠	٠	٠	٠	٠
	خاص	١	٦٣	٨٢٥	٠	٠	٦٣	٨٢٥	٥٠	٥٠	٥٠
	جمله	١	٦٣	٨٢٥	٠	٠	٦٣	٨٢٥	٥٠	٥٠	٥٠
جمله القسم ٧٢	عام	٠	٠	٠	٠	٠	٠	٠	٠	٠	٠
	خاص	١	٦٣	٨٢٥	٠	٠	٦٣	٨٢٥	٥٠	٥٠	٥٠
	جمله	١	٦٣	٨٢٥	٠	٠	٦٣	٨٢٥	٥٠	٥٠	٥٠
٧٣١	عام	٠	٠	٠	٠	٠	٠	٠	٠	٠	٠
	خاص	٧	٢٤٥	٢٤٣	٠	٠	٢٤٥	٢٤٣	٤٨	٥١	٤٩
	جمله	٧	٢٤٥	٢٤٣	٠	٠	٢٤٥	٢٤٣	٤٨	٥١	٤٩

عدد العمال البالغين و الأحداث ومتوسطات أجورهم النقدية الأسبوعية بالجنيه ومتوسطات ساعات العمل للذكور والإناث طبقاً للنشاط الإقتصادي للمنشآت في الأسبوع الأول من شهر أكتوبر ٢٠٠٩

تابع جدول رقم (٢)

أكواد النشاط الإقتصادي	نوع القطاع	عدد المنشآت	العمال البالغين		العمال الأحداث		جمله العمال		متوسط ساعات العمل		
			عدد	متوسط الأجر	عدد	متوسط الأجر	عدد	متوسط الأجر	ذكور	إنـاث	جملـه
جمله القسم	عـام	٠	٠	٠	٠	٠	٠	٠	٠	٠	٠
٧٣	خـاص	٧	٢٤٥	٢٤٣	٠	٠	٢٤٥	٢٤٣	٤٨	٥١	٤٩
	جملـه	٧	٢٤٥	٢٤٣	٠	٠	٢٤٥	٢٤٣	٤٨	٥١	٤٩
٧٤٩	عام	٠	٠	٠	٠	٠	٠	٠	٠	٠	٠
	خاص	٢	١	٩٧	٠	٠	١	٩٧	٥٣	٠	٥٣
	جمله	٢	١	٩٧	٠	٠	١	٩٧	٥٣	٠	٥٣
جمله القسم	عـام	٠	٠	٠	٠	٠	٠	٠	٠	٠	٠
٧٤	خـاص	٢	١	٩٧	٠	٠	١	٩٧	٥٣	٠	٥٣
	جملـه	٢	١	٩٧	٠	٠	١	٩٧	٥٣	٠	٥٣
٧٥٠	عام	١	١٥	٢٥١	٠	٠	١٥	٢٥١	٥٠	٥٠	٥٠
	خاص	٩	١٥٢	٤٢٢	٠	٠	١٥٢	٤٢٢	٥٧	٠	٥٧
	جمله	١٠	١٦٧	٤٠٧	٠	٠	١٦٧	٤٠٧	٥٧	٥٠	٥٧
جمله القسم	عـام	١	١٥	٢٥١	٠	٠	١٥	٢٥١	٥٠	٥٠	٥٠
٧٥	خـاص	٩	١٥٢	٤٢٢	٠	٠	١٥٢	٤٢٢	٥٧	٠	٥٧
	جملـه	١٠	١٦٧	٤٠٧	٠	٠	١٦٧	٤٠٧	٥٧	٥٠	٥٧
جمله القلة	عـام	٦	٥٣٩	١٩١	٠	٠	٥٣٩	١٩١	٥٤	٥٠	٥٤
م	خـاص	٦٨	٢٥٣٦	٤٠٥	٠	٠	٢٥٣٦	٤٠٥	٥٧	٥٣	٥٦
	جملـه	٧٣	٣٠٧٥	٣٦٧	٠	٠	٣٠٧٥	٣٦٧	٥٦	٥٣	٥٦

عدد العمال البالغين و الأحداث ومتوسطات أجورهم النقدية الأسبوعية بالجنيه ومتوسطات ساعات العمل للذكور والإناث
طبقاً للنشاط الإقتصادي للمنشآت في الأسبوع الأول من شهر أكتوبر ٢٠٠٩

تابع جدول رقم (٢)

أكواد النشاط الإقتصادي	نوع القطاع	عدد المنشآت	العمال البالغين		العمال الأحداث		جمله العمال		متوسط ساعات العمل		
			عدد	متوسط الأجر	عدد	متوسط الأجر	عدد	متوسط الأجر	ذكور	إناث	جملـه
٧٧٢	عام	٠	٠	٠	٠	٠	٠	٠	٠	٠	٠
	خاص	١	١٤	٩٩	٠	٠	١٤	٩٩	٥٢	٠	٥٢
	جمله	١	١٤	٩٩	٠	٠	١٤	٩٩	٥٢	٠	٥٢
جمله القسم ٧٧	عـام	٠	٠	٠	٠	٠	٠	٠	٠	٠	٠
	خـاص	١	١٤	٩٩	٠	٠	١٤	٩٩	٥٢	٠	٥٢
	جملـه	١	١٤	٩٩	٠	٠	١٤	٩٩	٥٢	٠	٥٢
٧٩١	عام	٢٤	٣٦١	٥٤٧	٠	٠	٣٦١	٥٤٧	٤٤	٠	٤٤
	خاص	٧٧	٧٤١	١٨٥	٠	٠	٧٤١	١٨٥	٥٩	٥٨	٥٩
	جمله	١٠١	١١٠٢	٣٠٤	٠	٠	١١٠٢	٣٠٤	٥٤	٥٨	٥٤
٧٩٢	عام	١	٢	٦٣٨	٠	٠	٢	٦٣٨	٤٤	٠	٤٤
	خاص	٢٤	٣٣٤	١٧٥	٠	٠	٣٣٤	١٧٥	٥٤	٥٣	٥٤
	جمله	٢٥	٣٣٦	١٧٨	٠	٠	٣٣٦	١٧٨	٥٤	٥٣	٥٤
جمله القسم ٧٩	عـام	٢٥	٣٦٣	٥٤٧	٠	٠	٣٦٣	٥٤٧	٤٤	٠	٤٤
	خـاص	١٠١	١٠٧٥	١٨٢	٠	٠	١٠٧٥	١٨٢	٥٨	٥٦	٥٧
	جملـه	١٢٦	١٤٣٨	٢٧٤	٠	٠	١٤٣٨	٢٧٤	٥٤	٥٦	٥٤
٨٠١	عام	٠	٠	٠	٠	٠	٠	٠	٠	٠	٠
	خاص	٢	٦٥	١٢٣	٠	٠	٦٥	١٢٣	٥٤	٠	٥٤
	جمله	٢	٦٥	١٢٣	٠	٠	٦٥	١٢٣	٥٤	٠	٥٤

عدد العمال البالغين و الأحداث ومتوسطات أجورهم النقدية الأسبوعية بالجنيه ومتوسطات ساعات العمل للذكور والإناث طبقاً للنشاط الإقتصادي للمنشآت في الأسبوع الأول من شهر أكتوبر ٢٠٠٩

تابع جدول رقم (٢)

أكواد النشاط الإقتصادي	نوع القطاع	عدد المنشآت	العمال البالغين		العمال الأحداث		جمله العمال		متوسط ساعات العمل		
			عدد	متوسط الأجر	عدد	متوسط الأجر	عدد	متوسط الأجر	ذكور	إناث	جملـه
٨٠٢	عام	٠	٠	٠	٠	٠	٠	٠	٠	٠	٠
	خاص	٤	٦٠٨	١٠٢	٠	٠	٦٠٨	١٠٢	٦١	٦١	٦١
	جمله	٤	٦٠٨	١٠٢	٠	٠	٦٠٨	١٠٢	٦١	٦١	٦١
جمله القسم ٨٠	عـام	٠	٠	٠	٠	٠	٠	٠	٠	٠	٠
	خـاص	٦	٦٧٣	١٠٤	٠	٠	٦٧٣	١٠٤	٦٠	٦١	٦٠
	جملـه	٦	٦٧٣	١٠٤	٠	٠	٦٧٣	١٠٤	٦٠	٦١	٦٠
٨٢١	عام	٠	٠	٠	٠	٠	٠	٠	٠	٠	٠
	خاص	١	٥	٦٣	٠	٠	٥	٦٣	٥٢	٠	٥٢
	جمله	١	٥	٦٣	٠	٠	٥	٦٣	٥٢	٠	٥٢
٨٢٩	عام	٦	١١٠	١٥٨	٠	٠	١١٠	١٥٨	٥٩	٥٧	٥٩
	خاص	١٩	٥٧٣	١٢٤	٠	٠	٥٧٣	١٢٤	٦٠	٦١	٦٠
	جمله	٢٥	٦٨٣	١٣٠	٠	٠	٦٨٣	١٣٠	٦٠	٦١	٦٠
جمله القسم ٨٢	عـام	٦	١١٠	١٥٨	٠	٠	١١٠	١٥٨	٥٩	٥٧	٥٩
	خـاص	٢٠	٥٧٨	١٢٤	٠	٠	٥٧٨	١٢٤	٦٠	٦١	٦٠
	جملـه	٢٦	٦٨٨	١٢٩	٠	٠	٦٨٨	١٢٩	٦٠	٦١	٦٠
جمله الفئة ن	عـام	٣١	٤٧٣	٤٥٧	٠	٠	٤٧٣	٤٥٧	٤٨	٥٧	٤٨
	خـاص	١٢٨	٢٣٤٠	١٤٥	٠	٠	٢٣٤٠	١٤٥	٥٩	٥٩	٥٩
	جملـه	١٥٩	٢٨١٣	١٩٧	٠	٠	٢٨١٣	١٩٧	٥٧	٥٩	٥٧

عدد العمال البالغين و الأحداث ومتوسطات أجورهم النقدية الأسبوعية بالجنيه ومتوسطات ساعات العمل للذكور والإناث طبقاً للنشاط الإقتصادي للمنشآت في الأسبوع الأول من شهر أكتوبر ٢٠٠٩

تابع جدول رقم (٢)

أكواد النشاط الإقتصادي	نوع القطاع	عدد المنشآت	العمال البالغين		العمال الأحداث		جمله العمال		متوسط ساعات العمل		
			عدد	متوسط الأجر	عدد	متوسط الأجر	عدد	متوسط الأجر	ذكور	إناث	جمله
٨٥١	عام	٠	٠	٠	٠	٠	٠	٠	٠	٠	٠
	خاص	٩٢١	٨٩٣٤	١١٤	٠	٠	٨٩٣٤	١١٤	٥٢	٥٣	٥٣
	جمله	٩٢١	٨٩٣٤	١١٤	٠	٠	٨٩٣٤	١١٤	٥٢	٥٣	٥٣
٨٥٢	عام	٠	٠	٠	٠	٠	٠	٠	٠	٠	٠
	خاص	١٨٢	٣١٧٩	١٣٣	٠	٠	٣١٧٩	١٣٣	٥٣	٥٣	٥٣
	جمله	١٨٢	٣١٧٩	١٣٣	٠	٠	٣١٧٩	١٣٣	٥٣	٥٣	٥٣
٨٥٣	علم	٠	٠	٠	٠	٠	٠	٠	٠	٠	٠
	خاص	٧	١٧١	١٨١	٠	٠	١٧١	١٨١	٥٩	٥٤	٥٨
	جمله	٧	١٧١	١٨١	٠	٠	١٧١	١٨١	٥٩	٥٤	٥٨
٨٥٤	علم	٠	٠	٠	٠	٠	٠	٠	٠	٠	٠
	خاص	١٢	١٧٢	٢٠٦	٠	٠	١٧٢	٢٠٦	٥٥	٥٠	٥٣
	جمله	١٢	١٧٢	٢٠٦	٠	٠	١٧٢	٢٠٦	٥٥	٥٠	٥٣
جمله القسم ٨٥	عـام	٠	٠	٠	٠	٠	٠	٠	٠	٠	٠
	خـاص	١١٢٢	١٢٤٥٦	١٢١	٠	٠	١٢٤٥٦	١٢١	٥٣	٥٣	٥٣
	جملـه	١١٢٢	١٢٤٥٦	١٢١	٠	٠	١٢٤٥٦	١٢١	٥٣	٥٣	٥٣
جمله الفئة ع	عـام	٠	٠	٠	٠	٠	٠	٠	٠	٠	٠
	خـاص	١١٢٢	١٢٤٥٦	١٢١	٠	٠	١٢٤٥٦	١٢١	٥٣	٥٣	٥٣
	جملـه	١١٢٢	١٢٤٥٦	١٢١	٠	٠	١٢٤٥٦	١٢١	٥٣	٥٣	٥٣

عدد العمال البالغين و الأحداث ومتوسطات أجورهم النقدية الأسبوعية بالجنيه ومتوسطات ساعات العمل للذكور والإناث طبقاً للنشاط الإقتصادي للمنشآت في الأسبوع الأول من شهر أكتوبر ٢٠٠٩

تابع جدول رقم (٢)

أنواد النشاط الإقتصادي	نوع القطاع	عدد المنشآت	العمال البالغين		العمال الأحداث		جمله العمال		متوسط ساعات العمل		
			عدد	متوسط الأجر	عدد	متوسط الأجر	عدد	متوسط الأجر	ذكور	إناث	جمله
٨٦١	عام	٦	٣٣٤	٣٣٥	٠	٠	٣٣٤	٣٣٥	٥٦	٥٤	٥٥
	خاص	٢٧٥	٢٣٦٨	١١٥	٠	٠	٢٣٦٨	١١٥	٥٤	٥٦	٥٥
	جمله	٢٨١	٢٧٠٢	١٤٢	٠	٠	٢٧٠٢	١٤٢	٥٥	٥٦	٥٥
٨٦٢	عام	١	٤	٥٠	٠	٠	٤	٥٠	٠	٦٩	٦٩
	خاص	٢٨	٢٠٦	١٢٧	٠	٠	٢٠٦	١٢٧	٥٢	٥٢	٥٢
	جمله	٢٩	٢١٠	١٢٦	٠	٠	٢١٠	١٢٦	٥٠٢	٥٢	٥٢
٨٦٩	عام	٠	٠	٠	٠	٠	٠	٠	٠	٠	٠
	خاص	٢١	١٦٤	٧٤	٠	٠	١٦٤	٧٤	٥٣	٥٥	٥٥
	جمله	٢١	١٦٤	٧٤	٠	٠	١٦٤	٧٤	٥٣	٥٥	٥٥
جمله القسم ٨٦	عـام	٧	٣٣٨	٣٣٢	٠	٠	٣٣٨	٣٣٢	٥٦	٥٥	٥٥
	خـاص	٣٢٤	٢٧٣٨	١١٤	٠	٠	٢٧٣٨	١١٤	٥٤	٥٦	٥٥
	جملـه	٣٣١	٣٠٧٦	١٣٨	٠	٠	٣٠٧٦	١٣٨	٥٤	٥٦	٥٥
٨٧٢	عام	٠	٠	٠	٠	٠	٠	٠	٠	٠	٠
	خاص	١	٣	٤٠	٠	٠	٣	٤٠	٥٤	٥٥	٥٤
	جمله	١	٣	٤٠	٠	٠	٣	٤٠	٥٤	٥٥	٥٤
٨٧٣	عام	٠	٠	٠	٠	٠	٠	٠	٠	٠	٠
	خاص	٢	١٣	٧٤	٠	٠	١٣	٧٤	٥٩	٥٢	٥٤
	جمله	٢	١٣	٧٤	٠	٠	١٣	٧٤	٥٩	٥٢	٥٤

عدد العمال البالغين و الأحداث ومتوسطات أجورهم النقدية الأسبوعية بالجنيه ومتوسطات ساعات العمل للذكور والإناث طبقاً للنشاط الإقتصادي للمنشآت في الأسبوع الأول من شهر أكتوبر ٢٠٠٩

تابع جدول رقم (٢)

أكواد النشاط الإقتصادي	نوع القطاع	عدد المنشآت	العمال البالغين		العمال الأحداث		جمله العمال		متوسط ساعات العمل		
			عدد	متوسط الأجر	عدد	متوسط الأجر	عدد	متوسط الأجر	ذكور	إناث	جملـه
٨٧٩	عام	٠	٠	٠	٠	٠	٠	٠	٠	٠	٠
	خاص	٨	٩٩	٧٠	٠	٠	٩٩	٧٠	٤٩	٥٧	٥٢
	جمله	٨	٩٩	٧٠	٠	٠	٩٩	٧٠	٤٩	٥٧	٥٢
جمله القسم ٨٧	عـام	٠	٠	٠	٠	٠	٠	٠	٠	٠	٠
	خـاص	١١	١١٥	٧٠	٠	٠	١١٥	٧٠	٤٩	٥٦	٥٣
	جملـه	١١	١١٥	٧٠	٠	٠	١١٥	٧٠	٤٩	٥٦	٥٣
٨٨٩	عام	١	٤	٩٤	٠	٠	٤	٩٤	٠	٦٠	٦٠
	خاص	١١٥	١٥٠٨	٩٨	٠	٠	١٥٠٨	٩٨	٥٣	٥٢	٥٢
	جمله	١١٦	١٥١٢	٩٨	٠	٠	١٥١٢	٩٨	٥٣	٥٢	٥٢
جمله القسم ٨٨	عـام	١	٤	٩٤	٠	٠	٤	٩٤	٠	٦٠	٦٠
	خـاص	١١٥	١٥٠٨	٩٨	٠	٠	١٥٠٨	٩٨	٥٣	٥٢	٥٢
	جملـه	١١٦	١٥١٢	٩٨	٠	٠	١٥١٢	٩٨	٥٣	٥٢	٥٢
جمله الفئة ف	عـام	٨	٣٤٢	٣٢٩	٠	٠	٣٤٢	٣٢٩	٥٦	٥٥	٥٥
	خـاص	٤٥٠	٤٣٦١	١٠٧	٠	٠	٤٣٦١	١٠٧	٥٤	٥٤	٥٤
	جملـه	٤٥٨	٤٧٠٣	١٢٣	٠	٠	٤٧٠٣	١٢٣	٥٤	٥٤	٥٤

عدد العمال البالغين و الأحداث ومتوسطات أجورهم النقدية الأسبوعية بالجنيه ومتوسطات ساعات العمل للذكور والإناث طبقاً للنشاط الإقتصادي للمنشآت في الأسبوع الأول من شهر أكتوبر ٢٠٠٩

تابع جدول رقم (٢)

أكواد النشاط الإقتصادي	نوع القطاع	عدد المنشآت	العمال البالغين		العمال الأحداث		جمله العمال		متوسط ساعات العمل		
			عدد	متوسط الأجر	عدد	متوسط الأجر	عدد	متوسط الأجر	ذكور	إنـاث	جملـه
٩٠٠	عام	١	١٨٨	٢٨١	٠	٠	١٨٨	٢٨١	٤٥	٤٥	٤٥
	خاص	١	١	٣٠٠	٠	٠	١	٣٠٠	٦٢	٠	٦٢
	جمله	٢	١٨٩	٢٨١	٠	٠	١٨٩	٢٨١	٤٥	٤٥	٤٥
جمله القسم ٩٠	عـام	١	١٨٨	٢٨١	٠	٠	١٨٨	٢٨١	٤٥	٤٥	٤٥
	خـاص	١	١	٣٠٠	٠	٠	١	٣٠٠	٦٢	٠	٦٢
	جملـه	٢	١٨٩	٢٨١	٠	٠	١٨٩	٢٨١	٤٥	٤٥	٤٥
٩١٠	عام	٠	٠	٠	٠	٠	٠	٠	٠	٠	٠
	خاص	١	١٥	١٤٠	٠	٠	١٥	١٤٠	٦٢	٠	٦٢
	جمله	١	١٥	١٤٠	٠	٠	١٥	١٤٠	٦٢	٠	٦٢
جمله القسم ٩١	عـام	٠	٠	٠	٠	٠	٠	٠	٠	٠	٠
	خـاص	١	١٥	١٤٠	٠	٠	١٥	١٤٠	٦٢	٠	٦٢
	جملـه	١	١٥	١٤٠	٠	٠	١٥	١٤٠	٦٢	٠	٦٢
٩٢٠	عام	٠	٠	٠	٠	٠	٠	٠	٠	٠	٠
	خاص	١	٤٤	١٣٣	٠	٠	٤٤	١٣٣	٥٢	٠	٥٢
	جمله	١	٤٤	١٣٣	٠	٠	٤٤	١٣٣	٥٢	٠	٥٢
جمله القسم ٩٢	عـام	٠	٠	٠	٠	٠	٠	٠	٠	٠	٠
	خـاص	١	٤٤	١٣٣	٠	٠	٤٤	١٣٣	٥٢	٠	٥٢
	جملـه	١	٤٤	١٣٣	٠	٠	٤٤	١٣٣	٥٢	٠	٥٢

عدد العمال البالغين و الأحداث ومتوسطات أجورهم النقدية الأسبوعية بالجنيه ومتوسطات ساعات العمل للذكور والإناث طبقاً للنشاط الإقتصادي للمنشآت في الأسبوع الأول من شهر أكتوبر ٢٠٠٩

تابع جدول رقم (٢)

أكواد النشاط الإقتصادي	نوع القطاع	عدد المنشآت	العمال البالغين		العمال الأحداث		جمله العمال		متوسط ساعات العمل		
			عدد	متوسط الأجر	عدد	متوسط الأجر	عدد	متوسط الأجر	ذكور	إناث	جمله
٩٣١	عام	١١	٢٤٧	٨٥	٠	٠	٢٤٧	٨٥	٥٢	٦١	٥٢
	خاص	١٠٧	٦٠٥٤	١٤٤	١٦	٦٨	٦٠٧٠	١٤٤	٥٤	٥٥	٥٤
	جمله	١١٨	٦٣٠١	١٤٢	١٦	٦٨	٦٣١٧	١٤٢	٥٤	٥٥	٥٤
٩٣٢	عام	٠	٠	٠	٠	٠	٠	٠	٠	٠	٠
	خاص	٣	٥١	٨٢	٠	٠	٥١	٨٢	٥٧	٠	٥٧
	جمله	٣	٥١	٨٢	٠	٠	٥١	٨٢	٥٧	٠	٥٧
جمله القسم ٩٣	عام	١١	٢٤٧	٨٥	٠	٠	٢٤٧	٨٥	٥٢	٦١	٥٢
	خاص	١١٠	٦١٠٥	١٤٤	١٦	٦٨	٦١٢١	١٤٤	٥٤	٥٥	٥٤
	جمله	١٢١	٦٣٥٢	١٤١	١٦	٦٨	٦٣٦٨	١٤١	٥٤	٥٥	٥٤
جمله الفئة ص	عام	١٢	٤٣٥	١٧٠	٠	٠	٤٣٥	١٧٠	٤٩	٦٠	٤٩
	خاص	١١٣	٦١٦٥	١٤٤	١٦	٦٨	٦١٨١	١٤٣	٥٤	٥٥	٥٤
	جمله	١٢٥	٦٦٠٠	١٤٥	١٦	٦٨	٦٦١٦	١٤٥	٥٣	٥٥	٥٤

عدد العمال البالغين و الأحداث ومتوسطات أجورهم النقدية الأسبوعية بالجنيه ومتوسطات ساعات العمل للذكور والإناث طبقاً للنشاط الإقتصادي للمنشآت في الأسبوع الأول من شهر أكتوبر ٢٠٠٩

تابع جدول رقم (٢)

أكواد النشاط الإقتصادي	نوع القطاع	عدد المنشآت	العمال البالغين		العمال الأحداث		جمله العمال		متوسط ساعات العمل		
			عدد	متوسط الأجر	عدد	متوسط الأجر	عدد	متوسط الأجر	ذكور	إناث	جمله
٩٤١	عام	٥	٦٢	١٣٥	٠	٠	٦٢	١٣٥	٤٨	٤٥	٤٨
	خاص	١٩	٦٦٩	١٤٠	٠	٠	٦٦٩	١٤٠	٥٩	٥٨	٥٩
	جمله	٢٤	٧٣١	١٣٩	٠	٠	٧٣١	١٣٩	٥٨	٥٦	٥٨
٩٤٢	عام	٠	٠	٠	٠	٠	٠	٠	٠	٠	٠
	خاص	٢	٩	١٥٢	٠	٠	٩	١٥٢	٥٧	٠	٥٧
	جمله	٢	٩	١٥٢	٠	٠	٩	١٥٢	٥٧	٠	٥٧
٩٤٩	عام	٥	٦٦	٨٠	٠	٠	٦٦	٨٠	٦١	٦١	٦١
	خاص	٦٧	١٢٧٧	٢٩٤	٠	٠	١٢٧٧	٢٩٤	٥٥	٥٤	٥٥
	جمله	٧٢	١٣٤٣	٢٨٤	٠	٠	١٣٤٣	٢٨٤	٥٦	٥٤	٥٥
جمله القسم ٩٤	عام	١٠	١٢٨	١٠٦	٠	٠	١٢٨	١٠٦	٥٣	٥٨	٥٥
	خاص	٨٨	١٩٥٥	٢٤١	٠	٠	١٩٥٥	٢٤١	٥٧	٥٤	٥٦
	جمله	٩٨	٢٠٨٣	٢٣٢	٠	٠	٢٠٨٣	٢٣٢	٥٧	٥٥	٥٦
٩٥١	عام	٠	٠	٠	٠	٠	٠	٠	٠	٠	٠
	خاص	٣	٩	١١٤٥	٠	٠	٩	١١٤٥	٤٣	٥٢	٤٥
	جمله	٣	٩	١١٤٥	٠	٠	٩	١١٤٥	٤٣	٥٢	٤٥
٩٥٢	عام	٠	٠	٠	٠	٠	٠	٠	٠	٠	٠
	خاص	١	٢	٩٣	٠	٠	٢	٩٣	٥٢	٠	٥٢
	جمله	١	٢	٩٣	٠	٠	٢	٩٣	٥٢	٠	٥٢

عدد العمال البالغين و الأحداث ومتوسطات أجورهم النقدية الأسبوعية بالجنيه ومتوسطات ساعات العمل للذكور والإناث طبقاً للنشاط الإقتصادي للمنشآت في الأسبوع الأول من شهر أكتوبر ٢٠٠٩

تابع جدول رقم (٢)

أكواد النشاط الإقتصادي	نوع القطاع	عدد المنشآت	العمال البالغين		العمال الأحداث		جمله العمال		متوسط ساعات العمل		
			عدد	متوسط الأجر	عدد	متوسط الأجر	عدد	متوسط الأجر	ذكور	إناث	جملـه
جمله القسم ٩٥	عـام	٠	٠	٠	٠	٠	٠	٠	٠	٠	٠
	خـاص	٤	١١	٩٥٤	٠	٠	١١	٩٥٤	٤٥	٥٢	٤٦
	جملـه	٤	١١	٩٥٤	٠	٠	١١	٩٥٤	٤٥	٥٢	٤٦
٩٦٠	عام	٠	٠	٠	٠	٠	٠	٠	٠	٠	٠
	خاص	٣٠	٢٢٨٩	٢٣٧	٠	٠	٢٢٨٩	٢٣٧	٦٠	٥٦	٦٠
	جمله	٣٠	٢٢٨٩	٢٣٧	٠	٠	٢٢٨٩	٢٣٧	٦٠	٥٦	٦٠
جمله القسم ٩٦	عـام	٠	٠	٠	٠	٠	٠	٠	٠	٠	٠
	خـاص	٣٠	٢٢٨٩	٢٣٧	٠	٠	٢٢٨٩	٢٣٧	٦٠	٥٦	٦٠
	جملـه	٣٠	٢٢٨٩	٢٣٧	٠	٠	٢٢٨٩	٢٣٧	٦٠	٥٦	٦٠
جمله الفئة ق	عـام	١٠	١٢٨	١٠٦	٠	٠	١٢٨	١٠٦	٥٣	٥٨	٥٥
	خـاص	١٢٢	٤٢٥٥	٢٤١	٠	٠	٤٢٥٥	٢٤١	٥٩	٥٥	٥٨
	جملـه	١٣٢	٤٣٨٣	٢٣٧	٠	٠	٤٣٨٣	٢٣٧	٥٩	٥٥	٥٨
الإجمالى العام	عـام	٢٦٧٦	٢٩٥٠٦٩	٣٢٨	١٥٣	١٦٩	٢٩٥٢٢٢	٣٢٨	٥٣	٥٦	٥٤
	خـاص	١٠٦٩٢	٥٥١١٥٥	٢٠١	٣٤٢	١٦٦	٥٥١٤٩٧	٢٠١	٥٧	٥٨	٥٧
	جملـه	١٣٣٦٨	٨٤٦٢٢٤	٢٤٥	٤٩٥	١٦٧	٨٤٦٧١٩	٢٤٥	٥٦	٥٨	٥٦

القسم الثانى

الجداول المبوبة طبقاً للتوزيع الجغرافى

عدد العمال البالغين و الأحداث و عدد الإداريين و الفنيين و الكتبة و متوسطات أجورهم النقدية الأسبوعية بالجنيه و متوسطات ساعات العمل للذكور و الإناث بالمحافظات في الأسبوع الأول من شهر أكتوبر ٢٠٠٩

جدول رقم (٣)

المحافظة	نوع القطاع	عدد المنشآت	العمال البالغين و الأحداث						إداريين و فنيين و كتبه						جملة العاملين					
			ذكور		إناث		جملة		ذكور		إناث		جملة		ذكور		إناث		جملة	
			عدد	م٠أجر	عدد	م٠أجر	عدد	م٠أجر	عدد	م٠أجر	عدد	م٠أجر	عدد	م٠أجر	عدد	م٠أجر	عدد	م٠أجر	عدد	م٠أجر
القاهرة	عام	٦٠١	٨٢٢٠٧	٣٥٩	٤١٥٦	٣٦٣	٨٦٣٦٣	٣٦٠	٨٧٣٢٥	٧٣٤	٢٦٢٨٨	٦٥٦	١١٣٦١٣	٧١٦	١٦٩٥٣٢	٥٥٢	٣٠٤٤٤	٦١٦	١٩٩٩٧٦	٥٦٢
	خاص	٢٨٢٣	٩٨٦٤٨	٢٤٧	١٤٥٥١	١٢٩	١١٣١٩٩	٢٣١	٩٦٧١٣	٥٦٨	٣٥٢٢٠	٤٤٣	١٣١٩٣٣	٥٣٤	١٩٥٣٦١	٤٠٥	٤٩٧٧١	٣٥١	٢٤٥١٣٤	٣٩٤
	جملة	٣٤٢٤	١٨٠٨٥٥	٢٩٨	١٨٧٠٧	١٨١	١٩٩٥٦٢	٢٨٧	١٨٤٠٣٨	٦٤٧	٦١٥٠٨	٥٣٤	٢٤٥٥٤٦	٦١٨	٣٦٤٨٩٣	٤٧٤	٨٠٢١٥	٤٥١	٤٤٥١٠٨	٤٧٠
الأسكندرية	عام	٤٤١	٣٠٩١٢	٣٣٧	١٠١٦	٢٩٦	٣١٩٢٨	٣٣٥	٤١٧٦٠	٥٣٠	٧٨٩٢	٦٦٩	٤٩٦٥٢	٥٥٢	٧٢٦٧٢	٤٤٨	٨٩٠٨	٦٢٧	٨١٥٨٠	٤٦٧
	خاص	١٠٩٦	٥٠٥٩٩	١٩٩	١٦٢٨٩	١٣٦	٦٦٨٨٨	١٨٤	٣٠٣٧١	٣٤٢	١٢٣٦٢	٢٢٣	٤٢٧٣٣	٣٠٨	٨٠٩٧٠	٢٥٣	٢٨٦٥١	١٧٣	١٠٩٦٢١	٣٣٠
	جملة	١٥٣٧	٨١٥١١	٢٥١	١٧٣٠٥	١٤٥	٩٨٨١٦	٢٣٣	٧٢١٣١	٤٥١	٢٠٢٥٤	٣٩٧	٩٢٣٨٥	٤٣٩	١٥٣٦٤٢	٣٤٥	٣٧٥٥٩	٢٨١	١٩١٢٠١	٣٣١
بورسعيد	عام	٤٧	٣٦٦٤	١٧٤	٦٠	١٣٤	٣٧٢٤	١٧٣	٣٨٩٣	٣٤٠	٥٥٧	٣٢٣	٤٤٥٠	٣٣٨	٧٥٥٧	٢٥٩	٦١٧	٣٠٥	٨١٧٤	٢٦٣
	خاص	١٥٠	١٣٥٤٠	١٤١	٨٦٦٨	١١٩	٢٢٢٠٨	١٣٢	٣٢٦٩	٣٥٠	١٠٦٤	٢٣٧	٤٣٣٣	٣٢٢	١٦٨٠٩	١٨٢	٩٧٣٢	١٣١	٢٦٥٤١	١٦٣
	جملة	١٩٧	١٧٢٠٤	١٤٨	٨٧٢٨	١١٩	٢٥٩٣٢	١٣٨	٧١٦٢	٣٤٥	١٦٢١	٢٦٦	٨٧٨٣	٣٣٠	٢٤٣٦٦	٢٠٦	١٠٣٤٩	١٤٢	٣٤٧١٥	١٨٧
السويس	عام	٤٠	٥٣٢٨	٣٤٣	٢٩	٥٠٢	٥٣٥٧	٣٤٤	٨٨٧٦	٨٤٠	٦٨٢	٧٧٥	٩٥٥٨	٨٣٥	١٤٢٠٤	٦٥٣	٧١١	٧٦٤	١٤٩١٥	٦٥٤
	خاص	٩٤	٢٨٧٤	٣٢٩	٢١٢	١٢٧	٣٠٨٦	٣١٥	٤٤٧٩	٤٨٦	١١٣٩	٢٦٧	٥٦١٨	٤٤١	٧٣٥٣	٤٢٥	١٣٥١	٢٤٥	٨٧٠٤	٣٩٨
	جملة	١٣٤	٨٢٠٢	٣٣٨	٢٤١	١٧٢	٨٤٤٣	٣٣٣	١٣٣٥٥	٧٢١	١٨٢١	٤٥٧	١٥١٧٦	٦٨٩	٢١٥٥٧	٥٧٥	٢٠٦٢	٤٢١	٢٣٦١٩	٥٢٢
حلوان	عام	٩٠	٢٤٩٨١	٤٢٤	١١١٥	١٢٠	٢٦٠٩٦	٤١١	٢٨٥٨٧	٤٩٥	١٩٦٢	٣٣٨	٣٠٥٤٩	٤٨٥	٥٣٥٦٨	٤٦٢	٣٠٧٧	٢٥٩	٥٦٦٤٥	٤٥١
	خاص	٣٨٨	١٤٩٨٠	٣٢٧	٤٠٨٤	٨٧	١٩٠٦٤	٢٧٦	٧٦٣٧	٤٣٧	٣٢٨٠	٢٦٠	١٠٩١٧	٣٨٤	٢٢٦١٧	٣٦٤	٧٣٦٤	١٦٤	٢٩٩٨١	٣١٥
	جملة	٤٧٨	٣٩٩٦١	٣٨٨	٥١٩٩	٩٤	٤٥١٦٠	٣٥٤	٣٩٢٢٤	٤٨٣	٥٢٤٢	٢٨٩	٤١٤٦٦	٤٥٨	٧٦١٨٥	٤٣٣	١٠٤٤١	١٩٢	٨٦٦٢٦	٤٠٤
أكتوبر	عام	٤٨	٣٤١١	٢٨٦	١٧٦	٢٤٦	٣٥٨٧	٢٨٤	٣٢٥١	٣٥٢	٣٧٦	٣٢٧	٣٦٢٧	٣٤٩	٦٦٦٢	٢١٨	٥٥٢	٣٠١	٧٢١٤	٣١٧
	خاص	٥٢٢	٤٩١٥١	١٨٦	٧٠١٥	١٦٣	٥٦١٦٦	١٨٣	١٩٩٤٣	٣٥٩	٢٧١٠	٣٠١	٢٢٦٥٣	٣٥٢	٦٩٠٩٤	٢٣٦	٩٧٢٥	٢٠١	٧٨٨١٩	٢٣٠
	جملة	٥٧٠	٥٢٥٦٢	١٩٢	٧١٩١	١٦٥	٥٩٧٥٣	١٨٩	٢٣١٩٤	٣٥٨	٣٠٨٦	٣٠٤	٢٢٢٨٠	٣٥١	٧٥٧٥٦	٢٤٣	١٠٢٧٧	٢٠٧	٨٦٠٣٣	٢٣٤

عدد العمال البالغين و الأحداث و عدد الإداريين و الفنيين و الكتبة و متوسطات أجورهم النقدية الأسبوعية بالجنيه و متوسطات ساعات العمل للذكور و الإناث بالمحافظات في الأسبوع الأول من شهر أكتوبر ٢٠٠٩

تابع جدول رقم (٣)

المحافظة	نوع القطاع	عدد المنشآت	العمال البالغين و الأحداث						إداريين و فنيين و كتبه						جملة العاملين					
			ذكـــور		إنـــاث		جمـــلة		ذكـــور		إنـــاث		جمـــلة		ذكـــور		إنـــاث		جمـــلة	
			عدد	م٠أجر	عدد	م٠أجر	عدد	م٠أجر	عدد	م٠أجر	عدد	م٠أجر	عدد	م٠أجر	عدد	م٠أجر	عدد	م٠أجر	عدد	م٠أجر
دمياط	عام	٥٠	٣١٥٥	٢٠٨	٥٥٠	١٥٦	٣٧٠٥	٢٠١	٣٠٢٢	٣٥٩	٧٥٧	٤٦٠	٣٧٧٩	٣٧٩	٦١٧٧	٢٨٢	١٣٠٧	٣٣٢	٧٤٨٤	٢٩١
	خاص	١٤٢	٢٣٣٨	٢٦٧	٣٤٢	١١٦	٢٦٨٠	٢٤٨	١٧٧٣	٤٢٣	٥٥٣	٢١١	٢٣٢٦	٣٧٣	٤١١١	٣٣٤	٨٩٥	١٧٤	٥٠٠٦	٣٠٦
	جملة	١٩٢	٥٤٩٣	٢٣٣	٨٩٢	١٤٠	٦٣٨٥	٢٢٠	٤٧٩٥	٣٨٣	١٣١٠	٣٥٥	٦١٠٥	٣٧٧	١٠٢٨٨	٣٠٣	٢٢٠٢	٢٦٨	١٢٤٩٠	٢٩٧
الدقهلية	عام	٩٥	٧٠١٩	٣٥٥	٦٨٦	٢٢٦	٧٧٠٥	٣٤٤	١٠٥٣٥	٥٠١	٢٣٢٤	٤١٤	١٢٨٥٩	٤٨٥	١٧٥٥٤	٤٤٣	٣٠١٠	٣٧١	٢٠٥٦٤	٤٣٢
	خاص	٥٤٦	٦٢٨٥	١٩٠	٧٠١	١٣٢	٦٩٨٦	١٨٤	٤٣١٩	٣٧٨	٢١٩٤	٣٤١	٦٥١٣	٣٦٦	١٠٦٠٤	٢٦٧	٢٨٩٥	٢٩٠	١٣٤٩٩	٢٧٢
	جملة	٦٤١	١٣٣٠٤	٢٧٧	١٣٨٧	١٧٨	١٤٦٩١	٢٦٨	١٤٨٥٤	٤٦٥	٤٥١٨	٣٧٨	١٩٣٧٢	٤٤٥	٢٨١٥٨	٣٧٦	٥٩٠٥	٣٣١	٣٤٠٦٣	٣٦٩
الشرقية	عام	١٠٧	٥٥٩٤	٢٨٥	١٩٤	١٤٠	٥٧٨٨	٢٨٠	٧٨٦٣	٥٣٤	١٥٤٧	٤٨٢	٩٤١٠	٥٢٥	١٣٤٥٧	٤٣٠	١٧٤١	٤٤٤	١٥١٩٨	٤٣٢
	خاص	٧٠١	٥٢٨٤٦	١٩٠	٨٢٠٥	١٣٠	٦١٠٥١	١٨٢	٢٢٣٢٥	٣٣٥	٢٦٧٦	٢٢١	٢٥٠٠١	٣٢٣	٧٥١٧١	٢٣٣	١٠٨٨١	١٥٣	٨٦٠٥٢	٢٢٣
	جملة	٨٠٨	٥٨٤٤٠	١٩٩	٨٣٩٩	١٣١	٦٦٨٣٩	١٩٠	٣٠١٨٨	٣٨٧	٤٢٢٣	٣١٧	٣٤٤١١	٣٧٨	٨٨٦٢٨	٢٩٣	١٢٦٢٢	١٩٣	١٠١٣٥٠	٣٥٤
القليوبية	عام	١٠٧	١٥١٣٣	٣١١	٥١٣	٢٨٥	١٥٦٤٦	٣١١	١٦٤٩٧	٤٢٣	٢٥٩٨	٣٣٦	١٩٠٩٥	٤١١	٣١٦٣٠	٣٧٠	٣١١١	٣٢٨	٣٤٧٤١	٣٦٩
	خاص	٥٥٧	٥٩٢٠٤	٢١٢	٦٨٧٤	١٣٧	٦٦٠٧٨	٢٠٤	١٢٨٥٩	٢٩٣	٣٢٠٨	١٨٥	١٦٠٦٧	٢٧١	٧٢٠٦٣	٢٢٧	١٠٠٨٢	١٥٢	٨٢١٤٥	٢١٧
	جملة	٦٦٤	٧٤٣٣٧	٢٣٢	٧٣٨٧	١٤٧	٨١٧٢٤	٢٢٥	٢٨٣٥٦	٣٦٦	٥٨٠٦	٢٥٢	٣٥١٦٢	٣٤٧	١٠٣٦٩٣	٢٧٠	١٣١٩٣	١٩٣	١١٦٨٨٦	٢٦٢
كفرالشيخ	عام	٦٤	٣٥٠٤	٢٢٣	١١٢	١٧٣	٣٦١٦	٢٢٢	٣١٣١	٤٢٩	٧٨٦	٣٥٧	٣٩١٧	٤١٤	٦٦٣٥	٣٢٠	٨٩٨	٣٣٤	٧٥٣٣	٣٢٢
	خاص	١٦٢	١٤٦٦	١٣٩	٢٣٥	٩٥	١٧٠١	١٣٣	٢٩٥	١٤٧	٨٧	٩٤	٣٨٢	١٣٥	١٧٦١	١٤١	٣٢٢	٩٥	٢٠٨٣	١٣٤
	جملة	٢٢٦	٤٩٧٠	١٩٩	٣٤٧	١٢١	٥٣١٧	١٩٣	٣٤٢٦	٤٠٥	٨٧٣	٣٣١	٤٢٩٩	٣٩٠	٨٣٩٦	٢٨٣	١٢٢٠	٢٧١	٩٦١٦	٢٨١
الغربية	عام	١١٦	٢٦٠٣٥	٢٦٤	٣٥٩١	٢٧٦	٢٩٦٢٦	٢٦٦	١٤٤٥٣	٤١٨	٢٧١٦	٣٧٥	١٧١٦٩	٤١١	٤٠٤٨٨	٣١٩	٦٣٠٧	٣١٨	٤٦٧٩٥	٣١٩
	خاص	٥٢٢	١٥١٢٠	١٦١	٦٣٠٢	١١٠	٢١٤٢٢	١٤٦	٦٠٢٣	٣٣٥	٢٢٠٥	٢٤٢	٨٢٢٨	٣١٠	٢١١٤٣	٢١٠	٨٥٠٧	١٤٤	٢٩٦٥٠	١٩١
	جملة	٦٣٨	٤١١٥٥	٢٢٦	٩٨٩٣	١٧٠	٥١٠٤٨	٢١٥	٢٠٤٧٦	٣٩٤	٤٩٢١	٣١٥	٢٥٣٩٧	٣٧٩	٦١٦٣١	٢٨٢	١٤٨١٤	٢١٨	٧٦٤٤٥	٢٧٠

عدد العمال البالغين و الأحداث و عدد الإداريين و الفنيين و الكتبة و متوسطات أجورهم النقدية الأسبوعية بالجنيه و متوسطات ساعات العمل للذكور و الإناث بالمحافظات في الأسبوع الأول من شهر أكتوبر ٢٠٠٩

تابع جدول رقم (٣)

المحافظة	نوع القطاع	عدد المنشآت	العمال البالغين و الأحداث						إداريين و فنيين و كتبه						جملة العاملين					
			ذكـــور		إنـــاث		جمـــلة		ذكـــور		إنـــاث		جمـــلة		ذكـــور		إنـــاث		جمـــلة	
			عدد	م٠أجر	عدد	م٠أجر	عدد	م٠أجر	عدد	م٠أجر	عدد	م٠أجر	عدد	م٠أجر	عدد	م٠أجر	عدد	م٠أجر	عدد	م٠أجر
المنوفية	علم	٧٤	٢٩٧٦	٣٢٢	٨٥	١٦٤	٣٠٦١	٣١٧	٣٦٩١	٤٩٣	١١٤٥	٣٩٢	٤٨٣٦	٤٦٩	٦٦٦٧	٤١٦	١٢٣٠	٣٧٧	٧٨٩٧	٤١٠
	خاص	٢٦٦	١٢٦٠٢	١٧٩	٣٠٢١	٩٤	١٥٦٢٣	١٦٣	٧٣٨٤	٣٢٥	١٣٤١	٣٠٣	٨٧٢٥	٣٢٢	١٩٩٨٦	٢٣٣	٤٣٦٢	١٥٨	٢٤٣٤٨	٢٢٠
	جملة	٣٤٠	١٥٥٧٨	٢٠٦	٣١٠٦	٩٦	١٨٦٨٤	١٨٨	١١٠٧٥	٣٨١	٢٤٨٦	٣٤٤	١٣٥٦١	٣٧٤	٢٦٦٥٣	٢٧٩	٥٥٩٢	٢٠٦	٣٢٢٤٥	٢٢٦
البحيرة	علم	١٠٠	١١٥١١	٣٣٩	٣٢٢	١٧٠	١١٨٣٣	٣٣٤	١٥٤٣٧	٤٤٦	٢٩٩٩	٤٣٣	١٨٤٣٦	٤٤٣	٢٦٩٤٨	٤٠٠	٣٣٢١	٤٠٧	٣٠٢٦٩	٤٠١
	خاص	٢٠٦	٤١١٤	٢٠٩	٧٤٦	٨٥	٤٨٦٠	١٩٠	١٦٤٢	٣١٠	١٣٣٩	١٤٧	٢٩٨١	٢٣٧	٥٧٥٦	٢٣٨	٢٠٨٥	١٢٥	٧٨٤١	٢٠٨
	جملة	٣٠٦	١٥٦٢٥	٣٠٥	١٠٦٨	١١١	١٦٦٩٣	٢٩٢	١٧٠٧٩	٤٣٢	٤٣٣٨	٣٤٥	٢١٤١٧	٤١٥	٣٢٧٠٤	٣٧٢	٥٤٠٩	٢٩٨	٣٨١١٠	٣٦١
الإسماعيلية	عام	٤٤	٨٦٤٧	٣٤٧	٢٩٢	٤١	٨٦٨٨	٣٤٧	٦٧٢٣	٥٧١	٩٨٠	٤٩٢	٧٧٠٣	٥٦١	١٥٣٧٠	٤١٥	١٠٢١	٤٨٤	١٦٣٩١	٤١٨
	خاص	٥٨	٣٢٤٨	٣٢٢	٤٢٦	٢٤٣	٣٦٧٤	٣١٣	٣٩٩٥	٤٨٠	٧٢٨	٣٨٢	٤٧٢٣	٤٦٥	٧٢٤٣	٤٠٩	١١٥٤	٣٣١	٨٣٩٧	٣٥٩
	جملة	١٠٢	١١٨٩٥	٣٤٠	٤٦٧	٢٤٧	١٢٣٦٢	٣٣٧	١٠٧١٨	٥٣٧	١٧٠٨	٤١٥	١٢٤٢٦	٥٢٥	٢٢٦١٣	٤٣٤	٢١٧٥	٤٠٣	٢٤٧٨٨	٣٠١
الجيزة	عام	١٥٠	١٨٥٣٤	٢٦٤	٤٨٠	٢٥٨	١٩٠١٤	٢٦٣	١٧٧٣٠	٣٩٤	٤٨٩٤	٣٨٨	٢٢٦٢٤	٣٩٣	٣٦٢٦٤	٣٢٧	٥٣٧٤	٣٧٦	٤١٦٣٨	٣٦٤
	خاص	٩٢٢	٢٧٦٩٩	٢٥٩	٤٤٢٤	١٦١	٣٢١٢٣	٢٤٦	٢٩٦٨٧	٦٩١	١٤١٦٣	٣٩٤	٤٣٨٥٠	٥٩٥	٥٧٣٨٦	٤٨٣	١٨٥٨٧	٣٣٨	٧٥٩٧٣	٤٠١
	جملة	١٠٧٢	٤٦٢٣٣	٢٦١	٤٩٠٤	١٧١	٥١١٣٧	٢٥٢	٤٧٤١٧	٥٨٠	١٩٠٥٧	٣٩٢	٦٦٤٧٤	٥٢٦	٩٣٦٥٠	٤٢٣	٢٣٩٦١	٣٤٧	١١٧٦١١	٤٠٧
بنى سويف	عام	٤٢	١٢٢٣	٣٢١	٤٥	٩٣	١٢٦٨	٣١٣	٢٢٥٧	٥٢٦	٣٧٦	٤٨٦	٢٦٣٣	٥٢٠	٣٤٨٠	٤٥٤	٤٢١	٤١٤	٣٤٠٢	٤٠٣
	خاص	١٣١	٢٧٠٠	١٦١	٤٤١	٨٦	٣١٤١	١٥١	١٥٣٤	٢٢٧	٦١٢	١٤٦	٢١٤٦	٢٠٤	٤٣٣٤	١٨٥	١٠٥٣	١٢١	٥٢٨٧	٢٠٣
	جملة	١٧٣	٣٩٢٣	٢١١	٤٨٦	٨٧	٤٤٠٩	١٩٧	٣٧٩١	٤٠٥	٩٨٨	٢٧٦	٤٧٧٩	٣٧٨	٧٧١٤	٣٠٦	١٤٧٤	٢١٤	٩٠٨٨	٢٠٦
الفيوم	عام	٣٦	٧٩٧	٣٠٢	٣٠	٢٥٥	٨٢٧	٣٠٠	٨١٠	٥٤٣	٢٤٤	٤٥١	١٠٥٤	٥٢٢	١٦٠٧	٤٢٤	٢٧٤	٤٣٠	١٨٨١	٤٠٤
	خاص	١٤١	٢٦٠٩	٢٧٣	١٥٠	١٢٠	٢٧٥٩	٢٦٥	١٨٥١	٣٣٦	٧٨٢	٢٢٤	٢٦٣٣	٣٠٢	٤٤٦٠	٢٩٩	٩٣٢	٢٠٧	٣٣٩٢	٣٠٣
	جملة	١٧٧	٣٤٠٦	٢٨٠	١٨٠	١٤٣	٣٥٨٦	٢٧٣	٢٦٦١	٣٩٩	١٠٢٦	٢٧٨	٣٦٨٧	٣٦٥	٥٠٦٧	٣٣٢	١٢٠٦	٢٥٨	٧٢٧٣	٣٠٠

عدد العمال البالغين و الأحداث و عدد الإداريين و الفنيين و الكتبة و متوسطات أجورهم النقدية الأسبوعية بالجنيه و متوسطات ساعات العمل للذكور و الإناث بالمحافظات في الأسبوع الأول من شهر أكتوبر ٢٠٠٩

تابع جدول رقم (٣)

المحافظة	نوع القطاع	عدد المنشآت	العمال البالغين و الأحداث						إداريين و فنيين و كتبه						جملة العاملين					
			ذكور		إناث		جملة		ذكور		إناث		جملة		ذكور		إناث		جملة	
			عدد	م٠أجر	عدد	م٠أجر	عدد	م٠أجر	عدد	م٠أجر	عدد	م٠أجر	عدد	م٠أجر	عدد	م٠أجر	عدد	م٠أجر	عدد	م٠أجر
المنيا	عام	٦٩	٣٣٢١	٢٥٩	١٠١	٨٣	٣٤٢٢	٢٥٤	٣٤٨٠	٥٠٢	٧٨٧	٤٠٨	٤٢٦٧	٤٨٥	٦٨٠١	٣٨٣	٨٨٨	٣٧١	٧٦٨٩	٣٨٢
	خاص	٣١٤	٣٩٦٢	٢٤٧	٣١٩	٨٣	٤٢٨١	٢٣٥	٤١٦٥	٤٤٣	١٤٥٦	٢٥٩	٥٦٢١	٣٩٥	٨١٢٧	٣٤٧	١٧٧٥	٢٢٧	٩٩٠٢	٣٢٦
	جملة	٣٨٣	٧٢٨٣	٢٥٢	٤٢٠	٨٣	٧٧٠٣	٢٤٣	٧٦٤٥	٤٧٠	٢٢٤٣	٣١١	٩٨٨٨	٤٣٤	١٤٩٢٨	٣٦٤	٢٦٦٣	٢٧٥	١٧٥٩١	٣٥٠
اسيوط	عام	٧٩	٥٢٤٩	٣٤٥	٩٢	٦٤٣	٥٣٤١	٣٥٠	٦٠٧٧	٥٠٨	٤٤٩	٤٦٨	٦٥٢٦	٥٠٥	١١٣٢٦	٤٣٢	٥٤١	٤٩٧	١١٨٦٧	٤٣٥
	خاص	٢٠٠	٢٥٥٥	١٨١	٤١٣	٨٥	٢٩٦٨	١٦٨	١١١٦	٣٤٥	١١١٩	١٦٨	٢٢٣٥	٢٥٦	٣٦٧١	٢٣١	١٥٣٢	١٤٥	٥٢٠٣	٢٠٦
	جملة	٢٧٩	٧٨٠٤	٢٩١	٥٠٥	١٨٦	٨٣٠٩	٢٨٥	٧١٩٣	٤٨٢	١٥٦٨	٢٥٤	٨٧٦١	٤٤١	١٤٩٩٧	٣٨٣	٢٠٧٣	٢٣٧	١٧٠٧٠	٣٦٥
سوهاج	عام	٥٦	٢٢٧١	٢٩٧	١٤	١٧١	٢٢٨٥	٢٩٦	٢٦١٦	٥٥٧	٣٦٣	٥١٦	٢٩٧٩	٥٥٢	٤٨٨٧	٤٣٦	٣٧٧	٥٠٤	٥٢٦٤	٤٤١
	خاص	٢٣٠	٢٦٥٦	١٨٧	٣٣٢	٩٢	٢٩٨٨	١٧٦	١٩٢٩	٣٥٥	٨٧٠	١٧٣	٢٧٩٩	٢٩٨	٤٥٨٥	٢٥٨	١٢٠٢	١٥٠	٥٧٨٧	٢٣٥
	جملة	٢٨٦	٤٩٢٧	٢٣٨	٣٤٦	٩٥	٥٢٧٣	٢٢٨	٤٥٤٥	٤٧١	١٢٣٣	٢٧٤	٥٧٧٨	٤٢٩	٩٤٧٢	٣٥٠	١٥٧٩	٢٣٥	١١٠٥١	٣٣٣
قنا	عام	٥٢	٦٧٨٠	٣٥٥	٢٠	٢١٠	٦٨٠٠	٣٥٥	٨٣٤٩	٤٤٣	٢٦٣	٤٥٠	٨٦١٢	٤٤٣	١٥١٢٩	٤٠٤	٢٨٣	٤٣٣	١٥٤١٢	٤٠٤
	خاص	٧٦	٧٣٠	٢٤٨	٤٠	١٠٠	٧٧٠	٢٤٠	٥٦٣	٤٥٦	٢٤٩	١٦٨	٨١٢	٣٦٨	١٢٩٣	٣٣٩	٢٨٩	١٥٨	١٥٨٢	٣٠٦
	جملة	١٢٨	٧٥١٠	٣٤٥	٦٠	١٣٦	٧٥٧٠	٣٤٣	٨٩١٢	٤٤٤	٥١٢	٣١٣	٩٤٢٤	٤٣٧	١٦٤٢٢	٣٩٩	٥٧٢	٢٩٤	١٦٩٩٤	٣٩٥
أسوان	عام	٥٨	٤٩٤٩	٣١٠	١٩	١٥٨	٤٩٦٨	٣١٠	٦٢١٧	٤٢٥	٣٦٥	٤٣٣	٦٥٨٢	٤٢٦	١١١٦٦	٣٧٤	٣٨٤	٤١٩	١١٥٥٠	٣٧٦
	خاص	٧٢	٢٦٤٩	٣٥٤	١١٢	١٥٢	٢٧٦١	٣٤٦	٣٨٥٦	٤٩٤	٣٧٦	٥٥١	٤٢٣٢	٤٩٩	٦٥٠٥	٤٣٧	٤٨٨	٤٦٠	٩٩٩٣	٤٣٨
	جملة	١٣٠	٧٥٩٨	٣٢٦	١٣١	١٥٢	٧٧٢٩	٣٢٣	١٠٠٧٣	٤٥١	٧٤١	٤٩٣	١٠٨١٤	٤٥٤	١٧٦٧١	٣٩٧	٨٧٢	٤٤٢	١٨٥٤٣	٣٩٩
مدينة الأقصر	عام	١٢	١٧٥	٣١٢	٢	٩٤	١٧٧	٣١٠	٢٢٦	٧٠٧	١٨	٦٢٩	٢٤٤	٧٠١	٤٠١	٥٣٤	٢٠	٥٧٦	٤٢١	٥٣٦
	خاص	٦٦	١٨٦٧	١٥٤	٨٥	٧٧	١٩٥٢	١٥٠	٨٢١	٣٦٨	٢٣٩	١٥٨	١٠٦٠	٣٢١	٢٩٨٨	٢١٩	٣٢٤	١٣٧	٣٠١٢	٢١٠
	جملة	٧٨	٢٠٤٢	١٦٧	٨٧	٧٧	٢١٢٩	١٦٤	١٠٤٧	٤٤١	٢٥٧	١٩١	١٣٠٤	٣٩٢	٣٠٨٩	٢٦٠	٣٤٤	١٦٢	٣٤٣٣	٢٥٠

عدد العمال البالغين و الأحداث و عدد الإداريين و الفنيين و الكتبة و متوسطات أجورهم النقدية الأسبوعية بالجنيه و متوسطات ساعات العمل للذكور و الإناث بالمحافظات في الأسبوع الأول من شهر أكتوبر ٢٠٠٩

تابع جدول رقم (٣)

المحافظة	نوع القطاع	عدد المنشآت	العمال البالغين و الأحداث						إداريين و فنيين و كتبه						جملة العاملين					
			ذكور		إناث		جملة		ذكور		إناث		جملة		ذكور		إناث		جملة	
			عدد	م٠أجر	عدد	م٠أجر	عدد	م٠أجر	عدد	م٠أجر	عدد	م٠أجر	عدد	م٠أجر	عدد	م٠أجر	عدد	م٠أجر	عدد	م٠أجر
البحرالاحمر	عام	٢٤	١٤٢٢	٢٥٧	٦	٤٠٩	١٤٢٨	٢٥٨	١٩٧٦	٣٩٨	٤١	٦١٠	٢٠١٧	٤٠٢	٣٣٩٨	٤٧	٥٨٤	٣٤٤٥		٣٤٢
	خاص	٩٧	١٠٩٥٨	١٣١	٩٩	١٧٧	١١٠٥٧	١٣١	٧٤٥٩	٢٩٤	٣٧٩	٤٧٢	٧٨٣٨	٣٠٣	١٨٤١٧	٤٧٨	٤١١	١٨٨٩٥		٢٠٢
	جملة	١٢١	١٢٣٨٠	١٤٥	١٠٥	١٩٠	١٢٤٨٥	١٤٦	٩٤٣٥	٣١٦	٤٢٠	٤٨٥	٩٨٥٥	٣٢٣	٢١٨١٥	٥٢٥	٤٢٦	٢٢٣٤٠		٢٩٤
الوادى الجديد	عام	١٨	٤٣٢	٣١٢	١	٨٢	٤٣٣	٣١٢	١٠٤٥	٤٥٢	١٢٠	٥١٩	١١٦٥	٤٥٩	١٤٧٧	١٢١	٥١٥	١٥٩٨		٤١٩
	خاص	١٣	١٧٢	٢٠٢	٣٥	٦٥	٢٠٧	١٧٨	٢١٠	٤١١	١٢	٢٢٧	٢٢٢	٤٠١	٣٨٢	٤٧	١٠٦	٤٢٩		٢٩٤
	جملة	٣١	٦٠٤	٢٨١	٣٦	٦٥	٦٤٠	٢٦٩	١٢٥٥	٤٤٥	١٣٢	٤٩٢	١٣٨٧	٤٤٩	١٨٥٩	١٦٨	٤٠١	٢٠٢٧		٣٩٠
مطروح	عام	١٢	٥٥	٣٥٤	١١	٥٢	٦٦	٣٠٤	٢٨١	٧٧٩	٢٢	٧٦٥	٣٠٣	٧٧٨	٣٣٦	٣٣	٥٢٧	٣٦٩		٦٩٣
	خاص	١٥	٣٥٨	١٨٨	٢٧	١٣٤	٣٨٥	١٨٤	٢٢٨	٣٤٩	٥٨	١٣٦	٢٨٦	٣٠٦	٥٨٦	٨٥	١٣٥	٦٧٩		٢٣٠
	جملة	٢٧	٤١٣	٢١٠	٣٨	١١٠	٤٥١	٢٠١	٥٠٩	٥٨٦	٨٠	٣٠٩	٥٨٩	٥٤٩	٩٢٢	٤١٨	٢٤٥	١٠٤٠		٣٩٠
شمال سيناء	عام	١٩	١٤٣٦	٣٥٥	٠	٠	١٤٣٦	٣٥٥	١٦٥٦	٥٢٢	١٥١	٥٤٩	١٨٠٧	٥٢٤	٣٠٩٢	٤٤٥	٥٤٩	٣٢٤٣		٤٤٩
	خاص	١٨	٣٣٤	١٧١	٢٩	١٥٢	٣٦٣	١٧٠	١٩٨	٣٠٠	٧٦	١٢٧	٢٧٤	٢٥٢	٥٣٢	٢١٩	١٣٤	٦٣٧		٢٠٥
	جملة	٣٧	١٧٧٠	٣٢٠	٢٩	١٥٢	١٧٩٩	٣١٨	١٨٥٤	٤٩٨	٢٢٧	٤٠٧	٢٠٨١	٤٨٨	٣٦٢٤	٤١١	٣٧٨	٣٨٨٠		٤٠٩
جنوب سيناء	عام	٢٥	١٠٣٠	٢٥٥	٤	٢٠٣	١٠٣٤	٢٥٤	١٩٩٣	٤٠٩	٣٠	٤٤٤	٢٠٢٣	٤٠٩	٣٠٢٣	٣٤	٤١٥	٣٠٥٧		٣٥١
	خاص	١٦٤	٢٠٩٩٩	١٩١	٥٧	٣٧٧	٢١٠٥٦	١٩١	١٢٨٨٧	٤٠١	٣١٣	٧٥٧	١٣٢٠٠	٤١٠	٣٣٨٨٦	٢٧١	٦٩٩	٣٤٢٥٦		٣٠٦
	جملة	١٨٩	٢٢٠٢٩	١٩٤	٦١	٣٦٥	٢٢٠٩٠	١٩٤	١٤٨٨٠	٤٠٢	٣٤٣	٧٣٠	١٥٢٢٣	٤١٠	٣٦٩٠٩	٢٧٨	٦٧٥	٣٧٣١٣		٣٠٢
الإجمالى	عام	٢٦٧٦	٢٨١٧٥١	٣٣١	١٣٤٧١	٢٧٧	٢٩٥٢٢٢	٣٢٨	٣٠٩٧٥٧	٥٥٦	٦١٧٣٢	٥٤٩	٣٧١٤٨٩	٥٥٥	٥٩١٥٠٨	٤٤٩	٥٠٠	٦٦٦٧١١		٤٥٥
	خاص	١٠٦٩٢	٤٦٧٢٦٣	٢١٣	٨٤٢٣٤	١٢٩	٥٥١٤٩٧	٢٠١	٢٨٩٥٣١	٤٦٣	٩٠٨١٠	٣٤٥	٣٨٠٣٤١	٤٣٥	٧٥٦٧٩٤	٣٠٩	٢٤١	٩٣١٨٣٨		٢٩٢
	جملة	١٣٣٦٨	٧٤٩٠١٤	٢٥٨	٩٧٧٠٥	١٥٠	٨٤٦٧١٩	٢٤٥	٥٩٩٢٨٨	٥١١	١٥٢٥٤٢	٤٢٧	٧٥١٨٣٠	٤٩٤	١٣٤٨٣٠٢	٣٧٠	٣١٩	١٢٥٨٥٤٨		٣٢٢

عدد العمال البالغين والأحداث و متوسطات أجورهم النقدية الأسبوعية بالجنيه و متوسطات ساعات العمل للذكور و الإناث بالمحافظات في الأسبوع الأول من شهر أكتوبر ٢٠٠٩

جدول رقم(٤)

المحافظة	نوع القطاع	عدد المنشآت	العمال البالغين		العمال الأحداث		جملة العمال		متوسط ساعات العمل		
			عدد	م٠أجر	عدد	م٠أجر	عدد	م٠أجر	ذكور	إناث	جملة
القاهرة	عام	٦٠١	٨٦٣٦٣	٣٦٠	٠	٠	٨٦٣٦٣	٣٦٠	٥٤	٥٤	٥٤
	خاص	٢٨٢٣	١١٣١٧٩	٢٣١	٢٠	٦٥	١١٣١٩٩	٢٣١	٥٤	٥٥	٥٤
	جملة	٣٤٢٤	١٩٩٥٤٢	٢٨٧	٣٠	٦٥	١٩٩٥٦٢	٢٨٧	٥٤	٥٤	٥٤
الأسكندرية	عام	٤٤١	٣١٩٢٨	٣٣٥	٠	٠	٣١٩٢٨	٣٣٥	٥٢	٥٨	٥٢
	خاص	١٠٩٦	٦٦٧٨٧	١٨٤	١٠١	١١٣	٦٦٨٨٨	١٨٤	٥٦	٥٧	٥٦
	جملة	١٥٣٧	٩٨٧١٥	٢٣٣	١٠١	١١٣	٩٨٨١٦	٢٣٣	٥٥	٥٧	٥٥
بورسعيد	عام	٤٧	٣٧٢٤	١٧٣	٠	٠	٣٧٢٤	١٧٣	٥٥	٥٥	٥٥
	خاص	١٥٠	٢٢٢٠٨	١٣٢	٠	٠	٢٢٢٠٨	١٣٢	٦١	٦٢	٦١
	جملة	١٩٧	٢٥٩٣٢	١٣٨	٠	٠	٢٥٩٣٢	١٣٨	٦٠	٦٢	٦١
السويس	عام	٤٠	٥٣٥٧	٣٤٤	٠	٠	٥٣٥٧	٣٤٤	٥٥	٥٠	٥٥
	خاص	٩٤	٣٠٨٥	٣١٦	١	٢٥	٣٠٨٦	٣١٥	٥٤	٥٥	٥٤
	جملة	١٣٤	٨٤٤٢	٣٣٣	١	٢٥	٨٤٤٣	٣٣٣	٥٥	٥٤	٥٥
حلوان	عام	٩٠	٢٦٠٠٧	٤١٢	٨٩	٢٣٥	٢٦٠٩٦	٤١١	٥٢	٥٩	٥٣
	خاص	٣٨٨	١٩٠٦٤	٢٧٦	٠	٠	١٩٠٦٤	٢٧٦	٥٥	٦١	٥٧
	جملة	٤٧٨	٤٥٠٧١	٣٥٤	٨٩	٢٣٥	٤٥١٦٠	٣٥٤	٥٣	٦١	٥٤
أكتوبر	عام	٤٨	٣٥٨٧	٢٨٤	٠	٠	٣٥٨٧	٢٨٤	٥٤	٥٦	٥٤
	خاص	٥٢٢	٥٦١٦٦	١٨٣	٠	٠	٥٦١٦٦	١٨٣	٦١	٦٢	٦١
	جملة	٥٧٠	٥٩٧٥٣	١٨٩	٠	٠	٥٩٧٥٣	١٨٩	٦١	٦١	٦١
دمياط	عام	٥٠	٣٧٠٥	٢٠١	٠	٠	٣٧٠٥	٢٠١	٥٤	٥٣	٥٤
	خاص	١٤٢	٢٦٣٥	٢٤١	٤٥	٦٣٤	٢٦٨٠	٢٤٨	٥٨	٥٩	٥٨
	جملة	١٩٢	٦٣٤٠	٢١٧	٤٥	٦٣٤	٦٣٨٥	٢٢٠	٥٦	٥٥	٥٦

عدد العمال البالغين والأحداث و متوسطات أجورهم النقدية الأسبوعية بالجنيه و متوسطات ساعات العمل للذكور و الإناث بالمحافظات في الأسبوع الأول من شهر أكتوبر ٢٠٠٩

تابع جدول رقم(٤)

المحافظة	نوع القطاع	عدد المنشآت	العمال البالغين		العمال الأحداث		جملة العمال		متوسط ساعات العمل		
			عدد	م٠أجر	عدد	م٠أجر	عدد	م٠أجر	ذكور	إناث	جملة
الدقهلية	عام	٩٥	٧٧٠٥	٣٤٤	٠	٠	٧٧٠٥	٣٤٤	٥٥	٥٣	٥٥
	خاص	٥٤٦	٦٩٠٧	١٨٥	٧٩	٩٨	٦٩٨٦	١٨٤	٥٤	٥٥	٥٤
	جملة	٦٤١	١٤٦١٢	٢٦٩	٧٩	٩٨	١٤٦٩١	٢٦٨	٥٤	٥٤	٥٤
الشرقية	عام	١٠٧	٥٧٨٨	٢٨٠	٠	٠	٥٧٨٨	٢٨٠	٥٦	٦٠	٥٦
	خاص	٧٠١	٦١٠٥١	١٨٢	٠	٠	٦١٠٥١	١٨٢	٥٨	٦٠	٥٨
	جملة	٨٠٨	٦٦٨٣٩	١٩٠	٠	٠	٦٦٨٣٩	١٩٠	٥٨	٦٠	٥٨
القليوبية	عام	١٠٧	١٥٦٤٦	٣١١	٠	٠	١٥٦٤٦	٣١١	٥٣	٥١	٥٢
	خاص	٥٥٧	٦٦٠٤٦	٢٠٤	٣٢	٦٦	٦٦٠٧٨	٢٠٤	٦١	٦١	٦١
	جملة	٦٦٤	٨١٦٩٢	٢٢٥	٣٢	٦٦	٨١٧٢٤	٢٢٥	٥٩	٦٠	٥٩
كفرالشيخ	عام	٦٤	٣٦١٦	٢٢٢	٠	٠	٣٦١٦	٢٢٢	٥٧	٥٩	٥٧
	خاص	١٦٢	١٦٩٧	١٣٣	٤	٣٠	١٧٠١	١٣٣'	٥٢	٥١	٥٢
	جملة	٢٢٦	٥٣١٣	١٩٤	٤	٣٠	٥٣١٧	١٩٣	٥٥	٥٤	٥٥
الغربية	عام	١١٦	٢٩٦٢٦	٢٦٦	٠	٠	٢٩٦٢٦	٢٦٦	٥٧	٥٨	٥٧
	خاص	٥٢٢	٢١٤١٨	١٤٦	٤	٢٠٠	٢١٤٢٢	١٤٦	٥٥	٥٥	٥٥
	جملة	٦٣٨	٥١٠٤٤	٢١٥	٤	٢٠٠	٥١٠٤٨	٢١٥	٥٦	٥٦	٥٦
المنوفية	عام	٧٤	٣٠٦١	٣١٧	٠	٠	٣٠٦١	٣١٧	٥٣	٥١	٥٣
	خاص	٢٦٦	١٥٦١٩	١٦٣	٤	١٠٠	١٥٦٢٣	١٦٣	٥٩	٥٩	٥٩
	جملة	٣٤٠	١٨٦٨٠	١٨٨	٤	١٠٠	١٨٦٨٤	١٨٨	٥٧	٥٩	٥٨
البحيرة	عام	١٠٠	١١٨٣٣	٣٣٤	٠	٠	١١٨٣٣	٣٣٤	٥٨	٤٨	٥٧
	خاص	٢٠٦	٤٨٦٠	١٩٠	٠	٠	٤٨٦٠	١٩٠	٥٧	٥٨	٥٧
	جملة	٣٠٦	١٦٦٩٣	٢٩٢	٠	٠	١٦٦٩٣	٢٩٢	٥٨	٥٥	٥٧

عدد العمال البالغين والأحداث و متوسطات أجورهم النقدية الأسبوعية بالجنيه و متوسطات ساعات العمل للذكور و الإناث بالمحافظات في الأسبوع الأول من شهر أكتوبر ٢٠٠٩

تابع جدول رقم(٤)

المحافظة	نوع القطاع	عدد المنشآت	العمال البالغين		العمال الأحداث		جملة العمال		متوسط ساعات العمل		
			عدد	م٠أجر	عدد	م٠أجر	عدد	م٠أجر	ذكور	إناث	جملة
الإسماعيلية	عام	٤٤	٨٦٨٨	٣٤٧	٠	٠	٨٦٨٨	٣٤٧	٥٣	٥٩	٥٣
	خاص	٥٨	٣٦٧٤	٣١٣	٠	٠	٣٦٧٤	٣١٣	٥٠	٥٦	٥١
	جملة	١٠٢	١٢٣٦٢	٣٣٧	٠	٠	١٢٣٦٢	٣٣٧	٥٢	٥٧	٥٢
الجيزة	عام	١٥٠	١٩٠١٤	٢٦٣	٠	٠	١٩٠١٤	٢٦٣	٥٠	٥٦	٥٠
	خاص	٩٢٢	٣٢١١٦	٢٤٦	٧	٢٠٤	٣٢١٢٣	٢٤٦	٥٧	٥٦	٥٧
	جملة	١٠٧٢	٥١١٣٠	٢٥٢	٧	٢٠٤	٥١١٣٧	٢٥٢	٥٤	٥٦	٥٤
بنى سويف	عام	٤٢	١٢٦٨	٣١٣	٠	٠	١٢٦٨	٣١٣	٥٤	٦٠	٥٥
	خاص	١٣١	٣١٠٦	١٥٢	٣٥	٧٢	٣١٤١	١٥١	٥٤	٥٣	٥٤
	جملة	١٧٣	٤٣٧٤	١٩٨	٣٥	٧٢	٤٤٠٩	١٩٧	٥٤	٥٤	٥٤
الفيوم	عام	٣٦	٨٢٠	٣٠٢	٧	٣١	٨٢٧	٣٠٠	٥٦	٥٥	٥٦
	خاص	١٤١	٢٧٥٩	٢٦٥	٠	٠	٢٧٥٩	٢٦٥	٥٦	٥٣	٥٦
	جملة	١٧٧	٣٥٧٩	٢٧٣	٧	٣١	٣٥٨٦	٢٧٣	٥٦	٥٤	٥٦
المنيا	عام	٦٩	٣٣٧٣	٢٥٧	٤٩	٨٤	٣٤٢٢	٢٥٤	٥٣	٥٣	٥٣
	خاص	٣١٤	٤٢٨١	٢٣٥	٠	٠	٤٢٨١	٢٣٥	٥٢	٤٩	٥٢
	جملة	٣٨٣	٧٦٥٤	٢٤٤	٤٩	٨٤	٧٧٠٣	٢٤٣	٥٣	٥٠	٥٣
اسيوط	عام	٧٩	٥٣٣٤	٣٥١	٧	٢٨	٥٣٤١	٣٥٠	٥٢	٥٣	٥٢
	خاص	٢٠٠	٢٩٥٨	١٦٨	١٠	٣٠	٢٩٦٨	١٦٨	٥٣	٤٦	٥٢
	جملة	٢٧٩	٨٢٩٢	٢٨٥	١٧	٢٩	٨٣٠٩	٢٨٥	٥٢	٤٧	٥٢
سوهاج	عام	٥٦	٢٢٨٥	٢٩٦	٠	٠	٢٢٨٥	٢٩٦	٥٢	٥٢	٥٢
	خاص	٢٣٠	٢٩٨٨	١٧٦	٠	٠	٢٩٨٨	١٧٦	٥٨	٥٦	٥٨
	جملة	٢٨٦	٥٢٧٣	٢٢٨	٠	٠	٥٢٧٣	٢٢٨	٥٥	٥٦	٥٥

عدد العمال البالغين والأحداث و متوسطات أجورهم النقدية الأسبوعية بالجنيه و متوسطات ساعات العمل للذكور و الإناث بالمحافظات في الأسبوع الأول من شهر أكتوبر ٢٠٠٩

تابع جدول رقم(٤)

المحافظة	نوع القطاع	عدد المنشآت	العمال البالغين		العمال الأحداث		جملة العمال		متوسط ساعات العمل		
			عدد	م٠أجر	عدد	م٠أجر	عدد	م٠أجر	ذكور	إناث	جملة
قنا	عام	٥٢	٦٧٩٩	٣٥٥	١	٤١٧	٦٨٠٠	٣٥٥	٥٢	٥٥	٥٢
	خاص	٧٦	٧٧٠	٢٤٠	٠	٠	٧٧٠	٢٤٠	٥٣	٤٨	٥٣
	جملة	١٢٨	٧٥٦٩	٣٤٣	١	٤١٧	٧٥٧٠	٣٤٣	٥٢	٥٠	٥٢
أسوان	عام	٥٨	٤٩٦٨	٣١٠	٠	٠	٤٩٦٨	٣١٠	٥٣	٥٧	٥٣
	خاص	٧٢	٢٧٦١	٣٤٦	٠	٠	٢٧٦١	٣٤٦	٥٣	٥٧	٥٣
	جملة	١٣٠	٧٧٢٩	٣٢٣	٠	٠	٧٧٢٩	٣٢٣	٥٣	٥٧	٥٣
مدينة الأقصر	عام	١٢	١٧٧	٣١٠	٠	٠	١٧٧	٣١٠	٥٥	٦٠	٥٥
	خاص	٦٦	١٩٥٢	١٥٠	٠	٠	١٩٥٢	١٥٠	٥٦	٤٨	٥٥
	جملة	٧٨	٢١٢٩	١٦٤	٠	٠	٢١٢٩	١٦٤	٥٦	٤٨	٥٥
البحرالاحمر	عام	٢٤	١٤٢٨	٢٥٨	٠	٠	١٤٢٨	٢٥٨	٥٣	٥٣	٥٣
	خاص	٩٧	١١٠٥٧	١٣١	٠	٠	١١٠٥٧	١٣١	٥٤	٤٨	٥٤
	جملة	١٢١	١٢٤٨٥	١٤٦	٠	٠	١٢٤٨٥	١٤٦	٥٤	٤٩	٥٤
الوادى الجديد	عام	١٨	٤٣٣	٣١٢	٠	٠	٤٣٣	٣١٢	٥٤	٦٠	٥٤
	خاص	١٣	٢٠٧	١٧٨	٠	٠	٢٠٧	١٧٨	٥٤	٥٦	٥٤
	جملة	٣١	٦٤٠	٢٦٩	٠	٠	٦٤٠	٢٦٩	٥٤	٥٦	٥٤
مطروح	عام	١٢	٦٦	٣٠٤	٠	٠	٦٦	٣٠٤	٥١	٥٥	٥٢
	خاص	١٥	٣٨٥	١٨٤	٠	٠	٣٨٥	١٨٤	٦١	٦٢	٦١
	جملة	٢٧	٤٥١	٣٠١	٠	٠	٤٥١	٣٠١	٦٠	٦٠	٦٠
شمال سيناء	عام	١٩	١٤٣٦	٣٥٥	٠	٠	١٤٣٦	٣٥٥	٥١	٠	٥١
	خاص	١٨	٣٦٣	١٧٠	٠	٠	٣٦٣	١٧٠	٥٧	٥٩	٥٧
	جملة	٣٧	١٧٩٩	٣١٨	٠	٠	١٧٩٩	٣١٨	٥٢	٥٩	٥٢

عدد العمال البالغين والأحداث و متوسطات أجورهم النقدية الأسبوعية بالجنيه و متوسطات ساعات العمل للذكور و الإناث بالمحافظات في الأسبوع الأول من شهر أكتوبر ٢٠٠٩

تابع جدول رقم(٤)

المحافظة	نوع القطاع	عدد المنشآت	العمال البالغين		العمال الأحداث		جملة العمال		متوسط ساعات العمل		
			عدد	م٠أجر	عدد	م٠أجر	عدد	م٠أجر	ذكور	إناث	جملة
جنوب سيناء	عام	٢٥	١٠٣٤	٢٥٤	٠	٠	١٠٣٤	٢٥٤	٥٧	٥٦	٥٧
	خاص	١٦٤	٢١٠٥٦	١٩١	٠	٠	٢١٠٥٦	١٩١	٦٢	٦١	٦٢
	جملة	١٨٩	٢٢٠٩٠	١٩٤	٠	٠	٢٢٠٩٠	١٩٤	٦١	٦١	٦١
الإجمالى	عام	٢٦٧٦	٢٩٥٠٦٩	٣٢٨	١٥٣	١٦٩	٢٩٥٢٢٢	٣٢٨	٥٣	٥٦	٥٤
	خاص	١٠٦٩٢	٥٥١١٥٥	٢٠١	٣٤٢	١٦٦	٥٥١٤٩٧	٢٠١	٥٧	٥٨	٥٧
	جملة	١٣٣٦٨	٨٤٦٢٢٤	٢٤٥	٤٩٥	١٦٧	٨٤٦٧١٩	٢٤٥	٥٦	٥٨	٥٦

القسم الثالث

الجداول المبوبة طبقاً للتصنيف المهنى

عدد العمال البالغين والأحداث طبقاً للمهن والنوع ومتوسطات أجورهم النقدية الأسبوعية بالجنيه
و متوسطات ساعات العمل فى الأسبوع الأول من شهر أكتوبر ٢٠٠٩

جدول رقم (٥)

أكواد دليل المهن	نوع القطاع	ذكور			إناث			جملة		
		عدد	متوسط الأجر	متوسط ساعات العمل	عدد	متوسط الأجر	متوسط ساعات العمل	عدد	متوسط الأجر	متوسط ساعات العمل
٥١١١	عام	١٧١٧	٥٦٩	٦٠	١١٨٦	٦٤٠	٦٠	٢٩٠٣	٥٩٨	٦٠
	خاص	٢٩٧	٣٨٣	٥٨	٢٦٧	٢٩٥	٥٨	٥٦٤	٣٤١	٥٨
	جملة	٢٠١٤	٥٤٢	٦٠	١٤٥٣	٥٧٧	٦٠	٣٤٦٧	٥٥٦	٦٠
٥١١٣	عام	١	٥٧	٦٢	٠	٠	٠	١	٥٧	٦٢
	خاص	٥٤	١٧١	٥٥	٤٣	١٦٢	٥٣	٩٧	١٦٧	٥٤
	جملة	٥٥	١٦٩	٥٥	٤٣	١٦٢	٥٣	٩٨	١٦٦	٥٤
٥١٢٢	عام	١٣١٩	٣٥٦	٥٤	٢٩	٤٠٤	٥٦	١٣٤٨	٣٥٧	٥٤
	خاص	١١٦٢٤	٢٤١	٥٨	٢٩٥	٢٥٣	٥٨	١١٩١٩	٢٤١	٥٨
	جملة	١٢٩٤٣	٢٥٣	٥٨	٣٢٤	٢٦٦	٥٨	١٣٢٦٧	٢٥٣	٥٨
٥١٢٣	عام	٧٣٤	٣٢٤	٥٦	٣٥	٤٩٠	٥٧	٧٦٩	٣٣٢	٥٦
	خاص	١٣٠٧٤	١٤٢	٥٧	١٥٨٨	١٨٥	٥٢	١٤٦٦٢	١٤٧	٥٧
	جملة	١٣٨٠٨	١٥٢	٥٧	١٦٢٣	١٩٢	٥٢	١٥٤٣١	١٥٦	٥٧
٥١٣١	عام	١	٣٠٦	٦٠	٨٢	١٩٨	٦٠	٨٣	٢٠٠	٦٠
	خاص	٤	٦٦	٦٢	٦٠٢	٩٩	٥٣	٦٠٦	٩٩	٥٣
	جملة	٥	١١٤	٦٢	٦٨٤	١١١	٥٣	٦٨٩	١١١	٥٤
٥١٣٢	عام	٩	٣٠٠	٦٩	٠	٠	٠	٩	٣٠٠	٦٩
	خاص	٣٠	١٣٠	٥٣	١٩	٥٧	٤٣	٤٩	١٠٢	٤٩
	جملة	٣٩	١٦٩ *	٥٧	١٩	٥٧	٤٣	٥٨	١٣٣	٥٢

عدد العمال البالغين والأحداث طبقاً للمهن والنوع ومتوسطات أجورهم النقدية الأسبوعية بالجنيه
و متوسطات ساعات العمل فى الأسبوع الأول من شهر أكتوبر ٢٠٠٩

تابع جدول رقم (٥)

أكواد دليل المهن	نوع القطاع	ذكور			إناث			جملة		
		عدد	متوسط الأجر	متوسط ساعات العمل	عدد	متوسط الأجر	متوسط ساعات العمل	عدد	متوسط الأجر	متوسط ساعات العمل
٥١٣٩	علم	١٧	٣١٢	٤٨	٩	٢٩٠	٤٥	٢٦	٣٠٥	٤٧
	خاص	٥٥	١٠٦	٥٤	١١	٧٣	٥٩	٦٦	١٠١	٥٤
	جملة	٧٢	١٥٥	٥٢	٢٠	١٧١	٥٢	٩٢	١٥٨	٥٢
٥١٤١	علم	٤	٣٤٢	٥٨	١	٣٠٥	٥٠	٥	٣٣٥	٥٦
	خاص	٢٩	١٥٩	٦١	١٨	٤٧٢	٦٣	٤٧	٢٧٩	٦٢
	جملة	٣٣	١٨١	٦١	١٩	٤٦٤	٦٢	٥٢	٢٨٤	٦١
٥١٤٣	عام	٠	٠	٠	٠	٠	٠	٠	٠	٠
	خاص	٣	٢٩٠	٣٩	٠	٠	٠	٣	٢٩٠	٣٩
	جملة	٣	٢٩٠	٣٩	٠	٠	٠	٣	٢٩٠	٣٩
٥١٤٩	عام	١٤٣	٣٢٨	٥٠	٠	٠	٠	١٤٣	٣٢٨	٥٠
	خاص	٢٢٣	٢٤٦	٥٦	٠	٠	٠	٢٢٣	٢٤٦	٥٦
	جملة	٣٦٦	٢٧٨	٥٣	٠	٠	٠	٣٦٦	٢٧٨	٥٣
٥١٦١	عام	٢١٩	٢٩٩	٥٤	٠	٠	٠	٢١٩	٢٩٩	٥٤
	خاص	٢٤٣	١٣٦	٥٨	٠	٠	٠	٢٤٣	١٣٦	٥٨
	جملة	٤٦٢	٢١٤	٥٦	٠	٠	٠	٤٦٢	٢١٤	٥٦
٥١٦٩	عام	٤٦٣	٢٥٩	٦٠	١٦	٣٢٠	٧٠	٤٧٩	٢٦١	٦٠
	خاص	٣٧٥	٢٢٦	٥٧	١٧	١٣٧	٥٦	٣٩٢	٢٢٢	٥٧
	جملة	٨٣٨	٢٤٤	٥٩	٣٣	٢٢٦	٦٣	٨٧١	٢٤٤	٥٩

عدد العمال البالغين والأحداث طبقاً للمهن والنوع ومتوسطات أجورهم النقدية الأسبوعية بالجنيه
و متوسطات ساعات العمل فى الأسبوع الأول من شهر أكتوبر ٢٠٠٩

تابع جدول رقم (٥)

أكواد دليل المهن	نوع القطاع	ذكور			إناث			جملة		
		عدد	متوسط الأجر	متوسط ساعات العمل	عدد	متوسط الأجر	متوسط ساعات العمل	عدد	متوسط الأجر	متوسط ساعات العمل
٥٢٢٠	عام	٧٥١٠	٣٢٠٩	٥٥	١٣٤٤	٣٣٧	٥٨	٨٨٥٤	٣٢٣	٥٦
	خاص	٢٠٩٠٢	٢٠٥	٥٧	٢٦٣٠	١٩١	٥٦	٢٣٥٣٢	٢٠٣	٥٧
	جملة	٢٨٤١٢	٢٣٥	٥٦	٣٩٧٤	٢٤٠	٥٧	٣٢٣٨٦	٢٣٦	٥٦
٦١١١	عام	٠	٠	٠	٠	٠	٠	٠	٠	٠
	خاص	١٣	١٢٢	٦٢	٠	٠	٠	١٣	١٢٢	٦٢
	جملة	١٣	١٢٢	٦٢	٠	٠	٠	١٣	١٢٢	٦٢
٦١١٢	عام	٧٤٤	٣٤٦	٥٢	٣	٤٥٦	٥٠	٧٤٧	٣٤٧	٥٢
	خاص	١٥٠٠	١٦٥	٥٨	١١٩	١٠٨	٥٤	١٦١٩	١٦١	٥٧
	جملة	٢٢٤٤	٢٢٥	٥٦	١٢٢	١١٧	٥٤	٢٣٦٦	٢١٩	٥٦
٦١١٣	عام	١٥٢	٢٠٨	٥٠	٠	٠	٠	١٥٢	٢٠٨	٥٠
	خاص	٠	٠	٠	٠	٠	٠	٠	٠	٠
	جملة	١٥٢	٢٠٨	٥٠	٠	٠	٠	١٥٢	٢٠٨	٥٠
٦١١٤	عام	٠	٠	٠	٠	٠	٠	٠	٠	٠
	خاص	٢	١٧٤	٥٨	٠	٠	٠	٢	١٧٤	٥٨
	جملة	٢	١٧٤	٥٨	٠	٠	٠	٢	١٧٤	٥٨
٦١٢١	عام	١٨	١٢٢	٥٣	٠	٠	٠	١٨	١٢٢	٥٣
	خاص	٨٦	٥٩٤	٥٩	٠	٠	٠	٨٦	٥٩٤	٥٩
	جملة	١٠٤	٥١٢	٥٨	٠	٠	٠	١٠٤	٥١٢	٥٨

عدد العمال البالغين والأحداث طبقاً للمهن والنوع ومتوسطات أجورهم النقدية الأسبوعية بالجنيه
و متوسطات ساعات العمل فى الأسبوع الأول من شهر أكتوبر ٢٠٠٩

تابع جدول رقم (٥)

أكواد دليل المهن	نوع القطاع	ذكور			إناث			جملة		
		عدد	متوسط الأجر	متوسط ساعات العمل	عدد	متوسط الأجر	متوسط ساعات العمل	عدد	متوسط الأجر	متوسط ساعات العمل
٦١٢٢	عام	٦٥	١١٣	٥٠	١	١٢٥	٥٠	٦٦	١١٣	٥٠
	خاص	٦٦٥	١٠٨	٦٠	٩٢	١٠١	٦٢	٧٥٧	١٠٧	٦٠
	جملة	٧٣٠	١٠٩	٥٩	٩٣	١٠١	٦١	٨٢٣	١٠٨	٥٩
٦١٢٤	عام	٠	٠	٠	٠	٠	٠	٠	٠	٠
	خاص	١٠	١٦١	٤٩	٠	٠	٠	١٠	١٦١	٤٩
	جملة	١٠	١٦١	٤٩	٠	٠	٠	١٠	١٦١	٤٩
٦١٢٩	عام	٧٤٣	٣٧١	٥١	٥٢	٣٥٠	٥٠	٧٩٥	٣٧٠	٥١
	خاص	٤٧٥	٢٤٩	٥٩	٥٢	١٥٣	٦٠	٥٢٧	٢٣٩	٥٩
	جملة	١٢١٨	٣٢٣	٥٤	١٠٤	٢٥١	٥٥	١٣٢٢	٣١٨	٥٤
٦١٥٢	عام	٤	١٣٢	٤٦	٠	٠	٠	٤	١٣٢	٤٦
	خاص	٢٦	١١٠	٤٦	٠	٠	٠	٢٦	١١٠	٤٦
	جملة	٣٠	١١٣	٤٦	٠	٠	٠	٣٠	١١٣	٤٦
٦١٥٣	عام	٤٠	٤٨٧	٥٤	٠	٠	٠	٤٠	٤٨٧	٥٤
	خاص	٢٨	١٣٢	٦٥	٠	٠	٠	٢٨	١٣٢	٦٥
	جملة	٦٨	٣٤١	٥٩	٠	٠	٠	٦٨	٣٤١	٥٩
٧١١١	عام	٢٩١	٣٩١	٥٥	٠	٠	٠	٢٩١	٣٩١	٥٥
	خاص	٧٨٢	١٠١٣	٤٧	٠	٠	٠	٧٨٢	١٠١٣	٤٧
	جملة	١٠٧٣	٨٤٤	٤٩	٠	٠	٠	١٠٧٣	٨٤٤	٤٩

عدد العمال البالغين والأحداث طبقاً للمهن والنوع ومتوسطات أجورهم النقدية الأسبوعية بالجنيه
و متوسطات ساعات العمل فى الأسبوع الأول من شهر أكتوبر ٢٠٠٩

تابع جدول رقم (٥)

أكواد دليل المهن	نوع القطاع	ذكور			إناث			جملة		
		عدد	متوسط الأجر	متوسط ساعات العمل	عدد	متوسط الأجر	متوسط ساعات العمل	عدد	متوسط الأجر	متوسط ساعات العمل
٧١١٢	عام	٣	٤٦٤	٥٢	٠	٠	٠	٣	٤٦٤	٥٢
	خاص	٠	٠	٠	٠	٠	٠	٠	٠	٠
	جملة	٣	٤٦٤	٥٢	٠	٠	٠	٣	٤٦٤	٥٢
٧١١٣	عام	٣٨٩	١٨٠	٥٠	٠	٠	٠	٣٨٩	١٨٠	٥٠
	خاص	٩٥	٢٣٦	٦٠	٠	٠	٠	٩٥	٢٣٦	٦٠
	جملة	٤٨٤	١٩١	٥٢	٠	٠	٠	٤٨٤	١٩١	٥٢
٧١٢١	عام	٤٠٢٠	٣٣٤	٤٩	٠	٠	٠	٤٠٢٠	٣٣٤	٤٩
	خاص	٦٦٧	٢٨٢	٥٥	٠	٠	٠	٦٦٧	٢٨٢	٥٥
	جملة	٤٦٨٧	٣٢٧	٥٠	٠	٠	٠	٤٦٨٧	٣٢٧	٥٠
٧١٢٢	عام	٧٩٣٥	٣٠٢	٥١	٠	٠	٠	٧٩٣٥	٣٠٢	٥١
	خاص	١٥٧٦	٣٠١	٥٦	٠	٠	٠	١٥٧٦	٣٠١	٥٦
	جملة	٩٥١١	٣٠٢	٥٢	٠	٠	٠	٩٥١١	٣٠٢	٥٢
٧١٢٣	عام	٣٤٤٨	٢٧٨	٥٠	٠	٠	٠	٣٤٤٨	٢٧٨	٥٠
	خاص	٣٤٩	٢٧٣	٥٨	٠	٠	٠	٣٤٩	٢٧٣	٥٨
	جملة	٣٧٩٧	٢٧٧	٥١	٠	٠	٠	٣٧٩٧	٢٧٧	٥١
٧١٢٤	عام	٣٠٨٦	٣٠٠	٥١	٠	٠	٠	٣٠٨٦	٣٠٠	٥١
	خاص	٥٠٦	٢٣٦	٥٨	٠	٠	٠	٥٠٦	٢٣٦	٥٨
	جملة	٣٥٩٢	٢٩١	٥٢	٠	٠	٠	٣٥٩٢	٢٩١	٥٢

عدد العمال البالغين والأحداث طبقاً للمهن والنوع ومتوسطات أجورهم النقدية الأسبوعية بالجنيه
و متوسطات ساعات العمل فى الأسبوع الأول من شهر أكتوبر ٢٠٠٩

تابع جدول رقم (٥)

أكواد دليل المهن	نوع القطاع	ذكور			إناث			جملة		
		عدد	متوسط الأجر	متوسط ساعات العمل	عدد	متوسط الأجر	متوسط ساعات العمل	عدد	متوسط الأجر	متوسط ساعات العمل
٧١٢٩	عام	٥١٧	٣١٨	٥٠	٠	٠	٠	٥١٧	٣١٨	٥٠
	خاص	٠	٠	٠	٠	٠	٠	٠	٠	٠
	جملة	٥١٧	٣١٨	٥٠	٠	٠	٠	٥١٧	٣١٨	٥٠
٧١٣١	عام	٥	٢٣٦	٥٧	٠	٠	٠	٥	٢٣٦	٥٧
	خاص	٤٢	١٩٥	٤٢	٠	٠	٠	٤٢	١٩٥	٤٢
	جملة	٤٧	٢٠٠	٤٤	٠	٠	٠	٤٧	٢٠٠	٤٤
٧١٣٢	عام	٢٤١	٢٨١	٥٢	٠	٠	٠	٢٤١	٢٨١	٥٢
	خاص	٨٦	٢٠٠	٦٠	٠	٠	٠	٨٦	٢٠٠	٦٠
	جملة	٣٢٧	٢٦٠	٥٤	٠	٠	٠	٣٢٧	٢٦٠	٥٤
٧١٣٣	عام	٣	٢٥٣	٥٢	٠	٠	٠	٣	٢٥٣	٥٢
	خاص	٣٤	١٢٦	٥٤	٠	٠	٠	٣٤	١٢٦	٥٤
	جملة	٣٧	١٣٦	٥٣	٠	٠	٠	٣٧	١٣٦	٥٣
٧١٣٤	عام	١٨٦	٥٠٥	٥٢	٠	٠	٠	١٨٦	٥٠٥	٥٢
	خاص	١٨٠	١٧١	٤٨	٠	٠	٠	١٨٠	١٧١	٤٨
	جملة	٣٦٦	٣٤١	٥٠	٠	٠	٠	٣٦٦	٣٤١	٥٠
٧١٣٥	عام	١٢	٣١٨	٥٥	٠	٠	٠	١٢	٣١٨	٥٥
	خاص	٢١	٢٩٤	٥٨	٠	٠	٠	٢١	٢٩٤	٥٨
	جملة	٣٣	٣٠٢	٥٧	٠	٠	٠	٣٣	٣٠٢	٥٧

عدد العمال البالغين والأحداث طبقاً للمهن والنوع ومتوسطات أجورهم النقدية الأسبوعية بالجنيه
و متوسطات ساعات العمل فى الأسبوع الأول من شهر أكتوبر ٢٠٠٩

تابع جدول رقم (٥)

أكواد دليل المهن	نوع القطاع	ذكور			إناث			جملة		
		عدد	متوسط الأجر	متوسط ساعات العمل	عدد	متوسط الأجر	متوسط ساعات العمل	عدد	متوسط الأجر	متوسط ساعات العمل
٧١٣٦	عام	٣١٦٢	٣٧٥	٥٢	٠	٠	٠	٣١٦٢	٣٧٥	٥٢
	خاص	١٦٣٦	٢١٣	٥٨	٠	٠	٠	١٦٣٦	٢١٣	٥٨
	جملة	٤٧٩٨	٣٢٠	٥٤	٠	٠	٠	٤٧٩٨	٣٢٠	٥٤
٧١٣٧	عام	٦٢٨٧	٢٩٨	٥١	٠	٠	٠	٦٢٨٧	٢٩٨	٥١
	خاص	٣٩٦١	٤٠٠	٥٢	٠	٠	٠	٣٩٦١	٤٠٠	٥٢
	جملة	١٠٢٤٨	٣٣٨	٥٢	٠	٠	٠	١٠٢٤٨	٣٣٨	٥٢
٧١٤١	عام	١٤٤٦	٣٠١	٥٢	٠	٠	٠	١٤٤٦	٣٠١	٥٢
	خاص	٧٨٩	٢٢٩	٥٧	٠	٠	٠	٧٨٩	٢٢٩	٥٧
	جملة	٢٢٣٥	٢٧٦	٥٤	٠	٠	٠	٢٢٣٥	٢٧٦	٥٤
٧١٤٢	عام	١٠١٧	٣١٤	٥٣	٠	٠	٠	١٠١٧	٣١٤	٥٣
	خاص	٢٠٧٧	١٩٥	٥٨	٠	٠	٠	٢٠٧٧	١٩٥	٥٨
	جملة	٣٠٩٤	٢٣٤	٥٦	٠	٠	٠	٣٠٩٤	٢٣٤	٥٦
٧١٤٣	عام	١٦٦	٤٩٠	٥٨	٦	٨٤	٦٢	١٧٢	٤٧٦	٥٩
	خاص	٦٩	٦١٩	٥٦	٣	٢٨٣	٥٤	٧٢	٦٠٥	٥٦
	جملة	٢٣٥	٥٢٨	٥٨	٩	١٥٠	٥٩	٢٤٤	٥١٤	٥٨
٧٢١١	عام	١٩٨	٤٤٠	٥٢	٠	٠	٠	١٩٨	٤٤٠	٥٢
	خاص	٣٨٧	٢٢٠	٥٦	٠	٠	٠	٣٨٧	٢٢٠	٥٦
	جملة	٥٨٥	٢٩٥	٥٤	٠	٠	٠	٥٨٥	٢٩٥	٥٤

عدد العمال البالغين والأحداث طبقاً للمهن والنوع ومتوسطات أجورهم النقدية الأسبوعية بالجنيه
و متوسطات ساعات العمل فى الأسبوع الأول من شهر أكتوبر ٢٠٠٩

تابع جدول رقم (٥)

أكواد دليل المهن	نوع القطاع	ذكور			إناث			جملة		
		عدد	متوسط الأجر	متوسط ساعات العمل	عدد	متوسط الأجر	متوسط ساعات العمل	عدد	متوسط الأجر	متوسط ساعات العمل
٧٢١٢	عام	٤٠٢٤	٣٣٩	٥٣	٠	٠	٠	٤٠٢٤	٣٣٩	٥٣
	خاص	٢٠٦٤	٢٢٩	٥٥	٠	٠	٠	٢٠٦٤	٢٢٩	٥٥
	جملة	٦٠٨٨	٣٠٢	٥٣	٠	٠	٠	٦٠٨٨	٣٠٢	٥٣
٧٢١٣	عام	٢٠٤٧	٣١٧	٥١	٠	٠	٠	٢٠٤٧	٣١٧	٥١
	خاص	١٩٨٧	١٨٠	٥٨	٠	٠	٠	١٩٨٧	١٨٠	٥٨
	جملة	٤٠٣٤	٢٥٠	٥٥	٠	٠	٠	٤٠٣٤	٢٥٠	٥٥
٧٢١٤	عام	١٩	٢٨١	٥٥	٠	٠	٠	١٩	٢٨١	٥٥
	خاص	٢٠١	١٨٧	٥٣	٠	٠	٠	٢٠١	١٨٧	٥٣
	جملة	٢٢٠	١٩٥	٥٣	٠	٠	٠	٢٢٠	١٩٥	٥٣
٧٢١٥	عام	٧	٢٩٠	٥٤	٠	٠	٠	٧	٢٩٠	٥٤
	خاص	٧	٢١٥	٦١	٠	٠	٠	٧	٢١٥	٦١
	جملة	١٤	٢٥٣	٥٧	٠	٠	٠	١٤	٢٥٣	٥٧
٧٢١٦	عام	٤٢	٤٣١	٦٥	٠	٠	٠	٤٢	٤٣١	٦٥
	خاص	٢٥٤	١٤٠	٥٨	٠	٠	٠	٢٥٤	١٤٠	٥٨
	جملة	٢٩٦	١٨١	٥٩	٠	٠	٠	٢٩٦	١٨١	٥٩
٧٢٢١	عام	١٥٤٨	٣٠١	٥٢	٠	٠	٠	١٥٤٨	٣٠١	٥٢
	خاص	١٩٤٦	١١٤٣	٥٤	٠	٠	٠	١٩٤٦	١١٤٣	٥٤
	جملة	٣٤٩٤	٧٧٠	٥٣	٠	٠	٠	٣٤٩٤	٧٧٠	٥٣

عدد العمال البالغين والأحداث طبقاً للمهن والنوع ومتوسطات أجورهم النقدية الأسبوعية بالجنيه
و متوسطات ساعات العمل فى الأسبوع الأول من شهر أكتوبر ٢٠٠٩

تابع جدول رقم (٥)

أكواد دليل المهن	نوع القطاع	ذكور			إناث			جملة		
		عدد	متوسط الأجر	متوسط ساعات العمل	عدد	متوسط الأجر	متوسط ساعات العمل	عدد	متوسط الأجر	متوسط ساعات العمل
٧٢٢٢	عام	٣٩٣٨	٣٢٧	٥٢	٢	٣٧٩	٤٨	٣٩٤٠	٣٢٧	٥٢
	خاص	٢١٠٨	٢٠٦	٥٣	١	٢٤٠	٥٤	٢١٠٩	٢٠٦	٥٣
	جملة	٦٠٤٦	٢٨٥	٥٣	٣	٣٣٣	٥٠	٦٠٤٩	٢٨٥	٥٣
٧٢٢٣	عام	٣٤٩٢	٣٥٠	٥٢	٥	٢٧٧	٥١	٣٤٩٧	٣٥٠	٥٢
	خاص	٤١٥٣	١٧٧	٥٨	٩٦	١٠١	٥٢	٤٢٤٩	١٧٥	٥٨
	جملة	٧٦٤٥	٢٥٦	٥٥	١٠١	١١٠	٥٢	٧٧٤٦	٢٥٤	٥٥
٧٢٢٤	عام	١٢٣	٣٢٣	٥٢	٠	٠	٠	١٢٣	٣٢٣	٥٢
	خاص	٧٩	١٤٣	٥٧	٠	٠	٠	٧٩	١٤٣	٥٧
	جملة	٢٠٢	٢٥٣	٥٤	٠	٠	٠	٢٠٢	٢٥٣	٥٤
٧٢٣١	عام	٨٨٦٩	٢٨٠	٥٤	٠	٠	٠	٨٨٦٩	٢٨٠	٥٤
	خاص	٤٦٤٠	٢١٦	٥٦	٠	٠	٠	٤٦٤٠	٢١٦	٥٦
	جملة	١٣٥٠٩	٢٥٨	٥٤	٠	٠	٠	١٣٥٠٩	٢٥٨	٥٤
٧٢٣٢	عام	٢٣٤	٣٠٢	٦٠	٠	٠	٠	٢٣٤	٣٠٢	٦٠
	خاص	٠	٠	٠	٠	٠	٠	٠	٠	٠
	جملة	٢٣٤	٣٠٢	٦٠	٠	٠	٠	٢٣٤	٣٠٢	٦٠
٧٢٣٣	عام	٣	١٠٩	٥١	٠	٠	٠	٣	١٠٩	٥١
	خاص	١٧٣	١٤٩	٦٠	٠	٠	٠	١٧٣	١٤٩	٦٠
	جملة	١٧٦	١٤٩	٦٠	٠	٠	٠	١٧٦	١٤٩	٦٠

عدد العمال البالغين والأحداث طبقاً للمهن والنوع ومتوسطات أجورهم النقدية الأسبوعية بالجنيه
و متوسطات ساعات العمل فى الأسبوع الأول من شهر أكتوبر ٢٠٠٩

تابع جدول رقم (٥)

أكواد دليل المهن	نوع القطاع	ذكور			إناث			جملة		
		عدد	متوسط الأجر	متوسط ساعات العمل	عدد	متوسط الأجر	متوسط ساعات العمل	عدد	متوسط الأجر	متوسط ساعات العمل
٧٢٤١	عام	١٨٢٤٠	٣٧٠	٥٥	٠	٠	٠	١٨٢٤٠	٣٧٠	٥٥
	خاص	٨٦٨٨	٢٦٩	٥٥	٠	٠	٠	٨٦٨٨	٢٦٩	٥٥
	جملة	٢٦٩٢٨	٣٣٧	٥٥	٠	٠	٠	٢٦٩٢٨	٣٣٧	٥٥
٧٢٤٢	عام	٢٠٤	٣٤٠	٤٧	٠	٠	٠	٢٠٤	٣٤٠	٤٧
	خاص	٣٦٨	١٥٢	٥٣	٠	٠	٠	٣٦٨	١٥٢	٥٣
	جملة	٥٧٢	٢١٩	٥١	٠	٠	٠	٥٧٢	٢١٩	٥١
٧٢٤٣	عام	٨٦	١٦٤	٥٢	٠	٠	٠	٨٦	١٦٤	٥٢
	خاص	٥٩	٣٠٩	٦١	٠	٠	٠	٥٩	٣٠٩	٦١
	جملة	١٤٥	٢٢٣	٥٦	٠	٠	٠	١٤٥	٢٢٣	٥٦
٧٢٤٤	عام	٨٨	٤٢١	٥٢	٠	٠	٠	٨٨	٤٢١	٥٢
	خاص	١٥	٥٧٢	٤٩	٠	٠	٠	١٥	٥٧٢	٤٩
	جملة	١٠٣	٤٤٣	٥١	٠	٠	٠	١٠٣	٤٤٣	٥١
٧٢٤٥	عام	٢٥٠٦	٣٩٢	٥٩	٢	٥٠٠	٦٢	٢٥٠٨	٣٩٢	٥٩
	خاص	٥٦٢	٣٠٦	٤٧	٣٦	٤٣١	٤٦	٥٩٨	٣١٣	٤٦
	جملة	٣٠٦٨	٣٧٦	٥٦	٣٨	٤٣٥	٤٧	٣١٠٦	٣٧٧	٥٦
٧٣١١	عام	٣٦٥	٤٣٣	٥٢	٠	٠	٠	٣٦٥	٤٣٣	٥٢
	خاص	٧٤٢	١٦٧	٦١	١٠	١٢٠	٥٥	٧٥٢	١٦٧	٦١
	جملة	١١٠٧	٢٥٥	٥٨	١٠	١٢٠	٥٥	١١١٧	٢٥٤	٥٨

عدد العمال البالغين والأحداث طبقاً للمهن والنوع ومتوسطات أجورهم النقدية الأسبوعية بالجنيه
و متوسطات ساعات العمل فى الأسبوع الأول من شهر أكتوبر ٢٠٠٩

تابع جدول رقم (٥)

أكواد دليل المهن	نوع القطاع	ذكور			إناث			جملة		
		عدد	متوسط الأجر	متوسط ساعات العمل	عدد	متوسط الأجر	متوسط ساعات العمل	عدد	متوسط الأجر	متوسط ساعات العمل
٧٣١٣	عام	٠	٠	٠	٠	٠	٠	٠	٠	٠
	خاص	٨٥٣٢	٢٢٣	٦٢	٧٥	١٠٠	٦٢	٨٦٠٧	٢٢٢	٦٢
	جملة	٨٥٣٢	٢٢٣	٦٢	٧٥	١٠٠	٦٢	٨٦٠٧	٢٢٢	٦٢
٧٣٢١	عام	٥٠٥	٢١٢	٦٢	٢٧	٢٥٣	٦٤	٥٣٢	٢١٤	٦٢
	خاص	١٣٦٠٠	١٨٢	٥٢	٦٩٧	١٠٩	٥٧	١٤٢٩٧	١٧٨	٥٢
	جملة	١٤١٠٥	١٨٣	٥٢	٧٢٤	١١٤	٥٧	١٤٨٢٩	١٨٠	٥٣
٧٣٢٢	عام	٧	٣٦٣	٥٦	٠	٠	٠	٧	٣٦٣	٥٦
	خاص	١٩٣٢٤	٢٣٢	٦١	١١٠	١٨٥	٥٧	١٩٤٣٤	٢٣٢	٦١
	جملة	١٩٣٣١	٢٣٢	٦١	١١٠	١٨٥	٥٧	١٩٤٤١	٢٣٢	٦١
٧٣٢٣	عام	١١	٢٨٤	٦٢	٠	٠	٠	١١	٢٨٤	٦٢
	خاص	١	٥٢	٦٢	١٦	٩٥	٥٢	١٧	٩٢	٥٣
	جملة	١٢	٢٦٥	٦٢	١٦	٩٥	٥٢	٢٨	١٦٨	٥٦
٧٣٢٤	عام	٩	٢٧٣	٦٣	٠	٠	٠	٩	٢٧٣	٦٣
	خاص	٨٠	٩٦	٥٢	٣٩	١٠٣	٥٠	١١٩	٩٩	٥١
	جملة	٨٩	١١٤	٥٣	٣٩	١٠٣	٥٠	١٢٨	١١١	٥٢
٧٣٣١	عام	١١٥	٣٢٩	٥٢	٠	٠	٠	١١٥	٣٢٩	٥٢
	خاص	٣١	١٧٣	٥٩	٠	٠	٠	٣١	١٧٣	٥٩
	جملة	١٤٦	٢٩٦	٥٤	٠	٠	٠	١٤٦	٢٩٦	٥٤

عدد العمال البالغين والأحداث طبقاً للمهن والنوع ومتوسطات أجورهم النقدية الأسبوعية بالجنيه
و متوسطات ساعات العمل فى الأسبوع الأول من شهر أكتوبر ٢٠٠٩

تابع جدول رقم (٥)

أكواد دليل المهن	نوع القطاع	ذكور			إناث			جملة		
		عدد	متوسط الأجر	متوسط ساعات العمل	عدد	متوسط الأجر	متوسط ساعات العمل	عدد	متوسط الأجر	متوسط ساعات العمل
٧٣٣٢	علم	٠	٠	٠	٠	٠	٠	٠	٠	٠
	خاص	٢٩	١٧٧	٦١	٣٠	١٧٢	٦٥	٥٩	١٧٥	٦٣
	جملة	٢٩	١٧٧	٦١	٣٠	١٧٢	٦٥	٥٩	١٧٥	٦٣
٧٣٤١	علم	١٢٩٥	٣٤٩	٥٥	١٤	٢٩٥	٥٦	١٣٠٩	٣٤٩	٥٥
	خاص	٣٦١٧	٢٢٠	٥٨	٢٤٠	١٦٨	٥٨	٣٨٥٧	٢١٧	٥٨
	جملة	٤٩١٢	٢٥٤	٥٧	٢٥٤	١٧٥	٥٨	٥١٦٦	٢٥٠	٥٧
٧٣٤٣	علم	١٥	٣٤٩	٥٦	٠	٠	٠	١٥	٣٤٦	٥٦
	خاص	١١	٣٧٦	٥٩	٥	٢٤٢	٥٢	١٦	٣٣٤	٥٧
	جملة	٢٦	٣٥٨	٥٧	٥	٢٤٢	٥٢	٣١	٣٢٩	٥٦
٧٣٤٤	علم	٧٩	٣٤٩	٥٢	٣	٢٧٩	٥٦	٨٢	٣٤٧	٥٢
	خاص	٦٣	٢١٥	٥٤	٥	٣٩٠	٦١	٦٨	٢٢٨	٥٤
	جملة	١٤٢	٢٩٠	٥٣	٨	٣٤٨	٥٩	١٥٠	٢٩٣	٥٣
٧٣٤٥	علم	١٣	٣١١	٥٤	٠	٠	٠	١٣	٣١١	٥٤
	خاص	٦١٦	٢١٦	٥٤	٣	١٧٨	٦٢	٦١٩	٢١٦	٥٤
	جملة	٦٢٩	٢١٨	٥٤	٣	١٧٨	٦٢	٦٣٢	٢١٨	٥٤
٧٣٤٦	علم	٤١	٣٣٤	٦١	٠	٠	٠	٤١	٣٣٤	٦١
	خاص	٦٩٥	١١٧	٥٨	٧٠	٩٦	٦٠	٧٦٥	١١٥	٥٨
	جملة	٧٣٦	١٢٩	٥٨	٧٠	٩٦	٦٠	٨٠٦	١٢٦	٥٨

عدد العمال البالغين والأحداث طبقاً للمهن والنوع ومتوسطات أجورهم النقدية الأسبوعية بالجنيه
و متوسطات ساعات العمل فى الأسبوع الأول من شهر أكتوبر ٢٠٠٩

تابع جدول رقم (٥)

أكواد دليل المهن	نوع القطاع	ذكور			إناث			جملة		
		عدد	متوسط الأجر	متوسط ساعات العمل	عدد	متوسط الأجر	متوسط ساعات العمل	عدد	متوسط الأجر	متوسط ساعات العمل
٧٤١١	عام	٦٠	٢٩٤	٥٣	٠	٠	٠	٦٠	٢٩٤	٥٣
	خاص	٨٨١	٢٠٣	٦١	١٦٧	١٣٢	٦٢	١٠٤٨	١٩١	٦١
	جملة	٩٤١	٢٠٩	٦١	١٦٧	١٣٢	٦٢	١١٠٨	١٩٧	٦١
٧٤١٢	عام	١٢٨٧	٢١٣	٦٣	٤٨	٢٢٦	٦٠	١٣٣٥	٢١٣	٦٣
	خاص	١٦٠٢٩	١٩١	٥٧	٩٨٠	١٠٤	٥٧	١٧٠٠٩	١٨٦	٥٧
	جملة	١٧٣١٦	١٩٣	٥٨	١٠٢٨	١١٠	٥٧	١٨٣٤٤	١٨٨	٥٨
٧٤١٣	عام	٠	٠	٠	٠	٠	٠	٠	٠	٠
	خاص	١٤٧٧	٣٠١	٦٠	١٠١	٦٨٦	٦٢	١٥٧٨	٣٢٥	٦١
	جملة	١٤٧٧	٣٠١	٦٠	١٠١	٦٨٦	٦٢	١٥٧٨	٣٢٥	٦١
٧٤١٤	عام	٢٣٩٧	٢١٣	٥٨	١٢٤	١٧٣	٥٩	٢٥٢١	٢١١	٥٨
	خاص	١٩٤٥	١٥٧	٥٧	١٧٢	١٠٦	٦٠	٢١١٧	١٥٣	٥٨
	جملة	٤٣٤٢	١٨٨	٥٨	٢٩٦	١٣٤	٥٩	٤٦٣٨	١٨٤	٥٨
٧٤١٥	عام	٩٤	٤١١	٥١	٣	٢٩٧	٥٤	٩٧	٤٠٧	٥١
	خاص	٥٦٥٢	١٨٥	٦٠	٢٧٩٩	١٠٧	٦٣	٨٤٥١	١٥٩	٦١
	جملة	٥٧٤٦	١٨٨	٦٠	٢٨٠٢	١٠٨	٦٣	٨٥٤٨	١٦٢	٦١
٧٤١٦	عام	٦٩١	٤٦٨	٥٢	١٠٨	٥٩٥	٥٢	٧٩٩	٤٨٥	٥٢
	خاص	٢٩٩	٧٦	٥٥	٥٦٩	٦٥	٥٤	٨٦٨	٦٩	٥٥
	جملة	٩٩٠	٣٥٠	٥٣	٦٧٧	١٤٩	٥٤	١٦٦٧	٢٦٨	٥٣

عدد العمال البالغين والأحداث طبقاً للمهن والنوع ومتوسطات أجورهم النقدية الأسبوعية بالجنيه
و متوسطات ساعات العمل فى الأسبوع الأول من شهر أكتوبر ٢٠٠٩

تابع جدول رقم (٥)

أكواد دليل المهن	نوع القطاع	ذكور			إناث			جملة		
		عدد	متوسط الأجر	متوسط ساعات العمل	عدد	متوسط الأجر	متوسط ساعات العمل	عدد	متوسط الأجر	متوسط ساعات العمل
٧٤٢١	عام	٢	٣٠٠	٥٤	٠	٠	٠	٢	٣٠٠	٥٤
	خاص	٢	٢٤٩	٦٢	٠	٠	٠	٢	٢٤٩	٦٢
	جملة	٤	٢٧٥	٥٨	٠	٠	٠	٤	٢٧٥	٥٨
٧٤٢٢	عام	١٣٠١	٣٥١	٥٤	٠	٠	٠	١٣٠١	٣٥١	٥٤
	خاص	٥١٤٦	١٧٦	٥٨	٠	٠	٠	٥١٤٦	١٧٦	٥٨
	جملة	٦٤٤٧	٢١٢	٥٧	٠	٠	٠	٦٤٤٧	٢١٢	٥٧
٧٤٢٣	عام	١٣	٣٢٦	٥٦	٠	٠	٠	١٣	٣٢٦	٥٦
	خاص	٢١٧	١٩٥	٥٤	٠	٠	٠	٢١٧	١٩٥	٥٤
	جملة	٢٣٠	٢٠٢	٥٤	٠	٠	٠	٢٣٠	٢٠٢	٥٤
٧٤٢٤	عام	١٧	٢٧٤	٥٤	٠	٠	٠	١٧	٢٧٤	٥٤
	خاص	٧٨	١٥٧	٥٣	٣٧	٦٤	٤٤	١١٥	١٢٧	٥٠
	جملة	٩٥	١٧٨	٥٣	٣٧	٦٤	٤٤	١٣٢	١٤٦	٥٠
٧٤٣١	عام	١٨٢٢	٢٥٥	٥٧	١٨٦	٢٣٧	٥٦	٢٠٠٨	٢٥٣	٥٦
	خاص	٩٤٤	١٤٨	٥٠	٩٥	٨٣	٤٧	١٠٣٩	١٤٢	٥٠
	جملة	٢٧٦٦	٢١٨	٥٤	٢٨١	١٨٥	٥٣	٣٠٤٧	٢١٥	٥٤
٧٤٣٢	عام	١١٤٦	٣٦٠	٥٦	٤٩٠	٢٣٦	٦١	١٦٣٦	٣٢٣	٥٧
	خاص	٢٦٥٢	١٣٧	٥٧	١٦٣٩	٩٤	٥٧	٤٢٩١	١٢٠	٥٧
	جملة	٣٧٩٨	٢٠٤	٥٧	٢١٢٩	١٢٧	٥٨	٥٩٢٧	١٧٦	٥٧

عدد العمال البالغين والأحداث طبقاً للمهن والنوع ومتوسطات أجورهم النقدية الأسبوعية بالجنيه
و متوسطات ساعات العمل فى الأسبوع الأول من شهر أكتوبر ٢٠٠٩

تابع جدول رقم (٥)

أكواد دليل المهن	نوع القطاع	ذكور			إناث			جملة		
		عدد	متوسط الأجر	متوسط ساعات العمل	عدد	متوسط الأجر	متوسط ساعات العمل	عدد	متوسط الأجر	متوسط ساعات العمل
٧٤٣٣	عام	٥١	٣٣٤	٥٥	٢٠٤٧	٢٦٦	٥٨	٢٠٩٨	٢٦٨	٥٨
	خاص	٢٧٨٥	١٠٣	٦١	١١٠٦	٨٢	٦٠	٣٨٩١	٩٧	٦١
	جملة	٢٨٣٦	١٠٧	٦١	٣١٥٣	٢٠٢	٥٩	٥٩٨٩	١٥٧	٦٠
٧٤٣٥	عام	٤٥	١٥٧	٦٢	١٨٧	٢٢١	٥٩	٢٣٢	٢٠٩	٦٠
	خاص	٥٢٧	١٤٣	٥٨	٥٧٨	١٣٧	٥٨	١١٠٥	١٤٠	٥٨
	جملة	٥٧٢	١٤٤	٥٨	٧٦٥	١٥٨	٥٨	١٣٣٧	١٥٢	٥٨
٧٤٣٦	عام	٩٣	٢٦١	٥٦	١٦٠	٣٥١	٦١	٢٥٣	٣١٨	٥٩
	خاص	٩٨	١٧٦	٦٠	٢٢	١٢٦	٥٢	١٢٠	١٦٧	٥٨
	جملة	١٩١	٢١٧	٥٨	١٨٢	٣٢٤	٦٠	٣٧٣	٢٦٩	٥٩
٧٤٣٧	عام	٤٦٨	٣٦٢	٥٦	٠	٠	٠	٤٦٨	٣٦٢	٥٦
	خاص	٣٧٥	١٦٥	٥٥	٠	٠	٠	٣٧٥	١٦٥	٥٥
	جملة	٨٤٣	٢٧٥	٥٦	٠	٠	٠	٨٤٣	٢٧٥	٥٦
٧٤٤١	عام	٥	٢١٩	٦٢	٠	٠	٠	٥	٢١٩	٦٢
	خاص	٤٨٩	١٣١	٥٨	٠	٠	٠	٤٨٩	١٣١	٥٨
	جملة	٤٩٤	١٣٢	٥٨	٠	٠	٠	٤٩٤	١٣٢	٥٨
٧٤٤٢	عام	٨٥	٢٩٠	٥٦	٠	٠	٠	٨٥	٢٩٠	٥٦
	خاص	١٢٨٢	١٤٧	٦٠	٠	٠	٠	١٢٨٢	١٤٧	٦٠
	جملة	١٣٦٧	١٥٦	٦٠	٠	٠	٠	١٣٦٧	١٥٦	٦٠

عدد العمال البالغين والأحداث طبقاً للمهن والنوع ومتوسطات أجورهم النقدية الأسبوعية بالجنيه
و متوسطات ساعات العمل فى الأسبوع الأول من شهر أكتوبر ٢٠٠٩

تابع جدول رقم (٥)

أكواد دليل المهن	نوع القطاع	ذكور			إناث			جملة		
		عدد	متوسط الأجر	متوسط ساعات العمل	عدد	متوسط الأجر	متوسط ساعات العمل	عدد	متوسط الأجر	متوسط ساعات العمل
٨١١١	علم	٥	٤٤٨	٥٢	٠	٠	٠	٥	٤٤٨	٥٢
	خاص	٠	٠ ٠	٠	٠	٠	٠	٠	٠	٠
	جملة	٥	٤٤٨	٥٢	٠	٠	٠	٥	٤٤٨	٥٢
٨١١٢	علم	٨٠	٤٣٠	٥٦	٠	٠	٠	٨٠	٤٣٠	٥٦
	خاص	٢٤	٣٦٠	٦٠	٠	٠	٠	٢٤	٣٦٠	٦٠
	جملة	١٠٤	٤١٤	٥٧	٠	٠	٠	١٠٤	٤١٤	٥٧
٨١١٣	علم	٨٧	٢١٨	٥٤	٠	٠	٠	٨٧	٢١٨	٥٤
	خاص	١٩٩٠	٨٣٤	٤٧	٠	٠	٠	١٩٩٠	٨٣٤	٤٧
	جملة	٢٠٧٧	٨٠٨	٤٧	٠	٠	٠	٢٠٧٧	٨٠٨	٤٧
٨١٢١	علم	٣٢٩	٤٣٧	٥٣	٠	٠	٠	٣٢٩	٤٣٧	٥٣
	خاص	٢٣	٢٩٠	٥٥	٠	٠	٠	٢٣	٢٩٠	٥٥
	جملة	٣٥٢	٤٢٧	٥٣	٠	٠	٠	٣٥٢	٤٢٧	٥٣
٨١٢٢	علم	٢٤٣٠	٥٩٤	٥٣	٠	٠	٠	٢٤٣٠	٥٩٤	٥٣
	خاص	٣٣٥٨	٣٣٣	٥٦	٠	٠	٠	٣٣٥٨	٣٣٣	٥٦
	جملة	٥٧٨٨	٤٤٣	٥٥	٠	٠	٠	٥٧٨٨	٤٤٣	٥٥
٨١٢٣	علم	١١٥	٦١٧	٥١	٠	٠	٠	١١٥	٦١٧	٥١
	خاص	١٨	١٥٠	٥٧	٠	٠	٠	١٨	١٥٠	٥٧
	جملة	١٣٣	٥٥٤	٥٢	٠	٠	٠	١٣٣	٥٥٤	٥٢

عدد العمال البالغين والأحداث طبقاً للمهن والنوع ومتوسطات أجورهم النقدية الأسبوعية بالجنيه
و متوسطات ساعات العمل فى الأسبوع الأول من شهر أكتوبر ٢٠٠٩

تابع جدول رقم (٥)

أكواد دليل المهن	نوع القطاع	ذكور			إناث			جملة		
		عدد	متوسط الأجر	متوسط ساعات العمل	عدد	متوسط الأجر	متوسط ساعات العمل	عدد	متوسط الأجر	متوسط ساعات العمل
٨١٢٤	عام	٢١	٢٧٣	٤٦	٠	٠	٠	٢١	٢٧٣	٤٦
	خاص	١٢٨٢	١٨٩	٥٦	٠	٠	٠	١٢٨٢	١٨٩	٥٦
	جملة	١٣٠٣	١٩١	٥٦	٠	٠	٠	١٣٠٣	١٩١	٥٦
٨١٣١	عام	٠	٠	٠	٠	٠	٠	٠	٠	٠
	خاص	١٤٤	١٥٤	٥٠	٥٢	١٣١	٥١	١٩٦	١٤٨	٥٠
	جملة	١٤٤	١٥٤	٥٠	٥٢	١٣١	٥١	١٩٦	١٤٨	٥٠
٨١٣٩	عام	٠	٠	٠	٠	٠	٠	٠	٠	٠
	خاص	٤٩١	١٥٠	٦٢	٣	٩٦	٦٢	٤٩٤	١٥٠	٦٢
	جملة	٤٩١	١٥٠	٦٢	٣	٩٦	٦٢	٤٩٤	١٥٠	٦٢
٨١٤١	عام	٠	٠	٠	٠	٠	٠	٠	٠	٠
	خاص	٢٠٤	١٥٧	٦٠	٠	٠	٠	٢٠٤	١٥٧	٦٠
	جملة	٢٠٤	١٥٧	٦٠	٠	٠	٠	٢٠٤	١٥٧	٦٠
٨١٤٢	عام	٠	٠	٠	٠	٠	٠	٠	٠	٠
	خاص	١٢٩	١٢٧	٦٠	٠	٠	٠	١٢٩	١٢٧	٦٠
	جملة	١٢٩	١٢٧	٦٠	٠	٠	٠	١٢٩	١٢٧	٦٠
٨١٤٣	عام	١٣٢	١١٦	٥٣	٠	٠	٠	١٣٢	١١٦	٥٣
	خاص	١٣٤٦	٢٠٩	٥٩	٧	١٧٦	٦١	١٣٥٣	٢٠٨	٥٩
	جملة	١٤٧٨	٢٠٠	٥٩	٧	١٧٦	٦١	١٤٨٥	٢٠٠	٥٩

عدد العمال البالغين والأحداث طبقاً للمهن والنوع ومتوسطات أجورهم النقدية الأسبوعية بالجنيه
و متوسطات ساعات العمل فى الأسبوع الأول من شهر أكتوبر ٢٠٠٩

تابع جدول رقم (٥)

أكواد دليل المهن	نوع القطاع	ذكور			إناث			جملة		
		عدد	متوسط الأجر	متوسط ساعات العمل	عدد	متوسط الأجر	متوسط ساعات العمل	عدد	متوسط الأجر	متوسط ساعات العمل
٨١٥١	علم	٧	٢٥٥	٥٣	٠	٠	٠	٧	٢٥٥	٥٣
	خاص	١٨٧١	٢٢٦	٥٧	١٢	١١٠	٥٥	١٨٨٣	٢٢٦	٥٧
	جملة	١٨٧٨	٢٢٧	٥٧	١٢	١١٠	٥٥	١٨٩٠	٢٢٦	٥٧
٨١٥٢	علم	١٩١٨	١٢٩	٥٠	٩١	٢٤٣	٥١	٢٠٠٩	١٣٤	٥٠
	خاص	١٢٠١	١٦٣	٥٥	١٣٧	١٠٤	٥١	١٣٣٨	١٥٧	٥٥
	جملة	٣١١٩	١٤٢	٥٢	٢٢٨	١٥٩	٥١	٣٣٤٧	١٤٣	٥٢
٨١٥٣	علم	٣	١٨٩	٥٦	٣	٣٧٩	٦٥	٦	٢٨٤	٦١
	خاص	١	١١٣	٥٢	٠	٠	٠	١	١١٣	٥٢
	جملة	٤	١٧٠	٥٥	٣	٣٧٩	٦٥	٧	٢٥٩	٥٩
٨١٥٤	علم	٢	٥٦٠	٦٢	٠	٠	٠	٢	٥٦٠	٦٢
	خاص	٣٠٥	١٢١	٥٣	١١	١١٠	٥٨	٣١٦	١٢١	٥٤
	جملة	٣٠٧	١٢٤	٥٣	١١	١١٠	٥٨	٣١٨	١٢٣	٥٤
٨١٥٥	علم	٣٧٦٨	٤٧٠	٤٨	١١١	٣١٠	٤٣	٣٨٧٩	٤٦٥	٤٨
	خاص	٩٤٣	٥٥٣	٤٨	٨٣	٨٦٦	٥٢	١٠٢٦	٥٧٨	٤٨
	جملة	٤٧١١	٤٨٦	٤٨	١٩٤	٥٤٨	٤٧	٤٩٠٥	٤٨٩	٤٨
٨١٥٩	علم	١١٥٢	٣٩٠	٤٩	٥٢٣	١٩٦	٤٧	١٦٧٥	٣٢٩	٤٩
	خاص	٢٤٨٦	١٧٥	٥٥	٢٦٨	١٦٥	٥٢	٢٧٥٤	١٧٤	٥٤
	جملة	٣٦٣٨	٢٤٣	٥٣	٧٩١	١٨٥	٤٩	٤٤٢٩	٢٣٣	٥٢

عدد العمال البالغين والأحداث طبقاً للمهن والنوع ومتوسطات أجورهم النقدية الأسبوعية بالجنيه
و متوسطات ساعات العمل فى الأسبوع الأول من شهر أكتوبر ٢٠٠٩

تابع جدول رقم (٥)

أكواد دليل المهن	نوع القطاع	ذكور			إناث			جملة		
		عدد	متوسط الأجر	متوسط ساعات العمل	عدد	متوسط الأجر	متوسط ساعات العمل	عدد	متوسط الأجر	متوسط ساعات العمل
٨١٦١	عام	١٦٤٤	٣٧٢	٥٢	٦	٣٩١	٤٧	١٦٥٠	٣٧٢	٥٢
	خاص	٨٦	٢١١	٦٠	٠	٠	٠	٨٦	٢١١	٦٠
	جملة	١٧٣٠	٣٩٤	٥٣	٦	٣٩١	٤٧	١٧٣٦	٣٦٤	٥٣
٨١٦٢	عام	٥٢٨	٣٣٨	٥٥	٠	٠	٠	٥٢٨	٣٣٨	٥٥
	خاص	٧٩	٢١٦	٥٧	٢	٢٨٩	٧٥	٨١	٢١٨	٥٨
	جملة	٦٠٧	٣٢٢	٥٥	٢	٢٨٩	٧٥	٦٠٩	٣٢٢	٥٥
٨١٦٣	عام	١٨١١	٢٩٧	٥٧	١٤	٢٠٩	٥٤	١٨٢٥	٢٩٧	٥٧
	خاص	١٢٥٧	١٥٥	٥٩	٣٤	١٨٦	٥٨	١٢٩١	١٥٥	٥٩
	جملة	٣٠٦٨	٢٣٩	٥٨	٤٨	١٩٣	٥٧	٣١١٦	٢٣٨	٥٨
٨١٧١	عام	٨٠٣	٣٨٣	٦٠	٦٥	٢١٨	٥٦	٨٦٨	٣٧٠	٥٩
	خاص	١٠٢٦٤	١٣٩	٥٩	٣٤٦	١٩٧	٦١	١٠٦١٠	١٤١	٥٩
	جملة	١١٠٦٧	١٥٧	٥٩	٤١١	٢٠٠	٦٠	١١٤٧٨	١٥٨	٥٩
٨١٧٢	عام	٢٣	٥٨٠	٥٠	٠	٠	٠	٢٣	٥٨٠	٥٠
	خاص	١٠٥	٣١٣	٦٢	٠	٠	٠	١٠٥	٣١٣	٦٢
	جملة	١٢٨	٣٦١	٦٠	٠	٠	٠	١٢٨	٣٦١	٦٠
٨٢١١	عام	٢٣١٠	٣٩٤	٥٢	٤	٥١٦	٥١	٢٣١٤	٣٩٥	٥٢
	خاص	٩٤٣٨	٢٠٦	٥٩	٥١٩	١٦٥	٦٠	٩٩٥٧	٢٠٤	٥٩
	جملة	١١٧٤٨	٢٤٣	٥٧	٥٢٣	١٦٧	٦٠	١٢٢٧١	٢٤٠	٥٨

عدد العمال البالغين والأحداث طبقاً للمهن والنوع ومتوسطات أجورهم النقدية الأسبوعية بالجنيه
و متوسطات ساعات العمل فى الأسبوع الأول من شهر أكتوبر ٢٠٠٩

تابع جدول رقم (٥)

أكواد دليل المهن	نوع القطاع	ذكور			إناث			جملة		
		عدد	متوسط الأجر	متوسط ساعات العمل	عدد	متوسط الأجر	متوسط ساعات العمل	عدد	متوسط الأجر	متوسط ساعات العمل
٨٢١٢	عام	١١٨٠	٦٩٩	٥١	٥	٣٦٥	٤٧	١١٨٥	٦٩٧	٥١
	خاص	٣٢٢٠	١٩٣	٥٨	٠	٠	٠	٣٢٢٠	١٩٣	٥٨
	جملة	٤٤٠٠	٣٢٩	٥٦	٥	٣٦٥	٤٧	٤٤٠٥	٣٢٩	٥٦
٨٢٢١	عام	٢١٦٤	٢٧٩	٥٠	٩٧٠	١٨٢	٤٦	٣١٣٤	٢٤٩	٤٩
	خاص	٤٧٧٩	٢٠٢	٥٩	٣٣٧٥	١٥٠	٥٨	٨١٥٤	١٨١	٥٨
	جملة	٦٩٤٣	٢٢٦	٥٦	٤٣٤٥	١٥٧	٥٥	١١٢٨٨	٢٠٠	٥٦
٨٢٢٢	عام	٦	١٩١	٥٠	٠	٠	٠	٦	١٩١	٥٠
	خاص	١٤٨	١٤٣	٥٧	٠	٠	٠	١٤٨	١٤٣	٥٧
	جملة	١٥٤	١٤٤	٥٧	٠	٠	٠	١٥٤	١٤٤	٥٧
٨٢٢٣	عام	٣٥٣	٦٥٦	٥٢	٣	٢١٦	٤٦	٣٥٦	٦٥٢	٥٢
	خاص	٩٢٨	٢٠٩	٦١	٣٢	١٠١	٥٩	٩٦٠	٢٠٦	٦١
	جملة	١٢٨١	٣٣٢	٥٨	٣٥	١١١	٥٨	١٣١٦	٣٢٧	٥٨
٨٢٢٤	عام	١٨	٢٦٦	٦٠	٠	٠	٠	١٨	٢٦٦	٦٠
	خاص	١	٩٢	٥٣	٠	٠	٠	١	٩٢	٥٣
	جملة	١٩	٢٥٧	٦٠	٠	٠	٠	١٩	٢٥٧	٦٠
٨٢٢٩	عام	٢٠٦٩	٥٤٤	٥٠	١٨٠	٢٣٢	٥١	٢٢٤٩	٥١٩	٥٠
	خاص	٣٨٠٧	٢٠٧	٥٧	١٨١	١٤٣	٥٦	٣٩٨٨	٢٠٤	٥٧
	جملة	٥٨٧٦	٣٢٦	٥٥	٣٦١	١٨٧	٥٣	٦٢٣٧	٣١٨	٥٥

عدد العمال البالغين والأحداث طبقاً للمهن والنوع ومتوسطات أجورهم النقدية الأسبوعية بالجنيه
و متوسطات ساعات العمل فى الأسبوع الأول من شهر أكتوبر ٢٠٠٩

تابع جدول رقم (٥)

أكواد دليل المهن	نوع القطاع	ذكور			إناث			جملة		
		عدد	متوسط الأجر	متوسط ساعات العمل	عدد	متوسط الأجر	متوسط ساعات العمل	عدد	متوسط الأجر	متوسط ساعات العمل
٨٢٣١	عام	١٣٤	١٨٢	٤٨	٠	٠	٠	١٣٤	١٨٢	٤٨
	خاص	١٠٨٣	٧١٤	٥٩	٧٤	٦٦	٥٣	١١٥٧	٦٧٣	٥٨
	جملة	١٢١٧	٦٥٦	٥٧	٧٤	٦٦	٥٣	١٢٩١	٦٢٢	٥٧
٨٢٣٢	عام	٨٨٨	١٥٤	٥٨	١٠	١٢٣	٥٥	٨٩٨	١٥٤	٥٨
	خاص	١١١٣٨	١٧٩	٥٨	٧١٣	٩٤	٥٩	١١٨٥١	١٧٤	٥٨
	جملة	١٢٠٢٦	١٧٧	٥٨	٧٢٣	٩٤	٥٩	١٢٧٤٩	١٧٣	٥٨
٨٢٤٠	عام	٦٨٨	٣٣٣	٥٣	١	٤٧١	٦٠	٦٨٩	٣٣٣	٥٣
	خاص	١٣٠٧	٣٧٩	٥٥	٣٥٢	١٩٤	٦٢	١٦٥٩	٣٤٠	٥٧
	جملة	١٩٩٥	٣٦٣	٥٤	٣٥٣	١٩٥	٦٢	٢٣٤٨	٣٣٨	٥٥
٨٢٥١	عام	٢١٢	٢٧٩	٥٥	١	٦٤	٤٦	٢١٣	٢٧٨	٥٥
	خاص	١٤٦٧	١٩٦	٥٦	١٠٧	١١٥	٦٠	١٥٧٤	١٩٠	٥٦
	جملة	١٦٧٩	٢٠٦	٥٦	١٠٨	١١٤	٦٠	١٧٨٧	٢٠١	٥٦
٨٢٥٢	عام	٤٢	٣٨٧	٥٨	٠	٠	٠	٤٢	٣٨٧	٥٨
	خاص	٢٤١	٢٣٨	٥٢	٢٠	٧٥	٦٢	٢٦١	٢٢٦	٥٣
	جملة	٢٨٣	٢٦٠	٥٣	٢٠	٧٥	٦٢	٣٠٣	٢٤٨	٥٤
٨٢٥٣	عام	١٦٠	١٩٢	٦٢	١	٢٤٧	٦٧	١٦١	١٩٢	٦٢
	خاص	٤٠٦٤	١٩٤	٥٨	٢٠٢	١١٦	٦٢	٤٢٦٦	١٩٠	٥٩
	جملة	٤٢٢٤	١٩٤	٥٩	٢٠٣	١١٧	٦٢	٤٤٢٧	١٩٠	٥٩

عدد العمال البالغين والأحداث طبقاً للمهن والنوع ومتوسطات أجورهم النقدية الأسبوعية بالجنيه
و متوسطات ساعات العمل فى الأسبوع الأول من شهر أكتوبر ٢٠٠٩

تابع جدول رقم (٥)

أكواد دليل المهن	نوع القطاع	ذكور			إناث			جملة		
		عدد	متوسط الأجر	متوسط ساعات العمل	عدد	متوسط الأجر	متوسط ساعات العمل	عدد	متوسط الأجر	متوسط ساعات العمل
٨٢٦١	علم	١٤٥٦٣	٣٠٣	٥٦	٣٢٣	٢٣٥	٥٧	١٤٨٨٦	٣٠١	٥٦
	خاص	٦٨٦٣	١٦٥	٥٤	٣٧٦	١٦٤	٥٥	٧٢٣٩	١٦٥	٥٤
	جملة	٢١٤٢٦	٢٥٨	٥٦	٦٩٩	١٩٧	٥٦	٢٢١٢٥	٢٥٧	٥٦
٨٢٦٢	علم	٦٥٨٥	٣١٩	٥٨	١١٦٥	٢١٩	٥٧	٧٧٥٠	٣٠٤	٥٨
	خاص	٢٣٦١٤	١٦٣	٥٩	١٥٤٦٩	١٣٧	٦٠	٣٩٠٨٣	١٥٣	٥٩
	جملة	٣٠١٩٩	١٩٧	٥٩	١٦٦٣٤	١٤٣	٦٠	٤٦٨٣٣	١٧٨	٥٩
٨٢٦٣	علم	٢٥٠	٢٣٩	٥٩	٨١٢	١٣٧	٥٦	١٠٦٢	١٦١	٥٧
	خاص	١٢٩١٦	١٥٧	٦٠	٢١٣٢٧	١٢٠	٥٩	٣٤٢٤٣	١٣٤	٥٩
	جملة	١٣١٦٦	١٥٨	٦٠	٢٢١٣٩	١٢٠	٥٩	٣٥٣٠٥	١٣٤	٥٩
٨٢٦٤	علم	١٠٨٥	٢٦١	٥٩	١٨٠	٢٤٥	٦٠	١٢٦٥	٢٥٩	٥٩
	خاص	٦٠٢٩	١٧٧	٦٠	٥٢١	١١٤	٥٨	٦٥٥٠	١٧٢	٥٩
	جملة	٧١١٤	١٩٠	٦٠	٧٠١	١٤٨	٥٨	٧٨١٥	١٨٦	٥٩
٨٢٦٥	علم	٨	٣٢٢	٦٣	٠	٠	٠	٨	٣٢٢	٦٣
	خاص	٣٦٢	١٧٢	٥٤	٩٨	١١٩	٥٥	٤٦٠	١٦١	٥٥
	جملة	٣٧٠	١٧٦	٥٥	٩٨	١١٩	٥٥	٤٦٨	١٦٤	٥٥
٨٢٦٦	علم	٣	٨٦	٦٠	٠	٠	٠	٣	٨٦	٦٠
	خاص	٦٥٢	١٣٣	٥٧	٣٦٤	٦٣	٥٩	١٠١٦	١٠٨	٥٨
	جملة	٦٥٥	١٣٣	٥٧	٣٦٤	٦٣	٥٩	١٠١٩	١٠٨	٥٨

عدد العمال البالغين والأحداث طبقاً للمهن والنوع ومتوسطات أجورهم النقدية الأسبوعية بالجنيه
و متوسطات ساعات العمل فى الأسبوع الأول من شهر أكتوبر ٢٠٠٩

تابع جدول رقم (٥)

أكواد دليل المهن	نوع القطاع	ذكور			إناث			جملة		
		عدد	متوسط الأجر	متوسط ساعات العمل	عدد	متوسط الأجر	متوسط ساعات العمل	عدد	متوسط الأجر	متوسط ساعات العمل
٨٢٦٩	عام	١٩	٣١٦	٥٥	٠	٠	٠	١٩	٣١٦	٥٥
	خاص	١٩٩	٨٠	٥٣	٦	٩٢	٥٢	٢٠٥	٨١	٥٣
	جملة	٢١٨	١٠١	٥٣	٦	٩٢	٥٢	٢٢٤	١٠١	٥٣
٨٢٧١	عام	٤٢	٢٢٢	٥٤	١٢	١٠٩	٥٩	٥٤	١٩٧	٥٥
	خاص	١٢١٨	١٥٦	٥٧	٢٤٢	١٢٩	٥٧	١٤٦٠	١٥٢	٥٧
	جملة	١٢٦٠	١٥٩	٥٧	٢٥٤	١٢٨	٥٧	١٥١٤	١٥٤	٥٧
٨٢٧٢	عام	٤	٣٥٨	٥٣	٠	٠	٠	٤	٣٥٨	٥٣
	خاص	١٥٠٢	٣٤١	٥١	٣٧	١٢٨	٧٥	١٥٣٩	٣٣٦	٥١
	جملة	١٥٠٦	٣٤١	٥١	٣٧	١٢٨	٧٥	١٥٤٣	٣٣٦	٥١
٨٢٧٣	عام	٢٩٦٠	٢٢٤	٥٤	١٥٢	٢٠٧	٥٤	٣١١٢	٢٢٤	٥٤
	خاص	٤٢٩٧	١٦٠	٥٧	١٦٦	١٥٦	٥٩	٤٤٦٣	١٦٠	٥٧
	جملة	٧٢٥٧	١٨٦	٥٥	٣١٨	١٨٠	٥٦	٧٥٧٥	١٨٦	٥٦
٨٢٧٤	عام	٤١٠	١٧١	٦٤	٧٣	٢٣٠	٥٣	٤٨٣	١٨٠	٦٢
	خاص	٦١٠٤	١٥٠	٥٨	٢٥٦٢	١٣٤	٥٩	٨٦٦٦	١٤٦	٥٨
	جملة	٦٥١٤	١٥٢	٥٨	٢٦٣٥	١٣٧	٥٨	٩١٤٩	١٤٨	٥٨
٨٢٧٥	عام	٩٢٩	٢٢٥	٥٧	٨٠	١٤٤	٤٩	١٠٠٩	٢١٩	٥٦
	خاص	٣٦٧٨	١٦٤	٥٥	٤٩٣	١١٢	٥٦	٤١٧١	١٥٨	٥٥
	جملة	٤٦٠٧	١٧٧	٥٥	٥٧٣	١١٧	٥٥	٥١٨٠	١٧٠	٥٥

عدد العمال البالغين والأحداث طبقاً للمهن والنوع ومتوسطات أجورهم النقدية الأسبوعية بالجنيه
و متوسطات ساعات العمل فى الأسبوع الأول من شهر أكتوبر ٢٠٠٩

تابع جدول رقم (٥)

أكواد دليل المهن	نوع القطاع	ذكور			إناث			جملة		
		عدد	متوسط الأجر	متوسط ساعات العمل	عدد	متوسط الأجر	متوسط ساعات العمل	عدد	متوسط الأجر	متوسط ساعات العمل
٨٢٧٦	علم	١٧٥٩	٢٧٢	٥٢	٨٦	٣٠٣	٥٢	١٨٤٥	٢٧٤	٥٢
	خاص	٦٣٧	١٥٨	٥١	٩	٣١٢	٥٢	٦٤٦	١٦١	٥١
	جملة	٢٣٩٦	٢٤٢	٥٢	٩٥	٣٠٤	٥٢	٢٤٩١	٢٤٤	٥٢
٨٢٧٧	علم	٠	٠	٠	٠	٠	٠	٠	٠	٠
	خاص	٨٤٤	١٦٥	٥٤	٢١٨	١٥٢	٥٦	١٠٦٢	١٦٣	٥٤
	جملة	٨٤٤	١٦٥	٥٤	٢١٨	١٥٢	٥٦	١٠٦٢	١٦٣	٥٤
٨٢٧٨	علم	١٢	٢٠٩	٦٠	٢٠	١٨٠	٥٤	٣٢	١٩١	٥٦
	خاص	١٣٤	١٨٥	٦٢	١	١٢٥	٦٢	١٣٥	١٨٥	٦٢
	جملة	١٤٦	١٨٧	٦٢	٢١	١٧٧	٥٥	١٦٧	١٨٦	٦١
٨٢٧٩	علم	١٦٥٧	٤٥٥	٥٣	٥٦	٤٧١	٥٣	١٧١٣	٤٥٦	٥٣
	خاص	١٧٥	١٠٦	٥٥	٩٧	٦٨	٥٧	٢٧٢	٩٢	٥٦
	جملة	١٨٣٢	٤٢٢	٥٣	١٥٣	٢١٦	٥٦	١٩٨٥	٤٠٦	٥٣
٨٢٨١	علم	١٠٨٥١	٣٥٨	٥٤	٤٠٣	٢٨٢	٥٣	١١٢٥٤	٣٥٥	٥٤
	خاص	٩٥٥٣	٢٣٣	٥٩	٤٠٩	١٢٥	٥٩	٩٩٦٢	٢٢٨	٥٩
	جملة	٢٠٤٠٤	٢٩٩	٥٦	٨١٢	٢٠٣	٥٦	٢١٢١٦	٢٩٦	٥٦
٨٢٨٢	علم	١٤٥	٣٢٣	٥٠	٠	٠	٠	١٤٥	٣٢٣	٥٠
	خاص	١٠٢٥	٢١٩	٦١	١٤٩	١١٠	٦١	١١٧٤	٢٠٥	٦١
	جملة	١١٧٠	٢٣١	٥٩	١٤٩	١١٠	٦١	١٣١٩	٢١٨	٥٩

عدد العمال البالغين والأحداث طبقاً للمهن والنوع ومتوسطات أجورهم النقدية الأسبوعية بالجنيه
و متوسطات ساعات العمل فى الأسبوع الأول من شهر أكتوبر ٢٠٠٩

تابع جدول رقم (٥)

أكواد دليل المهن	نوع القطاع	ذكور			إناث			جملة		
		عدد	متوسط الأجر	متوسط ساعات العمل	عدد	متوسط الأجر	متوسط ساعات العمل	عدد	متوسط الأجر	متوسط ساعات العمل
٨٢٨٣	عام	٤٦	٢٣٨	٥٩	٠	٠	٠	٤٦	٢٣٨	٥٩
	خاص	٤٢٠	١١٩	٦٢	٠	٠	٠	٤٢٠	١١٩	٦٢
	جملة	٤٦٦	١٣١	٦٢	٠	٠	٠	٤٦٦	١٣١	٦٢
٨٢٨٤	عام	١٦٤	١٧٢	٥٣	٠	٠	٠	١٦٤	١٧٢	٥٣
	خاص	٧٢٢	١٦٥	٥٨	٦٦	١٤٣	٥٩	٧٨٨	١٦٣	٥٨
	جملة	٨٨٦	١٦٦	٥٧	٦٦	١٤٣	٥٩	٩٥٢	١٦٥	٥٧
٨٢٨٥	عام	٨	٧٨	٦٢	٠	٠	٠	٨	٧٨	٦٢
	خاص	١١٨	١٤٨	٥٨	٠	٠	٠	١١٨	١٤٨	٥٨
	جملة	١٢٦	١٤٤	٥٩	٠	٠	٠	١٢٦	١٤٤	٥٩
٨٢٨٦	عام	٢	٢٤٥	٥٠	١	١٨١	٥٠	٣	٢٢٣	٥٠
	خاص	٨١٢	٢٢٨	٦٠	٦٤	١١١	٧٢	٨٧٦	٢١٩	٦١
	جملة	٨١٤	٢٢٨	٦٠	٦٥	١١٢	٧١	٨٧٩	٢١٩	٦١
٨٢٩٠	عام	١٧٥٩	٢٦٣	٥٢	٢٩٥	١٧٠	٥٤	٢٠٥٤	٢٥٠	٥٣
	خاص	١٧٥٧٣	١٨١	٥٩	٥٧٦٠	١٢٢	٥٨	٢٣٣٣٣	١٦٦	٥٩
	جملة	١٩٣٣٢	١٨٩	٥٨	٦٠٥٥	١٢٤	٥٨	٢٥٣٨٧	١٧٣	٥٨
٨٣١١	عام	٢٩٥	٥٢٢	٥٢	٠	٠	٠	٢٩٥	٥٢٢	٥٢
	خاص	٢٣	٣٨٥	٥٣	٠	٠	٠	٢٣	٣٨٥	٥٣
	جملة	٣١٨	٥١٢	٥٢	٠	٠	٠	٣١٨	٥١٢	٥٢

عدد العمال البالغين والأحداث طبقاً للمهن والنوع ومتوسطات أجورهم النقدية الأسبوعية بالجنيه
و متوسطات ساعات العمل فى الأسبوع الأول من شهر أكتوبر ٢٠٠٩

تابع جدول رقم (٥)

أكواد دليل المهن	نوع القطاع	ذكور			إناث			جملة		
		عدد	متوسط الأجر	متوسط ساعات العمل	عدد	متوسط الأجر	متوسط ساعات العمل	عدد	متوسط الأجر	متوسط ساعات العمل
٨٣١٢	علم	٠	٠	٠	٠	٠	٠	٠	٠	٠
	خاص	٧٧	٨٧	٥٢	٠	٠	٠	٧٧	٨٧	٥٢
	جملة	٧٧	٨٧	٥٢	٠	٠	٠	٧٧	٨٧	٥٢
٨٣٢١	علم	٦١	٤٢٧	٥٩	٠	٠	٠	٦١	٤٢٧	٥٩
	خاص	١٣٤	٤٩٣	٥١	٠	٠	٠	١٣٤	٤٩٣	٥١
	جملة	١٩٥	٤٧٢	٥٤	٠	٠	٠	١٩٥	٤٧٢	٥٤
٨٣٢٢	علم	٢٧٩٣٦	٣٥٤	٥٢	٠	٠	٠	٢٧٩٣٦	٣٥٤	٥٢
	خاص	٢٥٣٤٩	٢٧٨	٥٦	٠	٠	٠	٢٥٣٤٩	٢٧٨	٥٦
	جملة	٥٣٢٨٥	٣١٨	٥٤	٠	٠	٠	٥٣٢٨٥	٣١٨	٥٤
٨٣٢٣	علم	٢٧٢٦	٢٦٣	٥٧	٠	٠	٠	٢٧٢٦	٢٦٣	٥٧
	خاص	٩٥٠	١٨٠	٥٥	٠	٠	٠	٩٥٠	١٨٠	٥٥
	جملة	٣٦٧٦	٢٤٢	٥٧	٠	٠	٠	٣٦٧٦	٢٤٢	٥٧
٨٣٢٤	علم	٩٦٣	٣٩٨	٥٣	٠	٠	٠	٩٦٣	٣٩٨	٥٣
	خاص	٣١٣	٣٣٥	٥١	٠	٠	٠	٣١٣	٣٣٥	٥١
	جملة	١٢٧٦	٣٨٣	٥٢	٠	٠	٠	١٢٧٦	٣٨٣	٥٢
٨٣٣١	علم	٦٨٠	٣١٠	٥٢	٠	٠	٠	٦٨٠	٣١٠	٥٢
	خاص	١٧٦	٤٥٠	٥٩	٠	٠	٠	١٧٦	٤٥٠	٥٩
	جملة	٨٥٦	٣٣٩	٥٣	٠	٠	٠	٨٥٦	٣٣٩	٥٣

عدد العمال البالغين والأحداث طبقاً للمهن والنوع ومتوسطات أجورهم النقدية الأسبوعية بالجنيه
و متوسطات ساعات العمل فى الأسبوع الأول من شهر أكتوبر ٢٠٠٩

تابع جدول رقم (٥)

أكواد دليل المهن	نوع القطاع	ذكور			إناث			جملة		
		عدد	متوسط الأجر	متوسط ساعات العمل	عدد	متوسط الأجر	متوسط ساعات العمل	عدد	متوسط الأجر	متوسط ساعات العمل
٨٣٣٢	عام	٣٠١٨	٢٨٥	٥١	٠	٠	٠	٣٠١٨	٢٨٥	٥١
	خاص	٨٥٩	٣١٠	٥٥	٠	٠	٠	٨٥٩	٣١٠	٥٥
	جملة	٣٨٧٧	٢٩٠	٥٢	٠	٠	٠	٣٨٧٧	٢٩٠	٥٢
٨٣٣٣	عام	٤٩٢٦	٣٥٦	٥١	٠	٠	٠	٤٩٢٦	٣٥٦	٥١
	خاص	٩٤٨	٣٢٠	٥٥	٠	٠	٠	٩٤٨	٣٢٠	٥٥
	جملة	٥٨٧٤	٣٥٠	٥١	٠	٠	٠	٥٨٧٤	٣٥٠	٥١
٨٣٣٤	عام	٨٣٧	١٩٩	٥١	٠	٠	٠	٨٣٧	١٩٩	٥١
	خاص	١٧٣	١٧١	٥٥	٠	٠	٠	١٧٣	١٧١	٥٥
	جملة	١٠١٠	١٩٤	٥٢	٠	٠	٠	١٠١٠	١٩٤	٥٢
٨٣٤٠	عام	١٦٣٧	٢٢٣	٥٥	٠	٠	٠	١٦٣٧	٢٢٣	٥٥
	خاص	١٣٢٢	٢٥٦	٥٨	٠	٠	٠	١٣٢٢	٢٥٦	٥٨
	جملة	٢٩٥٩	٢٣٨	٥٧	٠	٠	٠	٢٩٥٩	٢٣٨	٥٧
٩١٣٢	عام	١٨٧٥٢	٣١٩	٥٥	١٣٢٢	٢٠٥	٥٥	٢٠٠٧٤	٣١٢	٥٥
	خاص	٤١٤٠١	٢٠٣	٥٧	١١٨٩٩	١١٨	٥٥	٥٣٣٠٠	١٨٤	٥٦
	جملة	٦٠١٥٣	٢٣٩	٥٦	١٣٢٢١	١٢٧	٥٥	٧٣٣٧٤	٢١٩	٥٦
٩١٣٣	عام	٢٢٦	٣٠٢	٥٢	٣	٢١٢	٥٢	٢٢٩	٣٠١	٥٢
	خاص	١٣١٦	١٣٩	٥٧	٣٥٨	٦٩	٦١	١٦٧٤	١٢٤	٥٨
	جملة	١٥٤٢	١٦٣	٥٦	٣٦١	٧٠	٦١	١٩٠٣	١٤٦	٥٧

عدد العمال البالغين والأحداث طبقاً للمهن والنوع ومتوسطات أجورهم النقدية الأسبوعية بالجنيه
و متوسطات ساعات العمل فى الأسبوع الأول من شهر أكتوبر ٢٠٠٩

تابع جدول رقم (٥)

أكواد دليل المهن	نوع القطاع	ذكور			إناث			جملة		
		عدد	متوسط الأجر	متوسط ساعات العمل	عدد	متوسط الأجر	متوسط ساعات العمل	عدد	متوسط الأجر	متوسط ساعات العمل
٩١٤١	عام	٨١٤٩	٤٤٣	٥٢	٤٣	٢٥٧	٥٣	٨١٩٢	٤٤٢	٥٢
	خاص	٥٣٣٣	٣٠٩	٥٧	٤٤٨	١١٠	٥٧	٥٧٨١	٢٩٤	٥٧
	جملة	١٣٤٨٢	٣٩٠	٥٤	٤٩١	١٢٣	٥٧	١٣٩٧٣	٣٨١	٥٤
٩١٤٢	عام	٢٥	٢٥٦	٥١	٢	١٥٦	٤٥	٢٧	٢٤٩	٥٠
	خاص	٢٣٣	٧٦	٥٩	٠	٠	٠	٢٣٣	٧٦	٥٩
	جملة	٢٥٨	٩٣	٥٨	٢	١٥٦	٤٥	٢٦٠	٩٤	٥٨
٩١٥١	عام	٨٧٣٢	٢٦٣	٥٥	١٥٠	٢٢٦	٥٦	٨٨٨٢	٢٦٣	٥٥
	خاص	١٠٢٣٠	١٨٠	٥٥	٢٢٦	١٢٩	٥٢	١٠٤٥٦	١٧٩	٥٥
	جملة	١٨٩٦٢	٢١٩	٥٥	٣٧٦	١٦٨	٥٣	١٩٣٣٨	٢١٨	٥٥
٩١٥٢	عام	٢٠٨٧٦	٣١٣	٥٢	١٠١	٢٩٥	٥٠	٢٠٩٧٧	٣١٣	٥٢
	خاص	٢٣٥٦٣	٢٣٦	٥٧	٣٢٨	١٤٠	٥٥	٢٣٨٩١	٢٣٤	٥٧
	جملة	٤٤٤٣٩	٢٧٢	٥٤	٤٢٩	١٧٧	٥٤	٤٤٨٦٨	٢٧١	٥٤
٩١٥٣	عام	٥١٧٢	١٥٩	٤٨	٦	٢٨٥	٥٣	٥١٧٨	١٥٩	٤٨
	خاص	١٢٨٣	٢٨٧	٥٧	٧٩	١٥٣	٥٦	١٣٦٢	٢٧٩	٥٧
	جملة	٦٤٥٥	١٨٤	٥٠	٨٥	١٦٢	٥٦	٦٥٤٠	١٨٤	٥٠
٩١٦٢	عام	٠	٠	٠	٠	٠	٠	٠	٠	٠
	خاص	٧١	٥٤٠	٤٤	٠	٠	٠	٧١	٥٤٠	٤٤
	جملة	٧١	٥٤٠	٤٤	٠	٠	٠	٧١	٥٤٠	٤٤

عدد العمال البالغين والأحداث طبقاً للمهن والنوع ومتوسطات أجورهم النقدية الأسبوعية بالجنيه
و متوسطات ساعات العمل فى الأسبوع الأول من شهر أكتوبر ٢٠٠٩

تابع جدول رقم (٥)

أكواد دليل المهن	نوع القطاع	ذكور			إناث			جملة		
		عدد	متوسط الأجر	متوسط ساعات العمل	عدد	متوسط الأجر	متوسط ساعات العمل	عدد	متوسط الأجر	متوسط ساعات العمل
٩٢١١	عام	١٣٠	٢٣٤	٥٦	٠	٠	٠	١٣٠	٢٣٤	٥٦
	خاص	٥٤٠	١٢٢	٦٠	١	٦٣	٥٢	٥٤١	١٢٢	٦٠
	جملة	٦٧٠	١٤٤	٥٩	١	٦٣	٥٢	٦٧١	١٤٤	٥٩
٩٣١١	عام	٤٤٤	٧٢٢	٥٢	٠	٠	٠	٤٤٤	٧٢٢	٥٢
	خاص	٣٦٠	١١٦	٦٢	٠	٠	٠	٣٦٠	١١٦	٦٢
	جملة	٨٠٤	٤٥١	٥٧	٠	٠	٠	٨٠٤	٤٥١	٥٧
٩٣١٢	عام	١١	٢٠٣	٤٨	٠	٠	٠	١١	٢٠٣	٤٨
	خاص	٠	٠	٠	٠	٠	٠	٠	٠	٠
	جملة	١١	٢٠٣	٤٨	٠	٠	٠	١١	٢٠٣	٤٨
٩٣١٣	عام	١٦٥	١٧٣	٥٠	٠	٠	٠	١٦٥	١٧٣	٥٠
	خاص	٨٩	٢١١	٥٨	٠	٠	٠	٨٩	٢١١	٥٨
	جملة	٢٥٤	١٨٦	٥٣	٠	٠	٠	٢٥٤	١٨٦	٥٣
٩٣٢١	عام	١٠٤	٢٧٦	٥٧	٣	٢٥٤	٦٢	١٠٧	٢٧٦	٥٧
	خاص	٨٣٦	٩٨	٦١	١٨٦	٩٩	٥٧	١٠٢٢	٩٨	٦٠
	جملة	٩٤٠	١١٨	٦٠	١٨٩	١٠١	٥٧	١١٢٩	١١٥	٦٠
٩٣٢٢	عام	٢٥٩	١٩٠	٥٤	١٩	٣٧٠	٥٥	٢٧٨	٢٠٢	٥٤
	خاص	٤٣٨	١٢٩	٦٠	٢١٩	٨١	٥٩	٦٥٧	١١٣	٦٠
	جملة	٦٩٧	١٥١	٥٨	٢٣٨	١٠٤	٥٩	٩٣٥	١٣٩	٥٨

عدد العمال البالغين والأحداث طبقاً للمهن والنوع ومتوسطات أجورهم النقدية الأسبوعية بالجنيه
و متوسطات ساعات العمل فى الأسبوع الأول من شهر أكتوبر ٢٠٠٩

تابع جدول رقم (٥)

أكواد دليل المهن	نوع القطاع	ذكور			إناث			جملة		
		عدد	متوسط الأجر	متوسط ساعات العمل	عدد	متوسط الأجر	متوسط ساعات العمل	عدد	متوسط الأجر	متوسط ساعات العمل
٩٣٣١	علم	٦٨	٢٤١	٦٥	٠	٠	٠	٦٨	٢٤١	٦٥
	خاص	٠	٠	٠	٠	٠	٠	٠	٠	٠
	جملة	٦٨	٢٤١	٦٥	٠	٠	٠	٦٨	٢٤١	٦٥
٩٣٣٢	علم	٠	٠	٠	٠	٠	٠	٠	٠	٠
	خاص	٦٨	١٨٣	٤٥	٠	٠	٠	٦٨	١٨٣	٤٥
	جملة	٦٨	١٨٣	٤٥	٠	٠	٠	٦٨	١٨٣	٤٥
٩٣٣٣	علم	٣٢٥٢	٣٦٣	٥٦	٠	٠	٠	٣٢٥٢	٣٦٣	٥٦
	خاص	٣٧٣٥	١٢٧	٦١	٠	٠	٠	٣٧٣٥	١٢٧	٦١
	جملة	٦٩٨٧	٢٣٧	٥٩	٠	٠	٠	٦٩٨٧	٢٣٧	٥٩
احداث	علم	١٤٧	١٦٧	٥٨	٦	٢١٢	٦٠	١٥٣	١٦٩	٥٩
	خاص	٢٧٠	١٨٣	٥٣	٧٢	١٠١	٥١	٣٤٢	١٦٦	٥٢
	جملة	٤١٧	١٧٨	٥٥	٧٨	١٠٩	٥١	٤٩٥	١٦٧	٥٤
الإجمالى العام	علم	٢٨١٧٥١	٣٣١	٥٣	١٣٤٧١	٢٧٧	٥٦	٢٩٥٢٢٢	٣٢٨	٥٤
	خاص	٤٦٧٢٦٣	٢١٣	٥٧	٨٤٢٣٤	١٢٩	٥٨	٥٥١٤٩٧	٢٠١	٥٧
	جملة	٧٤٩٠١٤	٢٥٨	٥٦	٩٧٧٠٥	١٥٠	٥٨	٨٤٦٧١٩	٢٤٥	٥٦

عدد العاملين ومتوسطات أجورهم النقدية الأسبوعية بالجنيه موزعين طبقاً لفصول المهن والفئات الجدولية للنشاط الإقتصادي فى الأسبوع الأول من شهر أكتوبر ٢٠٠٩

جدول رقم (٦)

الفئة الجدولية		ا		ب		ج		د		هـ		و	
		الزراعة واستغلال الغابات وقطع الاشجار وصيد الأسماك		التعدين واستغلال المحاجر		الصناعات التحويلية		امدادات الكهرباء و الغاز والبخار وإمدادات تكييف الهواء		الإمداد المائى وشبكات الصرف الصحى وإداره ومعالجة النفايات		التشييد و البناء	
لكواد المهن	نوع القطاع	عدد	م أجر	عدد	م أجر	عدد	م أجر	عدد	م أجر	عدد	م أجر	عدد	م أجر
١١٤٢	عام	٠	٠	٠	٠	٠	٠	٠	٠	٠	٠	٠	٠
	خاص	٠	٠	٠	٠	٠	٠	٠	٠	٠	٠	٠	٠
	جملة	٠	٠	٠	٠	٠	٠	٠	٠	٠	٠	٠	٠
١٢١٠	عام	٢١١	٣٣٣	١٦	١١٦٥	١٢٠٥١	٦٥١	٤٠١٣	٧٣٣	٢٥١	٤٦٤	٢٨٢٧	١١٦٣
	خاص	١٦٧	٥٥٧	١٥٦١	١١٧٦	٨٢٧٧	٦٢٠	٣٩٩	٨٥٣	١٥	٦٦٨	٤٥٠	١١٧٢
	جملة	٣٧٨	٤٣٢	١٥٧٧	١١٧٦	٢٠٣٢٨	٦٣٨	٤٤١٢	٧٤٤	٢٦٦	٤٧٦	٣٢٧٧	١١٦٤
١٢٢١	عام	٠	٠	٠	٠	١	٥٠٥	٠	٠	٠	٠	٠	٤٩٠
	خاص	٢	١٨٦٤	٠	٠	١	٨٠٠	٠	٠	٠	٠	١٤	٢٢٠
	جملة	٢	١٨٦٤	٠	٠	٢	٦٥٣	٠	٠	٠	٠	١٥	٢٣٨
١٢٢٢	عام	٣٢	٥١٨	٦٩	١١٣١	١٣٣٠	٥٨٠	٠	٠	٠	٠	٠	٠
	خاص	٣٤	٦٢٧	٦	٥٨٨	٥٤٠٣	٧١١	١	٨٠٩	٠	٠	٠	٠
	جملة	٦٦	٥٧٤	٧٥	١٠٨٧	٦٧٣٣	٦٨٥	١	٨٠٩	٠	٠	٠	٠
١٢٢٣	عام	٠	٠	٠	٠	٠	٠	٠	٠	٠	٠	٢١٢٢	٩٥٣
	خاص	٠	٠	٠	٠	١	٢٨٨	٠	٠	٠	٠	٢٨٧	١٠٩٩
	جملة	٠	٠	٠	٠	١	٢٨٨	٠	٠	٠	٠	٢٤٠٩	٩٧٠

عدد العاملين ومتوسطات أجورهم النقدية الأسبوعية بالجنيه موزعين طبقاً لفصول المهن والفئات الجدولية للنشاط الإقتصادي فى الأسبوع الأول من شهر أكتوبر ٢٠٠٩

تابع جدول رقم (٦)

الفئة الجدولية		ز		ح		ط		ى		ك		ل	
		تجارة الجملة والتجزئة والاصلاح للمركبات ذات المحركات والدراجات النارية		النقـل والتخـزيـن		خدمات الغذاء والإقامـه		المعلومات والإتصـالات		الوساطة الماليـة والتأميـن		العقارات والتأجيـر	
أكواد المهن	نوع القطاع	عدد	م أجر	عدد	م أجر	عدد	م أجر	عدد	م أجر	عدد	م أجر	عدد	م أجر
١١٤٢	علم	٠	٠	٠	٠	٠	٠	٠	٠	٠	٠	٠	٠
	خاص	٠	٠	٠	٠	٠	٠	٠	٠	٠	٠	٠	٠
	جملة	٠	٠	٠	٠	٠	٠	٠	٠	٠	٠	٠	٠
١٢١٠	علم	٧٦٩	٤١٥	٢٢٢٦	٧٦٢	١٥٧	٧١٤	٨٨	٤٧٨	٣٢٨٠	٦٨٤	١٥	٦٥٨
	خاص	٦٣٠	٦٥١	١٣١٦	٤٣٥	٢٥٠٢	٣٨١	٨١	٥١٣	٣٤٦٤	١٩١٤	١٧	٥١٦
	جملة	١٣٩٩	٥٢١	٣٥٤٢	٦٤١	٢٦٥٩	٤٠١	١٦٩	٤٩٥	٦٧٤٤	١٣١٦	٣٢	٥٨٣
١٢٢١	علم	٠	٠	٠	٠	٠	٠	٠	٠	٠	٠	٠	٠
	خاص	٠	٠	٠	٠	٥	٦٠١	٠	٠	٠	٠	٠	٠
	جملة	٠	٠	٠	٠	٥	٦٠١	٠	٠	٠	٠	٠	٠
١٢٢٢	علم	٣	٣٨٦	٠	٠	٢	٢١٠٥	٠	٠	٠	٠	٠	٠
	خاص	٣	٤٩٣	٠	٠	١٠٦	٦٩٨	١	١٨٠٩	٠	٠	٠	٠
	جملة	٦	٤٤٠	٠	٠	١٠٨	٧٢٤	١	١٨٠٩	٠	٠	٠	٠
١٢٢٣	علم	٠	٠	٠	٠	٠	٠	٠	٠	٠	٠	٠	٠
	خاص	٠	٠	٠	٠	٠	٠	٠	٠	٠	٠	٠	٠
	جملة	٠	٠	٠	٠	٠	٠	٠	٠	٠	٠	٠	٠

عدد العاملين ومتوسطات أجورهم النقدية الأسبوعية بالجنيه موزعين طبقاً لفصول المهن والفئات الجدولية للنشاط الإقتصادي فى الأسبوع الأول من شهر أكتوبر ٢٠٠٩

تابع جدول رقم (٦)

الفئة الجدولية		م		ن		ع		ف		ص		ق		الإجمالى العام	
		الأنشطة العلمية والتقنية المتخصصه		الأنشطة الإدارية وخدمات الدعم		التعليم		الصحة وانشطة العمل الاجتماعى		أنشطة الفنون والإبداع والتسليه		أنشطة الخدمات الاخرى			
افراد المهن	نوع القطاع	عدد	م أجر	عدد	م أجر	عدد	م أجر	عدد	م أجر	عدد	م أجر	عدد	م أجر	عدد	م أجر
١١٤٢	علم	٠	٠	٠	٠	٠	٠	٠	٠	٠	٠	١	٧٥٠	١	٧٥٠
	خاص	٠	٠	٠	٠	٠	٠	٠	٠	٠	٠	١	٢٥٠	١	٢٥٠
	جملة	٠	٠	٠	٠	٠	٠	٠	٠	٠	٠	٢	٥٠٠	٢	٥٠٠
١٢١٠	عام	٣٦٥	٢٨١	١١٣٣	٢٤٤	٠	٠	٦١	٥٤١	٨٩	٧٩٧	١٣	٤٨١	٢٦٦٧٦	٧٢٠
	خاص	٦٩٨	٣٠٣	٤٢٥	٢٠٩	٢٨١	٢٩٥٧	٣٥١	٢٨٩	٣٣٣	٨٤٨	٤٠٩	٣٤٣	٢٣٨٣٦	٧٦٤
	جملة	١٠٦٣	٢٩٥	٨٠٦	٤٥٣	٢٨١	٢٩٥٧	٤١٢	٣٢٧	٤٢٢	٨٣٧	٤٢٢	٣٤٧	٥٠٥١٢	٧٤١
١٢٢١	عام	٠	٠	٠	٠	٠	٠	٠	٠	٠	٠	٠	٠	٢	٤٩٨
	خاص	٠	٠	٠	٠	٠	٠	٠	٠	٠	٠	١	٢٩٠	٢٣	٤٧٤
	جملة	٠	٠	٠	٠	٠	٠	٠	٠	٠	٠	١	٢٩٠	٢٥	٤٧٦
١٢٢٢	عام	٠	٠	٤٥٥	٢	٠	٠	١	٩٥٠	٠	٠	٠	٠	١٤٣٩	٦٠٧
	خاص	٠	٠	٦٠٥	١٠	٠	٠	٠	٠	٠	٠	٢٣	٨٠٨	٥٥٨٧	٧١٠
	جملة	٠	٠	٥٨٠	١٢	٠	٠	١	٩٥٠	٠	٠	٢٣	٨٠٨	٧٠٢٦	٦٨٩
١٢٢٣	عام	٠	٠	٠	٠	٠	٠	٠	٠	٠	٠	٠	٠	٢١٢٢	٩٥٣
	خاص	١	٣٨١	٠	٠	٠	٠	٠	٠	٠	٠	٠	٠	٢٨٩	١٠٩٣
	جملة	١	٣٨١	٠	٠	٠	٠	٠	٠	٠	٠	٠	٠	٢٤١١	٩٧٠

عدد العاملين ومتوسطات أجورهم النقدية الأسبوعية بالجنيه موزعين طبقاً لفصول المهن والفئات الجدولية للنشاط الإقتصادي فى الأسبوع الأول من شهر أكتوبر ٢٠٠٩

تابع جدول رقم (٦)

الفئة الجدولية		ا الزراعة واستغلال الغابات وقطع الاشجار وصيد الأسماك		ب التعدين واستغلال المحاجر		ج الصناعات التحويلية		د امدادات الكهرباء و الغاز والبخار وإمدادات تكييف الهواء		هـ الإمداد المائى وشبكات الصرف الصحى ، واداره ومعالجة النفايات		و التشييد و البناء	
أفراد المهن	نوع القطاع	عدد	م أجر	عدد	م أجر	عدد	م أجر	عدد	م أجر	عدد	م أجر	عدد	م أجر
١٢٢٤	علم	٠	٠	٠	٠	٦	٣٢٤	٠	٠	٠	٠	٠	٠
	خاص	٠	٠	٠	٠	٤٨	٧٥٩	٠	٠	٠	٠	٠	٠
	جملة	٠	٠	٠	٠	٥٤	٧١١	٠	٠	٠	٠	٠	٠
١٢٢٥	علم	—	٠	٠	٠	٠	٠	٠	٠	٠	٠	٠	٠
	خاص	٠	٠	٠	٠	١	٤٩٥	٠	٠	٠	٠	٠	٠
	جملة	٠	٠	٠	٠	١	٤٩٥	٠	٠	٠	٠	٠	٠
١٢٢٦	علم	٠	٠	٠	٠	٤٥	٤٥٧	١	١٩٠	٠	٠	٠	٠
	خاص	٠	٠	٠	٠	١٤	٣٦٣	٠	٠	٠	٠	٠	٠
	جملة	٠	٠	٠	٠	٥٩	٤٣٥	١	١٩٠	٠	٠	٠	٠
١٢٢٧	علم	٠	٠	٠	٠	٠	٠	٠	٠	٠	٠	٠	٠
	خاص	٠	٠	٠	٠	٠	٠	٠	٠	٠	٠	٠	٠
	جملة	٠	٠	٠	٠	٠	٠	٠	٠	٠	٠	٠	٠
١٢٢٨	علم	٠	٠	٠	٠	٠	٠	٠	٠	٠	٠	٠	٠
	خاص	٠	٠	٠	٠	٠	٠	٠	٠	٠	٠	٠	٠
	جملة	٠	٠	٠	٠	٠	٠	٠	٠	٠	٠	٠	٠

عدد العاملين ومتوسطات أجورهم النقدية الأسبوعية بالجنيه موزعين طبقاً لفصول المهن والفئات الجدولية للنشاط الإقتصادي فى الأسبوع الأول من شهر أكتوبر ٢٠٠٩

تابع جدول رقم (٦)

الفئة الجدولية		ز		ح		ط		ى		ك		ل	
		تجارة الجملة والتجزئة والاصلاح للمركبات ذات المحركات والدراجات النارية		النقل والتخزين		خدمات الغذاء والإقامه		المعلومات والإتصالات		الوساطة المالية والتأمين		العقارات والتأجير	
أفراد المهن	نوع القطاع	عدد	م أجر	عدد	م أجر	عدد	م أجر	عدد	م أجر	عدد	م أجر	عدد	م أجر
١٢٢٤	علم	٤٧٤	٣٨٨	١٥٨	٣٨٥	٠	٠	٠	٠	٠	٠	٠	٠
	خاص	١٠٦٠	٧٠٩	٥	٤٣٤	٠	٠	٠	٠	٠	٠	٠	٠
	جملة	١٥٣٤	٦٠٩	١٦٣	٣٨٧	٠	٠	٠	٠	٠	٠	٠	٠
١٢٢٥	عام	١	٦٥	٢	٣٦	١٧٧	٥٣٥	٠	٠	٠	٠	٠	٠
	خاص	٠	٠	٠	٠	٦٦١٢	٤٦٢	٠	٠	٠	٠	٠	٠
	جملة	١	٦٥	٢	٣٦	٦٧٨٩	٤٦٤	٠	٠	٠	٠	٠	٠
١٢٢٦	عام	٣	١٦٨	٧٥	١٧٥٠	٠	٠	٠	٠	٠	٠	٠	٠
	خاص	١٦	٩٢٤	٩٨	٥٩٠	١	٣٣١	٠	٠	١	٣٧٥٠	٠	٠
	جملة	١٩	٨٠٥	١٧٣	١٠٩٣	١	٣٣١	٠	٠	١	٣٧٥٠	٠	٠
١٢٢٧	عام	١٦	٤٣٣	٠	٠	٠	٠	٠	٠	٠	٠	٠	٠
	خاص	٠	٠	٦	١٧٥	٠	٠	٠	٠	٣	٦٠٥	٠	٠
	جملة	١٦	٤٣٣	٦	١٧٥	٠	٠	٠	٠	٣	٦٠٥	٠	٠
١٢٢٨	عام	٠	٠	٠	٠	٢	٤٠٠	٠	٠	٠	٠	٠	٠
	خاص	٠	٠	٠	٠	٠	٠	٠	٠	٠	٠	٠	٠
	جملة	٠	٠	٠	٠	٢	٤٠٠	٠	٠	٠	٠	٠	٠

عدد العاملين ومتوسطات أجورهم النقدية الأسبوعية بالجنيه موزعين طبقاً لفصول المهن والفئات الجدولية للنشاط الإقتصادي فى الأسبوع الأول من شهر أكتوبر ٢٠٠٩

تابع جدول رقم (٦)

الفئة الجدولية		م الأنشطة العلمية والتقنية المتخصصه		ن الأنشطة الإدارية وخدمات الدعم		ع التعليم		ف الصحة والنشطة العمل الاجتماعى		ص أنشطة الفنون والإبداع والتسليه		ق أنشطة الخدمات الاخرى		الإجمالى العام	
لكواد المهن	نوع القطاع	عدد	م أجر	عدد	م أجر	عدد	م أجر	عدد	م أجر	عدد	م أجر	عدد	م أجر	عدد	م أجر
١٢٢٤	عام	٠	٠	٠	٠	٠	٠	٠	٠	٠	٠	٠	٠	٦٣٨	٣٨٧
	خاص	٠	٠	٢	٢٥٠	٠	٠	٠	٠	٠	٠	٠	٠	١١١٥	٧٠٩
	جملة	٠	٠	٢	٢٥٠	٠	٠	٠	٠	٠	٠	٠	٠	١٧٥٣	٥٩١
١٢٢٥	عام	٠	٠	١	١٢٢٥	٠	٠	٠	٠	٠	٠	٠	٠	١٨١	٥٣٠
	خاص	٠	٠	٠	٠	٢	٣٠٤	٠	٠	٠	٠	١	٢٩٩	٦٦١٦	٤٦٢
	جملة	٠	٠	١	١٢٢٥	٢	٣٠٤	٠	٠	٠	٠	١	٢٩٩	٦٧٩٧	٤٦٤
١٢٢٦	عام	٠	٠	٠	٠	٠	٠	٠	٠	٠	٠	٠	٠	١٢٤	١٢٣٠
	خاص	٠	٠	٧	٥١٢	٠	٠	٠	٠	٠	٠	٠	٠	١٣٧	٦٢٣
	جملة	٠	٠	٧	٥١٢	٠	٠	٠	٠	٠	٠	٠	٠	٢٦١	٩١١
١٢٢٧	عام	٠	٠	٠	٠	٠	٠	٠	٠	٠	٠	٠	٠	١٦	٤٣٣
	خاص	٢	٤٨١	١٥	٣٤١	٢	٤٤٧	٠	٠	٠	٠	٣	٢٢٥	٣١	٣٣٩
	جملة	٢	٤٨١	١٥	٣٤١	٢	٤٤٧	٠	٠	٠	٠	٣	٢٢٥	٤٧	٣٧١
١٢٢٨	عام	٠	٠	٠	٠	٠	٠	٠	٠	٠	٠	٠	٠	٢	٤٠٠
	خاص	٠	٠	٠	٠	٥	٨٦	٠	٠	٠	٠	١	٢٩٠	٦	١٢٠
	جملة	٠	٠	٠	٠	٥	٨٦	٠	٠	٠	٠	١	٢٩٠	٨	١٩٠

عدد العاملين ومتوسطات أجورهم النقدية الأسبوعية بالجنيه موزعين طبقاً لفصول المهن والفئات الجدولية للنشاط الإقتصادي فى الأسبوع الأول من شهر أكتوبر ٢٠٠٩

تابع جدول رقم (٦)

الفئة الجدولية	أكواد المهن	نوع القطاع	ا الزراعة واستغلال الغابات وقطع الأشجار وصيد الأسماك		ب التعدين واستغلال المحاجر		ج الصناعات التحويلية		د امدادات الكهرباء و الغاز والبخار وإمدادات تكييف الهواء		هـ الإمداد المائى وشبكات الصرف الصحى وادارة ومعالجة النفايات		و التشييد و البناء	
			عدد	م أجر	عدد	م أجر	عدد	م أجر	عدد	م أجر	عدد	م أجر	عدد	م أجر
١٢٢٩		عام	٥٠	٤١٥	١٤	١١١٩	٥٧٣٠٧	٦٦٤	٢١٧٥	٩٢١	٤٩	٣٩٩	٩٣٩	٨١٣
		خاص	٦٢	٤١٢	٧٥٧	١١٤٤	٣٣٦٩	٦١٣	٥٧٨	٧٦٩	٠	٠	١٦١	٥٦٢
		جملة	١١٢	٤١٤	٧٧١	١١٤٣	١٠٦٧٦	٦٤٨	٢٧٥٣	٨٨٩	٤٩	٣٩٩	١١٠٠	٧٧٦
١٢٣١		عام	٣٥	٢٦٧	١٩	٩٣٥	٩٦٧	٧٨٣	٧٦١	٥٠٥	٧	٧١٩	١٥٧٠	٩٥١
		خاص	٢٨	٥٦٤	٤٠	١٠٤٨	١٧٩١	٥٤٣	٤٤	١١٥٤	١	٣٠٠	١٣١	٦٨٢
		جملة	٦٣	٣٩٩	٥٦	١٠١٦	٢٧٥٨	٦٢٧	٨٠٥	٥٤١	٨	٦٦٧	١٧٠١	٩٣٠
١٢٣٢		عام	٠	٠	٠	٠	١٢	٤٢١	٠	٠	٠	٠	٠	٠
		خاص	٠	٠	٠	٠	١	٥٤٥	٠	٠	٠	٠	٠	٠
		جملة	٠	٠	٠	٠	١٣	٤٣٠	٠	٠	٠	٠	٠	٠
١٢٣٣		عام	١	١١٥	٠	٠	٨٩	٩٣٤	٠	٠	٠	٠	٣	١٠٠٣
		خاص	٣	١٠٢٥	٥	٣٥٢	٥٦٤	٩٢٩	٠	٠	٠	٠	٢١	٢٠٠٧
		جملة	٤	٧٩٨	٥	٣٥٢	٦٥٣	٩٣٠	٠	٠	٠	٠	٢٤	١٨٨٢
١٢٣٤		عام	١	٢٥٥	٠	٠	٥٧	٦٠٤	٠	٠	٠	٠	٤٨	٩٥٤
		خاص	٠	٠	١١	٨٨٣	٤٨	٥٧٦	٠	٠	٠	٠	٧	١٠٤٢
		جملة	١	٢٥٥	١١	٨٨٣	١٠٥	٥٩١	٠	٠	٠	٠	٥٥	٩٦٥

عدد العاملين ومتوسطات أجورهم النقدية الأسبوعية بالجنيه موزعين طبقاً لفصول المهن والفئات الجدولية للنشاط الإقتصادي فى الأسبوع الأول من شهر أكتوبر ٢٠٠٩

تابع جدول رقم (٦)

أكواد المهن	نوع القطاع	الفئة الجدولية	ز		ح		ط		ى		ك		ل	
			تجارة الجملة والتجزئة والاصلاح للمركبات ذات المحركات والدراجات النارية		النقـل والتخـزيـن		خدمات الغذاء والإقامـه		المعلومات والإتصـالات		الوساطة الماليـة والتأميـن		العقارات والتأجيـر	
			عدد	م أجر	عدد	م أجر	عدد	م أجر	عدد	م أجر	عدد	م أجر	عدد	م أجر
١٢٢٩	عام		١٣٧١	٤٨٣	١٨١١	٩٢٧	٤٤	٨٢١	٥١	٣٨٩	٢٧٠٠	١٩٣٤	٨	٢١١
	خاص		٤٩٣	٤٩٨	٥٢١	٥٠٨	١٧٥	٩٨٤	١٧٠	٣١٣	٢٥٩٥	٢٠١٨	٦٢	١٥٧
	جملة		١٨٦٤	٤٨٧	٢٣٣٢	٨٣٤	٢١٩	٩٥١	٢٢١	٣٣١	٥٢٩٥	١٩٧٥	٧٠	١٦٣
١٢٣١	عام		١٢٣	٥٢٠	٢١٧	٨٣٣	٣٣	٥٦٧	٠	٠	٥٨٢٨	١٢٠٨	٠	٠
	خاص		٢٧٥	٥٩٤	١٣٢	٦٦٩	٦٦٦	٨٠٣	١٤	٩٣٢	٢٣٧٩	٢٣٠٥	٥	٨١٤
	جملة		٣٩٨	٥٧١	٣٤٩	٧٧١	٦٩٩	٧٩٢	١٤	٩٣٢	٨٢٠٧	١٥٢٦	٥	٨١٤
١٢٣٢	عام		٠	٠	١	٣٧١	٠	٠	٠	٠	٠	٠	٠	٠
	خاص		٠	٠	٠	٠	٠	٠	٠	٠	٠	٠	٠	٠
	جملة		٠	٠	١٠	٣٧١	٠	٠	٠	٠	٠	٠	٠	٠
١٢٣٣	عام		١٢	٧٠٦	٨	١٢٧٦٨	٤	٩٦٩	٠	٠	٠	٠	٠	٠
	خاص		١٦٧	١٦١٦	٣٥	١٣٠٣	٢٤٧	٩٨٦	١٤	٢١٧٧	٣٧	١٤١٧	٥١	١٢٢
	جملة		١٧٩	١٥٥٥	٤٣	٣٤٣٦	٢٥١	٩٨٦	١٤	٢١٧٧	٣٧	١٤١٧	٥١	١٢٢
١٢٣٤	عام		٢	٨٦٩	٥	٥٤٢	٠	٠	٠	٠	٠	٠	٠	٠
	خاص		٨	٣٥٣	٧	٧٧٠	٤٨	٩١٠	١	١٧٩	٤١	١٧٧٢	٠	٠
	جملة		١٠	٤٥٦	١٢	٦٧٥	٤٨	٩١٠	١	١٧٩	٤١	١٧٧٢	٠	٠

عدد العاملين ومتوسطات أجورهم النقدية الأسبوعية بالجنيه موزعين طبقاً لفصول المهن والفئات الجدولية للنشاط الإقتصادي فى الأسبوع الأول من شهر أكتوبر ٢٠٠٩

تابع جدول رقم (٦)

الفئة الجدولية		م		ن		ع		ف		ص		ق		الإجمالى العام	
		الأنشطة العلمية والتقنية المتخصصه		الأنشطة الإدارية وخدمات الدعم		التعليم		الصحة وانشطة العمل الاجتماعى		أنشطة الفنون والإبداع والتسليه		أنشطة الخدمات الاخرى			
لكود المهن	نوع القطاع	عدد	م أجر	عدد	م أجر	عدد	م أجر	عدد	م أجر	عدد	م أجر	عدد	م أجر	عدد	م أجر
١٢٢٩	عام	٤٣٧	٣٨٩	٣	٣٠٣	٠	٠	٢١	١٤٥٠	١٨	١٧٤	١٠	٤٥٢	١٧٠٠٨	٩١٢
	خاص	٦١١	٣٣٠	٢٦	٤٤٣	١٤	٦١٨	٢٥٨	٢٩٦	٣٧٠	٢٧٨	١٥٩	٥١٤	١٠٣٨١	٩٥٩
	جملة	١٠٤٨	٣٥٥	٢٩	٤٢٨	١٤	٦١٨	٢٧٩	٣٨٣	٣٨٨	٢٧٣	١٦٩	٥١٠	٢٧٣٨٩	٩٣٠
١٢٣١	عام	٢٩	٣٧٤	٠	٠	٠	٠	١٤	٨٢٦	١٤	١٦٣	٧	٢٩٤	٩٦٢١	١٠٣٩
	خاص	١١٧	٣٣٧	٦٤	٤٧٩	١٣٨	٢٦٣	١٧٢	٢٦٧	٨١	٣٠٥	٤٩	٥٦٣	٦١٢٧	١٢٥٠
	جملة	١٤٦	٣٤٥	٦٤	٤٧٩	١٣٨	٢٦٣	١٨٦	٣٠٩	٩٥	٢٨٤	٥٦	٥٢٦	١٥٧٤٨	١١٢١
١٢٣٢	عام	٠	٠	٠	٠	٠	٠	٠	٠	٠	٠	٠	٠	١٣	٤١٧
	خاص	٠	٠	٠	٠	٠	٠	٠	٠	٠	٠	٠	٠	١	٥٤٥
	جملة	٠	٠	٠	٠	٠	٠	٠	٠	٠	٠	٠	٠	١٤	٤٢٦
١٢٣٣	عام	٠	٠	٠	٠	٠	٠	١	٥٥٠	٠	٠	٠	٠	١١٨	١٧٠٦
	خاص	٤	٣٠٥	١٤	٤٢٥	٠	٠	٢	١٤٩	٠	٠	٢	١١٤٥	١١٦٦	١٠٥٤
	جملة	٤	٣٠٥	١٤	٤٢٥	٠	٠	٣	٢٨٢	٠	٠	٢	١١٤٥	١٢٨٤	١١١٤
١٢٣٤	عام	٠	٠	٢	٩٩	٠	٠	٠	٠	٠	٠	٠	٠	١١٥	٧٤٠
	خاص	١	٣٥٠	١١	٣٧٥	٣	٧٥٥	١	١٠٢٤	١	٥٠٠	٤	٩١٠	١٩٢	٩٤٤
	جملة	١	٣٥٠	١٣	٣٣٣	٣	٧٥٥	١	١٠٢٤	١	٥٠٠	٤	٩١٠	٣٠٧	٨٢٨

عدد العاملين ومتوسطات أجورهم النقدية الأسبوعية بالجنيه موزعين طبقاً لفصول المهن والفئات الجدولية للنشاط الإقتصادي فى الأسبوع الأول من شهر أكتوبر ٢٠٠٩

تابع جدول رقم (٦)

الفئة الجدولية		أ الزراعة واستغلال الغابات وقطع الأشجار وصيد الأسماك		ب التعدين واستغلال المحاجر		ج الصناعات التحويلية		د امدادات الكهرباء و الغاز والبخار وإمدادات تكييف الهواء		هـ الإمداد المائى وشبكات الصرف الصحى وادارة ومعالجة النفايات		و التشييد و البناء	
أكواد المهن	نوع القطاع	عدد	م أجر	عدد	م أجر	عدد	م أجر	عدد	م أجر	عدد	م أجر	عدد	م أجر
١٢٣٥	عام	١	٢٠٨	١	١١٧٣	٥٧	٦١٤	٢	٣٣٨	٢	٤٥٨	١١٩	٩٣٦
	خاص	١	٢٠١٩	٥	٩٧٩	١٦٠	٧٠٩	١	٨٧٥	٠	٠	١٢	٤٢٢
	جملة	٢	١١١٤	٦	١٠١١	٢١٧	٦٨٤	٣	٥١٧	٢	٤٥٨	١٣١	٨٨٩
١٢٣٦	عام	٠	٠	٠	٠	١٤	١٠٢٠	٠	٠	٣	٥٩٩	١٦	١٦٣٦
	خاص	١	٢٧١٤	٠	٠	١٧	٦٤٤	٧	٨٩٦	٠	٠	٦	٦٥٦
	جملة	١	٢٧١٤	٠	٠	٣١	٨١٤	٧	٨٩٦	٣	٥٩٩	٢٢	١٣٦٩
١٢٣٧	عام	٠	٠	٠	٠	٢	٤١٣	٠	٠	٠	٠	٠	٠
	خاص	٠	٠	٠	٠	٢	٧٢٧	٠	٠	٠	٠	١	٩٣٥
	جملة	٠	٠	٠	٠	٤	٥٧٠	٠	-	٠	٠	١	٩٣٥
١٢٣٩	عام	٤٥	٢٩٢	٣٠	٧٦٥	١٢٤٢	٦٧٩	٤٩٥	١٠٧٠	١١٢	٤٥٢	٥٢٢	١٠١٩
	خاص	٠	٠	٢٠	٢٢٨	٢٢٧	٤٢٨	٧٥	٨٧٢	٠	٠	٢٩	١١٤٣
	جملة	٤٥	٢٩٢	٥٠	٥٥٠	١٤٦٩	٦٤١	٥٧٠	١٠٤٤	١١٢	٤٥٢	٥٥١	١٠٢٤
١٣١١	عام	٦	٣٥٨	٠	٠	١	٤٥٠	٠	٠	٠	٠	٢	٧٩٧
	خاص	٧	٥٢٧	٠	٠	٠	٠	٠	٠	٠	٠	١	٦٣٠
	جملة	١٣	٤٤٩	٠	٠	١	٤٥٠	٠	٠	٠	٠	٣	٧٤١

عدد العاملين ومتوسطات أجورهم النقدية الأسبوعية بالجنيه موزعين طبقاً لفصول المهن والفئات الجدولية للنشاط الإقتصادي فى الأسبوع الأول من شهر أكتوبر ٢٠٠٩

تابع جدول رقم (٦)

الفئة الجدولية		ز		ح		ط		ى		ك		ل	
		تجارة الجملة والتجزئة والاصلاح للمركبات ذات المحركات والدراجات النارية		النقـل والتخـزيـن		خدمات الغذاء والإقامـه		المعلومات والإتصـالات		الوساطة الماليـة والتأميـن		العقارات والتأجيـر	
أكواد المهن	نوع القطاع	عدد	م أجر	عدد	م أجر	عدد	م أجر	عدد	م أجر	عدد	م أجر	عدد	م أجر
١٢٣٥	عام	٨	٣٩٠	١٨	٧٩٠	٤	١٠٨٦	٠	٠	٠	٠	٠	٠
	خاص	١٢	٦٢٧	٢	٢٦٠	١٢٢	٧٢٤	٠	٠	٢	٦٧٣	٠	٠
	جملة	٢٠	٥٣٢	٢٠	٧٣٧	١٢٦	٧٣٥	٠	٠	٢	٦٧٣	٠	٠
١٢٣٦	عام	١	٤٢٣	٤	٥٢٠	١	١٧٢٨	٠	٠	٠	٠	٠	٠
	خاص	٢	٩٨٣	٠	٠	٣٢	٩٩٠	١	١٢٩٥	١١	٣٤٥٥	٠	٠
	جملة	٣	٧٩٦	٤	٥٢٠	٣٣	١٠١٢	١	١٢٩٥	١١	٣٤٥٥	٠	٠
١٢٣٧	عام	٠	٠	٤	١١٨٨	٠	٠	٠	٠	٠	٠	٠	٠
	خاص	٠	٠	٠	٠	٠	٠	٠	٠	٠	٠	٠	٠
	جملة	٠	٠	٤	١١٨٨	٠	٠	٠	٠	٠	٠	٠	٠
١٢٣٩	عام	١٦٩	٤٢٠	٢٢٠	٦٢٣	١	٢٦٥٢	٠	٠	١٧	١٦٤٩	٠	٠
	خاص	٣٥	١٤٣٧	٠	٠	٨٥	١١٧٨	٠	٠	٩٧	١٧٩٠	٠	٠
	جملة	٢٠٤	٥٩٤	٢٢٠	٦٢٣	٨٦	١١٩٥	٠	٠	١١٤	١٧٦٩	٠	٠
١٣١١	عام	٠	٠	٠	٠	٠	٠	٠	٠	٠	٠	٠	٠
	خاص	٠	٠	٠	٠	٠	٠	٠	٠	٠	٠	٠	٠
	جملة	٠	٠	٠	٠	٠	٠	٠	٠	٠	٠	٠	٠

عدد العاملين ومتوسطات أجورهم النقدية الأسبوعية بالجنيه موزعين طبقاً لفصول المهن والفئات الجدولية للنشاط الإقتصادي فى الأسبوع الأول من شهر أكتوبر ٢٠٠٩

تابع جدول رقم (٦)

الفئة الجدولية		م		ن		ع		ف		ص		ق		الإجمالى العام	
		الأنشطة العلمية والتقنية المتخصصه		الأنشطة الإدارية وخدمات الدعم		التعليم		الصحة والنشطة العمل الاجتماعى		أنشطة الفنون والإبداع والتسليه		أنشطة الخدمات الاخرى			
اكواد المهن	نوع القطاع	عدد	م أجر	عدد	م أجر	عدد	م أجر	عدد	م أجر	عدد	م أجر	عدد	م أجر	عدد	م أجر
١٢٣٥	عام	٠	٠	٠	٠	٠	٠	١	٩٥٠	٠	٠	١	٤٦٨	٢١٤	٨٠٦
	خاص	٠	٠	٠	٠	١	٣٢٥	١	٩٠٠	٠	٠	٠	٠	٣١٩	٧٠٦
	جملة	٠	٠	٠	٠	١	٣٢٥	٢	٩٢٥	٠	٠	١	٤٦٨	٥٣٣	٧٤٦
١٢٣٦	عام	٠	٠	٠	٠	٠	٠	١	٥٥٠	١	٢٠٤	٠	٠	٤١	١١٥٢
	خاص	٠	٠	٠	٠	٠	٠	٠	٠	٠	٠	٠	٠	٧٧	١٢٥٧
	جملة	٠	٠	٠	٠	٠	٠	١	٥٥٠	١	٢٠٤	٠	٠	١١٨	١٢٢١
١٢٣٧	عام	٠	٠	٠	٠	٠	٠	٠	٠	٠	٠	٠	٠	٦	٩٣٠
	خاص	٠	٠	٠	٠	٠	٠	٠	٠	٠	٠	٠	٠	٣	٧٩٦
	جملة	٠	٠	٠	٠	٠	٠	٠	٠	٠	٠	٠	٠	٩	٨٨٥
١٢٣٩	عام	١١	٣٧٢	٠	٠	٠	٠	٠	٠	٠	٠	٧	١٩٣	٢٨٧١	٧٧٩
	خاص	٤	٨٩١	٩	٦٥٣	٠	٠	٠	٠	٠	٠	٣	٥٠٧	٥٨٤	٩١٥
	جملة	١٥	٥١٠	٩	٦٥٣	٠	٠	٠	٠	٠	٠	١٠	٢٨٧	٣٤٥٥	٨٠٢
١٣١١	عام	٠	٠	٠	٠	٠	٠	٠	٠	٠	٠	٠	٠	٩	٤٦٦
	خاص	٠	٠	٠	٠	٠	٠	٠	٠	٠	٠	٠	٠	٨	٥٤٠
	جملة	٠	٠	٠	٠	٠	٠	٠	٠	٠	٠	٠	٠	١٧	٥٠١

عدد العاملين ومتوسطات أجورهم النقدية الأسبوعية بالجنيه موزعين طبقاً لفصول المهن والفئات الجدولية للنشاط الإقتصادي فى الأسبوع الأول من شهر أكتوبر ٢٠٠٩

تابع جدول رقم (٦)

الفئة الجدولية		ا		ب		ج		د		هـ		و	
		الزراعة واستغلال الغابات وقطع الاشجار وصيد الأسماك		التعدين واستغلال المحاجر		الصناعات التحويلية		امدادات الكهرباء و الغاز والبخار وإمدادات تكييف الهواء		الإمداد المائى وشبكات الصرف الصحى وادارة ومعالجة النفايات		التشييد و البناء	
أدوار المهن	نوع القطاع	عدد	م أجر	عدد	م أجر	عدد	م أجر	عدد	م أجر	عدد	م أجر	عدد	م أجر
١٣١٢	عام	٩	٦٠٢	٢	١٢٩١	١٨٩٩	٧٢٦	٣٨	٥١٤	٠	٠	٠	٠
	خاص	١٠	٦٥١	٠	٠	٧٩٠	١١٤٧	٠	٠	٠	٠	٢	٣٧٢
	جملة	١٩	٦٢٨	٢	١٢٩١	٢٦٨٩	٨٥٠	٣٨	٥١٤	٠	٠	٢	٣٧٢
١٣١٣	عام	٠	٠	٠	٠	١	٤٩٩	٠	٠	٠	٠	٣١٤	٨٦٩
	خاص	٠	٠	٠	٠	١	٩٥٤	٠	٠	٠	٠	٤٢٣	١٤٧٨
	جملة	٠	٠	٠	٠	٢	٧٢٧	٠	٠	٠	٠	٧٣٧	١٢١٩
١٣١٤	عام	٠	٠	١	١٠٠٢	١	٢٧٥	٠	٠	٠	٠	٠	٠
	خاص	٠	٠	٠	٠	١	٣٣٧	٠	٠	٠	٠	٠	٠
	جملة	٠	٠	١	١٠٠٢	٢	٣٠٦	٠	٠	٠	٠	٠	٠
١٣١٥	عام	٠	٠	٠	٠	٠	٠	٠	٠	٠	٠	٠	٠
	خاص	٠	٠	٠	٠	٠	٠	٠	٠	٠	٠	٠	٠
	جملة	٠	٠	٠	٠	٠	٠	٠	٠	٠	٠	٠	٠
١٣١٦	عام	٠	٠	٠	٠	٠	٠	٤	٩٦٤	٠	٠	٠	٠
	خاص	٠	٠	٠	٠	٠	٠	٠	٠	٠	٠	٣٦	١٠٩٧
	جملة	٠	٠	٠	٠	٠	٠	٤	٩٦٤	٠	٠	٣٦	١٠٩٧

عدد العاملين ومتوسطات أجورهم النقدية الأسبوعية بالجنيه موزعين طبقاً لفصول المهن والفئات الجدولية للنشاط الإقتصادي فى الأسبوع الأول من شهر أكتوبر ٢٠٠٩

تابع جدول رقم (٦)

الفئة الجدولية		ز		ح		ط		ى		ك		ل	
		تجارة الجملة والتجزئة والاصلاح للمركبات ذات المحركات والدراجات النارية		النقـل والتخـزيـن		خدمات الغذاء والإقامـه		المعلومات والإتصـالات		الوساطة الماليـة والتأميـن		العقارات والتأجيـر	
نوعاء المهن	نوع القطاع	عدد	م أجر	عدد	م أجر	عدد	م أجر	عدد	م أجر	عدد	م أجر	عدد	م أجر
١٣١٢	علم	٢	٤٧٧	٠	٠	٠	٠	٠	٠	٠	٠	٠	٠
	خاص	٠	٠	٢	١٠٣٤	٠	٠	٠	٠	١	٢٠٨٠	٠	٠
	جملة	٢	٤٧٧	٢	١٠٣٤	٠	٠	٠	٠	١	٢٠٨٠	٠	٠
١٣١٣	علم	٢١	٥٠٤	٠	٠	٠	٠	٠	٠	٠	٠	٠	٠
	خاص	٠	٠	٠	٠	٠	٠	٠	٠	٠	٠	٠	٠
	جملة	٢١	٥٠٤	٠	٠	٠	٠	٠	٠	٠	٠	٠	٠
١٣١٤	علم	٣٧٦	٥١٧	٠	٠	١	١٢٥٨	٠	٠	٠	٠	٠	٠
	خاص	٢١١	٧١٠	٢	٤١٤	٠	٠	٠	٠	٠	٠	٠	٠
	جملة	٥٨٧	٥٨٦	٢	٤١٤	١	١٢٥٨	٠	٠	٠	٠	٠	٠
١٣١٥	علم	٠	٠	٠	٠	٣١	١٢٠٦	٠	٠	٠	٠	٠	٠
	خاص	٠	٠	٠	٠	٥١٦	١٨١٧	٠	٠	٠	٠	٠	٠
	جملة	٠	٠	٠	٠	٥٤٧	١٧٨٣	٠	٠	٠	٠	٠	٠
١٣١٦	علم	١	٢٥٨	١٨٤	٩١٦	٠	٠	٠	٠	٠	٠	٠	٠
	خاص	٢	١٦٧٥	٧٢	١٠٠٦	٠	٠	٠	٠	٠	٠	٠	٠
	جملة	٣	١٢٠٣	٢٥٦	٩٤١	٠	٠	٠	٠	٠	٠	٠	٠

عدد العاملين ومتوسطات أجورهم النقدية الأسبوعية بالجنيه موزعين طبقاً لفصول المهن والفئات الجدولية للنشاط الإقتصادي فى الأسبوع الأول من شهر أكتوبر ٢٠٠٩

تابع جدول رقم (٦)

الفئة الجدولية		م		ن		ع		ف		ص		ق		الإجمالى العام	
		الأنشطة العلمية والتقنية المتخصصه		الأنشطة الإدارية وخدمات الدعم		التعليم		الصحة والنشطة العمل الاجتماعى		أنشطة الفنون والإبداع والتسليه		أنشطة الخدمات الاخرى			
أنواع المهن	نوع القطاع	عدد	م أجر	عدد	م أجر	عدد	م أجر	عدد	م أجر	عدد	م أجر	عدد	م أجر	عدد	م أجر
١٣١٢	علم	٠	٠	٠	٠	٠	٠	٠	٠	٠	٠	٠	٠	١٩٥٠	٧٢٢
	خاص	٠	٠	١	١٥٠٠	٠	٠	٠	٠	٠	٠	٢	٢٥٠٠	٨٠٨	١١٤٣
	جملة	٠	٠	١	١٥٠٠	٠	٠	٠	٠	٠	٠	٢	٢٥٠٠	٢٧٥٨	٨٤٥
١٣١٣	علم	٠	٠	٠	٠	٠	٠	٠	٠	٠	٠	٠	٠	٣٣٦	٨٤٥
	خاص	٠	٠	٠	٠	٠	٠	٠	٠	٠	٠	٠	٠	٤٢٤	١٤٧٧
	جملة	٠	٠	٠	٠	٠	٠	٠	٠	٠	٠	٠	٠	٧٦٠	١١٩٨
١٣١٤	علم	٠	٠	٠	٠	٠	٠	٠	٠	٠	٠	١٠	١١٣	٣٨٩	٥٠٩
	خاص	٠	٠	٠	٠	٠	٠	٠	٠	٠	٠	٠	٠	٢١٤	٧٠٥
	جملة	٠	٠	٠	٠	٠	٠	٠	٠	٠	٠	١٠	١١٣	٦٠٣	٥٧٩
١٣١٥	علم	٠	٠	٠	٠	٠	٠	٠	٠	٠	٠	٠	٠	٣١	١٢٠٦
	خاص	٠	٠	٠	٠	٠	٠	٠	٠	٠	٠	١	٣٦٨٤	٥١٧	١٨٢١
	جملة	٠	٠	٠	٠	٠	٠	٠	٠	٠	٠	١	٣٦٨٤	٥٤٨	١٧٨٦
١٣١٦	علم	٠	٠	٠	٠	٠	٠	٠	٠	٠	٠	٠	٠	١٨٩	٩١٤
	خاص	٠	٠	٥	٩٧٨	٠	٠	٠	٠	٠	٠	٠	٠	١١٥	١٠٤٥
	جملة	٠	٠	٥	٩٧٨	٠	٠	٠	٠	٠	٠	٠	٠	٣٠٤	٩٦٣

عدد العاملين ومتوسطات أجورهم النقدية الأسبوعية بالجنيه موزعين طبقاً لفصول المهن والفئات الجدولية للنشاط الإقتصادي فى الأسبوع الأول من شهر أكتوبر ٢٠٠٩

تابع جدول رقم (٦)

الفئة الجدولية		أ		ب		ج		د		هـ		و	
		الزراعة واستغلال الغابات وقطع الأشجار وصيد الأسماك		التعدين واستغلال المحاجر		الصناعات التحويلية		امدادات الكهرباء و الغاز والبخار وإمدادات تكييف الهواء		الإمداد المائى وشبكات الصرف الصحى واداره ومعالجة النفايات		التشييد و البناء	
لفئات المهن	نوع القطاع	عدد	م أجر	عدد	م أجر	عدد	م أجر	عدد	م أجر	عدد	م أجر	عدد	م أجر
١٣١٧	عام	٠	٠	٠	٠	٠	٠	١	٨٦٠	٠	٠	٠	٠
	خاص	٠	٠	٠	٠	١	٩٢٧	٠	٠	٠	٠	١	٨٠١
	جملة	٠	٠	٠	٠	١	٩٢٧	١	٨٦٠	٠	٠	١	٨٠١
١٣١٩	عام	١١١	٣١٤	٣١	١١٩٠	٩٧٦	٨٩١	١٥٠٢	١٣٠٣	٢٥٤	٩٢٧	٢٧٥	٨٠٩
	خاص	٣٣	٩٣٩	٣٠٩	٨٩٨	٦٥٩	١٠٨٠	٢٠٢	١١٩٦	٠	٠	١١٩	٥١٧
	جملة	١٤٤	٤٥٧	٣٤٠	٩٢٤	١٦٣٥	٩٦٧	١٧٠٤	١٢٩٠	٢٥٤	٩٢٧	٣٩٤	٧٢١
٢١١٣	عام	٠	٠	١٠	٤٠٤	٢٢٩	٣٢١	٤٩	٣٨٨	٢٠٦	٥٧٣	٠	٠
	خاص	٦	٢٤٤	٠	٠	٧٩٤	٣١٦	٢	١٨٨	٠	٠	٢	٢٦٦
	جملة	٦	٢٤٤	١٠	٤٠٤	١٠٢٣	٣١٧	٥١	٣٨٠	٢٠٦	٥٧٣	٢	٢٦٦
٢١١٤	عام	٠	٠	١٨	٥٠٩	٥٦	٣٧٣	٠	٠	٠	٠	١٥	٢٢٣
	خاص	٠	٠	١٣٨	١١١١	٠	٠	٠	٠	٠	٠	٤١	٤٨٥
	جملة	٠	٠	١٥٦	١٠٤١	٥٦	٣٧٣	٠	٠	٠	٠	٥٦	٤١٥
٢١٢١	عام	٠	٠	٠	٠	٢٩	٣١٢	٠	٠	٠	٠	٠	٠
	خاص	٠	٠	٠	٠	٩	٣٢٩	٠	٠	٠	٠	٠	٠
	جملة	٠	٠	٠	٠	٣٨	٣١٦	٠	٠	٠	٠	٠	٠

عدد العاملين ومتوسطات أجورهم النقدية الأسبوعية بالجنيه موزعين طبقاً لفصول المهن والفئات الجدولية للنشاط الإقتصادي فى الأسبوع الأول من شهر أكتوبر ٢٠٠٩

تابع جدول رقم (٦)

الفئة الجدولية		ز		ح		ط		ى		ك		ل	
		تجارة الجملة والتجزئة والاصلاح للمركبات ذات المحركات والدراجات النارية		النقـل والتخـزيـن		خدمات الغذاء والإقامـه		المعلومات والإتصـالات		الوساطة الماليـة والتأميـن		العقارات والتأجيـر	
اكواد المهن	نوع القطاع	عدد	م أجر	عدد	م أجر	عدد	م أجر	عدد	م أجر	عدد	م أجر	عدد	م أجر
١٣١٧	عام	٠	٠	٢	٦٦٢	٠	٠	٠	٠	٥١	٢٠٥٤	٠	٠
	خاص	٠	٠	٠	٠	٠	٠	٠	٠	٠	٠	٠	٠
	جملة	٠	٠	٢	٦٦٢	٠	٠	٠	٠	٥١	٢٠٥٤	٠	٠
١٣١٩	عام	١٣٣	٦٧٣	٣٠٩	٤٨٢٥	٨٧	١٠٩٧	١٢	٤١٨	٨٥٧	٢٢٤٠	٢٤	٢١٨
	خاص	٤٧	١١٠٦	١٠٣	١٣٠٣	٥	١٦٥٨	٥٥٩	٣٢٣	١٠٤١	٣٦٦٤	٣٤	٢١٥
	جملة	١٨٠	٧٨٦	٤١٢	٣٩٤٥	٩٢	١١٢٨	٥٧١	٣٢٥	١٨٩٨	٣٠٢١	٥٨	٢١٧
٢١١٣	عام	١٠	٢٤٢	١	١٣٢	٠	٠	٠	٠	٠	٠	٠	٠
	خاص	١٠	١٩٦	٠	٠	٠	٠	٠	٠	٠	٠	٠	٠
	جملة	٢٠	٢١٩	١	١٣٢	٠	٠	٠	٠	٠	٠	٠	٠
٢١١٤	عام	٠	٠	١	٣٩٢	٠	٠	٠	٠	٠	٠	٠	٠
	خاص	٠	٠	٠	٠	٠	٠	٠	٠	٠	٠	٠	٠
	جملة	٠	٠	١	٣٩٢	٠	٠	٠	٠	٠	٠	٠	٠
٢١٢١	عام	٣	٢٤٩	١٧	٢٦٠	٠	٠	٠	٠	٤٨٥	١٢١١	٠	٠
	خاص	٠	٠	٠	٠	١	١٢٨	٠	٠	٣٤٠	٥٨٥	٠	٠
	جملة	٣	٢٤٩	١٧	٢٦٠	١	١٢٨	٠	٠	٧٧٥	١٧٩٦	٠	٠

عدد العاملين ومتوسطات أجورهم النقدية الأسبوعية بالجنيه موزعين طبقاً لفصول المهن والفئات الجدولية للنشاط الإقتصادي فى الأسبوع الأول من شهر أكتوبر ٢٠٠٩

تابع جدول رقم (٦)

الفئة الجدولية		م		ن		ع		ف		ص		ق		الإجمالى العام	
		الأنشطة العلمية والتقنية المتخصصه		الأنشطة الإدارية وخدمات الدعم		التعليم		الصحة والنشطة العمل الاجتماعى		أنشطة الفنون والإبداع والتسليه		أنشطة الخدمات الاخرى			
أكواد المهن	نوع القطاع	عدد	م أجر	عدد	م أجر	عدد	م أجر	عدد	م أجر	عدد	م أجر	عدد	م أجر	عدد	م أجر
١٣١٧	عام	٠	٠	٠	٠	٠	٠	٠	٠	٠	٠	٠	٠	٥٤	١٩٨١
	خاص	٠	٠	٢	٥٣٨	٠	٠	٠	٠	٠	٠	٠	٠	٤	٧٠١
	جملة	٠	٠	٢	٥٣٨	٠	٠	٠	٠	٠	٠	٠	٠	٥٨	١٨٩٢
١٣١٩	عام	٦٥	٥١٤	١	٣٠٠	٠	٠	٥	١٧٥٢	٦	٢٧٨	١١	٨٣٣	٤٦٥٩	١٥٠٦
	خاص	٣٠٤	٤٨٩	٣٦	٨٢١	٤٠	٧٩١	٢٠	٣٢٣	٢٧	٨٣٦	٤٦	٦٦٣	٣٥٨٤	١٦١٥
	جملة	٣٦٩	٤٩٣	٣٧	٨٠٧	٤٠	٧٩١	٢٥	٦٠٩	٣٣	٧٣٤	٥٧	٦٩٥	٨٢٤٣	١٥٥٣
٢١١٣	عام	٢٠	١٨٨	٠	٠	٠	٠	١٥	٣١٢	١	٦٣	٠	٠	٥٤١	٤١٧
	خاص	١٦٧	٥٢١	٠	٠	٠	٠	٥٩	١٦٤	٠	٠	٦	٣٦٧	١٠٤٦	٣٣٩
	جملة	١٨٧	٤٨٦	٠	٠	٠	٠	٧٤	١٩٤	١	٦٣	٦	٣٦٧	١٥٨٧	٣٦٦
٢١١٤	عام	٠	٠	٠	٠	٠	٠	٠	٠	٠	٠	٠	٠	٩٠	٣٧٦
	خاص	١١١	٦٢٠	٠	٠	٠	٠	٠	٠	٠	٠	٠	٠	٢٩٠	٨٣٥
	جملة	١١١	٦٢٠	٠	٠	٠	٠	٠	٠	٠	٠	٠	٠	٣٨٠	٧٢٦
٢١٢١	عام	٠	٠	٠	٠	٠	٠	٠	٠	٠	٠	٠	٠	١٢٦٠	٩٥٨
	خاص	٠	٠	٠	٠	٠	٠	٠	٠	٠	٠	٠	٠	٥٩٥	٣٣٩
	جملة	٠	٠	٠	٠	٠	٠	٠	٠	٠	٠	٠	٠	١٨٥٥	٧٦٠

عدد العاملين ومتوسطات أجورهم النقدية الأسبوعية بالجنيه موزعين طبقاً لفصول المهن والفئات الجدولية للنشاط الإقتصادي فى الأسبوع الأول من شهر أكتوبر ٢٠٠٩

تابع جدول رقم (٦)

الفئة الجدولية		ا		ب		ج		د		هـ		و	
		الزراعة واستغلال الغابات وقطع الاشجار وصيد الأسماك		التعدين واستغلال المحاجر		الصناعات التحويلية		امدادات الكهرباء و الغاز والبخار وإمدادات تكييف الهواء		الإمداد المائى وشبكات الصرف الصحى واداره ومعالجة النفايات		التشييد و البناء	
أكواد المهن	نوع القطاع	عدد	م أجر	عدد	م أجر	عدد	م أجر	عدد	م أجر	عدد	م أجر	عدد	م أجر
٢١٢٢	عام	٩	٢٣٢	٠	٠	٣٨	٣١٢	٦	٢٢٥	١٣	٣٨٩	٣	٢٧٣
	خاص	٠	٠	٠	٠	٧	٥٤٠	٠	٠	٠	٠	٠	٠
	جملة	٩	٢٣٢	٠	٠	٤٥	٣٤٧	٦	٢٢٥	١٣	٣٨٩	٣	٢٧٣
٢١٣١	عام	٠	٠	٠	٠	٨٦	٢٢٠	١٠	٣٧٥	٤٥	٥٦٩	١٣	٦٨٦
	خاص	٠	٠	٠	٠	١٢٨	٣٥١	٠	٠	٠	٠	٣	١٤٦٨
	جملة	٠	٠	٠	٠	٢١٤	٢٩٨	١٠	٣٧٥	٤٥	٥٦٩	١٦	٨٣٣
٢١٣٢	عام	٠	٠	٠	٠	٨٠	٣٠٦	٢٥	١٢٣	٠	٠	٤٣	٨٣١
	خاص	١	٤١٦	٣	١١١٧	٣٧	٣٣٩	٠	٠	٠	٠	٨	٥١٣
	جملة	١	٤١٦	٣	١١١٧	١١٧	٣١٦	٢٥	١٢٣	٠	٠	٥١	٧٨١
٢١٣٩	عام	٦	١٥٤	٥	٢٣٨	١٦٣	٣٣١	١٥	١٨٤	٤٣	٣٤٣	٣٠٣	٣٩٠
	خاص	٣	٤٩٥	٠	٠	١٦٨	٣١٤	٣	٥٨٣	٠	٠	٢٤	٣٠٥
	جملة	٩	٢٦٨	٥	٢٣٨	٣٣١	٣٢٢	١٨	٢٥٠	٤٣	٣٤٣	٣٢٧	٣٨٤
٢١٤١	عام	٠	٠	٠	٠	١٠٤	٣١١	٢	٥٣٣	١	٨٩٨	١٥٥٥	٥٣٤
	خاص	١	٣١٩	٠	٠	١٤	٤٠٢	٠	٠	٠	٠	٨٧٨	٥٤٣
	جملة	١	٣١٩	٠	٠	١١٨	٣٢٢	٢	٥٣٣	١	٨٩٨	٢٤٣٣	٥٣٧

عدد العاملين ومتوسطات أجورهم النقدية الأسبوعية بالجنيه موزعين طبقاً لفصول المهن والفئات الجدولية للنشاط الإقتصادي فى الأسبوع الأول من شهر أكتوبر ٢٠٠٩

تابع جدول رقم (٦)

الفئة الجدولية		ز		ح		ط		ى		ك		ل	
		تجارة الجملة والتجزئة والاصلاح للمركبات ذات المحركات والدراجات النارية		النقـل والتخـزيـن		خدمات الغذاء والإقامـه		المعلومات والإتصـالات		الوساطة الماليـة والتأميـن		العقارات والتأجيـر	
أكواد المهن	نوع القطاع	عدد	م أجر	عدد	م أجر	عدد	م أجر	عدد	م أجر	عدد	م أجر	عدد	م أجر
٢١٢٢	عام	٤	١٩٦	٤٥	٧٠٢	٠	٠	٠	٠	٠	٠	٠	٠
	خاص	١	٧٣	٦	٢٠٣	٠	٠٠	٠	٠	٤	١٦٢٠	٠	٠
	جملة	٥	١٧١	٥١	٦٤٣	٠	٠	٠	٠	٤	١٦٢٠	٠	٠
٢١٣١	عام	٩	٣٦٥	٢٢٠	٧٢١	٠	٠	٠	٠	٣١	٤٤٤	٠	٠
	خاص	٥٠	١٤٤٢	٤	٢١٨	٦	٤٨١	٢	٢٤٠٦	٣٠	١٢٧١	٠	٠
	جملة	٥٩	١٢٧٧	٢٢٤	٧١٢	٦	٤٨١	٢	٢٤٠٦	٦١	٨٥١	٠	٠
٢١٣٢	عام	١	١٠٩	٢٤	٤٣٧	٠	٠	٤	٤٧٢	٠	٠	٠	٠
	خاص	١٤	١٣٥٢	١٣	٥٤٧	٠	٠	٢٤	٤٩٤	١١	٤٥٩	٠	٠
	جملة	١٥	١٢٦٩	٣٧	٤٧٥	٠	٠	٢٨	٤٩١	١١	٤٥٩	٠	٠
٢١٣٩	عام	٥١	٢٢٩	١٨٤	٦٧٢	٠	٠	٠	٠	٢٤	٦١٦	٠	٠
	خاص	٤٠	٤٨١	٢٥	٤٨٠	٧٩	٢١٦	٠	٠	٣٩	١٤٢٧	٠	٠
	جملة	٩١	٣٤٠	٢٠٩	٦٤٩	٧٩	٢١٦	٠	٠	٦٣	١١١٨	٠	٠
٢١٤١	عام	٣	٢٠٦	٥٤	٩٩٠	٠	٠	٠	٠	٠	٠	١٢	١٢٥
	خاص	١	٩١	٠	٠	٠	٠	٠	٠	٠	٠	٢٠	١٩٥
	جملة	٤	١٧٨	٥٤	٩٩٠	٠	٠	٠	٠	٠	٠	٣٢	١٦٩

عدد العاملين ومتوسطات أجورهم النقدية الأسبوعية بالجنيه موزعين طبقاً لفصول المهن والفئات الجدولية للنشاط الإقتصادي فى الأسبوع الأول من شهر أكتوبر ٢٠٠٩

تابع جدول رقم (٦)

الفئة الجدولية		م		ن		ع		ف		ص		ق		الإجمالى العام	
		الأنشطة العلمية والتقنية المتخصصه		الأنشطة الإدارية وخدمات الدعم		التعليم		الصحة والنشطة العمل الاجتماعى		أنشطة الفنون والإبداع والتسليه		أنشطة الخدمات الاخرى			
أنواع المهن	نوع القطاع	عدد	م أجر	عدد	م أجر	عدد	م أجر	عدد	م أجر	عدد	م أجر	عدد	م أجر	عدد	م أجر
٢١٢٢	عام	٠	٠	٠	٠	٠	٠	٠	٠	٠	٠	٠	٠	١١٨	٤٥٤
	خاص	٠	٠	٠	٠	٠	٠	٠	٠	٠	٠	٠	٠	١٨	٦٤٢
	جملة	٠	٠	٠	٠	٠	٠	٠	٠	٠	٠	٠	٠	١٣٦	٤٧٩
٢١٣١	عام	٠	٠	٠	٠	٠	٠	١	٤٩٣	٠	٠	٠	٠	٤١٥	٥٦٢
	خاص	٤	٤٦٨	٠	٠	٠	٠	٠	٠	٠	٠	٠	٠	٢٢٧	٧٤٩
	جملة	٤	٤٦٨	٠	٠	٠	٠	١	٤٩٣	٠	٠	٠	٠	٦٤٢	٦٢٨
٢١٣٢	عام	٠	٠	٠	٠	٠	٠	٠	٠	٠	٠	٠	٠	١٧٧	٤٢٨
	خاص	٧	٣٢٣	١	٣٥١	٠	٠	١	٩٠٠	٠	٠	٠	٠	١٢٠	٥٥٧
	جملة	٧	٣٢٣	١	٣٥١	٠	٠	١	٩٠٠	٠	٠	٠	٠	٢٩٧	٤٨٠
٢١٣٩	عام	٠	٠	٠	٠	٠	٠	٠	٠	٧	٩٨	٢	٥٢٥	٨٠٣	٤٢٨
	خاص	٠	٠	٢	٩٠	٢	١١٤	٣	١٠٧	٢٦	١٥٨	١	٤٦٨	٤١٥	٤١٦
	جملة	٠	٠	٢	٩٠	٢	١١٤	٣	١٠٧	٣٣	١٤٥	٣	٥٠٦	١٢١٨	٤٢٤
٢١٤١	عام	٨٨	٣٣٦	٠	٠	٠	٠	٠	٠	٠	٠	٠	٠	١٨١٩	٥٢٢
	خاص	٨٢	٦٨٦	٠	٠	٠	٠	٠	٠	١٥	٥٢	٠	٠	١٠١١	٥٣٨
	جملة	١٧٠	٥٠٥	٠	٠	٠	٠	٠	٠	١٥	٥٢	٠	٠	٢٨٣٠	٥٢٨

عدد العاملين ومتوسطات أجورهم النقدية الأسبوعية بالجنيه موزعين طبقاً لفصول المهن والفئات الجدولية للنشاط الإقتصادي فى الأسبوع الأول من شهر أكتوبر ٢٠٠٩

تابع جدول رقم (٦)

الفئة الجدولية		ا		ب		ج		د		هـ		و	
		الزراعة واستغلال الغابات وقطع الاشجار وصيد الأسماك		التعدين واستغلال المحاجر		الصناعات التحويلية		امدادات الكهرباء و الغاز والبخار وإمدادات تكييف الهواء		الإمداد المائى وشبكات الصرف الصحى واداره ومعالجة النفايات		التشييد و البناء	
أعوام المهن	نوع القطاع	عدد	م أجر	عدد	م أجر	عدد	م أجر	عدد	م أجر	عدد	م أجر	عدد	م أجر
٢١٤٢	علم	٨	٢١٥	١	٢٣١	٨٨	٣٨٢	١٣	٣١٤	٥١	٨١٧	١٠٨٠	٣٩٢
	خاص	٧	٣٩٧	٠	٠	٦٦	٥٢٩	١٨	٥٢٥	٠	٠	٤٦٢	٣٤٠
	جملة	١٥	٣٠٠	١	٢٣١	١٥٤	٤٤٥	٣١	٤٣٦	٥١	٨١٧	١٥٤٢	٣٧٧
٢١٤٣	عام	١٠	٥٣٠	٩	٦٠٩	٤٤١	٤٤٩	١٣	٣٥٤	٨٨٨	٥١٥	٦٧٤	
	خاص	٤	٣٩٦	١٨٨	٩٠٥	٧١٥	٣٦٩	٠	٤٣٦	٠	١٤٩	٥٧٦	
	جملة	١٤	٤٩٢	١٩٧	٨٩٢	١١٥٦	٣٩٩	١٣	٣٧٩	٨٨٨	٦٦٤	٦٥٢	
٢١٤٤	عام	١	١٥٨	٢	٢٤٢	٨٤	٣٣٧	٥٨	٣٠٥	٣٢	٥٥٧	٣٠	٤٧٠
	خاص	٠	٠	٠	٠	١٤٣	٣٩٢	٢٢	٦٦١	٠	٠	٧٩	٤٧٣
	جملة	١	١٥٨	٢	٢٤٢	٢٢٧	٣٧٢	٨٠	٤٠٣	٣٢	٥٥٧	١٠٩	٤٧٢
٢١٤٥	عام	١٤	٤٥٨	١٨	٣٩٠	٦٢٢	٤٠١	١٨٤	٣٣٨	٣٠	١٣٢	٧٩٣	٦٤٢
	خاص	٩	٣٣٦	٢٢٨	٨٨٩	٨٥٩	٤٢٠	٠	٠	٠	٠	١٠٤	٧٠٢
	جملة	٢٣	٤١٠	٢٤٦	٨٥٣	١٤٨١	٤١٢	١٨٤	٣٣٨	٣٠	١٣٢	٨٩٧	٦٤٩
٢١٤٦	عام	٠	٠	٠	٠	٣٥٣	٤٢٧	٥٣١	٦٣٢	١	١٠٨	٦	٤٧٣
	خاص	٠	٠	٣	٩٠٠	٤٦٤	٢٣٣	٣	٦٨٩	٠	٠	٤	٤٥٦
	جملة	٠	٠	٣	٩٠٠	٨١٧	٣١٧	٥٣٤	٦٣٢	١	١٠٨	١٠	٤٦٧

عدد العاملين ومتوسطات أجورهم النقدية الأسبوعية بالجنيه موزعين طبقاً لفصول المهن والفئات الجدولية للنشاط الإقتصادي فى الأسبوع الأول من شهر أكتوبر ٢٠٠٩

تابع جدول رقم (٦)

الفئة الجدولية		ز		ح		ط		ى		ك		ل	
		تجارة الجملة والتجزئة والاصلاح للمركبات ذات المحركات والدراجات النارية		النقـل والتخـزيـن		خدمات الغذاء والإقامـه		المعلومات والإتصـالات		الوساطة المالية والتأميـن		العقارات والتأجيـر	
أكواد المهن	نوع القطاع	عدد	م أجر	عدد	م أجر	عدد	م أجر	عدد	م أجر	عدد	م أجر	عدد	م أجر
٢١٤٢	عام	١٣	٢٢٦	٣٩	٥٧١	٠	٠	٠	٠	٠	٠	١٦	١٦٥
	خاص	٥	٨١٠	٤	٣٨٣	٣٥	٢٠١	٠	٠	٠	٠	٠	٠
	جملة	١٨	٣٨٩	٤٣	٥٥٤	٣٥	٢٠١	٠	٠	٠	٠	١٦	١٦٥
٢١٤٣	عام	٢	٢٣٧	١٣٤	١٨٤٢	٠	٠	٠	٠	٠	٠	٠	٠
	خاص	٩٠	٢٧٢	٧	٩٢	٦٠	٩٣٤	٠	٠	٠	٠	٠	٠
	جملة	٩٢	٢٧١	١٤١	١٧٥٥	٦٠	٩٣٤	٠	٠	٠	٠	٠	٠
٢١٤٤	عام	٢	٣٩	٢٥٨	١٤١٦	٠	٠	٠	٠	٢	٤٣٦	٠	٠
	خاص	٢٥٩	١١٧٢	١٥	٣٠٧	٥	٥٥٢	١٦	١١٧٣	١٨	١١٦٩	٠	٠
	جملة	٢٦١	١١٦٣	٢٧٣	١٣٥٥	٥	٥٥٢	١٦	١١٧٣	٢٠	١٠٩٦	٠	٠
٢١٤٥	عام	٢٠	١٧١	٧١٠	١٢٧٨	٠	٠	٠	٠	٠	٠	٠	٠
	خاص	١٦٦	٤٣٨	٨٦	٧١٤	٣٠	٤٣٣	٠	٠	٠	٠	٠	٠
	جملة	١٨٦	٤٠٩	٧٩٦	١٢١٧	٣٠	٤٣٣	٠	٠	٠	٠	٠	٠
٢١٤٦	عام	٣	١٢٣	٦	٣٤٩	٠	٠	٠	٠	٠	٠	٠	٠
	خاص	٢٦	٢٧٦	٠	٠	٠	٠	٠	٠	٠	٠	٠	٠
	جملة	٢٩	٢٦٠	٦	٣٤٩	٠	٠	٠	٠	٠	٠	٠	٠

عدد العاملين ومتوسطات أجورهم النقدية الأسبوعية بالجنيه موزعين طبقاً لفصول المهن والفئات الجدولية للنشاط الإقتصادي فى الأسبوع الأول من شهر أكتوبر ٢٠٠٩

تابع جدول رقم (٦)

الفئة الجدولية		م		ن		ع		ف		ص		ق		الإجمالى العام	
		الأنشطة العلمية والتقنية المتخصصه		الأنشطة الإدارية وخدمات الدعم		التعليم		الصحة وانشطة العمل الاجتماعى		أنشطة الفنون والإبداع والتسليه		أنشطة الخدمات الاخرى			
أكواد المهن	نوع القطاع	عدد	م أجر	عدد	م أجر	عدد	م أجر	عدد	م أجر	عدد	م أجر	عدد	م أجر	عدد	م أجر
٢١٤٢	عام	٧٣	٣٢٥	٠	٠	٠	٠	١	٥٩٢	٠	٠	٠	٠	١٣٨٣	٤٠٣
	خاص	١٥٢	٥٢٣	٠	٠	٠	٠	٠	٠	٥	٥٥١	٠	٠	٧٥٤	٣٩٧
	جملة	٢٢٥	٤٥٩	٠	٠	٠	٠	١	٥٩٢	٥	٥٥١	٠	٠	٢١٣٧	٤٠١
٢١٤٣	عام	٢١	٣٥٧	٠	٠	٠	٠	٤	٤١٠	٢	٨٨	٠	٠	٧٣٢٠	٤١١
	خاص	١٨٢	٨٤٨	٠	٠	٠	٠	٢	١٥٠	٢	٤٨٦	٠	٠	٤٠٣٧	٤٧٢
	جملة	٢٠٣	٧٩٧	٠	٠	٠	٠	٦	٣٢٣	٤	٢٨٧	٠	٠	١١٣٥٧	٤٣٣
٢١٤٤	عام	٠	٠	١	١٢٠	٠	٠	٤	٦٢٤	٠	٠	٠	٠	٧٤٤	٩٤٤
	خاص	١٧	٥٧٣	٣	٣٢٦	٣	١٠٦	٤	٢٠٥	٠	٠	١٣	١٠٠٢	٥٩٧	٨١٠
	جملة	١٧	٥٧٣	٤	٢٧٥	٣	١٠٦	٨	٤١٥	٠	٠	١٣	١٠٠٢	١٠٧١	٨٦٩
٢١٤٥	عام	١١	٣٧٥	٤٥	٥٥٠	٠	٠	٠	٠	٠	٠	٠	٠	٢٤٤٧	٧٢٦
	خاص	٢٨٥	٨٥٧	٠	٠	٠	٠	٠	٠	٣	٣٥٦	٤	٤٨٨	١٧٧٤	٥٨٣
	جملة	٢٩٦	٨٣٩	٤٥	٥٥٠	٠	٠	٠	٠	٣	٣٥٦	٤	٤٨٨	٤٢٢١	٦٦٦
٢١٤٦	عام	٠	٠	٠	٠	٠	٠	٠	٠	٠	٠	٠	٠	٩٠٠	٥٤٧
	خاص	٢٣	٢١٤	٠	٠	٠	٠	٠	٠	٠	٠	١٠	٢٥٣	٥٣٣	٢٤٣
	جملة	٢٣	٢١٤	٠	٠	٠	٠	٠	٠	٠	٠	١٠	٢٥٣	١٤٣٣	٤٣٤

عدد العاملين ومتوسطات أجورهم النقدية الأسبوعية بالجنيه موزعين طبقاً لفصول المهن والفئات الجدولية للنشاط الإقتصادي فى الأسبوع الأول من شهر أكتوبر ٢٠٠٩

تابع جدول رقم (٦)

الفئة الجدولية		ا الزراعة واستغلال الغابات وقطع الاشجار وصيد الأسماك		ب التعدين واستغلال المحاجر		ج الصناعات التحويلية		د امدادات الكهرباء و الغاز والبخار وإمدادات تكييف الهواء		هـ الإمداد المائي وشبكات الصرف الصحى واداره ومعالجة النفايات		و التشييد و البناء	
أكواد المهن	نوع القطاع	عدد	م أجر	عدد	م أجر	عدد	م أجر	عدد	م أجر	عدد	م أجر	عدد	م أجر
٢١٤٧	علم	٠	٠	١٥	٥٥٩	٢٣٧	٢٥٠	١٠٢	٥٣١	٠	٠	١٢	٥٤٦
	خاص	٠	٠	١٠٥٧	١١٦٥	٤٩٣	٣١٨	٠	٠	٠	٠	١١	٣٩٥
	جملة	٠	٠	١٠٧٢	١١٥٦	٧٣٠	٢٩٦	١٠٢	٥٣١	٠	٠	٢٣	٤٧٤
٢١٤٨	عام	٠	٠	٢	٣٤٧	١١	٣٨١	٠	٠	٠	٠	١٥٣	٥٧٢
	خاص	٠	٠	٠	٠	٤	٢٦٦	٠	٠	٠	٠	٢	٤٠٠
	جملة	٠	٠	٢	٣٤٧	١٥	٣٥٠	٠	٠	٠	٠	١٥٥	٥٧٠
٢١٤٩	عام	٢٤	٣٣٧	٦	٨٨٤	٣٣١٣	٤٠٣	٩٨٠	٣٩٨	١١٣٨	٦٦٩	١٦١٨	٩٧٨
	خاص	٦٨	٢٥٩	٣٧	١٤٣٩	٦٨٣٢	٤٤٣	١٣٣	٦٤٨	٣	٥٧٥	٢٠٨٩	٥٠٧
	جملة	٩٢	٢٨٠	٤٣	١٣٦١	١٠١٤٥	٤٣٠	١١١٣	٤٢٨	١١٤١	٦٦٩	٣٧٠٧	٧١٣
٢٢١١	عام	٣	٢٩٠	٠	٠	٠	٠	٠	٠	٠	٠	٠	٠
	خاص	١٨	٣٠٦	٠	٠	٢	١٣٨	٠	٠	٠	٠	٠	٠
	جملة	٢١	٣٠٤	٠	٠	٢	١٣٨	٠	٠	٠	٠	٠	٠
٢٢١٢	عام	٠	٠	٠	٠	١٥	٢٤٥	٠	٠	٠	٠	٠	٠
	خاص	٠	٠	٠	٠	٣٩	١٨٨	٠	٠	٠	٠	٠	٠
	جملة	٠	٠	٠	٠	٥٤	٢٠٤	٠	٠	٠	٠	٠	٠

عدد العاملين ومتوسطات أجورهم النقدية الأسبوعية بالجنيه موزعين طبقاً لفصول المهن والفئات الجدولية للنشاط الإقتصادي فى الأسبوع الأول من شهر أكتوبر ٢٠٠٩

تابع جدول رقم (٦)

الفئة الجدولية		ز تجارة الجملة والتجزئة والاصلاح للمركبات ذات المحركات والدراجات النارية		ح النقـل والتخـزيـن		ط خدمات الغذاء والإقامـه		ى المعلومات والإتصـالات		ك الوساطة الماليـة والتأميـن		ل العقارات والتأجيـر	
أكواد المهن	نوع القطاع	عدد	م أجر	عدد	م أجر	عدد	م أجر	عدد	م أجر	عدد	م أجر	عدد	م أجر
٢١٤٧	عام	١٩	٢١٠	٣٣٢	٣٠٦	٠	٠	٠	٠	٠	٠	٠	٠
	خاص	٤	٢٤٠	٣	٢٠٨	٠	٠	٠	٠	٠	٠	٠	٠
	جملة	٢٣	٢١٥	٣٣٥	٣٠٥	٠	٠	٠	٠	٠	٠	٠	٠
٢١٤٨	عام	١	١٢٣	٤	٣٧٧	٠	٠	٠	٠	٠	٠	٨	١٢١
	خاص	٠	٠	١	٥٩٨	٠	٠	٠	٠	٠	٠	٠	٠
	جملة	١	١٢٣	٥	٤٢١	٠	٠	٠	٠	٠	٠	٨	١٢١
٢١٤٩	عام	٣٤	٤٣٤	٤٤٢	٦١٤	١٩	٥٥٩	٤	٤٣٠	٦٦	٥٥٠	١٢	١٣٠
	خاص	٥٧٤	٧٣٤	٥٦	٥٢٠	٤٥٣	٥٦٧	١٦	٣٠٨	٨٦	١٥٩٩	٥١	٦٦٨
	جملة	٦٠٨	٧١٧	٤٩٨	٦٠٣	٤٧٢	٥٦٧	٢٠	٣٣٢	١٥٢	١١٤٣	٦٣	٥٦٦
٢٢١١	عام	٠	٠	٠	٠	٠	٠	٠	٠	٠	٠	٠	٠
	خاص	٠	٠	٠	٠	٠	٠	٠	٠	٠	٠	٠	٠
	جملة	٠	٠	٠	٠	٠	٠	٠	٠	٠	٠	٠	٠
٢٢١٢	عام	١٣	٤٥٩	٠	٠	٠	٠	٠	٠	٠	٠	٠	٠
	خاص	٠	٠	٠	٠	٠	٠	٠	٠	٠	٠	٠	٠
	جملة	١٣	٤٥٩	٠	٠	٠	٠	٠	٠	٠	٠	٠	٠

عدد العاملين ومتوسطات أجورهم النقدية الأسبوعية بالجنيه موزعين طبقاً لفصول المهن والفئات الجدولية للنشاط الإقتصادي فى الأسبوع الأول من شهر أكتوبر ٢٠٠٩

تابع جدول رقم (٦)

الفئة الجدولية		م		ن		ع		ف		ص		ق		الإجمالى العام	
		الأنشطة العلمية والتقنية المتخصصه		الأنشطة الإدارية وخدمات الدعم		التعليم		الصحة وانشطة العمل الاجتماعى		أنشطة الفنون والإبداع والتسليه		أنشطة الخدمات الاخرى			
أفراد المهن	نوع القطاع	عدد	م أجر	عدد	م أجر	عدد	م أجر	عدد	م أجر	عدد	م أجر	عدد	م أجر	عدد	م أجر
٢١٤٧	عام	٨٥	١٧٥	٠	٠	٠	٠	٠	٠	٠	٠	٠	٠	٨٠٢	٣١٠
	خاص	٤٨١	٥٦٥	٠	٠	٠	٠	٠	٠	٠	٠	٠	٠	٢٠٤٩	٨١٣
	جملة	٥٦٦	٥٠٦	٠	٠	٠	٠	٠	٠	٠	٠	٠	٠	٢٨٥١	٦٧١
٢١٤٨	عام	٤	٣٤٠	٠	٠	٠	٠	٠	٠	٠	٠	٠	٠	١٨٣	٥٢٧
	خاص	٩	١٨٥	٠	٠	٠	٠	٠	٠	٠	٠	٠	٠	١٦	٢٥٨
	جملة	١٣	٢٣٣	٠	٠	٠	٠	٠	٠	٠	٠	٠	٠	١٩٩	٥٠٥
٢١٤٩	عام	٤٤	٢٩١	٨	٥١٧	٠	٠	٢	٦٦٤	٢١	٢٥٦	٠	٠	٧٧٣١	٥٧٥
	خاص	٦٧١	٥٦٠	٢٨	٣٢٤	٢٧	٣٧٣	٣٠	٣٦١	٥٥	٧٢١	٣٢	٥٤٥	١١٢٤١	٤٩٧
	جملة	٧١٥	٥٤٤	٣٦	٣٦٧	٢٧	٣٧٣	٣٢	٣٨٠	٧٦	٥٩٣	٣٢	٥٤٥	١٨٩٧٢	٥٢٩
٢٢١١	عام	٠	٠	٠	٠	٠	٠	٠	٠	٠	٠	٠	٠	٣	٢٩٠
	خاص	٠	٠	٠	٠	٠	٠	٠	٠	٠	٠	٠	٠	٢٠	٢٨٩
	جملة	٠	٠	٠	٠	٠	٠	٠	٠	٠	٠	٠	٠	٢٣	٢٨٩
٢٢١٢	عام	٠	٠	٠	٠	٠	٠	٠	٠	٠	٠	٠	٠	٢٨	٣٤٤
	خاص	٠	٠	٠	٠	٠	٠	٠	٠	٠	٠	٠	٠	٣٩	١٨٨
	جملة	٠	٠	٠	٠	٠	٠	٠	٠	٠	٠	٠	٠	٦٧	٢٥٣

عدد العاملين ومتوسطات أجورهم النقدية الأسبوعية بالجنيه موزعين طبقاً لفصول المهن والفئات الجدولية للنشاط الإقتصادي فى الأسبوع الأول من شهر أكتوبر ٢٠٠٩

تابع جدول رقم (٦)

الفئة الجدولية		ا		ب		ج		د		هـ		و	
		الزراعة واستغلال الغابات وقطع الاشجار وصيد الأسماك		التعدين واستغلال المحاجر		الصناعات التحويلية		امدادات الكهرباء و الغاز والبخار وإمدادات تكييف الهواء		الإمداد المائى وشبكات الصرف الصحى واداره ومعالجة النفايات		التشييد و البناء	
أكواد المهن	نوع القطاع	عدد	م أجر	عدد	م أجر	عدد	م أجر	عدد	م أجر	عدد	م أجر	عدد	م أجر
٢٢١٣	عام	١٩	٢١١	١	٢١٤	١٣٠	٣٣٣	٠	٠	١٠٧	٧٢٠	٤٠	٤٤٣
	خاص	١٤٤	٢٩٩	٠	٠	٣٥٤	٣١٨	٠	٠	٠	٠	٢١	٢٤٢
	جملة	١٦٣	٢٨٨	١	٢١٤	٤٨٤	٣٢٢	٠	٠	١٠٧	٧٢٠	٦١	٣٧٤
٢٢٢١	عام	٠	٠	٢	٥٣٦	٢٩٥	٤٥٣	٢٣٧	٢٩٦	٠	٠	٣٣	٩١٨
	خاص	٠	٠	٧٦	٩٥٤	٢١٤	٢٨٠	٣٨	٧٢١	٠	٠	١٣	٤٥٢
	جملة	٠	٠	٧٨	٩٤٣	٥٠٩	٣٨٠	٢٧٥	٣٥٥	٠	٠	٤٦	٧٨٦
٢٢٢٢	عام	٠	٠	٠	٠	١٣	٤٧٧	٧	٢٩٩	٠	٠	٦	٦١٧
	خاص	٠	٠	٠	٠	٠	٠	٥	٦٢٥	٠	٠	٠	٠
	جملة	٠	٠	٠	٠	١٣	٤٧٧	١٢	٤٣٥	٠	٠	٦	٦١٧
٢٢٢٣	عام	٢	٢٨٣	٠	٠	٢٠٠	٤١٣	٠	٠	٠	٠	٠	٠
	خاص	٣٩	٢٨٢	٠	٠	١١٢	٢٧٤	٠	٠	٠	٠	٠	٠
	جملة	٤١	٢٨٢	٠	٠	٣١٢	٣٦٣	٠	٠	٠	٠	٠	٠
٢٢٢٤	عام	٠	٠	٠	٠	٦٤٢	٣٤١	٢١	٢٠١	٠	٠	٠	٠
	خاص	٣	٣٥٣	٠	٠	٦٤٧	٣٤٨	٣	٥٥٨	٠	٠	٠	٠
	جملة	٣	٣٥٣	٠	٠	١٢٨٩	٣٤٥	٢٤	٢٤٦	٠	٠	٠	٠

عدد العاملين ومتوسطات أجورهم النقدية الأسبوعية بالجنيه موزعين طبقاً لفصول المهن والفئات الجدولية للنشاط الإقتصادي فى الأسبوع الأول من شهر أكتوبر ٢٠٠٩

تابع جدول رقم (٦)

الفئة الجدولية		ز		ح		ط		ى		ك		ل	
		تجارة الجملة والتجزئة والاصلاح للمركبات ذات المحركات والدراجات النارية		النقـل والتخـزيـن		خدمات الغذاء والإقامـه		المعلومات والإتصـالات		الوساطة الماليـة والتأميـن		العقارات والتأجيـر	
أكواد المهن	نوع القطاع	عدد	م أجر	عدد	م أجر	عدد	م أجر	عدد	م أجر	عدد	م أجر	عدد	م أجر
٢٢١٣	عام	٥٥	٢٦٩	٩	٦٥٢	٠	٠	٠	٠	١١٤٩	٥٢٥	٠	٠
	خاص	٩٨	٢٥٣	١	٦٠٧	٨٧	٢١١	٠	٠	١٠	١٦٢٠	٠	٠
	جملة	١٥٣	٢٥٩	١٠	٦٤٨	٨٧	٢١١	٠	٠	١١٥٩	٥٣٤	٠	٠
٢٢٢١	عام	٢	١٦٦	١٧	٢٩٠	٠	٠	٢	٤٠٠	٣٢	١١٣٧	٠	٠
	خاص	١	٢٤٦	٥	٩٦	١٤	٣٦٠	١	٤٦٣	٠	٠	٠	٠
	جملة	٣	١٩٣	٢٢	٢٤٦	١٤	٣٦٠	٣	٤٢١	٣٢	١١٣٧	٠	٠
٢٢٢٢	عام	٠	٠	٤	٢٣٠	٠	٠	٠	٠	٠	٠	٠	٠
	خاص	٠	٠	٠	٠	٠	٠	٠	٠	٠	٠	٠	٠
	جملة	٠	٠	٤	٢٣٠	٠	٠	٠	٠	٠	٠	٠	٠
٢٢٢٣	عام	٣	٣٤٩	٠	٠	٠	٠	٠	٠	٠	٠	٠	٠
	خاص	٢	١٨٤	٠	٠	٠	٠	٠	٠	٠	٠	٠	٠
	جملة	٥	٢٨٣	٠	٠	٠	٠	٠	٠	٠	٠	٠	٠
٢٢٢٤	عام	٢٤٧	٥٣٢	٨	١٦٠	٠	٠	٠	٠	٠	٠	٠	٠
	خاص	١٧٧	٢٨٢	٠	٠	٠	٠	٠	٠	٠	٠	٠	٠
	جملة	٤٢٤	٤٢٧	٨	١٦٠	٠	٠	٠	٠	٠	٠	٠	٠

عدد العاملين ومتوسطات أجورهم النقدية الأسبوعية بالجنيه موزعين طبقاً لفصول المهن والفئات الجدولية للنشاط الإقتصادي فى الأسبوع الأول من شهر أكتوبر ٢٠٠٩

تابع جدول رقم (٦)

الفئة الجدولية		م		ن		ع		ف		ص		ق		الإجمالى العام	
		الأنشطة العلمية والتقنية المتخصصه		الأنشطة الإدارية وخدمات الدعم		التعليم		الصحة والنشطة العمل الاجتماعى		أنشطة الفنون والإبداع والتسليه		أنشطة الخدمات الاخرى			
أفراد المهن	نوع القطاع	عدد	م أجر	عدد	م أجر	عدد	م أجر	عدد	م أجر	عدد	م أجر	عدد	م أجر	عدد	م أجر
٢٢١٣	عام	٤	٣٧٦	٠	٠	٠	٠	١	٣٠٠	٠	٠	٠	٠	١٥١٥	٥٠٧
	خاص	٠	٠	٣	٢٨٨	٠	٠	٤	٢٩٧	٨	٢٠٦	٠	٠	٧٣٠	٣٠٧
	جملة	٤	٣٧٦	٣	٢٨٨	٠	٠	٥	٢٩٧	٨	٢٠٦	٠	٠	٢٢٤٥	٤٤٢
٢٢٢١	عام	٣	١٩١	٠	٠	٠	٠	٣٢٧	٥٦٦	١٨	١١٤	٠	٠	٩٦٨	٤٨١
	خاص	٣٠	٩٢٣	٠	٠	١٨٩	٢٣	٢٥٧٦	٢٢١	٣٨	١٧٩	٥	٤١٨	٣٠٣٤	٢٥٨
	جملة	٣٣	٨٥٦	٠	٠	١٨٩	٢٣	٢٩٠٣	٢٦٠	٥٦	١٥٨	٥	٤١٨	٤٠٠٢	٣١٢
٢٢٢٢	عام	٠	٠	٠	٠	٠	٠	١٧	٧٥٢	٠	٠	٠	٠	٤٧	٥٤٧
	خاص	١	٨٦	٠	٠	٠	٠	٢٩	١٦١	٠	٠	٠	٠	٣٥	٢٢٥
	جملة	١	٨٦	٠	٠	٠	٠	٤٦	٣٧٩	٠	٠	٠	٠	٨٢	٤٠٩
٢٢٢٣	عام	١٦	٢٥٤	٠	٠	٠	٠	٤	٩٤٦	٠	٠	٠	٠	٢٢٥	٤٠٩
	خاص	٥١	٨٥٦	٠	٠	٠	٠	٠	٠	٠	٠	٠	٠	٢٠٤	٤٢٠
	جملة	٦٧	٧١٢	٠	٠	٠	٠	٤	٩٤٦	٠	٠	٠	٠	٤٢٩	٤١٤
٢٢٢٤	عام	١٩	٢٥٣	٠	٠	٠	٠	٧٧	٤١٧	٠	٠	٠	٠	١٠١٤	٣٨٧
	خاص	٠	٠	٠	٠	٠	٠	١٣٢	٢٣٠	٠	٠	٠	٠	٩٦٢	٣٢٠
	جملة	١٩	٢٥٣	٠	٠	٠	٠	٢٠٩	٢٩٩	٠	٠	٠	٠	١٩٧٦	٣٥٥

عدد العاملين ومتوسطات أجورهم النقدية الأسبوعية بالجنيه موزعين طبقاً لفصول المهن والفئات الجدولية للنشاط الإقتصادي فى الأسبوع الأول من شهر أكتوبر ٢٠٠٩

تابع جدول رقم (٦)

الفئة الجدولية		ا الزراعة واستغلال الغابات وقطع الاشجار وصيد الأسماك		ب التعدين واستغلال المحاجر		ج الصناعات التحويلية		د امدادات الكهرباء و الغاز والبخار وإمدادات تكييف الهواء		هـ الإمداد المائى وشبكات الصرف الصحى وادارة ومعالجة النفايات		و التشييد و البناء	
أدوار المهن	نوع القطاع	عدد	م أجر	عدد	م أجر	عدد	م أجر	عدد	م أجر	عدد	م أجر	عدد	م أجر
٢٢٣٠	علم	٠	٠	٠	٠	٠	٠	١	٦٤٠	٦	٩٩٧	٠	٠
	خاص	٠	٠	٠	٠	١	١٦٣	٠	٠	٠	٠	٠	٠
	جملة	٠	٠	٠	٠	١	١٦٣	١	٦٤٠	٦	٩٩٧	٠	٠
٢٣١٠	عام	٠	٠	٠	٠	٠	٠	٠	٠	٠	٠	٠	٠
	خاص	٠	٠	٠	٠	٠	٠	٠	٠	٠	٠	٠	٠
	جملة	٠	٠	٠	٠	٠	٠	٠	٠	٠	٠	٠	٠
٢٣٢٠	عام	٠	٠	٠	٠	٠	٠	٠	٠	٠	٠	٠	٠
	خاص	٠	٠	٠	٠	٠	٠	٠	٠	٠	٠	٠	٠
	جملة	٠	٠	٠	٠	٠	٠	٠	٠	٠	٠	٠	٠
٢٣٣١	عام	٠	٠	٠	٠	٠	٠	٠	٠	٠	٠	٠	٠
	خاص	٠	٠	٠	٠	٠	٠	٠	٠	٠	٠	٠	٠
	جملة	٠	٠	٠	٠	٠	٠	٠	٠	٠	٠	٠	٠
٢٣٣٢	عام	٠	٠	٠	٠	٦١	٣٤٣	٠	٠	٢	٩٧	٠	٠
	خاص	٠	٠	٠	٠	٣	٦٧	٠	٠	٠	٠	٠	٠
	جملة	٠	٠	٠	٠	٦٤	٣٣٠	٠	٠	٢	٩٧	٠	٠

عدد العاملين ومتوسطات أجورهم النقدية الأسبوعية بالجنيه موزعين طبقاً لفصول المهن والفئات الجدولية للنشاط الإقتصادي فى الأسبوع الأول من شهر أكتوبر ٢٠٠٩

تابع جدول رقم (٦)

الفئة الجدولية		ز		ح		ط		ى		ك		ل	
		تجارة الجملة والتجزئة والاصلاح للمركبات ذات المحركات والدراجات النارية		النقـل والتخـزيـن		خدمات الغذاء والإقامـه		المعلومات والإتصـالات		الوساطة الماليـة والتأميـن		العقارات والتأجيـر	
أفراد المهن	نوع القطاع	عدد	م أجر	عدد	م أجر	عدد	م أجر	عدد	م أجر	عدد	م أجر	عدد	م أجر
٢٢٣٠	عام	٠	٠	٤	٦٦	٠	٠	٠	٠	١	٨٢٣	٠	٠
	خاص	٠	٠	٠	٠	٠	٠	٠	٠	٠	٠	٠	٠
	جملة	٠	٠	٤	٦٦	٠	٠	٠	٠	١	٨٢٣	٠	٠
٢٣١٠	عام	٠	٠	٠	٠	٠	٠	٠	٠	٠	٠	٠	٠
	خاص	٠	٠	٠	٠	٠	٠	٠	٠	٠	٠	٠	٠
	جملة	٠	٠	٠	٠	٠	٠	٠	٠	٠	٠	٠	٠
٢٣٢٠	عام	٠	٠	٠	٠	٠	٠	٠	٠	٠	٠	٠	٠
	خاص	٠	٠	٠	٠	٠	٠	٠	٠	٠	٠	٠	٠
	جملة	٠	٠	٠	٠	٠	٠	٠	٠	٠	٠	٠	٠
٢٣٣١	عام	٠	٠	٠	٠	٠	٠	٠	٠	٠	٠	٠	٠
	خاص	٠	٠	٠	٠	٠	٠	٠	٠	٠	٠	٠	٠
	جملة	٠	٠	٠	٠	٠	٠	٠	٠	٠	٠	٠	٠
٢٣٣٢	عام	٠	٠	٠	٠	٠	٠	٠	٠	٠	٠	٠	٠
	خاص	٠	٠	٠	٠	١	٢٥٧	٠	٠	٠	٠	٠	٠
	جملة	٠	٠	٠	٠	١	٢٥٧	٠	٠	٠	٠	٠	٠

عدد العاملين ومتوسطات أجورهم النقدية الأسبوعية بالجنيه موزعين طبقاً لفصول المهن والفئات الجدولية للنشاط الإقتصادي فى الأسبوع الأول من شهر أكتوبر ٢٠٠٩

تابع جدول رقم (٦)

الفئة الجدولية		م		ن		ع		ف		س		ق		الإجمالى العام	
		الأنشطة العلمية والتقنية المتخصصه		الأنشطة الإدارية وخدمات الدعم		التعليم		الصحة وانشطة العمل الاجتماعى		أنشطة الفنون والإبداع والتسليه		أنشطة الخدمات الاخرى			
أدوار المهن	نوع القطاع	عدد	م أجر	عدد	م أجر	عدد	م أجر	عدد	م أجر	عدد	م أجر	عدد	م أجر	عدد	م أجر
٢٢٣٠	عام	٠	٠	٠	٠	٠	٠	٢٥	٦٧٣	٠	٠	٠	٠	٣٧	٦٦٣
	خاص	٠	٠	٠	٠	٠	٠	٨٤	١٩٦	٠	٠	٠	٠	٨٥	١٩٦
	جملة	٠	٠	٠	٠	٠	٠	١٠٩	٣٠٦	٠	٠	٠	٠	١٢٢	٣٣٨
٢٣١٠	عام	٠	٠	٠	٠	٠	٠	٠	٠	٠	٠	٠	٠	٠	٠
	خاص	٠	٠	٠	٠	٢٥	٦٤٠	٠	٠	٠	٠	٠	٠	٢٥	٦٤٠
	جملة	٠	٠	٠	٠	٢٥	٦٤٠	٠	٠	٠	٠	٠	٠	٢٥	٦٤٠
٢٣٢٠	عام	٠	٠	٠	٠	٠	٠	٠	٠	٠	٠	٠	٠	٠	٠
	خاص	٠	٠	٠	٠	٠	١٧٠	٠	٠	٠	٠	٠	٠	٧٧١٠	١٧٠
	جملة	٠	٠	٠	٠	٠	١٧٠	٠	٠	٠	٠	٠	٠	٧٧١٠	١٧٠
٢٣٣١	عام	٠	٠	٠	٠	٠	٠	٠	٠	٠	٠	٠	٠	٠	٠
	خاص	٠	٠	٠	٠	١٣٢	٤٢٩٧٧	٢٤	٧٤	٠	٠	٦	٢٨٠	٤٣٠٠٧	١٣٢
	جملة	٠	٠	٠	٠	١٣٢	٤٢٩٧٧	٢٤	٧٤	٠	٠	٦	٢٩٠	٤٣٠٠٧	١٣٢
٢٣٣٢	عام	٠	٠	٠	٠	٠	٠	٤	٦٣	٠	٠	٣	٣١	٧٠	٣٠٦
	خاص	٠	٠	٠	٠	١٩٢	١٩٩٢	٢٣٩	٨٨	١٥	١٧٢	١٥	٢٩٠	٢٢٦٥	١٢٠
	جملة	٠	٠	٠	٠	١٢٢	١٩٩٢	٢٤٣	٨٨	١٥	١٧٢	١٨	٢٤٧	٢٣٣٥	١٢٥

عدد العاملين ومتوسطات أجورهم النقدية الأسبوعية بالجنيه موزعين طبقاً لفصول المهن والفئات الجدولية للنشاط الإقتصادي فى الأسبوع الأول من شهر أكتوبر ٢٠٠٩

تابع جدول رقم (٦)

الفئة الجدولية		ا		ب		ج		د		هـ		و	
		الزراعة واستغلال الغابات وقطع الأشجار وصيد الأسماك		التعدين واستغلال المحاجر		الصناعات التحويلية		امدادات الكهرباء و الغاز والبخار وإمدادات تكييف الهواء		الإمداد المائى وشبكات الصرف الصحى واداره ومعالجة النفايات		التشييد و البناء	
أفواد المهن	نوع القطاع	عدد	م أجر	عدد	م أجر	عدد	م أجر	عدد	م أجر	عدد	م أجر	عدد	م أجر
٢٣٤٠	علم	٠	٠	٠	٠	٠	٠	٠	٠	٠	٠	٠	٠
	خاص	٠	٠	٠	٠	٠	٠	٠	٠	٠	٠	٠	٠
	جملة	٠	٠	٠	٠	٠	٠	٠	٠	٠	٠	٠	٠
٢٣٥١	علم	٠	٠	٠	٠	٠	٠	٠	٠	٠	٠	٠	٠
	خاص	٠	٠	٠	٠	٠	٠	٠	٠	٠	٠	٠	٠
	جملة	٠	٠	٠	٠	٠	٠	٠	٠	٠	٠	٠	٠
٢٣٥٢	علم	٠	٠	٠	٠	٠	٠	٠	٠	٠	٠	٠	٠
	خاص	٠	٠	٠	٠	٠	٠	٠	٠	٠	٠	٠	٠
	جملة	٠	٠	٠	٠	٠	٠	٠	٠	٠	٠	٠	٠
٢٣٥٩	علم	٠	٠	٠	٠	٠	٠	٠	٠	٠	٠	٠	٠
	خاص	٠	٠	٠	٠	٠	٠	٠	٠	٠	٠	٠	٠
	جملة	٠	٠	٠	٠	٠	٠	٠	٠	٠	٠	٠	٠
٢٤١١	علم	١٦٦	٢٢٣	٤٩	٦٢٧	٣٦٤	٥٢٤٢	٣٤٨	٩٣٥١	١٠٣٧	٥٨١	١٩٥٥	٤١٧
	خاص	٣٣٠	٢٥٠	٦٩٥	٩٢٤	٢٨٧	٩٩٧٦	٥١٣	٩٢١	١٨	٥٠٨	١٧٧٤	٣٤٨
	جملة	٤٩٦	٢٤١	٧٤٤	٩٠٤	٣١٣	١٥٢١٨	٣٦٣	١٠٢٧٢	١٠٥٥	٥٨٠	٣٧٢٩	٣٨٤

عدد العاملين ومتوسطات أجورهم النقدية الأسبوعية بالجنيه موزعين طبقاً لفصول المهن والفئات الجدولية للنشاط الإقتصادي فى الأسبوع الأول من شهر أكتوبر ٢٠٠٩

تابع جدول رقم (٦)

الفئة الجدولية		ز		ح		ط		ى		ك		ل	
		تجارة الجملة والتجزئة والاصلاح للمركبات ذات المحركات والدراجات النارية		النقـل والتخـزيـن		خدمات الغذاء والإقامـه		المعلومات والإتصـالات		الوساطة الماليـة والتأميـن		العقارات والتأجيـر	
اعوام المهن	نوع القطاع	عدد	م أجر	عدد	م أجر	عدد	م أجر	عدد	م أجر	عدد	م أجر	عدد	م أجر
٢٣٤٠	عام	٠	٠	٠	٠	٠	٠	٠	٠	٠	٠	٠	٠
	خاص	٠	٠	٠	٠	٠	٠	٠	٠	٠	٠	٠	٠
	جملة	٠	٠	٠	٠	٠	٠	٠	٠	٠	٠	٠	٠
٢٣٥١	عام	٠	٠	٠	٠	٠	٠	٠	٠	٠	٠	٠	٠
	خاص	٠	٠	٠	٠	٠	٠	٠	٠	٠	٠	٠	٠
	جملة	٠	٠	٠	٠	٠	٠	٠	٠	٠	٠	٠	٠
٢٣٥٢	عام	٠	٠	٠	٠	٠	٠	٠	٠	٠	٠	٠	٠
	خاص	٠	٠	٠	٠	٠	٠	٠	٠	٠	٠	٠	٠
	جملة	٠	٠	٠	٠	٠	٠	٠	٠	٠	٠	٠	٠
٢٣٥٩	عام	٠	٠	٠	٠	٠	٠	٠	٠	٠	٠	٠	٠
	خاص	٠	٠	٠	٠	٠	٠	٠	٠	٠	٠	٠	٠
	جملة	٠	٠	٠	٠	٠	٠	٠	٠	٠	٠	٠	٠
٢٤١١	عام	١٣١٥	٢٩٣	١٧٢٧	٥٥٠	١٨٧	٤٦٥	٠	٠	٩٩٨	٢٧٩٦١	٣٩	١٣٥
	خاص	١٦٢٧	٣٠٦	٧٢٨	٣٤٨	٣٣٧٩	٢٣٢	٤٤٣	١٦٩	١٥٧٥	١٢٠٦٠	٨١	٢٦٠
	جملة	٢٩٤٢	٣٠٠	٢٤٥٥	٤٩٠	٣٥٦٦	٢٤٤	٤٤٣	١٦٩	١١٧٢	٤٠٠٢١	١٢٠	٢١٩

عدد العاملين ومتوسطات أجورهم النقدية الأسبوعية بالجنيه موزعين طبقاً لفصول المهن والفئات الجدولية للنشاط الإقتصادي فى الأسبوع الأول من شهر أكتوبر ٢٠٠٩

تابع جدول رقم (٦)

الفئة الجدولية		م		ن		ع		ف		ص		ق		الإجمالى العام	
		الأنشطة العلمية والتقنية المتخصصه		الأنشطة الإدارية وخدمات الدعم		التعليم		الصحة والعمل الاجتماعى		أنشطة الفنون والإبداع والتسليه		أنشطة الخدمات الاخرى			
أنواع المهن	نوع القطاع	عدد	م أجر	عدد	م أجر	عدد	م أجر	عدد	م أجر	عدد	م أجر	عدد	م أجر	عدد	م أجر
٢٣٤٠	عام	٠	٠	٠	٠	٠	٠	٠	٠	٠	٠	٠	٠	٠	٠
	خاص	٠	٠	٠	٠	٣٠	١١٩	١٠	٦٧	٠	٠	٠	٠	٤٠	١٠٦
	جملة	٠	٠	٠	٠	٣٠	١١٩	١٠	٦٧	٠	٠	٠	٠	٤٠	١٠٦
٢٣٥١	عام	٠	٠	٠	٠	٠	٠	٠	٠	٠	٠	٠	٠	٠	٠
	خاص	٠	٠	٠	٠	٢٧	١٠٢	٠	٠	٠	٠	٠	٠	٢٧	١٠٢
	جملة	٠	٠	٠	٠	٢٧	١٠٢	٠	٠	٠	٠	٠	٠	٢٧	١٠٢
٢٣٥٢	عام	٠	٠	٠	٠	٠	٠	٠	٠	٠	٠	٠	٠	٠	٠
	خاص	٠	٠	٠	٠	١٤٣	٢١٦	٠	٠	٠	٠	٠	٠	١٤٣	٢١٦
	جملة	٠	٠	٠	٠	١٤٣	٢١٦	٠	٠	٠	٠	٠	٠	١٤٣	٢١٦
٢٣٥٩	عام	٠	٠	٠	٠	٠	٠	٠	٠	٠	٠	٠	٠	٠	٠
	خاص	٠	٠	٠	٠	١٦١	١٩٤	٣٠١	٧١	٠	٠	٤	٢٩٠	٤٦٦	١١٥
	جملة	٠	٠	٠	٠	١٦١	١٩٤	٣٠١	٧١	٠	٠	٤	٢٩٠	٤٦٦	١١٥
٢٤١١	عام	٩٤	٢٨٦	١٩٤	٧٤٠	٠	٠	٧٨	٤٢٨	٣٣	١٩٦	٢١	١٤١	٤٩٤٩	٧٣٢
	خاص	١٤١٦	٤٨٣	٣٥٣	٢٣٦	٣٠٥	١٧٧	٦٨٩	١٤٣	٤٤٢	٢٠٧	٢٠٣	٢٨٥	٣٥١٦٦	٧٥٠
	جملة	١٥١٠	٤٧١	٥٤٧	٤١٤	٣٠٥	١٧٧	٧٦٧	١٧٢	٤٧٥	٢٠٧	٢٢٤	٢٧١	٨٤٦١٥	٧٤٠

عدد العاملين ومتوسطات أجورهم النقدية الأسبوعية بالجنيه موزعين طبقاً لفصول المهن والفئات الجدولية للنشاط الإقتصادي فى الأسبوع الأول من شهر أكتوبر ٢٠٠٩

تابع جدول رقم (٦)

الفئة الجدولية		ا الزراعة واستغلال الغابات وقطع الأشجار وصيد الأسماك		ب التعدين واستغلال المحاجر		ج الصناعات التحويلية		د امدادات الكهرباء و الغاز والبخار وإمدادات تكييف الهواء		هـ الإمداد المائى وشبكات الصرف الصحى وادارة ومعالجة النفايات		و التشييد و البناء	
أعوام المهن	نوع القطاع	عدد	م أجر	عدد	م أجر	عدد	م أجر	عدد	م أجر	عدد	م أجر	عدد	م أجر
٢٤١٢	عام	٢٩	٢٤٣	١٧	١٤٧٦	١٣٠٧	٤١٤	١٠٤	٣٢٢	٢٨٨	٢٩٦	٦٣٣	٣٥٧
	خاص	٣٣	١٤٦	٠	٠	٩١٢	٢٤٧	٣٦	٥٧٢	٠	٠	١٢٥	٢٩١
	جملة	٦٢	١٩١	١٧	١٤٧٦	٢٢١٩	٣٤٥	١٤٠	٣٨٦	٢٨٨	٢٩٦	٧٥٨	٣٤٦
٢٤١٩	عام	١٢	٢٣٨	١٧٩	٦٣٣	٣٨٢٢	٦٢٣	٤٣١	٣١٩	٢٢٢	٣٠٢	١٨٢	٤٠١
	خاص	٢٩	٢١٠	٢٩	٨٥٦	٣٤٩٠	٣٦٥	٢٣٥	٦٢٥	٢٠	٧٢٥	٣٣٢	٣٠٣
	جملة	٤١	٢١٩	٢٠٨	٦٦٤	٧٣١٢	٥٠٠	٦٦٦	٤٢٧	٢٤٢	٣٣٧	٥١٤	٣٣٨
٢٤٢١	عام	٢٦	١٧٤	٩	٢٦٠	٦٢٠	٣٣١	٣١١	٣٦٢	١٠١	٥٠٠	٣١٦	٤٠٥
	خاص	٩	٢٠٢	٣١	٩٠٦	٥٦٠	٢٦٣	٧٧	٥٤٤	٠	٠	١٩٨	٢٨١
	جملة	٣٥	١٨١	٤٠	٧٦١	١١٨٠	٢٩٩	٣٨٨	٣٩٨	١٠١	٥٠٠	٥١٤	٣٥٧
٢٤٣١	عام	٠	٠	٠	٠	١	٢٦٥	٢٥	١٦٢	٠	٠	٠	٠
	خاص	٠	٠	٠	٠	٤	٢٤٣	١	٩٢٥	٠	٠	٠	٠
	جملة	٠	٠	٠	٠	٥	٢٤٧	٢٦	١٩١	٠	٠	٠	٠
٢٤٣٢	عام	٠	٠	٠	٠	٥٢	٢٠٦	٢	١٨٠	٢	٢٠٣	٩	٢٣٨
	خاص	١	٢٢٠٣	١	١٠٣٤	٤٥	٤٧٤	٠	٠	٠	٠	٤	٥٨٤
	جملة	١	٢٢٠٣	١	١٠٣٤	٩٧	٣٣١	٢	١٨٠	٢	٢٠٣	١٣	٣٤٥

عدد العاملين ومتوسطات أجورهم النقدية الأسبوعية بالجنيه موزعين طبقاً لفصول المهن والفئات الجدولية للنشاط الإقتصادي فى الأسبوع الأول من شهر أكتوبر ٢٠٠٩

تابع جدول رقم (٦)

الفئة الجدولية		ز		ح		ط		ى		ك		ل	
		تجارة الجملة والتجزئة والاصلاح للمركبات ذات المحركات والدراجات النارية		النقـل والتخـزيـن		خدمات الغذاء والإقامـه		المعلومات والإتصـالات		الوساطة الماليـة والتأميـن		العقارات والتأجيـر	
أكواد المهن	نوع القطاع	عدد	م أجر	عدد	م أجر	عدد	م أجر	عدد	م أجر	عدد	م أجر	عدد	م أجر
٢٤١٢	عام	٣٣٦	٢٥٢	٦٠٩	٥٣٦	٨	٢١٤	٠	٠	٢٠	٥١٧	٩	١٤٢
	خاص	٦٩	٣٠٢	٦٤	٥٢٢	٤٥٦	٢٠٣	٤٤	٣١٥	٩٨	١٣٤١	٠	٠
	جملة	٤٠٥	٢٦١	٦٧٣	٥٣٤	٤٦٤	٢٠٣	٤٤	٣١٥	١١٨	١٢٠٢	٩	١٤٢
٢٤١٩	عام	١١٩١	٢٧١	١٣٥٣	١٨١٣	١٦٦	٥٧٠	٨	٤٦٨	٧٥٣	٥٦٥	١٨	١٣٩
	خاص	٤٩٣	٣٠٠	٣٠٠	٣٣٢	٥٠	٥٩١	٠	٠	١٠١	١٤٣٢	٠	٠
	جملة	١٦٠٤	٢٨٠	١٦٥٣	١٥٤٥	٢١٦	٥٧٥	٨	٤٦٨	٨٥٤	٦٦٨	١٨	١٣٩
٢٤٢١	عام	١٧٠	١٩٦	٢٤٩	٣٠٥	٢١	٣٧١	٢	٣٤٥	٤٥٤	٦٤٧	١٤	٩٥
	خاص	١٠٦	٢٤٥	١١٧	٣٤٣	١٠٩	٢٦٠	١٤	٢٩٧	٢١٥	١٥٠٣	٢٢	١٨٥
	جملة	٢٧٦	٢١٥	٣٦٦	٣١٨	١٣٠	٢٧٨	١٦	٣٠٣	٦٦٩	٩٢٣	٣٦	١٥٠
٢٤٣١	عام	٠	٠	٠	٠	٠	٠	٠	٠	٣	٧٧٢	٠	٠
	خاص	٠	٠	٠	٠	٠	٠	٠	٠	١٠	١٣١٣	٠	٠
	جملة	٠	٠	٠	٠	٠	٠	٠	٠	١٣	١١٨٨	٠	٠
٢٤٣٢	عام	٤	١٤٦	١٤٦	٤٧٢	٠	٠	٦	٥٤٧	٠	٠	٦	١٣٢
	خاص	٩	٧٩٥	١	٤١٣	٢	١٧٦	٥٤	٣٥٩	٥	٥٩٥	٠	٠
	جملة	١٣	٥٩٥	١٤٧	٤٧٢	٢	١٧٦	٦٠	٣٧٨	٥	٥٩٥	٦	١٣٢

عدد العاملين ومتوسطات أجورهم النقدية الأسبوعية بالجنيه موزعين طبقاً لفصول المهن والفئات الجدولية للنشاط الإقتصادي فى الأسبوع الأول من شهر أكتوبر ٢٠٠٩

تابع جدول رقم (٦)

الفئة الجدولية		م		ن		ع		ف		ص		ق		الإجمالى العام	
		الأنشطة العلمية والتقنية المتخصصه		الأنشطة الإدارية وخدمات الدعم		التعليم		الصحة وانشطة العمل الاجتماعى		أنشطة الفنون والإبداع والتسليه		أنشطة الخدمات الاخرى			
أكواد المهن	نوع القطاع	عدد	م أجر	عدد	م أجر	عدد	م أجر	عدد	م أجر	عدد	م أجر	عدد	م أجر	عدد	م أجر
٢٤١٢	عام	١٧	١٤٥	٢٢٣	٧١٧	٠	٠	٥	٦٨٤	١	١١٤	٩	٥٨	٣٦١٥	٤١٧
	خاص	٧	٣٢٧	٢٤	٢١٨	٢٢١	١٠٥	٨١	٢٤٩	٩٣	١٩١	٣٢	٢٧٢	٢٢٩٥	٢٨٦
	جملة	٢٤	١٩٨	٢٤٧	٦٦٩	٢٢١	١٠٥	٨٦	٢٧٥	٩٤	١٩٠	٤١	٢٢٥	٥٩١٠	٣٦٦
٢٤١٩	عام	٢٥	١٦٩	٣٨	٧٥٠	٠	٠	٣	٤٩٢	٣	١١٢	٩	٢٢٧	٨٣٣٥	٧٣١
	خاص	٤٩	٢٤٠	٢٠	٢٥٤	١١	٢٥٠	١٦	١٨٤	٢٧	٢٠٣	١٧٥	١٧٤	٥٣٧٧	٣٨١
	جملة	٧٤	٢١٦	٥٨	٥٧٩	١١	٢٥٠	١٩	٢٣٣	٣٠	١٩٤	١٨٤	١٧٦	١٣٧١٢	٥٩٤
٢٤٢١	عام	١٥	٢٣٢	٢٣	٦٢٥	٠	٠	٥	٥٤٥	١١	٢٨٧	٤	١٦٦	٢٣٥١	٤٠٠
	خاص	١٠٦	٥٨٤	١٩	٢٢٥	١٠	٣٧٩	٢١	٣١٠	١٦١	٢١٥	٣٣	٤٩٥	١٨٠٨	٤٥٨
	جملة	١٢١	٥٤٠	٤٢	٤٤٤	١٠	٣٧٩	٢٦	٣٥٥	١٧٢	٢٢٠	٣٧	٤٩٠	٤١٥٩	٤٢٥
٢٤٣١	عام	٠	٠	٠	٠	٠	٠	٠	٠	٠	٠	٠	٠	٢٩	٢٢٩
	خاص	١	٢٣٨	٠	٠	٠	٠	٠	٠	٠	٠	٠	٠	١٦	٩٥٤
	جملة	١	٢٣٨	٠	٠	٠	٠	٠	٠	٠	٠	٠	٠	٤٥	٤٨٦
٢٤٣٢	عام	١	١٢٦	٠	٠	٠	٠	١	٣٩٥	٥	٥٧	١	١٠٦	٢٣٥	٣٧٥
	خاص	٢٥	١١٦٥	٠	٠	٣٥٩	١٥٠	٣	١٠٥	٤٥	١٢٦	١٤	١٣٠	٥٦٨	٢٦٠
	جملة	٢٦	١١٢٥	٠	٠	٣٥٩	١٥٠	٤	١٧٨	٥٠	١٢٠	١٥	١٢٨	٨٠٣	٢٩٤

عدد العاملين ومتوسطات أجورهم النقدية الأسبوعية بالجنيه موزعين طبقاً لفصول المهن والفئات الجدولية للنشاط الإقتصادي فى الأسبوع الأول من شهر أكتوبر ٢٠٠٩

تابع جدول رقم (٦)

الفئة الجدولية		ا		ب		ج		د		هـ		و	
		الزراعة واستغلال الغابات وقطع الاشجار وصيد الأسماك		التعدين واستغلال المحاجر		الصناعات التحويلية		امدادات الكهرباء و الغاز والبخار وإمدادات تكييف الهواء		الإمداد المائى وشبكات الصرف الصحى واداره ومعالجة النفايات		التشييد و البناء	
أنواد المهن	نوع القطاع	عدد	م أجر	عدد	م أجر	عدد	م أجر	عدد	م أجر	عدد	م أجر	عدد	م أجر
٢٤٤١	عام	٠	٠	٠	٠	١٤	١٩٦	٠	٠	٠	٠	٠	٠
	خاص	٠	٠	٠	٠	٠	٠	٠	٠	٠	٠	٠	٠
	جملة	٠	٠	٠	٠	١٤	١٩٦	٠	٠	٠	٠	٠	٠
٢٤٤٢	عام	٠	٠	٠	٠	٥	٢٣٧	٠	٠	٠	٠	١	٥٦٠
	خاص	٠	٠	٠	٠	٠	٠	٠	٠	٠	٠	٠	٠
	جملة	٠	٠	٠	٠	٥	٢٣٧	٠	٠	٠	٠	١	٥٦٠
٢٤٤٤	عام	٠	٠	٠	٠	١٠	٢٠٥	٣	١٦٤	٦	٨٣٣	٥	٥٨٨
	خاص	١	٣٩٦	٠	٠	١٠	٤٩٣	٠	٠	٠	٠	١	٧٩٢
	جملة	١	٣٩٦	٠	٠	٢٠	٣٤٩	٣	١٦٤	٦	٨٣٣	٦	٦٢٢
٢٤٤٥	عام	٠	٠	٠	٠	١	٢٥٠	٠	٠	٠	٠	٠	٠
	خاص	٠	٠	٠	٠	٠	٠	٠	٠	٠	٠	٠	٠
	جملة	٠	٠	٠	٠	١	٢٥٠	٠	٠	٠	٠	٠	٠
٢٤٤٦	عام	٠	٠	٢	٥٦٠	١٤١	٣٣٧	٠	٠	٠	٠	١٣٦	٤٥٣
	خاص	٠	٠	٠	٠	٦٨	٢٥٤	٠	٠	٠	٠	٣	٢٢٦
	جملة	٠	٠	٢	٥٦٠	٢٠٩	٣١٠	٠	٠	٠	٠	١٣٩	٤٤٨

عدد العاملين ومتوسطات أجورهم النقدية الأسبوعية بالجنيه موزعين طبقاً لفصول المهن والفئات الجدولية للنشاط الإقتصادي فى الأسبوع الأول من شهر أكتوبر ٢٠٠٩

تابع جدول رقم (٦)

أفواد المهن	الفئة الجدولية	ز		ح		ط		ى		ك		ل	
		تجارة الجملة والتجزئة والاصلاح للمركبات ذات المحركات والدراجات النارية		النقـل والتخـزيـن		خدمات الغذاء والإقامـه		المعلومات والإتصـالات		الوساطة الماليـة والتأميـن		العقارات والتأجيـر	
	نوع القطاع	عدد	م أجر	عدد	م أجر	عدد	م أجر	عدد	م أجر	عدد	م أجر	عدد	م أجر
٢٤٤١	عام	٢	٣٩٢	٠	٠	٠	٠	٠	٠	٠	٠	٠	٠
	خاص	٠	٠	٠	٠	٠	٠	٠	٠	٠	٠	٠	٠
	جملة	٢	٣٩٢	٠	٠	٠	٠	٠	٠	٠	٠	٠	٠
٢٤٤٢	عام	١	١٩٢	٠	٠	٠	٠	٠	٠	٠	٠	٠	٠
	خاص	٠	٠	٠	٠	٠	٠	٠	٠	٠	٠	٠	٠
	جملة	١	١٩٢	٠	٠	٠	٠	٠	٠	٠	٠	٠	٠
٢٤٤٤	عام	٠	٠	٧	٣٨٦	٣	٢٦٥	٠	٠	٠	٠	٠	٠
	خاص	٦	٢٨٩	٣	٥٢٠	٤	٤٣٩	١	٣٠٣	٠	٠	٠	٠
	جملة	٦	٢٨٩	١٠	٤٢٦	٧	٣٦٥	١	٣٠٣	٠	٠	٠	٠
٢٤٤٥	عام	٠	٠	٠	٠	٠	٠	٠	٠	٠	٠	٠	٠
	خاص	٠	٠	٠	٠	٠	٠	٠	٠	٠	٠	٠	٠
	جملة	٠	٠	٠	٠	٠	٠	٠	٠	٠	٠	٠	٠
٢٤٤٦	عام	١	٢٨٤	٢١	٦٩٣	١	٨٢	٠	٠	٠	٠	٠	٠
	خاص	١	٣٣٢	٠	٠	١	١٠٥٠	٠	٠	٠	٠	٠	٠
	جملة	٢	٣٠٨	٢١	٦٩٣	٢	٥٦٦	٠	٠	٠	٠	٠	٠

عدد العاملين ومتوسطات أجورهم النقدية الأسبوعية بالجنيه موزعين طبقاً لفصول المهن والفئات الجدولية للنشاط الإقتصادي فى الأسبوع الأول من شهر أكتوبر ٢٠٠٩

تابع جدول رقم (٦)

الفئة الجدولية		م		ن		ع		ف		س		ق		الإجمالى العام	
		الأنشطة العلمية والتقنية المتخصصه		الأنشطة الإدارية وخدمات الدعم		التعليم		الصحة وانشطة العمل الاجتماعى		أنشطة الفنون والإبداع والتسليه		أنشطة الخدمات الاخرى			
اعوام المهن	نوع القطاع	عدد	م أجر	عدد	م أجر	عدد	م أجر	عدد	م أجر	عدد	م أجر	عدد	م أجر	عدد	م أجر
٢٤٤١	عام	٠	٠	٠	٠	٠	٠	٠	٠	٠	٠	٠	٠	١٦	٢٢١
	خاص	٠	٠	٠	٠	٠	٠	١	٢٩	٠	٠	٠	٠	١	٢٩
	جملة	٠	٠	٠	٠	٠	٠	١	٢٩	٠	٠	٠	٠	١٧	٢٠٩
٢٤٤٢	عام	٠	٠	٠	٠	٠	٠	٠	٠	٠	٠	٠	٠	٧	٢٧٦
	خاص	٠	٠	٠	٠	٠	٠	٠	٠	٠	٠	٠	٠	٠	٠
	جملة	٠	٠	٠	٠	٠	٠	٠	٠	٠	٠	٠	٠	٧	٢٧٦
٢٤٤٤	عام	٠	٠	٠	٠	٠	٠	٠	٠	٣	٨٠	٠	٠	٣٧	٣٨٤
	خاص	٤٩	٦٠٤	١	٦٦	١	٥٢٩	٢	٦٣	٠	٠	٠	٠	٧٩	٥٢٩
	جملة	٤٩	٦٠٤	١	٦٦	١	٥٢٩	٢	٦٣	٣	٨٠	٠	٠	١١٦	٤٨٣
٢٤٤٥	عام	٠	٠	٠	٠	٠	٠	٠	٠	٠	٠	٠	٠	١	٢٥٠
	خاص	٠	٠	٠	٠	٤	٢٤٣	٦١	١٨٦	٠	٠	٠	٠	٦٥	١٨٩
	جملة	٠	٠	٠	٠	٤	٢٤٣	٦١	١٨٦	٠	٠	٠	٠	٦٦	١٩٠
٢٤٤٦	عام	٠	٠	٠	٠	٠	٠	٠	٠	٠	٠	٣	١٠٤	٣٠٥	٤١١
	خاص	٠	٠	٣٧	٩٦	٨٨٩	١٣٩	٢٨٤	٩٨	١٠٦	١٣٧	١٤	٣٠٨	٤٠٣	١٣٨
	جملة	٠	٠	٣٧	٩٦	٨٨٩	١٣٩	٢٨٤	٩٨	١٠٦	١٣٧	١٧	٢٧٢	١٧٠٨	١٨٦

عدد العاملين ومتوسطات أجورهم النقدية الأسبوعية بالجنيه موزعين طبقاً لفصول المهن والفئات الجدولية للنشاط الإقتصادي فى الأسبوع الأول من شهر أكتوبر ٢٠٠٩

تابع جدول رقم (٦)

أكواد المهن	نوع القطاع	الفئة الجدولية		ا		ب		ج		د		هـ		و	
				الزراعة واستغلال الغابات وقطع الأشجار وصيد الأسماك		التعدين واستغلال المحاجر		الصناعات التحويلية		امدادات الكهرباء و الغاز والبخار وإمدادات تكييف الهواء		الإمداد المائى وشبكات الصرف الصحى واداره ومعالجة النفايات		التشييد و البناء	
				عدد	م أجر	عدد	م أجر	عدد	م أجر	عدد	م أجر	عدد	م أجر	عدد	م أجر
٢٤٦٠	علم			٠	٠	٠	٠	٠	٠	٠	٠	٠	٠	١	٤٣٨
	خاص			٠	٠	٠	٠	٢	٧٢	٠	٠	٠	٠	٠	٠
	جملة			٠	٠	٠	٠	٢	٧٢	٠	٠	٠	٠	١	٤٣٨
٣١١١	علم			٠	٠	٥	٨١١	٥٣٢	٦٤٨	١١	٦٢٥	٠	٠	٢٨	٣١٣
	خاص			٠	٠	٠	٠	٢١٨	٥٢١	٦	٢٠٩	٠	٠	٣٢	٩١
	جملة			٠	٠	٥	٨١١	٧٥٠	٦١١	١٧	٤٧٨	٠	٠	٦٠	١٩٤
٣١١٢	عام			١٨	٢٦٠	٤	٦٣٠	٥٧٤	٢٥٨	٨	٣٣١	٥٠	٣١٥	٢٠٤	٢٩٣
	خاص			٠	٠	٠	٠	١٤	٢٥٠	٠	٠	٠	٠	٢٨٧٣	٥٤٢
	جملة			١٨	٢٦٠	٤	٦٣٠	٥٨٨	٢٥٨	٨	٣٣١	٥٠	٣١٥	٣٠٧٧	٥٢٥
٣١١٣	عام			١٠٨	٢٦٦	٢١٧	٥٥٤	٥٠٢٥	٥١٠	٢٣٠٩١	٣٩٩	٥١٧	٣٢٨	٣٥٧	٣٤١
	خاص			٥١	١٨٩	٧٢	٧٦٣	٢٣٨٣	٢٢٣	٨٢٠١	٣٣٣	٠	٠	١٦٦	٢١٨
	جملة			١٥٩	٢٤١	٢٨٩	٦٠٦	٧٤٠٨	٤١٨	٣١٢٩٢	٣٨٢	٥١٧	٣٢٨	٥٢٣	٣٠٢
٣١١٤	عام			٠	٠	٨	٤٣٧	١٩٤	٢٢٣	١٤	٤٩٦	١٠	٦٥٠	٨	٩٣
	خاص			٠	٠	٠	٠	٤٩	٢١٦	٠	٠	٠	٠	٣٤٨	٢٧٩
	جملة			٠	٠	٨	٤٣٧	٢٤٣	٢٢٢	١٤	٤٩٦	١٠	٦٥٠	٣٥٦	٢٧٥

عدد العاملين ومتوسطات أجورهم النقدية الأسبوعية بالجنيه موزعين طبقاً لفصول المهن والفئات الجدولية للنشاط الإقتصادي فى الأسبوع الأول من شهر أكتوبر ٢٠٠٩

تابع جدول رقم (٦)

الفئة الجدولية		ز		ح		ط		ى		ك		ل	
		تجارة الجملة والتجزئة والاصلاح للمركبات ذات المحركات والدراجات النارية		النقـل والتخـزيـن		خدمات الغذاء والإقامـه		المعلومات والإتصـالات		الوساطة الماليـة والتأميـن		العقارات والتأجيـر	
أفراد المهن	نوع القطاع	عدد	م أجر	عدد	م أجر	عدد	م أجر	عدد	م أجر	عدد	م أجر	عدد	م أجر
٢٤٦٠	علم	٠	٠	٠	٠	٠	٠	٠	٠	٠	٠	٠	٠
	خاص	٠	٠	٠	٠	٢	٢٧٨	٠	٠	٠	٠	٠	٠
	جملة	٠	٠	٠	٠	٢	٢٧٨	٠	٠	٠	٠	٠	٠
٣١١١	علم	٢١	٣٢٥	١	٣٩٠	٠	٠	٠	٠	٠	٠	٠	٠
	خاص	٢٢	٧٧	٠	٠	٠	٠	٠	٠	٠	٠	٠	٠
	جملة	٤٣	١٩٨	١	٣٩٠	٠	٠	٠	٠	٠	٠	٠	٠
٣١١٢	علم	١	١٧٤	٤٦	٣٣٣	٠	٠	٠	٠	٠	٠	٠	٠
	خاص	١	٥٢٩	٠	٠	٣٤	٣٠٢	٠	٠	٠	٠	١	٥٣
	جملة	٢	٣٥٢	٤٦	٣٣٣	٣٤	٣٠٢	٠	٠	٠	٠	١	٥٣
٣١١٣	علم	٥٥	٢٦٦	٥٩٥	٤٥٦	٧	٢٤٨	٠	٠	٣	٤٨٤	٠	٠
	خاص	٨٤	٢٩٧	١٦	٢٦١	٥٢٩	٣١٩	٢	١١٣	٦	١٦٢٠	٢	١٠٦
	جملة	١٣٩	٢٨٥	٦١١	٤٥١	٥٣٦	٣١٨	٢	١١٣	٩	١٢٤١	٢	١٠٦
٣١١٤	علم	٤	٢٤١	٤٧	١٦٧	٠	٠	٠	٠	٣	٦٤١	٠	٠
	خاص	٤١	٤٥٦	٢٠	١١٠	٣٠	١٧٦	٣	٢١٠	٥	١٦٢٠	٠	٠
	جملة	٤٥	٤٣٧	٦٧	١٥٠	٣٠	١٧٦	٣	٢١٠	٨	١٢٥٣	٠	٠

عدد العاملين ومتوسطات أجورهم النقدية الأسبوعية بالجنيه موزعين طبقاً لفصول المهن والفئات الجدولية للنشاط الإقتصادي فى الأسبوع الأول من شهر أكتوبر ٢٠٠٩

تابع جدول رقم (٦)

الفئة الجدولية		م		ن		ع		ف		س		ق		الإجمالى العام	
		الأنشطة العلمية والتقنية المتخصصه		الأنشطة الإدارية وخدمات الدعم		التعليم		الصحة والنشطة العمل الاجتماعى		أنشطة الفنون والإبداع والتسليه		أنشطة الخدمات الاخرى			
أكواد المهن	نوع القطاع	عدد	م أجر	عدد	م أجر	عدد	م أجر	عدد	م أجر	عدد	م أجر	عدد	م أجر	عدد	م أجر
٢٤٦٠	عام	٠	٠	٠	٠	٠	٠	٠	٠	٠	٠	٠	٠	١	٤٣٨
	خاص	٠	٠	٠	٠	٠	٠	٧	١٨٣	٠	٠	١٥	٢٨٢	٢٦	٢٣٩
	جملة	٠	٠	٠	٠	٠	٠	٧	١٨٣	٠	٠	١٥	٢٨٢	٢٧	٢٤٦
٣١١١	علم	٠	٠	٠	٠	٠	٠	٠	٠	٠	٠	٠	٠	٥٩٨	٦٢٢
	خاص	٠	٠	٠	٠	٠	٠	٠	٠	٠	٠	٠	٠	٢٧٨	٤٣٠
	جملة	٠	٠	٠	٠	٠	٠	٠	٠	٠	٠	٠	٠	٨٧٦	٥٦١
٣١١٢	علم	٢	٣٤٥	٠	٠	٠	٠	٠	٠	٠	٠	٠	٠	٩٠٧	٢٧٥
	خاص	٣٦	٥١٨٦	٠	٠	٠	٠	٠	٠	٠	٠	٠	٠	٢٩٥٩	٥٩٤
	جملة	٣٨	٤٩٣١	٠	٠	٠	٠	٠	٠	٠	٠	٠	٠	٣٨٦٦	٥١٩
٣١١٣	علم	٨	٢٢٦	٣٠	٤٣٣	٠	٠	١٤	٥٧٢	٢	١٨٠	١	٢٩٠	٣٠٠٣٠	٤١٥
	خاص	٧٥	٧٩٧	٤	٢٤٠	٥	٣٠٢	٣٨	١٣١	٤	١٥٠	٤٧	٢٩٠	١١٦٨٥	٣١٣
	جملة	٨٣	٧٤٢	٣٤	٤١١	٥	٣٠٢	٥٢	٢٤٩	٦	١٦٠	٤٨	٢٩٠	٤١٧١٥	٣٨٨
٣١١٤	علم	٤	٢٣٠	٠	٠	٠	٠	١	٢٧٥	٠	٠	٠	٠	٢٩٣	٢٤٩
	خاص	٠	٠	٠	٠	٢	٢٨٤	٠	٠	٠	٠	٠	٠	٤٩٨	٢٨٧
	جملة	٤	٢٣٠	٠	٠	٢	٢٨٤	١	٢٧٥	٠	٠	٠	٠	٧٩١	٢٧٣

عدد العاملين ومتوسطات أجورهم النقدية الأسبوعية بالجنيه موزعين طبقاً لفصول المهن والفئات الجدولية للنشاط الإقتصادي فى الأسبوع الأول من شهر أكتوبر ٢٠٠٩

تابع جدول رقم (٦)

الفئة الجدولية		ا		ب		ج		د		هـ		و	
		الزراعة واستغلال الغابات وقطع الاشجار وصيد الأسماك		التعدين واستغلال المحاجر		الصناعات التحويلية		امدادات الكهرباء و الغاز والبخار وإمدادات تكييف الهواء		الإمداد المائى وشبكات الصرف الصحى واداره ومعالجة النفايات		التشييد و البناء	
اكواد المهن	نوع القطاع	عدد	م أجر	عدد	م أجر	عدد	م أجر	عدد	م أجر	عدد	م أجر	عدد	م أجر
٣١١٥	علم	١٢٣	٢٥١	٢١٥	٤٩٩	٤٢٩٣	٤١٢	٣٦٣	٥٩٩	١٣٤	٨٣٠	٤٧١	٣٨٤
	خاص	٥٣	٢٨٣	٧٩	٧٦٥	٢٤٨١	٢٣٦	٤٣	٤٤٤	٠	٠	١٢٦	٢٨٢
	جملة	١٧٦	٢٦١	٢٩٤	٥٧١	٦٧٧٤	٣٤٧	٤٠٦	٥٨٣	١٣٤	٨٣٠	٥٩٧	٣٦٢
٣١١٦	علم	٠	٠	٠	٠	١٤٣٤	٥١٤	٠	٠	٠	٠	٠	٠
	خاص	٠	٠	٥٩	٧٦٣	١٥٦٠	٢٢٨	٠	٠	٠	٠	٠	٠
	جملة	٠	٠	٥٩	٧٦٣	٢٩٩٤	٣٦٥	٠	٠	٠	٠	٠	٠
٣١١٧	علم	٠	٠	٠	٠	٢١١	٢٤٠	١	٤٨٥	٠	٠	١	١١٨
	خاص	٠	٠	٢٢٠	٨٩٣	٤٥٤	٤٨٧	١	٨٥٠	٠	٠	١	٤٨٣
	جملة	٠	٠	٢٢٠	٨٩٣	٦٦٥	٤٠٨	٢	٦٦٨	٠	٠	٢	٣٠١
٣١١٨	علم	٠	٠	٠	٠	٣٣٧	٣٢٣	٢١	١٥٤	٣	٥٣٨	٦٥	٣٨٦
	خاص	٠	٠	٩	١٧٦٨	١٨٣	١٧٧	٩	٦٢٥	٠	٠	٩٠	٣٠١
	جملة	٠	٠	٩	١٧٦٨	٥٢٠	٢٧٢	٣٠	٢٩٦	٣	٥٣٨	١٠٥	٣٣٧
٣١١٩	علم	٢٥١	٢١١	٢٨٣	٤٧٤	٣١٩٩٩	٤٣٢	٤٦٨٢	٣٨٥	٣٩١٧	٣٩٩	٣٥٠٩	٣٠٧
	خاص	٢٧٥	٢٢٣	٧٥١	٩٦٥	٤٢٤٧٦	٢١٢	١٣١٨	٦٠٥	٥٥	٤٢٦	١٥٦٨	٣٥٤
	جملة	٥٢٦	٢١٧	١٠٣٤	٨٣١	٧٤٤٧٥	٣٠٧	٦٠٠٠	٤٣٣	٣٩٧٢	٣٩٩	٥٠٧٧	٣٢٢

عدد العاملين ومتوسطات أجورهم النقدية الأسبوعية بالجنيه موزعين طبقاً لفصول المهن والفئات الجدولية للنشاط الإقتصادي فى الأسبوع الأول من شهر أكتوبر ٢٠٠٩

تابع جدول رقم (٦)

الفئة الجدولية		ز		ح		ط		ى		ك		ل	
		تجارة الجملة والتجزئة والاصلاح للمركبات ذات المحركات والدراجات النارية		النقـل والتخـزيـن		خدمات الغذاء والإقامـه		المعلومات والإتصـالات		الوساطة الماليـة والتأميـن		العقارات والتأجيـر	
أعداد المهن	نوع القطاع	عدد	م أجر	عدد	م أجر	عدد	م أجر	عدد	م أجر	عدد	م أجر	عدد	م أجر
٣١١٥	عام	٣٣٠	٢٣٩	١٦٨٤	٦٦٤	٩	٢٨١	٠	٠	٧	٣٥٠	٠	٠
	خاص	٣٢٥	٢٢٥	٣١٩	٤٩٩	٣٩٠	٢٣١	١١	١٩٤	٦	١٤٤٩	٠	٠
	جملة	٦٥٥	٢٣٢	٢٠٠٣	٦٣٧	٣٩٩	٢٣٢	١١	١٩٤	١٣	٨٥٧	٠	٠
٣١١٦	عام	١٩	٢٦٢	١٨	٣٩٩	٠	٠	٠	٠	٠	٠	٠	٠
	خاص	٠	٠	٠	٠	٠	٠	٠	٠	٠	٠	٠	٠
	جملة	١٩	٢٦٢	١٨	٣٩٩	٠	٠	٠	٠	٠	٠	٠	٠
٣١١٧	عام	٠	٠	٢	٥٠٩	٠	٠	٠	٠	٠	٠	٠	٠
	خاص	٠	٠	١٩	٤١٩	٠	٠	٠	٠	٠	٠	٠	٠
	جملة	٠	٠	٢١	٤٢٧	٠	٠	٠	٠	٠	٠	٠	٠
٣١١٨	عام	٦	١٨٢	٣٨	٣٦٩	٠	٠	٠	٠	٠	٠	٩	١٤٣
	خاص	٠	٠	٤	٢٨٤	٥	٢٥٧	٠	٠	٠	٠	١	٣٨
	جملة	٦	١٨٢	٤٢	٣٦١	٥	٢٥٧	٠	٠	٠	٠	١٠	١٣٢
٣١١٩	عام	٣٢١	٢٦٢	٤٧٠	٣٣٦٤	٢١١	٣٧٣	٥	٣٠٤	٣٦٥	٨٧١	٠	٠
	خاص	١٦٠٧	٢٧٦	٢٦٨	٩٣٩	٢١٢٠	٢٦١	٨٩	٣٤٣	٩٧	١٣٦٦	٧٥	٢٤٨
	جملة	١٩٢٨	٢٧٤	٤٢٦	٤٣٠٣	٢٣٣١	٢٧١	٩٤	٣٤١	٤٦٢	٩٧٥	٧٥	٢٤٨

عدد العاملين ومتوسطات أجورهم النقدية الأسبوعية بالجنيه موزعين طبقاً لفصول المهن والفئات الجدولية للنشاط الإقتصادي فى الأسبوع الأول من شهر أكتوبر ٢٠٠٩

تابع جدول رقم (٦)

الفئة الجدولية		م الأنشطة العلمية والتقنية المتخصصه		ن الأنشطة الإدارية وخدمات الدعم		ع التعليم		ف الصحة والنشطة العمل الاجتماعى		س أنشطة الفنون والإبداع والتسليه		ق أنشطة الخدمات الاخرى		الإجمالى العام	
اكواد المهن	نوع القطاع	عدد	م أجر	عدد	م أجر	عدد	م أجر	عدد	م أجر	عدد	م أجر	عدد	م أجر	عدد	م أجر
٣١١٥	علم	١٧	٢٩٣	٣	١٨٧	٠	٠	٢٠	٤٣٠	٠	٠	٢	٢٠٩	٧٦٧١	٤٧٣
	خاص	٥٢	١٨١	١	٢٠٠	٤	١٠٥	١٤	٢٥٦	٤	١٢٩٧	٠	٠	٣٩٠٨	٢٧٣
	جملة	٦٩	٢٠٨	٤	١٩٠	٤	١٠٥	٣٤	٣٥٨	٤	١٢٩٧	٢	٢٠٩	١١٥٧٩	٤٠٦
٣١١٦	علم	٠	٠	٠	٠	٠	٠	٠	٠	٠	٠	٠	٠	١٤٧١	٥٠٩
	خاص	٦٦	٣١٣	٠	٠	٠	٠	٠	٠	٠	٠	٠	٠	١٦٨٥	٢٥٠
	جملة	٦٦	٣١٣	٠	٠	٠	٠	٠	٠	٠	٠	٠	٠	٣١٥٦	٣٧١
٣١١٧	علم	٠	٠	٠	٠	٠	٠	٠	٠	٠	٠	٠	٠	٢١٥	٢٤٣
	خاص	٥٦	٢٥٣	٠	٠	٠	٠	٠	٠	٠	٠	٠	٠	٧٥١	٥٨٧
	جملة	٥٦	٢٥٣	٠	٠	٠	٠	٠	٠	٠	٠	٠	٠	٩٦٦	٥١٠
٣١١٨	علم	٤١	٣٠٢	٠	٠	٠	٠	٠	٠	٠	٠	٠	٠	٥٢٠	٣٢٢
	خاص	٧٧	٢٤٢	٠	٠	٠	٠	٠	٠	٠	٠	٠	٠	٣٧٨	٢٧٠
	جملة	١١٨	٢٦٣	٠	٠	٠	٠	٠	٠	٠	٠	٠	٠	٨٩٨	٣٠٠
٣١١٩	علم	١٠١	٢٨٨	٩٢	٤٩١	٠	٠	٦٣	٢٧٩	٦٦	٢٦٣	٥	١٦٣	٤٩٢٣٤	٤١٩
	خاص	٤٢٨	٢٢٣	١١٣	١٧٩	١٢٢	٢٥٥	٢٨٧	١٤٧	٢٣١	٢١٩	١١٥	٢٥٥	٥٢٦٦٦	٢٤٤
	جملة	٥٢٩	٢٣٦	٢٠٥	٣١٩	١٢٢	٢٥٥	٣٥٠	١٧١	٢٩٧	٢٢٩	١٢٠	٢٥٢	١٠١٩٠٠	٣٢٩

عدد العاملين ومتوسطات أجورهم النقدية الأسبوعية بالجنيه موزعين طبقاً لفصول المهن والفئات الجدولية للنشاط الإقتصادي فى الأسبوع الأول من شهر أكتوبر ٢٠٠٩

تابع جدول رقم (٦)

الفئة الجدولية		ا		ب		ج		د		هـ		و	
		الزراعة واستغلال الغابات وقطع الأشجار وصيد الأسماك		التعدين واستغلال المحاجر		الصناعات التحويلية		امدادات الكهرباء و الغاز والبخار وإمدادات تكييف الهواء		الإمداد المائى وشبكات الصرف الصحى وادارة ومعالجة النفايات		التشييد و البناء	
اطوار المهن	نوع القطاع	عدد	م أجر	عدد	م أجر	عدد	م أجر	عدد	م أجر	عدد	م أجر	عدد	م أجر
٣١٢١	عام	٠	٠	٠	٠	١٠٢	٣٧٠	٠	٠	٠	٠	١١	٤٥٠
	خاص	٠	٠	٠	٠	٠	٠	٠	٠	٠	٠	٣	٤٨٥
	جملة	٠	٠	٠	٠	١٠٢	٣٧٠	٠	٠	٠	٠	١٤	٤٥٨
٣١٢٢	عام	٣	١٢٣	٣	٦١٥	٢٤٥	٣٥٦	٥٦	٢٩٦	٢٢	٣٣٤	٣٨٦	٣٥٨
	خاص	٣	٥٢٢	١٧٠	٩٠٦	٥٢٦	١٩٢	٤	٢٥٩	٠	٠	١٦	١٨٩
	جملة	٦	٣٢٣	١٧٣	٩٠١	٧٧١	٢٤٤	٦٠	٢٩٤	٢٢	٣٣٤	٤٠٢	٣٥٢
٣١٢٣	عام	٠	٠	٠	٠	١٢	٢٧٨	٠	٠	٠	٠	٠	٠
	خاص	٠	٠	٠	٠	٠	٠	٠	٠	٠	٠	٠	٠
	جملة	٠	٠	٠	٠	١٢	٢٧٨	٠	٠	٠	٠	٠	٠
٣١٣١	عام	٠	٠	٠	٠	٣٧	٢٧٢	٠	٠	٠	٠	٩	٤١٤
	خاص	٠	٠	٠	٠	٢٠	١٨٧	٠	٠	٠	٠	١	٣٣٦
	جملة	٠	٠	٠	٠	٥٧	٢٤٢	٠	٠	٠	٠	١٠	٤٠٦
٣١٣٢	عام	٠	٠	١	٣٥٧	٢٣	٢٢٨	٣	٣٥٠	٠	٠	٤١	٤٤٦
	خاص	٠	٠	٨٤	٩٠٠	٠	٠	١	٢٢٥	٠	٠	١	٥٦٥
	جملة	٠	٠	٨٥	٨٩٤	٢٣	٢٢٨	٤	٤١٩	٠	٠	٤٢	٤٤٩

عدد العاملين ومتوسطات أجورهم النقدية الأسبوعية بالجنيه موزعين طبقاً لفصول المهن والفئات الجدولية للنشاط الإقتصادي فى الأسبوع الأول من شهر أكتوبر ٢٠٠٩

تابع جدول رقم (٦)

أكواد المهن	نوع القطاع	الفئة الجدولية: ز تجارة الجملة والتجزئة والاصلاح للمركبات ذات المحركات والدراجات النارية		ح النقل والتخزين		ط خدمات الغذاء والإقامة		ى المعلومات والإتصالات		ك الوساطة المالية والتأمين		ل العقارات والتأجير	
		عدد	م أجر	عدد	م أجر	عدد	م أجر	عدد	م أجر	عدد	م أجر	عدد	م أجر
٣١٢١	علم	٠	٠	٠	٠	٠	٠	٠	٠	٠	٠	٠	٠
	خاص	٠	٠	٠	٠	٠	٠	٠	٠	٠	٠	٠	٠
	جملة	٠	٠	٠	٠	٠	٠	٠	٠	٠	٠	٠	٠
٣١٢٢	علم	٤٩	٣٨٢	١٥٦	٥١٢	١٦	١٢٦	٠	٠	٧	٥٠٢	٠	٠
	خاص	١٢١	٢٠٩	١٥	٣٢٦	٣٨	٣٣٣	٩	٣١٥	١٩١	٩٢٤	٠	٠
	جملة	١٧٠	٢٥٩	١٧١	٤٩٦	٥٤	٢٧١	٩	٣١٥	١٩٨	٩٠٩	٠	٠
٣١٢٣	علم	٠	٠	٠	٠	٠	٠	٠	٠	٠	٠	٠	٠
	خاص	٠	٠	٠	٠	٠	٠	٠	٠	٠	٠	٠	٠
	جملة	٠	٠	٠	٠	٠	٠	٠	٠	٠	٠	٠	٠
٣١٣١	علم	٠	٠	٢٥	١٣٤	٠	٠	١٢	٤٣٠	٠	٠	٠	٠
	خاص	٧	١٦٥	٠	٠	٩	١٤٥	٩٧	٢٦٦	٠	٠	٠	٠
	جملة	٧	١٦٥	٢٥	١٣٤	٩	١٤٥	١٠٩	٢٨٤	٠	٠	٠	٠
٣١٣٢	علم	٠	٠	٠	٠	٠	٠	٠	٠	٠	٠	٠	٠
	خاص	١	٦٦٨	١	٩٥	٧	٩٢	٠	٠	٠	٠	٠	٠
	جملة	١	٦٦٨	١	٩٥	٧	٩٢	٠	٠	٠	٠	٠	٠

عدد العاملين ومتوسطات أجورهم النقدية الأسبوعية بالجنيه موزعين طبقاً لفصول المهن والفئات الجدولية للنشاط الإقتصادي فى الأسبوع الأول من شهر أكتوبر ٢٠٠٩

تابع جدول رقم (٦)

أكواد المهن	الفئة الجدولية	م الأنشطة العلمية والتقنية المتخصصه		ن الأنشطة الإدارية وخدمات الدعم		ع التعليم		ف الصحة وانشطة العمل الاجتماعى		ص أنشطة الفنون والإبداع والتسليه		ق أنشطة الخدمات الاخرى		الإجمالى العام	
	نوع القطاع	عدد	م أجر	عدد	م أجر	عدد	م أجر	عدد	م أجر	عدد	م أجر	عدد	م أجر	عدد	م أجر
٣١٢١	عام	٠	٠	٠	٠	٠	٠	٠	٠	٠	٠	٠	٠	١١٣	٣٧٨
	خاص	٠	٠	٠	٠	١	١١٣	٠	٠	٠	٠	٠	٠	٤	٣٩٢
	جملة	٠	٠	٠	٠	١	١١٣	٠	٠	٠	٠	٠	٠	١١٧	٣٧٨
٣١٢٢	عام	٢	٢٢٢	٠	٠	٠	٠	١٠	١٧٣	٠	٠	٠	٠	٩٥٥	٣٧٥
	خاص	١٤	٣٩٥	٦	٤٧٨	٢	٣٠١	٨٤	١٧٢	٣٩	١٥٠	٣٧	٤٠٧	١٢٧٥	٤١٤
	جملة	١٦	٣٧٣	٦	٤٧٨	٢	٣٠١	٩٤	١٧٢	٣٩	١٥٠	٣٧	٤٠٧	٢٢٣٠	٣٩٧
٣١٢٣	عام	٠	٠	٠	٠	٠	٠	٠	٠	٠	٠	٠	٠	١٢	٢٧٨
	خاص	٠	٠	٠	٠	٠	٠	٠	٠	٠	٠	٠	٠	٠	٠
	جملة	٠	٠	٠	٠	٠	٠	٠	٠	٠	٠	٠	٠	١٢	٢٧٨
٣١٣١	عام	٠	٠	٠	٠	٠	٠	٠	٠	٠	٠	٠	٠	٨٣	٢٦٩
	خاص	٥	٩٦٣	٠	٠	٠	٠	٠	٠	٠	٠	٠	٠	١٣٩	٢٦٧
	جملة	٥	٩٦٣	٠	٠	٠	٠	٠	٠	٠	٠	٠	٠	٢٢٢	٢٦٨
٣١٣٢	عام	٥	١٠٨	٠	٠	٠	٠	٠	٠	١٦٩	٣٨٢	٠	٠	٢٤٢	٣٧٢
	خاص	٠	٠	٠	٠	٠	٠	٠	٠	٠	٠	٠	٠	٩٥	٨٢٣
	جملة	٥	١٠٨	٠	٠	٠	٠	٠	٠	١٦٩	٣٨٢	٠	٠	٣٣٧	٤٤٩

عدد العاملين ومتوسطات أجورهم النقدية الأسبوعية بالجنيه موزعين طبقاً لفصول المهن والفئات الجدولية للنشاط الإقتصادي فى الأسبوع الأول من شهر أكتوبر ٢٠٠٩

تابع جدول رقم (٦)

الفئة الجدولية		ا		ب		ج		د		هـ		و	
		الزراعة واستغلال الغابات وقطع الأشجار وصيد الأسماك		التعدين واستغلال المحاجر		الصناعات التحويلية		امدادات الكهرباء و الغاز والبخار وإمدادات تكييف الهواء		الإمداد المائى وشبكات الصرف الصحى واداره ومعالجة النفايات		التشييد و البناء	
أكواد المهن	نوع القطاع	عدد	م أجر	عدد	م أجر	عدد	م أجر	عدد	م أجر	عدد	م أجر	عدد	م أجر
٣١٣٣	عام	٠	٠	١	١١٨٤	١٦	٢٦٢	١	٦٦٩	٠	٠	٠	٠
	خاص	٠	٠	٠	٠	٠	٠	٠	٠	٠	٠	٠	٠
	جملة	٠	٠	١	١١٨٤	١٦	٢٦٢	١	٦٦٩	٠	٠	٠	٠
٣١٣٩	عام	٠	٠	٠	٠	٠	٠	٢	٣٣٣	٠	٠	٠	٠
	خاص	٠	٠	٠	٠	١٤	٢٣٦	٠	٠	٠	٠	٠	٠
	جملة	٠	٠	٠	٠	١٤	٢٣٦	٢	٣٣٣	٠	٠	٠	٠
٣١٤١	عام	٣	١٩٣	٠	٠	٣	٣٦٢	٠	٠	٠	٠	١٤٨	٤٢٥
	خاص	٠	٠	٠	٠	٣	٢٦٧	٠	٠	٠	٠	٠	٠
	جملة	٣	١٩٣	٠	٠	٦	٣١٤	٠	٠	٠	٠	١٤٨	٤٢٥
٣١٤٢	عام	٠	٠	٠	٠	١٥	٢٣٤٤	٠	٠	٠	٠	٠	٠
	خاص	٠	٠	٠	٠	٣	١٠٠٠	٠	٠	٠	٠	٠	٠
	جملة	٠	٠	٠	٠	١٨	٢١٢٠	٠	٠	٠	٠	٠	٠
٣١٤٣	عام	٠	٠	٠	٠	٠	٠	٠	٠	٠	٠	٠	٠
	خاص	٠	٠	٠	٠	٠	٠	٠	٠	٠	٠	٠	٠
	جملة	٠	٠	٠	٠	٠	٠	٠	٠	٠	٠	٠	٠

عدد العاملين ومتوسطات أجورهم النقدية الأسبوعية بالجنيه موزعين طبقاً لفصول المهن والفئات الجدولية للنشاط الإقتصادي فى الأسبوع الأول من شهر أكتوبر ٢٠٠٩

تابع جدول رقم (٦)

أكواد المهن	الفئة الجدولية: نوع القطاع	ز: تجارة الجملة والتجزئة والاصلاح للمركبات ذات المحركات والدراجات النارية		ح: النقل والتخزين		ط: خدمات الغذاء والإقامة		ى: المعلومات والإتصالات		ك: الوساطة المالية والتأمين		ل: العقارات والتأجير	
		عدد	م أجر	عدد	م أجر	عدد	م أجر	عدد	م أجر	عدد	م أجر	عدد	م أجر
٣١٣٣	عام	٠	٠	٤٩	١٢٠٤	٠	٠	٠	٠	٠	٠	٠	٠
	خاص	٠	٠	٠	٠	٠	٠	٠	٠	٠	٠	٠	٠
	جملة	٠	٠	٤٩	١٢٠٤	٠	٠	٠	٠	٠	٠	٠	٠
٣١٣٩	عام	٢	١٢٣	٩	٢٥١	٠	٠	٠	٠	٠	٠	٠	٠
	خاص	٠	٠	٠	٠	٠	٠	٠	٠	٠	٠	٠	٠
	جملة	٢	١٢٣	٩	٢٥١	٠	٠	٠	٠	٠	٠	٠	٠
٣١٤١	عام	٠	٠	٥٣	٢٦٣	٠	٠	٠	٠	٠	٠	٠	٠
	خاص	٠	٠	٦	٦٢٣	١٠	١٧٨	٠	٠	٠	٠	٠	٠
	جملة	٠	٠	٥٩	٣٠٠	١٠	١٧٨	٠	٠	٠	٠	٠	٠
٣١٤٢	عام	٠	٠	٩٨	٥٢١	٢	٣٠٠	٠	٠	٠	٠	٠	٠
	خاص	٠	٠	١٩١	٣٧١	٥٥	٢٩٠	٠	٠	٠	٠	٠	٠
	جملة	٠	٠	٢٨٩	٤٢٢	٥٧	٢٩١	٠	٠	٠	٠	٠	٠
٣١٤٣	عام	٠	٠	٦٩٥	١٠٧١	٠	٠	٠	٠	٠	٠	٠	٠
	خاص	٠	٠	٨٦	١٣٢١	٠	٠	٠	٠	٠	٠	٠	٠
	جملة	٠	٠	٧٨١	١٠٩٩	٠	٠	٠	٠	٠	٠	٠	٠

عدد العاملين ومتوسطات أجورهم النقدية الأسبوعية بالجنيه موزعين طبقاً لفصول المهن والفئات الجدولية للنشاط الإقتصادي فى الأسبوع الأول من شهر أكتوبر ٢٠٠٩

تابع جدول رقم (٦)

الفئة الجدولية		م		ن		ع		ف		س		ق		الإجمالى العام	
		الأنشطة العلمية والتقنية المتخصصه		الأنشطة الإدارية وخدمات الدعم		التعليم		الصحة والنشطة العمل الاجتماعى		أنشطة الفنون والإبداع والتسليه		أنشطة الخدمات الاخرى			
أكواد المهن	نوع القطاع	عدد	م أجر	عدد	م أجر	عدد	م أجر	عدد	م أجر	عدد	م أجر	عدد	م أجر	عدد	م أجر
٣١٣٣	عام	٠	٠	٠	٠	٠	٠	٣٤	٤٣٧	٠	٠	٠	٠	١٠١	٧٩١
	خاص	٠	٠	٠	٠	٠	٠	٢١٤	١٣٠	٠	٠	٠	٠	٢١٤	١٣٠
	جملة	٠	٠	٠	٠	٠	٠	٢٤٨	١٧٢	٠	٠	٠	٠	٣١٥	٣٤٢
٣١٣٩	عام	٠	٠	٠	٠	٠	٠	٠	٠	٠	٠	٠	٠	١٣	٢٤٤
	خاص	٠	٠	٠	٠	٥٠	٠	٠	٠	٠	٠	٠	٠	١٤	٢٣٦
	جملة	٠	٠	٠	٠	٠	٠	٠	٠	٠	٠	٠	٠	٢٧	٢٣٩
٣١٤١	عام	٠	٠	٠	٠	٠	٠	٠	٠	٠	٠	٠	٠	٢٠٧	٣٧٩
	خاص	٠	٠	١	١٠٠٠	٠	٠	٠	٠	٠	٠	٠	٠	٢٠	٣٦٦
	جملة	٠	٠	١	١٠٠٠	٠	٠	٠	٠	٠	٠	٠	٠	٢٢٧	٣٧٨
٣١٤٢	عام	٠	٠	٠	٠	٠	٠	٠	٠	٠	٠	٠	٠	١١٥	٧٥٥
	خاص	١٢	١٣٠٤	٢٧	١٩٧	٠	٠	٠	٠	٠	٠	٠	٠	٢٨٨	٣٨٥
	جملة	١٢	١٣٠٤	٢٧	١٩٧	٠	٠	٠	٠	٠	٠	٠	٠	٤٠٣	٤٩١
٣١٤٣	عام	٠	٠	٠	٠	٠	٠	٠	٠	٠	٠	٠	٠	٦٩٥	١٠٧١
	خاص	٠	٠	٠	٠	٠	٠	٠	٠	٠	٠	٠	٠	٨٦	١٣٢١
	جملة	٠	٠	٠	٠	٠	٠	٠	٠	٠	٠	٠	٠	٧٨١	١٠٩٩

عدد العاملين ومتوسطات أجورهم النقدية الأسبوعية بالجنيه موزعين طبقاً لفصول المهن والفئات الجدولية للنشاط الإقتصادي فى الأسبوع الأول من شهر أكتوبر ٢٠٠٩

تابع جدول رقم (٦)

الفئة الجدولية		ا الزراعة واستغلال الغابات وقطع الاشجار وصيد الأسماك		ب التعدين واستغلال المحاجر		ج الصناعات التحويلية		د امدادات الكهرباء و الغاز والبخار وإمدادات تكييف الهواء		هـ الإمداد المائى وشبكات الصرف الصحى وادارة ومعالجة النفايات		و التشييد و البناء	
أكواد المهن	لوع القطاع	عدد	م أجر	عدد	م أجر	عدد	م أجر	عدد	م أجر	عدد	م أجر	عدد	م أجر
٣١٤٤	عام	٠	٠	٠	٠	٠	٠	٠	٠	٠	٠	٠	٠
	خاص	٠	٠	٠	٠	٠	٠	٠	٠	٠	٠	٠	٠
	جملة	٠	٠	٠	٠	٠	٠	٠	٠	٠	٠	٠	٠
٣١٤٥	عام	٠	٠	٠	٠	٠	٠	٠	٠	٠	٠	٠	٠
	خاص	٠	٠	٠	٠	٠	٠	٠	٠	٠	٠	٠	٠
	جملة	٠	٠	٠	٠	٠	٠	٠	٠	٠	٠	٠	٠
٣١٥١	عام	٤٢	٥٤٣	٣	٩٧٦	١٣٨٩	٣٣٤	٢٤٦	٥٥٩	٠	٠	٣٥٥	٣٢٨
	خاص	٩	١٦٧	٥	٩٠٠	٦١٥	٤١٥	٤٠	٥٤٦	٠	٠	١٣	١١٦
	جملة	٥١	٤٧٧	٨	٩٢٩	٢٠٠٤	٣٥٩	٢٨٦	٥٥٧	٠	٠	٣٦٨	٣٢٠
٣١٥٢	عام	٠	٠	٤	٤١١	١٣٨٦	٤٧١	٤٧	٤٣٠	٠	٠	٦٨٢	٤٦٨
	خاص	٣	١٧٥	٣١	٣٣٨	٢٣٢٣	٢٤١	٨	٥٧٨	٠	٠	١٧٤	٢٠٠
	جملة	٣	١٧٥	٣٥	٣٤٩	٣٧٠٩	٣٢٧	٥٥	٤٥١	٠	٠	٨٥٦	٤١٤
٣٢١١	عام	٠	٠	٠	٠	٠	٠	٠	٠	٠	٠	٠	٠
	خاص	٠	٠	٠	٠	٢٩	١٩٢	٠	٠	٠	٠	٠	٠
	جملة	٠	٠	٠	٠	٢٩	١٩٢	٠	٠	٠	٠	٠	٠

عدد العاملين ومتوسطات أجورهم النقدية الأسبوعية بالجنيه موزعين طبقاً لفصول المهن والفئات الجدولية للنشاط الإقتصادي فى الأسبوع الأول من شهر أكتوبر ٢٠٠٩

تابع جدول رقم (٦)

الفئة الجدولية		ز		ح		ط		ى		ك		ل	
		تجارة الجملة والتجزئة والاصلاح للمركبات ذات المحركات والدراجات النارية		النقـل والتخـزيـن		خدمات الغذاء والإقامـه		المعلومات والإتصـالات		الوساطة الماليـة والتأميـن		العقارات والتأجيـر	
أكواد المهن	نوع القطاع	عدد	م أجر	عدد	م أجر	عدد	م أجر	عدد	م أجر	عدد	م أجر	عدد	م أجر
٣١٤٤	عام	٠	٠	٢٠٥٥	٧٥٠	٠	٠	٠	٠	٠	٠	٠	٠
	خاص	٠	٠	٩٠	٨٠٠	٠	٠	٠	٠	٠	٠	٠	٠
	جملة	٠	٠	٢١٤٥	٧٥٢	٠	٠	٠	٠	٠	٠	٠	٠
٣١٤٥	عام	٠	٠	٤٨	٧٢٢	٠	٠	٠	٠	٠	٠	٠	٠
	خاص	٠	٠	١٠	١٢٨١	٠	٠	٠	٠	٠	٠	٠	٠
	جملة	٠	٠	٥٨	٨١٨	٠	٠	٠	٠	٠	٠	٠	٠
٣١٥١	عام	٢٣٨	١٧٠	٧٣٦	٥٩١	٣	١٠٨	٠	٠	١١	٥١٨	٠	٠
	خاص	٤٠	٢٧١	١٩	٤١٦	٣٥٥	١١٨	٠	٠	٠	٠	٠	٠
	جملة	٢٧٨	١٨٤	٧٥٥	٥٨٦	٣٥٨	١١٨	٠	٠	١١	٥١٨	٠	٠
٣١٥٢	عام	٣	٢٢٦	٣١٦	٥٠٥	٠	٠	٠	٠	٠	٠	٠	٠
	خاص	١٢	١١١٧	٧	١٩٤	١٤٠	٣٥٥	٠	٠	١	٥٩٥	٠	٠
	جملة	١٥	٩٣٩	٣٢٣	٤٩٨	١٤٠	٣٥٥	٠	٠	١	٥٩٥	٠	٠
٣٢١١	عام	٠	٠	٠	٠	٠	٠	٠	٠	٠	٠	٠	٠
	خاص	٠	٠	٠	٠	٠	٠	٠	٠	٠	٠	٠	٠
	جملة	٠	٠	٠	٠	٠	٠	٠	٠	٠	٠	٠	٠

عدد العاملين ومتوسطات أجورهم النقدية الأسبوعية بالجنيه موزعين طبقاً لفصول المهن والفئات الجدولية للنشاط الإقتصادي فى الأسبوع الأول من شهر أكتوبر ٢٠٠٩

تابع جدول رقم (٦)

أفواد المهن	الفئة الجدولية	نوع القطاع	م		ن		ع		ف		ص		ق		الإجمالى العام	
			الأنشطة العلمية والتقنية المتخصصه		الأنشطة الإدارية وخدمات الدعم		التعليم		الصحة وانشطة العمل الاجتماعى		أنشطة الفنون والإبداع والتسليه		أنشطة الخدمات الاخرى			
			عدد	م أجر	عدد	م أجر	عدد	م أجر	عدد	م أجر	عدد	م أجر	عدد	م أجر	عدد	م أجر
٣١٤٤		عام	٠	٠	٠	٠	٠	٠	٠	٠	٠	٠	٠	٠	٢٠٥٥	٧٥٠
		خاص	٠	٠	٠	٠	٠	٠	٠	٠	٠	٠	٠	٠	٩٠	٨٠٠
		جملة	٠	٠	٠	٠	٠	٠	٠	٠	٠	٠	٠	٠	٢١٤٥	٧٥٢
٣١٤٥		عام	٠	٠	٠	٠	٠	٠	٠	٠	٠	٠	٠	٠	٤٨	٧٢٢
		خاص	٠	٠	١١	٩٤٤	٠	٠	٠	٠	٠	٠	٠	٠	٢١	١١٠٤
		جملة	٠	٠	١١	٩٤٤	٠	٠	٠	٠	٠	٠	٠	٠	٦٩	٨٣٨
٣١٥١		عام	٢٣	١٩٠	٠	٠	١	٢٧٥	٠	٠	٠	٠	٠	٠	٣٠٤٧	٤٠٤
		خاص	٩٩	٢٩٦	٠	٠	٤	١١٣	٠	٠	٠	٠	١	١٧٨	١٢٠١	٣١٢
		جملة	١٢٢	٢٧٦	٠	٠	٥	١٤٥	٠	٠	٠	٠	١	١٧٨	٤٢٤٨	٣٧٨
٣١٥٢		عام	٧	١٥٤	١	٢٥١	٠	٣٧٢	٠	٠	٠	٠	٠	٠	٢٤٥٥	٤٧٢
		خاص	٠	٠	١١	١٢٧	٠	٢٨٨	١٠٧	٢٠٢	٢	٢٧٥	٢	٢٠٢	٢٨٢٠	٢٤٨
		جملة	٧	١٥٤	١٢	١٣٧	١٠	٣٦٤	١٠٧	٢٠٢	٢	٢٧٥	٢	٢٠٢	٥٢٧٥	٣٥٢
٣٢١١		عام	٠	٠	٠	٠	٠	٠	٠	٠	٠	٠	٠	٠	٠	٠
		خاص	٠	٠	٠	٠	١٠	٣٨	٠	٠	٠	٠	٠	٠	٣٩	١٥٣
		جملة	٠	٠	٠	٠	١٠	٣٨	٠	٠	٠	٠	٠	٠	٣٩	١٥٣

عدد العاملين ومتوسطات أجورهم النقدية الأسبوعية بالجنيه موزعين طبقاً لفصول المهن والفئات الجدولية للنشاط الإقتصادي فى الأسبوع الأول من شهر أكتوبر ٢٠٠٩

تابع جدول رقم (٦)

الفئة الجدولية		ا		ب		ج		د		هـ		و	
		الزراعة واستغلال الغابات وقطع الاشجار وصيد الأسماك		التعدين واستغلال المحاجر		الصناعات التحويلية		امدادات الكهرباء و الغاز والبخار وإمدادات تكييف الهواء		الإمداد المائى وشبكات الصرف الصحى وداره ومعالجة النفايات		التشييد و البناء	
نكواد المهن	نوع القطاع	عدد	م أجر	عدد	م أجر	عدد	م أجر	عدد	م أجر	عدد	م أجر	عدد	م أجر
٣٢١٢	عام	١٤	١١٦	٢	٣١٤	٢٩٠	٢٣٨	٨	٢٤٤	١٣١	٤١٢	٣٣	٢٤٩
	خاص	١٥	٢٣٥	٠	٠	١٤٢	١٩٧	٠	٠	٠	٠	١٤	٢٧٤
	جملة	٢٩	١٧٨	٢	٣١٤	٤٣٢	٢٢٥	٨	٢٤٤	١٣١	٤١٢	٤٧	٢٥٦
٣٢١٣	عام	٠	٠	١٠	٢٩١	١٩	٣٠٠	٠	٠	١	٣٨٣	١٨	٣٤٨
	خاص	٥	١٥٠	٠	٠	١	٢٥٠	٠	٠	٠	٠	٣	٣٢٦
	جملة	٥	١٥٠	١٠	٢٩١	٢٠	٢٩٨	٠	٠	١	٣٨٣	٢١	٣٤٥
٣٢٢١	عام	٢	٩٣	٠	٠	٩٤٥	٥٠٧	٨	٥٠٨	١٠٥	٦٦٩	٢٩٥	٤١١
	خاص	٠	٠	٠	٠	٨٩	٣٦٢	٦	٤٦٧	٠	٠	١٩	٢٣٠
	جملة	٢	٩٣	٠	٠	١٠٣٤	٤٩٥	١٤	٤٩٠	١٠٥	٦٦٩	٣١٤	٤٠٠
٣٢٢٢	عام	٠	٠	٠	٠	٢	٤٤١	٠	٠	٠	٠	٢	٧٤٤
	خاص	٠	٠	٠	٠	٦	٣٢١	٠	٠	٠	٠	١	٧٥٠
	جملة	٠	٠	٠	٠	٨	٣٥١	٠	٠	٠	٠	٣	٧٤٦
٣٢٢٣	عام	٠	٠	٠	٠	٥٩	٢٦٢	٣	١٩٠	٠	٠	٤	٥٨٣
	خاص	٠	٠	٠	٠	٢٦	٢٧١	٠	٠	٠	٠	٠	٠
	جملة	٠	٠	٠	٠	٨٥	٢٦٥	٣	١٩٠	٠	٠	٤	٥٨٣

عدد العاملين ومتوسطات أجورهم النقدية الأسبوعية بالجنيه موزعين طبقاً لفصول المهن والفئات الجدولية للنشاط الإقتصادي فى الأسبوع الأول من شهر أكتوبر ٢٠٠٩

تابع جدول رقم (٦)

الفئة الجدولية		ز		ح		ط		ى		ك		ل	
		تجارة الجملة والتجزئة والاصلاح للمركبات ذات المحركات والدراجات النارية		النقـل والتخـزيـن		خدمات الغذاء والإقامـه		المعلومات والإتصـالات		الوساطة الماليـة والتأميـن		العقارات والتأجيـر	
أنواد المهن	نوع القطاع	عدد	م أجر	عدد	م أجر	عدد	م أجر	عدد	م أجر	عدد	م أجر	عدد	م أجر
٣٢١٢	عام	٢	٩٣	٤	٤٧٣	٠	٠	٠	٠	٣٠	٢٧٤	٠	٠
	خاص	١٢	١٢٧	٠	٠	٩٥	١١٧	٠	٠	٠	٠	٠	٠
	جملة	١٤	١٢٢	٤	٤٧٣	٩٥	١١٧	٠	٠	٣٠	٢٧٤	٠	٠
٣٢١٣	عام	١٢	٢٣٦	٢	٦٠٥	٢	٣٩٣	٠	٠	٠	٠	٠	٠
	خاص	٦٤	١٨٧	٠	٠	١٤٩	٢٠٥	٠	٠	٠	٠	٠	٠
	جملة	٧٦	١٩٤	٢	٦٠٥	١٥١	٢٠٨	٠	٠	٠	٠	٠	٠
٣٢٢١	عام	١	٢٣١	١٢	٥٤٧	٠	٠	٠	٠	٦	١٤١٥	٠	٠
	خاص	٢	١٢٨	٥	٢٥٩	٠	٠	٠	٠	٠	٠	٠	٠
	جملة	٣	١٦٢	١٧	٤٦٢	٠	٠	٠	٠	٦	١٤١٥	٠	٠
٣٢٢٢	عام	٥	٢٩٩	٢	١٦١	٠	٠	٠	٠	٠	٠	٠	٠
	خاص	١	٥٢	٠	٠	٢	١٢٩	٠	٠	٠	٠	٠	٠
	جملة	٦	٢٥٨	٢	١٦١	٢	١٢٩	٠	٠	٠	٠	٠	٠
٣٢٢٣	عام	٠	٠	٨	٨١٤	٣	٤٦١	٠	٠	٠	٠	٠	٠
	خاص	٣	١٢٦	٠	٠	٢٢٥	٣٧٤	٠	٠	٠	٠	٠	٠
	جملة	٣	١٢٦	٨	٨١٤	٢٢٨	٣٧٥	٠	٠	٠	٠	٠	٠

عدد العاملين ومتوسطات أجورهم النقدية الأسبوعية بالجنيه موزعين طبقاً لفصول المهن والفئات الجدولية للنشاط الإقتصادي فى الأسبوع الأول من شهر أكتوبر ٢٠٠٩

تابع جدول رقم (٦)

الفئة الجدولية		م		ن		ع		ف		ص		ق		الإجمالى العام	
		الأنشطة العلمية والتقنية المتخصصه		الأنشطة الإدارية وخدمات الدعم		التعليم		الصحة والنشطة العمل الاجتماعى		أنشطة الفنون والإبداع والتسليه		أنشطة الخدمات الاخرى			
أدوار المهن	نوع القطاع	عدد	م أجر	عدد	م أجر	عدد	م أجر	عدد	م أجر	عدد	م أجر	عدد	م أجر	عدد	م أجر
٣٢١٢	عام	٠	٠	٠	٠	٠	٠	٠	٠	٠	٠	٠	٠	٥١٤	٢٨٤
	خاص	٠	٠	٠	٠	٠	٠	٠	٠	٠	٠	٠	٠	٢٧٨	١٧٣
	جملة	٠	٠	٠	٠	٠	٠	٠	٠	٠	٠	٠	٠	٧٩٢	٢٤٥
٣٢١٣	عام	٠	٠	٠	٠	٠	٠	٠	٠	٠	٠	٠	٠	٦٤	٣١٤
	خاص	٠	٠	٠	٠	٠	٠	٢	١٢٠	٧٨	١٥١	٠	٠	٣٠٢	١٨٧
	جملة	٠	٠	٠	٠	٠	٠	٢	١٢٠	٧٨	١٥١	٠	٠	٣٦٦	٢٠٩
٣٢٢١	عام	٠	٠	٠	٠	٠	٠	٣٥	٤٥٦	٠	٠	٠	٠	١٤٠٩	٥٠١
	خاص	٠	٠	٠	٠	٠	٠	٢٧٢	١٣٠	٠	٠	٠	٠	٣٩٣	١٩٥
	جملة	٠	٠	٠	٠	٠	٠	٣٠٧	١٦٨	٠	٠	٠	٠	١٨٠٢	٤٣٤
٣٢٢٢	عام	٠	٠	٠	٠	٠	٠	٠	٠	٠	٠	٠	٠	١١	٣٨٠
	خاص	٠	٠	٠	٠	٣	٧٥	١٠	٩٣	٠	٠	٠	٠	٢٣	١٨٠
	جملة	٠	٠	٠	٠	٣	٧٥	١٠	٩٣	٠	٠	٠	٠	٣٤	٢٤٥
٣٢٢٣	عام	٠	٠	٠	٠	٠	٠	١٥	٥٥٩	٠	٠	٠	٠	٩٢	٣٧٧
	خاص	٠	٠	٠	٠	٠	٠	٧٧	١٣٨	٠	٠	٠	٠	٣٣١	٣٠٩
	جملة	٠	٠	٠	٠	٠	٠	٩٢	٢٠٧	٠	٠	٠	٠	٤٢٣	٣٢٤

عدد العاملين ومتوسطات أجورهم النقدية الأسبوعية بالجنيه موزعين طبقاً لفصول المهن والفئات الجدولية للنشاط الإقتصادي فى الأسبوع الأول من شهر أكتوبر ٢٠٠٩

تابع جدول رقم (٦)

الفئة الجدولية		ا		ب		ج		د		هـ		و	
		الزراعة واستغلال الغابات وقطع الاشجار وصيد الأسماك		التعدين واستغلال المحاجر		الصناعات التحويلية		امدادات الكهرباء و الغاز والبخار وإمدادات تكييف الهواء		الإمداد المائى وشبكات الصرف الصحى واداره ومعالجة النفايات		التشييد و البناء	
أكواد المهن	نوع القطاع	عدد	م أجر	عدد	م أجر	عدد	م أجر	عدد	م أجر	عدد	م أجر	عدد	م أجر
٣٢٢٤	عام	٠	٠	٠	٠	٠	٠	٠	٠	٠	٠	٠	٠
	خاص	٠	٠	٠	٠	٠	٠	٠	٠	٠	٠	٠	٠
	جملة	٠	٠	٠	٠	٠	٠	٠	٠	٠	٠	٠	٠
٣٢٢٥	عام	٠	٠	٠	٠	٠	٠	٠	٠	٠	٠	٠	٠
	خاص	٠	٠	٠	٠	٢١	٢١٢	٠	٠	٠	٠	٠	٠
	جملة	٠	٠	٠	٠	٢١	٢١٢	٠	٠	٠	٠	٠	٠
٣٢٢٦	عام	٠	٠	٠	٠	٠	٠	٠	٠	٠	٠	٠	٠
	خاص	٠	٠	٠	٠	١٢	٢٣٢	٠	٠	٠	٠	٠	٠
	جملة	٠	٠	٠	٠	١٢	٢٣٢	٠	٠	٠	٠	٠	٠
٣٢٢٩	عام	٠	٠	٠	٠	٧	٤٩٩	١	٦٢٢	٠	٠	٦	٤٢٧
	خاص	٠	٠	٠	٠	١	٣٥٩	٠	٠	٠	٠	٠	٠
	جملة	٠	٠	٠	٠	٨	٤٨١	١	٦٢٢	٠	٠	٦	٤٢٧
٣٢٣١	عام	٢	١٣٧	٦	٥٩٦	٤٨٦	٣٣٠	١٠٥	٢٩٤	٣	٢٠٠	١١٤	٤١٩
	خاص	١	٢٣٨	٠	٠	١٥٤	٢٤٧	٧	٤٢٥	٠	٠	١٠٩	٥٣٧
	جملة	٣	١٧٠	٦	٥٩٦	٦٤٠	٣١٠	١١٢	٣٠٢	٣	٢٠٠	٢٢٣	٤٧٧

عدد العاملين ومتوسطات أجورهم النقدية الأسبوعية بالجنيه موزعين طبقاً لفصول المهن والفئات الجدولية للنشاط الإقتصادي فى الأسبوع الأول من شهر أكتوبر ٢٠٠٩

تابع جدول رقم (٦)

الفئة الجدولية		ز		ح		ط		ى		ك		ل	
		تجارة الجملة والتجزئة والاصلاح للمركبات ذات المحركات والدراجات النارية		النقـل والتخـزيـن		خدمات الغذاء والإقامـه		المعلومات والإتصـالات		الوساطة الماليـة والتأميـن		العقارات والتأجيـر	
أفراد المهن	نوع القطاع	عدد	م أجر	عدد	م أجر	عدد	م أجر	عدد	م أجر	عدد	م أجر	عدد	م أجر
٣٢٢٤	عام	٠	٠	٠	٠	٠	٠	٠	٠	٠	٠	٠	٠
	خاص	٢٠	١٧٥	٠	٠	٠	٠	٠	٠	٠	٠	٠	٠
	جملة	٢٠	١٧٥	٠	٠	٠	٠	٠	٠	٠	٠	٠	٠
٣٢٢٥	عام	٠	٠	٠	٠	٠	٠	٠	٠	٠	٠	٠	٠
	خاص	٠	٠	٠	٠	٠	٠	٠	٠	٠	٠	٠	٠
	جملة	٠	٠	٠	٠	٠	٠	٠	٠	٠	٠	٠	٠
٣٢٢٦	عام	٠	٠	٠	٠	٠	٠	٠	٠	٠	٠	٠	٠
	خاص	٠	٠	٠	٠	٥٨	٣٥٩	٠	٠	٠	٠	٠	٠
	جملة	٠	٠	٠	٠	٥٨	٣٥٩	٠	٠	٠	٠	٠	٠
٣٢٢٩	عام	٠	٠	٤	٣٨٥	٠	٠	٠	٠	٠	٠	٠	٠
	خاص	٠	٠	٠	٠	٠	٠	٠	٠	٠	٠	٠	٠
	جملة	٠	٠	٤	٣٨٥	٠	٠	٠	٠	٠	٠	٠	٠
٣٢٣١	عام	٩	١٧٦	٢٢	٣٠٧	٣	٣٠٣	٠	٠	٥	٨٥٨	٠	٠
	خاص	٨	٣٤٠	٤	٥١٤	٢٩	٢٢٧	٣	٥٣٩	٠	٠	٠	٠
	جملة	١٧	٢٥٣	٢٦	٣٣٩	٣٢	٢٣٤	٣	٥٣٩	٥	٨٥٨	٠	٠

عدد العاملين ومتوسطات أجورهم النقدية الأسبوعية بالجنيه موزعين طبقاً لفصول المهن والفئات الجدولية للنشاط الإقتصادي فى الأسبوع الأول من شهر أكتوبر ٢٠٠٩

تابع جدول رقم (٦)

الفئة الجدولية		م الأنشطة العلمية والتقنية المتخصصه		ن الأنشطة الإدارية وخدمات الدعم		ع التعليم		ف الصحة وانشطة العمل الاجتماعى		ص أنشطة الفنون والإبداع والتسليه		ق أنشطة الخدمات الاخرى		الإجمالى العام	
اكواد المهن	نوع القطاع	عدد	م أجر	عدد	م أجر	عدد	م أجر	عدد	م أجر	عدد	م أجر	عدد	م أجر	عدد	م أجر
٣٢٢٤	عام	٠	٠	٠	٠	٠	٠	٠	٠	٠	٠	٠	٠	٠	٠
	خاص	٠	٠	٠	٠	٠	٠	٠	٠	٠	٠	٠	٠	٢٠	١٧٥
	جملة	٠	٠	٠	٠	٠	٠	٠	٠	٠	٠	٠	٠	٢٠	١٧٥
٣٢٢٥	عام	٠	٠	٠	٠	٠	٠	٠	٠	٠	٠	٠	٠	٠	٠
	خاص	٠	٠	٠	٠	٠	٠	٠	٠	٠	٠	٠	٠	٢١	٢١٢
	جملة	٠	٠	٠	٠	٠	٠	٠	٠	٠	٠	٠	٠	٢١	٢١٢
٣٢٢٦	عام	٠	٠	٠	٠	٠	٠	٠	٢٧٥	٠	٠	٠	٠	٣	٢٧٥
	خاص	٠	٠	٠	٠	٠	٠	٢٤	١٩٠	٢٤٩	٠	٠	٠	١٠٩	٢٩٧
	جملة	٠	٠	٠	٠	٠	٠	٢٤	٢٠٤	٢٤٩	٠	٠	٠	١١٢	٢٩٧
٣٢٢٩	عام	٠	٠	٠	٠	٠	٠	٠	٠	٠	٠	٠	٠	١٨	٤٥٦
	خاص	٠	٠	٠	٠	٠	٠	٠	٣١٦	٠	٠	٠	٠	٢	٣٣٨
	جملة	٠	٠	٠	٠	٠	٠	٠	٣١٦	٠	٠	٠	٠	٢٠	٤٤٤
٣٢٣١	عام	٠	٠	٠	٠	٠	١٤٦٨	٠	٣١٠	٠	٠	٠	٠	٢٢٢٣	٣٢٠
	خاص	٥٤	٨٣٨	٠	٠	٤٦	٧٧١٠	٨٦	١٢٢	٧٣	١٢٨	٢٩٦	٥٦	٨٢٥٤	١٣٧
	جملة	٥٤	٨٣٨	٠	٠	٤٦	٩١٧٨	٨٦	١٥٢	٧٣	١٢٨	٢٩٦	٥٦	١٠٤٧٧	١١٣

عدد العاملين ومتوسطات أجورهم النقدية الأسبوعية بالجنيه موزعين طبقاً لفصول المهن والفئات الجدولية للنشاط الإقتصادي فى الأسبوع الأول من شهر أكتوبر ٢٠٠٩

تابع جدول رقم (٦)

الفئة الجدولية		ا		ب		ج		د		هـ		و	
		الزراعة واستغلال الغابات وقطع الاشجار وصيد الأسماك		التعدين واستغلال المحاجر		الصناعات التحويلية		امدادات الكهرباء و الغاز والبخار وإمدادات تكييف الهواء		الإمداد المائى وشبكات الصرف الصحى واداره ومعالجة النفايات		التشييد و البناء	
أكواد المهن	نوع القطاع	عدد	م أجر	عدد	م أجر	عدد	م أجر	عدد	م أجر	عدد	م أجر	عدد	م أجر
٣٢٣٢	عام	٠	٠	٠	٠	٠	٠	٠	٠	٠	٠	٠	٠
	خاص	٠	٠	٠	٠	٠	٠	٠	٠	٠	٠	٠	٠
	جملة	٠	٠	٠	٠	٠	٠	٠	٠	٠	٠	٠	٠
٣٣١٠	عام	٠	٠	٠	٠	٠	٠	٠	٠	٠	٠	٠	٠
	خاص	٠	٠	٠	٠	٠	٠	٠	٠	٠	٠	٠	٠
	جملة	٠	٠	٠	٠	٠	٠	٠	٠	٠	٠	٠	٠
٣٣٢٠	عام	٠	٠	٠	٠	٠	٠	٠	٠	٠	٠	٠	٠
	خاص	٠	٠	٠	٠	٠	٠	٠	٠	٠	٠	٠	٠
	جملة	٠	٠	٠	٠	٠	٠	٠	٠	٠	٠	٠	٠
٣٣٤٠	عام	٠	٠	٠	٠	٣٢	٦٠٣	٠	٠	٠	٠	٠	٠
	خاص	٠	٠	٠	٠	٠	٠	٧	٥٥٥	٠	٠	٠	٠
	جملة	٠	٠	٠	٠	٣٢	٦٠٣	٧	٥٥٥	٠	٠	٠	٠
٣٤١١	عام	٠	٠	٠	٠	٠	٠	٠	٠	٠	٠	٠	٠
	خاص	٠	٠	٠	٠	٠	٠	٠	٠	٠	٠	٠	٠
	جملة	٠	٠	٠	٠	٠	٠	٠	٠	٠	٠	٠	٠

عدد العاملين ومتوسطات أجورهم النقدية الأسبوعية بالجنيه موزعين طبقاً لفصول المهن والفئات الجدولية للنشاط الإقتصادي فى الأسبوع الأول من شهر أكتوبر ٢٠٠٩

تابع جدول رقم (٦)

الفئة الجدولية		ز		ح		ط		ى		ك		ل	
		تجارة الجملة والتجزئة والاصلاح للمركبات ذات المحركات والدراجات النارية		النقـل والتخـزيـن		خدمات الغذاء والإقامـه		المعلومات والإتصـالات		الوساطة الماليـة والتأميـن		العقارات والتأجيـر	
انواع المهن	نوع القطاع	عدد	م أجر	عدد	م أجر	عدد	م أجر	عدد	م أجر	عدد	م أجر	عدد	م أجر
٣٢٣٢	عام	٠	٠	٠	٠	٠	٠	٠	٠	٠	٠	٠	٠
	خاص	٠	٠	٠	٠	٠	٠	٠	٠	٠	٠	٠	٠
	جملة	٠	٠	٠	٠	٠	٠	٠	٠	٠	٠	٠	٠
٣٣١٠	عام	٠	٠	٠	٠	٠	٠	٠	٠	٠	٠	٠	٠
	خاص	٠	٠	٠	٠	٠	٠	٠	٠	٠	٠	٠	٠
	جملة	٠	٠	٠	٠	٠	٠	٠	٠	٠	٠	٠	٠
٣٣٢٠	عام	٠	٠	٠	٠	٠	٠	٠	٠	٠	٠	٠	٠
	خاص	٠	٠	٠	٠	٠	٠	٠	٠	٠	٠	٠	٠
	جملة	٠	٠	٠	٠	٠	٠	٠	٠	٠	٠	٠	٠
٣٣٤٠	عام	٠	٠	١	٣٦٥	٦	٧٢٨	٠	٠	٠	٠	٠	٠
	خاص	٠	٠	٠	٠	٠	٠	٠	٠	٠	٠	٠	٠
	جملة	٠	٠	١	٣٦٥	٦	٧٢٨	٠	٠	٠	٠	٠	٠
٣٤١١	عام	٠	٠	٠	٠	٠	٠	٠	٠	٢٣	١٠٩٠	٠	٠
	خاص	٠	٠	٠	٠	٠	٠	٠	٠	١٠٤٤	٧٤٨	٠	٠
	جملة	٠	٠	٠	٠	٠	٠	٠	٠	١٠٦٧	٧٥٦	٠	٠

عدد العاملين ومتوسطات أجورهم النقدية الأسبوعية بالجنيه موزعين طبقاً لفصول المهن والفئات الجدولية للنشاط الإقتصادي فى الأسبوع الأول من شهر أكتوبر ٢٠٠٩

تابع جدول رقم (٦)

الفئة الجدولية		م		ن		ع		ف		ص		ق		الإجمالى العام	
		الأنشطة العلمية والتقنية المتخصصه		الأنشطة الإدارية وخدمات الدعم		التعليم		الصحة والنشطة العمل الاجتماعى		أنشطة الفنون والإبداع والتسليه		أنشطة الخدمات الاخرى			
أكواد المهن	نوع القطاع	عدد	م أجر	عدد	م أجر	عدد	م أجر	عدد	م أجر	عدد	م أجر	عدد	م أجر	عدد	م أجر
٣٢٣٢	عام	٠	٠	٠	٠	٠	٠	٠	٠	٠	٠	٠	٠	٠	٠
	خاص	٠	٠	٠	٠	٠	٠	١	١٠٥	٠	٠	٠	٠	١	١٠٥
	جملة	٠	٠	٠	٠	٠	٠	١	١٠٥	٠	٠	٠	٠	١	١٠٥
٣٣١٠	عام	٠	٠	٠	٠	٠	٠	٠	٠	٠	٠	٠	٠	٠	٠
	خاص	٠	٠	٠	٠	٦٠	١١٢	٦	١٩	٠	٠	٠	٠	٦٦	١٠٤
	جملة	٠	٠	٠	٠	٦٠	١١٢	٦	١٩	٠	٠	٠	٠	٦٦	١٠٤
٣٣٢٠	عام	٠	٠	٠	٠	٠	٠	٠	٠	٠	٠	٠	٠	٠	٠
	خاص	٠	٠	٠	٠	١٤	١١٠	٠	٠	٠	٠	٠	٠	١٤	١١٠
	جملة	٠	٠	٠	٠	١٤	١١٠	٠	٠	٠	٠	٠	٠	١٤	١١٠
٣٣٤٠	عام	٠	٠	٠	٠	٠	٠	٠	٠	٠	٠	٠	٠	٣٩	٦١٦
	خاص	٠	٠	٠	٠	٨	١٤٨	١٦	٣٧	٠	٠	٠	٠	٣١	١٨٢
	جملة	٠	٠	٠	٠	٨	١٤٨	١٦	٣٧	٠	٠	٠	٠	٧٠	٤٢٤
٣٤١١	عام	٠	٠	٠	٠	٠	٠	٠	٠	٠	٠	٠	٠	٢٣	١٠٩٠
	خاص	٠	٠	٠	٠	٠	٠	٠	٠	٠	٠	٠	٠	١٠٤٤	٧٤٨
	جملة	٠	٠	٠	٠	٠	٠	٠	٠	٠	٠	٠	٠	١٠٦٧	٧٥٦

عدد العاملين ومتوسطات أجورهم النقدية الأسبوعية بالجنيه موزعين طبقاً لفصول المهن والفئات الجدولية للنشاط الإقتصادي فى الأسبوع الأول من شهر أكتوبر ٢٠٠٩

تابع جدول رقم (٦)

الفئة الجدولية		ا		ب		ج		د		هـ		و	
		الزراعة واستغلال الغابات وقطع الاشجار وصيد الأسماك		التعدين واستغلال المحاجر		الصناعات التحويلية		امدادات الكهرباء و الغاز والبخار وإمدادات تكييف الهواء		الإمداد المائى وشبكات الصرف الصحى واداره ومعالجة النفايات		التشييد و البناء	
أكواد المهن	نوع القطاع	عدد	م أجر	عدد	م أجر	عدد	م أجر	عدد	م أجر	عدد	م أجر	عدد	م أجر
٣٤١٢	عام	٠	٠	٠	٠	١	٢٨٣	٠	٠	٠	٠	٠	٠
	خاص	٠	٠	٠	٠	٢	٣٧٩	٠	٠	٠	٠	٠	٠
	جملة	٠	٠	٠	٠	٣	٣٤٧	٠	٠	٠	٠	٠	٠
٣٤١٤	عام	٠	٠	٠	٠	٠	٠	٠	٠	٠	٠	٠	٠
	خاص	٠	٠	٠	٠	٠	٠	٠	٠	٠	٠	٠	٠
	جملة	٠	٠	٠	٠	٠	٠	٠	٠	٠	٠	٠	٠
٣٤١٥	عام	٠	٠	٠	٠	١٥٤	٣٣٥	٠	٠	٠	٠	٠	٠
	خاص	١٥	٣٠٧	٠	٠	٧١٨	٢٧١	١	٣٢١	٠	٠	١٦	٤٣١
	جملة	١٥	٣٠٧	٠	٠	٨٧٢	٢٨٢	١	٣٢١	٠	٠	١٦	٤٣١
٣٤١٦	عام	٤	١١٣	١٠	٥٢٢	٦٧١	٤١٣	١٣	٢٧١	١٦	٢٣٤	٢٦٣	٣٦٨
	خاص	٨	٢٥٢	٦	٩٠٠	٨٦٢	٣٠٣	١	٨٥٠	٠	٠	٦٢	٣٨٨
	جملة	١٢	٢٠٥	١٦	٦٦٤	١٥٣٣	٣٥١	١٤	٣١٢	١٦	٢٣٤	٣٢٥	٣٧١
٣٤١٧	عام	٠	٠	٠	٠	٠	٠	٠	٠	٠	٠	٠	٠
	خاص	٠	٠	٠	٠	٠	٠	٠	٠	٠	٠	٠	٠
	جملة	٠	٠	٠	٠	٠	٠	٠	٠	٠	٠	٠	٠

عدد العاملين ومتوسطات أجورهم النقدية الأسبوعية بالجنيه موزعين طبقاً لفصول المهن والفئات الجدولية للنشاط الإقتصادي فى الأسبوع الأول من شهر أكتوبر ٢٠٠٩

تابع جدول رقم (٦)

الفئة الجدولية		ز		ح		ط		ى		ك		ل	
		تجارة الجملة والتجزئة والاصلاح للمركبات ذات المحركات والدراجات النارية		النقـل والتخـزيـن		خدمات الغذاء والإقامـه		المعلومات والإتصـالات		الوساطة الماليـة والتأميـن		العقارات والتأجيـر	
كود المهن	نوع القطاع	عدد	م أجر	عدد	م أجر	عدد	م أجر	عدد	م أجر	عدد	م أجر	عدد	م أجر
٣٤١٢	عام	٠	٠	٠	٠	٩	٠	٠	٠	٢٥١٥	٢٦٧	٠	٠
	خاص	٠	٠	٥	١٧٦	٠	٠	٠	٠	١٩٤	٢٠٥	٠	٠
	جملة	٠	٠	٥	١٧٦	٠	٠	٠	٠	٢٧٠٩	٢٦٣	٠	٠
٣٤١٤	عام	٠	٠	١٢٧	٦٧٠	٧٠	٧٥٣	٠	٠	٠	٠	٠	٠
	خاص	٠	٠	١٩	٣٨٣	٩	٦٠٠	٠	٠	٠	٠	٠	٠
	جملة	٠	٠	١٤٦	٦٣٣	٧٩	٧٣٥	٠	٠	٠	٠	٠	٠
٣٤١٥	عام	١١٠	٣٩٠	٣٦٨	٦٧٦	٦	٣١٣	٠	٠	٠	٠	٠	٠
	خاص	٦٨	١٩٧	٣١	٦٦٤	٣١	٤٣١	٠	٠	٠	٠	٤٣	٥٧
	جملة	١٧٨	٣١٦	٣٩٩	٦٧٥	٣٧	٤١٢	٠	٠	٠	٠	٤٣	٥٧
٣٤١٦	عام	١١٢	٢٩٦	١٨٨	٤٥٥	٣	٣٣١	٧	٤٩٧	٠	٠	٠	٠
	خاص	٦٠	٤٠٣	١٢	١٨٤	٣٠٦	٢٧٢	١٠	٣٢١	٢١	١٣٩٤	١	٣٢
	جملة	١٧٢	٣٣٣	٢٠٠	٤٣٩	٣٠٩	٢٧٢	١٧	٣٩٣	٢١	١٣٩٤	١	٣٢
٣٤١٧	عام	٠	٠	٠	٠	٠	٠	٠	٠	٠	٠	٠	٠
	خاص	١	٣٨٢	٠	٠	٠	٠	٠	٠	٠	٠	٠	٠
	جملة	١	٣٨٢	٠	٠	٠	٠	٠	٠	٠	٠	٠	٠

عدد العاملين ومتوسطات أجورهم النقدية الأسبوعية بالجنيه موزعين طبقاً لفصول المهن والفئات الجدولية للنشاط الإقتصادي فى الأسبوع الأول من شهر أكتوبر ٢٠٠٩

تابع جدول رقم (٦)

الفئة الجدولية		م الأنشطة العلمية والتقنية المتخصصه		ن الأنشطة الإدارية وخدمات الدعم		ع التعليم		ف الصحة وانشطة العمل الاجتماعى		د أنشطة الفنون والإبداع والتسليه		ق أنشطة الخدمات الاخرى		الإجمالى العام	
أكواد المهن	نوع القطاع	عدد	م أجر	عدد	م أجر	عدد	م أجر	عدد	م أجر	عدد	م أجر	عدد	م أجر	عدد	م أجر
٣٤١٢	عام	٠	٠	٠	٠	٠	٠	٠	٠	٠	٠	٠	٠	٢٥١٦	٢٦٧
	خاص	٠	٠	٠	٠	٠	٠	٠	٠	٠	٠	٠	٠	٢٠١	٢٠٦
	جملة	٠	٠	٠	٠	٠	٠	٠	٠	٠	٠	٠	٠	٢٧١٧	٢٦٣
٣٤١٤	عام	٠	٠	٨	٨٠٥	٠	٠	٠	٠	٠	٠	٠	٠	٢٠٥	٧٠٤
	خاص	٠	٠	٣٨	٢١٧	٠	٠	٠	٠	٠	٠	٠	٠	٩٩	٣١٧
	جملة	٠	٠	٤٦	٣٢٠	٠	٠	٠	٠	٠	٠	٠	٠	٢٧١	٦١٠
٣٤١٥	عام	٠	٠	٠	٠	٠	٠	٠	٠	٠	٠	٠	٠	٩٣٨	٥٤١
	خاص	٠	٠	٥٠	١٠٤	٠	٠	١	٧٣	٠	٠	٠	٠	٩٧٤	٢٦٨
	جملة	٠	٠	٥٠	١٠٤	٠	٠	١	٧٣	٠	٠	٠	٠	١٩١٢	٣٧٦
٣٤١٦	عام	٠	٠	٠	٠	٠	٠	١١	٣٩٨	٢	٧٣	٠	٠	١٣٠٠	٣٩٦
	خاص	٢٢	٢٧٧	١	١٧٥	١٤	١٥٨	٤٦	٢٢٩	٦٨	٤٠٩	٣	٢٦٨	١٥٠٣	٣٢١
	جملة	٢٢	٢٧٧	١	١٧٥	١٤	١٥٨	٥٧	٢٥٩	٧٠	٣٩٧	٣	٢٦٨	٢٨٠٣	٣٥٦
٣٤١٧	عام	٠	٠	٠	٠	٠	٠	٠	٠	٠	٠	٠	٠	٠	٠
	خاص	٣	٢٩١	٠	٠	٠	٠	٠	٠	٠	٠	٠	٠	٤	٣١٤
	جملة	٣	٢٩١	٠	٠	٠	٠	٠	٠	٠	٠	٠	٠	٤	٣١٤

عدد العاملين ومتوسطات أجورهم النقدية الأسبوعية بالجنيه موزعين طبقاً لفصول المهن والفئات الجدولية للنشاط الإقتصادي فى الأسبوع الأول من شهر أكتوبر ٢٠٠٩

تابع جدول رقم (٦)

الفئة الجدولية		ا		ب		ج		د		هـ		و	
		الزراعة واستغلال الغابات وقطع الاشجار وصيد الأسماك		التعدين واستغلال المحاجر		الصناعات التحويلية		امدادات الكهرباء و الغاز والبخار وإمدادات تكييف الهواء		الإمداد المائى وشبكات الصرف الصحى وادارة ومعالجة النفايات		التشييد و البناء	
لمواد المهن	نوع القطاع	عدد	م أجر	عدد	م أجر	عدد	م أجر	عدد	م أجر	عدد	م أجر	عدد	م أجر
٣٤١٩	عام	٠	٠	٠	٠	٥	٣٨٨	٠	٠	٠	٠	٠	٠
	خاص	٠	٠	٠	٠	٠	٠	٠	٠	٠	٠	٠	٠
	جملة	٠	٠	٠	٠	٥	٣٨٨	٠	٠	٠	٠	٠	٠
٣٤٢١	عام	٠	٠	٠	٠	٠	٠	٠	٠	٠	٠	٠	٠
	خاص	٠	٠	٠	٠	٠	٠	٠	٠	٠	٠	٠	٠
	جملة	٠	٠	٠	٠	٠	٠	٠	٠	٠	٠	٠	٠
٣٤٢٢	عام	٠	٠	١٨	٥٢١	٥٥	٤١٥	٠	٠	٠	٠	٦	٤٨٤
	خاص	٠	٠	٠	٠	٩٤	٣١٦	٠	٠	٠	٠	١٥	٢٠٤
	جملة	٠	٠	١٨	٥٢١	١٤٩	٣٥٢	٠	٠	٠	٠	٢١	٢٨٤
٣٤٢٣	عام	٠	٠	٠	٠	٠	٠	٠	٠	٠	٠	٠	٠
	خاص	٠	٠	٠	٠	١	١٩٢٣	٠	٠	٠	٠	٠	٠
	جملة	٠	٠	٠	٠	١	١٩٢٣	٠	٠	٠	٠	٠	٠
٣٤٢٩	عام	٠	٠	٠	٠	٠	٠	٠	٠	٠	٠	٠	٠
	خاص	٠	٠	٠	٠	٠	٠	٠	٠	٠	٠	٠	٠
	جملة	٠	٠	٠	٠	٠	٠	٠	٠	٠	٠	٠	٠

عدد العاملين ومتوسطات أجورهم النقدية الأسبوعية بالجنيه موزعين طبقاً لفصول المهن والفئات الجدولية للنشاط الإقتصادي فى الأسبوع الأول من شهر أكتوبر ٢٠٠٩

تابع جدول رقم (٦)

الفئة الجدولية		ز		ح		ط		ى		ك		ل	
		تجارة الجملة والتجزئة والاصلاح للمركبات ذات المحركات والدراجات النارية		النقـل والتخـزيـن		خدمات الغذاء والإقامـه		المعلومات والإتصـالات		الوساطة الماليـة والتأميـن		العقارات والتأجيـر	
أكواد المهن	نوع القطاع	عدد	م أجر	عدد	م أجر	عدد	م أجر	عدد	م أجر	عدد	م أجر	عدد	م أجر
٣٤١٩	عام	٠	٠	٠	٠	٠	٠	٠	٠	٩	٣٧٥	٠	٠
	خاص	٠	٠	٠	٠	٠	٠	٠	٠	٤١	٩١١	٠	٠
	جملة	٠	٠	٠	٠	٠	٠	٠	٠	٥٠	٨١٥	٠	٠
٣٤٢١	عام	٠	٠	٠	٠	٠	٠	٠	٠	٠	٠	٠	٠
	خاص	٢	٨٨	١	٢٠٠	٠	٠	٠	٠	٠	٠	٠	٠
	جملة	٢	٨٨	١	٢٠٠	٠	٠	٠	٠	٠	٠	٠	٠
٣٤٢٢	عام	١٧	٣٧٨	٣٤	٥١٧	٠	٠	٠	٠	٠	٠	٠	٠
	خاص	٤٩	٢٧٦	٣٣٥	٤٢٩	٠	٠	٠	٠	٠	٠	٠	٠
	جملة	٦٦	٣٠٢	٣٦٩	٤٣٧	٠	٠	٠	٠	٠	٠	٠	٠
٣٤٢٣	عام	٠	٠	١	٤٢٨	٠	٠	٠	٠	٠	٠	٠	٠
	خاص	٠	٠	٠	٠	٠	٠	٠	٠	٠	٠	٠	٠
	جملة	٠	٠	١	٤٢٨	٠	٠	٠	٠	٠	٠	٠	٠
٣٤٢٩	عام	٠	٠	٠	٠	٠	١٨	٣٩٥	٠	٠	٠	٠	٠
	خاص	٠	٠	٠	٠	٤٥٠	٣٩	٣٣٣	٣	٥٩٥	٠	٠	٠
	جملة	٠	٠	٠	٠	٤٥٠	٥٧	٣٥٢	٣	٥٩٥	٠	٠	٠

عدد العاملين ومتوسطات أجورهم النقدية الأسبوعية بالجنيه موزعين طبقاً لفصول المهن والفئات الجدولية للنشاط الإقتصادي فى الأسبوع الأول من شهر أكتوبر ٢٠٠٩

تابع جدول رقم (٦)

الفئة الجدولية		م		ن		ع		ف		ص		ق		الإجمالى العام	
		الأنشطة العلمية والتقنية المتخصصه		الأنشطة الإدارية وخدمات الدعم		التعليم		الصحة والنشطة العمل الاجتماعى		أنشطة الفنون والإبداع والتسليه		أنشطة الخدمات الاخرى			
أكواد المهن	نوع القطاع	عدد	م أجر	عدد	م أجر	عدد	م أجر	عدد	م أجر	عدد	م أجر	عدد	م أجر	عدد	م أجر
٣٤١٩	عام	٠	٠	٠	٠	٠	٠	٠	٠	٠	٠	٠	٠	١٤	٣٨٠
	خاص	٠	٠	٠	٠	٠	٠	٠	٠	٠	٠	٠	٠	٤١	٩١١
	جملة	٠	٠	٠	٠	٠	٠	٠	٠	٠	٠	٠	٠	٥٥	٧٧٦
٣٤٢١	عام	٠	٠	٠	٠	٠	٠	٠	٠	٠	٠	٠	٠	٠	٠
	خاص	٠	٠	٠	٠	٠	٠	٠	٠	٠	٠	٠	٠	٣	١٢٥
	جملة	٠	٠	٠	٠	٠	٠	٠	٠	٠	٠	٠	٠	٣	١٢٥
٣٤٢٢	عام	٠	٠	٠	٠	٠	٠	٠	٠	٠	٠	٠	٠	١٣٠	٤٥٥
	خاص	٢	٣١٢	٢	٤١٣	٠	٠	٠	٠	٠	٠	٢	٢٩٠	٤٩٩	٣٨٥
	جملة	٢	٣١٢	٢	٤١٣	٠	٠	٠	٠	٠	٠	٢	٢٩٠	٦٢٩	٣٩٩
٣٤٢٣	عام	٠	٠	٠	٠	٠	٠	٠	٠	٠	٠	٠	٠	١	٤٢٨
	خاص	١	١٨١	٠	٠	٠	٠	٠	٠	٠	٠	٠	٠	٢	١٠٥٢
	جملة	١	١٨١	٠	٠	٠	٠	٠	٠	٠	٠	٠	٠	٣	٨٤٤
٣٤٢٩	عام	٠	٠	٠	٠	٠	٠	٠	٠	٠	٠	٠	٠	١٨	٣٩٥
	خاص	٠	٠	٠	٠	٠	٠	٠	٠	٠	٠	٠	٠	٤٣	٣٥٤
	جملة	٠	٠	٠	٠	٠	٠	٠	٠	٠	٠	٠	٠	٦١	٣٦٦

عدد العاملين ومتوسطات أجورهم النقدية الأسبوعية بالجنيه موزعين طبقاً لفصول المهن والفئات الجدولية للنشاط الإقتصادي فى الأسبوع الأول من شهر أكتوبر ٢٠٠٩

تابع جدول رقم (٦)

الفئة الجدولية		ا		ب		ج		د		هـ		و	
		الزراعة واستغلال الغابات وقطع الأشجار وصيد الأسماك		التعدين واستغلال المحاجر		الصناعات التحويلية		امدادات الكهرباء و الغاز والبخار وإمدادات تكييف الهواء		الإمداد المائى وشبكات الصرف الصحى وادارة ومعالجة النفايات		التشييد و البناء	
أفواد المهن	نوع القطاع	عدد	م أجر	عدد	م أجر	عدد	م أجر	عدد	م أجر	عدد	م أجر	عدد	م أجر
٣٤٣٣	عام	٠	٠	٠	٠	٢	٦٦٢	٠	٠	٠	٠	١٦	٥٠٨
	خاص	٠	٠	٠	٠	٠	٠	٠	٠	٠	٠	٠	٠
	جملة	٠	٠	٠	٠	٢	٦٦٢	٠	٠	٠	٠	١٦	٥٠٨
٣٤٣٤	عام	٠	٠	٠	٠	٠	٠	٦	٢٥٣	٠	٠	٠	٠
	خاص	٠	٠	٠	٠	١	٢٥٤	٠	٠	٠	٠	٠	٠
	جملة	٠	٠	٠	٠	١	٢٥٤	٦	٢٥٣	٠	٠	٠	٠
٣٤٣٩	عام	٠	٠	٠	٠	٠	٠	٠	٠	٠	٠	٠	٠
	خاص	٠	٠	٠	٠	٠	٠	٠	٠	٠	٠	٠	٠
	جملة	٠	٠	٠	٠	٠	٠	٠	٠	٠	٠	٠	٠
٣٤٧١	عام	٠	٠	٠	٠	٣٥	١٧٩	٦	٦٩	٠	٠	٤	٣٥٠
	خاص	٠	٠	٠	٠	١٨٠	٣٢٤	٠	٠	٠	٠	٣	٣٦٥
	جملة	٠	٠	٠	٠	٢١٥	٣٠١	٦	٦٩	٠	٠	٧	٣٥٦
٣٤٨٠	عام	٠	٠	٠	٠	٠	٠	١	٣٤	٠	٠	٣	٥٢٠
	خاص	٠	٠	٠	٠	٣	٥٨١	٠	٠	٠	٠	٠	٠
	جملة	٠	٠	٠	٠	٣	٥٨١	١	٣٤	٠	٠	٣	٥٢٠

عدد العاملين ومتوسطات أجورهم النقدية الأسبوعية بالجنيه موزعين طبقاً لفصول المهن والفئات الجدولية للنشاط الإقتصادي فى الأسبوع الأول من شهر أكتوبر ٢٠٠٩

تابع جدول رقم (٦)

الفئة الجدولية		ز		ح		ط		ى		ك		ل	
		تجارة الجملة والتجزئة والاصلاح للمركبات ذات المحركات والدراجات النارية		النقـل والتخـزيـن		خدمات الغذاء والإقامـه		المعلومات والإتصـالات		الوساطة الماليـة والتأميـن		العقارات والتأجيـر	
اكواد المهن	نوع القطاع	عدد	م أجر	عدد	م أجر	عدد	م أجر	عدد	م أجر	عدد	م أجر	عدد	م أجر
٣٤٣٣	عام	٠	٠	٠	٠	٠	٠	٠	٠	٠	٠	٠	٠
	خاص	٠	٠	٠	٠	٠	٠	٠	٠	٠	٠	٠	٠
	جملة	٠	٠	٠	٠	٠	٠	٠	٠	٠	٠	٠	٠
٣٤٣٤	عام	٤	١٧٥	٠	٠	٠	٠	٠	٠	٠	٠	٠	٠
	خاص	٠	٠	٠	٠	٠	٠	٠	٠	٠	٠	٠	٠
	جملة	٤	١٧٥	٠	٠	٠	٠	٠	٠	٠	٠	٠	٠
٣٤٣٩	عام	٠	٠	٠	٠	٠	٠	٠	٠	٠	٠	٠	٠
	خاص	٠	٠	٠	٠	٠	٠	٠	٠	٠	٠	٠	٠
	جملة	٠	٠	٠	٠	٠	٠	٠	٠	٠	٠	٠	٠
٣٤٧١	عام	٠	٠	٢٠	١٠٩٠٦	٠	٠	٠	٠	٠	٠	٠	٠
	خاص	٧	٢٦٥	١	٥٩٢	٢٢	٤٥٨	٢٧	٥٤٦	٠	٠	٢	١٨٨
	جملة	٧	٢٦٥	٢١	١٠٤١٤	٢٢	٤٥٨	٢٧	٥٤٦	٠	٠	٢	١٨٨
٣٤٨٠	عام	٠	٠	٠	٠	٠	٠	٠	٠	٠	٠	٠	٠
	خاص	٠	٠	٠	٠	٠	٠	٠	٠	٠	٠	٠	٠
	جملة	٠	٠	٠	٠	٠	٠	٠	٠	٠	٠	٠	٠

عدد العاملين ومتوسطات أجورهم النقدية الأسبوعية بالجنيه موزعين طبقاً لفصول المهن والفئات الجدولية للنشاط الإقتصادي فى الأسبوع الأول من شهر أكتوبر ٢٠٠٩

تابع جدول رقم (٦)

الفئة الجدولية		م		ن		ع		ف		ص		ق		الإجمالى العام	
		الأنشطة العلمية والتقنية المتخصصه		الأنشطة الإدارية وخدمات الدعم		التعليم		الصحة والنشطة العمل الاجتماعى		أنشطة الفنون والإبداع والتسليه		أنشطة الخدمات الاخرى			
أكواد المهن	نوع القطاع	عدد	م أجر	عدد	م أجر	عدد	م أجر	عدد	م أجر	عدد	م أجر	عدد	م أجر	عدد	م أجر
٣٤٣٣	عام	٠	٠	٠	٠	٠	٠	٠	٠	٠	٠	٠	٠	١٨	٥٢٥
	خاص	٠	٠	٠	٠	٠	٠	٠	٠	٠	٠	٠	٠	٠	٠
	جملة	٠	٠	٠	٠	٠	٠	٠	٠	٠	٠	٠	٠	١٨	٥٢٥
٣٤٣٤	عام	٠	٠	٠	٠	٠	٠	٠	٠	٠	٠	٠	٠	١٠	٢٢٢
	خاص	٠	٠	٠	٠	٠	٠	١٩٣	٤	٠	٠	٠	٠	٥	٢٠٥
	جملة	٠	٠	٠	٠	٠	٠	١٩٣	٤	٠	٠	٠	٠	١٥	٢١٦
٣٤٣٩	عام	٠	٠	٠	٠	٠	٠	٠	٠	٠	٠	٠	٠	٠	٠
	خاص	٠	٠	٠	٠	٧	٢٢٠	٠	٠	٠	٠	٠	٠	٧	٢٢٠
	جملة	٠	٠	٠	٠	٧	٢٢٠	٠	٠	٠	٠	٠	٠	٧	٢٢٠
٣٤٧١	عام	١٢	٢٨٠	٠	٠	٠	٠	٠	٠	٠	٠	٠	٠	٧٧	٢٤٨١
	خاص	٩	٤٨٦	٠	٠	٠	٠	٠	٠	٠	٠	٠	٠	٢٥١	٣٦٠
	جملة	٢١	٣٦٩	٠	٠	٠	٠	٠	٠	٠	٠	٠	٠	٣٢٨	٤٧٩
٣٤٨٠	عام	٠	٠	٠	٠	٠	٠	٠	٠	٠	٠	٠	٠	٤	٣٤٤
	خاص	٠	٠	٠	٠	٠	٠	١٨٢	٥	٠	٠	٠	٠	٨	٣٣١
	جملة	٠	٠	٠	٠	٠	٠	١٨٢	٥	٠	٠	٠	٠	١٢	٣٥٤

عدد العاملين ومتوسطات أجورهم النقدية الأسبوعية بالجنيه موزعين طبقاً لفصول المهن والفئات الجدولية للنشاط الإقتصادي فى الأسبوع الأول من شهر أكتوبر ٢٠٠٩

تابع جدول رقم (٦)

أكواد المهن	الفئة الجدولية	نوع القطاع	ا		ب		ج		د		هـ		و	
			الزراعة واستغلال الغابات وقطع الاشجار وصيد الأسماك		التعدين واستغلال المحاجر		الصناعات التحويلية		امدادات الكهرباء و الغاز والبخار وإمدادات تكييف الهواء		الإمداد المائى وشبكات الصرف الصحى واداره ومعالجة النفايات		التشييد و البناء	
			عدد	م أجر	عدد	م أجر	عدد	م أجر	عدد	م أجر	عدد	م أجر	عدد	م أجر
٤١١١		عام	١١	٢٨٤	٠	٠	٢٩٣	٣٠٠	٥	٣٥٥	١	٢٩٤	٧٨	٣٤٣
		خاص	٠	٠	٠	٠	٢٨	٢٢٤	١	٧٧٥	٠	٠	٣	٢٥٠
		جملة	١١	٢٨٤	٠	٠	٣٢١	٢٩٣	٦	٤٢٥	١	٢٩٤	٨١	٣٤٠
٤١١٢		عام	٠	٠	٠	٠	٢١	٧٩٦	٠	٠	٠	٠	٠	٠
		خاص	٠	٠	٠	٠	٠	٠	٠	٠	٠	٠	٠	٠
		جملة	٠	٠	٠	٠	٢١	٧٩٦	٠	٠	٠	٠	٠	٠
٤١١٣		عام	٠	٠	١	١٢٥٧	٢٦١	٢٥٩	٤٥٣	١١٤	٣٩	١٩٩	٣٠٦	٤٤٠
		خاص	٠	٠	٠	٠	٢٢٢	٢٢٠	٢٤	٢٣٠	١٠	٧٢٥	٤٨	٢٤١
		جملة	٠	٠	١	١٢٥٧	٤٨٣	٢٤١	٤٧٧	١٢٠	٤٩	٣١٣	٣٥٤	٤١٣
٤١١٤		عام	٠	٠	٠	٠	١	٨٣٦	٠	٠	٠	٠	٠	٠
		خاص	٠	٠	٠	٠	٠	٠	٠	٠	٠	٠	٠	٠
		جملة	٠	٠	٠	٠	١	٨٣٦	٠	٠	٠	٠	٠	٠
٤١١٥		عام	٥	٨٢	٠	٠	٦٤١	٢٩٦ ٠	٤٣	٣١٣	٦٩	٤٣٦	٢٩٦	٤٥٣
		خاص	٥٢	٣٠٠	١٢٦	٩٠٢	٢٤٤٣	٢٤٨	١٥	٥٣٥	٣	٧٢٥	٣٥٦	٤٠٠
		جملة	٥٧	٢٨١	١٢٦	٩٠٢	٣٠٨٤	٢٥٨	٥٨	٣٧١	٧٢	٤٤٨	٥٥٢	٤٢٨

عدد العاملين ومتوسطات أجورهم النقدية الأسبوعية بالجنيه موزعين طبقاً لفصول المهن والفئات الجدولية للنشاط الإقتصادي فى الأسبوع الأول من شهر أكتوبر ٢٠٠٩

تابع جدول رقم (٦)

الفئة الجدولية		ز		ح		ط		ى		ك		ل	
		تجارة الجملة والتجزئة والاصلاح للمركبات ذات المحركات والدراجات النارية		النقـل والتخـزيـن		خدمات الغذاء والإقامـه		المعلومات والإتصـالات		الوساطة الماليـة والتأميـن		العقارات والتأجيـر	
أكواد المهن	نوع القطاع	عدد	م أجر	عدد	م أجر	عدد	م أجر	عدد	م أجر	عدد	م أجر	عدد	م أجر
٤١١١	عام	٣٦	٢٤١	١٢١	٥٣٥	٠	٠	٠	٠	١٢٤	٩٧٦	٠	٠
	خاص	١٣	٢٢٥	٦	١٠٤	٠	٠	٠	٠	٠	٠	٠	٠
	جملة	٤٩	٢٣٧	١٢٧	٥١٥	٠	٠	٠	٠	١٢٤	٩٧٦	٠	٠
٤١١٢	عام	٠	٠	١	٦٢٧	٠	٠	٠	٠	٠	٠	٠	٠
	خاص	٠	٠	٠	٠	٠	٠	٠	٠	١	٢٩٨٩	٠	٠
	جملة	٠	٠	١	٦٢٧	٠	٠	٠	٠	١	٢٩٨٩	٠	٠
٤١١٣	عام	٢٩٩	٣٣٧	١٥٩	٤٨٥	٢٦	٢٦٢	٠	٠	٢	١٣٦٥	٠	٠
	خاص	٤٩	٣٠٩	١٨	٢٣٠	٨	١٠٣	٥٤٩	٣٠	٥٦	٨٣٨	٠	٠
	جملة	٣٤٨	٣٣٣	١٧٧	٤٥٩	٣٤	٢٢٥	٥٤٩	٣٠	٥٨	٨٥٦	٠	٠
٤١١٤	عام	٠	٠	٠	٠	٠	٠	٠	٠	٠	٠	٠	٠
	خاص	٠	٠	٠	٠	٠	٠	٠	٠	٠	٠	٠	٠
	جملة	٠	٠	٠	٠	٠	٠	٠	٠	٠	٠	٠	٠
٤١١٥	عام	١٧٧	٤٤٢	٥٠٢	٥٣١	١٥	٤٥٢	٨٩	٣٨٧	٤٠	٧٥٥	٢	١٢٤
	خاص	٥٢٠	٣٠٥	٢٢٦	٣٠٦	٤٥٤	٣٦٨	٨٤	٣٧١	٤٢٤	١١٨١	٣٨	٢٠١
	جملة	٦٩٧	٣٤٠	٧٢٨	٤٦٢	٤٦٩	٣٧١	١٧٣	٣٧٩	٤٦٤	١١٤٤	٤٠	٢٠٠

عدد العاملين ومتوسطات أجورهم النقدية الأسبوعية بالجنيه موزعين طبقاً لفصول المهن والفئات الجدولية للنشاط الإقتصادي فى الأسبوع الأول من شهر أكتوبر ٢٠٠٩

تابع جدول رقم (٦)

الفئة الجدولية		م		ن		ع		ف		س		ق		الإجمالى العام	
		الأنشطة العلمية والتقنية المتخصصه		الأنشطة الإدارية وخدمات الدعم		التعليم		الصحة وانشطة العمل الاجتماعى		أنشطة الفنون والإبداع والتسليه		أنشطة الخدمات الاخرى			
اكواد المهن	نوع القطاع	عدد	م أجر	عدد	م أجر	عدد	م أجر	عدد	م أجر	عدد	م أجر	عدد	م أجر	عدد	م أجر
٤١١١	عام	٠	٠	٠	٠	٠	٠	٩	٦٨٨	٠	٠	٠	٠	٦٧٨	٤٧٣
	خاص	٧	٤٦٩	٠	٠	٦	١٩٧	٠	٠	٠	٠	١	٦٥٢	٦٥	٢٥٣
	جملة	٧	٤٦٩	٠	٠	٦	١٩٧	٩	٦٨٨	٠	٠	١	٦٥٢	٧٤٣	٤٥٣
٤١١٢	عام	٠	٠	٠	٠	٠	٠	٠	٠	٠	٠	٠	٠	٢٢	٧٨٨
	خاص	٠	٠	٠	٠	٠	٠	٠	٠	٠	٠	٠	٠	١	٢٩٨٩
	جملة	٠	٠	٠	٠	٠	٠	٠	٠	٠	٠	٠	٠	٢٣	٨٨٤
٤١١٣	عام	٠	٠	٠	٠	٠	٠	١٥	٣٨٦	٠	٠	٠	٠	١٥٥٨	٢٩٢
	خاص	١٨	١٨٥	١١٥	٢	٢٠٦	١٤	٤٣٨	٢	٢٧٢	٣	٢٩٠	٠	٥٠٥	٣٣٣
	جملة	١٨	١٨٥	١١٥	٢	٢٠٦	٢٩	٤١١	٢	٢٧٢	٣	٢٩٠	٠	٢٠٦٣	٣٠٢
٤١١٤	عام	٠	٠	٠	٠	٠	٠	٠	٠	٠	٠	٠	٠	١	٨٣٦
	خاص	٠	٠	٠	٠	٠	١	١٠٠	٠	٠	٠	٠	٠	١	١٠٠
	جملة	٠	٠	٠	٠	٠	١	١٠٠	٠	٠	٠	٠	٠	٢	٤٦٨
٤١١٥	عام	١	١١٥	٢٧	٦٧٥	١٣٣	٠	٣٤٠	١٠	١٥٩	٩	٣٦٧	٠	٢٠٥٩	٤١٤
	خاص	٢٣٧	٢٦٥	١١٨	٢٢٩	٦٨٩	١٢٠	١١٩	٨٤	١٩٢	٧٦	٣٢٢	٠	٦٩٠٦	٣٠٧
	جملة	٢٣٨	٢٦٥	١٤٥	٣١٢	٨٢٢	١٢٠	١٥٥	٩٤	١٨٨	٨٥	٣٢٧	٠	٨٩٦٥	٣٣٢

عدد العاملين ومتوسطات أجورهم النقدية الأسبوعية بالجنيه موزعين طبقاً لفصول المهن والفئات الجدولية للنشاط الإقتصادي فى الأسبوع الأول من شهر أكتوبر ٢٠٠٩

تابع جدول رقم (٦)

الفئة الجدولية		ا		ب		ج		د		هـ		و	
		الزراعة واستغلال الغابات وقطع الاشجار وصيد الأسماك		التعدين واستغلال المحاجر		الصناعات التحويلية		امدادات الكهرباء و الغاز والبخار وإمدادات تكييف الهواء		الإمداد المائى وشبكات الصرف الصحى وادارة ومعالجة النفايات		التشييد و البناء	
أكواد المهن	نوع القطاع	عدد	م أجر	عدد	م أجر	عدد	م أجر	عدد	م أجر	عدد	م أجر	عدد	م أجر
٤١٢١	عام	٤١	٢٠٢	٠	٠	١٢٦٣	٢٩٩	٣٢٣	٢٥٩	٨٠٩	٢٥٩	٢٩٤	٤٥١
	خاص	٥٧	١٨٣	٢٢	٨١٢	١٣٤٦	٢٨٢	٣	٤٧٥	٠	٠	٨٠	٢٠٧
	جملة	٩٨	١٩١	٢٢	٨١٢	٢٦٠٩	٢٩٠	٣٢٦	٢٦١	٨٠٩	٢٥٩	٣٧٤	٣٩٩
٤١٢٢	عام	١	١٠٩	١٥	٦٨٦	١٧٩	٣٠٦	١٩٢	٥٥٦	٣١٤	٧٦٢	٦٢	٣٠٤
	خاص	١٩	٢٥٩	٠	٠	٢٢٦	٢٨٥	٣٥١	٤١٩	٠	٠	١	٣٨٧
	جملة	٢٠	٢٥١	١٥	٦٨٦	٤٠٥	٢٩٤	٥٤٣	٤٦٧	٣١٤	٧٦٢	٦٣	٣٠٦
٤١٣١	عام	١٥٤	١٩٢	٩١	٣٦٦	٣٨١٧	٣٤٨	٥١٠	٢٢٦	١٣٩	١٨٥	١٧٨٦	٣٣١
	خاص	١٧١	٢١٦	٨٥	٨٥٥	٥٤٤٣	٢٠٦	٥٢	٣٤٦	١	٧٢٥	٤٣١	٢٣٧
	جملة	٣٢٥	٢٠٥	١٧٦	٦٠٢	٩٢٦٠	٢٦٥	٥٦٢	٢٣٧	١٤٠	١٨٩	٢٢١٧	٣١٩
٤١٣٢	عام	٠	٠	٢	٦٦٧	٤٠	٣٩٦	٠	٠	٠	٠	٠	٠
	خاص	٠	٠	٠	٠	٨٧	٢١٦	٠	٠	٠	٠	٠	٠
	جملة	٠	٠	٢	٦٦٧	١٢٧	٢٦٣	٠	٠	٠	٠	٠	٠
٤١٣٣	عام	٠	٠	٠	٠	١٣٧	٣٨٢	٣	٩٠٩	٢	٣٦١	١٢٦	٤٣٥
	خاص	٠	٠	٢	٢٤٥	٤٤	٢٦٣	٢٢	٣٤٣	٠	٠	٨	٢٥٢
	جملة	٠	٠	٢	٢٤٥	١٨١	٣٥٣	٢٥	٤١١	٢	٣٦١	١٣٤	٤٢٤

عدد العاملين ومتوسطات أجورهم النقدية الأسبوعية بالجنيه موزعين طبقاً لفصول المهن والفئات الجدولية للنشاط الإقتصادي فى الأسبوع الأول من شهر أكتوبر ٢٠٠٩

تابع جدول رقم (٦)

الفئة الجدولية		ز		ح		ط		ى		ك		ل	
		تجارة الجملة والتجزئة والاصلاح للمركبات ذات المحركات والدراجات النارية		النقـل والتخـزيـن		خدمات الغذاء والإقامـه		المعلومات والإتصـالات		الوساطة الماليـة والتأميـن		العقارات والتأجيـر	
اكواد المهن	نوع القطاع	عدد	م أجر	عدد	م أجر	عدد	م أجر	عدد	م أجر	عدد	م أجر	عدد	م أجر
٤١٢١	علم	٤٢١	٤٢٤	١٠٨	٢٦٠	٨	٢٨٨	١٠٦	٤٦٣	٣٦٤	٤١٤	٠	٠
	خاص	٤٤٢	٢٤٦	٢١٩	٣٦٥	٨٦٠	٢٠٤	٣٨	٣٢٧	١٦٣	١٤٠٤	٠	٠
	جملة	٨٦٣	٣٣٣	٣٢٧	٣٣٠	٨٦٨	٢٠٥	١٤٤	٤٢٧	٥٢٧	٧٢٠	٠	٠
٤١٢٢	علم	١٣	٢١٠	٤١	٢٧٧	٠	٠	٠	٠	٣٦٦	١٠١٢	٠	٠
	خاص	٢٩	٤١٠	١٤	٢٧١	٢	٧٥	٠	٠	١٥٩	٥٩٣	٠	٠
	جملة	٤٢	٣٤٨	٥٥	٢٧٦	٢	٧٥	٠	٠	٥٢٥	٨٨٥	٠	٠
٤١٣١	علم	١٦٦١	٢٤٤	١٣٠٠	٣٨٦	٤٤	٢٧٢	٤	٤٦٨	٤٤٦	٤٨٧	٢	١٦٥
	خاص	١٢٥٨	١٩٣	٥١٣	٢٨٤	٧٨٤	٢٧٦	٣٢	٣٩٨	٥٣	١٥٢٣	١٥	٢٨٣
	جملة	٢٩١٩	٢٢٢	١٨١٣	٣٥٧	٨٢٨	٢٧٦	٣٦	٤٠٦	٤٩٩	٥٩٧	١٧	٢٦٩
٤١٣٢	علم	٠	٠	٣	٢٣٩	٠	٠	٠	٠	٠	٠	٠	٠
	خاص	٠	٠	٠	٠	٠	٠	٠	٠	٠	٠	٠	٠
	جملة	٠	٠	٣	٢٣٩	٠	٠	٠	٠	٠	٠	٠	٠
٤١٣٣	علم	٥	٢٢٣	٢٠٩	٣٣٣	٠	٠	٠	٠	٠	٠	٠	٠
	خاص	١٩	٢٧٦	٢٢٨	٢٣٦	٧	١٦١	٠	٠	٠	٠	٠	٠
	جملة	٢٤	٢٦٥	٤٣٧	٢٨٣	٧	١٦١	٠	٠	٠	٠	٠	٠

عدد العاملين ومتوسطات أجورهم النقدية الأسبوعية بالجنيه موزعين طبقاً لفصول المهن والفئات الجدولية للنشاط الإقتصادي فى الأسبوع الأول من شهر أكتوبر ٢٠٠٩

تابع جدول رقم (٦)

الفئة الجدولية		م		ن		ع		ف		ص		ق		الإجمالى العام	
		الأنشطة العلمية والتقنية المتخصصه		الأنشطة الإدارية وخدمات الدعم		التعليم		الصحة والنشطة العمل الاجتماعى		أنشطة الفنون والإبداع والتسليه		أنشطة الخدمات الاخرى			
أكواد المهن	نوع القطاع	عدد	م أجر	عدد	م أجر	عدد	م أجر	عدد	م أجر	عدد	م أجر	عدد	م أجر	عدد	م أجر
٤١٢١	عام	٠	٠	١	٦٧	٠	٠	١	٧٣٩	٦	٧٦	٧	١٧٠	٣٧٥٢	٣٢٦
	خاص	٨٢	٥٨٣	٧٥	١٨٤	٢١٣	١٣١	٣٧٩	١٦٤	٩٥	٢١٨	٩٤	٢٧٣	٤١٦٨	٢٩٥
	جملة	٨٢	٥٨٣	٧٦	١٨٢	٢١٣	١٣١	٣٨٠	١٦٦	١٠١	٢٠٩	١٠١	٢٦٥	٧٩٢٠	٣١٠
٤١٢٢	عام	٠	٠	٠	٠	٠	٠	٧	١٠٠	٠	٠	١	٣٥٥	١١٩١	٦٨٥
	خاص	٠	٠	١	٢٧٣	١٢	١٢٣	٢	٩٥	٤	٧٦	٦	٢٩٠	٨٢٦	٤٠١
	جملة	٠	٠	١	٢٧٣	١٢	١٢٣	٩	٩٩	٤	٧٦	٧	٢٩٩	٢٠١٧	٥٦٨
٤١٣١	عام	١٧	٢٤٤	٤٧	٥٩٨	٠	٠	٣٧	٤٣٠	٦	٧٧	٣	١٧٣	١٠٠٦٤	٣٢٩
	خاص	٨٥	٢٧٥	٢٨	٢٦١	٧٨	١٢٤	١٩١	١٠٠	٦٢	١٧٦	٥٥	٢٦٨	٩٣٣٧	٢٣١
	جملة	١٠٢	٢٥٣	٧٥	٤٧٢	٧٨	١٢٤	٢٢٨	١٥٤	٦٨	١٦٧	٥٨	٢٦٣	١٩٤٠١	٢٨٢
٤١٣٢	عام	٠	٠	٠	٠	٠	٠	٠	٠	٠	٠	٠	٠	٤٥	٣٧١
	خاص	٠	٠	٠	٠	٠	٠	٠	٠	٠	٠	٠	٠	٨٧	٢١٦
	جملة	٠	٠	٠	٠	٠	٠	٠	٠	٠	٠	٠	٠	١٣٢	٢٦٩
٤١٣٣	عام	٠	٠	٠	٠	٠	٠	٧	٤٤٤	٠	٠	٠	٠	٤٨٩	٣٧٧
	خاص	٦	٣٨٧	٢٢	١٧٧	١	٣٣٨	٠	٠	٢	٦٩	٠	٠	٣٦١	٢٤٥
	جملة	٦	٣٨٧	٢٢	١٧٧	١	٣٣٨	٧	٤٤٤	٢	٦٩	٠	٠	٨٥٠	٣٢١

عدد العاملين ومتوسطات أجورهم النقدية الأسبوعية بالجنيه موزعين طبقاً لفصول المهن والفئات الجدولية للنشاط الإقتصادي فى الأسبوع الأول من شهر أكتوبر ٢٠٠٩

تابع جدول رقم (٦)

الفئة الجدولية		ا		ب		ج		د		هـ		و	
		الزراعة واستغلال الغابات وقطع الاشجار وصيد الأسماك		التعدين واستغلال المحاجر		الصناعات التحويلية		امدادات الكهرباء و الغاز والبخار وإمدادات تكييف الهواء		الإمداد المائى وشبكات الصرف الصحى وادارة ومعالجة النفايات		التشييد و البناء	
أكواد المهن	نوع القطاع	عدد	م أجر	عدد	م أجر	عدد	م أجر	عدد	م أجر	عدد	م أجر	عدد	م أجر
٤١٤١	عام	٣	١٥٢	٠	٠	٤٠	٢٤٩	١٨	٢٧٠	٠	٠	٩	٢٨٦
	خاص	٠	٠	٠	٠	١٦	٢١٧	١١	٣٦٦	٠	٠	١١	٣٨١
	جملة	٣	١٥٢	٠	٠	٥٦	٢٤٠	٢٩	٣٠٧	٠	٠	٢٠	٣٣٨
٤١٤٢	عام	٠	٠	٠	٠	٦	٢٨٨	٠	٠	٠	٠	٠	٠
	خاص	٠	٠	٥٠٠	٦	٥	٢٧٦	٠	٠	٠	٠	٠	٠
	جملة	٠	٠	٥٠٠	٦	١١	٢٨٢	٠	٠	٠	٠	٠	٠
٤١٤٣	عام	٠	٠	٠	٠	٠	٠	٠	٠	٠	٠	١١	٣٣٥
	خاص	٠	٠	٠	٠	٠	٠	٢٩	٤٠٦	٠	٠	٠	٠
	جملة	٠	٠	٠	٠	٠	٠	٢٩	٤٠٦	٠	٠	١١	٣٣٥
٤١٤٤	عام	٠	٠	٠	٠	٢٥٥	٢٥٧	٢	٣٩٤	٠	٠	٨	٤٥٠
	خاص	٠	٠	٠	٠	٧	٢٥٦	٠	٠	٠	٠	٠	٠
	جملة	٠	٠	٠	٠	٢٦٢	٢٥٧	٢	٣٩٤	٠	٠	٨	٤٥٠
٤١٩٠	عام	٣٣٠	١٩٨	١٧٥	٤٨٥	١٧٩٦٩	٣٦٤	٣٨٢	٢٣٦٧٦	٦٣٨٣	٤٤٢	٤٩١٥	٣٥٣
	خاص	١٢٧٥	١٥٨	١٢٠٦	٩٢٤	١٩٢٠٧	٢٤٥	٤٠٠	٤٦٦٨	٧٣	٦٧٣	٢٣٩٠	٢٣٧
	جملة	١٦٠٥	١٦٦	١٣٨١	٨٦٨	٣٧١٧٦	٣٠٢	٣٨٥	٢٨٣٤٤	٦٤٥٦	٤٤٥	٧٣٠٥	٣١٥

عدد العاملين ومتوسطات أجورهم النقدية الأسبوعية بالجنيه موزعين طبقاً لفصول المهن والفئات الجدولية للنشاط الإقتصادي فى الأسبوع الأول من شهر أكتوبر ٢٠٠٩

تابع جدول رقم (٦)

الفئة الجدولية		ز		ح		ط		ى		ك		ل	
		تجارة الجملة والتجزئة والاصلاح للمركبات ذات المحركات والدراجات النارية		النقـل والتخـزيـن		خدمات الغذاء والإقامـه		المعلومات والإتصـالات		الوساطة الماليـة والتأميـن		العقارات والتأجيـر	
أكواد المهن	نوع القطاع	عدد	م أجر	عدد	م أجر	عدد	م أجر	عدد	م أجر	عدد	م أجر	عدد	م أجر
٤١٤١	عام	٠	٠	٥٧	١٦٨	٠	٠	٨	٤٥١	٧٩	٧٥٢	٠	٠
	خاص	٧	١٥٧	٣	٢١٢	٢	٣٥١	٨	٣٣٩	٤٥	٥٨٨	٠	٠
	جملة	٧	١٥٧	٦٠	١٧٠	٢	٣٥١	١٦	٣٩٥	١٢٤	٦٩٣	٠	٠
٤١٤٢	عام	٣	٣٠٧	٠	٠	٠	٠	٠	٠	١	٦٨١	٠	٠
	خاص	٤	٤٠٥	٥٦	٢١٩	٠	٠	٠	٠	١	١٩٢٠	٠	٠
	جملة	٧	٣٦٣	٥٦	٢١٩	٠	٠	٠	٠	٢	١١٥١	٠	٠
٤١٤٣	عام	٠	٠	٠	٠	٠	٠	٢٤	٣٦٦	٠	٠	٠	٠
	خاص	٠	٠	٠	٠	٠	٠	١	٣١٥	٠	٠	٠	٠
	جملة	٠	٠	٠	٠	٠	٠	٢٥	٣٦٤	٠	٠	٠	٠
٤١٤٤	عام	٢١	٢٩٤	٠	٠	١	٥٠٠	٠	٠	٠	٠	٠	٠
	خاص	١	٣٥١	٥	٣٢٥	٢	١٨٥	١	٣١٥	٨	١٩٢٠	٠	٠
	جملة	٢٢	٢٩٧	٥	٣٢٥	٣	٢٩٠	١	٣١٥	٨	١٩٢٠	٠	٠
٤١٩٠	عام	٢٧٧٧	٢٢٦	٥٥٤٦	٤٠٧	٤١٥	٦٥١	٧٤	٤١٢	١٦١٨	٦٨٢	١١٤	١١٠
	خاص	٢٠٩٩	٢٧٧	٣٠٧٣	٢٦٩	٣١٦٣	٢٨٤	٤٨٤	٤٣٤	٤٠٦٤	١١٠٣	٢١٢	١٥٠
	جملة	٤٨٧٦	٢٤٨	٨٦١٩	٣٥٨	٣٥٧٨	٣٢٧	٥٥٨	٤٣٢	٥٦٨٢	٩٨٣	٣٢٦	١٣٦

عدد العاملين ومتوسطات أجورهم النقدية الأسبوعية بالجنيه موزعين طبقاً لفصول المهن والفئات الجدولية للنشاط الإقتصادي فى الأسبوع الأول من شهر أكتوبر ٢٠٠٩

تابع جدول رقم (٦)

الفئة الجدولية		م		ن		ع		ف		د		ق		الإجمالى العام	
		الأنشطة العلمية والتقنية المتخصصه		الأنشطة الإدارية وخدمات الدعم		التعليم		الصحة وانشطة العمل الاجتماعى		أنشطة الفنون والإبداع والتسليه		أنشطة الخدمات الاخرى			
أكواد المهن	نوع القطاع	عدد	م أجر	عدد	م أجر	عدد	م أجر	عدد	م أجر	عدد	م أجر	عدد	م أجر	عدد	م أجر
٤١٤١	عام	٠	٠	٠	٠	٠	٠	٠	٠	٠	٠	٠	٠	٢١٤	٤٢٣
	خاص	٣	٧٨٦	٠	٠	٠	٠	٦	١٤٣	٠	٠	٣	٢٩٠	١١٥	٤١٢
	جملة	٣	٧٨٦	٠	٠	٠	٠	٦	١٤٣	٠	٠	٣	٢٩٠	٣٢٩	٤١٩
٤١٤٢	عام	٠	٠	٣	٤٨٨	٠	٠	٠	٠	٠	٠	٠	٠	١٣	٣٦٨
	خاص	٠	٠	١	٥٧٥	١	١٠٣	٠	٠	٠	٠	٠	٠	٧٤	٢٧٨
	جملة	٠	٠	٤	٥١٠	١	١٠٣	٠	٠	٠	٠	٠	٠	٨٧	٢٩١
٤١٤٣	عام	٠	٠	٠	٠	٠	٠	٠	٠	٠	٠	٠	٠	٣٥	٣٥٧
	خاص	٠	٠	٠	٠	٠	٠	٠	٠	٠	٠	٠	٠	٣٠	٤٠٣
	جملة	٠	٠	٠	٠	٠	٠	٠	٠	٠	٠	٠	٠	٦٥	٣٧٨
٤١٤٤	عام	٠	٠	٣	٥٧١	٠	٠	٠	٠	٠	٠	٠	٠	٢٩٠	٢٧٠
	خاص	٢	٩١٤	٠	٠	٠	٠	٠	٠	٠	٠	٠	٠	٢٦	٧٤٠
	جملة	٢	٩١٤	٣	٥٧١	٠	٠	٠	٠	٠	٠	٠	٠	٣١٦	٣٠٩
٤١٩٠	عام	١٣٥	٢١٥	٣٣٦	٦٨٢	٠	١١٤	٢٧٢	٢٤٧	٢٢٢	١٣٧	١٢٢	٦٤٩٦١	٣٨٤	
	خاص	٧٠٢	٣١٢	٣٦٥	١٧٦	٤٧٩٣	١٥٢	١٢٠٣	١٤٣	٢١٨٨	١٤٨	١٣٣٩	٢٣٢	٥٢٥٠٤	٣٣٠
	جملة	٨٣٧	٢٩٧	٧٠١	٤١٩	٤٧٩٣	١٥٢	١٣١٧	١٥٤	٢٤٣٥	١٥٥	١٤٧٦	٢٢٢	١١٧٤٦٥	٣٦٠

عدد العاملين ومتوسطات أجورهم النقدية الأسبوعية بالجنيه موزعين طبقاً لفصول المهن والفئات الجدولية للنشاط الإقتصادي فى الأسبوع الأول من شهر أكتوبر ٢٠٠٩

تابع جدول رقم (٦)

الفئة الجدولية		أ الزراعة واستغلال الغابات وقطع الأشجار وصيد الأسماك		ب التعدين واستغلال المحاجر		ج الصناعات التحويلية		د امدادات الكهرباء و الغاز والبخار وإمدادات تكييف الهواء		هـ الإمداد المائى وشبكات الصرف الصحى وادارة ومعالجة النفايات		و التشييد و البناء	
أكواد المهن	نوع القطاع	عدد	م أجر	عدد	م أجر	عدد	م أجر	عدد	م أجر	عدد	م أجر	عدد	م أجر
٤٢١١	عام	٢٨	١٨١	٤	٨٩٦	١٠٣٥	٢٤٧	٢٥٠٠	٢٩٨	٤٦٤	١٦٤	٢٨٧	٣٩٤
	خاص	١٩	٣١٩	٤	١٢٥٧	٤٠٢	٢٤٧	٩١	١٨١	٣	٧٢٥	٤٠	٢٨٩
	جملة	٤٧	٢٣٧	٨	١٠٧٧	١٤٣٧	٢٤٧	٢٥٩١	٢٩٤	٤٦٧	١٦٨	٣٢٧	٣٨١
٤٢١٢	عام	٢	٤٥١	١	١٤٠٢	٢٥	٤٧٩	٦	١٠٤	٠	٠	٢	٤٦٠
	خاص	١٥	١٥٧	٠	٠	٦٦	٢٥٣	٠	٠	٠	٠	١	٢٥٦
	جملة	١٧	١٩١	١	١٤٠٢	٩١	٣١٥	٦	١٠٤	٠	٠	٣	٣٩٢
٤٢٢١	عام	٠	٠	٠	٠	٠	٠	٠	٠	٠	٠	٠	٠
	خاص	٠	٠	٠	٠	٠	٠	٠	٠	٠	٠	٠	٠
	جملة	٠	٠	٠	٠	٠	٠	٠	٠	٠	٠	٠	٠
٤٢٢٢	عام	١١	١٣٩	٠	٠	٢٠٨	٢٧٢	٦٨	٣٠٣	١٠	١٧٩	٢٤٤	٣٧٤
	خاص	٣٢	١٣٧	٠	٠	٣٥٦	٢٢٦	٢	٦٢٥	٠	٠	٢٣٥٢	٨٢٩
	جملة	٤٣	١٣٨	٠	٠	٥٦٤	٢٤٣	٧٠	٣١٢	١٠	١٧٩	٢٥٩٦	٧٨٦
٤٢٢٣	عام	١٨	١٥١	٠	٠	٢٥٩	٢٩٠	١٠٩	٢٩١	٣٠	١٧١	١٤٥	٣٥٨
	خاص	١	١٦٩	١٠	٩٠٠	١٠٧	١٨٩	١٤	٢٩٦	٢	٧٢٥	٢٠	٢٤٩
	جملة	١٩	١٥٢	١٠	٩٠٠	٣٦٦	٢٦٠	١٢٣	٢٩١	٣٢	٢٠٦	١٦٥	٣٤٥

عدد العاملين ومتوسطات أجورهم النقدية الأسبوعية بالجنيه موزعين طبقاً لفصول المهن والفئات الجدولية للنشاط الإقتصادي فى الأسبوع الأول من شهر أكتوبر ٢٠٠٩

تابع جدول رقم (٦)

الفئة الجدولية		ز		ح		ط		ى		ك		ل	
		تجارة الجملة والتجزئة والاصلاح للمركبات ذات المحركات والدراجات النارية		النقـل والتخـزيـن		خدمات الغذاء والإقامـه		المعلومات والإتصـالات		الوساطة الماليـة والتأميـن		العقارات والتأجيـر	
أكواد المهن	نوع القطاع	عدد	م أجر	عدد	م أجر	عدد	م أجر	عدد	م أجر	عدد	م أجر	عدد	م أجر
٤٢١١	عام	٩٣٦	٢١٤	٣٦٥	٥١٣	٤٣	٣١٠	١٢	٥١٣	٢٤١٣	٦٩٨	٤	١٥٨
	خاص	٧١١	٢٠٩	١٣٢	٢٣٩	٧٩٥	١٣٠	٥٩	٢٦٦	١٠٧٨	١٢١٤	١١٥	٣٧
	جملة	١٦٤٧	٢١٢	٤٩٧	٤٤٠	٨٣٨	١٤٠	٧١	٣٠٨	٣٤٩١	٨٥٧	١١٩	٤١
٤٢١٢	عام	٦٨	٣٢٩	٣٧	٦٠٤	١	٨٠	٠	٠	١٧٠٨	٥٩٨	٠	٠
	خاص	١٠٦	١٩٢	٥	٢٣٣	١٠	٢٣٠	٠	٠	١٧٩٠	١٦٢٠	٠	٠
	جملة	١٧٤	٢٤٥	٤٢	٥٦٠	١١	٢١٦	٠	٠	٣٤٩٨	١١٢١	٠	٠
٤٢٢١	عام	٠	٠	١٢	٤٢٩	٠	٠	٠	٠	٠	٠	٠	٠
	خاص	٠	٠	٢٧٧	٧٢٣	٢٣	٢٠٣	٠	٠	٠	٠	٠	٠
	جملة	٠	٠	٢٨٩	٧١١	٢٣	٢٠٣	٠	٠	٠	٠	٠	٠
٤٢٢٢	عام	٣٥	٣٠٥	٦٦	٣٨٥	١١٢	٢٦٠	٥	٥٦٧	٢١	٣٤٠	٠	٠
	خاص	١٧٩	١٩٤	٨٦	٣٢٦	٤٥٧٣	١٥٨	٧	٢١٧	٦١٠	٩٣٠	٠	٠
	جملة	٢١٤	٢١٢	١٥٢	٣٥٢	٤٦٨٥	١٦٠	١٢	٣٦٣	٦٣١	٩١٠	٠	٠
٤٢٢٣	عام	٤٢	١٧٤	٩٢	٢٠٧	١٢	١٩٨	٥	٣٣٠	٨٩	٩٣٦	٠	٠
	خاص	٢٧	١٤١	٢٩	٢٠٩	٥٩٨	١٤٣	٧	٣٣٦	٣٢	١٥١٩	٢٠	٧٢
	جملة	٦٩	١٦١	١٢١	٢٠٧	٦١٠	١٤٤	١٢	٣٣٤	١٢١	١٠٩٠	٢٠	٧٢

عدد العاملين ومتوسطات أجورهم النقدية الأسبوعية بالجنيه موزعين طبقاً لفصول المهن والفئات الجدولية للنشاط الإقتصادي فى الأسبوع الأول من شهر أكتوبر ٢٠٠٩

تابع جدول رقم (٦)

الفئة الجدولية		م الأنشطة العلمية والتقنية المتخصصه		ن الأنشطة الإدارية وخدمات الدعم		ع التعليم		ف الصحة والنشطة العمل الاجتماعى		ص أنشطة الفنون والإبداع والتسليه		ق أنشطة الخدمات الاخرى		الإجمالى العام	
أكواد المهن	نوع القطاع	عدد	م أجر	عدد	م أجر	عدد	م أجر	عدد	م أجر	عدد	م أجر	عدد	م أجر	عدد	م أجر
٤٢١١	عام	٤	١٢٠	٧٦	٦٩٢	٠	٠	١٠	٥٥٣	١	٨٨	٢١	١١٤	٨٢٠٣	٤٠٩
	خاص	٤٣	١٨٧	٣٢	١٩٤	٢٦	١٤١	١٠٢	١٦٤	٥٠	٢١٦	٧٢	١٤٥	٣٧٧٤	٤٧٩
	جملة	٤٧	١٨١	١٠٨	٥٤٤	٢٦	١٤١	١١٢	١٩٨	٥١	٢١٤	٩٣	١٣٨	١١٩٧٧	٤٣١
٤٢١٢	عام	٠	٠	٠	٠	٠	٠	٠	٠	٠	٠	٠	٠	١٨٥٠	٥٨٥
	خاص	٠	٠	٥	٢٣٢	٨	١٧٧	١٧	٤١٧	١	٢٢٢	١	٢٩٠	٢٠٢٥	١٤٥٩
	جملة	٠	٠	٥	٢٣٢	٨	١٧٧	١٧	٤١٧	١	٢٢٢	١	٢٩٠	٣٨٧٥	١٠٤٢
٤٢٢١	عام	٠	٠	٢٩	٦٧٣	٠	٠	٠	٠	٠	٠	٠	٠	٤١	٦٠١
	خاص	٠	٠	٤٣٠	٢٠٨	٠	٠	٠	٠	٠	٠	١٠	٢٩٠	٧٤٠	٤٠٢
	جملة	٠	٠	٤٥٩	٢٣٨	٠	٠	٠	٠	٠	٠	١٠	٢٩٠	٧٨١	٤١٢
٤٢٢٢	عام	٠	٠	٣٠٣	٤٩٥	٠	٠	١١٧	٢٦٣	١	٠	٢	٢٣٢	١٢٠٢	٣٥٦
	خاص	١٢	٧٦٠	٦٩	١٧٦	١٠	١٨٣	١٢٩٠	١١٦	٩	٢٤٧	٤١	٣٩٢	٩٦٢٨	٣٧٢
	جملة	١٢	٧٦٠	٣٧٢	٤٣٦	١٠	١٨٣	١٤٠٧	١٢٨	٩	٢٤٧	٤٣	٣٨٥	١٠٨٣٠	٣٧٠
٤٢٢٣	عام	٩	١١٨	٢٢	٦٥٩	٠	٠	٩	٢٢٢	٠	٠	٠	٠	٨٣٨	٣٥٥
	خاص	٥٩	٢٧١	١١	٢٠٨	٢٣	١٦٨	٧٦	١٥٤	٣١	١٣٣	٧	٢٥٩	١٠٧٤	٢١٢
	جملة	٦٥	٢٥٧	٣٣	٥٠٨	٢٣	١٦٨	٨٥	١٦١	٣١	١٣٣	٧	٢٥٩	١٩١٢	٢٧٤

عدد العاملين ومتوسطات أجورهم النقدية الأسبوعية بالجنيه موزعين طبقاً لفصول المهن والفئات الجدولية للنشاط الإقتصادي فى الأسبوع الأول من شهر أكتوبر ٢٠٠٩

تابع جدول رقم (٦)

الفئة الجدولية		أ		ب		ج		د		هـ		و	
		الزراعة واستغلال الغابات وقطع الأشجار وصيد الأسماك		التعدين واستغلال المحاجر		الصناعات التحويلية		امدادات الكهرباء و الغاز والبخار وإمدادات تكييف الهواء		الإمداد المائى وشبكات الصرف الصحى وادارة ومعالجة النفايات		التشييد و البناء	
أكواد المهن	نوع القطاع	عدد	م أجر	عدد	م أجر	عدد	م أجر	عدد	م أجر	عدد	م أجر	عدد	م أجر
٥١١١	عام	٠	٠	٠	٠	٠	٠	٠	٠	٠	٠	٠	٠
	خاص	٠	٠	٠	٠	٠	٠	٠	٠	٠	٠	٠	٠
	جملة	٠	٠	٠	٠	٠	٠	٠	٠	٠	٠	٠	٠
٥١١٣	عام	٠	٠	٠	٠	٠	٠	٠	٠	٠	٠	٠	٠
	خاص	٠	٠	٠	٠	٠	٠	٠	٠	٠	٠	٠	٠
	جملة	٠	٠	٠	٠	٠	٠	٠	٠	٠	٠	٠	٠
٥١٢٢	عام	١٢	١٦٠	١٤	٣٦٢	٢٨١	٢٩٥	٨	١٣٩	٠	٠	٤٣٦	٣٣٢
	خاص	١٩	١٨٤	٠	٠	١٥٤	٢٢٥	٠	٠	٠	٠	٧٨	٢١٦
	جملة	٣١	١٧٥	١٤	٣٦٢	٤٣٥	٢٧٠	٨	١٣٩	٠	٠	٥١٤	٣١٥
٥١٢٣	عام	٠	٠	١١	٧٥٣	١٣٧	٣٠١	٤	٣٢	٠	٠	١٢١	٣٦٩
	خاص	٠	٠	٨	٢٥٠	١٠٠	١٥٩	٠	٠	٠	٠	٩	١٥٧
	جملة	٠	٠	١٩	٥٤١	٢٣٧	٢٤١	٤	٣٢	٠	٠	١٣٠	٣٥٤
٥١٣١	عام	٠	٠	٠	٠	٦٤	٢٣٦	٠	٠	٠	٠	٠	٠
	خاص	٠	٠	٠	٠	١	١٥٠	٠	٠	٠	٠	٠	٠
	جملة	٠	٠	٠	٠	٦٥	٢٣٤	٠	٠	٠	٠	٠	٠

عدد العاملين ومتوسطات أجورهم النقدية الأسبوعية بالجنيه موزعين طبقاً لفصول المهن والفئات الجدولية للنشاط الإقتصادي فى الأسبوع الأول من شهر أكتوبر ٢٠٠٩

تابع جدول رقم (٦)

أكواد المهن	نوع القطاع	الفئة الجدولية	ز		ح		ط		ى		ك		ل	
			تجارة الجملة والتجزئة والاصلاح للمركبات ذات المحركات والدراجات النارية		النقـل والتخـزيـن		خدمات الغذاء والإقامـه		المعلومات والإتصـالات		الوساطة الماليـة والتأميـن		العقارات والتأجيـر	
			عدد	م أجر	عدد	م أجر	عدد	م أجر	عدد	م أجر	عدد	م أجر	عدد	م أجر
٥١١١	عام		٠	٠	٢٨٦٩	٦٠٤	٦	١٣١	٠	٠	٠	٠	٠	٠
	خاص		٠	٠	٣٤٨	٤٩٤	٦٨	١١٨	٠	٠	٠	٠	٠	٠
	جملة		٠	٠	٣١١٧	٥٩٥	٧٤	١١٩	٠	٠	٠	٠	٠	٠
٥١١٣	عام		٠	٠	٠	٠	٠	٠	٠	٠	٠	٠	٠	٠
	خاص		٠	٠	٠	٠	٣	٢٦٣	٠	٠	٠	٠	٠	٠
	جملة		٠	٠	٠	٠	٣	٢٦٣	٠	٠	٠	٠	٠	٠
٥١٢٢	عام		١	٧٣	٢٤٣	٥٤١	٢٨٤	٣٢٠	٠	٠	٠	٠	٠	٠
	خاص		١٩	١٧٩	٤٦	٢٢٦	١١١٣٠	٢٤٣	٠	٠	٠	٠	٤	١١٣
	جملة		٢٠	١٧٤	٢٨٩	٤٩١	١١٤١٤	٢٤٥	٠	٠	٠	٠	٤	١١٣
٥١٢٣	عام		٢	١٦٨	١٧٣	٥٧٧	٢٩٧	١٩٦	٠	٠	٠	٠	٠	٠
	خاص		٨٧	٧٦	٧	١١٣	١٣٦٧٤	١٤٥	٣	٦٨	١٧	٥٩٥	٣٣	٥٤
	جملة		٨٩	٧٨	١٨٠	٥٥٩	١٣٩٧١	١٤٦	٣	٦٨	١٧	٥٩٥	٣٣	٥٤
٥١٣١	عام		٠	٠	٣	٢٣٤	٠	٠	٠	٠	٠	٠	٠	٠
	خاص		٠	٠	٠	٠	٣	٤٨٣	٠	٠	٠	٠	٠	٠
	جملة		٠	٠	٣	٢٣٤	٣	٤٨٣	٠	٠	٠	٠	٠	٠

عدد العاملين ومتوسطات أجورهم النقدية الأسبوعية بالجنيه موزعين طبقاً لفصول المهن والفئات الجدولية للنشاط الإقتصادي فى الأسبوع الأول من شهر أكتوبر ٢٠٠٩

تابع جدول رقم (٦)

الفئة الجدولية		م		ن		ع		ف		ص		ق		الإجمالى العام	
		الأنشطة العلمية والتقنية المتخصصه		الأنشطة الإدارية وخدمات الدعم		التعليم		الصحة والنشطة العمل الاجتماعى		أنشطة الفنون والإبداع والتسليه		أنشطة الخدمات الاخرى			
أكواد المهن	نوع القطاع	عدد	م أجر	عدد	م أجر	عدد	م أجر	عدد	م أجر	عدد	م أجر	عدد	م أجر	عدد	م أجر
٥١١١	عام	٠	٠	٢	٢٠٦	٠	٠	٢٦	١٢٩	٠	٠	٠	٠	٢٩٠٣	٥٩٨
	خاص	٠	٠	٢٢٧	٢٦٧	٠	٠	٢١	٧٠	٠	٠	٠	٠	٥٦٤	٣٤١
	جملة	٠	٠	٢٢٩	٢٦٧	٠	٠	٤٧	١٠٣	٠	٠	٠	٠	٣٤٦٧	٥٥٦
٥١١٣	عام	٠	٠	١	٥٧	٠	٠	٠	٠	٠	٠	٠	٠	١	٥٧
	خاص	٠	٠	٩٤	١٦٤	٠	٠	٠	٠	٠	٠	٠	٠	٩٧	١٦٧
	جملة	٠	٠	٩٥	١٦٣	٠	٠	٠	٠	٠	٠	٠	٠	٩٨	١٦٦
٥١٢٢	عام	١	٢٢٢	٠	٠	٠	٠	٥٦	٣٨٠	١٢	١٨٧	٠	٠	١٣٤٨	٣٥٧
	خاص	٥	٤٩٠	٦٨	٢٢٢	٣١	١٧٠	١٥٢	١٧٤	٨٧	١٨٠	١٢٦	٢٦٧	١١٩١٩	٢٤١
	جملة	٦	٤٤٥	٦٨	٢٢٢	٣١	١٧٠	٢٠٨	٢٢٩	٩٩	١٨١	١٢٦	٢٦٧	١٣٢٦٧	٢٥٣
٥١٢٣	عام	٠	٠	٠	٠	٠	٠	٧	٢٣٠	١٥	٦٩	٢	٩٥	٧٦٩	٣٣٢
	خاص	٠	٠	٤	١٣١	٧	١٦٦	٩١	١٣٤	٣٩٨	١٥٠	٢٢٤	٢٦٦	١٤٦٦٢	١٤٧
	جملة	٠	٠	٤	١٣١	٧	١٦٦	٩٨	١٤٠	٤١٣	١٤٧	٢٢٦	٢٦٤	١٥٤٣١	١٥٦
٥١٣١	عام	٠	٠	٠	٠	٠	٠	٤	٩٤	٠	٠	١٢	٣٥	٨٣	٢٠٠
	خاص	٠	٠	٠	٠	١٤٧	٧٧	٣٥٦	٥٩	٢٠	١٦٩	٧٩	٢٩٠	٦٠٦	٩٩
	جملة	٠	٠	٠	٠	١٤٧	٧٧	٣٦٠	٥٩	٢٠	١٦٩	٩١	٢٥٦	٦٨٩	١١١

عدد العاملين ومتوسطات أجورهم النقدية الأسبوعية بالجنيه موزعين طبقاً لفصول المهن والفئات الجدولية للنشاط الإقتصادي فى الأسبوع الأول من شهر أكتوبر ٢٠٠٩

تابع جدول رقم (٦)

الفئة الجدولية		ا		ب		ج		د		هـ		و	
		الزراعة واستغلال الغابات وقطع الاشجار وصيد الأسماك		التعدين واستغلال المحاجر		الصناعات التحويلية		امدادات الكهرباء و الغاز والبخار وإمدادات تكييف الهواء		الإمداد المائى وشبكات الصرف الصحى وادارة ومعالجة النفايات		التشييد و البناء	
أكواد المهن	نوع القطاع	عدد	م أجر	عدد	م أجر	عدد	م أجر	عدد	م أجر	عدد	م أجر	عدد	م أجر
٥١٣٢	عام	٠	٠	٠	٠	٥	٢٣٩	٠	٠	٠	٠	٠	٠
	خاص	٠	٠	٠	٠	٠	٠	٠	٠	٠	٠	٠	٠
	جملة	٠	٠	٠	٠	٥	٢٣٩	٠	٠	٠	٠	٠	٠
٥١٣٩	عام	٠	٠	٠	٠	٢٤	٣١٢	٠	٠	٠	٠	٠	٠
	خاص	٠	٠	٠	٠	٠	٠	٠	٠	٠	٠	٠	٠
	جملة	٠	٠	٠	٠	٢٤	٣١٢	٠	٠	٠	٠	٠	٠
٥١٤١	عام	٠	٠	٠	٠	٢	٢٥٢	٠	٠	٠	٠	٠	٠
	خاص	٠	٠	٠	٠	٠	٠	٠	٠	٠	٠	٠	٠
	جملة	٠	٠	٠	٠	٢	٢٥٢	٠	٠	٠	٠	٠	٠
٥١٤٣	عام	٠	٠	٠	٠	٠	٠	٠	٠	٠	٠	٠	٠
	خاص	٠	٠	٠	٠	٠	٠	٠	٠	٠	٠	٠	٠
	جملة	٠	٠	٠	٠	٠	٠	٠	٠	٠	٠	٠	٠
٥١٤٩	عام	٠	٠	٠	٠	١٣٠	٣٠٠	٠	٠	٠	٠	٠	٠
	خاص	٠	٠	٠	٠	٦٣	٢٢٩	٠	٠	٠	٠	٠	٠
	جملة	٠	٠	٠	٠	١٩٣	٢٧٧	٠	٠	٠	٠	٠	٠

عدد العاملين ومتوسطات أجورهم النقدية الأسبوعية بالجنيه موزعين طبقاً لفصول المهن والفئات الجدولية للنشاط الإقتصادي فى الأسبوع الأول من شهر أكتوبر ٢٠٠٩

تابع جدول رقم (٦)

الفئة الجدولية		ز		ح		ط		ى		ك		ل	
		تجارة الجملة والتجزئة والاصلاح للمركبات ذات المحركات والدراجات النارية		النقـل والتخـزيـن		خدمات الغذاء والإقامـه		المعلومات والإتصـالات		الوساطة الماليـة والتأميـن		العقارات والتأجيـر	
أكواد المهن	نوع القطاع	عدد	م أجر	عدد	م أجر	عدد	م أجر	عدد	م أجر	عدد	م أجر	عدد	م أجر
٥١٣٢	عام	٠	٠	٤	٣٧٦	٠	٠	٠	٠	٠	٠	٠	٠
	خاص	٠	٠	٠	٠	٠	٠	٠	٠	٠	٠	٠	٠
	جملة	٠	٠	٤	٣٧٦	٠	٠	٠	٠	٠	٠	٠	٠
٥١٣٩	عام	٢	٢١٨	٠	٠	٠	٠	٠	٠	٠	٠	٠	٠
	خاص	٥	٨٨	٠	٠	١٦	١٠٩	٠	٠	٠	٠	٠	٠
	جملة	٧	١٢٥	٠	٠	١٦	١٠٩	٠	٠	٠	٠	٠	٠
٥١٤١	عام	٠	٠	٠	٠	٠	٠	٠	٠	٠	٠	٠	٠
	خاص	٠	٠	٠	٠	١٣	٥٢٥	٦	٩٥	٠	٠	٠	٠
	جملة	٠	٠	٠	٠	١٣	٥٢٥	٦	٩٥	٠	٠	٠	٠
٥١٤٣	عام	٠	٠	٠	٠	٠	٠	٠	٠	٠	٠	٠	٠
	خاص	٠	٠	٠	٠	٠	٠	٠	٠	٠	٠	٠	٠
	جملة	٠	٠	٠	٠	٠	٠	٠	٠	٠	٠	٠	٠
٥١٤٩	عام	٠	٠	٣	١٨٠	٢	٨٨٧	٠	٠	٨	٦٩٩	٠	٠
	خاص	٢	١٩٩	٦	١٤٨	١١	١٠٧	٣٥	٢٢٤	٠	٠	٠	٠
	جملة	٢	١٩٩	٩	١٥٨	١٣	٢٢٧	٣٥	٢٢٤	٨	٦٩٩	٠	٠

عدد العاملين ومتوسطات أجورهم النقدية الأسبوعية بالجنيه موزعين طبقاً لفصول المهن والفئات الجدولية للنشاط الإقتصادي فى الأسبوع الأول من شهر أكتوبر ٢٠٠٩

تابع جدول رقم (٦)

الفئة الجدولية		م		ن		ع		ف		س		ق		الإجمالى العام	
		الأنشطة العلمية والتقنية المتخصصه		الأنشطة الإدارية وخدمات الدعم		التعليم		الصحة وانشطة العمل الاجتماعى		أنشطة الفنون والإبداع والتسليه		أنشطة الخدمات الاخرى			
أكواد المهن	نوع القطاع	عدد	م أجر	عدد	م أجر	عدد	م أجر	عدد	م أجر	عدد	م أجر	عدد	م أجر	عدد	م أجر
٥١٣٢	عام	٠	٠	٠	٠	٠	٠	٠	٠	٠	٠	٠	٠	٩	٣٠٠
	خاص	٠	٠	٠	٠	٠	٠	٣٦	٧٤	١٣	١٧٨	٠	٠	٤٩	١٠٢
	جملة	٠	٠	٠	٠	٠	٠	٣٦	٧٤	١٣	١٧٨	٠	٠	٥٨	١٣٣
٥١٣٩	عام	٠	٠	٠	٠	٠	٠	٠	٠	٠	٠	٠	٠	٢٦	٣٠٥
	خاص	٠	٠	٠	٠	٠	٠	٤٥	٩٩	٠	٠	٠	٠	٦٦	١٠١
	جملة	٠	٠	٠	٠	٠	٠	٤٥	٩٩	٠	٠	٠	٠	٩٢	١٥٨
٥١٤١	عام	٠	٠	٠	٠	٠	٠	٣	٣٩٠	٠	٠	٠	٠	٥	٣٣٥
	خاص	٠	٠	٠	٠	٠	٠	٥	٦٣	١	٤٥٢	٢٢	٢٢٥	٤٧	٢٧٩
	جملة	٠	٠	٠	٠	٠	٠	٨	١٨٥	١	٤٥٢	٢٢	٢٢٥	٥٢	٢٨٤
٥١٤٣	عام	٠	٠	٠	٠	٠	٠	٠	٠	٠	٠	٠	٠	٠	٠
	خاص	٠	٠	٠	٠	٠	٠	٠	٠	٠	٠	٣	٢٩٠	٣	٢٩٠
	جملة	٠	٠	٠	٠	٠	٠	٠	٠	٠	٠	٣	٢٩٠	٣	٢٩٠
٥١٤٩	عام	٠	٠	٠	٠	٠	٠	٠	٠	٠	٠	٠	٠	١٤٣	٣٢٨
	خاص	٠	٠	١١	٧٩	١	١٠٤	٥	٢٨٥	٢	١٣٢	٨٧	٣١٥	٢٢٣	٢٤٦
	جملة	٠	٠	١١	٧٩	١	١٠٤	٥	٢٨٥	٢	١٣٢	٨٧	٣١٥	٣٦٦	٢٧٨

عدد العاملين ومتوسطات أجورهم النقدية الأسبوعية بالجنيه موزعين طبقاً لفصول المهن والفئات الجدولية للنشاط الإقتصادي فى الأسبوع الأول من شهر أكتوبر ٢٠٠٩

تابع جدول رقم (٦)

الفئة الجدولية		ا		ب		ج		د		هـ		و	
		الزراعة واستغلال الغابات وقطع الاشجار وصيد الأسماك		التعدين واستغلال المحاجر		الصناعات التحويلية		امدادات الكهرباء و الغاز والبخار وإمدادات تكييف الهواء		الإمداد المائى وشبكات الصرف الصحى وادارة ومعالجة النفايات		التشييد و البناء	
أكواد المهن	نوع القطاع	عدد	م أجر	عدد	م أجر	عدد	م أجر	عدد	م أجر	عدد	م أجر	عدد	م أجر
٥١٦١	عام	٠	٠	٠	٠	٢٠٣	٢٩٤	٠	٠	٠	٠	٣	٢٨٤
	خاص	٠	٠	٠	٠	٢٨	١٩١	٠	٠	٠	٠	٠	٠
	جملة	٠	٠	٠	٠	٢٣١	٢٨١	٠	٠	٠	٠	٣	٢٨٤
٥١٦٩	عام	٨	٣٧	٠	٠	٣٠٩	٢٥٠	٠	٠	٠	٠	١٥٢	٢٩٢
	خاص	٨	١٠٣	٠	٠	١١٣	٢٧٩	٠	٠	٠	٠	٣٣	٣٣١
	جملة	١٦	٧٠	٠	٠	٤٢٢	٢٥٨	٠	٠	٠	٠	١٨٥	٢٩٩
٥٢٢٠	عام	٦	١٨٠	٠	٠	٣٥٦٢	٣٠٢	٤٩	٥٦٧	٠	٠	٤	٥٠٦
	خاص	٤٢	٢١٣	٢	٢٥٥	١٢٠٩٥	٢٣٣	٣	٤٥٨	٠	٠	٣٨	٤٩٠
	جملة	٤٨	٢٠٩	٢	٢٥٥	١٥٦٥٧	٢٤٩	٤٩	٥٦٠	٠	٠	٤٢	٤٩١
٦١١١	عام	٠	٠	٠	٠	٠	٠	٠	٠	٠	٠	٠	٠
	خاص	١٣	١٢٢	٠	٠	٠	٠	٠	٠	٠	٠	٠	٠
	جملة	١٣	١٢٢	٠	٠	٠	٠	٠	٠	٠	٠	٠	٠
٦١١٢	عام	١	١١٣	٠	٠	٢٩٦	٣٦١	٣٠	٢١٩	٢٠٣	٣٩٢	١٤٦	٣٠٨
	خاص	٠	٠	٠	٠	٩٦	٢٧٨	١٢	٤٠٧	٠	٠	١	١٩٦
	جملة	١	١١٣	٠	٠	٣٩٢	٣٤١	٤٢	٢٧٣	٢٠٣	٣٩٢	١٤٧	٣٠٧

عدد العاملين ومتوسطات أجورهم النقدية الأسبوعية بالجنيه موزعين طبقاً لفصول المهن والفئات الجدولية للنشاط الإقتصادي فى الأسبوع الأول من شهر أكتوبر ٢٠٠٩

تابع جدول رقم (٦)

الفئة الجدولية		ز		ح		ط		ى		ك		ل	
		تجارة الجملة والتجزئة والاصلاح للمركبات ذات المحركات والدراجات النارية		النقـل والتخـزيـن		خدمات الغذاء والاقامـه		المعلومات والإتصـالات		الوساطة الماليـة والتأميـن		العقارات والتأجيـر	
أكواد المهن	نوع القطاع	عدد	م أجر	عدد	م أجر	عدد	م أجر	عدد	م أجر	عدد	م أجر	عدد	م أجر
٥١٦١	عام	١	٩٠	٩	٧٧٣	٩	٦٧	٠	٠	٠	٠	٠	٠
	خاص	٠	٠	٠	٠	١٦٩	١٣٢	٠	٠	٠	٠	٠	٠
	جملة	١	٩٠	٦	٧٧٣	١٧٥	١٣٠	٠	٠	٠	٠	٠	٠
٥١٦٩	عام	٢	١٦٨	٤	٦٥	٠	٠	٠	٠	٣	٨١٩	٠	٠
	خاص	٦٢	١٨٠	٨	١١٠	٦٣	١٠٢	٠	٠	٣	١٦٢٠	٠	٠
	جملة	٦٤	١٨٠	١٢	٩٥	٦٣	١٠٢	٠	٠	٦	١٢١٩	٠	٠
٥٢٢٠	عام	٤٢٨٥	٢٣١	٩٤٧	٨٠٤	٠	٠	٣	٥٠٦	٠	٠	٠	٠
	خاص	١٠١٧٢	١٥٩	٤٧٧	٢٩٧	٢٩٦	١٥٩	٧٢	٣٦٥	٦٢	٨٧٦	٠	٠
	جملة	١٤٤٥٧	١٨٠	١٤٢٤	٦٢٤	٢٩٦	١٥٩	٧٤	٣٦٩	٦٢	٨٧٦	٠	٠
٦١١١	عام	٠	٠	٠	٠	٠	٠	٠	٠	٠	٠	٠	٠
	خاص	٠	٠	٠	٠	٠	٠	٠	٠	٠	٠	٠	٠
	جملة	٠	٠	٠	٠	٠	٠	٠	٠	٠	٠	٠	٠
٦١١٢	عام	٠	٠	٤٠	٣٩٤	٢٣	١٥٥	٠	٠	٠	٠	٠	٠
	خاص	١	٣١	٤	٣٠٥	١١٥٦	١٥٣	٠	٠	٠	٠	٠	٠
	جملة	١	٣١	٤٤	٣٨٦	١١٧٩	١٥٤	٠	٠	٠	٠	٠	٠

عدد العاملين ومتوسطات أجورهم النقدية الأسبوعية بالجنيه موزعين طبقاً لفصول المهن والفئات الجدولية للنشاط الإقتصادي فى الأسبوع الأول من شهر أكتوبر ٢٠٠٩

تابع جدول رقم (٦)

الفئة الجدولية		م		ن		ع		ف		س		ق		الإجمالى العام	
		الأنشطة العلمية والتقنية المتخصصه		الأنشطة الإدارية وخدمات الدعم		التعليم		الصحة والنشطة العمل الاجتماعى		أنشطة الفنون والإبداع والتسليه		أنشطة الخدمات الاخرى			
أدوار المهن	نوع القطاع	عدد	م أجر	عدد	م أجر	عدد	م أجر	عدد	م أجر	عدد	م أجر	عدد	م أجر	عدد	م أجر
٥١٦١	عام	٠	٠	٠	٠	٠	٠	٠	٠	٠	٠	٠	٠	٢١٩	٢٩٩
	خاص	٠	٠	٠	٠	٠	٠	٠	٠	٤٦	١١٧	٠	٠	٢٤٣	١٣٦
	جملة	٠	٠	٠	٠	٠	٠	٠	٠	٤٦	١١٧	٠	٠	٤٦٢	٢١٤
٥١٦٩	عام	٠	٠	٠	٠	٠	٠	١	٢٣٨	٠	٠	٠	٠	٤٧٩	٢٦١
	خاص	٠	٣	١٠١	١٩	٨٥	٣	٦٣	٧٢	٢٣٦	٥	٢٩٠	٥	٣٩٢	٢٢٢
	جملة	٠	٣	١٠١	١٩	٨٥	٤	١٠٧	٧٢	٢٣٦	٥	٢٩٠	٥	٨٧١	٢٤٤
٥٢٢٠	عام	٠	٠	١٤٩	٠	٠	٠	٠	٠	٠	٠	٠	٠	٨٨٥٤	٣٢٣
	خاص	١٧٩	٢٦٧	١٠٣	٢	١٩٣	١٧	٩٦	٢٥	١٨٦	١٠	٢٧٧	١٠	٢٣٥٣٢	٢٠٣
	جملة	١٧٩	٢٦٧	١٠٥	٢	١٩٣	١٧	٩٦	٢٥	١٨٦	١٠	٢٧٧	١٠	٣٢٣٨٦	٢٣٦
٦١١١	عام	٠	٠	٠	٠	٠	٠	٠	٠	٠	٠	٠	٠	٠	٠
	خاص	٠	٠	٠	٠	٠	٠	٠	٠	٠	٠	٠	٠	١٣	١٢٢
	جملة	٠	٠	٠	٠	٠	٠	٠	٠	٠	٠	٠	٠	١٣	١٢٢
٦١١٢	عام	٠	٠	٠	٠	٠	٠	٤	٣٥٦	٣	٥٧	١	٩٠	٧٤٧	٣٤٧
	خاص	٠	٠	٠	١١	١١٦	١٩	٩٤	٣٠٢	١٣٨	١٧	٢٩٠	١٦١	١٦١٩	١٦١
	جملة	٠	٠	٠	١١	١١٦	٢٣	١٣٩	٣٠٥	١٣٧	١٨	٢٧٩	٢١٩	٢٣٦٦	٢١٩

عدد العاملين ومتوسطات أجورهم النقدية الأسبوعية بالجنيه موزعين طبقاً لفصول المهن والفئات الجدولية للنشاط الإقتصادي فى الأسبوع الأول من شهر أكتوبر ٢٠٠٩

تابع جدول رقم (٦)

الفئة الجدولية		ا		ب		ج		د		هـ		و	
		الزراعة واستغلال الغابات وقطع الاشجار وصيد الأسماك		التعدين واستغلال المحاجر		الصناعات التحويلية		امدادات الكهرباء و الغاز والبخار وإمدادات تكييف الهواء		الإمداد المائى وشبكات الصرف الصحى وادارة ومعالجة النفايات		التشييد و البناء	
أفراد المهن	نوع القطاع	عدد	م أجر	عدد	م أجر	عدد	م أجر	عدد	م أجر	عدد	م أجر	عدد	م أجر
٦١١٣	عام	٠	٠	٠	٠	١	٢٠٩	٠	٠	١٥١	٢٠٨	٠	٠
	خاص	٠	٠	٠	٠	٠	٠	٠	٠	٠	٠	٠	٠
	جملة	٠	٠	٠	٠	١	٢٠٩	٠	٠	١٥١	٢٠٨	٠	٠
٦١١٤	عام	٠	٠	٠	٠	٠	٠	٠	٠	٠	٠	٠	٠
	خاص	٠	٠	٠	٠	٠	٠	٠	٠	٠	٠	٠	٠
	جملة	٠	٠	٠	٠	٠	٠	٠	٠	٠	٠	٠	٠
٦١٢١	عام	٠	٠	٠	٠	١٨	١٢٢	٠	٠	٠	٠	٠	٠
	خاص	٠	٠	٠	٠	٠	٠	٠	٠	٠	٠	٠	٠
	جملة	٠	٠	٠	٠	١٨	١٢٢	٠	٠	٠	٠	٠	٠
٦١٢٢	عام	٦٥	١١٢	٠	٠	١	٢٣٢	٠	٠	٠	٠	٠	٠
	خاص	٦٢٧	١١١	٠	٠	١٣٠	٩٠	٠	٠	٠	٠	٠	٠
	جملة	٦٩٢	١١١	٠	٠	١٣١	٩١	٠	٠	٠	٠	٠	٠
٦١٢٤	عام	٠	٠	٠	٠	٠	٠	٠	٠	٠	٠	٠	٠
	خاص	٠	٠	٠	٠	١٠	١٦١	٠	٠	٠	٠	٠	٠
	جملة	٠	٠	٠	٠	١٠	١٦١	٠	٠	٠	٠	٠	٠

عدد العاملين ومتوسطات أجورهم النقدية الأسبوعية بالجنيه موزعين طبقاً لفصول المهن والفئات الجدولية للنشاط الإقتصادي فى الأسبوع الأول من شهر أكتوبر ٢٠٠٩

تابع جدول رقم (٦)

الفئة الجدولية		ز تجارة الجملة والتجزئة والاصلاح للمركبات ذات المحركات والدراجات النارية		ح النقـل والتخـزيـن		ط خدمات الغذاء والإقامـه		ى المعلومات والإتصـالات		ك الوساطة الماليـة والتأميـن		ل العقارات والتأجيـر	
أكواد المهن	نوع القطاع	عدد	م أجر	عدد	م أجر	عدد	م أجر	عدد	م أجر	عدد	م أجر	عدد	م أجر
٦١١٣	عام	٠	٠	٠	٠	٠	٠	٠	٠	٠	٠	٠	٠
	خاص	٠	٠	٠	٠	٠	٠	٠	٠	٠	٠	٠	٠
	جملة	٠	٠	٠	٠	٠	٠	٠	٠	٠	٠	٠	٠
٦١١٤	عام	٠	٠	٠	٠	٠	٠	٠	٠	٠	٠	٠	٠
	خاص	١	٥٨	٠	٠	٠	٠	٠	٠	٠	٠	٠	٠
	جملة	١	٥٨	٠	٠	٠	٠	٠	٠	٠	٠	٠	٠
٦١٢١	عام	٠	٠	٠	٠	٠	٠	٠	٠	٠	٠	٠	٠
	خاص	٠	٠	٠	٠	٠	٠	٠	٠	٠	٠	٠	٠
	جملة	٠	٠	٠	٠	٠	٠	٠	٠	٠	٠	٠	٠
٦١٢٢	عام	٠	٠	٠	٠	٠	٠	٠	٠	٠	٠	٠	٠
	خاص	٠	٠	٠	٠	٠	٠	٠	٠	٠	٠	٠	٠
	جملة	٠	٠	٠	٠	٠	٠	٠	٠	٠	٠	٠	٠
٦١٢٤	عام	٠	٠	٠	٠	٠	٠	٠	٠	٠	٠	٠	٠
	خاص	٠	٠	٠	٠	٠	٠	٠	٠	٠	٠	٠	٠
	جملة	٠	٠	٠	٠	٠	٠	٠	٠	٠	٠	٠	٠

عدد العاملين ومتوسطات أجورهم النقدية الأسبوعية بالجنيه موزعين طبقاً لفصول المهن والفئات الجدولية للنشاط الإقتصادي فى الأسبوع الأول من شهر أكتوبر ٢٠٠٩

تابع جدول رقم (٦)

الفئة الجدولية		م الأنشطة العلمية والتقنية المتخصصه		ن الأنشطة الإدارية وخدمات الدعم		ع التعليم		ف الصحة والنشطة العمل الاجتماعى		ص أنشطة الفنون والإبداع والتسليه		ق أنشطة الخدمات الاخرى		الإجمالى العام	
أكواد المهن	نوع القطاع	عدد	م أجر	عدد	م أجر	عدد	م أجر	عدد	م أجر	عدد	م أجر	عدد	م أجر	عدد	م أجر
٦١١٣	عام	٠	٠	٠	٠	٠	٠	٠	٠	٠	٠	٠	٠	١٥٢	٢٠٨
	خاص	٠	٠	٠	٠	٠	٠	٠	٠	٠	٠	٠	٠	٠	٠
	جملة	٠	٠	٠	٠	٠	٠	٠	٠	٠	٠	٠	٠	١٥٢	٢٠٨
٦١١٤	عام	٠	٠	٠	٠	٠	٠	٠	٠	٠	٠	٠	٠	٠	٠
	خاص	٠	٠	٠	٠	٠	٠	٠	٠	٠	٠	١	٢٩٠	٢	١٧٤
	جملة	٠	٠	٠	٠	٠	٠	٠	٠	٠	٠	١	٢٩٠	٢	١٧٤
٦١٢١	عام	٠	٠	٠	٠	٠	٠	٠	٠	٠	٠	٠	٠	١٨	١٢٢
	خاص	٧٨	٦٣٢	٠	٠	٠	٠	٥	١٧٢	٥	٢٩٠	٣	٨٩		٥٩٤
	جملة	٧٨	٦٣٢	٠	٠	٠	٠	٥	١٧٢	٥	٢٩٠	٣	١٠٤		٥١٢
٦١٢٢	عام	٠	٠	٠	٠	٠	٠	٠	٠	٠	٠	٠	٠	٩٩	١١٣
	خاص	٠	٠	٠	٠	٠	٠	٠	٠	٠	٠	٠	٠	٧٥٧	١٠٧
	جملة	٠	٠	٠	٠	٠	٠	٠	٠	٠	٠	٠	٠	٨٢٣	١٠٨
٦١٢٤	عام	٠	٠	٠	٠	٠	٠	٠	٠	٠	٠	٠	٠	٠	٠
	خاص	٠	٠	٠	٠	٠	٠	٠	٠	٠	٠	٠	٠	١٠	١٢١
	جملة	٠	٠	٠	٠	٠	٠	٠	٠	٠	٠	٠	٠	١٠	١٢١

عدد العاملين ومتوسطات أجورهم النقدية الأسبوعية بالجنيه موزعين طبقاً لفصول المهن والفئات الجدولية للنشاط الإقتصادي فى الأسبوع الأول من شهر أكتوبر ٢٠٠٩

تابع جدول رقم (٦)

الفئة الجدولية		ا		ب		ج		د		هـ		و	
		الزراعة واستغلال الغابات وقطع الاشجار وصيد الأسماك		التعدين واستغلال المحاجر		الصناعات التحويلية		امدادات الكهرباء و الغاز والبخار وإمدادات تكييف الهواء		الإمداد المائى وشبكات الصرف الصحى وادارة ومعالجة النفايات		التشييد و البناء	
أنواد المهن	نوع القطاع	عدد	م أجر	عدد	م أجر	عدد	م أجر	عدد	م أجر	عدد	م أجر	عدد	م أجر
٦١٢٩	علم	٧	١٩٥	٢	٦١٦	٢٧٨	٣٦٢	١	٢٢٥	٠	٠	٣٩٠	٣٧٧
	خاص	٧٤	١١٦	٠	٠	١٧٠	١٦٧	٠	٠	٠	٠	٢٨	١٩٠
	جملة	٨١	١٢٣	٢	٦١٦	٤٤٨	٢٨٨	١	٢٢٥	٠	٠	٤١٨	٣٦٥
٦١٥٢	عام	٤	١٣٢	٠	٠	٠	٠	٠	٠	٠	٠	٠	٠
	خاص	٢٦	١١٠	٠	٠	٠	٠	٠	٠	٠	٠	٠	٠
	جملة	٣٠	١١٣	٠	٠	٠	٠	٠	٠	٠	٠	٠	٠
٦١٥٣	عام	٣	٣٢٧	٠	٠	٠	٠	٢	٢٧٧	٠	٠	٢٤	٥٨٤
	خاص	٠	٠	٠	٠	٠	٠	٠	٠	٠	٠	٠	٠
	جملة	٣	٣٢٧	٠	٠	٠	٠	٢	٢٧٧	٠	٠	٢٤	٥٨٤
٧١١١	عام	٠	٠	٧٦	٨٢٩	٦٥	١٦٨	١٧	٥٨٧	٠	٠	١	٤٤٦
	خاص	٠	٠	٣٤١	١٩٩٢	١٨٤	١٢٧	٠	٠	٠	٠	٠	٠
	جملة	٠	٠	٤١٧	١٧٨٠	٢٤٩	١٣٧	١٧	٥٨٧	٠	٠	١	٤٤٦
٧١١٢	عام	٠	٠	٢	٥٧٩	٠	٠	٠	٠	٠	٠	١	٢٣٦
	خاص	٠	٠	٠	٠	٠	٠	٠	٠	٠	٠	٠	٠
	جملة	٠	٠	٢	٥٧٩	٠	٠	٠	٠	٠	٠	١	٢٣٦

عدد العاملين ومتوسطات أجورهم النقدية الأسبوعية بالجنيه موزعين طبقاً لفصول المهن والفئات الجدولية للنشاط الإقتصادي فى الأسبوع الأول من شهر أكتوبر ٢٠٠٩

تابع جدول رقم (٦)

أكواد المهن	الفئة الجدولية		ز تجارة الجملة والتجزئة والاصلاح للمركبات ذات المحركات والدراجات النارية		ح النقـل والتخـزيـن		ط خدمات الغذاء والإقامـه		ى المعلومات والإتصـالات		ك الوساطة الماليـة والتأميـن		ل العقارات والتأجيـر	
	نوع القطاع		عدد	م أجر	عدد	م أجر	عدد	م أجر	عدد	م أجر	عدد	م أجر	عدد	م أجر
٦١٢٩	عام		٠	٠	٩٩	٣٤٣	٠	٠	٠	٠	١٧	٥٢٦	٠	٠
	خاص		٥٥	١٩٣	١٥٥	٤٣٣	٩	١٢٥	٠	٠	٠	٠	٠	٠
	جملة		٥٥	١٩٣	٢٥٤	٣٩٨	٩	١٢٥	٠	٠	١٧	٥٢٦	٠	٠
٦١٥٢	عام		٠	٠	٠	٠	٠	٠	٠	٠	٠	٠	٠	٠
	خاص		٠	٠	٠	٠	٠	٠	٠	٠	٠	٠	٠	٠
	جملة		٠	٠	٠	٠	٠	٠	٠	٠	٠	٠	٠	٠
٦١٥٣	عام		٠	٠	١٠	٣٦٩	٠	٠	٠	٠	٠	٠	٠	٠
	خاص		٠	٠	٢	٤٢٥	١٥	١١٢	٠	٠	٠	٠	٠	٠
	جملة		٠	٠	١٢	٣٧٩	١٥	١١٢	٠	٠	٠	٠	٠	٠
٧١١١	عام		١	٩٦	٠	٠	٠	٠	٠	٠	٠	٠	٠	٠
	خاص		٠	٠	٠	٠	٠	٠	٠	٠	٠	٠	٠	٠
	جملة		١	٩٦	٠	٠	٠	٠	٠	٠	٠	٠	٠	٠
٧١١٢	عام		٠	٠	٠	٠	٠	٠	٠	٠	٠	٠	٠	٠
	خاص		٠	٠	٠	٠	٠	٠	٠	٠	٠	٠	٠	٠
	جملة		٠	٠	٠	٠	٠	٠	٠	٠	٠	٠	٠	٠

عدد العاملين ومتوسطات أجورهم النقدية الأسبوعية بالجنيه موزعين طبقاً لفصول المهن والفئات الجدولية للنشاط الإقتصادي فى الأسبوع الأول من شهر أكتوبر ٢٠٠٩

تابع جدول رقم (٦)

الفئة الجدولية	أفراد المهن	نوع القطاع	م		ن		ع		ف		ص		ق		الإجمالى العام	
			الأنشطة العلمية والتقنية المتخصصه		الأنشطة الإدارية وخدمات الدعم		التعليم		الصحة وانشطة العمل الاجتماعى		أنشطة الفنون والإبداع والتسليه		أنشطة الخدمات الاخرى			
			عدد	م أجر	عدد	م أجر	عدد	م أجر	عدد	م أجر	عدد	م أجر	عدد	م أجر	عدد	م أجر
٦١٢٩		علم	٠	٠	٠	٠	٠	٠	٠	٠	١	٨٨	٠	٠	٧٩٥	٣٧٠
		خاص	٢	٤٤٧	٠	٠	٠	٠	١٧	١١٦	١٣	٦١	٤	٢٩٠	٥٢٧	٢٣٩
		جملة	٢	٤٤٧	٠	٠	٠	٠	١٧	١١٦	١٤	٦٣	٤	٢٩٠	١٣٢٢	٣١٨
٦١٥٢		علم	٠	٠	٠	٠	٠	٠	٠	٠	٠	٠	٠	٠	٤	١٣٢
		خاص	٠	٠	٠	٠	٠	٠	٠	٠	٠	٠	٠	٠	٢٦	١١٠
		جملة	٠	٠	٠	٠	٠	٠	٠	٠	٠	٠	٠	٠	٣٠	١١٣
٦١٥٣		علم	١	٢٢٩	٠	٠	٠	٠	٠	٠	٠	٠	٠	٠	٤٠	٤٨٧
		خاص	٠	٠	٠	٠	١٠	١٠٦	٠	٠	١	١١٣	٠	٠	٢٨	١٣٢
		جملة	١	٢٢٩	٠	٠	١٠	١٠٦	٠	٠	١	١١٣	٠	٠	٦٨	٣٤١
٧١١١		علم	١٣١	٢٢٥	٠	٠	٠	٠	٠	٠	٠	٠	٠	٠	٢٩١	٣٩١
		خاص	٢٥٧	٣٤٧	٠	٠	٠	٠	٠	٠	٠	٠	٠	٠	٧٨٢	١٠١٣
		جملة	٣٨٨	٣٠٥	٠	٠	٠	٠	٠	٠	٠	٠	٠	٠	١٠٧٣	٨٤٤
٧١١٢		علم	٠	٠	٠	٠	٠	٠	٠	٠	٠	٠	٠	٠	٣	٤٦٤
		خاص	٠	٠	٠	٠	٠	٠	٠	٠	٠	٠	٠	٠	٠	٠
		جملة	٠	٠	٠	٠	٠	٠	٠	٠	٠	٠	٠	٠	٣	٤٦٤

عدد العاملين ومتوسطات أجورهم النقدية الأسبوعية بالجنيه موزعين طبقاً لفصول المهن والفئات الجدولية للنشاط الإقتصادي فى الأسبوع الأول من شهر أكتوبر ٢٠٠٩

تابع جدول رقم (٦)

الفئة الجدولية		ا		ب		ج		د		هـ		و	
		الزراعة واستغلال الغابات وقطع الأشجار وصيد الأسماك		التعدين واستغلال المحاجر		الصناعات التحويلية		امدادات الكهرباء و الغاز والبخار وإمدادات تكييف الهواء		الإمداد المائى وشبكات الصرف الصحى واداره ومعالجة النفايات		التشييد و البناء	
أفراد المهن	نوع القطاع	عدد	م أجر	عدد	م أجر	عدد	م أجر	عدد	م أجر	عدد	م أجر	عدد	م أجر
٧١١٣	عام	٠	٠	١	٦٧٧	٥	٤٠٤	٠	٠	٠	٠	٣٨٣	١٧٦
	خاص	٠	٠	٧١	٢٤٢	٢٤	٢٢٠	٠	٠	٠	٠	٠	٠
	جملة	٠	٠	٧٢	٢٤٨	٢٩	٢٥٢	٠	٠	٠	٠	٣٨٣	١٧٦
٧١٢١	عام	٠	٠	٠	٠	٦٣	٣٢٩	٣	٣٠٠	٠	٠	٣٨٦٩	٣٣٦
	خاص	٠	٠	٠	٠	٧	٤١٥	٠	٠	٠	٠	٥٦٩	٢٨١
	جملة	٠	٠	٠	٠	٧٠	٣٣٧	٣	٣٠٠	٠	٠	٤٤٣٨	٣٢٩
٧١٢٢	عام	٠	٠	٧	٤٤٣	٣٢٨	٣١٧	٥	٢٩٥	٥٣٩٥	٣١١	٢٠٩٧	٢٨٦
	خاص	٠	٠	٠	٠	٤٦	١٩٥	٠	٠	٠	٠	١٢٣٥	٢١٦
	جملة	٠	٠	٧	٤٤٣	٣٧٤	٣٠٢	٥	٢٩٥	٥٣٩٥	٣١١	٣٣٣٢	٢٦٠
٧١٢٣	عام	٠	٠	١	٧٥٥	١٢٥	٢٩٩	٧	٣٥٧	١	٧٩	٣٢٩٢	٢٧٧
	خاص	٠	٠	٠	٠	٢١٩	٢٩٢	٠	٠	٠	٠	٦٧	٢١٧
	جملة	٠	٠	١	٧٥٥	٣٤٤	٢٩٥	٧	٣٥٧	١	٧٩	٣٣٥٩	٢٧٦
٧١٢٤	عام	١٥	١٥٩	٠	٠	٤٦٩	٢٠٨	١٧	٢٦٤	٩	١٦٣	٢٣٤٨	٣٣٦
	خاص	٥٣	٢٠٤	٠	٠	١٨٧	٢٨٠	١	٦٢٥	٠	٠	١١٢	٢٧٦
	جملة	٦٨	١٩٣	٠	٠	٦٥٦	٢٢٩	١٨	٢٨٤	٩	١٦٣	٢٤٦٠	٣٣٣

عدد العاملين ومتوسطات أجورهم النقدية الأسبوعية بالجنيه موزعين طبقاً لفصول المهن والفئات الجدولية للنشاط الإقتصادي فى الأسبوع الأول من شهر أكتوبر ٢٠٠٩

تابع جدول رقم (٦)

الفئة الجدولية		ز		ح		ط		ى		ك		ل	
		تجارة الجملة والتجزئة والاصلاح للمركبات ذات المحركات والدراجات النارية		النقـل والتخـزيـن		خدمات الغذاء والإقامـه		المعلومات والإتصـالات		الوساطة المالية والتأميـن		العقارات والتأجيـر	
أكواد المهن	نوع القطاع	عدد	م أجر	عدد	م أجر	عدد	م أجر	عدد	م أجر	عدد	م أجر	عدد	م أجر
٧١١٣	عام	٠	٠	٠	٠	٠	٠	٠	٠	٠	٠	٠	٠
	خاص	٠	٠	٠	٠	٠	٠	٠	٠	٠	٠	٠	٠
	جملة	٠	٠	٠	٠	٠	٠	٠	٠	٠	٠	٠	٠
٧١٢١	عام	٠	٠	٢١	٦٠٥	٠	٠	٠	٠	٠	٠	٦٤	١١٧
	خاص	٠	٠	٠	٠	٣٤	١٥٠	٠	٠	٠	٠	١٦	٤١٢
	جملة	٠	٠	٢١	٦٠٥	٣٤	١٥٠	٠	٠	٠	٠	٨٠	١٧٦
٧١٢٢	عام	٢٢	١٥٠	١٠	٢١٧	٠	٠	٠	٠	٠	٠	٧١	٨٩
	خاص	٠	٠	٠	٠	٦	٣٧٢	٠	٠	٠	٠	٤٧	٢٢٦
	جملة	٢٢	١٥٠	١٠	٢١٧	٦	٣٧٢	٠	٠	٠	٠	١١٨	١٤٤
٧١٢٣	عام	٤	١٥١	١٨	٣١٧	٠	٠	٠	٠	٠	٠	٠	٠
	خاص	٠	٠	٠	٠	١٣	١٦٨	٠	٠	٠	٠	٢٦	٢٤٢
	جملة	٤	١٥١	١٨	٣١٧	١٣	١٦٨	٠	٠	٠	٠	٢٦	٢٤٢
٧١٢٤	عام	٤	٢٤٤	٢٢٤	١٤٠	٠	٠	٠	٠	٠	٠	٠	٠
	خاص	٠	٠	١١	١٠١	١٠٥	١٥٣	١	٣١٥	٠	٠	١٧	٢٥٢
	جملة	٤	٢٤٤	٢٣٥	١٣٨	١٠٥	١٥٣	١	٣١٥	٠	٠	١٧	٢٥٢

عدد العاملين ومتوسطات أجورهم النقدية الأسبوعية بالجنيه موزعين طبقاً لفصول المهن والفئات الجدولية للنشاط الإقتصادي فى الأسبوع الأول من شهر أكتوبر ٢٠٠٩

تابع جدول رقم (٦)

الفئة الجدولية		م		ن		ع		ف		ص		ق		الإجمالى العام	
		الأنشطة العلمية والتقنية المتخصصة		الأنشطة الإدارية وخدمات الدعم		التعليم		الصحة والأنشطة العمل الاجتماعى		أنشطة الفنون والإبداع والتسلية		أنشطة الخدمات الاخرى			
أنواع المهن	نوع القطاع	عدد	م أجر	عدد	م أجر	عدد	م أجر	عدد	م أجر	عدد	م أجر	عدد	م أجر	عدد	م أجر
٧١١٣	عام	٠	٠	٠	٠	٠	٠	٠	٠	٠	٠	٠	٠	٣٨٩	١٨٠
	خاص	٠	٠	٠	٠	٠	٠	٠	٠	٠	٠	٠	٠	٩٥	٢٣٦
	جملة	٠	٠	٠	٠	٠	٠	٠	٠	٠	٠	٠	٠	٤٨٤	١٩١
٧١٢١	عام	٠	٠	٠	٠	٠	٠	٠	٠	٠	٠	٠	٠	٤٠٢٠	٣٣٤
	خاص	٤٠	٣٤٧	٠	٠	٠	٠	١	١١٣	٠	٠	٠	٠	٦٦٧	٢٨٢
	جملة	٤٠	٣٤٧	٠	٠	٠	٠	١	١١٣	٠	٠	٠	٠	٤٦٨٧	٣٢٧
٧١٢٢	عام	٠	٠	٠	٠	٠	٠	٠	٠	٠	٠	٠	٠	٧٩٣٥	٣٠٢
	خاص	٢٤١	٧٧٢	٠	٠	٠	٠	٠	٠	١	١٧٧	١	١٧٧	١٥٧٦	٣٠١
	جملة	٢٤١	٧٧٢	٠	٠	٠	٠	٠	٠	١	١٧٧	١	١٧٧	٩٥١١	٣٠٢
٧١٢٣	عام	٠	٠	٠	٠	٠	٠	٠	٠	٠	٠	٠	٠	٣٤٤٨	٢٧٨
	خاص	٢٣	٣٥٠	٠	٠	٠	٠	١	١٣٨	٠	٠	٠	٠	٣٤٩	٢٧٣
	جملة	٢٣	٣٥٠	٠	٠	٠	٠	١	١٣٨	٠	٠	٠	٠	٣٧٩٧	٢٧٧
٧١٢٤	عام	٠	٠	٠	٠	٠	٠	٠	٠	٠	٠	٠	٠	٣٠٨٦	٣٠٠
	خاص	٤	١٤٣	٠	٠	٢	١٢٥	٦	٦٠	٣	١٥٨	٤	٢٥٢	٥٠٦	٢٣٦
	جملة	٤	١٤٣	٠	٠	٢	١٢٥	٦	٦٠	٣	١٥٨	٤	٢٥٢	٣٥٩٢	٢٩١

عدد العاملين ومتوسطات أجورهم النقدية الأسبوعية بالجنيه موزعين طبقاً لفصول المهن والفئات الجدولية للنشاط الإقتصادي فى الأسبوع الأول من شهر أكتوبر ٢٠٠٩

تابع جدول رقم (٦)

الفئة الجدولية		أ		ب		ج		د		هـ		و	
		الزراعة واستغلال الغابات وقطع الاشجار وصيد الأسماك		التعدين واستغلال المحاجر		الصناعات التحويلية		امدادات الكهرباء و الغاز والبخار وإمدادات تكييف الهواء		الإمداد المائى وشبكات الصرف الصحى وادارة ومعالجة النفايات		التشييد و البناء	
أكواد المهن	نوع القطاع	عدد	م أجر	عدد	م أجر	عدد	م أجر	عدد	م أجر	عدد	م أجر	عدد	م أجر
٧١٢٩	عام	٠	٠	٠	٠	٢٨	٢٦٦	٠	٠	٠	٠	٤٨٧	٣٢١
	خاص	٠	٠	٠	٠	٠	٠	٠	٠	٠	٠	٠	٠
	جملة	٠	٠	٠	٠	٢٨	٢٦٦	٠	٠	٠	٠	٤٨٧	٣٢١
٧١٣١	عام	٠	٠	٠	٠	٣	١٨١	٠	٠	٠	٠	٠	٠
	خاص	٠	٠	٠	٠	٤٢	١٩٥	٠	٠	٠	٠	٠	٠
	جملة	٠	٠	٠	٠	٤٥	١٩٤	٠	٠	٠	٠	٠	٠
٧١٣٢	عام	١	٢٦٧	٠	٠	٥٦	١٩٦	١	٢٥٨	٠	٠	١٣١	٣٣٨
	خاص	٠	٠	٠	٠	٣٦	١٧٨	٠	٠	٠	٠	١	٢٧٢
	جملة	١	٢٦٧	٠	٠	٩٢	١٨٩	١	٢٥٨	٠	٠	١٣٢	٣٣٧
٧١٣٣	عام	٣	٢٥٣	٠	٠	٠	٠	٠	٠	٠	٠	٠	٠
	خاص	٠	٠	٠	٠	٣٤	١٢٦	٠	٠	٠	٠	٠	٠
	جملة	٣	٢٥٣	٠	٠	٣٤	١٢٦	٠	٠	٠	٠	٠	٠
٧١٣٤	عام	٠	٠	٠	٠	١٨٢	٥١٠	٠	٠	٠	٠	٢	٢٨٥
	خاص	٠	٠	٠	٠	١٨٠	١٧١	٠	٠	٠	٠	٠	٠
	جملة	٠	٠	٠	٠	٣٦٢	٣٤١	٠	٠	٠	٠	٢	٢٨٥

عدد العاملين ومتوسطات أجورهم النقدية الأسبوعية بالجنيه موزعين طبقاً لفصول المهن والفئات الجدولية للنشاط الإقتصادي فى الأسبوع الأول من شهر أكتوبر ٢٠٠٩

تابع جدول رقم (٦)

الفئة الجدولية		ز		ح		ط		ى		ك		ل	
		تجارة الجملة والتجزئة والاصلاح للمركبات ذات المحركات والدراجات النارية		النقـل والتخـزيـن		خدمات الغذاء والإقامـه		المعلومات والإتصـالات		الوساطة المالية والتأميـن		العقارات والتأجيـر	
أكواد المهن	نوع القطاع	عدد	م أجر	عدد	م أجر	عدد	م أجر	عدد	م أجر	عدد	م أجر	عدد	م أجر
٧١٢٩	عام	٠	٠	٠	٠	٠	٠	٠	٠	٠	٠	٠	٠
	خاص	٠	٠	٠	٠	٠	٠	٠	٠	٠	٠	٠	٠
	جملة	٠	٠	٠	٠	٠	٠	٠	٠	٠	٠	٠	٠
٧١٣١	عام	٠	٠	٢	٣١٩	٠	٠	٠	٠	٠	٠	٠	٠
	خاص	٠	٠	٠	٠	٠	٠	٠	٠	٠	٠	٠	٠
	جملة	٠	٠	٢	٣١٩	٠	٠	٠	٠	٠	٠	٠	٠
٧١٣٢	عام	٥	١٢٨	١٥	٤٤٠	٣٢	١٤٩	٠	٠	٠	٠	٠	٠
	خاص	٥	١٢٧	٠	٠	٤٣	٢٢٥	٠	٠	٠	٠	٠	٠
	جملة	١٠	١٢٧	١٥	٤٤٠	٧٥	١٩٢	٠	٠	٠	٠	٠	٠
٧١٣٣	عام	٠	٠	٠	٠	٠	٠	٠	٠	٠	٠	٠	٠
	خاص	٠	٠	٠	٠	٠	٠	٠	٠	٠	٠	٠	٠
	جملة	٠	٠	٠	٠	٠	٠	٠	٠	٠	٠	٠	٠
٧١٣٤	عام	١	١٣٩	١	٣٤٣	٠	٠	٠	٠	٠	٠	٠	٠
	خاص	٠	٠	٠	٠	٠	٠	٠	٠	٠	٠	٠	٠
	جملة	١	١٣٩	١	٣٤٣	٠	٠	٠	٠	٠	٠	٠	٠

عدد العاملين ومتوسطات أجورهم النقدية الأسبوعية بالجنيه موزعين طبقاً لفصول المهن والفئات الجدولية للنشاط الإقتصادي فى الأسبوع الأول من شهر أكتوبر ٢٠٠٩

تابع جدول رقم (٦)

الفئة الجدولية		م		ن		ع		ف		ص		ق		الإجمالى العام	
		الأنشطة العلمية والتقنية المتخصصه		الأنشطة الإدارية وخدمات الدعم		التعليم		الصحة والنشطة العمل الاجتماعى		أنشطة الفنون والإبداع والتسليه		أنشطة الخدمات الاخرى			
أكواد المهن	نوع القطاع	عدد	م أجر	عدد	م أجر	عدد	م أجر	عدد	م أجر	عدد	م أجر	عدد	م أجر	عدد	م أجر
٧١٢٩	عام	٢	٢٤٩	٠	٠	٠	٠	٠	٠	٠	٠	٠	٠	٥١٧	٣١٨
	خاص	٠	٠	٠	٠	٠	٠	٠	٠	٠	٠	٠	٠	٠	٠
	جملة	٢	٢٤٩	٠	٠	٠	٠	٠	٠	٠	٠	٠	٠	٥١٧	٣١٨
٧١٣١	عام	٠	٠	٠	٠	٠	٠	٠	٠	٠	٠	٠	٠	٥	٢٣٦
	خاص	٠	٠	٠	٠	٠	٠	٠	٠	٠	٠	٠	٠	٤٢	١٩٥
	جملة	٠	٠	٠	٠	٠	٠	٠	٠	٠	٠	٠	٠	٤٧	٢٠٠
٧١٣٢	عام	٠	٠	٠	٠	٠	٠	٠	٠	٠	٠	٠	٠	٢٤١	٢٨١
	خاص	٠	٠	٠	٠	٠	٠	٠	٠	٠	٠	١	٢١٦	٨٦	٢٠٠
	جملة	٠	٠	٠	٠	٠	٠	٠	٠	٠	٠	١	٢١٦	٣٢٧	٢٦٠
٧١٣٣	عام	٠	٠	٠	٠	٠	٠	٠	٠	٠	٠	٠	٠	٣	٢٥٣
	خاص	٠	٠	٠	٠	٠	٠	٠	٠	٠	٠	٠	٠	٣٤	١٢٦
	جملة	٠	٠	٠	٠	٠	٠	٠	٠	٠	٠	٠	٠	٣٧	١٣٦
٧١٣٤	عام	٠	٠	٠	٠	٠	٠	٠	٠	٠	٠	٠	٠	١٨٦	٥٠٥
	خاص	٠	٠	٠	٠	٠	٠	٠	٠	٠	٠	٠	٠	٩٨٠	١٧١
	جملة	٠	٠	٠	٠	٠	٠	٠	٠	٠	٠	٠	٠	٣٦٦	٣٤١

عدد العاملين ومتوسطات أجورهم النقدية الأسبوعية بالجنيه موزعين طبقاً لفصول المهن والفئات الجدولية للنشاط الإقتصادي فى الأسبوع الأول من شهر أكتوبر ٢٠٠٩

تابع جدول رقم (٦)

الفئة الجدولية		ا		ب		ج		د		هـ		و	
		الزراعة واستغلال الغابات وقطع الاشجار وصيد الأسماك		التعدين واستغلال المحاجر		الصناعات التحويلية		امدادات الكهرباء و الغاز والبخار وإمدادات تكييف الهواء		الإمداد المائى وشبكات الصرف الصحى وادارة ومعالجة النفايات		التشييد و البناء	
اكواد المهن	نوع القطاع	عدد	م أجر	عدد	م أجر	عدد	م أجر	عدد	م أجر	عدد	م أجر	عدد	م أجر
٧١٣٥	عام	٠	٠	٠	٠	١١	٣١٦	٠	٠	٠	٠	٠	٠
	خاص	٠	٠	٠	٠	٢١	٢٩٤	٠	٠	٠	٠	٠	٠
	جملة	٠	٠	٠	٠	٣٢	٣٠١	٠	٠	٠	٠	٠	٠
٧١٣٦	عام	١١	٢١٦	-٩	٢٩٣	٦٦٢	٣٣٦	٩٨	٢٤١	٥٢٢	٢٢٠	١٥٨٦	٤٥٣
	خاص	١٧	٢٨٩	٠	٠	٢٤٨	١٩٦	١١	٣٥٨	٥٩	٧٢٥	٣٩٣	٢١١
	جملة	٢٨	٢٦٠	٩	٢٩٣	٩١٠	٢٩٨	١٠٩	٢٥٣	٥٨١	٢٧١	١٩٧٩	٤٠٥
٧١٣٧	عام	٣٣	٣١٥	١	٥٥٠	٥٧٠	٣١٩	٢٣١٩	٢٣٥	١٠	٣٣٠	٢٩٧٨	٣١٩
	خاص	١	٣٩٩	٢٩	٩٠٠	٣١٩	٢٤٧	١٠٢٨	٥٢٣	٠	٠	١١٠٩	٥٧٤
	جملة	٣٤	٣١٧	٣٠	٨٨٨	٨٨٩	٢٩٣	٣٣٤٧	٣٢٤	١٠	٣٣٠	٣٧٨٤	٣٩٣
٧١٤١	عام	٤	١٤٤	٣	٣٢٢	٣٨٤	٢٨٥	١١١	١٥٤	٢٨	١٥٣	٦٥٣	٣٤٩
	خاص	١	١١١	٠	٠	٢١٤	٢١٢	٣	٣٥٣	٠	٠	٤٤	٢٣٥
	جملة	٥	١٣٧	٣	٣٢٢	٥٩٨	٢٥٩	١١٤	١٥٩	٢٨	١٥٣	٦٩٧	٣٤١
٧١٤٢	عام	٠	٠	٣	٤٠٥	٦٣٥	٢٨١	٣٤	٣٥١	١٠	١٢٢	١٩٠	٣٦٥
	خاص	٤	٢٤١	٠	٠	١٨٥٩	١٨٩	٣	٣٦٣	٠	٠	٤	٣٤٥
	جملة	٤	٢٤١	٣	٤٠٥	٢٤٩٤	٢١٢	٣٧	٣٥٢	١٠	١٢٢	١٩٤	٣٦٥

عدد العاملين ومتوسطات أجورهم النقدية الأسبوعية بالجنيه موزعين طبقاً لفصول المهن والفئات الجدولية للنشاط الإقتصادي فى الأسبوع الأول من شهر أكتوبر ٢٠٠٩

تابع جدول رقم (٦)

الفئة الجدولية		ز		ح		ط		ى		ك		ل	
		تجارة الجملة والتجزئة والاصلاح للمركبات ذات المحركات والدراجات النارية		النقـل والتخـزيـن		خدمات الغذاء والإقامـه		المعلومات والإتصـالات		الوساطة الماليـة والتأميـن		العقارات والتأجيـر	
أكواد المهن	نوع القطاع	عدد	م أجر	عدد	م أجر	عدد	م أجر	عدد	م أجر	عدد	م أجر	عدد	م أجر
٧١٣٥	عام	٠	٠	١	٣٣٩	٠	٠	٠	٠	٠	٠	٠	٠
	خاص	٠	٠	٠	٠	٠	٠	٠	٠	٠	٠	٠	٠
	جملة	٠	٠	١	٣٣٩	٠	٠	٠	٠	٠	٠	٠	٠
٧١٣٦	عام	٣٥	١٨٨	١٤١	٣٠٩	١٥	٢٦٢	٠	٠	٧٠	٦٢٤	٠	٠
	خاص	٤	٢١٧	٦	١٧٢	٦٩٦	١٩٤	٤	٤٤٩	٣	١٦٢٠	٤	٢٥٧
	جملة	٣٩	١٩١	١٤٧	٣٠٤	٧١١	١٩٥	٤	٤٤٩	٧٣	٦٦٥	٤	٢٥٧
٧١٣٧	عام	٧٣	١٨٨	٢٨٦	١٨٧	١٩	٤٩٥	٥	٤٦١	٢٦١	٧٤٩	٠	٠
	خاص	٥٧	٢١٨	٢٤١	١٣٠	٨٨٠	٢١٥	١٥	٤٠٦	١٤	١١٣٥	١٧	٦٩
	جملة	١٣٠	٢٠١	٥٢٧	١٦١	٨٩٩	٢٢١	٢٠	٤٢٠	٢٧٥	٧٦٨	١٧	٦٩
٧١٤١	عام	٤١	٢٣٧	٢١٣	٢٩٥	٤	٣٦٤	٠	٠	٠	٠	٠	٠
	خاص	٣	١٠٢	٥٣	١٢٩	٤٠٤	٢٣٩	٠	٠	٧	١٦٢٠	٠	٠
	جملة	٤٤	٢٢٧	٢٦٦	٢٦٢	٤٠٨	٢٤٠	٠	٠	٧	١٦٢٠	٠	٠
٧١٤٢	عام	٢٣	١٦١	١٢١	٤٣٤	١	٤٠٠	٠	٠	٠	٠	٠	٠
	خاص	٥٣	٣٠٤	٢٦	١٧٥	١١٤	٢١١	٥	٣١٥	٢	١٦٢٠	٠	٠
	جملة	٧٦	٢٦١	١٤٧	٣٨٨	١١٥	٢١٢	٥	٣١٥	٢	١٦٢٠	٠	٠

عدد العاملين ومتوسطات أجورهم النقدية الأسبوعية بالجنيه موزعين طبقاً لفصول المهن والفئات الجدولية للنشاط الإقتصادي فى الأسبوع الأول من شهر أكتوبر ٢٠٠٩

تابع جدول رقم (٦)

أكواد المهن	الفئة الجدولية	نوع القطاع	م		ن		ع		ف		ص		ق		الإجمالى العام	
			الأنشطة العلمية والتقنية المتخصصه		الأنشطة الإدارية وخدمات الدعم		التعليم		الصحة وانشطة العمل الاجتماعى		أنشطة الفنون والإبداع والتسليه		أنشطة الخدمات الاخرى			
			عدد	م أجر	عدد	م أجر	عدد	م أجر	عدد	م أجر	عدد	م أجر	عدد	م أجر	عدد	م أجر
٧١٣٥		عام	٠	٠	٠	٠	٠	٠	٠	٠	٠	٠	٠	٠	١٢	٣١٨
		خاص	٠	٠	٠	٠	٠	٠	٠	٠	٠	٠	٠	٠	٢١	٢٩٤
		جملة	٠	٠	٠	٠	٠	٠	٠	٠	٠	٠	٠	٠	٣٣	٣٠٢
٧١٣٦		عام	٠	٠	٠	٠	٠	٠	٩	٣٩٧	٢	١٢٦	٢	١٧٣	٣١٦٢	٣٧٥
		خاص	٩	١٧٣	٠	٠	٥	٢٠١	٥٠	٩٧	١٢٢	١٠١	٥	٣٢٢	١٦٣٦	٢١٣
		جملة	٩	١٧٣	٠	٠	٥	٢٠١	٥٩	١٤٣	١٢٤	١٠١	٧	٢٧٩	٤٧٩٨	٣٢٠
٧١٣٧		عام	١٩	٢٠٨	٠	٠	٠	٠	١	٥٢٥	١	٨٨	١١	١٦١	٦٢٨٧	٢٩٨
		خاص	٨	٤٢٧	٠	٠	٧٣	١٥٨	١٠٤	١٩٩	٥٤	١٨٤	١٥	٢٨١	٣٩٦١	٤٠٠
		جملة	٢٧	٢٧٣	٠	٠	٧٣	١٥٨	١٠٥	٢٠٢	٥٥	١٨٣	٢٦	٢٣٠	١٠٢٤٨	٣٣٨
٧١٤١		عام	٠	٠	٢	٢٤٤	٠	٠	٣	٤٥٩	٠	٠	٠	٠	١٤٤٦	٣٠١
		خاص	٣	١٦٣	١	١٩٥	٢	١٨٢	٢٠	١٣٢	٣١	١٤٠	٣	٢٣٤	٧٨٩	٢٢٩
		جملة	٣	١٦٣	٣	٢٢٨	٢	١٨٢	٢٣	١٧٥	٣١	١٤٠	٣	٢٣٤	٢٢٣٥	٢٧٦
٧١٤٢		عام	٠	٠	٠	٠	٠	٠	٠	٠	٠	٠	٠	٠	١٠١٧	٣١٤
		خاص	٠	٠	١	١٥٠	١	٢١٨	١	٣٣٧	٤	١٥٤	٠	٠	٢٠٧٧	١٩٥
		جملة	٠	٠	١	١٥٠	١	٢١٨	١	٣٣٧	٤	١٥٤	٠	٠	٣٠٩٤	٢٣٤

عدد العاملين ومتوسطات أجورهم النقدية الأسبوعية بالجنيه موزعين طبقاً لفصول المهن والفئات الجدولية للنشاط الإقتصادي فى الأسبوع الأول من شهر أكتوبر ٢٠٠٩

تابع جدول رقم (٦)

الفئة الجدولية		ا		ب		ج		د		هـ		و	
		الزراعة واستغلال الغابات وقطع الاشجار وصيد الأسماك		التعدين واستغلال المحاجر		الصناعات التحويلية		امدادات الكهرباء و الغاز والبخار وإمدادات تكييف الهواء		الإمداد المائى وشبكات الصرف الصحي واداره ومعالجة النفايات		التشييد و البناء	
أكواد المهن	نوع القطاع	عدد	م أجر	عدد	م أجر	عدد	م أجر	عدد	م أجر	عدد	م أجر	عدد	م أجر
٧١٤٣	عام	٣	٣٢٤	٠	٠	٣	٤٨٣	٥	١٣١	٢	١٧٥	٨	٣٠٠
	خاص	٣	٣٨٠	٠	٠	١٠	٢٣١	١	٦٢٥	٠	٠	٠	٠
	جملة	٦	٣٥٢	٠	٠	١٣	٢٨٩	٦	٢١٣	٢	١٧٥	٨	٣٠٠
٧٢١١	عام	٠	٠	٠	٠	١٩٢	٤٤١	٠	٠	٠	٠	٥	٣٧٢
	خاص	٠	٠	٠	٠	٣٨٠	٢٢٣	٠	٠	٠	٠	٠	٠
	جملة	٠	٠	٠	٠	٥٧٢	٢٩٦	٠	٠	٠	٠	٥	٣٧٢
٧٢١٢	عام	٢٦	١٦٩	٤	٢٩٨	١٨٨٠	٢٩٧	٦٤	٣٧٢	٤٣	١٣٢	١٣٩١	٤٠٢
	خاص	١٧	٢٧٥	٠	٠	١٣٣٢	٢٣٠	١٤	٣٩١	٠	٠	١٩٨	٣٧٨
	جملة	٤٣	٢١١	٤	٢٩٨	٣٢١٢	٢٦٩	٧٨	٣٧٥	٤٣	١٣٢	١٥٨٩	٣٩٩
٧٢١٣	عام	٢	١٧٠	٣	٤٠٢	١٣٧٨	٣١٩	١٧	٣١٩	١٢٣	٢٣٤	١٩٦	٤٠٢
	خاص	١	٣١٣	٠	٠	١٧٦٢	١٧٦	٣	٣٦٣	٠	٠	٢٤	٢١٨
	جملة	٣	٢١٨	٣	٤٠٢	٣١٤٠	٢٣٩	٢٠	٣٢٦	١٢٣	٢٣٤	٢٢٠	٣٨٢
٧٢١٤	عام	٠	٠	٠	٠	١١	١٩٢	٠	٠	٠	٠	١	٣١٨
	خاص	٠	٠	٠	٠	٢٠١	١٨٧	٠	٠	٠	٠	٠	٠
	جملة	٠	٠	٠	٠	٢١٢	١٨٧	٠	٠	٠	٠	١	٣١٨

عدد العاملين ومتوسطات أجورهم النقدية الأسبوعية بالجنيه موزعين طبقاً لفصول المهن والفئات الجدولية للنشاط الإقتصادي فى الأسبوع الأول من شهر أكتوبر ٢٠٠٩

تابع جدول رقم (٦)

الفئة الجدولية		ز		ح		ط		ى		ك		ل	
		تجارة الجملة والتجزئة والاصلاح للمركبات ذات المحركات والدراجات النارية		النقـل والتخـزيـن		خدمات الغذاء والإقامـه		المعلومات والإتصـالات		الوساطة الماليـة والتأميـن		العقارات والتأجيـر	
أفواد المهن	نوع القطاع	عدد	م أجر	عدد	م أجر	عدد	م أجر	عدد	م أجر	عدد	م أجر	عدد	م أجر
٧١٤٣	عام	٩١	٣٩٣	١٢٨	٤٩٥	٦	٨٤	٠	٠	٦	١٢٩٨	٠	٠
	خاص	٤	٢٣٦	٥	١١٧٣	٣	١٥٨	٠	٠	١٥	١٦٢٠	٠	٠
	جملة	١٥	٣٥١	١٣٣	٥٢٠	٩	١٠٩	٠	٠	٢١	١٥٢٨	٠	٠
٧٢١١	عام	٠	٠	١	٦٥٢	٠	٠	٠	٠	٠	٠	٠	٠
	خاص	٠	٠	٧	٨٧	٠	٠	٠	٠	٠	٠	٠	٠
	جملة	٠	٠	٨	١٥٨	٠	٠	٠	٠	٠	٠	٠	٠
٧٢١٢	عام	٣٨	١٤١	٥٦٤	٣٥٥	٠	٠	٠	٠	٠	٠	٠	٠
	خاص	٨	١٥٦	٣٢٤	١٦٠	٥٣	١٩٩	٠	٠	٠	٠	٤	١٩٨
	جملة	٤٦	١٤٤	٨٨٨	٢٨٤	٥٣	١٩٩	٠	٠	٠	٠	٤	١٩٨
٧٢١٣	عام	١٨	١٤٦	٢٨٧	٢٩٨	٠	٠	٠	٠	٠	٠	٠	٠
	خاص	٥٩	٣٠٥	١٣٢	١٦٩	٢	٢٢٣	٠	٠	٠	٠	٠	٠
	جملة	٧٧	٢٦٨	٤١٩	٢٥٨	٢	٢٢٣	٠	٠	٠	٠	٠	٠
٧٢١٤	عام	٠	٠	٦	٣٨٩	٠	٠	٠	٠	٠	٠	٠	٠
	خاص	٠	٠	٠	٠	٠	٠	٠	٠	٠	٠	٠	٠
	جملة	٠	٠	٦	٣٨٩	٠	٠	٠	٠	٠	٠	٠	٠

عدد العاملين ومتوسطات أجورهم النقدية الأسبوعية بالجنيه موزعين طبقاً لفصول المهن والفئات الجدولية للنشاط الإقتصادي فى الأسبوع الأول من شهر أكتوبر ٢٠٠٩

تابع جدول رقم (٦)

الفئة الجدولية		م		ن		ع		ف		ص		ق		الإجمالى العام	
		الأنشطة العلمية والتقنية المتخصصه		الأنشطة الإدارية وخدمات الدعم		التعليم		الصحة وانشطة العمل الاجتماعى		أنشطة الفنون والإبداع والتسليه		أنشطة الخدمات الاخرى			
أكواد المهن	نوع القطاع	عدد	م أجر	عدد	م أجر	عدد	م أجر	عدد	م أجر	عدد	م أجر	عدد	م أجر	عدد	م أجر
٧١٤٣	عام	٠	٠	٠	٠	٠	٠	٠	٠	٠	٠	٠	٠	١٧٢	٤٧٦
	خاص	١١	٣١٣	٠	٠	٤	١٦١	٠	٠	١٥	٢٣٦	١	٢٩٠	٧٢	٦٠٥
	جملة	١١	٣١٣	٠	٠	٤	١٦١	٠	٠	١٥	٢٣٦	١	٢٩٠	٢٤٤	٥١٤
٧٢١١	عام	٠	٠	٠	٠	٠	٠	٠	٠	٠	٠	٠	٠	١٩٨	٤٤٠
	خاص	٠	٠	٠	٠	٠	٠	٠	٠	٠	٠	٠	٠	٣٨٧	٢٢٠
	جملة	٠	٠	٠	٠	٠	٠	٠	٠	٠	٠	٠	٠	٥٨٥	٢٩٥
٧٢١٢	عام	٩	١٥٠	٠	٠	٤	٥٨٥	١	٤٧	٠	٠	٠	٠	٤٠٢٤	٣٣٩
	خاص	١٠٨	١٥٥	٢	٢٥٠	١	٤١٩	٠	٧١	٣	٠	٠	٠	٢٠٦٤	٢٢٩
	جملة	١١٧	١٥٥	٢	٢٥٠	١	٤١٩	٤	٦٥	٤	٥٨٥	٠	٠	٦٠٨٨	٣٠٢
٧٢١٣	عام	٣	٢٦٠	٢٠	٣١٣	٠	٠	٠	٠	٠	٠	٠	٠	٢٠٤٧	٣١٧
	خاص	٠	٠	٤	٧٩	٠	٠	٠	٠	٠	٠	٠	٠	١٩٨٧	١٨٠
	جملة	٣	٢٦٠	٢٤	٢٧٤	٠	٠	٠	٠	٠	٠	٠	٠	٤٠٣٤	٢٥٠
٧٢١٤	عام	٠	٠	٠	٠	٠	٠	١	٥٧٢	٠	٠	٠	٠	١٩	٢٨١
	خاص	٠	٠	٠	٠	٠	٠	٠	٠	٠	٠	٠	٠	٢٠١	١٨٧
	جملة	٠	٠	٠	٠	٠	٠	١	٥٧٢	٠	٠	٠	٠	٢٢٠	١٩٥

عدد العاملين ومتوسطات أجورهم النقدية الأسبوعية بالجنيه موزعين طبقاً لفصول المهن والفئات الجدولية للنشاط الإقتصادي فى الأسبوع الأول من شهر أكتوبر ٢٠٠٩

تابع جدول رقم (٦)

الفئة الجدولية		أ الزراعة واستغلال الغابات وقطع الاشجار وصيد الأسماك		ب التعدين واستغلال المحاجر		ج الصناعات التحويلية		د امدادات الكهرباء و الغاز والبخار وإمدادات تكييف الهواء		هـ الإمداد المائى وشبكات الصرف الصحى وادارة ومعالجة النفايات		و التشييد و البناء	
اكواد المهن	نوع القطاع	عدد	م أجر	عدد	م أجر	عدد	م أجر	عدد	م أجر	عدد	م أجر	عدد	م أجر
٧٢١٥	عام	٠	٠	٠	٠	٢	٢٨٩	٠	٠	٠	٠	٠	٠
	خاص	٠	٠	٠	٠	١	١٥٦	٠	٠	٠	٠	٠	٠
	جملة	٠	٠	٠	٠	٣	٢٤٥	٠	٠	٠	٠	٠	٠
٧٢١٦	عام	٠	٠	٠	٠	٣٧	٤٢٦	٠	٠	٠	٠	١	٦٤٩
	خاص	٠	٠	٠	٠	٠	٠	٠	٠	٠	٠	١	١٦٧
	جملة	٠	٠	٠	٠	٣٧	٤٢٦	٠	٠	٠	٠	٢	٤٠٨
٧٢٢١	عام	٩	٢٨٣	٤	٢٥٢	٩١٧	٣١٠	١١	٣٢٠	٧	١٥٥	٣٢٣	٢٧٠
	خاص	٢	١١٠	٠	٠	١٦٦٩	١٢٧٠	١	٣٣٨	٠	٠	١٣٩	٥٦٠
	جملة	١١	٢٥١	٤	٢٥٢	٢٥٨٦	٩٣٠	١٢	٣٢١	٧	١٥٥	٤٦٢	٣٥٧
٧٢٢٢	عام	٢٠	١٨٢	١	٥٧٠	٢٠٠٧	٣٢٠	٩٥	٣٧٩	٧٤	١٦٨	١٤٦٨	٣٦٤
	خاص	٧	٢٩٥	٠	٠	١٧٥٤	٢١٠	٧	٥٧٠	٠	٠	٧٧	٣١١
	جملة	٢٧	٢١١	١	٥٧٠	٣٧٦١	٢٦٩	١٠٢	٣٩٢	٧٤	١٦٨	١٥٤٥	٣٦١
٧٢٢٣	عام	١٥	٢١٢	١	٩٠٩	٢٧٢٨	٣٦٣	١٠	٣٩٩	٣٩	١٢١	٤٨٧	٣٤٧
	خاص	٨	٣٠٣	٠	٠	٤١٠٣	١٧٥	١	٢٧٥	٠	٠	٢٥	٣٣٥
	جملة	٢٣	٢٤٣	١	٩٠٩	٦٨٣١	٢٥٠	١١	٣٨٨	٣٩	١٢١	٥١٢	٣٤٧

عدد العاملين ومتوسطات أجورهم النقدية الأسبوعية بالجنيه موزعين طبقاً لفصول المهن والفئات الجدولية للنشاط الإقتصادي فى الأسبوع الأول من شهر أكتوبر ٢٠٠٩

تابع جدول رقم (٦)

الفئة الجدولية		ز		ح		ط		ى		ك		ل	
		تجارة الجملة والتجزئة والاصلاح للمركبات ذات المحركات والدراجات النارية		النقـل والتخـزيـن		خدمات الغذاء والاقامـه		المعلومات والإتصـالات		الوساطة الماليـة والتأميـن		العقارات والتأجيـر	
اكواد المهن	نوع القطاع	عدد	م أجر	عدد	م أجر	عدد	م أجر	عدد	م أجر	عدد	م أجر	عدد	م أجر
٧٢١٥	عام	٠	٠	٠	٠	٠	٠	٠	٠	٠	٠	٠	٠
	خاص	٠	٠	٦	٢٢٥	٠	٠	٠	٠	٠	٠	٠	٠
	جملة	٠	٠	٦	٢٢٥	٠	٠	٠	٠	٠	٠	٠	٠
٧٢١٦	عام	٠	٠	٤	٤٢٢	٠	٠	٠	٠	٠	٠	٠	٠
	خاص	٠	٠	٠	٠	٢٥٠	١٣٦	٠	٠	٠	٠	٠	٠
	جملة	٠	٠	٤	٤٢٢	٢٥٠	١٣٦	٠	٠	٠	٠	٠	٠
٧٢٢١	عام	١٦	٢٥٢	٢٤٦	٣١٩	٠	٠	٠	٠	١٣	٢٨٢	٠	٠
	خاص	١٧	٢١١	٥٨	١٦٥	٥٥	٢٠١	٠	٠	٠	٠	٠	٠
	جملة	٣٣	٢٣١	٣٠٤	٢٨٩	٥٥	٢٠١	٠	٠	١٣	٢٨٢	٠	٠
٧٢٢٢	عام	٩٠	٢٠٧	١٥٨	٢١٧	٠	٠	٠	٠	٠	٠	٠	٠
	خاص	١٢	٢١٢	١١٦	١١٠	٠	٠	٠	٠	٠	٠	٤	٢٩٥
	جملة	١٠٢	٢٠٨	٢٧٤	١٧٢	٠	٠	٠	٠	٠	٠	٤	٢٩٥
٧٢٢٣	عام	١٩	٢٣٤	١٩٤	٢٤١	٠	٠	٠	٠	٠	٠	٠	٠
	خاص	١٢	٢٢٤	٩٥	١٢٣	٠	٠	٠	٠	٠	٠	٠	٠
	جملة	٣١	٢٣١	٢٨٩	٢٠٢	٠	٠	٠	٠	٠	٠	٠	٠

عدد العاملين ومتوسطات أجورهم النقدية الأسبوعية بالجنيه موزعين طبقاً لفصول المهن والفئات الجدولية للنشاط الإقتصادي فى الأسبوع الأول من شهر أكتوبر ٢٠٠٩

تابع جدول رقم (٦)

الفئة الجدولية		م		ن		ع		ف		س		ق		الإجمالى العام	
		الأنشطة العلمية والتقنية المتخصصه		الأنشطة الإدارية وخدمات الدعم		التعليم		الصحة وانشطة العمل الاجتماعى		أنشطة الفنون والإبداع والتسليه		أنشطة الخدمات الاخرى			
اكواد المهن	نوع القطاع	عدد	م أجر	عدد	م أجر	عدد	م أجر	عدد	م أجر	عدد	م أجر	عدد	م أجر	عدد	م أجر
٧٢١٥	عام	٥	٢٩١	٠	٠	٠	٠	٠	٠	٠	٠	٠	٠	٧	٢٩٠
	خاص	٠	٠	٠	٠	٠	٠	٠	٠	٠	٠	٠	٠	٧	٢١٥
	جملة	٥	٢٩١	٠	٠	٠	٠	٠	٠	٠	٠	٠	٠	١٤	٢٥٣
٧٢١٦	عام	٠	٠	٠	٠	٠	٠	٠	٠	٠	٠	٠	٠	٤٢	٤٣١
	خاص	٣	٥٠٧	٠	٠	٠	٠	٠	٠	٠	٠	٠	٠	٢٥٤	١٤٠
	جملة	٣	٥٠٧	٠	٠	٠	٠	٠	٠	٠	٠	٠	٠	٢٩٦	١٨١
٧٢٢١	عام	٠	٠	٠	٠	٠	٠	٢	٣٧٧	٠	٠	٠	٠	١٥٤٨	٣٠١
	خاص	٠	٠	٠	٠	٠	٠	١	٥٠	٠	٠	٤	٢٥٤	١٩٤٦	١١٤٣
	جملة	٠	٠	٠	٠	٠	٠	٣	٢٦٨	٠	٠	٤	٢٥٤	٣٤٩٤	٧٧٠
٧٢٢٢	عام	٢٧	١٥١	٠	٠	٠	٠	٠	٠	٠	٠	٠	٠	٣٩٤٠	٣٢٧
	خاص	١٣٢	١٤٥	٠	٠	٠	٠	٠	٠	٠	٠	٠	٠	٢١٠٩	٢٠٦
	جملة	١٥٩	١٤٦	٠	٠	٠	٠	٠	٠	٠	٠	٠	٠	٦٠٤٩	٢٨٥
٧٢٢٣	عام	٤	١١٣	٠	٠	٠	٠	٠	٠	٠	٠	٠	٠	٣٤٩٧	٣٥٠
	خاص	٣	١٧١	٢	٢٥٠	٠	٠	٠	٠	٠	٠	٠	٠	٤٢٤٩	١٧٥
	جملة	٧	١٣٨	٢	٢٥٠	٠	٠	٠	٠	٠	٠	٠	٠	٧٧٤٦	٢٥٤

عدد العاملين ومتوسطات أجورهم النقدية الأسبوعية بالجنيه موزعين طبقاً لفصول المهن والفئات الجدولية للنشاط الإقتصادي فى الأسبوع الأول من شهر أكتوبر ٢٠٠٩

تابع جدول رقم (٦)

الفئة الجدولية		أ الزراعة واستغلال الغابات وقطع الاشجار وصيد الأسماك		ب التعدين واستغلال المحاجر		ج الصناعات التحويلية		د امدادات الكهرباء و الغاز والبخار وإمدادات تكييف الهواء		هـ الإمداد المائى وشبكات الصرف الصحى واداره ومعالجة النفايات		و التشييد و البناء	
أكواد المهن	نوع القطاع	عدد	م أجر	عدد	م أجر	عدد	م أجر	عدد	م أجر	عدد	م أجر	عدد	م أجر
٧٢٢٤	عام	٠	٠	٠	٠	١٢١	٣٢٠	٠	٠	٠	٠	١	٣٦١
	خاص	٠	٠	٠	٠	٧٩	١٤٣	٠	٠	٠	٠	٠	٠
	جملة	٠	٠	٠	٠	٢٠٠	٢٥٠	٠	٠	٠	٠	١	٣٦١
٧٢٣١	عام	١٤١	١٧٥	٥٠	٥٤٩	٢٥٢٦	٢٨٢	٢٢٤	٣٤٨	١٠٠٣	٢٨٠	٢٢٩٤	٣٣٥
	خاص	٩٦	٢١٨	١٩	٨٠٧	١٠٧١	٢٢١	١٧٨	٣٠٨	٠	٠	٣٥٤	٣٢٤
	جملة	٢٣٧	١٩٣	٦٩	٦٢٠	٣٥٩٧	٢٦٤	٤٠٢	٣٣١	١٠٠٣	٢٨٠	٢٦٤٨	٣٣٤
٧٢٣٢	عام	٠	٠	٠	٠	٠	٠	٠	٠	٠	٠	٠	٠
	خاص	٠	٠	٠	٠	٠	٠	٠	٠	٠	٠	٠	٠
	جملة	٠	٠	٠	٠	٠	٠	٠	٠	٠	٠	٠	٠
٧٢٣٣	عام	١	١٢٥	٠	٠	٠	٠	٠	٠	٠	٠	٠	٠
	خاص	٦	١٣٨	٠	٠	٣٧	١٢٢	٠	٠	٠	٠	٠	٠
	جملة	٧	١٣٦	٠	٠	٣٧	١٢٢	٠	٠	٠	٠	٠	٠
٧٢٤١	عام	٤٦	٢٠٧	٤٦	٨١٣	٢٧٧٢	٢٩٩	٩٥٣٥	٣٢٩	٢٩٩٥	٥٧٨	١٤٥٥	٤٠٤
	خاص	١١٩	٢٤٧	٧	٨٥٠	٣٦٢١	٢٩٧	٢٨٤٤	٣٣٧	٠	٠	١٦٤	٣٩٤
	جملة	١٦٥	٢٣٦	٥٣	٨١٨	٦٣٩٣	٢٥٢	١٢٣٧٩	٣٣١	٢٩٩٥	٥٧٨	١٦١٩	٤٠٣

عدد العاملين ومتوسطات أجورهم النقدية الأسبوعية بالجنيه موزعين طبقاً لفصول المهن والفئات الجدولية للنشاط الإقتصادي فى الأسبوع الأول من شهر أكتوبر ٢٠٠٩

تابع جدول رقم (٦)

الفئة الجدولية		ز		ح		ط		ى		ك		ل	
		تجارة الجملة والتجزئة والاصلاح للمركبات ذات المحركات والدراجات النارية		النقـل والتخـزيـن		خدمات الغذاء والإقامـه		المعلومات والإتصـالات		الوساطة الماليـة والتأميـن		العقارات والتأجيـر	
أفراد المهن	نوع القطاع	عدد	م أجر	عدد	م أجر	عدد	م أجر	عدد	م أجر	عدد	م أجر	عدد	م أجر
٧٢٢٤	عام	٠	٠	١	٦٤٠	٠	٠	٠	٠	٠	٠	٠	٠
	خاص	٠	٠	٠	٠	٠	٠	٠	٠	٠	٠	٠	٠
	جملة	٠	٠	١	٦٤٠	٠	٠	٠	٠	٠	٠	٠	٠
٧٢٣١	عام	٣٢٦	٢٠٨	٢٢٢٠	٢٢٠	٥	٣٥٣	١٦	٤٩٤	١٥	٧٨٩	٠	٠
	خاص	٩٣٤	٢٠٦	١٤٢١	١٦٦	٤٤٩	٢٢٥	٢٥	١٦٢	١٢	٦٥٥	١٠	٢٩٠
	جملة	١٢٦٠	٢٠٧	٣٦٤١	١٩٩	٤٥٤	٢٢٧	٤١	٢٩٢	٢٧	٧٢٩	١٠	٢٩٠
٧٢٣٢	عام	٠	٠	٢٣٤	٣٠٢	٠	٠	٠	٠	٠	٠	٠	٠
	خاص	٠	٠	٠	٠	٠	٠	٠	٠	٠	٠	٠	٠
	جملة	٠	٠	٢٣٤	٣٠٢	٠	٠	٠	٠	٠	٠	٠	٠
٧٢٣٣	عام	٢	١٠٢	٠	٠	٠	٠	٠	٠	٠	٠	٠	٠
	خاص	١٣٠	١٥٨	٠	٠	٠	٠	٠	٠	٠	٠	٠	٠
	جملة	١٣٢	١٥٧	٠	٠	٠	٠	٠	٠	٠	٠	٠	٠
٧٢٤١	عام	١٢٢	١٧٠	١٠٣٧	٢٨٦	٤	٢٣٣	٢	٥٠٠	١٢٨	٥٨١	٠	٠
	خاص	٤٩٠	١٧٨	٣٤٥	١٨١	٦٦٨	١٨٦	٤	١٢١	١١٨	١٤٨٦	١١	٢٥٥
	جملة	٦١٢	١٧٦	١٣٨٢	٢٦٠	٦٧٢	١٨٦	٦	٢٤٨	٢٤٦	١٠١٥	١١	٢٥٥

عدد العاملين ومتوسطات أجورهم النقدية الأسبوعية بالجنيه موزعين طبقاً لفصول المهن والفئات الجدولية للنشاط الإقتصادي فى الأسبوع الأول من شهر أكتوبر ٢٠٠٩

تابع جدول رقم (٦)

الفئة الجدولية		م		ن		ع		ف		ص		ق		الإجمالى العام	
		الأنشطة العلمية والتقنية المتخصصه		الأنشطة الإدارية وخدمات الدعم		التعليم		الصحة والنشطة العمل الاجتماعى		أنشطة الفنون والإبداع والتسليه		أنشطة الخدمات الاخرى			
أكواد المهن	نوع القطاع	عدد	م أجر	عدد	م أجر	عدد	م أجر	عدد	م أجر	عدد	م أجر	عدد	م أجر	عدد	م أجر
٧٢٢٤	عام	٠	٠	٠	٠	٠	٠	٠	٠	٠	٠	٠	٠	١٢٣	٣٢٣
	خاص	٠	٠	٠	٠	٠	٠	٠	٠	٠	٠	٠	٠	٧٩	١٤٣
	جملة	٠	٠	٠	٠	٠	٠	٠	٠	٠	٠	٠	٠	٢٠٢	٢٥٣
٧٢٣١	عام	٤٦	٢٢٦	٠	٠	٠	٠	١	٢٨٤	٢	١٧١	٠	٠	٨٨٦٩	٢٨٠
	خاص	٧	٣٧٠	١٣	٢٢٢	٢٤	١٨٤	٣	١٠٧	١٥	١٤٩	٩	٢٢٥	٤٦٤٠	٢١٦
	جملة	٥٣	٢٤٥	١٣	٢٢٢	٢٤	١٨٤	٤	١٥١	١٧	١٥١	٩	٢٢٥	١٣٥٠٩	٢٥٨
٧٢٣٢	عام	٠	٠	٠	٠	٠	٠	٠	٠	٠	٠	٠	٠	٢٣٤	٣٠٢
	خاص	٠	٠	٠	٠	٠	٠	٠	٠	٠	٠	٠	٠	٠	٠
	جملة	٠	٠	٠	٠	٠	٠	٠	٠	٠	٠	٠	٠	٢٣٤	٣٠٢
٧٢٣٣	عام	٠	٠	٠	٠	٠	٠	٠	٠	٠	٠	٠	٠	٣	١٠٩
	خاص	٠	٠	٠	٠	٠	٠	٠	٠	٠	٠	٠	٠	١٧٣	١٤٩
	جملة	٠	٠	٠	٠	٠	٠	٠	٠	٠	٠	٠	٠	١٧٦	١٤٩
٧٢٤١	عام	٨٢	١٢٩	١	٣٥١	٠	٠	١٥	٣٦٧	٠	٠	٠	٠	١٨٢٤٠	٣٧٠
	خاص	١٢	١٨١	٣٢	١٥٦	١٦	١٤٥	٣٩	١٥٤	١٨٥	١٤٠	١٣	٢٧٣	٨٦٨٨	٢٦٩
	جملة	٩٤	١٣٦	٣٣	١٥٩	١٦	١٤٥	٥٤	٢١٣	١٨٥	١٤٠	١٣	٢٧٣	٢٦٩٢٨	٣٣٧

عدد العاملين ومتوسطات أجورهم النقدية الأسبوعية بالجنيه موزعين طبقاً لفصول المهن والفئات الجدولية للنشاط الإقتصادي فى الأسبوع الأول من شهر أكتوبر ٢٠٠٩

تابع جدول رقم (٦)

الفئة الجدولية		ا		ب		ج		د		هـ		و	
		الزراعة واستغلال الغابات وقطع الاشجار وصيد الأسماك		التعدين واستغلال المحاجر		الصناعات التحويلية		امدادات الكهرباء و الغاز والبخار وإمدادات تكييف الهواء		الإمداد المائى وشبكات الصرف الصحى واداره ومعالجة النفايات		التشييد و البناء	
أكواد المهن	نوع القطاع	عدد	م أجر	عدد	م أجر	عدد	م أجر	عدد	م أجر	عدد	م أجر	عدد	م أجر
٧٢٤٢	عام	٠	٠	٠	٠	٥١	٤٦٥	٢	٣٧٦	٠	٠	٥	٤٠٣
	خاص	٠	٠	٠	٠	٣٦٠	١٤٥	٠	٠	٠	٠	٠	٠
	جملة	٠	٠	٠	٠	٤١١	١٨٤	٢	٣٧٦	٠	٠	٥	٤٠٣
٧٢٤٣	عام	٠	٠	٠	٠	١٧	٢٢٠	٤	٤١٣	٠	٠	٦٤	١٢٩
	خاص	٠	٠	٠	٠	٢٤	٤٤٧	٢	٦٢٥	٠	٠	٣٠	١٦٠
	جملة	٠	٠	٠	٠	٤١	٣٥٣	٦	٤٨٣	٠	٠	٩٤	١٣٧
٧٢٤٤	عام	١	١٧٦	٠	٠	٣٦	٣٧٩	٣	٢٦٣	٠	٠	٣٠	٤٣٣
	خاص	٠	٠	٠	٠	٤	٢٠٥	٦	٣٦٥	٠	٠	٠	٠
	جملة	١	١٧٦	٠	٠	٤٠	٣٦١	٩	٣٣١	٠	٠	٣٠	٤٣٣
٧٢٤٥	عام	٥	٢٨٠	٠	٠	٢٢٤	٢٩٩	١٩٩٨	٤٢١	٨٩	١٧٠	١٢٦	٣٥٢
	خاص	٠	٠	٠	٠	٣٢٢	٣٦٣	٢٤٩	٢٧٣	٠	٠	٠	٠
	جملة	٥	٢٨٠	٠	٠	٥٤٦	٣٢٣	٢٢٤٧	٤٠٥	٨٩	١٧٠	١٢٦	٣٥٢
٧٣١١	عام	٠	٠	٠	٠	١١٢	٢٨٧	٠	٠	٠	٠	٢٤٤	٥٠٩
	خاص	٠	٠	٠	٠	٧٢٤	١٦٧	٠	٠	٠	٠	٠	٠
	جملة	٠	٠	٠	٠	٨٣٦	١٨٣	٠	٠	٠	٠	٢٤٤	٥٠٩

عدد العاملين ومتوسطات أجورهم النقدية الأسبوعية بالجنيه موزعين طبقاً لفصول المهن والفئات الجدولية للنشاط الإقتصادي فى الأسبوع الأول من شهر أكتوبر ٢٠٠٩

تابع جدول رقم (٦)

الفئة الجدولية		ز		ح		ط		ى		ك		ل	
		تجارة الجملة والتجزئة والاصلاح للمركبات ذات المحركات والدراجات النارية		النقـل والتخـزيـن		خدمات الغذاء والإقامـه		المعلومات والإتصـالات		الوساطة الماليـة والتأميـن		العقارات والتأجيـر	
اكواد المهن	نوع القطاع	عدد	م أجر	عدد	م أجر	عدد	م أجر	عدد	م أجر	عدد	م أجر	عدد	م أجر
٧٢٤٢	عام	٠	٠	١	٣٤٣	٠	٠	٠	٠	٠	٠	٠	٠
	خاص	٠	٠	٠	٠	٣	١٠٤٢	٠	٠	٠	٠	٠	٠
	جملة	٠	٠	١	٣٤٣	٣	١٠٤٢	٠	٠	٠	٠	٠	٠
٧٢٤٣	عام	٠	٠	٠	٠	٠	٠	٠	٠	٠	٠	٠	٠
	خاص	١	٣٣١	٠	٠	٢	٥٥٣	٠	٠	٠	٠	٠	٠
	جملة	١	٣٣١	٠	٠	٢	٥٥٣	٠	٠	٠	٠	٠	٠
٧٢٤٤	عام	٠	٠	١٠	١٨٩	٠	٠	٠	٠	٨	٩٤٤	٠	٠
	خاص	٠	٠	٠	٠	١	٧٦	٠	٠	٠	٠	٠	٠
	جملة	٠	٠	١٠	١٨٩	١	٧٦	٠	٠	٨	٩٤٤	٠	٠
٧٢٤٥	عام	٠	٠	٦٦	٣٤٤	٠	٠	٠	٠	٠	٠	٠	٠
	خاص	٠	٠	٢٦	٩٢	١	١٦٣	٠	٠	٠	٠	٠	٠
	جملة	٠	٠	٩٢	٢٧٣	١	١٦٣	٠	٠	٠	٠	٠	٠
٧٣١١	عام	٠	٠	٢	٤٨٨	٠	٠	٠	٠	٠	٠	٠	٠
	خاص	٠	٠	٠	٠	٠	٠	٠	٠	٠	٠	٠	٠
	جملة	٠	٠	٢	٤٨٨	٠	٠	٠	٠	٠	٠	٠	٠

عدد العاملين ومتوسطات أجورهم النقدية الأسبوعية بالجنيه موزعين طبقاً لفصول المهن والفئات الجدولية للنشاط الإقتصادي فى الأسبوع الأول من شهر أكتوبر ٢٠٠٩

تابع جدول رقم (٦)

الفئة الجدولية		م		ن		ع		ف		ص		ق		الإجمالى العام	
		الأنشطة العلمية والتقنية المتخصصه		الأنشطة الإدارية وخدمات الدعم		التعليم		الصحة والنشطة العمل الاجتماعى		أنشطة الفنون والإبداع والتسليه		أنشطة الخدمات الاخرى			
أكواد المهن	نوع القطاع	عدد	م أجر	عدد	م أجر	عدد	م أجر	عدد	م أجر	عدد	م أجر	عدد	م أجر	عدد	م أجر
٧٢٤٢	عام	٠	٠	٠	٠	٠	٠	٠	٠	١٤٥	٢٩٣	٠	٠	٢٠٤	٣٤٠
	خاص	٠	٠	٠	٠	٠	٠	٥	١٣٩	٠	٠	٠	٠	٣٦٨	١٥٢
	جملة	٠	٠	٠	٠	٠	٠	٥	١٣٩	١٤٥	٢٩٣	٠	٠	٥٧٢	٢١٩
٧٢٤٣	عام	٠	٠	٠	٠	٠	٠	١	٦٢٥	٠	٠	٠	٠	٨٦	١٦٤
	خاص	٠	٠	٠	٠	٠	٠	٠	٠	٠	٠	٠	٠	٥٩	٣٠٩
	جملة	٠	٠	٠	٠	٠	٠	١	٦٢٥	٠	٠	٠	٠	١٤٥	٢٢٣
٧٢٤٤	عام	٠	٠	٠	٠	٠	٠	٠	٠	٠	٠	٠	٠	٨٨	٤٢١
	خاص	٤	١٣٧٥	٠	٠	٠	٠	٠	٠	٠	٠	٠	٠	١٥	٥٧٢
	جملة	٤	١٣٧٥	٠	٠	٠	٠	٠	٠	٠	٠	٠	٠	١٠٣	٤٤٣
٧٢٤٥	عام	٠	٠	٠	٠	٠	٠	٠	٠	٠	٠	٠	٠	٢٥٠٨	٣٩٢
	خاص	٠	٠	٠	٠	٠	٠	٠	٠	٠	٠	٠	٠	٥٩٨	٣١٣
	جملة	٠	٠	٠	٠	٠	٠	٠	٠	٠	٠	٠	٠	٣١٠٦	٣٧٧
٧٣١١	عام	٧	١٢١	٠	٠	٠	٠	٠	٠	٠	٠	٠	٠	٣٦٥	٤٣٣
	خاص	٠	٠	٠	٠	٠	٠	٢٤	١٦٣	٤	٩١	٠	٠	٧٥٢	١٦٧
	جملة	٧	١٢١	٠	٠	٠	٠	٢٤	١٦٣	٤	٩١	٠	٠	١١١٧	٢٥٤

عدد العاملين ومتوسطات أجورهم النقدية الأسبوعية بالجنيه موزعين طبقاً لفصول المهن والفئات الجدولية للنشاط الإقتصادي فى الأسبوع الأول من شهر أكتوبر ٢٠٠٩

تابع جدول رقم (٦)

الفئة الجدولية		ا		ب		ج		د		هـ		و	
		الزراعة واستغلال الغابات وقطع الأشجار وصيد الأسماك		التعدين واستغلال المحاجر		الصناعات التحويلية		امدادات الكهرباء و الغاز والبخار وإمدادات تكييف الهواء		الإمداد المائى وشبكات الصرف الصحى وادارة ومعالجة النفايات		التشييد و البناء	
أكواد المهن	نوع القطاع	عدد	م أجر	عدد	م أجر	عدد	م أجر	عدد	م أجر	عدد	م أجر	عدد	م أجر
٧٣١٣	عام	٠	٠	٠	٠	٠	٠	٠	٠	٠	٠	٠	٠
	خاص	٠	٠	٠	٠	٨٥٩٦	٢٢٢	٠	٠	٠	٠	٠	٠
	جملة	٠	٠	٠	٠	٨٥٩٦	٢٢٢	٠	٠	٠	٠	٠	٠
٧٣٢١	عام	٠	٠	٠	٠	٥٣٢	٢١٤	٠	٠	٠	٠	٠	٠
	خاص	٠	٠	٠	٠	١٤٢٩٧	١٧٨	٠	٠	٠	٠	٠	٠
	جملة	٠	٠	٠	٠	١٤٨٢٩	١٨٠	٠	٠	٠	٠	٠	٠
٧٣٢٢	عام	٠	٠	٠	٠	٦	٣٧٢	٠	٠	٠	٠	٠	٠
	خاص	٠	٠	٠	٠	١٩٤٣٤	٢٣٢	٠	٠	٠	٠	٠	٠
	جملة	٠	٠	٠	٠	١٩٤٤٠	٢٣٢	٠	٠	٠	٠	٠	٠
٧٣٢٣	عام	٠	٠	٠	٠	٠	٠	٠	٠	٠	٠	٠	٠
	خاص	٠	٠	٠	٠	١٧	٩٢	٠	٠	٠	٠	٠	٠
	جملة	٠	٠	٠	٠	١٧	٩٢	٠	٠	٠	٠	٠	٠
٧٣٢٤	عام	٠	٠	٠	٠	٨	٢٥٢	٠	٠	٠	٠	٠	٠
	خاص	٠	٠	٠	٠	١١٩	٩٩	٠	٠	٠	٠	٠	٠
	جملة	٠	٠	٠	٠	١٢٧	١٠٨	٠	٠	٠	٠	٠	٠

عدد العاملين ومتوسطات أجورهم النقدية الأسبوعية بالجنيه موزعين طبقاً لفصول المهن والفئات الجدولية للنشاط الإقتصادي فى الأسبوع الأول من شهر أكتوبر ٢٠٠٩

تابع جدول رقم (٦)

أكواد المهن	الفئة الجدولية	نوع القطاع	ز تجارة الجملة والتجزئة والاصلاح للمركبات ذات المحركات والدراجات النارية		ح النقل والتخزين		ط خدمات الغذاء والإقامه		ى المعلومات والإتصالات		ك الوساطة المالية والتأمين		ل العقارات والتأجير	
			عدد	م أجر	عدد	م أجر	عدد	م أجر	عدد	م أجر	عدد	م أجر	عدد	م أجر
٧٣١٣		علم	٠	٠	٠	٠	٠	٠	٠	٠	٠	٠	٠	٠
		خاص	١١	١٨٣	٠	٠	٠	٠	٠	٠	٠	٠	٠	٠
		جملة	١١	١٨٣	٠	٠	٠	٠	٠	٠	٠	٠	٠	٠
٧٣٢١		عام	٠	٠	٠	٠	٠	٠	٠	٠	٠	٠	٠	٠
		خاص	٠	٠	٠	٠	٠	٠	٠	٠	٠	٠	٠	٠
		جملة	٠	٠	٠	٠	٠	٠	٠	٠	٠	٠	٠	٠
٧٣٢٢		عام	٠	٠	١	٣٠٩	٠	٠	٠	٠	٠	٠	٠	٠
		خاص	٠	٠	٠	٠	٠	٠	٠	٠	٠	٠	٠	٠
		جملة	٠	٠	١	٣٠٩	٠	٠	٠	٠	٠	٠	٠	٠
٧٣٢٣		عام	٠	٠	١١	٢٨٤	٠	٠	٠	٠	٠	٠	٠	٠
		خاص	٠	٠	٠	٠	٠	٠	٠	٠	٠	٠	٠	٠
		جملة	٠	٠	١١	٢٨٤	٠	٠	٠	٠	٠	٠	٠	٠
٧٣٢٤		عام	٠	٠	١	٤٤٣	٠	٠	٠	٠	٠	٠	٠	٠
		خاص	٠	٠	٠	٠	٠	٠	٠	٠	٠	٠	٠	٠
		جملة	٠	٠	١	٤٤٣	٠	٠	٠	٠	٠	٠	٠	٠

عدد العاملين ومتوسطات أجورهم النقدية الأسبوعية بالجنيه موزعين طبقاً لفصول المهن والفئات الجدولية للنشاط الإقتصادي فى الأسبوع الأول من شهر أكتوبر ٢٠٠٩

تابع جدول رقم (٦)

الفئة الجدولية		م الأنشطة العلمية والتقنية المتخصصه		ن الأنشطة الإدارية وخدمات الدعم		ع التعليم		ف الصحة والنشطة العمل الاجتماعى		س أنشطة الفنون والإبداع والتسليه		ق أنشطة الخدمات الاخرى		الإجمالى العام	
اكواد المهن	نوع القطاع	عدد	م أجر	عدد	م أجر	عدد	م أجر	عدد	م أجر	عدد	م أجر	عدد	م أجر	عدد	م أجر
٧٣١٣	عام	٠	٠	٠	٠	٠	٠	٠	٠	٠	٠	٠	٠	٠	٠
	خاص	٠	٠	٠	٠	٠	٠	٠	٠	٠	٠	٠	٠	٨٦٠٧	٢٢٢
	جملة	٠	٠	٠	٠	٠	٠	٠	٠	٠	٠	٠	٠	٨٦٠٧	٢٢٢
٧٣٢١	عام	٠	٠	٠	٠	٠	٠	٠	٠	٠	٠	٠	٠	٥٣٢	٢١٤
	خاص	٠	٠	٠	٠	٠	٠	٠	٠	٠	٠	٠	٠	١٤٢٩٧	١٧٨
	جملة	٠	٠	٠	٠	٠	٠	٠	٠	٠	٠	٠	٠	١٤٨٢٩	١٨٠
٧٣٢٢	عام	٠	٠	٠	٠	٠	٠	٠	٠	٠	٠	٠	٠	٧	٣٦٣
	خاص	٠	٠	٠	٠	٠	٠	٠	٠	٠	٠	٠	٠	١٩٤٣٤	٢٣٢
	جملة	٠	٠	٠	٠	٠	٠	٠	٠	٠	٠	٠	٠	١٩٤٤١	٢٣٢
٧٣٢٣	عام	٠	٠	٠	٠	٠	٠	٠	٠	٠	٠	٠	٠	١١	٢٨٤
	خاص	٠	٠	٠	٠	٠	٠	٠	٠	٠	٠	٠	٠	١٧	٩٢
	جملة	٠	٠	٠	٠	٠	٠	٠	٠	٠	٠	٠	٠	٢٨	١٦٨
٧٣٢٤	عام	٠	٠	٠	٠	٠	٠	٠	٠	٠	٠	٠	٠	٩	٢٧٣
	خاص	٠	٠	٠	٠	٠	٠	٠	٠	٠	٠	٠	٠	١١٩	٩٩
	جملة	٠	٠	٠	٠	٠	٠	٠	٠	٠	٠	٠	٠	١٢٨	١١١

عدد العاملين ومتوسطات أجورهم النقدية الأسبوعية بالجنيه موزعين طبقاً لفصول المهن والفئات الجدولية للنشاط الإقتصادي فى الأسبوع الأول من شهر أكتوبر ٢٠٠٩

تابع جدول رقم (٦)

الفئة الجدولية		ا		ب		ج		د		هـ		و	
		الزراعة واستغلال الغابات وقطع الاشجار وصيد الأسماك		التعدين واستغلال المحاجر		الصناعات التحويلية		امدادات الكهرباء و الغاز والبخار وإمدادات تكييف الهواء		الإمداد المائى وشبكات الصرف الصحى وادارة ومعالجة النفايات		التشييد و البناء	
أكواد المهن	نوع القطاع	عدد	م أجر	عدد	م أجر	عدد	م أجر	عدد	م أجر	عدد	م أجر	عدد	م أجر
٧٣٣١	عام	١	١٥٠	٠	٠	٩٧	٣٢٥	١	٢٤٠	٠	٠	١٦	٣٦٩
	خاص	٠	٠	٠	٠	١٦	١٤١	٣	٢٥٨	٠	٠	٠	٠
	جملة	١	١٥٠	٠	٠	١١٣	٢٩٩	٤	٢٥٤	٠	٠	١٦	٣٦٩
٧٣٣٢	عام	٠	٠	٠	٠	٠	٠	٠	٠	٠	٠	٠	٠
	خاص	٠	٠	٠	٠	٥٩	١٧٥	٠	٠	٠	٠	٠	٠
	جملة	٠	٠	٠	٠	٥٩	١٧٥	٠	٠	٠	٠	٠	٠
٧٣٤١	عام	١	٢٩٣	٠	٠	٩٨٥	٣٥٠	٩	٢٣٦	٣	٢٠٢	٤٩	٣٤٧
	خاص	٠	٠	٠	٠	٣٠١٤	١٧٧	١	٢٧٥	٠	٠	٦	٢٤٤
	جملة	١	٢٩٣	٠	٠	٣٩٩٩	٢١٩	١٠	٢٤٠	٣	٢٠٢	٥٥	٣٣٥
٧٣٤٣	عام	٠	٠	٠	٠	١٣	٣٥٣	٠	٠	٠	٠	٢	٢٩٥
	خاص	٠	٠	٠	٠	١٦	٣٣٤	٠	٠	٠	٠	٠	٠
	جملة	٠	٠	٠	٠	٢٩	٣٤٢	٠	٠	٠	٠	٢	٢٩٥
٧٣٤٤	عام	٠	٠	٠	٠	٤٣	٣٢٢	٧	٨٢٠	٠	٠	٥	٢٨١
	خاص	٠	٠	٠	٠	٣١	٢٠١	٥	٦٢٥	٠	٠	١٠	١٧٨
	جملة	٠	٠	٠	٠	٧٤	٢٧١	١٢	٧٣٩	٠	٠	١٥	٢١٢

عدد العاملين ومتوسطات أجورهم النقدية الأسبوعية بالجنيه موزعين طبقاً لفصول المهن والفئات الجدولية للنشاط الإقتصادي فى الأسبوع الأول من شهر أكتوبر ٢٠٠٩

تابع جدول رقم (٦)

الفئة الجدولية		ز		ح		ط		ى		ك		ل	
		تجارة الجملة والتجزئة والاصلاح للمركبات ذات المحركات والدراجات النارية		النقـل والتخـزيـن		خدمات الغذاء والإقامـه		المعلومات والإتصـالات		الوساطة الماليـة والتأميـن		العقارات والتأجيـر	
أكواد المهن	نوع القطاع	عدد	م أجر	عدد	م أجر	عدد	م أجر	عدد	م أجر	عدد	م أجر	عدد	م أجر
٧٣٣١	عام	٠	٠	٠	٠	٠	٠	٠	٠	٠	٠	٠	٠
	خاص	٠	٠	٠	٠	٤	١٣٤	٠	٠	٠	٠	٧	٢٢٧
	جملة	٠	٠	٠	٠	٤	١٣٤	٠	٠	٠	٠	٧	٢٢٧
٧٣٣٢	عام	٠	٠	٠	٠	٠	٠	٠	٠	٠	٠	٠	٠
	خاص	٠	٠	٠	٠	٠	٠	٠	٠	٠	٠	٠	٠
	جملة	٠	٠	٠	٠	٠	٠	٠	٠	٠	٠	٠	٠
٧٣٤١	عام	١٠	١٤٢	٤٩	٤٤٤	٠	٠	١٤٩	٤٠٢	٤	٦٦٧	٠	٠
	خاص	٩	١٢٩	٢	٦١٠	١	٢٨٠	٧٨٣	٣٣٩	١	١٦٢٠	٠	٠
	جملة	١٩	١٣٦	٥١	٤٥١	١	٢٨٠	٩٣٢	٣٤٩	٥	٨٥٧	٠	٠
٧٣٤٣	عام	٠	٠	٠	٠	٠	٠	٠	٠	٠	٠	٠	٠
	خاص	٠	٠	٠	٠	٠	٠	٠	٠	٠	٠	٠	٠
	جملة	٠	٠	٠	٠	٠	٠	٠	٠	٠	٠	٠	٠
٧٣٤٤	عام	٢	٢٣٨	٢٣	٢٨٢	٠	٠	٠	٠	٠	٠	٠	٠
	خاص	٣	٣٧٧	٢	١٠٠	٦	٢١١	٠	٠	٠	٠	٠	٠
	جملة	٥	٣٢١	٢٥	٢٦٧	٦	٢١١	٠	٠	٠	٠	٠	٠

عدد العاملين ومتوسطات أجورهم النقدية الأسبوعية بالجنيه موزعين طبقاً لفصول المهن والفئات الجدولية للنشاط الإقتصادي فى الأسبوع الأول من شهر أكتوبر ٢٠٠٩

تابع جدول رقم (٦)

الفئة الجدولية		م		ن		ع		ف		ص		ق		الإجمالى العام	
		الأنشطة العلمية والتقنية المتخصصه		الأنشطة الإدارية وخدمات الدعم		التعليم		الصحة والنشطة العمل الاجتماعى		أنشطة الفنون والإبداع والتسليه		أنشطة الخدمات الاخرى			
أكواد المهن	نوع القطاع	عدد	م أجر	عدد	م أجر	عدد	م أجر	عدد	م أجر	عدد	م أجر	عدد	م أجر	عدد	م أجر
٧٣٣١	عام	٠	٠	٠	٠	٠	٠	٠	٠	٠	٠	٠	٠	١١٥	٣٢٩
	خاص	٠	٠	٠	٠	٠	٠	١	٢٠١	٠	٠	٠	٠	٣١	١٧٣
	جملة	٠	٠	٠	٠	٠	٠	١	٢٠١	٠	٠	٠	٠	١٤٦	٢٩٦
٧٣٣٢	عام	٠	٠	٠	٠	٠	٠	٠	٠	٠	٠	٠	٠	٠	٠
	خاص	٠	٠	٠	٠	٠	٠	٠	٠	٠	٠	٠	٠	٥٩	١٧٥
	جملة	٠	٠	٠	٠	٠	٠	٠	٠	٠	٠	٠	٠	٥٩	١٧٥
٧٣٤١	عام	٠	٠	١٢٤	٥٠	٠	٠	٠	٠	٠	٠	٠	٠	١٣٠٩	٣٤٩
	خاص	٣١	٩٥٥	٠	٠	٠	٠	٧	٣١١	٠	٠	٢	٢٩٧	٣٨٥٧	٢١٧
	جملة	٣١	٩٥٥	١٢٤	٥٠	٠	٠	٧	٣١١	٠	٠	٢	٢٩٧	٥١٦٦	٢٥٠
٧٣٤٣	عام	٠	٠	٠	٠	٠	٠	٠	٠	٠	٠	٠	٠	١٥	٣٤٦
	خاص	٠	٠	٠	٠	٠	٠	٠	٠	٠	٠	٠	٠	١٦	٣٣٤
	جملة	٠	٠	٠	٠	٠	٠	٠	٠	٠	٠	٠	٠	٣١	٣٣٩
٧٣٤٤	عام	٠	٠	٠	٠	٠	٠	٢	٢٤٤	٠	٠	٠	٠	٨٢	٣٤٧
	خاص	٣	٢٨٧	٥	٦٣	٣	١٩١	٠	٠	٠	٠	٠	٠	٦٨	٢٢٨
	جملة	٣	٢٨٧	٥	٦٣	٣	١٩١	٢	٢٤٤	٠	٠	٠	٠	١٥٠	٢٩٣

عدد العاملين ومتوسطات أجورهم النقدية الأسبوعية بالجنيه موزعين طبقاً لفصول المهن والفئات الجدولية للنشاط الإقتصادي فى الأسبوع الأول من شهر أكتوبر ٢٠٠٩

تابع جدول رقم (٦)

الفئة الجدولية		ا		ب		ج		د		هـ		و	
		الزراعة واستغلال الغابات وقطع الاشجار وصيد الأسماك		التعدين واستغلال المحاجر		الصناعات التحويلية		امدادات الكهرباء و الغاز والبخار وإمدادات تكييف الهواء		الإمداد المائى وشبكات الصرف الصحى وادارة ومعالجة النفايات		التشييد و البناء	
أفراد المهن	نوع القطاع	عدد	م أجر	عدد	م أجر	عدد	م أجر	عدد	م أجر	عدد	م أجر	عدد	م أجر
٧٣٤٥	عام	٠	٠	٠	٠	٦	١٨٥	٠	٠	٠	٠	٠	٠
	خاص	٠	٠	٠	٠	٤٥١	١٦٠	٠	٠	٠	٠	٠	٠
	جملة	٠	٠	٠	٠	٤٥٧	١٦١	٠	٠	٠	٠	٠	٠
٧٣٤٦	عام	٠	٠	٠	٠	٤١	٣٣٤	٠	٠	٠	٠	٠	٠
	خاص	٠	٠	٠	٠	٧٤٣	١١٢	٠	٠	٠	٠	٠	٠
	جملة	٠	٠	٠	٠	٧٨٤	١٢٣	٠	٠	٠	٠	٠	٠
٧٤١١	عام	٠	٠	٠	٠	٢٩	٢٠١	٠	٠	٠	٠	٠	٠
	خاص	٢	٤٣١	٠	٠	٩٣٢	١٨٢	٠	٠	٠	٠	٠	٠
	جملة	٢	٤٣١	٠	٠	٩٦١	١٨٢	٠	٠	٠	٠	٠	٠
٧٤١٢	عام	٠	٠	٠	٠	١٢٠٦	١٨٢	٠	٠	٠	٠	٠	٠
	خاص	٠	٠	٠	٠	١٦١٧٥	١٨٤	٠	٠	٠	٠	٠	٠
	جملة	٠	٠	٠	٠	١٧٣٨١	١٨٤	٠	٠	٠	٠	٠	٠
٧٤١٣	عام	٠	٠	٠	٠	٠	٠	٠	٠	٠	٠	٠	٠
	خاص	٠	٠	٠	٠	١٥٦٨	٣٢٧	٠	٠	٠	٠	٠	٠
	جملة	٠	٠	٠	٠	١٥٦٨	٣٢٧	٠	٠	٠	٠	٠	٠

عدد العاملين ومتوسطات أجورهم النقدية الأسبوعية بالجنيه موزعين طبقاً لفصول المهن والفئات الجدولية للنشاط الإقتصادي فى الأسبوع الأول من شهر أكتوبر ٢٠٠٩

تابع جدول رقم (٦)

الفئة الجدولية		ز		ح		ط		ى		ك		ل	
		تجارة الجملة والتجزئة والاصلاح للمركبات ذات المحركات والدراجات النارية		النقـل والتخـزيـن		خدمات الغذاء والإقامـه		المعلومات والإتصـالات		الوسـاطة الماليـة والتأميـن		العقارات والتأجيـر	
أكواد المهن	نوع القطاع	عدد	م أجر	عدد	م أجر	عدد	م أجر	عدد	م أجر	عدد	م أجر	عدد	م أجر
٧٣٤٥	عام	٣	١٥٣	٤	٦٢٠	٠	٠	٠	٠	٠	٠	٠	٠
	خاص	٨	١٣١	٠	٠	٠	٠	١٥٨	٣٦٦	٢	١١٠٨	٠	٠
	جملة	١١	١٣٧	٤	٦٢٠	٠	٠	١٥٨	٣٦٦	٢	١١٠٨	٠	٠
٧٣٤٦	عام	٠	٠	٠	٠	٠	٠	٠	٠	٠	٠	٠	٠
	خاص	٠	٠	٠	٠	٠	٠	٠	٠	٠	٠	٠	٠
	جملة	٠	٠	٠	٠	٠	٠	٠	٠	٠	٠	٠	٠
٧٤١١	عام	٩	١٩٧	١٤	٥٣٢	٦	٣٤٢	٠	٠	٠	٠	٠	٠
	خاص	٨	٨١	٠	٠	١٠٥	٢٨٢	٠	٠	٠	٠	٠	٠
	جملة	١٧	١٤٢	١٤	٥٣٢	١١١	٢٨٥	٠	٠	٠	٠	٠	٠
٧٤١٢	عام	٠	٠	٨٣	٦٠٣	٤١	٣٥٥	٠	٠	٠	٠	٠	٠
	خاص	٥٦	١٧١	٠	٠	٧٥٦	٢٣٥	٠	٠	٠	٠	٠	٠
	جملة	٥٦	١٧١	٨٣	٦٠٣	٧٩٧	٢٤١	٠	٠	٠	٠	٠	٠
٧٤١٣	عام	٠	٠	٠	٠	٠	٠	٠	٠	٠	٠	٠	٠
	خاص	١٠	١٠٦	٠	٠	٠	٠	٠	٠	٠	٠	٠	٠
	جملة	١٠	١٠٦	٠	٠	٠	٠	٠	٠	٠	٠	٠	٠

عدد العاملين ومتوسطات أجورهم النقدية الأسبوعية بالجنيه موزعين طبقاً لفصول المهن والفئات الجدولية للنشاط الإقتصادي فى الأسبوع الأول من شهر أكتوبر ٢٠٠٩

تابع جدول رقم (٦)

الفئة الجدولية		م		ن		ع		ف		ص		ق		الإجمالى العام	
		الأنشطة العلمية والتقنية المتخصصه		الأنشطة الإدارية وخدمات الدعم		التعليم		الصحة والنشطة العمل الاجتماعى		أنشطة الفنون والإبداع والتسليه		أنشطة الخدمات الاخرى			
أنواع المهن	نوع القطاع	عدد	م أجر	عدد	م أجر	عدد	م أجر	عدد	م أجر	عدد	م أجر	عدد	م أجر	عدد	م أجر
٧٣٤٥	عام	٠	٠	٠	٠	٠	٠	٠	٠	٠	٠	٠	٠	١٣	٣١١
	خاص	٠	٠	٠	٠	٠	٠	٠	٠	٠	٠	٠	٠	٦١٩	٢١٦
	جملة	٠	٠	٠	٠	٠	٠	٠	٠	٠	٠	٠	٠	٦٣٢	٢١٨
٧٣٤٦	عام	٠	٠	٠	٠	٠	٠	٠	٠	٠	٠	٠	٠	٤١	٣٣٤
	خاص	٠	٠	٠	٠	٠	٠	٠	٠	٠	٠	٢٢٥	٢٢	٧٦٥	١١٥
	جملة	٠	٠	٠	٠	٠	٠	٠	٠	٠	٠	٢٢٥	٢٢	٨٠٦	١٢٦
٧٤١١	عام	٠	٠	٠	٠	٠	٠	٢	٢٨٨	٠	٠	٠	٠	٦٠	٢٩٤
	خاص	٠	٠	١	١٤٣	٠	٠	٠	٠	٠	٠	٠	٠	١٠٤٨	١٩١
	جملة	٠	٠	١	١٤٣	٠	٠	٢	٢٨٨	٠	٠	٠	٠	١١٠٨	١٩٧
٧٤١٢	عام	٠	٠	٠	٠	٠	٠	٥	٢٢٥	٠	٠	٠	٠	١٣٣٥	٢١٣
	خاص	٠	٠	٠	٠	٠	٠	١٢	١٠٥	٨	١٤٤	٢	٢٩٠	١٧٠٠٩	١٨٦
	جملة	٠	٠	٠	٠	٠	٠	١٧	١٤٠	٨	١٤٤	٢	٢٩٠	١٨٣٤٤	١٨٨
٧٤١٣	عام	٠	٠	٠	٠	٠	٠	٠	٠	٠	٠	٠	٠	٠	٠
	خاص	٠	٠	٠	٠	٠	٠	٠	٠	٠	٠	٠	٠	١٥٧٨	٣٢٥
	جملة	٠	٠	٠	٠	٠	٠	٠	٠	٠	٠	٠	٠	١٥٧٨	٣٢٥

عدد العاملين ومتوسطات أجورهم النقدية الأسبوعية بالجنيه موزعين طبقاً لفصول المهن والفئات الجدولية للنشاط الإقتصادي فى الأسبوع الأول من شهر أكتوبر ٢٠٠٩

تابع جدول رقم (٦)

الفئة الجدولية		ا		ب		ج.		د		هـ		و	
		الزراعة واستغلال الغابات وقطع الاشجار وصيد الأسماك		التعدين واستغلال المحاجر		الصناعات التحويلية		امدادات الكهرباء و الغاز والبخار وإمدادات تكييف الهواء		الإمداد المائى وشبكات الصرف الصحى واداره ومعالجة النفايات		التشييد و البناء	
أفواد المهن	نوع القطاع	عدد	م أجر	عدد	م أجر	عدد	م أجر	عدد	م أجر	عدد	م أجر	عدد	م أجر
٧٤١٤	عام	٠	٠	٠	٠	٢٥٢١	٢١١	٠	٠	٠	٠	٠	٠
	خاص	٠	٠	١٠	٢٢٥	٢٠٨١	١٥٢	٠	٠	٠	٠	٠	٠
	جملة	٠	٠	١٠	٢٢٥	٤٦٠٢	١٨٤	٠	٠	٠	٠	٠	٠
٧٤١٥	عام	٠	٠	٠	٠	٩٥	٤١٠	٠	٠	٠	٠	٠	٠
	خاص	٠	٠	٥	٢٤٥	٨٠٥٢	١٥٢	٠	٠	٠	٠	٠	٠
	جملة	٠	٠	٥	٢٤٥	٨١٤٧	١٥٥	٠	٠	٠	٠	٠	٠
٧٤١٦	عام	٠	٠	٠	٠	٧٩٩	٤٨٥	٠	٠	٠	٠	٠	٠
	خاص	٠	٠	٠	٠	٨٦٨	٦٩	٠	٠	٠	٠	٠	٠
	جملة	٠	٠	٠	٠	١٦٦٧	٢٦٨	٠	٠	٠	٠	٠	٠
٧٤٢١	عام	٠	٠	٠	٠	٢	٣٠٠	٠	٠	٠	٠	٠	٠
	خاص	٠	٠	٠	٠	٢	٢٤٩	٠	٠	٠	٠	٠	٠
	جملة	٠	٠	٠	٠	٤	٢٧٥	٠	٠	٠	٠	٠	٠
٧٤٢٢	عام	١٣	٢٤٣	٥٥	٦١٧	٨٣٢	٣٣٤	٢٣	٢٧٥	٠	٠	٧٢	٣٠٧
	خاص	٢	١٢٦	٠	٠	٤٢٦٨	١٦٣	٢٣٠	٣٠٢	٠	٠	٢٧	٢١٦
	جملة	١٥	٢٢٨	٥٥	٦١٧	٥١٠٠	١٩١	٢٥٣	٣٠٠	٠	٠	٩٩	٢٨٢

عدد العاملين ومتوسطات أجورهم النقدية الأسبوعية بالجنيه موزعين طبقاً لفصول المهن والفئات الجدولية للنشاط الإقتصادي فى الأسبوع الأول من شهر أكتوبر ٢٠٠٩

تابع جدول رقم (٦)

الفئة الجدولية		ز		ح		ط		ى		ك		ل	
		تجارة الجملة والتجزئة والاصلاح للمركبات ذات المحركات والدراجات النارية		النقـل والتخـزيـن		خدمات الغذاء والإقامـه		المعلومات والإتصـالات		الوساطة الماليـة والتأميـن		العقارات والتأجيـر	
أنواد المهن	نوع القطاع	عدد	م أجر	عدد	م أجر	عدد	م أجر	عدد	م أجر	عدد	م أجر	عدد	م أجر
٧٤١٤	عام	٠	٠	٠	٠	٠	٠	٠	٠	٠	٠	٠	٠
	خاص	٢٢	١٨٧	٤	١٢٥	٠	٠	٠	٠	٠	٠	٠	٠
	جملة	٢٢	١٨٧	٤	١٢٥	٠	٠	٠	٠	٠	٠	٠	٠
٧٤١٥	عام	٢	٢٦٢	٠	٠	٠	٠	٠	٠	٠	٠	٠	٠
	خاص	٠	٠	٠	٠	٠	٣١٥	٠	٣٧٥	٠	٠	٠	٠
	جملة	٢	٢٦٢	٠	٠	٠	٣١٥	٠	٣٧٥	٠	٠	٠	٠
٧٤١٦	عام	٠	٠	٠	٠	٠	٠	٠	٠	٠	٠	٠	٠
	خاص	٠	٠	٠	٠	٠	٠	٠	٠	٠	٠	٠	٠
	جملة	٠	٠	٠	٠	٠	٠	٠	٠	٠	٠	٠	٠
٧٤٢١	عام	٠	٠	٠	٠	٠	٠	٠	٠	٠	٠	٠	٠
	خاص	٠	٠	٠	٠	٠	٠	٠	٠	٠	٠	٠	٠
	جملة	٠	٠	٠	٠	٠	٠	٠	٠	٠	٠	٠	٠
٧٤٢٢	عام	٤٢	١٨٣	٢٢١	٣٧٢	٦	٣٢٠	٠	٠	٧	٣٦٩	٠	٠
	خاص	٥٧	١٥٤	٢١	٢١٧	٤٦٢	٢١٤	١	٦٣	٧	١٤٧٤	٣	٢٩٢
	جملة	٩٩	١٦٦	٢٤٢	٣٥٨	٤٦٨	٢١٥	١	٦٣	١٤	٩٢١	٣	٢٩٢

عدد العاملين ومتوسطات أجورهم النقدية الأسبوعية بالجنيه موزعين طبقاً لفصول المهن والفئات الجدولية للنشاط الإقتصادي فى الأسبوع الأول من شهر أكتوبر ٢٠٠٩

تابع جدول رقم (٦)

الفئة الجدولية		م		ن		ع		ف		ص		ق		الإجمالى العام	
		الأنشطة العلمية والتقنية المتخصصه		الأنشطة الإدارية وخدمات الدعم		التعليم		الصحة والنشطة العمل الاجتماعى		أنشطة الفنون والإبداع والتسليه		أنشطة الخدمات الاخرى			
اكواد المهن	نوع القطاع	عدد	م أجر	عدد	م أجر	عدد	م أجر	عدد	م أجر	عدد	م أجر	عدد	م أجر	عدد	م أجر
٧٤١٤	عام	٠	٠	٠	٠	٠	٠	٠	٠	٠	٠	٠	٠	٢٥٢١	٢١١
	خاص	٠	٠	٠	٠	٠	٠	٠	٠	٠	٠	٠	٠	٢١١٧	١٥٣
	جملة	٠	٠	٠	٠	٠	٠	٠	٠	٠	٠	٠	٠	٤٦٣٨	١٨٤
٧٤١٥	عام	٠	٠	٠	٠	٠	٠	٠	٠	٠	٠	٠	٠	٩٧	٤٠٧
	خاص	٠	٠	٠	٠	٠	٠	١٩	١٢١	٠	٠	٠	٠	٨٤٥١	١٥٩
	جملة	٠	٠	٠	٠	٠	٠	١٩	١٢١	٠	٠	٠	٠	٨٥٤٨	١٦٢
٧٤١٦	عام	٠	٠	٠	٠	٠	٠	٠	٠	٠	٠	٠	٠	٧٩٩	٤٨٥
	خاص	٠	٠	٠	٠	٠	٠	٠	٠	٠	٠	٠	٠	٨٦٨	٦٩
	جملة	٠	٠	٠	٠	٠	٠	٠	٠	٠	٠	٠	٠	١٦٦٧	٢٦٨
٧٤٢١	عام	٠	٠	٠	٠	٠	٠	٠	٠	٠	٠	٠	٠	٢	٣٠٠
	خاص	٠	٠	٠	٠	٠	٠	٠	٠	٠	٠	٠	٠	٢	٢٤٩
	جملة	٠	٠	٠	٠	٠	٠	٠	٠	٠	٠	٠	٠	٤	٢٧٥
٧٤٢٢	عام	٢	١٢٠	٢٥	٧١٣	٠	٠	٣	٤٤٠	٠	٠	٠	٠	١٣٠١	٣٥١
	خاص	١٤	٣١٥	٠	٠	٢٣٩	١٢	١٨	١٨٢	٢٣	١٤٠	١	٢٩٠	٥١٤٦	١٧٦
	جملة	١٦	٢٩١	٢٥	٧١٣	٢٣٩	١٢	٢١	٢١٩	٢٣	١٤٠	١	٢٩٠	٦٤٤٧	٢١٢

عدد العاملين ومتوسطات أجورهم النقدية الأسبوعية بالجنيه موزعين طبقاً لفصول المهن والفئات الجدولية للنشاط الإقتصادي فى الأسبوع الأول من شهر أكتوبر ٢٠٠٩

تابع جدول رقم (٦)

الفئة الجدولية		ا		ب		ج		د		هـ		و	
		الزراعة واستغلال الغابات وقطع الاشجار وصيد الأسماك		التعدين واستغلال المحاجر		الصناعات التحويلية		امدادات الكهرباء و الغاز والبخار وإمدادات تكييف الهواء		الإمداد المائى وشبكات الصرف الصحى واداره ومعالجة النفايات		التشييد و البناء	
اكواد المهن	نوع القطاع	عدد	م أجر	عدد	م أجر	عدد	م أجر	عدد	م أجر	عدد	م أجر	عدد	م أجر
٧٤٢٣	عام	٠	٠	٠	٠	١٣	٣٢٦	٠	٠	٠	٠	٠	٠
	خاص	٠	٠	٠	٠	٢١٧	١٩٥	٠	٠	٠	٠	٠	٠
	جملة	٠	٠	٠	٠	٢٣٠	٢٠٢	٠	٠	٠	٠	٠	٠
٧٤٢٤	عام	٠	٠	٠	٠	١٧	٢٧٤	٠	٠	٠	٠	٠	٠
	خاص	٠	٠	٠	٠	٧٧	١٥٤	٠	٠	٠	٠	٠	٠
	جملة	٠	٠	٠	٠	٩٤	١٧٦	٠	٠	٠	٠	٠	٠
٧٤٣١	عام	٨١٢	١٦٨	٠	٠	١٠٢٥	٣١٧	٠	٠	٠	٠	٠	٠
	خاص	١٥٦	١٦٩	٠	٠	٧٩٧	١٢٢	٠	٠	٠	٠	٠	٠
	جملة	٩٦٨	١٦٨	٠	٠	١٨٢٢	٢٣٢	٠	٠	٠	٠	٠	٠
٧٤٣٢	عام	٠	٠	٠	٠	١٥٩٣	٣٢٤	٠	٠	٠	٠	٣	٣٣١
	خاص	٠	٠	٠	٠	٤٢٠٨	١٢٠	٠	٠	٠	٠	٠	٠
	جملة	٠	٠	٠	٠	٥٨٠١	١٧٦	٠	٠	٠	٠	٣	٣٣١
٧٤٣٣	عام	٠	٠	٠	٠	٢٠٨٧	٢٦٨	٠	٠	٠	٠	٤	٢٨٦
	خاص	٠	٠	٠	٠	٣٤٠٦	٩٠	٠	٠	٠	٠	٠	٠
	جملة	٠	٠	٠	٠	٥٤٩٣	١٥٨	٠	٠	٠	٠	٤	٢٨٦

عدد العاملين ومتوسطات أجورهم النقدية الأسبوعية بالجنيه موزعين طبقاً لفصول المهن والفئات الجدولية للنشاط الإقتصادي فى الأسبوع الأول من شهر أكتوبر ٢٠٠٩

تابع جدول رقم (٦)

الفئة الجدولية		ز تجارة الجملة والتجزئة والاصلاح للمركبات ذات المحركات والدراجات النارية		ح النقـل والتخـزيـن		ط خدمات الغذاء والإقامـه		ى المعلومات والإتصـالات		ك الوساطة المالية والتأميـن		ل العقارات والتأجيـر	
أكواد المهن	نوع القطاع	عدد	م أجر	عدد	م أجر	عدد	م أجر	عدد	م أجر	عدد	م أجر	عدد	م أجر
٧٤٢٣	عام	٠	٠	٠	٠	٠	٠	٠	٠	٠	٠	٠	٠
	خاص	٠	٠	٠	٠	٠	٠	٠	٠	٠	٠	٠	٠
	جملة	٠	٠	٠	٠	٠	٠	٠	٠	٠	٠	٠	٠
٧٤٢٤	عام	٠	٠	٠	٠	٠	٠	٠	٠	٠	٠	٠	٠
	خاص	٠	٠	٠	٠	١	٣٣٢	٠	٠	٠	٠	٠	٠
	جملة	٠	٠	٠	٠	١	٣٣٢	٠	٠	٠	٠	٠	٠
٧٤٣١	عام	١٧١	٢٧٤	٠	٠	٠	٠	٠	٠	٠	٠	٠	٠
	خاص	٦٥	٢٩٥	٠	٠	٠	٠	٠	٠	٠	٠	٠	٠
	جملة	٢٣٦	٢٨٠	٠	٠	٠	٠	٠	٠	٠	٠	٠	٠
٧٤٣٢	عام	١١	٢٩٦	١	١٤٥	٠	٠	٠	٠	٢٨	٢٩٧	٠	٠
	خاص	١٠	٧٣	٠	٠	٠	٠	٠	٠	٠	٠	٠	٠
	جملة	٢١	١٩٠	١	١٤٥	٠	٠	٠	٠	٢٨	٢٩٧	٠	٠
٧٤٣٣	عام	٠	٠	٣	١٩٠	١	٣١٦	٠	٠	٠	٠	٠	٠
	خاص	١٢	١١٧	٠	٠	٤٦٣	١٤٧	٠	٠	٠	٠	٠	٠
	جملة	١٢	١١٧	٣	١٩٠	٤٦٤	١٤٧	٠	٠	٠	٠	٠	٠

عدد العاملين ومتوسطات أجورهم النقدية الأسبوعية بالجنيه موزعين طبقاً لفصول المهن والفئات الجدولية للنشاط الإقتصادي فى الأسبوع الأول من شهر أكتوبر ٢٠٠٩

تابع جدول رقم (٦)

الفئة الجدولية		م الأنشطة العلمية والتقنية المتخصصه		ن الأنشطة الإدارية وخدمات الدعم		ع التعليم		ف الصحة والعمل الاجتماعى		س أنشطة الفنون والإبداع والتسليه		ق أنشطة الخدمات الاخرى		الإجمالى العام	
أكواد المهن	نوع القطاع	عدد	م أجر	عدد	م أجر	عدد	م أجر	عدد	م أجر	عدد	م أجر	عدد	م أجر	عدد	م أجر
٧٤٢٣	عام	٠	٠	٠	٠	٠	٠	٠	٠	٠	٠	٠	٠	١٣	٣٢٦
	خاص	٠	٠	٠	٠	٠	٠	٠	٠	٠	٠	٠	٠	٢١٧	١٩٥
	جملة	٠	٠	٠	٠	٠	٠	٠	٠	٠	٠	٠	٠	٢٣٠	٢٠٢
٧٤٢٤	عام	٠	٠	٠	٠	٠	٠	١	٠	٠	٠	٠	٠	١٧	٢٧٤
	خاص	٠	٠	٠	٠	٠	٠	٣٧	٦٤	٠	٠	٠	٠	١١٥	١٢٧
	جملة	٠	٠	٠	٠	٠	٠	٣٧	٦٤	٠	٠	٠	٠	١٣٢	١٤٦
٧٤٣١	عام	٠	٠	٠	٠	٠	٠	٠	٠	٠	٠	٠	٠	٢٠٠٨	٢٥٣
	خاص	٠	٠	٠	٠	٠	٠	٠	٠	٠	٠	٢١	٢٢٥	١٠٣٩	١٤٢
	جملة	٠	٠	٠	٠	٠	٠	٠	٠	٠	٠	٢١	٢٢٥	٣٠٤٧	٢١٥
٧٤٣٢	عام	٠	٠	٠	٠	٠	٠	٠	٠	٠	٠	٠	٠	١٦٣٦	٣٢٣
	خاص	٠	٠	٠	٠	٠	٠	٣١	٥٥	٠	٠	٤٢	٢٢٥	٤٢٩١	١٢٠
	جملة	٠	٠	٠	٠	٠	٠	٣١	٥٥	٠	٠	٤٢	٢٢٥	٥٩٢٧	١٧٦
٧٤٣٣	عام	٠	٠	٠	٠	٠	٠	٣	٢٧٥	٠	٠	٠	٠	٢٠٩٨	٢٦٨
	خاص	٠	٠	٠	٠	٠	٠	١٠	١٠٧	٠	٠	٠	٠	٣٨٩١	٩٧
	جملة	٠	٠	٠	٠	٠	٠	١٣	١٤٦	٠	٠	٠	٠	٥٩٨٩	١٥٧

عدد العاملين ومتوسطات أجورهم النقدية الأسبوعية بالجنيه موزعين طبقاً لفصول المهن والفئات الجدولية للنشاط الإقتصادي فى الأسبوع الأول من شهر أكتوبر ٢٠٠٩

تابع جدول رقم (٦)

الفئة الجدولية		ا		ب		ج		د		هـ		و	
		الزراعة واستغلال الغابات وقطع الأشجار وصيد الأسماك		التعدين واستغلال المحاجر		الصناعات التحويلية ٠		امدادات الكهرباء و الغاز والبخار وإمدادات تكييف الهواء		الإمداد المائى وشبكات الصرف الصحى وادارة ومعالجة النفايات		التشييد و البناء	
اكواد المهن	نوع القطاع	عدد	م أجر	عدد	م أجر	عدد	م أجر	عدد	م أجر	عدد	م أجر	عدد	م أجر
٧٤٣٥	عام	٠	٠	٠	٠	٢٢٨	٢٠٧	٠	٠	٠	٠	٠	٠
	خاص	٠	٠	٠	٠	١٠٩٧	١٣٩	٠	٠	٠	٠	٠	٠
	جملة	٠	٠	٠	٠	١٣٢٥	١٥١	٠	٠	٠	٠	٠	٠
٧٤٣٦	عام	٠	٠	٠	٠	٢٤٣	٣١٣	٠	٠	٠	٠	٠	٠
	خاص	٠	٠	٠	٠	١١٢	١٦٨	٠	٠	٠	٠	٠	٠
	جملة	٠	٠	٠	٠	٣٥٥	٢٦٨	٠	٠	٠	٠	٠	٠
٧٤٣٧	عام	٥	١٧٣	٢	٣٧٣	٢٢٣	٢٦٦	٤	٢٨٨	٠	٠	٢٢	٢٩٦
	خاص	٠	٠	٠	٠	٣٢٤	١٥٥	٠	٠	٠	٠	٨	٢٩٢
	جملة	٥	١٧٣	٢	٣٧٣	٥٤٧	٢٠٠	٤	٢٨٨	٠	٠	٣٠	٢٩٥
٧٤٤١	عام	٥	٢١٩	٠	٠	٠	٠	٠	٠	٠	٠	٠	٠
	خاص	٠	٠	٠	٠	٤٨٩	١٣١	٠	٠	٠	٠	٠	٠
	جملة	٥	٢١٩	٠	٠	٤٨٩	١٣١	٠	٠	٠	٠	٠	٠
٧٤٤٢	عام	١٨	٢٠٢	٠	٠	٧	٣٠٠	٢	٢١٣	٠	٠	١٨	٣٥٤
	خاص	٢٠	١٦٧	٠	٠	١٢٥١	١٤٦	٠	٠	٠	٠	٠	٠
	جملة	٣٨	١٨٤	٠	٠	١٢٥٨	١٤٧	٢	٢١٣	٠	٠	١٨	٣٥٤

عدد العاملين ومتوسطات أجورهم النقدية الأسبوعية بالجنيه موزعين طبقاً لفصول المهن والفئات الجدولية للنشاط الإقتصادي فى الأسبوع الأول من شهر أكتوبر ٢٠٠٩

تابع جدول رقم (٦)

الفئة الجدولية		ز		ح		ط		ى		ك		ل	
		تجارة الجملة والتجزئة والاصلاح للمركبات ذات المحركات والدراجات النارية		النقـل والتخـزيـن		خدمات الغذاء والإقامـه		المعلومات والإتصـالات		الوساطة الماليـة والتأميـن		العقارات والتأجيـر	
أفواد المهن	نوع القطاع	عدد	م أجر	عدد	م أجر	عدد	م أجر	عدد	م أجر	عدد	م أجر	عدد	م أجر
٧٤٣٥	عام	٠	٠	٤	٣٣٥	٠	٠	٠	٠	٠	٠	٠	٠
	خاص	٠	٠	٠	٠	٠	٠	٠	٠	٠	٠	٠	٠
	جملة	٠	٠	٤	٣٣٥	٠	٠	٠	٠	٠	٠	٠	٠
٧٤٣٦	عام	٠	٠	١٠	٤٢١	٠	٠	٠	٠	٠	٠	٠	٠
	خاص	٠	٠	١	٢٢١	١	٧٦	٠	٠	٠	٠	٠	٠
	جملة	٠	٠	١١	٤٠٣	١	٧٦	٠	٠	٠	٠	٠	٠
٧٤٣٧	عام	٧	٢٢٠	٢٠٢	٤٨٦	٢	٤١٣	٠	٠	٠	٠	٠	٠
	خاص	٢	٢٠٦	٢٥	١٣٢	١٣	٢٨١	٠	٠	١	١٦٢٠	٠	٠
	جملة	٩	٢١٧	٢٢٧	٤٤٧	١٥	٢٩٨	٠	٠	١	١٦٢٠	٠	٠
٧٤٤١	عام	٠	٠	٠	٠	٠	٠	٠	٠	٠	٠	٠	٠
	خاص	٠	٠	٠	٠	٠	٠	٠	٠	٠	٠	٠	٠
	جملة	٠	٠	٠	٠	٠	٠	٠	٠	٠	٠	٠	٠
٧٤٤٢	عام	١	١١٢	٣٩	٣٠٨	٠	٠	٠	٠	٠	٠	٠	٠
	خاص	٠	٠	١١	١٥١	٠	٠	٠	٠	٠	٠	٠	٠
	جملة	١	١١٢	٥٠	٢٧٣	٠	٠	٠	٠	٠	٠	٠	٠

عدد العاملين ومتوسطات أجورهم النقدية الأسبوعية بالجنيه موزعين طبقاً لفصول المهن والفئات الجدولية للنشاط الإقتصادي فى الأسبوع الأول من شهر أكتوبر ٢٠٠٩

تابع جدول رقم (٦)

الفئة الجدولية		م		ن		ع		ف		د ن		ق		الإجمالى العام	
		الأنشطة العلمية والتقنية المتخصصه		الأنشطة الإدارية وخدمات الدعم		التعليم		الصحة وانشطة العمل الاجتماعى		أنشطة الفنون والإبداع والتسليه		أنشطة الخدمات الاخرى			
اعواد المهن	نوع القطاع	عدد	م أجر	عدد	م أجر	عدد	م أجر	عدد	م أجر	عدد	م أجر	عدد	م أجر	عدد	م أجر
٧٤٣٥	عام	٠	٠	٠	٠	٠	٠	٠	٠	٠	٠	٠	٠	٢٣٢	٢٠٩
	خاص	٠	٠	٠	٠	٠	٠	٨	٢٤٨	٠	٠	٠	٠	١١٠٥	١٤٠
	جملة	٠	٠	٠	٠	٠	٠	٨	٢٤٨	٠	٠	٠	٠	١٣٣٧	١٥٢
٧٤٣٦	عام	٠	٠	٠	٠	٠	٠	٠	٠	٠	٠	٠	٠	٢٥٣	٣١٨
	خاص	٠	٠	٠	٠	٠	٠	٦	١٥٣	٠	٠	٠	٠	١٢٠	١٦٧
	جملة	٠	٠	٠	٠	٠	٠	٦	١٥٣	٠	٠	٠	٠	٣٧٣	٢٦٩
٧٤٣٧	عام	٠	٠	٠	٠	٠	٠	١	٣٠٠	٠	٠	٠	٠	٤٦٨	٣٦٢
	خاص	٠	٠	٠	٠	٠	٠	٢	١٥٠	٠	٠	٠	٠	٣٧٥	١٦٥
	جملة	٠	٠	٠	٠	٠	٠	٣	٢٠٠	٠	٠	٠	٠	٨٤٣	٢٧٥
٧٤٤١	عام	٠	٠	٠	٠	٠	٠	٠	٠	٠	٠	٠	٠	٥	٢١٩
	خاص	٠	٠	٠	٠	٠	٠	٠	٠	٠	٠	٠	٠	٤٨٩	١٣١
	جملة	٠	٠	٠	٠	٠	٠	٠	٠	٠	٠	٠	٠	٤٩٤	١٣٢
٧٤٤٢	عام	٠	٠	٠	٠	٠	٠	٠	٠	٠	٠	٠	٠	٨٥	٢٩٠
	خاص	٠	٠	٠	٠	٠	٠	٠	٠	٠	٠	٠	٠	١٢٨٢	١٤٧
	جملة	٠	٠	٠	٠	٠	٠	٠	٠	٠	٠	٠	٠	١٣٦٧	١٥٦

عدد العاملين ومتوسطات أجورهم النقدية الأسبوعية بالجنيه موزعين طبقاً لفصول المهن والفئات الجدولية للنشاط الإقتصادي فى الأسبوع الأول من شهر أكتوبر ٢٠٠٩

تابع جدول رقم (٦)

الفئة الجدولية		أ		ب		ج		د		هـ		و	
		الزراعة واستغلال الغابات وقطع الأشجار وصيد الأسماك		التعدين واستغلال المحاجر		الصناعات التحويلية		امدادات الكهرباء و الغاز والبخار وإمدادات تكييف الهواء		الإمداد المائى وشبكات الصرف الصحى واداره ومعالجة النفايات		التشييد و البناء	
أكواد المهن	نوع القطاع	عدد	م أجر	عدد	م أجر	عدد	م أجر	عدد	م أجر	عدد	م أجر	عدد	م أجر
٨١١١	عام	٠	٠	٥	٤٤٨	٠	٠	٠	٠	٠	٠	٠	٠
	خاص	٠	٠	٠	٠	٠	٠	٠	٠	٠	٠	٠	٠
	جملة	٠	٠	٥	٤٤٨	٠	٠	٠	٠	٠	٠	٠	٠
٨١١٢	عام	٠	٠	٧١	٣٧١	٩	٨٩٨	٠	٠	٠	٠	٠	٠
	خاص	٠	٠	٢٤	٣٦٠	٠	٠	٠	٠	٠	٠	٠	٠
	جملة	٠	٠	٩٥	٣٦٨	٩	٨٩٨	٠	٠	٠	٠	٠	٠
٨١١٣	عام	٠	٠	٠	٠	٠	٠	٠	٠	٠	٠	٠	٠
	خاص	٠	٠	١٥٢٢	٩٨٥	٠	٠	٠	٠	٠	٠	١٩٩	٣٧٩
	جملة	٠	٠	١٥٢٢	٩٨٥	٠	٠	٠	٠	٠	٠	١٩٩	٣٧٩
٨١٢١	عام	٠	٠	٠	٠	٣٤٨	٤٣٨	٠	٠	٠	٠	٠	٠
	خاص	٠	٠	٠	٠	١٨	٢٠٢	٠	٠	٠	٠	٥	٦٠٧
	جملة	٠	٠	٠	٠	٣٤٦	٤٢٥	٠	٠	٠	٠	٥	٦٠٧
٨١٢٢	عام	٠	٠	٠	٠	٢٤٣٠	٥٩٤	٠	٠	٠	٠	٠	٠
	خاص	٠	٠	٠	٠	٣٣٣١	٣٣٠	٠	٠	٠	٠	٢٥	٧٣٨
	جملة	٠	٠	٠	٠	٥٧٦١	٤٤٢	٠	٠	٠	٠	٢٥	٧٣٨

عدد العاملين ومتوسطات أجورهم النقدية الأسبوعية بالجنيه موزعين طبقاً لفصول المهن والفئات الجدولية للنشاط الإقتصادي فى الأسبوع الأول من شهر أكتوبر ٢٠٠٩

تابع جدول رقم (٦)

الفئة الجدولية		ز		ح		ط		ى		ك		ل	
		تجارة الجملة والتجزئة والاصلاح للمركبات ذات المحركات والدراجات النارية		النقـل والتخـزيـن		خدمات الغذاء والإقامـه		المعلومات والإتصـالات		الوساطة الماليـة والتأميـن		العقارات والتأجيـر	
أكواد المهن	نوع القطاع	عدد	م أجر	عدد	م أجر	عدد	م أجر	عدد	م أجر	عدد	م أجر	عدد	م أجر
٨١١١	عام	٠	٠	٠	٠	٠	٠	٠	٠	٠	٠	٠	٠
	خاص	٠	٠	٠	٠	٠	٠	٠	٠	٠	٠	٠	٠
	جملة	٠	٠	٠	٠	٠	٠	٠	٠	٠	٠	٠	٠
٨١١٢	عام	٠	٠	٠	٠	٠	٠	٠	٠	٠	٠	٠	٠
	خاص	٠	٠	٠	٠	٠	٠	٠	٠	٠	٠	٠	٠
	جملة	٠	٠	٠	٠	٠	٠	٠	٠	٠	٠	٠	٠
٨١١٣	عام	٠	٠	٩	٤٣٨	٠	٠	٠	٠	٠	٠	٠	٠
	خاص	٠	٠	٠	٠	٠	٠	٠	٠	٠	٠	٠	٠
	جملة	٠	٠	٩	٤٣٨	٠	٠	٠	٠	٠	٠	٠	٠
٨١٢١	عام	١	٥٩	٠	٠	٠	٠	٠	٠	٠	٠	٠	٠
	خاص	٠	٠	٠	٠	٠	٠	٠	٠	٠	٠	٠	٠
	جملة	١	٥٩	٠	٠	٠	٠	٠	٠	٠	٠	٠	٠
٨١٢٢	عام	٠	٠	٠	٠	٠	٠	٠	٠	٠	٠	٠	٠
	خاص	٢	٦٩	٠	٠	٠	٠	٠	٠	٠	٠	٠	٠
	جملة	٢	٦٩	٠	٠	٠	٠	٠	٠	٠	٠	٠	٠

عدد العاملين ومتوسطات أجورهم النقدية الأسبوعية بالجنيه موزعين طبقاً لفصول المهن والفئات الجدولية للنشاط الإقتصادي فى الأسبوع الأول من شهر أكتوبر ٢٠٠٩

تابع جدول رقم (٦)

الفئة الجدولية		م		ن		ع		ف		س		ق		الإجمالى العام	
		الأنشطة العلمية والتقنية المتخصصه		الأنشطة الإدارية وخدمات الدعم		التعليم		الصحة وانشطة العمل الاجتماعى		أنشطة الفنون والإبداع والتسليه		أنشطة الخدمات الاخرى			
أنواع المهن	نوع القطاع	عدد	م أجر	عدد	م أجر	عدد	م أجر	عدد	م أجر	عدد	م أجر	عدد	م أجر	عدد	م أجر
٨١١١	عام	٠	٠	٠	٠	٠	٠	٠	٠	٠	٠	٠	٠	٥	٤٤٨
	خاص	٠	٠	٠	٠	٠	٠	٠	٠	٠	٠	٠	٠	٠	٠
	جملة	٠	٠	٠	٠	٠	٠	٠	٠	٠	٠	٠	٠	٥	٤٤٨
٨١١٢	عام	٠	٠	٠	٠	٠	٠	٠	٠	٠	٠	٠	٠	٨٠	٤٣٠
	خاص	٠	٠	٠	٠	٠	٠	٠	٠	٠	٠	٠	٠	٢٤	٣٦٠
	جملة	٠	٠	٠	٠	٠	٠	٠	٠	٠	٠	٠	٠	١٠٤	٤١٤
٨١١٣	عام	٧٨	١٩٢	٠	٠	٠	٠	٠	٠	٠	٠	٠	٠	٨٧	٢١٨
	خاص	٢٦٩	٣١٣	٠	٠	٠	٠	٠	٠	٠	٠	٠	٠	١٩٩٠	٨٣٤
	جملة	٣٤٧	٢٨٥	٠	٠	٠	٠	٠	٠	٠	٠	٠	٠	٢٠٧٧	٨٠٨
٨١٢١	عام	٠	٠	٠	٠	٠	٠	٠	٠	٠	٠	٠	٠	٣٢٩	٤٣٧
	خاص	٠	٠	٠	٠	٠	٠	٠	٠	٠	٠	٠	٠	٢٣	٢٩٠
	جملة	٠	٠	٠	٠	٠	٠	٠	٠	٠	٠	٠	٠	٣٥٢	٤٢٧
٨١٢٢	عام	٠	٠	٠	٠	٠	٠	٠	٠	٠	٠	٠	٠	٢٤٣٠	٥٩٤
	خاص	٠	٠	٠	٠	٠	٠	٠	٠	٠	٠	٠	٠	٣٣٥٨	٣٣٣
	جملة	٠	٠	٠	٠	٠	٠	٠	٠	٠	٠	٠	٠	٥٧٨٨	٤٤٣

عدد العاملين ومتوسطات أجورهم النقدية الأسبوعية بالجنيه موزعين طبقاً لفصول المهن والفئات الجدولية للنشاط الإقتصادي فى الأسبوع الأول من شهر أكتوبر ٢٠٠٩

تابع جدول رقم (٦)

الفئة الجدولية		ا		ب		ج		د		هـ		و	
		الزراعة واستغلال الغابات وقطع الاشجار وصيد الأسماك		التعدين واستغلال المحاجر		الصناعات التحويلية		امدادات الكهرباء و الغاز والبخار وإمدادات تكييف الهواء		الإمداد المائى وشبكات الصرف الصحى وادارة ومعالجة النفايات		التشييد و البناء	
اكواد المهن	نوع القطاع	عدد	م أجر	عدد	م أجر	عدد	م أجر	عدد	م أجر	عدد	م أجر	عدد	م أجر
٨١٢٣	عام	٠	٠	٠	٠	١١٥	٦١٧	٠	٠	٠	٠	٠	٠
	خاص	٠	٠	٠	٠	١٨	١٥٠	٠	٠	٠	٠	٠	٠
	جملة	٠	٠	٠	٠	١٣٣	٥٥٤	٠	٠	٠	٠	٠	٠
٨١٢٤	عام	٠	٠	٠	٠	٢١	٢٧٣	٠	٠	٠	٠	٠	٠
	خاص	٠	٠	٠	٠	١٢٨٢	١٨٩	٠	٠	٠	٠	٠	٠
	جملة	٠	٠	٠	٠	١٣٠٣	١٩١	٠	٠	٠	٠	٠	٠
٨١٣١	عام	٠	٠	٠	٠	٠	٠	٠	٠	٠	٠	٠	٠
	خاص	٠	٠	٠	٠	١٩٦	١٤٨	٠	٠	٠	٠	٠	٠
	جملة	٠	٠	٠	٠	١٩٦	١٤٨	٠	٠	٠	٠	٠	٠
٨١٣٩	عام	٠	٠	٠	٠	٠	٠	٠	٠	٠	٠	٠	٠
	خاص	٠	٠	٠	٠	٤٩٤	١٥٠	٠	٠	٠	٠	٠	٠
	جملة	٠	٠	٠	٠	٤٩٤	١٥٠	٠	٠	٠	٠	٠	٠
٨١٤١	عام	٠	٠	٠	٠	٠	٠	٠	٠	٠	٠	٠	٠
	خاص	٠	٠	٠	٠	٢٠٤	١٥٧	٠	٠	٠	٠	٠	٠
	جملة	٠	٠	٠	٠	٢٠٤	١٥٧	٠	٠	٠	٠	٠	٠

عدد العاملين ومتوسطات أجورهم النقدية الأسبوعية بالجنيه موزعين طبقاً لفصول المهن والفئات الجدولية للنشاط الإقتصادي فى الأسبوع الأول من شهر أكتوبر ٢٠٠٩

تابع جدول رقم (٦)

الفئة الجدولية		ز		ح		ط		ى		ك		ل	
		تجارة الجملة والتجزئة والاصلاح للمركبات ذات المحركات والدراجات النارية		النقـل والتخـزيـن		خدمات الغذاء والإقامـه		المعلومات والإتصـالات		الوساطة الماليـة والتأميـن		العقارات والتأجيـر	
أكواد المهن	نوع القطاع	عدد	م أجر	عدد	م أجر	عدد	م أجر	عدد	م أجر	عدد	م أجر	عدد	م أجر
٨١٢٣	عام	٠	٠	٠	٠	٠	٠	٠	٠	٠	٠	٠	٠
	خاص	٠	٠	٠	٠	٠	٠	٠	٠	٠	٠	٠	٠
	جملة	٠	٠	٠	٠	٠	٠	٠	٠	٠	٠	٠	٠
٨١٢٤	عام	٠	٠	٠	٠	٠	٠	٠	٠	٠	٠	٠	٠
	خاص	٠	٠	٠	٠	٠	٠	٠	٠	٠	٠	٠	٠
	جملة	٠	٠	٠	٠	٠	٠	٠	٠	٠	٠	٠	٠
٨١٣١	عام	٠	٠	٠	٠	٠	٠	٠	٠	٠	٠	٠	٠
	خاص	٠	٠	٠	٠	٠	٠	٠	٠	٠	٠	٠	٠
	جملة	٠	٠	٠	٠	٠	٠	٠	٠	٠	٠	٠	٠
٨١٣٩	عام	٠	٠	٠	٠	٠	٠	٠	٠	٠	٠	٠	٠
	خاص	٠	٠	٠	٠	٠	٠	٠	٠	٠	٠	٠	٠
	جملة	٠	٠	٠	٠	٠	٠	٠	٠	٠	٠	٠	٠
٨١٤١	عام	٠	٠	٠	٠	٠	٠	٠	٠	٠	٠	٠	٠
	خاص	٠	٠	٠	٠	٠	٠	٠	٠	٠	٠	٠	٠
	جملة	٠	٠	٠	٠	٠	٠	٠	٠	٠	٠	٠	٠

عدد العاملين ومتوسطات أجورهم النقدية الأسبوعية بالجنيه موزعين طبقاً لفصول المهن والفئات الجدولية للنشاط الإقتصادي فى الأسبوع الأول من شهر أكتوبر ٢٠٠٩

تابع جدول رقم (٦)

الفئة الجدولية		م		ن		ع		ف		ص		ق		الإجمالى العام	
		الأنشطة العلمية والتقنية المتخصصه		الأنشطة الإدارية وخدمات الدعم		التعليم		الصحة والنشطة العمل الاجتماعى		أنشطة الفنون والإبداع والتسليه		أنشطة الخدمات الاخرى			
أكواد المهن	نوع القطاع	عدد	م أجر	عدد	م أجر	عدد	م أجر	عدد	م أجر	عدد	م أجر	عدد	م أجر	عدد	م أجر
٨١٢٣	عام	٠	٠	٠	٠	٠	٠	٠	٠	٠	٠	٠	٠	١١٥	٦١٧
	خاص	٠	٠	٠	٠	٠	٠	٠	٠	٠	٠	٠	٠	١٨	١٥٠
	جملة	٠	٠	٠	٠	٠	٠	٠	٠	٠	٠	٠	٠	١٣٣	٥٥٤
٨١٢٤	عام	٠	٠	٠	٠	٠	٠	٠	٠	٠	٠	٠	٠	٢١	٢٧٣
	خاص	٠	٠	٠	٠	٠	٠	٠	٠	٠	٠	٠	٠	١٢٨٢	١٨٩
	جملة	٠	٠	٠	٠	٠	٠	٠	٠	٠	٠	٠	٠	١٣٠٣	١٩١
٨١٣١	عام	٠	٠	٠	٠	٠	٠	٠	٠	٠	٠	٠	٠	٠	٠
	خاص	٠	٠	٠	٠	٠	٠	٠	٠	٠	٠	٠	٠	١٩٦	١٤٨
	جملة	٠	٠	٠	٠	٠	٠	٠	٠	٠	٠	٠	٠	١٩٦	١٤٨
٨١٣٩	عام	٠	٠	٠	٠	٠	٠	٠	٠	٠	٠	٠	٠	٠	٠
	خاص	٠	٠	٠	٠	٠	٠	٠	٠	٠	٠	٠	٠	٤٩٤	١٥٠
	جملة	٠	٠	٠	٠	٠	٠	٠	٠	٠	٠	٠	٠	٤٩٤	١٥٠
٨١٤١	عام	٠	٠	٠	٠	٠	٠	٠	٠	٠	٠	٠	٠	٠	٠
	خاص	٠	٠	٠	٠	٠	٠	٠	٠	٠	٠	٠	٠	٢٠٤	١٥٧
	جملة	٠	٠	٠	٠	٠	٠	٠	٠	٠	٠	٠	٠	٢٠٤	١٥٧

عدد العاملين ومتوسطات أجورهم النقدية الأسبوعية بالجنيه موزعين طبقاً لفصول المهن والفئات الجدولية للنشاط الإقتصادي فى الأسبوع الأول من شهر أكتوبر ٢٠٠٩

تابع جدول رقم (٦)

الفئة الجدولية		ا		ب		ج		د		هـ		و	
		الزراعة واستغلال الغابات وقطع الأشجار وصيد الأسماك		التعدين واستغلال المحاجر		الصناعات التحويلية		امدادات الكهرباء و الغاز والبخار وإمدادات تكييف الهواء		الإمداد المائى وشبكات الصرف الصحى وادارة ومعالجة النفايات		التشييد و البناء	
لفئات المهن	نوع القطاع	عدد	م أجر	عدد	م أجر	عدد	م أجر	عدد	م أجر	عدد	م أجر	عدد	م أجر
٨١٤٢	عام	٠	٠	٠	٠	٠	٠	٠	٠	٠	٠	٠	٠
	خاص	٠	٠	٠	٠	١٢٩	١٢٧	٠	٠	٠	٠	٠	٠
	جملة	٠	٠	٠	٠	١٢٩	١٢٧	٠	٠	٠	٠	٠	٠
٨١٤٣	عام	٠	٠	٠	٠	١٣٢	١١٦	٠	٠	٠	٠	٠	٠
	خاص	٠	٠	٠	٠	١٣٥١	٢٠٨	٠	٠	٠	٠	٠	٠
	جملة	٠	٠	٠	٠	١٤٨٣	٢٠٠	٠	٠	٠	٠	٠	٠
٨١٥١	عام	٠	٠	٠	٠	٧	٢٥٥	٠	٠	٠	٠	٠	٠
	خاص	٠	٠	٠	٠	١٨٨٣	٢٢٦	٠	٠	٠	٠	٠	٠
	جملة	٠	٠	٠	٠	١٨٩٠	٢٢٦	٠	٠	٠	٠	٠	٠
٨١٥٢	عام	٠	٠	٠	٠	٢٠٠٩	١٣٤	٠	٠	٠	٠	٠	٠
	خاص	٠	٠	٠	٠	١٣٣٨	١٥٧	٠	٠	٠	٠	٠	٠
	جملة	٠	٠	٠	٠	٣٣٤٧	١٤٣	٠	٠	٠	٠	٠	٠
٨١٥٣	عام	٠	٠	٠	٠	٤	٣٨٢	٠	٠	٢	٨٧	٠	٠
	خاص	٠	٠	٠	٠	١	١١٣	٠	٠	٠	٠	٠	٠
	جملة	٠	٠	٠	٠	٥	٣٢٨	٠	٠	٢	٨٧	٠	٠

عدد العاملين ومتوسطات أجورهم النقدية الأسبوعية بالجنيه موزعين طبقاً لفصول المهن والفئات الجدولية للنشاط الإقتصادي فى الأسبوع الأول من شهر أكتوبر ٢٠٠٩

تابع جدول رقم (٦)

الفئة الجدولية		ز		ح		ط		ى		ك		ل	
		تجارة الجملة والتجزئة والاصلاح للمركبات ذات المحركات والدراجات النارية		النقـل والتخـزيـن		خدمات الغذاء والإقامـه		المعلومات والإتصـالات		الوساطة الماليـة والتأميـن		العقارات والتأجيـر	
اكواد المهن	نوع القطاع	عدد	م أجر	عدد	م أجر	عدد	م أجر	عدد	م أجر	عدد	م أجر	عدد	م أجر
٨١٤٢	عام	٠	٠	٠	٠	٠	٠	٠	٠	٠	٠	٠	٠
	خاص	٠	٠	٠	٠	٠	٠	٠	٠	٠	٠	٠	٠
	جملة	٠	٠	٠	٠	٠	٠	٠	٠	٠	٠	٠	٠
٨١٤٣	عام	٠	٠	٠	٠	٠	٠	٠	٠	٠	٠	٠	٠
	خاص	٢	١٦٩	٠	٠	٠	٠	٠	٠	٠	٠	٠	٠
	جملة	٢	١٦٩	٠	٠	٠	٠	٠	٠	٠	٠	٠	٠
٨١٥١	عام	٠	٠	٠	٠	٠	٠	٠	٠	٠	٠	٠	٠
	خاص	٠	٠	٠	٠	٠	٠	٠	٠	٠	٠	٠	٠
	جملة	٠	٠	٠	٠	٠	٠	٠	٠	٠	٠	٠	٠
٨١٥٢	عام	٠	٠	٠	٠	٠	٠	٠	٠	٠	٠	٠	٠
	خاص	٠	٠	٠	٠	٠	٠٥	٠	٠	٠	٠	٠	٠
	جملة	٠	٠	٠	٠	٠	٠	٠	٠	٠	٠	٠	٠
٨١٥٣	عام	٠	٠	٠	٠	٠	٠	٠	٠	٠	٠	٠	٠
	خاص	٠	٠	٠	٠	٠	٠	٠	٠	٠	٠	٠	٠
	جملة	٠	٠	٠	٠	٠	٠	٠	٠	٠	٠	٠	٠

عدد العاملين ومتوسطات أجورهم النقدية الأسبوعية بالجنيه موزعين طبقاً لفصول المهن والفئات الجدولية للنشاط الإقتصادي فى الأسبوع الأول من شهر أكتوبر ٢٠٠٩

تابع جدول رقم (٦)

الفئة الجدولية		م		ن		ع		ف		س		ق		الإجمالى العام	
		الأنشطة العلمية والتقنية المتخصصه		الأنشطة الإدارية وخدمات الدعم		التعليم		الصحة وانشطة العمل الاجتماعى		أنشطة الفنون والإبداع والتسليه		أنشطة الخدمات الاخرى			
اكواد المهن	نوع القطاع	عدد	م أجر	عدد	م أجر	عدد	م أجر	عدد	م أجر	عدد	م أجر	عدد	م أجر	عدد	م أجر
٨١٤٢	علم	٠	٠	٠	٠	٠	٠	٠	٠	٠	٠	٠	٠	٠	٠
	خاص	٠	٠	٠	٠	٠	٠	٠	٠	٠	٠	٠	٠	١٢٩	١٢٧
	جملة	٠	٠	٠	٠	٠	٠	٠	٠	٠	٠	٠	٠	١٢٩	١٢٧
٨١٤٣	عام	٠	٠	٠	٠	٠	٠	٠	٠	٠	٠	٠	٠	١٣٢	١١٦
	خاص	٠	٠	٠	٠	٠	٠	٠	٠	٠	٠	٠	٠	١٣٥٣	٢٠٨
	جملة	٠	٠	٠	٠	٠	٠	٠	٠	٠	٠	٠	٠	١٤٨٥	٢٠٠
٨١٥١	عام	٠	٠	٠	٠	٠	٠	٠	٠	٠	٠	٠	٠	٧	٢٥٥
	خاص	٠	٠	٠	٠	٠	٠	٠	٠	٠	٠	٠	٠	١٨٨٣	٢٢٦
	جملة	٠	٠	٠	٠	٠	٠	٠	٠	٠	٠	٠	٠	١٨٩٠	٢٢٦
٨١٥٢	عام	٠	٠	٠	٠	٠	٠	٠	٠	٠	٠	٠	٠	٢٠٠٩	١٣٤
	خاص	٠	٠	٠	٠	٠	٠	٠	٠	٠	٠	٠	٠	١٣٣٨	١٥٧
	جملة	٠	٠	٠	٠	٠	٠	٠	٠	٠	٠	٠	٠	٣٣٤٧	١٤٣
٨١٥٣	عام	٠	٠	٠	٠	٠	٠	٠	٠	٠	٠	٠	٠	٦	٢٨٤
	خاص	٠	٠	٠	٠	٠	٠	٠	٠	٠	٠	٠	٠	١	١١٣
	جملة	٠	٠	٠	٠	٠	٠	٠	٠	٠	٠	٠	٠	٧	٢٥٩

عدد العاملين ومتوسطات أجورهم النقدية الأسبوعية بالجنيه موزعين طبقاً لفصول المهن والفئات الجدولية للنشاط الإقتصادي فى الأسبوع الأول من شهر أكتوبر ٢٠٠٩

تابع جدول رقم (٦)

الفئة الجدولية		ا		ب		ج		د		هـ		و	
		الزراعة واستغلال الغابات وقطع الاشجار وصيد الأسماك		التعدين واستغلال المحاجر		الصناعات التحويلية		امدادات الكهرباء و الغاز والبخار وإمدادات تكييف الهواء		الإمداد المائى وشبكات الصرف الصحى واداره ومعالجة النفايات		التشييد و البناء	
أكواد المهن	نوع القطاع	عدد	م أجر	عدد	م أجر	عدد	م أجر	عدد	م أجر	عدد	م أجر	عدد	م أجر
٨١٥٤	عام	٠	٠	٠	٠	٠	٠	٢	٥٦٠	٠	٠	٠	٠
	خاص	٠	٠	٠	٠	٣١٦	١٢١	٠	٠	٠	٠	٠	٠
	جملة	٠	٠	٠	٠	٣١٦	١٢١	٢	٥٦٠	٠	٠	٠	٠
٨١٥٥	عام	٠	٠	٠	٠	٢٣٣٥	٤٣٢	١٠٨٥	٦١٢	٠	٠	٠	٠
	خاص	٠	٠	١٠١	٩٠٠	٦١٨	٣٥٧	٤٢	٦٤٦	٠	٠	٠	٠
	جملة	٠	٠	١٠١	٩٠٠	٢٩٥٣	٤١٦	١١٢٧	٦١٣	٠	٠	٠	٠
٨١٥٩	عام	٠	٠	٠	٠	١٣٦١	٣٠٠	٣٠٧	٤٦٠	٠	٠	٠	٠
	خاص	٠	٠	٠	٠	٢٦٦٧	١٧٩	٠	٠	٠	٠	٠	٠
	جملة	٠	٠	٠	٠	٤٠٢٨	٢٢٠	٣٠٧	٤٦٠	٠	٠	٠	٠
٨١٦١	عام	١	٢٠٢	٠	٠	١٨٢	٣٧٧	١٤٦٧	٣٧٢	٠	٠	٠	٠
	خاص	٠	٠	٠	٠	٦٥	١٧٤	٢١	٣٢٨	٠	٠	٠	٠
	جملة	١	٢٠٢	٠	٠	٢٤٧	٣٢٤	١٤٨٨	٣٧١	٠	٠	٠	٠
٨١٦٢	عام	٦	٣١١	٠	٠	٤٨٠	٣٠٢	٦	٦٥٤	٠	٠	٠	٠
	خاص	٤	٢٦٩	٠	٠	٦٣	٢٠٣	٠	٠	٠	٠	٠	٠
	جملة	١٠	٢٩٤	٠	٠	٥٤٣	٢٩١	٦	٦٥٤	٠	٠	٠	٠

عدد العاملين ومتوسطات أجورهم النقدية الأسبوعية بالجنيه موزعين طبقاً لفصول المهن والفئات الجدولية للنشاط الإقتصادي فى الأسبوع الأول من شهر أكتوبر ٢٠٠٩

تابع جدول رقم (٦)

الفئة الجدولية		ز		ح		ط		ى		ك		ل	
		تجارة الجملة والتجزئة والاصلاح للمركبات ذات المحركات والدراجات النارية		النقـل والتخـزيـن		خدمات الغذاء والإقامـه		المعلومات والإتصـالات		الوساطة الماليـة والتأميـن		العقارات والتأجيـر	
اكواد المهن	نوع القطاع	عدد	م أجر	عدد	م أجر	عدد	م أجر	عدد	م أجر	عدد	م أجر	عدد	م أجر
٨١٥٤	عام	٠	٠	٠	٠	٠	٠	٠	٠	٠	٠	٠	٠
	خاص	٠	٠	٠	٠	٠	٠	٠	٠	٠	٠	٠	٠
	جملة	٠	٠	٠	٠	٠	٠	٠	٠	٠	٠	٠	٠
٨١٥٥	عام	١٠٩	١٧٢	٢٩٤	٣٥٦	٠	٠	٠	٠	٠	٠	٠	٠
	خاص	١٣	٣٣	٠	٠	٠	٠	٠	٠	٠	٠	٠	٠
	جملة	١٢٢	١٥٧	٢٩٤	٣٥٦	٠	٠	٠	٠	٠	٠	٠	٠
٨١٥٩	عام	٧	٣٣٨	٠	٠	٠	٠	٠	٠	٠	٠	٠	٠
	خاص	٨٤	٣٩	٠	٠	٠	٠	٠	٠	٠	٠	٠	٠
	جملة	٩١	٦٢	٠	٠	٠	٠	٠	٠	٠	٠	٠	٠
٨١٦١	عام	٠	٠	٠	٠	٠	٠	٠	٠	٠	٠	٠	٠
	خاص	٠	٠	٠	٠	٠	٠	٠	٠	٠	٠	٠	٠
	جملة	٠	٠	٠	٠	٠	٠	٠	٠	٠	٠	٠	٠
٨١٦٢	عام	٣	١٦٦	٢٩	٨١٢	٠	٠	٠	٠	٠	٠	٠	٠
	خاص	٠	٠	٠	٠	١٤	٢٧٢	٠	٠	٠	٠	٠	٠
	جملة	٣	١٦٦	٢٩	٨١٢	١٤	٢٧٢	٠	٠	٠	٠	٠	٠

عدد العاملين ومتوسطات أجورهم النقدية الأسبوعية بالجنيه موزعين طبقاً لفصول المهن والفئات الجدولية للنشاط الإقتصادي فى الأسبوع الأول من شهر أكتوبر ٢٠٠٩

تابع جدول رقم (٦)

الفئة الجدولية		م		ن		ع		ف		ص		ق		الإجمالى العام	
		الأنشطة العلمية والتقنية المتخصصه		الأنشطة الإدارية وخدمات الدعم		التعليم		الصحة والنشطة العمل الاجتماعى		أنشطة الفنون والإبداع والتسليه		أنشطة الخدمات الاخرى			
أكواد المهن	نوع القطاع	عدد	م أجر	عدد	م أجر	عدد	م أجر	عدد	م أجر	عدد	م أجر	عدد	م أجر	عدد	م أجر
٨١٥٤	عام	٠	٠	٠	٠	٠	٠	٠	٠	٠	٠	٠	٠	٢	٥٦٠
	خاص	٠	٠	٠	٠	٠	٠	٠	٠	٠	٠	٠	٠	٣١٦	١٢١
	جملة	٠	٠	٠	٠	٠	٠	٠	٠	٠	٠	٠	٠	٣١٨	١٢٣
٨١٥٥	عام	٥٦	١٧٣	٠	٠	٠	٠	٠	٠	٠	٠	٠	٠	٣٨٧٩	٤٦٥
	خاص	٢٥٢	١٠٠٨	٠	٠	٠	٠	٠	٠	٠	٠	٠	٠	١٠٢٩	٥٧٨
	جملة	٣٠٨	٨٥٦	٠	٠	٠	٠	٠	٠	٠	٠	٠	٠	٤٩٠٥	٤٨٩
٨١٥٩	عام	٠	٠	٠	٠	٠	٠	٠	٠	٠	٠	٠	٠	١٦٧٥	٣٢٩
	خاص	٠	٠	٠	٠	٣	١٢٥	٠	٠	٠	٠	٠	٠	٢٧٥٤	١٧٤
	جملة	٠	٠	٠	٠	٣	١٢٥	٠	٠	٠	٠	٠	٠	٤٤٢٩	٢٣٣
٨١٦١	عام	٠	٠	٠	٠	٠	٠	٠	٠	٠	٠	٠	٠	١٦٥٠	٣٧٢
	خاص	٠	٠	٠	٠	٠	٠	٠	٠	٠	٠	٠	٠	٨٦	٢١١
	جملة	٠	٠	٠	٠	٠	٠	٠	٠	٠	٠	٠	٠	١٧٣٦	٣٦٤
٨١٦٢	عام	٠	٠	٠	٠	٤	٨٥٦	٠	٠	٠	٠	٠	٠	٥٢٨	٣٣٨
	خاص	٠	٠	٠	٠	٠	٠	٠	٠	٠	٠	٠	٠	٨١	٢١٨
	جملة	٠	٠	٠	٠	٤	٨٥٦	٠	٠	٠	٠	٠	٠	٦٠٩	٣٢٢

عدد العاملين ومتوسطات أجورهم النقدية الأسبوعية بالجنيه موزعين طبقاً لفصول المهن والفئات الجدولية للنشاط الإقتصادي فى الأسبوع الأول من شهر أكتوبر ٢٠٠٩

تابع جدول رقم (٦)

المهن	نوع القطاع	الفئة الجدولية	ا		ب		ج		د		هـ		و	
			الزراعة واستغلال الغابات وقطع الأشجار وصيد الأسماك		التعدين واستغلال المحاجر		الصناعات التحويلية		امدادات الكهرباء و الغاز والبخار وإمدادات تكييف الهواء		الإمداد المائي وشبكات الصرف الصحي وادارة ومعالجة النفايات		التشييد و البناء	
			عدد	م أجر	عدد	م أجر	عدد	م أجر	عدد	م أجر	عدد	م أجر	عدد	م أجر
٨١٦٣	عام		١٤	١٤٣	٢	٩٠٠	٧٩٩	٤١٣	٦	٦٥٣	٩٤٦	١٩٤	٢٠	٤٤٩
	خاص		٣	٤٣٧	٠	٠	١٠٥٤	١٦٤	٠	٠	٠	٠	٣	٣٣٠
	جملة		١٧	١٩٥	٢	٩٠٠	١٨٥٣	٢٧١	٦	٦٥٣	٩٤٦	١٩٤	٢٣	٤٣٣
٨١٧١	عام		٢	٢٩٧	٠	٠	٨٦٤	٣٧١	٢	٢٤٧	٠	٠	٠	٠
	خاص		٠	٠	٠	٠	١٠٦١٠	١٤١	٠	٠	٠	٠	٠	٠
	جملة		٢	٢٩٧	٠	٠	١١٤٧٤	١٥٨	٢	٢٤٧	٠	٠	٠	٠
٨١٧٢	عام		٠	٠	٠	٠	٢٣	٥٨٠	٠	٠	٠	٠	٠	٠
	خاص		٠	٠	٠	٠	١٠٥	٣١٣	٠	٠	٠	٠	٠	٠
	جملة		٠	٠	٠	٠	١٢٨	٣٦١	٠	٠	٠	٠	٠	٠
٨٢١١	عام		١١	٢٨٥	١	١٠٤٤	٢٢٢٤	٣٩٨	٠	٠	٠	٠	٧٠	٢٩٩
	خاص		٠	٠	٠	٠	٩٩٠٣	٢٠٢	٠	٠	٠	٠	٠	٠
	جملة		١١	٢٨٥	١	١٠٤٤	١٢١٢٧	٢٣٨	٠	٠	٠	٠	٧٠	٢٩٩
٨٢١٢	عام		٠	٠	١٨	١١٦	٩٨٩	٧٧٦	٠	٠	٠	٠	١٧٤	٣٢٠
	خاص		٠	٠	٩	٣٦٠	٣٢٠٥	١٩٢	٠	٠	٠	٠	١	٥٢٢
	جملة		٠	٠	٢٧	١٩٧	٤١٩٤	٣٣٠	٠	٠	٠	٠	١٧٥	٣٢١

عدد العاملين ومتوسطات أجورهم النقدية الأسبوعية بالجنيه موزعين طبقاً لفصول المهن والفئات الجدولية للنشاط الإقتصادي فى الأسبوع الأول من شهر أكتوبر ٢٠٠٩

تابع جدول رقم (٦)

الفئة الجدولية		ز		ح		ط		ى		ك		ل	
		تجارة الجملة والتجزئة والاصلاح للمركبات ذات المحركات والدراجات النارية		النقـل والتخـزيـن		خدمات الغذاء والإقامـه		المعلومات والإتصـالات		الوساطة الماليـة والتأميـن		العقارات والتأجيـر	
أكواد المهن	نوع القطاع	عدد	م أجر	عدد	م أجر	عدد	م أجر	عدد	م أجر	عدد	م أجر	عدد	م أجر
٨١٦٣	عام	٣	١٩١	٣٥	٣٠٥	٠	٠	٠	٠	٠	٠	٠	٠
	خاص	١٠٣	٩٠	١١٧	١١٨	١١	٢٠١	٠	٠	٠	٠	٠	٠
	جملة	١٠٦	٩٣	١٥٢	١٦١	١١	٢٠١	٠	٠	٠	٠	٠	٠
٨١٧١	عام	٠	٠	٠	٠	٠	٠	٠	٠	٠	٠	٠	٠
	خاص	٠	٠	٠	٠	٠	٠	٠	٠	٠	٠	٠	٠
	جملة	٠	٠	٠	٠	٠	٠	٠	٠	٠	٠	٠	٠
٨١٧٢	عام	٠	٠	٠	٠	٠	٠	٠	٠	٠	٠	٠	٠
	خاص	٠	٠	٠	٠	٠	٠	٠	٠	٠	٠	٠	٠
	جملة	٠	٠	٠	٠	٠	٥٥	٠	٠	٠	٠	٠	٠
٨٢١١	عام	٠	٠	٧	٣٣٣	٠	٠	٠	٠	٠	٠	٠	٠
	خاص	٦	٢٨٢	٣	٦٩٦	٠	٠	٠	٠	٠	٠	٦	١٨٠
	جملة	٦	٢٨٢	١٠	٤٤٢	٠	٠	٠	٠	٠	٠	٦	١٨٠
٨٢١٢	عام	٠	٠	٠	٠	٢	٣٨١	٠	٠	٠	٠	٠	٠
	خاص	٢	١٥٨	٠	٠	٢	١٥٠	٠	٠	٠	٠	٠	٠
	جملة	٢	١٥٨	٠	٠	٤	٢٦٥	٠	٠	٠	٠	٠	٠

عدد العاملين ومتوسطات أجورهم النقدية الأسبوعية بالجنيه موزعين طبقاً لفصول المهن والفئات الجدولية للنشاط الإقتصادي فى الأسبوع الأول من شهر أكتوبر ٢٠٠٩

تابع جدول رقم (٦)

الفئة الجدولية		م		ن		ع		ف		س		ق		الإجمالى العام	
		الأنشطة العلمية والتقنية المتخصصه		الأنشطة الإدارية وخدمات الدعم		التعليم		الصحة والنشطة العمل الاجتماعى		أنشطة الفنون والإبداع والتسليه		أنشطة الخدمات الاخرى			
أكواد المهن	نوع القطاع	عدد	م أجر	عدد	م أجر	عدد	م أجر	عدد	م أجر	عدد	م أجر	عدد	م أجر	عدد	م أجر
٨١٦٣	عام	٠	٠	٠	٠	٠	٠	٠	٠	٠	٠	٠	٠	١٨٢٥	٢٩٧
	خاص	٠	٠	٠	٠	٠	٠	٠	٠	٠	٠	٠	٠	١٢٩١	١٥٥
	جملة	٠	٠	٠	٠	٠	٠	٠	٠	٠	٠	٠	٠	٣١١٦	٢٣٨
٨١٧١	عام	٠	٠	٠	٠	٠	٠	٠	٠	٠	٠	٠	٠	٨٦٨	٣٧٠
	خاص	٠	٠	٠	٠	٠	٠	٠	٠	٠	٠	٠	٠	١٠٦١٠	١٤١
	جملة	٠	٠	٠	٠	٠	٠	٠	٠	٠	٠	٠	٠	١١٤٧٨	١٥٨
٨١٧٢	عام	٠	٠	٠	٠	٠	٠	٠	٠	٠	٠	٠	٠	٢٣	٥٨٠
	خاص	٠	٠	٠	٠	٠	٠	٠	٠	٠	٠	٠	٠	١٠٥	٣١٣
	جملة	٠	٠	٠	٠	٠	٠	٠	٠	٠	٠	٠	٠	١٢٨	٣٦١
٨٢١١	عام	٠	٠	١	٢٩٦	٠	٠	٠	٠	٠	٠	٠	٠	٢٣١٤	٣٩٥
	خاص	٠	٠	٠	٠	٣٩	٥١٤	٠	٠	٠	٠	٠	٠	٩٩٥٧	٢٠٤
	جملة	٠	٠	١	٢٩٦	٣٩	٥١٤	٠	٠	٠	٠	٠	٠	١٢٢٧١	٢٤٠
٨٢١٢	عام	٠	٠	٠	٠	٠	٠	٢	٢٤٤	٠	٠	٠	٠	١١٨٥	٦٩٧
	خاص	١	٢٣١	٠	٠	٠	٠	٠	٠	٠	٠	٠	٠	٣٢٢٠	١٩٣
	جملة	١	٢٣١	٠	٠	٠	٠	٢	٢٤٤	٠	٠	٠	٠	٤٤٠٥	٣٢٩

عدد العاملين ومتوسطات أجورهم النقدية الأسبوعية بالجنيه موزعين طبقاً لفصول المهن والفئات الجدولية للنشاط الإقتصادي فى الأسبوع الأول من شهر أكتوبر ٢٠٠٩

تابع جدول رقم (٦)

الفئة الجدولية		ا		ب		ج		د		هـ		و	
		الزراعة واستغلال الغابات وقطع الأشجار وصيد الأسماك		التعدين واستغلال المحاجر		الصناعات التحويلية		امدادات الكهرباء و الغاز والبخار وإمدادات تكييف الهواء		الإمداد المائى وشبكات الصرف الصحى وادارة ومعالجة النفايات		التشييد و البناء	
أكواد المهن	نوع القطاع	عدد	م أجر	عدد	م أجر	عدد	م أجر	عدد	م أجر	عدد	م أجر	عدد	م أجر
٨٢٢١	عام	٠	٠	٠	٠	٣١٣٢	٢٤٩	٠	٠	٠	٠	٠	٠
	خاص	٠	٠	٠	٠	٨١٤٥	١٨١	٠	٠	٠	٠	٠	٠
	جملة	٠	٠	٠	٠	١١٢٧٧	١٩٩	٠	٠	٠	٠	٠	٠
٨٢٢٢	عام	٠	٠	٠	٠	٩	١٩١	٠	٠	٠	٠	٠	٠
	خاص	٠	٠	٠	٠	١٤٨	١٤٣	٠	٠	٠	٠	٠	٠
	جملة	٠	٠	٠	٠	١٥٤	١٤٤	٠	٠	٠	٠	٠	٠
٨٢٢٣	عام	٠	٠	٠	٠	٣١٠	٦٠٤	٠	٠	٠	٠	٠	٠
	خاص	٠	٠	٠	٠	٩٦٠	٢٠٦	٠	٠	٠	٠	٠	٠
	جملة	٠	٠	٠	٠	١٢٧٠	٣٠٣	٠	٠	٠	٠	٠	٠
٨٢٢٤	عام	٠	٠	٠	٠	١٦	٢٧٥	٠	٠	٠	٠	٠	٠
	خاص	٠	٠	٠	٠	٠	٠	٠	٠	٠	٠	٠	٠
	جملة	٠	٠	٠	٠	١٦	٢٧٥	٠	٠	٠	٠	٠	٠
٨٢٢٩	عام	٠	٠	١٤٣٢	٤١	٢٢٠٧	٥٠٣	٠	٠	٠	٠	٠	٠
	خاص	٠	٠	٠	٠	٣٩٨٢	٢٠٣	٠	٠	٠	٠	٠	٠
	جملة	٠	٠	١٤٣٢	٤١	٦١٨٩	٣١٠	٠	٠	٠	٠	٠	٠

عدد العاملين ومتوسطات أجورهم النقدية الأسبوعية بالجنيه موزعين طبقاً لفصول المهن والفئات الجدولية للنشاط الإقتصادي فى الأسبوع الأول من شهر أكتوبر ٢٠٠٩

تابع جدول رقم (٦)

الفئة الجدولية		ز تجارة الجملة والتجزئة والاصلاح للمركبات ذات المحركات والدراجات النارية		ح النقل والتخزين		ط خدمات الغذاء والإقامه		ى المعلومات والإتصالات		ك الوساطة المالية والتأمين		ل العقارات والتأجير	
اكواد المهن	نوع القطاع	عدد	م أجر	عدد	م أجر	عدد	م أجر	عدد	م أجر	عدد	م أجر	عدد	م أجر
٨٢٢١	عام	٢	٤٤٣	٠	٠	٠	٠	٠	٠	٠	٠	٠	٠
	خاص	٩	٢٥٧	٠	٠	٠	٠	٠	٠	٠	٠	٠	٠
	جملة	١١	٢٩١	٠	٠	٠	٠	٠	٠	٠	٠	٠	٠
٨٢٢٢	عام	٠	٠	٠	٠	٠	٠	٠	٠	٠	٠	٠	٠
	خاص	٠	٠	٠	٠	٠	٠	٠	٠	٠	٠	٠	٠
	جملة	٠	٠	٠	٠	٠	٠	٠	٠	٠	٠	٠	٠
٨٢٢٣	عام	٠	٠	٤٦	٩٧٨	٠	٠	٠	٠	٠	٠	٠	٠
	خاص	٠	٠	٠	٠	٠	٠	٠	٠	٠	٠	٠	٠
	جملة	٠	٠	٤٦	٩٧٨	٠	٠	٠	٠	٠	٠	٠	٠
٨٢٢٤	عام	٠	٠	٠	٠	٠	٠	٠	٠	٠	٠	٠	٠
	خاص	٠	٠	٠	٠	٠	٠	١	٩٢	٠	٠	٠	٠
	جملة	٠	٠	٠	٠	٠	٠	١	٩٢	٠	٠	٠	٠
٨٢٢٩	عام	١	٣١١	٠	٠	٠	٠	٠	٠	٠	٠	٠	٠
	خاص	٦	٦٩٣	٠	٠	٠	٠	٠	٠	٠	٠	٠	٠
	جملة	٧	٦٣٨	٠	٠	٠	٠	٠	٠	٠	٠	٠	٠

عدد العاملين ومتوسطات أجورهم النقدية الأسبوعية بالجنيه موزعين طبقاً لفصول المهن والفئات الجدولية للنشاط الإقتصادي فى الأسبوع الأول من شهر أكتوبر ٢٠٠٩

تابع جدول رقم (٦)

الفئة الجدولية		م		ن		ع		ف		ص		ق		الإجمالى العام	
		الأنشطة العلمية والتقنية المتخصصه		الأنشطة الإدارية وخدمات الدعم		التعليم		الصحة والنشطة العمل الاجتماعى		أنشطة الفنون والإبداع والتسليه		أنشطة الخدمات الاخرى			
اكواد المهن	نوع القطاع	عدد	م أجر	عدد	م أجر	عدد	م أجر	عدد	م أجر	عدد	م أجر	عدد	م أجر	عدد	م أجر
٨٢٢١	عام	٠	٠	٠	٠	٠	٠	٠	٠	٠	٠	٠	٠	٣١٣٤	٢٤٩
	خاص	٠	٠	٠	٠	٠	٠	٠	٠	٠	٠	٠	٠	٨١٥٤	١٨١
	جملة	٠	٠	٠	٠	٠	٠	٠	٠	٠	٠	٠	٠	١١٢٨٨	٢٠٠
٨٢٢٢	عام	٠	٠	٠	٠	٠	٠	٠	٠	٠	٠	٠	٠	٦	١٩١
	خاص	٠	٠	٠	٠	٠	٠	٠	٠	٠	٠	٠	٠	١٤٨	١٤٣
	جملة	٠	٠	٠	٠	٠	٠	٠	٠	٠	٠	٠	٠	١٥٤	١٤٤
٨٢٢٣	عام	٠	٠	٠	٠	٠	٠	٠	٠	٠	٠	٠	٠	٣٥٩	٦٥٢
	خاص	٠	٠	٠	٠	٠	٠	٠	٠	٠	٠	٠	٠	٩٦٠	٢٠٦
	جملة	٠	٠	٠	٠	٠	٠	٠	٠	٠	٠	٠	٠	١٣١٩	٣٢٧
٨٢٢٤	عام	١	١١٥	٠	٠	٠	٠	١	٢٧٥	٠	٠	٠	٠	١٨	٢٦٦
	خاص	٠	٠	٠	٠	٠	٠	٠	٠	٠	٠	٠	٠	١	٩٢
	جملة	١	١١٥	٠	٠	٠	٠	١	٢٧٥	٠	٠	٠	٠	١٩	٢٥٧
٨٢٢٩	عام	٠	٠	٠	٠	٠	٠	٠	٠	٠	٠	٠	٠	٢٢٤٩	٥١٩
	خاص	٠	٠	٠	٠	٠	٠	٠	٠	٠	٠	٠	٠	٣٩٨٨	٢٠٤
	جملة	٠	٠	٠	٠	٠	٠	٠	٠	٠	٠	٠	٠	٦٢٣٧	٣١٨

عدد العاملين ومتوسطات أجورهم النقدية الأسبوعية بالجنيه موزعين طبقاً لفصول المهن والفئات الجدولية للنشاط الإقتصادي فى الأسبوع الأول من شهر أكتوبر ٢٠٠٩

تابع جدول رقم (٦)

الفئة الجدولية		ا		ب		ج		د		هـ		و	
		الزراعة واستغلال الغابات وقطع الاشجار وصيد الأسماك		التعدين واستغلال المحاجر		الصناعات التحويلية		امدادات الكهرباء و الغاز والبخار وإمدادات تكييف الهواء		الإمداد المائى وشبكات الصرف الصحى واداره ومعالجة النفايات		التشييد و البناء	
لكواد المهن	نوع القطاع	عدد	م أجر	عدد	م أجر	عدد	م أجر	عدد	م أجر	عدد	م أجر	عدد	م أجر
٨٢٣١	عام	٠	٠	٠	٠	١٣٣	١٨٢	٠	٠	٠	٠	٠	٠
	خاص	٠	٠	٠	٠	١١٥٧	٦٧٣	٠	٠	٠	٠	٠	٠
	جملة	٠	٠	٠	٠	١٢٩٠	٦٢٢	٠	٠	٠	٠	٠	٠
٨٢٣٢	عام	٠	٠	٠	٠	٨٩٨	١٥٤	٠	٠	٠	٠	٠	٠
	خاص	٠	٠	٠	٠	١١٨٥١	١٧٤	٠	٠	٠	٠	٠	٠
	جملة	٠	٠	٠	٠	١٢٧٤٩	١٧٣	٠	٠	٠	٠	٠	٠
٨٢٤٠	عام	٢	١٦٣	٠	٠	٥٥٣	٣٢٤	٠	٠	٠	٠	١٣١	٣٧٦
	خاص	٣	٢٠١	٤	٣٦٠	١٦٣٠	٣٤٢	٠	٠	٠	٠	٩	١٣٤
	جملة	٥	١٨٥	٤	٣٦٠	٢١٨٣	٣٣٧	٠	٠	٠	٠	١٤٠	٣٦١
٨٢٥١	عام	٠	٠	٠	٠	١١٦	٢٩٠	٠	٠	٠	٠	٨	٢٧٠
	خاص	٠	٠	٠	٠	١٥٤٢	١٨٩	٠	٠	٠	٠	٣	٤١٩
	جملة	٠	٠	٠	٠	١٦٥٨	١٩٦	٠	٠	٠	٠	١١	٣١١
٨٢٥٢	عام	٠	٠	٠	٠	١	٣٠٣	١	٢٧٨	٢	١٢٥	٠	٠
	خاص	٠	٠	٠	٠	٢٥٦	١٩٨	٠	٠	٠	٠	٠	٠
	جملة	٠	٠	٠	٠	٢٥٧	١٩٩	١	٢٧٨	٢	١٢٥	٠	٠

عدد العاملين ومتوسطات أجورهم النقدية الأسبوعية بالجنيه موزعين طبقاً لفصول المهن والفئات الجدولية للنشاط الإقتصادي فى الأسبوع الأول من شهر أكتوبر ٢٠٠٩

تابع جدول رقم (٦)

الفئة الجدولية		ز		ح		ط		ى		ك		ل	
		تجارة الجملة والتجزئة والاصلاح للمركبات ذات المحركات والدراجات النارية		النقل والتخزين		خدمات الغذاء والإقامه		المعلومات والإتصالات		الوساطة المالية والتأمين		العقارات والتأجير	
أكواد المهن	نوع القطاع	عدد	م أجر	عدد	م أجر	عدد	م أجر	عدد	م أجر	عدد	م أجر	عدد	م أجر
٨٢٣١	عام	١	٢٠٥	٠	٠	٠	٠	٠	٠	٠	٠	٠	٠
	خاص	٠	٠	٠	٠	٠	٠	٠	٠	٠	٠	٠	٠
	جملة	١	٢٠٥	٠	٠	٠	٠	٠	٠	٠	٠	٠	٠
٨٢٣٢	عام	٠	٠	٠	٠	٠	٠	٠	٠	٠	٠	٠	٠
	خاص	٠	٠	٠	٠	٠	٠	٠	٠	٠	٠	٠	٠
	جملة	٠	٠	٠	٠	٠	٠	٠	٠	٠	٠	٠	٠
٨٢٤٠	عام	٠	٠	٣	٣٤٤	٠	٠	٠	٠	٠	٠	٠	٠
	خاص	٠	٠	٠	٠	٠	٠	٠	٠	٠	٠	١٣	٢٣٤
	جملة	٠	٠	٣	٣٤٤	٠	٠	٠	٠	٠	٠	١٣	٢٣٤
٨٢٥١	عام	٦	١٠١	٢٠	١٠٦	٠	٠	٦٣	٣٢٨	٠	٠	٠	٠
	خاص	٣	٢١٧	٠	٠	٠	٠	١	٦٢٩	٠	٠	٠	٠
	جملة	٩	١٤٠	٢٠	١٠٦	٠	٠	٦٤	٣٣٣	٠	٠	٠	٠
٨٢٥٢	عام	٥	١٦٣	٣٣	٤٤٢	٠	٠	٠	٠	٠	٠	٠	٠
	خاص	٠	٠	٠	٠	٠	٠	٠	٠	٥	١٦٢٠	٠	٠
	جملة	٥	١٦٣	٣٣	٤٤٢	٠	٠	٠	٠	٥	١٦٢٠	٠	٠

عدد العاملين ومتوسطات أجورهم النقدية الأسبوعية بالجنيه موزعين طبقاً لفصول المهن والفئات الجدولية للنشاط الإقتصادي فى الأسبوع الأول من شهر أكتوبر ٢٠٠٩

تابع جدول رقم (٦)

الفئة الجدولية		م		ن		ع		ف		د		ق		الإجمالى العام	
		الأنشطة العلمية والتقنية المتخصصه		الأنشطة الإدارية وخدمات الدعم		التعليم		الصحة وانشطة العمل الاجتماعى		أنشطة الفنون والإبداع والتسليه		أنشطة الخدمات الاخرى			
أكواد المهن	نوع القطاع	عدد	م أجر	عدد	م أجر	عدد	م أجر	عدد	م أجر	عدد	م أجر	عدد	م أجر	عدد	م أجر
٨٢٣١	عام	٠	٠	٠	٠	٠	٠	٠	٠	٠	٠	٠	٠	١٣٤	١٨٢
	خاص	٠	٠	٠	٠	٠	٠	٠	٠	٠	٠	٠	٠	١١٥٧	٦٧٣
	جملة	٠	٠	٠	٠	٠	٠	٠	٠	٠	٠	٠	٠	١٢٩١	٦٢٢
٨٢٣٢	عام	٠	٠	٠	٠	٠	٠	٠	٠	٠	٠	٠	٠	٨٩٨	١٥٤
	خاص	٠	٠	٠	٠	٠	٠	٠	٠	٠	٠	٠	٠	١١٨٥١	١٧٤
	جملة	٠	٠	٠	٠	٠	٠	٠	٠	٠	٠	٠	٠	١٢٧٤٩	١٧٣
٨٢٤٠	عام	٠	٠	٠	٠	٠	٠	٠	٠	٠	٠	٠	٠	٦٨٩	٣٣٣
	خاص	٠	٠	٠	٠	٠	٠	٠	٠	٠	٠	٠	٠	١٦٥٩	٣٤٠
	جملة	٠	٠	٠	٠	٠	٠	٠	٠	٠	٠	٠	٠	٢٣٤٨	٣٣٨
٨٢٥١	عام	٠	٠	٠	٠	٠	٠	٠	٠	٠	٠	٠	٠	٢١٣	٢٧٨
	خاص	٠	٠	٠	٠	٠	٠	٠	٠	٠	٠	٢٢٥	٢٥	١٥٧٤	١٩٠
	جملة	٠	٠	٠	٠	٠	٠	٠	٠	٠	٠	٢٢٥	٢٥	١٧٨٧	٢٠١
٨٢٥٢	عام	٠	٠	٠	٠	٠	٠	٠	٠	٠	٠	٠	٠	٤٢	٣٨٧
	خاص	٠	٠	٠	٠	٠	٠	٠	٠	٠	٠	٠	٠	٢٦١	٢٢٦
	جملة	٠	٠	٠	٠	٠	٠	٠	٠	٠	٠	٠	٠	٣٠٣	٢٤٨

عدد العاملين ومتوسطات أجورهم النقدية الأسبوعية بالجنيه موزعين طبقاً لفصول المهن والفئات الجدولية للنشاط الإقتصادي فى الأسبوع الأول من شهر أكتوبر ٢٠٠٩

تابع جدول رقم (٦)

أكواد المهن	نوع القطاع	الفئة الجدولية	ا		ب		ج		د		هـ		و	
			الزراعة واستغلال الغابات وقطع الاشجار وصيد الأسماك		التعدين واستغلال المحاجر		الصناعات التحويلية		امدادات الكهرباء و الغاز والبخار وامدادات تكييف الهواء		الإمداد المائى وشبكات الصرف الصحى وادارة ومعالجة النفايات		التشييد و البناء	
			عدد	م أجر	عدد	م أجر	عدد	م أجر	عدد	م أجر	عدد	م أجر	عدد	م أجر
٨٢٥٣	عام		٠	٠	٠	٠	١٦١	١٩٢	٠	٠	٠	٠	٠	٠
	خاص		٠	٠	٠	٠	٤٢٦٦	١٩٠	٠	٠	٠	٠	٠	٠
	جملة		٠	٠	٠	٠	٤٤٢٧	١٩٠	٠	٠	٠	٠	٠	٠
٨٢٦١	عام		٧١	١٩٥	٠	٠	١٤٨١٢	٣٠٢	٠	٠	٠	٠	٠	٠
	خاص		٦٤	١٢٠	٠	٠	٧١٧٤	١٦٥	٠	٠	٠	٠	٠	٠
	جملة		١٣٥	١٥٩	٠	٠	٢١٩٨٦	٢٥٧	٠	٠	٠	٠	٠	٠
٨٢٦٢	عام		٠	٠	٠	٠	٧٧١٧	٣٠٤	٠	٠	٠	٠	٠	٠
	خاص		١	١٨٨	٠	٠	٣٩٠١٩	١٥٣	٠	٠	٠	٠	٠	٠
	جملة		١	١٨٨	٠	٠	٤٦٧٣٦	١٧٨	٠	٠	٠	٠	٠	٠
٨٢٦٣	عام		٠	٠	٠	٠	١٠١٩	١٥٨	٠	٠	٠	٠	٠	٠
	خاص		٠	٠	٠	٠	٣٤١٠٩	١٣٣	٠	٠	٠	٠	٠	٠
	جملة		٠	٠	٠	٠	٣٥١٢٨	١٣٤	٠	٠	٠	٠	٠	٠
٨٢٦٤	عام		٠	٠	٠	٠	١٢٢٦	٢٥٨	٠	٠	٠	٠	٧	٣٩٦
	خاص		٠	٠	٠	٠	٢٨٧٨	١٤٨	٠	٠	٠	٠	٠	٠
	جملة		٠	٠	٠	٠	٤١٠٤	١٨١	٠	٠	٠	٠	٧	٣٩٦

عدد العاملين ومتوسطات أجورهم النقدية الأسبوعية بالجنيه موزعين طبقاً لفصول المهن والفئات الجدولية للنشاط الإقتصادي في الأسبوع الأول من شهر أكتوبر ٢٠٠٩

تابع جدول رقم (٦) .

الفئة الجدولية		ز		ح		ط		ى		ك		ل	
		تجارة الجملة والتجزئة والاصلاح للمركبات ذات المحركات والدراجات النارية		النقل والتخزين		خدمات الغذاء والإقامه		المعلومات والإتصالات		الوساطة المالية والتأمين		العقارات والتأجير	
أكواد المهن	نوع القطاع	عدد	م أجر	عدد	م أجر	عدد	م أجر	عدد	م أجر	عدد	م أجر	عدد	م أجر
٨٢٥٣	عام	٠	٠	٠	٠	٠	٠	٠	٠	٠	٠	٠	٠
	خاص	٠	٠	٠	٠	٠	٠	٠	٠	٠	٠	٠	٠
	جملة	٠	٠	٠	٠	٠	٠	٠	٠	٠	٠	٠	٠
٨٢٦١	عام	٣	٣٢	٠	٠	٠	٠	٠	٠	٠	٠	٠	٠
	خاص	١	١١٧	٠	٠	٠	٠	٠	٠	٠	٠	٠	٠
	جملة	٤	٥٣	٠	٠	٠	٠	٠	٠	٠	٠	٠	٠
٨٢٦٢	عام	٢١	١٣٨	١٢	٤٨٦	٠	٠	٠	٠	٠	٠	٠	٠
	خاص	٠	٠	٠	٠	٠	٠	٠	٠	٠	٠	٠	٠
	جملة	٢١	١٣٨	١٢	٤٨٦	٠	٠	٠	٠	٠	٠	٠	٠
٨٢٦٣	عام	٠	٠	٤٠	٢١٦	٠	٠	٠	٠	٠	٠	٠	٠
	خاص	٠	٠	٠	٠	١١	١٩٠	٠	٠	٠	٠	٠	٠
	جملة	٠	٠	٤٠	٢١٦	١١	١٩٠	٠	٠	٠	٠	٠	٠
٨٢٦٤	عام	٠	٠	٤	٣١٨	٢٦	٢٢٥	٠	٠	٠	٠	٠	٠
	خاص	٠	٠	٠	٠	١٨٢٣	١٤٢	٠	٠	٠	٠	٠	٠
	جملة	٠	٠	٤	٣١٨	١٨٤٩	١٤٣	٠	٠	٠	٠	٠	٠

عدد العاملين ومتوسطات أجورهم النقدية الأسبوعية بالجنيه موزعين طبقاً لفصول المهن والفئات الجدولية للنشاط الإقتصادي فى الأسبوع الأول من شهر أكتوبر ٢٠٠٩

تابع جدول رقم (٦)

الفئة الجدولية		م		ن		ع		ف		ص		ق		الإجمالى العام	
		الأنشطة العلمية والتقنية المتخصصه		الأنشطة الإدارية وخدمات الدعم		التعليم		الصحة والنشطة العمل الاجتماعى		انشطة الفنون والإبداع والتسليه		انشطة الخدمات الاخرى			
أفراد المهن	نوع القطاع	عدد	م أجر	عدد	م أجر	عدد	م أجر	عدد	م أجر	عدد	م أجر	عدد	م أجر	عدد	م أجر
٨٢٥٣	عام	٠	٠	٠	٠	٠	٠	٠	٠	٠	٠	٠	٠	١٦١	١٩٢
	خاص	٠	٠	٠	٠	٠	٠	٠	٠	٠	٠	٠	٠	٤٢٩٦	١٩٠
	جملة	٠	٠	٠	٠	٠	٠	٠	٠	٠	٠	٠	٠	٤٤٢٧	١٩٠
٨٢٦١	عام	٠	٠	٠	٠	٠	٠	٠	٠	٠	٠	٠	٠	١٤٨٨٦	٣٠١
	خاص	٠	٠	٠	٠	٠	٠	٠	٠	٠	٠	٠	٠	٧٢٣٩	١٦٥
	جملة	٠	٠	٠	٠	٠	٠	٠	٠	٠	٠	٠	٠	٢٢١٢٥	٢٥٧
٨٢٦٢	عام	٠	٠	٠	٠	٠	٠	٠	٠	٠	٠	٠	٠	٧٧٥٠	٣٠٤
	خاص	٠	٠	٠	٠	٠	٠	٤٤	٦٨	٠	٠	١٩	٢٦٩	٣٩٠٨٣	١٥٣
	جملة	٠	٠	٠	٠	٠	٠	٤٤	٦٨	٠	٠	١٩	٢٦٩	٤٦٨٣٣	١٧٨
٨٢٦٣	عام	٠	٠	٠	٠	٠	٠	٣	٤٨٣	٠	٠	٠	٠	١٠٦٢	١٦١
	خاص	٠	٠	٠	٠	٠	٠	٥٢	١١٠	٠	٠	٧١	٣٠٩	٣٤٢٤٣	١٣٤
	جملة	٠	٠	٠	٠	٠	٠	٥٥	١٣٠	٠	٠	٧١	٣٠٩	٣٥٣٠٥	١٣٤
٨٢٦٤	عام	٠	٠	٠	٠	٠	٠	٢	٣٢٢	٠	٠	٠	٠	١٢٦٥	٢٥٩
	خاص	٠	٠	٠	٠	٠	٠	٣٠	١٣٠	٣	٦٣	١٨١٦	٢٤٠	٦٥٥٠	١٧٢
	جملة	٠	٠	٠	٠	٠	٠	٣٢	١٤٢	٣	٦٣	١٨١٦	٢٤٠	٧٨١٥	١٨٦

عدد العاملين ومتوسطات أجورهم النقدية الأسبوعية بالجنيه موزعين طبقاً لفصول المهن والفئات الجدولية للنشاط الإقتصادي فى الأسبوع الأول من شهر أكتوبر ٢٠٠٩

تابع جدول رقم (٦)

أكواد المهن	نوع القطاع	الفئة الجدولية	ا		ب		ج		د		هـ		و	
			الزراعة واستغلال الغابات وقطع الاشجار وصيد الأسماك		التعدين واستغلال المحاجر		الصناعات التحويلية		امدادات الكهرباء و الغاز والبخار وإمدادات تكييف الهواء		الإمداد المائى وشبكات الصرف الصحى واداره ومعالجة النفايات		التشييد و البناء	
			عدد	م أجر	عدد	م أجر	عدد	م أجر	عدد	م أجر	عدد	م أجر	عدد	م أجر
٨٢٦٥	عام		٦	٣٠٥	٠	٠	٢	٣٧٢	٠	٠	٠	٠	٠	٠
	خاص		٠	٠	٠	٠	٤٦٠	١٦١	٠	٠	٠	٠	٠	٠
	جملة		٦	٣٠٥	٠	٠	٤٦٢	١٦٢	٠	٠	٠	٠	٠	٠
٨٢٦٦	عام		٠	٠	٠	٠	٠	٠	٠	٠	٠	٠	٠	٠
	خاص		٠	٠	٠	٠	١٠١٦	١٠٨	٠	٠	٠	٠	٠	٠
	جملة		٠	٠	٠	٠	١٠١٦	١٠٨	٠	٠	٠	٠	٠	٠
٨٢٦٩	عام		٠	٠	٠	٠	١٩	٣١٦	٠	٠	٠	٠	٠	٠
	خاص		٠	٠	٠	٠	٢٠٥	٨١	٠	٠	٠	٠	٠	٠
	جملة		٠	٠	٠	٠	٢٢٤	١٠١	٠	٠	٠	٠	٠	٠
٨٢٧١	عام		٠	٠	٠	٠	٥٢	١٩٣	٠	٠	٠	٠	٠	٠
	خاص		٠	٠	٠	٠	١٤٥٤	١٥٢	٠	٠	٠	٠	٠	٠
	جملة		٠	٠	٠	٠	١٥٠٦	١٥٤	٠	٠	٠	٠	٠	٠
٨٢٧٢	عام		٠	٠	٠	٠	٤	٣٥٨	٠	٠	٠	٠	٠	٠
	خاص		٠	٠	٠	٠	١٥٣٩	٣٣٦	٠	٠	٠	٠	٠	٠
	جملة		٠	٠	٠	٠	١٥٤٣	٣٣٦	٠	٠	٠	٠	٠	٠

عدد العاملين ومتوسطات أجورهم النقدية الأسبوعية بالجنيه موزعين طبقاً لفصول المهن والفئات الجدولية للنشاط الإقتصادي فى الأسبوع الأول من شهر أكتوبر ٢٠٠٩

تابع جدول رقم (٦)

الفئة الجدولية		ز		ح		ط		ى		ك		ل	
		تجارة الجملة والتجزئة والاصلاح للمركبات ذات المحركات والدراجات النارية		النقـل والتخـزيـن		خدمات الغذاء والإقامـه		المعلومات والإتصـالات		الوساطة الماليـة والتأميـن		العقارات والتأجيـر	
اكواد المهن	نوع القطاع	عدد	م أجر	عدد	م أجر	عدد	م أجر	عدد	م أجر	عدد	م أجر	عدد	م أجر
٨٢٦٥	عام	٠	٠	٠	٠	٠	٠	٠	٠	٠	٠	٠	٠
	خاص	٠	٠	٠	٠	٠	٠	٠	٠	٠	٠	٠	٠
	جملة	٠	٠	٠	٠	٠	٠	٠	٠	٠	٠	٠	٠
٨٢٦٦	عام	٠	٠	٣	٨٦	٠	٠	٠	٠	٠	٠	٠	٠
	خاص	٠	٠	٠	٠	٠	٠	٠	٠	٠	٠	٠	٠
	جملة	٠	٠	٣	٨٦	٠	٠	٠	٠	٠	٠	٠	٠
٨٢٦٩	عام	٠	٠	٠	٠	٠	٠	٠	٠	٠	٠	٠	٠
	خاص	٠	٠	٠	٠	٠	٠	٠	٠	٠	٠	٠	٠
	جملة	٠	٠	٠	٠	٠	٠	٠	٠	٠	٠	٠	٠
٨٢٧١	عام	٢	٢٩١	٠	٠	٠	٠	٠	٠	٠	٠	٠	٠
	خاص	٠	٠	٦	٨٨	٠	٠	٠	٠	٠	٠	٠	٠
	جملة	٢	٢٩١	٦	٨٨	٠	٠	٠	٠	٠	٠	٠	٠
٨٢٧٢	عام	٠	٠	٠	٠	٠	٠	٠	٠	٠	٠	٠	٠
	خاص	٠	٠	٠	٠	٠	٠	٠	٠	٠	٠	٠	٠
	جملة	٠	٠	٠	٠	٠	٠	٠	٠	٠	٠	٠	٠

عدد العاملين ومتوسطات أجورهم النقدية الأسبوعية بالجنيه موزعين طبقاً لفصول المهن والفئات الجدولية للنشاط الإقتصادي فى الأسبوع الأول من شهر أكتوبر ٢٠٠٩

تابع جدول رقم (٦)

الفئة الجدولية		م الأنشطة العلمية والتقنية المتخصصه		ن الأنشطة الإدارية وخدمات الدعم		ع التعليم		ف الصحة والنشطة العمل الاجتماعى		ص أنشطة الفنون والإبداع والتسليه		ق أنشطة الخدمات الاخرى		الإجمالى العام	
اكواد المهن	نوع القطاع	عدد	م أجر	عدد	م أجر	عدد	م أجر	عدد	م أجر	عدد	م أجر	عدد	م أجر	عدد	م أجر
٨٢٦٥	عام	٠	٠	٠	٠	٠	٠	٠	٠	٠	٠	٠	٠	٨	٣٢٢
	خاص	٠	٠	٠	٠	٠	٠	٠	٠	٠	٠	٠	٠	٤٦٠	١٦١
	جملة	٠	٠	٠	٠	٠	٠	٠	٠	٠	٠	٠	٠	٤٦٨	١٦٤
٨٢٦٦	عام	٠	٠	٠	٠	٠	٠	٠	٠	٠	٠	٠	٠	٣	٨٦
	خاص	٠	٠	٠	٠	٠	٠	٠	٠	٠	٠	٠	٠	١٠١٦	١٠٨
	جملة	٠	٠	٠	٠	٠	٠	٠	٠	٠	٠	٠	٠	١٠١٩	١٠٨
٨٢٦٩	عام	٠	٠	٠	٠	٠	٠	٠	٠	٠	٠	٠	٠	١٩	٣١٦
	خاص	٠	٠	٠	٠	٠	٠	٠	٠	٠	٠	٠	٠	٢٠٥	٨١
	جملة	٠	٠	٠	٠	٠	٠	٠	٠	٠	٠	٠	٠	٢٢٤	١٠١
٨٢٧١	عام	٠	٠	٠	٠	٠	٠	٠	٠	٠	٠	٠	٠	٥٤	١٩٧
	خاص	٠	٠	٠	٠	٠	٠	٠	٠	٠	٠	٠	٠	١٤٦٠	١٥٢
	جملة	٠	٠	٠	٠	٠	٠	٠	٠	٠	٠	٠	٠	١٥١٤	١٥٤
٨٢٧٢	عام	٠	٠	٠	٠	٠	٠	٠	٠	٠	٠	٠	٠	٤	٣٥٨
	خاص	٠	٠	٠	٠	٠	٠	٠	٠	٠	٠	٠	٠	١٥٣٩	٣٣٦
	جملة	٠	٠	٠	٠	٠	٠	٠	٠	٠	٠	٠	٠	١٥٤٣	٣٣٦

عدد العاملين ومتوسطات أجورهم النقدية الأسبوعية بالجنيه موزعين طبقاً لفصول المهن والفئات الجدولية للنشاط الإقتصادي فى الأسبوع الأول من شهر أكتوبر ٢٠٠٩

تابع جدول رقم (٦)

القئة الجدولية		أ		ب		ج		د		هـ		و	
		الزراعة واستغلال الغابات وقطع الاشجار وصيد الأسماك		التعدين واستغلال المحاجر		الصناعات التحويلية		امدادات الكهرباء و الغاز والبخار وإمدادات تكييف الهواء		الإمداد المائى وشبكات الصرف الصحى واداره ومعالجة النفايات		التشييد و البناء	
أفواد المهن	نوع القطاع	عدد	م أجر	عدد	م أجر	عدد	م أجر	عدد	م أجر	عدد	م أجر	عدد	م أجر
٨٢٧٣	عام	٠	٠	٠	٠	٣٠٢٩	٢٢٢	٠	٠	٠	٠	٠	٠
	خاص	٢١٣	١٦٤	٠	٠	٤٢٤٧	١٥٩	٠	٠	٠	٠	٠	٠
	جملة	٢١٣	١٦٤	٠	٠	٧٢٧٦	١٨٦	٠	٠	٠	٠	٠	٠
٨٢٧٤	عام	٠	٠	٠	٠	٤٨٣	١٨٠	٠	٠	٠	٠	٠	٠
	خاص	٠	٠	٠	٠	٨٦٦٢	١٤٦	٠	٠	٠	٠	٠	٠
	جملة	٠	٠	٠	٠	٩١٤٥	١٤٨	٠	٠	٠	٠	٠	٠
٨٢٧٥	عام	٠	٠	٠	٠	١٠٠٩	٢١٩	٠	٠	٠	٠	٠	٠
	خاص	٢	١٩٤	٠	٠	٤١٣٧	١٥٩	٠	٠	٠	٠	٠	٠
	جملة	٢	١٩٤	٠	٠	٥١٤٦	١٧٠	٠	٠	٠	٠	٠	٠
٨٢٧٦	عام	٠	٠	٠	٠	١٨٤٥	٢٧٤	٠	٠	٠	٠	٠	٠
	خاص	٠	٠	٠	٠	٦٤٦	١٦١	٠	٠	٠	٠	٠	٠
	جملة	٠	٠	٠	٠	٢٤٩١	٢٤٤	٠	٠	٠	٠	٠	٠
٨٢٧٧	عام	٠	٠	٠	٠	٠	٠	٠	٠	٠	٠	٠	٠
	خاص	٠	٠	٠	٠	١٠٦٢	١٦٣	٠	٠	٠	٠	٠	٠
	جملة	٠	٠	٠	٠	١٠٦٢	١٦٣	٠	٠	٠	٠	٠	٠

عدد العاملين ومتوسطات أجورهم النقدية الأسبوعية بالجنيه موزعين طبقاً لفصول المهن والفئات الجدولية للنشاط الإقتصادي فى الأسبوع الأول من شهر أكتوبر ٢٠٠٩

تابع جدول رقم (٦)

الفئة الجدولية		ز		ح		ط		ى		ك		ل	
		تجارة الجملة والتجزئة والاصلاح للمركبات ذات المحركات والدراجات النارية		النقـل والتخـزيـن		خدمات الغذاء والإقامـه		المعلومات والإتصـالات		الوساطة الماليـة والتأميـن		العقارات والتأجيـر	
أكواد المهن	نوع القطاع	عدد	م أجر	عدد	م أجر	عدد	م أجر	عدد	م أجر	عدد	م أجر	عدد	م أجر
٨٢٧٣	عام	٠	٠	٨٣	٢٧١	٠	٠	٠	٠	٠	٠	٠	٠
	خاص	٠	٠	٠	٠	٠	٠	٠	٠	٠	٠	٠	٠
	جملة	٠	٠	٨٣	٢٧١	٠	٠	٠	٠	٠	٠	٠	٠
٨٢٧٤	عام	٠	٠	٠	٠	٠	٠	٠	٠	٠	٠	٠	٠
	خاص	٤	١٩٢	٠	٠	٠	٠	٠	٠	٠	٠	٠	٠
	جملة	٤	١١٢	٠	٠	٠	٠	٠	٠	٠	٠	٠	٠
٨٢٧٥	عام	٠	٠	٠	٠	٠	٠	٠	٠	٠	٠	٠	٠
	خاص	٠	٠	٠	٠	٠	٧٦	٣٢	٠	٠	٠	٠	٠
	جملة	٠	٠	٠	٠	٠	٧٦	٣٢	٠	٠	٠	٠	٠
٨٢٧٦	عام	٠	٠	٠	٠	٠	٠	٠	٠	٠	٠	٠	٠
	خاص	٠	٠	٠	٠	٠	٠	٠	٠	٠	٠	٠	٠
	جملة	٠	٠	٠	٠	٠	٠	٠	٠	٠	٠	٠	٠
٨٢٧٧	عام	٠	٠	٠	٠	٠	٠	٠	٠	٠	٠	٠	٠
	خاص	٠	٠	٠	٠	٠	٠	٠	٠	٠	٠	٠	٠
	جملة	٠	٠	٠	٠	٠	٠	٠	٠	٠	٠	٠	٠

عدد العاملين ومتوسطات أجورهم النقدية الأسبوعية بالجنيه موزعين طبقاً لفصول المهن والفئات الجدولية للنشاط الإقتصادي فى الأسبوع الأول من شهر أكتوبر ٢٠٠٩

تابع جدول رقم (٦)

الفئة الجدولية		م الأنشطة العلمية والتقنية المتخصصه		ن الأنشطة الإدارية وخدمات الدعم		ع التعليم		ف الصحة والنشطة العمل الاجتماعى		ص أنشطة الفنون والإبداع والتسليه		ق أنشطة الخدمات الاخرى		الإجمالى العام	
اكواد المهن	نوع القطاع	عدد	م أجر	عدد	م أجر	عدد	م أجر	عدد	م أجر	عدد	م أجر	عدد	م أجر	عدد	م أجر
٨٢٧٣	عام	٠	٠	٠	٠	٠	٠	٠	٠	٠	٠	٠	٠	٣١١٢	٢٢٤
	خاص	٠	٠	٣	١٠٢	٠	٠	٠	٠	٠	٠	٠	٠	٤٤٦٣	١٦٠
	جملة	٠	٠	٣	١٠٢	٠	٠	٠	٠	٠	٠	٠	٠	٧٥٧٥	١٨٦
٨٢٧٤	عام	٠	٠	٠	٠	٠	٠	٠	٠	٠	٠	٠	٠	٤٨٣	١٨٠
	خاص	٠	٠	٠	٠	٠	٠	٠	٠	٠	٠	٠	٠	٨٢٦٦	١٤٦
	جملة	٠	٠	٠	٠	٠	٠	٠	٠	٠	٠	٠	٠	٩١٤٩	١٤٨
٨٢٧٥	عام	٠	٠	٠	٠	٠	٠	٠	٠	٠	٠	٠	٠	١٠٠٩	٢١٩
	خاص	٠	٠	٠	٠	٠	٠	٠	٠	٠	٠	٠	٠	٤١٧١	١٥٨
	جملة	٠	٠	٠	٠	٠	٠	٠	٠	٠	٠	٠	٠	٥١٨٠	١٧٠
٨٢٧٦	عام	٠	٠	٠	٠	٠	٠	٠	٠	٠	٠	٠	٠	١٨٤٥	٢٧٤
	خاص	٠	٠	٠	٠	٠	٠	٠	٠	٠	٠	٠	٠	٦٤٦	١٦١
	جملة	٠	٠	٠	٠	٠	٠	٠	٠	٠	٠	٠	٠	٢٤٩١	٢٤٤
٨٢٧٧	عام	٠	٠	٠	٠	٠	٠	٠	٠	٠	٠	٠	٠	٠	٠
	خاص	٠	٠	٠	٠	٠	٠	٠	٠	٠	٠	٠	٠	١٠٦٢	١٦٣
	جملة	٠	٠	٠	٠	٠	٠	٠	٠	٠	٠	٠	٠	١٠٦٢	١٦٣

عدد العاملين ومتوسطات أجورهم النقدية الأسبوعية بالجنيه موزعين طبقاً لفصول المهن والفئات الجدولية للنشاط الإقتصادي فى الأسبوع الأول من شهر أكتوبر ٢٠٠٩

تابع جدول رقم (٦)

الفئة الجدولية		ا		ب		ج		د		هـ		و	
		الزراعة واستغلال الغابات وقطع الاشجار وصيد الأسماك		التعدين واستغلال المحاجر		الصناعات التحويلية		امدادات الكهرباء و الغاز والبخار وإمدادات تكييف الهواء		الإمداد المائى وشبكات الصرف الصحى وادارة ومعالجة النفايات		التشييد و البناء	
أكواد المهن	نوع القطاع	عدد	م أجر	عدد	م أجر	عدد	م أجر	عدد	م أجر	عدد	م أجر	عدد	م أجر
٨٢٧٨	عام	٠	٠	٠	٠	٣٢	١٩١	٠	٠	٠	٠	٠	٠
	خاص	٠	٠	٠	٠	١٣٥	١٨٥	٠	٠	٠	٠	٠	٠
	جملة	٠	٠	٠	٠	١٦٧	١٨٦	٠	٠	٠	٠	٠	٠
٨٢٧٩	عام	٠	٠	٠	٠	١٧١٣	٤٥٦	٠	٠	٠	٠	٠	٠
	خاص	٠	٠	٠	٠	٢٧٢	٩٢	٠	٠	٠	٠	٠	٠
	جملة	٠	٠	٠	٠	١٩٨٥	٤٠٦	٠	٠	٠	٠	٠	٠
٨٢٨١	عام	١٢٨	٢٥١	١٧	٢٣٥	٧٤٠٢	٣٥٧	٤٧٨	٢٢٠	١٧٩٤	٤٠٧	٧٠٩	٤٠٧
	خاص	٣٦	٢٠٨	١٠	٢٥٥	٨٦٦٥	٢٢٩	٢٠١	٣٢٠	٠	٠	٣٤٣	٢١٧
	جملة	١٦٤	٢٤٢	٢٧	٢٤٢	١٦٠٦٧	٢٨٨	٦٧٩	٢٥٠	١٧٩٤	٤٠٧	١٠٥٢	٣٤٥
٨٢٨٢	عام	٠	٠	٠	٠	٦٥	٣١٤	١٢	٢٧٤	٠	٠	٥٣	٤١٠
	خاص	١٣	٢٤٩	٠	٠	١١٠٢	٢٠٣	٣٤	٢٣١	٠	٠	٠	٠
	جملة	١٣	٢٤٩	٠	٠	١١٦٧	٢٠٩	٤٦	٢٤٢	٠	٠	٥٣	٤١٠
٨٢٨٣	عام	٠	٠	٠	٠	٣٩	١٧٢	١	٢٤١	٠	٠	٥	٧٨٤
	خاص	٠	٠	٠	٠	٤١٥	١١٧	٠	٠	٠	٠	٣	٤٣٤
	جملة	٠	٠	٠	٠	٤٥٤	١٢٢	١	٢٤١	٠	٠	٨	٦٥٣

عدد العاملين ومتوسطات أجورهم النقدية الأسبوعية بالجنيه موزعين طبقاً لفصول المهن والفئات الجدولية للنشاط الإقتصادي فى الأسبوع الأول من شهر أكتوبر ٢٠٠٩

تابع جدول رقم (٦)

الفئة الجدولية		ز		ح		ط		ى		ك		ل	
		تجارة الجملة والتجزئة والاصلاح للمركبات ذات المحركات والدراجات النارية		النقـل والتخـزيـن		خدمات الغذاء والإقامـه		المعلومات والإتصـالات		الوساطة الماليـة والتأميـن		العقارات والتأجيـر	
اكواد المهن	نوع القطاع	عدد	م أجر	عدد	م أجر	عدد	م أجر	عدد	م أجر	عدد	م أجر	عدد	م أجر
٨٢٧٨	عام	٠	٠	٠	٠	٠	٠	٠	٠	٠	٠	٠	٠
	خاص	٠	٠	٠	٠	٠	٠	٠	٠	٠	٠	٠	٠
	جملة	٠	٠	٠	٠	٠	٠	٠	٠	٠	٠	٠	٠
٨٢٧٩	عام	٠	٠	٠	٠	٠	٠	٠	٠	٠	٠	٠	٠
	خاص	٠	٠	٠	٠	٠	٠	٠	٠	٠	٠	٠	٠
	جملة	٠	٠	٠	٠	٠	٠	٠	٠	٠	٠	٠	٠
٨٢٨١	عام	٤٣	٢٠٦	٦٠٨	٢٣٤	٧٥٣	٤٤	٥١٦	١٨	١	٢٣٨	٠	٠
	خاص	١٨١	١٨٧	٤١٣	١٢٧	٣٥١	٤	٤٦٧	٢٠	١٧	١٦٢٠	٠	٠
	جملة	٢٢٤	١٩١	١٠٢١	١٩١	٧٢٠	٤٨	٤٩٠	٣٨	١٨	١٥٤٣	٠	٠
٨٢٨٢	عام	١٤	٧٤	٠	٠	٠	٠	٠	٠	٠	٠	٠	٠
	خاص	١٢	٢٦٨	٠	٠	٢٤٢	٣	٠	٠	١	٢٩١	٠	٠
	جملة	٢٦	١٦٣	٠	٠	٢٤٢	٣	٠	٠	١٠	٢٩١	٠	٠
٨٢٨٣	عام	١	٥٨	٠	٠	٠	٠	٠	٠	٠	٠	٠	٠
	خاص	٠	٠	٢	٨٢	٠	٠	٠	٠	٠	٠	٠	٠
	جملة	١	٥٨	٢	٨٢	٠	٠	٠	٠	٠	٠	٠	٠

عدد العاملين ومتوسطات أجورهم النقدية الأسبوعية بالجنيه موزعين طبقاً لفصول المهن والفئات الجدولية للنشاط الإقتصادي فى الأسبوع الأول من شهر أكتوبر ٢٠٠٩

تابع جدول رقم (٦)

الفئة الجدولية		م		ن		ع		ف		ص		ق		الإجمالى العام	
		الأنشطة العلمية والتقنية المتخصصه		الأنشطة الإدارية وخدمات الدعم		التعليم		الصحة والنشطة العمل الاجتماعى		أنشطة الفنون والإبداع والتسليه		أنشطة الخدمات الاخرى			
أنواع المهن	نوع القطاع	عدد	م أجر	عدد	م أجر	عدد	م أجر	عدد	م أجر	عدد	م أجر	عدد	م أجر	عدد	م أجر
٨٢٧٨	عام	٠	٠	٠	٠	٠	٠	٠	٠	٠	٠	٠	٠	٣٢	١٩١
	خاص	٠	٠	٠	٠	٠	٠	٠	٠	٠	٠	٠	٠	١٣٥	١٨٥
	جملة	٠	٠	٠	٠	٠	٠	٠	٠	٠	٠	٠	٠	١٦٧	١٨٦
٨٢٧٩	عام	٠	٠	٠	٠	٠	٠	٠	٠	٠	٠	٠	٠	١٧١٣	٤٥٦
	خاص	٠	٠	٠	٠	٠	٠	٠	٠	٠	٠	٠	٠	٢٧٢	٩٢
	جملة	٠	٠	٠	٠	٠	٠	٠	٠	٠	٠	٠	٠	١٩٨٥	٤٠٦
٨٢٨١	عام	١٢	٢٤٠	٠	٠	٠	٠	٠	٠	٠	٠	٠	٠	١١٢٥٤	٣٥٥
	خاص	٤٠	١٩١	٥	١١٠	٤	٠	٤٩	١٦	١٨٨	٧	٣١٦	٢٢٨	٩٩٦٢	
	جملة	٥٢	٢٠٢	٥	١١٠	٤	٠	٤٩	١٦	١٨٨	٧	٣١٦	٢٩٦	٢١٢١٦	
٨٢٨٢	عام	٠	٠	٠	٠	١	٢٩٣	٠	٠	٠	٠	٠	٣٢٣	١٤٥	
	خاص	٩	١٤٦	٠	٠	٠	٠	٠	٠	٠	٠	٠	٢٠٥	١١٧٤	
	جملة	٩	١٤٦	٠	٠	١	٢٩٣	٠	٠	٠	٠	٠	٢١٨	١٣١٩	
٨٢٨٣	عام	٠	٠	٠	٠	٠	٠	٠	٠	٠	٠	٠	٢٣٨	٤٦	
	خاص	٠	٠	٠	٠	٠	٠	٠	٠	٠	٠	٠	١١٩	٤٢٠	
	جملة	٠	٠	٠	٠	٠	٠	٠	٠	٠	٠	٠	١٣١	٤٦٦	

عدد العاملين ومتوسطات أجورهم النقدية الأسبوعية بالجنيه موزعين طبقاً لفصول المهن والفئات الجدولية للنشاط الإقتصادي فى الأسبوع الأول من شهر أكتوبر ٢٠٠٩

تابع جدول رقم (٦)

الفئة الجدولية		أ		ب		ج		د		هـ		و	
		الزراعة واستغلال الغابات وقطع الاشجار وصيد الأسماك		التعدين واستغلال المحاجر		الصناعات التحويلية		امدادات الكهرباء و الغاز والبخار وإمدادات تكييف الهواء		الإمداد المائى وشبكات الصرف الصحى وادارد ومعالجة النفايات		التشييد و البناء	
أكواد المهن	نوع القطاع	عدد	م أجر	عدد	م أجر	عدد	م أجر	عدد	م أجر	عدد	م أجر	عدد	م أجر
٨٢٨٤	عام	٠	٠	٠	٠	١٦٣	١٦٩	٠	٠	٠	٠	٠	٠
	خاص	٠	٠	٠	٠	٧٨٨	١٦٣	٠	٠	٠	٠	٠	٠
	جملة	٠	٠	٠	٠	٩٥١	١٦٤	٠	٠	٠	٠	٠	٠
٨٢٨٥	عام	٠	٠	٠	٠	٨	٧٨	٠	٠	٠	٠	٠	٠
	خاص	٠	٠	٠	٠	١١٨	١٤٨	٠	٠	٠	٠	٠	٠
	جملة	٠	٠	٠	٠	١٢٦	١٤٤	٠	٠	٠	٠	٠	٠
٨٢٨٦	عام	٠	٠	٠	٠	٣	٢٢٣	٠	٠	٠	٠	٠	٠
	خاص	٠	٠	٠	٠	٨٧٦	٢١٩	٠	٠	٠	٠	٠	٠
	جملة	٠	٠	٠	٠	٨٧٩	٢١٩	٠	٠	٠	٠	٠	٠
٨٢٩٠	عام	٢١	٣٥٢	٢	٥٠٤	١٦٢٨	٢٢٢	٩٠	٦٣٨	١٥	١٦٩	٤٤	٣٩٠
	خاص	١٨٦١	١١٤	٩	٢٥٥	٢٠٠٣١	١٧٣	٤٣	٦٢٥	٠	٠	١٥٧	١٠٨
	جملة	١٨٨٢	١١٧	١١	٣٠٠	٢١٦٥٩	١٧٧	١٣٣	٦٣٤	١٥	١٦٩	٢٠١	١٧٠
٨٣١١	عام	٨	١٣٣	٧	١٦٥	٢٦٤	٥٥٩	٠	٠	٠	٠	٠	٠
	خاص	٠	٠	٠	٠	٠	٠	٠	٠	٠	٠	٠	٠
	جملة	٨	١٣٣	٧	١٦٥	٢٦٤	٥٥٩	٠	٠	٠	٠	٠	٠

عدد العاملين ومتوسطات أجورهم النقدية الأسبوعية بالجنيه موزعين طبقاً لفصول المهن والفئات الجدولية للنشاط الإقتصادي فى الأسبوع الأول من شهر أكتوبر ٢٠٠٩

تابع جدول رقم (٦)

الفئة الجدولية		ز		ح		ط		ى		ك		ل	
		تجارة الجملة والتجزئة والاصلاح للمركبات ذات المحركات والدراجات النارية		النقـل والتخـزيـن		خدمات الغذاء والإقامـه		المعلومات والإتصـالات		الوساطة الماليـة والتأميـن		العقارات والتأجيـر	
أكواد المهن	نوع القطاع	عدد	م أجر	عدد	م أجر	عدد	م أجر	عدد	م أجر	عدد	م أجر	عدد	م أجر
٨٢٨٤	عام	٠	٠	١	٦٤٠	٠	٠	٠	٠	٠	٠	٠	٠
	خاص	٠	٠	٠	٠	٠	٠	٠	٠	٠	٠	٠	٠
	جملة	٠	٠	١	٦٤٠	٠	٠	٠	٠	٠	٠	٠	٠
٨٢٨٥	عام	٠	٠	٠	٠	٠	٠	٠	٠	٠	٠	٠	٠
	خاص	٠	٠	٠	٠	٠	٠	٠	٠	٠	٠	٠	٠
	جملة	٠	٠	٠	٠	٠	٠	٠	٠	٠	٠	٠	٠
٨٢٨٦	عام	٠	٠	٠	٠	٠	٠	٠	٠	٠	٠	٠	٠
	خاص	٠	٠	٠	٠	٠	٠	٠	٠	٠	٠	٠	٠
	جملة	٠	٠	٠	٠	٠	٠	٠	٠	٠	٠	٠	٠
٨٢٩٠	عام	٩٤	٢١٢	١٢١	٣٢٢	١	٣٠٥	١٣	١٦٢	٠	٠	٠	٠
	خاص	١٥٢	١٣١	٣٥	٢٨٨	٢٤	١٧٠	٠	٠	٠	٠	٠	٠
	جملة	٢٤٦	١٦٢	١٥٦	٣١٤	٢٥	١٧٥	١٣	١٦٢	٠	٠	٠	٠
٨٣١١	عام	٢	٢١٥	١٤	٢٦٣	٠	٠	٠	٠	٠	٠	٠	٠
	خاص	٠	٠	١٦	٢٩٥	٥	٣٦٤	٠	٠	٠	٠	٠	٠
	جملة	٢	٢١٥	٣٠	٢٨٠	٥	٣٦٤	٠	٠	٠	٠	٠	٠

عدد العاملين ومتوسطات أجورهم النقدية الأسبوعية بالجنيه موزعين طبقاً لفصول المهن والفئات الجدولية للنشاط الإقتصادي فى الأسبوع الأول من شهر أكتوبر ٢٠٠٩

تابع جدول رقم (٦)

الفئة الجدولية		م		ن		ع		ف		ص		ق		الإجمالى العام	
		الأنشطة العلمية والتقنية المتخصصه		الأنشطة الإدارية وخدمات الدعم		التعليم		الصحة والنشطة العمل الاجتماعى		أنشطة الفنون والإبداع والتسليه		أنشطة الخدمات الاخرى			
أكواد المهن	نوع القطاع	عدد	م أجر	عدد	م أجر	عدد	م أجر	عدد	م أجر	عدد	م أجر	عدد	م أجر	عدد	م أجر
٨٢٨٤	عام	٠	٠	٠	٠	٠	٠	٠	٠	٠	٠	٠	٠	١٦٤	١٧٢
	خاص	٠	٠	٠	٠	٠	٠	٠	٠	٠	٠	٠	٠	٧٨٨	١٦٣
	جملة	٠	٠	٠	٠	٠	٠	٠	٠	٠	٠	٠	٠	٩٥٢	١٦٥
٨٢٨٥	عام	٠	٠	٠	٠	٠	٠	٠	٠	٠	٠	٠	٠	٨	٧٨
	خاص	٠	٠	٠	٠	٠	٠	٠	٠	٠	٠	٠	٠	١١٨	١٤٨
	جملة	٠	٠	٠	٠	٠	٠	٠	٠	٠	٠	٠	٠	١٢٦	١٤٤
٨٢٨٦	عام	٠	٠	٠	٠	٠	٠	٠	٠	٠	٠	٠	٠	٣	٢٢٣
	خاص	٠	٠	٠	٠	٠	٠	٠	٠	٠	٠	٠	٠	٨٧٦	٢١٩
	جملة	٠	٠	٠	٠	٠	٠	٠	٠	٠	٠	٠	٠	٨٧٩	٢١٩
٨٢٩٠	عام	٠	٠	٢٥	١٨٩	٠	٠	٠	٠	٠	٠	٠	٠	٢٠٥٤	٢٥٠
	خاص	١٣	١٧٣	١٠٠٢	١١٠	٠	٠	٠	٠	٠	٠	٦	٢٤٧	٢٣٣٣٣	١٦٦
	جملة	١٣	١٧٣	١٠٢٧	١١٢	٠	٠	٠	٠	٠	٠	٦	٢٤٧	٢٥٣٨٧	١٧٣
٨٣١١	عام	٠	٠	٠	٠	٠	٠	٠	٠	٠	٠	٠	٠	٢٩٥	٥٢٢
	خاص	٢	١١٦٣	٠	٠	٠	٠	٠	٠	٠	٠	٠	٠	٢٣	٣٨٥
	جملة	٢	١١٦٣	٠	٠	٠	٠	٠	٠	٠	٠	٠	٠	٣١٨	٥١٢

عدد العاملين ومتوسطات أجورهم النقدية الأسبوعية بالجنيه موزعين طبقاً لفصول المهن والفئات الجدولية للنشاط الإقتصادي فى الأسبوع الأول من شهر أكتوبر ٢٠٠٩

تابع جدول رقم (٦)

الفئة الجدولية		ا		ب		ج		د		هـ		و	
		الزراعة واستغلال الغابات وقطع الاشجار وصيد الأسماك		التعدين واستغلال المحاجر		الصناعات التحويلية		امدادات الكهرباء و الغاز والبخار وإمدادات تكييف الهواء		الإمداد المائى وشبكات الصرف الصحى واداره ومعالجة النفايات		التشييد و البناء	
لمواد المهن	نوع القطاع	عدد	م أجر	عدد	م أجر	عدد	م أجر	عدد	م أجر	عدد	م أجر	عدد	م أجر
٨٣١٢	عام	٠	٠	٠	٠	٠	٠	٠	٠	٠	٠	٠	٠
	خاص	٠	٠	٠	٠	٠	٠	٠	٠	٠	٠	٠	٠
	جملة	٠	٠	٠	٠	٠	٠	٠	٠	٠	٠	٠	٠
٨٣٢١	عام	٠	٠	٠	٠	٢	٣٧٠	٠	٠	٠	٠	٠	٠
	خاص	٠	٠	٠	٠	٠	٠	٠	٠	٠	٠	٠	٠
	جملة	٠	٠	٠	٠	٢	٣٧٠	٠	٠	٠	٠	٠	٠
٨٣٢٢	عام	٢٨٢	١٨٨	٢٠٠	٣٧١	٧٤٧٦	٣٤٣	٢٩١٠	٢٩٩	١٤٥٤	٣٤١	٨٧٢٧	٣٦٨
	خاص	٣٥٥	٢٠٥	٢٦٨	٨٧٧	١١٩٩٨	٢٠٤	٤٢٦	٢٩١	١٤	٧٢٥	٢٧٦٩	٤١٢
	جملة	٦٣٧	١٩٧	٤٦٨	٦٦١	١٩٤٧٤	٢٥٧	٣٣٣٦	٢٩٨	١٤٦٨	٣٤٥	١١٤٩٦	٣٧٨
٨٣٢٣	عام	٠	٠	٠	٠	٢٣	٢٥٥	٠	٠	٠	٠	٠	٠
	خاص	٢	١٦٩	٠	٠	٧٧	١١٨	٠	٠	٠	٠	٠	٠
	جملة	٢	١٦٩	٠	٠	١٠٠	١٥٠	٠	٠	٠	٠	٠	٠
٨٣٢٤	عام	١٣	١٥٤	٢٥	١٢٦٣	٢٢٣	٢٩٨	١	٩٧	٠	٠	٦٣٠	٤٣١
	خاص	٠	٠	٣٦	٨٨٢	١٠٤	١٦٣	٠	٠	٠	٠	٢٧	٣٤٧
	جملة	١٣	١٥٤	٦١	١٠٣٨	٣٢٧	٢٥٥	١	٩٧	٠	٠	٦٥٧	٤٢٨

عدد العاملين ومتوسطات أجورهم النقدية الأسبوعية بالجنيه موزعين طبقاً لفصول المهن والفئات الجدولية للنشاط الإقتصادي فى الأسبوع الأول من شهر أكتوبر ٢٠٠٩

تابع جدول رقم (٦)

الفئة الجدولية		ز		ح		ط		ى		ك		ل	
		تجارة الجملة والتجزئة والاصلاح للمركبات ذات المحركات والدراجات النارية		النقـل والتخـزيـن		خدمات الغذاء والإقامـه		المعلومات والإتصـالات		الوساطة الماليـة والتأميـن		العقارات والتأجيـر	
أكواد المهن	نوع القطاع	عدد	م أجر	عدد	م أجر	عدد	م أجر	عدد	م أجر	عدد	م أجر	عدد	م أجر
٨٣١٢	عام	٠	٠	٠	٠	٠	٠	٠	٠	٠	٠	٠	٠
	خاص	٠	٠	٧٧	٨٧	٠	٠	٠	٠	٠	٠	٠	٠
	جملة	٠	٠	٧٧	٨٧	٠	٠	٠	٠	٠	٠	٠	٠
٨٣٢١	عام	٠	٠	٥٠	٤٤٩	٣	٣٢	٠	٠	٠	٠	٠	٠
	خاص	٢٢	١٠٨	٠	٠	٧٥	١٢٧	٠	٠	٣٧	١٤٦٣	٠	٠
	جملة	٢٢	١٠٨	٥٠	٤٤٩	٧٨	١٢٤	٠	٠	٣٧	١٤٦٣	٠	٠
٨٣٢٢	عام	١٣١٦	٢٤٣	٣٩٧٠	٣٣٨	٨١	٤٣٣	٣٤	٣٧٧	١١٩٣	٦٥٩	٤٥	٩٤
	خاص	١٣٤٨	٢٢٢	٢٢٢٥	٢١١	٢٣٢٠	٢٢٤	٣٥	٣٧١	٨٥٤	١٤٢٩	٨٧	١١٩
	جملة	٢٦٦٤	٢٣٢	٦١٩٥	٢٩٢	٢٤٠١	٢٣١	٦٩	٣٧٤	٢٠٤٧	٩٨٠	١٣٢	١١١
٨٣٢٣	عام	١	٥٠٤	٢٧٠٠	٢٦٣	٠	٠	٠	٠	٠	٠	٠	٠
	خاص	٠	٠	٦٥٨	١٩٥	٠	٠	٠	٠	٠	٠	٠	٠
	جملة	١	٥٠٤	٣٣٥٨	٢٤٩	٠	٠	٠	٠	٠	٠	٠	٠
٨٣٢٤	عام	٢٢	٩٣	٤٩	١٩٣	٠	٠	٠	٠	٠	٠	٠	٠
	خاص	٠	٠	١٣٨	٣٣٠	٠	٠	٠	٠	٠	٠	٠	٠
	جملة	٢٢	٩٣	١٨٧	٢٩٤	٠	٠	٠	٠	٠	٠	٠	٠

عدد العاملين ومتوسطات أجورهم النقدية الأسبوعية بالجنيه موزعين طبقاً لفصول المهن والفئات الجدولية للنشاط الإقتصادي فى الأسبوع الأول من شهر أكتوبر ٢٠٠٩

تابع جدول رقم (٦)

الفئة الجدولية		م		ن		ع		ف		ص		ق		الإجمالى العام	
		الأنشطة العلمية والتقنية المتخصصه		الأنشطة الإدارية وخدمات الدعم		التعليم		الصحة وانشطة العمل الاجتماعى		أنشطة الفنون والإبداع والتسليه		أنشطة الخدمات الاخرى			
أكواد المهن	نوع القطاع	عدد	م أجر	عدد	م أجر	عدد	م أجر	عدد	م أجر	عدد	م أجر	عدد	م أجر	عدد	م أجر
٨٣١٢	عام	٠	٠	٠	٠	٠	٠	٠	٠	٠	٠	٠	٠	٠	٠
	خاص	٠	٠	٠	٠	٠	٠	٠	٠	٠	٠	٠	٠	٧٧	٨٧
	جملة	٠	٠	٠	٠	٠	٠	٠	٠	٠	٠	٠	٠	٧٧	٨٧
٨٣٢١	عام	٠	٠	٠	٠	٠	٠	٦	٤٦٣	٠	٠	٠	٠	٦١	٤٢٧
	خاص	٠	٠	٠	٠	٠	٠	٠	٠	٠	٠	٠	٠	١٣٤	٤٩٣
	جملة	٠	٠	٠	٠	٠	٠	٦	٤٦٣	٠	٠	٠	٠	١٩٥	٤٧٢
٨٣٢٢	عام	٢٠	٢٧٧	٥٣٠	١٦٢	٠	٠	٥٥	٥٠٥	٧	١١٩	٤	٢٧٠	٢٧٩٣٦	٣٥٤
	خاص	١٩١	٢٢٥	١٨٦	٣٥٧	١٧٩	١٧٤٥	٢٢٤	١٧٧	٣٧	١٣٨	٩٦	٢٨٦	٢٥٣٤٩	٢٧٨
	جملة	٢١١	٢٣٠	٢٩٤	٥١٩	١٧٩	١٧٤٥	٢٧٩	٢٤٢	٤٤	١٣٥	١٠٠	٢٨٥	٥٣٢٨٥	٣١٨
٨٣٢٣	عام	٠	٠	٦٩٤	٢	٠	٠	٠	٠	٠	٠	٠	٠	٢٧٢٦	٢٦٣
	خاص	٠	٠	٥٩	٢٧	١٧٢	١٨٦	٠	٠	٠	٠	٠	٠	٩٥٠	١٨٠
	جملة	٠	٠	١٠٣	٢٩	١٧٢	١٨٦	٠	٠	٠	٠	٠	٠	٣٦٧٦	٢٤٢
٨٣٢٤	عام	٠	٠	٠	٠	٠	٠	٠	٠	٠	٠	٠	٠	٩٦٣	٣٩٨
	خاص	٦	١٨٩	١١٣	٢	٠	٠	٠	٠	٠	٠	٠	٠	٣١٣	٣٣٥
	جملة	٦	١٨٩	١١٣	٢	٠	٠	٠	٠	٠	٠	٠	٠	١٢٧٦	٣٨٣

عدد العاملين ومتوسطات أجورهم النقدية الأسبوعية بالجنيه موزعين طبقاً لفصول المهن والفئات الجدولية للنشاط الإقتصادي فى الأسبوع الأول من شهر أكتوبر ٢٠٠٩

تابع جدول رقم (٦)

الفئة الجدولية		ا		ب		ج		د		هـ		و	
		الزراعة واستغلال الغابات وقطع الاشجار وصيد الأسماك		التعدين واستغلال المحاجر		الصناعات التحويلية		امدادات الكهرباء و الغاز والبخار وإمدادات تكييف الهواء		الإمداد المائى وشبكات الصرف الصحى وادارد ومعالجة النفايات		التشييد و البناء	
أكواد المهن	نوع القطاع	عدد	م أجر	عدد	م أجر	عدد	م أجر	عدد	م أجر	عدد	م أجر	عدد	م أجر
٨٣٣١	عام	٤٢	١٥٥	٥	٤٤٧	٢٣٢	٢٥٩	٩	١٣٠	٠	٠	٣٥٤	٣٦٤
	خاص	٥٩	٥٨٤	٠	٠	٣٤	١٧٩	٠	٠	٠	٠	١٢	١٤٥
	جملة	١٠١	٤٠٦	٥	٤٤٧	٢٦٦	٢٤٩	٩	١٣٠	٠	٠	٣٦٦	٣٥٧
٨٣٣٢	عام	٢٢	١٧٢	٤٧	٦٢٥	٣٣٨	٢٨٥	٥١٠	٨٨	١٠٦	١١٢	١٩٧٣	٣٣٨
	خاص	٧٩	٢٤٤	٣١	٧٧٧	١٤١	٣٣٨	٤٦	٨٠	٠	٠	٥٣٨	٣٠٩
	جملة	١٠١	٢٢٩	٧٨	٦٨٦	٤٧٩	٣٠٠	٥٥٦	٨٧	١٠٦	١١٢	٢٥١١	٣٣٢
٨٣٣٣	عام	٦٨	١٥٥	٩	٣٥٠	١٩٨٠	٤٣٧	٥١	٣١٥	٨	١٧٩	٢١٧٨	٣٣٧
	خاص	٤	١٢٥	٧٧	٨٥٠	٤٦١	٢١٦	٣٢	٣٥٦	٠	٠	١٩١	٣٤٥
	جملة	٧٢	١٥٤	٨٦	٧٩٧	٢٤٤١	٣٩٥	٨٣	٣٣١	٨	١٧٩	٢٣٦٩	٣٣٨
٨٣٣٤	عام	٦	٢٣٩	٥٩	٣٩٦	٩١	٣٢٥	٥	٥٥	٦٣٦	١٥٦	٣٦	٣١١
	خاص	٤٤	١٤٣	٠	٠	١١٧	١٧٥	٠	٠	٠	٠	٨	٣٠٦
	جملة	٥٠	١٥٥	٥٩	٣٩٦	٢٠٨	٢٤١	٥	٥٥	٦٣٦	١٥٦	٤٤	٣١٠
٨٣٤٠	عام	٢٣	٢١٢	١٣	٣٣٤	٦٦٥	٢٤٢	١٠	٢٣٩	٠	٠	٢٣٣	٣٩٤
	خاص	١٧	٢٥٦	٠	٠	١١١	٣٦٠	٠	٠	٠	٠	٥٦	٢٦٤
	جملة	٤٠	٢٣١	١٣	٣٣٤	٧٧٦	٢٥٩	١٠	٢٣٩	٠	٠	٢٨٩	٣٦٩

عدد العاملين ومتوسطات أجورهم النقدية الأسبوعية بالجنيه موزعين طبقاً لفصول المهن والفئات الجدولية للنشاط الإقتصادي فى الأسبوع الأول من شهر أكتوبر ٢٠٠٩

تابع جدول رقم (٦)

الفئة الجدولية		ز		ح		ط		ى		ك		ل	
		تجارة الجملة والتجزئة والاصلاح للمركبات ذات المحركات والدراجات النارية		النقـل والتخـزيـن		خدمات الغذاء والإقامـه		المعلومات والإتصـالات		الوساطة الماليـة والتأميـن		العقارات والتأجيـر	
أكواد المهن	نوع القطاع	عدد	م أجر	عدد	م أجر	عدد	م أجر	عدد	م أجر	عدد	م أجر	عدد	م أجر
٨٣٣١	عام	٠	٠	٣٨	٣٢٠	٠	٠	٠	٠	٠	٠	٠	٠
	خاص	١٢	١٠٣	٥٨	٦١١	٠	٠	٠	٠	٠	٠	٠	٠
	جملة	١٢	١٠٣	٩٦	٤٩٦	٠	٠	٠	٠	٠	٠	٠	٠
٨٣٣٢	عام	٠	٠	٢٢	٣٤٠	٠	٠	٠	٠	٠	٠	٠	٠
	خاص	٧	١٦٥	٦	١٧٤	٠	٠	٠	٠	٠	٠	٠	٠
	جملة	٧	١٦٥	٢٨	٣٠٥	٠	٠	٠	٠	٠	٠	٠	٠
٨٣٣٣	عام	١٦	٣١٣	٥٨٢	١٧٦	٠	٠	٠	٠	٠	٠	٠	٠
	خاص	٥	٣٥٩	٥٩	٤٩٤	١٧	٧٢	٠	٠	٠	٠	٩	٣٥٦
	جملة	٢١	٣٢٤	٦٤١	٢٠٥	١٧	٧٢	٠	٠	٠	٠	٩	٣٥٦
٨٣٣٤	عام	٠	٠	٤	٤٣٥	٠	٠	٠	٠	٠	٠	٠	٠
	خاص	٤	١١١	٠	٠	٠	٠	٠	٠	٠	٠	٠	٠
	جملة	٤	١١١	٤	٤٣٥	٠	٠	٠	٠	٠	٠	٠	٠
٨٣٤٠	عام	٩	٢٥٣	٦٧٣	١٤٣	٦	٩٨	٠	٠	٠	٠	٠	٠
	خاص	٠	٠	٣٧١	٣٥٧	٧١٠	١٨٨	٠	٠	٠	٠	٠	٠
	جملة	٩	٢٥٣	١٠٤٤	٢١٩	٧١٦	١٨٧	٠	٠	٠	٠	٠	٠

عدد العاملين ومتوسطات أجورهم النقدية الأسبوعية بالجنيه موزعين طبقاً لفصول المهن والفئات الجدولية للنشاط الإقتصادي فى الأسبوع الأول من شهر أكتوبر ٢٠٠٩

تابع جدول رقم (٦)

الفئة الجدولية		م		ن		ع		ف		ص		ق		الإجمالى العام	
		الأنشطة العلمية والتقنية المتخصصه		الأنشطة الإدارية وخدمات الدعم		التعليم		الصحة والنشطة العمل الاجتماعى		أنشطة الفنون والإبداع والتسليه		أنشطة الخدمات الاخرى			
أكواد المهن	نوع القطاع	عدد	م أجر	عدد	م أجر	عدد	م أجر	عدد	م أجر	عدد	م أجر	عدد	م أجر	عدد	م أجر
٨٣٣١	عام	٠	٠	٠	٠	٠	٠	٠	٠	٠	٠	٠	٠	٦٨٠	٣١٠
	خاص	٠	٠	٠	٠	٠	٠	٠	٠	٠	٠	١	٢٩٠	١٧٦	٤٥٠
	جملة	٠	٠	٠	٠	٠	٠	٠	٠	٠	٠	١	٢٩٠	٨٥٦	٣٣٩
٨٣٣٢	عام	٠	٠	٠	٠	٠	٠	٠	٠	٠	٠	٠	٠	٣٠١٨	٢٨٥
	خاص	١١	٢٧٦	٠	٠	٠	٠	٠	٠	٠	٠	٠	٠	٨٥٩	٣١٠
	جملة	١١	٢٧٦	٠	٠	٠	٠	٠	٠	٠	٠	٠	٠	٣٨٧٧	٢٩٠
٨٣٣٣	عام	٠	٠	٣٠	٥٠٠	٠	٠	٤	٢٩٦	٠	٠	٠	٠	٤٩٢٦	٣٥٦
	خاص	٢٢	٧٤٨	٠	٠	٠	٠	٧١	١٢١	٠	٠	٠	٠	٩٤٨	٣٢٠
	جملة	٢٢	٧٤٨	٣٠	٥٠٠	٠	٠	٧٥	١٣١	٠	٠	٠	٠	٥٨٧٤	٣٥٠
٨٣٣٤	عام	٠	٠	٠	٠	٠	٠	٠	٠	٠	٠	٠	٠	٨٣٧	١٩٩
	خاص	٠	٠	٠	٠	٠	٠	٠	٠	٠	٠	٠	٠	١٧٣	١٧١
	جملة	٠	٠	٠	٠	٠	٠	٠	٠	٠	٠	٠	٠	١٠١٠	١٩٤
٨٣٤٠	عام	٣	١٤٩	٠	٠	٠	٠	٠	٠	٠	٠	٢	٢٨٢	١٦٣٧	٢٢٣
	خاص	١	٥٢٧	٨	١٢٧	٠	٠	٠	٠	٢٧	٢١٧	٢١	٣٠٣	١٣٢٢	٢٥٦
	جملة	٤	٢٤٤	٨	١٢٧	٠	٠	٠	٠	٢٧	٢١٧	٢٣	٣٠١	٢٤٥٩	٢٣٨

عدد العاملين ومتوسطات أجورهم النقدية الأسبوعية بالجنيه موزعين طبقاً لفصول المهن والفئات الجدولية للنشاط الإقتصادي فى الأسبوع الأول من شهر أكتوبر ٢٠٠٩

تابع جدول رقم (٦)

أكواد المهن	الفئة الجدولية	نوع القطاع	ا الزراعة واستغلال الغابات وقطع الاشجار وصيد الأسماك		ب التعدين واستغلال المحاجر		ج الصناعات التحويلية		د امدادات الكهرباء و الغاز والبخار وإمدادات تكييف الهواء		هـ الإمداد المائى وشبكات الصرف الصحى وادارة ومعالجة النفايات		و التشييد و البناء	
			عدد	م أجر	عدد	م أجر	عدد	م أجر	عدد	م أجر	عدد	م أجر	عدد	م أجر
٩١٣٢		عام	١٣٧	١٤٣	٠	٠	٤٤١٤	٢٣٧	٣٩٦٢	٢٧٢	٤٨٥١	٣٥٠	٩٤٨	٣٢٥
		خاص	٥٤٨	٢٤٨	٣٩	٥٥٣	١٩٤٦٧	١٥٣	٩٣٨	٢٩٣	٦١	٧٢٥	٤٤٢	١٧٥
		جملة	٦٨٥	٢٢٧	٣٩	٥٥٣	٢٣٨٨١	١٦٩	٤٩٠٠	٢٧٦	٤٩١٢	٣٥٥	١٣٩٠	٢٧٧
٩١٣٣		عام	٠	٠	٠	٠	١٣٩	٢٨١	٠	٠	٠	٠	١٢	٣٢٤
		خاص	٠	٠	٠	٠	٤٥٦	٧٤	٠	٠	٠	٠	٠	٠
		جملة	٠	٠	٠	٠	٥٩٥	١٢٢	٠	٠	٠	٠	١٢	٣٢٤
٩١٤١		عام	٢٢٣	١١٣	٧	٣٢٧	٩٨٠	٢٦٩	٥٦	٢١٩	٢	١٢٠	٣٧٥٣	٣٠٠
		خاص	٣٤٢	١٢٥	٢٧	٧٤٨	١٨٨٠	١٦١	١٤	٢١٣	٠	٠	٢٨٨	١٥٧
		جملة	٥٦٥	١٢٠	٣٤	٦٦١	٢٨٦٠	١٩٨	٧٠	٢١٨	٢	١٢٠	٤٠٤١	٢٨٩
٩١٤٢		عام	٠	٠	٠	٠	١١	٣٣٤	٠	٠	٠	٠	٠	٠
		خاص	٠	٠	٠	٠	٠	٠	٠	٠	٠	٠	٠	٠
		جملة	٠	٠	٠	٠	١١	٣٣٤	٠	٠	٠	٠	٠	٠
٩١٥١		عام	٥٤	١٤٦	٤٦	٢٨٨	٥٩١٥	٢٦٥	١٦٦	١٠٤	٨٧	١٢٦	٨٩٧	٣٢٠
		خاص	٥٤	١٣٤	٥٢	٣٣٣	٧٤٦٨	١٧٥	٥٦	٢٦٤	٠	٠	٢٧١	٢٣٥
		جملة	١٠٨	١٤٠	٩٨	٣١٢	١٣٣٨٣	٢١٥	٢٢٢	١٤٤	٨٧	١٢٦	١١٦٨	٣٠٠

عدد العاملين ومتوسطات أجورهم النقدية الأسبوعية بالجنيه موزعين طبقاً لفصول المهن والفئات الجدولية للنشاط الإقتصادي فى الأسبوع الأول من شهر أكتوبر ٢٠٠٩

تابع جدول رقم (٦)

الفئة الجدولية		ز		ح		ط		ى		ك		ل	
		تجارة الجملة والتجزئة والاصلاح للمركبات ذات المحركات والدراجات النارية		النقـل والتخـزيـن		خدمات الغذاء والإقامـه		المعلومات والإتصـالات		الوساطة الماليـة والتأميـن		العقارات والتأجيـر	
أكواد المهن	نوع القطاع	عدد	م أجر	عدد	م أجر	عدد	م أجر	عدد	م أجر	عدد	م أجر	عدد	م أجر
٩١٣٢	عام	٨٨٨	١٨٩	٢٥٨٩	٣٣٣	٢٩١	٢٦٢	١٩	٤٤١	١٦٣٢	٥٦٩	٠	٠
	خاص	٣٥١٦	١١٣	٧٧٦	١٨٠	١٠٢٣٦	١١٥	١٠٤	٢١٦	٢١٢٤	١٣٠١	٦٤	٥٢
	جملة	٤٤٠٤	١٢٨	٣٣٦٥	٢٩٨	١٠٥٢٧	١١٩	١٢٣	٢٥٠	٣٧٥٦	٩٨٣	٦٤	٥٢
٩١٣٣	عام	٠	٠	٢٩	٤٩٩	٢٤	٢٠١	٠	٠	٠	٠	٠	٠
	خاص	٦	١٠٢	٠	٠	١١٤٦	١٤٤	٠	٠	٠	٠	٠	٠
	جملة	٦	١٠٢	٢٩	٤٩٩	١١٧٠	١٤٥	٠	٠	٠	٠	٠	٠
٩١٤١	عام	٥٨٣	١٤٧	٥٤٣	٢٤٣	٠	٠	٢٢	٣٩١	١٩٨٣	٩٩٠	٢٤	٧٦
	خاص	٧٥٤	١٧٧	٦٢٨	١٢٢	١٧٤	١٣٧	٨٠	٣٧٧	٦٠٥	١٤٦٣	٢٨	١٣٥
	جملة	١٣٣٧	١٦٤	١١٧١	١٧٨	١٧٤	١٣٧	١٠٢	٣٧٣	٢٥٨٨	١١٠١	٥٢	١٠٨
٩١٤٢	عام	٠	٠	١٦	١٩٠	٠	٠	٠	٠	٠	٠	٠	٠
	خاص	٢٢٢	٧٣	٦	١٣٨	٠	٠	٠	٠	٠	٠	٠	٠
	جملة	٢٢٢	٧٣	٢٢	١٧٦	٠	٠	٠	٠	٠	٠	٠	٠
٩١٥١	عام	٧٨٦	٢١٣	٨٨٨	٢٧٧	٥	٢٢٥	١٥	٤٣٨	٥	٥٨٣	٠	٠
	خاص	٦٥٥	١٥٦	٧٢٧	١٩٠	٩٩٤	١٨٦	٣٢	٣٢١	٧	٥٩٥	١	٢٥٧
	جملة	١٤٤١	١٨٧	١٦١٥	٢٣٨	٩٩٩	١٨٦	٤٧	٣٥٩	١٢	٥٩٠	١	٢٥٧

عدد العاملين ومتوسطات أجورهم النقدية الأسبوعية بالجنيه موزعين طبقاً لفصول المهن والفئات الجدولية للنشاط الإقتصادي فى الأسبوع الأول من شهر أكتوبر ٢٠٠٩

تابع جدول رقم (٦)

الفئة الجدولية		م الأنشطة العلمية والتقنية المتخصصه		ن الأنشطة الإدارية وخدمات الدعم		ع التعليم		ف الصحة والنشطة العمل الاجتماعى		ص أنشطة الفنون والإبداع والتسليه		ق أنشطة الخدمات الاخرى		الإجمالى العام	
أكواد المهن	نوع القطاع	عدد	م أجر	عدد	م أجر	عدد	م أجر	عدد	م أجر	عدد	م أجر	عدد	م أجر	عدد	م أجر
٩١٣٢	عام	٢٥	١٥٥	٥٩	٤٥٣	٠	٠	٢١	١٧٨	١٦٤	١٢٣	٧٤	٨٤	٢٠٠٧٤	٣١٢
	خاص	٢٩٤	١٩٧	١٦٧	١٢٠	٨٩٢٤	١٠٨	١٩٧٧	٩١	٢٥٣٩	١٢٨	١٠٨٤	٢١٩	٥٣٣٠٠	١٨٤
	جملة	٣١٩	١٩٣	٢٢٦	٢٠٧	٨٩٢٤	١٠٨	١٩٩٨	٩٢	٢٧٠٣	١٢٧	١١٥٨	٢١٠	٧٣٣٧٤	٢١٩
٩١٣٣	عام	٠	٠	٠	٠	٠	٠	٢٥	٢٧٠	٠	٠	٠	٠	٢٢٩	٣٠١
	خاص	٠	٠	٦	١٣٥	٠	٠	٥٦	١٣٠	٠	٠	٤	٢٤١	١٦٧٤	١٢٤
	جملة	٠	٠	٦	١٣٥	٠	٠	٨١	١٧٤	٠	٠	٤	٢٤١	١٩٠٣	١٤٦
٩١٤١	عام	٠	٠	٢	١٦٨	٠	٠	١	٣١٣	٨	٨٥	٥	١٩٠	٨١٩٢	٤٤٢
	خاص	١٧٢	٢٦٥	٨٤	١٢٦	٤٣٥	٩٠	٩٠	١٠٠	٥٤	١٣٨	١٢٦	١٧١	٥٧٨١	٢٩٤
	جملة	١٧٢	٢٦٥	٨٦	١٢٧	٤٣٥	٩٠	٩١	١٠٢	٦٢	١٣٢	١٣١	١٧١	١٣٩٧٣	٣٨١
٩١٤٢	عام	٠	٠	٠	٠	٠	٠	٠	٠	٠	٠	٠	٠	٢٧	٢٤٩
	خاص	٠	٠	٥	١٠٠	٠	٠	٠	٠	٠	٠	٠	٠	٢٣٣	٧٦
	جملة	٠	٠	٥	١٠٠	٠	٠	٠	٠	٠	٠	٠	٠	٢٦٠	٩٤
٩١٥١	عام	٠	٠	٢	٦٢٥	٠	٠	١٢	٣٦٢	٢	٤٦	٢	٢٣٧	٨٨٨٢	٢٦٣
	خاص	٢٧	٢١١	١٤	٩٥	٠	٠	٣٧	١٢٧	٧	٢٢٩	٥٤	٢٢٥	١٠٤٥٦	١٧٩
	جملة	٢٧	٢١١	١٦	١٦١	٠	٠	٤٩	١٨٥	٩	١٨٨	٥٦	٢٢٥	١٩٣٣٨	٢١٨

عدد العاملين ومتوسطات أجورهم النقدية الأسبوعية بالجنيه موزعين طبقاً لفصول المهن والفئات الجدولية للنشاط الإقتصادي فى الأسبوع الأول من شهر أكتوبر ٢٠٠٩

تابع جدول رقم (٦)

الفئة الجدولية		ا		ب		ج		د		هـ		و	
		الزراعة واستغلال الغابات وقطع الأشجار وصيد الأسماك		التعدين واستغلال المحاجر		الصناعات التحويلية		امدادات الكهرباء و الغاز والبخار وإمدادات تكييف الهواء		الإمداد المائى وشبكات الصرف الصحى وادارة ومعالجة النفايات		التشييد و البناء	
أكواد المهن	نوع القطاع	عدد	م أجر	عدد	م أجر	عدد	م أجر	عدد	م أجر	عدد	م أجر	عدد	م أجر
٩١٥٢	عام	٥٠٥	١٢٢	٣٢٦	٤٧٧	٥٤٤٥	٣٢٣	١٠٧٩	٢٤٠	٥٣٧	٢٤٧	٤٣٩٠	٢٨٥
	خاص	٦١٣	١٢٥	١١٨	٨١٨	٩١٠٥	١٦٨	٢٨١	٢٨٩	٦	٧٢٥	١٢٢٢	٢٥٠
	جملة	١١١٨	١٢٤	٤٤٤	٥٦٧	١٤٥٥٠	٢٢٦	١٣٦٠	٢٤٩	٥٤٣	٢٥٢	٥٥٣٢	٢٧٧
٩١٥٣	عام	٠	٠	٠	٠	٤	٢١٢	٤٥٠٥	١٦١	٦٣٩	١٤٣	٠	٠
	خاص	٠	٠	٠	٠	٩٢	١٤٥	٢٢٤	١٠٨	١١١	٧٢٥	٠	٠
	جملة	٠	٠	٠	٠	٩٦	١٤٧	٤٧٢٩	١٥٩	٧٥٠	٢٢٩	٠	٠
٩١٦٢	عام	٠	٠	٠	٠	٠	٠	٠	٠	٠	٠	٠	٠
	خاص	٠	٠	٠	٠	٠	٠	٠	٠	٠	٠	٠	٠
	جملة	٠	٠	٠	٠	٠	٠	٠	٠	٠	٠	٠	٠
٩٢١١	عام	١	٤٤	١١	٢٨٥	٨١	٢٩٢	٠	٠	٠	٠	٠	٠
	خاص	٢٢٥	١١٥	٠	٠	٣١	١٨٩	٠	٠	٠	٠	٠	٠
	جملة	٢٢٦	١١٥	١١	٢٨٥	١١٢	٢٤٢	٠	٠	٠	٠	٠	٠
٩٣١١	عام	٠	٠	٢٠١	٢٣٤	٢٤٣	١١٢٥	٠	٠	٠	٠	٠	٠
	خاص	٠	٠	٣٠	٢٤٥	٣٣٠	١٠٥	٠	٠	٠	٠	٠	٠
	جملة	٠	٠	٢٣١	٢٣٦	٥٧٣	٥٣٧	٠	٠	٠	٠	٠	٠

عدد العاملين ومتوسطات أجورهم النقدية الأسبوعية بالجنيه موزعين طبقاً لفصول المهن والفئات الجدولية للنشاط الإقتصادي فى الأسبوع الأول من شهر أكتوبر ٢٠٠٩

تابع جدول رقم (٦)

الفئة الجدولية		ز		ح		ط		ى		ك		ل	
		تجارة الجملة والتجزئة والاصلاح للمركبات ذات المحركات والدراجات النارية		النقـل والتخـزيـن		خدمات الغذاء والإقامـه		المعلومات والإتصـالات		الوساطة الماليـة والتأميـن		العقارات والتأجيـر	
أنواد المهن	نوع القطاع	عدد	م أجر	عدد	م أجر	عدد	م أجر	عدد	م أجر	عدد	م أجر	عدد	م أجر
٩١٥٢	عام	٨١١	١٩٦	٢٦١٩	٢٩٣	٣٦٩	٣٤١	١٥	٤٠٦	٤٧٠٤	٣٩١	٤٠	٨٠
	خاص	٦٥٦	٢٠٥	٦٥٣	٢٠٩	٦٢٦٩	١٧٩	١٠١	٢٢٠	١٠١٨	١٤٩٩	١٣٠	١١٥
	جملة	١٤٦٧	٢٠٠	٣٢٧٢	٢٧٦	٦٦٣٨	١٨٨	١١٦	٢٤٤	٥٧٢٢	٥٨٨	١٧٠	١٠٧
٩١٥٣	عام	٢٩	١٥٩	٠	٠	١	٢٠٠	٠	٠	٠	٠	٠	٠
	خاص	١٤٢	١٣٥	٠	٠	٧٣٥	٣١٦	٤	١٤٨	٠	٠	٢	٢٩
	جملة	١٧١	١٣٩	٠	٠	٧٣٦	٣١٦	٤	١٤٨	٠	٠	٢	٢٩
٩١٦٢	عام	٠	٠	٠	٠	٠	٠	٠	٠	٠	٠	٠	٠
	خاص	٧١	٥٤٠	٠	٠	٠	٠	٠	٠	٠	٠	٠	٠
	جملة	٧١	٥٤٠	٠	٠	٠	٠	٠	٠	٠	٠	٠	٠
٩٢١١	عام	٣٠	١٥٥	٢	٢١٨	٥	١٩٨	٠	٠	٠	٠	٠	٠
	خاص	٠	٠	٠	٠	٢٧١	١٢١	٠	٠	٠	٠	٠	٠
	جملة	٣٠	١٥٥	٢	٢١٨	٢٧٦	١٢٣	٠	٠	٠	٠	٠	٠
٩٣١١	عام	٠	٠	٠	٠	٠	٠	٠	٠	٠	٠	٠	٠
	خاص	٠	٠	٠	٠	٠	٠	٠	٠	٠	٠	٠	٠
	جملة	٠	٠	٠	٠	٠	٠	٠	٠	٠	٠	٠	٠

عدد العاملين ومتوسطات أجورهم النقدية الأسبوعية بالجنيه موزعين طبقاً لفصول المهن والفئات الجدولية للنشاط الإقتصادي فى الأسبوع الأول من شهر أكتوبر ٢٠٠٩

تابع جدول رقم (٦)

الفئة الجدولية		م الأنشطة العلمية والتقنية المتخصصه		ن الأنشطة الإدارية وخدمات الدعم		ع التعليم		ف الصحة والنشطة العمل الاجتماعى		ص أنشطة الفنون والإبداع والتسليه		ق أنشطة الخدمات الاخرى		الإجمالى العام	
أكواد المهن	نوع القطاع	عدد	م أجر	عدد	م أجر	عدد	م أجر	عدد	م أجر	عدد	م أجر	عدد	م أجر	عدد	م أجر
٩١٥٢	عام	٤	١٣١	٧٩	٦٠٦	٠	٠	٤٩	١٧٤	٧٢	٧٣	١٣	١١٧	٢٠٩٧٧	٣١٣
	خاص	٤٩	٢٢٠	١٥٢	١١٧	٧٥٦	١١٦	٦٠٢	١١٩	١٩٦٧	١٥٩	١٩٣	٢٤٥	٢٣٨٩١	٢٣٤
	جملة	٥٣	٢١٤	٢٣١	٢٨٤	٧٥٦	١١٦	٦٥١	١٢٣	٢٠٣٩	١٥٦	٢٠٦	٢٣٧	٤٤٨٦٨	٢٧١
٩١٥٣	عام	٠	٠	٠	٠	٠	٠	٠	٠	٠	٠	٠	٠	٥١٧٨	١٥٩
	خاص	٠	٠	٠	٠	٠	٠	٠	٠	٤٧	١٥١	٥	٦١٩	١٣٦٢	٢٧٩
	جملة	٠	٠	٠	٠	٠	٠	٠	٠	٤٧	١٥١	٥	٦١٩	٦٥٤٠	١٨٤
٩١٦٢	عام	٠	٠	٠	٠	٠	٠	٠	٠	٠	٠	٠	٠	٠	٠
	خاص	٠	٠	٠	٠	٠	٠	٠	٠	٠	٠	٠	٠	٧١	٥٤٠
	جملة	٠	٠	٠	٠	٠	٠	٠	٠	٠	٠	٠	٠	٧١	٥٤٠
٩٢١١	عام	٠	٠	٠	٠	٠	٠	٠	٠	٠	٠	٠	٠	١٣٠	٢٣٤
	خاص	٠	٠	٠	٠	٠	٠	٠	٠	١٤	١٠٠	٠	٠	٥٤١	١٢٢
	جملة	٠	٠	٠	٠	٠	٠	٠	٠	١٤	١٠٠	٠	٠	٦٧١	١٤٤
٩٣١١	عام	٠	٠	٠	٠	٠	٠	٠	٠	٠	٠	٠	٠	٤٤٤	٧٢٢
	خاص	٠	٠	٠	٠	٠	٠	٠	٠	٠	٠	٠	٠	٣٩٠	١١٩
	جملة	٠	٠	٠	٠	٠	٠	٠	٠	٠	٠	٠	٠	٨٠٤	٤٥١

عدد العاملين ومتوسطات أجورهم النقدية الأسبوعية بالجنيه موزعين طبقاً لفصول المهن والفئات الجدولية للنشاط الإقتصادي فى الأسبوع الأول من شهر أكتوبر ٢٠٠٩

تابع جدول رقم (٦)

الفئة الجدولية		ا		ب		ج		د		هـ		و	
		الزراعة واستغلال الغابات وقطع الأشجار وصيد الأسماك		التعدين واستغلال المحاجر		الصناعات التحويلية		امدادات الكهرباء و الغاز والبخار وإمدادات تكييف الهواء		الإمداد المائى وشبكات الصرف الصحى وادارة ومعالجة النفايات		التشييد و البناء	
أفراد المهن	نوع القطاع	عدد	م أجر	عدد	م أجر	عدد	م أجر	عدد	م أجر	عدد	م أجر	عدد	م أجر
٩٣١٢	عام	٠	٠	٠	٠	٠	٠	٠	٠	٠	٠	١١	٢٠٣
	خاص	٠	٠	٠	٠	٠	٠	٠	٠	٠	٠	٠	٠
	جملة	٠	٠	٠	٠	٠	٠	٠	٠	٠	٠	١١	٢٠٣
٩٣١٣	عام	٠	٠	٠	٠	٠	٠	٠	٠	٠	٠	١٥٢	١٨٠
	خاص	٠	٠	٠	٠	٢٤	٢٢٨	٠	٠	٠	٠	٦٥	٢٠٥
	جملة	٠	٠	٠	٠	٢٤	٢٢٨	٠	٠	٠	٠	٢١٧	١٨٨
٩٣٢١	عام	٠	٠	٠	٠	٩٧	٢٦٣	٠	٠	٠	٠	٠	٠
	خاص	٠	٠	٠	٠	١٠١٥	٩٨	٠	٠	٠	٠	٠	٠
	جملة	٠	٠	٠	٠	١١١٢	١١٢	٠	٠	٠	٠	٠	٠
٩٣٢٢	عام	٠	٠	٠	٠	٢٦٤	٢٠٤	٠	٠	٠	٠	٠	٠
	خاص	٢٠١	٤٧	٠	٠	٤٥٠	١٤٣	٠	٠	٠	٠	٠	٠
	جملة	٢٠١	٤٧	٠	٠	٧١٤	١٦٥	٠	٠	٠	٠	٠	٠
٩٣٣١	عام	٦	٢٦٦	٠	٠	٣٧	٢٩٨	٠	٠	٠	٠	٢٣	١٥٠
	خاص	٠	٠	٠	٠	٠	٠	٠	٠	٠	٠	٠	٠
	جملة	٦	٢٦٦	٠	٠	٣٧	٢٩٨	٠	٠	٠	٠	٢٣	١٥٠

عدد العاملين ومتوسطات أجورهم النقدية الأسبوعية بالجنيه موزعين طبقاً لفصول المهن والفئات الجدولية للنشاط الإقتصادي فى الأسبوع الأول من شهر أكتوبر ٢٠٠٩

تابع جدول رقم (٦)

الفئة الجدولية		ز تجارة الجملة والتجزئة والاصلاح للمركبات ذات المحركات والدراجات النارية		ح النقـل والتخـزيـن		ط خدمات الغذاء والإقامـه		ى المعلومات والإتصـالات		ك الوساطة الماليـة والتأميـن		ل العقارات والتأجيـر	
اكواد المهن	نوع القطاع	عدد	م أجر	عدد	م أجر	عدد	م أجر	عدد	م أجر	عدد	م أجر	عدد	م أجر
٩٣١٢	عام	٠	٠	٠	٠	٠	٠	٠	٠	٠	٠	٠	٠
	خاص	٠	٠	٠	٠	٠	٠	٠	٠	٠	٠	٠	٠
	جملة	٠	٠	٠	٠	٠	٠	٠	٠	٠	٠	٠	٠
٩٣١٣	عام	٠	٠	٠	٠	٠	٠	٠	٠	٠	٠	١٣	٩٣
	خاص	٠	٠	٠	٠	٠	٠	٠	٠	٠	٠	٠	٠
	جملة	٠	٠	٠	٠	٠	٠	٠	٠	٠	٠	١٣	٩٣
٩٣٢١	عام	٠	٠	٦	٣٢٩	٠	٠	٠	٠	٤	٤٩٧	٠	٠
	خاص	٧	١٠٥	٠	٠	٠	٠	٠	٠	٠	٠	٠	٠
	جملة	٧	١٠٥	٦	٣٢٩	٠	٠	٠	٠	٤	٤٩٧	٠	٠
٩٣٢٢	عام	١	٩٩	٥	٢٣٨	٠	٠	٠	٠	٠	٠	٠	٠
	خاص	٦	٧٧	٠	٠	٠	٠	٠	٠	٠	٠	٠	٠
	جملة	٧	٨٠	٥	٢٣٨	٠	٠	٠	٠	٠	٠	٠	٠
٩٣٣١	عام	٢	١٦٧	٠	٠	٠	٠	٠	٠	٠	٠	٠	٠
	خاص	٠	٠	٠	٠	٠	٠	٠	٠	٠	٠	٠	٠
	جملة	٢	١٦٧	٠	٠	٠	٠	٠	٠	٠	٠	٠	٠

عدد العاملين ومتوسطات أجورهم النقدية الأسبوعية بالجنيه موزعين طبقاً لفصول المهن والفئات الجدولية للنشاط الإقتصادي فى الأسبوع الأول من شهر أكتوبر ٢٠٠٩

تابع جدول رقم (٦)

المهن	نوع القطاع	الفئة الجدولية م: الأنشطة العلمية والتقنية المتخصصة		ن: الأنشطة الإدارية وخدمات الدعم		ع: التعليم		ف: الصحة والنشطة العمل الاجتماعى		س: أنشطة الفنون والإبداع والتسليه		ق: أنشطة الخدمات الاخرى		الإجمالى العام	
		عدد	م أجر	عدد	م أجر	عدد	م أجو	عدد	م أجر	عدد	م أجر	عدد	م أجر	عدد	م أجر
٩٣١٢	علم	٠	٠	٠	٠	٠	٠	٠	٠	٠	٠	٠	٠	١١	٢٠٣
	خاص	٠	٠	٠	٠	٠	٠	٠	٠	٠	٠	٠	٠	٠	٠
	جملة	٠	٠	٠	٠	٠	٠	٠	٠	٠	٠	٠	٠	١١	٢٠٣
٩٣١٣	عام	٠	٠	٠	٠	٠	٠	٠	٠	٠	٠	٠	٠	١٦٥	١٧٣
	خاص	٠	٠	٠	٠	٠	٠	٠	٠	٠	٠	٠	٠	٨٩	٢١١
	جملة	٠	٠	٠	٠	٠	٠	٠	٠	٠	٠	٠	٠	٢٥٤	١٨٦
٩٣٢١	عام	٠	٠	٠	٠	٠	٠	٠	٠	٠	٠	٠	٠	١٠٧	٢٧٦
	خاص	٠	٠	٠	٠	٠	٠	٠	٠	٠	٠	٠	٠	١٠٢٢	٩٨
	جملة	٠	٠	٠	٠	٠	٠	٠	٠	٠	٠	٠	٠	١١٢٩	١١٥
٩٣٢٢	عام	٠	٠	٨	١٢١	٠	٠	٠	٠	٠	٠	٠	٠	٢٧٨	٢٠٢
	خاص	٠	٠	٠	٠	٠	٠	٠	٠	٠	٠	٠	٠	٦٥٧	١١٣
	جملة	٠	٠	٨	١٢١	٠	٠	٠	٠	٠	٠	٠	٠	٩٣٥	١٣٩
٩٣٣١	عام	٠	٠	٠	٠	٠	٠	٠	٠	٠	٠	٠	٠	٦٨	٢٤١
	خاص	٠	٠	٠	٠	٠	٠	٠	٠	٠	٠	٠	٠	٠	٠
	جملة	٠	٠	٠	٠	٠	٠	٠	٠	٠	٠	٠	٠	٦٨	٢٤١

عدد العاملين ومتوسطات أجورهم النقدية الأسبوعية بالجنيه موزعين طبقاً لفصول المهن والفئات الجدولية للنشاط الإقتصادي فى الأسبوع الأول من شهر أكتوبر ٢٠٠٩

تابع جدول رقم (٦)

الفئة الجدولية		ا		ب		ج		د		هـ		و	
		الزراعة واستغلال الغابات وقطع الأشجار وصيد الأسماك		التعدين واستغلال المحاجر		الصناعات التحويلية		امدادات الكهرباء و الغاز والبخار وإمدادات تكييف الهواء		الإمداد المائى وشبكات الصرف الصحى وإداره ومعالجة النفايات		التشييد و البناء	
اكواد المهن	نوع القطاع	عدد	م أجر	عدد	م أجر	عدد	م أجر	عدد	م أجر	عدد	م أجر	عدد	م أجر
٩٣٣٢	عام	٠	٠	٠	٠	٠	٠	٠	٠	٠	٠	٠	٠
	خاص	٠	٠	٠	٠	٦٨	١٨٣	٠	٠	٠	٠	٠	٠
	جملة	٠	٠	٠	٠	٦٨	١٨٣	٠	٠	٠	٠	٠	٠
٩٣٣٣	عام	١١	١٢٠	١٦	٢٩٢	٤٤٠	٣٧٠	٣٢	٤٠٠	٩	٤٣	٥٥	٢٨٨
	خاص	٨	٢١١	٠	٠	٣٧٦	٣٣٩	٠	٠	٠	٠	٢٨	١٣٦
	جملة	١٩	١٥٨	١٦	٢٩٢	٨١٦	٣٥٩	٣٢	٤٠٠	٩	٤٢	٨٣	٢٣٧
الاحداث	عام	٠	٠	٠	٠	١٢٦	١٧٦	٠	٠	٠	٠	٠	٠
	خاص	٠	٠	٠	٠	٣٠٣	١٦٥	٠	٠	٠	٠	٠	٠
	جملة	٠	٠	٠	٠	٤٢٩	١٦٨	٠	٠	٠	٠	٠	٠
الجملة	عام	٤٩٦٥	٢٠٣	٥٣٨	٣٠٢٩	٢٥١٧٧٠	٣٨٩	١١٥٧٠٤	٣٩٤	٣٨٩٨٣	٣٩٠	٨٦٦١٩	٤٣٢
	خاص	٩٢٠٨	١٨٤	١٠١٨	١٠٩٩٦	٥٢٦٨٧٤	٢١٩	٢٧٣٤٢	٤١٠	٤٥٥	٦٦٨	٣٠٧٦٩	٤٤٢
	جملة	١٤١٧٣	١٩٠	٩١٤	١٤٠٢٥	٧٧٨٦٤٤	٢٧٤	١٤٣٠٤٦	٣٩٧	٣٩٤٣٨	٣٩٣	١١٧٣٨٨	٤٣٥

عدد العاملين ومتوسطات أجورهم النقدية الأسبوعية بالجنيه موزعين طبقاً لفصول المهن والفئات الجدولية للنشاط الإقتصادي فى الأسبوع الأول من شهر أكتوبر ٢٠٠٩

تابع جدول رقم (٦)

الفئة الجدولية		ز		ح		ط		ى		ك		ل	
		تجارة الجملة والتجزئة والاصلاح للمركبات ذات المحركات والدراجات النارية		النقـل والتخـزيـن		خدمات الغذاء والإقامـه		المعلومات والإتصـالات		الوساطة الماليـة والتأميـن		العقارات والتأجيـر	
المهن	نوع القطاع	عدد	م أجر	عدد	م أجر	عدد	م أجر	عدد	م أجر	عدد	م أجر	عدد	م أجر
٩٣٣٢	عام	٠	٠	٠	٠	٠	٠	٠	٠	٠	٠	٠	٠
	خاص	٠	٠	٠	٠	٠	٠	٠	٠	٠	٠	٠	٠
	جملة	٠	٠	٠	٠	٠	٠	٠	٠	٠	٠	٠	٠
٩٣٣٣	عام	١١٩	١٣٣	٢٥٦٧	٣٧٦	٠	٠	٠	٠	٠	٠	٠	٠
	خاص	٣٢٣٨	٩٧	٨٥	٣٤٣	٠	٠	٠	٠	٠	٠	٠	٠
	جملة	٣٣٥٧	٩٨	٢٦٥٢	٣٧٥	٠	٠	٠	٠	٠	٠	٠	٠
الاحداث	عام	٠	٠	٢٧	١٣٨	٠	٠	٠	٠	٠	٠	٠	٠
	خاص	١	٢٥	١٨	٢٦٢	٢	٣٨	٠	٠	٢	٣٩٩	٠	٠
	جملة	١	٢٥	٤٥	١٨٧	٢	٣٨	٠	٠	٢	٣٩٩	٠	٠
الجملة	عام	٢٥٠٦٨	٢٧٢	٦١٣٣٦	٥٣٣	٣٥٨٥	٤٤٤	٩١٩	٤١٥	٩٠٩	٦٤٧٨٥	٥٦٩	١٣٠
	خاص	٣٨٥٣٠	٢٤٦	٢١٧٥٣	٢٩٥	٨٩٢٩٩	٢٣٨	٣٧١٣	٣٦٦	١٥٧٩	٣٧٩٧١	١٤١١	١٧٩
	جملة	٦٣٥٩٨	٢٥٦	٨٣٠٨٩	٤٧١	٩٢٨٨٤	٢٤٦	٤٦٣٢	٣٧٥	١١٥٧	١٠٢٧٥٦	١٩٨٠	١٦٥

عدد العاملين ومتوسطات أجورهم النقدية الأسبوعية بالجنيه موزعين طبقاً لفصول المهن والفئات الجدولية للنشاط الإقتصادي فى الأسبوع الأول من شهر أكتوبر ٢٠٠٩

تابع جدول رقم (٦)

الفئة الجدولية		م		ن		ع		ف		ص		ق		الإجمالى العام	
		الأنشطة العلمية والتقنية المتخصصه		الأنشطة الإدارية وخدمات الدعم		التعليم		الصحة والنشطة العمل الاجتماعى		أنشطة الفنون والإبداع والتسليه		أنشطة الخدمات الاخرى			
افراد المهن	نوع القطاع	عدد	م أجر	عدد	م أجر	عدد	م أجر	عدد	م أجر	عدد	م أجر	عدد	م أجر	عدد	م أجر
٩٣٣٢	عام	٠	٠	٠	٠	٠	٠	٠	٠	٠	٠	٠	٠	٠	٠
	خاص	٠	٠	٠	٠	٠	٠	٠	٠	٠	٠	٠	٠	٦٨	١٨٣
	جملة	٠	٠	٠	٠	٠	٠	٠	٠	٠	٠	٠	٠	٦٨	١٨٣
٩٣٣٣	عام	١	١٩٤	٠	٠	٠	٠	٢	٤٤٣	٠	٠	٠	٠	٣٢٥٢	٣٦٣
	خاص	٠	٠	٠	٠	٠	٠	٠	٠	٠	٠	٠	٠	٣٧٣٥	١٢٧
	جملة	١	١٩٤	٠	٠	٠	٠	٢	٤٤٣	٠	٠	٠	٠	٦٩٨٧	٢٣٧
الاحداث	عام	٠	٠	٠	٠	٠	٠	٠	٠	٠	٠	٠	٠	١٥٣	١٦٩
	خاص	٠	٠	٠	٠	٠	٠	٠	٠	٦٨	١٦	٠	٠	٣٤٢	١٦٦
	جملة	٠	٠	٠	٠	٠	٠	٠	٠	٦٨	١٦	٠	٠	٤٩٥	١٦٧
الجملة	عام	٢٣٧١	٢٧٩	٦٤٩	٢٢٣٩	٠	٠	٣٧٦	٣١٦٤	٢٦٤	١١٧٧	٤٢٨	١٧١	٦٦٦٧١١	٤٥٥
	خاص	١٠٤٧١	٤٥٨	٢٠١	٤٦٦٥	١٤٢	٧٧٠٥٦	١٤١	٢٢٦٢٢	١٨٦	١١١٩٠	٧٥١٣	٢٦٦	٩٣١٨٣٨	٢٩٦
	جملة	١٢٨٤٢	٤٢٥	٣٤٦	٦٩٠٤	١٤٢	٧٧٠٥٦	١٧٠	٢٥٧٨٦	١٩٣	١٢٣٦٧	٧٩٤١	٢٦١	١٥٩٨٥٤٩	٣٦٢

الـــمـــلاحـــــــــق

دليل تصنيف النشاط الإقتصادى

الأقسام والأبواب والفصول والرمز المقابل لها فى تصنيف ١٩٩٦

رمز القسم	رمز الباب	رمز الفصل	نـــــــــــوع النشـــــــاط	الرمز المقابل لها فى تصنيف ٩٦		
				رمز القسم	رمز الباب	رمز الفصل
٠١			المحاصيل ومنتجات الحيوان والصيد وأنشطه الخدمات ذات الصلة	٠١		
	٠١١		زراعة المحاصيل الغير دائمة		٠١١	
		٠١١١	زراعة الحبوب والبقوليات والبذور الزيتية			٠١١١
		٠١١٢	زراعة الأرز			٠١١١
		٠١١٣	زراعة الخضروات والبطيخات والجذريات والدرنيات			٠١١٢
		٠١١٤	زراعة محاصيل السكر			٠١١١
		٠١١٥	زراعة التبغ			٠١١١
		٠١١٦	زراعة محاصيل الألياف			٠١١١
			زراعة المحاصيل الأخرى الغير دائمة			٠١١١
	٠١٢		زراعة المحاصيل الدائمة		٠١١	
		٠١٢١	زراعة العنب			٠١١٣
		٠١٢٢	زراعة الفواكه الأستوائية وشبه الأستوائية			٠١١٣
		٠١٢٣	زراعة الفواكه الحمضية (الموالح)			٠١١٣
		٠١٢٤	زراعة الفواكه ذات النوى والعضم			٠١١٣
		٠١٢٥	زراعة أشجار الفواكه الأخرى والجوزيات			٠١١٣
		٠١٢٦	زراعة الفواكه الزيتية			٠١١٣
		٠١٢٧	زراعة المحاصيل التى يستخرج منها المشروبات			٠١١٣
		٠١٢٨	زراعة المحاصيل التى يستخرج منها التوابل والمحاصيل العطرية والطبية والصيدلية			٠١١٣
		٠١٢٩	زراعة المحاصيل الدائمة الأخرى			٠١١١
	٠١٤		منتجات حيوانية		٠١٢	
		٠١٤١	تربية الماشية (الأبقار والجاموس)			٠١٢١
		٠١٤٢	تربية الخيل والأفراس الأخرى			٠١٢١
		٠١٤٣	تربية الجمال			٠١٢١
		٠١٤٤	تربية الأغنام والماعز ومنتجاتها			٠١٢١
		٠١٤٥	تربية الخنازير			٠١٢٢

الأقسام والأبواب والفصول والرمز المقابل لها فى تصنيف ١٩٩٦

رمز القسم	رمز الباب	رمز الفصل	نـــــــــــوع النشـــــــاط	الرمز المقابل لها فى تصنيف ٩٦		
				رمز القسم	رمز الباب	رمز الفصل
		٠١٤٦	تربية الدواجن			٠١٢٢
		٠١٤٩	تربية الحيوانات الأخرى			٠١٢٢
	٠١٦		أنشطة دعم الزراعة وما بعد الحصاد		٠١٤	٠١٤٠
		٠١٦١	أنشطة دعم إنتاج المحاصيل			٠١٤٠
		٠١٦٢	أنشطة دعم الإنتاج الحيوانى			٠١٤٠
		٠١٦٣	أنشطة ما بعد الحصاد			٠١٤٠
		٠١٦٤	أنشطة تجهيز وتنمية البذور للتكاثر			٠١٤٠
٠٢			استغلال الغابات وقطع أشجار الأخشاب وأنشطة الخدمات ذات الصلة بها	٠٢		
	٠٢١	٠٢١٠	خدمات الزراعة وأنشطة الغابات ذات الصلة		٠٢٠	
٠٣			صيد الأسماك وتربية الأحياء المائية	٠٥		
	٠٣١		صيد الأسماك		٠٥٠	
		٠٣١١	الصيد فى المياه البحرية			٠٥٠٠
		٠٣١٢	الصيد فى المياه العذبه			٠٥٠٠
٠٦			استخراج البترول الخام والغاز الطبيعى	١١		
	٠٦١	٠٦١٠	إستخراج النفط (البترول الخام)		١١١	١١١٠
	٠٦٢	٠٦٢٠	إستخراج الغاز الطبيعى		١١١	١١١٠
٠٧			تعدين خامات (ركازات) الفلزات والمعادن	١٣،١٢		
	٠٧١	٠٧١٠	تعدين خامات (ركازات) الحديد		١٣١	١٣١٠
	٠٧٢		تعدين خامات المعادن غير الحديدية			
		٠٧٢١	تعدين خامات (ركازات) اليورانيوم والثوريوم		١٢٠	١٢٠٠
		٠٧٢٢	تعدين خامات (ركازات) الفلزات الغير حديدية		١٣٢	١٣٢٠
٠٨			التعدين وإستغلال المحاجر الأخرى	١٤،١٣		
	٠٨١	٠٨١٠	استغلال المحاجر لاستغلال الأحجار والرمال والطفل		١٤١	١٤١٠
	٠٨٩		التعدين وإستغلال المحاجر الغير مصنفة فى موضع آخر		١٤٢	
		٠٨٩١	استخراج المعادن الكيميائية والأسمدة الطبيعية			١٤٢١

الأقسام والأبواب والفصول والرمز المقابل لها فى تصنيف ١٩٩٦

رمز القسم	رمز الباب	رمز الفصل	نـــــــــــوع النشـــــــاط	الرمز المقابل لها فى تصنيف ٩٦		
				رمز القسم	رمز الباب	رمز الفصل
		٠٨٩٢	استخراج الخبث (اللبد) وتكتيله		١٠٣	١٠٣٠
		٠٨٩٣	أستخراج الملح		١٤٢	١٤٢٢
		٠٨٩٩	أنشطة أخرى للتعدين			١٤٢٩
٠٩			أنشطة الخدمات المتصلة بالتعدين	١١		
	٠٩١	٠٩١٠	أنشطة خدمات دعم استخراج البترول والغاز الطبيعى		١١٢	١١٢٠
	٠٩٩	٠٩٩٠	أنشطة خدمات دعم التعدين واستغلال المحاجر		١١٢	١١٢٠
١٠			صناعة المنتجات الغذائية	١٥		
	١٠١	١٠١٠	تجهيز وحفظ اللحوم ومنتجاتها		١٥١	١٥١١
	١٠٢	١٠٢٠	تجهيز وحفظ وتعليب الأسماك ومنتجاتها		١٥١	١٥١٢
	١٠٣	١٠٣٠	تجهيز وحفظ الفواكه والخضروات		١٥١	١٥١٣
	١٠٤	١٠٤٠	صناعة الزيوت والدهون النباتية والحيوانية		١٥١	١٥١٤
	١٠٥	١٠٥٠	صناعة منتجات الألبان		١٥٢	١٥٢٠
	١٠٦		صناعة طحن الحبوب والنشا ومنتجاته		١٥٣	
		١٠٦١	صناعة طحن الحبوب ومنتجاتها			١٥٣١
		١٠٦٢	صناعة النشا ومنتجاته			١٥٣٢
	١٠٧		صناعة منتجات غذائية أخرى		١٥٤	
		١٠٧١	صناعة منتجات المخابز			١٥٤١
		١٠٧٢	صناعة السكر وتكريره			١٥٤٢
		١٠٧٣	صناعة الكاكاو والشيكولاتة والحلويات السكرية			١٥٤٣
		١٠٧٤	صناعة المكرونة والمنتجات النشوية			١٥٤٤
		١٠٧٥	صناعة الوجبات والأطباق المعده			—
		١٠٧٩	صناعة منتجات غذائية أخرى غير مصنفة فى مكان آخر			١٥٤٩
	١٠٨	١٠٨٠	صناعة الأعلاف الحيوانية المعده		١٥٣	١٥٣٣
١١	١١٠		صناعة المشروبات	١٥	١٥٥	
		١١٠١	تقطير المشروبات الروحية وتكريرها وخلطها وإنتاج الكحول الأثيلى من موادٍ مخمرة			١٥٥١

دليل تصنيف النشاط الإقتصادى

الأقسام والأبواب والفصول والرمز المقابل لها فى تصنيف ١٩٩٦

رمز القسم	رمز الباب	رمز الفصل	نـــــــــــوع النشـــــــاط	الرمز المقابل لها فى تصنيف ٩٦		
				رمز القسم	رمز الباب	رمز الفصل
		١١٠٢	صناعة الأنبذة			١٥٥٢
		١١٠٣	صناعة المولت والمشروبات الكحولية المشتقة منه (البيرة)			١٥٥٣
		١١٠٤	صناعة المشروبات غير الكحولية المشتقة وتعبئة المياه المعدنية			١٥٥٤
١٢	١٢٠	١٢٠٠	صناعة منتجات التبغ	١٦	١٦٠	١٦٠٠
١٣			صناعة المنسوجات	١٧		
	١٣١		صناعة الغزل والنسيج وتجهيز المنسوجات		١٧١	
		١٣١١	صناعة الغزل وتجهيز الألياف النسيجية			١٧١١
		١٣١٢	نسج المنسوجات			١٧١١
		١٣١٣	إتمام تجهيز المنسوجات			١٧١٢
	١٣٢		صناعة المنسوجات الأخرى		١٧٢	
		١٣٢١	صناعة الأقمشة وأصناف من التريكو والكروشيه			١٧٣٠
		١٣٢٢	صناعة المنسوجات الجاهزة عدا الملابس			١٧٢١ *
		١٣٢٣	صناعة السجاد والكليم			١٧٢٢
		١٣٢٤	صناعة الحبال والدوبار والشباك			١٧٢٣
		١٣٢٩	صناعة منسوجات أخرى غير مصنفة فى مكان آخر			١٧٢٩
١٤			صناعة الملابس الجاهزة	١٨		
	١٤١	١٤١٠	صناعة وتفصيل الملابس الجاهزة (عدا الملابس المصنوعة من الفراء)		١٨١	١٨١٠
	١٤٣	١٤٣٠	صناعة الملابس وأصناف أخرى من التريكو والكروشيه		١٧٣	١٧٣٠
١٥			صناعة الجلد ومنتجاته	١٩		
	١٥١		صناعة وتهيئة الجلود ، صناعة حقائب الأمتعة وحقائب اليد وغيرها ، وصناعة السروج والأعنة		١٩١	
		١٥١١	صناعة وتهيئة وصباغة الجلود والفراء		١٨١	١٩١١
		١٥١٢	صناعة حقائب الأمتعة وحقائب اليد و السروج والأعنة			١٩١٢
	١٥٢	١٥٢٠	صناعة الأحذية		١٩٢	١٩٢٠
١٦			صناعة الخشب ومنتجاته والفلين (عدا الأثاث) وصناعة الأصناف الملتجة من القش ومواد الضفر	٢٠		

دليل تصنيف النشاط الإقتصادى

الأقسام والأبواب والفصول والرمز المقابل لها فى تصنيف ١٩٩٦

رمز القسم	رمز الباب	رمز الفصل	نـــــــــــوع النشـــــــاط	الرمز المقابل لها فى تصنيف ٩٦		
				رمز القسم	رمز الباب	رمز الفصل
	١٦١	١٦١٠	نشر ومسح الأخشاب		٢٠١	٢٠١٠
	١٦٢		صناعة المنتجات الخشبية والفلينية والقش ومواد الضفر		٢٠٢	
		١٦٢١	صناعة رقائق قشرة الخشب وصناعة الخشب المقوى المضغوط والألواح الحبيبية وغيرها من ألواح الخشب			٢٠٢١
		١٦٢٢	صناعة منتجات التجارة المستخدمة فى التشييد والبناء			٢٠٢٢
		١٦٢٣	صناعة الأوعية الخشبية			٢٠٢٣
		١٦٢٩	صناعة المنتجات الخشبية الأخرى ومنتجات الفلين والقش ومواد الضفر			٢٠٢٩
١٧	١٧٠		صناعة الورق ومنتجاته	٢١	٢١٠	
		١٧٠١	صناعة عجائن الورق والورق المقوى(الكرتون)			٢١٠١
		١٧٠٢	صناعة الورق المقوى المموج والأوعية المصنوعة من الورق			٢١٠٢
		١٧٠٩	صناعة منتجات أخرى من الورق والورق المقوى			٢١٠٩
١٨			الطباعة واستنساخ وسائط الإعلام المسجلة	٢٢		
	١٨١		الطباعة وأنشطة الخدمات المتصلة بها		٢٢٢	
		١٨١١	الطباعة			٢٢٢١
		١٨١٢	أنشطة الخدمات المتصلة بالطباعة			٢٢٢٢
	١٨٢	١٨٢٠	استنساخ وسائط الإعلام المسجلة		٢٢٣	٢٢٣٠
١٩			صناعة فحم الكوك والمنتجات النفطية	٢٣		
	١٩١	١٩١٠	صناعة منتجات أفران الكوك		٢٣١	٢٣١٠
	١٩٢	١٩٢٠	صناعة منتجات تكرير البترول		٢٣٢	٢٣٢٠
٢٠			صناعة المواد والمنتجات الكيميائية	٢٤		
	٢٠١		صناعة المواد الكيميائية الأساسية والأسمدة والمركبات النيتروجينية واللدائن البلاستيكية فى أشكالها الأولية وصناعة المطاط التركيبى		٢٤١	
		٢٠١١	صناعة المواد الكيميائية الأساسية			٢٤١١
		٢٠١٢	صناعة الأسمدة والمركبات الأزوتية			٢٤١٢

دليل تصنيف النشاط الإقتصادى

الأقسام والأبواب والفصول والرمز المقابل لها فى تصنيف ١٩٩٦

رمز القسم	رمز الباب	رمز الفصل	نـــــــــــوع النشـــــــاط	الرمز المقابل لها فى تصنيف ٩٦		
				رمز القسم	رمز الباب	رمز الفصل
		٢٠١٣	صناعة اللدائن (البلاستيك) فى أشكالها الأولية وصناعة المطاط التركيبى			٢٤١٣
	٢٠٢		صناعة منتجات كيميائية أخرى		٢٤٢	
		٢٠٢١	صناعة المبيدات الحشرية ومبيدات القوارض والفطريات والمنتجات الكيميائية الزراعية الأخرى			٢٤٢١
		٢٠٢٢	صناعة الدهانات والورنيشات والطلاءات المماثلة وأحبار الطباعة			٢٤٢٢
		٢٠٢٣	صناعة الصابون والمطهرات ومستحضرات التنظيف والتلميع ومستحضرات التجميل			٢٤٢٤
		٢٠٢٩	صناعة منتجات كيميائية أخرى غير مصنفة فى مكان آخر			٢٤٢٩
	٢٠٣	٢٠٣٠	صناعة الألياف والخيوط الأصطناعية		٢٤٣	٢٤٣٠
٢١	٢١٠	٢١٠٠	صناعة المستحضرات الصيدلانية والكيميائية والدوائية ومنتجات النباتات الطبية			٢٤٢٣
٢٢	*		صناعة منتجات المطاط واللدائن	٢٥		
	٢٢١		صناعة منتجات المطاط		٢٥١	
		٢٢١١	صناعة الإطارات والأنابيب المطاطية وتجديد الأسطح الخارجية للإطارات وإعادة بنائها			٢٥١١
		٢٢١٩	صناعة المنتجات المطاطية الأخرى			٢٥١٩
	٢٢٢	٢٢٢٠	صناعة منتجات اللدائن		٢٥٢	٢٥٢٠
٢٣		.	صناعة منتجات المعادن اللافلزية الأخرى	٢٦		
	٢٣١ ٢٣٩	٢٣١٠	صناعة الزجاج والمنتجات الزجاجية صناعة منتجات المعادن اللافلزية الغير مصنفة فى مكان آخر		٢٦١ ٢٦٩	٢٦١٠
		٢٣٩١	صناعة المنتجات الخزفية الحرارية			٢٦٩٢
		٢٣٩٢	صناعة المنتجات الطفلية الأنشائية			٢٦٩٣
		٢٣٩٣	صناعة منتجات خزفية أخرى			٢٦٩١
		٢٣٩٤	صناعة الأسمنت والجير والجص			٢٦٩٤
		٢٣٩٥	صناعة الأصناف المنتجة من الخرسانة والأسمنت والجص			٢٦٩٥
		٢٣٩٦	قطع وتشكيل وإتمام تجهيز الأحجار			٢٦٩٦

دليل تصنيف النشاط الإقتصادى

الأقسام والأبواب والفصول والرمز المقابل لها فى تصنيف ١٩٩٦

رمز القسم	رمز الباب	رمز الفصل	نـــــــــــوع النشـــــــاط	الرمز المقابل لها فى تصنيف ٩٦		
				رمز القسم	رمز الباب	رمز الفصل
		٢٣٩٩	صناعة المنتجات المعدنية اللافلزية الأخرى غير المصنفة فى مكان آخر			٢٦٩٩
٢٤			صناعة الفلزات القاعدية	٢٧		
	٢٤١	٢٤١٠	صناعة الحديد والصلب		٢٧١	٢٧١٠
	٢٤٢	٢٤٢٠	صناعة المعادن الثمينة غير الحديد والصلب		٢٤٢	٢٧٢٠
	٢٤٣		سبك المعادن		٢٧٣	
		٢٤٣١	سبك الحديد والصلب			٢٧٣١
		٢٤٣٢	سبك المعادن غير الحديدية			٢٧٣٢
٢٥			صناعة منتجات المعادن المشكلة _ عدا الماكينات والمعدات	٢٨		
	٢٥١		صناعة المنتجات الأنشائية والصهاريج والخزانات ومولدات بخار الماء		٢٨١	
		٢٥١١	صناعة المنتجات المعدنية الأنشائية			٢٨١١
		٢٥١٢	صناعة الصهاريج والخزانات والأوعية من المعادن			٢٨١٢
		٢٥١٣	صناعة مولدات بخار الماء باستثناء مراجل التدفئة المركزية بالمياه الساخنة			٢٨١٣
	٢٥٢	٢٥٢٠	صناعة الأسلحة والذخائر			٢٩٢٧
	٢٥٩		صناعة منتجات المعادن المشكله الأخرى وأنشطة الخدمات المقدمه إلى صانعى منتجات المعادن		٢٨٩	
		٢٥٩١	تشكيل المعادن بالطرق والكبس والسبك والدلفنة وميتالورجيا المساحيق			٢٨٩١
		٢٥٩٢	معالجة وطلاء المعادن والعمليات الهندسية الميكانيكية العامة			٢٨٩٢
		٢٥٩٣	صناعة أدوات القطع والعدد اليدوية والأدوات المعدنية العامه			٢٨٩٣
		٢٥٩٩	صناعة منتجات المعادن المشكله الأخرى الغير مصنفة فى مكان آخر			٢٨٩٩
٢٦			صناعة الحاسبات والمنتجات الإلكترونية والبصرية ومكوناتها وصناعة الأجهزة الطبية			
	٢٦١	٢٦١٠	صناعة المكونات الألكترونية	٣٠ ٣٢	٣٠٠ ٣٢١	٣٠٠٠ ٣٢١٠
	٢٦٢	٢٦٢٠	صناعة الحاسبات والأجهزة الطرفية	٣٠	٣٠٠	٣٠٠٠

دليل تصنيف النشاط الإقتصادى

الأقسام والأبواب والفصول والرمز المقابل لها فى تصنيف ١٩٩٦

رمز القسم	رمز الباب	رمز الفصل	نـــــــــــوع النشـــــــاط	الرمز المقابل لها فى تصنيف ٩٦		
				رمز القسم	رمز الباب	رمز الفصل
	٢٦٣	٢٦٣٠	صناعة وسائل الإتصال	٣٢	٣٢٢	٣٢٢٠
	٢٦٤	٢٦٤٠	صناعة الكترونيات المستهلك	٣٢	٣٢٣	٣٢٣٠
	٢٦٥		صناعة أدوات القياس والتحقق والإختبار والملاحة وصناعة الساعات بأنواعها	٣٣	٣٣١	-
		٢٦٥١	صناعة الأدوات والأجهزة المستخدمة فى القياس والتحقق والأختبار والملاحة وغيرها			٣٣١٢
		٢٦٥٢	صناعة الساعات بأنواعها		٣٣٣	٣٣٣٠
	٢٦٦	٢٦٦٠	صناعة أجهزة الأشعة السينية والأجهزة الطبية والعلاجية		٣٣١	٣٣١١
	٢٦٧	٢٦٧٠	صناعة المعدات والأجهزة البصرية		٣٣٢	٣٣٢٠
	٢٦٨	٢٦٨٠	صناعة الوسائط البصرية والمغناطيسية		٣٣٢	٣٣٢٠
٢٧			صناعة الأجهزة الكهربائية	٣١		
	٢٧١	٢٧١٠	صناعة المحركات والمولدات والمحولات الكهربائية و صناعة أجهزة توزيع الكهرباء والتحكم فيها		٣١١ ٣١٢	٣١١٠ ٣١٢٠
	٢٧٢	٢٧٢٠	صناعة البطاريات المركمات		٣١٤	٣١٤٠
	٢٧٣		صناعة الأسلاك والكابلات		٣١٣	
		٢٧٣١	صناعة كابلات بصرية مصنوعة من الألياف			٣٣٢٠
		٢٧٣٢	صناعة الأسلاك الألكترونية والكهربائية والكابلات			٣١٣٠
		٢٧٣٣	صناعة الموصلات الكهربائية			٣١٣٠
	٢٧٤	٢٧٤٠	صناعة معدات الأضاءة الكهربائية		٣١٥	٣١٥٠
	٢٧٥	٢٧٥٠	صناعة الأجهزة المنزلية	٢٩	٢٩٣	٢٩٣٠
	٢٧٩	٢٧٩٠	صناعة المعدات الكهربائية الآخرى الغير مصنفة فى موضع آخر		٣١٩	٣١٩٠
٢٨			صناعة الألات و المعدات الغير مصنفة فى موضع آخر	٢٩		
	٢٨١		صناعة الألات المتعددة الأغراض		٢٩١	
		٢٨١١	صناعة المحركات والتوربينات عدا محركات الطائرات والسيارات والدراجات البخارية			٢٩١١
		٢٨١٢	صناعة المعدات التى تعمل بطاقة الموائع (الطاقه السائلة)			

الأقسام والأبواب والفصول والرمز المقابل لها فى تصنيف ١٩٩٦

رمز القسم	رمز الباب	رمز الفصل	نـــــــــــــوع النشـــــــاط	الرمز المقابل لها فى تصنيف ٩٦		
				رمز القسم	رمز الباب	رمز الفصل
		٢٨١٣	صناعة المضخات والضواغط والحنفيات والصمامات			٢٩١٢
		٢٨١٤	صناعة المحامل والتروس وأجهزة التعشيق ونقل الحركة			٢٩١٣
		٢٨١٥	صناعة الأفران وأفران الصهر ومواقد أفران الصهر			٢٩١٤
		٢٨١٦	صناعة معدات الرفع والمناولة			٢٩١٥
		٢٨١٧	صناعة الآلات المكتبية ماعدا الحواسب الآليه والمعدات الطرفية	٣٠	٣٠٠	٣٠٠
		٢٨١٨	صناعة الأدوات اليدوية التى تدار بمحرك كهربائى			٢٨٩٣
		٢٨١٩	صناعة الآلات ذات الأغراض العامة الأخرى			٢٩١٩
	٢٨٢		صناعة الآلات ذات الأغراض المتخصصة		٢٩٢	
		٢٨٢١	صناعة الآلات المستخدمة فى الزراعة والغابات			٢٩٢١
		٢٨٢٢	صناعة العدد الآليه			٢٩٢٢
		٢٨٢٣	صناعة الآلات التى تستعمل الميتالورجيا (معالجة المعادن الساخنة والسبك)			٢٩٢٣
		٢٨٢٤	صناعة الآلات المستخدمه فى المناجم والمحاجر والتشييد			٢٩٢٤
		٢٨٢٥	صناعة آلات تجهيز الأغذية والمشروبات والتبغ			٢٩٢٥
		٢٨٢٦	صناعة آلات إنتاج النسيج والملبوسات والجلود			٢٩٢٦
		٢٨٢٩	صناعة الآلات المتخصصة لأغراض أخرى			٢٩٢٩
٢٩			صناعة المركبات ذات المحركات	٣٤		
	٢٩١	٢٩١٠	صناعة المركبات ذات المحركات		٣٤١	٣٤١٠
	٢٩٢	٢٩٢٠	صناعة الأبدان (أعمال تجهيز العربات للمركبات ذات المحركات وصناعة المركبات المقطورة والمركبات النصف مقطورة) .		٣٤٢	٣٤٢٠
	٢٩٣	٢٩٣٠	صناعة أجزاء وتوابع ومحركات المركبات ذات المحركات		٣٤٣	٣٤٣٠
٣٠			صناعة معدات النقل الأخرى	٣٥		
	٣٠١		بناء السفن والقوارب		٣٥١	
		٣٠١١	بناء السفن والهياكل الطافية			٣٥١١
		٣٠١٢	بناء قوارب النزهه والرياضة			٣٥١٢
	٣٠٢	٣٠٢٠	صناعة قاطرات السكك الحديدية والترام والمعدات التى تسير على الخطوط الحديدية		٣٥٢	٣٥٢٠

دليل تصنيف النشاط الإقتصادى

الأقسام والأبواب والفصول والرمز المقابل لها فى تصنيف ١٩٩٦

رمز القسم	رمز الباب	رمز الفصل	نـــــــــــوع النشـــــــاط	الرمز المقابل لها فى تصنيف ٩٦		
				رمز القسم	رمز الباب	رمز الفصل
	٣٠٤	٠٣٠٤	صناعة مركبات القتال العسكرية			٢٩٢٧
	٣٠٩		صناعة معدات النقل الغير مصنفه فى موضع آخر		٣٥٩	
		٣٠٩١	صناعة الدراجات الناريه (المونوسيكلات)			٣٥٩١
		٣٠٩٢	صناعة الدراجات العاديه ذات العجلتين ومركبات المعوقين			٣٥٩٢
		٣٠٩٩	صناعة معدات النقل الأخرى الغير مصنفه فى موضع أخر			٣٥٩٩
٣١	٣١٠	٣١٠٠	صناعة الأثاث والمنتجات الخشبية الغير مصنفه فى موضع آخر	٣٦	٣٦١	٣٦١١ ٣٦١٢
٣٢			صناعة تحويلية أخرى	٣٨		
	٣٢١		صناعة المجوهرات والأصناف المتصلة بها		٣٨١	
		٣٢١١	صناعة المجوهرات والمواد المتصلة بها			٣٨١١
		٣٢١٢	صناعة المجوهرات المقلدة ومواد أخرى متصلة بها			٣٨١٩
	٣٢٤	٣٢٤٠	صناعة الألعاب واللعب	٠		٣٨١٤
	٣٢٥	٣٢٥٠	صناعة المعدات الطبية ومعدات الأسنان		٣٣١	٣٣١١
	٣٢٩	٣٢٩٠	صناعات تحويلية أخرى غير مصنفه فى موضع آخر		٣٨١	٣٨١٩
٣٣			إصلاح المعدات والأجهزة	—		
	٣٣١		إصلاح المنتجات والأجهزة والمعدات المعدنيه المصنعة		—	
		٣٣١١	إصلاح المنتجات المعدنيه المصنعة			—
		٣٣١٢	إصلاح الماكينات			—
		٣٣١٣	إصلاح المعدات الإلكترونية والبصرية			—
		٣٣١٤	إصلاح المعدات الكهربائية			—
		٣٣١٥	إصلاح معدات النقل عدا المركبات ذات المحركات			٣٥١٢ ٣٥٣٠
		٣٣١٩	إصلاح معدات أخرى			
	٣٣٢	٣٣٢٠	تركيب وتجهيز المعدات والآلات الصناعية			
٣٥			إمدادات الكهرباء والغاز والبخار وإمدادات تكييف الهواء	٤٠		—
	٣٥١	٣٥١٠	توليد ونقل وتوزيع الطاقة الكهربية		٤٠١	٤٠١٠

دليل تصنيف النشاط الاقتصادى

الأقسام والأبواب والفصول والرمز المقابل لها فى تصنيف ١٩٩٦

رمز القسم	رمز الباب	رمز الفصل	نـــــــــــوع النشـــــــاط	الرمز المقابل لها فى تصنيف ٩٦		
				رمز القسم	رمز الباب	رمز الفصل
	٣٥٢	٣٥٢٠	إنتاج الغاز وتوزيعه من خلال الموصلات الرئيسية		٤٠٢	٤٠٢٠
٣٦	٣٦٠	٣٦٠٠	تجميع وتنقية وتوزيع المياه	٤١	٤١٠	٤١٠٠
٣٧	٣٧٠	٣٧٠٠	شبكات الصرف الصحى	٩٠	٩٠٠	٩٠٠٠
٤١	٤١٠	٤١٠٠	تشييد البنايات	٤٥	٤٥٢	٤٥٢٠
٤٢			الهندسة المدنية	٤٥		
	٤٢١	٤٢١٠	تشييد الطرق والسكك الحديدية		٤٥٢	٤٥٢٠
	٤٢٢	٤٢٢٠	تشييد مشروعات المرافق		٤٥٢	٤٥٢٠
	٤٢٩	٤٢٩٠	تشييد المشروعات الهندسية الأخرى		٤٥٢	٤٥٢٠
٤٣			أنشطة التشييد المتخصصة	٤٥		
	٤٣١		هدم وإعداد الموقع		٤٥١	
		٤٣١١	الهدم			٤٥١٠
		٤٣١٢	إعداد الموقع			٤٥١٠
	٤٣٢		أنشطة التركيبات الكهربائية والسباكة وأنشطة التركيبات الأخرى		٤٥٣	
		٤٣٢١	تركيب الأجهزة الكهربائية			٤٥٣٠
		٤٣٢٢	تركيب السباكة وأنظمة التدفئة والتكييف			٤٥٣٠
		٤٣٢٩	تركيبات التشييد الأخرى			٤٥٣٠
	٤٣٣	٤٣٣٠	تشطيب المبانى		٤٥٤	٤٥٤٠
	٤٣٩	٤٣٩٠	أنشطة التشييد المتخصصة الأخرى		٤٥٥	٤٥٥٠
٤٥		٠	تجارة الجملة والتجزئة والإصلاح للمركبات ذات المحركات والدراجات النارية (الموتوسيكلات)	٥٠		
	٤٥١	٤٥١٠	تجارة المركبات ذات المحركات (جملة وتجزئة)		٥٠١	٥٠١٠
	٤٥٢	٤٥٢٠	صيانة وإصلاح المركبات ذات المحركات		٥٠٢	٥٠٢٠
	٤٥٣	٤٥٣٠	تجارة قطع غيار وإكسسوارات المركبات ذات المحركات (جملة وتجزئة)		٥٠٣	٥٠٣٠
	٤٥٤	٤٥٤٠	تجارة وصيانة وإصلاح الدراجات النارية (الموتوسيكلات) والإكسسوارات وقطع الغيار المتصلة بها		٥٠٤	٥٠٤٠

دليل تصنيف النشاط الإقتصادى

الأقسام والأبواب والفصول والرمز المقابل لها فى تصنيف ١٩٩٦

رمز القسم	رمز الباب	رمز الفصل	نـــــــــــوع النشـــــــاط	الرمز المقابل لها فى تصنيف ٩٦		
				رمز القسم	رمز الباب	رمز الفصل
٤٦			تجارة الجملة عدا المركبات ذات المحركات والدراجات النارية (الموتوسيكلات)	٥١		
	٤٦١	٤٦١٠	تجارة الجملة على أساس عقد أو نظير رسم (تشمل الخدمات الخاصة بتجارة الجملة)		٥١١	٥١١٠
	٤٦٢	٤٦٢٠	تجارة الجملة للمواد الخام الزراعية والماشية الحية		٥١٢	٥١٢١
	٤٦٣	٤٦٣٠	تجارة الجملة للأغذية والمشروبات والتبغ		٥١٢	٥١٢٢
	٤٦٤		تجارة الجملة للسلع المنزلية		٥١٣	
		٤٦٤١	تجارة الجملة للمنسوجات والملبوسات والأحذية			٥١٣١
		٤٦٤٩	تجارة الجملة لتجارة السلع المنزلية الآخرى			٥١٣٩
	٤٦٥		تجارة الجملة للآلات والمعدات والإمدادات		٥١٥	
		٤٦٥١	تجارة الجملة لأجهزة الحاسب وأجهزتها الخارجية والبرامج الخاصة بها			-
		٤٦٥٢	تجارة الجملة للمعدات الخاصة بالالكترونيات وأجهزة الاتصال وأجزائها			-
		٤٦٥٣	تجارة الجملة للآلات والمعدات الزراعية			٥١٥٠
		٤٦٥٩	تجارة الجملة للمعدات والآلات الأخرى			٥١٥٠
	٤٦٦		تجارة الجملة المتخصصة		٥١٤	
		٤٦٦١	تجارة الجملة للوقود الصلب والسائل والغازى والمنتجات المتصلة به			٥١٤١
		٤٦٦٢	تجارة الجملة للمعادن وخاماتها			٥١٤٢
		٤٦٦٣	تجارة الجملة لمواد البناء والأجهزة ومعدات ولوازم السباكة والتدفئة			٥١٤٣
		٤٦٦٩	تجارة الجملة للنقابات والخردة والمنتجات الأخرى الغير مصنفة فى موضع آخر			٥١٤٩
	٤٦٩	٤٦٩٠	تجارة الجملة الغير متخصصة		٥١٩	٥١٩٠
٤٧			تجارة التجزئة عدا المركبات ذات المحركات والدراجات النارية	٥٢		
	٤٧١		تجارة التجزئة فى المتاجر غير المتخصصة		٥٢١	
		٤٧١١	تجارة التجزئة فى المتاجر غير المتخصصة التى تكون الأغذية أو المشروبات أو التبغ هى السلع السائدة فيها			٥٢١١

دليل تصنيف النشاط الإقتصادى

الأقسام والأبواب والفصول والرمز المقابل لها فى تصنيف ١٩٩٦

رمز القسم	رمز الباب	رمز الفصل	نـــــــــــوع النشـــــــاط	الرمز المقابل لها فى تصنيف ٩٦		
				رمز القسم	رمز الباب	رمز الفصل
		٤٧١٩	تجارة التجزئة الأخرى فى المتاجر غير المتخصصة			٥٢١٩
	٤٧٢		تجارة التجزئة للأغذية والمشروبات أو التبغ فى المتاجر المتخصصة		٥٢٢	
		٤٧٢١	تجارة التجزئة للأغذية فى المتاجر المتخصصة			٥٢٢٠
		٤٧٢٢	تجارة التجزئة للمشروبات فى المتاجر المتخصصة			٥٢٢٠
		٤٧٢٣	تجارة التجزئة للتبغ ومنتجاته فى المتاجر المتخصصة			٥٢٢٠
	٤٧٣	٤٧٣٠	تجارة التجزئة لوقود المركبات	٥٠	٥٠٥	٥٠٥٠
	٤٧٤		تجارة التجزئة لمعدات تكنولوجيا المعلومات والإتصالات فى المتاجر المتخصصة	٥٢	٥٢٣	
		٤٧٤١	تجارة التجزئة لمعدات الحاسب الآلى والوحدات الطرفية والبرامجيات والاتصالات			٥٢٣٩
		٤٧٤٢	تجارة التجزئة للمعدات السمعية والبصرية			٥٢٣٣
	٤٧٥		تجارة التجزئة للمعدات المنزلية الأخرى فى المتاجر المتخصصة		٥٢٣	
		٤٧٥١	تجارة التجزئة للمنسوجات			٥٢٣٢
		٤٧٥٢	تجارة التجزئة للخردوات المعدنية والطلاء والزجاج ولوازم البناء			٥٢٣٤
		٤٧٥٣	تجارة التجزئة للسجاد والأكلمة وأغطية الحوائط والأرضيات			٥٢٣٣,٥٢٣٢
		٤٧٥٩	تجارة التجزئة للأجهزة المنزلية الكهربائية والأثاث ومعدات الإضاءة والمعدات المنزلية الآخرى			٥٢٣٤
	٤٧٦		تجارة التجزئة للسلع الثقافية والترفيهية فى المتاجر المتخصصة			
		٤٧٦١	تجارة التجزئة للكتب والصحف والأدوات المكتبية			٥٢٣٩
		٤٧٦٢	تجارة التجزئة للتسجيلات الموسيقية والمرئية			٥٢٣٣
		٤٧٦٣	تجارة التجزئة للأدوات الرياضية			٥٢٣٩
		٤٧٦٤	تجارة التجزئة للألعاب ولعب الأطفال			٥٢٣٩
	٤٧٧		تجارة التجزئة للسلع الأخرى فى المتاجر المتخصصة		٥٢٣	
		٤٧٧١	تجارة التجزئة للملابس والأحذية والسلع الجلدية			٥٢٣٢
		٤٧٧٢	تجارة التجزئة للسلع الصيدلانية والطبية وأصناف مستحضرات التجميل والزينة			٥٢٣١

الأقسام والأبواب والفصول والرمز المقابل لها فى تصنيف ١٩٩٦

رمز القسم	رمز الباب	رمز الفصل	نـــــــــــوع النشـــــــاط	الرمز المقابل لها فى تصنيف ٩٦		
				رمز القسم	رمز الباب	رمز الفصل
		٤٧٧٣	تجارة التجزئة الأخرى للسلع الجديدة فى المتاجر المتخصصة		٥٢٣	
		٤٧٧٤	تجارة التجزئة للسلع المستعملة		٥٢٤	٥٢٤٠
	٤٧٨		تجارة التجزئة فى الوحدات المتنقلة والأسواق		٥٢٥	
		٤٧٨١	تجارة التجزئة فى الوحدات المتنقلة والأسواق للمنتجات الغذائية والمشروبات والتبغ			٥٢٥٢
		٤٧٨٢	تجارة التجزئة فى الوحدات المتنقلة والاسواق للمنسوجات والملابس والأحذية			٥٢٥٢
		٤٧٨٩	تجارة التجزئة فى الوحدات المتنقلة والأسواق للسلع الأخرى			٥٢٥٢
٤٩			النقل البرى والنقل عبر خطوط الأنابيب	٦٠		
	٤٩١		النقل عبر خطوط السكك الحديدية		٦٠١	
		٤٩١١	نقل الركاب عبر السكك الحديدية			٦٠١٠
		٤٩١٢	نقل البضائع عبر السكك الحديدية			٦٠١٠
	٤٩٢		أنواع النقل البرى الأخرى		٦٠٢	
		٤٩٢١	النقل البرى للركاب فى المدن والضواحى			٦٠٢١
		٤٩٢٢	أنواع النقل البرى الأخرى للركاب			٦٠٢٢
		٤٩٢٣	النقل البرى للبضائع			٦٠٢٣
	٤٩٣	٤٩٣٠	النقل عبر خطوط الأنابيب		٦٠٣	٦٠٣٠
٥٠			النقل عبر الماء	٦١		
	٥٠١		النقل المائى البحرى والساحلى		٦١١	
		٥٠١١	النقل المائى البحرى والساحلى للركاب			٦١١٠
		٥٠١٢	النقل المائى البحرى والساحلى للبضائع			٦١١٠
	٥٠٢		النقل المائى الداخلى		٦١٢	
		٥٠٢١	النقل المائى الداخلى للركاب			٦١٢٠
		٥٠٢٢	النقل المائى الداخلى للبضائع			٦١٢٠
٥١			النقل الجوى	٦٢		
	٥١١	٥١١٠	النقل الجوى للركاب		٦٢١	٦٢١٠
	٥١٢	٥١٢٠	النقل الجوى للبضائع			٦٢٢٠

الأقسام والأبواب والفصول والرمز المقابل لها فى تصنيف ١٩٩٦

رمز القسم	رمز الباب	رمز الفصل	نـــــــــــوع النشـــــــاط	الرمز المقابل لها فى تصنيف ٩٦		
				رمز القسم	رمز الباب	رمز الفصل
٥٢			أنشطة التخزين والدعم للنقل	٦٣		
	٥٢١	٥٢١٠	التخزين والمخازن		٦٣٠	٦٣٠٢
	٥٢٢		الأنشطة الداعمة للنقل		٦٣٠	
		٥٢٢١	أنشطة الخدمات المصاحبة للنقل البرى			٦٣٠٣
		٥٢٢٢	أنشطة الخدمات المصاحبة للنقل المائى			٦٣٠٣
		٥٢٢٣	أنشطة الخدمات المصاحبة للنقل الجوى			٦٣٠٣
		٥٢٢٤	الشحن والتفريغ			٦٣٠١
		٥٢٢٩	أنشطة النقل الداعمة الأخرى			٦٣٠٩
٥٣			البريد وأنشطة الخدمات البريدية	٦٤		
	٥٣١	٥٣١٠	الأنشطة البريدية		٦٤١	٦٤١١
	٥٣٢	٥٣٢٠	خدمات النقل السريع			٦٤١٢
٥٥			أنشطة خدمات الإقامة	٥٥		
	٥٥١	٥٥١٠	أنشطة الإقامة قصيرة المدى		٥٥١	٥٥١٠
	٥٥٢	٥٥٢٠	مواقع المخيمات ومركبات الاستجمام والكرفانات			٥٥١٠
	٥٥٩	٥٥٩٠	خدمات الأقامة الأخرى			٥٥١٠
٥٦			أنشطة خدمات الغذاء والمشروبات	٥٥		
	٥٦١	٥٦١٠	أنشطة المطاعم وخدمات الطعام المتنقلة		٥٥٢	٥٥٢
	٥٦٣	٥٦٣٠	أنشطة تقديم المشروبات		٥٥٢	٥٥٢٠
٥٨			أنشطة النشر	٢٢		
	٥٨١		أنشطة نشر الكتب والدوريات وأنشطة النشر الأخرى		٢٢١	
		٥٨١١	نشر الكتب			٢٢١١
		٥٨١٢	نشر الأدلة وقوائم البريد الالكترونى	—	—	—
		٥٨١٣	نشر الصحف والجرائد والدوريات			٢٢١٢
		٥٨١٩	أنشطة أخرى للنشر			٢٢١٩
٥٩			أنشطة نشر وإنتاج برامج التليفزيون والفيديو والأفلام السينمائية والأصوات المسجلة	٩٢		—

دليل تصنيف النشاط الإقتصادى

الأقسام والأبواب والفصول والرمز المقابل لها فى تصنيف ١٩٩٦

رمز القسم	رمز الباب	رمز الفصل	نـــــــــوع النشـــــاط	الرمز المقابل لها فى تصنيف ٩٦		
				رمز القسم	رمز الباب	رمز الفصل
	٥٩١		أنشطة الأفلام السينمائية و برامج التليفزيون والفيديو		٩٢١	
		٥٩١١	أنشطة إنتاج الأفلام السينمائية و البرامج التليفزيونية والفيديو			٩٢١١
		٥٩١٢	أنشطة العمليات النهائية للأفلام السينمائية و البرامج التليفزيونية والفيديو			—
		٥٩١٣	أنشطة توزيع الأفلام السينمائية و البرامج التليفزيونية والفيديو			٩٢١٠
		٥٩١٤	أنشطة عرض الأفلام السينمائية وأفلام الفيديو			٩٢١٢
	٥٩٢	٥٩٢٠	أنشطة إصدار التسجيلات الصوتية والموسيقية			٩٢١٤
٦١			الأتصالات	٦٤		
	٦١١	٦١١٠	أنشطة الأتصالات السلكية		٦٤٢	٦٤٢٠
	٦١٩	٦١٩٠	أنشطة الأتصالات الأخرى			—
٦٢	٦٢٠		أنشطة برمجيات وإستشارات الحاسب	٧٢	٧٢٩	—
		٦٢٠١	أنشطة برمجيات الحاسب			٧٢٩٠
		٦٢٠٢	أنشطة إستشارات وتسهيلات إدارة الحاسب			—
		٦٢٠٩	أنشطة خدمات نظم المعلومات الأخرى وخدمات الحاسب الحاسب			—
	٦٣٢		أنشطه أخرى لخدمات المعلومات الأخرى			—
		٦٣٢١	أنشطة وكالات الأنباء			—
		٦٣٢٩	أنشطه خدمات المعلومات الأخرى			—
٦٤			الوساطة المالية عدا التأمين وتوفير الأعتمادات لمعاشات التعاقد	٦٥		
	٦٤١		الوساطة المالية		٦٥١	
		٦٤١١	البنوك المركزية			٦٥١١
		٦٤١٩	الوسائط المالية الأخرى			٦٥١٩
	٦٤٢	٦٤٢٠	أنشطة الشركات القابضة			
	٦٤٩		الأنشطة المالية الأخرى عدا أنشطة تمويل التأمين والتقاعد		٦٥٩	
		٦٤٩١	التأجير التمويلى			٦٥٩١
		٦٤٩٢	القروض الممنوحة الأخرى			٦٥٩٢
		٦٤٩٩	الأنشطة المالية الأخرى الغير مصنفة فى موضع آخر			٦٥٩٩

دليل تصنيف النشاط الإقتصادى

الأقسام والأبواب والفصول والرمز المقابل لها فى تصنيف ١٩٩٦

رمز القسم	رمز الباب	رمز الفصل	نـــــــــــوع النشـــــــاط	الرمز المقابل لها فى تصنيف ٩٦		
				رمز القسم	رمز الباب	رمز الفصل
٦٥			التأمين وتوفير الإعتمادات المالية لمعاشات التعاقد عدا الضمان الإجتماعى الإجبارى	٦٦		
	٦٥١		التأمين		٦٦٠	
		٦٥١١	التأمين على الحياة			٦٦٠١
		٦٥١٢	التأمينات العامة الغير متعلقة بالتأمين على الحياة			٦٦٠٣
٦٦			الأنشطة المساعدة للوساطة المالية	٦٧		
	٦٦١		الأنشطة المساعدة للوساطة المالية عدا التأمين وتوفير الإعتمادات لمعاشات التقاعد		٦٧١	
		٦٦١١	إدارة الأسواق المالية			٦٧١١
		٦٦١٢	أنشطة التعامل فى الأوراق المالية			٦٧١٢
		٦٦١٩	الأنشطة المساعدة للوساطة المالية غير المصنفة فى موضع آخر			٦٧١٩
	٦٦٣	٦٦٣٠	أنشطة إدارة التمويل			—
٦٨			أنشطة العقارات والتأجير	٧٠		
	٦٨١	٦٨١٠	أنشطة العقارات المملوكة والمستأجرة		٧٠١	٧٠١٠
	٦٨٢	٦٨٢٠	الأنشطة العقارية على أساس عقد أو نظير رسم		٧٠٢	٧٠٢٠
٦٩			الأنشطه القانونية والمحاسبية	٧٤		
	٦٩١	٦٩١٠	الأنشطة القانونية		٧٤١	٧٤١١
	٦٩٢	٦٩٢٠	الأنشطة المحاسبية ومسك الدفاتر والمراجعة والخبرة الأستشارية الضرائبية		٧٤١	٧٤١٢
٧٠			أنشطة المراكز الرئيسية والخبرة الاستشارية	٧٤		
	٧٠١	٧٠١٠	أنشطة المركز الرئيسى			—
	٧٠٢	٧٠٢٠	أنشطة الخبرة الأستشارية		٧٤١	٧٤١٤
٧١			الأنشطة المعمارية والهندسية والإختبارات التقنية والتحليل		٧٤٢	
	٧١١	٧١١٠	الأنشطة المعمارية والهندسية وما يتصل بها من استشارات فنية			٧٤٢١
	٧١٢	٧١٢٠	الأختبارات الفنية والتحليل			٧٤٢٢
٧٢			البحث العلمى والتطوير	٧٣		
	٧٢١	٧٢١٠	البحوث والتطوير فى مجال العلوم الطبيعية والهندسية		٧٣١	٧٣١٠

دليل تصنيف النشاط الإقتصادى

الأقسام والأبواب والفصول والرمز المقابل لها فى تصنيف ١٩٩٦

رمز القسم	رمز الباب	رمز الفصل	نـــــــــــوع النشـــــــاط	الرمز المقابل لها فى تصنيف ٩٦		
				رمز القسم	رمز الباب	رمز الفصل
٧٣			الإعلان وبحوث السوق	٧٤		
	٧٣١	٧٣١٠	الإعلان		٧٤٣	٧٤٣٠
٧٤			الأنشطة العلمية والفنية المتخصصة الأخرى		٧٤٩	
	٧٤١	٧٤١٠	أنشطة التصميم المتخصصة			٧٤٩٩
	٧٤٩	٧٤٩٠	الأنشطة العلمية والتقنية المتخصصة الأخرى التى لم تصنف مع موضع آخر			٧٤٩٩
٧٥	٧٥٠	٧٥٠٠	الأنشطة البيطرية		٨٥٢	٨٥٢٠
٧٧			أنشطة الأستئجار والتأجير	٧١		
	٧٧١	٧٧١٠	أنشطة تأجير المركبات بدون مشغليها		٧١١	٧١١١
	٧٧٢		أنشطة الأستئجار والتأجير للبضائع الشخصية والمنزلية		٧١٣	
		٧٧٢١	أنشطة تأجير السلع الرياضية ووسائل التسلية			٧١٣٠
		٧٧٢٢	أنشطة تأجير شرائط الفيديو والإسطوانات			٧١٣٠
		٧٧٢٩	أنشطة تأجير سلع شخصية ومنزلية أخرى غير مصنفة فى مكان آخر			٧١٣٠
	٧٧٣	٧٧٣٠	أنشطة تأجير الآلات والمعدات والبضائع المادية الأخرى (بدون مشغليها) الغير مصنفة فى موضع آخر		٧١١ ٧١٢	٧١١١/٧١١٢ ٧١٢٢/٧١٢٣ ٧١٢٩
	٧٧٤	٧٧٤٠	أنشطة تأجير الأصول المعنوية الغير مالية			–
٧٩			أنشطة خدمات وكالات السفر ومنظمى الرحلات السياحية والحجز	٦٣		
•	٧٩١		أنشطة وكالات السفر ومنظمى الرحلات السياحية		٦٣٠	
		٧٩١١	أنشطة وكالات السفر			٦٣٠٤
		٧٩١٢	أنشطة تنظيم الجولات السياحية			٦٣٠٤
	٧٩٢	٧٩٢٠	أنشطة خدمات أخرى للسياحة			٦٣٠٤
٨٠			أنشطة الأمن والمراقبة	٧٤	٧٤٩	
	٨٠١	٨٠١٠	أنشطة الأمن الخاص			٧٤٩٢
	٨٠٢	٨٠٢٠	أنشطة خدمة أنظمة الأمن			٧٤٩٢
٨٢			أنشطة خدمات المكتب التنفيذى والمعاونة المكتبية الخاصة	٧٤		

الأقسام والأبواب والفصول والرمز المقابل لها فى تصنيف ١٩٩٦

رمز القسم	رمز الباب	رمز الفصل	نـــــــــــوع النشـــــــاط	الرمز المقابل لها فى تصنيف ٩٦		
				رمز القسم	رمز الباب	رمز الفصل
	٨٢١		أنشطة خدمات المكتب التنفيذى			—
		٨٢١١	مجموعة أنشطة خدمات المكتب التنفيذى			—
		٨٢١٩	التصوير وتجهيز المستندات وأنشطة دعم المكاتب			٧٤٩٩
	٨٢٩		أنشطة خدمات دعم الأعمال التى لم تصنف فى مكان آخر		٧٤٩	
		٨٢٩١	أنشطة وكالات التحصيل ومكاتب الأئتمان			٧٤٩٩
		٨٢٩٢	أنشطة التعبئة والتغليف			٧٤٩٥
		٨٢٩٩	أنشطة أخرى لدعم الأعمال الغير مصنفة فى مكان آخر			٧٤٩٩
٨٥			التعليم	٨٠		
	٨٥١	٨٥١٠	التعليم الأولى (يشمل رياض الأطفال والتعليم الإبتدائى والتعليم الإعدادى)		٨٠١	٨٠١٠
	٨٥٢		التعليم الثانوى		٨٠٢	
		٨٥٢١	التعليم الثانوى العام			٨٠٢١
		٨٥٢٢	التعليم الثانوى الفنى والمهنى			٨٠٢٢
	٨٥٣	٨٥٣٠	التعليم الجامعى والتعليم العالى		٨٠٣	٨٠٣٠
	٨٥٤		أنواع أخرى من التعليم		٨٠٩	
		٨٥٤١	التعليم الرياضى والترفيهى			—
		٨٥٤٢	التعليم التثقيفى			٨٠٩٠
		٨٥٤٩	أنواع اخرى من التعليم لم تصنف فى مكان آخر			٨٠٩٠
٨٦			الأنشطة المتصلة بصحة الإنسان	٨٥	٨٥١	
	٨٦١	٨٦١٠	أنشطة المستشفيات			٨٥١١
	٨٦٢	٨٦٢٠	أنشطة الممارسة الطبية وطب الأسنان			٨٥١٢
	٨٦٩	٨٦٩٠	الأنشطة الأخرى المتصلة بصحة الإنسان			٨٥١٩
٨٧			أنشطة رعاية المقيمين		٨٥٣	
	٨٧٢	٨٧٢٠	أنشطة رعاية المقيمين من ذوى الإعاقة الذهنية والأمراض العقلية والإعاقة الجسدية			٨٥٣١
	٨٧٣	٨٧٣٠	أنشطة رعاية المقيمين المسنين والمعاقين			٨٥٣١

دليل تصنيف النشاط الإقتصادى

الأقسام والأبواب والفصول والرمز المقابل لها فى تصنيف ١٩٩٦

رمز القسم	رمز الباب	رمز الفصل	نـــــــــــوع النشـــــــاط	الرمز المقابل لها فى تصنيف ٩٦		
				رمز القسم	رمز الباب	رمز الفصل
	٨٧٩	٨٧٩٠	أنشطة رعاية المقيمين الأخرى التى لم تصنف فى موضع آخر			—
٨٨			أنشطة العمل الإجتماعى بدون إقامة			٨٥٣٢
	٨٨٩	٨٨٩٠	أنشطة أخرى للعمل الإجتماعى بدون إقامة و التى لم تصنف فى مكان آخر			—
٩٠	٩٠٠	٩٠٠٠	أنشطة فنون المسرح و الموسيقى والأنشطة الترفيهية			٩٢١٤ ٩٢١٩
٩١	٩١٠		أنشطة المكتبات والمتاحف ودور الوثائق والأنشطة الثقافية الأخرى		٩٢٣	
		٩١٠١	أنشطة المكتبات ودور الوثائق			٩٢٣١
		٩١٠٢	أنشطة المتاحف والمواقع والمبانى التاريخية			٩٢٣٢
		٩١٠٣	أنشطة حدائق النباتات والحيوانات وأنشطة الحياة البرية الطبيعية			٩٢٣٣
٩٢	٩٢٠	٩٢٠٠	أنشطة المقامرة والمراهنة			٩٢٤٩
٩٣			أنشطة الرياضه والترفيه والتسلية		٩٢٤٩	
	٩٣١		الأنشطة الرياضية			٩٢٤١
		٩٣١١	إدارة الأنشطة الرياضية			٩٢٤١
		٩٣١٢	أنشطة الأنديه الرياضية			٩٢٤١
		٩٣١٩	أنشطه رياضية أخرى			—
	٩٣٢		أنشطة أخرى للترفيه والتسلية			٩٢٤١
		٩٣٢١	أنشطة متنزهات التسلية			٩٢٤٩
		٩٣٢٩	أنشطة أخرى للترفيه والتسلية التى لم تصنف فى موضع آخر			٩٢٤٩
٩٤			أنشطة المنظمات ذات العضوية	٩١		
	٩٤١		أنشطة منظمات الأعمال الحرة وأرباب العمل والمهنيين		٩١١	
		٩٤١١	أنشطة منظمات الأعمال الحرة وأرباب العمل			٩١١١
		٩٤١٢	أنشطة منظمات المهنيين			٩١١٢
	٩٤٢	٩٤٢٠	أنشطة النقابات العمالية (داخل الوحدات التنظيمية)		٩١٢	٩١٢٠
	٩٤٩		أنشطة المنظمات ذات العضوية الأخرى		٩١٩	
		٩٤٩١	أنشطة الهيئات الدينية			٩١٩١

دليل تصنيف النشاط الإقتصادى

الأقسام والأبواب والفصول والرمز المقابل لها فى تصنيف ١٩٩٦

رمز القسم	رمز الباب	رمز الفصل	نـــــــــــوع النشـــــــاط	الرمز المقابل لها فى تصنيف ٩٦		
				رمز القسم	رمز الباب	رمز الفصل
		٩٤٩٢	أنشطة المنظمات السياسية			٩١٩٢
		٩٤٩٩	أنشطة المنظمات ذات العضوية الأخرى التى لم تصنف فى موضع أخر			٩١٩٩
٩٥			إصلاح أجهزة الحاسب الآلى والسلع الشخصية والمنزلية	٧٢		
	٩٥١		إصلاح الحاسبات الإلكترونية ومعدات الإتصال		٧٢٥	
		٩٥١١	إصلاح الحاسبات الإلكترونية والمعدات الملحقة بها			٧٢٥٠
		٩٥١٢	إصلاح معدات الاتصال	٥٢	٥٢٦	٥٢٦٩
	٩٥٢		إصلاح السلع الشخصية والمنزلية		٥٢٦	
		٩٥٢١	إصلاح إلكترونيات المستهلك			٥٢٦٢
		٩٥٢٢	إصلاح الأجهزة المنزلية ومعدات الحديقة			٥٢٦٢
		٩٥٢٣	إصلاح الأحذية والمنتجات الجلدية			٥٢٦١
		٩٥٢٤	إصلاح الأثاث وتجهيز المنزل			٣٦١١
		٩٥٢٩	إصلاح السلع الشخصية والمنزلية الأخرى			٥٢٦٤ ٥٢٦٣ ٥٢٦٩
٩٦	٩٦٠		أنشطة الخدمات الشخصية الأخرى	٩٣	٩٣٠	
		٩٦٠١	خدمات غسل وتنظيف وصباغة الملابس والمنسوجات والفراء			٩٣٠١
		٩٦٠٢	خدمات الحلاقة والتجميل			٩٣٠٢
		٩٦٠٣	خدمات تجهيز ودفن الموتى			٩٣٠٣
		٩٦٠٩	أنشطة الخدمات الشخصية الأخرى			٩٣٠٩

رمز الفصل بدليل ٢٠٠٥	مجموعة المهن	رمز الفصل بدليل ١٩٩٦
	رجال التشريع وكبار المسئولين والمديرين	
١١٤٢	كبار المسئولين فى تنظيمات العمال وأصحاب الأعمال الأخرى ذات الاهتمامات الاقتصادية	١٢٣٢
١٢١٠	المديرون والرؤساء التنفيذيون	١٣١١ ١٦١١
١٢٢١	مديرو إدارات الإنتاج والتشغيل فى الزراعة والصيد وقطع الأخشاب والغابات وصيد البحر (عام وخاص)	١٣٢١ ١٤١١
١٢٢٢	مديرو الانتاج والتشغيل فى الصناعات التحويلية (عام وخاص)	١٣٢١ ١٤١٢
١٢٢٣	مديرو الإنتاج والتشغيل فى التشييد والبناء (عام وخاص)	١٣٢٣ ١٤١٣
١٢٢٤	مديرو الأنتاج والتشغيل فى تجارة الجملة والتجزئة (عام وخاص)	١٣٢١ ١٤١٤
١٢٢٥	مديرو الأنتاج والتشغيل فى المطاعم والفنادق (عام وخاص)	١٣٢٥ ١٤١٥
١٢٢٦	مديرو الإنتاج والتشغيل فى النقل والتخزين والإتصالات (عام وخاص)	١٣٢٦ ١٤١٦
١٢٢٧	مديرو الإنتاج والتشغيل فى خدمات الأعمال (عام وخاص)	١٣٢٧ ١٤١٧
١٢٢٨	المديرون فى منشآت الرعاية الشخصية والنظافة ومن إليهم من الخدمات الشخصية	١٣٢٨ ١٤١٨
١٢٢٩	مديرو الإنتاج والتشغيل الذين لم يرد تصنيفهم _ الآخرون	١٣٢٩ ١٤١٩
١٢٣١	المديرون الماليون والمديرون الإداريون	١٥١١
١٢٣٢	مديرو إدارات العلاقات الشخصية والعلاقات الصناعية	١٥١٢
١٢٣٣	مديرو المبيعات ومديرو التسويق	١٥١٣
١٢٣٤	مديرو إدارات الدعاية والإعلان والعلاقات العامة	١٥١٤
١٢٣٥	مديرو إدارات الإمداد والتوزيع	١٥١٥
١٢٣٦	مديرو إدارات خدمات الحاسب الآلى	١٥١٦
١٢٣٧	مديرو إدارات البحوث والتنمية	١٥١٧
١٢٣٩	مديرو الإدارات الذين لم يرد تصنيفهم _الآخرون	١٥١٩
١٣١١	مديرو العموم فى الزراعة والصيد وقطع الأخشاب والغابات وصيد البحر	
١٣١٢	مديرو العموم فى الصناعات التحويلية	
١٣١٣	مديرو العموم فى التشييد والبناء	
١٣١٤	مديرو العموم فى تجارة الجملة والتجزئة	١٧١١ ١٧٢١
١٣١٥	مديرو العموم فى المطاعم والفنادق	١٨١١
١٣١٦	مديرو العموم فى النقل والتخزين والإتصالات	
١٣١٧	مديرو العموم فى خدمات الأعمال	
١٣١٩	مديرو العموم الذين لم يرد تصنيفهم _ الآخرون	

رمز الفصل بدليل ٢٠٠٥	مجموعة المهن	رمز الفصل بدليل ١٩٩٦
	الأخصائيون أصحاب المهن العلمية	
٢١١٣	الكيميائيون	٢١١٤
٢١١٤	البيولوجيون ومن إليهم	٢١١٥
٢١٢١	الإخصائيون فى الرياضيات ومائلها	٢٢١١
٢١٢٢	الإخصائيون فى الاحصاء	٢٢١٢ ٢٢١٩
٢١٣١	مصممو ومحللو النظم	٢٢٢١
٢١٣٢	المبرمجون (واضعو برامج الحاسبات)	٢٢٢٢
٢١٣٩	الإخصائيون فى الحاسبات الإلكترونية الذين لم يرد تصنيفهم ـ الآخرون	٢٢٢٩
٢١٤١	مهندسو العمارة ومهندسو تخطيط المدن والطرق	٢٣١١
٢١٤٢	المهندسون المدنيون	٢٣١٢
٢١٤٣	المهندسون الكهربائيون	٢٣١٣
٢١٤٤	مهندسو الإلكترونيات والإتصالات	٢٣١٤
٢١٤٥	المهندسون الميكانيكيون	٢٣١٥
٢١٤٦	المهندسون الكيميائيون	٢٣١٦
٢١٤٧	مهندسو الفلزات ومهندسو التعدين ومن إليهم	٢٣١٧
٢١٤٨	مهندسو المساحة والطوبوغرافيا	٢٣١٨
٢١٤٩	المهندسون والمهندسون المعماريون ومن إليهم الذين لم يصنفوا فى مكان آخر	٢٣١٩
٢٢١١	الإخصائيون فى علوم الحياة (الإنسان والنبات والحيوان)	٢٤١١
٢٢١٢	الإخصائيون فى علم البكتيريا وعلم الفايروس ومن إليهم	٢٤١٢
٢٢١٣	الإخصائيون فى علوم الزراعة وتربية المواشى والدواجن والأسماك ومن إليهم	٢٤١٣
٢٢٢١	الأطباء البشريون	٢٥١١
٢٢٢٢	أطباء الأسنان	٢٥١٢
٢٢٢٣	الأطباء البيطريون	٢٥١٣
٢٢٢٤	الصيادلة	٢٥١٤
٢٢٣٠	الأخصائيون فى التمريض والتوليد	٢٥٢١
٢٣١٠	أعضاء هيئة التدريس فى الجامعات والكليات والتعليم العالى	٢٦١١
٢٣٢٠	مدرسو مرحلة التعليم الثانوى	٢٦٢١
٢٣٣١	مدرسو مرحلة التعليم الأساسى	٢٦٣١
٢٣٣٢	مدرسو مرحلة ماقبل التعليم الأساسى	٢٦٣٢
٢٣٤٠	أخصائيو أنواع خاصة من التعليم	لا يوجد
٢٣٥١	الأخصائيون فى طرق التدريس	٢٦٩١
٢٣٥٢	الموجهون (المفتشون)	٢٦٩٢
٢٣٥٩	أخصائيو التعليم الذين لم يرد تصنيفهم ـ الآخرون	٢٦٩٩

(إصدار يوليو ٢٠٠٥)

رمز الفصل بدليل ٢٠٠٥	مجموعة المهن	رمز الفصل بدليل ١٩٩٦
٢٤١١	المحاسبون	٢٩١١
٢٤١٢	أخصائيو شئون الأفراد والتوجيه المهنى	٢٩١٢
٢٤١٩	الأخصائيون فى الأعمال الذين لم يرد تصنيفهم ـ الأخرون	٢٩١٩
٢٤٢١	المحامون	٢٩٢١
٢٤٣١	الأخصائيون فى الحفظ (الأرشيف) والمتاحف	٢٩٣١
٢٤٣٢	الأخصائيون فى المكتبات ومن اليهم من أخصائيى المعلومات	٢٩٣٢
٢٤٤١	الأخصائيون فى علم الاقتصاد	٢٩٤١
٢٤٤٢	الأخصائيون فى علم الانسان وعلم الاجتماع	٢٩٤٢ ٢٩٩١
٢٤٤٤	الأخصائيون فى اللغات والترجمة	٢٩٤٤
٢٤٤٥	الأخصائيون فى علم النفس	٢٩٤٥
٢٤٤٦	الأخصائيون فى العمل الاجتماعى	٢٩٤٦
٢٤٦٠	الأخصائيون فى الدين	٢٩٩١ ٢٩٩٢ ٢٩٩٣ ٣٩٩٩
	الفنيون ومساعدو الأخصائيين	
٣١١١	الفنيون فى علوم الطبيعة والكيمياء	٣١١١ ٣١١٢ ٣١١٣ ٣١١٤
٣١١٢	الفنيون فى الهندسة المدنية والمعمارية	٣٣١١
٣١١٣	الفنيون فى الهندسة الكهربائية	٣٣١٢
٣١١٤	الفنيون فى الإلكترونيات وهندسة الإتصالات	٣٣١٣
٣١١٥	الفنيون فى الهندسة الميكانيكية	٣٣١٤
٣١١٦	الفنيون فى الهندسة الكيميائية	٣٣١٥
٣١١٧	الفنيون فى المعادن والفلزات	٣٣١٦
٣١١٨	الفنيون فى الرسوم الهندسية	٣٣١٧
٣١١٩	الفنيون ومساعدو الإخصائيين فى الهندسة الذين لم يرد تصنيفهم ـ الأخرون	٣٣١٩
٣١٢١	مساعدو الإخصائيين فى الحاسبات الإلكترونية	٣٢٢٩
٣١٢٢	مشغلو أجهزة الحاسب الآلى	٣٢٢٢
٣١٢٣	مشغلو أجهزة التحكم الصناعية	٣٢٢٣
٣١٢١	المصورون الفوتوغرافيون ومشغلو أجهزة تسجيل الصوت	٣٢٢١

دليل التصنيف المهني

(إصدار يوليو ٢٠٠٥)

رمز الفصل بدليل ٢٠٠٥	مجموعة المهن	رمز الفصل بدليل ١٩٩٦
٣١٣٢	مشغلو معدات الإذاعة والتليفزيون والاتصالات السلكية واللاسلكية	٣٢٣٢
٣١٣٣	مشغلو الأجهزة الطبية	٣٢٣٣
٣١٣٩	مشغلو الأجهزة الإلكترونية والأجهزة السمعية والبصرية الذين لم يرد تصنيفهم ـ الآخرون	٣٢٣٩
٣١٤١	مهندسو السفن	٣٣٤١
٣١٤٢	ضباط السطح على السفن والمرشدون البحريون	٣٣٤٢
٣١٤٣	الطيارون ومن إليهم	٣٣٤٣
٣١٤٤	ضباط المراقبة الجوية	٣٣٤٤
٣١٤٥	الفنيون المسئولون عن سلامة الطائرات	٣٣٤٥
٣١٥١	المفتشون على المباني والحرائق	٣٤٣١
٣١٥٢	المفتشون على الأمن والصحة والجودة	٣٤٣٢
٣٢١١	الفنيون في علوم الحياة	٣١١١
٣٢١٢	الفنيون في الزراعة والغابات والمحاصيل وفنيو التغذية	٣١١٢
٣٢١٣	المشرفون على المزارع والغابات	٣١١٣
٣٢٢١	مساعدو الأطباء	٣٥١١
٣٢٢٢	المشرفون الصحيون	٣٥١٢
٣٢٢٣	مساعدو إخصائيو الغذاء والتغذية	٣٥١٣
٣٢٢٤	فنيو صناعة النظارات	٣٥١٤
٣٢٢٥	مساعدو أطباء الأسنان	٣٥١٥
٣٢٢٦	مساعدو إخصائيي العلاج الطبيعي ومن إليهم	٣٥١٦
٣٢٢٩	مساعدو الإخصائيين في الصحة الحديثة (عدا الممرضين) الذين لم يرد تصنيفهم ـ الآخرون	٣٥١٩
٣٢٣١	مساعدو الإخصائيين في التمريض	٣٥٢١
٣٢٣٢	مساعدو الإخصائيين في التوليد	٣٥٢٩
٣٣١٠	مساعدو مدرسو مرحلة التعليم الأساسي	٣٦١١
٣٣٢٠	مساعدو أخصائيي مرحلة ما قبل التعليم الأساسي	٣٩٢١
٣٣٤٠	مساعدو أخصائي التعليم الأخرون	
٣٤١١	العاملون في الأوراق المالية والسماسرة	٣٩١١
٣٤١٢	مندوبو التأمين	٣٩١٢
٣٤١٤	مستشارو وأخصائيو السياحة ومنظمو الرحلات	٣٩١٤
٣٤١٥	الفنيون في البيع وعرض السلع	٣٩١٥
٣٤١٦	مندوبو المشتريات	٣٩١٦

دليـــل التصنيف المهني

(إصدار يوليو ٢٠٠٥)

رمز الفصل بدليل ٢٠٠٥	مجموعة المهن	رمز الفصل بدليل ١٩٩٦
٣٤١٧	المقدرون والمثمنون ودلالوا المزادات	٣٩١٧ ٣٩١٨
٣٤١٩	مساعدو اخصائيي البيع والأعمال المالية الذين لم يرد تصنيفهم ـ الآخرون	٣٩١٩
٣٤٢١	وسطاء تقديم خدمات تجارية	٣٩٢١
٣٤٢٢	مخلصو الجمارك ووكلاء الشحن	٣٩٢٢
٣٤٢٣	مقاولو توظيف العمال (مقاولو الانفار)	٣٩٢٣
٣٤٢٩	وسطاء تقديم خدمات الأعمال وسماسرة التجارة الذين لم يرد تصنيفهم ـ الآخرون	٣٩٢٩
٣٤٣٣	ماسكو الدفاتر	٣٩٣٣
٣٤٣١	الفنيون ومساعدو الاخصائيين في الرياضيات والاحصاء	٣٤١١ ٣٤١٢ ٣٤١٩
٣٤٣٩	مساعدو الاداريين الذين لم يرد تصنيفهم ـ الآخرون	٣٩٣٩
٣٤٧١	مصممو الديكور والتصميمات التجارية	٣٩٩١
٣٤٨٠	مساعدو الاخصائيين في الدين	٣٩٧١ ٣٩٧٢ ٣٩٧٣ ٣٩٧٩
	الكتـــــــــــــبة	
٤١١١	كتبة الآلة الكاتبة والمختزلون	٤١١١
٤١١٢	القائمون بأعمال معالجة البيانات ومن اليهم	٤١١٣
٤١١٣	القائمون بأعمال إدخال البيانات	٤٣١١
٤١١٤	مشغلوا الماكينات الحاسبة	٤٢١٢
٤١١٥	السكرتارية	٤١١٢
٤١٢١	كتبة الحسابات وممسكو الدفاتر	٤٢١١
٤١٢٢	كتبة الإحصاءات وكتبة المكاتب	٤٣١٢
٤١٣١	كتبة المخازن	٤١٢١
٤١٣٢	كتبة تسجيل الموارد	٤١٢٢
٤١٣٣	الكتبة في أعمال النقل	٤١٢٣
٤١٤١	كتبة المكتبات وكتبة الملفات	٤١٣١
٤١٤٢	كتبة البريد و كتبة الفرز	٤١٣٢
٤١٤٣	كتبة الترميز ومصححوا بروفات الطباعة	٤٣١٣
٤١٤٤	كتبة المراسلات والتقارير ومن اليهم	٤١١٩
٤١٩٠	الكتبة المكتبيون (كتبة المكاتب) الآخرون	٤٩١١

رمز الفصل بدليل ٢٠٠٥	مجموعة المهن	رمز الفصل بدليل ١٩٩٦
٤٢١١	المصارفة وصرافو التذاكر	٤٤١١
٤٢١٢	امناء الخزائن وكتبة الحسابات الاخرون	لا يوجد
٤٢٢١	الكتبة فى وكالات السفر ومن اليهم	٤٤٢١
٤٢٢٢	كتبة الاستقبال وكتبة الاستعلامات	٤١٢٢
٤٢٢٣	عمال تشغيل تحويلات التليفون	٤٢٢٢
	العاملون فى الخدمات ومحلات وأسواق البيع	
٥١١١	العاملون فى منشآت خدمات السفر والرحلات	٥١١١
٥١١٣	مرشدو السياحة والمضيفون	٥١١٢
٥١٢٢	الطهاة	٥١٢٢
٥١٢٣	العاملون فى الخدمة بالمطاعم والسفاه	٥١٢٣
٥١٣١	العاملون فى رعاية الاطفال	٥١٤١
٥١٣٢	العاملون فى الرعاية الشخصية بالمستشفيات	لا يوجد
٥١٣٩	العاملون فى الرعاية الشخصية الذين لم يصنفو فى مكان اخر	٥١٤٩
٥١٤١	مصففو الشعر والحلاقون والعاملون فى التجميل ومن اليهم	٥١٥١
٥١٤٣	الحانوتية والمحنطون	٥١٥٢
٥١٤٩	العاملون بالخدمات الشخصية الذين لم يرد تصنيفهم ـ الاخرون	٥١٥٩
٥١٦١	العاملون فى مكافحة الحريق	٥٢١٤
٥١٦٩	العاملون فى الخدمات الوقائية الذين لم يرد تصنيفهم ـ الاخرون	٥٢١٩
٥٢٢٠	البائعون فى محلات البيع وعارضو المنتجات	٥٢١٢
	العمال المهرة فى الزراعة وفى الصيد	
٦١١١	عمال زراعة المحاصيل الحقلية والخضروات	٦١١١ ٦١١٢
٦١١٢	عمال زراعة الاشجار والشجيرات	٦٢١٢
٦١١٣	عمال زراعة الحدائق والبساتين والمشاتل	٦٢١٢
٦١١٤	عمال زراعة المحاصيل الزراعية المتنوعة	٦١١١
٦١٢١	منتجو الالبان والمواشى والدواب	٦٢١٤ ٦٢١٥
٦١٢٢	منتجو الدواجن	٦٢١٦
٦١٢٤	منتجو حيوانات النهجين	لا يوجد
٦١٢٩	العمال المتخصصين فى مزارع الأنتاج الحيوانى الذين لم يرد تصنيفهم	٦٢١٩
٦١٥٢	عمال الصيد فى المياه الداخلية والمياه الساحلية	لا يوجد
٦١٥٣	صيادو أعماق البحار	لا يوجد
	الحرفيون ومن اليهم	
٧١١١	عمال المناجم والمحاجر	٧٠١١ ٧١١١
٧١١٢	عمال التفجير	٧١١٢
٧١١٣	عمال شق الأحجار و قطعها ونقشها	٧٠١١ ٧١١٣
٧١٢١	البناؤون بالمواد النقليدية والبناؤون بالحجارة	٧٠٢١ ٧٢١١
٧١٢٢	البناؤون بالطوب والبناؤون بالحجارة	٧٠٢١ ٧٢١٢
٧١٢٣	عمال الخرسانة وعمال التنطيب ومن إليهم	٧٠٢١ ٧٠٢٢ ٧١٢٣

رمز الفصل بدليل ٢٠٠٥	مجموعة المهن	رمز الفصل بدليل ١٩٩٦
٧١٢٤	عمال المحاجر والتركيبات	٧٠٢١ ٧٢١٤
٧١٢٩	عمال البناء ومن اليهم الذين لم يصنفوا فى مكان اخر	٧٠٢١ ٧٢١٩
٧١٣١	عمال التسقيف	٧٠٢٢ ٧٢٢١
٧١٣٢	عمال تركيب الأرضيات والفيشانى	٧٠٢٢ ٧٢٢٢
٧١٣٣	عمال اللصق	لا يوجد
٧١٣٤	عمال العزل	٧٠٢٢ ٧٢٢٤
٧١٣٥	عمال تركيب الزجاج	٧٠٢٢ ٧٢٢٥
٧١٣٦	عمال السمكرة وتركيب المواسير	٧٠٢٢ ٧٢٢٦
٧١٣٧	كهربائيو التوصيلات فى المبانى ومن اليهم	٧٠٢٢ ٧٢٢٧
٧١٤١	عمال نقاشة المبانى ومن اليهم	٧٠٢٣ ٧٢٣١
٧١٤٢	النقاشون الآخرون ومن اليهم	٧٠٢٣ ٧٢٣٢
٧١٤٣	عمال نظافة المبانى	٧٠٢٣ ٧٢٣٣
٧٢١١	مبانو المعادن وصانعو الدالبك	٧٠٣١ ٧٣١١
٧٢١٢	عمال اللحام وعمال القطع باللهب	٧٠٣١ ٧٣١٢
٧٢١٣	عمال تشكيل الالواح المعدنية	٧٠٣١ ٧٣١٣
٧٢١٤	عمال تجهيز وتركيب المنشآت المعدنية	٧٠٣١ ٧٣١٤
٧٢١٥	عمال نسالى الابراج و مد وتركيب الكوابل	٧٠٣١ ٧٣١٥
٧٢١٦	الغاطسون فى أعمال الانشآت والمعدات تحت سطح الماء	٧٣١٦
٧٢٢١	الحدادون وعمال طرق وتشغيل المعادن	٧٠٣٢ ٧٣٢١
٧٢٢٢	عمال صنع الآلات ومن اليهم	٧٠٣٢ ٧٣٢٢
٧٢٢٣	عمال توضيب وتشغيل ماكينات تشغيل المعادن	٧٠٣٢ ٧٣٢٣
٧٢٢٤	عمال تجليخ وصقل المعادن ومن العدد	٧٠٣٢ ٧٣٢٤
٧٢٣١	ميكانيكيو المركبات الآلية	٧٠٣٣ ٧٣٣١
٧٢٣٢	ميكانيكيو محركات الطائرات	٧٠٣٣ ٧٣٣٢
٧٢٣٣	عمال صيانة وإصلاح الآلات الزراعية الميكانيكية	٧٠٣٣ ٧٣٣٣
٧٢٤١	كهربائيو تركيب وإصلاح وصيانة الأجهزة الكهربائية	٧٠٣٤ ٧٣٤١
٧٢٤٢	كهربائيو تجميع وتركيب الأجهزة الالكترونية	٧٠٣٤ ٧٣٤٢
٧٢٤٣	كهربائيو خدمة وصيانة الأجهزة الالكترونية	٧٠٣٤ ٧٣٤٣

(اصدار يوليو ٢٠٠٥)

رمز الفصل بدليل ٢٠٠٥	مجموعة المهن	رمز الفصل بدليل ١٩٩٦
٧٢٤١	عمال تركيب و صيانة التليفون والتلغراف	٧٠٣١ ٧٣٤١
٧٢٤٥	عمال خدمة الخطوط الكهربائية واصلاح ووصل الكابلات	٧٢٤٥
٧٣١١	العاملون فى صنع واصلاح الأجهزة الدقيقة	٧٠٤١ ٧٤١١
٧٣١٣	عمال صنع المجوهرات والمعادن الثمينة	٧٠٤١ ٧٤١٣
٧٣٢١	عمال صنع وتشكيل الفخار	٧٠٤٢ ٧٤٢١
٧٣٢٢	العاملون فى صنع وتقطيع وتشكيل وصقل الزجاج	٧٠٤٢ ٧٤٢٢
٧٣٢٣	عمال حفر ونقش الزجاج	٧٠٤٢ ٧٤٢٣
٧٣٢٤	عمال الطلاء الزخرفى للفخار والصينى ومن اليهم	٧٠٤٢ ٧٤٢٤
٧٣٣١	عمال الصناعات اليدوية من الخشب وما اليها من مواد	٧٠٤٣ ٧٤٣١
٧٣٣٢	عمال الصناعات اليدوية من المسيح والجلود وما اليها من المواد	٧٠٤٣ ٧٤٣٢
٧٣٤١	عمال ترتيب وتجميع الحروف ومن اليهم	٧٠٥١ ٧٥١١
٧٣٤٢	عمال حفر أكليشيهات الطباعة	٧٠٥١ ٧٥١٢
٧٣٤٤	عمال الطباعة الفوتوغرافية ومن اليهم	٧٠٥١ ٧٥١٤
٧٣٤٥	عمال تجليد الكتب ومن اليهم	٧٠٥١ ٧٥١٥
٧٣٤٦	عمال الطباعة على الشبكات الحريرية وعمال الطبع على القماش	٧٠٥١ ٧٥١٦
٧٤١١	الجزارون وتجار الأسماك وعمال تجهيز اللحوم	٧٠٦١ ٧٩١١
٧٤١٢	عمال صنع الخبز والفطائر والحلوى	٧٠٦١ ٧٩١٢
٧٤١٣	عمال صنع منتجات الألبان	٧٠٦١ ٧٩١٣
٧٤١٤	عمال حفظ الفاكهة والخضروات وما إليها	٧٠٦١ ٧٩١٤
٧٤١٥	عمال تدريج وتصنيف وتذوق الأغذية والمشروبات	٧٠٦١ ٧٩١٥
٧٤١٦	عمال تجهيز الدخان وصنع منتجاته	٧٠٦١ ٧٩١٦
٧٤٢١	عمال معالجة الأخشاب	٧٠٦٢ ٧٩٢١
٧٤٢٢	نجارو الآلات ومن إليهم	٧٠٦٢ ٧٩٢٢
٧٤٢٣	عمال تركيب وتشغيل ماكينات تشغيل الأخشاب	٧٠٦٢ ٧٩٢٣
٧٤٢٤	عمال صنع السلال (الأسبتة) والفرش وما إليها	٧٠٦٢ ٧٩٢٤
٧٤٣١	عمال تجهيز الألياف	٧٠٦٣ ٧٩٣١ ٧٩٥١
٧٤٣٢	عمال النسيج اليدوى ومن إليهم	٧٠٦٣ ٧٩٣٢

رمز الفصل بدليل ٢٠٠٥	مجموعة المهن	رمز الفصل بدليل ١٩٩٦
٧١٣٣	الترزية وصانعو الملابس والقبعات	٧٠١٣ ٧١٣٣
٧١٣٥	عمال صنع النماذج وقص المنسوجات والملابس الجلدية	٧٠١٣ ٧١٣٥
٧١٣٦	لمباطو الملابس وعمال التطريز ومن اليهم	٧٠٣٦ ٧١٣٦
٧١٣٧	المنجدون ومن اليهم	٧٠١٣ ٧١٣٧
٧١٤١	عمال حياكة ودباغة وتجارة الجلود ومن اليهم	٧٠١٤ ٧١٤١
٧١٤٢	صانعو الاحذية ومن اليهم	٧٠٦٤ ٧١٤٢ ٧١٤٣
	عمال تشغيل المصانع ومشغلوا الماكينات وعمال تجميع مكونات الإنتاج	
٨١١١	عمال تشغيل الالات المستخدمة فى المناجم	٨١١١
٨١١٢	عمال تشغيل الالات المستخدمة فى استخراج المعدن الخام والأحجار من المناجم والمحاجر	٨١١٢
٨١١٣	عمال حفر وثقب الآبار ومن اليهم	٨١١٣
٨١٢١	عمال تشغيل أفران صهر وتحويل وتنقية المعادن	٨١٢١
٨١٢٢	عمال تشغيل ماكينات صهر المعادن وصبها فى القوالب	٨١٢٢
٨١٢٣	عمال تشغيل ماكينات معالجة المعادن بالدوارة	٨١٢٣
٨١٢٤	عمال تشغيل ماكينات سحب وبثق المعادن	٨١٢٤
٨١٣١	عمال تشغيل أفران الزجاج والخزف والصينى ومن اليهم	٨١٣١
٨١٣٩	عمال تشغيل أفران الزجاج والخزف والصينى ومن اليهم - الآخرون	٨١٣٩
٨١٤١	عمال تشغيل ماكينات تجهيز الأخشاب	٨١٤١
٨١٤٢	عمال صناعة الورق من عجينة الخشب	٨١٤٢
٨١٤٣	عمال تشغيل ماكينات صنع الورق	٨١٤٣
٨١٥١	عمال تشغيل ماكينات الجرش والطحن والخلط فى العمليات الكيماوية	٨١٥١
٨١٥٢	عمال تشغيل أجهزة المعالجة الكيميائية والتسخين	٨١٥٢
٨١٥٣	عمال تشغيل أجهزة الترشيح الكيميائى وأجهزة الفصل	٨١٥٣
٨١٥٤	عمال تشغيل أجهزة التفاعلات الكيميائية عدا (البترول والغاز الطبيعى)	٨١٥٤
٨١٥٥	عمال تشغيل ماكينات تكرير البترول والغاز الطبيعى	٨١٥٥
٨١٥٩	عمال العمليات الكيمائية - الآخرون	٨١٥٩
٨١٦١	عمال تشغيل ماكينات توليد القوى	٨١٦١
٨١٦٢	عمال تشغيل المراجل البخارية والغلايات	٨١٦٢
٨١٦٣	عمال تشغيل الات الوقود و ماكينات معالجة المياه ومن اليهم	٨١٦٣
٨١٧١	عمال تشغيل خطوط تجميع الإنتاج الأوتوماتيكية	٨١٧١
٨١٧٢	عمال تشغيل أجهزة التشغيل والنظم الصناعية (الروبوت)	٨١٧٢
٨٢١١	عمال تشغيل ماكينات تشغيل المعادن (الورش)	٨٢١١
٨٢١٢	عمال تشغيل ماكينات منتجات الأسمنت والمنتجات التعدينية الأخرى	٨٢١٢
٨٢٢١	عمال تشغيل ماكينات صناعة المنتجات الدوائية ومستحضرات التجميل	٨٢٢١
٨٢٢٢	عمال تشغيل ماكينات صناعة الفخيرة والمنظفات	٨٢٢٢
٨٢٢٣	عمال تشغيل ماكينات تشطيب وطلاء وتجهيز المعادن	٨٢٢٣
٨٢٢٤	عمال تشغيل ماكينات صناعة منتجات التصوير الفوتوغرافى	٨٢٢٤
٨٢٢٩	عمال تشغيل ماكينات صناعة المواد الكيماوية الذين لم يرد تصنيفهم ــ الآخرون	٨٢٢٩

رمز الفصل مدليل ٢٠٠٥	مجموعة المهن	رمز الفصل مدليل ١٩٩٦
٨٢٣١	عمال تشغيل ماكينات صناعة المطاط	٨٢٣١
٨٢٣٢	عمال تشغيل ماكينات صناعة البلاستيك	٨٢٣٢
٨٢٤٠	عمال تشغيل ماكينات صناعة المنتجات الخشبية	٨٢٤١
٨٢٥١	عمال تشغيل ماكينات الطباعة	٨٢٥١
٨٢٥٢	عمال تشغيل ماكينات تجليد الكتب	٨٢٥٢
٨٢٥٣	عمال تشغيل ماكينات صناعة المنتجات الورقية	٨٢٥٣
٨٢٦١	عمال تشغيل ماكينات اعداد الالياف وغزل ولف الخيوط	٨٢٦١
٨٢٦٢	عمال تشغيل ماكينات صنع النسيج والتريكو	٨٢٦٢
٨٢٦٣	عمال تشغيل ماكينات الخياطة	٨٢٦٣
٨٢٦٤	عمال تشغيل ماكينات تبييض وصباغة وتنظيف المنسوجات	٨٢٦١ ٥١٢٥
٨٢٦٥	عمال تشغيل ماكينات تجهيز الجلود و الفراء	٨٢٦٥
٨٢٦٦	عمال تشغيل صناعة الاحذية ومن اليهم	٨٢٦٦
٨٢٦٩	عمال تشغيل ماكينات صناعة الغزل والنسيج والفراء والجلود الأخرون	٨٢٦٩
٨٢٧١	عمال تشغيل ماكينات تجهيز اللحوم والأسماك	٨٢٧١
٨٢٧٢	عمال تشغيل ماكينات صناعة منتجات الالبان	٨٢٧٢
٨٢٧٣	عمال تشغيل ماكينات طحن الحبوب والتوابل	٨٢٧٢
٨٢٧٤	عمال تشغيل ماكينات صناعة منتجات الحبوب والشيكولاتة ومنتجات المخابز	٨٢٧١
٨٢٧٥	عمال تشغيل ماكينات تجهيز الفاكهة والخضروات والجوزيات	٨٢٧٥
٨٢٧٦	عمال تشغيل ماكينات صناعة السكر	٨٢٧١
٨٢٧٧	عمال تشغيل ماكينات تجهيز الشاى والبن والكاكاو	٨٢٧٧
٨٢٧٨	عمال تشغيل ماكينات تجهيز الخمور والمشروبات الروحية الاخرى	٨٢٧١
٨٢٧٩	عمال تشغيل ماكينات تجهيز الدخان ومنتجاته	٨٢٧٨
٨٢٨١	عمال تجميع و تركيب الآلات الميكانيكية	٨٢٨١
٨٢٨٢	عمال تجميع و تركيب الآلات الكهربائية	٨٢٨١
٨٢٨٣	عمال تجميع و تركيب المعدات الإلكترونية	٨٢٨٣
٨٢٨٤	عمال تجميع و تركيب المنتجات المعدنية والبلاستيكية والمطاطية	٨٢٨١
٨٢٨٥	عمال تجميع و تركيب المنتجات الخشبية	٨٢٨٥
٨٢٨٦	عمال تجميع المنتجات من الكرتون ومن النسيج وما يتعلق بها	٨٢٨١
٨٢٩٠	عمال تركيب و تشغيل الماكينات - الأخرون	٨٢٩١
٨٣١١	سائقو قاطرات السكك الحديدية	٨٣١١
٨٣١٢	عمال الفرملة والإشارة والتحويلة بالسكك الحديدية	٨٣١٢
٨٣٢١	سائقو الدراجات البخارية	٨٣٢١
٨٣٢٢	سائقو سيارات الأجرة والملاكى والنقل الخفيف	٨٣٢٢
٨٣٢٣	سائقو الأتوبيسات والترام	٨٣٢٣
٨٣٢٤	سائقو سيارات النقل الثقيل (الشاحنات)	٨٣٢٤
٨٣٣١	عمال تشغيل الآلات المستخدمة فى الزراعة والغابات	٨٣٣١
٨٣٣٢	سائقو ماكينات تحريك الأتربة وما إليها	٨٣٣٢
٨٣٣٣	عمال تشغيل الأوناش وآلات الرفع وماإليها من معدات تحريك الاتربة	٨٣٣٣
٨٣٣٤	عمال تشغيل عربات رفع الأثقال	٨٣٣١
٨٣٤٠	بحارة السفن ومن إليهم	٨٣٤١

رمز الفصل بدليل ٢٠٠٥	مجموعة المهن	رمز الفصل بدليل ١٩٩٦
	عمال المهن العادية	
٩١٣٢	عمال النظافه ومن اليهم فى المكاتب والفنادق وشبهاتى	لا يوجد
٩١٣٣	عمال غسل وكى الملابس باليد	لا يوجد
٩١٤١	العاملون فى رعاية المبانى	٥١٢١
٩١٤٢	العاملون فى نظافة الشبابيك والمركبات ومن اليهم	٥١٣١
٩١٥١	عمال المراسلات وشبابين الأمتعة والطرود أو الصناديق (المنقولات)	٥١٣٢
٩١٥٢	البوابين والحرس ومن اليهم من عمال	٩١٣١
٩١٥٣	محصل النقود على آلة البيع وفاتورة الأوزان ومن اليهم من عمال	٩١٣٢
٩١٦٢	الخناسين ومن اليهم	٩١٤١
٩٢١١	عمال الزراعة البدوية	٩١٤٢
٩٣١١	عمال المناجم والمحاجر	لا يوجد
٩٣١٢	عمال صيانة وإنشاء الطرق والسدود والأنشاءات المماثلة	لا يوجد
٩٣١٣	عمال تشييد المبانى	لا يوجد
٩٣٢١	عمال التركيب والتجميع	لا يوجد
٩٣٢٢	عمال المعيلة باليد والآخرون من عمال التصنيع	لا يوجد
٩٣٣١	سائقو المركبات باليد أو ذات البدال (الدراجة)	٩٢١٢
٩٣٣٢	سائقو المركبات والآلات التي يجرها الحيوان	٩٢١٣
٩٣٣٣	عمال الشحن والتفريغ اليدوى	٩٢١١

الجهاز المركزي للتعبئة العامة و الإحصاء

طريق صلاح سالم

صندوق بريد : ٢٠٨٦

مدينة نصر - القاهرة

تليفون : ٢٤٠٢٣٠٣١ - فاكس : ٢٤٠٢٤٠٩٩

CENTRAL AGENCY FOR PUBLIC

MOBILIZATION AND STATISTICS

P . O .B .: 2086

Nasr City - Cairo

TEL : 24023031 - FAX : 24024099

WEB SITE : http :// www.capmas.gov.eg

E -MAIL : pres _capmas @capmas .gov.eg



طبع بمطابع الجهاز المركزى
للتعبئة العامة والإحصاء
PRINTED IN C.A.P.M.A.S PRINTING SHOP