



جمهورية مصر العربية

الجهاز المركزي للتعبئة العامة والإحصاء

## إحصاءات المواليد والوفيات

عام ٢٠١٢



إصدار يونيه ٢٠١٣

<http://www.capmas.gov.eg>

مرجع رقم ٧١-١٢٥١١/٢٠١٢

جمهورية مصر العربية  
الجهاز المركزي للتعبئة العامة والإحصاء

# النشرة السنوية لإحصاءات المواليد والوفيات عام ٢٠١٢

عند استخدام إحصاءاتنا يرجى الإشارة الى  
الجهاز المركزي للتعبئة العامة والإحصاء  
كمصدر للبيانات

إصدار يونيه ٢٠١٣

<http://www.capmas.gov.eg>

مرجع رقم ٧١ - ١٢٥١١ / ٢٠١٢

## تقديم

تعتبر الإحصاءات الحيوية من أهم المصادر الرئيسية للإحصاءات السكانية وعصراً أساسياً في دراسة وتحليل الاتجاهات والخصائص السكانية وتقديرات السكان وتساعد المخططين ومتخذي القرار على وضع الخطط والسياسات والبرامج التنموية الملائمة لمواجهة المشكلة السكانية بأبعادها المختلفة حيث أنها من أهم معوقات التنمية الاقتصادية والاجتماعية .

من هذا المنطلق يقوم الجهاز المركزي للتعبئة العامة والإحصاء بإصدار " النشرة السنوية لإحصاءات المواليد والوفيات " التي تتضمن تقديرات السكان وأعداد ومعدلات المواليد والوفيات والزيادة الطبيعية في جمهورية مصر العربية وبعض المؤشرات السكانية.

يقدم الجهاز هذه النشرة عن عام ٢٠١٢ لتكون عوناً للباحثين والمهتمين أملاً أن تحقق الأهداف المرجوة منها.

والله ولي التوفيق ...

لواء/ أبو بكر الجندي

رئيس الجهاز المركزي للتعبئة العامة والإحصاء

## الفهرس

رقم الصفحة	البيانات	رقم الجدول
١	منهجية الإحصائية .	
٧	المؤشرات العالمة .	
	<u>الجزء الأول : الجداول التفسيرية والمقارنة</u>	
١٧	عدد السكان التقديري داخل الجمهورية موزعا طبقا للمحافظة والنوع (حضر لريف/جملة) في ٢٠١٢/٧/١ .	١
١٨	أعداد المواليد أحياء والوفيت والزيادة الطبيعية طبقا للنوع خلال الفترة (١٩٩٣ - ٢٠١٢) .	٢
١٩	معدلات المواليد أحياء والوفيت والزيادة الطبيعية خلال الفترة (١٩٩٣ - ٢٠١٢) .	٣
٢٠	معدلات المواليد أحياء والوفيت والزيادة الطبيعية بالمحافظة (حضر لريف/جملة) عام ٢٠١٢ .	٤
	<u>الجزء الثاني : المواليد أحياء لعام ٢٠١٢</u>	
٢٢	المواليد أحياء بحضر وريف الجمهورية طبقا للنوع والشهور .	٥
٢٩	المواليد أحياء بحضر وريف الجمهورية طبقا لسن الوالدين ونوع المولود .	٦
٣٥	المواليد أحياء بحضر وريف الجمهورية طبقا لسن الأم ومدة الحياة الزوجية .	٧
٣٦	المواليد أحياء بحضر وريف الجمهورية طبقا لسن الأم وترتيب المولود .	٨
٣٧	المواليد أحياء بحضر وريف الجمهورية طبقا لمهنة الأب وترتيب المولود .	٩



تابع الفهرس

رقم الصفحة	البيـــــــن	رقم الجبول
	<u>القسم الثالث : المواليد موتى لعام ٢٠١٢</u>	
١٥١	المواليد موتى بالمحافظت طبقاً للشهور . أ - الحضر . ب - الريف . ج - الإجمالي .	١٨
١٥٤	المواليد موتى طبقاً لسبب الوفاة وعدد أشهر الحمل .	١٩
	<u>القسم الرابع : الوفيت يصابت باية شديدة لعام ٢٠١٢</u>	
١٥٧	الوفيت الناتئة عن الحوات والتسمم والطرق العنيفة طبقاً لأسبابها الخرجية والسن والنوع .	٢٠
١٥٨	الوفيت الناتئة عن الحوات والتسمم والطرق العنيفة طبقاً لطبيعة الإصابة والسن والنوع .	٢١

## منهجية الإحصائية

أولاً : الأسس القانوني للإحصاءات الحيوية :

يخضع لأحكام القانون رقم ١٤٣ لسنة ١٩٩٤ فى شأن الاحوال المدنية وقد تضمن القانون تنظيم وقائع الاحوال المدنية ( الميلاد - الوفاة - الزواج - الطلاق ) ونماذج التبليغات، الإخطارات، السجلات، اختصصت الجهات المنوط بها عملية التسجيل واتشاء قواعد البيانات .

ثانياً : مصادر البيانات :

١- المواليد :

نصت المادة ١٩ من القانون رقم ١٤٣ لسنة ١٩٩٤ على انه يجب التبليغ عن وقائع الميلاد خلال خمسة عشر يوماً من تاريخ حدوث الواقعة ويكون التبليغ من المكلفين به على نسختين من النموذج المعد لذلك ومشملا على البيانات والمستندات التى تحدها اللائحة التنفيذية والتى تؤكد صحة الواقعة .

كما نصت المادة ٢٢ من نفس القانون على انه يجب التقدم بالتبليغ بواقعة الميلاد إلى مكتب الصحة الذى حدثت بدائرتة واقعة الميلاد أو إلى الجهة الصحية التى يحددها وزير الصحة بقرار يصدر منه فى الجهات التى ليست بها مكاتب صحة أو إلى العمدة أو الشيخ أو غيرها من الجهات وعلى الجهات الصحية أو العمدة أو الشيخ إرسال التبليغات إلى مكاتب الصحة التى يتبعها كل منهم خلال سبعة أيام من تاريخ تلقى التبليغ .

٢- الوفيات :

نصت المادة ٣٥ من القانون رقم ١٤٣ لسنة ١٩٩٤ على انه يجب التبليغ عن حالات الوفيات إلى مكتب الصحة فى الجهة التى حدثت فيها الوفاة أو إلى الجهات الصحية التى يحددها وزير الصحة بقرار منه فى الجهات التى ليس بها مكاتب صحة ، أو إلى العمدة أو الشيخ أو غيرها من الجهات ، وذلك خلال ٢٤ ساعة من تاريخ الوفاة أو ثبوتها .  
يكون التبليغ من المكلفين به على نسختين من النماذج المعدة لذلك مشتملا على البيانات والمستندات التى تحدها اللائحة التنفيذية والتى تؤكد صحة الواقعة .

## ثالثاً : أسلوب جمع البيانات :

١- تحرر إخطارت المواليد والوفيات عن كل أسبوع من الأسابيع الدولية بمعرفة مكتب الصحة عن جميع واقعت الولادة والوفاة التي تحدث فى نطاق اختصاصه ، ذلك من واقع التبليغ المقدمه إلى المكاتب التي تم قيدها بأرقام مسلسله فى دفتر القيد الصحى الذى يشمل الواقعت التي حدثت فى دائرة المكتب أو فى الجهات الأخرى التابعة له .

٢- ترسل هذه الإخطارات مرفقة بالتبليغ خلال ثلاثة أيام من إنتهاء الأسبوع الدولى إلى " مكتب الصحة المختار " فى دائرة كل مكتب سجل مننى ليكون حلقة الإتصال بين سائر مكاتب الصحة فى هذه الدائرة ومكتب السجل المننى الذى يقوم بمراجعتها ومطابقتها على التبليغ ثم يرسلها بدوره خلال ثلاثة أيام أخرى إلى مكتب السجل المننى المختص الذى يقوم بقيد الحالات فى السجلات وإثبات أرقام القيد بالإخطارات أمام الحالات الخاصة بها .

٣- تتولى مكاتب السجل المننى بالأقسام والمراكز إرسال إخطارت المواليد والوفيات خلال ثلاثة أيام من تاريخ ورودها من مكتب الصحة المختار إلى دائرة الأحوال المدنية بالمحافظة التابعة لها .

٤- يتم تجميع الإخطارات الإحصائية من جميع دوائر الأحوال المدنية بالمحافظة فى قسم الإحصاء بمصلحة الأحوال المدنية بالقاهرة حيث تتم مراجعتها من حيث الشمول ومراجعة تسلسل أرقام قيد الحالات ثم يتم إرسالها إلى الإدارة المركزية للإحصاءات السكانية والخدمت بالجهاز المركزي للتعبة العامة والإحصاء لمراجعتها .

٥- يتم جمع بيانات الوفيات بإصابت بادية شديدة عن طريق أقسام ومراكز الشرطة التابعة للمحافظة.

## رابعاً : التعريف :

### ١ - المواليد أحياء :

المقصود بالمولود الحي هو كل مولود تظهر عليه عقب ولادته أى علامة من علامت الحياة مثل التنفس أو أى ظاهرة أخرى كضربت القلب أو نبض الحبل السرى أو الحركة الواضحة للعضلات الإرادية وذلك بعد إنفصاله التام عن الأم بصرف النظر عن مدة الحمل وسواء كان الحبل السرى قطع أو لم يقطع وسواء انفصلت المشيمة أم لا .

### ٢ - المواليد موتى : ( الوفاة الجنينية )

المقصود بالمولود ميت ، الجنين الذى ولد ميتاً بعد الشهر السادس من الحمل سواء حدثت الوفاة قبل الوضع أو أثناءه ولم يظهر على الجنين بعد الانفصال التام عن الأم أى علامة من علامت الحياة .



### ٣ - الوفاة :

هى الزوال الدائم لجميع الأئمة على الحياة فى أى وقت بعد حدوث الولادة الحية ( توقف الوظائف الحيوية بعد الولادة مع إنعدام إمكانية الإنعاش ) .

### ٤- سبب الوفاة :

يقصد به المرض أو الأمراض والحالات المرضية أو الإصابات التى نتج عنها أو ساهمت فى إحداث الوفاة ، كما تشمل ظروف الحادث أو العنف الذى نتج عنه هذه الإصابات وقد تم تبويب أسباب الوفاة طبقاً للتصنيف الدولى للأمراض والإصابات وأسباب الوفاة ( المراجعة العشرة ) .

### ٥ - وفيت بادية شديدة :

يقصد بها الإصابات الناتجة عن الحوادث المختلفة مثل الحوادث الناشئة عن السيارات الميكانيكية ووسائل النقل الأخرى وانفجار مواد ملتهبة أو مواد ساخنة أو سوائل آكلة أو بخار أو إشعاع أو الغرق أو الغطس العارض والتسمم العارض والانتحار والقتل والإعدام أو أى طرق غيفة أخرى ويدخل فى ذلك الأطفال اللقطاء المتوفين جنائياً ولا تشمل الوفاة نتيجة لأمراض طبيعية .

### ٦- العضو المصلب :

يقصد به العضو الذى أصيب فى المتوفى مثل العنق أو الرأس أو الساق .... الخ .

### ٧ - السبب الخارجى :

يقصد به السبب الخارجى الذى سبب الوفاة كأن ينكر تصادم سيارة أو مقنوف نارى أو تناول طعام فسد .... الخ .

### ٨ - وفيت الأطفال الرضع :

يقصد به الأطفال الذين يتوفون وعمرهم أقل من سنة .

### ٩- وفيت المواليد المبكرة ( أقل من شهر ) :

يقصد به الأطفال الذين يتوفون وعمرهم أقل من ٢٨ يوماً .

### ١٠ - الزيادة الطبيعية :

هى زيادة أو ( انخفاض ) المواليد عن الوفيت للسكان فى منطقة ما فى فترة زمنية معينة.

خامساً : المعدلات والنسب المستخدمة :

١- معدل المواليد الخام :

هو عدد المواليد أحياء الذين يولدون خلال العام لكل ألف من السكان في منتصف العام .

$$\text{عدد المواليد أحياء خلال العام} \\ 1000 \times \frac{\text{تقدير عدد السكان في منتصف العام}}{\text{عدد المواليد أحياء خلال العام}} =$$

٢- معدل الوفيات الخام :

هو عدد الوفيات خلال العام لكل ألف من السكان في منتصف العام .

$$\text{عدد الوفيات خلال العام} \\ 1000 \times \frac{\text{تقدير عدد السكان في منتصف العام}}{\text{عدد الوفيات خلال العام}} =$$

٣ - معدل الزيادة الطبيعية :

يساوى الفرق بين معلي المواليد والوفيات لنفس العام .

٤- معدل وفيات المواليد المبكرة ( أقل من شهر ) :

هو عدد الوفيات للمواليد المبكرة ( أقل من ٢٨ يوماً ) خلال العام لكل ألف من المواليد أحياء خلال نفس العام .

$$\text{عدد الوفيات من الأطفال الأقل من ٢٨ يوماً من العمر خلال العام} \\ 1000 \times \frac{\text{عدد المواليد أحياء في نفس العام}}{\text{عدد الوفيات من الأطفال الأقل من ٢٨ يوماً من العمر خلال العام}} =$$

عدد المواليد أحياء في نفس العام

٥ - معدل وفيت الرضع :

هو عدد وفيت الأطفال الرضع الذين لم يبلغوا السنة الأولى من العمر خلال العام لكل ألف من الأطفال المولودين أحياء خلال نفس العام .

عدد الوفيات دون السنة من العمر خلال العام

$$1000 \times \frac{\text{عدد المواليد أحياء في نفس العام}}{\text{عدد المواليد أحياء في نفس العام}} =$$

عدد المواليد أحياء في نفس العام

٦ - معدل وفيت الأمهات :

هو عدد وفيت النساء اللاتي يتوفين بسبب الحمل والولادة والنفس خلال العام لكل مائة ألف من مجموع المواليد أحياء والمواليد موتى خلال نفس العام .

عدد وفيت الأمهات بسبب الحمل والولادة والنفس خلال العام

$$100000 \times \frac{\text{عدد المواليد أحياء + المواليد موتى ( في نفس العام )}}{\text{عدد المواليد أحياء + المواليد موتى ( في نفس العام )}} =$$

( المواليد أحياء + المواليد موتى ) في نفس العام

٧ - نسبة النوع عند الميلاد :

هي عدد الذكور لكل مائة من الإناث من المواليد خلال العام .

عدد المواليد الذكور خلال العام

$$100 \times \frac{\text{عدد المواليد الذكور خلال العام}}{\text{عدد المواليد الإناث خلال العام}} =$$

عدد المواليد الإناث خلال العام

ساساً : تبويب البيانات والنشر :

- ١- يتم تبويب بيانات المواليد أحياء جغرافياً طبقاً لمحل الإقامة المعتاد للأُم ( وليس مكان الميلاد )
- ٢- يتم تبويب بيانات المواليد موتى جغرافياً طبقاً لمحل الإقامة المعتاد للأُم.
- ٣- يتم تبويب بيانات الوفيات جغرافياً طبقاً لمحل الإقامة المعتاد للمتوفى (وليس مكان الوفاة).
- ٤- يتم تبويب بيانات الوفيات بإصابات بادية شديدة جغرافياً طبقاً لمحل وقوع الحادث ( وليس محل الإقامة المعتاد للمتوفى ) .

سابعاً : تقديرات السكان والمعدلات

إستخدمت البيانات النهائية للتعداد العام للسكان والإسكان والمنشآت عام ٢٠٠٦ كأسس لتقدير عدد السكان فى منتصف العام باستخدام أسلوب الزيادة الطبيعية (لا يشمل المواطنين بالخارج) .

ملحوظة:

(٠) لا يوجد بيان .

## المؤشرات العمة

أولاً : المواليد أحياء :

- ١- بلغ عدد المواليد ٢٦٢٩٧٦٩ مولوداً عام ٢٠١٢ مقابل ٢٤٤٢٠٩٤ مولوداً عام ٢٠١١ بنسبة زيادة قدرها ٧,٧٪ ، كما بلغ معدل المواليد ٣١,٩ في الألف عام ٢٠١٢ مقابل ٣٠,٣ في الألف عام ٢٠١١ .
- ٢- بلغ عدد المواليد الذكور ١٣٤٣٤٠٢ مولوداً والمواليد الإناث ١٢٨٦٣٦٧ مولوداً عام ٢٠١٢ وبلغت نسبة النوع عند الميلاد 104 نكر/ ١٠٠ أنثى لعام ٢٠١٢ .
- ٣- بلغ عدد مواليد الحضر ١٠٠٩٩٥٢ مولوداً عام ٢٠١٢ مقابل ٩٤٢٦٣٩ مولوداً عام ٢٠١١ بنسبة زيادة قدرها ٧,١٪ ، بينما بلغ في الريف ١٦١٩٨١٧ مولوداً عام ٢٠١٢ مقابل ١٤٩٩٤٥٥ مولوداً عام ٢٠١١ بنسبة زيادة قدرها ٨٪ .
- ٤- جاءت محافظة القاهرة في المرتبة الأولى حيث بلغ عدد المواليد ٢٦٠٣٥٦ مولوداً عام ٢٠١٢ مقابل ٢٥١١٢١ مولوداً عام ٢٠١١ بنسبة زيادة قدره ٣,٧٪ .
- ٥- جاءت محافظة جنوب سيناء في المرتبة الأخيرة حيث بلغ عدد المواليد ٣٢٥٩ مولوداً عام ٢٠١٢ مقابل ٢٧٩٢ مولوداً عام ٢٠١١ بنسبة زيادة قدرها ١٦,٧٪ .
- ٦- سجلت محافظة مطروح أكبر معدل للمواليد الخام حيث بلغ ٥١,٥ في الألف عام ٢٠١٢ مقابل ٤٦,٢ في الألف عام ٢٠١١ .
- ٧- سجلت محافظة جنوب سيناء أقل معدل للمواليد الخام حيث بلغ ٢٠,٣ في الألف عام ٢٠١٢ مقابل ١٧,٦ في الألف عام ٢٠١١ .
- ٨- أكبر عدد تم تسجيله من المواليد جاء في شهر يناير حيث بلغ ٢٥٠٦٧٦ مولوداً عام ٢٠١٢ مقابل ٢٢٥٥٣٨ مولوداً عام ٢٠١١ بنسبة زيادة قدرها ١١,١٪ .
- ٩- جاء أكبر عدد من المواليد للأمهات في الفئة العمرية ( من ٢٠ إلى أقل من ٢٥ سنة ) حيث بلغ ١٢٩٨٨٥١ مولوداً عام ٢٠١٢ بنسبة ٤٩,٤٪ من إجمالي المواليد أحياء مقابل ٦٤٦٦٧٠ مولوداً عام ٢٠١١ بنسبة ٢٦,٥٪ من إجمالي المواليد أحياء .

١٠- جاء أكبر عدد من المواليد للآباء في الفئة العمرية ( من ٢٥ إلى أقل من ٣٠ سنة ) حيث بلغ ١٤٨٩٠٦٣ مولوداً بنسبة ٥٦,٦٪ من إجمالى المواليد احياء علم ٢٠١٢ مقابل ٧٣٢٦٢٩ مولوداً بنسبة ٣٠٪ من إجمالى المواليد احياء علم ٢٠١١ .

### ثانياً : الوفيات العامة :

١- بلغ عدد الوفيات ٥٢٩٥١٢ متوفياً عام ٢٠١٢ مقابل ٤٩٣٠٨٦ متوفياً عام ٢٠١١ بنسبة زيادة قدرها ٧,٤٪ كما بلغ معدل الوفيات الخام ٦,٤ فى الألف عام ٢٠١٢ مقابل ٦,١ فى الألف عام ٢٠١١ .

٢- بلغ عدد وفيات النكور ٢٩٣٨٣٩ متوفياً عام ٢٠١٢ مقابل ٢٧٥٥٣٧ متوفياً عام ٢٠١١ بنسبة زيادة قدرها ٦,٦٪ ، بينما بلغ عدد حالات وفيات الإناث ٢٣٥٦٧٣ عام ٢٠١٢ مقابل ٢١٧٥٤٩ متوفياً عام ٢٠١١ بنسبة زيادة قدرها ٨,٣٪ .

٣- بلغ عدد وفيات الحضر ٢٥١٨٠٩ متوفياً عام ٢٠١٢ مقابل ٢٢٨٣٦٨ متوفياً عام ٢٠١١ بنسبة زيادة قدرها ١٠,٣٪ ، بينما بلغ عدد وفيات الريف ٢٧٧٧٠٣ متوفياً عام ٢٠١٢ مقابل ٢٦٤٧١٨ متوفياً عام ٢٠١١ بنسبة زيادة ٤,٩٪ .

٤- جاءت محافظة القاهرة فى المرتبة الأولى حيث بلغ عدد حالات الوفيات العامة بها ٨١٨٣٨ متوفياً علم ٢٠١٢ مقابل ٧٩٦٤٣ متوفياً علم ٢٠١١ بنسبة زيادة قدرها ٢,٨٪ .

٥- جاءت محافظة جنوب سيناء فى المرتبة الأخيرة حيث بلغ عدد حالات الوفيات العامة بها ٦٣٩ حالة علم ٢٠١٢ مقابل ٥٨٥ متوفياً علم ٢٠١١ بنسبة زيادة قدرها ٩,٢٪ .

٦- بلغ أكبر عدد من الوفيات فى الفئة العمرية ( ٧٠ الى اقل من ٧٥ سنة ) حيث بلغ ٥٥٣٨٤ متوفياً علم ٢٠١٢ مقابل ٥٢٤٨٩ متوفياً علم ٢٠١١ بنسبة زيادة قدرها ٥,٥٪ .

٧- بلغ عدد حالات وفيات الأطفال الرضع ٣٩٩٤٢ متوفياً علم ٢٠١٢ مقابل ٣٥٩٩٧ متوفياً علم ٢٠١١ بنسبة زيادة قدرها ١١٪ .

٨- بلغ عدد المواليد موتى ١٣٣٤ متوفياً عام ٢٠١٢ ، مقابل ٢٤٦٥ متوفياً عام ٢٠١١ بنسبة انخفض قدرها ٤٥,٩٪ .

٩- كان أكثر سبباً لحالات المواليد موتى (إختناق وليدي - إختناق الوليد) حيث بلغ ٤٩٨ حالة عام ٢٠١٢ مقابل ١٠٩٧ حالة عام ٢٠١١ بنسبة أنخفض قدرها ٥٤,٦٪ .

### ثالثاً: معدل الزيادة الطبيعية :

بلغ معدل الزيادة الطبيعية فى الجمهورية ٢٥,٥ فى الألف عام ٢٠١٢ مقابل ٢٤,٢ عام ٢٠١١ .

معدلات المواليد أحياء والوفيات بالجمهورية  
خلال الفترة (٢٠٠٣ - ٢٠١٢)

السنة	معدل المواليد أحياء في الألف	معدل الوفيات في الألف	معدل وفيات الإطفال أقل من شهر في الألف	معدل وفيات الرضع في الألف	معدل وفيات (١) الأمهات لكل مائة ألف مولود
٢٠٠٣	٢٦,٢	٦,٥	٨,٤	٢١,٩	٦٢
٢٠٠٤	٢٥,٧	٦,٤	١٠,٠	٢٢,٦	٦٥
٢٠٠٥	٢٥,٥	٦,٤	٨,٨	٢٠,١	٦٥
٢٠٠٦	٢٥,٧	٦,٣	٩,٦	١٩,٤	٦٥
٢٠٠٧	٢٦,٥	٦,١	٨,٤	١٧,٨	٦٥
٢٠٠٨	٢٧,٣	٦,١	٧,١	١٥,٧	٦٥
٢٠٠٩	٢٨,٨	٦,٢	٥,٧	١١,٦	٥٦
٢٠١٠	٢٨,٧	٦,١	٦,٤	١٤,٠	٥٤
٢٠١١	٣٠,٣	٦,١	٦,٦	١٤,٧	٥٤
٢٠١٢	٣١,٩	٦,٤	٦,٥	١٥,٢	٥٠

(١) المصدر: مركز معلومات وزارة الصحة

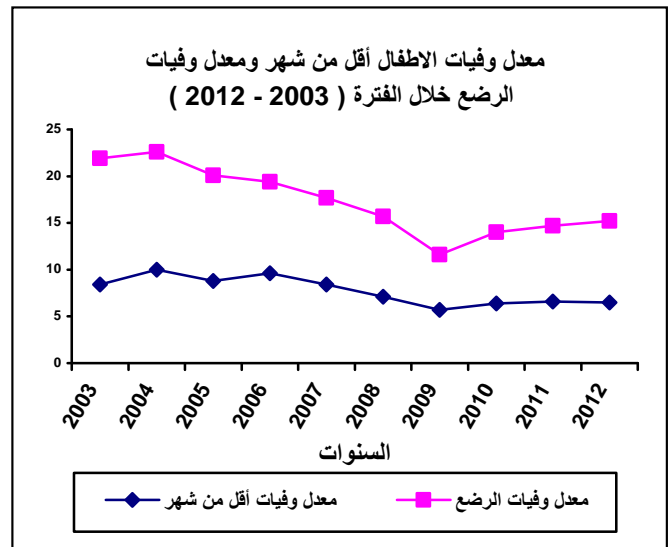
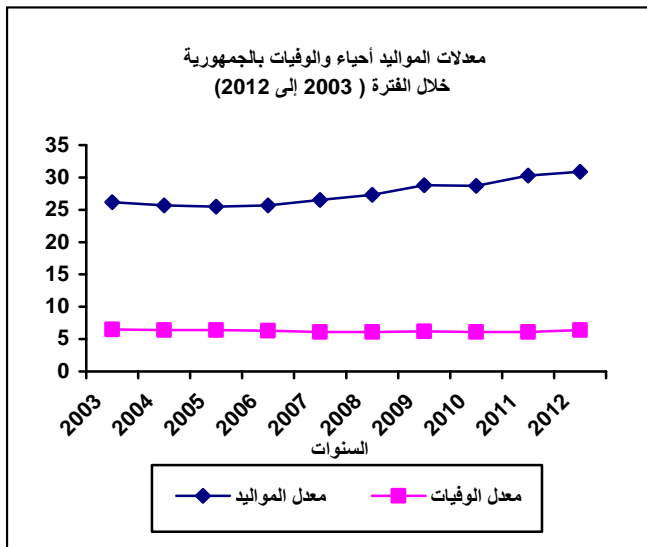



أعداد المواليد أحياء والوفيات لإجمالي الجمهورية موزعة طبقاً للشهور عام ٢٠١٢

الشهور	المواليد أحياء	الوفيات
يناير	٢٥٠٦٧٦	٥٩٦٣٥
فبراير	٢١٣٩٨٥	٥١٠٨٦
مارس	٢١٣٦٩١	٥٠٨٨٤
أبريل	٢١٣٨٢٦	٤٤٦٥٨
مايو	٢٠٦٩٣٥	٤٤٦٧٩
يونيه	٢٠٧٢٣٤	٤١٠٧٤
يوليه	٢٢٣٢٨٨	٤٤١٢٧
أغسطس	٢٣٠٦٨٥	٤٤٧٢٢
سبتمبر	٢٣٧٠٣٧	٣٦٢٧١
أكتوبر	٢١٣٦٧٨	٣٦٥٥٢
نوفمبر	٢١٢٤٢٧	٣٤٧٥٩
ديسمبر	٢٠٦٣٠٧	٤١٠٦٥
الإجمالي	٢٦٢٩٧٦٩	٥٢٩٥١٢

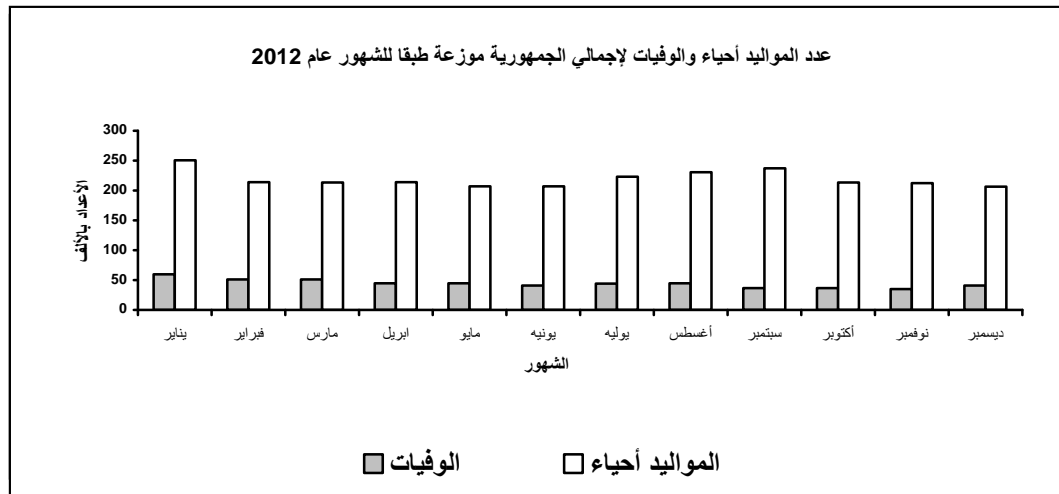

**الجزء الأول**  
**الجدول التقديرية والمقارنة**

\* عدد السكان التقديري بالداخل موزعاً طبقاً للمحافظة والنوع ( حضر / ريف / جملة ) في

٢٠١٢/٧/١

جداول رقم ١

جملة	جملة		ريف			حضر			المحافظات
	جملة	إناث	ذكور	جملة	إناث	ذكور	جملة	إناث	
٨٨٢٥٧٢٥	٤٣٤٩١٠١	٤٤٧٦٦٢٤	٠	٠	٠	٨٨٠٢٤٠٢	٤٣٤٩١٠١	٤٤٧٦٦٢٤	القاهرة
٤٥٦٤٩٧٩	٢٢٣٨٢١١	٢٣٢٦٧٦٨	٤٣٣٩٠	٢٠٦٤٩	٢٢٧٤١	٤٥٢١٥٨٩	٢٢١٧٥٦٢	٢٣٠٤٠٢٧	الإسكندرية
٦٣٣٩٠٥	٣١١١٤٨	٣٢٢٧٥٧	٠	٠	٠	٦٣٣٩٠٥	٣١١١٤٨	٣٢٢٧٥٧	بور سعيد
٥٨٤١٤٥	٢٨٦٩٥١	٢٩٧١٩٤	٠	٠	٠	٥٨٤١٤٥	٢٨٦٩٥١	٢٩٧١٩٤	السويس
١٢٥٤٩٧١	٦١٣٩١١	٦٤١٠٦٠	٧٦٩٦٩٩	٣٧٦٧٤٤	٣٩٢٩٥٥	٤٨٥٢٧٢	٢٣٧١٦٧	٢٤٨١٠٥	دمياط
٥٦٢٣٦٣٩	٢٧٦٩٦٦٩	٢٨٥٣٩٧٠	٤٠٥١٦٢٢	١٩٩٠٢٠٥	٢٠٦١٤١٧	١٥٧٢٠١٧	٧٧٩٤٦٤	٧٩٢٥٥٣	الدقهلية
٦٠٩١٢٤٩	٢٩٦٦٨٩١	٣١٢٤٣٥٨	٤٦٨٤٥٦٢	٢٢٧٧٠٩٣	٢٤٠٧٤٦٩	١٤٠٦٦٨٧	٦٨٩٧٩٨	٧١٦٨٨٩	الشرقية
٤٨١١٦١٣	٢٣٣٨٤٨٧	٢٤٧٣١٨٦	٢٦٦٢١٥٠	١٢٨٨١٨٤	١٣٧٣٩٦٦	٢١٤٩٥٢٣	١٠٥٠٣٠٣	١٠٩٩٢٢٠	القليوبية
٢٩٧٩٢٥٨	١٤٧٢٣٣٧	١٥٠٦٩٢١	٢٢٩٢٣٨٣	١١٢٩١٢٧	١١٦٣٢٥٦	٦٨٦٨٧٥	٣٤٣٢١٠	٣٤٣٦٦٥	كفر الشيخ
٤٤٩١٠١٧	٢٢١٥٢٣٧	٢٢٧٦٧٤٠	٣١٥٠٦٧٦	١٥٤٧٢٠٥	١٦٠٣٤٧١	١٣٤١٣٠١	٦٦٨٠٣٢	٦٧٣٢٦٩	الغربية
٣٧٠٦١٩٤	١٧٩٨٦٥٧	١٩٠٧٥٣٧	٢٩٤٦٧٥٠	١٤٢٤٩٦٧	١٥٢١٧٨٣	٧٥٩٤٤٤	٣٧٣٦٩٠	٣٨٥٧٥٤	المنوفية
٥٤١٥٣٧٥	٢٦٤٠٣٠٧	٢٧٧٥٠٦٨	٤٣٧٩٨١٩	٢١٣٠٧٧١	٢٢٤٩٠٤٨	١٠٣٥٥٥٦	٥٠٩٥٣٦	٥٢٦٠٢٠	البحيرة
١٠٩٦٩٥٦	٥٣٩٨٤١	٥٥٧١١٥	٥٩٩٦٨٧	٢٩١٦٢٧	٣٠٨٠٦٠	٤٩٧٢٦٩	٢٤٨٢١٤	٢٤٩٠٥٥	الإسماعيلية
٧١٠٤٨٠٥	٣٤٤٧٤٥٦	٣٦٥٧٣٤٩	٢٩٣٢٨٤٥	١٤٠٩٥٩٤	١٥٢٣٢٥١	٤١٧١٩٦٠	٢٠٣٧٨٦٢	٢١٣٤٠٩٨	البحر
٢٦٤٦٨٧٦	١٢٩٩٤١٤	١٣٤٧٤٦٢	٢٠٣١٦١٨	٩٩٤٦٩٢	١٠٣٦٩٢٦	٦١٥٢٥٨	٣٠٤٧٢٢	٣١٠٥٣٦	بنى سويف
٢٩٣٠٠٨٤	١٤١٦٣٤١	١٥١٣٧٤٣	٢٢٧٠٥٨٩	١٠٩٤٩٤٥	١١٧٥٦٤٤	٦٥٩٤٩٥	٣٢١٣٩٦	٣٣٨٠٩٩	الفيوم
٤٧٩٢٦٣٨	٢٣٤٨٥٠٢	٢٤٤٤١٣٦	٣٨٨٥٥٦١	١٨٩٩٣٨٤	١٩٨٦١٧٧	٩٠٧٠٧٧	٤٤٩١١٨	٤٥٧٩٥٩	المنيا
٣٩٥٣٢٦٢	١٩٣٥٨٥١	٢٠١٧٤١١	٢٩٠٧٢٨٧	١٤٢٥٧٠١	١٤٨١٥٨٦	١٠٤٥٩٧٥	٥١٠١٥٠	٤٢٤٧١٤	أسيوط
٤٢٨٣٩٠٢	٢١١٤٩٥٧	٢١٦٨٩٤٥	٣٣٦١٧٧٠	١٦٦٥٤٣٣	١٧٠٢٣٣٧	٩١٦١٣٢	٤٤٩٥٢٤	٤٦٦٦٠٨	سوهاج
٢٨٤٠٣١٨	١٤١٤١٦٤	١٤٢٦١٥٤	٢٢٧٨٩٦٨	١١٣٦٩٦٠	١١٤٢٠٠٨	٥٦١٣٥٠	٢١٧٢٠٤	٢٨٤١٤٦	قنا
١٣٤٠٢٧٩	٦٦٤٦١٨	٦٧٥٦٦١	٧٧٠٨٢٥	٣٨٦٦٢٦	٣٨٤١٩٩	٥٦٩٤٥٤	٢٧٧٩٩٢	٢٩١٤٦٢	أسوان
١٠٧٩٣٣٧	٥٢٩٢٣٣	٥٥٠١٠٤	٦٧٠٢٣١	٣٢٩٢٦٥	٣٤٠٩٦٦	٤٠٩١٠٦	١٩٩٩٦٨	٢٠٩١٣٨	الأقصر
٣٢٤٥٥٣	١٢٩١٨٧	١٩٥٣٦٦	١٤٥٥٤٢	٦٦٣٩	٧٩٠٣	٣١٠٠١١	١٢٢٥٤٨	١٨٧٤٦٣	البحر الأحمر
٢١١٤١٩	١٠٢٧٦٢	١٠٨٦٥٧	١٠٩٧٣٧	٥٣٤٩٦	٥٦٢٤١	١٠١٦٨٢	٤٩٢٦٦	٥٢٤١٦	الوادي الجديد
٣٩٩١٠٧	١٩٠٦٣٦	٢٠٨٤٧١	١١٨١٠٢	٥٧٩٢٤	٦٠١٧٨	٢٨١٠٠٥	١٣٢٧١٢	١٤٨٢٩٣	مطروح
٤٠٢٧٠٥	١٩٣٨٤٦	٢٠٨٨٥٩	١٥٩٣٢٦	٧٧٨٦٦	٨١٤٦٠	٢٤٣٣٧٩	١١٥٩٨٠	١٢٧٣٩٩	شمال سيناء
١٦٠٦٤٥	٥٤٦٠١	١٠٦٠٤٤	٧٨٨٥٥	٢٥٦٤٤	٥٣٢١١	٨١٧٩٠	٢٨٩٥٧	٥٢٨٣٣	جنوب سيناء
٨٢٥٤٩٩٧٦	٤٠٣٨٢٣١٦	٤٢١٦٧٦٦٠	٤٧١٧٦٩٩٤	٢٣٠٤٠٧٤١	٢٤١٣٦٢٥	٣٥٣٧٢٩٨٢	١٧٣٤١٥٧٥	١٨٠٣١٤٠٧	جملة الجمهورية

تم تقدير السكان باستخدام أسلوب الزيادة الطبيعية والنتائج النهائية لتعداد ٢٠٠٦ كمنسلة أسلس وفقاً لأحدث التعديلات الإدارية

أعداد المواليد أحياء والوفيات والزيادة الطبيعية طبقا للنوع

خلال الفترة (١٩٩٣ - ٢٠١٢) \*

جدول رقم ٢

وفيات أقل من سنة	وفيات أقل من شهر	الزيادة الطبيعية			الوفيات			المواليد أحياء			السنة
		جملة	إناث	ذكور	جملة	إناث	ذكور	جملة	إناث	ذكور	
٥٠٩٣١	١٤٢٢٩	١٢٢٠٧٤٩	٥٧٥٩٧١	٦٤٤٧٧٨	٣٧٩٨٠٠	١٧٨٩١١	٢٠٠٨٨٩	١٦٠٠٥٤٩	٧٥٤٨٨٢	٨٤٥٦٦٧	١٩٩٣
٤٩٦٦٠	١٥٧٣٤	١٢٢٥٣٥٦	٦٠٢١٩١	٦٢٣١٦٥	٣٨٥٢٩٦	١٧٧٨٩٩	٢٠٧٣٩٧	١٦١٠٦٥٢	٧٨٠٠٩٠	٨٣٠٥٦٢	١٩٩٤
٤٧٧٣٤	١٦٢٧٤	١٢٢٠٢٨٧	٥٩٢٥٧٢	٦٢٧٧١٥	٣٨٤٥٤٨	١٧٦٥٧٨	٢٠٧٩٧٠	١٦٠٤٨٣٥	٧٦٩١٥٠	٨٣٥٦٨٥	١٩٩٥
٤٧٦٦٣	١٨١٢٨	١٢٨٢٠٨	٦٣١٠٨٨	٦٥٠٩٩٤	٣٧٩٩٨٣	١٧٥٨٦٤	٢٠٤١١٩	١٦٦٢٠٦٥	٨٠٦٩٥٢	٨٥٥١١٣	١٩٩٦
٥٠٠٤٧	١٩٩٦٠	١٢٦٥٣٩٤	٦٢٣٤٢٦	٦٤١٩٦٨	٣٨٩٣٠١	١٧٩٧٦٢	٢٠٩٥٣٩	١٦٥٤٦٩٥	٨٠٣١٨٨	٨٥١٥٠٧	١٩٩٧
٤٩١٦٨	١٩١٥١	١٢٨٧٤٨٠	٦٣٠٦٢٥	٦٥٦٨٥٥	٣٩٩٧٧٢	١٨٦٥٣١	٢١٣٢٤١	١٦٨٧٢٥٢	٨١٧١٥٦	٨٧٠٠٩٦	١٩٩٨
**٤٩٧٦٥	٢٢٥٤٢	١٢٩١٥٩٢	٦٣٩٥٩٢	٦٥٢٠٠٠	٤٠١٤٣٣	١٨٣٢٣٨	٢١٨١٩٥	١٦٩٣٠٢٥	٨٢٢٨٣٠	٨٧٠١٩٥	١٩٩٩
٥٥٢١٤	٢٨٦٩٨	١٣٤٧١٥٥	٦٦٣٧٧٤	٦٨٣٣٨١	٤٠٤٦٩٩	١٨٣٣٢٤	٢٢١٣٧٥	١٧٥١٨٥٤	٨٤٧٠٩٨	٩٠٤٧٥٦	٢٠٠٠
٤٩١٤٩	٢٧١٧٧	١٣٣٦٧٧	٦٦٤٧٥٨	٦٧٢٠١٩	٤٠٤٥٣١	١٨١٦٠٠	٢٢٢٩٣١	١٧٤١٣٠٨	٨٤٦٣٥٨	٨٩٤٩٥٠	٢٠٠١
**٣٧٩٠٤	١٥٠١٥	١٣٤٢٥٥٥	٦٦٣٨١٢	٦٧٨٧٤٣	٤٢٤٠٣٤	١٩٧٢٢٤	٢٢٦٨١٠	١٧٦٦٥٨٩	٨٦١٠٣٦	٩٠٥٥٥٣	٢٠٠٢
٣٨٨٥٩	١٤٩٤٢	١٣٣٧٢٦٩	٦٧٥٠٣٨	٦٦٢٢٣١	٤٤٠١٤٩	٢٠٢٢٨٢	٢٣٧٨٦٧	١٧٧٧٤١٨	٨٧٧٣٢٠	٩٠٠٠٩٨	٢٠٠٣
٤٠١٧٧	١٧٧٧٥	١٣٣٨٧١٠	٦٧٨٥٣٢	٦٦٠١٧٨	٤٤٠٧٩٠	١٩٨٨٠٩	٢٤١٩٨١	١٧٧٩٥٠٠	٨٧٧٣٤١	٩٠٢١٥٩	٢٠٠٤
٣٦١٤٦	١٥٨٧٤	١٣٥٠٣٢٦	٦٧٧٩٤٠	٦٧٢٣٨٦	٤٥٠٦٤٦	٢٠٣٨٩٥	٢٤٦٧٥١	١٨٠٠٧٢	٨٨١٨٣٥	٩١٩١٣٧	٢٠٠٥
٣٥٩٥٢	١٧٨١٢	١٤٠١٨٨٣	٧٠٠٥٥٦	٧٠١٣٢٧	٤٥١٨٦٣	٢٠٢١٠٥	٢٤٩٧٥٨	١٨٥٣٧٤٦	٩٠٢٦٦١	٩٥١٠٨٥	٢٠٠٦
٣٤٦١٢	١٦٣٩٠	١٤٩٨٩٧٣	٧٤٩٦٦٤	٧٤٩٣٠٩	٤٥٠٥٩٦	٢٠١٤٩٦	٢٤٩١٠٠	١٩٤٩٥٦٩	٩٥١١٦٠	٩٩٨٤٠٩	٢٠٠٧
٣٢١٧٤	١٤٥٤٠	١٥٨٨٧٧٠	٧٨٩٨٤١	٧٩٨٩٢٩	٤٦١٩٣٤	٢٠٥٨١٧	٢٥٦١١٧	٢٠٥٠٧٠٤	٩٩٥٦٥٨	١٠٥٥٠٤٦	٢٠٠٨
٢٥٧٦٠	١٢٦٩٦	١٧٤٠٨١٧	٨٥٤٣٥٢	٨٨٦٤٦٥	٤٧٦٥٩٢	٢١٥٤٦٥	٢٦١١٢٧	٢٢١٧٤٠٩	١٠٦٩٨١٧	١١٤٧٥٩٢	٢٠٠٩
٣١٦٩٨	١٤٤١٧	١٧٧٨٠٢٤	٨٨٣١٩٩	٨٩٤٨٢٥	٤٨٣٣٨٥	٢١٨٦٨٢	٢٦٤٧٠٣	٢٢٦١٤٠٩	١١٠١٨٨١	١١٥٩٥٢٨	٢٠١٠
٣٥٩٩٧	١٦١٠١	١٩٤٩٠٠٨	٩٧٢٢٢٦	٩٧٦٧٨٢	٤٩٣٠٨٦	٢١٧٥٤٩	٢٧٥٥٣٧	٢٤٤٢٠٩٤	١١٨٩٩٩٥	١٢٥٢٣١٩	٢٠١١
٣٩٩٤٢	١٧١١٤	٢١٠٠٢٥٧	١٠٥٠٦٩٤	١٠٤٩٥٦٣	٥٢٩٥١٢	٢٣٥٦٧٣	٢٩٣٨٣٩	٢٦٢٩٧٦٩	١٢٨٦٣٦٧	١٣٤٤٠٢	٢٠١٢

\* لا تشمل مواليد ووفيات رعايا المصريين بالخارج

\*\* أرقام معدلة

\* معدلات المواليد أحياء والوفيات والزيادة الطبيعية  
خلال الفترة (١٩٩٣ - ٢٠١٢)

(المعدلات في الألف)

جدول رقم ٣

معدل وفيات الرضع	معدل وفيات أقل من شهر	معدل الزيادة الطبيعية	معدل الوفيات			نسبة النوع (نكور/ إنث) (إنث)	معدل المواليد أحياء	السنة
			جملة	إنث	نكور			
٣١,٨	٨,٩	٢١,٤	٦,٧	٦,٥	٦,٩	١١٢	٢٨,١	١٩٩٣
٣٠,٨	٩,٨	٢١,١	٦,٦	٦,٣	٧,٠	١٠٦	٢٧,٧	١٩٩٤
٢٩,٧	١٠,١	٢١,٢	٦,٧	٦,٣	٧,١	١٠٩	٢٧,٩	١٩٩٥
٢٨,٧	١٠,٩	٢١,٨	٦,٥	٦,١	٦,٨	١٠٦	٢٨,٣	١٩٩٦
*٣٠,٢*	١٢,١	٢١,٠	٦,٥	٦,١	٦,٨	١٠٦	٢٧,٥	١٩٩٧
٢٩,١	١١,٤	٢١,٠	٦,٥	٦,٢	٦,٨	١٠٦	٢٧,٥	١٩٩٨
٢٩,٤	١٣,٣	٢٠,٦	٦,٤	٦,٠	٦,٨	١٠٦	٢٧,٠	١٩٩٩
٣١,٥	١٦,٤	٢١,١	٦,٣	٥,٩	٦,٨	١٠٧	٢٧,٤	٢٠٠٠
٢٨,٢	١٥,٦	٢٠,٥	٦,٢	٥,٧	٦,٧	١٠٦	٢٦,٧	٢٠٠١
*٢١,٥*	٨,٥	٢٠,١	٦,٤	٦,٠	٦,٧	١٠٥	٢٦,٥	٢٠٠٢
٢١,٩	٨,٤	١٩,٧	٦,٥	٦,١	٦,٩	١٠٣	٢٦,٢	٢٠٠٣
٢٢,٦	١٠,٠	١٩,٣	٦,٤	٥,٩	٦,٨	١٠٢	٢٥,٧	٢٠٠٤
٢٠,١	٨,٨	١٩,١	٦,٤	٥,٩	٦,٨	١٠٤	٢٥,٥	٢٠٠٥
١٩,٤	٩,٦	١٩,٤	٦,٣	٥,٧	٦,٨	١٠٥	٢٧,٥	٢٠٠٦
١٧,٨	٨,٤	٢٠,٤	٦,١	٥,٦	٦,٦	١٠٥	٢٦,٥	٢٠٠٧
١٥,٧	٧,١	٢١,٢	٦,١	٥,٦	٦,٧	١٠٦	٢٧,٣	٢٠٠٨
١١,٦	٥,٧	٢٢,٦	٦,٢	٥,٧	٦,٦	١٠٧	٢٨,٨	٢٠٠٩
١٤,٠	٦,٤	٢٢,٦	٦,١	٥,٧	٦,٦	١٠٥	٢٨,٧	٢٠١٠
١٤,٧	٦,٦	٢٤,٢	٦,١	٥,٥	٦,٧	١٠٥	٣٠,٣	٢٠١١
١٥,٢	٦,٥	٢٥,٥	٦,٤	٥,٨	٧,٠	١٠٤	٣١,٩	٢٠١٢

\*جميع المعدلات للمصريين بالداخل فقط

\*\*أرقام معدلة

\* معدلات المواليد أحياء والوفيات والزيادة الطبيعية بالمحافظات (حضر/ريف/جملة)

عام ٢٠١٢

( المعدلات في الألف )

جدول رقم ( ٤ )

الزيادة الطبيعية			الوفيات			المواليد أحياء			المحافظات
جملة	ريف	حضر	جملة	ريف	حضر	جملة	ريف	حضر	
٢٠,٢	-	٢٠,٢	٩,٣	٠	٩,٣	٢٩,٥	-	٢٩,٥	القاهرة
٢٠,٦	٧,٤	٢٠,٨	٨,٥	٠	٨,٥	٢٩,١	٧,٤	٢٩,٣	الإسكندرية
١٩,١	-	١٩,١	٦,٩	٠	٦,٩	٢٦	-	٢٦	بور سعيد
٢٥,٦	-	٢٥,٦	٦,٢	٠	٦,٢	٣١,٨	-	٣١,٨	السويس
٢٤,٣	٢٣,٢	٢٦,١	٦,٩	٧,٩	٥,٤	٣١,٢	٣١,١	٣١,٥	دمياط
٢٢,٨	٢٤,٤	١٨,٩	٦,٧	٧,٤	٤,٩	٢٩,٥	٣١,٨	٢٣,٨	الدقهلية
٢٥,٥	٢٧,٥	١٨,٩	٥,٨	٦,٢	٤,٤	٣١,٣	٣٣,٧	٢٣,٣	الشرقية
٢٣,٩	٢٦,٣	٢٠,٩	٥,٣	٦,١	٤,٣	٢٩,٢	٣٢,٤	٢٥,٢	القليوبية
٢٥,٣	٢٨,٢	١٥,٨	٥,٨	٦,٢	٤,٢	٣١,١	٣٤,٤	٢٠,٠	كفر الشيخ
٢٢,٥	٢٢,٧	٢٢,٢	٦,٧	٦,٢	٧,٨	٢٩,٢	٢٨,٩	٣٠,٠	الغربية
٢٥,٤	٢٦,٨	١٩,٧	٦,٢	٦,٢	٦,٢	٣١,٦	٣٣,٠	٢٥,٩	المنوفية
٢٧,٤	٢٥,٩	٣٤	٥,٥	٥,٦	٤,٨	٣٢,٩	٣١,٥	٣٨,٨	البحيرة
٢٨,٨	٣٤,١	٢٢,٤	٦,٢	٤,٨	٧,٩	٣٥,٠	٣٨,٩	٣٠,٣	الإسماعيلية
٢٦,٤	٢٢,٨	٢٨,٩	٥,٩	١,٩	٨,٧	٣٢,٣	٢٤,٧	٣٧,٦	الجيزة
٣٠,٦	٣٥,٢	١٥,٣	٥,٧	٦,١	٤,٥	٣٦,٣	٤١,٣	١٩,٨	بنى سويف
٣١,٢	٣٤,٨	١٨,٧	٥,١	٤,٩	٦,١	٣٦,٣	٣٩,٧	٢٤,٨	الفيوم
٢٩,٧	٣٢,٨	١٦,٦	٥,٦	٥,٧	٥,١	٣٥,٣	٣٨,٥	٢١,٧	المنيا
٢٨,٢	٣١,٤	١٩,٣	٦,٦	٦,٠	٨,٢	٣٤,٨	٣٧,٤	٢٧,٥	أسيوط
٢٨,٥	٣١,٣	١٨,٣	٥,٩	٦,٦	٣,٢	٣٤,٤	٣٧,٩	٢١,٧	سوهاج
٢٧	٣٠,١	١٤,٩	٥,٦	٦,١	٣,٢	٣٢,٦	٣٦,٢	١٨,١	قنا
٢٥,٨	٣٤,٣	١٤,٢	٥,٦	٧,١	٣,٦	٣١,٤	٤١,٤	١٧,٨	أسوان
٢٣,٦	٢٦,٤	١٩,١	٦,٠	١,٩	١٢,٦	٢٩,٦	٢٨,٣	٣١,٧	الأقصر
٢٥,٣	٥٦,٦	٢٣,٩	٤,٣	٣٩,٧	٢,٦	٢٩,٦	٩٦,٣	٢٦,٥	البحر الأحمر
٢٥,٦	٢٦,٥	٢٤,٥	٤,٥	٥,٢	٣,٨	٣٠,١	٣١,٧	٢٨,٣	الوادى الجديد
٤٥,٨	٨١,٣	٣٠,٨	٥,٧	١٦,٨	١,٠	٥١,٥	٩٨,١	٣١,٨	مطروح
٣٢,٣	٥١,٩	١٩,٤	٤,٨	٦,٠	٤,١	٣٧,١	٥٧,٩	٢٣,٥	شمال سيناء
١٦,٣	٢٤,٩	٨	٤,٠	٧,٦	٠,٥	٢٠,٣	٣٢,٥	٨,٥	جنوب سيناء
٢٥,٥	٢٨,٥	٣١,٣	٦,٤	٥,٩	٧,١	٣١,٩	٣٤,٤	٢٨,٤	جملة الجمهورية

\* لا تشمل مواليد ووفيات رعايا المصريين بالخارج

**الجزء الثاني**  
**المواليء أحياء**

## المحافظات الحضرية

الشهور	المحافظات	القاهرة	بورسعيد		السويس		جملة	جملة	جملة
			نكور	جملة	نكور	جملة			
يناير	حضر	١٦٥٥٨	١٥٤٩٩	٨٧٢	٣٢٠٥٧	٨٤٨	١٧٢٠	٨٤٤	١٦٨٥
	جملة	١٦٥٥٨	١٥٤٩٩	٨٧٢	٣٢٠٥٧	٨٤٨	١٧٢٠	٨٤٤	١٦٨٥
فبراير	حضر	٨٩٠٥	١١٢٦٩	٧٠٤	٢٠١٧٤	٦٨١	١٣٨٥	٧٣٨	١٥١١
	جملة	٨٩٠٥	١١٢٦٩	٧٠٤	٢٠١٧٤	٦٨١	١٣٨٥	٧٣٨	١٥١١
مارس	حضر	٩٤٦٥	١٠٥٨٥	٦٧٢	٢٠٠٥٠	٦٤٠	١٣١٢	٧٩٨	١٥٠٣
	جملة	٩٤٦٥	١٠٥٨٥	٦٧٢	٢٠٠٥٠	٦٤٠	١٣١٢	٧٩٨	١٥٠٣
ابريل	حضر	٩٣٤٠	١٠٢٦٠	٧٣٤	١٩٦٠٠	٦٢٣	١٣٥٧	٧٣٣	١٦١٩
	جملة	٩٣٤٠	١٠٢٦٠	٧٣٤	١٩٦٠٠	٦٢٣	١٣٥٧	٧٣٣	١٦١٩
مايو	حضر	١١٣١٩	٨٩٠٩	٦٤١	٢٠٢٢٨	٦٢٨	١٢٦٩	٥٨٤	١١٣٦
	جملة	١١٣١٩	٨٩٠٩	٦٤١	٢٠٢٢٨	٦٢٨	١٢٦٩	٥٨٤	١١٣٦
يونية	حضر	٩٣٤٦	١١٢١٣	٦٩٧	٢٠٥٥٩	٥٩٥	١٢٩٢	٦٥٧	١٥٦٤
	جملة	٩٣٤٦	١١٢١٣	٦٩٧	٢٠٥٥٩	٥٩٥	١٢٩٢	٦٥٧	١٥٦٤
يولية	حضر	١٢٦٥٧	٩٣١١	٥٥٢	٢١٩٦٨	٦٠١	١١٥٣	٧٣٠	١٧٤٢
	جملة	١٢٦٥٧	٩٣١١	٥٥٢	٢١٩٦٨	٦٠١	١١٥٣	٧٣٠	١٧٤٢
اغسطس	حضر	١٢٦٦٦	٨٧٦٧	٦٩٢	٢١٤٣٣	٦٤٠	١٣٣٢	٨٥٩	١٦٩٥
	جملة	١٢٦٦٦	٨٧٦٧	٦٩٢	٢١٤٣٣	٦٤٠	١٣٣٢	٨٥٩	١٦٩٥
سبتمبر	حضر	١١٥٩٩	١٠٣٢٧	٨٣٣	٢١٩٢٦	٨١٢	١٦٤٥	٩٨٨	١٦٤٧
	جملة	١١٥٩٩	١٠٣٢٧	٨٣٣	٢١٩٢٦	٨١٢	١٦٤٥	٩٨٨	١٦٤٧
اكتوبر	حضر	٩٧٢٧	١١٠٧٤	٦٩١	٢٠٨٠١	٦٧٣	١٣٦٤	٥٩٩	١٦٠٠
	جملة	٩٧٢٧	١١٠٧٤	٦٩١	٢٠٨٠١	٦٧٣	١٣٦٤	٥٩٩	١٦٠٠
نوفمبر	حضر	١٠١٦٥	٩٩٢٠	٦٤١	٢٠٠٨٥	٥٩١	١٢٣٢	٧٨٥	١٥٢٢
	جملة	١٠١٦٥	٩٩٢٠	٦٤١	٢٠٠٨٥	٥٩١	١٢٣٢	٧٨٥	١٥٢٢
ديسمبر	حضر	١١٤٦٧	١٠٠٠٨	٧٢٣	٢١٤٧٥	٦٧٨	١٤٠١	٧٣٦	١٣٨١
	جملة	١١٤٦٧	١٠٠٠٨	٧٢٣	٢١٤٧٥	٦٧٨	١٤٠١	٧٣٦	١٣٨١
	حضر	١٣٣٢١٤	١٢٧١٤٢	٨٤٥٢	٢٦٠٣٥٦	٨٠١٠	١٦٤٦٢	٩٤٤٢	١٨٦٠٥
	ريف	٠	٠	٠	٠	٠	٠	٠	٠
الإجمالي	جملة	١٣٣٢١٤	١٢٧١٤٢	٨٤٥٢	٢٦٠٣٥٦	٨٠١٠	١٦٤٦٢	٩٤٤٢	١٨٦٠٥



المواليد احياء بحضر وريف الجمهورية طبقا للنوع والشهور لعام ٢٠١٢

تابع جدول رقم ٥

محافظة الوجه البحري

الشهور	المحافظة	الاسكندرية			نميط			الدقهلية			الشرقية			القليوبية		
		نكر	انثى	جملة	نكر	انثى	جملة	نكر	انثى	جملة	نكر	انثى	جملة	نكر	انثى	جملة
يناير	حضر	٦٥٣٨	٥٩٣٤	١٢٤٧٢	٦٥٨	٦٤٧	١٣٠٥	٢٠٢٨	١٩٩٠	٤٠١٨	١٣٧٥	١٤٢٦	٢٣٩٨	٢٣٠٤	٤٧٠٢	
	ريف	٣٩	٤٢	٨١	١٣٤٤	١٢٨١	٢٦٢٥	٥٨٧١	٥٥٣٠	١١٤٠١	٦٩٩٤	٧٥٠٦	٤١٥٩	٣٦٩١	٧٨٥٠	
	جملة	٦٥٧٧	٥٩٧٦	١٢٥٥٣	٢٠٠٢	١٩٢٨	٣٩٣٠	٧٨٩٩	٧٥٢٠	١٥٤١٩	٨٣٦٩	٨٩٣٢	١٧٣٠١	٥٩٩٥	١٢٥٥٢	
فبراير	حضر	٥٩٤٤	٥٦١٦	١١٥٦٠	٥٦٤	٥٠٧	١٠٧١	١٢٨٣	١٠٦٧	٢٣٥٠	١٣٢٩	١٢٧٣	٢٦٠٢	١٥٣٨	٣٩١٥	
	ريف	٢٣	١٥	٣٨	١٠٤٣	٩٥٣	١٩٩٦	٥٨٥٣	٥٣٢١	١١١٧٤	٨٧٧٤	١٢٩٤٦	٣٨٦٣	٣٥٨٨	٧٤٥١	
	جملة	٥٩٦٧	٥٦٣١	١١٥٩٨	١٦٠٧	١٤٦٠	٣٠٦٧	٧١٣٦	٦٣٨٨	١٣٥٢٤	١٠١٠٣	١٥٥٤٨	١٢٩٤٦	٥١٢٦	١١٣٦٦	
مارس	حضر	٥٨٤١	٥٦٦٧	١١٥٠٨	٦٢٥	٥٦٩	١١٩٤	١٤٦٢	١٤٤٥	٢٩٠٧	١٥٧١	١١٤٥	٢٧١٦	٢١٤١	٤٣٤٥	
	ريف	٣٦	٣٨	٧٤	١٠٤٥	١٠١٨	٢٠٦٣	٥٢٤٥	٤٨٦٧	١٠١١٢	٥٥٣٥	٧٨١٨	٣٣٤٦	٣٧٤٠	٧٠٨٦	
	جملة	٥٨٧٧	٥٧٠٥	١١٥٨٢	١٦٧٠	١٥٨٧	٣٢٥٧	٦٧٠٧	٦٣١٢	١٣٠١٩	٧١٠٦	٨٩٦٣	١٦٠٦٩	٥٨٨١	١١٤٣١	
ابريل	حضر	٥٥٨٤	٥٤٩٦	١١٠٨٠	٤٣٩	٥٢٠	٩٥٩	١١٠٢	١٦٠١	٢٧٠٣	٧٤٣	١٥٣٤	٢٢٧٧	١٥٦٦	٤٠١٦	
	ريف	٤٧	٤٧	٩٤	٨٧٧	١٠١١	١٨٨٨	٤٥٠١	٥٧٠٥	١٠٢٠٦	٧١٩٤	٥٨٨٧	١٣٠٨١	٢٩٨٠	٦٨١٠	
	جملة	٥٦٣١	٥٥٤٣	١١١٧٤	١٣١٦	١٥٣١	٢٨٤٧	٥٦٠٣	٧٣٠٦	١٢٩٠٩	٧٩٣٧	٧٤٢١	١٥٣٥٨	٤٥٤٦	١٠٨٢٦	
مايو	حضر	٥١٧٢	٥٣٩٣	١٠٥٦٥	٦٤٤	٥٤١	١١٨٥	١٩٦٠	١٩٤٩	٣٩٠٩	١٤٥٥	١٦٣٦	٣٠٩١	١٩٦٧	٤١٩٢	
	ريف	٧	٤	١١	٨١٢	٧٧٤	١٥٨٦	٥١٨١	٤٢٥٦	٩٤٣٧	٤٧٧٢	١١٢٨٣	٢٨٩٩	٣١٠٣	٦٠٠٢	
	جملة	٥١٧٩	٥٣٩٧	١٠٥٧٦	١٤٥٦	١٣١٥	٢٧٧١	٧١٤١	٦٢٠٥	١٣٣٤٦	٦٢٢٧	٨١٤٧	١٤٣٧٤	٥٠٧٠	١٠١٩٤	
يونية	حضر	٤٦٠٠	٤٦٣٤	٩٢٣٤	٧٦٨	٧٣٨	١٥٠٦	١٧٤٧	١٦٠٣	٣٣٥٠	١٨٦٢	١٢٤٥	٣١٠٧	٢٣٠٠	٤٨٢٧	
	ريف	٠	٠	٠	٧٨٨	٧٤٦	١٥٣٤	٥١٦٦	٥١٠٠	١٠٢٦٦	٥٦٩٦	١١٨٦٩	٣٥٥٣	٣١٣٩	٦٦٩٢	
	جملة	٤٦٠٠	٤٦٣٤	٩٢٣٤	١٥٥٦	١٤٨٤	٣٠٤٠	١٨٨٨	١٠٧٠٥	١٠٢٠٦	٧١٩٤	١٢٤٥	٣١٠٧	٢٣٠٠	٤٨٢٧	
يولية	حضر	٣٦١٦	٨١٧٦	١١٧٩٢	٨٠٤	٧٥٢	١٥٥٦	١٦٣٩	١٦٢٢	٣٢٦١	١٥٠٢	١٣٨٨	٢٨٩٠	٢٣٥٢	٤٩٤٤	
	ريف	٠	٠	٠	١١٦٣	١٠٦٩	٢٢٣٢	٦٢١٨	٥٥٠٤	١١٧٢٢	٨١٩٣	٥٩١١	٤٠٣٦	٣٨٢٤	٧٨٦٠	
	جملة	٣٦١٦	٨١٧٦	١١٧٩٢	١١٦٣	١٠٦٩	٢٢٣٢	٦٢١٨	٥٥٠٤	١١٧٢٢	٨١٩٣	٥٩١١	٤٠٣٦	٣٨٢٤	٧٨٦٠	
اغسطس	حضر	٥١٩٤	٦٧٢٣	١١٩١٧	٧٥٠	٦٨٩	١٤٣٩	١٦٨٦	١٦٢٤	٣٣١٠	٩٤٢	١٧٦٤	٢٧٠٦	٢٣٠٠	٤٦٢٤	
	ريف	٠	٠	٠	١٢٠٦	١١٠٣	٢٣٠٩	٦٤١٣	٥١٠٥	١١٥١٨	٦٥٠٣	٧٠٤٢	٣١٥٩	٤٥٨٩	٧٧٤٨	
	جملة	٥١٩٤	٦٧٢٣	١١٩١٧	١٢٠٦	١١٠٣	٢٣٠٩	٦٤١٣	٥١٠٥	١١٥١٨	٦٥٠٣	٧٠٤٢	٣١٥٩	٤٥٨٩	٧٧٤٨	
سبتمبر	حضر	٦٧٢٨	٤٦٣٩	١١٣٦٧	٧٥٩	٧٠٩	١٤٦٨	٢٠٦٤	١٨٧٧	٣٩٤١	١١٥٣	١٥٥٧	٢٧١٠	٢٤٣٢	٥١٤٨	
	ريف	٠	١	١	١٠٩٣	١٠٨٤	٢١٧٧	٥٨٥٨	٥٨٣٠	١١٦٨٨	٧٤١٦	٨٠١٩	٣٨٤٥	٣٧١١	٧٥٥٦	
	جملة	٦٧٢٨	٤٦٤٠	١١٣٦٨	١١٠٢	١١٠٣	٢١٧٧	٥٨٥٨	٥٨٣٠	١١٦٨٨	٧٤١٦	٨٠١٩	٣٨٤٥	٣٧١١	٧٥٥٦	
اكتوبر	حضر	٥٤٣٧	٣٨٣٤	٩٢٧١	٦٨٦	٦٨٠	١٣٦٦	١١٨٠	١٢٢٧	٢٤٠٧	١٤٨٩	١٢٦٣	٢٧٥٢	٢٤١٢	٤٦٤٠	
	ريف	٠	٠	٠	١٠٨٩	١٠٠٩	٢٠٩٨	٥٤٥٢	٥٤٢٣	١٠٨٧٥	٦٦٢١	٤٩٩٠	١١٦١١	٣٤٧٧	٧١٥٩	
	جملة	٥٤٣٧	٣٨٣٤	٩٢٧١	١٠٨٩	١٠٠٩	٢٠٩٨	٥٤٥٢	٥٤٢٣	١٠٨٧٥	٦٦٢١	٤٩٩٠	١١٦١١	٣٤٧٧	٧١٥٩	
نوفمبر	حضر	٥٤٢٦	٣٧٥٥	٩١٨١	٦٢٢	٥٦٦	١١٨٨	١٢٧٩	١٦٣٤	٢٩١٣	١١٦٢	١٦٠٦	٢٧٦٨	٢٣٠٧	٤٧٤٠	
	ريف	٠	٠	٠	٨٧٥	٨٥٧	١٧٣٢	٤٩٩٣	٤٩٣١	٩٩٢٤	٦٢٨١	٦٧٣٦	١٣٠١٧	٣٧٧٥	٧٠٧٥	
	جملة	٥٤٢٦	٣٧٥٥	٩١٨١	٨٧٥	٨٥٧	١٧٣٢	٤٩٩٣	٤٩٣١	٩٩٢٤	٦٢٨١	٦٧٣٦	١٣٠١٧	٣٧٧٥	٧٠٧٥	
ديسمبر	حضر	٧٦١٥	٤٨٤٩	١٢٤٦٤	٥٣١	٥٢٠	١٠٥١	١٢٢١	١١٧٤	٢٣٩٥	١٠٨٧	١٢٦٣	٢٣٥٠	٢٠٠١	٤٠٥٠	
	ريف	١٤	٨	٢٢	٨٥٨	٨٠٨	١٦٦٦	٥٣٧٦	٤٩٤٥	١٠٣٢١	٧٥٨٥	٥٣٦٩	١٢٩٥٤	٣٦٨٦	٦٩٧٨	
	جملة	٧٦٢٩	٤٨٥٧	١٢٤٨٦	١٣٨٩	١٣٢٨	٢٧١٧	٦٥٩٧	٦١١٩	١٢٧١٦	٨٦٧٢	٦٦٣٢	١٥٣٠٤	٥٦٨٧	١١٠٢٨	
الإجمالي	حضر	٦٧٦٩٥	٦٤٧١٦	١٣٢٤١١	٧٨٥٠	٧٤٣٨	١٥٢٨٨	١٨٦٥١	١٨٨١٣	٣٧٤٦٤	١٥٦٧٠	١٧١٠٠	٣٢٧٧٠	٢٥٦٢٠	٥٤١٤٣	
	ريف	١٦٦	١٥٥	٣٢١	١٢١٩٣	١١٧١٣	٢٣٩٠٦	٦٦١٢٧	٦٢٥١٧	١٢٨٦٤٤	٨١٥٦٤	٧٦١٣٤	١٥٧٦٩٨	٤٣٣٠٣	٨٦٢٦٧	
	جملة	٦٧٨٦١	٦٤٨٧١	١٣٢٧٣٢	٧٩٦٩	٧٤٧١	١٥٤١٩	١٨٧١٣	١٨٨١٣	٣٩١٩٤	١٦٦١٠٨	١٧٢٣٤	٣٨٥٣٩	٢٨٩٢٣	١٤٠٤١٠	

محافظة الوجه البحرى

الشهور	المحافظة	كفر الشيخ			الغربية			المنوفية			البحيرة			الإسماعيلية		
		نكور	إنث	جملة	نكور	إنث	جملة	نكور	إنث	جملة	نكور	إنث	جملة	نكور	إنث	جملة
يناير	حضر	٩٤٣	٩٧١	١٩١٤	١٩٣٢	١٤٢١	٣٣٥٣	٧٩٣	٩٢٣	١٧١٦	١٧٤٠	١٦٩٨	٣٤٣٨	٥٩٠	٦٣٣	١٢٢٣
	ريف	٦٥٠٥	٦٤٤٩	١٢٩٥٤	٣٦٢٢	٤١٦٨	٧٧٩٠	٣٧٩١	٥١٣٣	٨٩٢٤	٦٣٢٩	٥٩٦٩	١٢٢٩٨	١٢٥٤	١٠٤٩	٢٣٠٣
	جملة	٧٤٤٨	٧٤٢٠	١٤٨٦٨	٥٥٥٤	٥٥٨٩	١١١٤٣	٤٥٨٤	٦٠٥٦	١٠٦٤٠	٨٠٦٩	٧٦٦٧	١٥٧٣٦	١٨٤٤	١٦٨٢	٣٥٢٦
فبراير	حضر	٧٣٦	٤٤٦	١١٨٢	١١٩٥	٢٠٢٢	٣٢١٧	٧٧١	٨٥٥	١٦٢٦	١٤٩٧	١٤٠٤	٢٩٠١	٣٢٢	٥٧٩	٩٠١
	ريف	٢٨٤٤	٣٧١٤	٦٥٥٨	٢٢٢٢	٤٩٩٥	٧٢١٧	٤٢١٣	٣١٨٩	٧٤٠٢	٥٨٧٩	٥٦١٥	١١٤٩٤	٦١٤	١٢٠٥	١٨١٩
	جملة	٣٥٨٠	٤١٦٠	٧٧٤٠	٣٤١٧	٧٠١٧	١٠٤٣٤	٤٩٨٤	٤٠٤٤	٩٠٢٨	٧٣٧٦	٧٠١٩	١٤٣٩٥	٩٣٦	١٧٨٤	٢٧٢٠
مارس	حضر	٥٥٧	٥٥١	١١٠٨	٢٠٣٧	١٢٥٩	٣٢٩٦	٦٤٩	٧٤١	١٣٩٠	١٦١٩	١٦١٦	٣٢٣٥	٣٨٣	٤٣٥	٨١٨
	ريف	٥٣١٩	٢٩٢٧	٨٢٤٦	٤٠٢٦	٣١٩٤	٧٢٢٠	٤٠٦٠	٨٣١٢	٤٢٥٢	٥٥٧٥	٥٣٤٣	١٠٩١٨	٨٥٠	١٢٦٦	٢١١٦
	جملة	٥٨٧٦	٣٤٧٨	٩٣٥٤	٦٠٦٣	٤٤٥٣	١٠٥١٦	٤٧٠٩	٩٧٠٢	٩٧٩٤	٧١٩٤	٦٩٥٩	١٤١٥٣	١٢٣٣	١٧٠١	٢٩٣٤
ابريل	حضر	٣٧١	٤٧٥	٨٤٦	١٧٠١	١٢٧٤	٢٩٧٥	٥٣٠	٦٦٧	١١٩٧	١٤٢٧	١٣١٧	٢٧٤٤	٥٩٧	٧٠٢	١٢٩٩
	ريف	٣٣٣١	٤٥٢٨	٧٨٥٩	٣٥٥١	٣٦٠٣	٧١٥٤	٤٠٣٤	٣٣٨٥	٧٤١٩	٥٦٦٤	٦٠٩٦	١١٧٦٠	٧٤٢	١٤٦٣	٢٢٠٥
	جملة	٣٧٠٢	٥٠٠٣	٨٧٠٥	٥٢٥٢	٤٨٧٧	١٠١٢٩	٤٠٥٢	٨٦١٦	٧٠٩١	٧٤١٣	٧٤١٣	١٤٥٠٤	١٣٣٩	٢١٦٥	٣٥٠٤
مايو	حضر	١٠٥٦	٤٤٧	١٥٠٣	١٧٢٧	١٦٣٢	٣٣٥٩	١١٦٨	٩٠١	٢٠٦٩	٢٠٧٣	١٩٨١	٤٠٥٤	٩٨٧	٣٥٤	١٣٤١
	ريف	١٠٨٩	٩٦٢	٢٠٥١	٤١٩٤	٣٠٧٧	٧٢٧١	٣٧٩٥	٢٦٥٧	٦٤٥٢	٥١٤٥	٤٨٩٧	١٠٠٤٢	١١٨٠	٧٥٠	١٩٣٠
	جملة	٢١٤٥	١٤٠٩	٣٥٥٤	٥٩٢١	٤٧٠٩	١٠٦٣٠	٤٩٦٣	٣٥٥٨	٨٥٢١	٧٢١٨	٦٨٧٨	١٤٠٩٦	٢١٦٧	١١٠٤	٣٢٧١
يونية	حضر	١٢٦	٣٦٢	٤٨٨	١٦٦٤	١٦٤٧	٣٣١١	٧٣٠	٧٩٢	١٥٢٢	١٩٦٣	١٨٧٤	٣٨٣٧	٧٨٠	٥٦٧	١٣٤٧
	ريف	٢٥٤٥	١٥٥٥	٤١٠٠	٤٠٩٦	٣٤٢٢	٧٥١٨	٣٣٦٣	٤٤٩٦	٧٨٥٩	٥٨٤٠	٥٢٧٥	١١١١٥	١١٢٢	٧٤٨	١٨٧٠
	جملة	٢٦٧١	١٩١٧	٤٥٨٨	٥٧٦٠	٥٠٦٩	١٠٨٢٩	٤٠٩٣	٥٢٨٨	٩٣٨١	٧٨٠٣	٧١٤٩	١٤٩٥٢	١٩٠٢	١٣١٥	٣٢١٧
يولية	حضر	٧٤٠	٦٥٧	١٣٩٧	١٥٤٩	٢٠١٦	٣٥٦٥	٨٠٤	٦٦٠	١٤٦٤	١٦٩٢	١٦٠١	٣٢٩٣	٦٤٣	٧٧٦	١٤١٩
	ريف	٨٧٢	٣٤٣٧	٤٣٠٩	٤٧٩٤	٣٥١٠	٨٣٠٤	٤٦٣٩	٤٠٨٤	٨٧٢٣	٦٢٧٠	٥٩١٣	١٢١٨٣	١٠٥٣	٧٧٤	١٨٢٧
	جملة	١٦١٢	٤٠٩٤	٥٧٠٦	٦٣٤٣	٥٥٢٦	١١٨٦٩	٥٤٤٣	٤٧٤٤	١٠١٨٧	٧٩٦٢	٧٥١٤	١٥٤٧٦	١٦٩٦	١٥٥٠	٣٢٤٦
اغسطس	حضر	٢٦٢	٧٨٥	١٠٤٧	١٤٩٩	١٩٩٢	٣٤٩١	١١١١	٨٧٠	١٩٨١	١٥٤٢	١٣٩٨	٢٩٤٠	١٨٤	١٠١٦	١٢٠٠
	ريف	٣٦٥٥	٣٤٦٧	٧١٢٢	٤٤٧٠	٣٧٥٨	٨٢٢٨	٤٩٠٩	٤٢٤٦	٩١٥٥	٦٣١١	٦٠١٣	١٢٣٢٤	٢٠٧٨	٧٠٩	٢٧٨٧
	جملة	٣٩١٧	٤٢٥٢	٨١٦٩	٥٩٦٩	٥٧٥٠	١١٧١٩	٦٠٢٠	٥١١٦	١١١٣٦	٧٨٥٣	٧٤١١	١٥٢٦٤	٢٢٦٢	١٧٢٥	٣٩٨٧
سبتمبر	حضر	٧٩٠	٦٧٧	١٤٦٧	١٥٦٣	٢١٩٣	٣٧٥٦	١٠٣٣	٧٧١	١٨٠٤	١٨٥٨	١٧١٤	٣٥٧٢	٤٧٥	١٠٦٠	١٥٣٥
	ريف	٣٦١٠	٣٠٣٢	٦٦٤٢	٥٦٨٢	٤٢٠٣	٩٨٨٥	٤٦٥٦	٥١٢٧	٩٧٨٣	٦١٥٣	٦٠٢٦	١٢١٧٩	٩٣٠	٧٦٧	١٦٩٧
	جملة	٤٤٠٠	٣٧٠٩	٨١٠٩	٧٢٤٥	٦٣٩٦	١٣٦٤١	٥٦٨٩	٥٨٩٨	١١٥٨٧	٨٠١١	٧٧٤٠	١٥٧٥١	١٤٠٥	١٨٢٧	٣٢٣٢
اكتوبر	حضر	٣٤٤	٣٧٥	٧١٩	١٣٠٣	١٧٨٩	٣٠٩٢	٨٥٩	٦٩٢	١٥٥١	١٩٢٧	١٧٩٨	٣٧٢٥	٢٨٠	٢٦٠	٥٤٠
	ريف	٣٦٨٢	٣٤٥٦	٧١٣٨	٣٥٨٩	٣٤٤١	٧٠٣٠	٤٥٢٦	٣٤١٨	٧٩٤٤	٥٨٤٦	٥٤٥٣	١١٢٩٩	٦٦٢	٩٠٣	١٥٦٥
	جملة	٤٠٢٦	٣٨٣١	٧٨٥٧	٤٨٩٢	٥٢٣٠	١٠١٢٢	٥٣٨٥	٤١١٠	٩٤٩٥	٧٧٧٣	٧٢٥١	١٥٠٢٤	٩٤٢	١١٦٣	٢١٠٥
نوفمبر	حضر	٥٣٠	٧٢٣	١٢٥٣	١٨٢٩	١٧٥٥	٣٥٨٤	٨٧٥	١٠٣٥	١٩١٠	١٧٨٣	١٧٠٨	٣٤٩١	٩٠٨	٩٨٢	١٨٩٠
	ريف	٤٣٣٦	٢١٩٥	٦٥٣١	٣١٠٠	٣٢٢٩	٦٣٢٩	٣٨٥٩	٣٨٣٧	٧٦٩٦	٥٧٣١	٥٦٤٥	١١٣٧٦	٧٩٩	٦٣٧	١٤٣٦
	جملة	٤٨٦٦	٢٩١٨	٧٧٨٤	٤٩٢٩	٤٩٨٤	٩٩١٣	٤٧٣٤	٤٨٧٢	٩٦٠٦	٧٥١٤	٧٣٥٣	١٤٨٦٧	١٧٠٧	١٦١٩	٣٣٢٦
ديسمبر	حضر	٤٣٠	٤٠٩	٨٣٩	١٥٩٤	١٦٦٣	٣٢٥٧	٨٢٧	٦٢٧	١٤٥٤	١٥٣٦	١٤١٤	٢٩٥٠	١١١٠	٤٦٢	١٥٧٢
	ريف	٢٧٦٠	٢٦٥١	٥٤١١	٣٩٥٠	٣١٤٨	٧٠٩٨	٣٧١٢	٣٩٣٧	٧٦٤٩	٥٦٣٦	٥٥٤٣	١١١٧٩	٩٩٢	٧٦٤	١٧٥٦
	جملة	٣١٩٠	٣٠٦٠	٦٢٥٠	٥٥٤٤	٤٨١١	١٠٣٥٥	٤٥٣٩	٩١٠٣	٩١٠٣	٧١٧٢	٦٩٥٧	١٤١٢٩	٢١٠٢	١٢٢٦	٣٣٢٨
الإجمالي	حضر	٦٨٨٥	٦٨٧٨	١٣٧٦٣	١٩٥٩٣	٢٠٦٦٣	٤٠٢٥٦	١٠١٥٠	٩٥٣٤	١٩٦٨٤	٢٠٦٥٧	١٩٥٢٣	٤٠١٨٠	٧٢٥٩	٧٨٢٦	١٥٠٨٥
	ريف	٤٠٥٤٨	٣٨٣٧٣	٧٨٩٢١	٤٧٢٩٦	٤٣٧٤٨	٩١٠٤٤	٤٩٥٥٧	٤٧٧٦١	٩٧٣١٨	٧٠٣٧٩	٦٧٧٨٨	١٣٨١٦٧	١٢٢٧٦	١١٠٣٥	٢٣٣١١
	جملة	٤٧٤٣٣	٤٥٢٥١	٩٢٦٨٤	٦٦٨٨٩	٦٤٤١١	١٣١٣٠٠	٥٩٧٠٧	٥٧٢٩٥	١١٧٠٠٢	٩١٠٣٦	٨٧٣١١	١٧٨٣٤٧	١٩٥٣٥	١٨٨٦١	٣٨٣٩٦

محافظة الوجه القبلى

الشهور	المحافظة	الجيزة			بنى سويف			الفيوم			المنيا		
		نكور	إنث	جملة	نكور	إنث	جملة	نكور	إنث	جملة	نكور	إنث	جملة
يناير	حضر	٧٩٣٨	٤٨٠٠	١٢٧٣٨	٥٧٩	٥٤٦	١١٢٥	٦٧٤	٦٤٥	١٣١٩	١٥٣٦	٥٤٢	٢٠٧٨
	ريف	٣٤٥٢	٣٠٧٣	٦٥٢٥	٣٥٨٩	٣٣١٣	٦٩٠٢	٤٣٢٥	٤٠٣٢	٨٣٥٧	٤٠٠٠	٧٢٢١	١١٢٢١
	جملة	١١٣٩٠	٧٨٧٣	١٩٢٦٣	٤١٦٨	٣٨٥٩	٨٠٢٧	٤٩٩٩	٤٦٧٧	٩٦٧٦	٥٥٣٦	٧٧٦٣	١٣٢٩٩
فبراير	حضر	٧٠٥٩	٦٠٤٧	١٣١٠٦	٤٦٣	٤٠٧	٨٧٠	٦٦١	٦٤٩	١٣١٠	٦٧٢	٦٩٩	١٣٧١
	ريف	٢٩١٣	٣١٣٠	٦٠٤٣	٣٤٠٥	٣٠٥٧	٦٤٦٢	٣٣٥٩	٣٢٩٠	٦٦٤٩	٨٠٩٨	٥٨٩٩	١٣٩٩٧
	جملة	٩٩٧٢	٩١٧٧	١٩١٤٩	٣٨٦٨	٣٤٦٤	٧٣٣٢	٤٠٢٠	٣٩٣٩	٧٩٥٩	٨٧٧٠	٦٥٩٨	١٥٣٦٨
مارس	حضر	٥٥٤٥	٦٥٠٧	١٢٠٥٢	٤٢٩	٤٠٧	٨٣٦	٦١٣	٥٦١	١١٧٤	١٠٠٢	٢٤٧	١٢٤٩
	ريف	٣٢٧٨	٣٥٠١	٦٧٧٩	٣٤٤١	٣٤٧٠	٦٩١١	٣٩١٤	٣٧٤٢	٧٦٥٦	٦٢٥٦	٤٨٢٨	١١٠٨٤
	جملة	٨٨٢٣	١٠٠٠٨	١٨٨٣١	٣٨٧٠	٣٨٧٧	٧٧٤٧	٤٥٢٧	٤٣٠٣	٨٨٣٠	٧٢٥٨	٥٠٧٥	١٢٣٣٣
ابريل	حضر	٦٢٩١	٧٢٨٣	١٣٥٧٤	٣٩٦	٤٠٤	٨٠٠	٥١٩	٥٦٦	١٠٨٥	١٨١٥	١٧٦	١٩٩١
	ريف	٢٩٦٢	٣٠٢١	٥٩٨٣	٣٥٦٧	٣٣٨٣	٦٩٥٠	٣٣١٠	٣٦٤٦	٦٩٥٦	٨٩٣١	٤٥٥٦	١٣٤٨٧
	جملة	٩٢٥٣	١٠٣٠٤	١٩٥٥٧	٣٩٦٣	٣٧٨٧	٧٧٥٠	٣٨٢٩	٤٢١٢	٨٠٤١	١٠٧٤٦	٤٧٣٢	١٥٤٧٨
مايو	حضر	٦٠٥٢	٩٠٦٥	١٥١١٧	٦٢٨	٥٩٢	١٢٢٠	١١١٦	١٠٦٠	٢١٧٦	١٥٥٩	٥٣٥	٢٠٩٤
	ريف	٢٥١٩	٢٥٧٧	٥٠٩٦	٣٣٨٨	٣١٩٠	٦٥٧٨	٣١٩٢	٢٩١٥	٦١٠٧	٧٧٩٣	٤٩٨٤	١٢٧٧٧
	جملة	٨٥٧١	١١٦٤٢	٢٠٢١٣	٤٠١٦	٣٧٨٢	٧٧٩٨	٤٣٠٨	٣٩٧٥	٨٢٨٣	٩٣٥٢	٥٥١٩	١٤٨٧١
يونية	حضر	٥٥٨٣	٦٨٧٦	١٢٤٥٩	٤٨٧	٤٥١	٩٣٨	٦٢٩	٥٨٩	١٢١٨	٦١٩	٥٩٥	١٢١٤
	ريف	٢٧٥٢	٣٨٠٠	٦٥٥٢	٣٧٠٢	٣٢٧٠	٦٩٧٢	٣٥٤١	٣٣٦٠	٦٩٠١	٦٩٧٩	٣٨٣٩	١٠٨١٨
	جملة	٨٣٣٥	١٠٦٧٦	١٩٠١١	٤١٨٩	٣٧٢١	٧٩١٠	٤١٧٠	٣٩٤٩	٨١١٩	٧٥٩٨	٤٤٣٤	١٢٠٣٢
يولية	حضر	٧٤٢٢	٥٤٠٩	١٢٨٣١	٤٧٢	٤٨٨	٩٦٠	٦٤٥	٦١١	١٢٥٦	٤٤٨	٤٠٧	٨٥٥
	ريف	٢٣٥٥	٢٣١٤	٤٦٦٩	٣٧٤٩	٣٧٢٧	٧٤٧٦	٤٢٢٤	٣٩٦٢	٨١٨٦	٤٥٣٩	٧٥٠٨	١٢٠٤٧
	جملة	٩٧٧٧	٧٧٢٣	١٧٥٠٠	٤٢٢١	٤٢١٥	٨٤٣٦	٤٨٦٩	٤٥٧٣	٩٤٤٢	٤٩٨٧	٧٩١٥	١٢٩٠٢
اغسطس	حضر	٦٦١٧	٥٩٢٦	١٢٥٤٣	٥١٥	٤٧٢	٩٨٧	٦٥١	٦٣٨	١٢٨٩	٥٠٣	١٤٥٦	١٩٥٩
	ريف	٢٩٥٤	٢٨١٩	٥٧٧٣	٣٩٢٥	٣٨٩٥	٧٨٢٠	٤٤٩٢	٤٣٩١	٨٨٨٣	٦٣٠٥	٦٤٣٨	١٢٧٤٣
	جملة	٩٥٧١	٨٧٤٥	١٨٣١٦	٤٤٤٠	٤٣٦٧	٨٨٠٧	٥١٤٣	٥٠٢٩	١٠١٧٢	٦٨٠٨	٧٨٩٤	١٤٧٠٢
سبتمبر	حضر	٦٢٣٨	٧٣٦٥	١٣٦٠٣	٧٦٣	٧٣٢	١٤٩٥	٨٠٤	٧٠١	١٥٠٥	١١٣٣	١٠٥٩	٢١٩٢
	ريف	٢٣٨٦	٢٥٨١	٤٩٦٧	٣٩٢٩	٣٥٨٥	٧٥١٤	٤٥٧٠	٤٢٣١	٨٨٠١	٥٧٦٥	٧٤٦٠	١٣٢٢٥
	جملة	٨٦٢٤	٩٩٤٦	١٨٥٧٠	٤٦٩٢	٤٣١٧	٩٠٠٩	٥٣٧٤	٤٩٣٢	١٠٣٠٦	٦٨٩٨	٨٥١٩	١٥٤١٧
اكتوبر	حضر	٧٣٣٣	٤٧٠٧	١٢٠٤٠	٥٠٢	٥٣٥	١٠٣٧	٦٧٣	٦٤٥	١٣١٨	٥٤٧	١٥٠٥	٢٠٥٢
	ريف	٤٢١٧	٣٠٠٨	٧٢٢٥	٣٥٣٠	٣٣٧٢	٦٩٠٢	٣٩٨٤	٣٧٧١	٧٧٥٥	٥٨٨٨	٨٢٦٨	١٤١٥٦
	جملة	١١٥٥٠	٧٧١٥	١٩٢٦٥	٤٠٣٢	٣٩٠٧	٧٩٣٩	٤٦٥٧	٤٤١٦	٩٠٧٣	٦٤٣٥	٩٧٧٣	١٦٢٠٨
نوفمبر	حضر	٧٩٦٠	٥٥٥٢	١٣٥١٢	٥٣٢	٥٠٨	١٠٤٠	٦٠٩	٥٨٦	١١٩٥	١١٠١	٥٥٢	١٦٥٣
	ريف	٣٢٩١	٢٨٢١	٦١١٢	٣٤٤١	٣٣٨١	٦٨٢٢	٣٧٧١	٣٦١٧	٧٣٨٨	٥٣٦٥	٨٠٧٦	١٣٤٤١
	جملة	١١٢٥١	٨٣٧٣	١٩٦٢٤	٣٩٧٣	٣٨٨٩	٧٨٦٢	٤٣٨٠	٤٢٠٣	٨٥٨٣	٦٤٦٦	٨٦٢٨	١٥٠٩٤
ديسمبر	حضر	٦٣٩٣	٦٩٧٤	١٣٣٦٧	٤٢٢	٤٤١	٨٦٣	٧٧٤	٧٥٢	١٥٢٦	٥١٤	٤٤١	٩٥٥
	ريف	٣٤٠٦	٣٤١٩	٦٨٢٥	٣٤٥٦	٣٢١٢	٦٦٦٨	٣٣٠٠	٣١٨٦	٦٤٨٦	٥١٩٨	٥٣٢٨	١٠٥٢٦
	جملة	٩٧٩٩	١٠٣٩٣	٢٠١٩٢	٣٨٧٨	٣٦٥٣	٧٥٣١	٤٠٧٤	٣٩٣٨	٨٠١٢	٥٧١٢	٥٧٦٩	١١٤٨١
	حضر	٨٠٤٣١	٧٦٥١١	١٥٦٩٤٢	٦١٨٨	٥٩٨٣	١٢١٧١	٨٣٦٨	٨٠٠٣	١٦٣٧١	١١٤٤٩	٨٢١٤	١٩٦٦٣
	ريف	٣٦٤٨٥	٣٦٠٦٤	٧٢٥٤٩	٤٣١٢٢	٤٠٨٥٥	٨٣٩٧٧	٤٥٩٨٢	٤٤١٤٣	٩٠١٢٥	٧٥١١٧	٧٤٤٠٥	١٤٩٥٢٢
	جملة	١١٦٩١٦	١١٢٥٧٥	٢٢٩٤٩١	٤٩٣١٠	٤٦٨٣٨	٩٦١٤٨	٥٤٣٥٠	٥٢١٤٦	١٠٦٤٩٦	٨٦٥٦٦	٨٢٦١٩	١٦٩١٨٥

المواليد احياء بحضر وريف الجمهورية طبقا للتوزيع والشهور عام ٢٠١٢  
محافظة الوجه القبلي

تابع جدول ( ٥ )

الشهور	المحافظة	لسيوط			سوهاج			فا			لسوان			الأقصر	
		نكور	إثك	جملة	نكور	جملة	إثك	نكور	جملة	إثك	نكور	جملة	إثك	نكور	جملة
يناير	حضر	١٦٦٢	١٤٩٣	٣١٥٥	٩٢٢	١٦٠٨	٦٨٦	٦٩٢	١٣٧١	٣٥٥	٥٥٥	٩١٠	٤٨٨	٤٧٦	٩٦٤
	ريف	٥٢٣١	٤٥٥٧	٩٧٨٨	٧٢٤٢	١٢٨٢٩	٥٥٨٧	٤٠٠٠	٧٨٣٤	١٠٥١	١٣٥٠	٢٤٠١	٦٧٠	٨٦٩	١٥٣٩
	جملة	٦٨٩٣	٦٠٥٠	١٢٩٤٣	٨١٦٤	١٤٤٣٧	٦٢٧٣	٤٦٩٢	٩٢٠٥	١٤٠٦	١٩٠٥	٣٣١١	١١٥٨	١٣٤٥	٢٥٠٣
فبراير	حضر	١٠٢٠	٩١٧	١٩٣٧	٤٦٦	١٣٢١	٨٥٥	٣٤٠	٦٤٥	٥٣٥	٤٧٨	١٠١٣	٣٦٨	٣٢٢	٦٩٠
	ريف	٤٤٠٠	٤٠٩٨	٨٤٩٨	٢٨١٣	١١٢٤٧	٨٤٣٤	٣٤٠٤	٦٦٩٥	١٥٤٢	١٥٦٥	٣١٠٧	٩٦٨	٩٦٩	١٩٣٧
	جملة	٥٤٢٠	٥٠١٥	١٠٤٣٥	٣٢٧٩	١٢٥٦٨	٩٢٨٩	٣٧٤٤	٧٣٤٠	٢٠٧٧	٢٠٤٣	٤١٢٠	١٣٣٦	١٢٩١	٢٦٢٧
مارس	حضر	١١٤٢	١١٠٤	٢٢٤٦	٩٨٠	٢١٦١	١١٨١	٣٨٩	٧٢٩	٤٨٨	٥٦٧	١٠٥٥	٦١٩	٤٩٣	١١١٢
	ريف	٤٢٨٩	٤٠٠٦	٨٢٩٥	٤٨٩٩	٩٥٠٩	٤٦١٠	٣٤٣٦	٦٦٥٣	١٤٢٤	١٣٩٧	٢٨٢١	٨٤٣	٨٢٩	١٦٧٢
	جملة	٥٤٣١	٥١١٠	١٠٥٤١	٥٨٧٩	١١٦٧٠	٥٧٩١	٣٨٢٥	٧٣٨٢	١٩١٢	١٩٦٤	٣٨٧٦	١٤٦٢	١٣٢٢	٢٧٨٤
أبريل	حضر	١٣٠٣	١٣٦٥	٢٦٦٨	٦٨١	١٣٦٠	٦٧٩	٣١٤	٦٤٠	٤٣٨	٤٣٨	٩٢٢	٦٨٣	٦٢٣	١٣٠٦
	ريف	٤٤٩٠	٤١٧٦	٨٦٦٦	٥٣٤٦	١١٣٨٨	٦٠٤٢	٣٣٣٥	٦٤٩١	١٣٣٧	١٢٨٦	٢٦٢٣	٦١٨	٦٣٠	١٢٤٨
	جملة	٥٧٩٣	٥٥٤١	١١٣٣٤	٦٠٢٧	١٢٧٤٨	٦٧٢١	٣٦٤٩	٧١٣١	١٨٢١	١٧٢٤	٣٥٤٥	١٣٠١	١٢٥٣	٢٥٥٤
مايو	حضر	١٣٧٦	١٣٢٢	٢٦٩٨	١٤٨٠	٢٠٥٤	٥٧٤	٤٩٨	١٠٠٦	٣٠٠	٥٤٠	٨٤٠	٧٥٠	٦٨٣	١٤٣٣
	ريف	٤٣١١	٣٨٧٠	٨١٨١	٦٠٠٨	١٠٣٩٩	٤٣٩١	٣٣٥٣	٦٥٢٨	١٦٥٠	١٤٤٩	٣٠٩٩	٥٩٢	٥٨٩	١١٨١
	جملة	٥٦٨٧	٥١٩٢	١٠٨٧٩	٧٤٨٨	١٢٤٥٣	٤٩٦٥	٣٨٦١	٧٥٣٤	١٩٥٠	١٩٨٩	٣٩٣٩	١٣٤٢	١٢٧٢	٢٦١٤
يونية	حضر	١٢٢٢	١٢٦١	٢٤٨٣	٨٧٩	١٥٧٣	٦٩٤	٤٨١	٩٢٣	٢٩٥	٤٩٠	٧٨٥	٥٠٢	٥٠٠	١٠٠٢
	ريف	٤٢٦١	٥١١٢	٩٣٧٣	٥٧٢٤	٩٩٢٦	٤٢٠٢	٣٣٩٩	٦٥٥٣	١٤١٤	١٣٣٣	٢٧٤٧	٨٩٩	٨١٨	١٧١٧
	جملة	٥٤٨٣	٦٣٧٣	١١٨٥٦	٦٦٠٣	١١٤٩٩	٤٨٩٦	٣٨٨٠	٧٤٧٦	١٧٠٩	١٨٢٣	٣٥٣٢	١٤٠١	١٣١٨	٢٧١٩
يولية	حضر	١٠٨٨	٩٣٤	٢٠٢٢	١٠٤٥	١٨٢٣	٧٧٨	٤٤٦	٨٤٢	٢٥٣	٤٢٧	٦٨٠	٤١٣	٣٧٧	٧٩٠
	ريف	٤٧٧٤	٤٣٨٩	٩١٦٣	٤٥٣٠	١٠٥٧٧	٦٠٤٧	٣٥٩٢	٦٩٤٥	٢٢١٣	١٦٩٢	٣٩٠٥	١٠٩٥	٨٧٦	١٩٧١
	جملة	٥٨٦٢	٥٣٢٣	١١١٨٥	٥٥٧٥	١٢٤٠٠	٦٨٢٥	٤٠٣٨	٧٧٨٧	٢٤٦٦	٢١١٩	٤٥٨٥	١٥٠٨	١٢٥٣	٢٧٦١
أغسطس	حضر	١٢٩٨	١٢٥٤	٢٥٥٢	١١١٩	٢٠١٩	٩٠٠	٤٠٢	٧٥٥	٤١٥	٤٧٤	٨٨٩	٤٥٧	٣٩٦	٨٥٣
	ريف	٥٤٨٨	٤٩٢٢	١٠٤١٠	٥٥١٤	١٠١١٣	٤٥٩٩	٣٩٢١	٧٦٨٧	١٦٥٥	١٥٤١	٣١٩٦	٨٦٠	٨١٠	١٦٧٠
	جملة	٦٧٨٦	٦١٧٦	١٢٩٦٢	٦٦٣٣	١٢١٣٢	٥٤٩٩	٤٣٢٣	٨٤٤٢	٢٠٧٠	٢٠١٥	٤٠٨٥	١٣١٧	١٢٠٦	٢٥٢٣
سبتمبر	حضر	١٢٧٨	١٢٦٩	٢٥٤٧	٢٠٤٩	٣٠٠٠	٩٥١	٥٠٧	١٠٦٧	٢٠٥	٤٨٩	٦٩٤	٦٧١	٦٦٢	١٣٣٣
	ريف	٤٦٧٦	٤٦١٠	٩٢٨٦	٥١٦٩	٩٦٩٦	٤٥٢٧	٤٤٢٣	٨٨٠٥	١٦٩٢	٤٠٦	٢٠٩٨	٨٠٨	٨٠٨	١٦٠٩
	جملة	٥٩٥٤	٥٨٧٩	١١٨٣٣	٧٢١٨	١٢٦٩٦	٥٤٧٨	٤٩٣٠	٩٨٧٢	١٨٩٧	٨٩٥	٢٧٩٢	١٤٧٢	١٤٧٠	٢٩٤٢
أكتوبر	حضر	١٠٣٧	٩٨٥	٢٠٢٢	٦٣٥	٩٧٦	٣٤١	٤٠٠	٧٤١	١٤٦	٦٩٥	٨٤١	٥٣٢	٥٣٢	١١٢٦
	ريف	٤٧٩١	٥٠٦٧	٩٨٥٨	٦٠٥٠	١١٠٧٦	٥٠٢٦	٣٢٨١	٢٢١٣	١٣٩٩	٤٤٦	١٨٤٥	٧٤٦	٧٠٠	١٤٤٦
	جملة	٥٨٢٨	٦٠٥٢	١١٨٨٠	٦٦٨٥	١٢٠٥٢	٥٣٦٧	٣٦٨١	٦٩٥٤	١٥٤٥	١١٤١	٢٦٨٦	١٣٤٠	١٢٣٢	٢٥٧٢
نوفمبر	حضر	١٣٩٥	١٢١٤	٢٦٠٩	٤٧٦	٧١٣	٢٣٧	٣٧٧	٧٦٢	٣٩٩	٢٨٩	٦٨٨	٥٩٤	٦١٠	١٢٠٤
	ريف	٤٧١٩	٤٤١٧	٩١٣٦	٥٩٢٧	١٠٦٦٨	٤٧٤١	٣٣٨٩	٦٧٣٣	٩١١	١٠٢٧	١٩٣٨	٧٩٣	٨٨٥	١٦٧٨
	جملة	٦١١٤	٥٦٣١	١١٧٤٥	٦٤٠٣	١١٣٨١	٤٩٧٨	٣٧٦٦	٧٤٩٥	١٣١٠	١٣١٦	٢٦٢٦	١٣٨٧	١٤٩٥	٢٨٨٢
ديسمبر	حضر	٩٤٥	٨٩٧	١٨٤٢	٦٣٦	١٢٣٢	٥٩٦	٣٤٣	٦٨٦	٢١٢	٦١٧	٨٢٩	٦١٣	٥٤٠	١١٥٣
	ريف	٤٢٠٤	٣٩٨٦	٨١٩٠	٤٨٨٥	٢٧٦٥	٢٧٦٥	٣٤٣	٥٣٩٧	٩٩٠	١١٥٨	٢١٤٨	٦١٦	٦٦٨	١٢٨٤
	جملة	٥١٤٩	٤٨٨٣	١٠٠٣٢	٥٥٢١	١١٣٤٣	٥٨٢٢	٣١٠٨	٦٠٨٣	١٢٠٢	١٧٧٥	٢٩٧٧	١٢٢٩	١٢٠٨	٢٤٣٧
الإجمالي	حضر	١٤٧٦٦	١٤٠١٥	٢٨٧٨١	١١٣٦٨	١٩٨٤٠	٨٤٧٢	٥١٩٩	١٠١٦٧	٤٠٨٧	٦٠٥٩	١٠١٤٦	٦٧٥٢	٦٢١٤	١٢٩٦٦
	ريف	٥٥٦٣٤	٥٣٢١٠	١٠٨٨٤٤	٦٤١٠٧	١٢٧٥٣٩	٤٢٢٩٨	٤٠٢٣٦	٨٢٥٣٤	١٧٢٧٨	١٤٦٥٠	٣١٩٢٨	٩٥٠١	٩٤٥١	١٨٩٥٢
	جملة	٧٠٤٠٠	٦٧٢٢٥	١٣٧٦٢٥	٧٥٤٧٥	١٤٧٣٧٩	١٤٧٤٩٧	٤٥٢٠٤	٩٢٧٠١	٢١٣٦٥	٢٠٧٠٩	٤٢٠٧٤	١٦٢٥٣	١٥٦٦٥	٣١٩١٨

## محافظت الحدود

الشهور	المحافظت	البحر الاحمر			الوادى الجديد		مطروح		شمل سيناء		جنوب سيناء		جملة
		نكور	إنث	جملة	نكور	إنث	جملة	نكور	إنث	جملة	نكور	إنث	
يناير	حضر	٣٣٦	٣٠٥	٦٤١	١٣٠	١٨٩	٣١٩	٢٥٧	٨١٧	١٠٧٤	٢٦٦	٥٥٤	٩٤
	ريف	١٠١	١٠٤	٢٠٥	١٠٥	١٩٩	٣٠٤	٤٠٦	٣٣٧	٧٤٣	٣٨٦	٧٥٩	١٨٩
	جملة	٤٣٧	٤٠٩	٨٤٦	٢٣٥	٣٨٨	٦٢٣	٦٦٣	١١٥٤	١٨١٧	٦٥٢	١٣١٣	٢٨٣
فبراير	حضر	٣٧٤	٣٣٥	٧٠٩	١٧٥	١٢٠	٢٩٥	٢٤٤	٧٢٦	٩٧٠	٢٣٤	٤٥٢	١٢٤
	ريف	١	٧	٨	١٩٣	١٩١	٣٨٤	٣٩٥	٣٧٨	٧٧٣	٤١١	٧٦٠	١٢٢
	جملة	٣٧٥	٣٤٢	٧١٧	٣٦٨	٣١١	٦٧٩	٦٣٩	١١٠٤	١٧٤٣	٦٤٥	١٢١٢	٢٤٦
مارس	حضر	٤١٢	٣٧٣	٧٨٥	١٣٢	١٤٧	٢٧٩	٣٠٨	٤٢٨	٧٣٦	٢٠٣	٣٨٥	٤٠
	ريف	٠	٠	٠	١٨٥	٢٢٥	٤١٠	٦٦٨	٤٢٦	١٠٩٤	٤٠٣	٨٠٨	٢٧٨
	جملة	٤١٢	٣٧٣	٧٨٥	٣١٧	٣٧٢	٦٨٩	٩٧٦	٨٥٤	١٨٣٠	٦٠٦	١١٩٣	٣١٨
ابريل	حضر	٤٠٨	٣٧٠	٧٧٨	١٤٧	١٢٤	٢٧١	٢٨٩	٤٣٦	٧٢٥	١٤٠	٣٢٦	٥٢
	ريف	١	١	٢	٢٠١	٢٠٠	٤٥٥	٤٩٢	٩٤٧	٩٤٧	٣٨٢	٧٨٧	٢٥١
	جملة	٤٠٩	٣٧١	٧٨٠	٣٤٨	٣٢٤	٦٧٢	٧٤٤	٩٢٨	١٦٧٢	٥٢٢	١١١٣	٣٠٣
مايو	حضر	٣٤٧	٣٤٤	٦٩١	١٥٠	١٨٠	٣٣٠	٢٧٠	٣٥٠	٦٢٠	٢٢٨	٤٤٤	٣٣
	ريف	٥	١	٦	١٦٢	١٥٦	٣١٨	٤٨٤	٩١٨	٩١٨	٣٧٠	٧٧٣	٢٥٢
	جملة	٣٥٢	٣٤٥	٦٩٧	٣١٢	٣٣٦	٦٤٨	٧٥٤	١٥٣٨	١٥٣٨	٦١٩	١٢١٧	٢٨٥
يونية	حضر	٤١٠	٣٨٦	٧٩٦	١٢٦	١٤٧	٢٧٣	٣١٢	٤١٢	٧٢٤	١٧٦	٣٨٥	١٠١
	ريف	٨	١٠	١٨	١١٤	١٢٦	٢٤٠	٤٧١	٣٧٢	٨٤٣	٣٦١	٧٥٦	١٧٧
	جملة	٤١٨	٣٩٦	٨١٤	٢٤٠	٢٧٣	٥١٣	٧٨٤	١٥٦٧	١٥٦٧	٦٠٤	١١٤١	٢٧٨
يولية	حضر	٢٧٣	٢٩٨	٥٧١	١٢٩	١٢٤	٢٥٣	٣٥٢	٤٠٠	٧٥٢	١٩٨	٤٠٦	١٠٢
	ريف	١٥١	١٣٤	٢٨٥	١٥٨	١٤٤	٣٠٢	٤٩٨	٩٥٠	٩٥٠	٤١٤	٧٦٩	١٩٢
	جملة	٤٢٤	٤٣٢	٨٥٦	٢٨٧	٢٦٨	٥٥٥	٨٥٠	١٥٠٢	١٧٠٢	٦١٢	١١٧٥	٢٩٤
اغسطس	حضر	٣٦٥	٣١٩	٦٨٤	٩٥	١٢٠	٢١٥	٣٥١	٢٢٤	٥٧٥	٢١٠	٤٣٦	٢٢
	ريف	١١٠	٨٢	١٩٢	٢١٤	١٩٩	٤١٣	٩٢٨	١٩١	١١١٩	٣٨٠	٧٨٤	٢٥٣
	جملة	٤٧٥	٤٠١	٨٧٦	٣٠٩	٣١٩	٦٢٨	١٢٧٩	٤١٥	١٦٩٤	٦٣٠	١٢٢٠	٢٧٥
سبتمبر	حضر	٣٤٩	٣٢٧	٦٧٦	١١٢	١٨	١٣٠	٣٣١	٤٢٢	٧٥٣	١٩١	٥٨٢	٣١
	ريف	١٤٨	١٣٦	٢٨٤	١٢٣	١٢٩	٢٥٢	٦٠٦	٤٤٧	١٠٥٣	٢٠٤	٥٥٢	٢٥٨
	جملة	٤٩٧	٤٦٣	٩٦٠	٢٣٥	١٤٧	٣٨٢	٩٣٧	٨٦٩	١٨٠٦	٣٩٥	١١٣٤	٢٨٩
اكتوبر	حضر	٣٩٧	٣٢٣	٧٢٠	٨٢	٣٧	١١٩	٢٥٥	٣٤٧	٦٠٢	٢٢١	٦١٧	٣٤
	ريف	٧٣	٥٩	١٣٢	٨٦	١٣٠	٢١٦	٥٥٥	٥٠٤	١٠٥٩	١٥١	٧٢٩	٢٧٤
	جملة	٤٧٠	٣٨٢	٨٥٢	١٦٨	١٦٧	٣٣٥	٨١٠	١١٠٦	١٦٦١	٧٩٩	١٣٤٦	٣٠٨
نوفمبر	حضر	٣٢٠	٣٢٩	٦٤٩	٢٢٨	٠	٢٢٨	٣٨٨	٣٨٠	٧٦٨	٣٣٣	٥٤٥	٤٣
	ريف	٥٨	٥٢	١١٠	٠	٠	٠	٥٨٨	٤٦٣	١٠٥١	٢٨٣	٨١٢	٥٦
	جملة	٣٧٨	٣٨١	٧٥٩	٢٢٨	٠	٢٢٨	٩٧٦	٨٤٣	١٨١٩	٨٦٢	١٣٥٧	٩٩
ديسمبر	حضر	٢٥١	٢٥٥	٥٠٦	٦٧	١٠٣	١٧٠	٣٥٧	٢٩٠	٦٤٧	٢٣٨	٥٧٩	١٧
	ريف	٨١	٧٧	١٥٨	١٠٥	١٢٩	٢٣٤	٧٣٠	٣١٠	١٠٤٠	٦٢٧	٩٣١	٢٦٤
	جملة	٣٣٢	٣٣٢	٦٦٤	١٧٢	١٧٢	٤٠٤	١٠٨٧	٦٠٠	١٦٨٧	٨٦٥	١٥١٠	٢٨١
	حضر	٤٢٤٢	٣٩٦٤	٨٢٠٦	١٥٧٣	١٣٠٩	٢٨٨٢	٣٧١٤	٥٢٣٢	٨٩٤٦	٢٧٠٦	٥٧١١	٦٩٣
الإجمالي	ريف	٧٣٧	٦٦٣	١٤٠٠	١٦٤٦	١٨٢٨	٣٤٧٤	٦٧٨٤	٤٨٠٦	١١٥٩٠	٥٠٨٦	٤١٣٤	٢٥٦٦
	جملة	٤٩٧٩	٤٦٢٧	٩٦٠٦	٣٢١٩	٣١٣٧	٦٣٥٦	١٠٤٩٨	١٠٠٣٨	٢٠٥٣٦	٧٧٩٢	١٤٩٣١	٣٢٥٩

جملة الجمهورية

جملة	إناث	ذكور	الشهور	
			حضر	ريف
١٠٠٣٥٤	٤٧٢٠٩	٥٣١٤٥	حضر	يناير
١٥٠٣٢٢	٧٥٧٦١	٧٤٥٦١	ريف	
٢٥٠٦٧٦	١٢٢٩٧٠	١٢٧٧٠٦	جملة	
٧٩٢٠٨	٤٠١٤٢	٣٩٠٦٦	حضر	فبراير
١٣٤٧٧٧	٦٧٥٤٥	٦٧٢٣٢	ريف	
٢١٣٩٨٥	١٠٧٦٨٧	١٠٦٢٩٨	جملة	
٨٠٢٢١	٤٠١٦٦	٤٠٠٥٥	حضر	مارس
١٣٣٤٧٠	٦٥٢٥٧	٦٨٢١٣	ريف	
٢١٣٦٩١	١٠٥٤٢٣	١٠٨٢٦٨	جملة	
٧٩١٧٠	٣٩٧١٧	٣٩٤٥٣	حضر	أبريل
١٣٤٦٥٦	٦٥٨١٣	٦٨٨٤٣	ريف	
٢١٣٨٢٦	١٠٥٥٣٠	١٠٨٢٩٦	جملة	
٨٨٦٥٧	٤٢٩١٠	٤٥٧٤٧	حضر	مايو
١١٨٢٧٨	٥٥٢٠٨	٦٣٠٧٠	ريف	
٢٠٦٩٣٥	٩٨١١٨	١٠٨٨١٧	جملة	
٨٠٨١٨	٤١٥٣٥	٣٩٢٨٣	حضر	يونية
١٢٦٤١٦	٦٠٤٩١	٦٥٩٢٥	ريف	
٢٠٧٢٣٤	١٠٢٠٢٦	١٠٥٢٠٨	جملة	
٨٤٥٨٧	٤١٨٣٢	٤٢٧٥٥	حضر	يوليه
١٣٨٧٠١	٦٩٠٨٠	٦٩٦٢١	ريف	
٢٢٣٢٨٨	١١٠٩١٢	١١٢٣٧٦	جملة	
٨٤٨٩٣	٤٢١٧٧	٤٢٧١٦	حضر	أغسطس
١٤٥٧٩٢	٧٠١٩٨	٧٥٥٩٤	ريف	
٢٣٠٦٨٥	١١٢٣٧٥	١١٨٣١٠	جملة	
٩١٥٩٤	٤٤٣٩٢	٤٧٢٠٢	حضر	سبتمبر
١٤٥٤٤٣	٧١٥٦٥	٧٣٨٧٨	ريف	
٢٣٧٠٣٧	١١٥٩٥٧	١٢١٠٨٠	جملة	
٧٨٠٧٣	٣٨٠٧٦	٣٩٩٩٧	حضر	أكتوبر
١٣٥٦٠٥	٦٥١٦٤	٧٠٤٤١	ريف	
٢١٣٦٧٨	١٠٣٢٤٠	١١٠٤٣٨	جملة	
٨١٣٦٦	٣٨٢٤٤	٤٣١٢٢	حضر	نوفمبر
١٣١٠٦١	٦٤٩٧٨	٦٦٠٨٣	ريف	
٢١٢٤٢٧	١٠٣٢٢٢	١٠٩٢٠٥	جملة	
٨١٠١١	٣٨٣٠٥	٤٢٧٠٦	حضر	ديسمبر
١٢٥٢٩٦	٦٠٦٠٢	٦٤٦٩٤	ريف	
٢٠٦٣٠٧	٩٨٩٠٧	١٠٧٤٠٠	جملة	
١٠٠٩٩٥٢	٤٩٤٧٠٥	٥١٥٢٤٧	حضر	الإجمالي العام
١٦١٩٨١٧	٧٩١٦٦٢	٨٢٨١٥٥	ريف	
٢٦٢٩٧٦٩	١٢٨٦٣٦٧	١٣٤٣٤٠٢	جملة	

جدول ( ٦ ) المواليد أحياء بحضر وريف الجمهورية طبقاً لسن الوالدين ونوع المولود عام ٢٠١٢

أ- حضر

الجملة	سن الأب								النوع	سن الأب
	أقل من ٢٠	٢٠ -	٢٥ -	٣٠ -	٣٥ -	٤٠ -	٤٥ فأكثر	غير مبين		
٢٣١	٨٢	٨٤	١٤	١	٠	٠	٠	٥٠	ذكور	أقل من ٢٠
٢٤٦	٩٩	٦٨	١٢	٠	٠	٠	٠	٦٧	إناث	
٤٧٧	١٨١	١٥٢	٢٦	١	٠	٠	٠	١١٧	جملة	
١٦٠٥٨	٣٠٦٤	٨٢٦٨	٢٠٠١	٣٣	١١	٠	٠	٢٦٨١	ذكور	- ٢٠
١٥٥٦٦	٣٢٠٤	٨٣٠٧	١٢٦٢	٣١	١٢	٣	٠	٢٧٤٧	إناث	
٣١٦٢٤	٦٢٦٨	١٦٥٧٥	٣٢٦٣	٦٤	٢٣	٣	٠	٥٤٢٨	جملة	
٣٢٥٦٠٦	٣٥٩٨	٢٣٩١٨١	١٣٦٤١	١٤٥٤	٢٣	١٣	٠	٦٧٦٩٦	ذكور	- ٢٥
٣٠٦٨٥٥	٢٧٦٨	٢٢١٩٦٠	١٤٨٦٩	١١٤٠	٣٢	٥	٠	٦٦٠٨١	إناث	
٦٣٢٤٦١	٦٣٦٦	٤٦١١٤١	٢٨٥١٠	٢٥٩٤	٥٥	١٨	٠	١٣٣٧٧٧	جملة	
٩٣٦٨١	٨١٨	٢٨٩٣١	٣٦٢٣١	١١٢٩٦	٩٠	١٧	٠	١٦٢٩٨	ذكور	- ٣٠
٨٧٤٠١	٨١٨	٢٥١٤٤	٣٤١٩٣	١١٣٥٨	٤٩	٢٥	٠	١٥٨١٤	إناث	
١٨١٠٨٢	١٦٣٦	٥٤٠٧٥	٧٠٤٢٤	٢٢٦٥٤	١٣٩	٤٢	٠	٣٢١١٢	جملة	
٤٨٥٢٧	٣٣٧	٧٣٩١	١٠٣٧٨	١٦٩٣٢	٤٠٨٤	١٢٦	١١	٩٢٦٨	ذكور	- ٣٥
٤٤٧٦٩	٩٦	٦٨٠٠	٨٢٤٠	١٦٣٤٣	٤١٤٦	٢١٢	١٤	٨٩١٨	إناث	
٩٣٢٩٦	٤٣٣	١٤١٩١	١٨٦١٨	٣٣٢٧٥	٨٢٣٠	٣٣٨	٢٥	١٨١٨٦	جملة	
١٧٩٩٨	٢٣	١٣٧٩	٢٣٦١	٤٢٤٦	٤٩٧٨	٦٥٢	٣٦	٤٣٢٣	ذكور	- ٤٠
٢٤٧٤٩	٣٢	١٧١٣	٣٥٥٤	٧٦٣٧	٦٠١٨	١٤١٧	٣٥	٤٣٤٣	إناث	
٤٢٧٤٧	٥٥	٣٠٩٢	٥٩١٥	١١٨٨٣	١٠٩٩٦	٢٠٦٩	٧١	٨٦٦٦	جملة	
٨٥٠٢	٥	٥٢٠	٦٩٧	١٨٤٩	١٥٨٩	١٩٢٩	٨٢	١٨٣١	ذكور	- ٤٥
١٠٧٢٨	٢٥	٤٩٤	٩٣٩	٢٩٥١	٢٦١٢	١٨٣٨	٧١	١٧٩٨	إناث	
١٩٢٣٠	٣٠	١٠١٤	١٦٣٦	٤٨٠٠	٤٢٠١	٣٧٦٧	١٥٣	٣٦٢٩	جملة	
٢٥١٨	٣	١٨٨	٢٢٣	٢٨٣	٤٠٨	٣٦٠	٥٠٦	٥٤٧	ذكور	- ٥٠
٢٨١٧	٣	١٨٥	١٨٨	٤٥٧	١٠٣٢	٢٨١	١١٥	٥٥٦	إناث	
٥٣٣٥	٦	٣٧٣	٤١١	٧٤٠	١٤٤٠	٦٤١	٦٢١	١١٠٣	جملة	

## أ- حضر

الجملة	سن الأب								النوع	سن الأب
	أقل من ٢٠	٢٠ -	٢٥ -	٣٠ -	٣٥ -	٤٠ -	٤٥ فأكثر	غير مبين		
١٠٥٤	٢	٦٣	٥٧	٩٨	٤٦٢	١١٥	٧١	١٨٦	ذكور	٥٥ -
١٠٥٣	٢	٨٣	٧٠	٢٤٢	١٧١	٩٥	٢٠٦	١٨٤	إناث	
٢١٠٧	٤	١٤٦	١٢٧	٣٤٠	٦٣٣	٢١٠	٢٧٧	٣٧٠	جملة	
١٠٧٢	٢	٦٠	٢٧٦	٤٢٨	٩٥	٤٠	١١	١٦٠	ذكور	٦٠ فأكثر
٥٢١	٣	٤٩	٣٥	١١٨	٩٩	٤١	٢٣	١٥٣	إناث	
١٥٩٣	٥	١٠٩	٣١١	٥٤٦	١٩٤	٨١	٣٤	٣١٣	جملة	
٥١٥٢٤٧	٧٩٣٤	٢٨٦٠٦٥	٦٥٨٧٩	٣٦٦٢٠	١١٧٤٠	٣٢٥٢	٧١٧	١٠٣٠٤٠	ذكر	الإجمالي العام
٤٩٤٧٠٥	٧٠٥٠	٢٦٤٨٠٣	٦٣٣٦٢	٤٠٢٧٧	١٤١٧١	٣٩١٧	٤٦٤	١٠٠٦٦١	انثى	
١٠٠٩٩٥٢	١٤٩٨٤	٥٥٠٨٦٨	١٢٩٢٤١	٧٦٨٩٧	٢٥٩١١	٧١٦٩	١١٨١	٢٠٣٧٠١	جملة	



جدول ( ٦ ) المواليد أحياء بحضر وريف الجمهورية طبقاً لسن الوالدين ونوع المولود عام ٢٠١٢

ب - ريف

الجملة	سن الأم								النوع	سن الأب
	غير مبين	٤٥ فأكثر	٤٠ -	٣٥ -	٣٠ -	٢٥ -	٢٠ -	أقل من ٢٠		
١٩٧٤	٢٥٣	.	.	.	٣	٧٣	١٠٦١	٥٨٤	ذكور	أقل من ٢٠
٢٢٤٩	٢١١	.	١	٣	٢	٧٩	٢٩٧	١٦٥٦	إناث	
٤٢٢٣	٤٦٤	.	١	٣	٥	١٥٢	١٣٥٨	٢٢٤٠	جملة	
٤٤٤٧٨	٨٥٩١	.	٨	٢٥	٨٦	٣٤٥٨	٢٣٥٥٥	٨٧٥٥	ذكور	- ٢٠
٤٣٧٢٤	٧٠٦٠	.	٦	٢٣	٩٩	٣٤٣٣	٢٣٤٠٩	٩٦٩٤	إناث	
٨٨٢٠٢	١٥٦٥١	.	١٤	٤٨	١٨٥	٦٨٩١	٤٦٩٦٤	١٨٤٤٩	جملة	
٤٤٠٢٦٤	٨٩٣٩٣	.	٣٢	٦٦	٣٣٨٧	٣٥٠٥٩	٢٩٨٠٦٤	١٤٢٦٣	ذكور	- ٢٥
٤١٦٣٣٨	٨٢٢٧٠	.	٢٣	٥٠	٢٨٦٤	٢٨٧٠٤	٢٩٠٩٠٦	١١٥٢١	إناث	
٨٥٦٦٠٢	١٧١٦٦٣	.	٥٥	١١٦	٦٢٥١	٦٣٧٦٣	٥٨٨٩٧٠	٢٥٧٨٤	جملة	
١٦٢٠١٨	٣٥٨٦٧	.	٣٥	١٦٦	١٦٨٣١	٦٥٤٤٦	٤٠١٤٧	٣٥٢٦	ذكور	- ٣٠
١٥٩٢٢٩	٣١٦٨٣	.	٤٢	١٥٥	١٨٢٦٥	٦٦٢٣٢	٣٨٣٣٢	٤٥٢٠	إناث	
٣٢١٢٤٧	٦٧٥٥٠	.	٧٧	٣٢١	٣٥٠٩٦	١٣١٦٧٨	٧٨٤٧٩	٨٠٤٦	جملة	
١٠٠٤٣٤	٢٠٤٩٦	٤١	٣٤١	٦٤٣٤	٣٧٣٣٣	٢٣١٨٢	١١٨٣٨	٧٦٩	ذكور	- ٣٥
٩٤٦٧٤	١٨١٤٠	٥٩	٢٩٤	٥٨٨٥	٣٠٦٤٧	٢٦١١٨	١٢٩٠٢	٦٢٩	إناث	
١٩٥١٠٨	٣٨٦٣٦	١٠٠	٦٣٥	١٢٣١٩	٦٧٩٨٠	٤٩٣٠٠	٢٤٧٤٠	١٣٩٨	جملة	
٤٦١٧٣	٩٥٨٦	٨١	١٨٣٣	١٢٩٤٢	١١٩٦٥	٦٣٥٧	٣٢٨٦	١٢٣	ذكور	- ٤٠
٤٥٤٦١	٨٦١٢	٧٨	١٥٥٢	١٣١٤٤	١٢٦٦٢	٧٥٨٣	١٧١٩	١١١	إناث	
٩١٦٣٤	١٨١٩٨	١٥٩	٣٣٨٥	٢٦٠٨٦	٢٤٦٢٧	١٣٩٤٠	٥٠٠٥	٢٣٤	جملة	
٢١٧٣٩	٤٢٦٩	٤٩٨	٢٨٩٥	٧٥٢٦	٣٨٨٣	١٥٦٨	١٠٦١	٣٩	ذكور	- ٤٥
١٩٢٣٧	٣٧٠٨	٣٩٧	٢٥٩٥	٥٨٩٣	٤٥٣٩	١٥٥٣	٥٠٨	٤٤	إناث	
٤٠٩٧٦	٧٩٧٧	٨٩٥	٥٤٩٠	١٣٤١٩	٨٤٢٢	٣١٢١	١٥٦٩	٨٣	جملة	
٧٢٨٧	١٣٤٦	٤٤٠	٢٣٩٨	١٣٥١	٩٤٢	٥٧٣	٢٢١	١٦	ذكور	- ٥٠
٦٧٦٩	١٠٨٦	٣٨١	٩٤٦	١٩٧٠	١٥٦٦	٤٩٤	٣١٥	١١	إناث	
١٤٠٥٦	٢٤٣٢	٨٢١	٣٣٤٤	٣٣٢١	٢٥٠٨	١٠٦٧	٥٣٦	٢٧	جملة	

## ب - ريف

الجملة	سن الأب								النوع	سن الأب
	أقل من ٢٠	٢٠ -	٢٥ -	٣٠ -	٣٥ -	٤٠ -	٤٥ فأكثر	غير مبين		
٢٢٧٣	٥	٨٦	٢٠٧	٤١٢	٤٨٣	٢٧٠	٣٩٥	٤١٥	ذكور	٥٥ -
١٩٥٣	١٠	٩٣	١٩١	٣٢٠	٥٥٠	٣٠٣	١٢٥	٣٦١	إناث	
٤٢٢٦	١٥	١٧٩	٣٩٨	٧٣٢	١٠٣٣	٥٧٣	٥٢٠	٧٧٦	جملة	
١٥١٥	٨	٦٨	١٦٥	٢٩٢	٣٨٨	١٦٥	٦١	٣٦٨	ذكور	٦٠ فأكثر
٢٠٢٨	٧	١١٥	١٩٩	٣١٢	٣٩٧	٦٠٢	٦٥	٣٣١	إناث	
٣٥٤٣	١٥	١٨٣	٣٦٤	٦٠٤	٧٨٥	٧٦٧	١٢٦	٦٩٩	جملة	
٨٢٨١٥٥	٢٨٠٨٨	٣٧٩٣٨٧	١٣٦٠٨٨	٧٥١٣٤	٢٩٣٨١	٧٩٧٧	١٥١٦	١٧٠٥٨٤	ذكر	الإجمالي العام
٧٩١٦٦٢	٢٨٢٠٣	٣٦٨٥٩٦	١٣٤٥٨٦	٧١٢٧٦	٢٨٠٧٠	٦٣٦٤	١١٠٥	١٥٣٤٦٢	انثى	
١٦١٩٨١٧	٥٦٢٩١	٧٤٧٩٨٣	٢٧٠٦٧٤	١٤٦٤١٠	٥٧٤٥١	١٤٣٤١	٢٦٢١	٣٢٤٠٤٦	جملة	

تابع جدول ( ٦ ) المواليد أحياء بحضر وريف الجمهورية طبقاً لسن الوالدين ونوع المولود عام ٢٠١٢

ج - الجملة

الجملة	سن الأب								النوع	سن الأب
	أقل من ٢٠	٢٠ -	٢٥ -	٣٠ -	٣٥ -	٤٠ -	٤٥ فأكثر	غير مبين		
٢٢٠٥	٦٦٦	١١٤٥	٨٧	٤	٠	٠	٠	٣٠٣	ذكور	أقل من ٢٠
٢٤٩٥	١٧٥٥	٣٦٥	٩١	٢	٣	١	٠	٢٧٨	إناث	
٤٧٠٠	٢٤٢١	١٥١٠	١٧٨	٦	٣	١	٠	٥٨١	جملة	
٦٠٥٣٦	١١٨١٩	٣١٨٢٣	٥٤٥٩	١١٩	٣٦	٨	٠	١١٢٧٢	ذكور	- ٢٠
٥٩٢٩٠	١٢٨٩٨	٣١٧١٦	٤٦٩٥	١٣٠	٣٥	٩	٠	٩٨٠٧	إناث	
١١٩٨٢٦	٢٤٧١٧	٦٣٥٣٩	١٠١٥٤	٢٤٩	٧١	١٧	٠	٢١٠٧٩	جملة	
٧٦٥٨٧٠	١٧٨٦١	٥٣٧٢٤٥	٤٨٧٠٠	٤٨٤١	٨٩	٤٥	٠	١٥٧٠٨٩	ذكور	- ٢٥
٧٢٣١٩٣	١٤٢٨٩	٥١٢٨٦٦	٤٣٥٧٣	٤٠٠٤	٨٢	٢٨	٠	١٤٨٣٥١	إناث	
١٤٨٩٠٦٣	٣٢١٥٠	١٠٥٠١١١	٩٢٢٧٣	٨٨٤٥	١٧١	٧٣	٠	٣٠٥٤٤٠	جملة	
٢٥٥٦٩٩	٤٣٤٤	٦٩٠٧٨	١٠١٦٧٧	٢٨١٢٧	٢٥٦	٥٢	٠	٥٢١٦٥	ذكور	- ٣٠
٢٤٦٦٣٠	٥٣٣٨	٦٣٤٧٦	١٠٠٤٢٥	٢٩٦٢٣	٢٠٤	٦٧	٠	٤٧٤٩٧	إناث	
٥٠٢٣٢٩	٩٦٨٢	١٣٢٥٥٤	٢٠٢١٠٢	٥٧٧٥٠	٤٦٠	١١٩	٠	٩٩٦٦٢	جملة	
١٤٨٩٦١	١١٠٦	١٩٢٢٩	٣٣٥٦٠	٥٤٢٦٥	١٠٥١٨	٤٦٧	٥٢	٢٩٧٦٤	ذكور	- ٣٥
١٣٩٤٤٣	٧٢٥	١٩٧٠٢	٣٤٣٥٨	٤٦٩٩٠	١٠٠٣١	٥٠٦	٧٣	٢٧٠٥٨	إناث	
٢٨٨٤٠٤	١٨٣١	٣٨٩٣١	٦٧٩١٨	١٠١٢٥٥	٢٠٥٤٩	٩٧٣	١٢٥	٥٦٨٢٢	جملة	
٦٤١٧١	١٤٦	٤٦٦٥	٨٧١٨	١٦٢١١	١٧٩٢٠	٢٤٨٥	١١٧	١٣٩٠٩	ذكور	- ٤٠
٧٠٢١٠	١٤٣	٣٤٣٢	١١١٣٧	٢٠٢٩٩	١٩١٦٢	٢٩٦٩	١١٣	١٢٩٥٥	إناث	
١٣٤٣٨١	٢٨٩	٨٠٩٧	١٩٨٥٥	٣٦٥١٠	٣٧٠٨٢	٥٤٥٤	٢٣٠	٢٦٨٦٤	جملة	
٣٠٢٤١	٤٤	١٥٨١	٢٢٦٥	٥٧٣٢	٩١١٥	٤٨٢٤	٥٨٠	٦١٠٠	ذكور	- ٤٥
٢٩٩٦٥	٦٩	١٠٠٢	٢٤٩٢	٧٤٩٠	٨٥٠٥	٤٤٣٣	٤٦٨	٥٥٠٦	إناث	
٦٠٢٠٦	١١٣	٢٥٨٣	٤٧٥٧	١٣٢٢٢	١٧٦٢٠	٩٢٥٧	١٠٤٨	١١٦٠٦	جملة	
٩٨٠٥	١٩	٤٠٩	٧٩٦	١٢٢٥	١٧٥٩	٢٧٥٨	٩٤٦	١٨٩٣	ذكور	- ٥٠
٩٥٨٦	١٤	٥٠٠	٦٨٢	٢٠٢٣	٣٠٠٢	١٢٢٧	٤٩٦	١٦٤٢	إناث	
١٩٣٩١	٣٣	٩٠٩	١٤٧٨	٣٢٤٨	٤٧٦١	٣٩٨٥	١٤٤٢	٣٥٣٥	جملة	
٣٣٢٧	٧	١٤٩	٢٦٤	٥١٠	٩٤٥	٣٨٥	٤٦٦	٦٠١	ذكور	- ٥٥
٣٠٠٦	١٢	١٧٦	٢٦١	٥٦٢	٧٢١	٣٩٨	٣٣١	٥٤٥	إناث	
٦٣٣٣	١٩	٣٢٥	٥٢٥	١٠٧٢	١٦٦٦	٧٨٣	٧٩٧	١١٤٦	جملة	

## ج - الجملة

الجملة	سن الأم								النوع	سن الأب
	أقل من ٢٠	٢٠ -	٢٥ -	٣٠ -	٣٥ -	٤٠ -	٤٥ فأكثر	غير مبين		
٢٥٨٧	١٠	١٢٨	٤٤١	٧٢٠	٤٨٣	٢٠٥	٧٢	٥٢٨	ذكور	٦٠ فأكثر
٢٥٤٩	١٠	١٦٤	٢٣٤	٤٣٠	٤٩٦	٦٤٣	٨٨	٤٨٤	إناث	
٥١٣٦	٢٠	٢٩٢	٦٧٥	١١٥٠	٩٧٩	٨٤٨	١٦٠	١٠١٢	جملة	
١٣٤٣٤٠٢	٣٦٠٢٢	٦٦٥٤٥٢	٢٠١٩٦٧	١١١٧٥٤	٤١١٢١	١١٢٢٩	٢٢٣٣	٢٧٣٦٢٤	ذكور	الإجمالي العام
١٢٨٦٣٦٧	٣٥٢٥٣	٦٣٣٣٩٩	١٩٧٩٤٨	١١١٥٥٣	٤٢٢٤١	١٠٢٨١	١٥٦٩	٢٥٤١٢٣	إناث	
٢٦٢٩٧٦٩	٧١٢٧٥	١٢٩٨٨٥١	٣٩٩٩١٥	٢٢٣٣٠٧	٨٣٣٦٢	٢١٥١٠	٣٨٠٢	٥٢٧٧٤٧	جملة	

جدول ( ٧ ) المواليد أحياء يحضر وريف الجمهورية طبقاً لسن الأم ومدة الحياة الزوجية عام ٢٠١٢

الجملة	مدة الحياة الزوجية											سن الأم		
	أقل من سنة	- ١	- ٢	- ٣	- ٤	- ٥	- ١٠	- ١٥	- ٢٠	- ٢٥	٣٠ فأكثر		غير مبين	
١٤٩٨٤	٣٧٢٧	.	.	.	.	.	٦٢٨	٣٣٤	١٣٥٦	١١٥٠	٧٧٨٩	.	حضر	أقل من ٢٠
٥٦٢٩١	٩١١١	.	.	.	.	.	١٠٣٥	١٤٠١	٢١٠٤	٤٩٢٦	٣٧٧١٤	.	ريف	
٧١٢٧٥	١٢٨٣٨	.	.	.	.	.	١٦٦٣	١٧٣٥	٣٤٦٠	٦٠٧٦	٤٥٥٠٣	.	جملة	
٥٥٠٨٦٨	٤٠٢٥٦١	.	.	.	.	.	١٥٤٢٦	٢٠٦٣١	٢٣١٦٥	٢٠١٠٢	٦٨٩٨٣	.	حضر	- ٢٠
٧٤٧٩٨٣	٤٥٠٨٢٣	.	.	.	.	.	٣٢٠٠٤	٤٨٥٩٧	٤٦٣٨٦	٤٦١٥٩	١٢٤٠١٤	.	ريف	
١٢٩٨٨٥١	٨٥٣٣٨٤	.	.	.	.	.	٤٧٤٣٠	٦٩٢٢٨	٦٩٥٥١	٦٦٢٦١	١٩٢٩٩٧	.	جملة	
١٢٩٢٤١	٢١١٦٣	.	.	.	.	٤٣٤٥	٥٨٦٧٦	١١٨٠١	٨٦٩٣	٤٩٢٧	١٩٦٣٦	.	حضر	- ٢٥
٢٧٠٦٧٤	٤٢٦٦٩	.	.	.	.	١٩٣١٠	١١٨٥٧٧	٢١٩٠٢	٢٧٣٩٣	١١٦٥٣	٢٩١٧٠	.	ريف	
٣٩٩٩١٥	٦٣٨٣٢	.	.	.	.	٢٣٦٥٥	١٧٧٢٥٣	٣٣٧٠٣	٣٦٠٨٦	١٦٥٨٠	٤٨٨٠٦	.	جملة	
٧٦٨٩٧	١٣٠٩٥	.	.	.	٢٥٩١	٢٩٠٤٨	١٤١٢١	٢٤٢٤	٣٥٧٩	٣٧٨٧	٨٢٥٢	.	حضر	- ٣٠
١٤٦٤١٠	٢٠٦٤٣	.	.	.	٨٣٥٨	٦٠٢٠٥	٣١٩٠٩	٨٩٠١	٥٠٩٦	٤٦٠٧	٦٦٩١	.	ريف	
٢٢٣٣٠٧	٣٣٧٣٨	.	.	.	١٠٩٤٩	٨٩٢٥٣	٤٦٠٣٠	١١٣٢٥	٨٦٧٥	٨٣٩٤	١٤٩٤٣	.	جملة	
٢٥٩١١	٣٩٤٩	.	.	٥٢٦	٨٥٢٩	٦٢٥٧	٣٤٠٥	١٢٢٧	٤٣١	٤٠٤	١١٨٣	.	حضر	- ٣٥
٥٧٤٥١	٧٨٨٤	.	.	٣٢٢٢	٢٠٩٦٩	١٥٢٢٠	٦٣٤٦	٩٠٦	٨٦٩	٩٤٤	١٠٩١	.	ريف	
٨٣٣٦٢	١١٨٣٣	.	.	٣٧٤٨	٢٩٤٩٨	٢١٤٧٧	٩٧٥١	٢١٣٣	١٣٠٠	١٣٤٨	٢٢٧٤	.	جملة	
٧١٦٩	٢١٣٨	.	١٠٩	١٥٨٤	١٤٣١	٧٥٧	٦٠٢	٦١	٨٢	٥٣	٣٥٢	.	حضر	- ٤٠
١٤٣٤١	٣٢٦٨	.	٧٨٩	٤٨٢٠	٢٢١٤	١٥٧٣	٩٦٩	١٥٢	١٤٦	١٥٤	٢٥٦	.	ريف	
٢١٥١٠	٥٤٠٦	.	٨٩٨	٦٤٠٤	٣٦٤٥	٢٣٣٠	١٥٧١	٢١٣	٢٢٨	٢٠٧	٦٠٨	.	جملة	
١١٨١	٧٥	١٦٧	١٦٥	٤٤٠	١٥٤	٥٤	٤٤	١٠	٥	٥	٦٢	.	حضر	٤٥ فأكثر
٢٦٢١	٢٤٧	١٥٥	٧٤٩	٤٦٠	٥٢٥	٢٦٣	١٠٣	٢٢	٢٥	٢٦	٤٦	.	ريف	
٣٨٠٢	٣٢٢	٣٢٢	٩١٤	٩٠٠	٦٧٩	٣١٧	١٤٧	٣٢	٣٠	٣١	١٠٨	.	جملة	
٢٠٣٧٠١	١١٦٨١٨	٢٠	١٢٩	٧٠٠	٣٠٢٩	١٠٤٧٧	٢٣٢٠٧	١٠١٤٧	٨٢٩٦	٦٧٩١	٢٤٠٨٧	.	حضر	غير مبين
٣٢٤٠٤٦	١٢٢٨١٩	٤٦	٤٢٠	٢٢٨٥	٨٣١٣	٢٤١٨٣	٥٥٨٦١	٢٣٦١٧	٢١٢٣٢	١٦٦٣٠	٤٨٦٤٠	.	ريف	
٥٢٧٧٤٧	٢٣٩٦٣٧	٦٦	٥٤٩	٢٩٨٥	١١٣٤٢	٣٤٦٦٠	٧٩٠٦٨	٣٣٧٦٤	٢٩٥٢٨	٢٣٤٢١	٧٢٧٢٧	.	جملة	
١٠٠٩٩٥٢	٥٦٣٥٢٦	١٨٧	٤٠٣	٣٢٥٠	١٥٧٣٤	٥٠٩٣٨	١١٦١٠٩	٤٦٦٣٥	٤٥٦٠٧	٣٧٢١٩	١٣٠٣٤٤	.	حضر	الإجمالي العام
١٦١٩٨١٧	٦٥٧٤٦٤	٢٠١	١٩٥٨	١٠٧٨٧	٤٠٣٧٩	١٢٠٧٥٤	٢٤٦٨٠٤	١٠٥٤٩٨	١٠٣٢٥١	٨٥٠٩٩	٢٤٧٦٢٢	.	ريف	
٢٦٢٩٧٦٩	١٢٢٠٩٩٠	٣٨٨	٢٣٦١	١٤٠٣٧	٥٦١١٣	١٧١٦٩٢	٣٦٢٩١٣	١٥٢١٣٣	١٤٨٨٥٨	١٢٢٣١٨	٣٧٧٩٦٦	.	جملة	

الإجمالي	ترتيب المولود											سن الأم	
	غير مبين	العاشر فأكثر	التاسع	الثامن	السابع	السادس	الخامس	الرابع	الثالث	الثاني	الأول		
١٤٩٨٤	١٧	.	.	.	.	.	.	٦٢	٣٦٥	٣١٠٧	١١٤٣٣	حضر	أقل من ٢٠
٥٦٢٩١	٧٧	.	.	.	.	.	.	٢٨٢	٩٩٦	١٠٨٣٥	٤٤١٠١	ريف	
٧١٢٧٥	٩٤	.	.	.	.	.	.	٣٤٤	١٣٦١	١٣٩٤٢	٥٥٥٣٤	جملة	
٥٥٠٨٦٨	٦٦	.	.	.	.	.	٧٩٩	١٣٨١	١٢٦٢٠	٥٢٠٣١	٤٨٣٩٧١	حضر	- ٢٠
٧٤٧٩٨٣	٨٩٨	.	.	.	.	.	٢٠٤٧	٦٦٤٢	٣١١٩٨	١٢٥٦١٢	٥٨١٥٨٦	ريف	
١٢٩٨٨٥١	٩٦٤	.	.	.	.	.	٢٨٤٦	٨٠٢٣	٤٣٨١٨	١٧٧٦٤٣	١٠٦٥٥٥٧	جملة	
١٢٩٢٤١	١٥٥	.	.	.	.	٢٣٣	١٤٧٠	٧٢٧٨	٣٠٨٥٩	٤٠٣٧٤	٤٨٨٧٢	حضر	- ٢٥
٢٧٠٦٧٤	٣٢٥	.	.	.	.	١٣٨٤	٥٩١٧	٢٩٣٩٦	٧٦٨٦٣	٧٢٨٠٠	٨٣٩٨٩	ريف	
٣٩٩٩١٥	٤٨٠	.	.	.	.	١٦١٧	٧٣٨٧	٣٦٦٧٤	١٠٧٧٢٢	١١٣١٧٤	١٣٢٨٦١	جملة	
٧٦٨٩٧	٩٢	.	.	.	١٢٢٨	١٠٩٢	٣٥٠٧	١٤٢٥٢	١٩٤٠١	١٢٢٩٧	٢٥٠٢٨	حضر	- ٣٠
١٤٦٤١٠	١٧٦	.	.	.	١٣٣٨	٤٧٧٩	١٢٧٨٠	٣٢٧٣٩	٤٣٢٨١	٢٠٤١٠	٣٠٩٠٧	ريف	
٢٢٣٣٠٧	٢٦٨	.	.	.	٢٥٦٦	٥٨٧١	١٦٢٨٧	٤٦٩٩١	٦٢٦٨٢	٣٢٧٠٧	٥٥٩٣٥	جملة	
٢٥٩١١	.	.	.	١٠٠	٣١٩	٩٦٤	٤٢٨٩	٥٧٤٢	٦٣٧٩	٢٢٨٦	٥٨٣٢	حضر	- ٣٥
٥٧٤٥١	.	.	.	٨٧٣	٢٠٣٣	٥٩٦١	٩٩٥٦	١٥٢٦٤	٩٠٠١	٣٨٨٦	١٠٤٧٧	ريف	
٨٣٣٦٢	.	.	.	٩٧٣	٢٣٥٢	٦٩٢٥	١٤٢٤٥	٢١٠٠٦	١٥٣٨٠	٦١٧٢	١٦٣٠٩	جملة	
٧١٦٩	.	.	١٣٤	٨٨	٣٧٩	٤١٥	٨٨٨	٩٨٩	١٠٦١	٥٢٤	٢٦٩١	حضر	- ٤٠
١٤٣٤١	.	.	٢٥٥	٤٩٩	١٠٨٦	١٧٨٣	٢٣٩٥	٢٥٨٥	١١٥٤	٧٨٤	٣٨٠٠	ريف	
٢١٥١٠	.	.	٣٨٩	٥٨٧	١٤٦٥	٢١٩٨	٣٢٨٣	٣٥٧٤	٢٢١٥	١٣٠٨	٦٤٩١	جملة	
١١٨١	.	٧	٨	١٩	٢٦	٨١	٩١	٢٩٧	٤٤٣	٣٨	١٧١	حضر	٤٥ فأكثر
٢٦٢١	.	٨٠	٧١	١٤٤	٢٨٦	٢٨٨	٥١٠	٦٣٩	١٤٨	١١٠	٣٤٥	ريف	
٣٨٠٢	.	٨٧	٧٩	١٦٣	٣١٢	٣٦٩	٦٠١	٩٣٦	٥٩١	١٤٨	٥١٦	جملة	
٢٠٣٧٠١	.	٤	١٨	٦٦	٢١٥	٩٢٣	٢٦٢٢	٨٦٨٢	١٨٦٤٨	٢٧٥٤٥	١٤٤٩٧٨	حضر	غير مبين
٣٢٤٠٤٦	.	٢٢	٧٨	٤٠١	١١٨١	٣٤٦٩	٨٧٤٤	٢٢٠٧٣	٤٤١٠٥	٦٤٤٨٩	١٧٩٤٨٤	ريف	
٥٢٧٧٤٧	.	٢٦	٩٦	٤٦٧	١٣٩٦	٤٣٩٢	١١٣٦٦	٣٠٧٥٥	٦٢٧٥٣	٩٢٠٣٤	٣٢٤٤٦٢	جملة	
١٠٠٩٩٥٢	٣٣٠	١١	١٦٠	٢٧٣	٢١٦٧	٣٧٠٨	١٣٦٦٦	٣٨٦٨٣	٨٩٧٧٦	١٣٨٢٠٢	٧٢٢٩٧٦	حضر	الإجمالي العام
١٦١٩٨١٧	١٤٧٦	١٠٢	٤٠٤	١٩١٧	٥٩٢٤	١٧٦٦٤	٤٢٣٤٩	١٠٩٦٢٠	٢٠٦٧٤٦	٢٩٨٩٢٦	٩٣٤٦٨٩	ريف	
٢٦٢٩٧٦٩	١٨٠٦	١١٣	٥٦٤	٢١٩٠	٨٠٩١	٢١٣٧٢	٥٦٠١٥	١٤٨٣٠٣	٢٩٦٥٢٢	٤٣٧١٢٨	١٦٥٧٦٦٥	جملة	

## أ - حضر

الجملة	ترتيب المولود											مهنة الأب		
	غير مبين	العاشر فأكثر	التاسع	الثامن	السابع	السادس	الخامس	الرابع	الثالث	الثاني	الأول	القسم	٠	
														القوات المسلحة
٤٦٤٤	١	٠	٠	٣	٠	٢٠	٤٥	٢١٩	٣٥٠	١٠٥٠	٢٩٥٦			القوات المسلحة .
٤٦٤٤	١	٠	٠	٣	٠	٢٠	٤٥	٢١٩	٣٥٠	١٠٥٠	٢٩٥٦			جملة القسم
														القسم
														رجال التشريع وكبار المسنولين والمديرين
١٢	٠	٠	٠	٠	٠	١	١	٠	٠	١	٩			رجال التشريع .
١٥٧	٠	٠	٠	٠	٠	٠	٣	٥	١٧	١٧	١١٥			كبار المسنولين فى الحكومة .
١٦	٠	٠	٠	٠	٠	٠	١	٣	٠	١	١١			العمد والمشايخ ورؤساء مجالس القرى .
١	٠	٠	٠	٠	٠	٠	٠	١	٠	٠	٠			كبار المسنولين فى التنظيمات ذات الطبيعة الخاصة .
١٠٢٩١	٣	٠	٢	٢	١٢	٣٦	١٢٢	٣١٧	١٠٨١	١٦٧٦	٧٠٤٠			المديرون والرؤساء التنفيذيون .
٣٠٨١٦	١١	٠	٣	١٩	٤١	١١٩	٤٤٠	٣٧٤٣	٢٩١٢	٣٣٨٦	٢٠١٤٢			مديرو الإنتاج والتشغيل .
٣٥٢٨	٢	٠	٠	٣	٢	٧	٢٦	١٠٧	٣٩٢	٣٠٥	٢٦٨٤			مديرو الإدارات الآخرون .
٤٠٧	٠	٠	٠	٠	١	٣	٨	١٧	١٦	١٠١	٢٦١			مديرو العموم .
٤٥٢٢٨	١٦	٠	٥	٢٤	٥٦	١٦٦	٦٠١	٤١٩٣	٤٤١٨	٥٤٨٧	٣٠٢٦٢			جملة القسم

## أ - حضر

الجملة	ترتيب المولود											مهنة الأب	
	غير مبين	العاشر فأكثر	التاسع	الثامن	السابع	السادس	الخامس	الرابع	الثالث	الثاني	الأول	٢	القسم
													(الأخصائيون) أصحاب المهن العلمية
١٣٥٢	٠	٠	٠	٠	١	٣	٤	٢٩	٨٧	٢٦٠	٩٦٨		الأخصائيون في العلوم الطبيعية والكيمياء ومن إليهم .
٥٢	٠	٠	٠	٠	٠	٠	١	٢	٨	٦	٣٥		الأخصائيون في علوم الرياضيات والاحصاء ومن إليهم .
٢١٩٠	٢	٠	٠	٠	٠	٠	٧	١٥	٩٧	٣٣٦	١٧٣٣		الأخصائيون في الحاسبات الألكترونية .
٢٩٦٢٠	٦	٠	٠	٤	٣	١٣	٩٤	٥٩٦	٩٧٩	٣٢٧٨	٢٤٦٤٧		المهندسون المعماريون ومن إليهم .
٢١٠٨	٠	٠	٠	١	٥	١١	٣١	٩٢	٢٣٦	٢٦٢	١٤٧٠		الأخصائيون في علوم الحياة .
١٤٧٨٤	٨	٠	٠	٠	٠	٨	٤٩	١٩٨	٩٧٨	٢٦٥٩	١٠٨٨٤		الأخصائيون في علوم الصحة والطب (عدا أخصائيو التمريض) .
٣٦	٠	٠	٠	٠	٠	٠	٠	١	١	٦	٢٨		الأخصائيون في التمريض والتوليد .
٢٣١٤	٠	٠	٠	٠	٠	٥	١٠	٦٨	١٨٩	٣١٢	١٧٣٠		الأخصائيون في التدريس بالتعليم العالي (أعضاء هيئة التدريس بالكليات والجامعات) .
٦٦٥	٠	٠	٠	٠	٠	٥	١٧	٣٣	٢٨٥	٤٦	٢٧٩		أخصائيو التدريس في التعليم الثانوى .
٢٣٤٥٧	٨	٠	٠	٧	٢٠	١٣٠	٤٠٤	١١٥٧	٢٢٢٦	٣٣١٠	١٦١٩٥		أخصائيو التدريس في التعليم الأساسى وماقبل التعليم الأساسى .
١	٠	٠	٠	٠	٠	٠	٠	٠	٠	٠	١		أخصائيو التدريس في أنواع خاصة من التعليم .
٨٧٢	٠	٠	٠	٢	٣	٣	٨	٦٠	٥٤	٦٤	٦٧٨		أخصائيو التدريس الآخرون .
٢٦٩٤٥	١٠	٠	٠	٤	٤	٣٠	٨٨	٤٥٨	١٧٦٥	٣٥٢٨	٢١٠٥٨		الأخصائيون في الأعمال .
٢٠٨٦٦	٩	٠	٠	١	٠	٤٣	٨٣	٣٧٩	٢٠١٢	٦٠٨٠	١٢٢٥٩		الأخصائيون في القانون .
٨٩٨	٠	٠	٠	٠	٠	١	٧	٨	١٧	٣٥	٨٣٠		الأخصائيون في الحفظ والمكتبات (الأمناء ومن إليهم من اخصائى المعلومات) .
٢٣١٢	١	٠	٠	٠	٣	٣	٢٦	٦٤	١٢٨	٢٠٠	١٨٨٧		الأخصائيون في العلوم الإجتماعية ومن إليهم .
٣٣٣٣	١	٠	١	٠	٠	٣	١٣	٣٩	١٤٣	٧٥٦	٢٣٧٧		الكتاب والمبتكرون والفنانون التشكيليون .
٢٥٦٤	٠	٠	٠	١	٤	٩	٢٢	٧٦	٢١٧	١٥٤	٢٠٨١		الأخصائيون في الدين .
١٣٤٣٦٩	٤٥	٠	١	٢٠	٤٣	٢٦٧	٨٦٤	٣٢٧٥	٩٤٢٢	٢١٢٩٢	٩٩١٤٠		جملة القسم



## أ - حضر

الجملة	ترتيب المولود											مهنة الأب		
	الأول	الثاني	الثالث	الرابع	الخامس	السادس	السابع	الثامن	التاسع	العاشر	غير مبين	القسم	٣	
														الفنيون ومساعدو الاخصائيون
٢٦٠٧٢	٨	٠	٠	٢	٢٣	٥٨	٥٠٣	٩٤٥	٢٣٧٤	٣٠٠٩	١٩١٥٠			الفنيون ومساعدو الأخصائيين في العلوم الطبيعية والهندسة .
٣٢٤	٠	٠	٠	٠	٠	١	٢٤	٢٣	١٤	٥٨	٢٠٤			الفنيون ومساعدو الأخصائيين في الحاسبات الألكترونية .
٨١٧	١	٠	٠	٠	٠	٠	١٦	١٤	٤٧	٧٢	٦٦٧			مشغلو الأجهزة الألكترونية والأجهزة السمعية والبصرية .
٥٧٥	٠	٠	٠	٠	٠	١	١	٧	٦٠	٦٠	٤٤٦			مشغلو السفن والطائرات وفنيوها (الطيارون وضباط ومهندسو السفن) .
٧٦٢	٠	٠	٠	٠	٠	٠	٦	٢٧	٤٦	٩٧	٥٨٦			المفتشون على المباني والصحة والجودة .
١٧٤٩	٠	٠	٠	١	١	١	١٥	٢٠	١٥٤٧	١٥	١٤٩			الفنيون في علوم الحياة ومن إليهم .
١٨٢١	٠	٠	١	٠	٠	٥	٢٢	٤٥	١٣٢	٢٠٧	١٤٠٩			مساعدو الأخصائيين في الصحة الحديثة .
٩٦٤	٠	٠	٠	١	٢	٣	١٨	٣٨	٧٦	١٠٢	٧٢٤			مساعدو الأخصائيين في التمريض والتوليد .
١٣	٠	٠	٠	٠	٠	٠	٠	٠	٠	١	١٢			مساعدو مدرسي مرحلة التعليم الاساسي .
٢	٠	٠	٠	٠	٠	٠	٠	٠	٠	٠	٢			مساعدو أخصائيي أنواع خاصة من التعليم .
٦٦٩	٠	٠	٠	٠	٠	٠	٢	٢٧	٤١	١٤٢	٤٥٧			مساعدو أخصائيي البيع والأعمال المالية .
١٣٥٤	١	٠	٠	٠	٥	٦	٢٦	٥٤	١١٠	١٨٠	٩٧٢			وسطاء تقديم خدمات الأعمال وسماسة التجارة .
١٠٣٠	٠	٠	٠	٠	٠	١٣	٢٠	٤٥	٨٦	١٢٤	٧٤٢			مساعدو الأخصائيين في الحكومة (الموظفون التنفيذيون) .
٦١٤٢٧	٢٣	٠	١	١١	٤٤	٣١١	٦١٠	٢٠١٢	٤٩١١	٦٢٢٧	٤٧٢٧٧			الفنيون ومساعدو الأخصائيين في الجمارك والضرائب ومن إليهم .
١٣٧	٠	٠	٠	٠	٠	٠	١	٨	٢٨	٢٣	٧٧			مفتشو الشرطة والمخبرون .
٢	٠	٠	٠	٠	٠	٠	٠	٠	١	٠	١			مساعدو الباحثين الإجتماعيين .
١٤٦٤	١	٠	٠	٠	٠	٠	٦	٣٢	٨٤	٣٤٥	٩٩٦			الفنيون ومساعدو الأخصائيين في الفنون والترفيه والرياضة والآخرين .
٥١٩	٠	٠	٠	٣	٣	١١	٢٧	٥٢	٨٣	٧٦	٢٦٤			مساعدو الأخصائيين في الدين .
٩٩٧٠١	٣٤	٠	٢	١٨	٧٨	٤١٠	١٢٩٧	٣٣٤٩	٩٦٤٠	١٠٧٣٨	٧٤١٣٥			جملة القسم

## أ - حضر

الجملة	ترتيب المولود											مهنة الأب		
	غير مبين	العاشر فأكثر	التاسع	الثامن	السابع	السادس	الخامس	الرابع	الثالث	الثاني	الأول	القسم	٤	
														الكتبة
٦٢٥	٠	٠	٠	٠	١	٢	١٣	٢١	٤٣	٦٥	٤٨٠			كتبة الآلة الكاتبة والسكرتارية .
١٨٩	٠	٠	٠	١	١	٠	١٠	٢٣	٢١	١٦	١١٧			كتبة الحسابات .
٢٢٣١	٠	٠	١	٠	٠	١٠	٢٤	١٠٣	١٤٧	٣٢٥	١٦٢١			كتبة تسجيل المواد والكتبة فى أعمال النقل .
٣٣٣	٠	٠	٠	١	٠	٤	٨	٢٥	٤٢	٤٣	٢١٠			كتبة المكتبات وكتبة البريد ومن إليهم .
٥٥٥٢	١	٠	٠	٢	٥	٢٠	٥٧	٢١١	٣٦٠	٦٢٧	٤٢٦٩			القائمون بالأعمال الكتابية (الأخرون) .
١٥٣٠	٠	٠	٠	٢	٣	١٢	١٣	٦٦	٣٩٦	٢٠٢	٨٣٦			الصرافون وأمناء الصناديق ومن إليهم .
١٢٧٥	٠	٠	٠	٠	٠	٠	٣	٧	٢٩	٣٦	١٢٠٠			كتبة إستعلامات العملاء .
١١٧٣٥	١	٠	١	٦	١٠	٤٨	١٢٨	٤٥٦	١٠٣٨	١٣١٤	٨٧٣٣			جملة القسم
														القسم
														العاملون فى الخدمات والمحلات والاسواق
١١٦٨	٢	٠	٠	٠	٠	٠	٧	٣٤	٦٥	٢٢٧	٨٣٣			العاملون فى خدمات السفر ومن إليهم .
٥٩٨٩	١	٠	٠	٠	٥	١٤	٨٠	١٣٢	٨٩٢	٥١٢	٤٣٥٣			العاملون فى الخدمة المنزلية والضيافة بالمنازل والمطاعم ومؤسسات الضيافة والرعاية .
٢١٣	٠	٠	٠	٠	٠	١	١	٦	٢٨	٢٤	١٥٣			العاملون فى الرعاية الشخصية ومن إليهم .
٢٦٤٣	١	٠	٠	٠	٠	٣	١٦	٦٥	١٣٩	١١١٤	١٣٠٥			العاملون فى الخدمات الشخصية الأخرى .
١١١٩٥	٢	٠	٠	٢	٧	٤٧	٩٢	٣٦٦	١٣٤٨	١٥١٦	٧٨١٥			العاملون فى الخدمات الوقائية .
١	٠	٠	٠	٠	٠	٠	٠	٠	١	٠	٠			العاملون فى عروض الأزياء والعارضون الآخرون .
١٠٤٣٦	٥	٠	٠	١	٤	١٨	٥٠٦	٢٦٩	٧٢٧	١٥١٣	٧٣٩٣			البانعون بالمحلات والعاملون بالترويج .
٣١٦٤٥	١١	٠	٠	٣	١٦	٨٣	٧٠٢	٨٧٢	٣٢٠٠	٤٩٠٦	٢١٨٥٢			جملة القسم

## أ - حضر

الجملة	ترتيب المولود											مهنة الأب	
	غير مبين	العاشر فأكثر	التاسع	الثامن	السابع	السادس	الخامس	الرابع	الثالث	الثاني	الأول	٦	القسم
													العمال المهرة فى الزراعة وفى الصيد
٤٨٥٤	٠	٣	٥	٢٥	٤٠	١٣٥	٨٤٢	٦٩٤	٧٥٧	٦٥٠	١٧٠٣		عمال زراعة الحدائق والمحاصيل الزراعية .
٤٩٠	٠	٠	٠	٠	١	٧	١٥	١٩	٣٧	٣٨	٣٧٣		العمال المتخصصون فى مزارع الإنتاج الحيوانى ومن إليهم .
١٠٦٦	٠	٠	٠	٠	٠	٠	١	١٣	٧	٤٢	١٠٠٣		الصيادون فى البحر والبر .
٦٤١٠	٠	٣	٥	٢٥	٤١	١٤٢	٨٥٨	٧٢٦	٨٠١	٧٣٠	٣٠٧٩		جملة القسم

## أ - حضر

الجملة	ترتيب المولود											مهنة الأب	
	غير مبين	العاشر فأكثر	التاسع	الثامن	السابع	السادس	الخامس	الرابع	الثالث	الثاني	الأول	٧	القسم
													الحرفيون ومن إليهم
٦٧	٠	٠	٠	٠	٠	٠	٠	٠	٥	٥	٥٧		عمال المناجم وعمال التفجير وقطع ونحت الأحجار .
١٧٤٢٠	٢	٠	١	٨	٢٧	٨٤	١٠٦٣	٦٩٨	١٥٢١	٢٥٦١	١١٤٥٥		عمال البناء ومن إليهم من عمال الحرف .
٩٣٧٢	٣	٠	٠	٢	٤	٣١	٦٣	٢٤٥	٤١١	٦٠٢	٨٠١١		عمال تشطيب المباني ومن إليهم .
٦٩٩٤	٣	٠	٠	٤	١٢	٣٧	٧٩	٤٤٢	١٠٣٣	٩١٦	٤٤٦٨		النقاشون وعمال نظافة المباني ومن إليهم من الحرفيين .
٧٤٧٣	٢	٠	٠	٠	١	١١٥	٤٢	١٨٥	٤٢٦	٦٨٠	٦٠٢٢		سباكو المعادن وعمال اللحام وعمال صنع ألواح المعادن وعمال تجهيز حديد التسليح ومن إليهم .
٨٧١٢	٦	٠	٠	٢	٧	٣٤	٧٩	٢٧٦	٦٤١	٧٩٥	٦٨٧٢		الحدادون وصانعو الآلات ومن إليهم .
٧٢٩٣	٢	٠	٠	٠	٣	٢٧	٧٥	٣٢١	٥٦١	٩٧٤	٥٣٣٠		عمال تركيب وتجميع وإصلاح وصيانة الآلات .
٦٩٦٥	٤	٠	١	٢	٥	٢١	٥٩	٤٢١	١٤١٥	٩٦٢	٤٠٧٥		عمال تركيب وتجميع وإصلاح وصيانة المعدات الكهربائية والإلكترونية .
٥٩٩	٠	٠	٠	٠	١	٠	٥	٢١	٢٦	٥٠	٤٩٦		عمال الحرف الدقيقة فى المعادن وما إليها .
٢٥٠	١	٠	٠	٠	٠	٢	٦	٦	٣٧	٥٥	١٤٣		عمال تصنيع الفخار والزجاج ومن إليهم .
٣٩	٠	٠	٠	٠	٠	٠	٠	٣	٥	١	٣٠		عمال الصناعات اليدوية من الخشب والنسيج والجلد وما إليها .
٤٦٠	١	٠	٠	٠	٠	٠	٦	١٤	٣٠	٣٨	٣٧١		عمال الطباعة ومن إليهم .
٤٨٧٨	٥	١	٢	١	٧	٢٩	٩٢	٢٤١	٤٨٢	٨٩٧	٣١٢١		عمال إعداد وتجهيز الأطعمة ومن إليهم .
٩١٠٧	٧	٠	٠	١	٥	١٩	١٠٣	٣٤٢	١١٩١	١٩٩٩	٥٤٤٠		عمال معالجة الأخشاب وأعمال النجارة ومن إليهم .
٣٨٨٥	١	٠	٠	١	٣	٩	٥١	١١٥	٣٠٩	٥٠٨	٢٨٨٨		عمال النسيج والملابس ومن إليهم .
٩٥٩	١	٠	٠	٠	١	٥	٤	٢٥	٩١	٩٥	٧٣٧		عمال تجهيز وصناعة الجلود والأحذية .
٨٤٤٧٣	٣٨	١	٤	٢١	٧٦	٤١٣	١٧٢٧	٣٣٥٥	٨١٨٤	١١١٣٨	٥٩٥١٦		جملة القسم

## أ - حضر

الجملة	ترتيب المولود											مهنة الأب		
	الأول	الثانى	الثالث	الرابع	الخامس	السادس	السابع	الثامن	التاسع	العاشر فأكثر	غير مبين	القسم	٨	
														عمال تشغيل المصانع ومشغلو الماكينات وعمال تجميع مكونات الانتاج
١٨	١	٢	٢	٢	٠	٠	٠	٠	٠	٠	٠	٠	٠	عمال تشغيل ماكينات الإنتاج فى المناجم والمحاجر .
٣٦	١٦	٢	٢	٠	٠	٠	٠	٠	٠	٠	٠	٠	٠	عمال تشغيل ماكينات تجهيز المعادن .
٨	٢	٢	١	٠	٠	٠	٠	٠	٠	٠	٠	٠	٠	عمال تشغيل أفران الزجاج والخزف والطينى ومن إليهم .
٢	٠	٠	٠	٠	١	٠	٠	٠	٠	٠	٠	٠	٠	عمال تشغيل ماكينات تجهيز الأخشاب وصنع الورق .
٥٤	٣٢	١٥	٥	٢	٠	٠	٠	٠	٠	٠	٠	٠	٠	عمال تشغيل أجهزة العمليات الكيماوية .
٣٢	٤	٤	٤	٢	٠	٠	٠	٠	٠	٠	٠	٠	٠	عمال تشغيل ماكينات توليد القوى ومن إليهم .
٥	٠	٠	٠	١	٠	٠	٠	٠	٠	٠	٠	٠	٠	عمال تشغيل خطوط تجميع الإنتاج الأوتوماتيكية .
١٢٠٩	٤٩	٢٦	٢٦	٢٣	٤	٠	٠	٠	٠	٠	٠	٠	٠	عمال تشغيل المنتجات المعدنية والتعدينية .
٤٣٦	٥	٤	٤	٤٠٢	٢	٠	٠	٠	٠	٠	٠	٠	٠	عمال تشغيل ماكينات صناعة المواد الكيماوية .
٢١	٢	٤	٤	١	٠	٠	٠	٠	٠	٠	٠	٠	٠	عمال تشغيل ماكينات صناعة المطاط والبلاستيك .
٢٩٠	٥٥	٢٥	٢٥	١٠	٢	٠	٠	٠	٠	٠	٠	٠	٠	عمال تشغيل ماكينات صناعة المنتجات الخشبية .
١٠٣	١١	٦	٦	٦	١	٢	٠	٠	٠	٠	٠	٠	٠	عمال تشغيل ماكينات الطباعة والتجليد والمنتجات الورقية .
١٠٧٥	٨٦	٣٣٣	٣٨	٨	٦	١	٠	٠	٠	٠	٠	٠	٠	عمال تشغيل ماكينات صناعة الغزل والنسيج والفراء والجلود .
٤٦	١٠	٤	٤	٢	٠	٠	٠	٠	٠	٠	٠	٠	٠	عمال تشغيل ماكينات صناعة المواد الغذائية وما إليها .
١١٧٢	٥٥٩	١٧	١٧	١٠	١	٣	٠	٠	٠	٠	٠	٠	٠	عمال التجميع والتركيب .
٤٨٥٧	٢٩٩	٢٤٤	٩٤	٩٤	٢٤	٩	٢	٠	٠	٠	٠	٠	٠	عمال تشغيل الماكينات وعمال التجميع والتركيب ( الآخرون ) .
٢٠٣	٢٧	٤٥	٤٥	١٥	١	٠	٠	٠	٠	٠	٠	٠	٠	سائق قاطرات السكك الحديدية ومن إليهم .
٥٨٨٢٢	٣٩٦٦٠	٩٤٣٥	٦٢٤٨	٢٤٠٨	٧٠٨	٢٣٢	١٠٣	٥	١	٠	٠	٠	٠	سائق المركبات الآلية .
٥٩٠	٣٧٢	٩٢	٧٦	٣٦	١١	١	١	٠	٠	٠	٠	٠	٠	عمال تشغيل الآلات المستخدمة فى الزراعة وتداول المواد وتحريك الأتربة الآخرون .
٦٥٦	٣٦٣	١٤٥	٨٥	٤٦	١٤	٢	١	٠	٠	٠	٠	٠	٠	بحارة السفن ومن إليهم .
٦٩٦٣٥	٤٧٤١٣	١٠٨١٣	٧١٣٢	٣١٠٠	٧٨٠	٢٥٦	١٠٩	٥	١	١	٠	٠	٠	جملة القسم

## أ - حضر

الجملة	ترتيب المولود											مهنة الأب		
	غير مبيين	العاشر فأكثر	التاسع	الثامن	السابع	السادس	الخامس	الرابع	الثالث	الثاني	الأول	القسم	٩	
														عمال المهنة العادية
٧٩٨	٠	٠	٠	٠	١	٣	٥	٣٣	٤٩	٤٢	٦٦٥			البااعة الجائلون ومن إليهم .
٨٢	٠	٠	٠	٠	٠	١	١	٣	٤	٧	٦٦			ماسحوا الأحذية ومن إليهم من عمال الخدمات بالطريق العام .
٢١٣٣	٢	٠	٠	١	٤	١٠	٢٦	١٢٧	١٤٧	١٢٣١	٥٨٥			مساعدا المنازل ومن إليهم من العاملين فى غسيل الملابس والتنظيف الجاف والكى .
٢٥٠٢	٠	٠	٠	٧	١٥	٣٥	١١٠	٢٠٣	٤٧١	٢٧٢	١٣٨٩			العاملون فى رعاية المباني والشبابيك ومن إليهم من عمال النظافة .
٦٤١٥	٢	٠	٢	٢	٢	٦٣	١٢٥	١٩٣	٤١٠	٩٣١	٤٦٨٥			عمال المراسلات والشياطين والحراس ومن إليهم .
٧	٠	٠	٠	٠	٠	١	٠	٣	١	٠	٢			جامعو القمامة ومن إليهم من عمال .
٣٨٣٢١	١٢	٢	٤	٣٧	١٣٣١	٣٣٣	١٣٠٩	٢٦٧٢	٤٩٤٧	٧٧٤٥	١٩٩٢٩			عمال الزراعة والصيد .
١٥	٠	٠	٠	٠	٠	١	٠	٠	١	٠	١٣			عمال التعدين والتشييد .
١٣	٠	٠	٠	٠	٠	٠	٠	٠	١	٢	١٠			عمال التصنيع .
١٤٢	٠	٠	٠	٠	٠	٣	٢	١٥	٢٨	١٦	٧٨			عمال النقل والشحن والتفريغ .
٥٠٤٢٨	١٦	٢	٦	٤٧	١٣٥٣	٤٥٠	١٥٧٨	٣٢٤٩	٦٠٥٩	١٠٢٤٦	٢٧٤٢٢			جملة القسم
														القسم
														غير مبيين
١٥٦٦٧٨	٤٨	٢	١٢٨	٤٧	١٩٦	٦٦٢	٢٦١٤	٥٨٣٣	١٧٥٤٧	٢٠٥١٢	١٠٩٠٨٩			غير مبين .
١٥٦٦٧٨	٤٨	٢	١٢٨	٤٧	١٩٦	٦٦٢	٢٦١٤	٥٨٣٣	١٧٥٤٧	٢٠٥١٢	١٠٩٠٨٩			جملة القسم
														القسم
														غير ملتحق
٣١٥٠٠٦	٩٥	٢	٧	٥٤	١٨٩	٧٩١	٢٤٧٢	١٠٠٥٦	٢١٩٨٥	٣٩٩٧٦	٢٣٩٣٧٩			غير ملتحق .
٣١٥٠٠٦	٩٥	٢	٧	٥٤	١٨٩	٧٩١	٢٤٧٢	١٠٠٥٦	٢١٩٨٥	٣٩٩٧٦	٢٣٩٣٧٩			جملة القسم
١٠٠٩٩٥٢	٣٣٠	١١	١٦٠	٢٧٣	٢١٦٧	٣٧٠٨	١٣٦٦٦	٣٨٦٨٣	٨٩٧٧٦	١٣٨٢٠٢	٧٢٢٩٧٦			الإجمالى العام

## ب - ريف

الجملة	ترتيب المولود											مهنة الأب		
	الأول	الثانى	الثالث	الرابع	الخامس	السادس	السابع	الثامن	التاسع	العاشر فأكثر	غير مبين	القسم	٠	
														القوات المسلحة
														القوات المسلحة .
١٠٩١٠	٢٢	٠	٠	٢	١٥	٦٧	٢٨١	٨٨٤	١٥٤٧	١٩٠٧	٦١٨٥			
١٠٩١٠	٢٢	٠	٠	٢	١٥	٦٧	٢٨١	٨٨٤	١٥٤٧	١٩٠٧	٦١٨٥			جملة القسم
														القسم
														رجال التشريع وكبار المسنولين والمديرين
														رجال التشريع .
٨	٠	٠	٠	١	٠	٠	١	٢	١	٠	٣			كبار المسنولين فى الحكومة .
٤٨	٠	٠	٠	٠	٠	٠	٤	٤	٦	١١	٢٣			العمد والمشايخ ورؤساء مجالس القرى .
١٣١	٠	٠	١	٣	٣	٦	١٨	١١	١٢	٨	٦٩			المديرون والرؤساء التنفيذيون .
٥٤٠٩	٢	١	٢	١٥	٤٠	١٢١	٢٧٣	٥٣٤	٦٧٣	٢٠٦٤	١٦٨٤			مديرو الإنتاج والتشغيل .
١١٠١١	٦	٠	٤	٣٤	٥٩	١٦٤	٣٩٦	٩٢٨	١٦٢٢	١٥٦٧	٦٢٣١			مديرو الإدارات الآخرون .
٩١٠	٠	٠	٠	٠	٢	٥	١٩	٨٥	١٦٦	١٥٠	٤٨٣			مديرو العموم .
١٢٦	٠	٠	٠	٠	٥	٥	١٣	١٣	١٣	١٨	٥٩			جملة القسم
١٧٦٤٣	٨	١	٧	٥٣	١٠٩	٣٠١	٧٢٤	١٥٧٧	٢٤٩٣	٣٨١٨	٨٥٥٢			

## ب - ريف

الجملة	ترتيب المولود											مهنة الأب	
	الأول	الثاني	الثالث	الرابع	الخامس	السادس	السابع	الثامن	التاسع	العاشر	غير مبين	٢	القسم
													(الأخصائيون) أصحاب المهن العلمية
٤٢١	١١١٣	٩٦	٢٦	٤	٢	٠	٠	٠	٠	٠	٠	٠	الأخصائيون في العلوم الطبيعية والكيمياء ومن إليهم .
١٠	٩	٩	٦	٢	٠	٠	٠	٠	٠	٠	٠	٠	الأخصائيون في علوم الرياضيات والاحصاء ومن إليهم .
١٩٢	١٢٠	٧٤	٢٣	٩	٢	١	٠	٠	٠	٠	٠	٠	الأخصائيون في الحاسبات الألكترونية .
٧٥٦٤	٢٦٧٥	١١٣٦	٣٢٢	٧٦	٢٣	٥	٠	٠	٠	١١	١١	١١	المهندسون المعماريون ومن إليهم .
١٩٩٧	٥٣١	٤٠١	٧٤١	١٢١	٦١	٢٥	١١	١	٠	٢	٠	٠	الأخصائيون في علوم الحياة .
٤٧٠٣	١٣١٨	٧٠٩	٢٢١	٤٦	٢٠	٢	٠	٠	٠	١٢	٠	٠	الأخصائيون في علوم الصحة والطب (عدا أخصائيو التمريض) .
٢٧	٧٢	٥	٢	٠	٠	٠	٠	٠	٠	٠	٠	٠	الأخصائيون في التمريض والتوليد .
٩٠٥	١٩٣	١٠١	٧٢	٢٣	٤	٣	١	٠	٠	١	٠	٠	الأخصائيون في التدريس بالتعليم العالي (أعضاء هيئة التدريس بالكليات والجامعات) .
٣٥٩	١٦٨	١٦٩	١٢٠	٥٤	٢٣	١٠	٢	٠	٠	٠	٠	٠	أخصائيو التدريس في التعليم الثانوى .
٢٤٣٠٤	٦٠٤٠	٦٩٤٧	٣٩٢١	٢٦١٣	٦٤١	٢١٩	٦٩	١٧	٦	٢٧	٤٤٨٠٤	٠	أخصائيو التدريس في التعليم الأساسى وماقبل التعليم الأساسى .
١	١	٠	٠	٠	٠	٠	٠	٠	٠	٠	٢	٠	أخصائيو التدريس في أنواع خاصة من التعليم .
٣٩٥	١٣٩	١٥٥	١١٥	٥٦	٢٩	٩	٢	١	٠	١	٩٠٢	١	أخصائيو التدريس الآخرون .
٦٤٦٠	١٩٩٣	١٠٦٧	٦٨٣	٢٠٢	٦٣	٢٦	٨	٢	١	٨	١٠٥١٣	٨	الأخصائيون في الأعمال .
٤٧١٦	٢٤٥٩	١٥٩٦	٦٠٧	١٩٦	٩٣	١٢	١١	٠	٠	١١	٩٧٠١	١١	الأخصائيون في القانون .
٢٢٣	٧١	١٥٠	٥٩	١٧	٩	٤	٢	٠	٠	٠	٥٣٥	٠	الأخصائيون في الحفظ والمكتبات (الأمناء ومن إليهم من اخصائى المعلومات) .
١٠٣٥	٣١٩	٣٩٨	٢٦٤	١٠٣	٣٣	٣٢	٢	٠	٠	٣	٢١٨٩	٣	الأخصائيون في العلوم الإجتماعية ومن إليهم .
٢٩٦	١٢٣	١٤٦	٥٣	٢٠	٤	٣	٢	٠	٠	٠	٦٤٧	٠	الكتاب والمبتكرون والفنانون التشكيليون .
٣٨٦١	٨٦٩	١٢٢٧	٧٦١	١٦٤	٨٠	٢٨	٦	٠	٠	٩	٧٠٠٥	٩	الأخصائيون في الدين .
٥٧٤٦٩	١٨٢١٣	١٤٣٨٦	٧٩٩٦	٣٧٠٦	١٠٨٧	٣٧٩	١١٦	٢١	٧	٨٥	١٠٣٤٦٥	٨٥	جملة القسم



## ب - ريف

الجملة	ترتيب المولود											مهنة الأب		
	الأول	الثاني	الثالث	الرابع	الخامس	السادس	السابع	الثامن	التاسع	العاشر	غير مبين	القسم	٣	
														الفنيون ومساعدو الاخصائيون
١٧٠٤٤	٢٣	١	٣	١٥	٧٣	٢٣٧	٥٣٢	١٧٠٩	٢٤٦٣	٣٠٤٤	٨٩٤٤			الفنيون ومساعدو الأخصائيين في العلوم الطبيعية والهندسة .
١٠٠	٠	٠	٠	٠	١	٠	٣	٩	١٤	١٨	٥٥			الفنيون ومساعدو الأخصائيين في الحاسبات الألكترونية .
٦٤٣	٣	٠	٠	٠	٠	٨	١٦	٤٨	١٠٨	١٤٠	٣٢٠			مشغلو الأجهزة الألكترونية والأجهزة السمعية والبصرية .
٢٥٦	٠	٠	٠	٠	١	٠	٤	١١	٣٤	١٦	١٩٠			مشغلو السفن والطائرات وفنيوها (الطيارون وضباط ومهندسو السفن) .
٣٣٠	١	٠	٠	٠	٠	١	٨	٢١	٣٧	٨٨	١٧٤			المفتشون على المباني والصحة والجودة .
١١١١	١	١	٢	١٠	١٥	٤٣	٦٠	١١٥	١٥٧	١٦٩	٥٣٨			الفنيون في علوم الحياة ومن إليهم .
٢٢٥٨	٤	٠	١	٠	١١	٣٥	٦٠	٢٣١	٣١٥	٥٠٣	١٠٩٨			مساعدو الأخصائيين في الصحة الحديثة .
١١٣٨	٢	٠	١	٠	٥	١٦	٢٩	١٠٨	٢٠٧	٢٣٨	٥٣٢			مساعدو الأخصائيين في التمريض والتوليد .
٤٢	٠	٠	٠	٠	٠	٠	٠	١	٤	٩	٢٨			مساعدو مدرسي مرحلة التعليم الاساسي .
٥	٠	٠	٠	٠	٠	٠	١	٠	٠	١	٣			مساعدو أخصائيي التعليم الآخرون .
٢٥٤	١	٠	٠	٠	١	١	٧	٢٥	٢٩	٥٤	١٣٦			مساعدو أخصائيي البيع والأعمال المالية .
٤٩٧	٠	٠	١	١	٢	١٣	٤٨	٤٦	٤٥	٩٦	٢٤٥			وسطاء تقديم خدمات الأعمال وسماسة التجارة .
١٤٢٥	٤	٠	٠	١	٨	٣٣	٦٤	١٣٨	٢٠٧	٢٩٥	٦٧٥			مساعدو الأخصائيين في الحكومة (الموظفون التنفيذيون) .
٤٤٩٤٩	٥٥	٤	١٣	٧١	٢٠١	٦٦٥	١٦٧٥	٤١٥٧	٧٦١٧	٧٢٣٦	٢٣٢٥٥			الفنيون ومساعدو الأخصائيين في الجمارك والضرائب ومن إليهم .
٥٦٨	٠	٠	٠	٠	٣	٨	١٥	٦٨	١١٦	١٠٢	٢٥٦			مفتشو الشرطة والمخبرون .
٢	٠	٠	٠	٠	٠	٠	٠	٠	١	٠	١			مساعدو الباحثين الإجتماعيين .
٣٧٠	٠	٠	٠	٠	٠	٦	٧	١٩	٤٣	٩٨	١٩٧			الفنيون ومساعدو الأخصائيين في الفنون والترفيه والرياضة والآخرون .
٣٣٣٧	١	١	١	٩	٥٥	١٤٧	٢٢٩	٤٢٣	٥٠٦	٤٩١	١٤٧٤			مساعدو الأخصائيين في الدين .
٧٤٣٢٩	٩٥	٧	٢٢	١٠٧	٣٧٦	١٢١٣	٢٧٥٨	٧١٢٩	١١٩٠٣	١٢٥٩٨	٣٨١٢١			جملة القسم

## ب - ريف

الجملة	ترتيب المولود											مهنة الأب		
	غير مبين	العاشر فأكثر	التاسع	الثامن	السابع	السادس	الخامس	الرابع	الثالث	الثاني	الأول	القسم	٤	
														الكتبة
														كتبة الآلة الكاتبة والسكرتارية .
٦٧٢	٠	١	٠	١	١٥	٢٧	٣٠	٧٧	١٠٥	٩٩	٣١٧			
٤٤٦	٠	٠	١	٤	٩	١٩	٤٥	٦٢	٨٠	٥٥	١٧١			كتبة الحسابات .
١٧١٤	٣	٠	٣	٦	٤	٢٧	٧٣	٣٧٤	٢٢٠	٣٨٣	٦٢١			كتبة تسجيل المواد والكتبة فى أعمال النقل .
٦٢٧	٠	٠	٠	١	٣	١٧	١٥	٦٠	١٠٥	١٣٣	٢٩٣			كتبة المكتبات وكتبة البريد ومن إليهم .
٥٢١٣	٨	١	٠	٧	٤٣	١١٥	٢٦١	٤٧٨	٧٨٢	٨٥٧	٢٦٦١			القائمون بالأعمال الكتابية (الأخرون) .
١٧٤٠	٢	٠	٠	٨	١٥	٤٧	١٠٤	٢١٨	٣٢٩	٢٧٧	٧٤٠			الصرافون وأمناء الصناديق ومن إليهم .
٢٦٤	٠	٠	٠	١	١	١	٩	٢١	٥٠	٥٦	١٢٥			كتبة إستعلامات العملاء .
١٠٦٧٦	١٣	٢	٤	٢٨	٩٠	٢٥٣	٥٣٧	١٢٩٠	١٦٧١	١٨٦٠	٤٩٢٨			جملة القسم
														القسم
														العاملون فى الخدمات والمحلات والاسواق
														العاملون فى خدمات السفر ومن إليهم .
٤٧٦	٠	٠	٠	٠	١	٦	٥	٣٩	٥٠	١١٧	٢٥٨			
٣٧٢٨	٤	٠	٠	٠	١٠	٢٢	٧٦	١٩٨	٥٣٠	١١٤٢	١٧٤٦			العاملون فى الخدمة المنزلية والضيافة بالمنازل والمطاعم ومؤسسات الضيافة والرعاية .
١٩٦	٠	٠	٠	١	١	٣	٨	٢٥	٣٠	٣٥	٩٣			العاملون فى الرعاية الشخصية ومن إليهم .
١٦٧٥	١	٠	١	٠	٧	٥	٢٥	٨٠	١٤٩	٢٦٣	١١٤٤			العاملون فى الخدمات الشخصية الأخرى .
٣٦٦٦٤	٣٨	١	٦	٣٤	٩٨	٣٥٩	٨٦٠	٢٧٦٨	٥٥٤٤	٧٠٢٤	١٩٩٣٢			العاملون فى الخدمات الوقائية .
١	٠	٠	٠	٠	٠	٠	٠	٠	١	٠	٠			العاملون فى عروض الأزياء والعارضون الآخرون .
٣٩١٣	٤	٠	٢	٤	٥	٤٨	٣٣٠	٢٥٥	٥١٣	٧٠٤	٢٠٤٨			البائعون بالمحلات والعاملون بالترويج .
٦	٠	٠	٠	٠	٠	٠	٢	١	٠	١	٢			البائعون بالأكشاك والبائعون بالأسواق .
٤٦٦٥٩	٤٧	١	٩	٣٩	١٢٢	٤٤٣	١٣٠٦	٣٣٦٦	٦٨١٧	٩٢٨٦	٢٥٢٢٣			جملة القسم

ب - ريف

الجملة	ترتيب المولود											مهنة الأب	
	غير مبين	العاشر فأكثر	التاسع	الثامن	السابع	السادس	الخامس	الرابع	الثالث	الثاني	الأول	٦	القسم
													العمال المهرة فى الزراعة وفى الصيد
٨٥٣٥	١	٢٣	٢٤	٨٣	١٣٤	٣٦٠	٥٩٧	٨٥٨	١١٥٦	١١٥٩	٤١٤٠		عمال زراعة الحدائق والمحاصيل الزراعية .
١٩١٩	٢	٠	٠	١	١٠	٣٣	٧٧	١٢٨	٢٣٦	٣٨٩	١٠٤٣		العمال المتخصصون فى مزارع الإنتاج الحيوانى ومن إليهم .
١٠	٠	٠	٠	٠	٠	٠	٠	٠	٣	٤	٣		عمال الغابات ومن إليهم .
٤٠	٠	٠	٠	٠	٠	٠	١	١١	٦	٧	١٥		الصيادون فى البحر والبر .
١٠٥٠٤	٣	٢٣	٢٤	٨٤	١٤٤	٣٩٣	٦٧٥	٩٩٧	١٤٠١	١٥٥٩	٥٢٠١		جملة القسم

## ب - ريف

الجملة	ترتيب المولود											مهنة الأب		
	غير مبين	العاشر فأكثر	التاسع	الثامن	السابع	السادس	الخامس	الرابع	الثالث	الثاني	الأول	القسم	٧	
														الحرفيون ومن إليهم
١٠٤	٠	٠	٠	٠	١	٦	٣	١٠	٢٠	١٥	٤٩			عمال المناجم وعمال التفجير وقطع ونحت الأحجار .
٣١٢٨٨	٣٠	١	١١	٥٣	١٢٦	٣٩٢	٩١٧	٢٣٤٦	٥٨٠٥	٥٣٢٦	١٦٢٨١			عمال البناء ومن إليهم من عمال الحرف .
٩٨٩٩	٧	٠	٥	٦	٢٠	٥٠	٢٠٩	١٧٨٤	١٠٤١	١٥٨٩	٥١٨٨			عمال تشطيب المباني ومن إليهم .
٥٩٧٣	٥	٠	٠	٢	١٢	٤٣	١٢٤	٣٤٤	٩٠٤	١٢٧٨	٣٢٦١			النقاشون وعمال نظافة المباني ومن إليهم من الحرفيين .
٣٨٨٦	٨	٠	٠	٢	١٢	٢٣	٨٥	٤١٤	٦٦٦	٦٨٤	١٩٩٢			سباكو المعادن وعمال اللحام وعمال صنع ألواح المعادن وعمال تجهيز حديد التسليح ومن إليهم .
٧٠٢٧	١٠	٠	٠	١	٧	٤٤	١٣٤	٣٥٩	٨١٠	٢١٤٦	٣٥١٦			الحدادون وصانعو الآلات ومن إليهم .
٥١٢٤	٧	١	٢	٣	١١	٣٢	١١٩	٣٢٣	٦١١	٩٢٤	٣٠٩١			عمال تركيب وتجميع وإصلاح وصيانة الآلات .
٥٤٤٠	١٠	٠	٠	٦	١١	٦٦	١٧٩	٣٨٣	٧٢٢	١٠١٩	٣٠٤٤			عمال تركيب وتجميع وإصلاح وصيانة المعدات الكهربائية والإلكترونية .
١٤٦١	٠	٠	٠	٠	٠	١	٢	٥	١٦	٢١	١٤١٦			عمال الحرف الدقيقة فى المعادن وما إليها .
٢٠٩	١	٠	٠	٠	٢	٠	٦	٢٣	٣٤	٤٣	١٠٠			عمال تصنيع الفخار والزجاج ومن إليهم .
٤٧	٠	٠	٠	١	٠	١	١	٢	٧	١٥	٢٠			عمال الصناعات اليدوية من الخشب والنسيج والجلد وما إليها .
١٤٦	٠	٠	٠	٠	٠	٠	١٠	٢٣	١٧	١٨	٧٨			عمال الطباعة ومن إليهم .
٥٨٤٣	٤	٠	٣	٤	٢٠	١٠٨	١٥٦	٣٣٢	٥٨٥	٧١٧	٣٩١٤			عمال إعداد وتجهيز الأطعمة ومن إليهم .
١٠٠٤٢	١	٠	١	٣	١٠	٣٠	١٢١	٤٢١	٩٤٥	٣٣٦١	٥١٤٩			عمال معالجة الأخشاب وأعمال النجارة ومن إليهم .
١٥٥٠	٢	٠	٠	٠	١	١٠	٣٦	١٠٦	٢٤٩	٣٦١	٧٨٥			عمال النسيج والملابس ومن إليهم .
٢٨٧	٠	٠	٠	٠	٠	١	٤	١١	٧٣	١٤٣	٥٥			عمال تجهيز وصناعة الجلود والأحذية .
٨٨٣٢٦	٨٥	٢	٢٢	٨١	٢٣٣	٨٠٧	٢١٠٦	٦٨٨٦	١٢٥٠٥	١٧٦٦٠	٤٧٩٣٩			جملة القسم

## ب - ريف

الجملة	ترتيب المولود											مهنة الأب		
	الأول	الثانى	الثالث	الرابع	الخامس	السادس	السابع	الثامن	التاسع	العاشر	غير مبين	القسم	٨	
														عمال تشغيل المصانع ومشغلو الماكينات وعمال تجميع مكونات الانتاج
٣٥	١	٠	٠	٠	٠	٠	١	٥	٩	١٠	٩			عمال تشغيل ماكينات الإنتاج فى المناجم والمحاجر .
٣٠	٠	٠	٠	٠	٠	٠	٤	٠	٥	٣	١٨			عمال تشغيل ماكينات تجهيز المعادن .
٧	٠	٠	٠	٠	٠	٠	١	٠	٢	١	٣			عمال تشغيل أفران الزجاج والخزف والطينى ومن إليهم .
٤	٠	٠	٠	٠	٠	٠	٠	٢	٠	٢	٠			عمال تشغيل ماكينات تجهيز الأخشاب وصنع الورق .
٥٢	٠	٠	٠	٠	٠	١	٢	٦	٩	١٤	٢٠			عمال تشغيل أجهزة العمليات الكيماوية .
٩٨	٠	٠	٠	٠	٢	٠	٤	٤	١٦	٢٢	٥٠			عمال تشغيل ماكينات توليد القوى ومن إليهم .
٦	٠	٠	٠	٠	٠	٠	٠	٠	٢	٠	٤			عمال تشغيل خطوط تجميع الإنتاج الأوتوماتيكية .
١٨٨	٠	٠	٠	٠	٠	٠	٥	١٣	٥٠	٤٠	٨٠			عمال تشغيل المنتجات المعدنية والتعدينية .
١٥	٠	٠	٠	٠	٠	٠	١	٣	٣	٤	٤			عمال تشغيل ماكينات صناعة المواد الكيماوية .
٢٣	٠	٠	٠	٠	٠	٠	٠	٢	٥	٤	١٢			عمال تشغيل ماكينات صناعة المطاط والبلاستيك .
٢٢٠	٠	٠	٠	٠	٦	٠	٦	١١	٣٤	٤١	١٢٢			عمال تشغيل ماكينات صناعة المنتجات الخشبية .
٣٥	٠	٠	٠	٠	٠	٠	٠	٣	٥	٨	١٩			عمال تشغيل ماكينات الطباعة والتجليد والمنتجات الورقية .
٧٧٩	١	٠	٠	٠	١	٦	١٨	٤٥	١٤٦	١٩٣	٣٦٩			عمال تشغيل ماكينات صناعة الغزل والنسيج والفراء والجلود .
٢٠٦	٠	٠	٠	١	٥	٤	٦	٢٠	٣٣	٣٤	١٠٣			عمال تشغيل ماكينات صناعة المواد الغذائية وما إليها .
١٧٢	١	٠	٠	٠	٢	٠	٣	١٤	٣٠	٤١	٨١			عمال التجميع والتركيب .
٢٥٣١	١	٠	٠	١	٢	١٢	٤٩	٢٤١	٥٨٦	٤٠٥	١٢٣٤			عمال تشغيل الماكينات وعمال التجميع والتركيب ( الآخرون ) .
١٠٨٠	٠	٠	٠	١	٣	٦	٤٧	٧٩٨	٥٣	٥٠	١٢٢			سانق قاطرات السكك الحديدية ومن إليهم .
٧١٧٩٦	٧٧	٥	١٠	٧٧	٢٨٧	١٥٦٨	٢٠١٣	٦٢٤٨	٩٣٢٤	١٣٣٨٨	٣٨٧٩٩			سانقو المركبات الآلية .
١٢٠٣	١	٠	٠	١	٥	١٣	٤٥	١٠٠	١٩٨	٢٩٠	٥٥٠			عمال تشغيل الآلات المستخدمة فى الزراعة وتداول المواد وتحريك الأتربة الآخرون .
٣٤٨	٠	٠	٠	٣	٤	٨	٣٥	٣٠	٤٤	٧٧	١٤٧			بحارة السفن ومن إليهم .
٧٨٨٢٨	٨٢	٥	١٠	٨٤	٣١٧	١٦١٨	٢٢٤٠	٧٥٤٥	١٠٥٥٤	١٤٦٢٧	٤١٧٤٦			جملة القسم

## ب - ريف

الجملة	ترتيب المولود											مهنة الأب		
	غير مبين	العاشر فأكثر	التاسع	الثامن	السابع	السادس	الخامس	الرابع	الثالث	الثاني	الأول	القسم	٩	
														عمال المهنة العادية
١٧٩١	٠	٠	٠	٤	١١	٢٣	٥٦	١٠٦٧	٩٠	١٥٥	٣٨٥			البااعة الجانلون ومن إليهم ٠
١٨٩	٠	٠	٠	٠	٠	٣	٥	١٦	١٦	٤٥	١٠٤			ماسحوا الأحذية ومن إليهم من عمال الخدمات بالطريق العام ٠
٢٦٩٤	٤	١	٠	١٠	٢٧	٦٩	١٤٩	٣٠٥	٤٧٢	٤١٤	١٢٤٣			مساعدا المنازل ومن إليهم من العاملين فى غسيل الملابس والتنظيف الجاف والكى ٠
١١١٥٧	٤	٧	١١	٥٤	١٢١	٣٣٧	٦٤٦	١٢٢٢	١٣٧٧	٢٩٥٩	٤٤١٩			العاملون فى رعاية المباني والشبابيك ومن إليهم من عمال النظافة ٠
٥٣٦٠	٥	٠	٠	٨	٢٠	٨١	١٧٦	٤٥٦	٧٨٥	١١٩٥	٢٦٣٤			عمال المراسلات والشياطين والحراس ومن إليهم ٠
٢١	٠	٠	٠	٠	٣	٠	١	٣	٥	٥	٤			جامعو القمامة ومن إليهم من عمال ٠
٢١٤٦٤١	١٤٣	٢٤	١٦٢	٥٢٧	١٧٠٦	٣٥٨٤	٨٨٦٣	١٩١٣٤	٢٧٢٨٦	٣٥٢٨٦	١١٧٩٢٦			عمال الزراعة والصيد ٠
٢٠	٠	٠	٠	٠	٠	١	١	١	٥	٤	٨			عمال التعدين والتشييد ٠
٩	٠	٠	٠	٠	٠	٠	١	٠	١	١	٦			عمال التصنيع ٠
٣٤٣	٠	٠	٠	٠	٠	١	٢	١١	٥٩	٨١	١٨٩			عمال النقل والشحن والتفريغ ٠
٢٣٦٢٢٥	١٥٦	٣٢	١٧٣	٦٠٣	١٨٨٨	٤٠٩٩	٩٩٠٠	٢٢٢١٥	٣٠٠٩٦	٤٠١٤٥	١٢٦٩١٨			جملة القسم
														القسم
														غير مبين
٢٢٥٧٧٣	١٨٨	١٤	٦٢	٣٣٧	١٠٩٥	٢٩٩٩	٧٠٧٦	١٤٨٨٩	٢٨٦٢٣	٣٨٩٨٩	١٣١٥٠١			غير مبين ٠
٢٢٥٧٧٣	١٨٨	١٤	٦٢	٣٣٧	١٠٩٥	٢٩٩٩	٧٠٧٦	١٤٨٨٩	٢٨٦٢٣	٣٨٩٨٩	١٣١٥٠١			جملة القسم
														القسم
														غير ملتحق
٧١٦٤٧٩	٦٩٢	٨	٥٠	٣٨٣	١١٥٦	٤٣٨٤	١١٠٤٠	٣٤٨٤٦	٨٤٧٥٠	١٣٨٢٦٤	٤٤٠٩٠٦			غير ملتحق ٠
٧١٦٤٧٩	٦٩٢	٨	٥٠	٣٨٣	١١٥٦	٤٣٨٤	١١٠٤٠	٣٤٨٤٦	٨٤٧٥٠	١٣٨٢٦٤	٤٤٠٩٠٦			جملة القسم
١٦١٩٨١٧	١٤٧٦	١٠٢	٤٠٤	١٩١٧	٥٩٢٤	١٧٦٦٤	٤٢٣٤٩	١٠٩٦٢٠	٢٠٦٧٤٦	٢٩٨٩٢٦	٩٣٤٦٨٩			الإجمالى العام

تابع جدول ( ٩ ) المواليذ أحياء بحضر وريف الجمهورية طبقاً لمهنة الأب وترتيب المولود عام ٢٠١٢

ج - جملة

الجملة	ترتيب المولود											مهنة الأب		
	الأول	الثانى	الثالث	الرابع	الخامس	السادس	السابع	الثامن	التاسع	العاشر	غيرمبين	القسم	٠	
														القوات المسلحة
١٥٥٥٤	٢٣	٠	٠	٥	١٥	٨٧	٣٢٦	١١٠٣	١٨٩٧	٢٩٥٧	٩١٤١			القوات المسلحة .
١٥٥٥٤	٢٣	٠	٠	٥	١٥	٨٧	٣٢٦	١١٠٣	١٨٩٧	٢٩٥٧	٩١٤١			جملة القسم
													١	القسم
														رجال التشريع وكبار المسنولين والمديرين
٢٠	٠	٠	٠	١	٠	١	٢	٢	١	١	١٢			رجال التشريع .
٢٠٥	٠	٠	٠	٠	٠	٠	٧	٩	٢٣	٢٨	١٣٨			كبار المسنولين فى الحكومة .
١٤٧	٠	٠	١	٣	٣	٦	١٩	١٤	١٢	٩	٨٠			العمد والمشايخ ورؤساء مجالس القرى .
١	٠	٠	٠	٠	٠	٠	٠	١	٠	٠	٠			كبار المسنولين فى التنظيمات ذات الطبيعة الخاصة .
١٥٧٠٠	٥	١	٤	١٧	٥٢	١٥٧	٣٩٥	٨٥١	١٧٥٤	٣٧٤٠	٨٧٢٤			المديرون والرؤساء التنفيذيون .
٤١٨٢٧	١٧	٠	٧	٥٣	١٠٠	٢٨٣	٨٣٦	٤٦٧١	٤٥٣٤	٤٩٥٣	٢٦٣٧٣			مديرو الإنتاج والتشغيل .
٤٤٣٨	٢	٠	٠	٣	٤	١٢	٤٥	١٩٢	٥٥٨	٤٥٥	٣١٦٧			مديرو الإدارات الأخرى .
٥٣٣	٠	٠	٠	٠	٦	٨	٢١	٣٠	٢٩	١١٩	٣٢٠			مديرو العموم .
٦٢٨٧١	٢٤	١	١٢	٧٧	١٦٥	٤٦٧	١٣٢٥	٥٧٧٠	٦٩١١	٩٣٠٥	٣٨٨١٤			جملة القسم

## ج - جملة

الجملة	ترتيب المولود											مهنة الأب	
	الأول	الثاني	الثالث	الرابع	الخامس	السادس	السابع	الثامن	التاسع	العاشر	غير مبين	٢	القسم
													(الأخصائيون) أصحاب المهن العلمية
٣٠١٤	١٣٨٩	١٣٧٣	١٨٣	٥٥	٨	٥	١	٠	٠	٠	٠	٠	الأخصائيون فى العلوم الطبيعية والكيمياء ومن إليهم .
٨٨	٤٥	١٥	١٧	٨	٣	٠	٠	٠	٠	٠	٠	٠	الأخصائيون فى علوم الرياضيات والاحصاء ومن إليهم .
٢٦١١	١٩٢٥	٤٥٦	١٧١	٣٨	١٦	٢	١	٠	٠	٠	٢	٠	الأخصائيون فى الحاسبات الألكترونية .
٤١٤٣٢	٣٢٢١١	٥٩٥٣	٢١١٥	٩١٨	١٧٠	٣٦	٨	٤	٠	٠	١٧	٠	المهندسون المعماريون ومن إليهم .
٥٩٩٩	٣٤٦٧	٧٩٣	٦٣٧	٨٣٣	١٥٢	٧٢	٣٠	١٢	١	٠	٢	٠	الأخصائيون فى علوم الحياة .
٢١٨١٥	١٥٥٨٧	٣٩٧٧	١٦٨٧	٤١٩	٩٥	٢٨	٢	٠	٠	٠	٢٠	٠	الأخصائيون فى علوم الصحة والطب (عدا أخصائيو التمريض) .
١٤٢	٥٥	٧٨	٦	٣	٠	٠	٠	٠	٠	٠	٠	٠	الأخصائيون فى التمريض والتوليد .
٣٦١٧	٢٦٣٥	٥٠٥	٢٩٠	١٤٠	٣٣	٩	٣	١	٠	٠	١	٠	الأخصائيون فى التدريس بالتعليم العالى (أعضاء هيئة التدريس بالكليات والجامعات) .
١٥٧٠	٦٣٨	٢١٤	٤٥٤	١٥٣	٧١	٢٨	١٠	٢	٠	٠	٠	٠	أخصائيو التدريس فى التعليم الثانوى .
٦٨٢٦١	٤٠٤٩٩	٩٣٥٠	٩١٧٣	٥٠٧٨	٣٠١٧	٧٧١	٢٣٩	٧٦	١٧	٦	٣٥	٠	أخصائيو التدريس فى التعليم الأساسى وماقبل التعليم الأساسى .
٣	٢	١	٠	٠	٠	٠	٠	٠	٠	٠	٠	٠	أخصائيو التدريس فى أنواع خاصة من التعليم .
١٧٧٤	١٠٧٣	٢٠٣	٢٠٩	١٧٥	٦٤	٣٢	١٢	٤	١	٠	١	٠	أخصائيو التدريس الآخرون .
٣٧٤٥٨	٢٧٥١٨	٥٥٢١	٢٨٣٢	١١٤١	٢٩٠	٩٣	٣٠	١٢	٢	١	١٨	٠	الأخصائيون فى الأعمال .
٣٠٥٦٧	١٦٩٧٥	٨٥٣٩	٣٦٠٨	٩٨٦	٢٧٩	١٣٦	١٢	١٢	٠	٠	٢٠	٠	الأخصائيون فى القانون .
١٤٣٣	١٠٥٣	١٠٦	١٦٧	٦٧	٢٤	١٠	٤	٢	٠	٠	٠	٠	الأخصائيون فى الحفظ والمكتبات (الأمناء ومن إليهم من اخصائى المعلومات) .
٤٥٠١	٢٩٢٢	٥١٩	٥٢٦	٣٢٨	١٢٩	٣٦	٣٥	٢	٠	٠	٤	٠	الأخصائيون فى العلوم الإجتماعية ومن إليهم .
٣٩٨٠	٢٦٧٣	٨٧٩	٢٨٩	٩٢	٣٣	٧	٣	٢	١	٠	١	٠	الكتاب والمبتكرون والفنانون التشكيليون .
٩٥٦٩	٥٩٤٢	١٠٢٣	١٤٤٤	٨٣٧	١٨٦	٨٩	٣٢	٧	٠	٠	٩	٠	الأخصائيون فى الدين .
٢٣٧٨٣٤	١٥٦٦٠٩	٣٩٥٠٥	٢٣٨٠٨	١١٢٧١	٤٥٧٠	١٣٥٤	٤٢٢	١٣٦	٢٢	٧	١٣٠	٠	جملة القسم



## ج - جملة

الجملة	ترتيب المولود											مهنة الأب		
	الأول	الثاني	الثالث	الرابع	الخامس	السادس	السابع	الثامن	التاسع	العاشر	غير مبين	القسم	٣	
														الفنيون ومساعدو الأخصائيين
٤٣١١٦	٣١	١	٣	١٧	٩٦	٢٩٥	١٠٣٥	٢٦٥٤	٤٨٣٧	٦٠٥٣	٢٨٠٩٤			الفنيون ومساعدو الأخصائيين فى العلوم الطبيعية والهندسة .
٤٢٤	٠	٠	٠	٠	١	١	٢٧	٣٢	٢٨	٧٦	٢٥٩			الفنيون ومساعدو الأخصائيين فى الحاسبات الألكترونية .
١٤٦٠	٤	٠	٠	٠	٠	٨	٣٢	٦٢	١٥٥	٢١٢	٩٨٧			مشغلو الأجهزة الألكترونية والأجهزة السمعية والبصرية .
٨٣١	٠	٠	٠	٠	١	١	٥	١٨	٩٤	٧٦	٦٣٦			مشغلو السفن والطائرات وفنيوها (الطيارون وضباط ومهندسو السفن) .
١٠٩٢	١	٠	٠	٠	٠	١	١٤	٤٨	٨٣	١٨٥	٧٦٠			المفتشون على المباني والصحة والجودة .
٢٨٦٠	١	١	٢	١١	١٦	٤٤	٧٥	١٣٥	١٧٠٤	١٨٤	٦٨٧			الفنيون فى علوم الحياة ومن إليهم .
٤٠٧٩	٤	٠	٢	٠	١١	٤٠	٨٢	٢٧٦	٤٤٧	٧١٠	٢٥٠٧			مساعدو الأخصائيين فى الصحة الحديثة .
٢١٠٢	٢	٠	١	١	٧	١٩	٤٧	١٤٦	٢٨٣	٣٤٠	١٢٥٦			مساعدو الأخصائيين فى التمريض والتوليد .
٥٥	٠	٠	٠	٠	٠	٠	٠	١	٤	١٠	٤٠			مساعدو مدرسى مرحلة التعليم الاساسي .
٢	٠	٠	٠	٠	٠	٠	٠	٠	٠	٠	٢			مساعدو أخصائيى أنواع خاصة من التعليم .
٥	٠	٠	٠	٠	٠	٠	١	٠	٠	١	٣			مساعدو أخصائيى التعليم الأخرى .
٩٢٣	١	٠	٠	٠	١	١	٩	٥٢	٧٠	١٩٦	٥٩٣			مساعدو أخصائيى البيع والأعمال المالية .
١٨٥١	١	٠	١	١	٧	١٩	٧٤	١٠٠	١٥٥	٢٧٦	١٢١٧			وسطاء تقديم خدمات الأعمال وسماسرة التجارة .
٢٤٥٥	٤	٠	٠	١	٨	٤٦	٨٤	١٨٣	٢٩٣	٤١٩	١٤١٧			مساعدو الأخصائيين فى الحكومة (الموظفون التنفيذيون) .
١٠٦٣٧٦	٧٨	٤	١٤	٨٢	٢٤٥	٩٧٦	٢٢٨٥	٦١٦٩	١٢٥٢٨	١٣٤٦٣	٧٠٥٣٢			الفنيون ومساعدو الأخصائيين فى الجمارك والضرائب ومن إليهم .
٧٠٥	٠	٠	٠	٠	٣	٨	١٦	٧٦	١٤٤	١٢٥	٣٣٣			مفتشو الشرطة والمخبرون .
٤	٠	٠	٠	٠	٠	٠	٠	٠	٢	٠	٢			مساعدو الباحثين الإجتماعيين .
١٨٣٤	١	٠	٠	٠	٠	٦	١٣	٥١	١٢٧	٤٤٣	١١٩٣			الفنيون ومساعدو الأخصائيين فى الفنون والترفيه والرياضة والأخرى .
٣٨٥٦	١	١	١	١٢	٥٨	١٥٨	٢٥٦	٤٧٥	٥٨٩	٥٦٧	١٧٣٨			مساعدو الأخصائيين فى الدين .
١٧٤٠٣٠	١٢٩	٧	٢٤	١٢٥	٤٥٤	١٦٢٣	٤٠٥٥	١٠٤٧٨	٢١٥٤٣	٢٣٣٣٦	١١٢٢٥٦			جملة القسم

## ج - جملة

الجملة	ترتيب المولود											مهنة الأب		
	الأول	الثاني	الثالث	الرابع	الخامس	السادس	السابع	الثامن	التاسع	العاشر	غير مبين	القسم	٤	
														الكتبية
١٢٩٧	٠	١	٠	١	١٦	٢٩	٤٣	٩٨	١٤٨	١٦٤	٧٩٧			كتبية الآلة الكاتبة والسكرتارية .
٦٣٥	٠	٠	١	٥	١٠	١٩	٥٥	٨٥	١٠١	٧١	٢٨٨			كتبية الحسابات .
٣٩٤٥	٣	٠	٤	٦	٤	٣٧	٩٧	٤٧٧	٣٦٧	٧٠٨	٢٢٤٢			كتبية تسجيل المواد والكتبية فى أعمال النقل .
٩٦٠	٠	٠	٠	٢	٣	٢١	٢٣	٨٥	١٤٧	١٧٦	٥٠٣			كتبية المكتبات وكتبية البريد ومن إليهم .
١٠٧٦٥	٩	١	٠	٩	٤٨	١٣٥	٣١٨	٦٨٩	١١٤٢	١٤٨٤	٦٩٣٠			القائمون بالأعمال الكتابية (الأخرون) .
٣٢٧٠	٢	٠	٠	١٠	١٨	٥٩	١١٧	٢٨٤	٧٢٥	٤٧٩	١٥٧٦			الصرافون وأمناء الصناديق ومن إليهم .
١٥٣٩	٠	٠	٠	١	١	١	١٢	٢٨	٧٩	٩٢	١٣٢٥			كتبية إستعلامات العملاء .
٢٢٤١١	١٤	٢	٥	٣٤	١٠٠	٣٠١	٦٦٥	١٧٤٦	٢٧٠٩	٣١٧٤	١٣٦٦١			جملة القسم
														القسم
														العاملون فى الخدمات والمحلات والأسواق
١٦٤٤	٢	٠	٠	٠	١	٦	١٢	٧٣	١١٥	٣٤٤	١٠٩١			العاملون فى خدمات السفر ومن إليهم .
٩٧١٧	٥	٠	٠	٠	١٥	٣٦	١٥٦	٣٣٠	١٤٢٢	١٦٥٤	٦٠٩٩			العاملون فى الخدمة المنزلية والضيافة بالمنازل والمطاعم ومؤسسات الضيافة والرعاية .
٤٠٩	٠	٠	٠	١	١	٤	٩	٣١	٥٨	٥٩	٢٤٦			العاملون فى الرعاية الشخصية ومن إليهم .
٤٣١٨	٢	٠	١	٠	٧	٨	٤١	١٤٥	٢٨٨	١٣٧٧	٢٤٤٩			العاملون فى الخدمات الشخصية الأخرى .
٤٧٨٥٩	٤٠	١	٦	٣٦	١٠٥	٤٠٦	٩٥٢	٣١٣٤	٦٨٩٢	٨٥٤٠	٢٧٧٤٧			العاملون فى الخدمات الوقائية .
٢	٠	٠	٠	٠	٠	٠	٠	٠	٢	٠	٠			العاملون فى عروض الأزياء والعارضون الآخرون .
١٤٣٤٩	٩	٠	٢	٥	٩	٦٦	٨٣٦	٥٢٤	١٢٤٠	٢٢١٧	٩٤٤١			البائعون بالمحلات والعاملون بالترويج .
٦	٠	٠	٠	٠	٠	٠	٢	١	٠	١	٢			البائعون بالأكشاك والبائعون بالأسواق .
٧٨٣٠٤	٥٨	١	٩	٤٢	١٣٨	٥٢٦	٢٠٠٨	٤٢٣٨	١٠٠١٧	١٤١٩٢	٤٧٠٧٥			جملة القسم

## ج - جملة

الجملة	ترتيب المولود											مهنة الأب	
	الأول	الثانى	الثالث	الرابع	الخامس	السادس	السابع	الثامن	التاسع	العاشر	غيرمبين	٦	القسم
													العمال المهرة فى الزراعة وفى الصيد
١٣٣٨٩	١	٢٦	٢٩	١٠٨	١٧٤	٤٩٥	١٤٣٩	١٥٥٢	١٩١٣	١٨٠٩	٥٨٤٣		عمال زراعة الحدائق والمحاصيل الزراعية .
٢٤٠٩	٢	٠	٠	١	١١	٤٠	٩٢	١٤٧	٢٧٣	٤٢٧	١٤١٦		العمال المتخصصون فى مزارع الإنتاج الحيوانى ومن إليهم .
١٠	٠	٠	٠	٠	٠	٠	٠	٠	٣	٤	٣		عمال الغابات ومن إليهم .
١١٠٦	٠	٠	٠	٠	٠	٠	٢	٢٤	١٣	٤٩	١٠١٨		الصيادون فى البحر والبر .
١٦٩١٤	٣	٢٦	٢٩	١٠٩	١٨٥	٥٣٥	١٥٣٣	١٧٢٣	٢٢٠٢	٢٢٨٩	٨٢٨٠		جملة القسم

## ج - جملة

الجملة	ترتيب المولود											مهنة الأب		
	الأول	الثاني	الثالث	الرابع	الخامس	السادس	السابع	الثامن	التاسع	العاشر	غير مبين	القسم	٧	
														الحرفيون ومن إليهم
١٧١	١٠٦	٢٠	٢٥	١٠	٣	٦	١	٠	٠	٠	٠	٠	٠	عمال المناجم وعمال التفجير وقطع ونحت الأحجار .
٤٨٧٠٨	٢٧٧٣٦	٧٨٨٧	٧٣٢٦	٣٠٤٤	١٩٨٠	٤٧٦	١٥٣	٦١	١٢	١	٣٢	٠	٠	عمال البناء ومن إليهم من عمال الحرف .
١٩٢٧١	١٣١٩٩	٢١٩١	١٤٥٢	٢٠٢٩	٢٧٢	٨١	٢٤	٨	٥	٠	١٠	٠	٠	عمال تشطيب المباني ومن إليهم .
١٢٩٦٧	٧٧٢٩	٢١٩٤	١٩٣٧	٧٨٦	٢٠٣	٨٠	٢٤	٦	٠	٠	٨	٠	٠	النقاشون وعمال نظافة المباني ومن إليهم من الحرفيين .
١١٣٥٩	٨٠١٤	١٣٦٤	١٠٩٢	٥٩٩	١٢٧	١٣٨	١٣	٢	٠	٠	١٠	٠	٠	سباكو المعادن وعمال اللحام وعمال صنع ألواح المعادن وعمال تجهيز حديد التسليح ومن إليهم .
١٥٧٣٩	١٠٣٨٨	٢٩٤١	١٤٥١	٦٣٥	٢١٣	٧٨	١٤	٣	٠	٠	١٦	٠	٠	الحدادون وصانعو الآلات ومن إليهم .
١٢٤١٧	٨٤٢١	١٨٩٨	١١٧٢	٦٤٤	١٩٤	٥٩	١٤	٣	٢	١	٩	٠	٠	عمال تركيب وتجميع وإصلاح وصيانة الآلات .
١٢٤٠٥	٧١١٩	١٩٨١	٢١٣٧	٨٠٤	٢٣٨	٨٧	١٦	٨	١	٠	١٤	٠	٠	عمال تركيب وتجميع وإصلاح وصيانة المعدات الكهربائية والإلكترونية .
٢٠٦٠	١٩١٢	٧١	٤٢	٢٦	٧	١	١	٠	٠	٠	٠	٠	٠	عمال الحرف الدقيقة فى المعادن وما إليها .
٤٥٩	٢٤٣	٩٨	٧١	٢٩	١٢	٢	٢	٠	٠	٠	٢	٠	٠	عمال تصنيع الفخار والزجاج ومن إليهم .
٨٦	٥٠	١٦	١٢	٥	١	١	٠	١	٠	٠	٠	٠	٠	عمال الصناعات اليدوية من الخشب والنسيج والجلد وما إليها .
٦٠٦	٤٤٩	٥٦	٤٧	٣٧	١٦	٠	٠	٠	٠	٠	١	٠	٠	عمال الطباعة ومن إليهم .
١٠٧٢١	٧٠٣٥	١٦١٤	١٠٦٧	٥٧٣	٢٤٨	١٣٧	٢٧	٥	٥	١	٩	٠	٠	عمال إعداد وتجهيز الأطعمة ومن إليهم .
١٩١٤٩	١٠٥٨٩	٥٣٦٠	٢١٣٦	٧٦٣	٢٢٤	٤٩	١٥	٤	١	٠	٨	٠	٠	عمال معالجة الأخشاب وأعمال النجارة ومن إليهم .
٥٤٣٥	٣٦٧٣	٨٦٩	٥٥٨	٢٢١	٨٧	١٩	٤	١	٠	٠	٣	٠	٠	عمال النسيج والملابس ومن إليهم .
١٢٤٦	٧٩٢	٢٣٨	١٦٤	٣٦	٨	٦	١	٠	٠	٠	١	٠	٠	عمال تجهيز وصناعة الجلود والأحذية .
١٧٢٧٩٩	١٠٧٤٥٥	٢٨٧٩٨	٢٠٦٨٩	١٠٢٤١	٣٨٣٣	١٢٢٠	٣٠٩	١٠٢	٢٦	٣	١٢٣	٠	٠	جملة القسم

## ج - جملة

الجملة	ترتيب المولود											مهنة الأب		
	الأول	الثاني	الثالث	الرابع	الخامس	السادس	السابع	الثامن	التاسع	العاشر	غير مبين	القسم	٨	
														عمال تشغيل المصانع ومشغلو الماكينات وعمال تجميع مكونات الانتاج
٥٣	١	٠	٠	٠	٠	٠	١	٧	١١	١١	٢٢			عمال تشغيل ماكينات الإنتاج فى المناجم والمحاجر .
٦٦	٠	٠	٠	٠	٠	٠	٤	٢	٧	١٩	٣٤			عمال تشغيل ماكينات تجهيز المعادن .
١٥	٠	٠	٠	٠	٠	٠	١	١	٤	٣	٦			عمال تشغيل أفران الزجاج والخزف والصينى ومن إليهم .
٦	٠	٠	٠	٠	٠	١	٠	٢	٠	٢	١			عمال تشغيل ماكينات تجهيز الأخشاب وصنع الورق .
١٠٦	٠	٠	٠	٠	٠	١	٢	٨	١٤	٢٩	٥٢			عمال تشغيل أجهزة العمليات الكيماوية .
١٣٠	٠	٠	٠	٠	٢	٠	٦	٦	٢٠	٢٦	٧٠			عمال تشغيل ماكينات توليد القوى ومن إليهم .
١١	٠	٠	٠	٠	٠	٠	١	٠	٢	٠	٨			عمال تشغيل خطوط تجميع الإنتاج الأوتوماتيكية .
١٣٩٧	١	٠	٠	٠	٠	٠	٩	٣٦	٧٦	٨٩	١١٨٦			عمال تشغيل المنتجات المعدنية والتعدينية .
٤٥١	٠	٠	٠	٠	٠	٠	٣	٤٠٥	٧	٩	٢٧			عمال تشغيل ماكينات صناعة المواد الكيماوية .
٤٤	٠	٠	٠	٠	٠	٠	٠	٣	٩	٦	٢٦			عمال تشغيل ماكينات صناعة المطاط والبلاستيك .
٥١٠	٠	٠	٠	٠	٦	٠	٨	٢١	٥٩	٩٦	٣٢٠			عمال تشغيل ماكينات صناعة المنتجات الخشبية .
١٣٨	٠	٠	٠	٠	٢	٠	١	٩	١١	١٩	٩٦			عمال تشغيل ماكينات الطباعة والتجليد والمنتجات الورقية .
١٨٥٤	١	٠	٠	٠	٢	١٢	٢٦	٨٣	٤٧٩	٢٧٩	٩٧٢			عمال تشغيل ماكينات صناعة الغزل والنسيج والفراء والجلود .
٢٥٢	٠	٠	٠	١	٥	٤	٧	٢٢	٣٧	٤٤	١٣٢			عمال تشغيل ماكينات صناعة المواد الغذائية وما إليها .
١٣٤٤	٢	٠	٠	٠	٢	٣	٤	٢٤	٤٧	٦٠٠	٦٦٢			عمال التجميع والتركيب .
٧٣٨٨	١	١	٠	١	٤	٢١	٧٣	٣٣٥	٨٣٠	٧٠٤	٥٤١٨			عمال تشغيل الماكينات وعمال التجميع والتركيب ( الآخرون ) .
١٢٨٣	٠	٠	٠	١	٤	٦	٤٨	٨١٣	٩٨	٧٧	٢٣٦			سانق قاطرات السكك الحديدية ومن إليهم .
١٣٠٦١٨	٩٩	٥	١١	٨٢	٣٩٠	١٨٠٠	٢٧٢١	٨٦٥٦	١٥٥٧٢	٢٢٨٢٣	٧٨٤٥٩			سانقو المركبات الآلية .
١٧٩٣	٢	٠	٠	١	٦	١٤	٥٦	١٣٦	٢٧٤	٣٨٢	٩٢٢			عمال تشغيل الآلات المستخدمة فى الزراعة وتداول المواد وتحريك الأتربة الآخرون .
١٠٠٤	٠	٠	٠	٣	٥	١٠	٤٩	٧٦	١٢٩	٢٢٢	٥١٠			بحارة السفن ومن إليهم .
١٤٨٤٦٣	١٠٧	٦	١١	٨٩	٤٢٦	١٨٧٤	٣٠٢٠	١٠٦٤٥	١٧٦٨٦	٢٥٤٤٠	٨٩١٥٩			جملة القسم

## ج - جملة

الجملة	ترتيب المولود											مهنة الأب	
	غير مبين	العاشر فأكثر	التاسع	الثامن	السابع	السادس	الخامس	الرابع	الثالث	الثاني	الأول	٩	القسم
													عمال المهنة العادية
٢٥٨٩	٠	٠	٠	٤	١٢	٢٦	٦١	١١٠٠	١٣٩	١٩٧	١٠٥٠		الباعة الجائلون ومن إليهم .
٢٧١	٠	٠	٠	٠	٠	٤	٦	١٩	٢٠	٥٢	١٧٠		ماسحوا الأحذية ومن إليهم من عمال الخدمات بالطريق العام .
٤٨٢٧	٦	١	٠	١١	٣١	٧٩	١٧٥	٤٣٢	٦١٩	١٦٤٥	١٨٢٨		مساعداو المنازل ومن إليهم من العاملين فى غسيل الملابس والتنظيف الجاف والكى .
١٣٦٥٩	٤	٧	١١	٦١	١٣٦	٣٧٢	٧٥٦	١٤٢٥	١٨٤٨	٣٢٣١	٥٨٠٨		العاملون فى رعاية المباني والشبابيك ومن إليهم من عمال النظافة .
١١٧٧٥	٧	٠	٢	١٠	٢٢	١٤٤	٣٠١	٦٤٩	١١٩٥	٢١٢٦	٧٣١٩		عمال المراسلات والشبائين والحراس ومن إليهم .
٢٨	٠	٠	٠	٠	٣	١	١	٦	٦	٥	٦		جامعو القمامة ومن إليهم من عمال .
٢٥٢٩٦٢	١٥٥	٢٦	١٦٦	٥٦٤	٣٠٣٧	٣٩١٧	١٠١٧٢	٢١٨٠٦	٣٢٢٣٣	٤٣٠٣١	١٣٧٨٥٥		عمال الزراعة والصيد .
٣٥	٠	٠	٠	٠	٠	٢	١	١	٦	٤	٢١		عمال التعدين والتشييد .
٢٢	٠	٠	٠	٠	٠	٠	١	٠	٢	٣	١٦		عمال التصنيع .
٤٨٥	٠	٠	٠	٠	٠	٤	٤	٢٦	٨٧	٩٧	٢٦٧		عمال النقل والشحن والتفريغ .
٢٨٦٦٥٣	١٧٢	٣٤	١٧٩	٦٥٠	٣٢٤١	٤٥٤٩	١١٤٧٨	٢٥٤٦٤	٣٦١٥٥	٥٠٣٩١	١٥٤٣٤٠		جملة القسم
												y	القسم
													غير مبين
٣٨٢٤٥١	٢٣٦	١٦	١٩٠	٣٨٤	١٢٩١	٣٦٦١	٩٦٩٠	٢٠٧٢٢	٤٦١٧٠	٥٩٥٠١	٢٤٠٥٩٠		غير مبين .
٣٨٢٤٥١	٢٣٦	١٦	١٩٠	٣٨٤	١٢٩١	٣٦٦١	٩٦٩٠	٢٠٧٢٢	٤٦١٧٠	٥٩٥٠١	٢٤٠٥٩٠		جملة القسم
												z	القسم
													غير ملتحق
١٠٣١٤٨٥	٧٨٧	١٠	٥٧	٤٣٧	١٣٤٥	٥١٧٥	١٣٥١٢	٤٤٩٠٢	١٠٦٧٣٥	١٧٨٢٤٠	٦٨٠٢٨٥		غير ملتحق .
١٠٣١٤٨٥	٧٨٧	١٠	٥٧	٤٣٧	١٣٤٥	٥١٧٥	١٣٥١٢	٤٤٩٠٢	١٠٦٧٣٥	١٧٨٢٤٠	٦٨٠٢٨٥		جملة القسم
٢٦٢٩٧٦٩	١٨٠٦	١١٣	٥٦٤	٢١٩٠	٨٠٩١	٢١٣٧٢	٥٦٠١٥	١٤٨٣٠٣	٢٩٦٥٢٢	٤٣٧١٢٨	١٦٥٧٦٦٥		الإجمالى العام

**الجزء الثالث - الوفيات**  
**القسم الأول - الوفيات العامة**

جدول رقم (١٠) الوفيات ووفيات الاطفال دون الخامسة ووفيات الرضع طبقا للنوع بالمحافظات والمدن والاقسام والمراكز (حضر\_ ريف\_ جملة) عام ٢٠١٢

المحافظات	النوع الكود	الوفيات			وفيات الاطفال دون الخامسة			وفيات رضع		جملة
		ذكور	إناث	جملة	ذكور	إناث	جملة	ذكور	إناث	
القاهرة										
قسم التبين	٠١	٦١٦	٤٣٢	١٠٤٨	٢٩	٤٠	٦٩	٢٨	٤٠	٦٨
قسم حلوان	٠٢	١٧٧٦	١٢٦٤	٣٠٤٠	١٥٨	١٠١	٢٥٩	١٢٤	٨٤	٢٠٨
قسم ١٥ مايو	٠٣	٢٢٥	١٦٧	٣٩٢	٦	٧	١٣	٦	٤	١٠
قسم المعادى	٠٤	١٠٠٦	٧٦٣	١٧٦٩	٠	٤	٤	٠	١	١
قسم طره	٠٥	٢٨٩	٢٠٣	٤٩٢	١٤	٨	٢٢	١٠	٤	١٤
قسم مصر القديمة	٠٦	٥٠٣٦	٣٥٢٢	٨٥٥٨	٤٩٨	٣٧٦	٨٧٤	٣٦٧	٣٣٨	٧٠٥
قسم السيدة زينب	٠٧	١٧٧٤	١١٠٧	٢٨٨١	٥١٣	٣٦٣	٨٧٦	٤٠٩	٢٨٥	٦٩٤
قسم الخليفة	٠٨	١٠٦٤	٨٠٣	١٨٦٧	٣٠	١٩	٤٩	٢٠	١٩	٣٩
قسم عابدين	٠٩	٧٢	٧٨	١٥٠	٠	٠	٠	٠	٠	٠
قسم الموسكى	١٠	٩٩	٧٦	١٧٥	٢	٥	٧	٢	٣	٥
قسم قصر النيل	١١	٧٨	٦٤	١٤٢	١	٠	١	١	٠	١
قسم بولاق	١٢	٧٧١	٦١٨	١٣٨٩	٣٨٦	٢٩٧	٦٨٣	٣٧٠	٢٨٥	٦٥٥
قسم الأزبكية	١٣	١١٤٣	٧٩٢	١٩٣٥	٨٤٨	٣٩٣	١٢٤١	٦٩٩	٣٩٣	١٠٩٢
قسم الدرب الأحمر	١٤	٦٦٧	٦٣٣	١٣٠٠	٤٧	٤٨	٩٥	٤٠	٤٥	٨٥
قسم الجمالية	١٥	٩١٠	٦٧٨	١٥٨٨	١٣٣	٨٢	٢١٥	١١٩	٧٥	١٩٤
قسم باب الشعرية	١٦	٥١٩	٤٠٩	٩٢٨	٧٨	٥٦	١٣٤	٦٦	٤٧	١١٣
قسم الظاهر	١٧	٢٧٦	٢٧٧	٥٥٣	٦	٦	١٢	٦	٥	١١
قسم الشرايية	١٨	٩٧٤	٨٥٩	١٨٣٣	١٢	٢٦	٣٨	١١	١٨	٢٩
قسم شبرا	١٩	٧٠٧	٥٤٤	١٢٥١	٣٨	٢٩	٦٧	٣٨	٢٦	٦٤
قسم روض الفرج	٢٠	١١٨٥	١٠٣٨	٢٢٢٣	٢٢	١٩	٤١	٢٠	١٥	٣٥
قسم الساحل	٢١	١٨٩٣	١٥٩٧	٣٤٩٠	١٢٣	٧٤	١٩٧	٨٧	٤٩	١٣٦
قسم الوايلى	٢٢	٤٣٠٧	٣١٧١	٧٤٧٨	٤٨٤	٣٧٧	٨٦١	٣٧١	٢٨٤	٦٥٥
قسم حدائق القبة	٢٣	١١٩٦	١١٧٠	٢٣٦٦	٣٧	٣٧	٧٤	٢٦	٢٣	٤٩
قسم الزيتون	٢٤	١٣٣٤	١١٥٥	٢٤٨٩	٦٣	٥٦	١١٩	٥٦	٥٦	١١٢
قسم المطرية	٢٥	٢١٢٤	١٧٩٠	٣٩١٤	١٦٠	١٠٩	٢٦٩	١٢٠	٨٧	٢٠٧
قسم مدينة نصر أول	٢٦	٨٩٣	٩٥١	١٨٤٤	٩٣	١٠٧	٢٠٠	٩٣	١٠٧	٢٠٠
قسم ثانى مدينه نصر	٢٧	٩٨٠	٥٧٠	١٥٥٠	٤٥	٢٧	٧٢	٣٠	٢٢	٥٢
قسم مصر الجديدة	٢٨	٢٣١٦	١١٨٩	٣٥٠٥	١٦٣	١٢٣	٢٨٦	١٥٢	١١٩	٢٧١
قسم النزهة	٢٩	٢٠٦٧	١٦٥٦	٣٧٢٣	٤١	٥١	٩٢	٣٢	٣٧	٦٩
قسم عين شمس	٣٠	١٥٠٤	١٣٩٧	٢٩٠١	١٥٥	٩٨	٢٥٣	١٣٦	٨٠	٢١٦



تابع جدول رقم (١٠) الوفيات ووفيات الاطفال دون الخامسة ووفيات الرضع طبقا للنوع بالمحافظات والمدن والاقسام والمراكز (حضر\_ ريف\_ جملة) عام ٢٠١٢

جملة	وفيات رضع		وفيات الاطفال دون الخامسة			الوفيات			النوع الكود	المحافظات
	إناث	ذكور	جملة	إناث	ذكور	جملة	إناث	ذكور		
٨٦	٣٦	٥٠	١٠٨	٤٤	٦٤	١٨٩١	٨٢٨	١٠٦٣	٣١	تابع القاهرة
٢٥٢	١١٥	١٣٧	٢٧١	١٢٦	١٤٥	٢٦٥٢	١١٤٩	١٥٠٣	٣٢	قسم الزاوية الحمراء
٠	٠	٠	٠	٠	٠	٢	١	١	٣٣	قسم الزمالك
٧٥	٣٤	٤١	١٠٥	٤٨	٥٧	١٣٨٩	٥٨٤	٨٠٥	٣٤	قسم منشأة ناصر
١٠٠	٤٠	٦٠	١٢٧	٥١	٧٦	٣٠٢٣	١٢٩٣	١٧٣٠	٣٥	قسم البساتين
٢١١	٩٨	١١٣	٢٧٨	١١٨	١٦٠	٣٣٥٣	١٣١٨	٢٠٣٥	٣٦	قسم المرح
٣٨	١٦	٢٢	٤١	١٧	٢٤	٨٤١	٣٧٩	٤٦٢	٣٧	قسم الأميرية
١	١	٠	١	١	٠	٤	٢	٢	٣٨	قسم ثان السلام
٩	٦	٣	١٢	٧	٥	٧٨٥	٣١٢	٤٧٣	٣٩	قسم المقطم
١٤	٦	٨	١٩	١٠	٩	٧٣٩	٣٢٤	٤١٥	٤٠	قسم دار السلام
١١	٧	٤	١١	٧	٤	١٤٩	٤٨	١٠١	٤١	قسم أول القاهرة الجديدة
٠	٠	٠	٠	٠	٠	١٢٧	١٢٧	٠	٤٢	قسم ثان القاهرة الجديدة
٥	١	٤	٧	٢	٥	١٠٩	٤٦	٦٣	٤٣	قسم ثالث القاهرة الجديدة
٦٧٩٢	٢٩١١	٣٨٨١	٨١٠٣	٣٣٦٩	٤٧٣٤	٨١٨٣٨	٣٥٣٨٤	٤٦٤٥٤		اجمالي المحافظة

تابع جدول رقم (١٠) الوفيات ووفيات الاطفال دون الخامسة ووفيات الرضع طبقا للنوع بالمحافظات والمدن والاقسام والمراكز (حضر\_ ريف\_ جملة) عام ٢٠١٢

جملة	وفيات رضع		وفيات الاطفال دون الخامسة			الوفيات			النوع الكود	المحافظات
	إناث	ذكور	جملة	إناث	ذكور	جملة	إناث	ذكور		
										بورسعيد
١٦	٥	١١	٢١	٧	١٤	٥٨٣	٢٥٤	٣٢٩	٠١	قسم الشرق
١١	١٠	١	١١	١٠	١	٨٥٨	٣٦٥	٤٩٣	٠٢	قسم العرب
١٦٢	٦٢	١٠٠	١٨٣	٧٣	١١٠	١١٨٤	٥٣٣	٦٥١	٠٣	قسم المناخ
٢٨	٨	٢٠	٢٨	٨	٢٠	٤٢٠	١٨٤	٢٣٦	٠٤	قسم بورفؤاد
٦	٤	٢	١٨	٥	١٣	٣٧١	١٨١	١٩٠	٠٥	قسم الضواحي
١٠	٥	٥	١٤	٧	٧	١٥٢	٨١	٧١	٠٦	قسم الجنوب
١٢	٧	٥	١٧	٩	٨	٧٨٣	٣٥٨	٤٢٥	٠٧	قسم الزهور
٤	٤	٠	٤	٤	٠	٢٣	١١	١٢	٠٨	قسم ثان بورفؤاد
٢٤٩	١٠٥	١٤٤	٢٩٦	١٢٣	١٧٣	٤٣٧٤	١٩٦٧	٢٤٠٧		اجمالي المحافظة

تابع جدول رقم (١٠) الوفيات ووفيات الاطفال دون الخامسة ووفيات الرضع طبقا للنوع بالمحافظات والمدن والاقسام والمراكز (حضر\_ ريف\_ جملة) عام ٢٠١٢

جملة	وفيات رضع		وفيات الاطفال دون الخامسة			الوفيات			النوع الكود	المحافظات
	إناث	ذكور	جملة	إناث	ذكور	جملة	إناث	ذكور		
٨٠	٣٩	٤١	١٠٤	٥٠	٥٤	٧٢٨	٢٩٨	٤٣٠	٠١	السويس
٦٥	٣٤	٣١	٧٨	٣٧	٤١	١١٢٣	٥٣٧	٥٨٦	٠٢	قسم السويس
٦	٢	٤	١٠	٤	٦	٢١٨	٤١	١٧٧	٠٣	قسم الأربعين
٤٠	١٣	٢٧	٤٦	١٣	٣٣	١٠٦٨	٤٢٣	٦٤٥	٠٤	قسم عتاقة
٢٦	٨	١٨	٤٥	١٢	٣٣	٤٦٩	٢٣٠	٢٣٩	٠٥	قسم فيصل
٢١٧	٩٦	١٢١	٢٨٣	١١٦	١٦٧	٣٦٠٦	١٥٢٩	٢٠٧٧		اجمالي المحافظة

تابع جدول رقم (١٠) الوفيات ووفيات الاطفال دون الخامسة ووفيات الرضع طبقا للنوع بالمحافظات والمدن والاقسام والمراكز (حضر\_ريف\_جملة) عام ٢٠١٢

وفيات رضع			وفيات الاطفال دون الخامسة			الوفيات			النوع		المحافظات
جملة	إناث	ذكور	جملة	إناث	ذكور	جملة	إناث	ذكور	الكود		
الأسكندرية											
٢٦١	٧٠	١٩١	٣٢٣	٩٣	٢٣٠	٧٤٢٦	٣١٨١	٤٢٤٥	حضر	٠١	قسم أول المنتزة
٢٦١	٧٠	١٩١	٣٢٣	٩٣	٢٣٠	٧٤٢٦	٣١٨١	٤٢٤٥	جملة		
٢٥٢	١٢٧	١٢٥	٢٥٢	١٢٧	١٢٥	٤٤٤٤	١٨٩٧	٢٥٤٧	حضر	٠٢	قسم أول الرمل
٢٥٢	١٢٧	١٢٥	٢٥٢	١٢٧	١٢٥	٤٤٤٤	١٨٩٧	٢٥٤٧	جملة		
٢٩١	١٣٠	١٦١	٣٣٩	١٤٩	١٩٠	٣٦٠٠	١٤٢٩	٢١٧١	حضر	٠٣	قسم سيدى جابر
٢٩١	١٣٠	١٦١	٣٣٩	١٤٩	١٩٠	٣٦٠٠	١٤٢٩	٢١٧١	جملة		
٨١٦	٣٤٨	٤٦٨	٩٢٦	٤٠٨	٥١٨	٥٢٧٤	٢٠٤٢	٣٢٣٢	حضر	٠٤	قسم باب شرقى
٨١٦	٣٤٨	٤٦٨	٩٢٦	٤٠٨	٥١٨	٥٢٧٤	٢٠٤٢	٣٢٣٢	جملة		
٤٩	٢٠	٢٩	٧٤	٣١	٤٣	٢٦٦٣	١١٧١	١٤٩٢	حضر	٠٥	قسم محرم بك
٤٩	٢٠	٢٩	٧٤	٣١	٤٣	٢٦٦٣	١١٧١	١٤٩٢	جملة		
٠	٠	٠	٠	٠	٠	٢٣٩٠	٤١٣	١٩٧٧	حضر	٠٦	قسم العطارين
٠	٠	٠	٠	٠	٠	٢٣٩٠	٤١٣	١٩٧٧	جملة		
٠	٠	٠	٠	٠	٠	٢٩٢	١٤٧	١٤٥	حضر	٠٧	قسم المنشية
٠	٠	٠	٠	٠	٠	٢٩٢	١٤٧	١٤٥	جملة		
٨٧	٣٠	٥٧	٩٨	٣٥	٦٣	١٣٢٥	٦٢٧	٦٩٨	حضر	٠٨	قسم كرموز
٨٧	٣٠	٥٧	٩٨	٣٥	٦٣	١٣٢٥	٦٢٧	٦٩٨	جملة		
٧	٣	٤	٧	٣	٤	٣٣٨	١٤٢	١٩٦	حضر	٠٩	قسم اللبان
٧	٣	٤	٧	٣	٤	٣٣٨	١٤٢	١٩٦	جملة		
١٠٠	٣٥	٦٥	١٠٨	٣٩	٦٩	١١٢٨	٥٣٠	٥٩٨	حضر	١٠	قسم الجمرک
١٠٠	٣٥	٦٥	١٠٨	٣٩	٦٩	١١٢٨	٥٣٠	٥٩٨	جملة		
١٤٨	٧٣	٧٥	١٦٩	٧٨	٩١	٢٦٧٣	١٠١٤	١٦٥٩	حضر	١١	قسم مينا البصل
١٤٨	٧٣	٧٥	١٦٩	٧٨	٩١	٢٦٧٣	١٠١٤	١٦٥٩	جملة		
٧٦	٣٣	٤٣	٩٢	٣٦	٥٦	١٨٥٧	٨٤٩	١٠٠٨	حضر	١٢	قسم الدخيلة
٧٦	٣٣	٤٣	٩٢	٣٦	٥٦	١٨٥٧	٨٤٩	١٠٠٨	جملة		
١٨٠	٦٥	١١٥	٢٢٣	٨٥	١٣٨	٢١٢٧	٨١١	١٣١٦	حضر	١٣	قسم أول العامرية
١٨٠	٦٥	١١٥	٢٢٣	٨٥	١٣٨	٢١٢٧	٨١١	١٣١٦	جملة		
١	١	٠	١	١	٠	٩	٢	٧	حضر	١٤	قسم برج العرب
٠	٠	٠	٠	٠	٠	٢	٠	٢	ريف		
١	١	٠	١	١	٠	١١	٢	٩	جملة		

تابع جدول رقم (١٠) الوفيات ووفيات الاطفال دون الخامسة ووفيات الرضع طبقا للنوع بالمحافظات والمدن والاقسام والمراكز (حضر\_ريف\_جملة) عام ٢٠١٢

المحافظات		النوع			الوفيات			وفيات الاطفال دون الخامسة			وفيات رضع	
		الكود			الوفيات			وفيات الاطفال دون الخامسة			وفيات رضع	
					جملة	إناث	ذكور	جملة	إناث	ذكور	جملة	إناث
تابع الاسكندرية												
		١٥	حضر	١	٠	١	٠	٠	٠	٠	٠	٠
			جملة	١	٠	١	٠	٠	٠	٠	٠	٠
		١٧	حضر	١٦٣٦	١٢٩٢	٢٩٢٨	٥٨	٤٢	٣٣	١٠٠	٣٢	٦٥
			جملة	١٦٣٦	١٢٩٢	٢٩٢٨	٥٨	٤٢	٣٣	١٠٠	٣٢	٦٥
		١٨	حضر	٣	٤	٧	٠	٠	٠	٠	٠	٠
			جملة	٣	٤	٧	٠	٠	٠	٠	٠	٠
اجمالي المحافظة			حضر	٢٢٩٣١	١٥٥٥١	٣٨٤٨٢	١٥٨٥	١١٢٧	١٣٦٦	٢٧١٢	٩٦٧	٢٣٣٣
			ريف	٢	٠	٢	٠	٠	٠	٠	٠	٠
			جملة	٢٢٩٣٣	١٥٥٥١	٣٨٤٨٤	١٥٨٥	١١٢٧	١٣٦٦	٢٧١٢	٩٦٧	٢٣٣٣

تابع جدول رقم (١٠) الوفيات ووفيات الاطفال دون الخامسة ووفيات الرضع طبقا للنوع بالمحافظات والمدن والاقسام والمراكز (حضر\_ريف\_جملة) عام ٢٠١٢

المحافظات	النوع	الوفيات			وفيات الاطفال دون الخامسة			وفيات رضع		جملة
		ذكور	إناث	جملة	ذكور	إناث	جملة	ذكور	إناث	
دمياط										
قسم أول دمياط	٠١	حضر	٤٥٩	٣٧٩	٨٣٨	٥٢	٥١	١٠٣	٤٣	٩٠
		جملة	٤٥٩	٣٧٩	٨٣٨	٥٢	٥١	١٠٣	٤٣	٩٠
مركز دمياط	٠٢	حضر	٢٧	٢٨	٥٥	٣	١	٤	٠	٣
		ريف	١٢٥٨	٩٧٠	٢٢٢٨	٦٩	٧٢	١٤١	٦٦	١٢٨
		جملة	١٢٨٥	٩٩٨	٢٢٨٣	٧٢	٧٣	١٤٥	٦٦	١٣١
		حضر	٥١	٣٦	٨٧	٠	١	١	١	١
مركز فارسكور	٠٣	ريف	٨٢٧	٧٣٦	١٥٦٣	٤٧	٣٤	٨١	٢١	٥٣
		جملة	٨٧٨	٧٧٢	١٦٥٠	٤٧	٣٥	٨٢	٢٢	٥٤
	٠٤	حضر	١٩	١٣	٣٢	٢	٢	٤	٢	٤
مركز كفر سعد		ريف	٧٠٩	٥٨٣	١٢٩٢	٣٩	٣٩	٧٨	٢٨	٥٣
		جملة	٧٢٨	٥٩٦	١٣٢٤	٤١	٤١	٨٢	٣٠	٥٧
	٠٥	حضر	١٥٤	٩٨	٢٥٢	١٤	١٤	٢٨	١١	٢٢
		جملة	١٥٤	٩٨	٢٥٢	١٤	١٤	٢٨	١١	٢٢
قسم مدينة دمياط الجديدة	٠٦	حضر	٨٩	٦١	١٥٠	١	٢	٣	١	١
		جملة	٨٩	٦١	١٥٠	١	٢	٣	١	١
مركز الزرقا	٠٧	حضر	٢٣	١٤	٣٧	٠	٢	٢	٢	٢
		ريف	٤٦١	٤١٠	٨٧١	٢١	١٤	٣٥	١٢	٢٦
		جملة	٤٨٤	٤٢٤	٩٠٨	٢١	١٦	٣٧	١٤	٢٨
إدارة شرطة ميناء دمياط الجديد	٠٨	حضر	١	٠	١	٠	٠	٠	٠	٠
		جملة	١	٠	١	٠	٠	٠	٠	٠
قسم ثان دمياط	٠٩	حضر	٤٣٤	٣١٨	٧٥٢	٤١	٢٧	٦٨	٢٣	٥٨
		جملة	٤٣٤	٣١٨	٧٥٢	٤١	٢٧	٦٨	٢٣	٥٨
مركز كفر البطيخ	١٠	حضر	٢٣٠	١٧٥	٤٠٥	٢٢	٧	٢٩	٤	١٦
		ريف	٤١	٥٠	٩١	٣	٠	٣	٠	٢
		جملة	٢٧١	٢٢٥	٤٩٦	٢٥	٧	٣٢	٤	١٨
اجمالي المحافظة		حضر	١٤٨٧	١١٢٢	٢٦٠٩	١٣٥	١٠٧	٢٤٢	٨٧	١٩٧
		ريف	٣٢٩٦	٢٧٤٩	٦٠٤٥	١٧٩	١٥٩	٣٣٨	١٢٧	٢٦٢
		جملة	٤٧٨٣	٣٨٧١	٨٦٥٤	٣١٤	٢٦٦	٥٨٠	٢١٤	٤٥٩

تابع جدول رقم (١٠) الوفيات ووفيات الاطفال دون الخامسة ووفيات الرضع طبقا للنوع بالمحافظات والمدن والاقسام والمراكز (حضر\_ريف\_جملة) عام ٢٠١٢

المحافظات	النوع	الوفيات			وفيات الاطفال دون الخامسة			وفيات رضع		الكوود		الدقهلية
		ذكور	إناث	جملة	ذكور	إناث	جملة	ذكور	إناث			
قسم أول المنصورة	حضر	٢٥٢٥	١٧٠١	٤٢٢٦	٤٢٥	٢٧٤	٦٩٩	٣٢١	١٩٧	٥١٨		
	جملة	٢٥٢٥	١٧٠١	٤٢٢٦	٤٢٥	٢٧٤	٦٩٩	٣٢١	١٩٧	٥١٨		
قسم ثان المنصورة	حضر	١١٧٣	٨٢٩	٢٠٠٢	١٠٩	٨٤	١٩٣	٧٧	٥٧	١٣٤		
	جملة	١١٧٣	٨٢٩	٢٠٠٢	١٠٩	٨٤	١٩٣	٧٧	٥٧	١٣٤		
مركز المنصورة	ريف	١٥١٩	١٣٨٢	٢٩٠١	٧٧	٦١	١٣٨	٥٤	٤٥	٩٩		
	جملة	١٥١٩	١٣٨٢	٢٩٠١	٧٧	٦١	١٣٨	٥٤	٤٥	٩٩		
مركز أجا	حضر	٢	٢	٤	٠	٠	٠	٠	٠	٠		
	ريف	١٥٨١	١٣٤٢	٢٩٢٣	٧٩	٦٦	١٤٥	٦٧	٤١	١٠٨		
	جملة	١٥٨٣	١٣٤٤	٢٩٢٧	٧٩	٦٦	١٤٥	٦٧	٤١	١٠٨		
	حضر	٢٠	٢٩	٤٩	٠	٣	٣	٠	٢	٢		
مركز السنبلوين	ريف	١٦٧١	١٤٣٠	٣١٠١	١٠٥	٧٧	١٨٢	٧٨	٥٩	١٣٧		
	جملة	١٦٩١	١٤٥٩	٣١٥٠	١٠٥	٨٠	١٨٥	٧٨	٦١	١٣٩		
مركز المطرية	ريف	٤٣٣	٣٧٦	٨٠٩	٢٨	٣٢	٦٠	٢٣	٢٨	٥١		
	جملة	٤٣٣	٣٧٦	٨٠٩	٢٨	٣٢	٦٠	٢٣	٢٨	٥١		
مركز المنزلة	حضر	٦	١	٧	٠	٠	٠	٠	٠	٠		
	ريف	٨٧٩	٧٧١	١٦٥٠	٨١	٧٩	١٦٠	٤٨	٥٤	١٠٢		
	جملة	٨٨٥	٧٧٢	١٦٥٧	٨١	٧٩	١٦٠	٤٨	٥٤	١٠٢		
	حضر	١٣	١٠	٢٣	٠	٢	٢	٠	٢	٢		
مركز بلقاس	ريف	١٥٧٦	١٣٠٠	٢٨٧٦	٨٣	٦٣	١٤٦	٥٧	٤٧	١٠٤		
	جملة	١٥٨٩	١٣١٠	٢٨٩٩	٨٣	٦٥	١٤٨	٥٧	٤٩	١٠٦		
مركز دكرنس	حضر	٩	٧	١٦	٢	١	٣	١	١	٢		
	ريف	٩٣٠	٨٣٥	١٧٦٥	٤٨	٤٤	٩٢	٢٩	٣٤	٦٣		
	جملة	٩٣٩	٨٤٢	١٧٨١	٥٠	٤٥	٩٥	٣٠	٣٥	٦٥		
مركز شربين	حضر	٥	٣	٨	٠	٠	٠	٠	٠	٠		
	ريف	١٣٢٤	١١٥١	٢٤٧٥	٧٧	٤٨	١٢٥	٥٧	٣١	٨٨		
	جملة	١٣٢٩	١١٥٤	٢٤٨٣	٧٧	٤٨	١٢٥	٥٧	٣١	٨٨		
مركز طلخا	حضر	٣٠	٦	٣٦	٢	٢	٤	٠	٢	٢		
	ريف	١٨٤١	١٥٢٩	٣٣٧٠	٩٥	٧٧	١٧٢	٧٣	٥٦	١٢٩		
	جملة	١٨٧١	١٥٣٥	٣٤٠٦	٩٧	٧٩	١٧٦	٧٣	٥٨	١٣١		

تابع جدول رقم (١٠) الوفيات ووفيات الاطفال دون الخامسة ووفيات الرضع طبقا للنوع بالمحافظات والمدن والاقسام والمراكز (حضر\_ريف\_جملة) عام ٢٠١٢

المحافظات	النوع	الوفيات			وفيات الاطفال دون الخامسة			وفيات رضع		الكوود	
		ذكور	إناث	جملة	ذكور	إناث	جملة	ذكور	إناث		
تابع الدقهلية											
قسم ميت غمر	١٢	حضر	٥١٢	٤٢٢	٩٣٤	٢٧	٢٦	٥٣	٢١	٢٠	٤١
		جملة	٥١٢	٤٢٢	٩٣٤	٢٧	٢٦	٥٣	٢١	٢٠	٤١
مركز ميت غمر	١٣	ريف	١٧٩٩	١٦٤٠	٣٤٣٩	١١٦	١٢٦	٢٤٢	٩٦	٩٨	١٩٤
		جملة	١٧٩٩	١٦٤٠	٣٤٣٩	١١٦	١٢٦	٢٤٢	٩٦	٩٨	١٩٤
مركز منية النصر	١٤	حضر	١٠	١١	٢١	٠	١	١	٠	١	١
		ريف	٩٦٥	٨٥٥	١٨٢٠	٥١	٤٢	٩٣	٢٨	٣٢	٦٠
		جملة	٩٧٥	٨٦٦	١٨٤١	٥١	٤٣	٩٤	٢٨	٣٣	٦١
مركز الجمالية	١٥	ريف	٢٩٧	١٩٥	٤٩٢	٣٦	٢٦	٦٢	٢٦	٢٢	٤٨
		جملة	٢٩٧	١٩٥	٤٩٢	٣٦	٢٦	٦٢	٢٦	٢٢	٤٨
مركز تمي الأمديد	١٦	حضر	١٤	٤	١٨	٠	٠	٠	٠	٠	٠
		ريف	٥١٦	٤٤٤	٩٦٠	٢٩	٢٤	٥٣	٢٠	١٧	٣٧
		جملة	٥٣٠	٤٤٨	٩٧٨	٢٩	٢٤	٥٣	٢٠	١٧	٣٧
مركز ميت سدسيل	١٧	حضر	٥	٣	٨	٠	٠	٠	٠	٠	٠
		ريف	١٩٧	١٦٠	٣٥٧	١٢	٤	١٦	٦	٣	٩
		جملة	٢٠٢	١٦٣	٣٦٥	١٢	٤	١٦	٦	٣	٩
مركز بنى عبيد	١٨	حضر	٤	٤	٨	٠	٠	٠	٠	٠	٠
		ريف	٣٦٦	٣٣٩	٧٠٥	١٨	٢٩	٤٧	١٤	١٣	٢٧
		جملة	٣٧٠	٣٤٣	٧١٣	١٨	٢٩	٤٧	١٤	١٣	٢٧
مركز محلة دمنه	١٩	حضر	٣	٩	١٢	٠	١	١	٠	١	١
		ريف	١٦٠	١١٧	٢٧٧	٦	٣	٩	٣	٢	٥
		جملة	١٦٣	١٢٦	٢٨٩	٦	٤	١٠	٣	٣	٦
قسم جمصة	٢٠	حضر	١٤٦	١١٧	٢٦٣	١٣	٧	٢٠	٩	٥	١٤
		جملة	١٤٦	١١٧	٢٦٣	١٣	٧	٢٠	٩	٥	١٤
مركز نبروه	٢١	ريف	٢٦	٣٣	٥٩	٤	٢	٦	٣	١	٤
		جملة	٢٦	٣٣	٥٩	٤	٢	٦	٣	١	٤
اجمالي المحافظة		حضر	٤٤٧٧	٣١٥٨	٧٦٣٥	٥٧٨	٤٠١	٩٧٩	٤٢٩	٢٨٨	٧١٧
		ريف	١٦٠٨٠	١٣٨٩٩	٢٩٩٧٩	٩٤٥	٨٠٣	١٧٤٨	٦٨٢	٥٨٣	١٢٦٥
		جملة	٢٠٥٥٧	١٧٠٥٧	٣٧٦١٤	١٥٢٣	١٢٠٤	٢٧٢٧	١١١١	٨٧١	١٩٨٢



تابع جدول رقم (١٠) الوفيات ووفيات الاطفال دون الخامسة ووفيات الرضع طبقا للنوع بالمحافظات والمدن والاقسام والمراكز (حضر\_ريف\_جملة) عام ٢٠١٢

المحافظات		النوع			الوفيات			وفيات الاطفال دون الخامسة			وفيات رضع		
		الكود											
		ذكور	إناث	جملة	ذكور	إناث	جملة	ذكور	إناث	جملة	ذكور	إناث	جملة
الشرقية													
قسم أول الزقازيق	٠.١	حضر	٥٢٧	٤٣٥	٩٦٢	٣٤	٢٣	٥٧	٣٠	١٩	٤٩		
		جملة											
قسم ثان الزقازيق	٠.٢	حضر	١٣٨١	٩٢٢	٢٣٠٣	١١٩	٩٩	٢١٨	٨٧	٧٤	١٦١		
		جملة											
مركز الزقازيق	٠.٣	ريف	١٨١٩	١٣٢١	٣١٤٠	١٢٤	١١٢	٢٣٦	٩٨	٧٨	١٧٦		
		جملة											
مركز أبو حماد	٠.٤	حضر	٨	٥	١٣	١	٢	٣	١	٢			
		ريف	١٢٤٢	١٠٤٤	٢٢٨٦	١١٥	٨٤	١٩٩	٧٨	٥٩	١٣٧		
مركز أبو كبير	٠.٥	جملة	١٢٥٠	١٠٤٩	٢٢٩٩	١١٦	٨٦	٢٠٢	٧٩	٦٠	١٣٩		
		حضر	١٦	٢٦	٤٢	٠	٢	٢	٠	٠	٠		
		ريف	١٠٩٨	١٠٣٠	٢١٢٨	٨٥	١١٢	١٩٧	٦٦	٨٨	١٥٤		
		جملة	١١١٤	١٠٥٦	٢١٧٠	٨٥	١١٤	١٩٩	٦٦	٨٨	١٥٤		
مركز الحسينية	٠.٦	حضر	١٧	١٣	٣٠	٤	٢	٦	٢	١	٣		
		ريف	١٢٢٩	١٠٣٨	٢٢٦٧	١٢٩	١٠٨	٢٣٧	٨٨	٧٦	١٦٤		
		جملة	١٢٤٦	١٠٥١	٢٢٩٧	١٣٣	١١٠	٢٤٣	٩٠	٧٧	١٦٧		
		حضر	٩٣	٣٤	١٢٧	٢	٤	٦	٢	٢	٤		
قسم الصالحية الجديدة	٠.٧	جملة	٩٣	٣٤	١٢٧	٢	٤	٦	٢	٢	٤		
		حضر	٩	٢١	٣٠	٠	٢	٢	٠	٠	٠		
مركز بلبيس	٠.٨	ريف	٢٠٦١	١٦٠٢	٣٦٦٣	١٧٤	١٧٢	٣٤٦	١٢٣	١٣٥	٢٥٨		
		جملة	٢٠٧٠	١٦٢٣	٣٦٩٣	١٧٤	١٧٤	٣٤٨	١٢٣	١٣٥	٢٥٨		
قسم أول مدينة العاشر من رمضان	٠.٩	حضر	٣٥٧	١٨٤	٥٤١	١٤	١٢	٢٦	٨	٨	١٦		
		جملة	٣٥٧	١٨٤	٥٤١	١٤	١٢	٢٦	٨	٨	١٦		
مركز ديرب نجم	١.٠	حضر	١٢	٦	١٨	٠	٠	٠	٠	٠	٠		
		ريف	١٢٤٤	١٠٨٥	٢٣٢٩	٨٥	٦٠	١٤٥	٥٩	٣٦	٩٥		
		جملة	١٢٥٦	١٠٩١	٢٣٤٧	٨٥	٦٠	١٤٥	٥٩	٣٦	٩٥		
		ريف	٢	٦	٨	٠	٠	٠	٠	٠	٠		
قسم فاقوس	١.١	جملة	٢	٦	٨	٠	٠	٠	٠	٠	٠		
		ريف	٢٠١٨	١٨٥٣	٣٨٧١	١٨٨	١٥٢	٣٤٠	١٣٢	١٠٦	٢٣٨		
مركز فاقوس	١.٢	جملة	٢٠١٨	١٨٥٣	٣٨٧١	١٨٨	١٥٢	٣٤٠	١٣٢	١٠٦	٢٣٨		

تابع جدول رقم (١٠) الوفيات ووفيات الاطفال دون الخامسة ووفيات الرضع طبقا للنوع بالمحافظات والمدن والاقسام والمراكز (حضر\_ريف\_جملة) عام ٢٠١٢

المحافظات			النوع			الوفيات			وفيات الاطفال دون الخامسة			وفيات رضع	
الكود			ذكور	إناث	جملة	ذكور	إناث	جملة	ذكور	إناث	جملة	إناث	جملة
تابع الشرقية													
مركز كفر صدقر			١٣	حضر	٢٤	١٩	٤٣	١	١	٢	٠	٠	
				ريف	٧٨٥	٧٠٥	١٤٩٠	٦٦	٤٧	١١٣	٣١	٧٦	
				جملة	٨٠٩	٧٢٤	١٥٣٣	٦٧	٤٨	١١٥	٣١	٧٦	
مركز منيا القمح			١٤	حضر	٣٣	٢٨	٦١	٢	٤	٦	٤	٥	
				ريف	٢٠٢٧	١٧٢٧	٣٧٥٤	١٦٨	١٤٧	٣١٥	١٢٤	٢٤١	
				جملة	٢٠٦٠	١٧٥٥	٣٨١٥	١٧٠	١٥١	٣٢١	١٢٨	٢٤٦	
مركز ههيا			١٥	حضر	١٦	١٠	٢٦	٠	٠	٠	٠	٠	
				ريف	٧٣٧	٦٣٢	١٣٦٩	٦٧	٥٨	١٢٥	٣٤	٧٨	
				جملة	٧٥٣	٦٤٢	١٣٩٥	٦٧	٥٨	١٢٥	٣٤	٧٨	
مركز مشتول السوق			١٦	حضر	٨	٨	١٦	٠	٠	٠	٠	٠	
				ريف	٥٠٧	٤٥٥	٩٦٢	٥٠	٤٧	٩٧	٣٧	٧٤	
				جملة	٥١٥	٤٦٣	٩٧٨	٥٠	٤٧	٩٧	٣٧	٧٤	
مركز الإبراهيمية			١٧	حضر	٧	١	٨	٠	٠	٠	٠	٠	
				ريف	٤٣٤	٤١٨	٨٥٢	٢٠	٢٤	٤٤	١٧	٣٢	
				جملة	٤٤١	٤١٩	٨٦٠	٢٠	٢٤	٤٤	١٧	٣٢	
قسم القناتيات			١٨	حضر	٨٦٠	٦٨٥	١٥٤٥	٧١	٥٢	١٢٣	٤٠	١٠٠	
				جملة	٨٦٠	٦٨٥	١٥٤٥	٧١	٥٢	١٢٣	٤٠	١٠٠	
مركز أولاد صدقر			١٩	حضر	٤	٨	١٢	٠	١	١	٠	٠	
				ريف	٥٧٩	٥٤٦	١١٢٥	٤٦	٣٤	٨٠	٢٥	٥٦	
				جملة	٥٨٣	٥٥٤	١١٣٧	٤٦	٣٥	٨١	٢٥	٥٦	
قسم القرين			٢٠	حضر	٢٠٠	١٦٠	٣٦٠	٢٤	٢١	٤٥	١٩	٣٤	
				جملة	٢٠٠	١٦٠	٣٦٠	٢٤	٢١	٤٥	١٩	٣٤	
قسم ثان مدينة العاشر من رمضان			٢١	حضر	٣٤	١٤	٤٨	٦	٢	٨	٢	٨	
				جملة	٣٤	١٤	٤٨	٦	٢	٨	٢	٨	
مركز صان الحجر			٢٢	ريف	٣	٠	٣	٠	٠	٠	٠	٠	
				جملة	٣	٠	٣	٠	٠	٠	٠	٠	
اجمالي المحافظة				حضر	٣٦٠٦	٢٥٧٩	٦١٨٥	٢٧٨	٢٢٧	٥٠٥	١٧٠	٣٨٢	
				ريف	١٥٧٨٥	١٣٤٦٢	٢٩٢٤٧	١٣١٧	١١٥٧	٢٤٧٤	٨٤٦	١٧٧٩	
				جملة	١٩٣٩١	١٦٠٤١	٣٥٤٣٢	١٥٩٥	١٣٨٤	٢٩٧٩	١٠١٦	٢١٦١	

تابع جدول رقم (١٠) الوفيات ووفيات الاطفال دون الخامسة ووفيات الرضع طبقا للنوع بالمحافظات والمدن والاقسام والمراكز (حضر\_ريف\_جملة) عام ٢٠١٢

المحافظات			النوع			الوفيات			وفيات الاطفال دون الخامسة			وفيات رضع	
الكوود			ذكور	إناث	جملة	ذكور	إناث	جملة	ذكور	إناث	جملة	إناث	جملة
القليوبية													
قسم بنها			٠١	حضر	١٢٧٦	٩٢٤	٢٢٠٠	١٨٠	١٥١	٣٣١	١٢٣	٢٥٨	
				جملة	١٢٧٦	٩٢٤	٢٢٠٠	١٨٠	١٥١	٣٣١	١٢٣	٢٥٨	
مركز بنها			٠٢	ريف	١٢٠٤	١٠٧٥	٢٢٧٩	٧٩	٧١	١٥٠	٥٠	١٠٩	
				جملة	١٢٠٤	١٠٧٥	٢٢٧٩	٧٩	٧١	١٥٠	٥٠	١٠٩	
مركز الخانكة			٠٣	ريف	١١٩٣	٩٠٧	٢١٠٠	٨٧	٧٥	١٦٢	٥٦	١١٩	
				جملة	١١٩٣	٩٠٧	٢١٠٠	٨٧	٧٥	١٦٢	٥٦	١١٩	
مركز القناطر الخيرية			٠٤	حضر	١٦	٨	٢٤	٠	١	١	٠	٠	
				ريف	١١٣٩	٩٨٤	٢١٢٣	٩٠	٨١	١٧١	٥٩	١١٦	
				جملة	١١٥٥	٩٩٢	٢١٤٧	٩٠	٨٢	١٧٢	٥٩	١١٦	
مركز شبين القناطر			٠٥	حضر	١٩	١٧	٣٦	٠	٠	٠	٠	٠	
				ريف	١٤٥٠	١٢٠١	٢٦٥١	١٤٧	١٠٨	٢٥٥	٨٦	١٩٨	
				جملة	١٤٦٩	١٢١٨	٢٦٨٧	١٤٧	١٠٨	٢٥٥	٨٦	١٩٨	
قسم أول شبرا الخيمة			٠٦	حضر	١٦٥٢	١٠٠٣	٢٦٥٥	١٠٦	٧٦	١٨٢	٦١	١٤٢	
				جملة	١٦٥٢	١٠٠٣	٢٦٥٥	١٠٦	٧٦	١٨٢	٦١	١٤٢	
قسم ثان شبرا الخيمة			٠٧	حضر	١٣٥٢	١١٤٤	٢٤٩٦	٩٩	٦٣	١٦٢	٤٩	١١٤	
				جملة	١٣٥٢	١١٤٤	٢٤٩٦	٩٩	٦٣	١٦٢	٤٩	١١٤	
مركز طوخ			٠٨	حضر	٣٤	١٩	٥٣	٣	٠	٣	٠	٣	
				ريف	١٧٤٢	١٤٤٥	٣١٨٧	١٤٩	٩٩	٢٤٨	٧٨	١٨٦	
				جملة	١٧٧٦	١٤٦٤	٣٢٤٠	١٥٢	٩٩	٢٥١	٧٨	١٨٩	
قسم قليوب			٠٩	حضر	٦٠٢	٤٠٥	١٠٠٧	٣٥	٢٦	٦١	٢١	٤١	
				جملة	٦٠٢	٤٠٥	١٠٠٧	٣٥	٢٦	٦١	٢١	٤١	
مركز قليوب			١٠	ريف	٨٠١	٧٩٠	١٥٩١	٩٢	٧١	١٦٣	٥٦	١٢٧	
				جملة	٨٠١	٧٩٠	١٥٩١	٩٢	٧١	١٦٣	٥٦	١٢٧	
مركز كفر شكر			١١	حضر	٤	٢	٦	٠	٠	٠	٠	٠	
				ريف	٥٤٠	٥١٣	١٠٥٣	٣٢	٢٥	٥٧	٢٠	٤١	
				جملة	٥٤٤	٥١٥	١٠٥٩	٣٢	٢٥	٥٧	٢٠	٤١	
قسم الخصوص			١٢	حضر	٢٢	٢١	٤٣	٥	٣	٨	١	٤	
				ريف	٥٨٢	٤٨٥	١٠٦٧	٤٣	٤٣	٨٦	٣٠	٥٨	
				جملة	٦٠٤	٥٠٦	١١١٠	٤٨	٤٦	٩٤	٣١	٦٢	

تابع جدول رقم (١٠) الوفيات ووفيات الاطفال دون الخامسة ووفيات الرضع طبقا للنوع بالمحافظات والمدن والاقسام والمراكز (حضر\_ ريف\_ جملة) عام ٢٠١٢

المحافظات		النوع			الوفيات			وفيات الاطفال دون الخامسة			وفيات رضع	
		الكود			إناث			ذكور			إناث	
					جملة			جملة			جملة	
تابع القليوبية												
قسم العبور	١٣	حضر	١٠٠	٨١	١٨١	٥	٨	١٣	٣	٧	١٠	
		جملة	١٠٠	٨١	١٨١	٥	٨	١٣	٣	٧	١٠	
قسم قها	١٤	حضر	٦	٣	٩	١	٠	١	١	٠	١	
		ريف	١١٨	٩٧	٢١٥	١٠	١٢	٢٢	٧	٨	١٥	
		جملة	١٢٤	١٠٠	٢٢٤	١١	١٢	٢٣	٨	٨	١٦	
قسم الخانكة	١٥	حضر	٢٢٨	٢٠٦	٤٣٤	١٦	٢٣	٣٩	١٣	١٧	٣٠	
		جملة	٢٢٨	٢٠٦	٤٣٤	١٦	٢٣	٣٩	١٣	١٧	٣٠	
اجمالي المحافظة		حضر	٥٣١١	٣٨٣٣	٩١٤٤	٤٥٠	٣٥١	٨٠١	٣٢٤	٢٧٩	٦٠٣	
		ريف	٨٧٦٩	٧٤٩٧	١٦٢٦٦	٧٢٩	٥٨٥	١٣١٤	٥٢٦	٤٤٣	٩٦٩	
		جملة	١٤٠٨٠	١١٣٣٠	٢٥٤١٠	١١٧٩	٩٣٦	٢١١٥	٨٥٠	٧٢٢	١٥٧٢	

تابع جدول رقم (١٠) الوفيات ووفيات الاطفال دون الخامسة ووفيات الرضع طبقا للنوع بالمحافظات والمدن والاقسام والمراكز (حضر\_ريف\_جملة) عام ٢٠١٢

المحافظات	النوع	الوفيات			وفيات الاطفال دون الخامسة			وفيات رضع	
		ذكور	إناث	جملة	ذكور	إناث	جملة	ذكور	إناث
كفر الشيخ									
قسم أول كفر الشيخ	٠١	حضر	١١٠٣	٨٢٨	١٩٣١	١٠٦	٩٥	٢٠١	٧٧
		جملة	١١٠٣	٨٢٨	١٩٣١	١٠٦	٩٥	٢٠١	٧٧
مركز كفر الشيخ	٠٢	حضر	١	١	٢	٠	٠	٠	٠
		ريف	١٠٥٥	١٠٥٨	٢١١٣	٧٣	٦٥	١٣٨	٤٦
		جملة	١٠٥٦	١٠٥٩	٢١١٥	٧٣	٦٥	١٣٨	٤٦
مركز البرلس	٠٣	حضر	١٢	٢	١٤	٠	٠	٠	٠
		ريف	٥٤٥	٤٤١	٩٨٦	٧٥	٥٥	١٣٠	٤١
		جملة	٥٥٧	٤٤٣	١٠٠٠	٧٥	٥٥	١٣٠	٤١
مركز بيلا	٠٤	حضر	٢٥	٣٢	٥٧	٠	١	١	٠
		ريف	٩٠٧	٨٠٧	١٧١٤	٦٣	٣٥	٩٨	٢٢
		جملة	٩٣٢	٨٣٩	١٧٧١	٦٣	٣٦	٩٩	٢٢
قسم دسوق	٠٥	حضر	٤١١	٣٨٢	٧٩٣	١٤	١٥	٢٩	١٣
		ريف	١٩	٦	٢٥	٢	١	٣	١
		جملة	٤٣٠	٣٨٨	٨١٨	١٦	١٦	٣٢	١٤
مركز دسوق	٠٦	ريف	١٠٧٠	٨٦٨	١٩٣٨	٤٤	٤٨	٩٢	٢٧
		جملة	١٠٧٠	٨٦٨	١٩٣٨	٤٤	٤٨	٩٢	٢٧
مركز سيدى سالم	٠٧	حضر	٦	٥	١١	٠	٠	٠	٠
		ريف	٨٣٥	٧٤٦	١٥٨١	٦٦	٥٩	١٢٥	٤٣
		جملة	٨٤١	٧٥١	١٥٩٢	٦٦	٥٩	١٢٥	٤٣
مركز فوه	٠٨	ريف	٥٠٣	٤٣٤	٩٣٧	٣٦	٣٧	٧٣	٣١
		جملة	٥٠٣	٤٣٤	٩٣٧	٣٦	٣٧	٧٣	٣١
مركز قلدين	٠٩	حضر	١٢	٥	١٧	٠	٠	٠	٠
		ريف	٦٦١	٦٣٦	١٢٩٧	٤٨	٤٧	٩٥	٤١
		جملة	٦٧٣	٦٤١	١٣١٤	٤٨	٤٧	٩٥	٤١
مركز مطوبس	١٠	حضر	١١	٣	١٤	٠	٠	٠	٠
		ريف	٦٧٤	٦٨٣	١٣٥٧	٦٣	٦٤	١٢٧	٤١
		جملة	٦٨٥	٦٨٦	١٣٧١	٦٣	٦٤	١٢٧	٤١
مركز الحامول	١١	حضر	٤	٥	٩	٠	٠	٠	٠
		ريف	٧٦٤	٦٦٦	١٤٣٠	٦٩	٦٩	١٣٨	٥١
		جملة	٧٦٨	٦٧١	١٤٣٩	٦٩	٦٩	١٣٨	٥١

تابع جدول رقم (١٠) الوفيات ووفيات الاطفال دون الخامسة ووفيات الرضع طبقا للنوع بالمحافظات والمدن والاقسام والمراكز (حضر\_ريف\_جملة) عام ٢٠١٢

المحافظات		الوفيات ووفيات الاطفال دون الخامسة			الوفيات			النوع		المحافظة	
جملة	إناث	ذكور	جملة	إناث	ذكور	جملة	إناث	ذكور	الكوود		
تابع كفر الشيخ											
١	١	٠	١	١	٠	١٩	٦	١٣	حضر	١٢	مركز الرياض
٧٣	٣٧	٣٦	٩٥	٤٢	٥٣	٩٢٩	٤٢٤	٥٠٥	ريف		
٧٤	٣٨	٣٦	٩٦	٤٣	٥٣	٩٤٨	٤٣٠	٥١٨	جملة		
٢٠٤	٩١	١١٣	٢٣٢	١١٢	١٢٠	٢٨٦٧	١٢٦٩	١٥٩٨	حضر	اجمالي المحافظة	
٧٩٦	٣٨١	٤١٥	١١١٤	٥٢٢	٥٩٢	١٤٣٠٧	٦٧٦٩	٧٥٣٨	ريف		
١٠٠٠	٤٧٢	٥٢٨	١٣٤٦	٦٣٤	٧١٢	١٧١٧٤	٨٠٣٨	٩١٣٦	جملة		

تابع جدول رقم (١٠) الوفيات ووفيات الاطفال دون الخامسة ووفيات الرضع طبقا للنوع بالمحافظات والمدن والاقسام والمراكز (حضر\_ريف\_جملة) عام ٢٠١٢

المحافظات	النوع	الوفيات			وفيات الاطفال دون الخامسة			وفيات رضع		
		ذكور	إناث	جملة	ذكور	إناث	جملة	ذكور	إناث	
الغربية	قسم أول طنطا	حضر	٢٧١٠	٢٠٦٠	٤٧٧٠	٢٤٧	٢٠٥	٤٥٢	١٦٨	٣٦٨
		جملة	٢٧١٠	٢٠٦٠	٤٧٧٠	٢٤٧	٢٠٥	٤٥٢	١٦٨	٣٦٨
	قسم ثان طنطا	حضر	١٠٦٧	٨٦١	١٩٢٨	١٢٩	٦٧	١٩٦	٦٣	١٨٢
		جملة	١٠٦٧	٨٦١	١٩٢٨	١٢٩	٦٧	١٩٦	٦٣	١٨٢
	مركز طنطا	ريف	١٧٩٣	١٣٢٣	٣١١٦	٥٣	٣٦	٨٩	٢٤	٦٢
		جملة	١٧٩٣	١٣٢٣	٣١١٦	٥٣	٣٦	٨٩	٢٤	٦٢
	مركز السنطة	حضر	١٣	٠	١٣	١٣	٠	١٣	٠	٠
		ريف	١٥٣٠	٩٢٨	٢٤٥٨	٦٥	٥٢	١١٧	٢٦	٧٨
		جملة	١٥٤٣	٩٢٨	٢٤٧١	٧٨	٥٢	١٣٠	٢٦	٧٨
		قسم أول المحلة الكبرى	حضر	١١٧١	٩٥٢	٢١٢٣	١١٨	١٠٠	٢١٨	٩١
	جملة		١١٧١	٩٥٢	٢١٢٣	١١٨	١٠٠	٢١٨	٩١	٢٠١
	قسم ثان المحلة الكبرى	حضر	٧٨٨	٧٢٢	١٥١٠	٥٣	٣٦	٨٩	٣٢	٧٤
جملة		٧٨٨	٧٢٢	١٥١٠	٥٣	٣٦	٨٩	٣٢	٧٤	
مركز المحلة الكبرى	ريف	١٨١٢	١٦١٥	٣٤٢٧	١١٦	١٢٦	٢٤٢	٧٥	١٦٢	
	جملة	١٨١٢	١٦١٥	٣٤٢٧	١١٦	١٢٦	٢٤٢	٧٥	١٦٢	
مركز بسيون	حضر	٣	٥	٨	٠	٠	٠	٠	٠	
	ريف	٧٩٨	٧٢٩	١٥٢٧	٣٣	٤٦	٧٩	٣٣	٥٠	
	جملة	٨٠١	٧٣٤	١٥٣٥	٣٣	٤٦	٧٩	٣٣	٥٠	
مركز زفتى	حضر	٢٤	٢٣	٤٧	١	٣	٤	٣	٤	
	ريف	١٥١٦	١٢٩٩	٢٨١٥	٨٦	٧١	١٥٧	٥١	١٢١	
	جملة	١٥٤٠	١٣٢٢	٢٨٦٢	٨٧	٧٤	١٦١	٥٤	١٢٥	
	مركز سمند	حضر	١٢	٢٣	٣٥	٠	٣	٣	٣	٣
ريف		١٠٥٩	٩٨٤	٢٠٤٣	٦١	٤٥	١٠٦	٢٨	٧٢	
	جملة	١٠٧١	١٠٠٧	٢٠٧٨	٦١	٤٨	١٠٩	٣١	٧٥	
	مركز قطور	حضر	٩	٣	١٢	٠	١	١	١	١
ريف		٩٧١	٨٦٨	١٨٣٩	٦٢	٤٤	١٠٦	٣٧	٧٤	
	جملة	٩٨٠	٨٧١	١٨٥١	٦٢	٤٥	١٠٧	٣٨	٧٥	
	مركز كفر الزيات	حضر	١٠	٧	١٧	٢	٠	٢	٠	٢
ريف		١٢٨٩	١١٢٥	٢٤١٤	٨٥	٧٤	١٥٩	٦١	١٢٤	
	جملة	١٢٩٩	١١٣٢	٢٤٣١	٨٧	٧٤	١٦١	٦١	١٢٦	

تابع جدول رقم (١٠) الوفيات ووفيات الاطفال دون الخامسة ووفيات الرضع طبقا للنوع بالمحافظات والمدن والاقسام والمراكز (حضر\_ ريف\_ جملة) عام ٢٠١٢

المحافظات		الوفيات ووفيات الاطفال دون الخامسة			الوفيات			النوع		المحافظات
جملة	إناث	ذكور	جملة	إناث	ذكور	جملة	إناث	ذكور	الكود	
تابع الغربية										
٨٣٥	٣٦١	٤٧٤	٩٧٨	٤١٥	٥٦٣	١٠٤٦٣	٤٦٥٦	٥٨٠٧	حضر	اجمالي المحافظة
٧٤٣	٣٣٥	٤٠٨	١٠٥٥	٤٩٤	٥٦١	١٩٦٣٩	٨٨٧١	١٠٧٦٨	ريف	
١٥٧٨	٦٩٦	٨٨٢	٢٠٣٣	٩٠٩	١١٢٤	٣٠١٠٢	١٣٥٢٧	١٦٥٧٥	جملة	



تابع جدول رقم (١٠) الوفيات ووفيات الاطفال دون الخامسة ووفيات الرضع طبقا للنوع بالمحافظات والمدن والاقسام والمراكز (حضر\_ريف\_جملة) عام ٢٠١٢

المحافظات	النوع	الوفيات			وفيات الاطفال دون الخامسة			وفيات رضع		الكوود		المنوفية
		ذكور	إناث	جملة	ذكور	إناث	جملة	ذكور	إناث			
قسم شبين الكوم	حضر	٢٠١٥	١١٥١	٣١٦٦	٢٤٣	١٦٠	٤٠٣	١٣٢	٣٣٨	٠١		
	جملة	٢٠١٥	١١٥١	٣١٦٦	٢٤٣	١٦٠	٤٠٣	١٣٢	٣٣٨			
مركز شبين الكوم	ريف	١٢١٦	١٠٦٩	٢٢٨٥	٦٥	٤٩	١١٤	٣٠	٧٥	٠٢		
	جملة	١٢١٦	١٠٦٩	٢٢٨٥	٦٥	٤٩	١١٤	٣٠	٧٥			
مركز أشمون	حضر	٥٥	٤٤	٩٩	٥	٤	٩	٢	٥	٠٣		
	ريف	١٨٩١	١٦٦٠	٣٥٥١	٢١١	١٤٠	٣٥١	١٠٨	٢٦٦			
	جملة	١٩٤٦	١٧٠٤	٣٦٥٠	٢١٦	١٤٤	٣٦٠	١١٠	٢٧١			
مركز الباجور	حضر	٥٣	٥٢	١٠٥	٣	٢	٥	١	٤	٠٤		
	ريف	١٠٦٤	٩٤٨	٢٠١٢	٧٠	٥٢	١٢٢	٤٣	٩٣			
	جملة	١١١٧	١٠٠٠	٢١١٧	٧٣	٥٤	١٢٧	٤٤	٩٧			
مركز الشهداء	حضر	٣٠	٢٨	٥٨	٣	٣	٦	٣	٦	٠٥		
	ريف	٨٦٢	٧٧٤	١٦٣٦	٧١	٥٣	١٢٤	٤٠	٩٨			
	جملة	٨٩٢	٨٠٢	١٦٩٤	٧٤	٥٦	١٣٠	٤٣	١٠٤			
مركز بركة السبع	حضر	٢٤	١٩	٤٣	٠	٠	٠	٠	٠	٠٦		
	ريف	٨٢٥	٧٢٤	١٥٤٩	٦٦	٥٠	١١٦	٤١	٨٩			
	جملة	٨٤٩	٧٤٣	١٥٩٢	٦٦	٥٠	١١٦	٤١	٨٩			
مركز تلا	حضر	٢٦	١١	٣٧	١	١	٢	١	٢	٠٧		
	ريف	١٠٩٨	٩٩٩	٢٠٩٧	٤٤	٥٥	٩٩	٤١	٦٧			
	جملة	١١٢٤	١٠١٠	٢١٣٤	٤٥	٥٦	١٠١	٤٢	٦٩			
مركز قويسنا	حضر	١٢	٨	٢٠	١	٠	١	٠	١	٠٨		
	ريف	١٣٠٩	١١٢٩	٢٤٣٨	٩٣	٨٣	١٧٦	٦٢	١٢٦			
	جملة	١٣٢١	١١٣٧	٢٤٥٨	٩٤	٨٣	١٧٧	٦٢	١٢٧			
مركز منوف	ريف	١١٠٧	٨٩٢	١٩٩٩	٨٥	٨٩	١٧٤	٧١	١٣٧	٠٩		
	جملة	١١٠٧	٨٩٢	١٩٩٩	٨٥	٨٩	١٧٤	٧١	١٣٧			
قسم سرس الليان	حضر	١٧٢	١٥٦	٣٢٨	٥	١٠	١٥	٤	٦	١٠		
	جملة	١٧٢	١٥٦	٣٢٨	٥	١٠	١٥	٤	٦			
مركز ومدينة السادات	حضر	١	١٠	١١	٠	٢	٢	٠	٠	١١		
	ريف	٤٨٢	٣٥١	٨٣٣	٢٧	٣٠	٥٧	٢١	٣٢			
	جملة	٤٨٣	٣٦١	٨٤٤	٢٧	٣٢	٥٩	٢١	٣٢			

تابع جدول رقم (١٠) الوفيات ووفيات الاطفال دون الخامسة ووفيات الرضع طبقا للنوع بالمحافظات والمدن والاقسام والمراكز (حضر\_ريف\_جملة) عام ٢٠١٢

المحافظات		النوع			الوفيات			وفيات الاطفال دون الخامسة			وفيات رضع	
الكود		ذكور	إناث	جملة	ذكور	إناث	جملة	ذكور	إناث	جملة	إناث	جملة
تابع المنوفية												
قسم مدينة منوف		١٢	حضر	٤٧٥	٣٨٧	٨٦٢	٣٨	٣٦	٧٤	٢٨	٢٩	٥٧
			جملة	٤٧٥	٣٨٧	٨٦٢	٣٨	٣٦	٧٤	٢٨	٢٩	٥٧
اجمالي المحافظة												
			حضر	٢٨٦٣	١٨٦٦	٤٧٢٩	٢٩٩	٢١٨	٥١٧	٢٤٧	١٧٢	٤١٩
			ريف	٩٨٥٤	٨٥٤٦	١٨٤٠٠	٧٣٢	٦٠١	١٣٣٣	٥٢٦	٤٥٧	٩٨٣
			جملة	١٢٧١٧	١٠٤١٢	٢٣١٢٩	١٠٣١	٨١٩	١٨٥٠	٧٧٣	٦٢٩	١٤٠٢

تابع جدول رقم (١٠) الوفيات ووفيات الاطفال دون الخامسة ووفيات الرضع طبقا للنوع بالمحافظات والمدن والاقسام والمراكز (حضر\_ريف\_جملة) عام ٢٠١٢

وفيات رضع			وفيات الاطفال دون الخامسة			الوفيات			النوع		المحافظات
جملة	إناث	ذكور	جملة	إناث	ذكور	جملة	إناث	ذكور	الكود		
البحيرة											
٦٨	٣٦	٣٢	٩٩	٤٩	٥٠	٢٩٠٧	١٣٠٧	١٦٠٠	حضر	٠١	قسم دمنهور
٦٨	٣٦	٣٢	٩٩	٤٩	٥٠	٢٩٠٧	١٣٠٧	١٦٠٠	جملة		
١٢٧	٦٣	٦٤	١٧٥	٨٤	٩١	٢٣٩٨	١٠٧١	١٣٢٧	ريف	٠٢	مركز دمنهور
١٢٧	٦٣	٦٤	١٧٥	٨٤	٩١	٢٣٩٨	١٠٧١	١٣٢٧	جملة		
٣	٢	١	٣	٢	١	٢٦	١٠	١٦	حضر	٠٣	مركز أبو المطامير
١٢٧	٥٥	٧٢	١٦٥	٧٠	٩٥	١٤٩٠	٧١٥	٧٧٥	ريف		
١٣٠	٥٧	٧٣	١٦٨	٧٢	٩٦	١٥١٦	٧٢٥	٧٩١	جملة		
٠	٠	٠	٠	٠	٠	١٦	٣	١٣	حضر	٠٤	مركز أبو حمص
١٤٠	٦٦	٧٤	١٧٠	٧٦	٩٤	٢١٠٧	١٠٧٢	١٠٣٥	ريف		
١٤٠	٦٦	٧٤	١٧٠	٧٦	٩٤	٢١٢٣	١٠٧٥	١٠٤٨	جملة		
٢	١	١	٣	٢	١	٩	٥	٤	حضر	٠٥	مركز الدلنجات
١٠٩	٥٧	٥٢	١٥٣	٧٧	٧٦	١٧١٢	٧٨٨	٩٢٤	ريف		
١١١	٥٨	٥٣	١٥٦	٧٩	٧٧	١٧٢١	٧٩٣	٩٢٨	جملة		
٨١	٤٢	٣٩	١١٠	٥٢	٥٨	١٥١٩	٧٥٤	٧٦٥	ريف	٠٦	مركز المحمودية
٨١	٤٢	٣٩	١١٠	٥٢	٥٨	١٥١٩	٧٥٤	٧٦٥	جملة		
٠	٠	٠	٠	٠	٠	٣	٠	٣	حضر	٠٧	مركز إتيابى البارود
٩٥	٤٤	٥١	١٢٤	٥٥	٦٩	٢٣٩٩	١١٩٢	١٢٠٧	ريف		
٩٥	٤٤	٥١	١٢٤	٥٥	٦٩	٢٤٠٢	١١٩٢	١٢١٠	جملة		
٠	٠	٠	١	١	٠	٤	٣	١	حضر	٠٨	مركز حوش عيسى
٩٣	٥٢	٤١	١٢٦	٦٥	٦١	١٢٦٨	٦٠٥	٦٦٣	ريف		
٩٣	٥٢	٤١	١٢٧	٦٦	٦١	١٢٧٢	٦٠٨	٦٦٤	جملة		
٨٨	٥٠	٣٨	١٢٠	٦٣	٥٧	١٤٠٠	٧١٢	٦٨٨	ريف	٠٩	مركز رشيد
٨٨	٥٠	٣٨	١٢٠	٦٣	٥٧	١٤٠٠	٧١٢	٦٨٨	جملة		
٠	٠	٠	٠	٠	٠	٥	٢	٣	حضر	١٠	مركز شبرا خيت
٧٢	٣٥	٣٧	٨٩	٤٤	٤٥	١٥٢٥	٧١٥	٨١٠	ريف		
٧٢	٣٥	٣٧	٨٩	٤٤	٤٥	١٥٣٠	٧١٧	٨١٣	جملة		
١٢٣	٥٣	٧٠	١٥٤	٦٥	٨٩	١٩٥٠	٨٠٥	١١٤٥	حضر	١١	قسم كفر الدوار
٢	١	١	٢	١	١	٥٣	١٧	٣٦	ريف		
١٢٥	٥٤	٧١	١٥٦	٦٦	٩٠	٢٠٠٣	٨٢٢	١١٨١	جملة		

تابع جدول رقم (١٠) الوفيات ووفيات الاطفال دون الخامسة ووفيات الرضع طبقا للنوع بالمحافظات والمدن والاقسام والمراكز (حضر\_ريف\_جملة) عام ٢٠١٢

المحافظات	النوع	الوفيات			وفيات الاطفال دون الخامسة			وفيات رضع		الكوود	
		ذكور	إناث	جملة	ذكور	إناث	جملة	ذكور	إناث		
تابع البحيرة											
مركز كفر الدوار	١٢	ريف	١٣٤٠	١٢٩٦	٢٦٣٦	١٤٣	١٠٩	٢٥٢	٨٥	١٨٨	
		جملة	١٣٤٠	١٢٩٦	٢٦٣٦	١٤٣	١٠٩	٢٥٢	٨٥	١٨٨	
مركز كوم حمادة	١٣	حضر	٨	٣	١١	١	٠	١	٠	١	
		ريف	١٤٠٨	١٢٦٢	٢٦٧٠	٩٤	٩٠	١٨٤	٦٣	١٤٠	
		جملة	١٤١٦	١٢٦٥	٢٦٨١	٩٥	٩٠	١٨٥	٦٣	١٤١	
مركز وادى النطرون	١٤	حضر	٤	٠	٤	٠	٠	٠	٠	٠	
		ريف	٢٩٣	١٢٢	٤١٥	١٦	١١	٢٧	٧	١٨	
		جملة	٢٩٧	١٢٢	٤١٩	١٦	١١	٢٧	٧	١٨	
مركز الرحمانية	١٥	حضر	٣	٣	٦	٠	٠	٠	٠	٠	
		ريف	٤٦٥	٤١٥	٨٨٠	٣٦	٢٧	٦٣	٢٣	٤٨	
		جملة	٤٦٨	٤١٨	٨٨٦	٣٦	٢٧	٦٣	٢٣	٤٨	
مركز ادكو	١٦	حضر	١١	١٨	٢٩	٣	٠	٣	٠	٢	
		ريف	٤٧١	٤٠٠	٨٧١	٤٠	٣٠	٧٠	٢٤	٥٤	
		جملة	٤٨٢	٤١٨	٩٠٠	٤٣	٣٠	٧٣	٢٤	٥٦	
قسم غرب النوبارية	١٧	ريف	٢٨٧	١٤٦	٤٣٣	٣٦	٢٨	٦٤	٢٠	٤٩	
		جملة	٢٨٧	١٤٦	٤٣٣	٣٦	٢٨	٦٤	٢٠	٤٩	
مركز بدر	١٨	حضر	٩	١	١٠	٠	٠	٠	٠	٠	
		ريف	٥٣٥	٣٧٠	٩٠٥	٦٠	٥٢	١١٢	٣٢	٧٩	
		جملة	٥٤٤	٣٧١	٩١٥	٦٠	٥٢	١١٢	٣٢	٧٩	
اجمالى المحافظة		حضر	٢٨٢٠	٢١٦٠	٤٩٨٠	١٤٥	١١٩	٢٦٤	٩٢	١٩٩	
		ريف	١٣٠٢٩	١١٦٥٢	٢٤٦٨١	١٠٧٢	٩٣٤	٢٠٠٦	٧١٩	١٥١٠	
		جملة	١٥٨٤٩	١٣٨١٢	٢٩٦٦١	١٢١٧	١٠٥٣	٢٢٧٠	٨١١	١٧٠٩	

تابع جدول رقم (١٠) الوفيات ووفيات الاطفال دون الخامسة ووفيات الرضع طبقا للذوع بالمحافظات والمدن والاقسام والمراكز (حضر\_ريف\_جملة) عام ٢٠١٢

المحافظات		النوع			الوفيات			وفيات الاطفال دون الخامسة			وفيات رضع		
		الكود											
		ذكور	إناث	جملة	ذكور	إناث	جملة	ذكور	إناث	جملة	ذكور	إناث	جملة
الإسماعيلية													
قسم أول الإسماعيلية		١٤٢	١٣٤	٢٧٦	١	٣	٤	١	٢	٣	١	٢	٣
		حضر	٠.١										
		جملة											
قسم ثان الإسماعيلية		٥٢٢	٤٢٨	٩٥٠	٢٣	١٠	٣٣	١٥	٨	٢٣	١٥	٨	٢٣
		حضر	٠.٢										
		جملة											
قسم ثالث الإسماعيلية		١٤٣٤	٩٤٦	٢٣٨٠	١٩٧	١٧٦	٣٧٣	١٧٢	١٥٠	٣٢٢	١٧٢	١٥٠	٣٢٢
		حضر	٠.٣										
		جملة											
مركز الإسماعيلية		٥٧٠	٤٠٨	٩٧٨	٣٨	١١	٤٩	١٩	٧	٢٦	١٩	٧	٢٦
		ريف	٠.٤										
		جملة											
مركز التل الكبير		١٠٠	٦٣	١٦٣	٣	٥	٨	١	٣	٤	١	٣	٤
		حضر	٠.٥										
		ريف											
		جملة											
مركز القنطرة غرب		٢٣	١٥	٣٨	٣	٠	٣	٢	٠	٢	٢	٠	٢
		حضر	٠.٦										
		ريف											
		جملة											
مركز فايد		٣٤	٢١	٥٥	٢	٢	٤	٢	١	٣	٢	١	٣
		حضر	٠.٧										
		ريف											
		جملة											
قسم القنطرة شرق		٣٠	٢٥	٥٥	٠	٠	٠	٠	٠	٠	٠	٠	٠
		حضر	٠.٨										
		ريف											
		جملة											
مركز أبو صوير		١١	٥	١٦	١	١	٢	١	١	٢	١	١	٢
		حضر	٠.٩										
		ريف											
		جملة											
اجمالي المحافظة		٢٢٩٦	١٦٣٧	٣٩٣٣	٢٣٠	١٩٧	٤٢٧	١٩٤	١٦٥	٣٥٩	١٩٤	١٦٥	٣٥٩
		حضر											
		ريف											
		جملة											
		٣٩٦٢	٢٨٣٧	٦٧٩٩	٣٨٣	٢٩٢	٦٧٥	٢٧٢	٢٢٢	٤٩٤	٢٧٢	٢٢٢	٤٩٤

تابع جدول رقم (١٠) الوفيات ووفيات الاطفال دون الخامسة ووفيات الرضع طبقا للنوع بالمحافظات والمدن والاقسام والمراكز (حضر\_ريف\_جملة) عام ٢٠١٢

المحافظات	النوع	الوفيات			وفيات الاطفال دون الخامسة			وفيات رضع		الكوود		المحافظات
		ذكور	إناث	جملة	ذكور	إناث	جملة	ذكور	إناث			
												الجيزة
										حضر	٠١	قسم أمياية
										جملة		
										حضر	٠٢	قسم المعجوزة
										جملة		
										حضر	٠٣	قسم الدقى
										جملة		
										حضر	٠٤	قسم الجيزة
										جملة		
										حضر	٠٥	قسم بولاق الدكرور
										جملة		
										حضر	٠٦	قسم الأهرام
										جملة		
										حضر	٠٧	قسم العمرانية
										جملة		
										حضر	٠٨	قسم الطالبة
										جملة		
										حضر	٠٩	قسم الوراق
										جملة		
										حضر	١٠	قسم أول ٦ أكتوبر
										جملة		
										حضر	١١	قسم ثان ٦ أكتوبر
										جملة		
										حضر	١٢	قسم الشيخ زايد
										جملة		
										حضر	١٣	مركز أبو النمرس الجيزة سابقا
										ريف		
										جملة		
										حضر	١٤	قسم الحوامدية
										ريف		
										جملة		

تابع جدول رقم (١٠) الوفيات ووفيات الاطفال دون الخامسة ووفيات الرضع طبقا للنوع بالمحافظات والمدن والاقسام والمراكز (حضر\_ريف\_جملة) عام ٢٠١٢

المحافظات	النوع	الوفيات			وفيات الاطفال دون الخامسة			وفيات رضع		
		ذكور	إناث	جملة	ذكور	إناث	جملة	ذكور	إناث	جملة
تابع الجيزة										
مركز البدرشين	١٥	حضر	٢٣٤	١٨٥	٤١٩	٠	٣٤	٢٥	٢٥	٢٥
		ريف	٦٧٣	٥٥٤	١٢٢٧	٦٠	٦٠	٤٤	٤٤	٧٨
		جملة	٩٠٧	٧٣٩	١٦٤٦	٦٠	٩٤	٦٩	٦٩	١٠٣
مركز الدصف	١٦	حضر	١٢٥٩	١٠٤٤	٢٣٠٣	١٧١	٣٣٦	١١٦	١١٠	٢٢٦
		ريف	٢٢٧	٢٥٣	٤٨٠	٤٠	٨٧	٣٥	٣٩	٧٤
		جملة	١٤٨٦	١٢٩٧	٢٧٨٣	٢١١	٢١٢	١٥١	١٤٩	٣٠٠
مركز العياط	١٧	حضر	٢٣	٠	٢٣	٠	٠	٠	٠	٠
		ريف	١١٠٧	٦٩٣	١٨٠٠	١٢٠	٦١	١٠٢	٤٩	١٥١
		جملة	١١٣٠	٦٩٣	١٨٢٣	١٢٠	٦١	١٠٢	٤٩	١٥١
مركز منشأة القناطر إمبابة سابقا	١٨	حضر	٥٥٥	٤٩٧	١٠٥٢	٤٥	٧١	٢٥	١٩	٤٤
		ريف	٢٢٩	٢١٨	٤٤٧	١٢	٢٢	٩	١٢	٢١
		جملة	٧٨٤	٧١٥	١٤٩٩	٥٧	٤٨	٣٤	٣١	٦٥
قسم الواحات البحرية	١٩	حضر	٦٣	٢٩	٩٢	٧	١٥	٢	٥	٧
		ريف	٦	٦	١٢	١	٢	٠	١	١
		جملة	٦٩	٣٥	١٠٤	٨	٩	٢	٦	٨
مركز أطفح	٢٠	حضر	٦٢١	٥٢٩	١١٥٠	٧٩	٩٢	٥٥	٦٠	١١٥
		ريف	١١٧	١٠٦	٢٢٣	٢١	١٦	١٠	١٣	٢٣
		جملة	٧٣٨	٦٣٥	١٣٧٣	١٠٠	١٠٨	٦٥	٧٣	١٣٨
مركز أوسيم	٢١	حضر	٥٠٠	٤٣٩	٩٣٩	٥١	٥٤	٣١	٣٥	٦٦
		ريف	١٣٤	١٣٤	٢٦٨	٠	٢٤	٠	١٤	١٤
		جملة	٦٣٤	٥٧٣	١٢٠٧	٥١	٧٨	٣١	٤٩	٨٠
مركز كرداسة	٢٢	حضر	١١٦٩	١٠٠٢	٢١٧١	١٠٥	٩٨	٦٢	٧٤	١٣٦
		ريف	١٩١	١٧٥	٣٦٦	١٥	٢٢	١٥	١٦	٣١
		جملة	١٣٦٠	١١٧٧	٢٥٣٧	١٢٠	١٢٠	٧٧	٩٠	١٦٧
اجمالي المحافظة		حضر	٢٠٨٢٢	١٥٦٧٦	٣٦٤٩٨	١٣٤٤	١٢٣١	٩١٠	٩١٨	١٨٢٨
		ريف	٣٠٣٠	٢٣٩٧	٥٤٢٧	٢٩٤	٢٧٢	٢٢٥	٢٠٣	٤٢٨
		جملة	٢٣٨٥٢	١٨٠٧٣	٤١٩٢٥	١٦٣٨	١٥٠٣	١١٣٥	١١٢١	٢٢٥٦

تابع جدول رقم (١٠) الوفيات ووفيات الاطفال دون الخامسة ووفيات الرضع طبقا للذوع بالمحافظات والمدن والاقسام والمراكز (حضر\_ريف\_جملة) عام ٢٠١٢

المحافظات	النوع	الوفيات			وفيات الاطفال دون الخامسة			وفيات رضع			
		الكوود	ذكور	إناث	جملة	ذكور	إناث	جملة	ذكور	إناث	جملة
بنى سويف											
قسم بنى سويف	٠١	حضر	١٥١٥	١٠٥١	٢٥٦٦	٤٥٥	٣٠٠	٧٥٥	٤٢٧	٢٨٣	٧١٠
		جملة	١٥١٥	١٠٥١	٢٥٦٦	٤٥٥	٣٠٠	٧٥٥	٤٢٧	٢٨٣	٧١٠
مركز بنى سويف	٠٢	ريف	٨٧٢	٨٣٨	١٧١٠	٩٣	٩٨	١٩١	٧٤	٨٣	١٥٧
		جملة	٨٧٢	٨٣٨	١٧١٠	٩٣	٩٨	١٩١	٧٤	٨٣	١٥٧
قسم بنى سويف الجديدة	٠٣	حضر	٢٦	١٢	٣٨	٥	١	٦	٤	١	٥
		جملة	٢٦	١٢	٣٨	٥	١	٦	٤	١	٥
مركز الفشن	٠٤	حضر	١٣	١١	٢٤	١	٢	٣	١	٢	٣
		ريف	١١٦٢	١٠٦٩	٢٢٣١	١٥٨	١٧٠	٣٢٨	١٢٥	١٤٢	٢٦٧
		جملة	١١٧٥	١٠٨٠	٢٢٥٥	١٥٩	١٧٢	٣٣١	١٢٦	١٤٤	٢٧٠
مركز الواسطى	٠٥	حضر	٩	١	١٠	١	٠	١	٠	٠	٠
		ريف	١٠٨٨	٩١٥	٢٠٠٣	١٥٠	١٢٩	٢٧٩	١٠٤	٩٨	٢٠٢
		جملة	١٠٩٧	٩١٦	٢٠١٣	١٥١	١٢٩	٢٨٠	١٠٤	٩٨	٢٠٢
مركز أهناسيا	٠٦	حضر	٧	٢	٩	١	٠	١	٠	٠	٠
		ريف	٨٤٧	٧٧٠	١٦١٧	١٤٩	١٢٣	٢٧٢	١١١	٩٠	٢٠١
		جملة	٨٥٤	٧٧٢	١٦٢٦	١٥٠	١٢٣	٢٧٣	١١١	٩٠	٢٠١
مركز بيا	٠٧	حضر	١٠	١١	٢١	١	٢	٣	١	١	٢
		ريف	١١٠٤	٩٩٤	٢٠٩٨	١١٩	١٣١	٢٥٠	٨٥	٨٨	١٧٣
		جملة	١١١٤	١٠٠٥	٢١١٩	١٢٠	١٣٣	٢٥٣	٨٦	٨٩	١٧٥
مركز سمسطا	٠٨	حضر	٢١	٣٠	٥١	٣	٢	٥	٣	٢	٥
		ريف	٦١٦	٥٧٩	١١٩٥	٧٧	٩٠	١٦٧	٤٨	٧٤	١٢٢
		جملة	٦٣٧	٦٠٩	١٢٤٦	٨٠	٩٢	١٧٢	٥١	٧٦	١٢٧
مركز ناصر-بوش سابقا	٠٩	حضر	٢٨	١٩	٤٧	٦	٢	٨	٦	١	٧
		ريف	٨٣٥	٧٥٤	١٥٨٩	١٣٣	١١٧	٢٥٠	٩٤	٨٨	١٨٢
		جملة	٨٦٣	٧٧٣	١٦٣٦	١٣٩	١١٩	٢٥٨	١٠٠	٨٩	١٨٩
اجمالى المحافظة		حضر	١٦٢٩	١١٣٧	٢٧٦٦	٤٧٣	٣٠٩	٧٨٢	٤٤٢	٢٩٠	٧٣٢
		ريف	٦٥٢٤	٥٩١٩	١٢٤٤٣	٨٧٩	٨٥٨	١٧٣٧	٦٤١	٦٦٣	١٣٠٤
		جملة	٨١٥٣	٧٠٥٦	١٥٢٠٩	١٣٥٢	١١٦٧	٢٥١٩	١٠٨٣	٩٥٣	٢٠٣٦



تابع جدول رقم (١٠) الوفيات ووفيات الاطفال دون الخامسة ووفيات الرضع طبقا للنوع بالمحافظات والمدن والاقسام والمراكز (حضر\_ريف\_جملة) عام ٢٠١٢

المحافظات	النوع	الوفيات			وفيات الاطفال دون الخامسة			وفيات رضع		الكمية	
		ذكور	إناث	جملة	ذكور	إناث	جملة	ذكور	إناث		
الفيوم	قسم الفيوم	حضر	٢٠٧٧	١٤٨٨	٣٥٦٥	١٦٣	١٤٠	٣٠٣	١٢٤	١٠٥	٢٢٩
		جملة	٢٠٧٧	١٤٨٨	٣٥٦٥	١٦٣	١٤٠	٣٠٣	١٢٤	١٠٥	٢٢٩
	مركز الفيوم	ريف	٩٩٢	٩١٦	١٩٠٨	١٤٥	١٥٤	٢٩٩	٩٧	١٢٠	٢١٧
		جملة	٩٩٢	٩١٦	١٩٠٨	١٤٥	١٥٤	٢٩٩	٩٧	١٢٠	٢١٧
	مركز أيشواى	حضر	٦٤	٣٧	١٠١	٧	٧	١٤	٣	٦	٩
		ريف	٧٧٣	٨٠٧	١٥٨٠	١٠٥	١٢٠	٢٢٥	٧٩	٩١	١٧٠
		جملة	٨٣٧	٨٤٤	١٦٨١	١١٢	١٢٧	٢٣٩	٨٢	٩٧	١٧٩
		حضر	٣٧	٤٣	٨٠	٤	١١	١٥	٣	٩	١٢
	مركز أطسا	ريف	١٣٩٧	١٣٣١	٢٧٢٨	٢٢٩	٢٤٠	٤٦٩	١٨٢	١٨٨	٣٧٠
		جملة	١٤٣٤	١٣٧٤	٢٨٠٨	٢٣٣	٢٥١	٤٨٤	١٨٥	١٩٧	٣٨٢
	مركز سنورس	حضر	٦٥	٥٣	١١٨	١٣	٨	٢١	١٠	٦	١٦
		ريف	١١١٩	١٠٣٧	٢١٥٦	١٥٣	١٤٢	٢٩٥	١١٨	١١١	٢٢٩
		جملة	١١٨٤	١٠٩٠	٢٢٧٤	١٦٦	١٥٠	٣١٦	١٢٨	١١٧	٢٤٥
		حضر	٤١	٣٩	٨٠	٨	٨	١٦	٧	٧	١٤
	مركز طامية	ريف	٦٩٣	٧٤١	١٤٣٤	١١٢	١٦٣	٢٧٥	٧٧	١٢٨	٢٠٥
		جملة	٧٣٤	٧٨٠	١٥١٤	١٢٠	١٧١	٢٩١	٨٤	١٣٥	٢١٩
	مركز يوسف الصديق	حضر	٢٣	٢٢	٤٥	٦	٧	١٣	٤	٥	٩
		ريف	٦٥٧	٥٨٦	١٢٤٣	٩٦	٨٦	١٨٢	٥٦	٦٥	١٢١
	جملة	٦٨٠	٦٠٨	١٢٨٨	١٠٢	٩٣	١٩٥	٦٠	٧٠	١٣٠	
	حضر	٧	٢٤	٣١	٠	٢٣	٢٣	٠	٢١	٢١	
مدينة الفيوم الجديدة	حضر	٧	٢٤	٣١	٠	٢٣	٢٣	٠	٢١	٢١	
	جملة	٧	٢٤	٣١	٠	٢٣	٢٣	٠	٢١	٢١	
اجمالى المحافظة	حضر	٢٣١٤	١٧٠٦	٤٠٢٠	٢٠١	٢٠٤	٤٠٥	١٥١	١٥٩	٣١٠	
	ريف	٥٦٣١	٥٤١٨	١١٠٤٩	٨٤٠	٩٠٥	١٧٤٥	٦٠٩	٧٠٣	١٣١٢	
	جملة	٧٩٤٥	٧١٢٤	١٥٠٦٩	١٠٤١	١١٠٩	٢١٥٠	٧٦٠	٨٦٢	١٦٢٢	

تابع جدول رقم (١٠) الوفيات ووفيات الاطفال دون الخامسة ووفيات الرضع طبقا للنوع بالمحافظات والمدن والاقسام والمراكز (حضر\_ريف\_جملة) عام ٢٠١٢

المحافظات		النوع			الوفيات			وفيات الاطفال دون الخامسة			وفيات رضع	
		الكود			جملة	إناث	ذكور	جملة	إناث	ذكور	جملة	إناث
المنيا												
قسم المنيا	٠.١	حضر	٢٠٤٤	١٣١٥	٣٣٥٩	١٧٤	١٢٠	٢٩٤	١١٩	٨١	٢٠٠	٢٠٠
		جملة	٢٠٤٤	١٣١٥	٣٣٥٩	١٧٤	١٢٠	٢٩٤	١١٩	٨١	٢٠٠	٢٠٠
مركز المنيا	٠.٢	ريف	١٤٢٢	١٣٧٠	٢٧٩٢	١٩٢	٢٠٦	٣٩٨	١٥٣	١٦٥	٣١٨	٣١٨
		جملة	١٤٢٢	١٣٧٠	٢٧٩٢	١٩٢	٢٠٦	٣٩٨	١٥٣	١٦٥	٣١٨	٣١٨
قسم المنيا الجديدة	٠.٣	حضر	٥	٠	٥	٠	٠	٠	٠	٠	٠	٠
		جملة	٥	٠	٥	٠	٠	٠	٠	٠	٠	٠
مركز أبو قرقاص	٠.٤	حضر	٩	٨	١٧	١	٠	١	١	٠	١	١
		ريف	١٤٠١	١٢٧٥	٢٦٧٦	١٩٢	٢١٠	٤٠٢	١٦١	١٦٦	٣٢٧	٣٢٧
		جملة	١٤١٠	١٢٨٣	٢٦٩٣	١٩٣	٢١٠	٤٠٣	١٦٢	١٦٦	٣٢٨	٣٢٨
مركز العدوة	٠.٥	حضر	١٨	٢٦	٤٤	٥	٥	١٠	٥	٠	٥	٥
		ريف	٨٤٣	٩١٨	١٧٦١	١٧٣	١٩٩	٣٧٢	١٤١	١٨٢	٣٢٣	٣٢٣
		جملة	٨٦١	٩٤٤	١٨٠٥	١٧٨	٢٠٤	٣٨٢	١٤٦	١٨٢	٣٢٨	٣٢٨
مركز بنى مزار	٠.٦	حضر	١	٠	١	٠	٠	٠	٠	٠	٠	٠
		ريف	١٣٩٩	١٢٢٨	٢٦٢٧	١٨٧	١٣٨	٣٢٥	١٤١	١٠٥	٢٤٦	٢٤٦
		جملة	١٤٠٠	١٢٢٨	٢٦٢٨	١٨٧	١٣٨	٣٢٥	١٤١	١٠٥	٢٤٦	٢٤٦
مركز دير مواس	٠.٧	حضر	٥	٢	٧	٤	٠	٤	٤	٠	٤	٤
		ريف	١٢٣٤	١٢٤٦	٢٤٨٠	١٢٥	١٨٧	٣١٢	٩٢	١٦١	٢٥٣	٢٥٣
		جملة	١٢٣٩	١٢٤٨	٢٤٨٧	١٢٩	١٨٧	٣١٦	٩٦	١٦١	٢٥٧	٢٥٧
مركز سمالوط	٠.٨	ريف	٢٠٠٨	٥٠٣	٢٥١١	٠	٠	٠	٠	٠	٠	٠
		جملة	٢٠٠٨	٥٠٣	٢٥١١	٠	٠	٠	٠	٠	٠	٠
مركز مطاى	٠.٩	حضر	١١	٦	١٧	٠	٠	٠	٠	٠	٠	٠
		ريف	٩٥٣	٩٠٤	١٨٥٧	٩٩	١٤٦	٢٤٥	٧٥	١٣٢	٢٠٧	٢٠٧
		جملة	٩٦٤	٩١٠	١٨٧٤	٩٩	١٤٦	٢٤٥	٧٥	١٣٢	٢٠٧	٢٠٧
مركز مغاغة	١.٠	حضر	١٨	٩	٢٧	٢	١	٣	٢	١	٣	٣
		ريف	١٣١٦	١٣١٥	٢٦٣١	٢٢٧	٢٢٢	٤٤٩	١٨٥	١٨٣	٣٦٨	٣٦٨
		جملة	١٣٣٤	١٣٢٤	٢٦٥٨	٢٢٩	٢٢٣	٤٥٢	١٨٧	١٨٤	٣٧١	٣٧١
قسم ملوى	١.١	حضر	٥٨٦	٥٢٠	١١٠٦	٣٤	٣٦	٧٠	٢٧	٢٠	٤٧	٤٧
		جملة	٥٨٦	٥٢٠	١١٠٦	٣٤	٣٦	٧٠	٢٧	٢٠	٤٧	٤٧
مركز ملوى	١.٢	ريف	١٤٥٦	١٥٠٧	٢٩٦٣	٢٠٥	٢٢٤	٤٢٩	١٥٦	١٩٠	٣٤٦	٣٤٦
		جملة	١٤٥٦	١٥٠٧	٢٩٦٣	٢٠٥	٢٢٤	٤٢٩	١٥٦	١٩٠	٣٤٦	٣٤٦

تابع جدول رقم (١٠) الوفيات ووفيات الاطفال دون الخامسة ووفيات الرضع طبقا للنوع بالمحافظات والمدن والاقسام والمراكز (حضر\_ ريف\_ جملة) عام ٢٠١٢

المحافظات		الوفيات ووفيات الاطفال دون الخامسة			الوفيات			النوع		تابع المنيا
جملة	إناث	ذكور	جملة	إناث	ذكور	جملة	إناث	ذكور	الكود	
٢٦٠	١٠٢	١٥٨	٣٨٢	١٦٢	٢٢٠	٤٥٨٣	١٨٨٦	٢٦٩٧	حضر	اجمالي المحافظة
٢٣٨٨	١٢٨٤	١١٠٤	٢٩٣٢	١٥٣٢	١٤٠٠	٢٢٢٩٨	١٠٢٦٦	١٢٠٣٢	ريف	
٢٦٤٨	١٣٨٦	١٢٦٢	٣٣١٤	١٦٩٤	١٦٢٠	٢٦٨٨١	١٢١٥٢	١٤٧٢٩	جملة	

تابع جدول رقم (١٠) الوفيات ووفيات الاطفال دون الخامسة ووفيات الرضع طبقا للنوع بالمحافظات والمدن والاقسام والمراكز (حضر\_ريف\_جملة) عام ٢٠١٢

المحافظات	النوع	الوفيات			وفيات الاطفال دون الخامسة			وفيات رضع		الكوود		المحافظات
		ذكور	إناث	جملة	ذكور	إناث	جملة	ذكور	إناث			
أسيوط												
قسم أول أسيوط	٠.١	حضر	٤١٦٢	٢٦٧٣	٦٨٣٥	١٣٥٢	٩٧٥	٢٣٢٧	٨٠١	١٩١٦		
		جملة	٤١٦٢	٢٦٧٣	٦٨٣٥	١٣٥٢	٩٧٥	٢٣٢٧	٨٠١	١٩١٦		
قسم ثان أسيوط	٠.٢	حضر	٦٦٣	٤٩٥	١١٥٨	٨٤	٦٦	١٥٠	٦٥	١٤٠		
		جملة	٦٦٣	٤٩٥	١١٥٨	٨٤	٦٦	١٥٠	٦٥	١٤٠		
مركز أسيوط	٠.٣	ريف	١٠٣٠	١٠٥٥	٢٠٨٥	١١٩	١٣٩	٢٥٨	١٠٣	١٩٢		
		جملة	١٠٣٠	١٠٥٥	٢٠٨٥	١١٩	١٣٩	٢٥٨	١٠٣	١٩٢		
مركز أبنوب	٠.٤	حضر	١٥	٢٤	٣٩	٠	١	١	٠	٠		
		ريف	٩٢١	٨٤٥	١٧٦٦	١١٩	١٦٦	٢٨٥	١٢٢	٢٠٢		
		جملة	٩٣٦	٨٦٩	١٨٠٥	١١٩	١٦٧	٢٨٦	١٢٢	٢٠٢		
مركز أبو تيج	٠.٥	ريف	٨٧٠	٨٠٠	١٦٧٠	١٣١	١٤٠	٢٧١	١١٠	٢١٢		
		جملة	٨٧٠	٨٠٠	١٦٧٠	١٣١	١٤٠	٢٧١	١١٠	٢١٢		
مركز البدارى	٠.٦	حضر	١٢	١٢	٢٤	١	٠	١	٠	١		
		ريف	٦٥١	٦٦٤	١٣١٥	٧٠	٩٨	١٦٨	٧٦	١٢٦		
		جملة	٦٦٣	٦٧٦	١٣٣٩	٧١	٩٨	١٦٩	٧٦	١٢٧		
مركز ساحل سليم	٠.٧	حضر	١٢	١٠	٢٢	٢	١	٣	١	٢		
		ريف	٤٦٩	٤٢٧	٨٩٦	٥٣	٦٣	١١٦	٥٠	٩٣		
		جملة	٤٨١	٤٣٧	٩١٨	٥٥	٦٤	١١٩	٥١	٩٥		
مركز الغنايم	٠.٨	حضر	٢٨	٢٨	٥٦	٣	٣	٦	٣	٤		
		ريف	٢٦٧	٢٥٣	٥٢٠	٤٢	٣١	٧٣	٢٢	٥٠		
		جملة	٢٩٥	٢٨١	٥٧٦	٤٥	٣٤	٧٩	٢٥	٥٤		
مركز القوصية	٠.٩	حضر	٣٧	٣٣	٧٠	٥	١	٦	١	٦		
		ريف	١١٣٤	١٠٩٣	٢٢٢٧	١٢٦	١٢٤	٢٥٠	٨٩	١٧٧		
		جملة	١١٧١	١١٢٦	٢٢٩٧	١٣١	١٢٥	٢٥٦	٩٠	١٨٣		
مركز ديروط	١.٠	حضر	٨٣	٥٨	١٤١	١٤	١١	٢٥	١٠	١٦		
		ريف	١٣٠٤	١٢٨٩	٢٥٩٣	١٤٠	٢٢٢	٣٦٢	١٧٦	٢٨٢		
		جملة	١٣٨٧	١٣٤٧	٢٧٣٤	١٥٤	٢٣٣	٣٨٧	١٨٦	٢٩٨		
مركز صدفا	١.١	حضر	٣٣	٢١	٥٤	٣	٦	٩	٤	٧		
		ريف	٤٨٧	٤٨٦	٩٧٣	٥٨	٧٧	١٣٥	٦٥	١١١		
		جملة	٥٢٠	٥٠٧	١٠٢٧	٦١	٨٣	١٤٤	٦٩	١١٨		

تابع جدول رقم (١٠) الوفيات ووفيات الاطفال دون الخامسة ووفيات الرضع طبقا للنوع بالمحافظات والمدن والاقسام والمراكز (حضر\_ ريف\_ جملة) عام ٢٠١٢

المحافظات		النوع			الوفيات			وفيات الاطفال دون الخامسة			وفيات رضع	
		الكود			جملة	إناث	ذكور	جملة	إناث	ذكور	جملة	إناث
تابع أسيوط												
مركز منفلوط		١٢	حضر	٨٠	١٦١	٨١	٩	١٧	٨	٦	١٤	٨
			ريف	١٠٣١	١٩٤٧	٩١٦	١٤٥	٣٣٤	١٨٩	١١٠	٢٥٧	١٤٧
			جملة	١١١١	٢١٠٨	٩٩٧	١٥٤	٣٥١	١٩٧	١١٦	٢٧١	١٥٥
مركز الفتاح		١٣	حضر	٢٤	٥١	٢٧	١	٣	٢	١	٣	٢
			ريف	٦٤٦	١٣١٦	٦٧٠	٨٧	١٩٨	١١١	٦٧	١٥٦	٨٩
			جملة	٦٧٠	١٣٦٧	٦٩٧	٨٨	٢٠١	١١٣	٦٨	١٥٩	٩١
مدينة أسيوط الجديدة		١٤	حضر	٦	٧	١	١	١	٠	٠	٠	٠
			جملة	٦	٧	١	١	١	٠	٠	٠	٠
اجمالي المحافظة			حضر	٥١٥٥	٨٦١٨	٣٤٦٣	١٤٧٥	٢٥٤٩	١٠٧٤	١٢١٤	٢١٠٩	٨٩٥
			ريف	٨٨١٠	١٧٣٠٨	٨٤٩٨	١٠٩٠	٢٤٥٠	١٣٦٠	٨٠٩	١٨٥٨	١٠٤٩
			جملة	١٣٩٦٥	٢٥٩٢٦	١١٩٦١	٢٥٦٥	٤٩٩٩	٢٤٣٤	٢٠٢٣	٣٩٦٧	١٩٤٤

تابع جدول رقم (١٠) الوفيات ووفيات الاطفال دون الخامسة ووفيات الرضع طبقا للذوع بالمحافظات والمدن والاقسام والمراكز (حضر\_ريف\_جملة) عام ٢٠١٢

المحافظات	النوع	الوفيات			وفيات الاطفال دون الخامسة			وفيات رضع		
		ذكور	إناث	جملة	ذكور	إناث	جملة	ذكور	إناث	جملة
سوهاج										
قسم أول سوهاج	٠١	حضر	٧٧٦	٥٢٤	١٣٠٠	٥٨	٤٢	١٠٠	٢٧	٦٩
		جملة	٧٧٦	٥٢٤	١٣٠٠	٥٨	٤٢	١٠٠	٢٧	٦٩
قسم ثان سوهاج	٠٢	حضر	١١٨٩	٦	١١٩٥	٦١٨	٠	٦١٨	٠	٠
		جملة	١١٨٩	٦	١١٩٥	٦١٨	٠	٦١٨	٠	٠
مركز سوهاج	٠٣	ريف	١٢٣٠	١٢٢٦	٢٤٥٦	١٧٦	١٥٨	٣٣٤	١٢٧	٢٦٨
		جملة	١٢٣٠	١٢٢٦	٢٤٥٦	١٧٦	١٥٨	٣٣٤	١٢٧	٢٦٨
مركز أخميم	٠٤	حضر	٠	٤	٤	٠	٠	٠	٠	٠
		ريف	٩١٤	٨٠٩	١٧٢٣	١٠٩	١٢٣	٢٣٢	١٠٠	١٨٦
		جملة	٩١٤	٨١٣	١٧٢٧	١٠٩	١٢٣	٢٣٢	١٠٠	١٨٦
مركز البلينا	٠٥	حضر	٧٤	٥٨	١٣٢	٢	٤	٦	٣	٤
		ريف	١٣٣٧	١٣٣٦	٢٦٧٣	١٣٥	١٦٣	٢٩٨	١٢٥	٢٣١
		جملة	١٤١١	١٣٩٤	٢٨٠٥	١٣٧	١٦٧	٣٠٤	١٢٨	٢٣٥
مركز المراغة	٠٦	حضر	٢٦	٣٤	٦٠	٢	١	٣	١	٣
		ريف	٩٦٤	٩٧٩	١٩٤٣	١٠٦	١١٧	٢٢٣	٩٣	١٧١
		جملة	٩٩٠	١٠١٣	٢٠٠٣	١٠٨	١١٨	٢٢٦	٩٤	١٧٤
مركز المنشأة	٠٧	حضر	٣٧	٢١	٥٨	٢	١	٣	١	٢
		ريف	١٢٩٩	١٢٠٩	٢٥٠٨	١٦٣	١٧٢	٣٣٥	١٣٢	٢٣٦
		جملة	١٣٣٦	١٢٣٠	٢٥٦٦	١٦٥	١٧٣	٣٣٨	١٣٣	٢٣٨
مركز دار السلام-أولاد طوق شرق سابقا	٠٨	حضر	٠	١	١	٠	٠	٠	٠	٠
		ريف	٤٧٨	٤٢١	٨٩٩	٢٥٢	٠	٢٥٢	٠	٢٥٢
		جملة	٤٧٨	٤٢٢	٩٠٠	٢٥٢	٠	٢٥٢	٠	٢٥٢
قسم مدينة جرجا	٠٩	حضر	٢٠	٩	٢٩	٢	١	٣	١	٣
		ريف	٢٥١	٢٣١	٤٨٢	٣٤	٢٧	٦١	١٩	٤٥
		جملة	٢٧١	٢٤٠	٥١١	٣٦	٢٨	٦٤	٢٠	٤٨
مركز جرجا	١٠	ريف	٩٢٤	٩٩١	١٩١٥	٩٣	٩٤	١٨٧	٧٠	١٤١
		جملة	٩٢٤	٩٩١	١٩١٥	٩٣	٩٤	١٨٧	٧٠	١٤١
مركز جهينة الغربية	١١	حضر	٢٢	١١	٣٣	٢	٢	٤	٢	٤
		ريف	٧٠١	٦٥١	١٣٥٢	٧٥	٧٩	١٥٤	٥٦	١٠٣
		جملة	٧٢٣	٦٦٢	١٣٨٥	٧٧	٨١	١٥٨	٥٨	١٠٧

تابع جدول رقم (١٠) الوفيات ووفيات الاطفال دون الخامسة ووفيات الرضع طبقا للنوع بالمحافظات والمدن والاقسام والمراكز (حضر\_ ريف\_ جملة) عام ٢٠١٢

وفيات رضع			وفيات الاطفال دون الخامسة			الوفيات			النوع		المحافظات
جملة	إناث	ذكور	جملة	إناث	ذكور	جملة	إناث	ذكور	الكود		
تابع سوهاج											
٠	٠	٠	٠	٠	٠	١٨	٥	١٣	حضر	١٢	مركز ساقلنة
٨٤	٤٨	٣٦	١٢٧	٧٦	٥١	١٠٩١	٥١٩	٥٧٢	ريف		
٨٤	٤٨	٣٦	١٢٧	٧٦	٥١	١١٠٩	٥٢٤	٥٨٥	جملة		
٠	٠	٠	٢	٢	٠	١٦	٩	٧	حضر	١٣	مركز طما
١٥٥	٧١	٨٤	٢٢٢	١١٢	١١٠	٢١٧٥	١٠٦٩	١١٠٦	ريف		
١٥٥	٧١	٨٤	٢٢٤	١١٤	١١٠	٢١٩١	١٠٧٨	١١١٣	جملة		
١٣٧	٧٩	٥٨	١٩٢	١٠٢	٩٠	١٦٩٢	٨٤٥	٨٤٧	ريف	١٤	مركز طهطا
١٣٧	٧٩	٥٨	١٩٢	١٠٢	٩٠	١٦٩٢	٨٤٥	٨٤٧	جملة		
٢	١	١	٢	١	١	١٤	٦	٨	حضر	١٥	قسم طهطا
٧٨	٤٣	٣٥	٨٦	٤٧	٣٩	٧٨٩	٤٠٤	٣٨٥	ريف		
٨٠	٤٤	٣٦	٨٨	٤٨	٤٠	٨٠٣	٤١٠	٣٩٣	جملة		
١٥	٨	٧	١٧	٨	٩	٦٦	٣٣	٣٣	حضر	١٦	قسم الكوثر
١٥	٨	٧	١٧	٨	٩	٦٦	٣٣	٣٣	جملة		
١٣٤	٤٣	٩١	١٣٨	٤٣	٩٥	٦١٩	٣١٠	٣٠٩	ريف	١٧	مركز العسيرات
١٣٤	٤٣	٩١	١٣٨	٤٣	٩٥	٦١٩	٣١٠	٣٠٩	جملة		
١٠٢	٤٤	٥٨	٧٥٨	٦٢	٦٩٦	٢٩٢٦	٧٢١	٢٢٠٥	حضر	اجمالي المحافظة	
٢٢٢١	١٠٠٦	١٢١٥	٢٨٤١	١٣١٣	١٥٢٨	٢٢٣١٧	١١٠٠٠	١١٣١٧	ريف		
٢٣٢٣	١٠٥٠	١٢٧٣	٣٥٩٩	١٣٧٥	٢٢٢٤	٢٥٢٤٣	١١٧٢١	١٣٥٢٢	جملة		

تابع جدول رقم (١٠) الوفيات ووفيات الاطفال دون الخامسة ووفيات الرضع طبقا للنوع بالمحافظات والمدن والاقسام والمراكز (حضر\_ريف\_جملة) عام ٢٠١٢

المحافظات	النوع	الوفيات			وفيات الاطفال دون الخامسة			وفيات رضع		الكوود	
		ذكور	إناث	جملة	ذكور	إناث	جملة	ذكور	إناث		
قنا											
قسم قنا	٠١	حضر	٨٧٥	٦٥٥	١٥٣٠	١١٣	٨٧	٢٠٠	٧٣	١٦٥	
		جملة	٨٧٥	٦٥٥	١٥٣٠	١١٣	٨٧	٢٠٠	٧٣	١٦٥	
مركز قنا	٠٢	ريف	٨٤٠	٨٥٢	١٦٩٢	٧٩	٨٣	١٦٢	٦١	١١٢	
		جملة	٨٤٠	٨٥٢	١٦٩٢	٧٩	٨٣	١٦٢	٦١	١١٢	
مركز أبو طشت	٠٣	حضر	٢٥	٢١	٤٦	١	٢	٣	١	٢	
		ريف	١١١٤	١٠٩٩	٢٢١٣	١٤٥	١٦٦	٣١١	١٣٨	٢٣٩	
		جملة	١١٣٩	١١٢٠	٢٢٥٩	١٤٦	١٦٨	٣١٤	١٣٩	٢٤١	
مركز دشنا	٠٤	حضر	٢٥	٢٤	٤٩	٢	٢	٤	٢	٣	
		ريف	٩٧٠	٩٣٥	١٩٠٥	١٣٦	١٢٥	٢٦١	٩٣	١٩٦	
		جملة	٩٩٥	٩٥٩	١٩٥٤	١٣٨	١٢٧	٢٦٥	٩٥	١٩٩	
مركز قوص	٠٥	حضر	٤٤	٣٢	٧٦	٣	٤	٧	٤	٥	
		ريف	١٠٥٤	٩٤٩	٢٠٠٣	١٣٩	١٢٦	٢٦٥	٩٣	١٩١	
		جملة	١٠٩٨	٩٨١	٢٠٧٩	١٤٢	١٣٠	٢٧٢	٩٧	١٩٦	
مركز نجع حمادى	٠٦	حضر	٣٢	١٧	٤٩	٦	٣	٩	٣	٩	
		ريف	١٦٣٧	١٥٣٣	٣١٧٠	٢٠٢	٢٠٥	٤٠٧	١٧١	٣٣٧	
		جملة	١٦٦٩	١٥٥٠	٣٢١٩	٢٠٨	٢٠٨	٤١٦	١٧٤	٣٤٦	
مركز نقادة	٠٧	حضر	١	٣	٤	٠	١	١	٠	٠	
		ريف	٤٥٦	٤٣٢	٨٨٨	٣٩	٤٩	٨٨	٤٠	٦٩	
		جملة	٤٥٧	٤٣٥	٨٩٢	٣٩	٥٠	٨٩	٤٠	٦٩	
مركز فرشوط	٠٨	حضر	٧	١٣	٢٠	٠	٠	٠	٠	٠	
		ريف	٤٩٥	٤٦٤	٩٥٩	٥٧	٥٣	١١٠	٤٥	٨٨	
		جملة	٥٠٢	٤٧٧	٩٧٩	٥٧	٥٣	١١٠	٤٥	٨٨	
مركز قفط	٠٩	حضر	٤	١	٥	٠	٠	٠	٠	٠	
		ريف	٤٠٧	٣٠٩	٧١٦	٣٥	٢٨	٦٣	٢٢	٤٧	
		جملة	٤١١	٣١٠	٧٢١	٣٥	٢٨	٦٣	٢٢	٤٧	
مركز الوقف	١٠	حضر	٥	٢	٧	٠	٠	٠	٠	٠	
		ريف	٢١٩	٢١٠	٤٢٩	١٧	١٩	٣٦	١٠	٢٣	
		جملة	٢٢٤	٢١٢	٤٣٦	١٧	١٩	٣٦	١٠	٢٣	
مدينة قنا الجديدة	١١	حضر	٨	٦	١٤	٠	١	١	١	١	
		جملة	٨	٦	١٤	٠	١	١	١	١	



تابع جدول رقم (١٠) الوفيات ووفيات الاطفال دون الخامسة ووفيات الرضع طبقا للنوع بالمحافظات والمدن والاقسام والمراكز (حضر\_ ريف\_ جملة) عام ٢٠١٢

المحافظات		الوفيات ووفيات الاطفال دون الخامسة			الوفيات			النوع		تابع قنا
جملة	إناث	ذكور	جملة	إناث	ذكور	جملة	إناث	ذكور	الكود	
١٨٥	٨٤	١٠١	٢٢٥	١٠٠	١٢٥	١٨٠٠	٧٧٤	١٠٢٦	حضر	اجمالي المحافظة
١٣٠٢	٦٧٣	٦٢٩	١٧٠٣	٨٥٤	٨٤٩	١٣٩٧٥	٦٧٨٣	٧١٩٢	ريف	
١٤٨٧	٧٥٧	٧٣٠	١٩٢٨	٩٥٤	٩٧٤	١٥٧٧٥	٧٥٥٧	٨٢١٨	جملة	

تابع جدول رقم (١٠) الوفيات ووفيات الاطفال دون الخامسة ووفيات الرضع طبقا للنوع بالمحافظات والمدن والاقسام والمراكز (حضر\_ريف\_جملة) عام ٢٠١٢

المحافظات		النوع			الوفيات			وفيات الاطفال دون الخامسة			وفيات رضع	
		الكود			جملة	إناث	ذكور	جملة	إناث	ذكور	جملة	إناث
أسوان												
قسم أول أسوان		٠.١	حضر	١٠٩٣	٩٢٧	٢٠٢٠	٥٧	٨٤	١٤١	٣٤	٥٨	٩٢
			جملة	١٠٩٣	٩٢٧	٢٠٢٠	٥٧	٨٤	١٤١	٣٤	٥٨	٩٢
قسم ثان أسوان		٠.٢	ريف	١٤٨	١١٥	٢٦٣	٩	٦	١٥	٩	٥	١٤
			جملة	١٤٨	١١٥	٢٦٣	٩	٦	١٥	٩	٥	١٤
مركز أسوان		٠.٣	ريف	٤٨٩	٣٧٨	٨٦٧	٦٣	٥٧	١٢٠	٤٩	٤٦	٩٥
			جملة	٤٨٩	٣٧٨	٨٦٧	٦٣	٥٧	١٢٠	٤٩	٤٦	٩٥
مركز أدفو		٠.٤	حضر	٠	٢	٢	٠	٢	٢	٠	٢	٢
			ريف	٩٧١	٨٧٤	١٨٤٥	١١٢	٩٠	٢٠٢	٦٦	٦٦	١٣٢
			جملة	٩٧١	٨٧٦	١٨٤٧	١١٢	٩٢	٢٠٤	٦٦	٦٨	١٣٤
مركز كوم أمبو		٠.٥	ريف	٦٩١	٥٨٠	١٢٧١	٥٧	٥٥	١١٢	٤٢	٢٢	٦٤
			جملة	٦٩١	٥٨٠	١٢٧١	٥٧	٥٥	١١٢	٤٢	٢٢	٦٤
مركز نصر		٠.٦	ريف	٣٢٦	٢٧٣	٥٩٩	٤٧	٢٨	٧٥	٣٩	١٦	٥٥
			جملة	٣٢٦	٢٧٣	٥٩٩	٤٧	٢٨	٧٥	٣٩	١٦	٥٥
مركز دراو		٠.٧	ريف	٦٤٢	٠	٦٤٢	٠	٠	٠	٠	٠	٠
			جملة	٦٤٢	٠	٦٤٢	٠	٠	٠	٠	٠	٠
مركز أبو سنبل		٠.٨	ريف	٢	٠	٢	٠	٠	٠	٠	٠	٠
			جملة	٢	٠	٢	٠	٠	٠	٠	٠	٠
مدينة أسوان الجديدة		٠.٩	ريف	٠	٢	٢	٠	١	١	٠	١	١
			جملة	٠	٢	٢	٠	١	١	٠	١	١
مدينة توشكا الجديدة		١.٠	حضر	٠	٤٦	٤٦	٠	٠	٠	٠	٠	٠
			جملة	٠	٤٦	٤٦	٠	٠	٠	٠	٠	٠
اجمالي المحافظة			حضر	١٠٩٣	٩٧٥	٢٠٦٨	٥٧	٨٦	١٤٣	٣٤	٦٠	٩٤
			ريف	٣٢٦٩	٢٢٢٢	٥٤٩١	٢٨٨	٢٣٧	٥٢٥	٢٠٥	١٥٦	٣٦١
			جملة	٤٣٦٢	٣١٩٧	٧٥٥٩	٣٤٥	٣٢٣	٦٦٨	٢٣٩	٢١٦	٤٥٥

تابع جدول رقم (١٠) الوفيات ووفيات الاطفال دون الخامسة ووفيات الرضع طبقا للنوع بالمحافظات والمدن والاقسام والمراكز (حضر\_ ريف\_ جملة) عام ٢٠١٢

وفيات رضع			وفيات الاطفال دون الخامسة			الوفيات			النوع		المحافظات
جملة	إناث	ذكور	جملة	إناث	ذكور	جملة	إناث	ذكور	الكود		
الأقصر											
٢١٧	٩٦	١٢١	٢٩١	١١٨	١٧٣	٢٣٧٢	٩٤٥	١٤٢٧	حضر	٠١	قسم الأقصر
٢١٧	٩٦	١٢١	٢٩١	١١٨	١٧٣	٢٣٧٢	٩٤٥	١٤٢٧	جملة		
٠	٠	٠	٠	٠	٠	١٥	٦	٩	حضر	٠٢	مركز الأقصر
٥١	٢٦	٢٥	٧١	٣٣	٣٨	٩٦٤	٤٥٨	٥٠٦	ريفي		
٥١	٢٦	٢٥	٧١	٣٣	٣٨	٩٧٩	٤٦٤	٥١٥	جملة		
٠	٠	٠	٠	٠	٠	٣	٣	٠	ريفي	٠٣	مركز طيبة
٠	٠	٠	٠	٠	٠	٣	٣	٠	جملة		
٥٧	٢٤	٣٣	٦٤	٢٨	٣٦	٣٩٥	١٩٤	٢٠١	حضر	٠٤	مركز القرنة
٢	٢	٠	٣	٣	٠	٥٦	٣٨	١٨	ريفي		
٥٩	٢٦	٣٣	٦٧	٣١	٣٦	٤٥١	٢٣٢	٢١٩	جملة		
٦٥	٣٢	٣٣	٨٦	٣٧	٤٩	٧٨٧	٣٦٢	٤٢٥	حضر	٠٥	مركز أرمنت
٢	١	١	٢	١	١	٢٨	٥	٢٣	ريفي		
٦٧	٣٣	٣٤	٨٨	٣٨	٥٠	٨١٥	٣٦٧	٤٤٨	جملة		
٨٣	٥١	٣٢	١١٨	٧١	٤٧	١٥٨٣	٧٥٤	٨٢٩	حضر	٠٦	مركز إسنا
١٢	٥	٧	١٥	٧	٨	٢٢٨	١١٣	١١٥	ريفي		
٩٥	٥٦	٣٩	١٣٣	٧٨	٥٥	١٨١١	٨٦٧	٩٤٤	جملة		
٤٢٢	٢٠٣	٢١٩	٥٥٩	٢٥٤	٣٠٥	٥١٥٢	٢٢٦١	٢٨٩١	حضر	اجمالي المحافظة	
٦٧	٣٤	٣٣	٩١	٤٤	٤٧	١٢٧٩	٦١٧	٦٦٢	ريفي		
٤٨٩	٢٣٧	٢٥٢	٦٥٠	٢٩٨	٣٥٢	٦٤٣١	٢٨٧٨	٣٥٥٣	جملة		

تابع جدول رقم (١٠) الوفيات ووفيات الاطفال دون الخامسة ووفيات الرضع طبقا للنوع بالمحافظات والمدن والاقسام والمراكز (حضر\_ريف\_جملة) عام ٢٠١٢

المحافظات			النوع			الوفيات			وفيات الاطفال دون الخامسة			وفيات رضع	
الكوود			ذكور	إناث	جملة	ذكور	إناث	جملة	ذكور	إناث	جملة	إناث	جملة
البحر الأحمر													
قسم أول الغردقة			٠.١	حضر	٢٤١	١٣٤	٣٧٥	٢١	٢٧	٤٨	١٥	٢٢	٣٧
				جملة	٢٤١	١٣٤	٣٧٥	٢١	٢٧	٤٨	١٥	٢٢	٣٧
قسم القصير			٠.٢	حضر	١٩	١٣	٣٢	١	١	٢	١	١	٢
				ريف	٧٤	٥٩	١٣٣	٢	٣	٥	٢	٣	٥
				جملة	٩٣	٧٢	١٦٥	٣	٤	٧	٣	٤	٧
قسم سفاجا			٠.٣	حضر	٨	٣	١١	٠	١	١	٠	٠	٠
				ريف	١١٠	٤٦	١٥٦	٣	٣	٦	٣	٦	٩
				جملة	١١٨	٤٩	١٦٧	٣	٤	٧	٣	٦	٩
قسم مرسى علم			٠.٤	حضر	١٠	٢	١٢	٠	٠	٠	٠	٠	٠
				ريف	٤٨	١٢	٦٠	١	٢	٣	١	٢	٣
				جملة	٥٨	١٤	٧٢	١	٢	٣	١	٢	٣
قسم رأس غارب			٠.٥	حضر	١٩	١١	٣٠	١	٣	٤	١	٢	٣
				ريف	١٢٢	٥٥	١٧٧	٦	٣	٩	٥	٣	٨
				جملة	١٤١	٦٦	٢٠٧	٧	٦	١٣	٦	٥	١١
قسم الشلاتين			٠.٦	حضر	٥	٠	٥	٠	٠	٠	٠	٠	٠
				ريف	٤٨	٣	٥١	٤	١	٥	٢	٠	٢
				جملة	٥٣	٣	٥٦	٤	١	٥	٢	٠	٢
قسم ثان الغردقة			٠.٨	حضر	٢٢٩	١٢١	٣٥٠	٢٤	٢٣	٤٧	٢٢	١٩	٤١
				جملة	٢٢٩	١٢١	٣٥٠	٢٤	٢٣	٤٧	٢٢	١٩	٤١
اجمالي المحافظة				حضر	٥٣١	٢٨٤	٨١٥	٤٧	٥٥	١٠٢	٣٩	٤٤	٨٣
				ريف	٤٠٢	١٧٥	٥٧٧	١٦	١٢	٢٨	١٣	١١	٢٤
				جملة	٩٣٣	٤٥٩	١٣٩٢	٦٣	٦٧	١٣٠	٥٢	٥٥	١٠٧

تابع جدول رقم (١٠) الوفيات ووفيات الاطفال دون الخامسة ووفيات الرضع طبقا للنوع بالمحافظات والمدن والاقسام والمراكز (حضر\_ريف\_جملة) عام ٢٠١٢

المحافظات			النوع			الوفيات			وفيات الاطفال دون الخامسة			وفيات رضع		
			الكود									جملة	إناث	
الوادي الجديد														
قسم الخارجة														
	٠١	حضر	٢٤	١٤	٣٨	٣	٥	٨	٣	٥	٨	٥	٨	
		ريف	٢٠٠	١٥٢	٣٥٢	١٦	١٨	٣٤	١٦	١٨	٣٤	١٤	١٤	٢٦
		جملة	٢٢٤	١٦٦	٣٩٠	١٩	٢٣	٤٢	١٩	٢٣	٤٢	١٩	١٩	٣٤
مركز الداخلة														
	٠٢	حضر	١٨١	١٤٠	٣٢١	٩	١٠	١٩	٩	١٠	١٩	٥	٢	٧
		ريف	١٦	٢٠	٣٦	٢	٠	٢	٢	٠	٢	٢	٠	٢
		جملة	١٩٧	١٦٠	٣٥٧	١١	١٠	٢١	١١	١٠	٢١	٧	٢	٩
مركز الفرافرة														
	٠٣	حضر	١٤	٤	١٨	٠	٤	٤	٠	٤	٤	٠	٠	٠
		ريف	٦٣	٦٢	١٢٥	١٠	١٢	٢٢	١٠	١٢	٢٢	١٠	١٢	٢٢
		جملة	٧٧	٦٦	١٤٣	١٠	١٦	٢٦	١٠	١٦	٢٦	١٠	١٢	٢٢
مركز بباريس														
	٠٤	حضر	٥	٥	١٠	٠	٠	٠	٠	٠	٠	٠	٠	٠
		ريف	٣٧	١٤	٥١	٦	٦	١٢	٦	٦	١٢	٢	٤	٦
		جملة	٤٢	١٩	٦١	٦	٦	١٢	٦	٦	١٢	٢	٤	٦
مركز بلاط														
	٠٦	حضر	١	٠	١	٠	٠	٠	٠	٠	٠	٠	٠	٠
		ريف	٢	٤	٦	٠	٢	٢	٠	٢	٢	٠	٢	٢
		جملة	٣	٤	٧	٠	٢	٢	٠	٢	٢	٠	٢	٢
اجمالي المحافظة			٢٢٥	١٦٣	٣٨٨	١٢	١٩	٣١	١٢	١٩	٣١	٨	٧	١٥
			٣١٨	٢٥٢	٥٧٠	٣٤	٣٨	٧٢	٣٤	٣٨	٧٢	٢٦	٣٢	٥٨
			٥٤٣	٤١٥	٩٥٨	٤٦	٥٧	١٠٣	٤٦	٥٧	١٠٣	٣٤	٣٩	٧٣

تابع جدول رقم (١٠) الوفيات ووفيات الاطفال دون الخامسة ووفيات الرضع طبقا للنوع بالمحافظات والمدن والاقسام والمراكز (حضر\_ريف\_جملة) عام ٢٠١٢

المحافظات	النوع	الوفيات			وفيات الاطفال دون الخامسة			وفيات رضع		الكوود	
		ذكور	إناث	جملة	ذكور	إناث	جملة	ذكور	إناث		
مطروح											
قسم مرسى مطروح	٠١	حضر	٤٤	٤٤	٨٨	١٠	٧	١٧	١٧	٧	١٧
		ريف	٥١٥	٢٩٠	٨٠٥	٧٣	٦٦	١٣٩	٥٩	٥٩	١١٢
		جملة	٥٥٩	٣٣٤	٨٩٣	٨٣	٧٣	١٥٦	٦٦	٦٦	١٢٩
قسم الحمام	٠٢	حضر	٣٣	٢٤	٥٧	٣	٣	٦	٣	٣	٦
		ريف	٢٣٤	١٦٩	٤٠٣	٣٣	٣٣	٦٦	٢٣	٢٣	٥٠
		جملة	٢٦٧	١٩٣	٤٦٠	٣٦	٣٦	٧٢	٢٦	٢٦	٥٦
قسم السلوم	٠٣	حضر	٩	١٢	٢١	٣	٤	٧	٣	٣	٦
		ريف	٥٩	٢٦	٨٥	٤	١١	١٥	٧	٧	٩
		جملة	٦٨	٣٨	١٠٦	٧	١٥	٢٢	١٠	١٠	١٥
قسم الضبعة	٠٤	حضر	١٣	١٣	٢٦	٠	٠	٠	٠	٠	٠
		ريف	١٧٢	١٢٥	٢٩٧	٣٦	١٦	٥٢	٧	٧	٣٩
		جملة	١٨٥	١٣٨	٣٢٣	٣٦	١٦	٥٢	٧	٧	٣٩
قسم سيدى برانى	٠٥	حضر	٢١	٧	٢٨	٠	٠	٠	٠	٠	٠
		ريف	١٨٣	٧٧	٢٦٠	٢٨	٨	٣٦	٦	٦	٢١
		جملة	٢٠٤	٨٤	٢٨٨	٢٨	٨	٣٦	٦	٦	٢١
قسم سيوه	٠٦	ريف	٨١	٥٠	١٣١	٢١	١٣	٣٤	٦	٦	١٦
		جملة	٨١	٥٠	١٣١	٢١	١٣	٣٤	٦	٦	١٦
		حضر	٠	١	١	٠	٠	٠	٠	٠	٠
الاساحل الشمالى-جزء	٠٨	حضر	٠	١	١	٠	٠	٠	٠	٠	٠
		جملة	٠	١	١	٠	٠	٠	٠	٠	٠
		حضر	٥٢	٢١	٧٣	١	٦	٧	٤	٤	٤
قسم العلمين	٠٩	ريف	٢	١	٣	١	٠	١	٠	٠	٠
		جملة	٥٤	٢٢	٧٦	٢	٦	٨	٤	٤	٤
		حضر	١٧٢	١٢٢	٢٩٤	١٧	٢٠	٣٧	١٧	١٧	٣٣
اجمالى المحافظة		ريف	١٢٤٦	٧٣٨	١٩٨٤	١٩٦	١٤٧	٣٤٣	١٠٨	١٠٨	٢٤٧
		جملة	١٤١٨	٨٦٠	٢٢٧٨	٢١٣	١٦٧	٣٨٠	١٢٥	١٢٥	٢٨٠
		حضر	١٧٢	١٢٢	٢٩٤	١٧	٢٠	٣٧	١٧	١٧	٣٣

تابع جدول رقم (١٠) الوفيات ووفيات الاطفال دون الخامسة ووفيات الرضع طبقا للنوع بالمحافظات والمدن والاقسام والمراكز (حضر\_ريف\_جملة) عام ٢٠١٢

المحافظات		النوع			الوفيات			وفيات الاطفال دون الخامسة			وفيات رضع	
		الكود										
		ذكور	إناث	جملة	ذكور	إناث	جملة	ذكور	إناث	جملة	إناث	جملة
شمال سيناء												
قسم أول العريش	٠.١	حضر	١	٤	٥	٠	٠	٠	٠	٠	٠	٠
		ريف	٨٢	٣٢	١١٤	٦	٥	١١	٤	٩	٩	٩
		جملة	٨٣	٣٦	١١٩	٦	٥	١١	٤	٩	٩	٩
قسم ثان العريش	٠.٢	حضر	٥٣٧	٢٨٧	٨٢٤	١٠٢	٦١	١٦٣	٤٩	١٣٨	٤٩	١٣٨
		جملة	٥٣٧	٢٨٧	٨٢٤	١٠٢	٦١	١٦٣	٤٩	١٣٨	٤٩	١٣٨
قسم ثالث العريش	٠.٣	حضر	٧٦	٤٧	١٢٣	١٠	١٠	٢٠	٩	١٣	٩	١٣
		جملة	٧٦	٤٧	١٢٣	١٠	١٠	٢٠	٩	١٣	٩	١٣
قسم رابع العريش	٠.٤	ريف	٢٩	٥٥	٨٤	٢	١١	١٣	٢	٢	٢	٢
		جملة	٢٩	٥٥	٨٤	٢	١١	١٣	٢	٢	٢	٢
قسم بنر العبيد	٠.٥	حضر	٧	٢	٩	٠	٠	٠	٠	٠	٠	٠
		ريف	٧٤	٥٧	١٣١	١٠	٩	١٩	١	٢	١	٢
		جملة	٨١	٥٩	١٤٠	١٠	٩	١٩	١	٢	١	٢
قسم الحسنه	٠.٦	حضر	١	٤	٥	٠	٢	٢	٠	٠	٠	٠
		ريف	١٩	٨	٢٧	١	٠	١	٠	٠	٠	٠
		جملة	٢٠	١٢	٣٢	١	٢	٣	٠	٠	٠	٠
قسم نخل	٠.٧	حضر	٥	٠	٥	٠	٠	٠	٠	٠	٠	٠
		ريف	٣٧	٩	٤٦	٠	٠	٠	٠	٠	٠	٠
		جملة	٤٢	٩	٥١	٠	٠	٠	٠	٠	٠	٠
قسم الشيخ زويد	٠.٨	حضر	٧	٥	١٢	٠	٠	٠	٠	٠	٠	٠
		ريف	٨٢	٧٧	١٥٩	١٠	١٤	٢٤	١٤	١٩	١٤	١٩
		جملة	٨٩	٨٢	١٧١	١٠	١٤	٢٤	١٤	١٩	١٤	١٩
قسم رفح	٠.٩	حضر	١١	٥	١٦	٢	٠	٢	٠	٠	٠	٠
		ريف	١٣٨	٨٣	٢٢١	١٨	١٣	٣١	١٣	٢٠	١٣	٢٠
	جملة	١٤٩	٨٨	٢٣٧	٢٠	١٣	٣٣	١٣	٢٠	١٣	٢٠	
قسم رمانه	١.٠	ريف	٨٢	٥٥	١٣٧	٨	٠	٨	٠	٦	٠	٦
		جملة	٨٢	٥٥	١٣٧	٨	٠	٨	٠	٦	٠	٦
قسم القسيمة	١.١	ريف	٢٨	٤	٣٢	٢	٠	٢	٠	٢	٠	٢
		جملة	٢٨	٤	٣٢	٢	٠	٢	٠	٢	٠	٢

تابع جدول رقم (١٠) الوفيات ووفيات الاطفال دون الخامسة ووفيات الرضع طبقا للنوع بالمحافظات والمدن والاقسام والمراكز (حضر\_ ريف\_ جملة) عام ٢٠١٢

المحافظات		النوع			الوفيات			وفيات الاطفال دون الخامسة			وفيات رضع	
		الكوود	ذكور	إناث	جملة	ذكور	إناث	جملة	ذكور	إناث	جملة	
تابع شمال سيناء												
اجمالي المحافظة		حضر	٦٤٥	٣٥٤	٩٩٩	١١٤	٧٣	١٨٧	٩٣	٥٨	١٥١	
		ريف	٥٧١	٣٨٠	٩٥١	٥٧	٥٢	١٠٩	٢٦	٣٤	٦٠	
		جملة	١٢١٦	٧٣٤	١٩٥٠	١٧١	١٢٥	٢٩٦	١١٩	٩٢	٢١١	



تابع جدول رقم (١٠) الوفيات ووفيات الاطفال دون الخامسة ووفيات الرضع طبقا للذوع بالمحافظات والمدن والاقسام والمراكز (حضر\_ريف\_جملة) عام ٢٠١٢

المحافظات			الذوع			الوفيات			وفيات الاطفال دون الخامسة			وفيات رضع	
الكوود			ذكور	إناث	جملة	ذكور	إناث	جملة	ذكور	إناث	جملة	إناث	جملة
جنوب سيناء													
قسم الطور			٠.١	حضر	٦	٣	٩	١	٠	١	٠	٠	
				ريف	٧٣	٢٥	٩٨	١	٠	١	٠	١	
				جملة	٧٩	٢٨	١٠٧	٢	٠	٢	٠	١	
قسم رأس سدر			٠.٢	حضر	٥	٠	٥	٠	٠	٠	٠	٠	
				ريف	٧٤	٢١	٩٥	١٠	٤	١٤	٠	٦	
				جملة	٧٩	٢١	١٠٠	١٠	٤	١٤	٠	٦	
قسم أبو رديس			٠.٣	حضر	١	٠	١	٠	٠	٠	٠	٠	
				ريف	٧٩	١١	٩٠	٢	٠	٢	٠	٠	
				جملة	٨٠	١١	٩١	٢	٠	٢	٠	٠	
قسم سانت كاترين			٠.٤	حضر	٠	١	١	٠	٠	٠	٠	٠	
				ريف	١٦	١٤	٣٠	٤	١	٥	١	٥	
				جملة	١٦	١٥	٣١	٤	١	٥	١	٥	
قسم شرم الشيخ			٠.٥	حضر	١٢	٠	١٢	٠	٠	٠	٠	٠	
				ريف	١٦٧	٤٧	٢١٤	١٩	١٠	٢٩	٩	٢٦	
				جملة	١٧٩	٤٧	٢٢٦	١٩	١٠	٢٩	٩	٢٦	
قسم دهب			٠.٦	حضر	٥	٠	٥	٠	٠	٠	٠	٠	
				ريف	٢٨	٦	٣٤	٤	٠	٤	٠	٢	
				جملة	٣٣	٦	٣٩	٤	٠	٤	٠	٢	
قسم نوبيع			٠.٧	حضر	٤	٠	٤	٤	٠	٤	٠	٠	
				ريف	٣٩	٢	٤١	٠	٠	٠	٠	٠	
				جملة	٤٣	٢	٤٥	٤	٠	٤	٠	٠	
اجمالي المحافظة				حضر	٣٣	٤	٣٧	٥	٠	٥	٠	٠	
				ريف	٤٧٦	١٢٦	٦٠٢	٤٠	١٥	٥٥	١٠	٤٠	
				جملة	٥٠٩	١٣٠	٦٣٩	٤٥	١٥	٦٠	١٠	٤٠	
الاجمالي العام				حضر	١٤٥٥٧٢	١٠٦٢٣٧	٢٥١٨٠٩	١٤٥٤٨	١٠٥٣١	٢٥٠٧٩	٨٦٦٥	١٩٨٣٠	
				ريف	١٤٨٢٦٧	١٢٩٤٣٦	٢٧٧٧٠٣	١٣٨٣٨	١٢٩٨٩	٢٦٨٢٧	٩٩١٤	٢٠١١٢	
				جملة	٢٩٣٨٣٩	٢٣٥٦٧٣	٥٢٩٥١٢	٢٨٣٨٦	٢٣٥٢٠	٥١٩٠٦	١٨٥٧٩	٣٩٩٤٢	

## الوفيات طبقا للحالة الزوجية والسن والنوع عام ٢٠١١

الحالة الزوجية والنوع للمتوفى																فئات السن					
الإجمالي			غير مابين			أرمل			مطلق			متزوج			لم يتزوج			جملة	أنثى	ذكر	
جملة	أنثى	ذكر	جملة	أنثى	ذكر	جملة	أنثى	ذكر	جملة	أنثى	ذكر	جملة	أنثى	ذكر	جملة	أنثى	ذكر				
٥٤٢٣	١٤٨٣	٣٩٤٠	٣٢٣	٩٩	٢٢٤	٧٣	٤٩	٢٤	١٠	٥	٥	٣٣٩	٢٠٩	١٣٠	٤٦٧٨	١١٢١	٣٥٥٧	-١٦			
٨٣٢٤	٢٤٣٩	٥٨٨٥	٣٦١	١٣٩	٢٢٢	٢١٧	١٥٢	٦٥	٤٣	٣٧	٦	١٩٠٦	١٠٥٤	٨٥٢	٥٧٩٧	١٠٥٧	٤٧٤٠	-٢٠			
٨٥١٥	٢٨٦٦	٥٦٤٩	٣٧١	١٢٥	٢٤٦	٤٤٣	٣٢٦	١١٧	١٢٠	٨١	٣٩	٤٣٨٠	١٦٦٣	٢٧١٧	٣٢٠١	٦٧١	٢٥٣٠	-٢٥			
٨٨٤٨	٣٢١١	٥٦٣٧	٤٠٤	١٥٢	٢٥٢	٥١٠	٤٠٤	١٠٦	١٤٤	٩٣	٥١	٦٠٤٧	٢٠٩٥	٣٩٥٢	١٧٤٣	٤٦٧	١٢٧٦	-٣٠			
٨٩٤٦	٣٥٧٣	٥٣٧٣	٣٩٠	١٧٧	٢١٣	٥٨١	٤٥٤	١٢٧	٢١٤	١٢٢	٩٢	٦٧٦٦	٢٤٨٣	٤٢٨٣	٩٩٥	٣٣٧	٦٥٨	-٣٥			
١٢١٠٧	٤٥٥٦	٧٥٥١	٥٦٢	٢١٩	٣٤٣	٦٥٣	٥٥٠	١٠٣	٣١٨	١٩١	١٢٧	٩٦٥٢	٣٢١٣	٦٤٣٩	٩٢٢	٣٨٣	٥٣٩	-٤٠			
٢٠٩٧٤	٧٣٨٧	١٣٥٨٧	٦٦٦	٢٠٩	٤٥٧	١٣٤٦	١١٤٦	٢٠٠	٤٨٤	٢٨١	٢٠٣	١٧٥٥٥	٥٤١٣	١٢١٤٢	٩٢٣	٣٣٨	٥٨٥	-٤٥			
٣٢٥٦٢	١١٥٦٧	٢٠٩٩٥	١١١١	٤٧٤	٦٣٧	٢٩٧٨	٢٥٧٣	٤٠٥	٦٥٦	٣٣٧	٣١٩	٢٦٦٩١	٧٦٧٣	١٩٠١٨	١١٢٦	٥١٠	٦١٦	-٥٠			
٤٣٧٠٣	١٥٣١٣	٢٨٣٩٠	١١٩٧	٤٢٢	٧٧٥	٥٦٤٢	٤٧٣٧	٩٠٥	٨٦٥	٤٨٩	٣٧٦	٣٤٩٢١	٩٢٤٥	٢٥٦٧٦	١٠٧٨	٤٢٠	٦٥٨	-٥٥			
٥١١٥١	٢٠٤٢٥	٣٠٧٢٦	١٣٨٦	٥٦٠	٨٢٦	١١٠٨٦	٩١٨١	١٩٠٥	٧٧٥	٤١١	٣٦٤	٣٦٨٠٩	٩٧٦٠	٢٧٠٤٩	١٠٩٥	٥١٣	٥٨٢	-٦٠			
٤٦٢٨٥	٢٠٧٦٧	٢٥٥١٨	١٣٣٣	٥٧٢	٧٦١	١٤٥١٥	١١٨٧٥	٢٦٤٠	٦٠٧	٣٣٧	٢٧٠	٢٩٠١٠	٧٥٩١	٢١٤١٩	٨٢٠	٣٩٢	٤٢٨	-٦٥			
٥٢٤٨٩	٢٥١٤٥	٢٧٣٤٤	١٣٣٢	٦١٧	٧١٥	٢٢٦٦٧	١٧٧٠٨	٤٩٥٩	٤٩٠	٢٨٧	٢٠٣	٢٧٢١٨	٦٠٩١	٢١١٢٧	٧٨٢	٤٤٢	٣٤٠	-٧٠			
٤٨٦١١	٢٥٠٣٥	٢٣٥٧٦	١٣٢٨	٦٣٢	٦٩٦	٢٥٤٧٧	١٩٨٠١	٥٦٧٦	٤٢٢	٢٣٢	١٩٠	٢٠٦٦٩	٣٩٥٨	١٦٧١١	٧١٥	٤١٢	٣٠٣	-٧٥			
٤٣٢٢١	٢٢٩٢٥	٢٠٢٩٦	١١٦٢	٥٤٢	٦٢٠	٢٦٨٧٤	١٩٧٨٠	٧٠٩٤	٢٧٢	٢٠٠	٧٢	١٤٣٢٤	٢٠٦١	١٢٢٦٣	٥٨٩	٣٤٢	٢٤٧	-٨٠			
٣٩٢٣٧	٢٣٤٠٦	١٥٨٣١	١٠٤٧	٥٦١	٤٨٦	٢٨٨١٣	٢١٢٤٠	٧٥٧٣	١٦٧	٩٥	٧٢	٨٥٢٤	١١٤٤	٧٣٨٠	٦٨٦	٣٦٦	٣٢٠	+٨٥			
٧٣١٩	٣٠٧٧	٤٢٤٢	٤٣٤٤	١٧٧٥	٢٥٦٩	١٠٥٤	٧٥٧	٢٩٧	٣٠	١٢	١٨	١٦٧٩	٤٦٦	١٢١٣	٢١٢	٦٧	١٤٥	غير مابين			
٤٣٧٧١٥	١٩٣١٧٥	٢٤٤٥٤٠	١٧٣١٧	٧٢٧٥	١٠٠٤٢	١٤٢٩٢٩	١١٠٧٣٣	٣٢١٩٦	٥٦١٧	٣٢١٠	٢٤٠٧	٢٤٦٤٩٠	٦٤١١٩	١٨٢٣٧١	٢٥٣٦٢	٧٨٣٨	١٧٥٢٤	الإجمالي			

ذكورا

٣٠٩٩٧

الوفيات لاتشمل أقل من ١٦ سنة البالغ عددهم

إناثا

٢٤٣٧٤

جملة

٥٥٣٧١

الجملة	الاقسام الرئيسية											فئات السن والنوع	
	غير ملتحق	غير مبين	٩	٨	٧	٦	٥	٤	٣	٢	١		
٤٨٣٦	٤٢٠٢	٣٢٦	١٥٢	١٧	٩٦	١٨	٢	١	١٦	٤	٢	ذكور	-١٥
١٩١٠	١٨٨٨	٦	٤	٢	٢	١	٢	٠	٤	١	٠	إناث	
٦٧٤٦	٦٠٩٠	٣٣٢	١٥٦	١٩	٩٨	١٩	٤	١	٢٠	٥	٢	جملة	
٥٨٠٨	٣٩٩٥	٧٦٣	٣٨٩	١٦٥	٢٢٦	٤٢	٦١	٢٥	٧٥	٣٢	٣٥	ذكور	-٢٠
٢٥٢٤	٢٣٩٥	٢٧	١١	٤	٤٠	٤	٠	٠	١٨	٢٢	٣	إناث	
٨٣٣٢	٦٣٩٠	٧٩٠	٤٠٠	١٦٩	٢٦٦	٤٦	٦١	٢٥	٩٣	٥٤	٣٨	جملة	
٥٩٥٧	٣٢٩٦	٨١٨	٥٣٧	٣١٧	٣٠٥	٦٠	١٠٩	٤٤	٢٢٠	١٥٨	٩٣	ذكور	-٢٥
٣٠٧٥	٢٩٠٧	٣٣	١٠	١	١	١	٠	٩	٤٨	٦٤	١	إناث	
٩٠٣٢	٦٢٠٣	٨٥١	٥٤٧	٣١٨	٣٠٦	٦١	١٠٩	٥٣	٢٦٨	٢٢٢	٩٤	جملة	
٦٠٥٥	٢٧٨٦	٩٠٦	٨٥٠	٣٠٥	٣٢٧	٥٧	١٥١	٢٦	٢٩٤	٢٤٦	١٠٧	ذكور	-٣٠
٣٥٦٩	٣٣٢٧	١٦	٢١	٤	٢٤	٤	١	٢	١١٣	٥٧	٠	إناث	
٩٦٢٤	٦١١٣	٩٢٢	٨٧١	٣٠٩	٣٥١	٦١	١٥٢	٢٨	٤٠٧	٣٠٣	١٠٧	جملة	
٥٧٣٧	٢٤٩٢	٧٤٩	٧٠٩	٣٦٨	٣٣٣	٧٨	١٥٤	٥٢	٣٨٤	٣٢٥	٩٣	ذكور	-٣٥
٣٧٨٦	٣٥٢٥	٢٢	١٨	٥	٤	١	٢	١٠	٨٣	١١٢	٤	إناث	
٩٥٢٣	٦٠١٧	٧٧١	٧٢٧	٣٧٣	٣٣٧	٧٩	١٥٦	٦٢	٤٦٧	٤٣٧	٩٧	جملة	
٧٩١٧	٣٠١٩	١٠٦٥	١٠٠٦	٤٩٠	٤٨٢	٨١	١٨٦	٨٠	٦٧٦	٥٤٧	٢٨٥	ذكور	-٤٠
٤٧٠٦	٤٢٤٩	٤٣	٣٥	٩	٨	٠	١	١٢	١٦٦	١٧٠	١٣	إناث	
١٢٦٢٣	٧٢٦٨	١١٠٨	١٠٤١	٤٩٩	٤٩٠	٨١	١٨٧	٩٢	٨٤٢	٧١٧	٢٩٨	جملة	
١٣٩٢٦	٤٤٩٥	١٦٣٢	٢٠٧٠	٨٣٠	٩٨٣	١٥٨	٢٦٦	٢٥٢	١٤٦٥	١٢٥٨	٥١٧	ذكور	-٤٥
٧٨٦٤	٦٩٠٩	٨٤	٣٩	٩	٨	٤	٣	٧١	٤٥٤	٢٦١	٢٢	إناث	
٢١٧٩٠	١١٤٠٤	١٧١٦	٢١٠٩	٨٣٩	٩٩١	١٦٢	٢٦٩	٣٢٣	١٩١٩	١٥١٩	٥٣٩	جملة	
٢١٦٨١	٦٢٦٤	٢٢٩٣	٣٣٥١	١٤٧٣	١٣٣٦	٢٦١	٦٦٣	٤٦٩	٢٦٢١	١٨٨٠	١٠٧٠	ذكور	-٥٠
١٢٢٢١	١٠٣٨٥	٩٨	٣٥٢	٢٣	١٣	٧	٤	١٢١	٧٥٦	٣٣٠	١٣٢	إناث	
٣٣٩٠٢	١٦٦٤٩	٢٣٩١	٣٧٠٣	١٤٩٦	١٣٤٩	٢٦٨	٦٦٧	٥٩٠	٣٣٧٧	٢٢١٠	١٢٠٢	جملة	
٢٩٦٢٩	٩٣٦٣	٢٦٥٤	٥٢٢٩	١٦١٢	١٤٤٩	٥٣٤	٨٠٠	٣٨٩	٣٨٤٢	١٩٢٨	١٨٢٩	ذكور	-٥٥
١٦٢٤٨	١٤٦٢٠	١٠٦	١٣٣	٢٨	١٥	٩	١٤	١٣١	٧٣٣	٢٤٣	٢١٦	إناث	
٤٥٨٧٧	٢٣٩٨٣	٢٧٦٠	٥٣٦٢	١٦٤٠	١٤٦٤	٥٤٣	٨١٤	٥٢٠	٤٥٧٥	٢١٧١	٢٠٤٥	جملة	
٣٣٠٧١	١٩١٤٠	٢١٤٩	٥٤٢١	١٠٣٢	١٢٦٦	٧٦٣	٤٥٥	١٤٠	٧٦٧	٦٩٥	١٢٤٣	ذكور	-٦٠
٢٢٢٢٥	٢١٦٣٠	٩٥	١٢٠	٢١	٢٤	١٤	٤	١٦	١٣٢	٨٦	٨٣	إناث	
٥٥٢٩٦	٤٠٧٧٠	٢٢٤٤	٥٥٤١	١٠٥٣	١٢٩٠	٧٧٧	٤٥٩	١٥٦	٨٩٩	٧٨١	١٣٢٦	جملة	

الجملة	الاقسام الرئيسية											فئات السن والنوع	
	غير ملتحق	غير مبين	٩	٨	٧	٦	٥	٤	٣	٢	١		
٢٧٨٤٧	١٨٧٢٥	١٣٢١	٤٢٨١	٤٠٧	٦٧٦	٨٧١	١٩٥	٢٧	٢٠٣	٣٩٧	٧٤٤	ذكور	-٦٥
٢٢٨١٠	٢٢٤٠٤	٦١	١٤٦	١١	١٠	١٨	٥	٢	٣٤	٧٣	٤٦	إناث	
٥٠٦٥٧	٤١١٢٩	١٣٨٢	٤٤٢٧	٤١٨	٦٨٦	٨٨٩	٢٠٠	٢٩	٢٣٧	٤٧٠	٧٩٠	جملة	
٢٨٨٢٦	١٩٧٧٦	١١٨٩	٥١١٢	١٥٠	٤٤١	١٢٦٠	١٠٨	١٤	٩٧	٢١٦	٤٦٣	ذكور	-٧٠
٢٦٥٥٨	٢٦١٦٥	٣٦	٢٠٢	١٢	٧	٥٥	١١	١	٢٤	١٤	٣١	إناث	
٥٥٣٨٤	٤٥٩٤١	١٢٢٥	٥٣١٤	١٦٢	٤٤٨	١٣١٥	١١٩	١٥	١٢١	٢٣٠	٤٩٤	جملة	
٢٥١١٧	١٨٢٠٨	٦٢٦	٤١٨١	٩١	٢٧٣	١١٩٢	٨٤	٩	٦٧	١٢١	٢٦٥	ذكور	-٧٥
٢٧٠٥٦	٢٦٧٢٦	٥٥	١٥٥	٤	١١	٤٠	٨	١	١٦	٢١	١٩	إناث	
٥٢١٧٣	٤٤٩٣٤	٦٨١	٤٣٣٦	٩٥	٢٨٤	١٢٣٢	٩٢	١٠	٨٣	١٤٢	٢٨٤	جملة	
٢١٥٨٣	١٥٥٢٩	٥٢٨	٣٦٢٧	٤٨	٢٥٢	١١٥٩	٥٩	٩	٤٢	١١٣	٢١٧	ذكور	-٨٠
٢٤٨٠٦	٢٤٤٦٢	٣٥	١٩٦	٣	٢٣	٥٢	٤	١	١	١٨	١١	إناث	
٤٦٣٨٩	٣٩٩٩١	٥٦٣	٣٨٢٣	٥١	٢٧٥	١٢١١	٦٣	١٠	٤٣	١٣١	٢٢٨	جملة	
١٧٣٥٩	١٢٥٤٨	٣٩٢	٢٧٠١	٤١	١٦٢	١١٢٥	٦١	٢	٣٨	١٠٩	١٨٠	ذكور	+٨٥
٢٥٩٠٩	٢٥٤٥٤	٣٥	٢٩١	٤	٩	٦٤	٠	٤	٥	٣٧	٦	إناث	
٤٣٢٦٨	٣٨٠٠٢	٤٢٧	٢٩٩٢	٤٥	١٧١	١١٨٩	٦١	٦	٤٣	١٤٦	١٨٦	جملة	
٥٠٢٨	٤٠٠٣	٢٧١	٢٨٠	٧٤	٧٩	٨٦	٢٩	١٠	١٠٦	٤٠	٥٠	ذكور	غير مبين
٣٦٧٢	٣٥٤٧	٣٣	١٣	١٤	٩	٤	٣	١	٢٤	٢١	٣	إناث	
٨٧٠٠	٧٥٥٠	٣٠٤	٢٩٣	٨٨	٨٨	٩٠	٣٢	١١	١٣٠	٦١	٥٣	جملة	
٢٦٠٣٧٧	١٤٧٨٤١	١٧٦٨٢	٣٩٨٩٦	٧٤٢٠	٨٦٨٦	٧٧٤٥	٣٣٨٣	١٥٤٩	١٠٩١٣	٨٠٦٩	٧١٩٣	ذكور	الاجمالي
٢٠٨٩٣٩	٢٠٠٥٩٣	٧٨٥	١٧٤٦	١٥٤	٢٠٨	٢٧٨	٦٢	٣٨٢	٢٦١١	١٥٣٠	٥٩٠	إناث	
٤٦٩٣١٦	٣٤٨٤٣٤	١٨٤٦٧	٤١٦٤٢	٧٥٧٤	٨٨٩٤	٨٠٢٣	٣٤٤٥	١٩٣١	١٣٥٢٤	٩٥٩٩	٧٧٨٣	جملة	

إجمالي الوفيات أقل من ١٥ سنة ذكور ٣٣٤٦٢  
 إناث ٢٦٧٣٤  
 جملة ٦٠١٩٦

\* الاقسام الرئيسية للمهن طبقاً لدليل التصنيف المهني

- |  |   |
|--|---|
| ١- رجال التشريع وكبار المسؤولين والمديرين واخرون | ٦- العمال المهرة في الزراعة وفي الصيد                             |
| ٢- الاخصائيون اصحاب المهن العلمية واخرون         | ٧- الحرفيون ومن اليهم   |
| ٣- الفنيون ومساعداوا الاخصائيين واخرون           | ٨- عمال تشغيل المصانع ومشغلو الماكينات وعمال تجميع مكونات الانتاج |
| ٤- الكتبية                                       | ٩- عمال المهن العادية   |
| ٥- العاملون في الخدمات والمحلات والاسواق         |   |

## أ - الحضر

فئات السن	النوع	القاهرة	إسكندرية	بور سعيد	السويس	دمياط	الدقهلية	الشرقية	القليوبية	كفر الشيخ	الغربية	المنوفية	البحيرة	إسماعيلية	الجيزة	بنى سويف	الفيوم	المنيا	أسيوط	سوهاج	قنا	أسوان	مدينة الاقصر	البحر الاحمر	الوادى الجديد	مطروح	شمال سيناء	جنوب سيناء	الجملة
١ -	ذكور	٣٨٨١	١٣٦٦	١٤٤	١٢١	١١٠	٤٢٩	٢١٢	٣٢٤	١١٣	٤٧٤	٢٤٧	١٠٧	١٩٤	٩١٠	٤٤٢	١٥١	١٥٨	١٢١٤	٥٨	١٠١	٣٤	٢١٩	٣٩	٨	٩٣	٠	١١١٦٥	
	إناث	٢٩١١	٩٦٧	١٠٥	٩٦	٨٧	٢٨٨	١٧٠	٢٧٩	٩١	٣٦١	١٧٢	٩٢	١٦٥	٩١٨	٢٩٠	١٥٩	١٠٢	٨٩٥	٤٤	٨٤	٦٠	٢٠٣	٤٤	٧	٥٨	٠	٨٦٦٥	
	جملة	٦٧٩٢	٢٣٣٣	٢٤٩	٢١٧	١٩٧	٧١٧	٣٨٢	٦٠٣	٦٠٣	٢٠٤	٨٣٥	٤١٩	١٩٩	٣٥٩	٧٣٢	٣١٠	٢٦٠	٢١٠٩	١٠٢	١٨٥	٩٤	٤٢٢	٨٣	١٥	٣٣	٠	١٩٨٣٠	
١ -	ذكور	٤٠٤	٨٤	٢١	٢١	١١	٦١	٣٠	٥٩	٤	٣٠	٢٤	١٥	١٠	١٩١	٩	٢٦	٢٥	٩٤	٩	٦	٩	٤١	٦	٢	٩	٠	١٢٠٦	
	إناث	١٧٠	٦١	١١	٥	٧	٥١	٢٦	٣٩	١٧	٢٤	٢٢	١٢	١٧	١٤٤	٧	٢٢	٣٣	٨٠	١٠	٦	١٦	٢٠	٥	٧	٠	٨١٧		
	جملة	٥٧٤	١٤٥	٣٢	٢٦	١٨	١١٢	٥٦	٩٨	٢١	٥٤	٤٦	٢٧	٢٧	٣٣٥	١٦	٤٨	٥٨	١٧٤	١٩	١٢	٢٥	٦١	١١	٩	٠	١٤	٠	٢٠٢٣
٢ -	ذكور	١٩٦	٥٠	٣	١٠	٦	٣٩	٩	٣٢	١	٣٤	١٢	٧	٤	١١٢	٨	١٠	٦٨	٧	٥	٥	٥	١٠	١	١	٤	٠	٦٤٧	
	إناث	١٤٠	٤٣	٧	٦	٥	٣٧	١٧	١٣	٢	١٢	١٥	٨	٧	٨٥	٥	٨	٣٩	٣	٣	٤	١٢	٣	٥	٣	٢	٠	٤٩٥	
	جملة	٣٣٦	٩٣	١٠	١٦	١١	٧٦	٢٦	٤٥	٣	٤٦	٢٧	١٥	١٥	١٩٧	١٣	١٨	٢١	١٠٧	١٠	١٠	٩	٢٢	٤	٦	٤	٠	١١٤٢	
٣ -	ذكور	١٢٧	٣٧	٤	٥	٣	٢٥	٢١	١٨	٢	١٦	١٢	١٠	٨	٦٤	٧	٨	٥٢	٦٢١	٥٢	٥	٢	١٩	٠	٠	٠	٤	٠	١٠٨٥
	إناث	٨٦	٣٣	٠	٦	٦	١٧	٦	٧	١	١١	٥	٢	٣	٣٨	٤	٧	١١	٣١	٣	٤	٢	١٤	٢	٠	٠	١	٠	٣٠٠
	جملة	٢١٣	٧٠	٤	١١	٩	٤٢	٢٧	٢٥	٣	٢٧	١٧	١٢	١١	١٠٢	١١	١٥	٢٦	٨٣	٦٢٤	٩	٤	٣٣	٢	٠	٠	٠	٠	١٣٨٥
٤ -	ذكور	١٢٦	٤٨	١	١٠	٥	٢٤	٦	١٧	٠	٩	٤	٦	١٤	٦٧	٧	٦	٤٧	١	٤٧	٨	٧	١٦	١	١	٠	٤	٠	٤٤٥
	إناث	٦٢	٢٣	٠	٣	٠	٨	٨	٢	١	٧	٨	٥	٥	٤٦	٣	٨	٧	٢٩	٢	١	٤	٥	١	٠	٧	٠	٢٥٤	
	جملة	١٨٨	٧١	١	١٣	٥	٣٢	١٤	١٧	١	١٦	٨	١١	١٩	١١٣	١٠	١٤	٧٦	٧٦	٣	٩	١١	٢١	٢	١	١١	٠	٦٩٩	
إجمالي دون الخامسة	ذكور	٤٧٣٤	١٥٨٥	١٧٣	١٦٧	١٣٥	٥٧٨	٢٧٨	٤٥٠	١٢٠	٥٦٣	٢٩٩	١٤٥	٢٣٠	١٣٤٤	٤٧٣	٢٠١	٢٢٠	١٤٧٥	٦٩٦	١٢٥	٥٧	٣٠٥	٤٧	١٢	١١٤	٥	١٤٥٤٨	
	إناث	٣٣٦٩	١١٢٧	١٢٣	١١٦	١٠٧	٤٠١	٢٢٧	٣٥١	١١٢	٤١٥	٢١٨	١١٩	١٩٧	١٢٣١	٣٠٩	٢٠٤	١٦٢	١٠٧٤	٦٢	١٠٠	٨٦	٢٥٤	٥٥	١٩	٧٣	٠	١٠٥٣١	
	جملة	٨١٠٣	٢٧١٢	٢٩٦	٢٨٣	٢٤٢	٩٧٩	٥٠٥	٨٠١	٢٣٢	٩٧٨	٥١٧	٢٦٤	٤٢٧	٢٥٧٥	٧٨٢	٤٠٥	٣٨٢	٢٥٤٩	٧٥٨	٢٢٥	١٤٣	٥٥٩	١٠٢	٣١	١٨٧	٥	٢٥٠٧٩	

أ - الحضر

الجملة	جنوب سيناء	شمال سيناء	مطروح	الوادي الجديد	البحر الاحمر	مدينة الاقصر	أسوان	فتنا	سوهاج	أسيوط	المنيا	الفيوم	بنى سويف	الجيزة	إسماعيلية	البحيرة	المنوفية	الغربية	كفر الشيخ	القليوبية	الشرقية	الدقهلية	دمياط	السويس	بور سعيد	إسكندرية	القاهرة	النوع	فئات السن
١١٢٠	٠	١٨	٢	٢	٩	٤٣	٦	١٠	١٥	٩٥	٥٣	٢٨	١٤	١٦٧	٢٣	١٨	٢١	٢٨	٩	٤١	٣٥	٨٢	١٣	٨	١٧	١١١	٢٥٢	ذكور	٥ -
٧٣٣	٠	٥	١	٢	٦	١٦	٨	٧	٧	٦٦	٢٩	٢٠	١١	١١٠	١٤	١٥	١٤	٣٣	٨	٢٥	٢٤	٤٨	٩	٩	١٠	٦٢	١٧٤	إناث	
١٨٥٣	٠	٢٣	٣	٤	١٥	٥٩	١٤	١٧	٢٢	١٦١	٨٢	٤٨	٢٥	٢٧٧	٣٧	٣٣	٣٥	٦١	١٧	٦٦	٥٩	١٣٠	٢٢	١٧	٢٧	١٧٣	٤٢٦	جملة	
١٢٣٥	٠	٩	٢	٣	٥	٣٣	٦	٢٠	١٨	١٠٢	٣٤	٣٦	١٥	١٨٢	٢١	١٤	٣٠	٥٣	٢١	٩٦	٥٠	٧٥	١٨	٢٢	٩	٧٣	٢٨٨	ذكور	١٠ -
٧٤٨	٠	٤	٠	٠	٤	٢١	٨	١٢	٦	٥٥	١٨	٢٩	١٢	٩٨	١٦	١٢	٢٣	٢٠	١١	٥٤	٢٦	٣٤	٩	٨	٥	٦٩	١٩٤	إناث	
١٩٨٣	٠	١٣	٢	٣	٩	٥٤	١٤	٣٢	٢٤	١٥٧	٥٢	٦٥	٢٧	٢٨٠	٣٧	٢٦	٥٣	٧٣	٣٢	١٥٠	٧٦	١٠٩	٢٧	٣٠	١٤	١٤٢	٤٨٢	جملة	
٢٤١٤	٠	١٦	٥	٣	١٥	٧١	٢٢	٣٨	٣٦	١٤٥	٩٤	٦٣	٥٣	٢٦٥	٤٨	٢٧	٥٩	٧٨	٢٢	١١٢	١١٣	١٣٤	٤٠	٣٦	٢١	٢٦٦	٦٣٢	ذكور	١٥ -
٩٥٣	٠	١١	٤	٠	٢	١٨	١٠	١٠	١٩	٧٣	٢٤	٢١	١٣	١٣٢	١١	١٦	١٦	٣٠	١٤	٣٠	٣٧	٥٤	٧	١٣	٨	٨٨	٢٩٢	إناث	
٣٣٦٧	٠	٢٧	٩	٣	١٧	٨٩	٣٢	٤٨	٥٥	٢١٨	١١٨	٨٤	٦٦	٣٩٧	٥٩	٤٣	٧٥	١٠٨	٣٦	١٤٢	١٥٠	١٨٨	٤٧	٤٩	٢٩	٣٥٤	٩٢٤	جملة	
٣٤٨٤	٤	٣٨	١٤	٤	٢٤	٧٧	٥٥	٤٢	٣١	١٧٦	٨١	٧٠	٥٩	٤٩٢	٩٢	٥٧	٧٠	١٠٨	٣٣	١١٥	١١٤	١٤٥	٢١	٧٢	٣٠	٢٩٣	١١٦٧	ذكور	٢٠ -
١٢٩١	٠	١٠	٠	٥	٣	٤٦	٢٠	١٠	١٨	٩٣	٤١	٣٠	٩	١٦٩	١٥	٢١	٣٣	٥١	١٧	٣٤	٤٤	٥١	١١	٣٣	١٣	١٠٥	٤٠٩	إناث	
٤٧٧٥	٤	٤٨	١٤	٩	٢٧	١٢٣	٧٥	٥٢	٤٩	٢٦٩	١٢٢	١٠٠	٦٨	٦٦١	١٠٧	٧٨	١٠٣	١٥٩	٥٠	١٤٩	١٥٨	١٩٦	٣٢	١٠٥	٤٣	٣٩٨	١٥٧٦	جملة	
٣٣٣٦	١	٣١	٧	٨	٢٤	٧٤	٢٧	٣٤	٢٧	١٥٠	٨٦	٦٧	٥١	٥٣٢	٥٧	٧٧	٦٩	١٤٠	٣٤	١١٥	٩٨	١٣٢	٢٩	١٢١	٣٥	٣١٢	٩٩٨	ذكور	٢٥ -
١٦٠٣	٠	٦	١١	٤	٦	٤٦	٢٢	٧	١٠	٩٨	٥٢	٣٠	١٨	٢٣٩	١٨	٢١	٣٨	٥١	١٩	٥٩	٢٨	٥٢	١١	٤٨	١٩	١٨٣	٥٠٧	إناث	
٤٩٣٩	١	٣٧	١٨	١٢	٣٠	١٢٠	٤٩	٤١	٣٧	٢٤٨	١٣٨	٩٧	٦٩	٧٧١	٧٥	٩٨	١٠٧	١٩١	٥٣	١٧٤	١٢٦	١٨٤	٤٠	١٦٩	٥٤	٤٩٥	١٥٠٥	جملة	
٣٤٥٠	٠	٢٠	٦	٧	٣٠	٧٣	٣٢	٥٣	٣٣	١٣٠	٨٠	٧٢	٤٧	٤٧٠	١٠٤	٥٣	٥٨	١٣١	٢٧	١٥٥	١٠٥	١١٤	٢٧	١١٩	٢٢	٣٣٨	١١٤٤	ذكور	٣٠ -
١٩٤٢	٠	٤	٤	٣	٦	٣٤	١٩	١٣	٢٠	٦٠	٣٧	٣١	٢١	٢٤٩	٣١	٢٠	٤٠	٦٢	١٥	٧٦	٣٥	٤٨	١٤	٧٤	٢١	١٥٩	٨٤٦	إناث	
٥٣٩٢	٠	٢٤	١٠	١٠	٣٦	١٠٧	٥١	٦٦	٥٣	١٩٠	١١٧	١٠٣	٦٨	٧١٩	١٣٥	٧٣	٩٨	١٩٣	٤٢	٢٣١	١٤٠	١٦٢	٤١	١٩٣	٤٣	٤٩٧	١٩٩٠	جملة	
٣٠٩٩	١	١٨	١١	٥	٣٤	٧٩	٢٧	٢٠	٢٦	١٣٩	٥٣	٤٤	٢٧	٤٧٩	٦٥	٤٧	٦٢	١١٢	٣٣	١٤٤	١٠٤	١١١	٢٣	٨٩	٥٠	٣٥٧	٩٣٩	ذكور	٣٥ -
١٩٤٦	٠	١٣	١	٠	٩	٤٩	٣٢	١٣	١٩	٧٣	٦٧	٢٧	١٥	٢٥٦	٣٢	١٦	٣٠	٧٦	٦	١٠٤	٣٥	٦١	١٦	٧٦	٢٢	١٩٤	٧٠٤	إناث	
٥٠٤٥	١	٣١	١٢	٥	٤٣	١٢٨	٥٩	٣٣	٤٥	٢١٢	١٢٠	٧١	٤٢	٧٣٥	٩٧	٦٣	٩٢	١٨٨	٣٩	٢٤٨	١٣٩	١٧٢	٣٩	١٦٥	٧٢	٥٥١	١٦٤٣	جملة	
٤١٨٦	٢	٢٢	٧	٤	٢٨	٧٤	٥٧	٣٢	٣٩	١٢٩	٧٨	٦٠	٣٢	٦٧٨	٥٥	٨٥	٧١	١٧٠	٤٤	١٩٥	١٢٨	١٤٥	٤٧	١٢٠	٥١	٤٤٥	١٣٨٨	ذكور	٤٠ -
٢٢٥٥	٠	٣	٣	٦	٩	٧٣	٢٣	١٣	٢٦	٨١	٤٣	٤٣	١٩	٣٥٠	٤٦	٤٧	٤١	٨٠	٢٦	٧٩	٥٣	٦١	٢٠	٧٠	٤١	٢٤٧	٧٥٢	إناث	
٦٤٤١	٢	٢٥	١٠	١٠	٣٧	١٤٧	٨٠	٤٥	٦٥	٢١٠	١٢١	١٠٣	٥١	١٠٢٨	١٠١	١٣٢	١١٢	٢٥٠	٧٠	٢٧٤	١٨١	٢٠٦	٦٧	١٩٠	٩٢	٦٩٢	٢١٤٠	جملة	
٦٦٦١	٣	٣٥	٩	٣	٣٦	١٤١	٤٣	٣٢	٤٩	٢٢٧	١٢٩	١٠٠	٦٨	١٠٥٩	١١٢	١٠٩	١٨٥	٣١١	١٠٠	٢٦٧	٢١١	١٩٣	٨٧	١٥٧	٦٨	٧٠٢	٢٢٢٥	ذكور	٤٥ -
٣٦٢٧	٠	٩	٠	٥	٥	٩٠	٢٠	٢٥	٢٨	١٠٧	٤٨	٤٤	٢٤	٥٥٣	٥٠	٨٦	٥٣	١٧٢	٤٣	١٧٩	٩١	١٣٠	٣٧	٩٤	٥٦	٥٢٤	١١٥٤	إناث	
١٠٢٨٨	٣	٤٤	٩	٨	٤١	٢٣١	٦٣	٥٧	٧٧	٣٣٤	١٧٧	١٤٤	٩٢	١٦١٢	١٦٢	١٩٥	٢٣٨	٤٨٣	١٤٣	٤٤٦	٣٠٢	٣٢٣	١٢٤	٢٥١	١٢٤	١٢٢٦	٣٣٧٩	جملة	
١٠٥١٥	١	٤٣	١٠	١٥	٤٣	١٩٤	٨٤	٥٤	٧٤	٢٦٢	١٨٧	١٨٢	٧٦	١٥٨٤	١٩٧	٢٢٨	٢٦٤	٤٦٥	١٥٢	٤٠٩	٣٣٤	٣١٥	٩٩	١٩٧	١٣٧	١٣٥٢	٣٥٥٧	ذكور	٥٠ -
٥٩١٤	٠	٧	٨	٦	١٥	١٠٤	٦٠	٣٨	٣٦	١٤٨	١٣٤	٦١	٤٣	٩١٠	١١١	١٠٨	١١١	٢٩٥	٧٨	٢٢٧	١٦٤	١٧٦	٧٢	٩٨	١٠١	٧١٧	٢٠٨٦	إناث	
١٦٤٢٩	١	٥٠	١٨	٢١	٥٨	٢٩٨	١٤٤	٩٢	١١٠	٤١٠	٣٢١	٢٤٣	١١٩	٢٤٩٤	٣٠٨	٣٣٦	٣٧٥	٧٦٠	٢٣٠	٦٣٦	٤٩٨	٤٩١	١٧١	٢٩٥	٢٣٨	٢٠٦٩	٥٦٤٣	جملة	

أ - الحضر

الجملة	جنوب سيناء	شمال سيناء	مطروح	الوادي الجديد	البحر الاحمر	مدينة الاقصر	أسوان	فتنا	سوهاج	أسيوط	المنيا	الفيوم	بنى سويف	الجيزة	إسماعيلية	البحيرة	المنوفية	الغربية	كفر الشيخ	القليوبية	الشرقية	الدقهلية	دمياط	السويس	بور سعيد	إسكندرية	القاهرة	النوع	فئات السن
١٤٨١٣	٣	٤٥	١٩	١٢	٤٢	١٨٥	١٠٣	٧٣	٨٨	٣٩٤	٣١٢	٢٤٠	١١٣	٢٢٧٩	٢٥١	٢٦٧	٣٢٧	٦٦٢	٢١٤	٥٦٧	٣٧٣	٤٤٠	١٤٨	١٦٩	٢٠١	٢٤٩١	٤٧٩٥	ذكور	- ٥٥
٧٩٣٥	٠	٣٠	١٠	١١	٢٧	١٥٥	٥٧	٣٣	٥٧	١٨٥	١٩٠	١٣١	٥٩	١٢٨٩	١٤١	١٧٦	١٦٦	٤٢٤	١٠١	٣٠٥	١٩٥	٢٤٧	٩٩	١٣٩	١٥٦	١٠٤٧	٢٥٠٥	إناث	
٢٢٧٤٨	٣	٧٥	٢٩	٢٣	٦٩	٣٤٠	١٦٠	١٠٦	١٤٥	٥٧٩	٥٠٢	٣٧١	١٧٢	٣٥٦٨	٣٩٢	٤٤٣	٤٩٣	١٠٨٦	٣١٥	٨٧٢	٥٦٨	٦٨٧	٢٤٧	٣٠٨	٣٥٧	٣٥٣٨	٧٣٠٠	جملة	
١٦٣٣٥	٤	٤٣	١٦	٢٠	٥٢	٢٢٦	١١٥	٨٤	١٠٤	٣٩٢	٣٢٦	٢٨٥	١٤٦	٢٥٥١	٢٨١	٣٦٢	٣٨٩	٧٣٨	١٧٧	٦٢٨	٤٠٦	٥١٦	١٧٤	١٦٨	٢٧٥	٢٦٤٩	٥٢٠٨	ذكور	- ٦٠
١١١٦٠	٠	٢٦	٩	١٠	٣١	١٧٣	١٠٨	٥٨	٥٧	٢٢٠	٢٣٧	١٥٧	٧١	١٨٠١	٢١٣	٢٢٠	٢٢٥	٥٨٧	١٨٨	٤٣٠	٢٧٧	٣٥٤	١٢٧	١٢١	٢٠٦	١٦٦٨	٣٥٨٦	إناث	
٢٧٤٩٥	٤	٦٩	٢٥	٣٠	٨٣	٣٩٩	٢٢٣	١٤٢	١٦١	٦١٢	٥٦٣	٤٤٢	٢١٧	٤٣٥٢	٤٩٤	٥٨٢	٦١٤	١٣٢٥	٣٦٥	١٠٥٨	٦٨٣	٨٧٠	٣٠١	٢٨٩	٤٨١	٤٣١٧	٨٧٩٤	جملة	
١٣٩٤٠	١	٥٢	٨	١٣	٤٥	١٨٠	١٢٠	٨٣	٨٧	٣٤٩	٢٦١	٢٢٦	١١٧	٢١٦٢	١٧٠	٣٤٠	٢٧٧	٦٤٠	١٦٣	٥٦٠	٣٢٠	٤١٠	١٤٤	١٢٤	٣٠١	٢٢٩٨	٤٤٨٩	ذكور	- ٦٥
١٠٨٨٩	٠	٢٣	١١	١١	١٩	١٤٧	٩٥	٦٩	٧٧	٢١٢	١٨٣	١٧٦	٩٠	١٦١٤	١٤٩	٢٣٦	١٦٧	٤٨٣	١٠٦	٤٠٨	٢٤١	٣٣٢	١١٠	١١٢	٢٥٢	١٦٤٦	٣٩٢٠	إناث	
٢٤٨٢٩	١	٧٥	١٩	٢٤	٦٤	٣٢٧	٢١٥	١٥٢	١٦٤	٥٦١	٤٤٤	٤٠٢	٢٠٧	٣٧٧٦	٣١٩	٥٧٦	٤٤٤	١١٢٣	٢٦٩	٩٦٨	٥٦١	٧٤٢	٢٥٤	٢٣٦	٥٥٣	٣٩٤٤	٨٤٠٩	جملة	
١٣٩٠٥	٢	٣٣	١٠	٢٤	٤٣	٢٢١	١٠٠	٧٨	٦٦٦	٣١٩	٢٣٥	٢٢٨	٩٧	٢١٢٢	١٩٠	٣٢١	٢٣٠	٥٣٩	١٥٨	٥٠١	٣٣٥	٣٩٣	١٣٦	١٣٣	٢٤٧	٢١٤١	٤٤٠٣	ذكور	- ٧٠
١١٣٦١	٠	٢٨	٧	١٤	٢٧	٢١٩	١٠٢	٨٧	٦١	٢٢٦	١٦٢	١٩٥	٩٩	١٦٤٦	١٤٨	٢٨٤	٢٠٨	٥٣٦	١٦٧	٤٠٧	٢٣٨	٣٠٥	١٢٤	١٠٥	٢٤٩	١٩٣٠	٣٧٨٧	إناث	
٢٥٢٦٦	٢	٦١	١٧	٣٨	٧٠	٤٤٠	٢٠٢	١٦٥	٧٢٧	٥٤٥	٣٩٧	٤٢٣	١٩٦	٣٧٦٨	٣٣٨	٦٠٥	٤٣٨	١٠٧٥	٣٢٥	٩٠٨	٥٧٣	٦٩٨	٢٦٠	٢٣٨	٤٩٦	٤٠٧١	٨١٩٠	جملة	
١١٥٥٢	٢	٢٥	٩	٢٨	٢٥	٢٦٠	١٢٩	٨٧	٨٨	٢٦٧	٢٠٦	١٨٣	١٠٠	١٧٢١	١٥١	٢٤٥	١٦٤	٤٢٨	١٣٢	٤٢٠	٢٤٢	٢٨٦	١٥٢	١٠٩	٢٦٤	٢٠٤٣	٣٧٨٦	ذكور	- ٧٥
١١٧٣٤	٠	٣٠	٨	١٧	٢٠	٢٣٥	٩٣	٩٦	٦٣	٢٤٨	١٨٥	١٥٧	١٠٨	١٧٠١	١٦٩	٢٤٥	١٤٤	٤٨٠	١٤٧	٤١٥	٣١٢	٣٠٢	١٣٣	١١٦	٢٣٣	٢٠٣٧	٤٠٤٠	إناث	
٢٣٢٨٦	٢	٥٥	١٧	٤٥	٤٥	٤٩٥	٢٢٢	١٨٣	١٥١	٥١٥	٣٩١	٣٤٠	٢٠٨	٣٤٢٢	٣٢٠	٤٩٠	٣٠٨	٩٠٨	٢٧٩	٨٣٥	٥٥٤	٥٨٨	٢٨٥	٢٢٥	٤٩٧	٤٠٨٠	٧٨٢٦	جملة	
١٠٢٦٧	٠	٢٥	٩	٣٠	١٧	٢٥٠	٦٦	٦٣	٧١	٢١٨	١٦٣	١٢٩	٧٢	١٣٨٢	١١٩	٢٠٧	١٦٥	٣٣٨	٩٢	٢٨٣	١٧٢	٢٣٦	١٠١	٨٥	٢٣٦	٢٦٦٩	٣٠٦٩	ذكور	- ٨٠
١٠١١٨	٢	٣٥	٨	٢٢	١٧	٢٣١	١١٦	٩٤	٧٧	٢٢٩	١٤٩	١٥٥	١٠٠	١٦٢٠	١٣٧	٢١٣	١٨٢	٣٨٧	١١٥	٣١٥	٢٦٥	٢٧٧	٩٨	١٠٨	٢٣٠	١٧٢٢	٣٢١٤	إناث	
٢٠٣٨٥	٢	٦٠	١٧	٥٢	٣٤	٤٨١	١٨٢	١٥٧	١٤٨	٤٤٧	٣١٢	٢٨٤	١٧٢	٣٠٠٢	٢٥٦	٤٢٠	٣٤٧	٧٢٥	٢٠٧	٥٩٨	٤٣٧	٥١٣	١٩٩	١٩٣	٤٦٦	٤٣٩١	٦٢٨٣	جملة	
٧٧١٩	٣	٢٦	٧	٣٢	١٠	٢٣٠	٤٢	٥٧	٤٢	١٥٦	٩١	٩٦	٦٤	١٠٥٥	١٠٤	١٣٨	١١١	٢٤٣	٦١	٢٣٥	١٧٩	١٥٨	٨٤	١١٨	٢٣٢	١٧٥٠	٢٣٩٥	ذكور	+ ٨٥
٩٦٠١	٢	٢٥	١٤	٢٦	٢٣	١٩٥	٨٨	٧٤	٦٨	٢٠٤	١١٩	١٩٥	١١٣	١٤٩٧	١٠٨	٢٤٢	١٤٦	٤١١	٩٢	٣١٧	٢٨٣	٢١٩	١٠٩	١١٥	٢٠٨	١٦١٠	٣٠٩٨	إناث	
١٧٣٢٠	٥	٥١	٢١	٥٨	٣٣	٤٢٥	١٣٠	١٣١	١١٠	٣٦٠	٢١٠	٢٩١	١٧٧	٢٥٥٢	٢١٢	٣٨٠	٢٥٧	٦٥٤	١٥٣	٥٥٢	٤٦٢	٣٧٧	١٩٣	٢٣٣	٤٤٠	٣٣٦٠	٥٤٩٣	جملة	
٢٩٩٣	١	٣٢	٤	٠	٢	١٧٥	٢	٤١	١٥	٣٠	٨	٤	٥	٢٩٨	٢٦	٨٠	١٢	٦٠	٦	١٨	٩	١٤	٩	٦٣	٣٨	١٠٥٦	٩٨٥	ذكور	غير ميبين
١٨٩٦	٠	١٢	٣	٢	٠	١٥٥	٨	١٥	١٠	١١	٦	٠	٣	٢١١	٣١	٦٣	١١	٦٣	٤	١٨	٤	٦	٩	٧٤	١٤	٤١٦	٧٤٧	إناث	
٤٨٨٩	١	٤٤	٧	٢	٢	٣٣٠	١٠	٥٦	٢٥	٤١	١٤	٤	٨	٥٠٩	٥٧	١٤٣	٢٣	١٢٣	١٠	٣٦	١٣	٢٠	١٨	١٣٧	٥٢	١٤٧٢	١٧٣٢	جملة	
١٤٥٥٧٢	٣٣	٦٤٥	١٧٢	٢٢٥	٥٣١	٢٨٩١	١٠٩٣	١٠٢٦	٢٢٠٥	٥١٥٥	٢٦٩٧	٢٣١٤	١٦٢٩	٢٠٨٢٢	٢٢٩٦	٢٨٢٠	٢٨٦٣	٥٨٠٧	١٥٩٨	٥٣١١	٣٦٠٦	٤٤٧٧	١٤٨٧	٢٠٧٧	٢٤٠٧	٢٢٩٣١	٤٦٤٥٤	ذكور	الإجمالي
١٠٦٢٣٧	٤	٣٥٤	١٢٢	١٦٣	٢٨٤	٢٢٦١	٩٧٥	٧٧٤	٧٢١	٣٤٦٣	١٨٨٦	١٧٠٦	١١٣٧	١٥٦٧٦	١٦٣٧	٢١٦٠	١٨٦٦	٤٦٥٦	١٢٦٩	٣٨٣٣	٢٥٧٩	٣١٥٨	١١٢٢	١٥٢٩	١٩٦٧	١٥٥٥١	٣٥٣٨٤	إناث	
٢٥١٨٠٩	٣٧	٩٩٩	٢٩٤	٣٨٨	٨١٥	٥١٥٢	٢٠٦٨	١٨٠٠	٢٩٢٦	٨٦١٨	٤٥٨٣	٤٠٢٠	٢٧٦٦	٣٦٤٩٨	٣٩٣٣	٤٩٨٠	٤٧٢٩	١٠٤٦٣	٢٨٦٧	٩١٤٤	٦١٨٥	٧٦٣٥	٢٦٠٩	٣٦٠٦	٤٣٧٤	٣٨٤٨٢	٨١٨٣٨	جملة	

تابع جدول رقم (١٣) الوفيات بالمحافظات طبقا لفئات السن والنوع عام ٢٠١٢

ب - الريف

الجملة	جنوب سيناء	شمال سيناء	مطروح	الوادى الجديد	البحر الاحمر	مدينة الاقصر	أسوان	قنا	سوهاج	أسيوط	المنيا	الفيوم	بنى سويف	الجيزة	إسماعيلية	البحيرة	المنوفية	الغربية	كفر الشيخ	القليوبية	الشرقية	الدقهلية	دمياط	إسكندرية	النوع	فئات السن
١.١٩٨	٣٠	٢٦	١٣٩	٢٦	١٣	٣٣	٢٠٥	٦٢٩	١٢١٥	٨٠٩	١١٠٤	٦٠٩	٦٤١	٢٢٥	٧٨	٧٩١	٥٢٦	٤٠٨	٤١٥	٥٢٦	٩٣٣	٦٨٢	١٣٥	٠	ذكور	١ -
٩٩١٤	١٠	٣٤	١٠٨	٣٢	١١	٣٤	١٥٦	٦٧٣	١٠٠٦	١٠٤٩	١٢٨٤	٧٠٣	٦٦٣	٢٠٣	٥٧	٧١٩	٤٥٧	٣٣٥	٣٨١	٤٤٣	٨٤٦	٥٨٣	١٢٧	٠	إناث	
٢.١١٢	٤٠	٦٠	٢٤٧	٥٨	٢٤	٦٧	٣٦١	١٣٠٢	٢٢٢١	١٨٥٨	٢٣٨٨	١٣١٢	١٣٠٤	٤٢٨	١٣٥	١٥١٠	٩٨٣	٧٤٣	٧٩٦	٩٦٩	١٧٧٩	١٢٦٥	٢٦٢	٠	جملة	
١٦٦٩	٣	٢٠	٣١	٤	٢	٢	٤٣	٩٤	١٤٩	١٣٥	١٦١	١٠٦	١١٣	٤٠	٢٩	١٠٩	١٠٣	٦٦	٧٢	٨٠	١٧٩	١١١	١٧	٠	ذكور	- ١
١٥٩٦	٢	٨	١٤	٠	١	٨	٤٣	٩٥	١٤٩	١٦٥	١٤٧	٩٤	١١٧	٤٧	٢٣	١٠٧	٧٢	٦٩	٦٩	٧٤	١٦٢	١١٥	١٥	٠	إناث	
٣٢٦٥	٥	٢٨	٤٥	٤	٣	١٠	٨٦	١٨٩	٢٩٨	٣٠٠	٣٠٨	٢٠٠	٢٣٠	٨٧	٥٢	٢١٦	١٧٥	١٣٥	١٤١	١٥٤	٣٤١	٢٢٦	٣٢	٠	جملة	
٩٢٢	٢	٤	٦	٠	٠	٦	٢٢	٥٦	٧٣	٧٣	٦٨	٦٠	٥٥	١٠	٢١	٨٧	٤٣	٣٣	٥٦	٦٦	٩٦	٧٥	١٠	٠	ذكور	- ٢
٧١٣	٠	٨	١٠	٦	٠	٠	١٥	٤٨	٩٥	٥٩	٤٥	٥٨	٣٨	١٤	٤	٥٦	٣٤	٣٦	٣٠	٣٦	٦٨	٤٧	٦	٠	إناث	
١٦٣٥	٢	١٢	١٦	٦	٠	٦	٣٧	١٠٤	١٦٨	١٣٢	١١٣	١١٨	٩٣	٢٤	٢٥	١٤٣	٧٧	٦٩	٨٦	١٠٢	١٦٤	١٢٢	١٦	٠	جملة	
٥٧٢	٣	٤	١٩	٠	٠	٤	٩	٣٣	٥٧	٣٢	٣٩	٣٤	٤٥	٩	٨	٤٧	٣٣	٣٣	٢٨	٣٠	٤٩	٤٥	١١	٠	ذكور	- ٣
٤٥٦	١	٠	٨	٠	٠	٠	٢١	٢١	٢٨	٤٥	٣٥	٢٩	٢٨	٠	٩	٣٤	٢٣	٣٧	٢٤	٢٢	٤٨	٣٦	٧	٠	إناث	
١٠٢٨	٤	٤	٢٧	٠	٠	٤	٣٠	٥٤	٨٥	٧٧	٧٤	٦٣	٧٣	٩	١٧	٨١	٥٦	٧٠	٥٢	٥٢	٩٧	٨١	١٨	٠	جملة	
٤٧٧	٢	٣	١	٤	١	٢	٩	٣٧	٣٤	٤١	٢٨	٣١	٢٥	١٠	١٧	٣٨	٢٧	٢١	٢١	٢٧	٦٠	٣٢	٦	٠	ذكور	- ٤
٣١٠	٢	٢	٧	٠	٠	٢	٢	١٧	٣٥	٤٢	٢١	٢١	١٢	٨	٢	١٨	١٥	١٧	١٨	١٠	٣٣	٢٢	٤	٠	إناث	
٧٨٧	٤	٥	٨	٤	١	٤	١١	٥٤	٦٩	٨٣	٤٩	٥٢	٣٧	١٨	١٩	٥٦	٤٢	٣٨	٣٩	٣٧	٩٣	٥٤	١٠	٠	جملة	
١٣٨٣٨	٤٠	٥٧	١٩٦	٣٤	١٦	٤٧	٢٨٨	٨٤٩	١٥٢٨	١٠٩٠	١٤٠٠	٨٤٠	٨٧٩	٢٩٤	١٥٣	١٠٧٢	٧٣٢	٥٦١	٥٩٢	٧٢٩	١٣١٧	٩٤٥	١٧٩	٠	إجمالي دون ذكور	الخامسة
١٢٩٨٩	١٥	٥٢	١٤٧	٣٨	١٢	٤٤	٢٣٧	٨٥٤	١٣١٣	١٣٦٠	١٥٣٢	٩٠٥	٨٥٨	٢٧٢	٩٥	٩٣٤	٦٠١	٤٩٤	٥٢٢	٥٨٥	١١٥٧	٨٠٣	١٥٩	٠	إناث	
٢٦٨٢٧	٥٥	١٠٩	٣٤٣	٧٢	٢٨	٩١	٥٢٥	١٧٠٣	٢٨٤١	٢٤٥٠	٢٩٣٢	١٧٤٥	١٧٣٧	٥٦٦	٢٤٨	٢٠٠٦	١٣٣٣	١٠٥٥	١١١٤	١٣١٤	٢٤٧٤	١٧٤٨	٣٣٨	٠	جملة	



ب - الريف

الجملة	جنوب سيناء	شمال سيناء	مطروح	الوادي الجديد	البحر الاحمر	مدينة الاقصر	أسوان	قنا	سوهاج	أسيوط	المنيا	الفيوم	بنى سويف	الجيزة	إسماعيلية	البحيرة	المنوفية	الغربية	كفر الشيخ	القليوبية	الشرقية	الدقهلية	دمياط	إسكندرية	النوع	فئات السن
١٤٠٥	١٢	١٤	١٠	٦	٥	٦	٤٧	٨٧	٨٧	١٢٠	١٠٤	٧٦	٧٧	٣٠	٢٣	١٣٠	٦٤	٧٣	٦٤	٧١	١٥٠	١٢٢	٢٧	٠	ذكور	٥ -
٩٥٦	٤	٨	١٢	٥	٢	٣	٢١	٥٩	٩٩	٨٦	١١٩	٤٠	٤٩	٢	١٢	٧٥	٤٨	٤٩	٤٨	٣٩	١٠١	٦٠	١٥	٠	إناث	
٢٣٦١	١٦	٢٢	٢٢	١١	٧	٩	٦٨	١٤٦	١٨٦	٢٠٦	٢٢٣	١١٦	١٢٦	٣٢	٣٥	٢٠٥	١١٢	١٢٢	١١٢	١١٠	٢٥١	١٨٢	٤٢	٠	جملة	
١٣١٦	٥	١١	٢٧	٠	٥	١٠	٣٢	٧٣	١٠١	٨٢	١٠٩	٤٧	٦٣	٤	٢٥	١١٣	٧٩	٨٠	٦٥	٨٣	١٤٧	١٢٨	٢٧	٠	ذكور	١٠ -
٧٧٧	٣	٥	١٣	٤	٤	١	١٧	٥٣	٨٠	٦٧	٦٥	٣٧	٤٣	١٠	١٠	٥٨	٣٦	٢٤	٥٩	٤١	٧٥	٥٥	١٧	٠	إناث	
٢٠٩٣	٨	١٦	٤٠	٤	٩	١١	٤٩	١٢٦	١٨١	١٤٩	١٧٤	٨٤	١٠٦	١٤	٣٥	١٧١	١١٥	١٠٤	١٢٤	١٢٤	٢٢٢	١٨٣	٤٤	٠	جملة	
٢٤٢٢	١٩	١٨	٤٦	٢	١٠	٥	٤٠	١١١	١٢١	١٣٩	٤٠٨	٨٧	١٣١	٦٧	٢١	١٩٥	١٠٣	١٠٦	٧٢	١٣١	٢٩٨	٢٣٩	٥٣	٠	ذكور	١٥ -
٩٥٧	٠	٤	٨	٠	١	٦	١٤	٦٦	١٠٨	٨٥	٨٠	٥٢	٥٥	١٥	١٠	٨٥	٤٤	٤٤	٤٦	٤٣	٩٠	٨٩	١٢	٠	إناث	
٣٣٧٩	١٩	٢٢	٥٤	٢	١١	١١	٥٤	١٧٧	٢٢٩	٢٢٤	٤٨٨	١٣٩	١٨٦	٨٢	٣١	٢٨٠	١٤٧	١٥٠	١١٨	١٧٤	٣٨٨	٣٢٨	٦٥	٠	جملة	
٢٣٢٤	٢١	٢٩	٨١	٧	٣٠	٥	٥٧	١١٩	١٤٤	١٤٤	١٣٥	٧١	١٠٢	٧٥	٦٢	٢٠٨	١٤٢	١٢٤	١٠٣	١٣٤	٢٦٦	٢١٢	٥٣	٠	ذكور	٢٠ -
١٢٣٣	٢	١٠	٣٥	٢	٢	٦	٢٨	٦٣	١٤٢	٧٧	٩٠	٦١	٥٧	٣٧	١٧	١٠١	٥٣	٧٩	٥٦	٥٠	١٣٥	١١٨	١٢	٠	إناث	
٣٥٥٧	٢٣	٣٩	١١٦	٩	٣٢	١١	٨٥	١٨٢	٢٨٦	٢٢١	٢٢٥	١٣٢	١٥٩	١١٢	٧٩	٣٠٩	١٩٥	٢٠٣	١٥٩	١٨٤	٤٠١	٣٣٠	٦٥	٠	جملة	
٢٦٢١	٢٧	١٧	٦١	١١	٢٤	١١	٦٥	١٠٧	٣٧٢	١٤٠	١٤٥	٨٦	٩٤	٤٢	٥٧	٢١٦	١٧٧	١١٢	١٤٧	١٥٩	٢٩٣	٢١١	٤٦	١	ذكور	٢٥ -
١٤٧٢	٤	٧	١٨	٦	٥	٨	٢٢	٩١	١١٠	٩٨	٩٩	٥٠	٧٧	٣٧	٢٢	١٠٦	٩٣	١١٣	٩٣	٧٦	١٦٢	١٥٤	٢١	٠	إناث	
٤٠٩٣	٣١	٢٤	٧٩	١٧	٢٩	١٩	٨٧	١٩٨	٤٨٢	٢٣٨	٢٤٤	١٣٦	١٧١	٧٩	٧٩	٣٢٢	٢٧٠	٢٢٥	٢٤٠	٢٣٥	٤٥٥	٣٦٥	٦٧	١	جملة	
٢٦٠٥	٦١	٣٤	٢٩	١١	١٣	١٠	٥٩	١٠٧	١٦١	١٤١	٣٨٧	٧٤	١٠٢	١١٠	٤٤	٢٠٤	١٢٣	١٤٤	١٣٥	١٥٧	٢٣٥	٢٤٢	٢٢	٠	ذكور	٣٠ -
١٦٢٧	٣	١٢	١٤	٣	٨	٧	٣٢	٧٨	١٢٦	١٠٩	١١٠	٦٧	٧٧	٢١	١٣	١٥٦	١٢٢	١٣٣	١١١	٨٤	١٧٠	١٤٦	٢٥	٠	إناث	
٤٢٣٢	٦٤	٤٦	٤٣	١٤	٢١	١٧	٩١	١٨٥	٢٨٧	٢٥٠	٤٩٧	١٤١	١٧٩	١٣١	٥٧	٣٦٠	٢٤٥	٢٧٧	٢٤٦	٢٤١	٤٠٥	٣٨٨	٤٧	٠	جملة	
٢٦٣٨	٢٠	٢٩	٤٠	١٠	١٢	٦	٧٨	١١٩	١٨١	١٧٠	١٥٢	٩٢	٩٧	٩٠	٤٩	٢٤٦	١٧٢	١٦٤	١٤٢	١٧٣	٢٨١	٢٦٩	٤٦	٠	ذكور	٣٥ -
١٨٤٠	٤	١٤	١٢	٣	٥	١٠	٣٨	٨٨	١٦٥	١١٨	١٢٥	٥٨	٨٢	٢٥	١٣	١٤٩	١٢٧	١٥٥	١٣٤	٨٧	١٩٦	٢٠٣	٢٩	٠	إناث	
٤٤٧٨	٢٤	٤٣	٥٢	١٣	١٧	١٦	١١٦	٢٠٧	٣٤٦	٢٨٨	٢٧٧	١٥٠	١٧٩	١١٥	٦٢	٣٩٥	٢٩٩	٣١٩	٢٧٦	٢٦٠	٤٧٧	٤٧٢	٧٥	٠	جملة	
٣٧٣١	٣٧	٢٣	٤٥	٢٤	٢٥	١٤	٥٨	١١٤	٢٤٣	١٨١	١٧٨	١٥١	١٤٦	٨٣	٣٢	٣٧٥	٢٢٥	٣١٦	٢٧٦	٢٥٥	٤٣١	٤١٠	٨٩	٠	ذكور	٤٠ -
٢٤٥١	٧	٣	١٠	٨	٥	٢٠	٥٠	١٢١	٢٠٤	١٣٧	١٥١	٧٢	٨٦	٦٤	٣٠	٢١٤	١١٨	١٧٥	١٨٩	١٣٢	٢٩٠	٢٩١	٧٤	٠	إناث	
٦١٨٢	٤٤	٢٦	٥٥	٣٢	٣٠	٣٤	١٠٨	٢٣٥	٤٤٧	٣١٨	٣٢٩	٢٢٣	٢٣٢	١٤٧	٦٢	٥٨٩	٣٤٣	٤٩١	٤٦٥	٣٨٧	٧٢١	٧٠١	١٦٣	٠	جملة	
٧٢٦٥	٤٤	١١	٥١	٢٠	٢٨	٢٠	١٠١	٢٥٦	٤٢٧	٣٢٦	٣١٧	٢٢٣	٢٦١	١٧٢	٧٨	٨١٨	٤٥٥	٧٠٦	٤٨٤	٤٦٦	٨٢٥	٩٧٩	١٩٧	٠	ذكور	٤٥ -
٤٢٣٧	٢	١٧	٢٨	٤	٦	١٦	٥١	١٨٧	٣٠٥	٢٠٨	٤١٣	١١٧	١٣٧	٩٢	٥٨	٣٩٦	٢١٨	٣٧٢	٢٧٨	٢٨٩	٤٥٤	٤٧٤	١١٥	٠	إناث	
١١٥٠٢	٤٦	٢٨	٧٩	٢٤	٣٤	٣٦	١٥٢	٤٤٣	٧٣٢	٥٣٤	٧٣٠	٣٤٠	٣٩٨	٢٦٤	١٣٦	١٢١٤	٦٧٣	١٠٧٨	٧٦٢	٧٥٥	١٢٧٩	١٤٥٣	٣١٢	٠	جملة	
١١١٦٦	٣٦	٤٣	٤٤	١٣	٢٤	٤٠	١٦٠	٤٣٣	٦٧٧	٥٢٩	٨٥١	٣٠٧	٤٣٠	٢٣٢	١٤٧	١١٦٧	٦٨٣	٨١٢	٧٣٥	٦٧٦	١٤٠٦	١٤٢٠	٣٠٠	١	ذكور	٥٠ -
٦٣٠٧	٧	١٥	٢٢	٦	١٣	٣٠	١٠١	٢٩١	٤٢٤	٣٠٠	٥٨٦	١٩٦	٢٣٦	١١٢	٦٠	٥٩٦	٣٧٧	٤٩٧	٣٧٦	٤٠٥	٧١١	٧٥٠	١٩٦	٠	إناث	
١٧٤٧٣	٤٣	٥٨	٦٦	١٩	٣٧	٧٠	٢٦١	٧٢٤	١١٠١	٨٢٩	١٤٣٧	٥٠٣	٦٦٦	٣٤٤	٢٠٧	١٧٦٣	١٠٦٠	١٣٠٩	١١١١	١٠٨١	٢١١٧	٢١٧٠	٤٩٦	١	جملة	

ب - الريف

فئات السن	النوع	إسكندرية	دمياط	الدقهلية	الشرقية	القليوبية	كفر الشيخ	الغربية	المنوفية	البحيرة	إسماعيلية	الجيزة	بنى سويف	الفيوم	المنيا	أسيوط	سوهاج	قنا	أسوان	مدينة الاقصر	البحر الاحمر	الوادي الجديد	مطروح	شمال سيناء	جنوب سيناء	الجملة
٥٥ -	ذكور	٠	٣٧٤	١٩١٢	١٧٠٣	٩٣٧	٧٨٧	١٢٣٠	٩٦٧	١٣٨١	١٨٢	٢٥٦	٥٨١	٤٦٠	١٥٨٨	٦٨٥	٨١٧	٥٢٥	٢٠٣	٣٦	٣١	٦٦	٢٩	٣٠	١٤٨١٦	
	إناث	٠	٢٣٢	١١٥٣	٩٦٣	٥٥٦	٤٩٢	٦٨٤	٥٥١	٧٨٩	٨٧	١٨٠	٣٢٠	٢٥٤	٤١٩	٤٤٨	٦٠٣	٣٣٨	١٣٢	٢١	٧	٣١	٣٢	١١	٨٣١٣	
	جملة	٠	٦٠٦	٣٠٦٥	٢٦٦٦	١٤٩٣	١٢٧٩	١٢٧٩	١٩١٤	١٥١٨	٢١٧٠	٢٦٩	٩٠١	٧١٤	٢٠٠٧	١١٣٣	١٤٢٠	٨٦٣	٣٣٥	٥٧	٣٨	٩٧	٦١	٤١	٢٣١٢٩	
٦٠ -	ذكور	٠	٤٤٧	٢٠٥٢	١٨٦٦	١٠٨٥	١٨٨١	١٣١٧	١١٣٠	١٥٠٣	١٢٤	٢٨٣	٧٢٥	٥٧٩	١٣٤٧	٧٩٤	٩٢٠	٥٢٨	٨٧١	٦٧	٨	١٠٨	٣٦	٣٣	١٦٧٣٦	
	إناث	٠	٢٩٩	١٤٧١	١٢٥٠	٧٨٩	٥٨٩	٧٨٨	٧٨٦	١٠٩١	٩٨	٢٠٣	٤٩٠	٣٧٦	٧٠٧	٥٨٨	٧١٧	٤٧٠	١٧٣	٣٦	٢٥	٦٣	٣٤	١٢	١١٠٦٥	
	جملة	٠	٧٤٦	٣٥٢٣	٣١١٦	١٨٧٤	١٨٧٤	١٤٧٠	٢١٠٥	١٩١٦	٢٥٩٤	٢٢٢	٤٨٦	٩٥٥	٢٠٥٤	١٣٨٢	١٦٣٧	٩٩٨	١٠٤٤	١٠٣	٤٢	١٧١	٧٠	٤٥	٢٧٨٠١	
٦٥ -	ذكور	٠	٣٤٥	١٥٩٦	١٦٠١	٨٨٤	٧٢٠	١٢٤٧	١٠٩٢	١٣٧٣	١٥٨	٢٥٥	٥٩٢	٤٧٦	٨٣٧	٧٩٢	٩٠٦	٦٢٠	١٨٦	٣٦	٣١	٦٩	٤٦	٣٣	١٣٩٠٧	
	إناث	٠	٢٦٣	١٣٨١	١٣١٥	٧٦٩	٦٠٠	٨٨٨	٨٣٦	١٢١٦	١٢٤	١٨٥	٥٥٤	٤٤٦	٧٨٤	٦٨٣	٨٧٨	٦١٠	٢١٨	٥٣	١٤	٢٧	٤٧	١٨	١١٩٢١	
	جملة	٠	٦٠٨	٢٩٧٧	٢٩١٦	١٦٥٣	١٣٢٠	١٤٧٠	٢١٣٥	١٩٢٨	٢٥٨٩	٢٨٢	٤٤٠	٩٢٢	١٦٢١	١٤٧٥	١٧٨٤	١٢٣٠	٤٠٤	٨٩	٤٥	٣٩	١١٦	٦٤	٢٥٨٢٨	
٧٠ -	ذكور	٠	٣٤٤	١٦٠٧	١٥٦٦	٨٣٨	٧٤٢	١٠٣٨	١٠٤٨	١٣٣٥	١٤١	٣٧٦	٦٦٥	٥٧٤	١٢٨٩	٩٤٢	١١٣٣	٧٩٨	٢٢٧	٦٦	٢٣	٢٩	٨٨	٣٨	١٤٩٢١	
	إناث	٠	٣٠٧	١٦٢٧	١٦٤١	٩٠٩	٧٩٨	١٠٦٦	١٠٢٥	١٣٧٩	١٢٦	٢٥٠	٦٦١	٥٦٥	١١١٣	٩٥٣	١٥٢٥	٨٠٦	٢٢٩	٧٨	٢٣	١٩	٤٩	٣٨	١٥١٩٧	
	جملة	٠	٦٥١	٣٢٣٤	٣٢٠٧	١٧٤٧	١٥٤٠	١٤٧٠	٢١٠٤	٢٠٧٣	٢٧١٤	٢٦٧	١١٣٩	١١٣٩	١٣٢٦	١٦٠٤	٢٦٥٨	١٦٠٤	٤٥٦	١٤٤	٤٨	٤٨	١٣٧	٧٦	٣٠١١٨	
٧٥ -	ذكور	٠	٢٨٣	١٤٧٩	١٣٨٠	٧٦٦	٥٦٣	١٤٧٩	٩٠١	١٠٦٥	١٤٠	٢١٢	٦٣٤	٥١٢	١١٠١	٩١٠	١٢٩٨	٨١٥	٢٤٧	٨٦	٢٨	٢٥	٥٥	٢٩	١٦	١٣٥٦٥
	إناث	٠	٣٣٢	١٦٦٧	١٦٥٩	٨٢٧	٧٤٠	٩١٤	١١٤٤	١٤٠٥	١٣٢	٢٤٩	٦٥٦	٦١٨	١١٢٧	١٠٣٥	١٣١٣	٩٥٧	٢٨٤	١٠١	١٨	٣٧	٢٦	٢٦	١٤	١٥٣٢٢
	جملة	٠	٦١٥	٣١٤٦	٣٠٣٩	١٥٩٣	١٣٠٣	١٤٧٠	٢١٦٤	١٨١٥	٢٤٧٠	٢٧٢	٤٦١	١٢٩٠	٢٢٢٨	١٩٤٥	٢٦١١	١٧٧٢	٥٣١	١٨٧	٤٦	٦٢	١٢٢	٥٥	٣٠	٢٨٨٨٧
٨٠ -	ذكور	٠	٢٦٩	١١٩١	١٠٧١	٦٤٦	٥٠٤	١٠٧١	٨٣٣	٧١٣	١٠٦	٨٣٢	٢٩٣	٤٤٦	٨٨٩	٨٥٦	٩٩٨	٧٢٠	٢١٢	٦٨	١٦	٣٠	٩٢	٣٢	١٣	١١٣١٦
	إناث	٠	٣٠٧	١٦٠٧	١٤٧٤	٨٥٩	٧١٠	١٤٧٤	٩٢١	١٣٣٨	١١٦	٢٥٩	٦٩٢	٦٥٤	١١٩٩	١٠٦٦	١١٨٢	٨١٧	٢١٨	٧٩	٢٣	١٦	٥٣	٣١	٨	١٤٦٨٨
	جملة	٠	٥٧٦	٢٧٩٨	٢٥٤٥	١٣٠٣	١٥٠٥	١٤٧٠	٢١٦٤	١٨٩٢	٢١٧٠	٢٢٢	١١٧٨	١١٠٠	١١٩٩	١٠٦٦	١١٨٢	١٥٣٧	٤٣٠	١٤٧	٣٩	٤٦	١٤٥	٦٣	٢١	٢٦٠٠٤
٨٥ +	ذكور	٠	١٨٥	٩٤٩	٨٢٩	٥١٩	٣٨١	٥١٥	٧٣١	٥١٥	٩٨	٦٦٦	٤١٤	٤٣٦	٧١٣	٧٣٥	٩١٦	٧٦٦	٢٧٤	١١٦	٣٦	٤٥	١٢٥	٥٢	١٣	٩٦٤٠
	إناث	٠	٣٢٠	١٧٦٣	١٥١٧	٩٢٠	٧٨٦	١٠٢٤	١٢٣٣	١٤٦٥	١٥٨	٢٨٤	٧٥٧	٧٦٩	١٤٣٤	١٠٣٨	١٤٤٩	٨٠٢	٢٩٥	٩١	١١	٤٢	١٠٤	٤٠	٦	١٦٣٠٨
	جملة	٠	٥٠٥	٢٧١٢	٢٣٤٦	١٤٣٩	١١٦٧	١٤٣٩	١٥٣٩	١٩٦٤	٢١٣١	٢٥٦	١١٧١	١٢٠٥	٢١٤٧	١٥٦٨	٢٣٦٥	١٥٦٨	٥٦٩	٢٠٧	٤٧	٨٧	٢٢٩	٩٢	١٩	٢٥٩٤٨
غير مبين	ذكور	٠	١٠	١١٧	١٢٠	٦٠	١٤٥	٦٠	١٤٥	١٣٠	٢٦	٣٠	٤٥	٩٤	٨٢	٣٤	٢٨٧	٤٥	٦٤	١٣	٨	٠	١٣	٢٣	٢	٢٠٣٥
	إناث	٠	١٤	٨٧	١٠٢	٣٧	١٤٢	٨٧	٤٥١	٧٥	٩٩	١٠٠	٣٢	٨١	١١٣	٤٢	٢٥٧	٣٢	٦٢	٧	٣	٠	٥	١٤	١٧٧٦	
	جملة	٠	٢٤	١٩٦	٢٢٢	١٤٧	٢٨٧	١٤٧	٤٥١	١٥٣	١٣٠	٤٥	٧٧	١٧٥	١٩٥	٧٦	٥٤٤	٧٧	١٢٦	٢٠	١١	٠	١٨	٣٧	٤	٣٨١١
الإجمالي	ذكور	٢	٣٢٩٦	١٦٠٨٠	١٥٧٨٥	٨٧٦٩	٧٥٣٨	١٠٧٦٨	٩٨٥٤	١٣٠٢٩	١٦٦٦	٥٦٣١	٦٥٢٤	٣٠٣٠	١٢٠٣٢	٨٨١٠	١١٣١٧	٧١٩٢	٣٢٦٩	٦٦٢	٤٠٢	٣١٨	١٢٤٦	٥٧١	٤٧٦	١٤٨٢٦٧
	إناث	٠	٢٧٤٩	١٣٨٩٩	١٣٤٦٢	٧٤٩٧	٦٧٦٩	١٣٤٦٢	١٣٨٩٩	١٣٤٦٢	١٢٠٠	٢٣٩٧	٥٩١٩	٥٤١٨	١٠٢٦٦	٨٤٩٨	١١٠٠٠	٦٧٨٣	٢٢٢٢	٦١٧	١٧٥	٢٥٢	٧٣٨	٣٨٠	١٢٦	١٢٩٤٣٦
	جملة	٢	٦٠٤٥	٢٩٩٧٩	٢٩٢٤٧	١٦٢٦٦	١٤٣٠٧	١٤٣٠٧	١٩٦٣٩	١٨٤٠٠	٢٤٦٨١	٥٤٢٧	١٢٤٤٣	١١٠٤٩	٢٢٢٩٨	١٧٣٠٨	٢٢٣١٧	١٣٩٧٥	٥٤٩١	١٢٧٩	٥٧٧	٥٧٠	١٩٨٤	٩٥١	٦٠٢	٢٧٧٧٠٣

ج - الإجمالي

فئات السن	النوع	القاهرة	إسكندرية	بور سعيد	السويس	دمياط	الدقهلية	الشرقية	القليوبية	كفر الشيخ	الغربية	المنوفية	البحيرة	إسماعيلية	الجيزة	بنى سويف	الفيوم	المنيا	أسيوط	سوهاج	قنا	أسوان	مدينة الاقصر	البحر الاحمر	الوادى الجديد	مطروح	شمال سيناء	جنوب سيناء	الجملة
١ -	ذكور	٣٨٨١	١٣٦٦	١٤٤	١٢١	٢٤٥	١١١١	١١٤٥	٨٥٠	٥٢٨	٨٨٢	٧٧٣	٨٩٨	٢٧٢	١١٣٥	١٠٨٣	٧٦٠	١٢٦٢	٢٠٢٣	١٢٧٣	٧٣٠	٢٣٩	٢٥٢	٥٢	٣٤	١٥٥	١١٩	٣٠	٢١٣٦٣
	إناث	٢٩١١	٩٦٧	١٠٥	٩٦	٢١٤	٨٧١	١٠١٦	٧٢٢	٤٧٢	٦٩٦	٦٢٩	٨١١	٢٢٢	١١٢١	٩٥٣	٨٦٢	١٣٨٦	١٩٤٤	١٠٥٠	٧٥٧	٢١٦	٢٣٧	٥٥	٣٩	١٢٥	٩٢	١٠	١٨٥٧٩
	جملة	٦٧٩٢	٢٣٣٣	٢٤٩	٢١٧	٤٥٩	١٩٨٢	٢١٦١	١٥٧٢	١٠٠٠	١٥٧٨	١٤٠٢	١٧٠٩	٤٩٤	٢٢٥٦	٢٠٣٦	١٦٢٢	٢٦٤٨	٣٩٦٧	٢٣٢٣	١٤٨٧	٤٥٥	٤٨٩	١٠٧	٧٣	٢٨٠	٢١١	٤٠	٣٩٩٤٢
١ -	ذكور	٤٠٤	٨٤	٢١	٢١	٢٨	١٧٢	٢٠٩	١٣٩	٧٦	٩٦	١٢٧	١٢٤	٣٩	٢٣١	١٢٢	١٣٢	١٨٦	٢٢٩	١٥٨	١٠٠	٥٢	٤٣	٨	٦	٣١	٢٩	٨	٢٨٧٥
	إناث	١٧٠	٦١	١١	٥	٢٢	١٦٦	١٨٨	١١٣	٨٦	٩٣	٩٤	١١٩	٤٠	١٩١	١٢٤	١١٦	١٨٠	٢٤٥	١٥٩	١٠١	٥٩	٢٨	٦	٧	١٤	١٣	٢	٢٤١٣
	جملة	٥٧٤	١٤٥	٣٢	٢٦	٥٠	٣٣٨	٣٣٨	٢٥٢	١٦٢	١٨٩	٢٢١	٢٤٣	٧٩	٤٢٢	٢٤٦	٢٤٨	٣٦٦	٤٧٤	٣١٧	٢٠١	١١١	٧١	١٤	١٣	٤٥	٤٢	١٠	٥٢٨٨
٢ -	ذكور	١٩٦	٥٠	٣	١٠	١٦	١١٤	١٠٥	٩٨	٥٧	٦٧	٥٥	٩٤	٢٥	١٢٢	٦٣	٧٠	٨٠	١٤١	٨٠	٦١	٢٧	١٦	١	١	٧	٨	٢	١٥٦٩
	إناث	١٤٠	٤٣	٧	٦	١١	٨٤	٨٥	٤٩	٣٢	٤٨	٤٩	٦٤	١١	٩٩	٤٣	٦٦	٥٤	٩٨	٩٨	٥٣	١٩	١٢	٣	١١	١٣	١٠	٠	١٢٠٨
	جملة	٣٣٦	٩٣	١٠	١٦	٢٧	١٩٨	١٩٠	١٤٧	٨٩	١١٥	١٠٤	١٥٨	٣٦	٢٢١	١٠٦	١٣٦	١٣٤	٢٣٩	١٧٨	١١٤	٤٦	٢٨	٤	١٢	٢٠	١٨	٢	٢٧٧٧
٣ -	ذكور	١٢٧	٣٧	٤	٥	١٤	٧٠	٧٠	٤٨	٣٠	٤٩	٤٥	٥٧	١٦	٧٣	٥٢	٤٢	٥٤	٨٤	٦٧٨	٣٨	١١	٢٣	٠	٠	١٩	٨	٣	١٦٥٧
	إناث	٨٦	٨٦	١٣	٦	١٣	٥٣	٥٤	٢٩	٢٥	٤٨	٢٨	٣٦	١٢	٣٨	٣٢	٣٦	٤٦	٧٦	٣١	٢٥	٢٣	١٤	٢	٠	٨	١	١	٧٥٦
	جملة	٢١٣	١٢٣	٢٧	١١	٢٧	١٢٣	١٢٤	٧٧	٥٥	٩٧	٧٣	٩٣	٢٨	١١١	٨٤	٧٨	١٠٠	١٦٠	٧٠٩	٦٣	٣٤	٣٧	٢	٠	٢٧	٩	٤	٢٤١٣
٤ -	ذكور	١٢٦	٤٨	١	١٠	١١	٥٦	٦٦	٤٤	٢١	٣٠	٣١	٤٤	٣١	٧٧	٣٢	٣٧	٣٨	٨٨	٣٥	٤٥	١٦	١٨	٢	٥	١	٧	٢	٩٢٢
	إناث	٦٢	٢٣	٠	٣	٦	٣٠	٤١	٢٣	١٩	٢٤	١٩	٢٣	٧	٥٤	١٥	٢٩	٢٨	٧١	٣٧	١٨	٦	٧	١	٠	٧	٩	٢	٥٦٤
	جملة	١٨٨	٧١	١	١٣	١٧	٨٦	١٠٧	٤٠	٦٧	٥٤	٥٠	٦٧	٣٨	١٣١	٤٧	٦٦	٦٦	١٥٩	٧٢	٦٣	٢٢	٢٥	٣	٥	٨	١٦	٤	١٤٨٦
إجمالي دون الخامسة	ذكور	٤٧٣٤	١٥٨٥	١٧٣	١٦٧	٣١٤	١٥٢٣	١٥٩٥	١١٧٩	٧١٢	١١٢٤	١٠٣١	١٢١٧	٣٨٣	١٦٣٨	١٣٥٢	١٠٤١	١٦٢٠	٢٥٦٥	٢٢٢٤	٩٧٤	٣٤٥	٣٥٢	٦٣	٤٦	٢١٣	١٧١	٤٥	٢٨٣٨٦
	إناث	٣٣٦٩	١١٢٧	١٢٣	١١٦	٢٦٦	١٢٠٤	١٣٨٤	٩٣٦	٦٣٤	٩٠٩	٨١٩	١٠٥٣	٢٩٢	١٥٠٣	١١٦٧	١١٠٩	١٦٩٤	٢٤٣٤	١٣٧٥	٩٥٤	٣٢٣	٢٩٨	٦٧	٥٧	١٦٧	١٢٥	١٥	٢٣٥٢٠
	جملة	٨١٠٣	٢٧١٢	٢٩٦	٢٨٣	٥٨٠	٢٧٢٧	٢٩٧٩	٢١١٥	١٣٤٦	٢٠٣٣	١٨٥٠	٢٢٧٠	٦٧٥	٣١٤١	٢٥١٩	٢١٥٠	٣٣١٤	٤٩٩٩	٣٥٩٩	١٩٢٨	٦٦٨	٦٥٠	١٣٠	١٠٣	٣٨٠	٢٩٦	٦٠	٥١٩٠٦

ج - الإجمالي

الجملة	جنوب سيناء	شمال سيناء	مطروح	الوادي الجديد	البحر الاحمر	مدينة الاقصر	أسوان	قنا	سوهاج	أسيوط	المنيا	الفيوم	بنى سويف	الجيزة	إسماعيلية	البحيرة	المنوفية	الغربية	كفر الشيخ	القليوبية	الشرقية	الدقهلية	دمياط	السويس	بور سعيد	إسكندرية	القاهرة	النوع	فئات السن
٢٥٢٥	١٢	٣٢	١٢	٨	١٤	٤٩	٥٣	٩٧	١٠٢	٢١٥	١٥٧	١٠٤	٩١	١٩٧	٤٦	١٤٨	٨٥	١٠١	٧٣	١١٢	١٨٥	٢٠٤	٤٠	٨	١٧	١١١	٢٥٢	ذكور	٥ -
١٦٨٩	٤	١٣	١٣	٧	٨	١٩	٢٩	٦٦	١٠٦	١٥٢	١٤٨	٦٠	٦٠	١١٢	٢٦	٩٠	٦٢	٨٢	٥٦	٦٤	١٢٥	١٠٨	٢٤	٩	١٠	٦٢	١٧٤	إناث	
٤٢١٤	١٦	٤٥	٢٥	١٥	٢٢	٦٨	٨٢	١٦٣	٢٠٨	٣٦٧	٣٠٥	١٦٤	١٥١	٣٠٩	٧٢	٢٣٨	١٤٧	١٨٣	١٢٩	١٧٦	٣١٠	٣١٢	٦٤	١٧	٢٧	١٧٣	٤٢٦	جملة	
٢٥٥١	٥	٢٠	٢٩	٣	١٠	٤٣	٣٨	٩٣	١١٩	١٨٤	١٤٣	٨٣	٧٨	١٨٦	٤٦	١٢٧	١٠٩	١٣٣	٨٦	١٧٩	١٩٧	٢٠٣	٤٥	٢٢	٩	٧٣	٢٨٨	ذكور	١٠ -
١٥٢٥	٣	٩	١٣	٤	٨	٢٢	٢٥	٦٥	٨٦	١٢٢	٨٣	٦٦	٥٥	١٠٨	٢٦	٧٠	٥٩	٤٤	٧٠	٩٥	١٠١	٨٩	٢٦	٨	٥	٦٩	١٩٤	إناث	
٤٠٧٦	٨	٢٩	٤٢	٧	١٨	٦٥	٦٣	١٥٨	٢٠٥	٣٠٦	٢٢٦	١٤٩	١٣٣	٢٩٤	٧٢	١٩٧	١٦٨	١٧٧	١٥٦	٢٧٤	٢٩٨	٢٩٢	٧١	٣٠	١٤	١٤٢	٤٨٢	جملة	
٤٨٣٦	١٩	٣٤	٥١	٥	٢٥	٧٦	٦٢	١٤٩	١٥٧	٢٨٤	٥٠٢	١٥٠	١٨٤	٣٣٢	٦٩	٢٢٢	١٦٢	١٨٤	٩٤	٢٤٣	٤١١	٣٧٣	٩٣	٣٦	٢١	٢٦٦	٦٣٢	ذكور	١٥ -
١٩١٠	٠	١٥	١٢	٠	٣	٢٤	٢٤	٧٦	١٢٧	١٥٨	١٠٤	٧٣	٦٨	١٤٧	٢١	١٠١	٦٠	٧٤	٦٠	٧٣	١٢٧	١٤٣	١٩	١٣	٨	٨٨	٢٩٢	إناث	
٦٧٤٦	١٩	٤٩	٦٣	٥	٢٨	١٠٠	٨٦	٢٢٥	٢٨٤	٤٤٢	٦٠٦	٢٢٣	٢٥٢	٤٧٩	٩٠	٣٢٣	٢٢٢	٢٥٨	١٥٤	٣١٦	٥٣٨	٥١٦	١١٢	٤٩	٢٩	٣٥٤	٩٢٤	جملة	
٥٨٠٨	٢٥	٦٧	٩٥	١١	٥٤	٨٢	١١٢	١٦١	١٧٥	٣٢٠	٢١٦	١٤١	١٦١	٥٦٧	١٥٤	٢٦٥	٢١٢	٢٣٢	١٣٦	٢٤٩	٣٨٠	٣٥٧	٧٤	٧٢	٣٠	٢٩٣	١١٦٧	ذكور	٢٠ -
٢٥٢٤	٢	٢٠	٣٥	٧	٥	٥٢	٤٨	٧٣	١٦٠	١٧٠	١٣١	٩١	٦٦	٢٠٦	٣٢	١٢٢	٨٦	١٣٠	٧٣	٨٤	١٧٩	١٦٩	٢٣	٣٣	١٣	١٠٥	٤٠٩	إناث	
٨٣٣٢	٢٧	٨٧	١٣٠	١٨	٥٩	١٣٤	١٦٠	٢٣٤	٣٣٥	٤٩٠	٣٤٧	٢٣٢	٢٢٧	٧٧٣	١٨٦	٣٨٧	٢٩٨	٣٦٢	٢٠٩	٣٣٣	٥٥٩	٥٢٦	٩٧	١٠٥	٤٣	٣٩٨	١٥٧٦	جملة	
٥٩٥٧	٢٨	٤٨	٦٨	١٩	٤٨	٨٥	٩٢	١٤١	٣٩٩	٢٩٠	٢٣١	١٥٣	١٤٥	٥٧٤	١١٤	٢٩٣	٢٤٦	٢٥٢	١٨١	٢٧٤	٣٩١	٣٤٣	٧٥	١٢١	٣٥	٣١٣	٩٩٨	ذكور	٢٥ -
٣٠٧٥	٤	١٣	٢٩	١٠	١١	٥٤	٤٤	٩٨	١٢٠	١٩٦	١٥١	٨٠	٩٥	٢٧٦	٤٠	١٢٧	١٣١	١٦٤	١١٢	١٣٥	١٩٠	٢٠٦	٣٢	٤٨	١٩	١٨٣	٥٠٧	إناث	
٩٠٣٢	٣٢	٦١	٩٧	٢٩	٥٩	١٣٩	١٣٦	٢٣٩	٥١٩	٤٨٦	٣٨٢	٢٣٣	٢٤٠	٨٥٠	١٥٤	٤٢٠	٣٧٧	٤١٦	٢٩٣	٤٠٩	٥٨١	٥٤٩	١٠٧	١٦٩	٥٤	٤٩٦	١٥٠٥	جملة	
٦٠٥٥	٦١	٥٤	٣٥	١٨	٤٣	٨٣	٩١	١٦٠	١٩٤	٢٧١	٤٦٧	١٤٦	١٤٩	٥٨٠	١٤٨	٢٥٧	١٨١	٢٧٥	١٦٢	٣١٢	٣٤٠	٣٥٦	٤٩	١١٩	٢٢	٣٣٨	١١٤٤	ذكور	٣٠ -
٣٥٦٩	٣	١٦	١٨	٦	١٤	٤١	٥١	٩١	١٤٦	١٦٩	١٤٧	٩٨	٩٨	٢٧٠	٤٤	١٧٦	١٦٢	١٩٥	١٢٦	١٦٠	٢٠٥	١٩٤	٣٩	٧٤	٢١	١٥٩	٨٤٦	إناث	
٩٦٢٤	٦٤	٧٠	٥٣	٢٤	٥٧	١٢٤	١٤٢	٢٥١	٣٤٠	٤٤٠	٦١٤	٢٤٤	٢٤٧	٨٥٠	١٩٢	٤٣٣	٣٤٣	٤٧٠	٢٨٨	٤٧٢	٥٤٥	٥٥٠	٨٨	١٩٣	٤٣	٤٩٧	١٩٩٠	جملة	
٥٧٣٧	٢١	٤٧	٥١	١٥	٤٦	٨٥	١٠٥	١٣٩	٢٠٧	٣٠٩	٢٠٥	١٣٦	١٢٤	٥٦٩	١١٤	٢٩٣	٢٣٤	٢٧٦	١٧٥	٣١٧	٣٨٥	٣٨٠	٦٩	٨٩	٥٠	٣٥٧	٩٣٩	ذكور	٣٥ -
٣٧٨٦	٤	٢٧	١٣	٣	١٤	٥٩	٧٠	١٠١	١٨٤	١٩١	١٩٢	٨٥	٩٧	٢٨١	٤٥	١٦٥	١٥٧	٢٣١	١٤٠	١٩١	٢٣١	٢٦٤	٤٥	٧٦	٢٢	١٩٤	٧٠٤	إناث	
٩٥٢٣	٢٥	٧٤	٦٤	١٨	٦٠	١٤٤	١٧٥	٢٤٠	٣٩١	٥٠٠	٣٩٧	٢٢١	٢٢١	٨٥٠	١٥٩	٤٥٨	٣٩١	٥٠٧	٣١٥	٥٠٨	٦١٦	٦٤٤	١١٤	١٦٥	٧٢	٥٥١	١٦٤٣	جملة	
٧٩١٧	٣٩	٤٥	٥٢	٢٨	٥٣	٨٨	١١٥	١٤٦	٢٨٢	٣١٠	٢٥٦	٢١١	١٧٨	٧٦١	٨٧	٤٦٠	٢٩٦	٤٨٦	٣٢٠	٤٥٠	٥٥٩	٥٥٥	١٣٦	١٢٠	٥١	٤٤٥	١٣٨٨	ذكور	٤٠ -
٤٧٠٦	٧	٦	١٣	١٤	١٤	٩٣	٧٣	١٣٤	٢٣٠	٢١٨	١٩٤	١١٥	١٠٥	٤١٤	٧٦	٢٦١	١٥٩	٢٥٥	٢١٥	٢١١	٣٤٣	٣٥٢	٩٤	٧٠	٤١	٢٤٧	٧٥٢	إناث	
١٢٦٢٣	٤٦	٥١	٦٥	٤٢	٦٧	١٨١	١٨٨	٢٨٠	٥١٢	٥٢٨	٤٥٠	٣٢٦	٢٨٣	١١٧٥	١٦٣	٧٢١	٤٥٥	٧٤١	٥٣٥	٦٦١	٩٠٢	٩٠٧	٢٣٠	١٩٠	٩٢	٦٩٢	٢١٤٠	جملة	
١٣٩٢٦	٤٧	٤٦	٦٠	٢٣	٦٤	١٦١	١٤٤	٢٨٨	٤٧٦	٥٥٣	٤٤٦	٣٢٣	٣٢٩	١٢٣١	١٩٠	٩٢٧	٦٤٠	١٠١٧	٥٨٤	٧٣٣	١٠٣٦	١١٧٢	٢٨٤	١٥٧	٦٨	٧٠٢	٢٢٢٥	ذكور	٤٥ -
٧٨٦٤	٢	٢٦	٢٨	٩	١١	١٠٦	٧١	٢١٢	٣٣٣	٣١٥	٤٦١	١٦١	١٦١	٦٤٥	١٠٨	٤٨٢	٢٧١	٥٤٤	٣٢١	٤٦٨	٥٤٥	٦٠٤	١٥٢	٩٤	٥٦	٥٢٤	١١٥٤	إناث	
٢١٧٩٠	٤٩	٧٢	٨٨	٣٢	٧٥	٢٦٧	٢١٥	٥٠٠	٨٠٩	٨٦٨	٩٠٧	٤٨٤	٤٩٠	١٨٧٦	٢٩٨	١٤٠٩	٩١١	١٥٦١	٩٠٥	١٢٠١	١٥٨١	١٧٧٦	٤٣٦	٢٥١	١٢٤	١٢٢٦	٣٣٧٩	جملة	
٢١٦٨١	٣٧	٨٦	٥٤	٢٨	٦٧	٢٣٤	٢٤٤	٤٨٧	٧٥١	٧٩١	١٠٣٨	٤٨٩	٥٠٦	١٨١٦	٣٤٤	١٣٩٥	٩٤٧	١٢٧٧	٨٨٧	١٠٨٥	١٧٤٠	١٧٣٥	٣٩٩	١٩٧	١٣٧	١٣٥٣	٣٥٥٧	ذكور	٥٠ -
١٢٢٢١	٧	٢٢	٣٠	١٢	٢٨	١٣٤	١٦١	٣٢٩	٤٦٠	٤٤٨	٧٢٠	٢٥٧	٢٧٩	١٠٢٢	١٧١	٧٠٤	٤٨٨	٧٩٢	٤٥٤	٦٣٢	٨٧٥	٩٢٦	٢٦٨	٩٨	١٠١	٧١٧	٢٠٨٦	إناث	
٣٣٩٠٢	٤٤	١٠٨	٨٤	٤٠	٩٥	٣٦٨	٤٠٥	٨١٦	١٢١١	١٢٣٩	١٧٥٨	٧٤٦	٧٨٥	٢٨٣٨	٥١٥	٢٠٩٩	١٤٣٥	٢٠٦٩	١٣٤١	١٧١٧	٢٦١٥	٢٦٦١	٦٦٧	٢٩٥	٢٣٨	٢٠٧٠	٥٦٤٣	جملة	

ج - الإجمالي

النوع	القاهرة	إسكندرية	بور سعيد	السويس	دمياط	الدقهلية	الشرقية	القليوبية	كفر الشيخ	الغربية	المنوفية	البحيرة	إسماعيلية	الجيزة	بنى سويف	الفيوم	المنيا	أسيوط	سوهاج	قنا	أسوان	مدينة الاقصر	البحر الاحمر	الوادى الجديد	مطروح	شمال سيناء	جنوب سيناء	الجملة
- ٥٥	ذكور	٤٧٩٥	٢٤٩١	٢٠١	١٦٩	٥٢٢	٢٣٥٢	٢٠٧٦	١٥٠٤	١٨٩٢	١٢٩٤	١٦٤٨	٤٣٣	٢٥٣٥	٦٩٤	٧٠٠	١٩٠٠	١٠٧٩	٩٠٥	٥٩٨	٣٠٦	٢٢١	٧٨	٤٣	٨٥	٧٤	٣٣	٢٩٦٢٩
	إناث	٢٥٠٥	١٠٤٧	١٥٦	١٣٩	٣٣١	١٤٠٠	١١٥٨	٨٦١	١١٠٨	٧١٧	٩٦٥	٢٢٨	١٤٦٩	٣٧٩	٣٨٥	٦٠٩	٦٣٣	٦٦٠	٣٧١	١٨٩	١٧٦	٣٧	١٨	٤١	٦٢	١١	١٦٢٤٨
	جملة	٧٣٠٠	٣٥٣٨	٣٥٧	٣٠٨	٨٥٣	٣٧٥٢	٣٢٣٤	٢٣٦٥	٣٠٠٠	٢٠١١	٢٦١٣	٦٦١	٤٠٠٤	١٠٧٣	١٠٨٥	٢٥٠٩	١٧١٢	١٥٦٥	٩٦٩	٤٩٥	٣٩٧	١١٥	٦١	١٢٦	١٣٦	٤٤	٤٥٨٧٧
- ٦٠	ذكور	٥٢٠٨	٢٦٤٩	٢٧٥	١٦٨	٦٢١	٢٥٦٨	٢٢٧٢	١٧١٣	٢٠٥٥	١٥١٩	١٨٦٥	٤٠٥	٢٨٣٤	٨٧١	٨٦٤	١٦٧٣	١١٨٦	١٠٢٤	٦١٢	٩٨٦	٢٩٣	٨٤	٢٨	١٢٤	٧٩	٣٧	٣٣٠٧١
	إناث	٣٥٨٦	١٦٦٨	٢٠٦	١٢١	٤٢٦	١٨٢٥	١٥٢٧	٧٧٧	١٣٧٥	١٠١١	١٣١١	٣١١	٢٠٠٤	٥٦١	٥٣٣	٩٤٤	٨٠٨	٧٧٤	٥٢٨	٢٨١	٢٠٩	٤١	٣٥	٧٢	٦٠	١٢	٢٢٢٢٥
	جملة	٨٧٩٤	٤٣١٧	٤٨١	٢٨٩	١٠٤٧	٤٣٩٣	٣٧٩٩	٢٩٣٢	٣٤٣٠	٢٥٣٠	٣١٧٦	٧١٦	٤٨٣٨	١٤٣٢	١٣٩٧	٢٦١٧	١٩٩٤	١٧٩٨	١١٤٠	١٢٦٧	٥٠٢	١٢٥	٦٣	١٩٦	١٣٩	٤٩	٥٥٢٩٦
- ٦٥	ذكور	٤٤٨٩	٢٢٩٨	٣٠١	١٢٤	٤٨٩	٢٠٠٦	١٩٢١	١٤٤٤	١٨٨٧	١٣٦٩	١٧١٣	٣٢٨	٢٤١٧	٧٠٩	٧٠٢	١٠٩٨	١١٤١	٩٩٣	٧٠٣	٣٠٦	٢١٦	٧٦	٢٥	٧٧	٩٨	٣٤	٢٧٨٤٧
	إناث	٣٩٢٠	١٦٤٦	٢٥٢	١١٢	٣٧٣	١٧١٣	١٥٥٦	١١٧٧	١٣٧١	١٠٠٣	١٤٥٢	٢٧٣	١٧٩٩	٦٤٤	٦٢٢	٩٦٧	٨٩٥	٩٥٥	٦٧٩	٣١٣	٢٠٠	٣٣	٣٨	٥٨	٤١	١٢	٢٢٨١٠
	جملة	٨٤٠٩	٣٩٤٤	٥٥٣	٢٣٦	٨٦٢	٣٧١٩	٣٤٧٧	٢٦٢١	٣٢٥٨	٢٣٧٢	٣١٦٥	٦٠١	٤٢١٦	١٣٥٣	١٣٢٤	٢٠٦٥	٢٠٣٦	١٩٤٨	١٣٨٢	٦١٩	٤١٦	١٠٩	٦٣	١٣٥	١٣٩	٤٦	٥٠٦٥٧
- ٧٠	ذكور	٤٤٠٣	٢١٤١	٢٤٧	١٣٣	٤٨٠	٢٠٠٠	١٩٠١	١٣٣٩	١٥٧٧	١٢٧٨	١٦٥٦	٣٣١	٢٤٩٨	٧٦٢	٨٠٢	١٥٢٤	١٢٦١	١٧٩٩	٨٧٦	٣٢٧	٢٨٧	٦٦	٥٣	٩٨	٧١	١٦	٢٨٨٢٦
	إناث	٣٧٨٧	١٩٣٠	٢٤٩	١٠٥	٤٣١	١٩٣٢	١٨٧٩	١٣١٦	١٦٠٢	١٢٣٣	١٦٦٣	٢٧٤	١٨٩٦	٧٦٠	٧٦٠	١٢٧٥	١١٧٩	١٥٨٦	٨٩٣	٣٣١	٢٩٧	٥٠	٣٣	٥٦	٦٦	١٠	٢٦٥٥٨
	جملة	٨١٩٠	٤٠٧١	٤٩٦	٢٣٨	٩١١	٣٩٣٢	٣٧٨٠	٢٦٥٥	٣١٧٩	٢٥١١	٣٣١٩	٦٠٥	٤٣٩٤	١٥٢٢	١٥٦٢	٢٧٩٩	٢٤٤٠	٣٣٨٥	٢٤٤٠	١٧٦٩	٥٨٤	١١٦	٨٦	١٥٤	١٣٧	٢٦	٥٥٣٨٤
- ٧٥	ذكور	٣٧٨٦	٢٠٤٣	٢٦٤	١٠٩	٤٣٥	١٧٦٥	١٦٢٢	١١٨٦	١٣٢٩	١١٨٤	١٣١٠	٢٩١	١٩٣٣	٧٣٤	٦٩٥	١٣٠٧	١١٧٧	١٣٨٦	١١٧٧	٩٠٢	٣٧٦	٣٤٦	٥٣	٥٣	٦٤	٥٤	١٨٠١١٧
	إناث	٤٠٤٠	٢٠٣٧	٢٣٣	١١٦	٤٦٥	١٩٦٩	١٩٧١	١٢٤٢	١٣٩٤	١٢٨٨	١٦٥٠	٣٠١	١٩٥٠	٧٦٤	٧٧٥	١٣١٢	١٢٨٣	١٣٧٦	١٣٧٦	١٠٥٣	٣٣٦	٣٨	٥٤	٧٥	٥٦	١٤	٢٧٠٥٦
	جملة	٧٨٢٦	٤٠٨٠	٤٩٧	٢٢٥	٩٠٠	٣٧٣٤	٣٥٩٣	٢٤٢٨	٢٧٢٣	٢٤٧٢	٢٩٦٠	٥٩٢	٣٨٨٣	١٤٩٨	١٤٧٠	٢٦١٩	٢٤٦٠	٢٧٦٢	٢٤٦٠	١٩٥٥	٧٥٣	٦٨٢	٩١	١٠٧	١٣٩	٣٢	٥٢١٧٣
- ٨٠	ذكور	٣٠٦٩	٢٦٦٩	٢٣٦	٨٥	٣٧٠	١٤٢٧	١٢٤٣	٩٢٩	١٠٥١	٩٩٨	١٠٣٩	٢٢٥	١٦٧٥	٥٥٨	٥٧٥	١٠٥٢	١٠٧٤	١٠٦٩	٧٨٣	٢٧٨	٣١٨	٣٣	٦٠	١٠١	٥٧	١٣	٢١٥٨٣
	إناث	٣٢١٤	١٧٢٢	٢٣٠	١٠٨	٤٠٥	١٨٨٤	١٧٣٩	١١٧٤	١٣٠٨	١٢٤١	١٥٥١	٢٥٣	١٨٧٩	٧٩٢	٨٠٩	١٣٤٨	١٢٩٥	١٢٥٩	٩١١	٣٣٤	٣١٠	٤٠	٣٨	٦١	٦٦	١٠	٢٤٨٠٦
	جملة	٦٢٨٣	٤٣٩١	٤٦٦	١٩٣	٧٧٥	٣٣١١	٢٩٨٢	٢١٠٣	٢٣٥٩	٢٢٣٩	٢٥٩٠	٤٧٨	٣٥٥٤	١٣٥٠	١٣٨٤	٢٤٠٠	٢٣٦٩	٢٣٢٨	٢٣٢٨	١٦٩٤	٦٢٨	٧٣	٩٨	١٦٢	١٢٣	٢٣	٤٦٣٨٩
+ ٨٥	ذكور	٢٣٩٥	١٧٥٠	٢٣٢	١١٨	٢٦٩	١١٠٧	١١٠٧	١٠٠٨	٧٥٨	٨٤٢	٨٠٤	٢٠٢	١١٨١	٤٧٨	٥٣٢	٨٠٤	٨٩١	٩٥٨	٨٢٣	٣١٦	٣٤٦	٤٦	٧٧	١٣٢	٧٨	١٦	١٧٣٥٩
	إناث	٣٠٩٨	١٦١٠	٢٠٨	١١٥	٤٢٩	١٩٨٢	١٨٠٠	١٢٣٧	١٤٣٥	١٣٧٩	١٧٠٧	٢٦٦	١٧٨١	٨٧٠	٩٦٤	١٥٥٣	١٢٤٢	١٥١٧	٨٧٦	٣٨٣	٢٨٦	٣٤	٦٨	١١٨	٦٥	٨	٢٥٩٠٩
	جملة	٥٤٩٣	٣٣٦٠	٤٤٠	٢٣٣	٦٩٨	٣٠٨٩	٢٨٠٨	١٩٩١	٢١٩٣	٢٢٢١	٢٥١١	٤٦٨	٢٩٦٢	١٣٤٨	١٤٩٦	٢٣٥٧	٢١٣٣	٢٤٧٥	١٦٩٩	٦٩٩	٦٣٢	٨٠	١٤٥	٢٥٠	١٤٣	٢٤	٤٣٢٦٨
غير مبين	ذكور	٩٨٥	١٠٥٦	٣٨	٦٣	٧٤	١٠٥٦	١٢٩	٧٨	١٢٩	١٣١	١٩	٥٢	٣٢٨	٥٠	٩٨	٩٠	٦٤	٣٠٢	٨٦	٦٦	١٨٨	١٠	٠	١٧	٥٥	٣	٥٠٢٨
	إناث	٧٤٧	٤١٦	١٤	٧٤	٧٤	٤١٦	٩٣	٥٥	٥١٤	١٤٦	١٦٢	٥٠	٣١١	٣٥	٨١	١١٩	٥٣	٢٦٧	٤٧	٧٠	١٦٢	٣	٢	٨	٢٦	٢	٣١٧٢
	جملة	١٧٣٢	١٤٧٢	٥٢	١٣٧	١٤٧	١٤٧٢	١٣٣	١٣٣	٢٢٤	٢٢٤	٤٢	١٠٢	٦٣٩	٨٥	١٧٩	٢٠٩	١١٧	٥٦٩	١٣٣	١٣٦	٣٥٠	١٣	٢	٢٥	٨١	٥	٨٧٠٠
الاجمالي العام	ذكور	٤٦٤٥٤	٢٢٩٣٣	٢٤٠٧	٢٠٧٧	٤٧٨٣	٢٠٥٥٧	٤٧٨٣	٢٠٧٧	٢٣٨٥٢	٣٩٦٢	١٥٨٤٩	٣٩٦٢	٢٣٨٥٢	٨١٥٣	٧٩٤٥	١٤٧٢٩	١٣٩٦٥	١٣٥٢٢	٨٢١٨	٤٣٦٢	٣٥٥٣	٩٣٣	٥٤٣	١٤١٨	١٢١٦	٥٠٩	٢٩٣٨٣٩
	إناث	٣٥٣٨٤	١٥٥٥١	١٩٦٧	١٥٥٥١	٣٨٧١	١٧٠٥٧	٣٨٧١	١٥٢٩	١١٣٣٠	١٦٠٤١	١٣٨١٢	٢٨٣٧	١٣٨١٢	١٠٤١٢	٧١٢٤	١٢١٥٢	١١٩٦١	١١٧٢١	٧٥٥٧	٣١٩٧	٢٨٧٨	٤٥٩	٤١٥	٨٦٠	٧٣٤	١٣٠	٢٣٥٦٧٣
	جملة	٨١٨٣٨	٣٨٤٨٤	٤٣٧٤	٣٦٠٦	٨٦٥٤	٣٧٦١٤	٣٥٤٣٢	٣٥٤١٠	٣٠١٠٢	٢٣١٢٩	٢٩٦٦١	٦٧٩٩	٤١٩٢٥	١٥٢٠٩	١٥٠٦٩	٢٦٨٨١	٢٥٩٢٦	٢٥٢٤٣	١٥٧٧٥	٧٥٥٩	٦٤٣١	١٣٩٢	٩٥٨	٢٢٧٨	١٩٥٠	٦٣٩	٥٢٩٥١٢

جدول رقم ( ١٤ ) الوفيات طبقا لفئات السن والنوع وسبب الوفاة طبقا للدليل الدولي المختصر عام ٢٠١٢

الجملة	غير مبين	+ ٨٥	- ٨٠	- ٧٥	- ٧٠	- ٦٥	- ٦٠	- ٥٥	- ٥٠	- ٤٥	- ٤٠	- ٣٥	- ٣٠	- ٢٥	- ٢٠	- ١٥	- ١٠	- ٥	- ٤	- ٣	- ٢	- ١	-	النوع	كود مختصر	أسباب الوفاة	
١٦٠٨	٢١	١٢	١٥	١٤	٨	١٢	٧	٢	٤	٥	١	٣	٧	٤	٢	٣	٢	٣٢	٣٢	٣٨	٨٠	٢٣٨	١٠٦٦	٢٠٠٢	ذكور	الأسهال والنزلات المعوية المفترض ان منشأها عدوى	
٢٠٤١	١٧	٣٠	٢٦	١٩	١٤	٨	٦	١٠	١٠	٤	٦	٥	٥	٩	٦	١٤	١٠	٣٤	١١	٣٩	٦٩	٢٩٠	١٣٩٩	إناث			
٣٦٤٩	٣٨	٤٢	٤١	٣٣	٢٢	٢٠	١٣	١٢	١٤	٩	٧	٨	١٢	١٣	٨	١٧	١٢	٦٦	٤٣	٧٧	١٤٩	٥٢٨	٢٤٦٥	جملة			
٦٧	١	٠	٣	١	٠	٦	٢	٣	٥	٢	٢	٥	٦	٠	١	٥	٥	١	٠	١	٢	٦	١٠	٢٠٠٣	ذكور	الأمراض المعوية المعدية الأخرى	
٩٢	١	٥	١	١	١	٣	٧	٧	١	٠	٤	٢٢	٠	٥	٤	٣	١٠	٣	٠	٠	٠	٣	١١	إناث			
١٥٩	٢	٥	٤	٢	١	٩	٩	١٠	٦	٢	٦	٢٧	٦	٥	٥	٨	١٥	٤	٠	١	٢	٩	٢١	جملة			
١٨١	٠	٣	٦	١٢	٢١	١٢	١٢	١١	٢٣	٢٢	١٠	١٤	١٥	١١	٥	١	٠	١	٠	٢	٠	٠	٠	٢٠٠٤	ذكور	التدرن التنفسي	
٨٣	٠	٢	٤	١	٩	٨	٤	١١	٠	١٦	٧	٥	٣	٦	٣	١	٠	٢	٠	٠	٠	١	٠	إناث			
٢٦٤	٠	٥	١٠	١٣	٣٠	٢٠	١٦	٢٢	٢٣	٣٨	١٧	١٩	١٨	١٧	٨	٢	٠	٣	٠	٢	٠	١	٠	جملة			
١٨٢	٦	١	٢	٣	٢	٣	٣	٤	٤	١	٠	٣	٠	٣	٣	٤	٧	١٤	٤	٨	٦	٢٢	٧٩	٢٠٠٥	ذكور	الأنواع الأخرى من التدرن	
١٣٥	٢	٢	٢	٢	٠	١	٢	٢	١	١	٣	١	١	٤	٣	٢	٣	١٢	١	٠	٥	٩	٧٦	إناث			
٣١٧	٨	٣	٤	٥	٢	٤	٥	٦	٥	٢	٣	٤	١	٧	٦	٦	١٠	٢٦	٥	٨	١١	٣١	١٥٥	جملة			
٩٥٢	١	٠	١	٠	٢	٧	٧	١٠	٥	١٠	٢	١	١	٠	٠	٠	٠	٠	٠	٠	٠	٠	٠	٩٠٥	٢٠٠٧	ذكور	الكزاز_ التيتانوس
٦٢٦	٠	٠	٠	٠	٢	٠	٤	٣	٠	٠	٠	٠	٠	٠	٥	٠	١	٠	٠	٠	٠	٠	٠	٦١١	إناث		
١٥٧٨	١	٠	١	٠	٤	٧	١١	١٣	٥	١٠	٢	١	١	٠	٥	٠	١	٠	٠	٠	٠	٠	٠	١٥١٦	جملة		
٤٧	٠	٠	١	١	٠	٠	٠	٠	١	٣	١	٧	٠	١	٤	٣	٨	٢	٢	٢	٠	٣	٨	٢٠١٠	ذكور	العدوى بالمكورات السحانية	
٢٧	٠	٠	٠	١	٠	١	٠	١	٠	١	٠	١	٢	٠	١	٣	٢	٢	١	١	٢	٥	٣	إناث			
٧٤	٠	٠	١	٢	٠	١	٠	١	١	٤	١	٨	٢	١	٥	٦	١٠	٤	٣	٣	٢	٨	١١	جملة			
٦٣٥	٥	٢١	١٨	٥٠	٥٩	٥٠	٧٨	٣٩	٣١	٣٢	١٩	١٤	١١	٣٥	١٩	١٠	١٥	٢٤	٥	١٨	١٨	٥٤	١٠	٢٠١١	ذكور	تسمم دموى_ انتانمية	
٥٧٣	٥	٣٠	٣٦	٣٣	٦٤	٥٤	٥٧	٥٢	٥١	١٢	١٠	٩	١١	١٢	٧	١٣	٢٨	١٣	٦	١٠	٩	٤٤	٧	إناث			
١٢٠٨	١٠	٥١	٥٤	٨٣	١٢٣	١٠٤	١٣٥	٩١	٨٢	٤٤	٢٩	٢٣	٢٢	٤٧	٢٦	٢٣	٤٣	٣٧	١١	٢٨	٢٧	٩٨	١٧	جملة			
٤	٠	٠	٠	٢	٠	٠	٠	٠	٠	٠	٠	٠	٠	٠	٢	٠	٠	٠	٠	٠	٠	٠	٠	٠	٢٠١٢	ذكور	عدوى تنتقل في غالبيتها بالاتصال الجندسي
٤	٠	٠	٠	٢	٠	٠	٠	٠	٠	٠	٠	٠	٠	٠	٢	٠	٠	٠	٠	٠	٠	٠	٠	٠	جملة		
٢	٠	٠	٠	٠	٠	٠	٠	٠	٠	٠	٠	٠	٠	١	١	٠	٠	٠	٠	٠	٠	٠	٠	٠	٢٠١٣	ذكور	شلل الاطفال الحاد-التهاب سنجابية النخاع الحاد
٢	٠	٠	٠	٠	٠	٠	٠	٠	٠	٠	٠	٠	٠	١	١	٠	٠	٠	٠	٠	٠	٠	٠	٠	جملة		
٢١	٠	٠	٠	٠	٠	٠	٠	١	٠	٠	٠	٠	٣	٠	٠	٠	٤	١٢	٠	٠	١	٠	٠	٠	٢٠١٤	ذكور	داء الكلب - السعار
٣	٠	٠	٠	٠	٠	٠	٠	٠	١	٠	٠	٢	٠	٠	٠	٠	٠	٠	٠	٠	٠	٠	٠	٠	إناث		
٢٤	٠	٠	٠	٠	٠	٠	٠	١	١	٠	٠	٢	٣	٠	٠	٠	٤	١٢	٠	٠	١	٠	٠	٠	جملة		

تابع جدول رقم ( ١٤ ) الوفيات طبقا لفئات السن والنوع وسبب الوفاة طبقا للدليل الدولي المختصر عام ٢٠١٢

الجملة	غير مبين	+ ٨٥	- ٨٠	- ٧٥	- ٧٠	- ٦٥	- ٦٠	- ٥٥	- ٥٠	- ٤٥	- ٤٠	- ٣٥	- ٣٠	- ٢٥	- ٢٠	- ١٥	- ١٠	- ٥	- ٤	- ٣	- ٢	- ١	١-	النوع	كود مختصر	أسباب الوفاة	
٢	٠	٠	٠	٠	٠	٢	٠	٠	٠	٠	٠	٠	٠	٠	٠	٠	٠	٠	٠	٠	٠	٠	٠	٠	٢٠١٦	إناث	الحميات الفيروسية الأخرى المنقولة بالمفصليات والحميات الفيروسية النزفية
٢	٠	٠	٠	٠	٠	٢	٠	٠	٠	٠	٠	٠	٠	٠	٠	٠	٠	٠	٠	٠	٠	٠	٠	٠	جملة		
١	٠	٠	١	٠	٠	٠	٠	٠	٠	٠	٠	٠	٠	٠	٠	٠	٠	٠	٠	٠	٠	٠	٠	٠	٢٠١٧	ذكور	الحمية
١	٠	٠	١	٠	٠	٠	٠	٠	٠	٠	٠	٠	٠	٠	٠	٠	٠	٠	٠	٠	٠	٠	٠	٠	جملة		
٢٣٨٥	١٠	٥٥	٧٤	١٣٧	٢٠٧	٣٢٠	٤٧٠	٤٠٥	٢٨٦	٢٢٩	١٠٧	٣٨	١٠	٤	٤	٤	١	٣	٠	٤	١٠	٣	٤	٢٠١٨	ذكور	التهاب الكبد الفيروسي	
١٢٢٨	٦	٧٧	٧٨	١٠١	١٣١	١٥٣	٢٥٠	١٨٠	١١٠	٥٦	٤٢	١٥	٦	٩	٥	١	١	٠	٠	١	٠	٢	٤	إناث			
٣٦١٣	١٦	١٣٢	١٥٢	٢٣٨	٣٣٨	٤٧٣	٧٢٠	٥٨٥	٣٩٦	٢٨٥	١٤٩	٥٣	١٦	١٣	٩	٥	٢	٣	٠	٥	١٠	٥	٨	جملة			
٢	٠	٠	٠	٠	٠	٠	٠	٠	٢	٠	٠	٠	٠	٠	٠	٠	٠	٠	٠	٠	٠	٠	٠	٢٠١٩	ذكور	الامراض المتسببة عن فيروس الايدز	
٢	٠	٠	٠	٠	٠	٠	٠	٠	٢	٠	٠	٠	٠	٠	٠	٠	٠	٠	٠	٠	٠	٠	٠	٠	جملة		
١	٠	٠	٠	٠	٠	٠	٠	٠	٠	٠	٠	١	٠	٠	٠	٠	٠	٠	٠	٠	٠	٠	٠	٠	٢٠٢٠	ذكور	البرداء - الملاريا
١	٠	٠	٠	٠	٠	٠	٠	٠	٠	٠	٠	١	٠	٠	٠	٠	٠	٠	٠	٠	٠	٠	٠	٠	جملة		
٧٦٩	٣	٣١	٢٢	٥٠	٦٩	٩٦	١٤٧	١١٢	١١٣	٨٤	٢٧	١٢	٢	١	٠	٠	٠	٠	٠	٠	٠	٠	٠	٠	٢٠٢٣	ذكور	داء المنشقات-البلهارسيا-الشدستوسومية
٤٧٤	١	٢٧	٣٢	٥٢	٥٥	٥٩	٨٣	٧٥	٣٨	٤٣	٤	٣	٢	٠	٠	٠	٠	٠	٠	٠	٠	٠	٠	٠	إناث		
١٢٤٣	٤	٥٨	٥٤	١٠٢	١٢٤	١٥٥	٢٣٠	١٨٧	١٥١	١٢٧	٣١	١٥	٤	١	٠	٠	٠	٠	٠	٠	٠	٠	٠	٠	جملة		
١٣٢	٢	٥	١١	١٠	٩	٨	٢٩	١٥	١٠	٦	٢	٤	٠	٤	٨	٤	١	١	٠	٠	٠	٠	٣	٠	٢٠٢٤	ذكور	باقي الامراض المعدية والطفيلية
٢٣٠	٢	١٩	٦	٦	٩	١٩	١٦	٧	٨	٨	٥	٥	٢٤	١٨	٤٣	٣٠	٣	٠	٠	٠	٠	٠	٢	٠	إناث		
٣٦٢	٤	٢٤	١٧	١٦	١٨	٢٧	٤٥	٢٢	١٨	١٤	٧	٩	٢٤	٢٢	٥١	٣٤	٤	١	٠	٠	٠	٠	٥	٠	جملة		
١٤٣	٠	٠	٨	١٠	٢٠	١٢	٢٨	١٠	٦	١٥	١٧	٣	٣	٦	٢	٣	٠	٠	٠	٠	٠	٠	٠	٠	٢٠٢٥	ذكور	ورم خبيث بالشفة أو التجويف الفمى أو البلعوم
٧٧	١	٠	٢	٤	٨	١	١٤	٧	١٠	٥	٥	٧	٢	١	١	٣	٠	٥	٠	٠	١	٠	٠	٠	إناث		
٢٢٠	١	٠	١٠	١٤	٢٨	١٣	٤٢	١٧	١٦	٢٠	٢٢	١٠	٥	٧	٣	٦	٠	٥	٠	٠	١	٠	٠	٠	جملة		
٢٠٥	٦	٢	٣	٢٥	٢٠	٦٠	٣٣	٢٠	١٩	٦	٢	٥	٠	٢	٠	٢	٠	٠	٠	٠	٠	٠	٠	٠	٢٠٢٦	ذكور	ورم خبيث بالمرىء
٨٢	٣	١	١	٧	٥	١٦	١٠	١٥	٨	٧	٥	٠	٠	٤	٠	٠	٠	٠	٠	٠	٠	٠	٠	٠	إناث		
٢٨٧	٩	٣	٤	٣٢	٢٥	٧٦	٤٣	٣٥	٢٧	١٣	٧	٥	٠	٦	٠	٢	٠	٠	٠	٠	٠	٠	٠	٠	جملة		
٧٨٣	٩	١٣	٥٤	٤٧	٦٩	١٠٤	١٣٣	٨٨	٦٤	٩٥	٣٤	٢٣	٢١	٩	٨	٦	٢	٢	٠	١	٠	١	٠	٠	٢٠٢٧	ذكور	ورم خبيث بالمعدة
٦٠١	٦	١١	٣٣	٣٦	٤٤	٧٠	٨٣	٦٣	٥٦	١٠٩	٢٥	٢٤	١٥	١٦	٥	٠	٠	٢	١	١	٠	١	٠	٠	إناث		
١٣٨٤	١٥	٢٤	٨٧	٨٣	١١٣	١٧٤	٢١٦	١٥١	١٢٠	٢٠٤	٥٩	٤٧	٣٦	٢٥	١٣	٦	٢	٤	١	٢	٠	٢	٠	٠	جملة		

أسباب الوفاة	كود مختصر	النوع	١-	٠	١	٢	٣	٤	٥	١٠	١٥	٢٠	٢٥	٣٠	٣٥	٤٠	٤٥	٥٠	٥٥	٦٠	٦٥	٧٠	٧٥	٨٠	٨٥ +	غير مبين	الجملة
ورم خبيث بالقولون أو المستقيم أو الشرج	٢٠٢٨	ذكور	١	٠	٠	٠	١	٠	١	٢	٣٠	١٢	١٧	٣٣	١٨	٣٦	٣٨	٦٠	٦٨	٧٢	٤٣	٥٤	٣٤	٢٣	٥	٢	٥٥٠
	٥٧٤	إناث	١	٠	٠	٠	٠	٠	٠	١	٢	١٦	٢١	١٨	١٦	٣٣	٦٤	٦٥	٧٣	٧٠	٥٤	٦١	٣٨	٣١	٩	١	٥٧٤
	١١٢٤	جملة	٢	٠	٠	٠	١	٠	١	٣	٣٢	٢٨	٣٨	٥١	٣٤	٦٩	١٠٢	١٢٥	١٤١	١٤٢	٩٧	١١٥	٧٢	٥٤	١٤	٣	١١٢٤
ورم خبيث بالكبد أوالقنوات الصفراوية داخل الكبد	٢٠٢٩	ذكور	٥	٤	٤	٢	٤	٠	٦	٥	٦	٢٢	٢٤	٣٥	٥٢	١٤٢	٣٧٠	٦٥٠	٩٢٩	٩٩٤	٦٤٠	٥٢٨	٢٧٦	١١٣	٩٢	٣٢	٤٩٣١
	٢٢٦١	إناث	٢	٧	٥	١٥	٤	١	٢	١٠	٨	١١	٢٥	٣٩	٦٧	١٠٠	١٥٩	٢٢٠	٣٠٩	٣٩٨	٣٥٢	٢٤٩	١٢٢	٩٧	٥٤	٩	٢٢٦١
	٧١٩٢	جملة	٧	١١	٧	١٩	٤	١٥	١	٨	١٥	١٤	٣٣	٤٩	١١٩	٢٤٢	٥٢٩	٨٧٠	١٢٣٨	١٣٩٢	٩٩٢	٧٧٧	٣٩٨	٢١٠	١٤٦	٤١	٧١٩٢
ورم خبيث بالبندكرياس	٢٠٣٠	ذكور	٠	٠	٠	٠	٠	٠	٠	٠	٠	٣	٥	١٤	١٤	٢٣	٤٢	٦٩	٩٤	٨٨	٦٥	٥٩	٦٣	١٩	٧	٠	٥٦٥
	٣١٦	إناث	٠	١	٠	٠	٠	٠	٠	٠	٠	١	٢	٠	١٣	٩	٢٠	٣٧	٥٠	٢٨	٥٢	٣٨	٣٠	٢١	٥	٩	٣١٦
	٨٨١	جملة	٠	١	٠	٠	٠	٠	٠	٠	٠	٠	٤	٥	٢٧	١٤	٣٢	٦٢	١٠٦	١٤٤	١١٦	١١٧	٩٧	٩٣	١٢	٩	٨٨١
ورم خبيث بالحنجرة	٢٠٣١	ذكور	٠	٠	٠	٠	٠	٠	١	٠	١	٤	١	٣	٨	٤	٨	٣٥	٣٧	٧٠	٣٧	٢٣	٢١	٤	١٣	٠	٢٧٠
	٦٤	إناث	٠	٠	٠	٠	٠	٠	٠	٠	٠	١	٠	٠	٠	٣	١٠	٣	٦	١٤	٥	٦	١٠	٣	٢	٠	٦٤
	٣٣٤	جملة	٠	٠	٠	٠	٠	٠	١	٠	١	٤	٢	٣	٨	٧	١٨	٣٨	٣٧	٨٤	٤٢	٢٩	٣١	٧	١٥	٠	٣٣٤
ورم خبيث بالقصبة الهوائية أو بالشعبية الهوائيةأوالرئة	٢٠٣٢	ذكور	١	٢	٠	٣	٠	٢	١٢	٧	١٧	١٦	٣٨	٢٥	٤٢	٨٣	١٥٤	٢٣٤	٣٠٦	٣٢٧	٣١٥	٢٧١	١٨٨	١٢٨	٣٢	٢	٢٢٠٣
	٩٢٥	إناث	٤	١	٠	٣	١	٣	١٠	٢	٥	٢٠	١٠	٣١	٣٠	٤٨	٧٤	٨٢	١١٣	١٣٢	١٢٣	٩١	٧٠	٤٢	٢٧	١٣	٩٢٥
	٣١٢٨	جملة	٥	٣	٠	٣	١	٤	١٥	٩	٢٢	٣٦	٤٨	٥٦	٧٢	١٣١	٢٢٨	٣١٦	٤١٩	٤٥٩	٤٣٨	٣٦٢	٢٥٨	١٧٠	٥٩	١٥	٣١٢٨
ورم خبيث بالثدى	٢٠٣٤	ذكور	٠	٠	٠	٠	٠	٠	٠	٠	٠	٠	٠	٤	٢	٨	٦	١٤	١٨	١٦	١٢	١٤	٥	٠	٠	١	١٠٠
	٢٤٠٧	إناث	٠	٠	٠	٠	٠	٠	٠	٠	٠	٠	٣	٣٥	٧٩	١٤١	٢٤٦	٣٦٤	٣٥٥	٣٣٣	٢٥٤	١٤٤	١٢٢	٩٨	٤٥	١٥	٢٤٠٧
	٢٥٠٧	جملة	٠	٠	٠	٠	٠	٠	٠	٠	٠	٠	٣	٣٥	١٨٠	١٤٣	٢٥٢	٣٧٨	٣٧٣	٣٤٩	٢٦٦	١٥٨	١٢٧	٩٨	٤٥	١٦	٢٥٠٧
ورم خبيث بعنق الرحم	٢٠٣٥	إناث	٠	٠	٠	٠	٠	٠	٠	٠	٠	٠	٠	٤	٣	٣	٣	٠	٣	٣	١	١	١	٠	٠	٢	٢٠
	٢٠	جملة	٠	٠	٠	٠	٠	٠	٠	٠	٠	٠	٠	٠	٤	٣	٣	٠	٣	٣	١	١	١	٠	٠	٢	٢٠
ورم خبيث بأجزاء أخرىأوغير محدد بالرحم	٢٠٣٦	إناث	٠	٠	٠	٠	٠	٠	٠	٠	٠	٣	٤	٩	١٥	٣٦	٤٧	٥٦	٤٨	٧١	٦٥	٤٥	٤٦	١٨	٩	٥	٤٨٣
	٤٨٣	جملة	٠	٠	٠	٠	٠	٠	٠	٠	٠	٣	٤	٩	١٥	٣٦	٤٧	٥٦	٤٨	٧١	٦٥	٤٥	٤٦	١٨	٩	٥	٤٨٣
ورم خبيث بالمبيض	٢٠٣٧	إناث	٠	٠	٠	٠	٠	٠	٠	٠	٢	٤	٣	٧	٧	١١	١٧	٢٠	٤٨	٣٣	٢٠	٢٠	١٦	٣	٢	٠	١٩٧
	١٩٧	جملة	٠	٠	٠	٠	٠	٠	٠	٠	٢	٤	٣	٧	٧	١١	١٧	٢٠	٤٨	٣٣	٢٠	٢٠	١٦	٣	٢	٠	١٩٧
ورم خبيث بالبروستاتا	٢٠٣٨	ذكور	٠	٠	٠	٠	٠	٠	٠	٠	٠	٢	٢	٤	٣	٢	٢	١٥	٣١	٧٤	١٠٤	١٠٢	١٦٤	٧٧	٥٨	٧	٦٤٧
	٦٤٧	جملة	٠	٠	٠	٠	٠	٠	٠	٠	٠	٢	٢	٤	٣	٢	٢	١٥	٣١	٧٤	١٠٤	١٠٢	١٦٤	٧٧	٥٨	٧	٦٤٧



تابع جدول رقم ( ١٤ ) الوفيات طبقا لفئات السن والنوع وسبب الوفاة طبقا للدليل الدولي المختصر عام ٢٠١٢

الجملة	غير مبين	+ ٨٥	- ٨٠	- ٧٥	- ٧٠	- ٦٥	- ٦٠	- ٥٥	- ٥٠	- ٤٥	- ٤٠	- ٣٥	- ٣٠	- ٢٥	- ٢٠	- ١٥	- ١٠	- ٥	- ٤	- ٣	- ٢	- ١	-	النوع	كود مختصر	أسباب الوفاة
١٣٣٤	٩	١٠٤	١٠٣	١٥٧	٢٠٣	١٨٥	١٧٤	١٧٥	١٠٠	٥٧	٢٠	٢٤	٦	٤	٤	١	٤	٠	١	٠	٢	٠	١	ذكور	٢٠٣٩	ورم خبيث بالمشيمة
٣٠٤	١٠	١٣	٣١	٤٤	٤٦	٢٤	٣٩	٣٧	٢٣	١٢	٧	٥	٩	٠	٢	٢	٠	٠	٠	٠	٠	٠	٠	إناث		
١٦٣٨	١٩	١١٧	١٣٤	٢٠١	٢٤٩	٢٠٩	٢١٣	٢١٢	١٢٣	٦٩	٢٧	٢٩	١٥	٤	٦	٣	٤	٠	١	٠	٢	٠	١	جملة		
١٦٤٧	١٨	٣٢	٤٨	٦٥	١١٢	١٤٧	١٨١	٢١٤	٢٠١	١٢٦	٥٨	٦٠	٧٩	٤٢	٤٦	٥١	٣٠	٤٦	٢١	٨	٨	١٥	٣٩	ذكور	٢٠٤٠	ورم خبيث بالسحايا والدماغ أو أجزاء من الجهاز العصبي المركزي
١٣٩٠	١٠	٢١	٣٢	٤٥	١٢٦	١٣٢	١٤٥	١٦٢	١٣٦	١٠٩	٧٣	٥٨	٦٤	٣٨	٤٢	٣١	٥٢	٤٢	١٩	٩	٥	١٤	٢٥	إناث		
٣٠٣٧	٢٨	٥٣	٨٠	١١٠	٢٣٨	٢٧٩	٣٢٦	٣٧٦	٣٣٧	٢٣٥	١٣١	١١٨	١٤٣	٨٠	٨٨	٨٢	٨٢	٨٨	٤٠	١٧	١٣	٢٩	٦٤	جملة		
١	٠	٠	٠	٠	٠	٠	٠	٠	٠	٠	٠	٠	٠	٠	٠	٠	١	٠	٠	٠	٠	٠	٠	ذكور	٢٠٤٢	ورم نخاعي متعددة وأورام خبيثة بالخلايا البلازمية
١	٠	٠	٠	٠	٠	٠	٠	١	٠	٠	٠	٠	٠	٠	٠	٠	٠	٠	٠	٠	٠	٠	٠	إناث		
٢	٠	٠	٠	٠	٠	٠	٠	١	٠	٠	٠	٠	٠	٠	٠	٠	١	٠	٠	٠	٠	٠	٠	جملة		
٩٦٩	١٠	١٣	١٤	٤٦	٥٥	٥٨	٩٧	٩٤	٦٣	٦٦	٤٦	٤٠	٥٠	٤٠	٥٤	٥٩	٤٢	٦٣	٦	١٣	١٧	١١	١٢	ذكور	٢٠٤٣	ابيضاض الدم -سرطان الدم-لوكيميا
٨٤٦	١١	١١	٣	٤٤	٥٥	٥٠	١٠٠	٧١	٦٥	٦٠	٥٣	٤٠	٤٨	٣٢	٤٦	٣٩	٢٩	٣٣	٨	٩	١٠	١٢	١٧	إناث		
١٨١٥	٢١	٢٤	١٧	٩٠	١١٠	١٠٨	١٩٧	١٦٥	١٢٨	١٢٦	٩٩	٨٠	٩٨	٧٢	١٠٠	٩٨	٧١	٩٦	١٤	٢٢	٢٧	٢٣	٢٩	جملة		
٣٧١٢	٣٦	٨٦	٩٧	٢١١	٣٣٤	٣٩٠	٤٩١	٧٢٧	٣٧١	٢٣٥	١٤٣	١٠٢	٩٩	٨٥	٨٨	٦٠	٤٥	٤٦	٨	١٥	١٤	١٠	١٩	ذكور	٢٠٤٤	باقي الاورام الخبيثة
٣٣٨٨	٣٠	٧٤	١١٤	١٨٤	٢٧٨	٣٣٤	٤٥٣	٣٨٩	٤١٩	٣٥٧	١٦١	١٧٩	١٠٨	٨٣	٤٧	٥٦	٣٦	٣٩	٥	١٤	٨	٩	١١	إناث		
٧١٠٠	٦٦	١٦٠	٢١١	٣٩٥	٦١٢	٧٢٤	٩٤٤	١١١٦	٧٩٠	٥٩٢	٣٠٤	٢٨١	٢٠٧	١٦٨	١٣٥	١١٦	٨١	٨٥	١٣	٢٩	٢٢	١٩	٣٠	جملة		
٢٧٧	٢	٢١	١٣	١٥	١٢	١٩	٢٣	١٦	٩	٦	١٦	٤	٢	٨	١٦	١٣	٩	٩	٣	٠	١١	١٦	٣٤	ذكور	٢٠٤٥	فقر الدم - الانيميا
٣٤٤	٣	١٦	١٥	٦٤	٢٤	١٩	١٣	٧	٢١	٦	٩	٨	٩	١٨	٣٧	١٤	١٠	٩	٠	٢	٩	١٠	٢١	إناث		
٦٢١	٥	٣٧	٢٨	٧٩	٣٦	٣٨	٣٦	٢٣	٣٠	١٢	٢٥	١٢	١١	٢٦	٥٣	٢٧	١٩	١٨	٣	٢	٢٠	٢٦	٥٥	جملة		
٧٧٤٠	٧٥	٣٦٨	٥٩٧	٩٤٦	٩٦٣	١٠٦٢	١١٧٥	١٢١٢	٥٣٧	٣١٨	١٨٢	٧٩	٦٧	٧٦	٢٠	١٥	١٣	٩	٢	١	٣	٢	١٨	ذكور	٢٠٤٦	الداء السكري-البول السكري-السكري
٩٧٧٧	٨٧	٨١٦	٩٦٦	١٤٥٠	١٤٥٩	١٤١٥	١٤٠٥	٩٠٩	٥٢٧	٢٦٦	١٥٢	٨٧	٥٩	٧٦	٤٤	٣٠	١٢	٦	٣	٠	٠	٦	٢	إناث		
١٧٥١٧	١٦٢	١١٨٤	١٥٦٣	٢٣٩٦	٢٤٢٢	٢٤٧٧	٢٥٨٠	٢١٢١	١٠٦٤	٥٨٤	٣٣٤	١٦٦	١٢٦	١٥٢	٦٤	٤٥	٢٥	١٥	٥	١	٣	٨	٢٠	جملة		
١٢٣	٤	٣٤	٢٧	٢١	٣	٦	٢	١	٠	٠	٠	١	٠	٠	٠	٠	٢	٠	٠	١	٢	٥	١٤	ذكور	٢٠٤٧	سوء التغذية
١٤٦	٠	٣٦	٤٠	١٢	١٥	٧	٠	٢	٢	٠	٣	١	٠	١	٠	٥	٠	١	٠	٠	١	٧	١٣	إناث		
٢٦٩	٤	٧٠	٦٧	٣٣	١٨	١٣	٢	٣	٢	٠	٣	٢	٠	١	٠	٥	٢	١	٠	١	٣	١٢	٢٧	جملة		
١٥٧	٠	٠	٣	٠	٨	٩	٨	٨	٣	٤	٣	٥	٩	٩	٥	٦	٢	١٠	٤	٣	٦	١١	٤١	ذكور	٢٠٤٩	التهاب السحايا
١١٢	١	١	٧	٥	١	٤	٤	٣	٤	٥	٢	٢	٣	٢	٦	٥	٣	٥	٤	٦	٢	١١	٢٦	إناث		
٢٦٩	١	١	١٠	٥	٩	١٣	١٢	١١	٧	٩	٥	٧	١٢	١١	١١	١١	٥	١٥	٨	٩	٨	٢٢	٦٧	جملة		
٦٦٨	٢	١٨	٤٢	٢٨	٦٢	٥٤	٣٤	٥٢	٥١	٤٩	٣١	٤١	٣٩	٢٩	٤٠	٣٤	٢٨	٧	٤	٣	١	٤	١٥	ذكور	٢٠٥١	الحمى الروماتيزمية الحادة وامراض القلب
٧٢٨	٤	٢١	٢٦	٣٨	٤٥	٣٨	٣٤	٣١	٦٠	٥١	٤٤	٤٦	٥٤	٨١	٤٤	٤٢	١٧	١٤	٦	٠	٤	١	٢٧	إناث		
١٣٩٦	٦	٣٩	٦٨	٦٦	١٠٧	٩٢	٦٨	٨٣	١١١	١٠٠	٧٥	٨٧	٩٣	١١٠	٨٤	٧٦	٤٥	٢١	١٠	٣	٥	٥	٤٢	جملة		الروماتيزمية المزمنة

أسباب الوفاة	كود مختصر	النوع	١-	٢-	٣-	٤-	٥-	١٠-	١٥-	٢٠-	٢٥-	٣٠-	٣٥-	٤٠-	٤٥-	٥٠-	٥٥-	٦٠-	٦٥-	٧٠-	٧٥-	٨٠-	+ ٨٥	غير مبين	الجملة	
امراض ارتفاع ضغط الدم	٢٠٥٢	ذكور	٢٩	١١	٢	٠	٥	٥	١٠	٤١	٩٢	١١٧	١٤٦	٢٤٥	٤٧٨	٩٥٩	١٧٦١	١٨١٤	١٨٧٢	١٩٢٤	٢٠٤٦	١٧٤٦	١٤٥٥	١٢٤	١٤٨٨٤	
		إناث	٢٥	١	٠	٠	٣	١٨	١٦	٤٥	٦٤	١٠١	١٣٦	١٦٨	٢٧٩	٦٢١	٩٣٦	١٦٦٤	١٨٠٠	٢٣٥١	٢٦٨٠	٢٦١٥	٢٦٩٣	١٠٢	١٦٣١٩	
		جملة	٥٤	١٢	٣	٠	٨	٢٣	٢٦	٨٦	١٥٦	٢١٨	٢٨٢	٢١٨	٤١٣	٧٥٧	١٥٨٠	٢٦٩٧	٣٤٧٨	٣٦٧٢	٤٢٧٥	٤٧٢٦	٤٣٦١	٤١٤٨	٢٢٦	٣١٢٠٣
امراض القلب الاقفاريةالناجمة عن القصورالدموى	٢٠٥٣	ذكور	٤٣	١٢	٨	٥	٩	١٥	٨٦	١٣٣	٢٠٠	٢٩٠	٣٧٩	٦٩٩	١١٦٨	١٧١٢	٢٣١٨	٢٧٥٧	٢٥٦٧	٢٤٢٣	٢٢٤٧	١٨٥٦	١٣٢٦	١٥٠	٢٠٤١١	
		إناث	٣٣	٨	٢	٠	٢	٨	٣٥	٧٨	١٣١	١٩١	١٥٥	٢٢٩	٧٤٠	٧٨٤	١٠٥٥	١٥٩١	١٨٣٥	٢٣٧٤	٢١٦٨	٢٠٣٦	٢١٨٩	١٣٦	١٥٧٩٩	
		جملة	٧٦	٢٠	١٠	٥	١١	٢٣	٢٣	١٢١	٢٦٤	٣٣١	٤٨١	٥٣٤	١٩٠٨	١٥٤٢	٢٣٧٣	٣٤٠٢	٤٤١٥	٤٧٩٧	٤٤١٥	٤١٦٨	٣٨٩٢	٣٥١٥	٢٨٦	٣٦٢١٠
الأمراض القلبية الأخرى	٢٠٥٤	ذكور	٩٥٧	١٣٢	٩٢	٣٩	٩٩	١٤١	٢٦٢	٤٣٥	٤٧٠	٥٤١	٧١٢	٩٤٦	١٥١٧	٢٣٣٧	٣٢٩٣	٣٩٦١	٣٢٩١	٣٧٦٠	٣٤١٧	٣١٤٤	٢٨٤٦	٢٩٤	٣٢٨١٦	
		إناث	٨٥٦	٩١	٣٢	٣١	١٨	١٠١	١٠٩	٢٢١	٣٣٧	٤٠٣	٤٧١	٤٥٤	٦٠٠	٨٥١	١٢٦٦	١٧٧٢	٢٦٢١	٢٧٨١	٣٤٦٧	٤٠٤٤	٣٨٩٦	٤٣٤٠	٢٩٠٧٠	
		جملة	١٨١٣	٢٢٣	١٢٤	٦١	٥٧	٢٥٠	٢٦٢	٤٨٣	٧٧٢	٨٧٣	١٠١٢	١١٦٦	١٥٤٦	٢٣٦٨	٤١٠٣	٥٠٦٥	٦٠٨٢	٦٠٧٢	٧٢٢٧	٧٤٦١	٧٠٤٠	٧١٨٦	٧٠٢	٦١٨٨٦
الأمراض الدماغية الوعائية-أمراض اوعية المخ	٢٠٥٥	ذكور	١٣٣	٢٣	٣٤	٢٢	٥٦	١٤٣	٦٣	١٤٣	١٦٥	١٨٧	٥٢٠	١٨٥	٢٨٨	٩٢٠	١٣٩٥	٢٢٠١	١٨٦١	٢٥٣٩	٢٢٩٢	١٩١٥	١٥١٧	١٥٨	١٧١٤٧	
		إناث	٩٥	٢٨	١٠	٩	١٦	٢٨	٢٨	١٠٤	١٣٩	١٣٣	١٧٤	٢١١	٣٤٠	٧٣٦	٩٦٤	١٤٩٤	١٨٨١	٢٥٤٠	٢٦١١	٢٣٧٣	٢٥١٥	١٤٧	١٦٦٠٣	
		جملة	٢٢٨	٥١	٤٤	٣١	٤١	٨٤	٩١	١٧٠	٢٦٩	٣٢٦	٦٥٣	٣٥٩	٤٩٩	٨٤٥	١٦٥٦	٢٣٥٩	٣٦٩٥	٣٧٤٢	٥٠٧٩	٤٩٠٣	٤٢٨٨	٤٠٣٢	٣٣٧٥٠	
التصلب العصيدي - تصلب الشرايين	٢٠٥٦	ذكور	٠	٠	٠	٠	٠	٠	٠	٠	٠	٠	٠	٠	٠	٠	٠	٢	٠	٠	٠	١	٠	٠	٣	
		إناث	٠	٠	٠	٠	٠	٠	٠	٠	٠	٠	٠	٠	٠	٠	٠	١	٠	٢	٢	٢	٢	٤	٠	١٣
		جملة	٠	٠	٠	٠	٠	٠	٠	٠	٠	٠	٠	٠	٠	٠	٠	١	٢	٢	٢	٢	٣	٤	٠	١٦
باقي امراض الجهاز الدورى	٢٠٥٧	ذكور	١٣٤٢	٩٥	٣٤	١٨	١٤	٧١	٦٤	١٢٥	٩٠	٦٤	٢٠٥	٣٤٧	٥٢٩	٨٨٦	١١٣٨	٢٠٧٩	١٣٦١	١٦٩٣	١٦٦٥	١٨٩٢	١٤٧٢	٥٦٧	١٦٠٦٤	
		إناث	٩٣٤	٥٨	٤٢	١٥	٨	٤٦	٥٢	١٠٩	١٢٤	١٦٤	١٤٢	١٩٣	٣٠٤	٤٩٦	٧٧٧	١٠٧٤	١١٤٨	١٦٠٠	١٨٤٢	١٩٧٢	٢١٩٩	٣٥٥	١٣٧٣٩	
		جملة	٢٢٧٦	١٥٣	٧٦	٣٣	٢٢	١١٧	١١٦	١٧٥	٢٣٤	٢٨٤	٣٦٩	٣٥٩	٨٣٣	١٣٨٢	١٩١٥	٣١٥٣	٢٥٠٩	٢٢٩٣	٣٥٠٧	٣٨٦٤	٣٦٧١	٩٢٢	٢٩٨٠٣	
النزلة- النزلة الوافدة -الأنفلونزا	٢٠٥٨	ذكور	٠	٠	٠	٠	٤	٠	٠	٢	٠	٠	٠	٠	٠	٣	٠	٠	٠	٠	٠	٠	٠	٠	٩	
		إناث	٠	٠	٠	٠	٢	٠	٠	٠	٠	٠	٠	٠	٠	٠	٠	١	٠	١	١	٠	٠	٠	٦	
		جملة	٠	٠	٠	٠	٤	٠	٠	٠	٢	٠	٠	٠	٠	٠	٣	٠	١	١	١	٠	٠	٠	١٥	
ذات الرئة- الألتهاب الرئوى	٢٠٥٩	ذكور	٢٧٨٤	٤٨٣	٢٣٨	٧٤١	٧٩	١٥٥	٧٥	٦٢	٥٢	٦١	٨٧	٥٥	٤٩	١١٤	١٣١	٢٣٤	٢٤١	٣٨٥	٣٣٦	٣٧٧	٣٠١	١٣٩	٧٣٥٢	
		إناث	٢٧٩٧	٤٦٤	١٨٧	١١١	٧٩	١٣٦	٦٧	٥٠	٤٥	٥٧	٣٣	٥٢	٥٦	٦٥	١٠٥	١٨٣	١٩٤	٢١٣	٣٤٨	٣٤٨	٣٨٣	٩٥	٦٤٢٥	
		جملة	٥٥٨١	٩٤٧	٤٢٥	٨٥٢	١٥٨	٢٣٨	١٣٤	١٢٥	٩٧	١١٨	١٢٠	١٠٧	١٠٥	١٧٩	٢٣٦	٣٥٦	٤٥٤	٤٢٨	٧٣٣	٧٨٤	٦٨٤	٢٣٤	١٣٧٧٧	
عداوى حادة اخرى بالجهاز التنفسى السفلى	٢٠٦٠	ذكور	٢٥٧	٦٨	٩	١٠	٧	١٣	٨	٦	٥	١	١	٢	٣	٦	١٣	١٧	٥	١١	٩	١٤	١٦	١٥	٤٩٨	
		إناث	٢٦٥	٣٥	٣١	٨	٧	١٣	٤	٦	٣	٢	٢	٢	١٠	١٠	١٣	١٠	٥	١٩	٨	١٩	٢٢	٨	٤٧٣	
		جملة	٥٢٢	١٠٣	٤٠	١٨	١١	٢٦	١١	١١	٩	١١	٣	٣	٧	١٦	٢٦	٢٦	١٠	٢٠	٢٠	٢٣	٣٨	٢٣	٩٧١	
الأمراض المزمنة بالجهاز التنفسى السفلى	٢٠٦١	ذكور	١٢٢	٣١	١٢	١٠	١١	١٣	٩	١٣	١٤	٢٢	٣١	٤٩	٥٧	١٥٤	٢٤٩	٣٥٧	٣٤٣	٤٣١	٥١١	٣٧٤	٣١٠	٣٤	٣٢٥١	
		إناث	١٢٠	٢٢	٨	١٠	١٠	١٦	٦	٤	٢٤	١٨	٣٢	٢٥	٦٢	١٠٣	٢٩٤	٢٠٨	٢٩٤	٣٨٤	٣٧٢	٣٦٩	٣١٦	٣٤	٢٥٨٤	
		جملة	٢٤٢	٥٣	٢٠	٢٠	٢٣	٢٣	١٥	١٧	٣٨	٤٠	٤٧	٧٤	١١٧	٢٥٧	٥٤٣	٥٦٥	٦٥١	٨١٥	٧٤٣	٧٤٣	٦٢٦	٦٨	٥٨٣٥	



أسباب الوفاة	كود مختصر	النوع	١-	٢-	٣-	٤-	٥-	١٠-	١٥-	٢٠-	٢٥-	٣٠-	٣٥-	٤٠-	٤٥-	٥٠-	٥٥-	٦٠-	٦٥-	٧٠-	٧٥-	٨٠-	٨٥+	غير مبين	الجملة	
حوادث النقل	٢٠٧٣	ذكور	٣٩	٥٧	٦٩	٩٢	٢٤٧	٣٠٩	٩٣٧	٨١١	٨٤٠	٧٨٧	٤١٩	٣٩١	٤٠٣	٣١٧	٣١٨	٢١٢	١٥٨	١١٢	٧٨	٥٥	٤٣	٧٥	٦٨٢٦	
		إناث	٢٨	٥٠	٦٥	٤٣	١٤٥	٦٧	٨٠	٧٧	٩٤	٧٣	٥٥	٨٤	١٠٥	٩٦	٦٠	٥٦	٢١٦	٥٠	٤٢	١٥	١٤	١٨	١٥٧٨	
		جملة	٦٧	١٠٧	١٣٤	١٣٥	٣٩٢	٣٧٦	١٠١٧	٨٨٨	٩٣٤	٨٦٠	٤٧٤	٤٧٥	٥٠٨	٤١٣	٣٧٨	٢٦٨	٣٧٤	١٦٢	١٢٠	٧٠	٥٧	٩٣	٨٤٠٤	
السقوط	٢٠٧٤	ذكور	٢٠	٢٢	١٨	٢٧	٦٤	٣٩	٧٥	١٠٠	٥٩	٥٢	٣٤	٣٣	٥٥	٣٤	٥٣	٣٦	٢٨	١٠	٢١	١١	١٢	١٠	٨٢٦	
		إناث	١٦	٣٧	٢٦	١٧	٢٠	٣٠	١١	١٩	٢٠	١٣	٥	٧	٥	١٧	١١	١٣	١٦	١٢	١٠	٧	٧	٧	٣٤٠	
		جملة	٣٦	٥٩	٤٤	٤٧	٩٤	٦٩	٨٦	١١٩	٧٩	٦٥	٣٩	٤٠	٦٠	٥١	٦٤	٤٩	٤٤	٢٢	٢١	١٨	١٩	١٧	١١٦٦	
الغرق والغمر تحت الماء بصفة عرضية	٢٠٧٥	ذكور	٢٥	٨٢	٦٣	٦٤	١٤٩	٢٥٣	٥١٧	٢٣٨	١٢٥	٨٤	٧٨	٢٨	٤١	٣١	٣٣	٢٢	١٤	٩	١٧	١٣	١٣	٣٣	١٩٨٢	
		إناث	١٥	٤٣	٣٤	١٦	٤٩	٣٤	٣٣	٢٩	١٧	٨	٣٢	٦	٥	٩	٥	٧	٥	٦	٦	١	٢	٤	٣٨٥	
		جملة	٤٠	١٢٥	٩٧	١٢٥	١٩٨	٢٨٧	٥٥٠	٢٦٧	١٤٢	٩٢	١١٠	٣٤	٤٦	٤٠	٣٨	٢٩	٢٣	١٥	٢٣	١٤	١٥	٣٧	٢٣٦٧	
التعرض للدخان او النار او اللهب	٢٠٧٦	ذكور	٣٨	٤٠	٢٦	٤٦	٣٧	٤٦	٧٨	٦٨	٤٧	٣٦	٣٥	١٦	٢٢	١٧	١٧	١٣	١٦	١٦	١٦	٥	٥	٦	١٧	٦٦٧
		إناث	١٣	١١	٢٢	١٦	٣٦	٣٦	٣٨	٣٨	٥٧	٣٢	٢٣	٣٠	٣٥	٨	٨	٤١	١٦	٨	١٠	١٣	٣	٦	٥٣٠	
		جملة	٥١	٥١	٤٨	٦٢	٧٣	٨٤	١١٦	١٠٤	١٠٤	٦٨	٥٨	٤٦	٥٧	٢٥	٣٣	٢٦	٢٦	٢٦	٢٦	١٥	١٨	٩	١١٩٧	
التسمم العارض بمواد ضارة او التعرض لها	٢٠٧٧	ذكور	٨	٣	٢	٤	١	٣	٢٠	١٦	١٦	١١	٧	٣	١٠	١٠	٣	٤	٤	٤	٥	٣	٠	١	١٤٢	
		إناث	٢	٣	٠	١	٣	٣	١	٢	١	٦	٤	٦	٠	١	٦	٥	٥	٠	١	٠	٠	٠	٢	١٦٣
		جملة	١٠	٦	٢	٥	٤	٦	٢١	١٧	١٧	١٣	١٠	١٠	١٠	١١	١١	٩	٩	٥	١٠	١	٣	٣	١٤٢	
ايداء الذات عن عمد	٢٠٧٨	ذكور	٠	٠	٠	٠	٠	٠	٠	٢	٠	٠	٠	٠	٠	١	٠	٠	٠	٠	٠	٠	٠	٠	١٧	
		إناث	٠	٠	٠	٠	٠	٠	٠	٠	٠	٠	٠	٠	٠	٠	٠	١	٠	٠	٠	٠	٠	٠	٦	
		جملة	٠	٠	٠	٠	٠	٠	٠	٢	٠	٠	٠	٠	٠	١	٠	٠	٠	٠	٠	٠	٠	٠	٢٣	
الأعتداء	٢٠٧٩	ذكور	٠	٠	٠	٠	٣	٤	١١	٢	٢	٤	١١	٢	٤	٢	١	٢	٥	١	٢	٠	٠	٠	١	٦٣
		إناث	٠	٠	٠	٠	٠	٠	٠	٠	٠	٠	٠	٠	٠	٠	٠	٠	١	٠	٠	٠	٠	٠	٧	
		جملة	٠	٠	٠	٠	٣	٤	١١	٢	٢	٤	١١	٢	٤	٢	١	٢	٥	١	٢	٠	٠	٠	٧	
جميع الاسباب الخارجية الاخرى	٢٠٨٠	ذكور	١٦٠	١١٤	١٣١	٩٦	٨٤	٣٥٠	٤٥٠	١٠١٠	١٤٢٤	١٥٠٢	٩٥٥	٧٠١	٥٨٨	٥٩٣	٨٦٦	٤٢٤	٢٦١	٤٣٦	١٩٠	١٠٣	٧٦	١٨٤	١١٢١٠	
		إناث	١٠٥	٨١	٨٥	٥٨	٥٧	١٧٩	١٥٥	١٨٧	٢٤٦	١٨٩	٢١٣	١٧١	١٤٢	١٢٢	٢٦٥	١٩٨	١٢٩	٧٨	٦٨	٤٥	٤١	٥٤	٣٠٠٧	
		جملة	٢٦٥	١٩٥	٢١٦	١٥٤	١٤١	٥٢٩	٦٠٥	١١٩٧	١٦٧٠	١٦٩١	١١٦٨	٨٧٢	٧٣٠	٧١٥	١١٣١	٧١٠	٥٦٣	٣٩٠	٥١٤	٢٥٨	١٤٨	١١٧	١٤٢١٧	
الإجمالي العام		ذكور	٢١٣٦٣	٢٨٧٥	١٥٦٩	١٦٥٧	٩٢٢	٢٥٢٥	٢٥٥١	٤٨٣٦	١٤٢٤	١٥٠٨	٩٥٥٧	٦٠٥٥	٥٧٣٧	٧٩١٧	١٣٩٢٦	٤٢٤٤	٢١٦٨١	٢٨٨٢٦	٢٥١١٧	١٠٣٨٣	١٧٣٥٩	٥٠٢٨	٢٩٣٨٣٩	
		إناث	١٨٥٧٩	٢٤١٣	١٢٠٨	٧٥٦	٥٦٤	١٦٨٩	١٥٢٥	١٩١٠	٢٥٢٤	١٨٩	٢١٣	١٧١	١٤٢	١٢٢	٢٦٥	١٩٨	٢٢٢٢٥	٢٢٨١٠	٢٧٠٥٦	٢٤٨٠٦	٢٥٩٠٩	٣٦٧٢	٢٣٥٦٧٣	
		جملة	٣٩٩٤٢	٥٢٨٨	٢٧٧٧	٢٤١٣	١٤٨٦	٤٢١٤	٤٠٧٦	٦٧٤٦	٨٣٣٢	٩٠٣٢	٩٦٢٤	٩٥٢٣	١٢٦٢٣	٢١٧٩٠	٣٣٩٠٢	٤٥٨٧٧	٥٥٢٩٦	٥٠٦٥٧	٥٥٣٨٤	٤٦٣٨٩	٤٣٢٦٨	٨٧٠٠	٥٢٩٥١٢	

جدول رقم ( ١٥ ) الوفيات طبقاً لأقسام أسباب الوفاة والنوع وفئات السن عام ٢٠١٢

الجملة	غير مبين	+٨٥	-٨٠	-٧٥	-٧٠	-٦٥	-٦٠	-٥٥	-٥٠	-٤٥	-٤٠	-٣٥	-٣٠	-٢٥	-٢٠	-١٥	-١٠	-٥	-٤	-٣	-٢	-١	١-	النوع المطول	الكود	الأقسام الرئيسية لأسباب الوفاة	
٦٩٨٩	٤٩	١٢٨	١٥٤	٢٨٠	٣٧٧	٥١٤	٧٥٥	٦٠٢	٤٨٤	٣٩٤	١٧١	١٠٢	٥٥	٦٤	٤٩	٣٤	٤٣	٩٠	٤٣	٧٣	١١٧	٣٢٦	٢٠٨٥	٠١	ذكور	أمراض معدية وطفيلية معينة	
٥٥١٤	٣٤	١٩٢	١٨٥	٢١٦	٢٨٥	٣٠٨	٤٢٩	٣٤٨	٢٢٠	١٤١	٨١	٦٨	٥٤	٦٣	٧٧	٦٧	٥٨	٦٦	١٩	٥١	٨٥	٣٥٤	٢١١٣	إناث			
١٢٥٠٣	٨٣	٣٢٠	٣٣٩	٤٩٦	٦٦٢	٨٢٢	١١٨٤	٩٥٠	٧٠٤	٥٣٥	٢٥٢	١٧٠	١٠٩	١٢٧	١٢٦	١٠١	١٠١	١٥٦	٦٢	١٢٤	٢٠٢	٦٨٠	٤١٩٨	جملة			
١٨٠٨١	١٣٢	٤٥٧	٦٩١	١٣١٢	١٨٦٥	٢١٨٣	٢٧٨٠	٢٨١٤	١٩٠٣	١٢٢١	٦١٨	٣٩٧	٣٧٥	٢٧٥	٢٦١	٢٣٦	١٣٨	١٧٧	٣٩	٤٢	٤٦	٤١	٧٨	٠٢	ذكور	الأورام	
١٣٩٦٠	١٢٥	٢٨٦	٥٢٩	٨١٩	١٢٠٩	١٥٥٧	١٩٢٦	١٧٥٤	١٥٦٥	١٣٠١	٧٤٤	٦٠٨	٤٢٩	٢٧٧	٢٠٢	١٥١	١٣٢	١٢٦	٣٥	٥١	٣١	٤٣	٦٠	إناث			
٣٢٠٤١	٢٥٧	٧٤٣	١٢٢٠	٢١٣١	٣٠٧٤	٣٧٤٠	٤٧٠٦	٤٥٦٨	٣٤٦٨	٢٥٢٢	١٣٦٢	١٠٠٥	٨٠٤	٥٥٢	٤٦٣	٣٨٧	٢٧٠	٣٠٣	٧٤	٩٣	٧٧	٨٤	١٣٨	جملة			
٥٢٦	٢	٢٢	١٩	١٧	٢٤	٣٧	٤٥	٢٥	١٥	١٥	٣١	١٢	١٢	١٣	٢٢	٢١	١٥	١١	٣	٩	١٦	٢٥	١١٥	٠٣	ذكور	أمراض الدم وأعضاء تكوين الدم واضطرابات معينة تتضمن أجهزة المناعة	
٦١٠	٣	٢٨	٢٦	٧١	٣٦	٣٦	٢٨	١٨	٢٩	١٠	٢٢	١٨	١٤	٢٩	٣٩	٣٠	٢٠	١٩	٣	٧	١٢	٢٣	٨٩	إناث			
١١٣٦	٥	٥٠	٤٥	٨٨	٦٠	٧٣	٧٣	٤٣	٤٤	٢٥	٥٣	٣٠	٢٦	٤٢	٦١	٥١	٣٥	٣٠	٦	١٦	٢٨	٤٨	٢٠٤	جملة			
٨٢٩٣	٨٣	٤١٩	٦٤٤	٩٨٨	٩٨١	١٠٨٥	١١٩٦	١٢٢٥	٥٥١	٣٢٣	١٨٥	٨٠	٦٩	٨٢	٢٧	١٧	٢٣	١٣	٢	٤	١٦	٣٦	٢٤٤	٠٤	ذكور	أمراض الغدد الصماء والتغذية والاستقلاب	
١٠٤١٣	٩٢	٨٨٢	١٠٣٤	١٤٨٨	١٥٣١	١٤٥٤	١٤٢٣	٩٢٢	٥٤٨	٢٧١	١٥٧	٨٩	٦٦	٨١	٤٥	٣٨	١٣	٨	٦	٢	٤	٥٢	٢٠٧	إناث			
١٨٧٠٦	١٧٥	١٣٠١	١٦٧٨	٢٤٧٦	٢٥١٢	٢٥٣٩	٢٦١٩	٢١٤٧	١٠٩٩	٥٩٤	٣٤٢	١٦٩	١٣٥	١٦٣	٧٢	٥٥	٣٦	٢١	٨	٦	٢٠	٨٨	٤٥١	جملة			
٣٩١	٥	١٧	١١	٦	١٧	١١	٣٠	١٦	١٨	٥٥	١٠	١٢	١٦	٢٠	١٦	١١	٢٣	١٣	٦	٨	١١	١٠	٤٩	٠٥	ذكور	الاضطرابات العقلية والسلوكية	
٢٧١	٠	١٩	٢١	١٩	٢٦	١٤	٦	٣	٤	١٠	١١	٨	١٥	١٣	١٧	١٧	١٤	١١	٣	٦	٢	٩	٢٣	إناث			
٦٦٢	٥	٣٦	٣٢	٢٥	٤٣	٢٥	٣٦	١٩	٢٢	٦٥	٢١	٢٠	٣١	٣٣	٣٣	٢٨	٣٧	٢٤	٩	١٤	١٣	١٩	٧٢	جملة			
٤٨٧٣	٤٨	٣٧١	٣٥٠	٣٧٨	٤٠٨	٣٢٧	٣٥٣	٢٦٩	١٩١	١١٣	٩٢	١٠٩	١٥١	١٦٢	١٤٦	١٤٧	١٤١	٢٢٨	٥٢	٨٢	١٢٤	١٦١	٤٧٠	٠٦	ذكور	أمراض الجهاز العصبي	
٤٤٤١	٥٠	٥١٩	٤٧٢	٤٣١	٤٢٢	٣٢٣	٢٩٣	١٤٧	١٢٨	١٠٣	٧٥	٨٩	٧٤	٩٦	٨٧	١٠٧	١٣١	١٦٣	٣٥	٧٥	٨٢	١٤٠	٣٩٩	إناث			
٩٣١٤	٩٨	٨٩٠	٨٢٢	٨٠٩	٨٣٠	٦٥٠	٦٤٦	٤١٦	٣١٩	٢١٦	١٦٧	١٩٨	٢٢٥	٢٥٨	٢٣٣	٢٥٤	٢٧٢	٣٩١	٨٧	١٥٧	٢٠٦	٣٠١	٨٦٩	جملة			
٦	٠	١	٠	٠	١	٢	٠	٠	٢	٠	٠	٠	٠	٠	٠	٠	٠	٠	٠	٠	٠	٠	٠	٠	٠٧	ذكور	أمراض العين وملحقاتها
٦	٠	١	٠	٠	٥	٠	٠	٠	٠	٠	٠	٠	٠	٠	٠	٠	٠	٠	٠	٠	٠	٠	٠	٠	إناث		
١٢	٠	٢	٠	٠	٦	٢	٠	٠	٢	٠	٠	٠	٠	٠	٠	٠	٠	٠	٠	٠	٠	٠	٠	٠	جملة		
١	٠	٠	٠	٠	٠	٠	٠	٠	٠	٠	٠	٠	٠	٠	١	٠	٠	٠	٠	٠	٠	٠	٠	٠	٠٨	إناث	الاضطرابات بالأذن والنتوء الحلمي
١	٠	٠	٠	٠	٠	٠	٠	٠	٠	٠	٠	٠	٠	٠	١	٠	٠	٠	٠	٠	٠	٠	٠	٠	جملة		
١٠١٩٩٣	١٣٩٥	٨٦٣٤	١٠٥٩٦	١١٦٩٥	١٢٤٠١	١١٠٠٦	١٢٨٤٨	٩٩٥٧	٦٨٦٥	٤٢٤٦	٢٥٥٦	١٦٨٠	١٧١٢	١١٣٨	٩٣٩	٦٢٥	٣١٦	٢٤٧	٩٠	٨٠	١٧١	٢٧٧	٢٥١٩	٠٩	ذكور	أمراض الجهاز الدوري	
٩٢٢٧١	١٠٥٢	١٣٩٦١	١٢٩٢٠	١٣٣٨٥	١٢٣٧٩	٩٤٨٥	٨٤٧٨	٥٥٣٦	٣٩٦٣	٢٥٦٥	١٤٤٥	١١٠٧	١١١٤	٩٤٢	٧١٧	٤٢٦	٢٤١	٢٠٢	٤٨	٥٧	٩١	١٨٧	١٩٧٠	إناث			
١٩٤٢٦٤	٢٤٤٧	٢٢٥٩٥	٢٣٥١٦	٢٥٠٨٠	٢٤٧٨٠	٢٠٤٩١	٢١٣٢٦	١٥٤٩٣	١٠٨٢٨	٦٨١١	٤٠٠١	٢٧٨٧	٢٨٢٦	٢٠٨٠	١٦٥٦	١٠٥١	٥٥٧	٤٤٩	١٣٨	١٣٧	٢٦٢	٤٦٤	٤٤٨٩	جملة			
١٦٣٨٥	٢٤٢	٩٤٩	١٤٣١	١٣٩٨	١٥٠٩	١٢٢٢	١١٩٩	٨٥٣	٥٨٢	٣٦٨	٢٣٧	١٩٤	٢٠٧	١٥٥	١٢٨	١٢٤	١٢٤	٢٢١	١١٦	٧٧٥	٣٠٨	٦٦٧	٣٣٧٦	١٠	ذكور	أمراض الجهاز التنفسي	
١٣٦٥٥	١٧٦	١١٧٧	١١٥٩	١٢٩٤	١٢٩٤	٩٢٠	٧٨٤	٦٠٨	٤٠٨	٢٥١	١٩٨	١٤٧	١٠٦	١٥٤	١٢٣	١٠٩	١١٣	٢٠١	٩٦	١٤٩	٢٤٦	٥٩٠	٣٣٥٢	إناث			
٣٠٠٤٠	٤١٨	٢١٢٦	٢٥٩٠	٢٦٩٢	٢٨٠٣	٢١٤٢	١٩٨٣	١٤٦١	٩٩٠	٦١٩	٤٣٥	٣٤١	٣١٣	٣٠٩	٢٥١	٢٣٣	٢٣٧	٤٢٢	٢١٢	٩٢٤	٥٥٤	١٢٥٧	٦٧٢٨	جملة			

تابع جدول رقم ( ١٥ ) الوفيات طبقاً لأقسام أسباب الوفاة والنوع وفئات السن عام ٢٠١٢

الجملة	غير مبين	+٨٥	-٨٠	-٧٥	-٧٠	-٦٥	-٦٠	-٥٥	-٥٠	-٤٥	-٤٠	-٣٥	-٣٠	-٢٥	-٢٠	-١٥	-١٠	-٥	-٤	-٣	-٢	-١	١-	النوع	الكود المطول	الأسباب الرئيسية لاسباب الوفاة		
٣٥٤٦٤	٣٤٩	٨٤٤	١٤٥١	٢٣١٤	٣٤١٣	٤٣٦٢	٥٩٥٦	٦٥٧٥	٤٨٤٧	٢٧٩٠	٩٨٤	٤٤٣	٢٢١	١٧٥	١١١	٦٥	٥٢	٤٤	٢٦	٢٣	١٦	٦٩	٣٣٤	ذكور	١١	أمراض الجهاز الهضمي		
٢١٦٢٤	٢٠٣	١٢٢٢	١٥٧٤	٢٠٩٢	٢٦٤٨	٢٩٦١	٣٣٨١	٢٨٤١	٢١٦٥	١٠٢٣	٤٥٩	٢٧٧	١٥١	١٤٠	٨٦	٦٠	٤٤	٢٦	١٣	٦	٣١	٣٦	١٨٥	إناث				
٥٧٠٨٨	٥٥٢	٢٠٦٦	٣٠٢٥	٤٤٠٦	٦٠٦١	٧٣٢٣	٩٣٣٧	٩٤١٦	٧٠١٢	٣٨١٣	١٤٤٣	٧٢٠	٣٧٢	٣١٥	١٩٧	١٢٥	٩٦	٧٠	٣٩	٢٩	٤٧	١٠٥	٥١٩	جملة				
١٢٥	.	٢٩	١١	٨	٩	٣	٥	١	٥	٢٦	١	٧	٦	٤	٣	٤	٢	.	١	.	.	.	.	٠	ذكور	١٢	أمراض الجلد والنسيج الخلى تحت الجلد	
١٣٤	.	٢٨	٣١	١٩	٢٣	٥	٩	٤	٤	.	٢	٣	١	٢	.	.	.	.	.	.	.	.	١	٢	إناث			
٢٥٩	.	٥٧	٤٢	٢٧	٣٢	٨	١٤	٥	٩	٢٦	٣	١٠	٧	٦	٣	٤	٢	.	١	.	.	١	٢	جملة				
١٢٩٥	٥	١٨٦	٣٠٥	٢٠٧	١٧٤	١١٣	١٠٤	٥٦	٤٥	٢٤	١٩	١١	١٣	٩	٦	٣	٣	٢	٢	١	٢	١	٤	١٣	ذكور	١٣	أمراض الجهاز العضلي الهيكلي والنسيج الضام	
١٧٠٧	١٨	٤٠٩	٣٧٥	٢٥٨	٢٢٠	١٢١	١١٢	٤٣	٤٢	٢٢	١٤	٢٧	١٣	١٣	٥	.	٧	١	١	.	١	.	٥	إناث				
٣٠٠٢	٢٣	٥٩٥	٦٨٠	٤٦٥	٣٩٤	٢٣٤	٢١٦	٩٩	٨٧	٤٦	٣٣	٣٨	٢٦	٢٢	١١	٣	١٠	٣	٣	١	٣	١	٩	جملة				
٩٥٢١	١١٠	٨٤٨	٥٨٣	٩١١	١٠٤٨	١٢٢٥	١٢٥٧	١١٦٠	٨٢٥	٤٧٧	٢٩١	١٥٩	١٤٢	١١١	٩١	٩٠	٤٢	٢٩	٥	١٢	٧	١٩	٧٩	١٤	ذكور	١٤	أمراض الجهاز التناسلي البولي	
٧٤٦٩	٥٩	٥٠١	٥٩٢	٨٠٤	٩٠٣	٩٢١	١٠٢٠	٨١٤	٥٢٦	٣٦٦	٢٣٧	١٥٥	١٣٣	١٠١	٩٦	٦٠	٥٢	٢٣	٩	٨	١٥	١٠	٦٤	إناث				
١٦٩٩٠	١٦٩	١٣٤٩	١١٧٥	١٧١٥	١٩٥١	٢١٤٦	٢٢٧٧	١٩٧٤	١٣٥١	٨٤٣	٥٢٨	٣١٤	٢٧٥	٢١٢	١٨٧	١٥٠	٩٤	٥٢	١٤	٢٠	٢٢	٢٩	١٤٣	جملة				
٢٩٨	٥	.	.	.	.	.	.	.	٤	٤	١٠	٤٧	٧٧	٨٢	٥٧	١٢	.	.	.	.	.	.	.	٠	١٥	إناث		الحمل والولادة والنفاس
٢٩٨	٥	.	.	.	.	.	.	.	٤	٤	١٠	٤٧	٧٧	٨٢	٥٧	١٢	.	.	.	.	.	.	.	٠	جملة			
٥١٤٤	.	.	.	.	.	.	.	.	.	.	.	.	.	.	.	.	.	.	.	.	.	.	.	٥١٤٤	١٦	ذكور	١٦	حالات معينة تنشأ في الفترة حوالى الولادة
٤٠١٥	.	.	.	.	.	.	.	.	.	.	.	.	.	.	.	.	.	.	.	.	.	.	.	٤٠١٥	إناث			
٩١٥٩	.	.	.	.	.	.	.	.	.	.	.	.	.	.	.	.	.	.	.	.	.	.	.	٩١٥٩	جملة			
٣٧٠٥	٨٦	.	٣	٣	٦	٨	٣	١٠	١١	٨	٨	٧	٨	٢٣	٣٥	٤٦	٦٧	١١٤	٥٣	٦٣	١٣٣	٢٨٩	٢٧٢١	١٧	ذكور	١٧	التشوهات والعياهات والشذوذات الصبغوية	
٣٢٥٩	٧٠	٣	٤	٥	٧	١	٧	٢	٣	٤	٨	١١	١٦	٢٩	٢٩	٥٢	٦٣	٧٣	٢٩	٤١	١٠٩	٢٦٨	٢٤٢٥	إناث				
٦٩٦٤	١٥٦	٣	٧	٨	١٣	٩	١٠	١٢	١٤	١٢	١٦	١٨	٢٤	٥٢	٦٤	٩٨	١٣٠	١٨٧	٨٢	١٠٤	٢٤٢	٥٥٧	٥١٤٦	جملة				
٥٩٣١٥	٢١٩٩	٤٣٠٤	٥١٤٤	٥٢٨٩	٦٠١٤	٥٢٧٢	٥٨٢٤	٥١٢٩	٤٠٥٩	٢٧٤٢	١٦٥٠	١٢٤٦	١١٢٧	١١٣٥	١٢٧٦	٧٧١	٤٧٥	٤٨٢	١٧٠	٢١١	٣٠٥	٦٣٦	٣٨٥٥	١٨	ذكور	١٨	أعراض وعلامات ونتائج سريرية ومخبرية شاذة لم تصنف في مكان آخر	
٥٠٠٠٩	١٦٩١	٦٦١٤	٥٨٠٣	٦٠١٨	٥٤١١	٤٣٢٧	٤٠٦٧	٢٩١٢	٢٢١٦	١٥٢١	٩٧٠	٨٤٠	٩٥٦	٦٦٠	٤٩٧	٣٦٨	٣٣٠	٣٢٠	١١٤	١٤١	٢٦٧	٤٧٥	٣٤٩١	إناث				
١٠٩٣٢٤	٣٨٩٠	١٠٩١٨	١٠٩٤٧	١١٣٠٧	١١٤٢٥	٩٥٩٩	٩٨٩١	٨٠٤١	٦٢٧٥	٤٢٦٣	٢٦٢٠	٢٠٨٦	٢٠٨٣	١٧٩٥	١٧٧٣	١١٣٩	٨٠٥	٨٠٢	٢٨٤	٣٥٢	٥٧٢	١١١١	٧٣٤٦	جملة				
٢١٧٣٣	٣٢٣	١٥٠	١٩٠	٣١١	٥٧٩	٤٧٧	٧١٦	٩٣٧	١٢٧٨	١١٢٤	١٠٦٤	١٢٧٨	١٩٤١	٢٥٩١	٢٦٩٨	٢٦٤٢	١٠٨٧	٨٥٤	٣١٤	٢٧٤	٢٩٧	٣١٨	٢٩٠	٢٠	ذكور	٢٠	الأسباب الخارجية للمراضة أو الاماتة	
٦٠١٦	٩٤	٦٧	٨١	١٣٧	١٥٩	٣٧٧	٢٦٢	٢٩٦	٣٩٦	٢٧٢	٢٧٣	٢٩٢	٣٥٠	٣٩٣	٤٤٦	٤١٣	٣٠٧	٤٥٠	١٥٣	١٦٢	٢٣٢	٢٢٥	١٧٩	إناث				
٢٧٧٤٩	٤١٧	٢١٧	٢٧١	٤٤٨	٧٣٨	٨٥٤	٩٧٨	١٢٣٣	١٦٧٤	١٣٩٦	١٣٣٧	١٥٧٠	٢٢٩١	٢٩٨٤	٣١٤٤	٣٠٥٥	١٣٩٤	١٣٠٤	٤٦٧	٤٣٦	٥٢٩	٥٤٣	٤٦٩	جملة				
٢٩٣٨٣٩	٥٠٢٨	١٧٣٥٩	٢١٥٨٣	٢٥١١٧	٢٨٨٢٦	٢٧٨٤٧	٣٣٠٧١	٢٩٦٢٩	٢١٦٨١	١٣٩٢٦	٧٩١٧	٥٧٣٧	٦٠٥٥	٥٩٥٧	٥٨٠٨	٤٨٣٦	٢٥٥١	٢٥٢٥	٩٢٢	١٦٥٧	١٥٦٩	٢٨٧٥	٢١٣٦٣	١١	ذكور		الاجمالي العام	
٢٣٥٦٧٣	٣٦٧٢	٢٥٩٠٩	٢٤٨٠٦	٢٧٠٥٦	٢٦٥٥٨	٢٢٨١٠	٢٢٢٢٥	١٦٢٤٨	١٢٢٢١	٧٨٦٤	٤٧٠٦	٣٧٨٦	٣٥٦٩	٣٠٧٥	٢٥٢٤	١٩١٠	١٥٢٥	١٦٨٩	٥٦٤	٧٥٦	١٢٠٨	٢٤١٣	١٨٥٧٩	١١	إناث			
٥٢٩٥١٢	٨٧٠٠	٤٣٢٦٨	٤٦٣٨٩	٥٢١٧٣	٥٥٣٨٤	٥٠٦٥٧	٥٥٢٩٦	٤٥٨٧٧	٣٣٩٠٢	٢١٧٩٠	١٢٦٢٣	٩٥٢٣	٩٦٢٤	٩٠٣٢	٨٣٣٢	٦٧٤٦	٤٠٧٦	٤٢١٤	١٤٨٦	٢٤١٣	٢٧٧٧	٥٢٨٨	٣٩٩٤٢	جملة				

القسم الثاني  
وفيت الأطفال دون السنة (الرضع)

٢٠١٢			٢٠١١	٢٠١٠	٢٠٠٩	٢٠٠٨	٢٠٠٧	٢٠٠٦	٢٠٠٥	٢٠٠٤	السنة المحافظة
جملة	ريف	حضر									
٢٦,١	٠,٠	٢٦,١	٢٦,٦	٢٠	١٦,٣	٢٣,٦	٢٦,٠	٢٥,٨	٢١,٧	١٩,١	القاهرة
١٧,٦	٠,٠	١٧,٦	١٧,٤	١٧	١٦,٠	١٧,٦	١٧,٥	٢١,٨	٢٢,٢	١٨,٦	الإسكندرية
١٥,١	٠,٠	١٥,١	١٥	١٦	١١,٤	١٦,٢	١٥,١	١٧,٤	١٥,٥	٩,٩	بور سعيد
١١,٧	٠,٠	١١,٧	٨,٤	١١	٩,٥	١٢,٠	١٦,٠	٢٢,٢	١٨,٢	١٩,٥	السويس
٠,٠	٠,٠	٠,٠	٠,٠	١١,٠	٨,٧	٠,٠	٠,٠	٠,٠	٠,٠	٠,٠	حلوان
٠,٠	٠,٠	٠,٠	٠,٠	٩,٧	٧,٩	٠,٠	٠,٠	٠,٠	٠,٠	٠,٠	السادس من أكتوبر
١١,٧	١١,٠	١٢,٩	١٠,٤	٩,٤	٨,٠	١١,٠	٩,٣	١٢,٧	١٠,٨	١٣,٤	دمياط
١١,٩	٩,٨	١٩,١	١١,٥	٩,٨	٩,٥	١١,٧	١٢,٧	١٤,٠	١٥,١	١٦,٣	الدقهلية
١١,٣	١١,٣	١١,٧	١١,٤	١١,٥	١٠,٩	١٢,٠	١٤,١	١٥,٧	١٧,٦	١٩,١	الشرقية
١١,٢	١١,٦	١٠,٦	١١,٢	١١,٠	٨,١	١١,٥	١٢,٩	١٥,٥	١٧,٥	١٩,٨	القليوبية
١٠,٨	١٠,١	١٤,٨	٩,٦	٨,٠	٦,٦	٨,٦	٨,٩	١٠,٨	١١,٢	١٤,٧	كفر الشيخ
١٢,٠	٨,٢	٢٠,٧	١٠,٧	٩,٥	٨,٠	١٠,٦	١٢,٢	١٣,١	١٤,٩	١٦,٥	الغربية
١٢,٠	١,١	٢١,٣	١٢,٤	١٠,٧	٨,٨	١١,٧	١٢,٦	١٣,٩	١٤,٩	١٧,٥	المنوفية
٩,٦	١٠,٩	٥,٠	٩,٥	٨,١	٦,٦	٩,٦	١٠,٢	١١,٥	١٣,٥	١٣,٨	البحيرة
١٢,٩	٥,٨	٢٣,٨	١٢,٧	١١,٢	١١,٠	١٣,٩	١٢,٧	١٥,٠	١١,٤	١٣,٨	الإسماعيلية
٩,٨	٥,٩	١١,٦	٨,٥	١٠,٨	١٠,١	١١,٠	١٢,٥	١٥,٩	١٧,١	١٩,٩	الجيزة
٢١,٢	١٥,٥	٦٠,١	١٨,٣	٢٠,٢	١٦,٠	٢١,٦	٢٥,١	٢٣,٤	٢٦,٨	٣٤,٥	بنى سويف
١٥,٢	١٤,٦	١٨,٩	١٤,٥	١٣,٦	١٠,٩	١٤,٧	١٧,٢	٢٠,٢	٢٢,٤	٢٩,٢	الفيوم
١٥,٧	١٦,٠	١٣,٢	١٥,٣	١٨,٣	١٢,٥	٢٠,٢	٢٦,٦	٢٦,٢	٢٨,٥	٣١,٥	المنيا
٢٨,٨	١٧,١	٧٣,٣	٢٧,٢	٢٩,١	٢٤,١	٣١,٢	٣٦,٥	٣٥,٥	٣٥,٩	٤٥,١	أسيوط
١٥,٨	١٧,٥	٤,٤	١٥,٣	١٦,٧	١٤,٢	١٨,٢	٢٤,٣	٢٦,١	٢٦,٨	٤٠,٢	سوهاج
١٦,١	١٥,٨	١٨,٢	١٦,٢	١٧,١	١٣,٨	١٧,٧	١٨,١	١٩,٤	٢٢,٣	٢٦,٥	قنا
١٠,٨	١١,٣	٩,٣	١١,٧	١١,١	٦,٧	١٤,٤	١٦,٥	١٩,٢	١٤,٩	١٧,٦	أسوان
١٥,٣	٣,٥	٣٢,٥	١٦,٣	١٣,٢	١٣,٢	٢٠,٧	٢٦,٧	٢٥,٣	٢٣,٦	٢٦,٠	مدينة الأقصر
١١,١	١٧,١	١٠,١	٩,٩	١٤,١	١٢,١	١٥,٠	١٢,٦	١٢,٢	١٧,٦	١٧,٠	البحر الأحمر
١١,٥	١٦,٧	٥,٢	١١,٠	١٢,٨	١٣,٧	١١,٤	٢٥,٢	١٣,٥	١٣,٧	١٩,٩	الوادى الجديد
١٣,٦	٢١,٣	٣,٧	١٣,٣	٧,٦	٦,٧	٥,٣	٢١,٤	٢٥,٢	٢٧,٩	١٢,٢	مطروح
١٤,١	٦,٥	٢٦,٤	١٤,٨	١٨,٩	١٥,١	١٩,٤	٢٤,٩	٢١,٢	٢٥,١	٣٥,٢	شمال سيناء
١٢,٣	١٥,٦	٠,٠	١٢,٢	١٣,٢	١٤,٦	١٠,٥	١٣,٢	٢٣,٥	١٣,٢	١٤,٠	جنوب سيناء
١٥,٢	١٢,٤	١٩,٦	١٤,٧	١٤,٠	١١,٦	١٥,٧	١٧,٨	١٩,٤	٢٠,١	٢٢,٦	جملة الجمهورية



إجمالي	اقل من سنة																						سن الوفاة	الكود	دليل امراض الطفولة					
	من شهر الى اقل من سنة												اقل من شهر																	
	الجملة	-١١	-١٠	-٩	-٨	-٧	-٦	-٥	-٤	-٣	-٢	-١	الجملة	-٢٨	-٢١	-١٤	-٧	-٦	-٥	-٤	-٣	-٢				-١	شهر الوفاة			
٢١٣	٢١٢	٩	٩	٤	١٣	١٣	١٤	١٨	٢٤	٣١	٤١	٣٦	١	٠	٠	١	٠	٠	٠	٠	٠	٠	٠	٠	٠	٠	٠	يناير	٣٠٠٢	الإسهال والنزلات المعديّة المعوية المقترض ان منشأها عدوى
٢٣١	٢٢٩	٣	١	٤	٦	١٦	١٤	٢٩	٤٨	٢٥	٣٨	٤٥	٢	٠	٠	١	١	٠	٠	٠	٠	٠	٠	٠	٠	٠	٠	فبراير		
١٥٤	١٥٤	١٠	٤	٨	٥	٩	٨	١١	٢٠	٢١	٢٧	٣١	٠	٠	٠	٠	٠	٠	٠	٠	٠	٠	٠	٠	٠	٠	٠	مارس		
١٦١	١٥٤	٤	٦	٧	١٣	٩	١٤	٢٦	٩	٢٤	٢٧	١٥	٧	٠	٠	٠	٧	٠	٠	٠	٠	٠	٠	٠	٠	٠	٠	ابريل		
٢١٦	٢١٥	١٣	٥	١٥	١٥	١٢	٢٠	٢٦	٢٣	٢٠	٢٨	٣٨	١	١	٠	٠	٠	٠	٠	٠	٠	٠	٠	٠	٠	٠	٠	مايو		
٢٦٢	٢٦٠	٩	١١	١٦	٢٦	٢٤	٢٩	١٨	٢٥	٤٠	٣٦	٢٦	٢	٠	٠	٠	٠	٠	٠	١	٠	١	٠	٠	٠	٠	٠	يونية		
٢٢٤	٢٢١	٥	١٣	٢٠	١٧	٢٤	٢٣	٢١	٢٥	٣٦	١٨	١٩	٣	٠	١	٠	١	٠	٠	١	٠	٠	٠	٠	٠	٠	٠	يوليه		
١٧٨	١٦٨	٥	٩	١٠	١٨	١٢	١٨	١٤	٢٣	١٩	١٩	٢١	١٠	٠	١	٠	٧	٠	٠	١	٠	٠	٠	٠	٠	٠	١	اغسطس		
١٧٩	١٧٩	٩	٢١	٩	٢٣	١٢	١١	١٩	٢٠	١٤	٢٢	١٩	٠	٠	٠	٠	٠	٠	٠	٠	٠	٠	٠	٠	٠	٠	٠	سبتمبر		
١٩٢	١٩١	٥	١٣	٨	١٢	١٨	٢١	٢٤	٢٧	١٤	٢٢	٢٧	١	٠	٠	٠	١	٠	٠	٠	٠	٠	٠	٠	٠	٠	٠	اكتوبر		
٢٥١	٢٤٨	١٠	١٦	٨	٢٩	٢١	٢٧	٢٨	٢٣	٢٦	٣٠	٣٠	٣	٠	٠	١	١	٠	٠	٠	١	٠	٠	٠	٠	٠	٠	نوفمبر		
٢٠٤	١٩٩	٧	١١	٥	٧	١٤	١٩	٢٠	٢٥	٢٧	٣٤	٣٠	٥	١	٠	١	٢	٠	٠	١	٠	٠	٠	٠	٠	٠	٠	ديسمبر		
٢٤٦٥	٢٤٣٠	٨٩	١١٩	١١٤	١٨٤	١٨٤	٢١٨	٢٥٤	٢٩٢	٢٩٧	٣٤٢	٣٣٧	٣٥	٢	٢	٤	٢٠	٠	٠	٤	١	١	١	١	١	١	١	الجملة		
٣	٣	٠	١	٠	٠	٠	٠	٠	٠	١	٠	١	٠	٠	٠	٠	٠	٠	٠	٠	٠	٠	٠	٠	٠	٠	٠	يناير	٣٠٠٣	الامراض المعوية المعديّة الأخرى
١	١	٠	٠	٠	٠	٠	١	٠	٠	٠	٠	٠	٠	٠	٠	٠	٠	٠	٠	٠	٠	٠	٠	٠	٠	٠	٠	فبراير		
٢	١	٠	٠	٠	٠	٠	٠	٠	٠	٠	٠	١	١	٠	٠	٠	٠	٠	٠	٠	١	٠	٠	٠	٠	٠	٠	مارس		
١	٠	٠	٠	٠	٠	٠	٠	٠	٠	٠	٠	٠	١	٠	٠	٠	١	٠	٠	٠	٠	٠	٠	٠	٠	٠	٠	ابريل		
٢	٢	٠	٠	٠	٠	١	٠	٠	١	٠	٠	٠	٠	٠	٠	٠	٠	٠	٠	٠	٠	٠	٠	٠	٠	٠	٠	يونية		
٥	٢	٠	٠	٠	٠	٠	٢	٠	٠	٠	٠	٠	٣	٠	٠	٣	٠	٠	٠	٠	٠	٠	٠	٠	٠	٠	٠	يوليه		
١	٠	٠	٠	٠	٠	٠	٠	٠	٠	٠	٠	٠	١	١	٠	٠	٠	٠	٠	٠	٠	٠	٠	٠	٠	٠	٠	اغسطس		
٣	١	٠	١	٠	٠	٠	٠	٠	٠	٠	٠	٠	٢	٠	٠	١	١	٠	٠	٠	٠	٠	٠	٠	٠	٠	٠	سبتمبر		
١	٠	٠	٠	٠	٠	٠	٠	٠	٠	٠	٠	٠	١	٠	٠	١	٠	٠	٠	٠	٠	٠	٠	٠	٠	٠	٠	نوفمبر		
٢	١	٠	٠	١	٠	٠	٠	٠	٠	٠	٠	٠	١	٠	١	٠	٠	٠	٠	٠	٠	٠	٠	٠	٠	٠	٠	ديسمبر		
٢١	١١	٠	٢	١	٠	١	٣	٠	١	١	٠	٢	١٠	١	١	٥	٢	٠	٠	٠	١	٠	٠	٠	٠	٠	٠	الجملة		

إجمالي	اقل من سنة																						سن الوفاة	الكود	دليل امراض الطفولة	
	من شهر الى اقل من سنة												اقل من شهر													
	الجملة	-١١	-١٠	-٩	-٨	-٧	-٦	-٥	-٤	-٣	-٢	-١	الجملة	-٢٨	-٢١	-١٤	-٧	-٦	-٥	-٤	-٣	-٢				-١
٢٤	١٢	٠	٠	٠	٠	٠	١	٣	٢	٠	٢	٤	١٢	٠	٢	١	٨	٠	٠	٠	٠	٠	١	يناير	٣٠٠٤	التدرن - الديل - الدر
٦	٤	٠	٠	٠	٠	١	١	٠	١	١	٠	٢	٠	٠	٠	٢	٠	٠	٠	٠	٠	٠	٠	فبراير		
٢٩	١٥	٠	٠	١	١	٠	٠	٤	١	٠	٤	٤	١٤	١	٠	٠	١٢	١	٠	٠	٠	٠	٠	مارس		
١٢	٨	٠	٠	٠	١	٠	٠	١	٠	١	٠	٥	٤	٠	٠	١	٠	٢	٠	٠	٠	٠	١	ابريل		
٨	٥	٠	٠	١	١	٠	٠	٠	٠	١	١	١	٣	٠	٠	٠	١	١	٠	٠	١	٠	٠	مايو		
٨	٦	٠	٠	٠	٠	٠	٠	٠	٠	٢	٢	٢	٢	٠	٠	٠	١	٠	٠	٠	١	٠	٠	يونية		
١٤	١١	٠	١	١	١	١	١	٠	٣	١	١	١	٣	٠	١	٠	٠	٠	٠	١	٠	٠	١	يوليه		
١٤	١١	٠	٠	٠	٢	١	٠	٠	٢	٢	٠	٤	٣	٠	٢	٠	١	٠	٠	٠	٠	٠	٠	اغسطس		
١٠	٥	٠	٠	٠	١	٠	٠	٠	٠	٣	٠	١	٥	٠	٠	٣	٢	٠	٠	٠	٠	٠	٠	سبتمبر		
٨	٨	٠	٠	١	١	٠	٠	٢	٢	٠	١	١	٠	٠	٠	٠	٠	٠	٠	٠	٠	٠	٠	اكتوبر		
٧	٣	٠	٠	١	٠	٠	٠	٠	٠	١	١	٠	٤	٠	١	٠	٠	١	٠	٠	٠	٢	٠	نوفمبر		
١٥	١٢	٠	٠	١	١	١	١	٢	٣	١	١	١	٣	٠	٠	٠	١	١	٠	٠	٠	٠	١	ديسمبر		
١٥٥	١٠٠	٠	١	٦	٩	٣	٤	١٣	١٣	١٣	١٤	٢٤	٥٥	١	٦	٥	٢٨	٦	٠	١	٢	٢	٤	الجملة		
١٦٤	٥٤	١	٢	١	٤	٢	١	١	٨	٦	٩	١٩	١١٠	٣	٩	٢٨	٣٣	٨	٥	٥	١٥	٣	١	يناير	٣٠٠٥	التيتانوس
١٤٢	٦٤	٠	١	١	٣	١	٢	٥	٤	٨	١٩	٢٠	٧٨	٠	٧	٣١	١٧	٤	٢	٥	٠	٢	١٠	فبراير		
٢١٦	٩١	٠	٠	٠	٣	٢	٢	٥	٢٢	٨	٢٧	٢٢	١٢٥	٠	٦	٢٦	٣٨	٢١	٣	١٨	٢	٨	٣	مارس		
١٧١	٧٦	١	١	٠	٨	٢	٣	٢	٦	٦	١٢	٣٥	٩٥	٣	٣	٢٠	٣٠	١١	٣	٩	١	٦	٩	ابريل		
١٣٩	٥١	١	٠	١	٠	٢	٢	٥	٠	٩	٢٤	٧	٨٨	١١	١٦	٨	٣٢	٥	٥	٤	٢	٣	٢	مايو		
٨٦	٣٥	١	٣	٢	٤	١	٣	٢	٥	٢	٢	١٠	٥١	١	٣	١١	٢١	١	٤	١	٥	١	٣	يونية		
٩٧	٣٧	٠	٤	٤	٢	٥	٣	٣	٢	١	٢	١١	٦٠	١	٩	١٣	٢١	٤	٣	٤	٠	١	٤	يوليه		
٨٩	٣٢	٠	١	٢	١	٣	٢	٠	٤	٤	٦	٩	٥٧	٦	١٢	١٤	١٣	١	٢	٣	١	٠	٥	اغسطس		
١٨٧	٣٢	٠	٣	٣	١	٢	١	١	١	٣	١٣	٤	١٥٥	١	١٠٧	١٥	١٦	٢	١	٣	٣	٢	٥	سبتمبر		
٨٤	٤٣	١	١	١	٣	٣	٥	٢	٤	٧	٥	١١	٤١	٤	٤	٦	١١	٥	٢	٠	٥	٣	١	اكتوبر		
٦٨	٣٤	٠	٠	١	١	٢	١	٥	٢	٦	٦	١٠	٣٤	١	٣	٧	١٢	٢	٣	٣	٢	١	٠	نوفمبر		
٧٣	٣٣	٠	٠	٠	٠	١	٣	٢	١	٥	٣	١٨	٤٠	٠	٤	٩	١٨	٢	٠	٢	٣	٠	٢	ديسمبر		
١٥١٦	٥٨٢	٥	١٦	١٦	٣٠	٢٦	٢٨	٣٣	٥٩	٦٥	١٢٨	١٧٦	٩٣٤	٣١	١٨٣	١٨٨	٢٦٢	٦٦	٣٣	٥٧	٣٩	٣٠	٤٥	الجملة		

إجمالي	اقل من سنة																						سن الوفاة	الكود	دليل امراض الطفولة		
	من شهر الى اقل من سنة												اقل من شهر														
	الجملة	-١١	-١٠	-٩	-٨	-٧	-٦	-٥	-٤	-٣	-٢	-١	الجملة	-٢٨	-٢١	-١٤	-٧	-٦	-٥	-٤	-٣	-٢				-١	شهر العفاة
١	١	٠	٠	٠	٠	٠	١	٠	٠	٠	٠	٠	٠	٠	٠	٠	٠	٠	٠	٠	٠	٠	٠	٠	يناير	٣٠٠٨	العدوى بالمكورات السحانية
٤	٤	٠	٠	٠	١	٠	٠	٠	٠	٠	٠	٣	٠	٠	٠	٠	٠	٠	٠	٠	٠	٠	٠	٠	مايو		
٢	٢	٠	٠	٠	٠	٠	٠	٠	١	٠	٠	١	٠	٠	٠	٠	٠	٠	٠	٠	٠	٠	٠	٠	يوليه		
٣	١	٠	٠	٠	٠	٠	٠	٠	٠	١	٠	٠	٢	٠	٠	٠	٢	٠	٠	٠	٠	٠	٠	٠	اغسطس		
١	١	٠	٠	٠	٠	٠	٠	٠	٠	١	٠	٠	٠	٠	٠	٠	٠	٠	٠	٠	٠	٠	٠	٠	نوفمبر		
١١	٩	٠	٠	٠	١	٠	١	٠	١	٢	٠	٤	٢	٠	٠	٠	٢	٠	٠	٠	٠	٠	٠	٠	الجملة		
٣	١	٠	٠	٠	٠	٠	٠	٠	٠	٠	٠	١	٢	٠	٠	٠	٠	٠	٢	٠	٠	٠	٠	٠	فبراير	٣٠٠٩	تسمم دمى
١	١	٠	٠	٠	٠	٠	٠	٠	٠	٠	٠	١	٠	٠	٠	٠	٠	٠	٠	٠	٠	٠	٠	٠	مارس		
٣	٢	٠	٠	٠	٠	٢	٠	٠	٠	٠	٠	٠	١	٠	٠	٠	٠	٠	٠	٠	٠	٠	٠	١	ابريل		
٣	٣	٠	١	٠	٠	٠	٠	٠	٠	٠	١	١	٠	٠	٠	٠	٠	٠	٠	٠	٠	٠	٠	٠	يونيه		
١	١	٠	٠	٠	٠	١	٠	٠	٠	٠	٠	٠	٠	٠	٠	٠	٠	٠	٠	٠	٠	٠	٠	٠	يوليه		
٢	٢	٠	٠	٠	٠	٠	٠	٠	١	٠	١	٠	٠	٠	٠	٠	٠	٠	٠	٠	٠	٠	٠	٠	اغسطس		
٢	٠	٠	٠	٠	٠	٠	٠	٠	٠	٠	٠	٠	٢	٠	١	٠	١	٠	٠	٠	٠	٠	٠	٠	سبتمبر		
٢	٢	١	٠	٠	٠	٠	٠	٠	٠	١	٠	٠	٠	٠	٠	٠	٠	٠	٠	٠	٠	٠	٠	٠	ديسمبر		
١٧	١٢	١	١	٠	٠	٣	٠	٠	١	١	٢	٣	٥	٠	١	٠	١	٠	٢	٠	٠	٠	١	٠	الجملة		

إجمالي	اقل من سنة																						سن الوفاة	الكود	دليل امراض الطفولة	
	من شهر الى اقل من سنة												اقل من شهر													
	الجملة	-١١	-١٠	-٩	-٨	-٧	-٦	-٥	-٤	-٣	-٢	-١	الجملة	-٢٨	-٢١	-١٤	-٧	-٦	-٥	-٤	-٣	-٢				-١
٢	١	٠	٠	٠	٠	٠	١	٠	٠	٠	٠	٠	١	٠	٠	١	٠	٠	٠	٠	٠	٠	٠	شهر العفاة	٣٠١٣	الأمراض الفيروسية الأخرى
٢	٢	٠	٠	٠	٠	٢	٠	٠	٠	٠	٠	٠	٠	٠	٠	٠	٠	٠	٠	٠	٠	٠	٠	مارس		
١	١	٠	٠	٠	٠	٠	٠	٠	٠	٠	١	٠	٠	٠	٠	٠	٠	٠	٠	٠	٠	٠	٠	ابريل		
١	١	٠	٠	٠	٠	٠	٠	٠	٠	٠	١	٠	٠	٠	٠	٠	٠	٠	٠	٠	٠	٠	٠	مايو		
١	١	٠	٠	٠	٠	٠	٠	٠	١	٠	٠	٠	٠	٠	٠	٠	٠	٠	٠	٠	٠	٠	٠	اكتوبر		
١	١	٠	٠	٠	٠	٠	٠	٠	١	٠	٠	٠	٠	٠	٠	٠	٠	٠	٠	٠	٠	٠	٠	نوفمبر		
٢	٠	٠	٠	٠	٠	٠	٠	٠	٠	٠	٠	٠	٢	٠	٠	١	١	٠	٠	٠	٠	٠	٠	ديسمبر		
١٠	٧	٠	٠	٠	٠	٣	٠	١	١	٢	٠	٣	٠	٠	٢	١	٠	٠	٠	٠	٠	٠	٠	الجملة		
٢	٢	٠	٠	٠	٠	٠	٠	٠	٠	٠	٢	٠	٠	٠	٠	٠	٠	٠	٠	٠	٠	٠	٠	مايو	٣٠١٥	باقى الأمراض المعدية والطفيلية
١	١	٠	٠	٠	٠	٠	٠	٠	٠	٠	١	٠	٠	٠	٠	٠	٠	٠	٠	٠	٠	٠	٠	اغسطس		
٣	٣	٠	٠	٠	٠	٠	٠	٠	٠	٠	١	٢	٠	٠	٠	٠	٠	٠	٠	٠	٠	٠	٠	الجملة		

إجمالي	اقل من سنة																						سن الوفاة	الكود	دليل امراض الطفولة	
	من شهر الى اقل من سنة												اقل من شهر													
	الجملة	-١١	-١٠	-٩	-٨	-٧	-٦	-٥	-٤	-٣	-٢	-١	الجملة	-٢٨	-٢١	-١٤	-٧	-٦	-٥	-٤	-٣	-٢				-١
٣	١	٠	٠	٠	٠	٠	٠	٠	١	٠	٠	٠	٢	٠	٠	٠	٢	٠	٠	٠	٠	٠	٠	يناير	٣٠١٧	سرطان الدم - لوكميميا
٣	٣	٠	٠	٠	٠	٠	٠	٠	٠	٣	٠	٠	٠	٠	٠	٠	٠	٠	٠	٠	٠	٠	٠	فبراير		
١	٠	٠	٠	٠	٠	٠	٠	٠	٠	٠	٠	٠	١	١	٠	٠	٠	٠	٠	٠	٠	٠	٠	مارس		
٥	٤	٠	٣	٠	٠	٠	١	٠	٠	٠	٠	٠	١	٠	٠	٠	١	٠	٠	٠	٠	٠	٠	مايو		
٢	٢	٠	٠	٠	٠	١	٠	٠	٠	٠	١	٠	٠	٠	٠	٠	٠	٠	٠	٠	٠	٠	٠	يونية		
٢	١	٠	٠	٠	٠	٠	٠	٠	٠	١	٠	٠	١	٠	٠	٠	١	٠	٠	٠	٠	٠	٠	يوليه		
٧	٦	٠	٠	١	١	٠	٠	٠	٣	١	٠	٠	١	٠	٠	٠	٠	٠	٠	٠	١	٠	٠	اغسطس		
١	١	٠	٠	٠	١	٠	٠	٠	٠	٠	٠	٠	٠	٠	٠	٠	٠	٠	٠	٠	٠	٠	٠	سبتمبر		
١	١	١	٠	٠	٠	٠	٠	٠	٠	٠	٠	٠	٠	٠	٠	٠	٠	٠	٠	٠	٠	٠	٠	اكتوبر		
٣	٣	٠	٠	٠	١	٠	٠	٠	٠	٠	١	١	٠	٠	٠	٠	٠	٠	٠	٠	٠	٠	٠	نوفمبر		
١	١	٠	٠	٠	٠	١	٠	٠	٠	٠	٠	٠	٠	٠	٠	٠	٠	٠	٠	٠	٠	٠	٠	ديسمبر		
٢٩	٢٣	١	٣	١	٣	٢	١	٠	٤	٥	٢	١	٦	١	٠	٠	٤	٠	٠	٠	١	٠	٠	الجملة		
١٠	١٠	٠	٠	٠	١	٠	٠	٤	١	١	٠	٣	٠	٠	٠	٠	٠	٠	٠	٠	٠	٠	٠	يناير	٣٠١٨	باقي الاورام الخبيثة
٩	٩	٠	٣	٠	١	٢	١	١	٠	٠	١	٠	٠	٠	٠	٠	٠	٠	٠	٠	٠	٠	٠	فبراير		
٤	٢	٠	٠	٠	١	٠	٠	٠	١	٠	٠	٠	٢	٠	٠	١	١	٠	٠	٠	٠	٠	٠	مارس		
٨	٥	٠	٠	٢	٢	٠	٠	٠	٠	٠	١	٠	٣	٠	٢	٠	١	٠	٠	٠	٠	٠	٠	ابريل		
١٩	١٧	٠	١١	١	١	٠	٢	١	٠	١	٠	٠	٢	٠	١	٠	٠	٠	٠	٠	٠	٠	٠	مايو		
٢	٢	٠	٠	٠	٠	٠	١	٠	٠	١	٠	٠	٠	٠	٠	٠	٠	٠	٠	٠	٠	٠	٠	يونية		
٩	٨	٠	٢	٢	٠	١	٠	٠	٠	٠	٢	١	١	٠	٠	٠	٠	٠	٠	٠	٠	٠	١	يوليه		
١٥	١٢	٠	٠	٠	٢	١	١	٠	٢	١	٤	١	٣	٠	٠	١	٠	٠	٠	٠	٠	٠	٠	اغسطس		
١١	٧	٠	٢	٠	١	٠	٢	٠	٠	١	٠	١	٤	٠	٢	٠	٢	٠	٠	٠	٠	٠	٠	سبتمبر		
٧	٥	٠	٠	٠	٠	٠	٠	٠	٠	٤	٠	١	٢	٠	٠	٠	١	٠	٠	٠	٠	٠	٠	اكتوبر		
٧	٥	٠	٠	٠	٠	١	٠	٠	٢	٠	٢	٠	٢	٠	٠	٠	٠	٠	٠	٠	٠	٠	٠	نوفمبر		
٨	٨	٠	٠	٠	١	١	٠	٠	٠	١	٣	٢	٠	٠	٠	٠	٠	٠	٠	٠	٠	٠	٠	ديسمبر		
١٠٩	٩٠	٠	١٨	٥	١٠	٦	٧	٦	٦	١٠	١٣	٩	١٩	٠	٥	٢	٥	٠	٠	٠	٠	١	٦	الجملة		

إجمالي	اقل من سنة																						سن الوفاة	الكود	دليل امراض الطفولة		
	من شهر الى اقل من سنة											اقل من شهر															
	الجملة	-١١	-١٠	-٩	-٨	-٧	-٦	-٥	-٤	-٣	-٢	-١	الجملة	-٢٨	-٢١	-١٤	-٧	-٦	-٥	-٤	-٣	-٢				-١	شهر الوفاة
٢	٢	٠	٠	٠	٠	٠	١	٠	٠	٠	٠	١	٠	٠	٠	٠	٠	٠	٠	٠	٠	٠	٠	٠	يناير	٣٠٢١	الانيميا - فقر الدم
٤	٤	٠	١	٠	٠	٠	٠	٠	١	٠	٠	٢	٠	٠	٠	٠	٠	٠	٠	٠	٠	٠	٠	٠	فبراير		
٨	٥	٠	٠	٠	٠	٠	٢	٠	٣	٠	٠	٠	٣	٠	٠	١	٠	٠	٠	٠	٢	٠	٠	٠	مارس		
٣	٣	٠	٠	٠	٠	٢	٠	٠	٠	١	٠	٠	٠	٠	٠	٠	٠	٠	٠	٠	٠	٠	٠	٠	ابريل		
٧	٦	٠	٠	١	٠	٠	٠	٢	٢	٠	١	٠	١	٠	٠	٠	٠	٠	٠	٠	١	٠	٠	٠	مايو		
٦	٦	٠	٠	٠	٠	٠	٠	٠	٠	٣	٢	١	٠	٠	٠	٠	٠	٠	٠	٠	٠	٠	٠	٠	يونية		
٥	٤	٠	٠	٠	٠	٠	٠	٠	١	٠	٠	٣	١	٠	٠	٠	١	٠	٠	٠	٠	٠	٠	٠	يوليه		
٤	٤	٠	٠	٠	٠	٠	١	٠	٠	٣	٠	٠	٠	٠	٠	٠	٠	٠	٠	٠	٠	٠	٠	٠	اغسطس		
٥	٤	١	٠	٠	٠	٠	٠	٠	٠	١	٢	٠	١	٠	١	٠	٠	٠	٠	٠	٠	٠	٠	٠	سبتمبر		
١	٠	٠	٠	٠	٠	٠	٠	٠	٠	٠	٠	٠	١	٠	٠	١	٠	٠	٠	٠	٠	٠	٠	٠	اكتوبر		
٤	٤	٠	٠	٠	٠	٠	١	١	٠	٠	١	١	٠	٠	٠	٠	٠	٠	٠	٠	٠	٠	٠	٠	نوفمبر		
٦	٦	٠	٠	٠	٠	٠	٢	٠	١	٠	١	٢	٠	٠	٠	٠	٠	٠	٠	٠	٠	٠	٠	٠	ديسمبر		
٥٥	٤٨	١	١	١	٠	٢	٧	٣	٨	٥	١٠	١٠	٧	٠	١	٢	١	٠	٠	٠	٣	٠	٠	٠	الجملة		
١٣	٣	٠	٠	٠	٠	١	٠	٠	٠	٠	٠	٢	١٠	٠	٢	٣	١	٠	٢	١	١	٠	٠	٠	يناير	٣٠٢٢	باقي امراض الدم واعضاءتكوين الدم واضطرابات معينة تتضمن اجهزة المناعة
٢٦	١٧	٠	٠	٢	٠	١	٠	٤	١	٠	٥	٤	٩	١	٠	١	١	٠	١	١	٢	٢	٠	٠	فبراير		
١٠	٧	٠	٢	١	٠	١	٠	٠	١	١	١	٠	٣	٠	١	١	٠	٠	٠	٠	١	٠	٠	٠	مارس		
١٢	٩	٠	٠	٠	٢	٠	٠	١	٠	٠	٤	٢	٣	٠	١	٠	١	٠	١	٠	٠	٠	٠	٠	ابريل		
١٢	٩	٠	٠	٠	٤	١	١	١	١	٠	٠	١	٣	٠	٠	٠	١	٠	٠	١	٠	٠	١	٠	مايو		
١٠	٩	٠	٢	٠	٠	٠	١	٠	٣	٢	١	٠	١	٠	٠	٠	٠	٠	٠	٠	١	٠	٠	٠	يونية		
٧	٦	٠	٠	١	٠	٢	٠	٠	٢	٠	٠	١	١	٠	٠	١	٠	٠	٠	٠	٠	٠	٠	٠	يوليه		
١٤	٨	١	٠	٠	١	٠	١	٠	٠	١	١	٣	٦	٠	١	٠	٢	٠	٠	٠	٠	٢	١	٠	اغسطس		
١٠	٦	١	٠	١	٠	٠	٠	٠	١	٠	١	٢	٤	٠	٣	٠	١	٠	٠	٠	٠	٠	٠	٠	سبتمبر		
١٢	١١	٠	١	٠	٣	٠	٢	١	١	٠	٠	٣	١	٠	٠	١	٠	٠	٠	٠	٠	٠	٠	٠	اكتوبر		
٩	٦	٠	٠	٠	٠	٠	٠	١	٠	٠	٠	٥	٣	٠	٠	٠	٠	٠	٠	٠	١	١	١	٠	نوفمبر		
١٤	٨	١	٠	١	٠	٠	١	٠	٢	٢	٠	١	٦	٠	١	٠	٠	٠	٠	٣	٢	٠	٠	٠	ديسمبر		
١٤٩	٩٩	٣	٥	٦	١٠	٦	٦	٨	١٢	٦	١٣	٢٤	٥٠	١	٩	٧	٧	٠	٤	٦	٨	٥	٣	٠	الجملة		

إجمالي	اقل من سنة																						سن الوفاة	الكود	دليل امراض الطفولة	
	من شهر الى اقل من سنة											اقل من شهر														
	الجملة	-١١	-١٠	-٩	-٨	-٧	-٦	-٥	-٤	-٣	-٢	-١	الجملة	-٢٨	-٢١	-١٤	-٧	-٦	-٥	-٤	-٣	-٢				-١
١٩	١٠	٠	٠	١	٠	٠	٠	٠	٠	٢	٠	٧	٩	١	٠	٢	٠	٠	٠	٠	٦	٠	٠	يناير	٣٠٢٤	سوء التغذية والصورة الأخرى من النقص التغذوى
١٢	١٠	٠	١	٠	٠	٠	٢	٢	١	٠	٢	٢	٢	٠	٠	١	١	٠	٠	٠	٠	٠	٠	فبراير		
٦	٥	٠	٠	٠	١	٠	٠	٠	٠	٢	٢	٠	١	٠	٠	٠	١	٠	٠	٠	٠	٠	٠	مارس		
٧	٤	٠	٠	٠	٠	٠	٠	١	٣	٠	٠	٠	٣	٠	٠	٠	٢	٠	٠	١	٠	٠	٠	ابريل		
١٤	١١	٠	٠	١	٠	٠	١	٠	١	٢	٢	٤	٣	٠	٠	١	٠	٠	٠	٠	٢	٠	٠	مايو		
١١	٦	٠	١	١	٠	٠	٠	١	٠	٠	٣	٠	٥	٠	٣	٠	٠	٠	٠	٠	٠	١	١	يونية		
٨	٦	٠	٠	٠	٠	١	١	٠	٢	٢	٠	٠	٢	٠	٠	١	٠	١	٠	٠	٠	٠	٠	يوليه		
٣	٢	٠	٠	٠	٠	٠	٠	٠	٢	٠	٠	٠	١	٠	٠	٠	٠	٠	٠	٠	٠	٠	٠	اغسطس		
٨	٦	٠	٠	١	١	٠	١	٢	٠	٠	٠	١	٢	٠	٠	١	١	٠	٠	٠	٠	٠	٠	سبتمبر		
٤	٤	٠	٠	٠	١	٠	٠	١	٢	٠	٠	٠	٠	٠	٠	٠	٠	٠	٠	٠	٠	٠	٠	اكتوبر		
٣	١	٠	٠	٠	٠	٠	٠	٠	١	٠	٠	٠	٢	٠	٠	١	١	٠	٠	٠	٠	٠	٠	نوفمبر		
١١	٤	٠	٠	٠	٠	٠	٠	٠	١	١	١	١	٧	٠	١	٣	٠	٠	٣	٠	٠	٠	٠	ديسمبر		
١٠٦	٦٩	٠	٢	٤	٣	١	٥	٧	١٣	٩	١٠	١٥	٣٧	١	٤	١٠	٦	١	٣	١	٨	١	٢	الجملة		
٦٤	٦٢	٠	٠	٠	٠	٤٤	٣	٢	٤	٣	٣	٣	٢	٠	١	٠	٠	٠	١	٠	٠	٠	٠	يناير	٣٠٢٥	باقى أمراض الغدد الصماء والتغذية والاستقلاب
٣١	٣٠	٠	٤	١	٢	١	٠	٢	١	٦	٤	٩	١	٠	٠	٠	٠	٠	١	٠	٠	٠	٠	فبراير		
٣٤	٣٣	٠	٠	١	١	١	٤	٤	٥	٣	٢	١٢	١	٠	٠	١	٠	٠	٠	٠	٠	٠	٠	مارس		
١٧	١٧	٠	٠	٢	٠	٢	٠	٣	٦	٣	٠	١	٠	٠	٠	٠	٠	٠	٠	٠	٠	٠	٠	ابريل		
٢٨	٢٨	١	٢	٣	١	٤	٦	٠	١	٥	٢	٣	٠	٠	٠	٠	٠	٠	٠	٠	٠	٠	٠	مايو		
١٦	١٦	٠	١	٢	٢	٠	١	٣	٢	٢	٢	١	٠	٠	٠	٠	٠	٠	٠	٠	٠	٠	٠	يونية		
٢٥	٢٢	٠	١	١	١	١	٢	٢	٣	٤	١	٦	٣	٠	٢	٠	٠	٠	٠	٠	١	٠	٠	يوليه		
٢٧	٢٥	١	٠	٣	٢	٤	٢	٢	٢	٥	١	٣	٢	١	٠	٠	٠	٠	٠	٠	٠	٠	٠	اغسطس		
٢٢	٢٠	٠	١	٠	٠	٠	١	٥	٤	٢	٣	٤	٢	٠	٠	١	١	٠	٠	٠	٠	٠	٠	سبتمبر		
٢٦	٢٦	١	٢	٠	٢	٢	٢	١	٧	٢	٢	٥	٠	٠	٠	٠	٠	٠	٠	٠	٠	٠	٠	اكتوبر		
٢٦	٢٥	٠	٢	٤	١	٢	٣	٢	٣	٢	٣	٣	١	٠	٠	٠	٠	٠	٠	٠	٠	٠	٠	نوفمبر		
٢٩	٢٩	١	٢	٢	١	٧	٠	٥	٤	٢	٣	٢	٠	٠	٠	٠	٠	٠	٠	٠	٠	٠	٠	ديسمبر		
٣٤٥	٣٣٣	٤	١٥	١٩	١٣	٦٨	٢٤	٣١	٤٢	٣٩	٢٦	٥٢	١٢	١	٣	٢	١	٠	٢	٠	١	٠	٢	الجملة		

إجمالي	اقل من سنة																						سن الوفاة	الكود	دليل امراض الطفولة	
	من شهر الى اقل من سنة												اقل من شهر													
	الجملة	-١١	-١٠	-٩	-٨	-٧	-٦	-٥	-٤	-٣	-٢	-١	الجملة	-٢٨	-٢١	-١٤	-٧	-٦	-٥	-٤	-٣	-٢				-١
١٢	١٠	٠	٠	٢	٠	٠	١	١	١	٣	١	١	٢	١	١	٠	٠	٠	٠	٠	٠	٠	٠	يناير	٣٠٢٧	التهاب السحايا
٥	٢	٠	٠	١	٠	٠	٠	٠	٠	٠	١	٠	٣	٠	٣	٠	٠	٠	٠	٠	٠	٠	٠	فبراير		
٢	١	٠	٠	٠	٠	٠	٠	١	٠	٠	٠	٠	١	٠	١	٠	٠	٠	٠	٠	٠	٠	٠	مارس		
٨	٧	١	٠	٠	٠	٠	٠	٠	١	٠	٣	٢	١	٠	٠	٠	٠	٠	٠	٠	٠	٠	١	ابريل		
٨	٨	٠	١	٣	٠	١	١	٠	٠	٠	٢	٠	٠	٠	٠	٠	٠	٠	٠	٠	٠	٠	٠	مايو		
٤	٤	٠	٠	٠	٠	١	٣	٠	٠	٠	٠	٠	٠	٠	٠	٠	٠	٠	٠	٠	٠	٠	٠	يونية		
٧	٥	٠	٠	٠	٠	٠	٠	٠	١	٠	٤	٠	٢	٠	٠	٢	٠	٠	٠	٠	٠	٠	٠	يوليه		
٥	٤	٠	٠	٠	٢	٠	١	٠	٠	٠	١	٠	١	٠	٠	١	٠	٠	٠	٠	٠	٠	٠	اغسطس		
٣	٠	٠	٠	٠	٠	٠	٠	٠	٠	٠	٠	٠	٣	٠	٠	٢	١	٠	٠	٠	٠	٠	٠	سبتمبر		
٧	٧	٠	٠	٢	٢	١	٠	٠	١	٠	٠	١	٠	٠	٠	٠	٠	٠	٠	٠	٠	٠	٠	اكتوبر		
٢	١	٠	٠	٠	٠	٠	١	٠	٠	٠	٠	٠	١	٠	٠	٠	١	٠	٠	٠	٠	٠	٠	نوفمبر		
٤	٤	٠	٠	٠	٠	٠	١	١	٠	١	٠	١	٠	٠	٠	٠	٠	٠	٠	٠	٠	٠	٠	ديسمبر		
٦٧	٥٣	١	١	٨	٤	٣	٨	٣	٤	٤	١٢	٥	١٤	١	٥	٥	٢	٠	٠	٠	٠	٠	١	الجملة		
٧٧	٤٩	١	١	٤	٠	٣	٨	٠	٨	١٠	٨	٦	٢٨	٠	٣	٦	٧	٠	٤	٠	٣	٣	٢	يناير	٣٠٢٨	باقى امراض الجهاز العصبى
٦٦	٤٠	١	١	٤	٣	١	٥	٥	٣	٥	٨	٤	٢٦	٠	٢	١٣	٤	٠	١	١	٠	٤	١	فبراير		
٧٤	٦٠	١	٤	٢	٢	٤	١١	٠	٧	٦	١١	١٢	١٤	٠	١	٦	٢	٠	٠	١	٠	٤	٠	مارس		
٦٣	٤٥	٢	٥	٤	٢	٠	١٠	٢	٥	٤	٦	٥	١٨	٢	٦	٣	٧	٠	٠	٠	٠	٠	٠	ابريل		
٧٠	٥٤	٢	١٦	٢	٥	٥	٥	٢	٤	٦	٤	٣	١٦	٠	٤	١	٢	٠	٠	٠	٣	٦	٠	مايو		
٥٧	٣٩	١	٢	٤	٣	٠	٢	٤	٧	٨	١	٧	١٨	٠	٣	١	٨	٢	١	٠	٠	١	٢	يونية		
٨١	٥١	١	٤	٤	٤	١٠	٦	٢	٥	٧	٥	٣	٣٠	٠	٤	٣	١١	٦	٠	١	٢	٣	٠	يوليه		
٧٢	٥٠	٣	٢	١٠	١	٣	٢	٣	٨	٦	٣	٩	٢٢	١	٤	٤	٦	٢	١	١	٢	٠	١	اغسطس		
٤٣	٣٠	٠	١	٩	٢	١	٢	٣	١	٤	٣	٤	١٣	١	١	٣	٣	١	٠	٠	٠	١	٣	سبتمبر		
٨٠	٥٧	٣	٥	٧	٥	٢	٧	٥	٣	٥	٧	٨	٢٣	٠	١	٥	١١	٠	٠	٣	١	١	١	اكتوبر		
٥٤	٤١	٠	١	٥	٣	٥	٤	١	٨	٦	٣	٥	١٣	٠	٢	١	٦	٠	٠	٠	٢	٠	٢	نوفمبر		
٦٥	٤٧	٣	١	٧	٣	٦	٢	٣	٧	٥	٥	٥	١٨	٠	٣	٢	٤	٠	٠	٥	٢	٢	٠	ديسمبر		
٨٠٢	٥٦٣	١٨	٤٣	٦٢	٣٣	٤٠	٦٤	٣٠	٦٦	٧٢	٦٤	٧١	٢٣٩	٤	٣٤	٤٨	٧١	١١	٧	١٢	١٥	٢٥	١٢	الجملة		



إجمالي	اقل من سنة																						سن الوفاة	الكود	دليل امراض الطفولة	
	من شهر الى اقل من سنة												اقل من شهر													
	الجملة	-١١	-١٠	-٩	-٨	-٧	-٦	-٥	-٤	-٣	-٢	-١	الجملة	-٢٨	-٢١	-١٤	-٧	-٦	-٥	-٤	-٣	-٢				-١
٦٢٤	٤٥٤	٧	٩	٧	٤	٢٦١	١٧	١٥	٢٥	٣٣	٣٠	٤٦	١٧٠	٣	٩	٢٥	٥٤	٨	١٥	١٨	٨	١٤	١٦	يناير	٣٠٣٠	أمراض الجهاز الدورى
٣١٩	١٥٤	٠	١	٨	٤	٦	٢٢	١٥	١٥	١٨	٢٦	٣٩	١٦٥	١	١٣	٢٣	٤٧	٢	١٢	١٨	١٢	١٤	٢٣	فبراير		
٣٣٥	١٦٩	٣	٣	٣	٣	١٣	١٥	٢١	٢٣	٢٣	٢٢	٤٠	١٦٦	٠	١٥	٢٥	٤٨	٦	٩	٦	٨	٢٧	٢٢	مارس		
٢٧٢	١٢٧	٢	٠	٦	٩	٩	١٤	١٢	١٥	١٣	٢٢	٢٥	١٤٥	٠	٩	٢١	٣٠	١٠	٤	١٨	٨	١٥	٣٠	ابريل		
٣٠٢	١٣٣	٠	٢	١٤	٥	٣	١٠	٨	٢٤	١٧	٢٤	٢٦	١٦٩	٤	٨	٢٧	٤٥	٤	٩	٧	٢٢	١٨	٢٥	مايو		
٢٩١	١٢١	٥	٤	٠	٩	١٠	١٤	١١	٣	١٦	٢٦	٢٣	١٧٠	٤	١٤	٣٠	٣٢	١٢	١٣	١١	١٩	١٢	٢٣	يونية		
٣٠٠	١٤٥	٣	٤	٦	٦	١٤	١٦	٨	٢٧	١٨	١٣	٣٠	١٥٥	٢	١٨	٢٠	٣٧	١١	١١	١٣	١٠	١٤	١٩	يوليه		
٧٨٨	٣٣٠	١	٠	٢	١٧	٧	٧	١١	٢١	١٧	١١٩	١٢٨	٤٥٨	١	١٧	٤٠	٣٤	٨	٧	٦	٧	٣١٩	١٩	اغسطس		
٣٦٨	١١٢	١	٤	٧	١	٦	١٠	٧	١٢	١٥	٢٣	٢٦	٢٥٦	٠	٢٥	٢٣	٣٤	١١٠	٩	٩	١٨	٢٠	٨	سبتمبر		
٣١٣	١٥٧	٦	٧	٥	٦	٨	٩	٩	١٥	١٢	٣٤	٤٦	١٥٦	٤	٢٤	٣٣	٤٠	٣	٢	١٠	٦	١٥	١٩	اكتوبر		
٢٤٩	١٢٠	٥	١	٩	٩	١٢	٧	١	٨	١٤	٢٠	٣٤	١٢٩	٤	٢٤	١٨	٣٢	٩	٧	٣	٨	١٢	١٢	نوفمبر		
٣٢٨	١٧٧	٣	١	٣	٦	٧	٢٢	١٥	٢٠	٢١	٣٦	٤٣	١٥١	٤	٢٤	١٨	٥٠	١٢	٤	٦	٤	١٦	١٣	ديسمبر		
٤٤٨٩	٢١٩٩	٣٦	٣٦	٧٠	٧٩	٣٥٦	١٦٣	١٣٣	٢٠٨	٢١٧	٣٩٥	٥٠٦	٢٢٩٠	٢٧	٢٠٠	٣٠٣	٤٨٣	١٩٥	١٠٢	١٢٥	١٣٠	٤٩٦	٢٢٩	الجملة		
٨٨٢	٨٤٦	١١	١١	١٨	٢٦	٣٦	٥٤	٥٩	٧٣	١٨٢	١٦٤	٢١٢	٣٦	٥	٦	٩	٥	٠	٣	٠	٣	٣	٢	يناير	٣٠٣٢	الالتهاب الرئوى
٦١٦	٥٨٧	٧	١٠	١٨	٢٠	٢٦	٤٠	٤٤	٦٦	١٠٩	١١٢	١٣٥	٢٩	١	٣	٥	٨	٢	٢	٣	٢	٠	٣	فبراير		
٤٨٦	٤٧١	٤	٩	١١	٢٠	٢١	٣٤	٤٨	٥١	٧٧	١١٠	٨٦	١٥	٠	٢	٤	٤	١	٠	٠	٣	١	٠	مارس		
٤٠٨	٣٨٣	٦	١٢	٢٦	٢١	١٨	٤٥	٣٧	٤٥	٤٦	٦٨	٥٩	٢٥	٠	٤	١٠	٦	٠	١	٣	٠	٠	١	ابريل		
٤٠٠	٣٨٤	٣	١٣	١٤	٢٥	٣٣	٢٤	٣٧	٤٦	٥٢	٧٧	٦٠	١٦	٣	٥	١	٣	٠	٠	٠	١	٣	٠	مايو		
٣٨٥	٣٥٥	٥	٧	١٨	٢٠	٣٤	٣٩	٢٦	٤٦	٥٢	٥٩	٤٩	٣٠	١	٤	١٠	٥	٣	١	٠	٢	٠	٤	يونية		
٣٥٨	٣٤٣	٧	١٣	١٠	٣٠	٢٠	٣٣	٢٨	٤٢	٤٨	٤٤	٦٨	١٥	٠	٢	٦	٢	٠	٠	٣	٠	١	١	يوليه		
٣٣٠	٣٢١	٨	١٧	١٠	٢١	٢٣	٢١	٢٤	٣٠	٤٠	٥٨	٦٩	٩	٠	٢	٣	١	٠	٠	٢	٠	٠	١	اغسطس		
٣٢٥	٣٠٣	٧	٩	١٢	١٧	١٢	٣١	١٨	٣٦	٣٧	٤٢	٨٢	٢٢	٢	٤	٦	٣	١	٣	١	١	١	٠	سبتمبر		
٣٤٠	٣٣٠	٩	١٦	١٢	١٠	١٨	٣٧	٣١	٣٠	٤٩	٥٥	٦٣	١٠	٠	١	١	٤	١	٠	٠	٣	٠	٠	اكتوبر		
٤٢١	٤٠٦	٧	١٥	٢٨	١٦	٢١	٣٠	٣٥	٤١	٥٩	٧٧	٧٧	١٥	١	١	٦	٥	١	٠	٠	٠	١	٠	نوفمبر		
٦٣٠	٦١٥	٢٣	١٩	٢٩	١٢	٣٦	٤١	٥٥	٧٥	٩١	١١٠	١٢٤	١٥	١	١	٣	٦	٠	١	٠	٠	٢	١	ديسمبر		
٥٥٨١	٥٣٤٤	٩٧	١٥١	٢٠٦	٢٣٨	٢٩٨	٤٢٩	٤٤٢	٥٨١	٨٤٢	٩٧٦	١٠٨٤	٢٣٧	١٤	٣٥	٦٤	٥٢	٩	١١	١٢	١٥	١٢	١٣	الجملة		

إجمالي	اقل من سنة																						سن الوفاة	الكود	دليل امراض الطفولة	
	من شهر الى اقل من سنة												اقل من شهر													
	الجملة	-١١	-١٠	-٩	-٨	-٧	-٦	-٥	-٤	-٣	-٢	-١	الجملة	-٢٨	-٢١	-١٤	-٧	-٦	-٥	-٤	-٣	-٢				-١
٧٩	٦٧	٠	٠	٤	١	٤	١	٨	١١	٩	٢١	٨	١٢	١	٢	١	٣	٠	٠	١	١	٣	٠	يناير	٣٠٣٣	العدوى التنفسية الحادة الأخرى
٥٩	٥٣	٠	١	٠	٣	٣	٤	٥	١٠	٧	٩	١١	٦	٠	٢	٣	١	٠	٠	٠	٠	٠	٠	فبراير		
٦٥	٦٠	٠	٠	٢	٥	٣	٥	٥	٦	٩	١٠	١٥	٥	٠	٣	١	٠	٠	٠	٠	١	٠	٠	مارس		
٤١	٣٦	٠	٠	٢	٣	١	٤	٧	٧	٣	٢	٧	٥	٠	١	٢	٢	٠	٠	٠	٠	٠	٠	ابريل		
٣٨	٣٦	٠	٠	١	٣	١	٤	٤	٣	٥	١٤	١	٢	٠	٠	٠	٠	١	٠	١	٠	٠	٠	مايو		
٢٧	٢٥	٠	١	١	١	٢	٣	٤	٢	٣	٥	٣	٢	٠	٠	٠	٢	٠	٠	٠	٠	٠	٠	يونية		
٤٠	٣٤	٠	٠	٣	٢	٣	٠	١	٥	١٠	٤	٦	٦	٠	٣	٢	٠	٠	٠	١	٠	٠	٠	يوليه		
١٩	١٥	١	٠	٠	٠	٣	١	٣	٠	١	٥	١	٤	٠	٢	١	١	٠	٠	٠	٠	٠	٠	اغسطس		
٣١	٢٧	٠	١	٣	٢	١	٣	٣	٧	٢	٢	٣	٤	٠	٢	٠	١	٠	٠	١	٠	٠	٠	سبتمبر		
٢٨	٢٤	١	٠	٢	٢	١	٢	٤	١	٣	٤	٤	٤	١	٠	٢	١	٠	٠	٠	٠	٠	٠	اكتوبر		
٤٢	٣٥	٠	١	٠	٥	٢	٢	٤	٤	٥	٨	٤	٧	٠	٠	٤	٢	٠	٠	٠	٠	٠	١	نوفمبر		
٦٢	٥١	٠	١	٣	٤	٣	١	٥	٧	٤	١٦	٧	١١	٤	٣	٢	٢	٠	٠	٠	٠	٠	٠	ديسمبر		
٥٣١	٤٦٣	٢	٥	٢١	٣١	٢٧	٣٠	٥٣	٦٣	٦١	١٠٠	٧٠	٦٨	٦	١٨	١٨	١٥	١	٠	٤	٢	٣	١	الجملة		
٧٨	٥٥	٠	٢	٣	٥	٢	٢	٣	١١	١٠	٧	١٠	٢٣	٣	١	٣	٦	٢	١	٣	١	٢	١	يناير	٣٠٣٤	باقى أمراض الجهاز التنفسى
٦٦	٤٤	١	٠	١	٠	٣	٤	٤	١	٩	١٠	١١	٢٢	٢	١	٥	٧	١	٠	١	٢	٣	٠	فبراير		
٦٣	٤٠	٠	١	٣	٠	٢	١	٢	٨	١١	١٠	٢	٢٣	٢	٢	٧	٤	٠	٠	٤	٢	٢	٠	مارس		
٦٢	٤٦	٠	٤	٣	٠	٢	٤	٦	٥	١٠	٥	٧	١٦	٠	٢	٣	٣	٠	٣	٣	٠	١	١	ابريل		
٤١	٢٣	٠	٠	١	٣	١	١	١	٣	٢	٢	٩	١٨	١	١	٣	٨	١	١	٠	٢	١	٠	مايو		
٦١	٣٥	٠	٠	٣	٢	١	١	٧	٤	١٠	٣	٤	٢٦	١	٦	٤	١	٤	١	٠	٢	٣	٤	يونية		
٣٨	٢٣	١	١	١	٠	٢	٦	٣	٣	١	٣	٢	١٥	٠	٠	٠	٩	٠	٠	١	٣	٢	٠	يوليه		
٣٣	٢٤	٠	٠	٠	٣	١	١	١	٢	٣	٢	١١	٩	٠	٠	٤	١	٠	٠	١	١	١	١	اغسطس		
٣٩	٢٥	٠	٠	١	٠	٢	١	٨	٣	٤	٢	٤	١٤	٣	٠	٠	٦	٠	١	١	٠	٢	١	سبتمبر		
٣٤	٢٦	٠	١	٢	١	٧	٣	٣	٠	١	٤	٤	٨	٠	٠	٣	٤	٠	٠	٠	١	٠	٠	اكتوبر		
٤٦	٣٨	٠	٠	١	١	٢	٣	٢	٤	٤	٥	١٦	٨	٠	١	١	٠	٠	٢	٠	٣	٠	١	نوفمبر		
٥٥	٤٤	٢	٠	١	٣	٤	٤	٧	١	٦	٣	١٣	١١	١	٠	٤	٣	٠	٠	٠	٢	١	٠	ديسمبر		
٦١٦	٤٢٣	٤	٩	٢٠	١٨	٢٩	٣١	٤٧	٤٥	٧١	٥٦	٩٣	١٩٣	١٣	١٤	٣٧	٥٢	٨	٩	١٤	١٩	١٨	٩	الجملة		

إجمالي	اقل من سنة																						سن الوفاة	الكود	دليل امراض الطفولة	
	من شهر الى اقل من سنة												اقل من شهر													
	الجملة	-١١	-١٠	-٩	-٨	-٧	-٦	-٥	-٤	-٣	-٢	-١	الجملة	-٢٨	-٢١	-١٤	-٧	-٦	-٥	-٤	-٣	-٢				-١
٤٠	٢٤	٠	٠	١	١	١	١	٠	٤	٦	٤	٦	١٦	٠	٢	٦	٥	١	٠	٠	٠	٠	٢	يناير	٣٠٣٥	أمراض الجهاز الهضمى
٣٦	٢١	٠	٠	٢	٠	١	١	٣	٤	٢	٣	٥	١٥	٠	٠	٧	٣	١	١	٢	١	٠	٠	فبراير		
٣٢	٢٧	٠	٠	٠	٢	٠	١	٥	٢	١	٦	١٠	٥	٠	٠	٢	٠	٠	٠	٠	١	٢	٠	مارس		
٤٠	٢٣	١	١	٠	٣	٠	٢	٢	١	٠	٥	٨	١٧	١	٢	٠	٢	٠	١	١٠	٠	٠	١	ابريل		
٤١	٢٧	٠	٢	٢	٣	٢	١	٠	٠	٢	١٢	٣	١٤	٠	٣	٥	٣	٠	٠	٠	٠	٣	٠	مايو		
٣٩	٣٠	٠	٠	٣	٢	١	٤	٢	٢	٤	٣	٩	٩	١	٠	١	٤	٠	١	٠	١	١	٠	يونية		
٣٥	٢٠	١	١	٢	٢	٢	٢	٠	٣	٣	٢	٢	١٥	٠	٤	٠	٥	٠	٠	٢	٢	٢	٠	يوليه		
١٣٥	٢٧	١	٠	٣	٠	٣	١	٣	٤	٥	٣	٤	١٠٨	٠	٠	١	١٠٢	١	٠	١	٠	٣	٠	اغسطس		
٤٠	٢٧	٠	٢	١	٢	٠	٢	٢	٦	٢	٦	٤	١٣	٢	١	٢	٤	٠	٠	٠	٢	١	١	سبتمبر		
٢٥	١٨	١	١	٣	٠	٠	٢	٠	٢	٣	١	٥	٧	٠	٠	١	٤	٠	٠	٠	٠	١	١	اكتوبر		
٢٠	١٢	٠	١	١	٠	٣	٠	٠	٣	١	١	٢	٨	٠	٠	٤	٢	٠	١	٠	٠	١	٠	نوفمبر		
٣٦	٢٩	١	٢	١	١	٣	٢	١	٣	٢	٧	٦	٧	٠	١	١	٢	٠	١	٠	٠	٠	٢	ديسمبر		
٥١٩	٢٨٥	٥	١٠	١٩	١٦	١٦	١٩	١٨	٣٤	٣١	٥٣	٦٤	٢٣٤	٤	١٣	٣٠	١٣٦	٣	٥	١٥	٧	١٤	٧	الجملة		
٨	٥	٠	٠	١	٠	٠	١	١	٠	١	١	٠	٣	٠	٠	٢	١	٠	٠	٠	٠	٠	٠	يناير	٣٠٣٦	أمراض الجهاز التناسلى البولى
١٩	٩	١	٠	٠	٠	٠	١	٢	٠	٠	١	٤	١٠	١	٠	٢	٠	٣	٠	٠	٠	٣	١	فبراير		
٢٥	٢٢	٠	٠	٠	٢	٠	١٣	٠	٠	٠	٥	٢	٣	٠	٠	٠	٣	٠	٠	٠	٠	٠	٠	مارس		
٢٣	٧	٠	٠	٠	٠	٢	٠	١	٢	١	٠	١	١٦	١	٠	٩	٤	٠	٠	٢	٠	٠	٠	ابريل		
٥	٣	٠	٠	٠	٠	٠	١	٠	٠	٠	٢	٠	٢	٠	٠	٠	٢	٠	٠	٠	٠	٠	٠	مايو		
٣	٣	٠	٠	١	٠	٠	٠	١	١	٠	٠	٠	٠	٠	٠	٠	٠	٠	٠	٠	٠	٠	٠	يونية		
٨	٤	٠	٠	١	٠	٠	٠	١	٠	٠	١	١	٤	٠	٣	١	٠	٠	٠	٠	٠	٠	٠	يوليه		
٩	٦	٠	٠	٠	٠	٠	١	٠	٠	٣	١	١	٣	٠	٠	١	١	٠	٠	١	٠	٠	٠	اغسطس		
١٠	٦	٠	٠	٠	١	٠	٠	٠	١	٠	٢	٢	٤	٠	١	١	١	٠	٠	١	٠	٠	٠	سبتمبر		
١٠	٧	٢	٠	٢	٠	٠	٠	١	٠	٠	٢	٠	٣	٠	١	٠	٢	٠	٠	٠	٠	٠	٠	اكتوبر		
١٢	٩	٠	٠	٢	١	٠	٣	١	٠	٠	٢	٠	٣	٠	١	٠	١	٠	٠	١	٠	٠	٠	نوفمبر		
١١	٦	٠	٠	٢	٠	١	٠	٢	٠	١	٠	٠	٥	٠	٠	٠	١	١	٠	٠	٠	٣	٠	ديسمبر		
١٤٣	٨٧	٣	٠	٩	٤	٣	٢٠	١٠	٤	٦	١٧	١١	٥٦	٢	٦	١٦	١٦	٤	٠	٥	٠	٦	١	الجملة		

إجمالي	اقل من سنة																						سن الوفاة	الكود	دليل امراض الطفولة	
	من شهر الى اقل من سنة												اقل من شهر													
	الجملة	-١١	-١٠	-٩	-٨	-٧	-٦	-٥	-٤	-٣	-٢	-١	الجملة	-٢٨	-٢١	-١٤	-٧	-٦	-٥	-٤	-٣	-٢				-١
٣	٠	٠	٠	٠	٠	٠	٠	٠	٠	٠	٠	٠	٣	٠	٠	١	٠	٠	٠	٠	١	١	٠	يونية	٣٠٣٨	تأثر الجنين والوليد بعوامل
٣	٠	٠	٠	٠	٠	٠	٠	٠	٠	٠	٠	٠	٣	٠	٠	١	٠	٠	٠	٠	١	١	٠	الجملة		فشلام او بمضاعفات للحمل او الولادة والنفاس
٥٥٤	١٤٣	١	٩	٤	٦	٣	٠	٣	١٣	١٠	٢٥	٦٩	٤١١	٣	٢٦	٦٠	٩٨	١١	٤٠	١٩	٣١	٦٤	٥٩	يناير	٣٠٣٩	اضطرابات تتعلق بطول مدة الحمل أو نمو الجنين
٣٨٣	٩٣	٤	١	٠	١	٣	٢	١	٥	٩	٢٨	٣٩	٢٩٠	٨	٣١	٥٤	٥٩	٧	١٣	٢٠	١٨	٣٩	٤١	فبراير		
٤٥٧	١١١	٠	٠	٢	٢	٤	١	٢	٣	٧	٣٤	٥٦	٣٤٦	٣	٢٧	٦١	٨١	١٢	١١	٣٠	٤٥	٢٩	٤٧	مارس		
٤٠٢	٦٧	٠	٠	٠	١	٠	٠	٣	١٢	٣	٧	٤١	٣٣٥	٤	٢٩	٥٠	٧٦	١٥	١٤	٢٠	٤٨	٣٢	٤٧	ابريل		
٤٤٨	٦٠	٠	٢	١	٢	٣	١	٤	٢	٦	٥	٣٤	٣٨٨	٣	١٨	٣٨	١١٦	١٣	١٨	٣١	٤٢	٣٣	٧٦	مايو		
٤١٤	٨٨	٠	٣	٣	٠	٤	٥	٤	٢	٤	١٢	٥١	٣٢٦	٣	١٧	٣٦	٨١	٩	١٨	٣٨	٣٤	٤٥	٤٥	يونية		
٤٢٣	٧٢	٠	٠	٠	٠	٥	٣	٣	٤	٧	٢٠	٣٠	٣٥١	١	٢٦	٣٧	٩١	٣٦	٢٠	١٩	٣٥	٤١	٤٥	يوليه		
٣١٩	٥٤	٠	٢	٠	١	٤	٠	١	٠	٣	٦	٣٧	٢٦٥	٤	٢٠	٣٦	٦٩	١٠	٢٢	١٧	١٩	٢٧	٤١	اغسطس		
٣٣٩	٦١	٠	٠	٣	١	٠	٤	١	٣	٦	١٤	٢٩	٢٧٨	١٥	٢١	٣٣	٦٨	١٦	١٠	٢٦	٢٧	٢١	٤١	سبتمبر		
٣١٣	٥٥	١	٠	١	٠	٢	٢	٣	٣	٤	١٣	٢٦	٢٥٨	٨	٢٧	٥٦	٥٦	١١	١٣	٢٢	١٥	٢٠	٣٠	اكتوبر		
٢٧٨	٥٢	٢	٠	١	٠	١	٢	٢	١	٥	٧	٣١	٢٢٦	٨	٢٢	٣٣	٦٠	١٣	٥	١٧	١١	٣٠	٢٧	نوفمبر		
٣٢٨	٨٢	٠	٠	١	٢	٣	١	٥	٤	١٥	١٨	٣٣	٢٤٦	٧	١٩	٥٠	٥٧	١٩	١٤	١٣	١٣	٢١	٣٣	ديسمبر		
٤٦٥٨	٩٣٨	٨	١٧	١٦	١٦	٣٢	٢١	٣٢	٥٢	٧٩	١٨٩	٤٧٦	٣٧٢٠	٦٧	٢٨٣	٥٤٤	٩١٢	١٧٢	١٩٨	٢٧٢	٣٣٨	٤٠٢	٥٣٢	الجملة		

إجمالي	اقل من سنة																						سن الوفاة	الكود	دليل امراض الطفولة	
	من شهر الى اقل من سنة												اقل من شهر													
	الجملة	-١١	-١٠	-٩	-٨	-٧	-٦	-٥	-٤	-٣	-٢	-١	الجملة	-٢٨	-٢١	-١٤	-٧	-٦	-٥	-٤	-٣	-٢				-١
٢	٠	٠	٠	٠	٠	٠	٠	٠	٠	٠	٠	٠	٢	٠	١	٠	٠	٠	٠	٠	٠	١	٠	يناير	٣٠٤٠	الإصابات الوليدية - الرضوح أثناء الولادة
١	٠	٠	٠	٠	٠	٠	٠	٠	٠	٠	٠	٠	١	٠	٠	١	٠	٠	٠	٠	٠	٠	٠	فبراير		
١	٠	٠	٠	٠	٠	٠	٠	٠	٠	٠	٠	٠	١	٠	٠	١	٠	٠	٠	٠	٠	٠	٠	مايو		
١	٠	٠	٠	٠	٠	٠	٠	٠	٠	٠	٠	٠	١	٠	٠	٠	١	٠	٠	٠	٠	٠	٠	يونية		
٢	١	٠	٠	٠	٠	٠	٠	٠	٠	٠	٠	١	١	٠	٠	٠	٠	٠	٠	٠	١	٠	يولية			
١	٠	٠	٠	٠	٠	٠	٠	٠	٠	٠	٠	٠	١	٠	٠	١	٠	٠	٠	٠	٠	٠	٠	اكتوبر		
٣	٠	٠	٠	٠	٠	٠	٠	٠	٠	٠	٠	٣	٠	٠	١	٠	٠	٠	٠	١	٠	١	نوفمبر			
١	٠	٠	٠	٠	٠	٠	٠	٠	٠	٠	٠	١	٠	٠	٠	٠	٠	٠	٠	١	٠	٠	ديسمبر			
١٢	١	٠	٠	٠	٠	٠	٠	٠	٠	٠	١	١١	٠	١	٤	١	٠	٠	٠	٤	٠	١	الجملة			
١	٠	٠	٠	٠	٠	٠	٠	٠	٠	٠	٠	٠	١	٠	٠	٠	٠	٠	٠	٠	٠	٠	١	يناير	٣٠٤١	نقص أكسجين الدم داخل الرحم وأختناق الوليد
٦	٠	٠	٠	٠	٠	٠	٠	٠	٠	٠	٠	٦	٠	٠	٠	٠	٠	٠	٠	٠	١	٥	ابريل			
١	٠	٠	٠	٠	٠	٠	٠	٠	٠	٠	٠	١	٠	٠	١	٠	٠	٠	٠	٠	٠	٠	مايو			
١	٠	٠	٠	٠	٠	٠	٠	٠	٠	٠	٠	١	٠	٠	٠	٠	٠	٠	٠	٠	٠	١	يونية			
١	٠	٠	٠	٠	٠	٠	٠	٠	٠	٠	٠	١	٠	٠	٠	١	٠	٠	٠	٠	٠	٠	يولية			
٣	٠	٠	٠	٠	٠	٠	٠	٠	٠	٠	٠	٣	٠	٠	٠	٠	٠	٠	٠	٠	٢	١	سبتمبر			
٧	٠	٠	٠	٠	٠	٠	٠	٠	٠	٠	٠	٧	٠	٠	٠	٠	٠	٠	٠	٠	١	٦	اكتوبر			
٤	٠	٠	٠	٠	٠	٠	٠	٠	٠	٠	٠	٤	٠	٠	١	٠	٠	٠	٠	٠	٠	٣	نوفمبر			
٦	٠	٠	٠	٠	٠	٠	٠	٠	٠	٠	٠	٦	٠	٠	٠	٠	٠	٠	٠	٠	٠	٦	ديسمبر			
٣٠	٠	٠	٠	٠	٠	٠	٠	٠	٠	٠	٠	٣٠	٠	٠	٢	١	٠	٠	٠	٤	٢٣	الجملة				

إجمالي	اقل من سنة																						سن الوفاة	الكود	دليل امراض الطفولة	
	من شهر الى اقل من سنة											اقل من شهر														
	الجملة	-١١	-١٠	-٩	-٨	-٧	-٦	-٥	-٤	-٣	-٢	-١	الجملة	-٢٨	-٢١	-١٤	-٧	-٦	-٥	-٤	-٣	-٢				-١
٢٤٦	٨٠	٠	١	٢	٣	٣	٢	٦	١٢	٨	٢٧	١٦	١٦٦	١	١٧	١٤	٣٥	١١	٩	٢١	٩	٢٣	٢٦	يناير	٣٠٤٢	ضائقة الوليد التنفسية
٢٢٤	٦٩	٠	١	٠	٣	٣	٥	٥	١٤	٦	١٢	٢٠	١٥٥	٤	١٣	٢٥	٣٠	١	٩	٨	١٦	١٧	٣٢	فبراير		
٢٠٩	٧٤	٠	١	١	١	١	٣	٣	٥	١٤	١٧	٢٨	١٣٥	١	١١	١٣	٣٢	٧	٦	٧	١٠	٢٢	٢٦	مارس		
١٩٥	٥٨	١	٢	١	٠	١	٢	٥	٧	٩	١٨	١٢	١٣٧	٧	١٢	١٧	٣١	٦	٧	٦	١٨	١٤	١٩	ابريل		
٢٣٥	٦٦	١	٢	٢	٢	١	٣	٠	١٦	٦	٢٠	١٣	١٦٩	٢	٩	١٨	٣٢	١٢	١٤	١٥	١٨	١٧	٣٢	مايو		
٢٢١	٤٢	٠	٠	٢	١	١	٥	٦	٦	٧	١	١٣	١٧٩	٦	٥	٣٠	٣٢	١٢	١٠	١١	٢٠	٢٦	٢٧	يونية		
٢٠٩	٤٥	٣	٠	٠	٢	١	١	٥	٤	٤	١٠	١٥	١٦٤	٣	١٥	١٨	٣٩	١١	٨	١٢	١٥	٢١	٢٢	يوليه		
٣٠٠	٤٥	١	٣	١	٤	٠	٢	٥	٢	٦	٨	١٣	٢٥٥	١	١٨	١٢٣	٢٨	٨	٧	١١	١٦	١٩	٢٤	اغسطس		
٢٠٤	٤٩	٠	١	٢	٣	١	١	٦	٥	١	١٣	١٦	١٥٥	٢	٨	١٧	٣٩	٣	١٦	١٠	١٧	٢٥	١٨	سبتمبر		
١٨٣	٥٢	١	٢	٤	١	١	٣	٣	٣	٩	١٢	١٣	١٣١	٤	١٢	١٤	٤٢	٢	٨	٩	١٢	١٨	١٠	اكتوبر		
٢٠٣	٤٢	٠	٠	١	١	١	١	٥	٤	٥	٧	١٧	١٦١	٤	١٣	٢٢	٤٦	٣	٩	٨	١٧	٢١	١٨	نوفمبر		
٢٤٠	٧٦	٢	٠	٣	١	١	١	١٠	٥	٨	٢٠	٢٥	١٦٤	٤	١٥	٢٥	٣٩	٥	١٣	٧	١٣	٢٢	٢١	ديسمبر		
٢٦٦٩	٦٩٨	٩	١٣	١٩	٢٢	١٥	٢٩	٥٩	٨٣	٨٣	١٦٥	٢٠١	١٩٧١	٣٩	١٤٨	٣٣٦	٤٢٥	٨١	١١٦	١٢٥	١٨١	٢٤٥	٢٧٥	الجملة		
١٨٢	٠	٠	٠	٠	٠	٠	٠	٠	٠	٠	٠	٠	١٨٢	٤	٤٥	٣٧	٥٧	٧	٦	٧	٥	٧	٧	يناير	٣٠٤٣	التهاب الرئة الخلقي
١٣٦	٠	٠	٠	٠	٠	٠	٠	٠	٠	٠	٠	٠	١٣٦	٦	٣٤	٣٧	٣٣	٢	٨	٧	٣	٣	٣	فبراير		
١٤٣	٠	٠	٠	٠	٠	٠	٠	٠	٠	٠	٠	٠	١٤٣	١٤	٢٥	٢٩	٣٨	٣	٥	١٠	٧	٨	٤	مارس		
١٢٢	٠	٠	٠	٠	٠	٠	٠	٠	٠	٠	٠	٠	١٢٢	٢	١٥	٣٩	١٨	١٤	٦	٩	٩	٨	٢	ابريل		
٩٥	٠	٠	٠	٠	٠	٠	٠	٠	٠	٠	٠	٠	٩٥	٢	٢١	٢٥	٢٢	٤	٣	٥	٧	٣	٣	مايو		
٩٨	٠	٠	٠	٠	٠	٠	٠	٠	٠	٠	٠	٠	٩٨	٢	٧	٣٥	٢٩	٤	١	٤	٥	١	١٠	يونيه		
٩٩	٠	٠	٠	٠	٠	٠	٠	٠	٠	٠	٠	٠	٩٩	٣	١٥	٣٤	٣٠	٤	٣	٢	٢	١	٥	يوليه		
٧٥	٠	٠	٠	٠	٠	٠	٠	٠	٠	٠	٠	٠	٧٥	١	٢٣	١٤	٢٢	٤	١	٤	٣	٢	١	اغسطس		
٩٧	٠	٠	٠	٠	٠	٠	٠	٠	٠	٠	٠	٠	٩٧	٤	٢١	٢٢	٢٧	٦	٤	٤	٤	١	٤	سبتمبر		
١١١	١	٠	٠	٠	٠	٠	٠	٠	٠	٠	٠	١	١١٠	٧	١١	٢٦	٣٣	٤	٦	٦	٩	٣	٥	اكتوبر		
٨١	٠	٠	٠	٠	٠	٠	٠	٠	٠	٠	٠	٠	٨١	٥	١٧	٢١	١٧	٤	٤	٣	٦	١	٣	نوفمبر		
١٢٤	٠	٠	٠	٠	٠	٠	٠	٠	٠	٠	٠	٠	١٢٤	٥	٢٧	٣٧	٣٦	١	٥	٣	٥	١	٤	ديسمبر		
١٣٦٣	١	٠	٠	٠	٠	٠	٠	٠	٠	٠	٠	١	١٣٦٢	٥٥	٢٦١	٣٥٦	٣٦٢	٥٧	٥٢	٦٤	٦٥	٣٩	٥١	الجملة		

إجمالي	اقل من سنة																						سن الوفاة	الكود	دليل امراض الطفولة	
	من شهر الى اقل من سنة												اقل من شهر													
	الجملة	-١١	-١٠	-٩	-٨	-٧	-٦	-٥	-٤	-٣	-٢	-١	الجملة	-٢٨	-٢١	-١٤	-٧	-٦	-٥	-٤	-٣	-٢				-١
٢	٠	٠	٠	٠	٠	٠	٠	٠	٠	٠	٠	٠	٢	٠	٠	٠	٠	١	٠	٠	٠	٠	١	شهر المعفاة	٣٠٤٤	حالات تنفسية اخرى فى الوليد
٢	٠	٠	٠	٠	٠	٠	٠	٠	٠	٠	٠	٠	٢	٠	٠	٠	٠	١	٠	٠	٠	٠	١	مارس		
٣	٠	٠	٠	٠	٠	٠	٠	٠	٠	٠	٠	٠	٣	٠	٠	٠	٠	٠	٠	٠	٣	٠	٠	مايو		
٢	٠	٠	٠	٠	٠	٠	٠	٠	٠	٠	٠	٠	٢	٠	٠	٠	٠	٠	٠	٠	٢	٠	٠	يونية		
١	٠	٠	٠	٠	٠	٠	٠	٠	٠	٠	٠	٠	١	٠	٠	٠	٠	١	٠	٠	٠	٠	٠	يولية		
٣	٠	٠	٠	٠	٠	٠	٠	٠	٠	٠	٠	٠	٣	٠	٠	٠	٠	١	٠	٠	٢	٠	٠	سبتمبر		
٤	١	٠	٠	٠	٠	٠	٠	٠	١	٠	٠	٠	٣	٠	٠	٠	٠	٢	٠	٠	٠	٠	١	نوفمبر		
١	٠	٠	٠	٠	٠	٠	٠	٠	٠	٠	٠	٠	١	٠	٠	٠	٠	٠	٠	٠	٠	٠	١	ديسمبر		
١٨	١	٠	٠	٠	٠	٠	٠	٠	١	٠	٠	٠	١٧	٠	٠	٠	٠	٦	٠	٠	٢	٥	٢	الجملة		
٢	٠	٠	٠	٠	٠	٠	٠	٠	٠	٠	٠	٠	٢	٠	٠	٠	٠	٢	٠	٠	٠	٠	٠	سبتمبر	٣٠٤٦	التهاب السرة فى الوليد
٢	٠	٠	٠	٠	٠	٠	٠	٠	٠	٠	٠	٠	٢	٠	٠	٠	٠	٢	٠	٠	٠	٠	٠	الجملة		المصحوب او غير المصحوب

إجمالي	اقل من سنة																						سن الوفاة	الكود	دليل امراض الطفولة	
	من شهر الى اقل من سنة												اقل من شهر													
	الجملة	-١١	-١٠	-٩	-٨	-٧	-٦	-٥	-٤	-٣	-٢	-١	الجملة	-٢٨	-٢١	-١٤	-٧	-٦	-٥	-٤	-٣	-٢				-١
١	٠	٠	٠	٠	٠	٠	٠	٠	٠	٠	٠	٠	١	٠	٠	٠	٠	٠	٠	٠	٠	١	٠	شهر المعفاة	٣٠٤٧	أضطرابات نزفية واضطرابات الدم بالجنين او الوليد
١	٠	٠	٠	٠	٠	٠	٠	٠	٠	٠	٠	٠	١	٠	٠	٠	٠	٠	٠	٠	٠	١	٠	الجملة		
٤٣	٤	٠	٠	٠	٠	١	١	٠	٠	٠	٢	٣٩	٣	٤	١٢	١٤	٢	٠	٠	١	٠	٣	يناير	٣٠٤٨	باقى الحالات فى الفترة حوالى الولادة	
٢٥	٣	٠	٠	٠	٠	١	٠	١	٠	٠	١	٢٢	٠	٥	٨	٢	٠	٠	١	٢	٠	٤	فبراير			
٢٦	٦	٠	٠	٠	٠	١	٢	٠	٠	٠	٢	٢٠	٠	٢	٤	٦	١	٣	١	٠	١	٢	مارس			
٢٥	٤	١	٠	١	٠	٠	١	٠	٠	٠	١	٢١	٢	٥	٤	٥	٠	٣	٠	١	٠	١	ابريل			
٤٢	١٠	٠	٠	١	٠	٢	٠	٠	٢	٢	٣	٣٢	٠	٦	٨	٦	٤	٠	٠	٥	١	٢	مايو			
٣١	٨	٠	٠	١	١	٢	١	٠	٢	١	٠	٢٣	٢	٥	٤	٥	٠	٥	٠	١	٠	١	يونية			
٣١	٨	٠	١	٠	٢	١	١	٠	١	٠	١	٢٣	٢	٧	٦	٥	١	١	٠	٠	٠	١	يولية			
٤٠	٧	١	٠	٠	٠	٠	١	٣	٠	١	١	٣٣	١	٨	٦	٨	١	١	٢	٠	١	٥	اغسطس			
٣٣	٦	٠	٠	٠	٠	١	٢	٠	٠	٠	١	٢٧	٢	٥	٦	٦	٢	٠	١	١	٠	٤	سبتمبر			
٣٢	٧	٠	٠	٣	٠	٠	١	٠	٢	١	٠	٢٥	٠	٥	٥	٩	٢	٠	٠	٠	٠	٤	اكتوبر			
٣٩	٧	٠	٠	١	٠	٢	٠	١	٠	٠	١	٣٢	٠	٧	٧	١٠	٠	١	٢	٢	١	٢	نوفمبر			
٣٦	٦	٠	١	٠	٠	٠	٠	٠	١	٠	٤	٣٠	٤	٦	١٠	٤	١	٢	٠	١	٠	٢	ديسمبر			
٤٠٣	٧٦	٢	٢	٧	٣	٩	١٠	٣	١١	٥	٩	١٥	٣٢٧	١٦	٦٥	٨٠	٨٠	١٤	١٦	٧	١٤	٤	٣١	الجملة		



إجمالي	اقل من سنة																						سن الوفاة	الكود	دليل امراض الطفولة	
	من شهر الى اقل من سنة												اقل من شهر													
	الجملة	-١١	-١٠	-٩	-٨	-٧	-٦	-٥	-٤	-٣	-٢	-١	الجملة	-٢٨	-٢١	-١٤	-٧	-٦	-٥	-٤	-٣	-٢				-١
٢٩	٢٠	٢	٠	١	٢	١	٢	٠	٣	١	٣	٥	٩	١	٢	٢	٠	٠	٠	٢	١	١	٠	يناير	٣٠٥١	التشوهات الخلقية الأخرى بالجهاز العصبى
١٩	١٠	٠	٢	٠	٠	٠	١	٠	٠	١	٠	٦	٩	٠	١	٣	٣	٠	٠	٠	٠	١	١	فبراير		
١٦	١١	٠	٠	١	٠	٠	١	٠	٣	٠	٦	٠	٥	١	٠	١	٣	٠	٠	٠	٠	٠	٠	مارس		
٢٢	٦	٠	١	٠	٠	٠	٠	٠	١	٣	٠	١	١٦	٠	٢	١	٩	٠	٠	٣	١	٠	٠	ابريل		
١٩	١٧	١	٤	٠	٠	١	٠	١	٥	١	١	٣	٢	٠	٠	٢	٠	٠	٠	٠	٠	٠	٠	مايو		
١٤	١٢	١	١	٠	١	٠	٠	٢	٠	١	٢	٤	٢	٠	٠	٠	١	٠	٠	١	٠	٠	٠	يونية		
١٦	١٢	٠	٠	٠	٠	١	٢	٣	١	١	٣	١	٤	٠	٠	٠	١	١	١	٠	٠	٠	١	يوليه		
١٩	١٥	٢	٠	٤	١	٠	٠	٤	١	١	١	١	٤	٠	٠	٢	١	٠	٠	٠	٠	٠	١	اغسطس		
١٥	٩	١	٠	٠	٠	١	٠	٠	٠	١	١	٥	٦	٠	٠	١	١	١	٠	٠	٢	٠	١	سبتمبر		
٢٦	٢١	٠	٢	٣	٠	١	٠	٤	٣	٠	٤	٤	٥	٠	١	١	٢	١	٠	٠	٠	٠	٠	اكتوبر		
٩	٥	٠	٠	٠	٠	١	٠	١	١	١	٠	٢	٤	٠	٠	٠	٢	٠	١	٠	١	٠	٠	نوفمبر		
٢١	١٣	١	١	٠	٠	٢	٠	٢	٠	٢	٢	٣	٨	٠	٠	٣	٠	١	٠	٣	١	٠	٠	ديسمبر		
٢٢٥	١٥١	٨	١١	٩	٤	٧	٧	١٦	١٨	١٣	٢٣	٣٥	٧٤	٢	٦	١٦	٢٣	٤	٢	٩	٦	٢	٤	الجملة		
٤٣٨	٣٢٥	١٠	١٤	٨	٧	٢٠	١٤	١٧	٣٤	٦٦	٤٧	٨٨	١١٣	٥	١٩	٣٣	٢٩	٣	٥	١	٦	٦	٦	يناير	٣٠٥٢	التشوهات الخلقية بالقلب
٣١٤	٢٢٢	٤	٥	٦	٦	٥	٢٢	٢٥	٢٧	٣٧	٣٦	٤٩	٩٢	٢	١١	٢٧	٢٣	٢	٦	٥	٣	٤	٩	فبراير		
٣٥١	٢٣١	٢	٤	٨	٥	٩	١٦	٢٠	١٣	٤٩	٥٠	٥٥	١٢٠	٥	٩	٢٠	٤٠	١٠	٩	٤	١٢	٣	٨	مارس		
٢٧٧	١٧٥	٣	٤	٤	٤	١١	١٥	١٥	٢١	٣٤	٣٢	٣٢	١٠٢	٣	١٥	١٧	٤٥	٢	٥	٤	٤	٤	٣	ابريل		
٢٩٢	١٨٥	٥	٩	٢٣	٨	٦	١٤	١٨	٢٢	٢٧	٢٣	٣٠	١٠٧	٣	٢٢	٢٨	٣١	٣	١	٣	١٢	٣	١	مايو		
٢٤٧	١٥٢	٥	٥	٥	٨	١٢	١٢	١١	١٧	٢٣	٢٥	٢٩	٩٥	٢	١٠	٢٠	٢٧	١	٥	٦	٦	١١	٧	يونية		
٢٠٥	١٢٤	٢	٤	١٠	٦	٦	٧	٩	٢١	١٦	١٦	٢٧	٨١	٢	٩	٣٣	١٧	٠	٩	٢	١	١	٧	يوليه		
٢٠٩	١٣٠	١	٤	١١	١١	٤	٤	٥	٦	١١	٢٩	٤٤	٧٩	٢	٥	١٤	١٨	٣	٤	٥	٥	١٤	٩	اغسطس		
١٩٥	١٢٠	١	٣	٣	٣	٦	٣	١٢	١٠	١٩	٢٨	٣٢	٧٥	٢	١٠	١٧	٢٠	٥	٥	٣	٤	٧	٢	سبتمبر		
٢٧١	١٨٢	٠	٢	٦	١٠	١٧	١٥	١٩	٢٥	٢٤	٣٣	٣١	٨٩	١	١٥	٣٠	٢٧	١	٣	٢	٣	٥	٢	اكتوبر		
٢٥٣	١٧٣	٥	٦	٨	٨	١٠	٤	١٦	١٦	٢٨	٣٥	٣٧	٨٠	١	١٣	١٧	١٩	١	٣	٥	٦	٩	٦	نوفمبر		
٣٠٤	٢١٣	٧	٤	٥	٨	١١	١٤	١٦	٢٥	٣٣	٤٨	٤٢	٩١	٢	٩	٢٧	٢٣	٣	٥	٥	٧	٩	١	ديسمبر		
٣٣٥٦	٢٢٣٢	٤٥	٦٤	٩٧	٨٤	١١٧	١٤٠	١٨٣	٢٣٧	٣٦٧	٤٠٢	٤٩٦	١١٢٤	٣٠	١٤٧	٢٨٣	٣١٩	٣٤	٦٠	٤٥	٦٩	٧٦	٦١	الجملة		

إجمالي	اقل من سنة																						سن الوفاة	الكود	دليل امراض الطفولة	
	من شهر الى اقل من سنة												اقل من شهر													
	الجملة	-١١	-١٠	-٩	-٨	-٧	-٦	-٥	-٤	-٣	-٢	-١	الجملة	-٢٨	-٢١	-١٤	-٧	-٦	-٥	-٤	-٣	-٢				-١
١٥٣	٨٨	٢	٠	١	١	٣	٤	٥	٨	١٣	٢١	٣٠	٦٥	٠	١٠	٩	١٨	٢	٥	٢	٥	١٠	٤	يناير	٣٠٥٥	التشوهات الخلقية الاخرى
١٢٤	٥٥	٠	٢	٣	٠	٠	١	٢	٥	٦	١٥	٢١	٦٩	٠	٢	١٣	١٧	١	٥	٣	١٨	٤	٦	فبراير		
١٣٣	٥٧	٠	١	٠	٠	٢	٨	٢	٣	١٠	١٤	١٧	٧٦	٠	٩	٢٢	٢١	١	١٠	٤	١	٤	٤	مارس		
١٠٥	٥٨	٠	١	٣	١	٤	٨	٢	٤	١٠	٧	١٨	٤٧	٢	٢	١٣	١٣	٠	٥	٢	٣	٢	٥	ابريل		
١١٤	٤٥	٠	١	١	١	٢	١	٢	٤	٣	٧	٢٣	٦٩	١	٢١	٨	١٠	٠	٧	٥	٤	٤	٩	مايو		
٨٧	٣٢	١	١	٣	٠	١	٤	٢	٣	٣	٣	١١	٥٥	١	٤	٧	١٢	٥	٢	١	٥	٨	١٠	يونية		
١٠٠	٤٢	٠	٠	٠	١	٢	٢	٧	٤	٤	٨	١٤	٥٨	٠	٢	١٢	٣١	٠	١	٢	٦	٢	٢	يوليه		
١٨٤	٣٧	٠	١	١	١	٢	٤	٢	٤	٢	١١	٩	١٤٧	١	٢	٧	١١	٥	٣	٥	٥	٤	١٠٤	اغسطس		
٢١١	٤٢	٢	١	٣	٠	٢	١	٢	٠	٥	١١	١٥	١٦٩	٣	٤	١٠	٢٢	٦	١٠٨	٣	١	٤	٨	سبتمبر		
١٠٧	٥٨	١	١	٣	١	٤	٨	٥	٨	٦	٨	١٣	٤٩	٠	٣	١٦	٨	٣	٣	٢	٢	٢	١٠	اكتوبر		
١١٩	٤٨	١	٢	٠	٣	٢	٣	١	٣	٥	١٦	١٢	٧١	٢	٨	٨	١٤	٤	٥	٣	٧	٩	١١	نوفمبر		
١٢٨	٥٦	١	١	٢	١	٤	١	٢	١	٩	١٣	٢١	٧٢	١	١٣	١١	٢٠	٢	٣	٣	٩	٢	٨	ديسمبر		
١٥٦٥	٦١٨	٨	١٢	٢٠	١٠	٢٨	٤٥	٣٤	٤٧	٧٦	١٣٤	٢٠٤	٩٤٧	١١	٨٠	١٣٦	١٩٧	٢٩	١٥٧	٣٥	٦٦	٥٥	١٨١	الجملة		
٩٣٤	٦٣٣	١٠	٢٢	١٦	٢٨	١٥	٥٣	٥٠	٦٩	٩١	٩٦	١٨٣	٣٠١	٧	٣٧	٨١	١٠١	٨	١٢	١٢	١٧	٧	١٩	يناير	٣٠٥٧	متلازمة الموت المفاجيء لدوليد
٨٠٣	٥٣٩	٧	١٧	٨	١٢	٢٩	٣٢	٤٣	٥٤	٩٧	١٠٩	١٣١	٢٦٤	٧	٢٩	٥٠	٧٧	٨	١٨	١٦	١٨	١٧	٢٤	فبراير		
٥١٧	٣٣٧	٦	٢	١٤	١٠	٢٢	١٦	٢٣	٤٤	٦١	٦٠	٧٩	١٨٠	٣	١٦	٤٠	٥٤	٨	٩	١٢	١١	١٣	١٤	مارس		
٤٠٩	٢٥٢	٣	١٠	٥	٨	٩	٢٢	١٣	٤١	٣٢	٤٩	٦٠	١٥٧	٣	١٨	٢٦	٥٢	٦	٣	١٢	١١	١٠	١٦	ابريل		
٤٨٦	٢٨٢	٧	١١	٥	١٥	١٨	٢٣	٢٥	٢٨	٤٤	٣٨	٦٨	٢٠٤	١	٢٢	٣٦	٤٧	٧	١٣	٢٧	١٦	٢٢	١٣	مايو		
٥٥١	٣٤١	٢	٢٣	٢٣	١٨	١٩	٣٨	٢٨	٤٥	٣٤	٤٨	٦٣	٢١٠	٣	٢١	٤١	٦٣	١٣	١٦	٢١	١٦	٩	٧	يونية		
٥٨٨	٣١٩	٧	٢١	١٤	٢٣	٢١	٢٧	٢٩	٢٨	٣٣	٥٧	٥٩	٢٦٩	٤	١٩	٥١	٦٩	١٢	٢٢	٢٩	١٩	١٧	٢٧	يوليه		
٦٣٩	٣٢٦	٨	١٧	١٨	٢٤	٢٢	١٤	٤٠	٢٢	٢٩	٤٢	٩٠	٣١٣	٤	٢٦	٣٦	١٣٨	١١	١٢	٦	٢٠	١٤	٤٦	اغسطس		
٥٧٦	٢٦٩	٤	١٣	١٠	٦	١١	٣٠	٢٠	٣٥	٣٩	٣٩	٦٢	٣٠٧	١	١٤	٦٣	٧٩	١٢	١٤	٥٧	١٦	٢٥	٢٦	سبتمبر		
٥١٤	٣١١	٦	١٤	٧	١٤	١١	٢١	٣٧	٣٨	٢٥	٦١	٧٧	٢٠٣	٢	٢٧	٤٤	٧١	٦	٧	١٥	٥	١٠	١٦	اكتوبر		
٥٠٠	٣١٨	١٠	١٧	١٤	٢٠	٢٣	٢٣	٢٥	٤٨	٢٩	٤٢	٦٧	١٨٢	٥	٢٤	٣٨	٥١	٣	١١	١١	١٥	١٤	١٠	نوفمبر		
٥٦٤	٣٨٦	١١	١٠	٩	١٥	١٩	٣٣	٤٣	٥٢	٤٥	٥٧	٩٢	١٧٨	٦	٢٠	٣٨	٦٦	٥	١٠	٥	١١	٣	١٤	ديسمبر		
٧٠٨١	٤٣١٣	٨١	١٧٧	١٤٣	١٩٣	٢١٩	٣٣٢	٣٧٦	٥٠٤	٥٥٩	٦٩٨	١٠٣١	٢٧٦٨	٤٦	٢٧٣	٥٤٤	٨٦٨	٩٩	١٤٧	٢٢٣	١٧٥	١٦١	٢٣٢	الجملة		

إجمالي	اقل من سنة																						سن الوفاة	الكود	دليل امراض الطفولة	
	من شهر الى اقل من سنة												اقل من شهر													
	الجملة	-١١	-١٠	-٩	-٨	-٧	-٦	-٥	-٤	-٣	-٢	-١	الجملة	-٢٨	-٢١	-١٤	-٧	-٦	-٥	-٤	-٣	-٢				-١
٣١	١٧	٣	٠	٠	٠	١	٠	١	١	١	٥	٥	١٤	٠	٣	١	٨	٠	٠	٠	٢	٠	٠	يناير	٣٠٥٨	الاعراض والنتائج السريرية والمعملية الأخرى
١٥	٤	٠	٠	٠	٠	٠	٠	٠	١	٣	٠	١١	١	١	٥	٢	٠	٠	١	١	٠	٠	فبراير			
٣٤	٢١	١	٠	٢	٠	٢	٢	٠	٢	١	١	١٠	١٣	٠	٠	٣	٣	٠	١	٠	٦	٠	٠	مارس		
١١	١٠	٠	٠	٢	٠	٠	٠	٠	٠	٣	٥	١	٠	٠	٠	٠	٠	٠	٠	١	٠	٠	ابريل			
١٤	٨	٠	٢	٠	٠	١	٠	٠	٢	١	١	١	٦	٠	٠	١	٢	٠	٠	٢	٠	١	مايو			
٢٥	١١	٠	٠	٠	٠	١	٠	٢	٠	٠	٦	٢	١٤	١	٢	٥	٢	٢	٠	٢	٠	٠	يونية			
٢٣	١٠	٠	٠	٠	٠	٣	٢	٠	٠	٠	٢	٣	١٣	٠	١	٦	٥	٠	٠	١	٠	٠	يوليه			
١٤	١٠	٠	٠	٢	١	٠	٠	١	٠	٢	٢	٢	٤	٠	٠	٢	٢	٠	٠	٠	٠	٠	اغسطس			
١٢	٧	٠	٠	٠	٢	١	٠	٠	٠	٠	١	٣	٥	٠	١	٠	١	٠	٠	٣	٠	٠	سبتمبر			
١٦	٧	٠	٠	٠	٠	١	١	١	٠	٠	٠	٤	٩	٠	٠	٥	٢	١	٠	١	٠	٠	اكتوبر			
٤٠	٢٣	٠	٠	٠	٠	١	١٢	١	٥	٠	٢	٢	١٧	٠	٢	٢	٨	٠	٠	١	٢	٢	٠	نوفمبر		
٣٠	٢٠	٠	٠	٠	٢	٠	١	١	٤	٢	٣	٧	١٠	١	٠	٢	٢	١	٣	٠	٠	١	٠	ديسمبر		
٢٦٥	١٤٨	٤	٢	٦	٥	١١	١٨	٧	١٤	٨	٢٩	٤٤	١١٧	٣	١٠	٣٢	٣٧	٤	٤	١١	١٢	٤	٠	الجملة		
١٥	٦	٠	٠	٠	١	٠	٢	٠	٠	٢	٠	١	٩	٠	٠	٣	٢	٠	٠	١	١	٠	٢	يناير	٣٠٥٩	جميع الأمراض الأخرى
١٠	٦	٠	١	٠	٠	٠	٠	٣	٠	١	٠	١	٤	٠	٠	٠	٢	٠	٠	٠	٠	٠	٢	فبراير		
٨	٦	٠	٠	٠	١	٠	٣	٠	٠	٠	٠	٢	٢	٠	٠	٠	٢	٠	٠	٠	٠	٠	٠	مارس		
٦	٥	٠	١	٠	١	١	١	٠	١	٠	٠	٠	١	٠	٠	٠	٠	٠	٠	٠	٠	١	٠	ابريل		
٩	٧	٠	٠	٠	١	١	٣	١	٠	٠	١	٠	٢	٠	٠	٠	٠	٠	١	١	٠	٠	٠	مايو		
٦	٥	٠	٠	٠	٠	٠	٠	١	١	٠	٠	٣	١	٠	٠	١	٠	٠	٠	٠	٠	٠	٠	يونيه		
١١	٨	٠	٠	٢	٠	١	٢	٠	١	١	٠	١	٣	٠	١	١	٠	٠	١	٠	٠	٠	٠	يوليه		
٦	٠	٠	٠	٠	٠	٠	٠	٠	٠	٠	٠	٠	٦	٠	٠	٠	١	٠	٠	٠	١	٢	٢	اغسطس		
٥	٥	٠	٠	٠	٠	٠	٢	٠	٢	٠	١	٠	٠	٠	٠	٠	٠	٠	٠	٠	٠	٠	٠	سبتمبر		
٢	١	٠	٠	٠	٠	٠	٠	٠	١	٠	٠	٠	١	٠	٠	٠	٠	٠	٠	٠	٠	٠	١	اكتوبر		
٥	٤	١	٠	٠	٠	٠	٢	١	٠	٠	٠	٠	١	٠	٠	٠	١	٠	٠	٠	٠	٠	٠	ديسمبر		
٨٣	٥٣	١	٢	٢	٤	٣	١٥	٦	٦	٤	٢	٨	٣٠	٠	١	٥	٨	٠	٢	٢	٢	٣	٧	الجملة		

إجمالي	اقل من سنة																						سن الوفاة	الكود	دليل امراض الطفولة		
	من شهر الى اقل من سنة												اقل من شهر														
	الجملة	-١١	-١٠	-٩	-٨	-٧	-٦	-٥	-٤	-٣	-٢	-١	الجملة	-٢٨	-٢١	-١٤	-٧	-٦	-٥	-٤	-٣	-٢				-١	
١٢	٧	٠	٠	٠	٠	٢	٠	١	٠	٣	١	٠	٥	٠	٠	٠	٠	٤	٠	١	٠	٠	٠	٣٠٦١	يناير	حوادث النقل	
٤	٤	٠	١	٠	٠	١	٠	٠	١	٠	١	٠	٠	٠	٠	٠	٠	٠	٠	٠	٠	٠	٠	٠	٠	٠	٠
٣	٢	٠	٠	٠	٠	٠	٠	٠	١	١	٠	٠	١	٠	٠	٠	٠	٠	٠	٠	٠	٠	١	٠	٠	٠	٠
٧	٦	١	١	٠	١	٠	٠	٠	٢	٠	١	٠	١	٠	٠	٠	٠	٠	٠	٠	١	٠	٠	٠	٠	٠	٠
٣	٣	٠	٠	٠	٠	٠	٠	٠	١	١	٠	١	٠	٠	٠	٠	٠	٠	٠	٠	٠	٠	٠	٠	٠	٠	٠
٦	٤	٠	٠	١	٠	٠	٠	١	١	٠	١	٠	٢	٠	١	٠	١	٠	٠	٠	٠	٠	٠	٠	٠	٠	٠
٦	٥	٠	١	٠	٠	٠	٠	٠	٢	١	٠	١	١	٠	٠	٠	٠	٠	٠	٠	٠	٠	٠	٠	٠	٠	١
٥	٤	١	٠	٠	٠	٠	٠	٠	١	١	١	٠	١	٠	٠	٠	٠	٠	٠	٠	٠	٠	٠	٠	٠	٠	١
٨	٨	٢	٠	٠	٢	٠	٣	٠	١	٠	٠	٠	٠	٠	٠	٠	٠	٠	٠	٠	٠	٠	٠	٠	٠	٠	٠
٧	٧	٠	٣	١	٢	١	٠	٠	٠	٠	٠	٠	٠	٠	٠	٠	٠	٠	٠	٠	٠	٠	٠	٠	٠	٠	٠
٣	١	٠	٠	٠	٠	٠	٠	٠	١	٠	٠	٠	٢	٠	٠	١	٠	٠	٠	٠	٠	٠	٠	٠	٠	٠	١
٣	٣	٠	٠	٠	١	٠	٠	١	٠	١	٠	٠	٠	٠	٠	٠	٠	٠	٠	٠	٠	٠	٠	٠	٠	٠	٠
٦٧	٥٤	٤	٦	٢	٦	٤	٣	٣	١١	٨	٥	٢	١٣	٠	١	١	١	٤	٠	١	١	١	٣	الجملة			
١	١	٠	٠	٠	٠	٠	٠	٠	٠	١	٠	٠	٠	٠	٠	٠	٠	٠	٠	٠	٠	٠	٠	٠	٠	٠	٠
١	١	٠	١	٠	٠	٠	٠	٠	٠	٠	٠	٠	٠	٠	٠	٠	٠	٠	٠	٠	٠	٠	٠	٠	٠	٠	٠
١	٠	٠	٠	٠	٠	٠	٠	٠	٠	٠	٠	٠	١	٠	٠	١	٠	٠	٠	٠	٠	٠	٠	٠	٠	٠	٠
٣	٢	٢	٠	٠	٠	٠	٠	٠	٠	٠	٠	٠	١	٠	٠	٠	٠	٠	٠	١	٠	٠	٠	٠	٠	٠	٠
٥	٤	٠	١	٠	١	٠	٠	١	٠	٠	١	٠	١	٠	٠	٠	٠	٠	٠	٠	١	٠	٠	٠	٠	٠	٠
٣	٣	٠	١	٠	٠	٠	٠	٠	١	٠	٠	١	٠	٠	٠	٠	٠	٠	٠	٠	٠	٠	٠	٠	٠	٠	٠
٧	٧	٠	٥	٠	١	١	٠	٠	٠	٠	٠	٠	٠	٠	٠	٠	٠	٠	٠	٠	٠	٠	٠	٠	٠	٠	٠
٢	٢	٠	١	٠	١	٠	٠	٠	٠	٠	٠	٠	٠	٠	٠	٠	٠	٠	٠	٠	٠	٠	٠	٠	٠	٠	٠
٢	٢	٠	٠	٠	٠	٠	١	٠	٠	٠	١	٠	٠	٠	٠	٠	٠	٠	٠	٠	٠	٠	٠	٠	٠	٠	٠
٨	٧	٠	٠	٠	١	٠	٤	٠	٠	٠	٢	٠	١	٠	٠	٠	٠	٠	٠	٠	٠	٠	١	٠	٠	٠	٠
٤	٣	١	٠	٠	٠	١	٠	٠	١	٠	٠	٠	١	٠	٠	٠	٠	٠	٠	٠	٠	٠	١	٠	٠	٠	٠
٣	٣	٠	٠	٠	١	١	٠	٠	٠	٠	١	٠	٠	٠	٠	٠	٠	٠	٠	٠	٠	٠	٠	٠	٠	٠	٠
٤٠	٣٥	٣	٩	٠	٥	٣	٥	١	٢	١	٥	١	٥	٠	٠	١	٠	٠	٠	١	١	٢	٠	الجملة			

إجمالي	اقل من سنة																						سن الوفاة	الكود	دليل امراض الطفولة		
	من شهر الى اقل من سنة												اقل من شهر														
	الجملة	-١١	-١٠	-٩	-٨	-٧	-٦	-٥	-٤	-٣	-٢	-١	الجملة	-٢٨	-٢١	-١٤	-٧	-٦	-٥	-٤	-٣	-٢				-١	
٦	٣	١	١	٠	٠	٠	١	٠	٠	٠	٠	٠	٣	٠	١	٠	٠	٠	٠	٠	٢	٠	٠	شهر المعفاة	تهديدات التنفس العرضية	٣٠٦٣	يناير
٣	٢	١	٠	٠	١	٠	٠	٠	٠	٠	٠	٠	١	٠	٠	٠	٠	٠	٠	١	٠	٠	٠	شهر المعفاة	الاخري		فبراير
٣	٢	٠	٠	٠	١	٠	٠	١	٠	٠	٠	٠	١	٠	٠	٠	١	٠	٠	٠	٠	٠	٠	شهر المعفاة			مارس
٣	٠	٠	٠	٠	٠	٠	٠	٠	٠	٠	٠	٠	٣	٠	٠	٠	١	٠	٢	٠	٠	٠	٠	شهر المعفاة			ابريل
١	١	٠	٠	٠	٠	٠	٠	٠	٠	٠	٠	١	٠	٠	٠	٠	٠	٠	٠	٠	٠	٠	٠	شهر المعفاة			يونية
٢	٢	٠	٠	٠	٠	١	٠	٠	١	٠	٠	٠	٠	٠	٠	٠	٠	٠	٠	٠	٠	٠	٠	شهر المعفاة			يوليه
٣	٣	٠	٠	٠	٠	٠	٠	٠	٠	٠	٠	٣	٠	٠	٠	٠	٠	٠	٠	٠	٠	٠	٠	شهر المعفاة			اغسطس
٣	٢	٠	٠	٠	١	٠	٠	٠	١	٠	٠	٠	١	٠	٠	٠	٠	١	٠	٠	٠	٠	٠	شهر المعفاة			سبتمبر
٣	٣	٠	٠	٠	٠	٠	٠	٠	١	٠	٠	٢	٠	٠	٠	٠	٠	٠	٠	٠	٠	٠	٠	شهر المعفاة			اكتوبر
١	١	٠	٠	٠	٠	١	٠	٠	٠	٠	٠	٠	٠	٠	٠	٠	٠	٠	٠	٠	٠	٠	٠	شهر المعفاة			نوفمبر
٤	٣	١	٠	٠	٠	٠	٠	٠	١	٠	١	٠	١	٠	٠	١	٠	٠	٠	٠	٠	٠	٠	شهر المعفاة			ديسمبر
٣٢	٢٢	٣	١	٠	٣	٢	١	١	٤	٠	١	٦	١٠	٠	١	١	٢	١	٢	١	٢	٠	٠	الجملة			
٥	٣	٠	٠	٠	١	٠	٠	١	٠	٠	١	٠	٢	٠	٠	٠	٠	٠	٢	٠	٠	٠	٠	شهر المعفاة	التعرض للدخان او النار	٣٠٦٤	يناير
٤	٣	١	٠	٠	٠	٠	٠	١	٠	٠	٠	١	١	٠	٠	٠	٠	٠	٠	٠	٠	١	٠	شهر المعفاة	او اللهب		فبراير
٢	١	٠	٠	٠	٠	٠	٠	٠	٠	٠	١	٠	١	٠	١	٠	٠	٠	٠	٠	٠	٠	٠	شهر المعفاة			مارس
٣	٢	٠	١	٠	١	٠	٠	٠	٠	٠	٠	٠	١	٠	٠	١	٠	٠	٠	٠	٠	٠	٠	شهر المعفاة			ابريل
٤	٣	١	٠	٠	١	٠	٠	٠	١	٠	٠	٠	١	٠	٠	٠	٠	٠	٠	٠	٠	٠	١	شهر المعفاة			يونية
٣	٢	٠	٠	٠	٠	٠	٠	٠	١	٠	١	٠	١	٠	٠	٠	٠	٠	٠	٠	٠	٠	١	شهر المعفاة			يوليه
٤	٤	٠	٠	٠	٠	٠	٠	١	٠	٠	٠	٣	٠	٠	٠	٠	٠	٠	٠	٠	٠	٠	٠	شهر المعفاة			اغسطس
٤	٤	٠	٠	٠	٠	٠	٠	٠	٠	٠	٠	٤	٠	٠	٠	٠	٠	٠	٠	٠	٠	٠	٠	شهر المعفاة			سبتمبر
١٠	٧	١	٠	٠	٠	١	٠	٠	٠	٠	٠	٥	٣	٠	١	٠	٠	٠	٠	٠	٠	٢	٠	شهر المعفاة			اكتوبر
٧	٧	٠	٠	٢	٠	٠	٠	٠	٠	١	٠	٤	٠	٠	٠	٠	٠	٠	٠	٠	٠	٠	٠	شهر المعفاة			نوفمبر
٥	٥	٠	٠	٠	٠	٠	٠	٠	٠	٠	٠	٥	٠	٠	٠	٠	٠	٠	٠	٠	٠	٠	٠	شهر المعفاة			ديسمبر
٥١	٤١	٣	١	٢	٣	١	٠	٣	٢	١	٣	٢٢	١٠	٠	٢	١	٠	٠	٢	٠	٠	٣	٢	الجملة			

إجمالي	اقل من سنة																						سن الوفاة	الكود	دليل امراض الطفولة	
	من شهر الى اقل من سنة												اقل من شهر													
	الجملة	-١١	-١٠	-٩	-٨	-٧	-٦	-٥	-٤	-٣	-٢	-١	الجملة	-٢٨	-٢١	-١٤	-٧	-٦	-٥	-٤	-٣	-٢				-١
١	١	١	٠	٠	٠	٠	٠	٠	٠	٠	٠	٠	٠	٠	٠	٠	٠	٠	٠	٠	٠	٠	٠	شهر العفاة	٣٠٦٥	التسمم العارض بمواد ضارة او التعرض لها
٤	٤	٠	٠	٠	٠	٠	٠	٠	٠	٤	٠	٠	٠	٠	٠	٠	٠	٠	٠	٠	٠	٠	٠	مارس		
٢	١	٠	٠	٠	٠	٠	٠	٠	٠	١	٠	٠	١	٠	٠	٠	٠	٠	١	٠	٠	٠	٠	اغسطس		
٢	٢	٠	٠	٠	٠	٠	٠	٠	٢	٠	٠	٠	٠	٠	٠	٠	٠	٠	٠	٠	٠	٠	٠	سبتمبر		
١	١	٠	٠	٠	٠	٠	٠	٠	٠	١	٠	٠	٠	٠	٠	٠	٠	٠	٠	٠	٠	٠	٠	اكتوبر		
١٠	٩	١	٠	٠	٠	٠	٠	٠	٢	٦	٠	٠	١	٠	٠	٠	٠	٠	١	٠	٠	٠	٠	الجملة		
١٦	١٠	٠	٠	١	٠	٠	١	١	٠	٢	٢	٣	٦	٠	٣	٢	١	٠	٠	٠	٠	٠	٠	يناير	٣٠٦٧	جميع الاسباب الخارجية الاخرى
٣٢	١٦	٠	٠	١	٠	٠	٤	٢	٢	٥	١	١	١٦	٠	٠	٠	١٢	٠	٠	١	١	٠	٢	فبراير		
١٧	١٣	١	٠	٣	١	٠	٠	٢	٠	١	٥	٠	٤	٠	٠	٠	١	١	٠	٠	٠	٠	٢	مارس		
٣٤	٢٤	٠	٠	٠	٠	٢	٤	٥	٢	٤	٤	٣	١٠	٠	٣	١	٢	٠	٠	٠	٠	١	٣	ابريل		
٢٠	١٧	٠	٣	٢	٠	١	٣	٣	١	٢	١	١	٣	١	٠	١	١	٠	٠	٠	٠	٠	٠	مايو		
٤٣	٣٤	٠	٣	٢	٠	٥	٧	٢	٥	٢	٢	٦	٩	٠	١	٢	٠	٠	٠	٠	١	٣	٢	يونية		
١٨	١٣	٠	١	١	٧	٠	٠	٠	١	٠	١	٢	٥	٠	٠	١	١	٠	٠	١	١	٠	١	يولية		
٢٢	١٩	١	١	٠	٢	٠	٣	٢	١	٣	٤	٢	٣	٠	٠	١	٠	٠	١	٠	٠	٠	١	اغسطس		
١٥	١٤	٠	١	٠	١	١	٤	٢	١	١	١	٢	١	٠	١	٠	٠	٠	٠	٠	٠	٠	٠	سبتمبر		
٢٣	١٨	٠	١	٣	٠	١	٠	١	٠	٧	٢	٣	٥	٠	٠	١	١	٠	٠	٠	١	٠	٢	اكتوبر		
١٤	١٤	٠	٠	٤	١	٢	١	٢	٢	٠	١	١	٠	٠	٠	٠	٠	٠	٠	٠	٠	٠	٠	نوفمبر		
١٥	١٢	١	٢	٠	٠	١	٢	٢	٠	٠	٢	٢	٣	٠	٠	٠	٣	٠	٠	٠	٠	٠	٠	ديسمبر		
٢٦٩	٢٠٤	٣	١٢	١٧	١٢	١٣	٢٩	٢٤	١٥	٢٧	٢٦	٢٦	٦٥	١	٨	٩	٢٢	١	١	٢	٤	٤	١٣	الجملة		

إجمالي	اقل من سنة																						سن الوفاة	الكود	دليل امراض الطفولة
	من شهر الى اقل من سنة												اقل من شهر												
	الجملة	-١١	-١٠	-٩	-٨	-٧	-٦	-٥	-٤	-٣	-٢	-١	الجملة	-٢٨	-٢١	-١٤	-٧	-٦	-٥	-٤	-٣	-٢			
٤٩٨٦	٣٢٢١	٥٨	٨٢	٧٩	١٠٤	٤١٥	١٨٧	٢٠١	٣١٣	٤٩٦	٥١٩	٧٦٧	١٧٦٥	٤١	٢٠٦	٣٤٢	٤٨٨	٦٧	١١٠	٩٤	١١٩	١٤٦	١٥٢	يناير	الإجمالي العام
٣٧٥٥	٢٣١٠	٣١	٥٥	٦٠	٦٥	١٠٢	١٦٦	٢٠٤	٢٦٤	٣٥٦	٤٤٥	٥٦٢	١٤٤٥	٣٤	١٥٨	٣١٥	٣٥٣	٣٤	٨١	٩٤	٩٩	١١٥	١٦٢	فبراير	
٣٤٧٥	٢٠٤٢	٢٨	٣١	٦٣	٦٧	٩٧	١٥٠	١٥٩	٢٢٤	٣١٠	٤٢٧	٤٨٦	١٤٣٣	٣١	١٣١	٢٦٩	٣٩٦	٧٢	٦٦	٩٧	١١٣	١٢٦	١٣٢	مارس	
٢٩٤٣	١٦٢٢	٢٨	٥٠	٦٨	٨١	٧٧	١٤٩	١٤٤	١٩٦	٢٠٧	٢٧٧	٣٤٥	١٣٢١	٣٠	١٣١	٢٣٨	٣٤٨	٦٦	٥٨	١٠٣	١٠٦	٩٥	١٤٦	ابريل	
٣١٤٧	١٧٢٥	٣٤	٩٠	٩٥	٩٧	١٠١	١٢٨	١٤٢	١٩١	٢١٥	٢٩٧	٣٣٥	١٤٢٢	٣٣	١٥٧	٢١٣	٣٦٥	٥٥	٧٢	١٠٢	١٤٢	١١٨	١٦٥	مايو	
٣٠٣٣	١٦٩٥	٣١	٧٠	٩١	٩٩	١٢١	١٧٣	١٣٨	١٨٥	٢٢٠	٢٤٧	٣٢٠	١٣٣٨	٢٨	١٠٦	٢٣٩	٣٢٨	٦٨	٧٨	٩٧	١٢٢	١٢٤	١٤٨	يونية	
٣٠١٢	١٦١٦	٣٠	٧٧	٨٣	١٠٧	١٣٠	١٤٢	١٢٥	١٩٤	١٩٩	٢١٩	٣١٠	١٣٩٦	١٨	١٤٢	٢٥١	٣٧٩	٨٧	٨٠	٩٥	٩٨	١٠٨	١٣٨	يوليه	
٣٥٩٢	١٧٠٦	٣٦	٥٨	٧٨	١١٧	٩٣	٨٧	١٢٣	١٤٤	١٦٨	٣٣٣	٤٦٩	١٨٨٦	٢٤	١٤٣	٣١١	٤٦٩	٥٤	٦١	٦٧	٨١	٤٠٨	٢٦٨	اغسطس	
٣٠٢٦	١٣٩١	٢٩	٦٤	٦٨	٧٢	٦٠	١١٦	١١١	١٥٢	١٦٠	٢٣٢	٣٢٧	١٦٣٥	٣٨	٢٣٣	٢٢٧	٣٤٤	١٦٦	١٧١	١٢٥	٩٦	١١٢	١٢٣	سبتمبر	
٢٨٠٨	١٦٥٤	٤٠	٧٢	٧٦	٧٧	١٠٠	١٤٥	١٥٧	١٨٠	١٧٧	٢٧٢	٣٥٨	١١٥٤	٣١	١٣٣	٢٥٢	٣٣٠	٤٠	٤٤	٧٠	٦٣	٨٢	١٠٩	اكتوبر	
٢٧٨٩	١٦٨٨	٤١	٦٢	٩١	١٠٠	١١٥	١٢٩	١٣٤	١٨٢	٢٠٠	٢٧١	٣٦٣	١١٠١	٣١	١٣٩	١٩٥	٢٩٢	٤١	٥٢	٥٧	٨٥	١٠٦	١٠٣	نوفمبر	
٣٣٧٦	٢١٥٨	٦٧	٥٦	٧٦	٧٠	١٢٧	١٥٤	٢٠١	٢٤٢	٢٨٧	٣٨٨	٤٩٠	١٢١٨	٤١	١٤٨	٢٤٨	٣٤١	٥٤	٦٤	٥٦	٧٤	٨٣	١٠٩	ديسمبر	
٣٩٩٤٢	٢٢٨٢٨	٤٥٣	٧٦٧	٩٢٨	١٠٥٦	١٥٣٨	١٧٢٦	١٨٣٩	٢٤٦٧	٢٩٩٥	٣٩٢٧	٥١٣٢	١٧١١٤	٣٨٠	١٨٢٧	٣١٠٠	٤٤٣٣	٨٠٤	٩٣٧	١٠٥٧	١١٩٨	١٦٢٣	١٧٥٥	الجملة	

القسم الثالث  
المواليذ موتى



جدول رقم ( ١٨ ) المواليد موتى بالمحافظات طبقاً للشهور عام ٢٠١٢

أ - الحضر

الجملة	الشهور												المحافظات
	ديسمبر	نوفمبر	أكتوبر	سبتمبر	أغسطس	يوليو	يونيو	مايو	أبريل	مارس	فبراير	يناير	
٣٧٠	٣٠	٢٤	٣٣	٢٨	٤٧	٤٠	٣٥	٣٣	١٨	٢٤	٢٩	٢٩	القاهرة
٩٠	١٣	٥	٨	١٦	٦	٦	٦	٩	٧	٤	٨	٢	بورسعيد
٤٩	٣	٥	٤	٧	٦	١	٥	٤	٥	١	٣	٥	السويس
٧٢	٨	٤	٢	١٢	٧	٤	٦	٥	٦	٧	٣	٨	دمياط
١	٠	٠	٠	٠	٠	٠	٠	١	٠	٠	٠	٠	الشرقية
٧٣	٨	٥	٥	٧	٣	٨	٥	٠	٩	٤	٧	١٢	القليوبية
١٣٧	٨	١٧	٨	١٩	٩	٧	٧	١٢	١١	١٠	١٥	١٤	المنوفية
١	٠	٠	١	٠	٠	٠	٠	٠	٠	٠	٠	٠	البحيرة
٦٠	٦	٦	٧	٦	٤	٨	٥	٤	٧	١	٢	٤	الجيزة
١٧٠	٧	١١	١٩	١٥	٨	١٠	١٥	١٤	١٦	١٢	٢٠	٢٣	بنى سويف
١	٠	٠	٠	١	٠	٠	٠	٠	٠	٠	٠	٠	الفيوم
٥٣	٠	٥	٢	٩	٢	٣	٧	٤	٤	١٠	٤	٣	أسيوط
١٥	١	١	١	٣	١	٣	٠	٢	٢	١	٠	٠	سوهاج
١	٠	٠	٠	٠	٠	٠	٠	٠	٠	٠	١	٠	البحر الأحمر
١٠٩٣	٨٤	٨٣	٩٠	١٢٣	٩٣	٩٠	٩١	٨٨	٨٥	٧٤	٩٢	١٠٠	إجمالي

جدول رقم ( ١٨ ) المواليد موتى بالمحافظات طبقاً للشهور عام ٢٠١٢

ب - الريف

الجملة	الشهور												المحافظات
	ديسمبر	نوفمبر	أكتوبر	سبتمبر	أغسطس	يوليو	يونيو	مايو	أبريل	مارس	فبراير	يناير	
٥٢	٥	٢	٥	٤	٢	٩	٤	٢	٤	٤	٤	٧	دمياط
٣	١	٠	٠	٠	٠	٠	٠	١	٠	٠	١	٠	الدقهلية
١٠	١	٢	١	٠	١	٠	١	٠	٠	٣	٠	١	الشرقية
٢	٠	١	١	٠	٠	٠	٠	٠	٠	٠	٠	٠	الغربية
٦٦	٨	١٠	٨	٩	١	٣	٥	٧	٦	١	٥	٣	المنوفية
١٩	٢	٠	٢	١	٠	١	٢	٣	١	٥	٠	٢	البحيرة
٧	١	١	٠	١	١	٠	٠	١	٠	٠	١	١	بنى سويف
١٤	٠	١	١	٤	٢	٠	٠	١	٠	٠	١	٤	المنيا
٢٢	١	١	٠	٤	٢	٠	٤	٢	١	١	٤	٢	أسيوط
١٢	١	٤	٠	٠	٠	١	١	٠	٠	٢	٢	١	سوهاج
٢٤	٤	٣	١	٢	٠	١	١	٣	٦	١	٢	٠	قنا
١٠	٠	١	٠	٢	٢	٠	٣	٠	٠	٠	١	١	البحر الأحمر
٢٤١	٢٤	٢٦	١٩	٢٧	١١	١٥	٢١	٢٠	١٨	١٧	٢١	٢٢	إجمالى

جدول رقم (١٨) الموالي موتى بالمحافظات طبقا للشهور عام ٢٠١٢

جـ - الإجمالي

الجملة	الشهور												المحافظات
	ديسمبر	نوفمبر	أكتوبر	سبتمبر	أغسطس	يوليو	يونيو	مايو	أبريل	مارس	فبراير	يناير	
٣٧٠	٣٠	٢٤	٣٣	٢٨	٤٧	٤٠	٣٥	٣٣	١٨	٢٤	٢٩	٢٩	القاهرة
٩٠	١٣	٥	٨	١٦	٦	٦	٩	٧	٤	٨	٢	بورسعيد	
٤٩	٣	٥	٤	٧	٦	١	٤	٥	١	٣	٥	الدسويس	
١٢٤	١٣	٦	٧	١٦	٩	١٣	١٠	٧	١٠	١١	٧	١٥	دمياط
٣	١	٠	٠	٠	٠	٠	١	٠	٠	١	٠	٠	الدقهلية
١١	١	٢	١	٠	١	٠	١	١	٠	٣	٠	١	الشرقية
٧٣	٨	٥	٥	٧	٣	٨	٥	٠	٩	٤	٧	١٢	القليوبية
٢	٠	١	١	٠	٠	٠	٠	٠	٠	٠	٠	٠	الغربية
٢٠٣	١٦	٢٧	١٦	٢٨	١٠	١٠	١٢	١٩	١٧	١١	٢٠	١٧	المنوفية
٢٠	٢	٠	٣	١	٠	١	٢	٣	١	٥	٠	٢	البحيرة
٦٠	٦	٦	٧	٦	٤	٨	٥	٤	٧	١	٢	٤	الجيزة
١٧٧	٨	١٢	١٩	١٦	٩	١٠	١٥	١٥	١٦	١٢	٢١	٢٤	بنى سويف
١	٠	٠	٠	١	٠	٠	٠	٠	٠	٠	٠	٠	الفيوم
١٤	٠	١	١	٤	٢	٠	٠	١	٠	٠	١	٤	المنيا
٧٥	١	٦	٢	١٣	٤	٣	١١	٦	٥	١١	٨	٥	أسيوط
٢٧	٢	٥	١	٣	١	٤	١	٢	٢	٣	٢	١	سوهاج
٢٤	٤	٣	١	٢	٠	١	١	٣	٦	١	٢	٠	قنا
١١	٠	١	٠	٢	٢	٠	٣	٠	٠	٠	٢	١	البحر الأحمر
١٣٣٤	١٠٨	١٠٩	١٠٩	١٥٠	١٠٤	١٠٥	١١٢	١٠٨	١٠٣	٩١	١١٣	١٢٢	الإجمالي العام

جدول رقم ( ١٩ ) المواليد موتى طبقاً لسبب الوفاة وعدد أشهر الحمل لسنة ٢٠١٢

الجملة	عدد أشهر الحمل - الاشهر الرحمية					سبب الوفاة حول ميعاد الولادة	الكود
	غير مبين	٩	-٨	-٧	-٦		
١٦	١٢	٣	١	٠	٠	تأثر الجنين بحالات للأم قد لا يكون لها علاقة بالحمل الحالى	٠٠ P
١٤	١٢	٢	٠	٠	٠	تأثر الجنين أو الوليد بمضاعفات فى الأم نتيجة الحمل	٠١ P
٢٧٤	٢٢٦	٢٦	١٠	٧	٥	تأثر الجنين بمضاعفات بالمشيمة أو الحبل السرى والأغشية السلوية	٠٢ P
٦	٦	٠	٠	٠	٠	تأثر الجنين أو الوليد بمضاعفات أخرى للمخاض أو الولادة	٠٣ P
١٥	١٤	٠	٠	١	٠	تأثيرات ضارة منقولة عن طريق المشيمة أو لبن الأم	٠٤ P
٩٠	٧٦	١٣	١	٠	٠	بطء نمو الجنين وسوء تغذيته	٠٥ P
٩٦	٧٧	٦	٥	٣	٥	أضطرابات لها علاقة بقصر مدة الحمل ونقص فى وزن المولد	٠٧ P
١	١	٠	٠	٠	٠	تهتك أو نزيف داخل الجمجمة أثناء الولادة	١٠ P
٢	٢	٠	٠	٠	٠	أصابات أثناء الولادة أخرى بالجهاز العصبى المركزى	١١ P
١	١	٠	٠	٠	٠	أصابة ولادية بفروة الرأس	١٢ P
٥	٤	٠	٠	١	٠	نقص الأكسجين داخل الرحم	٢٠ P
٤٩٨	٤٤١	٤٠	٧	٨	٢	أختناق وليدى - أختناق الوليد	٢١ P
٧	٥	١	٠	١	٠	ضائقة الوليد التنفسية	٢٢ P
٤	٣	٠	٠	١	٠	ذات الرئة	٢٣ P
١	١	٠	٠	٠	٠	مرض تنفس مزمن بدأ فى فترة ما حول الولادة	٢٧ P
١٣	٩	٣	٠	١	٠	الحالات التنفسية الأخرى خلال فترة الولادة	٢٨ P
٣٣	٢٨	٤	٠	١	٠	الأضطرابات القلبية الوعانية خلال فترة الولادة	٢٩ P
١	١	٠	٠	٠	٠	العداوى والامراض الطفيلية الخلقية الأخرى	٣٧ P
٢	٢	٠	٠	٠	٠	العداوى الأخرى الخاصة بفترة الولادة	٣٩ P
١	١	٠	٠	٠	٠	النزف داخل التحف غير الناجم عن أصابة	٥٢ P
١	٠	١	٠	٠	٠	الأنواع الأخرى للنزف فى الوليد	٥٤ P
١	١	٠	٠	٠	٠	التجلط المنتشر داخل الأوعية فى الجنين	٦٠ P

تابع جدول رقم ( ١٩ ) المواليد موتى طبقا لسبب الوفاة وعدد أشهر الحمل لسنة ٢٠١٢

الجملة	عدد أشهر الحمل - الاشهر الرحمية					سبب الوفاة حول ميعاد الولادة	
	غير مبين	٩	-٨	-٧	-٦		
٣٧	٢٩	٤	٣	١	٠	أنواع أخرى من اضطرابات الدم فى فترة الولادة	٦١ P
٤	٣	٠	١	٠	٠	اضطرابات عابرة فى أيض المواد السكرية الخاصة بالجنين	٧٠ P
٢	٢	٠	٠	٠	٠	اضطرابات عابرة أخرى فى الكهارل والأيض فى الوليد	٧٤ P
١	١	٠	٠	٠	٠	اضطرابات أخرى فى الجهاز الهضمى فى فترة الولادة	٧٨ P
٢	٢	٠	٠	٠	٠	حالات أخرى فى الجلد الالهاب الخاصة بالجنين أو الوليد	٨٣ P
٤	٤	٠	٠	٠	٠	اضطرابات أخرى فى حالة المخ فى الوليد	٩١ P
٢٠٢	١٥٩	٢٧	٨	٧	١	وفاة الجنين بسبب غير محدد	٩٥ P
١٣٣٤	١١٢٣	١٣٠	٣٦	٣٢	١٣	الإجمالى العام	

القسم الرابع  
الوفيات بإصابات بادية شديدة

## الوفيات الناشئة عن الحوادث والتسمم والطرق العنيفة طبقا لأسبابها الخارجية والسن والنوع عام ٢٠١٢

## فئات السن

الجملة	غير مبين	+٨٥	-٨٠	-٧٥	-٧٠	-٦٥	-٦٠	-٥٥	-٥٠	-٤٥	-٤٠	-٣٥	-٣٠	-٢٥	-٢٠	-١٥	-١٠	-٥	-٤	-٣	-٢	-١	اقل من سنة	الكود النوع	اسباب الاصابة الخارجية	
٣٣٣٦	.	٢٢	١٣	١٦	٣٣	٧٠	١١٩	١٠٧	١٨٢	٢٥٠	٢٩١	٤٢١	٣٨٨	٥٠٥	٣٧٧	٢٩٨	١٥٤	٧١	٥	٤	٢	٥	٣	ذ	١٠٩٦	ماشى يصاب فى تصادم أو حادث نقل
٤٥٣	.	١٦	٢	٥	١٤	١٥	٢٥	١٦	٢٣	٢٩	٤٠	٤٧	٤٣	٤٨	٣٦	٣٠	٢٧	٣٣	١	١	١	١	.	أ		
٣٧٨٩	.	٣٨	١٥	٢١	٤٧	٨٥	١٤٤	١٢٣	٢٠٥	٢٧٩	٣٣١	٤٦٨	٤٣١	٥٥٣	٤١٣	٣٢٨	١٨١	١٠٤	٦	٥	٣	٦	٣	ج		
١٩٠	.	٦	٣	٢	٤	٧	١٣	٩	٩	١٠	١٣	١٧	١٤	١٥	١٩	٢١	١٦	١٢	.	.	.	.	.	ذ	١٠٩٧	سقوط نتيجة تصادم أو دفع
٥٦	.	٣	.	٢	.	٩	٢	٦	٣	٢	٣	٢	١	١	٣	٤	٨	٦	.	١	.	.	.	أ		
٢٤٦	.	٩	٣	٤	٤	١٦	١٥	١٥	١٢	١٢	١٦	١٩	١٥	١٦	٢٢	٢٥	٢٤	١٨	.	١	.	.	.	ج		
٢٨٣	.	٤	١	.	١	١	٨	٥	٨	٧	٨	١١	١٥	٢٤	٤٦	٧٠	٥٢	٢١	.	.	.	.	١	ذ	١٠٩٨	الغرق أو الغمر فبالماء عقب التسقوط فبالمياه
٥٣	.	٢	.	١	.	٢	.	١	٢	٢	.	١	١	٣	٥	٧	١٥	٩	.	٢	.	.	.	أ		
٣٣٦	.	٦	١	١	١	٣	٨	٦	١٠	٩	٨	١٢	١٦	٢٧	٥١	٧٧	٦٧	٣٠	.	٢	.	.	١	ج		
٤٩	.	١	.	١	٢	.	٤	٥	٥	٣	٦	١	٥	٢	٤	١	٦	٢	.	١	.	.	.	ذ	١٠٩٩	التعرض لحريق غير متحكم فيه
٥٣	.	.	.	.	.	٣	٣	٢	٤	٤	٥	٤	٧	٣	٨	٤	٤	٢	.	.	.	.	.	أ		
١٠٢	.	١	.	١	٢	٣	٧	٧	٩	٧	١١	٥	١٢	٥	١٢	٥	١٠	٤	.	١	.	.	.	ج		
٣٢	.	.	.	.	١	١	٣	٢	١	٣	٢	٢	١	٩	٣	٢	١	١	.	.	.	.	.	ذ	١١٠٠	تسمم أو تعرض لمخدرات أو مبيدات دون قصد
٤٧	.	.	.	١	.	.	٢	.	.	٢	٤	١	٧	.	٧	١٦	٥	٢	.	.	.	.	.	أ		
٧٩	.	.	.	١	١	١	٥	٢	١	٥	٦	٣	٨	٩	١٠	١٨	٦	٣	.	.	.	.	.	ج		
٢٤	.	.	.	.	.	.	.	.	٢	.	١	٢	٣	٦	٤	٥	١	.	.	.	.	.	.	ذ	١١٠١	تسمم أو تعرض لمخدرات أو عقاقير أو ناري بقصد
١٣	.	.	.	١	.	.	١	١	.	.	١	.	.	٢	٢	٥	.	.	.	.	.	.	.	أ		
٣٧	.	.	.	١	.	.	١	١	٢	.	٢	٢	٣	٨	٦	١٠	١	.	.	.	.	.	.	ج		
١٦٦	.	.	.	١	.	.	٦	١٠	٧	٢١	١٠	١٦	١٨	٢٨	٢٨	١٩	.	١	١	.	.	.	.	ذ	١١٠٢	الاعتداء بالخنق أو الغرق أو الغمر تحت الماء
٢٥	.	.	.	١	١	١	.	١	٢	٤	.	٥	٤	١	٤	.	١	.	.	.	.	.	.	أ		
١٩١	.	.	.	٢	١	١	٦	١١	٩	٢٥	١٠	٢١	٢٢	٢٩	٣٢	١٩	١	١	١	.	.	.	.	ج		
١٦٣٩	.	٧	٤	٨	١٥	٢٥	٤٦	٨٣	٦٧	٩٥	١٣٠	١٦٧	١٥٤	١٦٨	١٣٣	١١٤	٥٩	٩٤	٨٦	٨٣	٥٧	٢٣	٢١	ذ	١١٠٣	تسمم أو تعرض للمبيدات دون تحديد القصد
٣٩٥	.	٣	٣	٢	٩	٧	١٤	٨	١٧	١٤	٢١	٢٧	٢٧	٢٠	٢٥	١٨	١٤	٤٢	٣٠	٤٤	٣٠	١٢	٨	أ		
٢٠٣٤	.	١٠	٧	١٠	٢٤	٣٢	٦٠	٩١	٨٤	١٠٩	١٥١	١٩٤	١٨١	١٨٨	١٥٨	١٣٢	٧٣	١٣٦	١١٦	١٢٧	٨٧	٣٥	٢٩	ج		
٥٧١٩	.	٤٠	٢١	٢٨	٥٦	١٠٤	١٩٩	٢٢١	٢٨١	٣٨٩	٤٦١	٦٣٧	٥٩٨	٧٥٧	٦١٤	٥٣٠	٢٨٩	٢٠٢	٩٢	٨٨	٥٩	٢٨	٢٥	ذ		الإجمالى العام
١٠٩٥	.	٢٤	٥	١٣	٢٤	٣٧	٤٧	٣٥	٥١	٥٧	٧٤	٨٧	٩٠	٧٨	٩٠	٨٤	٧٤	٩٤	٣١	٤٨	٣١	١٣	٨	أ		
٦٨١٤	.	٦٤	٢٦	٤١	٨٠	١٤١	٢٤٦	٢٥٦	٣٣٢	٤٤٦	٥٣٥	٧٢٤	٦٨٨	٨٣٥	٧٠٤	٦١٤	٣٦٣	٢٩٦	١٢٣	١٣٦	٩٠	٤١	٣٣	ج		

## الوفيات الناشئة عن الحوادث والتسمم والطرق العنيفة طبقا لطبيعة الاصابة والسن والنوع عام ٢٠١٢

## فئات السن

الجملة	غير مبين	+٨٥	-٨٠	-٧٥	-٧٠	-٦٥	-٦٠	-٥٥	-٥٠	-٤٥	-٤٠	-٣٥	-٣٠	-٢٥	-٢٠	-١٥	-١٠	-٥	-٤	-٣	-٢	-١	أقل من سنة	النوع	الكود	طبيعة الاصابة
١٠٥٣	٠	١١	٧	٦	٩	٢٠	٤٤	٣٥	٦٤	٨٢	٨٧	١١٦	١١٧	١٣٣	١٢٨	١٠٨	٦١	١٧	٢	١	١	٣	١	ذ	١	كسر بالجمجمة وعظام الوجه
١٤٥	٠	٥	١	٠	٤	٧	٦	٥	٧	١١	٧	١٠	١٧	١٤	١٠	١٣	١٣	١٤	١	٠	٠	٠	٠	أ		
١١٩٨	٠	١٦	٨	٦	١٣	٢٧	٥٠	٤٠	٧١	٩٣	٩٤	١٢٦	١٣٤	١٤٧	١٣٨	١٢١	٧٤	٣١	٣	١	١	٣	١	ج		
١٧	٠	٠	٠	٠	١	١	٠	٣	٢	١	١	٠	٣	٢	٢	٠	١	٠	٠	٠	٠	٠	٠	ذ	٢	كسر أو اصابة بالعنق
٤	٠	١	٠	٠	٠	٠	٠	٠	٠	٠	٠	١	١	١	٠	٠	٠	٠	٠	٠	٠	٠	٠	أ		
٢١	٠	١	٠	٠	١	١	٠	٣	٢	١	٢	١	٤	٢	٢	٠	١	٠	٠	٠	٠	٠	٠	ج		
١٤٦	٠	٠	٢	٢	٠	١	٩	٢	٤	١٥	١٣	١٩	١٩	٢٣	١٩	١٣	٤	١	٠	٠	٠	٠	٠	ذ	٣	كسور واصابات الصدر والقلب
١٧	٠	٠	٠	٠	١	١	٢	٠	٣	١	٢	٠	٢	٣	٠	٢	٠	٠	٠	٠	٠	٠	٠	أ		
١٦٣	٠	٠	٢	٢	١	٢	١١	٢	٧	١٦	١٥	١٩	٢١	٢٦	١٩	١٥	٤	١	٠	٠	٠	٠	٠	ج		
٦٤	٠	٠	٠	٠	١	١	١	١	٢	٦	٥	٦	٧	١٤	١٠	٦	١	٣	٠	٠	٠	٠	٠	ذ	٤	اصابات البطن والحوض وأسفل الظهر
١٠	٠	٠	٠	٠	٠	٠	٠	٠	١	٠	١	١	٢	٠	٢	١	٢	٠	٠	٠	٠	٠	٠	أ		
٧٤	٠	٠	٠	٠	١	١	١	١	٣	٦	٦	٧	٩	١٤	١٢	٧	٣	٣	٠	٠	٠	٠	٠	ج		
٨	٠	٠	٠	٠	٠	٠	٠	٢	٠	٠	٢	٠	٢	١	٠	٠	١	٠	٠	٠	٠	٠	٠	ذ	٥	اصابات الكتف أو أعلى الذراع
٨	٠	٠	٠	٠	٠	٠	٠	٢	٠	٠	٢	٠	٢	١	٠	٠	١	٠	٠	٠	٠	٠	٠	ج		
١	٠	٠	٠	٠	٠	٠	٠	٠	٠	٠	١	٠	٠	٠	٠	٠	٠	٠	٠	٠	٠	٠	٠	ذ	٧	اصابات المعصم واليد
١	٠	٠	٠	٠	٠	٠	٠	٠	٠	٠	١	٠	٠	٠	٠	٠	٠	٠	٠	٠	٠	٠	٠	ج		
٣	٠	١	٠	٠	٠	٠	٠	٠	٠	٠	١	٠	١	٠	٠	٠	٠	٠	٠	٠	٠	٠	٠	ذ	٨	اصابات الورك والفخذ
١	٠	٠	٠	٠	٠	١	٠	٠	٠	٠	٠	٠	٠	٠	٠	٠	٠	٠	٠	٠	٠	٠	٠	أ		
٤	٠	١	٠	٠	٠	١	٠	٠	٠	٠	١	٠	١	٠	٠	٠	٠	٠	٠	٠	٠	٠	٠	ج		
٢٠	٠	٠	٠	٠	٠	١	٤	٣	١	١	٠	١	١	٤	٢	٢	٠	٠	٠	٠	٠	٠	٠	ذ	٩	اصابات الركبة والساق
٢	٠	٠	٠	٠	٠	٠	٠	٠	٠	٠	٠	٠	٠	٠	٠	٢	٠	٠	٠	٠	٠	٠	٠	أ		
٢٢	٠	٠	٠	٠	٠	١	٤	٣	١	١	٠	١	١	٤	٢	٤	٠	٠	٠	٠	٠	٠	٠	ج		
٦	٠	١	٠	٠	٠	٠	٠	٠	١	١	٠	٠	٠	١	٠	١	٠	١	٠	٠	٠	٠	٠	ذ	١٠	اصابات الكاحل والقدم
١	٠	٠	٠	٠	٠	١	٠	٠	٠	٠	٠	٠	٠	٠	٠	٠	٠	٠	٠	٠	٠	٠	٠	أ		
٧	٠	١	٠	٠	٠	١	٠	٠	١	١	٠	٠	٠	١	٠	١	٠	١	٠	٠	٠	٠	٠	ج		



## الوفيات الناشئة عن الحوادث والتسمم والطرق العنيفة طبقا لطبيعة الاصابة والسن والنوع عام ٢٠١٢

الجملة	فئات السن																						النوع	الكود	طبيعة الاصابة		
	أقل من سنة	- ١	- ٢	- ٣	- ٤	- ٥	- ١٠	- ١٥	- ٢٠	- ٢٥	- ٣٠	- ٣٥	- ٤٠	- ٤٥	- ٥٠	- ٥٥	- ٦٠	- ٦٥	- ٧٠	- ٧٥	- ٨٠	+ ٨٥				غير مبين	
٣٧٣٥	٢٢	٢٤	٥٧	٨٤	٩٠	١٤٤	١٤٥	٢٩١	٣٦٣	٤٩٥	٣٩٧	٤٣٤	٣١٥	٢٥٠	١٧٩	١٥٩	١٢١	٧٦	٣٩	١٩	١٠	٢١	٠	١١	ذ	١١	اصابات وكسور بمناطق متعددة من الجسم
٦٩٨	٨	١٣	٣١	٤٤	٣٠	٦١	٣٣	٣٦	٥٠	٤٧	٤٧	٥٩	٥٢	٣١	٢٤	٣١	٣١	٢٣	١٧	١١	٤	١٥	٠	١٣	أ		
٤٤٣٣	٣٠	٣٧	٨٨	١٢٨	١٢٠	٢٠٥	١٧٨	٣٢٧	٤١٣	٥٤٢	٤٤٤	٤٩٣	٣٦٧	٢٨١	٢١٠	١٨٣	١٥٢	٩٩	٥٦	٣٠	١٤	٣٦	٠	٣٧	ج		
١٦١	١	١	٠	١	٠	٢	٧	١٣	١٧	٣٠	٢٠	٣١	٨	٩	٣	٢	١	١	١	١	٠	٠	٠	١	ذ	١٢	اصابات وكسور بأجزاء من الجذع أو الاطراف
١٤	٠	٠	٠	٠	٠	١	٢	٠	١	١	٠	٢	٠	١	٢	٠	١	٠	٠	٠	٠	٠	٠	٠	أ		
١٧٥	١	١	٠	١	٠	٢	٧	١٣	١٧	٣٠	٢٠	٣١	٨	٩	٣	٢	١	١	١	١	٠	٠	٠	١	ج		
٢٧٤	١	٠	٠	٢	٠	٦	١٦	٢٣	٤٥	٦٨	٤٩	١٠	١٦	٦	٦	٦	٧	١	١	١	٠	٣	٠	١	ذ	١٣	دخول جسم غريب عن طريق فتحة من الجسم
٥١	٠	٠	٠	٠	٠	١	٦	٣	٥	٦	٧	٠	١	٢	٣	٠	١	٢	١	٠	٠	٢	٠	٠	أ		
٣٢٥	١	٠	٠	٠	٠	٧	١٦	٢٦	٥٠	٧٤	٦٣	١١	١٨	٩	٧	٧	٧	١	١	١	١	٥	٠	١	ج		
٥٦	٠	٠	١	٠	٠	٣	٧	٤	١	١	٤	١	٧	٦	٣	٥	٥	١	٢	١	١	١	٠	٠	ذ	١٤	الحروق والتآكل بمناطق متعددة من الجسم
٦٣	٠	٠	٠	٠	٠	٤	٩	٤	٩	٤	٤	٦	٩	٤	٤	٤	٤	٤	١	٢	١	٠	٠	٠	أ		
١١٩	٠	٠	٠	٠	٠	٧	١٦	٢٦	٥٠	٧٤	٦٣	١١	١٨	٩	٧	٧	٧	١	١	١	١	١	٠	٠	ج		
٤٤	٠	٠	٠	٠	٠	٤	٩	٤	٩	٤	٤	٦	٩	٤	٤	٤	٤	٤	١	٢	١	٠	٠	٠	ذ	١٥	التسمم بالعقاقير والادوية والمواد البيولوجية
٥٤	٠	٠	٠	٠	٠	٤	٩	٤	٩	٤	٤	٦	٩	٤	٤	٤	٤	٤	١	٢	١	٠	٠	٠	أ		
٩٨	٠	٠	٠	٠	٠	٧	١٦	٢٦	٥٠	٧٤	٦٣	١١	١٨	٩	٧	٧	٧	١	١	١	١	١	٠	٠	ج		
١٣١	٠	٠	٠	٠	٠	٧	١٦	٢٦	٥٠	٧٤	٦٣	١١	١٨	٩	٧	٧	٧	١	١	١	١	١	٠	٠	ذ	١٦	تأثيرات أخرى غير محددة لاسباب خارجية
٣٣	٠	٠	٠	٠	٠	٤	٩	٤	٩	٤	٤	٦	٩	٤	٤	٤	٤	٤	١	٢	١	٠	٠	٠	أ		
١٦٤	٠	٠	٠	٠	٠	٧	١٦	٢٦	٥٠	٧٤	٦٣	١١	١٨	٩	٧	٧	٧	١	١	١	١	١	٠	٠	ج		
٢	٠	٠	٠	٠	٠	٠	٠	٠	٠	٠	٠	٠	٠	٠	٠	٠	٠	٠	٠	٠	٠	٠	٠	٠	أ	١٧	مضاعفات الرعاية الطبية والحرارة
٢	٠	٠	٠	٠	٠	٠	٠	٠	٠	٠	٠	٠	٠	٠	٠	٠	٠	٠	٠	٠	٠	٠	٠	٠	ج		
٥٧١٩	٢٥	٢٨	٥٩	٨٨	٩٢	٢٠٢	٢٨٩	٥٣٠	٦١٤	٧٥٧	٥٩٨	٦٣٧	٤٦١	٣٨٩	٢٨١	٢٢١	١٩٩	١٠٤	٥٦	٢٨	٢١	٤٠	٠	٢٥	ذ		الإجمالي العام
١٠٩٥	٨	١٣	٣١	٤٨	٣١	٩٤	٧٤	٩٠	٨٤	٧٨	٩٠	٨٧	٧٤	٥٧	٥١	٣٥	٤٧	٣٧	٢٤	١٣	٥	٢٤	٠	٨	أ		
٦٨١٤	٣٣	٤١	٩٠	١٣٦	١٢٣	٢٩٦	٣٦٣	٧٠٤	٦١٤	٨٣٥	٦٨٨	٧٢٤	٥٣٥	٤٤٦	٣٣٢	٢٥٦	٢٤٦	١٤١	٨٠	٤١	٢٦	٦٤	٠	٣٣	ج		