



جمهورية مصر العربية
الجهاز المركزي للتعبئة العامة والإحصاء

النشرة السنوية للإحصاءات و المؤشرات الإقتصادية لشركات القطاع الخاص الإستثماري عام ٢٠١٧



إصدار أكتوبر ٢٠١٩

مرجع رقم ٧١-٢٢٣١٥-٢٠١٧



جمهورية مصر العربية
الجهاز المركزي للتعبئة العامة والإحصاء

**النشرة السنوية
للإحصاءات و المؤشرات الإقتصادية
لشركات القطاع الخاص الإستثماري
عام ٢٠١٧**

عند إعادة نشر أو اقتباس
أى مادة من هذا الإصدار يرجى الإشارة إلى المصدر وهو
الجهاز المركزي للتعبئة العامة والإحصاء

إصدار أكتوبر ٢٠١٩

مرجع رقم ٧١ - ٢٢٣١٥ - ٢٠١٧

تقديم

في ظل إتباع سياسات الإصلاح الاقتصادي والاهتمام بالقطاع الخاص في كافة المجالات الاقتصادية وتشجيعه علي رفع معدلات النمو وزيادة الصادرات لمواكبة المتغيرات الاقتصادية العالمية والإقليمية .

في هذا الإطار يقوم الجهاز المركزي للتعبئة العامة والإحصاء بإصدار " النشرة السنوية للإحصاءات والمؤشرات الاقتصادية لشركات القطاع الخاص الإستثماري " والمتمثلة في شركات الإستثمار الخاضعة للقانون رقم ٢٣٠ لسنة ١٩٨٩ والذي تم تعديله بالقانون رقم ٨ لسنة ١٩٩٧ والخاص بإستثمار رأس المال الأجنبي والمناطق الحرة (الشركات المساهمة - التوصية بالأسهم - ذات المسؤولية المحدودة - فروع الشركات الأجنبية - التضامن - التوصية البسيطة - المنشآت الفردية) تتضمن بيانات عن حسابات الإنتاج والقيمة المضافة الصافية والتحويلات الجارية والادخار والاستخدامات والموارد والإضافات الرأسمالية والتكوين الرأسمالي الصافي ومصادر تمويل التكوين الرأسمالي الإجمالي والإنتاج الإجمالي بسعر السوق والنواتج الإجمالي والصافي بتكلفة فعوامل الإنتاج طبقاً للنشاط الاقتصادي .

يقدم الجهاز هذه النشرة عن عام ٢٠١٧ للمخططين والباحثين والمهتمين بهذا المجال أملا أن تحقق الفائدة المرجوة منها.

والله ولي التوفيق،،،،،

لواء / خيرت محمد بركات
رئيس الجهاز المركزي للتعبئة العامة والإحصاء

الفهرس

رقم الصفحة	رقم الجدول	البيان	رقم الصفحة	رقم الجدول	البيان
٤٠	٥	الإضافات الرأسمالية على الأصول الثابتة مصنفة قطباً لنوع الأصل	١٥		ممنهجية الإحصائية
٤٣	٦	التكوين الرأسمالي الصافي	١٦		المؤشرات العامة
٤٦	٧	مصادر تمويل التكوين الرأسمالي الإجمالي	جداول النشرة شركات القطاع الخاص الاستثماري عام ٢٠١٧		
٤٩	٨	الإنتاج والنتائج الإجمالي بسعر السوق والنتائج الإجمالي والصافي بتكلفة عوامل الإنتاج	١٣	١	حساب الإنتاج أ- (جانب الاستخدامات).
٥٢	٩	نسبة مستلزمات الإنتاج والقيمة المضافة الصافية ونسبة كل منهما إلى الإنتاج بسعر السوق.	١٦		ب- (جانب الموارد).
٥٥	١٠	متوسط نصيب العامل بالجنيه في السنة من : أ- مستلزمات الإنتاج والقيمة المضافة الصافية والأجور.	٢٢	٢	توزيعات القيمة المضافة الصافية إلى عوائد عوامل الإنتاج
٥٨	١١	ب- عائد العمليات الإنتاجية والإنتاج بسعر السوق والإدخار والتكوين الرأسمالي الصافي.	٢٨	٣	حساب التحويلات الجارية والإدخار. أ- (جانب الاستخدامات).
٦١		النسبة المئوية لنصيب كل نشاط اقتصادي من الناتج الإجمالي.	٣١		ب- (جانب الموارد).
٦٤		أ- عدد العاملين ومستلزمات الإنتاج والقيمة المضافة الصافية والأجور.	٣٤	٤	حساب الاستخدامات والموارد الرأسمالية والمالية أ- (جانب الاستخدامات).
		ب- عائد العمليات الإنتاجية والإنتاج بسعر السوق والإدخار والتكوين الرأسمالي الصافي.	٣٧		ب- (جانب الموارد).

منهجية الإحصائية

أولاً: المجتمع والشمول

تم عرض البيانات في النشرة على مستوى قطاع الاستثمار ككل وعلى مستوى النشاط الاقتصادي الرئسي للمشروع.

تغطي النشرة شركات الاستثمار الخاضعة للقانون رقم ٢٣٠ لسنة ١٩٨٩ والذي تم تعديله بالقانون رقم ٨ لسنة ١٩٩٧ والخاص باستثمار رأس المال الأجنبي والمناطق الحرة ولا تشارك الدولة في ملكيته ويتمثل في الكيانات القانونية (الشركات المساهمة - التوصية بالأسهم - ذات المسؤولية المحدودة - المنشآت الفردية - شركات التضامن - شركات التوصية البسيطة - فروع الشركات الأجنبية ذات الكيانات القانونية السابقة).

ثالثاً: مصادر الإحصائية

بلغ عدد الشركات هذا العام (١١٠٥) فقط بدون بعض الشركات العاملة بالمناطق الحرة نتيجة لعدم استجابتها بالإضافة الى تغيير العناوين الخاصة بالمراكز الرئيسية.

اعتمد التحليل على الحسابات الختامية والبيانات التفصيلية التي تتماشى مع التعريفات والمفاهيم المستخدمة التي وردت بالنظام المحاسبي الموحد وجمعت من شركات هذا القطاع على مستوى المشروع وهي تتضمن:

رابعاً: التعاريف والمفاهيم المستخدمة:

١- الإنتاج:

يتمثل في القيمة الكلية لما أنتجته الوحدات الاقتصادية الداخلة ضمن القطاع الخاص المنظم على شكل منتجات سلعية أو خدمية ذات قيمة اقتصادية ويؤدي استخدامها إلى إشباع حاجات المجتمع.

- ١- حساب التشغيل وتفصيل للمصروفات الصناعية.
- ٢- حساب المتاجرة وتفصيل لمصروفات البيع والتوزيع.
- ٣- حساب الأرباح والخسائر وتفصيل للمصروفات العمومية والإدارية.
- ٤- حساب التوزيع.
- ٥- إهلاك الأصول الثابتة حسب نوع الأصل.
- ٦- الإضافات الرأسمالية حسب نوع الأصل والمباع والمهلك منه.
- ٧- جملة عدد العاملين من تاريخ إصدار الميزانية.

٢- الإنتاج بسعر السوق:

هو عبارة عن قيمة بيع السلع والخدمات المنتجة خلال فترة زمنية وذات القيمة الاقتصادية التي يؤدي استخدامها إلى إشباع حاجات المجتمع وتختلف طريقة حسابها تبعاً لنوع النشاط الاقتصادي الذي تزاوله الوحدة وذلك على الوجه التالي:

أ- نشاط الصناعة:

هو عبارة عن قيمة صافي مبيعات الإنتاج التام بالإضافة إلى تغير مخزون الإنتاج التام، تغير مخزون الإنتاج غير التام، مشغولات داخلية تامة بالتكلفة، إيرادات تشغيل لتغير قيمة مخلفات إنتاج.

ب- نشاط التجارة:

هو عبارة عن الهامش التجاري (ويمثل صافي مبيعات بضائع بغرض البيع مطروحاً منها مشتريات بغرض البيع) تغير مخزون بضائع بغرض البيع.

ج- نشاط الخدمات:

هو عبارة عن ثمن بيع الخدمة.

ثانياً: مضمون الإحصائية

تصور النشرة النشاط الاقتصادي لشركات الاستثمار إذ تتضمن قيمة الإنتاج بسعر السوق وممتلكات الإنتاج السلعية والخدمية والقيمة المضافة الصافية وتوزيعها إلى عوائد عوامل الإنتاج (الأجور - الإيجار - الفوائد - صافي عائد العمليات الإنتاجية) والتحويلات الجارية والادخار والتكوين الرأسمالي الإجمالي والصافي والتحويلات الرأسمالية والمالية والنتائج الإجمالي بسعر السوق والنتائج الإجمالي والصافي بتكلفه عوامل الإنتاج.

د- نشاط المقاولات:

هو عبارة عن قيمة الأعمال التي تم تنفيذها وقيمة الأعمال التي تحت التنفيذ.

هـ- نشاط الزراعة:

هو عبارة عن قيمة مبيعات المحاصيل المنتجة بالإضافة إلى التغير في قيمة الزراعات القائمة

٣- مستلزمات الإنتاج :

تتمثل في السلع والخدمات المستخدمة في العمليات الإنتاجية وتنقسم إلى مستلزمات سلعية، مستلزمات خدمية.

أ- المستلزمات السلعية : وتتمثل فيما يلي:

(١) الخامات : سواء كانت رئيسية داخلية في تركيب السلعة أو لازمة لإنتاجها.

(٢) وقود وزيوت وقوى محركة للتشغيل: وتتمثل في الفحم والمواد البترولية والتيار الكهربائي والغاز.

(٣) قطع غيار ومهمات: وتشمل قطع الغيار ومواد الصيانة والمواد والمهمات المتنوعة.

(٤) مواد تعبئة وتغليف وتشمل:

• مواد تعبئة وتغليف مستهلكة وهي العبوات وأغلفتها اللازمة لإمكان حفظ وبيع المنتج وهي غير مستردة.

• مواد تعبئة وتغليف متداولة وهي العبوات وأغلفتها التي تباع فيها المنتجات وتسترد بعد استعمال المنتج.

(٥) مخلفات.

(٦) أدوات كتابية ومطبوعات.

(٧) مياه وإنارة.

ب- المستلزمات الخدمية : وتتمثل فيما يلي :

(١) مصروفات صيانة : وتشمل كافة مصروفات الصيانة الخاصة بالمباني والآلات ووسائل النقل والأثاث.

(٢) مصروفات تشغيل لدى الغير ومقاولي الباطن.

(٣) خدمات أبحاث وتجارب.

(٤) نشر وإعلان ومصروفات طبع ودعاية واستقبال .

(٥) نقل وائتلافات عامة ومواصلات وتشمل مصروفات النقل و بدلات الائتلاف والالتكليفون والتلغراف والبريد.

(٦) تأجير معدات ووسائل نقل وتشمل مصروفات تأجير آلات إحصائية وحسابية وتأجير آلات ووسائل نقل .

(٧) مصروفات خدمية متنوعة : وتشمل الاشتراكات في

الهيئات المختلفة ، مصروفات التأمين (فيما عدا العاملين ومستلزمات الإنتاج)، مكافآت لغير العاملين عن خدمات مؤداه، عمولة ومصروفات بنك، عمولات أخرى.

٤- الضرائب والرسوم السلعية:

هي الضرائب والرسوم التي تفرض على السلع والخدمات وتؤثر على مستويات الأسعار نظراً لنقل عبئها إلى المستهلك النهائي للسلعة أو الخدمة وعلى ذلك فهي لا تصيب الدخل مباشرة بل تصيب استخداماته وتشمل :

أ- الرسوم الجمركية عن المستخدم في حالة الاستيراد المباشر .

ب- رسوم الإنتاج وتتمثل في الرسوم التي تفرضها الدولة على السلع المنتجة.

ج- حصيللة الخزانة وتتمثل في فروق الأسعار التي تضيفها الدولة على أسعار السلع وينص على أن حصيلتها تخصص لخزانة الدولة.

د- ضرائب أخرى وتتمثل في أية أعباء رسمية تفرضها الدولة على ممارسة النشاط الإنتاجي ومستلزماته مثل رسم الدمغة وضريبة السيارات

٥- الإهلاك :

يعرف الإهلاك بأنه توزيع تكلفة الأصل على مدة عمره الإنتاجي وتغطي معدلات الإهلاك التقادم المتوقع في الظروف العادية وإذا نشأت ظروف تؤدي إلى تقادم الأصل قبل انتهاء عمره الإنتاجي المقدر فإن الخسارة التي تنجم عن ذلك تحمل على حساب الأرباح والخسائر عن الفترة المالية التي تم خلالها التقادم ويتحمل حساب الإنتاج بقسط الإهلاك العادي فقط .

٦- الناتج الإجمالي بسعر السوق :

هو عبارة عن الإنتاج بسعر السوق مطروحاً منه مستلزمات الإنتاج.

٧- الناتج الإجمالي بتكلفة عوامل الإنتاج :

د- الفوائد:
تتمثل في قيمة الفوائد المستحقة المدفوع مقابل اقتراض أموال من الغير .

هو عبارة عن الناتج الإجمالي بسعر السوق مطروحاً منه قيمة الضرائب والرسوم السلعية ومضافاً إليه الإعانات.

٨- القيمة المضافة الإجمالية:

هـ- فرق الفوائد المحسوبة :
تتمثل في الفرق بين الفائدة على رأس المال المستثمر وفقاً لمعدل الاقتراض من البنوك وقيمة الفوائد المستحقة المدفوع مقابل اقتراض أموال الغير التي تم تقديرها.

هي عبارة عن الناتج الإجمالي بتكلفة عوامل الإنتاج .

٩- القيمة المضافة الصافية :

و- عائد العمليات الإنتاجية :
عبارة عن فائض النشاط الجارى أى الفرق بين الإيرادات الجارية والنفقات الجارية التي ترتبط بدورة الإنتاج.

هي عبارة عن القيمة المضافة الإجمالية مطروحاً منها إهلاك رأس المال الثابت وتتكون القيمة المضافة الصافية من مجموع عوائد عوامل الإنتاج وتتمثل في :

أ- الأجور والمرتبات وتشمل:

١٠- إيرادات أوراق مالية :
تتمثل في الإيراد الذى تحصل عليه الوحدة نتيجة مساهمتها فى رأس مال الوحدات الأخرى وكذا فوائد السندات الحكومية المشتراه .

(١) أجور نقدية : وهى المبالغ المدفوعة للعمال والموظفين العاملين بالوحدة ويعتبر من الأجور (الرواتب والمكافآت السنوية والبدلات) .

١١- إيرادات تحويلية :

تتمثل في البنود التالية:

(٢) مزايا عينية : وهى المزايا التي تقدمها الوحدة الاقتصادية للعاملين بها (مثل الأغذية والملابس والمسكن والعلاج والنشاط الرياضي والاجتماعي ... الخ

أ- فوائد دائنة : وهى الفوائد المستحقة على الحسابات الجارية للعملاء والبنوك والقروض .

(٣) التأمينات الاجتماعية والصحية : وتشمل الأقساط التي تدفعها الوحدة للتأمين على العمال والموظفين ضد إصابات العمل وأمراض المهنة وكذا نصيبها فى الادخار وهيئة التأمين الصحى .

ب- إيجارات دائنة : وهى المبالغ المستحقة على الغير نظير انتم فاعهم بقارات وأصول تمتلكها الوحدة الاقتصادية .

ب- الإيجان:

ج- أرباح رأسمالية : هى الأرباح الناتجة عن بيع أصل من الأصول بأكثر من القيمة الدفترية أو الناتجة عن بيع الأوراق المالية بأكثر من تكلفتها .

يشمل الإيجارات المستحقة لغير نظير انت فاع الوحدة بالأماكن التي تزاول فيها نشاطها (أراضى فضاء مبانى سكنية - مخازن جراجات) .

د- إيرادات سنوات سابقة : تتمثل فى الإيرادات التي تحققت فعلاً خلال العام وهى تخص أعوام سابقة ولم يسبق حسابها فى السنوات المذكورة .

ج- فرق الإيجار المحسوب:

هـ- تعويضات وغرامات: تتمثل فى صافى ما يستحق للوحدة من تعويضات وغرامات من الغير.

ويتتمثل فى الفرق بين القيمة الإيجارية العقارية للمباني والمنشآت التي تمتلكها وتستخددها الوحدة كما لو كانت مؤجرة من الغير، وقيمة إهلاك هذه المباني طبقاً لعدلات الإهلاك التي تحسبها الوحدة على تكلفة مبانيها .

١٢- إيرادات متنوعة :

تتمثل فى الإيرادات الناتجة عن مبيعات مخلفات ، الخصم المكتسب وديون سبق إعدامها ، أرباح مبيعات خامات، عمولات .

١٣- التحويلات الجارية التخصيضية :

تشمل : تبرعات ، إعانات للغير ، تعويضات وغرامات ، خسائر رأسمالية (وهى الخسائر الناتجة عن بيع أصل من الأصول بأقل من قيمته الدفترية أو الناتجة عن بيع الأوراق المالية بأقل من تكلفتها) ، مصروفات سنوات سابقة وهى المصروفات التى تخص أعواماً سابقة ولم يسبق حسابها ضمن مصروفات السنوات المذكورة، ديون معدومة ، ضرائب عقارية، ضرائب دخلية.

١٤- الفائض الموزع:

يشمل حصة العاملين وحصة المساهمين وحصص أخرى.

١٥- الادخار:

الفرق بين الإيرادات الدورية من ناحية وبين الإنفاق الدورى من ناحية أخرى.

١٦- التكوين الرأسمالى الإجمالى:

يشمل التكوين الرأسمالى الثابت (ويتمثل فى الإضافات إلى الأصول الثابتة والمشغولات الداخلية بالتكلفة فيما عدا ثمن شراء الأرض وقيمة الأصول القائمة القديمة) مطروحاً منها الاستبعادات مضافاً إليه التغير فى المخزون بالوحدة خلال فترة معينة ويوصف التكوين الرأسمالى بأنه إجمالى لأن قيمته تتضمن الإهلاك وكذلك تتضمن قيمة التكوين الرأسمالى كلاً من الضرائب والرسوم السلعية الخاصة به .

١٧- التكوين الرأسمالى الصافى:

عبارة عن التكوين الرأسمالى الإجمالى مطروحاً منه إهلاك الأصول الثابتة عن السنة المذكورة .

١٨- التحويلات الرأسمالية والمالية :

التحويلات هي القيم أو المبالغ التى تنتقل من وحدة أو شخص إلى وحدة أو شخص آخر ولا يترتب على انتقالها زيادة فى دخل المجتمع بالمعنى الإقتصادى فإذا اتخذت هذه التحويلات شكل إعانات أو منح أو هبات سميت مدفوعات تحويلية أما إذا كانت هذه التحويلات مقابل تملك أصول موجودة فعلاً فى المجتمع سميت إنفاقاً تحويلياً.

وتنقسم التحويلات إلى :

أ- **تحويلات مالية جارية :** تتمثل فى الصفقات التى يترتب عليها انتقال أموال إلى وحدات إنتاجية كدخول لهم دون مقابل ولا يترتب على انتقال هذه الأموال زيادة فى دخل المجتمع بالمعنى الإقتصادى.

ب- **تحويلات رأسمالية :** تتمثل فى الاستخدامات الاستثمارية لى وحدة ااقتصادية مطروحاً منها التكوين الرأسمالى الإجمالى والمشروعات تحت التنفيذ والتحويلات المالية الجارية وبمعنى آخر فهى تتمثل فى الإعانات الرأسمالية التى تمنح لمختلف الوحدات الاقتصادية بهدف الإنفاق على مشروعات استثمارية وكذلك أقساط استهلاك القروض المدفوعة ومقابل تملك أصول قائمة وموجودة فعلاً فى المجتمع.

١٩- الاقتراض:

هو المبالغ التى تقترضها الوحدة الاقتصادية من الغير .

خامساً : المؤشرات الاقتصادية

تم احتساب متوسط نصيب العامل بالجنيه في السنة لبعض البنود الرئيسية التي تعطى مؤشرات اقتصادية هامة يمكن التعرف منها على كفاءة المشروعات الإنتاجية وهي:

١. متوسط نصيب العامل بالجنيه من مستلزمات الإنتاج في السنة

$$= \frac{\text{مستلزمات الإنتاج}}{\text{عدد العاملين}}$$

عدد العاملين

٢- متوسط نصيب العامل بالجنيه من القيمة المضافة الصافية في السنة

القيمة المضافة الصافية

عدد العاملين

٣- متوسط نصيب العامل بالجنيه من الأجور

إجمالي الأجور

عدد العاملين

٤- متوسط نصيب العامل بالجنيه من عائد العمليات الإنتاجية في السنة

عائد العمليات الإنتاجية

عدد العاملين

٥- متوسط نصيب العامل بالجنيه من الإنتاج بسعر السوق في السنة

قيمة الإنتاج بسعر السوق

عدد العاملين

٦- متوسط نصيب العامل بالجنيه من الادخار في السنة

الادخار

عدد العاملين

٧- متوسط نصيب العامل بالجنيه من التكوين الرأسمالي الصافي في السنة

التكوين الرأسمالي الصافي

عدد العاملين

تم أيضا حساب نسبة مساهمة كل نشاط اقتصادي إلى مجموع الأنشطة وذلك بالنسبة للبند السابق عمل متوسطات لها لإمكان إبراز نصيب كل بند منها إلى إجمالي الأنشطة داخل القطاع في صورة نسب مئوية مما يسهل عملية المقارنة.

سادساً : طرق إتاحة البيانات :

ورقى - CD - الموقع الإلكتروني

سابعاً : الرموز المستخدمة

() القيمة بالسالب

(=) النسبة أقل من ٠,٠٥ %

ملحوظة:

- يوجد فروق طفيفة في النسب المئوية نتيجة التقريب الآلي.

المؤشرات العامة

بمقارنة بيانات نشرة الإحصاءات والمؤشرات الاقتصادية لشركات القطاع الخاص الاستثماري لعام

٢٠١٧ بمثلتها لعام ٢٠١٦ لوحظ الآتي :

١- بلغ إجمالي قيمة الإنتاج بسعر السوق ٤٧٦,٩ مليار جنيه عام ٢٠١٧ مقابل ٣٤٤,٧ مليار جنيه عام ٢٠١٦

بزيادة بلغت نسبتها ٣٨,٣ % .

٢- بلغت قيمة الناتج الاجمالي بسعر السوق ١٤٢,٤ مليار جنيه عام ٢٠١٧ مقابل ١٠٩,٥ مليار جنيه عام

٢٠١٦ بزيادة بلغت نسبتها ٣٠,٠ % .

٣- بلغت قيمة مستلزمات الإنتاج ٣٣٤,٤ مليار جنيه عام ٢٠١٧ مقابل ٢٣٥,٢ مليار جنيه عام ٢٠١٦

بزيادة بلغت نسبتها ٤٢,٢ % .

٤- بلغت القيمة المضافة الصافية ١٠٣,٣ مليار جنيه عام ٢٠١٧ مقابل ٨٥,٠ مليار جنيه عام ٢٠١٦

بزيادة بلغت نسبتها ٢١,٦ % .

٥- بلغت قيمة الاهلاك ٢٤,٤ مليار جنيه عام ٢٠١٧ مقابل ١٨,٥ مليار جنيه عام ٢٠١٦

بزيادة بلغ نسبتها ٣١,٨ % .

٦- بلغت قيمة الادخار ٤١,١ مليار جنيه عام ٢٠١٧ مقابل ٢٤,٦ مليار جنيه عام ٢٠١٦

بزيادة بلغت نسبتها ٦٧,٣ % .

تطور حساب الإنتاج لشركات القطاع الخاص الإستثماري خلال الفترة (٢٠١٥ - ٢٠١٧)

القيمة بالمليون جنيه

الاجمالي	الموارد							الاستخدامات				السنوات	
	اعانات	± التغيير في المخزون السلعي	مخلفات إنتاج	خدمات مباحة	ايرادات تشغيل للغير	مشغولات داخلية تامة بالتكلفة	المبيعات بسعر السوق	الإجمالي	القيمة المضافة الصافية	الاهلاك	مستلزمات الإنتاج		الضرائب والرسوم السلعية
٣٠٤٨٣٣	٣٧٢	(٥٣١)	١٧٤	٤٤٠٢٦	٥٠٨٠	٦	٢٥٥٧٠٦	٣٠٤٨٣٣	٦٤٧٤٦	١٨٧٦٤	٩١٥١	٢١٢١٧٢	٢٠١٥
٣٤٥٢٧٣	٥٥٣	١٤٧٩	٢٦	٤٩٤٨٥	٥٥٢٧	-	٢٨٨٢٠٣	٣٤٥٢٧٣	٨٤٩٥٥	١٨٥٤٣	٦٥٨٩	٢٣٥١٨٦	٢٠١٦
٤٧٧٤٤٣	٥٧٧	٢٩٣٢	١٣١٧٢	٧٦٧١٢	٥٣٩٦	١	٣٧٨٦٥٣	٤٧٧٤٤٣	١٠٣٣٣٤	٢٤٤٢٩	١٥٢٤٢	٣٣٤٤٣٨	٢٠١٧

تطور حساب الإنتاج (جانب الموارد) خلال الفترة (٢٠١٥ - ٢٠١٧)

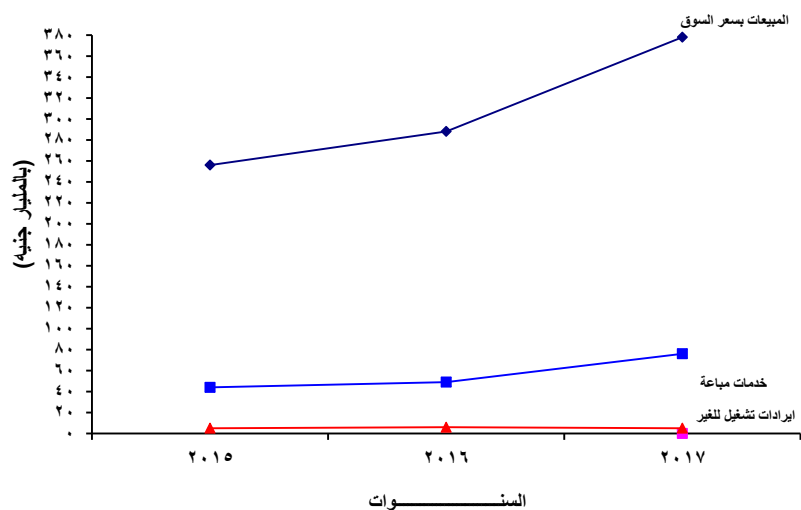

تطور حساب الإنتاج (جانب الاستخدامات) خلال الفترة (٢٠١٥ - ٢٠١٧)

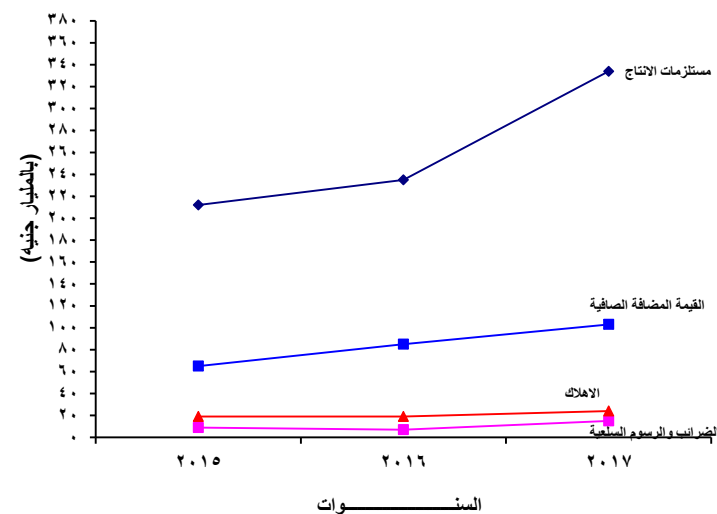

تطور توزيعات القيمة المضافة الصافية إلى عوائد عوامل الإنتاج لشركات القطاع الخاص الإستثماري خلال الفترة (٢٠١٧ - ٢٠١٥)

القيمة بالمليون جنيه

السنوات	الأجور	الإيجار	الفوائد	عائد العمليات الإنتاجية	القيمة المضافة الصافية
٢٠١٥	٣٢٩٥٧	٧٤٩٣	٤٣٧٤٥	(١٩٤٥٠)	٦٤٧٤٦
٢٠١٦	٣٧٩٨٩	١٢٥٢١	٩٣١٣٨	(٥٨٦٩٤)	٨٤٩٥٥
٢٠١٧	٤٢٩٧٣	١٢٢٦٣	١٠٢٤٥٦	(٥٤٣٥٨)	١٠٣٣٣٤

تطور توزيعات القيمة المضافة الصافية إلى عوائد عوامل الإنتاج
خلال الفترة (٢٠١٧ - ٢٠١٥)

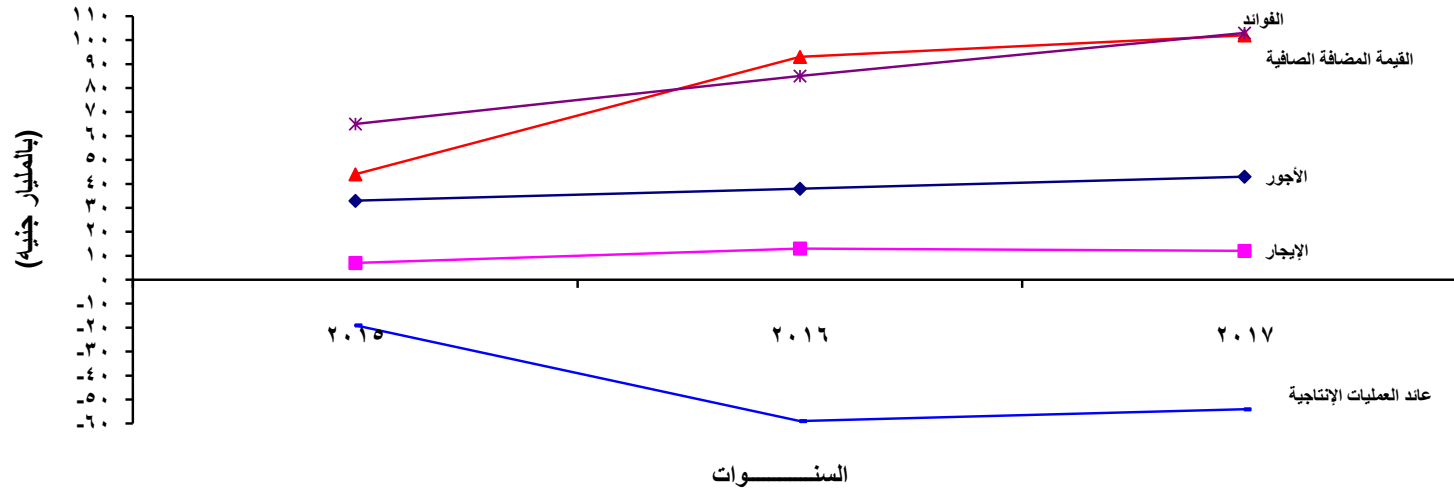

تطور تكوين رأس المال الثابت لشركات القطاع الخاص الاستثمارى خلال الفترة (٢٠١٧ - ٢٠١٥)

القيمة بالمليون جنيه

السنوات	الإضافات										
	اراضى وإنشاءات ومرافق	مبانى وإنشاءات ومرافق	وسائل نقل وإنتقال	عدد أدوات	أثاث ومعدات مكاتب	برامج وأجهزة حاسب الى	الثروة الحيوانية والمائية	نفقات إيرادية مؤجلة	الاستبعادات الراسمالية	مشغولات داخلية تامة بالتكلفة	*جملة تكوين رأس المال الثابت
٢٠١٥	٠	٥٥٣٧	١١١٨٤	٣٨٧	١١٠٤	٠	٩٨	١٥٥	٠	٦	١٩٧٥٥
٢٠١٦	٥٥٤	٢٥٣٣	١٠٨٤٦	٤٥٧	٩٤٣	٤٢٥	١٤٨	٦٩٨٣	٤٢٥٤	٠	١٩٧٧٤
٢٠١٧	١٧٦٣	٥٣٩١	٨٧٩٨	٤٧٦	٨٥٨	١٥١	٩٥	٩٢٨	٨٦١٥	١	١٠٦٢٦

(مبانى وإنشاءات وآلات ومعدات)

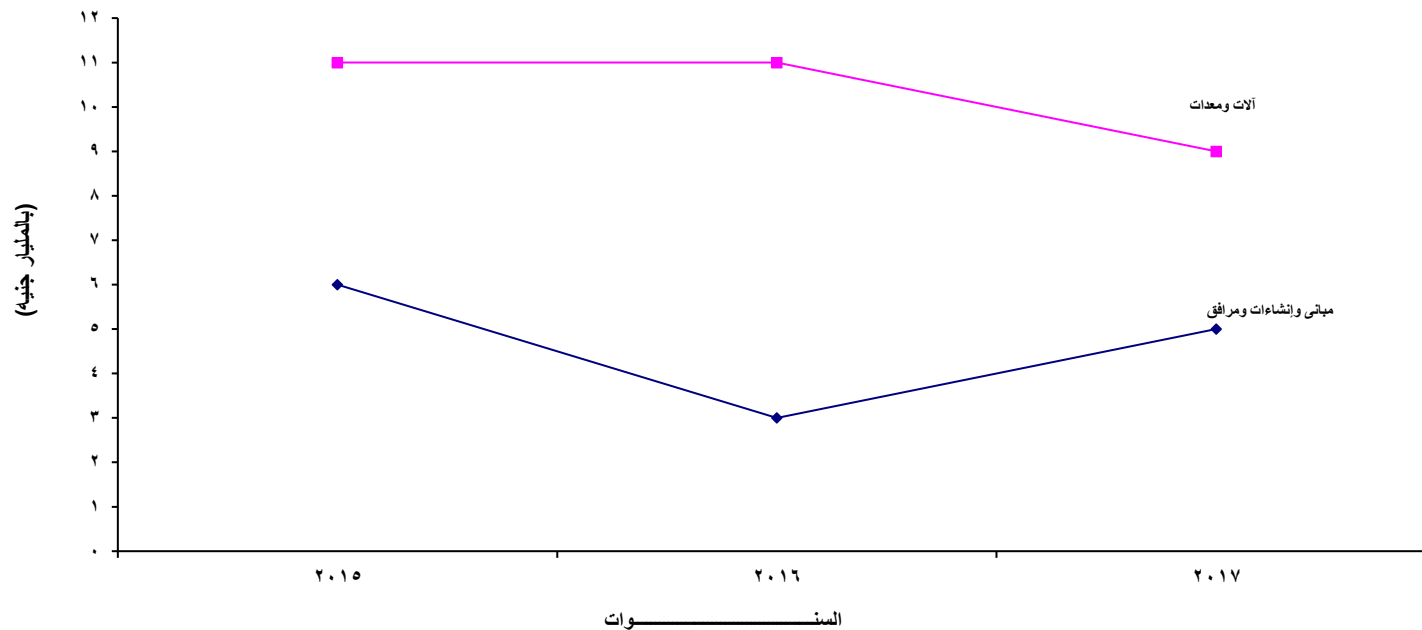

* جملة التكوين الراسمالي الثابت = الاضافات - الاستبعادات + مشغولات داخلية تامة بالتكلفة

تطور مصادر تمويل التكوين الرأسمالي الإجمالي لشركات القطاع الخاص الإستثماري خلال الفترة (٢٠١٥ - ٢٠١٧)

القيمة بالمليون جنيه

السنوات	الإدخار	الإهلاك	صافى التحويلات الرأسمالية	الإقتراض	جملة مصادر التمويل
٢٠١٥	٢٣١١٩	١٨٧٦٤	٤٢٢٥٨	(٦٤٩١٦)	١٩٢٢٥
٢٠١٦	٢٤٥٨٨	١٨٥٤٣	٥٧٥٧٤	(٧٩٤٥٢)	٢١٢٥٣
٢٠١٧	٤١١٢٤	٢٤٤٢٩	١١٢١٢١	(١٦٤١١٧)	١٣٥٥٧

تطور مصادر تمويل التكوين الرأسمالي الإجمالي خلال الفترة (٢٠١٧ - ٢٠١٥)

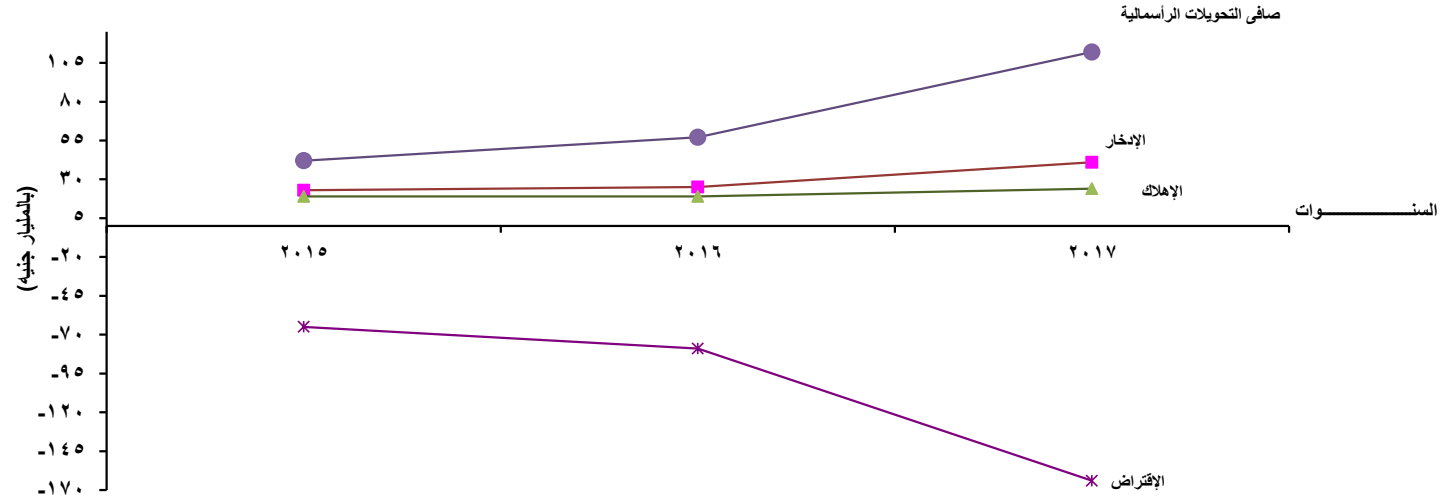

تطور الإنتاج والناتج الإجمالي بسعر السوق والناتج الإجمالي والصافي بتكلفة عوامل الإنتاج لشركات القطاع الخاص الإستثماري خلال الفترة (٢٠١٥ - ٢٠١٧)

القيمة بالمليون جنيه

السنوات	الإنتاج بسعر السوق	(-) مستلزمات الإنتاج	الناتج الإجمالي بسر السوق	(-) الضرائب والرسوم السلعية	الناتج الإجمالي بتكلفة عوامل الإنتاج	* اعانات	(-) الإهلاك	* الناتج الصافي بتكلفة عوامل الإنتاج
٢٠١٥	٣٠٤٤٦١	٢١٢١٧٢	٩٢٢٨٩	٩١٥١	٨٣١٣٨	٣٧٣	١٨٧٦٤	٦٤٧٤٧
٢٠١٦	٣٤٤٧٢٠	٢٣٥١٨٦	١٠٩٥٣٤	٦٥٨٩	١٠٢٩٤٥	٥٥٣	١٨٥٤٣	٨٤٩٥٥
٢٠١٧	٤٧٦٨٦٧	٣٣٤٤٣٩	١٤٢٤٢٨	١٥٢٤٢	١٢٧١٨٦	٥٧٧	٢٤٤٢٩	١٠٣٣٣٤

تطور الإنتاج والناتج الإجمالي والصافي بتكلفة عوامل الإنتاج خلال الفترة (٢٠١٥ - ٢٠١٧)

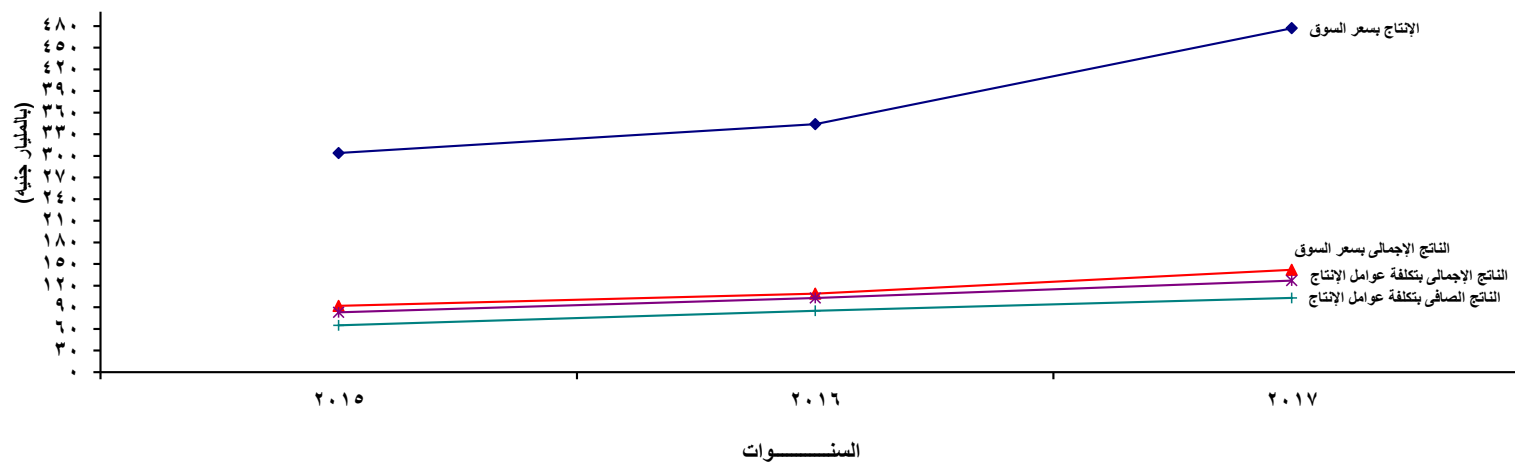

* الرقم مدقق

جداول النشرة

جدول ١- حساب الانتاج لشركات القطاع الخاص الاستثماري لعام ٢٠١٧

(القيمة بالالف جنيه)

أ- جانب الاستخدامات

جملة الاستخدامات	القيمة المضافة الصافية	الاهلاك	الضرائب والرسوم السلعية	مستلزمات الانتاج			اقسام النشاط الاقتصادي	دليل النشاط الاقتصادي
				جملة	خدمية	سلعية		
٤٧٧٤٤٣٢٨٥	١٠٣٣٤٠٦٥	٢٤٤٢٨٧٠٢	١٥٢٤١٩٨٠	٣٣٤٤٣٨٥٣٧	٨٣٤٥٦٥٦٢	٢٥٠٩٨١٩٧٥	الاجمالي العام	
٧٦٦٢٧٢٧	١٤١٥٨٣٥	١٤٢٦٢٣	١٢٤٣٥٦	٥٩٧٩٩١٣	١٢٣٨٦٦٩	٤٧٤١٢٤٤	الزراعة والصيد وإستغلال الغابات وقطع أشجار الأخشاب	أ
٧٦٢٩٨٧٨	١٤١٣٦٤٩	١٤١٦١٩	١٢٤٣٥٦	٥٩٥٠٢٥٤	١٢٣٧٢٥٨	٤٧١٢٩٩٦	الزراعة والصيد وأنشطة الخدمات ذات الصلة بها	٠١
.	٣٢٨٤٩	٢١٨٦	١٠٠٤	٢٩٦٥٩	١٤١١	٢٨٢٤٨	صيد الأسماك وتربية الأحياء المائية	٠٣
٢٠٩٣٢٩٧٨	٧٠٧٧٦١	٣٩٦٢٤٥٧	٩٠٥٣٩	٩٨٠٢٢٢١	٥٠٦٠٨٨٣	٤٧٤١٣٣٨	التعدين وإستغلال المحاجر	ب
٨٢٢٨٦١٩	١٤٩٤٣٦٤	٢٧١٠٠٥٤	٩٠٣٨٥	٣٩٣٣٨١٦	٢٧٤٣٣٢١	١١٩٠٤٩٥	إستخراج النفط والغاز الطبيعي	٠٦
.	١٢٣٣٠١٤٧	٥٤٢٨٠١٢	١٢١٧٥٧٩	٥٦٨٤٥٥٦	٢٢٩٢٤٢٠	٣٣٩٢١٣٦	تعدين خامات (فلزات المعادن)	٠٧
٣٧٤٢١٢	١٥٥٣٨٥	٣٤٨٢٤	١٥٤	١٨٣٨٤٩	٢٥١٤٢	١٥٨٧٠٧	التعدين واستغلال المحاجر	٠٨
٣٤١٦١٤٢٦٤	٦٧٣٠٠٦٧١	١٠٣٥٣٦٤٧	٧١٩٣١٠٧	٢٥٦٧٦٦٨٣٩	٤٨٦٢٦٠٩٦	٢٠٨١٤٠٧٤٣	الصناعات التحويلية	ج
٥٨٠١٧٥٦٨	٦٠٥٢٨٨٦	٩٤٣٧٢٣	٤١٠٦٩٨	٥٠٦١٠٢٦١	٦٧٣٠١٧١	٤٣٨٨٠٠٩٠	صناعة المنتجات الغذائية	١٠
٨٣١٧٠٨٩	١٥٨٥٢٥٩	٤٢٤٧٨٤	٩٨٣١	٦٢٩٧٢١٥	١٣٣٣٥٤٠	٤٩٦٣٦٧٥	صناعة المشروبات	١١
٣٤٠٧٠	١٦٨٧	٤٠	٤١	٣٢٣٠٢	٢٤٠٤	٢٩٨٩٨	صناعة منتجات التبغ	١٢
١٧٢٦٢٠٣٠	٣٣٧١٧٥٤	١٠٧٦٦٤٩	٣١٠٩٩٨	١٢٥٠٢٦٢٩	٦١٦٠٤٤٧	٦٣٤٢١٨٢	صناعة المنسوجات	١٣
٨٤٩٢١٩٦	١٦٠٦٣٢١	٢٥٣٩٩٠	٤٦٣١٣٩	٦١٦٨٧٤٦	١١٦٩٤٩٩	٤٩٩٩٢٤٧	صناعة الملابس الجاهزة	١٤
٣٤٣٥٨٩	١٧٩٢١	١٢٧٩٢	٣٨٦٣	٣٠٩٠١٣	٦٢٨٠٨	٢٤٦٢٠٥	صناعة الجلد ومنتجاته	١٥
٣٠٢٢٢٦	٤٨٦٣٢	٩١٦٩	٦٦٤	٢٤٣٧٦١	٣٢٣٣٧	٢١١٤٢٤	صناعة الخشب والمنتجات الخشبية والفلين عدا الأثاث وصناعة القش ومواد الضفر	١٦
٩٦٠٤٦١١	١٧٠٩٩١٤	٢٥٩١٩٠	٩٠٤٧٨٢	٦٧٣٠٧٢٥	٦٦١٦٠١	٦٠٦٩١٢٤	صناعة الورق ومنتجاته	١٧
٣٥٧١٢١٦	٤٣٠٥٦٨	١٧٤٩١٢	٩٤٣٩٢	٢٨٧١٣٤٤	٣١٥٨٠٨	٢٥٥٥٥٣٦	الطباعة وإستنساخ وسائط الإعلام المسجلة	١٨
٣١١٨٢٦٨	٦٢٨٧٣٦٥	٦٧٩٦١٦	٧٣٩٨٤	٢٤١٤١٧١٥	١٦٢٣٢٥١	٢٢٥١٨٤٦٤	صناعة فحم الكوك و المنتجات النفطية	١٩
٣٩٩٢٥٨٢٥	٨٦٧٩٩٧٨	١٦٥٣٢٢٦	٤٦٩٩٢٢	٢٩١٢٢٦٩٩	٩٣٩٥٤٢٨	١٩٧٢٧٢٧١	صناعة المواد والمنتجات الكيميائية	٢٠
١٨٢٤٤٧٧٥	٦٩٨٥٨٥١	٧٤٣٨٠٦	٣٩٥٠٣٠	١٠١٢٠٠٨٨	٣٠٦٩٥٣٦	٧٠٥٠٥٥٢	صناعة المستحضرات الصيدلانية والكيميائية والدوائية	٢١
٨٧٨١٨٢١	١٠٦١٠٨٦	٢٦٣٥٨٧	٢٨٧٥٤٣	٧١٦٩٦٠٥	٤٣٦٨٣٢	٦٧٣٢٧٧٣	صناعة منتجات المطاط واللدائن	٢٢
٣٠٨٦٧٦٦٨	٤٥٤٤٢٤٦	١٧٤٤٢٨٥	١٥٠٢٩١٢	٢٣٠٧٦٢٢٥	٥٤٩٠٩٨٠	١٧٥٨٥٢٤٥	صناعة منتجات المعادن اللافلزية الأخرى	٢٣
٤٣٠٠٠٨٢٠	٨٤٤٩١٢٢	١٠١٧٩٩٩	١٤٩٤٠٩	٣٣٣٨٤٢٩٠	٢٨٢١٨٩٦	٣٠٥٦٢٣٩٤	صناعة الفلزات القاعدية	٢٤
٩٤٢٧٨٥٦	٣٢٤٠٧٧٨	١٦٩٤٤١	٧٩٠٦٩	٥٩٣٨٥٦٨	٧٢٤٣٩١	٥٢١٤١٧٧	صناعة منتجات المعادن المشكلة عدا الماكينات والمعدات	٢٥
٢٩٨٤٥٧٠	٧٩٨٢٣٤	٢٥٣١٨	١٤٦٦٣٣	٢٠١٤٣٨٥	٣٠٤٢٠٩	١٧١٠١٧٦	صناعة الحاسبات والمنتجات الإلكترونية والبصرية وصناعة الأجهزة الطبية	٢٦
٣٣٤٦٠٩٣٧	٩٢٩٣٤٦٠	٥٠٨٩٨٨	١٦١٤٧٥١	٢٢٠٤٣٧٣٨	٦٤٧٦٦٤٤	١٥٥٦٧٠٩٤	صناعة الأجهزة الكهربائية	٢٧

تابع جدول ١- حساب الانتاج لشركات القطاع الخاص الاستثماري لعام ٢٠١٧

(القيمة بالالف جنيهه)

أ- جانب الاستخدامات

جملة الاستخدامات	القيمة المضافة الصافية	الاهلاك	الضرائب والرسوم السلعية	مستلزمات الانتاج			اقسام النشاط الاقتصادي	دليل النشاط الاقتصادي
				جملة	خدمية	سلعية		
٣٠٢٧٩٦٢	٥٢٠٨٩٣	٩١٠٠٣	٥٥٢٦٩	٢٣٦٠٧٩٧	٢٧٤٠١٧	٢٠٨٦٧٨٠	صناعة الآلات والمعدات الغير مصنفة في موضع آخر	٢٨
١٣٠٣٢٠٧٥	٢٣٣١٩٣٤	٢٥٧١٣٦	١٧٦٢٧٣	١٠٢٦٦٧٣٢	١٠٦٣٦٧٣	٩٢٠٣٠٥٩	صناعة المركبات ذات المحركات	٢٩
٢٨٩٠١	١٢٢٥	١٥٠٤	٨٢	٢٦٠٩٠	٨٩٥٨	١٧١٣٢	صناعة معدات النقل الأخرى	٣٠
٩٢٧٠٨٥	١٩٩٤٦٤	٢٣٠٦٩	٣٨١٥٢	٦٦٦٤٠٠	٣٥٤٨٣٢	٣١١٥٦٨	صناعة الأثاث والمنتجات الخشبية الغير مصنفة في موضع آخر	٣١
٧٧٦٦٩٤	٨٢٠٩٣	١٩٤٢٠	٥٦٧٠	٦٦٩٥١١	١١٢٨٣٤	٥٥٦٦٧٧	صناعات تحويلية أخرى	٣٢
٥٨٩٠٧٥٣	٢٠٤٧٨٦٣	١٠١٢٦٣١	٦٤	٢٨٣٠١٩٥	٨٣٦٤٩٨	١٩٩٣٦٩٧	<u>إمدادات الكهرباء والغاز والبخار وإمدادات وتكييف الهواء</u>	د
٥٨٩٠٧٥٣	٢٠٤٧٨٦٣	١٠١٢٦٣١	٦٤	٢٨٣٠١٩٥	٨٣٦٤٩٨	١٩٩٣٦٩٧	إمدادات الكهرباء والغاز والبخار وإمدادات وتكييف الهواء	٣٥
٨٠١٥٢٢	٢٢٤٣٩٢	١٥١٠٨	١١٩٩	٥٦٠٨٢٣	٢٨١٣٥٠	٢٧٩٤٧٣	<u>الإمداد المائي وشبكات الصرف الصحي وإدارة ومعالجة النفايات</u>	هـ
٥١٨٢١٥	١٥٧٠٠٣	٣٥٤٦	٦٦٢	٣٥٧٠٠٤	٨١٥٩٠	٢٧٥٤١٤	تجميع وتنقية وتوزيع المياه	٣٦
٢٨٣٣٠٧	٦٧٣٨٩	١١٥٦٢	٥٣٧	٢٠٣٨١٩	١٩٩٧٦٠	٤٠٥٩	جمع ومعالجة وتدوير المخلفات والنفايات	٣٨
١٨١٧٣٣٤٣	٣٣٤٧٨٣٥	٤٤٤٥٦٧	٩٨٥٩٣٨	١٣٣٩٥٠٠٣	١٢٩٠٠٣٤	١٢١٠٤٩٦٩	<u>الإنشآت (التشييد و البناء)</u>	و
١٣٣٢١٩١٥	١٦٥٧٦٣٣	٣٣٣٦٦١	٥٧٤٩٤٩	١٠٧٥٥٦٧٢	٥٧٦١٠١	١٠١٧٩٥٧١	تشبيد البنايات	٤١
٤٥٦٨١٢٣	١٦٤٨٧٢٤	٩٧٧٨٨	٤٠٥٩٦٤	٢٤١٥٦٤٧	٦٤١٤٢٦	١٧٧٤٢٢١	الهندسة المدنية	٤٢
٢٨٣٣٠٥	٤١٤٧٨	١٣١١٨	٥٠٢٥	٢٢٣٦٨٤	٧٢٥٠٧	١٥١١٧٧	أنشطة التشبيد المتخصصة	٤٣
٢٢١٧١٦٦٩	٢٩٠٢١٤٣	٦٠٧٩٦	١٢٣٠٨٤٤	١٧٩٧٧٨٨٦	٩٤٧٥٤٠٧	٨٥٠٢٤٧٩	<u>تجارة الجملة والتجزئة وإصلاح المركبات ذات المحركات والدراجات النارية</u>	ز
٦٨٨١٨٩٥	١٧٦٨٦٢١	١١٤١٤	١٠٧٧٥٨٦	٤٠٢٤٢٧٤	٢٤٦٠٤٧٦	١٥٦٣٧٩٨	تجارة الجملة والتجزئة وإصلاح المركبات ذات المحركات والدراجات النارية	٤٥
١٥٢٨٩٧٧٤	١١٣٣٥٢٢	٤٩٣٨٢	١٥٣٢٥٨	١٣٩٥٣٦١٢	٧٠١٤٩٣١	٦٩٣٨٦٨١	تجارة الجملة عدا المركبات ذات المحركات والدراجات النارية	٤٦
١٧٩٩١٤٦٥	٤٧٦٤٩٤٢	١٦٦٢٩٦٠	٢٨٦٣١٨٦	٨٧٠٠٣٧٧	٥٧٥٨٤٩٩	٢٩٤١٨٧٨	<u>النقل والتخزين</u>	ح
٥٩١٩٤٣	٢٥٥٧٦٣	١٩١١٦٦	٢٠٣٦٧	١٢٤٦٤٧	٤٥٠٢٧	٧٩٦٢٠	النقل البرى ، والنقل عبر خطوط الأنابيب	٤٩
٢٠٨١٧٨١	١٠٦٧٤٣٢	٢٩٦١٣٥	٢٥٨٥١	٦٩٢٣٦٣	٦٣٥٩٣	٦٢٨٧٧٠	النقل عبر الماء	٥٠
٧٨٣٧٥٩٠	٢٢٩٨٦٠٤	٤٢٣٤٨٧	٣٠٥٨٤٨	٤٨٠٩٦٥١	٢٦٩٢٣٧٧	٢١١٧٢٧٤	النقل الجوى	٥١
٧٤٨٠١٥١	١١٤٣١٤٣	٧٥٢١٧٢	٢٥١١١٢٠	٣٠٧٣٧١٦	٢٩٥٧٥٠٢	١١٦٢١٤	أنشطة التخزين والدعم للنقل	٥٢
٣٥٨١١٤٣	١٥٢٣٠١٢	٣٠٢٨٤٨	٣٣٢٢٧٧	١٤٢٣٠٠٦	٨٣٤١٩٦	٥٨٨٨١٠	<u>أنشطة خدمات الغذاء والإقامة</u>	ط
٣٤٣١٩٨٣	١٤٨٤٠٥٢	٢٩٤٠٩٩	٣٢٩٤٧٠	١٢٢٤٣٦٢	٨٠٥٤٨٣	٥١٨٨٧٩	أنشطة خدمات الإقامة	٥٥
١٤٩١٦٠	٣٨٩٦٠	٨٧٤٩	٢٨٠٧	٩٨٦٤٤	٢٨٧١٣	٦٩٩٣١	أنشطة خدمات الغذاء والمشروبات	٥٦
٣٠٦٥٠٩٥٧	٩٧٤٢٩٦٠	٥٠١٧٢٧٠	١٧٣٢٧٢٢	١٤١٥٨٠٠٥	٨٧٣٤٨٥٤	٥٤٢٣١٥١	<u>المعلومات والاتصالات</u>	ى
٣٠٩٩٩٥	٨٩٠٤٧	٧٢١٦	٣٣٣٢	٢١٠٤٠٠	١٢١٤٩٧	٨٨٩٠٣	أنشطة النشر	٥٨
١٥٨١٨٥	-٧٨٨٣	٢٠٠٦٦	٩٦٦٠	١٣٦٣٤٢	١١٨٠٧٥	١٨٢٦٧	أنشطة نشر وإنتاج برامج التلفزيون والفيديو والأفلام السينمائية والتسجيلات	٥٩

تابع جدول ١- حساب الانتاج لشركات القطاع الخاص الاستثماري لعام ٢٠١٧

(القيمة بالالف جنيهه)

أ- جانب الاستخدامات

جملة الاستخدامات	القيمة المضافة الصافية	الاملاك	الضرائب والرسوم السلعية	مستلزمات الانتاج			اقسام النشاط الاقتصادي	تليل النشاط الاقتصادي
				جملة	خدمية	سلعية		
١٩٥٧٠١٠	٨٠٤٨٤٧	٣٩٩٩٩٣	٣٢٢٤٩	٧١٩٩٢١	٦٤٩٧٢٩	٧٠١٩٢	أنشطة البث الاذاعي والتلفزيوني	٦٠
٢٧٩٢٥٨٥٥	٨٧٢٦٣٧٦	٤٥٧٨٧٠٤	١٦٨٥٤١٨	١٢٩٣٥٣٥٧	٧٧٩٨١٦٢	٥١٣٧١٩٥	الاتصالات	٦١
٢٩٩٩١٢	١٣٠٥٧٣	١١٢٩١	٢٠٦٣	١٥٥٩٨٥	٤٧٣٩١	١٠٨٥٩٤	أنشطة برمجيات وإستشارات الحاسب	٦٢
١٩٥٥٢٧٠	٦٧٢٣٢٠	٨٠٦١٨٦	٩٧٧٦٠	٣٧٩٠٠٤	٢٥٣٨٣٥	١٢٥١٦٩	الوساطة المالية والتأمين	ك
١٧٩٢٩٥٧	٧٦٧٤٣٠	٧٧٠٠٦١	٣٧٥٨٠	٢١٨٨٨٦	١٩١٧١٩	٢٧١٦٧	الوساطة المالية عدا التأمين وتوفير الإعتمادات لمعاملات التقاعد	٦٤
١٦١٣١٣	-٩٥١١٠	٣٦١٢٥	٦٠١٨٠	١٦٠١١٨	٦٢١١٦	٩٨٠٠٢	الانشطة المساعدة للوساطة المالية	٦٦
٤٩٥٣٤٦	-٢٤٥٨٤٥	٨٤٣٨٥	٤٢٠٥٩٦	٢٣٦٢١٠	١٦٤٨٩٩	٧١٣١١	أنشطة العقارات والتأجير	ل
٤٩٥٣٤٦	-٢٤٥٨٤٥	٨٤٣٨٥	٤٢٠٥٩٦	٢٣٦٢١٠	١٦٤٨٩٩	٧١٣١١	أنشطة العقارات والتأجير	٦٨
١٦٩٩٦٨	١١٨٢٢٩	٦٩١١	١٦٦٤	٤٣١٦٤	٢٨٥٥٧	١٤٦٠٧	الانشطة العلمية والتقنية المتخصصة	م
.	٣٣٥١٠	١٨٩٨٥	٣٥٠	١٤١٧٥	١٢٢٢٧	١٩٤٨	الانشطة القانونية والمحاسبية	٦٩
٣٢١٣٢	١١٣٦١	٦٣١٢	٢٤١	١٤٢١٨	١٣٥٦٦	٦٥٢	أنشطة المراكز الرئيسية والخبرة الاستشارية	٧٠
١٠٤٣٢٦	٨٧٨٨٣	٢٤٩	١٤٢٣	١٤٧٧١	٢٧٦٤	١٢٠٠٧	الانشطة المعمارية والهندسية والاختبارات التقنية والتحليل	٧١
٥٧٨٨٥٤	١٧٧٢١٩	٤٥٣١٢	٥٣٩٥٣	٣٠٢٣٧٠	٢١٠١٨٩	٩٢١٨١	الانشطة الادارية وخدمات الدعم	ن
١٥١٣	٥٣٩	٢٠٢	٧٠	٧٠٢	٤٩٤	٢٠٨	أنشطة التوظيف	٧٨
٥٧٧٣٤١	١٧٦٦٨٠	٤٥١١٠	٥٣٨٨٣	٣٠١٦٦٨	٢٠٩٦٩٥	٩١٩٧٣	أنشطة خدمات وكالة السفر ومنظمى الرحلات السياحية والحجز	٧٩
١٨٤٨٤٧	١٥٣٦٨	١١٢٣٨٠	٦٤٦٣	٥٠٦٣٦	٤٢٨٦٨	٧٧٦٨	الإدارة العامة والدفاع والضمان الإجتماعي الإجباري	س
١٨٤٨٤٧	١٥٣٦٨	١١٢٣٨٠	٦٤٦٣	٥٠٦٣٦	٤٢٨٦٨	٧٧٦٨	الإدارة العامة والدفاع والضمان الإجتماعي الإجباري	٨٤
١٤٨٦٦٤٥	٦٧٦٣٠٦	٢٦٢٧٢٩	٥٢٠٥٦	٤٩٥٥٥٤	٢٦٢١٠٧	٢٣٣٤٤٧	التعليم	ع
١٤٨٦٦٤٥	٦٧٦٣٠٦	٢٦٢٧٢٩	٥٢٠٥٦	٤٩٥٥٥٤	٢٦٢١٠٧	٢٣٣٤٤٧	التعليم	٨٥
٢٨١٤٥٢٤	١٤٥٢٤٤٥	١٠٢٤٣٦	٤٦٣٣٢	١٢١٣٣١١	٢٥٩١٥٠	٩٥٤١٦١	الصحة والعمل الإجتماعي	ف
٢٨١٤٥٢٤	١٤٥٢٤٤٥	١٠٢٤٣٦	٤٦٣٣٢	١٢١٣٣١١	٢٥٩١٥٠	٩٥٤١٦١	الانشطة المتصلة بصحة الانسان	٨٦
٢١٤٨٠٨	٨٠٣٨٠	٣٢٨٣٦	٧٨٦٤	٩٣٧٢٨	٧٦٨٦٢	١٦٨٦٦	أنشطة الفنون والابداع والتسلية	ص
٢١٤٨٠٨	٨٠٣٨٠	٣٢٨٣٦	٧٨٦٤	٩٣٧٢٨	٧٦٨٦٢	١٦٨٦٦	أنشطة الرياضة والترفيه والتسلية	٩٣
٧٢٢٠٢	٤٠٢٢٩	٦٢١	١٠٦٠	٣٠٢٩٢	٢١٦٠٩	٨٦٨٣	أنشطة الخدمات الاخرى	ق
٧٢٢٠٢	٤٠٢٢٩	٦٢١	١٠٦٠	٣٠٢٩٢	٢١٦٠٩	٨٦٨٣	اصلاح أجهزة الحاسب الالى والسلع الشخصية والمنزلية	٩٥

تابع جدول ١ - حساب الإنتاج لشركات القطاع الخاص الاستثماري لعام ٢٠١٧
ب- جانب الموارد

(القيمة بالآلاف جنيه)

مخلفات انتاج	خدمات مباعه	إيرادات تشغيل للغير	مشغولات داخلية تامة بالتكلفة	المبيعات بسعر السوق			اقسام النشاط الإقتصادي	سجل النشاط الإقتصادي
				جملة	(١) الهامش التجاري	صافي مبيعات إنتاج تام		
١٣١٧١٧٥٠	٧٦٧١٢٤٨٧	٥٣٩٦٣٩٢	١٠٨٢	٣٧٨٦٥٣٣٨٢	١٤٨٨٨٩٢٦	٣٦٣٧٦٤٤٥٦	الإجمالي العام	
.	٤٦٢٨٧٩	٤٤٥٦٥	.	٧١٥٢٦٥٦	.	٧١٥٢٦٥٦	<u>الزراعة والصيد وإستغلال الغابات وقطع أشجار الأخشاب</u>	أ
.	٤٦٢٨٧٩	٤٤٥٦٥	.	٧١٢٠٢١٩	.	٧١٢٠٢١٩	الزراعة والصيد وأنشطة الخدمات ذات الصلة بها	٠١
.	.	.	.	٣٢٤٣٧	.	٣٢٤٣٧	صيد الأسماك وتربية الأحياء المائية	٠٣
.	٥١٥٧٥٧٥	٣٥٩٤٦٥	.	١٥٤١٨٠٥٠	.	١٥٤١٨٠٥٠	<u>التعدين وإستغلال المحاجر</u>	ب
.	٥١٥٧٥٧٥	٣٥٩١٢٩	.	٢٧١١٩١٥	.	٢٧١١٩١٥	إستخراج النفط والغاز الطبيعي	٠٦
.	.	.	.	١٢٣٣٠١٤٧	.	١٢٣٣٠١٤٧	تعدين خامات (فلزات المعادن)	٠٧
.	.	٣٣٦	.	٣٧٥٩٨٨	.	٣٧٥٩٨٨	التعدين وإستغلال المحاجر	٠٨
١٣١٧١٥٦٩	١٧٣٢٣٤	١٦٧٣٠٦٢	١٠٨٢	٣٢٣١٨٤٩٠٦	-٤٢٨١٠٠	٣٢٣٦١٣٠٠٦	<u>الصناعات التحويلية</u>	ج
١٣١٧١٣٠٠	١٦١٤٩١	١٥٧٠٤٥	.	٤٣٨٨١٤٩٣	.	٤٣٨٨١٤٩٣	صناعة المنتجات الغذائية	١٠
.	.	٣٠٥	.	٨٢٨١٨٣٢	.	٨٢٨١٨٣٢	صناعة المشروبات	١١
.	.	.	.	٣٧٠٦٥	.	٣٧٠٦٥	صناعة منتجات التبغ	١٢
.	.	١٦٤٠٥٩	٣١٨	١٧٠٨١٥٩٥	-٢٩٠٥	١٧٠٨٤٥٠٠	صناعة المنسوجات	١٣
.	.	٥٩٣٩	٧٦٤	٨٢١٣٠٤٨	.	٨٢١٣٠٤٨	صناعة الملابس الجاهزة	١٤
.	٢٨١١	.	.	٣٤٢٩٩٤	-٢١٦١	٣٤٥١٥٥	صناعة الجلد ومنتجاته	١٥
.	.	.	.	٢٩٣٧٠٢	-٣٠٦٠٧	٣٢٤٣٠٩	صناعة الخشب والمنتجات الخشبية والفلين عدا الأثاث وصناعة القش ومواد الضفر	١٦
.	.	.	.	٩٤٧٤٢٦٩	-٢٥٥	٩٤٧٤٥٢٤	صناعة الورق ومنتجاته	١٧
.	.	١٨٠١	.	٣٥٤٦٥٤٨	.	٣٥٤٦٥٤٨	الطباعة وإستنساخ وسائط الإعلام المسجلة	١٨
.	.	٨٩٦٠٠٦	.	٣٠٩٧٤٦٩١	.	٣٠٩٧٤٦٩١	صناعة فحم الكوك و المنتجات النفطية	١٩
.	.	٨٨٤٥٤	.	٣٩٧٥٥٦٣٦	٣٠٠٤٢	٣٩٧١٥٥٩٤	صناعة المواد و المنتجات الكيماوية	٢٠
.	.	٥٨٥٥٩	.	١٨٠٥٩١٢١	-٣٥٣٠٦٢	١٨٤١٢١٨٣	صناعة المستحضرات الصيدلانية والكيماوية والدوائية	٢١
.	.	.	.	٨٣٧٧١٨٣	-١٥٢٨٢	٨٣٩٢٤٦٥	صناعة منتجات المطاط واللدائن	٢٢
.	.	٤٥١٩٨	.	٣٠٤٤٦٣٩١	.	٣٠٤٤٦٣٩١	صناعة منتجات المعادن اللافلزية الأخرى	٢٣
.	.	٣٠٨٠	.	٤٢٩٥٥٧٦٠	.	٤٢٩٥٥٧٦٠	صناعة الفلزات القاعدية	٢٤
.	.	٨٧٧٦٣	.	٩١٧٥١٣٥	.	٩١٧٥١٣٥	صناعة منتجات المعادن المشكلة عدا الماكينات والمعدات	٢٥
.	٣٧٧٧	٣٠٤٨٧	.	٢٩٣٥٩٠١	-٢٠٧٢٩	٢٩٥٦٦٣٠	صناعة الحاسبات والمنتجات الإلكترونية والبصرية وصناعة الأجهزة الطبية	٢٦
.	.	٣٦٦٨١	.	٣١٦٤٣٩٧٠	.	٣١٦٤٣٩٧٠	صناعة الأجهزة الكهربائية	٢٧

تابع جدول ١ - حساب الإنتاج لشركات القطاع الخاص الاستثمائي لعام ٢٠١٧
ب- جانب الموارد

(القيمة بالآلاف جنيه)

مخلفات انتاج	خدمات مباحة	إيرادات تشغيل للغير	مشغولات داخلية تامة بالتكلفة	المبيعات بسعر السوق			اقسام النشاط الإقتصادي	دليل النشاط الاقتصادي
				مدنيون وحسابات مدينة	(١) الهامش التجاري	صافي مبيعات إنتاج تام		
.	.	١٤٨	.	٢٩٣٢٤٤٤	-٢٧١٢	٢٩٣٥١٥٦	صناعة الآلات والمعدات الغير مصنفة في موضع آخر	٢٨
.	.	٧٣٧١٦	.	١٣٠٩١٠٢٦	-٣٠٤٢٩	١٣١٢١٤٥٥	صناعة المركبات ذات المحركات	٢٩
.	.	٣٩٣٥	.	٢٦٠٢٣	.	٢٦٠٢٣	صناعة معدات النقل الأخرى	٣٠
.	٢٧١٧	٧٦٦٩	.	٩١٤٠٦٤	.	٩١٤٠٦٤	صناعة الأثاث والمنتجات الخشبية الغير مصنفة في موضع آخر	٣١
.	٢٤٣٨	١٢٢١٧	.	٧٥٥٠١٥	.	٧٥٥٠١٥	صناعات تحويلية أخرى	٣٢
.	٧٩٠٠	٣٧٠٠٨	.	٥٨٤٥٨٤٥	.	٥٨٤٥٨٤٥	<u>إمدادات الكهرباء والغاز والبخار وإمدادات وتكييف الهواء</u>	د
.	٧٩٠٠	٣٧٠٠٨	.	٥٨٤٥٨٤٥	.	٥٨٤٥٨٤٥	إمدادات الكهرباء والغاز والبخار وإمدادات وتكييف الهواء	٣٥
.	.	٢٩٥٠	.	٨٠٦٦٠٠	.	٨٠٦٦٠٠	<u>الإمداد المائي وشبكات الصرف الصحي وإدارة ومعالجة النفايات</u>	هـ
.	.	.	.	٥١٨٢١٥	.	٥١٨٢١٥	تجميع وتنقية وتوزيع المياه	٣٦
.	.	٢٩٥٠	.	٢٨٨٣٨٥	.	٢٨٨٣٨٥	جمع ومعالجة وتدوير المخلفات والنفايات	٣٨
.	٦١٩٩٩٧١	٣٠٠٠٨٩٩	.	٨٩٥٧١٥٤	-٥٤١٠١	٩٠١١٢٥٥	<u>الإتشاءات (التشييد و البناء)</u>	و
.	٤٦٣٣١٠٧	٥٤٨١	.	٨٦٧٧٨٨٥	-٥٤١٠١	٨٧٣١٩٨٦	تشبيد المبانيات	٤١
.	١٥٦٦٨٦٤	٢٩٩٥٤١٨	.	٢٩٩٥٤١٨	.	.	الهندسة المدنية	٤٢
.	.	.	.	٢٧٩٢٦٩	.	٢٧٩٢٦٩	أنشطة التشييد المتخصصة	٤٣
.	.	.	.	١٥٣٣٧٠٦١	.	.	<u>تجارة الجملة والتجزئة وإصلاح المركبات ذات المحركات والدراجات النارية</u>	ز
.	.	.	.	١٤١٢٨٨	.	.	تجارة الجملة والتجزئة وإصلاح المركبات ذات المحركات والدراجات النارية	٤٥
.	.	.	.	١٥١٩٥٧٧٣	.	.	تجارة الجملة عدا المركبات ذات المحركات والدراجات النارية	٤٦
.	١٧٩٥٩١٣٨	٣١٢٤٩	.	-٩٣	.	.	<u>النقل والتخزين</u>	ح
.	٥٦٣٧٩٣	٢٨١٨٧	.	٢٨١٨٧	.	.	النقل البري ، والنقل عبر خطوط الأنابيب	٤٩
.	٢٠٧٨٧٤٢	٣٠٦٢	.	-٩٣	.	.	النقل عبر الماء	٥٠
.	٧٨٣٧٥٩٠	النقل الجوي	٥١
.	٧٤٧٩٠١٣	أنشطة التخزين والدعم للنقل	٥٢
١٨١	٢٤٥٨١٨١	١٢٨٩٨٨	.	٩٩٥٢٠٠	.	٩٩٥٢٠٠	<u>أنشطة خدمات الغذاء والإقامة</u>	ط
١٨١	٢٤٥٧٧٤٢	١٢٨٩٨٨	.	٨٤٥٠٧٢	.	٨٤٥٠٧٢	أنشطة خدمات الإقامة	٥٥
.	.	.	.	١٥٠١٢٨	.	١٥٠١٢٨	أنشطة خدمات الغذاء والمشروبات	٥٦
.	٣٠٣٢٥٦٣	٢٥٢٣٤	.	٣٠٢٠٤٥	.	٣٠٢٠٤٥	<u>المعلومات والاتصالات</u>	ي
.	١٦٥٧٠	٢٦٥	.	٣٠٢٠٤٥	.	٣٠٢٠٤٥	أنشطة النشر	٥٨
.	١٥٨١٨٥	أنشطة نشر وإنتاج برامج التليفزيون والفيديو والأفلام السينمائية والتسجيلات	٥٩

تابع جدول ١ - حساب الإنتاج لشركات القطاع الخاص الاستثماري لعام ٢٠١٧
ب- جانب الموارد

(القيمة بالآلاف جنيهه)

مخلفات انتاج	خدمات مباعه	إيرادات تشغيل للغير	مشغولات داخلية تامة بالتكلفة	المبيعات بسعر السوق			اقسام النشاط الإقتصادي	دليل النشاط الاقتصادي
				مدينون وحسابات مدينة	(١) الهامش التجاري	صافي مبيعات إنتاج تام		
.	١٩٥٧٠١٠	٦٠ أنشطة البث الاذاعي والتلفزيوني	
.	٢٧٩٢٥٨٥٥	٦١ الاتصالات	
.	٢٧٤٩٤٣	٢٤٩٦٩	٦٢ أنشطة برمجيات واستشارات الحاسب	
.	١٨٧٨٤٥١	٣٩٦٤	.	٧٢٨٥٥	.	٧٢٨٥٥	<u>الوساطة المالية والتأمين</u>	ك
.	١٧٤٢٨٦٦	.	.	٥١٠٩١	.	٥١٠٩١	الوساطة المالية عدا التأمين وتوفير الإعتمادات لمعاشات التقاعد	٦٤
.	١٣٥٥٨٥	٣٩٦٤	.	٢١٧٦٤	.	٢١٧٦٤	الانشطة المساعدة للوساطة المالية	٦٦
.	٣١٤٦٢٩	٣٦٢٣٧	.	١٤٤٤٨٠	٣٩٧١٤	١٠٤٧٦٦	<u>أنشطة العقارات والتأجير</u>	ل
.	٣١٤٦٢٩	٣٦٢٣٧	.	١٤٤٤٨٠	٣٩٧١٤	١٠٤٧٦٦	أنشطة العقارات والتأجير	٦٨
.	٦٥٦٤٢	.	.	١٠٤٣٢٦	.	١٠٤٣٢٦	<u>الانشطة العلمية والتقنية المتخصصة</u>	م
.	٣٣٥١٠	الانشطة القانونية والمحاسبية	٦٩
.	٣٢١٣٢	أنشطة المراكز الرئيسية والخبرة الاستشارية	٧٠
.	.	.	.	١٠٤٣٢٦	.	١٠٤٣٢٦	الانشطة المعمارية والهندسية والاختبارات التقنية والتحليل	٧١
.	٢٨٦٠٦٤	٢٦٩٧٩	.	٢٦٥٨١١	.	٢٦٥٨١١	<u>الانشطة الادارية وخدمات الدعم</u>	ن
.	.	.	.	١٥١٣	.	١٥١٣	أنشطة التوظيف	٧٨
.	٢٨٦٠٦٤	٢٦٩٧٩	.	٢٦٤٢٩٨	.	٢٦٤٢٩٨	أنشطة خدمات وكالة السفر ومنظمي الرحلات السياحية والحجز	٧٩
.	١٨٤٨٤٧	<u>الإدارة العامة والدفاع والضمان الاجتماعي الإجباري</u>	س
.	١٨٤٨٤٧	الإدارة العامة والدفاع والضمان الاجتماعي الإجباري	٨٤
.	١٤٨٦٦٤٥	<u>التعليم</u>	ع
.	١٤٨٦٦٤٥	التعليم	٨٥
.	٢٧٨٩٤٩٧	٢٥٦٣١	.	٥٥٥٥٥	٥٥٥٥٥	.	<u>الصحة والعمل الاجتماعي</u>	ف
.	٢٧٨٩٤٩٧	٢٥٦٣١	.	٥٥٥٥٥	٥٥٥٥٥	.	الانشطة المتصلة بصحة الانسان	٨٦
.	٢١٤٦٦٤	<u>أنشطة الفنون والإبداع والتسلية</u>	ص
.	٢١٤٦٦٤	أنشطة الرياضة والترفيه والتسلية	٩٣
.	.	١٦١	.	٧٢٠٤١	.	٧٢٠٤١	<u>أنشطة الخدمات الأخرى</u>	ق
.	.	١٦١	.	٧٢٠٤١	.	٧٢٠٤١	اصلاح أجهزة الحاسب الالى والسلع الشخصية والمنزلية	٩٥

تابع جدول ١ - حساب الإنتاج لشركات القطاع الخاص الاستثماري لعام ٢٠١٧
ب- جانب الموارد

(القيمة بالآلاف جنيهه)

جملته الموارد	إعانات	± التغيير في المخزون السلعي				اقسام النشاط الإقتصادي	تليل النشاط الإقتصادي
		جملة	بضائع بغرض البيع	انتاج غير تام	انتاج تام		
٤٧٧٤٤٣٢٨٥	٥٧٦٧٥٧	٢٩٣١٤٣٥	٤٩٠٧٢	٢٤١٧٢١١	٤٦٥١٥٢		الإجمالي العام
٧٦٦٢٧٢٧		٢٦٢٧	.	-٣٥٤٢	٦١٦٩		أ الزراعة والصيد وإستغلال الغابات وقطع أشجار الأخشاب
٧٦٦٩٨٧٨		٢٢١٥	.	-٣٩٥٤	٦١٦٩		٠١ الزراعة والصيد وأنشطة الخدمات ذات الصلة بها
٣٢٨٤٩	.	٤١٢	.	٤١٢	٤١٢		٠٣ صيد الأسماك وتربية الأحياء المائية
٢٠٩٣٢٩٧٨	.	-٢١١٢	.	-٢١١٢	-٢١١٢		ب التعدين وإستغلال المحاجر
.	٨٢٢٨٦١٩		٠٦ إستخراج النفط والغاز الطبيعي
.	١٢٣٣٠١٤٧		٠٧ تعدين خامات (فلزات المعادن)
٣٧٤٢١٢	.	-٢١١٢	.	-٢١١٢	.		٠٨ التعدين وإستغلال المحاجر
٣٤١٦١٤٢٦٤	٥٧٦٧٥٧	٢٨٣٣٦٥٤	-٥٨٦٥	٢٣٨٢٠٥٥	٤٥٧٤٦٤		ج الصناعات التحويلية
٥٨٠١٧٥٦٨	٢٩٩٨٤٨	٣٤٦٣٩١	.	٣٠٩٤٩٣	٣٦٨٩٨		١٠ صناعة المنتجات الغذائية
٨٣١٧٠٨٩	.	٣٤٩٥٢	.	-٣١٤١	٣٨٠٩٣		١١ صناعة المشروبات
٣٤٠٧٠	.	-٢٩٩٥	.	-٢٩٩٥	.		١٢ صناعة منتجات التبغ
١٧٢٦٢٠٣٠	١٠٣٧٣٨	-٨٧٦٨٠	١٥٢٦	-٧٥١٠٢	-١٤١٠٤		١٣ صناعة المنسوجات
٨٤٩٢١٩٦	١٨٤٤٩	٢٥٣٩٨٨	.	١٥٦٠٣٩	٩٧٩٤٩		١٤ صناعة الملابس الجاهزة
٣٤٣٥٨٩	٢٣٠٦	-٤٥٢٢	.	-٤٤٨٦	-٣٦		١٥ صناعة الجلد ومنتجاته
٣٠٢٢٢٦	.	٨٥٢٤	٢٩٩١	٤٤١٨	١١١٥		١٦ صناعة الخشب والمنتجات الخشبية والفلين عدا الأثاث وصناعة القش ومواد الضفر
٩٦٠٤٦١١	٤٧٩٩	١٢٥٥٤٣	.	٩٧٤٧٢	٢٨٠٧١		١٧ صناعة الورق ومنتجاته
٣٥٧١٢١٦	٣١٤١	١٩٧٢٦	.	١٩٣٤٠	٣٨٦		١٨ الطباعة وإستنساخ وسائط الإعلام المسجلة
٣١١٨٢٦٨٠	.	-٦٨٨٠١٧	.	-٦٩٨٦٥١	١٠٦٣٤		١٩ صناعة فحم الكوك و المنتجات النفطية
٣٩٩٢٥٨٢٥	٣٤٦٠	٨٨٢٧٥	-٤٠٠	٣٠٨٨	٨٥٥٨٧		٢٠ صناعة المواد و المنتجات الكيماوية
١٨٢٤٤٧٧٥	.	١٢٦٨٣٤	.	٨٠١٠٧	٤٦٧٢٧		٢١ صناعة المستحضرات الصيدلانية والكيمائية والدوائية
٨٧٨١٨٢١	.	٤٠٤٦٣٨	.	٣٠٨٠٧٢	٩٦٥٦٦		٢٢ صناعة منتجات المطاط و اللدائن
٣٠٨٦٧٦٦٨	٩٥	٣٧٥٩٨٤	٣٢٦	٣٨٢٥١٧	-٦٨٥٩		٢٣ صناعة منتجات المعادن اللافلزية الأخرى
٤٣٠٠٠٨٢٠	.	٤١٩٨٠	.	٢١٣٧٨	٢٠٦٠٢		٢٤ صناعة الفلزات القاعدية
٩٤٢٧٨٥٦	٢٩٦٣	١٦١٩٩٥	.	١٨٢٦٧٨	-٢٠٦٨٣		٢٥ صناعة منتجات المعادن المشكلة عدا الماكينات والمعدات
٢٩٨٤٥٧٠	.	١٤٤٠٥	-١٠٣٠٨	٢٢٠٧٩	٢٦٣٤		٢٦ صناعة الحاسبات والمنتجات الإلكترونية والبصرية وصناعة الأجهزة الطبية
٣٣٤٦٠٩٣٧	١٠٣٦٤٢	١٦٧٦٦٤٤	.	١٦٨٤٠٣٧	-٧٣٩٣		٢٧ صناعة الأجهزة الكهربائية

تابع جدول ١ - حساب الإنتاج لشركات القطاع الخاص الاستثماري لعام ٢٠١٧
ب- جانب الموارد

(القيمة بالآلاف جنيهه)

رقم	اسم النشاط الاقتصادي	± التغيير في المخزون السلعي				إجمالي الموارد
		إجمالي	بضائع بغرض البيع	إنتاج غير تام	إنتاج تام	
٢٨	صناعة الآلات والمعدات الغير مصنفة في موضع آخر	٦١١٦٢	.	١٧٢٩٤	٤٣٨٦٨	
٢٩	صناعة المركبات ذات المحركات	-١٣٢٦٦٧	.	-١٢٧٥٥١	-٥١١٦	
٣٠	صناعة معدات النقل الأخرى	-١٠٥٧	.	-١٠٥٧	.	
٣١	صناعة الأثاث والمنتجات الخشبية الغير مصنفة في موضع آخر	٢٥٢٧	.	-٦	٢٥٣٣	
٣٢	صناعات تحويلية أخرى	٧٠٢٤	.	٧٠٣٢	-٨	
د	<u>إمدادات الكهرباء والغاز والبخار وإمدادات وتكييف الهواء</u>	
٣٥	إمدادات الكهرباء والغاز والبخار وإمدادات وتكييف الهواء	
هـ	<u>الإمداد المائي وشبكات الصرف الصحي وإدارة ومعالجة النفايات</u>	-٨٠٢٨	.	-٨٠٢٨	.	
٣٦	تجميع وتنقية وتوزيع المياه	
٣٨	جمع ومعالجة وتدوير المخلفات والنفايات	.	.	-٨٠٢٨	.	
و	<u>الإشاعات (التشييد و البناء)</u>	١٥٣١٩	.	١١٢٨٣	٤٠٣٦	
٤١	تشبيد البنايات	٥٤٤٢	.	٥٤٤٢	.	
٤٢	الهندسة المدنية	٥٨٤١	.	٥٨٤١	.	
٤٣	أنشطة التشييد المتخصصة	٤٠٣٦	.	.	٤٠٣٦	
ز	<u>تجارة الجملة والتجزئة وإصلاح المركبات ذات الدراجات النارية</u>	٩٤٠٠١	٥٣٥٨٥	٤٠٤١٦	.	
٤٥	تجارة الجملة والتجزئة وإصلاح المركبات ذات الدراجات النارية	
٤٦	تجارة الجملة عدا المركبات ذات الدراجات النارية	٩٤٠٠١	٥٣٥٨٥	٤٠٤١٦	.	
ح	<u>النقل والتخزين</u>	١١٧١	١٢٠٨	-٣٧	.	
٤٩	النقل البرى ، والنقل عبر خطوط الأنابيب	-٣٧	.	-٣٧	.	
٥٠	النقل عبر الماء	٧٠	٧٠	.	.	
٥١	النقل الجوى	
٥٢	أنشطة التخزين والدعم للنقل	١١٣٨	١١٣٨	.	.	
ط	<u>أنشطة خدمات الغذاء والإقامة</u>	-١٤٠٧	.	-١٤٠٧	.	
٥٥	أنشطة خدمات الإقامة	
٥٦	أنشطة خدمات الغذاء والمشروبات	-١٤٠٧	.	-١٤٠٧	.	
ى	<u>المعلومات والاتصالات</u>	-٨٨٨٥	.	-٦٣٦٨	-٢٥١٧	
٥٨	أنشطة النشر	-٨٨٨٥	.	-٦٣٦٨	-٢٥١٧	
٥٩	أنشطة نشر وإنتاج برامج التلفزيون والفيديو والأفلام السينمائية والتسجيلات	

تابع جدول ١ - حساب الإنتاج لشركات القطاع الخاص الاستثماري لعام ٢٠١٧
ب- جانب الموارد

(القيمة بالآلاف جنيهه)

جملة الموارد	إعانات	± التغيير في المخزون السلعي			اقسام النشاط الإقتصادي	دليل النشاط الإقتصادي
		جملة	بضائع بغرض البيع	انتاج غير تام		
١٩٥٧٠١٠	٦٠ أنشطة البث الإذاعي والتلفزيوني
٢٧٩٢٥٨٥٥	٦١ الإتصالات
٢٩٩٩١٢	٦٢ أنشطة برمجيات وإستشارات الحاسب
١٩٥٥٢٧٠	ك <u>الوساطة المالية والتأمين</u>
١٧٩٣٩٥٧	٦٤ الوساطة المالية عدا التأمين وتوفير الإعتمادات لمعاشات التقاعد
١٦١٣١٣	٦٦ الأنشطة المساعدة للوساطة المالية
٤٩٥٣٤٦	ل <u>أنشطة العقارات والتأجير</u>
٤٩٥٣٤٦	٦٨ أنشطة العقارات والتأجير
١٦٩٩٦٨	م <u>الأنشطة العلمية والتقنية المتخصصة</u>
٣٣٥١٠	٦٩ الأنشطة القانونية والمحاسبية
٣٢١٣٢	٧٠ أنشطة المراكز الرئيسية والخبرة الاستشارية
١٠٤٣٢٦	٧١ الأنشطة المعمارية والهندسية والاختبارات التقنية والتحليل
٥٧٨٨٥٤	ن <u>الأنشطة الادارية وخدمات الدعم</u>
١٥١٣	٧٨ أنشطة التوظيف
٥٧٧٣٤١	٧٩ أنشطة خدمات وكالة السفر ومنظمى الرحلات السياحية والحجز
١٨٤٨٤٧	س <u>الإدارة العامة والدفاع والضمان الاجتماعي الإجباري</u>
١٨٤٨٤٧	٨٤ الإدارة العامة والدفاع والضمان الاجتماعي الإجباري
١٤٨٦٦٤٥	ع <u>التعليم</u>
١٤٨٦٦٤٥	٨٥ التعليم
٢٨١٤٥٢٤	.	٤٩٥١	.	٤٩٥١	.	ف <u>الصحة والعمل الاجتماعي</u>
٢٨١٤٥٢٤	.	٤٩٥١	.	٤٩٥١	.	٨٦ الأنشطة المتصلة بصحة الانسان
٢١٤٨٠٨	.	١٤٤	١٤٤	.	.	ص <u>أنشطة الفنون والابداع والتسلية</u>
٢١٤٨٠٨	.	١٤٤	١٤٤	.	.	٩٣ أنشطة الرياضة والترفيه والتسلية
٧٢٢٠٢	ق <u>أنشطة الخدمات الاخرى</u>
٧٢٢٠٢	٩٥ اصلاح أجهزة الحاسب الالى والسلع الشخصية والمنزلية

جدول ٢ - توزيعات القيمة المضافة الصافية إلى عوائد عوامل الإنتاج لشركات القطاع الخاص الاستثماري لعام ٢٠١٧

(القيمة بالآلاف جنيه)

تدليل النشاط الاقتصادي	أقسام النشاط الاقتصادي	الأجور			الإيجار			
		نقدية	مزايا عينية	تأمينات اجتماعية	جملة	مدفوع	فرق الإيجار المحسوب	جملة
	الإجمالي العام	٣٩٠١٦٤٩٦	٩٧١٧٢٧	٢٩٨٤٧٦٩	٤٢٩٧٢٩٩٢	١٢٦٣٤٥٨	١٠٩٩٩٥٩٠	١٢٢٦٣٠٤٨
أ	الزراعة والصيد واستغلال الغابات وقطع أشجار الأخشاب	٦٤١١١٤	١٤٥٦	٣٩٣٥٩	٦٨١٩٢٩	٤٨٧	٢٠٩٣٦١	٢٠٩٨٤٨
٠١	الزراعة والصيد وأنشطة الخدمات ذات الصلة بها	٦٣٧٣٩٨	١٤٥٦	٣٨٩٧٩	٦٧٧٨٣٣	٤٨٧	٢٠٧٨٦٣	٢٠٨٣٥٠
٠٢	صيد الأسماك وتربية الأحياء المائية	٣٧١٦	٠	٣٨٠	٤٠٩٦	٠	١٤٩٨	١٤٩٨
ب	التعدين واستغلال المحاجر	١٧١٣٤٦٤	٥٢٨١٢	٣٦٧٩٤	١٨٠٣٠٧٠	٨٨٥٠٤	٩٨٩٠٦٨	١٠٧٧٥٧٢
٠٦	إستخراج النفط والغاز الطبيعي	١٢١٧٠٥٥	٨٦٢	٢٥٤٩٢	١٢٤٣٤٠٩	٨٨٠١٥	٩٧٢٠٥٦	١٠٦٠٠٧١
٠٧	تعدين خامات (فلزات المعادن)	٣٨٨٥٣٣	٥١٥٤٣	١٠٩٩٥	٤٥١٠٧١	٠	٧٢٤٦	٧٢٤٦
٠٨	التعدين واستغلال المحاجر	١٠٧٨٧٦	٤٠٧	٣٠٧	١٠٨٥٩٠	٤٨٩	٩٧٦٦	١٠٢٥٥
ج	الصناعات التحويلية	٢٥١٩٨٩٦٩	٥٨٢٦٥٧	١٥٧٦٨٩٧	٢٧٣٥٨٥٢٣	٨٧٤٤٤٧	٣٨٦٥٤٨٣	٤٧٣٩٩٣٠
١٠	صناعة المنتجات الغذائية	٢١٩١٩٤٥	١٢٣٤٥	١٣١٥٢	٢٢١٧٤٤٢	٤٩٦٨٤	٣٨٧١١٥	٤٣٦٧٩٩
١٢	صناعة منتجات التبغ	٨١٩٢٢٦	٤٣٢	١٣٣٩٦٨	٩٥٣٦٢٦	٧٢٤٦٨	١٢٨٩٩٣	٢٠١٤٦١
١١	صناعة المشروبات	٧٥	٠	٢٦	١٠١	٠	٠	٠
١٣	صناعة المنسوجات	١٩٧٦٩٦١	٨٩٥٩	٤٧٨٢١	٢٠٣٣٧٤١	٣٤٦٢٨	٣٦٦٧٦٠	٤٠١٣٨٨
١٤	صناعة الملابس الجاهزة	٩٣٨٠٩١	٥٥٨٨	٢٥٩٦٨	٩٦٩٦٤٧	٢٥٠٨٢	١٠٢٩٧٣	١٢٨٠٥٥
١٥	صناعة الجلد ومنتجاته	٢٠٧٥٥١	٢٠٠	١٨٢٦	٢٠٩٥٧٧	١١٣٩	٢٩٤٤	٤٠٨٣
١٦	صناعة الخشب والمنتجات الخشبية والفلين عدا الأثاث وصناعة القش ومواد الضفر	١٣٦٠٥	٢١٣	١٢٤١	١٥٠٥٩	٢٣	٤٣٦	٤٥٩
١٧	صناعة الورق ومنتجاته	٣٨٢٨٥١	١٣	٢٢٨٤٢	٤٠٥٧٠٦	٢١٩	٩٨٩٤٠	٩٩١٥٩
١٨	الطباعة وإستنساخ وسائط الإعلام المسجلة	١٨٤٤٧٠	٤١٢٦	٢٥٢٢٠	٢١٣٨١٦	٠	٤٦٣٦١	٤٦٣٦١
١٩	صناعة فحم الكوك و المنتجات النفطية	١٦٠١٤٧٤	٦٠٣٨٨	٦٩٥٩٤	١٧٣١٤٥٦	٧٦٥١٨	٢١٧٠٦٧	٢٩٣٥٨٥
٢٠	صناعة المواد والمنتجات الكيماوية	٣٩٧٠٦٣٣	١٣٨٢٦	١٠٣٠٥١	٤٠٨٧٥١٠	١٩٥٩	٤١٧٩٥٧	٤١٩٩١٦
٢١	صناعة المستحضرات الصيدلانية والكيماوية والدوائية	٢٢٥٨٨٨٦	٣٦٢٨١	١٠٠٤٨٧	٢٣٩٥٦٥٤	٨٠٠٨٥	٣٧٥٤٨٣	٤٥٥٥٦٨
٢٢	صناعة منتجات المطاط واللدائن	٢٨٦٣٧٧	٢٣٨٤	٢١٦٢٥	٣١٠٣٨٦	٣٥٨	٦٩٩١٢	٧٠٢٧٠
٢٣	صناعة منتجات المعادن اللافلزية الأخرى	٢٦٥٣٨٩٨	٢٣١٩٣	١٧٢٦٩٩	٢٨٥٩٧٩٥	٣٨٧	٦٩٨٠٧٢	٦٩٨٠٥٩
٢٤	صناعة الفلزات القاعدية	٢١٩٩٥٤٢	١٦٨٠٥٢	٩٢٨٨٧	٢٤٦٠٤٨١	٥٣٨٤١	٤٠٥٠٠٠	٤٥٨٨٤١
٢٥	صناعة منتجات المعادن المشكلة عدا الماكينات والمعدات	٤٢٢٠٧٦	١٧٧٣٧	٣٨٩٣٠	٤٧٨٧٤٣	٢٠٥٨٨	٩٩٧٤٨	١٢٠٣٣٦
٢٦	صناعة الحاسبات والمنتجات الإلكترونية والبصرية وصناعة الأجهزة الطبية	٢٣٧٢٨٢	٦٣٩١	٤١٩٢٣	٢٨٥٥٩٦	٣٤٨٤	٣٠٢٢	٦٥٠٦
٢٧	صناعة الأجهزة الكهربائية	٢٨٤٦٠٨٧	٨٥٤٩٤	٣٧٣٢٥١	٣٣٠٤٨٣٢	١٦٩٨٠٩	٢٤٠٨١٥	٤١٠٦٢٤

تابع جدول ٢ - توزيعات القيمة المضافة الصافية إلى عوائد عوامل الإنتاج لشركات القطاع الخاص الاستثماري لعام ٢٠١٧

(القيمة بالآلاف جنيهه)			الأجور				اقسام النشاط الإقتصادي	دليل النشاط الإقتصادي
جملة	فرق الاجار المحسوب	مدفوع	جملة	تأمينات اجتماعية	مزايا عينية	نقدية		
٣٦٨٥٥	٣٦٨٤٠	١٥	٣٠١٦٦٤	٥٣١٧٣	١٣٩٩	٢٤٧٠٩٢	٢٨ صناعة الآلات والمعدات الغير مصنفة في موضع آخر	
٣٩٩٥٥٩	١١٧١٣٢	٢٨٢٤٢٧	١٨٨٦٧٧٦	٢٢٩٤٩٥	١٢٤٣٤٨	١٥٣٢٩٣٣	٢٩ صناعة المركبات ذات المحركات	
٥٨٧	٥٦٨	١٩	١٤٦٣	١٠١	٩٥	١٢٦٧	٣٠ صناعة معدات النقل الأخرى	
٣٤٣١٥	٣٣٣٦٧	٩٤٨	١٦٩٠٦٢	٢٥٦٠	١٠٠٠	١٦٥٥٠٢	٣١ صناعة الأثاث والمنتجات الخشبية الغير مصنفة في موضع آخر	
١٦٧٤٤٤	١٥٩٧٨	٧٦٦	٦٦٣٩٥	٥٠٥٧	١٩٣	٦١١٤٥	٣٢ صناعات تحويلية أخرى	
١٠٦٢٢	١٠٦٢٢	.	٤١٠٣٩٠	٢٩٤٦	٢٥٠	٤٠٧١٩٤	د إمدادات الكهرباء والغاز والبخار وإمدادات وتكييف الهواء	
١٠٦٢٢	١٠٦٢٢	.	٤١٠٣٩٠	٢٩٤٦	٢٥٠	٤٠٧١٩٤	٣٥ إمدادات الكهرباء والغاز والبخار وإمدادات وتكييف الهواء	
٦٢٧٦	٤٩٤٣	١٣٣٣	٥٦٢٢٩	١٠٠٤	٦٢١	٥٤٦٠٤	ه إمدادات المائي وشبكات الصرف الصحي وإدارة ومعالجة النفايات	
٦١٥٥	٤٨٢٢	١٣٣٣	١٧٤٦٠	١٠٠٤	٦٢١	١٥٨٣٥	٣٦ تجميع وتنقية وتوزيع المياه	
١٢١	١٢١	.	٣٨٧٦٩	.	.	٣٨٧٦٩	٣٨ جمع ومعالجة وتدوير المخلفات والنفايات	
١٧٩٨٠٨	٩٨٢٧٦	٨١٥٣٢	١١١٩٧٦٠	٩٦٦٩٣	١٥٠٤٩	١٠٠٨٠٤٨	و الإنشآت (التشييد و البناء)	
٧٣٠٢٠	٥٢٣٣٢	٢٠٦٨٨	٤٢٢١٤٥	٤٧٤٣٣	٣١٢٠	٣٧١٥٩٢	٤١ تشييد البنائيات	
١٠٥٧٥٢	٤٩١١٥	٥٦٦٣٧	٦٢٣٣٣٨	٤٦٦٨٢	١١٢٩٤	٥٦٥٣٦٢	٤٢ الهندسة المدنية	
١٠٣٦	-٣١٧١	٤٢٠٧	٧٤٢٧٧	٢٥٤٨	٦٣٥	٧١٠٩٤	٤٣ أنشطة التشييد المتخصصة	
٥١٤٠٤	٤٠٨٧٩	١٠٥٢٥	١٩٤٣١٣٥	٢٧٦٥٤٦	٨٤٥٨	١٦٥٨١٣١	ز تجارة الجملة والتجزئة وإصلاح المركبات ذات المحركات والدراجات النارية	
١٩٩٣٦	١٩٩٣٦	.	١٦١٣٨٢٦	٢٣٦٥٩٦	٣٢	١٣٧٧١٩٨	٤٥ تجارة الجملة والتجزئة وإصلاح المركبات ذات المحركات والدراجات النارية	
٣١٤٦٨	٢٠٩٤٣	١٠٥٢٥	٣٢٩٣٠٩	٣٩٩٥٠	٨٤٢٦	٢٨٠٩٣٣	٤٦ تجارة الجملة عدا المركبات ذات المحركات والدراجات النارية	
١٨٧٥٦١٨	١٨١٩٣٢٤	٥٦٢٩٤	١٩٢٩٨٣٣	٢٥٧٢٢٨	٤٨٣٥	١٦٦٧٧٧٠	ح النقل والتخزين	
٨٤٥٠١	٧٣٦١٥	١٠٨٨٦	٩٨٣٢٤	٥٥٩١	١٨٤٧	٩٠٨٨٦	٤٩ النقل البرى ، والنقل عبر خطوط الأنابيب	
٧١٥٣٢٥	٧١٥٣٠٠	٢٥	٤٧٣٠١٤	٢٤٧٨٧	١٥٨٣	٤٤٦٦٤٤	٥٠ النقل عبر الماء	
٦٢٤٦٣	٦٢٤٦٣	.	١٠٠٦٥٣٠	١٦٢٨٤٢	٣٣٣	٨٤٣٣٥٥	٥١ النقل الجوى	
١٠١٣٣٢٩	٩٦٧٩٤٦	٤٥٣٨٣	٣٥١٩٦٥	٦٤٠٠٨	١٠٧٢	٢٨٦٨٨٥	٥٢ أنشطة التخزين والدعم للنقل	
٧٩٨٧٧٠	٧٩٨٤١٩	٣٥١	٥٨٢٩٧٢	٩٦٠٣	٢٤٣٠٧	٥٤٩٠٦٢	ط أنشطة خدمات الغذاء والإقامة	
٧٩٨٧١٨	٧٩٨٧١٨	.	٥٤٧١٢٣	٩٠٢٧	٢٤٢٧٣	٥١٣٨٢٣	٥٥ أنشطة خدمات الإقامة	
٥٢	-٢٩٩	٣٥١	٣٥٨٤٩	٥٧٦	٣٤	٣٥٢٣٩	٥٦ أنشطة خدمات الغذاء والمشروبات	
٨١٩٠٧٩	٨٠٠٣٩٩	١٨٦٨٠	٥٠٨٥٩٢٧	٥١٤١٧٧	٢٣٢٩٢٠	٤٣٣٨٨٣٠	ى المعلومات والاتصالات	
٨٢٠١	٨٠٤٤	١٥٧	١٧٦٥٦	٥٦٢	٢٩	١٧٠٦٥	٥٨ أنشطة النشر	
٨١٤٣	٦٠٣٦	٢١٠٧	١٧٥٩٩	١٦٩٠	١٣	١٥٨٩٦	٥٩ أنشطة نشر وإنتاج برامج التليفزيون والفيديو والأفلام السينمائية والتسجيلات	

تابع جدول ٢ - توزيعات القيمة المضافة الصافية إلى عوائد عوامل الإنتاج لشركات القطاع الخاص الاستثماري لعام ٢٠١٧

(القيمة بالآلاف جنيه)

تليل النشاط الاقتصادي	اقسام النشاط الاقتصادي	الأجور			الايجار			
		نقدية	مزاييا عينية	تأمينات اجتماعية	جملة	مدفوع	فرق الايجار المحسوب	جملة
٦٠	أنشطة البث الأذاعي والتلفزيوني	٣٠١٢٢٣	٧	٤٠١٩٨	٣٤١٤٢٨	١١٦٤٢	٢٤٦٧٥٢	٢٥٨٣٩٤
٦١	الاتصالات	٣٩٢٢٢٢٧	٢٣٢٨٧١	٤٦٤٣٢٥	٤٦١٩٤٢٣	٣٦	٥٣٨٧٩٢	٥٣٨٨٢٨
٦٢	أنشطة برمجيات وإستشارات الحاسب	٨٢٤١٩	٠	٧٤٠٢	٨٩٨٢١	٤٧٣٨	٧٧٥	٥٥١٣
ك	<u>الوساطة المالية والتأمين</u>	١٦٠٧٣٠	٥٤٩٩	٢٢٥٣٢	١٨٨٧٦١	٤٥٩٨١	٧٦٣٧٩٨	٨٠٩٧٧٩
٦٤	الوساطة المالية عدا التأمين وتوفير الإعتمادات لمعاشات التقاعد	٨٦٨٨٩	٤٢١٢	١٧٠٨٣	١٠٨١٨٤	٤٣٣٣٣	٧١٠٤٢٩	٧٥٣٧٦٢
٦٦	الانشطة المساعدة للوساطة المالية	٧٣٨٤١	١٢٨٧	٥٤٤٩	٨٠٥٧٧	٢٦٤٨	٥٣٣٦٩	٥٦٠١٧
ل	<u>أنشطة العقارات والتأجير</u>	١٩٥٩٠٨	٥٣	١١٩٧	١٩٧١٥٨	١٢٠٦٨	٩٠٦٤١٨	٩١٨٤٨٦
٦٨	أنشطة العقارات والتأجير	١٩٥٩٠٨	٥٣	١١٩٧	١٩٧١٥٨	١٢٠٦٨	٩٠٦٤١٨	٩١٨٤٨٦
م	<u>الانشطة العلمية والتقنية المتخصصة</u>	٧٣٥٦٧	٩٠٨	٣٨٩	٧٤٨٦٤	٤٤٤	-٤٩٣	-٤٩
٦٩	الانشطة القانونية والمحاسبية	١٢٣٥٢	٠	٠	١٢٣٥٢	٤٤٤	٠	٤٤٤
٧٠	أنشطة المراكز الرئيسية والخبرة الاستشارية	٤٠٣٠	٩٠٨	٣٢٦	٥٢٦٤	٠	-٤٩٣	-٤٩٣
٧١	الانشطة المعمارية والهندسية والاختبارات التقنية والتحليل	٥٧١٨٥	٠	٦٣	٥٧٢٤٨	٠	٠	٠
ن	<u>الانشطة الادارية وخدمات الدعم</u>	١٣٣٠٩٨	١٠٣	١٣٧٥	١٣٤٥٧٦	٣٦٤	٧٤١٢٦	٧٤٤٩٠
٧٨	أنشطة التوظيف	٨٥٦	٠	١١	٨٦٧	٣٨	٠	٣٨
٧٩	أنشطة خدمات وكالة السفر ومنظمى الرحلات السياحية والحجز	١٣٢٢٤٢	١٠٣	١٣٦٤	١٣٣٧٠٩	٣٢٦	٧٤١٢٦	٧٤٤٥٢
س	<u>الإدارة العامة والدفاع والضمان الاجتماعي الإجباري</u>	١٧٧٢٠	١١	١٠٢٤	١٨٧٥٥	٠	٣٤١٣٦٦	٣٤١٣٦٦
٨٤	الإدارة العامة والدفاع والضمان الاجتماعي الإجباري	١٧٧٢٠	١١	١٠٢٤	١٨٧٥٥	٠	٣٤١٣٦٦	٣٤١٣٦٦
ع	<u>التعليم</u>	٣٣٢٣٨٠	١٨٥٢	٢٤٣٩٥	٣٥٨٦٢٧	٥٣٥٠	١٢٦٠٥٧	١٣١٤٠٧
٨٥	التعليم	٣٣٢٣٨٠	١٨٥٢	٢٤٣٩٥	٣٥٨٦٢٧	٥٣٥٠	١٢٦٠٥٧	١٣١٤٠٧
ف	<u>الصحة والعمل الاجتماعي</u>	٨٢٠٢٦٠	٣٩٩٣٦	١٢٢٤٤٥	٩٨٢٦٤١	٦٧٠٩٨	٧٣٩٠٩	١٤١٠٠٧
٨٦	الانشطة المتصلة بصحة الانسان	٨٢٠٢٦٠	٣٩٩٣٦	١٢٢٤٤٥	٩٨٢٦٤١	٦٧٠٩٨	٧٣٩٠٩	١٤١٠٠٧
ص	<u>أنشطة الفنون والإبداع والتسليية</u>	٣١٧٠٢	٠	٧٣	٣١٧٧٥	٠	٧٧٦٧٧	٧٧٦٧٧
٩٣	أنشطة الرياضة والترفيه والتسليية	٣١٧٠٢	٠	٧٣	٣١٧٧٥	٠	٧٧٦٧٧	٧٧٦٧٧
ق	<u>أنشطة الخدمات الأخرى</u>	١٣٩٤٥	٠	١٢٢	١٤٠٦٧	٠	-٤٢	-٤٢
٩٥	اصلاح أجهزة الحاسب الالى والسلع الشخصية والمنزلية	١٣٩٤٥	٠	١٢٢	١٤٠٦٧	٠	-٤٢	-٤٢

تابع جدول ٢ - توزيعات القيمة المضافة الصافية إلى عوائد عوامل الإنتاج لشركات القطاع الخاص الاستثماري لعام ٢٠١٧

القيمة المضافة الصافية	عائد العمليات الإنتاجية	الفوائد			اقسام النشاط الإقتصادي	دليل النشاط الإقتصادي
		جملة	فرق الفوائد المحسوبة	مدفوعة		
١.٣٣٣٤.٦٥	-٥٤٣٥٨١٢١	١.٢٤٥٦١٤٦	٨٩٦٥٨٦٩٧	١٢٧٩٧٤٤٩	الاجمالي العام	
١٤١٥٨٣٥	-٦٠٧.٠٠٨	١١٣١.٦٦	٩٠٣.٣٩	٢٢٨.٢٧	الزراعة والصيد وإستغلال الغابات وقطع أشجار الأخشاب	أ
١٤١٣٦٤٩	-٦٠.١٥٤	١١٢٧٦٢٠	٨٩٩٦٦٠	٢٢٧٩٦٠	الزراعة والصيد وأنشطة الخدمات ذات الصلة بها	١
٢١٨٦	-٦٨٥٤	٣٤٤٦	٣٣٧٩	٦٧	صيد الأسماك وتربية الأحياء المائية	٣
٧.٧٧٧٦١	-٨.٥٣٦.٧	١٢٢٥.٧٢٦	١٢١٢١٤٥٥	١٢٩٢٧١	التعدين وإستغلال المحاجر	ب
١٤٩٤٣٦٤	-٨٤٥٩١٦٨	٧٦٥.٠٥٢	٧٥٢.٧٨١	١٢٩٢٧١	إستخراج النفط والغاز الطبيعي	٦
٥٤٢٨.١٢	٥٢٤٨٤٢	٤٤٤٤٨٥٣	٤٤٤٤٨٥٣	.	تعدين خامات (فلزات المعادن)	٧
١٥٥٣٨٥	-١١٩٢٨١	١٥٥٨٢١	١٥٥٨٢١	.	التعدين وإستغلال المحاجر	٨
٦٧٣.٠٦٧١	-١٧٩٥٢٦٣٤	٥٣١٥٤٨٥٢	٤٦٠٩٤٢٠٤	٧٠٦.٦٤٨	الصناعات التحويلية	ج
٦.٥٢٨٨٦	-٤٠٣.٥٦	٣٨.١٧٠١	٢٦٤٢٥٧٩	١١٥٩١٢٢	صناعة المنتجات الغذائية	١٠
١٥٨٥٢٥٩	-٦٦٢٥٧٧	١.٩٢٧٤٩	٧٩٥٧٣٧	٢٩٧.١٢	صناعة المشروبات	١١
١٦٨٧	-٤٦٤	٢٠٥٠	٢٠١٠	٤٠	صناعة منتجات التبغ	١٢
٣٣٧١٧٥٤	-٢٩٨٧٨٠٣	٣٩٢٤٤٢٨	٣٥٨٤٩٥١	٣٣٩٤٧٧	صناعة المنسوجات	١٣
١٦٠.٦٣٢١	-٨٤٦٦٢٠	١٣٥٥٢٣٩	١٢٩.١٦٤	٦٥.٧٥	صناعة الملابس الجاهزة	١٤
١٧٩٢١	-٢٢٣١٣١	٢٧٣٩٢	٢٧٢٧٢	١٢٠	صناعة الجلد ومنتجاته	١٥
٤٨٦٣٢	-٣٦٩٩٨	٧.١١٢	٦٩٧٦٣	٣٤٩	صناعة الخشب والمنتجات الخشبية والفلين عدا الأثاث وصناعة القش ومواد الضفر	١٦
١٧٠.٩٩١٤	١١١٤٥٧	١.٩٣٥٩٢	١.٠٦١١٢	٨٧٤٨٠	صناعة الورق ومنتجاته	١٧
٤٣.٥٦٨	-٥١٢٦٢٠	٦٨٣.١١	٦٥٤٩٩٥	٢٨.١٦	الطباعة وإستنساخ وسائط الإعلام المسجلة	١٨
٦٢٨٧٣٦٥	-٦.٢١١٩٩	١.٢٨٣٥٢٣	١.٠٨٥٥٢٣	١٩٨.٠٠	صناعة فحم الكوك و المنتجات النفطية	١٩
٨٦٧٩٩٧٨	-٣٢٢٥٣٩٥	٧٣٩٧٩٤٧	٦٩٣٨٩٧٩	٤٥٨٩٦٨	صناعة المواد والمنتجات الكيميائية	٢٠
٦٩٨٥٨٥١	٦٤٩٨٩١	٣٤٨٤٧٣٨	٢٦٦٣٣.٩	٨٢١٤٢٩	صناعة المستحضرات الصيدلانية والكيميائية والدوائية	٢١
١.٠٦١.٨٦	-٢٨٦.٠٥	٩٦٦٤٣٥	٨٣٥٨٠.٥	١٣.٦٣٠	صناعة منتجات المطاط واللدائن	٢٢
٤٥٤٤٢٤٦	-٦١.٣٢١٣	٧.٨٩٢١.٠	٥٨٤٣١٦٤	١٢٤٦.٤٦	صناعة منتجات المعادن اللافلزية الأخرى	٢٣
٨٤٤٩١٢٢	-٤٧٨٥٩١	٦.٠٨٣٩١	٥٢٥٦١٦٤	٧٥٢٢٢٧	صناعة الفلزات القاعدية	٢٤
٣٢٤.٧٧٨	١٧.٤٧٣٦	٩٣٦٩٦٣	٧١.٦٩٥	٢٢٦٢٦٨	صناعة منتجات المعادن المشكلة عدا الماكينات والمعدات	٢٥
٧٩٨٢٣٤	٣٤١٤٨٣	١٦٤٦٤٩	١٤٥١٥٩	١٩٤٩٠	صناعة الحاسبات والمنتجات الإلكترونية والبصرية وصناعة الأجهزة الطبية	٢٦
٩٢٩٣٤٦.٠	٢٢٥٣٥٢٥	٣٣٢٤٤٧٩	٢٧.٨٩٩.٠	٦١٥٤٨٩	صناعة الأجهزة الكهربائية	٢٧

تابع جدول ٢ - توزيعات القيمة المضافة الصافية إلى عوائد عوامل الإنتاج لشركات القطاع الخاص الاستثماري لعام ٢٠١٧

القيمة المضافة الصافية	عائد العمليات الإنتاجية	الفوائد			اقسام النشاط الإقتصادي	تليل النشاط الإقتصادي
		جملة	فرق الفوائد المحسوبة	مدفوعة		
٥٢٠٨٩٣	-٤١١٤٤٦	٥٩٣٨٢٠	٥١٩٩٧٩	٧٣٨٤١	صناعة الآلات والمعدات الغير مصنفة في موضع آخر	٢٨
٢٣٣١٩٣٤	-٦١١٣٦٨	٦٥٦٩٦٧	١١٩١٨٣	٥٣٧٧٨٤	صناعة المركبات ذات المحركات	٢٩
١٢٢٥	١٥٥٥	-٢٣٨٠	-٢٣٨٠	٠	صناعة معدات النقل الأخرى	٣٠
١٩٩٤٦٤	-٩٦٣٦٩	٩٢٤٥٦	٩١٨٩٠	٥٦٦	صناعة الأثاث والمنتجات الخشبية الغير مصنفة في موضع آخر	٣١
٨٢٠٩٣	-١٠٨٤٢٦	١٠٧٣٨٠	١٠٤١٦١	٣٢١٩	صناعات تحويلية أخرى	٣٢
٢٠٤٧٨٦٣	-٢٢٩٧٩٥٨	٣٩٢٤٨٠٩	٣٤٩٣٤٦٩	٤٣١٣٤٠	<u>إمدادات الكهرباء والغاز والبخار وإمدادات وتكييف الهواء</u>	د
٢٠٤٧٨٦٣	-٢٢٩٧٩٥٨	٣٩٢٤٨٠٩	٣٤٩٣٤٦٩	٤٣١٣٤٠	إمدادات الكهرباء والغاز والبخار وإمدادات وتكييف الهواء	٣٥
٢٢٤٣٩٢	٧٤٥٨٠	٨٧٣٠٧	٧٩٤١٩	٧٨٨٨	<u>الإمداد المائي وشبكات الصرف الصحي وإدارة ومعالجة النفايات</u>	هـ
١٥٧٠٠٣	٧٨٢٤١	٥٥١٤٧	٥٣٠٨٠	٢٠٦٧	تجميع وتنقية وتوزيع المياه	٣٦
٦٧٣٨٩	-٣٦٦١	٣٢١٦٠	٢٦٣٣٩	٥٨٢١	جمع ومعالجة وتدوير المخلفات والنفايات	٣٨
٣٣٤٧٨٣٥	-٣٣٩١١١٨	٥٤٣٩٣٨٥	٤٦٨٧٤٨٥	٧٥١٩٠٠	<u>الإتشاءات (التشييد و البناء)</u>	و
١٦٥٧٦٣٣	-٣٤٢٥٢٣٤	٤٥٨٧٧٠٢	٤٢٥٦٦٦٧	٣٣١٠٣٥	تشبيد المباني	٤١
١٦٤٨٧٢٤	١٥٨٩٢١	٧٦٠٧١٣	٣٥٣٤٠٠	٤٠٧٣١٣	الهندسة المدنية	٤٢
٤١٤٧٨	-١٢٤٨٠٥	٩٠٩٧٠	٧٧٤١٨	١٣٥٥٢	أنشطة التشبيد المتخصصة	٤٣
٢٩٠٢١٤٣	-٣٦٣١٤١	١٢٧٠٧٤٥	١١٦١١٧٦	١٠٩٥٦٩	<u>تجارة الجملة والتجزئة وإصلاح المركبات ذات المحركات والدراجات النارية</u>	ز
١٧٦٨٦٢١	٥٤٦١٤	٨٠٢٤٥	٤٢٢٧٩	٣٧٩٦٦	تجارة الجملة والتجزئة وإصلاح المركبات ذات المحركات والدراجات النارية	٤٥
١١٣٣٥٢٢	-٤١٧٧٥٥	١١٩٠٥٠٠	١١١٨٨٩٧	٧١٦٠٣	تجارة الجملة عدا المركبات ذات المحركات والدراجات النارية	٤٦
٤٧٦٤٩٤٢	-٣٩٤٠٣٩٩	٤٨٩٩٨٩٠	٤٣١٧٦٦٦	٥٨٢٢٢٤	<u>النقل والتخزين</u>	ح
٢٥٥٧٦٣	-٢٥٠٦٤٩	٣٢٣٥٨٧	٢٤٦٩٦٨	٧٦٦١٩	النقل البري ، والنقل عبر خطوط الأنابيب	٤٩
١٠٦٧٤٣٢	-١١٤٢٩٩٥	١٠٢٢٠٨٨	٦٩٢٧٠٠	٣٢٩٣٨٨	النقل عبر الماء	٥٠
٢٢٩٨٦٠٤	-٧١٤٠٧٢	١٩٤٣٦٨٣	١٧٩١١٤٦	١٥٢٥٣٧	النقل الجوي	٥١
١١٤٣١٤٣	-١٨٣٢٦٨٣	١٦١٠٥٣٢	١٥٨٦٨٥٢	٢٣٦٨٠	أنشطة التخزين والدعم للنقل	٥٢
١٥٢٣٠١٢	-٩٩٧٣٢٠	١١٣٨٥٩٠	١١٠٤٦١٥	٣٣٩٧٥	<u>أنشطة خدمات الغذاء والإقامة</u>	ط
١٤٨٤٠٥٢	-٩٩٨٨١٣	١١٣٧٠٢٤	١١٠٣٦٢٣	٣٣٤٠١	أنشطة خدمات الإقامة	٥٥
٣٨٩٦٠	١٤٩٣	١٥٦٦	٩٩٢	٥٧٤	أنشطة خدمات الغذاء والمشروبات	٥٦
٩٧٤٢٩٦٠	-٨٨٤٣٤٢٣	١٢٦٨١٣٧٧	١٠٩٢٣١٣٧	١٧٥٨٢٤٠	<u>المعلومات والاتصالات</u>	ى
٨٩٠٤٧	٢٣٤٠٨	٣٩٧٨٢	٣٣٣٦٩	٦٤١٣	أنشطة النشر	٥٨
-٧٨٨٣	-٤٧٤٤٨	١٣٨٢٣	-٢١٢٧٠	٣٥١٩٣	أنشطة نشر وإنتاج برامج التلفزيون والفيديو والأفلام السينمائية والتسجيلات	٥٩

تابع جدول ٢ - توزيعات القيمة المضافة الصافية إلى عوائد عوامل الإنتاج لشركات القطاع الخاص الاستثماري لعام ٢٠١٧

(القيمة بالآلاف جنيه)

القيمة المضافة الصافية	عائد العمليات الإنتاجية	الفوائد			اقسام النشاط الإقتصادي	دليل النشاط الاقتصادي
		جملة	فرق الفوائد المحسوبة	مدفوعة		
٨٠٤٨٤٧	-١٠٩٩٢٥٣	١٣٠٤٢٧٨	١٢٩١٢٢٣	١٣٠٥٥	أنشطة البث الإذاعي والتلفزيوني	٦٠
٨٧٢٦٣٧٦	-٧٧٢٥١٢٣	١١٢٩٣٢٤٨	٩٥٩٣٣٤٩	١٦٩٩٨٩٩	الاتصالات	٦١
١٣٠٥٧٣	٤٩٩٣	٣٠٢٤٦	٢٦٥٦٦	٣٦٨٠	أنشطة برمجيات وإستشارات الحاسب	٦٢
٦٧٢٣٢٠	-٣٣٢٣٦٤٧	٢٩٩٧٤٢٧	١٦٦٦٦٨٤	١٣٣٠٧٤٣	<u>الوساطة المالية والتأمين</u>	ك
٧٦٧٤٣٠	-١٣٧٩٨٤٨	١٢٨٥٣٣٢	٤٩٦٦	١٢٨٠٣٦٦	الوساطة المالية عدا التأمين وتوفير الإعتمادات لمعاملات التقاعد	٦٤
-٩٥١١٠	-١٩٤٣٧٩٩	١٧١٢٠٩٥	١٦٦١٧١٨	٥٠٣٧٧	الانشطة المساعدة للوساطة المالية	٦٦
-٢٤٥٨٤٥	-٣٨١٧٧٩٣	٢٤٥٦٣٠٤	٢٣٣٩٣٨٨	١١٦٩١٦	<u>أنشطة العقارات والتأجير</u>	ل
-٢٤٥٨٤٥	-٣٨١٧٧٩٣	٢٤٥٦٣٠٤	٢٣٣٩٣٨٨	١١٦٩١٦	أنشطة العقارات والتأجير	٦٨
١١٨٢٢٩	٢١٧٣٦	٢١٦٧٨	٢١٦٧٨	٠	<u>الانشطة العلمية والتقنية المتخصصة</u>	م
١٨٩٨٥	٢٨٣٢	٣٣٥٧	٣٣٥٧	٠	الانشطة القانونية والمحاسبية	٦٩
١١٣٦١	-١٩١٥	٨٥٠٥	٨٥٠٥	٠	أنشطة المراكز الرئيسية والخبرة الاستشارية	٧٠
٨٧٨٨٣	٢٠٨١٩	٩٨١٦	٩٨١٦	٠	الانشطة المعمارية والهندسية والاختبارات التقنية والتحليل	٧١
١٧٧٢١٩	-١٧٨٢٧٢	١٤٦٤٢٥	١٤٣٩٠٢	٢٥٢٣	<u>الانشطة الادارية وخدمات الدعم</u>	ن
٥٣٩	-٦١٥	٢٤٩	٢٤٩	٠	أنشطة التوظيف	٧٨
١٧٦٦٨٠	-١٧٧٦٥٧	١٤٦١٧٦	١٤٣٦٥٣	٢٥٢٣	أنشطة خدمات وكالة السفر ومنظمي الرحلات السياحية والحجز	٧٩
١٥٣٦٨	-٣٧٦٩١٣	٣٢١٦٠	-٣٤١٢٦	٦٦٢٨٦	<u>الإدارة العامة والدفاع والضمان الاجتماعي الإجباري</u>	س
١٥٣٦٨	-٣٧٦٩١٣	٣٢١٦٠	-٣٤١٢٦	٦٦٢٨٦	الإدارة العامة والدفاع والضمان الاجتماعي الإجباري	٨٤
٦٧٦٣٠٦	٤٥٦١٥	١٤٠٦٥٧	١٠٩٥٤٣	٣١١١٤	<u>التعليم</u>	ع
٦٧٦٣٠٦	٤٥٦١٥	١٤٠٦٥٧	١٠٩٥٤٣	٣١١١٤	التعليم	٨٥
١٤٥٢٤٤٥	-٣٣١٨٨١	٦٦٠٦٧٨	٥٠٤٢٦١	١٥٦٤١٧	<u>الصحة والعمل الإجتماعي</u>	ف
١٤٥٢٤٤٥	-٣٣١٨٨١	٦٦٠٦٧٨	٥٠٤٢٦١	١٥٦٤١٧	الانشطة المتصلة بصحة الانسان	٨٦
٨٠٣٨٠	-٤٠٨٨٨	١١٨١٦	١١٧٩٦	٢٠	<u>أنشطة الفنون والإبداع والتسلية</u>	ص
٨٠٣٨٠	-٤٠٨٨٨	١١٨١٦	١١٧٩٦	٢٠	أنشطة الرياضة والترفيه والتسلية	٩٣
٤٠٢٢٩	١٥٩٥٠	١٠٢٥٤	٩٩٠٦	٣٤٨	<u>أنشطة الخدمات الأخرى</u>	ق
٤٠٢٢٩	١٥٩٥٠	١٠٢٥٤	٩٩٠٦	٣٤٨	اصلاح أجهزة الحاسب الالى والسلع الشخصية والمنزلية	٩٥

جدول ٣- حساب التحويلات الجارية والادخار لشركات القطاع الخاص الاستثماري لعام ٢٠١٧
أ- جانب الاستخدامات

جملة الاستخدامات	الادخار	الفائض الموزع				التحويلات الجارية التخصّصية				اقسام النشاط الاقتصادي	دليل النشاط الاقتصادي
		جملة	حصص أخرى	حصة المساهمين	حصة العاملين	جملة	أخرى (١)	ضرائب دخلية	ضرائب عقارية		
٦٥٧٦٣٩٨٠	٤١١٢٤٥٠٦	٢٥١١٦٩٧	٤٢٦٧	٢٤٨١٨١٣	٢٥٦١٧	٢٢١٢٧٧٧٧	١٤٥٦١٣٨٩	٧٤١٤١٥١	١٥٢٢٣٧	الاجمالي العام	
٩٩٥٣٦٧	٨٣٢٨١٠	١٦٢٥٥٧	١١٠٦٩	١٤٠٤١٢	٧	الزراعة والصيد وإستغلال الغابات وقطع أشجار الأخشاب	أ
٩٩٤٢٢٦	٨٣١٨٩٦	١٦٢٣٣٠	١١٠٦٩	١٤٠١٨٥	٧	الزراعة والصيد وأنشطة الخدمات ذات الصلة بها	٠١
١١٤١	٩١٤	٢٢٧	.	٢٢٧	.	صيد الأسماك وتربية الأحياء المائية	٠٣
٥٩٧٢٧٩٤	٥٦٠٠٣٦١	٣٧٢٤٣٣	١٥٣٠٥٨	٢١٩٣٣٨	٣٧	التعدين وإستغلال المحاجر	ب
٨٩٤٩٠٢	٥٤١٨٢٦	٣٥٣٠٧٦	١٤٧٦١٨	٢٠٥٤٢١	٣٧	إستخراج النفط والغاز الطبيعي	٠٦
٥٠١٤٧٥٧	٥٠٠٩٣١٩	٥٤٣٨	٥٤٣٨	.	.	تعدين خامات (فلزات المعادن)	٠٧
٦٣١٣٥	٤٩٢١٦	١٣٩١٩	٢	١٣٩١٧	.	التعدين واستغلال المحاجر	٠٨
٤١٠٥٥٦١٤	٢٣٨٤٥٩٣١	٤٦١٧٣	٣١٦٨	٣٥٥٦٢	٧٤٤٣	١٧١٦٣٨١٠	١١٤٩٨٥٨٩	٥٦٠٧٠٧٠	٥٨١٥١	الصناعات التحويلية	ج
٤٠٦٧٩٧٤	٢٢٨٤٦٠٥	١٧٨٣٣٦٩	١١٨١٨٩٩	٥٩٣٩٦٢	٧٥٠٨	صناعة المنتجات الغذائية	١٠
٦٧٤٧٠٢	٤٥٤٦٢٢	٢٢٠٠٨٠	١٤١٩١٧	٧٨١٦٣	.	صناعة المشروبات	١١
١٥٧٨	١٥٧٨	صناعة منتجات التبغ	١٢
١٣٣٠٣٠٦	٩٢٦٢٢١	٤٠٤٠٨٥	١٧٦٢٤٦	٢٢٧٤٠٨	٤٣١	صناعة المنسوجات	١٣
٦٨٥٩٨٩	٦٣٦٠٢٤	٤٩٩٦٥	١٢٦٨٨	٣٧٠٠٦	٢٧١	صناعة الملابس الجاهزة	١٤
-١٥٧٤٤٩	-١٦٠٧٤١	٣٢٩٢	٢٠٥٥	١٠٩٨	١٣٩	صناعة الجلد ومنتجاته	١٥
٣٩١٣١	٢٤٢٤٢	١٤٨٨٩	٦٩٥١	٧٩٣٨	.	صناعة الخشب والمنتجات الخشبية والفلين عدا الأثاث وصناعة القش ومواد الضفر	١٦
١٣٦٧١٧٩	١٠١١٨٢١	١٠٧٥	.	.	١٠٧٥	٣٥٤٢٨٣	٢٦٩١٣٠	٨٥١٥٣	.	صناعة الورق ومنتجاته	١٧
٢٣٥٥٣٢	٩٣٥٨٠	١٤١٩٥٢	١٣٤٢٣٧	٧٧١٥	.	الطباعة وإستنساخ وسائط الإعلام المسجلة	١٨
٥٥٧٩١٩٤	٤٥٠٥٤٠٢	١٠٧٣٧٩٢	٦٨٩٢٠	١٠٠٤٧٧١	١٠١	صناعة فحم الكوك و المنتجات النفطية	١٩
٥٥٣١٣٢٠	٣٤٢٦٨٠٨	٢١٠٤٥١٢	١٢٨٧٢٣٠	٨١٦٠٥٦	١٢٢٦	صناعة المواد و المنتجات الكيميائية	٢٠
٤١٦٥٣٢٨	٣٠٧٢٧٥٧	٢٩٨٢٤	٣١٦٨	٢٢٥٦٢	٤٠٩٤	١٠٦٢٧٤٧	٣٨١٣٨٢	٦٨١٣٥٩	٦	صناعة المستحضرات الصيدلانية والكيميائية والدوائية	٢١
٨٢١٧٣٤	٥٤٧٢٦٣	٢٧٤٤٧١	١١١١٣٠	١٦٣١٠٦	٢٣٥	صناعة منتجات المطاط واللدائن	٢٢
١٥٣٠١٥٢	-١٨٨٠١٢	١٧١٨١٦٤	١٣١٨٥٤٤	٣٩٨٦٧٨	٩٤٢	صناعة منتجات المعادن اللافلزية الأخرى	٢٣
٦٣٢٥٠٩٠	١٢١٤٣٥٨	٥١١٠٧٣٢	٤٨٧٤٩٦٥	١٩١١٤٠	٤٤٦٢٧	صناعة الفلزات القاعدية	٢٤
٢٦١٢٢٤٥	٢٣٣٠٩٦٠	٢٨١٢٨٥	١١٦٦٣٧	١٦٣٥٥٨	١٠٩٠	صناعة منتجات المعادن المشكلة عدا الماكينات والمعدات	٢٥
٥٠٣١٦٢	٣٣٧٠٨٤	١٦٦٠٧٨	٣٨٣٨٦	١٢٦٧٠٤	٩٨٨	صناعة الحاسبات والمنتجات الإلكترونية والبصرية وصناعة الأجهزة الطبية	٢٦
٥٦٤٧٤٨٠	٤٠٥٤٣٦٣	١٥٣٢٧٤	.	١٣٠٠٠	٢٢٧٤	١٥٧٧٨٤٣	١١٤٧٢٩٤	٤٣٠٥٢٣	٢٦	صناعة الأجهزة الكهربائية	٢٧

تابع جدول ٣- حساب التحويلات الجارية والادخار لشركات القطاع الخاص الاستثماري لعام ٢٠١٧
أ- جانب الاستخدامات

(القيمة بالآلاف جنيه)

الادخار	الفائض الموزع				التحويلات الجارية التخصيصية				اقسام النشاط الاقتصادي	دليل النشاط الاقتصادي	
	جملة	حصص أخرى	حصصة المساهمين	حصصة العاملين	جملة	أخرى (١)	ضرائب دخلية	ضرائب عقارية			
١٨٧٦٣٥	١٣٥٧٠٣	.	.	.	٥١٩٣٢	١٢٠٩٧	٣٩٧٨٦	٤٩	صناعة الآلات والمعدات الغير مصنفة في موضع آخر	٢٨	
-١٩٣٨٩١	-٩٤٥٦١٤	.	.	.	٧٥١٧٢٣	٢٠٧٤٩٩	٥٤٤٢٢٤	.	صناعة المركبات ذات المحركات	٢٩	
-٢٥٧	-٢٥٧	صناعة معدات النقل الأخرى	٣٠	
٨٥٨٢٤	٧٤٣٠٧	.	.	.	١١٥١٧	٦٢٠٦	٤٨٨١	٤٣٠	صناعة الأثاث والمنتجات الخشبية الغير مصنفة في موضع آخر	٣١	
١٥٦٥٦	٨٥٥٧	.	.	.	٧٠٩٩	٣١٧٦	٣٨٤١	٨٢	صناعات تحويلية أخرى	٣٢	
١٢٣٠٠٧٣	٨٩٨٧٠٨	.	.	.	٣٣١٣٦٥	٣٣١١٨٥	١٨٠	.	<u>إمدادات الكهرباء والغاز والبخار وإمدادات وتكييف الهواء</u>	د	
١٢٣٠٠٧٣	٨٩٨٧٠٨	.	.	.	٣٣١٣٦٥	٣٣١١٨٥	١٨٠	.	إمدادات الكهرباء والغاز والبخار وإمدادات وتكييف الهواء	٣٥	
١٧٠٧٧٦	١٣٢٨٢٠	.	.	.	٣٧٩٥٦	١٩٤٢	٣٦٠١٤	.	<u>الإمداد المائي وشبكات الصرف الصحي وإدارة ومعالجة النفايات</u>	هـ	
١٤٤٤٤٢	١١٣٧٣٦	.	.	.	٣٠٧٠٦	١٣٣٠	٢٩٣٧٦	.	تجميع وتنقية وتوزيع المياه	٣٦	
٢٦٣٣٤	١٩٠٨٤	.	.	.	٧٢٥٠	٦١٢	٦٦٣٨	.	جمع ومعالجة وتدوير المخلفات والنفايات	٣٨	
١٩٨١١٩١	١٥٣٣١٣٠	٤٤٨	٢٧٤	.	١٧٤	٤٤٧٦١٣	٨٦٠٩٤	٣٦١٥١٩	<u>الإتشاءات (التشييد و البناء)</u>	و	
١٢٠٠٧١٥	٨٠٣٥٤٦	٤٤٨	٢٧٤	.	١٧٤	٣٩٦٧٢١	٧٦١٤١	٣٢٠٥٨٠	تشبيد البنايات	٤١	
٨٢٩٦٧٤	٧٨٦٠٤٣	٤٣٦٣١	٣٦٠١	٤٠٠٣٠	الهندسة المدنية	٤٢	
-٤٩١٩٨	-٥٦٤٥٩	٧٢٦١	٦٣٥٢	٩٠٩	أنشطة التشبيد المتخصصة	٤٣	
١١٣٩٠٢٦	٢٢٣٨١٣	٨٨٨٢٥	٨٢٥	٧٠٠٠	١٨٠٠٠	٨٢٦٣٨٨	٧٣٨٢٠٩	٨٨٠١١	١٦٨	<u>تجارة الجملة والتجزئة وإصلاح المركبات ذات المحركات والدراجات النارية</u>	ز
١٨٤٣٩٥	١٧٠٧٦٠	١٣٦٣٥	٩٩٩	١٢٦٣٦	.	٤٥	
٩٥٤٦٣١	٥٣٠٥٣	٨٨٨٢٥	٨٢٥	٧٠٠٠	١٨٠٠٠	٨١٢٧٥٣	٧٣٧٢١٠	٧٥٣٧٥	١٦٨	تجارة الجملة والتجزئة وإصلاح المركبات ذات المحركات والدراجات النارية	٤٦
٢٤٧٩٣٢٤	١٩٢٦١٨٣	٥٥٣١٤١	٢٢٤٠٠٥	٢٥٨٧٥٠	٧٠٣٨٦	<u>النقل والتخزين</u>	ح
١٢٩٣٦٦	٩١٢٧٠	٣٨٠٩٦	٢١٠٤٨	١٧٠٤٨	.	النقل البرى ، والنقل عبر خطوط الأنابيب	٤٩
٣٣٤٥٦٩	٢٦٦٤٠٣	٦٨١٦٦	٦٧٩٩٧	١٦٥	٤	النقل عبر الماء	٥٠
١٢٢٨٣٤٥	٨٠٣١١٠	٤٢٥٢٣٥	١٢١٦٠٠	٢٣٣٢٥٣	٧٠٣٨٢	النقل الجوى	٥١
٧٨٧٠٤٤	٧٦٥٤٠٠	٢١٦٤٤	١٣٣٦٠	٨٢٨٤	.	أنشطة التخزين والدعم للنقل	٥٢
١٠٦٩٢٠٥	٧٨٣٠٦٦	٢٨٦١٣٩	١٧٢٣٧٠	٩٦٦٣٣	١٧١٣٦	<u>أنشطة خدمات الغذاء والإقامة</u>	ط
١٠٦١٨٥٣	٨١٤٧٨٦	٢٤٧٠٦٧	١٣٣٤٨٩	٩٦٤٥٥	١٧١٢٣	أنشطة خدمات الإقامة	٥٥
٧٣٥٢	-٣١٧٢٠	٣٩٠٧٢	٣٨٨٨١	١٧٨	١٣	أنشطة خدمات الغذاء والمشروبات	٥٦
٦٦١٥٨٦٦	٣٧٦٥٩٠١	٢٣٧٦٢٥١	.	٢٣٧٦٢٥١	.	٤٧٣٧١٤	٢١٤٨٠٧	٢٥٨٩٠٧	.	<u>المعلومات والاتصالات</u>	ى
٦٦٢١٤	٤٥٤٣٣	٢٠٧٨١	٤٦١٥	١٦١٦٦	.	أنشطة النشر	٥٨
-١٨٢٨٢	-٤٤٧٤٧	٢٦٤٦٥	٢٣٦٤٣	٢٨٢٢	.	أنشطة نشر وإنتاج برامج التليفزيون والفيديو والأفلام السينمائية والتسجيلات	٥٩

تابع جدول ٣- حساب التحويلات الجارية والادخار لشركات القطاع الخاص الاستثماري لعام ٢٠١٧
أ- جانب الاستخدامات

الادخار	الفائض الموزع				التحويلات الجارية التخصوية				اقسام النشاط الاقتصادي	دليل النشاط الاقتصادي
	جملة	حصص أخرى	حصة المساهمين	حصة العاملين	جملة	أخرى (١)	ضرائب دخلية	ضرائب عقارية		
٦١٨٧٦٩	٥٤٢٤٣٧	.	.	.	٧٦٣٣٢	٧٦٣٣٢	.	.	أنشطة البث الإذاعي والتليفزيوني	٦٠
٥٩٠٢٨٧٠	٣١٨٩١٢	٢٣٧٦٢٥١	.	٢٣٧٦٢٥١	٣٣٧٤٩٩	١٠٨٠٥١	٢٢٩٤٤٨	.	الاتصالات	٦١
٤٦٢٩٥	٣٣٦٥٨	.	.	.	١٢٦٣٧	٢١٦٦	١٠٤٧١	.	أنشطة برمجيات وإستشارات الحاسب	٦٢
١٧١٣٠٤٢	١٠٥٥٨٠١	.	.	.	٦٥٧٢٤١	٥٣٠٢٧٥	١٢٦٦٥٢	٣١٤	<u>الوساطة المالية والتأمين</u>	ك
١١٩٧٢٥٧	٦١٨٨٨٩	.	.	.	٥٧٨٣٦٨	٤٦٤٠٠٣	١١٤٠٥١	٣١٤	الوساطة المالية عدا التأمين وتوفير الإعتمادات لمعاشات التقاعد	٦٤
٥١٥٧٨٥	٤٣٦٩١٢	.	.	.	٧٨٨٧٣	٦٦٢٧٢	١٢٦٠١	.	الأنشطة المساعدة للوساطة المالية	٦٦
٣٤٥٩٠٦	-٢١٦٣٨٠	.	.	.	٥٦٢٢٨٦	٥٠٣٨٨٩	٥٧٧٠٦	٦٩١	<u>أنشطة العقارات والتأجير</u>	ل
٣٤٥٩٠٦	-٢١٦٣٨٠	.	.	.	٥٦٢٢٨٦	٥٠٣٨٨٩	٥٧٧٠٦	٦٩١	أنشطة العقارات والتأجير	٦٨
٤٨٨٢٧	٢٠٨٥٩	.	.	.	٢٧٩٦٨	٢١٦٠٠	٦٣٦٨	.	<u>الانشطة العلمية والتقنية المتخصصة</u>	م
٨٧١٣	٤٥٣٨	.	.	.	٤١٧٥	٢٨١٩	١٣٥٦	.	الانشطة القانونية والمحاسبية	٦٩
٨٦٧٢	٦٤٣١	.	.	.	٢٢٤١	١٦٩	٢٠٧٢	.	أنشطة المراكز الرئيسية والخبرة الاستشارية	٧٠
٣١٤٤٢	٩٨٩٠	.	.	.	٢١٥٥٢	١٨٦١٢	٢٩٤٠	.	الانشطة المعمارية والهندسية والاختبارات التقنية والتحليل	٧١
١١٣٤٩٣	٨٩٥٩٣	.	.	.	٢٣٩٠٠	١٢٥٢٩	١١٣٤٤	٢٧	<u>الانشطة الادارية وخدمات الدعم</u>	ن
-٣٦٦	-٣٦٦	أنشطة التوظيف	٧٨
١١٣٨٥٩	٨٩٩٥٩	.	.	.	٢٣٩٠٠	١٢٥٢٩	١١٣٤٤	٢٧	أنشطة خدمات وكالة السفر ومنظمي الرحلات السياحية والحجز	٧٩
٥٥٢١٤	٤٢٥٧١	.	.	.	١٢٦٤٣	١٢٣٧٠	٢٧٣	.	<u>الإدارة العامة والدفاع والضمان الإجتماعي الإجباري</u>	س
٥٥٢١٤	٤٢٥٧١	.	.	.	١٢٦٤٣	١٢٣٧٠	٢٧٣	.	الإدارة العامة والدفاع والضمان الإجتماعي الإجباري	٨٤
٣٢٥٩٠٢	٢٣٢٨٧١	.	.	.	٩٣٠٣١	١٣٨١	٩٠٢٤٦	١٤٠٤	<u>التعليم</u>	ع
٣٢٥٩٠٢	٢٣٢٨٧١	.	.	.	٩٣٠٣١	١٣٨١	٩٠٢٤٦	١٤٠٤	التعليم	٨٥
٣٨٢٤٥٩	٢٩٧٠٦٥	.	.	.	٨٥٣٩٤	٣٢٠٧٦	٥٣٠٤٤	٢٧٤	<u>الصحة والعمل الإجتماعي</u>	ف
٣٨٢٤٥٩	٢٩٧٠٦٥	.	.	.	٨٥٣٩٤	٣٢٠٧٦	٥٣٠٤٤	٢٧٤	الانشطة المتصلة بصحة الانسان	٨٦
٥٣٨١٥	٣٢٥٤٨	.	.	.	٢١٢٦٧	١٥٩٤١	١٦٨٤	٣٦٤٢	<u>أنشطة الفنون والإبداع والتسلية</u>	ص
٥٣٨١٥	٣٢٥٤٨	.	.	.	٢١٢٦٧	١٥٩٤١	١٦٨٤	٣٦٤٢	أنشطة الرياضة والترفيه والتسلية	٩٣
٢٧١٥٥	٢٧١٥٥	<u>أنشطة الخدمات الأخرى</u>	ق
٢٧١٥٥	٢٧١٥٥	اصلاح أجهزة الحاسب الالى والسلع الشخصية والمنزلية	٩٥

تابع جدول ٣- حساب التحويلات الجارية والادخار لشركات القطاع الخاص الاستثماري لعام ٢٠١٧
ب- جانب الموارد

(القيمة بالالف جنيهه)

رقم النشاط الاقتصادي	اقسام النشاط الاقتصادي	عائد العمليات الانتاجية	ايرادات اوراق مالية	ايرادات تحويلية	ايرادات متنوعة	فرق الايجار المحسوب	فرق القوائد المحسوبة	جملة الموارد
	الاجمالي العام	-٥٤٣٥٨١٢١	٥٧.١٠٥٨	١.٩٥٢٥٥١	٢٨١.٢٠٥	١.٩٩٩٥٩٠	٨٩٦٥٨٦٩٧	٦٥٧٦٣٩٨٠
أ	الزراعة والصيد واستغلال الغابات وقطع اشجار الأخشاب	-٦٠٧٠٠٨	٢٨١٩٥٠	١١٧٨٠٥	٧٩١٥١	٢.٩٣٦١	٩٠٣.٣٩	٩٨٤٢٩٨
٠١	الزراعة والصيد وأنشطة الخدمات ذات الصلة بها	-٦٠١٥٤	٢٨١٩٥٠	١١٤٧٣٠	٧٩١٠٨	٢.٧٨٦٣	٨٩٩٦٦٠	٩٨٣١٥٧
٠٣	صيد الأسماك وتربية الأحياء المائية	-٦٨٥٤	.	٣٠٧٥	٤٣	١٤٩٨	٣٣٧٩	١١٤١
ب	التعدين واستغلال المحاجر	-٨.٥٣٦٠٧	٥٣٤٣١٩	٣٧٩٥٣٦	٢.٢٣	٩٨٩.٦٨	١٢١٢١٤٥٥	٥٩٧٢٧٩٤
٠٦	إستخراج النفط والغاز الطبيعي	-٨٤٥٩١٦٨	٥٣١٤٤٦	٣٢٧٧٦٥	٢.٢٢	٩٧٢.٥٦	٧٥٢.٧٨١	٨٩٤٩٠٢
٠٧	تعدين خامات (فلزات المعادن)	٥٢٤٨٤٢	.	٣٧٨١٦	.	٧٢٤٦	٤٤٤٤٨٥٣	٥٠١٤٧٥٧
٠٨	التعدين واستغلال المحاجر	-١١٩٢٨١	٢٨٧٣	١٣٩٥٥	١	٩٧٦٦	١٥٥٨٢١	٦٣١٣٥
ج	الصناعات التحويلية	-١٧٩٥٢٦٣٤	١١٨٧٨٢٦	٦٢٣١١٢٠	١٦٢٩٦١٥	٣٨٦٥٤٨٣	٤٦.٩٤٢٠٤	٤١.٥٥٦١٤
١٠	صناعة المنتجات الغذائية	-٤٠٣٠٥٦	٥٦٩٧	١٢٥١٠٤٦	١٨٤٥٩٣	٣٨٧١١٥	٢٦٤٢٥٧٩	٤٠.٦٧٩٧٤
١١	صناعة المشروبات	-٦٦٢٥٧٧	٢٤٠٠٧٤	١٤٩٧٨٣	٢٢٦٩٢	١٢٨٩٩٣	٧٩٥٧٣٧	٦٧٤٧٠٢
١٢	صناعة منتجات التبغ	-٤٦٤	.	٣٢	.	.	٢٠١٠	١٥٧٨
١٣	صناعة المنسوجات	-٢٩٨٧٨٠٣	١٢٩٤٥٢	١٩٩٣٠٠	٣٧٦٤٦	٣٦٦٧٦٠	٣٥٨٤٩٥١	١٣٣٠٣٠٦
١٤	صناعة الملابس الجاهزة	-٨٤٦٦٢٠	١٢٢	١٢١٣٣٦	١٨٠١٤	١٠٢٩٧٣	١٢٩٠١٦٤	٦٨٥٩٨٩
١٥	صناعة الجلد ومنتجاته	-٢٢٣١٣١	٢٩	١٤١٤١	٢١٢٩٦	٢٩٤٤	٢٧٢٧٢	-١٥٧٤٤٩
١٦	صناعة الخشب والمنتجات الخشبية والفلين عدا الأثاث وصناعة القش ومواد الضفر	-٣٦٩٩٨	.	٥٩٢١	٩	٤٣٦	٦٩٧٦٣	٣٩١٣١
١٧	صناعة الورق ومنتجاته	١١١٤٥٧	٢١٩٧٩	٩٨٦٦٢	٣٠٠٢٩	٩٨٩٤٠	١٠٠٦١١٢	١٣٦٧١٧٩
١٨	الطباعة وإستنساخ وسائط الإعلام المسجلة	-٥١٢٦٢٠	٧٤٣١	١٨٢٧٣	٢١٠٩٢	٤٦٣٦١	٦٥٤٩٩٥	٢٣٥٥٣٢
١٩	صناعة فحم الكوك و المنتجات النفطية	-٦٠٢١١٩٩	١٠٩١٢٤	١٠٦٢٢١٧	١٢٦٤٦٢	٢١٧٠٦٧	١٠٠٨٥٥٢٣	٥٥٧٩١٩٤
٢٠	صناعة المواد و المنتجات الكيماوية	-٣٢٢٥٣٩٥	٤٤٣٦	١٢٤٢٩٠٤	١٥٢٤٣٩	٤١٧٩٥٧	٦٩٣٨٩٧٩	٥٥٣١٣٢٠
٢١	صناعة المستحضرات الصيدلانية والكيمائية والدوائية	٦٤٩٨٩١	١١٦٠٥٤	٣٠٧٦٧٨	٥٢٩١٣	٣٧٥٤٨٣	٢٦٦٣٣٠٩	٤١٦٥٣٢٨
٢٢	صناعة منتجات المطاط واللدائن	-٢٨٦٠٠٥	.	٦٠٤٠١	١٤١٦٢١	٦٩٩١٢	٨٣٥٨٠٥	٨٢١٧٣٤
٢٣	صناعة منتجات المعادن اللافلزية الأخرى	-٦٠٣٢١٣	٦٣٩٤٢	٧٣١٠٥٣	٢٩٧١٣٤	٦٩٨٠٧٢	٥٨٤٣١٦٤	١٥٣٠١٥٢
٢٤	صناعة الفلزات القاعدية	-٤٧٨٥٩١	٣٨٧١٦٦	٥١٥٦٠١	٢٣٩٧٥٠	٤٠٥٠٠٠	٥٢٥٦١٦٤	٦٣٢٥٠٩٠
٢٥	صناعة منتجات المعادن المشكلة عدا الماكينات والمعدات	١٧٠٤٧٣٦	٢٠٨١٥	٥٦٨٤٦	١٩٤٠٥	٩٩٧٤٨	٧١٠٦٩٥	٢٦١٢٢٤٥
٢٦	صناعة الحاسبات والمنتجات الإلكترونية والبصرية وصناعة الأجهزة الطبية	٣٤١٤٨٣	٣٣٤	١٢٨٣٢	٣٣٢	٣٠٢٢	١٤٥١٥٩	٥٠٣١٦٢
٢٧	صناعة الأجهزة الكهربائية	٢٢٥٣٥٢٥	٧٧٣٣٨	١٣٦٩٨٣	٢٢٩٨٢٩	٢٤٠٨١٥	٢٧٠٨٩٩٠	٥٦٤٧٤٨٠

تابع جدول ٣- حساب التحويلات الجارية والادخار لشركات القطاع الخاص الاستثماري لعام ٢٠١٧

ب- جانب الموارد

(القيمة بالالف جنيهه)

رقم النشاط الاقتصادي	اقسام النشاط الاقتصادي	عائد العمليات الانتاجية	ايرادات اوراق مالية	ايرادات تحويلية	ايرادات متنوعة	فرق الايجار المحسوب	فرق الفوائد المحسوبة	جملة الموارد
٢٨	صناعة الآلات والمعدات الغير مصنفة في موضع آخر	-٤١١٤٤٦	٣٠٨٨	١٠٩٠٢	٢٨٢٧٢	٣٦٨٤٠	٥١٩٩٧٩	١٨٧٦٣٥
٢٩	صناعة المركبات ذات المحركات	-٦١١٣٦٨	.	١٧٨٦٩١	٢٤٧١	١١٧١٣٢	١١٩١٨٣	-١٩٣٨٩١
٣٠	صناعة معدات النقل الأخرى	١٥٥٥	.	.	.	٥٦٨	-٢٣٨٠	-٢٥٧
٣١	صناعة الأثاث والمنتجات الخشبية الغير مصنفة في موضع آخر	-٩٦٣٦٩	٧٤٥	٥٣١٥٤	٣٠٣٧	٣٣٣٦٧	٩١٨٩٠	٨٥٨٢٤
٣٢	صناعات تحويلية أخرى	-١٠٨٤٢٦	.	٣٣٦٤	٥٧٩	١٥٩٧٨	١٠٤١٦١	١٥٦٥٦
د	<u>إمدادات الكهرباء والغاز والبخار وإمدادات وتكييف الهواء</u>	-٢٢٩٧٩٥٨	٥٣٧٦	٥٦١١	١٢٩٥٣	١٠٦٢٢	٣٤٩٣٤٦٩	١٢٣٠٠٧٣
٣٥	إمدادات الكهرباء والغاز والبخار وإمدادات وتكييف الهواء	-٢٢٩٧٩٥٨	٥٣٧٦	٥٦١١	١٢٩٥٣	١٠٦٢٢	٣٤٩٣٤٦٩	١٢٣٠٠٧٣
هـ	<u>الإمداد المائي وشبكات الصرف الصحي وإدارة ومعالجة النفايات</u>	٧٤٥٨٠	.	١١٠٤٣	٧٩١	٤٩٤٣	٧٩٤١٩	١٧٠٧٧٦
٣٦	تجميع وتنقية وتوزيع المياه	٧٨٢٤١	.	٧٥٠٨	٧٩١	٤٨٢٢	٥٣٠٨٠	١٤٤٤٤٢
٣٨	جمع ومعالجة وتدوير المخلفات والنفايات	-٣٦٦١	.	٣٥٣٥	.	١٢١	٢٦٣٣٩	٢٦٣٣٤
و	<u>الإنشاءات (التشييد و البناء)</u>	-٣٣٩١١١٨	١٦٥٤١٩	٤٠٨٦٨١	١٢٤٤٨	٩٨٢٧٦	٤٦٨٧٤٨٥	١٩٨١١٩١
٤١	تشبيد البنائات	-٣٤٢٥٢٣٤	٥٣٨٣٨	٢٥٢٨٠٨	١٠٣٠٤	٥٢٣٣٢	٤٢٥٦٦٦٧	١٢٠٠٧١٥
٤٢	الهندسة المدنية	١٥٨٩٢١	١١١٥٨١	١٥٤٥١٣	٢١٤٤	٤٩١١٥	٣٥٣٤٠٠	٨٢٩٦٧٤
٤٣	أنشطة التشبيد المتخصصة	-١٢٤٨٠٥	.	١٣٦٠	.	-٣١٧١	٧٧٤١٨	-٤٩١٩٨
ز	<u>تجارة الجملة والتجزئة وإصلاح المركبات ذات المحركات والدراجات النارية</u>	-٣٦٣١٤١	١٣٥٤٧٧	١٢٠٩٢٠	٤٣٧١٥	٤٠٨٧٩	١١٦١١٧٦	١١٣٩٠٢٦
٤٥	تجارة الجملة والتجزئة وإصلاح المركبات ذات المحركات والدراجات النارية	٥٤٦١٤	.	٢٤٥٨٧	٤٢٩٧٩	١٩٩٣٦	٤٢٢٧٩	١٨٤٣٩٥
٤٦	تجارة الجملة عدا المركبات ذات المحركات والدراجات النارية	-٤١٧٧٥٥	١٣٥٤٧٧	٩٦٣٣٣	٧٣٦	٢٠٩٤٣	١١١٨٨٩٧	٩٥٤٦٣١
ح	<u>النقل والتخزين</u>	-٣٩٤٠٣٩٩	١٤٥٥٣	١٧٥٧١٢	٩٢٤٦٨	١٨١٩٣٢٤	٤٣١٧٦٦٦	٢٤٧٩٣٢٤
٤٩	النقل البرى ، والنقل عبر خطوط الأنابيب	-٢٥٠٦٤٩	.	٥٤٥٢٥	٤٩٠٧	٧٣٦١٥	٢٤٦٩٦٨	١٢٩٣٦٦
٥٠	النقل عبر الماء	-١١٤٢٩٩٥	١٣٤٨٧	٢١٩٧٨	٣٤٠٩٩	٧١٥٣٠٠	٦٩٢٧٠٠	٣٣٤٥٦٩
٥١	النقل الجوى	-٧١٤٠٧٢	١٠٦٦	٨٠٤٨١	٧٢٦١	٦٢٤٦٣	١٧٩١١٤٦	١٢٢٨٣٤٥
٥٢	أنشطة التخزين والدعم للنقل	-١٨٣٢٦٨٣	.	١٨٧٢٨	٤٦٢٠١	٩٦٧٩٤٦	١٥٨٦٨٥٢	٧٨٧٠٤٤
ط	<u>أنشطة خدمات الغذاء والإقامة</u>	-٩٩٧٣٢٠	.	١٥١١٢١	١٢٣٧٠	٧٩٨٤١٩	١١٠٤٦١٥	١٠٦٩٢٠٥
٥٥	أنشطة خدمات الإقامة	-٩٩٨٨١٣	.	١٤٥٩٥٥	١٢٣٧٠	٧٩٨٧١٨	١١٠٣٦٢٣	١٠٦١٨٥٣
٥٦	أنشطة خدمات الغذاء والمشروبات	١٤٩٣	.	٥١٦٦	.	-٢٩٩	٩٩٢	٧٣٥٢
٥٧	<u>المعلومات والاتصالات</u>	-٨٨٤٣٤٢٣	١٥٥٣٩٦٩	١٤٠٢٩٩٩	٧٧٨٧٨٥	٨٠٠٣٩٩	١٠٩٢٣١٣٧	٦٦١٥٨٦٦
٥٨	أنشطة النشر	٢٣٤٠٨	.	١٣٩٣	.	٨٠٤٤	٣٣٣٦٩	٦٦٢١٤
٥٩	أنشطة نشر وإنتاج برامج التلفزيون والفيديو والأفلام السينمائية والتسجيلات	-٤٧٤٤٨	.	٤٤٤٩١	٩	٦٠٣٦	-٢١٣٧٠	-١٨٢٨٢

تابع جدول ٣- حساب التحويلات الجارية والادخار لشركات القطاع الخاص الاستثماري لعام ٢٠١٧
ب- جانب الموارد

رقم	اسم النشاط الاقتصادي	عائد العمليات الانتاجية	ايرادات اوراق مالية	ايرادات تحويلية	ايرادات متنوعة	فرق الايجار المحسوب	فرق الفوائد المحسوبة	جملة الموارد
								(القيمة بالالف جنيهه)
٦٠	أنشطة البث الإذاعي والتلفزيوني	-١٠٩٩٢٥٣	١٨٠٠٤٧	.	.	٢٤٦٧٥٢	١٢٩١٢٢٣	٦١٨٧٦٩
٦١	الاتصالات	-٧٧٢٥١٢٣	١١٦٣٤٢٩	٧٧٨٤٥٤	١١٦٣٤٢٩	٥٣٨٧٩٢	٩٥٩٣٣٤٩	٥٩٠٢٨٧٠
٦٢	أنشطة برمجيات وإستشارات الحاسب	٤٩٩٣	١٣٦٣٩	٣٢٢	١٣٦٣٩	٧٧٥	٢٦٥٦٦	٤٦٢٩٥
ك	<u>الوساطة المالية والتأمين</u>	-٣٣٢٣٦٤٧	١٥٨٨١١٠	٩٥٢٦٨٣	٩٥٢٦٨٣	٧٦٣٧٩٨	١٦٦٦٦٨٤	١٧١٣٠٤٢
٦٤	الوساطة المالية عدا التأمين وتوفير الإعتمادات لمعاشات التقاعد	-١٢٧٩٨٤٨	١٤٥٠٦٤٨	٤١٠٦٥٨	٤١٠٦٥٨	٧١٠٤٢٩	٤٩٦٦	١١٩٧٢٥٧
٦٦	الأنشطة المساعدة للوساطة المالية	-١٩٤٣٧٩٩	١٣٧٤٦٢	٥٤٢٠٢٥	١٣٧٤٦٢	٥٣٣٦٩	١٦٦١٧١٨	٥١٥٧٨٥
ل	<u>أنشطة العقارات والتأجير</u>	-٣٨١٧٧٩٣	٢٣١٣٠٧	٦٤١١٣٧	٢٣١٣٠٧	٩٠٦٤١٨	٢٣٣٩٣٨٨	٣٤٥٩٠٦
٦٨	أنشطة العقارات والتأجير	-٣٨١٧٧٩٣	٢٣١٣٠٧	٦٤١١٣٧	٢٣١٣٠٧	٩٠٦٤١٨	٢٣٣٩٣٨٨	٣٤٥٩٠٦
م	<u>الأنشطة العلمية والتقنية المتخصصة</u>	٢١٧٣٦	٢١٤	٥٦٩٢	٢١٤	.	٢١٦٧٨	٤٨٨٢٧
٦٩	الأنشطة القانونية والمحاسبية	٢٨٣٢	.	٢٥٢٤	.	.	٣٣٥٧	٨٧١٣
٧٠	أنشطة المراكز الرئيسية والخبرة الاستشارية	-١٩١٥	٢١٤	٢٣٦١	٢١٤	.	٨٥٠٥	٨٦٧٢
٧١	الأنشطة المعمارية والهندسية والاختبارات التقنية والتحليل	٢٠٨١٩	.	٨٠٧	.	.	٩٨١٦	٣١٤٤٢
ن	<u>الأنشطة الإدارية وخدمات الدعم</u>	-١٧٨٢٧٢	١٥٥٦	٦١٩١٥	١٥٥٦	١٠٢٦٦	١٤٣٩٠٢	١١٣٤٩٣
٧٨	أنشطة التوظيف	-٦١٥	٢٤٩	-٣٦٦
٧٩	أنشطة خدمات وكالة السفر ومنظمى الرحلات السياحية والحجز	-١٧٧٦٥٧	١٥٥٦	٦١٩١٥	١٥٥٦	١٠٢٦٦	١٤٣٦٥٣	١١٣٨٥٩
س	<u>الإدارة العامة والدفاع والضمان الاجتماعي الإجباري</u>	-٣٧٦٩١٣	٢	١٢٤٨٥٩	٢	٢٦	-٣٤١٢٦	٥٥٢١٤
٨٤	الإدارة العامة والدفاع والضمان الاجتماعي الإجباري	-٣٧٦٩١٣	٢	١٢٤٨٥٩	٢	٢٦	-٣٤١٢٦	٥٥٢١٤
ع	<u>التعليم</u>	٤٥٦١٥	.	٤٤٦٨٧	.	.	١٠٩٥٤٣	٣٢٥٩٠٢
٨٥	التعليم	٤٥٦١٥	.	٤٤٦٨٧	.	.	١٠٩٥٤٣	٣٢٥٩٠٢
ف	<u>الصحة والعمل الإجتماعي</u>	-٣٣١٨٨١	٩٨٠	١١٤٣٠١	٩٨٠	٢٠٨٨٩	٥٠٤٢٦١	٣٨٢٤٥٩
٨٦	الأنشطة المتصلة بصحة الانسان	-٣٣١٨٨١	٩٨٠	١١٤٣٠١	٩٨٠	٢٠٨٨٩	٥٠٤٢٦١	٣٨٢٤٥٩
ص	<u>أنشطة الفنون والابداع والتسليه</u>	-٤٠٨٨٨	.	١٥٥٠	.	٣٦٨٠	١١٧٩٦	٥٣٨١٥
٩٣	أنشطة الرياضة والترفيه والتسليه	-٤٠٨٨٨	.	١٥٥٠	.	٣٦٨٠	١١٧٩٦	٥٣٨١٥
ق	<u>أنشطة الخدمات الأخرى</u>	١٥٩٥٠	.	١١٧٩	.	١٦٢	٩٩٠٦	٢٧١٥٥
٩٥	اصلاح أجهزة الحاسب الالى والسلع الشخصية والمنزلية	١٥٩٥٠	.	١١٧٩	.	١٦٢	٩٩٠٦	٢٧١٥٥

جدول ٤ - حساب الإستخدامات والموارد الرأسمالية والمالية لشركات القطاع الخاص الإستثماري لعام ٢٠١٧
أ- جانب الإستخدامات

(القيمة بالآلاف جنيهه)

جملة الإستخدامات	التحويلات الرأسمالية والمالية	التكوين الرأسمالي الإجمالي										أقسام النشاط الإقتصادي	لبيان النشاط الإقتصادي
		± التغيير في المخزون السلعي					التكوين الرأسمالي الثابت						
		الإجمالي	جملة	بضائع بغرض البيع	إنتاج غير تام	إنتاج تام	جملة (١)-(٢)+(٣) (=٤)	مشغولات داخلية تامة بالتكلفة (٣)	الإستيعادات الرأسمالية على الأصول الثابتة (٢)	الإضافات الرأسمالية على الأصول الثابتة (١)			
١٥٧٠٢١٢٤٥	١٤٣٤٦٤٧١١	١٣٥٥٦٥٣٤	٢٩٣١٤٣٥	٢٤١٧٢١١	٤٦٥١٥٢	١٠٦٢٥٠٩٩	١٠٨٢	٨٦١٥٤٢٢	١٩٢٣٩٤٣٩	٤٩٠٧٢	الإجمالي العام		
٥٢٠٠٤٤١	٥٠١٨٨٧٩	١٨١٥٦٢	٢٦٢٧	.	-٣٥٤٢	٦١٦٩	١٧٨٩٣٥	.	١٤٠١٩٩	٣١٩١٣٤	الزراعة والصيد وإستغلال الغابات وقطع أشجار الأخشاب	أ	
٥١٩٧٢٩٤	٥٠١٦١٤٤	١٨١١٥٠	٢٢١٥	.	-٣٩٥٤	٦١٦٩	١٧٨٩٣٥	.	١٤٠١٩٩	٣١٩١٣٤	الزراعة والصيد وأنشطة الخدمات ذات الصلة بها	٠١	
٣١٤٧	٢٧٣٥	٤١٢	٤١٢	.	٤١٢	صيد الأسماك وتربية الأحياء المائية	٠٣	
٢٠٤٩٤٣٤	٨٨٢٠٢٨	١١٦٧٤٠٦	-٢١١٢	.	-٢١١٢	.	١١٦٩٥١٨	.	٤١٠٠٤	١٢١٠٥٢٢	التعدين وإستغلال المحاجر	ب	
١٦٣٠١٦٣	٧٤٠٧٥١	٨٨٩٤١٢	٨٨٩٤١٢	.	٤٠٣٧٨	٩٢٩٧٩٠	إستخراج النفط والغاز الطبيعي	٠٦	
٣٦٧٣٤٥	١٠٤٩١٥	٢٦٢٤٣٠	٢٦٢٤٣٠	.	.	٢٦٢٤٣٠	تعدين خامات (فلزات المعادن)	٠٧	
٥١٩٢٦	٣٦٣٦٢	١٥٥٦٤	-٢١١٢	.	-٢١١٢	.	١٧٦٧٦	.	٦٢٦	١٨٣٠٢	التعدين وإستغلال المحاجر	٠٨	
٦١٥٨١٤٠٧	٥٤٢٩٢٣٥٩	٧٢٨٩٠٤٨	٢٨٣٣٦٥٤	-٥٨٦٥	٢٣٨٢٠٥٥	٤٥٧٤٦٤	٤٤٥٥٣٩٤	١٠٨٢	١٦٤٦٥٠٦	٦١٠٠٨١٨	الصناعات التحويلية	ج	
٣٤٨٩١١٠	٣٠٤٧٧٣٣	٤٤١٣٣٧٧	٣٤٦٣٩١	.	٣٠٩٤٩٣	٣٦٨٩٨	٩٤٩٨٦	.	٤٨٠٢٩	١٤٣٠١٥	صناعة المنتجات الغذائية	١٠	
٣٩٠٥٤٨	٣٦٧٨٨	٣٥٣٧٦٠	٣٤٩٥٢	.	-٣١٤١	٣٨٠٩٣	٣١٨٨٠٨	.	١٣٧٩٢٦	٤٥٦٧٣٤	صناعة المشروبات	١١	
٣٥١٨	٦٥١٣	-٢٩٩٥	-٢٩٩٥	.	-٢٩٩٥	صناعة منتجات التبغ	١٢	
١٩٧٤٣٣٨	١٩٤٥٥٧٩	٢٨٧٥٩	-٨٧٦٨٠	١٥٢٦	-٧٥١٠٢	-١٤١٠٤	١١٦٤٣٩	٣١٨	١٥٩١	١١٧٧١٢	صناعة المنسوجات	١٣	
٣١٨٢٧٥٠	٢٦٩١٩٩٠	٤٩٠٧٦٠	٢٥٣٩٨٨	.	١٥٦٠٣٩	٩٧٩٤٩	٢٣٦٧٧٢	٧٦٤	٣٣١٠	٢٦٩١١٨	صناعة الملابس الجاهزة	١٤	
٨٨٦٠١	٨٧٥٥٩	١٠٤٢	-٤٥٢٢	.	-٤٤٨٦	-٣٦	٥٥٦٤	.	٣٤٠	٥٩٠٤	صناعة الجلد ومنتجاته	١٥	
٧١١٤٠	٤٤٩٢٢	٢٦٢١٨	٨٥٢٤	٢٩٩١	٤٤١٨	١١١٥	١٧٦٩٤	.	٣٣١	١٨٠٢٥	صناعة الخشب والمنتجات الخشبية والفلين عدا الأثاث وصناعة القش ومواد الضفر	١٦	
١٠٤٢٣٤٩	٨٢٣٣١٢	٢١٩٠٣٧	١٢٥٥٤٣	.	٩٧٤٧٢	٢٨٠٧١	٩٣٤٩٤	.	١٧٤٠٤	١١٠٨٩٨	صناعة الورق ومنتجاته	١٧	
٧٧٣٠٥٢	٦٩٦٣٨٠	٧٦٦٧٢	١٩٧٢٦	.	١٩٣٤٠	٣٨٦	٥٦٩٤٦	.	٥٦٤١	٦٢٥٨٧	الطباعة وإستنساخ وسائط الإعلام المسجلة	١٨	
.	٣٠٩٣٧٠٩	٣١٤٢٧٥٠	-٤٩٠٤١	-٦٨٨٠١٧	-٦٩٨٦٥١	١٠٦٣٤	٦٣٨٩٧٦	.	٥٨٥٠٣	٦٩٧٤٧٩	صناعة فحم الكوك و المنتجات النفطية	١٩	
٦٣٥٦٧٧٦	٥٧٦٦٥٧٤	٥٩٠٢٠٢	٨٨٢٧٥	-٤٠٠	٣٠٨٨	٨٥٥٨٧	٥٠١٩٢٧	.	١٤٤٣٧٨	٦٤٦٣٠٥	صناعة المواد و المنتجات الكيماوية	٢٠	
٢١٩٨٥٦٠	١٦٥٢١٢	٥٤٢٣٤٨	١٢٦٨٣٤	.	٨٠١٠٧	٤٦٧٢٧	٤١٥٥١٤	.	٢١٢٤٧	٤٣٦٧٦١	صناعة المستحضرات الصيدلانية والكيماوية والدوائية	٢١	
١٣٨٤٣٤٦	٧٦٢٨٠٦	٦٢١٥٤٠	٤٠٤٦٣٨	.	٣٠٨٠٧٢	٩٦٥٦٦	٢١٦٩٠٢	.	٢٣٨٦٧	٢٤٠٧٦٩	صناعة منتجات المطاط واللدائن	٢٢	
٩٠٤١٣٩٢	٨٦١٣٨١٦	٤٢٧٥٧٦	٣٧٥٩٨٤	٣٢٦	٣٨٢٥١٧	-٦٨٥٩	٥١٥٩٢	.	٩٦٥٢٩٧	١٠١٦٨٨٩	صناعة منتجات المعادن اللافلزية الأخرى	٢٣	
١٧٠٥٥٥٠٣	١٦٧٣٢٨١٣	٣٢٢٦٩٠	٤١٩٨٠	.	٢١٣٧٨	٢٠٦٠٢	٢٨٠٧١٠	.	١٩٣٠٣	٣٠٠٠١٣	صناعة الفلزات القاعدية	٢٤	
١١٦٣٤٩٩	٦٦٩١٢٨	٤٦٣٣٧١	١٦١٩٩٥	.	١٨٢٦٧٨	-٢٠٦٨٣	٣٠٢٣٧٦	.	٣٥٤٢١	٣٢٧٧٩٧	صناعة منتجات المعادن المشكلة عدا الماكينات والمعدات	٢٥	
٢٩٥٣١٥	٢٣٢٩٨٩	٦٢٣٢٦	١٤٤٠٥	-١٠٣٠٨	٢٢٠٧٩	٢٦٣٤	٤٧٩٢١	.	.	٤٧٩٢١	صناعة الحاسبات والمنتجات الإلكترونية والبصرية وصناعة الأجهزة الطبية	٢٦	
٦٩٧٢٤٢٥	٤٥٧٨٩٣٦	٢٣٩٣٤٨٩	١٦٧٦٦٤٤	.	١٦٨٤٠٣٧	-٧٣٩٣	٧١٦٨٤٥	.	٣٤٩٣٩	٧٥١٧٨٤	صناعة الأجهزة الكهربائية	٢٧	

تابع جدول ٤ - حساب الإستخدامات والموارد الرأسمالية والمالية لشركات القطاع الخاص الإستثماري لعام ٢٠١٧
أ- جانب الإستخدامات

(القيمة بالآلاف جنيهه)

جملة الإستخدامات	التحويلات الرأسمالية والمالية	التكوين الرأسمالى الإجمالى								أقسام النشاط الإقتصادي	لبنل النشاط الإقتصادي	
		± التغير فى المخزون السلعى				التكوين الرأسمالى الثابت						
		الاجمالى	جملة	بضائع بغرض البيع	انتاج غير تام	انتاج تام	جملة (١)-(٢)+(٣) (٤)=	مشغولات داخلية تامة (٣) بالكلفة	الإستيعادات الرأسمالية على الأصول الثابتة (٢)			الإضافات الرأسمالية على الأصول الثابتة (١)
٩٢٤٣٠٩	٨١٢٤٢٤	١١١٨٨٥	٦١١٦٢	.	١٧٢٩٤	٤٣٨٦٨	٥٠٧٢٣	.	١٢٥١٨	٦٣٢٤١	صناعة الآلات والمعدات الغير مصنفة فى موضع آخر	٢٨
١٦٧٠٦٧٢	١٤٨٣٤٣٩	١٨٧٢٣٣	-١٣٢٦٦٧	.	-١٢٧٥٥١	-٥١١٦	٣١٩٩٠٠	.	٨٣٣٦	٣٢٨٢٣٦	صناعة المركبات ذات المحركات	٢٩
٤٤٩٧	٥٥٥٠	-١٠٥٣	-١٠٥٧	.	-١٠٥٧	.	٤	.	.	٤	صناعة معدات النقل الأخرى	٣٠
١٠٩٣٦٠	١٤٣١٣٧	-٣٣٧٧٧	٢٥٢٧	.	-٦	٢٥٣٣	-٣٦٣٠٤	.	٧١٦٣٦	٣٥٣٣٢	صناعة الأثاث والمنتجات الخشبية الغير مصنفة فى موضع آخر	٣١
٢٩٥٦٣٨	٢٨١٠٠٩	١٤٦٢٩	٧٠٢٤	.	٧٠٣٢	-٨	٧٦٠٥	.	٦٦٨٩	١٤٢٩٤	صناعات تحويلية أخرى	٣٢
٣٤٦٧١٤٧	٤٩٢١٨٠٠	-١٤٥٥٦٥٣	-١٤٥٥٦٥٣	.	١٤٦٢٤٢١	٧٧٦٨	<u>إمدادات الكهرباء والغاز والبخار وإمدادات وتكييف الهواء</u>	د
٣٤٦٧١٤٧	٤٩٢١٨٠٠	-١٤٥٥٦٥٣	-١٤٥٥٦٥٣	.	١٤٦٢٤٢١	٧٧٦٨	إمدادات الكهرباء والغاز والبخار وإمدادات وتكييف الهواء	٣٥
١٨٣١٧١٠	١٨٢٨٤٨٨	٣٢٢٢	-٨٠٢٨	.	-٨٠٢٨	.	١١٢٥٠	.	١١٠٣	١٢٣٥٣	<u>الإمداد المائى وشبكات الصرف الصحى وإدارة ومعالجة النفايات</u>	هـ
١٠٧٦١٥٨	١٠٧١٩٢٠	٤٢٣٨	٤٢٣٨	.	.	٤٢٣٨	تجميع وتنقية وتوزيع المياه	٣٦
٧٥٥٥٥٢	٧٥٦٥٦٨	-١٠١٦	-٨٠٢٨	.	-٨٠٢٨	.	٧٠١٢	.	١١٠٣	١١١٥	جمع ومعالجة وتدوير المخلفات والنفايات	٣٨
٩٥٦٨٤٧١	٩٢٠٣٩٨١	٣٦٤٤٩٠	١٥٣١٩	.	١١٢٨٣	٤٠٣٦	٣٤٩١٧١	.	١٧٤٤٩	٣٦٦٦٢٠	<u>الإنشآت (التشييد و البناء)</u>	و
٨٢٢٧٤٥٤	٨٠٦٣١٧٢	١٦٤٢٨٢	٥٤٤٢	.	٥٤٤٢	.	١٥٨٨٤٠	.	١٧٤٤٩	١٧٦٢٨٩	تشبيد البنايات	٤١
١١٥٨٩١٠	١١١٣٨٢٩	٤٥٠٨١	٥٨٤١	.	٥٨٤١	.	٣٩٢٤٠	.	.	٣٩٢٤٠	الهندسة المدنية	٤٢
١٨٢١٠٧	٢٦٩٨٠	١٥٥١٢٧	٤٠٣٦	.	.	٤٠٣٦	١٥١٠٩١	.	.	١٥١٠٩١	أنشطة التشييد المتخصصة	٤٣
٤٥٤٩١٩٠	٤٣٧٣٨٩٧	١٧٥٢٩٣	٩٤٠٠١	٥٣٥٨٥	٤٠٤١٦	.	٨١٢٩٢	.	١٩٧٦	٨٣٢٦٨	<u>تجارة الجملة والتجزئة وإصلاح المركبات ذات المحركات والدراجات النارية</u>	ز
٤١٧٤٥٣	٤٠٩٥٨٥	٧٨٦٨	٧٨٦٨	.	١٠٣٢	٨٩٠٠	تجارة الجملة والتجزئة وإصلاح المركبات ذات المحركات والدراجات النارية	٤٥
٤١٣١٧٣٧	٣٩٦٤٣١٢	١٦٧٤٢٥	٩٤٠٠١	٥٣٥٨٥	٤٠٤١٦	.	٧٣٤٢٤	.	٩٤٤	٧٤٣٦٨	تجارة الجملة عدا المركبات ذات المحركات والدراجات النارية	٤٦
١٨١١٩٧٧٩	١٨٢٩٧٢٦٩	-١٧٧٤٩٠	١١٧١	١٢٠٨	-٣٧	.	-١٧٨٦٦١	.	٤٤٢٣٦٤	٢٦٣٧٠٣	<u>النقل والتخزين</u>	ح
٩٨٧٩٠٠	١٠٢١٢٦٣	-٣٣٣٦٣	-٣٧	.	-٣٧	.	-٣٣٣٢٦	.	٤٦٤٨٤	١٣١٥٨	النقل البرى ، والنقل عبر خطوط الأنابيب	٤٩
٤٨٥٤٣٩٣	٥٠٥١٧٨١	-١٩٧٣٨٨	٧٠	٧٠	.	.	-١٩٧٤٥٨	.	٣٠٦٥٠٩	١٠٩٠٥١	النقل عبر الماء	٥٠
٣١١٩٧٩٩	٣١١٣٥٧٤	٦٢٢٥	٦٢٢٥	.	٧٥٦٣٨	٨١٨٦٣	النقل الجوى	٥١
٩١٥٧٦٨٧	٩١١٠٦٥١	٤٧٠٣٦	١١٣٨	١١٣٨	.	.	٤٥٨٩٨	.	١٣٧٣٣	٥٩٦٣١	أنشطة التخزين والدعم للنقل	٥٢
٥٦٤٧٣٧٦	٥٥٩٢٣٤٩	٥٥٠٢٧	-١٤٠٧	.	-١٤٠٧	.	٥٦٤٣٤	.	٩٣٦٣	٦٥٧٩٧	<u>أنشطة خدمات الغذاء والإقامة</u>	ط
٥٦٣٩٩٩٨	٥٥٨٦٥٨٠	٥٣٤١٨	٥٣٤١٨	.	٩٣٦٣	٦٢٧٨١	أنشطة خدمات الإقامة	٥٥
٧٣٧٨	٥٧٦٩	١٦٠٩	-١٤٠٧	.	-١٤٠٧	.	٣٠١٦	.	.	٣٠١٦	أنشطة خدمات الغذاء والمشروبات	٥٦
١٨٤٧٤٠٥٤	١٤٧١٢٤٤٣	٣٧٦١٦١١	-٨٨٨٥	.	-٦٣٦٨	-٢٥١٧	٣٧٧٠٤٩٦	.	١٢٥٠٠٢	٣٨٩٥٤٩٨	<u>المعلومات والاتصالات</u>	ى
١٣٤٩٧٠	٨١٢٨٧	٥٣٦٨٣	-٨٨٨٥	.	-٦٣٦٨	-٢٥١٧	٦٢٥٦٨	.	٦٣٣٠	٦٨٨٩٨	أنشطة النشر	٥٨

تابع جدول ٤ - حساب الإستخدامات والموارد الرأسمالية والمالية لشركات القطاع الخاص الإستثماري لعام ٢٠١٧
أ- جانب الإستخدامات

رقم التابل	أقسام النشاط الإقتصادي	التكوين الرأسمالي الإجمالي							جملة الإستخدامات	
		± التغير في المخزون السلعي				التكوين الرأسمالي الثابت				
		الاجمالي	جملة	بضائع بغرض البيع	انتاج غير تام	انتاج تام	جملة (١)-(٢)+(٣) = (٤)	مشغولات داخلية تامة بالتكلفة (٣)		الإستيعادات الرأسمالية على الأصول الثابتة (٢)
٥٩	أنشطة نشر وإنتاج برامج التلفزيون والفيديو والأفلام السينمائية والتسجيلات	٣٣٩٠٦٩	٣٦١٥٣٠	-٢٢٤٦١	.	.	.	-٢٢٤٦١	٢٩٣٢٩	٦٨٦٨
٦٠	أنشطة البث الإذاعي والتلفزيوني	٢٢٦١٨٥	١١٧٧٩٤	١٠٨٣٩١	.	.	.	١٠٨٣٩١	٧٤٢٧	١١٥٨١٨
٦١	الإتصالات	١٧٤٥١٤٤٥	١٣٨٤٧٦٤٠	٣٦٠٣٨٠٥	.	.	.	٣٦٠٣٨٠٥	٨١٥٢١	٣٦٨٥٣٢٦
٦٢	أنشطة برمجيات وإستشارات الحاسب	٣٢٢٣٨٥	٣٠٤١٩٢	١٨١٩٣	.	.	.	١٨١٩٣	٣٩٥	١٨٥٨٨
ك	<u>الوساطة المالية والتأمين</u>	١٥٢٨٠١٧٨	١٣٥٢١٠٥٢	١٧٥٩١٢٦	.	.	.	١٧٥٩١٢٦	٤٦٨٤٢٢٨	٦٤٤٣٣٥٤
٦٤	الوساطة المالية عدا التأمين وتوفير الإعتمادات لمعاشات التقاعد	١٤٨٩٨٥٠٥	١٣١٦٥٢٣٨	١٧٣٣٢٦٧	.	.	.	١٧٣٣٢٦٧	٤٦٨١٦٢٢	٦٤١٤٨٨٩
٦٦	الأنشطة المساعدة للوساطة المالية	٣٨١٦٧٣	٣٥٥٨١٤	٢٥٨٥٩	.	.	.	٢٥٨٥٩	٢٦٠٦	٢٨٤٦٥
ل	<u>أنشطة العقارات والتأجير</u>	٧١٧٠٣١٥	٧١٢٤٥٦٨	٤٥٧٤٧	.	.	.	٤٥٧٤٧	٣٦٣٩٠	٨٢١٣٧
٦٨	أنشطة العقارات والتأجير	٧١٧٠٣١٥	٧١٢٤٥٦٨	٤٥٧٤٧	.	.	.	٤٥٧٤٧	٣٦٣٩٠	٨٢١٣٧
م	<u>الأنشطة العلمية والتقنية المتخصصة</u>	١٠٥٠٨٣	١٠٤٤٢٦	٦٥٧	.	.	.	٦٥٧	.	٦٥٧
٦٩	الأنشطة القانونية والمحاسبية	٦٤٦٩	٥٨٨٩	٥٨٠	.	.	.	٥٨٠	.	٥٨٠
٧٠	أنشطة المراكز الرئيسية والخبرة الإستشارية	٢٦١٣٠	٢٦١٣٠
٧١	الأنشطة المعمارية والهندسية والاختبارات التقنية والتحليل	٧٢٤٨٤	٧٢٤٠٧	٧٧	.	.	.	٧٧	.	٧٧
ن	<u>الأنشطة الإدارية وخدمات الدعم</u>	٤٠٢٣٧٢	٢٠٢٣٩	٢٠٢١٣٣	.	.	.	٢٠٢١٣٣	٢٢٨	٢٠٢٣٦١
٧٨	أنشطة التوظيف	١٥٣٧	١٥٢٤	١٣	.	.	.	١٣	.	١٣
٧٩	أنشطة خدمات وكالة السفر ومنظمي الرحلات السياحية والحجز	٤٠٠٨٣٥	١٩٨٧١٥	٢٠٢١٢٠	.	.	.	٢٠٢١٢٠	٢٢٨	٢٠٢٣٤٨
س	<u>الإدارة العامة والدفاع والضمان الإجباري</u>	٩٦١٧٥٥	٩٦٠٠٢	١٧٥٣	.	.	.	١٧٥٣	.	١٧٥٣
٨٤	الإدارة العامة والدفاع والضمان الإجتماعي الإجباري	٩٦١٧٥٥	٩٦٠٠٢	١٧٥٣	.	.	.	١٧٥٣	.	١٧٥٣
ع	<u>التعليم</u>	٧٨٦٥١٠	٧٥٨٨٥٦	٢٧٦٥٤	.	.	.	٢٧٦٥٤	١٣٩٥	٢٩٠٤٩
٨٥	التعليم	٧٨٦٥١٠	٧٥٨٨٥٦	٢٧٦٥٤	.	.	.	٢٧٦٥٤	١٣٩٥	٢٩٠٤٩
ف	<u>الصحة والعمل الإجتماعي</u>	١٤٨٤١٧٧	١٣٣١٤٣٢	١٥٢٧٤٥	٤٩٥١	٤٩٥١	.	١٤٧٧٩٤	٥٧٥٥	١٥٣٥٤٩
٨٦	الأنشطة المتصلة بصحة الانسان	١٤٨٤١٧٧	١٣٣١٤٣٢	١٥٢٧٤٥	٤٩٥١	٤٩٥١	.	١٤٧٧٩٤	٥٧٥٥	١٥٣٥٤٩
ص	<u>أنشطة الفنون والإبداع والتسليّة</u>	٣٠٥٠٠٤	٣٠٣٩١٨	١٠٨٦	١٤٤	١٤٤	.	٩٤٢	٣٩	٩٨١
٩٣	أنشطة الرياضة والترفيه والتسليّة	٣٠٥٠٠٤	٣٠٣٩١٨	١٠٨٦	١٤٤	١٤٤	.	٩٤٢	٣٩	٩٨١
ق	<u>أنشطة الخدمات الأخرى</u>	٣٦٨٤٢	٣٦٧٢٥	١١٧	.	.	.	١١٧	.	١١٧
٩٥	اصلاح أجهزة الحاسب الالى والسلع الشخصية والمنزلية	٣٦٨٤٢	٣٦٧٢٥	١١٧	.	.	.	١١٧	.	١١٧

تابع جدول ٤ - حساب الإستخدامات والموارد الرأسمالية والمالية لشركات القطاع الخاص الإستثماري لعام ٢٠١٧
ب - جانب الموارد

(القيمة بالآلف جنيهه)

نابل النشاط الإقتصادي	اقسام النشاط الإقتصادي	الادخار	الاهلاك	التحويلات الرأسمالية والمالية	الاقتراض	جملة الموارد
	الاجمالي العام	٤١١٢٤٥٠٦	٢٤٤٢٨٧٠٣	٢٥٥٥٨٥٤٢٧	-١٦٤١١٧٣٩١	١٥٧٠٢١٢٤٥
أ	الزراعة والصيد واستغلال الغابات وقطع أشجار الأخشاب	٨٣٢٨١٠	١٤٢٦٢٣	٥٠١٥٨٨٨	-٧٩٠٨٨٠	٥٢٠٠٤٤١
٠١	الزراعة والصيد وأنشطة الخدمات ذات الصلة بها	٨٣١٨٩٦	١٤١٦١٩	٥٠١٢٨١٦	-٧٨٩٠٣٧	٥١٩٧٢٩٤
٠٣	صيد الأسماك وتربية الأحياء المائية	٩١٤	١٠٠٤	٣٠٧٢	-١٨٤٣	٣١٤٧
ب	التعدين واستغلال المحاجر	٥٦٠٠٣٦١	٣٩٦٢٤٥٧	٣٥٢٥٥٩٢٣	-٤٢٧٦٩٣٠٧	٢٠٤٩٤٣٤
٠٦	إستخراج النفط والغاز الطبيعي	٥٤١٨٢٦	٢٧١٠٠٥٤	١٧٨٩٣١٨٠	-١٩٥١٤٨٩٧	١٦٣٠١٦٣
٠٧	تعدين خامات (فلزات المعادن)	٥٠٠٩٣١٩	١٢١٧٥٧٩	١٧٣١٩٥٥٤	-٢٣١٧٩١٠٧	٣٦٧٣٤٥
٠٨	التعدين واستغلال المحاجر	٤٩٢١٦	٣٤٨٢٤	٤٣١٨٩	-٧٥٣٠٣	٥١٩٢٦
ج	الصناعات التحويلية	٢٣٨٤٥٦٣١	١٠٣٥٣٦٤٧	١١٢٩٧٧٩١٥	-٨٥٥٩٥٧٨٦	٦١٥٨١٤٠٧
١٠	صناعة المنتجات الغذائية	٢٢٨٤٦٠٥	٩٤٣٧٢٣	١١٥٧٩٧٥١	-١١٣١٨٩٦٩	٣٤٨٩١١٠
١١	صناعة المشروبات	٤٥٤٦٢٢	٤٢٤٧٨٤	٤٩٥٢٩٨	-٩٨٤١٥٦	٣٩٠٥٤٨
١٢	صناعة منتجات التبغ	١٥٧٨	٤٠	٣٥١٥	-١٦١٥	٣٥١٨
١٣	صناعة المنسوجات	٩٢٦٢٢١	١٠٧٦٦٤٩	١٥٣١٦٨٧٨	-١٥٣٤٥٤١٠	١٩٧٤٢٣٨
١٤	صناعة الملابس الجاهزة	٦٣٦٠٢٤	٢٥٣٩٩٠	٤٦٧٩٤٥١	-٢٣٨٦٧١٥	٣١٨٢٧٥٠
١٥	صناعة الجلد ومنتجاته	-١٦٠٧٤١	١٢٧٩٢	٢٢٥٢٥٣	١١٢٩٧	٨٨٦٠١
١٦	صناعة الخشب والمنتجات الخشبية والفلين عدا الأثاث وصناعة الفس ومواد الضفر	٢٤٢٤٢	٩١٦٩	٨١٣٣٧	-٤٣٦٠٨	٧١١٤٠
١٧	صناعة الورق ومنتجاته	١٠١١٨٢١	٢٥٩١٩٠	٣٤٩٦١٦٣	-٣٧٢٤٨٢٥	١٠٤٢٣٤٩
١٨	الطباعة وإستنساخ وسائط الإعلام المسجلة	٩٣٥٨٠	١٧٤٩١٢	٩١٣٨٧٨	-٤٠٩٣١٨	٧٧٣٠٥٢
١٩	صناعة فحم الكوك و المنتجات النفطية	٤٥٠٥٤٠٢	٦٧٩٦١٦	٥٥٦٩٦٣٨	-٧٦٦٠٩٤٧	٣٠٩٣٧٠٩
٢٠	صناعة المواد و المنتجات الكيماوية	٣٤٢٦٨٠٨	١٦٥٣٢٢٦	١١٦٩٩٠٠٦	-١٠٤٢٢٢٦٤	٦٣٥٦٧٧٦
٢١	صناعة المستحضرات الصيدلانية والكيماوية والدوائية	٣٠٧٢٧٥٧	٧٤٣٨٠٦	٥١٧٥٠٠٨	-٦٧٩٣٠١١	٢١٩٨٥٦٠
٢٢	صناعة منتجات المطاط واللدائن	٥٤٧٢٦٣	٢٦٣٥٨٧	١٢٠٧٤٣٩	-٦٣٣٩٤٣	١٣٨٤٢٤٦
٢٣	صناعة منتجات المعادن اللافلزية الأخرى	-١٨٨٠١٢	١٧٤٤٢٨٥	٢٢٢٠٩٢٧٢	-١٤٧٢٤١٥٣	٩٠٤١٢٩٢
٢٤	صناعة الفلزات القاعدية	١٢١٤٣٥٨	١٠١٧٩٩٩	١٢٥٥٣٧٧٢	٢٢٦٩٣٧٤	١٧٠٥٥٥٠٣
٢٥	صناعة منتجات المعادن المشكلة عدا الماكينات والمعدات	٢٣٣٠٩٦٠	١٦٩٤٤١	١٣٣٧٣٢٧	-٢٦٧٤٢٢٩	١١٦٣٤٩٩
٢٦	صناعة الحاسبات والمنتجات الإلكترونية والبصرية وصناعة الأجهزة الطبية	٣٣٧٠٨٤	٢٥٣١٨	٤٦٨٥٩٦	-٥٣٥٦٨٣	٢٩٥٣١٥
٢٧	صناعة الأجهزة الكهربائية	٤٠٥٤٣٦٣	٥٠٨٩٨٨	٨٧٣٦٤٢٦	-٦٣٢٧٣٥٢	٦٩٧٢٤٢٥

تابع جدول ٤ - حساب الإستخدامات والموارد الرأسمالية والمالية لشركات القطاع الخاص الإستثماري لعام ٢٠١٧
ب - جانب الموارد

(القيمة بالآلف جنيهه)

نيل النشاط الإقتصادي	اقسام النشاط الإقتصادي	الإدخار	الإهلاك	التحويلات الرأسمالية والمالية	الاقتراض	جملة الموارد
٢٨	صناعة الآلات والمعدات الغير مصنفة فى موضع آخر	١٣٥٧٠٣	٩١٠٠٣	١٤٥٣٧٣٣	-٧٥٦١٣٠	٩٢٤٣٠٩
٢٩	صناعة المركبات ذات المحركات	-٩٤٥٦١٤	٢٥٧١٣٦	٥٢٠٦١٨٨	-٢٨٤٧٠٣٨	١٦٧٠٦٧٢
٣٠	صناعة معدات النقل الأخرى	-٢٥٧	١٥٠٤	٤٠٥٢٨	-٣٧٢٧٨	٤٤٩٧
٣١	صناعة الأثاث والمنتجات الخشبية الغير مصنفة فى موضع آخر	٧٤٣٠٧	٢٣٠٦٩	١٥٧١٣٧	-١٤٥١٥٣	١٠٩٣٦٠
٣٢	صناعات تحويلية أخرى	٨٥٥٧	١٩٤٢٠	٣٧٢٣٢١	-١٠٤٦٦٠	٢٩٥٦٣٨
د	<u>إمدادات الكهرباء والغاز والبخار وإمدادات وتكييف الهواء</u>	٨٩٨٧٠٨	١٠١٢٦٣١	١٣٠٤٥٧٨٧	-١١٤٨٩٩٧٩	٣٤٦٧١٤٧
٣٥	إمدادات الكهرباء والغاز والبخار وإمدادات وتكييف الهواء	٨٩٨٧٠٨	١٠١٢٦٣١	١٣٠٤٥٧٨٧	-١١٤٨٩٩٧٩	٣٤٦٧١٤٧
هـ	<u>الإمداد المائى وشبكات الصرف الصحى وإدارة ومعالجة النفايات</u>	١٣٢٨٢٠	١٥١٠٨	١٧٦٥٥٠٤	-٨١٧٢٢	١٨٣١٧١٠
٣٦	تجميع وتنقية وتوزيع المياه	١١٣٧٣٦	٣٥٤٦	٨٤٤٨٨٩	١١٣٩٨٧	١٠٧٦١٥٨
٣٨	جمع ومعالجة وتدوير المخلفات والنفايات	١٩٠٨٤	١١٥٦٢	٩٢٠٦١٥	-١٩٥٧٠٩	٧٥٥٥٥٢
و	<u>الإنشآت (التشييد و البناء)</u>	١٥٣٣١٣٠	٤٤٤٥٦٧	١٦١٤٢٤٤٠	-٨٥٥١٦٦٦	٩٥٦٨٤٧١
٤١	تشييد البنائيات	٨٠٣٥٤٦	٣٣٣٦٦١	١٤٦١٨٥٢٦	-٧٥٢٨٢٧٩	٨٢٢٧٤٥٤
٤٢	الهندسة المدنية	٧٨٦٠٤٣	٩٧٧٨٨	١٤٣٧٦٣٦	-١١٦٢٥٥٧	١١٥٨٩١٠
٤٣	أنشطة التشييد المتخصصة	-٥٦٤٥٩	١٣١١٨	٨٦٢٧٨	١٣٩١٧٠	١٨٢١٠٧
ز	<u>تجارة الجملة والتجزئة وإصلاح المركبات ذات المحركات والدراجات النارية</u>	٢٢٣٨١٣	٦٠٧٩٦	٣١١٥٥٤٣	١١٤٩٠٣٨	٤٥٤٩١٩٠
٤٥	تجارة الجملة والتجزئة وإصلاح المركبات ذات المحركات والدراجات النارية	١٧٠٧٦٠	١١٤١٤	٣١٠١٥٣	-٧٤٨٧٤	٤١٧٤٥٣
٤٦	تجارة الجملة عدا المركبات ذات المحركات والدراجات النارية	٥٣٠٥٣	٤٩٣٨٢	٢٨٠٥٣٩٠	١٢٢٣٩١٢	٤١٣١٧٣٧
ح	<u>النقل والتخزين</u>	١٩٢٦١٨٣	١٦٦٢٩٦٠	٢٣١٢٥٥٢٦	-٨٥٩٤٨٩٠	١٨١١٩٧٧٩
٤٩	النقل البرى ، والنقل عبر خطوط الأنابيب	٩١٢٧٠	١٩١١٦٦	٢٧٦٩٧٧٢	-٢٠٦٤٣٠٨	٩٨٧٩٠٠
٥٠	النقل عبر الماء	٢٦٦٤٠٣	٢٩٦١٣٥	٢٤٢١٨٣٣	١٨٧٠٠٢٢	٤٨٥٤٣٩٣
٥١	النقل الجوى	٨٠٣١١٠	٤٢٣٤٨٧	٧٦٩٣٠٧١	-٥٧٩٩٨٦٩	٣١١٩٧٩٩
٥٢	أنشطة التخزين والدعم للنقل	٧٦٥٤٠٠	٧٥٢١٧٢	١٠٢٤٠٨٥٠	-٢٦٠٠٧٣٥	٩١٥٧٦٨٧
ط	<u>أنشطة خدمات الغذاء والإقامة</u>	٧٨٣٠٦٦	٣٠٢٨٤٨	١٠٢٣٢٤٦٩	-٥٦٧١٠٠٧	٥٦٤٧٣٧٦
٥٥	أنشطة خدمات الإقامة	٨١٤٧٨٦	٢٩٤٠٩٩	١٠١١٣٦٨٦	-٥٥٨٢٥٧٣	٥٦٣٩٩٩٨
٥٦	أنشطة خدمات الغذاء والمشروبات	-٣١٧٢٠	٨٧٤٩	١١٨٧٨٣	-٨٨٤٣٤	٧٣٧٨
ى	<u>المعلومات والاتصالات</u>	٣٧٦٥٩٠١	٥٠١٧٢٧٠	٥٢٧٠٥٢٦	٤٤٢٠٣٥٧	١٨٤٧٤٠٥٤
٥٨	أنشطة النشر	٤٥٤٣٣	٧٢١٦	١٧٥٥٩٥	-٩٣٢٧٤	١٣٤٩٧٠
٥٩	أنشطة نشر وإنتاج برامج التليفزيون والفيديو والأفلام السينمائية والتسجيلات	-٤٤٧٤٧	٢٠٠٦٦	٦٢٤٨٧٨	-٢٦١١٢٨	٣٣٩٠٦٩

تابع جدول ٤ - حساب الإستخدامات والموارد الرأسمالية والمالية لشركات القطاع الخاص الإستثماري لعام ٢٠١٧
ب - جانب الموارد

(القيمة بالآلاف جنيهه)

دليل النشاط الإقتصادي	اقسام النشاط الإقتصادي	الادخار	الاهلاك	التحويلات الرأسمالية والمالية	الافتراض	جملة الموارد
٦٠	أنشطة البث الأذاعي والتليفزيوني	٥٤٢٤٣٧	٣٩٩٩٩٣	٧٨٩٨٣٣	-١٥٠٦٠٧٨	٢٢٦١٨٥
٦١	الإتصالات	٣١٨٩١٢٠	٤٥٧٨٧٠٤	٣٣٦٨١٦٨	٦٣١٥٤٥٣	١٧٤٥١٤٤٥
٦٢	أنشطة برمجيات وإستشارات الحاسب	٣٣٦٥٨	١١٢٩١	٣١٢٠٥٢	-٣٤٦١٦	٣٢٢٣٨٥
ك	<u>الوساطة المالية والتأمين</u>	١٠٥٥٨٠١	٨٠٦١٨٦	٨٧٨٠٠٦٥	٤٦٣٨١٢٦	١٥٢٨٠١٧٨
٦٤	الوساطة المالية عدا التأمين وتوفير الإعتمادات لمعاشات التقاعد	٦١٨٨٨٩	٧٧٠٠٦١	٨٠٦٧٤٠٢	٥٤٤٢١٥٣	١٤٨٩٨٥٠٥
٦٦	الأنشطة المساعدة للوساطة المالية	٤٣٦٩١٢	٣٦١٢٥	٧١٢٦٦٣	-٨٠٤٠٢٧	٣٨١٦٧٣
ل	<u>أنشطة العقارات والتأجير</u>	-٢١٦٣٨٠	٨٤٣٨٥	١٤٠٤٢٢٧١	-٦٧٣٩٩٦١	٧١٧٠٣١٥
٦٨	أنشطة العقارات والتأجير	-٢١٦٣٨٠	٨٤٣٨٥	١٤٠٤٢٢٧١	-٦٧٣٩٩٦١	٧١٧٠٣١٥
م	<u>الأنشطة العلمية والتقنية المتخصصة</u>	٢٠٨٥٩	٦٩١١	١٠٣٥٥٧	-٢٦٢٤٤٤	١٠٥٠٨٣
٦٩	الأنشطة القانونية والمحاسبية	٤٥٣٨	٣٥٠	٧٣١٥	-٥٧٣٤	٦٤٦٩
٧٠	أنشطة المراكز الرئيسية والخبرة الإستشارية	٦٤٣١	٦٣١٢	٢٥٤١٢	-١٢٠٢٥	٢٦١٣٠
٧١	الأنشطة المعمارية والهندسية والاختبارات التقنية والتحليل	٩٨٩٠	٢٤٩	٧٠٨٣٠	-٨٤٨٥	٧٢٤٨٤
ن	<u>الأنشطة الإدارية وخدمات الدعم</u>	٨٩٥٩٣	٤٥٣١٢	٢٦٠٩٢٤	٦٥٤٣	٤٠٢٣٧٢
٧٨	أنشطة التوظيف	-٣٦٦	٢٠٢	٢٩٩٧	-١٢٩٦	١٥٣٧
٧٩	أنشطة خدمات وكالة السفر ومنظمي الرحلات السياحية والحجز	٨٩٩٥٩	٤٥١١٠	٢٥٧٩٢٧	٧٨٣٩	٤٠٠٨٣٥
س	<u>الإدارة العامة والدفاع والضمان الإجتماعي الإجباري</u>	٤٢٥٧١	١١٢٣٨٠	٢٠٨٢٣٦٥	-١٢٧٥٥٦١	٩٦١٧٥٥
٨٤	الإدارة العامة والدفاع والضمان الإجتماعي الإجباري	٤٢٥٧١	١١٢٣٨٠	٢٠٨٢٣٦٥	-١٢٧٥٥٦١	٩٦١٧٥٥
ع	<u>التعليم</u>	٢٣٢٨٧١	٢٦٢٧٢٩	١٩٣٠٤٩٤	-١٦٣٩٥٨٤	٧٨٦٥١٠
٨٥	التعليم	٢٣٢٨٧١	٢٦٢٧٢٩	١٩٣٠٤٩٤	-١٦٣٩٥٨٤	٧٨٦٥١٠
ف	<u>الصحة والعمل الإجتماعي</u>	٢٩٧٠٦٥	١٠٢٤٣٦	١٢٣١٢٥٠	-١٤٦٥٧٤	١٤٨٤١٧٧
٨٦	الأنشطة المتصلة بصحة الإنسان	٢٩٧٠٦٥	١٠٢٤٣٦	١٢٣١٢٥٠	-١٤٦٥٧٤	١٤٨٤١٧٧
ص	<u>أنشطة الفنون والإبداع والتسلية</u>	٣٢٥٤٨	٣٢٨٣٦	١١٦٩٣٨٩	-٩٢٩٧٦٩	٣٠٥٠٠٤
٩٣	أنشطة الرياضة والترفيه والتسلية	٣٢٥٤٨	٣٢٨٣٦	١١٦٩٣٨٩	-٩٢٩٧٦٩	٣٠٥٠٠٤
ق	<u>أنشطة الخدمات الأخرى</u>	٢٧١٥٥	٦٢١	٣٧٥٩١	-٢٨٥٢٥	٣٦٨٤٢
٩٥	اصلاح أجهزة الحاسب الالى والسلع الشخصية والمنزلية	٢٧١٥٥	٦٢١	٣٧٥٩١	-٢٨٥٢٥	٣٦٨٤٢

جدول ٥ - الإضافات الرأسمالية على الأصول الثابتة مصنفة طبقاً لنوع الأصل لشركات القطاع الخاص الاستثماري لعام ٢٠١٧

(القيمة بالآلاف جنيه)

الجملة	نفقات إيرادية موجلة	الثروة الحيوانية والمالية	برامج وأجهزة حاسب آلي	أثاث ومعدات مكاتب	عدد وأدوات	وسائل نقل وانتقال	آلات ومعدات	مباني وإنشاءات ومرافق	أراضى	أقسام النشاط الإقتصادي	نيل النشاط الإقتصادي
١٩٢٣٩٤٣٩	٩٢٨٤٠٠	٩٥٤٧٩	١٥١٤٨٥	٨٥٧٧٩٨	٤٧٥٩٨٧	٧٧٨٩٠١	٨٧٩٧٦٧١	٥٣٩٠٥٨٢	١٧٦٣١٣٦	الاجمالي العام	
٣١٩١٣٤	.	٩٥٤٧٩	٦٧٨	٤٢٨٥	٢٠٥٣	١٢٤٨٣	٦١٥٧٠	٢٥٧٠٢	١١٦٨٨٤	<u>الزراعة والصيد واستغلال الغابات وقطع أشجار الأخشاب</u>	أ
٣١٩١٣٤	.	٩٥٤٧٩	٦٧٨	٤٢٨٥	٢٠٥٣	١٢٤٨٣	٦١٥٧٠	٢٥٧٠٢	١١٦٨٨٤	الزراعة والصيد وأنشطة الخدمات ذات الصلة بها	٠١
.	صيد الأسماك وتربية الأحياء المائية	٠٣
١٢١٠٥٢٢	١٢٤٨٣٠	.	١١٠٦١	٢٧٩٦٤	٢٣٦١٣	١٤٢٢١	٩٩٦٧١٧	١٢١١٦	.	<u>التعدين واستغلال المحاجر</u>	ب
٩٢٩٧٩٠	.	.	١١٢٣	٢٧٥٥٨	٢٣٤٦٩	٥٩٨٩	٨٦٣٠٨٠	٨٥٧١	.	إستخراج النفط والغاز الطبيعي	٠٦
٢٦٢٤٣٠	١٢٤٨٣٠	.	٩٩٢٠	١	.	٧٧٣٤	١١٩٩٤٥	.	.	تعدين خامات (فلزات المعادن)	٠٧
١٨٣٠٢	.	.	١٨	٤٠٥	١٤٤	٤٩٨	١٣٦٩٢	٣٥٤٥	.	التعدين واستغلال المحاجر	٠٨
٦١٠٠٨١٨	٤٦١٥٠٨	.	٦٤٤٢٣	٢٥٨٩٧٩	٣٠٠٣٠٣	٢١٩٥٠٦	٣٦٥٤٥١٣	٩٨٦٩٠٩	١٥٤٦٧٧	<u>الصناعات التحويلية</u>	ج
١٤٣٠١٥	١٨٠٥	.	١٤٦٣	١٣٢٧	١٣٩٧	٤٤٤٦	١٢٩٢٤٢	٣٢٧٤	٦١	صناعة المنتجات الغذائية	١٠
٤٥٦٧٣٤	٣٢٦٩٩	.	٤٦٨٧	٢٩٣٣٦	٣٤٦٣٩	٤٣٩٤٤	٢٥٨٤٠٦	٥٣٠٢٣	.	صناعة المشروبات	١١
.	صناعة منتجات التبغ	١٢
١١٧٧١٢	٦٢٠	.	٤٥٧	٥٤١	٤٣٦	٣٢٠	١٠٨٦٨٧	١٠٤٦	٥٦٠٥	صناعة المنسوجات	١٣
٢٦٩١١٨	٣١٨٠٤	.	١٢٣١	٢١٢٣٩	٤٩٩٠	٦٠٠٦	١٤٣٥٠٧	٥٦٩٠٧	٣٤٣٤	صناعة الملابس الجاهزة	١٤
٥٩٠٤	٤٢	.	.	٥٩٤	٢٩٩	١٣	٤٩٤٩	٧	.	صناعة الجلد ومنتجاته	١٥
١٨٠٢٥	.	.	٢	٢٩	٥١١	٩٨٢	٤٠٣٢	٧٨٩	١١٦٨٠	صناعة الخشب والمنتجات الخشبية والفلين عدا الأثاث وصناعة القش ومواد الضفر	١٦
١١٠٨٩٨	.	.	.	٣٩٦٤	٥٨٣	٢٣٤٤	٥٠١١٥	٥٣٨٩٢	.	صناعة الورق ومنتجاته	١٧
٦٢٥٨٧	.	.	١٥٥	١١٨٨	٣٧٠١	٢٧٠٤	٤٥٠٩٥	٩٧٣٦	٨	الطباعة وإستنساخ وسائط الإعلام المسجلة	١٨
٦٩٧٤٧٩	١٤٥٩٩٦	.	١٩٠	٢٣٦٤٣	١٠١٨٤	٦٩٥٩	٤٢٢٢٢٠	٨٨٢٨٧	.	صناعة فحم الكوك و المنتجات النفطية	١٩
٦٤٦٣٠٥	١٣٧٢	.	١٧٢٨٨	٢١٢٧٣	١٠٠٦٠	٢٦٦٩٤	٤٣٧٩١٤	١٢٣٢٠٤	٨٥٠٠	صناعة المواد و المنتجات الكيماوية	٢٠
٤٣٦٧٦١	٢٠٨٧	.	٦٧١٣	٤٤٠٣٠	٢٢٥٨٦	١٥٧٤٥	٣٠٤٧٠٦	٣٧٤١٧	٣٤٧٧	صناعة المستحضرات الصيدلانية والكيماوية والدوائية	٢١
٢٤٠٧٦٩	.	.	٩٨٤	٨٧٦٨	٧١٤٣	٤٥٣٢	٧٤٧١٣	١٢٦٧٨٧	١٧٨٤٢	صناعة منتجات المطاط واللدائن	٢٢
١٠١٦٨٨٩	٢١٧٠٠٠	.	.	٢٧٥٦٩	٤١٥٥٠	٢٤٠٠٧	٥٣٥١١٧	١٧١٦٤٦	.	صناعة منتجات المعادن اللافلزية الأخرى	٢٣
٣٠٠٠١٣	٢٥٧	.	٦٣٦٠	٥٢٣٩	١٢٧٥٢	٥٩٦١	٢٣٤٢١٤	٣٥٢٣٠	.	صناعة الفلزات القاعدية	٢٤
٣٣٧٧٩٧	.	.	٥٠٤٧	٩٣٥٧	٦٨٨٢٠	١٩٤٦١	٢٠١٢١٨	٣٣٦١٣	٢٤٥	صناعة منتجات المعادن المشكلة عدا الماكينات والمعدات	٢٥
٤٧٩٢١	١٠٩٦	.	٢٣١	١٣٩٦٨	٤٩٠١	٧٥٢	١٠٧٥٠	١٦٢٦٣	.	صناعة الحاسبات والمنتجات الإلكترونية والبصرية وصناعة الأجهزة الطبية	٢٦
٧٥١٧٨٤	٢٦٧٣٠	.	١٥٧٠٠	٣٢٢٨١	٤٢٢٢٣	٣٧٠٢٤	٣٧٦٩١٧	١٣٤٢٠٣	٨٦٧٠٦	صناعة الأجهزة الكهربائية	٢٧

تابع جدول ٥ - الإضافات الرأسمالية على الأصول الثابتة مصنفة طبقاً لنوع الأصل لشركات القطاع الخاص الاستثماري لعام ٢٠١٧

(القيمة بالآلاف جنيهه)

الجملة	نفقات إيرادية مؤجلة	الثروة الحيوانية والمالية	برامج وأجهزة حاسب آلي	أثاث ومعدات مكاتب	عدد وأدوات	وسائل نقل وانتقال	آلات ومعدات	مباني وإنشاءات ومرافق	أراضى	اقسام النشاط الإقتصادي	دليل النشاط الإقتصادي
٦٣٢٤١	.	.	٩٥٢	٥٤١٤	٢٠٠٠١	٣٦٢٨	٢٦٨٢٧	٦٤١٩	.	صناعة الآلات والمعدات الغير مصنفة في موضع آخر	٢٨
٣٢٨٢٣٦	.	.	١١١٤	٧٧٨٠	١٢٣٣٥	١٠٠٣٩	٢٦٩٠٣٠	٢١١٠٣	٦٨٣٥	صناعة المركبات ذات المحركات	٢٩
٤	.	.	.	٤	صناعة معدات النقل الأخرى	٣٠
٣٥٣٣٢	.	.	١٢٧	١٠٥٨	٥٨٤	٩٩٦	٨٢٢٠	١٤٠٦٣	١٠٢٨٤	صناعة الأثاث والمنتجات الخشبية الغير مصنفة في موضع آخر	٣١
١٤٢٩٤	.	.	١٧٢٢	٤١٧	٦٠٨	٢٩١٣	٨٦٣٤	.	.	صناعات تحويلية أخرى	٣٢
٧٧٦٨	.	.	٩٨٢	١٨٣٦	٩٨٨	١٠٩٠	٣٢٩	٢٥٤٣	.	<u>إمدادات الكهرباء والغاز والبخار وإمدادات وتكييف الهواء</u>	د
٧٧٦٨	.	.	٩٨٢	١٨٣٦	٩٨٨	١٠٩٠	٣٢٩	٢٥٤٣	.	إمدادات الكهرباء والغاز والبخار وإمدادات وتكييف الهواء	٣٥
١٢٣٥٣	.	.	١٦٢	٣١٩	١٣٩٩	١١٩٠	٧٦٨٠	١٦٠٣	.	<u>الإمداد المائي وشبكات الصرف الصحي وإدارة ومعالجة النفايات</u>	هـ
٤٢٣٨	.	.	١٣٠	٢٧١	١٣٣٧	٦٦٣	٢٧٣	١٥٦٤	.	تجميع وتنقية وتوزيع المياه	٣٦
٨١١٥	.	.	٣٢	٤٨	٦٢	٥٢٧	٧٤٠٧	٣٩	.	جمع ومعالجة وتدوير المخلفات والنفايات	٣٨
٣٦٦٦٢٠	١٣٩٧٧	.	٢٨٧٧	١٦٢٤٥	٧٧١٨٦	٣٥٢٥١	١٨٦١٦٦	٣٤٩١٨	.	<u>الإنشاءات (التشييد و البناء)</u>	و
١٧٦٢٨٩	١٣٩٢٦	.	٢٨٣٩	١٣٥٥٤	٣٤٨١٢	٢٨٦٩٠	٤٧٩٧٤	٣٤٤٩٤	.	تشبيد المباني	٤١
٣٩٢٤٠	١	.	.	.	١٤٨٣	٥٦٤١	٥٣١٣	.	.	الهندسة المدنية	٤٢
١٥١٠٩١	٥٠	.	٣٨	١٢٠٨	٣٦٧٣٣	١٢٤٨	١١١٣٩٠	٤٢٤	.	أنشطة التشييد المتخصصة	٤٣
٨٣٢٦٨	١١٨٨٣	.	٢٤٣٥	١٨٦٨٦	٧١٧	١٨٥٩٩	٥٠١٣	١٩٣٥	٢٤٠٠٠	<u>تجارة الجملة والتجزئة وإصلاح المركبات ذات المحركات والدراجات النارية</u>	ز
٨٩٠٠	٧٣٣٤	.	.	١٠١	٧٤	١٠٤٥	٣٤٦	.	.	تجارة الجملة والتجزئة وإصلاح المركبات ذات المحركات والدراجات النارية	٤٥
٧٤٣٦٨	٤٥٤٩	.	٢٤٣٥	١٨٥٨٥	٦٤٣	١٧٥٥٤	٤٦٦٧	١٩٣٥	٢٤٠٠٠	تجارة الجملة عدا المركبات ذات المحركات والدراجات النارية	٤٦
٢٦٣٧٠٣	٦٥٧٩	.	١٥٩٢٩	٨٤٤٤	٤٦١٨٤	٥١١٥٩	٦٩٠٩٢	١٣٧٢٠	٥٢٥٩٦	<u>النقل والتخزين</u>	ح
١٣١٥٨	٦٥٧٩	.	١٣١٣	٢١٥	٨٤٥	٦٧٢	٣٥٣٤	.	.	النقل البرى ، والنقل عبر خطوط الأنابيب	٤٩
١٠٩٠٥١	.	.	٢٠٦	١٧١٥	٢٥٤	٤٩٦٦٣	٥٧٢١٣	.	.	النقل عبر الماء	٥٠
٨١٨٦٣	.	.	٣٤٠٠	٥٣٢٣	.	١٩٨	٧٥٦٨	١٢٧٧٨	٥٢٥٩٦	النقل الجوى	٥١
٥٩٦٣١	.	.	١١٠١٠	١١٩١	٤٥٠٨٥	٦٢٦	٧٧٧	٩٤٢	.	أنشطة التخزين والدعم للنقل	٥٢
٦٥٧٩٧	٨٨٨	.	٢٤٩	٢٥٩٢	٣١٥٠	٢٥١٠	٥٣٧٥٠	١٩٦٠٤	٣١٤٢٩	<u>أنشطة خدمات الغذاء والإقامة</u>	ط
٦٢٧٨١	٧٧٤	.	١٨٠	٢٤٧٨	٣١٥٠	٢٢٤٦	٣٦٤١	١٨٨٨٣	٣١٤٢٩	أنشطة خدمات الإقامة	٥٥
٣٠١٦	١١٤	.	٦٩	١١٤	.	٢٦٤	١٧٣٤	٧٢١	.	أنشطة خدمات الغذاء والمشروبات	٥٦
٣٨٩٥٤٩٨	٢٩٣٢٠٨	.	٢٣٧٨١	٤٧٠٤٧٤	٤٨٦٤	٧٧٨٨	٢٩١١٧٦٥	١٣٦٦٦٨	٤٧٤٥٠	<u>المعلومات والاتصالات</u>	ى
٦٨٨٩٨	.	.	٣٦٠٦	٥٢٩١	.	٨٤	.	١٢٤٦٧	٤٧٤٥٠	أنشطة النشر	٥٨
٦٨٦٨	.	.	٦٢	٦١٦٢	٤٨٨	.	١١	١٤٥	.	أنشطة نشر وإنتاج برامج التلفزيون والفيديو والأفلام السينمائية والتسجيلات	٥٩

تابع جدول ٥ - الإضافات الرأسمالية على الأصول الثابتة مصنفة طبقاً لنوع الأصل لشركات القطاع الخاص الاستثماري لعام ٢٠١٧

(القيمة بالآلاف جنيهه)

الجملة	نفقات إيرادية مؤجلة	الثروة الحيوانية والمالية	برامج وأجهزة حاسب آلي	أثاث ومعدات مكاتب	عدد وأدوات	وسائل نقل وانتقال	آلات ومعدات	مباني وإنشاءات ومرافق	أراضي	أقسام النشاط الإقتصادي	دليل النشاط الإقتصادي
١١٥٨١٨	٢٥٤٠٨	.	٢٩٧	١٩٥٩	٤٥٢	٥٤٤٧	٦٠٧٥٢	٢١٥٠٣	.	أنشطة البث الإذاعي والتلفزيوني	٦٠
٣٦٨٥٣٢٦	٢٦٧٨٠٠	.	١٩٥٩٤	٤٥٥٩٨٤	٣٩٢٤	١٤٣٥	٢٨٣٤٧٩٧	١٠١٧٩٢	.	الاتصالات	٦١
١٨٥٨٨	.	.	٢٢٢	١٠٧٨	.	٨٢٢	١٦٢٠٥	٢٦١	.	أنشطة برمجيات وإستشارات الحاسب	٦٢
٦٤٤٣٣٥٤	٧٩٦	.	٢٢٧٠٠	١٢٠٤	٣٢٤٥	٣٩٧٣٢٠	٧١٠٠٢٨	٣٩٧٢٠٠١	١٣٣٦٠٦٠	الوساطة المالية والتأمين	ك
٦٤١٤٨٨٩	٤٧	.	٢٢٣٠٢	٤٩٣	.	٣٩٧٠٢٥	٧٠٩٠٢٤	٣٩٥٢٣٣٨	١٣٣٣٦٦٠	الوساطة المالية عدا التأمين وتوفير الإعتمادات لمعاشات التقاعد	٦٤
٢٨٤٦٥	٧٤٩	.	٣٩٨	٧١١	٣٢٤٥	٢٩٥	١٠٠٤	١٩٦٦٣	٢٤٠٠	الأنشطة المساعدة للوساطة المالية	٦٦
٨٢١٣٧	١١٥٧٣	.	٤٥٨	١٦٢٨٩	٨٥٨	٧٣٩٢	١٤٠٤٨	٣١٥١٩	.	أنشطة العقارات والتأجير	ل
٨٢١٣٧	١١٥٧٣	.	٤٥٨	١٦٢٨٩	٨٥٨	٧٣٩٢	١٤٠٤٨	٣١٥١٩	.	أنشطة العقارات والتأجير	٦٨
٦٥٧	١٨	.	٢٧٠	٣٤٦	.	.	٢٣	.	.	الأنشطة العلمية والتقنية المتخصصة	م
٥٨٠	.	.	٢٣٤	٣٤٦	الأنشطة القانونية والمحاسبية	٦٩
.	أنشطة المراكز الرئيسية والخبرة الاستشارية	٧٠
٧٧	١٨	.	٣٦	.	.	.	٢٣	.	.	الأنشطة المعمارية والهندسية والاختبارات التقنية والتحليل	٧١
٢٠٢٣٦١	١٢٤	.	٢٢٩	١١٠٩٨	٢٧٨	٢٢٢١	٥٤٩٩٠	١٣٣٤٢١	.	الأنشطة الادارية وخدمات الدعم	ن
١٣	٣	أنشطة التوظيف	٧٨
٢٠٢٣٤٨	١٢١	.	٢٢٩	١١٠٩٨	٢٦٨	٢٢٢١	٥٤٩٩٠	١٣٣٤٢١	.	أنشطة خدمات وكالة السفر ومنظمى الرحلات السياحية والحجز	٧٩
١٧٥٣	.	.	٤	٥٣٩	.	.	١١٤٦	٦٤	.	الإدارة العامة والدفاع والضمان الإجتماعي الإجباري	س
١٧٥٣	.	.	٤	٥٣٩	.	.	١١٤٦	٦٤	.	الإدارة العامة والدفاع والضمان الإجتماعي الإجباري	٨٤
٢٩٠٤٩	.	.	.	٨٠٢٤	٨٦٧٦	٦٤٥٧	٣٥٣٥	٢٣٥٧	.	التعليم	ع
٢٩٠٤٩	.	.	.	٨٠٢٤	٨٦٧٦	٦٤٥٧	٣٥٣٥	٢٣٥٧	.	التعليم	٨٥
١٥٣٥٤٩	٣٠١٦	.	٥٢٤١	١٠٢٦٠	٢٤٧٠	١٥٨٩	١١٥٠٢٧	١٥٩٤٦	.	الصحة والعمل الإجتماعي	ف
١٥٣٥٤٩	٣٠١٦	.	٥٢٤١	١٠٢٦٠	٢٤٧٠	١٥٨٩	١١٥٠٢٧	١٥٩٤٦	.	الأنشطة المتصلة بصحة الانسان	٨٦
٩٨١	.	.	٦	١٦٢	٣	١٢٥	٥٨٩	٥٦	٤٠	أنشطة الفنون والابداع والتسلية	ص
٩٨١	.	.	٦	١٦٢	٣	١٢٥	٥٨٩	٥٦	٤٠	أنشطة الرياضة والترفيه والتسلية	٩٣
١١٧	.	.	.	٥٢	.	.	٦٥	.	.	أنشطة الخدمات الأخرى	ق
١١٧	.	.	.	٥٢	.	.	٦٥	.	.	اصلاح أجهزة الحاسب الالى والسلع الشخصية والمنزلية	٩٥

جدول ٦ - التكوين الرأسمالي الصافي لشركات القطاع الخاص الاستثماري لعام ٢٠١٧

التكوين الرأسمالي الصافي	(-) الاهلاك	التكوين الرأسمالي الإجمالي	اقسام النشاط الإقتصادي	دليل النشاط الإقتصادي
-١٠.٨٧٢١٦٩	٢٤٤٢٨٧.٣	١٣٥٥٦٥٣٤	الاجمالي العام	
٣٨٩٣٩	١٤٢٦٢٣	١٨١٥٦٢	<u>الزراعة والصيد وإستغلال الغابات وقطع أشجار الأخشاب</u>	أ
٣٩٥٣١	١٤١٦١٩	١٨١١٥٠	الزراعة والصيد وأنشطة الخدمات ذات الصلة بها	٠١
-٥٩٢	١٠٠٤	٤١٢	صيد الأسماك وتربية الأحياء المائية	٠٣
-٢٧٩٥.٥١	٣٩٦٢٤٥٧	١١٦٧٤.٦	<u>التعدين وإستغلال المحاجر</u>	ب
-١٨٢.٦٤٢	٢٧١.٠٥٤	٨٨٩٤١٢	إستخراج النفط والغاز الطبيعي	٠٦
-٩٥٥١٤٩	١٢١٧٥٧٩	٢٦٢٤٣٠	تعدين خامات (فلزات المعادن)	٠٧
-١٩٢٦٠	٣٤٨٢٤	١٥٥٦٤	التعدين وإستغلال المحاجر	٠٨
-٣.٦٤٥٩٩	١٠.٣٥٣٦٤٧	٧٢٨٩٠.٤٨	<u>الصناعات التحويلية</u>	ج
-٥٠.٢٣٤٦	٩٤٣٧٢٣	٤٤١٣٧٧	صناعة المنتجات الغذائية	١٠
-٧١.٠٢٤	٤٢٤٧٨٤	٣٥٣٧٦٠	صناعة المشروبات	١١
-٣.٣٥	٤٠	-٢٩٩٥	صناعة منتجات التبغ	١٢
-١٠.٤٧٨٩٠	١٠.٧٦٦٤٩	٢٨٧٥٩	صناعة المنسوجات	١٣
٢٣٦٧٧٠	٢٥٣٩٩٠	٤٩٠٧٦٠	صناعة الملابس الجاهزة	١٤
-١١٧٥٠	١٢٧٩٢	١٠٤٢	صناعة الجلد ومنتجاته	١٥
١٧.٤٩	٩١٦٩	٢٦٢١٨	صناعة الخشب والمنتجات الخشبية والفلين عدا الأثاث وصناعة القش ومواد الضفر	١٦
-٤٠.١٥٣	٢٥٩١٩٠	٢١٩٠٣٧	صناعة الورق ومنتجاته	١٧
-٩٨٢٤٠	١٧٤٩١٢	٧٦٦٧٢	الطباعة وإستنساخ وسائط الإعلام المسجلة	١٨
-٧٢٨٦٥٧	٦٧٩٦١٦	-٤٩٠٤١	صناعة فحم الكوك و المنتجات النفطية	١٩
-١٠.٦٣٠٢٤	١٦٥٣٢٢٦	٥٩٠٢٠٢	صناعة المواد و المنتجات الكيماوية	٢٠
-٢٠.١٤٥٨	٧٤٣٨٠٦	٥٤٢٣٤٨	صناعة المستحضرات الصيدلانية والكيماوية والدوائية	٢١
٣٥٧٩٥٣	٢٦٣٥٨٧	٦٢١٥٤٠	صناعة منتجات المطاط واللدائن	٢٢
-١٣١٦٧٠.٩	١٧٤٤٢٨٥	٤٢٧٥٧٦	صناعة منتجات المعادن اللافلزية الأخرى	٢٣
-٦٩٥٣٠.٩	١٠.١٧٩٩٩	٣٢٢٦٩٠	صناعة الفلزات القاعدية	٢٤
٢٩٤٩٣٠	١٦٩٤٤١	٤٦٤٣٧١	صناعة منتجات المعادن المشكلة عدا الماكينات والمعدات	٢٥
٣٧.٠٠٨	٢٥٣١٨	٦٢٣٢٦	صناعة الحاسبات والمنتجات الإلكترونية والبصرية وصناعة الأجهزة الطبية	٢٦
١٨٨٤٥٠.١	٥٠.٨٩٨٨	٢٣٩٣٤٨٩	صناعة الأجهزة الكهربائية	٢٧

تابع جدول ٦ - التكوين الرأسمالى الصافى لشركات القطاع الخاص الاستثماري لعام ٢٠١٧

التكوين الرأسمالى الصافى	(-) الاهلاك	التكوين الرأسمالى الإجمالى	اقسام النشاط الإقتصادي	نابل النشاط الإقتصادي
٢٠٨٨٢	٩١٠٠٣	١١١٨٨٥	صناعة الآلات والمعدات الغير مصنفة فى موضع آخر	٢٨
-٦٩٩٠٣	٢٥٧١٣٦	١٨٧٢٣٣	صناعة المركبات ذات المحركات	٢٩
-٢٥٥٧	١٥٠٤	-١٠٥٣	صناعة معدات النقل الأخرى	٣٠
-٥٦٨٤٦	٢٣٠٦٩	-٣٣٧٧٧	صناعة الأثاث والمنتجات الخشبية الغير مصنفة فى موضع آخر	٣١
-٤٧٩١	١٩٤٢٠	١٤٦٢٩	صناعات تحويلية أخرى	٣٢
-٢٤٦٧٢٨٤	١٠١٢٦٣١	-١٤٥٤٦٥٣	إمدادات الكهرباء والغاز والبخار وإمدادات وتكييف الهواء	د
-٢٤٦٧٢٨٤	١٠١٢٦٣١	-١٤٥٤٦٥٣	إمدادات الكهرباء والغاز والبخار وإمدادات وتكييف الهواء	٣٥
-١١٨٨٦	١٥١٠٨	٣٢٢٢	الإمداد المائى وشبكات الصرف الصحى وإدارة ومعالجة النفايات	هـ
٦٩٢	٣٥٤٦	٤٢٣٨	تجميع وتنقية وتوزيع المياه	٣٦
-١٢٥٧٨	١١٥٦٢	-١٠١٦	جمع ومعالجة وتدوير المخلفات والنفايات	٣٨
-٨٠٠٧٧	٤٤٤٥٦٧	٣٦٤٤٩٠	الإشاعات (التشييد و البناء)	و
-١٦٩٣٧٩	٣٣٣٦٦١	١٦٤٢٨٢	تشبيد بنايات	٤١
-٥٢٧٠٧	٩٧٧٨٨	٤٥٠٨١	الهندسة المدنية	٤٢
١٤٢٠٠٩	١٣١١٨	١٥٥١٢٧	أنشطة التشييد المتخصصة	٤٣
١١٤٤٩٧	٦٠٧٩٦	١٧٥٢٩٣	تجارة الجملة والتجزئة وإصلاح المركبات ذات المحركات والدراجات النارية	ز
-٣٥٤٦	١١٤١٤	٧٨٦٨	تجارة الجملة والتجزئة وإصلاح المركبات ذات المحركات والدراجات النارية	٤٥
١١٨٠٤٣	٤٩٣٨٢	١٦٧٤٢٥	تجارة الجملة عدا المركبات ذات المحركات والدراجات النارية	٤٦
-١٨٤٠٤٥٠	١٦٦٢٩٦٠	-١٧٧٤٩٠	النقل والتخزين	ح
-٢٢٤٥٢٩	١٩١١٦٦	-٣٣٣٦٣	النقل البرى ، والنقل عبر خطوط الأنابيب	٤٩
-٤٩٣٥٢٣	٢٩٦١٣٥	-١٩٧٣٨٨	النقل عبر الماء	٥٠
-٤١٧٢٦٢	٤٢٣٤٨٧	٦٢٢٥	النقل الجوى	٥١
-٧٠٥١٣٦	٧٥٢١٧٢	٤٧٠٣٦	أنشطة التخزين والدعم للنقل	٥٢
-٢٤٧٨٢١	٣٠٢٨٤٨	٥٥٠٢٧	أنشطة خدمات الغذاء والإقامة	ط
-٢٤٠٦٨١	٢٩٤٠٩٩	٥٣٤١٨	أنشطة خدمات الإقامة	٥٥
-٧١٤٠	٨٧٤٩	١٦٠٩	أنشطة خدمات الغذاء والمشروبات	٥٦
-١٢٥٥٦٥٩	٥٠١٧٢٧٠	٣٧٦١٦١١	المعلومات والاتصالات	ى
٤٦٤٦٧	٧٢١٦	٥٣٦٨٣	أنشطة النشر	٥٨
-٤٢٥٢٧	٢٠٠٦٦	-٢٢٤٦١	أنشطة نشر وإنتاج برامج التلفزيون والفيديو والأفلام السينمائية والتسجيلات	٥٩

تابع جدول ٦ - التكوين الرأسمالي الصافي لشركات القطاع الخاص الاستثماري لعام ٢٠١٧

(القيمة بالآلاف جنيهه)

التكوين الرأسمالي الصافي	(-) الاهلاك	التكوين الرأسمالي الإجمالي	اقسام النشاط الإقتصادي	تليل النشاط الإقتصادي
-٢٩١٦.٢	٣٩٩٩٩٣	١.٠٨٣٩١	أنشطة البث الإذاعي والتليفزيوني	٦٠
-٩٧٤٨٩٩	٤٥٧٨٧.٤	٣٦.٣٨٠.٥	الإتصالات	٦١
٦٩.٢	١١٢٩١	١٨١٩٣	أنشطة برمجيات وإستشارات الحاسب	٦٢
٩٥٢٩٤.٠	٨٠.٦١٨٦	١٧٥٩١٢٦	<u>الوساطة المالية والتأمين</u>	ك
٩٦٣٢.٦	٧٧.٠٦١	١٧٣٣٢٦٧	الوساطة المالية عدا التأمين وتوفير الإعتمادات لمعاشات التقاعد	٦٤
-١.٠٢٦٦	٣٦١٢٥	٢٥٨٥٩	الانشطة المساعدة للوساطة المالية	٦٦
-٣٨٦٣٨	٨٤٣٨٥	٤٥٧٤٧	<u>أنشطة العقارات والتأجير</u>	ل
-٣٨٦٣٨	٨٤٣٨٥	٤٥٧٤٧	أنشطة العقارات والتأجير	٦٨
-٦٢٥٤	٦٩١١	٦٥٧	<u>الانشطة العلمية والتقنية المتخصصة</u>	م
٢٣.٠	٣٥.٠	٥٨.٠	الانشطة القانونية والمحاسبية	٦٩
-١٧٢	-٦٣١٢	٧٧	أنشطة المراكز الرئيسية والخبرة الاستشارية	٧٠
١٥٦٨٢١	٤٥٣١٢	٢.٠٢١٣٣	الانشطة المعمارية والهندسية والاختبارات التقنية والتحليل	٧١
-١٨٩	٢.٠٢	١٣	<u>الانشطة الادارية وخدمات الدعم</u>	ن
١٥٧.١٠	٤٥١١.٠	٢.٠٢١٢.٠	أنشطة التوظيف	٧٨
-١١.٦٢٧	١١٢٣٨.٠	١٧٥٣	أنشطة خدمات وكالة السفر ومنظمى الرحلات السياحية والحجز	٧٩
-١١.٦٢٧	١١٢٣٨.٠	١٧٥٣	<u>الإدارة العامة والدفاع والضمان الإجتماعي الإجباري</u>	س
-٢٣٥.٧٥	٢٦٢٧٢٩	٢٧٦٥٤	الإدارة العامة والدفاع والضمان الإجتماعي الإجباري	٨٤
-٢٣٥.٧٥	٢٦٢٧٢٩	٢٧٦٥٤	<u>التعليم</u>	ع
٥.٣٠.٩	١.٠٢٤٣٦	١٥٢٧٤٥	التعليم	٨٥
٥.٣٠.٩	١.٠٢٤٣٦	١٥٢٧٤٥	<u>الصحة والعمل الإجتماعي</u>	ف
-٣١٧٥.٠	٣٢٨٣٦	١.٠٨٦	الانشطة المتصلة بصحة الانسان	٨٦
-٣١٧٥.٠	٣٢٨٣٦	١.٠٨٦	<u>أنشطة الفنون والابداع والتسلية</u>	ص
-٥.٠٤	٦٢١	١١٧	أنشطة الرياضة والترفيه والتسلية	٩٣
-٥.٠٤	٦٢١	١١٧	<u>أنشطة الخدمات الاخرى</u>	ق
			اصلاح أجهزة الحاسب الالى والسلع الشخصية والمنزلية	٩٥

جدول ٧- مصادر تمويل التكوين الرأسمالي الاجمالي لشركات القطاع الخاص الاستثماري لعام ٢٠١٧

(القيمة بالالف جنية)					دليل النشاط الاقتصادي
جملة مصادر التمويل	الاقتراض	صافي التحويلات الرأسمالية والمالية	الاهلاك	الادخار	اقسام النشاط الاقتصادي
١٣٥٥٦٥٣٤	-١٦٤١١٧٣٩١	١١٢١٢٠٧١٦	٢٤٤٢٨٧٠٣	٤١١٢٤٥٠٦	الاجمالي العام
١٨١٥٦٢	-٧٩٠٨٨٠	-٢٩٩١	١٤٢٦٢٣	٨٣٢٨١٠	أ الزراعة والصيد واستغلال الغابات وقطع أشجار الأخشاب
١٨١١٥٠	-٧٨٩٠٣٧	-٣٣٢٨	١٤١٦١٩	٨٣١٨٩٦	٠١ الزراعة والصيد وأنشطة الخدمات ذات الصلة بها
٤١٢	-١٨٤٣	٣٣٧	١٠٠٤	٩١٤	٠٣ صيد الأسماك وتربية الأحياء المائية
١١٦٧٤٠٦	-٤٢٧٦٩٣٠٧	٣٤٣٧٣٨٩٥	٣٩٦٢٤٥٧	٥٦٠٠٣٦١	ب التعدين واستغلال المحاجر
٨٨٩٤١٢	-١٩٥١٤٨٩٧	١٧١٥٢٤٢٩	٢٧١٠٠٥٤	٥٤١٨٢٦	٠٦ استخراج النفط والغاز الطبيعي
٢٦٢٤٣٠	-٢٣١٧٩١٠٧	١٧٢١٤٦٣٩	١٢١٧٥٧٩	٥٠٠٩٣١٩	٠٧ تعدين خامات (فلزات المعادن)
١٥٥٦٤	-٧٥٣٠٣	٦٨٢٧	٣٤٨٢٤	٤٩٢١٦	٠٨ التعدين واستغلال المحاجر
٧٢٨٩٠٤٨	-٨٥٥٩٥٧٨٦	٥٨٦٨٥٥٥٦	١٠٣٥٣٦٤٧	٢٣٨٤٥٦٣١	ج الصناعات التحويلية
٤٤١٣٧٧	-١١٣١٨٩٦٩	٨٥٣٢٠١٨	٩٤٣٧٢٣	٢٢٨٤٦٠٥	١٠ صناعة المنتجات الغذائية
٣٥٣٧٦٠	-٩٨٤١٥٦	٤٥٨٥١٠	٤٢٤٧٨٤	٤٥٤٦٢٢	١١ صناعة المشروبات
-٢٩٩٥	-١٦١٥	-٢٩٩٨	٤٠	١٥٧٨	١٢ صناعة منتجات التبغ
٢٨٧٥٩	-١٥٣٤٥٤١٠	١٣٣٧١٢٩٩	١٠٧٦٦٤٩	٩٢٦٢٢١	١٣ صناعة المنسوجات
٤٩٠٧٦٠	-٢٣٨٦٧١٥	١٩٨٧٤٦١	٢٥٣٩٩٠	٦٣٦٠٢٤	١٤ صناعة الملابس الجاهزة
١٠٤٢	١١٢٩٧	١٣٧٦٩٤	١٢٧٩٢	-١٦٠٧٤١	١٥ صناعة الجلد ومنتجاته
٢٦٢١٨	-٤٣٦٠٨	٣٦٤١٥	٩١٦٩	٢٤٢٤٢	١٦ صناعة الخشب والمنتجات الخشبية والفلين عدا الأثاث وصناعة القش ومواد الضفر
٢١٩٠٣٧	-٣٧٢٤٨٢٥	٢٦٧٢٨٥١	٢٥٩١٩٠	١٠١١٨٢١	١٧ صناعة الورق ومنتجاته
٧٦٦٧٢	-٤٠٩٣١٨	٢١٧٤٩٨	١٧٤٩١٢	٩٣٥٨٠	١٨ الطباعة وإستنساخ وسائط الإعلام المسجلة
-٤٩٠٤١	-٧٦٦٠٩٤٧	٢٤٢٦٨٨٨	٦٧٩٦١٦	٤٥٠٥٤٠٢	١٩ صناعة فحم الكوك و المنتجات النفطية
٥٩٠٢٠٢	-١٠٤٢٢٢٦٤	٥٩٣٢٤٣٢	١٦٥٣٢٢٦	٣٤٢٦٨٠٨	٢٠ صناعة المواد والمنتجات الكيميائية
٥٤٢٣٤٨	-٦٧٩٣٠١١	٣٥١٨٧٩٦	٧٤٣٨٠٦	٣٠٧٢٧٥٧	٢١ صناعة المستحضرات الصيدلانية والكيميائية والدوائية
٦٢١٥٤٠	-٦٣٣٩٤٣	٤٤٤٦٣٣	٢٦٣٥٨٧	٥٤٧٢٦٣	٢٢ صناعة منتجات المطاط واللدائن
٤٢٧٥٧٦	-١٤٧٢٤١٥٣	١٣٥٩٥٤٥٦	١٧٤٤٢٨٥	-١٨٨٠١٢	٢٣ صناعة منتجات المعادن اللافلزية الأخرى
٣٢٢٦٩٠	٢٢٦٩٣٧٤	-٤١٧٩٠٤١	١٠١٧٩٩٩	١٢١٤٣٥٨	٢٤ صناعة الفلزات القاعدية
٤٦٤٣٧١	-٢٦٧٤٢٢٩	٦٣٨١٩٩	١٦٩٤٤١	٢٣٣٠٩٦٠	٢٥ صناعة منتجات المعادن المشكلة عدا الماكينات والمعدات
٦٢٣٢٦	-٥٣٥٦٨٣	٢٣٥٦٠٧	٢٥٣١٨	٣٣٧٠٨٤	٢٦ صناعة الحاسبات والمنتجات الإلكترونية والبصرية وصناعة الأجهزة الطبية
٢٣٩٣٤٨٩	-٦٣٢٧٣٥٢	٤١٥٧٤٩٠	٥٠٨٩٨٨	٤٠٥٤٣٦٣	٢٧ صناعة الأجهزة الكهربائية

تابع جدول ٧- مصادر تمويل التكوين الرأسمالي الاجمالي لشركات القطاع الخاص الاستثماري لعام ٢٠١٧

(القيمة بالالف جنية)						دليل النشاط الاقتصادي
جملة مصادر التمويل	الاقتراض	صافي التحويلات الرأسمالية والمالية	الاهلاك	الادخار	اقسام النشاط الاقتصادي	
١١١٨٨٥	-٧٥٦١٣٠	٦٤١٣٠٩	٩١٠٠٣	١٣٥٧٠٣	صناعة الآلات والمعدات الغير مصنفة فى موضع آخر	٢٨
١٨٧٢٣٣	-٢٨٤٧٠٣٨	٣٧٢٢٧٤٩	٢٥٧١٣٦	-٩٤٥٦١٤	صناعة المركبات ذات المحركات	٢٩
-١٠٥٣	-٣٧٢٧٨	٣٤٩٧٨	١٥٠٤	-٢٥٧	صناعة معدات النقل الأخرى	٣٠
-٣٣٧٧٧	-١٤٥١٥٣	١٤٠٠٠	٢٣٠٦٩	٧٤٣٠٧	صناعة الأثاث والمنتجات الخشبية الغير مصنفة فى موضع آخر	٣١
١٤٦٢٩	-١٠٤٦٦٠	٩١٣١٢	١٩٤٢٠	٨٥٥٧	صناعات تحويلية أخرى	٣٢
-١٤٥٤٦٥٣	-١١٤٨٩٩٧٩	٨١٢٣٩٨٧	١٠١٢٦٣١	٨٩٨٧٠٨	إمدادات الكهرباء والغاز والبخار وإمدادات وتكييف الهواء	د
-١٤٥٤٦٥٣	-١١٤٨٩٩٧٩	٨١٢٣٩٨٧	١٠١٢٦٣١	٨٩٨٧٠٨	إمدادات الكهرباء والغاز والبخار وإمدادات وتكييف الهواء	٣٥
٣٢٢٢	-٨١٧٢٢	-٦٢٩٨٤	١٥١٠٨	١٣٢٨٢٠	الإمداد المائي وشبكات الصرف الصحى وإدارة ومعالجة النفايات	هـ
٤٢٣٨	١١٣٩٨٧	-٢٢٧٠٣١	٣٥٤٦	١١٣٧٣٦	تجميع وتنقية وتوزيع المياه	٣٦
-١٠١٦	-١٩٥٧٠٩	١٦٤٠٤٧	١١٥٦٢	١٩٠٨٤	جمع ومعالجة وتدوير المخلفات والنفايات	٣٨
٣٦٤٤٩٠	-٨٥٥١٦٦٦	٦٩٣٨٤٥٩	٤٤٤٥٦٧	١٥٣٣١٣٠	الإتشاءات (التشييد و البناء)	و
١٦٤٢٨٢	-٧٥٢٨٢٧٩	٦٥٥٥٣٥٤	٣٣٣٦٦١	٨٠٣٥٤٦	تشبيد المباني	٤١
٤٥٠٨١	-١١٦٢٥٥٧	٣٢٣٨٠٧	٩٧٧٨٨	٧٨٦٠٤٣	الهندسة المدنية	٤٢
١٥٥١٢٧	١٣٩١٧٠	٥٩٢٩٨	١٣١١٨	-٥٦٤٥٩	أنشطة التشييد المتخصصة	٤٣
١٧٥٢٩٣	١١٤٩٠٣٨	-١٢٥٨٣٥٤	٦٠٧٩٦	٢٢٣٨١٣	تجارة الجملة والتجزئة وإصلاح المركبات ذات المحركات والدراجات النارية	ز
٧٨٦٨	-٧٤٨٧٤	-٩٩٤٣٢	١١٤١٤	١٧٠٧٦٠	تجارة الجملة والتجزئة وإصلاح المركبات ذات المحركات والدراجات النارية	٤٥
١٦٧٤٢٥	١٢٢٣٩١٢	-١١٥٨٩٢٢	٤٩٣٨٢	٥٣٠٥٣	تجارة الجملة عدا المركبات ذات المحركات والدراجات النارية	٤٦
-١٧٧٤٩٠	-٨٥٩٤٨٩٠	٤٨٢٨٢٥٧	١٦٦٢٩٦٠	١٩٢٦١٨٣	النقل والتخزين	ح
-٣٣٣٦٣	-٢٠٦٤٣٠٨	١٧٤٨٥٠٩	١٩١١٦٦	٩١٢٧٠	النقل البرى ، والنقل عبر خطوط الأنابيب	٤٩
-١٩٧٣٨٨	١٨٧٠٠٢٢	-٢٦٢٩٩٤٨	٢٩٦١٣٥	٢٦٦٤٠٣	النقل عبر الماء	٥٠
٦٢٢٥	-٥٧٩٩٨٦٩	٤٥٧٩٤٩٧	٤٢٣٤٨٧	٨٠٣١١٠	النقل الجوى	٥١
٤٧٠٣٦	-٢٦٠٠٧٣٥	١١٣٠١٩٩	٧٥٢١٧٢	٧٦٥٤٠٠	أنشطة التخزين والدعم للنقل	٥٢
٥٥٠٢٧	-٥٦٧١٠٠٧	٤٦٤٠١٢٠	٣٠٢٨٤٨	٧٨٣٠٦٦	أنشطة خدمات الغذاء والإقامة	ط
٥٣٤١٨	-٥٥٨٢٥٧٣	٤٥٢٧١٠٦	٢٩٤٠٩٩	٨١٤٧٨٦	أنشطة خدمات الإقامة	٥٥
١٦٠٩	-٨٨٤٣٤	١١٣٠١٤	٨٧٤٩	-٣١٧٢٠	أنشطة خدمات الغذاء والمشروبات	٥٦
٣٧٦١٦١١	٤٤٢٠٣٥٧	-٩٤٤١٩١٧	٥٠١٧٢٧٠	٣٧٦٥٩٠١	المعلومات والاتصالات	ى
٥٣٦٨٣	-٩٣٢٧٤	٩٤٣٠٨	٧٢١٦	٤٥٤٣٣	أنشطة النشر	٥٨
-٢٢٤٦١	-٢٦١١٢٨	٢٦٣٣٤٨	٢٠٠٦٦	-٤٤٧٤٧	أنشطة نشر وإنتاج برامج التليفزيون والفيديو والأفلام السينمائية والتسجيلات	٥٩

تابع جدول ٧- مصادر تمويل التكوين الرأسمالي الاجمالي لشركات القطاع الخاص الاستثماري لعام ٢٠١٧

(القيمة بالالف جنية)							
القيمة بالالف جنية	جملة مصادر التمويل	الاقتراض	صافي التحويلات الرأسمالية والمالية	الاهلاك	الادخار	اقسام النشاط الاقتصادي	دليل النشاط الاقتصادي
١٠٨٣٩١	-١٥٠٦٠٧٨	٦٧٢٠٣٩	٣٩٩٩٩٣	٥٤٢٤٣٧	٣١٨٩١٢٠	أنشطة البث الإذاعي والتليفزيوني	٦٠
٣٦٠٣٨٠٥	٦٣١٥٤٥٣	-١٠٤٧٩٤٧٢	٤٥٧٨٧٠٤	٣١٨٩١٢٠	٣٣٦٥٨	الإتصالات	٦١
١٨١٩٣	-٣٤٦١٦	٧٨٦٠	١١٢٩١	٣٣٦٥٨	١٠٥٥٨٠١	أنشطة برمجيات وإستشارات الحاسب	٦٢
١٧٥٩١٢٦	٤٦٣٨١٢٦	-٤٧٤٠٩٨٧	٨٠٦١٨٦	١٠٥٥٨٠١	٦١٨٨٨٩	<u>الوساطة المالية والتأمين</u>	ك
١٧٣٣٢٦٧	٥٤٤٢١٥٣	-٥٠٩٧٨٣٦	٧٧٠٠٦١	٦١٨٨٨٩	٤٣٦٩١٢	الوساطة المالية عدا التأمين وتوفير الإعتمادات لمعاشات التقاعد	٦٤
٢٥٨٥٩	-٨٠٤٠٢٧	٣٥٦٨٤٩	٣٦١٢٥	٤٣٦٩١٢	-٢١٦٣٨٠	الأنشطة المساعدة للوساطة المالية	٦٦
٤٥٧٤٧	-٦٧٣٩٩٦١	٦٩١٧٧٠٣	٨٤٣٨٥	-٢١٦٣٨٠	٢٠٨٥٩	<u>أنشطة العقارات والتأجير</u>	ل
٤٥٧٤٧	-٦٧٣٩٩٦١	٦٩١٧٧٠٣	٨٤٣٨٥	-٢١٦٣٨٠	٤٥٣٨	أنشطة العقارات والتأجير	٦٨
٦٥٧	-٢٦٢٤٤	-٨٦٩	٦٩١١	٢٠٨٥٩	٤٥٣٨	<u>الأنشطة العلمية والتقنية المتخصصة</u>	م
٥٨٠	-٥٧٣٤	١٤٢٦	٣٥٠	٤٥٣٨	٦٤٣١	الأنشطة القانونية والمحاسبية	٦٩
٠	-١٢٠٢٥	-٧١٨	٦٣١٢	٦٤٣١	٩٨٩٠	أنشطة المراكز الرئيسية والخبرة الاستشارية	٧٠
٧٧	-٨٤٨٥	-١٥٧٧	٢٤٩	٩٨٩٠	٨٩٥٩٣	الأنشطة المعمارية والهندسية والاختبارات التقنية والتحليل	٧١
٢٠٢١٣٣	٦٥٤٣	٦٠٦٨٥	٤٥٣١٢	٨٩٥٩٣	-٣٦٦	<u>الأنشطة الإدارية وخدمات الدعم</u>	ن
١٣	-١٢٩٦	١٤٧٣	٢٠٢	-٣٦٦	٨٩٩٥٩	أنشطة التوظيف	٧٨
٢٠٢١٢٠	٧٨٣٩	٥٩٢١٢	٤٥١١٠	٨٩٩٥٩	٤٢٥٧١	أنشطة خدمات وكالة السفر ومنظمى الرحلات السياحية والحجز	٧٩
١٧٥٣	-١٢٧٥٥٦١	١١٢٢٣٦٣	١١٢٣٨٠	٤٢٥٧١	٤٢٥٧١	<u>الإدارة العامة والدفاع والضمان الإجتماعى الإجبارى</u>	س
١٧٥٣	-١٢٧٥٥٦١	١١٢٢٣٦٣	١١٢٣٨٠	٤٢٥٧١	٢٣٢٨٧١	الإدارة العامة والدفاع والضمان الإجتماعى الإجبارى	٨٤
٢٧٦٥٤	-١٦٣٩٥٨٤	١١٧١٦٣٨	٢٦٢٧٢٩	٢٣٢٨٧١	٢٣٢٨٧١	<u>التعليم</u>	ع
٢٧٦٥٤	-١٦٣٩٥٨٤	١١٧١٦٣٨	٢٦٢٧٢٩	٢٣٢٨٧١	٢٣٢٨٧١	التعليم	٨٥
١٥٢٧٤٥	-١٤٦٥٧٤	-١٠٠١٨٢	١٠٢٤٣٦	٢٩٧٠٦٥	٢٩٧٠٦٥	<u>الصحة والعمل الإجتماعى</u>	ف
١٥٢٧٤٥	-١٤٦٥٧٤	-١٠٠١٨٢	١٠٢٤٣٦	٢٩٧٠٦٥	٣٢٨٣٦	الأنشطة المتصلة بصحة الانسان	٨٦
١٠٨٦	-٩٢٩٧٦٩	٨٦٥٤٧١	٣٢٨٣٦	٣٢٥٤٨	٣٢٥٤٨	<u>أنشطة الفنون والإبداع والتسلية</u>	ص
١٠٨٦	-٩٢٩٧٦٩	٨٦٥٤٧١	٣٢٨٣٦	٣٢٥٤٨	٢٧١٥٥	أنشطة الرياضة والترفيه والتسلية	٩٣
١١٧	-٢٨٥٢٥	٨٦٦	٦٢١	٢٧١٥٥	٢٧١٥٥	<u>أنشطة الخدمات الأخرى</u>	ق
١١٧	-٢٨٥٢٥	٨٦٦	٦٢١	٢٧١٥٥	٢٧١٥٥	اصلاح أجهزة الحاسب الالى والسلع الشخصية والمنزلية	٩٥

جدول ٨- الإنتاج والناتج الاجمالي بسعر السوق والناتج الاجمالي والصافي بتكلفة عوامل الانتاج لشركات القطاع الخاص الاستثماري لعام ٢٠١٧

(القيمة بالالف جنيه)

القيمة بالالف جنيه	الناتج الصافي بتكلفة عوامل الانتاج ٧-٦+٥	الاهلاك (٧)	إعانات (٦)	الناتج الاجمالي بتكلفة عوامل الانتاج ٣-٤-٥	الضرائب والرسوم السلعية (٤)	الناتج الاجمالي بسعر السوق ٢-١=٣	مستلزمات الانتاج (٢)	الإنتاج بسعر السوق (١)	اقسام النشاط الاقتصادي	خليل النشاط الاقتصادي
١٠٣٣٤٠٦٥	٢٤٤٢٨٧٠٣	٥٧٦٧٥٧	١٢٧١٨٦٠١١	١٥٢٤١٩٨٠	١٤٢٤٢٧٩٩١	٣٣٤٤٣٨٥٣٧	٤٧٦٨٦٦٥٢٨	٤٧٦٨٦٦٥٢٨	الاجمالي العام	
١٤١٥٨٣٥	١٤٢٦٢٣	.	١٥٥٨٤٥٨	١٢٤٣٥٦	١٦٨٢٨١٤	٥٩٧٩٩١٣	٧٦٦٢٧٢٧	٧٦٦٢٧٢٧	الزراعة والصيد واستغلال الغابات وقطع أشجار الأخشاب	أ
١٤١٣٦٤٩	١٤١٦١٩	.	١٥٥٥٢٦٨	١٢٤٣٥٦	١٦٧٩٦٢٤	٥٩٥٠٢٥٤	٧٦٦٢٧٢٧	٧٦٦٢٧٢٧	الزراعة والصيد وأنشطة الخدمات ذات الصلة بها	٠١
٢١٨٦	١٠٠٤	.	٣١٩٠	.	٣١٩٠	٢٩٦٥٩	٣٢٨٤٩	٣٢٨٤٩	صيد الأسماك وتربية الأحياء المائية	٠٣
٧٠٧٧٦١	٣٩٦٢٤٥٧	.	١١٠٤٠٢١٨	٩٠٥٣٩	١١١٣٠٧٥٧	٩٨٠٢٢٢١	٢٠٩٣٢٩٧٨	٢٠٩٣٢٩٧٨	التعدين واستغلال المحاجر	ب
١٤٩٤٣٦٤	٢٧١٠٠٥٤	.	٤٢٠٤٤١٨	٩٠٣٨٥	٤٢٩٤٨٠٣	٣٩٣٣٨١٦	٨٢٢٨٦١٩	٨٢٢٨٦١٩	إستخراج النفط والغاز الطبيعي	٠٦
٥٤٢٨٠١٢	١٢١٧٥٧٩	.	٦٦٤٥٥٩١	.	٦٦٤٥٥٩١	٥٦٨٤٥٥٦	١٢٣٣٠١٤٧	١٢٣٣٠١٤٧	تعدين خامات (فلزات المعادن)	٠٧
١٥٥٣٨٥	٣٤٨٢٤	.	١٩٠٢٠٩	١٥٤	١٩٠٣٦٣	١٨٣٨٤٩	٣٧٤٢١٢	٣٧٤٢١٢	التعدين واستغلال المحاجر	٠٨
٦٧٣٠٠٦٧١	١٠٣٥٣٦٤٧	٥٧٦٧٥٧	٧٧٠٧٧٥٦١	٧١٩٣١٠٧	٨٤٢٧٠٦٦٨	٢٥٦٧٦٦٨٣٩	٣٤١٠٣٧٥٠٧	٣٤١٠٣٧٥٠٧	الصناعات التحويلية	ج
٦٠٥٢٨٨٦	٩٤٣٧٢٣	٢٩٩٨٤٨	٦٦٩٦٧٦١	٤١٠٦٩٨	٧١٠٧٤٥٩	٥٠٦١٠٢٦١	٥٧٧١٧٧٢٠	٥٧٧١٧٧٢٠	صناعة المنتجات الغذائية	١٠
١٥٨٥٢٥٩	٤٢٤٧٨٤	.	٢٠١٠٠٤٣	٩٨٣١	٢٠١٩٨٧٤	٦٢٩٧٢١٥	٨٣١٧٠٨٩	٨٣١٧٠٨٩	صناعة المشروبات	١١
١٦٨٧	٤٠	.	١٧٢٧	٤١	١٧٦٨	٣٢٣٠٢	٣٤٠٧٠	٣٤٠٧٠	صناعة منتجات التبغ	١٢
٣٣٧١٥٤	١٠٧٦٦٤٩	١٠٣٧٣٨	٤٣٤٤٦٦٥	٣١٠٩٩٨	٤٦٥٥٦٦٣	١٢٥٠٢٦٢٩	١٧١٥٨٢٢٢	١٧١٥٨٢٢٢	صناعة المنسوجات	١٣
١٦٠٦٣٢١	٢٥٣٩٩٠	١٨٤٤٩	١٨٤١٨٦٢	٤٦٣١٣٩	٢٣٠٥٠٠١	٦١٦٨٧٤٦	٨٤٧٣٧٤٧	٨٤٧٣٧٤٧	صناعة الملابس الجاهزة	١٤
١٧٩٢١	١٢٧٩٢	٢٣٠٦	٢٨٤٠٧	٣٨٦٣	٣٢٢٧٠	٣٠٩٠١٣	٣٤١٢٨٣	٣٤١٢٨٣	صناعة الجلد ومنتجاته	١٥
٤٨٦٣٢	٩١٦٩	.	٥٧٨٠١	٦٦٤	٥٨٤٦٥	٢٤٣٧٦١	٣٠٢٢٢٦	٣٠٢٢٢٦	صناعة الخشب والمنتجات الخشبية والفلين عدا الأثاث وصناعة القش ومواد الضفر	١٦
١٧٠٩٩١٤	٢٥٩١٩٠	٤٧٩٩	١٩٦٤٣٠٥	٩٠٤٧٨٢	٢٨٦٩٠٨٧	٦٧٣٠٧٢٥	٩٥٩٩٨١٢	٩٥٩٩٨١٢	صناعة الورق ومنتجاته	١٧
٤٣٠٥٦٨	١٧٤٩١٢	٣١٤١	٦٠٢٣٣٩	٩٤٣٩٢	٦٩٦٧٣١	٢٨٧١٣٤٤	٣٥٦٨٠٧٥	٣٥٦٨٠٧٥	الطباعة وإستنساخ وسانط الإعلام المسجلة	١٨
٦٢٨٧٣٦٥	٦٧٩٦١٦	.	٦٩٦٦٩٨١	٧٣٩٨٤	٧٠٤٠٩٦٥	٢٤١٤١٧١٥	٣١١٨٢٦٨٠	٣١١٨٢٦٨٠	صناعة فحم الكوك و المنتجات النفطية	١٩
٨٦٧٩٩٧٨	١٦٥٣٢٢٦	٣٤٦٠	١٠٣٢٩٧٤٤	٤٦٩٩٢٢	١٠٧٩٩٦٦٦	٢٩١٢٢٦٩٩	٣٩٩٢٢٣٦٥	٣٩٩٢٢٣٦٥	صناعة المواد والمنتجات الكيماوية	٢٠
٦٩٨٥٨٥١	٧٤٣٨٠٦	.	٧٧٢٩٦٥٧	٣٩٥٠٣٠	٨١٢٤٦٨٧	١٠١٢٠٠٨٨	١٨٢٤٤٧٧٥	١٨٢٤٤٧٧٥	صناعة المستحضرات الصيدلانية والكيماوية والدوائية	٢١
١٠٦١٠٨٦	٢٦٣٥٨٧	.	١٣٢٤٦٧٣	٢٨٧٥٤٣	١٦١٢٢١٦	٧١٦٩٦٠٥	٨٧٨١٨٢١	٨٧٨١٨٢١	صناعة منتجات المطاط و اللدائن	٢٢
٨٥٤٤٢٤٦	١٧٤٤٢٨٥	٩٥	٦٢٨٨٤٣٦	١٥٠٢٩١٢	٧٧٩١٣٤٨	٢٣٠٧٦٢٢٥	٣٠٨٦٧٥٧٣	٣٠٨٦٧٥٧٣	صناعة منتجات المعادن اللافلزية الأخرى	٢٣
٤٤٤٩١٢٢	١٠١٧٩٩٩	.	٩٤٦٧١٢١	١٤٩٤٠٩	٩٦١٦٥٣٠	٣٣٣٨٤٢٩٠	٤٣٠٠٠٨٢٠	٤٣٠٠٠٨٢٠	صناعة الفلزات القاعدية	٢٤
٣٢٤٠٧٧٨	١٦٩٤٤١	٢٩٦٣	٣٤٠٧٢٥٦	٧٩٠٦٩	٣٤٨٦٣٢٥	٥٩٣٨٥٦٨	٩٤٢٤٨٩٣	٩٤٢٤٨٩٣	صناعة منتجات المعادن المشكلة عدا الماكينات والمعدات	٢٥
٧٩٨٢٣٤	٢٥٣١٨	.	٨٢٣٥٥٢	١٤٦٦٣٣	٩٧٠١٨٥	٢٠١٤٣٨٥	٢٩٨٤٥٧٠	٢٩٨٤٥٧٠	صناعة الحاسبات والمنتجات الإلكترونية والبصرية وصناعة الأجهزة الطبية	٢٦
٩٢٩٣٤٦٠	٥٠٨٩٨٨	١٠٣٦٤٢	٩٦٩٨٨٠٦	١٦١٤٧٥١	١١٣١٣٥٥٧	٢٢٠٤٣٧٣٨	٣٣٣٥٧٢٥٠	٣٣٣٥٧٢٥٠	صناعة الأجهزة الكهربائية	٢٧

تابع جدول ٨- الإنتاج والناتج الاجمالي بسعر السوق والناتج الاجمالي والصافي بتكلفة عوامل الانتاج لشركات القطاع الخاص الاستثماري لعام ٢٠١٧

(القيمة بالالف جنيه)

خيار النشاط الاقتصادي	اقسام النشاط الاقتصادي	الإنتاج بسعر السوق (١)	مستلزمات الإنتاج (٢)	الناتج الاجمالي بسعر السوق ٢-١= (٣)	الضرائب والرسوم السلعية (٤)	الناتج الاجمالي بتكلفة عوامل الإنتاج ٤-٣= (٥)	إعانات (٦)	الإهلاك (٧)	الناتج الصافي بتكلفة عوامل الإنتاج ٧-٦+٥
٢٨	صناعة الآلات والمعدات الغير مصنفة في موضع آخر	٢٩٩٣٧٥٤	٢٣٦٠٧٩٧	٦٣٢٩٥٧	٥٥٢٦٩	٥٧٧٦٨٨	٣٤٢٠٨	٩١٠٠٣	٥٢٠٨٩٣
٢٩	صناعة المركبات ذات المحركات	١٣٠٣٢٠٧٥	١٠٢٦٦٧٣٢	٢٧٦٥٣٤٣	١٧٦٢٧٣	٢٥٨٩٠٧٠	.	٢٥٧١٣٦	٢٣٢١٩٣٤
٣٠	صناعة معدات النقل الأخرى	٢٨٩٠١	٢٦٠٩٠	٢٨١١	٨٢	٢٧٢٩	.	١٥٠٤	١٢٢٥
٣١	صناعة الأثاث والمنتجات الخشبية الغير مصنفة في موضع آخر	٩٢٦٩٧٧	٦٦٦٤٠٠	٢٦٠٥٧٧	٣٨١٥٢	٢٢٢٤٢٥	١٠٨	٢٣٠٦٩	١٩٩٤٦٤
٣٢	صناعات تحويلية أخرى	٧٧٦٦٩٤	٦٦٩٥١١	١٠٧١٨٣	٥٦٧٠	١٠١٥١٣	.	١٩٤٢٠	٨٢٠٩٣
د	إمدادات الكهرباء والغاز والبخار وإمدادات وتكييف الهواء	٥٨٩٠٧٥٣	٢٨٣٠١٩٥	٣٠٦٠٥٥٨	٦٤	٣٠٦٠٤٩٤	.	١٠١٢٦٣١	٢٠٤٧٨٦٣
٣٥	إمدادات الكهرباء والغاز والبخار وإمدادات وتكييف الهواء	٥٨٩٠٧٥٣	٢٨٣٠١٩٥	٣٠٦٠٥٥٨	٦٤	٣٠٦٠٤٩٤	.	١٠١٢٦٣١	٢٠٤٧٨٦٣
هـ	الإمداد المائي وشبكات الصرف الصحي وإدارة ومعالجة النفايات	٨٠١٥٢٢	٥٦٠٨٢٣	٢٤٠٦٩٩	١١٩٩	٢٣٩٥٠٠	.	١٥١٠٨	٢٢٤٣٩٢
٣٦	تجميع وتفتيح وتوزيع المياه	٥١٨٢١٥	٣٥٧٠٠٤	١٦١٢١١	٦٦٢	١٦٠٥٤٩	.	٣٥٤٦	١٥٧٠٠٣
٣٨	جمع ومعالجة وتدوير المخلفات والنفايات	٢٨٣٣٠٧	٢٠٣٨١٩	٧٩٤٨٨	٥٣٧	٧٨٩٥١	.	١١٥٦٢	٦٧٣٨٩
و	الإشاعات (التشييد و البناء)	١٨١٧٣٣٤٣	١٣٣٩٥٠٠٣	٤٧٧٨٣٤٠	٩٨٥٩٣٨	٣٧٩٢٤٠٢	.	٤٤٤٥٦٧	٣٣٤٧٨٣٥
٤١	تشبيد البنائات	١٣٣٢١٩١٥	١٠٧٥٥٦٧٢	٢٥٦٦٢٤٣	٥٧٤٩٤٩	١٩٩١٢٩٤	.	٣٣٣٦٦١	١٦٥٧٦٣٣
٤٢	الهندسة المدنية	٤٥٦٨١٢٣	٢٤١٥٦٤٧	٢١٥٢٤٧٦	٤٠٥٩٦٤	١٧٤٦٥١٢	.	٩٧٧٨٨	١٦٤٨٧٢٤
٤٣	أنشطة التشييد المتخصصة	٢٨٣٣٠٥	٢٢٣٦٨٤	٥٩٦٢١	٥٠٢٥	٥٤٥٩٦	.	١٣١١٨	٤١٤٧٨
ز	تجارة الجملة والتجزئة وإصلاح المركبات ذات الدراجات النارية	٢٢١٧١٦٦٩	١٧٩٧٧٨٨٦	٤١٩٣٧٨٣	١٢٣٠٨٤٤	٢٩٦٢٩٣٩	.	٦٠٧٩٦	٢٩٠٢١٤٣
٤٥	تجارة الجملة والتجزئة وإصلاح المركبات ذات الدراجات النارية	٦٨٨١٨٩٥	٤٠٢٤٢٧٤	٢٨٥٧٢٢١	١٠٧٧٥٨٦	١٧٨٠٠٣٥	.	١١٤١٤	١٧٦٨٦٢١
٤٦	تجارة الجملة عدا المركبات ذات الدراجات النارية	١٥٢٨٩٧٧٤	١٣٩٥٣٦١٢	١٣٣٦١٦٢	١٥٣٢٥٨	١١٨٢٩٠٤	.	٤٩٣٨٢	١١٣٣٠٢٢
ح	النقل والتخزين	١٧٩٩١٤٦٥	٨٧٠٠٣٧٧	٩٢٩١٠٨٨	٢٨٦٣١٨٦	٦٤٢٧٩٠٢	.	١٦٦٢٩٦٠	٤٧٦٤٩٤٢
٤٩	النقل البرى ، والنقل عبر خطوط الأنابيب	٥٩١٩٤٣	١٢٤٦٤٧	٤٦٧٢٩٦	٢٠٣٦٧	٤٤٦٩٢٩	.	١٩١١٦٦	٢٥٥٧٦٣
٥٠	النقل عبر الماء	٢٠٨١٧٨١	٦٩٢٣٦٣	١٣٨٩٤١٨	٢٥٨٥١	١٣٦٣٥٦٧	.	٢٩٦١٣٥	١٠٦٧٤٣٢
٥١	النقل الجوى	٧٨٣٧٥٩٠	٤٨٠٩٦٥١	٣٠٢٧٩٣٩	٣٠٥٨٤٨	٢٧٢٢٠٩١	.	٤٢٣٤٨٧	٢٢٩٨٦٠٤
٥٢	أنشطة التخزين والدعم للنقل	٧٤٨٠١٥١	٣٠٧٣٧١٦	٤٤٠٦٤٣٥	٢٥١١١٢٠	١٨٩٥٣١٥	.	٧٥٢١٧٢	١١٤٣١٤٣
ط	أنشطة خدمات الغذاء والإقامة	٣٥٨١١٤٣	١٤٢٣٠٠٦	٢١٥٨١٣٧	٣٣٢٢٧٧	١٨٢٥٨٦٠	.	٣٠٢٨٤٨	١٥٢٣٠١٢
٥٥	أنشطة خدمات الإقامة	٣٤٢١٩٨٣	١٣٢٤٣٦٢	٢١٠٧٢٢١	٣٢٩٤٧٠	١٧٧٨١٥١	.	٢٩٤٠٩٩	١٤٨٤٠٥٢
٥٦	أنشطة خدمات الغذاء والمشروبات	١٤٩١٦٠	٩٨٦٤٤	٥٠٥١٦	٢٨٠٧	٤٧٧٠٩	.	٨٧٤٩	٣٨٩٦٠
ى	المعلومات والاتصالات	٣٠٦٥٠٩٥٧	١٤١٥٨٠٠٥	١٦٤٩٢٩٥٢	١٧٣٢٧٢٢	١٤٧٦٠٢٣٠	.	٥٠١٧٢٧٠	٩٧٤٢٩٦٠
٥٨	أنشطة النشر	٣٠٩٩٩٥	٢١٠٤٠٠	٩٩٥٩٥	٣٣٣٢	٩٦٢٦٣	.	٧٢١٦	٨٩٠٤٧
٥٩	أنشطة نشر وإنتاج برامج التلفزيون والفيديو والأفلام السينمائية والتسجيلات	١٥٨١٨٥	١٣٦٣٤٢	٢١٨٤٣	٩٦٦٠	١٢١٨٣	.	٢٠٠٦٦	-٧٨٨٣

تابع جدول ٨- الإنتاج والناتج الاجمالي بسعر السوق والناتج الاجمالي والصافي بتكلفة عوامل الإنتاج لشركات القطاع الخاص الاستثماري لعام ٢٠١٧

(القيمة بالالف جنيه)

القيمة بالالف جنيه	الناتج الصافي بتكلفة عوامل الإنتاج ٧-٦+٥	الإهلاك (٧)	إعانات (٦)	الناتج الاجمالي بتكلفة عوامل الإنتاج ٤-٣=٥	الضرائب والرسوم السلعية (٤)	الناتج الاجمالي بسعر السوق ٢-١=٣	مستلزمات الإنتاج (٢)	الإنتاج بسعر السوق (١)	اقسام النشاط الاقتصادي	تحليل النشاط الاقتصادي
٨٠٤٨٤٧	٣٩٩٩٩٣	.	.	١٢٠٤٨٤٠	٣٢٢٤٩	١٢٣٧٠٨٩	٧١٩٩٢١	١٩٥٧٠١٠	أنشطة البث الإذاعي والتلفزيوني	٦٠
٨٧٢٦٣٧٦	٤٥٧٨٧٠٤	.	.	١٣٣٠٥٠٨٠	١٦٨٥٤١٨	١٤٩٩٠٤٩٨	١٢٩٣٥٣٥٧	٢٧٩٢٥٨٥٥	الاتصالات	٦١
١٣٠٥٧٣	١١٢٩١	.	.	١٤١٨٦٤	٢٠٦٣	١٤٣٩٢٧	١٥٥٩٨٥	٢٩٩٩١٢	أنشطة برمجيات وإستشارات الحاسب	٦٢
٦٧٢٣٢٠	٨٠٦١٨٦	.	.	١٤٧٨٥٠٦	٩٧٧٦٠	١٥٧٦٢٦٦	٣٧٩٠٠٤	١٩٥٥٢٧٠	الوساطة المالية والتأمين	ك
٧١٧٤٣٠	٧٧٠٠٦١	.	.	١٥٣٧٤٩١	٣٧٥٨٠	١٥٧٥٠٧١	٢١٨٨٨٦	١٧٩٣٩٥٧	الوساطة المالية عدا التأمين وتوفير الإعتمادات لمعاشات التقاعد	٦٤
-٩٥١١٠	٣٦١٢٥	.	.	-٥٨٩٨٥	٦٠١٨٠	١١٩٥	١٦٠١١٨	١٦١٣١٣	الأنشطة المساعدة للوساطة المالية	٦٦
-٢٤٥٨٤٥	٨٤٣٨٥	.	.	-١٦١٤٦٠	٤٢٠٥٩٦	٢٥٩١٣٦	٢٣٦٢١٠	٤٩٥٣٤٦	أنشطة العقارات والتأجير	ل
-٢٤٥٨٤٥	٨٤٣٨٥	.	.	-١٦١٤٦٠	٤٢٠٥٩٦	٢٥٩١٣٦	٢٣٦٢١٠	٤٩٥٣٤٦	أنشطة العقارات والتأجير	٦٨
١١٨٢٢٩	٦٩١١	.	.	١٢٥١٤٠	١٦٦٤	١٢٦٨٠٤	٤٣١٦٤	١٦٩٩٦٨	الأنشطة العلمية والتقنية المتخصصة	م
١٨٩٨٥	٣٥٠	.	.	١٩٣٣٥	١٩٣٣٥	١٤١٧٥	١٤١٧٥	٣٣٥١٠	الأنشطة القانونية والمحاسبية	٦٩
١١٣٦١	٦٣١٢	.	.	١٧٦٧٣	٢٤١	١٧٩١٤	١٤٢١٨	٣٢١٣٢	أنشطة المراكز الرئيسية والخبرة الإستشارية	٧٠
٨٧٨٨٣	٢٤٩	.	.	٨٨١٣٢	١٤٢٣	٨٩٥٥٥	١٤٧٧١	١٠٤٣٢٦	الأنشطة المعمارية والهندسية والاختبارات التقنية والتحليل	٧١
١٧٧٢١٩	٤٥٣١٢	.	.	٢٢٢٥٣١	٥٣٩٥٣	٢٧٦٤٨٤	٣٠٢٣٧٠	٥٧٨٨٥٤	الأنشطة الإدارية وخدمات الدعم	ن
٥٣٩	٢٠٢	.	.	٧٤١	٧٠	٨١١	٧٠٢	١٥١٣	أنشطة التوظيف	٧٨
١٧٦٦٨٠	٤٥١١٠	.	.	٢٢١٧٩٠	٥٣٨٨٣	٢٧٥٦٧٣	٣٠١٦٦٨	٥٧٧٣٤١	أنشطة خدمات وكالة السفر ومنظمي الرحلات السياحية والحجز	٧٩
١٥٣٦٨	١١٢٣٨٠	.	.	١٢٧٧٤٨	٦٤٦٣	١٣٤٢١١	٥٠٦٣٦	١٨٤٨٤٧	الإدارة العامة والدفاع والضمان الإجتماعي الإجباري	س
١٥٣٦٨	١١٢٣٨٠	.	.	١٢٧٧٤٨	٦٤٦٣	١٣٤٢١١	٥٠٦٣٦	١٨٤٨٤٧	الإدارة العامة والدفاع والضمان الإجتماعي الإجباري	٨٤
٦٧٦٣٠٦	٢٦٢٧٢٩	.	.	٩٣٩٠٣٥	٥٢٠٥٦	٩٩١٠٩١	٤٩٥٥٥٤	١٤٨٦٦٤٥	التعليم	ع
٦٧٦٣٠٦	٢٦٢٧٢٩	.	.	٩٣٩٠٣٥	٥٢٠٥٦	٩٩١٠٩١	٤٩٥٥٥٤	١٤٨٦٦٤٥	التعليم	٨٥
١٤٥٢٤٤٥	١٠٢٤٣٦	.	.	١٥٥٤٨٨١	٤٦٣٣٢	١٦٠١٢١٣	١٢١٣٣١١	٢٨١٤٥٢٤	الصحة والعمل الإجتماعي	ف
١٤٥٢٤٤٥	١٠٢٤٣٦	.	.	١٥٥٤٨٨١	٤٦٣٣٢	١٦٠١٢١٣	١٢١٣٣١١	٢٨١٤٥٢٤	الأنشطة المتصلة بصحة الانسان	٨٦
٨٠٣٨٠	٣٢٨٣٦	.	.	١١٣٢١٦	٧٨٦٤	١٢١٠٨٠	٩٣٧٢٨	٢١٤٨٠٨	أنشطة الفنون والإبداع والتسلية	ص
٨٠٣٨٠	٣٢٨٣٦	.	.	١١٣٢١٦	٧٨٦٤	١٢١٠٨٠	٩٣٧٢٨	٢١٤٨٠٨	أنشطة الرياضة والترفيه والتسلية	٩٣
٤٠٢٢٩	٦٢١	.	.	٤٠٨٥٠	١٠٦٠	٤١٩١٠	٣٠٢٩٢	٧٢٢٠٢	أنشطة الخدمات الأخرى	ق
٤٠٢٢٩	٦٢١	.	.	٤٠٨٥٠	١٠٦٠	٤١٩١٠	٣٠٢٩٢	٧٢٢٠٢	اصلاح أجهزة الحاسب الألى والسلع الشخصية والمنزلية	٩٥

جدول ٩- نسبة مستلزمات الانتاج والقيمة المضافة الي الانتاج بسعر السوق لشركات القطاع الخاص الاستثماري لعام ٢٠١٧

(القيمة بالالف جنية)

النسبة المئوية ٣:٢	النسبة المئوية ٣:١	الانتاج بسعر السوق (٣)	القيمة المضافة الصافية (٢)	مستلزمات الانتاج (١)	اقسام النشاط الاقتصادي	نيل النشاط الاقتصادي
٢١,٧	٧٠,١	٤٧٦٨٦٦٥٢٨	١٠٣٣٤٠٦٥	٣٣٤٤٣٨٥٣٧	الاجمالي العام	
١٨,٥	٧٨,٠	٧٦٦٢٧٢٧	١٤١٥٨٣٥	٥٩٧٩٩١٣	الزراعة والصيد واستغلال الغابات وقطع أشجار الأخشاب	أ
١٨,٥	٧٨,٠	٧٦٢٩٨٧٨	١٤١٣٦٤٩	٥٩٥٠٢٥٤	الزراعة والصيد وأنشطة الخدمات ذات الصلة بها	٠١
٦,٧	٩٠,٣	٣٢٨٤٩	٢١٨٦	٢٩٦٥٩	صيد الأسماك وتربية الأحياء المائية	٠٣
٣٣,٨	٤٦,٨	٢٠٩٣٢٩٧٨	٧٠٧٧٧٦١	٩٨٠٢٢٢١	التعدين واستغلال المحاجر	ب
١٨,٢	٤٧,٨	٨٢٢٨٦١٩	١٤٩٤٣٦٤	٣٩٣٣٨١٦	إستخراج النفط والغاز الطبيعي	٠٦
٤٤,٠	٤٦,١	١٢٣٣٠١٤٧	٥٤٢٨٠١٢	٥٦٨٤٥٥٦	تعدين خامات (فلزات المعادن)	٠٧
٤١,٥	٤٩,١	٣٧٤٢١٢	١٥٥٣٨٥	١٨٣٨٤٩	التعدين واستغلال المحاجر	٠٨
١٩,٧	٧٥,٣	٣٤١٠٣٧٥٠٧	٦٧٣٠٠٦٧١	٢٥٦٧٦٦٨٣٩	الصناعات التحويلية	ج
١٠,٥	٨٧,٧	٥٧٧١٧٧٢٠	٦٠٥٢٨٨٦	٥٠٦١٠٢٦١	صناعة المنتجات الغذائية	١٠
١٩,١	٧٥,٧	٨٣١٧٠٨٩	١٥٨٥٢٥٩	٦٢٩٧٢١٥	صناعة المشروبات	١١
٥,٠	٩٤,٨	٣٤٠٧٠	١٦٨٧	٣٢٣٠٢	صناعة منتجات التبغ	١٢
١٩,٧	٧٢,٩	١٧١٥٨٢٩٢	٣٣٧١٧٥٤	١٢٥٠٢٦٢٩	صناعة المنسوجات	١٣
١٩,٠	٧٢,٨	٨٤٧٣٧٤٧	١٦٠٦٣٢١	٦١٦٨٧٤٦	صناعة الملابس الجاهزة	١٤
٥,٣	٩٠,٥	٣٤١٢٨٣	١٧٩٢١	٣٠٩٠١٣	صناعة الجلد ومنتجاته	١٥
١٦,١	٨٠,٧	٣٠٢٢٢٦	٤٨٦٣٢	٢٤٣٧٦١	صناعة الخشب والمنتجات الخشبية والفلين عدا الأثاث وصناعة القش ومواد الضفر	١٦
١٧,٨	٧٠,١	٩٥٩٩٨١٢	١٧٠٩٩١٤	٦٧٣٠٧٢٥	صناعة الورق ومنتجاته	١٧
١٢,١	٨٠,٥	٣٥٦٨٠٧٥	٤٣٠٥٦٨	٢٨٧١٣٤٤	الطباعة وإستنساخ وسائط الإعلام المسجلة	١٨
٢٠,٢	٧٧,٤	٣١١٨٢٦٨٠	٦٢٨٧٣٦٥	٢٤١٤١٧١٥	صناعة فحم الكوك و المنتجات النفطية	١٩
٢١,٧	٧٢,٩	٣٩٩٢٢٣٦٥	٨٦٧٩٩٧٨	٢٩١٢٢٦٩٩	صناعة المواد والمنتجات الكيميائية	٢٠
٣٨,٣	٥٥,٥	١٨٢٤٤٧٧٥	٦٩٨٥٨٥١	١٠١٢٠٠٨٨	صناعة المستحضرات الصيدلانية والكيميائية والدوائية	٢١
١٢,١	٨١,٦	٨٧٨١٨٢١	١٠٦١٠٨٦	٧١٦٩٦٠٥	صناعة منتجات المطاط واللدائن	٢٢
١٤,٧	٧٤,٨	٣٠٨٦٧٥٧٣	٤٥٤٤٢٤٦	٢٣٠٧٢٢٥	صناعة منتجات المعادن اللافلزية الأخرى	٢٣
١٩,٦	٧٧,٦	٤٣٠٠٠٨٢٠	٨٤٤٩١٢٢	٣٣٣٨٤٢٩٠	صناعة الفلزات القاعدية	٢٤
٣٤,٤	٦٣,٠	٩٤٢٤٨٩٣	٣٢٤٠٧٧٨	٥٩٣٨٥٦٨	صناعة منتجات المعادن المشكلة عدا الماكينات والمعدات	٢٥
٢٦,٧	٦٧,٥	٢٩٨٤٥٧٠	٧٩٨٢٣٤	٢٠١٤٣٨٥	صناعة الحاسبات والمنتجات الإلكترونية والبصرية وصناعة الأجهزة الطبية	٢٦
٢٧,٩	٦٦,١	٣٣٣٥٧٢٩٥	٩٢٩٣٤٦٠	٢٢٠٤٣٧٣٨	صناعة الأجهزة الكهربائية	٢٧

تابع جدول ٩- نسبة مستلزمات الانتاج والقيمة المضافة الي الانتاج بسعر السوق لشركات القطاع الخاص الاستثماري لعام ٢٠١٧

(القيمة بالالف جنية)

النسبة المنوية ٣:٢	النسبة المنوية ٣:١	الانتاج بسعر السوق (٣)	القيمة المضافة الصافية (٢)	مستلزمات الانتاج (١)	اقسام النشاط الاقتصادي	دليل النشاط الاقتصادي
١٧,٤	٧٨,٩	٢٩٩٣٧٥٤	٥٢٠٨٩٣	٢٣٦٠٧٩٧	صناعة الآلات والمعدات الغير مصنفة في موضع آخر	٢٨
١٧,٩	٧٨,٨	١٣٠٣٢٠٧٥	٢٣٣١٩٣٤	١٠٢٦٦٧٣٢	صناعة المركبات ذات المحركات	٢٩
٤,٢	٩٠,٣	٢٨٩٠١	١٢٢٥	٢٦٠٩٠	صناعة معدات النقل الأخرى	٣٠
٢١,٥	٧١,٩	٩٢٦٩٧٧	١٩٩٤٦٤	٦٦٦٤٠٠	صناعة الأثاث والمنتجات الخشبية الغير مصنفة في موضع آخر	٣١
١٠,٦	٨٦,٢	٧٧٦٦٩٤	٨٢٠٩٣	٦٦٩٥١١	صناعات تحويلية أخرى	٣٢
٣٤,٨	٤٨,٠	٥٨٩٠٧٥٣	٢٠٤٧٨٦٣	٢٨٣٠١٩٥	<u>إمدادات الكهرباء والغاز والبخار وإمدادات وتكييف الهواء</u>	د
٣٤,٨	٤٨,٠	٥٨٩٠٧٥٣	٢٠٤٧٨٦٣	٢٨٣٠١٩٥	إمدادات الكهرباء والغاز والبخار وإمدادات وتكييف الهواء	٣٥
٢٨,٠	٧٠,٠	٨٠١٥٢٢	٢٢٤٣٩٢	٥٦٠٨٢٣	<u>الإمداد المائي وشبكات الصرف الصحي وإدارة ومعالجة النفايات</u>	هـ
٣٠,٣	٦٨,٩	٥١٨٢١٥	١٥٧٠٠٣	٣٥٧٠٠٤	تجميع وتنقية وتوزيع المياه	٣٦
٢٣,٨	٧١,٩	٢٨٣٣٠٧	٦٧٣٨٩	٢٠٣٨١٩	جمع ومعالجة وتدوير المخلفات والنفايات	٣٨
١٨,٤	٧٣,٧	١٨١٧٣٣٤٣	٣٣٤٧٨٣٥	١٣٣٩٥٠٠٣	<u>الإشاعات (التشييد و البناء)</u>	و
١٢,٤	٨٠,٧	١٣٣٢١٩١٥	١٦٥٧٦٣٣	١٠٧٥٥٦٧٢	تشييد البنايات	٤١
٣٦,١	٥٢,٩	٤٥٦٨١٢٣	١٦٤٨٧٢٤	٢٤١٥٦٤٧	الهندسة المدنية	٤٢
١٤,٦	٧٩,٠	٢٨٣٣٠٥	٤١٤٧٨	٢٢٣٦٨٤	أنشطة التشييد المتخصصة	٤٣
١٣,١	٨١,١	٢٢١٧١٦٦٩	٢٩٠٢١٤٣	١٧٩٧٧٨٨٦	<u>تجارة الجملة والتجزئة وإصلاح المركبات ذات المحركات والدراجات النارية</u>	ز
٢٥,٧	٥٨,٥	٦٨٨١٨٩٥	١٧٦٨٦٢١	٤٠٢٤٢٧٤	تجارة الجملة والتجزئة وإصلاح المركبات ذات المحركات والدراجات النارية	٤٥
٧,٤	٩١,٣	١٥٢٨٩٧٧٤	١١٣٣٥٢٢	١٣٩٥٣٦١٢	تجارة الجملة عدا المركبات ذات المحركات والدراجات النارية	٤٦
٢٦,٥	٤٨,٤	١٧٩٩١٤٦٥	٤٧٦٤٩٤٢	٨٧٠٠٣٧٧	<u>النقل والتخزين</u>	ح
٤٣,٢	٢١,١	٥٩١٩٤٣	٢٥٥٧٦٣	١٢٤٦٤٧	النقل البرى ، والنقل عبر خطوط الأنابيب	٤٩
٥١,٣	٣٣,٣	٢٠٨١٧٨١	١٠٦٧٤٣٢	٦٩٢٣٦٣	النقل عبر الماء	٥٠
٢٩,٣	٦١,٤	٧٨٣٧٥٩٠	٢٢٩٨٦٠٤	٤٨٠٩٦٥١	النقل الجوى	٥١
١٥,٣	٤١,١	٧٤٨٠١٥١	١١٤٣١٤٣	٣٠٧٣٧١٦	أنشطة التخزين والدعم للنقل	٥٢
٤٢,٥	٣٩,٧	٣٥٨١١٤٣	١٥٢٣٠١٢	١٤٢٣٠٠٦	<u>أنشطة خدمات الغذاء والإقامة</u>	ط
٤٣,٢	٣٨,٦	٣٤٣١٩٨٣	١٤٨٤٠٥٢	١٣٢٤٣٦٢	أنشطة خدمات الإقامة	٥٥
٢٦,١	٦٦,١	١٤٩١٦٠	٣٨٩٦٠	٩٨٦٤٤	أنشطة خدمات الغذاء والمشروبات	٥٦
٣١,٨	٤٦,٢	٣٠٦٥٠٩٥٧	٩٧٤٢٩٦٠	١٤١٥٨٠٠٥	<u>المعلومات والاتصالات</u>	ى
٢٨,٧	٦٧,٩	٣٠٩٩٩٥	٨٩٠٤٧	٢١٠٤٠٠	أنشطة النشر	٥٨
-٥,٠	٨٦,٢	١٥٨١٨٥	-٧٨٨٣	١٣٦٣٤٢	أنشطة نشر وإنتاج برامج التلفزيون والفيديو والأفلام السينمائية والتسجيلات	٥٩

تابع جدول ٩- نسبة مستلزمات الانتاج والقيمة المضافة الي الانتاج بسعر السوق لشركات القطاع الخاص الاستثماري لعام ٢٠١٧

النسبة المئوية ٣:٢	النسبة المئوية ٣:١	الانتاج بسعر السوق (٣)	القيمة المضافة الصافية (٢)	مستلزمات الانتاج (١)	اقسام النشاط الاقتصادي	دليل النشاط الاقتصادي
٤١,١	٣٦,٨	١٩٥٧٠١٠	٨٠٤٨٤٧	٧١٩٩٢١	أنشطة البث الإذاعي والتلفزيوني	٦٠
٣١,٢	٤٦,٣	٢٧٩٢٥٨٥٥	٨٧٢٦٣٧٦	١٢٩٣٥٣٥٧	الاتصالات	٦١
٤٣,٥	٥٢,٠	٢٩٩٩١٢	١٣٠٥٧٣	١٥٥٩٨٥	أنشطة برمجيات وإستشارات الحاسب	٦٢
٣٤,٤	١٩,٤	١٩٥٥٢٧٠	٦٧٢٣٢٠	٣٧٩٠٠٤	<u>الوساطة المالية والتأمين</u>	ك
٤٢,٨	١٢,٢	١٧٩٣٩٥٧	٧٦٧٤٣٠	٢١٨٨٨٦	الوساطة المالية عدا التأمين وتوفير الإعتمادات لمعاشات التقاعد	٦٤
-٥٩,٠	٩٩,٣	١٦١٣١٣	-٩٥١١٠	١٦٠١١٨	الأنشطة المساعدة للوساطة المالية	٦٦
-٤٩,٦	٤٧,٧	٤٩٥٣٤٦	-٢٤٥٨٤٥	٢٣٦٢١٠	<u>أنشطة العقارات والتأجير</u>	ل
-٤٩,٦	٤٧,٧	٤٩٥٣٤٦	-٢٤٥٨٤٥	٢٣٦٢١٠	أنشطة العقارات والتأجير	٦٨
٦٩,٦	٢٥,٤	١٦٩٩٦٨	١١٨٢٢٩	٤٣١٦٤	<u>الانشطة العلمية والتقنية المتخصصة</u>	م
٥٦,٧	٤٢,٣	٣٣٥١٠	١٨٩٨٥	١٤١٧٥	الانشطة القانونية والمحاسبية	٦٩
٣٥,٤	٤٤,٢	٣٢١٣٢	١١٣٦١	١٤٢١٨	أنشطة المراكز الرئيسية والخبرة الاستشارية	٧٠
٨٤,٢	١٤,٢	١٠٤٣٢٦	٨٧٨٨٣	١٤٧٧١	الانشطة المعمارية والهندسية والاختبارات التقنية والتحليل	٧١
٣٠,٦	٥٢,٢	٥٧٨٨٥٤	١٧٧٢١٩	٣٠٢٣٧٠	<u>الانشطة الادارية وخدمات الدعم</u>	ن
٣٥,٦	٤٦,٤	١٥١٣	٥٣٩	٧٠٢	أنشطة التوظيف	٧٨
٣٠,٦	٥٢,٣	٥٧٧٣٤١	١٧٦٦٨٠	٣٠١٦٦٨	أنشطة خدمات وكالة السفر ومنظمى الرحلات السياحية والحجز	٧٩
٨,٣	٢٧,٤	١٨٤٨٤٧	١٥٣٦٨	٥٠٦٣٦	<u>الإدارة العامة والدفاع والضمان الإجتماعي لإجباري</u>	س
٨,٣	٢٧,٤	١٨٤٨٤٧	١٥٣٦٨	٥٠٦٣٦	الإدارة العامة والدفاع والضمان الإجتماعي لإجباري	٨٤
٤٥,٥	٣٣,٣	١٤٨٦٦٤٥	٦٧٦٣٠٦	٤٩٥٥٥٤	<u>التعليم</u>	ع
٤٥,٥	٣٣,٣	١٤٨٦٦٤٥	٦٧٦٣٠٦	٤٩٥٥٥٤	التعليم	٨٥
٥١,٦	٤٣,١	٢٨١٤٥٢٤	١٤٥٢٤٤٥	١٢١٣٣١١	<u>الصحة والعمل الإجتماعي</u>	ف
٥١,٦	٤٣,١	٢٨١٤٥٢٤	١٤٥٢٤٤٥	١٢١٣٣١١	الانشطة المتصلة بصحة الانسان	٨٦
٣٧,٤	٤٣,٦	٢١٤٨٠٨	٨٠٣٨٠	٩٣٧٢٨	<u>أنشطة الفنون والإبداع والتسلية</u>	ص
٣٧,٤	٤٣,٦	٢١٤٨٠٨	٨٠٣٨٠	٩٣٧٢٨	أنشطة الرياضة والترفيه والتسلية	٩٣
٥٥,٧	٤٢,٠	٧٢٢٠٢	٤٠٢٢٩	٣٠٢٩٢	<u>أنشطة الخدمات الأخرى</u>	ق
٥٥,٧	٤٢,٠	٧٢٢٠٢	٤٠٢٢٩	٣٠٢٩٢	اصلاح أجهزة الحاسب الالى والسلع الشخصية والمنزلية	٩٥

جدول ١٠ - متوسط نصيب العامل بالجنيه في السنة لشركات القطاع الخاص الاستثماري لعام ٢٠١٧
 أ- مستلزمات الانتاج والقيمة المضافة الصافية والاجور

(القيمة بالالف جنيه)

دليل النشاط الاقتصادي	اقسام النشاط الاقتصادي	عدد العاملين	مستلزمات الانتاج		القيمة المضافة الصافية		الاجور
			القيمة	المتوسط بالجنيه	القيمة	المتوسط بالجنيه	
	الاجمالي العام	١٠٤٨٤٥٧	٣٣٤٤٣٨٥٣٧	٣١٨٩٨٢	١٠٣٣٣٤٠٦٥	٩٨٥٥٨	٤٢٩٧٢٩٩٢
أ	الزراعة والصيد واستغلال الغابات وقطع اشجار الأخشاب	٢٤٦٣٢	٥٩٧٩٩١٣	٢٤٢٧٧٠	١٤١٥٨٣٥	٥٧٤٧٩	٦٨١٩٢٩
٠١	الزراعة والصيد وأنشطة الخدمات ذات الصلة بها	٢٤٢٣٢	٥٩٥٠٢٥٤	٢٤٥٥٥٤	١٤١٣٦٤٩	٥٨٣٣٨	٦٧٧٨٣٣
٠٢	صيد الأسماك وتربية الأحياء المائية	٤٠٠	٢٩٦٥٩	٧٤١٤٨	٢١٨٦	٥٤٦٥	٤٠٩٦
ب	التعدين واستغلال المحاجر	٢١٤٦١	٩٨٠٢٢٢١	٤٥٦٧٤٦	٧٠٧٧٦٦١	٣٢٩٧٩٦	١٨٠٣٠٧٠
٠٦	إستخراج النفط والغاز الطبيعي	١٨٢٣١	٣٩٣٣٨١٦	٢١٥٧٧٦	١٤٩٤٣٦٤	٨١٩٦٨	١٢٤٣٤٠٩
٠٧	تعدين خامات (فلزات المعادن)	١٤٩٨	٥٦٨٤٥٥٦	٣٧٩٤٧٦٤	٥٤٢٨٠١٢	٣٦٢٣٥٠٦	٤٥١٠٧١
٠٨	التعدين واستغلال المحاجر	١٧٣٢	١٨٣٨٤٩	١٠٦١٤٨	١٥٥٣٨٥	٨٩٧١٤	١٠٨٥٩٠
ج	الصناعات التحويلية	٧٩١١٤٤	٢٥٦٧٦٦٨٣٩	٣٢٤٥٥١	٦٧٣٠٠٦٧١	٨٥٠٦٨	٢٧٣٥٨٥٢٣
١٠	صناعة المنتجات الغذائية	١٢١٥٩٧	٥٠٦١٠٢٦١	٤١٦٢١٣	٦٠٥٢٨٨٦	٤٩٧٧٨	٢٢١٧٤٤٢
١١	صناعة المشروبات	٤٠٥٠١	٦٢٩٧٢١٥	١٥٥٤٨٣	١٥٨٥٢٥٩	٣٩١٤١	٩٥٣٦٢٦
١٢	صناعة منتجات التبغ	٦	٣٢٣٠٢	٥٣٨٣٦٦٧	١٦٨٧	٢٨١١٦٧	١٠١
١٣	صناعة المنسوجات	٥٨٧٧٦	١٢٥٠٢٦٢٩	٢١٢٧١٧	٣٣٧١٧٥٤	٥٧٣٦٦	٢٠٣٣٧٤١
١٤	صناعة الملابس الجاهزة	٧٤٧٨٤	٦١٦٨٧٤٦	٨٢٤٨٨	١٦٠٦٣٢١	٢١٤٧٩	٩٦٩٦٤٧
١٥	صناعة الجلد ومنتجاته	٧٧٠٨	٣٠٩٠١٣	٤٠٠٩٠	١٧٩٢١	٢٣٢٥	٢٠٩٥٧٧
١٦	صناعة الخشب والمنتجات الخشبية والفلين عدا الأثاث وصناعة القش ومواد الضفر	٧١٠	٢٤٣٧٦١	٣٤٣٣٢٥	٤٨٦٣٢	٦٨٤٩٦	١٥٠٥٩
١٧	صناعة الورق ومنتجاته	١٧٣٤٥	٦٧٣٠٧٢٥	٣٨٨٠٥٠	١٧٠٩٩١٤	٩٨٥٨٣	٤٠٥٧٠٦
١٨	الطباعة وإستنساخ وسائط الإعلام المسجلة	١٣٧٣٣	٢٨٧١٣٤٤	٢٠٩٠٨٤	٤٣٠٥٦٨	٣١٣٥٣	٢١٣٨١٦
١٩	صناعة فحم الكوك و المنتجات النفطية	٢٣٤٦٧	٢٤١٤١٧١٥	١٠٢٨٧٥٢	٦٢٨٧٣٦٥	٢٦٧٩٢٤	١٧٣١٤٥٦
٢٠	صناعة المواد والمنتجات الكيميائية	٦٥٦٥٨	٢٩١٢٢٦٩٩	٤٤٣٥٥١	٨٦٧٩٩٧٨	١٣٢٢٠٠	٤٠٨٧٥١٠
٢١	صناعة المستحضرات الصيدلانية والكيميائية والدوائية	٤٩٣٥١	١٠١٢٠٠٨٨	٢٠٥٠٦٣	٦٩٨٥٨٥١	١٤١٥٥٤	٢٣٩٥٦٥٤
٢٢	صناعة منتجات المطاط و اللدائن	١١٦٥٨	٧١٦٩٦٠٥	٦١٤٩٩٤	١٠٦١٠٨٦	٩١٠١٨	٣١٠٣٨٦
٢٣	صناعة منتجات المعادن اللافلزية الأخرى	١٠٧٨٥٦	٢٣٠٧٦٢٢٥	٢١٣٩٥٤	٤٥٤٤٢٤٦	٤١٢٣٣	٢٨٥٩٧٩٠
٢٤	صناعة الفلزات القاعدية	٥٤١٦١	٣٣٣٨٤٢٩٠	٦١٦٣٩٠	٨٤٤٩١٢٢	١٥٦٠٠٠	٢٤٦٠٤٨١
٢٥	صناعة منتجات المعادن المشكلة عدا الماكينات والمعدات	١٢٢٦١	٥٩٣٨٥٦٨	٤٨٤٣٤٦	٣٢٤٠٧٧٨	٢٦٤٣١٦	٤٧٨٧٤٣
٢٦	صناعة الحاسبات والمنتجات الإلكترونية والبصرية وصناعة الأجهزة الطبية	١١٨١٦	٢٠١٤٣٨٥	١٧٠٤٧٩	٧٩٨٢٣٤	٦٧٥٥٥	٢٨٥٥٩٦
٢٧	صناعة الأجهزة الكهربائية	٦٣٩٧٥	٢٢٠٤٣٧٣٨	٣٤٤٥٦٨	٩٢٩٣٤٦٠	١٤٥٢٦٧	٣٣٠٤٨٣٢

تابع جدول ١٠- متوسط نصيب العامل بالجنيه في السنة لشركات القطاع الخاص الاستثماري لعام ٢٠١٧
 أ- مستلزمات الانتاج والقيمة المضافة الصافية والاجور

(القيمة بالالف جنيهه)

الاجور	القيمة المضافة الصافية		مستلزمات الانتاج		عدد العاملين	اقسام النشاط الاقتصادي	حليل النشاط الاقتصادي	
	القيمة	المتوسط بالجنيه	القيمة	المتوسط بالجنيه				
٣٠٤٢٥	٣٠١٦٦٤	٥٢٥٣٦	٥٢٠٨٩٣	٢٣٨١٠٤	٢٣٦٠٧٩٧	٩٩١٥	صناعة الآلات والمعدات الغير مصنفة في موضع آخر	٢٨
٥٦٦١١	١٨٨٦٧٧٦	٦٩٩٦٧	٢٣٣١٩٣٤	٣٠٨٠٤٢	١٠٢٦٦٧٣٢	٣٣٣٢٩	صناعة المركبات ذات المحركات	٢٩
١٥٥٦٤	١٤٦٣	١٣٠٣٢	١٢٢٥	٢٧٧٥٥٣	٢٦٠٩٠	٩٤	صناعة معدات النقل الأخرى	٣٠
٢٨١٦٣	١٦٩٠٦٢	٣٢٢٢٧	١٩٩٤٦٤	١١١٠١١	٦٦٦٤٠٠	٦٠٠٣	صناعة الأثاث والمنتجات الخشبية الغير مصنفة في موضع آخر	٣١
١٠٣١٠	٦٦٣٩٥	١٢٧٤٧	٨٢٠٩٣	١٠٣٩٦١	٦٦٩٥١١	٦٤٤٠	صناعات تحويلية أخرى	٣٢
٩٢٣٤٧	٤١٠٣٩٠	٤٦٠٨١٥	٢٠٤٧٨٦٣	٦٣٦٨٥٨	٢٨٣٠١٩٥	٤٤٤٤	إمدادات الكهرباء والغاز والبخار وإمدادات وتكييف الهواء	د
٩٢٣٤٧	٤١٠٣٩٠	٤٦٠٨١٥	٢٠٤٧٨٦٣	٦٣٦٨٥٨	٢٨٣٠١٩٥	٤٤٤٤	إمدادات الكهرباء والغاز والبخار وإمدادات وتكييف الهواء	٣٥
٦١٧٩٠	٥٦٢٢٩	٢٤٦٥٨٥	٢٢٤٣٩٢	٦١٦٢٨٩	٥٦٠٨٢٣	٩١٠	الإمداد المائي وشبكات الصرف الصحي وإدارة ومعالجة النفايات	هـ
٨٣٩٤٢	١٧٤٦٠	٧٥٤٨٢٢	١٥٧٠٠٣	١٧١٦٣٦٥	٣٥٧٠٠٤	٢٠٨	تجميع وتنقية وتوزيع المياه	٣٦
٥٥٢٢٦	٣٨٧٦٩	٩٥٩٩٦	٦٧٣٨٩	٢٩٠٣٤٠	٢٠٣٨١٩	٧٠٢	جمع ومعالجة وتدوير المخلفات والنفايات	٣٨
٤٣٣٣٣	١١١٩٧٦٠	١٢٩٥٥٥	٣٣٤٧٨٣٥	٥١٨٣٦٢	١٣٣٩٥٠٠٣	٢٥٨٤١	الإنشآت (التشييد و البناء)	و
٣٧٩٨٣	٤٢٢١٤٥	١٤٩١٤٨	١٦٥٧٦٣٣	٩٦٧٧٥٩	١٠٧٥٥٦٧٢	١١١١٤	تشبيد البنايات	٤١
٥١٣١٦	٦٢٣٣٣٨	١٣٥٧٣١	١٦٤٨٧٢٤	١٩٨٨٦٨	٢٤١٥٦٤٧	١٢١٤٧	الهندسة المدنية	٤٢
٢٨٧٩٠	٧٤٢٧٧	١٦٠٧٧	٤١٤٧٨	٨٦٦٩٩	٢٢٣٦٨٤	٢٥٨٠	أنشطة التشييد المتخصصة	٤٣
٨٣٤٦٨	١٩٤٣١٣٥	١٢٤٦٦٣	٢٩٠٢١٤٣	٧٧٢٢٤٦	١٧٩٧٧٨٨٦	٢٣٢٨٠	تجارة الجملة والتجزئة وإصلاح المركبات ذات المحركات والدراجات النارية	ز
٩١٥٧٥	١٦١٣٨٢٦	١٠٠٣٥٩	١٧٦٨٦٢١	٢٢٨٣٥٤	٤٠٢٤٢٧٤	١٧٦٢٣	تجارة الجملة والتجزئة وإصلاح المركبات ذات المحركات والدراجات النارية	٤٥
٥٨٢١٣	٣٢٩٣٠٩	٢٠٠٣٧٥	١١٣٣٥٢٢	٢٤٦٦٦١٠	١٣٩٥٣٦١٢	٥٦٥٧	تجارة الجملة عدا المركبات ذات المحركات والدراجات النارية	٤٦
٨١٣٣١	١٩٢٩٨٣٣	٢٠٠٨١٥	٤٧٦٤٩٤٢	٣٦٦٦٧١	٨٧٠٠٣٧٧	٢٣٧٢٨	النقل والتخزين	ح
٣٤١٦٤	٩٨٣٢٤	٨٨٨٦٨	٢٥٥٧٦٣	٤٣٣١٠	١٢٤٦٤٧	٢٨٧٨	النقل البري ، والنقل عبر خطوط الأنابيب	٤٩
١٥٦٢٦٥	٤٧٣٠١٤	٣٥٢٦٣٧	١٠٦٧٤٣٢	٢٢٨٧٢٩	٦٩٢٣٦٣	٣٠٢٧	النقل عبر الماء	٥٠
٦٩٢٦٨	١٠٠٦٥٣٠	١٥٨١٨٦	٢٢٩٨٦٠٤	٣٣٠٩٩٢	٤٨٠٩٦٥١	١٤٥٣١	النقل الجوي	٥١
١٠٦٩١٥	٣٥١٩٦٥	٣٤٧٢٤٩	١١٤٣١٤٣	٩٣٣٦٩٣	٣٠٧٣٧١٦	٣٢٩٢	أنشطة التخزين والدعم للنقل	٥٢
٤٠٩٢٢	٥٨٢٩٧٢	١٠٦٩٠٨	١٥٢٣٠١٢	٩٩٨٨٨	١٤٢٣٠٠٦	١٤٢٤٦	أنشطة خدمات الغذاء والإقامة	ط
٤٩٧٧٥	٥٤٧١٢٣	١٣٥٠١٢	١٤٨٤٠٥٢	١٢٠٤٨٤	١٣٢٤٣٦٢	١٠٩٩٢	أنشطة خدمات الإقامة	٥٥
١١٠١٧	٣٥٨٤٩	١١٩٧٣	٣٨٩٦٠	٣٠٣١٥	٩٨٦٤٤	٣٢٥٤	أنشطة خدمات الغذاء والمشروبات	٥٦
٧٥٧٥١	٥٠٨٥٩٢٧	١٤٥١١٤	٩٧٤٢٩٦٠	٢١٠٨٧٣	١٤١٥٨٠٠٥	٦٧١٤٠	المعلومات والاتصالات	ى
٢٧٨٤٩	١٧٦٥٦	١٤٠٤٥٣	٨٩٠٤٧	٣٣١٨٦١	٢١٠٤٠٠	٦٣٤	أنشطة النشر	٥٨
٣١٢٠٤	١٧٥٩٩	-١٣٩٧٧	-٧٨٨٣	٢٤١٧٤١	١٣٦٣٤٢	٥٦٤	أنشطة نشر وإنتاج برامج التلفزيون والفيديو والأفلام السينمائية والتسجيلات	٥٩

تابع جدول ١٠ - متوسط نصيب العامل بالجنيه في السنة لشركات القطاع الخاص الاستثماري لعام ٢٠١٧
 ب - عائد العمليات الانتاجية والانتاج بسعر السوق والادخار والتكوين الرأسمالي الصافي
 (القيمة بالآلاف جنيهه)

حليل النشاط الاقتصادي	أقسام النشاط الاقتصادي	عائد العمليات الانتاجية		الانتاج بسعر السوق		الادخار		التكوين الرأسمالي الصافي	
		القيمة	المتوسط بالجنيه	القيمة	المتوسط بالجنيه	القيمة	المتوسط بالجنيه	القيمة	المتوسط بالجنيه
٦٠	أنشطة البث الاذاعي والتلفزيوني	-١٠٩٩٢٥٣	-٢٩١٠٣٩	١٩٥٧٠١٠	٥١٨١٣٩	١٤٣٦١٦	١٤٣٦١٦	-٣٩٩٩٩٣	-١٠٥٩٠٢
٦١	الاتصالات	-٧٧٢٥١٢٣	-١٢٦٣٥٣	٢٧٩٢٥٨٥٥	٤٥٦٧٦٠	٥٢١٦٢	٣١٨٩١٢٠	-٤٥٧٨٧٠٤	-٧٤٨٩٠
٦٢	أنشطة برمجيات وإستشارات الحاسب	٤٩٩٣	٤٨٦٦	٢٩٩٩١٢	٢٩٢٣١٢	٣٣٦٥٨	٣٣٦٥٨	-١١٢٩١	-١١٠٠٥
ك	الوساطة المالية والتأمين	-٣٣٢٣٦٤٧	-١٦٠٠٩٨٦	١٩٥٥٢٧٠	٩٤١٨٤٥	١٠٥٥٨٠١	١٠٥٥٨٠١	-٨٠٦١٨٦	-٣٨٨٣٣٦
٦٤	الوساطة المالية عدا التأمين وتوفير الإعتمادات لمعاشات التقاعد	-١٣٧٩٨٤٨	-١٤٨٣٧٠٨	١٧٩٣٩٥٧	١٩٢٨٩٨٦	٦٦٥٤٧٢	٦١٨٨٨٩	-٧٧٠٠٦١	-٨٢٨٠٢٣
٦٦	الأنشطة المساعدة للوساطة المالية	-١٩٤٣٧٩٩	-١٦٩٦١٦٠	١٦١٣١٣	١٤٠٧٦٢	٤٣٦٩١٢	٤٣٦٩١٢	-٣١٥٢٣	-٣١٥٢٣
ل	أنشطة العقارات والتأجير	-٣٨١٧٧٩٣	-١١٨٩٧١٤	٤٩٥٣٤٦	١٥٤٣٦١	-٢١٦٣٨٠	-٢١٦٣٨٠	-٨٤٣٨٥	-٢٦٢٩٦
٦٨	أنشطة العقارات والتأجير	-٣٨١٧٧٩٣	-١١٨٩٧١٤	٤٩٥٣٤٦	١٥٤٣٦١	-٢١٦٣٨٠	-٢١٦٣٨٠	-٨٤٣٨٥	-٢٦٢٩٦
م	الأنشطة العلمية والتقنية المتخصصة	٢١٧٣٦	١٧٦٤٣	١٦٩٩٦٨	١٣٧٩٦١	٢٠٨٥٩	١٣٧٩٦١	-٦٩١١	-٥٦١٠
٦٩	الأنشطة القانونية والمحاسبية	٢٨٣٢	١١٧٥١	٣٣٥١٠	١٣٩٠٤٦	٤٥٣٨	١٨٨٣٠	-٣٥٠	-١٤٥٢
٧٠	أنشطة المراكز الرئيسية والخبرة الاستشارية	-١٩١٥	-١١٩٦٨٨	٣٢١٣٢	٢٠٠٨٢٥٠	٦٤٣١	٢٠٠٨٢٥٠	-٦٣١٢	-٣٩٤٥٠٠
٧١	الأنشطة المعمارية والهندسية والاختبارات التقنية والتحليل	٢٠٨١٩	٢١٣٥٣	١٠٤٣٢٦	١٠٧٠٠١	٩٨٩٠	١٠٧٠٠١	-٢٤٩	-٢٥٥
ن	الأنشطة الإدارية وخدمات الدعم	-١٧٨٢٧٢	-٤٣٨٣٤	٥٧٨٨٥٤	١٤٢٣٢٩	٨٩٥٩٣	١٤٢٣٢٩	-٤٥٣١٢	-١١١٤١
٧٨	أنشطة التوظيف	-٦١٥	-٦٣١	١٥١٣	١٥٥٣	-٣٦٦	-٣٦٦	-٢٠٢	-٢٠٧
٧٩	أنشطة خدمات وكالة السفر ومنظمى الرحلات السياحية والحجز	-١٧٧٦٥٧	-٥٧٤٣٨	٥٧٧٣٤١	١٨٦٦٦١	٨٩٦٥٩	١٨٦٦٦١	-٤٥١١٠	-١٤٥٨٥
س	الإدارة العامة والدفاع والضمان الإجتماعي الإجباري	-٣٧٦٩١٣	-٢٠١٥٥٧٨	١٨٤٨٤٧	٩٨٨٤٨٧	٤٢٥٧١	٩٨٨٤٨٧	-١١٢٣٨٠	-٦٠٠٩٦٣
٨٤	الإدارة العامة والدفاع والضمان الإجتماعي الإجباري	-٣٧٦٩١٣	-٢٠١٥٥٧٨	١٨٤٨٤٧	٩٨٨٤٨٧	٤٢٥٧١	٩٨٨٤٨٧	-١١٢٣٨٠	-٦٠٠٩٦٣
ع	التعليم	٤٥٦١٥	٥٥٥٥	١٤٨٦٦٤٥	١٨١٠٣٣	٢٣٢٨٧١	٢٣٢٨٧١	-٢٦٢٧٢٩	-٣١٩٩٣
٨٥	التعليم	٤٥٦١٥	٥٥٥٥	١٤٨٦٦٤٥	١٨١٠٣٣	٢٣٢٨٧١	٢٣٢٨٧١	-٢٦٢٧٢٩	-٣١٩٩٣
ف	الصحة والعمل الإجتماعي	-٣٣١٨٨١	-١٠٦١٦	٢٨١٤٥٢٤	٩٠٠٢٧	٢٩٧٠٦٥	٢٩٧٠٦٥	-١٠٢٤٣٦	-٣٢٧٧
٨٦	الأنشطة المتصلة بصحة الانسان	-٣٣١٨٨١	-١٠٦١٦	٢٨١٤٥٢٤	٩٠٠٢٧	٢٩٧٠٦٥	٢٩٧٠٦٥	-١٠٢٤٣٦	-٣٢٧٧
ص	أنشطة الفنون والابداع والتسليه	-٤٠٨٨٨	-٦٤٦٩٦	٢١٤٨٠٨	٣٣٩٨٨٦	٣٢٥٤٨	٣٣٩٨٨٦	-٣٢٨٣٦	-٥١٩٥٦
٩٣	أنشطة الرياضة والترفيه والتسليه	-٤٠٨٨٨	-٦٤٦٩٦	٢١٤٨٠٨	٣٣٩٨٨٦	٣٢٥٤٨	٣٣٩٨٨٦	-٣٢٨٣٦	-٥١٩٥٦
ق	أنشطة الخدمات الاخرى	١٥٩٥٠	٢١١٨٢	٧٢٢٠٢	٩٥٨٨٦	٢٧١٥٥	٩٥٨٨٦	-٦٢١	-٨٢٥
٩٥	اصلاح اجهزة الحاسب الالى والسلع الشخصية والمنزلية	١٥٩٥٠	٢١١٨٢	٧٢٢٠٢	٩٥٨٨٦	٢٧١٥٥	٩٥٨٨٦	-٦٢١	-٨٢٥

تابع جدول ١٠ - متوسط نصيب العامل بالجنيه في السنة لشركات القطاع الخاص الاستثماري لعام ٢٠١٧
 أ- مستلزمات الانتاج والقيمة المضافة الصافية والاجور

(القيمة بالالف جنيه)

جلب النشاط الاقتصادي	اقسام النشاط الاقتصادي	عدد العاملين	مستلزمات الانتاج		القيمة المضافة الصافية		الاجور
			القيمة	المتوسط بالجنيه	القيمة	المتوسط بالجنيه	
٦٠	أنشطة البث الاذاعي والتليفزيوني	٣٧٧٧	٧١٩٩٢١	١٩٠٦٠٧	٨٠٤٨٤٧	٢١٣٠٩٢	٣٤١٤٢٨
٦١	الاتصالات	٦١١٣٩	١٢٩٣٥٣٥٧	٢١١٥٧٣	٨٧٢٦٣٧٦	١٤٢٧٣٠	٤٦١٩٤٢٣
٦٢	أنشطة برمجيات وإستشارات الحاسب	١٠٢٦	١٥٥٩٨٥	١٥٢٠٣٢	١٣٠٥٧٣	١٢٧٢٦٤	٨٩٨٢١
ك	<u>الوساطة المالية والتأمين</u>	٢٠٧٦	٣٧٩٠٠٤	١٨٢٥٦٥	٦٧٢٣٢٠	٣٢٣٨٥٤	١٨٨٧٦١
٦٤	الوساطة المالية عدا التأمين وتوفير الإعتمادات لمعاملات التقاعد	٩٣٠	٢١٨٨٨٦	٢٣٥٣٦١	٧٦٧٤٣٠	٨٢٥١٩٤	١٠٨١٨٤
٦٦	الانشطة المساعدة للوساطة المالية	١١٤٦	١٦٠١١٨	١٣٩٧١٩	-٩٥١١٠	-٨٢٩٩٣	٨٠٥٧٧
ل	<u>أنشطة العقارات والتأجير</u>	٣٢٠٩	٢٣٦٢١٠	٧٣٦٠٩	-٢٤٥٨٤٥	-٧٦٦١١	١٩٧١٥٨
٦٨	أنشطة العقارات والتأجير	٣٢٠٩	٢٣٦٢١٠	٧٣٦٠٩	-٢٤٥٨٤٥	-٧٦٦١١	١٩٧١٥٨
م	<u>الانشطة العلمية والتقنية المتخصصة</u>	١٢٣٢	٤٣١٦٤	٣٥٠٣٦	١١٨٢٢٩	٩٥٩٦٥	٧٤٨٦٤
٦٩	الانشطة القانونية والمحاسبية	٢٤١	١٤١٧٥	٥٨٨١٧	١٨٩٨٥	٧٨٧٧٦	١٢٣٥٢
٧٠	أنشطة المراكز الرئيسية والخبرة الاستشارية	١٦	١٤٢١٨	٨٨٨٦٢٥	١١٣٦١	٧١٠٦٣	٥٢٦٤
٧١	الانشطة المعمارية والهندسية والاختبارات التقنية والتحليل	٩٧٥	١٤٧٧١	١٥١٥٠	٨٧٨٨٣	٩٠١٣٦	٥٧٢٤٨
ن	<u>الانشطة الادارية وخدمات الدعم</u>	٤٠٦٧	٣٠٢٣٧٠	٧٤٣٤٧	١٧٧٢١٩	٤٣٥٧٥	١٣٤٥٧٦
٧٨	أنشطة التوظيف	٩٧٤	٧٠٢	٧٢١	٥٣٩	٥٥٣	٨٦٧
٧٩	أنشطة خدمات وكالة السفر ومنظمى الرحلات السياحية والحجز	٣٠٩٣	٣٠١٦٦٨	٩٧٥٣٢	١٧٦٦٨٠	٥٧١٢٣	١٣٣٧٠٩
س	<u>الإدارة العامة والدفاع والضمان الإجتماعي الإجباري</u>	١٨٧	٥٠٦٣٦	٢٧٠٧٨١	١٥٣٦٨	٨٢١٨٢	١٨٧٥٥
٨٤	الإدارة العامة والدفاع والضمان الإجتماعي الإجباري	١٨٧	٥٠٦٣٦	٢٧٠٧٨١	١٥٣٦٨	٨٢١٨٢	١٨٧٥٥
ع	<u>التعليم</u>	٨٢١٢	٤٩٥٥٥٤	٦٠٣٤٥	٦٧٦٣٠٦	٨٢٣٥٦	٣٥٨٦٢٧
٨٥	التعليم	٨٢١٢	٤٩٥٥٥٤	٦٠٣٤٥	٦٧٦٣٠٦	٨٢٣٥٦	٣٥٨٦٢٧
ف	<u>الصحة والعمل الإجتماعي</u>	٣١٢٦٣	١٢١٣٣١١	٣٨٨١٠	١٤٥٢٤٤٥	٤٦٤٥٩	٩٨٢٦٤١
٨٦	الانشطة المتصلة بصحة الانسان	٣١٢٦٣	١٢١٣٣١١	٣٨٨١٠	١٤٥٢٤٤٥	٤٦٤٥٩	٩٨٢٦٤١
ص	<u>أنشطة الفنون والابداع والتسلية</u>	٦٣٢	٩٣٧٢٨	١٤٨٣٠٤	٨٠٣٨٠	١٢٧١٨٤	٣١٧٧٥
٩٣	أنشطة الرياضة والترفيه والتسلية	٦٣٢	٩٣٧٢٨	١٤٨٣٠٤	٨٠٣٨٠	١٢٧١٨٤	٣١٧٧٥
ق	<u>أنشطة الخدمات الاخرى</u>	٧٥٣	٣٠٢٩٢	٤٠٢٢٨	٤٠٢٢٩	٥٣٤٢٥	١٤٠٦٧
٩٥	اصلاح أجهزة الحاسب الالى والسلع الشخصية والمنزلية	٧٥٣	٣٠٢٩٢	٤٠٢٢٨	٤٠٢٢٩	٥٣٤٢٥	١٤٠٦٧

تابع جدول ١٠ - متوسط نصيب العامل بالجنيه في السنة لشركات القطاع الخاص الاستثماري لعام ٢٠١٧
 ب - عائد العمليات الانتاجية والانتاج بسعر السوق والادخار والتكوين الرأسمالي الصافي
 (القيمة بالالف جنيه)

تدليل النشاط الاقتصادي	أقسام النشاط الاقتصادي	عائد العمليات الانتاجية		الانتاج بسعر السوق		الادخار		التكوين الرأسمالي الصافي	
		القيمة	المتوسط بالجنيه	القيمة	المتوسط بالجنيه	القيمة	المتوسط بالجنيه	القيمة	المتوسط بالجنيه
	الإجمالي العام	-٥٤٣٥٨١٢١	-٥١٨٤٦	٤٧٦٨٦٦٥٢٨	٤٥٤٨٢٧	٤١١٢٤٥٠٦	٣٩٢٢٤	-٢٤٢٢٤٩١٦	-٢٣١٠٥
١	الزراعة والصيد وإستغلال الغابات وقطع أشجار الأخشاب	-٦٠٧٠٠٨	-٢٤٦٤٣	٧٦٦٢٧٢٧	٣١١٠٨٨	٨٣٢٨١٠	٣٣٨١٠	٦١١٦٤	٢٤٨٣
١	الزراعة والصيد وأنشطة الخدمات ذات الصلة بها	-٦٠٠١٥٤	-٢٤٧٦٧	٧٦٢٩٨٧٨	٣١٤٨٦٨	٨٣١٨٩٦	٣٤٣٠	٦١٦٨	٢٥٦٦
٣	صيد الأسماك وتربية الأحياء المائية	-٦٨٥٤	-١٧١٣٥	٣٢٨٤٩	٨٢١٢٣	٩١٤	٢٢٨٥	-١٠٠٤	٢٥١٠
٤	التعدين وإستغلال المحاجر	-٨٠٥٣٦٠٧	-٣٧٥٢٦٧	٢٠٩٣٢٩٧٨	٩٧٥٣٩٦	٥٦٠٠٣٦١	٢٦٠٩٥٥	-٣٩٦٢٤٥٧	-١٨٤٦٣٥
٦	إستخراج النفط والغاز الطبيعي	-٨٤٥٩١٦٨	-٤٦٣٩٩٩	٨٢٢٨٦١٩	٤٥١٣٥٣	٥٤١٨٢٦	٢٩٧٢٠	-٢٧١٠٠٥٤	-١٤٨٦٥١
٧	تعدين خامات (فلزات المعادن)	٥٢٤٨٤٢	٣٥٠٣٦٢	١٢٣٣٠١٤٧	٨٢٣١٠٧٣	٥٠٠٩٣١٩	٣٣٤٤٠٠٥	-١٢١٧٥٧٩	-٨١٢٨٠٣
٨	التعدين وإستغلال المحاجر	-١١٩٢٨١	-٦٨٨٦٩	٣٧٤٢١٢	٢١٦٠٥٨	٤٩٢١٦	٢٨٤١٦	-٣٤٨٢٤	-٢٠١٠٦
ج	الصناعات التحويلية	-١٧٩٥٢٦٣٤	-٢٢٦٩٢	٣٤١٠٣٧٥٠٧	٤٣١٠٦٩	٢٣٨٤٥٦٣١	٣٠١٤١	-١٠٣٥٣٦٤٧	-١٣٠٨٧
١٠	صناعة المنتجات الغذائية	-٤٠٣٠٥٦	-٣٣١٥	٥٧٧١٧٧٢٠	٤٧٤٦٦٤	٢٢٨٤٦٠٥	١٨٧٨٨	-٩٤٣٧٢٣	-٧٧٦١
١١	صناعة المشروبات	-٦٦٢٥٧٧	-١٦٣٦٠	٨٣١٧٠٨٩	٢٠٥٣٥٥	٤٥٤٦٢٢	١١٢٢٥	-٤٢٤٧٨٤	-١٠٤٨٨
١٢	صناعة منتجات التبغ	-٤٦٤	-٧٧٣٣٣	٣٤٠٧٠	٥٦٧٨٣٣٣	١٥٧٨	٢٦٣٠٠٠	-٤٠	-٦٦٦٧
١٣	صناعة المنسوجات	-٢٩٨٧٨٠٣	-٥٠٨٣٤	١٧١٥٨٢٩٢	٢٩١٩٢٧	٩٢٦٢٢١	١٥٧٥٨	-١٠٧٦٦٤٩	-١٨٣١٨
١٤	صناعة الملابس الجاهزة	-٨٤٦٦٢٠	-١١٣٢١	٨٤٧٣٧٤٧	١١٣٣١٠	٦٣٦٠٢٤	٨٥٠٥	-٢٥٣٩٩٠	-٣٣٩٦
١٥	صناعة الجلد ومنتجاته	-٢٢٣١٣١	-٢٨٩٤٨	٣٤١٢٨٣	٤٤٢٧٦	-١٦٠٧٤١	-٢٠٨٥٤	-١٢٧٩٢	-١٦٦٠
١٦	صناعة الخشب والمنتجات الخشبية والفلين عدا الأثاث وصناعة القش ومواد الضفر	-٣٦٩٩٨	-٥٢١١٠	٣٠٢٢٢٦	٤٢٥٦٧٠	٢٤٢٤٢	٣٤١٤٤	-٩١٦٩	-١٢٩١٤
١٧	صناعة الورق ومنتجاته	١١١٤٥٧	٦٤٢٦	٩٥٩٩٨١٢	٥٥٣٤٦٣	١٠١١٨٢١	٥٨٣٣٥	-٢٥٩١٩٠	-١٤٩٤٣
١٨	الطباعة وإستنساخ وسائط الإعلام المسجلة	-٥١٢٦٢٠	-٣٧٣٢٨	٣٥٦٨٠٧٥	٢٥٩٨١٨	٩٣٥٨٠	٦٨١٤	-١٧٤٩١٢	-١٢٧٣٧
١٩	صناعة فحم الكوك والمنتجات النفطية	-٦٠٢١١٩٩	-٢٥٦٥٨٢	٣١١٨٢٦٨٠	١٣٢٨٧٨٩	٤٥٠٥٤٠٢	١٩١٩٨٩	-٦٧٩٦١٦	-٢٨٩٦٠
٢٠	صناعة المواد والمنتجات الكيميائية	-٣٢٢٥٣٩٥	-٤٩١٢٤	٣٩٩٢٢٣٦٥	٦٠٨٠٣٥	٣٤٢٦٨٠٨	٥٢١٩٢	-١٦٥٣٢٢٦	-٢٥١٧٩
٢١	صناعة المستحضرات الصيدلانية والكيميائية والدوائية	٦٤٩٨٩١	١٣١٦٩	١٨٢٤٤٧٧٥	٣٦٩٦٩٤	٣٠٧٧٥٧	٦٢٢٦٣	-٧٤٣٨٠٦	-١٥٠٧٢
٢٢	صناعة منتجات المطاط واللدائن	-٢٨٦٠٠٥	-٢٤٥٣٣	٨٧٨١٨٢١	٧٥٣٢٨٧	٥٤٧٢٦٣	٤٩٩٤٣	-٢٦٣٥٨٧	-٢٢٦١٠
٢٣	صناعة منتجات المعادن اللافلزية الأخرى	-٦١٠٣٢١٣	-٥٦٥٨٧	٣٠٨٦٧٥٧٣	٢٨٦١٩٢	-١٨٨٠١٢	-١٧٤٣	-١٧٤٤٢٨٥	-١٦١٧٢
٢٤	صناعة الفلزات القاعدية	-٤٧٨٥٩١	-٨٨٣٦	٤٣٠٠٨٢٠	٧٩٣٩٤٤	١٢١٤٣٥٨	٢٢٤٢١	-١٠١٧٩٩٩	-١٨٧٩٦
٢٥	صناعة منتجات المعادن المشكلة عدا الماكينات والمعدات	١٧٠٤٧٣٦	١٣٩٠٣٧	٩٤٢٤٨٩٣	٧٦٨٦٨٩	٢٣٣٠٩٦٠	١٩٠١١٢	-١٦٩٤٤١	-١٣٨٢٠
٢٦	صناعة الحاسبات والمنتجات الإلكترونية والبصرية وصناعة الأجهزة الطبية	٣٤١٤٨٣	٢٨٩٠٠	٢٩٨٤٥٧٠	٢٥٢٥٨٧	٣٣٧٠٨٤	٢٨٥٢٨	-٢٥٣١٨	-٢١٤٣
٢٧	صناعة الأجهزة الكهربائية	٢٢٥٣٢٥	٣٥٢٢٥	٣٣٣٥٧٢٩٥	٥٢١٤١١	٤٠٥٤٣٦٣	٦٣٣٧٤	-٥٠٨٩٨٨	-٧٩٥٦

تابع جدول ١٠ - متوسط نصيب العامل بالجنيه في السنة لشركات القطاع الخاص الاستثماري لعام ٢٠١٧
ب - عائد العمليات الانتاجية والانتاج بسعر السوق والادخار والتكوين الرأسمالي الصافي

(القيمة بالالف جنيه)

دليل النشاط الاقتصادي	اقسام النشاط الاقتصادي	عائد العمليات الانتاجية		الانتاج بسعر السوق		الادخار		التكوين الرأسمالي الصافي	
		القيمة	المتوسط بالجنيه	القيمة	المتوسط بالجنيه	القيمة	المتوسط بالجنيه	القيمة	المتوسط بالجنيه
٢٨	صناعة الآلات والمعدات الغير مصنفة في موضع آخر	-٤١١٤٤٦	-٤١٤٩٧	٢٩٩٣٧٥٤	٣٠١٩٤٢	١٣٥٧٠٣	١٣٦٨٧	-٩١٠٠٣	-٩١٧٨
٢٩	صناعة المركبات ذات المحركات	-٦١١٣٦٨	-١٨٣٤٣	١٣٠٣٢٠٧٥	٣٩١٠١٣	-٩٤٥٦١٤	-٢٨٣٧٢	-٢٥٧١٣٦	-٧٧١٥
٣٠	صناعة معدات النقل الأخرى	١٥٥٥	١٦٥٤٣	٢٨٩٠١	٣٠٧٤٥٧	-٢٥٧	-٢٧٣٤	-١٥٠٤	-١٦٠٠٠
٣١	صناعة الآثاث والمنتجات الخشبية الغير مصنفة في موضع آخر	-٩٦٣٦٩	-١٦٠٥٣	٩٢٦٩٧٧	١٥٤٤١٩	٧٤٣٠٧	١٢٣٧٨	-٢٣٠٦٩	-٣٨٤٣
٣٢	صناعات تحويلية أخرى	-١٠٨٤٢٦	-١٦٨٣٦	٧٧٦٦٩٤	١٢٠٦٠٥	٨٥٥٧	١٣٢٩	-١٩٤٢٠	-٣٠١٦
د	إمدادات الكهرباء والغاز والبخار وإمدادات وتكييف الهواء	-٢٢٩٧٩٥٨	-٥١٧٠٩٢	٥٨٩٠٧٥٣	١٣٢٥٥٥٢	٨٩٨٧٠٨	٢٠٢٢٣٠	-١٠١٢٦٣١	-٢٢٧٨٦٥
٣٥	إمدادات الكهرباء والغاز والبخار وإمدادات وتكييف الهواء	-٢٢٩٧٩٥٨	-٥١٧٠٩٢	٥٨٩٠٧٥٣	١٣٢٥٥٥٢	٨٩٨٧٠٨	٢٠٢٢٣٠	-١٠١٢٦٣١	-٢٢٧٨٦٥
هـ	الإمداد المائي وشبكات الصرف الصحي وإدارة ومعالجة النفايات	٧٤٥٨٠	٨١٩٥٦	٨٠١٥٢٢	٨٨٠٧٩٣	١٣٢٨٢٠	١٤٥٩٥٦	-١٥١٠٨	-١٦٦٠٢
٣٦	تجميع وتنقية وتوزيع المياه	٧٨٢٤١	٣٧٦١٥	٥١٨٢١٥	٢٤٩١٤١٨	١١٣٧٣٦	٥٤٦٨٠٨	-٣٥٤٦	-١٧٠٤٨
٣٨	جمع ومعالجة وتدوير المخلفات والنفايات	-٣٦٦١	-٥٢١٥	٢٨٣٣٠٧	٤٠٣٥٧١	١٩٠٨٤	٢٧١٨٥	-١١٥٦٢	-١٦٤٧٠
و	الإشاءات (التشييد و البناء)	-٣٣٩١١١٨	-١٣١٢٣٠	١٨١٧٣٣٤٣	٧٠٣٢٧٦	١٥٣٣١٣٠	٥٩٣٢٩	-٤٤٤٥٦٧	-١٧٢٠٤
٤١	تشييد البنائيات	-٣٤٢٥٢٣٤	-٣٠٨١٩١	١٣٣٢١٩١٥	١١٩٨٦٦١	٨٠٣٥٤٦	٧٢٣٠٠	-٣٣٣٦٦١	-٣٠٠٢٢
٤٢	الهندسة المدنية	١٥٨٩٢١	١٣٠٨٣	٤٥٦٨١٢٣	٣٧٦٠٧٠	٧٨٦٠٤٣	٦٤٧١١	-٩٧٧٨٨	-٨٠٥٠
٤٣	أنشطة التشييد المتخصصة	-١٢٤٨٠٥	-٤٨٣٧٤	٢٨٣٣٠٥	١٠٩٨٠٨	-٥٦٤٥٩	-٢١٨٨٣	-١٣١١٨	-٥٠٨٤
ز	تجارة الجملة والتجزئة وإصلاح المركبات ذات المحركات والدراجات النارية	-٣٦٣١٤١	-١٥٥٩٩	٢٢١٧١٦٦٩	٩٥٢٣٩١	٢٢٣٨١٣	٩٦١٤	-٦٠٧٩٦	-٢٦١٢
٤٥	تجارة الجملة والتجزئة وإصلاح المركبات ذات المحركات والدراجات النارية	٥٤٦١٤	٣٠٩٩	٦٨٨١٨٩٥	٣٩٠٥٠٦	١٧٠٧٦٠	٩٦٩٠	-١١٤١٤	-٦٤٨
٤٦	تجارة الجملة عدا المركبات ذات المحركات والدراجات النارية	-٤١٧٧٥٥	-٧٣٨٤٧	١٥٢٨٩٧٧٤	٢٧٠٢٨٠٦	٥٣٠٥٣	٩٣٧٨	-٤٩٣٨٢	-٨٧٢٩
ح	النقل والتخزين	-٣٩٤٠٣٩٩	-١٦٦٠٦٥	١٧٩٩١٤٦٥	٧٥٨٢٣٨	١٩٢٦١٨٣	٨١١٧٨	-١٦٦٢٩٦٠	-٧٠٠٨٤
٤٩	النقل البرى ، والنقل عبر خطوط الأنابيب	-٢٥٠٦٤٩	-٨٧٠٩١	٥٩١٩٤٣	٢٠٥٦٧٩	٩١٢٧٠	٣١٧١٣	-١٩١١٦٦	-٦٤٤٢٣
٥٠	النقل عبر الماء	-١١٤٢٩٩٥	-٣٧٧٦٠٠	٢٠٨١٧٨١	٦٨٧٧٣٧	٢٦٦٤٠٣	٨٨٠٠٩	-٢٦١٣٥	-٩٧٨٣١
٥١	النقل الجوى	-٧١٤٠٧٢	-٤٩١٤١	٧٨٣٧٥٩٠	٥٣٩٣٧٠	٨٠٣١١٠	٥٥٢٦٩	-٤٢٣٤٨٧	-٢٩١٤٤
٥٢	أنشطة التخزين والدعم للنقل	-١٨٣٦٦٨٣	-٥٥٦٧٠٨	٧٤٨٠١٥١	٢٢٧٢٢٢١	٧٦٥٤٠٠	٢٣٢٥٠٣	-٧٥٢١٧٢	-٢٢٨٤٨٥
ط	أنشطة خدمات الغذاء والإقامة	-٩٩٧٣٢٠	-٧٠٠٠٧	٣٥٨١١٤٣	٢٥١٣٧٩	٧٨٣٠٦٦	٥٤٩٦٧	-٣٠٢٨٤٨	-٢١٢٥٨
٥٥	أنشطة خدمات الإقامة	-٩٩٨٨١٣	-٩٠٨٦٧	٣٤٣١٩٨٣	٣١٢٢٢٦	٨١٤٧٨٦	٧٤١٢٥	-٢٩٤٠٩٩	-٢٦٧٥٦
٥٦	أنشطة خدمات الغذاء والمشروبات	١٤٩٣	٤٥٩	١٤٩١٦٠	٤٥٨٣٩	-٣١٧٢٠	-٩٧٤٨	-٨٧٤٩	-٢٦٨٩
ى	المعلومات والاتصالات	-٨٨٤٣٤٢٣	-١٣١٧١٦	٣٠٦٥٠٩٥٧	٤٥٦٥٢٣	٣٧٦٥٩٠١	٥٦٠٩٠	-٥٠١٧٢٧٠	-٧٤٧٢٨
٥٨	أنشطة النشر	٢٣٤٠٨	٣٦٩٢١	٣٠٩٩٩٥	٤٨٨٩٥١	٤٥٤٣٣	٧١٦٦١	-٧٢١٦	-١١٣٨٢
٥٩	أنشطة نشر وإنتاج برامج التليفزيون والفيديو والأفلام السينمائية والتسجيلات	-٤٧٤٤٨	-٨٤١٢٨	١٥٨١٨٥	٢٨٠٤٧٠	-٤٤٧٤٧	-٧٩٣٣٩	-٢٠٠٦٦	-٣٥٥٧٨

جدول ١١- النسبة المئوية لنصيب كل نشاط إقتصادي لشركات القطاع الخاص الإستثماري لعام ٢٠١٧

أ- عدد العاملين ومستلزمات الإنتاج والقيمة المضافة الصافية والاجور (القيمة بالالف جنيه)

دليل النشاط الاقتصادي	اقسام النشاط الاقتصادي	عدد العاملين		مستلزمات الإنتاج		القيمة المضافة الصافية		الاجور	
		النسبة %	العدد	النسبة %	القيمة	النسبة %	القيمة	النسبة %	القيمة
	الاجمالي العام	١٠٠	١٠٤٨٤٥٧	١٠٠	٣٣٤٤٣٨٥٣٧	١٠٠	١٠٣٣٣٤٠٦٥	١٠٠	٤٢٩٧٢٩٩٢
أ	الزراعة والصيد وإستغلال الغابات وقطع أشجار الأخشاب	٢,٣	٢٤٦٣٢	١,٨	٥٩٧٩٩١٣	١,٤	١٤١٥٨٣٥	١,٦	٦٨١٩٢٩
٠١	الزراعة والصيد وأنشطة الخدمات ذات الصلة بها	٢,٣	٢٤٢٣٢	١,٨	٥٩٥٠٢٥٤	١,٤	١٤١٣٦٤٩	١,٦	٦٧٧٨٣٣
٠٣	صيد الأسماك وتربية الأحياء المائية	=	٤٠٠	=	٢٩٦٥٩	=	٢١٨٦	=	٤٠٩٦
ب	التعدين وإستغلال المحاجر	٢,٠	٢١٤٦١	٢,٩	٩٨٠٢٢٢١	٦,٨	٧٠٧٧٧٦١	٤,٢	١٨٠٣٠٧٠
٠٦	إستخراج النفط والغاز الطبيعي	١,٧	١٨٢٣١	١,٢	٣٩٣٣٨١٦	١,٤	١٤٩٤٣٦٤	٢,٩	١٢٤٣٤٠٩
٠٧	تعدين خامات (فلزات المعادن)	٠,١	١٤٩٨	١,٧	٥٦٨٤٥٥٦	٥,٣	٥٤٢٨٠١٢	١,٠	٤٥١٠٧١
٠٨	التعدين واستغلال المحاجر	٠,٢	١٧٣٢	٠,١	١٨٣٨٤٩	٠,٢	١٥٥٣٨٥	٠,٣	١٠٨٥٩٠
ج	الصناعات التحويلية	٧٥,٥	٧٩١١٤٤	٧٦,٨	٢٥٦٧٦٦٨٣٩	٦٥,١	٦٧٣٠٠٦٧١	٦٣,٧	٢٧٣٥٨٥٢٣
١٠	صناعة المنتجات الغذائية	١١,٦	١٢١٥٩٧	١٥,١	٥٠٦١٠٢٦١	٥,٩	٦٠٥٢٨٨٦	٥,٢	٢٢١٧٤٤٢
١١	صناعة المشروبات	٣,٩	٤٠٥٠١	١,٩	٦٢٩٧٢١٥	١,٥	١٥٨٥٢٥٩	٢,٢	٩٥٣٦٢٦
١٢	صناعة منتجات التبغ	=	٦	=	٣٢٣٠٢	=	١٦٨٧	=	١٠١
١٣	صناعة المنسوجات	٥,٦	٥٨٧٧٦	٣,٧	١٢٥٠٢٦٢٩	٣,٣	٣٣٧١٧٥٤	٤,٧	٢٠٣٣٧٤١
١٤	صناعة الملابس الجاهزة	٧,١	٧٤٧٨٤	١,٨	٦١٦٨٧٤٦	١,٦	١٦٠٦٣٢١	٢,٣	٩٦٩٦٤٧
١٥	صناعة الجلد ومنتجاته	٠,٧	٧٧٠٨	٠,١	٣٠٩٠١٣	=	١٧٩٢١	٠,٥	٢٠٩٥٧٧
١٦	صناعة الخشب والمنتجات الخشبية والفلين عدا الأثاث وصناعة القش ومواد الضفر	٠,١	٧١٠	٠,١	٢٤٣٧٦١	=	٤٨٦٣٢	=	١٥٠٥٩
١٧	صناعة الورق ومنتجاته	١,٧	١٧٣٤٥	٢,٠	٦٧٣٠٧٢٥	١,٧	١٧٠٩٩١٤	٠,٩	٤٠٥٧٠٦
١٨	الطباعة وإستنساخ وسائط الإعلام المسجلة	١,٣	١٣٧٣٣	٠,٩	٢٨٧١٣٤٤	٠,٤	٤٣٠٥٦٨	٠,٥	٢١٣٨١٦
١٩	صناعة فحم الكوك و المنتجات النفطية	٢,٢	٢٣٤٦٧	٧,٢	٢٤١٤١٧١٥	٦,١	٦٢٨٧٣٦٥	٤,٠	١٧٣١٤٥٦
٢٠	صناعة المواد والمنتجات الكيميائية	٦,٣	٦٥٦٥٨	٨,٧	٢٩١٢٢٦٩٩	٨,٤	٨٦٧٩٩٧٨	٩,٥	٤٠٨٧٥١٠
٢١	صناعة المستحضرات الصيدلانية والكيميائية والدوائية	٤,٧	٤٩٣٥١	٣,٠	١٠١٢٠٠٨٨	٦,٨	٦٩٨٥٨٥١	٥,٦	٢٣٩٥٦٥٤
٢٢	صناعة منتجات المطاط واللدائن	١,١	١١٦٥٨	٢,١	٧١٦٩٦٠٥	١,٠	١٠٦١٠٨٦	٠,٧	٣١٠٣٨٦
٢٣	صناعة منتجات المعادن اللافلزية الأخرى	١٠,٣	١٠٧٨٥٦	٦,٩	٢٣٠٧٦٢٢٥	٤,٤	٤٥٤٤٢٤٦	٦,٧	٢٨٥٩٧٩٠
٢٤	صناعة الفلزات القاعدية	٥,٢	٥٤١٦١	١٠,٠	٣٣٣٨٤٢٩٠	٨,٢	٨٤٤٩١٢٢	٥,٧	٢٤٦٠٤٨١
٢٥	صناعة منتجات المعادن المشكلة عدا الماكينات والمعدات	١,٢	١٢٢٦١	١,٨	٥٩٣٨٥٦٨	٣,١	٣٢٤٠٧٧٨	١,١	٤٧٨٧٤٣
٢٦	صناعة الحاسبات والمنتجات الإلكترونية والبصرية وصناعة الأجهزة الطبية	١,١	١١٨١٦	٠,٦	٢٠١٤٣٨٥	٠,٨	٧٩٨٢٣٤	٠,٧	٢٨٥٥٩٦
٢٧	صناعة الأجهزة الكهربائية	٦,١	٦٣٩٧٥	٦,٦	٢٢٠٤٣٧٣٨	٩,٠	٩٢٩٣٤٦٠	٧,٧	٣٣٠٤٨٣٢

تابع جدول ١١- النسبة المئوية لنصيب كل نشاط إقتصادي لشركات القطاع الخاص الإستثماري لعام ٢٠١٧

أ- عدد العاملين ومستلزمات الإنتاج والقيمة المضافة الصافية والاجور (القيمة بالالف جنيه)

تدليل النشاط الاقتصادي	اقسام النشاط الاقتصادي	عدد العاملين		مستلزمات الإنتاج		القيمة المضافة الصافية		الاجور	
		النسبة %	العدد	النسبة %	القيمة	النسبة %	القيمة	النسبة %	القيمة
٢٨	صناعة الآلات والمعدات الغير مصنفة في موضع آخر	٠,٩	٩٩١٥	٠,٧	٢٣٦٠٧٩٧	٠,٥	٥٢٠٨٩٣	٠,٧	٣٠١٦٦٤
٢٩	صناعة المركبات ذات المحركات	٣,٢	٣٣٣٢٩	٣,١	١٠٢٦٦٧٣٢	٢,٣	٢٣٣١٩٣٤	٤,٤	١٨٨٦٧٧٦
٣٠	صناعة معدات النقل الأخرى	=	٩٤	=	٢٦٠٩٠	=	١٢٢٥	=	١٤٦٣
٣١	صناعة الأثاث والمنتجات الخشبية الغير مصنفة في موضع آخر	٠,٦	٦٠٠٣	٠,٢	٦٦٦٤٠٠	٠,٢	١٩٩٤٦٤	٠,٤	١٦٩٠٦٢
٣٢	صناعات تحويلية أخرى	٠,٦	٦٤٤٠	٠,٢	٦٦٩٥١١	٠,١	٨٢٠٩٣	٠,٢	٦٦٣٩٥
د	<u>إمدادات الكهرباء والغاز والبخار وإمدادات وتكييف الهواء</u>	٠,٤	٤٤٤٤	٠,٨	٢٨٣٠١٩٥	٢,٠	٢٠٤٧٨٦٣	١,٠	٤١٠٣٩٠
٣٥	إمدادات الكهرباء والغاز والبخار وإمدادات وتكييف الهواء	٠,٤	٤٤٤٤	٠,٨	٢٨٣٠١٩٥	٢,٠	٢٠٤٧٨٦٣	١,٠	٤١٠٣٩٠
هـ	<u>الإمداد المائي وشبكات الصرف الصحي وإدارة ومعالجة النفايات</u>	٠,١	٩١٠	٠,٢	٥٦٠٨٢٣	٠,٢	٢٢٤٣٩٢	٠,١	٥٦٢٢٩
٣٦	تجميع وتنقية وتوزيع المياه	=	٢٠٨	٠,١	٣٥٧٠٠٤	٠,٢	١٥٧٠٠٣	=	١٧٤٦٠
٣٨	جمع ومعالجة وتدوير المخلفات والنفايات	٠,١	٧٠٢	٠,١	٢٠٣٨١٩	٠,١	٦٧٣٨٩	٠,١	٣٨٧٦٩
و	<u>الإشاعات (التشييد و البناء)</u>	٢,٥	٢٥٨٤١	٤,٠	١٣٣٩٥٠٠٣	٣,٢	٣٣٤٧٨٣٥	٢,٦	١١١٩٧٦٠
٤١	تشبيد بنايات	١,١	١١١١٤	٣,٢	١٠٧٥٥٦٧٢	١,٦	١٦٥٧٦٣٣	١,٠	٤٢٢١٤٥
٤٢	الهندسة المدنية	١,٢	١٢١٤٧	٠,٧	٢٤١٥٦٤٧	١,٦	١٦٤٨٧٢٤	١,٥	٦٢٣٣٣٨
٤٣	أنشطة التشييد المتخصصة	٠,٢	٢٥٨٠	٠,١	٢٢٣٦٨٤	=	٤١٤٧٨	٠,٢	٧٤٢٧٧
ز	<u>تجارة الجملة والتجزئة وإصلاح المركبات ذات المحركات والدراجات النارية</u>	٢,٢	٢٣٢٨٠	٥,٤	١٧٩٧٧٨٨٦	٢,٨	٢٩٠٢١٤٣	٤,٥	١٩٤٣١٣٥
٤٥	تجارة الجملة والتجزئة وإصلاح المركبات ذات المحركات والدراجات النارية	١,٧	١٧٦٢٣	١,٢	٤٠٢٤٢٧٤	١,٧	١٧٦٨٦٢١	٣,٨	١٦١٣٨٢٦
٤٦	تجارة الجملة عدا المركبات ذات المحركات والدراجات النارية	٠,٥	٥٦٥٧	٤,٢	١٣٩٥٣٦١٢	١,١	١١٣٣٥٢٢	٠,٨	٣٢٩٣٠٩
ح	<u>النقل والتخزين</u>	٢,٣	٢٣٧٢٨	٢,٦	٨٧٠٠٣٧٧	٤,٦	٤٧٦٤٩٤٢	٤,٥	١٩٢٩٨٣٣
٤٩	النقل البرى ، والنقل عبر خطوط الأنابيب	٠,٣	٢٨٧٨	=	١٢٤٦٤٧	٠,٢	٢٥٥٧٦٣	٠,٢	٩٨٣٢٤
٥٠	النقل عبر الماء	٠,٣	٣٠٢٧	٠,٢	٦٩٢٣٦٣	١,٠	١٠٦٧٤٣٢	١,١	٤٧٣٠١٤
٥١	النقل الجوى	١,٤	١٤٥٣١	١,٤	٤٨٠٩٦٥١	٢,٢	٢٢٩٨٦٠٤	٢,٣	١٠٠٦٥٣٠
٥٢	أنشطة التخزين والدعم للنقل	٠,٣	٣٢٩٢	٠,٩	٣٠٧٣٧١٦	١,١	١١٤٣١٤٣	٠,٨	٣٥١٩٦٥
ط	<u>أنشطة خدمات الغذاء والإقامة</u>	١,٤	١٤٢٤٦	٠,٤	١٤٢٣٠٠٦	١,٥	١٥٢٣٠١٢	١,٤	٥٨٢٩٧٢
٥٥	أنشطة خدمات الإقامة	١,٠	١٠٩٩٢	٠,٤	١٣٢٤٣٦٢	١,٤	١٤٨٤٠٥٢	١,٣	٥٤٧١٢٣
٥٦	أنشطة خدمات الغذاء والمشروبات	٠,٣	٣٢٥٤	=	٩٨٦٤٤	=	٣٨٩٦٠	٠,١	٣٥٨٤٩
ى	<u>المعلومات والاتصالات</u>	٦,٤	٦٧١٤٠	٤,٢	١٤١٥٨٠٠٥	٩,٤	٩٧٤٢٩٦٠	١١,٨	٥٠٨٥٩٢٧
٥٨	أنشطة النشر	٠,١	٦٣٤	٠,١	٢١٠٤٠٠	٠,١	٨٩٠٤٧	=	١٧٦٥٦
٥٩	أنشطة نشر وإنتاج برامج التلفزيون والفيديو والأفلام السينمائية والتسجيلات	٠,١	٥٦٤	=	١٣٦٣٤٢	=	-٧٨٨٣	=	١٧٥٩٩

تابع جدول ١١- النسبة المئوية لنصيب كل نشاط إقتصادي لشركات القطاع الخاص الإستثماري لعام ٢٠١٧
أ- عدد العاملين ومستلزمات الإنتاج والقيمة المضافة الصافية والاجور

(القيمة بالالف جنيه)

الاجور	القيمة المضافة الصافية		مستلزمات الإنتاج		عدد العاملين		اقسام النشاط الاقتصادي	تدليل النشاط الاقتصادي
	القيمة	النسبة %	القيمة	النسبة %	العدد	النسبة %		
٠,٨	٣٤١٤٢٨	٠,٨	٨٠٤٨٤٧	٠,٢	٧١٩٩٢١	٠,٤	٣٧٧٧	٦٠ أنشطة البث الاذاعي والتلفزيوني
١٠,٧	٤٦١٩٤٢٣	٨,٤	٨٧٢٦٣٧٦	٣,٩	١٢٩٣٥٣٥٧	٥,٨	٦١١٣٩	٦١ الإتصالات
٠,٢	٨٩٨٢١	٠,١	١٣٠٥٧٣	=	١٥٥٩٨٥	٠,١	١٠٢٦	٦٢ أنشطة برمجيات وإستشارات الحاسب
٠,٤	١٨٨٧٦١	٠,٧	٦٧٢٣٢٠	٠,١	٣٧٩٠٠٤	٠,٢	٢٠٧٦	ك <u>الوساطة المالية والتأمين</u>
٠,٣	١٠٨١٨٤	٠,٧	٧٦٧٤٣٠	٠,١	٢١٨٨٨٦	٠,١	٩٣٠	٦٤ الوساطة المالية عدا التأمين وتوفير الإعتمادات لمعاشات التقاعد
٠,٢	٨٠٥٧٧	-٠,١	-٩٥١١٠	=	١٦٠١١٨	٠,١	١١٤٦	٦٦ الأنشطة المساعدة للوساطة المالية
٠,٥	١٩٧١٥٨	-٠,٢	-٢٤٥٨٤٥	٠,١	٢٣٦٢١٠	٠,٣	٣٢٠٩	ل <u>أنشطة العقارات والتأجير</u>
٠,٥	١٩٧١٥٨	-٠,٢	-٢٤٥٨٤٥	٠,١	٢٣٦٢١٠	٠,٣	٣٢٠٩	٦٨ أنشطة العقارات والتأجير
٠,٢	٧٤٨٦٤	٠,١	١١٨٢٢٩	=	٤٣١٦٤	٠,١	١٢٣٢	م <u>الأنشطة العلمية والتقنية المتخصصة</u>
=	١٢٣٥٢	=	١٨٩٨٥	=	١٤١٧٥	=	٢٤١	٦٩ الأنشطة القانونية والمحاسبية
=	٥٢٦٤	=	١١٣٦١	=	١٤٢١٨	=	١٦	٧٠ أنشطة المراكز الرئيسية والخبرة الاستشارية
٠,١	٥٧٢٤٨	٠,١	٨٧٨٨٣	=	١٤٧٧١	٠,١	٩٧٥	٧١ الأنشطة المعمارية والهندسية والاختبارات التقنية والتحليل
٠,٣	١٣٤٥٧٦	٠,٢	١٧٧٢١٩	٠,١	٣٠٢٣٧٠	٠,٤	٤٠٦٧	ن <u>الأنشطة الادارية وخدمات الدعم</u>
=	٨٦٧	=	٥٣٩	=	٧٠٢	٠,١	٩٧٤	٧٨ أنشطة التوظيف
٠,٣	١٣٣٧٠٩	٠,٢	١٧٦٦٨٠	٠,١	٣٠١٦٦٨	٠,٣	٣٠٩٣	٧٩ أنشطة خدمات وكالة السفر ومنظمى الرحلات السياحية والحجز
=	١٨٧٥٥	=	١٥٣٦٨	=	٥٠٦٣٦	=	١٨٧	س <u>الإدارة العامة والدفاع والضمان الإجتماعي الإجباري</u>
=	١٨٧٥٥	=	١٥٣٦٨	=	٥٠٦٣٦	=	١٨٧	٨٤ الإدارة العامة والدفاع والضمان الإجتماعي الإجباري
٠,٨	٣٥٨٦٢٧	٠,٧	٦٧٦٣٠٦	٠,١	٤٩٥٥٥٤	٠,٨	٨٢١٢	ع <u>التعليم</u>
٠,٨	٣٥٨٦٢٧	٠,٧	٦٧٦٣٠٦	٠,١	٤٩٥٥٥٤	٠,٨	٨٢١٢	٨٥ التعليم
٢,٣	٩٨٢٦٤١	١,٤	١٤٥٢٤٤٥	٠,٤	١٢١٣٣١١	٣,٠	٣١٢٦٣	ف <u>الصحة والعمل الإجتماعي</u>
٢,٣	٩٨٢٦٤١	١,٤	١٤٥٢٤٤٥	٠,٤	١٢١٣٣١١	٣,٠	٣١٢٦٣	٨٦ الأنشطة المتصلة بصحة الانسان
٠,١	٣١٧٧٥	٠,١	٨٠٣٨٠	=	٩٣٧٢٨	٠,١	٦٣٢	ص <u>أنشطة الفنون والابداع والتسلية</u>
٠,١	٣١٧٧٥	٠,١	٨٠٣٨٠	=	٩٣٧٢٨	٠,١	٦٣٢	٩٣ أنشطة الرياضة والترفيه والتسلية
=	١٤٠٦٧	=	٤٠٢٢٩	=	٣٠٢٩٢	٠,١	٧٥٣	ق <u>أنشطة الخدمات الاخرى</u>
=	١٤٠٦٧	=	٤٠٢٢٩	=	٣٠٢٩٢	٠,١	٧٥٣	٩٥ اصلاح أجهزة الحاسب الالى والسلع الشخصية والمنزلية

تابع جدول ١١ - النسبة المئوية لنصيب كل نشاط إقتصادي لشركات القطاع الخاص الاستثماري لعام ٢٠١٧
ب- عائد العمليات الانتاجية والانتاج بسعر السوق والادخار والتكوين الرأسمالي الصافي

(القيمة بالالف جنيه)

حليل النشاط الاقتصادي	عائد العمليات الانتاجية		الادخار		التكوين الرأسمالي		اقسام النشاط الاقتصادي
	القيمة	النسبة %	القيمة	النسبة %	القيمة	النسبة %	
	٥٤٣٥٨١٢	١٠٠	٤١١٢٤٥٠٦	١٠٠	١٠٨٧٢١٦٩	١٠٠	الاجمالي العام
أ	-٦٠٧٠٠٨	١,١	٨٣٢٨١٠	١,٦	٣٨٩٣٩	-٠,٤	الزراعة والصيد واستغلال الغابات وقطع أشجار الأخشاب
١	-٦٠٠١٠٤	١,١	٨٣١٨٩٦	١,٦	٣٩٥٣١	-٠,٤	الزراعة والصيد وأنشطة الخدمات ذات الصلة بها
٣	-٦٨٥٤	=	٩١٤	=	-٥٩٢	=	صيد الأسماك وتربية الأحياء المائية
ب	-٨٠٥٣٦٠٧	١٤,٨	٥٦٠٠٣٦١	٤,٤	-٢٧٩٥٠٥١	٢٥,٧	التعدين واستغلال المحاجر
٦	-٨٤٥٩١٦٨	١٥,٦	٥٤١٨٢٦	١,٧	-١٨٢٠٦٤٢	١٦,٧	إستخراج النفط والغاز الطبيعي
٧	٥٢٤٨٤٢	-١,٠	٥٠٠٩٣١٩	٢,٦	-٩٥٥١٤٩	٨,٨	تعدين خامات (فلزات المعادن)
٨	-١١٩٢٨١	٠,٢	٤٩٢١٦	٠,١	-١٩٦٦٠	٠,٢	التعدين واستغلال المحاجر
ج	-١٧٩٥٢٦٣٤	٣٣,٠	٢٣٨٤٥٦٣١	٧١,٥	-٣٠٦٤٥٩٩	٢٨,٢	الصناعات التحويلية
١٠	-٤٠٣٠٥٦	٠,٧	٢٢٨٤٦٠٥	١٢,١	-٥٠٢٣٤٦	٤,٦	صناعة المنتجات الغذائية
١١	-٦٦٢٥٧٧	١,٢	٤٥٤٦٢٢	١,١	-٧١٠٢٤	٠,٧	صناعة المشروبات
١٢	-٤٦٤	=	١٥٧٨	=	-٣٠٣٥	=	صناعة منتجات التبغ
١٣	-٢٩٨٧٨٠٣	٥,٥	٩٢٦٢٢١	٣,٦	-١٠٤٧٨٩٠	٩,٦	صناعة المنسوجات
١٤	-٨٤٦٦٢٠	١,٦	٦٣٦٠٢٤	١,٨	٢٣٦٧٧٠	-٢,٢	صناعة الملابس الجاهزة
١٥	-٢٢٣١٣١	٠,٤	-١٦٠٧٤١	٠,١	-١١٧٥٠	٠,١	صناعة الجلد ومنتجاته
١٦	-٣٦٩٩٨	٠,١	٢٤٢٤٢	٠,١	١٧٠٤٩	-٠,٢	صناعة الخشب والمنتجات الخشبية والفلين عدا الأثاث وصناعة القش ومواد الصفر
١٧	١١١٤٥٧	-٠,٢	١٠١١٨٢١	٢,٠	-٤٠١٥٣	٠,٤	صناعة الورق ومنتجاته
١٨	-٥١٢٦٢٠	٠,٩	٩٣٥٨٠	٠,٢	-٩٨٢٤٠	٠,٩	الطباعة وإستنساخ وسائط الإعلام المسجلة
١٩	-٦٠٢١١٩٩	١١,١	٤٥٠٥٤٠٢	٦,٥	-٧٢٨٦٥٧	٦,٧	صناعة فحم الكوك و المنتجات النفطية
٢٠	-٣٢٢٥٣٩٥	٥,٩	٣٤٢٦٨٠٨	٨,٤	-١٠٦٣٠٢٤	٩,٨	صناعة المواد والمنتجات الكيماوية
٢١	٦٤٩٨٩١	-١,٢	٣٠٧٢٥٧	٣,٨	-٢٠١٤٥٨	١,٩	صناعة المستحضرات الصيدلانية والكيماوية والدوائية
٢٢	-٢٨٦٠٥٥	٠,٥	٥٤٧٢٦٣	١,٨	٣٥٧٩٥٣	-٣,٣	صناعة منتجات المطاط واللدائن
٢٣	-٦٠٣٢١٣	١١,٢	-١٨٨٠١٢	٦,٥	-١٣١٦٧٠٩	١٢,١	صناعة منتجات المعادن اللافلزية الأخرى
٢٤	-٤٧٨٥٩١	٠,٩	١٢١٤٣٥٨	٩,٠	-٦٩٥٣٠٩	٦,٤	صناعة الفلزات القاعدية
٢٥	١٧٠٤٧٣٦	-٣,١	٢٣٣٠٩٦٠	٥,٧	٢٩٤٩٣٠	-٢,٧	صناعة منتجات المعادن المشكلة عدا الماكينات والمعدات
٢٦	٣٤١٤٨٣	-٠,٦	٣٣٧٠٨٤	٠,٨	٣٧٠٠٨	-٠,٣	صناعة الحاسبات والمنتجات الإلكترونية والبصرية وصناعة الأجهزة الطبية
٢٧	٢٢٥٣٥٢٥	-٤,١	٤٠٥٤٣٦٣	٧,٠	١٨٨٤٥٠١	-١٧,٣	صناعة الأجهزة الكهربائية

تابع جدول ١١ - النسبة المئوية لنصيب كل نشاط إقتصادي لشركات القطاع الخاص الاستثماري لعام ٢٠١٧
ب- عائد العمليات الانتاجية والانتاج بسعر السوق والادخار والتكوين الرأسمالي الصافي

(القيمة بالالف جنيه)

دليل النشاط الاقتصادي	عائد العمليات الانتاجية		الانتاج بسعر السوق		الادخار		التكوين الرأسمالي	
	القيمة	النسبة %	القيمة	النسبة %	القيمة	النسبة %	القيمة	النسبة %
٢٨ صناعة الآلات والمعدات الغير مصنفة في موضع آخر	-٤١١٤٤٦	٠,٨	٢٩٩٣٧٥٤	٠,٦	١٣٥٧٠٣	٠,٣	٢٠٨٨٢	-٠,٢
٢٩ صناعة المركبات ذات المحركات	-٦١١٣٦٨	١,١	١٣٠٣٢٠٧٥	٢,٧	-٩٤٥٦١٤	-٢,٣	-٦٩٩٠٣	٠,٦
٣٠ صناعة معدات النقل الأخرى	١٥٥٥	=	٢٨٩٠١	=	-٢٥٧	=	-٢٥٥٧	=
٣١ صناعة الأثاث والمنتجات الخشبية الغير مصنفة في موضع آخر	-٩٦٣٦٩	٠,٢	٩٢٦٩٧٧	٠,٢	٧٤٣٠٧	٠,٢	-٥٦٨٤٦	٠,٥
٣٢ صناعات تحويلية أخرى	-١٠٨٤٦٦	٠,٢	٧٧٦٦٩٤	٠,٢	٨٥٥٧	=	-٤٧٩١	=
د إمدادات الكهرباء والغاز والبخار وإمدادات وتكييف الهواء	-٢٢٩٧٩٥٨	٤,٢	٥٨٩٠٧٥٣	١,٢	٨٩٨٧٠٨	٢,٢	-٢٤٦٧٢٨٤	٢٢,٧
٣٥ إمدادات الكهرباء والغاز والبخار وإمدادات وتكييف الهواء	-٢٢٩٧٩٥٨	٤,٢	٥٨٩٠٧٥٣	١,٢	٨٩٨٧٠٨	٢,٢	-٢٤٦٧٢٨٤	٢٢,٧
هـ الإمداد المائي وشبكات الصرف الصحي وإدارة ومعالجة النفايات	٧٤٥٨٠	-٠,١	٨٠١٥٢٢	٠,٢	١٣٢٨٢٠	٠,٣	-١١٨٨٦	٠,١
٣٦ تجميع وتنقية وتوزيع المياه	٧٨٢٤١	-٠,١	٥١٨٢١٥	٠,١	١١٣٧٣٦	٠,٣	٦٩٢	=
٣٨ جمع ومعالجة وتدوير المخلفات والنفايات	-٣٦٦١	=	٢٨٣٣٠٧	٠,١	١٩٠٨٤	=	-١٢٥٧٨	٠,١
و الإشاعات (التشييد و البناء)	-٣٣٩١١١٨	٦,٢	١٨١٧٣٣٤٣	٣,٨	١٥٣٣١٣٠	٣,٧	-٨٠٠٧٧	٠,٧
٤١ تشييد المباني	-٣٤٢٥٢٣٤	٦,٣	١٣٣٢١٩١٥	٢,٨	٨٠٣٥٤٦	٢,٠	-١٦٩٣٧٩	١,٦
٤٢ الهندسة المدنية	١٥٨٩٢١	-٠,٣	٤٥٦٨١٢٣	١,٠	٧٨٦٠٤٣	١,٩	-٥٢٧٠٧	٠,٥
٤٣ أنشطة التشييد المتخصصة	-١٢٤٨١٥	٠,٢	٢٨٣٣٠٥	٠,١	-٥٦٤٥٩	-٠,١	١٤٢٠٠٩	-١,٣
ز تجارة الجملة والتجزئة وإصلاح المركبات ذات المحركات والدراجات النارية	-٣٦٣١٤١	٠,٧	٢٢١٧١٦٦٦٩	٤,٦	٢٢٣٨١٣	٠,٥	١١٤٤٩٧	-١,١
٤٥ تجارة الجملة والتجزئة وإصلاح المركبات ذات المحركات والدراجات النارية	٥٤٦١٤	-٠,١	٦٨٨١٨٩٥	١,٤	١٧٠٧٦٠	٠,٤	-٣٥٤٦	=
٤٦ تجارة الجملة عدا المركبات ذات المحركات والدراجات النارية	-٤١٧٧٥٥	٠,٨	١٥٢٨٩٧٧٤	٣,٢	٥٣٠٥٣	٠,١	١١٨٠٤٣	-١,١
ح النقل والتخزين	-٣٩٤٠٣٩٩	٧,٢	١٧٩٩١٤٦٥	٣,٨	١٩٢٦١٨٣	٤,٧	-١٨٤٠٤٥٠	١٦,٩
٤٩ النقل البرى ، والنقل عبر خطوط الأنابيب	-٢٥٠٦٤٩	٠,٥	٥٩١٩٤٣	٠,١	٩١٢٧٠	٠,٢	-٢٢٤٥٢٩	٢,١
٥٠ النقل عبر الماء	-١١٤٢٩٩٥	٢,١	٢٠٨١٧٨١	٠,٤	٢٦٦٤٠٣	٠,٦	-٤٩٣٥٢٣	٤,٥
٥١ النقل الجوى	-٧١٤٠٧٢	١,٣	٧٨٣٧٥٩٠	١,٦	٨٠٣١١٠	٢,٠	-٤١٧٢٦٢	٣,٨
٥٢ أنشطة التخزين والدعم للنقل	-١٨٣٢٦٨٣	٣,٤	٧٤٨٠١٥١	١,٦	٧٦٥٤٠٠	١,٩	-٧٠٥١٣٦	٦,٥
ط أنشطة خدمات الغذاء والإقامة	-٩٩٧٣٢٠	١,٨	٣٥٨١١٤٣	٠,٨	٧٨٣٠٦٦	١,٩	-٢٤٤٧٨٢١	٢٣,٣
٥٥ أنشطة خدمات الإقامة	-٩٩٨٨١٣	١,٨	٣٤٣١٩٨٣	٠,٧	٨١٤٧٨٦	٢,٠	-٢٤٤٠٨٨١	٢٣,٢
٥٦ أنشطة خدمات الغذاء والمشروبات	١٤٩٣	=	١٤٩١٦٠	=	-٣١٧٢٠	-٠,١	-٧١٤٠	٠,١
ى المعلومات والاتصالات	-٨٨٤٣٤٢٣	١٦,٣	٣٠٦٥٠٩٥٧	٦,٤	٣٧٦٥٩٠١	٩,٢	-١٢٥٥٦٥٩	١١,٥
٥٨ أنشطة النشر	٢٣٤٠٨	=	٣٠٩٩٩٥	٠,١	٤٥٤٣٣	٠,١	٤٦٤٦٧	-٠,٤
٥٩ أنشطة نشر وإنتاج برامج التلفزيون والفيديو والأفلام السينمائية والتسجيلات	-٤٧٤٤٨	٠,١	١٥٨١٨٥	=	-٤٤٧٤٧	-٠,١	-٤٢٥٢٧	٠,٤

تابع جدول ١١- النسبة المئوية لنصيب كل نشاط إقتصادي لشركات القطاع الخاص الاستثماري لعام ٢٠١٧
ب- عائد العمليات الانتاجية والانتاج بسعر السوق والادخار والتكوين الرأسمالي الصافي

(القيمة بالالف جنيهه)

حليل النشاط الاقتصادي	عائد العمليات الانتاجية		الانتاج بسعر السوق		الادخار		التكوين الرأسمالي	
	القيمة	النسبة %	القيمة	النسبة %	القيمة	النسبة %	القيمة	النسبة %
٦٠ أنشطة البث الاذاعي والتلفزيوني	-١٠٩٩٢٥٣	٢,٠	١٩٥٧٠١٠	٠,٤	٥٤٢٤٣٧	١,٣	-٢٩١٦٠٢	٢,٧
٦١ الإتصالات	-٧٧٢٥١٢٣	١٤,٢	٢٧٩٢٥٨٥٥	٥,٩	٣١٨٩١٢٠	٧,٨	-٩٧٤٨٩٩	٩,٠
٦٢ أنشطة برمجيات وإستشارات الحاسب	٤٩٩٣	=	٢٩٩٩١٢	٠,١	٣٣٦٥٨	٠,١	٦٩٠٢	-٠,١
ك <u>الوساطة المالية والتأمين</u>	-٣٣٢٣٦٤٧	٦,١	١٩٥٥٢٧٠	٠,٤	١٠٥٥٨٠١	٢,٦	٩٥٢٩٤٠	-٨,٨
٦٤ الوساطة المالية عدا التأمين وتوفير الإعتمادات لمعاشات التقاعد	-١٢٧٩٨٤٨	٢,٥	١٧٩٣٩٥٧	٠,٤	٦١٨٨٨٩	١,٥	٩٦٣٢٠٦	-٨,٩
٦٦ الأنشطة المساعدة للوساطة المالية	-١٩٤٣٧٩٩	٣,٦	١٦١٣١٣	=	٤٣٦٩١٢	١,١	-١٠٢٦٦	٠,١
ل <u>أنشطة العقارات والتأجير</u>	-٣٨١٧٧٩٣	٧,٠	٤٩٥٣٤٦	٠,١	-٢١٦٣٨٠	-٠,٥	-٣٨٦٣٨	٠,٤
٦٨ أنشطة العقارات والتأجير	-٣٨١٧٧٩٣	٧,٠	٤٩٥٣٤٦	٠,١	-٢١٦٣٨٠	-٠,٥	-٣٨٦٣٨	٠,٤
م <u>الانشطة العلمية والتقنية المتخصصة</u>	٢١٧٣٦	=	١٦٩٩٦٨	=	٢٠٨٥٩	٠,١	-٦٢٥٤	٠,١
٦٩ الأنشطة القانونية والمحاسبية	٢٨٣٢	=	٣٣٥١٠	=	٤٥٣٨	=	٢٣٠	=
٧٠ أنشطة المراكز الرئيسية والخبرة الاستشارية	-١٩١٥	=	٣٢١٣٢	=	٦٤٣١	=	-٦٣١٢	٠,١
٧١ الأنشطة المعمارية والهندسية والاختبارات التقنية والتحليل	٢٠٨١٩	=	١٠٤٣٢٦	=	٩٨٩٠	=	-١٧٢	=
ن <u>الانشطة الادارية وخدمات الدعم</u>	-١٧٨٢٧٢	٠,٣	٥٧٨٨٥٤	٠,١	٨٩٥٩٣	٠,٢	١٥٦٨٢١	-١,٤
٧٨ أنشطة التوظيف	-٦١٥	=	١٥١٣	=	-٣٦٦	=	-١٨٩	=
٧٩ أنشطة خدمات وكالة السفر ومنظمي الرحلات السياحية والحجز	-١٧٧٦٥٧	٠,٣	٥٧٧٣٤١	٠,١	٨٩٩٥٩	٠,٢	١٥٧٠١٠	-١,٤
س <u>الإدارة العامة والدفاع والضمان الإجتماعي الإجباري</u>	-٣٧٦٩١٣	٠,٧	١٨٤٨٤٧	=	٤٢٥٧١	=	-١١٠٦٢٧	١,٠
٨٤ الإدارة العامة والدفاع والضمان الإجتماعي الإجباري	-٣٧٦٩١٣	٠,٧	١٨٤٨٤٧	=	٤٢٥٧١	=	-١١٠٦٢٧	١,٠
ع <u>التعليم</u>	٤٥٦١٥	-٠,١	١٤٨٦٦٤٥	٠,٣	٢٣٢٨٧١	٠,٦	-٢٣٥٠٧٥	٢,٢
٨٥ التعليم	٤٥٦١٥	-٠,١	١٤٨٦٦٤٥	٠,٣	٢٣٢٨٧١	٠,٦	-٢٣٥٠٧٥	٢,٢
ف <u>الصحة والعمل الإجتماعي</u>	-٣٣١٨٨١	٠,٦	٢٨١٤٥٢٤	٠,٦	٢٩٧٠٦٥	٠,٧	٥٠٣٠٩	-٠,٥
٨٦ الأنشطة المتصلة بصحة الانسان	-٣٣١٨٨١	٠,٦	٢٨١٤٥٢٤	٠,٦	٢٩٧٠٦٥	٠,٧	٥٠٣٠٩	-٠,٥
ص <u>أنشطة الفنون والابداع والتسلية</u>	-٤٠٨٨٨	٠,١	٢١٤٨٠٨	=	٣٢٥٤٨	=	-٣١٧٥٠	٠,٣
٩٣ أنشطة الرياضة والترفيه والتسلية	-٤٠٨٨٨	٠,١	٢١٤٨٠٨	=	٣٢٥٤٨	=	-٣١٧٥٠	٠,٣
ق <u>أنشطة الخدمات الأخرى</u>	١٥٩٥٠	=	٧٢٢٠٢	=	٢٧١٥٥	=	-٥٠٤	=
٩٥ اصلاح أجهزة الحاسب الالى والسلع الشخصية والمنزلية	١٥٩٥٠	=	٧٢٢٠٢	=	٢٧١٥٥	=	-٥٠٤	=

الجهاز المركزي للتعبئة العامة والإحصاء

العنوان : ٣ طريق صلاح سالم - مدينة نصر - القاهرة - جمهورية مصر العربية
صندوق بريد: ٢٠٨٦ مدينة نصر - القاهرة
تليفون : ٢٤٠٢٣٠٣١ فاكس : ٢٤٠٢٤٠٩٩

Central Agency for Public Mobilization and Statistics (CAPMAS)

Address : 3 Salah Salem St. - Nasr City - Cairo - Egypt

P.O.Box : 2086 Nasr City - Cairo

Tel : (+20) 24023031

Fax : (+20) 24024099

Website : <http://www.capmas.gov.eg>

الموقع الإلكتروني للجهاز :

Email : pres_capmas@capmas.gov.eg

البريد الإلكتروني :

رقم الإيداع بدارالكتب : ٢٠١٤ / ١٨٨٤٩



الجهاز المركزي للتعبئة العامة والإحصاء

مدينة نصر - ش صلاح سالم - القاهرة - مصر

تليفون: (+202)24023031 - صندوق بريد: 2086 - فاكس: (+202) 24024099

الموقع الإلكتروني: www.capmas.gov.eg

البريد الإلكتروني: pres_capmas@capmas.gov.eg

طبع بمطبعة الجهاز المركزي
للتعبئة العامة والإحصاء