



جمهورية مصر العربية
الجهاز المركزي للتعينة العامة والإحصاء

النشرة السنوية
للإحصاءات والمؤشرات الاقتصادية
لشركات القطاع الخاص الإستثماري
عام ٢٠١٦



إصدار يونيو ٢٠١٨

مرجع رقم ٧١ - ٢٣٣١٦ - ٢٠١٦



جمهورية مصر العربية

الجهاز المركزى للتعبئة العامة والإحصاء

**النشرة السنوية
للإحصاءات والمؤشرات الإقتصادية
لشركات القطاع الخاص الإستثمارى
عام ٢٠١٦**

عند إعادة نشر أو اقتباس
أى مادة من هذا الإصدار يرجى الإشارة إلى المصدر وهو
الجهاز المركزى للتعبئة العامة والإحصاء

إصدار يونيه ٢٠١٨

مرجع رقم ٧١-٢٢٣١٦-٢٠١٦

تقديم

في ظل اتباع سياسات الإصلاح الإقتصادي والإهتمام بالقطاع الخاص الإستثمارى في كافة المجالات الإقتصادية وتشجيعه علي رفع معدلات النمو وزيادة الصادرات حيث يتحمل هذا القطاع العبء الأكبر في عملية التنمية الإقتصادية في ضوء تبني الدولة لسياسات الإصلاح الإقتصادي والخصخصة لمواكبة المتغيرات الإقتصادية العالمية والإقليمية .

في هذا الإطار يقوم الجهاز المركزى للتعبئة العامة والإحصاء بإصدار هذه " النشرة السنوية للإحصاءات والمؤشرات الإقتصادية لشركات القطاع الخاص الإستثمارى " والمتمثلة فى شركات الإستثمار الخاضعة للقانون رقم ٢٣٠ لسنة ١٩٨٩ ،والذى تم تعديله بالقانون رقم ٨ لسنة ١٩٩٧ والخاص بإستثمار رأس المال الأجنبي والمناطق الحرة (الشركات المساهمة – التوصية بالأسهم – ذات المسئولية المحدودة – فروع الشركات الأجنبية – التضامن – التوصية البسيطة – المنشآت الفردية) تتضمن بيانات عن حسابات الإنتاج والقيمة المضافة الصافية والتحويلات الجارية والادخار والإستخدامات والموارد والإضافات الرأسمالية والتكوين الرأسمالى الصافي ومصادر تمويل التكوين الرأسمالى والإنتاج والناتج الإجمالى بسعر السوق والناتج الإجمالى والصافي بتكلفة عوامل الإنتاج طبقاً للنشاط الإقتصادي .

يقدم الجهاز هذه النشرة عن عام ٢٠١٦ للمخططين والباحثين والمهتمين بهذا المجال أملا أن تحقق الفائدة المرجوة منها .

والله ولى التوفيق،،،

لواء / خيرت محمد بركات

رئيس الجهاز المركزى للتعبئة العامة والاحصاء

الفهرس

رقم الصفحة	البيان	رقم الجدول
١	منهجية الإحصائية.	
١٠	المؤشرات العامة.	
	النشرة السنوية للإحصاءات و المؤشرات الإقتصادية لشركات القطاع الخاص الإستثمارى عام ٢٠١٦	
	جداول النشرة	
	حساب الإنتاج :	١
١٧	أ- (جانب الإستخدامات)	
٢٠	ب- (جانب الموارد)	
٢٦	توزيعات القيمة المضافة الصافية إلى عوائد عوامل الإنتاج	٢
	حساب التحويلات الجارية والادخار:	٣
٣٢	أ- (جانب الإستخدامات)	
٣٥	ب- (جانب الموارد)	
	حساب الإستخدامات والموارد الرأسمالية والمالية :	٤
٣٨	أ- (جانب الإستخدامات)	
٤١	ب- (جانب الموارد)	
٤٤	الإضافات الرأسمالية على الأصول الثابتة مصنفة طبقا لنوع الأصل .	٥
٤٧	التكوين الرأسمالى الصافى .	٦
٥٠	مصادر تمويل التكوين الرأسمالى الإجمالى .	٧
٥٣	الإنتاج والنتاج الإجمالى بسعر السوق والنتاج الإجمالى والصافى بتكلفة عوامل لإنتاج	٨
٥٦	نسبة مستلزمات الإنتاج والقيمة المضافة الصافية إلى الإنتاج بسعر السوق.	٩
	متوسط نصيب العامل بالجنية فى السنة:	١٠
٥٩	أ- مستلزمات الإنتاج والقيمة المضافة الصافية والأجور .	
٦٢	ب- عائد العمليات الإنتاجية والإنتاج بسعر السوق و الإدخار والتكوين الرأسمالى الصافى.	
	النسبة المئوية لنصيب كل نشاط إقتصادى:	١١
٦٥	أ- عدد العاملين و مستلزمات الإنتاج والقيمة المضافة الصافية والأجور .	
٦٨	ب- عائد العمليات الإنتاجية والإنتاج بسعر السوق والإدخار والتكوين الرأسمالى الصافى.	

منهجية الإحصائية

أولاً : المجتمع والشمول

تغطي النشرة شركات الاستثمار الخاضعة للقانون رقم ٢٣٠ لسنة ١٩٨٩ والذي تم تعديله بالقانون رقم ٨ لسنة ١٩٩٧ والخاص باستثمار رأس المال الأجنبي والمناطق الحرة ولا تشارك الدولة في ملكيته ويتمثل في الكيانات القانونية (الشركات المساهمة - التوصية بالأسهم - ذات المسؤولية المحدودة - المنشآت الفردية - شركات التضامن - شركات التوصية البسيطة - فروع الشركات الأجنبية ذات الكيانات القانونية السابقة).

اعتمد التحليل على الحسابات الختامية والبيانات التفصيلية التي تتمشى مع التعريفات والمفاهيم المستخدمة التي وردت بالنظام المحاسبي الموحد و جمعت من شركات هذا القطاع على مستوى المشروع وهي تتضمن :

- ١- حساب التشغيل وتفصيل للمصروفات الصناعية.
- ٢- حساب الاستغلال وتفصيل لمصروفات الاستغلال.
- ٣- حساب المتاجرة وتفصيل لمصروفات البيع والتوزيع.
- ٤- حساب الأرباح والخسائر وتفصيل للمصروفات العمومية والإدارية.
- ٥- حساب التوزيع.
- ٦- إهلاك الأصول الثابتة حسب نوع الأصل.
- ٧- الإضافات الرأسمالية حسب نوع الأصل والمباع والمهلك منه.
- ٨- جملة عدد العاملين من تاريخ إصدار الميزانية.

ثانياً : مضمون الإحصائية

تصور النشرة النشاط الاقتصادي لشركات الاستثمار إذ تتضمن قيمة الإنتاج بسعر السوق ومستلزمات الإنتاج السلعية والخدمية والقيمة المضافة الصافية وتوزيعها إلى عوائد عوامل الإنتاج (الأجور . الإيجار . الفوائد . صافي عائد العمليات الإنتاجية) والتحويلات الجارية والادخار والتكوين الرأسمالي الإجمالي والصافي والتحويلات الرأسمالية والمالية والنتاج الإجمالي بسعر السوق والنتاج الإجمالي والصافي بتكلفه عوامل الإنتاج.

تم عرض البيانات في النشرة على مستوى قطاع الاستثمار ككل وعلى مستوى النشاط الاقتصادي الرئيسي للمشروع.

ثالثاً: مصادر الإحصائية

بلغ عدد الشركات هذا العام (١٠٧٨) فقط بدون بعض الشركات العاملة بالمناطق الحرة نتيجة لعدم استجابتها بالإضافة الى تغيير العناوين الخاصة بالمراكز الرئيسية.

رابعاً : التعريفات والمفاهيم المستخدمة

١- الإنتاج :

يتمثل في القيمة الكلية لما أنتجته الوحدات الاقتصادية الداخلة ضمن قطاع الأعمال الخاص الاستثماري على شكل منتجات سلعية أو خدمية ذات قيمة اقتصادية ويؤدي استخدامها إلى إشباع حاجات المجتمع.

٢- الإنتاج بسعر السوق :

هو عبارة عن قيمة بيع السلع والخدمات المنتجة خلال فترة زمنية وذات القيمة الاقتصادية التي يؤدي استخدامها إلى إشباع حاجات المجتمع وتختلف طريقة حسابها تبعاً لنوع النشاط الاقتصادي الذي تزاوله الوحدة وذلك على الوجه التالي :

أ- نشاط الصناعة:

هو عبارة عن قيمة صافي مبيعات الإنتاج التام بالإضافة إلى تغير مخزون الإنتاج التام، تغير مخزون الإنتاج غير التام، مشغولات داخلية تامة بالتكلفة، إيرادات تشغيل للغير قيمة مخلفات إنتاج.

ب- نشاط التجارة :

هو عبارة عن الهامش التجاري (ويمثل صافي مبيعات بضائع بغرض البيع مطروحاً منها مشتريات بغرض البيع) تغير مخزون بضائع بغرض البيع.

ج- نشاط الخدمات :

هو عبارة عن ثمن بيع الخدمة.

د- نشاط المقاولات :

هو عبارة عن قيمة الأعمال التي تم تنفيذها وقيمة الأعمال التي تحت التنفيذ.

هـ - نشاط الزراعة :

هو عبارة عن قيمة مبيعات المحاصيل المنتجة بالإضافة إلى التغير في قيمة الزراعات القائمة .

٣- مستلزمات الإنتاج :

تتمثل في السلع والخدمات المستخدمة في العمليات الإنتاجية وتنقسم إلى مستلزمات سلعية ، مستلزمات خدمية.

أ- المستلزمات السلعية : وتتمثل فيما يلي:

- (١) الخامات : سواء كانت رئيسية داخلية في تركيب السلعة أو لازمة لإنتاجها.
- (٢) وقود وزيوت وقوى محركة للتشغيل : وتتمثل في الفحم والمواد البترولية والتيار الكهربائي والغاز.
- (٣) قطع غيار ومهمات: وتشمل قطع الغيار ومواد الصيانة والمواد المهمات المتنوعة.
- (٤) مواد تعبئة وتغليف وتشمل:
 - مواد تعبئة وتغليف مستهلكة وهي العبوات وأغلفتها اللازمة لإمكان حفظ وبيع المنتج وهي غير مستردة.
 - مواد تعبئة وتغليف متداولة وهي العبوات وأغلفتها التي تباع فيها المنتجات وتسترد بعد استعمال المنتج.

(٥) مخلفات.

(٦) أدوات كتابية ومطبوعات.

(٧) مياه وإنارة.

ب- المستلزمات الخدمية : وتتمثل فيما يلي :

- (١) مصروفات صيانة : وتشمل كافة مصروفات الصيانة الخاصة بالمباني والآلات ووسائل النقل والأثاث.
- (٢) مصروفات تشغيل لدى الغير ومقاولي الباطن.
- (٣) خدمات أبحاث وتجارب.
- (٤) نشر وإعلان ومصروفات طبع ودعاية واستقبال .
- (٥) نقل وانتقالات عامة ومواصلات وتشمل مصروفات النقل وبدلات الانتقال والتليفون والتلغراف والبريد.
- (٦) تأجير معدات ووسائل نقل وتشمل مصروفات تأجير آلات إحصائية وحسابية وتأجير آلات ووسائل نقل .
- (٧) مصروفات خدمية متنوعة : وتشمل الاشتراكات في الهيئات المختلفة ، مصروفات التأمين (فيما عدا العاملين ومستلزمات الإنتاج)، مكافآت لغير العاملين عن خدمات مؤداه، عمولة ومصروفات بنك، عمولات أخرى.

٤- الضرائب والرسوم السلعية:

هي الضرائب والرسوم التي تفرض على السلع والخدمات وتؤثر على مستويات الأسعار نظراً لنقل عبئها إلى المستهلك النهائي للسلعة أو الخدمة وعلى ذلك فهي لا تصيب الدخل مباشرة بل تصيب استخداماته وتشمل :

- أ- الرسوم الجمركية عن المستخدم في حالة الاستيراد المباشر .
- ب- رسوم الإنتاج وتمثل في الرسوم التي تفرضها الدولة على السلع المنتجة.
- ج- حصيللة الخزانة وتمثل في فروق الأسعار التي تضيفها الدولة على أسعار السلع وينص على أن حصيلتها تخصص لخزانة الدولة.
- د- ضرائب أخرى وتمثل في أية أعباء رسمية تفرضها الدولة على ممارسة النشاط الإنتاجي ومستلزماته مثل رسم الدمغة وضريبة السيارات .

٥- الإهلاك :

يعرف الإهلاك بأنه توزيع تكلفة الأصل على مدة عمره الإنتاجي وتغطي معدلات الإهلاك التقادم المتوقع في الظروف العادية وإذا نشأت ظروف تؤدي إلى تقادم الأصل قبل انتهاء عمره الإنتاجي المقدر فإن الخسارة التي تنجم عن ذلك تحمل على حساب الأرباح والخسائر عن الفترة المالية التي تم خلالها التقادم ويتحمل حساب الإنتاج بقسط الإهلاك العادي فقط .

٦- الناتج الإجمالي بسعر السوق :

هو عبارة عن الإنتاج بسعر السوق مطروحاً منه مستلزمات الإنتاج.

٧- الناتج الإجمالي بتكلفة عوامل الإنتاج :

هو عبارة عن الناتج الإجمالي بسعر السوق مطروحاً منه قيمة الضرائب والرسوم السلعية ومضافاً إليه الإعانات.

٨- القيمة المضافة الإجمالية:

هي عبارة عن الناتج الإجمالي بتكلفة عوامل الإنتاج .

٩- القيمة المضافة الصافية :

هي عبارة عن القيمة المضافة الإجمالية مطروحاً منها إهلاك رأس المال الثابت وتتكون القيمة المضافة الصافية من مجموع عوائد عوامل الإنتاج وتمثل في :

أ- الأجور والمرتبات وتشمل:

(١) أجور نقدية : وهى المبالغ المدفوعة للعمال والموظفين العاملين بالوحدة ويعتبر من الأجور (الرواتب والمكافآت السنوية والبدلات) .

(٢) مزايا عينية : وهى المزايا التي تقدمها الوحدة الاقتصادية للعاملين بها (مثل الأغذية والملابس والمسكن والعلاج والنشاط الرياضى والاجتماعى ...إلخ) .

(٣) التأمينات الاجتماعية والصحية : وتشمل الأقساط التي تدفعها الوحدة للتأمين على العمال والموظفين ضد إصابات العمل وأمراض المهنة وكذا نصيبها فى الادخار وهيئة التأمين الصحى .

ب- الإيجار:

يشمل الإيجارات المستحقة للغير نظير انتفاع الوحدة بالأماكن التي تزاول فيها نشاطها (أراضى فضاء- مباني سكنية - مخازن جراجات) .

ج- فرق الإيجار المحسوب:

ويتمثل فى الفرق بين القيمة الايجارية العقارية للمباني والمنشآت التي تمتلكها وتستخدمها الوحدة كما لو كانت مؤجرة من الغير، وقيمة إهلاك هذه المباني طبقاً لمعدلات الإهلاك التي تحسبها الوحدة على تكلفة مبانيها .

د- الفوائد:

تتمثل فى قيمة الفوائد المستحقة الدفع مقابل اقتراض أموال من الغير .

هـ - فرق الفوائد المحسوبة :

تتمثل فى الفرق بين الفائدة على رأس المال المستثمر وفقاً لمعدل الاقتراض من البنوك وقيمة الفوائد المستحقة الدفع مقابل اقتراض أموال الغير التي تم تقديرها.

و - عائد العمليات الإنتاجية :

عبارة عن فائض النشاط الجارى أى الفرق بين الإيرادات الجارية والنفقات الجارية التي ترتبط بدورة الإنتاج.

١٠ - إيرادات أوراق مالية :

تتمثل في الإيراد الذى تحصل عليه الوحدة نتيجة مساهمتها فى رأس مال الوحدات الأخرى وكذا فوائد السندات الحكومية المشتره .

١١ - إيرادات تحويلية :

تتمثل فى البنود التالية:

- أ- **فوائد دائنة :** وهى الفوائد المستحقة على الحسابات الجارية للعملاء والبنوك والقروض .
- ب- **إيجارات دائنة :** وهى المبالغ المستحقة على الغير نظير انتفاعهم بعقارات وأصول تمتلكها الوحدة الاقتصادية .
- ج- **أرباح رأسمالية :** هى الأرباح الناتجة عن بيع أصل من الأصول بأكثر من القيمة الدفترية أو الناتجة عن بيع الأوراق المالية بأكثر من تكلفتها .
- د- **إيرادات سنوات سابقة :** تتمثل فى الإيرادات التى تحققت فعلاً خلال العام وهى تخص أعوام سابقة ولم يسبق حسابها فى السنوات المذكورة .
- هـ- **تعويضات وغرامات :** تتمثل فى صافى ما يستحق للوحدة من تعويضات وغرامات من الغير .

١٢ - إيرادات متنوعة :

تتمثل فى الإيرادات الناتجة عن مبيعات مخلفات ، الخصم المكتسب وديون سبق إعدامها ، أرباح مبيعات خامات، عملات .

١٣ - التحويلات الجارية التخصيضية :

تشمل : تبرعات ، إعانات للغير ، تعويضات وغرامات ، خسائر رأسمالية (وهى الخسائر الناتجة عن بيع أصل من الأصول بأقل من قيمته الدفترية أو الناتجة عن بيع الأوراق المالية بأقل من تكلفتها) ، مصروفات سنوات سابقة وهى المصروفات التى تخص أعواماً سابقة ولم يسبق حسابها ضمن مصروفات السنوات المذكورة، ديون معدومة ، ضرائب عقارية، ضرائب دخلية.

١٤ - الفائض الموزع:

يشمل حصة العاملين وحصة المساهمين وحصص أخرى.

١٥- الادخار :

الفرق بين الإيرادات الدورية من ناحية وبين الإنفاق الدورى من ناحية أخرى.

١٦- التكوين الرأسمالى الإجمالى :

يشمل التكوين الرأسمالى الثابت (ويتمثل فى الإضافات إلى الأصول الثابتة والمشغولات الداخلية بالتكلفة فيما عدا ثمن شراء الأرض وقيمة الأصول القائمة القديمة) مضافاً إليه التغير فى المخزون بالوحدة خلال فترة معينة ويوصف التكوين الرأسمالى بأنه إجمالى لأن قيمته تتضمن الإهلاك وكذلك تتضمن قيمة التكوين الرأسمالى كلاً من الضرائب والرسوم السلعية الخاصة به .

١٧- التكوين الرأسمالى الصافى :

عبارة عن التكوين الرأسمالى الإجمالى مطروحاً منه إهلاك الأصول الثابتة عن السنة المذكورة .

١٨- التحويلات الرأسمالية والمالية :

التحويلات هي القيم أو المبالغ التى تنتقل من وحدة أو شخص إلى وحدة أو شخص آخر ولا يترتب على انتقالها زيادة فى دخل المجتمع بالمعنى الإقتصادى فإذا اتخذت هذه التحويلات شكل إعانات أو منح أو هبات سميت مدفوعات تحويلية أما إذا كانت هذه التحويلات مقابل تملك أصول موجودة فعلاً فى المجتمع سميت إنفاقاً تحويلياً. وتنقسم التحويلات إلى :

أ- **تحويلات مالية جارية :** تتمثل فى الصفقات التى يترتب عليها انتقال أموال إلى وحدات إنتاجية كدخول لهم دون مقابل ولا يترتب على انتقال هذه الأموال زيادة فى دخل المجتمع بالمعنى الإقتصادى.

ب- **تحويلات رأسمالية :** تتمثل فى الاستخدامات الاستثمارية للوحدة الاقتصادية مطروحاً منها التكوين الرأسمالى الإجمالى والمشروعات تحت التنفيذ والتحويلات المالية الجارية وبمعنى آخر فهى تتمثل فى الإعانات الرأسمالية التى تمنح لمختلف الوحدات الاقتصادية بهدف الإنفاق على مشروعات استثمارية وكذلك أقساط استهلاك القروض المدفوعة ومقابل تملك أصول قائمة وموجودة فعلاً فى المجتمع.

١٩- الاقتراض:

هو المبالغ التى تقترضها الوحدة الاقتصادية من الغير .

خامساً : المؤشرات الاقتصادية

تم احتساب متوسط نصيب العامل بالجنيه في السنة لبعض البنود الرئيسية التي تعطي مؤشرات اقتصادية هامة يمكن التعرف منها على كفاءة المشروعات الإنتاجية وهي:

١- متوسط نصيب العامل بالجنيه من مستلزمات الإنتاج في السنة

مستلزمات الإنتاج

_____ =

عدد العاملين

٢- متوسط نصيب العامل بالجنيه من القيمة المضافة الصافية في السنة

القيمة المضافة الصافية

_____ =

عدد العاملين

٣- متوسط نصيب العامل بالجنيه من الأجور

إجمالي الأجور

_____ =

عدد العاملين

٤- متوسط نصيب العامل بالجنيه من عائد العمليات الإنتاجية في السنة

عائد العمليات الإنتاجية

_____ =

عدد العاملين

٥- متوسط نصيب العامل بالجنيه من الإنتاج بسعر السوق في السنة

قيمة الإنتاج بسعر السوق

_____ =

عدد العاملين

٦- متوسط نصيب العامل بالجنيه من الادخار فى السنة

$$\frac{\text{الادخار}}{\text{عدد العاملين}} =$$

٧- متوسط نصيب العامل بالجنيه من التكوين الرأسمالى الصافى فى السنة

$$\frac{\text{التكوين الرأسمالى الصافى}}{\text{عدد العاملين}} =$$

تم أيضا حساب نسبة مساهمة كل نشاط اقتصادى إلى مجموع الأنشطة وذلك بالنسبة للبند السابق عمل متوسطات لها لإمكان إبراز نصيب كل بند منها إلى إجمالى الأنشطة داخل القطاع فى صورة نسب مئوية مما يسهل عملية المقارنة.

سادسا : طرق إتاحة البيانات :

ورقى - CD - الموقع الالكترونى

سابعا : الرموز المستخدمة

() القيمة بالسالب

(-) القيمة تساوي صفر

(=) النسبة أقل من ٠,٠٥٪

ملحوظة :

- يوجد فروق طفيفة فى النسب المئوية نتيجة التقريب الآلى.

المؤشرات العامة

بمقارنة بيانات نشرة الإحصاءات والمؤشرات الاقتصادية لشركات القطاع الخاص الاستثماري لعام ٢٠١٦

بمثيلتها لعام ٢٠١٥ لوضع الأتي :

١- بلغ إجمالي قيمة الإنتاج بسعر السوق ٣٤٤,٧ مليار جنيه عام ٢٠١٦ مقابل ٣٠٤,٥ مليار جنيه عام ٢٠١٥ بزيادة

بلغت نسبتها ١٣,٢٪ .

٢- بلغت قيمة الناتج الإجمالي بسعر السوق ١٠٩,٥ مليار جنيه عام ٢٠١٦ مقابل ٩٢,٣ مليار جنيه عام ٢٠١٥ بزيادة

بلغت نسبتها ١٨,٦٪ .

٣- بلغت قيمة مستلزمات الإنتاج ٢٣٥,٢ مليار جنيه عام ٢٠١٦ مقابل ٢١٢,٢ مليار جنيه عام ٢٠١٥ بزيادة

بلغت نسبتها ١٠,٨٪ .

٤- بلغت القيمة المضافة الصافية ٨٥,٠ مليار جنيه عام ٢٠١٦ مقابل ٦٤,٧ مليار جنيه عام ٢٠١٥ بزيادة بلغت

نسبتها ٣١,٢٪ .

٥- بلغت قيمة الضرائب والرسوم السلعية ٦,٦ مليار جنيه عام ٢٠١٦ مقابل ٩,١ مليار جنيه عام ٢٠١٥ بانخفاض

بلغ نسبته ٢٨,٠٪ .

٦- بلغت قيمة الاهلاك ١٨,٥ مليار جنيه عام ٢٠١٦ مقابل ١٨,٨ مليار جنيه عام ٢٠١٥ بانخفاض

بلغ نسبته ١,٢٪ .

٧- بلغت قيمة الادخار ٢٤,٦ مليار جنيه عام ٢٠١٦ مقابل ٢٣,١ مليار جنيه عام ٢٠١٥ بزيادة بلغت

نسبتها ٦,٤٪ .

تطور حساب الإنتاج لشركات القطاع الخاص الإستثماري خلال الفترة (٢٠١٤ - ٢٠١٦)

القيمة بالمليون جنيه

الاجمالي	الموارد							الاستخدامات				السنوات	
	اعانات	± التغيير في المخزون السلعي	مخلفات إنتاج	خدمات مباعه	ايرادات تشغيل للغير	مشغولات داخلية تامة بالتكلفة	المبيعات بسعر السوق	الإجمالي	القيمة المضافة الصافية	الاهلاك	الضرائب والرسوم السلعية		مستلزمات الإنتاج
٣٢٢٩٨٤	٣٥٣	١٢٤٦	٣٨	٤٥١٤٠	٧٧٩٢	٦	٢٦٨٤٠٩	٣٢٢٩٨٤	٦٣٧٠٨	١٦٥٦٧	٨٦١٠	٢٣٤٠٩٩	٢٠١٤
٣٠٤٨٣٣	٣٧٢	(٥٣١)	١٧٤	٤٤٠٢٦	٥٠٨٠	٦	٢٥٥٧٠٦	٣٠٤٨٣٣	٦٤٧٤٦	١٨٧٦٤	٩١٥١	٢١٢١٧٢	٢٠١٥
٣٤٥٢٧٣	٥٥٣	١٤٧٩	٢٦	٤٩٤٨٥	٥٥٢٧	-	٢٨٨٢٠٣	٣٤٥٢٧٣	٨٤٩٥٥	١٨٥٤٣	٦٥٨٩	٢٣٥١٨٦	٢٠١٦

تطور حساب الإنتاج (جانب الموارد) خلال الفترة (٢٠١٤ - ٢٠١٦)

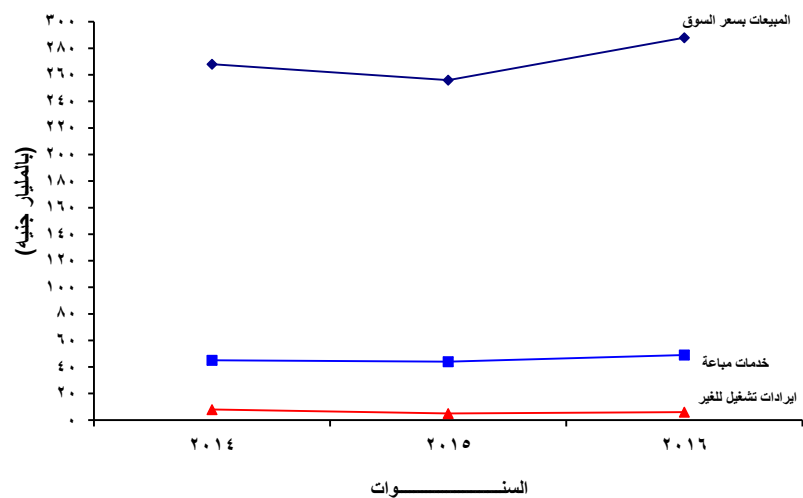

تطور حساب الإنتاج (جانب الإستخدامات) خلال الفترة (٢٠١٤ - ٢٠١٦)

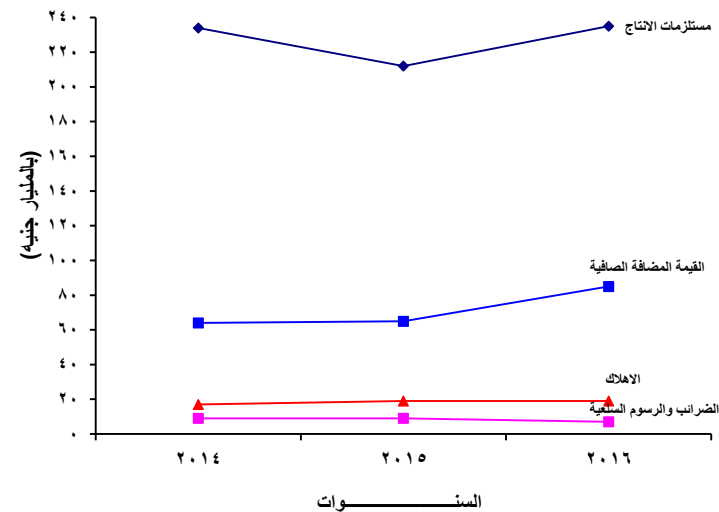

تطور توزيعات القيمة المضافة الصافية إلى عوائد عوامل الإنتاج لشركات القطاع الخاص الإستثماري خلال الفترة (٢٠١٤ - ٢٠١٦)

القيمة بالمليون جنيه

السنوات	الأجور	الإيجار	الفوائد	عائد العمليات الإنتاجية	القيمة المضافة الصافية
٢٠١٤	٣١٤٥٠	٦١٩٦	٣٥٣٦٧	(٩٣٠٦)	٦٣٧٠٨
٢٠١٥	٣٢٩٥٧	٧٤٩٣	٤٣٧٤٥	(١٩٤٥٠)	٦٤٧٤٦
٢٠١٦	٣٧٩٨٩	١٢٥٢١	٩٣١٣٨	(٥٨٦٩٤)	٨٤٩٥٥

تطور توزيعات القيمة المضافة الصافية إلى عوائد عوامل الإنتاج لشركات القطاع الخاص الإستثماري خلال الفترة (٢٠١٤ - ٢٠١٦)

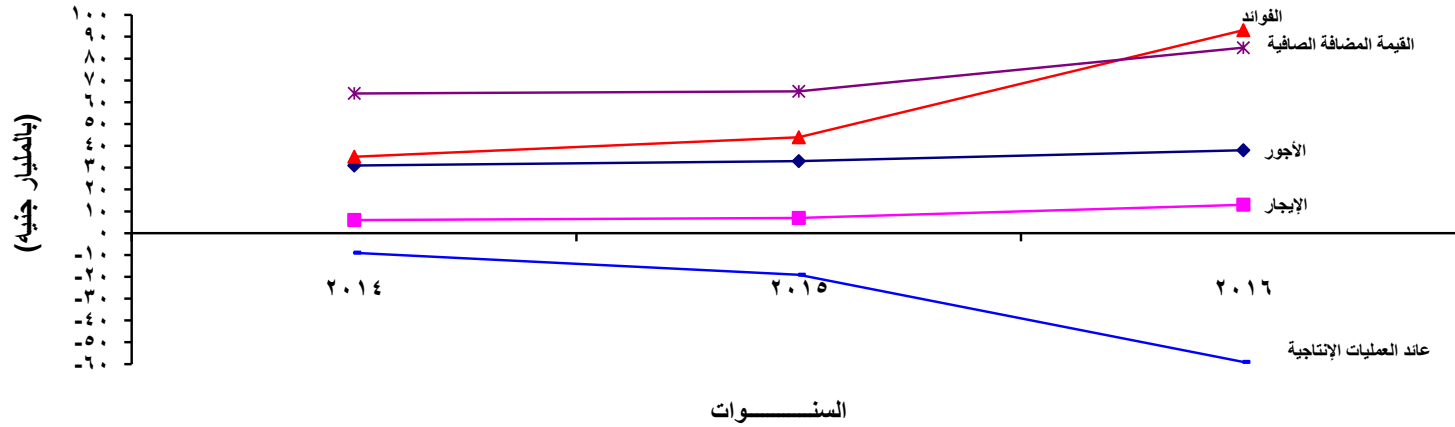

تطور تكوين رأس المال الثابت لشركات القطاع الخاص الاستثمارى خلال الفترة (٢٠١٤ - ٢٠١٦)

القيمة بالمليون جنيه

السنوات	الأراضى	مبانى وإنشاءات ومرافق	الإضافات						الاستبعادات	مشغولات داخلية تامة بالتكلفة	جملة تكوين رأس المال الثابت
			نفقات إيرادية مؤجلة	الثروة الحيوانية والمائية	برامج وأجهزة حاسب آلى	أثاث ومعدات مكاتب	عدد وأدوات	وسائل نقل وإنتقال			
٢٠١٤	٠	٣٥٧٨	١٨٥	٧٩	-	٨٧٢	٤٥٤	٧٨٩	٧٧٦٩	٠	١٣٧٣٢
٢٠١٥	٠	٥٥٣٧	١٥٥	٩٨	-	١١٠٤	٣٨٧	١٢٨٤	١١١٨٤	٠	١٩٧٥٥
٢٠١٦	٥٥٤	٢٥٣٣	٦٩٨٣	١٤٨	٤٢٥	٩٤٣	٤٥٧	١١٣٨	١٠٨٤٦	٤٢٥٤	١٩٧٧٤

تطور تكوين رأس المال الثابت لشركات القطاع الخاص الاستثمارى خلال الفترة (٢٠١٤ - ٢٠١٦)

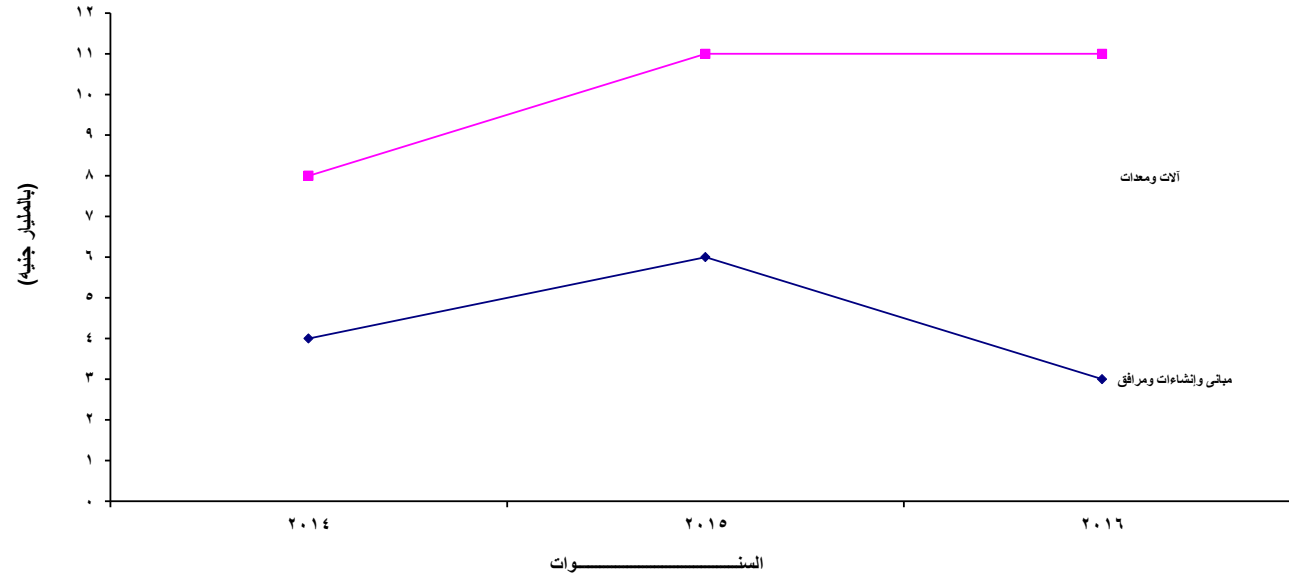

تطور مصادر تمويل التكوين الرأسمالي الإجمالي لشركات القطاع الخاص الإستثماري خلال الفترة (٢٠١٤ - ٢٠١٦)

القيمة بالمليون جنيه

السنوات	الإدخار	الإهلاك	صافي التحويلات الرأسمالية	الإقتراض	جملة مصادر التمويل
٢٠١٤	٢٢٩٣٥	١٦٥٦٧	٥٩٣٤٩	(٨٣٨٧٢)	١٤٩٧٨
٢٠١٥	٢٣١١٩	١٨٧٦٤	٤٢٢٥٨	(٦٤٩١٦)	١٩٢٢٥
٢٠١٦	٢٤٥٨٨	١٨٥٤٣	٢١٤٦٤٣	(٧٩٤٥٢)	١٧٨٣٢٢

تطور مصادر تمويل التكوين الرأسمالي الإجمالي لشركات القطاع الخاص الإستثماري خلال الفترة (٢٠١٤ - ٢٠١٦)

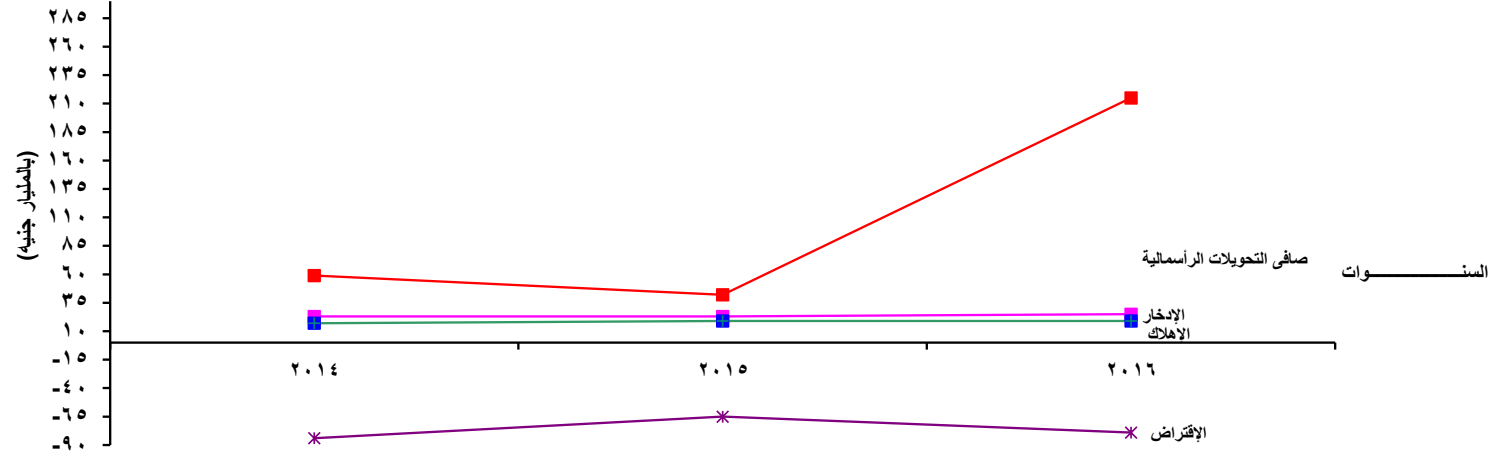

تطور الإنتاج والناتج الإجمالي بسعر السوق والناتج الإجمالي والصادف بتكلفة عوامل الإنتاج لشركات القطاع الخاص الإستثماري خلال الفترة (٢٠١٦ - ٢٠١٤)

القيمة بالمليون جنيه

السنوات	الإنتاج بسعر السوق	(-) مستلزمات الإنتاج	الناتج الإجمالي بسر السوق	(-) الضرائب والرسوم السلعية	الناتج الإجمالي بتكلفة عوامل الإنتاج	* اعانات	(-) الإهلاك	* الناتج الصافي بتكلفة عوامل الإنتاج
٢٠١٤	٣٢٢٦٣١	٢٣٤٠٩٩	٨٨٥٣٢	٨٦١٠	٧٩٩٢٢	٣٥٣	١٦٥٦٧	٦٣٧٠٨
٢٠١٥	٣٠٤٤٦١	٢١٢١٧٢	٩٢٢٨٩	٩١٥١	٨٣١٣٨	٣٧٣	١٨٧٦٤	٦٤٧٤٧
٢٠١٦	٣٤٤٧٢٠	٢٣٥١٨٦	١٠٩٥٣٤	٦٥٨٩	١٠٢٩٤٥	٥٥٣	١٨٥٤٣	٨٤٩٥٥

تطور الإنتاج والناتج الاجمالي والصادف بتكلفة عوامل الإنتاج لشركات القطاع الخاص الإستثماري خلال الفترة (٢٠١٦ - ٢٠١٤)

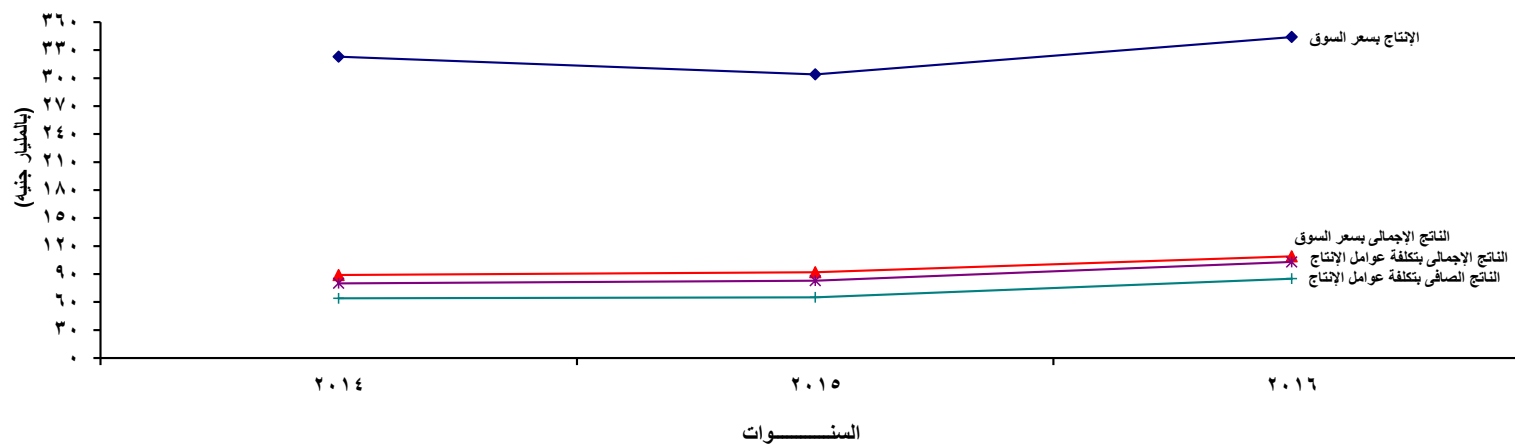

* الرقم مدقق

جداول النشر

جدول ١- حساب الانتاج لشركات القطاع الخاص الاستثماري لعام ٢٠١٦

(القيمة بالالف جنية)

أ- جانب الاستخدامات

جملة الاستخدامات	القيمة المضافة الصافية	الاهلاك	الضرائب والرسوم السلعية	مستلزمات الانتاج			اقسام النشاط الاقتصادي	دليل النشاط الاقتصادي
				جملة	خدمية	سلعية		
٣٤٥٢٧٣٥٢٥	٨٤٩٥٤٧٣٠	١٨٥٤٣٢٢٥	٦٥٨٩٣٦١	٢٣٥١٨٦٢٠٩	٥٠٣٤٦٧٣٢	١٨٤٨٣٩٤٧٧	الاجمالي العام	
٩٤٩٢٩٢٩	١٧٣٥٩٥٦	٢٠٧٣٤٧	٢٠٨٤٩٩	٧٣٤١١٢٧	٧٦٤٦٥٩	٦٥٧٦٤٦٨	الزراعة والصيد واستغلال الغابات وقطع اشجار الأخشاب	أ
٩٤٦٦٨٠١	١٧٣٢٥٢٢	٢٠٦١٧١	٢٠٨٤٩٨	٧٣١٩٦١٠	٧٦٣٥٦٤	٦٥٥٦٠٤٦	الزراعة والصيد وأنشطة الخدمات ذات الصلة بها	٠١
٢٦١٢٨	٣٤٣٤	١١٧٦	١	٢١٥١٧	١٠٩٥	٢٠٤٢٢	صيد الأسماك وتربية الأحياء المائية	٠٣
١٣٠٧٨١٩٥	٥٤١٥٣٧٥	١٨٨٧٧٠١	٦٨١٢٥٩	٥٠٩٣٨٦٠	١٧٣١١٦٢	٣٣٦٢٦٩٨	التعدين واستغلال المحاجر	ب
٧٦١٣١٣٦	٣١٨٥٣١٢	١٧٩١٩٦٣	٦٢٦٧٤١	٢٠٠٩١٢٠	٩٧٠٠٣٣	١٠٣٩٠٨٧	إستخراج النفط والغاز الطبيعي	٠٦
٥١٠٣٣٥٠	٢٠٨١٠٢٨	٥٩٦٠٣	٥٤٤٧٠	٢٩٠٨٢٤٩	٧٣٨٢٧٠	٢١٦٩٩٧٩	تعدين خامات (فلزات المعادن)	٠٧
٣٦١٧٠٩	١٤٩٠٣٥	٣٦١٣٥	٤٨	١٧٦٤٩١	٢٢٨٥٩	١٥٣٦٣٢	التعدين واستغلال المحاجر	٠٨
٢٥٥٧٨٦٨٩٥	٥٢١٦٨٢٥٥	٨٧٦٩١٤٢	٢٤٥٥٦٤٧	١٩٢٣٩٣٨٥١	٣٣٦٤٣٨٨٨	١٥٨٧٤٩٩٦٣	الصناعات التحويلية	ج
٣٥٠٣٠٩١٥	٥٠٩٩٦٨٤	٩١٠٧٤٦	٤٠٩١٧	٢٨٩٧٩٥٦٨	٤١٢١٨٧٨	٢٤٨٥٧٦٩٠	صناعة المنتجات الغذائية	١٠
٨٣٦٢١٧٠	١٥٨٩٧٥٧	٤٢٣٤٢٢	٨٥٠٠	٦٣٤٠٤٨٦	١٣٠٧١١٢	٥٠٣٣٣٧٤	صناعة المشروبات	١١
٣٦٢١٠	٦٤٦	٣	١٤٣٤	٣٤١٢٧	٧٤٦	٣٣٣٨١	صناعة منتجات التبغ	١٢
١١٧٣٨٢٩٢	٢٨٩٥١٤٧	٥١٢٥٧٠	١٤٤٤٢٧	٨١٨٦١٤٨	١١٤٧٢٤٩	٧٠٣٨٨٩٩	صناعة المنسوجات	١٣
٩١٦٦٧٣٦	٢٣٠٦٢٦٢	١٨٨٨٣٦	٢٩٤٤٨٨	٦٣٧٧١٥٠	٧٨٤٢١٠	٥٥٩٢٩٤٠	صناعة الملابس الجاهزة	١٤
٢٥٠٦٨٧	٤٥٦٦٣	٦١٦٣	٤٨٨٠	١٩٣٩٨١	١٢٦٦٠	١٨١٣٢١	صناعة الجلد ومنتجاته	١٥
٢٧٤١٠٨	٤٧١٢٦	١٠٧٦٦	٤٨٢	٢١٥٧٣٤	٢٦١٤٦	١٨٩٥٨٨	صناعة الخشب والمنتجات الخشبية والفلين عدا الأثاث وصناعة القش ومواد الضفر	١٦
٦٢٩٩٣١٠	١٠٤٨١٠٧	٣٢٩٨٠٥	١٣٢٦٧	٤٩٠٨١٣١	٤٧٥٥٩٣	٤٤٣٢٥٣٨	صناعة الورق ومنتجاته	١٧
٢٤٩٤٨٩٨	٣٠٢٣٦٣	١٧١٧٢٢	٥٧٩٦	٢٠١٥٠١٧	٢٧٨٢٨٥	١٧٣٦٧٣٢	الطباعة وإستنساخ وسائط الإعلام المسجلة	١٨
٢٦٩٠٤٨٣٧	٤٧٤٧٥٠٣	٧٣٢٠٦٣	٣٧٥٨٧	٢١٣٨٧٦٨٤	١٥٣٣٦٥٩	١٩٨٥٤٠٢٥	صناعة فحم الكوك و المنتجات النفطية	١٩
٢٦٤٩٣٢٧٧	٦٢٩٢٤١٥	١٤٠٨٣٠٦	٤٣٥٠٢٧	١٨٣٥٧٥٢٩	٦٣٨٩٤٥٤	١١٩٦٨٠٧٥	صناعة المواد والمنتجات الكيميائية	٢٠
١٦٢٩٨٥٧٥	٥٥٢٨٥٢٩	٥٤٨٠٤٣	١٣٥١٨٧	١٠٠٨٧٢١٦	٣١٧٨٣٧٣	٦٩٠٨٨٤٣	صناعة المستحضرات الصيدلانية والكيميائية والدوائية	٢١
٦٢٣١٦١٠	١١١٧٢٩٩	١٩١٥٣٠	٢٢٤٧٦	٤٩٠٠٣٠٥	٤٤٤١٤٦	٤٤٥٦١٥٩	صناعة منتجات المطاط واللدائن	٢٢
٢٠٠٢٨٣٨٢	٤١٦٦٠٥٤	١٣٧٠٥٢٧	٢٠٤٥١٨	١٤٢٨٧٢٨٣	٣١٧٩٠٤٦	١١١٠٨٢٣٧	صناعة منتجات المعادن اللافلزية الأخرى	٢٣
٣٤٣٣٧٨٢٠	٤٣٧٢٥١٢	١٠٦٢٢٤٩	١٢٩٠٢٤	٢٨٧٧٤٠٣٥	١٨٤٠٠٢٩	٢٦٩٣٤٠٠٦	صناعة الفلزات القاعدية	٢٤
٧٠٣٧٤٣٨	٢٤٧٣٢٥٠	١٤٨٠٧٦	١١٦٣٨٧	٤٢٩٩٧٢٥	٥٧٢٧٠٠	٣٧٢٧٠٢٥	صناعة منتجات المعادن المشكلة عدا الماكينات والمعدات	٢٥
٢٣٨٢٦٢٤	٦٢١٤٢٥	٢٠٣٩٩	١٣٤٧٠٨	١٦٠٦٠٩٢	٨٣١٨٥	١٥٢٢٩٠٧	صناعة الحاسبات والمنتجات الإلكترونية والبصرية وصناعة الأجهزة الطبية	٢٦
٢٦٠٨٣٩٦٥	٥٤٨٨٥٠٧	٣٦١٩٣٢	٦٤٩٨٧٩	١٩٥٨٣٦٤٧	٦١٨٠٩٢٤	١٣٤٠٢٧٢٣	صناعة الأجهزة الكهربائية	٢٧

تابع جدول ١- حساب الانتاج لشركات القطاع الخاص الاستثماري لعام ٢٠١٦

أ- جانب الاستخدامات

(القيمة بالالف جنيهه)

جملة الاستخدامات	القيمة المضافة الصافية	الاهلاك	الضرائب والرسوم السلعية	مستلزمات الانتاج			اقسام النشاط الاقتصادي	دليل النشاط الاقتصادي
				جملة	خدمية	سلعية		
٢٩٠٩٦٤٠	٧٠٥٨٨٣	٨١٤٢٠	٣٤٢٠٩	٢٠٨٨١٢٨	٤٦٩٥٠١	١٦١٨٦٢٧	صناعة الآلات والمعدات الغير مصنفة في موضع آخر	٢٨
١١٦٢٣٨٩٢	٢٨٠٤٤١٣	٢٣٥٣١٢	٨١٠٠	٨٥٧٦٠٦٧	١١٩٩٥٨٣	٧٣٧٦٤٨٤	صناعة المركبات ذات المحركات	٢٩
١٦٥٣٣	١٢٣	١٢٤٠	٦	١٥١٦٤	٣٤٥٥	١١٧٠٩	صناعة معدات النقل الأخرى	٣٠
٩٢٤٨٥٠	٣٧٢٦٦٦	٢٢٧١٨	٢٨٠٣٢	٥٠١٤٣٤	١٥٧٤٤٩	٣٤٣٩٨٥	صناعة الأثاث والمنتجات الخشبية الغير مصنفة في موضع آخر	٣١
٦٤١٥٠٥	٨٧٣٥١	٢٩٩٩٦	٢٦٢١	٥٢١٥٣٧	١٢٩٧٩٣	٣٩١٧٤٤	صناعات تحويلية أخرى	٣٢
٢١٨٢٢١	٥٥٥٧٠	١٢٩٨	٣٦٩٠	١٥٧٦٦٣	١٢٨٧١٢	٢٨٩٥١	إصلاح المعدات والأجهزة	٣٣
٢٥٤٦٣٠٠	٨٢٦٠٠٥	٤٠٨٨٢١	١٤٠	١٣١١٣٣٤	٢٥٥٦١٩	١٠٥٥٧١٥	<u>إمدادات الكهرباء والغاز والبخار وإمدادات وتكييف الهواء</u>	د
٢٥٤٦٣٠٠	٨٢٦٠٠٥	٤٠٨٨٢١	١٤٠	١٣١١٣٣٤	٢٥٥٦١٩	١٠٥٥٧١٥	إمدادات الكهرباء والغاز والبخار وإمدادات وتكييف الهواء	٣٥
٦٧٩٢٠٧	٨٤٧١٥	١٤١٣٧	٢٠٤٩٣	٥٥٩٨٦٢	١٧٧٦٩٢	٣٨٢١٧٠	<u>الإمداد المائي وشبكات الصرف الصحي وإدارة ومعالجة النفايات</u>	هـ
٦٧٤١٨٣	٨٨٣٥٣	١٤٠٠٩	١٨٩٤٨	٥٥٢٨٧٣	١٧١١٥٠	٣٨١٧٢٣	تجميع وتنقية وتوزيع المياه	٣٦
٥٠٢٤	-٣٦٣٨	١٢٨	١٥٤٥	٦٩٨٩	٦٥٤٢	٤٤٧	جمع ومعالجة وتدوير المخلفات والنفايات	٣٨
١٣٤٠٢٥٩٣	٦٦٩٥٩٥٩	٣٠٤٠١٨	٣٣١٢٢٧	٦٠٧١٣٨٩	١٠٤٢٣٩٥	٥٠٢٨٩٩٤	<u>الإتشاءات (التشييد و البناء)</u>	و
٨٩٧٦٧٦٩	٥٠٢٩٨١٧	٢٠٧٢٧٩	١٦٦٧٧	٣٧٢٢٩٩٦	٣٥٤٣٠٤	٣٣٦٨٦٩٢	تشبيد البنايات	٤١
٤٠٧١١٦٦	١٥٨٨٧٤٣	٨٤٦٤٨	٣١٠٩٧١	٢٠٨٦٨٠٤	٦٠٨٣٨٤	١٤٧٨٤٢٠	الهندسة المدنية	٤٢
٣٥٤٦٥٨	٧٧٣٩٩	١٢٠٩١	٣٥٧٩	٢٦١٥٨٩	٧٩٧٠٧	١٨١٨٨٢	أنشطة التشبيد المتخصصة	٤٣
٢٢١٧٦٣٥	١٥٥٥٧٥٤	٤٨٣٦٢	٦٦٧٨	٦٠٦٨٤١	٥٤٤٤٨١	٦٢٣٦٠	<u>تجارة الجملة والتجزئة وإصلاح المركبات ذات المحركات والدراجات النارية</u>	ز
٣٤٤١٦٧	١٩٥٩٧٧	١١٥٥٥	٩٣٩	١٣٥٦٩٦	١٢٨٣٥٧	٧٣٣٩	تجارة الجملة والتجزئة وإصلاح المركبات ذات المحركات والدراجات النارية	٤٥
١٨٧٣٤٦٨	١٣٥٩٧٧٧	٣٦٨٠٧	٥٧٣٩	٤٧١١٤٥	٤١٦١٢٤	٥٥٠٢١	تجارة الجملة عدا المركبات ذات المحركات والدراجات النارية	٤٦
٩٠٥٩٧٤٠	٣٩٣٣١٩٠	١٠٥٠٢٨٦	٩٠٢٤٧	٣٩٨٦٠١٧	١٤٦٤٥٧١	٢٥٢١٤٤٦	<u>النقل والتخزين</u>	ح
٤٨١١٥٣	٩١٤٦٢	١٣٢٩٣٦	٢٠٩٥	٢٥٤٦٦٠	٧٨٤٣٤	١٧٦٢٢٦	النقل البرى ، والنقل عبر خطوط الأنابيب	٤٩
٢٦٠٤٧٧٦	٩٧٧٤٢٤	٣١٨٢٩٤	٣٨٨٦٢	١٢٧٠١٩٦	٤٧٨٤٥٨	٧٩١٧٣٨	النقل عبر الماء	٥٠
٣٧٠٠٥١٦	١٧٩١٣٢٦	٢٢٥٨٠٦	٢٣٦١	١٦٨١٠٢٣	٤٦٢١٠٥	١٢١٨٩١٨	النقل الجوى	٥١
٢٢٧٣٢٩٥	١٠٧٢٩٧٨	٣٧٣٢٥٠	٤٦٩٢٩	٧٨٠١٣٨	٤٤٥٥٧٤	٣٣٤٥٦٤	أنشطة التخزين والدعم للنقل	٥٢
١٩٢١٨٧٨	٧٣٠٦٤٣	١٢٣١٤٧	٤٢١٣٢	١٠٢٥٩٥٦	٦٤١٦٠٠	٣٨٤٣٥٦	<u>أنشطة خدمات الغذاء والإقامة</u>	ط
١٧٨٢٠٥٢	٦٧٨٨٠٢	١١٤٦٦٤	٤٠٩٩٥	٩٤٧٥٩١	٦١٥٥٦٨	٣٣٢٠٢٣	أنشطة خدمات الإقامة	٥٥
١٣٩٨٢٦	٥١٨٤١	٨٤٨٣	١١٣٧	٧٨٣٦٥	٢٦٠٣٢	٥٢٣٣٣	أنشطة خدمات الغذاء والمشروبات	٥٦
٣٠٣١٠٦٧١	٩٤٩٠٥٩٦	٥٢٧٧١٩٢	١٦٩١٥٢١	١٣٨٥١٣٦٢	٨٤٦٠٦٩٢	٥٣٩٠٦٧٠	<u>المعلومات والاتصالات</u>	ى
١٥٩١٢٣	٤٧٩٨٩	٥٨٧	٥٢٤	١١٠٠٢٣	٣٠٤٦٣	٧٩٥٦٠	أنشطة النشر	٥٨

تابع جدول ١- حساب الانتاج لشركات القطاع الخاص الاستثماري لعام ٢٠١٦
أ- جانب الاستخدامات

(القيمة بالالف جنيهه)

جملة الاستخدامات	القيمة المضافة الصافية	الاهلاك	الضرائب والرسوم السلعية	مستلزمات الانتاج			اقسام النشاط الاقتصادي	دليل النشاط الاقتصادي
				جملة	خدمية	سلعية		
١١٤٤٣٤	-١٤٢٠٨	٢٧٨٥٧	٤٧٦	١٠٠٣٠٩	٨٠٣٧١	١٩٩٣٨	أنشطة نشر وإنتاج برامج التلفزيون والفيديو والأفلام السينمائية والتسجيلات	٥٩
١٩٣٨٠٣٠	٨١٩١٩٦	٤٠٠٨٤٥	٢٠٧٤٦	٦٩٧٢٤٣	٦٢٨٢٧٥	٦٨٩٦٨	أنشطة البث الإذاعي والتلفزيوني	٦٠
٢٧٧٦٤٣٠٤	٨٤٨٢٢٤٣	٤٨٣٤٨٠٨	١٦٦٨٠٥١	١٢٧٧٩٢٠٢	٧٥٧٤٠٥٩	٥٢٠٥١٤٣	الاتصالات	٦١
٣٣٤٧٨٠	١٥٥٣٧٦	١٣٠٩٥	١٧٢٤	١٦٤٥٨٥	١٤٧٥٢٤	١٧٠٦١	أنشطة برمجيات وإستشارات الحاسب	٦٢
١٤٩٣٩٨٨	٣٧٥٢٨٧	٤٦١٣٣	١٩٢٨٩٩	٨٧٩٦٦٩	٦٣٥٤٩١	٢٤٤١٧٨	<u>الوساطة المالية والتأمين</u>	ك
١٣٣٨٩١٨	٤٧٧٤٧٥	٩٤٩١	١٣٧١٦٣	٧١٤٧٨٩	٥٦٩٠٤٧	١٤٥٧٤٢	الوساطة المالية عدا التأمين وتوفير الإعتمادات لمعاشات التقاعد	٦٤
١٥٥٠٧٠	-١٠٢١٨٨	٣٦٦٤٢	٥٥٧٣٦	١٦٤٨٨٠	٦٦٤٤٤٤	٩٨٤٣٦	الانشطة المساعدة للوساطة المالية	٦٦
٩٠٦١٢٥	-٢١٩٨٤٢	٤٥٤٩١	٦٥٩٧٤٤	٤٢٠٧٣٢	٢٦٩٥٩٠	١٥١١٤٢	<u>أنشطة العقارات والتأجير</u>	ل
٩٠٦١٢٥	-٢١٩٨٤٢	٤٥٤٩١	٦٥٩٧٤٤	٤٢٠٧٣٢	٢٦٩٥٩٠	١٥١١٤٢	أنشطة العقارات والتأجير	٦٨
٩٧٥٢٦	٥٣٤٠١	٦٨٦٨	١٤٠	٣٧١١٧	٣٣٨٦٧	٣٢٥٠	<u>الانشطة العلمية والتقنية المتخصصة</u>	م
٢٧٦٤٧	١٣٨١١	٤١٢	-	١٣٤٢٤	١١١٧٣	٢٢٥١	الانشطة القانونية والمحاسبية	٦٩
٣٢٧٠٨	١٢٩٧٨	٦٣٥٤	٧٣	١٣٣٠٣	١٢٦٣٩	٦٦٤	أنشطة المراكز الرئيسية والخبرة الاستشارية	٧٠
٣٧١٧١	٢٦٦١٢	١٠٢	٦٧	١٠٣٩٠	١٠٠٥٥	٣٣٥	الانشطة المعمارية والهندسية والاختبارات التقنية والتحليل	٧١
٣٤٣٥١٣	١١٩٧١٨	١٩٣٥٥	١٣٨٢٠	١٩٠٦٢٠	١٥٢٤٥٤	٣٨١٦٦	<u>الانشطة الادارية وخدمات الدعم</u>	ن
٢٨٣٥	١٧٠٦	٥٧	٢٩	١٠٤٣	٩٦٨	٧٥	أنشطة التوظيف	٧٨
٣٤٠٦٧٨	١١٨٠١٢	١٩٢٩٨	١٣٧٩١	١٨٩٥٧٧	١٥١٤٨٦	٣٨٠٩١	أنشطة خدمات وكالة السفر ومنظمي الرحلات السياحية والحجز	٧٩
٢٥٧١٦٩	٨٠٦٧	١٢٤٠٩٢	١٢٨٨٥	١١٢١٢٥	١٠٢٩٠٩	٩٢١٦	<u>الإدارة العامة والدفاع والضمان الإجتماعي الإجباري</u>	س
١٠٢٩٠٧٠	٨٠٦٧	١٢٤٠٩٢	١٢٨٨٥	١١٢١٢٥	١٠٢٩٠٩	٩٢١٦	الإدارة العامة والدفاع والضمان الإجتماعي الإجباري	٨٤
١٠٢٩٠٧٠	٦٨٣٠٤١	١١٦١٠٥	٢٩٠٧٧	٢٠٠٨٤٧	١٧٣٤٢٠	٢٧٤٢٧	<u>التعليم</u>	ع
١٠٢٩٠٧٠	٦٨٣٠٤١	١١٦١٠٥	٢٩٠٧٧	٢٠٠٨٤٧	١٧٣٤٢٠	٢٧٤٢٧	التعليم	٨٥
٢٤٦٤٨٩٤	١١٦٧٤٦٣	٩١١٠٧	١٥٢٣٥١	١٠٥٣٩٧٣	٢٢١٧٩٤	٨٣٢١٧٩	<u>الصحة والعمل الإجتماعي</u>	ف
٢٤٦٤٨٩٤	١١٦٧٤٦٣	٩١١٠٧	١٥٢٣٥١	١٠٥٣٩٧٣	٢٢١٧٩٤	٨٣٢١٧٩	الانشطة المتصلة بصحة الانسان	٨٦
١٦٠٦٣٠	١٠٩٥٤٣	٣٦١٥	٣٣١	٤٧١٤١	٢٨١٦٧	١٨٩٧٤	<u>أنشطة الفنون والإبداع والتسلية</u>	ص
١٦٠٦٣٠	١٠٩٥٤٣	٣٦١٥	٣٣١	٤٧١٤١	٢٨١٦٧	١٨٩٧٤	أنشطة الرياضة والترفيه والتسلية	٩٣
٢٤٥٦٧	٢١٦٠٤	٣٠٦	٢٧١	٢٣٨٦	٢٢٨١	١٠٥	<u>أنشطة الخدمات الاخرى</u>	ق
٢٤٥٦٧	٢١٦٠٤	٣٠٦	٢٧١	٢٣٨٦	٢٢٨١	١٠٥	اصلاح أجهزة الحاسب الالى والسلع الشخصية والمنزلية	٩٥

تابع جدول ١ - حساب الإنتاج لشركات القطاع الخاص الاستثماري لعام ٢٠١٦
ب- جانب الموارد

(القيمة بالآلاف جنيه)

مخلفات انتاج	خدمات مياحة	إيرادات تشغيل للغير	مشغولات داخلية تامة بالتكلفة	المبيعات بسعر السوق			اقسام النشاط الإقتصادي	لليل النشاط الإقتصادي
				جملة	(١) الهامش التجاري	صافى مبيعات إنتاج تام		
٢٦٣٦٥	٤٩٤٨٥٠٦٤	٥٥٢٦٥٢٨	١٩١	٢٨٨٢٠٣١٨٩	٢٣٣٥١٢٤	٢٨٥٨٦٨٠٦٥	الاجمالي العام	
١٣٣٣٣	-	٤٤٥٦٥	-	٩٤٣٤٧٠٠	-	٩٤٣٤٧٠٠	الزراعة والصيد وإستغلال الغابات وقطع أشجار الأخشاب	أ
١٣٣٣٣	-	٤٤٥٦٥	-	٩٤٠٨٥٠٧	-	٩٤٠٨٥٠٧	الزراعة والصيد وأنشطة الخدمات ذات الصلة بها	٠١
-	-	-	-	٢٦١٩٣	-	٢٦١٩٣	صيد الأسماك وتربية الأحياء المائية	٠٣
-	٢٦٤٣٥٦٢	٣٦٧	-	١٠٤٣٦٧٠٦	-	١٠٤٣٦٧٠٦	التعدين وإستغلال المحاجر	ب
-	٢٦٤٣٥٦٢	-	-	٤٩٦٩٥٧٤	-	٤٩٦٩٥٧٤	إستخراج النفط والغاز الطبيعي	٠٦
-	-	-	-	٥١٠٣٣٥٠	-	٥١٠٣٣٥٠	تعدين خامات (فلزات المعادن)	٠٧
-	-	٣٦٧	-	٣٦٣٧٨٢	-	٣٦٣٧٨٢	التعدين وإستغلال المحاجر	٠٨
١٣٠٣٢	٣١٨٤١٤	١٤٩٧٢٩٤	١٩١	٢٥٢٠٢٠٤٩٦	٣٠٣٩٧٥	٢٥١٧١٦٥٢١	الصناعات التحويلية	ج
٥٦٠٩	٣٢٧٨	٢٤٥٥٠	-	٣٥٠٥١٨٤١	-	٣٥٠٥١٨٤١	صناعة المنتجات الغذائية	١٠
-	-	-	-	٨٣٧١١٩٣	-	٨٣٧١١٩٣	صناعة المشروبات	١١
-	-	-	-	٣٦٢١٠	-	٣٦٢١٠	صناعة منتجات التبغ	١٢
٤٢٦٤	٣٤٩	١٣٣٩٤٦	-	١٢١٢٠٢٨١	١٨٤١	١٢١١٨٤٤٠	صناعة المنسوجات	١٣
-	-	٨٥٥٩٥	-	٧٩٩٩٩٠٨	-	٧٩٩٩٩٠٨	صناعة الملابس الجاهزة	١٤
-	٢٨١١	-	-	٢٦٦٢١٩	-	٢٦٦٢١٩	صناعة الجلد ومنتجاته	١٥
-	-	-	-	٢٧٧٥٦٤	-	٢٧٧٥٦٤	صناعة الخشب والمنتجات الخشبية والفلين عدا الأثاث وصناعة القش ومواد الصفر	١٦
-	-	-	-	٦٣٠٣١٥١	-٢٥٥	٦٣٠٣٤٠٦	صناعة الورق ومنتجاته	١٧
-	-	١٦٥	-	٢٤٦٧٢٩٠	-	٢٤٦٧٢٩٠	الطباعة وإستنساخ وسائط الإعلام المسجلة	١٨
-	١٧٨٣٨	٩٠٢٩١٩	١٩١	٢٦٧١٥٤٩٦	-	٢٦٧١٥٤٩٦	صناعة فحم الكوك و المنتجات النفطية	١٩
-	-	٦٩٨١٤	-	٢٦٢٩٨٨٤٠	٨٥٧١٩	٢٦٢١٣١٢١	صناعة المواد و المنتجات الكيماوية	٢٠
٣٥	-	١٤٦٠٥٨	-	١٦٠٩٥٣٥٦	١٤٨٧٨٧	١٥٩٤٦٥٦٩	صناعة المستحضرات الصيدلانية والكيماوية والدوائية	٢١
-	١٢	-	-	٦٠٣٧١٣	١١٠	٦٠٣٦٠٣	صناعة منتجات المطاط واللدائن	٢٢
-	١٤٧٧٢	-	-	٢٠١٩١٦١٥	-	٢٠١٩١٦١٥	صناعة منتجات المعادن اللافلزية الأخرى	٢٣
-	-	٢٢٢٥٦	-	٣٤٤٠١١٧٢	٤٤١٧٦	٣٤٣٥٦٩٩٦	صناعة الفلزات القاعدية	٢٤
٣١٢٤	-	٣٦٣٣٨	-	٧٠٦٣٢٦٥	-	٧٠٦٣٢٦٥	صناعة منتجات المعادن المشكلة عدا الماكينات والمعدات	٢٥
-	٣٧٧٧	٣٠٤٨٧	-	٢٣٣٨٨٠٢	٢٣٥٩٧	٢٣١٥٢٠٥	صناعة الحاسبات ومنتجات الإلكترونيات والبصرية وصناعة الأجهزة الطبية	٢٦
-	-	٣٦٨٠٣	-	٢٤٢١٥٩٩١	-	٢٤٢١٥٩٩١	صناعة الأجهزة الكهربائية	٢٧

تابع جدول ١ - حساب الإنتاج لشركات القطاع الخاص الاستثماري لعام ٢٠١٦
ب- جانب الموارد

(القيمة بالآلاف جنيه)

مخلفات إنتاج	خدمات مياحة	إيرادات تشغيل للغير	مشغولات داخلية تامة بالتكلفة	المبيعات بسعر السوق			اقسام النشاط الإقتصادي	دليل النشاط الإقتصادي
				مدن ون وحسابات مدينة	(١) الهامش التجاري	صافي مبيعات إنتاج تام		
-	٥٥٩٧٢	٩١٠	-	٢٦٤٤١٤٥	-	٢٦٤٤١٤٥	صناعة الآلات والمعدات الغير مصنفة في موضع آخر	٢٨
-	-	-	-	١١٦٢٨٠٢٥	-	١١٦٢٨٠٢٥	صناعة المركبات ذات المحركات	٢٩
-	٢١٤	-	-	١٣١١٩	-	١٣١١٩	صناعة معدات النقل الأخرى	٣٠
-	١١٧٠	-	-	٩١٦٥٩٦	-	٩١٦٥٩٦	صناعة الأثاث والمنتجات الخشبية الغير مصنفة في موضع آخر	٣١
-	-	٧٤٥٣	-	٦٠٠٧٠٤	-	٦٠٠٧٠٤	صناعات تحويلية أخرى	٣٢
-	٢١٨٢٢١	-	-	-	-	-	إصلاح المعدات والأجهزة	٣٣
-	٣٦٨٢	-	-	٢٥٤٢٦١٨	-	٢٥٤٢٦١٨	<u>إمدادات الكهرباء والغاز والبخار وإمدادات وتكييف الهواء</u>	د
-	٣٦٨٢	-	-	٢٥٤٢٦١٨	-	٢٥٤٢٦١٨	إمدادات الكهرباء والغاز والبخار وإمدادات وتكييف الهواء	٣٥
-	-	-	-	٦٧٧٢١٩	-	٦٧٧٢١٩	<u>الإمداد المائي وشبكات الصرف الصحي وإدارة ومعالجة النفايات</u>	هـ
-	-	-	-	٦٧٢٢٠٢	-	٦٧٢٢٠٢	تجميع وتنقية وتوزيع المياه	٣٦
-	-	-	-	٥٠١٧	-	٥٠١٧	جمع ومعالجة وتدوير المخلفات والنفايات	٣٨
-	٨٧٨٥٢٩	٣٢٢٨٨٣٨	-	٩٢٧٦١١٦	-٦١٦٤١	٩٣٣٧٧٥٧	<u>الإنشآت (التشييد و البناء)</u>	و
-	٢٠٢٤٣	١٥٩٥٣	-	٨٩٣٥١٣١	-٦١٦٤١	٨٩٩٦٧٧٢	تشبيد البنائيات	٤١
-	٨٥٨٢٨٦	٣٢١٢٨٨٥	-	-	-	-	الهندسة المدنية	٤٢
-	-	-	-	٣٤٠٩٨٥	-	٣٤٠٩٨٥	أنشطة التشبيد المتخصصة	٤٣
-	١٥٦٠١٣	-	-	٢٠٠١٢٣٩	٢٠٠١٢٣٩	-	<u>تجارة الجملة والتجزئة وإصلاح المركبات ذات المحركات والدراجات النارية</u>	ز
-	١٥٤٥٩٩	-	-	١٨٥٩٤٣	١٨٥٩٤٣	-	تجارة الجملة والتجزئة وإصلاح المركبات ذات المحركات والدراجات النارية	٤٥
-	١٤١٤	-	-	١٨١٥٢٩٦	١٨١٥٢٩٦	-	تجارة الجملة عدا المركبات ذات المحركات والدراجات النارية	٤٦
-	٨٣٥٦٩١٧	٦٩٥٥٣٩	-	١٠٦٤٨	-	١٠٦٤٨	<u>النقل والتخزين</u>	ح
-	٢٦٢٢٣١	٢٢٣٩٠٥	-	-	-	-	النقل البرى ، والنقل عبر خطوط الأنابيب	٤٩
-	٢٦٠٤٧٥٨	-	-	-	-	-	النقل عبر الماء	٥٠
-	٣٦١٠٨٤٤	٨٩٦٧٢	-	-	-	-	النقل الجوى	٥١
-	١٨٧٩٠٨٤	٣٨١٩٦٢	-	١٠٦٤٨	-	١٠٦٤٨	أنشطة التخزين والدعم للنقل	٥٢
-	٢٣٤٠٧٣	-	-	١٦٨٩٨٤٨	-	١٦٨٩٨٤٨	<u>أنشطة خدمات الغذاء والإقامة</u>	ط
-	٢٣٣٦٣٤	-	-	١٥٤٨٤١٨	-	١٥٤٨٤١٨	أنشطة خدمات الإقامة	٥٥
-	٤٣٩	-	-	١٤١٤٣٠	-	١٤١٤٣٠	أنشطة خدمات الغذاء والمشروبات	٥٦
-	٣٠٢٧٦١٧٧	٢٥٢٣٤	-	٥	-٢٧٩	٢٨٤	<u>المعلومات والاتصالات</u>	ى
-	١٤٩٣١٩	٢٦٥	-	٢٨٤	-	٢٨٤	أنشطة النشر	٥٨

تابع جدول ١ - حساب الإنتاج لشركات القطاع الخاص الاستثماري لعام ٢٠١٦
ب- جانب الموارد

(القيمة بالآلاف جنيه)

مخلفات إنتاج	خدمات مبيعة	إيرادات تشغيل للغير	مشغولات داخلية تامة بالتكلفة	المبيعات بسعر السوق			اقسام النشاط الإقتصادي	دليل النشاط الإقتصادي
				مدنيون وحسابات مدينة	(١) الهامش التجاري	صافي مبيعات إنتاج تام		
-	١١٤٤٣٤	-	-	-	-	-	أنشطة نشر وإنتاج برامج التلفزيون والفيديو والأفلام السينمائية والتسجيلات	٥٩
-	١٩٣٨٠٣٠	-	-	-	-	-	أنشطة البث الإذاعي والتلفزيوني	٦٠
-	٢٧٧٦٤٣٠٤	-	-	-	-	-	الاتصالات	٦١
-	٣١٠٠٩٠	٢٤٩٦٩	-	-٢٧٩	-٢٧٩	-	أنشطة برمجيات وإستشارات الحاسب	٦٢
-	١٤٦٨٢٦٠	٣٩٦٤	-	٢١٧٦٤	-	٢١٧٦٤	<u>الوساطة المالية والتأمين</u>	ك
-	١٣٣٨٩١٨	-	-	-	-	-	الوساطة المالية عدا التأمين وتوفير الإعتمادات لمعاشات التقاعد	٦٤
-	١٢٩٣٤٢	٣٩٦٤	-	٢١٧٦٤	-	٢١٧٦٤	الانشطة المساعدة للوساطة المالية	٦٦
-	٨٣٨٠٥٢	-	-	٦٨٠٧٣	٦٨٠٧٣	-	<u>أنشطة العقارات والتأجير</u>	ل
-	٨٣٨٠٥٢	-	-	٦٨٠٧٣	٦٨٠٧٣	-	أنشطة العقارات والتأجير	٦٨
-	٩٧٥٢٦	-	-	-	-	-	<u>الانشطة العلمية والتقنية المتخصصة</u>	م
-	٢٧٦٤٧	-	-	-	-	-	الانشطة القانونية والمحاسبية	٦٩
-	٣٢٧٠٨	-	-	-	-	-	أنشطة المراكز الرئيسية والخبرة الاستشارية	٧٠
-	٣٧١٧١	-	-	-	-	-	الانشطة المعمارية والهندسية والاختبارات التقنية والتحليل	٧١
-	٣١٤٨٩٣	٢٨٦٢٠	-	-	-	-	<u>الانشطة الادارية وخدمات الدعم</u>	ن
-	٢٨٣٥	-	-	-	-	-	أنشطة التوظيف	٧٨
-	٣١٢٠٥٨	٢٨٦٢٠	-	-	-	-	أنشطة خدمات وكالة السفر ومنظمى الرحلات السياحية والحجز	٧٩
-	٢٥٧١٦٩	-	-	-	-	-	<u>الإدارة العامة والدفاع والضمان الإجباري</u>	س
-	٢٥٧١٦٩	-	-	-	-	-	الإدارة العامة والدفاع والضمان الاجتماعي الإجباري	٨٤
-	١٠٢٩٠٧٠	-	-	-	-	-	<u>التعليم</u>	ع
-	١٠٢٩٠٧٠	-	-	-	-	-	التعليم	٨٥
-	٢٤٥١٣٢٢	٢١٠٧	-	-	-	-	<u>الصحة والعمل الإجتماعي</u>	ف
-	٢٤٥١٣٢٢	٢١٠٧	-	-	-	-	الانشطة المتصلة بصحة الانسان	٨٦
-	١٦٠٥٩٥	-	-	-	-	-	<u>أنشطة الفنون والإبداع والتسلية</u>	ص
-	١٦٠٥٩٥	-	-	-	-	-	أنشطة الرياضة والترفيه والتسلية	٩٣
-	٨١٠	-	-	٢٣٧٥٧	٢٣٧٥٧	-	<u>أنشطة الخدمات الاخرى</u>	ق
-	٨١٠	-	-	٢٣٧٥٧	٢٣٧٥٧	-	اصلاح أجهزة الحاسب الالى والسلع الشخصية والمنزلية	٩٥

تابع جدول ١ - حساب الإنتاج لشركات القطاع الخاص الاستثماري لعام ٢٠١٦
ب- جانب الموارد

(القيمة بالآلاف جنيهه)

جملة الموارد	إعانات	± التغيير في المخزون السلعي				اقسام النشاط الإقتصادي	دليل النشاط الإقتصادي
		جملة	بضائع بغرض البيع	انتاج غير تام	انتاج تام		
٣٤٥٢٧٣٥٢٥	٥٥٣١٨٨	١٤٧٩٠٠٠	٥٠٠٧٥	١٠٥٩٢٩٠	٣٦٩٦٣٥		الإجمالي العام
٩٤٩٢٩٢٩	١٢٤	٢٠٧	-	-٣٢٨٢	٣٤٨٩		أ الزراعة والصيد وإستغلال الغابات وقطع أشجار الأخشاب
٩٤٦٦٨٠١	١٢٤	٢٧٢	-	-٣٢١٧	٣٤٨٩		٠١ الزراعة والصيد وأنشطة الخدمات ذات الصلة بها
٢٦١٢٨	-	-٦٥	-	-٦٥	-		٠٣ صيد الأسماك وتربية الأحياء المائية
١٣٠٧٨١٩٥	-	-٢٤٤٠	-	-٢٤٤٠	-		ب التعدين وإستغلال المحاجر
٧٦١٣١٣٦	-	-	-	-	-		٠٦ إستخراج النفط والغاز الطبيعي
٥١٠٣٣٥٠	-	-	-	-	-		٠٧ تعدين خامات (فلزات المعادن)
٣٦١٧٠٩	-	-٢٤٤٠	-	-٢٤٤٠	-		٠٨ التعدين وإستغلال المحاجر
٢٥٥٧٨٦٨٩٥	٥٥٣٠٦٤	١٣٨٤٤٠٤	-١٠٣٠٨	١٠٣٨٢٦١	٣٥٦٤٥١		ج الصناعات التحويلية
٣٥٠٣٠٩١٥	٢١٨٣٨٧	-٢٧٢٧٥٠	-	-٣٤١٦٦٠	٦٨٩١٠		١٠ صناعة المنتجات الغذائية
٨٣٦٢١٧٠	-	-٩٠٢٣	-	-٦١٣٧	-٢٨٨٦		١١ صناعة المشروبات
٣٦٢١٠	-	-	-	-	-		١٢ صناعة منتجات التبغ
١١٧٣٨٢٩٢	٧٥٣٨١	-٥٩٥٩٢٩	٣٤	-٥٩٨٦١٢	٢٦٤٩		١٣ صناعة المنسوجات
٩١٦٦٧٣٦	٥٨٤٩	١٠٧٥٣٨٤	-	١٠٧٢٣٦٩	٣٠١٥		١٤ صناعة الملابس الجاهزة
٢٥٠٦٨٧	٢٣٠٦	-٢٠٦٤٩	-	-٢٠٦٤٩	-		١٥ صناعة الجلد ومنتجاته
٢٧٤١٠٨	-	-٣٤٥٦	-	-٣٤٥٦	-٥٠		١٦ صناعة الخشب والمنتجات الخشبية والفلين عدا الأثاث وصناعة القش ومواد الضفر
٦٢٩٩٣١٠	٨٣٤٨	-١٢١٨٩	-	١٥٢٣٤	-٢٧٤٢٣		١٧ صناعة الورق ومنتجاته
٢٤٩٤٨٩٨	٣١٤١	٢٤٣٠٢	-	٢٣٦٣٤	٦٦٨		١٨ الطباعة وإستنساخ وسائط الإعلام المسجلة
٢٦٩٠٤٨٣٧	-	-٧٣١٦٠٧	-	-٦٩٨٦٥١	-٣٢٩٥٦		١٩ صناعة فحم الكوك و المنتجات النفطية
٢٦٤٩٣٢٧٧	٣٢٢٤	١٢١٣٩٩	-٣٥	٢٦١٦٨	٩٥٢٦٦		٢٠ صناعة المواد و المنتجات الكيماوية
١٦٢٩٨٩٧٥	-	٥٧٥٢٦	-	٢٤٥٨٢	٣٢٩٤٤		٢١ صناعة المستحضرات الصيدلانية والكيماوية والدوائية
٦٢٣١٦١٠	٤٢٥٣٠	١٨٥٣٥٥	-	١٥٨٥٣١	٢٦٨٢٤		٢٢ صناعة منتجات المطاط واللدائن
٢٠٠٢٨٣٨٢	٣٦٣٣٩	-٢١٤٣٤٤	-	-١٦١٢٨٤	-٥٣٠٦٠		٢٣ صناعة منتجات المعادن اللافلزية الأخرى
٣٤٣٣٧٨٢٠	٦٥٦	-٨٧٢٦٤	-	-٨٧٤٣٦	١١٧٢		٢٤ صناعة الفلزات القاعدية
٧٠٣٧٤٣٨	٤٤٦٠	-٦٩٧٤٩	-	-٧٣٤٨٧	٣٧٢٨		٢٥ صناعة منتجات المعادن المشكلة عدا الماكينات والمعدات
٢٣٨٢٦٢٤	-	٩٥٥٨	-١٠٣٠٧	١٩٨٦٥	-		٢٦ صناعة الحاسبات والمنتجات الإلكترونية والبصرية وصناعة الأجهزة الطبية
٢٦٠٨٣٩٦٥	١٠٨٨٨٦	١٧٢٢٢٨٥	-	١٦٤٦٠٣٩	٧٦٢٤٦		٢٧ صناعة الأجهزة الكهربائية

تابع جدول ١ - حساب الإنتاج لشركات القطاع الخاص الاستثماري لعام ٢٠١٦
ب- جانب الموارد

(القيمة بالآلاف جنيهه)

جملة الموارد	إعانات	± التغيير في المخزون السلعي				اقسام النشاط الإقتصادي	دليل النشاط الإقتصادي
		جملة	بضائع بغرض البيع	انتاج غير تام	انتاج تام		
٢٩٠٩٦٤٠	٣٤٦٦٥	١٧٣٩٤٨	-	٣٠٣٢٢	١٤٣٦٦٦	صناعة الآلات والمعدات الغير مصنفة في موضع آخر	٢٨
١١٦٢٣٨٩٢	-	-٤١٣٣	-	٥١٧٥	-٩٣٠٨	صناعة المركبات ذات المحركات	٢٩
١٦٥٣٣	-	٣٢٠٠	-	٣٢٠٠	-	صناعة معدات النقل الأخرى	٣٠
٩٢٤٨٥٠	٣	٧٠٨١	-	٤٠٩٦	٢٩٨٥	صناعة الأثاث والمنتجات الخشبية الغير مصنفة في موضع آخر	٣١
٦٤١٥٠٥	٨٨٨٩	٢٤٤٥٩	-	٣٦٨	٢٤٠٩١	صناعات تحويلية أخرى	٣٢
٢١٨٢٢١	-	-	-	-	-	إصلاح المعدات والأجهزة	٣٣
٢٥٤٦٣٠٠	-	-	-	-	-	<u>إمدادات الكهرباء والغاز والبخار وإمدادات وتكييف الهواء</u>	د
٢٥٤٦٣٠٠	-	-	-	-	-	إمدادات الكهرباء والغاز والبخار وإمدادات وتكييف الهواء	٣٥
٦٧٩٢٠٧	-	١٩٨٨	-	١٩٨١	٧	<u>الإمداد المائي وشبكات الصرف الصحي وإدارة ومعالجة النفايات</u>	هـ
٦٧٤١٨٣	-	١٩٨١	-	١٩٨١	-	تجميع وتنقية وتوزيع المياه	٣٦
٥٠٢٤	-	٧	-	-	٧	جمع ومعالجة وتدوير المخلفات والنفايات	٣٨
١٣٤٠٢٥٩٣	-	١٩١١٠	-	٥٤٣٧	١٣٦٧٣	<u>الإتشاءات (التشييد و البناء)</u>	و
٨٩٧٦٧٦٩	-	٥٤٤٢	-	٥٤٤٢	-	تشبيد البنائيات	٤١
٤٠٧١١٦٦	-	-٥	-	-٥	-	الهندسة المدنية	٤٢
٣٥٤٦٥٨	-	١٣٦٧٣	-	-	١٣٦٧٣	أنشطة التشييد المتخصصة	٤٣
٢٢١٧٦٣٥	-	٦٠٣٨٣	٦٠٣٨٣	-	-	<u>تجارة الجملة والتجزئة وإصلاح المركبات ذات المحركات والدراجات النارية</u>	ز
٣٤٤١٦٧	-	٣٦٢٥	٣٦٢٥	-	-	تجارة الجملة والتجزئة وإصلاح المركبات ذات المحركات والدراجات النارية	٤٥
١٨٧٣٤٦٨	-	٥٦٧٥٨	٥٦٧٥٨	-	-	تجارة الجملة عدا المركبات ذات المحركات والدراجات النارية	٤٦
٩٠٥٩٧٤٠	-	-٣٣٦٤	-	-١٤٢٢	-١٩٤٢	<u>النقل والتخزين</u>	ح
٤٨١١٥٣	-	-٤٩٨٣	-	-٤٩٨٣	-	النقل البرى ، والنقل عبر خطوط الأنابيب	٤٩
٢٦٠٤٧٧٦	-	١٨	-	١٨	-	النقل عبر الماء	٥٠
٣٧٠٠٥١٦	-	-	-	-	-	النقل الجوى	٥١
٢٢٧٣٢٩٥	-	١٦٠١	-	٣٥٤٣	-١٩٤٢	أنشطة التخزين والدعم للنقل	٥٢
١٩٢١٨٧٨	-	-٢٠٤٣	-	-	-٢٠٤٣	<u>أنشطة خدمات الغذاء والإقامة</u>	ط
١٧٨٢٠٥٢	-	-	-	-	-	أنشطة خدمات الإقامة	٥٥
١٣٩٨٢٦	-	-٢٠٤٣	-	-	-٢٠٤٣	أنشطة خدمات الغذاء والمشروبات	٥٦
٣٠٣١٠٦٧١	-	٩٢٥٥	-	٩٢٥٥	-	<u>المعلومات والاتصالات</u>	ى
١٥٩١٢٣	-	٩٢٥٥	-	٩٢٥٥	-	أنشطة النشر	٥٨

تابع جدول ١ - حساب الإنتاج لشركات القطاع الخاص الاستثماري لعام ٢٠١٦
ب- جانب الموارد

(القيمة بالآلاف جنيهه)

جملة الموارد	إعانات	± التغيير في المخزون السلعي			اقسام النشاط الإقتصادي	دليل النشاط الإقتصادي
		جملة	بضائع بغرض البيع	انتاج غير تام		
١١٤٤٣٤	-	-	-	-	-	٥٩ أنشطة نشر وإنتاج برامج التلفزيون والفيديو والأفلام السينمائية والتسجيلات
١٩٣٨٠٣٠	-	-	-	-	-	٦٠ أنشطة البث الإذاعي والتلفزيوني
٢٧٧٦٤٣٠٤	-	-	-	-	-	٦١ الإتصالات
٣٣٤٧٨٠	-	-	-	-	-	٦٢ أنشطة برمجيات وإستشارات الحاسب
١٤٩٣٩٨٨	-	-	-	-	-	<u>ك الوسطة المالية والتأمين</u>
١٣٣٨٩١٨	-	-	-	-	-	٦٤ الوسطة المالية عدا التأمين وتوفير الإعتمادات لمعاشات التقاعد
١٥٥٠٧٠	-	-	-	-	-	٦٦ الأنشطة المساعدة للوسطة المالية
٩٠٦١٢٥	-	-	-	-	-	<u>ل أنشطة العقارات والتأجير</u>
٩٠٦١٢٥	-	-	-	-	-	٦٨ أنشطة العقارات والتأجير
٩٧٥٢٦	-	-	-	-	-	<u>م الأنشطة العلمية والتقنية المتخصصة</u>
٢٧٦٤٧	-	-	-	-	-	٦٩ الأنشطة القانونية والمحاسبية
٣٢٧٠٨	-	-	-	-	-	٧٠ أنشطة المراكز الرئيسية والخبرة الاستشارية
٣٧١٧١	-	-	-	-	-	٧١ الأنشطة المعمارية والهندسية والاختبارات التقنية والتحليل
٣٤٣٥١٣	-	-	-	-	-	<u>ن الأنشطة الادارية وخدمات الدعم</u>
٢٨٣٥	-	-	-	-	-	٧٨ أنشطة التوظيف
٣٤٠٦٧٨	-	-	-	-	-	٧٩ أنشطة خدمات وكالة السفر ومنظمى الرحلات السياحية والحجز
٢٥٧١٦٩	-	-	-	-	-	<u>س الإدارة العامة والدفاع والضمان الإجتماعي الإجباري</u>
٢٥٧١٦٩	-	-	-	-	-	٨٤ الإدارة العامة والدفاع والضمان الاجتماعي الإجباري
١٠٢٩٠٧٠	-	-	-	-	-	<u>ع التعليم</u>
١٠٢٩٠٧٠	-	-	-	-	-	٨٥ التعليم
٢٤٦٤٨٩٤	-	١١٤٦٥	-	١١٤٦٥	-	<u>ف الصحة والعمل الإجتماعي</u>
٢٤٦٤٨٩٤	-	١١٤٦٥	-	١١٤٦٥	-	٨٦ الأنشطة المتصلة بصحة الانسان
١٦٠٦٣٠	-	٣٥	-	٣٥	-	<u>ص أنشطة الفنون والابداع والتسلية</u>
١٦٠٦٣٠	-	٣٥	-	٣٥	-	٩٣ أنشطة الرياضة والترفيه والتسلية
٢٤٥٦٧	-	-	-	-	-	<u>ق أنشطة الخدمات الاخرى</u>
٢٤٥٦٧	-	-	-	-	-	٩٥ اصلاح أجهزة الحاسب الالى والسلع الشخصية والمنزلية

جدول ٢ - توزيعات القيمة المضافة الصافية إلى عوائد عوامل الإنتاج لشركات القطاع الخاص الاستثماري لعام ٢٠١٦

دليل النشاط الاقتصادي	اقسام النشاط الاقتصادي	القيمة بالآلاف جنيهه					
		نقدية	مزايبا عينية	تأمينات اجتماعية	جملة	مدفوع	فرق الاجار المحسوب
		الأجور	الاجار				
	الاجمالي العام	٣٢٢٨٥٤٨٩	٩٢٩٩٢٩	٤٧٧٣٣٢٠	٣٧٩٨٨٧٣٨	١٢٦٩٠٤١	١١٢٥٢٣٢٨
أ	الزراعة والصيد وإستغلال الغابات وقطع أشجار الأخشاب	٥٤٢٦٩٤	١٠٠٨٠	١٠٠٩٩٣	٦٥٣٧٦٧	٩٥١٢	٢٢١٧٧١
٠١	الزراعة والصيد وأنشطة الخدمات ذات الصلة بها	٥٣٨٩٦٤	١٠٠٧٨	١٠٠٥٤٧	٦٤٩٥٨٩	٩٥١٢	٢١٠٧٣٩
٠٣	صيد الأسماك وتربية الأحياء المائية	٣٧٣٠	٢	٤٤٦	٤١٧٨	-	١٥٢٠
ب	التعدين وإستغلال المحاجر	١٥٧٩٣٣١	٥٥١٥٠	٢٠٢٧٣٨	١٨٣٧٢١٩	٩٢٥٢	١٩٦٠٠٣٠
٠٦	إستخراج النفط والغاز الطبيعي	١١٢٧٨٤٩	٣٥٧٩	١٩١٤٦٤	١٣٢٢٨٩٢	٩١٧٤	١٩٣٠٧٩١
٠٧	تعدين خامات (فلزات المعادن)	٣٤٨١٣٧	٥١٥٤٣	١٠٩٩٥	٤١٠٦٧٥	-	١٩٦٦٨
٠٨	التعدين وإستغلال المحاجر	١٠٣٣٤٥	٢٨	٢٧٩	١٠٣٦٥٢	٧٨	٩٥٧١
ج	الصناعات التحويلية	٢١٣٣٢٦٣١	٤٣٥٣٠٧	٣١٣٣٠٦٤	٢٤٩٠١٠٠٢	٥٩٧٣١٨	٣٧٥٢٤٠٩
١٠	صناعة المنتجات الغذائية	١٩٢٥٣٩٠	٣٤٦٨٢	٣٠٥١٦٩	٢٢٦٥٢٤١	٧٣٢٢٢	٣٦٥٣٥٥
١٢	صناعة منتجات التبغ	٨٢١٥٥٤	٢٢١	١٣٤٦٦٩	٩٥٦٤٤٤	٧٢٩٨٦	١٢٦٨٥١
١١	صناعة المشروبات	٧١	-	٢٠	٩١	-	-
١٣	صناعة المنسوجات	١٦٠٧١٢٨	٤٢٨٧٩	١٨٥٥٠٧	١٨٣٥٥١٤	١٥٦٢٩	٣٣٣١٠٤
١٤	صناعة الملابس الجاهزة	٩٩٤٧١٢	٧٨١٨٢	٣٢٩٧٢١	١٤٠٢٦١٥	١٠٢٢٥١	١٩٠٤٥٨
١٥	صناعة الجلد ومنتجاته	٣٣٩١٧	٤٥٧	٢٤٩٤	٣٦٨٦٨	١٠٢٧	٤٠٠٠
١٦	صناعة الخشب والمنتجات الخشبية والفلين عدا الأثاث وصناعة القش ومواد الصفر	٢٢١٦٠	١٢٦٨	١٨٨٥	٢٥٣١٣	٣٠٢	٦٥٣٩
١٧	صناعة الورق ومنتجاته	٤٣٠٣٥٥	٩٩٠٦	٦٩٤٨٠	٥٠٩٧٤١	٤٢	٥٨٠٢١
١٨	الطباعة وإستنساخ وسائط الإعلام المسجلة	٢٥٧٥٤٠	٧٤٩٤	٢٣٦٣٩	٢٨٨٦٧٣	٢٨٦٤	٤٢١١١
١٩	صناعة فحم الكوك و المنتجات النفطية	١٤٧٤٨٤٧	٣٠٥٢٥	١٢٤٤١٧	١٦٢٩٧٨٩	٧٥٥٢٧	٢١٢٥٧١
٢٠	صناعة المواد والمنتجات الكيميائية	٢٩٦٤٣٤٥	١٥٥٤٥	٤٠٢٥٨٩	٣٣٨٢٤٧٩	٣٩٤٤	٣٣٧١٢٧
٢١	صناعة المستحضرات الصيدلانية والكيميائية والدوائية	١٨٦٤٢٣١	١٣٣٢٣	١٨١١٣٨	٢٠٥٨٦٩٢	٥١١١	٣٠٨٥٠٧
٢٢	صناعة منتجات المطاط واللدائن	٢٧٥٠٣٥	١٣٣٦	٤٥٨٩٥	٣٢٢٢٦٦	٣٦٣٥	٧٠٧٢٩
٢٣	صناعة منتجات المعادن اللافلزية الأخرى	٢١٣٠٩٨٤	٣١٦١١	٢٩١٨٤٧	٢٤٥٤٤٤٢	٥٢١٩٨	٦٤٠٥٦١
٢٤	صناعة الفلزات القاعدية	١٨٣٤٧٧٧	٧٧٧١٣	٤٣٠٥٦٢	٢٤٣٣٠٥٢	٢٥١٣	٥١٩٥٠٣
٢٥	صناعة منتجات المعادن المشكلة عدا الماكينات والمعدات	٤٤٠٩١٧	١٤٧١٠	٤٤٩١٤	٥٠٠٥٤١	١٩٨١٩	٨٢٤٠١
٢٦	صناعة الحاسبات والمنتجات الإلكترونية والبصرية وصناعة الأجهزة الطبية	١٣٠٩٥١	٥٩٩٧	٤٠٢٨٢	١٧٧٢٣٠	٥٣٣	٥٥٦٥
٢٧	صناعة الأجهزة الكهربائية	١٨٠٢٢٥٤	٦٦٦٧٣	٢٩٠٨٢٦	٢١٥٩٧٥٣	١١٧٥٥٤	٢٨٤٨٦٧

تابع جدول ٢ - توزيعات القيمة المضافة الصافية إلى عوائد عوامل الإنتاج لشركات القطاع الخاص الاستثماري لعام ٢٠١٦

(القيمة بالآلاف جنيهه)			الأجور				اقسام النشاط الإقتصادي	لنيل النشاط الإقتصادي
جملة	فرق الاجار المحسوب	مدفوع	جملة	تأمينات اجتماعية	مزايا عينية	نقدية		
٣٩٥٠٧	٣٧٨٤٨	١٦٥٩	٤٣٦٦٤٦	٣٣٨٢٨	٣٤٨	٤٠٢٤٧٠	صناعة الآلات والمعدات الغير مصنفة في موضع آخر	٢٨
١٠٣٩٦٢	٨٨١٥٦	١٥٨٠٦	١٩٣٤٨٠٥	١٨٧٨٤٨	٦٩١	١٧٤٦٢٦٦	صناعة المركبات ذات المحركات	٢٩
٥٨٣	٥٨٣	-	١٣٩٩	٩٩	٤٦	١٢٥٤	صناعة معدات النقل الأخرى	٣٠
٥٠٩٦٥	٢٢٣٢٦	٢٨٦٣٩	١١٨٩٩٠	١٢٠٦	١٦٣٦	١١٦١٤٨	صناعة الأثاث والمنتجات الخشبية الغير مصنفة في موضع آخر	٣١
١٦٤١٧	١٤٧٢٥	١٦٩٢	٣٨٠٣٦	٤١١١	٦٤	٣٣٨٦١	صناعات تحويلية أخرى	٣٢
٨٦٦	٥٠١	٣٦٥	٢٢٣٨٢	٩١٨	-	٢١٤٦٤	إصلاح المعدات والأجهزة	٣٣
٨٢٣٠١٦	٨٢٣٠١٦	-	٧٣٣٢٨	١٩٤٦	١٨٥	٧١١٩٧	<u>إمدادات الكهرباء والغاز والبخار وإمدادات وتكييف الهواء</u>	د
٨٢٣٠١٦	٨٢٣٠١٦	-	٧٣٣٢٨	١٩٤٦	١٨٥	٧١١٩٧	إمدادات الكهرباء والغاز والبخار وإمدادات وتكييف الهواء	٣٥
٢٨٦٦٤	١٣٠٧٨	١٥٥٨٦	٥٧٣٠٣	٩٠٦	٤٢	٥٦٣٥٥	<u>الإمداد المائي وشبكات الصرف الصحي وإدارة ومعالجة النفايات</u>	هـ
٢٨٦٤٦	١٣٠٧٦	١٥٥٧٠	٥٠٠٠٨	٩٠٦	٤٢	٤٩٠٦٠	تجميع وتنقية وتوزيع المياه	٣٦
١٨	٢	١٦	٧٢٩٥	-	-	٧٢٩٥	جمع ومعالجة وتدوير المخلفات والنفايات	٣٨
٢٣١١٣٤	١٥٠٨٧٧	٨٠٢٥٧	٨٣٦٣١١	٧٣٤٠١	١٢٣٦٧	٧٥٠٥٤٣	<u>الإتشاءات (التشييد و البناء)</u>	و
١٠٨١٨٣	١٠٢١٩٢	٥٩٩١	٢١٨١٥٥	١٠٦٨١	٢٥٨٩	٢٠٤٨٨٥	تشبيد البنائيات	٤١
١٠٠٠١٦	٤٥٨٨٠	٥٤١٣٦	٥٣٤٠٦٩	٤١٦٩٩	٧١٠١	٤٨٥٢٦٩	الهندسة المدنية	٤٢
٢٢٩٣٥	٢٨٠٥	٢٠١٣٠	٨٤٠٨٧	٢١٠٢١	٢٦٧٧	٦٠٣٨٩	أنشطة التشبيد المتخصصة	٤٣
٦١٠٥٤	٤٤٣٤٦	١٦٧٠٨	٤١٦١٠٧	٥٦٢٤٠	٩٠٢٤	٣٥٠٨٤٣	<u>تجارة الجملة والتجزئة وإصلاح المركبات ذات المحركات والدراجات النارية</u>	ز
٢٧٣٤٦	٢١٩٢٨	٥٤١٨	٧٧٧٨١	٨٨١٦	٤٧٨	٦٨٤٨٧	تجارة الجملة والتجزئة وإصلاح المركبات ذات المحركات والدراجات النارية	٤٥
٣٣٧٠٨	٢٢٤١٨	١١٢٩٠	٣٣٨٣٢٦	٤٧٤٢٤	٨٥٤٦	٢٨٢٣٥٦	تجارة الجملة عدا المركبات ذات المحركات والدراجات النارية	٤٦
١٠٩٦٥٧١	١٠٤٩٧٥٢	٤٦٨١٩	٢٠٨٥٧٥١	٣٠٦٦٦٧	٣٤٤٠٢	١٧٤٤٦٨٢	<u>النقل والتخزين</u>	ح
٤٣٦٨١	٣٩٩٢١	٣٧٦٠	١٠٨٥٩٧	٣٢٦٠	٦٦	١٠٥٢٧١	النقل البرى ، والنقل عبر خطوط الأنابيب	٤٩
٥٧٠٩٥٥	٥٦٢٩٧٦	٧٩٧٩	٧٣٢٢٨٨	١٢٦٢٤٤	٧٥٢٢	٥٩٨٥٢٢	النقل عبر الماء	٥٠
١٤٣٢٨١	١٣٤٧٩٩	٨٤٨٢	٧٨٦٨٥١	١٣٤٦١٥	١٥٩٦٩	٦٣٦٢٦٧	النقل الجوى	٥١
٣٣٨٦٥٤	٣١٢٠٥٦	٢٦٥٩٨	٤٥٨٠١٥	٤٢٥٤٨	١٠٨٤٥	٤٠٤٦٢٢	أنشطة التخزين والدعم للنقل	٥٢
٢٨٥٠٧٤	٢٥٨٢٢٧	٢٦٨٤٧	٤٦١٩٤٣	٤١٧٤٤	٨٥٧٣٧	٣٣٤٤٦٢	<u>أنشطة خدمات الغذاء والإقامة</u>	ط
٢٨٢٠٧٦	٢٥٨٦٠٣	٢٣٤٧٣	٤٢٦٢٦٠	٤١٤١٦	٨٥٥٢٩	٢٩٩٣١٥	أنشطة خدمات الإقامة	٥٥
٢٩٩٨	-٣٧٦	٣٣٧٤	٣٥٦٨٣	٣٢٨	٢٠٨	٣٥١٤٧	أنشطة خدمات الغذاء والمشروبات	٥٦
٧٩٧٢٠٣	٧٧٠٨٨١	٢٦٣٢٢	٤٨٦٢٦٥٥	٦٠١٣٠٧	٢٣٣٠٢٢	٤٠٢٨٣٢٦	<u>المعلومات والاتصالات</u>	ى
١٦٧٧	١٥٩٣	٨٤	٢٤٧٧٥	٣٢٤٣	٢٩	٢١٥٠٣	أنشطة النشر	٥٨

تابع جدول ٢ - توزيعات القيمة المضافة الصافية إلى عوائد عوامل الإنتاج لشركات القطاع الخاص الاستثماري لعام ٢٠١٦

(القيمة بالآلاف جنيهه)			الأجور				اقسام النشاط الإقتصادي	دليل النشاط الإقتصادي
جملة	فرق الأيجار المحسوب	مدفوع	جملة	تأمينات اجتماعية	مزايا عينية	نقدية		
٧٣١٩	٧٢٢٣	٩٦	١٥٤٢٣	٢١٨٧	٨٢	١٣١٥٤	٥٩ أنشطة نشر وإنتاج برامج التلفزيون والفيديو والأفلام السينمائية والتسجيلات	
٢٦٧١٧٢	٢٤٥٧٥٨	٢١٤١٤	٣٣٠٤٧٩	٤٩٥٤٦	١٧٤	٢٨٠٧٥٩	٦٠ أنشطة البث الإذاعي والتلفزيوني	
٥١٦٠١١	٥١٥٩٧٥	٣٦	٤٣٦٠٨١٤	٥٢٨٢٣١	٢٣٢٧٣٧	٣٥٩٩٨٤٦	٦١ الاتصالات	
٥٠٢٤	٣٣٢	٤٦٩٢	١٣١١٦٤	١٨١٠٠	-	١١٣٠٦٤	٦٢ أنشطة برمجيات وإستشارات الحاسب	
٤٧٣٤٦٧	٤٧٠٨١٨	٢٦٤٩	١٩٣٧٣٠	١٩٢٧١	١١١٢٣	١٦٣٣٣٦	ك <u>الوساطة المالية والتأمين</u>	
٤١٧٣٧٩	٤١٧٣٧٩		١١١٢٠١	١٣٨٠١	٢٨٣٦	٩٤٥٦٤	٦٤ الوساطة المالية عدا التأمين وتوفير الإعتمادات لمعاشات التقاعد	
٥٦٠٨٨	٥٣٤٣٩	٢٦٤٩	٨٢٥٢٩	٥٤٧٠	٨٢٨٧	٦٨٧٧٢	٦٦ الأنشطة المساعدة للوساطة المالية	
١٣٣٨٠٧٩	١١٧٦٧٩٧	١٦١٢٨٢	٤١٤٦٥٨	٥٥٣٠٩	١٢٧٥٩	٣٤٦٥٩٠	ل <u>أنشطة العقارات والتأجير</u>	
١٣٣٨٠٧٩	١١٧٦٧٩٧	١٦١٢٨٢	٤١٤٦٥٨	٥٥٣٠٩	١٢٧٥٩	٣٤٦٥٩٠	٦٨ أنشطة العقارات والتأجير	
٧٣١	-٥١٠	١٢٤١	٣٢٥٨٥	٣٤٨٣	١٤٣٣	٢٧٦٦٩	م <u>الأنشطة العلمية والتقنية المتخصصة</u>	
٥٠٨	-	٥٠٨	٧٣٣٧	-	-	٧٣٣٧	٦٩ الأنشطة القانونية والمحاسبية	
-٥١٠	-٥١٠	-	٥٥٥٦	٣٣	٩٠٨	٤٦١٥	٧٠ أنشطة المراكز الرئيسية والخبرة الإستشارية	
٧٣٣	-	٧٣٣	١٩٦٩٢	٣٤٥٠	٥٢٥	١٥٧١٧	٧١ الأنشطة المعمارية والهندسية والاختبارات التقنية والتحليل	
٧٠٠٥٢	٦٨٧٥٢	١٣٠٠	١٠٩١٤١	٣٩٩١	٩٥٩	١٠٤١٩١	ن <u>الأنشطة الإدارية وخدمات الدعم</u>	
٢٢٣	-	٢٢٣	١١٥٣	٣٤	-	١١١٩	٧٨ أنشطة التوظيف	
٦٩٨٢٩	٦٨٧٥٢	١٠٧٧	١٠٧٩٨٨	٣٩٥٧	٩٥٩	١٠٣٠٧٢	٧٩ أنشطة خدمات وكالة السفر ومنظمى الرحلات السياحية والحجز	
٣٥٦٥٩٥	٣٥٦٥٥٧	٣٨	١٢٦٠	١٠٣٤	١٨٧	٣٩	س <u>الإدارة العامة والدفاع والضمان الإجتماعي الإجباري</u>	
٣٥٦٥٩٥	٣٥٦٥٥٧	٣٨	١٢٦٠	١٠٣٤	١٨٧	٣٩	٨٤ الإدارة العامة والدفاع والضمان الإجتماعي الإجباري	
٢٦٥١٢٩	٧١٦٠٠	١٩٣٥٢٩	٢٢٣٥٥٦	٢٩١٤	١٧٩٩	٢١٨٨٤٣	ع <u>التعليم</u>	
٢٦٥١٢٩	٧١٦٠٠	١٩٣٥٢٩	٢٢٣٥٥٦	٢٩١٤	١٧٩٩	٢١٨٨٤٣	٨٥ التعليم	
١٤١٢٠١	٦٠٩٥٦	٨٠٢٤٥	٧٧٠٨٠٨	١٦٠٤٢٠	٢٦٣٣٤	٥٨٤٠٥٤	ف <u>الصحة والعمل الإجتماعي</u>	
١٤١٢٠١	٦٠٩٥٦	٨٠٢٤٥	٧٧٠٨٠٨	١٦٠٤٢٠	٢٦٣٣٤	٥٨٤٠٥٤	٨٦ الأنشطة المتصلة بصحة الانسان	
١٢٣٥٥	١٢٣٥٥	-	٤٩٧٢٦	٦٧٠٩	١٩	٤٢٩٩٨	ص <u>أنشطة الفنون والإبداع والتسلية</u>	
١٢٣٥٥	١٢٣٥٥	-	٤٩٧٢٦	٦٧٠٩	١٩	٤٢٩٩٨	٩٣ أنشطة الرياضة والترفيه والتسلية	
٢٦٤	١٢٨	١٣٦	٧٨٨٨	١١٨٣	-	٦٧٠٥	ق <u>أنشطة الخدمات الأخرى</u>	
٢٦٤	١٢٨	١٣٦	٧٨٨٨	١١٨٣	-	٦٧٠٥	٩٥ إصلاح أجهزة الحاسب الآلى والسلع الشخصية والمنزلية	

تابع جدول ٢ - توزيعات القيمة المضافة الصافية إلى عوائد عوامل الإنتاج لشركات القطاع الخاص الاستثماري لعام ٢٠١٦

القيمة المضافة الصافية (القيمة بالآلاف جنيه)	عائد العمليات الإنتاجية	الفوائد			اقسام النشاط الإقتصادي	لليل النشاط الإقتصادي
		جملة	فرق الفوائد المحسوبة	مدفوعة		
٨٤٩٥٤٧٣.	-٥٨٦٩٣٧٦٩	٩٣١٣٨٣٩٢	٧٤٣٢٩١٧٩	١٨٨.٩٢١٣	الاجمالي العام	
١٧٣٥٩٥٦	-٥٤٦٧٤٥	١٤٠٧١٦٣	١٠٦٥٥٢٠	٣٤١٦٤٣	الزراعة والصيد وإستغلال الغابات وقطع أشجار الأخشاب	أ
١٧٣٢٥٢٢	-٥٤٠٦٢٩	١٤٠٣٣١١	١٠٦١٦٦٨	٣٤١٦٤٣	الزراعة والصيد وأنشطة الخدمات ذات الصلة بها	١
٣٤٣٤	-٦١١٦	٣٨٥٢	٣٨٥٢	-	صيد الأسماك وتربية الأحياء المائية	٢
٥٤١٥٣٧٥	-٤٠٠٥٢٠٨	٥٦١٤٠٨٢	٤٩٠٩٥٠٦	٧٠٤٥٧٦	التعدين وإستغلال المحاجر	ب
٣١٨٥٣١٢	-٣٦٢٧٤٩٥	٣٥٤٩٩٥٠	٢٨٤٥٣٧٤	٧٠٤٥٧٦	إستخراج النفط والغاز الطبيعي	٦
٢٠٨١٠٢٨	-٢٤٢٥٠٩	١٨٩٣١٩٤	١٨٩٣١٩٤	-	تعدين خامات (فلزات المعادن)	٧
١٤٩٠٣٥	-١٣٥٢٠٤	١٧٠٩٣٨	١٧٠٩٣٨	-	التعدين واستغلال المحاجر	٨
٥٢١٦٨٢٥٥	-٣٠٦٩٩٣٢٠	٥٣٦١٦٨٤٦	٤٠٦٧٣٦٥٦	١٢٩٤٣١٩٠	الصناعات التحويلية	ج
٥٠٩٩٦٨٤	-١٠٤٣٥٧١	٣٤٣٩٤٣٧	١٢٤٩١٤١	٢١٩٠٢٩٦	صناعة المنتجات الغذائية	١٠
١٥٨٩٧٥٧	-٧٥٠٢١٤	١١٨٣٦٩٠	٨٩٠٤٨٢	٢٩٣٢٠٨	صناعة المشروبات	١١
٦٤٦	-١٠٨٤	١٦٣٩	١٦٣٩	-	صناعة منتجات التبغ	١٢
٢٨٩٥١٤٧	-٢٢٧٧٣٥٧	٢٩٨٨٢٥٧	٢٨١٢٧٨٤	١٧٥٤٧٣	صناعة المنسوجات	١٣
٢٣٠٦٢٦٢	-٥٨٩٢٦٥	١٢٠٠٢٠٣	٨٦٩٣٦٩	٣٣٠٨٣٤	صناعة الملابس الجاهزة	١٤
٤٥٦٦٣	-٣٥٦١٩	٣٩٣٨٧	٣٨٦٠٩	٧٧٨	صناعة الجلد ومنتجاته	١٥
٤٧١٢٦	-٤٩٥١٤	٦٤٤٨٦	٦٠٤٨٠	٤٠٠٦	صناعة الخشب والمنتجات الخشبية والفلين عدا الأثاث وصناعة القش ومواد الضفر	١٦
١٠٤٨١٠٧	-٦٤٩٧٥٩	١١٣٠٠٦٢	١٠٠٦٢٩٤	١٢٣٧٦٨	صناعة الورق ومنتجاته	١٧
٣٠٢٣٦٣	-٦٨٣٤٢٥	٦٥٢١٤٠	٥٥٥٧٧٧	٩٦٣٦٣	الطباعة وإستنساخ وسائط الإعلام المسجلة	١٨
٤٧٤٧٥٠٣	-٧٧٦٨٥٥٤	١٠٥٩٨١٧٠	١٠٣٨٥٤٠٨	٢١٢٧٦٢	صناعة فحم الكوك و المنتجات النفطية	١٩
٦٢٩٢٤١٥	-٥٦٨٣٨٧٠	٨٢٥٢٧٣٥	٧٦٤١٢٨٢	٦١١٤٥٣	صناعة المواد والمنتجات الكيماوية	٢٠
٥٥٢٨٥٢٩	-٥٢٠٨٢٣	٣٦٧٧٠٤٢	٣١٩٤٢٢٥	٤٨٢٨١٧	صناعة المستحضرات الصيدلانية والكيميائية والدوائية	٢١
١١١٧٢٩٩	-٣٠٦٨٨٩	١٠٢٧٥٥٨	٨٦٢٤٥٦	١٦٥١٠٢	صناعة منتجات المطاط و اللدائن	٢٢
٤١٦٦٠٥٤	-٤٢٢٣٢٥٠	٥٢٤٢١٠٣	٤٣١٦٦١٣	٩٢٥٤٩٠	صناعة منتجات المعادن اللافلزية الأخرى	٢٣
٤٣٧٢٥١٢	-٧٢١١٦٩٦	٨٧١٩١٤٠	٦٣٠٣٦٠٨	٢٤١٥٥٣٢	صناعة الفلزات القاعدية	٢٤
٢٤٧٣٢٥٠	٨٢٤٠٥٤	١٠٤٦٤٣٥	٩٠٩١٨٨	١٣٧٢٤٧	صناعة منتجات المعادن المشكلة عدا الماكينات والمعدات	٢٥
٦٢١٤٢٥	٢٦٥٣٦٣	١٧٢٧٣٤	١٥٨٠٩٧	١٤٦٣٧	صناعة الحاسبات والمنتجات الإلكترونية والبصرية وصناعة الأجهزة الطبية	٢٦
٥٤٨٨٥٠٧	٤٨٨٦٩٤	٢٤٣٧٦٣٩	٩٢٩٥١٥	١٥٠٨١٢٤	صناعة الأجهزة الكهربائية	٢٧

تابع جدول ٢ - توزيعات القيمة المضافة الصافية إلى عوائد عوامل الإنتاج لشركات القطاع الخاص الاستثماري لعام ٢٠١٦

القيمة المضافة الصافية	عائد العمليات الإنتاجية	الفوائد			اقسام النشاط الإقتصادي	دليل النشاط الإقتصادي
		جملة	فرق الفوائد المحسوبة	مدفوعة		
٧٠٥٨٨٣	-٢١٢٨١٢	٤٤٢٥٤٢	٣٧٠٤٠٨	٧٢١٣٤	صناعة الآلات والمعدات الغير مصنفة في موضع آخر	٢٨
٢٨٠٤٤١٣	-٢٧٠٩٤٨	١٠٣٦٥٩٤	-٢١٢٧٦١٠	٣١٦٤٢٠٤	صناعة المركبات ذات المحركات	٢٩
١٢٣	٦٢٠	-٢٤٧٩	-٢٤٧٩	-	صناعة معدات النقل الأخرى	٣٠
٣٧٢٦٦٦	٩٤٩٩٦	١٠٧٧١٥	١٠٥٥٣٥	٢١٨٠	صناعة الأثاث والمنتجات الخشبية الغير مصنفة في موضع آخر	٣١
٨٧٣٥١	-١٢٣٠٧٤	١٥٥٩٧٢	١٣٩٤٢٧	١٦٥٤٥	صناعات تحويلية أخرى	٣٢
٥٥٥٧٠	٢٨٦٧٧	٣٦٤٥	٣٤٠٨	٢٣٧	إصلاح المعدات والأجهزة	٣٣
٨٢٦٠٠٥	-٣٣٤٨٦	-٣٦٨٥٣	-٢٧١٠٢٠	٢٣٤١٦٧	<u>إمدادات الكهرباء والغاز والبخار وإمدادات وتكييف الهواء</u>	د
٨٢٦٠٠٥	-٣٣٤٨٦	-٣٦٨٥٣	-٢٧١٠٢٠	٢٣٤١٦٧	إمدادات الكهرباء والغاز والبخار وإمدادات وتكييف الهواء	٣٥
٨٤٧١٥	٥٠١٩٩	-٥١٤٥١	-٥٢١٨٢	٧٣١	<u>الإمداد المائي وشبكات الصرف الصحي وإدارة ومعالجة النفايات</u>	هـ
٨٨٣٥٣	-٦٠٤٢٠	٧٠١١٩	٦٩٣٨٨	٧٣١	تجميع وتنقية وتوزيع المياه	٣٦
-٣٦٣٨	١١٠٦١٩	-١٢١٥٧٠	-١٢١٥٧٠	-	جمع ومعالجة وتدوير المخلفات والنفايات	٣٨
٦٦٩٥٩٥٩	٤٦٢٥٠٤	٥١٦٦٠١٠	٤٣٧٧١١٤	٧٨٨٨٩٦	<u>الإتشاءات (التشييد و البناء)</u>	و
٥٠٢٩٨١٧	٥٤٦٣٣٣	٤١٥٧١٤٦	٣٨٨٩٧٧٣	٢٦٧٣٧٣	تشبيد البنائات	٤١
١٥٨٨٧٤٣	٤٢٨٤٦	٩١١٨١٢	٣٩٨٤١٩	٥١٣٣٩٣	الهندسة المدنية	٤٢
٧٧٣٩٩	-١٢٦٦٧٥	٩٧٠٥٢	٨٨٩٢٢	٨١٣٠	أنشطة التشبيد المتخصصة	٤٣
١٥٥٥٧٥٤	-٢٥٤٠٥٧	١٣٣٢٦٥٠	١١٣٧٦٣١	١٩٥٠١٩	<u>تجارة الجملة والتجزئة وإصلاح المركبات ذات المحركات والدراجات النارية</u>	ز
١٩٥٩٧٧	٥٤٩٠	٨٥٣٦٠	٤٣٩٨٦	٤١٣٧٤	تجارة الجملة والتجزئة وإصلاح المركبات ذات المحركات والدراجات النارية	٤٥
١٣٥٩٧٧٧	-٢٥٩٥٤٧	١٢٤٧٢٩٠	١٠٩٣٦٤٥	١٥٣٦٤٥	تجارة الجملة عدا المركبات ذات المحركات والدراجات النارية	٤٦
٣٩٣٣١٩٠	-٢٩٩٨١٨٧	٣٧٤٩٠٥٥	٣٢٧٢٦٤١	٤٧٦٤١٤	<u>النقل والتخزين</u>	ح
٩١٤٦٢	-٢٥١٥٧٤	١٩٠٧٥٨	١٤٦٣٦٠	٤٤٣٩٨	النقل البرى ، والنقل عبر خطوط الأنابيب	٤٩
٩٧٧٤٢٤	-١٨١١٩٣٩	١٤٨٦١٢٠	١٢٣٩٢٣٣	٢٤٦٨٨٧	النقل عبر الماء	٥٠
١٧٩١٣٢٦	-٣٧٥٢٤٠	١٢٣٦٤٣٤	١١٠٢٥٦٦	١٣٣٨٦٨	النقل الجوى	٥١
١٠٧٢٩٧٨	-٥٥٩٤٣٤	٨٣٥٧٤٣	٧٨٤٤٨٢	٥١٢٦١	أنشطة التخزين والدعم للنقل	٥٢
٧٣٠٦٤٣	-٤٤٦٩٤٥	٤٣٠٥٧١	٣٧٤٨٥٣	٥٥٧١٨	<u>أنشطة خدمات الغذاء والإقامة</u>	ط
٦٧٨٨٠٢	-٤٥٧٠٩٢	٤٢٧٥٥٨	٣٧٢٤٢٥	٥٥١٣٣	أنشطة خدمات الإقامة	٥٥
٥١٨٤١	١٠١٤٧	٣٠١٣	٢٤٢٨	٥٨٥	أنشطة خدمات الغذاء والمشروبات	٥٦
٩٤٩٠٥٩٦	-٨١٢٣٥٦٨	١١٩٥٤٣٠٦	١٠٢٨٠٣٣٦	١٦٧٣٩٧٠	<u>المعلومات والاتصالات</u>	ى
٤٧٩٨٩	-١٠٢٣٦	٣١٧٧٣	٢٨١١٤	٣٦٥٩	أنشطة النشر	٥٨

تابع جدول ٢ - توزيعات القيمة المضافة الصافية إلى عوائد عوامل الإنتاج لشركات القطاع الخاص الاستثماري لعام ٢٠١٦

(القيمة بالألف جنيه)

القيمة المضافة الصافية	عائد العمليات الإنتاجية	الفوائد			اقسام النشاط الإقتصادي	دليل النشاط الإقتصادي
		جملة	فرق الفوائد المحسوبة	مدفوعة		
-١٤٢٠٨	-١٥١٥٣٢	١١٤٥٨٢	٨٧٧٨٩	٢٦٧٩٣	أنشطة نشر وإنتاج برامج التلفزيون والفيديو والأفلام السينمائية والتسجيلات	٥٩
٨١٩١٩٦	-١٢٠٥١١٧	١٤٢٦٦٦٢	١٤١٣٦٠٩	١٣٠٥٣	أنشطة البث الإذاعي والتلفزيوني	٦٠
٨٤٨٢٢٤٣	-٦٧٥١٤٢٨	١٠٣٥٦٨٤٦	٨٧٢٧٠٤٨	١٦٢٩٧٩٨	الإتصالات	٦١
١٥٥٣٧٦	-٥٢٥٥	٢٤٤٤٣	٢٣٧٧٦	٦٦٧	أنشطة برمجيات وإستشارات الحاسب	٦٢
٣٧٥٢٨٧	-٥٣١٢٩١٢	٥٠٢١٠٠٢	٣٩٦٩٤٥١	١٠٥١٥٥١	الوساطة المالية والتأمين	ك
٤٧٧٤٧٥	-٣١٣٨٤٢١	٣٠٨٧٣١٦	٢١٠٨٦٧٢	٩٧٨٦٤٤	الوساطة المالية عدا التأمين وتوفير الإعتمادات لمعاشات التقاعد	٦٤
-١٠٢١٨٨	-٢١٧٤٤٩١	١٩٣٣٦٨٦	١٨٦٠٧٧٩	٧٢٩٠٧	الانشطة المساعدة للوساطة المالية	٦٦
-٢١٩٨٤٢	-٥٥٩٥٧٨٧	٣٦٢٣٢٠٨	٣٣٩٨٠١٥	٢٢٥١٩٣	أنشطة العقارات والتأجير	ل
-٢١٩٨٤٢	-٥٥٩٥٧٨٧	٣٦٢٣٢٠٨	٣٣٩٨٠١٥	٢٢٥١٩٣	أنشطة العقارات والتأجير	٦٨
٥٣٤٠١	٨٥٨٠	١١٥٠٥	١١٤٩٣	١٢	الانشطة العلمية والتقنية المتخصصة	م
١٣٨١١	٣١٨٤	٢٧٨٢	٢٧٨٢	-	الانشطة القانونية والمحاسبية	٦٩
١٢٩٧٨	٢٣٢١	٥٦١١	٥٥٩٩	١٢	أنشطة المراكز الرئيسية والخبرة الاستشارية	٧٠
٢٦٦١٢	٣٠٧٥	٣١١٢	٣١١٢	-	الانشطة المعمارية والهندسية والاختبارات التقنية والتحليل	٧١
١١٩٧١٨	-٢٢٧٩٥٩	١٦٨٤٨٤	١٦١٢٦٢	٧٢٢٢	الانشطة الادارية وخدمات الدعم	ن
١٧٠٦	-٢٢١	٥٥١	٥٥١	-	أنشطة التوظيف	٧٨
١١٨٠١٢	-٢٢٧٧٣٨	١٦٧٩٣٣	١٦٠٧١١	٧٢٢٢	أنشطة خدمات وكالة السفر ومنظمى الرحلات السياحية والحجز	٧٩
٨٠٦٧	-٧٥٩٩٤٥	٤١٠١٥٧	٣٥٨٧٠٦	٥١٤٥١	الإدارة العامة والدفاع والضمان الإجتماعي الإجباري	س
٨٠٦٧	-٧٥٩٩٤٥	٤١٠١٥٧	٣٥٨٧٠٦	٥١٤٥١	الإدارة العامة والدفاع والضمان الاجتماعي الإجباري	٨٤
٦٨٣٠٤١	٨٠٩٩٧	١١٣٣٥٩	١٠٢٤٢٤	١٠٩٣٥	التعليم	ع
٦٨٣٠٤١	٨٠٩٩٧	١١٣٣٥٩	١٠٢٤٢٤	١٠٩٣٥	التعليم	٨٥
١١٦٧٤٦٣	-٣٢٨٤٠٨	٥٨٣٨٦٢	٥٣٥٣٣٧	٤٨٥٢٥	الصحة والعمل الإجتماعي	ف
١١٦٧٤٦٣	-٣٢٨٤٠٨	٥٨٣٨٦٢	٥٣٥٣٣٧	٤٨٥٢٥	الانشطة المتصلة بصحة الانسان	٨٦
١٠٩٥٤٣	٢٧٦٦٦	١٩٧٩٦	١٩٧٩٦	-	أنشطة الفنون والإبداع والتسليية	ص
١٠٩٥٤٣	٢٧٦٦٦	١٩٧٩٦	١٩٧٩٦	-	أنشطة الرياضة والترفيه والتسليية	٩٣
٢١٦٠٤	٨٨١٢	٤٦٤٠	٤٦٤٠	-	أنشطة الخدمات الأخرى	ق
٢١٦٠٤	٨٨١٢	٤٦٤٠	٤٦٤٠	-	اصلاح أجهزة الحاسب الالى والسلع الشخصية والمنزلية	٩٥

جدول ٣- حساب التحويلات الجارية والادخار لشركات القطاع الخاص الاستثماري لعام ٢٠١٦
أ- جانب الاستخدامات

الادخار	الفائض الموزع				التحويلات الجارية التخصيصية				اقسام النشاط الاقتصادي	دليل النشاط الاقتصادي	
	جملة	حصص أخرى	حصة المساهمين	حصة العاملين	جملة	أخرى (١)	ضرائب دخلية	ضرائب عقارية			
٤٨٨٦٢١٥٩	٢٤٥٨٨.٦٦	٣٠.٣٨٧١٤	١٩٦٢١٠	٢٧٥٦٢٨٢	٨٦٢٢٢	٢١٢٣٥٣٧٩	١٥٤.٠٩٤٤٣	٥٨١.٧٢٨	١٥٢.٠٨	الاجمالي العام	
١١٤٥٣٨٣	٦٤٣٢٧١	-	-	-	-	٥.٢١١٢	٤.٠٩٨٠	١.١١٠.٣	٢٩	الزراعة والصيد وإستغلال الغابات وقطع أشجار الأخشاب	أ
١١٤٣٧٦٣	٦٤٢١٣١	-	-	-	-	٥.١٦٣٢	٤.٠٩٨٠	١.٠٦٢٣	٢٩	الزراعة والصيد وأنشطة الخدمات ذات الصلة بها	٠١
١٦٢٠	١١٤٠	-	-	-	-	٤٨٠	-	٤٨٠	-	صيد الأسماك وتربية الأحياء المائية	٠٢
٣٤.٠٤٨٥٢	٢٩٦٧٢٩٨	-	-	-	-	٤٣٧٥٥٤	١.٢٤١٣	٣٣٤٩٩٠	١٥١	التعدين وإستغلال المحاجر	ب
١٦٤٤٥٦١	١٢٢٢.٦٣	-	-	-	-	٤٢٢٤٩٨	١.٢٢٤٠	٣٢.١٠٧	١٥١	إستخراج النفط والغاز الطبيعي	٠٦
١٦٩٥٦٤٥	١٦٩٥٦٤٠	-	-	-	-	٥	٥	-	-	تعدين خامات (فلزات المعادن)	٠٧
٦٤٦٤٦	٤٩٥٩٥	-	-	-	-	١٥٠.٥١	١٦٨	١٤٨٨٣	-	التعدين واستغلال المحاجر	٠٨
٢٥٤٣٣٧.٦	٩٤٦٦٦٣٩	٥٣٢٤٤٠	١٨٩٩١٩	٢٥٦٧١٦	٨٥٨٠.٥	١٥٤٣٤٦٢٧	١١٥٦٢٨٧٨	٣٨٥٩١٢٢	١٢٦٢٧	الصناعات التحويلية	ج
١٦٥٣٢٩٠	-١.٠٩٧٥٥٥	-	-	-	-	٢٧٥.٠٨٤٥	٢٥٣٥٣٤٦	٢١٤٢٦١	١٢٣٨	صناعة المنتجات الغذائية	١٠
٦٩٧٥.٣	٤٧٥٩٣٤	-	-	-	-	٢٢١٥٦٩	١٣٩٢٩٠	٨٢٢٧٩	-	صناعة المشروبات	١١
١٦٢٢	١٦٢٢	-	-	-	-	-	-	-	-	صناعة منتجات التبغ	١٢
١٥٨٨٨٢٢	٩١٣٧٩٣	-	-	-	-	٦٧٥.٢٩	٥٤٢٤٦٧	١٣٢١٩٦	٣٦٦	صناعة المنسوجات	١٣
٦٤٩٢١٣	٥١٩١٣٥	-	-	-	-	١٣٠.٠٧٨	٣٥٦٩٤	٩٤٣٥١	٣٣	صناعة الملابس الجاهزة	١٤
١٧٩٨٧	١٦٨٩٣	-	-	-	-	١.٠٩٤	٧٤٧	٢٤٦	١.٠١	صناعة الجلد ومنتجاته	١٥
٢٤٣٥٦	-٣٩٣٠	-	-	-	-	٢٨٢٨٦	٢٣١٦٦	٥١٢٠	-	صناعة الخشب والمنتجات الخشبية والفلين عدا الأثاث وصناعة القش ومواد الضفر	١٦
٤٨٤٩٣٦	-١.٠٦٧٤٨٠	-	-	-	-	١٥٥٢٤١٦	١٤٩٦٢٠.٤	٥٥٥١٦	٦٩٦	صناعة الورق ومنتجاته	١٧
-٤٣.٥٤	-١٦٩٥٦٢	-	-	-	-	١٢٦٥.٨	١٢٤١٣٩	٢٣٦٩	-	الطباعة وإستنساخ وسائط الإعلام المسجلة	١٨
٤٤٣٨٣٥٤	٣٧٣٧٨٨٠	٨٥٤٤٣	٢٣٧٥	٥٠.٢٦٤	٣٢٨٠.٤	٦١٥٠.٣١	١٩٢١٦	٥٩٣٢٦٥	٢٥٥٠	صناعة فحم الكوك و المنتجات النفطية	١٩
٥٣.٣٩٥٦	٢٧٩٩٥٤٠	٤٢٩١٨٥	١٨٥٨٧٧	١٩٢٥٦٢	٥٠.٧٤٦	٢.٧٥٢٣١	٩٩٨٦٢٣	١.٠٧٥٨٠.٢	٨٠.٦	صناعة المواد و المنتجات الكيماوية	٢٠
٣٥٣٥٤٤٦	٢٦٧.٥٦٣	١٧٨١٢	١٦٦٧	١٣٨٩٠	٢٢٥٥	٨٤٧.٠٧١	٢.٠٢٣٥٦	٦٤٤٤٢١	٢٩٤	صناعة المستحضرات الصيدلانية والكيماوية والدوائية	٢١
٨٢٢٨٦٥	-١٩٢٥٥	-	-	-	-	٨٤٢١٢٠	٧٥٣٣٤٥	٨٨٥٩٦	١٧٩	صناعة منتجات المطاط و اللدائن	٢٢
١٧٢٥٩١٢	٤٢٦١٤٦	-	-	-	-	١٢٩٩٧٦٦	١.٠٧٦٩٥٠	٢٢١٦٨٤	١١٣٢	صناعة منتجات المعادن اللافلزية الأخرى	٢٣
٥٣٢٦٩٦	-١٢٨٨.٧٢	-	-	-	-	١٨٢.٧٦٨	١٧٥.١٥٢	٦٦٤٤٠	٤١٧٦	صناعة الفلزات القاعدية	٢٤
١٩٢١.٤٩	١٧٧٢٤٢٢	-	-	-	-	١٤٨٦٢٧	٧.٥٥٠	٧٨.٠٧٧	-	صناعة منتجات المعادن المشكلة عدا الماكينات والمعدات	٢٥
٤٣٥٥٦٨	٢٧٧٨١٤	-	-	-	-	١٥٧٧٥٤	٣٧٩٤٥	١١٨٨٢١	٩٨٨	صناعة الحاسبات والمنتجات الإلكترونية والبصرية وصناعة الأجهزة الطبية	٢٦
٢٤٩١٦٧٧	٧٦.٢١٧	-	-	-	-	١٧٣١٤٦٠	١٥٠.٥١٨	٢٣.٩٤٢	-	صناعة الأجهزة الكهربائية	٢٧

تابع جدول ٣- حساب التحويلات الجارية والادخار لشركات القطاع الخاص الاستثماري لعام ٢٠١٦
أ- جانب الاستخدامات

الادخار	الفائض الموزع				التحويلات الجارية التخصيصية				اقسام النشاط الاقتصادي	تحليل النشاط الاقتصادي	
	جملة	حصص أخرى	حصة المساهمين	حصة العاملين	جملة	أخرى (١)	ضرائب دخلية	ضرائب عقارية			
٢٤٨٤٦٥	٩١٧٥٣	-	-	-	١٥٦٧١٢	١٠٦٨٠١	٤٩٨٦٥	٤٦	صناعة الآلات والمعدات الغير مصنفة في موضع آخر	٢٨	
-١٤٢٠٢٨٥	-١٦٥٤٨٥٠	-	-	-	٢٣٤٥٦٥	١٣٩٧١٠	٩٤٨٥٥	-	صناعة المركبات ذات المحركات	٢٩	
-١٢٢٣	-١٤٣٩	-	-	-	٢١٦	٢١٦	-	-	صناعة معدات النقل الأخرى	٣٠	
٢٥٧٩٦٥	٢٤٣٥٥٦	-	-	-	١٤٤٠٩	٤٥٣٩	٩٨٥١	١٩	صناعة الأثاث والمنتجات الخشبية الغير مصنفة في موضع آخر	٣١	
٣٣٩٠٧	٢٩٠٨٩	-	-	-	٤٨١٨	٤٦٥٠	١٦٥	٣	صناعات تحويلية أخرى	٣٢	
٣٢٦٧٩	٣٢٤٢٥	-	-	-	٢٥٤	٢٥٤	-	-	إصلاح المعدات والأجهزة	٣٣	
٥٤٨٤٥٠	٤٠٨١٤٠	-	-	-	١٤٠٣١٠	٢٠١	١٤٠١٠٩	-	<u>إمدادات الكهرباء والغاز والبخار وإمدادات وتكييف الهواء</u>	د	
٥٤٨٤٥٠	٤٠٨١٤٠	-	-	-	١٤٠٣١٠	٢٠١	١٤٠١٠٩	-	إمدادات الكهرباء والغاز والبخار وإمدادات وتكييف الهواء	٣٥	
٤٧٤١٢	-٦٢٧٨٨	-	-	-	١١٠٢٠٠	٩٨٠٠١	١٢١٩٩	-	<u>الإمداد المائي وشبكات الصرف الصحي وإدارة ومعالجة النفايات</u>	هـ	
٤٦١٣٠	٢٣٦٦٧	-	-	-	٢٢٤٦٣	١٠٣٢٩	١٢١٣٤	-	تجميع وتنقية وتوزيع المياه	٣٦	
١٢٨٢	-٨٦٤٥٥	-	-	-	٨٧٧٣٧	٨٧٦٧٢	٦٥	-	جمع ومعالجة وتدوير المخلفات والنفايات	٣٨	
٥٩٦٠٣٩١	٥٣١٠٧٩٨	٤٤٩	٢٧٦	-	٦٤٩١٤٤	٩٧٤٠٠	٥٥١٥١٣	٢٣١	<u>الإنشاءات (التشييد و البناء)</u>	و	
٥١٨٢٩٠٩	٤٥٩٣٩١٦	٤٤٩	٢٧٦	-	٥٨٨٥٤٤	٨٨٣٥١	٤٩٩٩٦٢	٢٣١	تشبيد المباني	٤١	
٨١١٢١٨	٧٥٧٨٧٩	-	-	-	٥٣٣٣٩	٢٦٩٧	٥٠٦٤٢	-	الهندسة المدنية	٤٢	
-٣٣٧٣٦	-٤٠٩٩٧	-	-	-	٧٢٦١	٦٣٥٢	٩٠٩	-	أنشطة التشبيد المتخصصة	٤٣	
١٤٩٥١٣٩	٣٩٦٢٤٢	-	-	-	١٠٩٨٨٩٧	٩٢٥١٤٣	١٧٣٥٨٣	١٧١	<u>تجارة الجملة والتجزئة وإصلاح المركبات ذات المحركات والدراجات النارية</u>	ز	
١٥٢٤٨٣	-٤١٢١٤	-	-	-	١٩٣٦٩٧	١٥٥٤٣٦	٣٨٢٦١	-	تجارة الجملة والتجزئة وإصلاح المركبات ذات المحركات والدراجات النارية	٤٥	
١٣٤٢٦٥٦	٤٣٧٤٥٦	-	-	-	٩٠٥٢٠٠	٧٦٩٧٠٧	١٣٥٣٢٢	١٧١	تجارة الجملة عدا المركبات ذات المحركات والدراجات النارية	٤٦	
١٦٥٣٥٥٨	١٣٠٥٨٢٨	٢٤٤	-	٢٤٤	٣٤٧٤٨٦	٩٨٦١٦	٢٤٨٦٨٩	١٨١	<u>النقل والتخزين</u>	ح	
-٥٣٤٤٤	-٨٣٠٧٨	-	-	-	٢٩٦٣٤	٢٩٦٣٤	-	-	النقل البرى ، والنقل عبر خطوط الأنابيب	٤٩	
٨٨٠٠٦	٦٧٥١٥	-	-	-	٢٠٤٩١	٢٠٣٨٩	١٠٢	-	النقل عبر الماء	٥٠	
١٠٣٣٩٧٠	٧٧٤٤٣٦	٢٤٤	-	٢٤٤	٢٥٩٢٩٠	٢٨٣٧٤	٢٣٠٩١٦	-	النقل الجوى	٥١	
٥٨٥٠٢٦	٥٤٦٩٥٥	-	-	-	٣٨٠٧١	٢٠٢١٩	١٧٦٧١	١٨١	أنشطة التخزين والدعم للنقل	٥٢	
٣٧٩٧٣٩	-١٢٩٧٣	١٢٩٣٣٠	٦٠١٥	١٢٣٣١٥	-	٢٦٣٣٨٢	٢٤٧٩٠٨	١٣٩٢٤	١٥٥٠	<u>أنشطة خدمات الغذاء والإقامة</u>	ط
٣٦٢٣٢٩	١٧٦٢٥	١٢٩٣٣٠	٦٠١٥	١٢٣٣١٥	-	٢١٥٣٧٤	٢٠٠١٩١	١٣٦٣٣	١٥٥٠	أنشطة خدمات الإقامة	٥٥
١٧٤١٠	-٣٠٥٩٨	-	-	-	٤٨٠٠٨	٤٧٧١٧	٢٩١	-	أنشطة خدمات الغذاء والمشروبات	٥٦	
٦٧٦٣٣٠٧	٤٠٣١٠٢٦	٢٣٧٦٢٥١	-	٢٣٧٦٢٥١	-	٣٥٦٠٣٠	٢٣٨٥٠٧	١١٧٥٢٣	-	<u>المعلومات والاتصالات</u>	ى
٢١١٣٥	١٤١٣٧	-	-	-	٦٩٩٨	٢١٥٦	٤٨٤٢	-	أنشطة النشر	٥٨	

تابع جدول ٣- حساب التحويلات الجارية والادخار لشركات القطاع الخاص الاستثماري لعام ٢٠١٦
أ- جانب الاستخدامات

الادخار	الفائض الموزع			التحويلات الجارية التخصيصية				اقسام النشاط الاقتصادي	تحليل النشاط الاقتصادي
	جملة	حصص أخرى	حصة المساهمين	حصة العاملين	جملة	أخرى (١)	ضرائب دخلية		
-٢٩٢٢٣	-٦٧٦٤١	-	-	-	٣٨٤١٨	٣٨٤١٨	-	-	٥٩ أنشطة نشر وإنتاج برامج التلفزيون والفيديو والأفلام السينمائية والتسجيلات
٦٣٣٧٢٠	٥٥٧٣٨٨	-	-	-	٧٦٣٣٢	٧٦٣٣٢	-	-	٦٠ أنشطة البث الإذاعي والتلفزيوني
٦.٥١٣٥٩	٣٤٧٧.٧٢	٢٣٧٦٢٥١	٢٣٧٦٢٥١	-	١٩٨.٣٦	٨٨١.٠٢	١.٩٩٣٤	-	٦١ الاتصالات
٨٦٣١٦	٥٠.٧٠	-	-	-	٣٦٢٤٦	٣٣٤٩٩	٢٧٤٧	-	٦٢ أنشطة برمجيات وإستشارات الحاسب
٩٦.٣٣٤	٤٤٠.٨٧	-	-	-	٥٢.٢٤٧	٤٣٧٥.٣	٨٢٧٤٤	-	ك الوساطة المالية والتأمين
٤٦٦٥٦١	٢٤١٧٧	-	-	-	٤٤٢٣٨٤	٣٧٢.٥٠	٧.٣٣٤	-	٦٤ الوساطة المالية عدا التأمين وتوفير الإعتمادات لمعاشات التقاعد
٤٩٣٧٧٣	٤١٥٩١.٠	-	-	-	٧٧٨٦٣	٦٥٤٥٣	١٢٤١٠	-	٦٦ الأنشطة المساعدة للوساطة المالية
١٣٦٩٢١	-٩٥.٠٠٣	-	-	-	١.٠٨٦٩٢٤	١.٠٢٦٣٥٣	٦.٥٧١	-	ل أنشطة العقارات والتأجير
١٣٦٩٢١	-٩٥.٠٠٣	-	-	-	١.٠٨٦٩٢٤	١.٠٢٦٣٥٣	٦.٥٧١	-	٦٨ أنشطة العقارات والتأجير
٢٤٨٧٢	١٨٤٩٠	-	-	-	٦٣٨٢	٢٩٩٠	٣٣٩٢	-	م الأنشطة العلمية والتقنية المتخصصة
٨٤٩٠	٤٣٥١	-	-	-	٤١٣٩	٢٨١٩	١٣٢٠	-	٦٩ الأنشطة القانونية والمحاسبية
١.٠١١٦	٧٨٧٥	-	-	-	٢٢٤١	١٦٩	٢.٠٧٢	-	٧٠ أنشطة المراكز الرئيسية والخبرة الاستشارية
٦٢٦٦	٦٢٦٤	-	-	-	٢	٢	-	-	٧١ الأنشطة المعمارية والهندسية والاختبارات التقنية والتحليل
٩.٧٧٦	٧١.٤٩	-	-	-	١٩٧٢٧	١.٠١١٨	٩٥٨٢	٢٧	ن الأنشطة الإدارية وخدمات الدعم
٣٣.٠	٣٣.٠	-	-	-	-	-	-	-	٧٨ أنشطة التوظيف
٩.٤٤٦	٧.٧١٩	-	-	-	١٩٧٢٧	١.٠١١٨	٩٥٨٢	٢٧	٧٩ أنشطة خدمات وكالة السفر ومنظمي الرحلات السياحية والحجز
٨٢٤٢١	٣٧٤٤٧	-	-	-	٤٤٩٧٤	٤.٠٢٣٣	٤٧٤١	-	س الإدارة العامة والدفاع والضمان الإجتماعي الإجباري
٨٢٤٢١	٣٧٤٤٧	-	-	-	٤٤٩٧٤	٤.٠٢٣٣	٤٧٤١	-	٨٤ الإدارة العامة والدفاع والضمان الإجتماعي الإجباري
٢٦٢٨.٠٦	٢٣.٥٥٦	-	-	-	٣٢٢٥.٠	١٢٤٦٢	١٩٧٤.٠	٤٨	ع التعليم
٢٦٢٨.٠٦	٢٣.٥٥٦	-	-	-	٣٢٢٥.٠	١٢٤٦٢	١٩٧٤.٠	٤٨	٨٥ التعليم
٣٧٨٥١٩	١٩٨٠.٢	-	-	-	١٨.٣١٧	١.٠٧٢٨٤	٧٢٨٤.٠	١٩٣	ف الصحة والعمل الإجتماعي
٣٧٨٥١٩	١٩٨٠.٢	-	-	-	١٨.٣١٧	١.٠٧٢٨٤	٧٢٨٤.٠	١٩٣	٨٦ الأنشطة المتصلة بصحة الانسان
٧٨٩٩١	٧٤٦٢٨	-	-	-	٤٣٦٣	-	٤٣٦٣	-	ص أنشطة الفنون والإبداع والتسليية
٧٨٩٩١	٧٤٦٢٨	-	-	-	٤٣٦٣	-	٤٣٦٣	-	٩٣ أنشطة الرياضة والترفيه والتسليية
١٤٥٨٢	١٤١٢٩	-	-	-	٤٥٣	٤٥٣	-	-	ق أنشطة الخدمات الأخرى
١٤٥٨٢	١٤١٢٩	-	-	-	٤٥٣	٤٥٣	-	-	٩٥ اصلاح أجهزة الحاسب الالى والسلع الشخصية والمنزلية

تابع جدول ٣- حساب التحويلات الجارية والادخار لشركات القطاع الخاص الاستثماري لعام ٢٠١٦
ب- جانب الموارد

(القيمة بالالف جنيهه)							اقسام النشاط الاقتصادي	سجل النشاط الاقتصادي
جملة الموارد	فرق الفوائد المحسوبة	فرق الايجار المحسوب	ايرادات متنوعة	ايرادات تحويلية	ايرادات اوراق مالية	عائد العمليات الانتاجية		
٤٨٨٦٢١٥٩	٧٤٣٢٩١٧٩	١١٢٥٢٣٢٨	١٧٨٢٧٤٩	١٦٣٠٤٠٥٦	٣٨٨٧٦١٦	-٥٨٦٩٣٧٦٩	الاجمالي العام	
١١٤٥٣٨٣	١٠٦٥٥٢٠	٢١٢٢٥٩	٢٩٣١٧	١٦٨٤٦٧	٢١٦٥٦٥	-٥٤٦٧٤٥	الزراعة والصيد واستغلال الغابات وقطع اشجار الاخشاب	أ
١١٤٢٧٦٣	١٠٦١٦٦٨	٢١٠٧٣٩	٢٩١٧٠	١٦٦٢٥٠	٢١٦٥٦٥	-٥٤٠٦٢٩	الزراعة والصيد وأنشطة الخدمات ذات الصلة بها	٠١
١٦٢٠	٣٨٥٢	١٥٢٠	١٤٧	٢٢١٧	-	-٦١١٦	صيد الأسماك وتربية الأحياء المائية	٠٣
٣٤٠٤٨٥٢	٤٩٠٩٥٠٦	١٩٦٠٠٣٠	٣٧٣١	٤٥٢٨٣٢	٨٣٩٦١	-٤٠٥٢٠٨	التعدين واستغلال المحاجر	ب
١٦٤٤٥٦١	٢٨٤٥٣٧٤	١٩٣٠٧٩١	٣٧٣١	٤١١٠٧٢	٨١٠٨٨	-٣٦٢٧٤٩٥	إستخراج النفط والغاز الطبيعي	٠٦
١٦٩٥٦٤٥	١٨٩٣١٩٤	١٩٦٦٨	-	٢٥٢٩٢	-	-٢٤٢٥٠٩	تعدين خامات (فلزات المعادن)	٠٧
٦٤٦٤٦	١٧٠٩٣٨	٩٥٧١	-	١٦٤٦٨	٢٨٧٣	-١٣٥٢٠٤	التعدين واستغلال المحاجر	٠٨
٢٥٤٣٣٧٠٦	٤٠٦٧٣٦٥٦	٣٧٥٢٤٠٩	٧٢٢٦٧٩	١٠٠٧٠٧٩٠	٩١٣٤٩٢	-٣٠٦٩٩٣٢٠	الصناعات التحويلية	ج
١٦٥٣٢٩٠	١٢٤٩١٤١	٣٦٥٣٥٥	٢٠١٨٢	١٠٢٥٧٦١	٣٦٤٢٢	-١٠٤٣٥٧١	صناعة المنتجات الغذائية	١٠
٦٩٧٥٠٣	٨٩٠٤٨٢	١٢٦٨٥١	٢٢٤٣٠	١٦٧٨٨٠	٢٤٠٠٧٤	-٧٥٠٢١٤	صناعة المشروبات	١١
١٦٢٢	١٦٣٩	-	-	١٠٦٧	-	-١٠٨٤	صناعة منتجات التبغ	١٢
١٥٨٨٨٢٢	٢٨١٢٧٨٤	٣٣٣١٠٤	٤٢٩٢٨	٤٧٢٧٢٣	٢٠٤٦٤٠	-٢٢٧٧٣٥٧	صناعة المنسوجات	١٣
٦٤٩٢١٣	٨٦٩٣٦٩	١٩٠٤٥٨	٣٠٧٧	١٧٥١٩٦	٣٧٨	-٥٨٩٢٦٥	صناعة الملابس الجاهزة	١٤
١٧٩٨٧	٣٨٦٠٩	٤٠٠٠	١٤٢٦	٩٥٤٢	٢٩	-٣٥٦١٩	صناعة الجلد ومنتجاته	١٥
٢٤٣٥٦	٦٠٤٨٠	٦٥٣٩	١١	٦٨٤٠	-	-٤٩٥١٤	صناعة الخشب والمنتجات الخشبية والفلين عدا الأثاث وصناعة القش ومواد الضفر	١٦
٤٨٤٩٣٦	١٠٠٦٢٩٤	٥٨٠٢١	٢٢٥٤٣	٤٣٧٦٧	٤٠٧٠	-٦٤٩٧٥٩	صناعة الورق ومنتجاته	١٧
-٤٣٠٥٤	٥٥٥٧٧٧	٤٢١١١	١٩٢٣١	١٦٠٣٧	٧٢١٥	-٦٨٣٤٢٥	الطباعة وإستنساخ وسائط الإعلام المسجلة	١٨
٤٤٣٨٣٥٤	١٠٣٨٥٤٠٨	٢١٢٥٧١	١٠٩٣٩٣	١٤٧٠٦٩٣	٢٨٨٤٣	-٧٧٦٨٥٥٤	صناعة فحم الكوك و المنتجات النفطية	١٩
٥٣٠٣٩٥٦	٧٦٤١٢٨٢	٣٣٧١٢٧	٧٦٢١٨	٢٩١٧٤٧٢	١٥٧٢٧	-٥٦٨٣٨٧٠	صناعة المواد و المنتجات الكيماوية	٢٠
٣٥٣٥٤٤٦	٣١٩٤٢٢٥	٣٠٨٥٠٧	١٣٧٩٤	٢٢١٦٤٠	٣١٨١٠٣	-٥٢٠٨٢٣	صناعة المستحضرات الصيدلانية و الكيماوية والدوائية	٢١
٨٢٢٨٦٥	٨٦٢٤٥٦	٧٠٧٢٩	١٠٢٢٧	١٨١٣٠٩	٥٠٣٣	-٣٠٦٨٨٩	صناعة منتجات المطاط و اللدائن	٢٢
١٧٢٥٩١٢	٤٣١٦٦١٣	٦٤٠٥٦١	٤٣٣٩٢	٩٢٢٤٤٨	٢٦١٤٨	-٤٢٢٣٢٥٠	صناعة منتجات المعادن اللافلزية الأخرى	٢٣
٥٣٢٦٩٦	٦٣٠٣٦٠٨	٥١٩٥٠٣	٢١١٦٧٦	٧٠٩٦٠٥	-	-٧٢١١٦٩٦	صناعة الفلزات القاعدية	٢٤
١٩٢١٠٤٩	٩٠٩١٨٨	٨٢٤٠١	٣٤٣٨٠	٥٢٤١٤	١٨٦١٢	٨٢٤٠٥٤	صناعة منتجات المعادن المشكلة عدا المكينات والمعدات	٢٥
٤٣٥٥٦٨	١٥٨٠٩٧	٥٥٦٥	٢٦١	٥٩٤٨	٣٣٤	٢٦٥٣٦٣	صناعة الحاسبات و المنتجات الإلكترونية والبصرية وصناعة الأجهزة الطبية	٢٦
٢٤٩١٦٧٧	٩٢٩٥١٥	٢٨٤٨٦٧	١٨١٠٩	٧٦٦٦٣١	٣٨٦١	٤٨٨٦٩٤	صناعة الأجهزة الكهربائية	٢٧

تابع جدول ٣- حساب التحويلات الجارية والادخار لشركات القطاع الخاص الاستثماري لعام ٢٠١٦
ب- جانب الموارد

القيمة بالالف جنيهه	جمله الموارد	فرق الفوائد المحسوبة	فرق الايجار المحسوب	ايرادات متنوعة	ايرادات تحويلية	ايرادات اوراق مالية	عائد العمليات الانتاجية	اقسام النشاط الاقتصادي	تليل النشاط الاقتصادي
٢٤٨٤٦٥	٣٧٠٤٠٨	٣٧٨٤٨	٢١٠٢٥	٢٨٣٤٨	٣٦٤٨	-٢١٢٨١٢	صناعة الآلات والمعدات الغير مصنفة في موضع آخر	٢٨	
-١٤٢٠٢٨٥	-٢١٢٧٦١٠	٨٨١٥٦	٤٨٢٢٥	٨٤١٥٣٧	٣٥٥	-٢٧٠٩٤٨	صناعة المركبات ذات المحركات	٢٩	
-١٢٢٣	-٢٤٧٩	٥٨٣	-	٥٣	-	٦٢٠	صناعة معدات النقل الأخرى	٣٠	
٢٥٧٩٦٥	١٠٥٥٣٥	٢٢٣٢٦	٣٥٦٧	٣١٥٤١	-	٩٤٩٩٦	صناعة الأثاث والمنتجات الخشبية الغير مصنفة في موضع آخر	٣١	
٣٣٩٠٧	١٣٩٤٢٧	١٤٧٢٥	٥٨٤	٢٢٤٥	-	-١٢٣٠٧٤	صناعات تحويلية أخرى	٣٢	
٣٢٦٧٩	٣٤٠٨	٥٠١	-	٩٣	-	٢٨٦٧٧	إصلاح المعدات والأجهزة	٣٣	
٥٤٨٤٥٠	-٢٧١٠٢٠	٨٢٣٠١٦	٤٠١٢	٢٣٢١٥	٢٧١٣	-٣٣٤٨٦	<u>إمدادات الكهرباء والغاز والبخار وإمدادات وتكييف الهواء</u>	د	
٥٤٨٤٥٠	-٢٧١٠٢٠	٨٢٣٠١٦	٤٠١٢	٢٣٢١٥	٢٧١٣	-٣٣٤٨٦	إمدادات الكهرباء والغاز والبخار وإمدادات وتكييف الهواء	٣٥	
٤٧٤١٢	-٥٢١٨٢	١٣٠٧٨	٦٠٥	٣٥٧١٢	-	٥٠١٩٩	<u>الإمداد المائي وشبكات الصرف الصحي وإدارة ومعالجة النفايات</u>	هـ	
٤٦١٣٠	٦٩٣٨٨	١٣٠٧٦	٦٠٥	٢٣٤٨١	-	-٦٠٤٢٠	تجميع وتنقية وتوزيع المياه	٣٦	
١٢٨٢	-١٢١٥٧٠	٢	-	١٢٢٣١	-	١١٠٦١٩	جمع ومعالجة وتدوير المخلفات والنفايات	٣٨	
٥٩٦٠٣٩١	٤٣٧٧١١٤	١٥٠٨٧٧	٩٤٦٠	٧٥٨٤٨٦	٢٠١٩٥٠	٤٦٢٥٠٤	<u>الإنشاءات (التشييد و البناء)</u>	و	
٥١٨٢٩٠٩	٣٨٨٩٧٧٣	١٠٢١٩٢	٨٢٣٥	٥٤٣٠٨٥	٩٣٢٩١	٥٤٦٣٣٣	تشبيد البنائيات	٤١	
٨١١٢١٨	٣٩٨٤١٩	٤٥٨٨٠	١٢٢٥	٢١٤١٨٩	١٠٨٦٥٩	٤٢٨٤٦	الهندسة المدنية	٤٢	
-٣٣٧٣٦	٨٨٩٢٢	٢٨٠٥	-	١٢١٢	-	-١٢٦٦٧٥	أنشطة التشييد المتخصصة	٤٣	
١٤٩٥١٣٩	١١٣٧٦٣١	٤٤٣٤٦	٢٨٩٨٩	٥٣٠٠٠٨	٨٢٢٢	-٢٥٤٠٥٧	<u>تجارة الجملة والتجزئة وإصلاح المركبات ذات المحركات والدراجات النارية</u>	ز	
١٥٢٤٨٣	٤٣٩٨٦	٢١٩٢٨	٢٦٠٤٣	٥٥٠٣٦	-	٥٤٩٠	تجارة الجملة والتجزئة وإصلاح المركبات ذات المحركات والدراجات النارية	٤٥	
١٣٤٢٦٥٦	١٠٩٣٦٤٥	٢٢٤١٨	٢٩٤٦	٤٧٤٩٧٢	٨٢٢٢	-٢٥٩٥٤٧	تجارة الجملة عدا المركبات ذات المحركات والدراجات النارية	٤٦	
١٦٥٣٥٥٨	٣٢٧٢٦٤١	١٠٤٩٧٥٢	٧٧٩٦	٢٦٤٨٣٩	٥٦٧١٧	-٢٩٩٨١٨٧	<u>النقل والتخزين</u>	ح	
-٥٣٤٤٤	١٤٦٣٦٠	٣٩٩٢١	٤٣٢٩	٧٥٢٠	-	-٢٥١٥٧٤	النقل البرى ، والنقل عبر خطوط الأنابيب	٤٩	
٨٨٠٠٦	١٢٣٩٢٣٣	٥٦٢٩٧٦	١٦١	٤٤٤٤٦	٥٣١٢٩	-١٨١١٩٣٩	النقل عبر الماء	٥٠	
١٠٣٣٩٧٠	١١٠٢٥٦٦	١٣٤٧٩٩	١١٥	١٧١٧٣٠	-	-٣٧٥٢٤٠	النقل الجوى	٥١	
٥٨٥٠٢٦	٧٨٤٤٨٢	٣١٢٠٥٦	٣١٩١	٤١١٤٣	٣٥٨٨	-٥٥٩٤٣٤	أنشطة التخزين والدعم للنقل	٥٢	
٣٧٩٧٣٩	٣٧٤٨٥٣	٢٥٨٢٢٧	٦٠٠	١٧١٣٢٧	١٦٢٧٧	-٤٤٦٩٤٥	<u>أنشطة خدمات الغذاء والإقامة</u>	ط	
٣٦٢٣٢٩	٣٧٢٤٢٥	٢٥٨٦٠٣	٥٩٢٥	١٦٦١٩١	١٦٢٧٧	-٤٥٧٠٩٢	أنشطة خدمات الإقامة	٥٥	
١٧٤١٠	٢٤٢٨	-٣٧٦	٧٥	٥١٣٦	-	١٠١٤٧	أنشطة خدمات الغذاء والمشروبات	٥٦	
٦٧٦٣٣٠٧	١٠٢٨٠٣٣٦	٧٧٠٨٨١	٧٧٨٧٨٦	١٥١٠٩٢٨	١٥٤٥٩٤٤	-٨١٢٣٥٦٨	<u>المعلومات والاتصالات</u>	ى	
٢١١٣٥	٢٨١١٤	١٥٩٣	-	١٦٦٤	-	-١٠٢٣٦	أنشطة النشر	٥٨	

تابع جدول ٣- حساب التحويلات الجارية والادخار لشركات القطاع الخاص الاستثماري لعام ٢٠١٦
ب- جانب الموارد

رقم النشاط الاقتصادي	اقسام النشاط الاقتصادي	عائد العمليات الانتاجية	ايرادات اوراق مالية	ايرادات تحويلية	ايرادات متنوعة	فرق الايجار المحسوب	فرق الفوائد المحسوبة	جملة الموارد
٥٩	أنشطة نشر وإنتاج برامج التلفزيون والفيديو والأفلام السينمائية والتسجيلات	- ١٥١٥٣٢	-	٢٧٢٨٧	١٠	٧٢٢٣	٨٧٧٨٩	- ٢٩٢٢٣
٦٠	أنشطة البث الاذاعي والتلفزيوني	- ١٢٠٥١١٧	-	١٧٩٤٧٠	-	٢٤٥٧٥٨	١٤١٣٦٠٩	٦٣٣٧٢٠
٦١	الاتصالات	- ٦٧٥١٤٢٨	١٥٤٥٩٤٤	١٢٣٥٣٦٦	٧٧٨٤٥٤	٥١٥٩٧٥	٨٧٢٧٠٤٨	٦٠٥١٣٥٩
٦٢	أنشطة برمجيات وإستشارات الحاسب	- ٥٢٥٥	-	٦٧١٤١	٣٢٢	٣٣٢	٢٣٧٧٦	٨٦٣١٦
ك	الوساطة المالية والتأمين	- ٥٣١٢٩١٢	٦٧٩٩٠٢	١٠٨٠٠٥٧	٧٣٠١٨	٤٧٠٨١٨	٣٩٦٩٤٥١	٩٦٠٣٣٤
٦٤	الوساطة المالية عدا التأمين وتوفير الإعتمادات لمعاشات التقاعد	- ٣١٣٨٤٢١	٥٤٢٤٤٠	٥٣٤٨٥٨	١٦٣٣	٤١٧٣٧٩	٢١٠٨٦٧٢	٤٦٦٥٦١
٦٦	الانشطة المساعدة للوساطة المالية	- ٢١٧٤٤٩١	١٣٧٤٦٢	٥٤٥١٩٩	٧١٣٨٥	٥٣٤٣٩	١٨٦٠٧٧٩	٤٩٣٧٧٣
ل	أنشطة العقارات والتأجير	- ٥٥٩٥٧٨٧	١٥٩٠٢٣	٨٨٩٣٦٨	١٠٩٥٠٥	١١٧٦٧٩٧	٣٣٩٨٠١٥	١٣٦٩٢١
٦٨	أنشطة العقارات والتأجير	- ٥٥٩٥٧٨٧	١٥٩٠٢٣	٨٨٩٣٦٨	١٠٩٥٠٥	١١٧٦٧٩٧	٣٣٩٨٠١٥	١٣٦٩٢١
م	الانشطة العلمية والتقنية المتخصصة	٨٥٨٠	٢١٤	٥٠٩٥	-	- ٥١٠	١١٤٩٣	٢٤٨٧٢
٦٩	الانشطة القانونية والمحاسبية	٣١٨٤	-	٢٥٢٤	-	-	٢٧٨٢	٨٤٩٠
٧٠	أنشطة المراكز الرئيسية والخبرة الاستشارية	٢٣٢١	٢١٤	٢٤٩٢	-	- ٥١٠	٥٥٩٩	١٠١١٦
٧١	الانشطة المعمارية والهندسية والاختبارات التقنية والتحليل	٣٠٧٥	-	٧٩	-	-	٣١١٢	٦٢٦٦
ن	الانشطة الادارية وخدمات الدعم	- ٢٢٧٩٥٩	١٦٠٤	٧٩٧٦٨	٧٣٤٩	٦٨٧٥٢	١٦١٢٦٢	٩٠٧٧٦
٧٨	أنشطة التوظيف	- ٢٢١	-	-	-	-	٥٥١	٣٣٠
٧٩	أنشطة خدمات وكالة السفر ومنظمى الرحلات السياحية والحجز	- ٢٢٧٧٣٨	١٦٠٤	٧٩٧٦٨	٧٣٤٩	٦٨٧٥٢	١٦٠٧١١	٩٠٤٤٦
س	الإدارة العامة والدفاع والضمان الاجتماعي الإجباري	- ٧٥٩٩٤٥	٢٥٤	١٢٦٨٤٤	٥	٣٥٦٥٥٧	٣٥٨٧٠٦	٨٢٤٢١
٨٤	الإدارة العامة والدفاع والضمان الاجتماعي الإجباري	- ٧٥٩٩٤٥	٢٥٤	١٢٦٨٤٤	٥	٣٥٦٥٥٧	٣٥٨٧٠٦	٨٢٤٢١
ع	التعليم	٨٠٩٩٧	-	٧١٢٢	٦٦٣	٧١٦٠	١٠٢٤٢٤	٢٦٢٨٠٦
٨٥	التعليم	٨٠٩٩٧	-	٧١٢٢	٦٦٣	٧١٦٠	١٠٢٤٢٤	٢٦٢٨٠٦
ف	الصحة والعمل الاجتماعي	- ٣٢٨٤٠٨	-	١٠٩٨٣٨	٧٩٦	٦٠٩٥٦	٥٣٥٣٣٧	٣٧٨٥١٩
٨٦	الانشطة المتصلة بصحة الانسان	- ٣٢٨٤٠٨	-	١٠٩٨٣٨	٧٩٦	٦٠٩٥٦	٥٣٥٣٣٧	٣٧٨٥١٩
ص	أنشطة الفنون والابداع والتسلية	٢٧٦٦٦	-	١٩١٧٤	-	-	١٩٧٩٦	٧٨٩٩١
٩٣	أنشطة الرياضة والترفيه والتسلية	٢٧٦٦٦	-	١٩١٧٤	-	-	١٩٧٩٦	٧٨٩٩١
ق	أنشطة الخدمات الأخرى	٨٨١٢	٧٧٨	١٨٦	٣٨	١٢٨	٤٦٤٠	١٤٥٨٢
٩٥	اصلاح أجهزة الحاسب الالى والسلع الشخصية والمنزلية	٨٨١٢	٧٧٨	١٨٦	٣٨	١٢٨	٤٦٤٠	١٤٥٨٢

جدول ٤ - حساب الإستخدامات والموارد الرأسمالية والمالية لشركات القطاع الخاص الإستثماري لعام ٢٠١٦
أ- جانب الإستخدامات

(القيمة بالآلاف جنيه)

جملة الإستخدامات	التحويلات الرأسمالية والمالية	التكوين الرأسمالى الإجمالى								أقسام النشاط الإقتصادى	لبيان النشاط الإقتصادى	
		± التغير فى المخزون السلى				التكوين الرأسمالى الثابت						
		الإجمالى	جملة	بضائع بغرض البيع	انتاج غير تام	انتاج تام	جملة (١)-(٢)+(٣) (٤)=	مشغولات داخلىة تامة بالتكلفة (٣)	الإستيعادات الرأسمالية على الأصول الثابتة (٢)			الإضافات الرأسمالية على الأصول الثابتة (١)
١٧٨٣٢٢٣٦١	١٥٧.٦٩.٠.٢	٢١٢٥٣٣٥٩	١٤٧٩.٠.٠	٥.٠.٧٥	١.٥٩٢٩٠	٣٦٩٦٣٥	١٩٧٧٤٣٥٩	١٩١	٤٢٥٣٩.٠	٢٤.٠٢٨.٠٦٩	الإجمالى العام	
٥.٦٢٤٣٨	٤٧٥٢٢٣٦	٣١.٠٢.٢	٢.٧	-	-٣٢٨٢	٣٤٨٩	٣.٩٩٩٥	-	١١٩١٢٣	٤٢٩١١٨	الزراعة والصيد وإستغلال الغابات وقطع أشجار الأخشاب	أ
٥.٥٨٣٦٢	٤٧٤٩٩٢٣	٣.٨٤٣٩	٢٧٢	-	-٣٢١٧	٣٤٨٩	٣.٨١٦٧	-	١١٩١٢٣	٤٢٧٢٩٠	الزراعة والصيد وأنشطة الخدمات ذات الصلة بها	٠١
٤.٧٦	٢٣١٣	١٧٦٣	-٦٥	-	-٦٥	-	١٨٢٨	-	-	١٨٢٨	صيد الأسماك وتربية الأحياء المائية	٠٣
١٨٤٣٢٢١٨	١٨.٤٣.٢٧	٣٨٩١٩١	-٢٤٤٠	-	-٢٤٤٠	-	٣٩١٦٣١	-	١٢٣٧٧٧	٥١٥٤٠.٨	التعدين وإستغلال المحاجر	ب
١.٢٧٣٢٦٧	٩٩.٢١٤٤	٣٧١١٢٣	-	-	-	-	٣٧١١٢٣	-	١٢٢٢٣٥	٤٩٤٣٥٨	إستخراج النفط والغاز الطبيعى	٠٦
٨.٥١٥٢٠	٨.٥.٧٩٢	٧٢٨	-	-	-	-	٧٢٨	-	-	٧٢٨	تعدين خامات (فلزات المعادن)	٠٧
١.٧٤٣١	٩.٠.٩١	١٧٣٤٠	-٢٤٤٠	-	-٢٤٤٠	-	١٩٧٨٠	-	٥٤٢	٢.٣٢٢	التعدين وإستغلال المحاجر	٠٨
٦٨١٢٤١٧٤	٥٩٣٢٥٩١٧	٨٧٩٨٢٥٧	١٣٨٤٤٠.٤	-١.٣.٠٨	١.٣٨٢٦١	٣٥٦٤٥١	٧٤١٣٨٥٣	١٩١	٢١٢٢٥٦٨	٩٥٣٦٢٣٠	الصناعات التحويلية	ج
٣٢.٤٥٠.٤	٣٨٧٤٧٢٨	-٦٧.٢٢٤	-٢٧٢٧٥.٠	-	-٣٤١٦٦٠	٦٨٩١.٠	-٣٩٧٤٧٤	-	١٤.٠.٨٨٩	١.٠.٣٤١٥	صناعة المنتجات الغذائية	١٠
١٢٢.١١.٠	٨٦٧٣.٥	٣٥٢٨.٥	-٩.٠٢٣	-	-٦١٣٧	-٢٨٨٦	٣٦١٨٢٨	-	١٣٦٨٩٤	٤٩٨٧٢٢	صناعة المشروبات	١١
١٩٢	-	١٩٢	-	-	-	-	١٩٢	-	-	١٩٢	صناعة منتجات التبغ	١٢
١١١٣٨٣١	١٣٨٤١٨٣	-٢٧.٣٥٢	-٥٩٥٩٢٩	٣٤	-٥٩٨٦١٢	٢٦٤٩	٣٢٥٥٧٧	-	٢٥١٢٣	٣٥.٧.٠	صناعة المنسوجات	١٣
٣١٥٦٣٣٥	١٨٣٨٧.٨	١٣١٧٦٢٧	١.٧٥٣٨٤	-	١.٧٢٣٦٩	٣.١٥	٢٤٢٢٤٣	-	١١٩٥٦	٢٥٤١٩٩	صناعة الملابس الجاهزة	١٤
١٥٥١٥٣	١٦٧٩١٨	-١٢٧٦٥	-٢.٦٤٩	-	-٢.٦٤٩	-	٧٨٨٤	-	٢٨.٠	٨١٦٤	صناعة الجلد ومنتجاته	١٥
٢٦٦.٠	١٤٢٧٤	١٢٣٢٦	-٣٤٥٦	-	-٣٤.٦	-٥.٠	١٥٧٨٢	-	-	١٥٧٨٢	صناعة الخشب والمنتجات الخشبية والفلين عدا الأثاث وصناعة الفس ومواد الضفر	١٦
٣.٠١٧٢٣٦	٢٩٣٢٢٦٥	٨٣٩٧١	-١٢١٨٩	-	١٥٢٣٤	-٢٧٤٢٣	٩٦١٦.٠	-	١٧٥٥٥	١١٣٧١٥	صناعة الورق ومنتجاته	١٧
١٣٢.٠٢٨	١٢٧٢٦١٤	٤٧٦١٤	٢٤٣٠.٢	-	٢٣٦٣٤	٦٦٨	٢٣٣١٢	-	٢٥٤٧٤	٤٨٧٨٦	الطباعة وإستنساخ وسائط الإعلام المسجلة	١٨
٧٦٢٢٤.٥	٨.٠١٢٧٥٧	-٣٩.٣٥٢	-٧٣١٦.٧	-	-٦٩٨٦٥١	-٣٢٩٥٦	٣٤١٢٥٥	١٩١	١.٠.٦١	٣٥١١٢٥	صناعة فحم الكوك و المنتجات النفطية	١٩
٥٨١٩٩٩١	٤٦١١٨٥٤	١٢.٨١٣٧	١٢١٣٩٩	-٣٥	٢٦١٦٨	٩٥٢٦٦	١.٨٦٧٣٨	-	٦٦٥.٢	١١٥٣٢٤٠	صناعة المواد و المنتجات الكيماوية	٢٠
٣٣٩٧٤١٥	٢٦٩٧.٩٩	٧.٠.٣١٦	٥٧٥٢٦	-	٢٤٥٨٢	٣٢٩٤٤	٦٤٢٧٩.٠	-	٥٦٦٨٢	٦٩٩٤٧٢	صناعة المستحضرات الصيدلانية والكيماوية والدوائية	٢١
٢١٣٦١٨٣	١٧١٨٥٩٧	٤١٧٥٨٦	١٨٥٣٥٥	-	١٥٨٥٣١	٢٦٨٢٤	٢٣٢٢٣١	-	٢١٢٢٩	٢٥٣٤٦٠	صناعة منتجات المطاط واللدائن	٢٢
٨٤٣٦١.٤	٧٦٢٤٥٤٣	٨١١٥٦١	-٢١٤٣٤٤	-	-١٦١٨٤	-٥٣.٦٠	١.٢٥٩٠.٥	-	١٤٦٣٦٦	١١٧٢٢٧١	صناعة منتجات المعادن اللافلزية الأخرى	٢٣
١١٤٤٥٢٣١	٩٢٧٧١٧.٠	٢١٦٨.٦١	-٨٦٢٦٤	-	-٨٧٤٣٦	١١٧٢	٢٢٥٤٣٣٥	-	٧٦٦.٢	٢٣٠.٩٢٧	صناعة الفلزات القاعدية	٢٤
٩٧٦٤٩٣	٦٣٩٤٦٦	٣٣٧.٢٧	-٦٩٧٤٩	-	-٧٣٤٨٧	٣٧٣٨	٤.٦٧٧٦	-	١٦٨٧.٠	٤٢٣٦٤٦	صناعة منتجات المعادن المشكلة عدا الماكينات والمعدات	٢٥
٢٤٨٥٦٤	١٩٢٢٣٨	٥٦٣٢٦	٩٥٥٨	-١.٣.٠٧	١٩٨٦٥	-	٤٦٧٦٨	-	٣٩	٤٦٨.٧	صناعة الحاسبات والمنتجات الإلكترونية والبصرية وصناعة الأجهزة الطبية	٢٦
٨٢١.٦٥٢	٦.٥٧٣٥٨	٢١٥٣٢٩٤	١٧٢٢٢٨٥	-	١٦٤٦.٣٩	٧٦٢٤٦	٤٣١.٠.٩	-	٨٢٤٥٢	٥١٣٤٦١	صناعة الأجهزة الكهربائية	٢٧

تابع جدول ٤ - حساب الإستخدامات والموارد الرأسمالية والمالية لشركات القطاع الخاص الإستثماري لعام ٢٠١٦
أ- جانب الإستخدامات

(القيمة بالآلاف جنيهه)

جملة الإستخدامات	التحويلات الرأسمالية والمالية	التكوين الرأسمالى الإجمالى								اقسام النشاط الإقتصادى	نظير النشاط الإقتصادى	
		± التغير فى المخزون السلعى				التكوين الرأسمالى الثابت						
		الإجمالى	جملة	بضائع بغرض البيع	انتاج غير تام	انتاج تام	جملة (١)-(٢)+(٣) (٤)=	مشغولات داخلية تامة بالتكلفة (٣)	الإستعدادات الرأسمالية على الأصول الثابتة (٢)			الإضافات على الأصول الثابتة (١)
١١١٢٠٠٨	٨٨٨٧٢٤	٢٢٣٢٨٤	١٧٣٩٤٨	-	٣٠٣٢٢	١٤٣٦٢٦	٤٩٣٣٦	-	١١٠٤	٥٠٤٤٠	صناعة الآلات والمعدات الغير مصنفة فى موضع آخر	٢٨
٢١٦٨٢٩٩	١٩٩٨٢٨٢	١٧٠٠١٧	-٤١٣٣	-	٥١٧٥	-٩٣٠٨	١٧٤١٥٠	-	٢٢٥٦٤	١٩٦٧١٤	صناعة المركبات ذات المحركات	٢٩
١٠٧٦٥	٧٥٠٢	٣٢٦٣	٣٢٠٠	-	٣٢٠٠	-	٦٣	-	-	٧٦٣	صناعة معدات النقل الأخرى	٣٠
١٤٥٨٦١	١١٨٩٣١	٢٦٩٣٠	٧٠٨١	-	٤٠٩٦	٢٩٨٥	١٩٨٤٩	-	٧٢٧	٢٠٥٧٣	صناعة الأثاث والمنتجات الخشبية الغير مصنفة فى موضع آخر	٣١
٣٠١٦٨٦٣	٢٩٦٧٥٥١	٤٩٣١٢	٢٤٤٥٩	-	٣٦٨	٢٤٠٩١	٢٤٨٥٣	-	٣١٩٣	٢٨٠٤٦	صناعات تحويلية أخرى	٣٢
١٦٣١٥١	١٦٠٨٥٠	٢٣٠١	-	-	-	-	٢٣٠١	-	٦	٢٣٠٧	إصلاح المعدات والأجهزة	٣٣
٣٢٢٨٤٦١	٢٩٣٤٧٩٥	٢٩٣٦٦٦	-	-	-	-	٢٩٣٦٦٦	-	٣٣٢	٢٩٣٩٩٨	<u>إمدادات الكهرباء والغاز والبخار وإمدادات وتكييف الهواء</u>	د
٣٢٢٨٤٦١	٢٩٣٤٧٩٥	٢٩٣٦٦٦	-	-	-	-	٢٩٣٦٦٦	-	٣٣٢	٢٩٣٩٩٨	إمدادات الكهرباء والغاز والبخار وإمدادات وتكييف الهواء	٣٥
٢٣٢٢٣٥	٢١٩٣٢٢	١٢٩١٣	١٩٨٨	-	١٩٨١	٧	١٠٩٢٥	-	-	١٠٩٢٥	<u>الإمداد المائى وشبكات الصرف الصحى وإدارة ومعالجة النفايات</u>	هـ
٢٣١٩٢٢	٢١٩٣٢٢	١٢٦٠٠	١٩٨١	-	١٩٨١	-	١٠٦١٩	-	-	١٠٦١٩	تجميع وتنقية وتوزيع المياه	٣٦
٣١٣	-	٣١٣	٧	-	-	٧	٣٠٦	-	-	٣٠٦	جمع ومعالجة وتدوير المخلفات والنفايات	٣٨
٩٧٣٩٠٨٤	٩٥٧٨٩٣٩	١٦٠١٤٥	١٩١١٠	-	٥٤٣٧	١٣٦٧٣	١٤١٠٣٥	-	٥٦٣٦١	١٩٧٣٩٦	<u>الإنشاءات (التشييد و البناء)</u>	و
٨٠٩٨٠٧٦	٧٩٨٥٢٠٩	١١٢٨٦٧	٥٤٤٢	-	٥٤٤٢	-	١٠٧٤٢٥	-	٣٦٩١٤	١٤٤٣٣٩	تشبيد المبانيات	٤١
١٥٢٩٤٦٣	١٥٢٣٧١٦	١٥٧٤٧	-٥	-	-٥	-	١٥٧٥٢	-	١٩٣٦٦	٣٥١١٨	الهندسة المدنية	٤٢
١٠١٥٤٥	٧٠٠١٤	٣١٥٣١	١٣٦٧٣	-	-	١٣٦٧٣	١٧٨٥٨	-	٨١	١٧٩٣٩	أنشطة التشييد المتخصصة	٤٣
١٧٥٩٨٨٨٧	١٧٤٩٦٤٥٦	١٠٢٤٣١	٦٠٣٨٣	٦٠٣٨٣	-	-	٤٢٠٤٨	-	٢١٣٦٦	٦٣٤١٤	<u>تجارة الجملة والتجزئة وإصلاح المركبات ذات المحركات والدراجات النارية</u>	ز
٦١٢١٢٩	٦٠١٥٨٣	١٠٥٤٦	٣٦٢٥	٣٦٢٥	-	-	٦٩٢١	-	٨٥٦	٧٧٧٧	تجارة الجملة والتجزئة وإصلاح المركبات ذات المحركات والدراجات النارية	٤٥
١٦٩٨٦٧٥٨	١٦٨٩٤٨٧٣	٩١٨٨٥	٥٦٧٥٨	٥٦٧٥٨	-	-	٣٥١٢٧	-	٢٠٥١٠	٥٥٦٣٧	تجارة الجملة عدا المركبات ذات المحركات والدراجات النارية	٤٦
٦٧٦٥٨٣٧	٦٢٢٤٤٧٨	٥٤١٣٥٩	-٣٣٦٤	-	-١٤٢٢	-١٩٤٢	٥٤٤٧٢٣	-	١٧٠٨٥	٥٦١٨٠٨	<u>النقل والتخزين</u>	ح
٢٠١٩٦٧٤	٢٠٠٥٥٥٥	١٤١١٩	-٤٩٨٣	-	-٤٩٨٣	-	١٩١٠٢	-	٧٤٥	١٩٨٤٧	النقل البرى ، والنقل عبر خطوط الأنابيب	٤٩
١٧٣٧٤٢٢	١٥٤٩٥٣٩	١٨٧٨٨٣	١٨	-	١٨	-	١٨٧٨٦٥	-	-	١٨٧٨٦٥	النقل عبر الماء	٥٠
٢٩٧٥١٤٧	٢٦٣٩٨٨٢	٣٣٥٢٦٥	-	-	-	-	٣٣٥٢٦٥	-	١٦٣٤٠	٣٥١٦٠٥	النقل الجوى	٥١
٣٣٥٩٤	٢٩٥٠٢	٤٠٩٢	١٦٠١	-	٣٥٤٣	-١٩٤٢	٢٤٩١	-	-	٢٤٩١	أنشطة التخزين والدعم للنقل	٥٢
٦٢٩١٥٤	٣٥٨٠٦١	٢٧١٠٩٣	-٢٠٤٣	-	-	-٢٠٤٣	٢٧٣١٣٦	-	١٤٢٤	٢٧٤٥٦٠	<u>أنشطة خدمات الغذاء والإقامة</u>	ط
٥١٩٣٨٣	٢٥٠٣٧١	٢٦٩٠١٢	-	-	-	-	٢٦٩٠١٢	-	١٤٢٤	٢٧٠٤٣٦	أنشطة خدمات الإقامة	٥٥
١٠٩٧٧١	١٠٧٦٩٠	٢٠٨١	-٢٠٤٣	-	-	-٢٠٤٣	٤١٢٤	-	-	٤١٢٤	أنشطة خدمات الغذاء والمشروبات	٥٦
١٦٥٦٩٦٢٠	٦٨٧٥٧٥٣	٩٦٩٣٨٦٧	٩٢٥٥	-	٩٢٥٥	-	٩٦٨٤٦١٢	-	١٧٠٣٩٦٤	١١٣٨٨٥٧٦	<u>المعلومات والاتصالات</u>	ى
٨٣٢٨٣	٧٣٢١٥	١٠٠٦٨	٩٢٥٥	-	٩٢٥٥	-	٨١٣	-	١٤٨	٩٦١	أنشطة النشر	٥٨

تابع جدول ٤ - حساب الإستخدامات والموارد الرأسمالية والمالية لشركات القطاع الخاص الإستثماري لعام ٢٠١٦
أ- جانب الإستخدامات

(القيمة بالآلاف جنييه)

جملة الإستخدامات	التحويلات الرأسمالية والمالية	التكوين الرأسمالي الإجمالي								اقسام النشاط الإقتصادي	دليل النشاط الإقتصادي	
		± التغيير في المخزون السلمي				التكوين الرأسمالي الثابت						
		الاجمالي	جملة	بضائع بغرض البيع	انتاج غير تام	انتاج تام	جملة (١)-(٢)+(٣) (٤)=	مشغولات داخلية تامة بالتكلفة (٣)	الإستيعادات الرأسمالية على الأصول الثابتة (٢)			الإضافات الرأسمالية على الأصول الثابتة (١)
٥٠١٦٨٢	٥٠٨٧٦٠	-٧٠٧٨	-	-	-	-	-٧٠٧٨	-	١٠٠٢٦	٢٩٤٨	٥٩	أنشطة نشر وإنتاج برامج التلفزيون والفيديو والأفلام السينمائية والتسجيلات
١٠٧٩٣٤٣	٩٩٥٢٤٤	٨٤٠٩٩	-	-	-	-	٨٤٠٩٩	-	٧٤٢٨	٩١٥٢٧	٦٠	أنشطة البث الإذاعي والتلفزيوني
١٤٥٨٧٨٦٨	٤٩٧٦٥١٤	٩٦١١٣٥٤	-	-	-	-	٩٦١١٣٥٤	-	١٦٦٨٧٣٣	١١٢٨٠٠٨٧	٦١	الاتصالات
٣١٧٤٤٤	٣٢٢٠٢٠	-٤٥٧٦	-	-	-	-	-٤٥٧٦	-	١٧٦٢٩	١٣٠٥٣	٦٢	أنشطة برمجيات وإستشارات الحاسب
١١٤٢٩٧٠٨	١١٣٨٨٦٠٢	٤١١٠٦	-	-	-	-	٤١١٠٦	-	-	٤١١٠٦	ك	<u>الوساطة المالية والتأمين</u>
٩٠٦٢٢٢٩	٩٠٤٨٨٦٠	١٣٣٦٩	-	-	-	-	١٣٣٦٩	-	-	١٣٣٦٩	٦٤	الوساطة المالية عدا التأمين وتوفير الإعتمادات لمعاشات التقاعد
٢٣٦٧٤٧٩	٢٣٣٩٧٤٢	٢٧٧٣٧	-	-	-	-	٢٧٧٣٧	-	-	٢٧٧٣٧	٦٦	الأنشطة المساعدة للوساطة المالية
١٦٢٢٨٦٤٤	١٦١٣٦٩٢٦	١٣١٧١٨	-	-	-	-	١٣١٧١٨	-	١٢٨٩	١٣٣٠٠٧	ل	<u>أنشطة العقارات والتأجير</u>
١٦٢٦٨٦٤٤	١٦١٣٦٩٢٦	١٣١٧١٨	-	-	-	-	١٣١٧١٨	-	١٢٨٩	١٣٣٠٠٧	٦٨	أنشطة العقارات والتأجير
٣٠٤٨٧	٣٠٠٥١	٤٣٦	-	-	-	-	٤٣٦	-	-	٤٣٦	م	<u>الأنشطة العلمية والتقنية المتخصصة</u>
٨٦٢٠	٨١٨٤	٤٣٦	-	-	-	-	٤٣٦	-	-	٤٣٦	٦٩	الأنشطة القانونية والمحاسبية
٢٢٢	٢٢٢	-	-	-	-	-	-	-	-	-	٧٠	أنشطة المراكز الرئيسية والخبرة الاستشارية
٢١٦٤٥	٢١٦٤٥	-	-	-	-	-	-	-	-	-	٧١	الأنشطة المعمارية والهندسية والاختبارات التقنية والتحليل
٤٣٥٩١٤	٢٣٣٤٦٨	٢٠٢٤٤٦	-	-	-	-	٢٠٢٤٤٦	-	١٦٩	٢٠٢٦١٥	ن	<u>الأنشطة الإدارية وخدمات الدعم</u>
٢٦٩٩	٢٦٨٧	١٢	-	-	-	-	١٢	-	-	١٢	٧٨	أنشطة التوظيف
٤٣٣٢١٥	٢٣٠٧٨١	٢٠٢٤٣٤	-	-	-	-	٢٠٢٤٣٤	-	١٦٩	٢٠٢٦٠٣	٧٩	أنشطة خدمات وكالة السفر ومنظمي الرحلات السياحية والحجز
-	-	-	-	-	-	-	-	-	-	-	س	<u>الإدارة العامة والدفاع والضمان الاجتماعي الإجباري</u>
-	-	-	-	-	-	-	-	-	-	-	٨٤	الإدارة العامة والدفاع والضمان الاجتماعي الإجباري
٢٨٤٩٦٦٦	٢٦٥٠٩١٤	١٩٨٧٥٢	-	-	-	-	١٩٨٧٥٢	-	-	١٩٨٧٥٢	ع	<u>التعليم</u>
٢٨٤٩٦٦٦	٢٦٥٠٩١٤	١٩٨٧٥٢	-	-	-	-	١٩٨٧٥٢	-	-	١٩٨٧٥٢	٨٥	التعليم
٨٦١٥٩٤	٧١٧٧٠١	١٤٣٨٩٣	١١٤٦٥	-	١١٤٦٥	-	١٣٢٤٢٨	-	١٤١٦٥	١٤٦٥٩٣	ف	<u>الصحة والعمل الاجتماعي</u>
٨٦١٥٩٤	٧١٧٧٠١	١٤٣٨٩٣	١١٤٦٥	-	١١٤٦٥	-	١٣٢٤٢٨	-	١٤١٦٥	١٤٦٥٩٣	٨٦	الأنشطة المتصلة بصحة الإنسان
٦١٠٤٠	٩٨٨٥٥	-٣٧٨١٥	٣٥	-	٣٥	-	-٣٧٨٥٠	-	٧١٨٣٦	٣٣٩٨٦	ص	<u>أنشطة الفنون والإبداع والتسليّة</u>
٦١٠٤٠	٩٨٨٥٥	-٣٧٨١٥	٣٥	-	٣٥	-	-٣٧٨٥٠	-	٧١٨٣٦	٣٣٩٨٦	٩٣	أنشطة الرياضة والترفيه والتسليّة
٣٢٠٠	٣٥٠١	-٣٠١	-	-	-	-	-٣٠١	-	٤٤٢	١٤١	ق	<u>أنشطة الخدمات الأخرى</u>
٣٢٠٠	٣٥٠١	-٣٠١	-	-	-	-	-٣٠١	-	٤٤٢	١٤١	٩٥	اصلاح أجهزة الحاسب الالى والسلع الشخصية والمنزلية

تابع جدول ٤ - حساب الإستخدامات والموارد الرأسمالية والمالية لشركات القطاع الخاص الإستثماري لعام ٢٠١٦
ب - جانب الموارد

(القيمة بالآلاف جنيهه)

دليل النشاط الإقتصادي	اقسام النشاط الإقتصادي	الادخار	الاهلاك	التحويلات الرأسمالية والمالية	الاقتراض	جملة الموارد
	الإجمالي العام	٢٤٥٨٨٠٦٦	١٨٥٤٣٢٢٥	٢١٤٦٤٢٨٩٠	-٧٩٤٥١٨٢٠	١٧٨٣٢٢٣٦١
أ	الزراعة والصيد وإستغلال الغابات وقطع أشجار الأخشاب	٦٤٣٢٧١	٢٠٧٣٤٧	٤٣٥٢٣٣١	-١٤٠٥١١	٥٠٦٢٤٣٨
٠١	الزراعة والصيد وأنشطة الخدمات ذات الصلة بها	٦٤٢١٣١	٢٠٦١٧١	٤٣٤٩٠٢٧	-١٣٨٩٦٧	٥٠٥٨٣٦٢
٠٣	صيد الأسماك وتربية الأحياء المائية	١١٤٠	١١٧٦	٣٣٠٤	-١٥٤٤	٤٠٧٦
ب	التعدين وإستغلال المحاجر	٢٩٦٧٢٩٨	١٨٨٧٧٠١	٢١٣٣٩٦٠٥	-٧٧٦٢٣٨٦	١٨٤٣٢٢١٨
٠٦	إستخراج النفط والغاز الطبيعي	١٢٢٢٠٦٣	١٧٩١٩٦٣	١٣١٤٠٦٩١	-٥٨٨١٤٥٠	١٠٢٧٣٢٦٧
٠٧	تعدين خامات (فلزات المعادن)	١٦٩٥٦٤٠	٥٩٦٠٣	٨٠٥٣٦٥٧	-١٧٥٧٣٨٠	٨٠٥١٥٢٠
٠٨	التعدين وإستغلال المحاجر	٤٩٥٩٥	٣٦١٣٥	١٤٥٢٥٧	-١٢٣٥٥٦	١٠٧٤٣١
ج	الصناعات التحويلية	٩٤٦٦٦٣٩	٨٧٦٩١٤٢	٧٩٦٩٦٨٢٩	-٢٩٨٠٨٤٣٦	٦٨١٢٤١٧٤
١٠	صناعة المنتجات الغذائية	-١٠٩٧٥٥٥	٩١٠٧٤٦	٩٣٢٤٦٠٣	-٥٩٣٣٢٩٠	٣٢٠٤٥٠٤
١١	صناعة المشروبات	٤٧٥٩٣٤	٤٢٣٤٢٢	٣٢٦٨٤٢١	-٢٩٤٧٦٦٧	١٢٢٠١١٠
١٢	صناعة منتجات التبغ	١٦٢٢	٣	-	-١٤٣٣	١٩٢
١٣	صناعة المنسوجات	٩١٣٧٩٣	٥١٢٥٧٠	١٥٩٠٢٧١	-١٩٠٢٨٠٣	١١١٣٨٣١
١٤	صناعة الملابس الجاهزة	٥١٩١٣٥	١٨٨٨٣٦	١٦٤٥١٣٠	٨٠٣٢٣٤	٣١٥٦٣٣٥
١٥	صناعة الجلد ومنتجاته	١٦٨٩٣	٦١٦٣	٢٣٢٦٨١	-١٠٠٥٨٤	١٥٥١٥٣
١٦	صناعة الخشب والمنتجات الخشبية والفلين عدا الأثاث وصناعة القش ومواد الضفر	-٣٩٣٠	١٠٧٦٦	٥١٠٧٧	-٣١٣١٣	٢٦٦٠٠
١٧	صناعة الورق ومنتجاته	-١٠٦٧٤٨٠	٣٢٩٨٠٥	٢٧٣٩٣٩٩	١٠١٥٥١٢	٣٠١٧٢٣٦
١٨	الطباعة وإستنساخ وسائط الإعلام المسجلة	-١٦٩٥٦٢	١٧١٧٢٢	٤١٨٠٥٢	٩٠٠١٦	١٣٢٠٢٢٨
١٩	صناعة فحم الكوك و المنتجات النفطية	٣٧٣٧٨٨٠	٧٣٢٠٦٣	٧٩٨٣٤٥٢	-٤٨٣٠٩٩٠	٧٦٢٢٤٠٥
٢٠	صناعة المواد و المنتجات الكيماوية	٢٧٩٩٥٤٠	١٤٠٨٣٠٦	٤٦٣٩٠٥٥	-٣٠٢٦٩١٠	٥٨١٩٩٩١
٢١	صناعة المستحضرات الصيدلانية والكيمائية والدوائية	٢٦٧٠٥٦٣	٥٤٨٠٤٣	٢٥٩٧٨٦٠	-٢٤١٩٠٥١	٣٣٩٧٤١٥
٢٢	صناعة منتجات المطاط و اللدائن	-١٩٢٥٥	١٩١٥٣٠	٢٩١٢١١٣	-٩٤٨٢٠٥	٢١٣٦١٨٣
٢٣	صناعة منتجات المعادن اللافلزية الأخرى	٤٢٦١٤٦	١٣٧٠٥٢٧	٦٣٧٧٥٥٧	٢٦١٨٧٤	٨٤٣٦١٠٤
٢٤	صناعة الفلزات القاعدية	-١٢٨٨٠٧٢	١٠٦٢٢٤٩	٢٣٩٩٢١٥٤	-١٢٣٢١١٠٠	١١٤٤٥٢٣١
٢٥	صناعة منتجات المعادن المشكلة عدا الماكينات والمعدات	١٧٧٢٤٢٢	١٤٨٠٧٦	١٣٩٢٣٣١	-٢٣٣٦٣٣٦	٩٧٦٤٩٣
٢٦	صناعة الحاسبات و المنتجات الإلكترونية والبصرية وصناعة الأجهزة الطبية	٢٧٧٨١٤	٢٠٣٩٩	٣٧٣٣٢٤	-٤٢٢٩٧٣	٢٤٨٥٦٤
٢٧	صناعة الأجهزة الكهربائية	٧٦٠٢١٧	٣٦١٩٣٢	٦٥٧١٦٨٦	٥١٦٨١٧	٨٢١٠٦٥٢

تابع جدول ٤ - حساب الإستخدامات والموارد الرأسمالية والمالية لشركات القطاع الخاص الإستثماري لعام ٢٠١٦
ب - جانب الموارد

(القيمة بالآلاف جنيهه)

رقم	أقسام النشاط الإقتصادي	الإدخار	الإهلاك	التحويلات الرأسمالية والمالية	الإقتراض	جملة الموارد
٢٨	صناعة الآلات والمعدات الغير مصنفة في موضع آخر	٩١٧٥٣	٨١٤٢٠	١١١٩٠٠٢	-١٨٠١٦٧	١١١٢٠٠٨
٢٩	صناعة المركبات ذات المحركات	-١٦٥٤٨٥٠	٢٣٥٣١٢	٤١٥٦٣١	٣١٧٢٢٠٦	٢١٦٨٢٩٩
٣٠	صناعة معدات النقل الأخرى	-١٤٣٩	١٢٤٠	١٤٨٢١	-٣٨٥٧	١٠٧٦٥
٣١	صناعة الأثاث والمنتجات الخشبية الغير مصنفة في موضع آخر	٢٤٣٥٥٦	٢٢٧١٨	٢٥٦٠٠٣	-٣٧٦٤١٦	١٤٥٨٦١
٣٢	صناعات تحويلية أخرى	٢٩٠٨٩	٢٩٩٩٦	١٥٤٧٩١٨	١٤٠٩٨٦٠	٣٠١٦٨٦٣
٣٣	إصلاح المعدات والأجهزة	٣٢٤٢٥	١٢٩٨	٢٣٤٢٨٨	-١٠٤٨٦٠	١٦٣١٥١
د	<u>إمدادات الكهرباء والغاز والبخار وإمدادات وتكييف الهواء</u>	٤٠٨١٤٠	٤٠٨٨٢١	٣٠٤٤٢٨٩	-٦٣٢٧٨٩	٣٢٢٨٤٦١
٣٥	إمدادات الكهرباء والغاز والبخار وإمدادات وتكييف الهواء	٤٠٨١٤٠	٤٠٨٨٢١	٣٠٤٤٢٨٩	-٦٣٢٧٨٩	٣٢٢٨٤٦١
هـ	<u>الإمداد المائي وشبكات الصرف الصحي وإدارة ومعالجة النفايات</u>	-٦٢٧٨٨	١٤١٣٧	٢٨٠٠١٨	٨٦٨	٢٣٢٢٣٥
٣٦	تجميع وتنقية وتوزيع المياه	٢٣٦٦٧	١٤٠٠٩	٢٨٠٠١٨	-٨٥٧٧٢	٢٣١٩٢٢
٣٨	جمع ومعالجة وتدوير المخلفات والنفايات	-٨٦٤٥٥	١٢٨	-	٨٦٦٤٠	٣١٣
و	<u>الإشاعات (التشييد و البناء)</u>	٥٣١٠٧٩٨	٣٠٤٠١٨	١٨٣٥١٨٨٦	-١٤٢٢٧٦١٨	٩٧٣٩٠٨٤
٤١	تشبيد البنائات	٤٥٩٣٩١٦	٢٠٧٢٧٩	١٦٣٩٢٣٩٠	-١٣٠٩٥٥٠٩	٨٠٩٨٠٧٦
٤٢	الهندسة المدنية	٧٥٧٨٧٩	٨٤٦٤٨	١٨٧١٧٦٨	-١١٧٤٨٣٢	١٥٣٩٤٦٣
٤٣	أنشطة التشييد المتخصصة	-٤٠٩٩٧	١٢٠٩١	٨٧٧٢٨	٤٢٧٢٣	١٠١٥٤٥
ز	<u>تجارة الجملة والتجزئة وإصلاح المركبات ذات المحركات والدراجات النارية</u>	٣٩٦٢٤٢	٤٨٣٦٢	١٧٠١٨٤٦٥	١٣٥٨١٨	١٧٥٩٨٨٨٧
٤٥	تجارة الجملة والتجزئة وإصلاح المركبات ذات المحركات والدراجات النارية	-٤١٢١٤	١١٥٥٥	١٣٦٦٥٥٧	-٧٢٤٧٦٩	٦١٢١٢٩
٤٦	تجارة الجملة عدا المركبات ذات المحركات والدراجات النارية	٤٣٧٤٥٦	٣٦٨٠٧	١٥٦٥١٩٠٨	٨٦٠٥٨٧	١٦٩٨٦٧٥٨
ح	<u>النقل والتخزين</u>	١٣٠٥٨٢٨	١٠٥٠٢٨٦	١٤٢٠٥٤٥٣	-٩٧٩٥٧٣٠	٦٧٦٥٨٣٧
٤٩	النقل البرى ، والنقل عبر خطوط الأنابيب	-٨٣٠٧٨	١٣٢٩٣٦	٢٦٢٥٥٩٦	-٦٥٥٧٨٠	٢٠١٩٦٧٤
٥٠	النقل عبر الماء	٦٧٥١٥	٣١٨٢٩٤	٤٦٥٦٩٦٩	-٣٣٠٥٣٥٦	١٧٣٧٤٢٢
٥١	النقل الجوى	٧٧٤٤٣٦	٢٢٥٨٠٦	٦٨٠٢٨٤٥	-٤٨٢٧٩٤٠	٢٩٧٥١٤٧
٥٢	أنشطة التخزين والدعم للنقل	٥٤٦٩٥٥	٣٧٣٢٥٠	١٢٠٠٤٣	-١٠٠٦٦٥٤	٣٣٥٩٤
ط	<u>أنشطة خدمات الغذاء والإقامة</u>	-١٢٩٧٣	١٢٣١٤٧	١٣٢٦٦٦٣	-٨٠٧٦٨٣	٦٢٩١٥٤
٥٥	أنشطة خدمات الإقامة	١٧٦٢٥	١١٤٦٦٤	١١٨٥٨٠٢	-٧٩٨٧٠٨	٥١٩٣٨٣
٥٦	أنشطة خدمات الغذاء والمشروبات	-٣٠٥٩٨	٨٤٨٣	١٤٠٨٦١	-٨٩٧٥	١٠٩٧٧١
ى	<u>المعلومات والإتصالات</u>	٤٠٣١٠٢٦	٥٢٧٧١٩٢	٢١٤٧٣٩٠٥	-١٤٢١٢٥٠٣	١٦٥٦٩٦٢٠
٥٨	أنشطة النشر	١٤١٣٧	٥٨٧	٢٠٤٨٠٠	-١٣٦٢٤١	٨٣٢٨٣

تابع جدول ٤ - حساب الإستخدامات والموارد الرأسمالية والمالية لشركات القطاع الخاص الإستثماري لعام ٢٠١٦
ب - جانب الموارد

(القيمة بالآلاف جنيهه)

رقم دليل النشاط الإقتصادي	أقسام النشاط الإقتصادي	الإدخار	الإهلاك	التحويلات الرأسمالية والمالية	الإقتراض	جملة الموارد
٥٩	أنشطة نشر وإنتاج برامج التليفزيون والفيديو والأفلام السينمائية والتسجيلات	-٦٧٦٤١	٢٧٨٥٧	٦٦٧٠٠٧	-١٢٥٥٤١	٥٠١٦٨٢
٦٠	أنشطة البث الإذاعي والتليفزيوني	٥٥٧٣٨٨	٤٠٠٨٤٥	٢٠٠٣٦١٠	-١٨٨٢٥٠٠	١٠٧٩٣٤٣
٦١	الإتصالات	٣٤٧٧٠٧٢	٤٨٣٤٨٠٨	١٨٢٤٥٧٨٣	-١١٩٦٩٧٩٥	١٤٥٨٧٨٦٨
٦٢	أنشطة برمجيات وإستشارات الحاسب	٥٠٠٧٠	١٣٠٩٥	٣٥٢٧٠٥	-٩٨٤٢٦	٣١٧٤٤٤٤
ك	<u>الوساطة المالية والتأمين</u>	٤٤٠٠٨٧	٤٦١٣٣	١٤٣٨٥٦٨٣	-٣٤٤٢١٩٥	١١٤٢٩٧٠٨
٦٤	الوساطة المالية عدا التأمين وتوفير الإعتمادات لمعاشات التقاعد	٢٤١٧٧	٩٤٩١	١٢٠٩٧٦٦٣	-٣٠٦٩١٠٢	٩٠٦٢٢٢٩
٦٦	الانشطة المساعدة للوساطة المالية	٤١٥٩١٠	٣٦٦٤٢	٢٢٨٨٠٢٠	-٣٧٣٠٩٣	٢٣٦٧٤٧٩
ل	<u>أنشطة العقارات والتأجير</u>	-٩٥٠٠٠٣	٤٥٤٩١	١٤٨٦٣٦٥٠	٢٣٠٩٥٠٦	١٦٢٦٨٦٤٤
٦٨	أنشطة العقارات والتأجير	-٩٥٠٠٠٣	٤٥٤٩١	١٤٨٦٣٦٥٠	٢٣٠٩٥٠٦	١٦٢٦٨٦٤٤
م	<u>الانشطة العلمية والتقنية المتخصصة</u>	١٨٤٩٠	٦٨٦٨	٢٥٩٩٧	-٢٠٨٦٨	٣٠٤٨٧
٦٩	الانشطة القانونية والمحاسبية	٤٣٥١	٤١٢	١٥٧٦٠	-١١٩٠٣	٨٦٢٠
٧٠	أنشطة المراكز الرئيسية والخبرة الإستشارية	٧٨٧٥	٦٣٥٤	١٧٣	-١٤١٨٠	٢٢٢
٧١	الانشطة المعمارية والهندسية والاختبارات التقنية والتحليل	٦٢٦٤	١٠٢	١٠٠٦٤	٥٢١٥	٢١٦٤٥
ن	<u>الانشطة الادارية وخدمات الدعم</u>	٧١٠٤٩	١٩٣٥٥	٢٩٤٨٤٦	٥٠٦٦٤	٤٣٥٩١٤
٧٨	أنشطة التوظيف	٣٣٠	٥٧	٢٦٢٨	-٣١٦	٢٦٩٩
٧٩	أنشطة خدمات وكالة السفر ومنظمى الرحلات السياحية والحجز	٧٠٧١٩	١٩٢٩٨	٢٩٢٢١٨	٥٠٩٨٠	٤٣٣٢١٥
س	<u>الإدارة العامة والدفاع والضمان الإجتماعي الإجباري</u>	٣٧٤٤٧	١٢٤٠٩٢	-	-١٦١٥٣٩	-
٨٤	الإدارة العامة والدفاع والضمان الإجتماعي الإجباري	٣٧٤٤٧	١٢٤٠٩٢	-	-١٦١٥٣٩	-
ع	<u>التعليم</u>	٢٣٠٥٥٦	١١٦١٠٥	٢٨١٤٢٧٧	-٣١١٢٧٢	٢٨٤٩٦٦٦
٨٥	التعليم	٢٣٠٥٥٦	١١٦١٠٥	٢٨١٤٢٧٧	-٣١١٢٧٢	٢٨٤٩٦٦٦
ف	<u>الصحة والعمل الإجتماعي</u>	١٩٨٢٠٢	٩١١٠٧	١٠٤٩٩٨٣	-٤٧٧٦٩٨	٨٦١٥٩٤
٨٦	الانشطة المتصلة بصحة الانسان	١٩٨٢٠٢	٩١١٠٧	١٠٤٩٩٨٣	-٤٧٧٦٩٨	٨٦١٥٩٤
ص	<u>أنشطة الفنون والإبداع والتسلية</u>	٧٤٦٢٨	٣٦١٥	١١٥٥٠٥	-١٣٢٧٠٨	٦١٠٤٠
٩٣	أنشطة الرياضة والترفيه والتسلية	٧٤٦٢٨	٣٦١٥	١١٥٥٠٥	-١٣٢٧٠٨	٦١٠٤٠
ق	<u>أنشطة الخدمات الأخرى</u>	١٤١٢٩	٣٠٦	٣٥٠٥	-١٤٧٤٠	٣٢٠٠
٩٥	اصلاح أجهزة الحاسب الالى والسلع الشخصية والمنزلية	١٤١٢٩	٣٠٦	٣٥٠٥	-١٤٧٤٠	٣٢٠٠

جدول ٥ - الإضافات الرأسمالية على الأصول الثابتة مصنفة طبقاً لنوع الأصل لشركات القطاع الخاص الاستثماري لعام ٢٠١٦

(القيمة بالآلاف جنيه)

الجملة	نفقات إيرادية موجلة	الثروة الحيوانية والمالية	برامج وأجهزة حاسب آلي	أثاث ومعدات مكاتب	عدد وأدوات	وسائل نقل وانتقال	آلات ومعدات	مباني وإنشاءات ومرافق	أراضى	أقسام النشاط الإقتصادي	لنيل النشاط الإقتصادي
٢٤٠٢٨٠٦٩	٦٩٨٣٢٧٤	١٤٨١٥٣	٤٢٥١٣١	٩٤٣٣٠١	٤٥٦٨٠٠	١١٣٧٩٨٥	١٠٨٤٦٤٠٥	٢٥٣٢٩٦١	٥٥٤٠٥٩	الاجمالي العام	
٤٢٩١١٨	١٣٣١	١٤٨١٥٣	١٧٥٤	٦٦٢٨	٥٤٦١	٢٧٠١٥	٧٧٥٦٤	٨٨٩٨٤	٧٢٢٢٨	الزراعة والصيد واستغلال الغابات وقطع أشجار الأخشاب	أ
٤٢٧٢٩٠	١٣٣١	١٤٨١٥٣	١٧٥٤	٦٦٢٦	٣٧٥٥	٢٧٠١٥	٧٧٤٤٤	٨٨٩٨٤	٧٢٢٢٨	الزراعة والصيد وأنشطة الخدمات ذات الصلة بها	٠١
١٨٢٨	-	-	-	٢	١٧٠٦	-	١٢٠	-	-	صيد الأسماك وتربية الأحياء المائية	٠٣
٥١٥٤٠٨	-	-	٨٩٤	١٠١٠٢	٥٨٣	٤١٠٩	٤٢٥٥٦٥	٧٤٠٢٩	١٢٦	التعدين واستغلال المحاجر	ب
٤٩٤٣٥٨	-	-	١٦٦	٩٦٢٧	٤٠٦	٣٤٤٧	٤١١٤٤٢	٦٩١٤٤	١٢٦	إستخراج النفط والغاز الطبيعي	٠٦
٧٢٨	-	-	٧٢٨	-	-	-	-	-	-	تعدين خامات (فلزات المعادن)	٠٧
٢٠٣٢٢	-	-	-	٤٧٥	١٧٧	٦٦٢	١٤١٢٣	٤٨٨٥	-	التعدين واستغلال المحاجر	٠٨
٩٥٣٦٢٣٠	١٥٢٧٧١	-	٦٥٥١٤	٣٤٧٩٩٩	٣٨٧٠٠٥	٨٧٥٠٢١	٥٩٩٥٤٢٠	١٤٣٨٧٤١	٢٧٣٧٥٩	الصناعات التحويلية	ج
١٠٠٣٤١٥	١٥٥٥٤	-	٢١٤٣٦	٥٥٣٨٨	٢٠٤٣٣	٧٠٨٥٩	٧٠٨٢١٧	٩٣٤٢٢	١٨١٠٦	صناعة المنتجات الغذائية	١٠
٤٩٨٧٢٢	٣٢٦٩٩	-	٤٨٥٥	٢٨٩٣١	٣٤٥٩٠	٤٥٤٥٩	٢٩٤٠٦٩	٥٣٠٦٥	٥٠٥٤	صناعة المشروبات	١١
١٩٢	-	-	-	١١	-	١٨١	-	-	-	صناعة منتجات التبغ	١٢
٣٥٠٧٠٠	٢٠١٣	-	٣١٨٧	٦١٦	٧٤٦٢	١١١٨٦	١٧١٣٧٨	٦١٣١٤	٨٨٠٠٠	صناعة المنسوجات	١٣
٢٥٤١٩٩	٧٦٠٧	-	١٥	٢١٤٦٣	٣٤٣٥٩	١٧٤٣٣	١٢٩٤١٦	٤٣٩٠٦	-	صناعة الملابس الجاهزة	١٤
٨١٦٤	١٠٣٠	-	-	٦٨٧	٩٨٦	٩٤	٥٣٦٠	٧	-	صناعة الجلد ومنتجاته	١٥
١٥٧٨٢	-	-	-	٧٤	٥٧٣	٢١٤	١٥٦١	١٤١٩	١١٩٤١	صناعة الخشب والمنتجات الخشبية والفلين عدا الأثاث وصناعة القش ومواد الضفر	١٦
١١٣٧١٥	٩	-	٤٢٤٥	٢٨٩٧	٢٨٢١	٦٦٤١	٨٨٣٥٩	٨٧٤٣	-	صناعة الورق ومنتجاته	١٧
٤٨٧٨٦	-	-	٣٦٨	١٠٦٥	٥٣٧٤	١٧٨١	٣١٨٥٤	٨٣٣٦	٨	الطباعة وإستنساخ وسائط الإعلام المسجلة	١٨
٣٥١١٢٥	-	-	٤٩	٢٣٥٦٢	٨٧٧٥	٥٧٢٠	٢٢٥٥٨١	٨٧٤٣٨	-	صناعة فحم الكوك و المنتجات النفطية	١٩
١١٥٣٢٤٠	٢٦٠	-	٨٤٢٨	٢٥١٩٨	١٦٩٣٠	٣٣٧٥٠	٩٨٣٤٢٥	٨٥٢٤٩	-	صناعة المواد و المنتجات الكيماوية	٢٠
٦٩٩٤٧٢	٩٢٥٨	-	-	٦٠١٧٩	٥١٥٩٧	٢٠٢٦١	٣٦٢٩٩٢	١٩٥١٨٥	-	صناعة المستحضرات الصيدلانية والكيماوية والدوائية	٢١
٢٥٣٤٦٠	-	-	١٤٩٠	٤٢١٧	١٤٨٦٢	٥٦٥١	١١٦٠٥٠	١٠٦٧٦٩	٤٤٢١	صناعة منتجات المطاط واللدائن	٢٢
١١٧٢٢٧١	٩٥	-	٤١٧٢	١٤١٨٧	٢٧٧٥٥	٦٣٤٩٦	٧٦٢١٣٨	٢٢١٦٢١	٧٨٨١١	صناعة منتجات المعادن اللافلزية الأخرى	٢٣
٢٣٣٠٩٢٧	-	-	٧٧٦٣	٤٠٨٦٠	١٨٤٧٢	٥١٤٣٣٦	١٥٣٢٥٩٦	٢١٦٩٠٠	-	صناعة الفلزات القاعدية	٢٤
٤٢٣٦٤٦	٥٣١٩٥	-	٢٣٥	١٢٨٥٤	٧١٦٧٢	٢٨٨٤٢	١٦٦٤٤٢	٧٤٦٤٥	١٥٧٦١	صناعة منتجات المعادن المشكلة عدا الماكينات والمعدات	٢٥
٤٦٨٠٧	-	-	٢٢٢	١٣٩٦٥	٤٩٠٣	٧٥٢	١٠٧٤٢	١٦٢٦٣	-	صناعة الحاسبات والمنتجات الإلكترونية والبصرية وصناعة الأجهزة الطبية	٢٦
٥١٣٤٦١	٣١٠٢٩	-	٦٠٨٥	٢٦٨١٠	٤٠٦٤٥	٣١٠٨٠	٢١٥١٣٩	١١١٠١٦	٥١٦٥٧	صناعة الأجهزة الكهربائية	٢٧

تابع جدول ٥ - الإضافات الرأسمالية على الأصول الثابتة مصنفة طبقاً لنوع الأصل لشركات القطاع الخاص الاستثماري لعام ٢٠١٦

(القيمة بالآلاف جنيه)

الجملة	نفقات إيرادية مؤجلة	الثروة الحيوانية والمالية	برامج وأجهزة حاسب آلى	أثاث ومعدات مكاتب	عدد وأدوات	وسائل نقل وانتقال	آلات ومعدات	مباني وإنشاءات ومرافق	أراضى	أقسام النشاط الإقتصادي	دليل النشاط الإقتصادي
٥٠٤٤٠	٢٢	-	٢٧	٤٣٥٢	١٣٥٧٩	٤٠٠٢	٢٢١١٣	٦٣٤٥	-	صناعة الآلات والمعدات الغير مصنفة في موضع آخر	٢٨
١٩٦٧١٤	-	-	٢٨٤٥	٣٦٥٥	١٠٣٤٩	٨٦١٥	١٣٦٧١١	٣٤٥٣٩	-	صناعة المركبات ذات المحركات	٢٩
٦٣	-	-	-	١٢	٤٥	-	٦	-	-	صناعة معدات النقل الأخرى	٣٠
٢٠٥٧٦	-	-	٢٠	٨٢٣	٥١٤	٣٨١٣	٧٢٦٥	٨١٤١	-	صناعة الأثاث والمنتجات الخشبية الغير مصنفة في موضع آخر	٣١
٢٨٠٤٦	-	-	٧٢	٤٨٤	٣٠٩	٨٥٩	٢٢٥٠٥	٣٨١٧	-	صناعات تحويلية أخرى	٣٢
٢٣٠٧	-	-	-	٢٠٥	-	-	١٥٠١	٦٠١	-	إصلاح المعدات والأجهزة	٣٣
٢٩٣٩٩٨	٢١٨	-	٦٠٤٨٤	٢٨٨	٩٦٨	-	٤٦١٦	٩٣٠٢٤	١٣٤٤٠٠	<u>إمدادات الكهرباء والغاز والبخار وإمدادات وتكييف الهواء</u>	د
٢٩٣٩٩٨	٢١٨	-	٦٠٤٨٤	٢٨٨	٩٦٨	-	٤٦١٦	٩٣٠٢٤	١٣٤٤٠٠	إمدادات الكهرباء والغاز والبخار وإمدادات وتكييف الهواء	٣٥
١٠٩٢٥	١٥٣	-	١١٥	٢٧٢	٧٣٩	٢٤٨	٦٨٠٥	٢٥٩٣	-	<u>الإمداد المائي وشبكات الصرف الصحي وإدارة ومعالجة النفايات</u>	هـ
١٠٦١٩	-	-	١١٥	٢٧٢	٦٢١	٢٤٨	٦٨٠٥	٢٥٥٨	-	تجميع وتنقية وتوزيع المياه	٣٦
٣٠٦	١٥٣	-	-	-	١١٨	-	-	٣٥	-	جمع ومعالجة وتدوير المخلفات والنفايات	٣٨
١٩٧٣٩٦	١٢٥٣١	-	٤٠١	١٩١١٤	١٦٢١٦	١٥١٨٠	١٠٢٥٧٤	٣١٣٨٠	-	<u>الإنشاءات (التشييد و البناء)</u>	و
١٤٤٣٣٩	١٢٤٨١	-	٣٥٣	١٦٧٦٣	١٣١٠١	١٠٢٧٧	٦٠٥٧٥	٣٠٧٨٩	-	تشبيد البنائيات	٤١
٣٥١١٨	-	-	-	٩٧٦	٢٢٧٢	٣٤٦٣	٢٨٢٤٠	١٦٧	-	الهندسة المدنية	٤٢
١٧٩٣٩	٥٠	-	٤٨	١٣٧٥	٨٤٣	١٤٤٠	١٣٧٥٩	٤٢٤	-	أنشطة التشبيد المتخصصة	٤٣
٦٣٤١٤	-	-	٢٦٤٢	٩٧٣٩	٦٥٨	٧٣٧٧	٣٨٤١	٣٩١٥٧	-	<u>تجارة الجملة والتجزئة وإصلاح المركبات ذات المحركات والدراجات النارية</u>	ز
٧٧٧٧	-	-	١٦٩	٥٤٢٧	٣٣١	١٤٦٦	-	٣٨٤	-	تجارة الجملة والتجزئة وإصلاح المركبات ذات المحركات والدراجات النارية	٤٥
٥٥٦٣٧	-	-	٢٤٧٣	٤٣١٢	٣٢٧	٥٩١١	٣٨٤١	٣٨٧٧٣	-	تجارة الجملة عدا المركبات ذات المحركات والدراجات النارية	٤٦
٥٦١٨٠٨	٤٠١٣٩	-	١٧٧٩١	٢٧٥٩٩	١١٢١١	١٨١٠٣٥	١١٥٨٨	٢٧٢٤٤٥	-	<u>النقل والتخزين</u>	ح
١٩٨٤٧	-	-	٣٠٥	٤	٨٠٦	١٣٠٢	٥٣٢٩	١٢١٠١	-	النقل البرى ، والنقل عبر خطوط الأنابيب	٤٩
١٨٧٨٦٥	-	-	-	١٧٣٠٢	-	٧١٩	٢١٣٥	١٦٧٧٠٩	-	النقل عبر الماء	٥٠
٣٥١٦٠٥	٤٠١٣٩	-	١٧٤٨٦	٩٧٦٥	١٠٣٣٨	١٧٩٠١٤	٢٣٢٥	٩٢٥٣٨	-	النقل الجوى	٥١
٢٤٩١	-	-	-	٥٢٨	٦٧	-	١٧٩٩	٩٧	-	أنشطة التخزين والدعم للنقل	٥٢
٢٧٤٥٦٠	١٠١٢٧٥	-	٣٥٥	١١٣٤٦	١٥٢٢٧	٨٧٩	٦٠٢٢	٦٨٣٦٠	٧١٠٩٦	<u>أنشطة خدمات الغذاء والإقامة</u>	ط
٢٧٠٤٣٦	١٠١١٣٠	-	٣٥٥	١٠٩٨٤	١٥١٤٨	٦١٥	٣٨٧٠	٦٧٢٣٨	٧١٠٩٦	أنشطة خدمات الإقامة	٥٥
٤١٢٤	١٤٥	-	-	٣٦٢	٧٩	٢٦٤	٢١٥٢	١١٢٢	-	أنشطة خدمات الغذاء والمشروبات	٥٦
١١٣٨٨٥٧٦	٦٦٥٨٥١١	-	٢٤٩٨٥٤	٤٦١٨٣٨	٤٨٠٩	١١١٨٧	٣٨٧١١٤٢	١٣١٢٣٥	-	<u>المعلومات والاتصالات</u>	ى
٩٦١	-	-	٥١٤	٧٩	-	٣٥٥	-	١٣	-	أنشطة النشر	٥٨

تابع جدول ٥ - الإضافات الرأسمالية على الأصول الثابتة مصنفة طبقاً لنوع الأصل لشركات القطاع الخاص الاستثماري لعام ٢٠١٦

(القيمة بالآلاف جنيه)

الجملة	نفقات إيرادية مؤجلة	الثروة الحيوانية والمالية	برامج وأجهزة حاسب آلي	أثاث ومعدات مكاتب	عدد وأدوات	وسائل نقل وانتقال	آلات ومعدات	مباني وإنشاءات ومرافق	أراضي	اقسام النشاط الإقتصادي	لبيان النشاط الإقتصادي
٢٩٤٨	-	-	٩	٩٦٢	١٦٣٦	١٠٩	١١	٢٢١	-	أنشطة نشر وإنتاج برامج التلفزيون والفيديو والأفلام السينمائية والتسجيلات	٥٩
٩١٥٢٧	٢٥٤٠٨	-	٢٩١	١٩٣١	٤٠٨	٦٦٩٣	٣٥٢٩٢	٢١٥٠٤	-	أنشطة البث الإذاعي والتلفزيوني	٦٠
١١٢٨٠٠٨٧	٦٦٣٣١٠٣	-	٢٤٢٦٤٩	٤٥٨٢١٦	٢٧٦٥	٢٧٣١	٣٨٣١٢١٠	١٠٩٤١٣	-	الاتصالات	٦١
١٣٠٥٣	-	-	٦٣٩١	٦٥٠	-	١٢٩٩	٤٦٢٩	٨٤	-	أنشطة برمجيات وإستشارات الحاسب	٦٢
٤١١٠٦	٨٤٢	-	٢٨٥	٨٦٨	٣١٦٣	٢٩٥	١٣٣٩٥	١٩٨٤٧	٢٤١١	<u>الوساطة المالية والتأمين</u>	ك
١٣٣٦٩	٩٣	-	١٢٠	٤٠٥	٥٧٤	-	١١٩٨٢	١٨٤	١١	الوساطة المالية عدا التأمين وتوفير الإعتمادات لمعاشات التقاعد	٦٤
٢٧٧٣٧	٧٤٩	-	١٦٥	٤٦٣	٢٥٨٩	٢٩٥	١٤١٣	١٩٦٦٣	٢٤٠٠	الأنشطة المساعدة للوساطة المالية	٦٦
١٣٣٠٠٧	٨٣٤٣	-	٧٢٧٥	٢١٤٥٩	٧٣٥٠	٣٦١٦	١١٢٥٣	٧٣٦٩٥	١٦	<u>أنشطة العقارات والتأجير</u>	ل
١٣٣٠٠٧	٨٣٤٣	-	٧٢٧٥	٢١٤٥٩	٧٣٥٠	٣٦١٦	١١٢٥٣	٧٣٦٩٥	١٦	أنشطة العقارات والتأجير	٦٨
٤٣٦	-	-	٢١٨	٢١٨	-	-	-	-	-	<u>الأنشطة العلمية والتقنية المتخصصة</u>	م
٤٣٦	-	-	٢١٨	٢١٨	-	-	-	-	-	الأنشطة القانونية والمحاسبية	٦٩
-	-	-	-	-	-	-	-	-	-	أنشطة المراكز الرئيسية والخبرة الاستشارية	٧٠
-	-	-	-	-	-	-	-	-	-	الأنشطة المعمارية والهندسية والاختبارات التقنية والتحليل	٧١
٢٠٢٦١٥	٢٣٨	-	١٤	١١٤٠٨	٣٩٩	٣٠٠٠	٥٥٦٥٤	١٣١٩٠٢	-	<u>الأنشطة الادارية وخدمات الدعم</u>	ن
١٢	١	-	٢	٧	-	-	٢	-	-	أنشطة التوظيف	٧٨
٢٠٢٦٠٣	٢٣٧	-	١٢	١١٤٠١	٣٩٩	٣٠٠٠	٥٥٦٥٢	١٣١٩٠٢	-	أنشطة خدمات وكالة السفر ومنظمي الرحلات السياحية والحجز	٧٩
-	-	-	-	-	-	-	-	-	-	<u>الإدارة العامة والدفاع والضمان الإجتماعي الإجباري</u>	س
-	-	-	-	-	-	-	-	-	-	الإدارة العامة والدفاع والضمان الإجتماعي الإجباري	٨٤
١٩٨٧٥٢	٤٦	-	١٣٦٧٨	٥٤٣٦	-	٦٨٢٦	١٥٠٣٤٨	٢٢٤١٨	-	<u>التعليم</u>	ع
١٩٨٧٥٢	٤٦	-	١٣٦٧٨	٥٤٣٦	-	٦٨٢٦	١٥٠٣٤٨	٢٢٤١٨	-	التعليم	٨٥
١٤٦٥٩٣	٦٨٧٦	-	٣٨٤٠	٨٦٤٦	٣٠١١	٢١٩٧	١١٠٦٠٤	١١٤١٩	-	<u>الصحة والعمل الإجتماعي</u>	ف
١٤٦٥٩٣	٦٨٧٦	-	٣٨٤٠	٨٦٤٦	٣٠١١	٢١٩٧	١١٠٦٠٤	١١٤١٩	-	الأنشطة المتصلة بصحة الانسان	٨٦
٣٣٩٨٦	-	-	١٧	٢٠٤	-	-	١٠	٣٣٧٣٢	٢٣	<u>أنشطة الفنون والإبداع والتسلية</u>	ص
٣٣٩٨٦	-	-	١٧	٢٠٤	-	-	١٠	٣٣٧٣٢	٢٣	أنشطة الرياضة والترفيه والتسلية	٩٣
١٤١	-	-	-	١٣٧	-	-	٤	-	-	<u>أنشطة الخدمات الأخرى</u>	ق
١٤١	-	-	-	١٣٧	-	-	٤	-	-	اصلاح أجهزة الحاسب الالى والسلع الشخصية والمنزلية	٩٥

جدول ٦ - التكوين الرأسمالي الصافي لشركات القطاع الخاص الاستثماري لعام ٢٠١٦

(القيمة بالآلاف جنيه)

التكوين الرأسمالي الصافي	(-) الاهلاك	التكوين الرأسمالي الإجمالي	اقسام النشاط الإقتصادي	دليل النشاط الإقتصادي
٢٧١٠١٣٤	١٨٥٤٣٢٢٥	٢١٢٥٣٣٥٩	الاجمالي العام	
١٠٢٨٥٥	٢٠٧٣٤٧	٣١٠٢٠٢	<u>الزراعة والصيد واستغلال الغابات وقطع أشجار الأخشاب</u>	أ
١٠٢٢٦٨	٢٠٦١٧١	٣٠٨٤٣٩	الزراعة والصيد وأنشطة الخدمات ذات الصلة بها	٠١
٥٨٧	١١٧٦	١٧٦٣	صيد الأسماك وتربية الأحياء المائية	٠٣
-١٤٩٨٥١٠	١٨٨٧٧٠١	٣٨٩١٩١	<u>التعدين واستغلال المحاجر</u>	ب
-١٤٢٠٨٤٠	١٧٩١٩٦٣	٣٧١١٢٣	إستخراج النفط والغاز الطبيعي	٠٦
-٥٨٨٧٥	٥٩٦٠٣	٧٢٨	تعدين خامات (فلزات المعادن)	٠٧
-١٨٧٩٥	٣٦١٣٥	١٧٣٤٠	التعدين واستغلال المحاجر	٠٨
٢٩١١٥	٨٧٦٩١٤٢	٨٧٩٨٢٥٧	<u>الصناعات التحويلية</u>	ج
-١٥٨٠٩٧٠	٩١٠٧٤٦	-٦٧٠٢٢٤	صناعة المنتجات الغذائية	١٠
-٧٠٦١٧	٤٢٣٤٢٢	٣٥٢٨٠٥	صناعة المشروبات	١١
١٨٩	٣	١٩٢	صناعة منتجات التبغ	١٢
-٧٨٢٩٢٢	٥١٢٥٧٠	-٢٧٠٣٥٢	صناعة المنسوجات	١٣
١١٢٨٧٩١	١٨٨٨٣٦	١٣١٧٦٢٧	صناعة الملابس الجاهزة	١٤
-١٨٩٢٨	٦١٦٣	-١٢٧٦٥	صناعة الجلد ومنتجاته	١٥
١٥٦٠	١٠٧٦٦	١٢٣٢٦	صناعة الخشب والمنتجات الخشبية والفلين عدا الأثاث وصناعة القش ومواد الضفر	١٦
-٢٤٥٨٣٤	٣٢٩٨٠٥	٨٣٩٧١	صناعة الورق ومنتجاته	١٧
-١٢٤١٠٨	١٧١٧٢٢	٤٧٦١٤	الطباعة وإستنساخ وسائط الإعلام المسجلة	١٨
-١١٢٢٤١٥	٧٣٢٠٦٣	-٣٩٠٣٥٢	صناعة فحم الكوك و المنتجات النفطية	١٩
-٢٠٠١٦٩	١٤٠٨٣٠٦	١٢٠٨١٣٧	صناعة المواد و المنتجات الكيماوية	٢٠
١٥٢٢٧٣	٥٤٨٠٤٣	٧٠٠٣١٦	صناعة المستحضرات الصيدلانية والكيمائية والدوائية	٢١
٢٢٦٠٥٦	١٩١٥٣٠	٤١٧٥٨٦	صناعة منتجات المطاط و اللدائن	٢٢
-٥٥٨٩٦٦	١٣٧٠٥٢٧	٨١١٥٦١	صناعة منتجات المعادن اللافلزية الأخرى	٢٣
١١٠٥٨١٢	١٠٦٢٢٤٩	٢١٦٨٠٦١	صناعة الفلزات القاعدية	٢٤
١٨٨٩٥١	١٤٨٠٧٦	٣٣٧٠٢٧	صناعة منتجات المعادن المشكلة عدا الماكينات والمعدات	٢٥
٣٥٩٢٧	٢٠٣٩٩	٥٦٣٢٦	صناعة الحاسبات والمنتجات الإلكترونية والبصرية وصناعة الأجهزة الطبية	٢٦
١٧٩١٣٦٢	٣٦١٩٣٢	٢١٥٣٢٩٤	صناعة الأجهزة الكهربائية	٢٧

تابع جدول ٦ - التكوين الرأسمالي الصافي لشركات القطاع الخاص الاستثماري لعام ٢٠١٦

(القيمة بالآلاف جنيه)

التكوين الرأسمالي الصافي	(-) الاهلاك	التكوين الرأسمالي الإجمالي	اقسام النشاط الإقتصادي	لبيد النشاط الإقتصادي
١٤١٨٦٤	٨١٤٢٠	٢٢٢٢٨٤	صناعة الآلات والمعدات الغير مصنفة في موضع آخر	٢٨
-٦٥٢٩٥	٢٣٥٣١٢	١٧٠٠١٧	صناعة المركبات ذات المحركات	٢٩
٢٠٢٣	١٢٤٠	٣٢٦٣	صناعة معدات النقل الأخرى	٣٠
٤٢١٢	٢٢٧١٨	٢٦٩٣٠	صناعة الأثاث والمنتجات الخشبية الغير مصنفة في موضع آخر	٣١
١٩٣١٦	٢٩٩٩٦	٤٩٣١٢	صناعات تحويلية أخرى	٣٢
١٠٠٣	١٢٩٨	٢٣٠١	إصلاح المعدات والأجهزة	٣٣
-١١٥١٥٥	٤٠٨٨٢١	٢٩٣٦٦٦	إمدادات الكهرباء والغاز والبخار وإمدادات وتكييف الهواء	د
-١١٥١٥٥	٤٠٨٨٢١	٢٩٣٦٦٦	إمدادات الكهرباء والغاز والبخار وإمدادات وتكييف الهواء	٣٥
-١٢٢٤	١٤١٣٧	١٢٩١٣	الإمداد المائي وشبكات الصرف الصحي وإدارة ومعالجة النفايات	هـ
-١٤٠٩	١٤٠٠٩	١٢٦٠٠	تجميع وتنقية وتوزيع المياه	٣٦
١٨٥	١٢٨	٣١٣	جمع ومعالجة وتدوير المخلفات والنفايات	٣٨
-١٤٣٨٧٣	٣٠٤٠١٨	١٦٠١٤٥	الإنشاءات (التشييد و البناء)	و
-٩٤٤١٢	٢٠٧٢٧٩	١١٢٨٦٧	تشبيد المباني	٤١
-٦٨٩٠١	٨٤٦٤٨	١٥٧٤٧	الهندسة المدنية	٤٢
١٩٤٤٠	١٢٠٩١	٣١٥٣١	أنشطة التشييد المتخصصة	٤٣
٥٤٠٦٩	٤٨٣٦٢	١٠٢٤٣١	تجارة الجملة والتجزئة وإصلاح المركبات ذات المحركات والدراجات النارية	ز
-١٠٠٩	١١٥٥٥	١٠٥٤٦	تجارة الجملة والتجزئة وإصلاح المركبات ذات المحركات والدراجات النارية	٤٥
٥٥٠٧٨	٣٦٨٠٧	٩١٨٨٥	تجارة الجملة عدا المركبات ذات المحركات والدراجات النارية	٤٦
-٥٠٨٩٢٧	١٠٥٠٢٨٦	٥٤١٣٥٩	النقل والتخزين	ح
-١١٨٨١٧	١٣٢٩٣٦	١٤١١٩	النقل البري ، والنقل عبر خطوط الأنابيب	٤٩
-١٣٠٤١١	٣١٨٢٩٤	١٨٧٨٨٣	النقل عبر الماء	٥٠
١٠٩٤٥٩	٢٢٥٨٠٦	٣٣٥٢٦٥	النقل الجوي	٥١
-٣٦٩١٥٨	٣٧٣٢٥٠	٤٠٩٢	أنشطة التخزين والدعم للنقل	٥٢
١٤٧٩٤٦	١٢٣١٤٧	٢٧١٠٩٣	أنشطة خدمات الغذاء والإقامة	ط
١٥٤٣٤٨	١١٤٦٦٤	٢٦٩٠١٢	أنشطة خدمات الإقامة	٥٥
-٦٤٠٢	٨٤٨٣	٢٠٨١	أنشطة خدمات الغذاء والمشروبات	٥٦
٤٤١٦٦٧٥	٥٢٧٧١٩٢	٩٦٩٣٨٦٧	المعلومات والاتصالات	ى
٩٤٨١	٥٨٧	١٠٠٦٨	أنشطة النشر	٥٨

تابع جدول ٦ - التكوين الرأسمالي الصافي لشركات القطاع الخاص الاستثماري لعام ٢٠١٦

(القيمة بالآلاف جنيه)

التكوين الرأسمالي الصافي	(-) الاهلاك	التكوين الرأسمالي الإجمالي	اقسام النشاط الإقتصادي	دليل النشاط الإقتصادي
-٣٤٩٣٥	٢٧٨٥٧	-٧٠٧٨	أنشطة نشر وإنتاج برامج التلفزيون والفيديو والأفلام السينمائية والتسجيلات	٥٩
-٣١٦٧٤٦	٤٠٠٨٤٥	٨٤٠٩٩	أنشطة البث الإذاعي والتلفزيوني	٦٠
٤٧٧٦٥٤٦	٤٨٣٤٨٠٨	٩٦١١٣٥٤	الاتصالات	٦١
-١٧٦٧١	١٣٠٩٥	-٤٥٧٦	أنشطة برمجيات وإبنتشار الحاسب	٦٢
-٥٠٢٧	٤٦١٣٣	٤١١٠٦	<u>الوساطة المالية والتأمين</u>	ك
٣٨٧٨	٩٤٩١	١٣٣٦٩	الوساطة المالية عدا التأمين وتوفير الإعتمادات لمعاشات التقاعد	٦٤
-٨٩٠٥	٣٦٦٤٢	٢٧٧٣٧	الأنشطة المساعدة للوساطة المالية	٦٦
٨٦٢٢٧	٤٥٤٩١	١٣١٧١٨	<u>أنشطة العقارات والتأجير</u>	ل
٨٦٢٢٧	٤٥٤٩١	١٣١٧١٨	أنشطة العقارات والتأجير	٦٨
-٦٤٣٢	٦٨٦٨	٤٣٦	<u>الأنشطة العلمية والتقنية المتخصصة</u>	م
٢٤	٤١٢	٤٣٦	الأنشطة القانونية والمحاسبية	٦٩
-٦٣٥٤	٦٣٥٤	-	أنشطة المراكز الرئيسية والخبرة الاستشارية	٧٠
-١٠٢	١٠٢	-	الأنشطة المعمارية والهندسية والاختبارات التقنية والتحليل	٧١
١٨٣٠٩١	١٩٣٥٥	٢٠٢٤٤٦	<u>الأنشطة الإدارية وخدمات الدعم</u>	ن
-٤٥	٥٧	١٢	أنشطة التوظيف	٧٨
١٨٣١٣٦	١٩٢٩٨	٢٠٢٤٣٤	أنشطة خدمات وكالة السفر ومنظمي الرحلات السياحية والحجز	٧٩
-١٢٤٠٩٢	١٢٤٠٩٢	-	<u>الإدارة العامة والدفاع والضمان الإجتماعي الإجباري</u>	س
-١٢٤٠٩٢	١٢٤٠٩٢	-	الإدارة العامة والدفاع والضمان الإجتماعي الإجباري	٨٤
٨٢٦٤٧	١١٦١٠	١٩٨٧٥٢	<u>التعليم</u>	ع
٨٢٦٤٧	١١٦١٠	١٩٨٧٥٢	التعليم	٨٥
٥٢٧٨٦	٩١١٠٧	١٤٣٨٩٣	<u>الصحة والعمل الإجتماعي</u>	ف
٥٢٧٨٦	٩١١٠٧	١٤٣٨٩٣	الأنشطة المتصلة بصحة الانسان	٨٦
-٤١٤٣٠	٣٦١٥	-٣٧٨١٥	<u>أنشطة الفنون والابداع والتسلية</u>	ص
-٤١٤٣٠	٣٦١٥	-٣٧٨١٥	أنشطة الرياضة والترفيه والتسلية	٩٣
-٦٠٧	٣٠٦	-٣٠١	<u>أنشطة الخدمات الأخرى</u>	ق
-٦٠٧	٣٠٦	-٣٠١	اصلاح أجهزة الحاسب الالى والسلع الشخصية والمنزلية	٩٥

جدول ٧- مصادر تمويل التكوين الرأسمالي الاجمالي لشركات القطاع الخاص الاستثماري لعام ٢٠١٦

(القيمة بالالف جنية)						دليل النشاط الاقتصادي
جملة مصادر التمويل	الاقتراض	صافي التحويلات الرأسمالية والمالية	الاهلاك	الادخار	اقسام النشاط الاقتصادي	
٢١٢٥٣٣٥٩	-٧٩٤٥١٨٢٠	٥٧٥٧٣٨٨٨	١٨٥٤٣٢٢٥	٢٤٥٨٨٠٦٦	الاجمالي العام	
٣١٠٢٠٢	-١٤٠٥١١	-٣٩٩٩٠٥	٢٠٧٣٤٧	٦٤٣٢٧١	الزراعة والصيد وإستغلال الغابات وقطع أشجار الأخشاب	أ
٣٠٨٤٣٩	-١٣٨٩٦٧	-٤٠٠٨٩٦	٢٠٦١٧١	٦٤٢١٣١	الزراعة والصيد وأنشطة الخدمات ذات الصلة بها	٠١
١٧٦٣	-١٥٤٤	٩٩١	١١٧٦	١١٤٠	صيد الأسماك وتربية الأحياء المائية	٠٣
٣٨٩١٩١	-٧٧٦٢٣٨٦	٣٢٩٦٥٧٨	١٨٨٧٧٠١	٢٩٦٧٢٩٨	التعدين وإستغلال المحاجر	ب
٣٧١١٢٣	-٥٨٨١٤٥٠	٣٢٣٨٥٤٧	١٧٩١٩٦٣	١٢٢٢٠٦٣	إستخراج النفط والغاز الطبيعي	٠٦
٧٢٨	-١٧٥٧٣٨٠	٢٨٦٥	٥٩٦٠٣	١٦٩٥٦٤٠	تعدين خامات (فلزات المعادن)	٠٧
١٧٣٤٠	-١٢٣٥٥٦	٥٥١٦٦	٣٦١٣٥	٤٩٥٩٥	التعدين واستغلال المحاجر	٠٨
٨٧٩٨٢٥٧	-٢٩٨٠٨٤٣٦	٢٠٣٧٠٩١٢	٨٧٦٩١٤٢	٩٤٦٦٦٣٩	الصناعات التحويلية	ج
-٦٧٠٢٢٤	-٥٩٣٣٢٩٠	٥٤٤٩٨٧٥	٩١٠٧٤٦	-١٠٩٧٥٥٥	صناعة المنتجات الغذائية	١٠
٣٥٢٨٠٥	-٢٩٤٧٦٦٧	٢٤٠١١١٦	٤٢٣٤٢٢	٤٧٥٩٣٤	صناعة المشروبات	١١
١٩٢	-١٤٣٣	-	٣	١٦٢٢	صناعة منتجات التبغ	١٢
-٢٧٠٣٥٢	-١٩٠٢٨٠٣	٢٠٦٠٨٨	٥١٢٥٧٠	٩١٣٧٩٣	صناعة المنسوجات	١٣
١٣١٧٦٢٧	٨٠٣٢٣٤	-١٩٣٥٧٨	١٨٨٨٣٦	٥١٩١٣٥	صناعة الملابس الجاهزة	١٤
-١٢٧٦٥	-١٠٠٥٨٤	٦٤٧٦٣	٦١٦٣	١٦٨٩٣	صناعة الجلد ومنتجاته	١٥
١٢٣٢٦	-٣١٣١٣	٣٦٨٠٣	١٠٧٦٦	-٣٩٣٠	صناعة الخشب والمنتجات الخشبية والفلين عدا الأثاث وصناعة القش ومواد الضفر	١٦
٨٣٩٧١	١٠١٥٥١٢	-١٩٣٨٦٦	٣٢٩٨٠٥	-١٠٦٧٤٨٠	صناعة الورق ومنتجاته	١٧
٤٧٦١٤	٩٠٠٠١٦	-٨٥٤٥٦٢	١٧١٧٢٢	-١٦٩٥٦٢	الطباعة وإستنساخ وسائط الإعلام المسجلة	١٨
-٣٩٠٣٥٢	-٤٨٣٠٩٩٠	-٢٩٣٠٥	٧٣٢٠٦٣	٣٧٣٦٨٨٠	صناعة فحم الكوك و المنتجات النفطية	١٩
١٢٠٨١٣٧	-٣٠٢٦٩١٠	٢٧٢٠١	١٤٠٨٣٠٦	٢٧٩٩٥٤٠	صناعة المواد والمنتجات الكيماوية	٢٠
٧٠٠٣١٦	-٢٤١٩٠٥١	-٩٩٢٣٩	٥٤٨٠٤٣	٢٦٧٠٥٦٣	صناعة المستحضرات الصيدلانية والكيماوية والدوائية	٢١
٤١٧٥٨٦	-٩٤٨٢٠٥	١١٩٣٥١٦	١٩١٥٣٠	-١٩٢٥٥	صناعة منتجات المطاط و اللدائن	٢٢
٨١١٥٦١	٢٦١٨٧٤	-١٢٤٦٩٨٦	١٣٧٠٥٢٧	٤٢٦١٤٦	صناعة منتجات المعادن اللافلزية الأخرى	٢٣
٢١٦٨٠٦١	-١٢٣٢١١٠٠	١٤٧١٤٩٨٤	١٠٦٢٢٤٩	-١٢٨٨٠٧٢	صناعة الفلزات القاعدية	٢٤
٣٣٧٠٢٧	-٢٣٣٦٣٣٦	٧٥٢٨٦٥	١٤٨٠٧٦	١٧٧٢٤٢٢	صناعة منتجات المعادن المشكلة عدا الماكينات والمعدات	٢٥
٥٦٣٢٦	-٤٢٢٩٧٣	١٨١٠٨٦	٢٠٣٩٩	٢٧٧٨١٤	صناعة الحاسبات والمنتجات الإلكترونية والبصرية وصناعة الأجهزة الطبية	٢٦
٢١٥٣٢٩٤	٥١٦٨١٧	٥١٤٣٢٨	٣٦١٩٢٢	٧٦٠٢١٧	صناعة الأجهزة الكهربائية	٢٧

تابع جدول ٧- مصادر تمويل التكوين الرأسمالي الاجمالي لشركات القطاع الخاص الاستثماري لعام ٢٠١٦

(القيمة بالالف جنية)						
دليل النشاط الاقتصادي	اقسام النشاط الاقتصادي	الادخار	الاهلاك	صافي التحويلات الرأسمالية والمالية	الاقتراض	جملة مصادر التمويل
٢٨	صناعة الآلات والمعدات الغير مصنفة فى موضع آخر	٩١٧٥٣	٨١٤٢٠	٢٣٠٢٧٨	-١٨٠١٦٧	٢٢٣٢٨٤
٢٩	صناعة المركبات ذات المحركات	-١٦٥٤٨٥٠	٢٣٥٣١٢	-١٥٨٢٦٥١	٣١٧٢٢٠٦	١٧٠٠١٧
٣٠	صناعة معدات النقل الأخرى	-١٤٣٩	١٢٤٠	٧٣١٩	-٣٨٥٧	٣٢٦٣
٣١	صناعة الأثاث والمنتجات الخشبية الغير مصنفة فى موضع أخر	٢٤٣٥٥٦	٢٢٧١٨	١٣٧٠٧٢	-٣٧٦٤١٦	٢٦٩٣٠
٣٢	صناعات تحويلية أخرى	٢٩٠٨٩	٢٩٩٩٦	-١٤١٩٦٣٣	١٤٠٩٨٦٠	٤٩٣١٢
٣٣	إصلاح المعدات والأجهزة	٣٢٤٢٥	١٢٩٨	٧٣٤٣٨	-١٠٤٨٦٠	٢٣٠١
د	<u>إمدادات الكهرباء والغاز والبخار وإمدادات وتكييف الهواء</u>	٤٠٨١٤٠	٤٠٨٨٢١	١٠٩٤٩٤	-٦٣٢٧٨٩	٢٩٣٦٦٦
٣٥	إمدادات الكهرباء والغاز والبخار وإمدادات وتكييف الهواء	٤٠٨١٤٠	٤٠٨٨٢١	١٠٩٤٩٤	-٦٣٢٧٨٩	٢٩٣٦٦٦
هـ	<u>الإمداد المائى وشبكات الصرف الصحى وإدارة ومعالجة النفايات</u>	-٦٢٧٨٨	١٤١٣٧	٦٠٦٩٦	٨٦٨	١٢٩١٣
٣٦	تجميع وتنقية وتوزيع المياه	٢٣٦٦٧	١٤٠٠٩	٦٠٦٩٦	-٨٥٧٧٢	١٢٦٠٠
٣٨	جمع ومعالجة وتدوير المخلفات والنفايات	-٨٦٤٥٥	١٢٨	-	٨٦٦٤٠	٣١٣
و	<u>الإششاءات (التشييد و البناء)</u>	٥٣١٠٧٩٨	٣٠٤٠١٨	٨٧٧٢٩٤٧	-١٤٢٢٧٦١٨	١٦٠١٤٥
٤١	تشبيد بنايات	٤٥٩٣٩١٦	٢٠٧٢٧٩	٨٤٠٧١٨١	-١٣٠٩٥٥٠٩	١١٢٨٦٧
٤٢	الهندسة المدنية	٧٥٧٨٧٩	٨٤٦٤٨	٣٤٨٠٥٢	-١١٧٤٨٣٢	١٥٧٤٧
٤٣	أنشطة التشبيد المتخصصة	-٤٠٩٩٧	١٢٠٩١	١٧٧١٤	٤٢٧٢٣	٣١٥٣١
ز	<u>تجارة الجملة والتجزئة وإصلاح المركبات ذات المحركات والدراجات النارية</u>	٣٩٦٢٤٢	٤٨٣٦٢	-٤٧٧٩٩١	١٣٥٨١٨	١٠٢٤٣١
٤٥	تجارة الجملة والتجزئة وإصلاح المركبات ذات المحركات والدراجات النارية	-٤١٢١٤	١١٥٥٥	٧٦٤٩٧٤	-٧٢٤٧٦٩	١٠٥٤٦
٤٦	تجارة الجملة عدا المركبات ذات المحركات والدراجات النارية	٤٣٧٤٥٦	٣٦٨٠٧	-١٢٤٢٩٦٥	٨٦٠٥٨٧	٩١٨٨٥
ح	<u>النقل والتخزين</u>	١٣٠٥٨٢٨	١٠٥٠٢٨٦	٧٩٨٠٩٧٥	-٩٧٩٥٧٣٠	٥٤١٣٥٩
٤٩	النقل البرى ، والنقل عبر خطوط الأنابيب	-٨٣٠٧٨	١٣٢٩٣٦	٦٢٠٠٤١	-٦٥٥٧٨٠	١٤١١٩
٥٠	النقل عبر الماء	٦٧٥١٥	٣١٨٢٩٤	٣١٠٧٤٣٠	-٣٣٠٥٣٥٦	١٨٧٨٨٣
٥١	النقل الجوى	٧٧٤٤٣٦	٢٢٥٨٠٦	٤١٦٢٩٦٣	-٤٨٢٧٩٤٠	٣٣٥٢٦٥
٥٢	أنشطة التخزين والدعم للنقل	٥٤٦٩٥٥	٣٧٣٢٥٠	٩٠٥٤١	-١٠٠٦٦٥٤	٤٠٩٢
ط	<u>أنشطة خدمات الغذاء والإقامة</u>	-١٢٩٧٣	١٢٣١٤٧	٩٦٨٦٠٢	-٨٠٧٦٨٣	٢٧١٠٩٣
٥٥	أنشطة خدمات الإقامة	١٧٦٢٥	١١٤٦٦٤	٩٣٥٤٣١	-٧٩٨٧٠٨	٢٦٩٠١٢
٥٦	أنشطة خدمات الغذاء والمشروبات	-٣٠٥٩٨	٨٤٨٣	٣٣١٧١	-٨٩٧٥	٢٠٨١
ى	<u>المعلومات والاتصالات</u>	٤٠٣١٠٢٦	٥٢٧٧١٩٢	١٤٥٩٨١٥٢	-١٤٢١٢٥٠٣	٩٦٩٣٨٦٧
٥٨	أنشطة النشر	١٤١٣٧	٥٨٧	١٣١٥٨٥	-١٣٦٢٤١	١٠٠٦٨

تابع جدول ٧- مصادر تمويل التكوين الرأسمالي الاجمالي لشركات القطاع الخاص الاستثماري لعام ٢٠١٦

(القيمة بالالف جنية)						
دليل النشاط الاقتصادي	اقسام النشاط الاقتصادي	الادخار	الاهلاك	صافي التحويلات الرأسمالية والمالية	الاقتراض	جملة مصادر التمويل
٥٩	أنشطة نشر وإنتاج برامج التلفزيون والفيديو والأفلام السينمائية والتسجيلات	-٦٧٦٤١	٢٧٨٥٧	١٥٨٢٤٧	-١٢٥٥٤١	-٧٠٧٨
٦٠	أنشطة البث الإذاعي والتلفزيوني	٥٥٧٣٨٨	٤٠٠٨٤٥	١٠٠٨٣٦٦	-١٨٨٢٥٠٠	٨٤٠٩٩
٦١	الاتصالات	٣٤٧٧٠٧٢	٤٨٣٤٨٠٨	١٣٢٦٩٢٦٩	-١١٩٦٩٧٩٥	٩٦١١٣٥٤
٦٢	أنشطة برمجيات وإستشارات الحاسب	٥٠٠٧٠	١٣٠٩٥	٣٠٦٨٥	-٩٨٤٢٦	-٤٥٧٦
ك	<u>الوساطة المالية والتأمين</u>	٤٤٠٠٨٧	٤٦١٣٣	٢٩٩٧٠٨١	-٣٤٤٢١٩٥	٤١١٠٦
٦٤	الوساطة المالية عدا التأمين وتوفير الإعتمادات لمعاشات التقاعد	٢٤١٧٧	٩٤٩١	٣٠٤٨٨٠٣	-٣٠٦٩١٠٢	١٣٣٦٩
٦٦	الأنشطة المساعدة للوساطة المالية	٤١٥٩١٠	٣٦٦٤٢	-٥١٧٢٢	-٣٧٣٠٩٣	٢٧٧٣٧
ل	<u>أنشطة العقارات والتأجير</u>	-٩٥٠٠٠٣	٤٥٤٩١	-١٢٧٣٢٧٦	٢٣٠٩٥٠٦	١٣١٧١٨
٦٨	أنشطة العقارات والتأجير	-٩٥٠٠٠٣	٤٥٤٩١	-١٢٧٣٢٧٦	٢٣٠٩٥٠٦	١٣١٧١٨
م	<u>الأنشطة العلمية والتقنية المتخصصة</u>	١٨٤٩٠	٦٨٦٨	-٤٠٥٤	-٢٠٨٦٨	٤٣٦
٦٩	الأنشطة القانونية والمحاسبية	٤٣٥١	٤١٢	٧٥٧٦	-١١٩٠٣	٤٣٦
٧٠	أنشطة المراكز الرئيسية والخبرة الاستشارية	٧٨٧٥	٦٣٥٤	-٤٩	-١٤١٨٠	-
٧١	الأنشطة المعمارية والهندسية والاختبارات التقنية والتحليل	٦٢٦٤	١٠٢	-١١٥٨١	٥٢١٥	-
ن	<u>الأنشطة الادارية وخدمات الدعم</u>	٧١٠٤٩	١٩٣٥٥	٦١٣٧٨	٥٠٦٦٤	٢٠٢٤٤٦
٧٨	أنشطة التوظيف	٣٣٠	٥٧	-٥٩	-٣١٦	١٢
٧٩	أنشطة خدمات وكالة السفر ومنظمي الرحلات السياحية والحجز	٧٠٧١٩	١٩٢٩٨	٦١٤٣٧	٥٠٩٨٠	٢٠٢٤٣٤
س	<u>الإدارة العامة والدفاع والضمان الإجباري</u>	٣٧٤٤٧	١٢٤٠٩٢	-	-١٦١٥٣٩	-
٨٤	الإدارة العامة والدفاع والضمان الإجتماعي الإجباري	٣٧٤٤٧	١٢٤٠٩٢	-	-١٦١٥٣٩	-
ع	<u>التعليم</u>	٢٣٠٥٥٦	١١٦١٠٥	١٦٣٣٦٣	-٣١١٢٧٢	١٩٨٧٥٢
٨٥	التعليم	٢٣٠٥٥٦	١١٦١٠٥	١٦٣٣٦٣	-٣١١٢٧٢	١٩٨٧٥٢
ف	<u>الصحة والعمل الإجتماعي</u>	١٩٨٢٠٢	٩١١٠٧	٣٣٢٢٨٢	-٤٧٧٦٩٨	١٤٣٨٩٣
٨٦	الأنشطة المتصلة بصحة الانسان	١٩٨٢٠٢	٩١١٠٧	٣٣٢٢٨٢	-٤٧٧٦٩٨	١٤٣٨٩٣
ص	<u>أنشطة الفنون والإبداع والتسلية</u>	٧٤٦٢٨	٣٦١٥	١٦٦٥٠	-١٣٢٧٠٨	-٣٧٨١٥
٩٣	أنشطة الرياضة والترفيه والتسلية	٧٤٦٢٨	٣٦١٥	١٦٦٥٠	-١٣٢٧٠٨	-٣٧٨١٥
ق	<u>أنشطة الخدمات الأخرى</u>	١٤١٢٩	٣٠٦	٤	-١٤٧٤٠	-٣٠١
٩٥	اصلاح أجهزة الحاسب الالى والسلع الشخصية والمنزلية	١٤١٢٩	٣٠٦	٤	-١٤٧٤٠	-٣٠١

جدول ٨- الإنتاج والناتج الاجمالي بسعر السوق والناتج الاجمالي والصافي بتكلفة عوامل الانتاج لشركات القطاع الخاص الاستثماري لعام ٢٠١٦

(القيمة بالالف جنيه)

القيمة بالالف جنيه	الناتج الصافي بتكلفة عوامل الانتاج ٧-٦+٥	الاهلاك (٧)	إعانات (٦)	الناتج الاجمالي بتكلفة عوامل الانتاج ٣-٤-٥	الضرائب والرسوم السلعية (٤)	الناتج الاجمالي بسعر السوق ٢-١=٣	مستلزمات الانتاج (٢)	الإنتاج بسعر السوق (١)	اقسام النشاط الاقتصادي	دليل النشاط الاقتصادي
	٨٤٩٥٤٧٣٠	١٨٥٤٣٢٢٥	٥٥٣١٨٨	١٠٢٩٤٤٧٦٧	٦٥٨٩٣٦١	١٠٩٥٣٤١٢٨	٢٣٥١٨٦٢٠٩	٣٤٤٧٢٠٣٣٧	الاجمالي العام	
	١٧٣٥٩٥٦	٢٠٧٣٤٧	١٢٤	١٩٤٣١٧٩	٢٠٨٤٩٩	٢١٥١٦٧٨	٧٣٤١١٢٧	٩٤٩٢٨٠٥	الزراعة والصيد واستغلال الغابات وقطع أشجار الأخشاب	أ
	١٧٣٢٥٢٢	٢٠٦١٧١	١٢٤	١٩٣٨٥٦٩	٢٠٨٤٩٨	٢١٤٧٠٦٧	٧٣١٩٦١٠	٩٤٦٦٦٧٧	الزراعة والصيد وأنشطة الخدمات ذات الصلة بها	٠١
	٣٤٣٤	١١٧٦	-	٤٦١٠	١	٤٦١١	٢١٥١٧	٢٦١٢٨	صيد الأسماك وتربية الأحياء المائية	٠٣
	٥٤١٥٣٧٥	١٨٨٧٧٠١	-	٧٣٠٣٠٧٦	٦٨١٢٥٩	٧٩٨٤٣٣٥	٥٠٩٣٨٦٠	١٣٠٧٨١٩٥	التعدين واستغلال المحاجر	ب
	٣١٨٥٣١٢	١٧٩١٩٦٣	-	٤٩٧٧٢٧٥	٦٢٦٧٤١	٥٦٠٤٠١٦	٢٠٠٩١٢٠	٧٦١٣١٣٦	إستخراج النفط والغاز الطبيعي	٠٦
	٢٠٨١٠٢٨	٥٩٦٠٣	-	٢١٤٠٦٣١	٥٤٤٧٠	٢١٩٥١٠١	٢٩٠٨٢٤٩	٥١٠٣٣٥٠	تعدين خامات (فلزات المعادن)	٠٧
	١٤٩٠٣٥	٣٦١١٣٥	-	١٨٥١٧٠	٤٨	١٨٥٢١٨	١٧٦٤٩١	٣٦١٧٠٩	التعدين واستغلال المحاجر	٠٨
	٥٢١٦٨٢٥٥	٨٧٦٩١٤٢	٥٥٣٠٦٤	٦٠٣٨٤٣٣٣	٢٤٥٥٦٤٧	٦٢٨٣٩٩٨٠	١٩٢٣٩٣٨٥١	٢٥٥٢٣٣٨٣١	الصناعات التحويلية	ج
	٥٠٩٩٦٨٤	٩١٠٧٤٦	٢١٨٣٨٧	٥٧٩٢٠٤٣	٤٠٩١٧	٥٨٣٢٩٦٠	٢٨٩٧٩٥٦٨	٣٤٨١٢٥٢٨	صناعة المنتجات الغذائية	١٠
	١٥٨٩٧٥٧	٤٢٣٤٢٢	-	٢٠١٣١٧٩	٨٥٠٥	٢٠٢١٦٨٤	٦٣٤٠٤٨٦	٨٣٦٢١٧٠	صناعة المشروبات	١١
	٦٤٦	٣	-	٦٤٩	١٤٣٤	٢٠٨٣	٣٤١٢٧	٣٦٢١٠	صناعة منتجات التبغ	١٢
	٢٨٩٥١٤٧	٥١٢٥٧٠	٧٥٣٨١	٣٣٢٢٣٣٦	١٤٤٤٢٧	٣٤٧٦٧٦٣	٨١٨٦١٤٨	١١٦٦٢٩١١	صناعة المنسوجات	١٣
	٢٣٠٦٢٢٢	١٨٨٨٣٦	٥٨٤٩	٢٤٨٩٢٤٩	٢٩٤٤٨٨	٢٧٨٣٧٣٧	٦٣٧٧١٥٠	٩١٦٠٨٨٧	صناعة الملابس الجاهزة	١٤
	٤٥٦٦٣	٦١٦٣	٢٣٠٦	٤٩٥٢٠	٤٨٨٠	٥٤٤٠٠	١٩٣٩٨١	٢٤٨٣٨١	صناعة الجلد ومنتجاته	١٥
	٤٧١٢٦	١٠٧٦٦	-	٥٧٨٩٢	٤٨٢	٥٨٣٧٤	٢١٥٧٣٤	٢٧٤١٠٨	صناعة الخشب والمنتجات الخشبية والفلين عدا الأثاث وصناعة القش ومواد الضفر	١٦
	١٠٤٨١٠٧	٣٢٩٨٠٥	٨٣٤٨	١٣٦٩٥٦٤	١٣٢٦٧	١٣٨٢٨٣١	٤٩٠٨١٣١	٦٢٩٠٩٦٢	صناعة الورق ومنتجاته	١٧
	٣٠٢٣٦٣	١٧١٧٢٢	٣١٤١	٤٧٠٩٤٤	٥٧٩٦	٤٧٦٧٤٠	٢٠١٥٠١٧	٢٤٩١٧٥٧	الطباعة وإستنساخ وسائط الإعلام المسجلة	١٨
	٤٧٤٧٥٠٣	٧٣٢٠٦٣	-	٥٤٧٩٥٦٦	٣٧٥٨٧	٥٥١٧١٥٣	٢١٣٨٧٦٨٤	٢٦٩٠٤٨٢٧	صناعة فحم الكوك و المنتجات النفطية	١٩
	٦٢٩٢٤١٥	١٤٠٨٣٠٦	٣٢٢٤	٧٦٩٧٤٩٧	٤٣٥٠٢٧	٨١٣٢٥٢٤	١٨٣٥٧٥٢٩	٢٦٤٩٠٠٥٣	صناعة المواد والمنتجات الكيميائية	٢٠
	٥٥٢٨٥٢٩	٥٤٨٠٤٣	-	٦٠٧٦٥٧٢	١٣٥١٨٧	٦٢١١٧٥٩	١٠٠٨٧٢١٦	١٦٢٩٨٩٧٥	صناعة المستحضرات الصيدلانية والكيميائية والدوائية	٢١
	١١١٧٢٩٩	١٩١٥٣٠	٤٢٥٣٠	١٢٦٦٢٩٩	٢٢٤٧٦	١٢٨٨٧٧٥	٤٩٠٠٣٠٥	٦١٨٩٠٨٠	صناعة منتجات المطاط واللدائن	٢٢
	٤١٦٦٠٥٤	١٣٧٠٥٢٧	٣٦٣٣٩	٥٥٠٠٢٤٢	٢٠٤٥١٨	٥٧٠٤٧٦٠	١٤٢٨٧٢٨٣	١٩٩٩٢٠٤٣	صناعة منتجات المعادن اللافلزية الأخرى	٢٣
	٤٣٧٢٥١٢	١٠٦٢٢٤٩	٦٥٦	٥٤٣٤١٠٥	١٢٩٠٢٤	٥٥٦٣١٢٩	٢٨٧٧٤٠٣٥	٣٤٣٣٧١٦٤	صناعة الفلزات القاعدية	٢٤
	٢٧٣٢٥٠	١٤٨٠٧٦	٤٤٦٠	٢٦١٦٨٦٦	١١٦٣٨٧	٢٧٣٢٥٠٣	٤٢٩٩٧٢٥	٧٠٣٢٩٧٨	صناعة منتجات المعادن المشكلة عدا الماكينات والمعدات	٢٥
	٦٢١٤٢٥	٢٠٣٩٩	-	٦٤١٨٢٤	١٣٤٧٠٨	٧٧٦٥٣٢	١٦٠٦٠٩٢	٢٣٨٢٦٦٤	صناعة الحاسبات والمنتجات الإلكترونية والبصرية وصناعة الأجهزة الطبية	٢٦
	٥٤٨٨٥٠٧	٣٦١٩٣٢	١٠٨٨٨٦	٥٧٤١٥٥٣	٦٤٩٨٧٩	٦٣٩١٤٣٢	١٩٥٨٣٦٤٧	٢٥٩٧٥٠٧٩	صناعة الأجهزة الكهربائية	٢٧

تابع جدول ٨- الإنتاج والناتج الاجمالي بسعر السوق والناتج الاجمالي والصافي بتكلفة عوامل الإنتاج لشركات القطاع الخاص الاستثماري لعام ٢٠١٦

(القيمة بالالف جنيه)

دليل النشاط الاقتصادي	اقسام النشاط الاقتصادي	الإنتاج بسعر السوق (١)	مستلزمات الإنتاج (٢)	الناتج الاجمالي بسعر السوق ٢-١= (٣)	الضرائب والرسوم السلعية (٤)	الناتج الاجمالي بتكلفة عوامل الإنتاج ٤-٣= (٥)	إعانات (٦)	الإهلاك (٧)	الناتج الصافي بتكلفة عوامل الإنتاج ٧-٦+٥
٢٨	صناعة الآلات والمعدات الغير مصنفة في موضع آخر	٢٨٧٤٩٧٥	٢٠٨٨١٢٨	٧٨٦٨٤٧	٣٤٢٠٩	٧٥٢٦٣٨	٣٤٦٦٥	٨١٤٢٠	٧٠٥٨٨٣
٢٩	صناعة المركبات ذات المحركات	١١٦٢٣٨٩٢	٨٥٧٦٠٦٧	٣٠٤٧٨٢٥	٨١٠٠	٣٠٣٩٧٢٥	-	٢٣٥٣١٢	٢٨٠٤٤١٣
٣٠	صناعة معدات النقل الأخرى	١٦٥٣٣	١٥١٦٤	١٣٦٩	٦	١٣٦٣	-	١٢٤٠	١٢٣
٣١	صناعة الأثاث والمنتجات الخشبية الغير مصنفة في موضع آخر	٩٢٤٨٤٧	٥٠١٤٣٤	٤٢٣٤١٣	٢٨٠٣٢	٣٩٥٣٨١	٣	٢٢٧١٨	٣٧٢٦٦٦
٣٢	صناعات تحويلية أخرى	٦٣٢٦٦٦	٥٢١٥٣٧	١١١٠٧٩	٢٦٢١	١٠٨٤٥٨	٨٨٨٩	٢٩٩٩٦	٨٧٣٥١
٣٣	إصلاح المعدات والأجهزة	٢١٨٢٢١	١٥٧٦٦٣	٦٠٥٥٨	٣٦٩٠	٥٦٨٦٨	-	١٢٩٨	٥٥٥٧٠
د	إمدادات الكهرباء والغاز والبخار وإمدادات وتكييف الهواء	٢٥٤٦٣٠٠	١٣١١٣٣٤	١٢٣٤٩٦٦	١٤٠	١٢٣٤٨٢٦	-	٤٠٨٨٢١	٨٢٦٠٠٥
٣٥	إمدادات الكهرباء والغاز والبخار وإمدادات وتكييف الهواء	٢٥٤٦٣٠٠	١٣١١٣٣٤	١٢٣٤٩٦٦	١٤٠	١٢٣٤٨٢٦	-	٤٠٨٨٢١	٨٢٦٠٠٥
هـ	الإمداد المائي وشبكات الصرف الصحي وإدارة ومعالجة النفايات	٦٩٩٢٠٧	٥٥٩٨٦٢	١١٩٣٤٥	٢٠٤٩٣	٩٨٨٥٢	-	١٤١٣٧	٨٤١١٥
٣٦	تجميع وتنقية وتوزيع المياه	٦٧٤١٨٣	٥٥٢٨٧٣	١٢١٣١٠	١٨٩٤٨	١٠٢٣٦٢	-	١٤٠٠٩	٨٨٣٥٣
٣٨	جمع ومعالجة وتدوير المخلفات والنفايات	٥٠٢٤	٦٩٨٩	-١٩٦٥	١٥٤٥	-٣٥١٠	-	١٢٨	-٣٦٣٨
و	الإشاءات (التشييد و البناء)	١٣٤٠٢٥٩٣	٦٠٧١٣٨٩	٧٣٣١٢٠٤	٣٣١٢٢٧	٦٩٩٩٩٧٧	-	٣٠٤٠١٨	٦٦٩٥٩٥٩
٤١	تشبيد البنائات	٨٩٧٦٧٦٩	٣٧٢٢٩٦٦	٥٢٥٣٧٧٣	١٦٦٧٧	٥٢٣٧٠٩٦	-	٢٠٧٢٧٩	٥٠٢٩٨١٧
٤٢	الهندسة المدنية	٤٠٧١١٦٦	٢٠٨٦٨٠٤	١٩٨٤٣٦٢	٣١٠٩٧١	١٦٧٣٣٩١	-	٨٤٦٤٨	١٥٨٨٧٤٣
٤٣	أنشطة التشبيد المتخصصة	٣٥٤٦٥٨	٢٦١٥٨٩	٩٣٠٦٩	٣٥٧٩	٨٩٤٩٠	-	١٢٠٩١	٧٧٣٩٩
ز	تجارة الجملة والتجزئة وإصلاح المركبات ذات المحركات والدراجات النارية	٢٢١٧٦٣٥	٦٠٦٨٤١	١٦١٠٧٩٤	٦٦٧٨	١٦٠٤١١٦	-	٤٨٣٦٢	١٥٥٥٧٥٤
٤٥	تجارة الجملة والتجزئة وإصلاح المركبات ذات المحركات والدراجات النارية	٣٤٤١٦٧	١٣٥٦٩٦	٢٠٨٤٧١	٩٣٩	٢٠٧٥٣٢	-	١١٥٥٥	١٩٥٩٧٧
٤٦	تجارة الجملة عدا المركبات ذات المحركات والدراجات النارية	١٨٧٣٤٦٨	٤٧١١٤٥	١٤٠٢٣٢٣	٥٧٣٩	١٣٩٦٥٨٤	-	٣٦٨٠٧	١٣٥٩٧٧٧
ح	النقل والتخزين	٩٠٥٩٧٤٠	٣٩٨٦٠١٧	٥٠٧٣٧٢٣	٩٠٢٤٧	٤٩٨٣٤٧٦	-	١٠٥٠٢٨٦	٣٩٣٣١٩٠
٤٩	النقل البرى ، والنقل عبر خطوط الأنابيب	٤٨١١٥٣	٢٥٤٦٦٠	٢٢٦٤٩٣	٢٠٩٥	٢٢٤٣٩٨	-	١٣٢٩٣٦	٩١٤٦٢
٥٠	النقل عبر الماء	٢٦٠٤٧٧٦	١٢٧٠١٩٦	١٣٣٤٥٨٠	٣٨٨٦٢	١٢٩٥٧١٨	-	٣١٨٢٩٤	٩٧٧٤٢٤
٥١	النقل الجوى	٣٧٠٠٥١٦	١٦٨١٠٢٣	٢٠١٩٤٩٣	٢٣٦١	٢٠١٧١٣٢	-	٢٢٥٨٠٦	١٧٩١٣٢٦
٥٢	أنشطة التخزين والدعم للنقل	٢٢٧٣٢٩٥	٧٨٠١٣٨	١٤٩٣١٥٧	٤٦٩٢٩	١٤٤٦٢٢٨	-	٣٧٣٢٥٠	١٠٧٢٩٧٨
ط	أنشطة خدمات الغذاء والإقامة	١٩٢١٨٨٨	١٠٣٥٩٥٦	٨٩٥٩٢٢	٤٢١٣٢	٨٥٣٧٩٠	-	١٢٣١٤٧	٧٣٠٦٤٣
٥٥	أنشطة خدمات الإقامة	١٧٨٢٠٥٢	٩٤٧٥٩١	٨٣٤٤٦١	٤٠٩٩٥	٧٩٣٤٦٦	-	١١٤٦٦٤	٦٧٨٨٠٢
٥٦	أنشطة خدمات الغذاء والمشروبات	١٣٩٨٦٦	٧٨٣٦٥	٦١٤٦١	١١٣٧	٦٠٣٢٤	-	٨٤٨٣	٥١٨٤١
ى	المعلومات والاتصالات	٣٠٣١٠٦١	١٣٨٥١٣٦٢	١٦٤٥٩٣٠٩	١٦٩١٥٢١	١٤٧٦٧٧٨٨	-	٥٢٧٧١٩٢	٩٤٩٠٥٩٦
٥٨	أنشطة النشر	١٥٩١٢٣	١١٠٠٢٣	٤٩١٠٠	٥٢٤	٤٨٥٧٦	-	٥٨٧	٤٧٩٨٩

تابع جدول ٨- الإنتاج والناتج الاجمالي بسعر السوق والناتج الاجمالي والصافي بتكلفة عوامل الإنتاج لشركات القطاع الخاص الاستثماري لعام ٢٠١٦

(القيمة بالالف جنيه)

دليل النشاط الاقتصادي	اقسام النشاط الاقتصادي	الإنتاج بسعر السوق (١)	مستلزمات الإنتاج (٢)	الناتج الاجمالي بسعر السوق ٢-١=(٣)	الضرائب والرسوم السلعية (٤)	الناتج الاجمالي بتكلفة عوامل الإنتاج ٤-٣=(٥)	إعانات (٦)	الإهلاك (٧)	الناتج الصافي بتكلفة عوامل الإنتاج ٧-٦+٥
٥٩	أنشطة نشر وإنتاج برامج التلفزيون والفيديو والأفلام السينمائية والتسجيلات	١١٤٤٣٤	١٠٠٣٠٩	١٤١٢٥	٤٧٦	١٣٦٤٩	-	٢٧٨٥٧	-١٤٢٠٨
٦٠	أنشطة البث الإذاعي والتلفزيوني	١٩٣٨٠٣٠	٦٩٧٢٤٣	١٢٤٠٧٨٧	٢٠٧٤٦	١٢٢٠٠٤١	-	٤٠٠٨٤٥	٨١٩١٩٦
٦١	الاتصالات	٢٧٧٦٤٣٠٤	١٢٧٧٩٢٠٢	١٤٩٨٥١٠٢	١٦٦٨٠٥١	١٣٣١٧٠٥١	-	٤٨٣٤٨٠٨	٨٤٨٢٢٤٣
٦٢	أنشطة برمجيات واستشارات الحاسب	٣٣٤٧٨٠	١٦٤٥٨٥	١٧٠١٩٥	١٧٢٤	١٦٨٤٧١	-	١٣٠٩٥	١٥٥٣٧٦
ك	الوساطة المالية والتأمين	١٤٩٣٩٨٨	٨٧٩٦٦٩	٦١٤٣١٩	١٩٢٨٩٩	٤٢١٤٢٠	-	٤٦١٣٣	٣٧٥٢٨٧
٦٤	الوساطة المالية عدا التأمين وتوفير الإعتمادات لمعاشات التقاعد	١٣٣٨٩١٨	٧١٤٧٨٩	٦٢٤١٢٩	١٣٧١٦٣	٤٨٦٩٦٦	-	٩٤٩١	٤٧٧٤٧٥
٦٦	الأنشطة المساعدة للوساطة المالية	١٥٥٠٧٠	١٦٤٨٨٠	-٩٨١٠	٥٥٧٣٦	-٦٥٥٤٦	-	٣٦٦٤٢	-١٠٢١٨٨
ل	أنشطة العقارات والتأجير	٩٠٦١٢٥	٤٢٠٧٣٢	٤٨٥٣٩٣	٦٥٩٧٤٤	-١٧٤٣٥١	-	٤٥٤٩١	-٢١٩٨٤٢
٦٨	أنشطة العقارات والتأجير	٩٠٦١٢٥	٤٢٠٧٣٢	٤٨٥٣٩٣	٦٥٩٧٤٤	-١٧٤٣٥١	-	٤٥٤٩١	-٢١٩٨٤٢
م	الأنشطة العلمية والتقنية المتخصصة	٩٧٥٢٦	٣٧١١٧	٦٠٤٠٩	١٤٠	٦٠٢٦٩	-	٦٨٦٨	٥٣٤٠١
٦٩	الأنشطة القانونية والمحاسبية	٢٧٦٤٧	١٣٤٢٤	١٤٢٢٣	-	١٤٢٢٣	-	٤١٢	١٣٨١١
٧٠	أنشطة المراكز الرئيسية والخبرة الاستشارية	٣٢٧٠٨	١٣٣٠٣	١٩٤٠٥	٧٣	١٩٣٣٢	-	٦٣٥٤	١٢٩٧٨
٧١	الأنشطة المعمارية والهندسية والاختبارات التقنية والتحليل	٣٧١٧١	١٠٣٩٠	٢٦٧٨١	٦٧	٢٦٧١٤	-	١٠٢	٢٦٦١٢
ن	الأنشطة الإدارية وخدمات الدعم	٣٤٣٥١٣	١٩٠٦٢٠	١٥٢٨٩٣	١٣٨٢٠	١٣٩٠٧٣	-	١٩٣٥٥	١١٩٧١٨
٧٨	أنشطة التوظيف	٢٨٣٥	١٠٤٣	١٧٩٢	٢٩	١٧٦٣	-	٥٧	١٧٠٦
٧٩	أنشطة خدمات وكالة السفر ومنظمي الرحلات السياحية والحجز	٣٤٠٦٧٨	١٨٩٥٧٧	١٥١١٠١	١٣٧٩١	١٣٧٣١٠	-	١٩٢٩٨	١١٨٠١٢
س	الإدارة العامة والدفاع والضمان الإجتماعي	٢٥٧١٦٩	١١٢١٢٥	١٤٥٠٤٤	١٢٨٨٥	١٣٢١٥٩	-	١٢٤٠٩٢	٨٠٦٧
٨٤	الإدارة العامة والدفاع والضمان الإجتماعي الإجباري	٢٥٧١٦٩	١١٢١٢٥	١٤٥٠٤٤	١٢٨٨٥	١٣٢١٥٩	-	١٢٤٠٩٢	٨٠٦٧
ع	التعليم	١٠٢٩٠٧٠	٢٠٠٨٤٧	٨٢٨٢٢٣	٢٩٠٧٧	٧٩٩١٤٦	-	١١٦١٠٥	٦٨٣٠٤١
٨٥	التعليم	١٠٢٩٠٧٠	٢٠٠٨٤٧	٨٢٨٢٢٣	٢٩٠٧٧	٧٩٩١٤٦	-	١١٦١٠٥	٦٨٣٠٤١
ف	الصحة والعمل الإجتماعي	٢٤٦٤٨٩٤	١٠٥٣٩٧٣	١٤١٠٩٢١	١٥٢٣٥١	١٢٥٨٥٧٠	-	٩١١٠٧	١١٦٧٤٦٣
٨٦	الأنشطة المتصلة بصحة الإنسان	٢٤٦٤٨٩٤	١٠٥٣٩٧٣	١٤١٠٩٢١	١٥٢٣٥١	١٢٥٨٥٧٠	-	٩١١٠٧	١١٦٧٤٦٣
ص	أنشطة الفنون والإبداع والتسليّة	١٦٠٦٣٠	٤٧١٤١	١١٣٤٨٩	٣٣١	١١٣١٥٨	-	٣٦١٥	١٠٩٥٤٣
٩٣	أنشطة الرياضة والترفيه والتسليّة	١٦٠٦٣٠	٤٧١٤١	١١٣٤٨٩	٣٣١	١١٣١٥٨	-	٣٦١٥	١٠٩٥٤٣
ق	أنشطة الخدمات الأخرى	٢٤٥٥٧	٢٣٨٦	٢٢١٨١	٢٧١	٢١٩١٠	-	٣٠٦	٢١٦٠٤
٩٥	اصلاح أجهزة الحاسب الآلي والسلع الشخصية والمنزلية	٢٤٥٥٧	٢٣٨٦	٢٢١٨١	٢٧١	٢١٩١٠	-	٣٠٦	٢١٦٠٤

جدول ٩- نسبة مستلزمات الانتاج والقيمة المضافة الي الانتاج بسعر السوق لشركات القطاع الخاص الاستثماري لعام ٢٠١٦

(القيمة بالالف جنية)					اقسام النشاط الاقتصادي	دليل النشاط الاقتصادي
النسبة المئوية ٣:٢	النسبة المئوية ٣:١	الانتاج بسعر السوق (٣)	القيمة المضافة الصافية (٢)	مستلزمات الانتاج (١)		
٢٤,٦	٦٨,٢	٣٤٤٧٢٠,٣٣٧	٨٤٩٥٤٧٣٠	٢٣٥١٨٦٢٠,٩	الاجمالي العام	
١٨,٣	٧٧,٣	٩٤٩٢٨٠,٥	١٧٣٥٩٥٦	٧٣٤١١٢٧	الزراعة والصيد واستغلال الغابات وقطع أشجار الأخشاب	أ
١٨,٣	٧٧,٣	٩٤٦٦٦٧٧	١٧٣٢٥٢٢	٧٣١٩٦٦٠	الزراعة والصيد وأنشطة الخدمات ذات الصلة بها	٠١
١٣,١	٨٢,٤	٢٦١٢٨	٣٤٣٤	٢١٥١٧	صيد الأسماك وتربية الأحياء المائية	٠٣
٤١,٤	٣٨,٩	١٣٠,٧٨١٩٥	٥٤١٥٣٧٥	٥٠,٩٣٨٦٠	التعدين واستغلال المحاجر	ب
٤١,٨	٢٦,٤	٧٦١٣١٣٦	٣١٨٥٣١٢	٢٠,٩١٢٠	إستخراج النفط والغاز الطبيعي	٠٦
٤٠,٨	٥٧,٠	٥١٠,٣٣٥٠	٢٠,٨١٠٢٨	٢٩,٠٨٢٤٩	تعدين خامات (فلزات المعادن)	٠٧
٤١,٢	٤٨,٨	٣٦١٧٠,٩	١٤٩,٠٣٥	١٧٦٤٩١	التعدين واستغلال المحاجر	٠٨
٢٠,٤	٧٥,٤	٢٥٥٢٣٣٨٣١	٥٢١٦٨٢٥٥	١٩٢٣٩٣٨٥١	الصناعات التحويلية	ج
١٤,٦	٨٣,٢	٣٤٨١٢٥٢٨	٥٠,٩٩٦٨٤	٢٨٩٧٩٥٦٨	صناعة المنتجات الغذائية	١٠
١٩,٠	٧٥,٨	٨٣٦٢١٧٠	١٥٨٩٧٥٧	٦٣٤٠,٤٨٦	صناعة المشروبات	١١
١,٨	٩٤,٢	٣٦٢١٠	٦٤٦	٣٤١٢٧	صناعة منتجات التبغ	١٢
٢٤,٨	٧٠,٢	١١٦٦٢٩١١	٢٨٩٥١٤٧	٨١٨٦١٤٨	صناعة المنسوجات	١٣
٢٥,٢	٦٩,٦	٩١٦,٠٨٨٧	٢٣٠,٦٢٦٢	٦٣٧٧١٥٠	صناعة الملابس الجاهزة	١٤
١٨,٤	٧٨,١	٢٤٨٣٨١	٤٥٦٦٣	١٩٣٩٨١	صناعة الجلد ومنتجاته	١٥
١٧,٢	٧٨,٧	٢٧٤١٠,٨	٤٧١٢٦	٢١٥٧٣٤	صناعة الخشب والمنتجات الخشبية والفلين عدا الأثاث وصناعة القش ومواد الضفر	١٦
١٦,٧	٧٨,٠	٦٢٩٠,٩٦٢	١٠,٤٨١٠,٧	٤٩٠,٨١٣١	صناعة الورق ومنتجاته	١٧
١٢,١	٨٠,٩	٢٤٩١٧٥٧	٣٠,٢٣٦٣	٢٠,١٥٠١٧	الطباعة وإستتنساح وسائط الإعلام المسجلة	١٨
١٧,٦	٧٩,٥	٢٦٩٠,٤٨٣٧	٤٧٤٧٥٠,٣	٢١٣٨٧٦٨٤	صناعة فحم الكوك و المنتجات النفطية	١٩
٢٣,٨	٦٩,٣	٢٦٤٩,٠٠٥٣	٦٢٩٢٤١٥	١٨٣٥٧٥٢٩	صناعة المواد والمنتجات الكيماوية	٢٠
٣٣,٩	٦١,٩	١٦٢٩٨٩٧٥	٥٥٢٨٥٢٩	١٠٠,٨٧٢١٦	صناعة المستحضرات الصيدلانية والكيماوية والدوائية	٢١
١٨,١	٧٩,٢	٦١٨٩٠,٨٠	١١١٧٢٩٩	٤٩٠,٠٣٠	صناعة منتجات المطاط واللدائن	٢٢
٢٠,٨	٧١,٥	١٩٩٩٢٠,٤٣	٤١٦٦,٥٤	١٤٢٨٧٢٨٣	صناعة منتجات المعادن اللافلزية الأخرى	٢٣
١٢,٧	٨٣,٨	٣٤٣٢٧١٦٤	٤٣٧٢٥١٢	٢٨٧٧٤٠,٣٥	صناعة الفلزات القاعدية	٢٤
٣٥,٢	٦١,١	٧٠,٣٢٩٧٨	٢٤٧٣٢٥٠	٤٢٩٩٧٢٥	صناعة منتجات المعادن المشكلة عدا الماكينات والمعدات	٢٥
٢٦,١	٦٧,٤	٢٣٨٢٦٢٤	٦٢١٤٢٥	١٦٠,٦٠٩٢	صناعة الحاسبات والمنتجات الإلكترونية والبصرية وصناعة الأجهزة الطبية	٢٦
٢١,١	٧٥,٤	٢٥٩٧٥٠,٧٩	٥٤٨٨٥٠,٧	١٩٥٨٣٦٤٧	صناعة الأجهزة الكهربائية	٢٧

تابع جدول ٩- نسبة مستلزمات الانتاج والقيمة المضافة الي الانتاج بسعر السوق لشركات القطاع الخاص الاستثماري لعام ٢٠١٦

(القيمة بالالف جنية)						
النسبة المنوية ٣:٢	النسبة المنوية ٣:١	الانتاج بسعر السوق (٣)	القيمة المضافة الصافية (٢)	مستلزمات الانتاج (١)	اقسام النشاط الاقتصادي	دليل النشاط الاقتصادي
٢٤,٦	٧٢,٦	٢٨٧٤٩٧٥	٧٠٥٨٨٣	٢٠٨٨١٢٨	صناعة الآلات والمعدات الغير مصنفة في موضع آخر	٢٨
٢٤,١	٧٣,٨	١١٦٢٣٨٩٢	٢٨٠٤٤١٣	٨٥٧٦٠٦٧	صناعة المركبات ذات المحركات	٢٩
٠,٧	٩١,٧	١٦٥٣٣	١٢٣	١٥١٦٤	صناعة معدات النقل الأخرى	٣٠
٤٠,٣	٥٤,٢	٩٢٤٨٤٧	٣٧٢٦٦٦	٥٠١٤٣٤	صناعة الأثاث والمنتجات الخشبية الغير مصنفة في موضع آخر	٣١
١٣,٨	٨٢,٤	٦٣٢٦١٦	٨٧٣٥١	٥٢١٥٣٧	صناعات تحويلية أخرى	٣٢
٢٥,٥	٧٢,٢	٢١٨٢٢١	٥٥٥٧٠	١٥٧٦٦٣	إصلاح المعدات والأجهزة	٣٣
٣٢,٤	٥١,٥	٢٥٤٦٣٠٠	٨٢٦٠٠٥	١٣١١٣٣٤	<u>إمدادات الكهرباء والغاز والبخار وإمدادات وتكييف الهواء</u>	د
٣٢,٤	٥١,٥	٢٥٤٦٣٠٠	٨٢٦٠٠٥	١٣١١٣٣٤	إمدادات الكهرباء والغاز والبخار وإمدادات وتكييف الهواء	٣٥
١٢,٥	٨٢,٤	٦٧٩٢٠٧	٨٤٧١٥	٥٥٩٨٦٢	<u>الإمداد المائي وشبكات الصرف الصحي وإدارة ومعالجة النفايات</u>	هـ
١٣,١	٨٢,٠	٦٧٤١٨٣	٨٨٣٥٣	٥٥٢٨٧٣	تجميع وتنقية وتوزيع المياه	٣٦
-٧٢,٤	١٣٩,١	٥٠٢٤	-٣٦٣٨	٦٩٨٩	جمع ومعالجة وتدوير المخلفات والنفايات	٣٨
٥٠,٠	٤٥,٣	١٣٤٠٢٥٩٣	٦٦٩٥٩٥٩	٦٠٧١٣٨٩	<u>الإنشآت (التشييد و البناء)</u>	و
٥٦,٠	٤١,٥	٨٩٧٦٧٦٩	٥٠٢٩٨١٧	٣٧٢٢٩٩٦	تشبيد البنايات	٤١
٣٩,٠	٥١,٣	٤٠٧١١٦٦	١٥٨٨٧٤٣	٢٠٨٦٨٠٤	الهندسة المدنية	٤٢
٢١,٨	٧٣,٨	٣٥٤٦٥٨	٧٧٣٩٩	٢٦١٥٨٩	أنشطة التشييد المتخصصة	٤٣
٧٠,٢	٢٧,٤	٢٢١٧٦٣٥	١٥٥٥٧٥٤	٦٠٦٨٤١	<u>تجارة الجملة والتجزئة وإصلاح المركبات ذات المحركات والدراجات النارية</u>	ز
٥٦,٩	٣٩,٤	٣٤٤١٦٧	١٩٥٩٧٧	١٣٥٦٩٦	تجارة الجملة والتجزئة وإصلاح المركبات ذات المحركات والدراجات النارية	٤٥
٧٢,٦	٢٥,١	١٨٧٣٤٦٨	١٣٥٩٧٧٧	٤٧١١٤٥	تجارة الجملة عدا المركبات ذات المحركات والدراجات النارية	٤٦
٤٣,٤	٤٤,٠	٩٠٥٩٧٤٠	٣٩٣٣١٩٠	٣٩٨٦٠١٧	<u>النقل والتخزين</u>	ح
١٩,٠	٥٢,٩	٤٨١١٥٣	٩١٤٦٢	٢٥٤٦٦٠	النقل البرى ، والنقل عبر خطوط الأنابيب	٤٩
٣٧,٥	٤٨,٨	٢٦٠٤٧٧٦	٩٧٧٤٢٤	١٢٧٠١٩٦	النقل عبر الماء	٥٠
٤٨,٤	٤٥,٤	٣٧٠٠٥١٦	١٧٩١٣٢٦	١٦٨١٠٢٣	النقل الجوى	٥١
٤٧,٢	٣٤,٣	٢٢٧٣٢٩٥	١٠٧٢٩٧٨	٧٨٠١٣٨	أنشطة التخزين والدعم للنقل	٥٢
٣٨,٠	٥٣,٤	١٩٢١٨٧٨	٧٣٠٦٤٣	١٠٢٥٩٥٦	<u>أنشطة خدمات الغذاء والإقامة</u>	ط
٣٨,١	٥٣,٢	١٧٨٢٠٥٢	٦٧٨٨٠٢	٩٤٧٥٩١	أنشطة خدمات الإقامة	٥٥
٣٧,١	٥٦,٠	١٣٩٨٢٦	٥١٨٤١	٧٨٣٦٥	أنشطة خدمات الغذاء والمشروبات	٥٦
٣١,٣	٤٥,٧	٣٠٣١٠٦٧١	٩٤٩٠٥٩٦	١٣٨٥١٣٦٢	<u>المعلومات والاتصالات</u>	ى
٣٠,٢	٦٩,١	١٥٩١٢٣	٤٧٩٨٩	١١٠٠٢٣	أنشطة النشر	٥٨

تابع جدول ٩- نسبة مستلزمات الانتاج والقيمة المضافة الي الانتاج بسعر السوق لشركات القطاع الخاص الاستثماري لعام ٢٠١٦

(القيمة بالالف جنية)						
دليل النشاط الاقتصادي	اقسام النشاط الاقتصادي	مستلزمات الانتاج (١)	القيمة المضافة الصافية (٢)	الانتاج بسعر السوق (٣)	النسبة المئوية ٣:١	النسبة المئوية ٣:٢
٥٩	أنشطة نشر وإنتاج برامج التلفزيون والفيديو والأفلام السينمائية والتسجيلات	١٠٠٣٠٩	-١٤٢٠٨	١١٤٤٣٤	٨٧,٧	-١٢,٤
٦٠	أنشطة البث الاذاعي والتلفزيوني	٦٩٧٢٤٣	٨١٩١٩٦	١٩٣٨٠٣٠	٣٦,٠	٤٢,٣
٦١	الاتصالات	١٢٧٧٩٢٠٢	٨٤٨٢٤٣	٢٧٧٦٤٣٠٤	٤٦,٠	٣٠,٦
٦٢	أنشطة برمجيات وإستشارات الحاسب	١٦٤٥٨٥	١٥٥٣٧٦	٣٣٤٧٨٠	٤٩,٢	٤٦,٤
ك	<u>الوساطة المالية والتأمين</u>	٨٧٩٦٦٩	٣٧٥٢٨٧	١٤٩٣٩٨٨	٥٨,٩	٢٥,١
٦٤	الوساطة المالية عدا التأمين وتوفير الإعتمادات لمعاشات التقاعد	٧١٤٧٨٩	٤٧٧٤٧٥	١٣٣٨٩١٨	٥٣,٤	٣٥,٧
٦٦	الانشطة المساعدة للوساطة المالية	١٦٤٨٨٠	-١٠٢١٨٨	١٥٥٠٧٠	١٠٦,٣	-٦٥,٩
ل	<u>أنشطة العقارات والتأجير</u>	٤٢٠٧٣٢	-٢١٩٨٤٢	٩٠٦١٢٥	٤٦,٤	-٢٤,٣
٦٨	أنشطة العقارات والتأجير	٤٢٠٧٣٢	-٢١٩٨٤٢	٩٠٦١٢٥	٤٦,٤	-٢٤,٣
م	<u>الانشطة العلمية والتقنية المتخصصة</u>	٣٧١١٧	٥٣٤٠١	٩٧٥٢٦	٣٨,١	٥٤,٨
٦٩	الانشطة القانونية والمحاسبية	١٣٤٢٤	١٣٨١١	٢٧٦٤٧	٤٨,٦	٥٠,٠
٧٠	أنشطة المراكز الرئيسية والخبرة الاستشارية	١٣٣٠٣	١٢٩٧٨	٣٢٧٠٨	٤٠,٧	٣٩,٧
٧١	الانشطة المعمارية والهندسية والاختبارات التقنية والتحليل	١٠٣٩٠	٢٦٦١٢	٣٧١٧١	٢٨,٠	٧١,٦
ن	<u>الانشطة الادارية وخدمات الدعم</u>	١٩٠٦٢٠	١١٩٧١٨	٣٤٣٥١٣	٥٥,٥	٣٤,٩
٧٨	أنشطة التوظيف	١٠٤٣	١٧٠٦	٢٨٣٥	٣٦,٨	٦٠,٢
٧٩	أنشطة خدمات وكالة السفر ومنظمي الرحلات السياحية والحجز	١٨٩٥٧٧	١١٨٠١٢	٣٤٠٦٧٨	٥٥,٦	٣٤,٦
س	<u>الإدارة العامة والدفاع والضمان الإجتماعي لإجباري</u>	١١٢١٢٥	٨٠٦٧	٢٥٧١٦٩	٤٣,٦	٣,١
٨٤	الإدارة العامة والدفاع والضمان الإجتماعي لإجباري	١١٢١٢٥	٨٠٦٧	٢٥٧١٦٩	٤٣,٦	٣,١
ع	<u>التعليم</u>	٢٠٠٨٤٧	٦٨٣٠٤١	١٠٢٩٠٧٠	١٩,٥	٦٦,٤
٨٥	التعليم	٢٠٠٨٤٧	٦٨٣٠٤١	١٠٢٩٠٧٠	١٩,٥	٦٦,٤
ف	<u>الصحة والعمل الإجتماعي</u>	١٠٥٣٩٧٣	١١٦٧٤٦٣	٢٤٦٤٨٩٤	٤٢,٨	٤٧,٤
٨٦	الانشطة المتصلة بصحة الانسان	١٠٥٣٩٧٣	١١٦٧٤٦٣	٢٤٦٤٨٩٤	٤٢,٨	٤٧,٤
ص	<u>أنشطة الفنون والإبداع والتسلية</u>	٤٧١٤١	١٠٩٥٤٣	١٦٠٦٣٠	٢٩,٣	٦٨,٢
٩٣	أنشطة الرياضة والترفيه والتسلية	٤٧١٤١	١٠٩٥٤٣	١٦٠٦٣٠	٢٩,٣	٦٨,٢
ق	<u>أنشطة الخدمات الاخرى</u>	٢٣٨٦	٢١٦٠٤	٢٤٥٦٧	٩,٧	٨٧,٩
٩٥	اصلاح أجهزة الحاسب الالى والسلع الشخصية والمنزلية	٢٣٨٦	٢١٦٠٤	٢٤٥٦٧	٩,٧	٨٧,٩

جدول ١٠ - متوسط نصيب العامل بالجنيه في السنة لشركات القطاع الخاص الاستثماري لعام ٢٠١٦
أ- مستلزمات الإنتاج والقيمة المضافة الصافية والاجور

(القيمة بالالف جنيه)

دليل النشاط الاقتصادي	اقسام النشاط الاقتصادي	عدد العاملين	مستلزمات الإنتاج		القيمة المضافة الصافية		الاجور	
			القيمة	المتوسط بالجنيه	القيمة	المتوسط بالجنيه	القيمة	المتوسط بالجنيه
	الاجمالي العام	١٤٣٢٢٣٥	٢٣٥١٨٦٢.٩	١٦٤٢.٩	٨٤٩٥٤٧٣.٠	٥٩٣١٦	٣٧٩٨٨٧٣٨	٢٦٥٢٤
أ	الزراعة والصيد واستغلال الغابات وقطع أشجار الأخشاب	٣٦٤٦٠	٧٣٤١١٢٧	٢.٠١٣٤٧	١٧٣٥٩٥٦	٤٧٦١٣	٦٥٣٧٦٧	١٧٩٣١
٠١	الزراعة والصيد وأنشطة الخدمات ذات الصلة بها	٣٥٩٦٣	٧٣١٩٦١٠	٢.٠٣٥٣٢	١٧٣٢٥٢٢	٤٨١٧٥	٦٤٩٥٨٩	١٨.٦٣
٠٣	صيد الأسماك وتربية الأحياء المائية	٤٩٧	٢١٥١٧	٤٣٢٩٤	٣٤٣٤	٦٩.٩	٤١٧٨	٨٤.٦
ب	التعدين واستغلال المحاجر	٢٨٣٣٩	٥.٠٩٣٨٦.٠	١٧٩٧٤٧	٥٤١٥٣٧٥	١٩١.٩٣	١٨٣٧٢١٩	٦٤٨٣.٠
٠٦	إستخراج النفط والغاز الطبيعي	٢٥٢٦.٠	٢.٠.٩١٢.٠	٧٩٥٣٨	٣١٨٥٣١٢	١٢٦١.١	١٣٢٢٨٩٢	٥٢٣٧١
٠٧	تعدين خامات (فلزات المعادن)	١٣٧.٠	٢٩.٨٢٤٩	٢١٢٢٨.٩	٢.٨١.٠٢٨	١٥١٨٩٩٩	٤١.٦٧٥	٢٩٩٧٦٣
٠٨	التعدين واستغلال المحاجر	١٧٠.٩	١٧٦٤٩١	١.٠٣٢٧٢	١٤٩.٠٣٥	٨٧٢.٦	١.٠٣٦٥٢	٦.٦٥١
ج	الصناعات التحويلية	١١٣٦٥٦.٠	١٩٢٣٩٣٨٥١	١٦٩٢٧٧	٥٢١٦٨٢٥٥	٤٥٩.٠	٢٤٩٠.١٠٠٢	٢١٩.٠٩
١٠	صناعة المنتجات الغذائية	٢٣٨٦٧.٠	٢٨٩٧٩٥٦٨	١٢١٤٢١	٥.٩٩٦٨٤	٢١٣٦٧	٢٢٦٥٢٤١	٩٤٩١
١١	صناعة المشروبات	٨١٦.٠	٦٣٤.٠٤٨٦	٧٨١٢٣	١٥٨٩٧٥٧	١٩٥٨٨	٩٥٦٤٤٤	١١٧٨٥
١٢	صناعة منتجات التبغ	١٣	٣٤١٢٧	٢٦٢٥١٥٤	٦٤٦	٤٩٦٩٢	٩١	٧.٠٠
١٣	صناعة المنسوجات	٥٢٧.٩	٨١٨٦١٤٨	١٥٥٣.٨	٢٨٩٥١٤٧	٥٤٩٢٧	١٨٣٥٥١٤	٣٤٨٢٤
١٤	صناعة الملابس الجاهزة	١٢٧٤٥٣	٦٣٧٧١٥.٠	٥٠.٣٥	٢٣.٦٢٦٢	١٨.٩٥	١٤.٠٢٦١٥	١١.٠٠
١٥	صناعة الجلد ومنتجاته	٢٨١٧	١٩٣٩٨١	٦٨٨٦١	٤٥٦٦٣	١٦٢١.٠	٣٦٨٦٨	١٣.٨٨
١٦	صناعة الخشب والمنتجات الخشبية والفلين عدا الأثاث وصناعة القش ومواد الضفر	١.٠٩١	٢١٥٧٣٤	١٩٧٧٤.٠	٤٧١٢٦	٤٣١٩٥	٢٥٣١٣	٢٣٢.٠٢
١٧	صناعة الورق ومنتجاته	٢٦٣٣٥	٤٩.٠٨١٣١	١٨٦٣٧٣	١.٠٤٨١.٧	٣٩٧٩٩	٥.٩٧٤١	١٩٣٥٦
١٨	الطباعة وإستتساخ وسائط الإعلام المسجلة	٥١١٣٥	٢.١٥٠.١٧	٣٩٤.٦	٣.٢٣٦٣	٥٩١٣	٢٨٨٦٧٣	٥٦٤٥
١٩	صناعة فحم الكوك و المنتجات النفطية	٢٥٣٧.٠	٢١٣٨٧٦٨٤	٨٤٣.٣١	٤٧٤٧٥.٣	١٨٧١٣١	١٦٢٩٧٨٩	٦٤٢٤١
٢٠	صناعة المواد والمنتجات الكيميائية	٧٣٩٢١	١٨٣٥٧٥٢٩	٢٤٨٣٤.٠	٦٢٩٢٤١٥	٨٥١٢٤	٣٣٨٢٤٧٩	٤٥٧٥٨
٢١	صناعة المستحضرات الصيدلانية والكيميائية والدوائية	٨٩٢.٦	١.٠.٨٧٢١٦	١١٣.٧٨	٥٥٢٨٥٢٩	٦١٩٧٥	٢.٥٨٦٩٢	٢٣.٧٨
٢٢	صناعة منتجات المطاط واللدائن	٢١٦٩٤	٤٩.٠٣.٥	٢٢٥٨٨٣	١١١٧٢٩٩	٥١٥.٣	٣٢٢٢٦٦	١٤٨٥٥
٢٣	صناعة منتجات المعادن اللافلزية الأخرى	١٣٥.٠.٤	١٤٢٨٧٢٨٣	١.٥٨٢٩	٤١٦٦.٥٤	٣.٨٥٩	٢٤٥٤٤٤٢	١٨١٨١
٢٤	صناعة الفلزات القاعدية	٦٩١٢٣	٢٨٧٧٤.٣٥	٤١٦٢٧٣	٤٣٧٢٥١٢	٦٣٥٧	٢٣٤٣.٥٢	٣٣٨٩٧
٢٥	صناعة منتجات المعادن المشكلة عدا الماكينات والمعدات	١٣٨٦.٠	٤٢٩٩٧٢٥	٣١.٢٢٥	٢٤٧٣٢٥.٠	١٧٨٤٤٥	٥٠.٥٤١	٣٦١١٤
٢٦	صناعة الحاسبات والمنتجات الإلكترونية والبصرية وصناعة الأجهزة الطبية	١.٠٦٣.٠	١٦.٠.٦.٩٢	١٥١.٩.٠	٦٢١٤٢٥	٥٨٤٦.٠	١٧٧٢٣.٠	١٦٦٧٣
٢٧	صناعة الأجهزة الكهربائية	٣٩٨٨٩	١٩٥٨٣٦٤٧	٤٩.٠٩٥٤	٥٤٨٨٥.٧	١٣٧٥٩٤	٢١٥٩٧٥٣	٥٤١٤٤

تابع جدول ١٠- متوسط نصيب العامل بالجنيه في السنة لشركات القطاع الخاص الاستثماري لعام ٢٠١٦
أ- مستلزمات الإنتاج والقيمة المضافة الصافية والاجور

(القيمة بالالف جنيه)

تليل النشاط الاقتصادي	اقسام النشاط الاقتصادي	عدد العاملين	مستلزمات الإنتاج		القيمة المضافة الصافية		الاجور	
			القيمة	المتوسط بالجنيه	القيمة	المتوسط بالجنيه	القيمة	المتوسط بالجنيه
٢٨	صناعة الآلات والمعدات الغير مصنفة في موضع آخر	١٧١٥٦	٢٠٨٨١٢٨	١٢١٧١٤	٧٠٥٨٨٣	٤١١٤٥	٤٣٦٦٤٦	٢٥٤٥٢
٢٩	صناعة المركبات ذات المحركات	٢٥٨٠١	٨٥٧٦٠٦٧	٣٣٢٣٩٣	٢٨٠٤٤١٣	١٠٨٦٩٤	١٩٣٤٨٠٥	٧٤٩٩٠
٣٠	صناعة معدات النقل الأخرى	١٣٤	١٥١٦٤	١١٣١٦٤	١٢٣	٩١٨	١٣٩٩	١٠٤٤٠
٣١	صناعة الأثاث والمنتجات الخشبية الغير مصنفة في موضع آخر	٣٢٢٢	٥٠١٤٣٤	١٥٥٦٢٨	٣٧٢٦٦٦	١١٥٦٦٣	١١٨٩٩٠	٣٦٩٣٠
٣٢	صناعات تحويلية أخرى	٢٩٩٧٧	٥٢١٥٣٧	١٧٣٩٨	٨٧٣٥١	٢٩١٤	٣٨٠٣٦	١٢٦٩
٣٣	إصلاح المعدات والأجهزة	١٩٠	١٥٧٦٦٣	٨٢٩٨٠٥	٥٥٥٧٠	٢٩٢٤٧٤	٢٢٣٨٢	١١٧٨٠٠
د	<u>إمدادات الكهرباء والغاز والبخار وإمدادات وتكييف الهواء</u>	٧٩٧	١٣١١٣٣٤	١٦٤٥٣٣٨	٨٢٦٠٠٥	١٠٣٦٣٩٣	٧٣٣٢٨	٩٢٠٠٥
٣٥	إمدادات الكهرباء والغاز والبخار وإمدادات وتكييف الهواء	٧٩٧	١٣١١٣٣٤	١٦٤٥٣٣٨	٨٢٦٠٠٥	١٠٣٦٣٩٣	٧٣٣٢٨	٩٢٠٠٥
هـ	<u>الإمداد المائي وشبكات الصرف الصحي وإدارة ومعالجة النفايات</u>	٤٤٠	٥٥٩٨٦٢	١٢٧٢٤١٤	٨٤٧١٥	١٩٢٥٣٤	٥٧٣٠٣	١٣٠٢٣٤
٣٦	تجميع وتنقية وتوزيع المياه	٢٥٧	٥٥٢٨٧٣	٢١٥١٢٥٧	٨٨٣٥٣	٣٤٣٧٨٦	٥٠٠٠٨	١٩٤٥٨٤
٣٨	جمع ومعالجة وتدوير المخلفات والنفايات	١٨٣	٦٩٨٩	٣٨١٩١	-٣٦٣٨	-١٩٨٨	٧٢٩٥	٣٩٨٦٣
و	<u>الإشاءات (التشييد و البناء)</u>	٤٤٥٨٨	٦٠٧١٣٨٩	١٣٦١٦٦	٦٦٩٥٩٥٩	١٥٠١٧٤	٨٣٦٣١١	١٨٧٥٦
٤١	تشبيد المباني	٢٢٠٠٢	٣٧٢٢٩٩٦	١٦٩٢١٢	٥٠٢٩٨١٧	٢٢٨٦٠٧	٢١٨١٥٥	٩٩١٥
٤٢	الهندسة المدنية	١٦٢٠٠	٢٠٨٦٨٠٤	١٢٨٨١٥	١٥٨٨٧٤٣	٩٨٠٧١	٥٣٤٠٦٩	٣٢٩٦٧
٤٣	أنشطة التشييد المتخصصة	٦٣٨٦	٢٦١٥٨٩	٤٠٩٦٣	٧٧٣٩٩	١٢١٢٠	٨٤٠٨٧	١٣١٦٧
ز	<u>تجارة الجملة والتجزئة وإصلاح المركبات ذات المحركات والدراجات النارية</u>	٥٥٨٧	٦٠٦٨٤١	١٠٨٦١٧	١٥٥٥٧٥٤	٢٧٨٤٦٠	٤١٦١٠٧	٧٤٤٧٨
٤٥	تجارة الجملة والتجزئة وإصلاح المركبات ذات المحركات والدراجات النارية	١١٥٦	١٣٥٦٩٦	١١٧٣٨٤	١٩٥٩٧٧	١٦٩٥٣٠	٧٧٧٨١	٦٧٢٨٥
٤٦	تجارة الجملة عدا المركبات ذات المحركات والدراجات النارية	٤٤٣١	٤٧١١٤٥	١٠٦٣٢٩	١٣٥٩٧٧٧	٣٠٦٨٧٨	٣٣٨٣٢٦	٧٦٣٥٤
ح	<u>النقل والتخزين</u>	٥٥٤٧٣	٣٩٨٦٠١٧	٧١٨٥٥	٣٩٣٣١٩٠	٧٠٩٠٣	٢٠٨٥٧٥١	٣٧٥٩٩
٤٩	النقل البرى ، والنقل عبر خطوط الأنابيب	٣٥١٩٢	٢٥٤٦٦٠	٧٢٣٦	٩١٤٦٢	٢٥٩٩	١٠٨٥٩٧	٣٠٨٦
٥٠	النقل عبر الماء	٢٧١٨	١٢٧٠١٩٦	٤٦٧٣٢٧	٩٧٧٤٢٤	٣٥٩٦١١	٧٣٢٢٨٨	٢٦٩٤٢٢
٥١	النقل الجوى	١٥٢٢٠	١٦٨١٠٢٣	١١٠٤٤٨	١٧٩١٣٢٦	١١٧٦٩٦	٧٨٦٨٥١	٥١٦٩٨
٥٢	أنشطة التخزين والدعم للنقل	٢٣٤٣	٧٨٠١٣٨	٣٣٢٩٦٥	١٠٧٢٩٧٨	٤٥٧٩٥٠	٤٥٨٠١٥	١٩٥٤٨٢
ط	<u>أنشطة خدمات الغذاء والإقامة</u>	١٥٣١٥	١٠٢٥٩٥٦	٦٦٩٩٠	٧٣٠٦٤٣	٤٧٧٠٨	٤٦١٩٤٣	٣٠١٦٣
٥٥	أنشطة خدمات الإقامة	٧٦٦٥	٩٤٧٥٩١	١٢٣٦٢٦	٦٧٨٨٠٢	٨٨٥٥٩	٤٢٢٦٦٠	٥٥٦١١
٥٦	أنشطة خدمات الغذاء والمشروبات	٧٦٥٠	٧٨٣٦٥	١٠٢٤٤	٥١٨٤١	٦٧٧٧	٣٥٦٨٣	٤٦٦٤
ى	<u>المعلومات والاتصالات</u>	٤٩٥٨٢	١٣٨٥١٣٦٢	٢٧٩٣٦٣	٩٤٩٠٥٩٦	١٩١٤١٢	٤٨٦٢٦٥٥	٩٨٠٧٣
٥٨	أنشطة النشر	١٣٥٧	١١٠٠٢٣	٨١٠٧٨	٤٧٩٨٩	٣٥٣٦٤	٢٤٧٧٥	١٨٢٥٧

تابع جدول ١٠ - متوسط نصيب العامل بالجنيه في السنة لشركات القطاع الخاص الاستثماري لعام ٢٠١٦

(القيمة بالالف جنيه)

أ- مستلزمات الانتاج والقيمة المضافة الصافية والاجور

دليل النشاط الاقتصادي	اقسام النشاط الاقتصادي	عدد العاملين	مستلزمات الانتاج		القيمة المضافة الصافية		الاجور	
			القيمة	المتوسط بالجنيه	القيمة	المتوسط بالجنيه	القيمة	المتوسط بالجنيه
٥٩	أنشطة نشر وإنتاج برامج التلفزيون والفيديو والأفلام السينمائية والتسجيلات	٤٢٥	١٠٠٣٠٩	٢٣٦٠٢١	-١٤٢٠٨	-٣٣٤٣١	١٥٤٢٣	٣٦٢٨٩
٦٠	أنشطة البث الإذاعي والتلفزيوني	٣٦٥٦	٦٩٧٢٤٣	١٩٠٧١٢	٨١٩١٩٦	٢٢٤٠٦٩	٣٣٠٤٧٩	٩٠٣٩٤
٦١	الاتصالات	٤٠٢٦٨	١٢٧٧٩٢٠٢	٣١٧٣٥٤	٨٤٨٢٢٤٣	٢١٠٦٤٥	٤٣٦٠٨١٤	١٠٨٢٩٥
٦٢	أنشطة برمجيات وإستشارات الحاسب	٣٨٧٦	١٦٤٥٨٥	٤٢٤٦٣	١٥٥٣٧٦	٤٠٠٨٧	١٣١١٦٤	٣٣٨٤٠
ك	<u>الوساطة المالية والتأمين</u>	٥٤٥٠	٨٧٩٦٦٩	١٦١٤٠٧	٣٧٥٢٨٧	٦٨٨٦٠	١٩٣٧٣٠	٣٥٥٤٧
٦٤	الوساطة المالية عدا التأمين وتوفير الإعتمادات لمعاشات التقاعد	١١٣٦	٧١٤٧٨٩	٦٢٩٢١٦	٤٧٧٤٧٥	٤٢٠٣١٣	١١١٢٠١	٩٧٨٨٨
٦٦	الأنشطة المساعدة للوساطة المالية	٤٣١٤	١٦٤٨٨٠	٣٨٢٢٠	-١٠٢١٨٨	-٢٣٦٨٨	٨٢٥٢٩	١٩١٣١
ل	<u>أنشطة العقارات والتأجير</u>	٦٠٥٥	٤٢٠٧٣٢	٦٩٤٨٥	-٢١٩٨٤٢	-٣٦٣٠٨	٤١٤٦٥٨	٦٨٤٨٢
٦٨	أنشطة العقارات والتأجير	٦٠٥٥	٤٢٠٧٣٢	٦٩٤٨٥	-٢١٩٨٤٢	-٣٦٣٠٨	٤١٤٦٥٨	٦٨٤٨٢
م	<u>الأنشطة العلمية والتقنية المتخصصة</u>	٨١٣	٣٧١١٧	٤٥٦٥٤	٥٣٤٠١	٦٥٦٨٤	٣٢٥٨٥	٤٠٠٨٠
٦٩	الأنشطة القانونية والمحاسبية	٥٨٥	١٣٤٢٤	٢٢٩٤٧	١٣٨١١	٢٣٦٠٩	٧٣٣٧	١٢٥٤٢
٧٠	أنشطة المراكز الرئيسية والخبرة الاستشارية	١٣	١٣٣٠٣	١٠٢٣٠٨	١٢٩٧٨	٩٩٨٣٠٨	٥٥٥٦	٤٢٧٣٨٥
٧١	الأنشطة المعمارية والهندسية والاختبارات التقنية والتحليل	٢١٥	١٠٣٩٠	٤٨٣٢٦	٢٦٦١٢	١٢٣٧٧٧	١٩٦٩٢	٩١٥٩١
ن	<u>الأنشطة الإدارية وخدمات الدعم</u>	٢٤١٢	١٩٠٦٢٠	٧٩٠٣٠	١١٩٧١٨	٤٩٦٣٤	١٠٩١٤١	٤٥٢٤٩
٧٨	أنشطة التوظيف	٩٢	١٠٤٣	١١٣٣٧	١٧٠٦	١٨٥٤٣	١١٥٣	١٢٥٣٣
٧٩	أنشطة خدمات وكالة السفر ومنظمي الرحلات السياحية والحجز	٢٣٢٠	١٨٩٥٧٧	٨١٧١٤	١١٨٠١٢	٥٠٨٦٧	١٠٧٩٨٨	٤٦٥٤٧
س	<u>الإدارة العامة والدفاع والضمان الإجتماعي الإجباري</u>	١٩٤	١١٢١٢٥	٥٧٧٩٦٤	٨٠٦٧	٤١٥٨٢	١٢٦٠	٦٤٩٥
٨٤	الإدارة العامة والدفاع والضمان الإجتماعي الإجباري	١٩٤	١١٢١٢٥	٥٧٧٩٦٤	٨٠٦٧	٤١٥٨٢	١٢٦٠	٦٤٩٥
ع	<u>التعليم</u>	٣٦١٤	٢٠٠٨٤٧	٥٥٥٧٥	٦٨٣٠٤١	١٨٨٩٩٩	٢٢٣٥٥٦	٦١٨٥٨
٨٥	التعليم	٣٦١٤	٢٠٠٨٤٧	٥٥٥٧٥	٦٨٣٠٤١	١٨٨٩٩٩	٢٢٣٥٥٦	٦١٨٥٨
ف	<u>الصحة والعمل الإجتماعي</u>	٣٩٤٨٩	١٠٥٣٩٧٣	٢٦٦٩٠	١١٦٧٤٦٣	٢٩٥٦٤	٧٧٠٨٠٨	١٩٥٢٠
٨٦	الأنشطة المتصلة بصحة الانسان	٣٩٤٨٩	١٠٥٣٩٧٣	٢٦٦٩٠	١١٦٧٤٦٣	٢٩٥٦٤	٧٧٠٨٠٨	١٩٥٢٠
ص	<u>أنشطة الفنون والإبداع والتسليّة</u>	٧٢٥	٤٧١٤١	٦٥٠٢٢	١٠٩٥٤٣	١٥١٠٩٤	٤٩٧٢٦	٦٨٥٨٨
٩٣	أنشطة الرياضة والترفيه والتسليّة	٧٢٥	٤٧١٤١	٦٥٠٢٢	١٠٩٥٤٣	١٥١٠٩٤	٤٩٧٢٦	٦٨٥٨٨
ق	<u>أنشطة الخدمات الأخرى</u>	٣٤٢	٢٣٨٦	٦٩٧٧	٢١٦٠٤	٦٣١٧٠	٧٨٨٨	٢٣٠٦٤
٩٥	اصلاح أجهزة الحاسب الالى والسلع الشخصية والمنزلية	٣٤٢	٢٣٨٦	٦٩٧٧	٢١٦٠٤	٦٣١٧٠	٧٨٨٨	٢٣٠٦٤

تابع جدول ١٠ - متوسط نصيب العامل بالجنيه في السنة لشركات القطاع الخاص الاستثماري لعام ٢٠١٦
 ب - عائد العمليات الانتاجية والانتاج بسعر السوق والادخار والتكوين الرأسمالي الصافي
 (القيمة بالالف جنيه)

تليل النشاط الاقتصادي	اقسام النشاط الاقتصادي	عائد العمليات الانتاجية		الانتاج بسعر السوق		الادخار		التكوين الرأسمالي الصافي	
		القيمة	المتوسط بالجنيه	القيمة	المتوسط بالجنيه	القيمة	المتوسط بالجنيه	القيمة	المتوسط بالجنيه
	الاجمالي العام	-٥٨٦٩٣٧٦٩	-٤٠٩٨١	٣٤٤٧٢٠٣٣٧	٢٤٠٦٨٧	٢٤٥٨٨٠٦٦	١٧١٦٨	٢٧١٠١٣٤	١٨٩٢
١	الزراعة والصيد وإستغلال الغابات وقطع أشجار الأخشاب	-٥٤٦٧٤٥	-١٤٩٩٦	٩٤٩٢٨٠٥	٢٦٠٣٦٢	٦٤٣٢٧١	١٧٦٤٣	١٠٢٨٥٥	٢٨٢١
١	الزراعة والصيد وأنشطة الخدمات ذات الصلة بها	-٥٤٠٦٢٩	-١٥٠٣٣	٩٤٦٦٦٧٧	٢٦٣٢٣٤	٦٤٢١٣١	١٧٨٥٥	١٠٢٢٦٨	٢٨٤٤
٣	صيد الأسماك وتربية الأحياء المائية	-٦١١٦	-١٢٣٠٦	٢٦١١٢٨	٥٢٥٧١	١٤٠	٢٢٩٤	٥٨٧	١١٨١
٤	التعدين وإستغلال المحاجر	-٤٠٠٥٢٠٨	-١٤١٣٣٢	١٣٠٧٨١٩٥	٤٦١٤٩١	٢٩٦٧٢٩٨	١٠٤٧٠٧	-١٤٩٨٥١٠	-٥٢٨٧٨
٦	إستخراج النفط والغاز الطبيعي	-٣٦٢٧٤٩٥	-١٤٣٦٠٦	٧٦١٣١٣٦	٣٠١٣٩١	١٢٢٢٠٦٣	٤٨٣٧٩	-١٤٢٠٨٤٠	-٥٦٢٤٩
٧	تعدين خامات (فلزات المعادن)	-٢٤٢٥٠٩	-١٧٧٠١٤	٥١٠٣٣٥٠	٣٧٢٥٠٧٣	١٦٩٥٦٤٠	١٢٣٧٦٩٣	-٥٨٨٧٥	-٤٢٩٧٤
٨	التعدين وإستغلال المحاجر	-١٣٥٢٠٤	-٧٩١١٣	٣٦١٧٠٩	٢١١٦٥٠	٤٩٥٩٥٠	٢٩٠٢٠	-١٨٧٩٥	-١٠٩٩٨
ج	الصناعات التحويلية	-٣٠٦٩٩٣٢٠	-٢٧٠١١	٢٥٥٢٣٣٨٣١	٢٢٤٥٦٧	٩٤٦٦٦٣٩	٨٣٢٩	٢٩١١٥	٢٦
١٠	صناعة المنتجات الغذائية	-١٠٤٣٥٧١	-٤٣٧٢	٣٤٨١٢٥٢٨	١٤٥٨٦١	-١٠٩٧٥٥٥	-٤٥٩٩	-١٥٨٠٩٧٠	-٦٦٢٤
١١	صناعة المشروبات	-٧٥٠٢١٤	-٩٢٤٤	٨٣٦٢١٧٠	١٠٣٠٣٣	٤٧٥٩٣٤	٥٨٦٤	-٧٠٦١٧	-٨٧٠
١٢	صناعة منتجات التبغ	-١٠٨٤	-٨٣٣٨٥	٣٦٢١٠	٢٧٨٥٣٨٥	١٦٢٢	١٢٤٧٦٩	١٨٩	١٤٥٣٨
١٣	صناعة المنسوجات	-٢٢٧٧٣٥٧	-٤٣٢٠٦	١١٦٦٢٩١١	٢٢١٢٧٠	٩١٣٧٩٣	١٧٣٣٧	-٧٨٢٩٢٢	-١٤٨٥٤
١٤	صناعة الملابس الجاهزة	-٥٨٩٢٦٥	-٤٦٢٣	٩١٦٠٨٨٧	٧١٨٧٧	٥١٩١٣٥	٤٠٧٣	١١٢٨٧٩١	٨٨٥٧
١٥	صناعة الجلد ومنتجاته	-٣٥٦١٩	-١٢٦٤٤	٢٤٨٣٨١	٨٨١٧٢	١٦٨٩٣	٥٩٩٧	-١٨٩٢٨	-٦٧١٩
١٦	صناعة الخشب والمنتجات الخشبية والفلين عدا الأثاث وصناعة القش ومواد الضفر	-٤٩٥١٤	-٤٥٣٨٤	٢٧٤١٠٨	٢٥١٢٤٥	-٢٩٣٠	-٣٦٠٢	١٥٦٠	١٤٣٠
١٧	صناعة الورق ومنتجاته	-٦٤٩٧٥٩	-٢٤٦٧٣	٦٢٩٠٩٦٢	٢٣٨٨٨٢	-١٠٦٧٤٨٠	-٤٠٥٣٥	-٢٤٥٨٣٤	-٩٣٣٥
١٨	الطباعة وإستنساخ وسائط الإعلام المسجلة	-٦٨٣٤٢٥	-١٣٣٦٥	٢٤٩١٧٥٧	٤٨٧٢٩	-١٦٩٥٦٢	-٣٣١٦	-١٢٤١٠٨	-٢٤٢٧
١٩	صناعة فحم الكوك و المنتجات النفطية	-٧٧٦٨٥٥٤	-٣٠٦٢١٠	٢٦٩٠٤٨٣٧	١٠٦٠٤٩٨	٣٧٣٧٨٨٠	١٤٧٣٣٥	-١١٢٢٤١٥	-٤٤٢٤٢
٢٠	صناعة المواد والمنتجات الكيميائية	-٥٦٨٣٨٧٠	-٧٦٨٩١	٢٦٤٩٠٠٥٣	٣٥٨٣٥٦	٢٧٩٩٥٤٠	٣٧٨٧٢	-٢٠٠١٦٩	-٢٧٠٨
٢١	صناعة المستحضرات الصيدلانية والكيميائية والدوائية	-٥٢٠٨٢٣	-٥٨٣٨	١٦٢٩٨٩٧٥	١٨٢٧١٢	٢٦٧٠٥٦٣	٢٩٩٣٧	١٥٢٢٧٣	١٧٠٧
٢٢	صناعة منتجات المطاط واللدائن	-٣٠٦٨٨٩	-١٤١٤٦	٦١٨٩٠٨٠	٢٨٥٢٩٠	-١٩٢٥٥	-٨٨٨	٢٢٦٠٥٦	١٠٤٢٠
٢٣	صناعة منتجات المعادن اللافلزية الأخرى	-٤٢٢٢٢٥٠	-٣١٢٨٢	١٩٩٩٢٠٤٣	١٤٨٠٨٥	٤٢٦١٤٦	٣١٥٧	-٥٥٨٩٦٦	-٤١٤٠
٢٤	صناعة الفلزات القاعدية	-٧٢١١٦٩٦	-١٠٤٣٣١	٣٤٣٣٧١٦٤	٤٩٦٧٥٥	-١٢٨٨٠٧٢	-١٨٦٣٤	١١٠٥٨١٢	١٥٩٩٨
٢٥	صناعة منتجات المعادن المشكلة عدا الماكينات والمعدات	٨٢٤٠٥٤	٥٩٤٥٦	٧٠٣٢٩٧٨	٥٠٧٤٣٠	١٧٧٢٤٢٢	١٢٧٨٨٠	١٨٨٩٥١	١٣٦٣٣
٢٦	صناعة الحاسبات والمنتجات الإلكترونية والبصرية وصناعة الأجهزة الطبية	٢٦٥٣٦٣	٢٤٩٦٤	٢٣٨٢٦٢٤	٢٢٤١٤١	٢٧٧٨١٤	٢٦١٣٥	٣٥٩٢٧	٣٣٨٠
٢٧	صناعة الأجهزة الكهربائية	٤٨٨٦٩٤	١٢٢٥١	٢٥٩٧٥٠٧٩	٦٥١١٨٤	٧٦٠٢١٧	١٩٠٥٨	١٧٩١٣٦٢	٤٤٩٠٩

تابع جدول ١٠ - متوسط نصيب العامل بالجنيه في السنة لشركات القطاع الخاص الاستثماري لعام ٢٠١٦
ب - عائد العمليات الانتاجية والانتاج بسعر السوق والادخار والتكوين الرأسمالي الصافي
(القيمة بالالف جنيه)

دليل النشاط الاقتصادي	اقسام النشاط الاقتصادي	عائد العمليات الانتاجية		الانتاج بسعر السوق		الادخار		التكوين الرأسمالي الصافي	
		القيمة	المتوسط بالجنيه	القيمة	المتوسط بالجنيه	القيمة	المتوسط بالجنيه	القيمة	المتوسط بالجنيه
٢٨	صناعة الآلات والمعدات الغير مصنفة في موضع آخر	-٢١٢٨١٢	-١٢٤٠٥	٢٨٧٤٩٧٥	١٦٧٥٧٨	٩١٧٥٣	٥٣٤٨	١٤١٨٦٤	٨٢٦٩
٢٩	صناعة المركبات ذات المحركات	-٢٧٠٩٤٨	-١٠٥٠١	١١٦٢٣٨٩٢	٤٥٠٥٢١	-١٦٥٤٨٥٠	-٦٤١٣٩	-٦٥٢٩٥	-٢٥٣١
٣٠	صناعة معدات النقل الأخرى	٦٢٠	٤٦٢٧	١٦٥٢٣	١٢٣٣٨١	-١٤٣٩	-١٠٧٣٩	٢٠٢٣	١٥٠٩٧
٣١	صناعة الأثاث والمنتجات الخشبية الغير مصنفة في موضع آخر	٩٤٩٩٦	٢٩٤٨٤	٩٢٤٨٤٧	٢٨٧٠٤١	٢٤٣٥٥٦	٧٥٥٩٢	٤٢١٢	١٣٠٧
٣٢	صناعات تحويلية أخرى	-١٢٣٠٧٤	-٤١٠٦	٦٣٢٦١٦	٢١١٠٣	٢٩٠٨٩	٩٧٠	١٩٣١٦	٦٤٤
٣٣	إصلاح المعدات والأجهزة	٢٨٦٧٧	١٥٠٩٣٢	٢١٨٢٢١	١١٤٨٥٣٢	٣٢٤٢٥	١٧٠٦٥٨	١٠٠٣	٥٢٧٩
د	إمدادات الكهرباء والغاز والبخار وإمدادات وتكييف الهواء	-٣٣٤٨٦	-٤٢٠١٥	٢٥٤٦٣٠٠	٣١٩٤٨٥٦	٤٠٨١٤٠	٥١٢٠٩٥	-١١٥١٥٥	-١٤٤٤٨٦
٢٥	إمدادات الكهرباء والغاز والبخار وإمدادات وتكييف الهواء	-٣٣٤٨٦	-٤٢٠١٥	٢٥٤٦٣٠٠	٣١٩٤٨٥٦	٤٠٨١٤٠	٥١٢٠٩٥	-١١٥١٥٥	-١٤٤٤٨٦
هـ	الإمداد المائي وشبكات الصرف الصحي وإدارة ومعالجة النفايات	٥٠١٩٩	١١٤٠٨٩	٦٧٩٢٠٧	١٥٤٣٦٥٢	-٦٢٧٨٨	-١٤٢٧٠	-١٢٢٤	-٢٧٨٢
٣٦	تجميع وتنقية وتوزيع المياه	-٦٠٤٢٠	-٢٣٥٠٩٧	٦٧٤١٨٣	٢٦٢٣٢٨٠	٢٣٦٦٧	٩٢٠٨٩	-١٤٠٩	-٥٤٨٢
٣٨	جمع ومعالجة وتدوير المخلفات والنفايات	١١٠٦١٩	٦٠٤٤٧٥	٥٠٢٤	٢٧٤٥٥٤	-٨٦٤٥٥	-٤٧٢٤٣٢	١٨٥	١٠١١
و	الإنشاءات (التشييد و البناء)	٤٦٢٥٠٤	١٠٣٧٣	١٣٤٠٢٥٩٣	٣٠٠٥٨٧	٥٣١٠٧٩٨	١١٩١٠٨	-١٤٣٨٧٣	-٣٢٢٧
٤١	تشبيد البنائات	٥٤٦٣٣٣	٢٤٨٣١	٨٩٧٦٧٦٩	٤٠٧٩٩٨	٤٥٩٣٩١٦	٢٠٨٧٩٥	-٩٤٤١٢	-٤٢٩١
٤٢	الهندسة المدنية	٤٢٨٤٦	٢٦٤٥	٤٠٧١١٦٦	٢٥١٣٠٧	٧٥٧٨٧٩	٤٦٧٨٣	-٦٨٩٠١	-٤٢٥٣
٤٣	أنشطة التشييد المتخصصة	-١٢٦٦٧٥	-١٩٨٣٦	٣٥٤٦٥٨	٥٥٥٣٧	-٤٠٩٩٧	-٦٤٢٠	١٩٤٤٠	٣٠٤٤
ز	تجارة الجملة والتجزئة وإصلاح المركبات ذات المحركات والدراجات النارية	-٢٥٤٠٥٧	-٤٥٤٧٣	٢٢١٧٩٣٥	٣٩٩٩٢٨	٣٩٩٢٤٢	٧٠٩٢٢	٥٤٠٦٩	٩٦٧٨
٤٥	تجارة الجملة والتجزئة وإصلاح المركبات ذات المحركات والدراجات النارية	٥٤٩٠	٤٧٤٩	٣٤٤١٦٧	٢٩٧٧٢٢	-٤١٢١٤	-٣٥٦٥٢	-١٠٠٩	-٨٧٣
٤٦	تجارة الجملة عدا المركبات ذات المحركات والدراجات النارية	-٢٥٩٥٤٧	-٥٨٥٧٥	١٨٧٣٤٦٨	٤٢٢٨٠٩	٤٣٧٤٥٦	٩٨٧٢٦	٥٥٠٧٨	١٢٤٣٠
ح	النقل والتخزين	-٢٩٩٨١٨٧	-٥٤٠٤٨	٩٠٥٩٧٤٠	١٦٣٣١٨	١٣٠٥٨٢٨	٢٣٥٤٠	-٥٠٨٩٢٧	-٩١٧٤
٤٩	النقل البرى ، والنقل عبر خطوط الأنابيب	-٢٥١٥٧٤	-٧١٤٩	٤٨١١٥٣	١٣٦٧٢	-٨٣٠٧٨	-٢٣٦١	-١١٨٨١٧	-٣٣٧٦
٥٠	النقل عبر الماء	-١٨١١٩٣٩	-٦٦٦٦٤٤	٢٦٠٤٧٧٦	٩٥٨٣٤٣	٦٧٥١٥	٢٤٨٤٠	-١٣٠٤١١	-٤٧٩٨١
٥١	النقل الجوى	-٣٧٥٢٤٠	-٢٤٦٥٤	٣٧٠٠٥١٦	٢٤٣١٣٥	٢٤٣١٣٥	٥٠٨٨٣	١٠٩٤٥٩	٧١٩٢
٥٢	أنشطة التخزين والدعم للنقل	-٥٥٩٤٣٤	-٢٣٨٧٦٨	٢٢٧٣٢٩٥	٩٧٠٢٥٠	٥٤٦٩٥٥	٢٣٣٤٤٢	-٣٦٩١٥٨	-١٥٧٥٥٨
ط	أنشطة خدمات الغذاء والإقامة	-٤٤٦٩٤٥	-٢٩١٨٣	١٩٢١٨٧٨	١٢٥٤٩٠	-١٢٩٧٣	-٨٤٧	١٤٧٩٤٦	٩٦٦٠
٥٥	أنشطة خدمات الإقامة	-٤٥٧٠٩٢	-٥٩٦٣٤	١٧٨٢٠٥٢	٢٣٢٤٩٢	١٧٦٢٥	٢٢٩٩	١٥٤٣٤٨	٢٠١٣٧
٥٦	أنشطة خدمات الغذاء والمشروبات	١٠١٤٧	١٣٢٦	١٣٩٨٢٦	١٨٢٧٨	-٣٠٥٩٨	-٤٠٠٠	-٦٤٠٢	-٨٣٧
٥٧	المعلومات والاتصالات	-٨١٢٣٥٦٨	-١٦٣٨٤١	٣٠٣١٠٦٧١	٦١١٣٢٤	٤٠٣١٠٢٦	٨١٣٠٠	٤٤١٦٦٧٥	٨٩٠٧٨
٥٨	أنشطة النشر	-١٠٢٣٦	-٧٥٤٣	١٥٩١٢٣	١١٧٢٦١	١٤١٣٧	١٠٤١٨	٩٤٨١	٦٩٨٧

تابع جدول ١٠ - متوسط نصيب العامل بالجنيه في السنة لشركات القطاع الخاص الاستثماري لعام ٢٠١٦
ب - عائد العمليات الانتاجية والانتاج بسعر السوق والادخار والتكوين الرأسمالي الصافي

(القيمة بالآلاف جنيهه)

التكوين الرأسمالي الصافي	الادخار		الانتاج بسعر السوق		عائد العمليات الانتاجية		اقسام النشاط الاقتصادي	تحليل النشاط الاقتصادي
	القيمة	المتوسط بالجنيه	القيمة	المتوسط بالجنيه	القيمة	المتوسط بالجنيه		
-٨٢٢٠٠	-٣٤٩٣٥	-١٥٩١٥٥	-٦٧٦٤١	٢٦٩٢٥٦	١١٤٤٣٤	-٣٥٦٥٤٦	-١٥١٥٣٢	٥٩ أنشطة نشر وإنتاج برامج التلفزيون والفيديو والأفلام السينمائية والتسجيلات
-٨٦٦٣٧	-٣١٦٧٤٦	١٥٢٤٥٨	٥٥٧٣٨٨	٥٣٠٠٩٦	١٩٣٨٠٣٠	-٣٢٩٦٢٧	-١٢٠٥١١٧	٦٠ أنشطة البث الإذاعي والتلفزيوني
١١٨٦١٩	٤٧٧٦٥٤٦	٨٦٣٤٨	٣٤٧٧٠٧٢	٦٨٩٤٨٨	٢٧٧٦٤٣٠٤	-١٦٧٦٦٢	-٦٧٥١٤٢٨	٦١ الاتصالات
-٤٥٥٩	-١٧٦٧١	١٢٩١٨	٥٠٠٧٠	٨٦٣٧٣	٣٣٤٧٨٠	-١٣٥٦	-٥٢٥٥	٦٢ أنشطة برمجيات وإستشارات الحاسب
-٩٢٢	-٥٠٢٧	٨٠٧٥٠	٤٤٠٠٨٧	٢٧٤١٢٦	١٤٩٣٩٨٨	-٩٧٤٨٤٦	-٥٣١٢٩١٢	ك الوساطة المالية والتأمين
٣٤١٤	٣٨٧٨	٢١٢٨٣	٢٤١٧٧	١١٧٨٦٢٥	١٣٣٨٩١٨	-٢٧٢٦٦٩٥	-٣١٣٨٤٢١	٦٤ الوساطة المالية عدا التأمين وتوفير الإعتمادات لمعاشات التقاعد
-٢٠٦٤	-٨٩٠٥	٩٦٤٠٩	٤١٥٩١٠	٣٥٩٤٦	١٥٥٠٧٠	-٥٠٤٠٥٤	-٢١٧٤٤٩١	٦٦ الأنشطة المساعدة للوساطة المالية
١٤٢٤١	٨٦٢٢٧	-١٥٦٨٩٦	-٩٥٠٠٠٣	١٤٩٦٤٩	٩٠٦١٢٥	-٩٢٤١٦٠	-٥٥٩٥٧٨٧	ل أنشطة العقارات والتأجير
١٤٢٤١	٨٦٢٢٧	-١٥٦٨٩٦	-٩٥٠٠٠٣	١٤٩٦٤٩	٩٠٦١٢٥	-٩٢٤١٦٠	-٥٥٩٥٧٨٧	٦٨ أنشطة العقارات والتأجير
-٧٩١١	-٦٤٣٢	٢٢٧٤٣	١٨٤٩٠	١١٩٩٥٨	٩٧٥٢٦	١٠٥٥٤	٨٥٨٠	م الأنشطة العلمية والتقنية المتخصصة
٤١	٢٤	٧٤٣٨	٤٣٥١	٤٧٢٦٠	٢٧٦٤٧	٥٤٤٣	٣١٨٤	٦٩ الأنشطة القانونية والمحاسبية
-٤٨٨٧٦٩	-٦٣٥٤	٦٠٥٧٦٩	٧٨٧٥	٢٥١٦٠٠٠	٣٢٧٠٨	١٧٨٥٣٨	٢٣٢١	٧٠ أنشطة المراكز الرئيسية والخبرة الاستشارية
-٤٧٤	-١٠٢	٢٩١٣٥	٦٢٦٤	١٧٢٨٨٨	٣٧١٧١	١٤٣٠٢	٣٠٧٥	٧١ الأنشطة المعمارية والهندسية والاختبارات التقنية والتحليل
٧٥٩٠٨	١٨٣٠٩١	٢٩٤٥٦	٧١٠٤٩	١٤٢٤١٨	٣٤٣٥١٣	-٩٤٥١٠	-٢٢٢٧٩٥٩	ن الأنشطة الادارية وخدمات الدعم
-٤٨٩	-٤٥	٣٥٨٧	٣٣٠	٣٠٨١٥	٢٨٣٥	-٢٤٠٢	-٢٢١	٧٨ أنشطة التوظيف
٧٨٩٣٨	١٨٣١٣٦	٣٠٤٨٢	٧٠٧١٩	١٤٦٨٤٤	٣٤٠٦٧٨	-٩٨١٦٣	-٢٢٧٧٣٨	٧٩ أنشطة خدمات وكالة السفر ومنظمي الرحلات السياحية والحجز
-٦٣٩٦٤٩	-١٢٤٠٩٢	١٩٣٠٢٦	٣٧٤٤٧	١٣٢٥٦١٣	٢٥٧١٦٩	-٣٩١٧٢٤٢	-٧٥٩٩٤٥	س الإدارة العامة والدفاع والضمان الإجتماعي الإجباري
-٦٣٩٦٤٩	-١٢٤٠٩٢	١٩٣٠٢٦	٣٧٤٤٧	١٣٢٥٦١٣	٢٥٧١٦٩	-٣٩١٧٢٤٢	-٧٥٩٩٤٥	٨٤ الإدارة العامة والدفاع والضمان الإجتماعي الإجباري
٢٢٨٦٩	٨٢٦٤٧	٦٣٧٩٥	٢٣٠٥٥٦	٢٨٤٧٤٥	١٠٢٩٠٧٠	٢٢٤١٢	٨٠٩٩٧	ع التعليم
٢٢٨٦٩	٨٢٦٤٧	٦٣٧٩٥	٢٣٠٥٥٦	٢٨٤٧٤٥	١٠٢٩٠٧٠	٢٢٤١٢	٨٠٩٩٧	٨٥ التعليم
١٣٣٧	٥٢٧٨٦	٥٠١٩	١٩٨٢٠٢	٦٢٤٢٠	٢٤٦٤٨٩٤	-٨٣١٦	-٣٢٨٤٠٨	ف الصحة والعمل الإجتماعي
١٣٣٧	٥٢٧٨٦	٥٠١٩	١٩٨٢٠٢	٦٢٤٢٠	٢٤٦٤٨٩٤	-٨٣١٦	-٣٢٨٤٠٨	٨٦ الأنشطة المتصلة بصحة الانسان
-٥٧١٤٥	-٤١٤٣٠	١٠٢٩٣٥	٧٤٦٢٨	٢٢١٥٥٩	١٦٠٦٣٠	٣٨١٦٠	٢٧٦٦٦	ص أنشطة الفنون والابداع والتسلية
-٥٧١٤٥	-٤١٤٣٠	١٠٢٩٣٥	٧٤٦٢٨	٢٢١٥٥٩	١٦٠٦٣٠	٣٨١٦٠	٢٧٦٦٦	٩٣ أنشطة الرياضة والترفيه والتسلية
-١٧٧٥	-٦٠٧	٤١٣١٣	١٤١٢٩	٧١٨٣٣	٢٤٥٦٧	٢٥٧٦٦	٨٨١٢	ق أنشطة الخدمات الاخرى
-١٧٧٥	-٦٠٧	٤١٣١٣	١٤١٢٩	٧١٨٣٣	٢٤٥٦٧	٢٥٧٦٦	٨٨١٢	٩٥ اصلاح أجهزة الحاسب الالى والسلع الشخصية والمنزلية

جدول ١١- النسبة المئوية لنصيب كل نشاط إقتصادي لشركات القطاع الخاص الإستثماري لعام ٢٠١٦

أ- عدد العاملين ومستلزمات الإنتاج والقيمة المضافة الصافية والاجور (القيمة بالالف جنيهه)

الاجور	القيمة المضافة الصافية		مستلزمات الإنتاج		عدد العاملين		اقسام النشاط الاقتصادي	دليل النشاط الاقتصادي
	النسبة %	القيمة	النسبة %	القيمة	النسبة %	العدد		
١٠٠	٣٧٩٨٨٧٣٨	١٠٠	٨٤٩٥٤٧٣٠	١٠٠	٢٣٥١٨٦٢٠٩	١٠٠	١٤٣٢٢٣٥	الاجمالي العام
١,٧	٦٥٣٧٦٧	٢,٠	١٧٣٥٩٥٦	٣,١	٧٣٤١١٢٧	٢,٥	٣٦٤٦٠	أ الزراعة والصيد وإستغلال الغابات وقطع أشجار الأخشاب
١,٧	٦٤٩٥٨٩	٢,٠	١٧٣٢٥٢٢	٣,١	٧٣١٩٦١٠	٢,٥	٣٥٩٦٢	٠١ الزراعة والصيد وأنشطة الخدمات ذات الصلة بها
	٤١٧٨	=	٣٤٣٤	=	٢١٥١٧	=	٤٩٧	٠٣ صيد الأسماك وتربية الأحياء المائية
٤,٨	١٨٣٧٢١٩	٦,٤	٥٤١٥٣٧٥	٢,٢	٥٠٩٣٨٦٠	٢,٠	٢٨٣٣٩	ب التعدين وإستغلال المحاجر
٣,٥	١٣٢٢٨٩٢	٣,٧	٣١٨٥٣١٢	٠,٩	٢٠٠٩١٢٠	١,٨	٢٥٢٦٠	٠٦ إستخراج النفط والغاز الطبيعي
١,١	٤١٠٦٧٥	٢,٤	٢٠٨١٠٢٨	١,٢	٢٩٠٨٢٤٩	٠,١	١٣٧٠	٠٧ تعدين خامات (فلزات المعادن)
٠,٣	١٠٣٦٥٢	٠,٢	١٤٩٠٣٥	٠,١	١٧٦٤٩١	٠,١	١٧٠٩	٠٨ التعدين وإستغلال المحاجر
٦٥,٥	٢٤٩٠١٠٠٢	٦١,٤	٥٢١٦٨٢٥٥	٨١,٨	١٩٢٣٩٣٨٥١	٧٩,٤	١١٣٦٥٦٠	ج الصناعات التحويلية
٦,٠	٢٢٦٥٢٤١	٦,٠	٥٠٩٩٦٨٤	١٢,٣	٢٨٩٧٩٥٦٨	١٦,٧	٢٣٨٦٧٠	١٠ صناعة المنتجات الغذائية
٢,٥	٩٥٦٤٤٤	١,٩	١٥٨٩٧٥٧	٢,٧	٦٣٤٠٤٨٦	٥,٧	٨١١٦٠	١١ صناعة المشروبات
=	٩١	=	٦٤٦	=	٣٤١٢٧	=	١٣	١٢ صناعة منتجات التبغ
٤,٨	١٨٣٥٥١٤	٣,٤	٢٨٩٥١٤٧	٣,٥	٨١٨٦١٤٨	٣,٧	٥٢٧٠٩	١٣ صناعة المنسوجات
٣,٧	١٤٠٢٦١٥	٢,٧	٢٣٠٦٢٦٢	٢,٧	٦٣٧٧١٥٠	٨,٩	١٢٧٤٥٣	١٤ صناعة الملابس الجاهزة
٠,١	٣٦٨٦٨	٠,١	٤٥٦٦٣	٠,١	١٩٣٩٨١	٠,٢	٢٨١٧	١٥ صناعة الجلد ومنتجاته
٠,١	٢٥٣١٣	٠,١	٤٧١٢٦	٠,١	٢١٥٧٣٤	٠,١	١٠٩١	١٦ صناعة الخشب والمنتجات الخشبية والفلين عدا الأثاث وصناعة القش ومواد الضفر
١,٣	٥٠٩٧٤١	١,٢	١٠٤٨١٠٧	٢,١	٤٩٠٨١٣١	١,٨	٢٦٣٣٥	١٧ صناعة الورق ومنتجاته
٠,٨	٢٨٨٦٧٣	٠,٤	٣٠٢٣٦٣	٠,٩	٢٠١٥٠١٧	٣,٦	٥١١٣٥	١٨ الطباعة وإستنساخ وسائط الإعلام المسجلة
٤,٣	١٦٢٩٧٨٩	٥,٦	٤٧٤٧٥٠٣	٩,١	٢١٣٨٧٦٨٤	١,٨	٢٥٣٧٠	١٩ صناعة فحم الكوك و المنتجات النفطية
٨,٩	٣٣٨٢٤٧٩	٧,٤	٦٢٩٢٤١٥	٧,٨	١٨٣٥٧٥٢٩	٥,٢	٧٣٩٢١	٢٠ صناعة المواد والمنتجات الكيميائية
٥,٤	٢٠٥٨٦٩٢	٦,٥	٥٥٢٨٥٢٩	٤,٣	١٠٠٨٧٢١٦	٦,٢	٨٩٢٠٦	٢١ صناعة المستحضرات الصيدلانية والكيميائية والدوائية
٠,٨	٣٢٢٢٦٦	١,٣	١١١٧٢٩٩	٢,١	٤٩٠٠٣٠٥	١,٥	٢١٦٩٤	٢٢ صناعة منتجات المطاط واللدائن
٦,٥	٢٤٥٤٤٤٢	٤,٩	٤١٦٦٠٥٤	٦,١	١٤٢٨٧٢٨٣	٩,٤	١٣٥٠٠٤	٢٣ صناعة منتجات المعادن اللافلزية الأخرى
٦,٢	٢٣٤٣٠٥٢	٥,١	٤٣٧٢٥١٢	١٢,٢	٢٨٧٧٤٠٣٥	٤,٨	٦٩١٢٣	٢٤ صناعة الفلزات القاعدية
١,٣	٥٠٠٥٤١	٢,٩	٢٤٧٣٢٥٠	١,٨	٤٢٩٩٧٢٥	١,٠	١٣٨٦٠	٢٥ صناعة منتجات المعادن المشكلة عدا الماكينات والمعدات
٠,٥	١٧٧٢٣٠	٠,٧	٦٢١٤٢٥	٠,٧	١٦٠٦٠٩٢	٠,٧	١٠٦٣٠	٢٦ صناعة الحاسبات والمنتجات الإلكترونية والبصرية وصناعة الأجهزة الطبية
٥,٧	٢١٥٩٧٥٣	٦,٥	٥٤٨٨٥٠٧	٨,٣	١٩٥٨٣٦٤٧	٢,٨	٣٩٨٨٩	٢٧ صناعة الأجهزة الكهربائية

تابع جدول ١١- النسبة المئوية لنصيب كل نشاط إقتصادي لشركات القطاع الخاص الإستثماري لعام ٢٠١٦

أ- عدد العاملين ومستلزمات الإنتاج والقيمة المضافة الصافية والاجور (القيمة بالالف جنيه)

دليل النشاط الإقتصادي	اقسام النشاط الإقتصادي	عدد العاملين		مستلزمات الإنتاج		القيمة المضافة الصافية		الاجور	
		النسبة %	العدد	النسبة %	القيمة	النسبة %	القيمة	النسبة %	القيمة
٢٨	صناعة الآلات والمعدات الغير مصنفة في موضع آخر	١,٢	١٧١٥٦	٠,٩	٢٠٨٨١٢٨	٠,٨	٧٠٥٨٨٣	١,١	٤٣٦٦٤٦
٢٩	صناعة المركبات ذات المحركات	١,٨	٢٥٨٠١	٣,٦	٨٥٧٦٠٦٧	٣,٣	٢٨٠٤٤١٣	٥,١	١٩٣٤٨٠٥
٣٠	صناعة معدات النقل الأخرى	=	١٣٤	=	١٥١٦٤	=	١٢٣	=	١٣٩٩
٣١	صناعة الأثاث والمنتجات الخشبية الغير مصنفة في موضع آخر	٠,٢	٣٢٢٢	٠,٢	٥٠١٤٣٤	٠,٤	٣٧٢٦٦٦	٠,٣	١١٨٩٩٠
٣٢	صناعات تحويلية أخرى	٢,١	٢٩٩٧٧	٠,٢	٥٢١٥٣٧	٠,١	٨٧٣٥١	٠,١	٣٨٠٣٦
٣٣	إصلاح المعدات والأجهزة	=	١٩٠	٠,١	١٥٧٦٦٣	٠,١	٥٥٥٧٠	٠,١	٢٢٣٨٢
د	<u>إمدادات الكهرباء والغاز والبخار وإمدادات وتكييف الهواء</u>	٠,١	٧٩٧	٠,٦	١٣١١٣٣٤	١,٠	٨٢٦٠٠٥	٠,٢	٧٣٣٢٨
٣٥	إمدادات الكهرباء والغاز والبخار وإمدادات وتكييف الهواء	٠,١	٧٩٧	٠,٦	١٣١١٣٣٤	١,٠	٨٢٦٠٠٥	٠,٢	٧٣٣٢٨
هـ	<u>الإمداد المائي وشبكات الصرف الصحي وإدارة ومعالجة النفايات</u>	=	٤٤٠	٠,٢	٥٥٩٨٦٢	٠,١	٨٤٧١٥	٠,٢	٥٧٣٠٣
٣٦	تجميع وتنقية وتوزيع المياه	=	٢٥٧	٠,٢	٥٥٢٨٧٣	٠,١	٨٨٣٥٣	٠,١	٥٠٠٠٨
٣٨	جمع ومعالجة وتدوير المخلفات والنفايات	=	١٨٣	=	٦٩٨٩	=	-٣٦٣٨	=	٧٢٩٥
و	<u>الإشاءات (التشييد والبناء)</u>	٣,١	٤٤٥٨٨	٢,٦	٦٠٧١٣٨٩	٧,٩	٦٦٩٥٩٥٩	٢,٢	٨٣٦٣١١
٤١	تشبيد البنايات	١,٥	٢٢٠٠٢	١,٦	٣٧٢٢٩٩٦	٥,٩	٥٠٢٩٨١٧	٠,٦	٢١٨١٥٥
٤٢	الهندسة المدنية	١,١	١٦٢٠٠	٠,٩	٢٠٨٦٨٠٤	١,٩	١٥٨٨٧٤٣	١,٤	٥٣٤٠٦٩
٤٣	أنشطة التشييد المتخصصة	٠,٤	٦٣٨٦	٠,١	٢٦١٥٨٩	٠,١	٧٧٣٩٩	٠,٢	٨٤٠٨٧
ز	<u>تجارة الجملة والتجزئة وإصلاح المركبات ذات المحركات والدراجات النارية</u>	٠,٤	٥٥٨٧	٠,٣	٦٠٦٨٤١	١,٨	١٥٥٥٧٥٤	١,١	٤١٦١٠٧
٤٥	تجارة الجملة والتجزئة وإصلاح المركبات ذات المحركات والدراجات النارية	٠,١	١١٥٦	٠,١	١٣٥٦٩٦	٠,٢	١٩٥٩٧٧	٠,٢	٧٧٧٨١
٤٦	تجارة الجملة عدا المركبات ذات المحركات والدراجات النارية	٠,٣	٤٤٣١	٠,٢	٤٧١١٤٥	١,٦	١٣٥٩٧٧٧	٠,٩	٣٣٨٣٢٦
ح	<u>النقل والتخزين</u>	٣,٩	٥٥٤٧٣	١,٧	٣٩٨٦٠١٧	٤,٦	٣٩٣٣١٩٠	٥,٥	٢٠٨٥٧٥١
٤٩	النقل البري ، والنقل عبر خطوط الأنابيب	٢,٥	٣٥١٩٢	٠,١	٢٥٤٦٦٠	٠,١	٩١٤٦٢	٠,٣	١٠٨٥٩٧
٥٠	النقل عبر الماء	٠,٢	٢٧١٨	٠,٥	١٢٧٠١٩٦	١,٢	٩٧٧٤٢٤	١,٩	٧٣٢٢٨٨
٥١	النقل الجوي	١,١	١٥٢٢٠	٠,٧	١٦٨١٠٢٣	٢,١	١٧٩١٣٢٦	٢,١	٧٨٦٨٥١
٥٢	أنشطة التخزين والدعم للنقل	٠,٢	٢٣٤٣	٠,٣	٧٨٠١٣٨	١,٣	١٠٧٢٩٧٨	١,٢	٤٥٨٠١٥
ط	<u>أنشطة خدمات الغذاء والإقامة</u>	١,١	١٥٣١٥	٠,٤	١٠٢٥٩٥٦	٠,٩	٧٣٠٦٤٣	١,٢	٤٦١٩٤٣
٥٥	أنشطة خدمات الإقامة	٠,٥	٧٦٦٥	٠,٤	٩٤٧٥٩١	٠,٨	٦٧٨٨٠٢	١,١	٤٢٦٢٦٠
٥٦	أنشطة خدمات الغذاء والمشروبات	٠,٥	٧٦٥٠	=	٧٨٣٦٥	٠,١	٥١٨٤١	٠,١	٣٥٦٨٣
٥	<u>المعلومات والاتصالات</u>	٣,٥	٤٩٥٨٢	٥,٩	١٣٨٥١٣٦٢	١١,٢	٩٤٩٠٥٩٦	١٢,٨	٤٨٦٢٦٥٥
٥٨	أنشطة النشر	٠,١	١٣٥٧	=	١١٠٠٢٣	٠,١	٤٧٩٨٩	٠,١	٢٤٧٧٥

تابع جدول ١١- النسبة المئوية لنصيب كل نشاط إقتصادي لشركات القطاع الخاص الإستثماري لعام ٢٠١٦
أ- عدد العاملين ومستلزمات الانتاج والقيمة المضافة الصافية والاجور

(القيمة بالالف جنيه)

شليل النشاط الإقتصادي	اقسام النشاط الإقتصادي	عدد العاملين		مستلزمات الانتاج		القيمة المضافة الصافية		الاجور	
		النسبة %	العدد	النسبة %	القيمة	النسبة %	القيمة	النسبة %	القيمة
٥٩	أنشطة نشر وإنتاج برامج التلفزيون والفيديو والأفلام السينمائية والتسجيلات	٤٢٥	١٠٠٣٠٩	١٠٠٣٠٩	-١٤٢٠٨	١٥٤٢٣	=	=	
٦٠	أنشطة البث الإذاعي والتلفزيوني	٣٦٥٦	٦٩٧٢٤٣	٠,٣	٨١٩١٩٦	٣٣٠٤٧٩	١,٠	٠,٩	
٦١	الإتصالات	٤٠٢٦٨	١٢٧٧٩٢٠٢	٠,٤	٨٤٨٢٢٤٣	٤٣٦٠٨١٤	١٠,٠	١١,٥	
٦٢	أنشطة برمجيات وإستشارات الحاسب	٣٨٧٦	١٦٤٥٨٥	٠,١	١٥٥٣٧٦	١٣١١٦٤	٠,٢	٠,٣	
ك	<u>الوساطة المالية والتأمين</u>	٥٤٥٠	٨٧٩٦٦٩	٠,٤	٣٧٥٢٨٧	١٩٣٧٣٠	٠,٤	٠,٥	
٦٤	الوساطة المالية عدا التأمين وتوفير الإعتمادات لمعاشات التقاعد	١١٣٦	٧١٤٧٨٩	٠,٣	٤٧٧٤٧٥	١١١٢٠١	٠,٦	٠,٣	
٦٦	الانشطة المساعدة للوساطة المالية	٤٣١٤	١٦٤٨٨٠	٠,١	-١٠٢١٨٨	٨٢٥٢٩	=	٠,٢	
ل	<u>أنشطة العقارات والتأجير</u>	٦٠٥٥	٤٢٠٧٣٢	٠,٢	-٢١٩٨٤٢	٤١٤٦٥٨	=	١,١	
٦٨	أنشطة العقارات والتأجير	٦٠٥٥	٤٢٠٧٣٢	٠,٢	-٢١٩٨٤٢	٤١٤٦٥٨	=	١,١	
م	<u>الانشطة العلمية والتقنية المتخصصة</u>	٨١٣	٣٧١١٧	=	٥٣٤٠١	٣٢٥٨٥	٠,١	٠,١	
٦٩	الانشطة القانونية والمحاسبية	٥٨٥	١٣٤٢٤	=	١٣٨١١	٧٣٣٧	=	=	
٧٠	أنشطة المراكز الرئيسية والخبرة الاستشارية	١٣	١٣٣٠٣	=	١٢٩٧٨	٥٥٥٦	=	=	
٧١	الانشطة المعمارية والهندسية والاختبارات التقنية والتحليل	٢١٥	١٠٣٩٠	=	٢٦٦١٢	١٩٦٩٢	=	٠,١	
ن	<u>الانشطة الادارية وخدمات الدعم</u>	٢٤١٢	١٩٠٦٢٠	٠,١	١١٩٧١٨	١٠٩١٤١	٠,١	٠,٣	
٧٨	أنشطة التوظيف	٩٢	١٠٤٣	=	١٧٠٦	١١٥٣	=	=	
٧٩	أنشطة خدمات وكالة السفر ومنظمى الرحلات السياحية والحجز	٢٣٢٠	١٨٩٥٧٧	٠,١	١١٨٠١٢	١٠٧٩٨٨	٠,١	٠,٣	
س	<u>الإدارة العامة والدفاع والضمان الإجتماعي الإجباري</u>	١٩٤	١١٢١٢٥	=	٨٠٦٧	١٢٦٠	=	=	
٨٤	الإدارة العامة والدفاع والضمان الإجتماعي الإجباري	١٩٤	١١٢١٢٥	=	٨٠٦٧	١٢٦٠	=	=	
ع	<u>التعليم</u>	٣٦١٤	٢٠٠٨٤٧	٠,١	٦٨٣٠٤١	٢٢٣٥٥٦	٠,٨	٠,٦	
٨٥	التعليم	٣٦١٤	٢٠٠٨٤٧	٠,١	٦٨٣٠٤١	٢٢٣٥٥٦	٠,٨	٠,٦	
ف	<u>الصحة والعمل الإجتماعي</u>	٣٩٤٨٩	١٠٥٣٩٧٣	٠,٤	١١٦٧٤٦٣	٧٧٠٨٠٨	١,٤	٢,٠	
٨٦	الانشطة المتصلة بصحة الانسان	٣٩٤٨٩	١٠٥٣٩٧٣	٠,٤	١١٦٧٤٦٣	٧٧٠٨٠٨	١,٤	٢,٠	
ص	<u>أنشطة الفنون والإبداع والتسلية</u>	٧٢٥	٤٧١٤١	=	١٠٩٥٤٣	٤٩٧٢٦	٠,١	٠,١	
٩٣	أنشطة الرياضة والترفيه والتسلية	٧٢٥	٤٧١٤١	=	١٠٩٥٤٣	٤٩٧٢٦	٠,١	٠,١	
ق	<u>أنشطة الخدمات الأخرى</u>	٣٤٢	٢٣٨٦	=	٢١٦٠٤	٧٨٨٨	=	=	
٩٥	اصلاح أجهزة الحاسب الالى والسلع الشخصية والمنزلية	٣٤٢	٢٣٨٦	=	٢١٦٠٤	٧٨٨٨	=	=	

تابع جدول ١١ - النسبة المئوية لنصيب كل نشاط إقتصادي لشركات القطاع الخاص الاستثماري لعام ٢٠١٦
ب- عائد العمليات الانتاجية والانتاج بسعر السوق والادخار والتكوين الرأسمالي الصافي

(القيمة بالالف جنيهه)

النسبة %	القيمة	التكوين الرأسمالي		الادخار		الانتاج بسعر السوق		عائد العمليات الانتاجية		اقسام النشاط الاقتصادي	حليل النشاط الاقتصادي
		النسبة %	القيمة	النسبة %	القيمة	النسبة %	القيمة	النسبة %	القيمة		
١٠٠	٢٧١٠١٣٤	١٠٠	٢٤٥٨٨٠٦٦	١٠٠	٣٤٤٧٢٠٣٣٧	١٠٠	-٥٨٦٩٣٧٦٩			الاجمالي العام	
٣,٨	١٠٢٨٥٥	٢,٦	٦٤٣٢٧١	٢,٨	٩٤٩٢٨٠٥	٠,٩	-٥٤٦٧٤٥			الزراعة والصيد واستغلال الغابات وقطع أشجار الأخشاب	أ
٣,٨	١٠٢٢٦٨	٢,٦	٦٤٢١٣١	٢,٧	٩٤٦٦٦٧٧	٠,٩	-٥٤٠٦٢٩			الزراعة والصيد وأنشطة الخدمات ذات الصلة بها	١
=	٥٨٧	=	١١٤٠	=	٢٦١٢٨	=	-٦١١٦			صيد الأسماك وتربية الأحياء المائية	٣
-٥٥,٣	-١٤٩٨٥١٠	١٢,١	٢٩٦٧٢٩٨	٣,٨	١٣٠٧٨١٩٥	٦,٨	-٤٠٠٥٢٠٨			التعدين واستغلال المحاجر	ب
-٥٢,٤	-١٤٢٠٨٤٠	٥,٠	١٢٢٢٠٦٣	٢,٢	٧٦١٣١٣٦	٦,٢	-٣٦٢٧٤٩٥			إستخراج النفط والغاز الطبيعي	٦
-٢,٢	-٥٨٨٧٥	٦,٩	١٦٩٥٦٤٠	١,٥	٥١٠٣٣٥٠	٠,٤	-٢٤٢٥٠٩			تعدين خامات (فلزات المعادن)	٧
-٠,٧	-١٨٩٩٥	٠,٢	٤٩٥٩٥	٠,١	٣٦١٧٠٩	٠,٢	-١٣٥٢٠٤			التعدين واستغلال المحاجر	٨
١,١	٢٩١١٥	٣٨,٥	٩٤٦٦٦٣٩	٧٤,٠	٢٥٥٢٣٣٨٣١	٥٢,٣	-٣٠٦٩٩٣٢٠			الصناعات التحويلية	ج
-٥٨,٣	-١٥٨٠٩٧٠	-٤,٥	-١٠٩٧٥٥٥	١٠,١	٣٤٨١٢٥٢٨	١,٨	-١٠٤٣٥٧١			صناعة المنتجات الغذائية	١٠
-٢,٦	-٧٠٦١٧	١,٩	٤٧٥٩٣٤	٢,٤	٨٣٦٢١٧٠	١,٣	-٧٥٠٢١٤			صناعة المشروبات	١١
=	١٨٩	=	١٦٢٢	=	٣٦٢١٠	=	-١٠٨٤			صناعة منتجات التبغ	١٢
-٢٨,٩	-٧٨٢٩٢٢	٣,٧	٩١٣٧٩٣	٣,٤	١١٦٦٢٩١١	٣,٩	-٢٢٧٧٣٥٧			صناعة المنسوجات	١٣
٤١,٧	١١٢٨٧٩١	٢,١	٥١٩١٣٥	٢,٧	٩١٦٠٨٨٧	١,٠	-٥٨٩٢٦٥			صناعة الملابس الجاهزة	١٤
-٠,٧	-١٨٩٢٨	٠,١	١٦٨٩٣	٠,١	٢٤٨٣٨١	٠,١	-٣٥٦١٩			صناعة الجلد ومنتجاته	١٥
=	١٥٦٠	=	-٣٩٣٠	٠,١	٢٧٤١٠٨	٠,١	-٤٩٥١٤			صناعة الخشب والمنتجات الخشبية والفلين عدا الأثاث وصناعة القش ومواد الضفر	١٦
-٩,١	-٢٤٥٨٣٤	-٤,٣	-١٠٦٧٤٨٠	١,٨	٦٢٩٠٩٦٢	١,١	-٦٤٩٧٥٩			صناعة الورق ومنتجاته	١٧
-٤,٦	-١٢٤١٠٨	-٠,٧	-١٦٩٥٦٢	٠,٧	٢٤٩١٧٥٧	١,٢	-٦٨٣٤٢٥			الطباعة وإستنساخ وسائط الإعلام المسجلة	١٨
-٤١,٤	-١١٢٢٤١٥	١٥,٢	٣٧٣٧٨٨٠	٧,٨	٢٦٩٠٤٨٣٧	١٣,٢	-٧٧٦٨٥٥٤			صناعة فحم الكوك و المنتجات النفطية	١٩
-٧,٤	-٢٠٠١٦٩	١١,٤	٢٧٩٩٥٤٠	٧,٧	٢٦٤٩٠٠٥٣	٩,٧	-٥٦٨٣٨٧٠			صناعة المواد والمنتجات الكيماوية	٢٠
٥,٦	١٥٢٢٧٣	١٠,٩	٢٦٧٠٥٦٣	٤,٧	١٦٢٩٨٩٧٥	٠,٩	-٥٢٠٨٢٣			صناعة المستحضرات الصيدلانية والكيماوية والدوائية	٢١
٨,٣	٢٢٦٠٥٦	-٠,١	-١٩٢٥٥	١,٨	٦١٨٩٠٨٠	٠,٥	-٣٠٦٨٨٩			صناعة منتجات المطاط واللدائن	٢٢
-٢٠,٦	-٥٥٨٩٦٦	١,٧	٤٢٦١٤٦	٥,٨	١٩٩٩٢٠٤٣	٧,٢	-٤٢٢٣٢٥٠			صناعة منتجات المعادن اللافلزية الأخرى	٢٣
٤٠,٨	١١٠٥٨١٢	-٥,٢	-١٢٨٨٠٧٢	١٠,٠	٣٤٣٣٧١٦٤	١٢,٣	-٧٢١١٦٩٦			صناعة الفلزات القاعدية	٢٤
٧,٠	١٨٨٩٥١	٧,٢	١٧٧٤٤٢٢	٢,٠	٧٠٣٢٩٧٨	=	٨٢٤٠٥٤			صناعة منتجات المعادن المشكلة عدا الماكينات والمعدات	٢٥
١,٣	٣٥٩٢٧	١,١	٢٧٧٨١٤	٠,٧	٢٣٨٢٦٢٤	=	٢٦٥٣٦٣			صناعة الحاسبات والمنتجات الإلكترونية والبصرية وصناعة الأجهزة الطبية	٢٦
٦٦,١	١٧٩١٣٦٢	٣,١	٧٦٠٢١٧	٧,٥	٢٥٩٧٥٠٧٩	=	٤٨٨٦٩٤			صناعة الأجهزة الكهربائية	٢٧

تابع جدول ١١ - النسبة المئوية لنصيب كل نشاط إقتصادي لشركات القطاع الخاص الاستثماري لعام ٢٠١٦
ب- عائد العمليات الانتاجية والانتاج بسعر السوق والادخار والتكوين الرأسمالي الصافي

(القيمة بالالف جنيهه)

حليل النشاط الاقتصادي	عائد العمليات الانتاجية		الانتاج بسعر السوق		الادخار		التكوين الرأسمالي	
	النسبة %	القيمة	النسبة %	القيمة	النسبة %	القيمة	النسبة %	القيمة
٢٨ صناعة الآلات والمعدات الغير مصنفة في موضع آخر	٠,٤	-٢١٢٨١٢	٠,٨	٢٨٧٤٩٧٥	٠,٤	٩١٧٥٣	٠,٤	١٤١٨٦٤
٢٩ صناعة المركبات ذات المحركات	٠,٥	-٢٧٠٩٤٨	٣,٤	١١٦٢٣٨٩٢	-٦,٧	-١٦٥٤٨٥٠	-٦,٧	-٦٥٢٩٥
٣٠ صناعة معدات النقل الأخرى	=	٦٢٠	=	١٦٥٣٣	=	-١٤٣٩	=	٢٠٢٣
٣١ صناعة الأثاث والمنتجات الخشبية الغير مصنفة في موضع آخر	٠,٢	٩٤٩٩٦	٠,٣	٩٢٤٨٤٧	١,٠	٢٤٣٥٥٦	١,٠	٤٢١٢
٣٢ صناعات تحويلية أخرى	٠,٢	-١٢٣٠٧٤	٠,٢	٦٣٢٦١٦	٠,١	٢٩٠٨٩	٠,١	١٩٣١٦
٣٣ إصلاح المعدات والأجهزة	=	٢٨٦٧٧	٠,١	٢١٨٢٢١	٠,١	٣٢٤٢٥	٠,١	١٠٠٣
د إمدادات الكهرباء والغاز والبخار وإمدادات وتكييف الهواء	٠,١	-٣٣٤٨٦	٠,٧	٢٥٤٦٣٠٠	١,٧	٤٠٨١٤٠	١,٧	-١١٥١٥٥
٣٥ إمدادات الكهرباء والغاز والبخار وإمدادات وتكييف الهواء	٠,١	-٣٣٤٨٦	٠,٧	٢٥٤٦٣٠٠	١,٧	٤٠٨١٤٠	١,٧	-١١٥١٥٥
هـ الإمداد المائي وشبكات الصرف الصحي وإدارة ومعالجة النفايات	=	٥٠١٩٩	٠,٢	٦٧٩٢٠٧	-٠,٣	-٦٢٧٨٨	-٠,٣	-١٢٢٤
٣٦ تجميع وتنقية وتوزيع المياه	٠,١	-٦٠٤٢٠	٠,٢	٦٧٤١٨٣	٠,١	٢٣٦٦٧	٠,١	-١٤٠٩
٣٨ جمع ومعالجة وتدوير المخلفات والنفايات	=	١١٠٦١٩	=	٥٠٢٤	=	-٨٦٤٥٥	-٠,٤	١٨٥
و <u>الإشاعات (التشييد و البناء)</u>	=	٤٦٢٥٠٤	٣,٩	١٣٤٠٢٥٩٣	٢١,٦	٥٣١٠٧٩٨	٢١,٦	-١٤٣٨٧٣
٤١ تشييد المباني	=	٥٤٦٣٣٣	٢,٦	٨٩٧٦٧٦٩	١٨,٧	٤٥٩٣٩١٦	١٨,٧	-٩٤٤١٢
٤٢ الهندسة المدنية	=	٤٢٨٤٦	١,٢	٤٠٧١١٦٦	٣,١	٧٥٧٨٧٩	٣,١	-٦٨٩٠١
٤٣ أنشطة التشييد المتخصصة	٠,٢	-١٢٦٦٧٥	٠,١	٣٥٤٦٥٨	-٠,٢	-٤٠٩٩٧	-٠,٢	١٩٤٤٠
ز <u>تجارة الجملة والتجزئة وإصلاح المركبات ذات المحركات والدراجات النارية</u>	٠,٤	-٢٥٤٠٥٧	٠,٦	٢٢١٧٦٣٥	١,٦	٣٩٦٢٤٢	١,٦	٥٤٠٦٩
٤٥ تجارة الجملة والتجزئة وإصلاح المركبات ذات المحركات والدراجات النارية	=	٥٤٩٠	٠,١	٣٤٤١٦٧	-٠,٢	-٤١٢١٤	-٠,٢	-١٠٠٩
٤٦ تجارة الجملة عدا المركبات ذات المحركات والدراجات النارية	٠,٤	-٢٥٩٥٤٧	٠,٥	١٨٧٣٤٦٨	١,٨	٤٣٧٤٥٦	١,٨	٥٥٠٧٨
ح <u>النقل والتخزين</u>	٥,١	-٢٩٩٨١٨٧	٢,٦	٩٠٥٩٧٤٠	٥,٣	١٣٠٥٨٢٨	٥,٣	-٥٠٨٩٢٧
٤٩ النقل البري ، والنقل عبر خطوط الأنابيب	٠,٤	-٢٥١٥٧٤	٠,١	٤٨١١٥٣	-٠,٣	-٨٣٠٧٨	-٠,٣	-١١٨٨١٧
٥٠ النقل عبر الماء	٣,١	-١٨١١٩٣٩	٠,٨	٢٦٠٤٧٧٦	٠,٣	٦٧٥١٥	٠,٣	-١٣٠٤١١
٥١ النقل الجوي	٠,٦	-٣٧٥٢٤٠	١,١	٣٧٠٠٥١٦	٣,١	٧٧٤٤٣٦	٣,١	١٠٩٤٥٩
٥٢ أنشطة التخزين والدعم للنقل	١,٠	٥٥٩٤٣٤	٠,٧	٢٢٧٣٢٩٥	٢,٢	٥٤٦٩٥٥	٢,٢	-٣٦٩١٥٨
ط <u>أنشطة خدمات الغذاء والإقامة</u>	٠,٨	-٤٤٦٩٤٥	٠,٦	١٩٢١٨٧٨	-٠,١	-١٢٩٩٧٣	-٠,١	١٤٧٩٤٦
٥٥ أنشطة خدمات الإقامة	٠,٨	-٤٥٧٠٩٢	٠,٥	١٧٨٢٠٥٢	٠,١	١٧٦٢٥	٠,١	١٥٤٣٤٨
٥٦ أنشطة خدمات الغذاء والمشروبات	=	١٠١٤٧	=	١٣٩٨٢٦	=	-٣٠٥٩٨	=	-٦٤٠٢
ى <u>المعلومات والاتصالات</u>	١٣,٨	-٨١٢٣٥٦٨	٨,٨	٣٠٣١٠٦٧١	١٦,٤	٤٠٣١٠٢٦	١٦,٤	٤٤١٦٦٧٥
٥٨ أنشطة النشر	=	-١٠٢٣٦	=	١٥٩١٢٣	=	١٤١٣٧	٠,١	٩٤٨١

تابع جدول ١١- النسبة المئوية لنصيب كل نشاط إقتصادي لشركات القطاع الخاص الاستثماري لعام ٢٠١٦
ب- عائد العمليات الانتاجية والانتاج بسعر السوق والادخار والتكوين الرأسمالي الصافي

(القيمة بالالف جنيهه)

النسبة %	القيمة	الادخار		الانتاج بسعر السوق		عائد العمليات الانتاجية		اقسام النشاط الاقتصادي	حيز النشاط الاقتصادي
		النسبة %	القيمة	النسبة %	القيمة	النسبة %	القيمة		
-١,٣	-٣٤٩٣٥	-٠,٣	-٦٧٦٤١	=	١١٤٤٣٤	٠,٣	-١٥١٥٣٢	أنشطة نشر وإنتاج برامج التلفزيون والفيديو والأفلام السينمائية والتسجيلات	٥٩
-١١,٧	-٣١٦٧٤٦	٢,٣	٥٥٧٣٨٨	٠,٦	١٩٣٨٠٣٠	٢,١	-١٢٠٥١١٧	أنشطة البث الإذاعي والتلفزيوني	٦٠
١٧٦,٢	٤٧٧٦٥٤٦	١٤,١	٣٤٧٧٠٧٢	٨,١	٢٧٧٦٤٣٠٤	١١,٥	-٦٧٥١٤٢٨	الاتصالات	٦١
-٠,٧	-١٧٦٧١	٠,٢	٥٠٠٧٠	٠,١	٣٣٤٧٨٠	=	-٥٢٥٥	أنشطة برمجيات وإستشارات الحاسب	٦٢
-٠,٢	-٥٠٢٧	١,٨	٤٤٠٠٨٧	٠,٤	١٤٩٣٩٨٨	٩,١	-٥٣١٢٩١٢	<u>الوساطة المالية والتأمين</u>	٦٣
٠,١	٣٨٧٨	٠,١	٢٤١٧٧	٠,٤	١٣٣٨٩١٨	٥,٣	-٣١٣٨٤٢١	الوساطة المالية عدا التأمين وتوفير الإعتمادات لمعاشات التقاعد	٦٤
-٠,٣	-٨٩٠٥	١,٧	٤١٥٩١٠	=	١٥٥٠٧٠	٣,٧	-٢١٧٤٤٩١	الأنشطة المساعدة للوساطة المالية	٦٦
٣,٢	٨٦٢٢٧	-٣,٩	-٩٥٠٠٠٣	٠,٣	٩٠٦١٢٥	٩,٥	-٥٥٩٥٧٨٧	<u>أنشطة العقارات والتأجير</u>	٦٧
٣,٢	٨٦٢٢٧	-٣,٩	-٩٥٠٠٠٣	٠,٣	٩٠٦١٢٥	٩,٥	-٥٥٩٥٧٨٧	أنشطة العقارات والتأجير	٦٨
-٠,٢	-٦٤٣٢	٠,١	١٨٤٩٠	=	٩٧٥٢٦	=	٨٥٨٠	<u>الانشطة العلمية والتقنية المتخصصة</u>	٦٩
=	٢٤	=	٤٣٥١	=	٢٧٦٤٧	=	٣١٨٤	الانشطة القانونية والمحاسبية	٦٩
=	-٦٣٥٤	=	٧٨٧٥	=	٣٢٧٠٨	=	٢٣٢١	انشطة المراكز الرئيسية والخبرة الاستشارية	٧٠
=	-١٠٢	=	٦٢٦٤	=	٣٧١٧١	=	٣٠٧٥	الانشطة المعمارية والهندسية والاختبارات التقنية والتحليل	٧١
٦,٨	١٨٣٠٩١	٠,٣	٧١٠٤٩	٠,١	٣٤٣٥١٣	٠,٤	-٢٢٧٩٥٩	<u>الانشطة الادارية وخدمات الدعم</u>	٧٨
=	-٤٥	=	٣٣٠	=	٢٨٣٥	=	-٢٢١	أنشطة التوظيف	٧٨
٦,٨	١٨٣١٣٦	٠,٣	٧٠٧١٩	٠,١	٣٤٠٦٧٨	٠,٤	-٢٢٧٧٣٨	أنشطة خدمات وكالة السفر ومنظمي الرحلات السياحية والحجز	٧٩
-٤,٦	-١٢٤٠٩٢	٠,٢	٣٧٤٤٧	٠,١	٢٥٧١٦٩	١,٣	-٧٥٩٩٤٥	<u>الإدارة العامة والدفاع والضمان الإجتماعي الإجباري</u>	٨٣
-٤,٦	-١٢٤٠٩٢	٠,٢	٣٧٤٤٧	٠,١	٢٥٧١٦٩	١,٣	-٧٥٩٩٤٥	الإدارة العامة والدفاع والضمان الإجتماعي الإجباري	٨٤
٣,٠	٨٢٦٤٧	٠,٩	٢٣٠٥٥٦	٠,٣	١٠٢٩٠٧٠	=	٨٠٩٩٧	<u>التعليم</u>	٨٤
٣,٠	٨٢٦٤٧	٠,٩	٢٣٠٥٥٦	٠,٣	١٠٢٩٠٧٠	=	٨٠٩٩٧	التعليم	٨٥
١,٩	٥٢٧٨٦	٠,٨	١٩٨٢٠٢	٠,٧	٢٤٦٤٨٩٤	٠,٦	-٣٢٨٤٠٨	<u>الصحة والعمل الإجتماعي</u>	٨٦
١,٩	٥٢٧٨٦	٠,٨	١٩٨٢٠٢	٠,٧	٢٤٦٤٨٩٤	٠,٦	-٣٢٨٤٠٨	الأنشطة المتصلة بصحة الانسان	٨٦
-١,٥	-٤١٤٣٠	٠,٣	٧٤٦٢٨	=	١٦٠٦٣٠	=	٢٧٦٦٦	<u>انشطة الفنون والابداع والتسلية</u>	٨٦
-١,٥	-٤١٤٣٠	٠,٣	٧٤٦٢٨	=	١٦٠٦٣٠	=	٢٧٦٦٦	أنشطة الرياضة والترفيه والتسلية	٩٣
٠,٠	-٦٠٧	٠,١	١٤١٢٩	=	٢٤٥٦٧	=	٨٨١٢	<u>انشطة الخدمات الأخرى</u>	٩٣
٠,٠	-٦٠٧	٠,١	١٤١٢٩	=	٢٤٥٦٧	=	٨٨١٢	اصلاح أجهزة الحاسب الالى والسلع الشخصية والمنزلية	٩٥

الجهاز المركزى للتعبئة العامة والإحصاء

العنوان : ٣ طريق صلاح سالم - مدينة نصر - القاهرة - جمهورية مصر العربية
صندوق بريد: ٢٠٨٦ مدينة نصر - القاهرة
تليفون : ٢٤٠٢٣٠٣١ فاكس : ٢٤٠٢٤٠٩٩

Central Agency for Public Mobilization and Statistics (CAPMAS)

Address : 3 Salah Salem St. - Nasr City - Cairo - Egypt

P.O.Box : 2086 Nasr City - Cairo

Tel : (+20) 24023031

Fax : (+20) 24024099

Website : <http://www.capmas.gov.eg>

الموقع الإلكتروني للجهاز :

Email : pres_capmas@capmas.gov.eg

البريد الإلكتروني :

رقم الإيداع بدارالكتب : ٢٠١٤ / ١٨٨٤٩



الجهاز المركزي للتعبئة العامة والاحصاء

مدينة نصر - ش. صلاح سالم - القاهرة - مصر

تليفون: (+202,24023031) - صندوق بريد 2086 - فاكس: (+202, 24024099)

الموقع الإلكتروني: www.capmas.gov.eg

البريد الإلكتروني: pres_capmas@capmas.gov.eg

مطبوع بمطبعة الجهاز المركزي
للتعبئة العامة والاحصاء