



جمهورية مصر العربية
البنك المركزي للبحرين العامة والإحصاء

النشرة السنوية
للإحصاءات والمؤشرات المالية
لشركات القطاع الخاص المنظم
عام ٢٠١٦



إصدار يونيه ٢٠١٨

مرجع رقم ٧١ - ٢٢٢١٣ - ٢٠١٦



جمهورية مصر العربية

الجهاز المركزى للتعبئة العامة والإحصاء

النشرة السنوية
للإحصاءات والمؤشرات المالية
لشركات القطاع الخاص المنظم
عام ٢٠١٦

عند إعادة نشر أو اقتباس
أى مادة من هذا الإصدار يرجى الإشارة إلى المصدر وهو
الجهاز المركزى للتعبئة العامة والإحصاء

إصدار يونيه ٢٠١٨

مرجع رقم ٧١ - ٢٢٣١٣ - ٢٠١٦

تقديم

فى ظل إتباع سياسات الإصلاح الإقتصادى والإهتمام بالقطاع الخاص ودوره الإيجابى فى الإقتصاد القومى ، تظهر أهمية التحليل المالى لبيانات هذا القطاع والتى تستخدم فى التخطيط ومتابعة وتقييم الأداء على المستوى القومى .

يقوم الجهاز المركزى للتعبئة العامة والإحصاء بإصدار هذه النشرة السنوية "للإحصاءات والمؤشرات المالية لشركات القطاع الخاص المنظم " طبقاً لأسس وقواعد ومصطلحات وتعريف النظام المحاسبى الموحد والخاضعة للقانون رقم ١٥٩ لسنة ١٩٨١ المعدل بالقانون رقم ٣ لسنة ١٩٩٨ ، تتضمن الميزانية وتفصيلاتها وحسابات النتيجة طبقاً لأقسام النشاط الإقتصادى بالإضافة إلى المؤشرات العامة للعنصر البشرى والإنتاج ، وكفاءة إستغلال الأموال.

يقدم الجهاز هذه النشرة عن عام ٢٠١٦ ، للباحثين و المهتمين بالشئون المالية و الإقتصادية ويأمل أن تحقق الأهداف المرجوة منها .

والله ولى التوفيق ،،،

لواء / خيرت محمد بركات
رئيس الجهاز المركزى للتعبئة العامة والإحصاء

الفهرس

رقم الصفحة	البيان	رقم الجدول
١	منهجية الإحصائية	
١٥	المؤشرات العامة	
<u>جداول النشرة</u>		
<u>شركات القطاع الخاص المنظم عام ٢٠١٦</u>		
<u>أولاً : الميزانية وتفصيلاتها</u>		
٢٤	الميزانية طبقاً للكيان القانوني .	١
٢٦	الميزانية طبقاً للتوزيع الجغرافي للمراكز الرئيسية للمشروعات.	٢
٢٨	الميزانية طبقاً لأقسام النشاط الاقتصادي .	٣
٣٤	تفصيلات الأصول الثابتة بالتكلفة طبقاً لأقسام النشاط الإقتصادي .	٤
٣٧	تفصيلات رأس المال المستثمر طبقاً لأقسام النشاط الإقتصادي .	٥
٤٠	تفصيلات الإحتياطيات والفائض المرحل طبقاً لأقسام النشاط الإقتصادي .	٦
٤٣	تفصيلات المخصصات طبقاً لأقسام النشاط الإقتصادي .	٧
٤٦	إهلاك العام ومجمع الإهلاك لبندود الأصول الثابتة طبقاً لأقسام النشاط الإقتصادي .	٨
<u>ثانياً : حسابات النتيجة طبقاً لأقسام النشاط الإقتصادي</u>		
٥٣	حساب الإنتاج والمتاجرة	٩
٦٥	حساب الأرباح والخسائر	١٠
٧٧	حساب توزيع الأرباح	١١
<u>ثالثاً : المؤشرات العامه طبقاً لأقسام النشاط الإقتصادي</u>		
٨٤	العنصر البشري والإنتاج	١٢
٨٧	مدى القدرة على مقابلة الإلتزمات والكفاءة الإنتاجية والتسويقية	١٣
٩٠	كفاءة إستغلال الأموال وتحقيق الفائض	١٤
٩٣	نصيب جنيه المبيعات من الأصول الثابتة وتكاليف الخدمات	١٥

منهجية الإحصائية

تعتبر الحسابات الختامية المرآة التي تعكس المركز المالى للشركات بهدف إظهار نتيجة أعمالها خلال فترة زمنية محددة .

وتحليل هذه الحسابات مع البيانات المالية الأخرى ووضعها فى صورة جداول إحصائية يساعد على تقييم مستوى الأداء فى الشركات والحكم على مدى سلامة إستخدام الإدارة للموارد المالية والبشرية المتاحة وإستخلاص المؤشرات العامة التى تبين مستوى النشاط الإقتصادى للوحدات وبالتالى إمكان التنبؤ باتجاهات ومعدلات النمو وتغطى هذه النشرة شركات الأموال باعتبارها جزءاً من قطاع الخاص المنظم الذى يخضع لأحكام القانون رقم ١٥٩ لسنة ١٩٨١ المعدل بالقانون رقم ٣ لسنة ١٩٩٨ الذى يلزم بإمسك دفاتر وحسابات منتظمة ولا تشارك الدولة فى ملكيته ويتمثل فى الكيانات القانونية التالية :

١- الشركات المساهمة

٢- شركات التوصية بالأسهم

٣- الشركات ذات المسئولية المحدودة

٤- فروع شركات الأموال الأجنبية الخاضعة للكيانات القانونية السابق ذكرها.

أولاً : مصادر الإحصائية

أعتمد التحليل على الحسابات الختامية والبيانات التفصيلية التى جمعت عن طريق مكاتب الإحصاء فى أنحاء الجمهورية من شركات هذا القطاع وقد تم تبويب البيانات والمؤشرات المالية على مستوى النشاط الإقتصادى الرئيسى للمشروع حتى يسهل على الباحث إجراء المقارنات الإقتصادية بين نشاط وآخر .

وقد روعى عند التحليل المالى لبيانات الحسابات الختامية لهذه المشروعات تطويعها لتتلاءم مع المعايير والمفاهيم المنصوص عليها فى النظام المحاسبى الموحد مع إدخال التعديلات المناسبة على جداول النشرة بما يتمشى مع هذا النظام .

ثانياً : إطار الإحصائية

بلغ عدد الشركات (١٢١١) شركة (وقد تم اضافة ٧٤ شركة هذا العام نتيجة تحديث الاطار الذى سيتوالى تباعا) .

ثالثاً : التعاريف والمفاهيم المستخدمة

١-الميزانية :

أ - الأصول

(١) الأصول الثابتة بالتكلفة :

هي عبارة عن ممتلكات منقولة أو غير منقولة ، مقتناة أو منتجة بمعرفة الوحدة لغير أغراض البيع أو التحويل بل لإستعمالها طوال فترة وجودها كطاقة إنتاجية أو لتهيئة هذه الطاقة للإستغلال .
يحمل هذا الحساب بجميع التكاليف الرأسمالية الخاصة بشراء وإنشاء الأصول الثابتة بكافة أنواعها والرسوم الجمركية والتكاليف الخاصة بتسجيلها وتركيبها وفي حالة قيام الوحدة بإنشاء الأصول لخدمة نشاطها الإنتاجي تقوم بتكلفة إنتاجها وكذا بالنسبة لما يضاف إلى أصولها من مشغولاتها الداخلية .
فيما يلي تفصيل بنود الأصول الثابتة

(أ) الأراضي :

يحمل هذا الحساب بثمن شراء الأراضي وتكلفة إقتنائها والتكاليف المتعلقة بإعدادها للغرض الذي أشتريت من أجله سواء كانت أراضي للإستغلال الزراعي أو للبناء أو للتشوين أو أراضي فضاء .

(ب) المباني والإنشاءات والمرافق والطرق :

يحمل هذا الحساب بتكلفة المباني والإنشاءات سواء كانت مباني نشاط إنتاجي أو آبار أو مباني خدمات ومرافق إنتاج أو مباني ومرافق إدارية أو مباني ومرافق سكنية للعاملين أو طرق خارجية أو طرق داخلية أو منشآت عائمة .

(ج) الآلات والمعدات :

يعبر هذا الحساب عما تشمله الطاقة الإنتاجية للوحدة من آلات ومعدات سواء كانت آلات نشاط إنتاجي أو خدمات ومرافق ويحمل هذا الحساب بتكلفة إقتناء أو صنع هذه الآلات .

(د) وسائل نقل وإنتقال :

يحمل هذا الحساب بتكلفة إقتناء وسائل النقل المختلفة سواء كانت مخصصة للنقل داخل الوحدة أو خارجها مشتارة من السوق المحلي أو مستوردة .

(هـ) عدد وأدوات :

يحمل هذا الحساب بثمن شراء وتكلفة صنع العدد والأدوات سواء كانت عدد أو قوالب (إسطمبات) .

(و) أثاث ومعدات مكاتب :

يحمل هذا الحساب بثمن شراء وتكلفة صنع الأثاث ومعدات المكاتب سواء كانت آلات كاتبة وحاسبة أو مهمات مكتبية أو تركيبات .

(ز) الثروة الحيوانية والمائية:

يحمل هذا الحساب بثمن شراء الثروة الحيوانية والمائية من مواشى وأغنام ودواجن وطيور ونحل ودواب العمل وكذلك تكلفة المزارع السمكية والإسفنج والأصداف ويهدف إقتناء هذا النوع من الأصول الثابتة إلى الإكثار أو إستغلال منتجاتها أو لخدمة النشاط الإنتاجي (كدواب العمل) وليست لغرض البيع أو التداول .

(ح) نفقات إيرادية مؤجلة :

يحمل هذا الحساب بالمبالغ التي تنفق من أجل الحصول على خدمات تفيد أكثر من فترة مالية وهي بطبيعتها نفقات إيرادية ولكن نظرا للإستفادة منها في أكثر من فترة مالية لذلك يقتضى الأمر إهلاكها خلال الفترة التي إستفادت منها وتحمل كل فترة بنصيبها وتمثل في مصروفات تأسيس ، تجارب بدء التشغيل ، أبحاث مستندات فنية وفوائد سابقة على بدء التشغيل .

(٢) مشروعات تحت التنفيذ :

تشمل كافة ما إستثمر في مشروعات الخطة المعتمدة ولم تتكامل للإنتاج وعليه يحمل هذا الحساب بتكلفة المستخلصات الجارية وثمن شراء أو تكاليف صنع الآلات والمعدات تحت التركيب وكافة التكاليف المتعلقة بها ويتكون هذا الحساب من :

(أ) تكوين سلعي :

المستثمر في مشروعات تحت التنفيذ مقابل سلع وردت و المستثمر في مشروعات للوحدة أو مشغولات داخلية لهذه المشروعات .

(ب) إنفاق إستثماري :

المستثمر في المشروعات تحت التنفيذ دون أن يرد مقابله سلع كالدفعات المقدمة والإعتمادات المستندية المفتوحة لشراء أصول ثابتة ويعتبر ضمن المشروعات تحت التنفيذ ما يأتي :

- إستصلاح وإستزراع الأراضي .
- تمهيد وتقسيم الأراضي للتعمير والإسكان .
- تشييد العقارات للإسكان .

وبعد الإنتهاء من الإستصلاح والتمهيد والتشييد وبدء الإستغلال تحول تكلفة المشروعات المستكملة إلى حسابات الأصول الثابتة المناظرة .

(٣) المخزون :

يمثل هذا الحساب حركة المستلزمات السلعية والإنتاج التام طبقاً للبنود التالية : الخامات ، الوقود ، قطع الغيار والمهمات ، مواد التعبئة والتغليف ، المخلفات والإنتاج التام والإنتاج غير التام وأعمال تحت التنفيذ ، بضائع لدى الغير ، بضائع بغرض البيع ، إتمادات مستنديه لشراء بضائع .

(٤) إقراض طويل الآجل :

يظهر هذا الحساب حركة القروض طويلة الآجل التي منحتها الوحدة للغير سواء كانت قروضاً محلية أو خارجية.

(٥) إستثمارات مالية :

يظهر هذا الحساب حركة الإستثمارات المختلفة في كل من السندات الحكومية والأوراق المالية المحلية والإستثمارات الأجنبية .

(٦) مدينون :

يظهر هذا الحساب العملاء ، أوراق قبض ، مدينون متنوعون (تأمينات لدى الغير ، سلف العاملين ، مصلحة الجمارك ، أمانات) .

(٧) حسابات مدينة مختلفة :

تشمل مدينون مختلفون وأرصدة مدينة أخرى وإيرادات جارية وتخصيصية مستحقة وقد تم ضم مدينون مع حسابات مدينة مختلفة عند التحليل في بند واحد وذلك لعدم توافر بيانات مفصلة عن كل منهما حيث أن شركات القطاع الخاص المنظم غير ملتزمة بتطبيق النظام المحاسبي الموحد .

(٨) نقدية بالصندوق والبنوك :

يظهر هذا الحساب حركة النقدية بالصندوق وحركة الحسابات الجارية بالبنوك وتظهر النقدية بالصندوق حركة النقدية بخزائن إدارة الوحدة وفروعها وحركة السلف المستديمة بها وتشمل النقدية بالبنوك الإيداعات في الحسابات الجارية بالبنك سواء نقداً أو بشيكات أو إشعارات إضافية .

ب- الخصوم

(١) رأس المال المدفوع:

يعتبر رأس المال المملوك للوحدة والمدفوع لها فعلاً . ولا يتوفر في رؤوس أموال القطاع الخاص المنظم حصة للحكومة حيث لاتساهم الحكومة في رؤوس أموال هذه المشروعات.

(٢) إحتياطيات و فائض مرحل :

تشمل ما يجنب من الفائض لتكوين الإحتياطيات الآتية :

إحتياطي قانوني ، إحتياطي يستثمر في سندات حكومية ، إحتياطي تمويل المشروعات الإستثمارية والتجديدات والتوسعات ، إحتياطي عام ، إحتياطي إرتفاع أسعار الأصول ، إحتياطيات أخرى .

(٣) مخصصات :

يتمثل هذا الحساب في إجمالي ما يجنب من الفائض للمخصصات المختلفة الآتية :

مخصص إهلاك الأصول الثابتة ، مخصص الضرائب المتنازع عليها ، مخصص الديون المشكوك في تحصيلها ، مخصصات أخرى .

(٤) التزامات طويلة الأجل :

يشمل قروض محلية و خارجية وأي التزامات طويلة الأجل .

(٥) بنوك دائنة :

يظهر هذا الحساب مديونية الوحدة للبنوك و تشمل (سحب علي المكشوف ، قروض قصيرة الأجل بضمان ، جارى دائن مقابل إعتمادات مستندية) .

(٦) دائنون :

يتمثل هذا الحساب في موردين ، أوراق دفع ، دائنون متنوعون (تأمينات للغير ، مصلحة الضرائب ، مصلحة الجمارك ، وزارة الخزانة ، الهيئة العامة للتأمينات الإجتماعية ، جاري المؤسسة) ، دائنو التوزيعات .

(٧) حسابات دائنة مختلفة :

يتمثل هذا الحساب في دائنون مختلفون ، حسابات الأرصدة الدائنة الأخرى مصروفات جارية وتخصيصية مستحقة . (تم ضم دائنون مع حسابات دائنة مختلفة في بند واحد لعدم توافر بيانات تفصيلية تسمح بالترقية بينهما) .

٢- حسابات النتيجة :

أ- الجانب المدين

(١) الأجر

تتمثل الأجر في :

(أ) الأجر النقدية :

هي المبالغ التي تدفعها الوحدة للعاملين بها مثل الماهيات والمكافآت السنوية والرواتب والبدلات ولا تدخل البدلات المرتبطة بنفقات النشاط الإنتاجي في الأجر كبدلات الإنتقال .

(ب) المزايا العينية :

هي المزايا التي تقدمها الوحدة للعاملين بها مثل الأغذية والملابس والمسكن والعلاج والنشاط الرياضي والإجتماعي ولا تدخل المزايا المرتبطة بنفقات النشاط الإنتاجي في الأجر كتكلفة التغذية التي تقدم للعاملين تعويضا لهم عن الأضرار الصحية التي يتعرضون لها نتيجة طبيعة العمل .

(ج) التأمينات الإجتماعية :

هي المبالغ التي تدفعها الوحدة للتأمين علي العاملين بها مثل تأمين إصابات العمل، التأمين الصحي ، تأمين الشيخوخة .

(٢) المستلزمات السلعية :

وهي السلع المستخدمة في العمليات الإنتاجية وتشمل :

(أ) خامات :

سواء كانت رئيسية داخلية في تركيب السلعة أو لازمة لإنتاجها .

(ب) وقود وزيوت وقوى محرّكة للتشغيل :

تتمثل في الفحمات والمواد البترولية ومواد التزيت والتشحيم والتيار الكهربائي والغاز .

(ج) قطع غيار ومهمات :

تشمل قطع الغيار ومواد الصيانة والمواد المهمات المتنوعة.

(د) مواد تعبئة وتغليف :

تشمل مواد تعبئة وتغليف مستهلكة وهي العبوات وأغلفتها اللازمة لإمكان حفظ وبيع المنتج داخلها وهي غير مستردة . ومواد تعبئة وتغليف متداولة وهي العبوات وأغلفتها التي تباع فيها المنتجات وتسترد هذه العبوات بعد استعمال المنتج .

(هـ) مخلفات . (و) أدوات كتابية . (ز) مياه وإنارة .

(٣) المستلزمات الخدمية :

وهي الخدمات المؤداة من الغير اللازمة للعمليات الإنتاجية وتشمل :

(أ) مصروفات صيانة :

تشمل كافة مصروفات الصيانة الخاصة بالمباني والآلات والمعدات ووسائل النقل والأثاث ومعدات المكاتب .

(ب) مصروفات تشغيل لدي الغير و مقاولي الباطن .

(ج) خدمات أبحاث و تجارب .

(د) نشر و إعلان ومصروفات طبع ودعاية واستقبال .

(هـ) نقل وانتقالات ومواصلات :

تشمل مصروفات النقل والانتقالات العامة بدلات الانتقال والهاتف والتلغراف والبريد.

(و) تأجير معدات ووسائل نقل :

تشمل مصروفات تأجير آلات إحصائية وحسابية ووسائل نقل.

(ز) تكاليف خدمات المصالح والمؤسسات .

(ح) مصروفات خدمة متنوعة :

تشمل الإشتراكات في الهيئات المختلفة ومصروفات التأمين (فيما عدا العاملين ومستلزمات الإنتاج) ، مكافآت لغير العاملين عن خدمات مؤداة ، عمولة ومصروفات بنك ، عمولات أخرى.

(٤) مصروفات تحويلية جارية :

تتمثل في:

(أ) الضرائب والرسوم السلعية :

تشمل الرسوم الجمركية ، رسوم الإنتاج ، حصيلة الخزانة ، الضرائب الأخرى التي تفرضها الدولة على ممارسة النشاط الإنتاجي مثل رسوم الدمغة وضرائب السيارات .

(ب) الإهلاك :

يمثل هذا الحساب قيمة ما يتم تحميله على حسابات الفترة المالية من إهلاك الأصول الثابتة محسوباً وفقاً للمعدلات المعتمدة .

(ج) الإيجارات الفعلية :

تشمل إيجارات العقارات (أراضي ، مباني ، مخازن ، جراجات) المستحقة للغير نظير إنتفاع الوحدة بالأماكن التي تراول فيها نشاطها.

(د) فرق الإيجار المحسوب :

يمثل الفرق بين القيمة الإيجارية العقارية للمباني والمنشآت التي تمتلكها الوحدة كما لو كانت مؤجرة من الغير وقيمة إهلاك المباني طبقاً لمعدلات الإهلاك التي تحسبها الوحدة على تكلفة مبانيها .

(هـ) الفوائد :

تشمل فوائد محلية وفوائد خارجية وتتمثل في قيمة الفوائد المستحقة الدفع مقابل إقتراض أموال من الغير سواء كان الإقتراض محلي أو خارجي .

(و) فرق الفوائد المحسوبة :

يمثل الفرق بين الفائدة علي رأس المال المستثمر وفقاً لمعدل الإقتراض من البنوك وقيمة الفوائد المستحقة الدفع مقابل إقتراض أموال الغير .

(تم حساب فرق الفوائد على أساس ١٧,٢٥٪ من رأس المال المملوك)

(٥) مشتريات بغرض البيع :

تتمثل في كافة المشتريات السلعية بغرض بيعها سواء كانت محلية أو خارجية .

(٦) تحويلات جارية تخصيصية :

هي مصروفات تتحملها الوحدة ولا تحصل مقابلها علي سلع أو خدمات ويلزم تحميلها علي نتائج أعمال الوحدة وتتمثل في :

(أ) تبرعات

(ب) إعانات للغير

(ج) تعويضات وغرامات

(د) خسائر رأسمالية :

هي الخسائر الناتجة عن بيع أصل من الأصول الثابتة بأقل من قيمته الدفترية والناجمة عن بيع الأوراق المالية بأقل من تكلفتها .

(هـ) مصروفات سنوات سابقة :

هي المصروفات التي تخص سنوات مالية سابقة ولم يسبق حسابها ضمن حسابات السنوات المذكورة

(و) ديون معدومة :

هي تمثل ما يعدم من حقوق الوحدة طرف عملائها كذلك أرصدة أى حسابات مدينة أخرى لم يتم تكوين محصص لها .

(ز) مخصصات بخلاف مخصصات الإهلاك .

(ح) ضرائب عقارية (أطيان ، مباني) .

(ط) ضرائب دخلية .

(١) إيرادات النشاط الجاري :

تتمثل في قيمة السلع التي تنتجها الوحدة الاقتصادية والخدمات التي تؤديها وتشمل :

(أ) صافي مبيعات إنتاج تام :

هي قيمة المبيعات بموجب الفواتير حسب سعر البيع تسليم مخازن الوحدة البائعة ويستبعد منها مردودات المبيعات .

(ب) تغير مخزون إنتاج تام :

هو الفرق في قيمة التغير في المخزون من الإنتاج التام أول وآخر المدة مقوماً بسعر التكلفة أو السوق أيهما أقل .

(ج) تغير مخزون إنتاج غير تام :

هو فرق تقويم التغير في المخزون من الإنتاج غير التام أول وآخر المدة مقوماً بسعر التكلفة أو السوق أيهما أقل .

(د) مشغولات داخلية تامة بالتكلفة :

تتمثل في إنتاج الوحدة من الأصول لا بقصد البيع للغير إنما بقصد الاستخدام الذاتي في العمليات الرأسمالية بدلا من إسناد هذه المشغولات للغير .

(هـ) إيرادات تشغيل للغير :

تتمثل في قيمة المشغولات التي تتم لحساب الغير علي مواد أو منتجات لا تملكها الوحدة .

(و) خدمات مباحة :

تتمثل في جملة الإيرادات التي تحققت من مباشرة النشاط الخدمي مثل الفنادق ، المسارح ، دور العرض الخ .

(ز) صافي مبيعات بضائع بغرض البيع :

تتمثل في قيمة المبيعات بموجب الفواتير حسب سعر البيع تسليم مخازن الوحدة البائعة من البضائع التي تشتري بغرض بيعها بالحالة التي أشتريت بها بعد إستبعاد مردودات المبيعات .

(ح) تغير مخزون بضائع بغرض البيع :

هو فرق تقويم التغير في المخزون من البضائع أول وآخر المدة مقوماً بسعر التكلفة أو السوق أيهما أقل .

(٢) إيرادات أوراق مالية :

تتمثل في الإيرادات التي تحصل عليها الوحدة نتيجة مساهمتها في رأس مال الوحدات الأخرى سواء كانت مصرية أو أجنبية وكذا فوائد السندات الحكومية المشتراة.

(٣) إيرادات تحويلية :

تتمثل في :

(أ) فوائد دائنة :

هي الفوائد المستحقة علي الحسابات الجارية للعملاء والبنوك والقروض.

(ب) إيجارات دائنة :

هي المبالغ المستحقة علي الغير نظير إنتفاعهم بعقارات وأصول تمتلكها الوحدة ولا تستخدمها في عملية الإنتاج .

(ج) أرباح رأسمالية :

هي الأرباح الناتجة عن بيع أصل من الأصول بأكثر من قيمته الدفترية أوالناتجة عن بيع الأوراق المالية بأكثر من تكلفتها .

(د) إيرادات سنوات سابقة :

هي الإيرادات التي تحققت فعلا خلال العام وهي تخص أعواما سابقة ولم يسبق حسابها في السنوات المذكورة .

(هـ) تعويضات وغرامات :

هي صافي ما يستحق للوحدة من تعويضات وغرامات من الغير .

(و) إيرادات متنوعة :

هي الإيرادات الناتجة عن مبيعات مخلفات ، الخصم المكتسب ، ديون سبق إعدامها ، أرباح مبيعات خامات ، عمولات .

رابعاً: المعادلات المستخدمة في حساب المؤشرات المالية :

وهي تتضمن بعض المؤشرات التي تمكن من التعرف على مدى الإلتفاع بالإمكانات المتاحة ودراسة هذه المؤشرات يمكن تحديد المشاكل ورسم السياسات وتحديد كفاءة أداء العناصر المختلفة على المساهمة في العملية الإنتاجية.

١- العنصر البشري والإنتاج :

جملة الأجور في السنة

$$\frac{\text{جملة الأجور في السنة}}{\text{عدد العاملين}} = \text{متوسط أجر العامل في السنة}$$

عدد العاملين

وتقيس هذه النسبة المتوسط العام للأجور على مستوى النشاط الإقتصادي مما يساعد على إجراء الدراسات التحليلية المقارنة .

صافي الربح أو الخسارة

$$\frac{\text{صافي الربح أو الخسارة}}{\text{عدد العاملين}} = \text{نصيب العامل من صافي الربح أو الخسارة}$$

عدد العاملين

رأس المال المدفوع

$$\frac{\text{رأس المال المدفوع}}{\text{عدد العاملين}} = \text{ما يخص العامل من رأس المال المدفوع}$$

عدد العاملين

رأس المال العامل

$$\frac{\text{رأس المال العامل}}{\text{عدد العاملين}} = \text{ما يخص العامل من رأس المال العامل}$$

عدد العاملين

رأس المال المستثمر

$$\frac{\text{رأس المال المستثمر}}{\text{عدد العاملين}} = \text{ما يخص العامل من رأس المال المستثمر}$$

عدد العاملين

تكاليف الخدمات الإنتاجية

$$\frac{\text{تكاليف الخدمات الإنتاجية}}{\text{عدد العاملين}} = \text{ما يخص العامل من تكاليف الخدمات الإنتاجية}$$

عدد العاملين

تكاليف الخدمات التسويقية

$$\frac{\text{تكاليف الخدمات التسويقية}}{\text{عدد العاملين}} = \text{ما يخص العامل من تكاليف الخدمات التسويقية}$$

عدد العاملين

تكاليف الخدمات الإدارية والتمويلية

$$\frac{\text{تكاليف الخدمات الإدارية والتمويلية}}{\text{عدد العاملين}} = \text{ما يخص العامل من تكاليف الخدمات الإدارية والتمويلية}$$

٢- القدرة على مقابلة الإلتزامات والكفاءة الإنتاجية والتسويقية :

(أ) مؤشرات السيولة:

$$\frac{\text{الأصول المتداولة}}{\text{الخصوم المتداولة}} = \text{نسبة التداول}$$

وهي تبين قدرة المشروع على الوفاء بإلتزاماته.

$$\frac{\text{الأرصدة النقدية}}{\text{الخصوم المتداولة}} = \text{نسبة السيولة السريعة}$$

وهذه النسبة أكثر تحفظاً من النسبة السابقة لأنها تعتمد على الأموال السائلة فعلاً، وتجدد الإشارة إلى أن تزايد النسبتين المذكورتين من فترة لأخرى قد ينطوي على ضعف كفاءة الإدارة في إستثمار الأموال المتاحة كما أن تناقصها من فترة لأخرى قد ينطوي على عدم حيطة الإدارة في تدبير وسائل الوفاء بالتزامات المشروع .

(ب) مؤشر الكفاءة الإنتاجية :

$$\frac{\text{الإنتاج}}{\text{رأس المال المستثمر}} = \text{معدل دوران رأس المال المستثمر}$$

ويتمثل الإنتاج في جملة الإيرادات المتعلقة بالنشاط الجاري .

(ج) مؤشر الكفاءة التسويقية :

$$\frac{\text{المبيعات}}{\text{رأس المال العامل}} = \text{معدل دوران رأس المال العامل}$$

يشير تزايد المعدلين إلى مدى كفاءة إدارة الوحدة من الناحيتين الإنتاجية والتسويقية .

٣- مؤشرات كفاءة إستغلال الأموال و تحقيق الفائض :

$$\frac{\text{فائض العمليات الجارية}}{\text{رأس المال المدفوع}} = \text{أ}$$

$$\frac{\text{فائض العمليات الجارية}}{\text{حقوق الملكية}} = \text{ب}$$

$$\frac{\text{فائض العمليات الجارية}}{\text{رأس المال المستثمر}} = \text{ج}$$

$$\frac{\text{فائض العمليات الجارية}}{\text{المبيعات}} = \text{د}$$

$$\frac{\text{المبيعات}}{\text{رأس المال المستثمر}} = \text{هـ}$$

تكشف النسب الأربعة الأولى عن مدى كفاءة الإدارة في إستغلال أموال المشروع وتحقيق فائض مناسب ، كما تعتبر النسبتان الأخيرتان من أدوات الرقابة علي عمليات الإنتاج والتكاليف .

٤- نصيب جنيه المبيعات من الأصول الثابتة :

الأصول الثابتة

=

المبيعات

توضح هذه النسبة إنتاجية الجنيه المستثمر في الأصول الثابتة من المبيعات .

٥- نصيب جنيه المبيعات من تكاليف الخدمات الإدارية والتمويلية :

تكاليف الخدمات الإدارية والتمويلية

=

المبيعات

٦- نصيب جنيه المبيعات من تكاليف الخدمات التسويقية :

تكاليف الخدمات التسويقية

=

المبيعات

توضح هاتان النسبتان مدى التناسب بين تكاليف الخدمات المذكورة وحجم المبيعات .

خامسا: طرق إتاحة البيانات :

ورقى - CD - الموقع الالكتروني

سادسا: الرموز المستخدمة

() القيمة بالسالب

(-) القيمة تساوي صفر

ملاحظة : تم الغاء الباب الثاني للمؤسسات الصحفية حيث تم اضافتها الي أنشطة النشر (٥٨) طبقا
لدليل النشاط الاقتصادي .

المؤشرات العامة

بمقارنة بيانات نشرة الإحصاءات والمؤشرات المالية لشركات القطاع الخاص المنظم لعام ٢٠١٦

بمثيلتها لعام ٢٠١٥ تبين الآتي :

١- بلغ عدد شركات القطاع الخاص المنظم ١٢١١ شركة عام ٢٠١٦ مقابل ١١٣٧ شركة عام ٢٠١٥ بنسبة زيادة قدرها ٦,٥ % .

٢- بلغ عدد العاملين ٥٥٠٩٢١ عاملا عام ٢٠١٦ مقابل ٤٨٣٩٩٣ عاملا عام ٢٠١٥ بنسبة زيادة قدرها ١٣,٨ %.

٣- بلغت قيمة رأس المال المدفوع ١١١,٧ مليار جنيه عام ٢٠١٦ مقابل ١٠٤,٧ مليار جنيه عام ٢٠١٥ بنسبة زيادة قدرها ٦,٦ % .

٤- بلغت قيمة الإلتزامات طويلة الاجل ٤٣,٩ مليار جنيه عام ٢٠١٦ مقابل ٣٨,٨ مليار جنيه عام ٢٠١٥ بنسبة زيادة قدرها ١٣,٢ % .

٥- بلغت قيمة الأصول الثابتة بالتكلفة ٣١٨,٩ مليار جنيه عام ٢٠١٦ مقابل ٢٨٦,١ مليار جنيه عام ٢٠١٥ بنسبة زيادة قدرها ١١,٥ %.

٦- بلغت قيمة المشروعات تحت التنفيذ ٥٥,٦ مليار جنيه عام ٢٠١٦ مقابل ٣٥,٦ مليار جنيه عام ٢٠١٥ بنسبة زيادة قدرها ٥٦,١ %.

٧- بلغت قيمة إيرادات النشاط الجاري ٣٢٧,٣ مليار جنيه عام ٢٠١٦ مقابل ٢٥٠,٨ مليار جنيه عام ٢٠١٥ بنسبة زيادة قدرها ٣٠,٥ %.

٨- بلغت قيمة تكاليف النشاط الجارى ٣٧٣,٢ مليار جنيه عام ٢٠١٦ مقابل ٢٧١,٧ مليار جنيه عام ٢٠١٥ بنسبة
زيادة قدرها ٣٧,٤ %.

٩- بلغت قيمة ارباح العام (الفائض القابل للتوزيع) ٣١,١ مليار جنيه عام ٢٠١٦ مقابل ٢٤,٣ مليار جنيه عام ٢٠١٥
بنسبة زيادة قدرها ٢٨,٤ %.

١٠- بلغ متوسط أجر العامل فى السنة ٦٥٨٠٦ جنيهاً عام ٢٠١٦ مقابل ٦١٦٩٤ جنيهاً عام ٢٠١٥
بنسبة زيادة قدرها ٦,٧ %.

(القيمة بالمليون جنيه)

تطور بنود الميزانية لشركات القطاع الخاص المنظم خلال الفترة (٢٠١٤ - ٢٠١٦)

السنوات	الأصول						الخصوم								
	العجز المرحل	نقدية بالبنوك والصندوق	مديون وحسابات مدينة مختلفة	استثمارات مالية	المخزون	مشروعات تحت التنفيذ	الأصول الثابتة بالتكلفة	الإجمالي	رأس المال المدفوع	الإحتياطات والفائض المرحل	المخصصات	التزامات طويلة الأجل	بنوك دائنة	دائنون وحسابات دائنة مختلفة	الإجمالي
٢٠١٤	٢٠٠٠٠	٣٠٣٧٩	٢٥٤٢٤٩	٥٦٣٩١	٤١٧٠٦	٣٥٣٦٧	٢٤٩٢٣٦	٦٨٧٣٢٨	٩٨٩٦٥	٧٠٨١٤	١٧٠٧٠٩	٣٥١١٦	٦١١٩٢	٢٥٠٥٣٢	٦٨٧٣٢٨
٢٠١٥	٢٨٣٨٦	٣٥٩٧٤	٢٦٠٥٨٦	٦١٤٥٥	٣٧٨٩٧	٣٥٥٩٩	٢٨٦٠٨٤	٧٤٥٩٨١	١٠٤٧١٦	٧٥٧٧٣	١٩٢٨٦٦	٣٨٧٨٩	٦١١٣٤	٢٧٢٧٠٣	٧٤٥٩٨١
٢٠١٦	٢٩٠٩٤	٥٢٣٦٩	٣١٦٢٧٠	٥٩٢٣٥	٤٨٧٥١	٥٥٥٨١	٣١٨٨٩١	٨٨٠١٩١	١١١٦٧٣	٨٢١٠٣	٢١٢٨٨٣	٤٣٩٢٠	٧٦٥٤٠	٣٥٣٠٧٢	٨٨٠١٩١

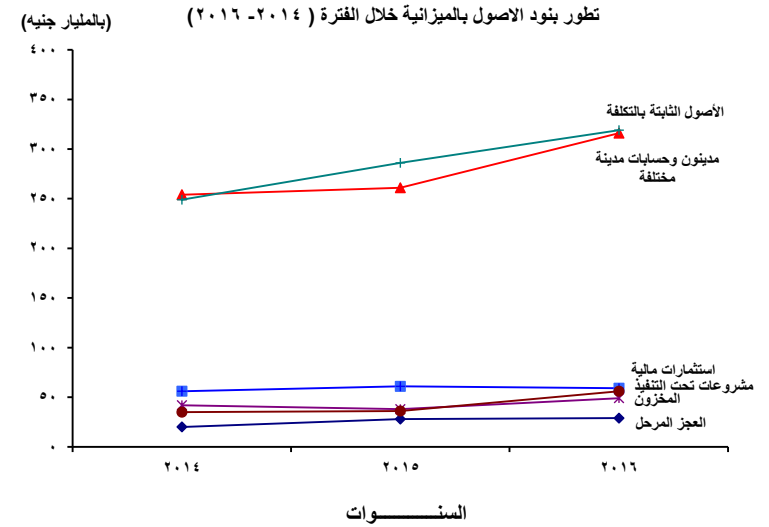
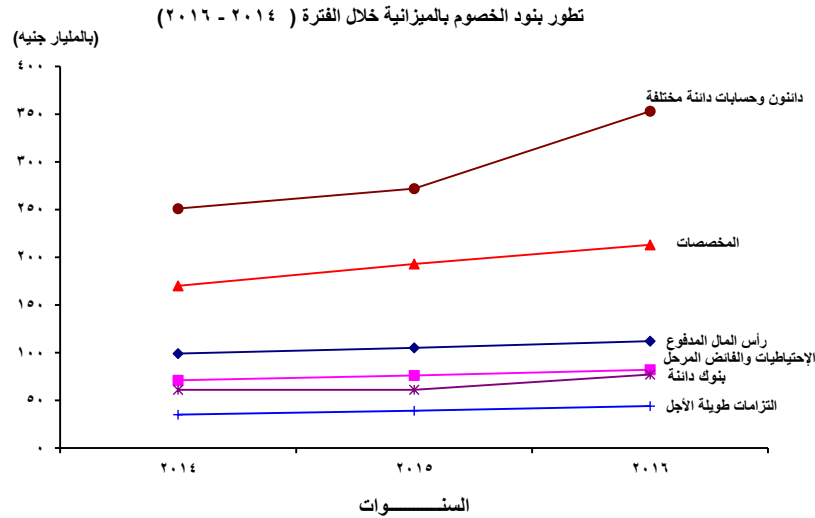

تطور حساب الإنتاج والمتاجرة لشركات القطاع الخاص المنظم خلال الفترة (٢٠١٤ - ٢٠١٦)

(القيمة بالمليون جنيهه)

الجانب الدائن			الجانب المدين				السنوات	
الإجمالي	مجمل عجز الإنتاج والمتاجرة	إعانات	إيرادات النشاط الجارى	الإجمالي	مجمل فائض الإنتاج والمتاجرة	تكلفة الخدمات التسويقية		مشتريات بغرض البيع
٢٥٣٨٣١	٩٥٨	٧٦	٢٥٢٧٩٧	٢٥٣٨٣١	٤٤٧٩٣	١٢٥٢٦	٤٩١٠٢	١٤٧٤١٠
٢٥٢٣١٢	١٣٤٢	١٣٤	٢٥٠٨٣٦	٢٥٢٣١٢	٤١٤٧١	١٤٤٩٤	٤٢٠٢٤	١٥٤٣٢٣
٣٢٩٥٨٤	٢٠٥٥	٢٠٦	٣٢٧٣٢٣	٣٢٩٥٨٤	٥٦٢٦٧	١٩٥٤٧	٦٣٣٦٢	١٩٠٤٠٨

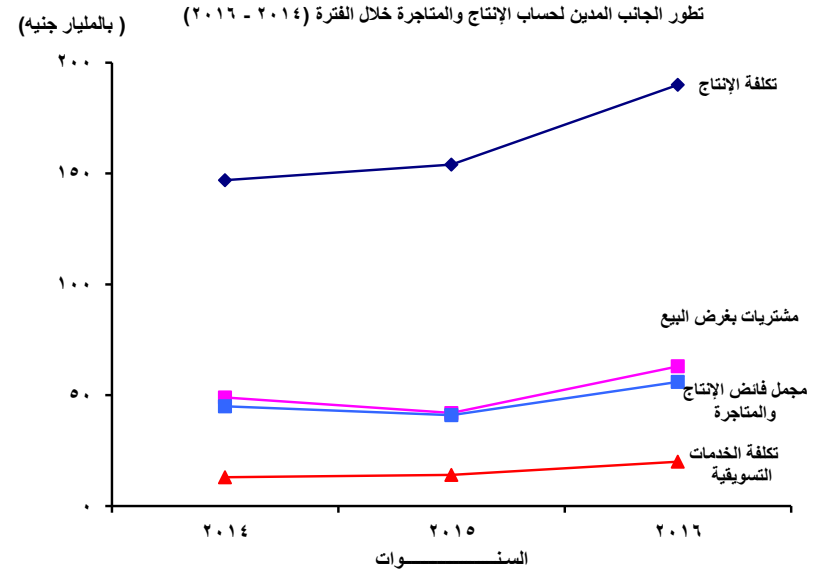
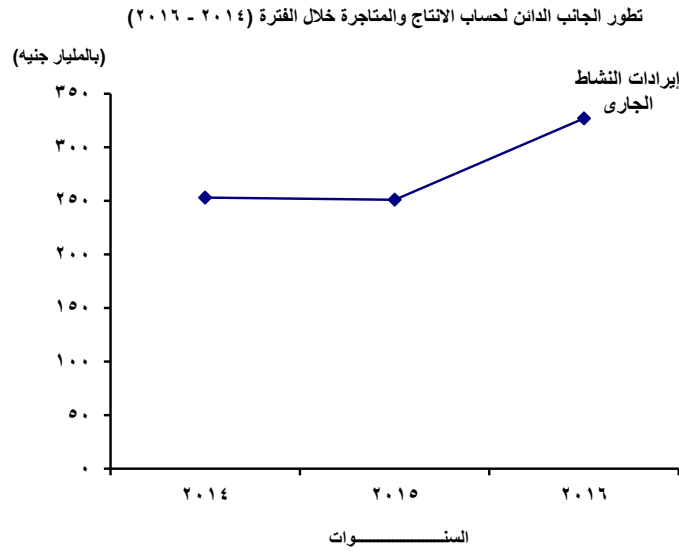

تطور حساب الأرباح والخسائر لشركات القطاع الخاص المنظم خلال الفترة (٢٠١٤ - ٢٠١٦)

(القيمة بالمليون جنيهه)

السنوات	الجانب المدين					الجانب الدائن					الإجمالي	
	مجمّل عجز الأنتاج و المتاجرة	تكاليف الخدمات الأدارية و التمويلية	تحويلات جارية تخصيصية	ضرائب دخلية	الفائض القابل للتوزيع	مجمّل فائض الأنتاج و المتاجرة	إيرادات إيرادات اوراق مالية	إيرادات تحويلية	إيرادات متنوعة	فرق الأيجار المحسوب		فرق الفوائد المحسوبة
٢٠١٤	٩٥٨	٥٠٠٠٧	٣٣٢١	٤٩٣٠	٢٥٦٢٢	٨٤٨٣٨	٢١٣٦	٤٤٢٧	٣٣٨٧	٥٨١٠	١٩٦٦٨	٤٦١٧
٢٠١٥	١٣٤٢	٦٠٨٥٩	٣٣٧٥	٤٠٩١	٢٤٢٦٤	٩٣٩٣١	٣٩٨٩	٦٩٧٩	٢٣١٥	٦٤٩١	٢٧٣٠٨	٥٣٧٨
٢٠١٦	٢٠٥٥	٩٩٤٥٠	١٣٤٤٣	٦٢٥٠	٣١١٦٤	١٥٢٣٦٢	١٦٦٦	١٤٧٦٨	٣١٨٦	١١٢٤٩	٥٥٤٨٠	٩٧٤٦

تطور الجانب الدائن بحساب الأرباح والخسائر خلال الفترة (٢٠١٤ - ٢٠١٦)

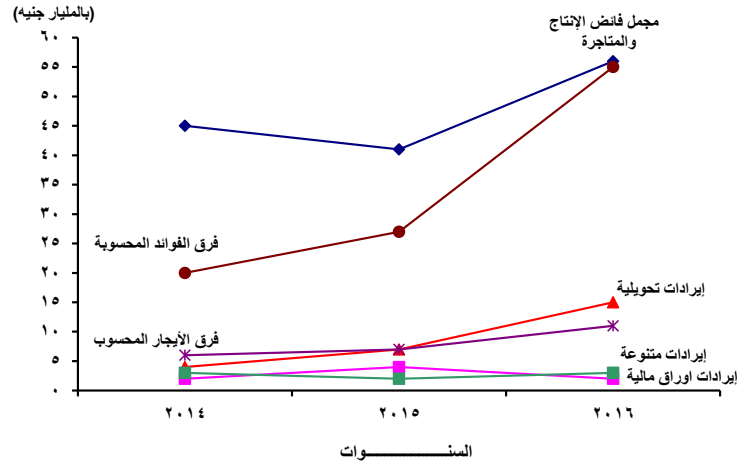

تطور الجانب المدين بحساب الأرباح والخسائر خلال الفترة (٢٠١٤ - ٢٠١٦)

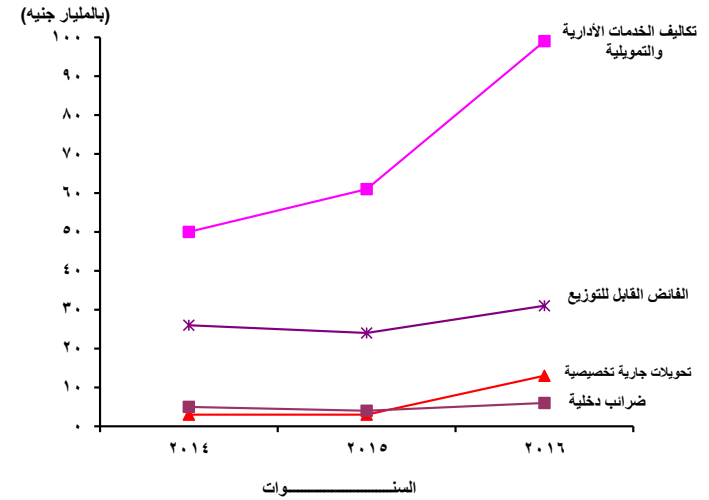

تطور حساب توزيع الأرباح لشركات القطاع الخاص المنظم خلال الفترة (٢٠١٤ - ٢٠١٦)

(القيمة بالمليون جنيه)

الجانب الدائن			الجانب المدين					السنوات
الإجمالي	أرباح مرحلة من سنوات سابقة	الفائض القابل للتوزيع	الإجمالي	فائض موزع	فائض محتجز	خسائر مغطاه	فائض الشركة الأم	
٥٤٨١٥	٢٩١٩٣	٢٥٦٢٢	٥٤٨١٥	١٠٤٣٥	٣٦٣٥٥	١٧٨٣	٦٢٤٢	٢٠١٤
٦٣١٥٤	٣٨٨٩٠	٢٤٢٦٤	٦٣١٥٤	١١١٢٧	٣٩٠٠٥	١١٧٨	١١٨٤٤	٢٠١٥
٧٩٩٢٢	٤٨٧٥٨	٣١١٦٤	٧٩٩٢٢	١٠٩٩٧	٥٤٧٣٠	٢٤٠٦	١١٧٨٩	٢٠١٦

تطور الجانب الدائن لحساب توزيع الأرباح خلال الفترة (٢٠١٤ - ٢٠١٦) (بالمليار جنيه)

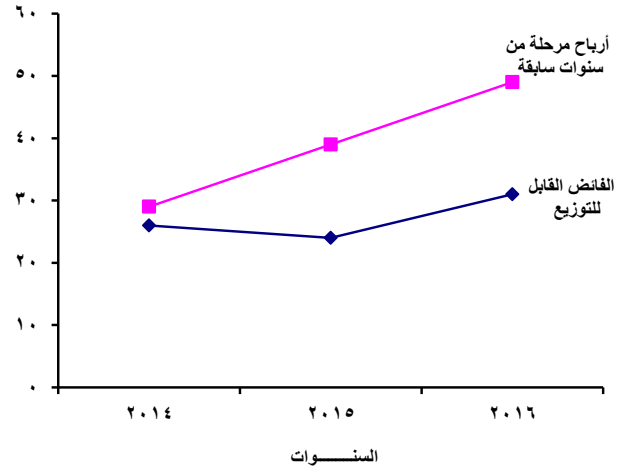

تطور الجانب المدين لحساب توزيع الأرباح خلال الفترة (٢٠١٤ - ٢٠١٦) (بالمليار جنيه)

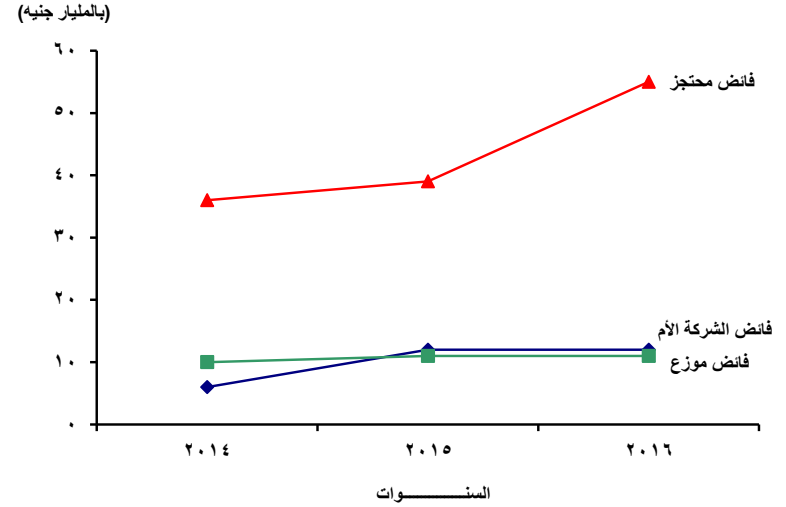

جداول النشرة

شركات القطاع الخاص المنظم

أولاً

الميزانية وتفصيلاتها

جدول ١- الميزانية طبقاً للكيان القانوني لشركات القطاع الخاص المنظم عام ٢٠١٦

أ- الأصول

(القيمة بالآلاف جنيه)

م	الكيان القانوني	عدد الشركات	أصول ثابتة بالتكلفة	مشروعات تحت التنفيذ	المخزون	استثمارات مالية	مدينون وحسابات مدينة مختلفة	نقدية بالبنوك والصندوق	العجز المرحل	الجملة
	الإجمالي العام	١٢١١	٣١٨٨٩٠٦٧٦	٥٥٥٨١٠٩٢	٤٨٧٥١١٧٢	٥٩٢٣٤٦٩٤	٣١٦٢٧٠٣٧٦	٥٢٣٦٩١٣٦	٢٩٠٩٣٦٤٤	٨٨٠١٩٠٧٩٠
١	شركات مساهمة	١٠٣٧	٢١٨٣٩١٢١٠	٥٤٦١٩٣٩٨	٤٧٥٨٠٢٥٢	٥٩١٨٦١٦٤	١٥٥٩٩٧٥٤٥	٥٠٩١٢٩١٠	٢٧٨١٠٠٠٣	٦١٤٤٩٧٤٨٢
٢	شركات توصية بالأسهم	٧	٤٤٠٩٦	١٠٣١	٢٤٤٢٩	٠	٣٣٦٦٩	١٣٧٦٣	٠	١١٦٩٨٨
٣	شركات ذات مسئولية محدودة	١٥١	١٥٣٦٤٦٨	٦٥٣٨٦٨	٦٣٩١١٨	٤٨٥٣٠	٢٣٣٤١١٢	٥٤١٩١٢	١٢٨٠٠٣٢	٧٠٣٤٠٤٠
٤	جملة فروع شركات أجنبية	١٦	٩٨٩١٨٩٠٢	٣٠٦٧٩٥	٥٠٧٣٧٣	٠	١٥٧٩٠٥٠٥٠	٩٠٠٥٥١	٣٦٠٩	٢٥٨٥٤٢٢٨٠
	أمريكية	٥	٩٢٨٢٩	٠	١٩٣٥٣٠	٠	١١٢٦٢٦٠	٥٠٥٤٣٩	٣٦٠٩	١٩٢١٦٦٧
	انجليزية	١	٨٤٠٣	٠	١٠٦٧٠	٠	٨٧٨٣٦	٨٦٥٠٨	٠	١٩٣٤١٧
	فرنسية	٢	٣١٥٠٣٩٦	٣٠٦٥٤٨	١٧٥٤٣	٠	١٢٩٧٢٣٢	٤٠٥٧٨	٠	٤٨١٢٢٩٧
	أخرى	٨	٩٥٦٦٧٢٧٤	٢٤٧	٢٨٥٦٣٠	٠	١٥٥٣٩٣٧٢٢	٢٦٨٠٢٦	٠	٢٥١٦١٤٨٩٩

تابع جدول ١- الميزانية طبقاً للكيان القانوني لشركات القطاع الخاص المنظم عام ٢٠١٦

ب-الخصوم

(القيمة بالآلاف جنيهه)

الجملة	دائنون وحسابات دائنة مختلفة	بنوك دائنة	التزامات طويلة الأجل	المخصصات	حقوق أصحاب المشروع			الكيان القانوني	م
					الجملة	الاحتياطيات والفائض المرحل	رأس المال المدفوع		
٨٨٠١٩٠٧٩٠	٣٥٣٠٧٢٢٢٩	٧٦٥٤٠٢٩١	٤٣٩١٩٥٣١	٢١٢٨٨٣٢١١	١٩٣٧٧٥٥٢٨	٨٢١٠٢٥٥٥	١١١٦٧٢٩٧٣	الإجمالي العام	
٦١٤٤٩٧٤٨٢	٢١٦٦٠٠١٩١	٤١٨٣٧١٠٣	٤٣٥٤٤٢١٠	١٢١٥٨٢٤٦٥	١٩٠٩٣٣٥١٣	٨٠٨٧٥٩٩٠	١١٠٠٥٧٥٢٣	شركات مساهمة	١
١١٦٩٨٨	٦٥١١١	١٠٨١	٢٨٥	٢٥٦٠٩	٢٤٩٠٢	١٢٧١٧	١٢١٨٥	شركات توصية بالأسهم	٢
٧٠٣٤٠٤٠	٣٨١٩٨٠٢	٣٣٣٦٣٥	٢٦١٦٠٠	٩٦٤٩٣٨	١٦٥٤٠٦٥	٦٨٤٠٦٣	٩٧٠٠٠٢	شركات ذات مسئولية محدودة	٣
٢٥٨٥٤٢٢٨٠	١٣٢٥٨٧١٢٥	٣٤٣٦٨٤٧٢	١١٣٤٣٦	٩٠٣١٠١٩٩	١١٦٣٠٤٨	٥٢٩٧٨٥	٦٣٣٢٦٣	جملة فروع شركات أجنبية	٤
١٩٢١٦٦٧	٨٥٦٤٧٩	١٠٥٣٠	٩٣٦٢٦	١١٢٩٥٩	٨٤٨٠٧٣	٥٢٩٧٨٥	٣١٨٢٨٨	امريكية	
١٩٣٤١٧	١٠٣٥٢١	٧٣١٣١	٠	١٦٧٦٥	٠	٠	٠	انجليزيه	
٤٨١٢٢٩٧	١٩٢٨٠٧١	٠	١٨٨٠٤	٢٥٥٥٦٠٦	٣٠٩٨١٦	٠	٣٠٩٨١٦	فرنسية	
٢٥١٦١٤٨٩٩	١٢٩٦٩٩٠٥٤	٣٤٢٨٤٨١١	١٠٠٦	٨٧٦٢٤٨٦٩	٥١٥٩	٠	٥١٥٩	أخرى	

جدول ٢- الميزانية طبقاً للتوزيع الجغرافي للمراكز الرئيسية للمشروعات لشركات القطاع الخاص المنظم عام ٢٠١٦
الأصول

(القيمة بالآلاف جنيه)

المحافظات	عدد الشركات	أصول ثابتة بالتكلفة	مشروعات تحت التنفيذ	المخزون	استثمارات مالية	مديون وحسابات مدينة مختلفة	نقدية بالبنوك والصندوق	العجز المرحل	الجملة
الإجمالي العام	١٢١١	٣١٨٨٩.٦٧٦	٥٥٥٨١.٠٩٢	٤٨٧٥١١٧٢	٥٩٢٣٤٦٩٤	٣١٦٢٧.٣٧٦	٥٢٣٦٩١٣٦	٢٩.٩٣٦٤٤	٨٨.١٩.٧٩٠
القاهرة	٥٥٢	٢١٤.٤٥٤.٠٠	٢٤٣٣٩٩١٨	٢١٥.٦٦٩٦	٢٥.٤٤٧٢٣	٢٤٣٧٢٥٩٦٧	٢٧٢٩٥.٥٩	١٩.٧٣١.٠٠	٥٧٥.٣.٨٦٣
الأسكندرية	١٥٧	٣٧٣٦٢.٠٧	٣٥٨٦.٠٩	٧٣٦.٧٢٨	١.١٢.١٤٨	١.١٩٩٨٨.٠	٧.٠٥٥٥٨	٣٨٩٦.٢٩	٧٩٥٣.٣٥٩
بورسعيد	٨	١٥٧٣٧٩	٣٣٤٤٤	٣٣٨٩	١٥٣٢٩٩	٢٤.١٤٤	١٣٨٧٢٢	١٥٤	٧٢٦٥٣١
السويس	٣	٩٢.١٣	٣٩٣٤	١.١٦٢	٥٩٤	٥.١٣٤	٨٨٥.٠	.	١٦٥٦٨٧
دمياط	٤	٢٧٤١٣٧	١٥٣٤١	٣٢٢٥٥٩	٧٨.١	١٥٦٧٤١	٧٩.٠.١	٣.٣.٤	٨٨٥٨٨٤
الدقهلية	١٣	٤٨٩١٨٩	١٧٧٩٩	٢١٥٤٧١	١٣٤.١٤	٥٧٥.٢٦	١.٨١٢٦	١٩٩٨٩	١٥٥٩٦١٤
الشرقية	١٠.١	٩٨٥١٦٨٦	٧.٨٢١٥	٤١٦٩٨٨٣	٢٨٣٥٣.٢	٧٨٠.٣٤٤	٣٣١٤٤٥٩	١٤٥٩٤.٠	٣.١٣٩٢٨٩
القليوبية	٦.٠	١٦١.٧٣٤٦	٧٢٢٦٥٧	٣٢٦.٧٦٥	١٤٥٧.٦٨	٦٧.٣٤٤٧	٢١٩٢٨٧٤	١١٥٨٧.٩	٣١٦.٢٨٦٦
كفر الشيخ	٣	٣١٩٣٦	٦٨	٣٣٨٨	١.٠	٤٢٤٧١	٢٥١.٠	.	٨.٣٨٣
الغربية	٢.٠	١٥٢٧.٩.٠	١٣٩٧٧٣	٧٥٨٢١٩	٣٤.٨٨٩	٧٩٢٥٢٧	٣٩٨.٤٧	٤٩٥٢٢٧	٤٤٥١٧٧٢
المنوفية	١١	٢.٦٣.٤	٨٦٨٣.٠	٦٤٩٧٨	٧٩	٧٢٩٨٢	١٣٩.٧	٥٨٧٧٥	٥.٣٨٥٥
البحيرة	١	٤.٩٥٢	١.٨٨	٧.٩٣	٣٤٤١.٠	١.٦١٤٦	٢٢٣٢	١٥٦٤	١٩٣٤٨٥
الإسماعيلية	٤	٤٥.٣٢٥	٢٢٢٩٤	١٤.٨٣١	١٦٩٣٢	١٥٨٢.٤	٢٥٨.١	٣٨٣١٥	٨٥٢٧.٢
الجيزة	٢٥٢	٣٢١٨.٧٨٢	٢٥٥٩٨.١٢	١.١٢.٨١٥	١٧٨.٦٧١٥	٤٤.١٤٦٧٧	١١٣.٢٢٢٣	٢٥٩٨.٤١	١٤٣٦٢١٢٦٥
الفيوم	١	٢٤.١٥	.	٧٣٦	.	١٥٧١	١٢٨٢	٢١٩٨٣	٤٩٥٨٧
بني سويف	٧	٣٤٥٥٣٥٣	.	٤٩٩٦٥١	٥٢٨٣	٤٤.٨٦٨	١٣.١٤٧	٣١٦٥٩	٤٥٦٢٩٦١
المنيا	١	١٢١٣	.	١.٠.٥	.	٤٥٩	١٦٤	٣٢١	٣١٦٢
أسيوط	٢	١٧٩٧٩	.	١٢٤٦٣	٢٨٢.٧	٤٥٣١٩	١٩٨٦	١.٩٤	١.٧.٤٨
سوهاج	٣	٦٩.٩.٤	٢٦٣٣١	٧٦٢٧.٠	٤٤٢.٠١	٦٥٩٥٨٢	١٦٧٤٤٧	١٦.٨١	١٦٨.٨١٦
قنا	٢	٩٧٩٨٨١	٢٧٧٢٢٢	٢.٨٣٣٧	١١٧٥٤٦٦	١١٨٦١٧	١٦٤٦٤٧	.	٢٩٢٤١٧.٠
البحر الأحمر	٣	٢٦٦١٥٢	١٤٦٤	٢٧٤٤	.	٦٤٤٣٢	٧٨٩٧	٢٧٥٦٩	٣٧.٢٥٨
جنوب سيناء	٣	٦٣٨٦٣٣	٦٩٣	٤٩٨٩	٢٩٥٥٣	٣.٠.٨٣٨	٨١٩٧	١٦٥٣٣.٠	١١٤٨٢٣٣

تابع جدول ٢- الميزانية طبقاً للتوزيع الجغرافى للمراكز الرئيسية للمشروعات لشركات القطاع الخاص المنظم عام ٢٠١٦

ب-الخصوم

(القيمة بالآلاف جنيه)

المحافظات	حقوق أصحاب المشروع			المخصصات	التزامات طويلة الأجل	بنوك دائنة	دائنون وحسابات دائنة مختلفة	الجملة
	رأس المال المدفوع	الإحتياطيات والفائض المرحل	الجملة					
الإجمالي العام	١١١٦٧٢٩٧٣	٨٢١٠٢٥٥٥	١٩٣٧٧٥٥٢٨	٢١٢٨٨٣٢١١	٤٣٩١٩٥٣١	٧٦٥٤٠٢٩١	٣٥٣٠٧٢٢٢٩	٨٨٠١٩٠٧٩٠
القاهرة	٥٥٨٧٣٣٠١	٣٦٦٨٤٦٥٤	٩٢٥٥٧٩٥٥	١٦٤١٧٥٣٦١	١٦٥٩٩٢٠٢	٥٧٠١١٦٠٣	٢٤٤٦٨٦٧٤٢	٥٧٥٠٣٠٨٦٣
الأسكندرية	١٩٩٠٨٣٧٤	١١٨٥٩١١١	٣١٧٦٧٤٨٥	٢٣٢٣٢٢٢٦٩	٤٠٠٨٩٠١	١٥٢١٤٨٧	١٩٠٠٠٢١٧	٧٩٥٣٠٣٥٩
بورسعيد	٣٤٧٧٢٠	٩٩٢٩٢	٤٤٧٠١٢	٩٠٢٤٤	١٤٦٩٣	٠	١٧٤٥٨٢	٧٢٦٥٣١
السويس	٢١٠٠٠	٥٢٨٠٤	٧٣٨٠٤	٦٣٨٤٩	٥٤١٨	٠	٢٢٦١٦	١٦٥٦٨٧
دمياط	٩٨٠٠٠	٢٥٩٦٢١	٣٥٧٦٢١	٨٧٢٦٧	٤٣٩٣٧	٨٩٤٩٥	٣٠٧٥٦٤	٨٨٥٨٨٤
الدقهلية	٤٦٩٦٨٢	٧٨٦٥٤	٥٤٨٣٣٦	١١٨٢٨٢	٢٠٧٠٩	٢٣٣٦٤٥	٦٣٨٦٤٢	١٥٥٩٦١٤
الشرقية	٤٩٣٧٥٨٥	٥٣٥٧١٨١	١٠٢٩٤٧٦٦	٥٨٢٤٥٦١	٩٠١٤٤٤	٣٧٠٦٥٠٩	٩٤١٢٠٠٩	٣٠١٣٩٢٨٩
القليوبية	٥٦٠١٤٨٧	٤٤٥٤١١٢	١٠٠٥٥٥٩٩	٣٧٣٤٤٠٣	٦٠٢٧٠١٩	٢٠١٨٢١٨	٩٧٦٧٦٢٧	٣١٦٠٢٨٦٦
كفر الشيخ	٢٦٧٤٨	٩٦٢	٢٧٧١٠	١٦٦٠٨	٢٨٧٤٤	١٢٤٩	٦٠٧٢	٨٠٣٨٣
الغربية	١٢٠٨٧٤٥	٦٩٤٦٦٥	١٩٠٣٤١٠	٩٢٦٣٣١	٥٢٣٢٢	٢٧٦٦٢٩	١٢٩٣٠٨٠	٤٤٥١٧٧٢
المنوفية	١١٦٣١٢	٥٩٩١٦	١٧٦٢٢٨	٩٥٠٣٣	٢٤٣٧٧	٢٨٤٨٨	١٧٩٧٢٩	٥٠٣٨٥٥
البحيرة	٣٥٠٠٠	٩٧١٨	٤٤٧١٨	٣٤٥٨٣	٠	٠	١١٤١٨٤	١٩٣٤٨٥
الإسماعيلية	٥٣٢٤٩٨	٢٩٠٠٥	٥٦١٥٠٣	١٠٣٨٥٠	٠	١١١٨٥٣	٧٥٤٩٦	٨٥٢٧٠٢
الجيزة	٢٠٨١٣٩٦٤	٢١٣٢٦٦٣٦	٤٢١٤٠٦٠	١٠٩٢٠٦٤١	١٤٤٩٤٨٩٣	١٠٨٧٩٠٦٩	٦٥١٨٦٠٦٢	١٤٣٦٢١٢٦٥
الفيوم	٠	٠	٠	١٩٥٦٨	٠	٠	٣٠٠١٩	٤٩٥٨٧
بني سويف	٨٣٠٠٢٤	١٥٠١٤٩	٩٨٠١٧٣	٢٠٤٣٢٨٣	١٤٨٢٧٨	٤٨٤٢٤٣	٩٠٦٩٨٤	٤٥٦٢٩٦١
المنيا	١٠٠٠	١٦٣	١١٦٣	١٣٨٢	٨٩	٠	٥٢٨	٣١٦٢
أسيوط	٦٢٧٧٠	١١٨٣٦	٧٤٦٠٦	١٣٦١٠	٤٤٦٤	١	١٤٣٦٧	١٠٧٠٤٨
سوهاج	١٨٩٣٨٧	٣٣١٩٨٩	٥٢١٣٧٦	٥٢٤٤٥٣	٢٨٣٢٠	٠	٦٠٦٦٦٧	١٦٨٠٨١٦
قنا	٣٠١٥١٠	٥٥٣٨٣٢	٨٥٥٣٤٢	٦٢٩٤٨٧	٧٨٢٣٢٨	١٦٦٨٢٣	٤٩٠١٩٠	٢٩٢٤١٧٠
البحر الأحمر	١٧١٥٩٤	٤٠٩٧٥	٢١٢٥٦٩	٧٢٣٤٣	٩٢٩٥	٧٢٧	٧٥٣٢٤	٣٧٠٢٥٨
جنوب سيناء	١٢٦٢٧٢	٤٧٢٨٠	١٧٣٥٥٢	١٥٥٨٠٣	٧٢٥٠٩٨	١٠٢٥٢	٨٣٥٢٨	١١٤٨٢٣٣

جدول ٣ - الميزانية طبقاً لأقسام النشاط الاقتصادي لشركات القطاع الخاص المنظم لعام ٢٠١٦

(القيمة بالآلاف جنيه)

أ- الأصول

الاجمالي العام	العجز المرحل	الاجمالي	الأصول المتداولة						مشروعات تحت التنفيذ	الأصول الثابتة بالتكلفة	عدد الشركات	أقسام النشاط الاقتصادي	تليل النشاط الاقتصادي
			النقدية			مدينون وحسابات مدينة	استثمارات مالية	المخزون					
			الجملة	الصندوق	البنوك								
٨٨٠١٩٠٧٩٠	٢٩٠٩٣٦٤٤	٤٧٦٦٢٥٣٧٨	٥٢٣٦٩١٣٦	٢٠٢٠٣٩٣	٥٠٣٤٨٧٤٣	٣١٦٢٧٠٣٧٦	٥٩٢٣٤٦٩٤	٤٨٧٥١١٧٢	٥٥٥٨١٠٩٢	٣١٨٨٩٠٦٧٦	١٢١١	الاجمالي العام	
٩٩٤٩٢١٠	٣٢٣٩٥٤	٤٣٢٤٣٣٨	٤٩٨٠٥٧	٢٩١٩٩	٤٦٨٨٥٨	١٨٥٧٩٢٢	١٤٤٣٨٠٣	٥٢٥٥٥٦	٢٤٩٣٢٤	٥٠٥١٥٩٤	٣٣	الزراعة والصيد وإستغلال الغابات وقطع أشجار الأخشاب	أ
٩٩٤٩٢١٠	٣٢٣٩٥٤	٤٣٢٤٣٣٨	٤٩٨٠٥٧	٢٩١٩٩	٤٦٨٨٥٨	١٨٥٧٩٢٢	١٤٤٣٨٠٣	٥٢٥٥٥٦	٢٤٩٣٢٤	٥٠٥١٥٩٤	٣٣	الزراعة والصيد وأنشطة الخدمات ذات الصلة بها	٠١
٢٨٩٢٨٢٠٥٨	٤٧١٩٩٨٠	١٧٨٠٥١٢٥٤	٣٤١٤٤٧٥	٥١٧٦٣	٣٣٦٢٧١٢	١٧٠٣٤٦٤٦٢	٢٣٤٩٢٣٢	١٩٤١٠٨٥	٥٢٣٠٢٧	١٠٥٩٨٧٧٩٧	١٧	التعدين وإستغلال المحاجر	ب
٢٨٨٣٢٧٠٥٩	٤٧١٦٩٨٤	١٧٧٤٣٠٥١٨	٣٣٨٦٣١٤	٥١٥٦١	٣٣٣٤٧٥٣	١٧٠١٩٧٧٩٩	١٩٨٢٩٤٢	١٨٦٣٤٨٣	٥١٤٦٩١	١٠٥٦٤٨٦٦	١٢	إستخراج النفط والغاز الطبيعي	٠٦
٩٥٤٩٩٩	٢٩٩٦	٦٢٠٧٣٦	٢٨١٦١	٢٠٢	٢٧٩٥٩	١٤٨٦٨٣	٣٦٦٢٩٠	٧٧٦٠٢	٨٣٣٦	٣٢٢٩٣١	٥	التعدين وإستغلال المحاجر	٠٨
٢٣٢٦٩٩٢٥٥	١٥٠٨٢٥١٣	١١٧٣١٥٥٦١	٢٠٧٦٨١٨٦	١٣٣٨٤٩٥	١٩٤٣٩٦٩١	٤٦٥٧٩٩٣٧	٢١٥١٥٣٣٩	٢٨٤٥٢٠٩٩	٥٩٩٨٧١٣	٩٤٣٠٢٤٦٨	٤٩٧	الصناعات التحويلية	ج
١٧٤٣٥٧٦٩	٩٦١٩٢٠	٧٢٩٤٨١٣	١٤٥٨١٣٥	٢٨٤٣١٩	١١٧٣٨١٦	٣٧٧٩٨٩٩	١٧٨٣٠٤	١٨٧٨٤٧٥	٤٣٦٦٤٨	٨٧٤٢٣٨٨	٥٣	صناعة المنتجات الغذائية	١٠
١٠٨٢٦١١٨	٢٢٣٠٤٢	٣٦٣٩٨٤٥	١٤٣٦٥٠٠	٤٧٤٦٣	١٣٨٩٠٣٧	٧٧٩٥٧٣	٧٢٥٣٢٢	٦٩٨٤٥٠	١٥٣٠٦٥	٤٨٠٣٦٦٦	٩	صناعة المشروبات	١١
١١٠٥٧٤٤٩	٧١٢٦٨٤	٦١٧٤٥٠٨	٨٨٨١٠٦	١١٤٨١٥	٧٧٣٢٩١	١٥٤٤١٥٣	٢٩١٣٩٩٠	٨٢٨٢٥٩	٨١٧٦١	٤٠٨٨٤٩٦	٣١	صناعة المنسوجات	١٣
٤٦١٧٣٨٩	١٠٥٦٢٣٣	١٨٨٢٨٢٠	١١٧٩٨٠	٦١٨٦	١١١٧٩٤	٩٢٦٧٦٨	٢٤١٩٧٧	٥٩٦٠٩٥	٧٦٦٧٠	١٦٠١٦٦٦	٣٣	صناعة الملابس الجاهزة	١٤
٤٣٧٢٧٩	٣٣٢٨	١٩٧٨٢٢	٥١٣٤	٣٧٩	٤٧٥٥	٩٥٤٠	٩٦٩٤٨	٤٢٨٦	٢٣١٤٣	٢٣١٤٣	٧	صناعة الجلد ومنتجاته	١٥
٥٤١٥٨٣	٢١١٠٢	٢٩٧٢٨٤	٦٣٤٦٩	١٦٨	٦٣٣٠١	١٨١٥٨٩	٢٥٧٥	٤٩٦٥١	٦٥٣١	٢١٦٦٦٦	٥	صناعة الخشب والمنتجات الخشبية والفلين عدا الأثاث وصناعة القش ومواد الصفر	١٦
٣٢٤٠٨٩٩	٩٥٢٥٨	١٧٣٥٤٩٧	٣٠٩١٤١	٢٤٦٩١	٢٨٤٤٥٠	٧٨٤١١٩	٢١٦٣٣٩	٤٢٥٨٩٨	١٩٧٧٦٠	١٢١٢٣٨٤	٢٣	صناعة الورق ومنتجاته	١٧
٣٢٣٣٢٥٢	٤٣٨٩١	٢١٠٩٦٠٦	٦١١١١٠	٢٩٨٩	٦٠٨١٢١	١٠٤٨٣٩	٩١٧٦٢	٣٩١٨٩٥	٢٣٢٨١	١٠٥٦٤٧٤	٢١	الطباعة وإستنساخ وسائط الإعلام المسجلة	١٨
٨٣٣٦٥٧٧	٢٤٣١٩٣	٥٩٧٧٥٥٩	٣٨٢٩٢٩٥	٦١٦٥٩	٣٧٦٧٦٣٦	١٠٠٧٦٥٢	١٢٠	١١٤٠٤٩٢	١٦٤٥٥٢	١٩٥١٢٧٣	٣	صناعة فحم الكوك و المنتجات النفطية	١٩
٢١٠٢٨٧٤٢	١١٢٣٨١١	١٣٤٧٢٩٩٢	٢٤٨٩٦٨١	٧٨٧٢٩	٢٤١٠٩٥٢	٥٢١٠٢٧٣	٣١١٨٨٢٣	٢٦٥٤٢١٥	٦٦١٨٨٣	٥٧٧٠٠٥٦	٥٦	صناعة المواد و المنتجات الكيماوية	٢٠
١٠٧٠٦٣٨٨	٧١٢٤٠٩	٥٥٩٠٢٩٩	١٥٥٣٩٧٤	٢٥٤٠٢٥	١٢٩٩٩٤٩	٢٠٧٩٠٧٩	٢٤٥٩٥١	١٧١١٢٩٥	١٥٢٠٣٢	٤٢٥١٦٤٨	٨	صناعة المستحضرات الصيدلانية والكيماوية والدوائية	٢١
٤٠٥٨٨٦٤	٣٠٧٦٥٢	١٨٨٨٦٤٠	٢٧٢١٦١	١٠٩٦٣	٢٧١١٩٨	٨٩٣٥٧٨	٣٢٧٧٦	٦٩٠١٢٥	٤٩٩٩٤	١٨١٢٥٧٨	٤٠	صناعة منتجات المطاط واللدائن	٢٢
٦٢٤٩٥١٦٢	١٨٢٤٥٧٧	٢٢١٣٨٢٣	٣٣٨٣٣٧٦	٣١٥٧٢٠	٣٠٦٧٥٦	٩٧٩٨٠٤٩	٣٥٠٧٦٤٩	٥٤٤٤٧٤٩	٢٦٥٧٢٨١	٣٥٨٨١٥٨١	٣٨	صناعة منتجات المعادن اللافلزية الأخرى	٢٣
٣٩٨٩٧٧٤٤	٢٦٦٢٢١٤	٢٣٩٢٩٨٣	١٩١٦١٩٧	٢٩٢٨٤	١٨٨٦٩١٣	٨٥٣٤٢٠٧	٩٠٧٩٤٩٢	٤٣٩٩٣٨٧	٢٧٩٩٤٥	١٣٠٢٦٣٠٢	١٨	صناعة الفلزات القاعدية	٢٤
٢٥٧٩٦٦٤	٤٩٥٨٨	١٣٢٤٩٤٣	١٦٤٠٦٦	٢٠٣٤٢	١٤٣٧٢٤	٥٧٤١٩٥	٩١٣٥٩	٤٩٥٣٢٣	١٢٦٩١١	١٠٧٨١٩٢	٣٧	صناعة منتجات المعادن المشكلة عدا الماكينات والمعدات	٢٥
٣٤٨٥٣٠٩	٦٢٥٥٨٦	٢٣٥٠٣٧٣	٤٠٤٢٥٩	١٣٦١٢	٣٩٠٢٤٧	١٤٥٦٠٣٩	٢٤٨٩٥٣	٢٤١١٢٢	٤٣٤١٠	٤٦٥٩٤٠	١٤	صناعة الحاسبات والمنتجات الإلكترونية والبصرية وصناعة الأجهزة الطبية	٢٦
١٢٠٤٦٩٨٣	١٨٧٦٥٥٨	٥٩١٢٩٦١	٧٠٦٩٨٩	٣٣١٣٣	٦٧٣٦٦٦	٢٤٩٢٨٧٧	٤٠٥٩٥١	٢٣٠٧١٤٤	٤٧٢٦١٠	٣٧٨٤٥٥٤	٣٦	صناعة الأجهزة الكهربائية	٢٧
١٢٧٧٦٣٩	١٥٩٤٨٧	٧٣١٤٤٩	٣٤٩٨٤	١٩٦٧	٣٣٠١٧	٥٣٩٤٥٣	٨٦٥	١٥٦١٤٧	٢١٨٤٤	٣٦٤٨٥٩	١٦	صناعة الآلات والمعدات الغير مصنفة في موضع آخر	٢٨
١٤٦٤١٣٣٦	٣٢٣٤١٠	١٠٣٠٢٥٢٥	١٠٨١٨٣٥	١٤١٢٥	١٠٦٧٧١٠	٤٧٦٧٣٨١	٣٩٨٢٩٧	٤٠٥٥١١٢	٣٨٣٩٤٥	٣٦٣١٥٥٦	٢٥	صناعة المركبات ذات المحركات	٢٩

تابع جدول ٣ - الميزانية طبقاً لأقسام النشاط الاقتصادي لشركات القطاع الخاص المنظم لعام ٢٠١٦

أ- الأصول

(القيمة بالآلاف جنيه)

الاجمالي العام	العجز المرحل	الاجمالي	الأصول المتداولة							مشروعات تحت التنفيذ	الأصول الثابتة بالتكلفة	عدد الشركات	أقسام النشاط الاقتصادي	دليل النشاط الاقتصادي	
			النقدية			مديون وحسابات مدينة	استثمارات مالية	المخزون							
			الجملة	البنوك	الصدوق										
٥٣٦٧٧١	٢٤٠٩	٢٣٦٢٠٨	٢٧٨٧٩	١٢٥٥١	١٥٣٢٨	٧٠٧٨٩	١١٩٦	١٣٦٣٤٤	٢٤٨٦	٢٩٥٦٦٨	١٤	صناعة الأثاث والمنتجات الخشبية الغير مصنفة في موضع آخر	٣١		
١٣١١٢٧	١١١٢١	٩٤٧٨٦	١١٣٧٣	٦٧٤	١٠٦٩٩	٢٩١٥٤		٥٤٢٥٩	١٨٠٠	٢٣٤٢٠	٥	صناعات تحويلية أخرى	٣٢		
٨٧٢٤١	٣٨١٤٠	٣٧٥٢٥	٢٥٤٢	٧١١	١٨٣١	٢٠٦٣١	١٣٦٣٨	٧١٤	١٨	١١٥٥٨	٥	اصلاح المعدات والاجهزة	٣٣		
٦٥٥٨٧١	١٦٦	٥٩٧٢٥٠	٩٤٠٧٧	٤٩٩	٩٣٥٧٨	٤٧١٦٠٧	٥٩٧٥	٢٥٥٩١	٤٨٤٠	٥٣٦١٥	٤	<u>الإمداد المائي وشبكات الصرف الصحي وإدارة ومعالجة النفايات</u>	٤		
٦٥٥٨٧١	١٦٦	٥٩٧٢٥٠	٩٤٠٧٧	٤٩٩	٩٣٥٧٨	٤٧١٦٠٧	٥٩٧٥	٢٥٥٩١	٤٨٤٠	٥٣٦١٥	٤	شبكات الصرف الصحي	٣٧		
١٠٨٩٦٦٧١٥	١٤٩٥٦٠٣	٧١٩٦٥٩٥١	٩٤٩٥٢١٧	٥٢٧٣٨	٩٤٩٥٢١٧	٤٨٢٧٩٨٩٧	١٠٥٥٣١٤٢	٣٦٣٧٦٩٥	٢٨٧٠٠٤٣٢	٦٨٠٤٧٢٩	٨١	<u>الإشاعات (التشييد و البناء)</u>	٨١		
١٠٢٥٠٢٦١٥	٥٦٠٨١٦	٦٧٨٩١٠١١	٨٩٩٦٦١٧	٤٦٩٥٤	٨٩٩٦٦٦٣	٤٥١٢٥١٨٥	١٠٥٢٧٩٩١	٣٢٤١٢١٨	٢٨٥٤٠٢٨٥	٥٥١٠٥٠٣	٦٢	تشبيد المباني	٤١		
٥١٣٩٤٧٦	٤٧٧٨٤٠	٣٦٠٢٦٥٨	٣٥٤٤٩٩	٣٦٧٨	٣٥٠٨٢١	٢٩٠١٩٨٧	٢٥١٥١	٣٢١٠٢١	١٦٠٠٩٤	٨٩٨٨٨٤	١٤	الهندسة المدنية	٤٢		
١٣٢٤٦٢٤	٤٥٦٩٤٧	٤٧٢٢٨٢	١٤٤١٠١	٢١٠٦	١٤١٩٩٥	٢٥٢٧٢٥		٧٥٤٥٦	٥٣	٣٩٥٣٤٢	٥	أنشطة التشييد المتخصصة	٤٣		
٤٥٥١٨٠٧٥	٩٢٨١١٤	٣٥٨٥٢١٧٧	٥٣٥٣٩٣٧	٢٣٥٨٢٤	٥١١٨١١٣	١٨٧١٥٤٧٠	١٧٣١٥٠٩	١٠٠٥١٢٦١	٦٢٨٢٩٧	٨١٠٩٤٨٧	١٦٩	<u>تجارة الجملة والتجزئة واصلاح المركبات ذات المحركات والدراجات النارية</u>	ز		
١٣٩٧٢٨١١	٣٥٦٩٥٥	١١٥١٥٢٨٦	٢١٨٢٢٤٦	١٠٤٧٣٠	٢٠٧٧٥١٦	٥٥٤٣٨٤٩	٢١٤٠٩٢	٣٥٧٥٠٩٩	٦٢٨٩١	٢٠٣٧٦٧٩	٢٤	تجارة الجملة والتجزئة واصلاح المركبات ذات المحركات والدراجات النارية	٤٥		
٢٧٨٠٩٥٧٩	٥٦٨٤٠٤	٢٢٢٥٦٥٨٨	٣٠٣٦٣٢٣	٩٢٣١٢	٢٩٤٤٠١١	١٢١٢٦٦١٣	١٤٦٧١٩٧	٥٦٢٦٤٥٥	٤٤٤٥٧	٤٥٤١١٣٠	١٢٥	تجارة الجملة عدا المركبات ذات المحركات والدراجات النارية	٤٦		
٣٣٣٥٦٨٥	٢٧٥٥	٢٠٨٠٣٠٣	١٣٥٣٦٨	٣٨٧٨٢	٩٦٥٨٦	١٠٤٥٠٠٨	٥٠٢٢٠	٨٤٩٧٠٧	١٢١٩٤٩	١٥٣٠٦٧٨	٢٠	تجارة التجزئة عدا تجارة المركبات والدراجات النارية	٤٧		
٣٨٧١٠٤٧٥	١٢٢٢٧١٦	١١٧٢٠٣٠٦	٥٩٩٧٤٨١	٦٥٢٥١	٥٩٣٢٢٣٠	٣٢٥٨٥٧٨	٧٦٨٥٤١	١٦٩٥٧٠٦	١٢٧٥٥٩٩	٢٤٤٩١٨٥٤	٥٢	<u>النقل والتخزين</u>	ح		
٣٣٦٧٩٥٤٨	٢٣١٣٤	٩٤٦٦٥١٢	٥٠١٤١٧٩	٢٠٧٩	٥٠١٢١٠٠	٢١٥٠٨٣٢	٦٧٣٦١١	١٦٢٧٨٩٠	١٢٣٥٩٢٧	٢٢٩٥٣٩٧٥	٩	النقل البري ، والنقل عبر خطوط الأنابيب	٤٩		
٢٣٧٧٨٢٧	٨٤٠٢٧٤	١١٨١٣٨٨	٤٧٢٠٩٠	٢٩٥١	٤٦٩١٣٩	٥٩١٩٩٢	٧٦٢٣٩	٤١٠٦٧	٢٣٣١٣	٣٣٢٨٥٢	١١	النقل عبر الماء	٥٠		
٥٦٣٤٢٠	١٣٧١٥٥	٣٢٧٣٧٠	١٨٤٥٥٤	٥٣٤٠	١٧٩٢١٤	١٤٢٨١٦	.	.	.	٩٨٨٩٥	١٢	النقل الجوي	٥١		
٢٠٨٩٦٨٠	٢٢٢١٥٣	٧٤٥٠٣٦	٣٢٦٦٥٨	٥٤٨٨١	٢٧١٧٧٧	٣٧٢٩٣٨	١٨٦٩١	٢٦٧٤٩	١٦٣٥٩	١١٠٦١٣٢	٢٠	أنشطة التخزين والدعم للنقل	٥٢		
١٣١٨٧٧٠٦	١٢١٧٢٠٣	٤٤٩٢٢٨٣	٧١٦٨٠٧	٥١٦٥٧	٦٦٥١٥٠	٢٢٣٦٨٥٩	١١٤٦٩٦٩	٣٩١٦٤٨	٦٥٥٠٩٦	٦٨٥٣١٢١	٥١	<u>أنشطة خدمات الغذاء والإقامة</u>	ط		
٨٥١١٠٢١	١١٢٩٧٤٨	٢٤٧٠٦٣٣	٤٢٩٥٢٤	١٥٨٥٣	٤١٣٦٧١	١٥٢٩٦١٩	٤٧٣٧٤٩	٢٧٧٤١	٥٨٦٥٨٩	٤٣٢٤٠٥١	٣٠	أنشطة خدمات الإقامة	٥٥		
٤٦٧٦٦٨٥	٨٧٤٥٨	٢٠٢١٦٥٠	٢٨٧٢٨٣	٣٥٨٠٤	٢٥١٤٧٩	٦٩٧٢٤٠	٦٧٣٢٢٠	٣٦٣٩٠٧	٣٨٥٠٧	٢٥٢٩٠٧٠	٢١	أنشطة خدمات الغذاء والمشروبات	٥٦		
٨٤٢١٧٢٤١	٢٤٥٦٤٧٢	٢٣٣٥٥٧٠٣	٢١٣٦٣١٦	٨٦١٧٥	٢٠٥٠١٤١	٩٨١٦٦٠٣	١٠٣٢٨٣٤٧	١٠٧٤٤٣٧	٦٧٨٧٦٤٥	٥١٦١٧٤٢١	٥٧	<u>المعلومات والاتصالات</u>	ي		
٤٩٣٥٩٥١	١٣٣٥٩٤١	٢٥٢٨٨٣٣	٤٢٢٠٠٧	٨٦٤٤	٤٥٣٣٦٣	١٨٣٩١١٠	٣٩٤٠١	١٨٨٣١٥	٥٨٧١٧	١٠١٢٤٦٠	١٨	أنشطة النشر	٥٨		
٩٣٢٠٩٢	٦٠٤٨٦	٤٣٥٤٢٣	١١٨٣٣٩	٧٧٤٤	١١٠٦١٥	٣٠٨٩٣٠	٣٥٣	٦٩٠١	٢٩١٥٨	٤٠٧٩٢٥	١٥	أنشطة نشر وإنتاج برامج التليفزيون والفيديو والأفلام السينمائية والتسجيلات	٥٩		
٧٦٥٩٨٠٩٦	١٠٦٠٠٣٠	١٨٩٠٦٦٣٩	١٣٠٤٤٤٨	٦٨٠١٨	١٢٣٦٤٣٠	٦٥٢٢١٤٦	١٠٢٠٦٥٤٠	٨٣٣٥٠٥	٦٦٥٧٨٧٠	٤٩٩٧٣٥٥٧	١٠	الاتصالات	٦١		
٩٩٢٠٣٨	١٥	٨٩٧١٢٧	١٥٤١٠٣	١٤٦٢	١٥٢٦٤١	٦٨٨١٣٥	١٢٥٣٥	٤٢٣٥٤	٤٠٦٧٣	٥٤٢٢٣	١١	أنشطة برمجيات وإستشارات الحاسب	٦٢		
٧٥٩٠٦٤	.	٥٨٨٥٨١	٩٧٤١٩	٣٢٧	٩٧٠٩٢	٤١٨٢٨٢	٦٩٥١٨	٣٣٦٢	١٢٢٧	١٦٩٢٥٦	٣	أنشطة خدمات المعلومات	٦٣		

تابع جدول ٣ - الميزانية طبقاً لأقسام النشاط الاقتصادي لشركات القطاع الخاص المنظم لعام ٢٠١٦

(القيمة بالآلاف جنيه)

أ- الأصول

الاجمالي العام	العجز المرحل	الاجمالي	الأصول المتداولة						مشروعات تحت التنفيذ	الأصول الثابتة بالتكلفة	عدد الشركات	أقسام النشاط الاقتصادي	دليل النشاط الاقتصادي
			النقدية			مدنيون وحسابات مدينة	استثمارات مالية	المخزون					
			الجملة	البنوك	الصدوق								
١٩٥٠١٤٤٧	٧٠٣٣٥	٥٣٣٤٧٢٥	٦٢٥٣٢٥	١٥٢٥٧	٦١٠٠٦٨	٣١٤٧٩٩٠	١٥٦٠٧٠٢	٧٠٨	٣٤١١١٧٣	١٠٦٨٥٢١٤	٢٧	٦٤	الوساطة المالية والتأمين
١٧٢٨٨٠٥١	٦٦٨١٧	٣٢٨٥٧٨٧	٣٢٠٠٣٥	١٣٤٤٣	٣٠٦٥٩٢	٢٤١٩٠٦٥	٥٤٥٩٧٧٩	٧٠٨	٣٤٠٨٤٦١	١٠٥٢٦٩٨٦	١٦	٦٤	الوساطة المالية عدا التأمين وتوفير الإعتمادات لمعاشات التقاعد
٢٢١٣٣٩٦	٣٥١٨	٢٠٤٨٩٣٨	٣٠٥٢٩٠	١٨١٤	٣٠٣٤٧٦	٧٢٨٩٢٥	١٠١٤٧٢٣	.	٢٧١٢	١٥٨٢٢٨	١١	٦٦	الأنشطة المساعدة للوساطة المالية
٢٦٨٨٧١٣١	٣٧٨٠٢٢	١٨٠٥٠٥١	١٨٣٤٦٦١	٨٨٦٢	١٨٢٥٧٩٩	٨٤٦٨٦٤٠	٧٠٩٠٠٢٣	٦٥٧١٧٧	٧٠٥٦٥١٥	١٤٠٢٠٩٣	٥٠	٥٠	أنشطة العقارات والتأجير
٢٦٨٨٧١٣١	٣٧٨٠٢٢	١٨٠٥٠٥١	١٨٣٤٦٦١	٨٨٦٢	١٨٢٥٧٩٩	٨٤٦٨٦٤٠	٧٠٩٠٠٢٣	٦٥٧١٧٧	٧٠٥٦٥١٥	١٤٠٢٠٩٣	٥٠	٦٨	أنشطة العقارات والتأجير
٢٠٣٩١٤٦	٥٩٩٧	١٥٤٦٠٣٣	٢٥٠٥٣٢	٢٢٤٦٤	٢٢٨٠٦٨	١٠٩٣٥٠٠	٢٥٦٦١	١٧٦٣٤٠	١٢٨١٧	٤٧٤٥٩٩	٣٤	م	الأنشطة العلمية والتقنية المتخصصة
٦٦٨١٨	.	٦٣٥٢٥	١٨٢٣٧	٢٢٨	١٨٠٠٩	٤٤٥٢٠	.	٧٦٨	١١٤	٣١٧٩	٤	٦٩	الأنشطة القانونية والمحاسبية
٨٧٦٧٣١	٢٦٤٨	٥٨٠١٥٩	٥٦٥٢١	١٩٤٧٠	٣٧٠٥١	٣٣٥٤٧٧	٢١٦٦٦	١٦٦٤٩٥	٩٢٠١	٢٨٤٧٢٣	١٦	٧١	الأنشطة المعمارية والهندسية والاختبارات التقنية والتحليل
٩٣٦٢٥	٣٠٠	٤٤٨٢٤	٤٠٠٤٧	١٦٣	٣٩٨٨٤	٤٤٢٦	٢٤٣	١٠٨	.	٤٨٥٠١	٣	٧٢	البحث العلمي والتطوير
١٠٠١٩٧٢	٢٧٤٩	٨٥٧٥٢٥	١٣٥٧٢٧	٢٦٠٣	١٣٣١٢٤	٧٠٩٠٧٧	٣٧٥٢	٨٩٦٩	٣٥٠٢	١٣٨١٩٦	١١	٧٣	الإعلان وبحوث السوق
٢٧٩٨٢١١	٥٢٢٩٣٧	١٤٠٤٢٢٣	٥١٦٣٠٨	٤٣٣٥٥	٤٧٢٩٥٣	٧٧٠٩٦١	٨١٨٦٠	٣٥٠٩٤	٦١٧٧٦	٨٠٩٢٧٥	٨٦	ن	الأنشطة الإدارية وخدمات الدعم
٣٧٢٥٤	٣١١٥	٣٠٣٠٤	٤٥١١	٣٤٦٩	١٠٤٢	٢٥٤٢٦	٦٣٧	.	.	٣٨٣٥	٣٩	٧٨	أنشطة التوظيف
٢٢٠٨٦٢١	٥١٩٨٢٢	٩٤٨٧٢٩	٢٤٦٨٦٦	٢٥٦٠٢	٢٢١٢٢٤	٦٠٢٦٩٦	٦٧٦٦٥	٣١٥٤٢	٣٦٨٤٦	٧٠٣٢٢٤	٣٧	٧٩	أنشطة خدمات وكالة السفر ومنظمي الرحلات السياحية والحجز
٥٥٢٣٣٦	.	٤٢٥١٩٠	٢٦٤٩٧١	١٤٢٨٤	٢٥٠٦٨٧	١٤٢٨٣٩	١٣٨٢٨	٣٥٥٢	٢٤٩٣٠	١٠٢٢١٦	١٠	٨١	أنشطة خدمات المباني
١٩٨٤٨٢	.	١٨٤٦٧٦	١١٦٣٧	٢	١١٦٣٥	٨٩٠٠٧	٧٥٤٧٥	٨٥٥٧	.	١٣٨٠٦	٣	س	الإدارة العامة والدفاع والضمان الإجتماعي الإجباري
١٩٨٤٨٢	.	١٨٤٦٧٦	١١٦٣٧	٢	١١٦٣٥	٨٩٠٠٧	٧٥٤٧٥	٨٥٥٧	.	١٣٨٠٦	٣	٨٤	الإدارة العامة والدفاع والضمان الإجتماعي الإجباري
١٤٣٤٣٩٨	٢٢٤٩٥	٦٨٢٤٠٥	٦٤١٦٠	٢٨١١	٦١٣٤٩	٢١٨٦٥٢	٣٩٩٠٣٣	٥٦٠	٩٧٤٧	٧١٩٧٥١	١٢	ع	التعليم
١٤٣٤٣٩٨	٢٢٤٩٥	٦٨٢٤٠٥	٦٤١٦٠	٢٨١١	٦١٣٤٩	٢١٨٦٥٢	٣٩٩٠٣٣	٥٦٠	٩٧٤٧	٧١٩٧٥١	١٢	٨٥	التعليم
١٦٧١٩٥٥	٣٢٠٣١	٦٧٤١٦٠	٢٣٤٥٧٨	٧٢٥٣	٢٢٧٣٢٥	٢٣٨١٧٠	١٤٢٢٤٧	٥٩١٦٥	٥٠٧٤٥	٩١٥٠١٩	٢٨	فا	الصحة والعمل الإجتماعي
١٦٧١٩٥٥	٣٢٠٣١	٦٧٤١٦٠	٢٣٤٥٧٨	٧٢٥٣	٢٢٧٣٢٥	٢٣٨١٧٠	١٤٢٢٤٧	٥٩١٦٥	٥٠٧٤٥	٩١٥٠١٩	٢٨	٨٦	الأنشطة المتصلة بصحة الانسان
٢٤٧٣٤١٤	٦١٥٤٠٣	١٠٧٣٨٣٢	٣٥٧٣٨٢	١٨٧٨٨	٣٣٨٥٩٤	٦٨٠١٢١	١٧٨٣٦	١٨٤٩٣	١٨٥٣٤٦	٥٩٨٨٣٣	١٠	ص	أنشطة الفنون والابداع والتسلية
٦١٠٦٩١	.	٥٤١٠٤٩	١٣٢٨٠٩	١٧٨٦٨	١١٤٩٤١	٤٠٦٥٧٧	.	١٦٦٣	.	٦٩٦٤٢	١	٩٢	أنشطة المقامرة والمراهنة
١٨٦٢٧٢٣	٦١٥٤٠٣	٥٣٢٧٨٣	٢٢٤٥٧٣	٩٢٠	٢٢٣٦٥٣	٢٧٣٥٤٤	١٧٨٣٦	١٦٨٣٠	١٨٥٣٤٦	٥٢٩١٩١	٩	٩٣	أنشطة الرياضة والترفيه والتسلية

تابع جدول ٣- الميزانية طبقاً للأقسام النشاط الاقتصادي لشركات القطاع الخاص المنظم عام ٢٠١٦
ب- الخصوم

الاجمالي العام	الخصوم								أقسام النشاط الاقتصادي	نيل النشاط الاقتصادي
	خصوم متداولة			التزامات طويلة الأجل	المخصصات	حقوق أصحاب المشروع				
	الجملة	دائنون وحسابات دائنة مختلفة	بنوك دائنة			الجملة	الإحتياطيات والفائض المرحل	رأس المال المدفوع		
٨٨٠١٩٠٧٩٠	٤٢٩٦١٢٥٢٠	٣٥٣٠٧٢٢٢٩	٧٦٥٤٠٢٩١	٤٣٩١٩٥٣١	٢١٢٨٨٣٢١١	١٩٣٧٧٥٥٢٨	٨٢١٠٢٥٥٥	١١١٦٧٢٩٧٣	الاجمالي العام	
٩٩٤٩٢١٠	٢٧٧٤٣٤٤	٢٢٨٩٧٤٣	٤٨٤٦٠١	٢٧٢١١٤	١٨٥٤٤٧٩	٥٠٤٨٢٧٣	١٢٢١٨٦١	٣٨٢٦٤١٢	الزراعة والصيد وإستغلال الغابات وقطع أشجار الأخشاب	أ
٩٩٤٩٢١٠	٢٧٧٤٣٤٤	٢٢٨٩٧٤٣	٤٨٤٦٠١	٢٧٢١١٤	١٨٥٤٤٧٩	٥٠٤٨٢٧٣	١٢٢١٨٦١	٣٨٢٦٤١٢	الزراعة والصيد وأنشطة الخدمات ذات الصلة بها	٠١
٢٨٩٢٨٢٠٥٨	١٧٩٧٥٨٢٠٢	١٤٤٠٨٠٥٢٤	٣٥٦٧٧٦٧٨	٣١٦٧٨٦٦	٩٥٠٥٨٠٨٩	١١٢٩٧٩٠١	٥٥٢٣٣٨٣	٥٧٧٤٥١٨	التعدين وإستغلال المحاجر	ب
٢٨٨٣٢٧٠٥٩	١٧٩٤٩٠٦٣٠	١٤٣٨٧٢٦٩	٣٥٦١٧٦٦١	٣١٦١٦٥١	٩٤٩١٢٠٨٦	١٠٧٦٢٦٩٢	٥٣٨٨٩٢٤	٥٣٣٣٧٦٨	إستخراج النفط والغاز الطبيعي	٠٦
٩٥٤٩٩٩	٢٦٧٥٧٢	٢٠٧٥٥٥	٦٠٠١٧	٦٢١٥	١٤٦٠٠٣	٥٣٥٢٠٩	١٣٤٤٥٩	٤٠٠٧٥٠	التعدين وإستغلال المحاجر	٠٨
٢٣٢٦٩٩٢٥٥	٩٥٢٥٩٨٥١	٧١٥٨٥٣٨٨	٢٣٦٧٤٤٦٣	١٩٩٦٣٨٩٢	٤٧٠٣٩٨٣٠	٧٠٤٣٥٦٨٢	٢٧٧٨٠٤٣٠	٤٢٦٥٥٢٥٢	الصناعات التحويلية	ج
١٧٤٣٥٧٦٩	٧١٦٦٦١٨	٦٥٢٥١٩٩	٥٩١٤١٩	٩٩٣٠٠٩	٣٧٠٧٣٩٠	٥٦١٨٧٥٢	١٤٦٩٦٧٦	٤١٤٩٠٧٦	صناعة المنتجات الغذائية	١٠
١٠٨٢٦١١٨	٥٧٧٠٠٠٤	٥٥٧٢٣٠٩	١٩٧٦٩٥	١٦٤٢٩٦	٢٨١٥٦٠٠	٢٠٧٢٢١٨	١٦٥٠٠٠٨	٤٢٦٢١٠	صناعة المشروبات	١١
١١٠٥٧٤٤٩	٣٠٤٧٥١٨	٢٥٨٠٦٢١	٤٦٦٨٩٧	٢٣٣٧٦٤	١٦٦٤٧٩١	٦١١١٣٧٦	٢٠٤٩٧٩٩	٤٠٦١٥٧٧	صناعة المنسوجات	١٣
٤٦١٧٣٨٩	٢١٩٥٥٤٤	١٣٥٢٣١٥	٨٤٧٢٢٩	١٣٤٥٢٤	٨٩٠١٤٧	١٣٩٣١٧٤	١١٩٥٢٣	١٢٧٣٦٤١	صناعة الملابس الجاهزة	١٤
٤٣٧٢٧٩	١٧٥٥٠٤	٦٨١٢٣	١٠٧٣٨١	٢٠٧٥١	١٢٠٩٧٨	١٢٠٠٤٦	١٧٣٢٨	١٠٢٧١٨	صناعة الجلد ومنتجاته	١٥
٥٤١٥٨٣	١٦٣٨٢٦	١٥٢٨٠٦	١١٠٢٠	١١١٩٤	١١٩١٠٣	٢٤٧٤٦٠	٨٠٣٧٦	١٦٧٠٨٤	صناعة الخشب والمنتجات الخشبية والفلين عدا الأثاث وصناعة القش ومواد الضفر	١٦
٣٢٤٠٨٩٩	١٠٤٠٧٣٥	٧٠٨٤٧٢	٣٣٢٢٦٣	١٤٧٨٨٣	٧٩٩٤٠٢	١٢٥٢٨٧٩	٦١١٤٣٥	٦٤١٤٤٤	صناعة الورق ومنتجاته	١٧
٣٢٣٣٢٥٢	١٦٤٤٧٣١	١٢٢٨٩٣٥	٤١٥٧٩٦	١٣١٤٨١	٧٠٤٣٩٠	٧٥٢٦٥٠	٢٩١٤٥٤	٤٦١١٩٦	الطباعة وإستنساخ وسائط الإعلام المسجلة	١٨
٨٣٦٥٧٧	٣٦٩٨١٤٧	٣٥٦٥٢١٠	١٣٢٩٣٧	٢٦٥٤٧٠٨	٧٥٧٢٩٨	١٢٢٦٤٢٤	٦٨٨٧٨٢	٥٣٧٦٤٢	صناعة فحم الكوك و المنتجات النفطية	١٩
٢١٠٢٨٧٤٢	٨٧٥٢٥٥١	٧٧٢٩٥٣٥	١٠٢٣٠١٦	٣٩٣٣٤٨	٣٩٥٧١٩٧	٧٩٢٥٦٤٦	٤٠٤٨٣٢٤	٣٨٧٧٣٢٢	صناعة المواد و المنتجات الكيماوية	٢٠
١٠٧٠٦٣٨٨	٤٠٠٢٩٢٧	٣٤٧٨٠٤٢	١٥٤٨٨٥	١٧٣٣٢٥٩	١٢٠٨٤٦٧	٣٧٦١٧٣٥	١٥٤٦١١٨	٢٢١٥٦١٧	صناعة المستحضرات الصيدلانية والكيماوية والدوائية	٢١
٤٠٥٨٨٦٤	١٧١٠٥٩٨	١٢٧٥٨١١	٤٣٤٧٨٧	٧٦٧٤٧	٩٥٦٣٦٢	١٣١٥١٥٧	٣٣٢٤٤٦	٩٨٢٧١١	صناعة منتجات المطاط واللدائن	٢٢
٦٢٤٩٥١٦٢	١٧٣١٥٢٢٠	١٤٢٦٤٠٢٩	٣٠٥١١٩١	٦١٧٥٠٩٠	٢٠٤١٩٤٠٤	١٨٥٨٥٤٤٨	٧٤٥١٥٦٤	١١١٣٣٨٨٤	صناعة منتجات المعادن اللافلزية الأخرى	٢٣
٣٩٨٩٧٧٤٤	١٩٩٠٠٦٠٢	١٢٦٩٣٨٨٦	٧٢٠٦٧١٦	٥٥٠٥٧٨٩	٣٩٨٧٧٦٩	١٠٥٠٣٥٨٤	٤٢٤٢٥٨٨	٦٢٦٠٩٩٦	صناعة الفلزات القاعدية	٢٤
٢٥٧٩٦٣٤	٧٦٧٣٨٣	٥١٥٦٩٠	٢٥١٦٩٣	٨٣٥٨٦	٥٨٥٧٣٥	١١٤٢٩٣٠	٢٨٧٥٦٩	٨٥٥٣٦١	صناعة منتجات المعادن المشكلة عدا الماكينات والمعدات	٢٥
٣٤٨٥٣٠٩	٢٠١١٨٣٧	١٤٥١٢٣٧	٥٦٠٦٠٠	٧١٢٠٢	٥٥٦٩٩٩	٨٤٥٢٧١	٥١٥٦٦٩	٣٢٩٦٠٢	صناعة الحاسبات والمنتجات الإلكترونية والبصرية وصناعة الأجهزة الطبية	٢٦
١٢٠٤٦٩٨٣	٥٠١٢٢٢٨	٣٦٣٢٦٩٠	١٨٧٨٥٣٨	٩٠٩٤٩٨	١٧١٤٨٩٩	٣٩١٠٣٥٨	٩٨٢٣٠٦	٢٩٢٨٠٥٢	صناعة الأجهزة الكهربائية	٢٧
١٢٧٧٦٣٩	٣٨٨٤٨٨	٣٥٧٢٨٩	٣١١٩٩	١٦٩٩٢١	٢١١٥١٩	٥٠٧٧١١	٦٦١٢٢	٤٤١٥٨٩	صناعة الآلات والمعدات الغير مصنفة في موضع آخر	٢٨
١٤٦٤١٣٣٦	٩٦٧٥٥٤٨	٤٢٠٧٠٤٠	٥٥٥٨٥٠٨	٣٤٤١٤١	١٦٧٥٥٥٥	٢٨٥٦٠٩٢	١٢٣٧٦٥٢	١٦١٨٤٤٠	صناعة المركبات ذات المحركات	٢٩

تابع جدول ٣- الميزانية طبقاً الأقسام النشاط الاقتصادي لشركات القطاع الخاص المنظم عام ٢٠١٦
ب- الخصوم

الاجمالي العام	الخصوم								أقسام النشاط الاقتصادي	نيل النشاط الاقتصادي
	خصوم متداولة			التزامات طويلة الأجل	المخصصات	حقوق أصحاب المشروع				
	الجملة	دائنون وحسابات دائنة مختلفة	بنوك دائنة			الجملة	الإحتياطيات والفاضل المرحل	رأس المال المدفوع		
٥٣٦٧٧١	١٦٨٠٢٤	١٣٣٤٩٨	٣٤٥٢٦	٣١٣٠	١٦٢١٥١	٢٠٣٤٦٦	٥٠٧٨٦	١٥٢٦٨٠	صناعة الأثاث والمنتجات الخشبية الغير مصنفة في موضع آخر	٣١
١٣١١٢٧	٥٠٧٠٦	٣٨١٧٩	١٢٥٢٧	٦٥٦٩	١٦٠٩٧	٥٧٧٥٥	٣٨٠٥٨	١٩٦٩٧	صناعات تحويلية أخرى	٣٢
٨٧٢٤١	٥٧١١٢	٥٣٤٧٢	٣٦٤٠	٢	٨٥٧٧	٢١٥٥٠	٢٨٣٧	١٨٧١٣	اصلاح المعدات والاجهزة	٣٣
٦٥٥٨٧١	٤٢٤٤٦٨	٣٨١٨٦٧	٤٢٦٠١	٤٦٠	٣٧٥٤٠	١٩٣٤٠٣	٩٣٠٩١	١٠٠٣١٢	<u>الإمداد المائي وشبكات الصرف الصحي وإدارة ومعالجة النفايات</u>	هـ
٦٥٥٨٧١	٤٢٤٤٦٨	٣٨١٨٦٧	٤٢٦٠١	٤٦٠	٣٧٥٤٠	١٩٣٤٠٣	٩٣٠٩١	١٠٠٣١٢	شبكات الصرف الصحي	٣٧
١٠٨٩٦٦٧١٥	٧٥٠٤٩٧٠٥	٦٩٥٠١٩٤٥	٥٥٤٩٧٧٦٠	٥٦٣٢٠٨٦	٤٢١٨٤٨٦	٢٤٠٦٦٤٣٨	١٥٢١٥٥٧٩	٨٨٥٠٨٥٩	<u>الإشاعات (التشييد و البناء)</u>	و
١٠٢٥٠٢٦١٥	٧١٦٧٦٠٥٧	٦٦٢٢٦٩٤٤	٥٤٤٩١١٣	٥٣٤٧٣٣٨	٣٠٧٧٨٤٤	٢٢٤٠١٣٧٦	١٤٢٥٦٤٧٠	٨١٤٤٩٠٦	تشبيد البنايات	٤١
٥١٣٩٤٧٦	٢٧٧٥٧٥٩	٢٧٣١٦٩٧	٤٤٠٦٢	٢٥٧١٢٣	٨٠٦٠٣١	١٣٠٠٥٦٣	٧٣٢٣٩٨	٥٦٨١٦٥	الهندسة المدنية	٤٢
١٣٢٤٦٢٤	٥٩٧٨٨٩	٥٤٢٣٠٤	٥٤٥٨٥	٢٧٦٢٥	٣٣٤٦١١	٣٦٤٤٩٩	٢٢٦٧١١	١٣٧٧٨٨	أنشطة التشييد المتخصصة	٤٣
٤٥٥١٨٠٧٥	٢٩٣٧٠٤٤٥	٢٢٥٤٥٠١٥	٦٨٢٥٤٣٠	٨١٨١٦٥	٣٦٢٦٦٩٩	١١٧٠٢٧٦٦	٥١١٨٦٠١	٦٥٨٤١٦٥	<u>تجارة الجملة والتجزئة واصلاح المركبات ذات المحركات والدراجات النارية</u>	ز
١٣٩٧٢٨١١	١٠٠٧١٤٠٤	٦٩٠٩٥٧٥	٣١٦١٨٢٩	٩٨٤٥٥	١٢٠٠٦٣٩	٢٦٠٢٣١٣	١٢٨٨١١١	١٣١٤٢٠٢	تجارة الجملة والتجزئة واصلاح المركبات ذات المحركات والدراجات النارية	٤٥
٢٧٨٠٩٥٧٩	١٧٢٤٣٥٢٢	١٤١٦٦٣٦٧	٣٠٧٧١٥٥	٣٢٢٢٦٠	١٨٦١٢٦٧	٨٣٨٢٥٣٠	٣٦٠٧٨٦٨	٤٧٧٤٦٦٢	تجارة الجملة عدا المركبات ذات المحركات والدراجات النارية	٤٦
٣٧٣٥٦٨٥	٢٠٥٥١٩٩	١٤٦٩٠٧٣	٥٨٦٤٤٦	٣٩٧٤٥٠	٥٦٤٧٩٣	٧١٧٩٢٣	٢٢٢٦٢٢	٤٩٥٣٠١	تجارة التجزئة عدا تجارة المركبات والدراجات النارية	٤٧
٣٨٧١٠٤٧٥	٥٦٦٧٥٩١	٥٦٠٤٨٤٣	٦٢٧٤٨	٢١١٩٥١٠	١٦٣٤٠٥٣٦	١٤٥٨٢٨٣٨	٥٦٥٩٢٨٢	٨٩٢٣٥٥٦	<u>النقل والتخزين</u>	ح
٣٣٦٧٩٥٤٨	٣٠٨٩٣١٤	٣٠٥٠٣٩٦	٣٨٩١٨	١٩٩٧٣٨٠	١٥٥٥١٦١٩	١٣٠٤١٢٣٥	٥٠٣٤٩٤٩	٨٠٠٦٢٨٦	النقل البرى ، والنقل عبر خطوط الأنابيب	٤٩
٢٣٧٧٨٢٧	١٦٥٢٧٨٢	١٦٤٩٨٣٧	٢٩٤٥	٢١٧٨٧	٢٢١٧٣٦	٤٨١٥٢٢	١٤٩٥٧٤	٣٣١٩٤٨	النقل عبر الماء	٥٠
٥٦٣٤٢٠	٣٥٥٧٥٤	٣٥٥٢٢٠	٥٣٤	٢٩	٧٠١٥٧	١٣٧٤٨٠	٨٣٤٧٥	٥٤٠٠٥	النقل الجوى	٥١
٢٠٨٩٦٨٠	٥٦٩٧٤١	٥٤٩٣٩٠	٢٠٣٥١	١٠٠٣١٤	٤٩٧٠٢٤	٩٢٢٦٠١	٣٩١٢٨٤	٥٢١٣١٧	أنشطة التخزين والدعم للنقل	٥٢
١٣١٨٧٧٠٦	٣٦٥٢٧٥٤	٣٣٦٣٩١٧	٢٨٨٦٥٧	٢٦٥٧٧٩٩	٢٥٤٥٨٧٦	٤٣٣١٤٥٧	١٤٩٧٧٠٦	٢٨٣٣٧٥١	<u>أنشطة خدمات الغذاء والإقامة</u>	ط
٨٥١١٠٢١	٢٠٣٤٧٠٤	١٨٧٦٦١٢	١٥٨٠٩٢	٢٣٧٨٠٢٠	١٣٢٦٦١٢	٢٧٧١٦٨٥	٧٦٩٢٨٢	٢٠٠٢٤٠٣	أنشطة خدمات الإقامة	٥٥
٤٦٧٦٦٨٥	١٦١٧٨٧٠	١٤٨٧٣٠٥	١٣٠٥٦٥	٢٧٩٧٧٩	١٢١٩٢٦٤	١٥٥٩٧٧٢	٧٢٨٤٢٤	٨٣١٣٤٨	أنشطة خدمات الغذاء والمشروبات	٥٦
٨٤٤١٧٢٤١	١٥٤٩٥٤٦١	١٢١٧٩٠٩٢	٣٣١٦٣٦٩	١٩٧٦٨٦٨	٣٧٩٥٨٣٢١	٢٨٧٨٦٥٩١	١٠٧٥٥٢٩٥	١٨٠٣١٢٩٦	<u>المعلومات والاتصالات</u>	ى
٤٩٣٥٩٥١	٢١٥٧٦٥٢	١٦٨٧٧٢٥	٤٦٩٩٢٧	١٠٥٧٧٤٩	٨٣٦٠٨٠	٨٨٤٤٧٠	٤٩٣٩٠٧	٣٩٠٥٦٣	أنشطة النشر	٥٨
٩٣٢٠٩٢	٤٨٥٠٧٩	٤٨٥٠٧٩	٠	١٠٢٢٢	٢٩٥٧٣٨	١٤١٠٥٣	٦٤٧٦٠	٧٦٢٩٣	أنشطة نشر وإنتاج برامج التليفزيون والفيديو والأفلام السينمائية والتسجيلات	٥٩
٧٦٥٩٨٠٩٦	١١٦٩٧٢١٩	٩٠٧٥٢٠٢	٢٦٢٢٠١٧	٨٨٧٧١٠	٣٦٦٩٤٥٩٨	٢٣١٨٥٦٩	٩٩٣١٥٩٩	١٧٣٨٦٩٧٠	الاتصالات	٦١
٨١٤٨٠٤	٧٣٠٢٨٩	٦٠١٣٨٠	١٢٨٩٠٩	١٤٦١	٤١٥٢٧	٤١٥٢٧	١٢٧٠٠٣	٩١٧٥٨	أنشطة برمجيات وإستشارات الحاسب	٦٢
٧٥٩٠٦٤	٤٢٥٢٢٢	٣٢٩٧٠٦	٩٥٥١٦	١٩٧٢٦	٩٠٣٧٨	٢٢٢٧٣٨	١٣٨٠٦٦	٨٥٧١٢	أنشطة خدمات المعلومات	٦٣

تابع جدول ٣- الميزانية طبقاً لإقسام النشاط الاقتصادي لشركات القطاع الخاص المنظم عام ٢٠١٦
ب- الخصوم

(القيمة بالآلاف جنيهه)

الاجمالي العام	الخصوم								أقسام النشاط الاقتصادي	نوع النشاط الاقتصادي
	خصوم متداولة			التزامات طويلة الأجل	المخصصات	حقوق أصحاب المشروع				
	الجملة	دائنون وحسابات دائنة مختلفة	بنوك دائنة			الجملة	الإحتياطيات والفاوض المرحل	رأس المال المدفوع		
١٩٥٠١٤٤٧	٤٦٠٢٩٠٤	٤٥٦٦٦٣٢	٣٦٢٧٢	٥٩٦٥٣٧٢	١٤٣٣٢٧٧	٧٤٩٩٨٩٤	٢١٤٢٥٧٦	٥٣٥٧٣١٨	ك	الوساطة المالية والتأمين
١٧٢٨٨٠٥١	٤١٧٢٢٠٦	٤١٣٥٩٣٧	٣٦٢٦٩	٥٧٤٩٨٦٤	١٢٣٦٥٧١	٦١٢٩٤١٠	١٥١٦٤٤٣	٤٦١٢٩٦٧	٦٤	الوساطة المالية عدا التأمين وتوفير الإعتمادات لمعاملات التقاعد
٢٢١٢٣٩٦	٤٣٠٦٩٨	٤٣٠٦٩٥	٣	٢١٥٥٠٨	١٩٦٧٠٦	١٣٧٠٤٨٤	٦٢٦١٣٣	٧٤٤٣٥١	٦٦	الانشطة المساعدة للوساطة المالية
٢٦٨٨٧١٣١	١٣٢٢٧٧٩١	١٣٠٩٦١٩٦	١٣١٥٩٥	٨١٠٥٢٠	٩٢٧٦٨٨	١١٩٢١١٣٢	٥٣٨٦٦١٦	٦٥٣٤٥١٦	ل	أنشطة العقارات والتأجير
٢٦٨٨٧١٣١	١٣٢٢٧٧٩١	١٣٠٩٦١٩٦	١٣١٥٩٥	٨١٠٥٢٠	٩٢٧٦٨٨	١١٩٢١١٣٢	٥٣٨٦٦١٦	٦٥٣٤٥١٦	٦٨	أنشطة العقارات والتأجير
٢٠٣٩١٤٦	١٠٧٩٨٠٣	١٠٢٣١٠٨	٥٦٦٩٥	٨٣٧٨٤	٢٢٢٠١٢	٦٥٣٥٤٧	٣٣٩٨٧١	٣١٣٦٧٦	م	الانشطة العلمية والتقنية المتخصصة
٦٦٨١٨	١٩٣٩٤	١٩٣٩٤	٠	٦٨	٣٥٦٠	٤٣٧٩٦	٤٣٣٨٤	٤١٢	٦٩	الانشطة القانونية والمحاسبية
٨٧٦٧٣١	٣٥٨١٤٤	٣٠٧٧٢٠	٥٠٤٢٤	٧٥٩٥٢	١١٥٤٥٥	٣٢٧١٨٠	١٦٤٦٢٠	١٦٢٥٦٠	٧١	الانشطة المعمارية والهندسية والاختبارات التقنية والتحليل
٩٣٦٢٥	٨٥٤٣	٨٥٤٣	٠	٦٦١٧	٨٢٣٠	٧٠٢٣٥	٣١٦٠	٦٧٠٧٥	٧٢	البحث العلمي والتطوير
١٠٠١٩٧٢	٦٩٣٧٢٢	٦٨٧٤٥١	٦٢٧١	١١٤٧	٩٤٧٦٧	٢١٢٣٣٦	١٢٨٧٠٧	٨٣٦٢٩	٧٣	الإعلان وبحوث السوق
٢٧٩٨٢١١	١٣٦٣٢٣٣	٩٧٩٥٤٨	٣٨٣٦٨٥	١٥٦٩٥٠	٥٠٩٩٤٨	٧٦٨٠٨٠	٢٢٣٦٧٥	٥٤٤٤٠٥	ن	الانشطة الادارية وخدمات الدعم
٣٧٢٥٤	٢١٩٢٢	١٥٢٤٨	٦٦٧٤	٦	٢٧٦٨	١٢٥٥٨	٦٤٠٣	٦١٥٥	٧٨	أنشطة التوظيف
٢٢٠٨٦٢١	١٠٢٩٥٤٢	٧٢٢٦٠٠	٣٠٦٩٤٢	١٥٢٩٢٤	٤٤٤٠٢١	٥٨٢١٣٤	١٠٢٠١٧	٤٨٠١١٧	٧٩	أنشطة خدمات وكالة السفر ومنظمي الرحلات السياحية والحجز
٥٥٢٣٣٦	٣١١٧٦٩	٢٤١٧٠٠	٧٠٠٦٩	٤٠٢٠	٦٣١٥٩	١٧٣٣٨٨	١١٥٢٥٥	٥٨١٣٣	٨١	أنشطة خدمات المباني
١٩٨٤٨٢	٨٤١٥٩	٨٤١٥٨	١	١٥٠٠٤	٦٩٢٩	٩٢٣٩٠	٢٣٢٢٠	٦٩١٧٠	س	الإدارة العامة والدفاع والضمان الإجتماعي الإجباري
١٩٨٤٨٢	٨٤١٥٩	٨٤١٥٨	١	١٥٠٠٤	٦٩٢٩	٩٢٣٩٠	٢٣٢٢٠	٦٩١٧٠	٨٤	الإدارة العامة والدفاع والضمان الإجتماعي الإجباري
١٤٣٤٣٩٨	٥٣٠٩٩٠	٥٢٦٩١١	٤٠٧٩	١٢٤٩٧٧	١٨٩٣٠٧	٥٨٩١٢٤	٦٧٤٥٦	٥٢١٦٦٨	ع	التعليم
١٤٣٤٣٩٨	٥٣٠٩٩٠	٥٢٦٩١١	٤٠٧٩	١٢٤٩٧٧	١٨٩٣٠٧	٥٨٩١٢٤	٦٧٤٥٦	٥٢١٦٦٨	٨٥	التعليم
١٦٧١٩٥٥	٣٤٨٦٤١	٣٤٣٦٩٢	٤٩٤٩	١٤٢٤٦	٤٥٢٣٢٥	٨٥٦٧٤٣	٤١٧٣٧٢	٤٣٩٣٧١	ف	الصحة والعمل الإجتماعي
١٦٧١٩٥٥	٣٤٨٦٤١	٣٤٣٦٩٢	٤٩٤٩	١٤٢٤٦	٤٥٢٣٢٥	٨٥٦٧٤٣	٤١٧٣٧٢	٤٣٩٣٧١	٨٦	الانشطة المتصلة بصحة الانسان
٢٤٧٣٤١٤	٩٢٢٣٥٨	٩١٩٦٥٠	٢٧٠٨	١٣٩٩١٨	٤٦١٨٦٩	٩٤٩٢٦٩	٦٣٦٥٤١	٣١٢٧٧٨	ص	أنشطة الفنون والإبداع والتسليية
٦١٠٦٩١	٣٦١٦٠	٣٦١٦٠	٠	٣٤٢	٩٦٨٤٣	٤٧٧٣٤٦	٤٧٧٣٠٢	٤٤	٩٢	أنشطة المقامرة والمراهنة
١٨٦٢٧٢٣	٨٨٦١٩٨	٨٨٣٤٩٠	٢٧٠٨	١٣٩٥٧٦	٣٦٥٠٢٦	٤٧١٩٢٣	١٥٩٢٣٩	٣١٢٦٨٤	٩٣	أنشطة الرياضة والترفيه والتسليية

جدول ٤- تفصيلات الأصول الثابتة بالتكلفة طبقاً لأقسام النشاط الاقتصادي لشركات القطاع الخاص المنظم لعام ٢٠١٦

(القيمة بالآلاف جنيه)

الجملة	نققات ايرادية مؤجلة	الثروة الحوائية والمالية	برامج وأجهزة حاسب آلي	اثاث ومعدات مكاتب	عدد وأدوات	وسائل نقل	الات ومعدات	مباني وإنشاءات ومرافق وطرق	أراضي	أقسام النشاط الاقتصادي	دليل النشاط الاقتصادي
٣١٨٨٩٠٦٧٦	٨٠٠٧٤٨٨١	٤٠١٠٠٨	١٥١٠٣٧٠	٧٢٦٧٢٥٦	٦٨٧٦٨١٧	٧٣٣٠٤١٧	٩٨٠١٤٧٨١	١٠١٩١٧٩٠٠	١٥٤٩٧٢٤٦	الإجمالي العام	
٥٠٥١٥٩٤	٩٠٣٣٠	٤٠١٠٠٨	٧٦٠٤	٥٦٩٨٥	٦٢٧٧٠	١٠٤٩٦٠	٩٢٠٣٧٩	١٦١٤٠٥٣	١٧٩٣٥٠٥	الزراعة والصيد واستغلال الغابات وقطع أشجار الأخشاب	أ
٥٠٥١٥٩٤	٩٠٣٣٠	٤٠١٠٠٨	٧٦٠٤	٥٦٩٨٥	٦٢٧٧٠	١٠٤٩٦٠	٩٢٠٣٧٩	١٦١٤٠٥٣	١٧٩٣٥٠٥	الزراعة والصيد وأنشطة الخدمات ذات الصلة بها	٠١
١٠٥٩٨٧٧٩٧	٦٧١٩٩٨٦٤	.	١١٥٢٦٥	٤٢٧٥٩٩	٣٦١٨١٧٧	٧٦٨٥٠١	٣٢٠٠٨٣١٦	١٧٦٠٩٦٩	٨٩١٠٦	التعدين واستغلال المحاجر	ب
١٠٥٦٦٤٨٦٦	٦٧١٩٥٥١٢	.	١١٤٩٧٩	٣٣٩٨٢٩	٣٦١٧١٤٨	٧٢٠٣٣٨	٣١٨٦١٥٦٥	١٧٤٠٨٤٩	٧٤٦٤٦	إستخراج النفط والغاز الطبيعي	٠٦
٣٢٢٩٣١	٤٣٥٢	.	٢٨٦	٨٧٧٧٠	١٠٢٩	٤٨١٦٣	١٤٦٧٥١	٢٠١٢٠	١٤٤٦٠	التعدين واستغلال المحاجر	٠٨
٩٤٣٠٢٤٦٨	٤٩٣٨٥٤٩	.	٦٠١٣٠٣	٢١١٠٥٣٢	١٩٤٠١٥٠	٢٥٧٨٧٢٧	٥٦٦٢٥٦٥٥	١٨٧٥٥٩٥١	٦٧٥١٦١٠	الصناعات التحويلية	ج
٨٧٤٢٣٨٨	٢٤٧١	.	١٨٣٥٤	١٧٧٨٥١	٧٥١٢٠	٤٣٦٤١٤	٥٢٥٤٧٢٧	١٥٦٤٠٨٢	١٢١٣٢٦٩	صناعة المنتجات الغذائية	١٠
٤٨٠٣١٦٦	١٤٣٨٠٠٠	.	٩٣٨٠٩	١٢٨٢٥٨	٧٠٣٠٦٣	٣٨١٥٤٢	١٣١٨٢٠٩	٦٨٩٣٤٦	٥٠٩٣٩	صناعة المشروبات	١١
٤٠٨٨٤٩٦	٤٨٧٥٨	.	٢٢٨٧٨	٦٨٠٢٦	٥٦٩٧٥	٨١١٢٤	١٧٩٤٣٨٧	٧٧٧٨١١	١٢٣٨٥٣٧	صناعة المنسوجات	١٣
١٦٠١٦٦٦	٣٤٤٦٥	.	٢١٧٢٢	١٣١٥٢٣	٧٦٨٧	٢٧٤٤٥	٦١٦٨٨٤	٥٤٩٥١٣	٢١٢٣٨٧	صناعة الملابس الجاهزة	١٤
٢٣١٨٤٣	١٩٤٧	.	٢٠٦	٢٢٩٦	٤٣٤٩٨	٢٢٨١	٩٦٤٥٠	٧٢٤٠٧	١٢٧٥٨	صناعة الجلد ومنتجاته	١٥
٢١٦٦٦٦	٩٣٩٢	.	٣٥	١٤٨٥٥	٢٠٠٦	١٢١٣٢	١١١٧٥٩	٤٩٧٢٨	١٦٧٥٩	صناعة الخشب والمنتجات الخشبية والفلين عدا الأثاث وصناعة القش ومواد الصفر	١٦
١٢١٢٣٨٤	١٠٢٥٧	.	٧٢٨٦	٢٨٤٢٩	٣٠٤٣٧	٥٨٧٦٨	٨٢٨٩٤٣	١٨١٧٦٥	٥٦٣٩٩	صناعة الورق ومنتجاته	١٧
١٠٥٦٤٧٤	٧٤٦٤	.	٣١٧٧	٢٦٤٠٢	٣٢٠٦٦	٣٠٧٥٠	٧٢٣٤١٩	١٥٦٤٤٤	٧٦٧٥٢	الطباعة وإستنساخ وسائط الإعلام المسجلة	١٨
١٩٥١٢٧٣	٢١٧٠٧٩	.	٦٤٣٢٦	٢٨٨٦٨	٨٨	٩١٨٩٣	٧١٧١٤٠	٣٤٤٥٨٠	٤٨٧٢٩٩	صناعة فحم الكوك و المنتجات النفطية	١٩
٥٧٧٠٠٥٦	٩٤٣١	.	٣٤٣٢٣	١٥٦٤٧٥	٩٩٧٧١	١٧٥٨٨٧	٣٨٦١٥٨٢	١٠٢٨٣٨٦	٤٠٤٢٠١	صناعة المواد و المنتجات الكيماوية	٢٠
٤٢٥١٦٤٨	٢٣١٧٨٩٣	.	٦٩٧٠٦	١٠٣٨٢٧	٦٢٩٠٣	١٠٢٠٣٠	٨٥٣٨١٢	٦٨٠٤٠٨	٦١٠٦٩	صناعة المستحضرات الصيدلانية والكيماوية والدوائية	٢١
١٨١٢٥٧٨	١٥٦٦٥	.	١٤٣٠٦	٣٢٤٨٠	١٤٩١٣٥	٥٠٤٦٢	١٠٤٠٠٣٥	٣٦٩٠٢٨	١٤١٤٦٧	صناعة منتجات المطاط و اللدائن	٢٢
٣٥٨٨١٥٨١	٦٢٨٤٤٠	.	٢١٧٧٦	٤٦٢١٣٤	١٢٠٢٢٨	٦٦٢٠٨٠	٢٦٦١٧٩٥٠	٦٣٤٠٢٠١	١٠٢٨٧٧٢	صناعة منتجات المعادن اللافلزية الأخرى	٢٣
١٣٠٢٦٣٠٢	١٠٦١٩٠	.	٤٩٩٨	١١٦٦٨٠	٩٧٨٨٧	٧٩٢٠٤	٨٩٠٦٨٨١	٣٣٢٦٣٥٥	٣٨٨١٠٧	صناعة الفلزات القاعدية	٢٤
١٠٧٨١٩٢	٤٣٣٦	.	٨٢٥٠	١٠٦١٩١	٤٤٢١٤	٤١٣٩٤	٤٩٢٧٢٢	٢٦٦٤٤١	١١٤٦٤٤	صناعة منتجات المعادن المشكلة عدا الماكينات والمعدات	٢٥
٤٢٥٩٤٠	٢٨٢	.	٤٤٠١	١٠٧٥٤٧	٦٢١٦٣	١٤٨٣٣	١٧٦٥٦٤	٨٤٠٦٢	١٦٠٨٨	صناعة الحاسبات والمنتجات الإلكترونية والبصرية وصناعة الأجهزة الطبية	٢٦
٣٧٨٤٨٥٤	٢٠٧٢٣	.	٩٨٧٤٢	١٧٩١٢	١٨٨٣٤٠	١٥٨٥٦٩	١٨٦٦٧٩٣	٧١٠٩٤٧	٥١١٤٨٨	صناعة الأجهزة الكهربائية	٢٧
٣٦٤٨٥٩	٢٢٥١	.	١٣١٣	٢٩٨٥٨	١٤٤١٢	١١١٨٩	٢٣٠٩٥٠	٥٢٣٩٧	٢٢٤٨٩	صناعة الآلات والمعدات الغير مصنفة في موضع آخر	٢٨
٣٦٣١٤٥٦	٤٤٩٣٧	.	١٠١٠٥٣	١٩٤٧٤٤	١٤٧٧٨١	١٤١٣٦٢	٩٨٧٨٦٣	١٣٣٦٠٩٤	٦٧٧٦٢٢	صناعة المركبات ذات المحركات	٢٩

تابع جدول ٤- تفصيلات الأصول الثابتة بالتكلفة طبقاً لأقسام النشاط الاقتصادي لشركات القطاع الخاص المنظم لعام ٢٠١٦

(القيمة بالآلاف جنيهه)

الجملة	نفقات ايرادية مؤجلة	الثروة الحوافية والمالية	برامج وأجهزة حاسب آلي	أثاث ومعدات مكاتب	عدد وأدوات	وسائل نقل	الات ومعدات	مباني وإنشاءات ومرافق وطرق	أراضي	أقسام النشاط الاقتصادي	حليل النشاط الاقتصادي
٢٩٥٦٦٨	١٨٥٢١	.	٤٧٠٦	١١٦٢٥	١٨٨٩	١٧٧٤٦	١١٢٧٦٧	١١٢٧٠٤	١٥٧١٠	صناعة الأثاث والمنتجات الخشبية الغير مصنفة في موضع آخر	٣١
٢٣٤٢٠	.	.	٢٣٦٦	٢٠١٤	٥٧	٧٠٦	٤٨٦٢	١١٤٦١	١٩٥٤	صناعات تحويلية أخرى	٣٢
١١٥٥٨	٧	.	٣٤٣٠	١٢٢٨	٤٣٠	٩١٦	٩٥٦	١٧٩١	٢٨٠٠	إصلاح المعدات والأجهزة	٣٣
٥٣٦١٥	٥٥٠٠	.	٢٧٣٢	١٣٠٤٨	١٤٨٠	٤٤١١	٧١٥٥	١٣٥٣٩	٥٧٥٠	<u>الإمداد المالي وشبكات الصرف الصحي وإدارة ومعالجة النفايات</u>	٣٤
٥٣٦١٥	٥٥٠٠	.	٢٧٣٢	١٣٠٤٨	١٤٨٠	٤٤١١	٧١٥٥	١٣٥٣٩	٥٧٥٠	شبكات الصرف الصحي	٣٧
٦٨٠٤٧٢٩	١٦٥٢٦	.	٩٧٩٩٣	٣٩٥٤٩٦	٦٩٢٩٣٠	٨١٦٢٢٣	٣٠٧٤٠٧٥	١١٧٨٦١٠	٥٣٢٨٧٦	<u>الإنشاءات (التشييد و البناء)</u>	٣٨
٥٥١٠٥٠٣	١٣٤٩٧	.	٨١٥٢٣	٣٢٤٦١٤	٦٣٠٧٥١	٧٠٨٠٧٧	٢٢٩٧٢٥٧	٩٥٠٥٩٦	٥٠٤١٨٨	تشبيد البنايات	٤١
٨٩٨٨٨٤	٣٠٠	.	١٦٣٠٥	٤٩٥٥٤	٣٠٢٣٣	٩٥٠٣٣	٤٩٦٩٠٦	١٨٧٧٥١	٢٢٨٠٢	الهندسة المدنية	٤٢
٣٩٥٣٤٢	٢٧٢٩	.	١٦٥	٢١٣٢٨	٣١٩٤٦	١٣١١٣	٢٧٩٩١٢	٤٠٢٦٣	٥٨٨٦	أنشطة التشييد المتخصصة	٤٣
٨١٠٩٤٨٧	٥٨٥٧٠٢	.	٢٥٤٢٧١	١٠٢٩٣٣٨	١٣٥٠٥٧	٧٥٥٢١٨	٨٢٩٠٢٣	٣٣٨٧٢٧٤	١١٣٣٦٠٤	<u>تجارة الجملة والتجزئة وإصلاح المركبات ذات المحركات والدراجات النارية</u>	٤٤
٢٠٣٧٦٧٩	٨٨٧٠٥	.	١٠٣٦٤٩	١٧٤٨٦٩	٥٥٥٠٩	٢٢٩٣٧٨	٨٧٣٩٨	٨٩٣٤٤٨	٤٠٤٧٢٣	تجارة الجملة والتجزئة وإصلاح المركبات ذات المحركات والدراجات النارية	٤٥
٤٥٤١١٣٠	٤٦٩٦١٨	.	٧٩١٧٦	٦٥٨٨٤٨	٥٧٧٦٠	٤٦٠٨٧٨	٥٣٣٧٤٨	١٥٧٤٤٣٣	٧٠٦٦٦٩	تجارة الجملة عدا المركبات ذات المحركات والدراجات النارية	٤٦
١٥٣٠٦٧٨	٢٧٣٧٩	.	٧١٤٤٦	١٩٥٦٢١	٢١٧٨٨	٦٤٩٦٢	٢٠٧٨٧٧	٩١٩٣٩٣	٢٢٢١٢	تجارة التجزئة عدا المركبات والدراجات النارية	٤٧
٢٤٤٩١٨٥٤	٨٨٢٦٨	.	٧٨٣٧	٥٠٠٤٠٤	١١٠٢٢	٧٣٣٣٧٢	٩١١٤٦٦	٢٢٠١٨٨٤٠	٢٢٠٦٤٥	<u>النقل والتخزين</u>	٤٨
٢٢٩٥٣٩٧٥	٢٧٤٠	.	٧٩٥	٢٣٥٧٧٣	٢١٨١	٤٨٨٠٤٧	٤٩٣٧٣١	٢١٥٩٨٩٥٩	١٣١٧٤٩	النقل البري ، والنقل عبر خطوط الأنابيب	٤٩
٣٣٢٨٥٢	٧١٤٩٨	.	٦٦١٢	١٢٨٩٧	٣٦٠	٤٩٨٠٧	٢٢٣١٥	١٦٩٣٦٣	.	النقل عبر الماء	٥٠
٩٨٨٩٥	٨٠٨	.	١١٧	١٦٢٤٨	.	٦٤٢٦٤	١٤٤٣٢	٣٠٢٦	.	النقل الجوي	٥١
١١٠٦١٢٢	١٣٢٢٢	.	٣١٣	٢٣٥٤٨٦	٨٤٨١	١٣١٢٥٤	٣٨٠٩٨٨	٢٤٧٤٩٢	٨٨٨٩٦	أنشطة التخزين والدعم للنقل	٥٢
٦٨٥٣١٢١	١١١٧٠٠	.	١١١٠٨٦	١٠٢٧٠٨٨	٦٦٧٢٦	٨٩٨١٨	١٥٣٨٦٩٧	٣٣٨٧١٣	٥٢٠٨٤٣	<u>أنشطة خدمات الغذاء والإقامة</u>	٥٣
٤٣٢٤٠٥١	١٣٠٥	.	١٠٤٨٥	٨٥٣١٠١	٤٨٤٢٦	٢٨٨٦٢	٥١٣٤٩٥	٢٤١٧٨٣١	٤٥٠٥٤٦	أنشطة خدمات الإقامة	٥٥
٢٥٢٩٠٧٠	١١٠٣٩٥	.	١٠٠٦٠١	١٧٣٩٨٧	١٨٣٠٠	٦٠٩٥٦	١٠٢٥٢٠٢	٩٦٩٣٣٢	٧٠٢٩٧	أنشطة خدمات الغذاء والمشروبات	٥٦
٥١٦١٧٤٢١	١٧٧٧٢٣٨	.	١٨٥٣١٦	٧٦٣٠٢٦	٢٤٢٣٥١	٢١٧٥١١	٣٥٣٣٧٠	٤٥٥٦١٣٠	٢٤٢٢٤٨٠	<u>المعلومات والاتصالات</u>	٥٧
١٠١٢٤٦٠	١٧٤٣٠٧	.	٢١٨٠٤	٨٤٨١٦	٦٤٥٨	٥١٥٨٥	٢٤٦٣٥٧	٣٩٠٦١٩	٣٦٥١٤	أنشطة النشر	٥٨
٤٠٧٩٢٥	٢١٨٢٢٠	.	١٩٠٣	٢٣٨٤٩	٤	١٤٩٧	١٠٦٨٠٨	٥٤٧١١	٩٣٣	أنشطة نشر وإنتاج برامج التلفزيون والفيديو والأفلام السينمائية والتسجيلات	٥٩
٤٩٩٧٣٥٥٧	١٣٨٢٧٠٥	.	٨٧٦٩٧	٦٠٤٨١٦	٢٣٤٧٩٤	١٥٣٤٤٩	٢٠٥	٤٥١٣٥٣١٣	٢٣٧٤٥٧٨	الاتصالات	٦١
٥٤٢٢٣	٢٠٠٦	.	٦٦٤١	٣٥٤٨٨	١٠٩٥	٦٤٦٨	.	٢١٥٣	٣٧٢	أنشطة برمجيات وإستشارات الحاسب	٦٢
١٦٩٢٥٦	.	.	٦٧٢٧٠	١٤٠٥٧	.	٤٥١٢	.	٧٣٣٣٤	١٠٠٨٣	أنشطة خدمات المعلومات	٦٣

تابع جدول ٤- تفصيلات الأصول الثابتة بالتكلفة طبقاً لأقسام النشاط الاقتصادي لشركات القطاع الخاص المنظم لعام ٢٠١٦

(القيمة بالآلاف جنيه)

الجملة	نفقات ايرادية مؤجلة	الثروة الحوائية والمالية	برامج وأجهزة حاسب آلي	أثاث ومعدات مكاتب	عدد وأدوات	وسائل نقل	الات ومعدات	مباني وإنشاءات ومرافق وطرق	أراضي	أقسام النشاط الاقتصادي	تحليل النشاط الاقتصادي
١٠٦٨٥٢١٤	٥٢٢٧٦٠٢	.	٣٨٠٨٤	١٩٠٢٦٦	٢٤٧٣	٨٤٠٥٩٣	٩٩٣٢٩١	١٩٥٧٨٩٦	١٤٣٥٠٠٩	ك	الوساطة المالية والتأمين
١٠٥٢٦٩٨٦	٥٢٠١٥١٥	.	٢٤٠٧٣	١٥٩٠٧٨	٢١١٩	٨٣٥٣٧٥	٩٩٢٢٩٨	١٩٢٦٧٨٤	١٣٨٥٧٤٤	٦٤	الوساطة المالية عدا التأمين وتوفير الإعتمادات لمعاملات التقاعد
١٥٨٢٢٨	٢٦٠٨٧	.	١٤٠١١	٣١١٨٨	٣٥٤	٥٢١٨	٩٩٣	٣١١١٢	٤٩٢٦٥	٦٦	الانشطة المساعدة للوساطة المالية
١٤٠٢٠٩٣	٨٠٨٥	.	١٣٥٢٩	١٥٩٧٩٥	٤٠٠٤٨	٧٧٨٩٨	٧٦٠٧٧	٨٩١٧٤٤	١٣٤٩١٧	ل	أنشطة العقارات والتأجير
١٤٠٢٠٩٣	٨٠٨٥	.	١٣٥٢٩	١٥٩٧٩٥	٤٠٠٤٨	٧٧٨٩٨	٧٦٠٧٧	٨٩١٧٤٤	١٣٤٩١٧	٦٨	أنشطة العقارات والتأجير
٤٧٤٥٩٩	٣٦٩٥	.	٤٠٠٠٣	١٣٦٧٩٤	٣٦٠٣٢	١٤٢٢٤	٤١٣٣٧	٨٦٣٣٤	١١٦١٨٠	م	الانشطة العلمية والتقنية المتخصصة
٣١٧٩	.	.	.	١٧٠٣	١٠٦٨	.	.	٤٠٨	.	٦٩	الانشطة القانونية والمحاسبية
٢٨٤٧٢٣	.	.	١٧٥٤٢	٥٦٨٤٢	٢٦٥٥٣	٩٠١٢	١٨٧٧٥	٤٠٥٦٦	١١٥٤٢٣	٧١	الانشطة المعمارية والهندسية والاختبارات التقنية والتحليل
٤٨٥٠١	١٥	.	٥٠٧	٢٢٥٣	٨٢٢١	٧٧٤	٢٠٤٩	٣٤٦٨٢	٧٤٧	٧٢	البحث العلمي والتطوير
١٣٨١٩٦	٣٦٨٠	.	٢١٩٥٤	٧٥٩٩٦	١٩٠	٤٤٣٨	٢٠٥١٣	١٠٦٧٨	٧٤٧	٧٣	الإعلان وبحوث السوق
٨٠٩٢٧٥	٤٠٢٩	.	٤٦٦٧	٢١٥١٢٩	٧١٩٥	٢٥٣٤٧٨	٦٨٥١١	٢٤١٢٢٣	١٥٠٤٣	ن	الانشطة الإدارية وخدمات الدعم
٣٨٣٥	٢٨٣	.	١٤٨	٢٠٦٥	٢	٧٢٧	٥٠٢	١٠٨	.	٧٨	أنشطة التوظيف
٧٠٣٢٢٤	٣٧١١	.	٤٥١٩	٢٠٤٨٩٤	٦٩٧٠	٢٠١١٥٤	٤٢٢١٠	٢٢٦٠٩٢	١٣٦٧٤	٧٩	أنشطة خدمات وكالة السفر ومنظمى الرحلات السياحية والحجز
١٠٢٢١٦	٣٥	.	.	٨١٧٠	٢٢٣	٥١٥٩٧	٢٥٧٩٩	١٥٠٢٣	١٣٦٩	٨١	أنشطة خدمات المباني
١٣٨٠٦	.	.	٦٥	١٢١٩	.	١٠٦١	١٠	١٠٤٤٢	١٠٠٩	س	الإدارة العامة والدفاع والضمان الإجتماعي الإجباري
١٣٨٠٦	.	.	٦٥	١٢١٩	.	١٠٦١	١٠	١٠٤٤٢	١٠٠٩	٨٤	الإدارة العامة والدفاع والضمان الإجتماعي الإجباري
٧١٩٧٥١	١١٧٣٣	.	٨٢٩٣	٥٦٩٢٦	١٠٨٥٢	٥٩٠٥٤	٣٠٢١	٤٣٣٢٢٠	١٣٦٦٥٢	ع	التعليم
٧١٩٧٥١	١١٧٣٣	.	٨٢٩٣	٥٦٩٢٦	١٠٨٥٢	٥٩٠٥٤	٣٠٢١	٤٣٣٢٢٠	١٣٦٦٥٢	٨٥	التعليم
٩١٥٠١٩	٢٤٨٤	.	٩٣٣١	١١٩٥٠٥	٧٢٩٥	٩١٥٠	٤٩٧٦٤٦	٢٣٨٦٠٨	٣١٠٠٠	ف	الصحة والعمل الإجتماعي
٩١٥٠١٩	٢٤٨٤	.	٩٣٣١	١١٩٥٠٥	٧٢٩٥	٩١٥٠	٤٩٧٦٤٦	٢٣٨٦٠٨	٣١٠٠٠	٨٦	الانشطة المتصلة بصحة الانسان
٥٩٨٨٣٣	٣٥٧٦	.	١٢٩٩٢	٦٤١١٥	٢٢٥٩	٦٢١٨	٦٦٧٥٢	٢٨٥٩٠٤	١٥٧٠١٧	ص	أنشطة الفنون والإبداع والتسليّة
٦٩٦٤٢	.	.	١٠٢٠٦	٢١١٩	.	١١٣٨	٣٣٥٩٧	٢٢٥٢٢	.	٩٢	أنشطة المقامرة والمراهنة
٥٢٩١٩١	٣٥٧٦	.	٢٧٨٦	٦١٩٩٦	٢٢٥٩	٥٠٨٠	٣٣١٥٥	٢٦٣٢٢٢	١٥٧٠١٧	٩٣	أنشطة الرياضة والترفيه والتسليّة

جدول ٥- تفصيلات رأس المال المستثمر طبقاً لأقسام النشاط الاقتصادي لشركات القطاع الخاص المنظم لعام ٢٠١٦

(القيمة بالآلاف جنيه)

رأس المال المستثمر	العجز المرحل (-)	بنوك دائنة	التزامات طويلة الأجل	المخصصات	الجملة	الفائض المرحل	(١) الاحتياطيات	رأس المال المدفوع	أقسام النشاط الاقتصادي	تدليل النشاط الاقتصادي
٤٩٨٠١٧٧١٨	٢٩٠٩٣٦٤٤	٧٦٥٤٠٢٩١	٤٣٩١٩٥٣١	٢١٢٨٨٣٢١١	٨٢٠٩٥٣٥٦	٥٠٦٧٥٢٥٣	٣١٤٢٠١٠٣	١١١٦٧٢٩٧٣	الإجمالي العام	
٧٣٣٥٥١٣	٣٢٣٩٥٤	٤٨٤٦٠١	٢٧٢١١٤	١٨٥٤٤٧٩	١٢٢١٨٦١	٨٥١٥٦٤	٣٧٠٢٩٧	٣٨٢٦٤١٢	الزراعة والصيد وإستغلال الغابات وقطع أشجار الأخشاب	أ
٧٣٣٥٥١٣	٣٢٣٩٥٤	٤٨٤٦٠١	٢٧٢١١٤	١٨٥٤٤٧٩	١٢٢١٨٦١	٨٥١٥٦٤	٣٧٠٢٩٧	٣٨٢٦٤١٢	الزراعة والصيد وأنشطة الخدمات ذات الصلة بها	٠١
١٤٠٤٨١٥٥٤	٤٧١٩٩٨٠	٣٥٦٧٧٦٨٨	٣١٦٧٨٦٦	٩٥٠٥٨٠٨٩	٥٥٢٣٣٨٣	١٣٨١٢٤٠	٤١٤٢١٤٣	٥٧٧٤٥١٨	التعدين وإستغلال المحاجر	ب
١٣٩٧٣٧١٠٦	٤٧١٦٩٨٤	٣٥٦١٧٦٦١	٣١٦١٦٥١	٩٤٩١٢٠٨٦	٥٣٨٨٩٢٤	١٢٦٩٣٥٧	٤١١٩٥٦٧	٥٣٧٣٧٦٨	إستخراج النفط والغاز الطبيعي	٠٦
٧٤٤٤٤٨	٢٩٩٦	٦٠٠١٧	٦٢١٥	١٤٦٠٠٣	١٣٤٤٥٩	١١١٨٨٣	٢٢٥٧٦	٤٠٠٧٥٠	التعدين وإستغلال المحاجر	٠٨
١٤٦٠٢٥٣١٥	١٥٠٨٢٥١٣	٢٣٦٧٤٤٦٣	١٩٩٦٣٨٩٢	٤٧٠٣٩٨٣٠	٢٧٧٧٤٣٩١	١٥٤٧٢٠١٤	١٢٣٠٢٣٧٧	٤٢٦٥٥٢٥٢	الصناعات التحويلية	ج
٩٩٤٨٦٥٠	٩٦١٩٢٠	٥٩١٤١٩	٩٩٣٠٠٩	٣٧٠٧٣٩٠	١٤٦٩٦٧٦	٨٢٣٥٧٤	٦٤٦١٠٢	٤١٤٩٠٧٦	صناعة المنتجات الغذائية	١٠
٣٠٢٢٧٦٨	٢٢٣٠٠٤٢	١٩٧٦٩٥	١٦٤٢٩٦	٢٨١٥٦٠٠	١٦٤٩٠٠٩	١٥٤٦٠٢٥	١٠٢٩٨٤	٤٢٦٢١٠	صناعة المشروبات	١١
٧٧٦٤١٤٤	٧١٢٦٨٤	٤٦٦٨٩٧	٢٣٣٧٦٤	١٦٦٤٧٩١	٢٠٤٩٧٩٩	٢٢٩١٤٩	١٨٢٠٦٥٠	٤٠٦١٥٧٧	صناعة المنسوجات	١٣
٢٢٠٨٨٤١	١٠٥٦٢٣٣	٨٤٧٢٢٩	١٣٤٥٢٤	٨٩٠١٤٧	١١٩٥٣٣	٧١٧٠٠	٤٧٨٣٣	١٢٧٣٦٤١	صناعة الملابس الجاهزة	١٤
٣٦٥٨٢٨	٣٣٢٨	١٠٧٣٨١	٢٠٧٥١	١٢٠٩٧٨	١٧٣٢٨	٩٠٧٢	٨٢٥٦	١٠٢٧١٨	صناعة الجلد ومنتجاته	١٥
٣٦٧٦٧٥	٢١١٠٢	١١٠٢٠	١١١٩٤	١١٩١٠٣	٨٠٣٧٦	٦٦٥١٧	١٣٨٥٩	١٦٧٠٨٤	صناعة الخشب والمنتجات الخشبية والفلين عدا الأثاث وصناعة الفس ومواد الضفر	١٦
٢٤٣٧١٦٩	٩٥٢٥٨	٣٣٢٢٦٣	١٤٧٨٨٣	٧٩٩٤٠٢	٦١١٤٣٥	٢٢١٥٣١	٣٨٩٩٠٤	٦٤١٤٤٤	صناعة الورق ومنتجاته	١٧
١٩٦٠٤٢٦	٤٣٨٩١	٤١٥٧٩٦	١٣١٤٨١	٧٠٤٣٩٠	٢٩١٤٥٤	٢١٧٥٤٠	٧٣٩١٤	٤٦١١٩٦	الطباعة وإستنساخ وسائط الإعلام المسجلة	١٨
٤٥٢٨١٧٤	٢٤٣١٩٣	١٣٢٩٣٧	٢٦٥٤٧٠٨	٧٥٧٢٩٨	٦٨٨٧٨٢	٤٢٢٣٨١	٢٦٦٤٠١	٥٣٧٦٤٢	صناعة فحم الكوك و المنتجات النفطية	١٩
١٢١٧٥١٩٩	١١٢٣٨١١	١٠٢٣٠١٦	٣٩٣٣٤٨	٣٩٥٧١٩٧	٤٠٤٨١٢٧	٢٦١٢٦٢٥	١٤٣٥٥٠٢	٣٨٧٧٣٢٢	صناعة المواد و المنتجات الكيماوية	٢٠
٦٥١٥٩٣٧	٧١٢٤٠٩	٥٢٤٨٨٥	١٧٣٣٢٥٩	١٢٠٨٤٦٧	١٥٤٦١١٨	١١١٤٢١٨	٤٣١٩٠٠	٢٢١٥٦١٧	صناعة المستحضرات الصيدلانية والكيماوية والدوائية	٢١
٢٤٧٥٤٠١	٣٠٧٦٥٢	٤٣٤٧٨٧	٧٦٧٤٧	٩٥٦٣٦٢	٣٣٢٤٤٦	٢٣٥٧٣١	٩٦٧١٥	٩٨٢٧١١	صناعة منتجات المطاط واللداين	٢٢
٤٦٤٠٨٦٥٦	١٨٢٢٤٧٧	٣٠٥١١٩١	٦١٧٥٠٩٠	٢٠٤١٩٤٠٤	٧٤٥١٥٦٤	٥٤٢٧٨٣٩	٢٠٢٣٧٢٥	١١١٣٣٨٨٤	صناعة منتجات المعادن اللافلزية الأخرى	٢٣
٢٤٥٤١٦٤٤	٢٦٦٢٢١٤	٧٢٠٦٧١٦	٥٥٠٥٧٨٩	٣٩٨٧٧٦٩	٤٢٤٢٥٨٨	١٠٠٣٠٩	٤١٤٢٢٧٩	٦٢٦٠٩٩٦	صناعة الفلزات القاعدية	٢٤
٢٠١٤٣٥٦	٤٩٥٨٨	٥١١٦٩٣	٨٣٥٨٦	٥٨٥٧٣٥	٢٨٧٥٦٩	٢٠١٦٦٦	٨٥٠٣	٨٥٥٣٦١	صناعة منتجات المعادن المشكلة عدا الماكينات والمعدات	٢٥
١٤٠٤٩٩١	٦٢٥٥٨٦	٥٦٠٦٠٠	٧١٢٠٢	٥٥٦٩٩٩	٥١٢١٧٤	٤٦٢٤٥٣	٤٩٧٢١	٣٢٩٦٠٢	صناعة الحاسبات و المنتجات الإلكترونية والبصرية وصناعة الأجهزة الطبية	٢٦
٦٥٣٣٨٧	١٨٧٦٥٥٨	١٨٧٨٥٣٨	٩٠٩٤٩٨	١٧١٤٩٩٩	٩٨٠٩٥٨	٦٤٨٧٦٤	٣٣٢١٩٤	٢٩٢٨٠٥٢	صناعة الأجهزة الكهربائية	٢٧
٧٦٠٨٦٣	١٥٩٤٨٧	٣١١٩٩	١٦٩٩٢١	٢١١٥١٩	٦٦١٢٢	٤٩٤٠٤	١٦٧١٨	٤٤١٥٨٩	صناعة الآلات والمعدات الغير مصنفة في موضع آخر	٢٨
١٠١١٠٨٨٦	٣٢٣٤١٠	٥٥٥٨٥٠٨	٣٤٤١٤١	١٦٧٥٥٥٥	١٢٣٧٦٥٢	٩٣٩٦٤٥	٢٩٨٠٠٧	١٦١٨٤٤٠	صناعة المركبات ذات المحركات	٢٩

(١) لا يشمل احتياطي يستثمر في سندات حكومية

تابع جدول ٥- تفصيلات رأس المال المستثمر طبقاً لأقسام النشاط الاقتصادي لشركات القطاع الخاص المنظم لعام ٢٠١٦

(القيمة بالآلاف جنيه)

رأس المال المستثمر	العجز المرحل (-)	بنوك داننة	التزامات طويلة الأجل	المخصصات	الجملة	الفاوض المرحل	(١)الاحتياطيات	رأس المال المدفوع	أقسام النشاط الاقتصادي	تدليل النشاط الاقتصادي
٤٠٠٨٦٤	٢٤٠٩	٣٤٥٢٦	٣١٣٠	١٦٢١٥١	٥٠٧٨٦	٣٣٦٧١	١٧١١٥	١٥٢٦٨٠	صناعة الأثاث والمنتجات الخشبية الغير مصنفة في موضع آخر	٣١
٨١٨٢٧	١١١٢١	١٢٥٢٧	٦٥٦٩	١٦٠٩٧	٣٨٠٥٨	٣٥٨٨٣	٢١٧٥	١٩٦٩٧	صناعات تحويلية أخرى	٣٢
-٤٣٧١	٣٨١٤٠	٣٦٤٠	٢	٨٥٧٧	٢٨٣٧	٢٣١٧	٥٢٠	١٨٧١٣	إصلاح المعدات والأجهزة	٣٣
٢٧٣٨٣٨	١٦٦	٤٢٦٠١	٤٦٠	٣٧٥٤٠	٩٣٠٩١	٨٨٣٨١	٤٧١٠	١٠٠٣١٢	<u>الإمداد المائي وشبكات الصرف الصحي وإدارة ومعالجة النفايات</u>	٣٤
٢٧٣٨٣٨	١٦٦	٤٢٦٠١	٤٦٠	٣٧٥٤٠	٩٣٠٩١	٨٨٣٨١	٤٧١٠	١٠٠٣١٢	شبكات الصرف الصحي	٣٧
٣٧٩٦٩١٦٧	١٤٩٥٦٠٣	٥٥٤٧٧٦٠	٥٦٣٢٠٨٦	٤٢١٨٤٨٦	١٥٢١٥٥٧٩	١٢٧٧٨٤٠٢	٢٤٣٧١٧٧	٨٨٥٠٨٥٩	<u>الإنشآت (التشييد و البناء)</u>	و
٣٥٧١٤٨٥٥	٥٦٠٨١٦	٥٤٤٩١١٣	٥٢٤٧٣٣٨	٣٠٧٧٨٤٤	١٤٢٥٦٤٧٠	١٢٠٦٦٣٣٧	٢١٩٠١٣٣	٨١٤٤٩٠٦	تشبيد المباني	٤١
١٩٢٩٩٣٩	٤٧٧٨٤٠	٤٤٠٦٢	٢٥٧١٢٣	٨٠٦٠٣١	٧٣٢٣٩٨	٦٠٧٥٩٩	١٢٤٧٩٩	٥٦٨١٦٥	الهندسة المدنية	٤٢
٣٢٤٣٧٣	٤٥٦٩٤٧	٥٤٥٨٥	٢٧٦٢٥	٣٣٤٦١١	٢٢٦٧١١	١٠٤٤٦٦	١٢٢٢٤٥	١٣٧٧٨٨	أنشطة التشييد المتخصصة	٤٣
٢٢٠٤٤٩٢٣	٩٢٨١١٤	٦٨٢٥٤٣٠	٨١٨١٦٥	٣٦٢٦٦٩٩	٥١١٨٥٧٨	٣٧٠٨٧٢٧	١٤٠٩٨٥١	٦٥٨٤١٦٥	<u>تجارة الجملة والتجزئة وإصلاح المركبات ذات المحركات والدراجات النارية</u>	ز
٦٧٠٦٢٨٠	٣٥٦٩٥٥	٣١٦١٨٢٩	٩٨٤٥٥	١٢٠٠٦٣٩	١٢٨٨١١٠	١٠٨٩٠٣٩	١٩٩٠٧١	١٣١٤٢٠٢	تجارة الجملة والتجزئة وإصلاح المركبات ذات المحركات والدراجات النارية	٤٥
١٣٠٧٤٧٨٦	٥٦٨٤٠٤	٣٠٧٧١٥٥	٣٢٢٢٦٠	١٨٦١٢٦٧	٣٦٠٧٨٤٦	٢٤٢٢٢٢٩	١١٨٥١١٧	٤٧٧٤٦٦٢	تجارة الجملة عدا تجارة المركبات ذات المحركات والدراجات النارية	٤٦
٢٢٦٣٨٥٧	٢٧٥٥	٥٨٦٤٤٦	٣٩٧٤٥٠	٥٦٤٧٩٣	٢٢٢٦٢٢	١٩٦٩٥٩	٢٥٦٦٣	٤٩٥٣٠١	تجارة التجزئة عدا تجارة المركبات والدراجات النارية	٤٧
٣١٨٨٢٦١٩	١٢٢٢٧١٦	٦٢٧٤٨	٢١١٩٥١٠	١٦٣٤٠٥٣٦	٥٦٥٨٩٨٥	٣٥٥٥٢٨١	٢١٠٣٧٠٤	٨٩٢٣٥٥٦	<u>النقل والتخزين</u>	ح
٣٠٦٠١٠١٨	٢٣١٣٤	٣٨٩١٨	١٩٩٧٣٨٠	١٥٥٥١٦١٩	٥٠٣٤٩٤٩	٣٠٩٣٨٦٣	١٩٤١٠٨٦	٨٠٠٦٢٨٦	النقل البري ، والنقل عبر خطوط الأنابيب	٤٩
-١١٢٢٨٤	٨٤٠٢٧٤	٢٩٤٥	٢١٧٨٧	٢٢١٧٣٦	١٤٩٥٧٤	٩٥٠٣٩	٥٤٥٣٥	٣٣١٩٤٨	النقل عبر الماء	٥٠
٧١٠٤٥	١٣٧١٥٥	٥٣٤	٢٩	٧٠١٥٧	٨٣٤٧٥	٨٣٢٤٥	٢٣٠	٥٤٠٥	النقل الجوي	٥١
١٣١٧٨٤٠	٢٢٢١٥٣	٢٠٣٥١	١٠٠٣١٤	٤٩٧٠٢٤	٣٩٠٩٨٧	٢٨٣١٣٤	١٠٧٨٥٣	٥٣١٣١٧	أنشطة التخزين والدعم للنقل	٥٢
٨٦٠٦٥٨٣	١٢١٧٢٠٦	٢٨٨٦٥٧	٢٦٥٧٧٩٩	٢٥٤٥٨٧٦	١٤٩٧٧٠٦	٦٨٠٢٠٩	٨١٧٤٩٧	٢٨٣٣٧٥١	<u>أنشطة خدمات الغذاء والإقامة</u>	ط
٥٥٠٤٦٦١	١١٢٩٧٤٨	١٥٨٠٩٢	٢٣٧٨٠٢٠	١٣٢٦٦١٢	٧٦٩٢٨٢	٣٧٤٥٦٦	٣٩٤٧١٦	٢٠٠٢٤٠٣	أنشطة خدمات الإقامة	٥٥
٣١٠١٩٢٢	٨٧٤٥٨	١٣٠٥٦٥	٢٧٩٧٧٩	١٢١٩٢٦٤	٧٢٨٤٢٤	٣٠٥٦٤٣	٤٢٢٢٨١	٨٣١٣٤٨	أنشطة خدمات الغذاء والمشروبات	٥٦
٦٩٥٨١٥١٣	٢٤٥٦٤٧٢	٣٣١٦٣٦٩	١٩٧٦٨٦٨	٣٧٩٥٨٣٢١	١٠٧٥٥١٣١	٥٧٨٨٥٢٣	٤٩٦٦٦٠٨	١٨٠٣١٢٩٦	<u>المعلومات والاتصالات</u>	ى
١٩١٢١٢١	١٣٣٥٩٤١	٤٦٩٩٢٧	١٠٥٧٧٤٩	٨٣٣٠٨٠	٤٩٣٧٤٣	٤٠١٨٢	٤٥٣٥٦١	٣٩٠٥٣٣	أنشطة النشر	٥٨
٣٨٦٥٢٧	٦٠٤٨٦	٠	١٠٢٢٢	٢٩٥٧٣٨	٦٤٧٦٠	٥٦٢٩١	٨٤٦٩	٧٦٢٩٣	أنشطة نشر وإنتاج برامج التلفزيون والفيديو والأفلام السينمائية والتسجيلات	٥٩
٦٦٤٦٢٨٦٤	١٠٦٠٠٣٠	٢٦٢٢٠١٧	٨٨٧٧١٠	٣٦٦٩٤٥٩٨	٩٩٣١٥٩٩	٥٤٥٥٠٤٤	٤٤٧٦٥٥٥	١٧٣٨٦٩٧٠	الاتصالات	٦١
٣٩٠٦٤٣	١٥	١٢٨٩٠٩	١٤٦١	٤١٥٢٧	١٢٧٠٠٣	١٠٥٦٦٧	٢١٣٣٦	٩١٧٥٨	أنشطة برمجيات وإستشارات الحاسب	٦٢
٤٢٩٣٥٨	٠	٩٥٥١٦	١٩٧٢٦	٩٠٣٧٨	١٣٨٠٢٦	١٣١٣٣٩	٦٦٨٧	٨٥٧١٢	أنشطة خدمات المعلومات	٦٣

(١) لا يشمل احتياطي يستثمر في سندات حكومية

تابع جدول ٥- تفصيلات رأس المال المستثمر طبقاً لأقسام النشاط الاقتصادي لشركات القطاع الخاص المنظم لعام ٢٠١٦

(القيمة بالآلاف جنيه)

رأس المال المستثمر	(-) العجز المرحل	بنوك دانة	القرارات طويلة الأجل	المخصصات	الجملة	الفائض المرحل	(١) الاحتياطيات	رأس المال المدفوع	أقسام النشاط الاقتصادي	دليل النشاط الاقتصادي
١٤٨٦٣٨٠٤	٧٠٣٣٥	٣٦٢٧٢	٥٩٦٥٣٧٢	١٤٣٣٢٧٧	٢١٤١٩٠٠	١٦٠٣٠٤٥	٥٣٨٨٥٥	٥٣٥٧٣١٨	الوساطة المالية والتأمين	٦٤
١٣٠٨٤٦٢١	٦٦٨١٧	٣٦٢٦٩	٥٧٤٩٨٦٤	١٢٣٦٥٧١	١٥١٥٧٦٧	١١٥٣١١١	٣٦٢٦٥٦	٤٦١٢٩٦٧	الوساطة المالية عدا التأمين وتوفير الإعتمادات لمعاملات التقاعد	٦٤
١٧٧٩١٨٣	٣٥١٨	٣	٢١٥٥٠٨	١٩٦٧٠٦	٦٢٦١٣٣	٤٤٩٩٣٤	١٧٦١٩٩	٧٤٤٣٥١	الانشطة المساعدة للوساطة المالية	٦٦
١٣٤١٢٩١٣	٣٧٨٠٢٢	١٣١٥٩٥	٨١٠٥٢٠	٩٢٧٦٨٨	٥٣٨٦٦١٦	٣٣٢٨٦٧٨	٢٠٥٧٩٣٨	٦٥٣٤٥١٦	أنشطة العقارات والتأجير	٦٨
١٣٤١٢٩١٣	٣٧٨٠٢٢	١٣١٥٩٥	٨١٠٥٢٠	٩٢٧٦٨٨	٥٣٨٦٦١٦	٣٣٢٨٦٧٨	٢٠٥٧٩٣٨	٦٥٣٤٥١٦	أنشطة العقارات والتأجير	٦٨
١٠١٠٣٤١	٥٦٩٧	٥٦٦٩٥	٨٣٧٨٤	٢٢٢٠١٢	٣٣٩٨٧١	٣٠٥١٥٣	٣٤٧١٨	٣١٣٦٧٦	الانشطة العلمية والتقنية المتخصصة	٦٩
٤٧٤٢٤	.	.	٦٨	٣٥٦٠	٤٣٣٨٤	٤٣٣٥٩	٢٥	٤١٢	الانشطة القانونية والمحاسبية	٦٩
٥٦٦٦٦٣	٢٦٤٨	٥٠٤٢٤	٧٥٩٥٢	١١٥٤٥٥	١٦٤٦٢٠	١٤١٨٨٢	٢٢٧٣٨	١٦٢٥٦٠	الانشطة المعمارية والهندسية والاختبارات التقنية والتحليل	٧١
٨٤٧٨٢	٣٠٠	.	٦٦١٧	٨٢٣٠	٣١٦٠	٢٩٧٨	١٨٢	٦٧٠٧٥	البحث العلمي والتطوير	٧٢
٣١١٧٧٢	٢٧٤٩	٦٢٧١	١١٤٧	٩٤٧٦٧	١٢٨٧٠٧	١١٦٦٩٣	١١٧٧٣	٨٣٦٢٩	الإعلان وبحوث السوق	٧٣
١٢٩٥٧٢٦	٥٢٢٩٣٧	٣٨٣٦٨٥	١٥٦٩٥٠	٥٠٩٩٤٨	٢٢٣٦٧٥	١١٥٠٣٠	١٠٨٦٤٥	٥٤٤٤٠٥	الانشطة الإدارية وخدمات الدعم	٧٨
١٨٨٩١	٣١١٥	٦٦٧٤	٦	٢٧٦٨	٦٤٠٣	٥٧٨٥	٦١٨	٦١٥٥	أنشطة التوظيف	٧٨
٩٦٦١٩٩	٥١٩٨٢٢	٣٠٦٩٤٢	١٥٢٩٢٤	٤٤٤٠٢١	١٠٢٠١٧	٨٤٢٣٢	١٧٧٨٥	٤٨٠١١٧	الانشطة خدمات وكالة السفر ومنظمي الرحلات السياحية والحجز	٧٩
٣١٠٦٣٦	.	٧٠٠٦٩	٤٠٢٠	٦٣١٥٩	١١٥٢٥٥	٢٥٠١٣	٩٠٢٤٢	٥٨١٣٣	أنشطة خدمات المباني	٨١
١١٤٣٢٤	.	١	١٥٠٠٤	٦٩٢٩	٢٣٢٢٠	١٦٢٤٠	٦٩٨٠	٦٩١٧٠	الإدارة العامة والدفاع والضمان الاجتماعي الإجباري	٨٤
١١٤٣٢٤	.	١	١٥٠٠٤	٦٩٢٩	٢٣٢٢٠	١٦٢٤٠	٦٩٨٠	٦٩١٧٠	الإدارة العامة والدفاع والضمان الاجتماعي الإجباري	٨٤
٨٨٤٩٩٢	٢٢٤٩٥	٤٠٧٩	١٢٤٩٧٧	١٨٩٣٠٧	٦٧٤٥٦	٤٨٩٩٢	١٨٤٦٤	٥٢١٦٦٨	التعليم	٨٥
٨٨٤٩٩٢	٢٢٤٩٥	٤٠٧٩	١٢٤٩٧٧	١٨٩٣٠٧	٦٧٤٥٦	٤٨٩٩٢	١٨٤٦٤	٥٢١٦٦٨	التعليم	٨٥
١٢٩٦٢٣٢	٣٢٠٣١	٤٩٤٩	١٤٢٤٦	٤٥٢٣٢٥	٤١٧٣٧٢	٣٤٧٦٥٣	٦٩٧١٩	٤٣٩٣٧١	الصحة والعمل الاجتماعي	٨٦
١٢٩٦٢٣٢	٣٢٠٣١	٤٩٤٩	١٤٢٤٦	٤٥٢٣٢٥	٤١٧٣٧٢	٣٤٧٦٥٣	٦٩٧١٩	٤٣٩٣٧١	الانشطة المتصلة بصحة الانسان	٨٦
٩٣٨٣٦١	٦١٥٤٠٣	٢٧٠٨	١٣٩٩١٨	٤٦١٨٦٩	٦٣٦٥٤١	٦٠٦١٢١	٣٠٤٢٠	٣١٢٧٢٨	أنشطة الفنون والإبداع والتسليّة	٩٢
٥٧٤٥٣١	.	.	٣٤٢	٩٦٨٤٣	٤٧٧٣٠٢	٤٧٧٣٠٢	.	٤٤	أنشطة المقامرة والمراهنة	٩٢
٣٦٣٨٣٠	٦١٥٤٠٣	٢٧٠٨	١٣٩٥٧٦	٣٦٥٠٢٦	١٥٩٢٣٩	١٢٨٨١٩	٣٠٤٢٠	٣١٢٦٨٤	أنشطة الرياضة والترفيه والتسليّة	٩٣

(١) لا يشمل احتياطي يستثمر في سندات حكومية

جدول ٦- تفصيلات الاحتياطات والفائض المرحل طبقا لأقسام النشاط الاقتصادي لشركات القطاع الخاص المنظم لعام ٢٠١٦ (القيمة بالالف جنيه)

الجملة	الفائض المرحل	الاحتياطات							اقسام النشاط الاقتصادي	دليل النشاط الاقتصادي
		الجملة	أخرى	ارتفاع اسعار الاصول	عام	تمويل المشروعات	يستثمر في سندات حكومية	قانوني		
٨٢١.٢٥٥٥	٥.٦٧٥٢٥٣	٣١٤٢٧٣.٢	٩٣٥.٤١٠	٤٢٦٨٨٢	٢٩٩٨٩٦٣	٤٣٩٤٨٧١	٧١٩٩	١٤٢٤٨٩٧٧	الاجمالي العام	
١٢٢١٨٦١	٨٥١٥٦٤	٣٧.٢٩٧	٤٣.٨٠	١٢٧٣	١.٥٢٠	٢٢٥٠	.	٣١٣١٧٤	الزراعة والصيد واستغلال الغابات وقطع اشجار الأخشاب	أ
١٢٢١٨٦١	٨٥١٥٦٤	٣٧.٢٩٧	٤٣.٨٠	١٢٧٣	١.٥٢٠	٢٢٥٠	.	٣١٣١٧٤	الزراعة والصيد وأنشطة الخدمات ذات الصلة بها	٠١
٥٥٢٣٣٨٣	١٣٨١٢٤٠	٤١٤٢١٤٣	٢٥	.	٥١٢٥٦٣	٢٨٧٢٩٢٠	.	٧٥٦٦٣٥	التعدين واستغلال المحاجر	ب
٥٣٨٨٩٢٤	١٢٦٩٣٥٧	٤١١٩٥٦٧	.	.	٥١٢٥٦٣	٢٨٧٢٩٢٠	.	٧٣٤.٨٤	إستخراج النفط والغاز الطبيعي	٠٦
١٣٤٤٥٩	١١١٨٨٣	٢٢٥٧٦	٢٥	٢٢٥٥١	التعدين واستغلال المحاجر	٠٨
٢٧٧٨.٤٣٠	١٥٤٧٢.١٤	١٢٣.٨٤١٦	٣٦٩٢٢١٧	٣٨٥٨٧	٩١٣٤٥٧	١٢٣.٧٤٣	٦٠.٣٩	٦٤٢٧٣٧٣	الصناعات التحويلية	ج
١٤٦٩٦٧٦	٨٢٣٥٧٤	٦٤٦١.٢	١٩٤٣٧٢	.	٤٢٨٨١	٢٨٢٩٨	.	٣٨.٥٥١	صناعة المنتجات الغذائية	١٠
١٦٥.٠٠٨	١٥٤٦.٢٥	١.٣٩٨٣	٧٧١٩	٥٥٤٠	.	٢.٢	٩٩٩	٨٩٥٢٣	صناعة المشروبات	١١
٢.٤٩٧٩٩	٢٢٩١٤٩	١٨٢.٦٥٠	١٦١٦٥٣	.	٢٧٦٩٤٥	١١٤٨٧٢	.	١٢٦٧١٨٠	صناعة المنسوجات	١٣
١١٩٥٣٣	٧١٧.٠	٤٧٨٣٣	٨٦٧٨	.	٩٩٨	.	.	٣٨١٥٧	صناعة الملابس الجاهزة	١٤
١٧٣٢٨	٩.٧٢	٨٢٥٦	.	٢١٨	١	.	.	٨.٣٧	صناعة الجلد ومنتجاته	١٥
٨.٣٧٦	٦٦٥١٧	١٣٨٥٩	١٣٨٥٩	صناعة الخشب والمنتجات الخشبية والفلين عدا الأثاث وصناعة القش ومواد الصفر	١٦
٦١١٤٣٥	٢٢١٥٣١	٣٨٩٩٠٤	.	.	٢٥٩٩٩٩	٣٨١.٠٠	.	٩١٨.٥	صناعة الورق ومنتجاته	١٧
٢٩١٤٥٤	٢١٧٥٤٠	٧٣٩١٤	٧٢٤	.	٥٦٣٠	٧٧٢	.	٦٦٧٨٨	الطباعة وإستساح وسائط الإعلام المسجلة	١٨
٦٨٨٧٨٢	٤٢٢٣٨١	٢٦٦٤.١	٢٦٦٤.١	صناعة فحم الكوك و المنتجات النفطية	١٩
٤٠.٤٨٣٢٤	٢٦١٢٦٢٥	١٤٣٥٦٩٩	٧٢٩٦٣	.	٨٤٥٤٨	٧٦٢٨٦٣	١٩٧	٥١٥١٢٨	صناعة المواد و المنتجات الكيماوية	٢٠
١٥٤٦١١٨	١١١٤٢١٨	٤٣١٩.٠٠	٢٩٩٢	.	٣٧٢٤٣	١٩.٠٠٠٠	.	٢٠.١٦٦٥	صناعة المستحضرات الصيدلانية والكيماوية والدوائية	٢١
٣٣٢٤٤٦	٢٣٥٧٣١	٩٦٧١٥	١٢٨٥	٢٥٦	٢٩٨٧٥	٤١٢	.	٦٤٨٨٧	صناعة منتجات المطاط واللدائن	٢٢
٧٤٥١٥٦٤	٥٤٢٧٨٣٩	٢.٢٣٧٢٥	٥٩٢٣٥٤	٢٧٥٤٧	٤٥٤٣٤	.	.	١٣٥٨٣٩٠	صناعة منتجات المعادن اللافلزية الأخرى	٢٣
٤٢٤٢٥٨٨	١.٠٣.٠٩	٤١٤٢٢٧٩	٢٦١٢١٨١	٤٢	٩٢٣٩	.	.	١٥٢.٨١٧	صناعة الفلزات القاعدية	٢٤
٢٨٧٥٦٩	٢.٠١٦٦٦	٨٥٩.٣	١.٨٥٨	٢٦٧٤	٢٣٨٩٨	.	.	٤٨٤٧٣	صناعة منتجات المعادن المشكلة عدا الماكينات والمعدات	٢٥
٥١٥٦١٩	٤٦٢٤٥٣	٥٢٢١٦	١١	.	٣٢٣٧	.	٣٤٩٥	٤٦٤٧٣	صناعة الحاسبات والمنتجات الإلكترونية والبصرية وصناعة الأجهزة الطبية	٢٦
٩٨٢٣.٦	٦٤٨٧٦٤	٣٣٥٤٢	١٤٧٥٩	.	٢٤٢٩٥	٩٢٥٤٣	١٣٤٨	٢٠.٥٩٧	صناعة الأجهزة الكهربائية	٢٧
٦٦١٢٢	٤٩٤.٠٤	١٦٧١٨	١٩٢	.	.	٢٦٣٨	.	١٣٨٨٨	صناعة الآلات والمعدات الغير مصنفة في نوضع اخر	٢٨
١٢٢٧٦٥٢	٩٣٩٦٤٥	٢٩٨.٠٧	١.٠٩١٣	٢٣١.٠	٦٨٩٩٩	.	.	٢١٥٧٨٥	صناعة المركبات ذات المحركات	٢٩

تابع جدول ٦- تفصيلات الاحتياطات والفائض المرحل طبقا لاقسام النشاط الاقتصادي لشركات القطاع الخاص المنظم لعام ٢٠١٦ (القيمة بالالف جنيه)

الجملة	الفائض المرحل	الاحتياطات							اقسام النشاط الاقتصادي	دليل النشاط الاقتصادي
		الجملة	أخرى	ارتفاع اسعار الاصول	عام	تمويل المشروعات	يستثمر في سندات حكومية	قانوني		
٥٠٧٨٦	٣٣٦٧١	١٧١١٥	١٧١١٥	صناعة الأثاث والمنتجات الخشبية الغير مصنفة في موضع آخر	٣١
٣٨٠٥٨	٣٥٨٨٣	٢١٧٥	٥٦٣	.	٢٣٥	٤٣	.	١٣٣٤	صناعات تحويلية أخرى	٣٢
٢٨٣٧	٢٣١٧	٥٢٠	٥٢٠	إصلاح المعدات والأجهزة	٣٣
٩٣٠٩١	٨٨٣٨١	٤٧١٠	٤٧١٠	<u>الإمداد المائي وشبكات الصرف الصحي وإدارة ومعالجة النفايات</u>	٣٥
٩٣٠٩١	٨٨٣٨١	٤٧١٠	٤٧١٠	شبكات الصرف الصحي	٣٧
١٥٢١٥٥٧٩	١٢٧٧٨٤٠٢	٢٤٣٧١٧٧	٩٠٦٢٦١	٧٠٧٣٧	١٥١٣٤٨	٥٩٢٢٩	.	١٢٤٩٦٠٢	<u>الإنشاءات (التشييد و البناء)</u>	و
١٤٢٥٦٤٧٠	١٢٠٦٦٣٣٧	٢١٩٠١٣٣	٨٨١٤٣٩	٧٠٧٣٧	٤١٣٤٠	٥٩٢٢٩	.	١١٣٧٣٨٨	تشبيد البنايات	٤١
٧٣٢٣٩٨	٦٠٧٥٩٩٩	١٢٤٧٩٩	٢٤٨٢٢	.	٧٠٨	.	.	٩٩٢٦٩	الهندسة المدنية	٤٢
٢٢٦٧١١	١٠٤٤٦٦	١٢٢٢٤٥	.	.	١٠٩٣٠٠	.	.	١٢٩٤٥	أنشطة التشييد المتخصصة	٤٣
٥١١٨٦٠١	٣٧٠٨٧٢٧	١٤٠٩٨٧٤	١٧٩١٧٣	٣١٣٠٠٩	٤٦٤٣٠٧	٢٨٥٢	٢٣	٤٥٠٥١٠	<u>تجارة الجملة والتجزئة وإصلاح المركبات ذات المحركات والدراجات النارية</u>	ز
١٢٨٨١١١	١٠٨٩٠٣٩	١٩٩٠٧٢	.	.	٥٥٩٦٠	٨٥٩	١	١٤٢٢٥٢	تجارة الجملة والتجزئة وإصلاح المركبات ذات المحركات والدراجات النارية	٤٥
٣٦٠٧٨٦٨	٢٤٢٢٧٢٩	١١٨٥١٣٩	١٧٩٠١٨	٣١٣٠٠٩	٤٠٨٠٢٦	١٩٩٣	٢٢	٢٨٣٠٧١	تجارة الجملة عدا المركبات ذات المحركات والدراجات النارية	٤٦
٢٢٢٦٢٢	١٩٦٩٥٩	٢٥٦٦٣	١٥٥	.	٣٢١	.	.	٢٥١٨٧	تجارة التجزئة عدا تجارة المركبات والدراجات النارية	٤٧
٥٦٥٩٢٨٢	٣٥٥٥٢٨١	٢١٠٤٠٠١	١١٦٢٢٦	١٥٢	٨٨٨٠٣	٨٠٩١	٢٩٧	١٨٩٠٣٩٢	<u>النقل والتخزين</u>	ح
٥٠٣٤٩٤٩	٣٠٩٣٨٦٣	١٩٤١٠٨٦	٥١٤٠٦	.	٦٠٨٠٤	.	.	١٨٢٨٨٧٦	النقل البرى ، والنقل عبر خطوط الأنابيب	٤٩
١٤٩٥٧٤	٩٥٠٣٩	٥٤٥٣٥	٢٩٩٠	١٥٢	٢١١٤١	٦٠١٩	.	٢٤٢٣٣	النقل عبر الماء	٥٠
٨٣٤٧٥	٨٣٢٤٥	٢٣٠	٤٩	١٨١	النقل الجوى	٥١
٣٩١٢٨٤	٢٨٣١٣٤	١٠٨١٥٠	٦١٨٢١	.	٦٨٥٨	٢٠٧٢	٢٩٧	٣٧١٠٢	أنشطة التخزين والدعم للنقل	٥٢
١٤٩٧٧٠٦	٦٨٠٢٠٩	٨١٧٤٩٧	١٣٩٢٠٥	.	١٩٩٤٠٥	٣٥٥٩	.	٤٧٥٣٢٨	<u>أنشطة خدمات الغذاء والإقامة</u>	ط
٧٦٩٢٨٢	٣٧٤٥٦٦	٣٩٤٧١٦	١٣٩٢٠٥	.	١٩٩٤٠٥	٣٥٩	.	٥٥٧٤٧	أنشطة خدمات الإقامة	٥٥
٧٢٨٤٢٤	٣٠٦٤٣	٤٢٢٧٨١	.	.	.	٣٢٠٠	.	٤١٩٥٨١	أنشطة خدمات الغذاء والمشروبات	٥٦
١٠٧٥٥٢٩٥	٥٧٨٨٥٢٣	٤٩٦٦٧٧٢	٢٨٣٤٥٠٥	٢٦٠٠	٢٥٢٩٢٧	١٦٥٩٧٦	١٦٤	١٧١٠٦٠٠	<u>المعلومات والاتصالات</u>	ى
٤٩٣٩٠٧	٤٠١٨٢	٤٥٣٧٢٥	١٥٠٥٨	٢٦٠٠	٢٤٢٥٧٨	١٦٥٩٤٩	١٦٤	٢٧٣٧٦	أنشطة النشر	٥٨
٦٤٧٦٠	٥٦٦٩١	٨٤٦٩	.	.	.	١٣	.	٨٤٥٦	أنشطة نشر وإنتاج برامج التليفزيون والفيديو والأفلام السينمائية والتسجيلات	٥٩
٩٩٣١٥٩٩	٥٤٥٥٠٤٤	٤٤٧٦٥٥٥	٢٨١٩٤٤٧	١٦٥٧١٠٨	الاتصالات	٦١
١٢٧٠٠٣	١٠٥٦٦٧	٢١٣٣٦	.	.	١٠٣٤٩	١٤	.	١٠٩٧٣	أنشطة برمجيات وإستشارات الحاسب	٦٢
١٣٨٠٢٦	١٣١٣٣٩	٦٦٨٧	٦٦٨٧	أنشطة خدمات المعلومات	٦٣

تابع جدول ٦- تفصيلات الاحتياطات والفائض المرحل طبقا لاقسام النشاط الاقتصادي لشركات القطاع الخاص المنظم لعام ٢٠١٦ (القيمة بالالف جنيه)

الجملة	الفائض المرحل	الاحتياطات							اقسام النشاط الاقتصادي	دليل النشاط الاقتصادي
		الجملة	أخرى	ارتفاع اسعار الاصول	عام	تمويل المشروعات	يستثمر في سندات حكومية	قانوني		
٢١٤٢٥٧٦	١٦٠٣٠٤٥	٥٣٩٥٣١	٧٠٥٦٢	١٥٧	٢٠٧٢٥٦	٣١٤٤٩	٦٧٦	٢٢٩٤٣١	ك	<u>الوساطة المالية والتأمين</u>
١٥١٦٤٤٣	١١٥٣١١١	٣٦٣٣٢	.	.	٢٠٧٠٧٧	١٣٦	٦٧٦	١٥٥٤٤٣	٦٤	الوساطة المالية عدا التأمين وتوفير الإعتمادات لمعاملات التقاعد
٦٦٦١٣٣	٤٤٩٩٣٤	١٧٦١٩٩	٧٠٥٦٢	١٥٧	١٧٩	٣١٣١٣	.	٧٣٩٨٨	٦٦	الأنشطة المساعدة للوساطة المالية
٥٣٨٦٦١٦	٣٣٢٨٦٧٨	٢٠٥٧٩٣٨	١٣٥٧٩٣٤	٥	١٠١٨٣١	١٠٧٠٠	.	٥٨٧٤٦٨	ل	<u>أنشطة العقارات والتأجير</u>
٥٣٨٦٦١٦	٣٣٢٨٦٧٨	٢٠٥٧٩٣٨	١٣٥٧٩٣٤	٥	١٠١٨٣١	١٠٧٠٠	.	٥٨٧٤٦٨	٦٨	أنشطة العقارات والتأجير
٣٣٩٨٧١	٣٠٥١٥٣	٣٤٧١٨	١٥٠	.	١٤٣٥	٢٩٢٣	.	٣٠٢١٠	م	<u>الأنشطة العلمية والتقنية المتخصصة</u>
٤٣٣٨٤	٤٣٣٥٩	٢٥	٢٥	٦٩	الأنشطة القانونية والمحاسبية
١٦٤٦٢٠	١٤١٨٨٢	٢٢٧٣٨	١٥٠	.	١٤٣١	٢٩٠٧	.	١٨٢٥٠	٧١	الأنشطة المعمارية والهندسية والاختبارات التقنية والتحليل
٣١٦٠	٢٩٧٨	١٨٢	.	.	.	١٦	.	١٦٦	٧٢	البحث العلمي والتطوير
١٢٨٧٠٧	١١٦٩٣٤	١١٧٧٣	.	.	٤	.	.	١١٧٦٩	٧٣	الإعلان وبحوث السوق
٢٢٣٦٧٥	١١٥٠٣٠	١٠٨٦٤٥	٣٨١٩	.	٧٥٢٧١	.	.	٢٩٥٥٥	ن	<u>الأنشطة الإدارية وخدمات الدعم</u>
٦٤٠٣	٥٧٨٥	٦١٨	١	.	٢١٣	.	.	٤٠٤	٧٨	أنشطة التوظيف
١٠٢٠١٧	٨٤٢٣٢	١٧٧٨٥	٣٨١٨	.	٤٩٨١	.	.	٨٩٨٦	٧٩	أنشطة خدمات وكالة السفر ومنظمي الرحلات السياحية والحجز
١١٥٢٥٥	٢٥٠١٣	٩٠٢٤٢	.	.	٧٠٠٧٧	.	.	٢٠١٦٥	٨١	أنشطة خدمات المباني
٢٣٢٢٠	١٦٢٤٠	٦٩٨٠	.	.	٨٧٨	٤٣٠	.	٥٦٧٢	س	<u>الإدارة العامة والدفاع والضمان الاجتماعي الإجباري</u>
٢٣٢٢٠	١٦٢٤٠	٦٩٨٠	.	.	٨٧٨	٤٣٠	.	٥٦٧٢	٨٤	الإدارة العامة والدفاع والضمان الاجتماعي الإجباري
٦٧٤٥٦	٤٨٩٩٢	١٨٤٦٤	١٨٤٦٤	ج	<u>التعليم</u>
٦٧٤٥٦	٤٨٩٩٢	١٨٤٦٤	١٨٤٦٤	٨٥	التعليم
٤١٧٣٧٢	٣٤٧٦٥٣	٦٩٧١٩	٧٢١٣	٣٦٢	١٨٩٦٢	.	.	٤٣١٨٢	ف	<u>الصحة والعمل الاجتماعي</u>
٤١٧٣٧٢	٣٤٧٦٥٣	٦٩٧١٩	٧٢١٣	٣٦٢	١٨٩٦٢	.	.	٤٣١٨٢	٨٦	الأنشطة المتصلة بصحة الانسان
٦٣٦٥٤١	٦٠٦١٢١	٣٠٤٢٠	.	.	.	٣٧٤٩	.	٢٦٦٧١	ص	<u>أنشطة الفنون والإبداع والتسلية</u>
٤٧٧٣٠٢	٤٧٧٣٠٢	٩٢	أنشطة المقامرة والمراهنة
١٥٩٢٣٩	١٢٨٨١٩	٣٠٤٢٠	.	.	.	٣٧٤٩	.	٢٦٦٧١	٩٣	أنشطة الرياضة والترفيه والتسلية

جدول ٧- تفصيلات المخصصات طبقا لأقسام النشاط الاقتصادي لشركات القطاع الخاص المنظم لعام ٢٠١٦ (القيمة بالالف جنيه)

الجملة	مخصصات اخرى	مخصص الديون المشكوك فيها	مخصص الضرائب المتنازع عليها	مخصص الاهلاك	اقسام النشاط الاقتصادي	تدليل النشاط الاقتصادي
٢١٢٨٨٣٢١١	٦١٦٩٢٤٦	١٩٨٢٠٢	١٣٦٠٧٧٢	٢٠٥١٥٤٩٩١	الاجمالي العام	
١٨٥٤٤٧٩	٩٩٣٢٢	٢٢٦	٣٩٩٢١	١٧١٥٠١٠	الزراعة والصيد واستغلال الغابات وقطع أشجار الأخشاب	أ
١٨٥٤٤٧٩	٩٩٣٢٢	٢٢٦	٣٩٩٢١	١٧١٥٠١٠	الزراعة والصيد وأنشطة الخدمات ذات الصلة بها	٠١
٩٥٠٥٨٠٨٩	٣٢٥٣١٧	.	١٠٠	٩٤٧٣٢٦٧٢	التعدين واستغلال المحاجر	ب
٩٤٩١٢٠٨٦	٣١٤٧٢٥	.	.	٩٤٥٩٧٣٦١	إستخراج النفط والغاز الطبيعي	٠٦
١٤٦٠٠٣	١٠٥٩٢	.	١٠٠	١٣٥٣١١	التعدين واستغلال المحاجر	٠٨
٤٧٠٣٩٨٣٠	٢٦٠٣٤٨٥	٨٣٩٠٥	٨٨٣٨٢٤	٤٣٤٦٨٦١٦	الصناعات التحويلية	ج
٣٧٠٧٣٩٠	٤٠٧٠٥٧	١٥٣٤٩	٨٧٥٥٩	٣١٩٧٤٢٥	صناعة المنتجات الغذائية	١٠
٢٨١٥٦٠٠	١٥٨٢٠٨	.	.	٢٦٥٧٣٩٢	صناعة المشروبات	١١
١٦٦٤٧٩١	٦٣٩٦١	٦٧٥٠٠	٤٦٦	١٥٣٢٨٦٤	صناعة المنسوجات	١٣
٨٩٠١٤٧	٤٣٠٢٦	.	٥٠٢٥	٨٤٢٠٩٦	صناعة الملابس الجاهزة	١٤
١٢٠٩٧٨	٣٧١٢	.	.	١١٧٢٦٦	صناعة الجلد ومنتجاته	١٥
١١٩١٠٣	٧١١٦	.	٦٨٦٥	١٠٥١٢٢	صناعة الخشب والمنتجات الخشبية والفلين عدا الأثاث وصناعة القش ومواد الصنفر	١٦
٧٩٩٤٠٢	٧٨٤٨٨	.	٧٠٠	٧٢٠٢١٤	صناعة الورق ومنتجاته	١٧
٧٠٤٣٩٠	٣٦٥٤٢	.	٦٧	٦٦٧٧٨١	الطباعة وإستنساخ وسائط الإعلام المسجلة	١٨
٧٥٧٢٩٨	٩٤٦٩٥	.	٢١٠٥١	٦٤١٥٥٢	صناعة فحم الكوك و المنتجات النفطية	١٩
٣٩٥٧١٩٧	٢٦٠٤٩٣	٥٩	٩٣١٨٦	٣٦٠٣٤٥٩	صناعة المواد و المنتجات الكيماوية	٢٠
١٢٠٨٤٦٧	٢٦٣١١٢	.	.	٩٤٥٣٥٥	صناعة المستحضرات الصيدلانية والكيماوية والدوائية	٢١
٩٥٦٣٦٢	٥٢١٦٥	.	٦٣٠٢	٨٩٧٨٩٥	صناعة منتجات المطاط واللدائن	٢٢
٢٠٤١٩٤٠٤	٦١٦٠١٢	.	٦٢٢٠١٨	١٩١٨١٣٧٤	صناعة منتجات المعادن اللافلزية الأخرى	٢٣
٣٩٨٧٧٦٩	٣١٨٢٨٩	١٨٥	٤٧٨٠	٣٦٦٤٥١٥	صناعة الفلزات القاعدية	٢٤
٥٨٥٧٣٥	٢٣٢٤١	.	٥٦٦٠	٥٥٦٨٣٤	صناعة منتجات المعادن المشكلة عدا الماكينات والمعدات	٢٥
٥٥٦٩٩٩	٢٤٩٨٠	.	٥٦٧	٥٣١٤٥٢	صناعة الحاسبات والمنتجات الإلكترونية والبصرية وصناعة الأجهزة الطبية	٢٦
١٧١٤٨٩٩	٤٨٣٥٥	٤٥	٤٨٨	١٦٦٦٠١١	صناعة الأجهزة الكهربائية	٢٧
٢١١٥١٩	٢٧٣٥	١٥٨	١٥٤٥٦	١٩٣١٧٠	صناعة الآلات والمعدات الغير مصنفة في موضع آخر	٢٨
١٦٧٥٥٥٥	٩٧٠٧٥	٥٦٦	١٣٥٣٩	١٥٦٤٣٧٥	صناعة المركبات ذات المحركات	٢٩

تابع جدول ٧- تفصيلات المخصصات طبقا لإقسام النشاط الاقتصادي لشركات القطاع الخاص المنظم لعام ٢٠١٦ (القيمة بالالف جنيهه)

الجملة	مخصصات اخرى	مخصص الديون المشكوك فيها	مخصص الضرائب المتنازع عليها	مخصص الاهلاك	اقسام النشاط الاقتصادي	دليل النشاط الاقتصادي
١٦٢١٥١	٥٣٥	٤٣	٩٤	١٦١٤٧٩	صناعة الأثاث والمنتجات الخشبية الغير مصنفة في موضع آخر	٣١
١٦٠٩٧	١٤٦٣	٠	١	١٤٦٣٣	صناعات تحويلية اخرى	٣٢
٨٥٧٧	٢٢٢٥	٠	٠	٦٣٥٢	إصلاح المعدات والأجهزة	٣٣
٣٧٥٤٠	٦٨٥٠	٠	٠	٣٠٦٩٠	<u>الإمداد المائي وشبكات الصرف الصحي وإدارة ومعالجة النفايات</u>	٣٥
٣٧٥٤٠	٦٨٥٠	٠	٠	٣٠٦٩٠	شبكات الصرف الصحي	٣٧
٤٢١٨٤٨٦	٨٥٧٨٥٩	١٩١٤	٢٨٢٣٩	٣٣٣٠٤٧٤	<u>الإشاءات (التشييد و البناء)</u>	و
٣٠٧٧٨٤٤	٥٩٥٢٠١	١٩١٤	٢٨٢٣٩	٢٤٥٢٤٩٠	تشبيد البنايات	٤١
٨٠٦٠٣١	٢٢٢٩٩٦	٠	٠	٥٨٣٠٣٥	الهندسة المدنية	٤٢
٣٣٤٦١١	٣٩٦٦٢	٠	٠	٢٩٤٩٤٩	أنشطة التشييد المتخصصة	٤٣
٣٦٢٦٦٩٩	٥٥٧٩٧٧	٨٤٥٣	٨٨٩١٦	٢٩٧١٣٥٣	<u>تجارة الجملة والتجزئة وإصلاح المركبات ذات المحركات والدراجات النارية</u>	ز
١٢٠٠٦٣٩	٣٩٦٤١٨	٥٦٦٩	٧٢٧٣	٧٩١٢٧٩	تجارة الجملة والتجزئة وإصلاح المركبات ذات المحركات والدراجات النارية	٤٥
١٨٦١٢٦٧	١٣٤٨٣٩	٢٧٨٤	٣٤٥٥٧	١٦٨٩٠٨٧	تجارة الجملة عدا المركبات ذات المحركات والدراجات النارية	٤٦
٥٦٤٧٩٣	٢٦٧٢٠	٠	٤٧٠٨٦	٤٩٠٩٨٧	تجارة التجزئة عدا تجارة المركبات والدراجات النارية	٤٧
١٦٣٤٠٥٣٦	١٠٨٥٧٣	٤٠٤	٢٩٣٩٥	١٦٢٠٢١٦٤	<u>النقل والتخزين</u>	ح
١٥٥٥١٦١٩	٧٧١٨٤	٠	١٢٧٣٨	١٥٤٦١٦٩٧	النقل البرى ، والنقل عبر خطوط الأنابيب	٤٩
٢٢١٧٣٦	٥٧٩٦	٠	٥٧٥	٢١٥٣٦٥	النقل عبر الماء	٥٠
٧٠١٥٧	١٢٣٣٤	٠	١٠٧	٥٧٧١٦	النقل الجوى	٥١
٤٩٧٠٢٤	١٣٢٥٩	٤٠٤	١٥٩٧٥	٤٦٧٣٨٦	أنشطة التخزين والدعم للنقل	٥٢
٤١٢٤٩٨٩٩	٦٢٥٠٩	٤٠٥٠	١٢١٣	٢٤٧٨١٠٤	<u>أنشطة خدمات الغذاء والإقامة</u>	ط
١٣٢٦٦١٢	١٥٧٣٦	٠	١١٨٨	١٣٠٩٦٨٨	أنشطة خدمات الإقامة	٥٥
١٢١٩٢٦٤	٤٦٧٧٣	٤٠٥٠	٢٥	١١٦٨٤١٦	أنشطة خدمات الغذاء والمشروبات	٥٦
٣٧٨٦٧٩٤٣	٩٤٥٦٦٢	٣٩٦٣٢	٢١٣٢٤٣	٣٦٧٥٩٧٨٤	<u>المعلومات والاتصالات</u>	ى
٨٣٦٠٨٠	٧١٨٣١	٣٩٦٣٢	٢٠٣٦٢٤	٥٢٠٩٩٣	أنشطة النشر	٥٨
٢٩٥٧٣٨	٤٣٥٠	٠	٩٦١٩	٢٨١٧٦٩	أنشطة نشر وإنتاج برامج التلفزيون والفيديو والأفلام السينمائية والتسجيلات	٥٩
٣٦٦٩٤٥٩٨	٨٥٧٥٧٨	٠	٠	٣٥٨٣٠٢٠	الاتصالات	٦١
٤١٥٢٧	٢٠٣٩	٠	٠	٣٩٤٨٨	أنشطة برمجيات واستشارات الحاسب	٦٢
٩٠٣٧٨	٩٨٦٤	٠	٠	٨٠٥١٤	أنشطة خدمات المعلومات	٦٣

تابع جدول ٧- تفصيلات المخصصات طبقاً لأقسام النشاط الاقتصادي لشركات القطاع الخاص المنظم لعام ٢٠١٦ (القيمة بالالف جنيه)

الجملة	مخصصات اخرى	مخصص الديون المشكوك فيها	مخصص الضرائب المتنازع عليها	مخصص الاهلاك	اقسام النشاط الاقتصادي	دليل النشاط الاقتصادي
٣٢٨٨٦٥٣	١٨٥٩٢٢	.	٢٤٦١٢	١٢٢٢٧٤٣	<u>الوساطة المالية والتأمين</u>	ك
١٢٣٦٥٧١	٣٩٧٤٠	.	٢٤٦١٢	١١٧٢٢١٩	الوساطة المالية عدا التأمين وتوفير الإعتمادات لمعاشات التقاعد	٦٤
١٩٦٧٠٦	١٤٦١٨٢	.	.	٥٠٥٢٤	الأنشطة المساعدة للوساطة المالية	٦٦
٩٢٧٦٨٨	٢٣٢٥٧٧	.	٢٩٢٩	٦٩٢١٨٢	<u>أنشطة العقارات والتأجير</u>	ل
٩٢٧٦٨٨	٢٣٢٥٧٧	.	٢٩٢٩	٦٩٢١٨٢	أنشطة العقارات والتأجير	٦٨
٢٢٢٠١٢	١٥٦٧	.	١٦٦٣٨	٢٠٣٨٠٧	<u>الأنشطة العلمية والتقنية المتخصصة</u>	م
٣٥٦٠	١١١٠	.	.	٢٤٥٠	الأنشطة القانونية والمحاسبية	٦٩
١١٥٤٥٥	١٦	.	١٥٤٦٨	٩٩٩٧١	الأنشطة المعمارية والهندسية والاختبارات التقنية والتحليل	٧١
٨٢٣٠	.	.	.	٨٢٣٠	البحث العلمي والتطوير	٧٢
٩٤٧٦٧	٤٤١	.	١١٧٠	٩٣١٥٦	الاعلان وبحوث السوق	٧٣
٥١٦٨٧٧	٤٥٣٦٩	٥٥٧٦٠	١٣٥٠	٤٠٧٤٦٩	<u>الأنشطة الادارية وخدمات الدعم</u>	ن
٢٧٦٨	١٠٦	.	.	٢٦٦٢	أنشطة التوظيف	٧٨
٤٤٤٠٢١	٣٨١٠٧	٥٥٧٦٠	١٣٥٠	٣٤٨٨٠٤	أنشطة خدمات وكالة السفر ومنظمى الرحلات السياحية والحجز	٧٩
٦٣١٥٩	٧١٥٦	.	.	٥٦٠٠٣	أنشطة خدمات المباني	٨١
٦٩٢٩	٣٥٥١	.	.	٣٣٧٨	<u>الإدارة العامة والدفاع و الضمان الاجتماعي الاجباري</u>	س
٦٩٢٩	٣٥٥١	.	.	٣٣٧٨	الإدارة العامة والدفاع و الضمان الاجتماعي الاجباري	٨٤
١٨٩٣٠٧	١٧٨٤٥	.	.	١٧١٤٦٢	<u>التعليم</u>	ع
١٨٩٣٠٧	١٧٨٤٥	.	.	١٧١٤٦٢	التعليم	٨٥
٤٥٢٣٢٥	١١٣١٨	٣٨٥٨	٦٦٤٤	٤٣٠٥٠٥	<u>الصحة والعمل الإجتماعي</u>	ف
٤٥٢٣٢٥	١١٣١٨	٣٨٥٨	٦٦٤٤	٤٣٠٥٠٥	الأنشطة المتصلة بصحة الانسان	٨٦
٤٦١٨٦٩	١٠٣٥٤٣	.	٢٣٧٤٨	٣٣٤٥٧٨	<u>أنشطة الفنون والابداع والتسلية</u>	ص
٩٦٨٤٣	١٢٣٩٨	.	٢٠٥٤١	٦٣٩٠٤	أنشطة المقامرة والمراهنة	٩٢
٣٦٥٠٢٦	٩١١٤٥	.	٣٢٠٧	٢٧٠٦٧٤	أنشطة الرياضة والترفيه والتسلية	٩٣

جدول ٨- اهلاك العام ومجمع الاهلاك لبنود الاصول الثابته طبقا لاقسام النشاط الاقتصادي لشركات القطاع الخاص المنظم لعام ٢٠١٦

(القيمة بالالف جنيه)

مباني وانشاءات ومرافق وطرق	آلات ومعدات		وسائل نقل وانتقال		عدد وادوات		اقسام النشاط الاقتصادي	لبنيل النشاط الاقتصادي
	مجمع الاهلاك	الاهلاك العام	مجمع الاهلاك	الاهلاك العام	مجمع الاهلاك	الاهلاك العام		
٦٠٧٩٨٩٣٦	٢٤٨٨٩٤٧	٦٣١٤٥٥٢١	٤٩١١٢٣٠	٥٣١٢٦٧١	٦٨٦٠٧٩	٤٩١١٧٢٨	٤٥٠٧٨٣	الاجمالي العام
٧٥٦١٩١	٥٩٩٣٥	٦٣٧٨٤٦	٤٦٢١٤	٨٦٣٨٤	٥٢٤٨	٣٧٤٦٤	٤٩٠٨	أ الزراعة والصيد واستغلال الغابات وقطع أشجار الأخشاب
٧٥٦١٩١	٥٩٩٣٥	٦٣٧٨٤٦	٤٦٢١٤	٨٦٣٨٤	٥٢٤٨	٣٧٤٦٤	٤٩٠٨	٠١ الزراعة والصيد وأنشطة الخدمات ذات الصلة بها
٦١٦٥٥٧	٣٩١١٦	٢٧٧٨٢٣٧٢	١٨٧١٥٢١	٥٩٧٤٤٧	٤٢٤٨٦	٢٨٥٩٧٩٨	١٧٢٩٠٣	ب التعدين واستغلال المحاجر
٦٠٩٣٢١	٣٨٦٩٢	٢٧٦٩٥٩٢٢	١٨٦٠٢١٨	٥٦٨٦٢٣	٣٨٠٢٩	٢٨٥٨٨٢٢	١٧٢٧٧١	٠٦ استخراج النفط والغاز الطبيعي
٧٢٣٦	٤٢٤	٨٦٤٥٠	١١٣٠٣	٢٨٨٢٤	٤٤٥٧	٩٧٦	١٣٢	٠٨ التعدين واستغلال المحاجر
٦٦٩٧٧١٥	٥٧٨٥٢٩	٣٠٠٥٥١٨	٢٢٢٠٠٨٤	٢١٩٠٦٤٦	٢٢٠٦٥٩	١٢٠٢٥١٥	١٥٤١٨٤	ج الصناعات التحويلية
٤٤٠٠٨٧	٤٤٣٦٧	٢٠٦٠٠٠٩	٢٥٢٧٧٩	٤٨٩٤٥٤	٤٩٩٠٣	٦٧٧١٥	٧٦٣٥	١٠ صناعة المنتجات الغذائية
٢٣٤١١٨	٤٤٧١١	٦٤٦٥١٥	٨٤٣٩٦	٢١٣٥٩٤	٣٣٣٧٣	٢٩١١٨٧	٧٤٨٤٥	١١ صناعة المشروبات
٢٦٢٢٢٦	٢٤٤٥٤	١٠٨٦٠١٠	٧٤٨٩٧	٧٠٦٢٤	٣٠٧٢	٤٢٢٣٦	٢٨٧٠	١٣ صناعة المنسوجات
١٦١٧٦٧	١٩٩٠٦	٥١٢٣٥٧	٢٤٧٥٢	٢٤٢٣٠	١٠٨٨	٦٨٢٢	٣٩٨	١٤ صناعة الملابس الجاهزة
١٣٨٧٩	٢٠٤٦	٦٧٢٨٤	٥٨٦٤	١٧٦٠	٨٨	٣٢٣٣٧	٣١١٨	١٥ صناعة الجلد ومنتجاته
٢٢١٣٩	٢١٠٩	٥٧٨٥٢	٨٩٧٨	٨٥٨١	١٤٨٧	١٠٤٩	٢٦٦	١٦ صناعة الخشب والمنتجات الخشبية والفلين عدا الأثاث وصناعة القش ومواد الضفر
٦٥٧١٥	٦٤٤٣	٥٦٩٣٧٣	٣٧٧٩٣	٣٧٤٩٤	٦٣٦٧	١٨٨٦٤	٤٣٤٢	١٧ صناعة الورق ومنتجاته
٦١٩٧٢	٥٢٢٦	٥٣٨٠٥٣	٣٧٥٣٣	٢١٩٩٠	٣٢٧٣	٢٢٠٧٤	٢٤٣٣	١٨ الطباعة وإستساح وسائط الإعلام المسجلة
١٧٩٧٣٦	١٦٠٥٨	٣٥٧٧٦٣	٣٧١٠٩	٤٩٤٨٠	٨٦٩٩	٧٨	٢٢	١٩ صناعة فحم الكوك و المنتجات النفطية
٤٥٩٣٨٧	٢٧١٦٩	٢٧٩٩٢٩٩	١٧٥٥١٧	١٤٦٨٧٦	١٠٨٦٣	٦٩٢٧٩	٨٠٩٩	٢٠ صناعة المواد و المنتجات الكيماوية
٢٠٨١٣٠	٢٥١٣٣	٥٢٠٤١٠	٦٠٠٤٦	٥٧١٢٣	١٥٠٩٥	٣٤٥٥٦	٦١٣٩	٢١ صناعة المستحضرات الصيدلانية والكيماوية والدوائية
٩٢٤٦٥	١٠٠٧٠	٦١٨٥٦٠	٥٧٠٢٥	٣٤٩٢٥	٣٧٦٣	١٠٩٣٣٤	١٠٧٠٧	٢٢ صناعة منتجات المطاط واللدائن
٣٢٥٣٦٢٩	٢٢٤٣٢٣	١٤٦٩٤٦٠	٩٦٠٤٩٨	٥٦٩٠٧٥	٣٥٠٤١	١٢٣٤٦٠	١٣٨٥٢	٢٣ صناعة منتجات المعادن اللافلزية الأخرى
٣٢٨٧٨٨	٣٨٢٩٧	٣١٢٨٨٦٤	٢٤٥٧٩٨	٢٤٥٧٩٨	٧٩٤٧	٨٦٣١٨	٢٤٦٣	٢٤ صناعة الفلزات القاعدية
٨١٧٣١	٦٥٨١	٣٢٨٠٣٥	٢٦٥٧٨	٣١١٣٩	٢٩٢٤	٣٨٢٥٥	٢٧٧٢	٢٥ صناعة منتجات المعادن المشكلة عدا الماكينات والمعدات
١٥٠٧٤٥	٣٢٤٧	٩٥٩٦٥	١٤٢٧٤	١٢٩٩٥١	٥٢٨	١٣٢٤٥	٣٢١	٢٦ صناعة الحاسبات و المنتجات الإلكترونية والبصرية وصناعة الأجهزة الطبية
٢٤١٣٧٠	٢٣٦٥٤	٩٧٢٩٥٢	٥٩٢٠٣	١٢٢٥٣٠	٩٦٥٥	١٢٣٣٥٠	٤٧٨٤	٢٧ صناعة الأجهزة الكهربائية
٢٢٨٦٧	٦٥٠	١٣٩٨٤٨	٢٥٥٠	٩٥٨٢	١٦٠١١	٣٢٧٠	٣٨٦	٢٨ صناعة الآلات والمعدات الغير مصنفة فى موضع آخر
٣٨٠٣٢١	٥١٠٥٠	٧١٧٢٩٣	٤٩٩٤٩	١٠٨٣١٨	١٠٣٦٦	١١٦١٠٨	٨٥٢٥	٢٩ صناعة المركبات ذات المحركات

تابع جدول ٨- اهلاك العام ومجمع الاهلاك لبنود الاصول الثابته طبقا لاقسام النشاط الاقتصادي لشركات القطاع الخاص المنظم لعام ٢٠١٦

(القيمة بالالف جنيهه)

دليل النشاط الاقتصادي	اقسام النشاط الاقتصادي							
	مباني وانشاءات ومرافق وطرق		آلات ومعدات		وسائل نقل وانتقال		عدد وادوات	
	مجمع الاهلاك	الاهلاك العام	مجمع الاهلاك	الاهلاك العام	مجمع الاهلاك	الاهلاك العام	مجمع الاهلاك	الاهلاك العام
٣١ صناعة الأثاث والمنتجات الخشبية الغير مصنفة فى موضع آخر	٣١٥٥٤	٢٣٣٨	٨٧٦٢٢	٤٣١٢	١٦٣٢٧	١٠٤٠	٢٧٧٤	١٢٤
٣٢ صناعات تحويلية أخرى	٤٢٩٣	٦٦٦	٦٣٤٥	١٨٢	٧٦١	٧	٥٦	٠
٣٣ إصلاح المعدات والأجهزة	٧٩٦	٣١	٤٩٤	٥١	٨٤٠	٦٩	١٤٨	٨٣
هـ الإمداد المائى وشبكات الصرف الصحى وإدارة ومعالجة النفايات	٥٤٧٨	٩٣١	٣٥٧١	٥١١	٤٠٧٥	٢١٨	١٣٠٧	٥٧
٣٧ شبكات الصرف الصحى	٥٤٧٨	٩٣١	٣٥٧١	٥١١	٤٠٧٥	٢١٨	١٣٠٧	٥٧
و الإشاءات (التشييد و البناء)	٣٨٢١٩٤	٤٤٤٣٧	١٦٠٤٥٣٦	٢٣٧٤٤٣	٥٦٩٢١٠	٧٦٨٣٤	٤٢١٦٣٧	٦٦٦٥٠
٤١ تشييد المبانيات	٢٨٠٩٨٢	٣٤٤٢٢	١٠٤٩٩٣٤	٢٠٤٧٥٩	٤٧٦٧٦٧	٧٢٦٢٥	٣٦٣٧٣١	٦٣٢٧٩
٤٢ الهندسة المدنية	٨٥٦١٤	٩٣٠٠	٣٣٣٠٧٣	٢١٢٩٠	٨٢١٨٨	٣٠٩٦	٢٩٢٣٨	٢٦٦٨
٤٣ أنشطة التشييد المتخصصة	١٥٥٩٨	٧١٥	٢٢١٥٢٩	١١٣٩٤	١٠٢٥٥	١١١٣	٢٨٦٦٨	٧٠٣
ز تجارة الجملة والتجزئة وإصلاح المركبات ذات المحركات والدراجات النارية	٨٢٥٤٥٩	١١٥٠٠٠	٥١٤٥٩٨	٦٩١٣٧	٤٩١٧٤١	٦٨١٩٢	٩٢٩٨١	١٠٤٤٥
٤٥ تجارة الجملة والتجزئة وإصلاح المركبات ذات المحركات والدراجات النارية	٢٥٩٢٤٦	٢٩٧٤١	٦١٩٢٦	٩٢٢٢	١٣٢٤٢٥	١٧٤٦٦	٤٣٦٨٩	٣٠٨٤
٤٦ تجارة الجملة عدا المركبات ذات المحركات والدراجات النارية	٣٩٢٤٧٩	٦١٢٣٤	٣٢٨١٢٣	٤٠٢٣٧	٣١٦١٤٧	٤٤٥١٨	٣٢١٧٦	٥٠٨٨
٤٧ تجارة التجزئة عدا تجارة المركبات والدراجات النارية	١٧٣٧٣٤	٢٤٠٢٥	١٢٤٥٤٩	١٩٦٧٨	٤٣١٦٩	٦٢٠٨	١٧١١٦	٢٢٧٣
ح النقل والتخزين	١٤٨١٠٤٦٢	٣٥٧٦٢٥	٥٨٧٧٥٥	٤١٨٢٦	٤٧٢١٨٩	٦٦١٤٨	٥٩١٧	٤٨٣
٤٩ النقل البرى ، والنقل عبر خطوط الأنابيب	١٤٥٧٩٧٠٥	٣٤٣٧٦٨	٣٥٦٤٧٧	١١٧٩٢	٣٠٤٥٦١	٥٢٠٩٧	١٦٩٦	١٦١
٥٠ النقل عبر الماء	١٣٢٨٠٧	٤٠٢٩	١٩٠٣٦	١١٨٥	٣٦٢٥٨	٥٣٥٩	٢٩٩	٥٦
٥١ النقل الجوى	٢٤٨٤	٧٢	١٣٩٤٨	١٧٩	٢٧٤١٢	٣١٩٦	٠	٠
٥٢ أنشطة التخزين والدعم للنقل	٩٥٤٦٦	٩٧٥٦	١٩٨٢٩٤	٢٨٦٧٠	١٠٣٩٥٨	٥٤٩٦	٣٩٢٢	٢٦٦
ط أنشطة خدمات الغذاء والإقامة	٩٩١٩٢٧	١٠٠٤٧٨	٨١٩٩٦٨	١٥٤٤٦١	٦٦١٤٩	٦٨٣١	٣٦٠١٤	٤٣٥٢
٥٥ أنشطة خدمات الإقامة	٥٥٨٠١٣	٥٥١٣٩	٢٩٢٤٢٩	٢٠٩١٧	٢٣١٠٢	١٢٧٨	٣٠٢٥٧	٣٤٥٧
٥٦ أنشطة خدمات الغذاء والمشروبات	٤٣٣٩١٤	٤٥٣٣٩	٥٢٧٥٣٩	١٣٣٥٤٤	٤٣٠٤٧	٥٥٥٣	٥٧٥٧	٨٩٥
ى المعلومات والاتصالات	٣٤٧١١٠٨٩	٩٧٩٤٩٩	٢٩٥٩٧٧	١٩٢١٧	١٦٢١٨٦	٦٦٧٧	١٨٠١١٤	٣١٦٠٩
٥٨ أنشطة النشر	١٢٨٢٤١	٦٧٦٧	٢١٣٢٩١	١١٢٧٧	٤١١٩٩	٢٠٠٥	٣٦٨١	١٨٤
٥٩ أنشطة نشر وإنتاج برامج التلفزيون والفيديو والأفلام السينمائية والتسجيلات	٢٦١٩٥	١٩١٨	٨٢٤٨٢	٧٩٣٤	١٠٠٥	١٣٥	٤	٠
٦١ الاتصالات	٣٤٥٤٩٢٨٠	٩٦٩٠٦٢	٢٠٤	٦	١١٢٦٨٢	٣٥٣٤	١٧٥٤٢٧	٣١٣٧٨
٦٢ أنشطة برمجيات وإستشارات الحاسب	٢٣	٢٣	٠	٠	٤٧٣٥	٣٤٨	١٠٠٢	٤٧
٦٣ أنشطة خدمات المعلومات	٧٣٥٠	١٦٩٩	٠	٠	٢٥٦٥	٦٥٥	٠	٠

تابع جدول ٨- اهلاك العام ومجمع الاهلاك لبندود الاصول الثابته طبقا لاقسام النشاط الاقتصادي لشركات القطاع الخاص المنظم لعام ٢٠١٦

(القيمة بالالف جنيه)

عدد وادوات		وسائل نقل وانتقال		آلات ومعدات		مباني وانشاءات ومرافق وطرق		اقسام النشاط الاقتصادي	دليل النشاط الاقتصادي
الاهلاك العام	مجمع الاهلاك	الاهلاك العام	مجمع الاهلاك	الاهلاك العام	مجمع الاهلاك	الاهلاك العام	مجمع الاهلاك		
١٠٢	٦٩٩	١٦٦١٤٨	٤٣٣٩٣٥	١٨٨٨٧٧	٤١١٥٩٨	١٠١٥٢٥	٢٥٤٣٥٦	<u>الوساطة المالية والتأمين</u>	ك
٩٤	٣٦٣	١٦٥٩٢٥	٤٢٨٩٨٥	١٨٨٨٠٨	٤١١١١٧	١٠٠٠٩٢	٢٤٦٤٣٢	الوساطة المالية عدا التأمين وتوفير الإعتمادات لمعاشات التقاعد	٦٤
٨	٣٣٦	٢٢٣	٤٩٥٠	٦٩	٤٨١	١٤٣٣	٧٩٢٤	الانشطة المساعدة للوساطة المالية	٦٦
١٣٧١	٣٠٩٠٢	٤٨٧١	٥٩٥٠٣	٣٩٣٩	٥٦٢٦٥	٢٩٤٧٤	٣٠٣٠٦٣	<u>أنشطة العقارات والتأجير</u>	ل
١٣٧١	٣٠٩٠٢	٤٨٧١	٥٩٥٠٣	٣٩٣٩	٥٦٢٦٥	٢٩٤٧٤	٣٠٣٠٦٣	أنشطة العقارات والتأجير	٦٨
٦٧٩	٢١٦٤٧	٨٨٣	١٠٥١٥	١٦٤٦	٢٧٦٨٧	٢٠٦٦	١٠٥٥٠	<u>الانشطة العلمية والتقنية المتخصصة</u>	م
.	١٩	٢٢٢	الانشطة القانونية والمحاسبية	٦٩
٨٣	١٩١٨٧	٤٣٩	٦٠٣٠	١٠٢٣	١٠٠٣٢	٥٨٧	٤٧٧٠	الانشطة المعمارية والهندسية والاختبارات التقنية والتحليل	٧١
٥٨٩	٢٣١٣		٧٧٤	٩٣	١١٣٩	٦٠٨	٢٠٥٣	البحث العلمي والتطوير	٧٢
٧	١٤٧	٤٤٤	٣٧١١	٥٣٠	١٦٥١٦	٨٥٢	٣٥٠٥	الاعلان وبحوث السوق	٧٣
١٠٢٥	٤٩١٤	١٣٣٩٩	١١١١٥٢	٤٦١١	٥٤٧١٢	٧٠١٧	٩١٨١٢	<u>الانشطة الادارية وخدمات الدعم</u>	ن
.	٢	٨٤	٤٣٠	٣١	٤٠٤	٣	٣٤	أنشطة التوظيف	٧٨
٩٩٢	٤٨٤٧	١١٨٣٤	٨٠٩٠٩	٢٦٣١	٣٥٨٩٦	٦٧٣٤	٨٨٣٥٨	أنشطة خدمات وكالة السفر ومنظمي الرحلات السياحية والحجز	٧٩
٣٣	٦٥	١٤٨١	٢٩٨١٣	١٩٤٩	١٨٤١٢	٢٨٠	٣٤٢٠	أنشطة خدمات المباني	٨١
.	.	٤٥	٩٢١	.	.	٣٤٧	١٥٣١	<u>الإدارة العامة والدفاع والضمان الاجتماعي الاجباري</u>	س
.	.	٤٥	٩٢١	.	.	٨	٣٤٧	الإدارة العامة والدفاع والضمان الاجتماعي الاجباري	٨٤
١٢٠٥	٧٨٧٣	٥٧٠٠	٤٤٩٣٨	٢٣٦	٨٦٠	٩٠٥٥	٦٥٢٥٠	<u>التعليم</u>	ع
١٢٠٥	٧٨٧٣	٥٧٠٠	٤٤٩٣٨	٢٣٦	٨٦٠	٩٠٥٥	٦٥٢٥٠	التعليم	٨٥
٥٥٨	٥٨٦٠	٧٣١	٦٣٧٢	٤٦٨٢٥	٢٨٦٨٦٢	٩٥٦٧	٥٢٨٠٤	<u>الصحة والعمل الاجتماعي</u>	ف
٥٥٨	٥٨٦٠	٧٣١	٦٣٧٢	٤٦٨٢٥	٢٨٦٨٦٢	٩٥٦٧	٥٢٨٠٤	الانشطة المتصلة بصحة الانسان	٨٦
٢٥٢	٢٠٨٦	١٠٠٩	٥٣٠٨	٤٦٨٢	٥٥٣٨٨	٥٤٣٧٦	٢٢٢٤٩٨	<u>أنشطة الفنون والابداع والتسليه</u>	ص
.	.	.	١١٢٨	١١٩٢	٢٩١٦٩	٥٥	٢٢٣٥٢	أنشطة المقامرة والمراهنة	٩٢
٢٥٢	٢٠٨٦	١٠٠٩	٤١٧٠	٣٤٩٠	٢٦٢١٩	٥٤٣٢١	٢٠٠١٤٦	أنشطة الرياضة والترفيه والتسليه	٩٣

تابع جدول ٨- اهلاك العام ومجمع الاهلاك لبندود الاصول الثابته طبقا لاقسام النشاط الاقتصادي لشركات القطاع الخاص المنظم لعام ٢٠١٦

(القيمة بالالف جنيه)

نيل النشاط الاقتصادي	اقسام النشاط الاقتصادي									
	اثاث ومعدات مكاتب		برامج و أجهزة حاسب آلى		الثروة الحيوانية والمائية		نفقات ايرادية موجلة		الجملة	
	مجمع الاهلاك	الاهلاك العام	مجمع الاهلاك	الاهلاك العام	مجمع الاهلاك	الاهلاك العام	مجمع الاهلاك	الاهلاك العام	مجمع الاهلاك	الاهلاك العام
	٤٧٥٣٦٥٤	٥٢٧١٣٢	١٠٥٩٣٠١	١٣٠٣٧٧	١١٨٣٩٥	٤٠١٥٠	٦٥٠٨٩٦٤٩	٢٠٨٠١٤٥	٢٠٥١٥٤٩٩١	١١٣٠٥٠٨٤
	١٣٠٣٧٧	١٣٠٣٧٧	١٣٠٣٧٧	١٣٠٣٧٧	١٣٠٣٧٧	١٣٠٣٧٧	١٣٠٣٧٧	١٣٠٣٧٧	١٣٠٣٧٧	١٣٠٣٧٧
أ	٧٣٧١٠	٣٤٠٣	٦٣٥٥	٥٣٠	١١٦٥٦٢	٢٦٥١٠	٤٩٨	٧٩	١٧١٥٠١٠	١٤٦٨٢٧
٠١	٧٣٧١٠	٣٤٠٣	٦٣٥٥	٥٣٠	١١٦٥٦٢	٢٦٥١٠	٤٩٨	٧٩	١٧١٥٠١٠	١٤٦٨٢٧
ب	٢٥٢٤٤٢	٣٢٣٥٢	٦١٢٣٦	٧١٨٤	٢٠١٧٤١١	٩٤٧٣٢٦٧٢
٠٦	٢٤٤٩٦٨	٣١١٩٣	٦٠٩٣١	٧٠١٩	٢٠١٧٤١١	٩٤٥٩٧٣٦١
٠٨	٧٤٧٤	١١٥٩	٣٠٥	١٦٥	.	.	٤٠٤٦	.	١٣٥٣١١	١٧٦٤٠
ج	١٥٣٨٦٣٢	١٤٢٢١٤	٤٨٤٢٨٢	٥٤١٦٣	٧٥٦	٦٨٧	١٣٤٨٥٥٢	٩٨٦٣	٤٣٤٦٨٦١٦	٣٣٨٠٣٨٣
١٠	١١١٨٤٦	١٦٥٨٩	٢٦٣٥٦	٣٧٢٥	.	.	١٩٥٨	٤٤١	٣١٩٧٤٢٥	٣٧٥٤٣٩
١١	٨٠٠٥٤	١٥٣٧٩	٨٣٥٢٢	٥٥٣٦	.	.	١١٠٨٤٠٢	.	٢٦٥٧٣٩٢	٢٥٨٢٤٠
١٣	٥٠٥٦٦	٣٣٢٣	١٩٧٨٩	١٥٣٩	.	.	١٤١٣	٣١	١٥٣٢٨٦٤	١١٠١٨٦
١٤	١٠٠٣٨٥	٤٨٢٧	٢٠٥٤٩	١٧٥٠	.	.	١٥٩٨٦	٤٧١	٨٤٢٠٩٦	٥٣١٩٢
١٥	١٨٧٢	١٨١	١٣٣	٣٣	.	.	١	١	١١٧٢٦٦	١١٣٣١
١٦	٩٩٠٦	١٤٥٦	١٥	٥	.	.	٥٥٨٠	.	١٠٥١٢٢	١٤٣٠١
١٧	٢١٩٠٤	١٨٦٢	٤١١٦	٢٢٨	.	.	٢٧٤٨	٦٣٨	٧٢٠٢١٤	٥٧٦٧٣
١٨	١٩٨٠٠	٣١٠٠	٢٩٦٥	٢٣١	.	.	٩٢٧	١	٦٦٧٧٨١	٥١٧٩٧
١٩	١١٩٥٢	٣٢٥٩	٤٢٥٤٣	٥٦٨١	٦٤١٥٥٢	٧٠٨٢٨
٢٠	٩٨٧١١	٩٦١٧	٢٥٧٩٥	٣٦٨٧	٧٥٦	٦٨٧	٣٣٥٦	٤٣	٣٦٠٣٤٥٩	٢٣٥٦٨٢
٢١	٧٢٦١٠	٦٥٧٣	٥٢٥٢٦	٧٢٠٥	٩٤٥٣٥٥	١٢٠١٩١
٢٢	١٩٠٢٦	١٦٣٠	٩٦٦٨	١٠١٨	.	.	١٣٩١٧	٢٢٧	٨٩٧٨٩٥	٨٤٤٤٠
٢٣	٣٧٦٦٣٨	٢٧١٤٧	٢٢١٤٣	٢٨٢٠	.	.	١٤١٨٢٤	١٧	١٩١٨١٣٧٤	١٢٦٣٦٩٨
٢٤	٧٣٠٠١	٦٠٧١	١٥٥٢	٤٦٩	٣٦٦٤٥١٥	٣٠١٠٤٥
٢٥	٦٨٨٣٧	٥٣٧٤	٤٨٤٩	١٢٢٩	.	.	٣٩٨٨	١٠٠	٥٥٦٨٣٤	٤٥٥٥٨
٢٦	١٣٨٥٢٣	٨٥٨٨	٢٧٤١	٥٠٩	.	.	٢٨٢	٤٨	٥٣١٤٥٢	٢٧٥١٥
٢٧	١١٥٥٩٦	١٤١٦٩	٨٠٥٠٢	١٠١٤٨	.	.	٩٧١١	٤٩٣٦	١٦٦٦٠١١	١٢٦٥٤٩
٢٨	١٤٧٤٧	١٢٦٣	٩٧٩	٩٢٣	.	.	١٨٧٧	١٠٢	١٩٣١٧٠	٢١٨٨٥
٢٩	١٤٠١٦٩	١١٢٢٧	٧٤٣٨١	٧٠٩٥	.	.	٢٧٧٨٥	١٢٧٩	١٥٦٤٣٧٥	١٣٩٤٩١

تابع جدول ٨- اهلاك العام ومجمع الاهلاك لبنود الاصول الثابته طبقا لاقسام النشاط الاقتصادي لشركات القطاع الخاص المنظم لعام ٢٠١٦ (القيمة بالالف جنيهه)

الاهلاك العام	مجمع الاهلاك	نققات ايرادية موجلة		الثروة الحيوانية والمائية		برامج و أجهزة حاسب آلى		اثاث ومعدات مكاتب		اقسام النشاط الاقتصادي	تدليل النشاط الاقتصادي
		الاهلاك العام	مجمع الاهلاك	الاهلاك العام	مجمع الاهلاك	الاهلاك العام	مجمع الاهلاك	الاهلاك العام	مجمع الاهلاك		
٩٨٥٧	١٦١٤٧٩	١٥٢٧	٨٧٩٧	.	.	١٥٧	٤١١٨	٣٥٩	١٠٢٧٧	صناعة الأثاث والمنتجات الخشبية الغير مصنفة فى موضع آخر	٣١
١١٣٤	١٤٦٣٣	١١٤	١٩٦٥	١٦٥	١٢١٣	صناعات تحويلية أخرى	٣٢
٣٥١	٦٣٥٢	١	.	.	.	٦١	٣٠٧٥	٥٥	٩٩٩	إصلاح المعدات والأجهزة	٣٣
٣١٣٧	٣٠٦٩٠	٣٦٧	٣٦٦٧	.	.	٣٤٨	٢٠٢٩	٧٠٥	١٠٥٦٣	<u>الامداد المائى وشبكات الصرف الصحى وإدارة ومعالجة النفايات</u>	٣٤
٣١٣٧	٣٠٦٩٠	٣٦٧	٣٦٦٧	.	.	٣٤٨	٢٠٢٩	٧٠٥	١٠٥٦٣	شبكات الصرف الصحى	٣٧
٤٧٩٢٣٠	٣٣٣٠٤٧٤	١٩٨٥	١١٧٥٩	.	.	١٢٣٥٢	٧٠٣٢٢	٣٩٥٢٩	٢٧٠٨١٦	<u>الإتشاءات (التشييد و البناء)</u>	٣٨
٤١٨٦٦٧	٢٤٥٢٤٩٠	١٩٧٩	١١٦٤٦	.	.	٨٦٩٩	٥٨٤١٠	٣٢٩٠٤	٢١١٠٢٠	تشبيد البيانات	٤١
٤٦١٧٦	٥٨٣٠٣٥	٦	٨٥	.	.	٣٦٤٢	١١٧٥٨	٦١٧٤	٤١٠٧٩	الهندسة المدنية	٤٢
١٤٣٨٧	٢٩٤٩٤٩	.	٢٨	.	.	١١	١٥٤	٤٥١	١٨٧١٧	أنشطة التشييد المتخصصة	٤٣
٤١٠٨٥١	٢٩٧١٣٥٣	٢٩٧٥٨	٣٣٢٥٧١	١٢٩٥٣	١٠٧٧	٢٠٥٤٦	١٩٠٠١٣	٨٤٨٢٠	٥٢٢٩١٣	<u>تجارة الجملة والتجزئة وإصلاح المركبات ذات المحركات والدراجات النارية</u>	ز
٩٢٢٤٤	٧٩١٢٧٩	٨١١	١٠١٦٢٣	١٢٩٥٣	١٠٧٧	٦٢٥٧	٧٦٢٣٧	١٢٧١٠	١١٥٠٥٦	تجارة الجملة والتجزئة وإصلاح المركبات ذات المحركات والدراجات النارية	٤٥
٢٣٦٦١٩	١٦٨٩٠٨٧	٢٨١٨٢	٢٢٦٢٨٥	.	.	٦٨٩١	٦٢٦٥٠	٥٠٤٦٩	٣٣١٢٢٧	تجارة الجملة عدا المركبات ذات المحركات والدراجات النارية	٤٦
٨١٩٨٨	٤٩٠٩٨٧	٧٦٥	٤٦٦٣	.	.	٧٣٩٨	٥١١٢٦	٢١٦٤١	٧٦٦٣٠	تجارة التجزئة عدا تجارة المركبات والدراجات النارية	٤٧
٤٩٧٠٧٩	١٦٢٠٢١٦٤	٢٠	١١٨٤٤	.	.	٧٧٥	٥١٨٣	٣٠٢٠٢	٣٠٨٨١٤	<u>النقل والتخزين</u>	ح
٤٢٢١٢٧	١٥٤٦١٦٩٧	٧٠	٦٧٤	١٤٢٣٩	٢١٨٥٨٤	النقل البرى ، والنقل عبر خطوط الأنابيب	٤٩
١٢٠٥٨	٢١٥٣٦٥	.	١١٧٣١	.	.	٦٢٧	٤١٧٩	٨٠٢	١١٠٥٥	النقل عبر الماء	٥٠
٤٨٠٢	٥٧٧١٦	٩	٩٧	١٣٤٦	١٣٧٧٥	النقل الجوى	٥١
٥٨٠٩٢	٤٦٧٣٨٦	٢٠	١١٣	.	.	٦٩	٢٣٣	١٣٨١٥	٦٥٤٠٠	أنشطة التخزين والدعم للنقل	٥٢
٣٤٥١٠٤	٢٤٧٨١٠٤	٢٧٤٨	٤٢٦٢٣	.	.	١٥٤٠٩	٤٧٥٥٧	٦٠٨٢٥	٤٧٣٨٦٦	<u>أنشطة خدمات الغذاء والإقامة</u>	ط
١٢٢٥٥٤	١٣٠٩٦٨٨	١	٢٠٤	.	.	٨٩٢	٥٦٥٩	٤٠٨٧٠	٤٠٠٠٢٤	أنشطة خدمات الإقامة	٥٥
٢٢٢٥٥٠	١١٦٨٤١٦	٢٧٤٧	٤٢٤١٩	.	.	١٤٥١٧	٤١٨٩٨	١٩٩٥٥	٧٣٨٤٢	أنشطة خدمات الغذاء والمشروبات	٥٦
١١٠٥٣٩٦	٣٦٧٥٩٧٨٤	٤٣١١	٧٢١٧٦٠	.	.	٧٩٥٩	٨٩٠٩١	٥٦١٥٤	٥٩٩٥٦٧	<u>المعلومات والاتصالات</u>	ى
٣٠٢٤٣	٥٢٠٩٩٣	٢٤٢١	٤٨١٥٤	.	.	٢٩٩٧	١٥٥٨٦	٤٥٩٢	٧٠٨٤١	أنشطة النشر	٥٨
١٥٤٩٤	٢٨١٧٦٩	١٨٦٣	١٥٧٠٦٣	.	.	٢٢٨	١٥٦٩	٣٤١٦	١٣٤٥١	أنشطة نشر وإنتاج برامج التلفزيون والفيديو والأفلام السينمائية والتسجيلات	٥٩
١٠٤٨٢٠٢	٣٥٨٣٧٠٢٠	.	٥١٥٦٣٩	.	.	٩٦١	٧٤٨٩	٤٣٢٦١	٤٧٦٢٩٩	الاتصالات	٦١
٣٩٦٢	٣٩٤٨٨	٢٧	٩٠٤	.	.	٣٩٥	٥٢١٥	٣١٢٢	٢٧٦٠٩	أنشطة برمجيات واستشارات الحاسب	٦٢
٧٤٩٥	٨٠٥١٤	٣٣٧٨	٥٩٢٣٢	١٧٦٣	١١٣٦٧	أنشطة خدمات المعلومات	٦٣

تابع جدول ٨- اهلاك العام ومجمع الاهلاك لبنود الاصول الثابته طبقا لاقسام النشاط الاقتصادي لشركات القطاع الخاص المنظم لعام ٢٠١٦

(القيمة بالالف جنيه)

الجملة		نفقات ايرادية موجلة		الثروة الحيوانية والمائية		برامج و أجهزة حاسب آلي		اثاث ومعدات مكاتب		اقسام النشاط الاقتصادي	دليل النشاط الاقتصادي
الاهلاك العام	مجمع الاهلاك	الاهلاك العام	مجمع الاهلاك	الاهلاك العام	مجمع الاهلاك	الاهلاك العام	مجمع الاهلاك	الاهلاك العام	مجمع الاهلاك		
٤٧٢٥٨٧	١٢٢٢٧٤٣	٢٠٠٥	٣٤٠٩١	١٣٩٣٠	٨٨٠٦٤	الوساطة المالية والتأمين	٦٤
٤٦٨٠٣١	١١٧٢٢١٩	١٠٢٨	٢٢٣٩٩	١٢٠٨٤	٦٢٩٢٣	الوساطة المالية عدا التأمين وتوفير الإعتمادات لمعايشات التقاعد	٦٤
٤٥٥٦	٥٠٥٢٤	٩٧٧	١١٦٩٢	١٨٤٦	٢٥١٤١	الانشطة المساعدة للوساطة المالية	٦٦
٥٢٩٠٦	٦٩٢١٨٢	٨٩٨	٦٦٧٩	.	.	٩٠١	١٠٧٥٤	١١٤٥٢	٢٢٥٠١٦	أنشطة العقارات والتأجير	ل
٥٢٩٠٦	٦٩٢١٨٢	٨٩٨	٦٦٧٩	.	.	٩٠١	١٠٧٥٤	١١٤٥٢	٢٢٥٠١٦	أنشطة العقارات والتأجير	٦٨
٢٣٥٢٦	٢٠٣٨٠٧	١٠٢٦٦	٣٨١٢٠	.	.	٥٥٣٨	٣٠٧٧٤	١٢٢٠٧	٩٩٣٧٨	الانشطة العلمية والتقنية المتخصصة	م
٢٦٢	٢٤٥٠	٥١٣٣	١٩٠٦٠	.	.	١٣٦	١١٩٩	١٠٧	١٠٢٩	الانشطة القانونية والمحاسبية	٦٩
٩٢٣٢	٩٩٩٧١	٣٠٨٤	١٠٥٣٦	.	.	٢٩١٩	١٤٨٥٥	٤١٨١	٤٥٠٩٧	الانشطة المعمارية والهندسية والاختبارات التقنية والتحليل	٧١
١٧٢٥	٨٢٣٠	١٥٤٢	٥٢٦٨	.	.	٥٢	٣١٦	٣٨٣	١٦٣٥	البحث العلمي والتطوير	٧٢
١٢٣٠٧	٩٣١٥٦	٥٠٧	٣٢٥٦	.	.	٢٤٣١	١٤٤٠٤	٧٥٣٦	٥١٦١٧	الإعلان وبحوث السوق	٧٣
٣٥٧٩٠	٤٠٧٤٦٩	١٠٣٥	٢٠١٢	.	.	٣٥٤	٣٥٥٣	٨٣٤٩	١٣٩٣١٤	الانشطة الإدارية وخدمات الدعم	ن
٣٤٥	٢٦٦٢	١٦	٢٧٨	.	.	٦	١٤٢	٢٠٥	١٣٧٢	أنشطة التوظيف	٧٨
٣١٣٣٨	٣٤٨٨٠٤	١٠١٥	١٧١٩	.	.	٣٤٨	٣٤١١	٧٧٨٤	١٣٣٦٦٤	أنشطة خدمات وكالة السفر ومنظمى الرحلات السياحية والحجز	٧٩
٤١٠٧	٥٦٠٠٣	٤	١٥	٣٦٠	٤٢٧٨	أنشطة خدمات المباني	٨١
٤٤٠	٣٣٧٨	٧	٦١	٤١	٨٥٧	الإدارة العامة والدفاع والضمان الإجتماعي الإجباري	س
٤٤٠	٣٣٧٨	٧	٦١	٤١	٨٥٧	الإدارة العامة والدفاع والضمان الاجتماعي الإجباري	٨٤
٢١٧٦٨	١٧١٤٦٢	١٠٩٥	٥١١٥	.	.	٥٥٥	٦٥٥٧	٣٩٢٢	٤٠٨٦٩	التعليم	ع
٢١٧٦٨	١٧١٤٦٢	١٠٩٥	٥١١٥	.	.	٥٥٥	٦٥٥٧	٣٩٢٢	٤٠٨٦٩	التعليم	٨٥
٧١٦٣١	٤٣٠٥٠٥	٣٠٩	١٦٢٩	.	.	٩٣٢	٥٤٦٦	١٢٧٠٩	٧١٥١٢	الصحة والعمل الإجتماعي	ف
٧١٦٣١	٤٣٠٥٠٥	٣٠٩	١٦٢٩	.	.	٩٣٢	٥٤٦٦	١٢٧٠٩	٧١٥١٢	الانشطة المتصلة بصحة الانسان	٨٦
٧٥٤٥٦	٣٣٤٥٧٨	٨١٩	١١٩٧٧	١٤٣١٨	٣٧٣٢١	أنشطة الفنون والإبداع والتسلية	ص
١٥٧١	٦٣٩٠٤	٢٦٨	٩٥٨٧	٥٦	١٦٥٨	أنشطة المقامرة والمراهنة	٩٢
٧٣٨٨٥	٢٧٠٦٧٤	٥٥١	٢٣٩٠	١٤٢٦٢	٣٥٦٦٣	أنشطة الرياضة والترفيه والتسلية	٩٣

ثانياً
حسابات النتيجة
طبقاً لأقسام النشاط الإقتصادي

جدول ٩- حساب الانتاج والمتاجرة لشركات القطاع الخاص المنظم لعام ٢٠١٦
أ- تكلفة الانتاج

الجانب الدائن			الجانب المدين					اقسام النشاط الاقتصادي	دليل النشاط الاقتصادي
جملة	(١) تكلفة المعدلة الإنتاج	± تغير مخزون انتاج غير تام	تكلفة الانتاج						
			جملة	مصرفات تحويلية جارية	مستلزمات خدمية	مستلزمات سلعية	أجور		
١٩٠.٨٢٩٨٦٦	١٩٠.٤٠٨٠٣٦	٤٢١٨٣٠	١٩٠.٨٢٩٨٦٦	١٣٣٧٩٣٢١	٣٥٦٥٢٩٧٧	١١٧١٥٣٧٨٣	٢٤٦٤٣٧٨٥	الاجمالي العام	
٣.١٢٣٢٣	٣.١٢٣٢٣	.	٣.١٢٣٢٣	١٥٧٧٩٨	٣٩٥٢٦٧	٢١٣١٢٤٥	٣٢٨٠١٣	أ الزراعة والصيد واستغلال الغابات وقطع أشجار الأخشاب	
٣.١٢٣٢٣	٣.١٢٣٢٣	.	٣.١٢٣٢٣	١٥٧٧٩٨	٣٩٥٢٦٧	٢١٣١٢٤٥	٣٢٨٠١٣	٠١ الزراعة والصيد وأنشطة الخدمات ذات الصلة بها	
٢٣١٧٦٥٠٢	٢٣١٦٢٦٩٢	١٣٨١٠	٢٣١٧٦٥٠٢	٤٣٨٠٤٥٨	٤٣٩٣٢٨٠	٧٤٨٥٩٤٣	٦٩١٦٨٢١	ب التعدين واستغلال المحاجر	
٢٢٧٧٢٠٧٨	٢٢٧٥٨٢٦٨	١٣٨١٠	٢٢٧٧٢٠٧٨	٤٣٢٣٢٦٧	٤٣٩١٦٥٧	٧١٦٩١٢٤	٦٨٨٨٠٣٠	٠٦ إستخراج النفط والغاز الطبيعي	
٤٠٤٤٢٤	٤٠٤٤٢٤	.	٤٠٤٤٢٤	٥٧١٩١	١٦٢٢٣	٣١٦٨١٩	٢٨٧٩١	٠٨ التعدين واستغلال المحاجر	
١٠.٩٢٨٩٦١٤	١٠.٨٨٧٦٠٣١	٤١٣٥٨٣	١٠.٩٢٨٩٦١٤	٥٧.٣٣٨٣	١٤٢٢٦٥٨٩	٧٩٢١٧٠٥٩	١٠.١٤٢٥٨٣	ج الصناعات التحويلية	
١٣٥٣٠٢١٢	١٣٥٣٠٢٩٣	-٨١	١٣٥٣٠٢١٢	١١٩٧٢٨١	١٨٣١٨٤٣	٩٣٥٣٩٣٨	١١٤٧١٥٠	١٠ صناعة المنتجات الغذائية	
٥٥٤٨٥١١	٥٤٩٩٤٢٣	٤٩٠٨٨	٥٥٤٨٥١١	٢٣٦٦٢٨	٣٠٠٤٧٧	٤٥٣٥٩١١	٤٧٥٤٩٥	١١ صناعة المشروبات	
٣٤٣٩٥٢٥	٣٤٢٥٤٠٧	١٤١١٨	٣٤٣٩٥٢٥	١٨٣٧٥٢	٤١١٤٨٢	٢٢٣٥١١٠	٦٠٩١٨١	١٣ صناعة المنسوجات	
١٤٥١٩٠٢	١٤٤٦٢٧٤	٥٦٢٨	١٤٥١٩٠٢	٦٧٤٨٦	١١٣٦٧٥	١٠٢٦٥٢٥	٢٤٤٢١٦	١٤ صناعة الملابس الجاهزة	
٢٧٨٥٩١	٢٥٣٧٤٤	٢٤٨٤٧	٢٧٨٥٩١	١١٢٦٢	٦٠٢١	٢٤٢٠١٤	١٩٢٩٤	١٥ صناعة الجلد ومنتجاته	
١٥٤٥٨٧	١٥٤٥٨٧	.	١٥٤٥٨٧	٢٢٨٦٥	٢٠٥٦٨	٧٩٨٧٧	٣١٢٧٧	١٦ صناعة الخشب والمنتجات الخشبية والفلين عدا الأثاث وصناعة القش ومواد الصنفر	
٢٠٤٠٩٥١	٢٠٤٠٦١٩	٣٣٢	٢٠٤٠٩٥١	٤٥٩٣١	٩٩١٩١	١٧٢٨٦٤٨	١٦٧١٨١	١٧ صناعة الورق ومنتجاته	
١٣٣٦٠٩١	١٣٣٥٥٨١	٥١٠	١٣٣٦٠٩١	٥٤١٧٠	٩٣٨٢٧	١٠٨٨٧٧٣	٩٩٣٢١	١٨ الطباعة وإستئصال وسانط الإعلام المسجلة	
١١٩٤١٦٧١	١١٩٤١٦٧١	.	١١٩٤١٦٧١	٨٣٦٥٨٢	٣٩٠٥٦٧٤	٧١٢٠٧١٩	٧٨٦٩٦	١٩ صناعة فحم الكوك و المنتجات النفطية	
١٠٥٦١١١٠	١٠٤٣١٧٢٥	١٢٩٣٨٥	١٠٥٦١١١٠	٤٣٤١٤٨	٤٧١٥٩٣	٨٧٤٤٣١٢	٩١١٠٥٧	٢٠ صناعة المواد و المنتجات الكيماوية	
٣١٦١٩٧٢	٣١٤٩٤٦٥	١٢٥٠٧	٣١٦١٩٧٢	١٨٣٧٧١	١٥٩٥٥٥	٢٥٢٧٣٨٤	٢٩١٢٦٢	٢١ صناعة المستحضرات الصيدلانية والكيماوية والدوائية	
٢٦.٩٩٢٥	٢٦.٩٩٢٥	.	٢٦.٩٩٢٥	٧٢٠٩١	١٣٣٥١٢	٢٢.٣٨٤٩	٢٠٠٤٧٣	٢٢ صناعة منتجات المطاط واللدائن	
١٧٩٢٠٠٥	١٧٨٩٣٣٥	٢٦٧٧٠	١٧٩٢٠٠٥	١٨١٨٤٥٩	٤٠٦٠٤١٢	١٠٨١٣٧٧٤	١٢٢٧٣٦٠	٢٣ صناعة منتجات المعادن اللافلزية الأخرى	
١٥٩٠٣١١٧	١٥٩٠٣١١٧	.	١٥٩٠٣١١٧	٢٣٣٣٢٥	٦٧٤٥٠١	١٢١٥٢٣٧٥	٢٨٤٢٩١٦	٢٤ صناعة الفلزات القاعدية	
١٣٠٣٧٨٣	١٣٠٠٧٠٢	٣٠٨١	١٣٠٣٧٨٣	٤٤٩٠٠	١١٣٥٥٥	١٠٠٢٢٠٢	١٤٣١٢٦	٢٥ صناعة منتجات المعادن المشكلة عدا الماكينات والمعدات	
١٦٠٠١٥١	١٦٠٠٤٤٤	-٥٨٩٣	١٦٠٠١٥١	٢٧٢١٩	١٢٠٠٩٧	١٣٥٣٦٤٦	٩٧١٨٩	٢٦ صناعة الحاسبات والمنتجات الإلكترونية والبصرية وصناعة الأجهزة الطبية	
٦٧٨٩٨٩٩	٦٦٦٢٦١٠	١٢٧٢٨٩	٦٧٨٩٨٩٩	١١٤٢٠٧	٣٧٠٧٢٦	٥٧٨٥٧١٣	٥١٩٢٥٣	٢٧ صناعة الأجهزة الكهربائية	
٣٤٥٠٣٣	٣٤٠٢٥١	٤٧٨٢	٣٤٥٠٣٣	٢٨١٦٥	٣١٣٩٤	٢٣٥٤٠٩	٥٠٠٦٥	٢٨ صناعة الآلات والمعدات الغير مصنفة في موضع آخر	
٨٩٤٢٨٥٠	٨٩٤١٨٨٠	٩٧٠	٨٩٤٢٨٥٠	٨١٤٤٥	١٢٩٢٦٠٥	٦٦٤٦٥٩٦	٩٢٢٢٠٤	٢٩ صناعة المركبات ذات المحركات	

(١) تكلفة الإنتاج المعدلة = تكلفة الإنتاج + تغير المخزون انتاج غير تام

تابع جدول ٩- حساب الانتاج والمتاجرة لشركات القطاع الخاص المنظم لعام ٢٠١٦
أ- تكلفة الانتاج

(القيمة بالالف جنيهه)

الجانب الدائن		الجانب المدين					اقسام النشاط الاقتصادي	دليل النشاط الاقتصادي
جملة	تكلفة (١) الإنتاج المعدلة	± مخزون انتاج غير تام	تكلفة الانتاج					
			جملة	مصرفوات تحويلية جارية	مستلزمات خدمية	مستلزمات سلعية		
٣٧٥٩٦٩	٣٥٦٦٢٥	١٩٣٤٤	٣٧٥٩٦٩	٩٠٣٧	١٠٥٢٤	٣٠٦٨٨٣	٤٩٥٢٥	صناعة الأثاث والمنتجات الخشبية الغير مصنفة فى موضع آخر
٣٣٧٨٤	٣٢٨٧٨	٩٠٦	٣٣٧٨٤	٣٢٧	١٤٥٦	٢١٥٩٥	١٠٤٠٦	صناعات تحويلية أخرى
١٩٩٧٥	١٩٩٧٥	.	١٩٩٧٥	٣٣٢	١٩٠١	١١٨٠٦	٥٩٣٦	إصلاح المعدات والأجهزة
٣٣٦٢٧٤	٣٣٦١٩٣	٨١	٣٣٦٢٧٤	٣٥٧٢٢	٧٧١٤١	١٨٥٢٣٥	٣٨١٧٦	<u>الإمداد المائي وشبكات الصرف الصحى وإدارة ومعالجة النفايات</u>
٣٣٦٢٧٤	٣٣٦١٩٣	٨١	٣٣٦٢٧٤	٣٥٧٢٢	٧٧١٤١	١٨٥٢٣٥	٣٨١٧٦	شبكات الصرف الصحى
٢٩٥٤٣٢٩٠	٢٩٥٥٥٧٠٠	-١٢٤١٠	٢٩٥٤٣٢٩٠	٧٩٩٠٢٨	١١٢٧٢٧٠٢	١٤٤٢٢٥٧١	٣٠٤٨٩٨٩	<u>الإشاءات (التشييد و البناء)</u>
٢٥٣١٠٠٩٨	٢٥٣٠٩٧٦١	٣٣٧	٢٥٣١٠٠٩٨	٤٥١٧١٤	٩٨٦٥١٧٨	١٢٤٤١٨٦٨	٢٥٥١٣٣٨	تشبيد البنائات
٣٦٩٢٩٨١	٣٧٠٢١٠٩	-٩١٢٨	٣٦٩٢٩٨١	٣١٨٠٠٢	١٢٤٩٠١٣	١٦٩٠٤٩٠	٤٣٥٤٧٦	الهندسة المدنية
٥٤٠٢١١	٥٤٣٨٣٠	-٣٦١٩	٥٤٠٢١١	٢٩٣١٢	١٥٨٥١١	٢٩٠٢١٣	٦٢١٧٥	أنشطة التشييد المتخصصة
١٣٣١٤٨٥٨	١٣٢٩٧٥١١	١٧٣٤٧	١٣٣١٤٨٥٨	٤٦٩٦١٩	٣١٨١٥١٩	٩٢٧٢٩٤٦	٣٩٠٧٧٤	<u>تجارة الجملة والتجزئة وإصلاح المركبات ذات المحركات والدراجات النارية</u>
١٣٥٥٣٥٦	١٣٥٥١٠١	٢٥٥	١٣٥٥٣٥٦	٢٣٧٠٧٣	١٩١١٢١	٨٠٤٣٧٦	١٢٢٧٨٦	تجارة الجملة والتجزئة وإصلاح المركبات ذات المحركات والدراجات النارية
١١٦٦٣٩٠٤	١١٦٤٦٨١٢	١٧٠٩٢	١١٦٦٣٩٠٤	٢١٦٨٧٢	٢٩١١٤٩٠	٨٣٠٠٩٠	٢٣٥٤٥٢	تجارة الجملة عدا المركبات ذات المحركات والدراجات النارية
٢٩٥٥٩٨	٢٩٥٥٩٨	.	٢٩٥٥٩٨	١٥٦٧٤	٧٨٩٠٨	١٦٨٤٨٠	٣٢٥٣٦	تجارة التجزئة عدا تجارة المركبات والدراجات النارية
٥٣٩٥٦٢	٥٣٩٥٦٢	.	٥٣٩٥٦٢	٩٢١٨٧	٢٨١٩٥٧	١٤٤٧١٦	٢٠٧٠٢	<u>النقل والتخزين</u>
.	النقل البرى ، والنقل عبر خطوط الأنابيب
٥٣٩٥٦٢	٥٣٩٥٦٢	.	٥٣٩٥٦٢	٩٢١٨٧	٢٨١٩٥٧	١٤٤٧١٦	٢٠٧٠٢	النقل عبر الماء
.	النقل الجوى
.	أنشطة التخزين والدعم للنقل
٤٠١٣٧٦٤	٤٠١٣٧٦٤	.	٤٠١٣٧٦٤	٤٨١٥٠٢	٦٢١١٣٠	١٩٦٨١٤٨	٩٤٢٩٨٤	<u>أنشطة خدمات الغذاء والإقامة</u>
٦٩٨٧٠٦	٦٩٨٧٠٦	.	٦٩٨٧٠٦	٥٢٤٣٣	٢٠١١١٤	٢٤٨٥٤٧	١٩٦٦١٢	أنشطة خدمات الإقامة
٣٣١٥٠٥٨	٣٣١٥٠٥٨	.	٣٣١٥٠٥٨	٤٢٩٠٦٩	٤٢٠٠١٦	١٧١٩٦٠١	٧٤٦٣٧٢	أنشطة خدمات الغذاء والمشروبات
٥٨٩٢٤٤٥	٥٩٠٣٠٢٦	-١٠٥٨١	٥٨٩٢٤٤٥	١١٣٣١٤٩	١٠٠١٨٧٢	١٣٩٢٢٣٨	٢٣٦٥١٨٦	<u>المعلومات والاتصالات</u>
٦٩١٠٧١	٧٠١٧٢٩	-١٠٦٥٨	٦٩١٠٧١	٥٤٨٥٩	١٢٣٩٢٠	١٥٨٢٧٣	٣٥٤٠١٩	أنشطة النشر
.	أنشطة نشر وإنتاج برامج التلفزيون والفيديو والأفلام السينمائية والتسجيلات
٤٨٦٤٠٢٥	٤٨٦٤٠٢٥	.	٤٨٦٤٠٢٥	١٠٤٥٤٨٢	٧٧٤٣٠٨	١١٦١٩٠٦	١٨٨٢٣٢٩	الاتصالات
١٣٥٤٧٣	١٣٥٣٩٦	٧٧	١٣٥٤٧٣	١٢٩٠٣	٣٢٨٤٦	٤٨٩٠٤	٤٠٨٢٠	أنشطة برمجيات وإستشارات الحاسب
٢٠١٨٧٦	٢٠١٨٧٦	.	٢٠١٨٧٦	١٩٩٠٥	٧٠٧٩٨	٢٣١٥٥	٨٨٠١٨	أنشطة خدمات المعلومات

(١) تكلفة الإنتاج المعدلة = تكلفة الإنتاج + تغير المخزون انتاج غير تام

تابع جدول ٩- حساب الانتاج والمتاجرة لشركات القطاع الخاص المنظم لعام ٢٠١٦
أ- تكلفة الانتاج

الجانب الدائن			الجانب المدين					اقسام النشاط الاقتصادي	نيل النشاط الاقتصادي
جملة	(١) تكلفة الإنتاج المعدلة	± تغير مخزون انتاج غير تام	تكلفة الانتاج						
			جملة	مصرفات تحويلية جارية	مستلزمات خدمية	مستلزمات سلعية	أجور		
.	ك
.	٦٤
.	٦٦
٧٢٤٦٩٣	٧٢٤٦٩٣	.	٧٢٤٦٩٣	٢٤١٨٦	٢٩٩٣٢	٥٣٦٦٩٦	١٣٣٨٧٩	.	ل
٧٢٤٦٩٣	٧٢٤٦٩٣	.	٧٢٤٦٩٣	٢٤١٨٦	٢٩٩٣٢	٥٣٦٦٩٦	١٣٣٨٧٩	.	٦٨
١٥١٧٢	١٥١٧٢	.	١٥١٧٢	٢٦٨٣	٣٦٦٧	٦٩٨٠	١٨٤٢	.	م
١٥١٧٢	١٥١٧٢	.	١٥١٧٢	٢٦٨٣	٣٦٦٧	٦٩٨٠	١٨٤٢	.	٦٩
.	٧١
.	٧٢
.	٧٣
.	ن
.	٧٨
.	٧٩
.	٨١
.	س
.	٨٤
١٤١٩٥٤	١٤١٩٥٤	.	١٤١٩٥٤	٢٥٠٧٢	٣١٦٦٢	٢٨٥٠٨	٥٦٧١٢	.	ع
١٤١٩٥٤	١٤١٩٥٤	.	١٤١٩٥٤	٢٥٠٧٢	٣١٦٦٢	٢٨٥٠٨	٥٦٧١٢	.	٨٥
٨٠٢٦٩٥	٨٠٢٦٩٥	.	٨٠٢٦٩٥	٥٨١٤٢	١٣٤١١٤	٣٥٧٨٩٦	٢٥٢٥٤٣	.	ف
٨٠٢٦٩٥	٨٠٢٦٩٥	.	٨٠٢٦٩٥	٥٨١٤٢	١٣٤١١٤	٣٥٧٨٩٦	٢٥٢٥٤٣	.	٨٦
٢٦٧٢٠	٢٦٧٢٠	.	٢٦٧٢٠	١٦٣٩٢	٢١٤٥	٣٦٠٢	٤٥٨١	.	ص
.	٩٢
٢٦٧٢٠	٢٦٧٢٠	.	٢٦٧٢٠	١٦٣٩٢	٢١٤٥	٣٦٠٢	٤٥٨١	.	٩٣

(١) تكلفة الإنتاج المعدلة = تكلفة الإنتاج + تغير مخزون انتاج غير تام

تابع جدول ٩ - حساب الانتاج والمتاجرة لشركات القطاع الخاص المنظم لعام ٢٠١٦
ب- فائض الانتاج والمتاجرة (الجانب المدين)

(القيمة بالآلف جنيهه)

الجملة	مجمّل فائض الانتاج والمتاجرة	تكلفة الخدمات التسويقية					مشتريات بغرض البيع	(١) تكلفة الإنتاج المعدلة	أقسام النشاط الاقتصادي	نيل النشاط الاقتصادي
		جملة	مصرفات تحويلية جارية	مستلزمات خدمية	مستلزمات سلعية	أجور				
٣٢٩٥٨٣٩٤٣	٥٦٢٦٦٥٠٦	١٩٥٤٧٤٩٤	٣٩٦٣٧٥٨	٨٣٥١٧٧٦	٢٧٠٣١٦٧	٤٥٢٨٧٩٣	٦٣٣٦١٩٠٧	١٩٠٤٠٨٠٣٦	الاجمالي العام	
٣٧٢٣٠١٧	٥٣٠٨٨٢	١٧٤١٥٣	٢٠٥٥	١٥٤٦٨٤	١٥٤١٠	٢٠٠٤	٥٦٥٩	٣٠١٢٣٢٣	الزراعة والصيد واستغلال الغابات وقطع أشجار الأخشاب	أ
٣٧٢٣٠١٧	٥٣٠٨٨٢	١٧٤١٥٣	٢٠٥٥	١٥٤٦٨٤	١٥٤١٠	٢٠٠٤	٥٦٥٩	٣٠١٢٣٢٣	الزراعة والصيد وأنشطة الخدمات ذات الصلة بها	٠١
٣٠٦٤٩٣٤٦	٧٤٥٩٩٣٧	٢٦٦٨٨	٨٨٢١	١٧٨٦٧	.	.	٢٩	٢٣١٦٢٦٩٢	التعدين واستغلال المحاجر	ب
٣٠١٤٤٣١٦	٧٣٨٦٠١٩	٢٩	٢٢٧٥٨٦٦٨	إستخراج النفط والغاز الطبيعي	٠٦
٥٠٥٠٣٠	٧٣٩١٨	٢٦٦٨٨	٨٨٢١	١٧٨٦٧	.	.	.	٤٠٤٤٢٤	التعدين واستغلال المحاجر	٠٨
١٣٨٥٨٧٩٦٣	٢٠٧١٤٠١٧	٦٣٧٤٢٠٢	٨٤٩٦٢٥	٣٥١٣١٢٤	٥٣٥٦٣٣	١٤٧٥٨٢٠	٢٦٢٣٧١٣	١٠٨٨٧٦٠٣١	الصناعات التحويلية	ج
١٦٢٠٩٤٤١	١٦٧٠٧٣٩	٩٥١٦٨٠	٢٨٧٢٢٥	٤٢٧٧٤٤	٤٢٤٥٦	١٩٤٢٥٥	٥٦٧٢٩	١٣٥٣٠٢٩٣	صناعة المنتجات الغذائية	١٠
٦٨٠٣٦٦٥	١٤٠١٨٩	١١٦٤٠٥٣	١٨٧١٤٠	٦٤٠٩٥٠	٣١٧١٢	٣٠٤٢٥١	.	٥٤٩٩٤٢٣	صناعة المشروبات	١١
٤٠٥٨٧٠٧	٤٦٤٢١١	٧٩٧٨٢	٦٢٠٩	٦٠٠٥٩	٤٢٢	١٣٠٩٢	٨٩٣٠٧	٣٤٢٥٤٠٧	صناعة المنسوجات	١٣
١٧١٨٧٩٣	١٩٨١٣٣	٧٤١٢٢	٢٧٤٠١	٣١٤٣٩	٣٥٣٨	١١٧٤٤	٢٦٤	١٤٤٦٢٧٤	صناعة الملابس الجاهزة	١٤
٢٩٩٢١٦	٤٠٥١١	٤٩٦٦	٨٥	٤٤٩٤	٩	٣٧٣	.	٢٥٣٧٤٤	صناعة الجلد ومنتجاته	١٥
٢١٤٣٧٦	٥٨٠١٢	١٧٧٧	٤٨٩	٣٠٢	٩٥٤	٣٢	.	١٥٤٥٨٧	صناعة الخشب والمنتجات الخشبية والفلين عدا الأثاث وصناعة القش ومواد الضفر	١٦
٢٣٨٢١٦٦	٢٧٤٣١٦	٦٧٢٣١	٢٢٧٣	٣٧٩٧٢	٤٩٤٨	٢٢٠٣٨	.	٢٠٤٠٦١٩	صناعة الورق ومنتجاته	١٧
١٧١٠٢٩١	٢٨٤٩٢٥	٢١١٥٦	٥٥١	١٦٥١٣	٣٥٩	٣٧٣٣	٦٨٦٢٩	١٣٣٥٥٨١	الطباعة وإستنساخ وسائط الإعلام المسجلة	١٨
١٥١٧٠١٩٢	٢٨٣٠٣٩٦	٢١٦٦١٤	٨٤	٢١٦١٧٩	١١	٣٤٠	١٨١٥١١	١١٩٤١٦٧١	صناعة فحم الكوك و المنتجات النفطية	١٩
١٤٣٤٤٨٤٩	٢٩٨١٤٢١	٨٧٠٤٩٥	١٣٤١١٠	٣١٤٥٥٥	١٧٧٩٥٦	٢٤٣٨٧٤	٦١٢٠٨	١٠٤٣١٧٢٥	صناعة المواد و المنتجات الكيميائية	٢٠
٥٤١٨٤٤٦	١٣٩٨٥٢٩	٨٧٠٤٥٢	١٣١٢٨٧	٤٣٨٦٢٦	١٥٦٣٨٤	١٤٤١٥٥	.	٣١٤٩٤٦٥	صناعة المستحضرات الصيدلانية والكيميائية والدوائية	٢١
٢٩٧٩٠٧٩	٣٢٧٦٩٢	٤١٤٦٢	١٤٥٩	٣٢٣٥١	١٤٢٦	٦٢٦٦	.	٢٦٠٩٩٢٥	صناعة منتجات المطاط واللدائن	٢٢
٢٣٤٩٣٩٧٨	٤٦٩٢٤١٧	٩٠٨٣٢٦	٢٥٢٣	٦٩٩٥٢٢	١٩٣٨٧	١٦٢٨٩٤	.	١٧٨٩٣٢٣٥	صناعة منتجات المعادن اللافلزية الأخرى	٢٣
١٧٤٥٠٢٠٤	١٤٦٩٠٤١	٧٨٠٤٦	٦١	٤٥٣٢٤	١	٣٢٦٦٠	.	١٥٩٠٣١١٧	صناعة الفلزات القاعدية	٢٤
١٧٢١٨٤٢	٣٤٣٨١٦	٧٧٣٢٤	١٩٦١	٤٤٥٢٦	١٧٦٠١	١٣٢٢٦	.	١٣٠٠٧٠٢	صناعة منتجات المعادن المشكلة عدا الماكينات والمعدات	٢٥
١٩١٧٦٢٨	٢٨٨٤٥٥	٢٣١٢٩	١٦١٧	٦٣٨٨	٤٠١١	١١١١٣	.	١٦٠٦٠٤٤	صناعة الحاسبات والمنتجات الإلكترونية والبصرية وصناعة الأجهزة الطبية	٢٦
٩١٨١٠٦٦	١٣١٠٥٨٢	٥٣٩٥٨٧	١٤١٤٢	٣١١٥٨٦	١٦٢٩٥	١٩٧٥٦٤	٦٦٨٢٨٧	٦٦٦٢١١٠	صناعة الأجهزة الكهربائية	٢٧
٤٣٥٢٠٥	٧٥٠٦٥	١٩٨٨٩	٤٣٤	١٠٥٠٤	٣١٠٧	٥٨٤٤	.	٣٤٠٣٥١	صناعة الآلات والمعدات الغير مصنفة في موضع آخر	٢٨
١٢٤٩٥٠٤١	١٧٣٥٩٩٨	٣٣٧٩٠٤	٢٥٦٦٣	١٦٢٢٨٨	٤٧٧٠٦	١٠٢٢٤٧	١٤٧٩٢٥٩	٨٩٤١٨٨٠	صناعة المركبات ذات المحركات	٢٩

تابع جدول ٩ - حساب الانتاج والمتاجرة لشركات القطاع الخاص المنظم لعام ٢٠١٦
ب- فائض الانتاج والمتاجرة (الجانب المدين)

(القيمة بالآلف جنيه)

الجملة	مجمّل فائض الانتاج والمتاجرة	تكلفة الخدمات التسويقية					مشتريات بغرض البيع	(١) تكلفة الإنتاج المعدلة	أقسام النشاط الاقتصادي	نيل النشاط الاقتصادي
		جملة	مصرفات تحويلية جارية	مستلزمات خدمية	مستلزمات سلعية	أجور				
٤٧.٥٩٣	٩١.١٧	٨٥٩٩	١٣٤	٥٥٢١	٣	٢٩٤١	١٤٣٥٢	٣٥٦٦٦٥	صناعة الأثاث والمنتجات الخشبية الغير مصنفة في موضع آخر	٣١
٧٨٣٧٣	٢٥٨١٢	١٦٩٦١	٥٥٩	٥٨٤٧	٧٣٤٧	٣٢٠٨	٢٧٢٢	٣٢٨٧٨	صناعات تحويلية أخرى	٣٢
٣٤٨١٢	١٢٧٤٠	٦٥٢	٢١٨	٤٣٤	.	.	١٤٤٥	١٩٩٧٥	اصلاح المعدات والأجهزة	٣٣
٤.٥٥٧٥٢	٤.٦٣٠	٢٣٧٣٥	١.٨٣١	١.٣٠٨	١١١٣	١٤٨٣	٥١٩٤	٣٣٦١٩٣	<u>الإمداد المائي وشبكات الصرف الصحي وإدارة ومعالجة النفايات</u>	٣٤
٤.٥٧٥٢	٤.٦٣٠	٢٣٧٣٥	١.٨٣١	١.٣٠٨	١١١٣	١٤٨٣	٥١٩٤	٣٣٦١٩٣	شبكات الصرف الصحي	٣٧
٣٦٤٣٢٨٢١	٦٦٩٩٢٧٤	١٧٧٨٤٧	١٢٢٦١	١٤١٨٠٠	١٠٧٤٧	١٣٠٣٩	.	٢٩٥٥٥٧٠٠	<u>الإتشاءات (التشييد و البناء)</u>	٣٥
٣١٢٧٩٦٧٨	٥٧٩٥٧٢٣	١٧٤١٩٤	١.٤٨٩	١٤.٤٤٨	١.٤٧٠	١٢٧٨٧	.	٢٥٣.٩٧٦٦١	تشبيد البنائيات	٤١
٤٥.٥٦٤٤٦	٧٩٩٨٨٤	٣٦٥٣	١٧٧٢	١٣٥٢	٢٧٧	٢٥٢	.	٣٧.٢١٠٩	الهندسة المدنية	٤٢
٦٤٧٤٩٧	١.٣٦٦٧	٥٤٣٨٣٠	أنشطة التشييد المتخصصة	٤٣
٧٧٢٩٣٩٨٧	٦٣٤٣١٥٦	٢٢٩٦١٦٢	٦٤١٥٥١	١١٢٥٩٨١	١٩٥٢٩٠	٣٣٣٣٤٠	٥٥٣٥٧١٥٨	١٣٢٩٧٥١١	<u>تجارة الجملة والتجزئة وإصلاح المركبات ذات المحركات والدراجات النارية</u>	ز
٢٧٨٧١١٢٥	٢٤.٥٨٥٨	٨٦٧٣٤٢	٤٧٨٣٥٧	٢.٦٤٩٣	١٣٨٤٧٦	٤٤٠١٦	٢٣٢٤٢٨٢٤	١٣٥٥١٠١	تجارة الجملة والتجزئة وإصلاح المركبات ذات المحركات والدراجات النارية	٤٥
٤٤٧٤٥٨١٦	٣٤.٩٢٩٠	١٣٢٦٩٣٤	١٦١٠٦٠	٨٣٦٩٧٤	٤٢٥٣٤	٢٨٦٣٦٦	٢٨٣٦٢٧٨٠	١١٦٤٦٨١٢	تجارة الجملة عدا المركبات ذات المحركات والدراجات النارية	٤٦
٤٦٧٧٠.٤٦	٥٢٨٠٠.٨	١.٠٨٨٨٦	٢١٣٤	٨٢٥١٤	١٤٢٨٠	٢٩٥٨	٣٧٥١٥٥٤	٢٩٥٥٩٨	تجارة التجزئة عدا تجارة المركبات والدراجات النارية	٤٧
١٢١٢٠.١٩٠	٥٨٥٥٧٢٦	٤٠.١٨٧٣٦	١٥٠.٨٦٥٣	١٢٢٨٠.٣٤	٩٥١٥٠.٦	٣٣.٥٤٣	١٧٠.٦١٦٦	٥٣٩٥٦٢	<u>النقل والتخزين</u>	ح
٨٧٢٥٣٠	٤٣٠.٨٠٨	٢٧٨٣١٨٥	١٢٥.٨٦٤	٥٨١٨٥٦	٧٣٧٩٩٨	٢١٢٤٦٧	١٦٤١٣٥٧	.	النقل البرى ، والنقل عبر خطوط الأنابيب	٤٩
١١٢٤١٨١	١١٨٦٨٧	٤٠.١١٢٣	٤٣٨٠	٣٦٥٨٦٦	١.٠١١	٢.٨٦٦	٦٤٨٠.٩	٥٣٩٥٦٢	النقل عبر الماء	٥٠
١٤٧٢٦٤٨	١.٧٣٩٦٧	٣٩٨٦٨١	١٣٧٤٥٣	٩٢٢٥٥	١٣٨٩٧٢	٣.٠٠١	.	.	النقل الجوى	٥١
٧٩٨٠.١١	٣٦٢٢٦٤	٤٣٥٧٤٧	١١٥٩٥٦	١٨٨.٥٧	٦٤٥٢٥	٦٧٢.٩	.	.	أنشطة التخزين والدعم للنقل	٥٢
٦٤٥٩٤٦٠	١٣٥٤٧١٣	١.٩٠٩٨٣	١٩.٣٧٩	٦٣١٦٩٦	٦١٠	٢٦٨٢٩٨	.	٤٠.١٣٧٦٤	<u>أنشطة خدمات الغذاء والإقامة</u>	ط
١٦٢٧٦٥٦	٨٣٨٢٠.١	٩٠٧٤٩	.	٥٦.٦٤	٦١٠	٣٤.٧٥	.	٦٩٨٧.٦	أنشطة خدمات الإقامة	٥٥
٤٨٣١٨.٤	٥١٦٥١٢	١.٠٠٢٣٤	١٩.٣٧٩	٥٧٥٦٣٢	.	٢٣٤٢٢٣	.	٣٦١٥.٥٨	أنشطة خدمات الغذاء والمشروبات	٥٦
١٥١٤٩٦٧٢	٤٤٩٥٤٣٩	٢٤٣٧٣٤٠	٢٤.٠١٦٣	٦٩.٧١٩	٥٥١١٥٣	٩٥٥٣.٥	٢٣١٣٩٥٧	٥٩.٣.٠٢٦	<u>المعلومات والاتصالات</u>	ى
٩١٢٢٤٩	١١٦٤١٩	٨٣٦٧١	٤٥١٦	٥٤٨٢١	١٤.٥٥	١.٢٧٧	١.٤٣٠	٧٠.١٧٢٩	أنشطة النشر	٥٨
٩٤٦٨.٥	١.٨٣٨٧	٨٣٨٤١٨	١٨٤.٦٢	١.٩٠٩٢	٤١٥١٦٣	١٣٠.١٠	.	.	أنشطة نشر وإنتاج برامج التليفزيون والفيديو والأفلام السينمائية والتسجيلات	٥٩
١١٨٤٧٥٨٦	٤.٢٣٧٦٧	١٢٢٩٧٠.٦	٢٤٥٥٥	٤١.٩٢٧	١٣٧٤٥	٧٨.٤٧٩	١٧٣.٠٨٨	٤٨٦٤.٢٥	الاتصالات	٦١
٩٩٧.٥٣	١٣.٤٦١	١٥٧٧٥٧	١٥٢٩١	٥٢٢٥١	٦٦٦١٦	٢٣٥٩٩	٥٧٣٤٣٩	١٣٥٣٩٦	أنشطة برمجيات وإستشارات الحاسب	٦٢
٤٤٦٠.٦٩	١١٦٤.٥	١٢٧٧٨٨	١١٧٣٩	٦٣٢٢٨	٤١٥٧٤	١.٨٤٧	.	٢٠.١٨٧٦	أنشطة خدمات المعلومات	٦٣

تابع جدول ٩ - حساب الانتاج والمتاجرة لشركات القطاع الخاص المنظم لعام ٢٠١٦
ب- فائض الانتاج والمتاجرة (الجانب المدين)

(القيمة بالآلاف جنيهه)

الجملة	مجمّل فائض الانتاج والمتاجرة	تكلفة الخدمات التسويقية					مشتريات بغرض البيع	تكلفة (١) الإنتاج المعدلة	أقسام النشاط الاقتصادي	نوع النشاط الاقتصادي
		جملة	مصرفات تحويلية جارية	مستلزمات خدمية	مستلزمات سلعية	أجور				
١٦٨٤٨٧	٥٢٤٦١	١٠٧٤٨٧	٨٦٢٩٢	٧٦٩٧	٢١٦٣	١١٣٣٥	٨٥٣٩	.	ك	<u>الوساطة المالية والتأمين</u>
١١٣٩٠٧	٣٧٧٩٠	٧٦١١٧	٦١٤٨٨	٥٥٨١	٢١٣٩	٦٩٠٩	.	.	٦٤	الوساطة المالية عدا التأمين وتوفير الإعتمادات لمعاملات التقاعد
٥٤٥٨٠	١٤٦٧١	٣١٣٧٠	٢٤٨٠٤	٢١١٦	٢٤	٤٤٢٦	٨٥٣٩	.	٦٦	الأنشطة المساعدة للوساطة المالية
٣٢٦٣٣٠	١٠٥٧٢٠١	١٥٠٤٠٥	٥١٤٧	١١٤٩٩٢	٢٤٣١	٢٧٨٣٥	١٣٣١٠٠١	٧٢٤٦٩٣	ل	<u>أنشطة العقارات والتأجير</u>
٣٢٦٣٣٠	١٠٥٧٢٠١	١٥٠٤٠٥	٥١٤٧	١١٤٩٩٢	٢٤٣١	٢٧٨٣٥	١٣٣١٠٠١	٧٢٤٦٩٣	٦٨	أنشطة العقارات والتأجير
١٥٧٠٩٢٩	٣٠٧٥٩٥	١٢٤٨١٦٢	١١٦١٩٤	٣١٣٦٢٦	٢٧٩٧٠١	٥٣٨٦٤١	.	١٥١٧٢	م	<u>الأنشطة العلمية والتقنية المتخصصة</u>
٣١٩٢٧	١٦٧٥٥	١٥١٧٢	٦٩	الأنشطة القانونية والمحاسبية
٨٣١٨٥٨	١٦٩٦٨٠	٦٦٢١٧٨	٤١٩٧٠	١٩٠٤٤٥	١٤٣٠٢	٤١٥٤٦١	.	.	٧١	الأنشطة المعمارية والهندسية والاختبارات التقنية والتحليل
١٠٠٦٠	٣٣٩٥	٦٦٦٥	٧٠٠	٢٦٥٤	٥٢٨	٢٧٨٣	.	.	٧٢	البحث العلمي والتطوير
٦٩٧٠٨٤	١١٧٧٦٥	٥٧٩٣١٩	٧٣٥٢٤	١٢٠٥٢٧	٢٦٤٨٧١	١٢٠٣٩٧	.	.	٧٣	الأعلان وبحوث السوق
١٣١٥٣٥٦	٢١٧٧٠٣	١٠٩٧٦٥٣	١٤٣٣٦٠	٣٢٢٨٦٥	١٢٦٤٧٨	٥٠٤٩٥٠	.	.	ن	<u>الأنشطة الإدارية وخدمات الدعم</u>
١٠٣٨٤٩	١٢٧٩٢	٩١٠٥٧	٢٨٦٠	١٥٢٤٩	٦٢٧٥	٦٦٦٧٣	.	.	٧٨	أنشطة التوظيف
٦٩٦٤٧٨	٩٤٠١١	٦٠٢٤٦٧	١٣٣٨٧٢	٢٦٣٠١٧	٨٥٩٥٦	١١٩٦٢٢	.	.	٧٩	أنشطة خدمات وكالة السفر ومنظمى الرحلات السياحية والحجز
٥١٥٠٢٩	١١٠٩٠٠	٤٠٤١٢٩	٦٦٢٨	٤٤٥٩٩	٣٤٢٤٧	٣١٨٦٥٥	.	.	٨١	أنشطة خدمات المباني
٢٦٥٢٩	١٣٥٢٣	١٣٠٠٦	٦٩١٣	٤٣٧٨	٨٩٩	٨١٦	.	.	س	<u>الإدارة العامة والدفاع و الضمان الاجتماعي الاجباري</u>
٢٦٥٢٩	١٣٥٢٣	١٣٠٠٦	٦٩١٣	٤٣٧٨	٨٩٩	٨١٦	.	.	٨٤	الإدارة العامة والدفاع و الضمان الاجتماعي الاجباري
٢١٧٩٣٦	٧٢٦٨٨	٥٨٥	.	١٣٨	٤٦	٤٠١	٢٧٠٩	١٤١٩٥٤	ع	<u>التعليم</u>
٢١٧٩٣٦	٧٢٦٨٨	٥٨٥	.	١٣٨	٤٦	٤٠١	٢٧٠٩	١٤١٩٥٤	٨٥	التعليم
١٢٨٦٧٨٥	٤٥٠٠٠٧	٢٦٣٠١	١٤	٢٠٠٩٤	.	٦١٩٣	٧٧٨٢	٨٠٢٦٩٥	ف	<u>الصحة والعمل الاجتماعي</u>
١٢٨٦٧٨٥	٤٥٠٠٠٧	٢٦٣٠١	١٤	٢٠٠٩٤	.	٦١٩٣	٧٧٨٢	٨٠٢٦٩٥	٨٦	الأنشطة المتصلة بصحة الإنسان
٩١٢٢٢٣	٦٠١٥٥٤	٢٨٤٠٤٩	١٤١٤٩٩	٥٣٧٧٣	٢٩٩٨٧	٥٨٧٩٠	.	٢٦٧٢٠	ص	<u>أنشطة الفنون والإبداع والتسلية</u>
٤٧٨٦٥٢	٤٦١٠٨٧	١٧٥٦٥	٤٩٤٧	١١٩١٩	١٢٣	٥٧٦	.	.	٩٢	أنشطة المقامرة والمراهنة
٤٣٣٦٧١	١٤٠٤٦٧	٢٦٦٤٨٤	١٣٦٥٥٢	٤١٨٥٤	٢٩٨٦٤	٥٨٢١٤	.	٢٦٧٢٠	٩٣	أنشطة الرياضة والترفيه والتسلية

تابع جدول ٩- حساب الانتاج والمتاجرة لشركات القطاع الخاص المنظم لعام ٢٠١٦
ج - عجز الانتاج والمتاجرة (الجانب الدائن)

(القيمة بالآلاف جنيه)

خدمات مبيعة	ايرادات النشاط الجاري					أقسام النشاط الاقتصادي	دليل النشاط الاقتصادي
	ايرادات تشغيل للغير	مشغولات داخلية تامة بالتكلفة	الانتاج التام بسعر السوق				
			جملة	± تغيير مخزون انتاج تام	صافي مبيعات انتاج تام		
٣٥٤٥٧٢٣٣	٢٦٣٩٢٢٨٨	١١٣٣	١٩٤٣٤١٢٩٣	-١١٧٤١٨	١٩٤٤٥٨٧١١	الاجمالي العام	
٧٥١	١٦٢٩٧٦٩	٢٧٠	٢٠٦١٣٣٩	٢٥٢٣	٢٠٥٨٨١٦	الزراعة والصيد واستغلال الغابات وقطع أشجار الأخشاب	أ
٧٥١	١٦٢٩٧٦٩	٢٧٠	٢٠٦١٣٣٩	٢٥٢٣	٢٠٥٨٨١٦	الزراعة والصيد وأنشطة الخدمات ذات الصلة بها	٠١
١٣٣٣٩٩١٩	٢٩٥	٠	١٦٧٩٠٦١٩	-٧١٣٢	١٦٧٩٧٧٥١	التعدين واستغلال المحاجر	ب
١٣٣٣٩٩١٩	٢٩٥	٠	١٦٢٨٥٥٨٩	٠	١٦٢٨٥٥٨٩	إستخراج النفط والغاز الطبيعي	٠٦
٠	٠	٠	٥٠٥٠٣٠	-٧١٣٢	٥١٢١٦٢	التعدين واستغلال المحاجر	٠٨
٣٢٣٤١٥	٢٤٨٩٩١	٨٦٣	١٣٣٧٩٩٥٥٨	-١٥٠٧٠٨	١٣٣٩٥٠٢٦٦	الصناعات التحويلية	ج
١٣٨٢٩٤	١٢٨٢٤	٠	١٥٩٨٧٦٩٤	٤٥٥٥	١٥٩٨٣١٣٩	صناعة المنتجات الغذائية	١٠
٠	٠	٩	٦٢٩٣٧٦٢	٣٦	٦٢٩٣٧٦٦	صناعة المشروبات	١١
٤٤٦٨	٥٨٢٠٠	٢	٣٧٢٩٨٤٨	-٦٢٨٣٠	٣٧٩٢٦٧٨	صناعة المنسوجات	١٣
٠	١٢٧٣٠	٨٥٢	١٦٥٧٠١٥	١٢٥٩٤	١٦٤٤٤٢١	صناعة الملابس الجاهزة	١٤
٠	٠	٠	٢٩٩٠٣٧	٠	٢٩٩٠٣٧	صناعة الجلد ومنتجاته	١٥
٠	٠	٠	٢١٤٣٧٦	-١٨	٢١٤٣٩٤	صناعة الخشب والمنتجات الخشبية والفلين عدا الأثاث وصناعة القش ومواد الضفر	١٦
١٤٦	١٢٤٠٤	٠	٢٣٦٥٦٢٨	-٥٩٥	٢٣٦٦٢٢٣	صناعة الورق ومنتجاته	١٧
١٩٣٥	٣٥٢١٩	٠	١٥٧٦٧٧٧	٤٢٦١	١٥٧٢٥١٦	الطباعة وإستنساخ وسائط الإعلام المسجلة	١٨
٦٠٩٣٠	٠	٠	١٤٨٩١٢٤٣	٠	١٤٨٩١٢٤٣	صناعة فحم الكوك و المنتجات النفطية	١٩
٢٨٣٠٢	١٣١٩٠	٠	١٤١٨٣٤٨٦	-٣٠٥٨٩	١٤٢١٤٠٧٥	صناعة المواد و المنتجات الكيميائية	٢٠
٠	٠	٠	٥٤١٧٢٦٨	-٢٩٩١١	٥٤٤٧١٧٩	صناعة المستحضرات الصيدلانية والكيميائية والدوائية	٢١
٠	١٢٤	٠	٢٩٧١٨٦٤	٣١٩٨	٢٩٦٨٦٦٦	صناعة منتجات المطاط و اللدائن	٢٢
٦٩٩٢٨	٠	٠	٢٣١٠٨٨٥٤	-١٤١	٢٣١٠٨٩٩٥	صناعة منتجات المعادن اللافلزية الأخرى	٢٣
٠	٠	٠	١٧٤٥٠٢٠٤	٠	١٧٤٥٠٢٠٤	صناعة الفلزات القاعدية	٢٤
٠	٠	٠	١٧٢٠٨٥٤	٤٠٠	١٧٢٠٤٥٤	صناعة منتجات المعادن المشكلة عدا الماكينات والمعدات	٢٥
٠	٠	٠	١٩١٧٦٢٨	-٣٩٩٦٠	١٩٥٧٥٨٨	صناعة الحاسبات والمنتجات الإلكترونية والبصرية وصناعة الأجهزة الطبية	٢٦
٨٢٩٩	٤٨١٧	٠	٨٣٩٦٢٢٠	-١١٩٧٥	٨٤٠٨١٩٥	صناعة الأجهزة الكهربائية	٢٧
٠	٠	٠	٤٣٥٢٠٥	٧٢٢٣	٤٢٧٩٨٢	صناعة الآلات والمعدات الغير مصنفة في موضع آخر	٢٨
٠	٧٧٥٠٢	٠	١٠٦٥١٤٩٠	-٨٠١٠	١٠٦٥٩٥٠٠	صناعة المركبات ذات المحركات	٢٩

تابع جدول ٩- حساب الانتاج والمتاجرة لشركات القطاع الخاص المنظم لعام ٢٠١٦
ج - عجز الانتاج والمتاجرة (الجانب الدائن)

(القيمة بالآلف جنيهه)

خدمات مباعه	ايرادات النشاط الجاري					أقسام النشاط الاقتصادي	دليل النشاط الاقتصادي
	ايرادات تشغيل للغير	مشغولات داخلية تامة بالتكلفة	الانتاج التام بسعر السوق				
			جملة	± تغيير مخزون انتاج تام	صافي مبيعات انتاج تام		
٦٢	.	.	٤٥٦٣١٤	١٠٥٤	٤٥٥٢٦٠	صناعة الأثاث والمنتجات الخشبية الغير مصنفة في موضع آخر	٣١
.	.	.	٧٤٧٩١	.	٧٤٧٩١	صناعات تحويلية أخرى	٣٢
١١٠٥١	٢١٩٨١	إصلاح المعدات والأجهزة	٣٣
٨٢٣٥٨	.	.	٣١٢٧٨٥	.	٣١٢٧٨٥	<u>الإمداد المائي وشبكات الصرف الصحي وإدارة ومعالجة النفايات</u>	هـ
٨٢٣٥٨	.	.	٣١٢٧٨٥	.	٣١٢٧٨٥	شبكات الصرف الصحي	٣٧
١٩١	١٤٦٨٦٨٣٧	.	٢١٥٩٥٣٩٠	٣٩٥	٢١٥٩٤٩٩٥	<u>الانشاءات (التشييد و البناء)</u>	و
١٩١	١٤٦٢١٣٣٠	.	١٦٥١٢٤٥٠	.	١٦٥١٢٤٥٠	تشبيد المباني	٤١
.	٦٥٥٠٧	.	٤٤٣٥٤٤٣	.	٤٤٣٥٤٤٣	الهندسة المدنية	٤٢
.	.	.	٦٤٧٤٩٧	٣٩٥	٦٤٧١٠٢	أنشطة التشييد المتخصصة	٤٣
١٨٦٨٣٤٣	٣٥٣٨٤٨	.	١٣٧١٠٢٦٤	٢٥٧٦١	١٣٦٨٤٥٠٣	<u>تجارة الجملة والتجزئة وإصلاح المركبات ذات المحركات والدراجات النارية</u>	ز
١٨٠٦٥٦٩	٢٤٧٢٧٩	.	٦٠٠٣	٦٠٠٣	.	تجارة الجملة والتجزئة وإصلاح المركبات ذات المحركات والدراجات النارية	٤٥
١٩٤٩٠	١٠٦٥٦٩	.	١٣٤٠٠٩٦٤	١٩٧٥٨	١٣٣٨١٢٠٦	تجارة الجملة عدا المركبات ذات المحركات والدراجات النارية	٤٦
٤٢٢٨٤	.	.	٣٠٣٢٩٧	.	٣٠٣٢٩٧	تجارة التجزئة عدا المركبات والدراجات النارية	٤٧
٣٥٣٠٠٤٤	٦٦٩٣٢٩٠	<u>النقل والتخزين</u>	ح
٢٧٤٩٩٣	٦٦٧٥١٨٢	النقل البري ، والنقل عبر خطوط الأنابيب	٤٩
٩٩٧٢٥٠	١٨١٠٨	النقل عبر الماء	٥٠
١٤٦٨١٤٧	النقل الجوي	٥١
٧٨٩٦٥٤	أنشطة التخزين والدعم للنقل	٥٢
٨٣٩٦٩٥	٧٧١٢٨٣	.	٤٧٩١٦٤٤	.	٤٧٩١٦٤٤	<u>أنشطة خدمات الغذاء والإقامة</u>	ط
٨٣٩٦٩٥	٧٣٢٩٥٥	أنشطة خدمات الإقامة	٥٥
.	٣٨٣٢٨	.	٤٧٩١٦٤٤	.	٤٧٩١٦٤٤	أنشطة خدمات الغذاء والمشروبات	٥٦
١٠٥٣٢٣٧٦	٥١٤٠٥٩	.	١٠٧٦٤٢٧	١١٧٤٣	١٠٦٤٦٨٤	<u>المعلومات والاتصالات</u>	ى
٣٤١٨٤٨	٩٨٣٧٧	.	٣٠٧٤١٧	١١٧٤٣	٢٩٥٦٧٤	أنشطة النشر	٥٨
١٥١٧٨٠	٢٢٥٤٨	.	٧٦٩٠١٠	.	٧٦٩٠١٠	أنشطة نشر وإنتاج برامج التليفزيون والفيديو والأفلام السينمائية والتسجيلات	٥٩
٩٤٠٤٠٤١	٢٥٦٥٦٠	الاتصالات	٦١
١٨٨٦٣٨	١٣٦٥٧٤	أنشطة برمجيات وإستشارات الحاسب	٦٢
٤٤٦٠٦٩	أنشطة خدمات المعلومات	٦٣

تابع جدول ٩- حساب الانتاج والمتاجرة لشركات القطاع الخاص المنظم لعام ٢٠١٦
ج - عجز الانتاج والمتاجرة (الجانب الدائن)

(القيمة بالآلاف جنيهه)

خدمات مباعه	ايرادات النشاط الجاري				أقسام النشاط الاقتصادي	دليل النشاط الاقتصادي
	ايرادات تشغيل للغير	مشغولات داخلية تامة بالتكلفة	الانتاج التام بسعر السوق			
			جملة	صافي مبيعات انتاج تام ± تغيير مخزون انتاج تام		
٨٣٧٧٦	ك
٧٨٣٣٢	٦٤
٥٤٤٤	٦٦
٢٨٠٩٩	١٠٥٩٩٧٢	.	٢٠٣٢٦٧	.	٢٠٣٢٦٧	ل
٢٨٠٩٩	١٠٥٩٩٧٢	.	٢٠٣٢٦٧	.	٢٠٣٢٦٧	٦٨
١٥٦٩٥٦٧	م
٣١٩٢٧	٦٩
٨٣١٨٥٨	٧١
٩٤١٨	٧٢
٦٩٦٣٦٤	٧٣
١٣١٤٠٩٨	ن
١٠٣٨٤٩	٧٨
٦٩٥٢٢٠	٧٩
٥١٥٠٢٩	٨١
٢٦٥٢٩	س
٢٦٥٢٩	٨٤
٢١٤٦٦٠	ع
٢١٤٦٦٠	٨٥
٨٤٣٥٤١	٤٣٣٩٤٤	ف
٨٤٣٥٤١	٤٣٣٩٤٤	٨٦
٨٥٩٨٧١	ص
٤٧٨٦٥٢	٩٢
٣٨١٢١٩	٩٣

تابع جدول ٩- حساب الناتج والمتاجرة لشركات القطاع الخاص المنظم لعام ٢٠١٦ ج- عجز الانتاج والمتاجرة (الجانب الدائن)

(القيمة بالآلف جنيهه)

الجملة	مجموع عجز الانتاج والتتاجرة	اعانات	ايرادات النشاط الجاري			مخلفات انتاج	اقسام النشاط الاقتصادي	دليل النشاط الاقتصادي
			جملة ايرادات النشاط الجاري	بضائع بغرض بيع				
				جملة	± تغير مخزون بغرض البيع			
٣٢٩٥٨٣٩٤٣	٢.٥٥٣٣٨	٢.٥٦٨٥	٣٢٧٣٢٢٩٢.٠	٧١.٩٤٩٥٧	-٨٤٢٦٨.٤	٧٩٥٢١٧٦١	٣٦.٠١٦	الاجمالي العام
٣٧٢٣.١٧	٥٥٥٨	٢٨١٢	٣٧١٤٦٤٧	٦٤.٧	-٧.٠	٦٤٧٧	١٦١١١	أ الزراعة والصيد واستغلال الغابات وقطع أشجار الأخشاب
٣٧٢٣.١٧	٥٥٥٨	٢٨١٢	٣٧١٤٦٤٧	٦٤.٧	-٧.٠	٦٤٧٧	١٦١١١	٠.١ الزراعة والصيد وأنشطة الخدمات ذات الصلة بها
٣.٦٤٩٣٤٦	٥١٨٤٧٥	.	٣.١٣٠.٨٧١	٣٨	.	٣٨	.	ب. التعدين واستغلال المحاجر
٣.١٤٤٣١٦	٥١٨٤٧٥	.	٢٩٦٢٥٨٤١	٣٨	.	٣٨	.	٠.٦ استخراج النفط والغاز الطبيعي
٥.٥٠٣.٠	.	.	٥.٥٠٣.٠	٠.٨ التعدين واستغلال المحاجر
١٣٨٥٨٧٩٦٣	١.٤١٢٤.٠	٧٢٢٢٣	١٣٧٤٧٤٥٠.٠	٣.٨٤٤٢٣	٤٩٢١٧	٣.٣٥٢.٦	١٧٢٥.٠	ج. الصناعات التحويلية
١٦٢.٩٤٤١	١.٩٤٣	٢٢٢١	١٦١٩٦٢٧٧	٥٧٤٦٥	.	٥٧٤٦٥	.	١.٠ صناعة المنتجات الغذائية
٦٨.٣٦٦٥	٥.٥٩٦٩	٣٩٢٥	٦٢٩٣٧٧١	١.١ صناعة المشروبات
٤.٥٨٧.٧	١٣٥٨.٢	٢٤٦.٩	٣٨٩٨٢٩٦	٩٣.٠٧	٦٦٢٦	٨٦٣٨١	١٢٧٧١	١.٣ صناعة المنسوجات
١٧١٨٧٩٣	١٦٦.٢	٢٧٥٣٦	١٦٧٤٦٥٥	٤.٥٨	٣٢٣٢	٨٢٦	.	١.٤ صناعة الملابس الجاهزة
٢٩٩٢١٦	١٧٩	.	٢٩٩.٣٧	١.٥ صناعة الجلد ومنتجاته
٢١٤٣٧٦	.	.	٢١٤٣٧٦	١.٦ صناعة الخشب والمنتجات الخشبية والفلين عدا الأثاث وصناعة القش ومواد الضفر
٢٣٨٢١٦٦	٣٩٨١	٧	٢٣٧٨١٧٨	١.٧ صناعة الورق ومنتجاته
١٧١.٢٩١	٧.٠٠	١١٢	١٧٠.٣١٧٩	٨٩٢٤٨	٤٦٥٢	٨٤٥٩٦	.	١.٨ الطباعة وإستنساخ وسائط الإعلام المسجلة
١٥١٧.١٩٢	.	.	١٥١٧.١٩٢	٢١٨.١٩	.	٢١٨.١٩	.	١.٩ صناعة فحم الكوك و المنتجات النفطية
١٤٣٤٤٨٤٩	١٥٥٢٩	٦٦٩٩	١٤٣٢٢٦٢١	٩٦٥٩١	٣.٦١٩	٦٥٩٧٢	١.٥٢	٢.٠ صناعة المواد و المنتجات الكيماوية
٥٤١٨٤٤٦	.	١١٧٨	٥٤١٧٢٦٨	٢.١ صناعة المستحضرات الصيدلانية و الكيماوية و الدوائية
٢٩٧٩.٧٩	٧.٩١	.	٢٩٧١٩٨٨	٢.٢ صناعة منتجات المطاط و اللدائن
٢٣٤٩٣٩٧٨	٣١٥١٩٦	.	٢٣١٧٨٨٢	٢.٣ صناعة منتجات المعادن اللافلزية الأخرى
١٧٤٥٠.٢٠٤	.	.	١٧٤٥٠.٢٠٤	٢.٤ صناعة الفلزات القاعدية
١٧٢١٨٤٢	٩٨٨	.	١٧٢.٨٥٤	٢.٥ صناعة منتجات المعادن المشكلة عدا الماكينات و المعدات
١٩١٧٦٢٨	.	.	١٩١٧٦٢٨	٢.٦ صناعة الحاسبات و المنتجات الإلكترونية و البصرية و صناعة الأجهزة الطبية
٩١٨١.٦٦	٦.٥٦	٥٩٢٥	٩١٦٩.٨٥	٧٥٦٩١٤	-١١.٤	٧٥٨.١٨	٢٨٣٥	٢.٧ صناعة الأجهزة الكهربائية
٤٣٥٢.٥	.	.	٤٣٥٢.٥	٢.٨ صناعة الآلات و المعدات الغير مصنفة في موضع آخر
١٢٤٩٥.٤١	١٥٢٥٥	.	١٢٤٧٩٧٨٦	١٧٥.٢.٢	٥١٦٢	١٧٤٥٥.٤	٥٩٢	٢.٩ صناعة المركبات ذات المحركات

تابع جدول ٩- حساب الناتج والمتاجرة لشركات القطاع الخاص المنظم لعام ٢٠١٦
ج- عجز الانتاج والمتاجرة (الجانب الدائن)

(القيمة بالآلاف جنيهه)

الجملة	مجموع عجز الانتاج والتتاجرة	اعانات	ايرادات النشاط الجاري				مخلفات انتاج	اقسام النشاط الاقتصادي	تليل النشاط الاقتصادي
			جملة ايرادات النشاط الجاري	بضائع بغرض بيع					
				جملة	± تغير مخزون بغرض البيع	صافي مبيعات بغرض البيع			
٤٧٠٥٦٣	١٩	١١	٤٧٠٥٦٣	١٤١٨٧	٠	١٤١٨٧	٠	٣١ صناعة الأثاث والمنتجات الخشبية الغير مصنفة فى موضع آخر	
٧٨٣٧٣	٥٥٠	٠	٧٧٨٢٣	٣٠٣٢	٢٦	٣٠٠٦	٠	٣٢ صناعات تحويلية أخرى	
٣٤٨١٢	٨٠	٠	٣٤٧٣٢	١٧٠٠	٤	١٦٩٦	٠	٣٣ اصلاح المعدات والأجهزة	
٤٠٥٧٥٢	٠	٠	٤٠٥٧٥٢	١٠٦٠٩	٠	١٠٦٠٩	٠	٣٤ الإمداد المائى وشبكات الصرف الصحى وإدارة ومعالجة النفايات	
٤٠٥٧٥٢	٠	٠	٤٠٥٧٥٢	١٠٦٠٩	٠	١٠٦٠٩	٠	٣٧ شبكات الصرف الصحى	
٣٦٤٣٢٨٢١	١٥٠٤٠٣	٠	٣٦٢٨٢٤١٨	٠	٠	٠	٠	٣٨ <u>الإشاءات (التشييد و البناء)</u>	
٣١٢٧٩٦٧٨	١٤٥٧٠٧	٠	٣١١٣٣٩٧١	٠	٠	٠	٠	٤١ تشييد البنايات	
٤٥٠٥٦٤٦	٤٦٩٦	٠	٤٥٠٠٩٥٠	٠	٠	٠	٠	٤٢ الهندسة المدنية	
٦٤٧٤٩٧	٠	٠	٦٤٧٤٩٧	٠	٠	٠	٠	٤٣ أنشطة التشييد المتخصصة	
٧٧٢٩٣٩٨٧	٥٨٥٦٧	٣١٧٢	٧٧٢٣٢٢٤٨	٦١٢٩٧٧٨٩	-٨٥١٤٨٠٦	٦٩٨١٢٥٩٥	٢٠٠٤	٤٤ <u>تجارة الجملة والتجزئة وإصلاح المركبات ذات المحركات والدراجات النارية</u>	
٢٧٨٧١١٢٥	٥٧٠	١٥٦٠	٢٧٨٦٨٩٩٥	٢٥٨٠٩١٤٤	٦١٩٦٢٤	٢٥١٨٩٥٢٠	٠	٤٥ تجارة الجملة والتجزئة وإصلاح المركبات ذات المحركات والدراجات النارية	
٤٤٧٤٥٨١٦	٥٧٩٩٧	١٦١٢	٤٤٦٨٦٢٠٧	٣١١٥٧١٨٠	-٩١٢٣٨٠٢	٤٠٢٨٠٩٨٢	٢٠٠٤	٤٦ تجارة الجملة عدا المركبات ذات المحركات والدراجات النارية	
٤٦٧٧٠٤٦	٠	٠	٤٦٧٧٠٤٦	٤٣٣١٤٦٥	-١٠٦٢٨	٤٣٤٢٠٩٣	٠	٤٧ تجارة التجزئة عدا تجارة المركبات والدراجات النارية	
١٢١٢٠١٩٠	٤١٩٦١	٠	١٢٠٧٨٢٢٩	١٨٥٤٨٩٥	٤١٣	١٨٥٤٤٨٢	٠	٤٨ <u>النقل والتخزين</u>	
٨٧٢٥٣٥٠	٠	٠	٨٧٢٥٣٥٠	١٧٧٥١٧٥	٠	١٧٧٥١٧٥	٠	٤٩ النقل البرى ، والنقل عبر خطوط الأنابيب	
١١٢٤١٨١	٢٩١٠٣	٠	١٠٩٥٠٧٨	٧٩٧٢٠	٤١٣	٧٩٣٠٧	٠	٥٠ النقل عبر الماء	
١٤٧٢٦٤٨	٤٥٠١	٠	١٤٦٨١٤٧	٠	٠	٠	٠	٥١ النقل الجوى	
٧٩٨٠١١	٨٣٥٧	٠	٧٨٩٦٥٤	٠	٠	٠	٠	٥٢ أنشطة التخزين والدعم للنقل	
٦٤٥٩٤٦٠	٥٦٨٣٨	٠	٦٤٠٢٦٢٢	٠	٠	٠	٠	٥٣ <u>أنشطة خدمات الغذاء والإقامة</u>	
١٦٢٧٦٥٦	٥٥٠٠٦	٠	١٥٧٢٦٥٠	٠	٠	٠	٠	٥٤ أنشطة خدمات الإقامة	
٤٨٣١٨٠٤	١٨٣٢	٠	٤٨٢٩٩٧٢	٠	٠	٠	٠	٥٦ أنشطة خدمات الغذاء والمشروبات	
١٥١٤٩٧٦٢	٢١٦٣١	١٢٧٤٧٨	١٥٠٠٠٦٥٣	٢٨٧٧١٤٠	٣٨٤٤٢	٢٨٣٨٦٩٨	٦٥١	٥٧ <u>المعلومات والاتصالات</u>	
٩١٢٢٤٩	١٨١٦٤	١٢٧٤٧٨	٧٦٦٦٠٧	١٨٣١٤	-٢٩١	١٨٦٠٥	٦٥١	٥٨ أنشطة النشر	
٩٤٦٨٠٥	٣٤٦٧	٠	٩٤٣٣٣٨	٠	٠	٠	٠	٥٩ أنشطة نشر وإنتاج برامج التليفزيون والفيديو والأفلام السينمائية والتسجيلات	
١١٨٤٧٥٨٦	٠	٠	١١٨٤٧٥٨٦	٢١٨٦٩٨٥	٣٨٧٣٣	٢١٤٨٢٥٢	٠	٦٠ الاتصالات	
٩٩٧٠٥٣	٠	٠	٩٩٧٠٥٣	٦٧١٨٤١	٠	٦٧١٨٤١	٠	٦٢ أنشطة برمجيات وإستشارات الحاسب	
٤٤٦٠٦٩	٠	٠	٤٤٦٠٦٩	٠	٠	٠	٠	٦٣ أنشطة خدمات المعلومات	

تابع جدول ٩- حساب الناتج والمتاجرة لشركات القطاع الخاص المنظم لعام ٢٠١٦ ج- عجز الانتاج والمتاجرة (الجانب الدائن)

(القيمة بالآلاف جنيهه)

الجملة	مجموع عجز الانتاج والنتاجرة	اعانات	ايرادات النشاط الجاري			مخلفات انتاج	اقسام النشاط الاقتصادي	دليل النشاط الاقتصادي	
			جملة ايرادات النشاط الجاري	بضائع بغرض بيع					
				جملة	± تغير مخزون بغرض البيع				صافي مبيعات بغرض البيع
١٦٨٤٨٧	٦٢٣٧٠	.	١٠٦١١٧	٢٢٣٤١	.	٢٢٣٤١	.	ك	الوساطة المالية والتأمين
١١٢٩٠٧	٣٥٥٧٥	.	٧٨٣٣٢	٦٤	الوساطة المالية عدا التأمين وتوفير الإعتمادات لمعاشات التقاعد
٥٤٥٨٠	٢٦٧٩٥	.	٢٧٧٨٥	٢٢٣٤١	.	٢٢٣٤١	.	٦٦	الانشطة المساعدة للوساطة المالية
٣٢٦٣٣٠٠	٤٣٠٨٧	.	٣٢٢٠٢١٣	١٩٢٨٨٧٥	.	١٩٢٨٨٧٥	.	ل	<u>أنشطة العقارات والتأجير</u>
٣٢٦٣٣٠٠	٤٣٠٨٧	.	٣٢٢٠٢١٣	١٩٢٨٨٧٥	.	١٩٢٨٨٧٥	.	٦٨	أنشطة العقارات والتأجير
١٥٧٠٩٢٩	١٣٦٢	.	١٥٦٩٥٦٧	م	<u>الانشطة العلمية والتقنية المتخصصة</u>
٣١٩٢٧	.	.	٣١٩٢٧	٦٩	الانشطة القانونية والمحاسبية
٨٣١٨٥٨	.	.	٨٣١٨٥٨	٧١	الانشطة المعمارية والهندسية والاختبارات التقنية والتحليل
١٠٠٦٠	٦٤٢	.	٩٤١٨	٧٢	البحث العلمي والتطوير
٦٩٧٠٨٤	٧٢٠	.	٦٩٦٣٦٤	٧٣	الإعلان وبحوث السوق
١٣١٥٣٥٦	١٢٥٨	.	١٣١٤٠٩٨	ن	<u>الانشطة الإدارية وخدمات الدعم</u>
١٠٣٨٤٩	.	.	١٠٣٨٤٩	٧٨	أنشطة التوظيف
٦٩٦٤٧٨	١٢٥٨	.	٦٩٥٢٢٠	٧٩	أنشطة خدمات وكالة السفر ومنظمى الرحلات السياحية والحجز
٥١٥٠٢٩	.	.	٥١٥٠٢٩	٨١	أنشطة خدمات المباني
٢٦٥٢٩	.	.	٢٦٥٢٩	س	<u>الإدارة العامة والدفاع و الضمان الاجتماعي الاجباري</u>
٢٦٥٢٩	.	.	٢٦٥٢٩	٨٤	الإدارة العامة والدفاع و الضمان الاجتماعي الاجباري
٢١٧٩٣٦	١٣٦	.	٢١٧٨٠٠	٣١٤٠	.	٣١٤٠	.	ع	<u>التعليم</u>
٢١٧٩٣٦	١٣٦	.	٢١٧٨٠٠	٣١٤٠	.	٣١٤٠	.	٨٥	التعليم
١٢٨٦٧٨٥	.	.	١٢٨٦٧٨٥	٩٣٠٠	.	٩٣٠٠	.	ف	<u>الصحة والعمل الاجتماعي</u>
١٢٨٦٧٨٥	.	.	١٢٨٦٧٨٥	٩٣٠٠	.	٩٣٠٠	.	٨٦	الانشطة المتصلة بصحة الانسان
٩١٢٣٢٣	٥٢٤٥٢	.	٨٥٩٨٧١	ص	<u>أنشطة الفنون والإبداع والتسليية</u>
٤٧٨٦٥٢	.	.	٤٧٨٦٥٢	٩٢	أنشطة المقامرة والمراهنة
٤٣٣٦٧١	٥٢٤٥٢	.	٣٨١٢١٩	٩٣	أنشطة الرياضة والترفيه والتسليية

جدول ١٠ - حساب الأرباح والخسائر لشركات القطاع الخاص المنظم لعام ٢٠١٦
أ- الجانب المدين

(القيمة بالآلاف جنيهه)

مجل عجز الإنتاج والمتاجرة	تكاليف الخدمات الإدارية والتمويلية							أقسام النشاط الاقتصادي	دليل النشاط الاقتصادي
	تحويلات جارية تخصيصية	تبرعات	إعانات للغير	تعويزات وغرامات	مجملة	مصروفات تحويلية جارية	مستلزمات خدمية		
٢.٥٥٣٣٨	٧.٠٨١٢٥٩	١.٠٤٠٤٢٤	٨٦٩٥١٠٨	٨٢٦٣٢٧٣٠	٩٩٤٤٩٥٢١	٣٦٩٤٤٤	١٣٠٤٦	١٧٥٤٧٦	الاجمالي العام
٥٥٥٨	١١.٩٩٩	١٢٨٦٠	٩٦٨١٨	١.٥٥٩٤٦	١٢٧٦٦١٥	٣٣٥٢	٣٩	٤٢٢٣	أ
٥٥٥٨	١١.٩٩٩	١٢٨٦٠	٩٦٨١٨	١.٥٥٩٤٦	١٢٧٦٦١٥	٣٣٥٢	٣٩	٤٢٢٣	٠١
٥١٨٤٧٥	٣٨٥١٥٥	٦.٨٨٥	٢٣٧٦٦١	٢٥٠.١٥٧٤١	٢٥٦٩٩٤٤٢	٢٢٦	٢	٢	ب
٥١٨٤٧٥	٣٧٧٧٦٣	٤٠.٨٥١	٢٣١٩٤٩	٢٤٨٧٣١٧٥	٢٥٦٩٩٤٤٢	٤٥	٢	٢	٠٦
.	٧٣٩٢	٢٠.٣٤	٥٧١٢	١٤٢٥٦٦	١٧٥٧٠٤	١٨١	.	.	٠٨
١.٤١٢٤٠	٢٤٨٣٣٠٢	٣٣٦٥٩٣	٤٣٣٧٣٩٨	٢٣٩٣٩٣١٢	٣١.٩٦٦.٥	١١٩٢٧٠	١.٨٧	١١٢٦٩٣	ج
١.٩٤٣	٣.٥٢٤٦	٤٢٤٢٠	٥٨٦١٤١	٧٨٤١٦٥	١٧١٧٩٧٢	٢٥٧٤	٩٨٤٢	٩٨٤٢	١٠
٥.٥٩٦٦٩	١١٦.٠٠١	٨٤٠.١	١٨٩١٢٢	٥٤٤٦٧٨	٨٥٨٢٠٢	٣٩٩٥	٧	.	١١
١٣٥٨٠.٢	٩١٨٦٠	٢١٢٢٦	٤٦٤٠٠	١٢٤٥٧٨٧	١٤٠٥٢٧٣	١٢١٢	١٣	٢٩٧	١٣
١٦٦.٢	٣٦٦٠	٢٢٨٥٩	٦٢٣٩٨	٣٩١٨٤٨	٥١٣٧٧٥	٦٢	٤١٠.٨	٤١٠.٨	١٤
١٧٩	٣٣٠.٧	١٣٠	٣٤١٨	٥٨٦٤٣	٦٥٤٩٨	٤	٢٨٤	.	١٥
.	١.٩٧	٣٣٧	٢١٤٦	٦٦٢١٩	٦٩٧٩٩	.	.	.	١٦
٣٩٨١	٤٦٢٤٩	٥٧٧٦	٤٣٨٤٣	٤٢٤٧٠.١	٥٢.٥٦٩	١٤٩	٣٥٥	١٤٠	١٧
٧٠٠٠	٤٢٣٠٠	١١٥٢٦	٣١٧٧٠	٣٤٤٠٣٧	٤٢٩٦٢٣	٣٨٢٣٧	.	.	١٨
١٥٥٢٩	٣٢٣٨٥٩	١٤٠١٩	٨٤٢٩٨٧	٨٤١٩٠.٦	١٨٠.٨٧٠.٨	٢١٧٥	.	.	١٩
.	٣٢٣٨٥٩	٢٩٢٣٥	١٧٢٣٤٦	٢٢٧٩٦٤٢	٢٨٠.٥٨٢	٢٣٣٢	١٢	١١٤٧٩	٢٠
.	٥٣٨٧٠	٦٢٦٨	٤٤٩٤٧	١٢٠.١٢٧٣	١٣٠.٦٣٥٨	١٨٩٩	٢٠.٩٥	٢٠.٩٥	٢١
٧٠.٩١	٥٦٣٢٩	٧٠.٤٣	١.٩٧٠.٥	٤٠.٧٨٩٠	٥٨.٩٦٧	٣٠.٧٥	٨	٢٨	٢٢
٣١٥١٩٦	٥١٧٣١٠	٤٠.٩٨٧	١٥٠.٩٠٢٣	٧٥٦٣.٦٠	٩٦٣.٣٨٠	١٥٩٧٦	٩	٦٤١٠.١	٢٣
.	٢٤٢٩٠.٩	٣٧٢٧	١٥٤.٧٥	٤١.٢٦٣٠	٤٥٠.٣٣٤١	١٣١١٦	.	١٣١٧	٢٤
٩٨٨	٦٢٢٤٨	٨٣.٠٨	٥٨٤٢٠	٣٤٨٥٥٦	٤٧٧٥٣٢	٦٢٣	.	٦٢٤	٢٥
.	٣٢٦٢٧	٥٩١٩	٧٠.٥٥٧	٢٩١٩٦٠	٤٠.١٩٦٣	١٦	١٩٤	٤٨٢	٢٦
٦.٥٦	٢٣١٦٢٥	٣٠.٤٥٥	١٦٩٨١٠	١١٥٧٣٣٠	١٥٨٩٢٢٠	٧٠.٢٠	٣٥	١٦١٠.٩	٢٧
.	٢٧٨٠.٦	٢٤٧٦	٤٩١٦٧	١٣١١٤٥	٢١٠.٥٩٤	٧٢	.	٥١٢	٢٨
١٥٢٥٥	١٣٨٦٨٥	٦٥١٥٠	١٦٧٧٩٣	١٦٥٩٩٥٣	٢٠.٣١٥٨١	٢٦٥٩٣	.	١٤٦٠	٢٩

تابع جدول ١٠ - حساب الأرباح والخسائر لشركات القطاع الخاص المنظم لعام ٢٠١٦
أ- الجانب المدين

(القيمة بالآلاف جنيهه)

دليل النشاط الاقتصادي	أقسام النشاط الاقتصادي	مجموع عجز الانتاج والمتاجرة	تكاليف الخدمات الادارية والتمويلية					تحويلات جارية تخصيصية		
			أجور	مستلزمات سلعية	مستلزمات خدمية	مصرفات تحويلية جارية	جملة	تبرعات	إعانات للغير	تعويضات وغرامات
٣١	صناعة الأثاث والمنتجات الخشبية الغير مصنفة فى موضع آخر	١٩	٣١٠٩٥	٥١٦٨	١٦٠٤١	٧٧٥٤٣	١٢٩٨٤٧	١٣٩	١٧٠	٩٩
٣٢	صناعات تحويلية أخرى	٥٥٠	٢٤٢١	٤٧١٤	٤٧٨٥	١٧٢٣٧	٢٩١٥٧	.	.	.
٣٣	إصلاح المعدات والأجهزة	٨٠	٨٩٩٢	٤٤٩	٢٦٠٤	-٨٩١	١١١٥٤	١	.	.
هـ	<u>الإمداد المائى وشبكات الصرف الصحى وإدارة ومعالجة النفايات</u>	.	١٣٢٧٩	٢٢٥٣	٦٨١٥	٥٤٦٥٩	٧٧٠٠٦	.	.	.
٣٧	شبكات الصرف الصحى	.	١٣٢٧٩	٢٢٥٣	٦٨١٥	٥٤٦٥٩	٧٧٠٠٦	.	.	.
و	<u>الإنشاءات (التشييد و البناء)</u>	١٥٠٤٠٣	٥٦٩٧٧٠	٨٦٧٠٩	٦٧٥٧٩١	٦٧٥٧٩١	٦٦١٧٥٣١	٧٩٤٩٨٠١	١٧٢٣٤٥	٧٩٧٢
٤١	تشبيد المباني	١٤٥٧٠٧	٥٠٩١٩٢	٦٥٠٤٦	٤٢٥٥٠٦	٦٤٢٨٧٤٤	٧٤٢٨٤٨٨	١٧٢٣١٨	.	٧٢٩٢
٤٢	الهندسة المدنية	٤٦٩٦	٥١٠٣٨	٢٠٠٥٠	٢٤٣٩٤٤	١٣٦٧٩٣	٤٥١٨٢٥	٢٣	.	١١٧
٤٣	أنشطة التشييد المتخصصة	.	٩٥٤٠	١٦١٣	٦٣٤١	٥١٩٩٤	٦٩٤٨٨	٤	.	٥٦٣
ز	<u>تجارة الجملة والتجزئة وإصلاح المركبات ذات المحركات والدراجات النارية</u>	٥٨٥٦٧	١١١١٢٣٦	١١٤٤٤١	١١٥٢٤٢٣	٤٦٤٩٩٧٣	٧٠٢٨٠٧٣	٢٧٧٥٤	١٠٦٧	٤٧١٩
٤٥	تجارة الجملة والتجزئة وإصلاح المركبات ذات المحركات والدراجات النارية	٥٧٠	٢٦٣٣١٧	٢٢٥٤٠	١٧٥١٩٧	١٨٤٨٣٧١	٢٣٠٩٤٢٥	١٥٩٦	٣	٣٥٧٥
٤٦	تجارة الجملة عدا المركبات ذات المحركات والدراجات النارية	٥٧٩٩٧	٦٨٩٤٤٣	٧٢٩٩٦	٨٣٩٥٠٢	٢٣٧١٢٥٣	٣٩٧٣١٩٤	٢٥٩٧٧	١٠٦٤	١١٤٤
٤٧	تجارة التجزئة عدا تجارة المركبات والدراجات النارية	.	١٥٨٤٧٦	١٨٩٠٥	١٣٧٧٢٤	٤٣٠٣٤٩	٧٤٥٤٥٤	١٨١	.	.
ح	<u>النقل والتخزين</u>	٤١٩٦١	٣١٠٧٩٨	١٨٣٦٣٥	٥٣٦٢٤٦	٤٠٧١٣٦٣	٥١٠٢٠٤٢	٢٤١٠٦	١٧٨	٢٣٠٥٦
٤٩	النقل البرى ، والنقل عبر خطوط الأنابيب	.	١٦٩١٣٤	١٧٠١٤٨	٢٨٤٨٨٤	٣٨١٥٧٠٢	٤٤٣٩٨٦٨	٢٣٠٣٣	١٧٨	.
٥٠	النقل عبر الماء	٢٩١٠٣	٤٦١٨٢	٢٨٥٨	٦٣٦٧٨	-١٩٩٥٩	٩٢٧٥٩	٤٦٥	.	٢٩١١
٥١	النقل الجوى	٤٥٠١	٥٣٢٧٨	٦١٠٤	١٢٣٦٣٨	٦٤٥٦٩	٢٤٧٥٨٩	.	.	١٩٣٢٩
٥٢	أنشطة التخزين والدعم للنقل	٨٣٥٧	٤٢٢٠٤	٤٥٢٥	٦٤٠٤٦	٢١١٠٥١	٣٢١٨٢٦	٦٠٨	.	٨١٦
ط	<u>أنشطة خدمات الغذاء والإقامة</u>	٥٦٨٣٨	٢٣٩٧٤٩	٩٢٠٦	٢٤٤٢٤٤	١٤٠٤٥٥٦	١٨٩٧٧٥٥	٥١٢	.	.
٥٥	أنشطة خدمات الإقامة	٥٥٠٠٦	٩٣٧٥٥	٧٨٣٨	١٣٠٨٥٥	٩٥٥٥١٧	١١٨٧٩٦٥	٤٩١	.	.
٥٦	أنشطة خدمات الغذاء والمشروبات	١٨٣٢	١٤٥٩٩٤	١٣٦٨	١١٣٣٨٩	٤٤٩٠٣٩	٧٠٩٧٩٠	٢١	.	.
ى	<u>المعلومات والاتصالات</u>	٢١٦٣١	١١٨٢٥٨٢	١١٢١٩٢	٦٦٢٤٢١	٨٧٩٦١٣٣	١٠٧٥٣٣٢٨	١٦٧٣٨	١٠٥٨٤	٢٠٦١٦
٥٨	أنشطة النشر	١٨١٦٤	٣٨٧٣٨	١١٢٦٧	٣٩٣٣٨	٣١٧٦٨٠	٤٠٧٠٢٣	١٣٧	.	١٧٩٢
٥٩	أنشطة نشر و إنتاج برامج التليفزيون والفيديو والأفلام السينمائية والتسجيلات	٣٤٦٧	٩٣٤٢	١٧١١	١٢٠٨٩	١١٢٤٨٦	١٣٥٦٢٨	٧٨٨٠	١٠٥٢٩	١٨٣٩٧
٦١	الاتصالات	.	١٠٧٧٠٢٣	٩١٤٠٨	٥٥٤٧٥٢	٨١٩٩١٣٩	٩٩٢٢٣٢٢	٨١٢	٢٥	٢٧٥
٦٢	أنشطة برمجيات وإستشارات الحاسب	.	٢١٠٨٢	٥٤٨٣	٢٣٠٣٨	٧٩٩٥٨	١٢٩٥٦١	٧٩٠٩	٣٠	١٥٢
٦٣	أنشطة خدمات المعلومات	.	٣٦٣٩٧	٢٣٢٣	٣٣٢٠٤	٨٦٨٧٠	١٥٨٧٩٤	.	.	.

تابع جدول ١٠ - حساب الارباح والخسائر لشركات القطاع الخاص المنظم لعام ٢٠١٦
أ- الجانب المدين

(القيمة بالالف جنيهه)

مجل عجز الانتاج والمتاجرة	تكاليف الخدمات الادارية والتمويلية							أقسام النشاط الاقتصادي	دليل النشاط الاقتصادي	
	تحويلات جارية تخصيصية	تبرعات	إعانات للغير	تعويزات و غرامات	جملة	مصرفات تحويلية جارية	مستلزمات خدمية			مستلزمات سلعية
١٥٣	٧	١٧٩	٣٩٥٧٧٢٠	٣٧٣٤٠٠٠	٥٨٨٠٠	١١٣٣٥	١٥٣٥٨٥	٦٢٣٧٠	ك	<u>الوساطة المالية والتأمين</u>
٧٢	.	١٠٩	٣٥٧٨٨١٧	٣٤٤٧٩٧٧	٣٠٣٦٠	٥٣٢٥	٩٥١٥٥	٣٥٥٧٥	٦٤	الوساطة المالية عدا التأمين وتوفير الإعتمادات لمعاشات التقاعد
٨١	٧	٧٠	٣٧٨٩٠٣	٢٨٦٠٢٣	٢٨٤٤٠	٦٠١٠	٥٨٤٣٠	٢٦٧٩٥	٦٦	الانشطة المساعدة للوساطة المالية
١٨٣٢	٦٩	٤٠٩٢	٢٧٥٤٧٣١	٢٢٩٢٤٨٣	٢٣٠٩٣١	٥٤١٧٢	١٧٧١٤٥	٤٣٠٨٧	ل	<u>أنشطة العقارات والتأجير</u>
١٨٣٢	٦٩	٤٠٩٢	٢٧٥٤٧٣١	٢٢٩٢٤٨٣	٢٣٠٩٣١	٥٤١٧٢	١٧٧١٤٥	٤٣٠٨٧	٦٨	أنشطة العقارات والتأجير
.	.	٢٩٨	٣٢٦١٨٩	١٦٤٩١٢	٥٤٢٧٥	١١٢٧٥	٩٥٧٢٧	١٣٦٢	م	<u>الانشطة العلمية والتقنية المتخصصة</u>
.	.	.	١٨٨٠٨	٧٤٩٥	٤٨١٥	٢٩٤٩	٣٥٤٩	.	٦٩	الانشطة القانونية والمحاسبية
.	.	١٢٣	١٤٦٩٣٨	٨٠٣١٤	٢٦٨٢٢	٤١٣١	٣٥٦٧١	.	٧١	الانشطة المعمارية والهندسية والاختبارات التقنية والتحليل
.	.	.	١٨٦٥٣	١٣٩٤١	١٦٣٠	٤٦٠	٢٦٢٢	٦٤٢	٧٢	البحث العلمي والتطوير
.	.	١٧٥	١٤١٧٩٠	٦٣١٦٢	٢١٠٠٨	٣٧٣٥	٥٣٨٨٥	٧٢٠	٧٣	الاعلان وبحوث السوق
٢٠٦	١٣	٤٧٢	٦٨٥٧٣٣	٢٥٣٤٤٨	٣٠٧١٩٧	٧٥٥٦	١١٧٥٣٢	١٢٥٨	ن	<u>الانشطة الادارية وخدمات الدعم</u>
.	.	٢٩٢	١٤٧١١	٥٧٣٣	٢٩١٣	٤٩٩	٥٥٦٦	.	٧٨	أنشطة التوظيف
١٩٢	١٣	٣٠	٤٤٨٤٧٩	١٨٩٢٦٣	١٧٧١٢٧	٥١١٥	٧٦٩٧٤	١٢٥٨	٧٩	أنشطة خدمات وكالة السفر ومنظمى الرحلات السياحية والحجز
١٤	.	١٥٠	٢٢٢٥٤٣	٥٨٤٥٢	١٢٧١٥٧	١٩٤٢	٣٤٩٩٢	.	٨١	أنشطة خدمات المباني
.	.	.	٢٥٣٧٧	١٥٧٣٢	٤٩٨٠	١٩٧	٤٤٦٨	.	س	<u>الإدارة العامة والدفاع والضمان الاجتماعي الاجباري</u>
.	.	.	٢٥٣٧٧	١٥٧٣٢	٤٩٨٠	١٩٧	٤٤٦٨	.	٨٤	الإدارة العامة والدفاع والضمان الاجتماعي الاجباري
٤	.	٥	١٥٣٦٧٧	١٢٢٦٥٩	١٦٣٩١	٢٢٨١	١٢٣٤٦	١٣٦	ع	<u>التعليم</u>
٤	.	٥	١٥٣٦٧٧	١٢٢٦٥٩	١٦٣٩١	٢٢٨١	١٢٣٤٦	١٣٦	٨٥	التعليم
.	.	٩٥	٣٦٩٣٩٦	٢٢١١١٦	٤٨٠٢٢	٢٨٣٦٨	٧١٨٩٠	.	ف	<u>الصحة والعمل الاجتماعي</u>
.	.	٩٥	٣٦٩٣٩٦	٢٢١١١٦	٤٨٠٢٢	٢٨٣٦٨	٧١٨٩٠	.	٨٦	الانشطة المتصلة بصحة الانسان
.	.	.	٢٩٦٠٣١	٢٢٣١٦٦	٢٤٦٩٥	٦٤٦٦	٤١٧٠٤	٥٢٤٥٢	ص	<u>أنشطة الفنون والاداء والتسلية</u>
.	.	.	٢٥٧٨٠٤	٢١٨١٢٥	١٣٨٧٢	٣٦٦	٢٥٤٤١	.	٩٢	أنشطة المقامرة والمراهنة
.	.	.	٣٨٢٢٧	٥٠٤١	١٠٨٢٣	٦١٠٠	١٦٢٦٣	٥٢٤٥٢	٩٣	أنشطة الرياضة والترفيه والتسلية

تابع جدول ١٠ - حساب الأرباح والخسائر لشركات القطاع الخاص المنظم لعام ٢٠١٦
أ - الجانب المدين

(القيمة بالآلاف جنيه)

الجملة	القابض القابل للتوزيع	ضرائب دخلية	تحويلات جارية تخصيصاً						اقساط النشاط الاقتصادي	نيل النشاط الاقتصادي
			الجملة	أخرى	ضرائب عقارية	مخصصات خلاف الإهلاك	ديون معدومة	مصرفات سنوات سابقة		
١٥٢٣٦١٥٦٢	٣١١٦٤٢٧٥	٦٢٥٠٠٣٣	١٣٤٤٢٣٩٥	٣٣٧٥٢٦	٢٢٩٢١	٣٠٦٢٧٦٣	١٠٢٥٧٥	٨٣١٣٣٠	٨٥٢٧٣١٤	الاجمالي العام
١٩٣٢٦٢٨	٣٣٥٩٢٧	٥٨٠١٠	٢٥٦٥١٨	٣٨٦١	٦٠٠١	١٨٦١٢	٢	٢٧١٢	٢١٧٧١٦	أ الزراعة والصيد واستغلال الغابات وقطع أشجار الأخشاب
١٩٣٢٦٢٨	٣٣٥٩٢٧	٥٨٠١٠	٢٥٦٥١٨	٣٨٦١	٦٠٠١	١٨٦١٢	٢	٢٧١٢	٢١٧٧١٦	٠١ الزراعة والصيد وأنشطة الخدمات ذات الصلة بها
٣١٨٩٥٠٣٥	٤٥٨٥٢٩٢	٢٠٤٤٤٠	٨٨٧٣٨٦	.	١٠٨	٧١٤٧٢٠	.	.	١٧٢٣٢٨	ب التعدين واستغلال المحاجر
٣١٦٩١٩١٣	٤٥٧٣٤٣٩	١٩٦٤٨٤	٨٧٩٧٧٧	.	١٣	٧٠٧٣٨٧	.	.	١٧٢٣٢٨	٠٦ ابتكار النفط والغاز الطبيعي
٢٠٣١٢٢	١١٨٥٣	٧٩٥٦	٧٦٠٩	.	٩٥	٧٣٣٣	.	.	.	٠٨ التعدين واستغلال المحاجر
٥١٨٥٤١٥٣	٩١٢٥٤٤٨	٢١٣٧٨٨٨	٨٤٥٢٩٧٢	٤٠٩٥٢	١٢٥٢٠	١٣٥٨٤٤٥	١٣٥٨٥	٦٧٨٣٦٤	٦١١٦٠٥٦	ج الصناعات التحويلية
٢٦٦٦٢٢١٧	٥٥٨٧٨٨	٢٠٨٥٤٣	١٧٠٠٢١	٢٥٧٢١	١١١٤	٧٨٦٧٧	٥٤٣	٧٣٤٧	٤٤٢٠٣	١٠ صناعة المنتجات الغذائية
٣٣٥٧٠٠٧	١٦٦٢١٩٥	١١٣٦٩٨	٢١٦٩٤٣	.	٣٤٦	٥٧٠١٣	.	.	١٥٥٥٨٢	١١ صناعة المشروبات
٢٥٤١٠٣٨	٧٦٥٨٩٠	١٢٢٥٨٥	١١١٤٨٨	.	٩٣١	٨١٧٦١	٤١٦	٣١٣	٢٦٥٤٥	١٣ صناعة المنسوجات
٩٠٢٣٨٩	٦١٢٠٠	٧٧٨٥	٣٠٣٠٢٧	٦٤٩٢	٢٥	١٤١١٨	.	.	٢٧٨٢٢٢	١٤ صناعة الملابس الجاهزة
٨٨٥٥٩	٥٦٩٩	١٤٤١	١٥٧٤٢	.	.	٢٤٣	.	.	١٥٢١١	١٥ صناعة الجلد ومنتجاته
١٢٦٥٦٧	٤٥٤٢٧	١١٠٩١	٢٥٠	.	.	٢٥٠	.	.	.	١٦ صناعة الخشب والمنتجات الخشبية والفلين عدا الأثاث وصناعة القش ومواد الضفر
٦٨٠٣٠٨	١١٥٦٠٩	٣٢٥٠٨	٧٦٤١	.	٣٦٠	٤٠٩٥	٥٥٧	.	١٩٨٥	١٧ صناعة الورق ومنتجاته
٦٠٣١٨٣	٥٨٣٤٠	٢٤٤٧٤	٨٣٧٣٦	٩٤٧	٢٦	٩١٠٠	.	.	٣٥٤٢٦	١٨ الطباعة واستنساخ وسائط الإعلام المسجلة
٤٢٦١٨٨١	٤٦٩٣٠٥	١٣٧١١٦	١٨٤٦٧٥٢	.	.	١٢٢٩٨٤	٢٤١	.	١٧٢١٣٥٢	١٩ صناعة قمح الكروك و المنتجات النفطية
٦٠٧٨٦١٦	٢١٠٧٤٧٤	٤٢١١٠٢	٧٢٩٤٢٩	٧٧٩٢	٥٠٨١	٨٦٧٥٥	٧١٨	١٤٢٣	٦١٣٨٣٧	٢٠ صناعة المواد و المنتجات الكيماوية
٣٥٤٠٨٣٧	٤٦٠٣٣٥	١٤٩٢٩٦	١٦٢٤٨٤٨	.	٥١٨	٣٥٢٥١	.	.	١٥٨٥٠٨٥	٢١ صناعة المستحضرات الصيدلانية والكيميائية والدوائية
٧٨٩٠٠٣	٩١٦١٤	٢٨٦٣٦	٨٠٦٩٥	.	٤١٣	١٥٦٤	٢٢٩٤	.	٧٣٣١٣	٢٢ صناعة منتجات المطاط و اللدائن
١٢٨١١٣٠٦	١٥١٠٥٣٢	٥٤٧٥٢٠	٨٠٧٦٧٨	.	.	٥٤٢٦٩٦	.	٥	١٨٤٨٩١	٢٣ صناعة منتجات المعادن اللافلزية الأخرى
٥٧٥٨٤٦٧	١٦٩٦٣٢	٧٢٠٢	١٠٧٨٢٩٢	.	٢١٨	٢٤٢٩٩١	.	.	٨٢٠٦٥٠	٢٤ صناعة الفلزات القاعدية
٧٠٧٧٩٧	١٨٤٥٣١	٣٦٠٦٦	٨٦٨٠	.	٣٠	٥٧٩٢	.	.	١٦١١	٢٥ صناعة منتجات المعادن المشكلة عدا الماكينات والمعدات
٥٨٩٩٢٣	١٤٦٠٧٨	٣٩٤٦٨	٢٤١٤	.	.	١٥٧٤	.	.	١٤٨	٢٦ صناعة الحاسبات و المنتجات الإلكترونية والبصرية وصناعة الأجهزة الطبية
٢٣١٧٨١١	٣٥١٨١١	١٠٢٩٨٠	٢٦٧٧٤٤	.	٣١٢	٣٥٨٤٩	.	.	٢٠٨٤١٩	٢٧ صناعة الأجهزة الكهربائية
٢٢٢٩٢٣	١٨٣٣٦	١٣٥٩	٢٦٤٤	.	.	١٠٩٧	.	.	٩٦٣	٢٨ صناعة الآلات والمعدات الغير مصنفة في موضع آخر
٣٥٩٢٤٥٠	٣١١١٣٠	١٤٤٦١٨	١٠٨٩٨٦٦	.	٦٣٩	٣٦١٧٤	٨٧٦٠	٦٦٩٢٧٦	٣٤٦٩٦٤	٢٩ صناعة المركبات ذات المحركات

تابع جدول ١٠ - حساب الأرباح والخسائر لشركات القطاع الخاص المنظم لعام ٢٠١٦
أ- الجانب المدين

الجملة	القابض القابل للتوزيع	ضرائب دخلية	تحويلات جارية تخصيصاً					خسائر رأسمالية	مصرفات سنوات سابقة	ديون معدومة	مخصصات خلاف الإهلاك	ضرائب عقارية	أخرى	الجملة	أقسام النشاط الاقتصادي	نيل النشاط الاقتصادي				
			الجملة	أخرى	ضرائب عقارية	مخصصات خلاف الإهلاك	ديون معدومة													
١٥٢٤٢١	٢٠٦٥١	١٤٩	١٧٥٥	.	١٦٦	١١٨١	صناعة الأثاث والمنتجات الخشبية الغير مصنفة في موضع آخر	٣١					
٤٢٠٤٠	٩٩٤٢	.	٢٣٩١	.	٢٣٤١	٥٠	صناعات تحويلية أخرى	٣٢					
١٣٣٥٠	٩٢٩	٢٥١	٩٣٦	.	.	٤١١	٥٦	إصلاح المعدات والأجهزة	٣٣					
٩٦٤٣٩	١٣٦٥٣	٣٥١١	٢٢٦٩	.	.	.	١٠٤	٢١٦٥	الإمداد المائي وشبكات الصرف الصحي وإدارة ومعالجة النفايات	هـ					
٩٦٤٣٩	١٣٦٥٣	٣٥١١	٢٢٦٩	.	.	.	١٠٤	٢١٦٥	شبكات الصرف الصحي	٣٧					
١٤٤٧٢٦٩٣	٤٤٣٢١٧١	١٢٦٢٢٠١	٦٧٨١١٧	٢٣٥٨	٢٥٤٥	٣٠٤٠٢٠	٢٨	٢١٤٣	١٨٦٧٠٦	١٨٦٧٠٦	٢٣٥٨	٢٥٣٧	١٨١٤٢٩	٢٨	٢١٤٣	١٨٦٧٠٦	و			
١٣١١٣٤٢٩	٣٨٤٩٨٦	١١١٠٣٠٢	٥٤٣٩٤٦	٢٣٥٨	٢٥٣٧	١٨١٤٢٩	٢٨	.	١٧٧٩٨٤	١٧٧٩٨٤	٢٣٥٨	٢٥٣٧	١٨١٤٢٩	٢٨	٢١٤٣	١٧٧٩٨٤	تشبيد المباني	٤١		
١١٩١٧٧٣	٤٨١٢٥٣	١٣٣٨١٦	١٢٠١٨٣	.	٨	١١١٢١٥	.	.	٦٦٧٧	٦٦٧٧	٦٦٧٧	الهندسة المدنية	٤٢	
١٦٧٤٩١	٦٥٩٣٢	١٨٠٨٣	١٣٩٨٨	.	.	١١٣٧٦	.	.	٢٠٤٥	٢٠٤٥	٢٠٤٥	أنشطة التشبيد المتخصصة	٤٣	
١١٥٦٦٦٧٤	٢٤٨٣٤٣٨	٦٠٢٣٥١	١٣٩٤٠٤٥	١٨٤٩٨	٨٢١	٣٥٧١٦٨	٢٩١٨٧	١٤٦٢٨١	٨٠٨٥٠٠	٨٠٨٥٠٠	١٨٤٩٨	٨٢١	٣٥٧١٦٨	٢٩١٨٧	١٤٦٢٨١	٨٠٨٥٠٠	تجارة الجملة والتجزئة وإصلاح المركبات ذات المحركات والدراجات النارية	ز		
٤١٠٠٩٦٣	٩٦١٩١٤	٢٦٢٤٤٥	٥٦٦٦٠٩	١٦٣	٤٢	١٨١٥٩٨	٤٩٩٩	٢١٠٤	٣٧٢٥٢٩	٣٧٢٥٢٩	١٦٣	٤٢	١٨١٥٩٨	٤٩٩٩	٢١٠٤	٣٧٢٥٢٩	تجارة الجملة والتجزئة وإصلاح المركبات ذات المحركات والدراجات النارية	٤٥		
٦٠٢٢٢٩	١٠٦٠٨٣٤	٣١٢٥٣٢	٥٩٧٦٧٢	١٨٣٥	٧٧٩	١٥٥٥٥٥	١٧٧٧٢	٦٠٧٤٥	٣١٦٣٠١	٣١٦٣٠١	١٨٣٥	٧٧٩	١٥٥٥٥٥	١٧٧٧٢	٦٠٧٤٥	٣١٦٣٠١	تجارة الجملة عدا المركبات ذات المحركات والدراجات النارية	٤٦		
١٤٦٣٢٨٢	٤٦٠٦٩٠	٢٧٣٧٤	٢٢٩٧٦٤	.	.	٢٠٠١٥	٦٤١٦	٨٣٤٣٢	١١٩٧٢٠	١١٩٧٢٠	.	.	٢٠٠١٥	٦٤١٦	٨٣٤٣٢	١١٩٧٢٠	١١٩٧٢٠	تجارة التجزئة عدا تجارة المركبات والدراجات النارية	٤٧	
١٠٣٥٧٨١٤	٤١٩٧٨٢٩	٨٧٨٩١٧	١٣٧٠٦٥	٣٠١٩١	٣٢٣	٥٠٧٥٤	٤٨٦٢	١٤٤١	٢١٥٤	٢١٥٤	٣٠١٩١	٣٢٣	٥٠٧٥٤	٤٨٦٢	١٤٤١	٢١٥٤	٢١٥٤	النقل والتخزين	ح	
٨١٩٧١٢٢	٢٩١٤٥٠١	٧٧٣٧٠٢	٦٩٠٠١	٣٠١٩١	٣٢٣	١٤٣٧٩	.	.	٨٩٧	٨٩٧	٣٠١٩١	٣٢٣	١٤٣٧٩	.	.	٨٩٧	٨٩٧	النقل البري ، والنقل عبر خطوط الأنابيب	٤٩	
٢٦٦٩٥٩	٨٦٩٢٤	٢٤٠٠٤	٣٤١٦٩	.	.	٢٥٨٨٢	٤٨٦٢	.	٤٩	٤٩	.	.	٢٥٨٨٢	٤٨٦٢	.	٤٩	٤٩	النقل عبر الماء	٥٠	
١٢٤٢٩٢٤	٩٥٥٤٩٣	١٠٣٩١	٢٤٩٥٠	.	.	٤٤٨٦	.	.	١١٣٥	١١٣٥	.	.	٤٤٨٦	.	.	١١٣٥	١١٣٥	النقل الجوي	٥١	
٦٥٠٨٠٩	٢٤٠٨٦١	٧٠٨٢٠	٨٩٤٥	.	.	٦٠٠٧	.	١٤٤١	٧٣	٧٣	.	.	٦٠٠٧	.	١٤٤١	٧٣	٧٣	أنشطة التخزين والدعم للنقل	٥٢	
٣٢٨٦٣٦٠	٧٨٧٠١٩	٤٠٣٦٤	٥٠٤٣٨٤	٧٨٧	١٨٨	٤٤٢٣٤	٧٤	٣٧٥	٤٥٨٢١٤	٤٥٨٢١٤	٧٨٧	١٨٨	٤٤٢٣٤	٧٤	٣٧٥	٤٥٨٢١٤	٤٥٨٢١٤	أنشطة خدمات الغذاء والإقامة	ط	
٢٣٥٣١٦٩	٦٢٤٢٤٨	٣٠٢٥	٤٨٢٩٢٥	٧٨٧	١١٢	٣٧١٢٣	٧٤	٣٧٥	٤٤٣٩٦٣	٤٤٣٩٦٣	٧٨٧	١١٢	٣٧١٢٣	٧٤	٣٧٥	٤٤٣٩٦٣	٤٤٣٩٦٣	أنشطة خدمات الإقامة	٥٥	
٩٣٣١٩١	١٦٢٧٧١	٣٧٣٣٩	٢١٤٥٩	.	٧٦	٧١١١	.	.	١٤٢٥١	١٤٢٥١	.	.	٧١١١	.	.	١٤٢٥١	١٤٢٥١	أنشطة خدمات الغذاء والمشروبات	٥٦	
١٥١٧٨٨٢٢	٣٣٩٩٠١٨	٥٩٤٥٧٧	٤١٠٣٠٨	٢	.	٣٣١٤٧	٤٦٢٢٦	.	٢٨٢٩٩٥	٢٨٢٩٩٥	٢	.	٣٣١٤٧	٤٦٢٢٦	.	٢٨٢٩٩٥	٢٨٢٩٩٥	المعلومات والاتصالات	ى	
٤٨٣٢١١	٤٦٣٧٣	٦٢٢٢	٩٠٢٩	.	.	٥٣٧	١٠٤	.	٦٤٥٩	٦٤٥٩	.	.	٥٣٧	١٠٤	.	٦٤٥٩	٦٤٥٩	أنشطة النشر	٥٨	
٢٣٨٣٥٧	٥٠٤٣٠	١١٩١٠	٣٦٩٢٢	.	.	٤٨	٥٧	.	١١	١١	.	.	٤٨	٥٧	.	١١	١١	أنشطة نشر وإنتاج برامج التلفزيون والفيديو والأفلام السينمائية والتسجيلات	٥٩	
١٤٠٤٠٠١٧	٣٢١٥٦٠٥	٥٦٢٩٠٢	٣٣٩١٨٨	.	.	٣٢٣٠١	٤٤٦٢٩	.	٢٦١١٤٦	٢٦١١٤٦	.	.	٣٢٣٠١	٤٤٦٢٩	.	٢٦١١٤٦	٢٦١١٤٦	الاتصالات	٦١	
١٩٨٧٧٦	٣٤٢٣٥	١٠٧٦٧	٢٤٢١٣	٢	.	٢٦١	١٤٣٦	.	١٤٤٢٣	١٤٤٢٣	٢	.	٢٦١	١٤٣٦	.	١٤٤٢٣	١٤٤٢٣	أنشطة برمجيات وإستشارات الحاسب	٦٢	
٢١٨٥٠١	٥٢٣٧٥	٦٣٧٦	٩٥٦	٩٥٦	٩٥٦	٩٥٦	٩٥٦	أنشطة خدمات المعلومات	٦٣

تابع جدول ١٠ - حساب الارباح والخسائر لشركات القطاع الخاص المنظم لعام ٢٠١٦
أ- الجانب المدين

(القيمة بالآلاف جنيه)

الجملة	القابض القابل للتوزيع	ضرائب دخلية	تحويلات جارية تخصيصية						اقساط النشاط الاقتصادي	نبلل النشاط الاقتصادي	
			الجملة	أخرى	ضرائب عقارية	مخصصات خلاف الإهلاك	ديون معدومة	مصرفونات سنوات سابقة			خسائر رأسمالية
٤٤٧٦٣٧٧	٢٦٧٩٠٨	٧٠٢٩٥	١١٨٠٨٤	.	٢٥	١٠٤٧٠٤	٣٠٠	.	١٢٧١٦	ك	<u>الوساطة المالية والتأمين</u>
٣٩٣٥٥٦٥	٢٢٨١٨١	٥٩٤٢٠	٣٣٥٧٢	.	٢٥	٣٢٦٠٧	٣٠٠	.	٤٥٩	٦٤	الوساطة المالية عدا التأمين وتوفير الإعتمادات لمعاملات التقاعد
٥٤٠٨١٢	٣٩٧٢٧	١٠٨٧٥	٨٤٥١٢	.	.	٧٢٠٩٧	.	.	١٢٢٥٧	٦٦	الانشطة المساعدة للوساطة المالية
٣٨٩٢٩١٠	٨١٠٤٩٣	٢١٤٢٢٣	٧٠٣٧٦	٢٠٣	٣٣٥	١٨٩٠٩	١	.	٤٤٩٣٥	ل	<u>أنشطة العقارات والتأجير</u>
٣٨٩٢٩١٠	٨١٠٤٩٣	٢١٤٢٢٣	٧٠٣٧٦	٢٠٣	٣٣٥	١٨٩٠٩	١	.	٤٤٩٣٥	٦٨	أنشطة العقارات والتأجير
٥٧٣٤٧١	٢٠١٦٥١	٣٨٩٨٣	٥٢٨٦	.	.	٤٩٨٧	.	.	١	م	<u>الانشطة العلمية والتقنية المتخصصة</u>
٤٧٣٩٩	٢١٨٧٩	٦٧١٢	٦٩	الانشطة القانونية والمحاسبية
٢٥١٨٦٢	٨٢٦٥٤	١٩٥٣٢	٢٧٣٨	.	.	٢٦١٥	.	.	.	٧١	الانشطة المعمارية والهندسية والاختبارات التقنية والتحليل
٣٣٤٨٩	١٣٧٢٩	٤٦٥	٧٢	البحث العلمي والتطوير
٢٤٠٧٢١	٨٣٣٨٩	١٢٢٧٤	٢٥٤٨	.	.	٢٣٧٢	.	.	١	٧٣	الإعلان وبحوث السوق
٧٩٧٦٧٨	٥٨٧٧١	١٢١٣٧	٣٩٧٧٩	.	.	٢٤٠٧٦	٨٠٩٦	١٤	٦٩٠٢	ن	<u>الانشطة الإدارية وخدمات الدعم</u>
١٩٣٤٨	٣٦٠٨	٧٣٦	٢٩٣	.	.	١	.	.	.	٧٨	أنشطة التوظيف
٤٨٨٦٢٣	١٨٢٧	٨٥٨٥	٢٨٤٧٤	.	.	١٩٠٧٥	٨٠٩٦	١٤	١٠٥٤	٧٩	أنشطة خدمات وكالة السفر ومنظمي الرحلات السياحية والحجز
٢٨٩٧٠٧	٥٣٣٣٦	٢٨١٦	١١٠١٢	.	.	٥٠٠٠	.	.	٥٨٤٨	٨١	أنشطة خدمات الميناء
٤٤٥٧٣	٢٨٠٣	١٦٠٧	١٤٧٨٦	.	.	٥٠٠	.	.	١٤٢٨٦	س	<u>الإدارة العامة والدفاع والضمان الاجتماعي الإجباري</u>
٤٤٥٧٣	٢٨٠٣	١٦٠٧	١٤٧٨٦	.	.	٥٠٠	.	.	١٤٢٨٦	٨٤	الإدارة العامة والدفاع والضمان الاجتماعي الإجباري
١٧٦٣٨٩	١٨٥٠٤	٣٣٨٠	٦٩٢	.	.	.	٥٤	.	٦٢٩	ع	<u>التعليم</u>
١٧٦٣٨٩	١٨٥٠٤	٣٣٨٠	٦٩٢	.	.	.	٥٤	.	٦٢٩	٨٥	التعليم
٦٨٩٣٧٠	٢٥٠٢٨٤	٦٨٧٨٦	٩٠٤	.	٥٥	٢٠٠	٥٦	.	٤٩٨	ف	<u>الصحة والعمل الاجتماعي</u>
٦٨٩٣٧٠	٢٥٠٢٨٤	٦٨٧٨٦	٩٠٤	.	٥٥	٢٠٠	٥٦	.	٤٩٨	٨٦	الانشطة المتصلة بصحة الانسان
١٠٧٠٣٣٦	١٩٤٠٦٦	٥٨٣٦٣	٤٦٩٤٢٤	٢٤٠٦٧٤	.	٢٨٢٨٧	.	.	٢٠٠٤٦٣	ص	<u>أنشطة الفنون والإبداع والتسلية</u>
٥٩٢١٢٤	٦٨٩٨٧	٢٠٦٠١	٢٤٤٧٣٢	٢٤٠٦٧٤	.	٣٦٢٤	.	.	٤٣٤	٩٢	أنشطة المقامرة والمراهنة
٤٧٨٢١٢	١٢٥٠٧٩	٣٧٧٦٢	٢٢٤٦٩٢	.	.	٢٤٦٦٣	.	.	٢٠٠٢٩٩	٩٣	أنشطة الرياضة والترفيه والتسلية

تابع جدول ١٠ - حساب الارباح والخسائر لشركات القطاع الخاص المنظم لعام ٢٠١٦
ب- الجانب الدائن

(القيمة بالالف جنيهه)

الجملة	ايرادات تحويلية						ايرادات اوراق مالية	مجممل فائض الانتاج والمتاجرة	اقسام النشاط الاقتصادي	دليل النشاط الاقتصادي
	اخرى	تعويضات وغرامات	ايرادات سنوات سابقة	ارباح رأسماليه	ايجارات دائنه	فوائد دائنه				
١٤٧٦٧٦٤٣	١٣٩١٩١٠	٦٧١٤١	٤٩٨٥٨٦	٧٣٣١٧٢٨	٥٨٥٨٩١	٤٨٩٢٣٨٧	١٦٦٦٣٧١	٥٦٢٦٦٥٠٦	الاجمالي العام	
١٢٨١٦٥	٤٩٦٢	١٠٤٧٤	٥	٨٧٣٥٨	٤١١٩	٢١٢٤٧	١٠٤٥٥١	٥٣٠٨٨٢	<u>الزراعة والصيد واستغلال الغابات وقطع اشجار الأخشاب</u>	أ
١٢٨١٦٥	٤٩٦٢	١٠٤٧٤	٥	٨٧٣٥٨	٤١١٩	٢١٢٤٧	١٠٤٥٥١	٥٣٠٨٨٢	الزراعة والصيد وأنشطة الخدمات ذات الصلة بها	٠١
١٢٧٢٣٣٠	٢٣٧٢١٧	.	.	١٠٣٢٠٩٥	.	٣٠١٨	٢٣٥٣٢٥	٧٤٥٩٩٣٧	<u>التعدين واستغلال المحاجر</u>	ب
١٢٦٦٦٣٢	٢٣٧١٤٥	.	.	١٠٢٦٤٦٩	.	٣٠١٨	٢٣٥٣٢٥	٧٣٨٦٠١٩	إستخراج النفط والغاز الطبيعي	٠٦
٥٦٩٨	٧٢	.	.	٥٦٢٦	.	.	.	٧٣٩١٨	التعدين واستغلال المحاجر	٠٨
٤٧٩٥٢٣٦	٨٦١٤٣٨	٢٨٠٧	٤٧٨١٩	٢٨٦٢٤٢٨	٣٥٧١٢	٩٨٥٠٣٢	٧٧٣١٥٤	٢٠٧١٤٠١٧	<u>الصناعات التحويلية</u>	ج
٢٢٤٠٨٩	٣٣٠٢٦	٣٦٩	.	٧٢٨٧٥	٤٦٤٢	١١٣١٧٧	٣٣٩١٣	١٦٧٠٧٣٩	صناعة المنتجات الغذائية	١٠
٢٣٦٦٦٠٦	٥٣٩٩٦٦	.	٢٠٠٢	١٨١٤٣٩٠	٢٠٩٤	٨١٥٤	.	١٤٠١٨٩	صناعة المشروبات	١١
١٣٩٥٦٠	٥٥٨١	١٦٣	١٥٩٢	٨٢٩٠٨	٥٨٤	٤٨٧٣٢	٤٧٣١٩٢	٤٦٤٢١١	صناعة المنسوجات	١٣
٤٤١٥٩	١٠٩٤٣	.	.	١٦٧٠٧	١٥٦٣٦	٨٧٣	.	١٩٨١٣٣	صناعة الملابس الجاهزة	١٤
٤٦٠	٦٧	.	.	٣٩٢	.	١	.	٤٠٥١١	صناعة الجلد ومنتجاته	١٥
١١٠٢٩	٦٠	.	١٧	٧٨٨٦	.	٣٠٦٦	.	٥٨٠١٢	صناعة الخشب والمنتجات الخشبية والفلين عدا الأثاث وصناعة القش ومواد الصفر	١٦
٢٣٤٨٣	٢٥٧١	.	.	١٢٤٩٣	.	٨٤١٩	١٣٤٢٩	٢٧٤٣١٦	صناعة الورق ومنتجاته	١٧
١٧٣٤٥	٣٥٤٦	.	.	١٢٧٧٢	.	١٠٢٧	٢٦٦٣	٢٨٤٩٢٥	الطباعة وإستنساخ وسائط الاعلام المسجلة	١٨
٥٠٥٦٧٥	١٤٠٦٦٧	.	.	١١٨٧٣٩	٣٢٤٨	٢٤٣٠٢١	.	٢٨٣٠٣٩٦	صناعة قمح الكوك و المنتجات النفطية	١٩
٦٨١٣١٨	١١٢٦٠	٤٠١	.	٦١٠٠٩٧	٧٨١٤	٥١٧٤٦	٩٦٣٢٧	٢٩٨١٤٢١	صناعة المواد و المنتجات الكيماوية	٢٠
٦٩٤٧٢	٥٠٠١٨	.	.	١٠٥٢٦	.	٨٩٢٨	٢٦٧١	١٣٩٨٥٢٩	صناعة المستحضرات الصيدلانية والكيماوية والدوائية	٢١
٧٢٧٥	٨٢٦	.	.	٤٨٦٩	.	١٥٨٠	٨٥٠٦	٣٢٧٦٩٢	صناعة منتجات المطاط و اللدائن	٢٢
٣٢٢٩٤٥	.	.	.	٢٧٤١٨	٣٢	٢٩٦٤٩٥	١٢١٠٥٩	٤٦٩٢٤١٧	صناعة منتجات المعادن اللافلزية الأخرى	٢٣
١١٢٩٧٥	٢٠٢٩٥	.	.	١١٣١٤	.	٨١٣٦٦	.	١٤٦٩٠٤١	صناعة الفلزات القاعدية	٢٤
١١٢٨١	٨٨٥	٤	.	٤٩٠٨	.	٥٤٨٤	٤٨٢٧	٣٤٣٨١٦	صناعة منتجات المعادن المشكلة عدا الماكينات والمعدات	٢٥
.	٢٨٨٤٥٥	صناعة الحاسبات و المنتجات الإلكترونية والبصرية وصناعة الأجهزة الطبية	٢٦
٧٦١٨٥	٢٣٣٥٥	١٠٣٨	٩٠٠	٨٦٦٠	١٥٨٠	٤٠٦٥٢	٨٥٦٥	١٣١٠٥٨٢	صناعة الأجهزة الكهربائية	٢٧
١٦٠	١٦٠	.	٧٥٠٦٥	صناعة الآلات والمعدات الغير مصنفة في موضع آخر	٢٨
١٧٥٨٣٢	١٨٣٧٢	٨٣٢	٤٣٣٠٨	٤١٢٧١	.	٧٢٠٤٩	٨٠٠٢	١٧٣٥٩٩٨	صناعة المركبات ذات المحركات	٢٩

تابع جدول ١٠ - حساب الأرباح والخسائر لشركات القطاع الخاص المنظم لعام ٢٠١٦
ب- الجانب الدائن

(القيمة بالآلاف جنيه)

الجملة	إيرادات تحويلية						إيرادات أوراق مالية	مجممل فائض الإنتاج والمتاجرة	أقسام النشاط الاقتصادي	دليل النشاط الاقتصادي
	أخرى	تعويضات وغرامات	إيرادات سنوات سابقة	أرباح رأسماليه	إيجارات دائنه	فوائد دائنه				
٤٦	.	.	.	٢٧	١٩	.	.	٩١٠١٧	صناعة الأثاث والمنتجات الخشبية الغير مصنفة في موضع آخر	٣١
٤٣٢١	.	.	.	٤١٧٦	٦٣	٨٢	.	٢٥٨١٢	صناعات تحويلية أخرى	٣٢
٢٠	٢٠	.	١٢٧٤٠	إصلاح المعدات والأجهزة	٣٣
٩٣٧٢	.	.	.	٧٧٠٩	.	١٦٦٣	.	٤٠٦٣٠	الإمداد المائي وشبكات الصرف الصحي وإدارة ومعالجة النفايات	هـ
٩٣٧٢	.	.	.	٧٧٠٩	.	١٦٦٣	.	٤٠٦٣٠	شبكات الصرف الصحي	٣٧
١٦٤٩٧٩٢	٤٩٨٤٥	.	٦٢٠٣	١١٠٥٥٨٢	١١٢١	٤٨٧٠٤١	١٥٩٩٤٦	٦٦٩٩٩٧٤	<u>الإشاءات (التشييد و البناء)</u>	و
١٤٨٧٤٣٤	٤٩٨٤٥	.	٦٢٠٣	٩٦٦٦٦٨	١١٢١	٤٦٣٥٩٧	١٥٩٠١١	٥٧٩٥٧٢٣	تشبيد المباني	٤١
١٤٣٦١٧	.	.	.	١٣٥٨٤٨	.	٧٧٦٩	٩٣٥	٧٩٩٨٨٤	الهندسة المدنية	٤٢
١٨٧٤١	.	.	.	٣٠٦٦	.	١٥٦٧٥	.	١٠٣٦٦٧	أنشطة التشبيد المتخصصة	٤٣
١٢٠٣١٠٤	١٣٢١٨٩	٥١	٣٦٩١٠	٣٠٩٧٣٠	٤١٧٦١٣	٣٠٦٦١١	٤٧٦٥٠	٦٣٤٣١٥٦	<u>تجارة الجملة والتجزئة وإصلاح المركبات ذات المحركات والدراجات النارية</u>	ز
٦٩٠٦٨٢	٧٢٥٤٣	.	.	٩١٠١٥	٤١٦٩٣١	١١٠١٩٣	٢١٦٥٩	٢٤٠٥٨٥٨	تجارة الجملة والتجزئة وإصلاح المركبات ذات المحركات والدراجات النارية	٤٥
٣٧٦٥٩١	٥٩٦٤٦	٥١	٣٥٨٣٨	٢١٦٢٥٠	٦٨٢	٦٤١٢٤	٢٥٩٩١	٣٤٠٩٢٩٠	تجارة الجملة عدا المركبات ذات المحركات والدراجات النارية	٤٦
١٣٥٨٣١	.	.	١٠٧٢	٢٤٦٥	١٣٢٢٩٤	.	.	٥٢٨٠٠٨	تجارة التجزئة عدا تجارة المركبات والدراجات النارية	٤٧
٥١٩٥٦٠	٢٤٨١١	٢١٥	٢٩٣١	٢٨٣٩٧٦	٤٩٠	٢٠٧٤٣٧	١٨٦٧٩	٥٨٥٥٧٢٦	<u>النقل والتخزين</u>	ح
٢٤٣٧٠١	٢٣٥٧٩	٣٥	.	٧٢٦٨٧	٤٩٠	١٤٦٩١٠	.	٤٣٠٠٨٠٨	النقل البرى ، والنقل عبر خطوط الأنابيب	٤٩
٧٨٠٧٨	١٠٢٠	.	.	٤٥٣٩٣	.	٣١٦٦٥	١٣٠٥٠	١١٨٦٨٧	النقل عبر الماء	٥٠
١٤٣٣٥٠	٢١٢	.	.	١٣٢٦٤٢	.	١٠٤٩٦	.	١٠٧٣٩٦٧	النقل الجوى	٥١
٥٤٤٣١	.	١٨٠	٢٩٣١	٣٢٩٥٤	.	١٨٣٦٦	٥٦٢٩	٣٦٢٢٦٤	أنشطة التخزين والدعم للنقل	٥٢
٢٤٠٥٩١	١٢٢١٣	١٥١٢	.	١٧١٦٣٣	٣٥٢٨٥	١٩٩٤٨	٨٢٨٤٦	١٣٥٤٧١٣	<u>أنشطة خدمات الغذاء والإقامة</u>	ط
٢١٤٥٩٣	١٠٧٧٧	١٥١٢	.	١٥٥٩٥٤	٣٥٢٨٥	١١٠٦٥	٣٩٦٨	٨٣٨٢٠١	أنشطة خدمات الإقامة	٥٥
٢٥٩٩٨	١٤٣٦	.	.	١٥٦٧٩	.	٨٨٨٣	٧٨٨٧٨	٥١٦٥١٢	أنشطة خدمات الغذاء والمشروبات	٥٦
٢١٩٦١٩٩	٤٤٤٩	١٨	٤٠٤١٧٨	١٢٠٩٦٦٨	١٩٩٨١	٥٥٧٩٠٥	٢٨٥١٤	٤٤٩٥٤٣٩	<u>المعلومات والاتصالات</u>	ى
١٥٤١٨	٢٦	١٨	.	١١٠٣٤	١٢٦٨	٣٠٧٢	١١٥٢٤	١١٦٤١٩	أنشطة النشر	٥٨
٢٥١١١	٣٦٥	.	١٤٨	٣٩٢٢	١٨٧١٣	١٩٦٣	.	١٠٨٣٨٧	أنشطة نشر وإنتاج برامج التليفزيون والفيديو والأفلام السينمائية والتسجيلات	٥٩
٢١٢٣٣٥٨	.	.	٤٠٤٠٣٠	١١٦٨٧٧٥	.	٥٥٠٥٥٣	.	٤٠٢٣٧٦٧	الاتصالات	٦١
٥٢٨٨	١٧٢٦	.	.	١٤٥١	.	٢١١١	.	١٣٠٤٦١	أنشطة برمجيات وإستشارات الحاسب	٦٢
٢٧٠٢٤	٢٣٣٢	.	.	٢٤٤٨٦	.	٢٠٦	١٦٩٩٠	١١٦٤٠٥	أنشطة خدمات المعلومات	٦٣

تابع جدول ١٠- حساب الارباح والخسائر لشركات القطاع الخاص المنظم لعام ٢٠١٦
ب- الجانب الدائن

(القيمة بالالف جنيهه)

الجملة	ايرادات تحويلية						ايرادات اوراق مالية	مجممل فائض الانتاج والمتاجرة	اقسام النشاط الاقتصادي	دليل النشاط الاقتصادي
	اخرى	تعويضات و غرامات	ايرادات سنوات سابقه	ارباح رأسماليه	ايجارات دائننه	فوائد دائننه				
٢١٤٨٨٥٩	١٢٠٤٣	٥	٥٤٠	٧١٣٢٠	٥٩٢٨٥	٢٠٠٥٦٦٦	٥٤٨١٧	٥٢٤٦١	الوساطة المالية والتأمين	٦٤
٢٠٦٧٤١٧	٤٨١٩	٥	٠	٥٢٣٧١	٥٩٢٨٥	١٩٥٠٩٣٧	١٢٨٤٢	٣٧٧٩٠	الوساطة المالية عدا التأمين وتوفير الإعتمادات لمعايشات التقاعد	٦٦
٨١٤٤٢	٧٢٢٤	٠	٥٤٠	١٨٩٤٩	٠	٥٤٧٢٩	٤١٩٧٥	١٤٦٧١	الانشطة المساعدة للوساطة المالية	ل
٤٣٣٨٥٦	١٠٩٤٦	٥٢٠٥٩	٠	٩١٨٤٥	٤٩١٩	٢٧٤٠٨٧	٨١١٦١	١٠٥٧٢٠١	أنشطة العقارات والتأجير	٦٨
٤٣٣٨٥٦	١٠٩٤٦	٥٢٠٥٩	٠	٩١٨٤٥	٤٩١٩	٢٧٤٠٨٧	٨١١٦١	١٠٥٧٢٠١	أنشطة العقارات والتأجير	م
٥٥٢٢٦	٦٤٣	٠	٠	٤٧٥٣٢	٢٥٣٥	٤٥١٦	٦٤	٣٠٧٥٥	الانشطة العلمية والتقنية المتخصصة	٦٩
٢٣٧٨٩	٦٤٢	٠	٠	٢٣١٢١	٠	٢٦	٠	١٦٧٥٥	الانشطة القانونية والمحاسبية	٧١
٧٩٤٩	٠	٠	٠	٧٠٠٢	٠	٩٤٧	٦٤	١٦٩٦٨٠	الانشطة المعمارية والهندسية والاختبارات التقنية والتحليل	٧٢
١٧٨٨٧	١	٠	٠	١٧٤٠٩	٠	٤٧٧	٠	٣٣٩٥	البحث العلمي والتطوير	٧٣
٥٦٠١	٠	٠	٠	٠	٢٥٣٥	٣٠٦٦	٠	١١٧٧٦٥	الاعلان وبحوث السوق	ن
٦١٥٢	٠	٠	٠	٣٣٢٧	٠	٢٨٢٥	٦٣٠٠	٢١٧٧٠٣	الانشطة الادارية وخدمات الدعم	٧٨
٠	٠	٠	٠	٠	٠	٠	٠	١٢٧٩٢	أنشطة التوظيف	٧٩
٦٠٦٨	٠	٠	٠	٣٣١٠	٠	٢٧٥٨	٦٣٠٠	٩٤٠١١	أنشطة خدمات وكالة السفر ومنظمى الرحلات السياحية والحجز	٨١
٨٤	٠	٠	٠	١٧	٠	٦٧	٠	١١٠٩٠٠	أنشطة خدمات المباني	س
٩٦١	٠	٠	٠	٢٣٢	٠	٧٢٩	٣٤٠٠	١٣٥٢٣	الإدارة العامة والدفاع و الضمان الاجتماعي الاجباري	٨٤
٩٦١	٠	٠	٠	٢٣٢	٠	٧٢٩	٣٤٠٠	١٣٥٢٣	الإدارة العامة والدفاع و الضمان الاجتماعي الاجباري	ع
٦٦٥٠	٤٨	٠	٠	٣٢٦٣	١٣١٩	٢٠٢٠	٢٧٥٤	٧٢٦٨٨	التعليم	٨٥
٦٦٥٠	٤٨	٠	٠	٣٢٦٣	١٣١٩	٢٠٢٠	٢٧٥٤	٧٢٦٨٨	التعليم	ف
٢٢٨١٥	٥٢٢	٠	٠	١٢٧٠٠	٠	٩٥٩٣	٦٠٢	٤٥٠٠٧	الصحة والعمل الاجتماعي	٨٦
٢٢٨١٥	٥٢٢	٠	٠	١٢٧٠٠	٠	٩٥٩٣	٦٠٢	٤٥٠٠٧	الانشطة المتصلة بصحة الانسان	ص
٧٨٧٧٥	٤٠٥٨٤	٠	٠	٣١٦٣٠	٣٥١٢	٣٠٤٩	٦٦٦٠٨	٦٠١٥٥٤	أنشطة الفنون والابداع والتسلية	٩٢
٢٧٧٠٣	٢٧٦٧٦	٠	٠	٠	٠	٢٧	٠	٤٦١٠٨٧	أنشطة المقامرة والمراهنة	٩٣
٥١٠٧٢	١٢٩٠٨	٠	٠	٣١٦٣٠	٣٥١٢	٣٠٢٢	٦٦٦٠٨	١٤٠٤٦٧	أنشطة الرياضة والترفيه والتسلية	

تابع جدول ١٠ - حساب الأرباح والخسائر لشركات القطاع الخاص المنظم لعام ٢٠١٦
ب- الجانب الدائن

(القيمة بالالف جنيه)

جملة	العجز	فرق الفوائد المحسوبة	فرق الأرباح المحسوب	إيرادات متنوعة						أقسام النشاط الاقتصادي	دليل النشاط الاقتصادي	
				جملة	أخرى	عمولات	أرباح مبيعات	ديون سبق اعدامها	خصم مكتسب			مبيعات مخلفات
١٥٢٣٦١٥٦٢	٩٧٤٦٧١٧	٥٥٤٧٩٧٥٧	١١٢٤٨٦٢٨	٣١٨٥٩٤٠	٢٨٧٩٠٢٣	٢١١٠١٠	٣٢٣٧٧	١٥	١٦٢٥١	٤٧٢٦٤	الاجمالي العام	
١٩٣٢٦٢٨	٢١٩٤١٥	٥٧٠١٦٠	٣٣٨٧٤٩	٤٠٧٠٦	٣٩١٤٣	٠	١٣٦٦	٠	١١٥	٨٢	الزراعة والصيد واستغلال الغابات وقطع أشجار الأخشاب	أ
١٩٣٢٦٢٨	٢١٩٤١٥	٥٧٠١٦٠	٣٣٨٧٤٩	٤٠٧٠٦	٣٩١٤٣	٠	١٣٦٦	٠	١١٥	٨٢	الزراعة والصيد وأنشطة الخدمات ذات الصلة بها	٠١
٣١٨٩٥٠٣٥	٧٢٤٢٨٦	٢١٩٣٧١٥٤	١٧٧٣٤٣	٨٨٦٦٠	٨٨٤١٧	٠	٢٤٣	٠	٠	٠	التعدين واستغلال المحاجر	ب
٣١٦٩١٩١٣	٦٥٤٩٨٠	٢١٨٨٩٢١٨	١٧٣٧٢١	٨٦٠١٨	٨٥٧٧٥	٠	٢٤٣	٠	٠	٠	إستخراج النفط والغاز الطبيعي	٠٦
٢٠٣١٢٢	٦٩٣٠٦	٤٧٩٣٦	٣٦٢٢	٢٦٤٢	٢٦٤٢	٠	٠	٠	٠	٠	التعدين واستغلال المحاجر	٠٨
٥١٨٥١٥٣	٦٤٢٢٧٨٠	١٥٢٥٥٥٧	٢٤٠٥٨٥٧	١٤٨٧٥٣٩	١٤١٨٥٧٠	٨٢٣٥	٤٣٣٩	٠	٩٤٤٩	٤٦٩٤٦	الصناعات التحويلية	ج
٢٦٦٦٦٢٧	٢٠٧١٠١	٩٤٩٣٧	٢٨٠٥٩٥	١٥٤٨٩٣	١٤٨٩٧٥	٣٨٦٧	٠	٠	٠	٢٠٥١	صناعة المنتجات الغذائية	١٠
٣٣٥٧٠٠٧	٥٨٢٥٢٧	٢١٧٤٠٢	٤١٩٠٢	٨٣٨١	٦١٩٣	٠	٠	٠	٢١٨٨	٠	صناعة المشروبات	١١
٢٥٤١٠٣٨	٢٤٩٨١١	٩٢٧٠٢٤	٢١١٤٥٩	٧٥٧٨١	٥٦١١٦	٠	٠	٠	٠	١٩٦٦٥	صناعة المنسوجات	١٣
٩٠٢٣٨٩	٣٤٣٠٨٧	٢٢٩٩٢٨	٦٩٢٣٦	١٧٨٤٦	١٧١٠٧	١٨٤	٠	٠	٠	٥٥٥	صناعة الملابس الجاهزة	١٤
٨٨٥٥٩	٥٧٩	٣٧١٦٨	٧٩١٨	١٩٢٣	١٩٢٣	٠	٠	٠	٠	٠	صناعة الجلد ومنتجاته	١٥
١٢٦٥٦٧	٠	٥٠٤٠٠	٥٦٧٠	١٤٥٦	١٤٥٦	٠	٠	٠	٠	٠	صناعة الخشب والمنتجات الخشبية والفلين عدا الأثاث وصناعة القش ومواد الصفر	١٦
٦٨٠٣٠٨	١٤٥٨٩	٣٢٧٦٢٦	٢١٤٢٢	٥٤٤٣	٤٥٩٢	٠	٠	٠	٦٦	٧٨٥	صناعة الورق ومنتجاته	١٧
٦٠٣١٨٣	١٢٧٥٣	٢٤٣٢٥٥	٢٢٠٥٨	٢٠١٨٤	٢٠٠٨١	٠	٠	٠	١٦	٨٧	الطباعة وإستنساخ وسانط الإعلام المسجلة	١٨
٤٢٦١٨٨١	٤٣٣٦٢٩	٤٠٢٩٤٨	٨١٢٧٢	٧٩٦١	٧٩٦١	٠	٠	٠	٠	٠	صناعة فحم الكوك و المنتجات النفطية	١٩
٦٠٧٨٦١٦	٤١٩٣٠٣	١٧١٤٤٧٨	١٤٠٤٤٤	٤٥٣٢٥	٤٠٧٤٣	٠	٠	٠	٠	٤٥٨٢	صناعة المواد و المنتجات الكيميائية	٢٠
٣٥٠٨٣٧	١٠٣٨٧٦٠	٩٢٧٥٢٩	٦١٦٢٠	٤٢٢٥٦	٤٢٠٤٧	٠	٠	٠	٠	٢٠٩	صناعة المستحضرات الصيدلانية والكيميائية والدوائية	٢١
٧٨٩٠٠٣	١٤٣٢٢٨	٢٢٩٠٦٤	٤٩٦٥٨	٢٣٥٨٠	٢٣٥٨٠	٠	٠	٠	٠	٠	صناعة منتجات المطاط واللدائن	٢٢
١٢٨١١٣٠٦	٣١٥٢٣٠	٥٩٤١٥٧٠	٦٣٧٨٤٧	٧٧٩٢٣٨	٧٧٩٢٣٨	٠	٠	٠	٠	٠	صناعة منتجات اللافلزية الأخرى	٢٣
٥٧٥٨٤٦٧	٢٠٥٩٥٥٧	١٦٩٤٦٣٥	٣٩٦٢٩٥	٢٥٩٦٤	٢٥٩٦٤	٠	٠	٠	٠	٠	صناعة الفلزات القاعدية	٢٤
٧٠٧٧٩٧	٩٩٨٣	٢٥٦٠٢٠	٣٨٠٠٦	٤٣٨٦٤	٣٩٨٠٦	٣٧٦٠	١١٦	٠	١٨٢	٠	صناعة منتجات المعادن المشكلة عدا الماكينات والمعدات	٢٥
٥٨٩٩٢٣	١١٠٦٦٦	١٨١٦٥١	٨٤٧١	٦٨٠	٦٨٠	٠	٠	٠	٠	٠	صناعة الحاسبات والمنتجات الإلكترونية والبصرية وصناعة الأجهزة الطبية	٢٦
٢٣١٧٨١١	٨١٠٩٩	٦٦٤٣٥	١٢٥٢٢١	٥٢٧٢٤	٢٢٠٧١	٤٢٤	٤٢٢٣	٠	٦٩٩٤	١٩٠١٢	صناعة الأجهزة الكهربائية	٢٧
٢٣٢٩٣٣	٢٨٩٤٤	١١٤١٨٨	٨١١٢	٦٤٦٤	٦٤٦٤	٠	٠	٠	٠	٠	صناعة الآلات والمعدات الغير مصنفة فى موضع آخر	٢٨
٣٥٩٢٤٥٠	٣٧٠١١٥	٩٤٧٠٩٨	١٨٤٥٥٥	١٧٠٨٥٠	١٧٠٨٤٧	٠	٠	٠	٣	٠	صناعة المركبات ذات المحركات	٢٩

تابع جدول ١٠ - حساب الأرباح والخسائر لشركات القطاع الخاص المنظم لعام ٢٠١٦
ب- الجانب الدائن

(القيمة بالآلاف جنيهه)

جملة	العجز	فرق الفوائد المحسوبة	فرق الأرباح المحسوب	إيرادات متنوعة						أقسام النشاط الاقتصادي	دليل النشاط الاقتصادي	
				جملة	أخرى	عمولات	أرباح مبيعات	ديون سبق اعدامها	خصم مكتسب			مبيعات مخلفات
١٥٢٤٢١	١٨٢	٤٦٧٤٠	١٢٦٨٦	١٧٥٠	١٧٥٠	صناعة الأثاث والمنتجات الخشبية الغير مصنفة في موضع آخر	٣١
٤٢٠٤٠	٨٧	١٠١١٨	٩٠٤	٧٩٨	٧٩٨	صناعات تحويلية أخرى	٣٢
١٣٣٥٠	١٥٥٠	١٦٤٤٠	٥٠٦	١٧٨	١٧٨	إصلاح المعدات والأجهزة	٣٣
٩٦٤٣٩	٧٤٨٣	٣٧٢٠٤	١٣٢٦	٤٢٤	٤٢٤	<u>الإمداد المائي وشبكات الصرف الصحي وإدارة ومعالجة النفايات</u>	٣٤
٩٦٤٣٩	٧٤٨٣	٣٧٢٠٤	١٣٢٦	٤٢٤	٤٢٤	شبكات الصرف الصحي	٣٧
١٤٤٧٢٦٩٣	٧٤٨٦٢	٥٤٢٤٢٠٣	١٥٥٨٠٧	٣٠٨٨٠٩	٣٠٨٦٤١	.	٤٠	.	٧	١٢١	<u>الإنشاءات (التشييد و البناء)</u>	٣٥
١٣١١٣٤٢٩	٢٥٦٠٣	٥٣٦٨٦٥٣	١٣٥٧٨٨	١٤١٢١٧	١٤١١٦٧	٥٠	تشبيد المباني	٤١
١١٩١٧٧٣	٤٩٢٥٩	١٦٦٩١	١٥٣٣٥	١٦٦٥٥٢	١٦٦٥٠٥	.	٤٠	.	٧	.	الهندسة المدنية	٤٢
١٦٧٤٩١		٣٩٣٥٩	٤٦٨٤	١٠٤٠	٩٦٩	٧١	أنشطة التشييد المتخصصة	٤٣
١١٥٦٦٤٧٤	٨٢٥٨٧٣	٢٢٤٧١٣١	٤١٣٩٤٣	٤٨٥٦١٧	٤٥٠٠١٠	٢٩٠٨٨	.	٩	٦٥١٠	.	<u>تجارة الجملة والتجزئة وإصلاح المركبات ذات المحركات والدراجات النارية</u>	٤٤
٤١٠٠٩٦٣	١٧٤٣٣٨	٥٨٧٩٠٠	١٢٢١٤٥	٩٨٣٨١	٩١٨٠٤	٣٢٥	.	.	٦٢٥٢	.	تجارة الجملة والتجزئة وإصلاح المركبات ذات المحركات والدراجات النارية	٤٥
٦٠٠٢٢٢٩	٢٥٠٦٠٧	١٤٩٠٨١٨	٢٠٥٦٥٥	٢٤٣٢٧٧	٢١٦٩٠٤	٢٦١٠٦	.	٩	٢٥٨	.	تجارة الجملة عدا المركبات ذات المحركات والدراجات النارية	٤٦
١٤٦٣٢٨٢	٤٠٠٩٢٨	١٦٨٤١٣	٨٦١٤٣	١٤٣٩٥٩	١٤١٣٠٢	٢٦٥٧	تجارة التجزئة عدا تجارة المركبات والدراجات النارية	٤٧
١٠٣٥٧٨١٤	١٣٦٨٦٩	١٥٤٤٨٤٩	٢٢٤٤٣٩٤	٣٧٧٣٧	٣٧٤٧٨	٢٥٩	<u>النقل والتخزين</u>	٤٨
٨١٩٧١٢٢	٨٠٢٤	١٤٤٠٢٠٢	٢١٩٨٧٢٥	٥٦٦٢	٥٦٦٢	النقل البرى ، والنقل عبر خطوط الأنابيب	٤٩
٢٦٦٩٥٩	٨٤٥٩٥	٥٥٦٥٩٠	١٥٧٨٦	١٢٤٢٢	١٢٤٢٢	النقل عبر الماء	٥٠
١٢٤٢٩٢٤	١٣٩٥٢	١١٠٩٦	٢٨٢	٢٧٧	١٨	٢٥٩	النقل الجوى	٥١
٦٥٠٨٠٩	٣٠٢٩٨	١٤٩٢١٠	٢٩٦٠١	١٩٣٧٦	١٩٣٧٦	أنشطة التخزين والدعم للنقل	٥٢
٣٢٨٦٣٦٠	٥٩١٧٥٤	٥٧٠٨٤٩	٣٥٦٧٥٩	٨٨٨٤٨	٨٨٧٥٩	٨٩	<u>أنشطة خدمات الغذاء والإقامة</u>	٥٣
٢٣٥٣١٦٩	٥٨٣٥٧٢	٣٥٤٧٩٧	٢٨٠٤٦١	٧٧٥٧٧	٧٧٤٨٨	٨٩	أنشطة خدمات الإقامة	٥٥
٩٣٣١٩١	٨١٨٢	٢١٦٠٥٢	٧٦٢٩٨	١١٢٧١	١١٢٧١	أنشطة خدمات الغذاء والمشروبات	٥٦
١٥١٧٨٨٦٣	١٩٣٨٦٣	٣٥٦٧٥٢٨	٤٦٤٥٧٢٨	٥١٥٣٣	٤٢٢٨٠	٩١٤٩	.	.	١٥٢	١٢	<u>المعلومات والاتصالات</u>	٥٧
٤٨٣٢١١	٨٩٧٣٤	١٨٩٨٠١	٤٣٢٠٨	١٧١٠٧	١٦٩٤٣	.	.	.	١٥٢	١٢	أنشطة النشر	٥٨
٢٣٨٣٥٧	٣٢٠٣٥	٥٧٠٣٢	٤٥٩٢	١١٢٠٠	٨٠١٧	٣١٨٣	أنشطة نشر وإنتاج برامج التليفزيون والفيديو والأفلام السينمائية والتسجيلات	٥٩
١٤٠٤٠٠١٧	٧١٧٤٦	٣٢٣٠٦٦٦	٤٥٨٩٥٩٥	٨٨٥	٤٦٨	٤١٧	الاتصالات	٦١
١٩٨٧٧٦	١٢	٤٩٢٣١	٢٧٢	١٣٥١٢	٧٩٦٣	٥٥٤٩	أنشطة برمجيات وإستشارات الحاسب	٦٢
٢١٨٥٠١	٣٣٦	٤٠٧٩٦	٨٠٦١	٨٨٨٩	٨٨٨٩	أنشطة خدمات المعلومات	٦٣

تابع جدول ١٠- حساب الارباح والخسائر لشركات القطاع الخاص المنظم لعام ٢٠١٦
ب- الجانب الدائن

جملة	العجز	فرق الفوائد المحسوبة	فرق الايجار المحسوب	ايرادات متنوعة						اقسام النشاط الاقتصادي	دليل النشاط الاقتصادي	
				جملة	أخرى	عمولات	ارباح مبيعات	ديون سبق اعدامها	خصم مكتسب			مبيعات مخلفات
٤٤٧٦٣٧٧	١٦٨٧٩	١٧١٩٦٧١	٢٩٥٤٤٥	١٣٨٢٤٥	١٦٨٨٥	١١٣١٩٢	٨١٦٨	.	.	.	ك	الوساطة المالية والتأمين
٣٩٣٥٥٦٥	١١٢٦٦	١٥٠٢٩٣٤	٢٨٧٤٧٤	١٠٨٤٢	٥٦٠٢	٥٢٤٠	٦٤	الوساطة المالية عدا التأمين وتوفير الإعتمادات لمعاملات التقاعد
٥٤٠٨١٢	٦١٣	٢٦٦٧٣٧	٧٩٧١	١٢٧٤٠٣	١١٢٨٣	١٠٧٩٥٢	٨١٦٨	.	.	.	٦٦	الانشطة المساعدة للوساطة المالية
٣٨٩٢٩١٠	١٢٤٥٦٣	١٩٩٣٠٨٣	٩٠٦٤٥	١١٢٤٠١	١٠١٢٤٤	.	١١١٥٧	.	.	.	ل	أنشطة العقارات والتأجير
٣٨٩٢٩١٠	١٢٤٥٦٣	١٩٩٣٠٨٣	٩٠٦٤٥	١١٢٤٠١	١٠١٢٤٤	.	١١١٥٧	.	.	.	٦٨	أنشطة العقارات والتأجير
٥٧٣٤٧١	٣٦٦٥	١٠٥٢٢٤	٢١٦٢٩	٨٠٠٦٨	٧٩١٨٦	١٦٣	٧١٩	.	.	.	م	الانشطة العلمية والتقنية المتخصصة
٤٧٣٩٩	.	٦٨١٩	٢٩	٧	٧	٦٩	الانشطة القانونية والمحاسبية
٢٥١٨٦٢	٢٧٣٢	٤٧٣٣٦	١٧٦٦٥	٦٤٣٦	٦٢٧٣	١٦٣	٧١	الانشطة المعمارية والهندسية والاختبارات التقنية والتحليل
٣٣٤٨٩	٨١	٨٦٤٢	٣٤٥٠	٣٤	٣٤	٧٢	البحث العلمي والتطوير
٢٤٠٧٢١	٨٥٢	٤٢٤٢٧	٤٨٥	٧٣٥٩١	٧٢٨٧٢	.	٧١٩	.	.	.	٧٣	الإعلان وبحوث السوق
٧٩٧٦٧٨	١٦٣٣٠٨	١٥٤٩٢٩	٢٢٩٦٧	٢٢٦٣١٩	١٦٩٠٥٠	٥٠٩٢٤	٦٣٤٥	.	.	.	ن	الانشطة الادارية وخدمات الدعم
١٩٣٤٨	٧٩٨	٢٩٠٧	١٠	٢٨٤١	٢٨٤١	٧٨	أنشطة التوظيف
٤٨٨٦٢٣	١٦٢٥١٠	١١٣٠٥٨	٢١٣١٩	٢٨٨٢٣	٥٠٩٢٤	٥٦١٠	٧٩	أنشطة خدمات وكالة السفر ومنظمى الرحلات السياحية والحجز
٢٨٩٧٠٧	.	٣٨٩٦٤	١٦٣٨	١٣٨١٢١	١٣٧٣٨٦	.	٧٣٥	.	.	.	٨١	أنشطة خدمات المبانى
٤٤٥٧٣	١٠٠٢٧	١٣٢٨١	٩٩٣	٢٣٨٨	٢٣٨٨	س	الإدارة العامة والدفاع و الضمان الاجتماعى الإجبارى
٤٤٥٧٣	١٠٠٢٧	١٣٢٨١	٩٩٣	٢٣٨٨	٢٣٨٨	٨٤	الإدارة العامة والدفاع و الضمان الاجتماعى الإجبارى
١٧٦٣٨٩	١٧٤١	٣٤٠٤٣	٥٧٦٢٠	٨٩٣	٨٩٣	ع	التعليم
١٧٦٣٨٩	١٧٤١	٣٤٠٤٣	٥٧٦٢٠	٨٩٣	٨٩٣	٨٥	التعليم
٦٨٩٣٧٠	٨٢٤	١٧٥١٥٩	٢١٩٧٧	١٧٩٨٦	١٧٩٦٢	.	٦	١٨	.	.	ف	الصحة والعمل الاجتماعى
٦٨٩٣٧٠	٨٢٤	١٧٥١٥٩	٢١٩٧٧	١٧٩٨٦	١٧٩٦٢	.	٦	١٨	.	.	٨٦	الانشطة المتصلة بصحة الانسان
١٠٧٠٣٣٦	٢٢٨٥٢٥	٧٩٧٢١	٢٥٥٤٠	١٧٧٠٧	١٧٦٩٣	١٤	ص	أنشطة الفنون والابداع والتسلية
٥٩٢١٢٤	.	٩١٥٨٧	٢٥٨٧	٩١٦٠	٩١٦٠	٩٢	أنشطة المقامرة والمراهنة
٤٧٨٢١٢	٢٢٨٥٢٥	١١٨٦٦٠	٥١٤١٠	٨٥٤٧	٨٥٣٣	١٤	٩٣	أنشطة الرياضة والترفيه والتسلية

جدول ١١ - حساب توزيع الارباح لشركات القطاع الخاص المنظم لعام ٢٠١٦

(القيمة بالالف جنية)

الجانب المدين										اقسام النشاط الاقتصادي	تدليل النشاط الاقتصادي
الفائض المحتجز							خسائر مغطاه	فائض الشركة الام	الاجمالي العام		
الجملة	فائض مرحل	إحتياطيات أخرى	إحتياطي ارتفاع اسعار اصول	إحتياطي عام	إحتياطي تمويل المشروعات والاتشاءات	إحتياطي يستثمر في سندات حكومية					
٥٤٧٢٩٦.٠	٥.٦٧٥٢٥٣	١٣٨١٧.٠	.	٢٢٦٩٤٤	٩٥٤٩١٦	٨٧٤	٢٧٣٣٤٤٣	٢٤٠٦.٥٧	١١٧٨٨٩٤٤		
٨٥١٥٧٧	٨٥١٥٦٤	٢	١١	٥.٧٥٣	.		أ
٨٥١٥٧٧	٨٥١٥٦٤	٢	١١	٥.٧٥٣	.		٠١
١٣٨٢٢٥٧	١٣٨١٢٤٠	١.٠١٧	١٢٦٤	١.٠٨٥.٢٣٣		ب
١٢٦٩٣٥٧	١٢٦٩٣٥٧	٣٤١	١.٠٨٥.٢٣٣		٠٦
١١٢٩.٠٠	١١١٨٨٣	١.٠١٧	٩٢٣	.		٠٨
١٧٣٥٤٤٤٤	١٥٤٧٢.١٤	٨٦٧٦٢	.	١١٧٤١٥	٩٥٤.٣٠	١٩٧	٧٢٤.٢٦	١.٣٦٥٩٥	.		ج
٨٢٤٥٥١	٨٢٣٥٧٤	.	.	.	٣.٠٣	.	٦٧٤	١١١١٥٧	.		١٠
١٥٤٦.٢٥	١٥٤٦.٢٥	١٣٣٣٥٩	.		١١
٢٣٢٨٧٦	٢٢٩١٤٩	٣٧٢٧	٦٢٢	.		١٣
١١٩٧٩٠	٧١٧.٠٠	٩٤١٩	.	١٧٣٩	.	.	٣٦٩٣٢	١٢٦٨٤	.		١٤
٩.٧٢	٩.٧٢	١٨٤	.		١٥
٧٦١٢٧	٦٦٥١٧	٩٦١.٠	١٥١١	.		١٦
٢٢١٥٣١	٢٢١٥٣١	٨٧٤٤	.		١٧
٢٢١٣٥٦	٢١٧٥٤٠	٣٨١٦	١٣.٠١	.		١٨
٤٢٢٣٨١	٤٢٢٣٨١		١٩
٣٩٧٩٨٢٧	٢٦١٢٦٢٥	٧٣.٠٠	.	٧٨٤٣٣	٧٦٣٧٢٧	١٩٧	٤٥١٨٤٥	٩٦٦٤٠	.		٢٠
١٥٤١١٦٥	١١١٤٢١٨	٢٩٩٢	.	٣٧٢٤٣	١٩٠.٠٠٠	.	١٩٦٧١٢	٢١٦٨	.		٢١
٢٣٥٧٣١	٢٣٥٧٣١	٢٤٤٢٢	.		٢٢
٥٤٤١٣٦٢	٥٤٢٧٨٣٩	١٣٥١	١٢١٧٢	٤٥٥٢٧٦	.		٢٣
١.٠٣.٣٠٩	١.٠٣.٣٠٩	٩٦٣٩٣	.		٢٤
٢١.٠٢.٠٤	٢٠.١٦٦٦	٨٥٣٨	١٦٩٨٧	.		٢٥
٤٦٢٤٥٣	٤٦٢٤٥٣	٢٠.٤٨٧	.		٢٦
٦٤٨٧٦٤	٦٤٨٧٦٤	٣٨٣٥٤	.		٢٧
٤٩٤.٠٤	٤٩٤.٠٤	٦٣٨	.		٢٨
٩٣٩٦٤٥	٩٣٩٦٤٥	١٤٨٣٣	.		٢٩

تابع جدول ١١ - حساب توزيع الارباح لشركات القطاع الخاص المنظم لعام ٢٠١٦

(القيمة بالالف جنية)

الجانب المدين										اقسام النشاط الاقتصادي	حليل النشاط الاقتصادي
الفائض المحتجز								فائض الشركة الام	خسائر مغطاه		
الجملة	فائض مرحل	احتياطات أخرى	احتياطي ارتفاع اسعار اصول	احتياطي عام	احتياطي تمويل المشروعات والانشاءات	احتياطي يستثمر في سندات حكومية	احتياطي قانوني				
٣٣٦٧١	٣٣٦٧١	٦٨٠	.	صناعة الأثاث والمنتجات الخشبية الغير مصنفة في موضع أخر	٣١
٣٥٨٨٣	٣٥٨٨٣	٨٧	.	صناعات تحويلية أخرى	٣٢
٢٣١٧	٢٣١٧	٦٨	.	إصلاح المعدات والأجهزة	٣٣
٨٨٣٨١	٨٨٣٨١	الإمداد المائي وشبكات الصرف الصحي وإدارة ومعالجة النفايات	هـ
٨٨٣٨١	٨٨٣٨١	شبكات الصرف الصحي	٣٧
١٢٧٨١٤٢٤	١٢٧٧٨٤٠٢	٣٠٢٢	١٢٨٣٧٤	.	الانشاءات (التشييد و البناء)	و
١٢٠٦٩٣٥٩	١٢٠٦٦٣٣٧	٣٠٢٢	٦٢٣٦٦	.	تشبيد المباني	٤١
٦٠٧٥٩٩	٦٠٧٥٩٩	٥٥٨٩٧	.	الهندسة المدنية	٤٢
١٠٤٤٦٦	١٠٤٤٦٦	١٠١١١	.	أنشطة التشييد المتخصصة	٤٣
٣٨٨٧٥٩٠	٣٧٠٨٧٢٧	.	.	٤٨١٧٧	٨٥٩	١	١٢٩٨٢٦	٦٤٩٢٢٨	١٥١٨	تجارة الجملة والتجزئة وإصلاح المركبات ذات المحركات والدراجات النارية	ز
١٢٦٧٩٠٢	١٠٨٩٠٣٩	.	.	٤٨١٧٧	٨٥٩	١	١٢٩٨٢٦	٢٦٣١١٥	.	تجارة الجملة والتجزئة وإصلاح المركبات ذات المحركات والدراجات النارية	٤٥
٢٤٢٢٧٢٩	٢٤٢٢٧٢٩	٢٦٦٠٩	١٥١٨	تجارة الجملة عدا تجارة المركبات ذات المحركات والدراجات النارية	٤٦
١٩٦٦٩٥٩	١٩٦٦٩٥٩	٣٥٩٥٠٤	.	تجارة التجزئة عدا تجارة المركبات والدراجات النارية	٤٧
٥٤٨٠٣٥٣	٣٥٥٥٢٨١	٥١٤٠٦	.	٦٠٥٢٩	.	.	١٨١٣١٣٧	٥٧٦٦٥	٩٠٧٧٥٥	النقل والتخزين	ح
٥٠١٨٨٠٣	٣٠٩٣٨٦٣	٥١٤٠٦	.	٦٠٥٢٩	.	.	١٨١٣٠٠٥	١١٦٤٦	.	النقل البرى ، والنقل عبر خطوط الأنابيب	٤٩
٩٥٠٣٩	٩٥٠٣٩	٨٠٥٣	.	النقل عبر الماء	٥٠
٨٣٣٧٧	٨٣٢٤٥	١٣٢	١٥٣٦٩	٩٠٧٧٥٥	النقل الجوى	٥١
٢٨٣١٣٤	٢٨٣١٣٤	٢٢٥٩٧	.	أنشطة التخزين والدعم للنقل	٥٢
٦٨٠٢٠٩	٦٨٠٢٠٩	٤٢٢٣٥٨	.	أنشطة خدمات الغذاء والإقامة	ط
٣٧٤٥٦٦	٣٧٤٥٦٦	٤١٩٠٢١	.	أنشطة خدمات الإقامة	٥٥
٣٠٥٦٤٣	٣٠٥٦٤٣	٣٣٣٧	.	أنشطة خدمات الغذاء والمشروبات	٥٦
٥٧٩٥٩٩١	٥٧٨٨٥٢٣	.	.	.	١٢	.	٧٤٥٦	٢٠٠٢١	٨٩٥٨	المعلومات والاتصالات	ى
٤٠١٨٢	٤٠١٨٢	١٩٧١٣	.	أنشطة النشر	٥٨
٦٣٧٥٩	٥٦٢٩١	.	.	.	١٢	.	٧٤٥٦	.	٦٤٥١	أنشطة نشر وإنتاج برامج التليفزيون والفيديو والأفلام السينمائية والتسجيلات	٥٩
٥٤٥٥٠٤٤	٥٤٥٥٠٤٤	٣٠٨	.	الاتصالات	٦١
١٠٥٦٦٧	١٠٥٦٦٧	أنشطة برمجيات واستشارات الحاسب	٦٢
١٣١٣٣٩	١٣١٣٣٩	٢٥٠٧	أنشطة خدمات المعلومات	٦٣

تابع جدول ١١ - حساب توزيع الارباح لشركات القطاع الخاص المنظم لعام ٢٠١٦

(القيمة بالالف جنية)

الجانب المدين									اقسام النشاط الاقتصادي	دليل النشاط الاقتصادي
الفائض المحتجز							خسائر مغطاه	فائض الشركة الام		
الجملة	فائض مرحل	إحتياطات أخرى	إحتياطي ارتفاع اسعار اصول	إحتياطي عام	إحتياطي تمويل المشروعات والانشاءات	إحتياطي يستثمر في سندات حكومية			إحتياطي قانوني	
١٦٤٦٢٧١	١٦٠٣٠٤٥	.	.	٥١٥	١٥	٦٧٦	٤٢٠٢٠	٦١٥	٠	ك
١١٩٦٣٣٧	١١٥٣١١١	.	.	٥١٥	١٥	٦٧٦	٤٢٠٢٠	.	٠	٦٤
٤٤٩٩٣٤	٤٤٩٩٣٤	٦١٥	٠	٦٦
٣٣٢٨٦٧٨	٣٣٢٨٦٧٨	٢٠٣٣٣	ل
٣٣٢٨٦٧٨	٣٣٢٨٦٧٨	٢٠٣٣٣	م
٣٠٥١٥٣	٣٠٥١٥٣	١٤٣٣٦	٠	٦٨
٤٣٣٥٩	٤٣٣٥٩	٠	٦٩
١٤١٨٨٢	١٤١٨٨٢	١٤٠	٠	٧١
٢٩٧٨	٢٩٧٨	١١٠١٨	٠	٧٢
١١٦٩٣٤	١١٦٩٣٤	٣١٧٨	٠	٧٣
١١٧٧٨٠	١١٥٠٣٠	.	.	٣٠٨	.	.	٢٤٤٢	٦١١٦	١٤٧	ن
٥٧٨٥	٥٧٨٥	٢٤٢١	٠	٧٨
٨٤٧١٠	٨٤٢٣٢	.	.	٣٠٨	.	.	١٧٠	٣٦٩٥	١٤٧	٧٩
٢٧٢٨٥	٢٥٠١٣	٢٢٧٢	.	٠	٨١
١٦٢٤٠	١٦٢٤٠	٠	س
١٦٢٤٠	١٦٢٤٠	٠	٨٤
٤٨٩٩٢	٤٨٩٩٢	٢١٦٠	٠	ع
٤٨٩٩٢	٤٨٩٩٢	٢١٦٠	٠	٨٥
٣٤٧٦٥٣	٣٤٧٦٥٣	٥٨٦٩	٠	ف
٣٤٧٦٥٣	٣٤٧٦٥٣	٥٨٦٩	٠	٨٦
٦١٦٦٠٧	٦٠٦١٢١	١٠٤٨٦	١٠٧٠٣	٠	ص
٤٧٧٣٠٢	٤٧٧٣٠٢	٠	٩٢
١٣٩٣٠٥	١٢٨٨١٩	١٠٤٨٦	١٠٧٠٣	٠	٩٣

تابع جدول ١١ - حساب توزيع الارباح لشركات القطاع الخاص المنظم لعام ٢٠١٦

(القيمة بالالف جنية)

الجملة	الجانب الدائن		الجملة	الجانب المدين				اقسام النشاط الاقتصادي	دليل النشاط الاقتصادي
	أرباح مرحلة من سنوات سابقة	الفائض القابل للتوزيع		الفائض الموزع					
				جملة	حصص أخرى	حصة المساهمين	حصة العاملين		
٧٩٩٢٢١١٤	٤٨٧٥٧٨٣٩	٣١١٦٤٢٧٥	٧٩٩٢٢١١٤	١٠٩٩٧٥١٣	٨٣٣٨٨	١٠٣٤٧٩٠٤	٥٦٦٢٢١	الاجمالي العام	
٩٠٢٤٣٣	٥٦٦٥٠٦	٣٣٥٩٢٧	٩٠٢٤٣٣	١٠٣	.	٩٣	١٠	أ الزراعة والصيد واستغلال الغابات وقطع أشجار الأخشاب	
٩٠٢٤٣٣	٥٦٦٥٠٦	٣٣٥٩٢٧	٩٠٢٤٣٣	١٠٣	.	٩٣	١٠	٠١ الزراعة والصيد وأنشطة الخدمات ذات الصلة بها	
١٢٣٠١٦٢٩	٧٧١٦٣٣٧	٤٥٨٥٢٩٢	١٢٣٠١٦٢٩	٦٧٨٧٥	.	٢٦٩٥٢	٤٠٩٢٣	ب التعدين واستغلال المحاجر	
١٢١٦٠٦٧٣	٧٥٨٧٢٣٤	٤٥٧٣٤٣٩	١٢١٦٠٦٧٣	٤٠٧٤٢	.	٩١٧	٣٩٨٢٥	٠٦ إستخراج النفط والغاز الطبيعي	
١٤٠٩٥٦	١٢٩١٠٣	١١٨٥٣	١٤٠٩٥٦	٢٧١٣٣	.	٢٦٠٣٥	١٠٩٨	٠٨ التعدين واستغلال المحاجر	
٢١٩٢٢٦٦٨	١٢٧٩٧٢٢٠	٩١٢٥٤٤٨	٢١٩٢٢٦٦٨	٣٥٣١٦٢٩	٤٠٥٩٥	٣٠٩٩٤٢٤	٣٩١٦١٠	ج <u>الصناعات التحويلية</u>	
٩٩٠٤٧٥	٤٣١٦٨٧	٥٥٨٧٨٨	٩٩٠٤٧٥	٥٤٧٦٧	٦٦٥	٤٠٥٠٠	١٣٦٠٢	١٠ صناعة المنتجات الغذائية	
١٦٧٩٣٨٤	١٧١٨٩	١٦٦٢١٩٥	١٦٧٩٣٨٤	١١ صناعة المشروبات	
٩٥٠٤٥١	١٨٤٥٦١	٧٦٥٨٩٠	٩٥٠٤٥١	٧١٦٩٥٣	٢٥٦١	٦٧٦٢٥٣	٣٨١٣٩	١٣ صناعة المنسوجات	
٢٧٩٧٣٠	٢١٨٥٣٠	٦١٢٠٠	٢٧٩٧٣٠	١٤٧٢٥٦	١٥٥٠	١٤٥٢٠٦	٥٠٠	١٤ صناعة الملابس الجاهزة	
٩٢٥٦	٣٥٥٧	٥٦٩٩	٩٢٥٦	١٥ صناعة الجلد ومنتجاته	
٧٩٧٧٩	٣٤٣٥٢	٤٥٤٢٧	٧٩٧٧٩	٢١٤١	.	٢١٤١	.	١٦ صناعة الخشب والمنتجات الخشبية والفلين عدا الأثاث وصناعة القش ومواد الصنفر	
٢٨٣٤٨٨	١٦٧٨٧٩	١١٥٦٠٩	٢٨٣٤٨٨	٥٣٢١٣	.	٥٣٢١٣	.	١٧ صناعة الورق ومنتجاته	
٢٤٨٤٥٦	١٩٠١١٦	٥٨٣٤٠	٢٤٨٤٥٦	٢٥٧٩٩	٢٤٩٦	١٩٨٦٩	٣٤٣٤	١٨ الطباعة وإستنساخ وسائط الإعلام المسجلة	
٩٦٤٧٤٩	٤٩٥٤٤٤	٤٦٩٣٠٥	٩٦٤٧٤٩	٥٤٢٣٦٨	.	٤٩٥٤٤٤	٤٦٩٢٤	١٩ صناعة فحم الكوك و المنتجات النفطية	
٥٥٣٠٤٣٩	٣٤٢٢٩٦٥	٢١٠٧٤٧٤	٥٥٣٠٤٣٩	١٤٥٣٩٧٢	٢٩٥٤٨	١١٨٣٢٠٥	٢٤١٢١٩	٢٠ صناعة المواد و المنتجات الكيماوية	
١٧٨٥٥٨١	١٣٢٥٢٤٦	٤٦٠٣٣٥	١٧٨٥٥٨١	٢٤٢٢٤٨	٢٢٥٠	٢٣٠٥٩٨	٩٤٠٠	٢١ صناعة المستحضرات الصيدلانية والكيماوية والدوائية	
٢٦٠١٥٣	١٦٨٥٣٩	٩١٦١٤	٢٦٠١٥٣	٢٢ صناعة منتجات المطاط واللدائن	
٦٠٩٦٠٤٥	٤٥٨٥٥١٣	١٥١٠٥٣٢	٦٠٩٦٠٤٥	١٩٩٤٠٧	٨١٩	١٧٨١٦٠	٢٠٤٢٨	٢٣ صناعة منتجات المعادن اللافلزية الأخرى	
١٩٦٧٠٢	٢٧٠٧٠	١٦٩٦٣٢	١٩٦٧٠٢	٢٤ صناعة الفلزات القاعدية	
٣٠٥٧٦٥	١٢١٢٣٤	١٨٤٥٣١	٣٠٥٧٦٥	٧٨٥٧٤	.	٧٠٦٣٤	٧٩٤٠	٢٥ صناعة منتجات المعادن المشكلة عدا الماكينات والمعدات	
٤٨٢٩٤٠	٣٣٦٨٦٢	١٤٦٠٧٨	٤٨٢٩٤٠	٢٦ صناعة الحاسبات والمنتجات الإلكترونية والبصرية وصناعة الأجهزة الطبية	
٦٩٩٢٦٨	٣٤٧٤٥٧	٣٥١٨١١	٦٩٩٢٦٨	١٢١٥٠	٤٥٠	٢٢٠٠	٩٥٠٠	٢٧ صناعة الأجهزة الكهربائية	
٥٠٤٧٠	٣٢١٣٤	١٨٣٣٦	٥٠٤٧٠	٤٢٨	٢٥٦	٤٦	١٢٦	٢٨ صناعة الآلات والمعدات الغير مصنفة في موضع آخر	
٩٥٤٧٣٧	٦٤٣٦٠٧	٣١١١٣٠	٩٥٤٧٣٧	٢٥٩	.	٤٣	٢١٦	٢٩ صناعة المركبات ذات المحركات	

تابع جدول ١١ - حساب توزيع الارباح لشركات القطاع الخاص المنظم لعام ٢٠١٦

(القيمة بالآلاف جنية)			الجملة	الجانب المدين				اقسام النشاط الاقتصادي	تليل النشاط الاقتصادي
الجانب الدائن				الفائض الموزع					
الجملة	أرباح مرحلة من سنوات سابقة	الفائض القابل للتوزيع		جملة	حصص أخرى	حصة المساهمين	حصة العاملين		
٣٦٤٤٥	١٥٧٩٤	٢٠٦٥١	٣٦٤٤٥	٢٠٩٤	.	١٩١٢	١٨٢	٣١ صناعة الأثاث والمنتجات الخشبية الغير مصنفة في موضع آخر	
٣٥٩٧٠	٢٦٠٢٨	٩٩٤٢	٣٥٩٧٠	٣٢ صناعات تحويلية أخرى	
٢٣٨٥	١٤٥٦	٩٢٩	٢٣٨٥	٣٣ إصلاح المعدات والأجهزة	
٨٨٣٨١	٧٤٧٢٨	١٣٦٥٣	٨٨٣٨١	٥ <u>الإمداد المائي وشبكات الصرف الصحي وإدارة ومعالجة النفايات</u>	
٨٨٣٨١	٧٤٧٢٨	١٣٦٥٣	٨٨٣٨١	٣٧ شبكات الصرف الصحي	
١٢٩٦٩٢٨٨	٨٥٣٧١١٧	٤٤٣٢١٧١	١٢٩٦٩٢٨٨	٥٩٤٩٠	٤٢٤٢	٤٢٧٤٠	١٢٥٠٨	و <u>الإشاعات (التشييد و البناء)</u>	
١٢١٩١٢١٥	٨٣٠٦٢٢٩	٣٨٨٤٩٨٦	١٢١٩١٢١٥	٥٩٤٩٠	٤٢٤٢	٤٢٧٤٠	١٢٥٠٨	٤١ تشييد المبانيات	
٦٦٣٤٩٦	١٨٢٢٤٣	٤٨١٢٥٣	٦٦٣٤٩٦	٤٢ الهندسة المدنية	
١١٤٥٧٧	٤٨٦٤٥	٦٥٩٣٢	١١٤٥٧٧	٤٣ أنشطة التشييد المتخصصة	
٥٢٥٤١٥٦	٢٧٧٠٧١٨	٢٤٨٣٤٣٨	٥٢٥٤١٥٦	٧١٥٨٢٠	٩٢١٩	٦٠٤٦٦٦	١٠١٩٨٥	ز <u>تجارة الجملة والتجزئة وإصلاح المركبات ذات المحركات والدراجات النارية</u>	
٢٢٤٦٨٣٧	١٢٨٤٩٢٣	٩٦١٩١٤	٢٢٤٦٨٣٧	٧١٥٨٢٠	٩٢١٩	٦٠٤٦٦٦	١٠١٩٨٥	٤٥ تجارة الجملة والتجزئة وإصلاح المركبات ذات المحركات والدراجات النارية	
٢٤٥٠٨٥٦	١٣٩٠٠٢٢	١٠٦٠٨٣٤	٢٤٥٠٨٥٦	٤٦ تجارة الجملة عدا المركبات ذات المحركات والدراجات النارية	
٥٥٦٤٦٣	٩٥٧٧٣	٤٦٠٦٩٠	٥٥٦٤٦٣	٤٧ تجارة التجزئة عدا تجارة المركبات والدراجات النارية	
٩٢٠٢٠٤٦	٥٠٠٤٢١٧	٤١٩٧٨٢٩	٩٢٠٢٠٤٦	٢٧٥٦٢٧٣	١٣٨٥٠	٢٧٤٢٠٠٩	٤١٤	ح <u>النقل والتخزين</u>	
٧٧٨٤٥٦٧	٤٨٧٠٠١٦	٢٩١٤٥٥١	٧٧٨٤٥٦٧	٢٧٥٤١١٨	١٣٥٩١	٢٧٤٠٥٢٧	.	٤٩ النقل البرى ، والنقل عبر خطوط الأنابيب	
١٠٣٧٦٥	١٦٨٤١	٨٦٩٢٤	١٠٣٧٦٥	٦٧٣	٢٥٩	.	٤١٤	٥٠ النقل عبر الماء	
١٠٠٧٩٨٣	٥٢٤٩٠	٩٥٥٤٩٣	١٠٠٧٩٨٣	١٤٨٢	.	١٤٨٢	.	٥١ النقل الجوى	
٣٠٥٧٣١	٦٤٨٧٠	٢٤٠٨٦١	٣٠٥٧٣١	٥٢ أنشطة التخزين والدعم للنقل	
١١٠٢٥٦٧	٣١٥٥٤٨	٧٨٧٠١٩	١١٠٢٥٦٧	ط <u>أنشطة خدمات الغذاء والإقامة</u>	
٧٩٣٥٨٧	١٦٩٣٣٩	٦٢٤٢٤٨	٧٩٣٥٨٧	٥٥ أنشطة خدمات الإقامة	
٣٠٨٩٨٠	١٤٦٢٠٩	١٦٢٧٧١	٣٠٨٩٨٠	٥٦ أنشطة خدمات الغذاء والمشروبات	
٩٢٢٥٦٧١	٥٨٢٦٦٥٣	٣٣٩٩٠١٨	٩٢٢٥٦٧١	٣٤٠٠٧٠١	٢٣٢٦	٣٣٩٨٣٧١	٤	ى <u>المعلومات والاتصالات</u>	
٥٩٩٠٣	١٣٥٣٠	٤٦٣٧٣	٥٩٩٠٣	٨	٤	.	٤	٥٨ أنشطة النشر	
٢٨٥٤١٣	٢٢٤٩٨٣	٥٠٤٣٠	٢٨٥٤١٣	٢١٥٢٠٣	.	٢١٥٢٠٣	.	٥٩ أنشطة نشر وإنتاج برامج التليفزيون والفيديو والأفلام السينمائية والتسجيلات	
٨٦٤٠٨٤٢	٥٤٢٥٢٣٧	٣٢١٥٦٠٥	٨٦٤٠٨٤٢	٣١٨٥٤٩٠	٢٣٢٢	٣١٨٣١٦٨	.	٦١ الاتصالات	
١٠٥٦٦٧	٧١٤٣٢	٣٤٢٣٥	١٠٥٦٦٧	٦٢ أنشطة برمجيات وإستشارات الحاسب	
١٣٣٨٤٦	٨١٤٧١	٥٢٣٧٥	١٣٣٨٤٦	٦٣ أنشطة خدمات المعلومات	

تابع جدول ١١ - حساب توزيع الارباح لشركات القطاع الخاص المنظم لعام ٢٠١٦

(القيمة بالالف جنية)			الجملة	الجانب المدين				اقسام النشاط الاقتصادي	دليل النشاط الاقتصادي
الجانب الدائن				الفائض الموزع					
الجملة	أرباح مرحلة من سنوات سابقة	الفائض القابل للتوزيع		جملة	حصص أخرى	حصة المساهمين	حصة العاملين		
٢٠٤٥٤٥٩	١٧٧٧٥٥١	٢٦٧٩٠٨	٢٠٤٥٤٥٩	٣٩٨٥٧٣	٨٩١٧	٣٧٥٩٦٢	١٣٦٩٤	ك	
١٥٩٤٩١٠	١٣٦٦٧٢٩	٢٢٨١٨١	١٥٩٤٩١٠	٣٩٨٥٧٣	٨٩١٧	٣٧٥٩٦٢	١٣٦٩٤	٦٤	
٤٥٠٥٤٩	٤١٠٨٢٢	٣٩٧٢٧	٤٥٠٥٤٩	٦٦	
٣٣٤٩٠١١	٢٥٣٨٥١٨	٨١٠٤٩٣	٣٣٤٩٠١١	ل	
٣٣٤٩٠١١	٢٥٣٨٥١٨	٨١٠٤٩٣	٣٣٤٩٠١١	٦٨	
٣١٩٤٨٩	١١٧٨٣٨	٢٠١٦٥١	٣١٩٤٨٩	م	
٤٣٣٥٩	٢١٤٨٠	٢١٨٧٩	٤٣٣٥٩	٧٠	
١٤٢٠٢٢	٥٩٣٦٨	٨٢٦٥٤	١٤٢٠٢٢	٧١	
١٣٩٩٦	٢٦٧	١٣٧٢٩	١٣٩٩٦	٧٢	
١٢٠١١٢	٣٦٧٢٣	٨٣٣٨٩	١٢٠١١٢	٧٣	
١٧٨٤٩٢	١١٩٧٢١	٥٨٧٧١	١٧٨٤٩٢	٥٤٤٤٩	٤٢٣٩	٤٥١٣٧	٥٠٧٣	ن	
٨٢٠٦	٤٥٩٨	٣٦٠٨	٨٢٠٦	٧٨	
٩١٤٣٣	٨٩٦٠٦	١٨٢٧	٩١٤٣٣	٢٨٨١	١٧١	٢٣٨٧	٣٢٣	٧٩	
٧٨٨٥٣	٢٥٥١٧	٥٣٣٢٦	٧٨٨٥٣	٥١٥٦٨	٤٠٦٨	٤٢٧٥٠	٤٧٥٠	٨١	
١٦٢٤٠	١٣٤٣٧	٢٨٠٣	١٦٢٤٠	س	
١٦٢٤٠	١٣٤٣٧	٢٨٠٣	١٦٢٤٠	٨٤	
٥١١٥٢	٣٢٦٤٨	١٨٥٠٤	٥١١٥٢	ع	
٥١١٥٢	٣٢٦٤٨	١٨٥٠٤	٥١١٥٢	٨٥	
٣٥٣٥٢٢	١٠٣٢٢٨	٢٥٠٢٨٤	٣٥٣٥٢٢	ف	
٣٥٣٥٢٢	١٠٣٢٢٨	٢٥٠٢٨٤	٣٥٣٥٢٢	٨٦	
٦٣٩٩١٠	٤٤٥٨٤٤	١٩٤٠٦٦	٦٣٩٩١٠	١٢٦٠٠	.	١٢٦٠٠	.	ص	
٤٧٧٣٠٢	٤٠٨٣١٥	٦٨٩٨٧	٤٧٧٣٠٢	٩٢	
١٦٢٦٠٨	٣٧٥٢٩	١٢٥٠٧٩	١٦٢٦٠٨	١٢٦٠٠	.	١٢٦٠٠	.	٩٣	

ثالثاً
المؤشرات العامة
طبقاً لأقسام النشاط الإقتصادي

جدول ١٢ - العنصر البشري والانتاج لشركات القطاع الخاص المنظم لعام ٢٠١٦

(القيمة بالجنيه)

تكاليف الخدمات الادارية	تكاليف الخدمات التسويقية	تكاليف الانتاج	متوسط ما يخص العامل من				عدد العاملين	اقسام النشاط الاقتصادي	دليل النشاط الاقتصادي
			رأس المال المستثمر	رأس المال العامل	رأس المال المدفوع	صافي الربح والخسارة			
١٨٠٥١٥	٣٥٤٨١	٣٤٦٣٨٣	٩٠٣٩٧٣	٨٥٣٣٥	٢٠٢٧٠٢	٣٨٨٧٦	٦٥٨٠٦	٥٥٠٩٢١	الاجمالي العام
١٣١٧١٨	١٧٩٦٩	٣١٠٨٠٥	٧٥٦٨٦٣	١٥٩٩٢٥	٣٩٤٨٠١	١٢٠٢١	٤٥٥٠٢	٩٦٩٢	أ الزراعة والصيد واستغلال الغابات وقطع أشجار الأخشاب
١٣١٧١٨	١٧٩٦٩	٣١٠٨٠٥	٧٥٦٨٦٣	١٥٩٩٢٥	٣٩٤٨٠١	١٢٠٢١	٤٥٥٠٢	٩٦٩٢	ب- الزراعة والصيد وأنشطة الخدمات ذات الصلة بها
٧٥٣٣٦٢	٧٨٢	٦٧٩٤٠٤	٤١١٨١٢٤	-٥٠٠٣٨	١٦٩٢٧٦	١١٣١٨٣	٢١٤٠٥٣	٣٤١١٣	ب- التعدين واستغلال المحاجر
٧٥٧٨٥٣	.	٦٧٦١٥١	٤١٤٩٠٨٧	-٦١١٦٩	١٥٩٥٥٨	١١٦٣٤٧	٢١٥٧٢٧	٣٣٦٧٩	٦- إستخراج النفط والغاز الطبيعي
٤٠٤٨٤٨	٦١٤٩٣	٩٣١٨٥٣	١٧١٥٣١٨	٨١٣٧٤٢	٩٢٣٣٨٧	-١٣٢٣٨٠	٨٣٣٧١	٤٣٤	٨- التعدين واستغلال المحاجر
١٢٩٢٠٢	٢٦٤٨٤	٤٥٤٠٨٣	٦٠٦٧١٥	٩١٦٣٨	١٧٧٢٢٧	١١٢٢٩	٥٨٥٩١	٢٤٠٦٨٢	ج الصناعات التحويلية
٧٩٨٥٤	٤٤٢٣٥	٦٢٨٩٠٣	٤٦٢٤٢٧	٨٢٨٣	١٩٢٨٥٥	١٦٣٤٧	٧٦٥٣٩	٢١٥١٤	١٠ صناعة المنتجات الغذائية
٥٠٩٨٩	٦٩١٦١	٣٢٩٦٦٠	١٧٩٥٩٥	-١٢٦٥٢٢	٢٥٣٢٣	٦٤١٤٨	٥٣٢٢٠	١٦٨٣١	١١ صناعة المشروبات
٧٨٩٤٨	٤٤٨٢	١٩٣٢٣٢	٤٣٦١٨٨	١٧٥٦٧٤	٢٢٨١٧٨	٢٨٩٩٣	٤٠١٢٠	١٧٨٠٠	١٣ صناعة المنسوجات
٢٧٢٨٢	٣٩٣٦	٧٧٠٩٨	١١٧٢٩٢	-١٦٨١٨	٦٧٦٣٢	-١٤٩٦٩	١٥٥٣٩	١٨٨٣٢	١٤ صناعة الملابس الجاهزة
٤٦٢٨٨	٣٥٠٦	١٩٦٨٨٤	٢٥٨٥٣٦	١٥٧٧٢	٧٢٥٩٢	٣٦١٨	١٦٢٣٦	١٤١٥	١٥ صناعة الجاد ومنتجاته
٨١٤٤٦	٢٠٧٤	١٨٠٣٨٢	٤٢٩٠٢٦	١٥٥٧٢٧	١٩٤٩٦٤	٥٣٠٠٧	٣٧٨١٣	٨٥٧	١٦ صناعة الخشب والمنتجات الخشبية والفلين عدا الأثاث وصناعة القش ومواد الضفر
٩٤٨٧٣	١٢٢٥٣	٣٧١٩٦١	٤٤٤١٧١	١٢٦٦٢٠	١١٦٩٠٢	١٨٤١١	٤٢٩١٤	٥٤٨٧	١٧ صناعة الورق ومنتجاته
١٢٣٢١٠	٦٠٦٧	٣٨٣١٦٣	٥٦٢٢١٠	١٣٣٣١٧	١٣٢٢٦٢	١٣٠٧٣	٤١٦٨٥	٣٤٨٧	١٨ الطباعة وإستنساخ وسائط الإعلام المسجلة
٢٥٠٥١٣٦	٣٠٠١٩	١٦٥٣٩٧١١	٦٢٧١٧٠٩	٣١٥٧٠٨٠	٧٤٤٦٥٧	٤٩٤١٣	٢٦١٥٤٠	٧٢٢	١٩ صناعة قمح الكوك و المنتجات النفطية
١٠٧٠٥٢	٣٣٢٢١	٤٠٣٠٥٠	٤٦٤٦٤٩	١٨٠١٤٩	١٤٧٩٧٢	٦٤٤٢٧	٥٦٤٣٦	٢٦٢٠٣	٢٠ صناعة المواد و المنتجات الكيماوية
١٩٩٧١٨	١٣٣٠٧٦	٤٨٣٤٠٨	٩٩٦١٦٨	٢٤٢٦٨٠	٣٣٨٧٢٨	-٨٨٤٣١	٧٤٨٠٣	٦٥٤١	٢١ صناعة المستحضرات الصيدلانية والكيمائية والدوائية
٥٨٥٠٦	٤١٧٥	٢٢٢٨٣٢	٢٤٩٢٨٥	١٧٩٣٠	٩٨٩٦٤	-٥١٩٨	٢٦٤٨٨	٩٩٣٠	٢٢ صناعة منتجات المطاط و اللدائن
٢١٢٩٩١	٢٠٠٨٩	٣٩٦٣٢٩	١٠٢٦٤٠٠	١٠٦٥٧١	٢٤٦٢٤٣	٢٦٤٣٦	٤٢١٨٩	٤٥٢١٥	٢٣ صناعة منتجات المعادن اللافلزية الأخرى
٣٧٧٧٦٥	٦٥٤٧	١٣٣٤٠٤٢	٢٠٥٨٦٩٠	٣٣٧٩٤٨	٥٢٥٢٠٧	-١٥٨٥٣٧	٢٦١٥٩٦	١١٩٢١	٢٤ صناعة الفلزات القاعدية
٦٠٤٣٩	٩٧٨٧	١٦٥٠١٥	٢٥٤٩٥٠	٧٠٥٦٨	١٠٨٢٦٠	٢٢٠٩٢	٢٧٦٦٩	٧٩٠١	٢٥ صناعة منتجات المعادن المشكلة عدا الماكينات والمعدات
١١٣٨٣٨	٦٥٥٠	٤٥٣١٧٢	٣٩٧٩٠٢	٩٥٨٧٥	٩٣٣٤٥	١٠٠٢٩	٤٠١٩٥	٣٥٣١	٢٦ صناعة الحاسبات و المنتجات الإلكترونية والبصرية وصناعة الأجهزة الطبية
٥٤١٣٨	٢٥١٧٢	٣١٦٧٥٢	٤٠٤٨٧٩	١٨٦٩٤	١٣٦٥٥٥	١٦٦٢٩	٤٤٢٤٥	٢١٤٣٦	٢٧ صناعة الأجهزة الكهربائية
٧٤٢٨١	٥٤٤٨	٩٤٥٠٤	٢٠٨٣٩٩	٩٣٣٦٦	١٢٠٩٥٠	-٢٩٠٦	٢٢٩٩٩	٣٦٥١	٢٨ صناعة الآلات والمعدات الغير مصنفة فى موضع آخر
١٥٥٤١٥	٢٥٨٤٩	٦٨٤١٢٣	٧٧٣٤٧٧	٤١٠٧٨	١٢٣٨١٠	-٤٥١٢	٨٨٩٧٩	١٣٠٧٢	٢٩ صناعة المركبات ذات المحركات

تابع جدول ١٢ - العنصر البشري والانتاج لشركات القطاع الخاص المنظم لعام ٢٠١٦

(القيمة بالجنيه)

دليل النشاط الاقتصادي	اقسام النشاط الاقتصادي	عدد العاملين	متوسط ما يخص العامل من							
			الاجور	صافي الربح والخسارة	رأس المال المدفوع	رأس المال العامل	رأس المال المستثمر	تكاليف الانتاج	تكاليف الخدمات التسويقية	تكاليف الخدمات الادارية
٣١	صناعة الأثاث والمنتجات الخشبية الغير مصنفة في موضع آخر	٣٢٦٤	٢٥٦٠١	٦٢٧١	٤٦٧٧٧	٢٠٨٩٠	١٢٢٨١٤	١١٥١٨٧	٢٦٣٤	٣٩٧٨٢
٣٢	صناعات تحويلية أخرى	٧٠١	٢٢٨٧٤	١٤٠٥٨	٢٨٠٩٨	٦٢٨٨٢	١١٦٧٢٩	٤٨١٩٤	٢٤١٩٥	٤١٥٩٣
٣٣	إصلاح المعدات والأجهزة	٣٧١	٤٠٢٣٧	-١٦٧٤	٥٠٤٣٩	-٥٢٧٩٥	-١١٧٨٢	٥٣٨٤١	١٧٥٧	٣٠٠٦٥
٣٥	الإمداد المائي وشبكات الصرف الصحي وإدارة ومعالجة النفايات	٩٤١	٥٦٢٥٧	٦٥٥٧	١٠٦٦٠١	١٨٣٦١٥	٢٩١٠٠٧	٣٥٧٣٥٨	٢٥٢٢٣	٨١٨٣٤
٣٧	شبكات الصرف الصحي	٩٤١	٥٦٢٥٧	٦٥٥٧	١٠٦٦٠١	١٨٣٦١٥	٢٩١٠٠٧	٣٥٧٣٥٨	٢٥٢٢٣	٨١٨٣٤
و	الإشاءات (التشييد و البناء)	٤٦٥٢٨	٧٨٠٥٦	٩٣٦٤٩	١٩٠٢٢٧	-٦٦٢٧٧	٨١٦٠٥٠	٦٣٤٩٥٧	٣٨٢٢	١٧٠٨٦١
٤١	تشبيد المباني	٣٩٥٥٨	٧٧٦٩١	٩٧٥٦٣	٢٠٥٨٩٨	-٩٥٦٨٣	٩٠٢٨٤٨	٦٣٩٨٢٢	٤٤٠٤	١٨٧٧٨٧
٤٢	الهندسة المدنية	٤٩٧٠	٩٧٩٤١	٨٦٩٢٠	١١٤٣١٩	١٦٦٣٧٨	٣٨٨٣١٨	٧٤٣٠٥٥	٧٣٥	٩٠٩١٠
٤٣	أنشطة التشبيد المتخصصة	٢٠٠٠	٣٥٨٥٨	٣٢٩٦٦	٦٨٨٩٤	-٦٢٨٠٤	١٦٢١٨٧	٢٧٠١٦	.	٣٤٧٤٤
ز	تجارة الجملة والتجزئة وإصلاح المركبات ذات المحركات والدراجات النارية	٤٠٨٢٦	٤٤٩٥٥	٤٠٦٠١	١٦١٢٧٤	١٥٨٧٦٥	٥٣٩٩٧٣	٣٢٦١٣٧	٥٦٢٤٣	١٧٢١٤٧
٤٥	تجارة الجملة والتجزئة وإصلاح المركبات ذات المحركات والدراجات النارية	٧٥٦٩	٥٦٨٢٦	١٠٤٠٥٣	١٧٣٦٣٠	١٩٠٧٦٣	٨٨٦٠١٩	١٧٩٠٦٧	١١٤٥٩١	٣٠٥١١٦
٤٦	تجارة الجملة عدا المركبات ذات المحركات والدراجات النارية	٢٤٦٢٨	٤٩١٨٢	٣٢٨٩٩	١٩٣٨٧١	٢٠٣٥٥١	٥٣٠٨٩١	٤٧٣٦٠٣	٥٣٨٧٩	١٦١٣٢٨
٤٧	تجارة التجزئة عدا تجارة المركبات والدراجات النارية	٨٦٢٩	٢٢٤٧٩	٦٩٢٦	٥٧٤٠٠	٢٨٧٢	٢٦٢٣٥٥	٣٤٢٥٦	١١٨٠٧	٨٦٣٨٩
ح	النقل والتخزين	١٤٤١٣	٤٥٩٣٤	٢٨١٧٥٧	٦١٩١٣٢	٤١٩٩٤٨	٢٢١٢٠٧٤	٣٧٤٣٦	٢٧٨٨٢٧	٣٥٣٩٨٩
٤٩	النقل البرى ، والنقل عبر خطوط الأنابيب	٣٨٧٠	٩٨٦٠٥	٧٥١٠٤١	٢٠٦٨٨٠٨	١٦٤٧٨٥٥	٧٩٠٨٥٣٢	.	٧١٩١٦٩	١١٤٧٢٥٣
٥٠	النقل عبر الماء	٣٤٧٥	٢٥٢٥٢	٦٧٠	٩٥٥٢٥	-١٣٥٦٥٣	-٣٢٣١٢	١٥٥٢٧٠	١١٥٤٣١	٢٦٦٩٣
٥١	النقل الجوى	٨٠٦	١٠٣٣٢٤	١١٦٨١٦٥	٦٧٠٠٤	-٣٥٢١٦	٨٨١٤٥	.	٤٩٤٦٤١	٣٠٧١٨٢
٥٢	أنشطة التخزين والدعم للنقل	٦٢٢٢	١٧٤٧٣	٣٣٦٢٦	٨٤٨٤٨	٢٧٩٩٣	٢١٠٤٥٠	.	٦٩٥٨٦	٥١٣٩٣
ط	أنشطة خدمات الغذاء والإقامة	٢١٧٥١	٦٦٧١١	٨٩٧٧	١٣٠٢٨١	٣٨٦٠٦	٣٩٥٦٨٧	١٨٤٥٣٢	٥٠١٥٨	٨٧٢٤٩
٥٥	أنشطة خدمات الإقامة	٨٣١١	٣٩٠٣٨	٤٨٩٤	٢٤٠٩٣٤	٥٢٤٥٢	٦٦٣٣٤	٨٤٠٧٠	١٠٩١٩	١٤٢٩٣٩
٥٦	أنشطة خدمات الغذاء والمشروبات	١٣٤٤٠	٨٣٨٢٤	١١٥٠٢	٦١٨٥٦	٣٠٠٤٣	٢٣٠٧٩٨	٢٤٦٦٥٦	٧٤٤٢٢	٥٢٨١٢
ى	المعلومات والاتصالات	٩٨٠٥١	٤٥٩٢٦	٣٢٦٨٩	١٨٣٨٩٧	٨٠١٦٥	٧٠٩٦٤٦	٦٠٠٩٦	٢٤٨٥٨	١٠٩٦٧١
٥٨	أنشطة النشر	٨٣١٠	٤٨٥٠٠	-٥٢١٨	٤٦٩٩٩	٤٤٦٦٧	٢٣٠٠٩٩	٨٣١٦١	١٠٠٦٩	٤٨٩٨٠
٥٩	أنشطة نشر و إنتاج برامج التليفزيون والفيديو والأفلام السينمائية والتسجيلات	٧١٦	١٩٤٧٥٣	٢٥٦٩١	١٠٦٥٥٤	-٧٠٦٠٩	٥٣٩٨٤٢	.	١١٧٠٩٧٥	١٨٩٤٢٥
٦١	الاتصالات	٨٧٣٤٢	٤٢٨١٨	٣٥٩٩٥	١٩٩٠٦٨	٨٢٥٤٢	٧٦٠٩٥٠	٥٥٦٨٩	١٤٠٧٩	١١٣٦٠٣
٦٢	أنشطة برمجيات وإستشارات الحاسب	٦٠٥	١٤١٣٢٤	٥٦٥٦٧	١٥١٦٦٦	٢٧٥٧٦٥	٦٤٥٦٩١	٢٢٣٩٢٢	٢٦٠٧٥٥	٢١٤١٥٠
٦٣	أنشطة خدمات المعلومات	١٠٧٨	١٢٥٤٧٥	٤٨٢٧٤	٧٩٥١٠	١٥١٥٣٩	٣٩٨٢٩١	١٨٧٢٦٩	١١٨٥٤٢	١٤٧٣٠٤

تابع جدول ١٢ - العنصر البشري والانتاج لشركات القطاع الخاص المنظم لعام ٢٠١٦

(القيمة بالجنيه)

دليل النشاط الاقتصادي	اقسام النشاط الاقتصادي	عدد العاملين	متوسط ما يخص العامل من						
			الاجور	صافي الربح والخسارة	رأس المال المدفوع	رأس المال العامل	رأس المال المستثمر	تكاليف الانتاج	تكاليف الخدمات التسويقية
٦٤	الوساطة المالية والتأمين	١٥١٠	١٠٩٢١٩	١٦٦٢٤٤	٣٥٤٧٨٩٣	٤٨٤٦٥٠	٩٨٤٣٥٧٩	٧١١٨٣	٢٦٢١٠٠٧
٦٤	الوساطة المالية عدا التأمين وتوفير الإعتمادات لمعاشات التقاعد	١٠٧٨	٩٤٦٧٩	١٩٦٥٨٢	٤٢٧٩١٩٠	-٨٢٢٢٨١	١٢١٣٧٨٦٧	٧٠٦٠٩	٣٣١٩٨٦٧
٦٦	الانشطة المساعدة للوساطة المالية	٤٣٢	١٤٥٥٠٠	٩٠٥٤٢	١٧٢٣٠٣٥	٣٧٤٥٩٢٦	٤١١٨٤٧٩	٧٢٦١٦	٨٧٧٠٩٠
ل	أنشطة العقارات والتأجير	٤٥٤٤	٧٤٥٧٣	١٥٠٩٥٣	١٤٣٨٠٥٤	١٠٦١٣٣٦	٢٩٥١٧٨٥	٣٣١٠٠	٦٠٦٣٣٥
٦٨	أنشطة العقارات والتأجير	٤٥٤٤	٧٤٥٧٣	١٥٠٩٥٣	١٤٣٨٠٥٤	١٠٦١٣٣٦	٢٩٥١٧٨٥	٣٣١٠٠	٦٠٦٣٣٥
م	الانشطة العلمية والتقنية المتخصصة	١٣٣٦١	٤٧٦١٧	١٤٨١٨	٢٣٤٧٧	٣٤٨٩٥	٧٥٦١٩	١١٣٦	٢٤٤١٤
٦٩	الانشطة القانونية والمحاسبية	٥٨	٩٢٩٤٨	٣٧٧٢٢٤	٧١٠٣	٧٦٠٨٧٩	٨١٧٦٥٥	٢٦١٥٨٦	٣٢٤٢٧٦
٧١	الانشطة المعمارية والهندسية والاختبارات التقنية والتحليل	٩٠٦٦	٤٩٧٦١	٨٨١٦	١٧٩٣١	٢٤٤٨٩	٦٢٤٧١	٧٣٠٤٠	١٦٢٠٨
٧٢	البحث العلمي والتطوير	١٨١	٢٩٨٦٢	٧٥٤٠٣	٣٧٠٥٨٠	٢٠٠٤٤٨	٤٦٨٤٠٩	٣٦٨٢٣	١٠٣٠٥٥
٧٣	الإعلان وبحوث السوق	٤٠٥٦	٤٢٩٦٩	٢٠٣٤٩	٢٠٦١٩	٤٠٣٨٥	٧٦٨٦٧	١٤٢٨٣٠	٣٤٩٥٨
ن	الانشطة الادارية وخدمات الدعم	١٢٨٦٦	٤٨٣٨٢	-٨١٢٥	٤٢٣١٣	٣١٨٦	١٠٠٧٠٩	٨٥٣١٤	٥٣٢٩٨
٧٨	أنشطة التوظيف	٥٧٣٢	١٢٦٠٣	٤٩٠	١٠٧٤	١٤٦٢	٣٢٩٦	١٥٨٨٦	٢٥٦٦
٧٩	أنشطة خدمات وكالة السفر ومنظمي الرحلات السياحية والحجز	٣٨٥١	٥١٠٥١	-٤١٧٢٥	١٢٤٦٧٣	-٢٠٩٨٥	٢٥٠٨٩٦	١٥٦٤٤٤	١١٦٤٥٨
٨١	أنشطة خدمات المباني	٣٢٨٣	١٠٧٧٢١	١٦٢٤٦	١٧٧٠٧	٣٤٥٤٨	٩٤٦٢٠	١٢٣٠٩٧	٦٧٧٨٦
س	الإدارة العامة والدفاع و الضمان الإجتماعي الاجباري	٩٢	٥٧٤٣٥	-٧٨٥٢٢	٧٥١٨٤٨	١٠٩٢٥٧٦	١٢٤٢٦٥٢	١٤١٣٧٠	٢٧٥٨٣٧
٨٤	الإدارة العامة والدفاع و الضمان الإجتماعي الاجباري	٩٢	٥٧٤٣٥	-٧٨٥٢٢	٧٥١٨٤٨	١٠٩٢٥٧٦	١٢٤٢٦٥٢	١٤١٣٧٠	٢٧٥٨٣٧
ع	التعليم	١٨١٦	٣٨٢٤٨	٩٢٣١	٢٨٧٢٦٢	٨٣٣٧٨	٤٨٧٣٣٠	٧٨١٦٩	٨٤٦٢٤
٨٥	التعليم	١٨١٦	٣٨٢٤٨	٩٢٣١	٢٨٧٢٦٢	٨٣٣٧٨	٤٨٧٣٣٠	٧٨١٦٩	٨٤٦٢٤
ف	الصحة والعمل الإجتماعي	٤٣٥٢	٧٥٩٧١	٥٧٣٢١	١٠٠٩٥٨	٧٤٧٩٨	٢٩٧٨٤٧	١٨٤٤٤٣	٨٤٨٨٠
٨٦	الانشطة المتصلة بصحة الانسان	٤٣٥٢	٧٥٩٧١	٥٧٣٢١	١٠٠٩٥٨	٧٤٧٩٨	٢٩٧٨٤٧	١٨٤٤٤٣	٨٤٨٨٠
ص	أنشطة الفنون والابداع والتسلية	٥٣٨٣	١٩٥٢٠	-٦٤٠١	٥٨٠٩٥	٢٨١٣٩	١٧٤٣١٩	٤٩٦٤	٥٤٩٩٤
٩٢	أنشطة المقامرة والمراهنة	٣٨٤٩	٦٧٥٩	١٧٩٢٣	١١	١٣١١٧٤	١٤٩٢٦٨	٤٥٦٤	٦٦٩٧٩
٩٣	أنشطة الرياضة والترفيه والتسلية	١٥٣٤	٥١٥٣٧	-٦٧٤٣٥	٢٠٣٨٣٦	-٢٣٠٣٨٨	٢٣٧١٧٧	١٧٤١٩	٢٤٩٢٠

جدول ١٣ - مدى القدرة علي مقابلة الالتزامات والكفاءة الإنتاجية والتسويقية لشركات القطاع الخاص المنظم لعام ٢٠١٦

دليل النشاط الاقتصادي	اقسام النشاط الاقتصادي	القدرة علي مقابلة الالتزامات		الكفاءة الإنتاجية والتسويقية	
		نسبة التداول أصول متداولة : خصوم متداولة	نسبة السيولة أرصدة نقدية : خصوم متداولة	دوران رأس المال المستثمر الإنتاج : رأس المال المستثمر	دوران رأس المال العامل المبيعات : رأس المال العامل
	الاجمالي العام	١,١١	٠,١٢	٠,٦٧	٧,١٤
أ	الزراعة والصيد واستغلال الغابات وقطع أشجار الأخشاب	١,٥٦	٠,١٨	٠,٥١	٢,٣٨
٠١	الزراعة والصيد وأنشطة الخدمات ذات الصلة بها	١,٥٦	٠,١٨	٠,٥١	٢,٣٨
ب	التعدين واستغلال المحاجر	٠,٩٩	٠,٠٢	٠,٢١	-١٧,٦٦
٠٦	إستخراج النفط والغاز الطبيعي	٠,٩٩	٠,٠٢	٠,٢١	-١٤,٣٨
٠٨	التعدين واستغلال المحاجر	٢,٣٢	٠,١١	٠,٦٩	١,٤٥
ج	الصناعات التحويلية	١,٢٣	٠,٢٢	٠,٩٤	٦,٢٤
١٠	صناعة المنتجات الغذائية	١,٠٣	٠,٢	١,٦٣	٩٠,٨٧
١١	صناعة المشروبات	٠,٦٣	٠,٢٥	٢,٠٨	-٢,٩٥
١٣	صناعة المنسوجات	٢,٠٣	٠,٢٩	٠,٥١	١,٢٦
١٤	صناعة الملابس الجاهزة	٠,٨٦	٠,٠٥	٠,٧٥	-٥,٢٣
١٥	صناعة الجلد ومنتجاته	١,١٣	٠,٠٣	٠,٨٢	١٣,٤
١٦	صناعة الخشب والمنتجات الخشبية والفلين عدا الأثاث وصناعة القش ومواد الضفر	١,٨١	٠,٣٩	٠,٥٨	١,٦١
١٧	صناعة الورق ومنتجاته	١,٦٧	٠,٣	٠,٩٨	٣,٤٢
١٨	الطباعة وإستنساخ وسائط الإعلام المسجلة	١,٢٨	٠,٣٧	٠,٨٦	٣,٦٤
١٩	صناعة فحم الكوك و المنتجات النفطية	١,٦٢	١,٠٤	٣,٣٥	٦,٦٦
٢٠	صناعة المواد و المنتجات الكيماوية	١,٥٤	٠,٢٨	١,١٨	٣,٠٣
٢١	صناعة المستحضرات الصيدلانية والكيماوية والدوائية	١,٤	٠,٣٩	٠,٨٤	٣,٤٣
٢٢	صناعة منتجات المطاط و اللدائن	١,١	٠,١٦	١,٢	١٦,٦٧
٢٣	صناعة منتجات المعادن اللافلزية الأخرى	١,٢٨	٠,٢	٠,٥	٤,٨١
٢٤	صناعة الفلزات القاعدية	١,٢	٠,١	٠,٧١	٤,٣٣
٢٥	صناعة منتجات المعادن المشكلة عدا الماكينات والمعدات	١,٧٣	٠,٢١	٠,٨٥	٣,٠٩
٢٦	صناعة الحاسبات والمنتجات الإلكترونية والبصرية وصناعة الأجهزة الطبية	١,١٧	٠,٢	١,٣٩	٥,٧٨
٢٧	صناعة الأجهزة الكهربائية	١,٠٧	٠,١٣	١,٤	٢٢,٩١
٢٨	صناعة الآلات والمعدات الغير مصنفة فى موضع آخر	١,٨٨	٠,٠٩	٠,٥٦	١,٢٥
٢٩	صناعة المركبات ذات المحركات	١,٠٥	٠,١١	١,٢٣	٢٣,٢٥

تابع جدول ١٣ - مدى القدرة علي مقابلة الالتزامات والكفاءة الإنتاجية والتسويقية لشركات القطاع الخاص المنظم لعام ٢٠١٦

مؤشر النشاط الاقتصادي	أقسام النشاط الاقتصادي	القدرة علي مقابلة الالتزامات		الكفاءة الإنتاجية والتسويقية	
		نسبة التداول أصول متداولة : خصوم متداولة	نسبة السيولة أرصدة نقدية : خصوم متداولة	دوران رأس المال المستثمر الإنتاج : رأس المال المستثمر	دوران رأس المال العامل المبيعات : رأس المال العامل
٣١	صناعة الأثاث والمنتجات الخشبية الغير مصنفة في موضع آخر	١,٤١	٠,١٧	١,١٧	٦,٨٩
٣٢	صناعات تحويلية أخرى	١,٨٧	٠,٢٢	٠,٩٥	١,٧٦
٣٣	إصلاح المعدات والأجهزة	٠,٦٦	٠,٠٤	-٧,٩٥	-١,٧٧
هـ	الإمداد المائي وشبكات الصرف الصحي وإدارة ومعالجة النفايات	١,٤١	٠,٢٢	١,٤٨	٢,٣٥
٣٧	شبكات الصرف الصحي	١,٤١	٠,٢٢	١,٤٨	٢,٣٥
و	الإشاءات (التشييد و البناء)	٠,٩٦	٠,١٣	٠,٩٦	-١١,٧٧
٤١	تشييد المباني	٠,٩٥	٠,١٣	٠,٨٧	-٨,٢٣
٤٢	الهندسة المدنية	١,٣	٠,١٣	٢,٣٣	٥,٤٤
٤٣	أنشطة التشييد المتخصصة	٠,٧٩	٠,٢٤	١,٩٩	-٥,١٥
ز	تجارة الجملة والتجزئة وإصلاح المركبات ذات المحركات والدراجات النارية	١,٢٢	٠,١٨	٣,٨٩	١٣,٢٢
٤٥	تجارة الجملة والتجزئة وإصلاح المركبات ذات المحركات والدراجات النارية	١,١٤	٠,٢٢	٤,٠٦	١٨,٨٧
٤٦	تجارة الجملة عدا المركبات ذات المحركات والدراجات النارية	١,٢٩	٠,١٨	٤,١١	١٠,٧٣
٤٧	تجارة التجزئة عدا تجارة المركبات والدراجات النارية	١,٠١	٠,٠٧	٢,٠٧	١٨٩,١٤
ح	النقل والتخزين	٢,٠٧	١,٠٦	٠,٣٨	٢,٠٠
٤٩	النقل البرى ، والنقل عبر خطوط الأنابيب	٣,٠٦	١,٦٢	٠,٢٩	١,٣٧
٥٠	النقل عبر الماء	٠,٧١	٠,٢٩	-٩,٧٥	-٢,٣٢
٥١	النقل الجوى	٠,٩٢	٠,٥٢	٢٠,٦٧	-٥١,٧٢
٥٢	أنشطة التخزين والدعم للنقل	١,٣١	٠,٥٧	٠,٦	٤,٥
ط	أنشطة خدمات الغذاء والإقامة	١,٢٣	٠,٢	٠,٧٤	٧,٦٢
٥٥	أنشطة خدمات الإقامة	١,٢١	٠,٢١	٠,٢٩	٣,٦١
٥٦	أنشطة خدمات الغذاء والمشروبات	١,٢٥	٠,١٨	١,٥٦	١١,٩٦
ى	المعلومات والإتصالات	١,٥١	٠,١٤	٠,٢١	١,٩
٥٨	أنشطة النشر	١,١٧	٠,٢١	٠,٣٩	٢,٠٣
٥٩	أنشطة نشر وإنتاج برامج التلفزيون والفيديو والأفلام السينمائية والتسجيلات	٠,٩	٠,٢٤	٢,٤٤	-١٨,٦٦
٦١	الإتصالات	١,٦٢	٠,١١	٠,١٨	١,٦٤
٦٢	أنشطة برمجيات وإستشارات الحاسب	١,٢٣	٠,٢١	٢,٥٥	٥,٩٨
٦٣	أنشطة خدمات المعلومات	١,٣٨	٠,٢٣	١,٠٤	٢,٧٣

تابع جدول ١٣ - مدى القدرة علي مقابلة الالتزامات والكفاءة الإنتاجية والتسويقية لشركات القطاع الخاص المنظم لعام ٢٠١٦

دليل النشاط الاقتصادي	اقسام النشاط الاقتصادي	القدرة علي مقابلة الالتزامات		الكفاءة الانتاجية والتسويقية	
		نسبة التداول أصول متداولة : خصوم متداولة	نسبة السيولة أرصدة نقدية : خصوم متداولة	دوران رأس المال المستثمر الإنتاج : رأس المال المستثمر	دوران رأس المال العامل المبيعات : رأس المال العامل
ك	الوساطة المالية والتأمين	١,١٦	٠,١٤	٠	٠,١٥
٦٤	الوساطة المالية عدا التأمين وتوفير الإعتمادات لمعاشات التقاعد	٠,٧٩	٠,٠٨	٠	-٠,٠٩
٦٦	الانشطة المساعدة للوساطة المالية	٤,٧٦	٠,٧١	٠,٠٢	٠,٠٢
ل	أنشطة العقارات والتأجير	١,٣٦	٠,١٤	٠,٢٤	٠,٦٧
٦٨	أنشطة العقارات والتأجير	١,٣٦	٠,١٤	٠,٢٤	٠,٦٧
م	الانشطة العلمية والتقنية المتخصصة	١,٤٣	٠,٢٣	١,٥٥	٣,٣٧
٦٩	الانشطة القانونية والمحاسبية	٣,٢٨	٠,٩٤	٠,٦٧	٠,٧٢
٧١	الانشطة المعمارية والهندسية والاختبارات التقنية والتحليل	١,٦٢	٠,١٦	١,٤٧	٣,٧٥
٧٢	البحث العلمي والتطوير	٥,٢٥	٤,٦٩	٠,١١	٠,٢٦
٧٣	الإعلان وبحوث السوق	١,٢٤	٠,٢	٢,٢٣	٤,٢٥
ن	الانشطة الادارية وخدمات الدعم	١,٠٣	٠,٣٨	١,٠١	٣٢,٠٦
٧٨	أنشطة التوظيف	١,٣٨	٠,٢١	٥,٥	١٢,٣٩
٧٩	أنشطة خدمات وكالة السفر ومنظمي الرحلات السياحية والحجز	٠,٩٢	٠,٢٤	٠,٧٢	-٨,٦
٨١	أنشطة خدمات المباني	١,٣٦	٠,٨٥	١,٦٦	٤,٥٤
س	الإدارة العامة والدفاع و الضمان الإجتماعي الإجباري	٢,١٩	٠,١٤	٠,٢٣	٠,٢٦
٨٤	الإدارة العامة والدفاع و الضمان الإجتماعي الإجباري	٢,١٩	٠,١٤	٠,٢٣	٠,٢٦
ع	التعليم	١,٢٩	٠,١٢	٠,٢٥	١,٤٤
٨٥	التعليم	١,٢٩	٠,١٢	٠,٢٥	١,٤٤
ف	الصحة والعمل الإجتماعي	١,٩٣	٠,٦٧	٠,٩٩	٣,٩٥
٨٦	الانشطة المتصلة بصحة الانسان	١,٩٣	٠,٦٧	٠,٩٩	٣,٩٥
ص	أنشطة الفنون والابداع والتسلية	١,١٦	٠,٣٩	٠,٩٢	٥,٦٨
٩٢	أنشطة المقامرة والمراهنة	١٤,٩٦	٣,٦٧	٠,٨٣	٠,٩٥
٩٣	أنشطة الرياضة والترفيه والتسلية	٠,٦	٠,٢٥	١,٠٥	-١,٠٨

جدول ١٤ - كفاءة إستغلال الأموال وتحقيق الفائض لشركات القطاع الخاص المنظم لعام ٢٠١٦

المبيعات	فائض العمليات الجارية				اقسام النشاط الاقتصادي	دليل النشاط الاقتصادي
	رأس المال المستثمر	رأس المال المستثمر	المبيعات	حقوق الملكية		
٠,٦٧	٠,٠٦	٠,١٠	٠,١٧	٠,٢٩	الإجمالي العام	
٠,٥	٠,٠٣	٠,٠٦	٠,٠٤	٠,٠٥	<u>الزراعة والصيد وإستغلال الغابات وقطع أشجار الأخشاب</u>	أ
٠,٥	٠,٠٣	٠,٠٦	٠,٠٤	٠,٠٥	الزراعة والصيد وأنشطة الخدمات ذات الصلة بها	٠١
٠,٢١	٠,٠٣	٠,١٤	٠,٣٧	٠,٧٣	<u>التعدين وإستغلال المحاجر</u>	ب
٠,٢١	٠,٠٣	٠,١٤	٠,٣٩	٠,٧٨	إستخراج النفط والغاز الطبيعي	٠٦
٠,٦٩	٠,٠١	٠,٠٢	٠,٠٢	٠,٠٣	التعدين وإستغلال المحاجر	٠٨
٠,٩٤	٠,٠٨	٠,٠٩	٠,١٧	٠,٢٨	<u>الصناعات التحويلية</u>	ج
١,٦٣	٠,٠٦	٠,٠٤	٠,١	٠,١٤	صناعة المنتجات الغذائية	١٠
٢,٠٨	٠,٠٤	٠,٠٢	٠,٠٦	٠,٢٧	صناعة المشروبات	١١
٠,٥١	٠,٠٤	٠,٠٩	٠,٠٦	٠,٠٨	صناعة المنسوجات	١٣
٠,٧٥	٠,٠٣	٠,٠٤	٠,٠٤	٠,٠٥	صناعة الملابس الجاهزة	١٤
٠,٨٢	٠,٠٦	٠,٠٧	٠,١٨	٠,٢١	صناعة الجلد ومنتجاته	١٥
٠,٥٨	٠,١٢	٠,٢١	٠,١٨	٠,٢٧	صناعة الخشب والمنتجات الخشبية والفلين عدا الأثاث وصناعة القش ومواد الضفر	١٦
٠,٩٨	٠,٠٥	٠,٠٥	٠,٠٩	٠,١٧	صناعة الورق ومنتجاته	١٧
٠,٨٦	٠,٠٦	٠,٠٧	٠,١٧	٠,٢٧	الطباعة وإستنساخ وسائل الإعلام المسجلة	١٨
٣,٣٥	٠,٣٣	٠,١	١,٢٣	٢,٨	صناعة فحم الكوك و المنتجات النفطية	١٩
١,١٨	٠,١٧	٠,١٥	٠,٢٧	٠,٥٤	صناعة المواد و المنتجات الكيماوية	٢٠
٠,٨٤	٠,٣٢	٠,٣٩	٠,٥٦	٠,٩٥	صناعة المستحضرات الصيدلانية والكيماوية والدوائية	٢١
١,٢	٠,٠٥	٠,٠٤	٠,٠٩	٠,١٢	صناعة منتجات المطاط و اللدائن	٢٢
٠,٥	٠,٠٤	٠,٠٩	٠,١١	٠,١٩	صناعة منتجات المعادن اللافلزية الأخرى	٢٣
٠,٧١	٠,٠١	٠,٠٢	٠,٠٣	٠,٠٥	صناعة الفلزات القاعدية	٢٤
٠,٨٥	٠,٠٩	٠,١	٠,١٥	٠,٢	صناعة منتجات المعادن المشكلة عدا الماكينات والمعدات	٢٥
١,٣٩	٠,١٤	٠,١	٠,٢٤	٠,٦٢	صناعة الحاسبات والمنتجات الإلكترونية والبصرية وصناعة الأجهزة الطبية	٢٦
١,٤	٠,٠٩	٠,٠٦	٠,١٥	٠,٢	صناعة الأجهزة الكهربائية	٢٧
٠,٥٦	٠,٠٢	٠,٠٤	٠,٠٣	٠,٠٤	صناعة الآلات والمعدات الغير مصنفة في موضع آخر	٢٨
١,٢٣	٠,١١	٠,٠٩	٠,٤	٠,٧١	صناعة المركبات ذات المحركات	٢٩

تابع جدول ١٤ - كفاءة إستغلال الاموال وتحقيق الفائض لشركات القطاع الخاص المنظم لعام ٢٠١٦

المبيعات	فائض العمليات الجارية				اقسام النشاط الاقتصادي	دليل النشاط الاقتصادي
	رأس المال المدفوع	حقوق الملكية	المبيعات	رأس المال المستثمر		
١,١٧	٠,٠٥	٠,٠٤	٠,١	٠,١٤	صناعة الأثاث والمنتجات الخشبية الغير مصنفة في موضع آخر	٣١
٠,٩٥	٠,١	٠,١	٠,١٤	٠,٤	صناعات تحويلية أخرى	٣٢
-٧,٩٥	-٠,٢٧	٠,٠٣	٠,٠٥	٠,٠٦	إصلاح المعدات والأجهزة	٣٣
١,٤٨	٠,٠٤	٠,٠٣	٠,٠٥	٠,١١	الإمداد المائي وشبكات الصرف الصحي وإدارة ومعالجة النفايات	٣٥
١,٤٨	٠,٠٤	٠,٠٣	٠,٠٥	٠,١١	شبكات الصرف الصحي	٣٧
٠,٩٦	٠,١٢	٠,١٣	٠,٢	٠,٥٣	الإتشاءات (التشييد و البناء)	و
٠,٨٧	٠,١٢	٠,١٣	٠,١٩	٠,٥١	تشبيد البنايات	٤١
٢,٣٣	٠,٢٤	٠,١	٠,٣٦	٠,٨٢	الهندسة المدنية	٤٢
١,٩٩	٠,٢٤	٠,١٢	٠,٢٢	٠,٥٧	أنشطة التشييد المتخصصة	٤٣
٣,٨٩	٠,١٢	٠,٠٣	٠,٢٢	٠,٣٩	تجارة الجملة والتجزئة وإصلاح المركبات ذات المحركات والدراجات النارية	ز
٤,٠٦	٠,١٧	٠,٠٤	٠,٤٤	٠,٨٧	تجارة الجملة والتجزئة وإصلاح المركبات ذات المحركات والدراجات النارية	٤٥
٤,١١	٠,١	٠,٠٢	٠,١٥	٠,٢٧	تجارة الجملة عدا المركبات ذات المحركات والدراجات النارية	٤٦
٢,٠٧	٠,٠٨	٠,٠٤	٠,٢٥	٠,٣٦	تجارة التجزئة عدا تجارة المركبات والدراجات النارية	٤٧
٠,٣٨	٠,١٥	٠,٣٩	٠,٣٢	٠,٥٣	النقل والتخزين	ح
٠,٢٩	٠,١١	٠,٤	٠,٢٧	٠,٤٤	النقل البرى ، والنقل عبر خطوط الأنابيب	٤٩
-٩,٧٥	-٠,٤٤	٠,٠٥	٠,١	٠,١٥	النقل عبر الماء	٥٠
٢٠,٦٧	١١,٩٣	٠,٥٨	٦,١٧	١٥,٦٩	النقل الجوى	٥١
٠,٦	٠,٢١	٠,٣٥	٠,٣	٠,٥٢	أنشطة التخزين والدعم للنقل	٥٢
٠,٧٤	٠,٠٧	٠,٠٩	٠,١٣	٠,٢١	أنشطة خدمات الغذاء والإقامة	ط
٠,٢٩	٠,٠٨	٠,٢٩	٠,١٧	٠,٢٣	أنشطة خدمات الإقامة	٥٥
١,٥٦	٠,٠٤	٠,٠٣	٠,٠٨	٠,١٥	أنشطة خدمات الغذاء والمشروبات	٥٦
٠,٢١	٠,٠٣	٠,١٤	٠,٠٧	٠,١٢	المعلومات والاتصالات	ى
٠,٣٩	٠,٠١	٠,٠٣	٠,٠٣	٠,٠٦	أنشطة النشر	٥٨
٢,٤٤	٠,١٤	٠,٠٦	٠,٣٧	٠,٦٩	أنشطة نشر وإنتاج برامج التلفزيون والفيديو والأفلام السينمائية والتسجيلات	٥٩
٠,١٨	٠,٠٣	٠,١٧	٠,٠٧	٠,١٢	الاتصالات	٦١
٢,٥٥	٠,١٣	٠,٠٥	٠,٢٣	٠,٥٥	أنشطة برمجيات وإستشارات الحاسب	٦٢
١,٠٤	٠,٠٢	٠,٠١	٠,٠٣	٠,٠٨	أنشطة خدمات المعلومات	٦٣

تابع جدول ١٤ - كفاءة إستغلال الأموال وتحقيق الفائض لشركات القطاع الخاص المنظم لعام ٢٠١٦

المبيعات	فائض العمليات الجارية				اقسام النشاط الاقتصادي	دليل النشاط الإقتصادي
	رأس المال المستثمر	رأس المال المدفوع	حقوق الملكية	المبيعات		
٠	٠	٠,٣٧	٠	٠	الوساطة المالية والتأمين	ك
٠	٠	٠,٢٤	٠	٠	الوساطة المالية عدا التأمين وتوفير الإعتمادات لمعاشات التقاعد	٦٤
٠,٠٢	٠,٠١	٠,٧	٠,٠١	٠,٠٣	الانشطة المساعدة للوساطة المالية	٦٦
٠,٢٤	٠,٠٤	٠,١٦	٠,٠٤	٠,٠٨	أنشطة العقارات والتأجير	ل
٠,٢٤	٠,٠٤	٠,١٦	٠,٠٤	٠,٠٨	أنشطة العقارات والتأجير	٦٨
١,٥٥	٠,١٣	٠,٠٨	٠,٢	٠,٤١	الانشطة العلمية والتقنية المتخصصة	م
٠,٦٧	٠,١	٠,١٥	٠,١١	١١,٦٤	الانشطة القانونية والمحاسبية	٦٩
١,٤٧	٠,١٦	٠,١١	٠,٢٨	٠,٥٦	الانشطة المعمارية والهندسية والاختبارات التقنية والتحليل	٧١
٠,١١	٠,٠٢	٠,١٨	٠,٠٢	٠,٠٣	البحث العلمي والتطوير	٧٢
٢,٢٣	٠,١	٠,٠٤	٠,١٤	٠,٣٦	الاعلان وبحوث السوق	٧٣
١,٠١	٠,٠٤	٠,٠٣	٠,٠٦	٠,٠٨	الانشطة الادارية وخدمات الدعم	ن
٥,٥	٠,٢١	٠,٠٤	٠,٣٢	٠,٦٥	أنشطة التوظيف	٧٨
٠,٧٢	٠,٠٣	٠,٠٤	٠,٠٤	٠,٠٥	أنشطة خدمات وكالة السفر ومنظمى الرحلات السياحية والحجز	٧٩
١,٦٦	٠,٠٥	٠,٠٣	٠,٠٩	٠,٢٨	أنشطة خدمات المباني	٨١
٠,٢٣	٠,٠٢	٠,٠٩	٠,٠٣	٠,٠٣	الإدارة العامة والدفاع و الضمان الاجتماعي الاجباري	س
٠,٢٣	٠,٠٢	٠,٠٩	٠,٠٣	٠,٠٣	الإدارة العامة والدفاع و الضمان الاجتماعي الاجباري	٨٤
٠,٢٥	٠,٠١	٠,٠٦	٠,٠٢	٠,٠٢	التعليم	ع
٠,٢٥	٠,٠١	٠,٠٦	٠,٠٢	٠,٠٢	التعليم	٨٥
٠,٩٩	٠,٢٢	٠,٢٢	٠,٣٣	٠,٦٤	الصحة والعمل الإجتماعي	ف
٠,٩٩	٠,٢٢	٠,٢٢	٠,٣٣	٠,٦٤	الانشطة المتصلة بصحة الانسان	٨٦
٠,٩٢	٠,٤١	٠,٤٥	٠,٤	١,٢٢	أنشطة الفنون والإبداع والتسلية	ص
٠,٨٣	٠,٥٢	٠,٦٢	٠,٦٢	٦٧٦٠,٣٩	أنشطة المقامرة والمراهنة	٩٢
١,٠٥	٠,٢٣	٠,٢٢	٠,١٨	٠,٢٧	أنشطة الرياضة والترفيه والتسلية	٩٣

جدول ١٥ - نصيب جنية المبيعات من الاصول الثابتة وتكاليف الخدمات لشركات القطاع الخاص المنظم لعام ٢٠١٦

دليل النشاط الإقتصادي	أقسام النشاط الاقتصادي	الاصول الثابتة	تكاليف الخدمات الادارية والتمويلية المبيعات	تكاليف الخدمات التسويقية : المبيعات
	الاجمالي العام	٠,٩٥	٠,٣٠	٠,٠٦
أ	الزراعة والصيد واستغلال الغابات وقطع أشجار الأخشاب	١,٣٧	٠,٣٥	٠,٠٥
٠١	الزراعة والصيد وأنشطة الخدمات ذات الصلة بها	١,٣٧	٠,٣٥	٠,٠٥
ب	التعدين واستغلال المحاجر	٣,٥٢	٠,٨٥	٠
٠٦	إستخراج النفط والغاز الطبيعي	٣,٥٧	٠,٨٦	٠
٠٨	التعدين واستغلال المحاجر	٠,٦٣	٠,٣٤	٠,٠٥
ج	الصناعات التحويلية	٠,٦٩	٠,٢٣	٠,٠٥
١٠	صناعة المنتجات الغذائية	٠,٥٤	٠,١١	٠,٠٦
١١	صناعة المشروبات	٠,٧٦	٠,١٤	٠,١٨
١٣	صناعة المنسوجات	١,٠٤	٠,٣٦	٠,٠٢
١٤	صناعة الملابس الجاهزة	٠,٩٧	٠,٣١	٠,٠٤
١٥	صناعة الجلد ومنتجاته	٠,٧٨	٠,٢٢	٠,٠٢
١٦	صناعة الخشب والمنتجات الخشبية والفلين عدا الأثاث وصناعة القش ومواد الضفر	١,٠١	٠,٣٣	٠
١٧	صناعة الورق ومنتجاته	٠,٥١	٠,٢٢	٠,٠٣
١٨	الطباعة وإستنساخ وسائط الإعلام المسجلة	٠,٦٢	٠,٢٥	٠,٠١
١٩	صناعة فحم الكوك و المنتجات النفطية	٠,١٣	٠,١٢	٠,٠١
٢٠	صناعة المواد و المنتجات الكيماوية	٠,٤	٠,٢	٠,٠٦
٢١	صناعة المستحضرات الصيدلانية والكيمائية والدوائية	٠,٧٨	٠,٢٤	٠,١٦
٢٢	صناعة منتجات المطاط و اللدائن	٠,٦١	٠,٢	٠,٠١
٢٣	صناعة منتجات المعادن اللافلزية الأخرى	١,٥٥	٠,٤٢	٠,٠٤
٢٤	صناعة الفلزات القاعدية	٠,٧٥	٠,٢٦	٠
٢٥	صناعة منتجات المعادن المشكلة عدا الماكينات والمعدات	٠,٦٣	٠,٢٨	٠,٠٤
٢٦	صناعة الحاسبات و المنتجات الإلكترونية والبصرية وصناعة الأجهزة الطبية	٠,٢٤	٠,٢١	٠,٠١
٢٧	صناعة الأجهزة الكهربائية	٠,٤١	٠,١٧	٠,٠٦
٢٨	صناعة الآلات والمعدات الغير مصنفة في موضع آخر	٠,٨٥	٠,٤٩	٠,٠٥
٢٩	صناعة المركبات ذات المحركات	٠,٢٩	٠,١٦	٠,٠٣

تابع جدول ١٥ - نصيب جنية المبيعات من الاصول الثابتة وتكاليف الخدمات لشركات القطاع الخاص المنظم لعام ٢٠١٦

تكاليف الخدمات التسويقية : المبيعات	تكاليف الخدمات الادارية والتمويلية المبيعات	الاصول الثابتة	اقسام النشاط الاقتصادي	حليل النشاط الاقتصادي
٠,٠٢	٠,٢٨	٠,٦٣	صناعة الأثاث والمنتجات الخشبية الغير مصنفة فى موضع آخر	٣١
٠,٢٢	٠,٣٧	٠,٣	صناعات تحويلية أخرى	٣٢
٠,٠٢	٠,٣٢	٠,٣٣	إصلاح المعدات والأجهزة	٣٣
٠,٠٦	٠,١٩	٠,١٣	<u>الإمداد المائي وشبكات الصرف الصحي وإدارة ومعالجة النفايات</u>	هـ
٠,٠٦	٠,١٩	٠,١٣	شبكات الصرف الصحي	٣٧
٠	٠,٢٢	٠,١٩	<u>الإشاءات (التشييد و البناء)</u>	و
٠	٠,٢٤	٠,١٨	تشبيد المباني	٤١
٠	٠,١	٠,٢	الهندسة المدنية	٤٢
٠	٠,١١	٠,٦١	أنشطة التشييد المتخصصة	٤٣
٠,٠٣	٠,٠٨	٠,٠٩	<u>تجارة الجملة والتجزئة وإصلاح المركبات ذات المحركات والدراجات النارية</u>	ز
٠,٠٣	٠,٠٨	٠,٠٧	تجارة الجملة والتجزئة وإصلاح المركبات ذات المحركات والدراجات النارية	٤٥
٠,٠٢	٠,٠٧	٠,٠٨	تجارة الجملة عدا المركبات ذات المحركات والدراجات النارية	٤٦
٠,٠٢	٠,١٦	٠,٣٣	تجارة التجزئة عدا تجارة المركبات والدراجات النارية	٤٧
٠,٣٣	٠,٤٢	٢,٠٣	<u>النقل والتخزين</u>	ح
٠,٣٢	٠,٥١	٢,٦٣	النقل البرى ، والنقل عبر خطوط الأنابيب	٤٩
٠,٣٧	٠,٠٨	٠,٣	النقل عبر الماء	٥٠
٠,٢٧	٠,١٧	٠,٠٧	النقل الجوى	٥١
٠,٥٥	٠,٤١	١,٤	أنشطة التخزين والدعم للنقل	٥٢
٠,١٧	٠,٣	١,٠٧	<u>أنشطة خدمات الغذاء والإقامة</u>	ط
٠,٠٦	٠,٧٦	٢,٧٥	أنشطة خدمات الإقامة	٥٥
٠,٢١	٠,١٥	٠,٥٢	أنشطة خدمات الغذاء والمشروبات	٥٦
٠,١٦	٠,٧٢	٣,٤٥	<u>المعلومات والاتصالات</u>	ى
٠,١١	٠,٥٤	١,٣٤	أنشطة النشر	٥٨
٠,٨٩	٠,١٤	٠,٤٣	أنشطة نشر وإنتاج برامج التليفزيون والفيديو والأفلام السينمائية والتسجيلات	٥٩
٠,١	٠,٨٤	٤,٢٣	الاتصالات	٦١
٠,١٦	٠,١٣	٠,٠٥	أنشطة برمجيات وإستشارات الحاسب	٦٢
٠,٢٩	٠,٣٦	٠,٣٨	أنشطة خدمات المعلومات	٦٣

تابع جدول ١٥ - نصيب جنية المبيعات من الاصول الثابتة وتكاليف الخدمات لشركات القطاع الخاص المنظم لعام ٢٠١٦

دليل النشاط الاقتصادي	اقسام النشاط الاقتصادي	الاصول الثابتة	تكاليف الخدمات الادارية والتمويلية المبيعات	تكاليف الخدمات التسويقية : المبيعات
٦٤	<u>الوساطة المالية والتأمين</u>	١٠٠,٦٩	٣٧,٣	١,٠١
٦٤	الوساطة المالية عدا التأمين وتوفير الإعتمادات لمعاملات التقاعد	١٣٤,٣٩	٤٥,٦٩	٠,٩٧
٦٦	الانشطة المساعدة للوساطة المالية	٥,٦٩	١٣,٦٤	١,١٣
ل	<u>أنشطة العقارات والتأجير</u>	٠,٤٤	٠,٨٦	٠,٠٥
٦٨	أنشطة العقارات والتأجير	٠,٤٤	٠,٨٦	٠,٠٥
م	<u>الانشطة العلمية والتقنية المتخصصة</u>	٠,٣	٠,٢١	٠,٨
٦٩	الانشطة القانونية والمحاسبية	٠,١	٠,٥٩	٠
٧١	الانشطة المعمارية والهندسية والاختبارات التقنية والتحليل	٠,٣٤	٠,١٨	٠,٨
٧٢	البحث العلمي والتطوير	٥,١٥	١,٩٨	٠,٧١
٧٣	الإعلان وبحوث السوق	٠,٢	٠,٢	٠,٨٣
ن	<u>الانشطة الادارية وخدمات الدعم</u>	٠,٦٢	٠,٥٢	٠,٨٤
٧٨	أنشطة التوظيف	٠,٠٤	٠,١٤	٠,٨٨
٧٩	أنشطة خدمات وكالة السفر ومنظمى الرحلات السياحية والحجز	١,٠١	٠,٦٥	٠,٨٧
٨١	أنشطة خدمات المباني	٠,٢	٠,٤٣	٠,٧٨
س	<u>الإدارة العامة والدفاع و الضمان الاجتماعي الاجباري</u>	٠,٥٢	٠,٩٦	٠,٤٩
٨٤	الإدارة العامة والدفاع و الضمان الاجتماعي الاجباري	٠,٥٢	٠,٩٦	٠,٤٩
ع	<u>التعليم</u>	٣,٣	٠,٧١	٠
٨٥	التعليم	٣,٣	٠,٧١	٠
ف	<u>الصحة والعمل الإجتماعي</u>	٠,٧١	٠,٢٩	٠,٠٢
٨٦	الانشطة المتصلة بصحة الانسان	٠,٧١	٠,٢٩	٠,٠٢
ص	<u>أنشطة الفنون والإبداع والتسلية</u>	٠,٧	٠,٣٤	٠,٣٣
٩٢	أنشطة المقامرة والمراهنة	٠,١٥	٠,٥٤	٠,٠٤
٩٣	أنشطة الرياضة والترفيه والتسلية	١,٣٩	٠,١	٠,٧

الجهاز المركزي للتعبئة العامة والإحصاء

العنوان : ٣ طريق صلاح سالم - مدينة نصر - القاهرة - جمهورية مصر العربية

صندوق بريد: ٢٠٨٦ مدينة نصر - القاهرة

فاكس : ٢٤٠٢٤٠٩٩

تليفون : ٢٤٠٢٣٠٣١

Central Agency for Public Mobilization and Statistics (CAPMAS)

Address : 3 Salah Salem St. - Nasr City - Cairo - Egypt

P.O.Box : 2086 Nasr City - Cairo

Tel : (+20) 24023031

Fax : (+20) 24024099

Website : <http://www.capmas.gov.eg>

الموقع الإلكتروني للجهاز :

Email : pres_capmas@capmas.gov.eg

البريد الإلكتروني :

رقم الإيداع بدار الكتب : ١٨٨٤٨ / ٢٠١٤



الجهاز المركزي للتعبئة العامة والإحصاء

مدينة نصر - ش. صلاح سالم - القاهرة - مصر

تليفون: +202,24023031 - صندوق بريد: 2086 - فاكس: +202) 24024099

الموقع الإلكتروني: www.capmas.gov.eg

البريد الإلكتروني: pres_capmas@capmas.gov.eg

طبع بمطبعة الجهاز المركزي

للتعبئة العامة والإحصاء