



جمهورية مصر العربية

الجهاز المركزي للتعبئة العامة والإحصاء

نشرة  
إحصاء النشاط الرياضي في  
المنشآت الرياضية وفي قطاع التعليم

٢٠٠٥



إصدار مايو ٢٠٠٧

٧١-١٢٣٢٢-٢٠٠٥

<http://www.capmas.gov.eg>



جمهورية مصر العربية

الجهاز المركزي للتعبئة العامة والإحصاء

نشرة  
إحصاء النشاط الرياضي في  
المنشآت الرياضية و في قطاع التعليم

٢٠٠٥

يحظر النشر أو الاقتباس  
بدون الإشارة إلى المصدر  
وهو الجهاز المركزي للتعبئة العامة والإحصاء

إصدار مايو ٢٠٠٧

رقم الإصدار: ٧٨-١٢٢٢٢٢/٢٠٠٥

<http://www.cpsaa.gov.eg>



جمهورية مصر العربية

الجهاز المركزي للتعبئة العامة والإحصاء

نشرة  
إحصاء النشاط الرياضي في  
المنشآت الرياضية و في قطاع التعليم

٢٠٠٥

يحظر النشر أو الاقتباس  
بدون الإشارة إلى المصدر  
وهو الجهاز المركزي للتعبئة العامة والإحصاء

إصدار مايو ٢٠٠٧

رقم الإحصاء ٧٤-١٢٢٢٢/٢٠٠٥

<http://www.ces.gov.eg>

## تقديم

تنتهج الدولة خطة طموحة للنهوض بمستوى الفرد المصرى ، وإعداد أجيال سليمة من النواحي الجسمية والخلقية والفكرية ولهذا تهتم بالتكوين السليم للشباب وإستغلال أوقات فراغهم بما يعود عليهم بكل فائدة وذلك بتوفير الأندية الرياضية ومراكز الشباب فى كافة القرى والمدن فى محافظات الجمهورية .

فى هذا الإطار يقوم الجهاز المركزى للتعبة العامة والإحصاء بإصدار نشرة سنوية عن " إحصاء النشاط الرياضى فى المنشآت الرياضية وفى قطاع التعليم " تتضمن عدد الأندية الرياضية ومراكز الشباب بالقرى والمدن بمحافظات الجمهورية و مراحل التعليم المختلفة فيما عدا المرحلة الإبتدائية بالإضافة إلى دراسة العمالة فى تلك المنشآت .

يجدر الإشارة إلى أن الجهاز يقدم هذه النشرة عن عام ٢٠٠٥ لتكون عوناً للباحثين والمهتمين بهذا المجال راجياً أن تحقق الفائدة المرجوة منها .

والله ولى التوفيق ...

**لواء / أبو بكر الجندى**

**رئيس الجهاز المركزى للتعبة العامة والإحصاء .**



( تابع ) الفهرس

رقم الصفحة	البيان	رقم المجدول
٤٩	<b>الفصل الثاني</b> <b>الأندية الرياضية التابعة للقطاع العام والأعمال العام</b>	
٥٠	عدد الأندية الرياضية التابعة للقطاع العام والأعمال العام وعدد العاملين بها طبقاً للنوع بالمحافظات عام ٢٠٠٥ .	١٥
٥١	قيمة الأجر النقدية والتأمينات الإجتماعية والمزايا العينية بالأندية الرياضية التابعة للقطاع العام والأعمال العام بالمحافظات عام ٢٠٠٥ .	١٦
٥٢	عدد أعضاء الأندية الرياضية التابعة للقطاع العام والأعمال العام طبقاً لنوع العضوية والنوع بالمحافظات عام ٢٠٠٥ .	١٧
٥٣	عدد الفرق الرياضية واللاعبين طبقاً للنوع والمباريات ( كبار / أشبال ) والمدربين طبقاً للجنسية بالأندية الرياضية التابعة للقطاع العام والأعمال العام بالمحافظات عام ٢٠٠٥ .	١٨
٥٧	عدد الفرق الرياضية واللاعبين ( كبار ) بالأندية الرياضية التابعة للقطاع العام والأعمال العام طبقاً لنوع اللعبة والنوع بالمحافظات عام ٢٠٠٥ .	١٩
٦٣	عدد الفرق الرياضية واللاعبين ( أشبال ) بالأندية الرياضية التابعة للقطاع العام والأعمال العام طبقاً لنوع اللعبة والنوع بالمحافظات عام ٢٠٠٥ .	٢٠
٦٩	عدد المباريات المحلية والإقليمية والدولية التي أديتها الفرق الرياضية ( كبار / أشبال ) طبقاً لنوع اللعبة بالأندية الرياضية التابعة للقطاع العام والأعمال العام بالمحافظات عام ٢٠٠٥ .	٢١
٧٥	عدد الملاعب بالأندية الرياضية التابعة للقطاع العام والأعمال العام طبقاً لنوع الملعب والسعة بالمحافظات عام ٢٠٠٥ .	٢٢
٧٦	عدد المشتركين في النشاط الثقافي طبقاً للنشاط والنوع في الأندية الرياضية التابعة للقطاع العام والأعمال العام بالمحافظات عام ٢٠٠٥ .	٢٣
٧٧	عدد المشتركين في النشاط الإجتماعي طبقاً للنشاط والنوع في الأندية الرياضية التابعة للقطاع العام والأعمال العام بالمحافظات عام ٢٠٠٥ .	٢٤
٧٨	عدد المرافق الملحقة بالأندية الرياضية التابعة للقطاع العام والأعمال العام طبقاً لأنواعها بالمحافظات عام ٢٠٠٥ .	٢٥
٨٠	<b>الفصل الثالث</b> <b>الأندية الرياضية التابعة للقطاع الخاص</b>	
٨١	عدد الأندية الرياضية التابعة للقطاع الخاص وعدد العاملين بها طبقاً للنوع بالمحافظات عام ٢٠٠٥ .	٢٦
٨٢	قيمة الأجر النقدية والتأمينات الإجتماعية والمزايا العينية بالأندية الرياضية التابعة للقطاع الخاص بالمحافظات عام ٢٠٠٥ .	٢٧
٨٤	عدد أعضاء الأندية الرياضية التابعة للقطاع الخاص طبقاً لنوع العضوية والنوع بالمحافظات عام ٢٠٠٥ .	٢٨
٨٥	عدد الفرق الرياضية واللاعبين طبقاً للنوع والمباريات ( كبار / أشبال ) والمدربين طبقاً للجنسية بالأندية الرياضية التابعة للقطاع الخاص بالمحافظات عام ٢٠٠٥ .	٢٩

( تابع ) الفهرس

رقم الصفحة	البيان	رقم المجدول
٨٩	عدد الفرق الرياضية واللاعبين ( كبار ) بالأندية الرياضية التابعة للقطاع الخاص طبقاً لنوع اللعبة والنوع بالمحافظات عام ٢٠٠٥ .	٣٠
٩٧	عدد الفرق الرياضية واللاعبين ( أشبال ) بالأندية الرياضية التابعة للقطاع الخاص طبقاً لنوع اللعبة والنوع بالمحافظات عام ٢٠٠٥ .	٣١
١٠٥	عدد المباريات المحلية والإقليمية والدولية التي أدها الفرق الرياضية ( كبار / أشبال ) طبقاً لنوع اللعبة بالأندية الرياضية التابعة للقطاع الخاص بالمحافظات عام ٢٠٠٥ .	٣٢
١١٣	عدد الملاعب بالأندية الرياضية التابعة للقطاع الخاص طبقاً لنوع الملعب والسعة بالمحافظات عام ٢٠٠٥ .	٣٣
١١٤	عدد المشتركين في النشاط الثقافي طبقاً للنشاط والنوع في الأندية الرياضية التابعة للقطاع الخاص بالمحافظات عام ٢٠٠٥ .	٣٤
١١٦	عدد المشتركين في النشاط الإجتماعى طبقاً للنشاط والنوع في الأندية الرياضية التابعة للقطاع الخاص بالمحافظات عام ٢٠٠٥ .	٣٥
١١٨	عدد المرافق الملحقة بالأندية الرياضية التابعة للقطاع الخاص طبقاً لأنواعها بالمحافظات عام ٢٠٠٥ .	٣٦
١٢٠	<b>الفصل الرابع</b> <b>مراكز شباب المدن</b>	
١٢١	عدد مراكز شباب المدن وعدد العاملين بها طبقاً للنوع بالمحافظات عام ٢٠٠٥ .	٣٧
١٢٢	قيمة الأجور النقدية والتأمينات الإجتماعية والمزايا العينية بمراكز شباب المدن بالمحافظات عام ٢٠٠٥ .	٣٨
١٢٣	عدد أعضاء مراكز شباب المدن طبقاً للنوع بالمحافظات عام ٢٠٠٥ .	٣٩
١٢٤	عدد الفرق الرياضية واللاعبين طبقاً للنوع والمباريات ( كبار / أشبال ) والمدربين بمراكز شباب المدن بالمحافظات عام ٢٠٠٥ .	٤٠
١٢٨	عدد الفرق الرياضية واللاعبين ( كبار ) بمراكز شباب المدن طبقاً لنوع اللعبة والنوع بالمحافظات عام ٢٠٠٥ .	٤١
١٣٦	عدد الفرق الرياضية واللاعبين ( أشبال ) بمراكز شباب المدن طبقاً لنوع اللعبة والنوع بالمحافظات عام ٢٠٠٥ .	٤٢
١٤٤	عدد المباريات المحلية والإقليمية التي أدها الفرق الرياضية ( كبار / أشبال ) طبقاً لنوع اللعبة بمراكز شباب المدن بالمحافظات عام ٢٠٠٥ .	٤٣
١٥٢	عدد الملاعب بمراكز شباب المدن طبقاً لنوع الملعب والسعة بالمحافظات عام ٢٠٠٥ .	٤٤
١٥٣	عدد المشتركين في النشاط الثقافي طبقاً للنشاط والنوع في مراكز شباب المدن بالمحافظات عام ٢٠٠٥ .	٤٥
١٥٥	عدد المشتركين في النشاط الإجتماعى طبقاً للنشاط والنوع في مراكز شباب المدن بالمحافظات عام ٢٠٠٥ .	٤٦
١٥٧	عدد المرافق الملحقة بمراكز شباب المدن طبقاً لأنواعها بالمحافظات عام ٢٠٠٥ .	٤٧

( تابع ) الفهرس

رقم الصفحة	البيانات	رقم الجدول
١٥٩	<u>الفصل الخامس</u> <u>مراكز شباب القرى</u>	
١٦٠	عدد مراكز شباب القرى وعدد العاملين بها طبقاً للنوع بالمحافظات عام ٢٠٠٥ .	٤٨
١٦١	قيمة الأجور النقدية والتأمينات الإجتماعية والمزايا العينية بمراكز شباب القرى بالمحافظات عام ٢٠٠٥ .	٤٩
١٦٣	عدد أعضاء مراكز شباب القرى طبقاً للنوع بالمحافظات عام ٢٠٠٥ .	٥٠
١٦٤	عدد الفرق الرياضية واللاعبين طبقاً للنوع والمباريات ( كبار / أشبال ) والمدربين بمراكز شباب القرى بالمحافظات عام ٢٠٠٥ .	٥١
١٦٦	عدد الفرق الرياضية واللاعبين ( كبار ) بمراكز شباب القرى طبقاً لنوع اللعبة والنوع بالمحافظات عام ٢٠٠٥ .	٥٢
١٧٢	عدد الفرق الرياضية واللاعبين ( أشبال ) بمراكز شباب القرى طبقاً لنوع اللعبة والنوع بالمحافظات عام ٢٠٠٥ .	٥٣
١٧٨	عدد المباريات المحلية والإقليمية التي أديتها الفرق الرياضية ( كبار / أشبال ) طبقاً لنوع اللعبة بمراكز شباب القرى بالمحافظات عام ٢٠٠٥ .	٥٤
١٨٤	عدد الملاعب بمراكز شباب القرى طبقاً لنوع الملعب والسعة بالمحافظات عام ٢٠٠٥ .	٥٥
١٨٥	عدد المشتركين في النشاط الثقافي طبقاً للنشاط والنوع في مراكز شباب القرى بالمحافظات عام ٢٠٠٥ .	٥٦
١٨٦	عدد المشتركين في النشاط الإجتماعي طبقاً للنشاط والنوع في مراكز شباب القرى بالمحافظات عام ٢٠٠٥ .	٥٧
١٨٧	عدد المرافق الملحقة بمراكز شباب القرى طبقاً لأنواعها بالمحافظات عام ٢٠٠٥ .	٥٨



( تابع ) الفهرس

رقم الصفحة	البيان	رقم المجمول
١٨٨	<b>الباب الثاني</b> <b>النشاط الرياضي في قطاع التعليم</b>	
١٨٩	<b>الفصل الاول</b> <b>الجامعات</b>	
١٩٠	عدد الفرق الرياضية واللاعبين طبقاً لنوع اللعبة وتكلفة النشاط الرياضي بالجامعات عن العام الدراسي ٢٠٠٥/٢٠٠٤ .	٥٩
١٩٤	عدد المباريات التي أدها الفرق الرياضية طبقاً لنوع اللعبة والمباراة بالجامعات عن العام الدراسي ٢٠٠٥/٢٠٠٤ .	٦٠
١٩٨	عدد الملاعب طبقاً لنوع اللعبة وعدد القائمين بالتدريب بالجامعات عن العام الدراسي ٢٠٠٥/٢٠٠٤ .	٦١
١٩٩	عدد المستفيدين من النشاط الإجتماعي والثقافي طبقاً لنوع النشاط وتكلفة هذا النشاط بالجامعات عن العام الدراسي ٢٠٠٥/٢٠٠٤ .	٦٢
٢٠٠	<b>الفصل الثاني</b> <b>المعاهد العليا</b>	
٢٠١	عدد الفرق الرياضية واللاعبين طبقاً لنوع اللعبة وتكلفة النشاط الرياضي بالمعاهد العليا بالمحافظات عن العام الدراسي ٢٠٠٥/٢٠٠٤ .	٦٣
٢٠٣	عدد المباريات التي أدها الفرق الرياضية طبقاً لنوع اللعبة والمباراة بالمعاهد العليا بالمحافظات عن العام الدراسي ٢٠٠٥/٢٠٠٤ .	٦٤
٢٠٥	عدد الملاعب طبقاً لنوع اللعبة وعدد القائمين بالتدريب بالمعاهد العليا بالمحافظات عن العام الدراسي ٢٠٠٥/٢٠٠٤ .	٦٥
٢٠٦	عدد المستفيدين من النشاط الإجتماعي والثقافي طبقاً لنوع النشاط وتكلفة هذا النشاط بالمعاهد العليا بالمحافظات عن العام الدراسي ٢٠٠٥/٢٠٠٤ .	٦٦

( تابع ) الفهرس

رقم الصفحة	البيان	رقم المجدول
٢٠٧	<b>الفصل الثالث</b> <b>المعاهد المتوسطة</b>	
٢٠٨	عدد الفرق الرياضية واللاعبين طبقاً لنوع اللعبة وتكلفة النشاط الرياضى بالمعاهد المتوسطة بالمحافظات عن العام الدراسى ٢٠٠٤/٢٠٠٥ .	٦٧
٢١٠	عدد المباريات التى أدها الفرق الرياضية طبقاً لنوع اللعبة والمباراة بالمعاهد المتوسطة بالمحافظات عن العام الدراسى ٢٠٠٤/٢٠٠٥ .	٦٨
٢١٢	عدد الملاعب طبقاً لنوع اللعبة وعدد القائمين بالتدريب بالمعاهد المتوسطة بالمحافظات عن العام الدراسى ٢٠٠٤/٢٠٠٥ .	٦٩
٢١٣	عدد المستفيدين من النشاط الإجتماعى والثقافى طبقاً لنوع النشاط وتكلفة هذا النشاط بالمعاهد المتوسطة بالمحافظات عن العام الدراسى ٢٠٠٤/٢٠٠٥ .	٧٠
٢١٤	<b>الفصل الرابع</b> <b>المعاهد الأزهرية</b>	
٢١٥	عدد الفرق الرياضية واللاعبين طبقاً لنوع اللعبة وتكلفة النشاط الرياضى بالمعاهد الأزهرية بالمحافظات عن العام الدراسى ٢٠٠٤/٢٠٠٥ .	٧١
٢١٧	عدد المباريات التى أدها الفرق الرياضية طبقاً لنوع اللعبة والمباراة بالمعاهد الأزهرية بالمحافظات عن العام الدراسى ٢٠٠٤/٢٠٠٥ .	٧٢
٢١٩	عدد الملاعب طبقاً لنوع اللعبة وعدد القائمين بالتدريب بالمعاهد الأزهرية بالمحافظات عن العام الدراسى ٢٠٠٤/٢٠٠٥ .	٧٣
٢٢٠	عدد المستفيدين من النشاط الإجتماعى والثقافى طبقاً لنوع النشاط وتكلفة هذا النشاط بالمعاهد الأزهرية بالمحافظات عن العام الدراسى ٢٠٠٤/٢٠٠٥ .	٧٤

( تابع ) الفهرس

رقم الصفحة	البيان	رقم المجدول
٢٢١	<b>الفصل الخامس</b> <b>المرحلة الثانوية</b>	
٢٢٢	عدد الفرق الرياضية واللاعبين طبقاً لنوع اللعبة وتكلفة النشاط الرياضى بالثانوى بالمحافظات عن العام الدراسى ٢٠٠٥/٢٠٠٤ .	٧٥
٢٢٤	عدد المباريات التى أديتها الفرق الرياضية طبقاً لنوع اللعبة والمباراة بالثانوى بالمحافظات عن العام الدراسى ٢٠٠٥/٢٠٠٤ .	٧٦
٢٢٦	عدد الملاعب طبقاً لنوع اللعبة وعدد القائمين بالتدريب بالثانوى بالمحافظات عن العام الدراسى ٢٠٠٥/٢٠٠٤ .	٧٧
٢٢٧	عدد المستفيدين من النشاط الإجتماعى والثقافى طبقاً لنوع النشاط وتكلفة هذا النشاط بالثانوى بالمحافظات عن العام الدراسى ٢٠٠٥/٢٠٠٤ .	٧٨
٢٢٨	<b>الفصل السادس</b> <b>المرحلة الإعدادية</b>	
٢٢٩	عدد الفرق الرياضية واللاعبين طبقاً لنوع اللعبة وتكلفة النشاط الرياضى بالإعدادى بالمحافظات عن العام الدراسى ٢٠٠٥/٢٠٠٤ .	٧٩
٢٣١	عدد المباريات التى أديتها الفرق الرياضية طبقاً لنوع اللعبة والمباراة بالإعدادى بالمحافظات عن العام الدراسى ٢٠٠٥/٢٠٠٤ .	٨٠
٢٣٣	عدد الملاعب طبقاً لنوع اللعبة وعدد القائمين بالتدريب بالإعدادى بالمحافظات عن العام الدراسى ٢٠٠٥/٢٠٠٤ .	٨١
٢٣٤	عدد المستفيدين من النشاط الإجتماعى والثقافى طبقاً لنوع النشاط وتكلفة هذا النشاط بالإعدادى بالمحافظات عن العام الدراسى ٢٠٠٥/٢٠٠٤ .	٨٢

## منهجية الإحصائية

### أولاً : أهداف الإحصائية

تهدف الإحصائية إلى تصوير وقياس النشاط الرياضى للأندية الرياضية على مستوى الجمهورية ومراكز الشباب بالمحافظات والمدن والقرى وفى مراحل التعليم المختلفة فيما عدا المرحلة الابتدائية . كما تهدف إلى دراسة العمالة فى المنشآت الرياضية وذلك توفيراً للبيانات الأساسية اللازمة للدراسات المحلية .

### ثانياً : مصادر البيانات والإطار والشمول

#### ١ - الأندية الرياضية ومراكز الشباب

تم جمع البيانات من الأندية الرياضية التابعة للقطاعات الحكومى والعام والأعمال العام والخاص ومراكز الشباب بالمحافظات والمدن والقرى وقد بلغ حجم الإطار ٥٢٨٦ منشأة رياضية تم إستيفاء بيانات ٥٠٢٤ منشأة رياضية عن عام ٢٠٠٥ بنسبة ٩٥,٠ ٪ وذلك بعد إستبعاد ٢٦٢ منشأة رياضية بالمحافظات المختلفة لعدم الإستجابة أو عدم مزاولة النشاط أو الإدماج أو نتيجة للهدم خلال سنة الإحصاء .

#### ٢ - قطاع التعليم

تم جمع البيانات عن النشاط الرياضى بمراحل التعليم المختلفة بالمحافظات ( عدا المرحلة الابتدائية ) وقد بلغ الإطار ٩٥٥ مصدراً طبقاً لما تم حصره من الإدارات التعليمية وعدد المصادر التى تتضمنها هذه النشرة ٨٧٨ مصدراً بنسبة إستيفاء ٩١,٩ ٪ وقد أستبعد ٧٧ مصدراً من مراحل التعليم المختلفة لعدم مزاولتها النشاط أو الإدماج فى السنة المطلوب عنها البيان .

### ثالثاً : أسلوب جمع البيانات

إتبع فى جمع البيانات أسلوب الحصر الشامل لجميع المنشآت الداخلة فى نطاق الحصر وقد قامت المكاتب الفرعية للإحصاء بالمحافظات والإدارات المختصة بقطاع الفروع الإقليمية بجمع البيانات من المصادر السابق الإشارة إليها بواسطة ثلاثة إستمارات صممت لهذا الغرض .

#### رابعاً : الإستمارات المستخدمة :

١ - إستمارة خاصة بالأندية الرياضية رقم ( ٩٨ / أ ) وتشتمل على بيانات تعريف المنشأة والعضوية والفرق الرياضية واللاعبين والمباريات والمدربين والملاعب بأنواعها المختلفة وأوجه النشاط الإجتماعى والثقافى وعدد المستفيدين منها وأعضاء مجالس الإدارة والعاملين .

٢ - إستمارة خاصة بمراكز الشباب رقم ( ٩٨ / ب ) وتشتمل على بيانات تعريف المنشأة والعضوية والفرق الرياضية واللاعبين والمباريات والمدربين والملاعب بأنواعها المختلفة وأوجه النشاط الإجتماعى والثقافى وعدد المستفيدين منها وأعضاء مجالس الإدارة والعاملين .

٣ - إستمارة خاصة بالنشاط الرياضى فى قطاع التعليم رقم ( ٩٩ ) وتشتمل على بيانات عن الفرق الرياضية واللاعبين والملاعب والمباريات والمدربين وتكلفة النشاط الرياضى والإجتماعى وعدد الطلبة المستفيدين والمشاركين فى هذا النشاط .

#### خامساً : سنة الإحصاء والفترة التى جمعت عنها البيانات

جمعت البيانات من المنشآت الرياضية عن سنة ٢٠٠٥ التى بدأت فى ١/١/٢٠٠٥ وانتهت فى ٣١/١٢/٢٠٠٥ وبالنسبة لبيانات النشاط الرياضى والإجتماعى فى قطاع التعليم فقد جمعت عن العام الدراسى ٢٠٠٤/٢٠٠٥ .

#### سادساً : التعاريف :

##### ١ - النادى الرياضى :

هيئة تكونها مجموعة من الأفراد تجمعهم فكرة رياضية وإجتماعية واحدة بهدف نشر التربية الرياضية والإجتماعية وبث روح القومية بين الأعضاء وتهيئة الوسائل وتيسير السبل لشغل أوقات فراغهم بما يعود عليهم بالفوائد البدنية والإجتماعية والرياضية والصحية  
وفيما يلى بيان بأنواع الأندية الرياضية :

أ - الأندية الرياضية التابعة للقطاع الحكومي :

هي الأندية التي تقتصر عضويتها على العاملين بالقطاع الحكومي مثل نادى الكهرباء، نادى الضرائب .

ب - الأندية الرياضية التابعة للقطاع العام والأعمال العام :

هي الأندية التي تقتصر عضويتها على العاملين بالقطاع العام والأعمال العام مثل نادى أسكو ، نادى أنبى .

ج - الأندية الرياضية التابعة للقطاع الخاص :

هي الأندية التي لا تقتصر عضويتها على فئة معينة من الأفراد بل تكون العضوية لكل مواطن يرغب فى الإنضمام للنادى منفذا للوائح مثل النادى الأهلى ، نادى الزمالك .

٢- العضو الرياضى فقط :

هو العضو الذى له حق مزاوله النشاط الرياضى أو تحت التدريب وقيده ضمن فرق النادى الرسمية وليس له حق حضور الجمعية العمومية والترشيح لعضوية مجلس الإدارة .

٣ - العضو العامل

هو العضو الذى له حق حضور الجمعية العمومية والترشيح لعضوية مجلس الإدارة .

٤ - العضو المنتسب

هو أى شخص يقبل فى عضوية النادى تبعاً للوائح وله حق الإشتراك فى نشاط النادى ولكن ليس له حق التصويت فى الجمعية العمومية .

## ٥ - مراكز رعاية الشباب

مراكز مجهزة بالمباني والإمكانات تقيمها الدولة أو المجالس المحلية في المدن أو القرى بقصد إتاحة الفرصة للمواطنين لإستغلال أوقات فراغهم في ممارسة أوجه النشاط المختلفة من رياضية وقومية وما يتصل بها من نشاط إجتماعى وترويحي تحت إشراف قيادة متخصصة .

وتوجد أنواع من مراكز الشباب هي :

- أ - مراكز شباب المدن : وهي المراكز التي توجد في عواصم المحافظات والمراكز
- ب - مراكز شباب القرى : وهي المراكز التي توجد في القرى

## ٦ - فرق الكبار وفرق الأشبال

يحدد إتحاد كل لعبة سن اللاعبين الكبار واللاعبين الأشبال . فمثلا في كرة القدم يعتبر فريق الكبار هو الفريق المكون من لاعبين يزيد سنهم عن ٢١ سنة وفريق الأشبال هو الفريق المكون من لاعبين تحت ٢١ سنة ويختلف تحديد السن من لعبة الى أخرى . .

### ملحوظة

الأجور تمثل مكافآت للعاملين بهذه المنشآت الرياضية حيث أن بعضهم منتدبين ويصرفون مرتباتهم من جهة عملهم .

## المؤشرات العامة

### أولاً : المنشآت الرياضية

١- عدد المنشآت الرياضية ٥٠٢٤ منشأة رياضية عام ٢٠٠٥ وهو نفس الذي ورد عام ٢٠٠٤ .

٢- بلغ عدد الأندية الرياضية التابعة للقطاع الحكومي ٢٩٥ نادياً عام ٢٠٠٥ بها ٥٣١٣ فريقاً تضم ٧٩٣٣٨ لاعباً ، ٢٨٠٤ مدرباً وقد أدت ٢٨٠٠٢ مباراة بينما كانت عام ٢٠٠٤ على التوالي ٢٨٢ نادياً ، ٥٤٣٠ فريقاً ، ٧٠٢٧٣ لاعباً ، ٢٦٤٦ مدرباً ، ٢٦٩٨٩ مباراة بزيادة قدرها ٤,٦ ٪ في عدد الأندية ونقص قدره ٢,٢ ٪ في عدد الفرق وزيادة قدرها ١٢,٩ ٪ في عدد اللاعبين ، ٦,٠ ٪ في عدد المدربين ، ٣,٨ ٪ في عدد المباريات .  
كما بلغ عدد العاملين بالأندية الرياضية التابعة للقطاع الحكومي ٧٤٢٢ عاملاً عام ٢٠٠٥ وبلغت الأجور النقدية والتأمينات الإجتماعية والمزايا العينية ٩,٢ مليون جنيه عام ٢٠٠٥ .

٣- بلغ عدد الأندية الرياضية التابعة للقطاع العام والأعمال العام ١٨٤ نادياً عام ٢٠٠٥ بها ٢٨٥٥ فريقاً تضم ٣٦٩١٣ لاعباً ، ١٧٢٣ مدرباً وقد أدت ١٤٥١٣ مباراة بينما كانت عام ٢٠٠٤ على التوالي ٢٠٦ نادياً ، ٢٣٢٨ فريقاً ، ٣٧٢٠٨ لاعباً ، ١٨٠٦ مدرباً ، ١٦٠٤٩ مباراة بنقص قدره ١٠,٧ ٪ في عدد الأندية وزيادة قدرها ٢٢,٦ ٪ في عدد الفرق ونقص قدره ٠,٨ ٪ في عدد اللاعبين ، ٤,٦ ٪ في عدد المدربين ، ٩,٦ ٪ في عدد المباريات .  
كما بلغ عدد العاملين بالأندية الرياضية التابعة للقطاع العام والأعمال العام ١١٦٣٤ عاملاً عام ٢٠٠٥ وبلغت الأجور النقدية والتأمينات الإجتماعية والمزايا العينية ١٠,٨ مليون جنيه عام ٢٠٠٥ .



٤- بلغ عدد الأندية الرياضية التابعة للقطاع الخاص ٤٤٢ نادياً عام ٢٠٠٥ بها ٩٩٤٤ فريقاً تضم ١٢٦٢٣٣ لاعباً ، ٤٩٥٩ مدرباً وقد أدت ٤٤١٧٢ مباراة بينما كانت عام ٢٠٠٤ على التوالي ٤٠٠ نادياً ، ٨٩٥٨ فريقاً ، ١٢٢٩٨٧ لاعباً ، ٤٧٩٥ مدرباً ، ٤٨٧٠٢ مباراة بزيادة قدرها ١٠٠٥ ٪ في عدد الأندية ، ١١٠٠ ٪ في عدد الفرق ، ٢٠٦ ٪ في عدد اللاعبين ، ٣٠٤ ٪ في عدد المدربين ونقص قدره ٩٠٣ ٪ في عدد المباريات .

كما بلغ عدد العاملين بالأندية الرياضية التابعة للقطاع الخاص ١٥٧٣٧ عاملاً عام ٢٠٠٥ وبلغت الأجور النقدية والتأمينات الإجتماعية والمزايا العينية ٥٠٠٩ مليون جنيه عام ٢٠٠٥

٥- بلغ عدد مراكز شباب المدن ٤٤٣ مركزاً عام ٢٠٠٥ بها ١٣٦٤٦ فريقاً تضم ١٤٨٤٤٧ لاعباً ، ٣٧٢٣ مدرباً وقد أدت ٥١٢٧١ مباراة بينما كانت عام ٢٠٠٤ على التوالي ٤٥٩ مركزاً ، ١٣٩١٧ فريقاً ١٦٤٤٧٦ لاعباً ، ٣٨٣٣ مدرباً ، ٥٦٣٥١ مباراة بنقص قدره ٣٠٥ ٪ ، ١٠٩ ٪ ، ٩٠٧ ٪ ، ٢٠٩ ٪ ، ٩٠٠ ٪ على التوالي .

كما بلغ عدد العاملين بمراكز شباب المدن ١١٧٠٦ عاملاً عام ٢٠٠٥ وبلغت الأجور النقدية والتأمينات الإجتماعية والمزايا العينية ٢٠٩ مليون جنيه عام ٢٠٠٥

٦- بلغ عدد مراكز شباب القرى ٣٦٦٠ مركزاً عام ٢٠٠٥ بها ٨٣٥٨٥ فريقاً تضم ٦٨٧٩٥٧ لاعباً ، ٧٨٠٦ ، ٣٦٨٦٤٩ مباراة بينما كانت عام ٢٠٠٤ على التوالي ٣٦٧٧ مركزاً ، ٨٠٨٦٤ فريقاً ٦٩٢٥٩٥ لاعباً ، ٧١٤١ ، ١٨٩٣ ، ٤٠١٨٩٣ مباراة بنقص قدره ٠٠٥ ٪ في عدد المراكز ، وزيادة قدرها ٣٠٤ ٪ في عدد الفرق ، ونقص قدره ٠٠٧ ٪ في عدد اللاعبين وزيادة قدرها ٩٠٣ ٪ في عدد المدربين ، نقص قدره ٨٠٣ ٪ في عدد المباريات .

كما بلغ عدد العاملين بمراكز شباب القرى ٥٦٨٦٣ عاملاً عام ٢٠٠٥ وبلغت الأجور النقدية والتأمينات الإجتماعية والمزايا العينية ١١٠٧ مليون جنيه عام ٢٠٠٥ .

## ثانياً : قطاع التعليم

١- بلغ عدد الفرق الرياضية بالجامعات ١٠١٧٧ فريقاً تضم ٧٢٩٢٥ لاعباً أدت ١٦١٥٢ مباراة رسمية في عام ٢٠٠٤/٢٠٠٥ بينما كانت عام ٢٠٠٣/٢٠٠٤ على التوالي ٩٢٣٤ فريقاً ، ٧٧٧٦ لاعباً ، ١٤٩٥٥ مباراة رسمية بزيادة قدرها ١٠,٢٪ في عدد الفرق ونقص قدره ٦,٢٪ في عدد اللاعبين وزيادة قدرها ٨,٠٪ في عدد المباريات الرسمية .

٢- بلغ عدد الفرق الرياضية بالمعاهد العليا ١٣٣٣ فريقاً تضم ٩٣٣٤ لاعباً أدت ٢٠٣٩ مباراة رسمية في عام ٢٠٠٤/٢٠٠٥ بينما كانت عام ٢٠٠٣/٢٠٠٤ على التوالي ١٣٤٠ فريقاً ، ٩٨٤٦ لاعباً ، ١٩٥٩ مباراة رسمية بنقص قدره ٠,٥٪ في عدد الفرق ، ٥,٢٪ في عدد اللاعبين وزيادة قدرها ٤,١٪ في عدد المباريات الرسمية .

٣- بلغ عدد الفرق الرياضية بالمعاهد المتوسطة ١٧٩٠ فريقاً تضم ٨٩٩٧ لاعباً أدت ١٤٢٦ مباراة رسمية في عام ٢٠٠٤/٢٠٠٥ بينما كانت عام ٢٠٠٣/٢٠٠٤ على التوالي ١٨٢٨ فريقاً ، ٩٦٣١ لاعباً ، ١٦٩٣ مباراة رسمية بنقص قدره ٢,١٪ ، ٦,٦٪ ، ١٥,٨٪ على التوالي .

٤- بلغ عدد الفرق الرياضية بالمعاهد الأزهرية ٥٢١٤ فريقاً تضم ٤٦٦٧٦ لاعباً أدت ٤٢١٤ مباراة رسمية في عام ٢٠٠٤/٢٠٠٥ بينما كانت عام ٢٠٠٣/٢٠٠٤ على التوالي ٥٥٢١ فريقاً ، ٤٩٩٩٢ لاعباً ، ٣٧٦٥ مباراة رسمية بنقص قدره ٥,٦٪ في عدد الفرق ، ٦,٦٪ في عدد اللاعبين ، وزيادة قدرها ١١,٩٪ في عدد المباريات الرسمية .

٥- بلغ عدد الفرق الرياضية بالمرحلة الثانوية ٢٣٥٣١ فريقاً تضم ٢٤١٥٤٣ لاعباً أدت ١٧٤٤٨ مباراة رسمية في عام ٢٠٠٤/٢٠٠٥ بينما كانت عام ٢٠٠٣/٢٠٠٤ على التوالي ١٥٠١٣ فريقاً ، ١٤١٦١٨ لاعباً ، ١٢٩٧٩ مباراة رسمية بزيادة قدرها ٥٦,٧٪ ، ٧٠,٦٪ ، ٣٤,٤٪ على التوالي .

٦- بلغ عدد الفرق الرياضية بالمرحلة الإعدادية ٢٧٦٣٠ فريقاً تضم ٢٩٠١٨٩ لاعباً أدت ١٨٠٨١ مباراة رسمية في عام ٢٠٠٤/٢٠٠٥ بينما كانت عام ٢٠٠٣ / ٢٠٠٤ على التوالي ٢٣٠٣٧ فريقاً ، ٢٣١٢٧٣ لاعباً ، ١٥١٤٧ مباراة رسمية بزيادة قدرها ١٩,٩٪ ، ٢٥,٥٪ ، ١٩,٤٪ على التوالي .

تطور عدد الفرق الرياضية بالكويتية  
من السنوات من ٢٠٠٢ الى ٢٠٠٥

٢٠٠٥	٢٠٠٤	٢٠٠٣	السنوات
١٨١١٢	١٦٧١٩	١٦٤١٢	عدد الفرق الرياضية

تطور عدد الفرق الرياضية بالكويتية من السنوات من ٢٠٠٢ الى ٢٠٠٥

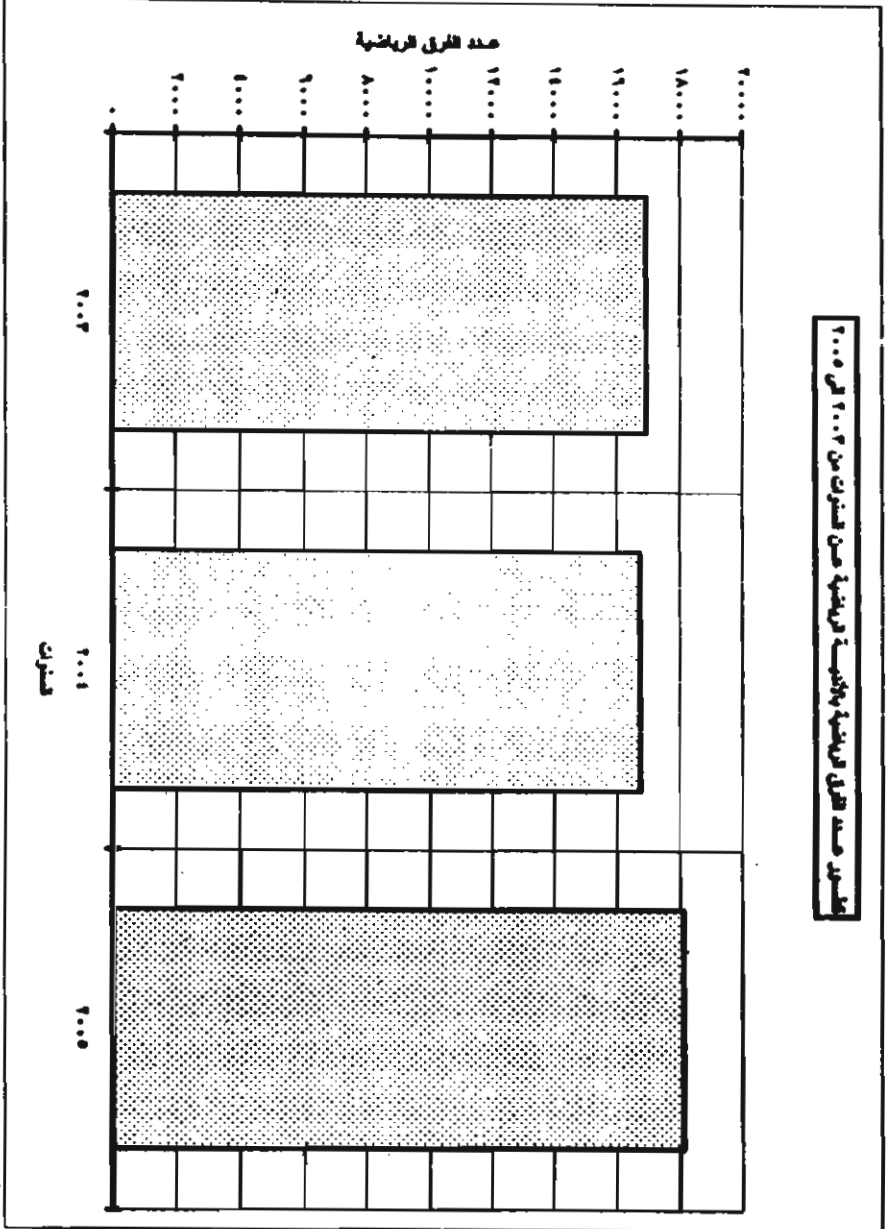

تطور حصة اللاصقين بالأكاديمية الوطنية  
من سنوات ٢٠٠٢ في ٢٠٠٥

٢٠٠٥	٢٠٠٤	٢٠٠٣	شريك
٧٤٧١٨٤	٢٣٠٤١٨	٧١٤٢٤٤	حصة اللاصقين

تطور حصة اللاصقين بالأكاديمية الوطنية من سنوات ٢٠٠٢ في ٢٠٠٥

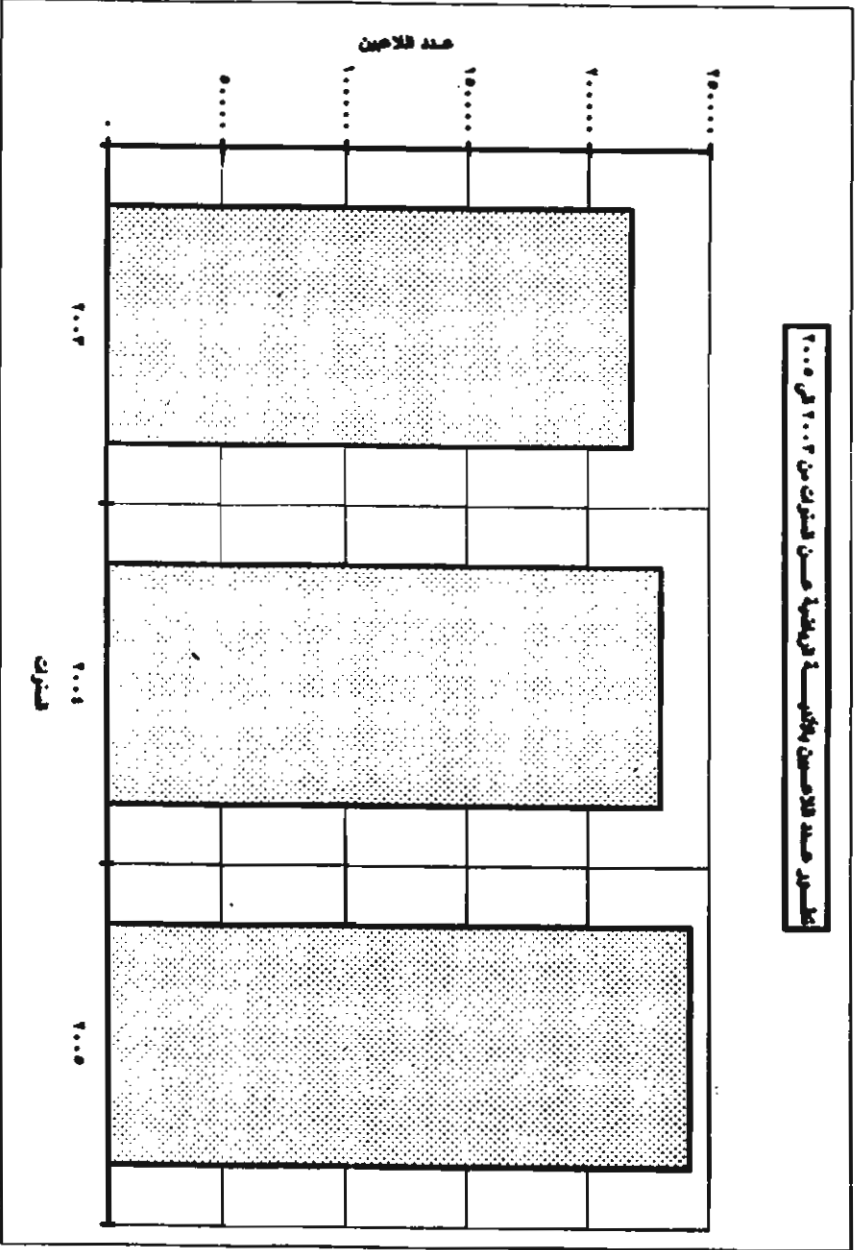

تطور عدد السيارات بالكويت العربية  
من السنوات من ٢٠٠٢ الى ٢٠٠٥

٢٠٠٥	٢٠٠٤	٢٠٠٣	السنوات
٨٧٤٧	٩١٨٤٠	٩٦٠٠٩	عدد السيارات

تطور عدد السيارات بالكويت العربية من السنوات من ٢٠٠٢ الى ٢٠٠٥

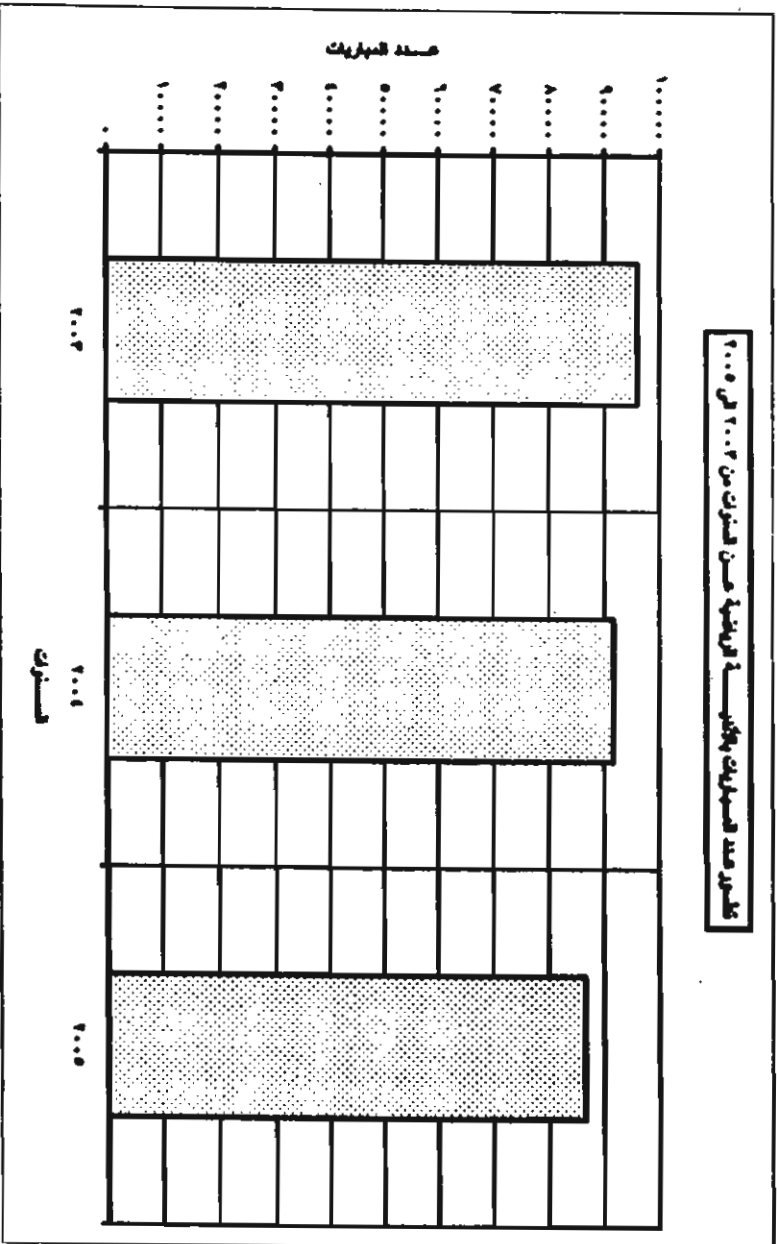

تطور عدد الفرق الرياضية ببروزك شهاب ضمن مركز شهاب الرياضي  
من السنوات من ٢٠٠٢ في ٢٠٠٥

٢٠٠٥	٢٠٠٤	٢٠٠٣	السنوات
١٣٩١٩	١٣٩١٧	١٣٩١٤	عدد الفرق الرياضية ببروزك شهاب ضمن
٨٣٥٥	٨٠٩٤	٩٠٣٤٤	عدد الفرق الرياضية ببروزك شهاب الرياضي

تطور عدد الفرق الرياضية ببروزك شهاب ضمن مركز شهاب الرياضي من السنوات من ٢٠٠٢ في ٢٠٠٥

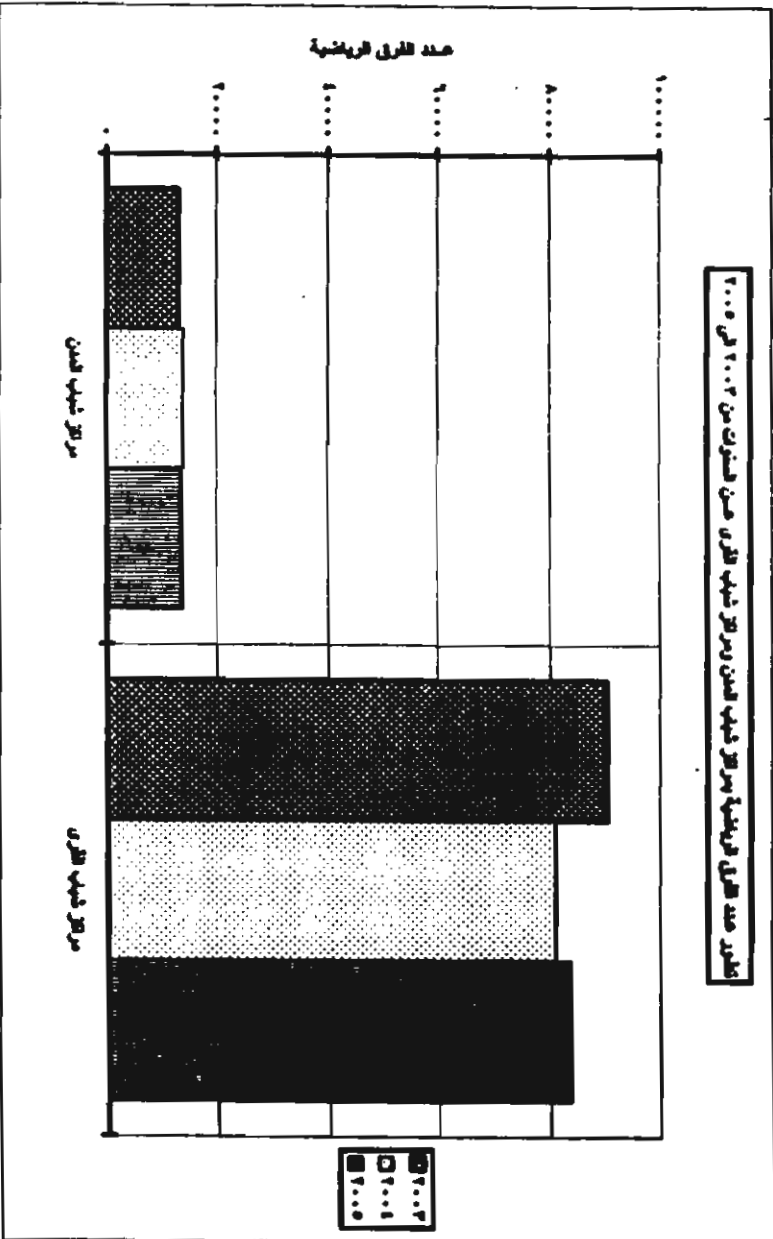

تقرير حصة اللاهين برافق شيب الفتن ومرفق شيب الفتن  
 عن الفترات من ٢٠٠٣ الى ٢٠٠٥

٢٠٠٥	٢٠٠٤	٢٠٠٣	الفترات
١٤٨٤٢٧	١٦٤٤٧٦	١٤٣٢٧٧	حصة اللاهين برافق شيب الفتن
٦٨٧٤٥٧	٦٩٢٤٦٥	٧٨٢٥٦٦	حصة اللاهين برافق شيب الفتن

تقرير حصة اللاهين برافق شيب الفتن ومرفق شيب الفتن عن الفترات من ٢٠٠٣ الى ٢٠٠٥

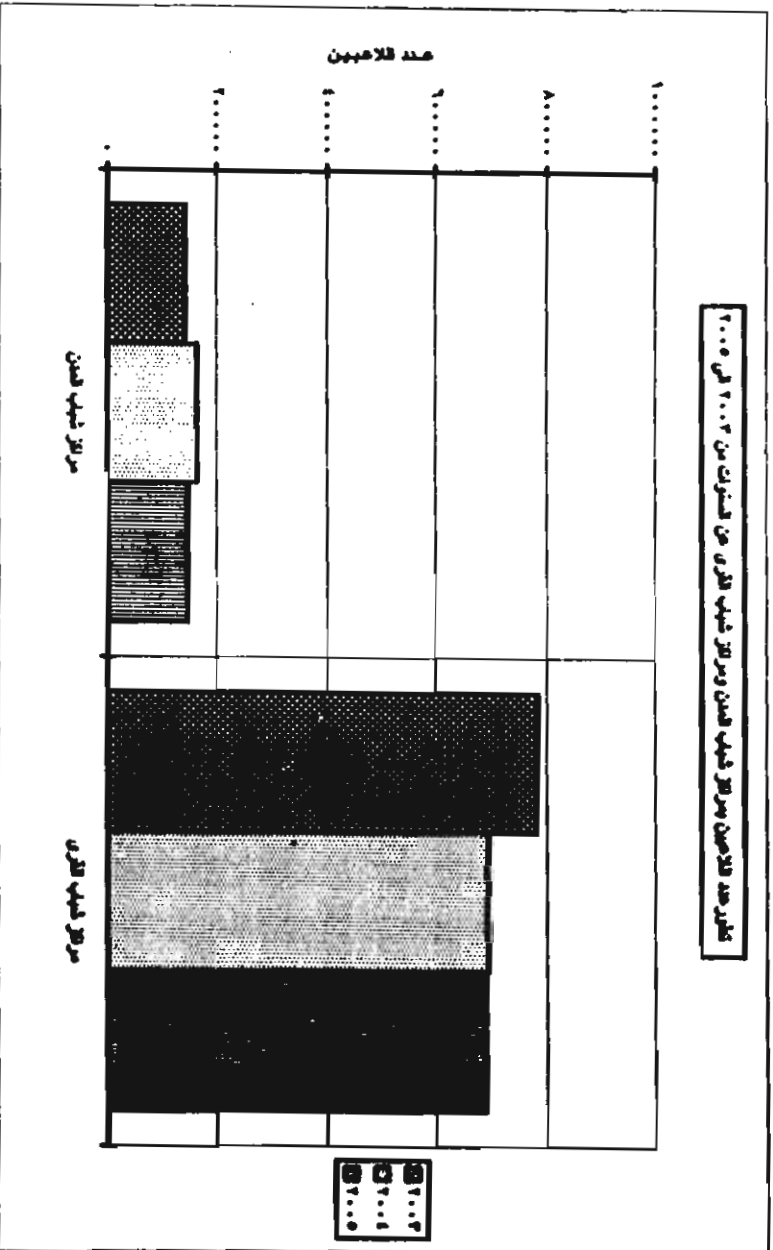

تطور عدد المبريات بمرکز شیب الحسن و مرکز شیب القری  
من السنوات من ٢٠٠٣ الي ٢٠٠٥

٢٠٠٥	٢٠٠٤	٢٠٠٣	السنوات
٥١٢٧١	٥١٣٥١	٥١١٢٩	عدد المبريات بمرکز شیب الحسن
٣١٨٦١٩	٤٠١٨٨٣	٣٨٧٣٠٤	عدد المبريات بمرکز شیب القری

تطور عدد المبريات بمرکز شیب الحسن و مرکز شیب القری من السنوات من ٢٠٠٣ الي ٢٠٠٥

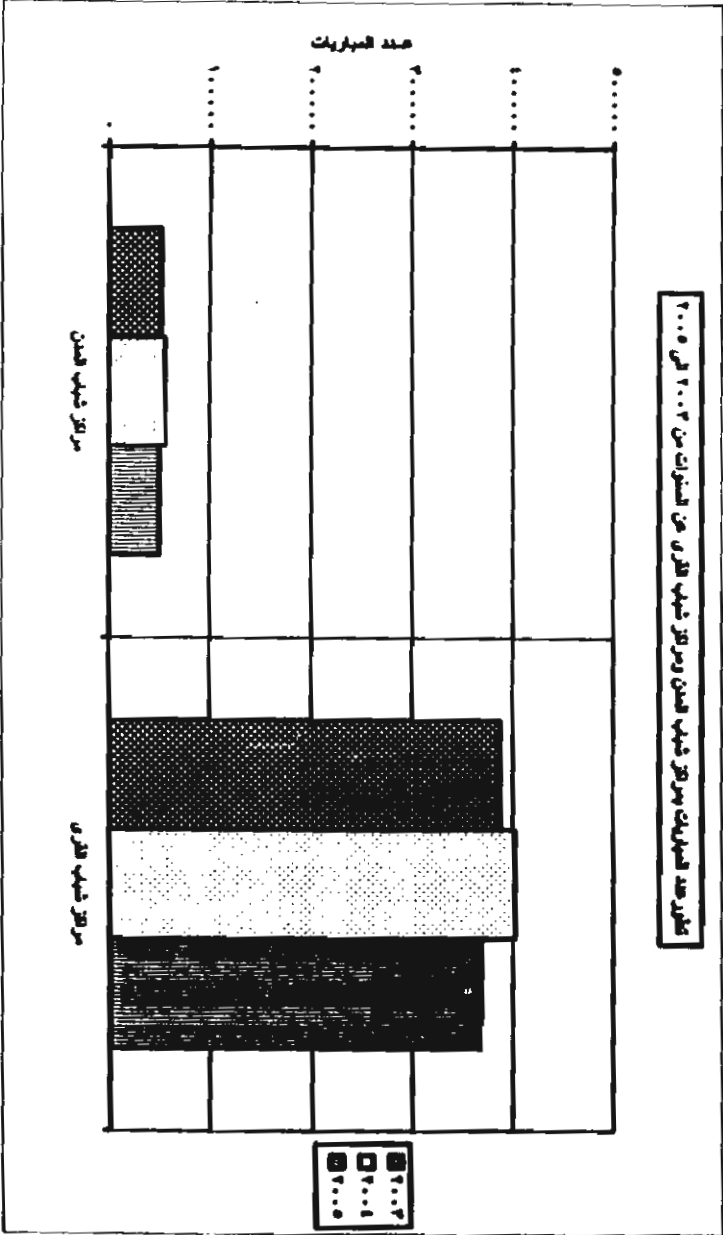



# جداول النشرة

# جدول إجمالية

جدول رقم ١

عدد المنتجات الرياضية بالمحافظات عام ٢٠٠٥

المنتج	باجملي مراكز الشبلي	مراكز شبل	مراكز شبل المن	باجملي الانتبة	انتبة تبة القطاع	انتبة تبة القطاع	انتبة تبة القطاع	المنتجات
المنتج	باجملي مراكز الشبلي	مراكز شبل	مراكز شبل المن	باجملي الانتبة	انتبة تبة القطاع	انتبة تبة القطاع	انتبة تبة القطاع	عدد المنتجات
المنتج	١٢٩	٦١	-	٦١	١٠٨	٣٣	٣٧	٣٨
المنتج	١٨٥	٣٥	-	٣٥	١٥٠	٦١	٣٣	٥٦
المنتج	٤٧	٢١	-	٢١	٢٦	١٩	٢	٥
المنتج	٣٨	٢٠	-	٢٠	١٨	٨	١٠	-
المنتج	١١١	٩٢	٨٢	١٠	١٩	٨	٥	٦
المنتج	٤٩٣	٤٥٤	٤٣٩	١٨	٣٩	٢٥	٧	٧
المنتج	٤٥٠	٤١٠	٣٩٤	١٩	٤٠	١٥	١٠	١٥
المنتج	٢٣٤	٢١٥	١٩٧	١٨	١٩	١٢	٦	١
المنتج	٢٦٨	٢٤٢	٢٣٣	٤	٢٦	٤	١	٢١
المنتج	٣٤٥	٣٢٤	٣١٣	١١	٢١	١٣	٤	٤
المنتج	٣٠٧	٢٧٤	٢٦٢	١٢	٣٣	٣	٢	٧٨
المنتج	٢٨٦	٢٦٤	٢٤٤	٢٠	٢٢	١٠	٨	٤
المنتج	١١٧	٩٠	٧٤	١٦	٢٧	١٦	٦	٥
المنتج	٢٣٧	١٩٨	١٦٩	٢٩	٣٩	٤	٨	٢٢
المنتج	٢٠٣	١٤٨	١٣٩	٤	٥٥	٢٦	٧	٢٢
المنتج	١٨٢	١٥٠	١٤٥	٥	٣٢	١٥	١	١٦
المنتج	١٧٧	١٥٣	١٤٣	١٠	٢٤	١٣	٤	٧
المنتج	١٨٩	١٦٢	١٤٦	١٦	٢٧	٢٤	٢	-
المنتج	٢٠٤	١٩١	١٤٥	١٦	٤٣	٣٥	٣	٥
المنتج	٢٤٨	٢٠٩	١٩١	١٨	٣٩	٢٢	١١	٦
المنتج	١٨٧	١٥٨	١٣٤	٢٤	٢٩	١٩	٥	٨
المنتج	٤٣	٣٤	٣٠	٤	٩	٧	١	١
المنتج	٣٢	١٣	٥	٨	١٩	١٥	٤	-
المنتج	٦٤	٥٦	٥٠	٦	٨	٣	٤	٥
المنتج	١٠٢	٧٤	٦٣	١١	٧٨	١٣	٤	١١
المنتج	٨١	٦٦	٥٥	١١	١٥	١٥	-	-
المنتج	٢٥	١٩	١٠	٩	٦	٢	٢	٢
المنتج	٥٠٢	٤١٠	٣٦٦	٤٤٣	٩٢١	٤٤٢	١٨٤	٢٩٥

عدد الفرق الرياضية واللاعبين والمباريات والمدربين طبقاً للجنسية  
بالمنشآت الرياضية عام ٢٠٠٥

جدول رقم ٢

المدرّبون				المباريات		اللاعبون		الفرق		البيانات
اجنبي		مصرى		النسبة %	العدد	النسبة %	العدد	النسبة %	العدد	
النسبة %	العدد	النسبة %	العدد							
-	-	١٣.٤	٢٨٠٤	٥.٥	٢٨٠٠٢	٧.٣	٧٩٣٣٨	٤.٦	٥٣١٣	أندية تابعة للقطاع الحكومى
-	-	٨.٢	١٧٢٣	٢.٩	١٤٥١٣	٣.٤	٣٦٩١٣	٢.٥	٢٨٥٥	أندية تابعة للقطاع العام والاعمال العام
١.٠	٦٣	٢٣.٤	٤٨٩٦	٨.٧	٤٤١٧٢	١١.٧	١٢٦٢٣٣	٨.٦	٩٩٤٤	أندية تابعة للقطاع الخاص
-	-	١٧.٨	٣٧٢٣	١٠.١	٥١٢٧١	١٣.٨	١٤٨٤٤٧	١١.٨	١٣٦٤٦	مراكز شباب المدن
-	-	٣٧.٢	٧٨٠٦	٧٢.٨	٣٦٨٦٤٩	٦٣.٨	٦٨٧٩٥٧	٧٢.٥	٨٣٥٨٥	مراكز شباب القرى
١.٠	٦٣	١.٠	٢.٩٥٢	١.٠	٥.٦٦٠٧	١.٠	١.٧٨٨٨٨	١.٠	١١٥٣٤٣	الإجمالى العام

عدد الفرق الرياضية واللاعبين والمباريات الرسمية بمراحل التعليم  
المختلفة للعام الدراسى ٢٠٠٤/٢٠٠٥

جدول رقم ٣

المباريات الرسمية		اللاعبون		الفرق		البيانات
النسبة %	العدد	النسبة %	العدد	النسبة %	العدد	
٢٧.٢	١٦١٥٢	١٠.٩	٧٢٩٢٥	١٤.٦	١٠١٧٧	الجامعات
٣.٤	٢٠٣٩	١.٤	٩٣٣٤	١.٩	١٣٣٣	المعهد العليا
٢.٤	١٤٢٦	١.٣	٨٩٩٧	٢.٦	١٧٩٠	المعهد المتوسطة
٧.١	٤٢١٤	٧.٠	٤٦٦٧٦	٧.٥	٥٢١٤	المعهد الأزهرية
٢٩.٤	١٧٤٤٨	٣٦.١	٢٤١٥٤٣	٣٣.٨	٢٣٥٣١	المرحلة الثانوية
٣٠.٥	١٨٠٨١	٤٣.٣	٢٩٠١٨٩	٣٩.٦	٢٧٦٣٠	المرحلة الإعدادية
١.٠	٥٩٣٦٠	١.٠	٦٦٩٦٦٤	١.٠	٦٩٦٧٥	الإجمالى العام

**الباب الأول**  
**النشاط الرياضى بالمنشآت الرياضية**

الفصل الأول  
الأندية الرياضية التابعة للقطاع الحكومى

جدول رقم 4

عدد الاقضية الرئيسية المتجهة للطابع الحكومي وعدد الاقضية لها طابع التوقيع بالمشيخة  
 على 2000

الجهة	عدد الاقضية		عدد الاقضية		عدد الاقضية		عدد الاقضية		عدد الاقضية		عدد الاقضية	عدد الاقضية وعدد الاقضية	عدد الاقضية	
	1	2	1	2	1	2	1	2	1	2				
ج	1	2	1	2	1	2	1	2	1	2	3A			
1147	140	1001	4A	307	17	8V	31	110	7A	134	22	309	7A	
AA4	73	871	3	104	V	34	20	74	A	07	20	012	07	
100	22	123	4	41	3	0	1	10	22	24	2	7A	0	
V0	2	73	-	4	-	2	-	3	1	24	1	40	7	
447	3A	20A	1	73	22	30	2	22	11	7A	2	70	V	
277	4A	21A	1	41	0	12	14	27	17	14	7	114	10	
23	2	20	-	1	2	4	1	-	-	0	-	10	1	
242	42	349	4	44	10	40	4	27	17	44	4	140	21	
231	A4	142	13	07	20	22	24	10	22	22	-	30	4	
204	VA	021	-	20	34	47	14	74	1A	11	V	224	7A	
147	11	137	2	07	7	33	2	10	3	3	1	27	4	
122	42	V4	4	A	31	11	A	21	-	4	-	30	0	
20VA	017	1022	144	120	207	737	A0	102	70	300	21	100	22	
171	4	127	-	3	-	-	-	-	1	7	2	10A	22	
132	4	12A	-	3	-	4	-	V	-	17	4	4A	12	
210	10	200	2	A7	7	0	-	30	2	22	2	07	V	
0V	2	00	-	3	1	V	-	1	0	0	1	40	0	
124	V	122	-	17	3	40	-	7	2	4	2	47	7	
42	2	A4	-	7	-	2	-	V	1	10	2	34	A	
21	7	10	-	-	1	1	-	1	4	7	-	V	1	
24	1	73	-	0	-	-	-	0	-	11	1	42	0	
101	3	14A	-	14	-	0	1	20	2	24	-	A0	11	
21	1	20	-	2	-	-	-	-	2	2	1	17	2	
2422	110V	2230	227	1131	3A2	11A2	214	224	221	402	10V	2371	240	

جدول رقم ٥  
القيمة بالآلاف جنيه

قوة الأجر التقديرية والتأمينات الاجتماعية والزambia العينية بالأدوية الرياضية الترفيهية للقطاع الحكومي  
بالمحافظات عام ٢٠٠٥

قوة الأجر التقديرية والتأمينات الاجتماعية والزambia العينية	الأجور						إجمالي		
	قوة الأجر التقديرية	مساهمة المنشأة في التأمينات الاجتماعية	التأمينات الاجتماعية والزambia العينية	عمل أجنبي	كافة	المستحقين و أقربون		مقربون و أقربون	إجمالي
١١٢٢	-	٤٥	١٠٧٧	٣٨١	١٢٠	٣١٨	٢٥٨	-	القاهرة
١١١٣	٤٩	٣١٠	١٢٥٧	٣١٢	١٥٣	٣٩٩	٣٤٣	-	الإسكندرية
٧٠	-	-	٧٠	٣٥	١٤	١٥	٦	-	بورسعيد
٤	-	-	٤	١	١	-	٢	-	دمياط
٣٤	-	٣	٣١	١٠	٦	٣	١٢	-	شكشوكية
٦٢	-	-	٦٢	٥٤	٨	-	-	-	الشرقية
٤٢	-	٥	٣٧	٢	١٧	٤	١٤	-	القليوبية
٢٧	-	١	٢٦	٧	٤	٦	٩	-	كفر الشيخ
٢٥٨	-	-	٢٥٨	٣٠	٥٤	٨٨	٨٦	-	المنيا
٢	-	-	٢	١	-	-	١	-	البحيرة
٣٦٥	-	-	٣٦٥	٣٦	١٤٤	١٦٢	٢٣	-	الإسماعيلية
٤٧٥٤	١	٨٦١	٣٨٩٢	١٦٨	٧٧٨٠	٤٦١	٤٨٣	-	الجيزة
٤٨٦	-	٢	٤٨٤	٩١	١٢	٥٨	٣٢٣	-	الفيجا
١	-	-	١	-	-	-	١	-	سوهاج
٢٧١	-	٨	٢٦٣	٤٤	١٨٧	١٧	١٥	-	قنا
١	-	-	١	١	-	-	-	-	أسوان
٧٢	-	١٣	٥٩	-	٩	٥	٤٥	-	مدينة الأقصر
١٢	-	٢	١٠	٧	-	-	٣	-	جنوب سيناء
٩٢٤٦	٤٧	١٣٠٠	٧٨٩٩	١٢٣٠	٣٥٠٩	١٥٣٦	١٦٢٤	-	الإجمالي العام

إعداد مجلس الإدارة للإستبيان أقره



جدول رقم ١

عدد أعضاء الأندية الرياضية التابعة للقطاع الحكومي  
طابق التوزيع المنصوب والتوزيع بالمحافظات عام ٢٠٠٥

الجهة	الكرة		الكرى		عضو متناسب		عضو عامل		عضو رياضي		نوع المنصوب والتوزيع
	١	٢	١	٢	١	٢	١	٢	١	٢	
٤٣٧٦٣	١٢٢٦٦٦	٥٩	٦٣٠	١٢٢٢١	٧٨٥٥٢	٢٤٤٢٦	٧١٨٥٨	٢٠٥٧	١٧٢٢٦	المحافظات	
٢٠٤٣٧	١٠٧١٠٠	١٧	٣٩٢	٢٣٥٠	٥٧٦٥٨	١٦٨٢٣	٤٠٤٥٦	١٢٤٧	٨٥٩٤	القطرية	
٧٧٨١	٦٣٧١	-	٣	١٧	٩٠	٢٧٦٤	٥٧٦٧	-	٥١١	مجلس	
٩١٢	٣٥٢٠	١٠	١٥	٩٥	١٣٨	٧٧١	٧٧٤٥	٣٦	٦٢٢	مدينة	
٥٦٨	٣٧٨٤	٢	٥	-	٥٢	٣٧١	٢٧٣٦	١٩٠	٤٩١	القطرية	
١٠٥٢٩	٢٧٢٧٤	٥	١٥	٢٠٤٣	٦٥١٣	٦٩٢٥	١٨٦٩٣	١٥٥٦	٢٠٥٣	القطرية	
٨٢٠	٧٧٩٠	-	-	-	-	٨٠٠	٢٦٧٠	٦٠	١٢٠	القطرية	
٥٩٠١	١٩٠٢٦	١٠	١٣٢	٨٥٨	١٤٧٤	٤٠٧٤	١٢٨٩٧	٩٥٩	٤٥٢٣	كل الفروع	
٥٧٢٢	١٢٢٣٣	١٠	١٨	١٨٥	٢٦٥	٤٩٣٧	١٠٣٥٠	٥٩٠	١٦٠٠	القطرية	
٤٥٦٦	١٧٨٧٩	-	١١	٥٦٤	١٤٠٩	٣١٨١	١١٧٩٤	٨٢١	٤٦٦٥	القطرية	
٤٥٥٠	٢١٩٠٨	٤٠	١٦٥	٢٠٠٠	٧٠٣٦	١٥١٠	٩٣٨٤	١٠٠٠	٥٣٢٣	القطرية	
٢٥٢١	٣٩٢١	٣٠	١٠	-	-	٩٥٨	١٣٣٦	١٥٣٣	٢٥٧٥	القطرية	
٧٩٩٣٧	٢٠٢٢٥١	١٦٥٠	٢٣٠١	٣٠٣٤١	١٠١١١٢	٤٥٤٩٧	٨٩٧١٦	٢٤٤٩	٩١٢٢	القطرية	
١٩٨٥	٥١٢٧	-	٨١	-	٣٧	١٣٨٨	٣٠٦٧	٥٩٧	١٩٨٢	بني سويف	
١٧١٤	٤٩٢٨	٥٠	١٥٠	-	٢٠	١٠٠٤	٢٩٥٨	١٦٠	١٨٠٠	القطرية	
١٠٦٩	٦٨١١	-	-	١٠	٢٦٠	٦٧٤	٤٦٨٩	٣٨٥	١٨٢٧	القطرية	
-	١٨٥٠	-	٥٢٥	-	٦٢٥	-	٥٠٠	-	٢٠٠	سوهاج	
٢١٠١	٧٣٦٦	-	١	٥	١٥	١٧٧٦	٥٧٥٧	٣٢٠	١٥٩٣	قنا	
٢٥١	٢٤٧٢	-	٢	-	-	٨٤	٧٨٤	١٦٧	١٦٨٧	القطرية	
-	١٦	-	-	-	-	-	-	-	١٦	مدينة الأقصر	
٢١٦٢	٤٨٥٦	-	-	٧٨	٩٠	١٨٩٤	٤٢٢١	١٩٠	٤٤٥	القطرية	
٣٩	٢٥٤١	١	٢	٨	٦٣٠	١٠	٧٨٩	٢٠	١١٢٠	مطروح	
٥٥	٥٧٥	-	١٠	-	-	٨	٢٢٠	٤٧	٣٤٥	جنوب سيناء	
١٩١٩٢٣	٥٨٧٨٠٦	١٨٨٤	٤٤٦٨	٥٠٧٧٥	٢٠٥٩٧٦	١٢٤٨٠	٣٠٨٤٨٧	١٤٣٨٤	١٨٨٧٥	الإجمالي العام	

تتمثل المنصوب القطري و المنصوب الأجنبي.....الخ

جدول رقم ٧

عدد تلقى الرخصة واللاصحة طبق التوزيع والسيرات (كبر/ اشغال) والتمرسين طبق التوزيع  
بالتفصيل حسب الرخصة التامة النظام الكومبيوتر بالسلطات عام ٢٠٠٥

السلطات	الاصحاح		كبر		جدة		اشغال		التمرسين		المجموع
	1	2	1	2	1	2	1	2	1	2	
الاصحاح	١٠٦٢١	٩٢٢	٥٢٥٩	٢٠٩٢	١٠٢١٢	٢٢٢	٨٢٤	٥٧	٢٧١	١٦٦	٥٥٨
الاصحاح	١٠٢٣٦	١٠٤٢	٥٠٩٧	٦٦٥	٥٥٢٩	١٩٤	٨٤٠	١٠٠	٣٧٥	٨٩	٤٦٥
الاصحاح	٥٩٨	٤٠	٣٦٩	٨٦	٢٢٩	١٠	٤٩	٤	٢٥	٦	٦٤
الاصحاح	٤٤٢	-	١٨٦	-	٢٥٧	-	٥٧	-	٢٥	-	٢٢
الاصحاح	١٤٨٦	١٢٦	٩٥٢	٧٧	٥٢٤	١٦	١١١	٨	٦٦	٨	٤٥
الاصحاح	٢٩٩٧	٦٩٥	٢١٧١	٥٤٩	١٨٢٦	٦٢	١٨٥	٢٨	٩٧	٢٤	٨٨
الاصحاح	٤١٠	٦٥	٢٩٠	-	١٢٠	٤	١٤	٤	١١	-	٢
الاصحاح	٤٨٦٨	٢٧٤	٢٨٢٢	٢٥٠	٢٠٤٦	٢٧	٢٤٩	٢٠	١٣٧	١٧	١١٢
الاصحاح	١٧٢٨	١٩٠	٩٦٥	٨٢	٧٧٢	٤٢	١٥٠	٢٠	٧٩	١٢	٧١
الاصحاح	٥١٠٨	٢٧٠	٢٩٥١	٢٧٢	٢١٥٧	٢٩	٢٦٨	١٦	١٥٦	٧٢	١١٢
الاصحاح	٢٧٨	-	٤٢٧	-	٢٥١	-	٦٤	-	٤٤	-	٢٠
الاصحاح	٢٢٦	١٥	١٢٥	٧	٢١١	١٦	٤٤	١٥	٢١	١	١٢
الاصحاح	٨٢٨٢	١٥٢٦	٥٩٢٥	٥٨٧	٤٤٤٧	٢٨٢	٢٢١	١٨٨	٢٩٧	٩٥	٢٢٤
الاصحاح	١٠٦١	١٠	١٢١	٨٤	٩٠٠	١٢	١٠٥	٧	١٥	١٠	٩٠
الاصحاح	٩١٧	٥٦	٢٥٠	٤٧	٦١٧	٩	٦٤	٥	١٩	٤	٤٥
الاصحاح	٧٦٠٤	٢٥	٢١٢٠	٤٢	٢٩٨٤	١٢	٢٩٥	٥	١٤٢	٨	١٥٢
الاصحاح	٢٨١	-	١٧٢	-	١٠٩	-	٢٦	-	١٨	-	١٨
الاصحاح	٨٠٠	٥	٢٤٥	٢٥	٤٥٥	٦	٦٨	١	٢٩	٥	٢٩
الاصحاح	٧٦٥	٢	٢٠٦	٢٠	٤٦٤	٢	٧٢	١	٤٢	٧	٢٩

تاريخ جدول رقم ٧

عدد الترقى للريحية والآلات من طرازات الترقى والحدائق (كتر / اقل) والحدائق طراز الريحية  
بالمقارنة للريحية القديمة الطراز المعرف، بالمشاكل على ٢٠٠٥

رقم	الريحية		الحدائق		الحدائق		الملاحظات					
	اقل	كتر	اقل	كتر	اقل	كتر						
١	١	١	١	١	١	١	الحدائق					
٩٠	٩٩٨	٤٠	٤٧٠	٥٢٨	٧٦	٢٦	الحدائق					
-	٢١٤٧	-	١١٨٨	٩٥٩	١١٢	٦٢	الحدائق					
-	٥٢	-	-	٥٢	١٣	-	الحدائق					
١٠٤١٢	٦٨٩٢٦	٥٢١٤	٦٤٠٥٦	٥٠٤٨	٢٤٨٧٠	٩٧٦	٤٣٣٧	٥٠٧	٢٠٨٢	٤٧٤	٢٢٥٤	الحدائق

تابع جدول رقم ٧

عدد الطرق الرياضية والاصطناعية للتوسع والبريديات (أبواب/ اشغال) والمساحات طبقا للتقسيمية  
بالألفية الرياضية التامة للتعام الكسري، بالمساحات علم ٢٠٠٥

المساحات	مترين			متر			المساحات
	جبهة	أضيق	معرض	جبهة	أضيق	معرض	
التوسع	٢٢٩	٢٩١	٢٢٩	٢٩١	٨١	٣٢٥٥	٤٧
الاصطناعية	٢٣٨	٣١٣	٢٣٨	٣١٣	٤٥	٥٠٤٩	٣٧
مجموع	٢٣	٣٠	٢٣	٣٠	-	٦٦٥	٨٤
تسليم	١٩	-	١٩	١٩	١	٧٧	١
تسليم	٣٧	-	٣٧	٣٧	٢٠	١٠٤٨	١٠
تسليم	٩٠	-	٩٠	٩٤	١١	١٦٦٥	١٠
تسليم	١٠	-	١٠	١٣	-	١٥٠	٩٠
كل التوسع	٧٠	-	٧٠	٦١	٢	١٤٢٩	٥١١
تسليم	٦٦	-	٦٦	٤٨	٣	٨١٧	٣١٢
تسليم	٧٣	-	٧٣	٩١	٤٤	٢٠٥٧	١١٢٩
تسليم	٧	-	٧	١٣	-	٤٣٥	٢٠٤
الاصطناعية	٩	-	٩	١٣	-	١٧٣	١٥٥
تسليم	٣٨١	-	٣٨١	١٧٧	٤٧	٥٦٧٣	١٨١٦
تسليم	٣	-	٣	٣	-	٦٩٤	٣٢١
تسليم	٢٠	-	٢٠	٢٧	٥	٤٣٠	٢٢٩
تسليم	٨٢	-	٨٢	٥٩	٣٢	١٨٤٩	٩٩٩
تسليم	١١	-	١١	٥	-	١٤١	٧٤
تسليم	٢١	-	٢١	٢٠	-	٥٦٥	٣٢٣
تسليم	٢٨	-	٢٨	١٩	-	٦٤٩	١٢٤





تابع جدول رقم ٨

عدد طرق الريحية للاعین (قبر) بالأكية الريفية التابعة للقطاع الحكومي  
طابق النوع الثاني والنوع بالمصنعات عام ٢٠٠٥

الجملة	المساحة اقرى		بالمتر		كروميه		المساحة والنظف		جود		كارتيه		المساح		المساحة اقرى		نوع الصفة ونوع المصنعات	
	ا	ب	ا	ب	ا	ب	ا	ب	ا	ب	ا	ب	ا	ب	ا	ب		
١٣٦	٥٥٨	١٨	٣٦	-	٥	٣	٤	١	٤	٣	٣	١١٠	١٤٣	٣	٣	٣	١١١	قبر
٢٠٩٣	١٠٣٢٢	٥٣٧	١٢٥١	-	٧٨	١٠٠	٢٠٩	٥	٢٥	٢٠	٣٠	٨٨١	٢٠١٠	١٠	١٥	٤٥	٢٠٨٧	قبر
٨٩	٤٦٥	٨	٢٢	-	٧	١	٣	٧	١٦	١	٥	٥١	٩٧	٣	١	٥	٣٧	قبر
٦٦٥	٥٥٣٩	٤٧	٣٢٢	-	٣٨	١٠	٣٠	٥٧	٢٢٩	٣	٧٦	٣٧٥	٩٤٥	٢٠	٦	٣١	٧٨٧	قبر
٢	٢٤	-	١	-	-	-	-	-	١	-	٣	١	٣	١	١	-	-	قبر
٨٦	٢٢٩	-	١٦	-	-	-	-	-	٥	-	١٤	١٥	٣٠	٢٠	٢٠	-	-	قبر
-	٣٢	-	٣	-	٤	-	-	-	-	-	-	-	١	-	-	-	-	قبر
-	٢٥٧	-	١٤	-	٨	-	-	-	-	-	-	-	٥	-	-	-	-	قبر
٨	٤٥	-	١	-	-	-	-	١	١	-	٣	٣	٧	١	١	١	٣	قبر
٧٧	٥٣٤	-	٣١	-	-	-	٣	٣	٣	-	٢٨	١٢٠	٣	٤	١٥	٢٠	٢٠	قبر
٢٤	٨٨	٨	١٣	-	-	-	-	-	-	٣	٥	١١	-	-	-	١	٣	قبر
٥٤٩	١٨٢٩	٣٢٥	٦٩٠	-	-	-	-	-	-	٥٠	٧٥	٨٠	١٤٥	-	-	٥	١٢	قبر
-	٣	-	-	-	-	-	-	-	-	-	-	-	-	-	-	-	-	قبر
-	١٢٠	-	-	-	-	-	-	-	-	-	-	-	-	-	-	-	-	قبر
١٧	١١٢	٤	١٠	-	-	-	-	-	١	-	٩	١٨	-	-	-	-	-	قبر
٣٥١	٢٠٤٢	٩٨	٢١٢	-	-	-	-	-	١٥	-	٢٢٨	٦٦٣	-	-	-	-	-	قبر

تابع جدول رقم ٨

عدد الطرق الرياضية للاعبين (وغيره) بالأندية الرياضية التابعة للاتحاد الحكومي  
 بداية التبرع للعبة والتبرع بالمحافظات عام ٢٠٠٥

رقع الأبطال	المستوى		اللائحة		تقسس بالطريقة		التقسس		الفترة الطويلة		كرة القسوة		كرة اليد		كرة القدم		تاريخ التبرع واللعبة	
	أ	ب	أ	ب	أ	ب	أ	ب	أ	ب	أ	ب	أ	ب	أ	ب		
-	١	٣	٥	١	٤	١	٥	-	١	-	١	-	٣	-	٣	-	٩	الكرة اليد
-	٣	١٥	٦٥	٧	٤٥	٣	٢٣	-	٧	-	١٤	-	٥٩	-	٤٠	-	٢١٧	الكرة اليد
-	٣	-	٥	١	٣	٢	١٧	١	٢	١	٥	-	٧	-	٤	-	٢٢	الكرة اليد
-	٢٢	-	١٠١	٢٠	١١٥	٢٠	٢٠٨	١٠	٢٤	١٢	٧٤	-	١٧٨	-	١٢	-	٥٩٠	الكرة اليد
-	-	-	-	-	-	-	٧	-	١	-	٣	-	١	-	٣	-	٤	الكرة اليد
-	-	-	-	-	-	-	٢٩	-	١٠	-	٢٥	-	٢٠	-	٢٥	-	١٠٥	الكرة اليد
-	١	-	-	-	-	-	٢	-	١	-	-	-	-	-	٣	-	٥	الكرة اليد
-	١٣	-	-	-	-	-	١٥	-	١٠	-	-	-	-	-	٣٢	-	١١٢	الكرة اليد
٢	٣٧	-	٢	-	١٥	١٥	٢٨	-	١	١	٩	٤	٨	١	٨	-	٣٠	الكرة اليد
١٤	١٠٥	-	٣٠	-	٧٢	٧٤	٢٠٦	-	١٠	١٢	١٤٢	٧٦	١٤٨	٢٠	١٤٨	-	٥٨٧	الكرة اليد
-	-	-	١	-	-	١	٢٥	-	١	٢	١١	٣	٤	٢	٧	-	٢٤	الكرة اليد
-	-	-	١	-	-	٣	١٠٧	-	١٥	٢٢	١١٦	١٦	٤٢	٢٥	٧٩	-	٤٨١	الكرة اليد
-	١	-	١	-	٢	-	٣	١	٣	-	١٠	-	٣	-	٣	١	١٥	الكرة اليد
-	١٥	-	١٠	-	٢٥	-	٢٨	١٢	١٤	-	١٥٠	-	٤٠	-	٤٥	١٥	٢٥٠	الكرة اليد
-	١٠	-	١١	-	-	-	٣٢	-	١	-	١١	-	١٤	-	١٥	-	١٥	الكرة اليد
-	٥٠	-	١٠٠	-	-	-	٤٥١	-	٣	-	٢٦٥	-	٤٨٧	-	٣٣٦	-	١٤١	الكرة اليد



تابع جدول رقم ٨

عدد الطرق الرياضية للاستهلاك (بالألفية العربية) الكلية للتجارة العامة  
 طبق النوع الفرعي والتاريخ والمكانات على ٢٠٠٠٥

النوع	الطرق الفرعية		التاريخ		المكانات		التاريخ		المكانات		التاريخ		المكانات		التاريخ	المكانات	التاريخ	المكانات	التاريخ	المكانات
	1	2	1	2	1	2	1	2	1	2	1	2	1	2						
١٣	٧١	-	١٩	-	٣	-	-	-	٣	٥	٥	١١	-	-	٣	١١	-	-	٣	١١
٨٧	٧٧٣	-	٨١	-	١٣	-	-	-	١٣	٥٠	٣٥	١٤٥	-	-	١٥	١٤٥	-	-	١٥	١٤٥
٢٣	١١٢	٢	١٠	-	١	-	-	-	١	٧	٣	١٣	٢٠	-	٣	٢٠	-	-	٣	٢٠
٢٧٢	٢١٥٧	٢٥	١٨٨	-	١٠	-	-	-	٤	٣٠	١٣٣	١٣٠	٤١١	-	١٣	٤١١	-	-	١٣	٤١١
-	٢٠	-	١	-	-	-	-	-	-	-	-	-	-	-	١	-	-	-	١	-
-	٢٥١	-	١٠	-	-	-	-	-	-	-	-	-	١٥	-	١٣	١٥	-	-	١٣	١٥
١	١٣	-	-	-	-	-	-	-	-	١	١	١	١	-	١	١	-	-	١	١
٧	٢١١	-	-	-	-	-	-	-	-	٢١	٧	٨	٨	-	٧	٨	-	-	٧	٨
٩٥	٢٣٤	١٢	٣١	١	٢٣	٧	٧	٩	-	١	١٤	١٣	١٣	-	١٤	١٣	-	-	١٤	١٣
٥٨٧	٢٤٤٧	١٣	١٩٧	٢٢	١٠٠	٢٠	٣٠	٧٥	١١٨	٢٥	١٢٩	٢١٧	-	-	١٢٩	٢١٧	-	-	١٢٩	٢١٧
١٠	٩٠	-	-	-	-	-	-	١	١	-	١	٧	-	-	١	٧	-	-	١	٧
٨٤	٩٠٠	-	-	-	-	-	-	٨	٨	-	١٠	٣٠	-	-	١٠	٣٠	-	-	١٠	٣٠
٤	٤٥	١	١	-	١	-	-	١	١	-	١	١	-	-	١	١	-	-	١	١
٤٧	٢١٧	١٠	١٠	-	١٥	-	-	١٥	١٥	-	١٠	٢٠	-	-	١٠	٢٠	-	-	١٠	٢٠
٨	١٥٢	-	٤	-	١٦	-	-	-	-	-	٨	٢٣	-	-	٨	٢٣	-	-	٨	٢٣
٤٢	٢٩٨٤	-	٥٥	-	١٣٨	-	-	-	-	-	٤٢	٢١٢	-	-	٤٢	٢١٢	-	-	٤٢	٢١٢



تابع جدول رقم ٨

عدد الترقى الوظيفية للاعبين (الترقية الوظيفية التامة للطاقم العسكري  
 طبقا لقرار تنفيذه والقرار بالمشاكلات عام ٢٠٠٥

الدرجة	الطلب اقرى		الطلب اقل		الطلب اقرى		الطلب اقل		الطلب اقرى		الطلب اقل		الطلب اقرى		الطلب اقل		الطلب اقرى		الطلب اقل		ملاحظات
	ا	ب	ا	ب	ا	ب	ا	ب	ا	ب	ا	ب	ا	ب	ا	ب	ا	ب	ا	ب	
-	١٨	-	٨	-	-	-	-	-	-	-	-	-	-	-	-	-	-	-	-	-	طلب مستحق
-	١٠٩	-	٨	-	-	-	-	-	-	-	-	-	-	-	-	-	-	-	-	-	لا يحق
٥	٣٩	-	١	-	-	-	-	-	-	-	-	-	-	-	-	-	-	-	-	-	طلب لا يحق
٣٥	٤٥٥	-	٥	-	-	-	-	-	-	-	-	-	-	-	-	-	-	-	-	-	طلب لا يحق
٢	٢٩	-	٢	-	-	-	-	-	-	-	-	-	-	-	-	-	-	-	-	-	طلب لا يحق
٢٠	٤٦٤	-	٤٠	-	-	-	-	-	-	-	-	-	-	-	-	-	-	-	-	-	طلب لا يحق
٢	٤٠	-	-	-	-	-	-	-	-	-	-	-	-	-	-	-	-	-	-	-	طلب لا يحق
٥٠	٥٢٨	-	-	-	-	-	-	-	-	-	-	-	-	-	-	-	-	-	-	-	طلب لا يحق
-	٥٠	-	-	-	-	-	-	-	-	-	-	-	-	-	-	-	-	-	-	-	طلب لا يحق
-	٩٥٩	-	-	-	-	-	-	-	-	-	-	-	-	-	-	-	-	-	-	-	طلب لا يحق
-	١٣	-	١	-	-	-	-	-	-	-	-	-	-	-	-	-	-	-	-	-	طلب لا يحق
-	٥٢	-	١٨	-	-	-	-	-	-	-	-	-	-	-	-	-	-	-	-	-	طلب لا يحق
٤٧٤	٢٣٥٤	٥٣	١٧٤	١	١٢	٥	٩	٤٢	٣٥	١٠	٢٦	٢٢٥	٣٧٢	١	٥	١٩	١٨٨	٢٧٨٨	٤٧٧	١٩٧	طلب لا يحق
٥٠٤٨	٣٤٨٧٠	١١١٥	٣١٥٢	٢٢	٩٠٢	١٣٠	٢٦٩	١٤٥	٤٢٢	١٢٥	٤١٤	٢٠٤١	٥٥١٨	٥٢	٤٥	١٩٧	٢٧٨٨	٤٧٧	١٩٧	٢٧٨٨	طلب لا يحق

تتمثل الترقى الوظيفية للاعبين (الترقية الوظيفية التامة للطاقم العسكري  
 طبقا لقرار تنفيذه والقرار بالمشاكلات عام ٢٠٠٥

جدول رقم ١

عدد التوليد الريفي للفلاحة (البيد) بالآلية الريفية التابعة للتفاح للمصريين  
 طبق النوع الفصلي والنوع بالمشجعات عام ٢٠٠٥

رقع الأكل	السرعة		الاستجابة		تساقط الأوراق		التساقط		السرعة الفاصلة		كثافة التوليد		كثافة الفواكه		كثافة الفواكه		كثافة الفواكه		نوع الفواكه
	أ	ب	أ	ب	أ	ب	أ	ب	أ	ب	أ	ب	أ	ب	أ	ب	أ	ب	
٢	١٢	١	٧	١	٤	٢٤	١	٣	٤	١٣	٢	١٨	-	١٧	-	٧٥	-	٧٥	شجيرة
٢٥	١٦٩	٢٠	١٣٣	٢٠	٧٣	٢٤٥	٤	٢٥	٧٥	١٩٢	٣٥	٢٨٥	-	٢٥١	-	١٩٣٣	-	١٩٣٣	شجيرة
-	٥	-	٢	-	٤	٦٧	١	١	٦	١٥	٣	١٥	٥	١٥	١	٨٣	-	٨٣	شجيرة
-	٤١	-	٣٤	-	٢٣	٥٨٥	٢	٦	١٢٠	١٩٧	٥٠	٢٧٧	١٠٠	٢٤٩	١٥	١٥١١	-	١٥١١	شجيرة
-	-	-	-	-	-	-	-	-	-	١٩	-	١	-	١	-	٧	-	٧	شجيرة
-	-	-	-	-	-	-	-	-	-	١٣	-	-	-	-	-	٣	-	٣	شجيرة
-	-	-	-	-	-	١١	-	-	-	٢٠	-	-	-	-	-	٨٩	-	٨٩	شجيرة
-	٣	-	٣	-	٢	٧	٢	٧	-	٣	٧	-	٦	-	٧	-	٧	٧	شجيرة
-	٥٢	-	٣٣	-	٧٨	٧٤	١٨	٨٨	-	٥٥	-	١١٠	-	١٢٠	-	١٤٩	-	١٤٩	شجيرة
١	٢	-	٣	١	٦	١١	-	-	-	٢	١	١٠	-	٨	-	١٥	-	١٥	شجيرة
١٠	٢٥	-	٤٥	١٠	٧٠	٨٠	-	-	-	٢٤	١٥	١٩٤	-	١٤٩	-	٤٥٠	-	٤٥٠	شجيرة
-	-	-	-	١	٢	-	-	-	-	-	-	-	-	-	-	١	-	١	شجيرة
-	-	-	-	٥	٢٠	-	-	-	-	-	-	-	-	-	-	١٥٠	-	١٥٠	شجيرة
-	٢	-	٦	-	٧	٢٠	٢	٤	-	-	-	٨	-	-	-	١١	-	١١	شجيرة
-	٤٥	-	١١٠	-	٤٥	١٠٤	١٥	٣٠	-	-	-	١٧٨	-	-	-	١٣٢٤	-	١٣٢٤	شجيرة

تابع جدول رقم ١

عدد التلقيح للريش في المزارع (الشمس) بالأكاديمية الزراعية التابعة للتفاح في الكويت  
 حيثما توزع التلقيح والتوزيع بالمساحات علم ٢٠٠٥

الوحدة	الحيوانات الأخرى		القطيع		القطيع		القطيع		القطيع		القطيع		القطيع		ملاحظات
	١	٢	١	٢	١	٢	١	٢	١	٢	١	٢	١	٢	
٥٧	٢٧٦	١٤	٣٨	-	٢	٢	٢	٢	٢	٢	٢	٢	٢	٢	مزرعة
٩٢٢	٥٢٥٩	١٥١	٤١١	-	٣٥	٢٠	٤٠	١١	٣٧	١٠	٢٠	٤٣٨	١٢٦٨	٤٥	مزرعة
١٠٠	٣٧٥	١٥	٣٣	-	٦	١	٣	١٣	٢٣	٤	١١	٤٥	٧٢	٢١	مزرعة
١٠٤٣	٥٠٩٧	١٠٥	٣٨٨	-	٤١	١٠	٣٨	٨٥	١٨٢	٢٥	١٢٦	٤٢٥	١٠٥٨	٢٤١	مزرعة
٤	٢٥	-	٢	-	-	-	-	١	٧	-	١	١	٢	-	مزرعة
٤٠	٣٦٩	-	٣٤	-	-	-	-	١٣	٣٩	-	٩	٧	١٣	-	مزرعة
-	٢٥	-	-	-	٨	-	-	-	-	-	-	-	-	-	مزرعة
-	١٨٦	-	-	-	١٦	-	-	-	-	-	-	-	-	-	مزرعة
٨	٦٦	٢	٩	-	-	-	-	٤	-	-	١	١	٤	١	مزرعة
١٢٦	٤٥٢	٥٠	٨٠	-	-	-	-	٥٠	-	-	٧	٢٠	٩١	٨	مزرعة
٣٨	٩٧	٩	١٩	-	-	-	-	-	-	٨	٨	٧	٩	١	مزرعة
٦٩٥	٢١٧١	٤١٥	٨٥٥	-	-	-	-	١٠٠	١٤٠	-	٧٠	١١٦	١٠	١٣	مزرعة
٤	١١	-	-	-	-	-	-	-	-	-	-	٣	٥	-	مزرعة
٦٥	٢٩٠	-	-	-	-	-	-	-	-	-	-	٦٠	١٢٠	-	مزرعة
٢٠	١٣٧	٣	١٣	-	-	-	-	-	٢	-	١	٨	٣٤	-	مزرعة
٣٧٤	٧٨٢٢	٥٥	٢١٠	-	-	-	-	٣٠	-	-	٤٠	٢٥٩	٧٩٨	-	مزرعة



تابع جدول رقم ١

من طرف الهيئة العامة للغذاء والدواء  
 الهيئة العامة للغذاء والدواء  
 ٢٠٠٥

الجملة	التيقن		التيقن		التيقن		التيقن		التيقن		التيقن		التيقن		التيقن		التيقن		التعليق
	١	٢	١	٢	١	٢	١	٢	١	٢	١	٢	١	٢	١	٢	١	٢	
٣٠	٧٩	٧	٢٦	-	١	-	-	-	٧	٧	٤	٥	-	-	-	-	-	-	١٥
١٩٠	٩٦٥	٣٢	٢٦٢	-	١٢	-	-	٥٤	٥٥	٤٧	٥٠	-	-	-	-	-	-	١٥	
١٦	١٥٦	-	١٥	-	١	-	-	-	٩	١٢	٢٤	-	-	-	-	-	-	٢	
٢٢٠	٢٩٥١	-	١٩٧	-	٨	-	-	-	١٢٢	١٦٠	٤٩١	-	-	-	-	-	-	١٥	
-	٤٤	-	-	-	-	-	-	-	-	-	٤	-	-	-	-	-	-	٢	
-	٤٢٧	-	-	-	-	-	-	-	-	-	١٠	-	-	-	-	-	-	٢	
١٥	٣١	-	-	-	-	-	-	-	-	١٥	٢٥	-	-	-	-	-	-	٢	
١٥	١٢٥	-	-	-	-	-	-	-	-	١٥	٢٥	-	-	-	-	-	-	٢	
١٨٨	٣٩٧	٢١	٩٦	-	٨	-	-	٩	١٠	٤١	٤٤	٧	٤	١٤	١٤	١٨	٢٤	١٥	
١٥٣٦	٥٩٣٥	٦٦	١٢٥	-	٦٥	-	-	٤٧	٤٠٩	٧٥١	٢٠٠	٢٠	٧٥	١٨١	٤٥٠	٤٥٠	٤٥٠	١٥	
٢	١٥	٢	٣	-	-	-	-	-	-	-	٧	-	-	-	-	-	-	٢	
١٠	١٦١	١٠	١٧	-	-	-	-	-	-	-	٢٠	-	-	-	-	-	-	١٤	
٥	١٩	١	١	-	١	-	-	-	-	١	٧	-	-	-	-	-	-	١	
٥٦	٢٥٠	٦	١٠	-	-	-	-	-	-	١٥	٢٠	-	-	-	-	-	-	١٥	
٥	١٤٢	-	٢	-	١٥	-	-	-	-	٥	٢٢	-	-	-	-	-	-	١٥	
٢٥	٢٦٢٠	-	٢٠	-	٢٤٠	-	-	-	-	٢٥	٥١٠	-	-	-	-	-	-	١٥	

تابع جدول رقم ٩

جدول التوزيعات المالية (التي هي التوزيعات المالية المتوقعة) لعام ٢٠٠٥  
 في ضوء التوزيعات المالية المتوقعة لعام ٢٠٠٥

رقم الأصل	المسئول	القيمة	النسبة	رقم الأصل	القيمة	النسبة	رقم الأصل	القيمة	النسبة	رقم الأصل	القيمة	النسبة	رقم الأصل	القيمة	النسبة	رقم الأصل	القيمة	النسبة
١	١	١	١	١	١	١	١	١	١	١	١	١	١	١	١	١	١	١
٢	٢	٢	٢	٢	٢	٢	٢	٢	٢	٢	٢	٢	٢	٢	٢	٢	٢	٢
٣	٣	٣	٣	٣	٣	٣	٣	٣	٣	٣	٣	٣	٣	٣	٣	٣	٣	٣
٤	٤	٤	٤	٤	٤	٤	٤	٤	٤	٤	٤	٤	٤	٤	٤	٤	٤	٤
٥	٥	٥	٥	٥	٥	٥	٥	٥	٥	٥	٥	٥	٥	٥	٥	٥	٥	٥
٦	٦	٦	٦	٦	٦	٦	٦	٦	٦	٦	٦	٦	٦	٦	٦	٦	٦	٦
٧	٧	٧	٧	٧	٧	٧	٧	٧	٧	٧	٧	٧	٧	٧	٧	٧	٧	٧
٨	٨	٨	٨	٨	٨	٨	٨	٨	٨	٨	٨	٨	٨	٨	٨	٨	٨	٨
٩	٩	٩	٩	٩	٩	٩	٩	٩	٩	٩	٩	٩	٩	٩	٩	٩	٩	٩
١٠	١٠	١٠	١٠	١٠	١٠	١٠	١٠	١٠	١٠	١٠	١٠	١٠	١٠	١٠	١٠	١٠	١٠	١٠
١١	١١	١١	١١	١١	١١	١١	١١	١١	١١	١١	١١	١١	١١	١١	١١	١١	١١	١١
١٢	١٢	١٢	١٢	١٢	١٢	١٢	١٢	١٢	١٢	١٢	١٢	١٢	١٢	١٢	١٢	١٢	١٢	١٢
١٣	١٣	١٣	١٣	١٣	١٣	١٣	١٣	١٣	١٣	١٣	١٣	١٣	١٣	١٣	١٣	١٣	١٣	١٣
١٤	١٤	١٤	١٤	١٤	١٤	١٤	١٤	١٤	١٤	١٤	١٤	١٤	١٤	١٤	١٤	١٤	١٤	١٤
١٥	١٥	١٥	١٥	١٥	١٥	١٥	١٥	١٥	١٥	١٥	١٥	١٥	١٥	١٥	١٥	١٥	١٥	١٥
١٦	١٦	١٦	١٦	١٦	١٦	١٦	١٦	١٦	١٦	١٦	١٦	١٦	١٦	١٦	١٦	١٦	١٦	١٦
١٧	١٧	١٧	١٧	١٧	١٧	١٧	١٧	١٧	١٧	١٧	١٧	١٧	١٧	١٧	١٧	١٧	١٧	١٧
١٨	١٨	١٨	١٨	١٨	١٨	١٨	١٨	١٨	١٨	١٨	١٨	١٨	١٨	١٨	١٨	١٨	١٨	١٨
١٩	١٩	١٩	١٩	١٩	١٩	١٩	١٩	١٩	١٩	١٩	١٩	١٩	١٩	١٩	١٩	١٩	١٩	١٩
٢٠	٢٠	٢٠	٢٠	٢٠	٢٠	٢٠	٢٠	٢٠	٢٠	٢٠	٢٠	٢٠	٢٠	٢٠	٢٠	٢٠	٢٠	٢٠



تابع جدول رقم ١

مجلس الوزراء - المجلس الأعلى للتعليم (البيانات الرئيسية) - الخطة الاستراتيجية للقطاع التعليمي ٢٠٠٥

الجملة	الطلب افرى		الطلب		الطلب		الطلب		الطلب		الطلب		الطلب		الطلب		الطلب	
	١	٢	١	٢	١	٢	١	٢	١	٢	١	٢	١	٢	١	٢	١	٢
١	١٨	-	٢	-	-	-	-	-	-	-	-	-	-	-	-	-	-	-
٢	١٧٢	-	٧٨	-	-	-	-	-	-	-	-	-	-	-	-	-	-	-
٣	٢٩	-	-	-	-	-	-	-	-	-	-	-	-	-	-	-	-	-
٤	٢١٥	-	-	-	-	-	-	-	-	-	-	-	-	-	-	-	-	-
٥	٤٣	١	٧	-	-	-	-	-	-	-	-	-	-	-	-	-	-	-
٦	٣٠١	٢	٢٥	-	-	-	-	-	-	-	-	-	-	-	-	-	-	-
٧	٣٦	-	-	-	-	-	-	-	-	-	-	-	-	-	-	-	-	-
٨	٤٧٠	-	-	-	-	-	-	-	-	-	-	-	-	-	-	-	-	-
٩	٦٢	-	-	-	-	-	-	-	-	-	-	-	-	-	-	-	-	-
١٠	١١٨٨	-	-	-	-	-	-	-	-	-	-	-	-	-	-	-	-	-
١١	٢٠٨٣	١١٥	٢٦٦	-	٣٤	١٠	١٨	٧٥	٥٥	٢٢	٤٨	١٣٩	٢٠٤	٧	٧	٧	٧	٧
١٢	٣٤٠٥٦	٨٤٢	٢٦٧٢	-	٤٦٢	٩٥	٢٦٢	٢٠٦	٧٨٨	٢١٤	٧٧٩	١٩٠١	٥٥٥٦	٧٠	٧٠	٧٠	٧٠	٧٠





تابع جدول رقم ١٠

البيانات المتعلقة بالدراسة البحثية (بعد التمهيد) لهذا  
 البرنامج التدريبي للعام الدراسي ٢٠٠٥

رقم الأختار	المجموعة		اللائحة		تقسيم الطويلة		التقسيم		عدد الطلبة		مجموع
	محلية والقومية	دولية	محلية والقومية	دولية	محلية والقومية	دولية	محلية والقومية	دولية	محلية والقومية	دولية	
-	٤	١	١١	-	٢٥	-	-	-	٢٥	-	-
٢	٥	-	٣	-	٣٥	-	١٠	-	٤٥	-	-
-	٢	-	٢١	-	١٤٠	-	٢١	-	١٦١	-	-
-	٢	٤٠	٥٢	-	٦٠	-	-	-	١١٢	-	-
-	-	-	-	-	٣٤	-	١٥	-	٤٩	-	-
-	-	-	-	-	٣٠	-	١٠	-	٤٠	-	-
-	٢	-	-	-	٩	-	٣٥	-	٤٤	-	-
-	-	-	-	-	-	-	-	-	-	-	-
-	-	-	-	-	-	-	-	-	-	-	-
-	١٤٦	-	١٤٩	-	٩٤	-	-	-	١١٢	-	-
-	١٢٣	-	٧٥٤	-	٦٦٠	-	٥	-	١٢٦١	-	-
-	-	-	٣	-	١٢٢	-	٦	-	١٢٥	-	-
-	-	-	-	-	٥	-	-	-	٥	-	-
-	٢٢	-	-	-	٨	-	١٥	-	٢٣	-	-
-	٢٠	-	١٤	-	١٠	-	١٠	-	٣٤	-	-
-	-	-	-	-	١٠٥	-	٢	-	١٠٧	-	-
-	٤٨	-	١٦	-	١٠٥	-	٢	-	١٢٦	-	-
-	١٨	-	٤	-	٤٨	-	٦	-	٦٦	-	-



تابع جدول رقم ١٠

الهيئة العامة للغذاء والدواء  
 وزارة الصحة  
 رقم الترخيص: ٢٠٠٥  
 رقم التسجيل: ١٠٠٥

رقم الأختار	المسوحة		السلامة		تقسيم الطوارئ		التقسيم		مراجعة الأختار	
	مطوية والقائمة	مطوية والقائمة	مطوية والقائمة	مطوية والقائمة	مطوية والقائمة	مطوية والقائمة	مطوية والقائمة	مطوية والقائمة	مطوية والقائمة	مطوية والقائمة
-	-	-	-	-	١٥	-	-	-	-	-
١	-	٢	-	-	-	-	-	-	١٠	-
٢	-	-	-	-	٦٨	-	٢٠	-	٧	-
-	-	-	-	-	٩٠	-	-	-	١	-
-	-	-	-	-	٢٠	-	-	-	١٥	-
-	-	-	-	-	١٩	-	-	-	٢٧	-
-	-	-	-	-	٤٧	-	-	-	٢٢	-
٣١	-	-	-	-	٤٢	-	-	-	٤٤	-
١٢	-	-	-	-	١٠٠	-	٧٨	-	٨٢	-
-	-	١٥	-	-	١٣١	-	٧	-	٥٤	-
٤٣٩	٦	٤١١	-	٣٠٠	١٤	١٨٧٧	١٥	٢٢٢	١٠٢٧	-
٢٠٥	٤١	٤٢٨	-	١٧٧	١	١٨٢٥	١٠	٢٧٨	٩٧٨	-

تابع جدول رقم ١٠

عدد السيارات المحملة والأكفوية والدولية التي لنقلها الطرق الرئيسية (جدار الأسفل) طبقاً لقرار اللجنة الأكاديمية للهيئة العامة للتعليم والمتعلقات عام ٢٠٠٥

الخدمة	* العربات الأخرى		بلياردو		كرؤكبة		السياسة والطقس		جودو		كاراتيه		مجموع
	محلية دولية والأكفوية	محلية دولية والأكفوية	محلية دولية والأكفوية	محلية دولية والأكفوية	محلية دولية والأكفوية	محلية دولية والأكفوية	محلية دولية والأكفوية	محلية دولية والأكفوية	محلية دولية والأكفوية	محلية دولية والأكفوية	محلية دولية والأكفوية	محلية دولية والأكفوية	
١٤٤	-	٧	-	-	-	-	-	-	-	-	-	-	-
١٤٥	-	٢	-	-	-	-	-	-	-	-	-	-	-
١٤٦	-	-	-	-	-	-	-	-	-	-	-	-	-
١٤٧	-	٣	-	-	-	-	-	-	-	-	-	-	-
١٤٨	-	-	-	-	-	-	-	-	-	-	-	-	-
١٤٩	-	-	-	-	-	-	-	-	-	-	-	-	-
١٥٠	-	٢	-	-	-	-	-	-	-	-	-	-	-
١٥١	-	-	-	-	-	-	-	-	-	-	-	-	-
١٥٢	-	-	-	-	-	-	-	-	-	-	-	-	-
١٥٣	-	-	-	-	-	-	-	-	-	-	-	-	-
١٥٤	-	-	-	-	-	-	-	-	-	-	-	-	-
١٥٥	-	-	-	-	-	-	-	-	-	-	-	-	-
١٥٦	-	-	-	-	-	-	-	-	-	-	-	-	-
١٥٧	-	-	-	-	-	-	-	-	-	-	-	-	-
١٥٨	-	-	-	-	-	-	-	-	-	-	-	-	-
١٥٩	-	-	-	-	-	-	-	-	-	-	-	-	-
١٦٠	-	-	-	-	-	-	-	-	-	-	-	-	-
١٦١	-	-	-	-	-	-	-	-	-	-	-	-	-
١٦٢	-	-	-	-	-	-	-	-	-	-	-	-	-
١٦٣	-	-	-	-	-	-	-	-	-	-	-	-	-
١٦٤	-	-	-	-	-	-	-	-	-	-	-	-	-
١٦٥	-	-	-	-	-	-	-	-	-	-	-	-	-
١٦٦	-	-	-	-	-	-	-	-	-	-	-	-	-
١٦٧	-	-	-	-	-	-	-	-	-	-	-	-	-
١٦٨	-	-	-	-	-	-	-	-	-	-	-	-	-
١٦٩	-	-	-	-	-	-	-	-	-	-	-	-	-
١٧٠	-	-	-	-	-	-	-	-	-	-	-	-	-
١٧١	-	-	-	-	-	-	-	-	-	-	-	-	-
١٧٢	-	-	-	-	-	-	-	-	-	-	-	-	-
١٧٣	-	-	-	-	-	-	-	-	-	-	-	-	-
١٧٤	-	-	-	-	-	-	-	-	-	-	-	-	-
١٧٥	-	-	-	-	-	-	-	-	-	-	-	-	-
١٧٦	-	-	-	-	-	-	-	-	-	-	-	-	-
١٧٧	-	-	-	-	-	-	-	-	-	-	-	-	-
١٧٨	-	-	-	-	-	-	-	-	-	-	-	-	-
١٧٩	-	-	-	-	-	-	-	-	-	-	-	-	-
١٨٠	-	-	-	-	-	-	-	-	-	-	-	-	-
١٨١	-	-	-	-	-	-	-	-	-	-	-	-	-
١٨٢	-	-	-	-	-	-	-	-	-	-	-	-	-
١٨٣	-	-	-	-	-	-	-	-	-	-	-	-	-
١٨٤	-	-	-	-	-	-	-	-	-	-	-	-	-
١٨٥	-	-	-	-	-	-	-	-	-	-	-	-	-
١٨٦	-	-	-	-	-	-	-	-	-	-	-	-	-
١٨٧	-	-	-	-	-	-	-	-	-	-	-	-	-
١٨٨	-	-	-	-	-	-	-	-	-	-	-	-	-
١٨٩	-	-	-	-	-	-	-	-	-	-	-	-	-
١٩٠	-	-	-	-	-	-	-	-	-	-	-	-	-
١٩١	-	-	-	-	-	-	-	-	-	-	-	-	-
١٩٢	-	-	-	-	-	-	-	-	-	-	-	-	-
١٩٣	-	-	-	-	-	-	-	-	-	-	-	-	-
١٩٤	-	-	-	-	-	-	-	-	-	-	-	-	-
١٩٥	-	-	-	-	-	-	-	-	-	-	-	-	-
١٩٦	-	-	-	-	-	-	-	-	-	-	-	-	-
١٩٧	-	-	-	-	-	-	-	-	-	-	-	-	-
١٩٨	-	-	-	-	-	-	-	-	-	-	-	-	-
١٩٩	-	-	-	-	-	-	-	-	-	-	-	-	-
٢٠٠	-	-	-	-	-	-	-	-	-	-	-	-	-
٢٠١	-	-	-	-	-	-	-	-	-	-	-	-	-
٢٠٢	-	-	-	-	-	-	-	-	-	-	-	-	-
٢٠٣	-	-	-	-	-	-	-	-	-	-	-	-	-
٢٠٤	-	-	-	-	-	-	-	-	-	-	-	-	-
٢٠٥	-	-	-	-	-	-	-	-	-	-	-	-	-
٢٠٦	-	-	-	-	-	-	-	-	-	-	-	-	-
٢٠٧	-	-	-	-	-	-	-	-	-	-	-	-	-
٢٠٨	-	-	-	-	-	-	-	-	-	-	-	-	-
٢٠٩	-	-	-	-	-	-	-	-	-	-	-	-	-
٢١٠	-	-	-	-	-	-	-	-	-	-	-	-	-
٢١١	-	-	-	-	-	-	-	-	-	-	-	-	-
٢١٢	-	-	-	-	-	-	-	-	-	-	-	-	-
٢١٣	-	-	-	-	-	-	-	-	-	-	-	-	-
٢١٤	-	-	-	-	-	-	-	-	-	-	-	-	-
٢١٥	-	-	-	-	-	-	-	-	-	-	-	-	-
٢١٦	-	-	-	-	-	-	-	-	-	-	-	-	-
٢١٧	-	-	-	-	-	-	-	-	-	-	-	-	-
٢١٨	-	-	-	-	-	-	-	-	-	-	-	-	-
٢١٩	-	-	-	-	-	-	-	-	-	-	-	-	-
٢٢٠	-	-	-	-	-	-	-	-	-	-	-	-	-
٢٢١	-	-	-	-	-	-	-	-	-	-	-	-	-
٢٢٢	-	-	-	-	-	-	-	-	-	-	-	-	-
٢٢٣	-	-	-	-	-	-	-	-	-	-	-	-	-
٢٢٤	-	-	-	-	-	-	-	-	-	-	-	-	-
٢٢٥	-	-	-	-	-	-	-	-	-	-	-	-	-
٢٢٦	-	-	-	-	-	-	-	-	-	-	-	-	-
٢٢٧	-	-	-	-	-	-	-	-	-	-	-	-	-
٢٢٨	-	-	-	-	-	-	-	-	-	-	-	-	-
٢٢٩	-	-	-	-	-	-	-	-	-	-	-	-	-
٢٣٠	-	-	-	-	-	-	-	-	-	-	-	-	-
٢٣١	-	-	-	-	-	-	-	-	-	-	-	-	-
٢٣٢	-	-	-	-	-	-	-	-	-	-	-	-	-
٢٣٣	-	-	-	-	-	-	-	-	-	-	-	-	-
٢٣٤	-	-	-	-	-	-	-	-	-	-	-	-	-
٢٣٥	-	-	-	-	-	-	-	-	-	-	-	-	-
٢٣٦	-	-	-	-	-	-	-	-	-	-	-	-	-
٢٣٧	-	-	-	-	-	-	-	-	-	-	-	-	-
٢٣٨	-	-	-	-	-	-	-	-	-	-	-	-	-
٢٣٩	-	-	-	-	-	-	-	-	-	-	-	-	-
٢٤٠	-	-	-	-	-	-	-	-	-	-	-	-	-
٢٤١	-	-	-	-	-	-	-	-	-	-	-	-	-
٢٤٢	-	-	-	-	-	-	-	-	-	-	-	-	-
٢٤٣	-	-	-	-	-	-	-	-	-	-	-	-	-
٢٤٤	-	-	-	-	-	-	-	-	-	-	-	-	-
٢٤٥	-	-	-	-	-	-	-	-	-	-	-	-	-
٢٤٦	-	-	-	-	-	-	-	-	-	-	-	-	-
٢٤٧	-	-	-	-	-	-	-	-	-	-	-	-	-
٢٤٨	-	-	-	-	-	-	-	-	-	-	-	-	-
٢٤٩	-	-	-	-	-	-	-	-	-	-	-	-	-
٢٥٠	-	-	-	-	-	-	-	-	-	-	-	-	-

جدول رقم ١١

عدد الملاصق بالآلية الرياضية للتنبؤ للقطاع الحكومي  
 طبقا لفرع الفحص ورقعة بالمحافظات عام ٢٠٠٥

عدد الملاصق التي ليس بها مرجحات	ملاصق ذات مرجحات		عدد الملاصق
	سنة المرجحات	مستطابق	
٦٠	٣٥٩٧٤	٢٢	المحافظات
٦٢	٧٥٠٠	٢٠٤	البلديات
٤	٣٠٠٠	١	البلديات
٢	-	-	البلديات
١١	٣٢٠٠	٢	البلديات
١٣	١٢٣٠٠	٢	البلديات
١	-	-	البلديات
٢٢	١٠٨٠٠	٤	البلديات
٣	١٠٠٠	٤	البلديات
٢٦	٧٢٠٠	٢	البلديات
١٤	-	-	البلديات
٣	-	-	البلديات
٥٣	١٧٧٠٠	٧	البلديات
٣	-	-	البلديات
٤	-	-	البلديات
٢	٥٠٠	٢	البلديات
٢	-	-	البلديات
٦	٧٥٠٠	٢	البلديات
٥	-	-	البلديات
٨	٢٦٠٠	٢	البلديات
١٧	-	-	البلديات
١	-	-	البلديات
٢٢٢	١١٠٣٧٤	٢٥٨	البلديات

رقعة بقعة عدد السكان التي صحت للبلديات لاستيعاب



جدول رقم ١٣

عدد المشتركين في التمثيل التفاضلي طبقا للتخصص والنوع في الأندية الرياضية التابعة  
للإقليم المحكوم بالمحافظات عام ٢٠٠٥

الرقم	الاسم	الجموع		أخرى		بحوث ودراسات		نورات تدريبية		مسابقات طلابية		مسابقات محط		مسابقات		إجمالي	
		١	٢	١	٢	١	٢	١	٢	١	٢	١	٢	١	٢	١	٢
١٨٣٠٠	٥٦٨٧	١٢٦١٣	١٠٠	١٠٠	٨٣	٧٨٤	٥١٠	١٢٧٧	٩٧١	٢٠٦٨	٣٦٦	٥٠٧	٧٢٠	٢٠٢٥	٣٠٥٢	٤٤٨٧	
٢٤٠٩٧	٧٣٩٩	١٦٧٩٨	٧٠	٧٥٣	٨٠٨	٦١١	٣٤	٦٢	٢٢٦١	٥٥٥٤	٦١٣	١٨٥٦	٣٣٠	٧٠٠٠	٥١٠٣	٥٧٧٢	
١٣٤	-	١٣٤	-	-	-	-	-	٤	-	٨	-	-	-	٢٧	-	٥٥	
١١٢٨	٣٧٧	٧٥١	-	-	-	-	-	-	١٠	٥٢	٢	٩	١١٥	١٩٠	٢٨٥	٥٠٠	
١٠٥٣	٢٠٢	٨٥٦	-	-	-	-	-	-	٣٣	٢٠٠	٦	٤٢	٣٧	١٧٢	٢٤٧	٥٣٧	
٣٩٦٥	١١٩٤	٢٧٧١	-	-	١٠	٢٥	٢١	٤٧	١٣١	٣٤٩	٤٧	٩٢	٣١٥	٩٦٨	١٧٢	١٥٩٠	
١٤٥	٣٥	١١٠	-	-	-	-	-	-	٢٠	٥٠	٥	١٠	-	-	-	٥٠	
٢٠٨٤	٦٩٥	١٣٨٩	-	-	-	-	٤٤	٨١	٥٧	١١٥	٢٠	٣٥	١٨	٤٠	٥٦٦	١١٧٨	
٤٤١	٤٣٣	٥٠٨	-	-	-	-	-	-	٥٦	٥٨	٢	١٠	٥٠	٢٠٠	٣٢٥	٧٤٤	
٥١١٨	١٢٥٩	٤٦١٩	٧٠	٣٣٠	٣٧	١٠٢	١٥	٥٥	٢١٢	٦٥٨	٥٥	١٦٩	٧٧٢	١٧٧٠	٥٢٦	٤٢٢٥	
٥٢٩٣	٢٩٠٢	٢٣٩١	-	-	-	-	-	-	١٢٥	٣٩٠	٥٠٧	١١٦	٢٠٠	٥٢٥	٢٠٢٠	١٧٥٤	
١١٥٣	٣٠٠	٨٥٣	-	-	-	-	-	١٢	٣٣٠	٣٠٥	-	١١١	-	٩١٠	٧١٠	١٦٥	
١٢١٢٩	٤٢٣٩	٧٨٩٠	-	-	١٧	٤٨	١٤٥	٦٨٤	٥٠٦	٦٣٠	١٥٧	٢٣٨	١٠٠٣	٢٢٢٢	٤٤٦١	٤٢٧٨	
٣١٥٣	٩٧٨	٢٢٢٥	-	-	-	-	٢٥	٤٠	٢٢٩	٤٤٩	١٤	١٩	٩٠	١٢٠	٥٧٠	١٥٥٧	
٢٤١٧	٤٤٧	١٤٧٠	-	-	-	-	-	-	٣	٥	٤٠٦	٦١٢	٤٠٠	١٠٠٠	١٢٨	٢٥٢	
٥١٩٧	١٦٧٥	٣٥٧٢	٥٠٠	٧٠٠	٢١	٣٢	٣٥	٣٠	٢١٦	٥٩٥	١٧	٣٩	٢٥٠	١٧٧	٦٣٦	٢٤٤٨	
٥٩٠٠	١٠٠	٥٨٠	-	-	-	-	-	-	-	٥٠٠	-	٥	-	-	١٠٠	٥٨٠	
٤٢٤	١٢٣	٣٠١	-	-	١٥	٢٥	٢	١٠	٢٦	٤٢	١٧	٢٤	٢٦	٧٥	٣٧	١٢٥	
١٧٢	٢٣٢	٦٤٠	-	-	-	-	١٥	١٤٥	٤٥	٩٠	٢٢	٢٥	٤٥	١٢٠	١٠٥	٢٣٥	
١٣٥	٥٥	٨٠	-	-	-	-	-	-	١٥	١٠	-	-	-	-	٤٠	٥١	
٥٢٥	١٧٠	٣٥٥	-	-	-	-	-	-	١٤٠	١٥٠	-	-	-	-	٢٠	٢٠٥	
١٤٥٤	١٧	١٧٣٣	٥	١٥	-	٥	-	٢٢	٧	١٢١	-	٥٢	-	-	٥	١٥١٧	
٤١٤٠	١٥	٣٢	-	-	-	-	-	-	-	-	-	٢	-	-	١٥	٣٢	
٥١٤٠	٢٤٥٩٤	٢٨٢١٢	٦٥٥	١٣٠٨	٩٩١	١١٣٣	٨٤٦	٢٤١٩	٥٢٤٣	١١٩٤٩	٣٣٠٦	٣٩٦٩	٣٩٢٢	١٠٢٧٦	١٤٥٣١	٣١٦١٢	

جدول رقم ١٣

عدد المشتركين في النشاط الاجتماعي طبقا للنشاط والنوع في الأندية الرياضية التابعة للقطاع الحكومي بالمحافظات عام ٢٠٠٥

الجمهورية	أخرى		كشافة / جوائز		رحلات خارج الجمهورية		رحلات داخل الجمهورية		مجموعات قديمة عليه		مجموعات إسعاف وإطعام مطبخ		مستويات عمل		مجموعات رياضية		مجموع
	أ	ب	أ	ب	أ	ب	أ	ب	أ	ب	أ	ب	أ	ب	أ	ب	
١١١٢٤	٢٠.٤٢	-	١١٢	٤٤٠	-	٥٠	٤٠٥٣	١٠.٦٩٠	٥٢	٢٣٤	٥	٢٥	٣٢	٢٨٢	٥٩.٠٩	٨٧٢	
١٣٧٣	٧٣١٢١	-	٢٠	٥.٤٧٨	-	-	٤٤٠.٥	٨١٣٥	٥٨	٢٨٢	٢٢	٧٢	٢٠	٢١٩	١٨٨٨	١٢٦٣٦	
٣٨٠	٥٣٣	-	-	-	-	-	٦٥	٢٢٥	-	-	-	-	-	٤٥	٢١٥	١٣٢	
١٠.٨	٢٦٥	-	-	-	-	-	٧٠	١٦٦	-	٢	-	-	-	-	٧٨	٤٧	
٢٣	١١٠	-	-	-	-	-	٢٣	١١٠	-	-	-	-	-	-	-	-	
١٢١٤	٣.٥٢	-	٢٢	٨٩	-	٣	٨١٠	١٨١٥	٦٧	١٦٧	١٥	٤٥	٣٥	١٣٠	٢٢٥	٧٥٢	
١٣.٦	٢١٨٣	٢١٥	٢٧٠	١٧٠	-	-	٤٣٠	٦٨٥	٤٠	٣٥	١	٢	-	-	٥١٠	١٢١٠	
٢٠	٤٠	-	-	-	-	-	١٠	٦٥	-	-	-	-	-	-	١٠	٢٥	
٤٢٨	٢.٨٢	-	٣٥	١٤٩	-	-	٧٢٠	١٥٠٤	٨	٨٠	١٠	٢٠	١٠	٨٩	١٤٥	٢٢٠	
٣٥٠	١١٤٧	-	-	-	-	-	٢٣٠	٨٠٧	١٠	٢٠	١٠	٢٠	-	-	١٠٠	٣٠٥	
١٢٣	٤٧٠	-	-	-	-	-	٩٨	١٤٠	-	٧٠	-	-	-	٢٢٠	٦٥	٢١	
١٣٣١٥	١٨١.٣	٧٥٠	١٧٣٨	٨٥	١٦٦	٢٠٠	٢٤٤٣	٣٥٧٦	٨٢	١٩٦	٢٤	٥٤	٦٠	٢٩٧	٨٨٧٠	١١٧٨١	
١٢٢١	٢٧٠.٤	-	-	٣٠	-	-	١٤٦٦	٢٢٩٩	-	٢٠	-	-	-	٢٥	١٥٥	٢٢١	
٧٩٥	١٥٤٨	-	-	٣٢	-	-	٤٩٥	١١٢٦	-	-	-	-	-	-	٢٠	٢٤	
١٣٥٦	٤٤٢	-	-	٤٠	٢٣٢	-	٢٢٠	٦٢٧	٣٦	١٤٨	١٠	٦٥	-	١٨٥	١.٠٥٠	٥١٨٥	
-	٤٥٠	-	-	-	-	-	-	١٥٠	-	-	-	-	-	-	-	-	
١٩٢	٤١٢	-	-	٣٣	٥١	-	٦٦	١٥٢	٢٦	٣٨	٥	١٦	-	١٢	٦٢	١٤٢	
٣٢١	٨٤٥	-	-	-	-	-	٢١٢	٤٨٠	-	-	-	-	٢٥	٢٥	١٢٠	٢٤٥	
٥٠	٢٠	-	-	-	-	-	٣٠	٤٠	-	-	-	-	-	-	٢٠	٢٠	
٦٥	٢.٥	-	-	-	-	-	-	١٦٠	-	-	-	-	-	-	٦٥	٤٥	
٢١	١٢.٥	-	٢٠	٤٥٥	-	٥٠	١	٥٥	-	٦٥	-	-	-	-	٢٠	٢١٠	
٤٠٤٣١	١٣٣١١٤	٩٦٥	٢.٢٨	٤.٧	٥٢٢٩٢	٢٠٠	٤.٣	١٥٦٢٧	٢٣٥.٧	٢٨٠	١٥٥٧	١.٢	٢٨٠	١٨٢	١٧٢٥	٢٥٤٤٧	٤١٦٦٧

تحتل مستويات اليوم الواحد



## الفصل الثاني

الأندية الرياضية التابعة للقطاع العام والأعمال العام



رقم الترخيص  
رقم الترخيص  
رقم الترخيص

قائمة الأجرور التقفية والتأمينات الإجتماعية والمزايا العينية بالائتمانية الرياضية التابعة للتتظع العام والأعمال العام بالمحافظات عام ٢٠٠٥

رقم الترخيص	نوع الترخيص	مستوى الترخيص	نوع الترخيص	الأجرور التقفية			مجلس الإدارة	المحافظات
				مجلس الأجرور التقفية	صناديق الأجرور	كثبة		
١	١	١	١	١٤١٣	٨٧٧	٤٧٦	٠	القاهرة
٢	٢	٢	٢	١٢	١	٢	٠	الإسكندرية
٣	٣	٣	٣	٢١	٨	٧	٠	بورسعيد
٤	٤	٤	٤	١٤	٤٧١	١١٥٣	٠	السويس
٥	٥	٥	٥	١	١	٣	٠	شبهة
٦	٦	٦	٦	١٤	٤	٤	٠	الشرقية
٧	٧	٧	٧	٥١	٤٥	٠	٠	الغربية
٨	٨	٨	٨	١٢	١٤	١	٠	الجيزة
٩	٩	٩	٩	٢	٠	٢	٠	الأسماعيلية
١٠	١٠	١٠	١٠	١٣	١٣	١٢	٠	البحيرة
١١	١١	١١	١١	٤	١٠	١١	٠	المنيا
١٢	١٢	١٢	١٢	١	٠	١	٠	الفيوم
١٣	١٣	١٣	١٣	٢	٠	٠	٠	شبهة
١٤	١٤	١٤	١٤	١٠	٠	٣	٠	كنا
١٥	١٥	١٥	١٥	١	٠	٠	٠	المنيا
١٦	١٦	١٦	١٦	١٨	١٨	١٨	٠	مدينة الأقصر
١٧	١٧	١٧	١٧	١٨	١٨	٣٤	٠	البحر الأحمر
١٨	١٨	١٨	١٨	١	١	٠	٠	مطروح
١٩	١٩	١٩	١٩	١٤١٣	١٤١٣	١٩٧٧	٠	الإجمالي العام

١٠ أعضاء مجلس الإدارة لا يتقاضون أجرًا.

عدد أعضاء الأندية الرياضية التابعة للقطاع العام والأعمال العام طبقاً لنوع المؤسسة والنوع بالمحافظات عام ٢٠٠٥

نوع المؤسسة والنوع	عضو رياضي		عضو عمل		عضو منتسب		* القرى		المجموع
	١	٢	١	٢	١	٢	١	٢	
المحافظات									
الرياضة	٣٢٥	٣٨٠٤	٣٨٩٣٤	١٠٥٣١٨	١٤٨٠٤	٩٠٩٨	٣٥٥	٣٣	١٧٤١٨١
المتفرقة	١٦٣٥	٥٤٧٣٦	١٠٦٢٧٦	٤٤٧٣٦	٤٢٥٠	٢٤٤٠	٤٠	١٥	٢٥٧٧٣
الرياضة	-	٤٤٨	٣٨٤	٤٤٨	٢٠	-	-	-	٥١٤
المتفرقة	٣٣٣	١٢٥٥	٤٥١	١٢٥٥	١٣٥٣	١١٥	١١٣	١٠	١١٦٤٧
الرياضة	٩٠	٧٨٩٥	٨٥٢	٧٨٩٥	٤٠	-	٢٠	-	٣٣١٥
المتفرقة	٨٤	١٠٤٤٥	٣٧٠٨	١٠٤٤٥	٢٤٢٩	٢٤٢	٤٣٤	١٨	١٤٥٥٨
الرياضة	٢٢٦	٣٢٥	٢١٣	٣٢٥	٢٠٠٢	٢٧٠	-	-	١٤٤٥
المتفرقة	٣٠	٥٠٣٩	٧٦٣	٥٠٣٩	-	-	-	-	٥٣٣١
الرياضة	-	١٣٠٠	-	١٣٠٠	-	-	-	-	-
المتفرقة	٦٠	٨٣٩٤	١١٨٧	٨٣٩٤	١٢٥٧	١٦٣	١٧٦	١٣٥	١٧٤٥٢
الرياضة	-	٣٨٧٠	١١٠	٣٨٧٠	-	-	-	-	٣٨٧٠
المتفرقة	٨٠٢	٧٠٣٠	٢٠١٠	٧٠٣٠	٢٠٦٨	١٢٨٠	٣٧١	٦٩	١٣٣٥٥
الرياضة	٤٩٠	٢٩٩٩	٤٦٢٣	٢٩٩٩	١١٩٣	٣٢٢٤	٢٤	٢٤	٥٧٧٢
المتفرقة	٥١٤	٣١٢٧٤	١٢١٠٨	٣١٢٧٤	٢٠٠٠	١٨٧٩	٤٥	-	٣٨٣١١
الرياضة	٣٤٥	٤٨٤	٩٩	٤٨٤	-	-	-	-	١٧٧١
المتفرقة	١٠	٨٧٥	٢٣٧	٨٧٥	-	-	-	-	٨٨٥
الرياضة	٢٠	١٤٩٦	٩١	١٤٩٦	٥٠٢	١٢٠	-	-	٢٢١٠
المتفرقة	٤٠	٩٣٠	٢٠٠	٩٣٠	-	-	-	-	١١٣١
الرياضة	٦٦	٩٨٦	-	٩٨٦	٢٠٠	-	-	-	١٤٢٤
المتفرقة	٢٤٤	١٤٤٨٥	٨٨٥	١٤٤٨٥	٥٠	-	-	-	١١٠٣١
الرياضة	٧٤	٢٤١٩	٨٤	٢٤١٩	٢	١	١	-	٢٧٢٤
المتفرقة	-	٥٦٠	-	٥٦٠	-	-	-	-	٥٦٥
الرياضة	٣٨	١٢٣١	٢٧٠	١٢٣١	٣٤	-	-	-	١١٧٣
المتفرقة	-	٢٦٢	٢٠	٢٦٢	١١٠	-	-	-	٥٤٤
الرياضة	-	٣٧٣	-	٣٧٣	-	-	-	-	٣٧٣
المتفرقة	٥٤٢٩	٣٧١٠٤	٧٧٨٥٥	٢٦٧٣٠٤	٢٣٣١٤	١٨٩٣٢	١٥٧٩	٢١٩	٢٥٤٤٢٠

\* تشمل العضو القروي و العضو الزائر.....الخ

عدد الطرق الرياضية واللاعن طريق النوع والمباريات (كبار/ اشبال) والمدربين طبقاً للتقسيمية  
بالأندية الرياضية التابعة لقطاع النظم والأعمال النظم بالمحافظات عام ٢٠٠٥

المحافظات	لاعن طريق		كبار		جئة		اشبال		كبار		جئة		اشبال		كبار		
	١	٢	١	٢	١	٢	١	٢	١	٢	١	٢	١	٢	١	٢	
الاسكندرية	١٨٣	١٤	١٠	١٣	٢٤٢	٦٥	٢٤٢	٥١	١٦٠	١٤	١٨٣	١١	١١	١١	١١	١١	١١
البحريه	١٣	١	١٠	١	٢٣	٢	٢٣	١	١٠	١	١٣	١	١	١	١	١	١
المنيا	٥٦	١١	١١٦	١٩	١١٦	١٩	١١٦	٨	٦٠	١١	٥٦	١١	١١	١١	١١	١١	١١
شبهه	٤١	١	١٢٥	٢	٨٥	٢	٨٥	١	٤٤	١	٤١	١	١	١	١	١	١
المنيا	٨٠	١٠	٧٣	١٦	١١٩	١٦	١١٩	٦	٣٩	١٠	٨٠	١٠	١٠	١٠	١٠	١٠	١٠
الشرقيه	٨٣	١٧	١٩٥	٢٥	٩٤	٢٥	٩٤	٨	١١	١٧	٨٣	١٧	١٧	١٧	١٧	١٧	١٧
القاهرة	٣٩	٦	٤٦٦	٤٠	٨	٨	٥٠	٧	١١	٦	٣٩	٦	٦	٦	٦	٦	٦
كل القبع	١٢	-	٣١٢	-	٤٦	٤	٤٦	٤	٦٤	-	١٢	-	-	-	-	-	-
القاهرة	٢٣	٣	٣٢٨	١٣	٣٢٨	٥	٧٥	٧	٥٧	٣	٢٣	٣	٣	٣	٣	٣	٣
شبهه	٩	-	١٣٣	-	٢٠	-	٢٠	-	١١	-	٩	-	-	-	-	-	-
البحريه	٥٣	٤	٨١٨	٧٦	٨٥	٨	٨٥	٤	٣٢	٤	٥٣	٤	٤	٤	٤	٤	٤
الاسكندرية	٧٧	٢١	٧٣٥	٩٢	٢٥٠	٩٢	٢٥٠	٧١	١٧٣	٢١	٧٧	٢١	٢١	٢١	٢١	٢١	٢١
القاهرة	١٥٣	١٤	٢٧٧٠	٢١٠	٢٧٧٠	٢٨	٢٣٤	١٤	٨١	١٤	١٥٣	١٤	١٤	١٤	١٤	١٤	١٤
بنى سويف	٣٥	١	٤٤٣	٨	٤٤٣	١	٣٥	-	١	١	٣٥	١	١	١	١	١	١
المنيا	١	-	١٠	-	١٠	-	١٠	-	-	-	١	-	-	-	-	-	-
المنيا	٣٣	٤	٣٢٥	١٥	٣٢٥	٤	٣٢٥	٥	٣٧	٤	٣٣	٤	٤	٤	٤	٤	٤
المنيا	٣	٧	٤٠	١٠	٤٠	٧	٤٠	٤	٧	٧	٣	٧	٧	٧	٧	٧	٧
سوهاج	١٠	-	١٢٦	-	١٢٦	-	١٢٦	-	٧	-	١٠	-	-	-	-	-	-



تابع جدول رقم ١٠٠٠

عدد الطرق الرياضية واللاعبيات (كبير / اشبال) والمدربين طبقا للتقسيمية  
بالأندية الرياضية التابعة للقطاع العام والأصل العام بالمحافظات عام ٢٠٠٥

المحافظات	لاعبة				ف				الإجمالي العام				
	اشبال		كبير		اشبال		كبير						
	أ	ب	أ	ب	أ	ب	أ	ب					
قلا	٥٠٠	٥٠٠	٣٥٩	٢٢٦٢	٢٢٨	١٧٨٤	٤٢	١٨٣	٧٧	٩٩	١٥	٨٤	
شبراخيت	٤٥	٤٩٨	١٢	٢٨٣	٨٣	٧١٥	٣٤	١١٣	٤	٣٢	٣٠	٨١	
منيا	-	٥٦	-	-	-	٥٦	-	٦	-	-	-	٦	
البحر الأحمر	-	٥٥١	-	٢٦٩	-	٢٨٢	-	٣٣	-	١٦	-	١٧	
مطروح	-	٢٤٣	-	١٩٥	-	٩٨	-	١٩	-	١٢	-	٧	
جنوب سيناء	-	٥١١	-	-	-	٥١	-	٤	-	-	-	٤	
الإجمالي العام	٣٣٦١١	١٧٣٩	١٤٨٩١	١٥٣٣	١٨٧٥٠	٤٠٦	٢٤٤٩	٢٤٦١	١٠٩٤	١٦٥	١٣٥٥		

تابع جدول رقم ١٨

عدد الفرق الرياضية واللاعبين طبقا للتوزيع والماريات (كبار/اشبال) والمدربين طبقا للجسمية  
والأندية الرياضية التابعة للقطاع العام والأصل العام بالمحافظات عام ٢٠٠٥

المحافظات	متر - متر				متر - متر			
	جمعة	أجنيب	مصرى	جمعة	أشبال	جمعة	كبير	المحافظات
	كبار	اشبال	كبار	اشبال	دولية	محلية والأجنبية	دولية	محلية والأجنبية
المنصورة	١٤٤	-	١٤٤	٢١٩	٢٨	٢٩٧٩	١	١٠٨٥
المنصورة	١٥٦	-	٩٦	١٥٦	٢٣٥	٢٠٣٤	١٧٦	٧٢٩
المنصورة	١٥	-	٨	١٥	-	٥٢	-	-
المنصورة	٨٩	-	٧٤	٨٩	-	١١٤٩	-	٤٣١
المنصورة	٩	-	٩	٩	-	٧١٨	-	٣١٢
المنصورة	٢٣	-	٦	٢٣	-	٤٩٨	-	١٢٥
المنصورة	٥٩	-	١٩	٥٩	٨	٩٠٣	-	١٦٤
المنصورة	٣١	-	١٢	٣١	-	٣٢٥	-	١٠٣
المنصورة	١٥	-	١٢	١٥	-	٢١٤	-	٩٩
المنصورة	٣٣	-	٥٠	٣٣	٣	٩٢٥	-	١٠٥
المنصورة	١٤	-	٧	١٤	-	١٢١	-	٦٥
المنصورة	٣١	-	١٢	٣١	٣١	٥١٨	٥	١٧٣
المنصورة	٤٠	-	٦٤	٤٠	-	٥٨٧	-	٣٦٣
المنصورة	٤٥	-	٩٥	١٣٤	-	٥٩٧	-	٣٢٥
المنصورة	-	-	-	٧	-	٢٣٠	-	٢٣٠
المنصورة	-	-	-	-	-	-	-	-
المنصورة	-	-	-	١٦	-	٢٨٨	-	١٣٥
المنصورة	-	-	-	٢	-	٣٧	-	٢٢
المنصورة	٥	-	٥	٥	-	١١٤	-	٤٤

تابع جدول رقم ١٠٩

عدد الفرق الرياضية واللاعبين طبقا للتوزيع والمباريات (كبار / شبان) والمدربين طبقا للجنسية  
بالأندية الرياضية التابعة للقطاع العلم والأعمال العام بالمحافظات عام ٢٠٠٥

الاصناف	مباريات				جنبة				مدرسون				
	مباراة	مباراة	مباراة	مباراة	مباراة	مباراة	مباراة	مباراة	مباراة	مباراة	مباراة	مباراة	مباراة
كرة	١١٠	١١٠	١١٠	١١٠	١٢٢٠	١٢٢٠	١٢٢٠	١٢٢٠	٦٩	٦٨	٦٩	٦٨	٦٩
كرة	١١١	١١١	١١١	١١١	١٩٤	١٩٤	١٩٤	١٩٤	١٧	٢٦	١٧	٢٦	١٧
مباراة الكؤكز	١٧	١٧	١٧	١٧	١٧	١٧	١٧	١٧	-	-	-	-	-
كرة الماء	١٢٧	١٢٧	١٢٧	١٢٧	٣٢٨	٣٢٨	٣٢٨	٣٢٨	٣	٧	٣	٧	٣
مباراة	٣٣	٣٣	٣٣	٣٣	٥٤	٥٤	٥٤	٥٤	٢	٦	٢	٦	٢
مباراة	-	-	-	-	-	-	-	-	-	-	-	-	-
مباراة	-	-	-	-	-	-	-	-	-	-	-	-	-
مباراة	١٢٥	١٢٥	١٢٥	١٢٥	١٤٢٠٤	١٤٢٠٤	١٤٢٠٤	١٤٢٠٤	٧١٩	١٠٠٤	٧١٩	١٠٠٤	٧١٩

جدول رقم ١٠

عدد الفرق الرياضية اللاعبين (كبار) بالأنشطة الرياضية الترفيهية للقطاع العام والأعمال العام طبقاً لنوع اللعبة والنوع بالمحافظات عام ٢٠٠٥

نوع اللعبة والنوع	كرة القدم		كرة اليد		كرة الطائرة		الكرة الطائرة		التنس		تنس الطاولة		الملاكمة		المصارعة		رقم الفرق
	أ	ب	أ	ب	أ	ب	أ	ب	أ	ب	أ	ب	أ	ب	أ	ب	
المسجلات																	
الكرة	١٦	١٨	١	١٨	١٩	١٩	١٩	١٩	٣	٣	٢٧	٢٧	٥	٨	٨	٨	١٥
لاعبين	١٢١٧	٣٢٠	٢٠	٣٢٠	٢٣٤	٢٣٤	٢٣٤	٢٣٤	٤٠	٤٠	١٦٥	١٦٥	٧٤	١١٤	١١٤	١١٤	١١٤
المتفرقة	٣٤	٦	-	٦	٨	٨	٨	٨	٩	٩	٣٧	٣٧	٢	٢	٢	٢	٢
لاعبين	٧٠٥	٨٢	-	٨٢	٩٩	٩٩	٩٩	٩٩	٧٣	٧٣	٢٨٠	٢٨٠	٣٣	٧٠	٧٠	٧٠	٧٠
الكرة	٣	-	-	-	-	-	-	-	-	-	٢	٢	-	٢	٢	٢	٢
لاعبين	٥٢	-	-	-	-	-	-	-	-	-	٢٠	٢٠	-	٢٥	٢٥	٢٥	٢٥
الكرة	١١	٥	-	٥	٦	٦	٦	٦	٢	٢	٧	٧	٣	٣	٣	٣	٣
لاعبين	٢٥٩	٦٤	-	٦٤	٩٧	٩٧	٩٧	٩٧	١٣	١٣	٤٧	٤٧	٥٠	٤٠	٤٠	٤٠	٤٠
الكرة	١٠	٣	-	٣	٤	٤	٤	٤	-	-	١١	١١	١	١	١	١	١
لاعبين	٢٤٥	٥٥	-	٥٥	٧٠	٧٠	٧٠	٧٠	-	-	٧٠	٧٠	١٥	١٥	١٥	١٥	١٥
الكرة	١١	٥	-	٥	٧	٧	٧	٧	-	-	٢٦	٢٦	١	١	١	١	١
لاعبين	١١٢	٧٥	-	٧٥	١٠٦	١٠٦	١٠٦	١٠٦	-	-	١١٥	١١٥	٢٠	٢٠	٢٠	٢٠	٢٠
الكرة	١٣	٢	-	٢	٤	٤	٤	٤	٣	٣	١١	١١	٧	٢	٢	٢	٢
لاعبين	٢٤٦	٧١	-	٧١	٦٦	٦٦	٦٦	٦٦	١٠	١٠	٩٧	٩٧	٢٢	١٤	١٤	١٤	١٤
الكرة	٩	-	-	-	٧	٧	٧	٧	١	١	١٠	١٠	-	٢	٢	٢	٢
لاعبين	٧٤٣	-	-	-	٧٦	٧٦	٧٦	٧٦	٤	٤	٤٦	٤٦	-	٢٢	٢٢	٢٢	٢٢
الكرة	٤	٢	-	٢	١	١	١	١	١	١	٢	٢	-	-	-	-	-
لاعبين	٨٠	٣٠	-	٣٠	٢٠	٢٠	٢٠	٢٠	١٢	١٢	١٤	١٤	-	-	-	-	-



تحت إشراف السيد

عدد الفرق الرياضية اللاعبة (كبار) بالأكاديمية الرياضية التابعة للقطاع العام والأعمال العام  
طبقاً لتوزيع الأسمه والتوزيع بالمحافظات عام ٢٠٠٥

الفرق	الفرق الأخرى		بيلارد		كروكيه		السباحة والنظس		جودو		كاراتيه		الجمباز		الفرق الأخرى		إجمالي	نوع اللعبة والتوزيع	
	♂	♀	♂	♀	♂	♀	♂	♀	♂	♀	♂	♀	♂	♀	♂	♀			
١	٢٢	-	٥	-	-	١	٤	١	٥	٥	١٢	-	-	-	-	٩	٩	كرة لاعبة	
٢	٣٠	-	٢٠	-	-	١٥	٤٦	١٠	٦٦	٤١	١١٩	-	١٠	-	-	١٠٠	١٠٠	لاعبة	
٣	٢٤	-	٢	-	-	١	٧	١	٣	٣	١١	-	-	-	١	٨	٨	الاشطرنج كرة لاعبة	
٤	٣٧	-	٥٠	-	-	١٦	٨٨	١٥	٤٠	٥٥	١٣٠	-	-	-	١٠	٨١	٨١	لاعبة	
٥	-	-	٤	-	-	-	-	-	-	١	٧	-	-	-	-	-	-	٧	كرة لاعبة
٦	١٢	-	١٢	-	-	-	-	-	-	١٠	٢٠	-	-	-	-	-	-	٢٠	كرة لاعبة
٧	٥	-	١	-	-	١	١	١	١	٣	٣	-	-	-	٤	٥	٥	كرة لاعبة	
٨	٣	-	٣	-	-	٥	٢	١٠	١٧	٣٨	٥٥	-	-	-	١٥	٤٤	٤٤	لاعبة	
٩	١١	-	-	-	-	-	٣	-	-	-	١	-	-	-	-	٧	٧	كرة لاعبة	
١٠	١٥	-	-	-	-	-	٣٠	-	-	-	١٥	-	-	-	-	٦٥	٦٥	لاعبة	
١١	١٤	-	-	-	-	-	-	-	-	-	١	-	-	-	-	١	١	كرة لاعبة	
١٢	٥	-	١٤	-	-	-	-	-	-	١	٣	-	-	-	-	٧	٧	كرة لاعبة	
١٣	٣	-	-	-	-	-	-	-	-	-	٧	-	-	-	-	٧	٧	كرة لاعبة	
١٤	١١٥	-	٣٢	-	١٤	٢٤	١٠٤	٢٧	٩٣	٤٥	٣٥	-	-	-	-	١٣٣	١٣٣	كرة لاعبة	
١٥	١	-	-	-	-	-	-	-	-	-	-	-	-	-	-	-	-	كرة لاعبة	
١٦	١	-	-	-	-	-	-	-	-	-	-	-	-	-	-	-	-	كرة لاعبة	
١٧	١	-	-	-	-	-	-	-	-	-	-	-	-	-	-	-	-	كرة لاعبة	
١٨	١	-	-	-	-	-	-	-	-	-	-	-	-	-	-	-	-	كرة لاعبة	
١٩	١	-	-	-	-	-	-	-	-	-	-	-	-	-	-	-	-	كرة لاعبة	
٢٠	١	-	-	-	-	-	-	-	-	-	-	-	-	-	-	-	-	كرة لاعبة	
٢١	١	-	-	-	-	-	-	-	-	-	-	-	-	-	-	-	-	كرة لاعبة	
٢٢	١	-	-	-	-	-	-	-	-	-	-	-	-	-	-	-	-	كرة لاعبة	
٢٣	١	-	-	-	-	-	-	-	-	-	-	-	-	-	-	-	-	كرة لاعبة	
٢٤	١	-	-	-	-	-	-	-	-	-	-	-	-	-	-	-	-	كرة لاعبة	
٢٥	١	-	-	-	-	-	-	-	-	-	-	-	-	-	-	-	-	كرة لاعبة	
٢٦	١	-	-	-	-	-	-	-	-	-	-	-	-	-	-	-	-	كرة لاعبة	
٢٧	١	-	-	-	-	-	-	-	-	-	-	-	-	-	-	-	-	كرة لاعبة	
٢٨	١	-	-	-	-	-	-	-	-	-	-	-	-	-	-	-	-	كرة لاعبة	
٢٩	١	-	-	-	-	-	-	-	-	-	-	-	-	-	-	-	-	كرة لاعبة	
٣٠	١	-	-	-	-	-	-	-	-	-	-	-	-	-	-	-	-	كرة لاعبة	
٣١	١	-	-	-	-	-	-	-	-	-	-	-	-	-	-	-	-	كرة لاعبة	
٣٢	١	-	-	-	-	-	-	-	-	-	-	-	-	-	-	-	-	كرة لاعبة	
٣٣	١	-	-	-	-	-	-	-	-	-	-	-	-	-	-	-	-	كرة لاعبة	
٣٤	١	-	-	-	-	-	-	-	-	-	-	-	-	-	-	-	-	كرة لاعبة	
٣٥	١	-	-	-	-	-	-	-	-	-	-	-	-	-	-	-	-	كرة لاعبة	
٣٦	١	-	-	-	-	-	-	-	-	-	-	-	-	-	-	-	-	كرة لاعبة	
٣٧	١	-	-	-	-	-	-	-	-	-	-	-	-	-	-	-	-	كرة لاعبة	
٣٨	١	-	-	-	-	-	-	-	-	-	-	-	-	-	-	-	-	كرة لاعبة	
٣٩	١	-	-	-	-	-	-	-	-	-	-	-	-	-	-	-	-	كرة لاعبة	
٤٠	١	-	-	-	-	-	-	-	-	-	-	-	-	-	-	-	-	كرة لاعبة	
٤١	١	-	-	-	-	-	-	-	-	-	-	-	-	-	-	-	-	كرة لاعبة	
٤٢	١	-	-	-	-	-	-	-	-	-	-	-	-	-	-	-	-	كرة لاعبة	
٤٣	١	-	-	-	-	-	-	-	-	-	-	-	-	-	-	-	-	كرة لاعبة	
٤٤	١	-	-	-	-	-	-	-	-	-	-	-	-	-	-	-	-	كرة لاعبة	
٤٥	١	-	-	-	-	-	-	-	-	-	-	-	-	-	-	-	-	كرة لاعبة	
٤٦	١	-	-	-	-	-	-	-	-	-	-	-	-	-	-	-	-	كرة لاعبة	
٤٧	١	-	-	-	-	-	-	-	-	-	-	-	-	-	-	-	-	كرة لاعبة	
٤٨	١	-	-	-	-	-	-	-	-	-	-	-	-	-	-	-	-	كرة لاعبة	
٤٩	١	-	-	-	-	-	-	-	-	-	-	-	-	-	-	-	-	كرة لاعبة	
٥٠	١	-	-	-	-	-	-	-	-	-	-	-	-	-	-	-	-	كرة لاعبة	

تابع جدول رقم ١٩

عدد الفرق الرياضية اللاعبين (فرد) بالأندية الرياضية التابعة للقطاع العام والأصول العام  
طابقاً لنوع اللعبة والنوع بالمحافظات عام ٢٠٠٥

نوع اللعبة والنوع	كرة القدم		كرة اليد		كرة السلة		الكرة الطائرة		التنس		تنس الطاولة		الملاكمة		المصارعة		رفع الأثقال
	أ	ب	أ	ب	أ	ب	أ	ب	أ	ب	أ	ب	أ	ب	أ	ب	
المحافظات																	
الفرقة	١	١٤	-	٢٢	-	١٤	-	٣	٨	-	٣٢	١	٣	١	٣	١	١
لاعبين	٣٠	١٤	-	٣٢	-	١٤	-	٣	٨	-	٣٢	١	٣	١	٣	١	١
مفتوحة	٢	١	-	-	-	-	-	-	-	-	-	-	-	-	-	-	-
لاعبين	٥٥	١٣	-	-	-	-	-	-	-	-	-	-	-	-	-	-	-
مفتوحة	١٥	٨	-	٢	-	٣	-	-	١	-	-	-	-	-	-	-	-
لاعبين	٣٥٠	١٢٢	-	٣٠	-	٣٩	-	-	١٠	-	٨٠	١٦	١٤	-	١٧	-	-
المساجيد	٧	٧	-	-	-	٤	-	-	٢	-	٤	٢	٤	-	٤	-	-
لاعبين	١٦٥	١٢٢	-	-	-	٤٨	-	-	١٨	-	٤١	٩	٤١	-	٢٠	-	-
مفتوحة	١٩	٤	-	-	-	١٣	-	-	٧	-	١٥	٢	١٥	-	٩	-	-
لاعبين	٥١٧	٦٠	-	-	-	٢٠٥	-	-	٥٨	-	٢٠٤	٣٠	٢٠٤	-	١٧٢	-	-
بني سوريه	١٥	-	-	٢	-	٣	-	-	١	-	٧	١	٧	-	٢	-	-
لاعبين	٢٩٩	-	-	٣٤	-	٥٤	-	-	٣	-	٣٥	٨	٣٥	-	٢	-	-
الفرقة	-	-	-	-	-	-	-	-	-	-	-	-	-	-	-	-	-
لاعبين	-	-	-	-	-	-	-	-	-	-	-	-	-	-	-	-	-
مفتوحة	٢	٣	-	-	-	-	-	-	-	-	-	-	-	-	-	-	-
لاعبين	٥٠	٥٨	-	-	-	٤٠	-	-	١٣	-	٤١	١٠	٤١	-	١٢	-	-
مفتوحة	١	-	-	-	-	-	-	-	-	-	-	-	-	-	-	-	-
لاعبين	٢٠	-	-	-	-	-	-	-	-	-	-	-	-	-	-	-	-





تابع جدول رقم ١٩

عدد الفرق الرياضية للاعبين (وحد) بالأكاديمية الرياضية التابعة للقطاع العام والأصل العام  
طوال التوج التمهيد والتوج بالمحافظات عام ٢٠٠٥

رقع الأبطال	المصارعة		الملاكمة		الطائرة		التنس		الكرة الطائرة		كرة اليد		كرة القدم		توج اللعبة والتوج بالمحافظات
	أ	ب	أ	ب	أ	ب	أ	ب	أ	ب	أ	ب	أ	ب	
١	١	١	١	١	١	١	١	١	١	١	١	١	١	١	المحافظات
-	-	-	-	-	-	-	-	-	-	-	-	-	-	-	٣ صوباع لؤلؤ لاعبين
-	-	-	-	-	٥	١١	٣	٨	١	-	-	-	-	-	٢٠ لؤلؤ لاعبين
-	-	-	-	-	٣٧	١٥٣	٣٣	١٤٤	١٢٦	-	-	-	-	-	٤٧٢ لاعبين
٣	١٠	١	-	١	١٣	١٤	١٠	١٣	٥	-	-	-	-	-	١ لسوان لاعبين
٥	١٠	-	-	٧	٣٨	٥٨	١٠	٢٥	٨٠	-	-	-	-	-	١٣٥ لاعبين
-	-	-	-	-	-	-	-	-	-	-	-	-	-	-	٢ مدينة الأوكسر لؤلؤ لاعبين
-	-	-	-	-	-	١٠	-	-	-	-	-	-	-	-	٢٠ لاعبين
-	-	-	-	-	-	١	-	-	٤	-	-	-	-	-	١ البحر الأحمر لؤلؤ لاعبين
-	-	-	-	-	-	٥	-	-	٥٧	-	-	-	-	-	١١٨ لاعبين
-	-	-	-	-	-	١	-	-	١	-	-	-	-	-	٤ مطروح لؤلؤ لاعبين
-	-	-	-	-	-	٣	-	-	١٠	-	-	-	-	-	٧٥ لاعبين
-	-	-	-	-	-	٢	-	-	١	-	-	-	-	-	١ جنوب سيناء لؤلؤ لاعبين
-	-	-	-	-	-	١٠	-	-	١٩	-	-	-	-	-	٢٤ لاعبين
١٩	٢٤	١١	٤٨	٣١	٤٤	٢٢٠	١٦	٥٤	٦	١٠٠	٧	١١٠	١	١١٥	١١٥ البحر الأحمر لؤلؤ لاعبين
٥	٢٥	١٠	٢١٢	٤٠٧	٤٤٤	١٥٢١	٦٧	٤٤١	٧٤	١٤٥٧	٣٧	١٧٥٩	٢٠	٥١٩١	٢٠ لاعبين

تابع جدول رقم ١٩

عدد الفدان الريفيه للاصين (كبير) بالانديه الريفيه التابعة للتقاطع العام والاصيل العام  
طبقا لتوزيع التسميه والتوزيع بالمحافظات عام ٢٠٠٥

التجمية	العاب اخرى		بيلارد	كروكيه		السباحه والطنس		جودو		كاراتيه		الشيما		الادب الفنون		نوع الترفيه والترفيه
	د	ا		د	ا	د	ا	د	ا	د	ا	د	ا	د	ا	
-	١٠	-	-	-	-	-	-	-	-	-	-	-	-	-	-	لؤلؤ سويج لاصين
-	١٢٦	-	-	-	-	-	-	-	-	-	-	-	-	-	-	لؤلؤ لاصين
١٥	٥٤	-	٢	-	٢	١	-	-	٤	١	-	-	-	١	١	لؤلؤ لاصين
٢٢٨	١١٥٤١	-	١٦	-	٥١	١٤٣	-	-	١٠٠	٢٤٥	-	-	-	٨	١١٥	لاصين
٣٢	٨١	-	١	-	-	٣	-	-	١	١٢	-	-	-	١	٢	لؤلؤ لاصين
١٣٢	١١٥	-	١٦	-	-	٨٠	-	-	١٥	٦٥	-	-	-	١٥	٣٢	لاصين
-	٢	-	٢	-	-	-	-	-	-	-	-	-	-	-	-	مدينة القصر لؤلؤ لاصين
-	٥٦	-	١٦	-	-	-	-	-	-	-	-	-	-	-	-	لاصين
-	١٧	-	-	-	-	-	-	-	-	-	-	-	-	-	-	القصر الاصيل لؤلؤ لاصين
-	٢٨٢	-	-	-	-	-	-	-	-	-	-	-	-	-	-	لاصين
-	٧	-	-	-	-	-	-	-	-	-	-	-	-	-	-	لؤلؤ مطبخ لاصين
-	٩٨	-	-	-	-	-	-	-	-	-	-	-	-	-	-	لؤلؤ مطبخ لاصين
-	٤	-	-	-	-	-	-	-	-	-	-	-	-	-	-	جانب ميناء لؤلؤ لاصين
-	٥١	-	-	-	-	-	-	-	-	-	-	-	-	-	-	لاصين
١٢٥	١٣٥٥	٢١	١٢٧	٥	٤٥	٥٣	٥٣	٥	٢٣	٣٠	٨٧	-	١	٩	٥٥	الاصيل لؤلؤ لاصين
١٥٣٣	١٨٧٥١	١٣٤	١٢٣١	٥١	٢٨٢	٧٥٦	٧٥٦	٦٢	٣٥١	٤٥٤	١١٢٦	-	١٠	٦٩	٨٣٠	لاصين

تتمثل الفهرس والاصولش راكت وكرة الماء والسلاح..... الخ

جدول رقم ٢٠

عدد الفرق الرياضية للاعبين (أشبال) بالأكاديمية الرياضية التابعة للقطاع الدم والأصغر الدم  
طابقاً لنوع اللعبة والنوع بالمحافظات عام ٢٠٠٥

رفع الأثقال	المصارعة		الملاكمة		تنس الطاولة		تنس		الكرة الطائرة		كرة السلة		كرة اليد		كرة القدم		نوع اللعبة والنوع المحافظات	
	١	٢	١	٢	١	٢	١	٢	١	٢	١	٢	١	٢	١	٢		
-	٢	-	١١	-	١٠	١	١٥	٢	٢	٢	١٠	-	١٤	-	٩	-	٥٢	كرة اليد
-	٢١	-	٥٠	-	٣٥	٥	٩٨	١٨	٢٢	٣٦	١١٨	-	٢٠٩	-	١٢٥	-	١٠٨٢	كرة القدم
-	-	-	٤	-	١	٤	٩	-	٢	٥	٣	٣	٨	١	٩	-	٣٠	كرة اليد
-	-	-	١٠	-	١٥	٣٦	٧٢	-	٣٠	٧٥	٤٥	١١٥	١٥	١٥١	-	٥٨٢	كرة القدم	
-	-	-	٣	-	٢	-	-	-	-	-	-	-	-	-	-	-	٧	كرة اليد
-	-	-	٦٠	-	١٥	-	-	-	-	-	-	-	-	-	-	-	٤٠	كرة اليد
-	٣	-	٤	-	٤	-	٢	٢	٢	-	٥	١	٦	-	٢	-	٢٣	كرة اليد
-	٤٠	-	٤٠	-	٤٤	-	١٢	٨	١٨	-	٨٥	٦	٨٤	-	٢٥	-	٦١٠	كرة اليد
-	٣	-	٣	-	٣	-	٨	-	١	٤	-	-	٣	٣	٣	-	٦	كرة اليد
-	٣٠	-	٣٠	-	٣٠	-	٤٠	-	١٥	٧٥	-	٦٠	-	٦٠	-	١٥٠	كرة اليد	
-	-	-	-	-	-	٥	١٤	-	-	٤	-	١	١	-	٢	-	٦	كرة اليد
-	-	-	-	-	-	٢١	٧٥	-	-	٥٨	-	١٤	-	٤٠	-	٩٠	كرة اليد	
١	١	-	١	-	١	-	١	١	١	١	١	١	١	-	-	-	-	كرة اليد
٤	٨	-	٠٢٤	-	١٥	-	١٢	٤	٥	١٨	١٨	١٥	١٦	-	-	-	-	كرة اليد
-	٩	-	-	-	-	١	٢	-	-	١	-	-	-	-	-	-	٥	كرة اليد
-	١٢	-	-	-	-	٨	١٢	-	-	١٢	٢٤	-	-	-	-	-	١٥٠	كرة اليد
-	١	-	-	-	-	-	-	٥	٥	١	١	-	٢	-	٢	-	٢	كرة اليد
-	١٢	-	-	-	-	-	-	١٥	٢٠	٢٠	٢٠	-	٣٠	-	٣٠	-	٤٠	كرة اليد

عدد التلق الرديسيتر اللاتجين (التيبل) بالأكدية الرديسيية التديية للتطاع العام والأصعل العام  
طليبا النوع اللصه والنوع بالمحطات عام ٢٠٠٥

النحمة	العاب اخرى		بلياردو		كروكيه		السباحة والنظن		جودو		كاراتيه		الشيتر		لانس التلق		نوع النحمة والنوع
	١	٢	١	٢	١	٢	١	٢	١	٢	١	٢	١	٢	١	٢	
٢٤	١١٢	١	٤	٢	-	-	٥	٥	٢	٨	١١	٢٢	-	٢	-	٢	للق مطاطات
٢٤١	٣٣٣١١	٢٠	١٤٦	٨	-	-	١٠٠	١٥٠	٤	٢٧	٧٤	١٩٤	-	١٢	-	٢٠	للق مطاطات
٢١	١٢٠	٢	٤٠	٢	-	-	١	٤	-	-	٢٢	٤٢	-	-	١	٢	للق مطاطات
٣٣٣	١٢٢٢٢	٣٥	١٩٧	١٥	-	٥٨	٢٠	١٠٥	-	-	١٢٥	٢١٥	-	-	٥	١٧	للق مطاطات
١	١٠	-	-	١	-	-	-	-	-	-	١	٢	-	-	-	-	للق مطاطات
٢٠	١٤٢	-	-	٥	-	-	-	-	-	-	٢٠	٢٥	-	-	-	-	للق مطاطات
١	٢٠	٢	٤	-	-	-	١	١	-	-	١	١	-	-	١	٢	للق مطاطات
٢١	١١١١	٢٠	٧٠	-	-	-	٦	٦	-	-	٢	١٢	-	-	٥	٢٤	للق مطاطات
١	٤٤	-	٢	-	-	-	-	-	-	-	-	٢	-	-	٢	٢	للق مطاطات
١٥١	٥١٥	-	١٠	-	-	-	-	-	-	-	-	٢٠	-	-	-	٢٠	للق مطاطات
١	٣٤	-	١٠	١	-	-	-	-	-	-	١	١	-	-	-	-	للق مطاطات
٤١	٣٤٧	-	٢٠	٢٥	-	-	-	-	-	-	٢٠	١٥	-	-	-	-	للق مطاطات
٨	١١	-	-	-	-	-	-	-	١	١	٢	٢	-	-	-	-	للق مطاطات
٢٤	١١٢١	-	-	-	-	٨	٢٠	-	٤	٢٠	٢٥	٤٠	-	-	-	-	للق مطاطات
٢٠	١٩٨	-	-	-	-	-	-	-	-	-	-	-	-	-	-	-	للق مطاطات
٩	٧٤	-	-	-	-	-	-	-	-	-	-	-	-	-	-	-	للق مطاطات
٥٥	٢٤١	-	-	-	-	-	١٥	٢٥	-	-	٢٥	٥٠	-	-	-	-	للق مطاطات



عدد الطرق الرياضية للاختيار (التمثيل) بالاذنية الرياضية التمهيدية للقطاع العام والوصول العام  
طابقاً لتوزيع الكسبه والتوزيع بالمحافظات عام ٢٠٠٥

الجهة	الطلاب اقرى		بلياردو		كروكيه		السباحه والطنس		جودو		كاراتيه		الجمباز		كلمه القوي		توزيع الكسبه والتوزيع بالمحافظات	
	ا	ب	ا	ب	ا	ب	ا	ب	ا	ب	ا	ب	ا	ب	ا	ب		
٢١	٥٢	-	٥	-	-	-	-	-	-	-	-	-	-	-	-	-	١ ١٥	لدى ١٥
٢٢	٥٨١	-	٤٢	١٥	-	-	-	-	-	-	-	-	-	-	-	-	-	لدى ١٥
٢٣	١١	-	١	-	-	-	-	-	-	-	-	-	-	-	-	-	-	لدى ١٥
٢٤	٢٤٢	-	١٢	-	-	-	-	-	-	-	-	-	-	-	-	-	-	لدى ١٥
٢٥	٢٢٧	-	-	-	-	-	-	-	-	-	-	-	-	-	-	-	-	لدى ١٥
٢٦	٥٤٧	-	-	-	-	-	-	-	-	-	-	-	-	-	-	-	-	لدى ١٥
٢٧	١٢٣	١	١	-	-	-	١٢	-	-	-	٦٦	١٠٢	-	-	-	-	-	لدى ١٥
٢٨	١٢٤٣	١٠	٢٠	-	-	-	١٠١	-	-	-	١٢٠	٢٤٠	-	-	-	-	-	لدى ١٥
٢٩	٨١	٨	١٥	-	-	-	١	١	-	-	٣	٩	-	-	-	-	-	لدى ١٥
٣٠	١٨٧٥	١٢١	٢٤٥	-	-	-	٣١	١٥	٣٥	-	٦٥	٢٤٥	-	-	-	-	-	لدى ١٥
٣١	٣٧	-	-	-	-	-	-	-	-	-	٧	٣	-	-	-	-	-	لدى ١٥
٣٢	٢٤١	-	-	-	-	-	-	-	-	-	٨	١٥	-	-	-	-	-	لدى ١٥
٣٣	١	-	-	-	-	-	-	-	-	-	٤	٤	-	-	-	-	-	لدى ١٥
٣٤	٤١	-	-	-	-	-	-	-	-	-	٤٠	٥٠	-	-	-	-	-	لدى ١٥
٣٥	١	-	-	-	-	-	-	-	-	-	-	-	-	-	-	-	-	لدى ١٥
٣٦	٤٤	-	-	-	-	-	-	-	-	-	-	-	-	-	-	-	-	لدى ١٥
٣٧	١	-	-	-	-	-	-	-	-	-	-	-	-	-	-	-	-	لدى ١٥
٣٨	٤٥	-	-	-	-	-	-	-	-	-	-	-	-	-	-	-	-	لدى ١٥
٣٩	٤٥	-	-	-	-	-	-	-	-	-	٧	١٠	-	-	-	-	-	لدى ١٥
٤٠	٤٥٠٠	-	١٢	-	-	-	١٣١	٢٨٤	-	-	١٢٠	٢٤٥	-	-	-	-	-	لدى ١٥

تابع جدول رقم ٢٠٠

عدد الفرق الرياضية اللاعبين (الرجال) بالأكاديمية الرياضية التابعة للقطاع العام والأعمال العام  
طوال النوع للعبة والنوع بالمحافظات عام ٢٠٠٥

رقم الأقران	المصارعة		الملاكمة		تنس الطاولة		التنس		الكرة الطائرة		كرة السلة		كرة اليد		كرة القدم		نوع اللعبة والنوع بالمحافظات
	د	أ	د	أ	د	أ	د	أ	د	أ	د	أ	د	أ	د	أ	
-	-	-	-	-	٤	٦	-	٢	-	-	٥	-	-	-	-	-	٤ لعبين
-	-	-	-	-	١٢	٢٨	-	١٦	-	-	٧٠	-	-	-	-	-	١١٥ لعبين
-	-	-	-	-	-	-	-	-	-	٤	-	-	-	-	-	-	٧ لعبين
-	-	-	-	-	-	-	-	-	-	٤١	-	-	-	-	-	-	١٧٠ لعبين
-	-	-	-	-	-	-	-	-	-	-	-	-	-	-	-	-	١٢ لعبين
-	-	-	-	-	-	-	-	-	-	-	-	-	-	-	-	-	١٢٥ لعبين
٢	٢١	٢٨	٣٠	٢٨	٩٤	١٧	٣٢	٧	٦٩	٧	١٠٣	١	٥٥	-	-	-	٢٤٠ لعبين
٢	١٣	٢٩	٢٥٢	١٧٣	٦٥٥	١٠٥	٢١١	١١١	٩٩٨	١٠٠	١٥١٦	١٥	٧٧١	-	-	-	٥٧٢٨ لعبين

تابع جدول رقم ٢٠

عدد الطرق الريحية للآصين (الشميل) بالأندية الريحية التابعة للقطاع العام والأعمال العام  
في الأندية والتوع بالمحافظات عام ٢٠٠٥

الجهة	العاب اخرى		بيلارد		كروكيه		السباحه والقطس		جودو		كاراتيه		الجمباز		الفنون القتاليه والتوج	
	ا	ب	ا	ب	ا	ب	ا	ب	ا	ب	ا	ب	ا	ب	ا	ب
١	١	١	١	١	١	١	١	١	١	١	١	١	١	١	١	١
٢	٣٢	-	١	-	-	-	٧	-	-	-	-	١٢	-	-	-	-
٣	٢٨٣	-	١٢	-	-	-	٣٠	-	-	-	١٢	-	-	-	-	-
٤	١٢	-	-	-	-	-	-	-	-	-	-	-	-	-	-	-
٥	٢٢٩	-	-	-	-	-	-	-	-	-	-	-	-	-	-	-
٦	١٢	-	-	-	-	-	-	-	-	-	-	-	-	-	-	-
٧	١٤٥	-	-	-	-	-	-	-	-	-	-	-	-	-	-	-
٨	١٠٩١	١٨	٩٠	-	١	٥	١٩	٣٩	٣	٩	١٣٦	٢٣٢	-	٥	٢	٢٥
٩	١٠٨٩١	٢٥٥	٨٥١	-	٦٨	١٠٨	٢٨٧	٨٣٦	٨	٥٧	٦٦١	١٥٥٧	-	٤٢	١٠	٥٤٦

تتمثل الفونكس والأصغر اثنى رانكت وكرة الماء والسلاح..... الخ



جدول رقم ٢١

عدد المباريات المحلية والأجنبية والوطنية التي أقيمتها الفرق الرياضية (كل / إنشيل) طبقاً لبيانات اللجنة الأولمبية العربية للتربية البدنية للقطاع العام والأصل العام بالمحافظات عام ٢٠٠٥

رقم الأختار	المسيرة		المساحة		تتبع الطرنية		التتبع		الكرة الطائرة		الكرة السلة		كرة اليد		كرة القدم		نوع اللعبة
	محلية	وأجنبية	محلية	وأجنبية	محلية	وأجنبية	محلية	وأجنبية	محلية	وأجنبية	محلية	وأجنبية	محلية	وأجنبية	محلية	وأجنبية	
٧٣	-	٥٩	٤٧	-	١٥٩	-	١٠	-	١١٧	-	٣٢٠	-	١٣٢	-	٧١٣	١٣٢	كرة القدم
١٣	-	٢٠	٢٥	-	٣٤	-	٢٠	-	١٠٩	-	١٣٤	-	٨٢	-	٥٥٥	٨٢	كرة اليد
٤٩	-	٥٨	١٨	١	٢١٠	-	١٩	١١	١٠٣	١٠٦	-	٤٨	-	٣٨٨	٤٨	كرة القدم	
-	-	٦	١٢	-	٣٥	-	-	٣٦	٧٨	٨٩	-	١٢١	٧٩	٢١٩	١٢١	كرة القدم	
-	-	-	-	-	٢٠	-	-	-	-	-	-	-	-	٢٤	-	كرة اليد	
-	-	-	-	-	-	-	-	-	-	-	-	-	-	-	-	كرة اليد	
٤	-	٢٠	٢٥	-	٥٩	-	١٠	-	١٠٧	-	٢٢	-	٧٠	-	٢٢٥	٧٠	كرة القدم
٨	-	١٦	١٠	-	١٠	-	-	-	٦١	-	١٩	-	١٣	-	٢٥٠	١٣	كرة القدم
٢٥	-	٢٥	٤٥	-	٧٦	-	-	-	٤٢	-	٣٥	-	٢٩	-	٩٤	٢٩	كرة القدم
٢٥	-	٢٢	٢٠	-	٣٠	-	-	-	٤	-	٢٥	-	٢٥	-	٩١	٢٥	كرة القدم
٢	-	-	-	-	٩٣	-	-	-	٤٦	-	٢٠	-	٣٩	-	٩٩	٣٩	كرة القدم
-	-	-	-	-	٣٣	-	-	-	١٨	-	٣	-	٢٦	-	٢٠	٢٦	كرة القدم
٤٢	-	٣٦	١٥	-	١٢١	-	١٥	-	٣٢	٨	١٢٥	-	١٢	-	١٧٨	١٢	كرة القدم
١٠	-	٢٤	١٠	-	٣٤	-	-	-	٢٦	-	٧٠	-	-	-	-	-	كرة القدم
٢٤	-	١٣	-	-	٣٥	-	٥	-	٣٤	-	١٥	-	-	-	٨٨	-	كرة القدم
١٤	-	-	-	-	١٤	-	-	-	٢٠	-	-	-	-	-	٥٥	-	كرة القدم
٨	-	-	-	-	٣٠	-	١٥	-	٢٠	-	٢٠	-	١٠	-	٣٠	١٠	كرة القدم
٥	-	-	-	-	-	-	٢٠	-	١٠	-	٢٠	-	١٠	-	٢	١٠	كرة القدم

تابع جدول رقم ٢١

عدد المباريات المحلية والأجنبية والأندية التي ألتحق الفرق الرياضية (عبر / اشبال) طبقاً  
توزيع الأندية بالأندية الرياضية التجمعية للقطاع العام والأصغر العام بالمحافظات عام ٢٠٠٥

الجمعية	* ألعاب أخرى		بلياردو		كروكيه		السباحة والقفز		جودو		كاراتيه		الجمباز		ألعاب القوى		نوع اللعبة
	محلية وأجنبية	دولية	محلية وأجنبية	دولية	محلية وأجنبية	دولية	محلية وأجنبية	دولية	محلية وأجنبية	دولية	محلية وأجنبية	دولية	محلية وأجنبية	دولية	محلية وأجنبية		
٢٢٧	١٨٩١	٢٧	١٥٤	-	٤٠	-	-	٨	-	١٣	-	٢١	٢١	-	٢١	٢١	كرة طائرة
١	١٠٨٥	١	٥٠	-	-	-	-	-	-	-	-	٣٨	-	-	-	٥	الاشغال
٥٩	١٣٠٥	١	١٠٠	٧	٤٦	٩	٩	٣٩	-	١٠	٢١	٩٤	-	-	-	٨	الاشغال
١١٢	١٢٩	-	٢	-	١٠	٤٦	٤٦	١٥	٢٠	-	-	٨٢	-	-	-	٩	الاشغال
-	٥٢	-	-	-	٨	-	-	-	-	-	-	-	-	-	-	-	كرة طائرة
-	-	-	-	-	-	-	-	-	-	-	-	-	-	-	-	-	الاشغال
-	١١٨	-	٧٣	-	-	-	-	٨	-	١	-	٢٥	-	-	-	٤٤	كرة طائرة
-	٤٣١	-	٣٧	-	-	-	-	-	-	-	-	-	-	-	-	١١	الاشغال
-	٢٥٦	-	١٧	-	-	-	-	٢٦	-	-	-	١٥	-	-	-	٢٧	كرة طائرة
-	٣١٢	-	٤	-	-	-	-	-	-	-	-	١٤	-	-	-	٢٠	الاشغال
-	٢٧٣	-	٢١	-	-	-	-	-	-	-	-	٩	-	-	-	٤	كرة طائرة
-	١٢٥	-	٥	-	١٥	-	-	-	-	-	-	٥	-	-	-	-	الاشغال
٨	١٣٩	-	٥٠	-	١٠	-	١٣	١١	-	١٩	-	٦١	-	-	-	-	كرة طائرة
-	١٦٤	-	-	-	-	-	٢	-	-	٢	-	٣١	-	-	-	-	الاشغال
-	٢٢٢	-	٨	-	-	-	-	-	-	-	-	-	-	-	-	-	كرة طائرة
-	١٠٣	-	-	-	-	-	-	-	-	-	-	-	-	-	-	-	الاشغال
-	١٦٥	-	-	-	-	-	-	١٢	-	-	-	١٠	-	-	-	١٠	كرة طائرة
-	٩٩	-	-	-	-	-	-	١٠	-	-	-	١٢	-	-	-	١٠	الاشغال

عدد المباريات المحلية والأجنبية والدولية التي لعبتها الفرق الرياضية (كبرى / اشبهل) طبقاً لبرامج اللعبة بالأندية الرياضية التابعة للقطاع العام والأعمال العام بالمحافظات عام ٢٠٠٥

رقم الأندية	المنوعة		الاملاحة		تتنس الطاولة		التنس		الكرة الطائرة		كرة السلة		كرة اليد		كرة القدم		نوع اللعبة
	محلية وأجنبية	دولية	محلية وأجنبية	دولية	محلية وأجنبية	دولية	محلية وأجنبية	دولية	محلية وأجنبية	دولية	محلية وأجنبية	دولية	محلية وأجنبية	دولية	محلية وأجنبية	دولية	
-	٣٦	-	٢٠	-	٥٠	-	١٣	-	٣٥	-	٤٠	-	٣٠	-	٣	٣٥	كرة اليد
-	٢٨	-	٣٠	-	٤٦	-	٤٠	-	٧٠	-	٩٥	-	٧٥	-	-	١٢٠	كرة اليد
-	-	-	٢	-	٤	-	-	-	-	-	-	-	١٤	-	-	٢٩	كرة اليد
-	-	-	٣	-	-	-	-	-	-	-	-	-	-	-	-	٦٠	كرة اليد
-	٩	-	٨	-	٣٧	-	٦	-	٤	-	٢١	-	٤	٥٠	١٢	١٤٤	كرة اليد
-	-	-	-	-	٢	-	٨	-	-	-	-	-	١٢	٥	٥	١٣١	كرة اليد
-	-	-	٥	-	٢٠	-	٢	-	١٠	-	٢٤	-	٣٧	-	-	١٠٣	كرة اليد
-	-	-	٣	-	٥١	-	٥	-	١١	-	٢٧	-	٤٣	-	-	١٤٩	كرة اليد
-	٢٥	-	١٢	-	٩٠	-	-	-	٤٥	-	-	-	-	-	-	١٠٠	كرة اليد
-	-	-	-	-	٩٠	-	-	-	٧٠	-	-	-	-	-	-	٧٠	كرة اليد
-	-	-	٤	-	٣٤	-	٥	-	٢١	-	١٤	-	-	-	-	١٤٢	كرة اليد
-	-	-	-	-	-	-	-	-	-	-	-	-	-	-	-	-	كرة اليد
-	١٤	-	٨	-	١٨	-	-	-	٢٣	-	١٩	-	٣١	-	-	٣٤	كرة اليد
-	-	-	٨	-	٨	-	-	-	٨	-	٢٦	-	٣١	-	-	٤٢	كرة اليد
-	-	-	-	-	-	-	-	-	-	-	-	-	-	-	-	٨	كرة اليد
-	-	-	-	-	-	-	-	-	-	-	-	-	-	-	-	١٥	كرة اليد
-	-	-	-	-	-	-	-	-	-	-	-	-	-	-	-	١٩	كرة اليد
-	-	-	-	-	٢٠	-	٢٨	-	-	-	٨	-	-	-	-	٢٠	كرة اليد

تابع جدول رقم ٢١

عدد السمكيات المحلية والأجنبية والولاية التي أفتها الفرق الريضية (كبار/ أشبال) طبقاً  
 لنوع اللعبة بالأندية الريضية التابعة للقطاع العام والأفضل العام بالمحافظات عام ٢٠٠٥

الجمعة	العاب اخرى	العاب اخرى	بيلاردو	كروكيت		السباحة والطنس		جودو	كاراتيه	الجمباز		اللعاب اللون		نوع اللعبة
				محلبة وولاية	محلبة وولاية	محلبة وولاية	محلبة وولاية			محلبة وولاية	محلبة وولاية	محلبة وولاية	محلبة وولاية	
٣	٣٢٠	٧٤	-	٤	-	-	-	-	٦	-	-	-	٨	لعابية
-	٢٠٥	٢٠	-	١٥	-	-	-	-	٦	-	-	-	٢٠	لعاب
-	٥٦	٣	-	-	-	-	-	-	-	-	-	-	-	لعاب
-	٦٥	٢	-	-	-	-	-	-	-	-	-	-	-	لعاب
٢٢	٣١٥	-	-	-	-	-	-	-	١٩	-	-	-	-	لعاب
٥١	١١٣	-	-	-	-	-	-	-	٢٠	-	-	-	-	لعاب
-	٢٢٤	-	-	-	-	-	٧	-	١١	-	-	-	-	لعاب
-	٣١٣	-	-	-	-	-	١٠	-	١١	-	-	-	-	لعاب
-	٢١٢	-	-	-	-	-	-	-	-	-	-	-	-	لعاب
-	٣٢٥	-	-	-	٩٥	-	-	-	-	-	-	-	-	لعاب
-	٢٢٠	-	-	٣	-	-	١	-	-	-	-	-	-	لعاب
-	١٥٣	-	-	-	-	-	-	-	-	-	-	-	-	لعاب
-	١٣٥	-	-	-	-	-	-	-	-	-	-	-	-	لعاب
-	١٥	-	-	-	-	-	-	-	٧	-	-	-	-	لعاب
-	٢١	-	-	-	-	-	-	-	٧	-	-	-	-	لعاب
-	٢٥	-	-	-	-	-	-	-	-	-	-	-	-	لعاب
-	١١	-	-	-	-	-	-	-	-	-	-	-	-	لعاب





جدول رقم ٢٢

عدد الملاعب بالأندية الرياضية التابعة للقطاع العام والاعمال العام  
فيها النوع الخاص والسمة بالمحافظات عام ٢٠٠٥

عدد الملاعب التي ليس بها مدرجات	ملاعب ذات مدرجات		عدد الملاعب	عدد الملاعب المحافظات
	عدد المدرجات	عدد المدرجات		
٧٦	٧٧٤٢٦	٧٤		الاقضية
٤٩	-	-		الاشكورية
٢	٢٠٠	١		بورسعيد
١٧	٢٧١٠٠	١٠		السويس
٥	٦٠٠	١		دمياط
٦	٥٠٠	١		المنيا
٨	-	-		الفيوم
٧	٤٥٠٠	١		البحرية
٦	٣٥٠	٢		مركز الفينيق
٨	٦٠٠	٣		الاربية
٣	-	-		المنيا
١٥	٤٥٠٠	٣		المنيا
٧	٢٣٥٠٠	٨		المنيا
٢٨	٥٠٠٠	١		المنيا
٢	-	-		المنيا
٢	-	-		المنيا
٦	-	-		المنيا
١	٤٠٠	٣		المنيا
٥	-	-		المنيا
٢٣	٢٢٠٥٠	١٣		المنيا
١٥	-	-		المنيا
١	-	-		المنيا
٣	١٢٠٠	١		المنيا
٣	-	-		المنيا
٣	-	-		المنيا
٣٠٥	١٦٧٩٢٦	٧٢		الاقضية

يتمد بقائمة عدد المشاهدين التي هضمت المدرجات لاستيعابهم

عدد المشتركين في النشاط الثقافي طبقا للنشاط والنوع في الأندية الرياضية التابعة للقطاع العام والأصل العام بالمحافظات عام ٢٠٠٥

رقم	الجم		الأخرى		بحوث ودراسات		نورات تدريبية		مسابقات ثقافية		مسابقة حفظ		موجة حفظ		مؤتمرات		نشرات		نوع النشاط والفرع
	أ	ب	أ	ب	أ	ب	أ	ب	أ	ب	أ	ب	أ	ب	أ	ب	أ	ب	
١٠٠	٢٢٤٥	٥٥٠٠	١٤٥	٢٢٠	٢	١٤	٩٢	٥٤٦	٥٢	٤٠٩	١١٩	١٥٧	١٦٠	٧٠٠	١٦٧٥	٢٤٥٤		الغناء	
١٠١	١٨٤٢	٤١٢٥	٢٦٤	٢٩٦	٥	٢٥	١٠١	٥٠٨	١٨٠	٥٧٣	١٠٤	١٨٩	٤٧٥	٥٤٩	٦١٣	١٩٨٥		المسرحية	
١٠٢	٤٠	١٨٠	-	-	-	-	-	-	-	-	-	-	-	-	-	٩٠	١٨٠		الدراما
١٠٣	٣١١٥	١١٦٦٠	-	-	١٥	٢٥	٢٠٠٥	٤٠١٠	٦٦٥	١٦٧٥	-	-	١٠١٠	٥١٥٠	١٢٠	٨٠٠		التمثيل	
١٠٤	٢٦٥	٩٢٦	-	-	-	٦٠	١٠	٢٠	٢٠	١٧٠	١٠	٢١	٥٠	٣٠٠	١٧٥	٣٩٥		الغناء	
١٠٥	٢١٩١	٥٠٥٣	-	-	-	-	١٢	٢٤٠	٣٥	١٢٧٠	٢٨	١٠٤	٣٩	٢١٤	٦٧٧	١٢٢٥		الغناء	
١٠٦	٣٦١	٢٤٧٣	-	-	-	-	١٢٠	٤٠٢	١٨	٤٠	٥	١٥	-	١٧٠	٢٢٤	١٨٤٦		الغناء	
١٠٧	٢٥٩	٧١٠	-	-	-	-	-	-	٩	٤٨	٥	١٢	-	-	٢٤٥	٦٤٠		الغناء	
١٠٨	١٥	١٨	-	-	-	-	٨	٦	٢	٤	١	٣	٣	٣	١	٢		الغناء	
١٠٩	١٠٢٩	٢٥٤٦	-	-	-	-	-	-	٥٦٢	١١٩٨	٨٢	١٢٦	١٨٠	٦٣٠	٢٠٥	٥٩٢		الغناء	
١١٠	١٣٨	٣٢٠	-	-	-	-	١٥	٢٠	١٣	٧٥	-	-	٤٥	٥٠	٦٥	١٧٥		الغناء	
١١١	٨٠٠	٨٦١٢	٥٠٠	٨٠٠٩	٢	١٤	-	-	٨	٦٧	-	٢٢	-	-	٢٩٠	٥٠٠		الغناء	
١١٢	٦٦	١٩٥	-	-	-	-	-	-	٢٨	٧٨	٤	١٠	-	-	٣٤	١٠٧		الغناء	
١١٣	٢٢١	٤١٨	١٢٢	١٠٥	١٢	٧	٤	٨	١٢	٣٩	٧	١٤	٣	٤٠	٥٧	٢٠٥		الغناء	
١١٤	٣٥	٧٥	-	-	-	-	-	-	-	-	٥	١٥	-	-	٣٠	٦٠		الغناء	
١١٥	١٣٠٠	٤٢٠	٢٦٠	٣٠٠	-	-	-	١٢٠	-	-	-	-	-	-	١٠٤٠	-		الغناء	
١١٦	٢٦٥	١٥٢٨	-	-	٣	٢	٨	٢١٢	٢٢	٣٤٤	١٥	٤٠	٤٢	٨٠	١٧٥	٨٥٠		الغناء	
١١٧	٤٥	١١٥	-	-	-	-	-	-	٣٥	٥٥	-	-	-	-	١٠	٦٠		الغناء	
١١٨	٣٦١	١١٢١	٦٠	١٤٠	-	-	-	-	٨	١٤٠	-	-	١٥٠	٧٥٠	١٥٠	٧٩٠		الغناء	
١١٩	-	-	-	-	-	-	-	-	-	١٥	-	-	-	-	-	٧١		الغناء	
١٢٠	-	-	-	-	-	-	-	-	-	-	-	-	-	-	-	٤٠		الغناء	
١٢١	١٥٢٥١	٤٦١٥٠	٢٤٥٥	١١٠٠٠	٣٩	١٤٧	٢٣٧٥	٦٠٩٢	١٩٦٩	٦٢٠٠	٣٨٥	٧٢٨	٢١٥٧	٨١٣٦	٥٨٧٦	١٣٩٧٧		الغناء	

\* تشمل المحفوظات ومسح الألبوم.....الخ



جدول رقم ٢٤

عدد المشتركين في النشاط الاجتماعي طبقاً للنشاط والنوع في الأندية الرياضية التابعة للقطاع العام والأعمال العلم بالمحافظات عام ٢٠٠٥

الجهة	أخرى		كشافة / جوانه		رحلات خارج الجمهورية		رحلات داخل الجمهورية		جماعات خدمه علمه		جماعات إسعاف		جماعات إسعاف ونظام منظم		مستويات عمل		مستويات عمل		مستويات عمل		مستويات عمل		مستويات عمل		
	أ	ب	أ	ب	أ	ب	أ	ب	أ	ب	أ	ب	أ	ب	أ	ب	أ	ب	أ	ب	أ	ب	أ	ب	
١٣١٥١ ٢٨٥٥٥	١٣٢٠	٥٦٤١	٢٠	١٧٧	٢٦٠	٣٧٢	٥٧٨٢	١٢٨٩٨	١٠	٩٩	٤	٢٥	-	١٤٠	٥٧٥٥	٩٢٠٣									
٧٦٠٨ ١٤٩٧٤	-	-	-	١٢٥٥	٣٥٥	٤٥٦	٣٨٠٠	٨٠٥٩	٢	٦٧	-	-	-	١٩	٢٦٥١	٥١١٨									
٢١٥ ٥٠٠	-	-	-	-	-	-	٢٥	٢٠	-	-	-	-	-	-	٢٩٠	٤٨٠									
٣٣٥٠ ٦٩٥٠	-	-	١٠٠	٥٥٠	-	-	١٩٥٠	٣٧٠٠	١٠٠	٢٠٠	٥٠٠	١٠٠٠	-	١٠٠٠	٧٠٠	١٤٠٠									
٣٤٠ ١٣٢٠	-	-	-	-	-	-	٣٠٠	٩٧٠	١٠	٢٠	-	٢٠	-	٢٠	٢٠٠	٢٥٠									
٢٥٢٧ ٥٠٨٨	-	-	-	١٢٠	-	-	٢٢٥٠	٣٧٠٠	٢	١٠٠	١٤	١١٤	-	٤	٢٠٠	١٠٥٠									
٢٢١ ٩٩١	-	-	٢٥	٤٥	-	-	٩٠	٦١٠	٢٨	٤٣	-	٢٠	-	٧٨	٧٧٢										
٢٥١ ١٩٣٧	-	-	-	٢٥	-	-	٢٨٧	١٧٦٧	٥	١٠	-	-	-	٦٥	١٣٠										
٣ ٥٣	-	-	-	٢٠	-	-	-	-	-	-	-	١٥	-	٢	٢										
٣٠٠ ٦١٢٠	-	-	-	-	-	-	٣٠٠	٢١٤٠	-	-	-	-	-	-	-	-									
٣١٥٥ ٥٧٨٩	٧٥٠	١٧٥٠	٢٥	٦٠	-	-	١٤٢٠	١٩٦٠	٤٥	١٠٩	٦٠	٢١٠	-	٨٦٥	١٧٠٠										
٢١٥ ١٣٠٧	-	-	٥٠	٢٢٠	-	-	٦١٠	٧٥٥	١٥	٢٥	-	١٢	٧٥	٩٥	٧٥	٢٠٠									
١٠٨٣ ١٩٧٥٠	٣٥	٨٠	-	٧٠٠	٣٠٠	٥٠٠	٦١٩٥	١٠٥٧٠	-	-	-	-	-	١٠٠	٤٣٠٠	٧٨٠٠									
٥٥٠ ١٦٤٠	-	-	-	-	-	-	٣٨٢	١٣٠٢	-	-	-	-	-	-	٦٧	٢٨٨									
٣٤١ ٦١٥	-	٢٥	-	-	-	-	٤٠	٢٨٠	-	١٠	٤	٢٠	-	٢٠٧	٢٤٠										
٤٠١ ١٧٠٠	١٥٠	٥٠٠	-	-	-	-	١٥٠	٥٠٠	-	-	-	-	-	١٠٠	٢٠٠										
٥٠ ١٥٣٠	-	-	-	-	-	-	٤٠٠	٧٥٠	-	-	-	-	-	٢٠	٢٥٠	٧٥٠									
٥٥٢ ٥١٥٩	-	-	-	١١٨	-	-	٢١٥	١١٧٠	٥٥	٢٢٥	-	٢٢٢	-	٢٢	١١٨٢	٢٨٩٠									
٤ ٢٤١	-	-	-	-	-	-	١٧	٢٣٥	-	-	-	٥	١٧	٥٨	٤٥	٢٠٠									
- ٥٠	-	-	-	-	-	-	-	٥٠	-	-	-	-	-	-	-	-									
١١٥ ١٣٢٠	-	٧٠	-	-	-	-	٥٥	٨١٠	-	٥٠	-	-	-	٥٠	٤٥٠										
١٤١ ١٤١	-	٣٥	-	٥٥	-	-	٢٠	٢٥	-	٢٠	١	٢	-	-	٢٠										
٥١ ٥١	-	-	-	-	-	-	-	-	-	-	-	-	-	٥٠	٥٠										
١٣٠١ ١٣٥٢٤ ٦٥٥٥ ١١٠١ ٢٢٠ ٣١٥ ٩١٥ ١٣٥٨ ٢١٣٦٩ ٥٢٣٨١ ٦٧٢ ٩٧٨ ٥٧٢ ١٧٧٧ ٤٢ ٦٢٤ ١٨١٧٢ ٢٢٩٩٥																									

تشمل مستويات اليوم الواحد

جدول رقم ٥٥

عدد المرافق الملحقة بالأكاديمية الرياضية التابعة للقطاع العام والأعمال العام طبيعياً لأنواعها بالمحافظات  
عام ٢٠٠٥

الخدمة	الأكبرى	حجرات إيواء	قاعة حفلات	حمامات سباحة	معمل طب	مكتبات	مسرح	صالات عرض سينمائي	غرف طاق الملابس	مساحة الأندية الشعبية	نوع المرافق	
											المحافظات	القاهرة
٣٥٧	٢٦	٩٩	٢٦	١١	٥	١٧	٨	٦	٩٦	٣٣		
٢٠١	٢١	٣٦	٨	١	٣	٢٤	٨	٢	٣٤	١٤	الأكاديمية	
٢٥	١	٧	٣	-	-	١	-	-	٨	٨	للدراسة	
٩١	٢٦	١٩	٦	٢	٢	٦	٤	٣	١٤	٩	للموسم	
١١	٢	٦	-	١	-	١	-	-	٥	٢	سهلة	
٥١	١١	١٨	-	-	١	٤	-	-	٨	٩	للأندية	
٣٣	٢	٩	٤	١	١	٢	-	-	٦	٨	للأندية	
٢٢	١	٦	١	٢	-	٣	٢	٢	١٤	٥	للأندية	
١٢	٣	١	١	١	-	١	١	١	٢	١	كل الشئ	
٤٣	-	١٣	٤	١	-	٢	٣	٣	١٢	٥	للأندية	
١٣	١	٣	٢	-	-	١	-	-	٥	١	للأندية	
٥٦	٨	١٤	٢	-	١	٥	٢	٢	١٥	٧	للأندية	
٥٩	-	١٣	٦	٢	١	٤	٦	٨	١٤	٥	الاستيعابية	
٥٥	٦	٣٧	٤	٢	١	٥	٥	١	٢٠	٧	للأندية	
٥	-	٤	-	١	-	-	-	-	-	-	بني سويف	
٢	-	١	-	-	-	-	-	-	-	-	للأندية	
٣٩	٧	٧	٤	٢	١	٤	٥	١	٤	٤	للأندية	
١٥	١	٦	٤	-	-	١	٢	١	٢	١	للأندية	
١٢	١	٣	١	١	-	١	١	-	٣	١	للأندية	
١٣	٢	٧	٨	٩	١	٩	٦	٧	٥	٦	للأندية	

تابع جدول رقم ٢٥

عدد المرافق للمنطقة السكنية الرياضية للقطاع العام والأصول العام طبقاً لأوضاعها بالمحافظات  
عام ٢٠٠٥

البيضة	الغري	حجرات إدارة	قاعات	حمامات	معمل حسب	مكتبات	مسرح	صالات عرض	غرف طبع	مساحة الأبنية	نوع المرافق
٥٧	٨	١١	٥	٥	١	٤	٤	٣	٩	٧	الصالات
٣	٢	١	-	-	-	-	-	-	-	-	مدينة الكوثر
٢٨	٣	٤	١	١	-	٢	٢	٢	٨	٥	لبنان الكوثر
١٣	٢	٥	١	-	-	-	-	-	-	١	مطرح
٧	-	١	١	-	-	٢	-	١	١	١	جداري سينام
١٣١٥	١٤٣	٢١٥	٩٢	٤٣	١٨	٩٩	٥٩	٤٣	٦٨٥	١٩١	الإجمالي العام

تتمثل المباني والمنشآت العامة

الفصل الثالث  
الأندية الرياضية التابعة للقطاع الخاص

جدول رقم ٢٦

عدد الأندية الرياضية التابعة للمطاعم الخاص وعدد العاملين بها طبقا للتوزيع بالمحافظات  
سنة ٢٠٠٥

الجميلة	عمل الخريف		كتيبة		المستشفيات والعيون		مطاعم وباربيك		مطاعم مجلس		عدد الأندية	عدد الأندية وعدد العاملين	المحافظات	
	١	٢	١	٢	١	٢	١	٢	١	٢				
٢٩٠٨	١٥٦	٢٢٥٢	٢٧٣	١٢٤٩	٢٠١	٦٧٠	٣٣	٤٥٩	١٢١	٥٩١	٢٨	٧٨٣	٣٣	الاسكندرية
٢٣٥٦	٣٦٠	١٩٩٦	١٣٠	٨٧١	٩٨	٢٦٥	٧٤	١٦٧	٣٨	١٣٤	٢٠	٥٩٩	٦١	الاسكندرية
٥٨٠	٨٦	٤٩٤	٢٣	٩٠	١٤	٢٨	٦	٩١	١١	٦٥	٣٢	٧٢٠	١٩	الاسكندرية
١٧٩	٩	١٧٠	٢	٤٣	٤	١٠	-	٢١	-	٢٨	٣	٦٨	٨	الاسكندرية
١٣٤	١٤	١٢٠	٥	١٥	-	-	٢	١٧	٢	١٧	٥	٦٧	٨	الاسكندرية
١١١٥	٣١٢	٧٩٩	٢٩	١٠١	١٥٦	٢٣٢	٩٢	١٤٣	٣١	٩٤	٨	٢٢٩	٢٥	الاسكندرية
٢٦٢	٢٧	٢٣٥	١	١٢	-	١٩	٩	٣٩	٩	٣٥	٨	١٣٠	١٥	الاسكندرية
٤٢٩	٩٧	٣٢٢	٢٧	١١٦	٤٢	٣٠	١٤	٤٢	١١	٣٣	٣	١١١	١٢	الاسكندرية
٧٩	-	٧٩	-	١١	-	٥	٨	-	-	٩	-	٤٦	٤	الاسكندرية
٤٩٧	٨١	٤١٦	٢٧	١٤٥	٢٥	٣١	٥	٧٢	١٦	٤٩	٨	١١٩	١٣	الاسكندرية
٥٥	٢	٥٢	-	١٣	٢	٨	١	١	-	٨	-	٧٢	٣	الاسكندرية
١٧٤	٩	١٦٥	١	٢٨	١	٢٩	-	١٠	١	١٤	٦	٨٤	١٠	الاسكندرية
٤٧٨	٤١	٤٣٧	١٤	٨٦	١١	٨٠	١	١١١	٧	٤٦	٨	١١٤	١٦	الاسكندرية
١٢٦٥	٢١٠	١٠٥٥	٨٥	٧١٢	٣٩	٧٢	٤٥	١٣٥	٣٨	٦٦	٣	٧٠	٩	الاسكندرية
٥٢٠	٧١	٤٥٩	١٠	٦٦	١٩	٥٧	١١	٥٤	١٨	٧٠	١٣	٢١٢	٢٦	الاسكندرية
٢٥٩	٨٢	٢٧٧	٧	٢٠	٣٠	١٠	٣١	٥٨	٧	٢٩	٧	١٦٠	١٥	الاسكندرية
٣١٨	٣٤	٢٨٤	٥	٣٣	٤	٢٤	٩	٤٨	١١	٢٨	٥	١٥١	١٣	الاسكندرية
٥٦٨	٥٥	٥١٢	٤	٩٢	٧	٣٩	١١	٥٦	٢٤	١٠٨	٩	٢١٨	٢٤	الاسكندرية
٦٤٢	٤٢	٦٠٠	١	٤٤	٢٤	١٤٠	٥	٤٩	٥	٤٨	٧	٣١٩	٣٥	الاسكندرية
٤٣٨	٣٥	٤٠٢	١	٤٣	١٤	٤٤	٥	٥٠	٩	٦٦	٦	٢٠٠	٢٢	الاسكندرية
٢١٧	١٠	٢٠٧	١	٢٧	١	٥	١	١٣	٦	٣٣	١	١٢٩	١٦	الاسكندرية
١٨٧	٢٤	١٦٣	-	١٥	٧	٢٧	١١	٣٥	-	١٠	٦	٧٦	٧	الاسكندرية
٢٥٢	٦	٢٤٧	١	٤٧	-	١٨	-	١٧	٣	٣٧	٢	١٢٨	١٥	الاسكندرية
٦٥	٣	٦٢	-	١١	١	١	-	١٨	-	٣	٢	٢٩	٣	الاسكندرية
١٧٢	٣	١٧٠	-	١	٧	٧	-	٢٠	-	٢٠	٣	١١٧	١٣	الاسكندرية
٣٩٦	١٠٠	٢٩٦	٣	١١	٥١	٦٦	٣٩	٥٨	٤	١٩	٣	١٤٢	١٥	الاسكندرية
٨٠	١	٧٩	-	٣٤	-	-	-	١٢	-	٢٠	١	١٣	٢	الاسكندرية
١٥٧٣٧	٢٣٧٥	١٣٣٦٢	٦٥١	٣٩٤١	٧٥١	١٨٨١	٤٠٥	١٨٠٤	٣٧٢	١٦٨٠	١٩٧	٤٠٥٦	٤٤٢	الاسكندرية

قائمة الأورثوذكسية والتأمينات الإجتماعية والمزايا العينية بالأيدي الرياضية التابعة لقطاع الخاص  
بالمحافظات علم ٢٠٠٥

جدول رقم ٢٧

القيمة بالألف جنيه

جملة الأورثوذكسية والتأمينات الإجتماعية والمزايا العينية	الأورثوذكسية						المحافظات		
	جملة الأورثوذكسية	مساهمة المنشأة في التأمينات الإجتماعية	مزايا العينية	مزايا العينية	مزايا العينية	مزايا العينية			
٣٠٧٢٦	٤١٢	٤٢٤٥	٢٦٠١٩	١١٥٤٩	٤٢٧٦	٤١٣٤	٦٠٦٠	-	القايرة
٦٥٣٠	٢٣	٧٦٤	٥٧٤٣	٤٥٨	١٣	١٩	٥٢٥٣	-	الإسكندرية
٢٥٠	٢٦	٣٦	١٨٨	٤٠	٢٧	٨٤	٣٧	-	بورسعيد
١٥٧	٧	-	١٥٠	١٠	٦	١٥	١١٩	-	السويس
٢٠٥	-	-	٢٠٥	٢٤	٦	١٥١	٢٤	-	سيهات
١٥٣	-	٥	١٤٨	٦١	٢٩	٤٠	١٨	-	الغربية
٢٣	-	-	٢٣	٣	٥	٥	١٠	-	الشرقية
٢٢٤	٦	١٥	٢٠٣	٨٢	٢٠	٢٥	٧٦	-	القليوبية
١٧	-	-	١٧	١٣	-	-	٤	-	مركز الشيخ
٢٤١	-	١١	٢٣٠	٩٠	١٢	٥٧	٧١	-	الغربية
٥	-	-	٥	-	١	١	٣	-	الشرقية
١٠٤	-	-	١٠٤	٤٠	١٨	١٤	٣٢	-	الجيزة
٢٩٧	-	٢٤	٢٦٣	٧٦	٥٤	٦٠	٧٣	-	الإسماعيلية
٨٩٦١	١١٦	١٣٢٥	٧٥٢٠	٥٧٨٦	٤٥٩	٥١٥	٧٣٠	-	الجيزة
٥١	-	١	٥٠	٦	٢	٤١	١	-	بنها
١١	-	-	١١	٧	-	٢	٢	-	الفيوم
١٧٨	-	٨	١٢٠	٢٧	١	٥١	٤١	-	المنيا
١٥٦	١	-	١٥٥	٤٠	١٦	٣٥	٦٤	-	أسيوط
١٠٥	-	١	١٠٤	١٢	٤٧	٢٣	٢٢	-	سوهاج

تابع جدول رقم ٢٧  
القيمة بالآلاف جنيه

قائمة الأجر التقديرية والتأمينات الاجتماعية والمزايا العينية بالأندية الرياضية التهمة للقطاع الخاص  
بالمحافظات عام ٢٠٠٥

جملة الأجر التقديرية والتأمينات الاجتماعية والمزايا العينية	الأجر التقديرية						مجموع الأجر التقديرية	مجموع التأمينات الاجتماعية	مجموع المزايا العينية	مجموع الأجر التقديرية والتأمينات الاجتماعية والمزايا العينية
	مساهمة المنشأة في التأمينات الاجتماعية	المزايا العينية	جملة الأجر التقديرية	صالح أقربون	كفية	أقربون و أقربون				
٧٧٩	٢٨	٢١	٧٣٠	٩٩	١٢٩	٢١٤	٢٩١	٠	١٠٦٤	قنا
٢٩	-	-	٦٩	٣٧	-	١٢	٢٠	٠	١٠١	كفر الشيخ
٤٧٧	-	-	٤٣٢	٢٤	١٦٤	١٦٦	٧٨	٠	١٠٠٠	مدينة الأقصر
٢٧٨	١٠	١٢٠	٥٤٨	٢٨٧	٤٨	٥٩	١٥٤	٠	١٠٠٠	البحر الأحمر
١٤	-	-	١٤	١	-	١١	٢	٠	٢٦	الشرقية الجديدة
٤٣	-	-	٤٣	٤	٤	١٦	١٩	٠	١٠٠	مطروح
٩	-	-	٩	-	٥	٤	-	٠	١٨	شمال سيناء
٤٦٢	-	٦٦	٣٩٦	١٦٨	-	٧٠	١٥٨	٠	١٠٠٠	جنوب سيناء
٥٠٨٧٥	٦٢٢	١٧٥٤	٤٣٤٩٩	١٨٩٤١	٥٣٤٢	٥٨٥٤	١٣٣٦٢	٠	١٠٠٠٠	الإجمالي للعلم

أعضاء مجلس الإدارة لا يقطنون أجرة

عدد أعضاء اللجنة الرياضية التابعة للقطاع الخاص  
طابقاً لتوزيع العضوية والتوزيع بالمحافظات عام ٢٠٠٥

الجملة	الغري		عضو منتسب		عضو عمل		عضو رياضي		نوع العضوية والتوزيع	
	١	٢	١	٢	١	٢	١	٢		
١٢٤٦٧٣	٢٤٤٧٣	٣٨٥	٨٨٩	٢٨٧١	٦٧٩١	١٦.١٢٤	٢٣٣١٢	١٢٩٣	٣٢٨١	المحافظات
٤٤٩٢٠	١.٠٣٨٤٣	٦٢١	١٢٢٥	١٣٣٧	٢٥١٩	٤.٧٩٤	٨٧١٢٨	٢١٦٦٨	١١٩٧١	الاستشارية
١٦٨٧	٢٥٥٥٩	٦	١١٦	٨١	٩٥٧	١١١٤	١٤.٣٦	٤٨٦	٧٤٦٠	موظفين
٢٧٢٥	١١٧٦٨	-	٢٠	٣٠٠	٦٥٠	٧.٥	٧٨.٨	١٧٢٠	٣٢٩٠	موظفين
٥٢٨١	١٨٢٣٩	١٠	١٥٠	١٩٧	٨١٥	٢٤٧٥	٩٢٩٥	٢٥٩٩	٧٩٧٩	موظفين
٥٨٢٦	٢٣.٣٤	٢	٦٥	٤١٢	١٤٦٠	٤٧٦٥	١٧٩١١	٦٤٧	٣٥٩٨	موظفين
١٨٦٠	١٢٢٢٢	-	١٦	٨٠٥	٢١٥١	٤٢٤	٧٦٣٦	٦٣١	٢٤١٩	موظفين
٣٩٨٥	١٣٧٧٨	٤٣	٦٨	٥١٩	١٦١٥	١٩.٠٢	٧٦٢٨	١٥٢١	٤٤٦٧	موظفين
٧٥٩	٢٣٣١	-	-	-	-	٤٥٠	٩٤٠	٣٠٩	١٣٩١	موظفين
١٢٨٢٤	٢٣٥٧٧	٦٦٥	١٦.٠٢	٣١٥٢	٣٥٦٠	٧٦٢٢	١٤٩٦٣	١٣٨٥	٣٤٥٢	موظفين
٩٣	٨٥٤	-	-	-	-	٧٠	٥٣٦	٢٣	٣١٨	موظفين
٢٢.٤	١.٠٢٨٤	٢٦٣	٨٥١	١٤١	٨٦٨	١١.٠١	٦٢٨٥	٦٩٩	٢٨٠	موظفين
٥٧.٤	٣١٥٨٣	١٦٥	٧٧٤	٢٦	٢٢٠	٥١٩٢	٧٨٦٧٠	٣٢١	١٩١٩	موظفين
٢٢٨٣	١٢٦١٥	-	٢٠	٦١١	١٤٤٢	١١٦٤	٩٦٦٥	٥٠٨	١٤٨٨	موظفين
٨٨٢٥	٢٤٦٧٠	٥	١٠	٣٥	٢٩٥	٧٧٥٤	٢.٤٦٩	١٠.٣١	٤.٩٦	موظفين
٢٩٢٨	١٢٨.٠١	-	٢٥	١٣٩٨	٣٨٨٤	٣.٨	٢٧٣٤	١٢٢٢	٦١٥٨	موظفين
١.٢٢٨	٤٦.٠٩	٣	١١	١٨٥	٤٣٥	٤٢٨	٢.٦٩	٤١٢	٢.٩٤	موظفين
٦١٤٦	٢٥١٥٢	٢٠	١٥٠	٧٧١	٢٩٣٤	٣٩٣٠	١٦٣٤٥	١٤٢٥	٥٧٢٣	موظفين
٧٩٦	١٦٤٥٥	-	١٥	٢٥٤	٢٩٤٩	٣٩٢	٩٤٦٥	١٥٠	٤.٢٦	موظفين
١٤٨٢	١١٣٦٦	٧٠	٣٠.٣	٤٠.٦	١٢٩١	٥٨٢	٦٩٧٤	٤٢٤	٢٧٩٨	موظفين
١٤٦٨	٩٩٤٨	-	١٧٧	٦٠	٢٢٠	١٣٧٣	٧٦٤٨	٣٥	١٩.٣	موظفين
٦٧٨	٣٢٤٨	-	٥	-	٣٠	٤٥٢	١٦٩٩	٢٢٦	١٥١٤	موظفين
١١٣٦	٧٥.٦	٥٤	٢٤٨	٢٨٤	٩٦٣	٤٢٢	٥٢٣٨	٣٧٦	١.٥٧	موظفين
٣٨٥	١.٩٨	-	-	١٣٠	١٨٣	٢.٣	٦٩٣	٥٢	٢٢٢	موظفين
٢٢٣	٤٨٦٩	-	-	١٠٠	١٢١٢	٧٠	١٦٧٧	٥٣	١٩٨٠	موظفين
١٢٥٥	٧٩٧٢	٥	٤٢	٤٦٠	١٤٠٠	٦٢٥	٤٤٦٤	١٦٥	٢.٦٧	موظفين
٢١٦٧	٣٢٦٥	٧	١٨٩	١٠	٩٩	٢١٥٠	٢٩٧٧	-	-	موظفين
٢٨٣٣١١	٦٦٢٩٢٠	٢٣٢٤	٦٩٧١	١٤٥٤٥	٣٨٩٤٣	٢٤٦٥٩١	٥٢٨.٥٥	١٩٨٨١	٨٨٩٥١	موظفين

\* تشمل العضو المغربي و العضو الزائر.....الخ



عدد الطرق الرياضية واللاعن طريق التوزيع والمبرهات (كبير/ اصيل) والمدرسين طبقاً للمنظمة  
والأندية الرياضية التابعة للقطاع الخاص بالمحافظات عام ٢٠٠٥

محافظة	لاعن طريق		اصيل		كبير		مجملة		مجملة		مجملة		مجملة
	ا	ب	ا	ب	ا	ب	ا	ب	ا	ب	ا	ب	
القاهرة	٢٨٧	٢٠٢	٤٣٧٤	٩٠٩٥	٢٢٠٥	٥٣٨٩	٥٦١	٩١٠	٣٥٩	٥٢٨	٢٠٢	٢٨٧	
الاسكندرية	٥٨٢	١٧٢	٢١٨٧	٨٤٨٠	١٤٥٤	٧٥٨٢	٤٠٩	١٢٣٨	٢٣٦	٦٥٥	١٧٢	٥٨٢	
مطرية	١٠٧	٧٢	٢٢٧	١٥٣٦	١٦٣	١٢٣٢	٦٥	٢٦٠	٤٣	١٥٢	٧٢	١٠٧	
المنيا	٩٤	٢٠	١٦١٧	١٠٥٥	٥١	٥١٢	٣٠	١٧٧	١٠	٨٣	٢٠	٩٤	
سيوة	٨٦	٦	٢٣٢٧	١٢٠	١١٣٠	٦٥	١٢٠٧	١٩	١٥٩	١٣	٧٢	٨٦	
الفيحة	٢٨٤	٨٩	٦٣٥٦	٤٩٣	٣١٠٧	٤٩٦	٣٢٤٩	١٥٤	٦١٩	٦٥	٢٣٥	٢٨٤	
الفيحة	١٣٩	٢٢	٢٨٠٠	١٠١٥	١٩٤	١٧٨٥	٤٥	٢١٦	٢٢	٧٧	٢٢	١٣٩	
مركز المنيا	٢٩	٧٧	٤٤٧٥	٤٣٩	٢٧٤٢	٢٣٧	١٧٢٢	٦٢	٢٤٢	٤٧	١٦٥	٢٩	
مركز المنيا	٢٩	٧٧	٦٦١	٤١٦	-	٢٤٥	-	٧٦	-	٢٧	-	٢٩	
الفيحة	١٠٢	٦٧	٤٧١٦	١٠٢٩	٢٩١٦	٣٧٧	١٨٠٠	٨٧	٢٣٤	٦٠	١٣٢	١٠٢	
الفيحة	١٠	١٠	٢٨٢	١٨٦	٥	٩٧	٢	٢٣	١	١٣	١	١٠	
الفيحة	٦٧	٤	١١٣٢	٢٥	٤٣٠	٧٠٢	٥	٩٦	١	٢٩	٤	٦٧	
الاسكندرية	٩٨	٢٠	٣٠٥٥	٥٤	١٢٠٨	١٨٤٧	٣٠	١٦١	١٠	٦٣	٢٠	٩٨	
الفيحة	١١٧	٥٨	٢٦٨٨	٩١٢	٢٠٢٢	١١٦٦	١٣١	٢٦٥	٧٢	١٤٨	٥٨	١١٧	
بنى سويف	١٧٦	٢٩	٢٨٣١	٢١٧	٢٠٤٧	١٧٨٤	٧٥	٢٤٧	٢٦	١٧١	٢٩	١٧٦	
الفيحة	١٤٨	٤١	٥٨٢٧	١٧١	١٥٢٧	١٣١٠	٥٨	٢٤٢	١٧	٩٤	٤١	١٤٨	
الفيحة	١١٢	١٠	٢٨١٧	١٢٢	١٤٦٧	٩٤	١٣٥٠	٧٢	٢٠٠	١٢	٨٧	١١٢	
الفيحة	٢٧٢	٢٩	٢٢٢٤	٧٩٥	٢٥١	٢٧٧٧	٨٨	٥٥٩	٥٩	٢٨٧	٢٩	٢٧٢	
مركز المنيا	٧٠	٩	٦٥١٠	١٣٨	٢٢٤٦	٩٢	٢٢٢٤	١٩	٥١٢	١٠	٢٤٢	٧٠	

تابع جدول رقم ٢٩

عدد الفرق الرياضية واللاعبين طبقاً للتوزيع والمباريات (أكبر / أصغر) والمدربين طبقاً النسبية بالأندية الرياضية التابعة للقطاع الخاص بالمحافظات عام ٢٠٠٥

جهة	لاعبين		كيل		جهة		فرق		كيل		المحافظات
	أ	ب	أ	ب	أ	ب	أ	ب	أ	ب	
١	١	١	١	١	١	١	١	١	١	١	
١٢١	٤٤٤٦	٨٨	٢٠٢٥	٥٣	٢٤٢١	٢١	٤٩٩	٧	٢٣٠	١٤	٢٦٩
١٥٠	٢٣٥٦	٨٢	١٢٦٠	٦٨	١٠٩٦	١٥	١٧٥	١٠	١٠٤	٥	٧١
٥٥٢	١٣٥١	٣٠٥	٧٤٣	٢٤٨	٦٠٨	٣٦	٩٩	١٨	٥٠	١٨	٤٩
٣٥١	٢١٣٩	١٩٢	٩٤٥	١٥٩	١١٩٤	٤٦	١٦٦	٣٢	٨٠	١٤	٨٦
١٠٥	٦٧٦	٥٥	٣٣٩	٥٠	٣٣٧	٩	٤٠	٤	١٧	٥	٢٣
١٠	١٧٩٢	٨	٩٢٠	٢	٨٧٢	٤	١٢٢	٣	٦٣	١	٥٩
٢٧٦	٢٣١٥	١٠٠	١١٧٦	١٧٦	١١٣٩	٣٠	١٩١	١٣	٩٢	١٧	٩٩
٢٤	١٥٨	١٧	٤٨	٧	١١٠	٣	٩٠	٢	٥	١	٨٥
٢١٢٦٥	١٠٤٩٦٨	١٢٥٢٨	٥٤٦٣٨	٨٧٢٧	٥٠٣٣٠	٢٠٢٦	٧٩١٨	١١٢٣	٣٩١٣	٨٦٣	٤٠٠٥

تابع جدول رقم ٢٩

عدد الفرق الرياضية والاصحاب طيقات النوع والماريات (كبار / اشبال) والمدربين طيقات الجنسية  
بالأندية الرياضية التابعة للقطاع الخاص بالمحافظات عام ٢٠٠٥

المحافظات	مليون			مليون			مجموع
	اشبال	كبار	اصحاب طيقات	اشبال	كبار	اصحاب طيقات	
القاهرة	٧٢	٣٧٩١	١	٧٣	٤٠٥	٧٤٥	٧٢
الاسكندرية	١٠٢	٣٦٩٥	٤٥	١٤٧	٣٨٩	٤٣٠	١٠٢
الدرسى	-	٥٧٩	٩	٩	٤٨	٦٨	-
السويس	-	٤٨٩	٤٤	٤٤	٥٢	٩٦	-
دمياط	-	٧٢٦	-	-	١٧	١٧	-
الدقهية	١	١٣٦٦	-	١	١٣٥	١٣٥	١
الشرقية	٦	٢٨٦	-	٦	١١٨	١١٨	٦
القليوبية	-	٩٨٨	-	-	١١٦	١١٦	-
عز الدين	-	١٥٨	-	-	٧	٧	-
الغربية	٣	٢٩١	١	٤	٨٣	٩٠	٣
المنوفية	-	٣٢	-	-	٢	٢	-
البحيرة	٥	١٨٤	-	٥	٢٩	١١	٥
الاسماعيلية	٣	٤٥١	٢٨	٣١	٧٦	٥٩	٣
المنيا	٤	٥٤٤	٤	٨	١٩٤	٢١٦	٤
بنى سويف	٨٢	٦٥٧	٤٥	١٢٧	٢١	٣٥	٨٢
الفيوم	٢	٢٩٨	١	٣	٧٠	٥٥	٢
المنيا	-	٧٤٣	-	-	٤٢	٤٢	-
اسيوط	١١	١٣٥٠	١	١٧	١٠٤	٧٦	١١
سوهاج	-	١٤٠١	١	٢٣	٩٦	٧٥	-

تابع جدول رقم ٢٩

عدد الفرق الرياضية واللاعبين طبقا للتوزيع (كبير / اشبال) والمدربين طبقا للتقسيمية  
بالأندية الرياضية التابعة للقطاع الخاص بالمحافظات عام ٢٠٠٥

المحافظات	مدربون				مباريات				الإجمالي للم
	جملة	أجنبي	مصري	جملة	اشبال	كبير	جملة	كبير	
	كبير	اشبال	كبير	اشبال	دولية	محلية والكيفية	دولية	دولية	محلية والكيفية
كا	١١٠	-	٧٥	١١٠	-	١٩٨٤	-	٨٠٠	١١٨٤
اسوان	٧٤	١٩	٥٠	٧٤	٧	١١٥٣	٢	٥٧٠	٥٨٣
مدينة الأقصر	٢٨	-	١٨	٢٨	-	٥١٠	-	٢٧٠	٢٤٠
البحر الأحمر	٢٨	-	٢٢	٢٨	-	٥٧٨	-	٣٠٠	٢٧٨
الوادى الجديد	١٤	-	٤	١٤	-	٢٠٥	-	٨٣	١٢٢
مطروح	٣٩	-	٢٧	٣٩	٥	٥٢١	-	٢٣٨	٢٨٣
شمال سيناء	٤٨	-	٤٨	٤٨	٥	١١٩٢	-	٥٠٦	١٨٦
جنوب سيناء	١٢	-	١٣	١٦	-	٣١	-	-	٣١
الإجمالي للم	٢٣٩٨	٤٨	١٥٥١٣	٢٣٨٣	٥١٥	٤٣٦٥٧	١٨٧	٢٠٧٩٦	٢٢٨٦١

جدول رقم ٢٠٠٥

عدد الفرق الرياضية اللاعبين (كبار) بالأكاديمية الرياضية التابعة للمطامح الخاص  
طريقة التوزيع النسبية والتوزيع بالمحافظات عام ٢٠٠٥

رقم الإقليم	المصنعة		الملاكمة		تنس الطاولة		تنس		الكرة الطائرة		كرة السلة		كرة اليد		كرة القدم		نوع اللعبة والتوزيع للمحافظات
	أ	ب	أ	ب	أ	ب	أ	ب	أ	ب	أ	ب	أ	ب	أ	ب	
١	٤	٤	٥	٨	١٢	٢٥	١٤	١٩	١٩	٣٢	١٦	٢٧	١٢	٢١	٤	٤١	٤١ فرق
٢	٤٠	٤٠	٦٨	١٠٠	٧٣	١٧٦	٩١	١٢١	٢٧٥	٤٣٥	٢٦٦	٤٨٣	٢٦١	٤٥٣	٩٢	١٤٣٤ لاعبين	لاعبة
٣	١٤	٢	-	-	٦	٧٠	٨	١٣	١٠	٢١	٩	٢١	٧	٢٥	١	١٠٤	١٠٤ فرق
٤	١٤١	٢٠	-	-	٣١	٥٨٨	٤٣	١٠٨	١٩١	٣٦٩	٩٥	٣٧١	١٣٩	٤٥١	٢٥	٢٣٦٢ لاعبين	لاعبة
٥	٢	١	٤	٢	٦	١٣	-	-	-	١	٢	٩	١	١	١	١٢	١٢ فرق
٦	١٨	٨	٤٨	٢٥	٣٧	١٠٠	-	-	-	٢٥	٣٠	١٥٢	١٥	١٥	١٥	٢٥٥	٢٥٥ لاعبين
٧	٥	-	١	٤	١	٩	-	-	-	٢	-	٧	-	٤	-	٨	٨ فرق
٨	٣٥	-	١٠	٢٧	٤	٤٠	-	-	-	٣٢	-	٢٥	-	٥٧	-	١٦٢	١٦٢ لاعبين
٩	٧	-	٤	-	٢	١٦	-	٢	٢	٩	-	٥	-	٩	-	١٥	١٥ فرق
١٠	٦١	-	٤٤	-	١٥	١٦٠	-	٢٠	٣٠	١٦٧	-	٨٢	-	١٣٠	-	٣٣٠	٣٣٠ لاعبين
١١	٣٢	-	٦	٩	٣٥	٧٥	-	١٦	-	٦	-	٨	-	٤	-	٣٧	٣٧ فرق
١٢	٢٣٩	-	١٢	١٠٤	١٣٣	٣٥٧	-	٦٤	-	٨٠	-	١١٢	-	٤٨	-	٧٦٦	٧٦٦ لاعبين
١٣	١٢	-	٤	٢	٥	٢٢	-	-	-	٧	-	٥	-	٢	-	٢٠	٢٠ فرق
١٤	١٤١	-	٥٤	٤٧	١٣	٩٩	-	-	-	١٠٤	-	١٠٠	-	٥٠	-	٤٦٨	٤٦٨ لاعبين
١٥	٤	-	٣	١	٢	١١	١	١	١	٦	١	٤	-	٥	١	١٤	١٤ فرق
١٥٥	-	-	-	١٢	٦	١١١	٥	١٥	٢٠	١٢٠	١٥	٨٠	-	١٠٥	٢٥	٥١٥	٥١٥ لاعبين

عدد الفرق الرياضية اللاعنين (كفر) بالأكاديمية الرياضية التابعة للقطاع الخاص  
طريق النوع الذهب والنوع بالمحافظات عام ٢٠٠٥

نوع الرياضة والنوع	المحافظات		الفرق		الفرق		الفرق		الفرق		الفرق		الفرق		الفرق		الفرق		الفرق		الفرق			
	١	٢	١	٢	١	٢	١	٢	١	٢	١	٢	١	٢	١	٢	١	٢	١	٢	١	٢		
الكرة الطائرة	١	٢	٤٧	١٣	١٨	١٤	٢١	١٤	٢١	١٤	٢١	١٤	٢١	١٤	٢١	١٤	٢١	١٤	٢١	١٤	٢١	١٤	٢١	١٤
	٢	١	١٣	١٨	١٤	٢١	١٤	٢١	١٤	٢١	١٤	٢١	١٤	٢١	١٤	٢١	١٤	٢١	١٤	٢١	١٤	٢١	١٤	٢١
الكرة الطائرة	١	٢	٤٧	١٣	١٨	١٤	٢١	١٤	٢١	١٤	٢١	١٤	٢١	١٤	٢١	١٤	٢١	١٤	٢١	١٤	٢١	١٤	٢١	١٤
	٢	١	١٣	١٨	١٤	٢١	١٤	٢١	١٤	٢١	١٤	٢١	١٤	٢١	١٤	٢١	١٤	٢١	١٤	٢١	١٤	٢١	١٤	٢١
الكرة الطائرة	١	٢	٤٧	١٣	١٨	١٤	٢١	١٤	٢١	١٤	٢١	١٤	٢١	١٤	٢١	١٤	٢١	١٤	٢١	١٤	٢١	١٤	٢١	١٤
	٢	١	١٣	١٨	١٤	٢١	١٤	٢١	١٤	٢١	١٤	٢١	١٤	٢١	١٤	٢١	١٤	٢١	١٤	٢١	١٤	٢١	١٤	٢١
الكرة الطائرة	١	٢	٤٧	١٣	١٨	١٤	٢١	١٤	٢١	١٤	٢١	١٤	٢١	١٤	٢١	١٤	٢١	١٤	٢١	١٤	٢١	١٤	٢١	١٤
	٢	١	١٣	١٨	١٤	٢١	١٤	٢١	١٤	٢١	١٤	٢١	١٤	٢١	١٤	٢١	١٤	٢١	١٤	٢١	١٤	٢١	١٤	٢١
الكرة الطائرة	١	٢	٤٧	١٣	١٨	١٤	٢١	١٤	٢١	١٤	٢١	١٤	٢١	١٤	٢١	١٤	٢١	١٤	٢١	١٤	٢١	١٤	٢١	١٤
	٢	١	١٣	١٨	١٤	٢١	١٤	٢١	١٤	٢١	١٤	٢١	١٤	٢١	١٤	٢١	١٤	٢١	١٤	٢١	١٤	٢١	١٤	٢١
الكرة الطائرة	١	٢	٤٧	١٣	١٨	١٤	٢١	١٤	٢١	١٤	٢١	١٤	٢١	١٤	٢١	١٤	٢١	١٤	٢١	١٤	٢١	١٤	٢١	١٤
	٢	١	١٣	١٨	١٤	٢١	١٤	٢١	١٤	٢١	١٤	٢١	١٤	٢١	١٤	٢١	١٤	٢١	١٤	٢١	١٤	٢١	١٤	٢١
الكرة الطائرة	١	٢	٤٧	١٣	١٨	١٤	٢١	١٤	٢١	١٤	٢١	١٤	٢١	١٤	٢١	١٤	٢١	١٤	٢١	١٤	٢١	١٤	٢١	١٤
	٢	١	١٣	١٨	١٤	٢١	١٤	٢١	١٤	٢١	١٤	٢١	١٤	٢١	١٤	٢١	١٤	٢١	١٤	٢١	١٤	٢١	١٤	٢١
الكرة الطائرة	١	٢	٤٧	١٣	١٨	١٤	٢١	١٤	٢١	١٤	٢١	١٤	٢١	١٤	٢١	١٤	٢١	١٤	٢١	١٤	٢١	١٤	٢١	١٤
	٢	١	١٣	١٨	١٤	٢١	١٤	٢١	١٤	٢١	١٤	٢١	١٤	٢١	١٤	٢١	١٤	٢١	١٤	٢١	١٤	٢١	١٤	٢١

عدد الفرق الرياضية اللاعنين (كلر) بالأكاديمية الرياضية الترفيهية للقطاع الخاص  
طبقاً لنوع اللعبة والنوع بالمحافظات عام ٢٠٠٥

نوع اللعبة والنوع	كرة القدم		كرة اليد		كرة السلة		الكرة الطائرة		التنس		تنس الطاولة		الملاكمة		المصارعة		رفع الأثقال
	أ	ب	أ	ب	أ	ب	أ	ب	أ	ب	أ	ب	أ	ب	أ	ب	
ملاحظات																	
كلل للشيخ لفرق	٨																
لاعنين	١٩٠																
للزربية	٨																
لاعنين	٢١٥																
للزربية	٢																
لاعنين	٤٠																
للصبرة	٩																
لاعنين	٢١٦																
للإستماعية فرق	٢٧																
لاعنين	٦٧١																
للصبرة	٣																
لاعنين	٤٤١																
بنى صوفى فرق	٢٦																
لاعنين	٤٥٩																
للثوم	٢٦																
لاعنين	٥٢٠																

عدد الفرق الرياضية اللاعبين (كبار) بالأكاديمية الرياضية التابعة للقطاع الخاص  
طيلة التوسع للنسبة والتوسع بالمحافظات عام ٢٠٠٥

الجمعية	العاب اخرى		بشارده		كروكبه		السباحه والغطس		جودو		كاراتيه		الجمباز		العاب القوى		نوع اللعبه والتوسع
	د	د	د	د	د	د	د	د	د	د	د	د	د	د	د	د	
٣٤	-	-	-	-	-	-	-	-	-	-	٤	-	-	-	-	١٠	فريق فريق
٣١٥	-	-	-	-	-	-	-	-	-	-	١٠	-	-	-	-	٢٠	لاعبين
١٠٢٢	١	١٢	-	٢	-	-	١	٣	٧	١١	٢٠	-	-	١	١	٤	فريق فريق
١٨٠٠	٧٠	٣٣٧	-	٢٣	-	-	١٥	٤٠	٦٥	١٥٠	٣٨١	-	-	١٥	١٥	٦٥	لاعبين
١٠	١	٢	-	-	-	-	-	-	-	-	١	-	-	-	-	-	فريق
٩٧	٥	٢٠	-	-	-	-	-	-	-	-	٤	-	-	-	-	-	لاعبين
٦٧	١	١١	-	١	-	-	-	-	-	١	١٥	-	-	-	١	٧	فريق فريق
٥١٣	١٠	٩٠	-	١٥	-	-	-	-	-	٢٥	١٣٢	-	-	-	١٥	٣٠	لاعبين
٩٨	٧	١٣	-	-	-	-	٢	-	-	٣	٥	-	-	٤	٤	١٠	فريق الاشراحيه فريق
١٨٤٧	١٠٤	٣١٣	-	-	-	-	٧	-	-	٣٤	١١٦	-	-	-	٣٩	١٥٣	لاعبين
١١٧٠	٤	٥	-	٣	١	٢	٩	١٠	٧	٨	١٨	١٠	٨	-	-	-	فريق فريق
١٤٢٢	١٠	١٧	-	٣٨	١٢	٢٥	٢٥٠	٢٥٣	٩٦	٩٠	٢٥٠	٤٥	٦٦	-	-	-	لاعبين
١١٦٦	٢٢	٣٨	-	٢٣	-	١	٢	-	-	٥	١١	-	-	٣	٣	٨	فريق فريق
١١٤٤	٣٥	١١٧	-	٤٩	-	٦	٢٢	-	-	٥٠	٢٠٩	-	-	٣٨	٣٨	١٧٩	لاعبين
١٤	٢	٧	-	٢	٢	٩	١	٣	-	١٧	٢٦	-	-	١٢	١٢	٢٢	فريق فريق
٤٣	٥٥	٣٥٥	٣٤	١٨	٨٧	٢٨٢	٦٠	٦٠	-	٥٨٤	١٤٣٢	-	-	١٥٧	١٠٠٥	١٠٠٥	لاعبين



تاريخ التقرير: ٢٠٠٥

عدد الفرق الرياضية للاعبين (كبار) بالأيضية الرياضية التابعة للمطامح الخاص طبقا لنوع اللعبة والنوع بالمحافظات عام ٢٠٠٥

نوع اللعبة والنوع	كرة القدم		كرة اليد		كرة السلة		الكرة الطائرة		تنس الطاولة		الملاكمة		المصارعة		رقم الملف
	أ	ب	أ	ب	أ	ب	أ	ب	أ	ب	أ	ب	أ	ب	
الفنون لاعبة	١٥	-	٩	-	٧	-	٧	١	٢٢	٢	-	٢	-	-	-
لاعبة	٣٠٠	-	١٢٩	-	١٠٣	-	٧١	٢٠	٢١٥	٩	-	٩	-	-	-
لاعبة	٧٨	-	١٠	-	١٠	-	٤	-	٣٦	٧	٩	١	٢	٢	-
لاعبة	٥٥٩	-	١٩٠	-	١٨٢	-	٣٤	-	١٤٣	٣٦	١١٩	١١	٤١	١١	-
مروجع فرق	١١	١	-	٩	٩	-	٢٥	-	٤٤	١	٢	٢	٢	٢	-
لاعبة	١٢٦٧	٢٠	٢١٢	-	١٢٢	-	٢٥٨	-	٣٨٢	١٠	٢٠	٣١	٣١	٣١	-
كاف فرق	٤١	-	٥	-	١٩	-	٩	-	٧٠	١٢	-	١٢	-	-	-
لاعبة	٩١٣	-	٥٣	-	٢٩٦	-	١٠٩	-	٣٣١	١٨	-	١٨	-	-	-
لاعبة	٢٠	-	٤	-	٢	-	٦	-	١٨	-	-	-	-	-	-
لاعبة	٤٨٢	-	٨٤	-	٤٠	-	٩٧	-	١١٧	-	-	-	-	-	-
مدينة الأقصر فرق لاعبة	٦	-	١	-	١	-	٣	-	٦	٣	-	٣	٣	٣	-
لاعبة	١٢٣	-	١٢	-	١٠	-	٤٤	-	٤٣	١٨	-	١٨	١٨	١٨	-
البحر الأحمر فرق لاعبة	٢٧	١	٦	٢	٧	١	٧	٢	١١	٢	-	٢	٢	٢	-
لاعبة	٤٩٠	١١	٩٢	٢٢	٩٧	٨	٩٩	٢٣	٨٧	١٢	-	١٢	١٢	١٢	-
الوادي الجديد فرق لاعبة	٦	-	١	-	٢	-	٢	١	٢	١	-	١	١	١	-
لاعبة	١٦٨	-	١٢	-	٤٢	-	٤٢	٢٠	٥٥	١٥	-	١٥	١٥	١٥	-

تاريخ التسجيل

عدد الفرق الرياضية اللاعنين (كلير) بالأندية الرياضية التابعة للقطاع الخاص طبقاً لتوزيع النسخة والتوزيع بالمحافظات عام ٢٠٠٥

القطاع	التعبير الرياضي		بلياردو		كروكيه		السباحة والغطس		جودو		كاراتيه		الجمباز		اللعبة اللوحي		نوع اللعبة والتوزيع
	أ	ب	أ	ب	أ	ب	أ	ب	أ	ب	أ	ب	أ	ب	أ	ب	
القطاع الخاص	١	١	١	١	١	١	١	١	٣	٢٠	٣	٥	-	-	-	-	١ لعبه
القطاع الخاص	١	١	١	١	١	١	١	١	١٣	٩٥	٣٧	١١٨	-	-	-	-	٧٧ لعبة
القطاع الخاص	١	١	١	١	١	١	١	١	٢	٢	١٢	٤٢	-	-	-	-	١٢ لعبة
القطاع الخاص	١	١	١	١	١	١	١	١	٣٣	٢٠٤	٥٣٤	-	-	-	-	-	١٥٦ لعبة
القطاع الخاص	١	١	١	١	١	١	١	١	١٣	٥٠	٥٠	-	-	-	-	-	١ سوماج
القطاع الخاص	١	١	١	١	١	١	١	١	٨٧	٤٤	٤٩٠	-	-	-	-	-	١ لعبة
القطاع الخاص	١	١	١	١	١	١	١	١	-	-	٢	٣٠	-	-	-	-	٢١ لعبة
القطاع الخاص	١	١	١	١	١	١	١	١	-	-	٣٥	٤٠٩	-	-	-	-	٧٩ لعبة
القطاع الخاص	١	١	١	١	١	١	١	١	١	١	٢	٣	-	-	-	-	٩ لعبة
القطاع الخاص	١	١	١	١	١	١	١	١	٣٠	٣٠	٣٠	٦٠	-	-	-	-	٧٧ لعبة
القطاع الخاص	١	١	١	١	١	١	١	١	٣	٥	٥	٥	-	-	-	-	٨ مدينة الأقيصر
القطاع الخاص	١	١	١	١	١	١	١	١	١٠	٢٥	٦٠	٨٤	-	-	-	-	٨٥ لعبة
القطاع الخاص	١	١	١	١	١	١	١	١	١	١	٤	٨	-	-	-	-	٧ لعبة
القطاع الخاص	١	١	١	١	١	١	١	١	٣٤	٦٥	١٣٩	-	-	-	-	-	٤٥ لعبة
القطاع الخاص	١	١	١	١	١	١	١	١	-	-	-	-	-	-	-	-	١٠١ لعبة

تابع جدول رقم ٣٠

عدد الطرق الرياضيتين اللاعبين (كبير) بالأندية الرياضية التابعة للقطاع الخاص  
طبقاً لنوع اللعبة والنوع بالمحافظات عام ٢٠٠٥

نوع اللعبة ونوع المحافظات	كرة القدم		كرة اليد		كرة السلة		الكرة الطائرة		التنس الطاولة		الملاكمة		المصارعة		رفع الأثقال	
	أ	ب	أ	ب	أ	ب	أ	ب	أ	ب	أ	ب	أ	ب	أ	ب
مصر	٢٨	١٤	٠	٧	١	٣	٦	٩	١	٩	-	-	-	-	-	-
	٥٩٥	٢٧٩	٦٥	٧	-	٣	١٣	٤٨	٢	٤٨	-	-	-	-	-	-
	١٤	١٤	٧	٧	-	٣	٩	١٦	٦	١٦	-	-	-	-	-	-
البحر الأحمر	١	١	-	١	-	١	١	١	-	٤٨	-	-	-	-	-	-
	١٥	١٥	-	٣٠	-	٤٥	١٢٤	٨٦	-	٨٦	-	-	-	-	-	-
	١	١	-	١	-	١	١	١	-	١	-	-	-	-	-	-
الإسكندرية	١٥	١٥	-	١٥	-	١٥	٧	٥	-	٥	-	-	-	-	-	-
	١٥	١٥	-	١٥	-	١٥	٧	٥	-	٥	-	-	-	-	-	-
	١٥	١٥	-	١٥	-	١٥	٧	٥	-	٥	-	-	-	-	-	-
الجيزة	١٥	١٥	-	١٥	-	١٥	٧	٥	-	٥	-	-	-	-	-	-
	١٥	١٥	-	١٥	-	١٥	٧	٥	-	٥	-	-	-	-	-	-
	١٥	١٥	-	١٥	-	١٥	٧	٥	-	٥	-	-	-	-	-	-
المنيا	١٥	١٥	-	١٥	-	١٥	٧	٥	-	٥	-	-	-	-	-	-
	١٥	١٥	-	١٥	-	١٥	٧	٥	-	٥	-	-	-	-	-	-
	١٥	١٥	-	١٥	-	١٥	٧	٥	-	٥	-	-	-	-	-	-
الفيوم	١٥	١٥	-	١٥	-	١٥	٧	٥	-	٥	-	-	-	-	-	-
	١٥	١٥	-	١٥	-	١٥	٧	٥	-	٥	-	-	-	-	-	-
	١٥	١٥	-	١٥	-	١٥	٧	٥	-	٥	-	-	-	-	-	-
الوادى الجديد	١٥	١٥	-	١٥	-	١٥	٧	٥	-	٥	-	-	-	-	-	-
	١٥	١٥	-	١٥	-	١٥	٧	٥	-	٥	-	-	-	-	-	-
	١٥	١٥	-	١٥	-	١٥	٧	٥	-	٥	-	-	-	-	-	-
الشرقية	١٥	١٥	-	١٥	-	١٥	٧	٥	-	٥	-	-	-	-	-	-
	١٥	١٥	-	١٥	-	١٥	٧	٥	-	٥	-	-	-	-	-	-
	١٥	١٥	-	١٥	-	١٥	٧	٥	-	٥	-	-	-	-	-	-
البحر المتوسط	١٥	١٥	-	١٥	-	١٥	٧	٥	-	٥	-	-	-	-	-	-
	١٥	١٥	-	١٥	-	١٥	٧	٥	-	٥	-	-	-	-	-	-
	١٥	١٥	-	١٥	-	١٥	٧	٥	-	٥	-	-	-	-	-	-
المنيا	١٥	١٥	-	١٥	-	١٥	٧	٥	-	٥	-	-	-	-	-	-
	١٥	١٥	-	١٥	-	١٥	٧	٥	-	٥	-	-	-	-	-	-
	١٥	١٥	-	١٥	-	١٥	٧	٥	-	٥	-	-	-	-	-	-

عدد الفرق الرياضية اللاعبة (كبار) بالأندية الرياضية التابعة للقطاع الخاص  
طريق النوع الجنس والنوع بالمحافظات عام ٢٠٠٥

النخبة	التعب الأخرى		بنيانود		كروكبه		السباحة والنظس		جودو		كاراتيه		الجمباز		الفنون القتالية		نوع اللعبة والنوع	
	د	ج	د	ج	د	ج	د	ج	د	ج	د	ج	د	ج	د	ج		
٥٤	-	-	-	-	-	-	٢	-	-	-	-	-	-	-	-	-	٢	مطرح لفرق المحافظات
٥٥	-	-	-	-	-	-	٢١	-	-	-	-	-	-	-	-	-	٨	لاعبة
٥٦	٠	١٥	-	٥	-	-	٥	-	-	-	٣	١٠	-	-	-	-	٩	فصل سنه لفرق المحافظات
٥٧	٥	١١٧	-	٥٠	-	-	٧٠	-	-	-	٣٨	١٢٤	-	-	-	-	٢٠	لاعبة
٥٨	-	٨١	-	١	-	-	١	-	-	-	-	-	-	-	-	-	-	فصل سنه لفرق المحافظات
٥٩	-	١١	-	٤	-	-	٥	-	-	-	-	-	-	-	-	-	-	لاعبة
٦٠	٤١٥	٥٠٧	١٦	١٥٠	٩	١٩	٦٥	١١٥	٣٧	١٠٨	١٩٦	٥٢٢	٣١	٤٣	١١٢	٣٣٨	الإجمالي قسم لفرق المحافظات	
٦١	٥٠٣٢	٥٢٢١	٩٦	٨٥٩	١٤٠	٣٩٣	٩٩٣	١٤٣٦	٣٢٥	١٠٤٣	٢٥٤٧	٧٢٧٣	١٦١	٢٧٩	٩٤١	٣١٤٦	لاعبة	

\* تشمل الفروس والاسكواش ركف وكرة الماء والسلاح..... الخ

عدد الفرق الرياضية للاعبين (أشبال) بالأممية الرياضية التابعة للقطاع الخاص  
طبقاً لنوع اللعبة والنوع بالمحافظات عام ٢٠٠٥

رقم التفرقة	المصارعة		اللاكامة		تقسس الطاولة		التقسس		الكورة الطائرة		الكورة السلة		كورة اليد		كورة القدم		نوع اللعبة والنوع
	أ	ب	أ	ب	أ	ب	أ	ب	أ	ب	أ	ب	أ	ب	أ	ب	
١	-	-	٢	٦	١٥	٢٢	٢٣	٢٥	٣٢	٣٣	٥١	٥٩	٢٨	٥٠	١	٦٩	كرة القدم فردية
٢	-	-	٢١	١١٠	١٠٠	١٥٣	١١٦	١٨٤	٥٦٤	٥٩٦	٨٤٣	١٠٣٥	٦٦٥	١٢١٠	١١	٢١٠٥	كرة القدم جماعية
٣	-	-	٢	١	١٠	٦٥	٧	١١	٩	٢١	١٨	٣٦	١٢	٢٤	٢	١٢٥	كرة الطائرة فردية
٤	-	-	٢٠	١٠	٧٧	٦٨٢	٤٨	١٠٩	١٧٩	٣٩١	٣٣١	٦٠٨	٢٣٧	٤٣٤	٥٠	٢٧٠٠	كرة الطائرة جماعية
٥	-	-	٣	٣	٧	١٠	٢	٢	-	-	٣	٧	١	١	-	٧٤	كرة اليد فردية
٦	-	-	٢١	٣٠	٤٩	٦٥	٨	١٥	-	-	٧٧	١٢٥	٢٠	٢٥	-	٥٧٨	كرة اليد جماعية
٧	-	-	٢	١٢	٣	٥	-	-	١	١	-	٥	-	٥	-	١٧	كرة اليد جماعية
٨	-	-	٢٢	٣٨	٢٢	٣٠	-	-	١٠	٢٠	-	٨٥	-	١٢٠	-	٤٣٥	كرة اليد جماعية
٩	-	-	١	١	٣	١٣	-	١	٧	٧	١	٢	-	٩	-	١٧	كرة اليد جماعية
١٠	-	-	-	-	١٨	١٣١	-	١٥	-	١٠٧	١٢	٨٤	-	١٢٧	-	٤٠٥	كرة اليد جماعية
١١	-	-	١	١٢	١٤	٣٨	-	١	-	٤	-	١٠	-	٧	-	٤٤	كرة اليد جماعية
١٢	-	-	١١	٢٠٣	٥٩	٢٢٩	-	١٠	-	٤٨	-	١٦٨	-	١٢٠	-	١٠٤٥	كرة اليد جماعية
١٣	-	-	-	-	٢	١١	-	١	-	٢	-	٤	-	٢	-	١١	كرة اليد جماعية
١٤	-	-	-	-	٢٥	٦٨	-	١٢	-	٧٢	-	٥٢	-	٥٠	-	٢٩٤	كرة اليد جماعية
١٥	-	-	١	١	٤	٢٦	٢	١٢	١	١١	١	١٠	-	١٤	١	٣٢	كرة اليد جماعية
١٦	-	-	-	-	٢٠	١٠٤	٣٠	٥٥	٢٠	٢١٠	٢٠	٢٠٠	-	٢٩٠	-	٩١٥	كرة اليد جماعية

تابع جدول رقم ٣١

عدد الفرق الرياضية اللاعبين (الشمال) بالاقضية الرياضية التابعة للمطامع الخاص  
طابقا لنوع اللعبة والنوع بالمحافظات عام ٢٠٠٥

الجنبة	الغالب اخرى		بالتساوي		كردية		السباحة والطنس		جودو		كاراتيه		الجمباز		الفنون القتالية		نوع اللعبة والنوع
	ا	ب	ا	ب	ا	ب	ا	ب	ا	ب	ا	ب	ا	ب	ا	ب	
٢٥٩	٥٢٨	١١	٣٦	٢	٣	٤	٥٥	٦٦	٢٥	٢٨	٥١	٥٥	٣٣	٣٢	٢٦	٢٤	ملاكمة
٢٦٠	٤,٨٥١	٢٠,٨	٤٨٧	١٠	٢٦	٢٨	٤١٣	٩١١	٤٠٠	٧٨١	٤٥٥	٧٠٠	١٤٣	١٦٦	٣٩٥	٥٠٥	لاعبة
٢٦١	٦٥٥	٢٢	٧٢	-	٢	-	١٦	٢٦	١٤	٢٠	٤٠	٨٩	١٦	٢٠	٦٧	١٢٩	لاعبة
٢٦٢	٤٤٠	١٤٤	٥٣,٨	-	١٧	-	١٤٧	٣٦١	٨٧	٢٤٢	٥١٩	١٢٢٤	١١٥	١٩٦	١٨٠	٣٩٦	لاعبة
٢٦٣	١٥٣	١٤	٦١	-	٤	-	٦	١١	٢	٧	٤	١٣	-	-	١	٢	فريق
٢٦٤	١٥٣٩	٤١	٢١٧	-	٢١	-	٣٩	٩٣	١٥	٨٦	٣٧	١٠,٩	-	-	٣	٢٢	لاعبة
٢٦٥	١٣	-	٩	-	١	-	-	-	-	٤٥	٥	١٧	-	-	-	٢	فريق
٢٦٦	١,٥٥٥	-	٢٥	-	٣	-	-	-	-	٦٦	١٦٠	-	-	-	-	٢٠	لاعبة
٢٦٧	١٣١	-	٥	-	٣	-	١	١	-	٣	٥	٢	٢	٢	٣	٣	فريق
٢٦٨	١١٣١	-	١٥	-	-	-	٢٠	١٥	-	-	٣٠	٤٢	٢٠	٢٠	٢٠	٥٧	لاعبة
٢٦٩	٣٥٥	٤	١٩	-	٥	-	-	-	٨	١١	٢٤	٥٠	١	١	٣	٨	فريق
٢٧٠	٥١١	٤١	٢١٧	-	١٠	-	-	-	٤٦	١٠,٨	٢٩١	٤٩١	٦	٨	٣٣	١١٣	لاعبة
٢٧١	-	٥١	١٠	-	١	-	-	-	-	١	٨	١٦	-	-	-	٣	فريق
٢٧٢	١,١١٥	١١	١٥٠	٤	١٠	٨	-	-	٤	٢٠	٦١	٢٠,٩	-	-	-	٩	لاعبة
٢٧٣	١,٢٠٥	٢	٤	-	١	-	-	-	-	-	٢٩	٢٢	١	١	٦	٧	فريق
٢٧٤	١,٤١١	٢٥	٢٠٥	-	١٥	-	-	-	-	-	٢٤٢	٥١٠	٢٠	٢٠	٤٢	٧٢	لاعبة

تابع جدول رقم ٢١

عدد الفرق الرياضية اللاعبين (أشبهل) بالأندية الرياضية التابعة للقطاع الخاص طبقاً لنوع اللعبة والنوع بالمحافظات عام ٢٠٠٥

نوع اللعبة والنوع	كرة القدم		كرة اليد		كرة السلة		الكرة الطائرة		تنس الطاولة		الملاكمة		المصارعة		رفع الأثقال	
	أ	ب	أ	ب	أ	ب	أ	ب	أ	ب	أ	ب	أ	ب	أ	ب
المحافظات																
كرة شطرنج فرق	١٤	-	-	-	-	-	-	-	١٥	-	-	-	-	-	-	-
لاعبة	٢٨٥	-	-	-	-	-	-	١٥	-	-	-	-	-	-	-	-
لاعبة	٢٠	-	-	-	-	-	-	٥	-	-	-	-	-	-	-	-
لاعبة	٥٧٧	-	-	-	-	-	-	٧٠	-	-	-	-	-	-	-	-
لاعبة	٢٣٦	-	-	-	-	-	-	٦٠	-	-	-	-	-	-	-	-
لاعبة	٧٨٣	-	-	-	-	-	-	٥	-	-	-	-	-	-	-	-
لاعبة	١٣	-	-	-	-	-	-	٤	-	-	-	-	-	-	-	-
لاعبة	١٢	-	-	-	-	-	-	٤	-	-	-	-	-	-	-	-
لاعبة	٢٣٦	-	-	-	-	-	-	٧٠	-	-	-	-	-	-	-	-
لاعبة	٧٨٣	-	-	-	-	-	-	٤٧	-	-	-	-	-	-	-	-
لاعبة	١	-	-	-	-	-	-	١	-	-	-	-	-	-	-	-
لاعبة	٩	-	-	-	-	-	-	٨٠	-	-	-	-	-	-	-	-
لاعبة	٩٧	-	-	-	-	-	-	٧	-	-	-	-	-	-	-	-
لاعبة	٩	-	-	-	-	-	-	٧	-	-	-	-	-	-	-	-
لاعبة	٢١٥	-	-	-	-	-	-	٤٥	-	-	-	-	-	-	-	-
لاعبة	٢١٥	-	-	-	-	-	-	٤٥	-	-	-	-	-	-	-	-
لاعبة	٢١	-	-	-	-	-	-	٢	-	-	-	-	-	-	-	-
لاعبة	٧١٩	-	-	-	-	-	-	٢٠	-	-	-	-	-	-	-	-
لاعبة	٧١٩	-	-	-	-	-	-	٢٠	-	-	-	-	-	-	-	-
لاعبة	٢٥	-	-	-	-	-	-	١٧	-	-	-	-	-	-	-	-
لاعبة	٥١٥	-	-	-	-	-	-	٦٥	-	-	-	-	-	-	-	-
لاعبة	١٣٣	-	-	-	-	-	-	٦٥	-	-	-	-	-	-	-	-
لاعبة	١٠	-	-	-	-	-	-	١٣	-	-	-	-	-	-	-	-
لاعبة	١٠٩	-	-	-	-	-	-	١٠٩	-	-	-	-	-	-	-	-
لاعبة	١١	-	-	-	-	-	-	١٢	-	-	-	-	-	-	-	-
لاعبة	١١	-	-	-	-	-	-	١٢	-	-	-	-	-	-	-	-
لاعبة	٢٣٧	-	-	-	-	-	-	٢٩	-	-	-	-	-	-	-	-
لاعبة	٢٣٧	-	-	-	-	-	-	٢٩	-	-	-	-	-	-	-	-





تابع جدول رقم ٢٠٠٥

عدد الفرق الرياضية للاعبين (الرجال) بالنادية الرياضية التابعة للقطاع الخاص  
 طبقا لنوع اللعبة والنوع بالمحافظات عام ٢٠٠٥

نوع اللعبة والنوع	كرة القدم		كرة اليد		كرة السلة		الكرة الطائرة		التنس		تنس الطاولة		الملاكمة		المصارعة		رقم الفرق
	أ	ب	أ	ب	أ	ب	أ	ب	أ	ب	أ	ب	أ	ب	أ	ب	
المحافظات																	
المنيا	٢٥	٧	-	١٣	-	١١	١	١١	-	-	١٠	١	-	-	١	-	٢
لاسيك	٤٤٩	١٣٥	-	١٤٦	-	١٧٠	٢٠	١٧٠	-	-	٩٤	١٢	-	-	-	-	٣
اسيوط	٢٤	١٥	-	١٧	١	٦	١	٦	٨	٤	٤٢	٤	١٣	١	٤	-	٣
سوهاج	٦٨	١٩	-	١٥	١	١٩	١٠	٦٨	-	-	٢٠٩	٢٥	١٥٥	-	٢٥	-	٤
لاسيك	٤٥٤	٢٣٠	-	٢٣٢	١٥	٢٨	١٠	٢٨	٥١	٢٣	٢٠٩	٢٥	١٥٥	-	٢٥	-	٤
قا	٣١	٢	-	٣	٩	١٣	١٣	١٣	٧	-	٥٠	٣	-	-	-	-	٢
لاسيك	٧٨٧	٣٢	-	٣٦	١٥٨	١٤٥	-	١٤٥	٤٥	-	٢٢٤	٨	-	-	-	-	٢
لسوان	٣١	٤	-	٨	-	٧	-	٧	٥	١	١٨	١	-	-	-	-	٢
لاسيك	٧١٧	٧٢	-	١٠٠	-	٥٥	-	٥٥	٢٤	٤	٧١	١	-	-	-	-	٢
مدينة الأقصر	١٤	١	-	٢	١	٣	٣	٣	-	-	٨	٢	-	-	-	-	٢
لاسيك	٣٠٠	١٥	-	١٥	١٥	٢٢	-	٢٢	-	-	٤٤	٥	-	-	-	-	٢
البحر الأحمر	٢٥	٥	-	٣	٣	٤	١	٤	٢	-	٥	٢	-	-	-	-	٢
لاسيك	٥٦٥	٥٢	-	٢٢	٢٥	٤٣	١٣	٤٣	٣٣	-	٤٢	١٢	-	-	-	-	٢
الوادى الجديد	٥	١	-	١	-	١	-	١	-	-	٢	١	-	-	-	-	١
لاسيك	١٦٠	٢٠	-	٢٠	-	١٣	-	١٣	-	-	٢٥	١٥	-	-	-	-	١

عدد الفرق الرياضية التابعة للقطاع الخاص طبقا لنوع اللعبة والنوع بالمحافظات عام ٢٠٠٥

رقم الفرق	المصنوعة	الملاكمة		تنس الطاولة		التنس		الكرة الطائرة		كرة السلة		كرة اليد		كرة القدم		نوع اللعبة والنوع بالمحافظات
		أ	ب	أ	ب	أ	ب	أ	ب	أ	ب	أ	ب	أ	ب	
١	-	-	-	١	١٠	-	-	١	١١	-	١٢	-	٧	-	٢٥	لعبا فرق
٢	-	-	-	١٢	٩٤	-	-	٢٠	١٧٠	-	١٤٦	-	١٢٥	-	٤٤٩	لاعبين
٣	-	-	-	٤	٤٢	٤	٨	١	٦	١	١٧	-	١٥	-	٢٤	لعبا فرق
٤	٢٥	١٠	١٥٥	٢٥	٢٠٩	٢٣	٥١	١٠	٦٨	١٥	٣٢٢	-	٢٣٠	-	٤٥٤	لاعبين
٥	-	-	-	-	٣٥	-	-	-	١٩	١	١٥	-	١٩	١	٦٨	لعبا فرق
٦	-	-	-	-	٢٥٠	-	-	-	٢٥٢	٦	١٨٩	-	٢٦٢	١٢	١٤٠٨	لاعبين
٧	-	-	-	٢	٥٠	-	٧	-	١٢	-	٩	-	٢	-	٣٩	لعبا فرق
٨	-	-	-	٨	٢٢٤	-	٤٥	-	١٤٥	-	١٥٨	-	٣٢	-	٧٨٧	لاعبين
٩	-	-	-	١	١٨	١	٥	-	٧	-	٨	-	٤	-	٣٩	لعبا فرق
١٠	-	-	-	١	٧١	٤	٦٤	-	٥٥	-	١٠٠	-	٧٢	-	٧١٧	لاعبين
١١	-	-	-	٢	٨	-	-	-	٢	١	١	٢	١	-	١٤	مدينة الأحرار فرق
١٢	-	-	-	٥	٤٤	-	-	-	٢٢	١٥	١٥	١٥	١٥	-	٣٠٠	لاعبين
١٣	-	-	-	٢	٥	-	٢	١	٤	١	٢	٣	٥	٢	٢٥	البحر الأحمر فرق
١٤	-	-	-	١٢	٤٢	-	٣٣	١٢	٤٣	١٠	٢٥	٣٠	٥٢	٢٢	٥٦٥	لاعبين
١٥	-	-	-	١	٢	-	-	-	١	-	-	١	١	-	٥	الوادي الجديد فرق
١٦	-	-	-	١٥	٢٥	-	-	-	١٢	-	-	٢٠	٢٠	-	١٦٠	لاعبين

تاريخ جردون رقم ٢٠٠٥

عدد الفرق الرياضية اللاعنين (الشميل) بالأندية الرياضية التابعة للقطاع الخاص  
طبقاً لتوزيع اللعبة والتوزيع بالمحافظات عام ٢٠٠٥

اللعبة	الفرق الأخرى		بلياردو		كروكيه		السباحة والطنس		جودو		كاراتيه		الجمباز		اللعبة القوى		توزيع اللعبة والتوزيع بالمحافظات
	أ	ب	أ	ب	أ	ب	أ	ب	أ	ب	أ	ب	أ	ب	أ	ب	
الشيما	٢	-	١	-	-	-	-	-	١	٣	٥	٩	-	-	٢	-	٢ فرق لاعنين
الشيما	٢	-	١	-	-	-	-	-	٨	٤٥	٦٢	٢٤٤	-	-	٢٥	-	٢٥ لاعنين
الشيما	٢	-	٤	-	-	-	١	٩	-	١١	٢١	٦٥	١	٤	-	-	٥ فرق لاعنين
الشيما	٢	-	٣٥	-	-	-	٣٥	٩٥	-	١٧٠	٤٢٢	٩٢٨	٢٠	٥٥	-	-	٨٠ لاعنين
الشيما	٣	-	٧	-	-	-	-	-	١	٤	٧	٤٢	-	-	٨	-	٨ فرق لاعنين
الشيما	١٥١	-	١٧	-	-	-	-	-	١٥	٨٠	١٠٥	٥٦٣	-	-	٨٢	-	٨٢ لاعنين
الشيما	٤١	-	-	-	-	-	-	-	-	-	٥	٣٨	-	-	٩	-	٩ فرق لاعنين
الشيما	٥١	-	-	-	-	-	-	-	-	-	٨٠	٤٠٩	-	-	٦٥	-	٦٥ لاعنين
الشيما	٤	-	٣	-	-	-	٢	٣	١	١	٤	٦	-	-	٧	-	٧ فرق لاعنين
الشيما	٣٠	-	٣٠	-	-	-	١٠	١٥	٣٠	٣٠	٣٢	٥٨	-	-	٥	-	١١ لاعنين
الشيما	١	-	-	-	-	-	-	-	٣	٥	٦	٩	-	-	١	-	٢ مدينة الأقصر فرق لاعنين
الشيما	٣٥	-	-	-	-	-	-	-	١٠	١٥	١١٥	١٧٠	-	-	٣٠	-	٥٥ لاعنين
الشيما	٧	-	-	-	-	-	-	-	-	-	٢٢	٣٠	-	-	١	-	٥ لاسر الأحرر فرق لاعنين
الشيما	٧	-	-	-	-	-	-	-	-	-	١٠٠	١٥٠	-	-	٦	-	١٥ لاعنين
الشيما	-	-	-	-	-	-	-	-	-	-	٢	٦	-	-	-	-	٢ الوادى الجديد فرق لاعنين

تبع جدول رقم ٢٠٠٥

عدد الفرق الرياضية للاعبين (تسجيل) بالأندية الرياضية التابعة للقطاع الخاص  
طيلة النوع للعبة والنوع بالمحافظات عام ٢٠٠٥

رقم الفريق	المنافسة		الملاكمة		تقسيم الطاولة		التقسيم		الكرة الطائرة		كرة السلة		كرة اليد		كرة القدم		نوع اللعبة والنوع المحافظات
	١	٢	١	٢	١	٢	١	٢	١	٢	١	٢	١	٢	١	٢	
-	-	-	-	-	٢	١١	-	١	-	٧	-	١	-	١	-	٢٨	٢٨ مطبخ لفرق لاعبين
-	-	-	-	-	٤	٥١	-	١١	-	٧١	-	١٥	-	٧٥	-	١٢٥	١٢٥ فصل سينما لفرق لاعبين
-	-	-	-	-	٤	١٤	-	-	١١	٥	-	٣	-	٩	-	٢٠	٢٠ فصل سينما لفرق لاعبين
-	-	-	-	-	٢٩	٩٦	-	-	٨	٧٩	-	٤٢	-	١٧٠	-	٤٠٩	٤٠٩ جديد سينما لفرق لاعبين
-	-	-	-	-	-	١	-	-	-	-	-	-	-	-	١	٢	٢ لاعبين
١	١٠١	٧٠	٧٣	٩٧	٤٢٢	٤٦	٨٤	٥٦	١٨٥	٨٩	٢٤٤	٤٨	٢١٧	٨	٧٤٦	٧٤٦ الاجمعي للقدم لفرق لاعبين	
٤٤	١٤١٤	١٧٧	٤٧١	٦٣٠	٣١٠٨	٢٩٢	٩٤٠	١٠١٠	٢٧٧٦	١٥٢٤	٤٠٥٦	١٠١٢	٤٠٨٦	١٢٦	١٧٧٤	١٧٧٤ لاعبين	



جدول رقم ٢٠٠٥

عدد المباريات المحلية والأجنبية والدولية التي أنتها الفرق الرياضية (كبار / أطفال) طبقاً لقرع اللعبة بالأكاديمية الرياضية التابعة للنظام الخاص بالمحافظات عام ٢٠٠٥

رقم الفرق	المحافظة	الكرة الطائرة		التنس		الكرة الطائرة		كرة السلة		كرة اليد		كرة اللد		نوع اللعبة
		محلية وأجنبية	دولية	محلية وأجنبية	دولية	محلية وأجنبية	دولية	محلية وأجنبية	دولية	محلية وأجنبية	دولية	محلية وأجنبية	دولية	
١٠٠	البحر الأحمر	٢٢	٣١	٨٧	٤٠	٢٥٦	٣	٢٥٩	-	١٨٨	٥٣٤	١١	١٢٠٤	كبار / أطفال
١٠١	البحر الأحمر	٢٢	٣١	٨٧	٤٠	٢٥٦	٣	٢٥٩	-	١٨٨	٥٣٤	١١	١٢٠٤	كبار / أطفال
١٠٢	البحر الأحمر	٢٢	٣١	٨٧	٤٠	٢٥٦	٣	٢٥٩	-	١٨٨	٥٣٤	١١	١٢٠٤	كبار / أطفال
١٠٣	البحر الأحمر	٢٢	٣١	٨٧	٤٠	٢٥٦	٣	٢٥٩	-	١٨٨	٥٣٤	١١	١٢٠٤	كبار / أطفال
١٠٤	البحر الأحمر	٢٢	٣١	٨٧	٤٠	٢٥٦	٣	٢٥٩	-	١٨٨	٥٣٤	١١	١٢٠٤	كبار / أطفال
١٠٥	البحر الأحمر	٢٢	٣١	٨٧	٤٠	٢٥٦	٣	٢٥٩	-	١٨٨	٥٣٤	١١	١٢٠٤	كبار / أطفال
١٠٦	البحر الأحمر	٢٢	٣١	٨٧	٤٠	٢٥٦	٣	٢٥٩	-	١٨٨	٥٣٤	١١	١٢٠٤	كبار / أطفال
١٠٧	البحر الأحمر	٢٢	٣١	٨٧	٤٠	٢٥٦	٣	٢٥٩	-	١٨٨	٥٣٤	١١	١٢٠٤	كبار / أطفال
١٠٨	البحر الأحمر	٢٢	٣١	٨٧	٤٠	٢٥٦	٣	٢٥٩	-	١٨٨	٥٣٤	١١	١٢٠٤	كبار / أطفال
١٠٩	البحر الأحمر	٢٢	٣١	٨٧	٤٠	٢٥٦	٣	٢٥٩	-	١٨٨	٥٣٤	١١	١٢٠٤	كبار / أطفال
١١٠	البحر الأحمر	٢٢	٣١	٨٧	٤٠	٢٥٦	٣	٢٥٩	-	١٨٨	٥٣٤	١١	١٢٠٤	كبار / أطفال
١١١	البحر الأحمر	٢٢	٣١	٨٧	٤٠	٢٥٦	٣	٢٥٩	-	١٨٨	٥٣٤	١١	١٢٠٤	كبار / أطفال
١١٢	البحر الأحمر	٢٢	٣١	٨٧	٤٠	٢٥٦	٣	٢٥٩	-	١٨٨	٥٣٤	١١	١٢٠٤	كبار / أطفال
١١٣	البحر الأحمر	٢٢	٣١	٨٧	٤٠	٢٥٦	٣	٢٥٩	-	١٨٨	٥٣٤	١١	١٢٠٤	كبار / أطفال
١١٤	البحر الأحمر	٢٢	٣١	٨٧	٤٠	٢٥٦	٣	٢٥٩	-	١٨٨	٥٣٤	١١	١٢٠٤	كبار / أطفال
١١٥	البحر الأحمر	٢٢	٣١	٨٧	٤٠	٢٥٦	٣	٢٥٩	-	١٨٨	٥٣٤	١١	١٢٠٤	كبار / أطفال
١١٦	البحر الأحمر	٢٢	٣١	٨٧	٤٠	٢٥٦	٣	٢٥٩	-	١٨٨	٥٣٤	١١	١٢٠٤	كبار / أطفال
١١٧	البحر الأحمر	٢٢	٣١	٨٧	٤٠	٢٥٦	٣	٢٥٩	-	١٨٨	٥٣٤	١١	١٢٠٤	كبار / أطفال
١١٨	البحر الأحمر	٢٢	٣١	٨٧	٤٠	٢٥٦	٣	٢٥٩	-	١٨٨	٥٣٤	١١	١٢٠٤	كبار / أطفال
١١٩	البحر الأحمر	٢٢	٣١	٨٧	٤٠	٢٥٦	٣	٢٥٩	-	١٨٨	٥٣٤	١١	١٢٠٤	كبار / أطفال
١٢٠	البحر الأحمر	٢٢	٣١	٨٧	٤٠	٢٥٦	٣	٢٥٩	-	١٨٨	٥٣٤	١١	١٢٠٤	كبار / أطفال

عدد المهربات المحلية والأجنبية والدولية التي أنتجتها الفرق الرياضية (كبير / اشبال) طبقاً لفرع اللعبة بالأندية الرياضية التابعة للقطاع الخاص بالمحافظات علم ٢٠٠٥

الجمعة	* ألعاب أخرى	بياتردو	كروكبه	السباحة والغطس		جودو	كاراتيه	المصارعة	ألعاب القوى		نوع اللعبة	
				دولية	مصرية وأجنبية				دولية	مصرية وأجنبية		
٢٠٢١ ٢١٢٤	١	١٥٠	٩٧	٥٣	١٤	٢٢	٩٠	٢	٤٤	٢	٧٢	كرة طائرة
٢٠٢١ ٢١٤١	-	٨٦	١٤	٢٧	٧٣	٦٠	١٧٥	-	٥٤	-	٦٥	أشبال
٢٠٢٢ ٢٥٤٤	٧	٦٨٥	٢٨	٦	١١	٧٨	٢٠٢	١	١٨	٧	٤٠٠	كرة الاسكواش
٢٥ ٣٢٤٥	٤	٢٤٠	٣	-	١٠٢	٨٩	٤٤٨	١	٤١	-	٧٩	أشبال
- ٤١١	-	٢٧	٢٢	-	١٦	١٤	-	١٢	-	-	١٢	كرة تنس
٤ ٥١٩	-	١٣٤	١٠	-	٤	٣٣	٩٠	-	-	-	١٢	أشبال
- ٣١٥	-	٢٠	١٠	-	-	١٠	٢٢	-	-	-	-	كرة السونو
٤٤ ٤١٤	-	٢٤	٨	-	-	١٠	٣٥	-	-	-	١٠	أشبال
- ٤١٤	-	٢٩	-	-	٦	-	٢٣	-	-	-	٥٩	كرة سلة
- ٤٢٤	-	٣١	-	-	١٠	-	٢٨	-	-	-	٢٤	أشبال
١١٣٢	١	١٣٢	٦١	-	-	٢٢	٢٣٩	-	٥	-	٢٣	كرة القذف
- ٣٣٢	-	٤٤	١١	-	-	٢٩	١٦٢	-	-	-	٢٤	أشبال
- ٥١٢	٢	٤٤	٢	-	١١	١٠	٤٩	-	-	-	٢١	كرة الشراعية
٢٢	-	٥٤	-	٢	-	٢	١٢	-	-	-	-	أشبال
٤٢	١٣٣	-	-	-	-	-	٩٧	-	-	-	١٩	كرة الطائرة
٤	٤٢	-	-	-	-	-	٧٩	-	٤	-	١٠	أشبال

عدد المباريات المحلية والأجنبية والودية التي أقيمتها الفرق الرياضية (كبار / اشبال) طبقاً لتوزيع اللاعبين بالأندية الرياضية التليمة للعام ٢٠٠٥ الخاص بالمحافظات علم

نوع اللعبة	كرة القدم		كرة اليد		كرة السلة		الكورة الطائرة		التنس		تنس الطاولة		الملاكمة		المصارعة		سباق الخيل	
	دولية	محلية وأجنبية	دولية	محلية وأجنبية	دولية	محلية وأجنبية	دولية	محلية وأجنبية	دولية	محلية وأجنبية	دولية	محلية وأجنبية	دولية	محلية وأجنبية	دولية	محلية وأجنبية	دولية	محلية وأجنبية
مصارعة	-	٨٤	-	-	-	-	-	-	٣٠	-	-	-	-	-	-	-	-	-
كبار	-	١٣٨	-	-	-	-	-	-	-	-	-	-	-	-	-	-	-	-
اشبال	-	-	-	-	-	-	-	-	-	-	-	-	-	-	-	-	-	-
كورة اليد	-	-	-	-	-	-	-	-	-	-	-	-	-	-	-	-	-	-
كبار	-	٧٤	-	-	-	-	-	-	-	-	-	-	-	-	-	-	-	-
اشبال	-	٤٤	-	-	-	-	-	-	-	-	-	-	-	-	-	-	-	-
كرة القدم	-	-	-	-	-	-	-	-	-	-	-	-	-	-	-	-	-	-
كبار	-	١٢٠	-	-	-	-	-	-	٢٣	-	-	-	-	-	-	-	-	-
اشبال	-	١٤٢	-	-	-	-	-	-	١	-	-	-	-	-	-	-	-	-
كرة السلة	-	-	-	-	-	-	-	-	-	-	-	-	-	-	-	-	-	-
كبار	-	١١	-	-	-	-	-	-	-	-	-	-	-	-	-	-	-	-
اشبال	-	١٧	-	-	-	-	-	-	-	-	-	-	-	-	-	-	-	-
الكورة الطائرة	-	٩٦	-	-	-	-	-	-	١١٢	٥	-	-	-	-	-	-	-	-
كبار	-	٧٧	-	-	-	-	-	-	٤٣	-	-	-	-	-	-	-	-	-
اشبال	-	١٩	-	-	-	-	-	-	-	-	-	-	-	-	-	-	-	-
كرة اليد	-	١٩٥	-	-	-	-	-	-	١٠١	-	-	-	-	-	-	-	-	-
كبار	-	١٧٨	-	-	-	-	-	-	٥٩	-	-	-	-	-	-	-	-	-
اشبال	-	١٧	-	-	-	-	-	-	-	-	-	-	-	-	-	-	-	-
كرة السلة	-	١٨٨	-	-	-	-	-	-	١٩	-	-	-	-	-	-	-	-	-
كبار	-	١٨١	-	-	-	-	-	-	٢٢	-	-	-	-	-	-	-	-	-
اشبال	-	٧	-	-	-	-	-	-	-	-	-	-	-	-	-	-	-	-
كرة القدم	-	٢٠٦	-	-	-	-	-	-	١٧١	-	-	-	-	-	-	-	-	-
كبار	-	٢٥٣	-	-	-	-	-	-	٢٩	-	-	-	-	-	-	-	-	-
اشبال	-	٥	-	-	-	-	-	-	-	-	-	-	-	-	-	-	-	-
كرة السلة	-	٤٦	-	-	-	-	-	-	٢	-	-	-	-	-	-	-	-	-
كبار	-	٢٤٨	-	-	-	-	-	-	٥٦	-	-	-	-	-	-	-	-	-
اشبال	-	٦٥	-	-	-	-	-	-	٢	-	-	-	-	-	-	-	-	-





عدد المباريات المحلية والأجنبية والوطنية والودية التي أقيمتها الفرق الرياضية (كبار/اشبال) طبقاً  
لتوزع اللاعبين بالأندية الرياضية التابعة للقطاع الخاص بالمحافظات عام ٢٠٠٥

رقم الفرق	المصرحة		الملازمة		تحت الطوارئ		التحت		الكورة الطائرة		كورة اللسانة		كورة اليد		كورة القدم		نوع اللعبة
	محلية وأجنبية	ودية	محلية وأجنبية	ودية	محلية وأجنبية	ودية	محلية وأجنبية	ودية	محلية وأجنبية	ودية	محلية وأجنبية	ودية	محلية وأجنبية	ودية	محلية وأجنبية		
-	٩٥	-	-	-	٩٢	-	-	-	٦٣	-	٧٦	-	٩٣	-	٢١٨	كلم	مصارعة
-	٢٧	-	-	-	٤٧	-	-	-	٧٩	-	١١١	-	٩٩	-	٢٧٥	لشبال	كرة القدم
-	٥٣	-	٥٥	-	٢٢٤	-	٢٧	٢٧	٨٥	١	١٤٦	-	١٩١	٨	٢٨٨	كلم	كرة القدم
-	٥٦	-	٨	-	١٨٧	-	٧٩	-	٨٤	-	١٧٧	-	١٤٦	-	١٨٤	لشبال	كرة القدم
-	٧٩	-	١٥	-	٢٠٤	-	٦٠	-	٩٩	-	٤٩	-	٨١	-	٢٣١	كلم	سباق
-	٢١	-	٧	-	١٧٣	-	-	-	١١٣	-	١٠٩	-	١١٩	-	٦٥٥	لشبال	كرة القدم
-	٢٨	-	-	-	٢٢٦	-	٢١	-	٧٤	-	١٣١	-	٦١	-	٤١٠	كلم	كرة القدم
-	٢٧	-	-	-	١٥٧	-	٢١	-	٨٢	-	٥٦	-	١٣	-	٢٥٦	لشبال	كرة القدم
-	١٤	-	-	-	٩٠	-	٧	-	٦٧	-	٥٠	-	٢٥	٤	٢١٠	كلم	كرة القدم
-	١٨	-	-	-	٧٣	-	١٧	-	٢٥	-	٣٥	-	٢٥	٢	٢٠٦	لشبال	كرة القدم
-	-	-	٥٠	-	١٧	-	-	-	١٥	-	١٠	-	-	-	٧٣	مدينة الأقصر	كرة القدم
-	-	-	-	-	٣٢	-	-	-	١٥	-	١٤	-	٨	-	١٢١	لشبال	كرة القدم
-	-	-	-	-	٤٢	-	٥	-	٢٣	-	١٧	-	٢٤	-	١١٩	لشبال	كرة القدم
-	-	-	-	-	٢٠	-	٦	-	٧	-	٦	-	١٥	-	١٩٣	لشبال	كرة القدم
-	-	-	-	-	١٠	-	-	-	١١	-	-	-	٨	-	٩٢	الرياض الجديد	كرة القدم
-	-	-	-	-	١٠	-	-	-	٢	-	-	-	٨	-	٤٨	لشبال	كرة القدم

تابع جدول رقم ٢٢

عدد المباريات المحلية والأجنبية والدولية التي أقيمتها الفرق الرياضية (كبار/اشبال) طبقاً  
لتوزع اللعبة بالأندية الرياضية التتبعية للقطاع الخاص بالمحافظات علم ٢٠٠٥

الجهة	العاب اخرى	بيلاروس	كروكيه	المساحة والنظف	جودو	كاراتيه	الجمباز	الكرة الطائرة		نوع اللعبة
								محلية	أجنبية	
مجلس محافظة توبية وأقليمية	٢٨	١٠	-	-	١٢	-	-	٧١	-	١١ كبار اشبال
٧٧٤	-	-	-	-	٩	-	-	٥١	-	٢٥ اشبال
٧١٣	٣	٤	-	-	-	-	-	-	-	-
١١١ ١٨٤٦١	١ ١٣٣	-	-	-	١٦	١	-	٢١٠	-	١٣٠ كبار اشبال
٢ ١٣٥٠	١ ٧١	-	-	-	٢٧	٢	-	١٧٣	-	٢٢ اشبال
٢٢ ١٤٤١	-	٢	٢٢	-	٣٠	-	-	١١١	-	- سوراج كبار
١ ١٤٤١	-	-	١٢	-	٣٢	-	-	٥٩	-	١٦ اشبال
- ١١٨٤	-	٢٢	-	-	-	-	-	١٣٣	-	١٨ كبار
- ٨١١	-	٤٩	-	-	-	-	-	١٣٠	-	١٣ اشبال
٥ ٥٨٣	-	٣٣	-	-	-	-	-	١٩	-	١٠ كبار سوراج
٢١ ٥١١	-	٨	-	-	-	-	-	٢٢	-	١٨ اشبال
- ٢٤١	-	٤	-	-	٥	-	-	٥٠	-	١١ مدينة الأقصر كبار
- ٢٤١	-	١١	-	-	٤	-	-	٦٥	-	- اشبال
- ٢٤١	-	٧	-	-	-	-	-	١٥	-	٥ البحر الأحمر كبار
- ٢٤١	-	٥	-	-	-	-	-	٤٣	-	٥ اشبال
- ٢٤١	-	٣	-	-	-	-	-	-	-	٥ قويس القوس كبار
-	-	-	-	-	-	-	-	-	-	- اشبال

تابع جدول رقم ٣٠٢

عدد المباريات المحلية والأجنبية والوطنية والودية التي انتهى الفرق الرياضية (كبار/ أشبال) طبقاً  
لنوع اللعبة بالأندية الرياضية التجمعية للقطاع الخاص بالمحافظات عام ٢٠٠٥

رقم التفرقة	المنوعة	الملاكمة		تتن الطاولة		التنس		الكرة الطائرة		كرة لاسلة		كرة اليد		كرة القدم		نوع اللعبة	
		محلية والأجنبية	الوطنية	محلية والأجنبية	الوطنية	محلية والأجنبية	الوطنية	محلية والأجنبية	الوطنية	محلية والأجنبية	الوطنية	محلية والأجنبية	الوطنية	محلية والأجنبية	محلية والأجنبية		محلية والأجنبية
١	-	-	-	١	٣٥	-	١	١	٢٧	-	٢	١	٢٤	١٧٢	١٧٢	مطلوع كبار	
٢	-	-	-	-	٢١	-	٣	-	١٨	-	٣	-	٧٣	١٤٥	١٤٥	اشبال	
٣	-	-	-	-	١٧٤	-	٤	-	٧٢	-	٢٠	-	٧٠	١٤٣	١٤٣	فصل سيناء كبار	
٤	-	-	-	-	١٢٩	-	-	-	٥٠	-	١٨	-	٤٠	١٧٦	١٧٦	اشبال	
٥	-	-	-	-	-	-	-	-	-	-	-	-	-	٧٨	٧٨	جنوب سيناء كبار	
٦	-	-	-	-	-	-	-	-	-	-	-	-	-	-	-	اشبال	
٧	٤٠٤	٤٢٤	٢٢	٣٢٥	٤٨	٣٣٨١	٤	٤٧١	٢	١٦٠٢	٧	١٤١٩	٥	١٤٣٩	٦٥	٧١٢٠	الوجهين قسم كبار
٨	٥٥٤	٦٤٧	٨	٦٥٢	٣٤	٦١٧٤	٧	٣٠٦	-	١٧٩١	٧	٢٠٨٥	-	٦١٢٤	٢٩	٦٩٠٨	الوجهين قسم كبار

تابع جدول رقم ٢٠٢

عدد المباريات المحلية والأجنبية والدولية التي أتمها الفرق الرياضية (كهدرا اشيلوا) طبقاً  
 لقرعة الألعاب الأولمبية الرياضية التتبية للقطاع الخاص بالمحافظات عام ٢٠٠٥

الجمعية	* ألعاب أخرى		بلياردو		كروكيه		السباحة والطنس		جودو		كاراتيه		الجمباز		الرياضة القتالية		نوع اللعبة
	محلية وأجنبية	محلية وأجنبية	محلية وأجنبية	محلية وأجنبية	محلية وأجنبية	محلية وأجنبية	محلية وأجنبية	محلية وأجنبية	محلية وأجنبية	محلية وأجنبية	محلية وأجنبية	محلية وأجنبية	محلية وأجنبية	محلية وأجنبية	محلية وأجنبية		
٥ ٧٨٣	-	-	-	-	-	-	-	١	-	-	١	١٨	-	-	٢	١١٨٥	مباراة
-	-	-	-	-	-	-	-	٢	-	-	١٩	-	-	-	٢	١١٨٥	مباراة
٥١ ٥٨٢	٥	٧٩	-	١٧	-	-	٤	-	-	-	٣٧	-	-	-	٥٠	١١٨٥	مباراة
-	-	٢٠	-	٦	-	-	٥	-	-	-	٢١	-	-	-	٣١	١١٨٥	مباراة
-	-	٣	-	-	-	-	-	-	-	-	-	-	-	-	-	١١٨٥	مباراة
٣٢٤ ٢٢٤٦٢١	١٠١١	١٤٦٥	٢	٤٥٩	٢	٨١	١٥	٢٦١	-	٣١٠	٧	١٨١١	٣	١٢٤	١٠	١١٨٥	مباراة
١٥٥ ٢٠٠٤٢٢	٤٦	١٠٠٤	-	١٨٣	٢	٤٧	٥	٢٤٦	-	٣٤٠	٣٥	١٨٨٣	١	١٧٤	١	٤٧٨	مباراة

تشمل الكورسي والأستوراش ركعت وكرة القدم والسلاح..... الخ

جدول رقم ٢٣

عدد الملاعب بالأندية الرياضية الترتيبية للقطاع الخاص  
 طبقا لنوع الملعب والسعة بالمحافظة عام ٢٠٠٥

عدد الملاعب التي ليس بها مدرجات	ملاعب ذات مدرجات		عدد الملاعب	عدد الملاعب المحافظات
	سعة المدرجات	+		
١٤٢	٥٠٩٩٠		٤٨	القاوية
٨٠	٢٧٨١٩		١٨	الاسكندرية
١٣	٢٤٩٣٠		٥	بورسعيد
٧	٣٥٠٠		٢	المنيا
٤	٧٢٠٠		٣	الفيوم
٢٣	٩١٧٠٠		١٠	الفيوم
١٨	١٠٤٠٠		٥	الفيوم
١٧	١٠٥٠٠		٤٤	الفيوم
٨	-		-	كل الفيوم
٢١	٣٣٠٠		٥	الفيوم
١	-		-	الفيوم
٤	٣٠٠		١	الفيوم
٢١	٢٠٩٠٤		١	الفيوم
٣٣	٥٣١٥٠		١٩	الفيوم
٣٣	-		-	الفيوم
٢	-		-	الفيوم
٥	٣٠٠		١	الفيوم
١٦	١٤٤٥٠		١٥	الفيوم
٣٩	٥٨٠٠		٣	الفيوم
١٧	٢٣٠٠		٣	الفيوم
٢١	٥٠٠		١	الفيوم
٦	٣٥٠٠		٣	الفيوم
٣٠	١٠٠٠		١	الفيوم
٥	١٥٠٠		١	الفيوم
١٠	-		-	الفيوم
١٠	١٢٠٠		٢	الفيوم
١	٧٥٠		٥	الفيوم
٥٩١	٣١٦٠٩٣		١٩٣	الإجمالي العام

رقم بلسمة عدد المشاهدين التي صممت المدرجات لاستيعابهم  
 - ١١٣ -

جدول رقم ٢٤

عدد المشتركين في التمثيل التمثيل طيلة التمثيل والنوع في الأندية الرياضية التابعة للقطاع الخاص بالمحافظات عام ٢٠٠٥

الجمعية	أخرى		بحوث ودراسات		دورات تدريبية		مسابقات نظرية		مباراة حفظ		مباراة حصة		مؤتمرات		أنشطة		نوع التمثيل والتاريخ
	أ	ب	أ	ب	أ	ب	أ	ب	أ	ب	أ	ب	أ	ب	أ	ب	
٢٥١٨٤	١٦٣٤٣	٣٨٨٤١	٢٠٢٤	٤٠٤٠	١٩٠	٥٦٧	٢١٣	٥٨٦	٣٢٠٧	٨٩١٩	١٤٠٥	١٠١٥	٢٥٩٠	٧٨٧٧	١٧١٤	١٥٨٣٧	الطائرة
٢٢٣٩٦	٦٦٤٥	١٥٧٥١	٧٤٩	١٤٠٨	٣٤	٥٩	١٤٤	٧٧٣	٨١٤	١٣٥٧	٧٧١	٩٤١	٣٨٦	١٣٣٨	٤١٩٧	١٠٣٧٥	الاشغورية
٣٢٤٨	١٣٧١	١٨٧٧	١٠	٦٠	٤٠	٣٠	-	٣٠	٢٥٨	٤٠٨	٣٠	٤٨	-	١٦	١٠٣٣	١٢٨٥	الرياضي
٧٩٤	٢٨٥	٥٠٩	-	-	١٥	٢٢	٤٥	٩٠	١١٠	٢١٠	٥	٧	-	-	١١٠	١٨٠	الرياضي
٣٨٣٧	١١١١	٧٧٢٢	-	-	٥٨	٩٦	١٥	١٥	٢٥٠	٤٥٠	٧٦	١٠٨	١٤٠	٣٢٠	٥٧٢	١٧٢٧	تجدي
١٦٦٠١	٤٩٠٥	١١٦٩٦	٣٢٠	١٠٥٠	٨	١٧	٢	٤	٤٠٨	١٢١٣	١١١	٤٣١	١٣٠٨	٢٣١٠	٧٣٣٨	٢٦٧١	التجدي
٣٢٥١	١٠٥٤	٢٢٩٧	٢٠٠	٢٥٠	٣٥	٤٥	١٦٠	١٢٢	٩٥	٣٠٠	١٣	٧٨	٤٤	١٢	٥٠٧	٩٩٠	التجدي
٢٢٩٣	٢٢٢٣	٦٤٧٠	-	-	-	٢	٢٨	٧٦	٣٥٥	٧٨٤	١٥٦	٣٢١	٦٥٤	١٧١٢	١٠٣٠	٣٥٧٥	التجدي
٢٠٢٥	٨٨٩	١١٣٢٦	-	-	-	-	-	٦	٥	٣٠	١٤	٤٥	٤٥٥	٣٢٥	٤١٥	٧٣٠	التجدي
٦٦٥	١٦٢	٥٠٣	-	-	-	-	-	-	٥٠	١١٠	-	٢٠	١٠٠	٣٠٠	١٢	٧٣	التجدي
٣٥٦١	١٢١٧	٢٣٥٤	-	-	٤	٤	٢٠	٤٠	١٣٨	٣١٢	١٩	٢٨	٥١٠	٢٢٠	٥١٩	١٧٥٠	التجدي
٦٤١٦	١٩٦٧	٤٤٤٩	-	-	٦٠	١٢٠	١٠٧	٢٧٦	٥١١	١٠٠٣	١٨	٥٥	٧٢٥	٥٣٠	١٠٤٦	٧٤٦٥	الاشغورية
٢٢٧٤	١٤٤٩	١٢٢٥	-	-	-	-	٤	١٥	٢٣٠	٢٤٠	٨٠	٨٨	٣٥٠	٥٠	٧٨٥	٨٣٢	التجدي
٧٦٦٢	١٨٧١	٥٧٩١	-	-	-	-	٥٥	٢٠٦	٤٥٤	١٣٥٨	٣٣	٦٤	٥٢٩	١١٨٥	٨٠٠	٢٩٧٨	بني سويف
١٧٣٣	١٢٣٢	٧٠٩٩	-	-	١٠	١٠	٢٩	١٠	١٩٦	٥٨٠	١٥٥	٣٣٦	٢٥٩	٤٠٢٤	٩٨٨	٢١٢٦	الظهير
٥٦١٧	١٥٢١	٣٦٤٦	٣٥	٨٥	٥	٢٥	٢٤	٤٥	١٤٢	٣٥٦	١٢٥	١٩٠	٢٩٠	١١٠٠	٩٠٠	١٨٤٥	النيا
١١٤٠٥	٢٥٤١	٩٢٦٤	٣٠	٢١٥	-	٣٠	٢٠٤	٨٦٢	١٤٠	٧٧٩	٦٢	١٤٧	٩٠٠	٢٧٠٠	١٢٠٥	٤٥٣١	السيوط
٤٠٤٤	١٧٥١	٨٠٤١	-	١٧٥	٣٠	٨٠	٨٢	١٢٣	٣٦٥	١٣٧٦	٧١	٢١٧	٣٥٠	١٣٠٠	٨٦٠	٤٧٩٠	سوهاج
٥٦٦٧	٤٤٣	٤٥٦٨	-	-	٧	٤٨	٦	١٧	١٧٣	٦٨٩	٨٠	٤٤١	٩٧	٦٧٨	٥٢٠	٧٨٩٥	قا
٣٣٢٥	١١٤٣	٢١٣٢	٢٥٠	٥٥٠	-	-	٢	٢	١٨٥	٢٩٢	١٧٧	٢٢١	٤	١٢	٥٧٥	١٠٤٥	البحر
١٠٤٤	٤٢٤	١٧٢	-	-	-	-	-	-	٤٥	١٠٠	١١	٢٧	٤٠	٧٥	٣٢٠	٦٢٠	مدينة الأقصر
٤٠٤	١٢٢١	٢٠٢٠	١١٥	٣٢٥	١٠٠	١٠٠	-	-	٤٥٠	٧٦٥	١٢٨	١٦٠	٢١٠	٥٢٠	٤٢٥	٩٥٠	البحر الأحمر

تابع جدول رقم ٤

عدد المشتركين في التثقيف الثقافي طبقا للتخصص والتوزيع في الابداع الرياضية التثقيفة  
النظام الخاص بالمحافظات علم ٢٠٠٥

الجمهورية	الاجري		بحوث ودراسات		نورات تدريبية		مسابقات ثقافية		محاولة حفظ		مسابقات		توزيع		
	أ	ب	أ	ب	أ	ب	أ	ب	أ	ب	أ	ب	أ	ب	
١٧٣٧	٦٧٠	١٠٦٧	-	-	٧	١٠	-	١٠٥	١٠٣	١٨	٢٥	١١٠	٢٥٠	٤٣٠	١٨٠
٦٨٢	٣٧	٦٤٩	-	-	-	٥	-	٧٧٤	-	-	٢٧	-	٧	٣٠	٣٢٠
٧٩٩٩	٨٠١	٢١٩٨	-	-	٦	٥	٤٠	٣٤٥	١٩٧	٥١٣	٤٢	١٠٣	٨٢	٤٣٤	٨٦٨
٣	-	٣	-	-	-	٣	-	-	-	-	-	-	-	-	-
١٤٢٣٣٤	٥٢٣٨٧	١٣٧٩٥١	٣٧٤٣	٨١٥٨	٦٠٩	١٢٧٨	١١٨٠	٣٦٥٩	٨٩٤٠	٧٢٥٢٠	٣١٠٠	٤٩٠٢	٩٦٣٣	٢١٣٢٦	٢٧١٨٧
توزيع التثقيف والثقافة															
المسابقات															
الرياضي الابداع															
مطروح															
فصل سينما															
جغرافيا سينما															
الاجمعي العلم															
تكميل المسابقات ورسوم الابداع															



النوع	محافظة / دولة		رغبات خريج الجمهورية		رغبات داخل الجمهورية		مجموعات ختمه علمه وبنائه		مجموعات إسكف ونظام مفتوح		مستويات عمل قومية ودولية		مخاطر ترهيبه		نوع النشاط		
	أ	ب	أ	ب	أ	ب	أ	ب	أ	ب	أ	ب	أ	ب			
المنافسة	١٧٩٩٤	٩٣٠٤٩	٥١٩	٤٧٥	٩٣٠	١٧٩٩١	٢٩٨٧	١٨١١٧	٢٧٦٠٤	١٠٤٠	١٠٤٠	٧٥	٧٠	٢٠٥٠	١٧٩٣	٤٣٥٥٧	٥٨١٣٦
الاستراتيجية	١٣٣٥٥	٢١١٧٤	٣٥	٥٥	١٥٣	٢٣٥	٥٤٦	٢٧٥٣	٧٩٥٠	١٨٧	٩٦٧	٧٢	١٢٦	٤٧	٢١٩	٧٨٧٣	١٠٥٦٥
الدراسات	٢٩٤٩	٢٠٣٥	٨٥	١١٥	٥٤	-	-	١٠٧٧	١٥٩٧	٢٠	٢٤	-	٦	٨٠	٢٢٠	١٦٨٧	٤٠١٩
التدريب	١٧٤٦	٣١٤٨	-	-	١٠	٣٠	٢٥٦	٦٤٤	١٢٤٢	١٠	٥٥	٣	٣	١٥	٥٠	٨١٠	١٣٠٨
السياحة	١٣٣٩	٢١٠٨	-	-	١٠٠	٩٠	٢١٠	٥١٢	١١٢٣	١٢٠	١٤٠	١٥	١٥	٣٠	٥٠	٣٥٠	٤٥٠
التأهيلية	٢٠٠٧	٤٣٧٥	-	-	٨	٤٧٩	-	١٤٥٢	٥٠٩٧	٣٥	١٤٤	٢٢	٩٧	١٠٠	٥٣٥	١٠٩٠	٢٠٢٣
التأهيلية	٥٢٩	١٤٠٩	-	-	٩٥	٢٥٨	-	١٧٠	٢٢٠	٢٨	٥٦	٢٨	٧١	١٠	٦٠	١٩٦	٢١٤
التأهيلية	١٤٩٣١	١٤١٨٨	-	-	١٠٥	٢١٧	-	١٢٣٠	٢٢٠٠	١٠٩	٢٩٨	١٠	٨٦	٥٠	٢٣٧	٤٤٢٧	١١٤٥٠
كل الشئ	٣٠	١٣٠	-	-	١٠	٣٠	-	-	-	-	-	-	-	-	-	٢٠	١٠٠
التأهيلية	١١٤٠	١٢٨٠	-	-	٤٠	٦٠	٢٠	٨١٠	٦٥٥	٢٠	٨٠	١٠	٣٠	-	٢٠	٤٤٠	٤١٠
التأهيلية	٢٥	٢٠١	-	-	-	-	-	٢٥	١١٣	-	-	-	-	-	٥٠	-	٢٨
التأهيلية	٤١٥	١١٢٥	-	-	٢٠	٢٠	-	١٥٠	٥٣٠	٨٠	٢٢٠	-	-	٤٠	١٧٦	١٤٥	٢٢٩
التأهيلية	٤٨٨٤	٤٨٨٤	-	-	١٥	٣٠	-	٧٥٣	٢٤٤٥	١٠	٦٠	-	٩٩	-	١٢٦٩	٢٤٥٢	٢٤٥٢
التأهيلية	٢٨٧٥	٣٤٠٢	١٣٠	٣٩٠	٤٠	١٧٠	-	٢٤٥	٩١٥	٧٥	٧٥	-	-	١٠	٢٠	٢٣٢٥	٢٣٢٢
التأهيلية	١٧٦٤	١٣٥٠	-	-	١٥	٥٣	-	١٦٢٤	٦٨٠٧	٢٠	٤٠	١٠	١٠	-	-	٩٥	٤٤٠
التأهيلية	١٣٤٣	٤٣٦٦	٣٩١	١٤٢١	١٠	١٠١	-	٢٤٧	٩٨٦	٧٧	٢٠٣	٣٠	٦٥	١٧٧	٦٩٥	٢٦١	٨٩٥
التأهيلية	٩١٥	٢٤٣١	٥٠	٥٠	٦٥	٦٥	-	٣٥١	٨٢٥	١٤٢	٤٨٠	٥	٢٥	٤٥	٧٠	٢٣٢	٩١٥
التأهيلية	٢٠١١	٢٥١٤	-	-	٤٩	٥٣٢	-	٤١٥	١٢٦٣	١٤٠	٤٢٢	٥٦	١١٠	٢٥	٢٩٠	١٣٨٢	٢٤٢٢
التأهيلية	٤٠٤	٢٢٢٧	-	-	٢٥	٢٢٠	-	١٤٤	٨٦٠	٦٧	٢١٥	٣٠	١٢٢	٢٠	٢١٠	٩٥	١٠٠
التأهيلية	٤٤٠	٢١٦٦	-	-	١٢	١٣٦	-	٧٥	٦٦٢	٤٥	٢٥٦	٨	٢٤	١٥	٢٣٠	٢٤٢	١٣٦٠
التأهيلية	٤	٢٣٣٣	-	-	٥٠	-	-	١٢٤	٣٠١	٤٥	١٢٠	-	-	٥٦	١٢٦	٢٤٥	٧٨١

تابع جدول رقم ٢٥

عدد المشتركين في التتبع الإحصائي طبقاً للتخطيط والتتبع في الأندية الرياضية التابعة للقطاع الخاص بالمحافظات علم ٢٠٠٥

الجملة	أخرى *		كثافته / جوانه		رحلات خارج الجمهورية		رحلات داخل الجمهورية		مجمعات خدمه علمه وزيته		مجمعات اسطيف وطاقم اسطيف		مجمعات صل قويمه وزيته		مجمعات زياده		مجمعات زياده		نوع التبع المحافظات
	أ	ب	أ	ب	أ	ب	أ	ب	أ	ب	أ	ب	أ	ب	أ	ب	أ	ب	
١٥٥	٥١٨	-	-	-	-	-	٥٤	١٦٠	٥	١٩	٦	٩	-	-	-	-	٩٠	٣٣٠	مدينة القصر
٦٥٥	١٨٤٠	-	١٥	١٥	-	-	٢٤٠	٥٦٥	١٠٥	٣١٠	٣٠	٣٥	٤٠	١٨٠	٢٢٥	٧٢٥	٧٢٥	القصر الأحمر	
٢٢٨	٤٤١	-	٢٠	٥٢	-	-	٦٠	١٠٠	٢٠	٥٥	٨	٢٤	٤٠	٦٠	٨٠	١٥٠	١٥٠	الرائد الجديد	
٥٥	٧١٤	-	-	-	-	-	٢٠	١٥	١٨٣	١٠	١٥٠	-	٣١	-	٣٠	٣٢٥	٣٢٥	مطروح	
٦٦٥	١٧٣٧	-	٢٠	٩٥	-	-	١٦٥	٤٥٠	٤٩	١٥٥	١٥	٤٠	١١	١٥٢	٤٠٥	٨٤٥	٨٤٥	شمال سيناء	
١٢٢١٣١٩٤.٢٨	٧٠٠	٢٨٤٥	١٣٤٢	٤٤٢٣	٢٦١٢	٤٢٦٨	٣٢٦٥٠	٦٥١٦٣	٢٤٥٩	٥٦٨٤	٤٣٢	١١١٦	٢٨٦١	٥٩.٨	٦٩٧٥٦	١.٤٦٦٤	١.٤٦٦٤	الإجمالي الكلي	

\* تشمل مسجرات اليوم الواحد .

جدول رقم ٣٠١

عدد المرافق المنقطة بالأقنية الرئيسية التابعة للقطاع الخاص طبقاً لأواعيها بالمحافظات  
على ٢٠٠٥

الرقم	الخدمة	الرقم	حجرات إدارة	قاعات حالات	حمامات سباحة	معمل طب الى	مكتبات	مسرح	صالات عرض سينمائي	غرف طبع الناشر	مساحة الاقليم الناحية	نوع المرافق	
												المحافظات	الجمهورية
٥٨٨	٥١	١٨١	١٧	٤١	١٤	٢١	١٢	١٣	١٥٠	٨٣	القاوية		
٤٢٢	١٨	١١٨	٣٨٢	٦	٨	١٠٣	٥	٦	١٢٢	١٥٤	الاسكندرية		
١٧٤	٢٥	٥٩	٦	٢	٢	٨	٣	٦	٢٥	٢٨	بورسعيد		
٦٠	٤	٢٣	٤	-	٢	٣	٣	١	١٠	١٠	السويس		
٨٧	٢٨	٢٢	٧	١	-	٦	٢	١	١٤	٦	دمياط		
٢٩٩	٢١	٩١	٢٩	٢	٢	١٩	٣	٣	٣٩	٥٠	الفيقية		
٩٤	٢٠	٢١	٦	١	٤	٥	١	٢	١٤	٢٠	الشرقية		
١٤٧	١	٤٠	١٣	٤	٥	٨	٧	٤	٤٢	٢٣	القليوبية		
٢٢	٦	٧	-	-	-	٢	-	-	٧	٤	كفر الشيخ		
١٣٢	١٩	٤٥	٨	٢	٦	٤	٤	٣	٢٦	١٥	الغربية		
١٧	١	٦	٢	-	٢	٢	-	-	١	٣	البحرية		
٥٩	١٦	١٨	٣	-	-	٢	٣	-	٩	٨	المنصورة		
١٢٨	٤	٦٣	١٠	٤	٢٥	٧	١١	٦	٢٤	١٤	الاسماعيلية		
١١١	٢	٤١	٥	٧	٢	٦	٣	١	٣٥	٩	المنيا		
١١٨	٤	٤٧	١٠	١	١	٧	٤	١	٢٠	٢٣	بنى سويف		
٧٩	٩	٣٦	٣	١	١	٧	٢	١	٩	١٠	الفيوم		
٩٧	١٢	٣٤	٩	-	٣	٦	٤	٥	٩	١٤	الفيقية		
١٩١	٣١	٢٣	١٦	٣	٣	١٣	٨	٣	٢٢	٢٩	السيوط		
١٦٣	١٩	٧١	٤	١	٣	٥	٤	٣	٣٠	٢٣	سوهاج		
١٢٤	١٥	٥٢	٨	١	١	١١	٢	-	١٦	١٥	قا		
٩٧	١١	٣٧	١	٢	-	٧	٤	-	٢٥	١١	اسوان		
٣٧	٢	٩	٣	-	-	٣	١	١	١٠	٨	مدينة الاقصر		
٤١	١٢	٣٥	٦	٤	١	٢	٢	٢	٩	١٥	البحر الاقصر		
٢٠	٢	٩	-	-	-	٢	١	-	٣	٣	الوادى الجديد		

تاب جدول رقم ٢٠١

عدد المرافق للمنطقة بالأندية الرياضية التابعة للقطاع الخاص طبقاً لأوضاعها بالمحافظات  
٢٠٠٥ علم

النجمة	الفرى	حجرات إدارة	قاعات حالات	حمامات سباحه	معمل طب الى	مكتبات	مسرح	صالات عرف سينملى	صالات كف الكلاب	مساحه الانديه والناديه	نوع المرافق
٤١	٤	١٧	١	١	-	٢	-	-	٩	٧	مطرح تحت سينه
٧٢	٣	٣٧	٧	١	١	٣	١	٢	٧	١٠	
٢٠	٤	٩	١	٢	-	٢	-	-	٢	-	جزيره سينه
٤٠٤١	٣٩٦	١١٩١	٥٥٨	٨٧	٨٦	٢٧٥	٩٠	٦٤	١٤٩	٥٩٥	الاجملى المطر تتبل المراكز و مرورات القبه

الفصل الرابع  
مراكز شباب المدن

عدد مراكز شهيبي المدن وعدد العاملين بها طبقا للتوزيع بالمحافظات  
 علم ٢٠٠٥

المحافظة	عدد مراكز شهيبي المدن وعدد العاملين بها طبقا للتوزيع بالمحافظات		عدد مراكز شهيبي المدن وعدد العاملين بها طبقا للتوزيع بالمحافظات		عدد مراكز شهيبي المدن وعدد العاملين بها طبقا للتوزيع بالمحافظات		عدد مراكز شهيبي المدن وعدد العاملين بها طبقا للتوزيع بالمحافظات		عدد مراكز شهيبي المدن وعدد العاملين بها طبقا للتوزيع بالمحافظات		عدد مراكز شهيبي المدن وعدد العاملين بها طبقا للتوزيع بالمحافظات		عدد مراكز شهيبي المدن وعدد العاملين بها طبقا للتوزيع بالمحافظات	عدد مراكز شهيبي المدن وعدد العاملين بها طبقا للتوزيع بالمحافظات
	ج	د	هـ	و	ز	ح	ط	ي	ق	ك	ل	م		
البحر الأحمر	١٩٣٥	٥٢٥	١٣٧٠	٧٣	٢٥٥	١٢٧	٨٦	١٥٨	٣١٠	١٠٥	١٢٩	٦٣	٥٤٠	٦١
الاسكندرية	١١٤٣	٤٢٢	٧٢١	٣٢	١١٨	٧٠	١٥٦	١٣١	١٣٣	٨٢	٣١	٣١٩	٣٥	
البحر المتوسط	٥٧٨	١٤١	٤٣٧	١٧	٥٦	٣٤	٢٥	٣١	١٠٨	٤١	٧٦	١٨	١٧٢	٢١
البحر الأحمر	٣٤٢	٧٩	٢٦٣	٦	٢٠	٢١	٢٣	١١	١٩	٢٤	١٧	١٦٥	٢٠	
البحر الأحمر	١٩٢	٢٨	١٦٤	٣	٢٠	٣	٨	٣٠	٨	٢٤	٧	٨٧	١٠	
البحر الأحمر	٨٧٦	٢١٠	٦٦٦	١٠	٨٥	١٢٠	١٦٨	٤١	١٨٨	٢٠	٩٠	١٩	١٣٥	١٨
البحر الأحمر	٤١٦	٦٢	٣٥٤	٥	٥٩	٧٤	٥٧	٢٧	٦١	١	٤٠	١٠	١٣٧	١٦
البحر الأحمر	٤٠٠	٨٦	٣١٤	٥	٦٣	٣٠	٣٤	٢٧	٤٥	١٠	٣٠	١٤	١٤٢	١٨
البحر الأحمر	٢٦٩	٤٣	٢٢٦	١	٥٥	١٧	٢٩	٩	٢٠	١١	٤٢	٥	٨٠	٩
البحر الأحمر	٣٨٢	٨٢	٣٠٠	٣	٣٩	٤٠	٩٥	١٩	٥١	١٠	٣٦	١٠	٧٩	١١
البحر الأحمر	٣٤٨	٦٩	٢٧٩	١١	٧٦	٢٥	٣٨	١٣	٢٢	١١	٤٨	٩	٩٥	١٢
البحر الأحمر	٤١٦	٦٤	٣٥٢	٦	٤٠	٢٠	٤٠	١٧	٥٢	٩	٣٤	١٢	١٨٦	٢٠
البحر الأحمر	٢٦٢	٥٠	٢١٢	٣	١٩	١٥	٩	٧	٢٤	١٤	١٩	١١	١٤١	١٦
البحر الأحمر	٧٣٤	٢١١	٥٢٣	١٨	٨٤	٥٣	٧٤	٧٢	٦٦	٥٧	٥٤	١٦	٢٤٥	٢٩
البحر الأحمر	٣٠٤	٢٨	٢٧٦	١	٤٩	١١	٢١	٣	٣٥	٧	٩١	٦	٨٠	٩
البحر الأحمر	١١١	١٧	٩٤	٥	١٣	٣	٧	١٢	٢	٢٠	٥	٤٢	٥	
البحر الأحمر	٣١٧	٧٠	٢٤٧	٥	٣٣	٨	٢٧	٢٢	٦٩	٢٨	٤٤	١٢	٧٧	١٠
البحر الأحمر	٣٩٤	٥١	٣٤٣	٥	٦١	١٤	٥٢	١٤	٥٨	٥	٤٣	١٣	١٢٩	١٦
البحر الأحمر	٤٣٥	٦١	٣٧٤	٤	٥٦	٢٠	٩٣	١٧	٤٥	٢	٣٩	١٨	١٤١	١٦
البحر الأحمر	٤٩٥	٥١	٤٤٤	١	٦٨	٩	٥٨	١٨	١٠٥	٦	٥١	١٧	١٦٢	١٨
البحر الأحمر	٤٢٦	٨٥	٣٤١	٩	٣٠	٨	٢٩	١٨	١٩	٢٨	٤٦	٢٢	٢١٧	٢٤
البحر الأحمر	١٣٢	٧	١٢٥	٥	١٧	١	١٧	١	١٣	١	٣٧	٤	٤١	٤
البحر الأحمر	١٣٤	٢٣	١١١	٥	٩	٦	٢	٧	١٥	٣	١٢	٧	٧٣	٨
البحر الأحمر	١١٦	٩	١٠٧	٥	١٢	٤	٢	٢	١٨	٥	١٧	٧	٥٢	٦
البحر الأحمر	١٧٨	١٢	١٢٦	١	١٩	٢	٢	٢	٣٠	٢	٢٩	٥	٨٦	١١
البحر الأحمر	٢٤٧	٣٠	٢١٧	٣	١٦	٧	٣٤	٣	٤٥	١١	٣٤	٦	٨٨	١١
البحر الأحمر	١٢٤	١٨	١٠٦	٥	٦	٣	٣	١	١٢	٧	١٧	١٠	٦٨	٩
البحر الأحمر	١١٧٠	٢٥٧٤	٩١٣٢	٢١٢	١٣٧٨	٧٢٧	١١٠١	٧١١	١٦٥٠	٥٥١	١٢٢٠	٣٧٣	٣٧٨٣	٤٤٣

جدول رقم ٣٨  
القيمة بالآلاف جنيه

قيمة الأجر التقية والتأمينات الإجتماعية والمزايا العينية بمراكز شباب المدن  
بالمحافظات علم ٢٠٠٥

جملة الأجر التقية والتأمينات الإجتماعية والمزايا العينية	جملة الأجر التقية	مساهمة المنشأة في التأمينات الإجتماعية	مزايا العينية	الأجور التقية				اصحاب مجلس الإدارة	الملاحظات
				عمل آخر	كفية	المفتون وفتون	مفتون وإداريون		
٣٠١	٢٩٧	٤	١٢٥	١٧	٥١	١٠٤	-	القاهرة	
٣٧٩	٣٢٦	٤٥	١٣٨	٢٩	١٤٢	١٧	-	الإسكندرية	
٥٥	٥٥	-	٩	-	١٧	٢٩	-	بورسعيد	
١٩	١٩	-	٧	٢	٦	٤	-	السويس	
٨٥	٨٤	١	١٧	٨	٢٢	٣٧	-	دمياط	
١١٢	٢١٢	-	٧٢	٣	١٣٣	٤	-	الدقهية	
٣٧	٣٤	-	١٤	٢	٦	١٢	-	القليوبية	
١٤	١٤	-	٣	-	١١	-	-	المنوفية	
٢٩٢	٢٧٩	١٣	٣٧	١١٣	٨٣	٤٦	-	الجيزة	
١٢	٥٩	٤	١٨	٨	١٩	١٤	-	الأسماعيلية	
٩	٩	-	٢	١	٥	١	-	الفيوم	
٢٩	٢٩	-	٤	١	١٢	١٢	-	بنها	
١٥٥	١٥٠	٥	١٥	٢٨	٥٨	٤٩	-	المنيا	
٢	٢	-	٢	-	-	-	-	سوهاج	
١٣٩	٨١٦	١٥	١٢١	١٤٧	٤٠٣	١٤٥	-	قنا	
٣٨٣	٣٣٢	٥١	٣٤	٤٢	٨٠	١٧٦	-	مدينة الأقصر	
٥	٥	-	١	-	٣	١	-	الوادى الجديد	
٢٥	٢٥	-	٦	٥	٨	٦	-	مطروح	
٥٥	٢٣	-	٣	١	٦	١٣	-	جنوب سيناء	
٥٥٢	٢٧٧٠	١٣٨	٦٢٨	٤٠٧	١٠٦٥	٦٧٠	-	الإجمالي العام	

جدول رقم ٢٩

عدد أعضاء مركز شهيبي للمنطقة الثانية  
بمختلفات على ٢٠٠٥

الجملة	الذكور	النساء	المجموع	ملاحظات
٧٧٨٢٥	٧٨٧٠٩	٢٠٠١١٦	٢٠٠١١٦	الذكورية
١٥٢٩٤٤	٥٥٢٢٩	٩٧٤١٥	٩٧٤١٥	الذكورية
٣٣٨٥٩	١٨٩١٢	١٤٩٤٧	١٤٩٤٧	مختلطة
٣٢٥٣١	٧١٨٩	٢٥٣٤٢	٢٥٣٤٢	الذكورية
٧٧٤٠٩	٦٩٣٩	٢٠٤٦٧	٢٠٤٦٧	مختلطة
١١١٦٤٦	٤٩٦١٠	٦٢٠٣٦	٦٢٠٣٦	الذكورية
٣٥٧٧٤	٦٨٩٦	٢٨٣٧٨	٢٨٣٧٨	الذكورية
٣٩٥١٢	٩٠٠٧	٣٠٥٠٥	٣٠٥٠٥	الذكورية
٢٤٧٩٤	٦٩٠٢	١٧٨٩٢	١٧٨٩٢	مختلطة
١٨٦٦٢	٤٠٤٩	١٤٦١٣	١٤٦١٣	الذكورية
١٨٣٥٦	٤٧٢٦	١٣٦٣٠	١٣٦٣٠	الذكورية
٢٩٥٠٩	٥٥٢٨	٣٣٩٨١	٣٣٩٨١	الذكورية
٢٠٢٤٤	٦٤٥٨	١٣٧٨٦	١٣٧٨٦	الذكورية
٦١١٣٨	١٨٣٠٩	٤٧٨٢٩	٤٧٨٢٩	مختلطة
١٦١١٨	٢٤٩٥	١٣٦٢٣	١٣٦٢٣	الذكورية
٧٠١٣	١١٦٤	٥٨٤٩	٥٨٤٩	الذكورية
١٩٢٢٧	٣٨٨٤	١٥٣٤٣	١٥٣٤٣	مختلطة
٢٥٥٢٤	٣٩٧٧	٢١٥٤٧	٢١٥٤٧	الذكورية
١٦٨٠٧	٢٣٥٢	١٤٤٥٥	١٤٤٥٥	مختلطة
٢٣٨٥٧	٣٩٢٩	١٩٩٢٨	١٩٩٢٨	مختلطة
٢٧٨٢٨	٦٩٠٧	٢٠٩٢١	٢٠٩٢١	مختلطة
٥٠٢٩	٧٤٨	٤٢٨١	٤٢٨١	مختلطة
٧٢٦٦	٢٢٦٢	٥٠٠٤	٥٠٠٤	الذكورية
٨٩٤١	٢٧٧٣	١١٦٨	١١٦٨	الذكورية
٧٠٣١	١٠٧٧	٥٩٥٤	٥٩٥٤	مختلطة
١١٨٧٠	٢٧٧١	٩٠٩٩	٩٠٩٩	مختلطة
٩٧٩١	١٦٨٤	٨١٠٧	٨١٠٧	مختلطة
١٠٧٦٠٠٢	٣١٤٧٨٦	٧٦١٢١٦	٧٦١٢١٦	الذكورية



جدول رقم ٤٠

عدد طلاب التربية الرياضية واللاعبين طلبة الفروع والتميزات (كبار / انبيال) والمدربين بمرافق شاطئ المنين بالمحافظات علم ٢٠٠٥

المحافظات	الانبيال				الكبار				المحافظات	
	جملة	ز	ا	ب	جملة	ز	ا	ب		
المنيا	٤٢٨٨	١٨٣١٣	٢٠٨٦	٨٢٣٧	٢٢٠٢	١٠٠٧٦	٤١٤	١٤٨٩	٢٥٤	٨٢٧
الاسكندرية	٤٢٢٠	١٢٤١٠	٢٠٩٣	٦٠٥٩	٢١٢٧	٦٣٥١	٨٢١	١٤٩٣	٤٩٥	٢٢٦
مدمشق	١٠٢٨	٣٨٩٥	٥٥٠	١٨٧٩	٤٨٨	٢٠١٦	١٤٥	٤٠٦	٧١	٧٤
الدمشق	٤٧٨	٤٦٠٥	٣٠١	٢٥٤٧	١٧٧	٢٠٥٨	٧٨	٥١٤	٤٨	٣٠
دمياط	٤٥٥	٣٣٥١	١٩٥	١٤٦٥	٢٦٠	١٨٩١	٥٦	٣١٤	٧١	٣٥
الاقضية	١١٦٧	٥٠٧١	٥٩٥	٢٤٥٤	٥٧٢	٢٦١٧	١٣٧	٤٨٢	٧٢	٦٤
الغربية	٧٤٨	٦٦٨١	٣٩٧	٣٠١٠	٣٥١	٣١٧١	٨٦	٦١٩	٤٦	٤٠
البحرية	١٤٠٩	٥١٦٠	٧٧٨	٢٥٣٠	٦٣١	٢٦٣٠	١١١	٣٠٨	٦٧	٤٩
كل الفروع	٤٤٩	٢٩٣٣	٢٦٢	١٢٧٢	١٨٧	١٦٦٠	٦١	٤١٥	٣٨	٢٣
الغربية	٤٠٢	٢٩٣٩	٣٢٦	١٩٧٧	٧٦	١٩٦٢	٣٦	٢٨٥	٢٨	٨
البحرية	٥٠٢	٢٥١٨	٣٢٨	١٣١٢	١٧٥	١٢٠٦	٤٥	١٥٦	٢٩	١٦
البحرية	٣٧٧	٤٨٧٤	١٣٣	٢٣٤٧	٢٤٤	٢٥٢٧	٣٨	٤٨٣	١٠	٧٨
الاسكندرية	٧٠٥	٣٣٣٧	٣١٧	١٧٠١	٣٨٨	١٦٣٦	٤٥	٢٢٢	٢٤	٢١
الجيزة	٩١٩	٧٩٠١	٦٠٩	٤٥٣٠	٣١٠	٣٣٧١	٨٢	٤٤٦	٥٨	٢٤
بنى سويف	٥٠٢	٢٦٢٤	٢٠٧	١٨٤٢	٢٩٦	١٧٨٢	٣٠	١٨٧	١٦	١٤
الفيوم	١٤٢	١٥٤٧	١٠٠	٨٠٤	٤٢	٧٤٢	١٠	٨٩	٥	٥١
المنيا	٦٤٥	٣٧٧٦	٣٩٨	٢٤٥٢	٤٤٧	١٣٢٣	٤٦	٢٤٥	٣٠	١٦
السيوط	٧٥٢	٤٤٦٠	٤١٩	٢١٣٢	٣٣٣	٢٣٢٨	٦٦	٤٢٩	٣٧	٢٩
سوهاج	٢١٢	٢١٤٦	١٩٣	١٥٠٢	١٧٠	١٦٤٢	٣٣	٢٥٢	١٩	١٤
قنا	٢٧٢	٤٤٧٢	١٤٩	١٩٧١	١٢٤	٢٥٠٢	٦٤	٤٨٧	١٩	٤٥
أسيوط	٩٢٠	٢٢١٦	٥٩٣	٢٩٢٤	٣٢٧	٢٢٩٢	٨٧	٥٤٧	٤٨	٢٩
مدينة الأقصر	١٠٩	٢٩١٠	٩٩	١٢٠٥	٨٠	١٦٠٥	١٠	١٢٣	٦	٤
البحر الاحمر	٤٤٢	٢٤٢٠	٢٨٧	١١٠٨	١٦٠	١٣٢٢	٤٧	١٨٣	٣٠	١٧

تابع جدول رقم ٤٠

عدد الطرق الرياضية واللاعبة طبقا للتوزيع والماريات (كبير / اشبال) والمدربين بمراكز شبلب المدن بالمحافظات عام ٢٠٠٥

جهة	لاعبة				رق				المحافظات			
	اشبال		كبير		اشبال		كبير					
	ا	ب	ا	ب	ا	ب	ا	ب				
٣٦٥	١٧٢٩	١٨٠	٨٠٤	١٨٥	٩٢٥	٤٣	١٥٨	٢١	٧٤	٢٧	٨٤	الرياض الجديد
٢٥٥	٢١٢٤	١٣٨	١١٠٨	١١٧	١٠١٦	٢٥	١٤٢	١٣	٧٦	١٢	٦٦	مطروح
٥٨٧	٣٣٢٦	٣٢٢	١٦٥٩	٢٦٥	١٦٦٧	٤٧	٢٧٨	٢٣	١٣٧	٢٠	١٤١	اشبال سيناء
١٥٩	٩٤٤	٥٦	٤١٩	١٠٣	٥٢٥	٢٦	١١٥	١١	٥٧	١٥	٥٨	جنوب سيناء
٢٢٧٤٩	١٢٥٦٤٨	١٢١١١	٦١٣٥٣	١٠٦٣٨	٦٤٣٤٥	٢٧٣٤	١٠٩١٢	١٤٩٠	٥١٩٦	١٢٤٤	٥٧١٦	الإجمالي للم

تابع جدول رقم ٤٠

عدد الطرق الرئيسية واللاصحة عليها الترع والسيارات (كيلو اشغال) والمدربين بمرافق شبكات المدن بالمحافظات على ٢٠٠٥

المحافظات	مترين		جنية		اشغال		كيل		
	كيل	اشغال	مطية	الاقمية	مطية	الاقمية	مطية	الاقمية	
الاسكندرية	٢٥٠	٣٢٢	٣١١	٣١٦٠	١٠٤	١٦٨٣	٣٠٧	١٩٧٧	
الاسكندرية	١٩٩	٢٠٩	٦٠٥	٤٤٩٩	٣٠٠	١٩٩٤	٣٠٥	٢٥٠٥	
بورسعيد	٩١	٨٩	٣٥٥	١٢٩٩	١٤٣	٦١٩	٢١٢	٦٨٠	
قويس	٥٢	٦٨	٢١٩	١٠١٣	١٢٧	٥١٠	٩٢	٥٠٣	
دمياط	١٩	٣١	١٨٠	١٦١١	٥٣	٦٤٨	١٢٧	٩٦٣	
الاقاهرة	١٠١	٩٧	٣٧٣	٣٧٢٤	١٦٩	١٩٠٣	٣٠٤	١٨٢١	
الشرقية	١٠٣	١٦٠	١٩٨	١٧٢٣	٥٧	٧٢٧	١٤١	٩٩٦	
القليوبية	١٠٤	١٠٧	١٠٠	١٢٤٢	٣٠	٥٢٩	٧٠	٧١٣	
مركز طنطا	٢٥	٢٩	٥٢	٢٦٦	٣٧	٩٠	١٥	١٧٦	
الغربية	٨١	٦٨	١٤٦	٩٨٥	٤٦	٤٧٨	١٠٠	٥٠٧	
المنوفية	٣٠	٤٠	٢٥٨	٥٩٧	٩١	٢٨٨	١٦٧	٣٠٩	
البحيرة	٤٩	٧٤	٥٩٦	١٨٤٠	٢٣٦	٧٩٦	٣٦٠	١٠٤٤	
الاسماعيلية	٦١	٧٧	١٠٣٨	٣٤٠٤	٣٨٤	١٤٦٩	٦٥٤	١٩٣٥	
الجيزة	١٤٣	١٣١	٤٠٥	١٧٦٨	١٩٤	٧١٥	٢١١	١٠٥٣	
بنى سويف	٣٩	٣٧	٣٨١	١١٩٨	١٧٧	٥٨٧	٢٠٤	٦١١	
الفيوم	٦٤	٢٨	٤١	٤٨١	١٩	٣٢٥	٢٣	٢٥٦	
المنيا	٨١	٧٦	٨٤٢	١٦٦١	٣٩١	٨٧٥	٤٥١	٧٨٦	
السيوة	٢٥	٣٥	٦٧٥	٢٠٦٨	٣١١	٩٣٧	٣٦٤	١١٣١	
سوهاج	٣٥	٢٧	٤٠٦	١٣٥٧	١٢٢	٦٨٨	٢٨٤	٦٦٩	
قنا	٤٦	٦٢	٢٥٢	١٢٣٦	٩٩	٥٢٥	١٥٣	٧١١	
شمال	٤٨	٤٤	٣٤٠	٢٥٦٩	١٤٥	١٢٣٥	١٩٥	١٣٣٤	
مدينة الأقصر	١٣	١٦	٢٧٠	٦٤٩	١٤٥	٣١٢	١٢٥	٣٣٧	
البحر الأحمر	٢٢	١٦	١٦	٩٥٩	٦	٥٤٩	١٠	٤١٠	

تاريخ جدول رقم ٤٠

منه الطرق الرئيسية واللاصحة عليها التوسع والمخاريب (كيل/ انشيل) والمدرسين برزاق شهر السن  
بالمناطق علم ٢٠٠٥

من انشيل	مدرسة كيل	جملة		مدرسة		مدرسة		المناطق
		الكمية	مطية	الكمية	مطية	الكمية	مطية	
١٠	١٣	٨٠	٣٨٢	٢٠	١٦٣	٦٠	٢١٩	الواحد لاجير
٥٢	٦٠	٦٨	٦٤٧	٣٣	٣٢٤	٣٥	٣٢٣	مدرج
٣٩	٣٧	١٩٢	١٣٣٠	٥٣	٦٥٤	١٣٩	٦٧٦	قنصل سيناه
١٤	٢٠	٨٠	٦٢٤	١٨	٢٧٣	٦٢	٣٥١	جنوب سيناه
١٧٥٦	١٩٦٧	٨٤٧٩	٤٢٧٩٢	٣٥١	١٩٧٩٦	٤٩٦٩	٢٢٩٩٦	الإجمالي للم

عدد الطرق الرياضية للاعبين (كبار) بمراكز شبيبة المن طوكيا النوع النجدة  
والنوع بالمحافظات عام ٢٠٠٥

نوع اللعبة والنوع	كرة القدم		كرة اليد		كرة السلة		الكورة الطائرة		التنس		تنس الطاولة		الملاكمة		المصارعة		رفع الأثقال		
	أ	ب	أ	ب	أ	ب	أ	ب	أ	ب	أ	ب	أ	ب	أ	ب	أ	ب	
المحافظات																			
الكرة	١٧٠	١٦	١	١٦	١٨	٣٩	٣٨	١٣	٧	٦	٧٣	٢٣	٣٨	٤	٣٩	٤	٣٩	٤	٣٩
الاستعدادية	٣٥٥	٢١٧	٢٠	٢١٧	٢٩١	٦٠٠	٥٠٣	١٣٩	١٢٢	٩٨	٥٦٩	١٨٢	٣٩٦	٥٤١	٤٥٢	٣٧	٤٥٢	٣٧	٤٥٢
الاستعدادية	١٢٢	١٥	٣	١٥	١١	٢٦	٢٥	١٣	٦	٤	٨٠	٢١	٣٢	٢٦	٧٥	٤	٧٥	٤	٧٥
الاستعدادية	٦١٧٢	٢٢١	٧٠	٢٢١	١٢٩	٤٣٦	٣١٨	١٤٤	٣٣	٣٣	٤٥٤	١١٩	١٤٥	١٩٣	٤٨	١٤٥	٤٨	١٤٥	٤٨
الاستعدادية	٥٣	١٠	٣	١٠	١	٣	٨	٤	٥	٥	٥١	٢٥	٥	٥	٢	٨	٢	٨	٢
الاستعدادية	٦٨٨	١٢٢	٣٠	١٢٢	٢٠	٤٥	٩٢	٤٦	٢٥	٢٥	٢٧٥	١١٨	٧٠	١٠٥	٢٠	٨١	٢٠	٨١	٢٠
الاستعدادية	٥٦	١٦	١	١٦	١	٨	٢٢	١	١٠	٥	٤٣	١٣	٣	٩	١١	١١	١١	١١	١١
الاستعدادية	٧٣٤	١٥٦	٧	١٥٦	٦	١٠٦	٣٣٥	٦	٤١	١٣	٢٠١	٣١	٥٠	١٠١	٨٢	٨٢	٨٢	٨٢	٨٢
الاستعدادية	٤٤	٦	-	٦	-	٤	١٥	٣	٥	١	٣٤	١٧	١	٨٢	١٢	١٢	١٢	١٢	١٢
الاستعدادية	٥٤٥	١٠٥	-	١٠٥	-	٥٥	١٩٠	٤٠	٢٥	١٠	١٦١	٣٠	١٠	٢٩٠	٤٥	٤٥	٤٥	٤٥	٤٥
الاستعدادية	٣٦	١٨	٢	١٨	١	١٠	١٨	٣	١٠	٤	٤٨	٩	١٢	١٣	٣	١٩	٣	١٩	٣
الاستعدادية	٥٩٩	٣٣٥	٢٤	٣٣٥	٢٨	١٤٨	٦١٥	٤٤	٥٢	٣٢	٣٦٣	٧٥	٧٥	١٢٠	٣٠	١٢١	٣٠	١٢١	٣٠
الاستعدادية	٩٧	١٥	-	١٥	-	١٤	٢٩	٢	٢	-	٦٩	٨	١	٢	٣٩	٣٩	٣٩	٣٩	٣٩
الاستعدادية	١٣١٢	٢٤١	-	٢٤١	-	٢٣٥	٤١٠	١٨	٨	-	٣١٥	٢٤	١٥	٣٥	١٨٤	١٨٤	١٨٤	١٨٤	١٨٤
الاستعدادية	٣٢	١٤	٣	١٤	٤	١٣	١٢	٢	٣	١	٢٤	٨	١	٢	١١	١١	١١	١١	١١
الاستعدادية	٦٨٤	٢١٤	٤٢	٢١٤	٤٦	٢٠٣	١٨٨	٣٦	٥٠	١٢	٢٠٠	٩١	٢٠	٤٠	١٧٩	١٧٩	١٧٩	١٧٩	١٧٩

تابع جدول رقم ٤١

عدد الفرق الرياضية للاعبين (متر) مراكز شباب المدن طبقا لنوع اللعبة  
والتوزيع بالمساحات عام ٢٠٠٥

الجملة	الفرق اخرى		جودو		كاراتيه		نوع اللعبة والتوزيع المساحات
	ا	ب	ا	ب	ا	ب	
٢٥٤	٨٢٧	٦٢	١٣٣	٧	٤٠	١١٣	٢٠٠ فرق الناشئة
٢٢٠٢	١٠٠٧٦	٤٢٩	١١٨١	٥٤	١٤٦	٩٢١	١٧٤٤ فرق الناشئة
٣٢٦	٧٠٢	٧٣	٩٠	١	٢	١٥٦	١٩٩ فرق الناشئة
٢١٢٧	٦٣٥١	٤٠٣	٦٤٠	٣	٣٦	١٠١٥	١٥٥٨ فرق الناشئة
٧٤	٢٢٥	٢١	٤٧	٤	٦	١٢	٢٤ فرق الناشئة
٤٨٨	٢٠١٦	١٠٩	٢٦٥	٥٥	٩٨	٦٣	١٥٠ فرق الناشئة
٣٠	٢١٣	١	٢٥	-	-	٦	١٠ فرق الناشئة
١٧٧	٢٠٥٨	٧	١٣٣	-	-	٧٧	٢١٩ فرق الناشئة
٣٥	٢٤٥	-	٢	-	١	١٤	٣٩ فرق الناشئة
٢٦٠	١٨٩١	-	١٠	-	١٠	١٨٠	٣٩٥ فرق الناشئة
٦٤	٢٧٠	٢	٤٦	٨	٨	٧٤	٣٢ فرق الناشئة
٥٧٢	٢٦١٧	١٨	١٥٧	٤٥	٤٥	٢٠٥	٤٨٧ فرق الناشئة
٤٠	٣٥٢	١٦	٢٩	-	٢	١٠	٥٣ فرق الناشئة
٣٥١	٣١٧١	١٤٥	٣٠٥	-	٣٥	١٣٥	٥٧٦ فرق الناشئة
٤٩	١٥٩	٩	٢١	-	-	١٦	٢٢ فرق الناشئة
٢٣١	٢٦٣٠	١٤٦	٤٢٣	-	-	٢٠٢	٣٨٢ فرق الناشئة

تابع جدول رقم ١١

عدد الفرق الرياضية للاعبين (كبار) ببرازيل شيبب المدن طابعا النوع اللبية  
والنوع بالمحافظات عام ٢٠٠٥

نوع اللعبة والنوع	المحافظات		الولاية		التمس		الكورة الطائرة		الكورة المائية		كورة اليد		كورة القدم	
	د	د	د	د	د	د	د	د	د	د	د	د	د	د
كرة قدم فريق	١٦	١٦	٤٦	١١	٣٦	١	٤	-	١٥	١	٨	١	٦	-
لاعبة	٤٣١	٤٣١	٦٠	٢٠	١١٦	١٠	٢٤	-	٢٠٦	٢٠	١٤٠	٣٠	١٣٢	-
كرة قدم فريق	٥٥	٥	٣	١	٤٢	-	٣	-	٩	-	٧	-	٥	-
لاعبة	٥٥	٥	٤٥	٦	٢٠٦	-	١٥	-	١١١	-	٩٠	-	٧٠	-
كرة قدم فريق	١٥	٣	٥	٢	١١	-	٢	١	٧	٣	٦	١	٢	١
لاعبة	٣٤١	١٠٠	١٠	٨٩	١٧	١٥	٩٠	٣٠	٨٢	١٥	٦٧	١٥	٢١	٣٤١
كرة قدم فريق	٤٠	٤	٨١	٤	٨١	-	٥	-	٧١	-	٢١	-	١٩	٣
لاعبة	٧٦٧	٢٣	٢٣٨	٢٣	٢٣٨	-	٣١	-	٢٣٥	-	٢٤٠	-	٢٣٩	٤٢
كرة قدم فريق	٢٢	٦	٢٢	٩	٢٢	١	١	١	٦	٢	٦	-	٥	-
لاعبة	٥٢٩	٦٥	١٣٦	٥٣	١٣٦	١٠	١٠	٢٥	١٠٤	٧٠	١٤٥	-	١٠٥	-
كرة قدم فريق	٦٣	٣	٤٢	٣	٤٢	-	٣	١	٢٨	١	٦	١	٣	١
لاعبة	١٣٦٠	١٦	٢٠	٢٠	٢٧٨	-	٢٥	١٠	٣٩١	١٠	٩٢	١٨	٧٥	١٣٦٠
كرة قدم فريق	٢١	٥	١٦	٣	١٦	-	-	٣	٩	٢	٤	-	٥	-
لاعبة	٤٧٦	٥٨	٧٨	١١	٧٨	-	-	٦٠	١٩٠	٤٠	١٤٠	-	١٥٠	-
كرة قدم فريق	٩	٣	١٠	٢	١٠	-	-	-	٤	-	٣	-	١	-
لاعبة	٢٤٥	٥٥	٧٢	٨	٧٢	-	-	-	٥٧	-	٣٧	-	١٣	-

تابع جدول رقم ٤١

عدد الطرق الرياضية للاصناف (متر) بمرافق شطب المدن طبق النوع اللبية  
والنوع بالمساحات عام ٢٠٠٥

النوع	الجملة		النسب المئوية		عدد		مساحة		نوع الصنف والنوع
	ا	ب	ا	ب	ا	ب	ا	ب	
عمر الشجر	٢٣	٢٥٥	١	١١	-	-	٧	٥٤	قبل لاصنف
الانزوية	١٨٧	١٦٦٠	٣٠	١١٣	-	-	٧٢	٢٩٣	قبل لاصنف
الانزوية	٨	١٥٦	١	١	-	٣	١	٢١	قبل لاصنف
الانزوية	٧٦	١٩٦٢	٥	٨٧	-	١٠٠	٦٥	٣٦١	لاصنف
الانزوية	١٦	٦٨	٤	٤	١	٢	٤	١	قبل لاصنف
الانزوية	١٧٥	١٢٠١	٤٣	٦٢	١١	٤٢	٣٩	١٦٤	لاصنف
الانزوية	٢٨	٢٦٦	٥	١٦	-	-	١٥	٢٨	قبل لاصنف
الانزوية	٢٤٤	٢٥٢٧	٥٠	١٥٦	-	-	١٠٩	٤١٦	لاصنف
الانزوية	٢١	١٠٦	-	-	-	-	٨	١٦	قبل لاصنف
الانزوية	٣٨٨	١٦٣٦	-	-	-	-	٧٣٠	٣٤٣	لاصنف
الانزوية	٢٤	١٩٥	٤	١٩	١	٢	١٢	١٧	قبل لاصنف
الانزوية	٣١٠	٣٣٧١	٤١	٣٤٠	١٠	٦٠	١٨٦	٤٥٧	لاصنف
الانزوية	١٤	٩١	١	٧	-	-	٤	١٣	قبل لاصنف
الانزوية	٢٩٩	١٧٨٢	١٥	١٠٥	-	-	١٤٠	٤١٧	لاصنف
الانزوية	٥	٥١	-	١١	-	-	٢	٧	قبل لاصنف
الانزوية	٤٣	٧٤٢	-	٦٥	-	-	٣٠	١٦٣	لاصنف



تابع جدول رقم 1:

عدد الفرق الرياضية اللاعبين (وغير) مراكز شبيبة المدن طبقا لنوع اللعبة  
والنوع بالمحافظات عام ٢٠٠٥

نوع اللعبة والنوع	كرة القدم		كرة اليد		كرة السلة		الكرة الطائرة		اللاعبة		المصارعة		رفع الأثقال	
	د	ج	د	ج	د	ج	د	ج	د	ج	د	ج	د	ج
البيدات	10	1	10	1	2	3	0	0	15	2	4	-	12	-
البيدات	212	30	81	-	30	58	80	40	93	8	30	-	138	-
البيدات	29	2	17	1	3	13	10	2	63	12	13	-	37	-
البيدات	479	30	227	10	0	229	180	21	310	87	124	-	222	-
البيدات	29	1	7	-	-	3	12	1	27	3	3	-	13	-
البيدات	490	-	122	-	-	40	109	10	210	20	10	-	44	-
البيدات	00	1	11	-	1	17	17	3	80	7	-	-	13	-
البيدات	1139	10	109	-	10	199	149	33	321	19	-	-	30	-
البيدات	72	3	9	-	3	30	30	1	90	10	-	-	4	-
البيدات	1300	30	131	-	40	403	403	20	473	33	-	-	103	-
البيدات	10	-	0	-	1	0	0	10	17	1	-	-	2	-
البيدات	700	-	120	-	20	100	100	30	150	10	-	-	200	-
البيدات	17	-	0	-	-	1	1	-	22	4	-	-	11	-
البيدات	314	-	10	-	-	109	109	-	137	40	-	-	211	-
البيدات	23	0	4	2	3	13	13	4	21	8	-	-	2	-
البيدات	344	00	112	28	24	143	143	48	192	30	-	-	25	-

تابع جدول رقم ٤١

عدد الفرق الرياضية للاعبين وكبار ( مراكز شباب المدن طبقا لنوع اللعبة  
والنوع بالمحافظات عام ٢٠٠٥

الجمعة	العاب اخرى		جودو		كاراتيه		نوع اللعبة والفرق محافظة
	ا	ب	ا	ب	ا	ب	
١٦	١٠١	١	٧	-	١	٦	٦٣ فرق لعبين
٢٤٧	١٣٢٣	١٥	٢٠٨	-	١٠	٩٠	٢٥٠ لاعبين
٢٩	٢٢٧	٣	١٨	-	-	٥	١٦ فرق لاعبين
٣٣٣	٢٣٢٨	٤٠	١٨٥	-	-	٨٧	٢٩٦ لاعبين
١٤	١٢٨	١	٧	-	١	٨	٢٤ فرق لاعبين
١٧٠	١٦٤٣	١٠	٨٥	-	١	١١٥	٤٠٢ لاعبين
٤٥	٢٩٦	١٣	٤٤	-	-	٢٠	٦٢ فرق لاعبين
١٢٤	٢٥٠٢	٢٢	٢٨٤	-	-	٢٠	٢٨٥ لاعبين
٣٩	٢٨٥	-	٨	-	-	٢٢	٣٦ فرق لاعبين
٣٢٧	٣٢٩٢	-	١٧١	-	-	١٣٤	٣١٤ لاعبين
٤	٦٢	-	-	-	١	١	٨ فرق لاعبين
٨٠	١٢٠٥	-	-	-	١٠	٣٠	١٧٠ لاعبين
١٧	٨٣	٥	٢	-	-	٣	١١ فرق لاعبين
١٢٠	١٣٢٢	٥٠	٢٠	-	-	٦٥	٢٥٢ لاعبين
٢٢	٨٤	-	-	-	-	١	٣ فرق لاعبين
١٨٥	٤٢٥	-	-	-	-	٤	٣٨ فرق لاعبين

تابع جدول رقما:

عدد الطرق الرياضية للاعبين (كبار) ببرازيل شبلي المن طبيا لقوع اللعبة  
والقوع بالمحافظات علم ٢٠٠٥

رقم الأثقل	المصارعة		الملاكمة		تقسيم الطويلة		التقسيم		الكرة الطائرة		كرة الاسلة		كرة اليد		كرة القدم		نوع اللعبة والموقع
	د	أ	د	أ	د	أ	د	أ	د	أ	د	أ	د	أ	د	أ	
١	١	١	١	١	١	١	١	١	١	١	١	١	١	١	١	١	١٦ شباب ليل لاعبة
١	١	١	١	١	٣	٣	١	٢	٣	١٢	٤	١	١	٩	١	١٦	١٦ شباب ليل لاعبة
٥	١	١	١	١	١٨	٣	٣	١١	٣٧	١٧٥	٥٠	١٢	١٢٨	١٢	١٣	١٣	١٣ شباب ليل لاعبة
٧	١	١	١	١	١	٣٤	١	١	٤	٢٢	٨	٢	١٤	١	١	١	٢٨ شباب ليل لاعبة
٤٨	١	١	١	١	٣٥	١٩٦	١	١	٥٤	٢٥٣	١٠٢	٣٣	٢١٨	١٥	١٥	١٥	١٥ شباب ليل لاعبة
٤	١	١	١	١	١	٢٤	١	١	٣	١	١	١	٤	٢	٢	٢	١٤ شباب ليل لاعبة
٣٠	١	١	١	١	١٨	٧٧	١	١	٣١	٧١	١٢	١٥	٥٠	٢٥	٢٥	٢٥	٢٥ شباب ليل لاعبة
٥٥	١٨	٢٥٨	١٤	١٦٧	٢٢٥	١٠٩٢	٢٦	١٠٣	٦٩	٤١٧	٥٦	٢٤٦	٢٢	٢٥٢	٣٥	١١٢٩	٣٥ شباب ليل لاعبة
١١٢	٣٤٤٦	١٩٦	٢١٣٢	٨٣	١٢٢٠	١١٩٣	٢٣٦	٧٠٠	٨٤٧	٥٥٦٢	٨٨٩	٣٥٠	٣٧٧٩	٥٢٨	١١٤١٧	٥٢٨ شباب ليل لاعبة	

تابع جدول رقم ٤١

عدد الفرق الرياضية للاعبين (متر) - برافز شبلب المدن طبقا لنوع اللعبة  
والفرق بالمشكلات عام ٢٠٠٥

الجملة	الفرق اخرى		فرق		كارتيه		نوع اللعبة والفرق المشكلات
	د	د	د	د	د	د	
١٢	٦٦	-	٥	-	٣	٥	فرق مطبخ
١١٧	١٠١٦	-	٥٨	-	٣٥	١٩	لاعبين
٢٠	١٤١	١	١٣	-	٦	١٥	فرق فصل سينما
٢٦٥	١٦٦٧	٢٠	١٢٣	-	١٠٨	٢٢١	لاعبين
١٥	٥٨	٣	٤	-	١	١	فرق جنوب سينما
١٠٣	٥٢٥	١٠	٣٤	-	٤	١٠	لاعبين
١٢٤٤	٥٧١٦	٢٢٦	٥٧٥	٢٢	٧٣	٤٨٦	فرق الاصغر للم
١٠٦٣٨	٦٤٣٤٥	١٦٠٨	٥٢١٠	١٧٨	٥٩٣	٤٣٥٨	١٠٤٣٢ لاعبين

تتمثل السهولة وكامل الاجسام وكونغ فو ..... الخ



تابع جدول رقم ٤٢

عدد الطرق الرياضياتية للاعبين (أشبال) ببرازيل شهب المن طبقا لنوع اللعبة  
والنوع بالمحافظات علم ٢٠٠٥

الجملة	المطب اخرى		جودو		كاراتيه		نوع اللعبة والنوع المحافظات		
	ا	ب	ا	ب	ا	ب			
٢١٠	٦٦٢	٣٥	٨٢	٣	٣	٩٦	١٤٩	فريق	طائرة
٢٠٨٦	٨٢٣٧	٢٧٦	٧٠١	٣٠	٣٠	١٠٦١	١٧٢٢	لاعبين	لاعبة
٤٩٥	٧٩١	١١١	١٩٢	١	٧	٣٣٥	٣٣٠	فريق	الاشطورية
٢٠٩٣	٦٠٥٩	٤٢٢	٧٣٢	٨	٨٧	١١٨٠	١٧٩٥	لاعبين	لاعبة
٧١	١٨١	٢٣	٤٢	٤	٥	٢٠	٣١	فريق	الاشطورية
٥٥٠	١٨٧٩	١١٤	٢٥٢	٣٤	٦٥	٢١١	٢٢٩	لاعبين	لاعبة
٤٨	٣٠١	١	٢٨	-	-	١٧	٣٠	فريق	السوس
٣٠١	٢٥٤٧	٧	٣٤٢	-	-	١٣٢	٢٢٣	لاعبين	لاعبة
٢١	١١٩	-	-	-	٢	١٦	٢٢	فريق	سبيل
١٩٥	١٤٦٥	-	-	-	٢٠	١٤٠	٢٧٠	لاعبين	لاعبة
٧٣	٢١٢	٤	١١	١١	٨	٢٠	٣٢	فريق	الاشطورية
٥٩٥	٦٤٥٤	٤٧	١٣٥	٣٠	٦٢	١٦٠	٣٩٤	لاعبين	لاعبة
٤٦	٢٦٧	٧	٢٠	-	٣	٢٤	٢٢	فريق	الاشطورية
٣٩٧	٣٠١٠	٧٦	١٧٠	-	٤٥	٢٤٥	٥١١	لاعبين	لاعبة
٦٢	١٤٩	١٥	٢٦	-	-	١٨	٢٣	فريق	الاشطورية
٧٧٨	٢٥٣٠	٢٠٠	٤٧١	-	-	٢٤٣	٣٨٨	لاعبين	لاعبة

عدد الفرق الرياضية للاعبين (أشيل) بمرکز شهب المن طبقا لنوع اللعبة والنوع بالمحافظات علم ٢٠٠٥

رقب الأنتز	المصارعة		الملاكمة		تنس الطاولة		التنس		الكرة الطائرة		كرة السلة		كرة اليد		كرة القدم		نوع اللعبة والنوع للمحافظات
	د	أ	د	أ	د	أ	د	أ	د	أ	د	أ	د	أ	د	أ	
١٩	٨	٢١	-	١٠	٥	١٩	٧	٧	١	٧	١	٧	١	٧	٣	٢٠	٢٠ فرق لاعبين
٤٥	٨	٤٥	-	١٠	٥	٦٨	٥٤	٢٠	١١٥	٢٠	١٣٥	٢٥	٦٥	-	٢١٥	٢١٥ لاعبين	
١٧	-	٤	-	٣	٤	٢١	-	١	٦	١	٦	١	٤	٢	٢٣	٢٣ فرق لاعبين	
١٣٥	-	٤٨	-	٤٠	٢١	٢١٠	-	١٥	١٠٢	٢٠	٨٥	٢٠	٦٤	٥٠	٤٢٦	٤٢٦ لاعبين	
٤	-	٦	-	١٠	٧	١٣	-	١	٥	٢	٤	٢	٥	١	١٦	١٦ فرق لاعبين	
٤٥	-	٨٤	-	١١٩	٣٥	٨٤	-	٢٥	٨٥	٧٠	١٢٢	٣١	٧١	١٥	٢٨١	٢٨١ لاعبين	
١٣	١	١	-	-	٣	٧٣	٣	-	٢٠	-	١٩	-	١٥	-	٣٩	٣٩ فرق لاعبين	
١٢٢	١٥	٢٠	-	-	٢٠	٢١١	٢٤	-	٢٤١	-	٢٣٠	-	١٩٢	-	٨٦٦	٨٦٦ لاعبين	
١	-	٢	-	٢	٦	٢٧	٤	٢	٥	٤	٨	-	٣	-	٣٥	٣٥ لاعبين	
٢٠	-	١٠٠	-	٢٠	٥٥	١٩٨	٣٠	٢٧	٨٤	٩٠	١٧٧	-	٧٥	-	٦٧٢	٦٧٢ لاعبين	
٨	-	٥	-	١	١	٤٧	-	١	٢٨	١	٥	٢	٩	-	٧٤	٧٤ فرق لاعبين	
١٥	١٣٥	-	٩٣	١٢	٦	٢٩٢	-	١٥	٣٦٩	١٥	٧٠	٤٥	٢١٠	-	١٩٢٥	١٩٢٥ لاعبين	
٧	١	٥	-	٧	٣	١٥	-	٣	١٠	٢	٥	-	٤	-	١٢	١٢ فرق لاعبين	
١٢٨	١٥	١١٥	-	٩١	٢٠	١١٤	-	٥٢	١٨١	٣٠	١٢٠	-	١٧٠	-	٤٠٥	٤٠٥ لاعبين	
٢	-	-	-	٣	١	٥	-	-	٤	١	٣	-	-	-	١١	١١ فرق لاعبين	
-	-	-	-	٥٠	١٥	٥٥	-	-	٥٧	١٥	٧٥	-	-	-	٢٧٠	٢٧٠ لاعبين	

تابع جدول رقم ٤٢

عدد الفدان الريفيين واللاصين (السهل) بمراكز شهاب المن طبقا لنوع اللبنة  
والنوع بالمحافظات عام ٢٠١٥

الجملة	الناب اقوى		جوز		كارتبه		نوع اللبنة والنوع المحافظات
	ا	ب	ا	ب	ا	ب	
٣٨	١٦٠	٢	٥	-	-	١٩	٤٢ فردق لاصين
٢٩٢	١٢٧٣	٢٠	٧٥	-	-	١٤٤	٢٩٩ لاصين
٢٨	١٢٤	٢	١٤	١	٣	١٩	٢٨ فردق لاصين
٣٢٦	١٩٧٧	٣٠	١٦٧	١٠	٤٥	١٦٠	٥٩٥ لاصين
٢٩	٨٨	٥	٦	٢	٤	٨	١٥ فردق لاصين
٣٢٨	١٣١٢	٢٧	٦٧	٢٦	٨٣	٩٤	١٧١ لاصين
١٠	٢١٧	-	٢	١	٢	٤	٣٠ فردق لاصين
١٣٣	٢٣٤٧	-	٤٥	٣٠	٣٣	٤٨	٣٦٣ لاصين
٢٤	١١٦	٢	٤	-	١	٩	٢٠ فردق لاصين
٣١٧	١٧٠١	٢٠	٦٠	-	٢	١٠٥	٢٢٣ لاصين
٥٨	٢٥١	١٨	٢٥	٢	٥	٣٢	٤٤ فردق لاصين
٢٠٩	٤٥٣٠	١١١	٣٤٩	٣٤	٥٨	٣٦٨	١٠٢٠ لاصين
١٦	٩١	-	٧	-	-	٧	١٩ فردق لاصين
٢٠٧	١٨٤٢	-	١٤٨	-	-	٩٠	٣٧٠ لاصين
٥	٣٨	-	٤	-	-	٣	٦ فردق لاصين
١٠٠٠	٨٠٤	-	٥٥	-	-	٧٠	٢٢٠ لاصين



تابع جدول رقم ٤ :

عدد الفرق الرياضية للاعبين (الرجال) ببرازيل شباب المعن طبقا لنوع اللعبة والنوع بالمحافظات عام ٢٠٠٥

رقم الوثيقة	المحافظة	الولاية	تتبع الطاولة	التنس		الكرة الطائرة		كرة السلة		كرة اليد		كرة القدم		نوع اللعبة والنوع للمحافظات
				أ	ب	أ	ب	أ	ب	أ	ب	أ	ب	
١٥	١	٤	٤	١٩	٣	١	٩	٤	١٣	-	١٠	١	٢٥	اللعبة فرق
١٦	٥	٤٠	٣١	١١٦	٢٠	١٥	١١٥	٧٠	٢٠٩	-	١٣٨	٣٠	١١٢	لاعبين
٣٠	-	١٤	١٢	٤٦	-	٢	١٤	٥	١٦	٢	١٦	٤	٢٧	فرق
٣١	-	١٤٨	٨٧	٣٠٧	-	٢٢	١٥٩	٧٥	٢١٦	٢٠	٢٠٠	٦٠	٤٢٨	لاعبين
٤	-	٧	٢	٢٥	٢	-	١٠	-	٢	-	١٠	-	٧٨	فرق
٢٤	-	٣٩	١٤	١٤٨	٦	-	١٤١	-	٤٧	-	١٥٧	-	٥٢٥	لاعبين
٣	-	-	٥	٦٦	-	٣	١٤	-	٥	٢	١٣	١	٦١	فرق
١٨	-	-	١٧	٢٩٦	-	٣٩	١٩٣	-	٨٤	٢٨	١٦٣	١٥	٨٥٥	لاعبين
٢١	-	-	١٤	٨٧	٢١	٥	٢٢	٤	١٩	-	٥	٩	٦٩	فرق
٢٤	-	-	٩٦	٣٨٧	٤٦	٤٨	٢٥٣	٦٥	٢٩٨	-	٧٠	١٠٦	١٢١٨	لاعبين
٢٦	-	٣	١	٧	١٠	١	٢	١	٣	-	٦	١	٩	مدينة الأقباط
٢٥	-	٧٠	١٥	٥٥	٣٥	١٥	٣٠	٢٠	٧٠	-	٩٥	٢٤	٤٧٤	لاعبين
١	-	-	١١	١٧	-	٣	٧	١	٥	١	١٠	-	١٥	البحر الأحمر فرق
١٥	-	-	٦٤	١١٨	-	٣٧	٧٧	١٥	٥٥	١٥	٩٧	-	٢٦٩	لاعبين
٢	-	-	٧	١٨	-	٤	١٢	١	٦	٢	٨	٤	٢١	الوادى الجديد فرق
٣٥	-	-	٣٢	٩٤	-	٣٩	١٤٩	١٢	٨٠	٢٤	١٠٢	٤٠	٣١٦	لاعبين

تابع جدول رقم ٤٢

عدد الفرق الرياضية للاعبين (أبطال) ببرازيل شيب المن طبقا لنوع اللعبة  
والنوع بالمخاضات عام ٢٠٠٥

الجملة	اللعبة		اللعبة اخرى		جودو		كاراتيه		نوع اللعبة والنوع مخاضات
	أ	ب	أ	ب	أ	ب	أ	ب	
٣٠	١٤٤	١	١١	١	١	١	١٤	٣٣	فرق لعبة لعبة
٣٩٨	٢٤٥٣	١٠	٤٦٩	٢٠	٢٠	١٩٢	٤٨٥	٤٨٥	فرق لعبة
٣٧	٢٠٢	٤	١١	-	١	٨	٢٥	٢٥	فرق لعبة
٤١٩	٢١٣٢	٥٥	١٦٧	-	٢٠	١٠٠	٣٢٧	٣٢٧	فرق لعبة
١٩	١٢٤	٢	٧	-	-	١٥	٣٠	٣٠	فرق لعبة
١٩٣	١٥٠٣	٢٠	٨٨	-	-	١٥٩	٢١٨	٢١٨	فرق لعبة
١٩	١٩١	٢	١٤	-	-	٢	١٥	١٥	فرق لعبة
١٤٩	١٩٧١	٣٠	١٠٧	-	-	٢٠	٢٥٥	٢٥٥	فرق لعبة
٤٨	٢٦٢	١	٨	-	-	١٥	٢٥	٢٥	فرق لعبة
٥٩٣	٢٩٢٤	١٥	١١٧	-	-	٢٦٣	٤١٦	٤١٦	فرق لعبة
٦	٥٧	-	-	-	١	٢	١٠	١٠	فرق لعبة
٩٩	١٣٠٥	-	-	-	٢	٢٥	٢٢٠	٢٢٠	فرق لعبة
٣٠	١٠٠	٥	١٨	-	-	٩	٢٧	٢٧	فرق لعبة
٢٨٧	١١٠٨	٥	١٢٢	-	-	١٠٩	٣١٥	٣١٥	فرق لعبة
٢١	٧٤	-	-	-	-	٢	٤	٤	فرق لعبة
١٨٠	٨٠٤	-	-	-	-	١٥	٢٨	٢٨	فرق لعبة

تابع جدول رقم ٤ :

عدد الفرق الرياضيه للاعبين (اشبال) بمراكز شهب المن طبقا لنوع اللعبة والنوع بالمحافظات عام ٢٠٠٥

رقع الاطفال	المصارعة		اللاكه		تقس الطارئة		التقس		الكرة الطائرة		كرة السلة		كرة اليد		كرة القدم		نوع اللعبة والنوع
	١	٢	١	٢	١	٢	١	٢	١	٢	١	٢	١	٢	١	٢	
-	-	-	-	-	٤	١٦	-	١	٤	١٣	-	٣	٣	٩	-	٢٥	مطرح فرق لاصين
-	-	-	-	-	٢٩	١٤٥	-	١٠	٤٩	١٨٥	-	٤٥	٢٧	١٢٩	-	٤٧٧	فشل سبناه فرق لاصين
-	-	-	-	-	٦	٢٩	-	-	٤	١٧	١	٩	٤	١٩	-	٣١	فشل سبناه فرق لاصين
-	-	-	-	-	٣٥	١٦٧	-	-	٥٩	٢٠٧	١٥	١٠٥	٤٣	٢٦١	-	٥٣٢	فشل سبناه فرق لاصين
-	-	-	-	-	٧	٣٠	-	-	١	٥	-	-	-	٢	١	١٤	فشل سبناه فرق لاصين
-	-	-	-	-	١٩	٩٣	-	-	١٢	٦٤	-	-	-	٢٣	١٥	٢٠١	فشل سبناه فرق لاصين
١٣	٢٢	١٥٢	٤	١٣٤	٢٢٣	٩٤٧	١٩	٨٥	٨٢	٣١٣	٥٥	٢٤٩	٤٠	٢٦٩	٢٩	١٠٩٢	الرجل قدم فرق لاصين
١٠٥	٢٢٢٠	١٦٧٧	٣٨	١٠٣٧	١٣٣١	٥٣٨٩	٢٠٤	٥٠٩	١٠٧٨	٤٧٤٤	٨٤٠	٣٧٢٥	٥٤٨	٤٠٠٧	٥٤٠	٢٠٨٠٥	الرجل قدم فرق لاصين

تابع جدول رقم ٤٢

عدد الطرق الاربعة عشر للاجئين (الشمول) ببرازيل شهر المن طبقا لنوع اللجوء والتوقع بالمعاملات علم ٢٠٠٥

الجملة	الطلب اقرى		جودو		كارثيه		نوع اللجوء والتوقع
	ا	ب	ا	ب	ا	ب	
١٣	٧٦	-	٤	-	٣	٥	لرق مطروح
١٣٨	١١٠٨	-	٤٠	-	٣٣	٧٧	لاعين
٢٢	١٣٧	٢	١٠	-	٥	١٣	لرق تشمل سيناء
٢٢٢	١٦٥٩	٥٠	١٠٦	-	١٢٠	٢١٩	لاعين
١١	٥٧	١	٣	-	١	٢	لرق جنزب سيناء
٥٦	٤١٩	٥	١٧	-	٥	١٥	لاعين
١٤٩٠	٥١٩٦	٢٤٧	٥٥٤	٢٦	٤٦	٧٢٠	لرق لايمس لشم
١٢١١١	٦١٢٥٢	١٥٨٥	٥٠٣٩	٢٢٢	٦٢٦	٥٤٨٩	لاعين

تشمل السباحة وكامل الاجسام وكوزنق فور..... الخ



تابع جدول رقم ٤٣:

عدد الاسديرات لاصحابة والاكاديمية التي اتمتها الفرق الرياضية (كيدز / ائبيل ) طبقا  
 لقرار اللجنة ببرئاسة شهاب المنمن بالمحافظات عام ٢٠٠٥

الجملة	الاصحابة		اكاديمية		الاصحابة		اكاديمية		نوع الصعبة
	اصحابة	اكاديمية	اصحابة	اكاديمية	اصحابة	اكاديمية	اصحابة	اكاديمية	
٢٠٧	١٩٧٧	٥٧	١٧١	٢	٢	٤٥	٢٢٩	كيدز	الاصحابة
١٠٤	١٦٨٣	٢٢	٨٩	-	١٠	١٣	٣٠٢	ائبيل	الاصحابة
٣٠٥	٢٥٠٥	٢٥	١١٧	-	٧	٥٤	٢٧٦	كيدز	الاصحابة
٣٠٠	١٩٩٤	٢٢	٩٦	-	٤	٥٠	٢١٨	ائبيل	الاصحابة
٢١٢	٦٨٠	١٨	٥٩	١٥	٢٩	١٣	٥٥	كيدز	الاصحابة
١٤٣	٦١٩	٥	٥٣	١٤	٢٥	١٨	٧٩	ائبيل	الاصحابة
٩٢	٥٠٣	٥	١٢	-	-	٣	٣٩	كيدز	الاصحابة
١٢٧	٥١٠	١٥	٣٣	-	-	١٥	٣٩	ائبيل	الاصحابة
١٢٧	٩٦٣	-	-	١٠	-	١٣	٧٩	كيدز	الاصحابة
٥٣	٦٤٨	-	-	٥	-	٨	١٢١	ائبيل	الاصحابة
٢٠٤	١٨٢١	٢٠	٣٦	٧	٥٤	٢٢	٢٤٠	كيدز	الاصحابة
١٦٩	١٩٠٣	٢٤	٨٥	٥	١٢٤	٢٤	٢٠٥	ائبيل	الاصحابة
١٤١	٩٩٦	٢	٨	-	٨	١٤	١٦٧	كيدز	الاصحابة
٥٧	٧٢٧	٢	٢٢	-	٦	٧	٢٣٨	ائبيل	الاصحابة
٧٠	٧١٣	١٧	٩٦	-	-	٢	٧١	كيدز	الاصحابة
٣٠	٥٢٩	٦	٨١	-	-	٣	٦٤	ائبيل	الاصحابة



عدد المباريات المحلية والأجنبية التي أقيمتها الفرق الرياضية (كبار / أشبال) طبقاً لنوع اللعبة ببرازيل شيب السن بالمحافظات عام ٢٠٠٥

نوع اللعبة	كرة القدم		كرة اليد		كرة السلة		الكرة الطائرة		التنس		تنس الطاولة		المصارعة		رفع الأثقال	
	مجموع الأندية	مجموع اللاعبين	مجموع الأندية	مجموع اللاعبين	مجموع الأندية	مجموع اللاعبين	مجموع الأندية	مجموع اللاعبين	مجموع الأندية	مجموع اللاعبين	مجموع الأندية	مجموع اللاعبين	مجموع الأندية	مجموع اللاعبين	مجموع الأندية	مجموع اللاعبين
المحافظات																
كرة الشطرنج	٥٨	-	١٥	-	١٠	٢٦	٢٦	٢٦	١١	١١	١١	١١	١١	١١	١١	١١
أشبال	٣١	-	-	-	٢١	٢٢	٢٢	٢٢	٣	٣	٣	٣	٣	٣	٣	٣
كبار	٢٧	-	١٥	-	١٠	٢٦	٢٦	٢٦	٨	٨	٨	٨	٨	٨	٨	٨
الفرسية	٢٨	-	٢٧	-	-	٣٠	٣٠	٣٠	-	-	-	-	-	-	-	-
أشبال	١١	-	٣٠	-	-	٤٩	٤٩	٤٩	-	-	-	-	-	-	-	-
كبار	١٧	-	١٣	-	١٣	١٣	١٣	١٣	-	-	-	-	-	-	-	-
الفرسية	١٥	-	٩	-	٥	١٣	١٣	١٣	-	-	-	-	-	-	-	-
أشبال	٩٥	-	٦	-	٢	١٣	١٣	١٣	-	-	-	-	-	-	-	-
كبار	٧٠	-	٧٧	-	٦٢	١٥٠	١٥٠	١٥٠	-	-	-	-	-	-	-	-
الفرسية	٥٦	-	٥٢	-	٤٦	١٠٧	١٠٧	١٠٧	-	-	-	-	-	-	-	-
أشبال	١٧٢	-	٥٢	-	٤٦	١٠٧	١٠٧	١٠٧	-	-	-	-	-	-	-	-
الفرسية	٧٠	-	٧٧	-	٦٢	١٥٠	١٥٠	١٥٠	-	-	-	-	-	-	-	-
أشبال	٤٩٠	-	٨٠	-	١٠	٩٥	٩٥	٩٥	-	-	-	-	-	-	-	-
الفرسية	٤٧٠	-	٢٠	-	٥	٨٠	٨٠	٨٠	-	-	-	-	-	-	-	-
أشبال	٤٨٧	-	٤	-	-	٦١	٦١	٦١	-	-	-	-	-	-	-	-
الفرسية	٤٧٩	-	٨	-	-	٦	٦	٦	-	-	-	-	-	-	-	-
أشبال	١٧١	-	٣٨	-	٢٣	٥٥	٥٥	٥٥	-	-	-	-	-	-	-	-
الفرسية	١٢٠	-	٢٨	-	٢٠	٣٠	٣٠	٣٠	-	-	-	-	-	-	-	-
أشبال	١٢٠	-	٢٨	-	٢٠	٣٠	٣٠	٣٠	-	-	-	-	-	-	-	-
الفرسية	٧٢	-	١٠	-	-	١٠	١٠	١٠	-	-	-	-	-	-	-	-
أشبال	٧١	-	-	-	٤	١٥	١٥	١٥	-	-	-	-	-	-	-	-
الفرسية	٧١	-	-	-	٤	١٥	١٥	١٥	-	-	-	-	-	-	-	-



تابع جدول رقم ٤٣

عدد السيارات المحمية والكهربية التي أمتها الطرق الرياضية (أكبر / أمثل) طبقا لتوزيع اللامه ببرازيل شبه المدن بالمحافظات عام ٢٠٠٥

الجملة	الغاب اخرى		جودز		كل اقيه		نوع اللامه
	محلية	اقليمية	محلية	اقليمية	محلية	اقليمية	
١٥	١٧٦	-	-	-	-	-	كل الشبخ كهر
٣٧	٩٠	-	-	-	٢	١	اشبهل
١٠٠	٥٠٧	٧	١٨	-	١٠	٣٠	كهر
٤٦	٤٧٨	١٠	٣٤	-	٤	٣٠	اشبهل
١٦٧	٣٠٩	١٤	٣٣	١٠	٢٠	٥٩	كهر
٩١	٢٨٨	٧	٤٢	١٠	٢٠	٣٢	اشبهل
٣٦٠	١٠٤٤	١٢	٥٧	-	-	٥١	كهر
٢٣٦	٧٩٦	-	١٩	٢	١٠	١٢٣	اشبهل
٦٥٤	١٩٣٥	-	-	-	-	٧٥	الاسماعيلية كهر
٣٨٤	١٤٦٩	١٠	٥٠	-	٦	٨٩	اشبهل
٢١١	١٠٥٣	١٧	١١٦	٥	١٨	١٨	كهر
١٩٤	٧١٥	١٠	١٤	٤	٣٤	٩٧	اشبهل
٢٠٤	٦١١	١٥	٣٣	-	-	٢٢	كهر
١٧٧	٥٨٧	١٠	٣٤	-	١٨	١٠٢	اشبهل
٧٢	٤٥٦	-	٢٤	-	-	٥٩	كهر
١٤	٢٢٥	-	٢٠	-	٤	٥٦	اشبهل



تابع جدول رقم ١٣

عدد المباريات المحلية والأجنبية التي ألتها الفرق الرياضية (كبار/ أشبال) طبقاً  
لنوع اللعبة بمرافق شبيب المدن بالمحافظات عام ٢٠٠٥

الجملة	العاب أخرى		فردى		كاراتيه		نوع اللعبة	
	أجنبية	محلية	أجنبية	محلية	أجنبية	محلية		
٤٥١	٧٨٦	٢٢	٧٩	٤	-	٦١	٦١	كبار للتنس
٣٩١	٨٧٥	٤٠	٧٩	٣	٣	٤٣	١١٢	أشبال
٣٦٤	١١٣١	٤٩	٦٠	-	-	٢٥	٨٨	كبار أسبوط
٣١١	٩٣٧	٢٠	٤٧	١	٣	٢٨	١٠٩	أشبال
٢٨٤	٦٦٩	٥	٧	-	-	١١٥	٣٤	كبار سوهاج
١٢٢	٦٨٨	-	٨	-	-	١٢	١٢٢	أشبال
١٥٣	٧١١	٥	٥٥	-	-	١٦	٦٣	كبار قنا
٩٩	٥٢٥	٤	١٨	-	-	٨	٧٤	أشبال
١٩٥	١٣٣٤	٣	٢٨	-	-	١٠	١٢٥	كبار أسوان
١٤٥	١٢٣٥	٥	٤٥	-	-	١٣	١٣٨	أشبال
١٢٥	٣٣٧	-	-	-	٢	٢٠	٣٧	مدينة الأقصر كبار
١٤٥	٣١٢	-	-	-	٣	٣٠	٥١	أشبال
١٠	٤١٠	١	١٢٦	-	-	٢	٦	البحر الأحمر كبار
٦١	٥٤٩	-	١٧٥	-	-	٢	١٤	أشبال
٦٠	٢١٩	-	-	-	-	٥	-	الوادي الجديد كبار
٢٠	١٦٣	-	-	-	-	٤	-	أشبال

تاريخ جدول رقم ٤٣

عدد المباريات المحلية والإقليمية التي أنتها الفرق الرياضية (كبير / أشبهل) طبقاً لنوع اللعبة ببرازيل شيبو بالمنحافظات عام ٢٠٠٥

نوع اللعبة	كرة القدم		كرة اليد		كرة السلة		الكرة الطائرة		التنس		تنس الطاولة		ملاكمة		المصارعة		رفع الأثقال	
	محلية	إقليمية	محلية	إقليمية	محلية	إقليمية	محلية	إقليمية	محلية	إقليمية	محلية	إقليمية	محلية	إقليمية	محلية	إقليمية	محلية	إقليمية
المحافظات	١١	٣٥	٢	٢	٢	٢	٤	٤	٢	٢	٧٦	٦	-	-	-	-	٣	٢
	١١	٣٣	٢	٢	٤	٤	٨٤	٦	-	-	-	-	-	-	-	-	-	-
	١١	٣٧	٢	٢	٢٠	١٠٧	١٧٥	٤٠	-	-	١٣٣	١٣	-	-	-	-	١٢	٣
شمال سيناء	١٤	٥٧	٨	٨	٦	٨٨	١٣٣	١٣	-	-	١٣٣	١٣	-	-	-	-	١٨	٢
شمال سيناء	١٤	٥٧	٨	٨	٦	٨٨	١٣٣	١٣	-	-	١٣٣	١٣	-	-	-	-	١٨	٢
جنوب سيناء	٢٠	١٣	-	-	١٠	٦٣	١٢٣	١٢	-	-	١٢٣	١٢	-	-	-	-	١٠	-
إسكندرية	٤	٩	-	-	٦	٤٥	٨٢	٨	-	-	٨٢	٨	-	-	-	-	٢	-
الإجمالي العام كبير	١٣٥٧	١٤٨٤	٣٠٥	١٦٠٦	٤٦٠	٢٠٨٩	٤٠٤٤	٧٩٩	٨٦	٣٦٠	٤٠٤٤	٧٩٩	٦٠٧	٢١٨	٤٠٩	١٨٨	١١٤٤	٢٨٥
إجمالي	٨٩٥	١٣٦٣	٢٣٩	١٢٠٨	٣٠٤	١٦٩٠	٣٦٥٤	٥٨٧	٢٧	١٤٨	٣٦٥٤	٥٨٧	٥٤٩	١٣٧	٧٢٨	١٣٩	٧١٠	١٧٨

تابع جدول رقم ٤٣:

عدد المهوريات المحلية والأجنبية التي ألتها الفرق الرياضية (كبار / أطفال) طبقاً  
لنوع اللعبة بمرکز شباب المدن بالمحافظات عام ٢٠٠٥

نوع اللعبة	الجملة		• ألعاب أخرى		جوزو		كاراتيه		المحافظات
	أجنبية	مالية	أجنبية	مالية	أجنبية	مالية	أجنبية	مالية	
مطرح كبار	٣٥	٣٢٣	٣	٣٠	-	-	٥	٤٦	مطرح كبار
أطفال	٣٣	٣٢٤	٣	١٧	-	-	٥	٤٦	أطفال
شمال سيناء كبار	١٣٩	٦٧٦	٦	٤٥	-	-	٩	٦٧	شمال سيناء كبار
أطفال	٥٣	٦٥٤	١	٣١	-	-	٣	٦٥	أطفال
جنوب سيناء كبار	٦٢	٣٥١	٢٠	٢٣	-	-	-	١٤	جنوب سيناء كبار
أطفال	١٨	٢٧٣	-	٢٣	-	-	-	٨	أطفال
الإجمالي للعلم كبار	٤٩٦٩	٢٢٩٩٦	٣٢٣	١٢٣٨	٥٣	١٤٠	٦٢٨	٢٣٠٥	الإجمالي للعلم كبار
أطفال	٣٥١٠	١٩٧٩٦	٢١٩	١١٢٥	٤٤	٢٢٨	٤٩٥	٢٧٦٤	أطفال

\* تشمل السهولة وكامل الأجسام وكونغ فو ..... الخ

جدول رقم ٤٤

عدد الملاعب بمراكز شهب المن طبقا لنوع الملعب والسعة بالمحافظات عام ٢٠٠٥

عدد الملاعب التي ليس بها مدرجات	ملاعب ذات مدرجات		عدد الملاعب	عدد الملاعب بالمحافظات
	سعة المدرجات *	عدد المدرجات		
١٣٤	٢٢٠٠٠	٢٢	٢٢	القاهرة
٦٧	١٠٠	١	١	الإسكندرية
٣٠	٧٠٠٠	٩	٩	بورسعيد
٣٧	٢٥٠٠	٤	٤	السويس
١٨	١٧٠٠٠	٦	٦	دمياط
٣٧	٢١٥٠	٣	٣	الدقهية
٤٠	١٨٨٠٠	١٥	١٥	الشرقية
٢٦	٢٥٥٠	٦	٦	القليوبية
١٢	-	-	-	كل القديع
١٥	-	-	-	الغربية
١٣	٧٧٠٠	٦	٦	المنوفية
٤٢	٣٧٠٠	٣	٣	البحيرة
٣٠	٦٩٠٠	٥	٥	الاسماعيلية
٤١	٥٨٠٥	٥	٥	الجيزة
١٩	-	-	-	في سويف
١٠	-	-	-	الدقهية
١٦	٦٣٠٠	٤	٤	المنيا
٣٢	-	-	-	السيوط
١٩	٩٧٠٠	٥	٥	سوهاج
٢٧	١١٥٠٠	٤	٤	قنا
٣٥	٤٥٧٥	٥	٥	أسيوط
٣	١٥٧٥	١	١	مدينة الأقصر
١٥	٥٠٠	١	١	البحر الأحمر
٩	١٩٠٠	٦	٦	الوادى الجديد
٢١	٧٨٠٠	٥	٥	مطروح
٢٥	١٥٠٠	٢	٢	شمال سيناء
١٩	١٥٠٠	١	١	جنوب سيناء
٧٩٢	١٤٣٠٥٥	١١٩	١١٩	الإجمالي العام

جدول رقم ٤٥

عدد المشتركين في النشاط الثقافي طبقا للنشاط والنوع في مراكز شباب المدن بالمحافظات عام ٢٠٠٥

الجمهورية	أخرى		بحوث ودراسات		دورات تدريبية		مسابقات ثقافية		مجلة حفظ		مؤتمرات		نشرات		نوع النشاط والنوع		
	أ	ب	أ	ب	أ	ب	أ	ب	أ	ب	أ	ب	أ	ب			
٤٣٢٥٤	١٢١٢٨	٢٧١٢٨	٥٦٧	٦٤١	٦٢٨	٩١٤	٦١٠	٨٤٥	٣٢٤	٥٨٥٦	١٠٠٥	١٥٥٣	٢٣٣٣	٤٣٠٧	٧٧١١	١٣١١٢	القاوية
٤٤٨٦٤	١٢٩٦٤	١٦٩٠٠	٢٩٠٦	٢٦٣٤	٢٣٦	٢٥١	٣٦٦	٣٧٦	١٨٠٧	٦٧١٥	٧٩٣	١١٣٦	٢٤٩٥	٣٣٦٠	٤٣١١	٧٤٣٨	الاستراتيجية
٤٦١٧٥	١٥٠٤٧	١١٨٢٨	١٧٧٣	١٣٣٧	٦١	٨٧	٢٠١	١٩٥	٢٨٣٦	٢٨٢٤	٧٠٠	٨٦٨	٨٥٥	١١٩٠	٨٦٧١	٥٤٣٧	بورسعيد
١١٦٥٣	٤٢٤٥	٧٤٠٨	١١٨	٩٠	١٣٠	٢٦٢	١٦٥	٢٧٩	١٢٥٣	٢٣٠٥	٦٠٣	١٠٠٠٩	٣٤٨	٥١٨	١٦٧٨	٢٩٤٥	السويس
٤٣٣٤	١١١٥	٤٥٤٩	-	-	٤٦	٦٧	٧١	١٥٤	٣٤٦	٩٩٢	٨٢	١٧٦	٣٥٠	٧٧٠	٨٩٠	٢٣٩٠	دمياط
٤١٤٠٣	٥١١٣	١٢٠٩٩	٧٦٥	٣٢٠٠	٣٣٠	٥٦٥	١١٠	٣٣٠	٤٤١٧	٣٣٩٥	٢٥٦	٦٢٣	٣٨٠	١٠٨٠	٢٦٢٥	٧٠٠٦	الفيقية
٤٤٠٩٥	٤٠١٤	١٠٠٠٨٠	٩٠	٢١٠	١٧٥	٣٧٢	٢٩	٥٣	٦٣٣	٤٤٠٦	٣٦٣	٧٩٢	٥٩٠	١٩١٠	٢١٣٩	٥٣٣٧	الشرقية
٤٦٦٧١	٤٨٠٠	١١٨٣١	٣٢٥	٦٢٦	١٨٧	٨٥٠	٨٢	١٥٣	٧٤٥	١٩٠٥	٢١٦	٤٨٦	٦٣٥	١٢٥٠	٢٦١٠	٦٥٥١	الاقويسية
٣٦٤٦	١٢٠٩	٢٤٣٧	٤٧	٦٢	٣٠	٥٧	١٥٥	٤٠٠	٢١٤	٤١١	٤٤٨	٢٣٧	١٠٠	٢٠٠	٥١٥	١٠٧٠	كلر الشيخ
٣٨٠٦	١٢٨٢	٢٥٢٤	٢٤	٢٦	١٠	٤٢	٣	٨	١٩٧	٣٩٨	٩١	٢٣١	٢٤٢	٦٠٥	٧١٥	١٢١٤	الشرقية
٥٥٧٤	١٦٢٦	٣٩٥٠	٣٩	٢٢	٢٤	١٥٤	٤٥	٤٥	٤٦٢	١٠٣٨	١٩٨	٣٠٥	١٦٢	٥٧٣	٢٩٦	١٨١٣	الشرقية
١٩٩٧	٢٠٠٤	٥٧٩٣	٣٥	٩٥	١٩	٤٢	١٧	٣٣	٥٢٦	١٥٥٢	١٧٩	٤١٥	٢٠٠	٦٩١	١٣٢٨	٢٩٦٥	الجيزة
٤٣٧٥	٣١٧٢	٥٦٤٦	-	-	٢٥٥	٤٩٠	٢٢٥	٤٥٥	٢٢٧٥	٢٥٣٠	١٥٤	٢٧١	١٣٠	٣٣٥	٦٩٠	١٥٦٥	الاسماعيلية
١٥٣٣١	٥٢٠٣	١١٠٠٢٧	٨١	١٥٤	٢٠٠	١٠٠٨	١٤٢	٢٢٠	٩٠٠	٢٤١٥	٧١٥	١٣٦٣	٥٤٠	٤٨٠	٢٦٣٥	٤٤٨٧	الجيزة
٤٤٥١	١١٢٤	٣٣٢٧	٩٠	٣٧٢	٥٢	١٠٢	٧	٢١	٢٦٥	٧٩٠	٨٠	١٧٥	١٥	٦٢	٦١٥	١٨٠٥	بنى سويف
٤١١٤	١٥١	٩٣٧	-	-	٧	٢٣	-	٤	٤٨	٢٠٠	٢٠	٧٠	٣٠	١٥٠	٦٥	٤٩٠	الفيقية
٤٢١١١	٣١٩٩	٤٠١٢	٢٥٥	٣٤٠	١٤٠	٤٠١	١٣٤	٢٦٦	١٠٦٥	٢١٨٠	٢٤٥	٥٩٠	٤١٠	٢٠١٥	١٥٥٠	٣٢٩٠	الفيقية
٤٤٤١١	٥٣٤١	١٥٠٦٩	٤٧	١٣٥	١٢٥	١٥٣	٥٥	١٣٩	٢٠٩	١٦١١	٣١٥	٦٢٦	١٤٤٥	٣٠٥٠	٢٧٦٠	٩٣٥٥	أسوط
٤٤٤٢٣	٤٢٤١	١٥٥٩٥	٧٥	-	٦١	١٠٠	٥١	٣٣٥	٨٦٥	٢٧٢٨	٢٥٧	٧٧٣	٨٢٦	٣١٠١	٢١١٢	٨٥٥٨	سوهاج
٤٤٤٤٤	٣٤٤٤	١١١١١	٦٢	٢٦٦	١٣٣	٢٣٧	٢٥	١٢٧	٤٩٢	١٧٩٠	٢٠٢	٦٠٨	١٢٤٥	٣٧٥٠	١٢٨٥	٤٩٩٢	قنا
٤٤٤٤٤	١١١٤٤	٤٤٤	١٥٥	١٢٧	١٢٧	٢٨٧	٥٠	١١١	٨٢٠	١٧٢٣	٣٤٥	٧٨١	٣٠٧	٦٠٠	٤٩٥٤	٧٢٤١	أسوان
٤٤٤٤٤	١١١٤٤	٤٤٤	-	-	٥٠	٤٠	٥٠	١٠٦	٢٢٥	٣٠٠	٩٠	١٢٠	٢٤٠	٥١٠	٥٠٠	٧٥٠	مدينة الأقصر
٤٤٤٤٤	٣٣٣٣	٣٣٣٣	٣٣	٣٣	١٦٥	١٦٥	٢٠	٣٧	٦٥٥	١٠٤٧	٢٧٥	٢٥٥	٤٩٥	٦٩٥	١٠٠٨	١٥٠٢	البحر الاحمر

تابع جدول رقم ٤٥ :

عدد المشتركين في النشاط الثقافي طبقا للنشاط والنوع في مراكز شبلب  
المدن بالمحافظات عام ٢٠٠٩

الجمهورية	الجمهورية		الجزيرة		بغوث ودراسات		تورات تربية		مسابقات ثقافية		مجلة حائط		مؤتمرات		نوع النشاط		
	أ	ب	أ	ب	أ	ب	أ	ب	أ	ب	أ	ب	أ	ب	أ	ب	
٢٠٢١١	٨١٥	١٤٤٦	-	-	-	-	١٠	٣٠	٤٨٥	٧٥١	٦٥	١٥٥	٣٠	٥٠	٢٢٥	٤٦٠	نوع النشاط المسجلات
٢٠١١٢	٣٢٧	٢٣٨٩	-	-	١٢	٥٠	٣٢	١٦٠	٨٥	٣٤٥	٣٣	١٧٩	٤٠	٢٠٥	١٢٥	١٤٥٠	مطرح
٢٠١٠١	١٢٢٦	٢٩٥٥	١	١	٢٩	٥٤	١٢	٣٦	٦٥٤	١٠٩٦	١٩٩	٤٠٧	١١	٢٨١	٥٤٠	١٠٨٠	فصل سنياه
٢٠١٤١	١١١٧	٢٩٨٠	٢٥	١٥٠	٤٠	٨٥	٤٢	٨٠	٥٠٠	٧٦٠	١١٥	٢٢٠	٣٩٠	٥٥٠	٧٠٥	١١٣٥	فقره سنياه
٢٠٠٣٣٢	١١٣٥٢	٢١٨٨٠٤	٧٧٦٥	١١٠٢٥	٣٢٧٢	٦٨٦٨	٢٧٠٩	٤٨٩٨	٢٣٦٠٠	٤٥٠٦٣	٧٧٩٤	١٤٣٢٤	١٤٨٤٤	٣١١٨٨	٥٣٥٤٨١	١٠٥٤٣٨	الإجمالي للم

• تشمل المسجلات ونوع الأنشطة ..... قيع



جدول رقم ١٦

عدد المشتركين في النشاط الاجتماعي طبقا للنشاط والنوع في مراكز شبلب المدن بالمحافظات عام ٢٠٠٥

نوع النشاط	المحافظات		مصر		البحر الأحمر		شبه جزيرة سيناء		الغربية		البحر الأحمر		الغربية		البحر الأحمر		الغربية	
	أ	ب	أ	ب	أ	ب	أ	ب	أ	ب	أ	ب	أ	ب	أ	ب	أ	ب
الجمهورية	١٠٨٩	١٢٣١	٦٧٨	٢٩٣٥	٨٢٢	١٧٩٥	٧٣٩٠	٩٣٢٢	١١١٩	٢٠٣٣	٣٣٧	٧٦٠	١٧٣	٢٧١٦	٧٥٥٧١	٢٩١٣١	٢٩١٣١	٢٩١٣١
البحر الأحمر	٢٢٢	١٥٨	٣٧٢	١١٢١	٢٦٣	٨٢٤	١٧٣٢	٢٤٥٤	٤٩٨	١٢٧٣	٩٧	١٩٠	٥٦١	١٢٧٨	٣٩٤٢	٥١٧٩	٥١٧٩	٥١٧٩
الغربية	١٢٧	٢٠٣	٢٤٧	٤١٣	٧٦	١٠٨	٢٨٥٦	٣٠٣٢	٤٧٣	٨٢٩	٨١	١٩٥	٢٦٠	١١٤٧٠	٩٨٤٥	٩٨٤٥	٩٨٤٥	٩٨٤٥
البحر الأحمر	١٣	٤٠	٢٥٢	٨٨٠	٣٠	٣٠	١٦٨١	٢٣٠١	٢٧٥	٦١٠	١١٩	٢٧١	١٣٠	٥٣٠	١٥٩٢	٢٥٥٩	٢٥٥٩	٢٥٥٩
الغربية	-	-	٢٦	١٠١	١٠٢	٢٠٢	٣١٩	٧٣٦	١٨١	٦١٢	٥٢	١١٢	٥	١٨	٣٨٠	١٢٩٠	١٢٩٠	١٢٩٠
البحر الأحمر	-	-	١٠٤	٧٩٩	١	٤	٩٧٣	٢٠١١	٢٢٩	٩٥٤	٩٩	٣٣٩	٨٥	٣٣٠	٢٦٤٥	٤٤٦٠	٤٤٦٠	٤٤٦٠
الغربية	-	-	١٨٣	٦٥٩	١٥	٢٥	٤٠١	١٣٢٣	١٩٥	٤٦٢	١٠٩	٤١٧	٦٥	٧٦٣	٥٢٩	١١٧٥	١١٧٥	١١٧٥
البحر الأحمر	٨٥٠	١٤٢٠	٧٥	٤٦٦	٥٢	١٠٩	١١٤٧	٢٠٤٤	٦٠	٣٨١	١٢٣	٣٣٦	٢٥	١٦٠	٤٩١	١٠٦٤	١٠٦٤	١٠٦٤
الغربية	٢٥	٦٤	١١٠	٢٢٣	٤١	٥٣	٢٤٨	٤٨٩	٨٠	١١٥	٣٥	٨٠	١٢٢	٢٩٩	١٤٠	٣٦١	٣٦١	٣٦١
البحر الأحمر	٢٤	١٢	٤٩	١٤٠	-	-	٣١٣	٧٦٧	٦١	١٥١	٧	٤٢	٢٠	١٠٠	١٣٧	٤٩٢	٤٩٢	٤٩٢
الغربية	-	-	٩٠	٢٨٥	١	-	٢٦٠	٨٦٣	٧٣	١٢٨	٣٣	٨٢	٢٥	١٢٢	١٩١	٤٨٩	٤٨٩	٤٨٩
البحر الأحمر	١٥	٣٥	١١٤	٣١٧	١	-	٦٠٨	١٤٣٥	١٠٦	٦٠٩	٧٣	٣٣٦	٣٤	١٤٨	٣٨٢	١٠٧٥	١٠٧٥	١٠٧٥
الغربية	-	-	١٧٠	١٥٠	-	-	٥٨٥	٩٤٥	١٥٠	١٧٠	٦٠	٦٥	١٤٠	١٨٠	٦٨٠	١٢٧٠	١٢٧٠	١٢٧٠
البحر الأحمر	١٦٥	٢٧٥	٢٦٩	١٥٦١	١١	٢٥	٢١١٢	٥٧٣٣	٣٠٤	١٠٨٧	٢٢	٨٣	١٠	٤٣٠	٦٧٤٠	١٢٤٧٢	١٢٤٧٢	١٢٤٧٢
الغربية	-	-	٨٠	٤٤٧	-	١	٢٦٤	٦٧٧	٧٥	٣٠٨	٧٧	٢٠٨	-	١٨٠	٢٠٦	٥٧١	٥٧١	٥٧١
البحر الأحمر	٢٠	٥٠	٥٠	٢٣٠	-	-	٥٥	٢٣٠	٤٥	١٩٠	٥	١٥	-	٣٠	٥٠	١٩٠	١٩٠	١٩٠
الغربية	-	-	١٠٠	٤٢٥	٨	٢٠	٦٣٥	١٥٧٥	٢٢٤	٤١١	١٨٥	٣٧٥	٢٧٩	٧١٦	٢٩٥	١٤٠٠	١٤٠٠	١٤٠٠
البحر الأحمر	٥	١٣٠	٥١٤	١٠٩٣	٣٠	٧٢	٣٨٦	١١٢٦	٣٩٢	١١٣٠	٢٩٥	٦٣٣	٨٢	٥٠١	٧٧٧	٤٢٦٣	٤٢٦٣	٤٢٦٣
الغربية	٢٣٠	٢٢١	٨٤	١٧٠	٥٠	٥٠	٢١٥	٨٧٠	٧٨٠	٥٧٢	٤٥	١٧٠	٢٩	١٢١	٢٩٥	٢١٨٦	٢١٨٦	٢١٨٦
البحر الأحمر	١١	٧٠	١٢٨	٧٣٨	١	-	٦٤٠	٨٢١	٢٤٥	٨١٣	١٠٢	٢٢٩	١٨٠	١٠٧٣	١٨٩٠	١٨٩٠	١٨٩٠	١٨٩٠
الغربية	٢١٧	١١٢٥	١٧٤	٣٢٧	-	٩٠	١٠٣٤	٢١٢٧	٢٠٠	٥٦٧	١١٦	١٩٨	١٩٥	٦١٠	١٥١٠	٢٩٣٥	٢٩٣٥	٢٩٣٥
البحر الأحمر	-	-	١٥	٤٠	-	-	١٣٠	٢٥٥	-	٤٦٥	-	١٥	-	٤٠٠	٢٤٠	٧٠٠	٧٠٠	٧٠٠
الغربية	٢٤	٢٤	٤٨	١٢٢	٢٠	٢٠	٢٢٨	٣١٧	١١٣	٢٤٧	٤٣	٦٠	٥٧	١٣٢	٧٧٨	٧٩٧	٧٩٧	٧٩٧
البحر الأحمر	-	-	-	٨٨	-	-	١٠٦	٢٠٨	٨٠	١٣٤	٦٨	٩٧	٥٠	١٣٠	١٩٠	٣٨٢	٣٨٢	٣٨٢

تابع جدول رقم ١ :

عدد المشتركين في النشاط الاجتماعي طبقا للنشاط والنوع في مراكز شبلب المدن بالمحافظات عام ٢٠٠٥

الرقم	الغرض	كثافته / جوازه		رحلات خارج الجمهورية		رحلات داخل الجمهورية		جماعات قديمة عامه وبنية		جماعات اسماق وبلدات مقرر		مستويات عمل قديمة وبنية		مستويات توظيفه		نوع النشاط والنوع
		ق	ك	ق	ك	ق	ك	ق	ك	ق	ك	ق	ك	ق	ك	
١٥٦٧	-	٥٠	٧٠	٢٤٧	-	١١٦	٣٥٠	٥٥	٣٣٧	١٣	٧٦	١٠	١٣٠	١٢٦	٣٧٧	مطروح
٣٣٩٨	٧	٥٧	٧٨٤	٥١٥	١	٢٩١	٦٣٢	١٣٥	٣٦٠	١٨	١٢٢	٢١	٣٠٥	١٣١	٤٠٦	شبلب سيناء
١٦٤٤	٥٠	١٧٠	٩٨	٩٨	-	٧٨٣	٥٤٩	٦٦	٣١٢	١٠	٢٥	١٦٠	٤٢٠	٢٦٠	٣١٠	جنوب سيناء
٥٠٠٠٥٣٠٥	٣٧٤٤	٥٣١٥	٤٢٧٦	١٤٤٠٧	١٥٢٥	٣٤٢٩	٤٤٦٠٥	٥٧٢٤	١٥٣٥٤	٦١٢٤	٥٣٨١	٣٢١٨	١١٩٦٢	٦٧٧٤٢	٩٣١٦٤	الإجمالي للم

\* تشمل مستويات اليوم الواحد

جدول رقم ١٧ :

عدد المرافق المتاحة بمراكز شباب المدن طبقاً لأنواعها بالمحافظات  
علم ٢٠٠٥

نوعية المرافق	نوع المرافق		مساحة الأبنية طرف قطع البلدية	مساحة الأبنية الداخلية	عدد المرافق	مناطق عرض ميني	مساح	مكتبات	معمل طبخ	مسابح	قاعات	مجمعات إدارية	المسوى	نوعية
	مكتبات	مسابح												
اللاعبة	٤٩	٤٩	٧	٧	٣٠	٦٠	٢٦	١٩	٧	٤٨	٢٧٠	١١٠	٧٦٤	نوعية
الاستغوية	٤١	٤٩	١	١	٩	٣٠	١٩	٣٠	٧	٤	٦٢	٤٥	٢٦٧	نوعية
اللاعبة	٣٧	١٤	٤	٤	٧	٢٤	١٠	١٠	٢	١٤	٤٧	٢٥	١٨٤	نوعية
اللاعبة	٣٤	٢٠	-	-	٣	٢٠	٨	٨	١	٤	٦٦	١٢	١٧٣	نوعية
اللاعبة	١٥	١٩	١	١	٣	٩	٤	٤	-	٨	٣٠	٦	٤٣	نوعية
اللاعبة	٣٤	٢١	٢	٢	٥	١٦	٨	٨	٣	١٤	٨٢	٧٤	٢٥٤	نوعية
اللاعبة	٢٤	٢٦	٢	٢	٨	١٣	٨	٨	-	٦	٥٩	٢٤	١٧٥	نوعية
اللاعبة	٢٧	٢٧	٢	٢	٩	١٤	٦	١٤	٢	١٣	٥٢	٤٠	١٤٣	نوعية
كل النوع	٨	٦	١	١	٤	١٠	٥	١٠	-	٤	٢٤	٣٣	٩٥	نوعية
اللاعبة	١٤	١٠	-	-	٤	٩	٧	٧	-	٤	٣٨	٥	٩١	نوعية
اللاعبة	١٩	١٢	-	-	٣	٩	٤	٩	٣	١	٣١	٢٥	١٠١	نوعية
اللاعبة	٢٠	٢٧	-	-	٧	١٩	١١	١٩	٢	١٣	٣٩	٥٠	٢٥٢	نوعية
اللاعبة	٢٢	١٩	-	-	٨	١٥	٥	١٥	-	٥	٢٠	٩	١٠٠	نوعية
اللاعبة	٣٠	٣٨	٤	٤	١١	٢٣	١٢	٢٣	٢	١٠	٤٢	١٧	٢٢٤	نوعية
اللاعبة	٨	١٣	١	١	٤	٧	١٧	٧	٤	٤	٢٢	٢٠	١٠٠	نوعية
اللاعبة	١٠	٦	-	-	٢	٤	٤	٤	-	١	١٣	٥	٤٥	نوعية
اللاعبة	١١	١٥	-	-	٣	٩	٩	٩	١	٣	٤٥	١٧	١٠١	نوعية
اللاعبة	٢٣	١٠	١	١	٦	١٤	١٠	١٤	١	٨	٢٣	٣١	١٠٠	نوعية
اللاعبة	٢١	١١	٤	٤	٣	١٣	١٠	١٣	١	٦	٢٠	١٣	١٠٠	نوعية
اللاعبة	١٩	١٥	-	-	٣	١٢	١٠	١٢	١	٥	٢٠	١٠	١٠٠	نوعية

تابع جدول رقم ٤٧ :

عدد المراتق المملقة بمراكز شهب المن طويلاً لأواعها بالمحافظات  
علم ٢٠٠٥

الجملة	الغسري	حجيرات إدارة	فصالات	حاصلات	محمل حسب	مكتبت	مسرح	صالات عرض	معرض	مخرب قطع	مسلة الأعمدة	نوع المراتق
١٧٧	٢٣	٦٣	٩	-	٧	٢٠	٦	٣	١٨	٢٨	لبنان	
٢٥	٤	١٠	١	-	١	٣	١	١	٣	١	مدينة الأوسر	
٧٠	٧	٢٨	١	-	٤	٧	٢	-	٧	١٤	البحر الأوسر	
٥١	٧	١٤	٢	٤	٣	٥	٣	-	٦	٧	الزواجر الجريد	
١٧	٤	٣٨	١	-	٥	٨	-	-	١٠	١١	مطروح	
١٠٧	٢٧	٣٥	٤	-	٣	٩	٤	-	٥	٢٠	شمس سيناء	
٦٥	١٤	٢٠	٢	-	٥	٨	١	١	٢	١٢	جنوب سيناء	
٢٤٦	٧١٤	١٣٨٤	١٩٥	٤٩	٢١٥	٣٩٤	١٤٩	٣٥	٥٠٢	٦٠٩	الإجمالي العام	

\* تشمل المعكرون ووزرات المياه ..... الخ

الفصل الخامس  
مراكز شباب القرى



قائمة الأجر التقني والتأمينات الاجتماعية والضرائب العينية بمراكز شباب القرى  
بالمحافظات عام ٢٠٠٥

جدول رقم ١٠  
القائمة بالاصح حسب

جهة الأجر التقني والتأمينات الاجتماعية والضرائب العينية	الضريبة العينية	مساهمة المنشأة التأمينات الإجتماعية	الأجر التقني						الملاحظات
			جهة الأجر التقني	عمل الفنون	كتابة	المفتولون و قانون	مفتولون و قانون	أعضاء مجلس الإدارة	
١٤٦١	-	٧	١٩٠	٣٤	٩	٨٨	٥٩	-	ميدان
١٤٦٢	-	-	٢٦	١	١٤	٥	٦	-	التقنية
١٤٦٣	٤١	١	٣٤٢	١٦	١٩٥	٩٥	٣٦	-	التقنية
١٤٦٤	-	-	١٤٩	٢٩	١٣	٤٧	٦٠	-	التقنية
١٤٦٥	-	-	٦	٢	٤	-	-	-	كل الشئ
١٤٦٦	-	-	٢٦	٤	-	١٧	٥	-	التقنية
١١٥٨	-	١	١١٥٧	٢٦٨	٣٣٤	١٩٣	٣٦٢	-	التقنية
١٧٠١	-	٥٧	٨١٣	٩٥	٢١٢	١٥٦	٣٥٠	-	البحرية
١٤٦٧	-	٥	٩٦	٤٥	-	٧	٤٤	-	الاسماعيلية
١٣٥٥	-	-	١٣٥	٦١	٢٣	١٩	٣٢	-	التقنية
١٤٦٨	-	١	٧٩	٦	٢	٤٥	٢٦	-	بني سويف
١٤٦٩	-	-	١	-	-	-	١	-	الاقليم
١٤٧٠	-	١٣١	١٣٥٩	١٦٩	٢١٥	٥٠٠	٤٧٥	-	الدنيا
١٤٧١	-	-	١	-	-	١	-	-	أسوط
١٤٧٢	-	١	١٥	٢	-	-	١٣	-	سوهاج
٥٠٤٢	٨٥	١٦٣	٤٨٤٤	٦٩٣	١٢٩٠	١٤٢٠	١٤٤١	-	قا
١٤٧٣	١	-	٢٠	٩	-	١	١٠	-	أسوان
١٤٧٤	-	٢٩٦	١٣٩٩	٧٢	١٨٧	٥٠٠	٦٤٠	-	مدينة الأقصر
١٤٧٥	-	-	٧	٤	١	-	٢	-	البحر الأحمر

**قيمة الأجر النقدي والتأمينات الاجتماعية والمزايا العينية بمراكز شيلب القرى  
بالمحافظات علم ٢٠٠٥**

تابع جدول رقم ٤  
القيمة بالألف جنيه

جمله الاجور النقدية والتأمينات الاجتماعية والتأمين العينية	المزايا العينية	مساهمة المنشأة في التأمينات الاجتماعية	جمله الاجور النقدية	الأجور النقدية				المصاريف الاجتماعية	
				عمال آخرين	كثبة	المصنفون و فنيون	مديرين و إداريين		اصفاء مجلس الوزارة
٣٧	-	-	٣٧	١	-	٣٤	١٢	-	الراتب الجيد
١٤٠	-	-	١٤٠	١٦	١٠	٢٤	٩٠	-	مطروح
١	-	-	١	١	-	-	-	-	كامل سنيته
٢١	-	-	٢١	٤	-	٥	١٢	-	جديد سنيته
١١٦٦٠	١٣٤	٦٦٢	١٠٨٦٤	١٥٣٢	٢٥٠٩	٣١٤٧	٢١٧٦	-	الإجمالي للم

اصفاء مجلس الوزارة للمصنفين كبراً



جدول رقم ٥٠

عدد أعضاء مراكز شيلب القرى طبقا للتوزيع  
بالمحافظات عام ٢٠٠٥

الجملة	الذكور	الإناث	عدد الأعضاء والتوزيع	
			بالمحافظات	بالتوزيع
٧٤٤١١	٥٧٥٦٠	١٦٨٥١	٢٩١٢٤٧	١٦٨٥١
٢٧٢٩٤٧	٢١٩٤١٥	٨٢٧٠٠	٢١٩٤١٥	٢١٩٤١٥
٢٦٦٦٦٤	١٣٧٧٩١	٣٧٦٤٧	١٣٧٧٩١	١٣٧٧٩١
١٧٥٤٢٣	١١١٥٦٩	٢٥٠٢٩	١١١٥٦٩	١١١٥٦٩
١٢٦٦٠٨	١٩٩١١٧	٥٢٥٦٢	١٩٩١١٧	١٩٩١١٧
٢٥٢١٧٩	١٧٧٤٦٤	٢٦٢٤٧	١٧٧٤٦٤	١٧٧٤٦٤
٢١٢٨١١	١١٢١٧١	٢٢٢٩٨	١١٢١٧١	١١٢١٧١
١٢٥٥٢٩	٢٢٢٠٣	١٠٢٨٨	٢٢٢٠٣	٢٢٢٠٣
٤٢٥٩١	٩٧٨٠٧	١٥٢١٣	٩٧٨٠٧	٩٧٨٠٧
١١٢٠٢٠	٧٦٢٤٨	١٢٩٢٢	٧٦٢٤٨	٧٦٢٤٨
٩٠٢٨٠	٩٨١٧٨	٢٠٨٧٠	٩٨١٧٨	٩٨١٧٨
١١٩٥٤٨	٩٤٠٠٧	٢١٠٧٨	٩٤٠٠٧	٩٤٠٠٧
١١٥٠٨٥	٩٦٤٤٩	١٥٤٠٩	٩٦٤٤٩	٩٦٤٤٩
١١١٨٥٨	٧٢٢٧٠	٦٦٤٢	٧٢٢٧٠	٧٢٢٧٠
٧٨٩١٢	١٢٦٦٩٢	٢٠٠٥٢	١٢٦٦٩٢	١٢٦٦٩٢
١٢٦٧٤٦	٦٥٩٥٨	١٥٦٩٦	٦٥٩٥٨	٦٥٩٥٨
٨١٢٥٤	٢٠٠٢٩	٥١١٢	٢٠٠٢٩	٢٠٠٢٩
٢٥١٥٥	١٧٥٥٥	٧٧٧	١٧٥٥٥	١٧٥٥٥
٢٥٢٧	٢١٢٠٠	١٠٢٢٦	٢١٢٠٠	٢١٢٠٠
٢٤٤٢٦	١٩٠٢٥	١٢٠١	١٩٠٢٥	١٩٠٢٥
٢٠٢٢٦	١٢١٨٠	٢٧٢٥	١٢١٨٠	١٢١٨٠
١٩٩١٥	٤٢٩٤	١٢٢٢	٤٢٩٤	٤٢٩٤
٥٦١٢	٢١٦١٢٥٠	٤٩٢٣٥٠	٢١٦١٢٥٠	٢١٦١٢٥٠
٢٦٥١٧٠٠				الإجمالي العام

حجوزة رقم ٢٠٠٥

عدد الفرق الرياضية واللاعبين طبقا للتوزيع والمباريات (كوز/ ايشان) والعربيين بمراكز شباب الفرق بالمحافظات عام ٢٠٠٥

المحافظات	الاشبال		جبهة		كبير		المحافظات
	أ	ب	أ	ب	أ	ب	
دمياط	٣٩	٩٣٦	١٩٥٥	٧١	١٣٣	١٠٢٤٥	١٠١٩
الدقهلية	٢٤٩	٣٩٣٠	٨٦٣٦	٤٦١	٣٧٧٥١	١٢١٩	٤٧٠٦
الشرقية	١٧٩	٣٤١٧	٧٢١٧	٣٦١	٣١٧٣٢	٩٨٤	٣٨٠٠
القليوبية	١٧٩	٣٨١٥	٨٥٠٢	٤٦٤	٣١٧٦٢	١٢٧٤	٤٦٨٧
كفر الشيخ	١١٥	١٧٠٧	٣٨٥١	٢١٤	١٤٨٣٦	٧٧٥	٢١٤٤
الغربية	١٦٧	٢٦١٩	٥٨٠٧	٣٠٨	٢٧١٢٠	١٠٤٤	٣١٨٨
المنوفية	١٠٨	٢١٩٠	٣٦٣٧	١٨٩	١٥٢٥١	٤٦١	١٤٤٧
البحيرة	٨٩	٢٢٧٢	٤٩٣١	١٦٦	٢٠٩٤١	٣٤٥	٢١٥٩
الإسماعيلية	٢٠	٣١٢	٦٩٣	٤٠	٤٤٨٩	٢١١	٣٨١
الجيزة	٨٥	١٧٥١	٤٠٩٧	١٩٥	٢١٦٠٧	٦٥١	٢٣٤٦
بنها سويف	٤٠	١٩٩٨	٤١١٠	١٢٠	١٣٧٦٩	٣٦١	٢١١٢
الفيوم	١٠٨	١٦٥٨	٣٧٤٨	٢١٤	١٧٧٧٧	٧٤٥	٢٠٩٠
المنيا	١٠٣	٢٤١٩	٥٠٣٠	٢٤١	٢١٩٤٠	٥٣١	٢٦١١
أسيوط	٩٥	١٦٦٣	٤٤٣٣	١٧٦	١٢٦٥٦	٣٨٥	١٧٦٠
سوهاج	٢٩	١٦٨١	٣٠٩٢	٧٠	١٢٩٨٢	٢١٦	١٦٨١
قنا	٥٥	١٧٤٤	٣٧٨٤	١٠٣	١٢٧٢٣	٤٢٢	٢٠٤٠
مدينة الأقصر	١١٦	١٥٦٩	٢٩٦٤	٣٧٨	١٢٢٢٢	١٢٣٢	١٥٦٩
أسوان	٢٥	٥٧٣	١٢٠٣	١١٤	٥٨٢١	١٨٠	٦٣٠
البحر الأحمر	٢	٧٧	٦٢	٥	٣٧٧	١٠	٣٥
الوادى الجديد	١٠	٦٢٦	١١٢٥	١١٥	٤٠٦٠	٤٦٨	٦٢٦
مطروح	١٦	٣٢١	٦٢٤	٢٠	١٨٤١	١٨٤	٣٠٣
شمال سيناء	-	٤٧٨	-	-	٤٥٨٧	-	٤٧٨
جنوب سيناء	١٠	٨٧	١٢٧	١٢	٤٥٣	١٢	٨٧
الإجمالي العام	١٩٢٣	٤٢٣٩٩	١٤٥٣١	٤٤٤	٤٥٢٦٤١	١٢٤٤٣	٤٢٣٩٩

تابع جدول رقم ٥١

عدد الطرق الرئيسية واللاعبين طبقا للتوزيع والمسيرات (كيل / أميال) والمدربين بمرکز شباب القرى بالمحافظات علم ٢٠٠٥

المنطقة	مديرية		جملة		أميال		كيل		المحافظات
	مديرية	كيل	أقيمية	محلية	أقيمية	محلية	أقيمية	محلية	
	مديرية	كيل	أقيمية	محلية	أقيمية	محلية	أقيمية	محلية	
دمياط	١١٣	١٧٢	٧٢٦	٨٢٦٧	٢٦٩	٣٥٢٩	٤٥٧	٤٧٣٨	دمياط
القليوبية	٤٣٠	٥٦٦	٣٩٥٨	٤٤٨٨٤	١٥٢٣	١٩٧٦٤	٢٤٣٥	٣٥١٢٠	القليوبية
الشرقية	٢٤٨	٣٩٠	٢٢٢٣	٢٨٦٦٥	٩٤٠	١٢٠٢٩	١٢٨٣	١٦٦٣٦	الشرقية
الاقربية	١٢١	٢١٩	٢٣٢٤	١٦٩٢٧	١٠٠٩	٧١٤٧	١٣١٥	٩٧٨٠	الاقربية
كل الشبخ	٨٨	١٣٦	٥٣٦	١١١٨٠	٢٤٣	٤٥٦٣	٢٩٣	٦٦١٧	كل الشبخ
الفيضية	٢٨٨	٣٦٩	٦٧٧٤	٣٠١٦٦	٢٨٧٨	١٢٤٣١	٣٣٩٦	١٧٧٣٥	الفيضية
المنوفية	١١٤	١٤٩	١٤٣٩	١٥٨٥٤	٥٥٢	٦٧١٩	٨٨٧	٩١٣٥	المنوفية
البحيرة	١٤١	٢٢٦	٤٦٢٩	١٦٥١٢	١٩٧٥	٦٨٣٧	٢٦٥٤	٩٦٧٥	البحيرة
الاسماعيلية	٧٥	١١٤	٢٧٥٣	١٢١٨٤	١٠٨٩	٥٠١٦	١٦٦٤	٧١٦٨	الاسماعيلية
الجيزة	٦٥٩	٩٢٨	١١٥٢	١٢٤١٠	٤٤٠	٥١٧٧	٧١٢	٧٢٣٣	الجيزة
بنى سويف	٤١	٦٩	٩٥٢	١٢٣٤٤	٣٧٥	٥٧١٦	٥٧٧	٦٦٢٨	بنى سويف
الفيوم	٤٩	٦٦	٦٠١	١٠١٨٧	٢٣٨	٤٣١٦	٣٦٣	٥٨٧١	الفيوم
الفيوم	٢٣٧	٢٥٧	٦٥٠	٢٧٤٧٦	٢٩٥٥	١٢٦٣٢	٣٢٩٥	١٤٨٤٤	الفيوم
السيوط	٢٣	٤٠	١٩٣٦	٢٨٨٧٨	٧٣١	١٣٧٨٢	١٢٠٥	١٥٠٤٦	السيوط
سوهاج	٤٨	٥٠	٧٥١	١٣٦٦٠	٢٣٣	٤٤٧٥	٥١٨	٨١٨٥	سوهاج
قنا	١٢٩	١٧٨	٧٦٩	٩٧٥٦	٢٦٠	٤٣٨٥	٥٠٤	٥٣٧١	قنا
أسوان	٢٨٣	٣٣١	٢٠٠٦	١٤١٧٥	٩٢٥	٦٥٩٤	١٠٨١	٧٥٨١	أسوان
مدينة الأقصر	١٤	١٦	٣٠٠	٥٣٣١	١٢٦	٢٣١٥	١٧٤	٣٠١٦	مدينة الأقصر
البحر الأحمر	٥	٣	١٦	٢٢١	٥	١٠٧	١١	١١٤	البحر الأحمر
الوادي الجديد	٤	١١	٨٥	١٩٧٨	٣٢	٨٦٦	٥٣	١١١٢	الوادي الجديد
مطروح	٩٧	١٢٤	١٣٥	٢٠٤٥	٥١	٩٧٨	٨٤	١١١٧	مطروح
شمال سيناء	٤٥	٤٩	١٥٨	٤١٩٦	٣٩	١٧٩٦	١١٩	٢٤٠٠	شمال سيناء
جنوب سيناء	٤	٧	٢٢	١٣٥٨	١٠	٦٠٢	١٢	٧٥٦	جنوب سيناء
الإجمالي العام	٥٠٤	٤٥٠٤	٣٩٩٩٥	٣٢٦٥٤٤	١٦٨٩٨	١٤٢٧٧٦	٢٣٠٩٧	١٨٥٨٧٨	الإجمالي العام

عدد الفرق الرياضية للاعبين (كبار) بمراكز شباب القرى طبقا لنوع اللعبة والنوع بالمحافظات عام ٢٠٠٥

نوع اللعبة والنوع	كرة القدم		كرة اليد		كرة السلة		كرة الطائرة		الكرة الطائرة		تنس الطاولة		الملاكمة		المصارعة		رقم المركز
	أ	ب	أ	ب	أ	ب	أ	ب	أ	ب	أ	ب	أ	ب	أ	ب	
المحافظات																	
سبيط	١	٢٥٤	١	٣١	-	٢٢	١٥٥	٣	٤٩	١٢	٢٧٩	١	٩	١	٩	١	١
لاعبة	١٠	٣٩١١	٩	٤٧٨	-	٣٣٧	٢١١٨	١٦	٢٣٨	٣٠	١٥٧٩	١٠	٣٨	١٠	٣٨	١٠	١٠
التأهيلية	٧	١١٤٠	٨	١٥٥	٤	١٩١	٥٦٩	١٤	٨٢	٩	١٢٤٢	١٤	١٠٦	١٤	١٠٦	١٤	١٤
لاعبة	١٧	١٤٧٦	٨٥	١٧٨٨	٢٩	٢١٢٧	٦٢٠٥	١٢٧	٣٢٩	٥٢	٦٧٥١	٩٨	٣٨٨	٩٨	٣٨٨	٩٨	٩٨
التأهيلية	١٠	١١٤٩	٧	١٤٤	٣	١٠٤	٥٦٨	٩	١٢٣	٤	١٢٠٧	٩	٥١	٩	٥١	٩	٩
لاعبة	٩٢	١٤٩٧١	٧١	١٥١٦	٣٧	١٠٣٨	٥٨٠٨	١٠٠٨	٨٧٨	٢٢	٤٥٠٣	٨٢	١٨٤	٨٢	١٨٤	٨٢	٨٢
التأهيلية	٦	٨٨٩	١٧	٢٩٧	٩	١٢٠	٣٧٢	٢١	٩٢	٥	١٥٦٥	٢٢	١٤٤	٢٢	١٤٤	٢٢	٢٢
لاعبة	٩٢	١٣٥١٧	١٩٥	٣٥٠٥	١٠٧	١٣٦٨	٣٨٦٤	٣٣٩	٣٧٢	٢٢	٥١١٢	٩١	٤٢٠	٩١	٤٢٠	٩١	٩١
عزل الشبوع	٤	٤٨٢	٧	٥٦	٤	٥٨	٢١٤	١١	٩٦	١٢	٨٥٤	١٠	٣٩	١٠	٣٩	١٠	١٠
لاعبة	٥١	٧٨٥٧	٦٦	٧٥٢	٥٥	٦٨٠	٢٤٢٨	١٢٨	٤٤٨	١٣٣	٣١٤١	٤٢	٢٠٣	٤٢	٢٠٣	٤٢	٤٢
التأهيلية	١٩	٩٧٧	٥	٨٨	٢	٦٩	٣٥٦	١١	٨٨	١	١١٣٥	٨	٤٨	٨	٤٨	٨	٨
لاعبة	١٣٤	١٣٣٨٥	٦٥	١٠٩٩	٢٢	٨٠٩	٣٨٩٦	١٢١	٣٤١	٨	٤٦٦٩	٥٢	١٨٢	٥٢	١٨٢	٥٢	٥٢
التأهيلية	١	٣١٧	-	٦٦	١	٤٤	٦٦٤	٧	٥٦	١١	٦٠٢	١	٤٨	١	٤٨	١	١
لاعبة	١٠	٦٥٩٤	-	٣٦٣	١٢	٣٢٠	٢٩٥٩	٨٦	٢٥٦	٤٧	٣١١٢	٢٥	١١٩	٢٥	١١٩	٢٥	٢٥
المصارعة	٥	٧٦٨	٢	١١٩	٢	٩٥	٣٢٧	٤	٤٨	٨	٨٦٨	٥	٤١	٥	٤١	٥	٥
لاعبة	٤٨	١٠٠٠٠	١٨	١٢٩٤	١٨	١١٠٣	٣٣٩٩	٣٩	٢١١	٣١	٢٨٨٨	٩	١٤٢	٩	١٤٢	٩	٩
الاسماعيلية	١	١٢٦	٣	١٦	٢	٢٥	٣٨	٤	١	١	٧٣	١١	٣	١١	٣	١١	١١
لاعبة	-	٢٤٣٧	٣٥	٢٠٧	٢٠	٣٥٨	٤٧١	٤١	١٠	-	٣٦٣	٢٥	٣٥	٢٥	٣٦٣	٢٥	٢٥

تابع جدول رقم ٥٢

عدد الفرق الريفيه في اللاعين (كل) مراكز شهاب القرى طبقا لنوع اللعبة  
والنوع بالمحافظات عام ٢٠٠٥

الجمية	العاب اخرى		جودو		كاراتيه		نوع اللعبة والنوع
	ا	ب	ا	ب	ا	ب	
٣٢	١٠١٩	-	٥٥	-	٢	٢٥	فرق لاعين سهلة
١٣٣	١٠٢٤٥	-	٤٠٤	-	١٥	٣٥	فرق لاعين
٧١٢	٤٧٠٦	١٤	٣٠٦	-	٤٨	١٥٢	فرق لاعين للعبه
١٢١٩	٣٧٧٥١	٧٥	١٨٤١	-	٣٧٦	١٦٤٤	فرق لاعين
١١٢	٣٨٠٠	٣٠	١٨٠	١	٦٣	١٥٢	فرق لاعين للشقيه
٤٠٤	٣٧٣٢	١٠٢	٩٧٢	٥	٣٥١	١٢٧٨	فرق لاعين
٢٨٥	٤٦٨٧	١٦	٧٨٤	٧	٥٩	١٢٢	فرق لاعين للشقيه
١٢٢٦	٣١٧٢٢	١١١	١٩٦٦	٧٢	٣٦١	٩٣١	فرق لاعين
٤٤	٢١٤٤	-	٨٣	-	١٧	٩٢	فرق لاعين كل الشبخ
٧٧٥	١٦٨٣٦	-	٣٦٤	-	٨٥	٤٢٩	فرق لاعين
١٢١	٣١٨٨	٦	٩١	-	٤٩	١٥٢	فرق لاعين الشرقيه
١٠٤٩	٩١١٢٠	٣٢	٦٠٨	-	٣٤	١١٨٧	فرق لاعين
١١	١٤٤٧	٨	٩٢	-	٥	٤٩	فرق لاعين الشرقيه
٤٦١	١٥٦٥١	٥٤	٧١٨	-	٥٨	٦٤٦	فرق لاعين
٧٧	٢٦٥٩	-	١٣٨	-	١٦	١٧٢	فرق لاعين البحيره
٢٩٥	٧٠٤٤١	-	٧٣٢	-	١٠٢	٦١٦	فرق لاعين
٢٠	٣٠١	٤	١٨	-	٤	٢٦	فرق لاعين الاسماعيليه
١١١	٤٤٨٤	٤٠	١٧٠	-	٤٠	١٦١	فرق لاعين

تقرير حسابات

عدد الفرق الرياضيه للاعبين (كبار) بمراكز شباب القوي طبقا لنوع التبعيه  
والنوع بالمحافظات عام ٢٠٠٥

نوع التبعيه والنوع المحافظات	كرة القدم		كرة اليد		كرة السلة		الكورة الطائرة		القتس		تنس الطاولة		العملاقة	
	أ	ب	أ	ب	أ	ب	أ	ب	أ	ب	أ	ب	أ	ب
الهيبة لاعبين	٧٤١	٦	٣٨	-	٢٥	-	٢٩٣	٥	١٠٥	٦	٢٦٩	٤	٢	-
	١١٣٦٢	١٠٠	٤٩٩١	-	٢١٠	-	٣٠٦٥	٨٢	٣٦٢	٤٩	٢٤٧٤	٤٦	٢٥	-
بني سويف لاعبين	٤٨٦	٣	٣٢	-	٤	-	٣١١	٥	٢٧	٥	١٠٣٤	٤	-	-
	٦٣٦٨	٣٧	٢٤٥	-	٣٠	-	٢٩٩٥	٥٨	٨٣	١٥	٢٤٢٨	١٥	-	-
القوم لاعبين	٦٦٩	٨	٦٥	٤	٥٠	٤	٢٧١	١٤	١٣٧	٧	٦٦٦	٥	٥	-
	٨٦٥٧	١٠٧	٦٨٦	٤٠	٥٧٩	٤٠	٧٨٩٠	١٤٣	٥٦٤	٣٣	٢٦١٢	٣٥	٣٥	-
المنيا لاعبين	٦٨٨	٨	١٤٠	٣	٤٤	١	٣٧١	٧	٥٨	١٣	٤٤٧	٤	-	-
	٩٠٤٥	٨٠	١٩٠١	١٠	٤٦٠	٢٠	٤٤٤٧	٨٦	٢٩٧	٣٥	٣٣٤٨	١٥٩	-	-
السيوط لاعبين	٣٢٨	٦	٩٢	٥	٥٢	٢	٢١٨	٨	٢٣	١١	٢٣٦	٢	٢	-
	٤٥٩٨	٦٧	١٠٦٨	٤٤	٥٣٢	٢٠	٢٢٧٨	٧٦	٩٥	٤	٣٣٤٤	١٠١	١٣	-
سوهاج لاعبين	٤٧٨	٤	٦٠	-	٤٠	-	١٧٨	٤	٥٦	٧	٢٢٥	١٢	١٢	-
	٥٨١٣	٥٧	٦٦٧	-	٤٠٩	-	١٧٩٢	٤٧	٢٥٧	٧	٢٦٤١	٢٢	٢٥	-
قنا لاعبين	٥٥٩	٤	٦٥	-	٦٠	-	٢١٦	٤	٩١	١	٧٦٦	٣	٣	-
	٨٦٦٦	٦٤	٨٠٣	-	٦٦٢	-	٢٤٧٤	٥٠	٣٤٧	٤	٢١٧٧	٢٥	٢٥	-
المنيا لاعبين	٤٨٨	٢٢	٦٨	٨	٣٧	٨	٢٣١	١٢	٣٦	١٣	٤٨٦	١١	١١	-
	٧٨٣٥	٢٦٥	٤٦	٧٢	٤١٦	٧٢	٢٦٢٦	١١٣	٢٠٨	٢٣	٢٢٠١	٣٥	٣٥	-
مدينة المنصورة لاعبين	١٨١	-	١٨	١	١٧	١	٦٦	٥	٦١	٤	٢٤٤	١١	١١	-
	٧٧٢٣	-	٢٣٥	٦	١٨٤	١٥	٨٤٣	٧٠	٥٢	١٢	٢٠٤	٢٣	٢٣	-

تابع جدول رقم ٥٢

عدد الطرق الرياضية للاجئين (كثير) ببرازيل حسب التقدي طبقا لتقديرات اللجنة  
والتوزيع بالمحافظات عام ٢٠٠٥

الجملة	الطلب افرى		جديد		كارتبه		نوع الخدمة والتوزيع المحافظات
	ا	ب	ا	ب	ا	ب	
٨٥	٢٣٤٦	١٠	١٧٥	-	٤٤	٤٨	١٨٤ فرق لاجئين
٦٥١	٢١٦٠٧	٩٥	٧٧٣	-	٩٠	٢٧٦	١٤٤٧ فرق لاجئين
٤٠	٢١١٢	٧	٩٩	-	-	٩	٥٣ فرق لاجئين
٣٦١	١٣٧٦٩	٨٠	٤٤٦	-	-	٧٩	٣٧١ فرق لاجئين
١٠٨	٢٠٩٠	٤	٨١	-	-	٢٤	١٢٢ فرق لاجئين
٧٤٥	١٧٧٨٧	٤٠	٧٦٤	-	-	١٤٠	٨٦٣ فرق لاجئين
١٠٣	٢٦١١	١٧	٢٧٧	-	-	٧	٥٢ فرق لاجئين
٥٣١	٢١٩٤٠	٩٠	١٥١٨	-	-	٤٣	٤٥٧ فرق لاجئين
٩٥	١٧٦٠	٣٥	٢٦٥	-	-	٤	٢٥ فرق لاجئين
٣٨٥	١٢٦٥٦	٧١	١٠٨٢	-	-	٢٠	٧٤٤ فرق لاجئين
٢٩	١٦٨١	-	٥٠	٤	٩	٦	٧٠ فرق لاجئين
٢١٦	١٢٩٨٢	-	٤١١	٢٤	١٢٠	٢٥	٤٥٣ فرق لاجئين
٥٥	٢٠٤٠	٤	١٨٨	-	-	٤	٥٥ فرق لاجئين
٤٢٢	١٧٧٢٣	٤٥	١١٤١	-	-	٥٥	٤٧٧ فرق لاجئين
١٦٦	١٥٦٩	١٨	١٢١	-	-	٢٨	٦٤ فرق لاجئين
١٠٣٢	١٢٠٩٨	١٤٠	٩٥٠	-	-	٧٠٥	٤٧٣ فرق لاجئين
٢٥	٦٣٠	١	١١٨	-	-	٣	٩ فرق لاجئين
١٠٠	٥١٢١	٥	٨٤١	-	-	٩	٥٣ فرق لاجئين

شعبة جغرافيا

عدد الفرق الرياضية اللاعبين (كل) مراكز شباب القرى طبقا لنوع اللعبة  
والنوع بالمحافظات عام ٢٠٠٥

رقم الفرق	النسبة	الولاية	تس	التس	الكرة الطائرة	كرة القذف	كرة القدم	كرة اليد		نوع اللعبة والنوع	
								أ	ب		
١	-	-	١٤	-	-	-	١	-	١٢	كرة اليد الفرق	
٢	-	-	٧٥	-	-	-	١٠	-	٢١٥	كرة اليد الفرق	
٣	-	-	٣٢	١	٦	١٠٥	٥٤	٤	١٨٣	كرة اليد الفرق	
٤	-	-	١٤٩	٥	١٥	١٢٨٣	٦٣٢	٤٨	٢٧٤	كرة اليد الفرق	
٥	-	-	٦٤	١	١١	٦٠	١٤	٣	٣٨	كرة اليد الفرق	
٦	-	-	٣١	١	٨١	٢٥	٢٢٠	٤٤	٤٥	كرة اليد الفرق	
٧	-	-	١٥٦	-	١	٨١	١٩	-	٣٥	كرة اليد الفرق	
٨	-	-	٥٨٩	-	٣	٨٧٥	٢٢٤	-	٤١٤	كرة اليد الفرق	
٩	-	-	٣٥	-	٢	٧	-	-	٢	كرة اليد الفرق	
١٠	-	-	٧٧	-	٦	٨٤	-	-	٢٤	كرة اليد الفرق	
١١	٨٨	٣	١٤٤	١١٦	١٢٤٩	١٦١	٥٢٤٣	٤٥	١١٢٥	كرة اليد الفرق	
١٢	٤٥٠	٣٥	٥٧٢٩	٥٧٣	٥٤٥١	١٨٠٣	٤٨٧	١٢٧٠	١٥١٦	١٥٩٥١٦	كرة اليد الفرق



تابع جدول رقم ٥٢

عدد الطرق الرياضية للاعبين (كبار) ببرازيل شيبان القوي طبقا لنوع اللعبة  
والنوع بالمنافسات عام ٢٠٠٥

الجملة	اللعبة		اللاعب القوي		جودو		كاراتيه		نوع اللعبة والنوع
	1	2	1	2	1	2	1	2	
٢	٣٥	-	-	-	-	-	-	-	فريق لاعبين
١٠	٣٧٧	-	-	-	-	-	-	-	فريق لاعبين
٦٠	٦٢٦	-	٤٢	-	-	-	١	٣	فريق لاعبين
٤٦٨	٦٠٦٠	-	١٣٠	-	-	-	١٠	٦٠	فريق لاعبين
١٦	٣٠٣	-	٨	١	١	١	٢	٣	فريق لاعبين
١٨٩	٤٦٠٠	-	٥٤	٦	٦	٩	٢٧	٢٧	فريق لاعبين
-	٤٧٨	-	٤٧	-	-	-	-	٥	فريق لاعبين
-	٤٥٨٧	-	٥٣٠	-	-	-	-	٤٨	فريق لاعبين
١٠	٨٧	-	٣	-	-	-	-	-	فريق لاعبين
١٠	٤٧٧	-	٣٦	-	-	-	-	-	فريق لاعبين
١٩٢٣	٤٢٣٩٩	١٧٤	٣٢٢١	١٣	٨٩	٣٩٩	١٥٨٩	١٧٤	فريق لاعبين
١٢٢٥٣	٣٥٢٦١١	٩٨٦	١٦٥٠٢	١٠٧	٤١٦	٦٦٥٣	١٢٢٠٠	١٢٢٠٠	فريق لاعبين

تفضل المساعدة وكامل الإحسان وكونغ نو ..... الخ

حصول مصر ٢٠٠٥

عدد الفرق الرياضيين اللاعبين (الرجال) ببرازيل شباب الفربي طبقا لنوع اللعبة والنوع بالمحافظات عام ٢٠٠٥

نوع اللعبة والنوع	المحافظات		كرة القدم		كرة اليد		كرة السلة		كرة الطائرة		تنس الطاولة		الملكمة		المصارعة	
	أ	ب	أ	ب	أ	ب	أ	ب	أ	ب	أ	ب	أ	ب	أ	ب
سيف	٢٥٧	٢	٢٧	٣	١٨	٣	١٣٦	٣	٥٣	٣	٢٧٠	١٧	-	-	٢	-
فولك	٢٧٧٩	٢٠	٢٧٥	٢٦	٢٦٥	-	١٧٧٧	٢٩	٢٣٠	١٠	١٧١٢	٧٧	-	-	-	-
اللقبية	١٠٢٧	١١	١٤٢	١٠	١٧٩	٤	٤٩٢	٢١	٤٩	-	١٤٣٧	٩	١١٣	٩	١	-
فولك	١٣٠٢٢	١١٤	١٦٥٩	٩٧	١٩٤٦	٣١	٥٢٠٠	١٩٥	١٦٩	-	٦٢٥٤	٤٨	٥٢٤	٤٨	١	-
الطريقة	١١١٩	١٧	١٣٣	٧	٩٣	٤	٥٠٠	١٤	٧٨	١	١٠٢٠	٧٠	١٠٢٠	٢	-	-
اللقبية	٧٨٤	٧	٢٥٣	١٥	١٠٠٢	٤٢	٥٠٩٤	١٦٥	٣٢٧	١٥	٣٧٨٤	٤٤	٢٢٩	٤٤	-	-
فولك	٧٨٤	٧	٢٥٣	١٥	١٠٠٢	٤٢	٥٠٩٤	١٦٥	٣٢٧	١٥	١١٨٧	٧٢	١١٨٧	٣	-	-
فولك	١١٢٠٤	١٠٠	٢٩٣٧	١٧١	١١٧٥	١٢٤	٢٥٧١	١٨٤	٩٠	٤٠	٤٣٠٢	١٨	٢٨٥	١٨	-	-
فولك	٤٦٥	٤	٤٨	٧	٣٦	٣	١٥٦	١٠	٤٠	٣	٦٩٠	١	٤٩	١	١	١
فولك	٧٢٧	٣٥	١٠٦	٨٠	٤٢٤	٣٥	١٦٩١	١٠٨	١٩٠	١٤	٢٥٢٣	٥١	٢١٦	٥١	-	-
اللقبية	٨١٠	١٥	٧٩	٤	٥٧	٤	٣٠٥	١٠	٢٨	٣	٩٧٦	٦	٦٥	٦	-	-
فولك	١٠٥٢٣	١٩٠	٩٧٧	٤٣	٦٧٤	٤٢	٣٢٤٨	١٠٦	١٢٧	٢١	٣٨٨٢	٤٠	٢١٥	٤٠	-	-
اللقبية	٧٢٤	٨	٣٧	٤	١٦	٢	٢٩٤	٧	١٥	٤	٨٥٧	١	٥٦	١	-	-
فولك	١٠٤٢٩	٧٩	٤٧٧	٢٨	٣٠٧	١٢	٢١٠٥	٦٦	١٣٢	١١	٢١٦١	٢٠	٢٣٨	٢٠	-	-
اللقبية	٦٥٩	١٣	٩٨	٤	٧٢	٤	٢٦١	٨	٥١	١٠	٨٠٦	٣	٣٠	٣	-	-
فولك	٨٢٣٧	١١٤	١١١٠	٣٠	٨٢١	٥٤	٢٧١٥	١٠	١٧٨	٣٠	٢٥١٩	٣	١٢٧	٣	-	-
الاستاذية فولك	١١٧	-	١٦	٤	٢٢	٣	٣٠	٨	٣	٣	٥٩	٢	٣	٢	-	-
فولك	٢١٤٢	-	٢٨٣	٥٢	٢٦٥	٣٠	٣٨٣	٣٦	١١	-	٣٥١	١٠	٤٠	١٠	-	-

تابع جدول رقم ٥٣

عدد الفرق الريفيين واللاصين (المبني) مراكز شهاب القري طبقا لنوع التربة  
والتوزيع بالمساحات عام ٢٠٠٥

الجملة	المساحات		التربة		اللاصين		المبني		التربة	
	1	2	1	2	1	2	1	2	1	2
٣٩	٩٣٦	١	٤٥	-	-	-	٨	٣٤	٣٤	فرق لاصين
٢٥١	٩٤٤١	١٠	٣٨١	-	-	-	٧١	٤٥٩	٤٥٩	فرق لاصين
٢٤٩	٣٩٣٠	١٤	١٣٣	-	-	-	٧٥	١٩٠	١٩٠	فرق لاصين
١٨١٦	٣٢٧٢٠	٥٨	١٠٤٢	-	-	-	٧٨٧	١٩٦٩	١٩٦٩	فرق لاصين
١٧٩	٣٤١٧	٣٤	١٩٦	١	٣	٣	٢٦	١٦٨	١٦٨	فرق لاصين
١١٤٢	٢٨٥٨٣	١٣٤	١٠٧٠	٢	٤٧	٤٧	٢٥٨	١٣٣٨	١٣٣٨	فرق لاصين
١٧٩	٣٨١٥	١٤	٧٤٠	١	٥	٥	٤٣	١٦٨	١٦٨	فرق لاصين
١٣٨٧	٢٦٤٠٤	٨٢	١٤٢٩	٢٠	٤٦	٤٦	٤٠٦	١٠٢١	١٠٢١	فرق لاصين
١١٥	١٧٠٧	٢	٢٠	-	-	-	٣٢	١٢٤	١٢٤	فرق لاصين
٦٥٩	١٣٩٠٣	٤	١٣٩	-	-	-	٢٧	١٠٠	١٠٠	فرق لاصين
١٦٧	٢٦١٩	١٠	٧٠	-	-	-	٥٢	١٢٣	١٢٣	فرق لاصين
١٠٦٧	٢١٦٠٩	٦٦	٣٣٦	-	-	-	٣٥٨	٩٨٤	٩٨٤	فرق لاصين
١٠٨	٢١٩٠	٦	١٢٦	١	٨	٨	٢٠	٨٧	٨٧	فرق لاصين
٧٠٧	٢٠٦١٢	٥١	٦٩٥	١٠	٥٥	٥٥	٢١٢	١٠٣٩	١٠٣٩	فرق لاصين
٥٩	٢٢٧٢	١	٨١	١	٣	٣	١٨	١١٦	١١٦	فرق لاصين
٥٠٧	١٧٣٧٠	٥	٦٤٣	٣	١٩	١٩	١١٤	٦٩٥	٦٩٥	فرق لاصين
٢١	٣١٢	٤	١٤	-	-	-	٢	٣٨	٣٨	فرق لاصين
٢٥٣	٣٩٦٣	٤٥	١٤٠	-	-	-	٥٠	٦١٣	٦١٣	فرق لاصين

عدد الفرق الرياضيه في اللاعيبين (اشبهل) بمراكز شباب القري طبقا لنوع اللعبة  
والنوع بالمحافظات عام ٢٠٠٥

رقم اللعبة	المصنوعة		الملاكمة		تنس الطاولة		التنس		الكرة الطائرة		الكرة السلة		كرة اليد		كرة القدم		نوع اللعبة والنوع بالمحافظات
	١	٢	١	٢	١	٢	١	٢	١	٢	١	٢	١	٢	١	٢	
٥٦١	-	٢	١	٢	١٥	٥٧٠	١	١٣	٧	٢٢٦	٢	٢٣	٢	٣٠	٣	٥٧١	الكرة فريق محافظة
٥٦٢	-	١٥	٥	٢٥	٤٧	٢٣٦١	٢٠	٥٢	٩٩	٢٥٨٢	٣٢	٢٧٣	٢٥	٣١٨	٤١	٨٦٦٩	محافظة
٥٦٣	-	-	-	-	١٧	٨٨٠	٤	١٧	٧	٢٩٢	٢	٤	٨	٤٧	٤	٥٥٠	فريق محافظة
٥٦٤	-	-	-	-	٩٣	٤٤١٣	٨	٤٧	٩٨	٢٧٧٩	٣٠	٤٨	١٥	٤٣٩	٥٠	٥٩٦٩	محافظة
٥٦٥	٣	١	٥	٧	٣٤	٥٤٤	٤	٦٣	١٤	٢٠٤	٥	٤٥	٥	٤٦	٨	٥٤٧	فريق محافظة
٥٦٦	١٠	٤٠	٥٥	٢٠٥	٢٢٩٩	١٦	٢٩٤	١٦١	٢١٩٣	٧٠	٥٣٧	١٠	٥٣١	٨١	٦٧٣٢	محافظة	
٥٦٧	٣	٣	-	-	٧٢	٨٤٧	٤	٤٠	١١	٣١٥	١	٤٠	٦	١٤٥	٦	٦٨٢	فريق محافظة
٥٦٨	-	-	-	-	٢٠٨	٣٤٦٧	٣٥	٤٤٧	١٢٥	٣٧٥٥	١٢	٤٣١	٥٨	١٧٤٧	٧٧	٨٤٢٩	محافظة
٥٦٩	-	١	-	-	٤٣	١٥٢	-	٤	٥	٢٠٥	١	٥٤	٤	٨٨	٦	٣٢١	فريق محافظة
٥٧٠	-	٢٠	-	-	١٠٨	٢٧٦١	-	١٥	٥٢	٢١٥٨	١٠	٥٨٦	٣٧	١٠٠٩	٥٩	٤٢٥٧	محافظة
٥٧١	-	-	-	-	١٢	١٨	١	٤٦	٤	١٤٨	٣	٢٦	٢	٥٤	٦	٤٥٥	فريق محافظة
٥٧٢	-	-	-	-	٤٥	٢١٠٢	٢	٢٤٢	٤١	١٤٧٣	٣٢	٢٩٤	٢٤	٦١٥	٦٥	٤٨٧٨	محافظة
٥٧٣	٤	٤	٢	٢	٢٨	٧٠١	-	٣٣	٧	١٧٠	-	٤٩	١	٦٤	٢	٤٩٠	فريق محافظة
٥٧٤	٧	٧	١١	١١	١٣٨	٢٦١٢	-	١٦٠	٧٢	١٨٩٧	-	٥٤٥	١٥	٨٠٣	٣٣	٧١١٧	محافظة
٥٧٥	-	-	-	-	٧٥	٤٤٥	٥	٢١	١٤	١٨٨	١٠	٣٩	١١	٦١	٣٩	٤٢٠	فريق محافظة
٥٧٦	-	-	-	-	٤٠٧	٢٥٨٦	٢٥	١٣٦	١٦٢	٢١٣٧	٩٥	٣٨٠	١٢٩	٧٢٧	٥٠٣	٦٥٩٤	محافظة
٥٧٧	٢	٢	-	-	١٢	١٤٨	١	١٥	٨	٦١	٣	١١	٤	١٦	٦	١٤٢	مدينة محافظة
٥٧٨	-	-	-	-	٧٤	٧٢٧	٣	٥٩	١٠٢	٧٦٨	٢٢	١١٢	٣٢	١٨٤	١٠٠	٢٠٩٧	محافظة

تابع جدول رقم ٥٣

عدد الفرق الرياضية لللاعبين (أشبهل) بمراكز شهاب القرى طبقا لنوع اللعبة  
والنوع بالمحافظات عام ٢٠٠٥

الجمعة	الطلب افرى		جودر		كارتبه		نوع اللعبة والنوع		
	ا	ب	ا	ب	ا	ب			
١١٠	١٧٥١	٩	١٥٣	١٢	١٠	٥٨	٩٥	فرق	للعبه
٩٠٨	١٢٩٣٦	١١٢	٥٨٧	٣٠	١٢٩	٤٩٧	١٣٩٧	لاعين	سواحج
٨٠	١٩٩٨	٩	٧٤	-	-	٧٨	١٠٧	فرق	بني سويف
٤٨٣	١٢٧٣٤	٥٠	٤٢٤	-	-	٨٩	٥٢٨	لاعين	لاعين
١٠٦	١٢٥٨	٤	٦٤	-	-	١٦	١١٥	فرق	للعبه
٨٥١	١٤٢٣٣	٤٠	٥٣٩	-	-	١٦٨	٨٩٧	لاعين	لاعين
١٣٨	٢٤١٩	١٠	٢٢٤	-	-	٢٣	٧١	فرق	للعبه
٧٢٣	٢٠١٠٤	٩٨	١٢٦٤	-	-	٨٥	٤١٥	لاعين	لاعين
٨١	١٢٦٣	٤	٢٢٣	-	-	١٨	٥٥	فرق	لسوره
٤١٥	١١٩٤١	٣٤	٩٣٩	-	-	١١٥	٣٨٠	لاعين	لاعين
٤١	٤٤١١	-	٣٩	٤	١٥	٣	٤٧	فرق	سواحج
٣٢٩	١٠٤٩٥	-	٢٧٠	٢٤	٩٦	٤٠	٣٥٥	لاعين	لاعين
٤٨	١٧٤٤	٥	١٨١	-	-	٣	٣٢	فرق	كاف
٣٩٩	١٤٤٨٢	٧٨	١١٢٢	-	-	٤٠	٣٠٠	لاعين	لاعين
٢١٢	١٣٩٥	٣١	١٤١	-	١٠	٢٦	٣٨	فرق	لسوان
١٩١٨	١٤١٧٧	٢٣٤	٨٢٣	-	١٠٠	٣٥٠	٥٧٨	لاعين	لاعين
٨٩	٥٧٣	٤٤	١٥٧	٣	٤	٤	٧	فرق	مدينة الاقصر
٤٥٥	٥١٠٥	٧٠	١١٥٥	١٥	٨٠	٣٧	١١١	لاعين	لاعين

عدد الترقى الرياضى للاعبين (التبديل) بمراكز شعبة الترقى طبقا النوع اللعبة والنوع بالمحافظات علم ٢٠٠٥

نوع اللعبة ونوع رفاق	كرة القدم		كرة اليد		كرة السلة		الكرة الطائرة		التنس		تنس الطاولة		اللاعبة		المصارعة		رفع الأثقال	
	أ	ب	أ	ب	أ	ب	أ	ب	أ	ب	أ	ب	أ	ب	أ	ب	أ	ب
المحافظات	١٣	١٣	-	-	-	-	٣	١	١	١	١٠	٢	-	-	-	-	-	-
	٢٠٥	٢٠٥	-	-	-	-	٤٥	١٥	١٥	-	٧٠	٥	-	-	-	-	-	-
الرياض المحلى	١٥٠	٥٨	٤	٥٨	٢	٨٢	١٠	١٠	٩	٤	١٢٢	٢٣	-	-	-	-	-	-
	٢٠	٧١٩	٤٨	٧١٩	٢٧	٨٩٤	١٢٧	١٢٧	٣٩	٢٠	٥١٦	١٠٩	-	-	-	-	-	-
مطبخ لرقى	١	٣٣	-	٣٣	١٠	١٠	٥٠	-	١١	-	٧٣	٢	٢	٩	٩	٩	٩	٩
	١٥	٤١١	-	٤١١	١٣٣	١٥٠	١٥٠	-	٧٥	-	٥٢١	١٢	١٢	١٩	١٩	١٩	١٩	١٩
شعبه سباحه لرقى	١٢٠	٢٥	-	٢٥	١١	٧٤	-	٧٤	-	-	١٣٢	١	١	-	-	-	-	-
	١٦٥٥	٢٩٤	-	٢٩٤	١١٧	٧٧٢	-	٧٧٢	-	-	٤٥٣	٤	٤	-	-	-	-	-
شعبه سباحه لرقى	١٩	-	-	-	-	٧	-	٧	-	-	٣٤	-	-	-	-	-	-	-
	٢٢٤	-	-	-	-	٨١	-	٨١	-	-	٧٩	-	-	-	-	-	-	-
مجلس الترقى لرقى	١٦٠	١٥٠٠	١٠٠	١٥٠٠	٩٤٧	٤٥٧٠	١٨١	٤٥٧٠	٥٩٩	٤٧	١٣٠٠١	٨٣٠	٧٤	٤٥	٤٥	٤٥	٤٥	٤٥
	١٤٠٩	١٤١٧٢٥	١٠٩٤	١٧٧٨٩	١٠٧٥٩	٤٩٢١٨	٢٠٢٧	٤٩٢١٨	٢٨٧٥	٢٥٠	٥١٤٥٤	٣٤٥٨	٤١٩	٤٠١	٤٠١	٤٠١	٤٠١	٤٠١

تابع جدول رقم ٥٣

عدد الطرق الرياضية للاجئين (الشمول) ببرازيل شيب البري طوقا النوع اللبية  
والنوع بالمحطات علم ٢٠٠٥

الجملة	النوع الأخرى		جورج		كارتره		نوع اللبية والنوع المحطات
	ا	ب	ا	ب	ا	ب	
٣	٢٧	-	-	-	-	-	لرق لاصين
٢٠	٣٣٥	-	-	-	-	-	لرق لاصين
٥٥	٤٩٩	١٠	٤٦	-	-	-	لرق لاصين
٣٦١	٤٤٦٨	١٠	١٤٣	-	-	-	لرق لاصين
٤	٣٢١	-	٥	-	٢	١	لرق لاصين
٣٦	٤١٤٤	-	٣٦	-	١٦	٥١	لرق لاصين
-	٤٠٢	-	٣٠	-	-	١	لرق لاصين
-	٣٦٧٩	-	٣٣٤	-	-	٣٠	لرق لاصين
١٢	٨٠	-	٣	-	-	-	لرق لاصين
٣٤	٤٤٠	-	٣٦	-	-	-	لرق لاصين
٢١٢٤	٣٧١٣٩	٢١٢	٢٧٥٥	٢٣	٦٧	٤٥٨	لرق لاصين
١٤٧١٥	٣٠٨٣٧٨	١١٧١	١٣٥٤٦	١٠٤	٦٢٦	٢٧٩٣	لرق لاصين

تتضمن لبيباته وكامل الاجسام وكذا نوع هو ..... الخ

جدول رقم ٥:

عدد المباريات المحلية والأجنبية التي أختها الفرق الرياضية (كبار/أطفال) طبقاً لنوع اللعبة بمرکز شباب القرى بالمحافظات عام ٢٠٠٥

نوع اللعبة	كرة القدم		كرة اليد		كرة السلة		الكرة الطائرة		التنس		تنس الطاولة		الملاكمة		المصارعة		رقم الأرقام
	محلية	أجنبية	محلية	أجنبية	محلية	أجنبية	محلية	أجنبية	محلية	أجنبية	محلية	أجنبية	محلية	أجنبية	محلية	أجنبية	
مبسط	١٨٦٠	٢٠١	١٥	١٣٤	٦٩	١٣٤	٩٧٧	١٢٥٢	٢٦	١٢٧	١٢٥٢	١٢٧	٢	٧٠	٩	٧٠	٢٢
لشبي	١٣٧٢	١١١	١٨	١٥٩	٧١	١٥٩	٩٧٧	١٢٥٢	٢٨	١٢٧	١٢٥٢	١٢٧	٢	٧٠	٩	٧٠	٢٢
الناهية	٨٩٠١	١٠٣٤	٨٢	٨١٩	١٦٨٥	٨١٩	٣٥٥٣	٢٩٥٠	٢٤١	٥٤٦	٢٩٥٠	٥٤٦	٨٨	٨	١	٨	٢١
لشبي	٦٦١٥	٥٨٧	٧٢	٧١٢	١٥٩٤	٧١٢	٢٧١٠	٥٨٦٨	٨٨	٣٩٩	٥٨٦٨	٣٩٩	١٠	٢	٢	٢	٢١
الفرقية	٧٠٢٩	٥٧٢	٥٣	٧٧٩	٤٣٥	٧٧٩	٢٩٨٤	٢٨٨٨	٦٠٩	٣٠٥	٢٨٨٨	٣٠٥	٤٥	٥	٥	٥	٢٣
لشبي	٤٩٥٤	٣٣٢	٥٦	٦٢٢	٣٦٥	٦٢٢	٢٢٦٩	٢٨٥٠	٢٦٥	٢٣٦	٢٨٥٠	٢٣٦	١٦	٥	٥	٥	٢٣
الناهية	٤٠٣٣	٤٦٠	١٥١	١٠٠٥	٣٦٧	١٠٠٥	١١٠٠	١٩٤٥	١٨١	١٩٩	١٩٤٥	١٩٩	٢٥	١٥	١٥	١٥	٢٣
لشبي	٢٨٠٦	٣٠٨	١٥٦	٨٢٦	٦٦٤	٨٢٦	٩١٤	١٦١٢	٤٤	١٨٨	١٦١٢	١٨٨	٥	٥	٥	٥	٢٣
كل للشعب	٢٨٩٠	١٢٥	٧	٢١٠	٢٤٧	٢١٠	٧٢٤	١٨٢٩	٢١٢	٧٣	١٨٢٩	٧٣	٣٤	٥	٥	٥	٢٣
لشبي	٢٠٢٨	٩١	٧	١٥٩	١٩٤	١٥٩	٤٦١	١٣١٤	٤٤	٨٧	١٣١٤	٨٧	٧	٥	٥	٥	٢٣
الفرقية	٩٨٤٩	١٤٩٠	١٢٤	٤٣٦	٢٥٩	٤٣٦	٢٠٨٨	٣٦٨٢	٨٧	٤٩١	٣٦٨٢	٤٩١	١١	٣	٣	٣	٢٣
لشبي	٦٠٧٩	١٢٣٦	١١٦	٣٤٣	١٧٨	٣٤٣	١٣٨٠	٣٢٧٥	٥٠	٤٣٧	٣٢٧٥	٤٣٧	١٢	٣	٣	٣	٢٣
الفرقية	٤٠٤١	٣٢٠	٣٩	١٧٦	١٥٦	١٧٦	١٤٧٨	٢٧٩٣	١٣١	٢٦٢	٢٧٩٣	٢٦٢	٨	٥	٥	٥	٢٣
لشبي	٢٨٥٢	١٨٧	٣٠	١٦٧	٨٨	١٦٧	١٠٠٣	٢١١٧	٩٦	١٨٦	٢١١٧	١٨٦	١٠	٥	٥	٥	٢٣
الفرقية	٢٤٩٤	١٣١٩	٧٨	٣٦١	٣٠٦	٣٦١	١٣٤٧	٣٣٤٤	٨٥	٥٥٥	٣٣٤٤	٥٥٥	٦	٣	٣	٣	٢٣
لشبي	٢٦٥٥	٨٧٨	٦١	٢٣٢	١٨٦	٢٣٢	٧٤٦	٢١٩٨	٩٢	٤٣٧	٢١٩٨	٤٣٧	٢	٣	٣	٣	٢٣



تابع جدول رقم ٥

عدد الميزانيات المحلية والأجنبية التي أُنشئت الطرق الرياضية (كيل / انشيل) طبقاً  
 لقرار اللجنة برئاسة مركز شبلب الطرق بالمحافظات عام ٢٠٠٥

الجمعة	العاب اخرى		جودر		كارتره		نوع الصفة
	محلية	أجنبية	محلية	أجنبية	محلية	أجنبية	
٤٥٧	٤٧٣٨	٤	١٩١	-	٧	٣٥	كيل سبلب
٢٦٩	٣٥٢٩	٤	١٨٣	-	٢٥	٥٠	انشيل
٢٤٣٥	٢٥١٢٠	٢٠٥	٧٥٦	-	٧٣	٦٤٢	كيل الاقضية
١٥٢٣	١٩٧٦٤	١٠٩	٣٧٨	١	٦١	٥٥٦	انشيل
١٢٨٣	١٢٦٣٦	٤١	٤٧٩	٣	٣٦	٢٥١	كيل الشرقية
٩٤٠	١٢٠٢٩	٤٢	٤٢٤	١	٢٠	١٤٧	انشيل
١٣١٥	٩٧٨٠	١٧٣	٧٠٥	١	٢٨	١٣٨	كيل القومية
١٠٠٩	٧١٤٧	١٠٤	٤٠٤	-	٢٣	١٢٠	انشيل
٢٩٣	٦٦١٧	٦	١٣٥	-	٥	٨٨	كيل الشرقية
٢٤٣	٤٥٦٣	٥	٦٧	-	-	١٢٣	انشيل
٣٣٩٦	١٧٧٣٥	٤٧	٤٣١	-	٢	٤٢٧	كيل الشرقية
٢٨٧٨	١٢٤٣١	٢٩	٢٦٥	-	٢	٣٦٣	انشيل
٨٨٧	٩١٣٥	٤٧	١٦٨	٢	٣٠	١٥١	كيل الشرقية
٥٥٢	٦٧١٩	١٢	١٤٩	٢	١٨	٢٢١	انشيل
٢٤٥٤	٩٦٧٥	٧٩	٢٣١	-	٥٢	٢٦٤	كيل البحرية
١٩٧٥	٦٨٣٧	٧٧	٢٧٨	-	٧٣	٢٢١	انشيل

عدد المباريات المحلية والأجنبية التي أقيمتها الفرق الرياضية (كبار/اشبال) طبقاً لنوع اللعبة ببراز شهب القوي بالمحافظات عام ٢٠٠٥

نوع اللعبة	كرة القدم		كرة اليد		كرة السلة		كرة الطائرة		التنس		تنس الطاولة		اللاكمة		المصارعة		مجموع	
	مجموع	مجموع الأجنبي	مجموع الأجنبي	مجموع الأجنبي	مجموع الأجنبي	مجموع الأجنبي	مجموع الأجنبي	مجموع الأجنبي	مجموع الأجنبي	مجموع الأجنبي	مجموع الأجنبي	مجموع الأجنبي	مجموع الأجنبي	مجموع الأجنبي	مجموع الأجنبي	مجموع الأجنبي		
الاستراتيجية	٣٣٤	٣٣٤	-	-	٤١٥	-	٤٦٥	١٠	-	-	١٨٩٨	٥٧٥	٣٠٠	١١٥	٣٩١	١٤٤	١٤٤	١٤٤
اشبال	١٨٦٨	١٨٦٨	-	-	٤٠٠	-	٣٨٦	٣	٨٥	١١٥١	٣٨٥	٤٠	١٠	١٠	١٠	١٠	١٠	١٠
الهبوط	٣٣١	٣٣١	١٩	٢٨	٤٣٩	٢٨	١١٩٠	١٠٢	٩٦	١٩٧٠	١٧١	٢	٢	٢	٢	٢	٢	٢
اشبال	٢٠٧٦	٢٠٧٦	٨	١٩	١٥١	١٩	٩٢١	٧١	٦٠	١٢٥٦	١٠٣	-	-	-	-	-	-	-
بني سوريك	٢٩٠٥	٢٩٠٥	١	٢	٢٧	٢	١٢٥٦	١١٤	١٦	١٩٣٩	١٧٩	-	-	-	-	-	-	-
اشبال	٢٥٢٩	٢٥٢٩	-	-	٧٨	-	٩٦٨	٩٨	٤٦	١٦٢٦	٦٣	٢	٢	٢	٢	٢	٢	٢
الطنين	٢٥٧١	٢٥٧١	١١	١٠	٢٤٩	١٠	٩٦٩	٤٤	٢٣٦	١٣١٥	٤٦	١٠	١٠	١٠	١٠	١٠	١٠	١٠
اشبال	١٦٤٢	١٦٤٢	١١	١١	٢٥٤	١١	٦٢٣	١٢	١٩٥	١١٠٢	٥٣	١١	١١	١١	١١	١١	١١	١١
الطنين	٥٦٥٧	٥٦٥٧	٢٩٢	٥٥	٥٢٨	٥٥	٢٣٨٤	٦٠٨	١٨٩	٣٤٨٦	٨٣٦	-	-	-	-	-	-	-
اشبال	٤٩٨٩	٤٩٨٩	٢٠٥	٥٩	٣٠٩	٥٩	٢٠٧١	٥٧٥	٣٣٥	٢٨٥٩	٦٥٨	-	-	-	-	-	-	-
الهبوط	٥٥٩٩	٥٥٩٩	٤٩	٣٧	٥٦٥	٣٧	٢٢٠٩	١٦٣	١٣٢	٤٥٥٤	٤٠٢	٤٠	٤٠	٤٠	٤٠	٤٠	٤٠	٤٠
اشبال	٥١٨٢	٥١٨٢	٥١	٢٤	٥٣٠	٢٤	١٩٣٨	١٤٦	٢٣	٤١٤٣	١٧٨	-	-	-	-	-	-	-
سومطاج	٢٨٦٢	٢٨٦٢	٣٦	١٧	٢٣١	١٧	٨٨٧	٩١	٢٢٧	٢٩٢٢	١٢٣	٤٠	٤٠	٤٠	٤٠	٤٠	٤٠	٤٠
اشبال	٢١٧١	٢١٧١	٣٩	٣	١٢٣	٣	٧١٢	٣٢	٢٤١	١٦٠٦	٣٧	٣٥	٣٥	٣٥	٣٥	٣٥	٣٥	٣٥
كفا	٢٤٤٩	٢٤٤٩	١٤	١٧	١٥٠	١٧	٥٤١	٤٤	١٩٥	١٥٠٧	١١٩	٥	٥	٥	٥	٥	٥	٥
اشبال	١٩٧٧	١٩٧٧	١٨	٦	١١١	٦	٥٢٥	٣٨	٧٠	١٢٠٤	٦٢	١	١	١	١	١	١	١

تابع جدول رقم ٥:

عدد المباريات الرسمية والأقربية التي أتمها الفرق الرياضية (كبار/اشبال) طبقاً لقرع الكرة بمرکز شباب الفرق بالمحافظات عام ٢٠٠٥

الجمعة	العاب اخرى		جور		كارتيه		نوع اللعبة
	محلية	أقربية	محلية	أقربية	محلية	أقربية	
١٩٦٤	٧١٦٨	-	٣٠	-	٢٢٧	٥٧٣	الإسماعيلية كبار
١٠٨٩	٥٠١٦	-	٣٠	-	٢٥٦	٧٣٢	اشبال
٧١٢	٧٢٣٣	٦	١٤٣	-	٣٠	٢٤٦	كبار
٤٤٠	٥١٧٧	٥	٨٨	٣	٢٥	٣١٣	اشبال
٥٧٧	٦٦٢٨	٥	١٦٠	-	٥	١٢٣	بنى سويف كبار
٣٧٥	٥٧١٦	١٠	١٥٠	-	٣٣	٢١٠	اشبال
٣٦٣	٥٨٧١	٤	١١٣	-	١٤	١١٧	كبار
٢٣٨	٤٣١٩	-	١٠٩	-	١١	١٤٦	اشبال
٣٤٥	١٤٨٤٤	١٢٣	٥٣٧	-	٦٤	٣١٧	كبار
٢٤٥٥	١٢٦٣٢	١٠٣	٤١٤	-	٥٨	١٩٧	اشبال
١٢٠٥	١٥٠٤٦	٢٠	٤٣٤	-	١٨	٦٤	كبار
٧٢١	١٢٧٨٢	٣٠	٥٥٠	-	٣١	١٢٦	اشبال
٥١٨	٨١٨٥	٢٢	٢٠٠	-	٢٦	١٤٠	كبار
٢٣٣	٥١٧٥	٢٦	١٦٠	-	٣	٨٣	اشبال
٥٠٤	٥٣٧١	٣٢	١٨٦	-	١١	١٠٦	كبار
٢٢٠	٤٣٨٥	٢٢	٢٢٨	-	٥	٦٦	اشبال



تابع جدول رقم ٤٤٤  
عدد المهاريات المسجلة والأكاديمية التي أُنشأها الفرق الرياضية (كبار/ أشبال) طبقاً  
لنوع اللعبة وبروزها ضمن الفرق بالمنظمات عام ٢٠٠٥

الجملة	الطلب الأخرى		جود		كارتونه		نوع اللعبة
	أكاديمية	محلية	أكاديمية	محلية	أكاديمية	محلية	
١٠٨١	٧٥٨١	٤٢	٢٠١	-	٣٣	١٦٢	كحل لشون
٩٢٥	٦٥٩٤	٣٩	١٨١	١٥	٥٨	١٥٥	لشون
١٧٤	٣٠١٦	٨	١٦١	-	٣	١٨١	مدينة الأक्सر كحل لشون
١٢٦	٢٣١٥	-	١٦٧	-	٢	٢٠	لشون
١١	١١٤	-	-	-	-	-	البحر الأحمر كحل لشون
٥	١٠٧	-	-	-	-	-	لشون
٥٣	١١١٢	٥	٧٨	-	-	٨	الولاية الجديد كحل لشون
٣٢	٨٦٦	٥	٦٩	-	-	-	لشون
٨٤	١١١٧	٥	١٠	-	١	١٤	كحل مطروح
٥١	٩٧٨	-	١٠	-	٤	٣٢	لشون
١١٩	٢٤٠٠	١٠	١٩٩	-	-	١٣	شمال سيناء كحل لشون
٣٩	١٧٩٦	-	١٣٦	-	-	١٥	لشون
١٢	٧٥٦	-	٣١	-	-	-	جنوب سيناء كحل لشون
١٠	٦٠٢	-	٢٤	-	-	-	لشون
٢٣٠٩٧	١٨٥٨٧٨	٨٨٤	٥٥٧٩	٦	٧٤٩	٢٨٩٧	الإجمالي العام كحل لشون
١٢٨٩٨	١٤٢٧٧٦	٦٢٦	٤٤٦٤	٢٢	٧٥٣	٢٨٩٦	

\* تشمل السباحة وكمال الاجسام وكونغ فو ..... الخ

جدول رقم ٥٥

عدد الملاعب ببرازيل شيلي الذي طابا النوع الملاعب والسعة  
بالملاعبات عام ٢٠٠٥

عدد الملاعب التي ليس بها مدرجات	ملاعب ذات مدرجات		عدد الملاعب الملاعبات
	* سعة المدرجات	عدد الملاعب	
٧٤	١٥٠٠	٢	سبيل
٥١٩	-	-	كافيه
٤٦٤	١٦٥٠	٤	الفرقة
٢١٤	-	-	الكوبية
١٦٨	١٢٠٠	٢	كل الفروع
٢٣١	٥٣٥٠	٥	للاربية
٢٤٩	٩٦٠١	٨	للشوية
٣١٦	١٢٠٠٠	٤	للشوية
١٣٥	-	-	الاشاعوية
١٩٩	٤٦٥٠	١٢	للشوية
١٧٢	٥٠٠	١	للشوية
٩٩	-	-	للشوية
١٥٠	٦٠١	٢	للشوية
٢٢٦	٢٩٠٠	٢	للشوية
١٧٠	١٥٠٠	١	للشوية
١٥٧	١٥٠٠	١	للشوية
١٦٩	٣٨٠٠	٢	للشوية
٣٠	-	-	للشوية
٧	-	-	للشوية
٨٤	-	-	للشوية
١٠٢	-	-	للشوية
٨٠	٣٠٠	١	للشوية
١٨	-	-	للشوية
٤٠٣٣	٤٧٠٥٢	٥٤	للشوية

\* يوجد بقسمة عدد المشاهدين التي صممت المدرجات لاستيعابهم



جدول رقم ٥

عدد المشتركين في النشاط الاجتماعي طبقا للنشاط والنوع في مراكز شباب القرى بالمحافظات عام ٢٠٠٥

النوع	الرقم	القرى		كشاف / جوانب		رحلات خارج الجمهورية		رحلات داخل الجمهورية		جماعات قديمة عامه وبيته		جماعات إسكان وبنادق صيد		مستويات عمل لقرية وبنادق		حالات ترفيهيه		نوع النشاط
		أ	ب	أ	ب	أ	ب	أ	ب	أ	ب	أ	ب	أ	ب	أ	ب	
الصيد	١٤٥٥٥	-	٤٦٣	٨٢٦	٨٢٦	١٥٤٠	٧٨٥٣	٦٨٣٣	٧٩٢	٢١٠٧	١٦٧	٢٨٩	٢٢٥	٥٦٠	٧٧٥	١٢٠٠	١٧٤٦٩	الصيد
الرياضة	١٢٨١١	١٢٤	١٠٩٨	٩٩٢٤	٢٢٥	٦٥٩	١٠٥١٢	٢٩٦٦٣	٢١١٦	٩٥١٢	١٢٠٤	٤٧٣١	٩٢٤	٤٧٨٥	١٥٦٠	١٧٤٦٩	الرياضة	
الفرقة	٢٥٩٤٠	٢٧١	٦٠٢	٦٠٨٨	٢٣	٢٢٥	٢١٦٢	١٢٣٢٥	٨٧٠	٥١٦٤	٤٢١	٢٧٧١	٥٢٠	٢٢٩٠	١٧٥٤	٥٢٠١	١٧٥٤	الفرقة
الالتجارية	٤٢٢٣٣	٥٢١	٤٠٨٥	٢١٢٢	٤٣٢	٢٧٧٢	٤١٢٦	١٣٢٩٦	٧٩٣	٤٢٥٢	٥٠٣	٢٥٢٧	٢٠٨	٧٨٨٨	٢٠٢١	٩٤٦١	٩٤٦١	الالتجارية
عكر قشيع	١٤٤٤٤	٢١	١٢٥	١٣٩٤	١١	١٧٥	١٨٦٦	٨٨٦٢	٥٨٨	٢٧٢٤	٦٦٣	١١٩٣	٢٠٧	١٢٣١	١٢٠١	٢٥٢١	٢٥٢١	عكر قشيع
الفرقة	٢٤٥٢٣	٦١	٥١٩	٦٦٥٥	٧٩	٢٥٥	٥١٢٣	١٣٤٣٠	٨٣٩	٤٠١٥	٦٥٧	١٧٥٩	٦٦٥	٢٨٨٠	٢١١٤	٤٦٦٤	٤٦٦٤	الفرقة
الفرقة	٢٤٥٢٣	١٢٢	١٢٧	١٧٣٦	٦٦	٢٦٨	٤٤٧٩	١٥٤١٧	٤٠٣	٢٩٢٣	٤٠٣	٢١٢٥	١٤٥	١٤٩٠	٤٩٦	١٢١٠	١٢١٠	الفرقة
الفرقة	٤٢٢٣٣	٢٧٨	٢٩٥	١٧٩٧	٩٠	٢٠٤	٢٨٩٣	١٢٢٥٣	٨١٥	٥٢٦٦	٤١٩	٢٠٧٣	٢٤٤	٢٠٨٤	٤٢٦٦	١٥٢٩٢	١٥٢٩٢	الفرقة
الاستماعية	٤٢٢٣٣	-	١٢٩	٦٤٣	٥٠	٧٠	١١٧٦	٢٥٨٣	١٩٩	٥٥٨	١٧٢	٤٥٥	١٥٠	٥٠٥	١٤٥٩	٢٠٨٧	٢٠٨٧	الاستماعية
الفرقة	٢٤٤٤٤	٤٠	٢٤٠	٢٣٠٤	١٢٥	٤٧٨	٢٣٤٩	٧٠١٩	٢٨٥	٢٦٧٨	١٧٤	٤٦٠	٢٧٥	٢٤٦١	٢٥٧٢	٧٤٦٠	٧٤٦٠	الفرقة
بنى سويك	١٢٤٤٤	١٥	٢١٩	٢٢٣٢	١٢٥	٢٦٨	١٣٧١	٤٨٣٨	٢٨٨	٢٤٠٨	٢٧٨	١٠١٨	٢١٥	١٢٨٩	١١٢٣	٢٧٦٩	٢٧٦٩	بنى سويك
الفرقة	١٣٤٤٤	-	٤٧	١١١١	١٥	١٢٠	١٢٩٧	٢٦١٠	٥٤٠	٢٠٠٩	٢٧٨	١٢٥٨	١٠٦	١٢٢٣	١١٦٤	٢٢٢٥	٢٢٢٥	الفرقة
الفرقة	٢٤٤٤٤	٤٥٥	٢٥٨١	٤٧٨٦	٤٠	٢٢٩	٢٢٩٠	٩١١٨	٧٧٢	٥٧٩٢	٧٠٤	٢٦٥٦	٤٧٠	٤٧٢٩	٢٣٢٢	٨١١٧	٨١١٧	الفرقة
الفرقة	٢٤٤٤٤	١٥٨	٢٥٥	٤٥١٠	-	١٢٥	٩٨٥	٤٢٢٨	٢٢٤	٤٥٦٦	٢٦٦	٢٩٠١	١٠٦	٢٦٢١	١٥٨١	٧٢٩١	٧٢٩١	الفرقة
الفرقة	٢٤٤٤٤	١٠	١٥٥	١٩٢	-	٩١	١٠٤٦	٦٣٩٠	٢٢٣	٢٦٢٤	٩١	٧٢١	١٩٢	٢٢٢٨	٨٨٠	٤٤٠٤	٤٤٠٤	الفرقة
الفرقة	٢٤٤٤٤	١٢٤	٤٢٦	٤٧١٤	١٠	١٢٢	٨٩٢	٢٨٤٦	٤٥٧	٤٩٩٩	٢٨٠	١٨٧٠	١٩٨	٢٩٨٥	٢٢٩٢	٨٠٩٦	٨٠٩٦	الفرقة
الفرقة	٢٤٤٤٤	٧٥	٤١٠	١٧١٢	١	٧٤	١٣٩٩	٢٥٦٤	٥٧٢	٢٩٩٠	٢٧٦	١٠١٧	٤٧١	٢٨٢٩	١٤٥٧	١٤٥٧	١٤٥٧	الفرقة
مدينة الأقصر	٤٢٢٣٣	٢١	١٧٢	٢٧٧	-	٤	٢٦٧	١٠٩٠	٢٢٣	١٢٢٠	١٢٩	١٧٩	٧٥	٤٠٢	٩١٥	٩١٥	٩١٥	مدينة الأقصر
الفرقة	٤٢٢٣٣	٢٠	٢٢	٥٦	-	-	٨٥	١٥٥	٧٠	٢٢٠	-	-	١٦	٥٠	٢٦٠	٢٦٠	٢٦٠	الفرقة
الفرقة	٤٢٢٣٣	-	١٢	٧٢١	١٠	١٥	٥٧١	١١٥٨	٤١٣	٤٢٧	٢٦٨	٧٧٩	٢٨٠	٧١٥	١٤١٠	١٤١٠	١٤١٠	الفرقة
الفرقة	٤٢٢٣٣	-	٢٠	١٠٠٥	-	١	٧٩	٦٨٢	٦٢	١١١٧	٢٢	١٧٢	١١	٢٢٩	٢١٨٢	٢١٨٢	٢١٨٢	الفرقة
الفرقة	٤٢٢٣٣	١٠	١٢٥	٤٢٣	٢٥	١٠٨	٢١١	١٠٦٦	١٩١	١٠٧٥	١٢٢	٥١٢	١٢٣	٥٥٧	٧١٥	٧١٥	٧١٥	الفرقة
الفرقة	٤٢٢٣٣	١٢	٢١٩	١٤٦	-	-	٨٠	١٨٢	١٢٠	٢٩٠	١٠	٢٠	١٠	٢٢٠	٢٢٠	٢٢٠	٢٢٠	الفرقة
الفرقة	٤٢٢٣٣	٢٢٤	١١٤٩١	٢٤٨٨٣	٢١٦٣	٨٠٨٢	٤٩٨١٢	١٦٢٦٧١	١٢٠٧٨	٧٧٠٦٠	٧٢٢٢	٢٣٥٩٦	٦٠٤٦	٤٦٦١١	٤٠١٠٥	١٧٤٤٥	١٧٤٤٥	الفرقة

يشمل مستويات اليوم الواحد



نوع المرافق	نوع المرافق	مساحة الأبنية الائتلافية	مساحة غرف قطع التيار	حالات عرض متوقفي	مستلح	مخلفات	مستلح حسب النوع	حاصلات سباجه	قاعات حالات	محطات وبنية المرافق	الغرض	تجهيزه	المحافظات	
													١٧١٨	١٧١٧
مدينة	١٠٦	٣٨	٣	٣	٤	٧٤	٩	-	٣٣	١٢٤	٣١	٢١٤	٣١	١٢٤
قنا	٥٦٩	٢٠٢	٢	٢	٢٩	٣٠٤	٣٣	٧	٩١	٨١٥	٥٥٩	٢١٤	٥٥٩	٨١٥
البحر الأحمر	٣٢٩	١٢٩	١٦	١٦	١٢	٢١٥	١٩	٢	٣٣	٣٢٤	٢٢٩	٣٢٤	٢٢٩	٣٢٤
البحر المتوسط	٢٢٠	٨١	٥	٥	١٩	١٢١	٢٧	١	٤٥	٣٠٢	٣١٩	٣١٩	٣١٩	٣٠٢
البحر الأحمر	١٩٨	٨٤	٦	٦	٤	١٥٣	١٦	-	٣٦	١٥٩	٢١١	١٥٩	٢١١	١٥٩
البحر المتوسط	٢٠٨	١٠٦	١١	١١	٢١	١٨٦	٢٣	-	٣١	٤٥١	١٢١	٤٥١	١٢١	٤٥١
البحر المتوسط	٢٩٣	٦٩	٢	٢	١٠	٢٣١	٢٠	٣	٣٥	٤٢٩	٢٥٢	٤٢٩	٢٥٢	٤٢٩
البحر المتوسط	٢٠٤	١٨٥	٣	٣	٨	١٥٠	٦	-	٥٣	٣٧٥	٢١٥	٣٧٥	٢١٥	٣٧٥
البحر المتوسط	٤٨	٧٣	-	-	١٢	٧٠	٣	-	٦	١٢٢	١٢٢	١٢٢	١٢٢	١٢٢
البحر المتوسط	١٤٨	١٥٥	٧	٧	١١	١٤٣	٢٣	١	٢٦	٣٥١	١٦٥	٣٥١	١٦٥	٣٥١
البحر المتوسط	٩٥	٥٩	-	-	٥	٩٧	٤	-	٦	٤٥١	٧٥	٤٥١	٧٥	٤٥١
البحر المتوسط	١٠٩	٥٦	-	-	٣	١١١	٥	١	١٨	٢٠٤	٢٥	٢٠٤	٢٥	٢٠٤
البحر المتوسط	١٠٧	٥٩	-	-	٢	٩٢	٨	-	١٣	٢٧٦	٨٣	٢٧٦	٨٣	٢٧٦
البحر المتوسط	١٢٤	٦٨	٢	٢	٤	١٢٦	١٥	٢	١٨	٣٠٠	١٢٢	٣٠٠	١٢٢	٣٠٠
البحر المتوسط	١٣٠	٧٧	٢	٢	١	١٢٣	١٤	-	١٣	٤٤٤	١١٥	٤٤٤	١١٥	٤٤٤
البحر المتوسط	٢٧٠	٩٩	٥	٥	٨	٢٠٦	١٤	١	٢٢	٤٣٦	١٤١	٤٣٦	١٤١	٤٣٦
البحر المتوسط	١٢٠	٤٦	٥	٥	٧٠	١٠٩	١٥	-	٨	٢٤٤	٢١١	٢٤٤	٢١١	٢٤٤
البحر المتوسط	٣٩	١٨	-	-	٣	٢٨	٨	-	٧	٩١	٤٥	٩١	٤٥	٩١
البحر المتوسط	٣	١	-	-	-	٤	-	-	١	١٠	١٠	١٠	١٠	١٠
البحر المتوسط	١٦	١٥	-	-	٢	٣٤	٢	-	-	١٢	٢٢	١٢	٢٢	١٢
البحر المتوسط	٤٥	٥٥	-	-	٢	٣٥	١	-	٢	٩٩	٤٢	٩٩	٤٢	٩٩
البحر المتوسط	٤٧	٣٥	١	١	٣	٣٤	٥	-	٢	١١١	١١١	١١١	١١١	١١١
البحر المتوسط	٧	١	١	١	-	٩	-	-	-	١٩	١٢	١٩	١٢	١٩
الإجمالي العام	٣٤٣٥	١٧١٨	٧١	٧١	١٢٣	٢٥٥	٢٥١	١٨	٥١٣	١٢٤٦	١٢٤٦	١٢٤٦	١٢٤٦	١٢٤٦

\* تشمل المحطات ومحطات المياه..... الخ

الباب الثانى  
النشاط الرياضى فى قطاع التعليم

الفصل الأول  
الجامعات

جدول رقم ٥٩

عدد الفرق الرياضية واللاعبة طبق نوع اللعبة وتكلفة النشاط الرياضي بالجامعات  
عن العام الدراسي ٢٠٠٤/٢٠٠٥

الجامعة	تنس الطاولة		التنس		كرة الطائرة		كرة السلة		كرة اليد		كرة القدم		اللعبة	الجامعات
	فرق لاعبين	فرق	فرق لاعبين	فرق	فرق لاعبين	فرق	فرق لاعبين	فرق	فرق لاعبين	فرق	فرق لاعبين	فرق		
١٨٩	٢٢	٣٥٣	١٠٢	٧١	١٤	٣٥٦	٣٢	٣٠٨	٢٥	٣٣٨	٢٦	١٠٧٣	٧٢	طلبة جامعة القاهرة
٦٤	١٢	١٧٠	٤٥	٣٩	٨	١٨١	١٨	١٦٦	١٧	١٣٣	١٠	٢٥	٥	طلبات
٩٣	٥٧	٤٠٤	١٦٦	١١١	٦٨	٤٠٦	٤١	٩٧٤	٨٧	٢٥٨	٢٩	٣١٥٨	٢٤٦	طلبة جامعة عين شمس
٣١	١٩	١٢٢	٥٠	٣١	١١	١٧٢	١٧	١٤٢	١٤	١٣٣	١٣	٦٥	٥	طلبات
٥٦	٢٠	٣٨٦	٦٠	٤٧	١٤	٢٢٢	٢٥	٢٧٠	٣٠	٢٤٠	٢٤	٢٤٣٠	٢٦٧	طلبة جامعة طنطا
٢٥	٥	٢٠٠	٣٣	٢٥	٩	٩٥	١١	٨٦	٩	٩٦	٩	٥٥	٤	طلبات
٧	٢	١١٢٩	٣٠١	٩٦	٢٨	٨٦٣	٨٠	٥٤٥	٥١	٦٧٦	٦٠	٢٩٨٥	٢١٩	طلبة جامعة الأزهر
-	-	٢١٥	٦٠	٧٠	١٢	٣١٤	٤٦	١٨٩	٢١	٢١٦	٢١	-	-	طلبات
١٥١	٣٥	٣٩٥	٩١	١٥٥	٥٧	٦٤٣	٦٥	٦٠٦	٥٢	٧٧٦	٧١	٢٦٩١	٢٠٣	طلبة جامعة الاسكندرية
٥٩	١٣	١٤٧	٤٩	٥٣	٢٠	٢٦٠	٢٨	١٤٥	١٦	١٥٢	١٤	٦٥	٨	طلبات
١٧٣	٣٤	٣٣٣	١٢١	٨٨	٢٣	٣٩٧	٤٤	٣٤٤	٤٠	٣٧١	٤١	١٤٨٦	١٣٩	طلبة جامعة السويس
٤١	١٩	١١٥	٣٣	٣٦	١١	٩٦	١٢	١٠٥	١٦	١٠٩	١٤	١٨	٢	طلبات
٨١	٢٠	١١٧٣	١٣٣	٦٧	١٥	٦١٩	٥٥	٣٣٩	٣١	٤٨٣	٤١	٢١٧١	١٩٥	طلبة جامعة المنصورة
١٢	٣	١٦٩	٢٣	١٧	٦	١٠٠	١١	٨٨	١٠	١٠٧	١٢	٥٣	٧	طلبات
٢٥	١٩	٢٨٦	١٠٣	٧	٢	٢٨٥	٢١	٢٤٨	٢٠	٢٦٤	٢١	١٠٩٩	٦١	طلبة جامعة الزقازيق
٧	٢	١٥٢	٢٣	١٢	٢	١٢٧	١١	٩٢	٨	١٠٨	١٠	-	-	طلبات
٧٩	١٧	٧٠٦	٢٩	٢٣	١١	٣١٤	٢٦	٣٣٢	٣٢	٣١٢	٢٥	٩٨٧	٩٧	طلبة جامعة طنطا
٨	٣	١٠٥	١٥	٢٢	٩	١٢١	١٢	٨٦	١٠	١٢٤	١١	-	-	طلبات
٥٩	١٤	٢٠٣	٤٤	٧	٢	٢٩٣	٣٦	١٦٠	١٣	٢١٤	١٧	٥٥٥	٥٩	طلبة جامعة المنوفية
-	-	١٣٤	٣٠	٣	١	١٥٨	١٦	٥١	٥	١١٢	٩	-	-	طلبات
١٣٤	١٩	١٠١	٢٤	٤٩	١٨	٢١٤	٢٠	٢٠٣	١٨	١٩٦	١٦	٣٨٩	٢١	طلبة جامعة المنيا
٥٢	١١	٥٨	١٦	٣٤	١٣	١٢٧	١٣	١٢٤	١٢	١٣٩	١٣	١٢	١	طلبات
١٤١	٢٣	٣٦٤	٦٧	٥٣	١١	٣٢٢	٣١	٢٠٥	١٦	٢٢٥	١٥	٩٦٥	٤٧	طلبة جامعة أسوط
٢٣	٥	١٢٠	٣٤	٢٠	٦	١٤٧	١٤	٧٥	٦	١٠٠	٩	١٠٨	٧	طلبات
-	-	٣٨٥	٩٥	٢٠	١٠	٢٩٥	٢٧	١٦٥	١٨	١٥٧	١٤	١٠٣٢	٨٦	طلبة جامعة جنوب الوادي
-	-	١٥٩	٤٣	٣٦	١٩	١٣٠	١٢	٨٧	٨	٧١	٦	٥٠	٥	طلبات

تابع جدول رقم 01

عدد الطرق الرياضية واللاعبة وطبقا تنوع اللعبة وكثافة النشاط الرياضي بالجهات  
عن العام الدراسي 2004/2005

كثافة النشاط الرياضي بالجانب الرياضي	الجملة		اللاعبين		اللاعبات		اللاعبين		اللاعبات		اللاعبين		اللاعبات		اللاعبين		اللاعبات		نوع اللعبة	الجهات	
	اللاعبين	الفرق	اللاعبين	الفرق	اللاعبين	الفرق	اللاعبين	الفرق	اللاعبين	الفرق	اللاعبين	الفرق	اللاعبين	الفرق	اللاعبين	الفرق	اللاعبين	الفرق			
71708	3070	410	372	50	222	31	78	11	100	10	110	10	10	10	10	10	10	10	10	كرة طائرة	جامعة القاهرة
127704	446	122	40	28	178	19	-	-	-	-	-	-	-	-	-	-	-	-	-	كرة طائرة	جامعة عين شمس
0.712	3282	1104	490	72	221	22	8	4	72	12	91	72	28	28	28	28	28	28	28	كرة طائرة	جامعة حلوان
1.8110	1122	222	289	22	127	77	-	-	-	-	-	-	-	-	-	-	-	-	-	كرة طائرة	جامعة الأزهر
1.8110	4021	724	080	40	122	22	41	12	41	12	22	22	22	22	22	22	22	22	22	كرة طائرة	جامعة الأزهر
1.8110	714	120	71	24	20	12	12	1	-	-	-	-	-	-	-	-	-	-	-	كرة طائرة	جامعة الأزهر
1.8110	70.1	1.72	122	22	070	1.2	100	72	102	72	102	72	72	72	72	72	72	72	72	كرة طائرة	جامعة الأزهر
1.8110	1474	222	218	21	212	41	-	-	-	-	-	-	-	-	-	-	-	-	-	كرة طائرة	جامعة الأزهر
1.8110	7112	70.7	482	72	280	24	82	11	10.9	11	122	20	20	20	20	20	20	20	20	كرة طائرة	جامعة الأزهر
1.8110	1244	212	107	28	124	21	1	1	20	2	12	2	2	2	2	2	2	2	2	كرة طائرة	جامعة الأزهر
1.8110	2420	70.2	120	24	222	22	22	24	40	22	128	70	70	70	70	70	70	70	70	كرة طائرة	جامعة الأزهر
1.8110	244	144	78	12	121	28	-	-	-	-	-	-	-	-	-	-	-	-	-	كرة طائرة	جامعة الأزهر
70.84	7088	822	728	44	400	104	140	40	104	42	228	00	00	00	00	00	00	00	00	كرة طائرة	جامعة المنصورة
70.84	812	104	122	20	144	07	-	-	-	-	-	-	-	-	-	-	-	-	-	كرة طائرة	جامعة الأزهر
40402	2228	244	120	18	120	01	24	22	72	12	82	20	20	20	20	20	20	20	20	كرة طائرة	جامعة الأزهر
40402	084	80	20	4	04	14	2	1	-	-	-	-	-	-	-	-	-	-	-	كرة طائرة	جامعة الأزهر
21140	2142	224	82	21	104	22	28	10	71	18	88	12	12	12	12	12	12	12	12	كرة طائرة	جامعة الأزهر
21140	028	80	22	10	42	10	-	-	-	-	-	-	-	-	-	-	-	-	-	كرة طائرة	جامعة الأزهر
112402	1422	224	10.2	22	142	24	42	11	04	12	72	14	14	14	14	14	14	14	14	كرة طائرة	جامعة الأزهر
112402	021	40	22	10	22	24	-	-	-	-	-	-	-	-	-	-	-	-	-	كرة طائرة	جامعة الأزهر
28022	1282	182	120	24	100	12	1.2	11	12	2	-	-	-	-	-	-	-	-	-	كرة طائرة	جامعة الأزهر
28022	282	112	28	14	110	12	4	1	0	1	-	-	-	-	-	-	-	-	-	كرة طائرة	جامعة الأزهر
1.81102	2122	220	224	18	404	28	01	12	02	12	02	4	4	4	4	4	4	4	4	كرة طائرة	جامعة الأزهر
1.81102	10.82	112	124	14	242	12	-	-	-	-	-	-	-	-	-	-	-	-	-	كرة طائرة	جامعة الأزهر
13024	2112	102	222	22	221	124	00	0	-	-	-	-	-	-	-	-	-	-	-	كرة طائرة	جامعة الأزهر
13024	202	124	24	4	120	40	-	-	-	-	-	-	-	-	-	-	-	-	-	كرة طائرة	جامعة الأزهر



تابع جدول رقم ٥٩

عدد الفرق الرياضية واللاعبة طبقا لنوع اللعبة وتكلفة النشاط الرياضي بالجامعات  
عن العلم الدراسي ٢٠٠٥/٢٠٠٤

تكلفة النشاط الرياضي بتجنيه	الجمعة		الابحى *		الابحى والجمعة		الابحى		الابحى		المسطرة		الاصحة		نوع اللعبة
	الابحى	الفرق	الابحى	الفرق	الابحى	الفرق	الابحى	الفرق	الابحى	الفرق	الابحى	الفرق	الابحى	الفرق	
٣٥.٢٠	٧٠١	٨٩	-	-	١٦	١	-	-	١	١	-	-	٤	٢	لعبة ١ الفجر طابوت
	١٧٢	٣٢	-	-	-	-	-	-	-	-	-	-	-	-	طابوت
١٠٠.٠٠٠	٤٣٥	١٥	١٢٧	٦	١٦	١	-	-	-	-	-	-	٧٣	١	لعبة الأثرية طابوت
	٢٧٤	١٣	٧٧	٥	٩	١	-	-	-	-	-	-	-	-	طابوت
٤٤٥٤١	١٣٧٨	١٦٤	٦٧	١٢	٥٤	١٢	٣١	٦	٤٩	٧	٦٠	١١	-	١١	لعبة بنها طابوت
	١٦٤	٢٣	٢	١	٨	٢	-	-	-	-	-	-	-	-	طابوت
٢٦٦٤١	١٢١٩	١٩٩	٨٤	١٢	٣٠	٢	٢	١٠	٥	١٨	١٣	-	-	١٣	لعبة بنى سوياف طابوت
	٦٢	١٣	-	-	١٠	١	-	-	-	-	-	-	-	-	طابوت
١٤٩.٠٠	٢.٥١	٢٦٢	٤٩	٦	٢٣٨	٢٤	٧	٧٦	٧	٥	١	-	-	١	لعبة اللوم طابوت
	٤٠٦	٦٣	٣٢	٢	٩٤	٧	-	-	-	-	-	-	-	-	طابوت
١٠٩١٢٤٩	٦.٣٦١	٨١٣٢	٤٢١٠	٦٢٤	٤١٦٩	٩٨٢	٩٦٩	٢٦٩	١١٤٠	٢٢٠	١٣٣٩	٤٠٨	-	-	لعبة الدم طابوت
	١٢٥٥٧	٢.٤٥	١٥٣٩	٢٧٠	١٨٨٢	٤٠٢	١٩	٩	٥٥	٤	١٨	٢	-	-	طابوت

\* تشمل الفجر والفقرية وكمل الجسم وكونغ فو... الخ







تابع جدول رقم ٢٠

عدد المباريات التي أقيمتها الفرق الرياضية طبقا لنوع اللعبة والمباراة بالجامعات  
من العام الدراسي ٢٠٠٤/٢٠٠٥

الجامعة	الساحة		الطائرة		التنس		الكرة الطائرة		الكرة		كرة القذف		كرة اليد		كرة القدم		كرة القدم		نوع اللعبة
	رسمية	هيبية	رسمية	هيبية	رسمية	هيبية	رسمية	هيبية	رسمية	هيبية	رسمية	هيبية	رسمية	هيبية	رسمية	هيبية	رسمية	هيبية	
٣	-	٣	٢٣	١٢	٥	١٥	٧	١٤	١	٢٠	٧	١٩	٩	٢٦	٢٦	٢٦	٢٦	٢٦	كرة طائرة
-	-	١	-	-	-	٥	١	١	١	١	١	٥	-	-	-	-	-	-	كرة طائرة
-	-	-	-	-	-	-	٣	١٣	٥	٢٢	٢	١	١	١٣	١٣	١٣	١٣	١٣	كرة طائرة
-	-	-	-	-	-	-	٢	١٦	٥	١٦	٣	١	١	٧	٧	٧	٧	٧	كرة طائرة
١١	٣	٦١	٢٩	١١	٤	٢	٦٥	٧٨	٥٦	٢٤	٦٤	٢٦	٩٢	٥٠	٥٠	٥٠	٥٠	٥٠	كرة طائرة
٣	١	١٨	١١	-	-	-	١٥	٨	١٤	٤	١٦	٩	-	-	-	-	-	-	كرة طائرة
-	-	٨١	١٠٨	-	-	-	٤٥	٣٦	١٢	١٢	٧٣	٧٢	٨١	٥٧	٥٧	٥٧	٥٧	٥٧	كرة طائرة
-	-	٣٣	٨	-	-	-	٢	٢	١	٣	-	-	-	-	-	-	-	-	كرة طائرة
١	-	١٠٥	٨١	-	-	-	٦٣	٧٨	٣٨	١٥	٤٩	٢٠	١٠٤	١٧٣	١٧٣	١٧٣	١٧٣	١٧٣	كرة طائرة
١	-	٣٩	٤١	-	-	-	٢٩	١١	٥	١٠	٥	٥	-	-	-	-	-	-	كرة طائرة
٣٦٤	١٢٨	٢٠٤٥	٢٩٩٨	٤٦٤	٣٩٢	١٣٦٩	١١٩٨	١١٢٧	٩٧٢	١٢٢٤	٩٣٤	٢٣١٠	٢٥٩١	٧١	٧١	٧١	٧١	٧١	كرة طائرة
٩٥	٤١	٩٧٥	١٢٦٢	٢٦٤	١٥٩	٥٤٩	٤٠٦	٤٣٦	٣٢٥	٤٨٤	٢٩٦	٦٨	٧١	-	-	-	-	-	كرة طائرة

تابع جدول رقم ١٠

عدد السمات التي أتتھا الفرق الرياضية طبقا النوع واللعبة والمباراة بالجامعات  
عن العام الدراسي ٢٠٠٤/٢٠٠٥

الجملة	الطلب الأخرى *		الطلب القوي والجميل		الطلب الأقل		رفع الأثقال		المسرحية		الرياضة		نوع اللعبة	الرياضات
	جملة رسمية	جملة	جملة رسمية	جملة	جملة رسمية	جملة	جملة رسمية	جملة	جملة رسمية	جملة	جملة رسمية	جملة		
٤٨	١٢١	-	٥	٤	-	-	-	-	-	-	٣	-	طلبة	جريدة ١ أكتوبر
٤	٣٤	-	-	-	-	-	-	-	-	-	-	-	طلبات	الجامعة الأردنية
١٦	٥٤	-	-	-	-	-	-	-	-	-	-	-	طلبة	جريدة بنها
١١	٤٥	-	-	-	-	-	-	-	-	-	-	-	طلبات	جريدة بنها
٤٦٤	١٨٣	١٨	٢٠	٥	١٧	٥	٢٤	٦	٢٢	٥	٥	-	طلبة	جريدة بنها
٧٣	٣٤	١	٦	١	-	-	-	-	-	-	-	-	طلبات	جريدة بنها
٤٣٥	٢٤٦	١٤٤	١٠	-	٤	-	١٢	-	٢٣	١١	-	-	طلبة	جريدة بنها
٤٦	١٣	-	١٠	-	-	-	-	-	-	-	-	-	طلبات	جريدة بنها
٤٣٥	٧٧٠	٨	٢٩	٢	١	-	٣٦	١	١	-	-	-	طلبة	جريدة بنها
٩٠	٦٨	٥	٦	١	-	-	-	-	-	-	-	-	طلبات	جريدة بنها
١٢:١٤	١١١٧٩	٩٨٥	١٠٠١	٢٣٠	٣٢١	١٢٥	٥٤٧	١٣٣	٦٥٧	١٤٢	-	-	طلبة	جريدة بنها
٣٧٣٨	٢٩١٢	٣٩٦	٤٣٢	١٥٧	٦	٧	١٧	٩	١٦	٣	-	-	طلبات	جريدة بنها

• تشمل الامور والفردية وكل الأجسام وكيفية الترخ

جدول رقم ٢١

عدد الملاعب طبقا لنوع اللعبة وعدد اللاعبين بالتدريب بالجامعات  
عن العام الدراسي ٢٠٠٤/٢٠٠٥

الجامعة	عدد اللاعبين بالتدريب		اللعبة										الجامعات			
	مدربين	مدرسين الترفيه الرياضي	جملة	المبارى اخرى	المبارى القوي والجهيز	رفع الاثقال	المساحة	المساحة	الساحة	تتنس طاولة	التنس	الكرة الطائرة		كرة القسلة	كرة اليد	كرة قدم
٤٦	١٥	٣١	٣٤٢	٣٦	١٥	٧	١٢	٨	١٩	٦٧	٥٠	٤٣	٣٥	٢٧	٢٣	جامعة القاهرة
٦٨	٣٣	٣٥	٨٩	٢	٦	-	١	١	٢	٣٦	٣	١٢	٨	٩	٩	جامعة عين شمس
٢٢١	٧	٢١٤	١٥٤	١٣	١٠	٢	٢	٣	٥	٣٦	١١	٢١	١٨	١٨	١٥	جامعة حلوان
٢١٢	١٦	٢٠٠	٢٩٠	١٠	٢٥	٦	٦	٥	١	٥٤	٢٠	٥٠	٣٥	٣٧	٤١	جامعة الأزهر
١١٢	٤٦	٧٠	٢٢١	٢٢	١٥	٥	٦	٩	١٢	٤٣	٢٦	٢٤	٢٢	١٨	١٩	جامعة الإسكندرية
٤٢	١٠	٣٢	١٤٠	٢	٢٤	١٣	٢	٣	٣	٢٩	٤	١٢	٢٦	١١	١١	جامعة السويس
٩٩	٥	٩٤	١٦٢	١٥	١٠	٨	٨	٧	٣	٤٣	٦	١٨	١٣	١٤	١٧	جامعة المنصورة
٨٣	١٤	٦٩	٩٥	١٣	١١	٢	١	-	١٠	١٩	٣	١١	٨	١٠	٧	جامعة الأزرق
٦٧	٢	٦٥	١٠٧	١٠	١٠	٣	٢	٣	٤	٢٣	٤	١٣	١٢	١٤	٩	جامعة طنطا
١٣٩	٤٧	٩٢	٧٨	٢	١١	٣	١	١	٢	٢٧	-	١١	٦	٨	٦	جامعة المنيا
٧٣	١١	٦٢	١٨٤	٢٦	٢٠	٧	٢	٢	١٤	٢٥	١٨	٢٠	١٨	٢٠	١٢	جامعة المنيا
٤٠	٦	٣٤	١٦٩	٣٤	٤	٦	٤	٤	٤	٥٠	١١	١٧	١٤	١١	١٠	جامعة أسيوط
٣١	٦	٢٥	٦٣	٤	٩	-	-	-	-	١٦	٢	٦	٩	٥	١٢	جامعة جنوب الوادي
٢٨	-	٢٨	٢٣٤	-	٣	-	-	-	-	٣٨	٣٠	٣٨	٤٦	٤٥	٣٤	جامعة ١ أكتوبر
١٥	-	١٥	٧	-	-	-	-	١	-	١	٢	٢	١	-	-	جامعة الأهرامية
٢٨	١٢	٢٦	٧٠	-	٢	١	١	٣	٢	٢١	٣	١٠	٨	١١	٨	جامعة بنها
٩	٣	٦	-	-	-	-	-	-	-	-	-	-	-	-	-	جامعة بني سويف
١٣	٤	٩	٥٧	٢	٢	-	٢	-	-	٣٣	-	٥	٤	٥	٤	جامعة القويس
١٣٤٤	٢٣٧	١١٠٧	٤٤٦٢	١٩١	١٧٧	٦٣	٥٠	٥٠	٨١	٥١١	١٩٣	٢١٣	٢٨٣	٢٦٣	٢٣٧	الإجمالي العام

تتمثل الجودو والكرة الطائرة وكمال الأجسام وكونغ فو... الخ

عدد المستفيدين من النشاط الاجتماعي والثقافي طبقا لنوع النشاط وتكلفة هذا النشاط بالجامعات  
عن العام الدراسي ٢٠٠٤/٢٠٠٥

جدول رقم ٢٢

الجامعات	نوع النشاط										
	مستكرات	رحلات	طلبة	حالات	طلبة	كشافة	طلبة	نشاط ثقافي	طلبة	أخرى*	طلبة
الإجمالي	طلبة	طلبة	طلبة	طلبة	طلبة	طلبة	طلبة	طلبة	طلبة	طلبة	طلبة
جامعة القاهرة	١٩٩٣	٤٣٨٩	٥٠٤٩	٩٤١٢	٨٥٦٦	١٣٢٢	٧٤٦	٧٠٠١	٥٩٠٢	١٨٤١٥	١٦٤٧١
جامعة عين شمس	١٣٥٦	٤٦٨١	٥١٠٦	٨٧٩٣	٦٩٧١	٢٤٩٨	١٦٨٩	٩٦١٥	٦٤٣٨	٢٢٧٣٢	٢٨٢٠٥
جامعة طنطا	٢٠٧٦	٧٧٩٥	٢٢٥٢	٣١٥٤	٤٤٥٣	٨٢٢	٤٧٧	١٥٠٤	٩٢٩	٧٣٥٤	٦٠٥٢
جامعة الأزهر	٢٣٦٥	٣٤٨٢	١٧٧٠	١٤٧٣٦	٤٠٨٠	٢٠٥٢	٢٤٢	٦٢٢٠	٢١٨٧	٢٥٥٣٤	٩٥٦٧
جامعة الإسكندرية	٢٢٦٥	٨٢٣٦	٤٧١٦	٧٤٦١	٥٠٢٢	١٣٧٦	٧٠١	٤١٩٧	٢٨١٩	١٢٥٥٠	١١٠٠١
جامعة السويس	٨٠٣	٧٦٦	٢٥٢٨	٤٠٣٣	٣٣٠٢	٦٢٢	٢٩٨	١٠٨٠	٩٩٥	٣٩٢٢	٣٤٧١
جامعة المنصورة	٢١٩٦	٤٣٨٠	٥١٧٣	٥٢٣٩	٤٧٠٤	٥٧٢	٢٩٥	٦٤٧٥	٦٧٧٣	١٤٧٦٣	١٧٥٨١
جامعة الأزرق	١٧٧٩	١٩٧٥	٨١٣	٢٣٢٢	١٠٠٣	٢٧٩	١٥٨	٣١١٠	١٥١٧	١٤٤٢٠	٨٠٤١
جامعة طنطا	١٢٩٥	٣٤١٢	٢٢٧٩	٣٩٤٣	٣٢٦٥	٥١٥	٢٢٤	٢٨٤٧	١٨٦٩	١٥٦١٢	١٦٥١٢
جامعة المنوفية	٨٤٨	٤١٩١	٢٤٤٢	٣١٢٧	٢٠٣١	٤٧٨	١٧٩	١٢٢٣٤	١٢٢٢٣	٧٢٣١	٥١٠٦
جامعة المنيا	٧٢٥	١٨٦٦	١١٣٨	٤٩٥٥	٢٥٢٦	١٥٢	٧٧	٨٠٣	٥٠٤	٥١٥٧	٢٤١٦
جامعة أسيوط	١٠٧٢	٤٤٥	٣١٠٨	٧٣٠٥	٤٣٧٨	٤٥٧	١٩٦	٣١٢٥	١٧٣٤	٣٩٩٦	٣١٩٤
جامعة جنوب الوادي	١١٩٥	٦٤٩	٣١٦١	٥٥٢٠	٤٧٦٥	٤٣٨	١٨٧	٣٦٨٠	١٨٢٠	٦٦٧٤	٤٢٩٧
جامعة ٦ أكتوبر	١٦٧	٧٨	٣٢٥	٤٧٧	٣٦٢	٦٥	٢٢	١٨٠	١٢٦	٦٠	٤٠
الجامعة الأمريكية	-	٣٤٥	٤٦٣	٥١٠	٦٣٢	-	-	١٧١١	٧٨٥٠	٢٨٦	٢٩٠
جامعة بنها	٣٣٦	١٨٨	١١٧٧	٣٢٠٥	٢٧٠٦	٢٥٢	١٠٢	١٨٦٢	١٥٦٣	٤٠٦٣	٤٦٦٣
جامعة بني سويف	٣٠٦	٨٥	٢٠٣٥	٨٤٠	٤٨٢	٢١٨	٢٠	١٤١٠	٧٣٠	٥٣٧٠	٢٧٩٥
جامعة الأقصر	٤٩٣	٣٠٨	٢١١٠	٢٦٦٢	١٦٨٦	١٩٩	٩٧	١٢٩٣	١٠١٣	٤٠٧٥	٤٣٠٥
الإجمالي	٢١٢٦٩	٩٨٥٢	٥٤٤٧١	٤٠١٢٦	٦٠٩٣٤	١٢٣١٩	٥٧١٠	٦٨٧٤٧	٤٥٩٨٢	١٧٢٢٠٥	١٤٥٠٠٧

\* تشمل الهائل الأحمر والمساعداات والتونات والمحطرات والسببنا

الفصل الثاني  
المعهد العليا

عدد الفرق الرياضية واللاعبين طبقا لنوع اللعبة وكثافة النشاط الرياضي بالمعاهد العليا بالمحافظات  
عن العام الدراسي ٢٠٠٤/٢٠٠٥

المنطقة	تنس الطاولة		التنس		كرة الطاولة		كرة السلة		كرة اليد		كرة القدم		كرة اللاكروس		نوع اللعبة
	لاعبين	فرق	لاعبين	فرق	لاعبين	فرق	لاعبين	فرق	لاعبين	فرق	لاعبين	فرق	لاعبين	فرق	
العين	١٠	٢	٢٠٢	٧٥	٦٧	٩	١٥١	١٣	٢٢٦	٢٣	٢١٠	١٨	٦٥٩	٥٩	طلبة
٩٧	١٠	٢	٥٧	١٩	٣٨	٦	٨٦	٧	٧٤	٧	٦٦	٦	٦٥	٦	طلبات
٣٠	٥	-	-	-	-	-	-	-	-	-	-	-	-	-	طلبات
العين	٢	١	٢٢	٦	-	-	٥٦	٥	٩٤	٨	٨٤	٧	٥٥١	٥٣	طلبة
٢	١	١٠	١٠	٣	-	-	١٩	٢	١٨	٢	-	-	٦	١	طلبات
-	-	١٦	٤	-	-	-	٢٢	٢	٢٢	٢	٢٢	٢	١٠٦	١٦	طلبة
-	-	-	-	-	-	-	٢٠	١	-	-	-	-	-	-	طلبات
٢٠	٥	٦٠	١٦	-	-	-	١٠٤	٨	٧٤	٦	٨٢	٦	٢٥٦	٢٣	طلبة
٢	٢	١٥	٥	٢	٢	١	٧٣	٦	٣٠	٣	٢٣	٢	٧٧	٢	طلبات
١٨٢	٥٩	٣٥٦	١٢٢	٥٤	١٤	١٤	٤٠١	٤٧	٤٠٢	٤٩	٤٢٢	٤٨	١٥٩٧	١٨٩	طلبة
٢٥	٦	١٠٦	٣٩	٢٠	٨	٨	٢٠٢	٢٤	١٦١	١٩	٢٢٠	٢٦	٨٤	١٠	طلبات
٢	٢	٨	٤	٣	١	١	٨	١	٨	١	٨	١	٤٠	٤	طلبة
٣	٢	٨	٤	٣	١	١	٨	١	٨	١	٨	١	-	-	طلبات
٣٠٧	٧٨	٦٦٤	٢٢٧	١٢٤	٢٤	٢٤	٧٤٢	٧٦	٨٢٦	٨٩	٨٢٨	٨٢	٣٢٠٩	٣٤٤	طلبة
٢٦	١٦	١٩٦	٧٠	٦٣	١٦	١٦	٤٠٨	٤١	٢٩١	٣٢	٣١٧	٣٥	١٨٢	١٩	طلبات

المحافظات

الاقاهرة

الإسكندرية

البحر الأحمر

محافظة الغربية

محافظة الغربية

محافظة البحيرة

الإسماعيلية





جدول رقم ٢٤

عدد المباريات التي أقيمتها الفرق الرياضية طبقا لنوع اللعبة والمباراة بالمعاهد العليا بالمحافظات  
عن العام الدراسي ٢٠٠٤/٢٠٠٥

الرياضة	السياحة		الطائرة		تنس الطاولة		التنس		الكرة الطائرة		الكرة اليد		كرة القدم		نوع اللعبة
	رسمية	خيرية	رسمية	خيرية	رسمية	خيرية	رسمية	خيرية	رسمية	خيرية	رسمية	خيرية	رسمية	خيرية	
٣٤	١	١	٦٥	٧٣	٣٢	٢٠	٥٧	٣٨	٥٢	٤٦	٦٧	٥٦	١٢٩	٩٩	للاضواء
١٥	-	-	٢٩	١٥	٢٢	٩	٢٩	٩	٩	٩	١١	٧	٣٥	١٤	طابقت
٢	١	١	١٤	٢٥	-	-	٩	٨	١٤	١٦	٩	١٩	٧١	٤٥	الاستعراضية
١	١	١	٦	٥	-	-	٦	٢	٥	٥	-	-	٨	١	طابقت
-	-	-	٢	٢	-	-	٥	٥	٥	٥	٥	٥	١٠	١٥	طابقت
-	-	-	-	-	-	-	٥	٥	٥	٥	-	-	-	-	طابقت
١٠	٩	٩	٦٩	٧٣	-	-	٣٣	٣٣	٣٧	٣٢	٣٤	٣٥	٩٠	٨٥	مخاطبات لفرقة الهوكي عليه
٣	١	١	١٥	١٩	٢	٢	٢٠	٢٠	١٦	٦	٧	٣	٧	٧	طابقت
١٤	٢	٢	٦٤	١١١	٥	٢٠	٥٣	٧٥	٦٠	٩١	٥٣	٦٦	١٥٥	٢٢١	مخاطبات لفرقة الكتيبي عليه
٣	-	-	٢٥	١٢	١	٢	٢٣	٢٥	١٤	٢٢	١٦	٢٠	٢٧	١٢	طابقت
١	٥	٢	٢	٤	-	٣	-	٢	-	٣	-	٨	٣	١٠	مخاطبات للفرقة عليه
-	٢	٢	٢	٤	-	٢	-	٢	-	٢	-	٨	-	-	طابقت
٢٥	١٨	٢١٦	٢٨٨	٣٧	٤٣	١٥٧	١٦١	١٦٨	١٩٨	١٦٨	١٨٩	٤٥٨	٤٧٥	٣٤	الإجمالي للم
٢٢	٤	٧٧	٥٥	٢٥	١٥	٨٣	٦٩	٤٤	٤٤	٣٤	٣٨	٧٧	٣٤	٣٤	طابقت

تابع جدول رقم ٢٤

عدد المباريات التي أقيمتها الفرق الرياضية طبقا لنوع اللعبة والمباراة بالمساعدة العليا بالمحافظات  
عن العام الدراسي ٢٠٠٤/٢٠٠٥

اللعبة	المباريات الأخرى		المباريات القوية والجوية		رفع الأثقال		المسارعة		المتعة		نوع اللعبة	
	رسمية	هيبية	رسمية	هيبية	رسمية	هيبية	رسمية	هيبية	رسمية	هيبية		
٢٣٩	٣٧٦	٤٣	-	٤٥	١٩	٣٠	٣	٤٠	٨	٤٥	١٣	مباريات اللاعبة
١٨٤	٢٨	٣	٢	٣١	٣	-	-	-	-	-	-	مباريات المتعة
١٢١	١١٤	-	-	-	-	-	-	٥	-	-	-	مباريات المتعة
٢٦	١٤	-	-	-	-	-	-	-	-	-	-	مباريات
٢١	٢٢	-	-	-	-	-	-	-	-	-	-	مباريات المتعة
٥	١١	-	-	-	-	-	-	-	-	-	-	مباريات
٣١٧	٢٨٣	٢٤	٥	٦	٦	٤	٤	٤	-	٦	١	مباريات المتعة القوية القوية
١١	٦٠	٣	-	٧	٢	-	-	-	-	-	-	مباريات
٥٠٢	٥٩٦	١٩	-	٩	٥	٨	-	١٦	-	٤٦	-	مباريات المتعة القوية القوية
١٢٣	٩٤	٧	-	٧	١	-	-	-	-	-	-	مباريات
٦	٣٥	-	-	-	-	-	-	-	-	-	-	مباريات المتعة القوية
٢	٢١	-	-	-	-	-	-	-	-	-	-	مباريات
١٢١٩	١٤٣٦	٨٦	٥	٦٠	٣٠	٤٢	٧	٦٥	٨	٩٧	١٤	مباريات المتعة القوية
٤٢٠	٢٦٧	١٣	٢	٤٥	٦	-	-	-	-	-	-	مباريات

• تشمل الجوائز والقرصنة وكامل الأجسام وكونغ فو... الخ

جدول رقم ١٥

عدد الملاعب طبقا لتوزيع اللعبة وعدد القائمين بالتدريب بالمعاهد العليا بالمحافظات  
عن العام الدراسي ٢٠٠٥/٢٠٠٤

الجامعة	عدد القائمين بالتدريب		اللعبة													المحافظات
	مدربين	مدرسو التربية الرياضية	جملة	العلي* أخرى	العلي القوي والجميل	رفع الأثقل	المصارعة	اللاعبة المصغرة	السباحة	طائرة كتن	كتن	القوة	كرة طائرة	كرة اليد	كرة القدم	
٨٦	٧	٧٩	١٤٠	٧	٨	٧	٦	٦	٥	١٥	١٠	١٨	١٨	١٩	٢١	القاهرة
١٤	-	١٤	١٧	-	-	-	-	-	١	٦	-	٢	٢	٤	٤	المنصورة
٣	-	٣	٢٩	-	-	-	-	-	-	٤	-	٦	٤	٦	٩	بورسعيد
٣٣	١٩	١٤	٥٥	-	٢	٣	١	١	١	١٤	١	٩	٨	٨	٧	مطاطات الغربية البحري
٦٤	١	٦٣	١٠٤	٤	-	١	١	-	-	٢٧	٦	١٧	١٨	١١	١٩	مطاطات الغربية القلي
٢	-	٢	١٣	-	-	-	-	-	٦	٢	١	١	١	١	١	مطاطات البحري
٢٠٢	٢٧	١٧٥	٣٥٨	١١	١٠	١١	٨	٧	١٣	٦٨	١٨	٥٣	٥١	٤٧	٦١	الإجمالي

\* تشمل الجودو والرقص وكمل الأقسام وكونغ فو... الخ

جدول رقم ٦٦

عدد المستفيدين من التثمين الإجمالي والتكاليف طبقاً لنوع التثمين وكافة هذا التثمين بالمساهمة الطرية بالمحافظات  
عن النعم الدراسي ٢٠٠٤/٢٠٠٥

تكلفة النشاط الإجمالي والتكاليف بالخزينة	جملة المستفيدين		نوع التثمين										المحافظات		
	طالبات	طرية	أخرى*		نشاط تطبيقي		كشافة		حالات		رحلات			مستمرات	
			طالبات	طرية	طالبات	طرية	طالبات	طرية	طالبات	طرية	طالبات	طرية		طالبات	طرية
٢٧٦٨١٣	٢٠١٧٩	٢٠٤٨٩	٦٢٦٨	٤٦٥٢	٧٧٤٣	٢٢٦٩	٢٨١	٣٥٧	٥٧٦٥	٦٥٥٠	٤١٠٩	٥٠٤٥	١٠١٣	١٦١٦	التربية
٤٠٦٦٢	٢٥٠١	٣٢٩٣	١٠٢٥	٦٦٧	٥٧٠	٦٠٠	٢٥	٧٢	٦٠٠	١١٢٠	٧٧٥	٧٣٠	٦	١٠٤	التعليمية
٢٨٠٤٥	٥٣٩٧	١٠٤٩٤	٢٢٦٠	٦١٠٠	١٥٢٥	١٥٨٠	١٢	٧٤	١٣٠٠	٢٣٥٠	٢٥٠	٢٤٠	٥٠	١٥٠	تربية
٥٤٤٧٦٥	١٧٨١١	٢٣٤١٨	٧٣٤٤	٦١٣٢	٢٤١٩	٤٠٠٠	٩٧	١٩٠	٤٩٣٠	٦٩٢٠	١٩٨٧	٥١٢٢	١٠٣٧	١٠٥٤	محافظات التربية المصرية
٥٨٧٨٠٠	١٤٥٩٥	٢٦٥٤٢	٦٠٠١	٩٩٤٩	١٥٦٢	٣٠٧٢	١٩٧	٥٤٥	٢٠١٢	٣٨٩٢	٢٠٧٨	٤٩٦٩	٧٤٥	٤١١٥	محافظات التربية الأخرى
-	١١٦	٢٣٤	٣٨	٧٧	٢	٣	-	-	٣٨	٧٧	-	-	٣٨	٧٧	محافظات الصعيد
١٤٧٨٠٨٥	٦٠٥٩٩	٨٤٤٧٠	٢٢٩٣٣	٢٧٥٧٧	٨٨٢١	١١٥٢٤	٦١٢	١٢٣٨	١٤٦٤٥	٢٠٩٠٩	٨٦٩٩	١٦١٠٦	٤٨٨٩	٧١١٦	الإجمالي للم

\* تشمل القبول الأخرى والمساهمات والقنوات والمحتبرات والسبينا .

الفصل الثالث  
المعاد المتوسطة

جدول رقم ٢٠٠

عدد الطرق الرياضية واللاعبةين طبقا لتوزيع اللعبة وكثافة النشاط الرياضي بالمساهمة المتوسطة بالمحافظات  
عن العام الدراسي ٢٠٠٤/٢٠٠٥

المنهجية	تنس الطاولة		التنس		كرة الطائرة		كرة السلة		كرة اليد		كرة القدم		نوع اللعبة		
	فرق	لاعبين	فرق	لاعبين	فرق	لاعبين	فرق	لاعبين	فرق	لاعبين	فرق	لاعبين			
١٠٤	٣٨	١٨٥	٧٦	٧٦	-	٨٤	٧	١٠٨	٩	١٣٠	١١	٣٢٨	٣٢	طلبة	المحافظات
	-	٤	٢	-	-	٣٦	٣	-	-	١٠	١٢	١	١	طلبات	
-	-	١٠٢	٣٢	٣٢	-	٩٦	١٥	-	-	-	٣١١	٥٧	٥٧	طلبة	المحافظات
	-	١٢٠	٥	١٠٠	-	١٠٠	٣	١٠٠	-	-	-	-	-	طلبات	
١	٢١	٣٢	٣٢	٣٢	-	٥١	٦	٥٧	٦	٧٥	٧	١٧٠	١٨	طلبة	مدرسة
	-	١٠	٢	-	-	٢٤	٢	-	-	-	-	-	-	طلبات	
٤	١	٢٠٠	٢٠٠	٢٠٠	-	-	-	١٢	١	٢٤	٢	٢٠٠	٤٠	طلبة	السورس
	٤	١٥١	٥١	-	-	-	-	-	-	-	٢٠	٢	٢	طلبات	
٥	١	٢٨٤	١٤٧	١٤٧	٣	٢٠٠	١٧	١٠٨	٨	١١٨	١٠	١١٧٤	١٣٢	طلبة	محافظات الوجه البحري
	-	٢٦	٣٠	-	-	٨٢	٩	٤٢	٣	٦٤	٥	-	-	طلبات	
٢٨	٢٦	٢٢٥	٨٧	٨٧	٤	٢٧٨	٣٢	١٧٨	١٣	٢٢٩	٢٤	١٠٥٧	١١٠	طلبة	محافظات الوجه القبلي
	-	٨٩	٢٥	١٥	٣	١١٨	١٢	٤٤	٤	٩٩	١٠	٢٧	٣	طلبات	
-	-	٢٤	٨	٨	-	٢٠	٢	-	-	-	-	٩٤	١٤	طلبة	محافظات الصعيد
	-	-	-	-	-	-	-	-	-	-	-	-	-	طلبات	
١٠٣	٢٧	١٤٨٨	٥٨٢	٥٨٢	٥	٧٢٩	٧٩	٤٦٣	٣٧	٥٨٦	٥٤	٣٣٣٤	٤٠٣	طلبة	الإجمالي العام
	٤	٤٣٩	١٢٤	١١٥	٦	٣٦٠	٢٩	١٨٦	١٠	١٧٣	١٦	٥٩	٦	طلبات	

تاريخ التقرير: ٢٠٠٥/٢٠٠٤

عدد الفرق الرياضية واللاعبين طبقا لنوع اللعبة وكثافة النشاط الرياضي بالمعهد المتوسطة بتمنمظلات  
عن العام الدراسي ٢٠٠٥/٢٠٠٤

اللعبة	تجهيز		العاب اخرى		العاب القوى والجمباز		العاب الاطفال		رفع الاثقال		المصارعة		الملاكمة		نوع اللعبة
	فرق	لاعبين	فرق	لاعبين	فرق	لاعبين	فرق	لاعبين	فرق	لاعبين	فرق	لاعبين	فرق	لاعبين	
المحافظات	١	١١	١	١١	١	١١	١	١١	١	١١	١	١١	١	١١	طلبة
القاهرة	١	١١	١	١١	١	١١	١	١١	١	١١	١	١١	١	١١	طلبة
الاسكندرية	١	١١	١	١١	١	١١	١	١١	١	١١	١	١١	١	١١	طلبة
بورسعيد	١	١١	١	١١	١	١١	١	١١	١	١١	١	١١	١	١١	طلبة
السويس	١	١١	١	١١	١	١١	١	١١	١	١١	١	١١	١	١١	طلبة
محافظات الوجه البحري	١	١١	١	١١	١	١١	١	١١	١	١١	١	١١	١	١١	طلبة
محافظات الوجه القبلي	١	١١	١	١١	١	١١	١	١١	١	١١	١	١١	١	١١	طلبة
محافظات الحدود	١	١١	١	١١	١	١١	١	١١	١	١١	١	١١	١	١١	طلبة
الإجمالي العام	١١	١١١	١١	١١١	١١	١١١	١١	١١١	١١	١١١	١١	١١١	١١	١١١	طلبة

تشمل الجودو والكراتية وكمل الأجسام وكونغ فو... الخ

جدول رقم

عدد المباريات التي أقيمتها الفرق الرياضية طبقا لنوع اللعبة والمباراة بالمعاهد المتوسطة بالمحافظات  
عن العام الدراسي ٢٠٠٤/٢٠٠٥

المنطقة	تنس الطاولة		التنس		الكرة الطائرة		كرة السلة		كرة اليد		كرة القدم		نوع اللعبة
	رسمية	حبية	رسمية	حبية	رسمية	حبية	رسمية	حبية	رسمية	حبية	رسمية	حبية	
٢٥	١٩	٨٥	-	-	١٢	٣٥	٧	٥٤	١٣	٣٣	٣٦	١٠٢	مباريات للأندية
-	١	١	-	-	٦	١٠	-	-	٢	-	١٠	٢	مباريات
-	١١	٣٩	-	-	١	٣١	-	-	-	-	٢٦	٥٠	مباريات الاستعراضية
-	-	٢	-	-	١	١	-	١	-	-	-	-	مباريات
-	٢١	٤٤	-	-	١٣	٢٩	١٣	٢٣	١٨	٣٠	٢٥	٥٥	مباريات بورشيد
-	٥	٢١	-	-	٧	٥	-	-	-	-	-	-	مباريات
٤	٥١	٥١١	-	-	-	-	٥	١٠	٤	١٠	٣٠	١٠٠	مباريات السيوف
٤	٢١	١١١	-	-	-	-	-	-	-	-	٢	٤	مباريات
-	٤٤	١١٢	٢	٣	٢٤	٥٩	١٨	٣٣	٢٥	٣٦	١٢٣	١٣٣	مباريات الوجبة البحرية
-	٢	٥٣	-	-	١٥	١٩	٦	٧	١٢	١٣	-	-	مباريات
-	١١٤	٣٢٢	-	-	٥٠	١٠٦	٣٥	٦٨	٥٢	٥٩	١٤٣	٣٠٩	مباريات الوجبة للفني
-	٢٢	٢٢٢	-	-	٢٣	٣١	٨	١٠	٢٤	١٧	٢	٦	مباريات
-	٢١	٣١	-	-	-	٢	-	-	-	-	١٠	٢٦	مباريات الحدود
-	-	-	-	-	-	-	-	-	-	-	-	-	مباريات
-	١١٢٢	٢	٤	٤	١٠٠	٢٦٣	٧٨	١٨٨	١١٢	١٦٨	٣٩٣	٧٧٥	مباريات الأجمل العام
-	٣٠٢	-	١	١	٥١	٩٣	١٤	١٨	٣٨	٣٠	١٤	١٢	مباريات





جدول رقم ١٩

عدد الملاعب طبقا لنوع اللعبة وعدد اللاعبين بالتدريب بالمعاهد المتوسطة بالمحافظات  
عن العلم الدراسي ٢٠٠٥/٢٠٠٤

الجملة	عدد اللاعبين بالتدريب	عدد القاطنين بالتدريب	مدرسين	مدرسو التربية الرياضية	اللعبة										المحافظات				
					جملة	اللعبة اخرى	اللعبة القوى والجمباز	رفع الأثقال	المصارعة	الملاكمة	السباحة	طولة الشطرنج	التنس	التنس الطاولة		كرة اليد	كرة القدم		
١٥	٣	١٢	٤٧	٢	-	-	٢	٢	٢	٢	٧	-	١	٢	١	١	٢	١٤	الافتتاحية
٥	-	٥	٨	-	-	-	-	-	-	-	٢	١	٢	٢	١	-	٢	٢	الافتتاحية
١٠	٢	٨	١٨	١	-	-	-	-	-	-	٥	-	٤	٢	٢	٣	٣	٣	الافتتاحية
١٣	٢	١١	١٢	٤	-	-	-	-	-	-	٤	-	-	-	١	١	٢	٢	الافتتاحية
٤١٨	١٤	٤٠٤	٦٢	١٩	-	-	٣	١	-	-	١٤	-	٦	٧	٢	٥	١٢	١٢	مطالعات الفروسية الهجينة
٣٢	١٠	٢٢	٤٥	١	٢	-	-	-	-	-	١٨	٢	٥	٣	٣	٣	١١	١١	مطالعات الفروسية الكلاسيكية
٢	-	٢	٤	-	-	-	-	-	-	-	١	-	١	-	-	-	٢	٢	مطالعات الفروسية
٤٩٥	٣١	٤٦٤	١٩٦	٢٧	٢	-	٥	٣	٢	٢	٥١	٣	٢٤	١٥	١٨	٤٦	٤٦	٤٦	الإجمالي للم

\* تشمل الفروسية وكامل الأجسام وكيفية الفروسية

عدد المستفيدين من التعميم الإجتماعي والتفقي طبقا لنوع التعميم وكثافة هذا التعميم بالمصادر المتوسطة بالمحافظات  
عن العام الدراسي ٢٠٠٤/٢٠٠٥

تكلفة التعميم الإجتماعي والتفقي بالجنيه	جثة المستفيدين		نوع التعميم										المحافظات						
	طالبات	طلبة	أخرى*	طلبة	طلبات	طلبة	طلبات	طلبة	طلبات	طلبة	طلبات	طلبة		طلبات	طلبة	طلبات	طلبة	طلبات	طلبة
٣١٩٩٦٩	٥٩٥١	٦٤٢٩	٤١٠٦	٢٩٦٧	٤٦٢	٦٨٧	٩٦	١٢٩	٦٠٢	٩٢٨	٦٤٣	١٠٦٥	٤٢	١٥٣					المنصورة
٣٢٤٢٩	٣٢١٣	٢٧١٧	١٣٧٤	١٠٩٦	٢٩٠	٣٤٠	٥٠	١٤٢	٢٧٣	٣٠٩	٤٤٧	٥٢٦	٧٧٩	٣٠٤					المنصورة
٨٥٩٩٦	١٨٩٥	٣٢٠٨	٣٤٢	٦١٩	٤٣٠	٧٠٥	٤٥	١٠٧	٥٧١	١٠٠٩	٣٩٠	٥٥٥	١١٧	٢١٣					بورسعيد
٤١٣٠٣	١١٥٠	٢٠٢٦	٤٥٠	٧٧٦	١٠٠	٣٠٠	٥٠	١٠٠	١٠٠	٢٠٠	٣٠٠	٣٠٠	١٥٠	٣٥٠					السويس
٤٦٠٩٣٢	٩٧٦٥	١٢٩٧٢	٤٥٧١	٤٢٦٢	١٨٤٤	٢٠٩٩	١٣٤	٥٧٨	١٩٢٢	٣١٢٩	٩٥٦	٢٠٦٥	٣٢٨	٨٨٩					مطاطات الوجه البحري
٢١٥٨٤٩	١١٢٠٢	١٥٣٢٧	٣٨٤٩	٥٠٤٨	١٥٩١	١٧٦٨	٢٤٧	٦١٣	٢٩٥٣	٣٨٣٩	٢١٢١	٢٧٣٢	٤٤١	١٢٨٠					مطاطات الوجه القبلي
٤١٥٠	٦٣٢	٦٨٤	٨٤	٧٢	٧٨	٦٨	١٠	٣٢	٢٣٠	٢٣٠	٢٠٢	١٨٦	٢٨	٩٦					مطاطات الصعيد
١١٦٤٦٦٥	٣٣٨٠٨	٤٣٦٦٣	١٤٧٧٦	١٤٨٤٠	٤٧٩٥	٥٩٦٧	٦٣٢	١٧٠١	٦٦٥١	٩٦٤١	٥٠٥٩	٧٤٢٩	١٨٩٥	٣٧٨٥					الإجمالي العام

\* تشمل الهبات الأخرى والمساعدات والقرارات والمحفيزات والسيتما .

الفصل الرابع  
المعاهد الأزهرية

جدول رقم ١٠

عدد الفرق الرياضية واللاعبين طبقا لتوزيع اللعبة وتكلفة النشاط الرياضي بالمعاهد الأثرية بالمحافظات  
عن العام الدراسي ٢٠٠٤/٢٠٠٥

المنطقة	تنس الطاولة		التنس		كرة الطائرة		كرة السلة		كرة اليد		كرة القدم		نوع اللعبة		
	فرق	لاعبين	فرق	لاعبين	فرق	لاعبين	فرق	لاعبين	فرق	لاعبين	فرق	لاعبين			
-	-	٣٦٠	٧٦	-	-	٥٠٠	٤٩	٥٠	٥	٦٤٠	٦٤	٧٣٠	٧٣	طنجة	المحافظات
-	-	-	-	-	-	٢٤٠	٢٤	-	-	٣٧٠	٣٧	-	-	طنجة	المحافظات
-	-	١٣٥	٢٧	-	-	١٩٢	١٦	-	-	٢٠٤	١٧	٤٣٢	٢٧	طنجة	الإستراتيجية
-	-	-	-	-	-	٧٢	٦	-	-	٨٤	٦	-	-	طنجة	المحافظات
-	-	٢٠	٤	-	-	-	-	-	-	-	-	٤٨	٤	طنجة	الدراسية
-	-	-	-	-	-	-	-	-	-	-	-	-	-	طنجة	المحافظات
-	-	١٣٦٠	٣٦٧	٩٦	٣٢	٨٣٢	٨٠	٨٨٣	٨٨	٢٦٣٨	٢٧٤	٤٥٥٢	٤٠٨	طنجة	مخاضات الوجه البحري
-	-	-	-	-	-	٦٣٠	٦٩	-	-	٨٣٠	٨٩	-	-	طنجة	المحافظات
-	-	١٨٤٤	٤٦٦	٣٠	١٠	٣.٦٣	٧٨٥	٦٦٠	٦٦	٣٢٢٠	٣٥٤	٥٥٥٨	٥٠٤	طنجة	مخاضات الوجه القبلي
-	-	١٨٥	٣٢	-	-	٤٤٨	٤٩	-	-	١١٠	١٧	-	-	طنجة	المحافظات
-	-	٣٧٣٩	٩٤٠	١٢٦	٤٢	٤٥٨٧	٤٣٠	١٥٩٣	١٥٩	٥٨٠٢	٦٠٩	١١٣٢٠	١٠١٦	طنجة	الإجمالي العام
-	-	١٨٥	٣٢	-	-	١٣٩٠	١٤٨	-	-	١٣٩٤	١٤٩	-	-	طنجة	المحافظات

تابع جدول رقم ٧١

عدد الفرق الرياضية واللاعبة طبقا لنوع اللعبة وتكلفة النشاط الرياضي بالمعهد الأهرية بالمحافظات  
عن العام الدراسي ٢٠٠٤/٢٠٠٥

تكلفة النشاط الرياضي بالتخمينه	الجهة		الطلب اخرى*		الطلب القوى والجميل		رفع الأثقل		المسرعة		اللاعبة		نوع اللعبة
	لاعبة	فرق	لاعبة	فرق	لاعبة	فرق	لاعبة	فرق	لاعبة	فرق	لاعبة	فرق	
١٤٠٠٠	٣٠٠٠	٣٣٧	-	-	٧٠٠	٧٠	-	-	-	-	-	-	طلبة اللاعبة
	١٢٣٠	١٢٣	-	-	٦٢٠	٦٢	-	-	-	-	-	-	طلبات
٤٨١	١٧٣٣	١٤١	-	-	٧٧٠	٥٤	-	-	-	-	-	-	طلبة الاستغورية
	٢٥٥	٢٣	-	-	٩٩	١١	-	-	-	-	-	-	طلبات
٧٠٠	٨٨	١٠	-	-	٢٠	٢	-	-	-	-	-	-	طلبة بدرسة
	-	-	-	-	-	-	-	-	-	-	-	-	طلبات
١١١٣٣١	١٦٥٦٥	١٨٢٤	٢٢٥٦	١٩٩	٢٥٥٨	٣٧٦	-	-	-	-	-	-	طلبة مخاطبات الوجهه الجوى
	٣٧٠٠	٣٧١	٤٥٠	٣٠	١٧٩٠	١٨٣	-	-	-	-	-	-	طلبات
١٨٤٤٧	١٨٥٥١	٢٢٠٤	١١٧٦	١٤٢	٣٧٥٠	٤٤٧	١٥٠	٣٠	-	-	-	-	طلبة مخاطبات الوجهه القومى
	١٥٤٤	١٨١	٩٩١	١٨	٥١٠	٦٥	-	-	-	-	-	-	طلبات
٢١٥٣٧٢	٣٩٩٤٧	٤٥١٦	٤٤٣٢	٣٤١	٨١٩٨	٩٤٩	١٥٠	٣٠	-	-	-	-	طلبة الإجتماعى للمع
	٦٧٢٩	٦٩٨	٧٤١	٤٨	٣٠١٩	٣٢١	-	-	-	-	-	-	طلبات

\* تشمل القومى والقانونية وكامل الأجسام وكونغ فورس... الخ .

جوز رنف

عدد المباريات التي أقيمتها الفرق الرياضية طبقا لنوع اللعبة والمباراة بالمعاهد الأثرية بالمحافظات  
عن العام الدراسي ٢٠٠٤/٢٠٠٥

نوعية	تنس الطاولة		التنس		كرة الطائرة		كرة السلة		كرة اليد		كرة القدم		نوع اللعبة
	رسمية	حبية	رسمية	حبية	رسمية	حبية	رسمية	حبية	رسمية	حبية	رسمية	حبية	
-	٥٤	٧٠	-	-	٤٢	٣٢	-	-	٤٣	٤٦	٦٢	٥٠	طابرة طابرة
-	-	-	-	-	٢٤	٢٤	-	-	٢٤	٣٥	-	-	طابرة
-	١٠٨	١٣	-	-	٧	٤	-	-	١٦	٨	٢٥	١٠	طابرة الإستغربة
-	-	-	-	-	٥	٦	-	-	٥	٥	-	-	طابرة
-	١٠	١٠	-	-	-	-	-	-	-	-	١٠	١٠	طابرة بونسيف
-	-	-	-	-	-	-	-	-	-	-	-	-	طابرة
-	٣٥١	٢٠٥	٤٨	-	٥٦	٤٠	٩٥	٤١	٢٤٦	١٥١	٣٠٨	١٨١	مطابرة مطابرة مطابرة
-	-	-	-	-	٤٩	١٩	-	-	٥٣	٨٤	-	-	طابرة
-	٣٦٤	١٢٧	٣٠	-	٢٥٠	٦٩	٦٩	١٧	٢٤٩	٣٨	٥٨٢	٢٦٢	مطابرة مطابرة مطابرة
-	١٠	١٢	-	-	١٤	١٤	-	-	١٠	٢	-	-	طابرة
-	٨٩٣	٤٦٥	٧٨	-	٣٥٥	١٤٥	١٦٤	٦٣	٥٥٤	٢٤٣	٩٨٧	٥١٣	الإجمالي طابرة طابرة
-	١٠	١٢	-	-	٩٢	٦٣	-	-	٩٢	١٢٦	-	-	طابرة

تابع جدول رقم ١٢

عدد المباريات التي أختتمها الفرق الرياضية طبقا لنوع اللعبة والمباراة بالمصاحف الأهلية بالمحافظات  
عن العام الدراسي ٢٠٠٥/٢٠٠٤

اللعبة	العاب القوى *		العاب القوى والجيمناز		رفع الاثقال		المصارعة		اللاعبة		نوع اللعبة	الملاحظات	
	رجسبية	حبية	رجسبية	حبية	رجسبية	حبية	رجسبية	حبية	رجسبية	حبية			
٢٠١١	٢٠٣	-	-	-	-	-	-	-	-	-	-	طلبة	اللاعبة
٤٠١	٥٩	-	٤٢	-	-	-	-	-	-	-	-	طلبات	اللاعبة
١٨٢٦	٣٥	-	٣٠	-	-	-	-	-	-	-	-	طلبة	الاستغوية
١٩	٢١	-	٧	١٠	-	-	-	-	-	-	-	طلبات	الاستغوية
٢٢	٢٠	-	٢	-	-	-	-	-	-	-	-	طلبة	الاستغوية
-	-	-	-	-	-	-	-	-	-	-	-	طلبات	الاستغوية
١٢٢٤	٦٨٩	١٩	٩٥	٥٢	-	-	-	-	-	-	-	طلبة	مخالفات لوجه الحوري
١٢٢٢	١٤٨	١	١٩	٣٥	-	-	-	-	-	-	-	طلبات	مخالفات لوجه الحوري
٢٢٢٢٦	٧٠١	٥٧	٦٦٠	١٤٤	١٥	٢	-	-	-	-	-	طلبة	مخالفات لوجه الحوري
٢٢١	٤٤	٢٣	١٩	١٦	-	-	-	-	-	-	-	طلبات	مخالفات لوجه الحوري
٢٢٢٤	١٦٤١	٧٦	٧٨٧	١٩٦	١٥	٢	-	-	-	-	-	طلبة	الاجتمعي العام
٢٢٢٥	٢٧٢	٢٤	٨٧	٩١	-	-	-	-	-	-	-	طلبات	الاجتمعي العام

\* تشمل الجوانب والفقرات وكامل الاجتمعي وكونغ لفر... الخ



جدول رقم ١٠٣

عدد الملاعب طبقا لنوع اللعبة وعدد اللاعبين بالتدريب بالمعايير الأثرية بالمحافظات  
عن العام الدراسي ٢٠٠٤/٢٠٠٥

المنطقة	عدد اللاعبين بالتدريب		اللعبة										الملاحظات			
	مدرسين	مدرسين	جملة	العاب* أخرى	العاب القوى والجمباز	رفع الأثقال	المصارعة	الملاكمة	السباحة	تنس طاولة	تنس	كرة الطائرة		كرة السلة	كرة اليد	كرة القدم
١٤٤٦	٨٨	٥٨	٣٧٣	-	١٧	-	-	-	-	٦٥	٢٠	٧٤	٢٥	١٠٤	٦٨	الطائرة
٢٠٢	٢٢	-	٦٠	-	١١	-	-	-	-	٢٠	-	١٤	-	٩	٦	الاستغورية
٢	٤	٢	٦	-	-	-	-	-	-	٤	-	-	-	-	٢	بوردو
٤٤٤	٤١٣	٨٢	٣٣٠	٧	٨	-	-	-	-	٨٦	١	٦٤	١٠	٨٧	٦٧	مخالفات الوجه البحري
٢٠٢	٥٢٩	١٤٦	٥٦٨	٢٢	٩٤	٢	-	-	-	١٤٠	١	١٢٠	١٥	٤٣	١٣١	مخالفات الوجه القبلي
١٨٥١	١٥٥٩	٢٤٢	١٣٣٧	٢٩	١٣٠	٢	-	-	-	٣١٥	٢٢	٧٧٢	٥٠	٦٤٣	٧٧٤	الإجمالي للم

\* تشمل القوارص والكرة الطائرة وكمل الأقسام وكونغ فو... الخ

جدول رقم ٧٤

عدد المستفيدين من النشاط الإجتماعي والثقفي طبقا لتوزيع النشاط وتكلفة هذا النشاط بالمعاد الأثرية بالمحافظات  
عن العام الدراسي ٢٠٠٤/٢٠٠٥

تكلفة النشاط الإجتماعي والثقفي بالتجيه	جمعة المستفيدين		نوع النشاط												المحافظات
	طالبات	طلبة	أخرى*		نشاط ثقفي		كشفيه		حالات		رحلات		مستويات		
			طالبات	طلبة	طالبات	طلبة	طالبات	طلبة	طالبات	طلبة	طالبات	طلبة	طالبات	طلبة	
١١٢٦٨	١٣٤٣٥	٤٣٠٠	٦٩٨٥	١٣٠٠	٣٠٠٠	٦٠٠	-	٦٠٠	٣٠٠٠	٤٠٠	٣٠٠	٨٠٠	١٥٠	٦٠٠	المنصورة
٧٣٧٧	١٠١١٦	١٦٤٨	٣٢٦٦	٢٤٣	١٦٠	٣٥٠	٧٥٥	٢٩٥	٧٥	٢٥٠	٩٥	٢١٠	١٠٥	٣٠٠	الإسكندرية
٢٥٧٠	-	٢٨٥	-	٩٢	-	٤٨	-	-	-	-	-	٦٠	-	٨٥	المنيا
٢٤٠٥٦٣	٧٠٣٦٣	١١١٨٩٨	١٧٣٧١	٢٩٦٩٤	١٣٥٤٥	٢٢١٢٠	٧٠٧٠	٩٩٦٠	١٧٦٧٠	١٩٠٠٤	٦٠٠٨	١٤٤٨٧	٩٦٩٩	١٦٦٣٣	محافظات لثوبه المصري
١٣١٢٣١	١٠٢٩٣٨	١٧٢٤٤١	١٢٦٩٨	١٨١٢٩	١٦٤٧٩	٢٧٢٢٧	٢٩٥٣	٦٠٤٨	٢٣١٧٤	٤١٤٩٠	٧٨٦٧١	٤٣٦٨٥	١٨٩٦٣	٣٥٨٦٢	محافظات لثوبه القليل
٤٥٠٠٩	١٨٧٧٥٢	٢٩٠٥٧٢	٣٧٣٨٠	٤٩٤٥٨	٣٢١٨٤	٥٠٣٤٥	١٠٢٧٨	١٦٩٠٣	٤٣٩١٩	٦١١٤٤	٣٥٠٧٤	٥٩٢٤٢	٧٨٩١٧	٥٣٤٨٠	الإجمالي للم

\* تشمل الرحلات الأخرى والمساحات والتونيك والمحفلات والسينما .

الفصل الخامس  
المرحلة الثانوية

جدول رقم ١٥

عدد الفرق الرياضية واللاعبين طبقا لنوع اللعبة وتكامله النشاط الرياضي بالمتنوى بالمحافظات  
عن العام الدراسي ٢٠٠٤/٢٠٠٥

المنطقة	تنس الطاولة		التنس		كرة الطاولة		كرة السلة		كرة اليد		كرة القدم		نوع اللعبة	
	فرق	لاعبين	فرق	لاعبين	فرق	لاعبين	فرق	لاعبين	فرق	لاعبين	فرق	لاعبين		
المنطقة	١٩١	٩٥٣	٢٥٥	٢٢٧	٨٠	٢٧٨٨	٢٤٨	٢٥٦٦	٢٣٣	٢٨٠٩	٢٥٢	٤٢٦١	٣١١	طنجة
	٣٢٤	٩٣٣	٢٣٨	١٥٣	٣٥	٢٩٩٠	٢٦١	٢٤٩٨	٢٢٥	٢١٣٦	٢٣٠	١٢	١	طنجة
المنطقة	٤٤	٢٥٣	٦٦	٨١	٢٦	٦٧٨	٥٧	٧١٧	٦٥	٧١٦	٦٣	١٠٥٥	٧٠	طنجة
	١٩٤	١٩٦	٨٣	٤٢	٢٦	٩٧٦	٧٥	٨٩٨	٦٩	١٠٠٣	٧٦	-	-	طنجة
المنطقة	١١	١١١	١٧	٤٥	١٠	٢٣٤	١٧	٢٧٦	١٧	٢٤٢	١٧	٢٧٩	١٧	طنجة
	٣١	٦٠	١٥	٩	٤	٢٠٣	١٧	٢١٠	١٦	٢٢٣	١٨	-	-	طنجة
المنطقة	٢١	٥٨	٢٥	٢٦	١٣	٣٥٣	٢٩	٣٠٦	٢٦	٣٢٧	٢٦	٣٣٠	٢٥	طنجة
	٧٠	٢٢	١٤	٣٣	٩	٢٢٨	١٩	٢٢٨	١٩	٢٢٨	١٩	-	-	طنجة
المنطقة	١٤٦	١٩٥٠	٥١١	٤٩١	١٢١	٤٣٦٣	٣٥٣	٤١٨١	٣٢٩	٥٢٨٥	٣٦٥	٨٢٣٢	٥٠٠	طنجة
	٥٢١	١١١١	٤٠٩	١٩١	٥١	٢٥٥٩	٢٠٥	١٥٣٣	١٤٤	٢٤٥٢	١٨٨	٤٤	٣	طنجة
المنطقة	٤٤	٥٢٩٣	١٤١٧	٣٢١	٤٥	٢١٦٨٩	١٧٧٦	١١٩٨٩	١٠٠٦	٢٠٤٥٩	١٣٣٤	٤٤٥٧٢	٢٦٦٢	طنجة
	٣٠	١٤٩٣	٤٣٨	٢٠٠	٦٥	٧٨٩٢	٢٣٩	٢٣٦٦	١٩٠	٢٢٧٨	١٩٦	-	-	طنجة
المنطقة	٧	١١١	١٢٤	-	-	١٧٤٨	١٤٦	١١٣٩	٩٨	١٢٤٥	١٠٤	٢٤٣٢	١٦٢	طنجة
	٧	٦٤١	١٤٧	٦	١	٩٢٤	٩٤	٨١٠	٧٢	٨٤٧	٧٠	-	-	طنجة
المنطقة	٥٢٦	٩٣٣٤	٢٤٠٤	١١٩٠	٢٩٥	٣١٨٥٣	٢٦٢٦	٢١١٧٤	١٧٧٤	٣١٠٨٣	٢١٦٦١	٦١١٦١	٣٧٤٧	طنجة
	٣٢٤	٤٥١٣	١٣٢٩	٦٤١	١٥١	١٠٧٧٢	٩١٠	٨٥٤٣	٧٣٥	٩٦٦٢	٧٩٧	٥٦	٤	طنجة

تاريخ جدول رقم ١٥

عدد الفرق الرياضية واللاعبين طبقا لنوع اللعبة وكافة النشاط الرياضي بالثانوي بالمحافظات  
عن العام الدراسي ٢٠٠٤/٢٠٠٥

تكاليف النشاط الرياضي بتجنيبه	الجمعة		ألعاب أخرى *		العاب القوى والجمباز		رفع الأثقال		المصارعة		الملاكمة		نوع اللعبة
	لاعبين	فرق	لاعبين	فرق	لاعبين	فرق	لاعبين	فرق	لاعبين	فرق	لاعبين	فرق	
١٠١١١٠١	١٧٤٦٣	٢٢٦١	٧٢٠	١٩٥	١٤٨٧	٧٨٥	٥٣	٢٣	٣٢٩	٨٧	٤٣١	١٠٠	طلبة الناجزة
	١٣٧٤٨	١٥٤٣	٥٧٦	١٠٦	٢٦٠٨	٢٤٧	١٧	٨	-	-	-	-	طلبة
٥٣٤٩٠	٥٧٦٤	٦٧١	٣٢٥	٨٥	٥٧٠	٧٩	٥٩	١٩	٢٢٤	٤٦	٢١٧	٤٦	طلبة الاستغرافية
	٤٣١٦	٨٢٠	٢٧٨	١٣٩	٧٤٩	٢٣٣	-	-	-	-	-	-	طلبة
١٤٠٠٠	١٥٦٢	١٥٢	-	-	١٤٠	٢١	-	-	٦٧	١١	٢٨	١٤	طلبة الدراسي
	٨٠٥	٩٣	٧٨	٦	٤١	١٠	-	-	-	-	-	-	طلبة
٤٥٥٠	١٧٤٢	٢٩١	٥٠	١٣	١٠٧	٤٢	٢٩	١٣	٦٣	٢٢	٧٨	٢٩	طلبة الاسريين
	٤٥٢	١٣٠	-	-	٧٤	٩	-	-	-	-	-	-	طلبة
٥٠١٣٣٢	٤٠٠١٧	٣٣١٨	٢١٥٠	١٠٤	٦٠٦٣	٤٢٣	١٠٣٩	٧٨	٢٩١٤	٢٢٩	١٢٤١	١٥٩	طلبة مخاطبات الترجمة الهوى
	١٢٤٦٣	١٤٣٤	٢١٢٦	٩٩	٢٣٥٢	٢٧٠	٧٠	١١	-	-	-	-	طلبة
٤٢٢١٥	١١٤٩٠٣	٩٥٠٧	١٦٦٩	١٥٨	٦٤٩٤	٨٠٨	١٨٠	١٦	٢٩٩	١٠٦	٧١٣	٩٥	طلبة مخاطبات الترجمة اللغوي
	١٣٥٦١	١٧٥٥	١٤١٤	١٣٣	٢٨٦٩	٥٠٤	-	-	-	-	-	-	طلبة
٢١١١٧٢	٤٧٦٦	٩٦٤	٤٦٥	٣٨	١٣٠٩	١٧١	٣٩١	٧٨	٢٧٢	٣٤	١٦	٣	طلبة مخاطبات الحوز
	٤٩٢٨	٥٩٣	٦٤٠	٢٠	٨٧٦	١٢٨	٣٠٨	٦٠	٢٧٢	٣٤	-	-	طلبة
١٥٣٢١٤	١٩٠٤٦٠	١٧١٦٤	٥٢٨٩	٥٩٣	١١١٧٠	١٨٢٩	١٧٥١	٢٢٧	٤٦٧٨	٥٢٥	٢١٦٤	٤١٦	طلبة الإجتهاد العلم
	٥٠٥٨٣	٦٣٦٧	٤٦٢٢	٥٠٣	٩٥٧٠	١٥٠١	٣٩٥	٧٩	٢٧٢	٣٤	-	-	طلبة

\* تشمل الحوز والكراتية وكمل الاجتهاد وكونغ فو... الخ

جدول رقم ٧٢

عدد المباريات التي أقيمتها الفرق الرياضية طبقا لنوع اللعبة والمباراة بالتالي بالمحافظات  
عن العام الدراسي ٢٠٠٤/٢٠٠٥

السياسة	تنس الطاولة		التنس		الكرة الطائرة		كرة السلة		كرة اليد		كرة القدم		نوع اللعبة	
	رسمية	حبية	رسمية	حبية	رسمية	حبية	رسمية	حبية	رسمية	حبية	رسمية	حبية		
١٢٤	٣٢	٤٠٥	٣٠٧	٦١	٨٩	٢٥٥	٢٠٤	٢٤١	١٨٥	٢٥٧	١٩٥	٣٦٩	٢٨٠	مباراة
١١	٣٤	٢٥٠	٢٠٩	٣٦	٢٨	٣٨١	٢٩٦	٣٣٣	٢٦٩	٣٥٧	٢٧٣	٣٦	٢	مباراة
٢٥	١٨	١٣٣	٤١	٣٧	٤	٩٢	٤٣	٨٧	٤٠	٩٢	٣٩	٩٩	٤٤	مباراة
٣٦	١٤	٦٤	٢٦	٦	٧	٣٧	٥٦	٢٧	٤٩	٣٧	٥٦	-	-	مباراة
٢١	-	٥٩	١٠	١٣	٢	٤٩	٩	٤٩	٧	٤٩	١٢	٥٤	٢٩	مباراة
-	-	١٤	-	٨	-	٢٤	٧	٢٦	٨	٢٦	٧	-	-	مباراة
٣٥	-	٤٦	٢١	١٢	-	٢٤	١٢	٢١	١٢	٢١	١٢	٢٤	١٥	مباراة
٢١	-	٣٧	١٦	١٣	-	٢٣	٢	٢٣	٢	٢٣	٣	-	-	مباراة
٤١	١٤٠	٢٣١	١٩٥	٢٩	١١	٣٠٥	١٦٩	٢٦٦	١٢٧	٣٢٠	١٥٣	٤١٢	١٩٧	مباراة
١٥	٢٥	١٣٩	٥٦	٢٤	-	١٦٦	٥٥	٩٨	٨٦	١٧٧	٥٩	-	٣	مباراة
٢٢	٢٠	١١٣٢	١٠١٩	٥٨	١٤	٤٨١	٦٠٠	٢٣٤	٣٨٤	٢٦٢	٥٦٣	٣٩٥	٩٩٠	مباراة
١٤	٢١	٤٨٥	١٤٨	٣٠	-	٢٣٤	٢١٤	١٨٣	١٧٢	١٨٢	١٦٥	-	-	مباراة
-	-	٥٥٩	١٧٤	-	-	١٠٩	٢٧٢	٩٥	٢٧٨	١٠١	٢٦٢	١٤٤	١٨٥	مباراة
-	-	٣٣٧	١٥٠	١	٨	٩٦	١٨٣	٨٤	١٧٥	٦٨	١٧٥	-	-	مباراة
٤٣٣	٢١١	٢٢٦٥	١٧٢٧	٢١٠	١٢٠	١٣٦٥	١٣٠٩	٩٩٣	١٠٣٣	١١٠٢	١٢٣٦	١٤٩٧	١٧٤٠	مباراة
٢٢٢	٩٤	١٢٢٦	٦٠٥	١١٨	٤٣	٩٦١	٨١٣	٧٧٤	٧٦١	٨٧٠	٧٣٨	٣٦	٥	مباراة

تابع جدول رقم ١٠ :

عدد الميزانيات التي أنشأها الفرق الرياضية طبقا لنوع اللعبة والمباراة بالثانوي بالمحافظات  
عن العام الدراسي ٢٠٠٤/٢٠٠٥

الجمعية	العاب القوى *		العاب القوى والجمباز		رفع الأثقال		المصارعة		اللاعبة		نوع اللعبة	
	رسمية	حبية	رسمية	حبية	رسمية	حبية	رسمية	حبية	رسمية	حبية		
٢٦٥٤	١٨١٧	١٧٨	١١٧	٣٩٣	٣٣٣	٣٧	١٧	١٢٨	٨٢	١٦٦	٧٦	طلبة الناهية
١٩٥٠	١٢٨٦	١٤٣	٧٢	٢٢٢	٢٠٢	٥	١	-	-	-	-	طلبات
٩٢٨	٣١٤	١٧	١٣	١٠٣	٢٢	١٤	٦	٦٦	٢٢	٦٣	٢٢	طلبة الاستغوية
٤٦٣	٢٢٢	٧٢	٢٥	١٩٤	٢٩	-	-	-	-	-	-	طلبات
٣٦٤	٢٩	-	-	٧٣	-	-	-	٢٣	-	٢٥	-	طلبة بورسعيد
١٠٦	٢٢	١	-	٤	-	-	-	-	-	-	-	طلبات
٣٢٤	٧٣	٤	١	٤٠	-	٢٣	-	٢٤	-	٤٠	-	طلبة السويس
١٤٤	٧٣	-	-	٩	-	-	-	-	-	-	-	طلبات
٢١١٥	١٤٦٧	٩٠	٦٤	١٦٢	٢٠٨	٦٦	٢٢	١٢٥	٩٨	٨٩	٨٣	مخالفات الوجه البحري طلبة
١٣٩	٣١٤	٢١	٢	٥٧	٢٦	٢	٢	-	-	-	-	طلبات
٤٠٤٩	٣٨٥١	١٩٥	٤٥	٨٦٥	١١٤	١٤	١٠	٢٠٥	٤٧	١٨٦	٤٥	مخالفات الوجه القبلي طلبة
١٠١٢٢	١٠١١٧	٦٢	٤٢	٥٣٢	٢٥٥	-	-	-	-	-	-	طلبات
١٠٢٢	١٣٧٧	٢٤	-	١٥١	١٢٠	٩٥	٥٢	٢٤	٢٤	٥	-	مخالفات الحدود طلبة
٦٥١	٨٧٥	-	-	١١٢	٩١	٥٣	٥٩	٢٤	٢٤	-	-	طلبات
١١٥٦١	٨٩٢٨	٥٦٨	٢٤٠	١٧٣٧	٦٩٧	٢٤٩	١٠٧	٦١٥	٢٨٣	٥٧٤	٢٢٦	الإجمالي العام طلبة
٥٦٤٠	٣٥٤٩	٢٣٩	١٤١	١٢٤٠	٦٠٣	٦٠	٦٢	٢٤	٢٤	-	-	طلبات

\* تشمل الحدود والكراوية وكمال الأجسام وكونغ فو... الخ

عدد الملاعب طبقا لنوع اللعبة وعدد القائمين بالتدريب بالثانوي بالمحافظات  
عن العام الدراسي ٢٠٠٥/٢٠٠٤

المنطقة	اللعبة												
	كرة القدم	كرة اليد	كرة السلة	الكرة الطائرة	التنس	تنس طاولة	السباحة	الملاكمة	المصارعة	رفع الأثقال	الملاكمة والجمباز	الغاي* اخرى	جملة
القاهرة	١٠٩	٣٠٩	٧٨٩	٣٦٠	١٩	٣٨٦	٣٠	٨	١١	١٢	٢٢٣	٥٤	١٨١٠
الإسكندرية	٧٠	٣٦	٣٦	٣٧	٣	٣٤	١٠	٦	٧	٤	٢٢	٧٥	٢٤٠
بورسعيد	٣	٣٠	٢٥	٢٧	١	٣١	-	-	-	-	-	-	١١٧
السويس	١٩	٣٩	٣٨	٥٤	-	٦٢	-	-	-	-	١٦	-	٢٢٨
محافظة الوجه البحري	٨٥	٤٥٤	٤٣٦	٧٠٣	٢٢	٧٢٩	٢٢	٣١	٤٢	١٣٣	٢١٥	١٤٨	٣٠٢٠
محافظة الوجه القبلي	٢٣٤	٣٦٠	٣٥١	٤٦٨	٢٦	٦٢٦	٢٢	٢٣	٢٨	٨	٣١٣	١١٩	٧٥٧٨
محافظة المنوف	٧٧	١٥٣	١٤٥	٢١٤	١	٢٣٦	٤	٢	٦٨	٥٠	٤٤	٣	٩٩٧
الإجمالي العام	٥٤٧	١٣٨١	١٣٢٠	١٨٦٣	٧٢	٢١٠٤	٨٨	٧٠	١٥٦	٢٠٧	٨٣٣	٣٤٩	٨٩٩٠
عدد القائمين بالتدريب	٥٤٧	١٣٨١	١٣٢٠	١٨٦٣	٧٢	٢١٠٤	٨٨	٧٠	١٥٦	٢٠٧	٨٣٣	٣٤٩	٨٩٩٠
مدربين	٥٤٧	١٣٨١	١٣٢٠	١٨٦٣	٧٢	٢١٠٤	٨٨	٧٠	١٥٦	٢٠٧	٨٣٣	٣٤٩	٨٩٩٠
مدرسو التربية الرياضية	٥٤٧	١٣٨١	١٣٢٠	١٨٦٣	٧٢	٢١٠٤	٨٨	٧٠	١٥٦	٢٠٧	٨٣٣	٣٤٩	٨٩٩٠

\* تشمل الجودو والكرة الطائرة وكمل الأجسام وكونغ فو.... الخ



جدول رقم ٢٠٠٤

عدد المستفيدين من النشاط الإجتماعي والثقافي طبقا لنوع النشاط وكثافة هذا النشاط بالثانوي بالمحافظات  
عن العام الدراسي ٢٠٠٤/٢٠٠٥

كثافة النشاط الإجتماعي والثقافي بالثانوي	جمعة المستفيدين		نوع النشاط										المحافظات									
	طالبات	طلبة	أخرى*	طالبات	طلبة	نشاط ثقافي	طالبات	طلبة	كثافة	طالبات	طلبة	حفظات		طالبات	طلبة	رحلات	طالبات	طلبة	مستلزمات	طالبات	طلبة	
٢٠٠٠٠٣٢٩	١٩٣٧١٩	١٣٧٤٥٧	٤٤٢٩٤	٢٨٢٦١	٢٦٥٦٦	٢٤٣٧٨	٧٠٤	٥٠٧	٥٦٤٥٦	٢٨٢٩٦	٤٩٨٢٩	٢١٣٣٨	١٥٨٧٠	١٤٦٧٧							القاوية	
٥٠٠٠٠٠٠	٢٥٣١٧	١٩٣٨٢	٥٣٢٧	٣٧٣٩	٦٩٥٥	٥٠٠٤	-	-	٢٣٠٣	٢١٦٣	٥٥٥٢	٤١٨٩	٥١٨٠	٤٢٨٧								الإسماعيلية
٤٤٣٠٠٠	٣٢٨٠	٤١٢٠	٦٨٠	١١٢٠	-	-	-	-	-	-	١٣٠٠	١٥٠٠	١٣٠٠	١٥٠٠								بورسعيد
١٠٠٠٠٠٠	١٠٣٥	١١٦٤٥	١٨٠	٢٢٨٠	١٣٠	٥٩٠	-	-	٣٠٠	٤٠١٠	٢٢٥	٣١٩٠	٢٠٠	١٥٧٥								السويس
٣٥٤٩٣٢	١٨٤٢١٥	١٠٠٦٦٥٦	٢٠٠٣٠	٢٠٢١٥	٥٦٨٠	٦٠١٠	١٢٥٠	٢٠٠٠	٢٤٢١٤	٢٦٣١٠	٢١٤٤٦	٧٧٣٣١	١٦٦٥٥	٢٤٧٩٠								محافظات الوجه البحري
٠٠٠٠٠٠٠	٥٦٣٠٠	٦٢٧٧٨	١٧٥٣١	٢١٦٩٨	٧٤٦٣	٨٥٥٥	٢٦٣٢	٢٨١٢	٦٨٠٣	٦٤٠٤	١١٩٣٦	١٤٨٥٩	٩٩٤٠	١٠٤٥٠								محافظات الوجه القبلي
١٠٠٠٠٠٠	١١٤٤٩	١٣٨٩٩	٢٣٤٤	١٧٣٨	١٥٩٥	١٥٣٠	-	-	٣٠٧٧	٤٥٥٤	٢٥٤٥	٣٤٢٠	١٨٨٨	٢٦٥٧								محافظات الصعيد
١٠٠٠٠٠٠	٣٨٠٣٧٥	٣٥٧٩٣٧	٩٠٣٨٦	٧٩٠٥١	٤٨٣٨٩	٤٦٠٦٧	٤٥٨٦	٥٢١٩	٩٢١٥٢	٨١٧٣٧	٩٢٨٢٨	٨٥٨٢٧	٥١٠٣٣	٥٩٩٣٦								الإجمالي العام

\* تشمل الهلال الأحمر والمساحات والفتوات والمحفريات والسبينا .

الفصل السادس  
المرحلة الإعدادية

عدد الفرق الرياضية واللاعبين طبقا لنوع اللعبة وتكلفة النشاط الرياضي بالأعدادى بالمحافظات  
عن العام الدراسي ٢٠٠٤/٢٠٠٥

المحافظة	السباحة		تنس الطاولة		التنس		كرة الطائرة		كرة السلة		كرة اليد		كرة القدم		نوع اللعبة
	لاعبين	فرق	لاعبين	فرق	لاعبين	فرق	لاعبين	فرق	لاعبين	فرق	لاعبين	فرق	لاعبين	فرق	
المنصورة	١١٩٠	٢١٣	١٨٣٨	٤٣٩	٢٠٥	٦٣	٤٨٣٢	٤٣٤	٤١٠٩	٣٨٠	٥٤٩٩	٤٢٥	٧٥٩٠	٥٧٦	طنجة
المنصورة	٣٠٨	١١٦	١٠٣٣	١٩٧	١٣٣	٢٦	٢٣٣٥	١٩٤	٢٢١٦	١٩٢	٢١٩٦	١٨٨	-	-	طنجة
المنصورة	٣٦٢	٧٨	٤٣١	١٣٥	٧٥	٢١	١٠٧٩	١٠١	١١٤٤	١٠٦	١١٨٩	١١١	٢٣٤٥	١٧٠	طنجة
المنصورة	٢١٢	١٠٤	٣٥٣	١٥٤	٣٣	١٧	١٧٦٠	١٤٠	١٦٥٠	١٣٢	١٨٦٩	١٥٦	-	-	طنجة
المنصورة	٤٣	٨	١١٦	٢٤	٣٢	٧	٢٣٧	٢١	٢٤٣	٢١	٢٥٦	٢٢	٤٨٠	٢٤	طنجة
المنصورة	٣٩	٨	٤١	١٢	٨	٥	١٢٦	١١	١٥٧	١٤	١٨٤	١٨	-	-	طنجة
المنصورة	٥٠	٢٠	٤٨	١٦	٤٨	١٣	٤٣٢	٣٦	٢٥٢	٢١	٣١٢	٢٦	٥٠٩	٤٣	طنجة
المنصورة	١٨	٩	٣٨	١١	٨	٤	٢٢٢	٢٠	٣٢٤	٢٧	٣٥٠	٣٠	-	-	طنجة
المنصورة	٨٩٠	٨٥	١٩٩٨	٣٩٣	١٨٦	٢٣	٤٨٥٤	٣٥٠	٤٥١٢	٣٣٧	٤٦٧٤	٣٤٥	٨٢٤٠	٤٣٨	طنجة
المنصورة	٦٢٠	٦٣	١٠١٠	١٧٩	١٤٩	٢٧	٢٧٧٢	٢٣٤	٢٢٩٥	١٩٩	٢٦٧٢	٢٢٩	١٢	١	طنجة
المنصورة	١٥٤٤	١٠٥	٦٦٠٧	١٦١٢	٤٥٠	٥٠	٢٣٠٧٧	٢٠٠٣	١٥٥٥٥	١٣٥٩	٢٨٥٢٢	٢٤٣٦	٤٠١٧٢	٣٢٥١	طنجة
المنصورة	٩٧٩	٣٨	٢٠٢٦	٣٨٧	٣٠٠	٣٠	٣١٩٨	٢٧٠	٢١١٦	١٩٤	٢٦٦٤	٢٢٢	-	-	طنجة
المنصورة	٦٥	٧	١٢٣٢	١٦٧	-	-	٢٠٩٦	١٧٦	١٧٤٨	١٤٧	١٨١٦	١٥٢	٢٦٥٢	١٩٨	طنجة
المنصورة	٧٠	٧	١١٤٦	١٥٢	-	-	١٧٤٥	١٤٦	١٥٨٢	١٣٢	١٥٩٠	١٣٣	-	-	طنجة
المنصورة	٤٣٠	٥١٦	١٢٢٧٠	٢٧٨٦	٩٩٦	١٧٦	٣٦٦٠٧	٣١٢١	٢٧٥٦٣	٢٣٧١	٤٢٢٦٨	٣٥١٧	٦١٩٨٨	٤٧٠٠	طنجة
المنصورة	٢١٩٢	٣٠	٥٦٤٧	١٠٩٢	٦٣١	١٠٩	١٢١٥٨	١٠١٥	١٠٣٤٠	٨٩٠	١١٥٢٥	٩٧٦	١٢	١	طنجة

تابع جدول رقم ٧١

عدد الفرق الرياضية واللاعبين طبقا لنوع اللعبة وتكلفة النشاط الرياضي بالإعدادي بالمحافظات  
عن العلم الدراسي ٢٠٠٥/٢٠٠٤

تكلفة النشاط الرياضي بالجنيه	الجملة		العاب القوى*		العاب القوى والجمباز		العاب الاطفال		رفع الاثقال		المستديرة		الملاكمة		نوع اللعبة
	لاعبين	فرق	لاعبين	فرق	لاعبين	فرق	لاعبين	فرق	لاعبين	فرق	لاعبين	فرق	لاعبين	فرق	
١٢١٧٨٣	٣٠٣٢٩	٣٢٨٣	٥٩٦	١٨٧	٣٨٢٧	٤٧٠	٦	٢	٥٩٦	٨٥	٣٥	٩	٩	طلبة	المحافظات
	١١٦٩٤	١٢٧٢	١١٨٤	٩٣	٢٢٨٩	٢٦٩	-	-	-	-	-	-	-	طلبة	الامارة
٤٩٧٧٩	٨٦٤٣	١٠٦١	٥٥٩	١٣٨	١٢٥٦	١٤١	٦	٤	١٨٨	٥١	٩	٥	٥	طلبة	المحافظات
	٧١٨١	١٢١٧	٢٤٧	٨٩	١٠٥٧	٤٢٥	-	-	-	-	-	-	-	طلبة	المحافظات
٤٢٠٠٠	١٥٤٥	١٥٦	-	-	١٣٣	٢٠	-	-	٣٣	٤	٢٢	٥	٥	طلبة	محافظة بورسعيد
	٦٦٣	١٠٣	٨٧	٣٠	٢١	٥	-	-	-	-	-	-	-	طلبة	محافظة بورسعيد
٥٢٤٠	١٨٤١	٢٣٩	٢٠	٧	٩٠	٣٢	-	-	٨٠	٢٦	-	-	-	طلبة	محافظة السويس
	٩٧٠	١١١	-	-	١٠	١٠	-	-	-	-	-	-	-	طلبة	محافظة السويس
٢١٠٦٦٩	٤١٤٣١	٦٥٥٦	١١٣١٤	٦٠	٣٦٠٦	٣٤٩	-	-	٩٨٧	١٣٩	١٧٠	١٧	١٧	طلبة	محافظة لوجه البحري
	٢٢٠٠٦	١٢٩١	١٠١٢٠	٥٢	٢٣٥٦	٣٠٧	-	-	-	-	-	-	-	طلبة	محافظة لوجه البحري
١١٨٥٦٨	١٢٩١٠٤	١٢٢٧٨	٢٣٠٢	٢١٧	١٠٠٢٨	١٥٧٠	-	-	٤٩٧	٥٥	٣٠٠	٢٠	٢٠	طلبة	محافظة لوجه البحري
	١٥٦٤٣	١٨٠٥	١٢٣٩	١٣٤	٢٤٤١	٥٢١	١٨٠	٩	-	-	-	-	-	طلبة	محافظة لوجه البحري
٨٣٧٧٥	١١٥٠٥	١٠٨٨	٦٨٨	٤٧	٧٩٢	٩١	٤١٦	١٠٣	-	-	-	-	-	طلبة	محافظة المنوف
	٧٥٨٤	٧٧٠	٥٥٨	٣٤	٥٤٧	٧٢	٣٩٦	٩٩	-	-	-	-	-	طلبة	محافظة المنوف
٢٣٥٣١٤	٢٢٤٤٨	٢١٠٦١	١٥١٧٩	٦٥٦	١٩٧٢٢	٢٦٩٣	٤٢٨	١٠٩	٢٣٨١	٣٦٠	٥٢٦	٥٦	٥٦	طلبة	الإجمالي العام
	٦٥٧٤١	٦٥٦٩	١٣٢٣٥	٤٣٢	٩٢٢١	١٦٠٦	٥٧٦	١٠٨	-	-	-	-	-	طلبة	محافظة المنوف

تشمل الجورنو والكراتيه وكمل الاجسام وكونغ فو... الخ

عدد المبريات التي أُنشأ الفرق الرياضية طبقا لنوع اللعبة والمباراة بالأعدادى بالمحافظات  
عن العام الدراسي ٢٠٠٤/٢٠٠٥

المنطقة	تنس الطاولة		التنس		الكرة الطائرة		كرة السلة		كرة اليد		كرة القدم		نوع اللعبة
	رسمية	حفية	رسمية	حفية	رسمية	حفية	رسمية	حفية	رسمية	حفية	رسمية	حفية	
٢٤٣	٥١	٥٧٥	٤٦١	٧٧	٤٣٢	٢٥٣	٣٦٢	١٩٨	٤٣٥	٢٤٦	٥٩٤	٣٨٥	تنس الطاولة
١٣	٣٥	٢٠٢	٢٢٠	١٨	٢٥٦	٢٩٨	١٨٥	٢٣٧	١٩٧	٢٥٩	-	-	تنس الطاولة
٣٩	٢٤	٩٥	١٢٠	٧	١٢٠	١٣٨	١٣١	١٣٥	١٣١	١٣٨	١٧٧	٤٤٠	الأمم المتحدة
١٢	١٧	٤٥	٧٧	٢١	٦٠	٧٠	٨٠	٦٩	٩٤	٨٧	-	-	تنس الطاولة
٢١	-	٣٠	-	١٣	٥٢	١٢	٥٢	٩	٥٤	٨	٥٦	١٣	تنس الطاولة
٢٠	-	٢٢	-	٦	٣٦	٣	٤٧	٣	٥٤	٤	-	-	تنس الطاولة
٢٠	-	١٥	١٠	١١	٣٦	٢٨	٢٠	١٦	٢٥	١٨	٤٠	٣٩	تنس الطاولة
٧	-	٨	-	١	٢٥	١٨	٢٣	١٣	٢٤	٢٠	-	-	تنس الطاولة
٤٤	٧٣	٤١٩	٣٧١	٢٢	٢٥٥	١٥٠	٢٤٧	٧٩	٢٨٤	٧٩	٣٨٩	١٥٠	محافظة الوجه البحري تنس الطاولة
٥٢	٢٤	٩٩	٤٣	٢٩	١٣١	٣٧	١٢٠	٣٥	١٣٠	٦٠	-	٣	تنس الطاولة
١٥١	٤٢	٦٢٩	١١٩٣	٢٤٩	٤٤٩	١٥٤٠	٤٠٤	١٠١٤	٤٠٣	١٧٨٨	٥٣١	٢٤٨٤	محافظة الوجه الغربي تنس الطاولة
١٦٣	٢	٥٨٧	١٣٧	٢٢٠	٤٠٠	١٦٣	٣٤٢	٨١	٣٥٦	٨٣	-	-	تنس الطاولة
٤	٣	٢٦١	٢٨٤	-	١٨٣	٥٨٠	١٦٩	٥٠٩	١٧٥	٥٢٣	٢٩٣	٣٣٨	محافظة المنوف تنس الطاولة
٥	-	٢٣٨	٢٤٩	-	١٦٨	٤٢٧	١٥٠	٤١٩	١٥٠	٣٢٢	-	-	تنس الطاولة
٥٣٤	١٥٣	٢٠٢٤	٢٤٣٩	٣٧٩	١٥١٧	٢٧٠١	١٣٨٥	١٩٦٠	١٤٩٧	٢٨٠٠	٢٠٨٠	٣٦٤٩	الأوسطى تنس الطاولة
٣٠٤	٧٣	١٢٠١	٥٢٩	٢٩٥	١٠٧٦	١٠١٦	٩٤٧	٨٤٧	١٠٠٥	٨٣٥	-	٣	تنس الطاولة

تتبع جدول رقم ١٠٠

عدد المباريات التي أقيمتها الفرق الرياضية طبقا لنوع اللعبة والمباراة بالإعدادي بالمحافظات  
عن العام الدراسي ٢٠٠٤/٢٠٠٥

المنطقة	الغاب الأخرى ٣٠		الغاب القوى والجمباز		رفع الأثقال		المصارعة		الملاكمة		نوع اللعبة
	رسمية	حبية	رسمية	حبية	رسمية	حبية	رسمية	حبية	رسمية	حبية	
٥٥٣٣	١٩٠١	٢١٩	٤٨٠	١١٧	٢	-	١٠٦	١٦	٧٨	-	طلبة اللاعبة
١٠٠٥	١٣٣٥	٦٨	٨٥	٢٢٦	-	-	-	-	-	-	طلبات
١٣	١٠٣٧	٥٥	٦٦	٣٠	١٢٣	-	٢٧	٣٩	١	-	طلبة الأستقرية
٤٣٤	٣١٤	٨٤	٣١	٢٩	-	-	-	-	-	-	طلبات
٤٣٣	٤٢	-	١٧٣	-	-	-	١٣	-	١٣	-	طلبة بورسعيد
٥٥	١٠	٢	٨	-	-	-	-	-	-	-	طلبات
٢٢٤	٢٢١	-	٣٠	-	-	-	٣٢	-	-	-	طلبة السويس
١	٥١	-	-	-	-	-	-	-	-	-	طلبات
٢٠١٠	٩٤١	٦١	٣٢	٢٣١	٥٢	-	٦٦	٨	-	-	محافظة الوجه البحري طلبة
٦٥٤	٢٥٦	٢٤	١٠	٨٩	٤١	-	-	-	-	-	طلبات
٣٩٥١	٨٢٠٣	١٨٤	١٥	٧٤٦	١٠١	-	١٢٦	٢٠	٨٥	-	محافظة الوجه القبلي طلبة
٢٤٤١	٤٩٠	٤٩	٣	٣٢٢	٢١	٢	-	-	-	-	طلبات
١٢١٤	٢٢٩٩	٣٦	١٢	٥٣	٧٥	٤٥	-	-	-	-	محافظة المنوف طلبة
١١٥٤	١٤٤٩	٥	-	٥٠	٧	٧٥	-	-	-	-	طلبات
١٢٢٥٣	١٤٥٤٩	٥٥٥	٢٦٥	١٧٤٣	٤١٨	٤٧	٣٧٠	٨٣	١٢٢	-	الإجمالي العام طلبة
٥١٢١	٣٩١٢	٢٤١	١٢٨	٧٢٦	٢٩٢	٢٧	-	-	-	-	طلبات

\* تشمل الجودو والكراتية وكمل الأجسام وكونغ فو... الخ

جدول رقم ١٠

عدد الملاعب طبقا لنوع اللعبة وعدد القامين بالتدريب بالإعدادي بالمحافظات  
عن العام الدراسي ٢٠٠٤/٢٠٠٥

المحافظات	اللعبة										المحافظات				
	كرة القدم	كرة اليد	كرة السلة	الكرة الطائرة	التنس	تنس طاولة	السباحة	الملاكمة	المصارعة	رفع الأثقال		العاب القوى والجمباز	العاب* اخرى	جمنه	عدد القامين بالتدريب
المنصورة	١٧٨	٢٥٢	٢٢٤	٤٤٠	٢٣	٤٨٧	٢٠	-	٤	-	١٦١	٥٩	١٩٩٣	٢٣٤	١٠٩١
الإسكندرية	٢١	٧٧	٧٠	٥٩	٢	٦٠	٧	١	٤	-	٢٦	١٠	٣٣٧	٤٩	١١٤
بورسعيد	٢	٣٢	٣١	٣٠	٤	٣٣	-	-	-	-	-	-	١٣٢	-	١٠٢
السويس	٢٢	٤٩	٤٥	٥٨	٢	٢٠	٢٣	-	-	١٠	-	-	٢٣٩	٥	٣٦
محافظات الوجه البحري	١٢٩	٢٦٥	٣٠٢	٤٢١	٢٢	٦٢٩	٤٩	٥	٣٦	-	٢٠١	٥٦	٢١١٥	٣٨٩	٢٣٢٧
محافظات الوجه القبلي	٣٠٥	٤٣١	٤٢٧	٥٥٧	١٦	٦٥٧	١٢	٢	٩	١	١٢٧	٢١	٢٥٦٥	٢٩٥	٨٤٥
محافظات الصعيد	٦٥	١٢٩	١١٧	١٨٢	-	٢٣٢	٣	-	-	٢٠	٢٣	٣	٧٧٤	١٠٦	٣١٢
الإجمالي الكلي	٦٨٢	١٣٢٥	١٣١٦	١٧٤٧	٦٩	٢١١٣	١١٤	٨	٥٣	٢١	٥٤٨	١٤٩	٨١٥٥	١٠٧٨	٥١٢١

\* تشمل الجودو والكرة الطائرة وكمل الاجسام وكونغ فو... الخ

عدد المستفيدين من النشاط الإجتماعي والثقافي طبقا لنوع النشاط وتكلفة هذا النشاط بالإعدادي بالمحافظات  
عن العام الدراسي ٢٠٠٥/٢٠٠٤

تكلفة النشاط الإجتماعي والثقافي بالجنيه	جملة المستفيدين		نوع النشاط												المحافظات
	أخرى *		نشاط ثقافي		كشافة		حفلات		رحلات		معسكرات				
	طالبات	طلبة	طالبات	طلبة	طالبات	طلبة	طالبات	طلبة	طالبات	طلبة	طالبات	طلبة			
٩٢٠١١	١٤١٣٩٢	١٤٧٥٨٤	٣٠٦٣٦	٣١١٨١	٣١٣٨٠	٢٨٩٧٧	٣٤٤	١٠٥٠	٢٧٠٧١	٣٣٨٥٩	٣٣٠٤١	٣٤٢٠٢	١٨٩٢٠	١٨٣١٥	تقدره
٨١٧٢٥	٤٦٨١٣	٤٠٨١٤	٩٢٩٧	٧١٩٧	١٠٧٤١	٨٥٥٣	-	٣٥٠	٣٣٧١	٣١٦٨	١٥١٢٤	١٤٩٢٧	٨٢٨٠	٦٦١٩	لاستراتيجية
٥٩٠٠	٥٩٩٠	٤٦٩٠	١٥٩٠	٧٩٠	-	-	-	-	-	-	٢٢٠٠	١٩٥٠	٢٢٠٠	١٩٥٠	توزيع
٤٩٩٩٩١	٣٥٧٠	٤٤٨٠	٨٠٠	١٢٢٥	١٢٠	١٠٠	-	-	١٠٠٠	١١٠٠	٧٥٠	١١٢٠	٩٠٠	٩٣٥	توزيع
٦٢٤٧١٩	١١٧٠٢٦	١٣٥٠٨٨	٥٢٥٤٠	٥٢٣٩٠	٢١٨٠٨	٢٤٨٩٥	٣٦٥٠	٦٢٧٤	١١٣٩٨	١٤٨٠٩	١٥٨٣٧	٢٠٣٥٥	١١٧٩٣	١٦٣٦٥	محافظات الوجه البحري محافظات الوجه القبلي
٦٧٤٦٥	١٤٤٨٢	٧٤١١٥	٧٤٢	١٥٥١	٧٨٠	١٢١٠	-	٤٥	٨٨٢٠	٥٦١٨٩	٢٤٩٥	٨٩١٥	١٦٤٥	٦٢٠٥	محافظات الحدود
١٤٦٥٩٨٣	٤٢٣٨٦٤	٥١٩٠٣٠	١١٧٩٧٥	١١٨٨١٤	٦٩٥٢٩	٦٨١٢٥	٥٠٤٠	٨٨٣٧	٩٤١٠٥	١٥٠٦٤٥	٨٤٨٣٧	١٠٨٢٠٣	١٥٢٣٧٨	٦٤٤٠٠٠	الإجمالي

تتمثل الهائل الأحمر والمساعداات والتدوات والمحاضرات والسينما



الجهاز المركزي للإحصاء والاعمار والإقتصاد ،  
طريق صلاح سالم  
مستطوى بريد : ٢٠٨٦  
مدينة نصر القاهرة  
تليفون : ٤٠٢٣٠٣١ - فاكس : ٤٠٢٤٠٩٩

*THE CENTRAL AGENCY FOR PUBLIC  
MOBILISATION AND STATISTICS*

*P.O.B. : 2086*

*Nasr City - Cairo*

*TEL. 4023031 - FAX. 4024099*

موقع الجهاز : <http://www.capmas.gov.eg>  
البريد الإلكتروني : [pres\\_capmas@capmas.gov.eg](mailto:pres_capmas@capmas.gov.eg)

