



جمهورية مصر العربية

الجهاز المركزي للتعبئة العامة والإحصاء

النشرة السنوية لإحصاءات الجمعيات الأهلية المعانة

عام ٢٠٠٩

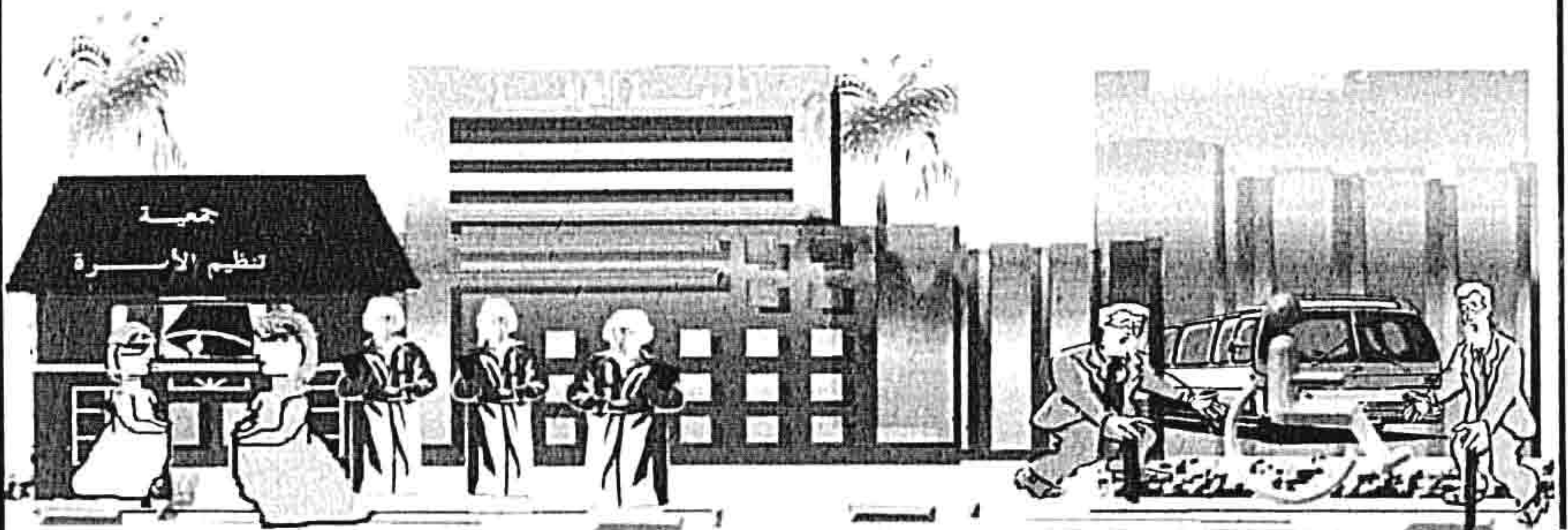

إصدار نوفمبر ٢٠١٠

<http://www.capmas.gov.eg>

مرجع رقم ٧١-١٢٣٢١/٢٠٠٩



جمهورية مصر العربية

الجهاز المركزي للتعبئة العامة والإحصاء

النشرة السنوية
لإحصاءات الجمعيات الأهلية المعانة

عام ٢٠٠٩

يحظر النشر أو الاقتباس
بدون الإشارة إلى المصدر
وهو الجهاز المركزي للتعبئة العامة والإحصاء

إصدار نوفمبر ٢٠١٠

<http://www.capmas.gov.eg>

مرجع رقم ٧١-١٢٣٢١/٢٠٠٩

تقديم

تولى الدولة اهتماماً كبيراً للجمعيات الأهلية والمؤسسات الخاصة التي تعتمد عليها وزارة التضامن الإجتماعى في تقديم الخدمات المختلفة للمواطنين في مجال الرعاية الاجتماعية ، لما تتميز به هذه الجمعيات من مرونة في أداء هذه الخدمات .

لذا يقوم الجهاز المركزي للتعبئة العامة والإحصاء بإصدار " النشرة السنوية لإحصاءات الجمعيات الأهلية المعانة " متضمنة بيانات عن عدد الجمعيات الأهلية بمختلف أنواعها وعدد العاملين بها والمستفيدين منها والإيرادات والمصروفات طبقاً للمحافظات .

يقدم الجهاز هذه النشرة عن عام ٢٠٠٩ للمهتمين بهذا المجال آملاً أن تحقق الفائدة المرجوة

منها .

والله ولى التوفيق ،،،

لواء / أبو بكر الجندى
رئيس الجهاز المركزى للتعبئة العامة والإحصاء

الفهرس

رقم الصفحة	الببـان	رقم الجدول
١	منهجية الإحصائية	
٣	المؤشرات العامة	
	جداول النشرة	
	<u>الفصل الأول</u>	
	<u>جمعيات رعاية الأمومة والطفولة</u>	
١٦	عدد جمعيات رعاية الأمومة والطفولة وعدد أعضاء مجلس الإدارة وعدد الأعضاء المشتركين والمسدين للاشتراكات طبقاً للنوع .	١
١٧	عدد العاملين بجمعيات رعاية الأمومة والطفولة والأجر السنوي لهم طبقاً لنوع العمل .	٢
١٨	عدد المستفيدين من جمعيات رعاية الأمومة والطفولة والقيمة المنصرفة لهم طبقاً لنوع الخدمة .	٣
١٩	إيرادات جمعيات رعاية الأمومة والطفولة طبقاً للمصدر .	٤
	المصروفات العمومية لجمعيات رعاية الأمومة والطفولة :	٥
٢٠	أ - المستلزمات السلعية والخدمية .	
٢١	ب - المصروفات التحويلية .	
	<u>الفصل الثاني</u>	
	<u>جمعيات رعاية وتنظيم الأسرة</u>	
٢٣	عدد جمعيات رعاية وتنظيم الأسرة وعدد أعضاء مجلس الإدارة وعدد الأعضاء المشتركين والمسدين للاشتراكات طبقاً للنوع .	٦
٢٤	عدد العاملين بجمعيات رعاية وتنظيم الأسرة والأجر السنوي لهم طبقاً لنوع العمل .	٧
٢٥	عدد المستفيدين من جمعيات رعاية وتنظيم الأسرة والقيمة المنصرفة لهم طبقاً لنوع الخدمة .	٨
٢٦	إيرادات جمعيات رعاية وتنظيم الأسرة طبقاً للمصدر .	٩
	المصروفات العمومية لجمعيات رعاية وتنظيم الأسرة :	١٠
٢٧	أ - المستلزمات السلعية والخدمية .	
٢٨	ب - المصروفات التحويلية .	

(تابع) الفهرس

رقم الصفحة	البيانات	رقم الجدول
	<p><u>الفصل الثالث</u></p> <p><u>جمعيات المساعدات الإجتماعية</u></p>	
٣٠	عدد جمعيات المساعدات الإجتماعية وعدد أعضاء مجلس الإدارة وعدد الاعضاء المشتركين والمسددين للاشتراكات طبقاً للنوع .	١١
٣١	عدد العاملين بجمعيات المساعدات الإجتماعية والأجر السنوى لهم طبقاً لنوع العمل .	١٢
٣٢	عدد المستفيدين من جمعيات المساعدات الإجتماعية والقيمة المنصرفة لهم طبقاً لنوع الخدمة .	١٣
٣٣	إيرادات جمعيات المساعدات الإجتماعية طبقاً للمصدر .	١٤
	المصروفات العمومية لجمعيات المساعدات الإجتماعية :	١٥
٣٤	أ - المستلزمات السلعية والخدمية .	
٣٥	ب - المصروفات التحويلية .	
	<p><u>الفصل الرابع</u></p> <p><u>جمعيات رعاية الفئات الخاصة والمعوقين</u></p>	
٣٧	عدد جمعيات رعاية الفئات الخاصة والمعوقين وعدد أعضاء مجلس الإدارة وعدد الأعضاء المشتركين والمسددين للاشتراكات طبقاً للنوع .	١٦
٣٨	عدد العاملين بجمعيات رعاية الفئات الخاصة والمعوقين والأجر السنوى لهم طبقاً لنوع العمل .	١٧
٣٩	عدد المستفيدين من جمعيات رعاية الفئات الخاصة والمعوقين والقيمة المنصرفة لهم طبقاً لنوع الخدمة .	١٨
٤٠	إيرادات جمعيات رعاية الفئات الخاصة والمعوقين طبقاً للمصدر .	١٩
	المصروفات العمومية لجمعيات رعاية الفئات الخاصة والمعوقين :	٢٠
٤١	أ - المستلزمات السلعية والخدمية .	
٤٢	ب - المصروفات التحويلية .	

(تابع) الفهرس

رقم الصفحة	البديان	رقم الجدول
	<p>الفصل الخامس</p> <p>جمعيات الخدمات الثقافية والعلمية والدينية</p>	
٤٤	عدد جمعيات الخدمات الثقافية والعلمية والدينية وعدد أعضاء مجلس الإدارة وعدد الأعضاء المشتركين والمسددين للأشتراكات طبقاً للنوع .	٢١
٤٥	عدد العاملين بجمعيات الخدمات الثقافية والعلمية والدينية والأجر السنوي لهم طبقاً لنوع العمل .	٢٢
٤٦	عدد المستفيدين من جمعيات الخدمات الثقافية والعلمية والدينية والقيمة المنصرفة لهم طبقاً لنوع الخدمة .	٢٣
٤٧	إيرادات جمعيات الخدمات الثقافية والعلمية والدينية طبقاً للمصدر .	٢٤
	المصروفات العمومية لجمعيات الخدمات الثقافية والعلمية والدينية :	٢٥
٤٨	أ - المستلزمات السلعية والخدمية .	
٤٩	ب - المصروفات التحويلية .	
	<p>الفصل السادس</p> <p>جمعيات تزاول أكثر من نشاط</p>	
٥١	عدد الجمعيات التي تزاول أكثر من نشاط وعدد أعضاء مجلس الإدارة وعدد الأعضاء المشتركين والمسددين للأشتراكات طبقاً للنوع .	٢٦
٥٢	عدد العاملين بالجمعيات التي تزاول أكثر من نشاط والأجر السنوي لهم طبقاً لنوع العمل .	٢٧
٥٣	عدد المستفيدين من الجمعيات التي تزاول أكثر من نشاط والقيمة المنصرفة لهم طبقاً لنوع الخدمة .	٢٨
٥٤	إيرادات الجمعيات التي تزاول أكثر من نشاط طبقاً للمصدر .	٢٩
	المصروفات العمومية للجمعيات التي تزاول أكثر من نشاط :	٣٠
٥٥	أ - المستلزمات السلعية والخدمية .	
٥٦	ب - المصروفات التحويلية .	

منهجية الإحصائية

١ - أهداف الإحصائية :

تهدف هذه الإحصائية إلى تصوير وقياس نشاط الجمعيات الأهلية المعانة ودراسة العمالة بها وأوجه الإيرادات والمصروفات وقياس نوع الخدمات التي تؤديها وحجمها وتوزيع هذه الخدمات على المستوى الجغرافي وعدد المستفيدين منها وذلك بغرض توفير البيانات التخطيطية والعلمية التي تفيد في الدراسات .

٢ - أسلوب جمع البيانات :

تقوم مديريات التضامن الإجتماعي بالمحافظات بجمع البيانات الإحصائية على الاستثمارات التي أعدتها الإدارة المركزية للإحصاءات السكانية والخدمات و تتضمن الاستثمارات بيانات عن العضوية والعمالة والنشاط والإيرادات والمصروفات .

٣ - الفترة المرجعية للبيان :

تجمع بيانات هذه الإحصائية سنوياً وتغطي هذه النشرة الفترة المرجعية من ١/١/٢٠٠٩ إلى ٣١/١٢/٢٠٠٩ .

٤ - الإطار ومصادر البيانات:

يتكون إطار هذه الإحصائية من جميع الجمعيات الأهلية المعانة وعددها ١٣٦٠ جمعية والمشهرة بموجب القانون رقم ٨٤ لسنة ٢٠٠٢ بشأن الجمعيات والمؤسسات الخاصة وقد بلغ عدد الجمعيات التي جمعت بياناتها ١١٦٦ جمعية بنسبة استجابة قدرها ٨٥,٧ ٪ وذلك بسبب تحول بعض الجمعيات من معانة إلى غير معانة وعدم مزاولة نشاطها في سنة الإحصاء والأنشطة موزعة على النحو التالي :

- أ - جمعيات رعاية الأمومة والطفولة وعددها ١٧٨ جمعية .
- ب- جمعيات رعاية وتنظيم الأسرة وعددها ١٢١ جمعية .
- ج- جمعيات المساعدات الاجتماعية وعددها ٣٣٠ جمعية .
- د - جمعيات رعاية الفئات الخاصة والمعوقين وعددها ٥٨ جمعية .
- هـ- جمعيات الخدمات الثقافية والعلمية والدينية وعددها ٢٠١ جمعية .
- و- جمعيات تزاوّل أكثر من نشاط وعددها ٢٧٨ جمعية .

٥ - أسلوب النشر :

تتضمن النشرة ستة فصول حيث تم تخصيص فصل مستقل لكل نوع من الجمعيات الأهلية للمعانة التي تعمل في نشاط معين .

٦- التعاريف :

الجمعية هي كل جماعة تقوم بنشاط معين وتتكون من أشخاص طبيعيين لا يقل عددهم عن عشرة أشخاص أو من أشخاص إعتباريين بهدف عدم الحصول على ربح .

أ - أنواع الجمعيات الأهلية :

- (١) الجمعيات والمؤسسات الخاصة التي تؤدي خدماتها لكل المواطنين الذين ينطبق عليهم شروط تقديم الخدمة .
- (٢) جمعيات قاصرة على خدمة أعضائها فقط .

ب - نشاط الجمعيات الأهلية :

حدد القانون رقم ٨٤ لسنة ٢٠٠٢ نشاط الجمعيات الأهلية كالاتي :

- (١) رعاية الأمومة والطفولة .
- (٢) رعاية وتنظيم الأسرة .
- (٣) المساعدات الإجتماعية (رعاية الشيخوخة - المسجونين . . الخ) .
- (٤) رعاية الفئات الخاصة والمعوقين .
- (٥) خدمات ثقافية وعلمية ودينية .
- (٦) جمعيات تزاول أكثر من نشاط .

يجوز للجمعية أن تعمل في أكثر من ميدان وذلك بعد أخذ رأى الإتحاد العام للجمعيات والمؤسسات الأهلية المختصة وموافقة المحافظة كما يجوز تعديل ميدان عمل الجمعية بعد موافقة مديرية التضامن الإجتماعى المختصة وذلك طبقا لإحتياجات المنطقة التي تعمل بها الجمعية .

وتقوم مديريات التضامن الإجتماعى بتقدير الإعانة الدورية للجمعيات طبقاً لمعايير معينة منها (أولوية الخدمة - مجال نشاط الجمعية - حاجة المحافظة إلى الخدمة) .

٧ - الرموز المستخدمة :

(-) لا يوجد بيان .

ملحوظة :

ورد من مديرية التضامن الاجتماعي بمحافظة السويس ما يفيد تحويل جمعيات الرعاية الإجتماعية بالمحافظة وعددها ٢٩ جمعية (٢٠ جمعية غير معانة، ٩ جمعيات خاصة بالتنمية) ونتج عن ذلك عدم وجود بيانات بالمحافظة .

المؤشرات العامة

بلغ إجمالي عدد الجمعيات الأهلية المدونة ١١٦٦ جمعية عام ٢٠٠٩ مقابل ١٢١٨ جمعية عام ٢٠٠٨ بنسبة انخفاض

قدرها ٤,٣ % .

أولاً: جمعيات رعاية الأمومة والطفولة :

١ - بلغ عدد جمعيات رعاية الأمومة والطفولة ١٧٨ جمعية عام ٢٠٠٩ مقابل ١٨٢ جمعية عام ٢٠٠٨ بنسبة

انخفاض قدرها ٢,٢ % .

٢ - بلغ عدد المستفيدين ١٥٢٠٠٧ مستفيداً عام ٢٠٠٩ مقابل ١٢٧٨٨٧ مستفيداً عام ٢٠٠٨ بنسبة زيادة

قدرها ١٨,٩ % .

ثانياً: جمعيات رعاية وتنظيم الأسرة:

١ - بلغ عدد جمعيات رعاية وتنظيم الأسرة ١٢١ جمعية عام ٢٠٠٩ مقابل ١٢٣ جمعية عام ٢٠٠٨ بنسبة

انخفاض قدرها ٩ % .

٢ - بلغ عدد المستفيدين ٢١٠٢٣٥ مستفيداً عام ٢٠٠٩ مقابل ٢١١٤٣٢ مستفيداً عام ٢٠٠٨ بنسبة انخفاض

قدرها ٠,٦ % .

ثالثاً: جمعيات المساعدات الاجتماعية:

١ - بلغ عدد الجمعيات التي تزود مساعدات اجتماعية ٢٣٠ جمعية عام ٢٠٠٨ مقابل ٢٢٤ جمعية

عام ٢٠٠٨ بنسبة انخفاض قدرها ١,٢ % .

٢ - بلغ عدد المستفيدين ١٦٥٠٣٤ مستفيداً عام ٢٠٠٩ مقابل ١٨٨٧٥٤ مستفيداً عام ٢٠٠٨ بنسبة انخفاض

قدرها ١٢,٦ % .

رابعاً: جمعيات رعاية الفئات الخاصة والمعوقين:

١ - بلغ عدد جمعيات رعاية الفئات الخاصة والمعوقين ٥٨ جمعية عام ٢٠٠٩ مقابل ٥٩ جمعية عام ٢٠٠٨

بنسبة انخفاض قدرها ١,٧ % .

٢ - بلغ عدد المستفيدين ٨٠٨٩١ مستفيداً عام ٢٠٠٩ مقابل ٨١٩٣٤ مستفيداً عام ٢٠٠٨ بنسبة انخفاض

قدرها ١,٣ % .

خامساً: جمعيات الخدمات الثقافية والعلمية والدينية:

١ - بلغ عدد جمعيات الخدمات الثقافية والعلمية والدينية ٢٠١ جمعية عام ٢٠٠٩ مقابل ٢١١ جمعية

عام ٢٠٠٨ بنسبة انخفاض قدرها ٤,٧ % .

٢ - بلغ عدد المستفيدين ٢٤٥٥٧٤ مستفيداً عام ٢٠٠٩ مقابل ٢٣٣١٢٣ مستفيداً عام ٢٠٠٨ بنسبة زيادة

قدرها ٥,٣ % .

سادساً: جمعيات تزاول أكثر من نشاط:

١ - بلغ عدد الجمعيات التي تزاول أكثر من نشاط ٢٧٨ جمعية عام ٢٠٠٩ مقابل ٢٩٩ جمعية عام ٢٠٠٨ بنسبة

انخفاض قدرها ٧ % .

٢ - بلغ عدد المستفيدين ٨١٣٥٨٩ مستفيداً عام ٢٠٠٩ مقابل ٧٤١٨٥٩ مستفيداً عام ٢٠٠٨ بنسبة زيادة قدرها

٩,٧ % .

التوزيع العددي والنسبي للجمعيات الأهلية المعانة طبقاً لنشاط الجمعية

خلال الفترة (٢٠٠٧ - ٢٠٠٩)

م	نشاط الجمعية	عدد الجمعيات					
		٢٠٠٩		٢٠٠٨		٢٠٠٧	
		العدد	%	العدد	%	العدد	%
١	جمعيات رعاية الأمومة والطفولة	١٧٨	١٥,٣	١٨٢	١٤,٩	١٧٨	١٤,٦
٢	جمعيات رعاية وتنظيم الأسرة	١٢١	١٠,٤	١٣٣	١٠,٩	١١٩	٩,٨
٣	جمعيات المساعدات الإجتماعية	٣٣٠	٢٨,٣	٣٣٤	٢٧,٤	٣٤١	٢٨,٠
٤	جمعيات رعاية الفئات الخاصة والمعوقين	٥٨	٥,٠	٥٩	٤,٨	٥٦	٤,٦
٥	جمعيات الخدمات الثقافية والعلمية والدينية	٢٠١	١٧,٢	٢١١	١٧,٣	٢٠٦	١٦,٩
٦	جمعيات تزاول أكثر من نشاط	٢٧٨	٢٣,٨	٢٩٩	٢٤,٥	٣١٦	٢٦,٠
	الإجمالي	١١٦٦	١٠٠	١٢١٨	١٠٠	١٢١٦	١٠٠

التوزيع النسبي لعدد الجمعيات الأهلية (المعانة طبقاً لنشاط الجمعية خلال الفترة (٢٠٠٧-٢٠٠٩)

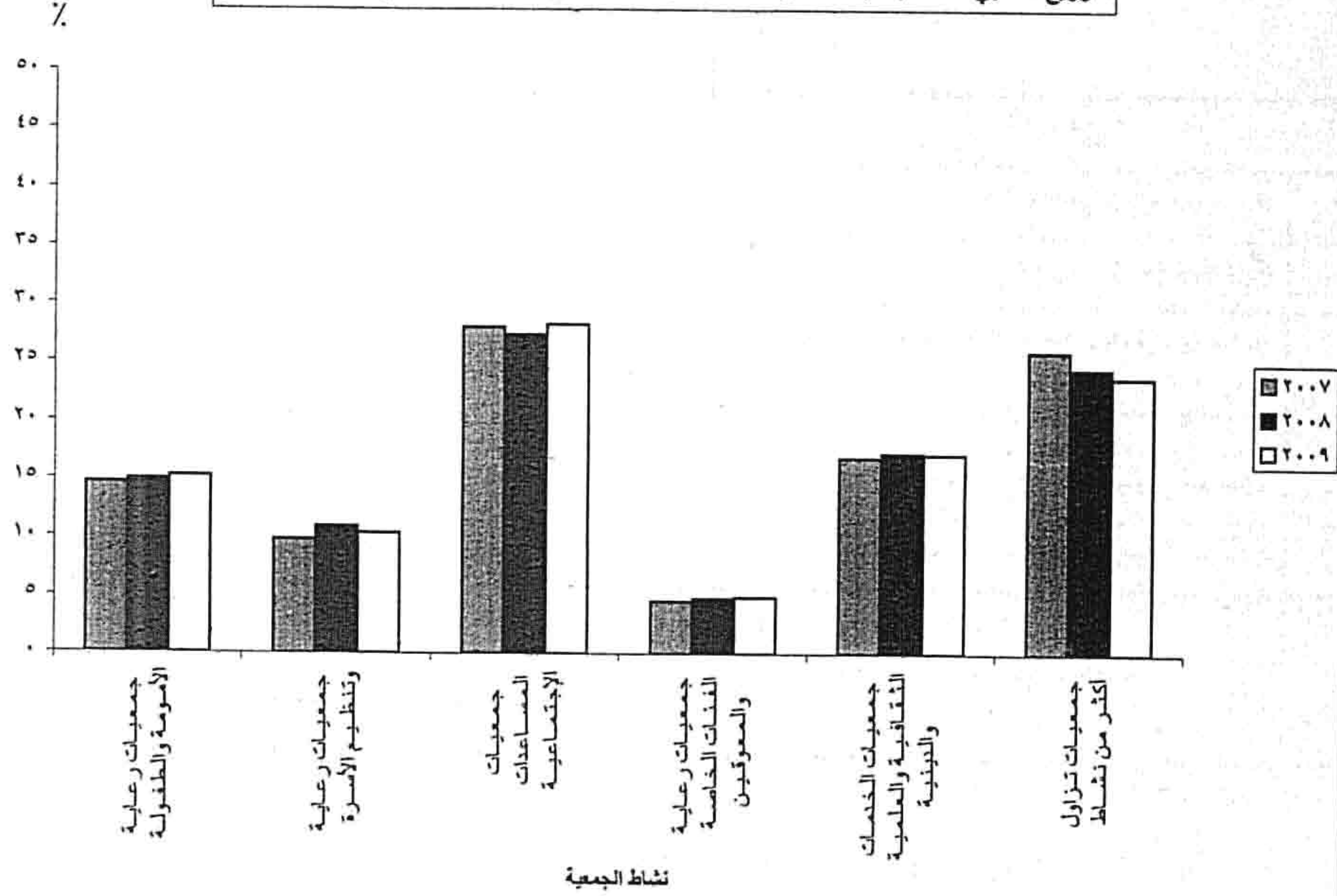

التوزيع العددي والنسبي للأعضاء المشتركين في الجمعيات الأهلية المعانة طبقاً لنشاط الجمعية
خلال الفترة (٢٠٠٧ - ٢٠٠٩)

عدد الأعضاء المشتركين						نشاط الجمعية	م
٢٠٠٩		٢٠٠٨		٢٠٠٧			
العدد	%	العدد	%	العدد	%		
٣٢٧٢١	١٢,٩	٢٩١٢٥	١٠,٦	٣٣٧١٦	١٢,٣	١	جمعيات رعاية الأمومة والطفولة
٢٢٠٤٣	٨,٧	٢٣٢٣٨	٨,٤	١٧٨٢٤	٦,٥	٢	جمعيات رعاية وتنظيم الأسرة
٧٢٣٢٣	٢٨,٤	٧٩٨٠٣	٢٨,٩	٨٠١٥٤	٢٩,١	٣	جمعيات المساعدات الإجتماعية
٦٥٥٠	٢,٦	٧٦٢٦	٢,٨	٩٥١٧	٣,٥	٤	جمعيات رعاية الفئات الخاصة والمعوقين
٤٩٦٦٠	١٩,٥	٥٧٢١١	٢٠,٧	٥٥٨٧٤	٢٠,٣	٥	جمعيات الخدمات الثقافية والعلمية والدينية
٧١١٣٤	٢٨,٠	٧٨٨٩٧	٢٨,٦	٧٨١٤٥	٢٨,٤	٦	جمعيات تزاوُل أكثر من نشاط
٢٥٤٤٣١	١٠٠	٢٧٥٩٠٠	١٠٠	٢٧٥٢٣٠	١٠٠		الإجمالي

التوزيع النسبي لعدد الأعضاء المشتركين في الجمعيات الأهلية المعانة طبقاً لنشاط الجمعية
خلال الفترة (٢٠٠٧-٢٠٠٩)

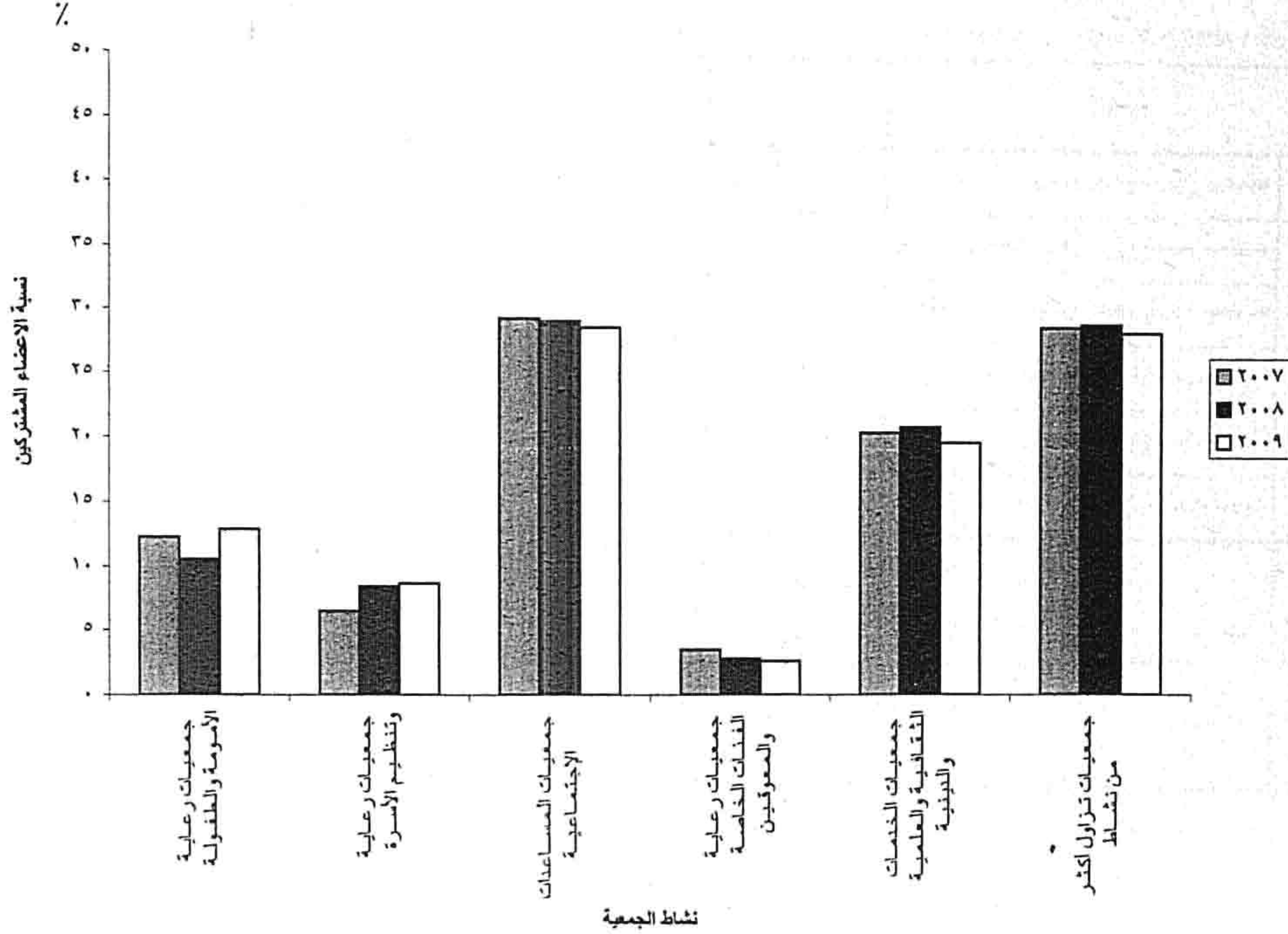

التوزيع العددي والنسبي للعاملين وأجورهم النقدية * طبقاً لنشاط الجمعية
خلال الفترة (٢٠٠٧ - ٢٠٠٩)

القيمة بالآلاف جنيه

عدد العاملين وأجورهم النقدية												نشاط الجمعية	م
٢٠٠٩				٢٠٠٨				٢٠٠٧					
%	جملة الأجور النقدية	%	عدد العاملين	%	جملة الأجور النقدية	%	عدد العاملين	%	جملة الأجور النقدية	%	عدد العاملين		
١٣,١	٨٠٢٠	١٣,٤	٣١١٠	١٢,٠	٧٩٤٤	١٢,٦	٢٩٥٩	١٢,٦	٦٦٢٣	١٣,٠	٢٨٩١	جمعيات رعاية الأمومة والطفولة	١
٧,٨	٤٨٠٨	٨,٦	٢٠٠١	٩,٩	٦٥٤٧	١٠,٥	٢٤٨٠	١٣,٧	٧١٩٨	١٢,٦	٢٨٠٢	جمعيات رعاية وتنظيم الأسرة	٢
٢٢,٥	١٣٨١٣	٢٠,٦	٤٧٧٩	٢٣,٦	١٥٥٦٤	٢٢,٠	٥١٨٦	٢٠,١	١٠٥٨١	١٩,٣	٤٢٧٣	جمعيات المساعدات الإجتماعية	٣
٧,٥	٤٥٨٥	٨,٢	١٩٠٨	٧,١	٤٧٠٤	٨,٢	١٩٣٦	٦,٠	٣١٨٠	٨,٤	١٨٦٧	جمعيات رعاية الفئات الخاصة والمعوقين	٤
١٣,٢	٨١٠٠	١٢,٥	٢٩٠٣	١٢,٥	٨٢٧٣	١٢,٧	٢٩٨٨	١١,٠	٥٨٠٨	٩,٦	٢١١٧	جمعيات الخدمات الثقافية والعلمية والدينية	٥
٣٥,٨	٢١٩٦٤	٣٦,٥	٨٤٥٩	٣٤,٨	٢٢٩٨٧	٣٣,٩	٧٩٨٤	٣٦,٥	١٩١٩٥	٣٧,١	٨٢١٢	جمعيات تزاول أكثر من نشاط	٦
١٠٠	٦١٢٩٠	١٠٠	٢٣١٦٠	١٠٠	٦٦٠١٩	١٠٠	٢٣٥٣٣	١٠٠	٥٢٥٨٥	١٠٠	٢٢١٦٢	الإجمالي	

* الأجور النقدية لاتشمل المزايا العينية والتأمينات الإجتماعية

التوزيع النسبي لعدد العاملين طبقاً لنشاط الجمعية خلال الفترة (٢٠٠٧-٢٠٠٩)

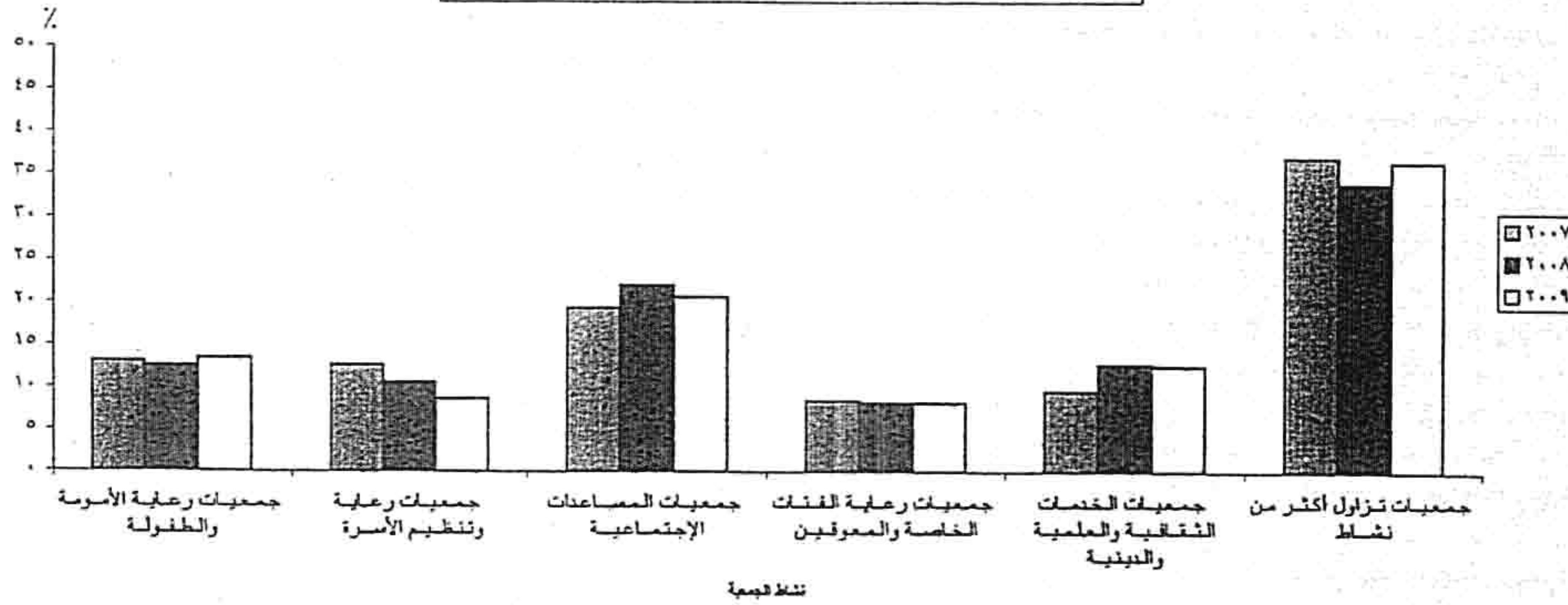

التوزيع النسبي للأجور النقدية طبقاً لنشاط الجمعية خلال الفترة (٢٠٠٧-٢٠٠٩)

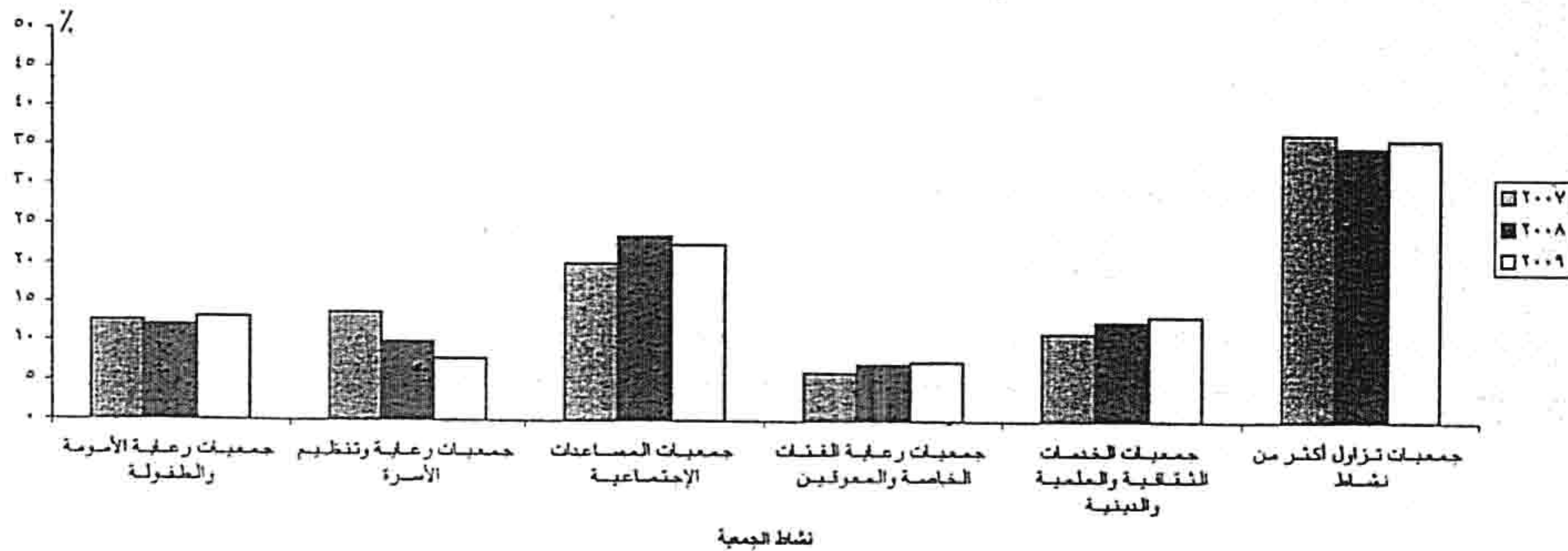

التوزيع العددي والنسبي للمعتفدين من الجمعيات الأهلية المعانة طبقا لنشاط الجمعية
خلال الفترة (٢٠٠٧ - ٢٠٠٩)

عدد المعتفدين						نشاط الجمعية	م
٢٠٠٩		٢٠٠٨		٢٠٠٧			
العدد	%	العدد	%	العدد	%		
١٥٢٠٠٧	٩,١	١٢٧٨٨٧	٨,١	١٢٤٤٠٤	٧,٩	جمعيات رعاية الامومة والطفولة	١
٢١٠٢٣٥	١٢,٦	٢١١٤٣٢	١٣,٣	٢١٤٨١٩	١٤,٤	جمعيات رعاية وتنظيم الأسرة	٢
١٦٥٠٣٤	٩,٩	١٨٨٧٥٤	١١,٩	١٤٥٠٤٩	٩,٧	جمعيات المساعدات الإجتماعية	٣
٨٠٨٩١	٤,٩	٨١٩٣٤	٥,٢	٨٠٦٣٥	٥,٤	جمعيات رعاية الفئات الخاصة والمعوقين	٤
٢٤٥٥٧٤	١٤,٧	٢٣٣١٢٣	١٤,٧	١٧٩٢٥٢	١٢,٠	جمعيات الخدمات الثقافية والعلمية والدينية	٥
٨١٣٥٨٩	٤٨,٨	٧٤١٨٥٩	٤٦,٨	٧٥٦٩٠٠	٥٠,٨	جمعيات تزاوّل أكثر من نشاط	٦
١٦٦٧٣٣٠	١٠٠	١٥٨٤٩٨٩	١٠٠	١٤٩٠٠٥٩	١٠٠	الإجمالي	

التوزيع النسبي لعدد المستفيدين من الجمعيات الأهلية المعانة طبقا لنشاط الجمعية خلال الفترة (٢٠٠٧-٢٠٠٩)

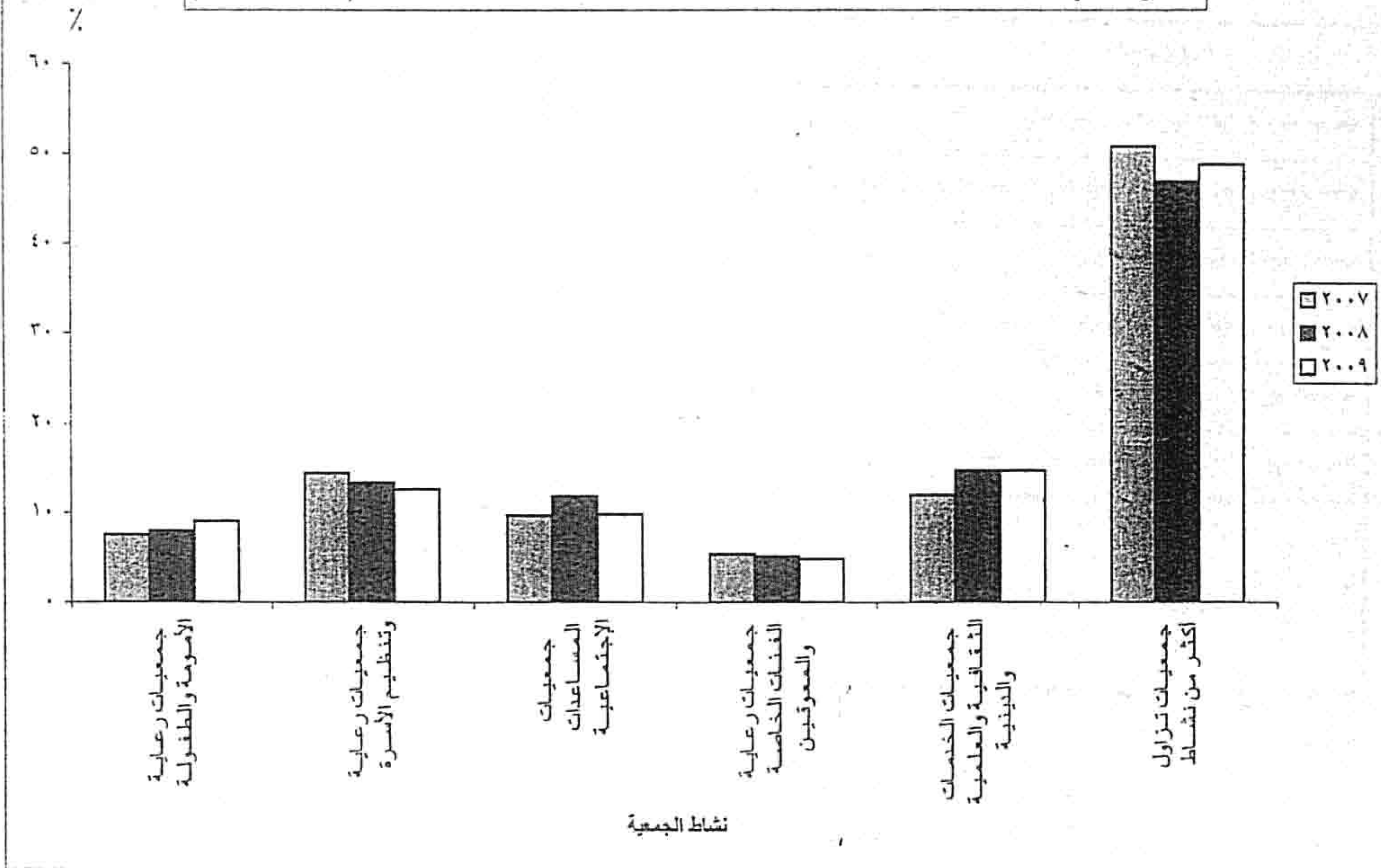

التوزيع النسبي لجملة الإيرادات طبقاً لنشاط الجمعية
خلال الفترة (٢٠٠٧ - ٢٠٠٩)

القيمة بالآلاف جنيه

م	نشاط الجمعية	جملة الإيرادات					
		٢٠٠٩		٢٠٠٨		٢٠٠٧	
		قيمة	%	قيمة	%	قيمة	%
١	جمعيات رعاية الأمومة والطفولة	٣٦٢٣٤	٨,٠	٢٦٧٦٧	٨,٠	٢٢٥١٨	٧,١
٢	جمعيات رعاية وتنظيم الأسرة	٤٠٦٢٥	٨,٩	٣٣٠٩١	٩,٨	٥٥٩٠٥	١٧,٧
٣	جمعيات المساعدات الإجتماعية	٧٠٦٦٤	١٥,٥	٥٢٩٦٦	١٥,٨	٤٦٠٨٣	١٤,٦
٤	جمعيات رعاية الفئات الخاصة والمعوقين	٢٠٤٧٣	٤,٥	١٥٩٤٤	٤,٧	١٣٢٦٢	٤,٢
٥	جمعيات الخدمات الثقافية والعلمية والدينية	٣٦٦٠٧	٨,٠	٢٥١١٤	٧,٥	٢١٦٩٦	٦,٩
٦	جمعيات تزاول أكثر من نشاط	٢٥٠٤٩٢	٥٥,٠	١٨٢٢٥٩	٥٤,٢	١٥٦٠٣٦	٤٩,٥
	الإجمالي	٤٥٥٠٩٥	١٠٠	٣٣٦١٤١	١٠٠	٣١٥٥٠٠	١٠٠

التوزيع النسبي لجملة الإيرادات طبقاً لنشاط الجمعية خلال الفترة (٢٠٠٧-٢٠٠٩)

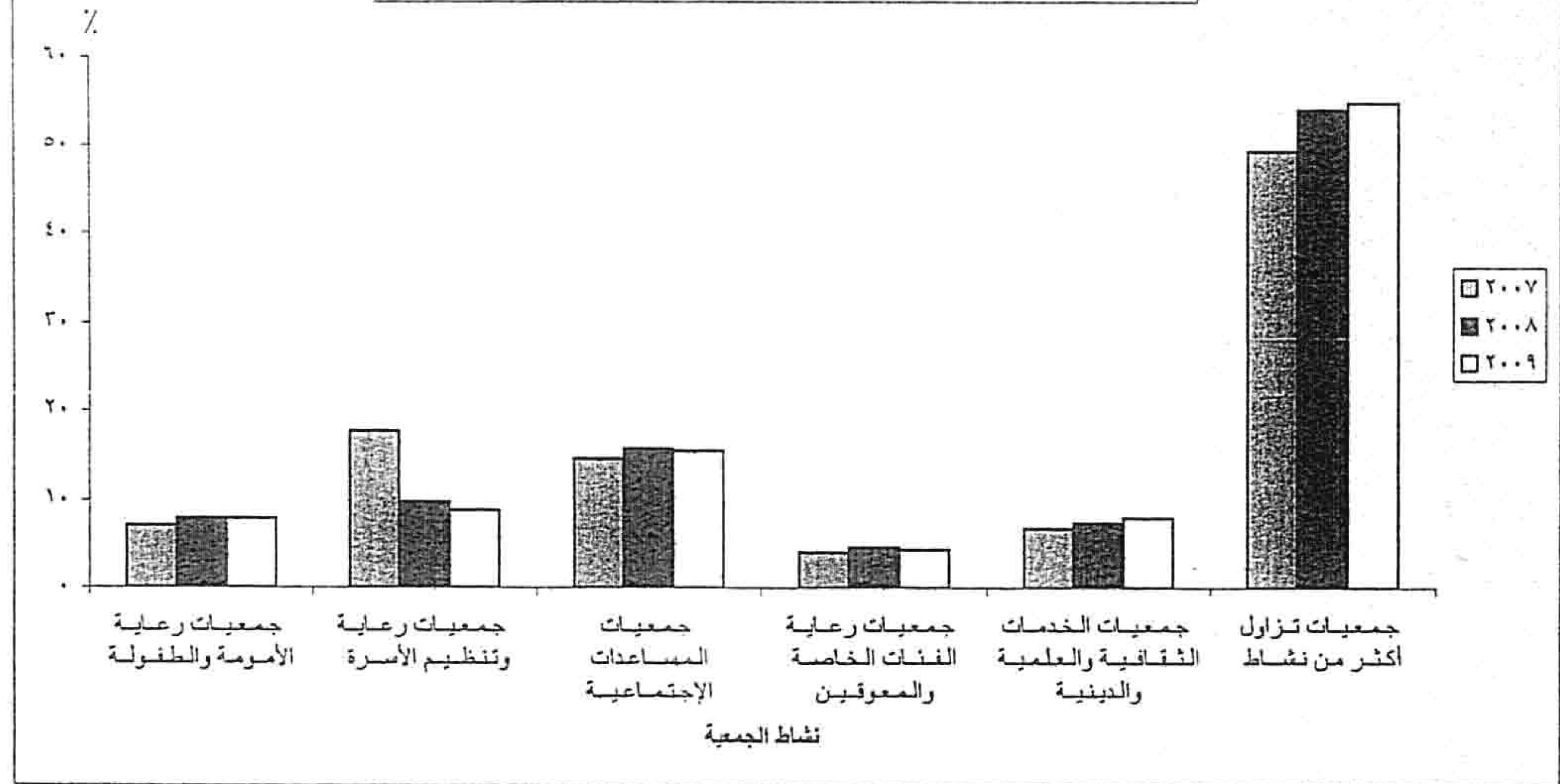

جدول النشرية

الفصل الأول
جمعيات رعاية الأمومة والطفولة
بالمحافظات

عدد جمعيات رعاية الأمومة و الطفولة وعدد أعضاء مجلس الإدارة وعدد الإعضاء المشتركين والمسددين للاشتراكات طبقا للنوع بالمحافظات عام ٢٠٠٩

جدول رقم ١

المحافظات	البيان	عدد الجمعيات	عدد أعضاء مجلس الإدارة			عدد الأعضاء المشتركين			عدد الأعضاء المسددين للاشتراكات	
			ذكور	إناث	جمله	ذكور	إناث	جمله	ذكور	إناث
القاهرة		١٨	٩٦	٦٦	١٦٢	١٩٣٦	٦٠٠	٢٥٣٦	١٧٩٠	٥٨٠
الأسكندرية		١٠	٤٥	٣٩	٨٤	١٥٠٣	٣٨٣	١٨٨٦	١٧٥٠	٣٢٢
بورسعيد		٣	٢٧	-	٢٧	٢٧١١	٧٥٠	٣٤٦١	٣١٠٦	٥٨٥
حلوان		٥	٤٣	-	٤٣	١٣٠٩	٢٠	١٣٢٩	١٣٠٧	٢٠
٦ أكتوبر		١	٩	-	٩	١١٣	٦٢	١٧٥	١٥	٦
دمياط		٣	٨	١٥	٢٣	١٠٨	٩٩	٢٠٧	٣٦	٣٢
الدقهلية		١٣	٧٥	٣٠	١٠٥	٦٨١٠	١٠٥١	٢٨٦١	١٣٦٤	٥٨٤
الشرقية		٢	١١	٥	١٦	١٦٦	٢٢	١٨٨	٩٨	١٧
القليوبية		٨	٥٤	١٠	٦٤	٥٤٤	٢٠٦	٧٥٠	٧٠٠	١٩١
كفر الشيخ		٧	٥١	٨	٥٩	٨٤٠	٤٦٦	١٣٠٦	٤٤٧	١٦١
الغربية		١٠	٤٤	٤٠	٨٤	٩١٥	٦٤١	١٥٥٦	٨٨٠	٤٢٤
المنوفية		٨	٤٩	١٥	٦٤	٤٧٨	٢٤٦	٧٢٤	٦٠٦	٢٢٣
البحيرة		١٣	٨٦	١٧	١٠٣	١٦٨٧	٥٦٣	٢٢٥٠	١٦٥٢	٣٧٦
الأسماعيلية		٦	٤٨	٧	٥٥	٢٣٥٥	٤١١	٢٧٦٦	٢٣٣٠	٣٦٤
الجيزة		٧	٤٩	٦	٥٥	٩١٧	٢٦٦	١١٨٣	٩٢٢	٢٢٥
بنى سويف		٣	١٨	٩	٢٧	٤١٥	٦٠	٤٧٥	٤٦٨	٥٥
الفيوم		٥	٢٨	١٧	٤٥	٤٩٧	١٨٩	٦٨٦	٤٦٤	١٤٢
المنيا		٧	٤٥	١٤	٥٩	٣٢٨	١٢٩	٤٥٧	٤٥٧	١٢٩
اسيوط		٤	٣٤	-	٣٤	٣٢٥	٧٦	٤٠١	١٩٥	٤٩
سوهاج		١٦	١٤٠	١٢	١٥٢	٣٠٢٦	٧٢٦	٣٧٥٢	٢٨٨٣	٧٠٩
قنا		٩	٧٠	٩	٧٩	٧٩٦	٢٢٧	١٠٢٣	١٠٠٩	٢٢٢
اسوان		٧	٥٠	٩	٥٩	٦٦٧	٣١٦	٩٨٣	٩٠٥	٣١٣
الأقصر		٣	٢٨	١	٢٩	٥٠٩	١٢١	٦٣٠	٤٠٨	٧
البحر الأحمر		٣	١٦	٩	٢٥	٣٨٤	١٦٠	٥٤٤	٤٧٤	٩٠
الوادى الجديد		٤	١٢	١٦	٢٨	١٠٧	١٨٢	٢٨٩	٢٦٤	١٨٢
مطروح		٢	١١	٣	١٤	٤٨	-	٤٨	٤٨	-
شمال سيناء		١	٩	٢	١١	١٧٢	٨٣	٢٥٥	٢٠٥	٥٠
الإجمالى		١٧٨	١١٥٦	٣٥٩	١٥١٥	٢٤٦٦٦	٨٠٥٥	٣٢٧٢١	٢٤٧٨٣	٦٠٥٨

عدد العاملين بجمعيات رعاية الأمومة والطفولة والأجر السنوي لهم
طبقاً لنوع العمل بالمحافظات عام ٢٠٠٩

جدول رقم ٢

القيمة بالجنيه

المحافظات	البيان	عدد العاملين طول الوقت					إجمالي عدد العاملين	قيمة الأجور النقدية والمزايا العينية والتأمينات الإجتماعية		
		فنيون	كتابيون	مهنيون	خدمات معاونة وأخرى	الجملة		الأجور النقدية	المزايا العينية	تأمينات إجتماعية
القاهرة		٩٨	٤٩	٣٨	٦٨	٢٥٣	٧٧٦٢٨٥	٩٠٢٧٤	١٤١٣٢٨	١٠٠٧٨٨٧
الأسكندرية		٥١	١٥	٢٣	٦٤	١٦٣	٥٥٨١٤٢	٢٥٠٠	١٣٢٨١١	٦٩٣٤٥٣
بورسعيد		٦	-	-	١	٧	٩٧١٥٠	٢٢٢٦٣	-	١٣٠٤١٣
حلوان		٣٣	١٠	١	٦	٥٠	٣٥٣٠٢٨	-	٣٦٦٠	٣٥٦٦٨٨
٦ أكتوبر		٣	-	-	١	٤	٨٩٣٠	-	١٥٦٣	١٠٤٩٣
دمياط		١١	٤	١٦	٥	٣٦	١٧٠٤٧٠	-	١٩٢٢٠	١٨٩٦٩٠
الدقهلية		٩٥	١٢١	٢٦	٨١	٣٢٣	١٢٢٦٥٤٩	٤٢٧٨	٣٢٩٨٠١	١٥٦٠٦٢٨
الشرقية		١١	-	-	٥	١٦	١٥٢٤٠٤	-	٧٨٦٦	١٦٠٢٧٠
القليوبية		١٩	١٤	٥	٤٤	٨٢	١٩٣٤٨٩	٢٢١٠	٣٤١٩٩	٢٢٩٨٩٨
كفر الشيخ		١٦	١٠	١٢	٢٥	٦٣	١٨٦٣٧٦	-	٣١٩٠٦	٢١٨٢٨٢
الغربية		٣٠	٣	٣٨	٣٢	١٠٣	٣٣٠١١٨	٦٧٨٥٥	٣٧١٢١	٤٣٥٠٩٤
المنوفية		٥	١	٧	٤	١٧	١٢٧٨٢٧	-	٦٣٠	١٢٨٤٥٧
البحيرة		٩٤	٣٣	٣٧	٧١	٢٣٥	٨٧٧٧٩٧	١٥٧٤	٧٧٠٤٩	٩٥٦٤٢٠
الأسماعيلية		٨	٥	٣	١٠	٢٦	١٣٩٠٥٦	-	١٧٣١٣	١٥٦٣٦٩
الجيزة		٣٧	١١	٩	٣٠	٨٧	٢٣٦٤٥١	-	١٨٦٠٦	٢٥٥٠٥٧
بنى سويف		٣	١	٣	٨	١٥	٤٧٩١٧	٧٣٤٦	٣٤٣٤	٥٨٦٩٧
الفيوم		٣٤	١٠	٩	٣٩	٩٢	١٧٧٣١٠	-	٤٧٠٤٢	٢٢٤٣٥٢
المنيا		٢٥	٧	١٧	١٣	٦٢	١٦٥٧٤١	-	١٩٠٢٢	١٨٤٧٦٣
أسيوط		٥٧	١٨	٧	٢٧	١٠٩	٦٨٢١٨٣	-	٢٢٢٢٣٣	٩٠٤٤١٦
سوهاج		٤٢	١٦	٢٦	٢٧	١١١	٥٩٧٦٤٧	١٠٥٠٠	٥٧٥٣٦	٦٦٥٦٨٣
قنا		١٣	٣	١٢	١٢	٤٠	٢٢٦٢٨٢	-	٢٢٥٨٣	٢٤٨٨٦٥
أسوان		١٢	٢	-	١	١٥	١٤٨٤٩٠	-	-	١٤٨٤٩٠
الأقصر		١٠	٤	١	١٠	٢٥	١٩٣٣٨١	-	١٦١٨٦	٢٠٩٥٦٧
البحر الأحمر		٨	٥	٥٣	٣٢	٩٨	٢٣٨٩٢٩	-	٣٣٥٣٢	٢٧٢٤٦١
الوادى الجديد		٥	٢	-	٢٢	٢٩	٧٣١٤٣	-	١١٠٣٢	٨٤١٧٥
مطروح		٤	٢	٢	٣	١١	١٥٣٤٨	-	-	١٥٣٤٨
شمال سيناء		٤	١	-	١	٦	١٩٢٠٠	-	-	١٩٢٠٠
الإجمالي		٧٢٤	٣٤٧	٣٥٥	٦٤٢	٢٠٧٨	٨٠١٩٦٤٣	٢١٩٨٠٠	١٢٨٥٦٧٣	٩٥٢٥١١٦

* يتضمن متطوعين أو مندوبين من وزارة التضامن الإجتماعي

عدد المستفيدين من جمعيات رعاية الأُمومة و الطفولة و القيمة المنصرفة لهم طبقاً لنوع الخدمة
بالمحافظات عام ٢٠٠٩

جدول رقم ٣

القيمة بالجنيه

المحافظات	رعاية الأُمومة و الطفولة		أخرى		الإجمالي	
	عدد المستفيدين	القيمة	عدد المستفيدين	القيمة	عدد المستفيدين	القيمة
القاهرة	٧٣٤٦	٧٦١٣٤٧	١٧٥	٨٦٨٧	٧٥٢١	٧٧٠٠٣٤
الأسكندرية	٤١٨٧	٧٧٠٤٧٠	-	-	٤١٨٧	٧٧٠٤٧٠
بورسعيد	٢٤٩	٥٥٠٣	١٨٧٠	٧٣٩٢٦	٢١١٩	٧٩٤٢٩
حلوان	٥٤٨٠١	٨٦٦٩٥٤	-	-	٥٤٨٠١	٨٦٦٩٥٤
٦ أكتوبر	٣٦٠	١٠٩٣٥	-	-	٣٦٠	١٠٩٣٥
دمياط	١٩٩	٤٢٣٤٥	-	-	١٩٩	٤٢٣٤٥
الدقهلية	١١٤٨٣	١٠١٨٣٤٧	٤٨٩٦	٢١٧٧٩١٣	١٦٣٧٩	٣١٩٦٢٦٠
الشرقية	٢٤١	١٦٧٦٧	-	-	٢٤١	١٦٧٦٧
القليوبية	٢١٢٢	٢١٩٥٤٨	٢٨٢	٢١٠٨٤	٢٤٠٤	٢٤٠٦٣٢
كفر الشيخ	٩٧٢	١٠٥٥٣٠	١٠٠	٧٧٤١	١٠٧٢	١١٣٢٧١
الغربية	٣٢٥٠٠	٨٩٦٠٤٦	٣٥٠	٥٠٠٠٠	٣٢٨٥٠	٩٤٦٠٤٦
المنوفية	٤٦٢٧	١٠٣٨٢٧	-	-	٤٦٢٧	١٠٣٨٢٧
البحيرة	٢٤٤١	١٥١٣٩٢	-	-	٢٤٤١	١٥١٣٩٢
الأسماعيلية	١٨٥٠	٧٨٣٩٩	-	-	١٨٥٠	٧٨٣٩٩
الجيزة	٤٦٤٠	٤٠٤٧١١	٣٠٠	٨٣٧٢	٤٩٤٠	٤١٣٠٨٤
بنى سويف	٢٦٢	٣٢٦٥٤	٥٠	٤١٢٢	٣١٢	٣٦٧٧٦
الفيوم	١٣٨٥	١٥٣١٩٩	٩٥	٥٤٣٩٤	١٤٨٠	٢٠٧٥٩٣
المنيا	٤٦٤١	٦٠٨٨٩	-	-	٤٦٤١	٦٠٨٨٩
أسيوط	٥٨٥	١٠٢١١٨٦	١٣٨	١٤١٣	٧٢٣	١٠٢٢٥٩٩
سوهاج	٢٢٣٢	٣٩٤٣٧٩	٢٨٤	٢٢٢٤٧	٢٥١٦	٤١٦٦٢٦
قنا	١٦٦٣	٢١٨٢٥٥	٩٨٩	٣١٥٢٤	٢٦٥٢	٢٤٩٧٧٩
أسوان	١٦٥٢	٤٥٠٥٤	-	-	١٦٥٢	٤٥٠٥٤
الأقصر	٢٠٠	٣٨٣٩٥	-	-	٢٠٠	٣٨٣٩٥
البحر الأحمر	٨٤٢	١٨٣٧٩٣	-	-	٨٤٢	١٨٣٧٩٣
الوادى الجديد	٦٥٨	١١٩٥٥٠	٣٥	٢٣١٣٧٠	٦٩٣	٣٥٠٩٢٠
مطروح	١٤٥	١٠٥٦٥	-	-	١٤٥	١٠٥٦٥
شمال سيناء	١٠٠	٣٠١١	٦٠	٨١٩٥٩	١٦٠	٨٤٩٧٠
الإجمالي	١٤٢٣٨٣	٧٧٣٣٠٥١	٩٦٢٤	٢٧٧٤٧٥٣	١٥٢٠٠٧	١٠٥٠٧٨٠٤

إيرادات جمعيات رعاية الأئمة والطفولة طبقا للمصدر بالمحافظات عام ٢٠٠٩

جدول رقم ٤

القيمة بالجنيه

المحافظة	إيرادات من إعانات حكومية	إعانات من جهات أجنبية	تبرعات	إشتراكات	تراخيص جمع المال	إيرادات مبيعات التشغيل	إيرادات مقابل خدمات	تعويضات وغرامات	إيرادات رسوم متنوعة	إيرادات ايجار قاعات وخلافة	إيرادات متنوعة أخرى	الإجمالي
القاهرة	١٩٥٩٨٤	-	٦١٤٤٩٩	١٤٢٥٣٠	٧٢٠٠	١٨٧٢٨	٩٧٨٩٤١	٥٢١٣٨	٩٦٤٢٦	٢٢٩٢٦	٦٦٩٦٣٦	٢٧٩٩٠٠٨
الأسكندرية	٣٥٢٧٦٢	-	٥٧٢٨٤٤	٢٦١٢٦١	-	٦١٦٧٩١٣	٩٥٤٧٨٠	٢٧٥	١١٢١٨٧	١٢٩٦٤٩	٦٦٩٤٤١	٩٢٢١١١٢
بورسعيد	٣٥٠٣٠	٢١٠٠٠	٩٩٩٠٨	١٩٩٨٨٧	٧٩٣٣	-	٣٦٣٧٥٨	-	٤١٩٥	٣٥٥٣٨٨	٩٤٠	١٠٨٨٠٣٩
حلوان	٢٥٥٠٠	-	٧٢٤٠٦١	١٣١٩٠٩	-	٥٢٦٢	٨٨٦٧٣٢	-	-	١٩٥٣٠	٢٧٢٦	١٧٩٥٧٢٠
٦ أكتوبر	١٠٥٠٠	-	١١٧٠	١٣٦١	-	-	١٣٠٣١	-	-	١٩٨٠	-	٢٨٠٤٢
دمياط	٣٢٠٠٠	-	١٨٠٠١٢	٨٥٧١٢	-	-	٢٩٧٧٢٤	-	٤٠٢٠	٢١٦٠	١٢٥٣١	٦١٤١٥٩
الدقهلية	٣٦٢٨٩٢	١١٤٤٣	٨٧٨٠١٢	١١١٧٩٠	-	٣٦٥٧٩	٥٤٩٠٥٨	-	٥٧٨٨	٣٣٩٤٨٢	٢٩٨٢٤٢	٢٥٩٣٢٨٦
الشرقية	١٠٠٠٠	٩٩٩٠٠	-	٤٠٢٥٤٣	٥١٩٠	-	١٦٦٩٢	١٥٣٣	١٢٣	٢٩٩٣	٦٠١٩٤	٥٩٩١٦٨
القليوبية	٢٢٩٥٠٩	١٠٠٠٠	٢١٤٣٣٥	٦١١٢٤	-	٧٢٠٨٠	٥٨٧٠٤٨	-	-	٢٠١٩٠	-	١١٩٤٢٨٦
كفر الشيخ	٢٧٧١٢١	-	٩٤٢٩٠٩	٥٠٤٦٧	١٢٢٨٣	٩٨٠٦٧	٣٨٠٨٤٧	-	٤٧١٥	٦١٨٤	٣٤٩٧٥٤	٢١٢٢٣٤٧
الغربية	٢٣٠٣٤٤	٦٨٠١٩	٤٢٧٣٣٤	٩٠٠٠٩	١٠٧٦٢	٢٢٦٢٢	٨٤٩٠٩٠	٦٢٠٧٢	٩٦٥٣	٦٢٩٥	٦٤٣٦٨٢	٢٤١٩٨٨٢
المنوفية	٤٨٧٠٢	-	٥٧٧٤٧	٤٣١٩٩	-	٢٥٨٢٨	٧١٧٦٤	٦٣٦	١٠٩٧	٣٣٤٩	٢٣٩٦١	٢٧٦٢٨٣
البحيرة	٢٤٥٠٩٧	-	٨١٩٦٦	٢٣٠٨٩١	-	٨٣٧١٣	٧٩٥٩٣٣	-	٣٨٣٦٩٠	٦١٥٧٤	١٥٧٣٢	١٨٩٨٥٩٦
الأسماعيلية	٢٧٩٦٦	٥٠٠٠	١٩٠٤٥	١٤١٩٩٤	-	٩٨٢٩	٤٨٨٦٣٢	-	٢٨٨٤٩٦	١٨٨٥٢٨	٨٠٠٩٣	١٢٤٩٥٨٣
الجيزة	٢٧٢٨٦٠	-	٢٩٠٨٥٢	٩١٠٩٤	-	٣٩١٨	٨٢٥٧٥	-	٨٩٩	٩٣٠٨٣	١٦٢٧٢٦	٩٩٩٠٠٧
بنى سويف	٦٨٧٠٠	-	٦٦٩٣	٢٦٩٢٤	١٦٤٠	٣٠٠	٢٧٩٦٠	٢٣٣	-	٢٩٧٠٠	١٢٧٧١	١٧٤٩٢١
الفيوم	٢٦٠٨٠٦	-	٢٦٢٤٩١	٦٣٦٢١	-	٩٠٠	٥٨٧٨١٨	-	١٠٠٠٠	٧٢٠٠	٦٣٣٠٢	١٢٥٦١٣٨
المنيا	٤٤٥٠٣	٢٥٥١٢٦	٢٢٨٥	٣٩٥٤٤	-	٤٥٧٦	٩٣٤١٢٧	-	٣٦٩٢	٩١٣٠	٥١٧٨٣	١٣٤٤٧٦٦
أسيوط	٢١٢٥٤	-	٣٠٦٣٦	٧٥٨٨٣	-	٣٠٥	١٠٨٠٧٨	-	-	-	٢٦٠٣٣٠	٤٩٦٤٨٦
سوهاج	٩٥٢٨٤	٢٠٨١	١٥١٧٤٧	١٨٧٦٠١	٣٠٣٣٠	١٠٩٠٦٤	٣٨٠٧٢٦	٣٩٢٦	١٠١٧٠	١٣٣٥٠٨	١٥٣٣٨٨	١٢٥٧٨٢٥
قنا	١٠٤٧١٦	-	٧٩٣٠٩	٩٩٢٧٥	-	١٠٦٤٨٩	١٤٩٤١٧	٢٦٥٠	١٠٠٦٤	١٩٦٦٢	١٩٦١٠٥	٧٦٧٦٨٧
أسوان	٤١٧٧٤	-	٢٥٩١١	٥٦٢١٣	-	-	-	-	٤٢٩	-	٣٣٥٠	١٢٧٦٧٧
الأقصر	٩٥٠٠	-	٢٧٦٨٨	٢٢١٧٨	-	١٥٧٥٧	٧٥١٢٣	-	٢٤٤	٢٥٢٥٢	٤٤٣٩	١٨٠١٨١
البحر الأحمر	٦٧٦٢٠	-	٦٧٣٠٠	٣٤٨٣٣	-	-	١٦٩٧٥٣	-	-	٢٥٢٧٠	-	٣٦٤٧٧٦
الوادى الجديد	٤٨٣٣٣	-	٢٥٧١٧٨	٣٤٢٥٢	-	-	٣٣٩٧٦٤	-	٢١٦٠٠	٧٢٠	٤٠٠٤٥	٧٤١٨٩٣
مطروح	١٥٦٠٠٠	-	٥١٠٦٠	٤٠٦٣	-	٥٤٨٥	٢١٦٦٠٨	-	-	-	٤٢٥	٤٣٣٦٤١
شمال سيناء	٤٠٠٠٠	-	٣٤١١٠	١٣٦٠٠	-	-	٨٧٧١٠	-	٩٣٤	-	١٢٩٢٧	١٨٩٢٨١
الإجمالي	٣٣١٥٧٥٧	٤٧٢٥٦٩	٦١٠١١٠٢	٢٧٠٣٧٥٩	٧٥٣٣٨	٦٧٨٧٤١٥	١٠٣٩٣٦٨٩	١٢٣٤٦٣	٩٦٨٤٢٢	١٥٠٣٧٥٣	٣٧٨٨٥٢٢	٣٦٢٣٣٧٩٠

جدول رقم ٥

القيمة بالجنيه

المصروفات العمومية لجمعيات رعاية الأئمة و الطفولة بالمحافظات عام ٢٠٠٩
أ. المستلزمات السلعية والخدمية

المحافظات	المستلزمات الخدمية							المستلزمات السلعية							البيان	
	الإجمالي	أخرى	مصرفات خدمية متنوعة	إيجارات معدات و وسائل نقل	نشر وإعلان ودعاية واستقبال	تليفون وتلغراف وبريد	نقل وإنتقالات عامة	نفقات صيانة	الإجمالي	أخرى	خامات	كهرباء	مياه	أدوات كتابيه		قطع غيار ومهمات
القاهرة	١٦٣٤٥٢	١.٤٧٥	١٩.٨٢	٥٩١٢	٧٦٣٠	٩٧٨٢	٢٢٤٥٣	٨٨١١٨	٢٤١٦٦٢	١٢.٨٣١	٥٤٤٣١	٢٣٧٩١	١٥٦٩٤	١٤٧٤٠	٢٦٥٠	٩٥٢٥
الأسكندرية	١٨١٦٥٠	٧٣.٧	٩٦٥١	٢٥٢	٢٩١٣	٤٧٣٢٨	٩٤٢٦٠	١٩٩٣٩	١٥٩٤٣٨	٧٩٧١٩	٢٣٥.٦	١٤٨٦٧	١١٧٤٤	١٦٣٣١	٩٨٣١	٣٤٤٠
بورسعيد	٩١.٢٣	-	٨٩٥	-	-	٢٣٤٩	٣٩٧	٨٧٣٨٢	٢٦٨٦٠	١٣٤٣٠	٨.٠٠	٢٩٣٥	١٦٨٢	٨١٣	-	-
حلوان	١٧٧٩٢	-	٢١١١	-	-	٦٨٥	٥٨٧٣	٩١٢٣	٢٦٥٢٠	١٣٢٦٠	٢.٨٥	٣٩٢٨	١٦٩١	٢.٧١	٣٤٨٥	-
٦ أكتوبر	٥٧٧	٣٢	-	-	-	٢.٧	-	٣٣٨	٨١٦	٤.٨	-	١.٠٠	١.٠٠	٢.٠٨	-	-
دمياط	١٦٥٥٢	-	٧٥٢٣	-	٢٨٠	٢١١٨	٢٧٥٧	٣٨٧٤	٣١٨٤٤	١٥٩٢٢	٦٦٢.٠	١١٥٣	٧٧٦	٧٣٧٣	-	-
الدقهلية	١٣٨٦٢٢	٤٧١٧	٢٦٧٤٢	٢٩٥٧٦	١.٤٩٥	٧٥٣.٠	١١٣١٣	٤٨٢٤٩	٢٦٣٤٥٥	١٣١٧٢٧	٢٧٥.٥	١٨٣٤٤	٩١٦٤	١٩٨٩٠	٤٤٤٦	٥٢٣٧٨
الشرقية	٣.٩١٣	١١٣٧٨	٤٩١.٠	٢.٠٠٠	٣٦٥	٩٦٥	٢١٤٥	٩١٥.٠	٩٦٠.١	٨٢١٥	-	٧٦٩	٢٢٥	٣٩٢	-	-
القليوبية	١٦٢١٩٧	١٥٥.٠	١٣٢٣٩٦	-	٢٥.٠	٥.٥٥	٧٣.٠٠	١٥٦٤٦	١١.٠٣٧.٠	٥٥١٨٥	٣.٠٠٠	٤١٥٨	٣٧٩.٠	٦٥٧٩	٥٥٨٦	٥.٧٢
كفر الشيخ	١.٦٤٨١	٧٤٢	٨٥.٨٣	-	١٤٥	٤٧٦٣	١٧٩٦	١٣٩٥٢	١٥٦٤.٥٠	٧٨٢.٢٥	٧٦٩٩٥٩	٣٥٦٩	٣١٤.٠	٢٦٥٨	١٣٤٨	١٣٥١
الغربية	٤٦٥٤٨	١٤٩٣٦	٩١٣١	٤٢.٠	٣٨٤٩	٨٥١٩	٢١٨٥	٧٥.٨	٩٦٩٧٤	٤٨٤٨٧	٢٣٨٧٥	٩٤٨٤	٨.٠٠	٥٢٤٥	٨٢.٠	١.٥٨
المنوفية	٢٥٨١٨	١١٣٢٦	٢٢.٣	-	٧٧٥	٢٤٨٩	٧٥٧٩	١٤٤٦	٣٣٩٨١	٣٢٩٣	-	١٥١.٠	٢٣٢٤	١٣٢.٦	١٣٦٤٨	-
البحيرة	٦٩٥.٧	٤١٩٩	٢٣٩١١	١.٣٨٢	٢.٩٥	٨١١.٠	٧.٧١	١٣٧٣٩	١٢٢٥٣٩٦	٦١١٩.٢	٥٥٨٥٢٥	١١٢٥٦	٨٧١٥	١٣٤.٠٠	١٦١٧٥	٥٤٢٣
الأسماعيلية	٩٥٥٦٩	١٥٤٧	٢٨٥٧٣	٣٥٧٢	٣٩٨٦	٤٤٦١	٦٩.٤	٤٦٥٢٦	١.٦٨٨.٠	٥٣٤٤.٠	٣١٤.٦	٨٦١٥	٣٤٧٥	٩٩٤٤	-	-
الجيزة	١٧٤٦١٢	٢٥٩٤١	٥٥٤٣.٠	٢.٠٠	١٩٤٥	٦٣٧٦	٢٣٥٣٤	٦١١٨٦	٥٦٣٠.٤	١٨٩٨١	٤٣.٧	٢.١٦٢	٣٥١٧	٦٤٧٧	-	٢٨٦.٠
بنى سويف	٣.٣٥٠	١١٥٧٧	٤٩٢٢	-	٣٨٥٧	٨٨.٠	١٩٣.٠	٧١٨٤	٣٨٥١	١١٥	-	١١.٤	١٢٦٦	١٣٦٦	-	-
الفيوم	٣٦٣.١	٢٦٢.٠	٥.٣١	١.٠٠	٣١٥٧	٤١٩.٠	١٦٦٣١	٤٦٣٢	٥.١٦٤	٢٥.٨٢	٩.٠٠٠	٧٦٦.٠	٦.٧٥	١٦٥٥	٦٩٢	-
المنيا	١.١٧٢٦	١٦٥٢	٤٨٧٥٥	٩٤.٠	١٤.٨	٢٥٥١	٢١٣٦٦	٢٥.٥٤	٤٥١٦٤	٢٢٥٨٢	١١٧٥١	٤٥٣٢	٢٩١٥	٣٣٨٤	-	-
أسيوط	٧.٩٤٧٩	٧٦	٣.٤١٩٨	-	١١.٠٠٠	٥٦٥٥	٦٢٥.٠	٣٨٢٣.٠	٤٧٢٧.٠	٢٣٦٣٥.٠	١٨١٥١٧	١.٧١٧	٤٣٦٣	٧٧٥٣	٢.٠٠٠	١٢.٠٠٠
سوهاج	٦٤٨٥٣	٦٤٦١	٣٩٦٦٨	٢٤٣	٢٨٢	٤٦٩٤	٦٩٧	١٢٨.٨	١٨٥٨.٠	٥٥٧٥٢	٧.٦٢.٠	٢٣٥٩٣	١٦٧١.٠	٤٥٣.٠	١١٢٩٤	٣٣.١
قنا	٩١.٥٨	٦٨.٧	٤١٩٣٤	٨٩٥	٥.٠	٣٣٥٧	٧٩١٧	٣.٠٩٨	١٦٧٣٢٤	٢٧٥٣.٠	٩.٩٤٩	١.٨٢٠	٣٩٥٣	٩١.٤	٩٣٤.٠	١٥٦٢٨
أسوان	٦٢٦٨	٣٦	٣٢٢٦	٢٥.٠	٧.٠	٤٩٦	١.٠١	١.٧.٠	٤١٨٨	-	-	٢.٩٩	١٦٣٧	٤٥٢	-	-
الأقصر	٢٣٣٨٦	١٨٣٥	١٨.٢٦	١٢.٠	١٥.٠	٩٩.٠	٤١٢	١٨٥٣	٣١١٤٦	١٥٥٧٣	٨٢٨	٢١٢٢	١٤.٦	٤٢٥	٩١٧٢	١٦٢.٠
البحر الأحمر	١٤٢٧٢	٨.١٣	-	-	٤٨.٠	١١٧٩	٧.٠٠	٣٩.٠٠	٤٨٣٩٨	٢٤١٩٩	١٢٧٧٤	٣٢٢١	٢٧٣٣	٥٤٧١	-	-
الوادى الجديد	٣٠.٧٦	١٤٣٦	١٢٨٦٩	-	-	٢١٧٨	١.٥٠	١٢٥٤٣	٣٣٤٦.٠	١٦٧٣.٠	٢٤٢.٠	١٦٦٩	١.٥٤	١١٥٨٧	-	-
مطروح	٣١٤٢٩	-	٨٢٨٩	-	٨١٢	٧٩٦	٣٤٩.٠	١٨.٤٢	١٧.٤.٠	٨٥٣.٠	١٦٣٩	١٦٧١	٢٨.٠	٢٨٢٥	-	٢١.٥
شمال سيناء	٨.٠٠	-	-	-	-	-	٨.٠٠	-	٢.٠٠	١.٠٠	-	٥.٠	٥.٠	-	-	-
الإجمالي	٢٤٦١٣٧١	١٣٤٦٦٣	٨٩٤٦٦٩	٥٤٨٦٢	٥٥٩٩٤	١٣٧٧.٣	٢٥٧٨٢.٠	٩٢٥٦٦.٠	٥.١٣٥٨٥	٢٣٨٩٣٥٨	١٩٢١٧١٧	١٩٣٨٩٩	١١٦٤٨٤	١٦٧٨٧٩	١.٠٨٤٨٧	١١٥٧٦١

المصروفات العمومية لجمعيات رعاية الأمومة والطفولة بالمحافظات عام ٢٠٠٩
ب - المصروفات التحويلية

تابع جدول رقم ٥

القيمة بالجنيه

الإجمالي	المصروفات التحويلية الجارية						المحافظات
	مصرفات أخرى	تعويضات وغرامات	إعانات للغير	إيجارات مبنات	مصرفات مباشرة على الأغراض	مصرفات تراخيص جمع المال	
٨٥٥٨٣٣	٢٩٦٤٢	١٠٩١٩	١٢٧٤٧	٢٨٧٩١	٧٧٠٠٣٤	٣٧٠٠	القاهرة
١١٦٣٦٠٣	٩٣٧٣٢	١١٩٣	١١١٧٧	٢٨٧٠٣١	٧٧٠٤٧٠	-	الأسكندرية
١٠٦١٠٥	٢٤٨٠٤	-	-	١٨٧٢	٧٩٤٢٩	-	بورسعيد
٨٦٧٠٥٤	١٠٠	-	-	-	٨٦٦٩٥٤	-	حلوان
١٠٩٥٥	٢٠	-	-	-	١٠٩٣٥	-	٦ أكتوبر
٦٩٥٦٧	٢٧٢٢٢	-	-	-	٤٢٣٤٥	-	دمياط
٥٤٤٤٩٨١	٢١٦١٨٦٠	-	٧٨٩٨٢	٧٨٧٩	٣١٩٦٢٦٠	-	الدقهلية
١٧٩٦٧	-	-	-	١٢٠٠	١٦٧٦٧	-	الشرقية
٢٤٨٨٥٦	-	-	٧٠٢٠	١٢٠٤	٢٤٠٦٣٢	-	القليوبية
١٥١٤٩٩	١٦٠١٨	٢٣٠٢	-	١٧٥٣٨	١١٣٢٧١	٢٣٧٠	كفر الشيخ
٩٦٤٦٠٦	٤٠٠	-	-	١٨١٦٠	٩٤٦٠٤٦	-	الغربية
١٠٩٧٠٤	٤٥١٩	-	٥٠٠	٨٥٨	١٠٣٨٢٧	-	المنوفية
١٨٢٤٩٠	١٥٨٤٨	-	٨٢٠٠	٤٠٥٠	١٥١٣٩٢	٣٠٠٠	البحيرة
٢٠٠٧٣٩	١١٤٥	٢٠١	١٠٩٥٠	٢١٠٨	٧٨٣٩٩	١٠٧٩٣٦	الأسماعيلية
٤٧٣٧٢٨	٧٦٤٤	٦٠٠	-	٥٢٤٠٠	٤١٣٠٨٤	-	الحيزة
٤٨٦٠٨	١٣٨٢	-	١٠٠٣٠	٤٢٠	٣٦٧٧٦	-	بنى سويف
٢٩٠١١٤	٨٠٩٢٢	-	-	١٥٩٩	٢٠٧٥٩٣	-	الفيوم
١٧٧٨٢٧	٢٢٦	٣٥٠	٢٩٠	١٦٧٢	٦٠٨٨٩	١١٤٤٠٠	المنيا
١٠٢٩١١٩	١٣٢٥	-	-	٣١٩٥	١٠٢٢٥٩٩	٢٠٠٠	أسيوط
٧٧٦٤٢٧	١٥٣٧٨٠	٣٢٩٤	١١١٠٠	١٩٠٣٥	٤١٦٦٢٦	١٧٢٥٩٢	سوهاج
٢٩٧٩٣٣	٣٨٨٨٧	١١٠٣	٢٨٠	٧٨٨٤	٢٤٩٧٧٩	-	قنا
٤٨٢٨٧	١١٣	-	٢٩٧٠	١٥٠	٤٥٠٥٤	-	أسوان
٤٢٩١٣	٤٥٠	-	٢٠٠	٣٨٦٨	٣٨٣٩٥	-	الأقصر
٢٠٤٠٩٣	-	-	-	٢٠٣٠٠	١٨٣٧٩٣	-	النجر الأحمر
٣٦٠٨٩٠	٥٩٦٢	-	-	٤٠٠٨	٣٥٠٩٢٠	-	الوادى الجديد
١١٥٠٥	١٩٠	-	-	٧٥٠	١٠٥٦٥	-	مطروح
٨٤٩٧٠	-	-	-	-	٨٤٩٧٠	-	شمال سيناء
١٤٢٤٠٣٧٣	٢٦٦٦١٩١	١٩٩٦٢	١٥٤٤٤٦	٤٨٥٩٧٢	١٠٥٠٧٨٠٤	٤٠٥٩٩٨	الإجمالي

الفصل الثاني
جمعيات رعاية وتنظيم الأسرة
بالمحافظات

عدد جمعيات رعاية وتنظيم الأسرة وعدد أعضاء مجلس الإدارة وعدد الأعضاء المشتركين والمسددين للاشتراكات طبقاً للنوع بالمحافظات عام ٢٠٠٩

جدول رقم ٦

المحافظات	البيان	عدد الجمعيات	عدد أعضاء مجلس الإدارة			عدد الأعضاء المشتركين			عدد الأعضاء المسددين للاشتراكات		
			ذكور	إناث	جمله	ذكور	إناث	جمله	ذكور	إناث	جمله
القاهرة		١٥	٦٧	٧٠	١٣٧	١٤١٦	١٠٢٢	٢٤٣٨	٦٧٩	١٠١٣	١٦٩٢
الاسكندرية		٢	١٦	٤	٢٠	١٢٤	١٢٨	٢٥٢	١٢٨	١٢٤	٢٥٢
بورسعيد		٣	١٨	١١	٢٩	٨١	٣٧	١١٨	٣٤	٧٢	١٠٦
حلوان		٣	٢٣	٢	٢٥	٢٠١	٨٧	٢٨٨	١٩	١٣٥	١٥٤
٦ أكتوبر		١	١١	-	١١	٣٤٤	٢٥	٣٦٩	٢١	٢٩٤	٣١٥
دمياط		٤	٣٧	٢	٣٩	١٢٨٨	٢٤٦	١٥٣٤	٢٣٦	٥٩٨	٨٣٤
الدقهلية		٧	٢٧	٣٤	٦١	١٢١	٣٤٦	٤٦٧	٢٤٧	١٠٢	٣٤٩
الشرقية		٥	١٨	٢١	٣٩	٢٦١	٣٦٨	٦٢٩	٢٣٧	٢٢٦	٤٦٣
القليوبية		٢	١٤	٦	٢٠	٨٥	٥٢	١٣٧	٥٢	٤٧	٩٩
كفر الشيخ		٥	٢٧	١٢	٣٩	٢٢٥	٧٨	٣٠٣	٦٩	١٦٢	٢٣١
الغربية		١١	٥٩	٤٠	٩٩	١٧٤٢	١٦٩٨	٣٤٤٠	١٠٤٣	٤٥٤	١٤٩٧
المنوفية		٥	٣٢	٩	٤١	٤٥٣	٣٣٣	٧٨٦	١٤٩	٢٠٠	٣٤٩
البحيرة		٧	٤٢	٢١	٦٣	٧٠٢	٨٩٥	١٥٩٧	٨٦١	٤٢٢	١٢٨٣
الاسماعيلية		٢	١٤	٤	١٨	٤٥	٢٨	٧٣	٢٨	٤٥	٧٣
الجيزة		٦	٢٨	٢٣	٥١	٥٧٨	٤٣١	١٠٠٩	٢٠٣	٣٠١	٥٠٤
بنى سويف		٣	٢٣	٤	٢٧	٣٥١	٢٢٧	٥٧٨	١٢٢	٢٩٨	٤٢٠
الفيوم		٥	٤٣	٤	٤٧	٣١٦	١١٩	٤٣٥	٧٨	٢٥٩	٣٣٧
المنيا		٦	٥٠	٢	٥٢	١٩٤٩	٤٨٢	٢٤٣١	٣٦٣	١٩١٩	٢٢٨٢
اسيوط		٣	١٥	١٤	٢٩	١٢٥٠	٤٤٢	١٦٩٢	٤٤٢	٩٥٠	١٢٩٢
سوهاج		٧	٤٣	١٤	٥٧	٦٩٨	٢٥٩	٩٥٧	١٢٤	٥٥٩	٦٨٣
قنا		٤	٣٩	٣	٤٢	٩٠٣	٢٠٤	١١٠٧	١٠٠	٢١٩	٣١٩
اسوان		٤	٣٥	١	٣٦	١٥٨	-	١٥٨	-	١٥٧	١٥٧
الأقصر		٢	١٨	-	١٨	٦٠٤	٢٧	٦٣١	٥	٤٠٤	٤٠٩
البحر الأحمر		٢	١٧	١	١٨	٣٥٦	٢٨	٣٨٤	١٨	١٢٨	١٤٦
الوادى الجديد		٤	٣٠	٢	٣٢	١٤٦	١٥	١٦١	١٠	٨٦	٩٦
مطروح		٢	١٥	٣	١٨	٣٨	٧	٤٥	٧	٣٨	٤٥
شمال سيناء		١	٧	-	٧	٢١	٣	٢٤	٣	١٩	٢٢
الإجمالي		١٢١	٧٦٨	٣٠٧	١٠٧٥	١٤٤٥٦	٧٥٨٧	٢٢٠٤٣	٥٢٧٨	٩٢٣١	١٤٥٠٩

جدول رقم ٧

القيمة بالجنيه

عدد العاملين بجمعيات رعاية وتنظيم الأسرة والأجر السنوي لهم
طبقاً لنوع العمل بالمحافظات عام ٢٠٠٩

المحافظات	البيان	عدد العاملين طول الوقت					إجمالي عدد العاملين	قيمة الأجر النقدية والمزايا العينية والتأمينات الإجتماعية	الإجمالي
		فنيون	كتابيون	مهنيون	خدمات معاونة وأخرى	الجملة			
القاهرة		٦٠	٢١	٤٧	٨٠	٢٠٨	٢٩٤	١٢٨٩٦٠٥	
الإسكندرية		١٢	١	-	٦	١٩	٣١	١٥٢٦٢٠	
بورسعيد		١٣	١١	١٨	٩	٥١	٥٨	٢٤٦٠٩٣	
حلوان		٢	٤	-	٢	٨	٣٣	١٦٣٤٢٤	
أكتوبر		٤	٣	-	٣	١٠	٣٨	١٥٩٠٤٨	
دمياط		١٢٤	٧	١	١٩	١٥١	١٧٣	٢١٠٧١١	
الدقهلية		٣٠	١٠	١٤	٣٥	٨٩	١٠٤	٢٨٤٧١٧	
الشرقية		٩	٦	٤	٧	٢٦	٥١	١٦٠٣٩٩	
القليوبية		١٣	٥	٢	١	٢١	٢٩	٨٨٤٧٦	
كفر الشيخ		٣٢	١٥	-	٣٠	٧٧	٨٩	٢٠٠٩٦٨	
الغربية		٥٣	٢١	٦	٣٦	١١٦	١٣٨	٢٤٢١٢٠	
المنوفية		١٤	٦	١	١٩	٤٠	٦٤	٢٣٣٣١٠	
البحيرة		١٦	١٤	٦	١٧	٥٣	٧٤	٢٨١٨٢٠	
الأسماعيلية		٣	٥	٢	٤	١٤	٢١	٥٥٩١٢	
الجيزة		٣١	١٧	٥	٢٠	٧٣	٩٤	٢٩٩٧٢٦	
بنى سويف		٢٠	٢	-	١٤	٣٦	٤٠	٨٢٩٩٠	
الفيوم		١٨	١	٦	٧	٣٢	٨٣	١٢٨٥٢٨	
المنيا		٥	٧	٥	١٣	٣٠	٥٩	٩٦١٠٩	
أسيوط		٦٢	١٥	٨	٤٦	١٣١	١٥٩	٤٣٩٩٦٩	
سوهاج		١٤	٨	١٣	١٨	٥٣	١٠٦	٢١١٧٤٨	
قنا		٦	٤	٩	٤	٢٣	٤٩	١٠٤٠٧٧	
أسوان		٢٠	-	-	٨	٢٨	٥٩	٧١٧٠٠	
الأقصر		٤	٥	-	٢	١١	٢٠	٤٥١٥٣	
البحر الأحمر		١	٤	٤	٦	١٥	١٦	٤٢٥٦٤	
الوادى الجديد		٣٠	٦	-	٨	٤٤	٨٦	٩٢٨٦٦	
مطروح		٣	٢	٣	٤	١٢	٢١	٤٤٨٠٠	
شمال سيناء		١	١	-	-	٢	١٢	٣٣٨٨٥	
الإجمالي		٦٠٠	٢٠١	١٥٤	٤١٨	١٣٧٣	٦٢٨	٥٥٦٣٣٣٨	

* يتضمن متطوعين أو منتدبين من وزارة التضامن الإجتماعي

جدول رقم ٨

القيمة بالجنيه

عدد المستفيدين من جمعيات رعاية وتنظيم الأسرة والقيمة المنصرفة لهم طبقا لنوع الخدمة
بالمحافظات عام ٢٠٠٩

المحافظات	البيان	رعاية وتنظيم الاسرة		اخرى		الإجمالي	
		عدد المستفيدين	القيمة	عدد المستفيدين	القيمة	عدد المستفيدين	القيمة
القاهرة		١٣٧١٣	١٠٠٤٨٠٣	٦٠٨	١٩٦١٩٤	١٤٣٢١	١٢٠٠٩٩٧
الأسكندرية		١١٠٥	٧١٥٨١	-	-	١١٠٥	٧١٥٨١
بورسعيد		٢٤٠٠	٣٢١٤٢٤	-	-	٢٤٠٠	٣٢١٤٢٤
حلوان		٥٠٩	٧٦٤٦٩	١٣	٣٨٤٠	٥٢٢	٨٠٣٠٩
٦ أكتوبر		٢٠٧	٢٢٨٦	-	-	٢٠٧	٢٢٨٦
دمياط		٦٧٠٩	٢٧٣٦٥٨٠	٣٥٥٠	١٠٠٠٠٠	١٠٢٥٩	٢٨٣٦٥٨٠
الدقهلية		٧٢٠٠	٣١٣٦٥٢	٩٥	٤٦٧٨	٧٢٩٥	٣١٨٣٣٠
الشرقية		٥٧٤٨	٥٢٤٤٨	-	-	٥٧٤٨	٥٢٤٤٨
القليوبية		٧٨٥	١٧٣١٧٢	-	-	٧٨٥	١٧٣١٧٢
كفر الشيخ		٦١٠٢	٢٨٣٢٩٤	-	-	٦١٠٢	٢٨٣٢٩٤
الغربية		٣٧٣٥	١١٦٥٩٨٥	١٠	٥٠٠	٣٧٤٥	١١٦٦٤٨٥
المنوفية		٦٥١٦	١١٩٢١٥	٦٦٥٤	٣٥٧٥٤	١٣١٧٠	١٥٤٩٦٩
البحيرة		٣٤٧٨٧	٢٩٦٢٤٣٠	٤٠١١٢	٦٠٣٠٠٠	٧٤٨٩٩	٣٥٦٥٤٣٠
الأسماعيلية		٢٧٠٠	٢٢٠٠٠	-	-	٢٧٠٠	٢٢٠٠٠
الجيزة		٢٢٩٢١	٢٢٩٨٥٨	١٢٧٠	٨٨٤٣٠	٢٤١٩١	٣١٨٢٨٨
بنى سويف		٤٣٤	٩٢٢٧٠	-	-	٤٣٤	٩٢٢٧٠
الفيوم		١٢٣٦	١٠٠٤٣٨	١٣٥٢٥	٧٠٥١٠٥	١٤٧٦١	٨٠٥٥٤٣
المنيا		٣٧٢	٥٠٦٢٩	-	-	٣٧٢	٥٠٦٢٩
أسيوط		١١٨٢	٤٣٥٠٤٩	-	-	١١٨٢	٤٣٥٠٤٩
سوهاج		٢٦٦٩	٣٥٤٦١	٤١٩٧	٣٨٩٦٧	٦٨٦٦	٧٤٤٢٨
قنا		٨١٦	١٦١٣٣٧	٢٩١	٣٩٣٨٧	١١٠٧	٢٠٠٧٢٤
أسوان		٦٥٨٩	٢١٦٠٩	-	-	٦٥٨٩	٢١٦٠٩
الأقصر		١٤١٢	٢٦٣١٢	١١١	١١٠٠٣	١٥٢٣	٣٧٣١٥
البحر الأحمر		٧٧٩٢	٨٢٤٠٤	-	-	٧٧٩٢	٨٢٤٠٤
الوادى الجديد		١٥٩٥	٤٦٨٨٨	-	-	١٥٩٥	٤٦٨٨٨
مطروح		٢٧٥	٥٩٥٨	-	-	٢٧٥	٥٩٥٨
شمال سيناء		٢٩٠	٨٥٦٥	-	-	٢٩٠	٨٥٦٥
الإجمالي		١٣٩٧٩٩	١٠٦٠٢١١٧	٧٠٤٣٦	١٨٢٦٨٥٨	٢١٠٢٣٥	١٢٤٢٨٩٧٥

إيرادات جمعيات رعاية و تنظيم الأسرة طبقا للمصدر بالمحافظات عام ٢٠٠٩

جدول رقم ٩

القيمة بالجنيه

المحافظات	إيرادات حكومية	إعانات من جهات أجنبية	تبرعات	إشتراكات	تراخيص جمع المال	إيرادات مبيعات التشغيل	إيرادات مقابل خدمات	تعويضات وغرامات	إيرادات رسوم متنوعة	إيراد ايجار قاعات وخلافة	إيرادات متنوعة أخرى	الإجمالي
القاهرة	٢٠٠٤٢٩	-	٢١٥٨٥٤٩	٢٣٧٠١١	١٢٦٥٦٢	٧٤٣١٧	٢٧٩٦٨٦٨	-	١٣٩٨٤	١١٤١	١١٦٥٤٧٢	٦٧٧٤٣٣٣
الأسكندرية	-	٥٠٩٢٧	١٦١٠٠	٩٦٥١	١١٥٩٦	-	٨٨٢٧٤	١٠٢١٣٥	-	٣٠٤	٨٤٢٤	٢٨٧٤١١
بورسعيد	٢٧٣٢٤٢	١٢٠٠	٣١٩٢٩٦	٢٣٣٥٠	٢١٨٠	١٩٣٥١	٦٣٨٦١٩	-	-	-	٩٩٦	١٢٧٨٢٣٤
حلوان	٧٠٠٠	-	١٢٨٢٠	٣٣٤٠٨	-	-	٥٣٢٢٨	-	-	-	-	١٠٦٤٥٦
٦ أكتوبر	-	-	١٤٠٠	٢٠٩٩٢	-	٢٠٦٦٧٣	٢٢٩٠٦٥	-	-	٥٠	٧٦٠	٤٥٨٩٤٠
دمياط	٦٩٠٠٠	-	٥٩١٤٢٣١	٣٨٦٨٨	-	-	٦٠٢١٩١٩	-	٣٣٠٠	١٦٨٨٧٥	١٧٨٧٠	١٢٢٣٣٨٨٣
الدقهلية	٧٦٧٩٠	١٤٠٨٠	٢٥٤٥٦٢	٣١٩٧٦	٨١٩٥٥	٣٢١٦٦	٤٩١٥٢٩	٢٢٢٣	-	٩٠٧٦	٥٩٦٩٦	١٠٥٤٠٥٣
الشرقية	٣٠٦٢٠	-	٩٠١٧٧	٢٩٠٨٣	-	١٦٨٩	٣١٤٢٣	٥٧٥٠	٦٦٨٠	٤٢٠	٢١٩٦٣	٢١٧٨٠٥
القليوبية	٥٤١٦٥٤	٧٥٨٦٠	٤٨٤٢٦	٧٥٧٠	٨٩٠٠٢٥	-	١٥٦٣٥٣٥	-	٧١٩	-	-	٣١٢٧٧٨٩
كفر الشيخ	١٦١٠٥٦	-	٢١٩٠٧٦	٨٢٩٣٨	-	٢٠٠٠	٤٦٥٠٧٠	-	١٦٥٦٠	٩٣٦	٤٤٦٦٥	٩٩٢٣٠١
الغربية	١٤١٣٢	١٩١٩	٦٤٠٩٨١	١٧٤٣١١	-	-	٨٣١٣٤٣	٣٤٩٨	٣٦٠٠	٥٣٥٠	٢٥٦٠٤٧	١٩٣١٠٨١
المنوفية	١٧١٣٤	٣٥٤٦٠	٤٣٦٢٠	٢٧٧٤٥	١٢٤٠٣٦	-	٢٢٣٠٩٨	-	٦٧٥	١٠٨٠٠	٤١٧٦٩	٥٢٤٣٣٧
البحيرة	٢١٤٢٠	٣٥٤٦٠	٣٥٠٨٦	٧٠٨٠٦	-	٦٣٦٢٤٢	٧٩٩٠١٤	-	٣٩٣٧٨٦	٥٩١٤	١٩٤٤٠٨	٢١٩٢١٣٦
الأسماعيلية	١١٠٠٠٠	-	-	٢٤٢٦	-	٥٠٠	١١٢٩٢٦	-	-	-	٤٠٨٢	٢٢٩٩٣٤
الجيزة	٣١٣٠٠	-	٤٨٥٠	١٧٠٤٦٥	-	-	٢٤٠٢٩٦	-	١٣٣٧٩٨	٩٩٧٧	١٤٨٩٢	٩١٠٦٧٨
بنى سويف	٥٠٠٠٠	٢٤٠٠٠	٦٧٠٠٠	٣٥٥٩٠	-	-	٢٥٢٠٠	-	-	٤٨٠٠	٤٠٠٠٠	٢٤٦٥٩٠
الفيوم	٢٧٩٤٠٣	٥٠٠٧	٥٢٨٤٣٢	١٠٧٢٨٩	٢٥٠٠	٣٩٧٨٤	٩٦٢٤١٥	-	٩٥١٥١	٥٢٩٥	٨٨٣١٩	٢١١٣٥٩٥
المنيا	٥٧٠٤٧	-	٨٤٤٠٧	١٤٣٤٧٤	-	٦٣٠٢	٢٩١٢٣٠	٤٥٩٢	٢٠٠٠	٣٥٦٦	٩٣٤٦	٦٠١٩٦٤
أسيوط	٥٢٢٣٣٦	-	٤٢٦٤١٤	٨٩٩٥٨	٤٨٢١٩	٢٥٣٧٠٤	١٣٤٠٦٣١	١٣٥٠	-	٣٥٠	٢٠٨٠٨٠	٢٨٩١٠٤٢
سوهاج	١١٥٠٦٥	-	٤٥٦٨٧	٥٢٩٢٦	١٩٢٢٥	٥٢٩٥٩	١٥١٣٥٠	-	٤٥	٤١١٨٠	١٢٠٣٥	٤٩٠٤٧٢
قنا	٥٣٦٠٠	-	٥٣١٤٧	٣٧٤٧٩	٦٣٤٩	٣٢٨٨٦	١١٥٠٦١	-	١٥٤٩٦٢	٣٨١٣	٦١٨٩٢٥	١٠٧٦٢٢٢
إسوان	١١٥٠٠	-	٢٧٨٦٠	١٢٧٥٥	-	-	٤٧٠٧	-	-	٢٢٧	-	٥٧٠٤٩
الأقصر	٦٠٠٠	-	١٧٣٦٧	٢١٩٥٧	-	-	٤٥٣٢٤	-	-	-	١١٣٣	٩١٧٨١
البحر الأحمر	٤٢٥٠٠	-	١٤٥٠٠	٨٥٧٢	-	١٩١٣	٢٩٠٠٢	-	٣٨٤	٢٨٨٦٧	-	١٢٥٧٣٨
الوادى الجديد	٩٩٩٦٨	-	١٦٢٠٧	١٤١٤٥	-	٣٧٥٧٠	١٦٧٨٩٠	٩٥٦٣٠	٧٥٠	٢٠٢٤٦	٢٩٠٧٧	٤٨١٤٨٣
مطروح	٧٦٩٥	-	٢٥٤٢	٥١٩٥	-	-	١٥٤٣٢	-	٣١٠	-	٢٤٥٨	٣٣٦٣٢
شمال سيناء	٢٣٠٠٠	-	١٨٥٠٠	١٥٤٤	-	-	٤٣٠٤٤	-	-	-	٩٧٥٠	٩٥٨٣٨
الإجمالي	٢٨٢١٨٩١	٢٤٣٩١٣	١١٠٦١٢٣٧	١٤٩١٣٠٤	١٣١٢٦٤٧	١٧٠٣١٥٦	١٧٧٧٧٤٩٣	٢١٥١٧٨	٨٢٦٧٠٤	٣٢١٠٨٧	٢٨٥٠١٦٧	٤٠٦٢٤٧٧٧

جدول رقم ١٠

القيمة بالجنيه

المصروفات العمومية لجمعيات رعاية و تنظيم الأسرة بالمحافظات عام ٢٠٠٩
أ- المستلزمات السلعية والخدمية

المحافظات	المستلزمات الخدمية							المستلزمات السلعية							البيان	
	الإجمالي	أخرى	مصرفات خدمية متنوعة	إيجارات معدات و وسائل نقل	نشر وإعلان ودعاية وإستقبال	تليفون وتلغراف وبريد	نقل وإنتقالات عامة	نفقات صيانة	الإجمالي	أخرى	خامات	كهرباء	مياه	أدوات كتابيه		قطع غيار ومهمات
القاهرة	١٤٦٧٢٤٥	٨٤١٦٢٩	٤٩٦٦٤٥	-	٤٦١٠	١٠١٥٠	٢٤٩٠٢	٨٩٣٠٩	٨٧٥٧٨٨	٤٣٧٨٩٤	٢٩٩٦٨٦	٢٧١٠١	١٣٤٩٩	٤٣٧٦٩	٤٨٤٣	٤٨٩٩٦
الأمكندرية	١١٤٨٩	-	٥٩٢٥	-	٥٠٠	٢٠٤٥	٩٣٣	٢٠٨٦	٣٧٨٧٣	١٨٩٣٦	٢٩٠٨	٩٧٦٦	٤٨٥٧	١٤٠٥	-	-
بورسعيد	٤١١٣٧	٨٩٧	٢٤٨٩٣	٥١١	٣٩٥٠	٤٢٤٩	١١١٢	٥٥٢٥	٧٠٧٥٠	٣٥٣٧٥	٢٤٧٠٢	٧٢٢	٢٥٩	٧٦٣٨	-	٢٠٥٤
حلوان	١٩٠١٥	-	٧٧٩٩	-	-	-	٢٢٧٩	٨٩٣٧	١١٢٤٣٤	٥٦٢١٧	١٩٤١٢	٣١٠٠	١٦٥٠	٤٦١٥	٢٧٤٤٠	-
٦ أكتوبر	٢٠٣٤٤	٨٣٦٣	١٤٠٧	١٧٧٣	٦٨٩	٢٠٨٦	١١٢٨	٤٨٩٨	٥٥٠١٠	٢٧٥٠٥	١٦٩٦٨	٥٣٥٨	١٧٢٢	١٨٨٣	١٣٧٠	٢٠٤
دمياط	٢٠٣٧٣٥	١٧٥٤٠٧	٧١٥١	٢٠٠٠	٦٢٠٩	٣٩٦٨	٢٤٤٠	٦٥٦٠	١٧٨٢٨٤	٨٩١٤٢	١٨٠٠٠	٢٨٤٦	١١٣٧	٤٠٩٢٤	٢٢٦٣٥	٣٦٠٠
الدقهلية	٥٠٥٩٠	٤٦٧٤	٢٩٤٨٥	-	١٥٢٨	٢٧٦٨	٨٨٦٢	٣٢٧٣	١٤٨٢٢٦	٧٤١١٣	٤٠٩٢٤	١٢٢٢٤	٦٢٩٦	٣٤٦٨	٤١٩٤	٧٠٠٧
الشرقية	١٨٠٧٨	٣٢٠	٧٤١٠	-	١٢٥	٢٧٩٠	٢٨٧٣	٤٥٦٠	٩٣٦٤	٢٣٢٧	١٨٤٠	٢٣٩١	١٢٠٠	١١٠٦	٥٠٠	-
القليوبية	٢١٥٨١٦	١٠٥٤٤١	٥٢٢٠١	-	١١٨٦	١٨١٤	٢١٣٠٣	٣٣٨٧١	٥١٦٨٤	٢٥٨٤٢	١٤١٩٤	٢٢٢٠	١٦١٦	٦٠٩٧	-	١٧١٥
كفر الشيخ	٩١٧٠٦	١٨٦٧	٢٦٠٠	٤٥٨٩١	-	٢٢٤١	-	٣٩١٠٧	٥١٦٨٦	٢٥٨٤٣	٢٠١٨٤	٢٥٧٩	١٧٩٠	١١٣٥	١٥٥	-
الغربية	١٠٠٥٠٢	٥٢٨٥٣	١٨٢٢٦	٧٩٠	٢٤	٥٢٦٠	١١٧٤٩	١١٦٠٠	٣٠٠٧٧٤	١٥٠٣٨٧	١١٠٣٤٢	٨٣٠٢	٦٢١٦	٥٢٤٧	٧٧٤	١٩٥٠٦
المنوفية	٥٧٩٤٨	١٤٢٠	٤٦٣٤٣	-	٦٢٦	٤٢٦١	٤٩٨	٤٨٠٠	٣٩٢٩٨	١٩٠٢٧	١٢٩٢	٨٠٦٤	٤٧٦٧	٤٨٢٠	-	١٣٢٨
البحيرة	١٦٩٦٩٢	١١٥٨٩١	٢٢٤٥١	-	٨٥٩٦	٧٤٠٥	١٠٢٣١	٥١١٨	٥٤٥٥٨	٢٧٤٧٩	١٨٢٤	٧٩٨٦	٤٤٤٥	١٢٥٤٤	٥٠٠	١٨٠
الأسماعيلية	٦٩٨٨٢	٥١٧٨٩	٨٠٧٠	-	-	٣١٧٤	٤٦٣٧	٢٢١٢	١٢٨٢٠	٦٩١٠	٤٥٠٠	٦٦٤	٦٥٠	١٠٩٦	-	-
الجيزة	٨٥٤٢٥	١٧٤٣٩	١٠٨٦٤	٥٩٠	٢٢٠٢	٨١١٩	٥٤٤٤	٤٠٧٦٧	١٠٢٤٤٩	١٦٧٣٠	٤٢٠١٥	١٠٦٤٥	٧٦٣٣	٤٨٢٥	٢٣٠٠	١٨٣٠١
بنى سويف	٥٧١٠	٤٠٠	٤٠٠	-	٣١١٠	٩٥٠	٢٥٠	٦٠٠	٣٥٧٤	٤٠٠	٥٠٠	٧٥٥	٤٠٠	١٢٥٩	٢٦٠	-
الفيوم	٣٢٤٥٩	٤٤٠	٢٩٤٢	٧٧٤٦	٦٤	١٩٣٣	٧٢٤٩	١٣٠٨٥	٩٠٣٨٢	٤٥١٩١	٢٠٠٣٩	٢٨٥١	٣٢١٤	٢٧٥٣	٧٧٣	١٥٥٦١
المنيا	٣٧٤٤٤	٣٩٢٥	٦٦٨٨	٦٠٠	٣٤٤٧	٤٥٣٠	٢١٢٣	١٦١٢١	٣٥٠٨٦	١٧٥٤٣	-	٥٨١٠	١٧٢١	٣٥٤٦	٤١٦٣	٢٣٠٣
أسيوط	٤٤٩١١٧	٢٧٦٦٧٨	٦٤٥٠	٥٠٠	٤٣٧٩	٥٣٥٨	٧٧٤٤٦	٧٨٣٠٦	٢٩١٦٩٤	١٤٥٨٤٧	٢٥٤٠٣	٥٣١٣	٤٨٣٧	٦٣٦٨	٦٩٤٩٤	٣٤٤٣٢
سوهاج	٤٤٥٩٨	١٧٧٩	٣٣٦٨٩	-	٢٢٥	٤٧٠١	١١٩٧	٣٠٠٧	٤٠٨٣٠	١٠٠	١٠٩١٤	١٤٣٩٧	٣٢١٥	٢٩٠٢	٢٦٥٨	٦٦٤٤
قنا	٣٢٣١٦	٢٣٦٤٧	-	-	١٥١٥	٥٣٢	٤٦٠٦	٣٠١٦	٤٢٩٧٤	٥٨٨٨	٢٤٨٦٧	٣٢١٥	١٤٩١	٣٣٠٤	٤٣	٤١٦٦
أسوان	٤٨١٦	٥١٨	١٨٧٣	-	١٩٧٦	٤٤٩	-	-	٣٦٠٧	-	-	١٦٠٠	١٣٠٠	٧٠٧	-	-
الأقصر	٣٠٣١	-	١٦٦٠	-	-	٣٨٤	٤٨٥	٥٠٢	٨٨٢٠	٤٤١٠	-	٢٦٠١	١٢٠٠	٦٠٩	-	-
البحر الأحمر	١٣٥٥٥	٥٥٠	٢٧١٠	-	٦٢٥	٥٧٠	٤٠٠	٨٧٠٠	٢١١٦٥	١٠٠٧٠	-	٥٠٠	٥٥٠	٦٩٥	٤٨٥٠	٤٥٠٠
الوادى الجديد	٢٦١٦٩	٦٩٨١	٥١٨٢	-	-	٤٣٩٣	١٢٠٠	٨٤١٣	٤٨٩٨٢	٢٤٤٩١	١٨٣٩٤	١٥٩١	١٤٩٦	٣٠١٠	-	-
مطروح	١١١٥٥	-	٢٣٣٩	-	٢٠٥	١٩٤٤	٢٩٠٦	٣٧٦١	٣٧٩٦	١٨٩٨	٧٨٣	٦٠٠	٣٨٠	-	١٣٥	-
شمال سيناء	٨٢٦٦	-	٢٥٠٠	-	٢٠٠	١٢٨٢	٧٨٤	٣٥٠٠	٣٥٠٠	١٧٥٠	-	٢٤٠	٦٠	١٤٥٠	-	-
الإجمالي	٣٢٩٣٢٤٠	١٦٩٢٩٠٨	٨٠٧٩٠٣	٦٠٤٠١	٤٥٩٩١	٨٧٣٥٦	١٩٧٠٤٧	٤٠١٦٣٤	٢٦٩٦٨٠٧	١٢٧١٣١٥	٧١٩٦٩١	١٤٣٤٤١	٧٧٦٠١	١٦٧١٧٥	١٤٧٠٨٧	١٧٠٤٩٧

تابع جدول رقم ١٠

القيمة بالجنيه

المصرفات العمومية لجمعيات رعاية وتنظيم الأسرة بالمحافظات عام ٢٠٠٩
ب - المصرفات التحويلية

الإجمالي	المصرفات التحويلية الجارية						المحافظات البيان
	مصرفات أخرى	تعويضات وغرامات	إعانات للغير	إيجارات مباني	مصرفات مباشرة على الأغراض	مصرفات تراخيص جمع المال	
١٤٦٨٥٠١	١٩٩١٥٢	١٣٣٢٣	١٨٤٦٠	٣٦٥٦٩	١٢٠٠٩٩٧	-	القاهرة
١١٢٣٨٥	-	-	٤٠٥٠٠	٣٠٤	٧١٥٨١	-	الأممكندرية
٣٢١٤٩٠	-	-	-	٦٦	٣٢١٤٢٤	-	بورسعيد
٨٠٣٠٩	-	-	-	-	٨٠٣٠٩	-	حلوان
٢٢٨٦	-	-	-	-	٢٢٨٦	-	أكتوبر
٢٨٤٦٣٠٥	٧٧٢٥	-	٢٠٠٠	-	٢٨٣٦٥٨٠	-	دمياط
٣٦٩٦٥٢	٤٣٨٥	١٧٠٨	٢٢٠٠٠	٣٨٠٦	٣١٨٣٢٠	١٩٤٢٣	الدقهلية
٧٣٩٧٣	٢٠٥٢٥	-	٣٠٠	٧٠٠	٥٢٤٤٨	-	الشرقية
١٨٥٢٦٤	-	-	-	٩٥٧٢	١٧٣١٧٢	٢٥٢٠	القليوبية
٣٣٥٠٧٠	٣٥٩٢٥	-	-	١٥٨٥١	٢٨٣٢٩٤	-	كفر الشيخ
١٢٢٩٤١٦	٣١٦٤٥	-	-	٣٩٤٥	١١٦٦٤٨٥	٢٧٣٤١	الغربية
٢٩٩٤٩٢	١٤١٦٢٩	-	٥١	١٣٢٠	١٥٤٩٦٩	١٥٢٣	المنوفية
٣٥٩٩٣٥٨	٢٥٠٠٠	-	-	٨٩٢٨	٣٥٦٥٤٣٠	-	البحيرة
٢٢٠٠٠	-	-	-	-	٢٢٠٠٠	-	الأسماعيلية
٣٢٧٥٢٦	١٧٥٠	-	-	٧٢٣٨	٣١٨٢٨٨	٢٥٠	الجيزة
١٥٨٦٣٠	-	-	٦٣٠٠٠	٣٣٦٠	٩٢٢٧٠	-	بنها
٨٩٨٩٤٨	٩٠٩٦٥	-	١٤٢٠	١٠٢٠	٨٠٥٥٤٣	-	الفيوم
١٣٦٩٤٨	٦٣٠٢	٤٤٣١	٤٦	٧٥٥٤٠	٥٠٦٢٩	-	المنيا
٥٣٤٨٠٨	٣٨٦٤٥	-	٣٢٧٦٠	٧٦٠٩	٤٣٥٠٤٩	٢٠٧٤٥	أسيوط
٩٠٦٣٤	٦٧٥٣	٢٠٠٠	١٨٠	٣٦٧٩	٧٤٤٢٨	٣٥٩٤	سوهاج
١٠٤٢٩٦٠	٨١١٣٩١	-	١٥٢٥٠	١٥٤٩٥	٢٠٠٧٢٤	١٠٠	قنا
٢٩١٨٦	٦٥٠	١٩٢٧	٥٠٠٠	-	٢١٦٠٩	-	أسوان
٣٧٣١٥	-	-	-	-	٣٧٣١٥	-	الأقصر
٩٧٩٠٤	-	-	١٥٥٠٠	-	٨٢٤٠٤	-	البحر الأحمر
٦٠٩٩٧	٤٤٨٨	٣٢٠٧	-	٦٤١٤	٤٦٨٨٨	-	الوادى الجديد
٦٣٩٨	-	-	-	٤٤٠	٥٩٥٨	-	مطروح
٨٥٦٥	-	-	-	-	٨٥٦٥	-	شمال سيناء
١٤٣٧٦٣٢٠	١٤٢٦٩٣٠	٢٦٥٩٦	٢١٦٤٦٧	٢٠١٨٥٦	١٢٤٢٨٩٧٥	٧٥٤٩٦	الإجمالي

الفصل الثالث
جمعيات المساعدات الإجتماعية
بالمحافظات

عدد جمعيات المساعدات الإجتماعية وعدد أعضاء مجلس الإدارة وعدد الاعضاء المشتركين والمسددين للاشتراكات طبقاً للنوع بالمحافظات عام ٢٠٠٩

جدول رقم ١١

المحافظات	البيان	عدد أعضاء مجلس الإدارة			عدد الاعضاء المشتركين			عدد الاعضاء المسددين للاشتراكات		
		ذكور	إناث	جملة	ذكور	إناث	جملة	ذكور	إناث	جملة
القاهرة		٢٧٨	٨٦	٣٦٤	٦٥٥٩	٢٦٥٥	٩٢١٤	٣٥٥١	١٨٢٨	٥٣٧٩
الاسكندرية		٩٨	٥٥	١٥٣	١٨١٢	١١٥١	٢٩٦٣	١٣٣٤	٧٥١	٢٠٨٥
بورسعيد		٦٥	٢٩	٩٤	١٢٤٨	١٤١٥	٢٦٦٣	١١١٩	١٣٦٦	٢٤٨٥
حلوان		٤٨	٦	٥٤	٦٨٠	١٩٥	٨٧٥	٥٦٩	٧٤	٦٤٣
٦ أكتوبر		١٨	-	١٨	١٥٠٠	٣٠٠	١٨٠٠	٩٩٨	١٩٦	١١٩٤
دمياط		٧١	١١	٨٢	٦٨٩	١٨٦	٨٧٥	٥١١	١٣٦	٦٤٧
الدقهلية		١١٩	٤٢	١٦١	٢١٢٧	١١٢٦	٣٢٥٣	١٧٧٧	٨٨٢	٢٦٥٩
الشرقية		٥٧	٦	٦٣	١٢٤٨	٣٩٦	١٦٤٤	١٠٠٢	٣٤١	١٣٤٣
القليوبية		٦٣	١٨	٨١	١٠٢٠	٦٢٦	١٦٤٦	٩٥٣	٤٠٩	١٣٦٢
كفر الشيخ		١٠٧	١٨	١٢٥	٢٠٣٠	١٠١٤	٣٠٤٤	١٣٣٨	٥٤٨	١٨٨٦
الغربية		١٣٣	٦٠	١٩٣	٢١٠٤	١٤٦٩	٣٥٧٣	١٧٨٧	١٣٢٧	٣١١٤
المنوفية		٦١	٩	٧٠	٧٦٨	٣٦٢	١١٣٠	٦٠٠	٢٤٣	٨٤٣
البحيرة		٩٠	٢٧	١١٧	٢١٩٤	٨٨٥	٣٠٧٩	٨٣٤	٧٣١	١٥٦٥
الاسماعيلية		٦٤	١٣	٧٧	٢٣١١	٢٠٥٦	٤٣٦٧	١٥٥٥	١٢٠٦	٢٧٦١
الجيزة		٨٦	٤٠	١٢٦	٣٦٢٦	١٤٩٨	٥١٢٤	٢٧١٢	١٠١٨	٣٧٣٠
بنى سويف		٣١	٢٨	٥٩	٦١٣	٤٨٢	١٠٩٥	٤٨٥	٣٤٣	٨٢٨
الفيوم		٣٤	١٥	٤٩	١٠٨٦	٥٤٢	١٦٢٨	٨٦٧	٤٩٩	١٣٦٦
المنيا		١٥٦	٤٥	٢٠١	١٧٧٢	٦١٥	٢٣٨٧	١٢٢١	٥١٣	١٧٣٤
اسيوط		٧٥	١٩	٩٤	١٣٤٤	٥٨٠	١٩٢٤	٨١٩	٥١٦	١٢٣٥
سوهاج		٣٠٨	١٥	٣٢٣	٧٣٥٥	٢١٢٥	٩٤٨٠	٦٢٢٤	١٩٤٦	٨١٧٠
قنا		٨٨	١٦	١٠٤	٢٠٢٣	٣٥٠	٢٣٧٣	٩١٢	٣٠١	١٢١٣
اسوان		٨١	١٠	٩١	١٩٣٥	٣٠٨	٢٢٤٣	١٦٥١	١٩٢	١٨٤٣
الأقصر		٤٣	٢٠	٦٣	١٥٨٦	٤٠٢	١٩٨٨	١٤٧٦	٣٧٤	١٨٥٠
البحر الأحمر		٢١	١	٢٢	٢٥٠	٢٧٩	٥٢٩	١٣٤	٢٠٠	٣٣٤
الوادى الجديد		٧١	١	٧٢	١٨٨٩	١٣٢٦	٣٢١٥	١٥٦١	٦١٧	٢١٧٨
مطروح		٢٧	٧	٣٤	٤٧	٤٢	٨٩	٤٠	٣٢	٧٢
شمال سيناء		١٢	٤	١٦	٩٦	٢٦	١٢٢	٨٠	٢٠	١٠٠
جنوب سيناء		٧	-	٧	-	-	-	-	-	-
الإجمالي		٢٣١٢	٦٠١	٢٩١٣	٤٩٩١٢	٢٢٤١١	٧٢٣٢٣	٣٦١١٠	١٦٦٠٩	٥٢٧١٩

جدول رقم ١٢

القيمة بالجنيه

عدد العاملين بجمعيات المساعدات الاجتماعية والاجر السنوي لهم
طبقا لنوع العمل بالمحافظات عام ٢٠٠٩

المحافظات	البيان	عدد العاملين طول الوقت					إجمالي عدد العاملين	قيمة الأجر النقدية والمزايا العينية والتأمينات الاجتماعية	الإجمالي
		فنيون	كتابيون	مهنيون	خدمات معاونة وأخرى	الجملة			
القاهرة		٢٣٠	٧٣	٧٢	٢٥٧	٦٣٢	٤١٢٣٣٥٤	٥٢٨٩٦١	
الأسكندرية		٧٢	٢٧	٢٥	٧٣	١٩٧	٩٨٤٠١٣	١٥٧٤٤٩	
بورسعيد		٢١	١٢	٣٨	٣٠	١٠١	٢١٩٤٣٣	٤٧٠٣٤	
حلوان		١٨	٧	٤	٥٢	٨١	٢٠٦٢٥٠	١٦٢٢٣	
أكتوبر		-	-	-	-	-	١٤٧٦٠	-	
دمياط		١٠	٧	١	٧	٢٥	٩٥٨٥١	٢٥٤٠٧	
الدقهلية		٨٢	٥٦	٢٣	٦٠	٢٢١	٤٦٨٩٤١	٦٤٩٠٦	
الشرقية		٣٤	١٤	٤٠	٦٣	١٥١	٩٦٧٠٤٥	٢٤٦٠٤٣	
القليوبية		١٨	٨	١٢	٢٦	٦٤	١٨٨٢٧١	٢٨٧٤٨	
كفر الشيخ		٩	٢٠	٢	١٤	٤٥	١٦٥٥٤٧	٣٣٦٧٤	
الغربية		١١٣	٤٩	٢٢	٥٨	٢٤٢	٥٨٩٥٣٤	٤١١٨١	
المنوفية		١٣	١٧	٤	١٤	٤٨	١٧١٩٤٥	٢٧٨٣١	
البحيرة		٨١	١٣	١٤	٥٧	١٦٥	٤٢٦٨٠٧	٢٧٥٥٣	
الأسماعيلية		٢٠	١١	٣٠	٣٨	٩٩	٢٤٦٨٠٧	٢٣٢٣٨	
الجيزة		١٢٦	٣٦	١٧	١٠٧	٢٨٦	٢٣٢٦٩٥٤	٣٧٥١٧٢	
بنى سويف		٢٠	٣٠	٢	٢٦	٧٨	١٩٠٥٦٧	٦٩٥٦	
الفيوم		١٤	٢	٦	١٩	٤١	٧٩١٢٤	١٤١٩٦	
المنيا		٣٨	٦	١٣	٥٣	١١٠	٣٤٠٥٣٢	٣٤٤٧٠	
أسيوط		٣٠	١٤	٢٤	٥٣	١٢١	٢٦٥٣٢٨	٥٧٢٥٠	
سوهاج		٧٥	١١	١٥	٢٧	١٢٨	٣٩١٤٧٧	١٠٨٨٣٤	
قنا		٤٩	٢	٤	٢٧	٨٢	٦٥٧٨٥٨	٤٣٢٥٣	
أسوان		١٧	٣	٣	١	٢٤	٧٥٦٠	-	
الأقصر		١٦	٣	١٨	٢٣	٦٠	١٧٩٨٢٢	١٨٣٠٠	
البحر الأحمر		١	٢	٤	٣	١٠	١٩٠٤٨	٥٩٥	
الوادى الجديد		١٢	١٢	-	٧	٣١	٧٦٣٩٤	٤٩٤٣	
مطروح		٣	-	١	٤	٨	٧٦٥٦٠	٥٨٨	
شمال سيناء		٣٤	٧	٢	٦	٤٩	١١٤٥٨٨	٦٨٥٣	
جنوب سيناء		١٧	٢	٤	٢٧	٥٠	١٠٨٩٠٠	٩٠٠٠	
الإجمالي		١١٧٣	٤٤٤	٤٠٠	١١٣٢	٣١٤٩	١٣٨١٣٢٧٠	١٩٤٦٤٥٠	

* يتضمن متطوعين أو منتدبين، من وزارة التضامن الإجتماعي

عدد المستفيدين من جمعيات المساعدات الإجتماعية والقيمة المنصرفة لهم طبقا لنوع الخدمة
بالمحافظات عام ٢٠٠٩

جدول رقم ١٣

القيمة بالجنيه

المحافظات	المساعدات الإجتماعية		أخرى		الإجمالي	
	عدد المستفيدين	القيمة	عدد المستفيدين	القيمة	عدد المستفيدين	القيمة
القاهرة	١٦٤٧٧	٢٦١١٣.٤	٩٤٥	٤٣١٣٤٥	١٧٤٢٢	٣٠٤٢٦٤٩
الأسكندرية	٤٦٨٣	١٩٨٢٢٤٧	١٢٥٧	٩٧٩١٧	٥٩٤٠	٢٠٨٠١٦٤
بورسعيد	١٦٥٨	٧١٢١٥٣	٣٢	٤٧.٣٤	١٦٩٠	٧٥٩١٨٧
حلوان	٨١٦	٣٣٠٤٥٨	-	-	٨١٦	٣٣٠٤٥٨
٦ أكتوبر	١٢٠٠	٣٠٧٨٦٠	-	-	١٢٠٠	٣٠٧٨٦٠
دمياط	١٦١٨	١٨٣١٠٠	-	-	١٦١٨	١٨٣١٠٠
الدقهلية	٦٦٩٥	٧٤٧٨٨٥	١٦٢٢	٣٧٣٢١٢	٨٣١٧	١١٢١٠٩٧
الشرقية	٣٩٦٥	٤٠٣١٥٤	-	-	٣٩٦٥	٤٠٣١٥٤
القليوبية	١٩٩٠٤	٨١٩٥٤٥	-	-	١٩٩٠٤	٨١٩٥٤٥
كفر الشيخ	٢٩١٩	٢٣٤٠٢٤	٥٢	٤٥٠	٢٩٧١	٢٣٤٤٧٤
الغربية	٩٧٤١	١٦٥٧٤٢١	٢٩٤٧	٥٠٧٩٠	١٢٦٨٨	١٧٠٨٢١١
المنوفية	٥٧٠٠	٤٤١٥٥٨	١١٧٧	٨٤٢٣٨	٦٨٧٧	٥٢٥٧٩٦
البحيرة	٣٨٧٧	٣٩٠٤٨٦	٢٤٥٢	٥٧٦٤٦	٦٣٢٩	٤٤٨١٣٢
الإسماعيلية	٨٩٠٤	٥٠٤٣٥٩	-	-	٨٩٠٤	٥٠٤٣٥٩
الجيزة	١٠٣٦٤	٤٨٥٢٧١	٦٩٩	٨٣٥٢٣	١١٠٦٣	٥٦٨٧٩٤
بنى سويف	١٤٨٩	٣٦٥٧٢٥	١٠٠٠	٢٣٧٤٥	٢٤٨٩	٣٨٩٤٧٠
الفيوم	٦٤٥	٤٦٦٩٠	-	-	٦٤٥	٤٦٦٩٠
المنيا	٦٨٤٤	٨٥٩٤٦٤	٥٢٩	١٦٣٠٩٤	٧٣٧٣	١٠٢٢٥٥٨
أسيوط	٢٢٩٤	٣٣٦٨٤٥	٧٥	٤٠٦٣	٢٣٦٩	٣٤٠٩٠٨
سوهاج	٦٥٠١	٦٧٤٤١١	١٦٦٥	٩٥٣٨٩	٨١٦٦	٧٦٩٨٠٠
قنا	١٣٨٥	٢٢٢٦٥٥	١٧١٤	١٧٣٩٠٩	١٨٤٩٩	٣٩٦٥٦٤
أسوان	٩٧٩	٩٤١٠٥	١٠	١٦٥٠	٩٨٩	٩٥٧٥٥
الأقصر	٢٢٤٨	٣٧٤٣٣٧	٢١٣	١٤٤٣٤٢	٢٤٦١	٥١٨٦٧٩
البحر الأحمر	٦٠٠	١٠٥١٠	-	-	٦٠٠	١٠٥١٠
الوادى الجديد	١٠٦٦٢	٦٠٦٥٧٥	٥٥	٤٨٢٤٠	١٠٧١٧	٦٥٤٨١٥
مطروح	٣٨٢	٥٣٢٦٢	-	-	٣٨٢	٥٣٢٦٢
شمال سيناء	٤٧٧	٦٨٧١٢٤	-	-	٤٧٧	٦٨٧١٢٤
جنوب سيناء	١٦٣	٣٨٤٢٠	-	-	١٦٣	٣٨٤٢٠
الإجمالي	١٣٣١٩٠	١٦١٨٠٩٤٨	٣١٨٤٤	١٨٨٠٥٨٧	١٦٥٠٣٤	١٨٠٦١٥٣٥

جدول رقم ١٤
القيمة بالجنيه

إيرادات جمعيات المساعدات الإجتماعية طبقا للمصدر بالمحافظات عام ٢٠٠٩

المحافظات	إعانات حكومية	إعانات من جهات أجنبية	تبرعات	إشتراكات	تراخيص جمع المال	إيرادات مبيعات التشغيل	إيرادات مقابل خدمات	تعويضات وغرامات	إيرادات رسوم متنوعة	إيراد ايجار قاعات وخلافة	إيرادات متنوعة أخرى	الإجمالي
القاهرة	٩٧٠٠٦٥	٢٥٤٨٠	٤٧٦٤٩١٧	٥١٥٥٤٨	٧٤٠٠٢٠	٣٥٧٣٧٧٤	١٢١٩٣٠٤	٥٨٩٨٥	٨٦١٣٤	١٠٠٣٥٥	٤١٠٦٩١	١٢٤٦٥٢٧٣
الأسكندرية	٥٣٥٦٧١	٧٩٥٠	٢٠٥٨٧٩٨	٦٣٧٠٢٤	٧٠٠٠٠	٢٧٥١١	٥٣١٩٩٢	٦٥١٥٠	٢٥٦٣٧	٣٨١٧٢٩	٥٩١٩٥٥	٤٩٣٣٤١٧
بورسعيد	٨٣٥٠٠	٥٠٠٠	٤١٨٤٣٢	٣٨٥٠٧	-	٦٩٠٨٥	٦١٤٥٢٤	٤١٤	-	٤٧٠٢	٥٦٤٩٨٤	١٧٩٩١٤٨
حلوان	١٠٠٠	-	٩٧٦٥٦٤	١٠٢٩٧٤	-	١٧٩٠٤	٩٨٤٤٢	-	-	٢٧١١٨١	٣٨٠١	١٤٧١٨٦٦
٦ أكتوبر	١٠٢٠٠٠	-	١٠١٨٦٠	٩٥٥٢٠	-	-	٢٩٩٣٨٠	-	-	١٠٠٠٠	-	٦٠٨٧٦٠
دمياط	٣٠٤٠٠	٨٥٠	١٦٤٩٥٧	١٨٣١٣	٩٧٧٨٥	-	٣١٢٣٠٥	٥٥٠٠	١٠٠٠	١٢٨٤	٣٤٢٨٢	٦٦٦١٧٦
الدقهلية	٨٩١٩٥٦	-	٩٦٠٥٦٠	٢٠٦١٢٠	٩٧٦٠٣	٢٩٠٦٥٣	٤٤٦٨٩٢	٩٧٦٩	٧٢١٤٩	٤٤١٥٠	٢٤٢٤١١	٣٢٦٢٢٦٣
الشرقية	٧٦٠٥٠	-	٢٥٨٢٣٠	١٨٣٦٩٣	٥٤٠٠٠	١٩٦٧٧٢	٣٤٤٠١	-	٣١٢٣٣	٢٤٣٢٨٥	١٦٣١٥٦	١٢٤٠٨٢٠
القليوبية	٨٠٣١٧	٢٢٥٨١٠	٩٩٧٦٥٨	٢٤٨٩٥٤	٣٦٨٨٣٢٤	٥٨٠٦٠	١٤٩١٢٣	٢٨٢٥٣	١٨٨٠٦٧	١١٢٢٣٠	٥٣٧٩٠٣	٦٣١٤٦٩٩
كفر الشيخ	٤٥٥٨٢	-	٤١٩٤٣٥	٩٨٥٤٣	٨٠٥٢١٦	٨٥٧٢٧	٣٨٤٥٠٣	-	٣٦١	١٥٦٣٣	٩٢٨١	١٨٦٤٢٨١
الغربية	١٤٩٢٢١	-	١٩٩١٨٥٧	٣٦٤٥٨٢	٧٦١٦٧	١٣٦٤٨٢	٦٩٨٣٠٩	-	١٦٤٧٩	٣٦٩٦٥	٢٥٧٠٤٠	٣٧٢٧١٠٢
المنوفية	٤٧٦٢٨٧	-	٢١٩٣٩٨	١٤٨٤٢٠	١٢٧٠٢٤١	١٣٤٧١	١٧٢٠	١٠٥١	-	١٥٣٥٧١	٦٠٤٧٤	٢٣٤٤٦٣٣
البحيرة	١٦٨١٠٩	-	٤١٩٤٧٣	٣١٠٧٢٧	٢٩٧٥٠٤	٢٠٦٢٤٧	٣٥٠٣٣٨	٣٥٨	٢٢٥٨٧	٣٩٢٤٨٩	٩٧٢٥٥	٢٢٦٥٠٨٧
الأمم اعلية	١٤٠٤١٠٦	٤٧٤٧٤٦	٤٥٧٥٨٣	٢٠٦٥٧٧	٤٨٩٠٠	٢٦٨٤٥	٦١٨٧٥٧	-	١١٤٤٢	٣٨٢٠٣	٧٧٦٠٦	٣٣٦٤٧٦٥
الجيزة	٢٣٥٧٦٠	١٩٤٢٢	١٧٥٣٤١٩	١٣٠٦٥٠٩	١٣٦٦٣٠٥	٣١٥٠٦٤	٤٤٣٧٨٣	-	١٤٥٤	٣٢٩١٤١	٩٥١٧١٠	٦٧٢٢٥٦٧
بنى سويف	٣٢٨١٥٢	٢٣٥٩٨٨	٩٥٢٠٧٦	٦٧٢٨٦	٣٢٥٥٥	٤٧٥٤١	٣١٠٠٩	-	٣٠٦٨٨	٣٢٥٤٣	٢٣٨٧١٨	١٩٩٦٥٥٦
الفيوم	٤٧٠١١	-	٦٦٧٢٥	٧٩٣٨٥	٧٥٠٠	٧٨٤٨	٢٠٨٤٦٩	-	٤٦٦	٧٥٠٠	١٥٩٠٤	٤٤٠٨٠٨
المنيا	٢١٣٩٦٤	-	١١٠٤١٧٢	١٥٦٩١٢	-	١٤١٨٤٨	٢٩٦٨٩٦	٢٠٧٤٣	١٧٢٨٥	١٧١٥٧	٢٦٧٦٦٩	٢٢٣٦٦٤٦
أسيوط	١٣١٥٨١	-	٣٤٠٨٥٨	٢٤٠٧٧١	٨٢٣٥٣٢	٦٣٤٠٨	٢٢٠١٥٠	-	٢٧٠	٦٣٤٤٣	١٤٥٥٦٧	٢٠٢٩٥٨٠
سوهاج	١٠٩٣٥٥	٢٥١٥	٧٧٨٧٨٢	٩٣٩٨٨٣	٣٦١٥٠	٢٧٥٢١١	١٥٣٠٧٦	١٢٨٠	٧٦١٥٨	٢٣٣٦٩٢	١١٠٧٥٨	٢٧١٦٨٦٠
قنا	٣٢٩٤٢٠	-	٢٨٣٥١٣	١٧٠٠٥٦	١٨٦٣٤٤	٧١١٥٨	٨١٨٦٥٨	٣٠٠٠	١٠١١٩	٦٠٨٣٦	٩٠٠٢٤	٢٠٢٣١٢٨
أسوان	١٨٤٨٥٠	-	٢٢٦٢٠	١١٣٧٨٢	-	٤٩٠٨	٢٣١٩٥	-	-	-	٢٤٣٢٥	٣٧٣٦٨٠
الأقصر	١٢٠٨١٠	-	٥٥٢٤١٢	١١٢٢٩٠	-	١٩٣٣	١٨٧٤٤٥	-	١٦٩٧٠	١٢٨٤٨٨	٢٤٣٨١٤	١٣٦٤١٦٢
البحر الأحمر	٦٧٥٠	-	-	١٧٨٩٠	-	-	٢٤٦٤٠	-	٥٦	-	٢٠٠	٤٩٥٣٦
الوادى الجديد	٦٥٨٦٥	-	٣٩٠٤٥٣	٥٠٤٦٩	٥٩٠١٢٥	-	٩٦٩١٢	-	-	٢٣٨٧٥	٤٤٥٥٦	١٢٦٢٢٥٥
مطروح	٢٤٧٢٢٠	-	١٣٠٠	٨٢٠٩	-	٤٢٤١٦	٢٩٩١٤٥	-	-	-	١٣٧٢٢٥	٧٣٥٥١٥
شمال سيناء	١٨٥٠١٠	-	٦٩٩٩٩	٨٤٢٥	-	١٠٤٩٦٩	١٨٤٠٣	-	-	-	٢٣٢٧٩	٤١٠٠٨٥
جنوب سيناء	٢٣٦٠٠٠	-	-	-	-	١٦٥٠٢٥٠	٨٦٢٥٠	-	-	١٢٠٠	-	١٩٧٣٧٠٠
الإجمالي	٧٤٥٦٠١٢	٩٩٧٧٦١	٢٠٥٢٦٠٥١	٦٤٤٧٣٦٩	١٠٢٨٨٢٧١	٧٤٢٩٠٨٥	٨٦٦٨٠٢١	١٩٤٥٠٣	٦٠٨٥٥٥	٢٧٠٣٦٥٢	٥٣٤٤٥٨٨	٧٠٦٦٣٨٦٨

جدول رقم ١٥

القيمة بالجنيه

المصروفات العمومية لجمعيات المساعات الإجتماعية بالمحافظات عام ٢٠٠٩
أ- المستلزمات السلعية والخدمية

المحافظات	المستلزمات الخدمية							المستلزمات السلعية							البيان	
	الإجمالي	أخرى	مصرفات خدمية متنوعة	إيجارات ومعدات وسائل نقل	نشر وإعلان ودعاية وإستقبال	تليفون وتلغراف و بريد	نقل وإنتقالات عامة	نفقات صيانة	الإجمالي	أخرى	خامات	كهرباء	مياه	أدوات كتابيه		قطع غيار ومهمات
القاهرة	٤١١٦٦٥	٥٣١٧	٧٥٣٧٥	٢٠٨٢٤	٤٩٤١٣	٤٧٩٣٨	٥٧٠٧٩	١٥٥٧١٩	٢٧٠٦٢٧٨	٦٥٣٠٣٩	١٦١٨٩٩٤	٧٤٦١٩	٣٦٠٥٢	١٠٤٨٠٤	٨٨٥٧٩	١٣٠١٩٠
الأسكندرية	٢٠٩٣٨٢	٤١٣١٨	٢٩٠١٤	٢٠١٥	٥٤١٦	١٥٢٩٨	٣٠١٤٧	٨٦١٧٤	٢٨٦٣٣٠	٦٠١٦٨	٩٧٩١٢	٣٣٠٩٩	١٠١١٨	١٧٧٤٥	٤٣١٦٦	٢٤١٢٢
بورسعيد	٩٦٣٠٦	٣٤٥٢٢	٢٨٥٣٤	٩١	١٢٥٠	٥٠٩٣	٧٢٨٩	١٩٥٢٧	٨٣٨٤٢	٤١٩٢١	٦٥٤٥	٨١٧٤	٧٢٧٥	٣٩٨٩	٢٥٠	١٥٦٨٨
حلوان	١٢٤٠٩٣	٣٤٤٠٦	٤٠٦٣٤	١٥٧٥	٦٢	٧٧٤٤	١٢٥١٦	٢٧١٥٦	٢٢٢١٥٢	١١١٠٧٦	٣٤١٥٦	٢٨٥٤	٣٥٣٣	٧٤٢٠	٥٩٦٩١	٢٤٢٢
أكتوبر	١٣٢٠	-	-	-	-	١٣٢٠	-	-	٤٠٠	٢٠٠	-	١٠٠	١٠٠	-	-	-
دمياط	٦١٣٦٦	٤٧٨٢٣	٤٩٣١	-	١٣٥٢	٤٦١٣	١١٤٧	١٥٠٠	١٣٦٢٠	٦٨١٠	٢٨٠	٣٣٠٨	١٩٣٣	١٢٨٩	-	-
الدقهلية	١٢٦٤٧٧	٣١٤٤٣	٢٠٢٩٨	١٢٥٩	١١٣١٠	١٧٢٤٥	١٨٤٠٣	٢٦٥١٩	٤٣٧٠٣٢	١١٦٠١٦	١٤٨٤٢٣	٣١٣٠٢	٢٢٠٠٦	٢٦٢٧١	٥٩٢٨١	٣٣٧٣٣
الشرقية	١٧٠٧٣٢	١٩١١٢	٦٣١٠٢	٢٤٠٩٦	-	١٠٤٢٧	١٣٨٢٠	٤٠١٧٥	٣٢٨٢٨٤	١١٨٨٠٦	١٦٩٤٤٤	١٥٨٠٦	٩٩٩٥	١٣١٢٠	٧٧٠	٣٤٣
القليوبية	١٥٩٠٢٧	٨٠١٤٧	١٦٠٧٣	-	-	٨٣٤٩	١٩٣١	٥٢٥٢٧	٧٧٤٠٩٤	٣٧٠٤٧	١٧٦٦٨	٨٧٢٧	١١٩٤٤	٥٤٦٤٣١	١١٠٩١	١٤١١٨٦
كفر الشيخ	١٠٣٣١٦	٧٩٧٣٠	١١٧٥	٢٢٧	٧٩٥	٨٤٢٨	٧٤٨٤	٥٤٧٧	١٦٠٣٨٠	٨٠١٩٠	٦٩٤٨٦	٥١٦١	٢٦٤٩	٢٨٠٨	٨٦	-
الغربية	١٤٧٤٧٤	١٦٥٠٩	٣٥٦٢٠	٢٣٠٣٣	٦٠٣٠	١٢١٤٤	١٢٦٤٥	٤١٤٩٣	٢١٧٦٢٤	٥٣٨١٢	٧١٣٢٦	١٦٣٥٧	١٤٠٣٣	٣٧٣٧٩	١٦١٤٦	٨٥٧١
المنوفية	١٢٤٥٩٧١	١٢٠٧٣٤١	٨٤٥٣	-	٨٢٦	٤١٤٦	١١٥٦٦	١٣٦٣٩	١٢٨٥٣٦	٧٤٢٣٩	١٩٩٤٤	١٣٢٥١	٣٦٧١	١٥٥١٢	١٧٠٤	٢١٥
البحيرة	١٤٠٨٥٦	٤١٢٩٤	٣٥٠٤٨	١٢٠٤٩	٨٨٥	١٣٤٦٣	٢٣٣٦٩	١٤٧٤٨	٢٧٢٠٦٤	١٣٥٤٥٥٢	١٠٠٩٤٥	٧٧٢٧	١١٦٢٣	١٣٩١٥	١٦٤١	٧٥١
الأسماعيلية	١٣٧٦٠٥	٤٣٤٠٣	٤٥٤٣	٤٢٨٣	٤١٠٠	٧٢٠٣	٢٧١٤٦	٤٦٩٢٧	٢٠٧٠٥٢	١٠٣٥٢٦	٣٥٤٩٤	١٧٨٩٢	١١٨٠٣	٢٢١٩٣	٦٩٤٦	٩١٩٨
الجزيرة	٢٩٣٢٠٩	٨٨٨٧٧	٤٥٩٣٢	٧٢٠	١٣٣٠٢	١٨٧٥٤	٤٤١٨٣	٨١٤٤١	٢٨٥٥٧٤	٤٧٧٤٣	٣٧٦٤١	٣٦١٨٢	٣٧٣٣٠	٥٥٥٥٦	٣١٣٣٦	٣٩٧٨٦
بنى سويف	٣٤٨١١	١٠٣٦٢	١٢٣٣٤	-	-	٥١٨١	٦٠٧١	٨٦٣	٨٠٣٢٧	٢٨٣٢	٥١٧٤٦	٢٨١٤	٢٠١٩	١٩٤١٣	٧٣٠	٧٧٣
الفيوم	٩٣٠٣٣	٨٩٣	٨٤٩٣٨	-	-	٢٦٦٠	٥٤٣	٣٩٩٩	٣٣١٤٨	١٦٥٧٤	٣٠٠٠	٢٠٣١	٢٣٣٩	٢٤٥٣	٢٧٨٨	٣٩٦٣
المنيا	٢٦٤٠٣٨	٨٩٦٦٠	٣٩٤٧١	١٨٧٩٢	١٢٠٠	٩٢٠٠	٣١٦٨٨	٧٤٠٢٧	١٨٨٠٨٤	٩٤٠٤٢	٢٨٨٠	١٥٤٠٠	١٠٣٤٤	١٩٧٠٥	١٥٦٤٤	٣٠٠٦٩
اسيوط	١٨٠٥٩٣	١٩٥٢٩	٧٧٥٣٣	٦٨٠٣	١٤٩٨٠	١١١٤٠	٤١٧٠١	٨٩٠٧	١١٨٣٧٤	٥٩١٨٧	١٣٢٥٦	٩٧٤٥	٤١٩٩	٥٢٩٦	١٨٦٨٧	٨٠٠٤
سوهاج	١٢٢٤٠٢	٣٩٤٩٣	٢٣٤٤١	٦٢٢	٣٨٥٥	١٧٩٤٧	١٢٩٤٢	٢٤١٠٢	٢٧٣٦٧٤	٧٥٥٠٨	٣٧٦٨٩	١٥٦٠٥	١٣٠٤١	١٣٨٦٣	٦٢٢٨٠	٥٥٦٨٨
قنا	٢٧٤٦٤٨	٤٤٦٥٦	٩٣٩٨٢	١٢٩٩٥	٢٦٢٠	١٠٤١٧	١٧٧٨٥	٩٢١٩٣	٣٠٩٨١٠	٣٢٣٢٨	١٥٥٠٥٣	٢١٣١٥	٩٦٩٧	١٩٢٦٢	٤٣٩٠٧	٢٨٢٤٨
أسوان	٦٦١٦	٢٦٦٢	٣١٠	-	-	٤٤٠	٧٥٠	٢٤٥٤	١٥١٦٣	٤٥٥١	٨٧١	٤٥٧٦	٥٠٨١	٨٤	-	-
الأقصر	٧٩٠١٦	٣٠٤٩٠	٥٦٩٥	٢٥٩٦٦	١٠١٨	٤٢٥٤	٣٣٣٣	٨٢٦٠	٧٥٢٦٢	٣٧٦٣١	٦٠٩٨	٥٦٤٢	٤٢٣٠	٢١٥٣١	١٣٠	-
البحر الأحمر	٤٨١٥	١٥٠	٢٣٤٠	-	-	٦٣٢	٢٩٠	١٤٠٣	٢٩٩٨	١٤٩٩	-	٣٦٩	٣٠٠	٨٣٠	-	-
الوادى الجديد	٢٩٦٣٧	٧٢١٤	٧٣٥	-	١٩٠	٣٥٦١	١٧٩٣٧	-	٤٦٦٨٠	٢٣٣٤٠	-	٢٨٥٣	١٣٥١	٨١٦٦	-	١٠٩٧٠
مطروح	١١٤٨١٨	٢٩٢٢٦	٦٤٣٣	-	٦٩٠٩	٢٣٤٤	١٣٠٥١	٥٦٨٥٥	١٩١٦٣٠	٩٥٨١٥	٦٥٨٣٦	٧٦٦٢	٤٠٩٧	٩٣٩٥	٨٨٢٥	-
شمال سيناء	٣٥٨٤٩	٩٤٦٩	١٦٠٤٢	-	٤٨٦	١٧٦٣	٣١٢٥	٤٩٦٤	١٥٢٥٨	٧٦٢٩	٤٢٣٩	١٠٠٧	٣٠٠	٢٠٨٣	-	-
جنوب سيناء	٥١٠١٥	-	١٦٧٥٠	٦٨٩٠	-	٩٥٤٥	١٣٢١٠	٤٦٢٠	١٤٨٩٧٠	٧٤٤٨٥	١٨٦٩٥	٨٨٧٠	٣٦٧٠	٣٩٥٠	١٦٣٥٠	٢٢٩٥٠
الإجمالي	٤٧٢٠٠٩٠	٢٠٥٥٠٤٦	٧٨٨٧٣٦	١٦٢٢٤٠	١٢٥٩٩٩	٢٦١٢٤٩	٤٣١١٥١	٨٩٥٦٦٩	٧٦٢٢٦٤٠	٢١٦٥٤٦٦	٢٧٨٧٦٢٢	٣٧٣٤٥٨	٢٤٤٧٣٣	٩٩٤٤٦٣	٤٩٠٠٢٨	٥٦٦٨٧٠

تابع جدول رقم ١٥

المصروفات العمومية لجمعيات المساعدات الإجتماعية بالمحافظات عام ٢٠٠٩
ب - المصروفات التحويلية

القيمة بالجنيه

الإجمالي	المصروفات التحويلية الجزرية						المحافظات
	مصرفات أخرى	تعويضات وغرامات	إعانات للغير	إيجارات مباتي	مصرفات مباشرة على الأغراض	مصرفات تراخيص جمع المال	
٣٦٣٨٨٩٠	٨٦٩٤٥	٦٧٩	٣٩٧٧٠٣	٩٥١٥٣	٣٠٤٢٦٤٩	١٥٧٦١	القاهرة
٢١٨٥٣٢٩	١٧٧٢٣	١٧٠	٦٨٠٦٥	١٨٥٧٠	٢٠٨٠١٦٤	٦٣٧	الأسكندرية
٨٦٣٢٥٣	٥٣٧٢٤	٥١٢	٤٩٨٢٠	-	٧٥٩١٨٧	-	بورسعيد
٢٣٣١٣٢	-	-	-	٢٦٧٤	٣٣٠٤٥٨	-	حلوان
٣٠٧٨٦٠	-	-	-	-	٣٠٧٨٦٠	-	أكتوبر
٢١٤٩١٩	٢٥١٧٣	٥٠٠	٣٠٠	٥٨٤٦	١٨٣١٠٠	-	دمياط
١٢٢٩٥٣١	٣٨٤٧٤	٧٦٩	٥٢٤٣٩	١٢٤١٧	١١٢١٠٩٧	٤٣٣٥	الدقهلية
٤٥١١٤٥	١٥٣١٨	-	٢٩٠٠	٢٩٧٧٣	٤٠٣١٥٤	-	الشرقية
١١٥٨٩٢٨	٣٥٦٨٠	-	٢٧٢٤٤٠	١٥٩١٠	٨١٩٥٤٥	١٥٣٥٣	القليوبية
٣٩٧١٨٤	٢٦٠٩	-	١٠٠	١١٦٧٥	٢٣٤٤٧٤	١٤٨٣٢٦	كلر الشيخ
١٧٧٦٨٤٢	٩١٨٧	-	٢٣٧٤٠	٢٥٥٣٤	١٧٠٨٢١١	١٠١٧٠	الغربية
١٩٨٣٤٥٩	٢٣٠٦٧٦	٢٢٢٢٨٣	١١٨٦٢	٩٠١٦	٥٢٥٧٩٦	٩٨٣٨٢٦	المنوفية
٦١٩٠٩٩	٥٧٤٣٦	١٠٢٧١٩	٢٣٢٦	-	٤٤٨١٣٢	٨٤٨٦	البحيرة
٣٩٢١٤٠٧	٣٠٥٧٤٣٣	١٤٧٠٤	٣٤١٢١١	٣٧٠٠	٥٠٤٣٥٩	-	الأسماعلية
٢٩٩٤٨٥١	٦٩٢٤٦٣	٤٣٣٥	١٥٠٠٢٧٦	٢٩٣٠٣	٥٦٨٧٩٤	١٩٩٦٨٠	الحيزة
٩٠٢٧٦٧	٣٩٧٤٥٦	٤٥٠	٢٧٨	١١٥٠٣٣	٣٨٩٤٧٠	٨٠	بنهر مريوط
٨٢٠٨٩	٥٧٨١	-	٢٧٨١٨	١٨٠٠	٤٦٦٩٠	-	الفيوم
١٠٨٩٠٥١	٤٣٣٢٧	٤٠٦٩	٨١٢٦	١٠٩٧١	١٠٢٢٥٥٨	-	المنيا
٥٥٥٢٤٩	١١٠١٦٧	١٢٢٥٢	١٧٢٦٠	٤٣١٢٥	٣٤٠٩٠٨	٣١٥٣٧	أسيوط
١١٣٢٨٢٠	٥٩٩٨٢	٦٩٦٦	١٢٩١	٢٩٤٧٨١	٧٦٩٨٠٠	-	سوهاج
٤٩٧٣٨٩	٤٦٣٣٤	١٥٩٧	٥٧٩٥	٤٧٠٩٩	٣٩٦٥٦٤	-	قنا
١٢٢٨٧٧	٧٠٢	١٤٢٠	٢٥٠٠٠	-	٩٥٧٥٥	-	أسوان
٦٢١٧٧٨	١٢٣٨	-	١٠١٨٦١	-	٥١٨٦٧٩	-	الأقصر
١٢٢٥٦	-	-	-	١٧٤٦	١٠٥١٠	-	البحر الأحمر
٦٥٦٢٣٥	-	-	٣٦٠	١٠٦٠	٦٥٤٨١٥	-	الوادى الجديد
٦١٦٦٤	-	-	-	٨٤٠٢	٥٣٢٦٢	-	مطروح
٦٩١٠٢٣	١٤٢٤	-	-	٢٤٧٥	٦٨٧١٢٤	-	شمال سيناء
٣٨٤٢٠	-	-	-	-	٣٨٤٢٠	-	جنوب سيناء
٢٨٥٣٩٤٤٧	٤٩٨٩٢٦٢	٣٧٣٤٢٥	٢٩١٠٩٧١	٧٨٦٠٦٣	١٨٠٦١٥٣٥	١٤١٨١٩١	الإجمالي

الفصل الرابع
جمعيات رعاية الفئات الخاصة والمعوقين
بالمحافظات

عدد جمعيات رعاية الفئات الخاصة و المعوقين وعدد أعضاء مجلس الإدارة وعدد الاعضاء المشتركين والمسددين للاشتراكات طبقاً للنوع بالمحافظات عام ٢٠٠٩

جدول رقم ١٦

المحافظات	البيان	عدد الجمعيات	عدد أعضاء مجلس الإدارة			عدد الأعضاء المشتركين			عدد الأعضاء المسددين للاشتراكات	
			ذكور	إناث	جملة	ذكور	إناث	جملة	ذكور	إناث
القاهرة		٥	٣٠	١٧	٤٧	١٠٧٤	٢٨٦	١٣٦٠	٣٣٠	٢١٩
الأسكندرية		٦	٢٧	٣١	٥٨	١١٠	١٦٨	٢٧٨	٩٣	١٠٤
بورسعيد		٣	١٤	١١	٢٥	١١٨	٧٢	١٩٠	٩١	٤٩
حلوان		١	٣	٦	٩	١٨	١٥	٣٣	١١	١١
٦ أكتوبر		١	٧	-	٧	٢١	٢	٢٣	١٦	-
دمياط		٣	١٨	٧	٢٥	١٨٨	٣٥	٢٢٣	١٨٨	٣٥
الدقهلية		٢	٩	٧	١٦	٢٥	٥٣	٧٨	٢٥	٥٣
الشرقية		١	٦	١	٧	٢٤٩	٦٨	٣١٧	١٢٥	٥٥
القليوبية		١	٦	٣	٩	٩٤	٣٦	١٣٠	٤١	١٤
كفر الشيخ		٣	١٢	٩	٢١	١١	٤٠	٥١	١١	٣٩
الغربية		٣	٢٥	٦	٣١	٧٩	٤٧	١٢٦	٧٩	٤٧
المنوفية		٦	٤٢	١١	٥٣	٤٦٦	١٤٨	٦١٤	٣٥٦	٩٩
البحيرة		٢	١٤	٢	١٦	١٠٠	٥٠	١٥٠	٩٧	٤٩
الأسماعيلية		٣	٢٤	٤	٢٨	٢٧٣	١٦٠	٤٣٣	٢٦٠	١٦٠
الجيزة		٢	١٦	٤	٢٠	٨٨	٦٠	١٤٨	٥٢	٣٥
بنى سويف		٤	٢٥	١٣	٣٨	٢٤٣	١٢١	٣٦٤	١٨٢	١٠٨
الفيوم		٢	٨	١٤	٢٢	٢٢	٥٧	٧٩	٢٢	٥٧
المنيا		٣	١٣	١٢	٢٥	٩٠	٣٣	١٢٣	٥٨	٢٦
اسيوط		١	١٠	١	١١	٦٨٠	-	٦٨٠	٢٤٠	-
سوهاج		١	٦	١	٧	٢١	٢٠	٤١	٢١	٢٠
اسوان		٢	١٦	-	١٦	١١٨	-	١١٨	١٠٦	-
الأقصر		١	٦	٣	٩	٦٠٠	٢٢٦	٨٢٦	٥٨٠	٢٠٢
الوادى الجديد		١	٩	-	٩	٤٢	٢٠	٦٢	٤٢	٢٠
شمال سيناء		١	٧	٢	٩	٧١	٣٢	١٠٣	٦٥	٢٦
الإجمالي		٥٨	٣٥٣	١٦٥	٥١٨	٤٨٠١	١٧٤٩	٦٥٥٠	٣٠٩١	١٤٢٨

جدول رقم ١٧

القيمة بالجنيه

عدد العاملين بجمعيات رعاية الفئات الخاصة والمعوقين والأجر السنوي لهم
طبقاً لنوع العمل بالمحافظات عام ٢٠٠٩

المحافظات	البيان	عدد العاملين طول الوقت					عدد العاملين بعض الوقت وأخرى	إجمالي عدد العاملين *	قيمة الأجور النقدية والمزايا العينية والتأمينات الاجتماعية		
		فنيون	كتابيون	مهنيون	خدمات معاونة وأخرى	الجملة			الأجور النقدية	المزايا العينية	تأمينات إجتماعية
القاهرة		١٣٨	١٠٨	١٨٥	١٧٨	٦٠٩	٦٦٢	١٤٩٢١٤٠	-	٨٥٠٩٠	١٥٧٧٢٣٠
الأسكندرية		٧٥	٥	٨٣	٦٦	٢٢٩	٢٣٥	٦٧٥٥٦٤	-	٦٩١٤٧	٧٤٤٧١١
بورسعيد		٣١	٣٤	٢٧	١٤	١٠٦	١٣٢	٣١٤٨٩٢	٤٥٦٤٧	٥٥٩٤٠	٤١٦٤٧٩
حلوان		١	-	-	-	١	٣	٤٣٠٦	-	٥٢	٤٣٥٨
٦ أكتوبر		٧	-	-	٣	١٠	١٠	٢٩٨٦٥	-	-	٢٩٨٦٥
دمياط		٢٣	٩	١٧	١١	٧٠	٧٣	٢٠٣٧٠٢	-	٤٢٠٠٠	٢٤٥٧٠٢
الدقهلية		٣٨	٤	٤	١٥	٦١	٦٣	٢٠٧٤٢٢	-	٤٥٩٠٠	٢٥٣٣٢٢
الشرقية		٢٤	١١	٩	١٧	٦١	٩٤	٢٠٤٤٢٥	-	٥٩٨٣٥	٢٦٤٢٦٠
القليوبية		٤	١	-	٢	٧	٧	١٢٦٤٠	-	٤٥٠٠	١٧١٤٠
كفر الشيخ		١٧	٤	٥	٩	٣٥	٣٧	٨٦٥٢٠	-	٢٣٨٥٦	١١٠٣٧٦
الغربية		٦	٥	٣	٦	٢٠	٢١	٥٤٦٨٢	-	١٧٦٥٥	٧٢٣٣٧
المنوفية		١٧	٩	١١	٢٩	٦٦	١٢٠	٥١٩٣٢٥	-	٩٤٩٦٩	٦١٤٢٩٤
البحيرة		١٠	٥	٤	١٣	٣٢	٣٦	٣٤٤٠٧	-	١٩٣٢	٣٦٣٣٩
الأسماعيلية		٢٣	٩	٦	١٥	٥٣	٦٢	١١٩١٥٠	-	٤٢٠٥	١٢٣٣٥٥
الجيزة		٩	-	١	-	١٠	٣٧	٨٣٣٠٥	-	٥٧٩٨	٨٩١٠٣
بنى سويف		٢٤	٢٣	٩	٦٧	١٢٣	١٢٨	٢٥٧٧٤٨	١٥٤٣	٦٧١١٤	٣٢٦٤٠٥
الفيوم		٨	٩	٨	١٣	٣٨	٨٦	١٥٤٨٧٨	-	٢٢٠٩٣	١٧٦٩٧١
المنيا		٣	١	١	١	٦	١٠	١٥٦٣٥	-	٨٠٠	١٦٤٣٥
أسيوط		-	٤	-	٢	٦	٨	٦٩٣٦	-	٢٨٨	٧٢٢٤
سوهاج		٢	٤	-	٢	٨	٨	٩٢٤٠	-	٩٠٠	١٠٦٤٠
أسوان		٣	-	-	١	٤	١١	٤٠٠٠	-	-	٤٠٠٠
الأقصر		٢	-	٤	-	٦	١٤	٢٥٧٠٣	-	٣٠٠٠	٢٨٧٠٣
الوادى الجديد		٤	١	١	١	٧	١٥	٢٢٧٦٠	-	١٩٨٠	٢٤٧٤٠
شمال سيناء		٢	-	-	١٣	١٥	٣٦	٤٦١٢٠	-	٥٤٤٨	٥١٥٦٨
الإجمالي		٤٨١	٢٤٦	٣٧٨	٤٧٨	١٥٨٣	١٩٠٨	٤٥٨٥٣٦٥	٤٧١٩٠	٦١٢٥٠٢	٥٢٤٥٠٥٧

* يتضمن متطوعين أو منتدبين من وزارة التضامن الإجتماعي

جدول رقم ١٨

القيمة بالجنيه

عدد المستفيدين من جمعيات رعاية الفئات الخاصة والمعوقين والقيمة المنصرفة لهم طبقا لنوع الخدمة
بالمحافظات عام ٢٠٠٩

المحافظات	البيان	رعاية الفئات الخاصة والمعوقين		أخرى		الإجمالي	
		عدد المستفيدين	القيمة	عدد المستفيدين	القيمة	عدد المستفيدين	القيمة
القاهرة		١٠٩٧٦	١٥٨٠٧٦٩	٥٢٠٠	١٣٨٧٥	١٦١٧٦	١٥٩٤٦٤٤
الأسكندرية		٩٧٣	٢٧٩٨٦٣	٦١٥٠	١٦١١٤	٧١٢٣	٢٩٥٩٧٧
بورسعيد		٣٧٥٦	٢٤٩٠٧	-	-	٣٧٥٦	٢٤٩٠٧
حلوان		٤٠	٤٠٠٠	-	-	٤٠	٤٠٠٠
٦ أكتوبر		٨٠	٣٣٩٧	-	-	٨٠	٣٣٩٧
دمياط		٦٢٢٦	١٢٦٨٢٦	١٠٠٦٨	٤٢٤٥٠	١٦٢٩٤	١٦٩٢٧٦
الدقهلية		٩١١	١٢٦٩٢٨	٦٥	٤٣٠٠٠	٩٧٦	١٦٩٩٢٨
الشرقية		٤٠٧٤	٦٥٥٢٦	-	-	٤٠٧٤	٦٥٥٢٦
القليوبية		٤٢٠	١٧٨٠٠	-	-	٤٢٠	١٧٨٠٠
كفر الشيخ		٣٣٤	٥٣٧٤٠	-	-	٣٣٤	٥٣٧٤٠
الغربية		٢٨٦	٤١٤٥٠	-	-	٢٨٦	٤١٤٥٠
المنوفية		٥٤٧	٧٣٤٦٠	٧٠٤٧	٦٠٥٠٣١	٧٥٩٤	٦٧٨٤٩١
البحيرة		٧٣٤	٣٠٢٥٢	-	-	٧٣٤	٣٠٢٥٢
الأسماعيلية		٨١١٠	١٣٧٨٤٢٧	-	-	٨١١٠	١٣٧٨٤٢٧
الجيزة		١٨٤٣	٢٨١٣٣	-	-	١٨٤٣	٢٨١٣٣
بنى سويف		٤٠١٨	١٧٤٨٥٥	-	-	٤٠١٨	١٧٤٨٥٥
الفيوم		٤٨٨	٢٤٠١٢٤	-	-	٤٨٨	٢٤٠١٢٤
المنيا		٣٢٣	١٨٤٠٠	١٥٠	٢٠٠٠	٤٧٣	٢٠٤٠٠
أسيوط		٧٠	١٤٠٠	-	-	٧٠	١٤٠٠
سوهاج		١٩١٧	١٦٩٠٤٦	-	-	١٩١٧	١٦٩٠٤٦
أسوان		١٠٦	٧٤٧٠	-	-	١٠٦	٧٤٧٠
الأقصر		١٢٠	٢١٢٦٥	-	-	١٢٠	٢١٢٦٥
الوادى الجديد		٨٦	٢٧٣٣	-	-	٨٦	٢٧٣٣
شمال سيناء		٥٧٧٣	٤٥٢٩٤٦	-	-	٥٧٧٣	٤٥٢٩٤٦
الإجمالي		٥٢٢١١	٤٩٣٣٧١٧	٢٨٦٨٠	٧٢٢٤٧٠	٨٠٨٩١	٥٦٥٦١٨٧

جدول رقم ١٩

القيمة بالجنيه

إيرادات جمعيات رعاية الفئات الخاصة و المعوقين طبقا للمصدر بالمحافظات عام ٢٠٠٩

المحافظات	إيرادات من إعتات حكومية	إعتات من جهات أجنبية	تبرعات	إشتراكات	تراخيص جمع المال	إيرادات مبيعات التشغيل	إيرادات مقابل خدمات	تعويضات وغرامات	إيرادات رسوم متنوعة	إيراد أيجار قاعات وخلافة	إيرادات متنوعة أخرى	الإجمالي
القاهرة	١٢٦٠٠	-	١٠٧٨٣٥٤	٢٧٧٦٧	١٨٧٨٣٧	-	١٣٠٦٥٥٨	-	٤٣٥٠	٢٨٠٠	٣٠٣٩٩٨	٢٩٢٤٢٦٤
الأسكندرية	٢١٦٨٥	٣٨٦٥٧	٢١٤٨٠٤٣	٤٩٢٢٧٦	٣٧٠٣٢	٩٥٩٤٥	٢٨٣٣٦٣٨	-	-	-	٤٣٩١١	٥٧١١١٨٧
بورسعيد	١٤٥٨١٧	٩٠٠	٧٤٤٠٣	٥١٩٥٨	١٠٠٠٠٠	-	٣٧٣٠٧٨	١٤٥٠٧	-	٦٠٠	٦٤٢٣	٧٦٧٦٨٦
حلوان	-	-	١٦٠٤٠	١٢٧٨	-	-	١٧٣١٨	-	٤٥	-	-	٣٤٦٨١
٦ أكتوبر	-	-	١٧٤٠٠	٢١٩٢	-	-	١٩٥٩٢	-	-	-	-	٣٩١٨٤
دمياط	٣٠٩٩٣٢	-	٤٢٥٦٦	١٠٦٦٤	-	٥٠٦٦٤	٤١٣٨٢٦	-	٥٢١٨٩	٢٨٢٢٢	٦٣٣٢	٩١٤٣٩٥
الدقهلية	٨٥٠٠٠	-	١٠٣٠٠٠	١٢٧٤٧٢	٣٢٠٠٠	١٥٦٩	٣٤٩٠٩١	-	-	-	١٠٩٨٠	٧٠٩١٦٢
الشرقية	٢٩٣٦٠٠	١٣٣٥٢٤	١٣٨٦٤	٣٥٣٧٤	٣٤٤٨	١٢٥١٨٢	٦٠٥٢٧	-	٥٤٠	-	١١٦٨٢	٦٧٧٧٤١
القليوبية	١٠٥٠٥	-	٧٣٩٥	٤١٦٥	١٢٠٠٠٠	-	١٤٢٠٦٥	-	-	-	-	٢٨٤١٣٠
كفر الشيخ	٦٦٠٠٠	-	٣٠٧٠٠	٣١٩٠	٣٠٠٠	-	١٠٢٨٩٠	-	-	٢٠٠	١٤٨٣٧	٢٢٠٨١٧
الغربية	٧٠٨٩١	-	٣٥١٨١	٩٦٠٠	-	٢٠٠٣	١١٧٦٧٥	-	-	٣٦٠٠	١٥٩٨٥٤	٣٩٨٨٠٤
المنوفية	٢٣٠٧٩٤	-	١٨١٨٣١	٥٣٦١٦٤	٢٩٣٨٢	٢٨٦٨٥٠	٤٩٦١٧	١٦٩١٥	١٠٧١٦	١٠٥٠١٩	٥٢١٧٣	١٤٩٩٤٦١
البحيرة	١١٢٢٠٦	-	١٠٠٩٦	١١٥٩٦	-	٢٢٦٣١	١٥٦٥٢٩	-	-	٦١٢	١٦٨١	٣١٥٣٥١
الأسماعيلية	١١٧٠٠٠	-	١٠٥٠٠٠٠	٣٥٧٦٣	-	٢٥٠	١٢٠٣٠١٣	-	-	-	٤٤٥٣٠	٢٤٥٠٥٥٦
الجيزة	٧٢٠٨٢٥	-	٩١٣٦١	١١١٢٦	-	١٣٨٨	٩٨٥	-	-	-	٤٤٥	٨٢٦١٣٠
بنى سويف	٢٨٦٩٩٢	-	٦٣٥٠	٥٢٢٣٩	١١١٤٣	١٣٨٣	٤٠	-	-	-	٣٢٨٦٧	٤٣٨١٣٤
الفيوم	١٤٩٣٥	-	١٢٤٣٣١	٧٠٨٤	٤٤٢٠٠	٨٤٧٢	١٩٩٠٢٢	-	-	-	٢٠٧٤٠٤	٦٠٥٤٤٨
المنيا	٩٢٥٠	-	١٠٧٧٢	٧٠٦٨	٧٣٩٨	٤٠٣٤	٣٨٥٢٢	-	١٠٠٠٠	٧٠٠	١٨٤٢٣	١٠٦١٦٧
أسيوط	٦٠٠٠	-	-	١٩٠٠٠	-	-	٢٥٠٠٠	-	-	٣٠٠	١١٠٠٠	٦١٣٠٠
سوهاج	١٠٥٨١١	٥٨	٥٤٠٠٠	١٠٤٧٧	-	٤٤٣٠	٢٩	-	٤٥٦٣	٥٢٧٥	٤٥٦٣	١٨٩٢٠٦
أسوان	٦٠٠٠٠	-	٢٥٠٠٠	٩٥٤٠	-	-	-	-	-	-	٥٧١٠	١٠٠٢٥٠
الأقصر	١٧٦٧٥	-	٣٠٦٩٦	٨٣٧٥٩	-	-	١٣٢١٣٠	-	-	-	-	٢٦٤٢٦٠
الوادى الجديد	٤١٩٠٠	-	-	٨١٨٦	-	-	٥٠٠٨٦	-	٨٥٠	-	٩٨١	١٠٢٠٠٣
شمال سيناء	٢٥٠٥٠٠	-	١١٠٠٠٠	٤٥٦٣٠	-	-	٤٠٦١٣٠	-	٧٩٥٠	-	١٢٥٨٠	٨٣٢٧٩٠
الإجمالي	٢٩٨٩٩٦٨	١٧٣١٣٩	٥٢٦١٣٨٣	١٦٠٣٥٦٨	٥٧٥٤٤٠	٦٠٤٨٠١	٧٩٩٧٣٦١	٣١٤٢٢	٩١٢٠٣	١٩٤٤٤٨	٩٥٠٣٧٤	٢٠٤٧٣١٠٧

المصروفات العمومية لجمعيات رعاية الفئات الخاصة و المتوقفين بالمحافظات عام ٢٠٠٩
أ - المستلزمات السلعية والخدمية

جدول رقم ٢٠

القيمة بالجنيه

المحافظات	المستلزمات الخدمية							المستلزمات السلعية							البيان	
	الإجمالي	أخرى	مصرفات خدمية متنوعه	إيجارات معدات و وسائل نقل	نشر وإعلان ودعاية واستقبال	تليفون وتلغراف و بريد	نقل و إنتقالات عامة	نفقات صيانة	الإجمالي	أخرى	خامات	كهرباء	مياه	أدوات كتابيه		قطع غير ومهمات
القاهرة	٢٧٧٦٦٦	٦٤٩٧٠	٣٠١٨٥	-	٥٢٣٠	٨١٧٨	٨٥٣٣٧	٨٣٧٦٦	٢٣٦٣٧٢	١١٨١٨٦	٥٥٠	٥٤٤٨	٥٤٤١	١٧٠٨٥	١١٠٠	٨٨٥٦٢
الأمسكندرية	٣٤٣١٢١	١٥١٤٥٦	٦٥١٦٣	-	٢٨٤٤٤	١٤٦٥٢	٧٦٦١	٧٥٧٤٥	٣٨٥٧٣٦	١٩٢٨٦٨	٧٦٠٨٤	١١٢٢٥	١١٠٥٤	١٣٨٢٨	٣٦٧٢٢	٤٣٩٥٥
بورسعيد	١٣٩٢٢٢	١١٠٩٧	٨٥٠٦٨	٢٠٠	٤٣٩	٣٥٦٢	٩٤١٣	٢٩٤٤٣	٥٧٤٥٤	٢٨٧٢٧	٩٦٠٠	٦٢٥٤	١٤١٣	٩٩٣٦	٣٣٧	١١٨٧
حلوان	٨٩٠	٢٤٠	-	-	-	٣٥٨	٢٠٠	٩٢	٣٣٨	١٦٩	-	٢٩	٢٠	١٢٠	-	-
أكتوبر	١٦٧٥	-	-	-	١٦٧٥	-	-	-	١٤٤٤	٧٢٢	-	١٠٠	١٠٠	٥٢٢	-	-
دمياط	٣٣٨٥١	٣٥٠	٨٥٨٧	-	-	٥٩٨٦	٥٢٧٣	١٣٦٥٥	١٣٧٨٧٦	٦٨٩٢٨	٤٦٤١٥	١٨٧٣	١٨٢٣	١٦٦٧	٨٤٥٩	٨٧٠١
الدقهلية	٤٧٩٢٢	-	٤٣٢٠٠	-	-	٢٤٧٢	٢٢٥٠	-	١٨٧٥٤	٩٣٧٧	٤٥٠	١٥٣٢	١٣٢٠	١٤٦٢	١٤١٣	٣٢٠٠
الشرقية	٨٨٢٨٦	٣٠٩١٦	٣٩٥٧٢	-	٢١٦١	٥٠٨٨	٥٧٩٨	٤٧٥١	١١٤٣٤٥	٣٤١٠٣	٦١٩٨١	٩٥٠٢	٣٠٠٠	٥٧٥٩	-	-
القليوبية	١٦٢٠	-	٦٢٠	-	-	٤٥٠	٤٠٠	١٥٠	٢٢٨٠	١١٤٠	-	٢٨٠	٥٢٠	٣٤٠	-	-
كفر الشيخ	١٨٢٣٠	-	٤٦٩٣	١٨٠٠	٥٦٠	٣٧٤٧	٢٤٤٠	٤٩٩٠	١٧٠١٨	٨٥٠٩	١٠٠٠	١٨٩٣	١٩٦٦	٣٤٥٠	-	٢٠٠
الغربية	١٠٢٥٦	-	٥٩٧٥	-	١٢٥٠	٥٦٨	٦٦٣	١٨٠٠	٧١٨٨	٣٥٩٤	٦٤١	١٦٧١	٧٣٨	٥٤٤	-	-
المنوفية	٣٣٤١٢	٤١٧٥	٣٨١٦	-	٣٠٠	٤٣٦٤	٥١٣١	١٥٦٢٦	٦٥٨٢٠٧	١٩٦٦٠٣	٣٤٠٢٥٥	٤٢٠٨	٣٧٣٨	١١٣٤١	١٥٩٥٧	٨٦١٠٥
البحيرة	١٠٥٠٦٨	٩١٣٠٠	١٢١٤٨	-	-	٧١٠	٥٢٨	٣٨٢	٣٣٣٠٢	١٦٦٥١	١٢٧٤٥	٢٠١٠	٩٠٩	٨٦٤	-	١٢٣
الاسماعيلية	٦٧٩٢٧	٧٤٧٠	٥١٠٤٧	-	٣٦٥٠	٢٣٨٠	١٦٨٠	١٧٠٠	٤٣٩٢٠	٢١٩٦٠	٢٣٠٠	١٥١٠	٩٥٠	٥٥٠٠	١٧٠٠	١٠٠٠٠
الجيزة	٥٣٠٤١	-	٣٢٤٠٥	-	-	١٠٢٢	٢١٣٨	١٧٤٧٦	٩٠٠٧٥	٢٧٢١٩	٥٥٠٠٠	٢٠٨٢	١٧٩٣	٢٠٩٤	-	١٨٨٧
بنى سويف	٤٩١٣٤	-	١١٤٦٩	-	٦٨٨١	١٥٤٠٨	٣٢٠١	١٢١٧٥	٦٦٧١٨	٧٧٠٠	٨٣٠٠	١٩٨٠٢	١٤٠١٧	١١١٥٥	٢١٥٩	٣٥٨٥
الفيوم	٩٧٦٢٦	٦١٨٦٤	٢٧٠٨٥	-	-	٧٩٣	١٠٥٦	٦٨٢٨	١١٤٥٧٢	٥٧٢٨٦	١٠٦٤	٤٠٥١٦	١٩٥٠	١١٠٤	٢٠١٨	١٠٦٣٤
المنيا	٢١٤٢٩	٤٠٦٨	١٣٥٥٢	-	٥٠٠	٢٢٠٥	١١٠٤	-	٨١٧٢	٤٠٨٦	١٨٠٠	١٠٠٠	٧٨٦	٥٠٠	-	-
أسيوط	٩٩٢٠	-	٤٧٨٥	-	٧٧٥	١٥٠٠	٢٥٩٢	٢٦٨	٢٥١٤	١٢٥٧	-	٣٠٠	٢١٧	٧٤٠	-	-
سوهاج	٤٠٣١	١٠	٨٠	-	-	٨٤٨	٢٥٢٠	٥٧٣	٨٣٢٤	٨٨٤	٧٥٥	١٨٨٣	١٠٠٧	٩٥	٢٤٠٠	١٣٠٠
أسوان	٥٣٠	-	-	-	-	١٥٠	١٦٠	٢٢٠	٢١٢٠	-	١٢٠	١٠٥٠	٩٥٠	-	-	-
الأقصر	٢١٩٠٦	-	١٧٩٧٩	-	-	٢٠٠٠	-	١٩٢٧	٧٢١٥٠	٣٦٠٧٥	٢١٢٦٥	٦٠٠	٢٥٧٨	٣٨٨٨	-	٧٧٤٤
الوادى الجديد	١١١٧٣	١٣٠٠	٢٤٨٠	-	-	١٠٦٣	٨٣٠	٥٥٠٠	٩٧٤٨	٤٨٧٤	-	٨٨٤	٢٤٠	٢٢٥٠	١٥٠٠	-
شمال سيناء	١٣٥٤٠	١٥٠٠	٤٣٢٠	-	٢٥٠	١٨٧٠	-	٥٦٠٠	١٢٨٨٠	٦٤٤٠	-	٥٤٠	١٥٠	٥٧٥٠	-	-
الإجمالي	١٤٥١٤٧٦	٤٣٠٧١٦	٤٦٤٢٢٩	٢٠٠٠	٥٢١١٥	٧٩٣٧٤	١٤٠٣٧٥	٢٨٢٦٦٧	٢١٠١٥٠٧	٨٤٧٣٦٨	٦٤٠٣٢٥	١١٦١٩٢	٥٦٦٨٠	٩٩٩٩٤	٧٣٧٦٥	٢٦٧١٨٣

المصروفات العمومية لجمعيات رعاية الفئات الخاصة والمعوقين بالمحافظات عام ٢٠٠٩
ب - المصروفات التحويلية

تابع جدول رقم ٢٠

القيمة بالجنيه

الإجمالي	المصروفات التحويلية الجارية						البيان
	مصرفات أخرى	تعويضات وغرامات	إعانات للغير	إيجارات مباني	مصرفات مباشرة على الأغراض	مصرفات تراخيص جمع المال	
١٦٤٠٨٦٩	١٦٦٥٣	-	٤٣٢٠	١٢٠	١٥٩٤٦٤٤	٢٥١٣٢	القاهرة
٣٤٤٤٩٨	٣١٤٩	-	-	٤٤٤٩٦	٢٩٥٩٧٧	٨٧٦	الأسكندرية
٨١٨١٩	٤٢٣٤٧	-	٢٨٩٠	٤٠٨٠	٢٤٩٠٧	٧٥٩٥	بورسعيد
٥٣٦٦	١٢٠	-	١٩٦	١٠٥٠	٤٠٠٠	-	حلوان
٤٣٩٧	-	-	-	١٠٠٠	٣٣٩٧	-	أكتوبر
١٧٩٠٢٣	-	-	١٢٣٧	٨٥١٠	١٦٩٢٧٦	-	بمنط
٢٠١٩٢٨	-	-	-	-	١٦٩٩٢٨	٣٢٠٠٠	القليوبية
١٢٨٠٦٩	-	-	٤٢٥٨٩	١٩٩٥٤	٦٥٥٢٦	-	الشرقية
١٣٩٣٠٠	-	-	-	١٥٠٠	١٧٨٠٠	١٢٠٠٠٠	القليوبية
٦٨٠٥٧	-	-	١٣٨٠٥	٥١٢	٥٣٧٤٠	-	كفر الشيخ
٩٥٩٨٨	٥٤٢٣٨	-	٣٠٠	-	٤١٤٥٠	-	الغربية
٧٦١٧٦٨	٥٧٦١٦	١٠٠٠٧	٦٢٤	١٥٠٣٠	٦٧٨٤٩١	-	المنوفية
٣١٩٦٠	١٤٠	-	-	١٥٦٨	٣٠٢٥٢	-	البحيرة
١٣٨٧٨٣٩	٩٤١٢	-	-	-	١٣٧٨٤٢٧	-	الأسماعيلية
١٧٠٨٠٥	١٣٠٨٥٥	-	-	١٨١٧	٣٨١٣٣	-	الحيزة
٢٨٤٣٧٥	٨١٦٢٧	-	٢١٨١٥	٦٠٧٨	١٧٤٨٥٥	-	نهر مريوط
٢٤٩٢٦٢	٣٠٦٢	-	-	٢٢٥٠	٢٤٠١٢٤	٣٨٢٦	الفيوم
٢٤٠١٦	-	-	-	١٤١٦	٢٠٤٠٠	٢٢٠٠	المنيا
٤١١٠	١٣٧٠	-	-	١٣٤٠	١٤٠٠	-	أسيوط
١٧٥٩٢٥	٣٦٥١	-	-	٣٢٢٨	١٦٩٠٤٦	-	سوهاج
٧٨٠٠	٣٣٠	-	-	-	٧٤٧٠	-	أسيوط
٤٣٠٣٠	٥٠٠	-	-	٢١٢٦٥	٢١٢٦٥	-	الأقصر
٢٧٣٣	-	-	-	-	٢٧٣٣	-	الوادى الجديد
٤٥٢٩٤٦	-	-	-	-	٤٥٢٩٤٦	-	شمال سيناء
٦٤٨٥٨٨٣	٤٠٥٠٧٠	١٠٠٠٧	٨٧٧٧٦	١٣٥٢١٤	٥٦٥٦١٨٧	١٩١٦٢٩	الإجمالي

الفصل الخامس
جمعيات الخدمات الثقافية والعلمية والدينية
بالمحافظات

عدد جمعيات الخدمات الثقافية و العلمية و الدينية وعدد أعضاء مجلس الإدارة وعدد الاعضاء المشتركين والمسددين للإشتراكات طبقاً للنوع بالمحافظات عام ٢٠٠٩

جدول رقم ٢١

المحافظات	البيان	عدد الجمعيات	عدد أعضاء مجلس الإدارة			عدد الأعضاء المشتركين			عدد الأعضاء المسددين للإشتراكات		
			ذكور	إناث	جملة	ذكور	إناث	جملة	ذكور	إناث	جملة
القاهرة		٢٣	١٧٧	٥٠	٢٢٧	١١١٨١	٥٣٦٥	١٦٥٤٦	٧٧٠٧	٤٥٥٦	١٢٢٦٣
الاسكندرية		٥	٣٢	١٣	٤٥	٣٧٩	١٥٢	٥٣١	٧٩	٦٢	١٤١
بورسعيد		٥	٣٩	٦	٤٥	٨٠٠	٦١٢	١٤١٢	٨٠٠	٦١٢	١٤١٢
حلوان		٤	٢٥	٩	٣٤	١٠٠٤	٥٣٦	١٥٤٠	٥٥٣	٣٠٣	٨٥٦
١٦ أكتوبر		١	٧	-	٧	١٧	-	١٧	١٧	-	١٧
دمياط		٧	٤٨	٧	٥٥	٣١٤	١٨١	٤٩٥	٢٦٤	١٣٨	٤٠٢
الدقهلية		١١	٦٢	٢١	٨٣	١٠٠٨	٧٦٨	١٧٧٦	٥٩٦	٢٣٤	٨٣٠
الشرقية		٧	٣٠	٢١	٥١	٢٩٤	٣١٠	٦٠٤	٢٥٤	٢٥٤	٥٠٨
القليوبية		٧	٥٢	٧	٥٩	١٩٦٩	١٨١	٢١٥٠	١٠٤٠	١٥٠	١١٩٠
كفر الشيخ		٧	٤١	١٤	٥٥	٢٥٦	٢١٦	٤٧٢	٢٣٣	١٤٤	٣٧٧
الغربية		١١	٨٢	٦	٨٨	١٤٢٨	٧٢٩	٢١٥٧	١١٥٣	٢٦٠	١٤١٣
المنوفية		٨	٦١	١٥	٧٦	٥٠٦	٩٣	٥٩٩	٣٨٥	٨٦	٤٧١
البحيرة		١٠	٦٨	١٢	٨٠	١٢١٨	٦٠٩	١٨٢٧	٩٠٤	٣٥٩	١٢٦٣
الاسماعيلية		٤	١٨	١٦	٣٤	٣٦٦	٤٥٥	٨٢١	٣٦٦	٤١٨	٧٨٤
الجيزة		٥	٢٩	٢٠	٤٩	٢٨١٢	١٦٤٢	٤٤٥٤	١٥٢١	٦٠٥	٢١٢٦
بنى سويف		٧	٥٨	٤	٦٢	٩٢٢	٥٠٣	١٤٢٥	٤٣٤	٢٧٤	٧٠٨
الفيوم		٤	٢٧	٣	٣٠	٦٦٦	١٤٢	٨٠٨	٤٢٠	٨١	٥٠١
المنيا		١٤	١٢٠	١٠	١٣٠	٩٠٩	١١٤	١٠٢٣	٥٠٢	٤٠	٥٤٢
اسيوط		٦	٥٧	١	٥٨	٢٦٥٢	١٠٥٠	٣٧٠٢	٤٢١	١٩٥	٦١٦
سوهاج		٢٥	١٨٩	٢٨	٢١٧	١١١١	١٦٥	١٢٧٦	١٠٧٤	١٥٢	١٢٢٦
قنا		١٠	٨٩	٦	٩٥	٢٤٦٤	٢٩٥	٢٧٥٩	٩٥٢	١٣٠	١٠٨٢
اسوان		٤	٣٣	١١	٤٤	٢٩٧	٢١٦	٥١٣	٢٢٩	٢١٦	٤٤٥
الأقصر		٢	١٧	١	١٨	٣٣٤	١٢٨	٤٦٢	٢٤٦	١٠٨	٣٥٤
البحر الأحمر		٢	١٣	٣	١٦	٢١٨	١٠٣	٣٢١	١٤٦	٩٤	٢٤٠
الوادى الجديد		٨	٣٣	٣٧	٧٠	١٠٩٤	٦٢٦	١٧٢٠	٩٩١	٤٢٦	١٤١٧
مطروح		٢	١٢	٦	١٨	٢٧	١٣	٤٠	١٢	١٣	٢٥
شمال سيناء		١	٩	-	٩	٤٣	١٧	٦٠	٣٣	١٦	٤٩
جنوب سيناء		١	٩	-	٩	١٣٠	٢٠	١٥٠	١٣٠	٢٠	١٥٠
الإجمالي		٢٠١	١٤٣٧	٣٢٧	١٧٦٤	٣٤٤١٩	١٥٢٤١	٤٩٦٦٠	٢١٤٦٢	٩٩٤٦	٣١٤٠٨

جدول رقم ٢٢

القيمة بالجنيه

عدد العاملين بجمعيات الخدمات الثقافية والعلمية والدينية والأجر السنوي لهم طبقاً لنوع العمل بالمحافظات عام ٢٠٠٩

المحافظات	البيان	عدد العاملين طول الوقت					إجمالي عدد العاملين	قيمة الأجر النقدية والمزايا العينية والتأمينات الاجتماعية		
		فنيون	كتابيون	مهنيون	خدمات معاونة وأخرى	الجملة		الأجر النقدية	المزايا العينية	تأمينات إجتماعية
القاهرة		٥٦	٢٠	٥٨	٤٧	١٨١	٢٣٩	١٢٣٣١	١٥٧٦٥٥	
الأسكندرية		٦	-	-	١٢	١٨	٢٢	-	٣٩٥٦	
بورسعيد		١٢	٧	١	٨	٢٨	٤١	-	-	
حلوان		١١	٤	٦	١٦	٣٧	٥٠	-	١٢٤٥٦	
٦ أكتوبر		١	-	-	-	١	٧	-	-	
دمياط		١٨	١٥	٤	١٨	٥٥	٧٩	٥٠٠	١١٥٤٠	
الدقهلية		١٩	٢٣	١٨	٢٠	٨٠	١١٠	١٦٠	٣٥٢٠٥	
الشرقية		١١	٢	٢	٢٢	٣٧	٥٥	-	٢٣٠٢٣	
القليوبية		٢٥	٣	-	٢٧	٥٥	٧١	-	٣٠٨٧٠	
كفر الشيخ		٩	٤	٢	٢٦	٤١	٤٣	-	١٥٣٠٣	
الغربية		١٤	١٠	١	١٣	٣٨	٧٥	-	١٠٨٠٤	
المنوفية		١٥	١٧	١	٢٣	٥٦	٨٤	-	٥٧٦٤٨	
البحيرة		٢١	٦	١٣	٤٩	٨٩	٩٧	-	١١٥٠٠	
الأسماعيلية		٤٣	٦	٣	١٤	٦٦	٦٦	-	٨٨٢١	
الجيزة		٢٨٢	٢٨	٥٤	٩٥	٤٥٩	٤٧٩	-	٣٩٩٩٤٤	
بنى سويف		٥٠	١	١٣	٢٨	٩٢	١٠٤	-	١٧٠٤٤٩	
الفيوم		٧٢	٢	-	١٩	٩٣	١١٨	٥٠٠	٢٧٧٣٩	
المنيا		٦٠	٢٦	٤٥	٤٩	١٨٠	٢٥١	-	٥٣٢٣٠	
أسيوط		١٣	٥	٣	٣٠	٥١	١٢٤	-	١٨٣١٢	
سوهاج		٢٣	١٦	١٨	١٦	٧٣	١٣٦	٦٨٧٠	١٤٢٦٨	
قنا		٦٤	٢٢	١٤	١٧	١١٧	٤٤٢	-	٩٦٣٣٢	
أمن		٩	٢	-	٤	١٥	٢٢	-	١٥٠٠	
الأقصر		٥	١	٤	٥	١٥	١٨	-	١٠٠١	
البحر الأحمر		١	١	٨	١	١١	٢٨	-	٤٢٢٥	
الوادى الجديد		١٩	٤	٢	١٦	٤١	٩٥	١٧٥٠	٢١٩٩٤	
مطروح		١٤	٢	٧	٤	٢٧	٢٨	-	-	
شمال سيناء		٤	١	-	٢	٧	١٦	-	٤٢٠٠	
جنوب سيناء		١	١	-	١	٣	٣	-	-	
الإجمالي		٨٧٨	٢٢٩	٢٧٧	٥٨٢	١٩٦٦	٢٩٠٣	٢٢١١١	١١٩١٩٧٥	

* يتضمن متطوعين أو منتدبين من وزارة التضامن الإجتماعي

جدول رقم ٢٣

القيمة بالجنيه

عدد المستفيدين من جمعيات الخدمات الثقافية والعلمية والدينية والقيمة المنصرفة لهم طبقا لنوع الخدمة بالمحافظات عام ٢٠٠٩

المحافظات	البيان	الخدمات الثقافية والعلمية والدينية		أخرى		الإجمالي	
		عدد المستفيدين	القيمة	عدد المستفيدين	القيمة	عدد المستفيدين	القيمة
القاهرة		٣٢٨.٥	١٤٤٦٥٩٥	٣.٣٦	٤٠.٥٨٧٢	٣٥٨.٤١	١٨٥٢٤٦٧
الأسكندرية		٣٤٣.٠	٢٢١٦٩	١٩٥	٣٩٠.٧	٣٦٢.٥	٢٦.٧٦
بورسعيد		١.٩٦	١.٤٣٣	٤.٣	٤٥٤٤٥	١٤٩٩	٥٥٨٧٨
حلوان		٨٩٦	١١.١٢٦	-	-	٨٩٦	١١.١٢٦
٦ أكتوبر		٥٠٠	١٧٢١٧.٠	-	-	٥٠٠	١٧٢١٧.٠
دمياط		٣٤١	٤٩٤٢	٢٦٨.٠	١٤٤٥.٠	٣.٢١	١٩٣٩٢
الدقهلية		٣٦٤٨٣	٩٧٦.١٩	١٨٥٩	١٢٩٨٧	٣٨٣٤٢	٩٨٩.٠٦
الشرقية		١٤٨٧	٢١٢٢١	١٢	٣١٢	١٤٩٩	٢١٥٣٣
القليوبية		٣٤٩٨	٢٤٦٩٥٣	١.٠٠٠	٦٢٥٧	٤٤٩٨	٢٥٣٢١.٠
كفر الشيخ		٨٠٢	٨٤٥٨.٠	٦٣٥	١٧٦٢.٦	١٤٣٧	٢٦.٧٨٦
الغربية		٣٣٦٦	٣١٤.٤٤	-	-	٣٣٦٦	٣١٤.٤٤
المنوفية		٣٩١١	٦١٤٨.٠	٩٩٣	٧٨٥٦	٤٩٠.٤	٦٩٣٣٦
البحيرة		١٩٦٤	٥٨٦٥١	٥٢.٠	١٢٦١.٠	٢٤٨٤	٧١٢٦١
الأسماعيلية		١١٢٥	١٨٨١٥	-	-	١١٢٥	١٨٨١٥
الجيزة		٨٣.٦٥	٦٣٢٦١.٠	-	-	٨٣.٦٥	٦٣٢٦١.٠
بنى سويف		٦١١٤	١٣٤٩٥١	٨٠.٠	٧٢١.٠	٦٩١٤	١٤٢١٦١
الفيوم		٢٢٨٦	٢٧٧٧٧٢	٦٨	٦٣١٥٢١	٢٣٥٤	٩.٩٢٩٣
المنيا		١.٠١٨٦	٣٢.٣٢٦	١.٠٠٠	٢٣٩.٣٣	١١١٨٦	٥٥٩٣٥٩
أسيوط		٢٧٦٧	٥٣٥١٦	٣٧٧	٥٣٩١٦٣	٣١٤٤	٥٩٢٦٧٩
سوهاج		٦.٧١	٤٦٩٩٢	١١.٠	٢٦.٠	٦١٨١	٤٩٥٩٢
قنا		٣٩١٥	١.٢٦١١	١.٠٦٩	٦٣٥٩١.٠	٤٩٨٤	٧٣٨٥٢١
أسوان		٨٨٤	٧٥١٥	١٢.٠	٥٢٧	١.٠٠٤	٨.٤٢
الأقصر		٢٩٢	٩.٤.٠	١٥	٢٥.٠	٣.٧	١١٥٤.٠
البحر الأحمر		٢٩.٠	٣١٣٥٣	-	-	٢٩.٠	٣١٣٥٣
الوادى الجديد		٢١٨٧	٢٧٥٥٢	٢١٣	١٢١٢	٢٤.٠	٢٨٧٦٤
مطروح		١٢٣	٨٤٩٤	-	-	١٢٣	٨٤٩٤
شمال سيناء		٢.٣٥٠	٣١٤٥٣	-	-	٢.٣٥٠	٣١٤٥٣
جنوب سيناء		٣٥	٨٥.٠	٢.٠	١.٠٠٠	٢٣٥	٩٥.٠
الإجمالي		٢٣.٠٢٦٩	٥٢٤.٨٨٣	١٥٣.٠٥	٢٧٤٦٥٧٨	٢٤٥٥٧٤	٧٩٨٧٤٦١

إيرادات جمعيات الخدمات الثقافية و العلمية و الدينية طبقا للمصدر بالمحافظات عام ٢٠٠٩

جدول رقم ٢٤

القيمة بالجنيه

المحافظات	إيرادات حكومية	إعانات من جهات اجنبية	تبرعات	إشتراكات	تراخيص جمع المال	إيرادات مبيعات التشغيل	إيرادات مقابل خدمات	تعويضات وغرامات	إيرادات رسوم متنوعة	إيراد ايجار قاعات وخلافة	إيرادات متنوعة أخرى	الإجمالي
القاهرة	٢٥٤٧١٠	١٩٧٠٠	٥٩٨٨١٥	٧٣٥٦٧٣	٢٥٥٤٠	٣٥٩٧٩٤	١٩٨٣٣٢٩	١٠٨٥٢	٣١٥٣٤	٣٦٥٠٤٧	١٠٩٠٦٣٧	٥٤٧٥٦٣١
الأسكندرية	-	-	٣٤٩٣١	١٤٠٨١	-	-	٤٩٠١٢	-	٣١٢١١	٣٠٠٠	٣٦٥٨٠	١٦٨٨١٥
بورسعيد	٩٦٨١٥	-	١٢٢٢٠٠	٣٧٠٠٤	٣٠٠٠٠	-	٢٨٦٠١٩	-	-	٤٥٢٣	٤٤٦٤٥	٦٢١٢٠٦
حلوان	٢٢٨٠٠	-	٩٦٠٩٤	٦٦٤١٨	-	١٠٤١٧	١٩٥٧٢٩	-	-	٢٤٥٣	٣٩٨٨١	٤٣٣٧٩٢
٦ أكتوبر	١٥٧٥٠	-	٥٨٨٧٨٤	٨٨٠	-	-	-	-	-	-	-	٦٠٥٤١٤
دمياط	١٥٧٠٠	-	٨٥٤٠٠	١٩٨٩٠	-	١٨٠٠٠	١٣٨٩٩٠	-	٧٤٦٣	٣٠٠	١٤٥٠٠	٣٠٠٢٤٣
الدقهلية	١٩٦٨٩٥	٣٦٤٦١	١٧٤٧١٧	٨١١٤٣	-	-	٤٨٩٣١٦	-	١٩٢٣	١٨٠٢	٢٠٦٤٢	١٠٠٢٧٩٩
الشرقية	٢٥٢١٩	-	٩١٢٩	٣٣٧٠٦	-	٤٣٦٠	١٤١٣٠٦	-	-	١٢٢٥٩٠	٣٨٥٣٢	٣٧٤٨٤٢
القليوبية	٩٨٢٧٩	٧٢٥٠	٣٣٧٠٧	١٣٥٨٧٨	٤٧٧٢٥	٩٧٢٦	٣٣٢٥٦٥	٢٠٣	١٤٩٠	٦٧٤٨٦	٩٦١٤١٦	١٦٩٥٧٢٥
كفر الشيخ	٢٧٨٧٨	٥٧١٦٠	٣٨٤٧٧	٤٣٩١٠	٣٠٠٠	٢٥	١٧٠٤٥٠	-	٢٦٩	٤٣١٩	١٥٧٨٢٦	٥٠٣٣١٤
القربية	٢٨٨٩٠	-	١٢٥٣٥١	١٠٣٩٤٣	-	١٣٨٩٧٣	٣٩٧١٥٧	-	٥٤	٤٠٨٦٧	٣٥٥٩٦	٨٧٠٨٣١
المنوفية	١٠٣٣٦٠	-	٢١٩٥٠	٣٤٦٠٧	١٠١٨٤١	٢٥٦٧	١٣٧٥٩	-	-	١٠٢٨٧٧	٧٥٣٨٩١	١١٣٤٨٥٢
البحيرة	٧٧٢٩٣	-	١١٥٢٢٢	٩٩٣٠٧	٦٥٩٠٥	١٤٤٣٧	٣٧٢١٦٤	٤٥٠٠	٥٣٠	٢٤٨٧٦	٢١٠٣	٧٧٦٣٣٧
الأسماعيلية	٣١٨٠٠	-	١٢٨٨٦	٣٥٩٦٠	-	٥٧٩	٨١٢٢٥	١٠٠٠	١٩٤	-	١٣٤٣٧	١٧٧٠٨١
الجيزة	٢٢١٥٠	-	٢٧٨٢٦٠	٢٥٩٣٧٣	-	٢٣٠٦	٦٨٣١٢	-	-	٩٢٤٣٠	٥٣٥٨٧٤٥	٦٠٨١٥٧٦
بنى سويف	٨٧٤٩٠	١٣٥٠٠	١٠٤٢١٥	١٣٠٣٦٦	٢٣٣٤	٤٢٠٠١	١٩١٦٩	-	٨٨٧٧٧٨	٢٠٢٩	١٢٣١٤٦	١٤١٢٠٢٨
الفيوم	٣٠٥٠٠	٦٤٥٠٠٠	١١٧١٩	٤٨٨٢٠	-	٣٣٤١	٧٣٩٣٨٠	-	٤١٩٤	٩٢٠	٣٨٦١	١٤٨٧٧٣٥
المنيا	٣٧٥٩٤	-	١٥١٧٦٩	٤٢٩٦٦	١٢٤٧٧٣	٣٦٥٥٠	٣٩٣٦٥٢	٩٠٠٠٠	١١١٠١٦	١٠٣٠٦٠	٢٧٧٠٧٧	١٣٦٨٤٥٧
أسيوط	٧٨٦٨١	١٧٥٠٠٠	١٢٠٥٦	٩٣٧٤٢	-	٢٣٢٣٠	٣٨٢٧٠٩	٧٧٤	١٦٤٨٠	٤١٢٦٠٨	٤٠٦٩٣	١٢٣٥٩٧٣
سوهاج	٥٧٠٢١	٢٠٠٠٠	٣٦٣٦٦	١٠٧٧٥٤	١٠٨٠٢	٣٠٧٥	٢٧٠٩٩٢	٧٢٤	٦٣٠	٤٨٧١٠	٤١٦٧	٥٦٠٢٤١
قنا	١٥٢١٥٠	١٢٢٦٨٨	١٥٠٥٠٣٠	١٤٣٩٢٣	٥٠٣٢٣٠	٤٧٤٢٦	٥٠٩١٦٥٢	-	٩١٣٥	٢١١٩٥	١٠٥١٥٩	٧٧٠١٥٨٨
أسوان	٣٦٥٠٠٠	-	٢٠٦٨١٦	٣١٩١٩	-	٧١٣٠	-	-	-	-	١٠٠٠٠٠	٧١٠٨٦٥
الأقصر	٤٠٠٠٠	-	٣٤٩٥	١٩٧٤٦	١٧٠٠	-	٦٤٩٤١	-	-	٦١١٥	٦٦٩٥	١٤٢٦٩٢
البحر الأحمر	١٠٨٥٠	-	٩٨٢	٢٤٧٥٥	-	-	٣٦٥٨٧	-	-	٣٣٠٠	١٨٨٥٧	٩٥٣٣١
الوادى الجديد	٢٧٦٤٤٦	-	٦٢٢٩	١٠٨٩٩٨	-	٥٣٥٥٠	٤٤٥٢٢٣	-	-	٦٨٦٠٦	١٨١٣٣٢	١١٤٠٣٨٤
مطروح	١٤٨٩٥٦	-	٦٩٠	٢٢٧٢	٢٣٨٨٨	١٥٧١١	١٩١٥١٧	-	-	٦٠٠	٤٣٨٨	٣٨٨٠٢٢
شمال سيناء	٣١٥٧٢	-	٢٨٨٥	١٢٤٤١	-	٨٥٥	٤٧٧٥٣	-	-	٢٥٣٦٣	-	١٢٠٨٦٩
جنوب سيناء	-	-	١٥٠٠	٨٦٤٨	-	-	١٠١٤٨	-	-	-	-	٢٠٢٩٦
الإجمالي	٢٣٣٣٧٩٩	١٠٩٦٧٥٩	٤٣٧٩٦٧٥	٢٤٧٨١٢٣	٩٤٠٧٣٨	٧٩٤٠٥٣	١٢٤١٢٩٥٦	١٠٨٠٥٣	١١٠٣٩٠١	١٥٢٥٠٧٦	٩٤٣٣٨٠٦	٣٦٦٠٦٩٣٩

جدول رقم ٢٥
القيمة بالجنيه

المصروفات العمومية لجمعيات الخدمات الثقافية و العلمية و الدينية بالمحافظات عام ٢٠٠٩
أ- المستلزمات السلعية و الخدمية

المحافظة	المستلزمات الخدمية							المستلزمات السلعية							البيان	
	الإجمالي	أخرى	مصرفات خدمية متموعة	إيجارات معدات و وسائل نقل	نشر وإعلان ودعاية وإستقبال	تليفون وتلغراف وبريد	نقل وإنتقالات عامة	نفقات صيانة	الإجمالي	أخرى	خامات	كهرباء	مياه	أدوات كتابيه		قطع غير ومهمات
القاهرة	٤٩٦٦٦٨	٣١٧٥٤٥	٣.٩٤٤	١١٥٨	٢٣.٨١	٢٥١٥٠	٣٥١٤١	٦٣٦٤٩	٥٢٧٦٨٥	٢٥٩٦.٥	١١٦٧٥٥	٣٤٤٧١	٢١٦٤١	٧٤٩٤٣	٤٦٥٥	١٥٦١٥
الأسكندرية	١٥٦.٣	٥١٦	٤١٠	-	٦١٦	١١٩٣	٥٣٥١	٧٥١٧	١١٨٣٢	٥٩١٦	٨١٧	٢٢١٥	١٩٦٤	٩٢٠	-	-
بورسعيد	١٣٠.٦١	٣٩٥٥	٢٩٣	-	-	٣٦٤١	١٣٧٦	٣٧٩٦	٢٥٣.٢	١٢٦٥١	٧٦١٨	٢٢٢٩	١٧٦٨	١.٣٦	-	-
حلوان	٢٢٦٤٥	٢٢٥١	٤٦٥٠	-	-	١٥١٤	٢٣٦١	١١٨٦٩	٨٢٧٧٢	٤١٣٨٦	١.١٢٩	٤.٦١	١٩٥٦	١٤.٢٣	٢٧٣	١.٩٤٤
٦ أكتوبر	-	-	-	-	-	-	-	-	٥٠٠	-	-	٢٥٠	٢٥٠	-	-	-
دمياط	١٨٣.٠٦	٣٤٣٢	٢٣٤٤	٤٨٠	٥١٨	٦٥٧٨	٢٨٣٥	١١١٩	١٥٦٧٢	٧٨٣٦	١.٠٠	٣.٠٠٩	١٧٢.٠	٢٧٥٧	٢٥٠	-
الدقهلية	٣٥٥٩٢	٤٨٢	١١٤١٣	٤٨٣٥	١٥٨٧	٧٦٨٢	٧٧٦.٠	١٨٣٣	٦١٥٩٨	٣.٧٩٩	٨٢٤٩	٩٦١٣	٧٣٩٤	٥٥٤٣	-	-
الشرقية	٤٥٢٩١	٢١٢٦	٢٢٩٤٩	٥٤٠٠	٨٨٦	١٢٧٤	١.٤٩٤	٢١٦٢	٣١٨٨٤	١٦٢٣٦	٢٥٥٩	٥٩٨٧	٤٥٥٢	٢١٧٧	٣١٠	٦٣
القليوبية	٢٢٣.٨٣	١٩٦٣	٢.٤٣٣٨	١٥٧	٧٦	٣١٢٧	٩٨١٦	٣٦.٦	٣٤٧٨٢	١٧٣٩١	٥٨٣٦	٢٥٢٦	١٤٢٦	٦١٤٤	٩٦	١٣٦٣
كفر الشيخ	١.١٣٤	٢.٠٢٧	٢٧١٤	٣٢٦	-	١٩٨٨	١.٤٠	٢.٣٩	١٧٨١.٠	٨٩.٥	٤٥١٩	١٩٦٢	١٣٧٧	١.٤٧	-	-
الغربية	٥٦٣٥٣	٢١٣٨٨	١٨٩٧٦	-	٧٥٧	٣٥٢٣	٧١.٩	٤٦.٠٠	٣٢٣٨.٠	١٦١٩.٠	١.٠٠٠	٤٩٥٦	٤٧٩٥	٥٤٣٩	-	-
المنوفية	٤٥٥٥.٠	١١٦.٠٦	٨٩٥٤	-	٥٩٤٩	٣٨٢٢	٤١١٧	١١١.٢	٩٨٣٢٧	٧١٧٣٨	٩٨٩١	٣٣٢.٠	٣٤٩٥	٨٢٤٣	١٥٤٩	٩١
البحيرة	١.٨٤٦.٠	١٢٦٤	٧٨٧٣٢	٥٨.٥	٣٤٥١	٤٥٣٧	٥٩.٠	١٤.٨١	٩٥٦٥٢	٤٧٨٢٦	١٣٣١٧	٤٦٩١	٢٩.٠٨	٢.٠٢٩	٦٥٦٦	١٨٣١٥
الاسماعيلية	٢٣١٥٢	٢٢٨٥	٨٦٨٧	-	٥٧٢٥	٢٩٣٣	٣.١	٣٢٢١	٣٢٨٤.٠	١٦٤٢.٠	١.١٢٢	١٣٨٤	١٣٢.٠	٢٦٩٤	-	٩٠٠
الجيزة	٩١٢٣٥	٩٨.٠	٨٥٧٢	-	٤٤.٠	٨٥٢٨	٤.٦.٠	٦٨٦٥٥	٦٨٥٣٥	٧٥.٦	٣٦٨٦٦	٥٥٣٧	٤١٧٨	٥٩٢٢	٥٤٣٣	٣.٩٣
بنى سويف	٨١٥٥.٠	٨٨٦٧	٣٥٦٥٥	٩.٠	-	٤٨١٦	١٣٩٢١	١٨٢.١	٦.٠٠١	١٨.٤٦	١٧٩٨٣	٣٧٨٥	٣.٢٨	٤٧٩٤	٢٨.٠٠	٩٥٦٥
الفيوم	٧٨.٠	-	-	-	٢١.٠	٣٢.٠	١.٠٠	١٥.٠	٧.٣.٠	٣٥١٥	-	١٢٤.٠	١.٠٠٠	٧٧٥	٥٠.٠	-
المنيا	٤٢٩١٦	٣٦٧٤	٢٩٩٥	-	٣٧٨٥	٥٨٣٢	٢١٢٥٥	٥٣٧٥	١٣٩٣٣٦	٢٤٦٦٨	٥٧٦	٢.٨٦.٠	٦٢٤٢	٥١٤٩	٢٥٦٣٩	٥٦٢.٢
أسيوط	١٧٧٣٩٣	٤٦٤٥	٢٧٤٦	٦٢٢	١.٠١.٠	٤٢٣٤	٥٧١.٠	١٥٨٤٢٦	٨٦٨٥٤	٤٣٤٢٧	١٧١.٥	١٤٣٩٧	٤٣١٩	٧٤٩٥	١١١	-
سوهاج	٨٨٩.٠٠	٣.٥	٢٨٦٩٢	١٥	٧٦١٩	٦١٦٩	٥.٨٢	٤١.١٨	٣٤٩٧٧	٣٩٢٥	١.٧٧٣	٩٧١٤	٥٦٥.٠	٢٢٤.٠	-	٢٦٧٥
قنا	٣١.٩٤٥	٢٤٢٦	١٣٤٨٩٦	١٤٢٤٣	١٢.٠	٦٥٨٥	٢٩٥٥٢	١٢٣١٢٣	١٦٨٨٦٣	١.١٥.٠	٣٤٥٣٤	١١٩٥٣	٦.٢.٠	١٨٤٨٥	٣٨.١.٠	٤٩٧١١
أسوان	٢٧٣٩٢٦	-	٤٦.٠	٢٥٠.٠٠٠	١٢.٠٤	٣١١٨	٦١٤٤	١٣.٠٠٠	٥٤٨١٦	٢٦٥	٢٤٢	٣.١.٠	٢٥٦٨	٨٧٣١	١.٠٠٠٠	٣.٠٠٠٠
الأقصر	٢١٤٩٩	٣٧٢٨	١.٤٩٧	٢٨٧٥	٧٨.٠	٦٥٥	٨٣.٠	١١٣٤	٩٤٥٦	٤٧٢٨	١.٥٢	١٨٨١	١٦٥٥	١٤.٠	-	-
البحر الأحمر	٥١٧٨	٦٩٤	-	-	-	٤١٥	-	٤.٦٩	٦٥٧٦	٣٢٨٨	٢.٠٠٠	٣٤٦	١٨.٠	٧٦٢	-	-
الوادي الجديد	١٨٥٦٧٧	٢٩٢.٣	٢٩٩٤٤	٢.٥٥٧	٧٨٥	٤٨٧١	٢٣٨.٠	٩٧٩٣٧	١٣٥٢٨.٠	٦٧٦٤.٠	٣٧١٤٩	٤٤١٤	٣٢٦٢	٣٦٧٦	٧٥٣٧	١١٦.٠٢
مطروح	٤.٣٤	-	-	-	٣٧٥	١٦٨٩	١٢٣٢	٧٣٨	٣٧.٦٨	١٨٥٣٤	١٥.٥.٠	١٦٦٦	١٣٨٤	٤٣٤	-	-
شمال سيناء	١٤٢٢	-	-	-	-	٨٣٦	٤.٦	١٨.٠	٢٩٣٢	١٤٦٦	-	٣١٦	٤٧٩	٦٧١	-	-
جنوب سيناء	-	-	-	-	-	-	-	-	٤٠٠	٢.٠٠	-	١.٠٠	١.٠٠	-	-	-
الإجمالي	٢٣٩٩٣٥٣	٤٢٥٣٦٢	٦٥.٨٦١	٣.٧٥٦٣	٥٨٩٧٤	١١٥.٠٣.٠	١٧٨٩٦٣	٦٦٢٦.٠٠	١٨٨١١٦.٠	٧٦.٢٥٧	٣٦٤٢٤٢	١٥٩٨٩٣	٩٦٦٣١	١٨٦٢٦٩	١.٣٧٢٩	٢١.٠١٣٩

المصروفات العمومية لجمعيات الخدمات الثقافية والعلمية والدينية بالمحافظات عام ٢٠٠٩
ب - المصروفات التحويلية

تابع جدول رقم ٢٥

القيمة بالجنيه

الإجمالي	المصروفات التحويلية الجارية						البيان
	مصروفات أخرى	تعويضات وغرامات	إعانات للغير	إيجارات مبنية	مصروفات مباشرة على الأغراض	مصروفات تراخيص جمع المال	
٢١٥٤٣٦١	٢٥٢٠٣١	-	٣٥٤٥	٤٥٣١٨	١٨٥٢٤٦٧	-	القاهرة
٢٦٧٩٧	٩٩١	-	٧٠٠	٩٠٣٠	٢٦٠٧٦	-	الأسكندرية
٢٦١٢٠٣	١٨١٦٣٧	-	٢٠٠٠	١٦٨٨	٥٥٨٧٨	٢٠٠٠٠	بورسعيد
١٤٨٤٧١	٣٨٣٤٥	-	-	-	١١٠١٢٦	-	حلوان
٦٠٣٢٥٨	٤٣١٠٨٨	-	-	-	١٧٢١٧٠	-	٦ أكتوبر
٢٩٨٥٥	٤٦٧١	١٩٢	-	٥٦٠٠	١٩٣٩٢	-	دمياط
١٠٥٣٦٨٤	٥٧٣٩٢	-	٣١٨٧	٤٠٩٩	٩٨٩٠٠٦	-	الدقهلية
٢٢٨٦٣	٦٥٠	-	-	١٠٦٨٠	٢١٥٣٣	-	الشرقية
٣٢٩٥٥٣	٢٢٠٠٠	-	١٥٠	٤١٠٤٨	٢٥٣٢١٠	١٣١٤٥	القليوبية
٢٦٨٤٦٠	٥٠٠٣	٩٧١	٢٠٠	١٥٠٠	٢٦٠٧٨٦	-	كفر الشيخ
٣٦٣٢٢٣	٣٤٨٤٢	-	٤٧٦٠	٧٥٧٧	٣١٤٠٤٤	٢٠٠٠	الغربية
١٣٨٣٣٥	٤٥٨٨٧	-	١٥٢١٥	٣٥٦٩	٦٩٣٣٦	٤٣٢٨	المنوفية
١٠٠٠٦٧	٥٦٣	٢٥	١٥٤١٠	٢٠٤٠	٧١٢٦١	١٠٧٦٨	البحيرة
٢٤١٧٠	٧٩٩	٤٧٦	-	٤٠٨٠	١٨٨١٥	-	الأسماعلية
١٦٠٢٩٠٢	٨٦٣٥٩١	-	١٠٠٦٣٢	٦٠٦٩	٦٣٢٦١٠	-	الحيزة
٢٧٦٥٥٩	١٣٨٨١	١٤٥٣٢	١٥٤٥٦	٩٠٤٠٣	١٤٢١٦١	١٢٦	بنى سويف
٩٠٩٢٩٣	-	-	-	-	٩٠٩٢٩٣	-	الفيوم
٥٨٨٧٣٨	٧٦٦٤	٣٤٤٠	٥٢٥٩	٦٤٨٥	٥٥٩٣٥٩	٦٥٣١	المنيا
٦٠٢٤٨٩	١٤٣٧	٢٠٦٦	٦٣٠٧	-	٥٩٢٦٧٩	-	أسيوط
٨١٠٦٢	١٨٣١٤	٢٣٩	٦٢٠	١٢٢٩٧	٤٩٥٩٢	-	سوهاج
١٠٨٣٦٥٧	٦٣٩٣٦	-	٥٥٨١٠	٣٩٠	٧٣٨٥٢١	٢٢٥٠٠٠	قنا
٦٩٥٦٩	٣٢٧	-	-	٦١٢٠٠	٨٠٤٢	-	أسيوان
١١٥٤٠	-	-	-	-	١١٥٤٠	-	الأقصر
٣١٣٥٣	-	-	-	-	٣١٣٥٣	-	البحر الأحمر
٨٣٢٣٦	٤٧٠٥٤	١٤٣١	-	٥٩٨٧	٢٨٧٦٤	-	الوادى الجديد
١٤٥٢٠	٢٤١٠	-	٣٦١٦	-	٨٤٩٤	-	مطروح
٣٨٧٥٣	-	-	١٠٠٠	٦٣٠٠	٣١٤٥٣	-	شمال سيناء
١٠٠٦٩	-	-	-	٥٦٩	٩٥٠٠	-	جنوب سيناء
١٠٩٤٨٠٤٠	٢٠٩٥٥١٣	٢٣٣٧٢	٢٣٣٨٦٧	٣٢٥٩٢٩	٧٩٨٧٤٦١	٢٨١٨٩٨	الإجمالي

الفصل السادس
جمعيات تزاوول أكثر من نشاط
بالمحافظات

عدد الجمعيات التي تزاوُل أكثر من نشاط وعدد أعضاء مجلس الإدارة وعدد الأعضاء المشتركين والمسددين للإشتراكات طبقاً للنوع بالمحافظات عام ٢٠٠٩

جدول رقم ٢٦

المحافظات	البيان	عدد أعضاء مجلس الإدارة			عدد الأعضاء المشتركين			عدد الأعضاء المسددين للإشتراكات		
		ذكور	إناث	جملة	ذكور	إناث	جملة	ذكور	إناث	جملة
القاهرة		٢٣٠	٦٧	٢٩٧	٦١٨٠	٣٠٢١	٩٢٠١	٥٥٥٧	٢٦١٣	٨١٧٠
الأسكندرية		٦٨	٢٩	٩٧	٢١٢٢	١٩٧٢	٤٠٩٤	١٧١٦	١١٨٨	٢٩٠٤
بورسعيد		٢٤	١٥	٣٩	٦٤١	٥٥	٦٩٦	٦٤١	٥٥	٦٩٦
حلوان		٣٨	١	٣٩	١٠٢٣	١٩٩	١٢٢٢	١٠٢٣	١٩٩	١٢٢٢
٦ أكتوبر		١٢	٢	١٤	٥٧٨	٢٢٩	٨٠٧	١٦٥	١٩٥	٣٦٠
دمياط		٢٥	٩	٣٤	٢٧٦	٧٩	٣٥٥	٢١٣	٤١	٢٥٤
الدقهلية		١٢٧	٣٤	١٦١	٢٢٥٨	١٣٩١	٣٦٤٩	١٨٣١	٩٥٢	٢٧٨٣
الشرقية		٦٩	٣٧	١٠٦	٥٤٤	٥٩٣	١١٣٧	٤٩٨	٤٦٨	٩٦٦
القليوبية		٧٥	١٧	٩٢	٢٠٥٠	٤٣٧	٢٤٨٧	١١٢٧	٤٢٧	١٥٥٤
كفر الشيخ		٤٨	١١	٥٩	١٦٨٢	٦٨١	٢٣٦٣	٩٨٣	٥٠٨	١٤٩١
الغربية		١٠١	٣	١٠٤	٥٣١٢	١٣٣٧	٦٦٤٩	٣٦١٤	٧٤٢	٤٣٥٦
المنوفية		١٢٦	١٥	١٤١	٣٩٥٩	٩٩٩	٤٩٥٨	٢٢٩٧	٨٨٧	٣١٨٤
البحيرة		٨١	١١	٩٢	١٥٠٨	٧١٦	٢٢٢٤	١١٥٧	٤٥٠	١٦٠٧
الأسماعيلية		٢٧	٢٣	٥٠	٩٠٩	٣٢٨	١٢٣٧	٥٧٣	٢٠٣	٧٧٦
الجيزة		٧٣	١٢	٨٥	١٤٠٤	١٠٤٤	٢٤٤٨	٩٦٨	٩١٨	١٨٨٦
بنى سويف		٥٤	٢٩	٨٣	٩٠٣	٥١٠	١٤١٣	٦٣٤	٤١٩	١٠٥٣
الفيوم		٨٤	١٠	٩٤	١٢٤٧	٤٣١	١٦٧٨	٧٩٠	١٨٤	٩٧٤
المنيا		١٩٩	٥٥	٢٥٤	٤٣١٥	١٥٤٠	٥٨٥٥	٣١٩٤	١٣٠٦	٤٥٠٠
اسيوط		٩٧	٣	١٠٠	١٩٧٥	٣٠٠	٢٢٧٥	١٣٦٢	١٧٢	١٥٣٤
سوهاج		١٦٤	٢١	١٨٥	١٩٨٢	٤١٢	٢٣٩٤	١٧٥٩	٢٧٦	٢٠٣٥
قنا		٦٤	٢١	٨٥	٨٣٦	٥٣٧	١٣٧٣	٣٣٦	٤٦٣	٧٩٩
اسوان		٣٩	٣٠	٦٩	٧٧٧	١٢٩	٩٠٦	٧٧٧	١٢٨	٩٠٥
الأقصر		٥٢	١٠	٦٢	٤٩٥٠	٩٣٨	٥٨٨٨	١٢٣٨	٤٤٠	١٦٧٨
البحر الأحمر		٢٩	-	٢٩	٢٠٧١	٧٨٤	٢٨٥٥	١١٦٥	٢٦٤	١٤٢٩
الوادى الجديد		٤٦	٢١	٦٧	١٢١٨	١٠٦٥	٢٢٨٣	٦٨٥	٣٩٢	١٠٧٧
مطروح		٦	٨	١٤	٣٩	٢٠	٥٩	٣٩	٢٠	٥٩
شمال سيناء		٢٦	٧	٣٣	٢٥١	١٤٥	٣٩٦	٢٢٤	١٢٨	٣٥٢
جنوب سيناء		٧	-	٧	١٥١	٨١	٢٣٢	٨٨	٢١	١٠٩
الإجمالي		١٩٩١	٥٠١	٢٤٩٢	٥١١٦١	١٩٩٧٣	٧١١٣٤	٣٤٦٥٤	١٤٠٥٩	٤٨٧١٣

جدول رقم ٢٧

القيمة بالجنيه

عدد العاملين بالجمعيات التي تزاوُل أكثر من نشاط والأجر السنوي لهم طبقاً لنوع العمل بالمحافظات عام ٢٠٠٩

المحافظات	البيان	عدد العاملين طول الوقت					إجمالي عدد العاملين	قيمة الأجر النقدي والمزايا العينية والتأمينات الاجتماعية		
		فنيون	كتابيون	مهنيون	خدمات معونة وأخرى	الجملة		الأجر النقدي	المزايا العينية	تأمينات إجتماعية
القاهرة		٢٤٢	٩٦	٩٦	٢١٦	٦٥٠	٦٥٢٥١٠٤	٥٠٣٢	٤٧٦٤٩٠	٧٠٠٦٦٢٦
الأسكندرية		١٠٥	١٢٤	٤٩	٧٠	٣٤٨	١١٩٣١٩٥	١٨٥٣	١٣٤٩٢٨	١٣٢٩٩٧٦
بورسعيد		١٦	٢٥	-	١٣	٥٤	٨٣٣٩٥	-	٢٢١٠	٨٥٦٠٥
حلوان		-	-	-	-	-	٨٢٩٤٣	١٨٠	٦٥٤	٨٣٧٧٧
٦ أكتوبر		١٧١	١٣	٩٦	٦٢	٣٤٢	٩٢٥٠٥٥	-	٥٦١٥٠٠	١٤٨٦٥٥٥
دمياط		٦	٢	٦	-	١٤	٣٢٩٥٢	-	٥٢٧٢	٣٨٢٢٥
الدقهلية		١٥٥	١١٣	١٠٨	١٩٧	٥٧٣	٢٠٥٠٦٨٥	٧٥٦	١٨٧٨٠٢	٢٢٣٩٢٤٣
الشرقية		١٠٢	٢٩	١٦	٩٠	٢٣٧	١١٣٥٥٨١	٢٠٠٠	١٣٣٧٧٨	١٢٧١٣٥٩
القليوبية		٣٥	٧٤	٧	٩٧	٢١٣	٩٢٤٥١٤	٢٣٠٠	٢٣٢١٤٩	١١٥٨٩٦٣
كفر الشيخ		١٤	٦	٣	٣٨	٦١	٢٩٧١٤٠	-	٣٣٧٥٨	٣٣٠٨٩٨
الغربية		٦٠	١٠	٦٠	٨٨	٢١٨	٣٤٦٦٢٠	-	٧٣٥١٥	٤٢٠١٣٥
المنوفية		٤٩	١٥	١٨	٣٥	١١٧	٥٣٨٣٦٦	-	٣٦٧٥٧	٥٧٥١٢٣
البحيرة		٩٢	١٤	١٥	٧٧	١٩٨	٤٨٨٣٠٢	٢٧٨٠	٤٠٩٧٧	٥٣٢٠٥٩
الأسماعيلية		٢٣	١٣	١١	٣٢	٧٩	٣٠٩٧٦٣	١٠٧	١٦٥٤٩	٤٢٨٠٠١
الجيزة		١٤٠	٩٤	٤٠	١٢٥	٣٩٩	٢١٥٢٠٧٨	٧٥٢	٣٤٦٨٥٣	٢٤٩٨٩٣١
بنى سويف		٤٤	١٨	٢٧	٥٤	١٤٣	٣٤٩٦٦٨	١٢٠	٥٥٠٠٥	٤٠٤٧٩٣
الفيوم		٦٢	١٧	١٥	٥٨	١٥٢	٦٠٣٦٠٦	-	٨٩٩٦٩	٦٩٣٥٧٥
المنيا		١٣٥	٢٨	٢٩	٨٠	٢٧٢	١١٦٤٤٩٦	٨٥٣٠	٣٢١٥٢٩	١٤٩٤٥٥٥
أسيوط		٣٣	١٠	١٣	٤٢	٩٨	٤٣٢٥٣٦	٣٩١٣	٣٩٨٦٨	٤٧٦٣١٧
سوهاج		٥٣	٣٣	١٠٠	٦٦	٢٥٢	٩٧١٦٨٤	٣٤٢١٦٠	٦٣٠٦٩	١٣٧٦٩١٣
قنا		٢٨	٨	٢٠	٢٨	٨٤	٢٩١٧٨٢	-	٢٧٢٧١	٣١٩٠٥٣
أمن		١١	٢	٣	٨	٢٤	٢٩٧٠١	-	١٧٩٠	٣١٤٩١
الأقصر		٧٩	٢	٧	٥٢	١٤٠	٣٩٧٦٩٢	٣٦٥٠	٤٣٢٩٦	٤٤٤٦٣٨
البحر الأحمر		١٥	٣	٤	٢٢	٤٤	١٨٦٧٥١	-	٢٢٩٢٤	٢٠٩٦٧٥
الوادى الجديد		١٦	١١	٢٠	٧٤	١٢١	٢٨٣١١٥	٢٣٧٦٠	٢٩٦٦٣	٣٣٦٥٣٨
مطروح		١	٢	٦	١	١٠	٩١٤٦٠	٤٠٠	١٦٣٤٤	١٠٨٢٠٤
شمال سيناء		٨	١٠	-	٣	٢١	٧٣٨٣٥	٥٦٠	٤٣٥٣	٧٨٧٤٨
جنوب سيناء		١	-	-	-	١	٢٤١٣	-	١٦٥	٢٥٧٨
الإجمالي		١٦٩٦	٧٧٢	٧٦٩	١٦٢٨	٤٨٦٥	٢١٩٦٤٤٣٢	٤٩٩٦٨٣	٢٩٩٨٤٣٩	٢٥٤٦٣٥٤

* يتضمن متطوعين أو مندوبين من وزارة التضامن الإجتماعي

جدول رقم ٢٨

القيمة بالجنية

عدد المستفيدين من الجمعيات التي تزاوُل أكثر من نشاط والقيمة المنصرفة لهم طبقاً لنوع الخدمة بالمحافظات عام ٢٠٠٩

البيان المحافظات	رعاية طفولة وأمومة		رعاية وتنظيم الأسرة		مساعدات إجتماعية		فئات خاصة ومعوقين		خدمات ثقافية وعلمية ودينية		الإجمالي	
	عدد المستفيدين	القيمة	عدد المستفيدين	القيمة	عدد المستفيدين	القيمة	عدد المستفيدين	القيمة	عدد المستفيدين	القيمة	عدد المستفيدين	القيمة
القاهرة	٨٨٤٤	٣.٨٧٩.٣	١.٢٢٧	١٨٠.٦٩٨	٦٢٠.٤	٤٣١١٢٤١	٣٦٩٦	٥٩.٤٨٣	١٦.١٨	٢١٩٨٣٨٥	١٠.٧٨٩	١١٩٨٨٧١.٠
الأسكندرية	٢٦٧٢	٥٦٤١١٣	٨٩٤	٢٧٣١٣١	٧٨٦١	٧٥٢٧٨٦١	٤٨٠	٦٥٤١٩	٦.٦٣	٣٢٦٣٧٤	١٧٩٧.٠	٨٧٥٦٨٩٨
بورسعيد	٢٣٠	٣١٢٢٩	٨٢٤	١.٤٦٢	٤١٨	٣٢٩٢١	-	-	١٢.٦	٣٥٤٣٦	٢٦٧٨	١١٠.٤٨
حلوان	٢٣٨	٢٧٩٧٧	١٢٣	٢٦٣٩.٠	٣.٨	١٤٢٧٥٤	-	-	٣٧	٩٤٨	٧.٦	١٩٨.٦٩
٦ أكتوبر	٣٥٠	٤.٠٠٠	-	-	٧٣٧	٤٢٨.١٥	-	-	٧.٠	٢٦٢٥.٠	١٧٨٧	٤٩٤٢٦٥
دمياط	٦٢٢	١٤٢.٠	٥٠	١٥٩.٠	٩٧	٢٧١.٠	٥٠	٥.٠	٢٣٥٥	٢٥٧٣.٠	٣١٧٤	٨٣٤٣.٠
الدقهلية	٩١٩٩	٢.٦٩١٥٦	٨٢٨٧	١٥٤٥٧٣٥	١١٩٥٢	١٢٣٦٤٢٩	١٣٦	١٨٨.٠	٢٥٨٩٥١	٧٥١٧.٩	٢٨٨٥٢٥	٥٦٢١٨٢٩
الشرقية	٥٥١٢	١.٩٦٩٦٣	٣٦٧٢	١٦٥٨٥٨	٧١٢٢	٢٦٧٤.٣٠	٦٤٥	٤٦٣٤٣	١٢٢٧٢	١٩٥٣١٣	٢٩٢٢٣	٤١٧٨٥.٧
القليوبية	٥٤٣٢	٣٩٥٦٨٤	٣٩٧.٠	١٤.٤٩٦٧	٦٧٧٦	٨١٣٤١٧	١٢٨٥٥	١٣٧٨٣٦	٤٧٦٥	٢.٤٩٩٦	٦٩٥٢٨	٢٩٥٦٩.٠
كفر الشيخ	٦٣٥	١١٢.٣٧	٥١	١٩٤٢	١.٢٧	٣٣٥٨٣	٢٤	٣٦٦٣	٧٥.٠	٣٨٨٤٢	٢٤٨٧	١٩٠.٦٧
الغربية	١.٤٥٣	٣٥٨٢٧٨	٤٢٤١	٧٧.٥٢	٨٥٤٣	٨١٢٨٢٣	٦٣	١.٤٠٠	٣٤٣٥	٢٥٧٦٦١	٢٦٧٣٥	١٥١٦٢١٤
المنوفية	٢٦٨٨	٥٨٢٧١٧	١١٣٨	٤٢٥٧٢٨	٤.١٦	٩٤٤٦٩٥	٦٣١	١١٦٦.٠	٢٨٨٣	١٥٣٥٢٦	١١٣٥٦	٢٢٢٣٢٦٦
البحيرة	٢٨١٨	١٦٩٤٢.٠	٢٩٧٣	٢٢١٧٥١	٢١٥٧	٢.٩.١٣	٨.٠	١٧٢٥	٢.٧٣	٩٧٧٣٢	١.١.١	٦٩٩٦٤١
الأسماعيلية	٤٤٥	١٧٧.٠	١١٩٥	٤٢٩.٠	٣٨٥١	٩٥٤٧٢	٤١٧	١٥٥١٤	١٧٣٩	٩.٩٥	٧٦٤٧	١٨.٦٨١
الجيزة	٨٠١.٠	٤٥١.٨٨	١٨١٧٤	٣٩١١٩١	١.١٦١	٢.٤٧٨.٠	٦١٤	١٨٤٣٧٣	٥.٣٣٤	١٣٨١.٠.١	٨٧٢٩٣	٤٤٥٥٤٥٣
بنى سويف	٥٩٥	٧٣٣٣٢	١٧٣٨	٩.٩٥٤	١.٢٧٥	١١٤٨٨٥٣	١.٩٩	٢٧٧٦.٠	٤١٥١	١.٤٩٤٥	١٧٨٥٨	١٦٩٥٦٨٤
الفيوم	٢١٤٦	٢٤٧٢٧٦	٢٣٢٥	٧٤٥٢٦	٣٢.٧١	٤.٣.٥٧٤	٢٢٧	٢٤.٨٧	٦٥٨٤	٢٩٣٧٢٤	٤٣٣٥٣	٤٦٧.١٨٧
المنيا	١٦٩٢	٢٣١٣٣٤	٣٢٧٤	٥٧٥.٣٥	٤٧٦٦	٥٥٣١٤.٠	٢٥.٠	٥.١٥.٠	٧٩٧٥	٦١٢٨٣٩	١٧٩٥٧	٢.٢٢٤٩٨
أسيوط	٢.٤٤	١.٣٩٦٢	١١٨٦	١٣٦٧٤٢	١٦٢٨	١٤.٥٧٥	١٤.٠	٥٢٧٢	٣٣١٤	٥.٣١٨	٨٣١٢	٤٣٦٨٦٩
سوهاج	١٥٧٣	١٥٩٥٥٦	٧٤٤٦	١٧٤٣.٣	١١٥.٩	٥٨٧٩٤٤	٤١٤	١.٣.٤٧٩	٦٣٥٧	١.٩٥٣٢	٢٧٢٩٩	٢.٦١٨١٤
قنا	١١٧٥	٨.٤٢٣	٩.٠	٧٨٧٨٦	١٧١٨	٥.٣٨٢٤	٦.٠	٦٢٥١.٠	١٨٩٥	١٤.٥٦	٥٧٤٨	٧٣٩٥٩٩
أسيوط	٣٨٥	٢٨٤٣٣	٥٨٥	٣٦٣٣٧	٨١٨	٣٥٨٩١	-	-	١٤٨.٠	٥٩٥٩٩	٣٢٦٨	١٦.٢٦.٠
الأقصر	٢١٥٩	١٥٨٩٧٣	٦٨	٢٨.٠	١٦٥٤	١.٦٦٦١	٢٢	٥.٤.٠	٥٢٧.٠	١٣.٧٩٥	٩١٧٣	٤.٤٢٦٩
البحر الأحمر	١٣٧١	١٣٣٧٣٢	٢٢٥٧	٦٩١٥٤	٣٨.٢	٤١٤٥٩٦	-	-	١٤.٠	٢٨٤٨٧	٨٨٢.٠	٦٤٥٩٦٩
الوادى الجديد	٧٦٧	١١٢٧٢.٠	١٥٤٥	٢٢٨٦٥.٠	٢٩٣٦	٣٨٣٧.٣	٥٦	٢٥٥.٠	١٨١٦	٣.٣٦.٠	٧١٢.٠	٧٥٧٩٨٣
مطروح	٣٧٤	٣٦٩١.٠	-	-	-	-	-	-	١١٥	٥٧.٠	٤٨٩	٤٢٦١.٠
شمال سيناء	١٠.٠	٢٥.٠	-	-	١.١.٠	٣١٥.٠	١١٢	٢.١٦.٠	٢٧٩.٠	١١٣.٠	٤.١٢	٦٥٤٦.٠
جنوب سيناء	٢٥	٣.٠	٢١	٣.٠	-	-	-	-	١٢٥	٢٥.٠	١٧١	٨٥.٠
الإجمالي	٧٢٥٥٤	١.٣٨٧٩.٦	١١٢٨٩٤	٧٨٧١٢٩٢	١٩٩٢١٧	٢٩٢٧٤٤١٥	٢٢.٧١	٢٦٦٩٥.٤	٤.٦٨٥٣	٧١٥.٩.٣	٨١٣٥٨٩	٥٧٣٥٨.٣.٠

إيرادات الجمعيات التي تزاوُل أكثر من نشاط طبقاً للمصدر بالمحافظات عام ٢٠٠٩

جدول رقم ٢٩

القيمة بالجنيه

المحافظات	إعانت حكومية	إعانت من جهات أجنبية	تبرعات	إشتراكات	تراخيص جمع المال	إيرادات مبيعات التشغيل	إيرادات مقابل خدمات	تعويضات وغرامات	إيرادات رسوم متنوعة	إيراد اجار قاعات وخلافة	إيرادات متنوعة أخرى	الإجمالي
القاهرة	١٧٥٨٢٨٢	-	٧٨٨١٣١٩	٧٧٩١٩٤	٤١٨٧٠٨٣	٢٢٩٨٣٢٧	١٦٩٩٧٨٠٢	٢٩٦٧٤	٢٨١١٨٩٣	٥١٦٨٨٣	٤٢٨٣٢٢٢	٤٢٧٤٣٨٧٩
الأسكندرية	١٢٨٢٣٨	-	١٢٣٧٦٩٨٩	٣٦٣٩٨١	١٤٩٧٧٢٥	٢٦٢٤٥٧	١٤٦٢٩٣٩٠	٣٦١٠	٢٨١٣٢٣	٣٣٧٣٩١	١٣٤٢١١٢	٣١٢٥٥٧١٦
بورسعيد	٢٨٨٧٤	-	٨٧٨٠	٣٩٧٣٩٩	-	-	٤٣٥٠٥٣	-	٤٢٥٥٤	١٤٣٦٠	٣٧٣٢٨	٩٦٤٣٤٨
حلوان	-	-	٣٦٥٣	٣٦٩٥٩١	-	-	٣٧٣٢٤٤	-	-	-	٣٠٢٧	٧٤٩٥١٥
٦ أكتوبر	١٣٤١٢٥	-	٥٦٩٧٩٥	٧٠٧١٨٤	-	٦٦٢٦٤	١٤٧٧٣٦٨	-	٥٠٠٠٠	١٧٩٨٦٧	٢٥٩٣٢١	٣٤٤٣٩٢٤
دمياط	١٢١٠٠	-	٤٧٠٠٠	١٢٨٨٦	٦٠٣٢	-	٧٨٠١٨	-	٣٠٠٠	٢٤٩٢٣	٧٠٠٠	١٩٠٩٥٩
الدقهلية	٤٠٦٠٨٦	-	٩٣٥٥٢٢٨	٣٤٩١٠٨	٢٢٩٧٠٠٤	١٤١٤٩٠	١٢٥٤٨٩١٦	٣٠٨٩٥	١١٣٠٦	٦١٥٦٥٤	٨٢٨٤٥٩	٢٦٥٨٤١٤٦
الشرقية	٢٧٠٢٥٢	-	٣٠٢٢٦٣٦	٥٠٣٥٠١	٢١٦٠	٦٤٦٨٥	١٤٦٦٣٥٣	٧٥٦٠٧	١٤٢٤٥١٣	٥١٨٢٧	٦٠٥١٥٧	٧٤٨٦٦٩١
القليوبية	٧٣٧١١٨	١٢٢٠٠	٣٤٤١٩٥٢	٤٧٣٩٣٧	٩٧٨٩٧٨	٦٦٢٠٠	٥٧١٠٣٨٥	-	٨٨٩٥٨	١٠٦٣٩٢	١٦٢٨٥٧	١١٧٧٨٩٧٧
كلر الشيخ	١٠٤٠٥٠	-	١٤٢٣٦٥٠	١٤٧١٩٦	٦٩٣٣٠١	٦١٠٢٥١	٢٩٧٨٤٤٨	-	-	-	٦٠٧٤	٥٩٦٣٣٧٠
الغربية	٢٣٠٧٣٥	-	٨١٩٢٦٧	٣٩٤٠٥٠	-	٤٨٥٩٢٨	٢٠١٦٢٤٤	-	٥٨١٠	٩٢٥٥٠	٩٦٣٣١	٤١٤٠٩١٥
السنوفية	٦٤٧٨٢٤	٢٦٠٠٠	١٥٦٣٧٢٠	٥٦٠٧٦٨	١٦٥٤٣٣	١٠٣٣٩٢	٦٠٣٣٥٤	٣٧٥٤	١١٤٥٧	٤٩٧٧١٣	٣٩٥٢٩٣٢	٨١٣٦٣٤٧
البحيرة	٣٨١٣٢٥	-	٥١٢٣٠٣	١٧١١٤٢	-	٢٢٨٣٣٦	١٣٠٤٥٠٤	-	٢٢٥٧	٦٥٢٣٢	٦٧٧٣١	٢٧٣٢٨٣٠
الأسماعيلية	٤٠٨٩٥٣	-	٨١٥٥٥	٣١٨٢٤	٢٢٠٩٣٣	١٥٢٨٤	٧٥٨٥٤٩	٥٠٨٠	١٤١٥٢	٤٧٧٤٩	٤٩٣٦٥	١٦٣٣٤٤٤
الجيزة	١٧٠٣٦٧١	٨٩٩٩	٣٩٥٧٢٩٢٦	٧٥١٨٠١	-	١٣٢٢٨٣٦	٦٠١٤١٩	-	٩٠٠٠	٨٤٣٠٧٨	١١٧٣٦٨٦١	٥٦٥٥٠٥٩١
بنى سويف	٨٣٧٨٢٧	١٦٦٤٠	٤١٠٠٣٨	١٤٠٣٣٦	٢٣٤٤٢٥٠	٢٩٧٤٠	١٠٤٩٠٤١	-	٦٨٦١	١٠٦٦٤٣	٥٢٣٢١٩	٥٤٦٤٥٩٥
الفيوم	٢٨٢٣٩٤	٧٠٠٠	٤٤٨٧٣٥٨	٨٥٥٥٨	٢٠٩٨٥٦	٢١٥٢٢٦	٥٢٨٧٣٩٢	٧٥٥١	٩٤١٨٠	٧٠٣١٦٤	١٩٣٤٨٢	١١٥٧٣١٦١
المنيا	٥٠٧٠٢٦	٢٠٢٣٥	١٥٦٩٠١٦	٣٨٤٢١٩	٧٤٠١٤	٤٨٨١٨٨	٣٠٤٢٦٩٨	١٠٠٠٠	٤٠٠١١٦	١٨٨٤٩٢	٣٥٨١٩٩	٧٠٤٢٢٠٣
أسيوط	١٧١٤٠٧	-	٣٤٣٤٩٨	٤٧٢٧٤٦	-	٥١٠٥٧	١٠٣٨٧٠٨	٢٣٣٣	١٦٢٧٨٥	١٨٣٤٤٤	١٤١٤٣٢	٢٥٦٧٤١٠
سوهاج	٣٢٧١٥٥	١٢١٨٨٥١	٢٨٣٣٠١٠	١٥١٣٠٣	١٦٥٣٣٣١	٧٧٦١٢	١٥٥١٢٥٠	-	٣٧٤٠٤٦	٢٢٦٩٢٧	١٠١٠٠٥	٨٥١٤٤٩٠
قنا	٢٨٤١٤١	-	٦٣٨٩١٠	٩٨٥٣٧	١٣٤٨٩	٤٠٣٩٨	٢٠٤٢٧٣	٣٤٧٧	٣٦١٨٧	٥١٤٤٠	٨٣٨٧١٨	٢٢٠٩٥٧٠
أسوان	٧٠٥٠٠	١٢٩٠٠	٤٨٠١٢	٧٢٣٨١	٧٦٠٠	١٧٥٠	٥٠٧٩٣	-	٩٨٣	٦٩٩٠	٧٩٦٣٠	٣٥١٥٣٩
الأقصر	٢٠٦٦٠٠	-	١١٧٧١٥	١٠٥٧٩٠	-	٢٤٣٠	٤٣٢٥٣٥	-	٣٥٠	٢٨٧٠٠	٧٣١٢٠	٩٦٧٢٤٠
البحر الأحمر	١٩٣٤٥٠	-	٣٥٨٩١٦	١٦١٨٠٧	-	٥٠٤٨٣	٧٦٤٦٥٦	-	٤٩١٠	٧٨٩٦٠	٥٠٦٤٣	١٦٦٣٨٢٥
الوادى الجديد	٦٤٨٧٧١	١٧٠٠٠٠	١٣٣٥١٥١	٧٦٦٦٥	١٦٤٩٠	٩١٣٢٠	٢٣٢٨٣٩٧	١١٦٦٧	١٤٠	١٨٤٣	٢٥٠٠١٠	٤٩٤٠٤٥٤
مطروح	٥٤٦٢٠	-	٢١٧٢٠	٣٣٢٤١	-	٩٩٨	١١٠٥٧٩	-	-	-	-	٢٢١١٥٨
شمال سيناء	١١٥٠٠٠	٢٤٠٠٠	٣٠٠٠٠	٣٦٥٣٠	١٢٥٧٥	٤٣٥٦٦	٢٦١٦٧١	-	١٧٠٠	٣٧٢٠	٢٧٤١	٥٣١٥٠٣
جنوب سيناء	٣٦٨٧٥	-	-	٥٦٤٥	-	٢١٦٥	٤٤٦٨٥	-	-	-	-	٨٩٣٧٠
الإجمالي	١٠٦٨٧٤٩٩	١٥١٦٨٢٥	٩٢٨٧٤١١٧	٧٨٢٨٣٢٠	١٤٣٨٠٢٥٤	٦٨٦٠٣٨٣	٧٨١٥٥٧٢٥	٢١٦١٤٨	٦٨٣٨٤٨١	٤٩٧٤٣٤٢	٢٦١٥٠٠٧٦	٢٥٠٤٩٢١٧٠

جدول رقم ٣٠

القيمة بالجنيه

المصروفات العمومية للجمعيات التي تزاول أكثر من نشاط بالمحافظات عام ٢٠٠٩
أ- المستلزمات السلعية والخدمية

المحافظة	المستلزمات الخدمية							المستلزمات السلعية							البيان	
	الإجمالي	أخرى	مصرفات خدمية متنوعة	إيجارات ومعدات وسائل نقل	نشر وإعلان ودعاية واستقبال	تليفون وتلغراف و بريد	نقل وانتقالات عامة	نفقات صيانة	الإجمالي	أخرى	خامات	كهرباء	مياه	أدوات كتابية		قطع غيار ومهمات
القاهرة	٤٥١٨٦٤٠	٩١٦٦٦٥	١٥٧٨٢٧٠	٢٣٣٣٥١	٢٤٤٧٠٦	٩٨٤٣٢	١٢٨٢٣٨٧	١٣١٨٨٢٩	٥٤١٩٠٩٠	٢٧٠٥٢١٤	١٦٠٥٥٤٢	٦٨٩١٩	٥٧٥٦٨	٤٤٣٥٢٧	٣١٨٧١٩	٢١٩٦٠٠
الأسكندرية	٨٣٦٢٩٨	٢٣٨٨٤٠	١٨٤٣١٤	١٧٨٩٩	١١٩٠٨	٢٥٧٨٩	٤٧٨٨٦	٣٠٩٦٦٢	٢٠٤٣١١٨	١٠٢١٠٥٩	٧٩٠٥٣٨	٢١٤٢٥	١٦١١٤	١١٠٢٣٠	٧٥٦٩٤	٧٠٥٨
بورسعيد	٤٩٤٤٤	٨٢٧١	٣٨٩٥	-	٤٠٨	٢٥٨٣	٢٤٤٦	٣١٨٤١	٣٠٣٦٤	١٥١٨٢	١٤٠٥	٣٠٨١	٢٠٧٩	٣٨١١	١٢٩١	٣٥١٥
حلوان	١٧٤٩٣٥	٤٣٣	٩١٣٤٨	-	٩٤٨	-	١٦٦٢١	٦٥٥٨٥	٣٨٢٢٤٤	١٩١١٢٢	٥٣٦٩٦	١٦٥٠	١٨٥٠	١٤٠٤٦	١١٩٨٨٠	-
أكتوبر	١٤٢١١٠	١٥٠٠	٢٥٠٠٠	١٥٠٠	٥٠٠	١٠٢٠٠	٣٥٠٠٠	٦٨٤١٠	١٧٤٤٩٠	٨٧٢٤٥	٣٧٢١٨	٢٣٠٠	١٦٠٠	١٧٥٠	٢٣٩٧٧	٢٠٤٠٠
دمياط	٦٤٢٥	١٠٠	٤٨٠٠	-	١٧٥	١١٦٠	٤٠	١٥٠	١٢٧٨٨	٦٣٩٤	-	٢٧٤٤	١٧٣٥	١٩١٥	-	-
الدقهلية	٥٥٦٩٥٤	١٠٦٧٠٧	٢٣٠٠٥٧	٤٠٨٠	٣٩٦٢٤	٢٦٢٥٢	٢٨٢٨٩	١٢١٨٤٥	٧٥٠٧٠٦	٣٧٥٣٥٣	١٧٢٢١٧	٤٦٩٠٢	٢٤١٩١	١٠٠١٤٤	١٠١٢٦	٢١٧٧٣
الشرقية	١٦٩٢٨١	٩٩١٢	٥٧٤٦٤	١٠٦٩٥	٢٩٦٨	١١٩٣٧	٢٩٢٦٨	٤٧٠٣٧	٢٤٥٨٣٥	٢٢٨٢٩	٦٩٧٨٤	١٣٤٤٠	٩١٦٩	٢١٧٤٥	٨٦٢٩٩	٢٢٥٦٩
القليوبية	٣٧٦١١٩	٣٤٦٨٣	١١١٨٩٢	٩٩٧٠	١٥٥٢٨	١٤٨١٤	٨٥٩٩٥	١٠٣٢٣٧	٢٣٢٠٨٤	١١٦٠٤٢	٦٢٥٣٣	١٢٤٧٥	٦٧١٤	٢٠٧٦٣	٦٨٣٨	٦٧١٩
كفر الشيخ	٦٠١٠٧٩	-	٣٤٣٢٧٧	٢٢٠	٤٤٠١	٦٦٥٦	٩٨١	٢٤٥٥٤٤	٣٤١٣٨	١٧٠٦٩	٢٠٠	٦٢١٠	٣٣٥٤	٥٦٦٧	٣٣٦	١٣٠٢
الغربية	٥٩٦٥٤٧	٢٨٨٧٦٣	٢٤٤٤٤٥	١٢٠٠	٧٥٢٨	٩١٥٧	٩١٨٥	٣٦٢٦٩	٣٢٩٠٥٢	١٦٣٢٣٠	٥٧٣٦٩	١٨٣٣٤	١٥٦٦٩	٢٩٨٠٩	٢١٣٩٨	٢٣٩٤٣
المنوفية	٧٧٢٤٠٧	٧٨٨٩٧	٥٧١٣٩٩	٦٩٦	٢٠٤٦٠	١٧٧٧٩	٢٥٩١٥	٥٧٢٦١	٥٣١٦٦٢	٨١٥٢٩	١٠٠٠٠٠	٢٠٢٣٩	١٦١٠٦	٤٨٣٦٩	١٨٤٧٦٨	٨٠٦٥١
البحيرة	٢٣٥٣٢٩	٧٩٢٩	١٧١٩١٣	١٥٠	٢٦٢١	٨٧٣٤	٩٨٧	٤٢٩٩٥	٧٤٨٣٦	٣٥٥٣٧	١٤٢٢٣	١٠١٠١	٧٣٤٦	٧٥٨٩	٤٠	-
الأسماعيلية	١٣٦٩٨٥	٥٨٠٢٩	٧٦٤٢	٤٠٥٠	٩٣٢٨	٩٠٥٤	٤١٦٦٧	٧٢١٥	٨٣٩٥٤	٤١٩٧٧	٦٢٥٧	٤١٣٤	٢٣٥٩	١٣٩٧٢	٦٧٠٠	٨٥٥٥
الجيزة	١٧٥٥٦٧٥	٣٦٠١٩٠	١٠٩٤٦٦٩	٧٤٤١٧	٧١٨٤	٤١٤٩٧	٢٧٦٤٦	١٥٠٠٧٢	٦٢٣٩٢٨	١٩٠٥	٤٨٠١٧	٦٤٩٥٢	١٩٤٦٣	٢١١٩٢٨	٢٠٠١١٩	٧٧٥٤٤
بنى سويف	١٠٤٣٥٨٣	٢٢٧٤٧٢	٧٧١٠٥٢	-	٣٠٣٢	١١١٤٠	١٤٠٨٥	١٦٨٠٢	٢٠٤٢٤٨	٢٦٢٣٨	١٠٤٤٣٩	١٠٧٠٦	٧٩٨٣	١٦٥١١	١٧٢٨٥	٢١٠٨٦
الفيوم	٣٣٩٩٣٥	١٦٦٠٥	٩٣٤١٩	-	٥٢٢٣	١٢٠٩٧	٢٢٤١	٢١٠٣٥٠	٤٠٠٨٧٦	٢٠٠٤٣٨	٨٨٨١٠	١٥٣١٧	١١٠٩٠	٤٩٧٦٧	١٥٧٩٦	١٩٦٥٨
المنيا	٨٢٩٠٩٧	٣٧١٠٩٤	٢٧٤٥٤٩	٢٣٣٩٠	١٣٧٨٤	١٣٤٢١	٥١٠١٨	٨١٨٤١	١١٣٤٨٧٨	٥٦٧٤٣٩	٣٩٨٩٨٦	٣٤٣١٨	٢٣٩١١	٣٩٤١١	٢٧٦٤٠	٤٣١٧٣
أسيوط	٣٩٧٩١٤	٤٣٥٦٥	٢٤٧٥٦٥	٨٢٢٩	٣٣٣٢	١٥٣٩٦	٥١٤٠٧	٢٨٤٢٠	٣١٧٠٠٦	١٥٨٥٠٣	١٠١٤٩٧	١٧٩٦١	٦٢٩٩	١٨٦٥٦	٩٠	١٤٠٠٠
سوهاج	١٥١٩٠٧	١٠٤٨١	٤٦٣٩٧	٥٥٣١٦	٢١٥٠	١٢٢٠٥	٨٢٤٠	١٧١١٨	١٥٩٠٢٠	٣٣٩٥٢	٢٢٤٣٠	٢٦٧٠٢	١١٠٦٠	٤٤٦٦٤	٩٨٠٦	١٠٤٠٦
قنا	٣٩٥٧٩	١٠٨٩	٧٧٠٧	-	١١١٤	٧٠٧٥	٩٣٤٤	١٣٢٥٠	٩٦١٥٨	٢٦٨١١	٣٩٦٠٣	١٠٥٧٠	٦٢٣٤	٩٥٢٣	٣٢	٣٣٨٥
أسوان	٣٩٢٨٨	٢٨٨٢٦	٢٠٠	١٠٠	١٨٣٦	٢٦٢٩	٥٦٩٧	-	١٨٤٣٦	١٥٠	٧٦٦	٢٩٠٥	٢٥٨٨	٢٣٤٩	٣٦٧٨	٦٠٠٠
الأقصر	٤٤٧٤٢	-	٨٨١٥	١٢٠٠	-	٥٧٩١	٢٧١١	٢٦٢٢٥	٣٧٩٦٢٦	١٨٩٨١٣	٢٢٠٠٠	١٣٧٦٨	٧٨٢٧	١١١١٤	٨٢٨٦٦	٥٢٢٣٨
البحر الأحمر	٤٧٤٤٨	١١٣٩٢	٩٣٥	٦٣٠٠	-	٨٨٥	٣٥٦٦	٢٤٣٧٠	١٠٣٣٨٨	٥١٦٩٤	١٣٣٩٣	٢٩٤٧	١٩٠٦	٤٠٥٢	٢٥٥٣٧	٣٨٥٩
الوادى الجديد	١١١١٧٩	٧٩٥٩	٥٨٩٧	-	٣٩٩٠	٦٤٤١	٤٧٦٩٩	٣٩١٩٣	٥٤٥٧٢٠	٢٧٢٨٦٠	١٩٩١٢٣	٦٠٣٣	٥٠١٥	٣٠٩٧٨	١٧٢٢	٢٩٩٨٩
مطروح	٣٠١٠	-	-	٢٠٠	-	١٢٦٠	٣٥٠	١٢٠٠	١٥٨٤٠	٧٩٢٠	-	٣٥٥٠	٢٠٧٠	٢٣٠٠	-	-
شمال سيناء	٩١٧٢	١٥٩١	٢٩٥٥	١١٢	١٣٥٠	١٩٦٩	١٥٠	١٠٤٥	٧٨٥٢٢	٣٩٢٦١	١٣٤٣	١٧٩٩	٧١٩	٦٤٠٠	٤٠٠٠	٢٥٠٠٠
جنوب سيناء	٥٢٦٩	-	١١٠	-	-	-	١٢٨٢	٣٨٧٧	١٧٧١٨	٨٨٥٩	٦٢٢١	١٠٠	١٠٠	٢٤٣٨	-	-
الإجمالي	١٣٩٩٠٣٥١	٢٨٣٠٩٩٣	٦١٧٩٩٨٦	٤٥٣٠٧٥	٤٠٤٠٩٨	٣٧٤٣٥٣	٦٧٨٢٠٣	٣٠٦٩٦٤٣	١٤٤٣٨٧٢٥	٦٤٦٥٧٢٥	٤٠١٧٦١١	٤٤٣٥٨٢	٢٧٢١١٩	١٢٧٣٤٢٨	١٢٤٤٦٣٧	٧٢١٦٢٣

تابع جدول رقم ٣٠

القيمة بالجنيه

المصروفات الصومية للجمعيات التي تزاوُل أكثر من نشاط بالمحافظات عام ٢٠٠٩
ب - المصروفات التحويلية

الإجمالي	المصروفات التحويلية الجارية					مصرفات تراخيص جمع المال	البيان
	مصرفات أخرى	تعويضات وغرامات	إعانات للغير	إيجارات مباتى	مصرفات مباشرة على الأغراض		
١٣٦٤٣٤٩٢	١٣١١٣٠١	٥٠٨٠	١٩٣٣٢٩	١٠٧٣٤٦	١١٩٨٨٧١٠	٣٧٧٢٦	القاهرة
٨٩٣٤٣٧٧	٦٦٢٣	١٥٨٨	٦٣٦٤٦	١٠٥٤٧٢	٨٧٥٦٨٩٨	١٥٠	الأسكندرية
١٧٢٥٤٤	٤٦٧٧٧	٤٤٥	٥٥٤	١٤٧٢٠	١١٠٠٤٨	-	بورسعيد
١٩٨٠٦٩	-	-	-	-	١٩٨٠٦٩	-	حلوان
٨٩٩٥٣٥	٤٠٠٠٠٠	-	-	٥٢٧٠	٤٩٤٢٦٥	-	٦ أكتوبر
٨٤٤١٠	-	-	-	٤٨٠	٨٣٤٣٠	٥٠٠	دمياط
٦٢٤٩٢٧١	٢٠٣٩٧	٥٢٨٠	١٢٠٤٦٧	١٣٤٥٦١	٥٦٢١٨٢٩	٣٤٦٧٣٧	الدقهلية
٦٦٩٣٢٢٧	٢٤١٦٧٦٣	-	١٠٠	٦٠١٠	٤١٧٨٥٠٧	٩١٨٤٧	الشرقية
٣٥٩٦٦٠٥	٥٢٣٥٠	-	١٠٨٣٢٦	٣٢٧٠٦	٢٩٥٦٩٠٠	٤٤٦٣٢٣	القليوبية
٤٩٥١٤١	٧٠٢	٥٨٠٠٠	-	٢٤٢٨٧٢	١٩٠٠٦٧	٣٥٠٠	كفر الشيخ
١٧٧٨٣٢٧	١٠٥٩٥٥	١٥٥٠٢	١١٥٨٦٥	٢٤٧٩١	١٥١٦٢١٤	-	الغربية
٤٩٢٦٧٦٥	٢٦٠٧٢٧٠	٥٠١٠	٤٣٣٩٥	١٤٢٤٢	٢٢٢٣٢٦٦	٣٣٥٨٢	المنوفية
٩٥٢٨٣٣	٧٤٩٠٥	١٤٠٠٠٠	١٨٠٩٥	٢٠١٩٢	٦٩٩٦٤١	-	البحيرة
٢١٠٠٦٤	١٠٩٦٤	-	١٤٠٩٩	٤٣٢٠	١٨٠٦٨١	-	الأسماعيلية
٢١٢٣٠٠١٠	٤٣٥٧٦٨٠	١٨٩٣٥٠	١٠٦٦٣٢٩٧	١٥٦٤٢٣٠	٤٤٥٥٤٥٣	-	الجيزة
٢٩١٦٥٨٧	١٢٩٧٠٥	٣٩٥٠	٨٣٥٤٢٣	١٤٩١٤	١٦٩٥٦٨٤	٢٤٠٤٦٦	بنى سويف
٤٧٨٧٣٣٣	٣٩٧٣٢	-	٦٨٢١٤	٩٢٠٠	٤٦٧٠١٨٧	-	الفيوم
٢٢٥٣٢٠٩	٩٩٧٦٠	٧١٤	٣٠٣٧٤	٤٥٦٨٤	٢٠٢٢٤٩٨	٥٤١٧٩	المنيا
٥٥٥٤٨٣	١٠٤٩٨٩	٥٢٠٠	٥٦٠	٧٨٦٥	٤٣٦٨٦٩	-	أسيوط
٢٥٣٨٠١٧	١٤٦٧٩٩	-	٦٠٠٠	٧٤٤٤٦	٢٠٦١٨١٤	٢٤٨٩٥٨	سوهاج
١٣٨٦٦١٩	٥٥١٢٤٢	-	٧٧٠٩٠	١٥٧٩٣	٧٣٩٥٩٩	٢٨٩٥	قنا
١٦٨٢٢٤	٣٦٥٢	-	١٩٥	٢٧٠٧	١٦٠٢٦٠	١٤١٠	أسوان
٤١٠٢٧٣	٥٠٠٠	١٠٠٤	-	-	٤٠٤٢٦٩	-	الأقصر
٦٤٦٦٥٣	-	-	-	٦٨٤	٦٤٥٩٦٩	-	البحر الأحمر
١٠٨٠٨٢٢	٣٠٧٥٢٢	٢٨٩٤	-	٥٨٣٠	٧٥٧٩٨٣	٦٥٩٣	الوادى الجديد
٤٢٧٩٨	-	-	-	١٨٨	٤٢٦١٠	-	مطروح
٨٢٥٩٢	٢٠٠	-	١٢٠٠٠	-	٦٥٤٦٠	٤٩٣٢	شمال سيناء
٨٥٠	-	-	-	-	٨٥٠	-	جنوب سيناء
٨٦٩٣٤١٣٠	١٢٨٠٠٢٨٨	٤٣٠٤٦٢	١٢٣٧١٠٢٩	٢٤٥٤٥٢٣	٥٧٣٥٨٠٣٠	١٥١٩٧٩٨	الإجمالي

الجهاز المركزي للتعبئة العامة و الإحصاء

طريق صلاح سالم

صندوق بريد : ٢٠٨٦

مدينة نصر - القاهرة

تليفون : ٢٤٠٢٣٠٣١ - فاكس : ٢٤٠٢٤٠٩٩

**CENTRAL AGENCY FOR PUBLIC
MOBILIZATION AND STATISTICS**

P . O .B .: 2086

Nasr City - Cairo

TEL : 24023031 - FAX : 24024099

WEB SITE : <http://www.capmas.gov.eg>

E -MAIL : pres_capmas@capmas.gov.eg



طبع بمطابع الجهاز المركزي
للتعبئة العامة والإحصاء
PRINTED IN C.A.P.M.A.S PRINTING SHOP