



جمهورية مصر العربية

الجهاز المركزي للتعبئة العامة والإحصاء

النشرة السنوية لإحصاء النشاط الرياضي في المنشآت الرياضية وقطاع التعليم

عام ٢٠٠٧



إصدار فبراير ٢٠٠٩

<http://www.capmas.gov.eg>

مرجع رقم ٧١-١٢٢٢٢٢/٢٠٠٧



جمهورية مصر العربية

الجهز المركزي للتعينة العامة والإحصاء

النشرة السنوية
لإحصاء النشاط الرياضي في
المنشآت الرياضية وقطاع التعليم

عام ٢٠٠٧

يحظر النشر أو الاقتباس
بدون الإشارة إلى المصدر
وهو الجهز المركزي للتعينة العامة والإحصاء

إصدار فبراير ٢٠٠٩

<http://www.capmas.gov.eg>

مراجع رقم ٧١-١٢٢٢٢/٢٠٠٧

تقديم

تنتهج الدولة خطة طموحة للنهوض بمستوى الفرد المصرى ، وإعداد أجيال مسلحة من النواحي الجسمية والخلقية والفكرية ولهذا تهتم بالتكوين السليم للشباب وإستغلال أوقات فراغهم بما يعود عليهم بكل فائدة وذلك بتوفير الأندية الرياضية ومراكز الشباب فى كافة المدن والقرى فى محافظات الجمهورية .

يحرص الجهاز المركزى للتعبئة العامة والإحصاء على إصدار " النشرة السنوية لإحصاء النشاط الرياضى فى المنشآت الرياضية وقطاع التعليم " تتضمن بيانات مختلفة عن الأندية الرياضية ومراكز الشباب بالمدن والقرى بمحافظات الجمهورية ومراحل التعليم المختلفة بالإضافة إلى دراسة العمالة فى تلك المنشآت .

يقدم الجهاز هذه النشرة عن عام ٢٠٠٧ لتكون عوناً للمهتمين والباحثين بهذا المجال راجياً أن تحقق الفائدة المرجوة منها .
والله ولى التوفيق ...

نواء / أبو بكر الجندى

رئيس الجهاز المركزى للتعبئة العامة والإحصاء

الفهرس

| رقم الصفحة | الـوـان | رقم جدول |
|------------|--|----------|
| ١ | منهجية الإحصائية | |
| ٥ | المؤشرات العامة | |
| | جداول التفرقة | |
| | <u>جداول إحصائية</u> | |
| ١٨ | عدد المنشآت الرياضية بالمحافظات . | ١ |
| ٢٠ | عدد الفرق الرياضية واللاعبين والمباريات والمدربين طبقاً للجنسية بالمنشآت الرياضية . | ٢ |
| ٢١ | عدد الفرق الرياضية واللاعبين والمباريات الرسمية بمراحل التعليم المختلفة . | ٣ |
| | <u>الباب الأول : النشاط الرياضي بالمنشآت الرياضية</u> | |
| | <u>الفصل الأول : الأندية الرياضية التابعة للقطاع الحكومي بالمحافظات</u> | |
| ٢٤ | عدد الأندية الرياضية وعدد العاملين بها طبقاً للنوع . | ٤ |
| ٢٥ | قيمة الأجور النقدية والتأمينات الإجتماعية والمزايا العينية . | ٥ |
| ٢٧ | عدد الأعضاء طبقاً لنوع العضوية والنوع . | ٦ |
| ٢٨ | عدد الفرق الرياضية واللاعبين طبقاً للنوع والمباريات(كبار/ أشبال) والمدربين طبقاً للجنسية . | ٧ |
| ٣٠ | عدد الفرق الرياضية طبقاً لنوع اللعبة واللاعبين (كبار) طبقاً للنوع . | ٨ |
| ٣٦ | عدد الفرق الرياضية طبقاً لنوع اللعبة واللاعبين(أشبال) طبقاً للنوع . | ٩ |
| ٤٢ | عدد المباريات المحلية والإقليمية والدولية التي أتمتها الفرق الرياضية(كبار/أشبال) طبقاً لنوع اللعبة . | ١٠ |
| ٤٨ | عدد الملاعب طبقاً لتواجد المدرجات والسعة . | ١١ |
| ٥٠ | عدد المشتركين في النشاط الثقافي طبقاً للنشاط والنوع . | ١٢ |
| ٥٢ | عدد المشتركين في النشاط الإجتماعي طبقاً للنشاط والنوع . | ١٣ |
| ٥٣ | عدد المرافق الملحقة طبقاً لأنواعها . | ١٤ |

(تابع) الفهرس

| رقم صفحة | الموضوع | رقم جدول |
|-------------|--|-------------|
| | <u>الفصل الثاني : الأندية الرياضية التابعة للقطاع العام والأعمال العام بالمحافظات</u> | |
| ٥٥ | • عدد الأندية الرياضية وعدد العاملين بها طبقاً للنوع . | ١٥ |
| ٥٦ | • قيمة الأجور النقدية والتأمينات الإجتماعية والمزايا العينية . | ١٦ |
| ٥٨ | • عدد الأعضاء طبقاً لنوع العضوية والنوع . | ١٧ |
| ٥٩ | • عدد الفرق الرياضية واللاعبين طبقاً للنوع والمباريات (كبار/ أشبال) والمدربين طبقاً للجنسية . | ١٨ |
| ٦١ | • عدد الفرق الرياضية طبقاً لنوع اللعبة واللاعبين (كبار) طبقاً للنوع . | ١٩ |
| ٦٧ | • عدد الفرق الرياضية طبقاً لنوع اللعبة واللاعبين (أشبال) طبقاً للنوع . | ٢٠ |
| ٧٣ | • عدد المباريات المحلية والإقليمية والدولية التي أتها الفرق الرياضية (كبار/ أشبال) طبقاً لنوع اللعبة . | ٢١ |
| ٧٩ | • عدد الملاعب طبقاً لتواجد المدرجات والسعة . | ٢٢ |
| ٨١ | • عدد المشتركين في النشاط الثقافي طبقاً للنشاط والنوع . | ٢٣ |
| ٨٣ | • عدد المشتركين في النشاط الإجتماعي طبقاً للنشاط والنوع . | ٢٤ |
| ٨٤ | • عدد المرافق الملحقة طبقاً لأنواعها . | ٢٥ |
| | <u>الفصل الثالث : الأندية الرياضية التابعة للقطاع الخاص بالمحافظات</u> | |
| ٨٦ | • عدد الأندية الرياضية وعدد العاملين بها طبقاً للنوع . | ٢٦ |
| ٨٧ | • قيمة الأجور النقدية والتأمينات الإجتماعية والمزايا العينية . | ٢٧ |
| ٨٩ | • عدد الأعضاء طبقاً لنوع العضوية والنوع . | ٢٨ |
| ٩٠ | • عدد الفرق الرياضية واللاعبين طبقاً للنوع والمباريات (كبار/ أشبال) والمدربين طبقاً للجنسية . | ٢٩ |

(تابع) الفهرس

| رقم الصفحة | الموضوع | رقم الجدول |
|---|---|---------------|
| ٩٢ | • عدد الفرق الرياضية طبقاً لنوع اللعبة واللاعبين (كبار) طبقاً للنوع | ٣٠ |
| ٩٨ | • عدد الفرق الرياضية طبقاً لنوع اللعبة واللاعبين (أشبال) طبقاً للنوع | ٣١ |
| ١٠٤ | • عدد المباريات المحلية والإقليمية والدولية التي أديتها الفرق الرياضية (كبار/أشبال) طبقاً لنوع اللعبة | ٣٢ |
| ١١٠ | • عدد الملاعب طبقاً لتواجد المدرجات والسعة | ٣٣ |
| ١١٢ | • عدد المشتركين في النشاط التتالي طبقاً للنشاط والنوع | ٣٤ |
| ١١٤ | • عدد المشتركين في النشاط الإجتماعي طبقاً للنشاط والنوع | ٣٥ |
| ١١٦ | • عدد المرافق الملحقة طبقاً لأنواعها | ٣٦ |
| <u>الفصل الرابع : مراكز شباب المدن بالمحافظات</u> | | |
| ١١٨ | • عدد المراكز وعدد العاملين بها طبقاً للنوع | ٣٧ |
| ١١٩ | • قيمة الأجور النقدية والتأمينات الإجتماعية والمزايا العينية | ٣٨ |
| ١٢١ | • عدد الأعضاء طبقاً للنوع | ٣٩ |
| ١٢٣ | • عدد الفرق الرياضية واللاعبين طبقاً للنوع والمباريات (كبار/أشبال) والمدربين | ٤٠ |
| ١٢٥ | • عدد الفرق الرياضية طبقاً لنوع اللعبة واللاعبين (كبار) طبقاً للنوع | ٤١ |
| ١٣١ | • عدد الفرق الرياضية طبقاً لنوع اللعبة واللاعبين (أشبال) طبقاً للنوع | ٤٢ |
| ١٣٧ | • عدد المباريات المحلية والإقليمية التي أديتها الفرق الرياضية (كبار/أشبال) طبقاً لنوع اللعبة | ٤٣ |
| ١٤٣ | • عدد الملاعب طبقاً لتواجد المدرجات والسعة | ٤٤ |
| ١٤٥ | • عدد المشتركين في النشاط التتالي طبقاً للنشاط والنوع | ٤٥ |
| ١٤٧ | • عدد المشتركين في النشاط الإجتماعي طبقاً للنشاط والنوع | ٤٦ |
| ١٤٨ | • عدد المرافق الملحقة طبقاً لأنواعها | ٤٧ |

(تابع) الفهرس

| رقم الصفحة | البوــــــــان | رقم الجدول |
|---------------|--|---------------|
| | الفصل الخامس : مراكز شباب القرى بالمحافظات | |
| ١٥٠ | • عدد المراكز وعدد العاملين بها طبقاً للنوع . | ٤٨ |
| ١٥١ | • قيمة الأجر النقدية والتأمينات الإجتماعية والمزايا العينية . | ٤٩ |
| ١٥٣ | • عدد الأعضاء طبقاً للنوع . | ٥٠ |
| ١٥٥ | • عدد الفرق الرياضية واللاعبين طبقاً للنوع والمباريات (كبار/ أشبال) والمدربين . | ٥١ |
| ١٥٧ | • عدد الفرق الرياضية طبقاً لنوع اللعبة واللاعبين (كبار) طبقاً للنوع . | ٥٢ |
| ١٦٣ | • عدد الفرق الرياضية طبقاً لنوع اللعبة واللاعبين (أشبال) طبقاً للنوع . | ٥٣ |
| ١٦٩ | • عدد المباريات المحلية والإقليمية التي أنتها الفرق الرياضية (كبار/ أشبال) طبقاً لنوع اللعبة | ٥٤ |
| ١٧٥ | • عدد الملاعب طبقاً لتواجد المدرجات والسعة . | ٥٥ |
| ١٧٧ | • عدد المشتركين فى النشاط الثقافى طبقاً للنشاط والنوع . | ٥٦ |
| ١٧٩ | • عدد المشتركين فى النشاط الإجتماعى طبقاً للنشاط والنوع . | ٥٧ |
| ١٨٠ | • عدد المرافق الملحقة طبقاً لأنواعها . | ٥٨ |
| | الباب الثالثى : النشاط الرياضى فى قطاع التعليم | |
| | الفصل الأول : الجامعات | |
| ١٨٣ | • عدد الفرق الرياضية واللاعبين طبقاً لنوع اللعبة وتكلفة النشاط الرياضى . | ٥٩ |
| ١٨٩ | • عدد المباريات التى أنتها الفرق الرياضية طبقاً لنوع اللعبة والمباراة . | ٦٠ |
| ١٩٥ | • عدد الملاعب طبقاً لنوع اللعبة وعدد القائمين بالتدريب . | ٦١ |
| ١٩٧ | • عدد المستفيدين من النشاط الإجتماعى والثقافى طبقاً لنوع النشاط وتكلفة هذا النشاط . | ٦٢ |
| | الفصل الثانى : المعاهد العليا بالمحافظات | |
| ٢٠٠ | • عدد الفرق الرياضية واللاعبين طبقاً لنوع اللعبة وتكلفة النشاط الرياضى . | ٦٣ |
| ٢٠٢ | • عدد المباريات التى أنتها الفرق الرياضية طبقاً لنوع اللعبة والمباراة . | ٦٤ |
| ٢٠٤ | • عدد الملاعب طبقاً لنوع اللعبة وعدد القائمين بالتدريب . | ٦٥ |
| ٢٠٥ | • عدد المستفيدين من النشاط الإجتماعى والثقافى طبقاً لنوع النشاط وتكلفة هذا النشاط . | ٦٦ |

(تابع) الفهرس

| رقم الصفحة | اليوم | رقم جدول |
|--|---|-------------|
| الفصل الثالث : المعاهد المتوسطة بالمحافظات | | |
| ٢٠٧ | • عدد الفرق الرياضية واللاعبين طبقاً لنوع اللعبة وتكلفة النشاط الرياضى | ٦٧ |
| ٢٠٩ | • عدد المباريات التى أختها الفرق الرياضية طبقاً لنوع اللعبة والمباراة | ٦٨ |
| ٢١١ | • عدد الملاعب طبقاً لنوع اللعبة وعدد القائمين بالتدريب | ٦٩ |
| ٢١٢ | • عدد المستفيدين من النشاط الإجتماعى والتقالى طبقاً لنوع النشاط وتكلفة هذا النشاط | ٧٠ |
| الفصل الرابع : المعاهد الأثرية بالمحافظات | | |
| ٢١٤ | • عدد الفرق الرياضية واللاعبين طبقاً لنوع اللعبة وتكلفة النشاط الرياضى | ٧١ |
| ٢١٦ | • عدد المباريات التى أختها الفرق الرياضية طبقاً لنوع اللعبة والمباراة | ٧٢ |
| ٢١٨ | • عدد الملاعب طبقاً لنوع اللعبة وعدد القائمين بالتدريب | ٧٣ |
| ٢١٩ | • عدد المستفيدين من النشاط الإجتماعى والتقالى طبقاً لنوع النشاط وتكلفة هذا النشاط | ٧٤ |
| الفصل الخامس : المرحلة الثانوية بالمحافظات | | |
| ٢٢١ | • عدد الفرق الرياضية واللاعبين طبقاً لنوع اللعبة وتكلفة النشاط الرياضى | ٧٥ |
| ٢٢٣ | • عدد المباريات التى أختها الفرق الرياضية طبقاً لنوع اللعبة والمباراة | ٧٦ |
| ٢٢٥ | • عدد الملاعب طبقاً لنوع اللعبة وعدد القائمين بالتدريب | ٧٧ |
| ٢٢٦ | • عدد المستفيدين من النشاط الإجتماعى والتقالى طبقاً لنوع النشاط وتكلفة هذا النشاط | ٧٨ |
| الفصل السادس : مرحلة التنظيم الأساسى بالمحافظات | | |
| ٢٢٨ | • عدد الفرق الرياضية واللاعبين طبقاً لنوع اللعبة وتكلفة النشاط الرياضى | ٧٩ |
| ٢٣٠ | • عدد المباريات التى أختها الفرق الرياضية طبقاً لنوع اللعبة والمباراة | ٨٠ |
| ٢٣٢ | • عدد الملاعب طبقاً لنوع اللعبة وعدد القائمين بالتدريب | ٨١ |
| ٢٣٣ | • عدد المستفيدين من النشاط الإجتماعى والتقالى طبقاً لنوع النشاط وتكلفة هذا النشاط | ٨٢ |

منهجية الإحصائية

أولاً : أهداف الإحصائية :

تصوير وقياس النشاط الرياضي للأندية الرياضية على مستوى الجمهورية ومراكز الشباب بالمحافظات والمدن والقرى وفي مراحل التعليم المختلفة كما تهدف إلى دراسة العمالة وذلك توفيراً للبيانات الأساسية اللازمة للدراسات المحلية.

ثانياً : مصادر البيانات والإطار والشمول :

١ - الأندية الرياضية ومراكز الشباب :

تم جمع البيانات من الأندية الرياضية التابعة للقطاعات (الحكومى، العام والأصل العام والخاص) ومراكز الشباب بالمحافظات (المدن والقرى) وقد بلغ حجم الإطار ٥٢٦٥ منشأة رياضية تم إستيفاء بيانات ٤٩٦٢ منشأة رياضية عن عام ٢٠٠٧ بنسبة ٩٤,٢ ٪ حيث لم يتم إستيفاء ٣٠٣ منشأة رياضية بالمحافظات المختلفة لعدم الإستجابة أو عدم مزاوله النشاط أو الإنماج أو نتيجة للسهم خلال سنة الإحصاء .

٢ - قطاع التعليم :

تم جمع البيانات عن النشاط الرياضى بمراسل التعليم المختلفة بالمحافظات وقد بلغ حجم الإطار ١٠٥٢ مصدرأ تم إستيفاء بيانات ١٠١١ مصدرأ عن العام الدراسى ٢٠٠٧/٢٠٠٦ بنسبة ٩٦,١ ٪ حيث لم يتم إستيفاء ٤١ مصدرأ من مراحل التعليم المختلفة لعدم الإستجابة أو عدم مزاوله النشاط أو الإنماج خلال سنة الإحصاء .

ثالثاً : أسلوب جمع البيانات :

تم جمع البيانات بأسلوب الحصر الشامل لجميع المنشآت الداخلة فى نطاق الحصر من المصادر السابق الإشارة إليها بواسطة ثلاثة إستمارات صممت لهذا الغرض.

رابعاً : فترة جمع البيانات :

جمعت البيانات من المنشآت الرياضية عن السنة الميلادية ٢٠٠٧ ، ومن قطاع التعليم عن العام الدراسى ٢٠٠٦/٢٠٠٧ .

خامساً: التعاريف :

١ - النادي الرياضي :

هئة تكونها مجموعة من الأفراد تجمعهم فكرة رياضية وإجتماعية واحدة بهدف نشر التربية الرياضية والإجتماعية وبث الروح القومية بين الأعضاء وذلك بتهيئة الوسائل وتيسير السبل لشغل أوقات فراغهم بما يعود عليهم بالفوائد البدنية والإجتماعية والرياضية والصحية .
وفيما يلي بيان بأنواع الأندية الرياضية :

أ - الأندية الرياضية التابعة للقطاع الحكومي :

هي الأندية التي تقتصر عضويتها على العاملين بالقطاع الحكومي مثل نادي الجمارك، نادي الضرائب ٠٠٠ الخ .

ب - الأندية الرياضية التابعة للقطاع العام والأعمال العام :

هي الأندية التي تقتصر عضويتها على العاملين بالقطاع العام والأعمال العام مثل نادي إسكو، نادي إبنى ٠٠٠ الخ .

ج - الأندية الرياضية التابعة للقطاع الخاص :

هي الأندية التي لا تقتصر عضويتها على فئة معينة من الأفراد بل تكون العضوية لكل مواطن يرغب في الإنضمام للنادي طبقاً للوائح النادي مثل النادي الأهلي ، نادي الزمالك ٠٠٠ الخ .

٢ - العضو الرياضي:

هو العضو الذي له حق مزاوله النشاط الرياضي أو تحت التدريب وقيد ضمن فرق النادي الرسمية وليس له حق حضور الجمعية العمومية والترشيح لعضوية مجلس الإدارة

٣ - العضو العامل :

هو العضو الذي له حق حضور الجمعية العمومية والترشيح لعضوية مجلس الإدارة .

٤ - العضو المنتسب :

هو أى شخص يقبل فى عضوية النادي تبعاً للوائح وله حق الإشتراك فى نشاط
النادى ولكن ليس له حق التصويت فى الجمعية العمومية

٥ - مراكز الشباب :

مراكز مجهزة بالمبنى والإمكانات تقيمها الدولة أو المجالس المحلية فى
المدن أو القرى بقصد إتاحة الفرصة للمواطنين لإستغلال أوقات فراغهم فى ممارسة
أوجه النشاط المختلفة من رياضية وقومية وما يتصل بها من نشاط إجتماعى
وتقافى وترويحى تحت إشراف قيادة متخصصة .
وتوجد أنواع من مراكز الشباب هى :

- أ - مراكز شباب المدن : وهى المراكز التى توجد فى عواصم المحافظات والمراكز
- ب - مراكز شباب القرى : وهى المراكز التى توجد فى القرى

٦ - فرق الكبار وفرق الأشبال :

يحدد إتحاد كل لعبة سن اللاعبين الكبار واللاعبين الأشبال ، فمثلاً فى
كرة القدم يعتبر فريق الكبار هو الفريق المكون من لاعبين يزيد سنهم عن ٢١ سنة
وفريق الأشبال هو الفريق المكون من لاعبين تحت ٢١ سنة ويختلف تحديد السن
من لعبة إلى أخرى .

سلسلاً : الرموز المستخدمة :

(-) لا يوجد بيان

(-) أقل من ٥٠٠

ملاحظات

- ١ - الأجور تمثل مكافآت للعاملين بهذه المنشآت الرياضية حيث أن بعضهم منتدبون ويصرفون مرتباتهم من جهة عملهم أو متطوعون .
- ٢ - معظم الأندية الرياضية التابعة للقطاع الحكومي والقطاع العام والأعمال العام يطلب عليها النشاط الإجتماعي وبالتالي قد لا يظهر بها فرق ولاعبين أو مباريات أو مدربين أو ملاعب في كثير من اللعاب .
- ٣ - هناك إنخفاض في عدد الأندية الرياضية التابعة للقطاع الحكومي وذلك لأن بعض هذه الأندية تحولت إلى القطاع الخاص والبعض الآخر لم يزاول نشاط رياضي أو تحولت إلى أندية إجتماعية فقط .
- ٤ - كثير من اللعاب في مختلف المنشآت الرياضية بها فرق ولاعبين ولا يوجد بها مباريات وذلك بسبب ممارسة اللعبة فقط ولا يتم الإشتراك في المباريات سواء محلية أو إقليمية أو دولية .
- ٥ - لا تتضمن المؤشرات العامة الخاصة بقطاع التعليم مقارنة بين بيانات العام الدراسي ٢٠٠٦/٢٠٠٥ والعام الدراسي ٢٠٠٧/٢٠٠٦ بسبب ظروف التعداد العام للسكان والإسكان والمنشآت عام ٢٠٠٦ .

المؤشرات العامة

أولاً : المنشآت الرياضية

١ - بلغ عدد المنشآت الرياضية التي تم استيفائها ٤٩٦٢ منشأة رياضية عام ٢٠٠٧ مقابل

استيفاء ٥٠١٤ منشأة رياضية عام ٢٠٠٦ بنسبة إنخفاض قدرها ١,٠ ٪ .

٢ - بلغ عدد الأندية الرياضية التابعة للقطاع الحكومي ١٦٣ نادياً عام ٢٠٠٧ مقابل ٢٨٨ نادياً

عام ٢٠٠٦ بنسبة إنخفاض قدرها ٤٣,٤ ٪ ، ٢٩٢٠ فريقاً عام ٢٠٠٧ مقابل ٤٤٢٠ فريقاً

عام ٢٠٠٦ بنسبة إنخفاض قدرها ٣٣,٩ ٪ ، ٣٥٢٩٥ لاعباً عام ٢٠٠٧ مقابل ٥٧١٩٥

لاعباً عام ٢٠٠٦ بنسبة إنخفاض قدرها ٣٨,٣ ٪ ، ١٤١١ مدرباً عام ٢٠٠٧ مقابل ٢٥٢٤

مدرباً عام ٢٠٠٦ بنسبة إنخفاض قدرها ٤٤,١ ٪ ، ١٤٦٧٤ مباراة عام ٢٠٠٧ مقابل

٢٢٥٤٧ مباراة عام ٢٠٠٦ بنسبة إنخفاض قدرها ٣٤,٩ ٪ .

٣ - بلغ عدد الأندية الرياضية التابعة للقطاع العام والأعمال العام ١٥٣ نادياً عام ٢٠٠٧ مقابل

١٥٩ نادياً عام ٢٠٠٦ بنسبة إنخفاض قدرها ٣,٨ ٪ ، ١٨٥٣ فريقاً عام ٢٠٠٧ مقابل

٢٢٢٣ فريقاً عام ٢٠٠٦ بنسبة إنخفاض قدرها ١٦,٦ ٪ ، ٢٦٤٤٩ لاعباً عام ٢٠٠٧ مقابل

٣٠٣٩٤ لاعباً عام ٢٠٠٦ بنسبة إنخفاض قدرها ١٣,٠ ٪ ، ١٤١٩ مدرباً عام ٢٠٠٧ مقابل

١٤٦٠ مدرباً عام ٢٠٠٦ بنسبة إنخفاض قدرها ٢,٨ ٪ ، ١٢٩٩٩ مباراة عام ٢٠٠٧ مقابل

١٣٢٦٩ مباراة عام ٢٠٠٦ بنسبة إنخفاض قدرها ٢,٠ ٪ .

٤ - بلغ عدد الأندية الرياضية التابعة للقطاع الخاص ٥٢١ نادياً عام ٢٠٠٧ مقابل ٤٤٧ نادياً

عام ٢٠٠٦ بنسبة زيادة قدرها ١٦,٦ ٪ ، ١٢٢١٩ فريقاً عام ٢٠٠٧ مقابل ٩٧٨٢ فريقاً

عام ٢٠٠٦ بنسبة زيادة قدرها ٢٤,٩ ٪ ، ١٦٠٤٩٩ لاعباً عام ٢٠٠٧ مقابل ١٢٥٧٥٦

لاعباً عام ٢٠٠٦ بنسبة زيادة قدرها ٢٧,٦ ٪ ، ٧١٣١ مدرباً عام ٢٠٠٧ مقابل ٤٩٤٣

مدرباً عام ٢٠٠٦ بنسبة زيادة قدرها ٤٤,٣ ٪ ، ٦٦١٢١ مباراة عام ٢٠٠٧ مقابل ٥٣٥٧٩

مباراة عام ٢٠٠٦ بنسبة زيادة قدرها ٢٣,٤ ٪ .

٥ - بلغ عدد مراكز شباب المدن ٤٤٥ مركزاً عام ٢٠٠٧ مقابل ٤٥٦ مركزاً عام ٢٠٠٦
بنسبة إنخفاض قدرها ٢,٤ ٪ ، ١٣٤٠٩ فريقاً عام ٢٠٠٧ مقابل ١٤٨٨٠ فريقاً عام ٢٠٠٦
بنسبة إنخفاض قدرها ٩,٩ ٪ ، ١٥٣٨٩١ لاعباً عام ٢٠٠٧ مقابل ١٦٤٨٠٢ لاعباً عام
٢٠٠٦ بنسبة إنخفاض قدرها ٦,٦ ٪ ، ٣٨٧٧ مدرباً عام ٢٠٠٧ مقابل ٤١٣٥ مدرباً عام
٢٠٠٦ بنسبة إنخفاض قدرها ٦,٢ ٪ ، ٥١٦٨١ مباراة عام ٢٠٠٧ مقابل ٤٧٩٩٢ مباراة
عام ٢٠٠٦ بنسبة زيادة قدرها ٧,٧ ٪ .

٦ - بلغ عدد مراكز شباب القرى ٣٦٨٠ مركزاً عام ٢٠٠٧ مقابل ٣٦٦٤ مركزاً عام ٢٠٠٦
بنسبة زيادة قدرها ٠,٤ ٪ ، ٨١١٧٠ فريقاً عام ٢٠٠٧ مقابل ٨٧٢٠٠ فريقاً عام ٢٠٠٦
بنسبة إنخفاض قدرها ٦,٩ ٪ ، ٦٧٢٣٠٥ لاعباً عام ٢٠٠٧ مقابل ٧١٧٠٢٣ لاعباً عام
٢٠٠٦ بنسبة إنخفاض قدرها ٦,٢ ٪ ، ٧٥٢١ مدرباً عام ٢٠٠٧ مقابل ٧٩٨٦ مدرباً عام
٢٠٠٦ بنسبة إنخفاض قدرها ٥,٨ ٪ ، ٣٢٧٨٨٥ مباراة عام ٢٠٠٧ مقابل ٣٥٦٦٦٥
مباراة عام ٢٠٠٦ بنسبة إنخفاض قدرها ٨,١ ٪ .

ثانياً : قطاع التعليم

- ١ - بلغ عدد الفرق الرياضية بالجامعات ٩٠٦٧ فريقاً تضم ٧٣٧١٩ لاعباً أنت ١٦٠١٦ مباراة رسمية .
- ٢ - بلغ عدد الفرق الرياضية بالمعاهد العليا ١٤٠٠ فريقاً تضم ١٠٤٤٢ لاعباً أنت ٢٦١٤ مباراة رسمية .
- ٣ - بلغ عدد الفرق الرياضية بالمعاهد المتوسطة ٨٧٨ فريقاً تضم ٦٣٤٩ لاعباً أنت ١٠١٤ مباراة رسمية .
- ٤ - بلغ عدد الفرق الرياضية بالمعاهد الأزهرية ٨٦٠٠ فريقاً تضم ٧٦٧٣٩ لاعباً أنت ٦٤٨٤ مباراة رسمية .
- ٥ - بلغ عدد الفرق الرياضية بالمرحلة الثانوية ١٦٩٩٨ فريقاً تضم ١٦٠٢٤٤ لاعباً أنت ٢١٤٠٣ مباراة رسمية .
- ٦ - بلغ عدد الفرق الرياضية بالتعليم الأساسي ٤٧٦٣٧ فريقاً تضم ٤٠٧٠٩٧ لاعباً أنت ٣٨٢٣٢ مباراة رسمية .

تطور عدد الأندية الرياضية (قطاع حكومي وقطاع عام / أعمال عام وقطاع خاص)

عن السنوات من ٢٠٠٥ إلى ٢٠٠٧

| ٢٠٠٧ | ٢٠٠٦ | ٢٠٠٥ | المسئول |
|------|------|------|--|
| ١٦٣ | ٢٨٨ | ٢٩٥ | عدد الأندية الرياضية التابعة للقطاع الحكومي |
| ١٥٣ | ١٥٩ | ١٨٦ | عدد الأندية الرياضية التابعة للقطاع العام والأعمال العام |
| ٥٢١ | ٤٤٧ | ٤٤٢ | عدد الأندية الرياضية التابعة للقطاع الخاص |

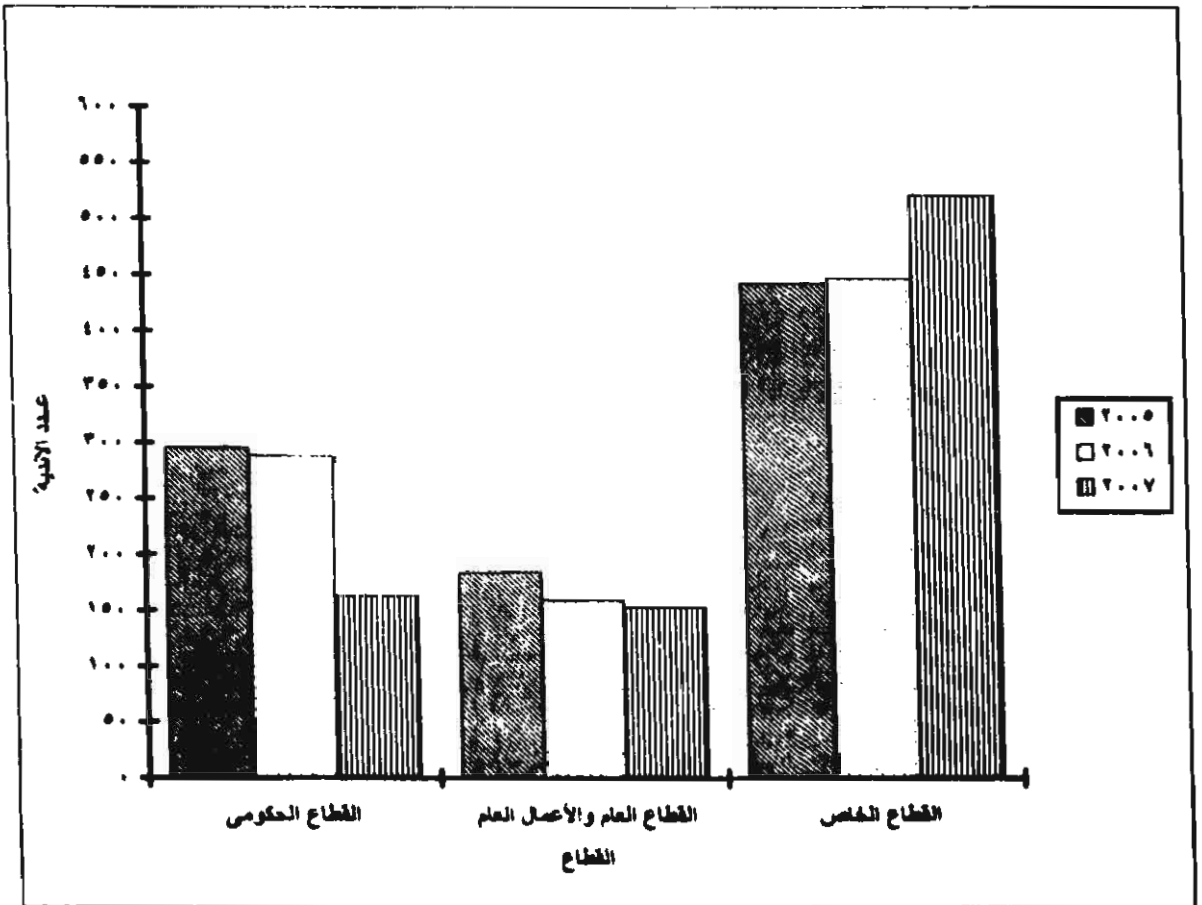

تطور عدد الفرق الرياضية بالأندية الرياضية (قطاع حكومي وقطاع عام / أعمال عام وقطاع خاص)

عن السنوات من ٢٠٠٥ إلى ٢٠٠٧

| السنوات | | | البيانات |
|---------|------|------|--|
| ٢٠٠٧ | ٢٠٠٦ | ٢٠٠٥ | |
| ٢٩٢٠ | ٤٤٢٠ | ٥٣١٣ | عدد الفرق الرياضية بالأندية الرياضية التابعة للقطاع الحكومي |
| ١٨٥٣ | ٢٢٢٣ | ٢٨٥٥ | عدد الفرق الرياضية بالأندية الرياضية التابعة للقطاع العام والأعمال العام |
| ١٢٢١٩ | ٩٧٨٢ | ٩٩٤٤ | عدد الفرق الرياضية بالأندية الرياضية التابعة للقطاع الخاص |

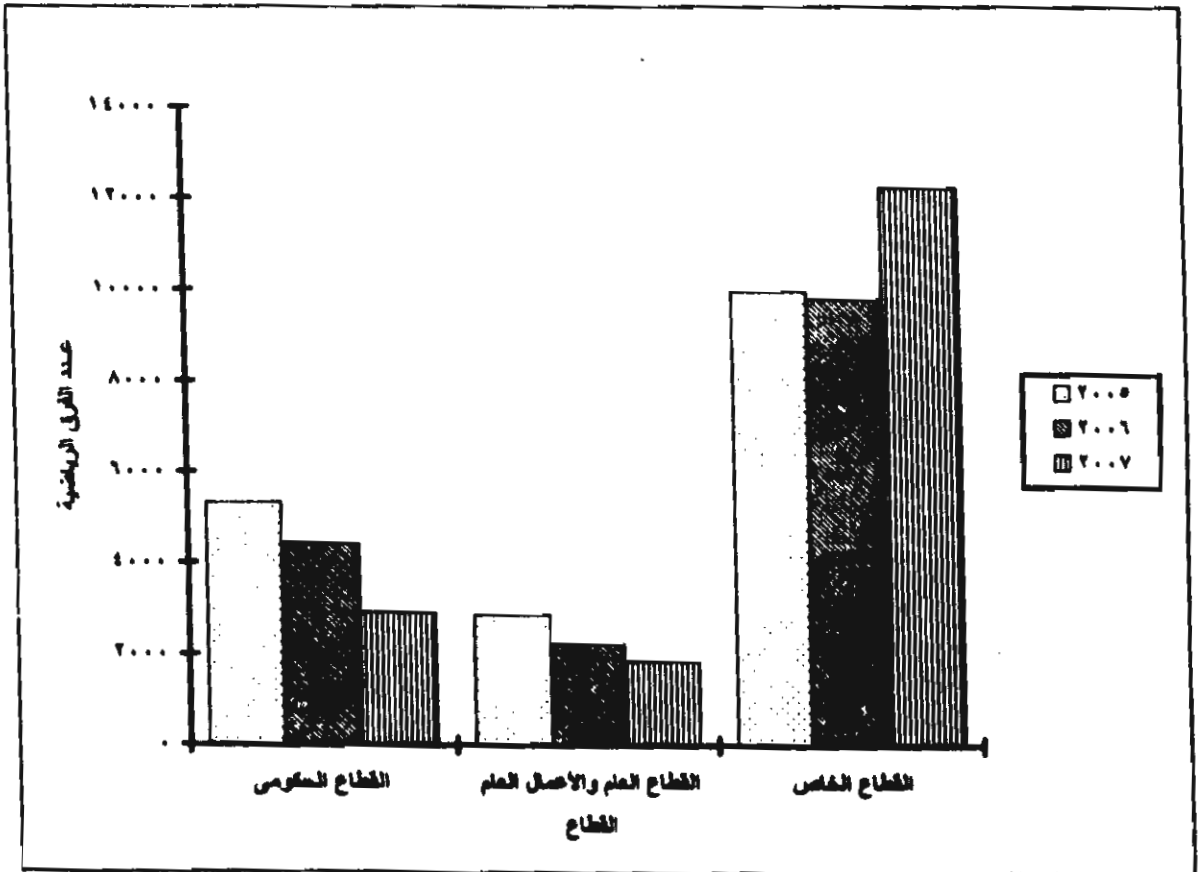

تطور عدد اللاعبين بالأندية الرياضية (قطاع حكومي وقطاع عام / أعمال علم وقطاع خاص)

عن السنوات من ٢٠٠٥ الى ٢٠٠٧

| السنوات | | | البيان |
|---------|--------|--------|--|
| ٢٠٠٧ | ٢٠٠٦ | ٢٠٠٥ | |
| ٣٥٢٩٥ | ٥٧١٩٥ | ٧٩٣٣٨ | عدد اللاعبين بالأندية الرياضية التابعة للقطاع الحكومي |
| ٢٦٤٤٩ | ٣٠٣٩٤ | ٣١٩١٣ | عدد اللاعبين بالأندية الرياضية التابعة للقطاع العام والأعمال العلم |
| ١٦٠٤٩٩ | ١٢٥٧٥٦ | ١٢٦٢٣٣ | عدد اللاعبين بالأندية الرياضية التابعة للقطاع الخاص |

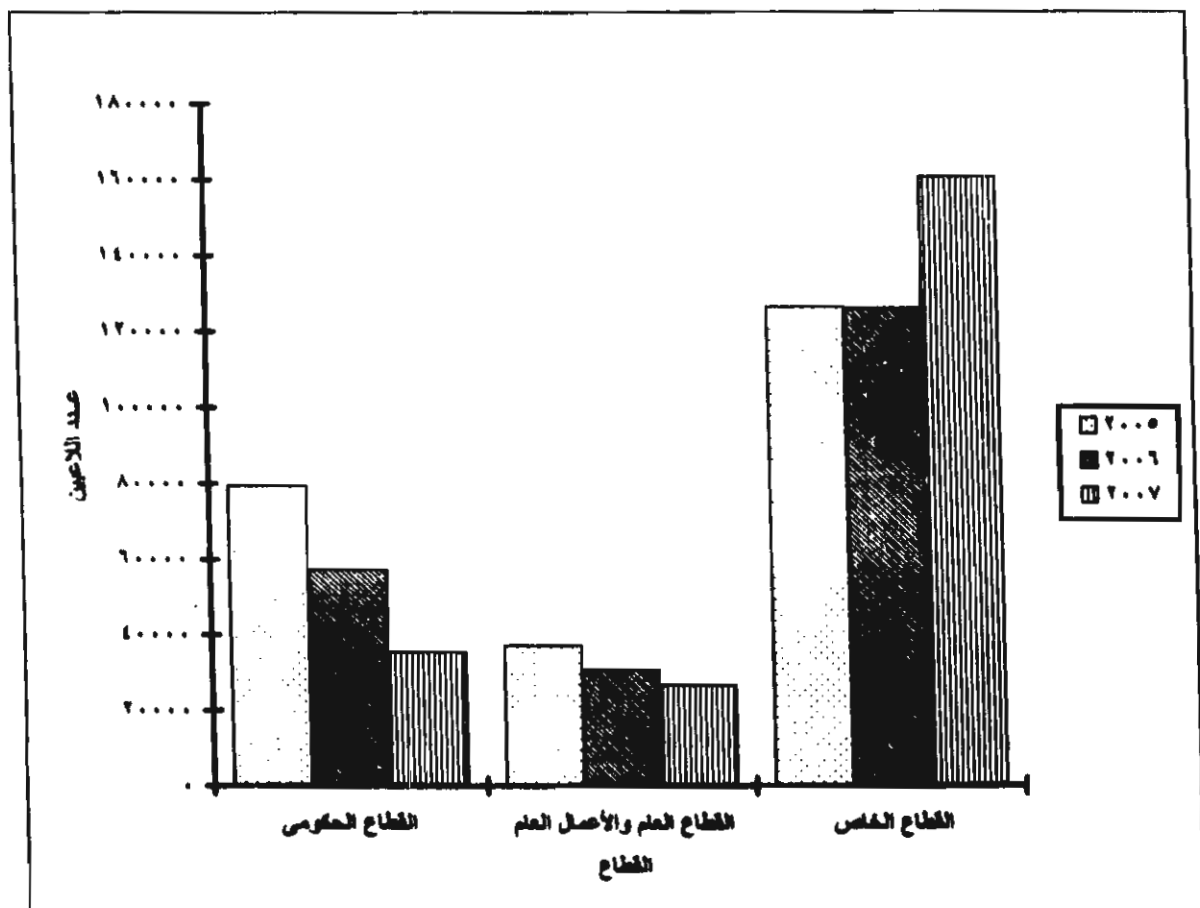

تطور عدد المبريات بالأندية الرياضية (قطاع حكومي وقطاع علم / أعضا علم وقطاع خاص)

عن السنوات من ٢٠٠٥ الى ٢٠٠٧

| السنوات | | | الهيئات |
|---------|-------|-------|---|
| ٢٠٠٧ | ٢٠٠٦ | ٢٠٠٥ | |
| ١٤٦٧٤ | ٢٢٥٤٧ | ٢٨٠٠٢ | عدد المبريات بالأندية الرياضية التابعة للقطاع الحكومي |
| ١٢٩٩٩ | ١٣٢٦٩ | ١٤٥١٣ | عدد المبريات بالأندية الرياضية التابعة للقطاع العلم والأعضا العلم |
| ٦٦١٢١ | ٥٣٥٧٩ | ٤٤١٧٢ | عدد المبريات بالأندية الرياضية التابعة للقطاع الخاص |

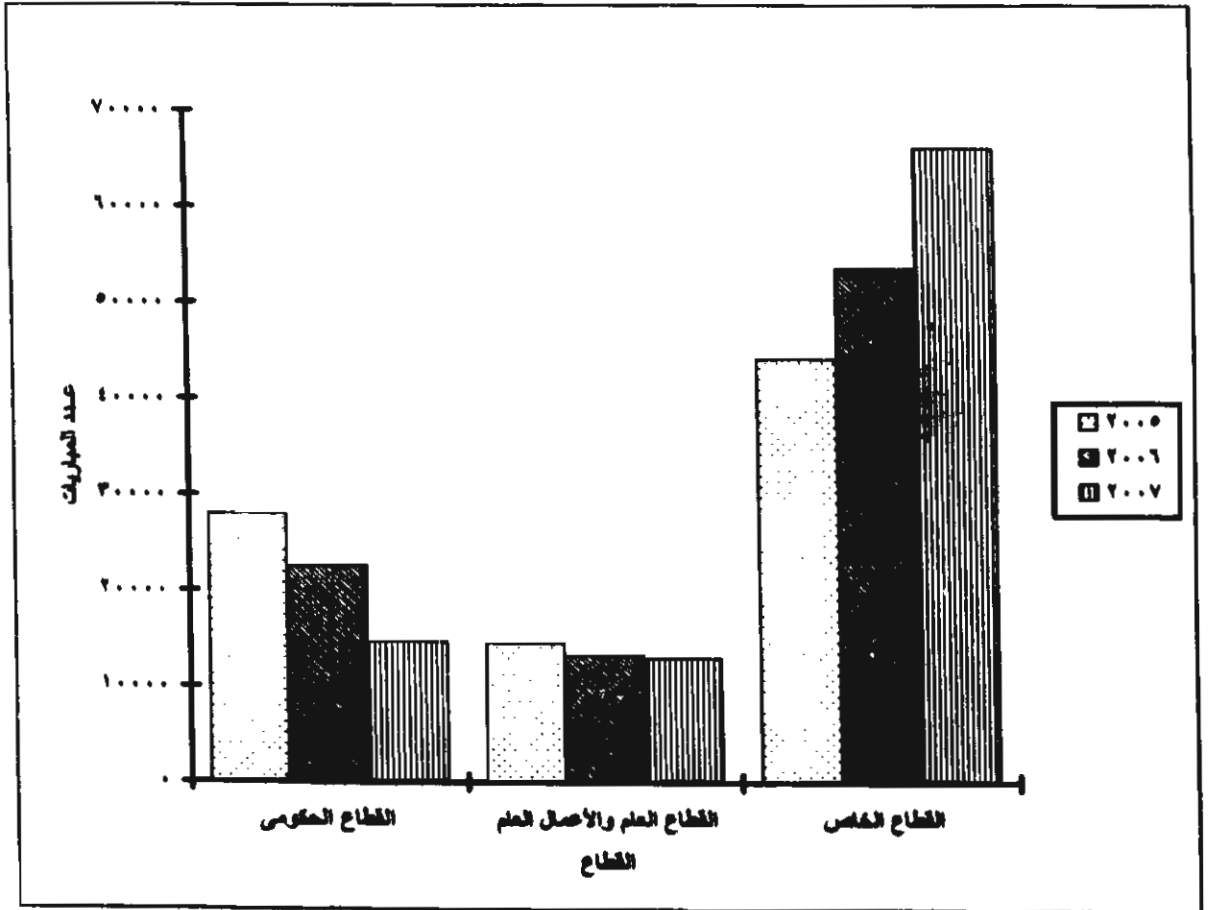

تطور عدد مراكز شباب المدن ومراكز شباب القرى
عن السنوات من ٢٠٠٥ الى ٢٠٠٧

| السنوات | ٢٠٠٥ | ٢٠٠٦ | ٢٠٠٧ |
|----------------------|------|------|------|
| عدد مراكز شباب المدن | ٤٤٣ | ٤٥٦ | ٤٤٥ |
| عدد مراكز شباب القرى | ٣٦٦٠ | ٣٦٦٤ | ٣٦٨٠ |

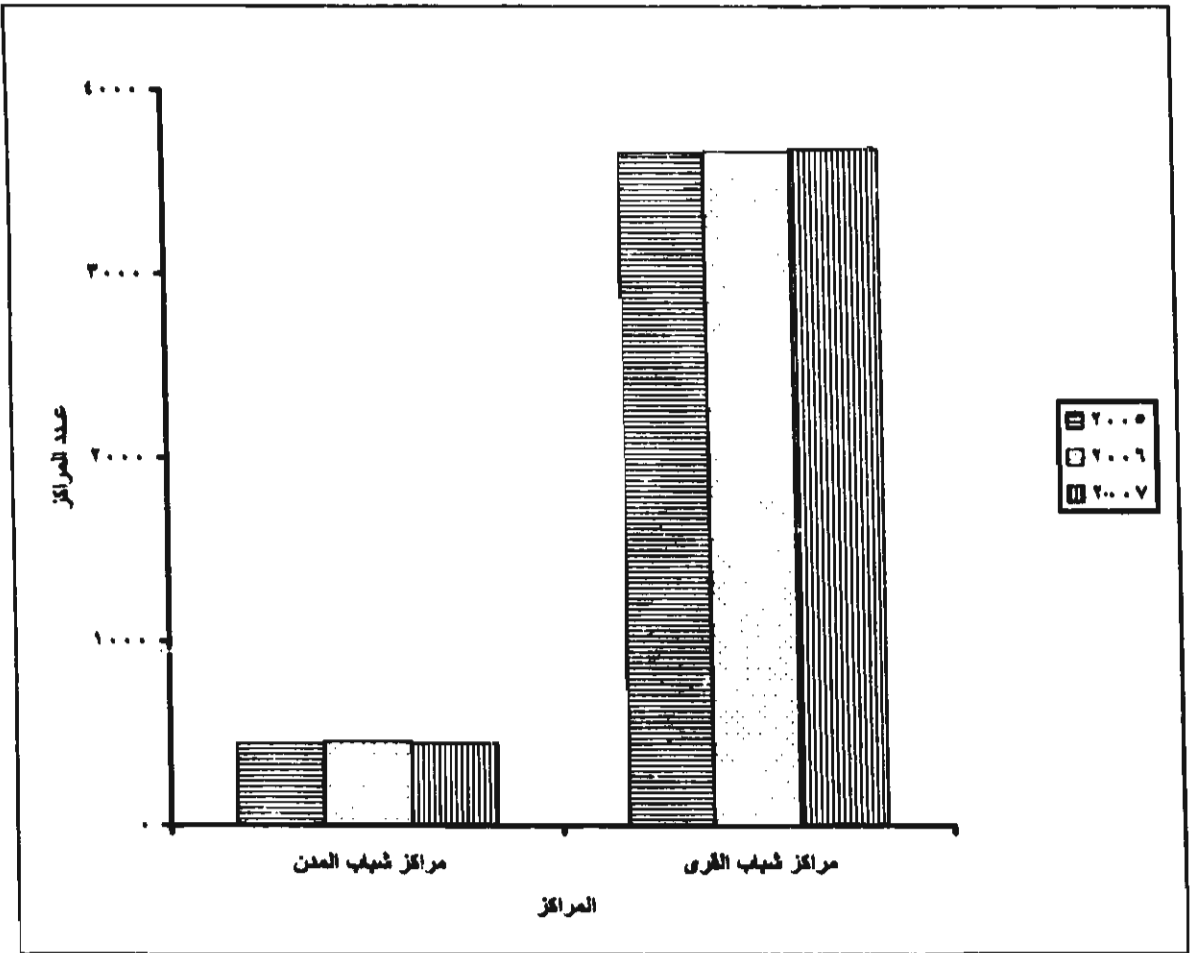

تطور عدد الفرق الرياضية بمراكز شباب المدن ومراكز شباب القرى

عن السنوات من ٢٠٠٥ الى ٢٠٠٧

| ٢٠٠٧ | ٢٠٠٦ | ٢٠٠٥ | السنوات |
|-------|-------|-------|--------------------------------------|
| | | | البيان |
| ١٣٤٠٩ | ١٤٨٨٠ | ١٣٦٤٦ | عدد الفرق الرياضية بمراكز شباب المدن |
| ٨١١٧٠ | ٨٧٢٠٠ | ٨٣٥٨٥ | عدد الفرق الرياضية بمراكز شباب القرى |

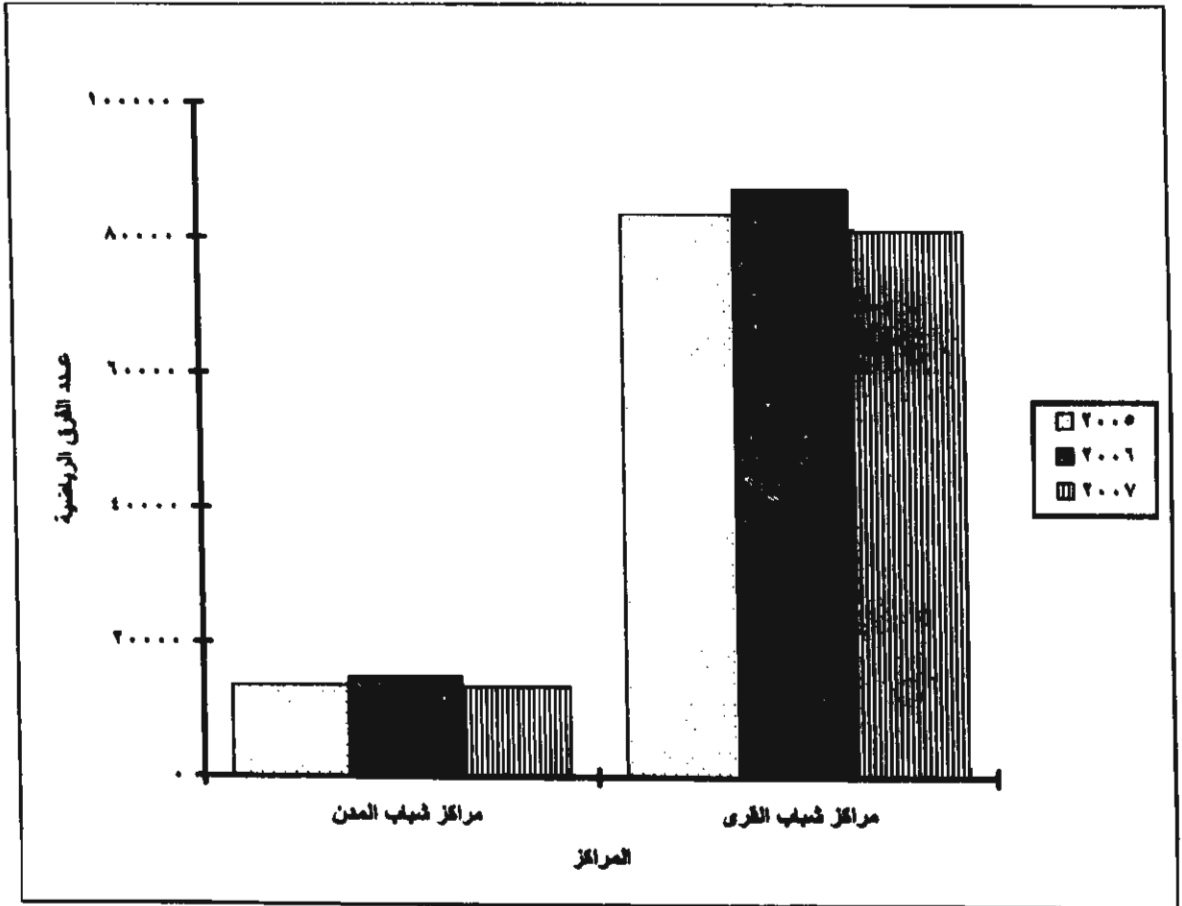

تطور عدد اللاعبين بمراكز شباب المدن ومراكز شباب القرى

عن السنوات من ٢٠٠٥ الى ٢٠٠٧

| ٢٠٠٧ | ٢٠٠٦ | ٢٠٠٥ | المستويات |
|--------|--------|--------|--------------------------------|
| | | | الهيكل |
| ١٥٣٨٩١ | ١٦٤٨٠٢ | ١٤٨٤٤٧ | عدد اللاعبين بمراكز شباب المدن |
| ٦٧٢٣٠٥ | ٧١٧٠٢٣ | ٦٨٧٩٥٧ | عدد اللاعبين بمراكز شباب القرى |

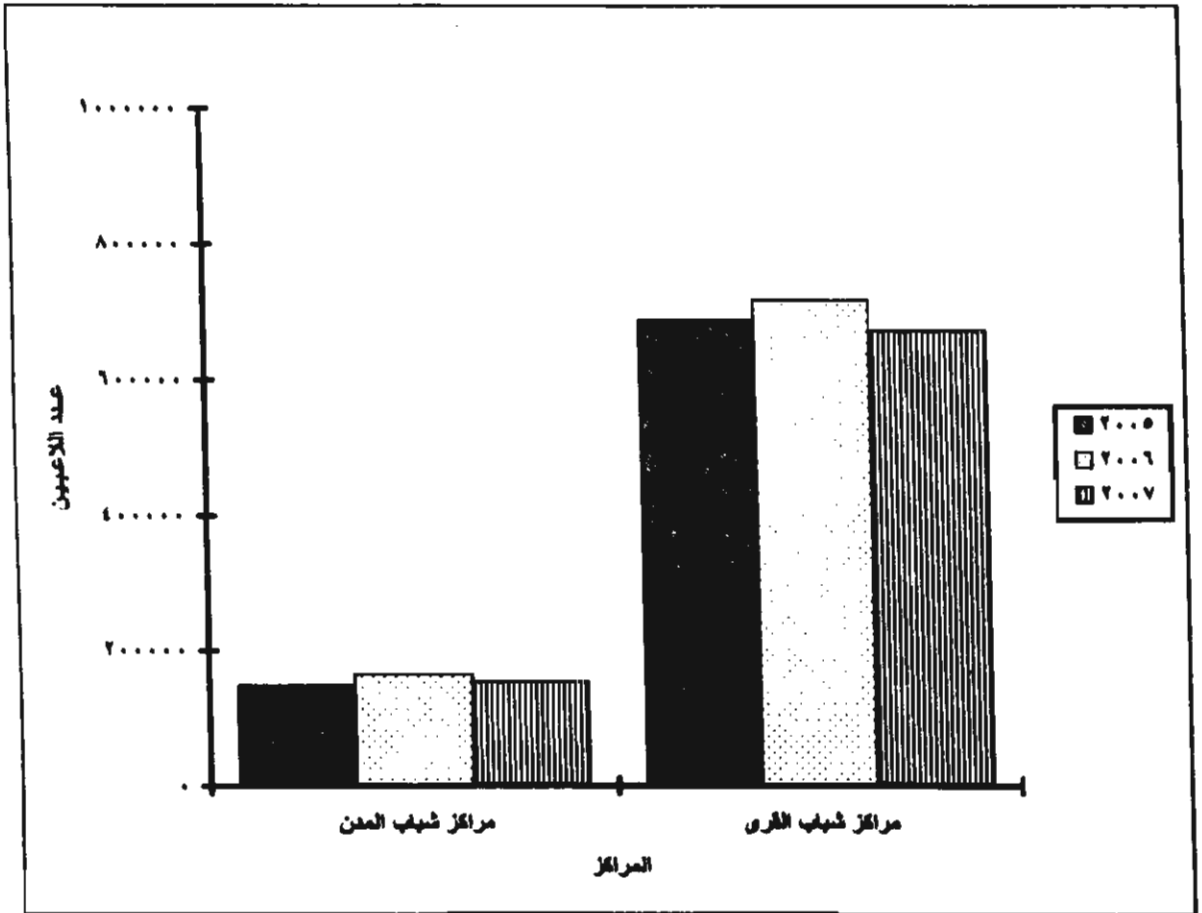

تطور عدد المباريات بمراكز شباب المدن ومراكز شباب القرى

عن السنوات من ٢٠٠٥ الى ٢٠٠٧

| ٢٠٠٧ | ٢٠٠٦ | ٢٠٠٥ | البيان |
|--------|--------|--------|---------------------------------|
| ٥١٦٨١ | ٤٧٩٩٢ | ٥١٢٧١ | عدد المباريات بمراكز شباب المدن |
| ٣٢٧٨٨٥ | ٣٥٦٦٦٥ | ٣٦٨٦٤٩ | عدد المباريات بمراكز شباب القرى |

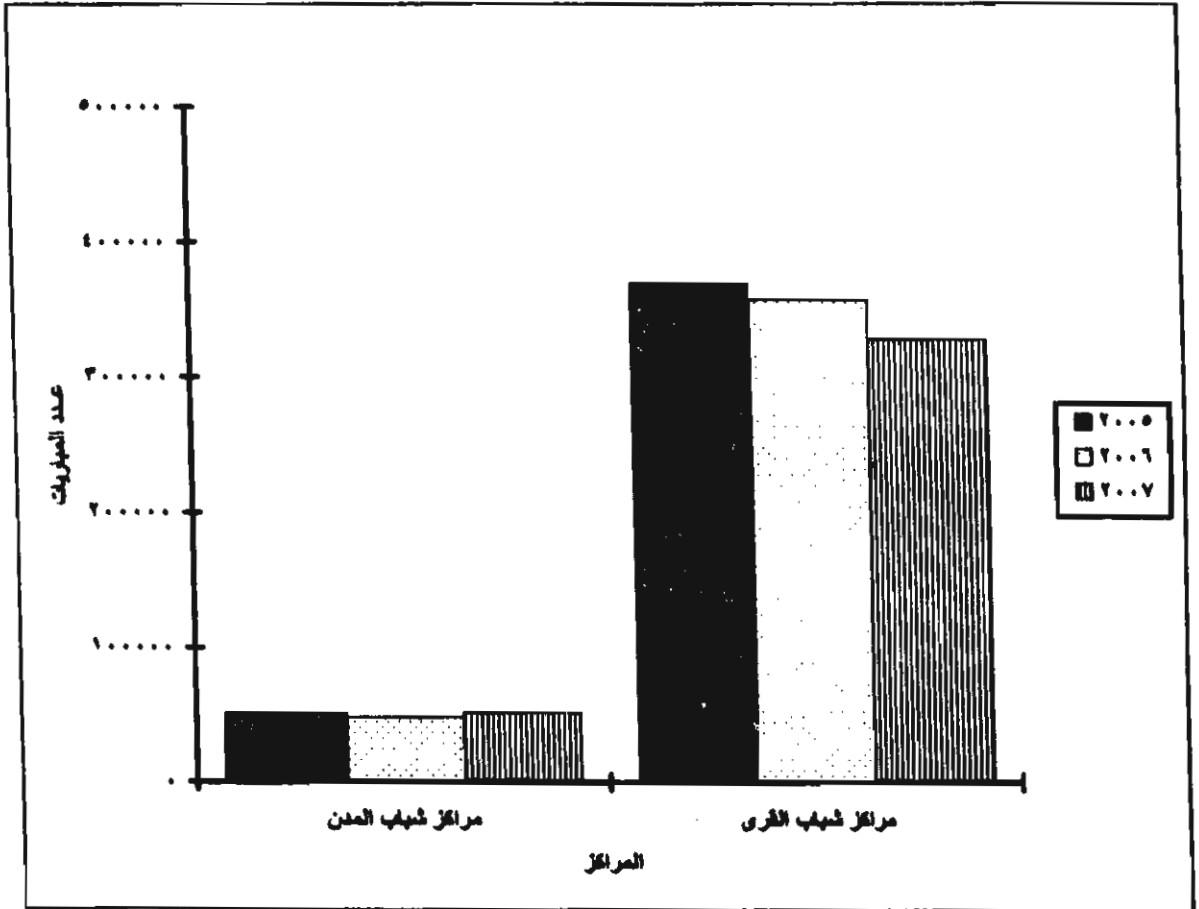

جدول النشرة

جدول إجمالية

عدد المنشآت الرياضية بالمحافظات عام ٢٠٠٧

جدول رقم ١

| المحافظة | عدد المنشآت | أندية تابعة للقطاع الحكومي | أندية تابعة للقطاع العلم والأعمال العلم | أندية تابعة للقطاع الخاص | إجمالي الأندية | مراكز شباب المدن | مراكز شباب القرى | إجمالي مراكز الشباب | الجملة |
|-------------|-------------|----------------------------|---|--------------------------|----------------|------------------|------------------|---------------------|--------|
| الإجمالي | ١٦٢ | ١٥٣ | ٥٢١ | ٨٢٧ | ٤٤٥ | ٣٦٨٠ | ٤١٧٥ | ٤٩٦٢ | |
| القاهرة | ٢١ | ٢٢ | ٤٧ | ١٠١ | ٦٥ | - | ٦٥ | ١٦٦ | |
| الأسكندرية | ٢٠ | ٣١ | ٩٤ | ١٤٥ | ٣١ | ٥ | ٣٦ | ١٨١ | |
| بورسعيد | ٦ | ٣ | ١٧ | ٢٦ | ٢٠ | - | ٢٠ | ٤٦ | |
| السويس | ٣ | ٩ | ٥ | ١٧ | ٢٠ | - | ٢٠ | ٣٧ | |
| دمياط | ٦ | ٢ | ٩ | ١٧ | ١٢ | ٨٤ | ٩٦ | ١١٣ | |
| الدقهلية | ٨ | ٥ | ٢٤ | ٣٧ | ١٣ | ٤٤٣ | ٤٥٦ | ٤٩٣ | |
| الشرقية | ٩ | ٧ | ١٨ | ٣٤ | ٢١ | ٣٩١ | ٤١٢ | ٤٤٦ | |
| القليوبية | - | ٤ | ١٣ | ١٧ | ١٩ | ٢٠٢ | ٢٢١ | ٢٣٨ | |
| عزق الشيخ | ٦ | ١ | ١٩ | ٢٦ | ٨ | ٢٢٦ | ٢٣٤ | ٢٦٠ | |
| الغربية | ٧ | ٥ | ١٥ | ٢٢ | ٩ | ٣١٠ | ٣١٩ | ٣٤١ | |
| المنوفية | ٦ | ٢ | ٢٤ | ٣٢ | ١١ | ٢٦٠ | ٢٧١ | ٣٠٣ | |
| البحيرة | ٧ | ٦ | ١٠ | ١٨ | ٢٣ | ٢٤٤ | ٢٦٧ | ٢٨٥ | |
| الأسماعيلية | ٥ | ٥ | ١٧ | ٢٧ | ١٥ | ٧٤ | ٨٩ | ١١٦ | |
| الجيزة | ٩ | ٧ | ٢١ | ٣٧ | ٢٦ | ١٧٠ | ١٩٦ | ٢٣٣ | |
| بنى سويف | ٦ | ٣ | ١٧ | ٢٦ | ٩ | ١٤٢ | ١٥١ | ١٧٧ | |
| الفيوم | ٩ | ١ | ١٣ | ٢٣ | ٧ | ١٤١ | ١٤٨ | ١٧١ | |
| المنيا | ٧ | ٤ | ١٣ | ٢٤ | ١٢ | ١٤٨ | ١٦٠ | ١٨٤ | |
| أسيوط | ٧ | ٤ | ١٧ | ٢٨ | ١٤ | ١٤٧ | ١٦١ | ١٨٩ | |
| سوهاج | ٦ | ٣ | ٣٣ | ٤٢ | ١٦ | ١٥١ | ١٦٧ | ٢٠٩ | |
| قنا | ٤ | ٨ | ٢٢ | ٣٤ | ١٧ | ١٩٥ | ٢١٢ | ٢٤٦ | |
| أسوان | ٧ | ٥ | ١٦ | ٢٨ | ٢٤ | ١٣٣ | ١٥٧ | ١٨٥ | |

عدد المنشآت الرياضية بالمحافظات عام ٢٠٠٧

تابع جدول رقم ١

| المحافظات | عدد المنشآت | أندية تابعة للقطاع الحكومي | أندية تابعة للقطاع العلم والاعمال العلم | أندية تابعة للقطاع الخاص | إجمالي الأندية | مراكز شباب المدن | مراكز شباب القرى | إجمالي مراكز الشباب | الجملة |
|---------------|-------------|----------------------------|---|--------------------------|----------------|------------------|------------------|---------------------|--------|
| مدينة الأقصر | ٢ | - | ٥ | ٧ | ٨ | ٢٦ | ٣٤ | ٤١ | |
| البحر الأحمر | - | ٢ | ١٤ | ١٦ | ٧ | ٥ | ١٢ | ٢٨ | |
| الوادى الجديد | ٢ | ١ | ٤ | ٨ | ٦ | ٥١ | ٥٧ | ٦٥ | |
| مطروح | ٨ | - | ١٧ | ٢٥ | ١٢ | ٦٥ | ٧٧ | ١٠٢ | |
| شمال سيناء | ١ | - | ١٣ | ١٤ | ١١ | ٥٥ | ٦٦ | ٨٠ | |
| جنوب سيناء | - | ٢ | ٤ | ٦ | ٩ | ١٢ | ٢١ | ٢٧ | |

عدد الفرق الرياضية واللاعبين والمباريات والمدربين طبقاً للجنسية
بالممنشآت الرياضية عام ٢٠٠٧

جدول رقم ٢

| المدرّبون | | المباريات | | اللاعبون | | الفرق | | البيان | | |
|-------------|-------|-------------|-------|-------------|--------|-------------|---------|--------|--------|---|
| أجنبي | | مصري | | النسبة % | العدد | النسبة % | العدد | | | |
| النسبة % | العدد | النسبة % | العدد | | | | | | | |
| ١٠٠ | ٥٧** | ١٠٠ | ٢١٣٠٢ | ١٠٠ | ٤٧٣٣٦٠ | ١٠٠ | ١٠٤٨٤٣٩ | ١٠٠ | ١١١٥٧١ | الإجمالي |
| - | - | ٦,٦ | ١٤١١ | ٣,١ | ١٤٦٧٤ | ٣,٤ | ٣٥٢٩٥ | ٢,٦ | ٢٩٢٠ | أندية تابعة للقطاع الحكومي |
| - | - | ٦,٧ | ١٤١٩ | ٢,٧ | ١٢٩٩٩ | ٢,٥ | ٢٦٤٤٩ | ١,٧ | ١٨٥٣ | أندية تابعة للقطاع العام والأعمال العام |
| ١٠٠ | ٥٧* | ٣٣,٢ | ٧٠٧٤ | ١٤ | ٦٦١٢١ | ١٥,٣ | ١٦٠٤٩٩ | ١٠,٩ | ١٢٢١٩ | أندية تابعة للقطاع الخاص |
| - | - | ١٨,٢ | ٣٨٧٧ | ١٠,٩ | ٥١٦٨١ | ١٤,٧ | ١٥٣٨٩١ | ١٢,٠ | ١٣٤٠٩ | مركز شباب المدن |
| - | - | ٣٥,٣ | ٧٥٢١ | ٦٩,٣ | ٣٢٧٨٨٥ | ٦٤,١ | ٦٧٢٣٠٥ | ٧٢,٨ | ٨١١٧٠ | مركز شباب القرى |

* نسبة المدربين الأجانب بالقطاع الخاص ٠,٨٠ %

** نسبة المدربين الأجانب بالقطاع الخاص إلى الإجمالي العام للمدربين بالأندية ٠,٢٧ %

عدد الفرق الرياضية واللاعبين والمباريات الرسمية بمراحل التعليم
المختلفة عن العام الدراسي ٢٠٠٦ / ٢٠٠٧

جدول رقم ٣

| المباريات الرسمية | | اللاعبون | | الفرق | | البيان |
|-------------------|-------|----------|--------|----------|-------|------------------|
| النسبة % | العدد | النسبة % | العدد | النسبة % | العدد | |
| ١٠٠ | ٨٥٧٦٣ | ١٠٠ | ٧٣٤٥٩٠ | ١٠٠ | ٨٤٥٨٠ | الإجمالي |
| ١٨,٧ | ١٦٠١٦ | ١٠,٠ | ٧٣٧١٩ | ١٠,٧ | ٩٠٦٧ | الجامعات |
| ٣,٠ | ٢٦١٤ | ١,٤ | ١٠٤٤٢ | ١,٧ | ١٤٠٠ | المعاهد العليا |
| ١,٢ | ١٠١٤ | ٠,٩ | ٦٣٤٩ | ١,٠ | ٨٧٨ | المعاهد المتوسطة |
| ٧,٦ | ٦٤٨٤ | ١٠,٥ | ٧٦٧٣٩ | ١٠,٢ | ٨٦٠٠ | المعاهد الأزهرية |
| ٢٤,٩ | ٢١٤٠٣ | ٢١,٨ | ١٦٠٢٤٤ | ٢٠,١ | ١٦٩٩٨ | المرحلة الثانوية |
| ٤٤,٦ | ٣٨٢٣٢ | ٥٥,٤ | ٤٠٧٠٩٧ | ٥٦,٣ | ٤٧٦٣٧ | التعليم الأساسي |

الباب الأول

النشاط الرياضى بالمنشآت الرياضية

الفصل الأول

الأندية الرياضية التابعة للقطاع الحكومى

عدد الأندية الرياضية التابعة للقطاع الحكومي وعدد العاملين بها طبقا للتوزيع بالمحافظات
علم ٢٠٠٧

جدول رقم ٤

| المحافظات | عدد الأندية وعدد العاملين | عدد الأندية | أعضاء مجلس الإدارة | | مديرون وإداريون | | أخصائيو وفنيون | | كتبة | | عمال آخرون | | الجملة | | |
|---------------|---------------------------|-------------|--------------------|-----|-----------------|-----|----------------|-----|------|-----|------------|-----|--------|-----|------|
| | | | أ | ب | أ | ب | أ | ب | أ | ب | أ | ب | ج | أ | ب |
| الإجمالي | ١٦٢ | ١٦٢ | ٦٦ | ٣٩٣ | ٨٠ | ٣٩٣ | ٦٣ | ٤٢٣ | ١٤٩ | ٢٩١ | ٥٤ | ٥١١ | ٢٩٢٧ | ٤١٢ | ٢٣٢٩ |
| القاهرة | ٢١ | ٢١ | ١٠ | ١٠٩ | ١٧ | ١٠٩ | ٦ | ١٦٣ | ١٥ | ٦٢ | ٢٩ | ١٨٣ | ٦٧٧ | ٧٧ | ٧٥٤ |
| الأسكندرية | ٢٠ | ٢٠ | ١٣ | ٢٩ | ٧ | ٢٩ | ١٦ | ٢٨ | ٦ | ٢١ | ٦ | ٣٤ | ٢٧٠ | ٤٨ | ٣١٨ |
| بورسعيد | ٦ | ٦ | ٢ | ٤٦ | - | ٤٦ | ٤ | ١٤ | ٢١ | ٢٦ | ٣ | ٢٣ | ١١٩ | ٤٢ | ١٦١ |
| السويس | ٣ | ٣ | - | ٢٣ | - | ٢٣ | - | ٣ | - | ٣ | - | ٥ | ٣٩ | - | ٣٩ |
| دمياط | ٦ | ٦ | ٣ | ٣٢ | ١ | ٢٠ | - | ٤ | - | ٣ | - | ٦ | ٦٥ | ٤ | ٦٩ |
| الدقهلية | ٨ | ٨ | ٣ | ٧٢ | ٦ | ١٥ | ٤ | ١٨ | ٥٧ | ٧٦ | ٢ | ٨ | ١٨٩ | ٧٢ | ٢٦١ |
| الشرقية | ٩ | ٩ | ٨ | ٧٧ | ٢ | ١٥ | ٢ | ١٨ | ١ | ٧ | ٢ | ١٥ | ١٣٢ | ١٥ | ١٤٧ |
| كفر الشيخ | ٦ | ٦ | - | ٥١ | - | ٥١ | ١ | ١ | ٤ | ٤ | - | ٨ | ٧٣ | ٥ | ٧٨ |
| الغربية | ٢ | ٢ | ١ | ١٩ | ٢ | ١٦ | ١١ | ١٥ | ٦ | ٧ | ٦ | ٢٢ | ٧٩ | ٢٦ | ١٠٥ |
| المنوفية | ٦ | ٦ | ١ | ٥٨ | ٧ | ١٥ | ٣ | ٣ | ٧ | ٧ | - | ٧ | ٩٠ | ١٨ | ١٠٨ |
| البحيرة | ٢ | ٢ | ١ | ١٣ | ١ | ٣ | - | - | - | ٤ | - | ٨ | ٢٨ | ٢ | ٣٠ |
| الأسماعيلية | ٥ | ٥ | - | ٣٥ | - | ٣٥ | - | ٣ | ٩ | ١٠ | ١ | ١٦ | ٦٤ | ١٠ | ٧٤ |
| الجيزة | ٩ | ٩ | ٤ | ٧٧ | ٤ | ٢٧ | ٨ | ٥٦ | ٦ | ١١ | ١ | ٢٧ | ١٩٨ | ٢٣ | ٢٢١ |
| بنى سويف | ٦ | ٦ | ٣ | ٣٩ | ١ | ٤ | - | ١ | - | ٢ | - | ٦ | ٥٢ | ٤ | ٥٦ |
| الفيوم | ٩ | ٩ | ٤ | ٧٠ | ٢ | ١٤ | - | ٩ | - | ٩ | - | ٨ | ١١٠ | ٩ | ١١٩ |
| المنيا | ٧ | ٧ | ٤ | ٧١ | ٣ | ٢٨ | ٧ | ٤٠ | ٣ | ٧ | ١ | ٢١ | ١٦٧ | ١٨ | ١٨٥ |
| أسيوط | ٧ | ٧ | ٤ | ٥٥ | ١ | ١٩ | - | ١٣ | ٨ | ١٦ | - | ٦٣ | ١٦٦ | ١٣ | ١٧٩ |
| سوهاج | ٦ | ٦ | - | ٤٨ | ١ | ٨ | - | ٤ | ٣ | ٨ | - | ٧ | ٧٥ | ٤ | ٧٩ |
| قنا | ٤ | ٤ | ٢ | ٢٧ | ٤ | ٩ | - | ٥ | ٢ | ٤ | - | ٤ | ٤٩ | ٨ | ٥٧ |
| أسوان | ٧ | ٧ | ١ | ٥٩ | ٤ | ١٦ | - | ٤ | - | ٢ | - | ١٧ | ٩٨ | ٥ | ١٠٣ |
| مدينة الأقصر | ٢ | ٢ | ١ | ١٩ | ٥ | ١٣ | - | - | - | - | - | ٢ | ٣٤ | ٦ | ٤٠ |
| الوادى الجديد | ٣ | ٣ | ١ | ٢٦ | - | ٢٦ | ١ | ١١ | ١ | ٢ | - | ٤ | ٤٥ | ٣ | ٤٨ |
| مطروح | ٨ | ٨ | - | ٦٧ | - | ٦٧ | - | ١٠ | - | - | - | ٨ | ٩١ | - | ٩١ |
| شمال سيناء | ١ | ١ | - | ٧ | - | ٧ | - | - | - | - | - | ٩ | ١٧ | - | ١٧ |

قيمة الأجر التقديري والتأمينات الاجتماعية والمزايا العينية بالأندية الرياضية للتبعية للقطاع الحكومي
بالمحافظات علم ٢٠٠٧

جدول رقم ٥

القيمة بالآلاف جنيه

| جملة الأجر التقديري والتأمينات الاجتماعية والمزايا العينية | المزايا العينية | مساهمة المنشأة في التأمينات الاجتماعية | الأجور التقديرية | | | | | الهيئات والمحافظات | |
|--|-----------------|--|---------------------|------------|-------|-----------------|-----------------|--------------------|----------------------|
| | | | جملة الأجر التقديري | صالح آخرون | كتابة | لمصنفين و فنيين | مديرون وإداريون | | * أعضاء مجلس الإدارة |
| ٢٣٤٥ | ١ | ٤٤ | ٢٣٠٠ | ٣٩٥ | ٧٧ | ٨٩٨ | ٩٣٠ | - | الإجمالي العام |
| ١٦٧٩ | ١ | ٢٤ | ١٦٥٤ | ١٨٩ | ٤٨ | ٦٤٨ | ٧٦٩ | - | القاهرة |
| ٣٩ | - | ٢ | ٣٧ | ٩ | = | = | ٢٨ | - | الأسكندرية |
| ٨١ | - | ١ | ٨٠ | ٤٤ | - | ١١ | ٢٥ | - | بورسعيد |
| ٢٩ | - | - | ٢٩ | ٧ | - | ١٠ | ١٢ | - | السويس |
| ١ | - | - | ١ | ١ | = | - | - | - | دمياط |
| - | - | - | - | - | - | - | - | - | الدقهلية |
| ١١٧ | - | - | ١١٧ | ٢٦ | ٢ | ٥٥ | ٣٤ | - | الشرقية |
| ٢٠ | - | ٤ | ١٦ | ٧ | - | - | ٩ | - | كفر الشيخ |
| ٧ | - | - | ٧ | ٢ | ١ | ٢ | ٢ | - | الغربية |
| ١٥ | - | - | ١٥ | ٣ | - | - | ١٢ | - | المنوفية |
| - | - | - | - | - | - | - | - | - | البحيرة |
| ٢١ | - | - | ٢١ | ١٠ | ٦ | ٥ | - | - | الأسماعيلية |
| ١٩٨ | - | ٦ | ١٩٢ | ٣٣ | ١٥ | ١٣٤ | ١٠ | - | البحر الأحمر |
| ٣ | - | - | ٣ | = | = | ٢ | ١ | - | بنها |
| ١ | - | - | ١ | - | - | - | ١ | - | الفيوم |
| ٤٥ | - | ١ | ٤٤ | ٧ | ٣ | ٢٠ | ١٤ | - | المنيا |
| ٥ | - | - | ٥ | ٤ | ١ | - | - | - | سيوط |
| - | - | - | - | - | - | - | - | - | سوهاج |

* أعضاء مجلس الإدارة لا يتقاضون اجرا

قمة الأجرود الترفيهية والتأمينات الاجتماعية والمزايا العينية بالأندية الرياضية التتمة للطاوع الحكومى
بالمحافظات علم ٢٠٠٧

تفرع جدول رقم ٥

القيمة بالألف جنيه

| جملة الأجرود الترفيهية والتأمينات الاجتماعية والمزايا العينية | المزايا العينية | مساهمة المنشأة فى التأمينات الاجتماعية | الأجرود الترفيهية | | | | | البيان المحافظات | |
|--|--------------------|---|---------------------------|------------|-------|------------------------|---------------------|---------------------|----------------------------|
| | | | جملة الأجرود الترفيهية | عمال آخرون | كتابة | المصالحون و الفنيون | مديرون و إداريون | | * أعضاء مجلس الإدارة |
| - | - | - | - | - | - | - | - | - | قنا |
| ٧٢ | - | ٦ | ٦٦ | ٥٣ | - | ١ | ١٢ | - | اسوان |
| - | - | - | - | - | - | - | - | - | مدينة الأقصر |
| ١٣ | - | - | ١٣ | = | ١ | ١٠ | ٢ | - | الوادى الجديد |
| - | - | - | - | - | - | - | - | - | مطروح |
| - | - | - | - | - | - | - | - | - | شمال سيناء |

عدد أعضاء الأندية الرياضية التابعة للقطاع الحكومي
طبقاً لنوع العضوية والنوع بالمحافظات عام ٢٠٠٧

| نوع العضوية والنوع المحافظات | عضو رياضي | | عضو عامل | | عضو منتسب | | * اخرى | | الجملة | |
|------------------------------------|-----------|-------|----------|-------|-----------|-------|--------|------|--------|-------|
| | ا | ذ | ا | ذ | ا | ذ | ا | ذ | ا | ذ |
| الإجمالي | ٥٤٧٤ | ٢٤٣٤٦ | ١٧٣٠٩٨ | ٧٣٨١٠ | ٢٩١٤٧ | ١١٥٩١ | ٧٩٢ | ٢٤٦٨ | ٢٢٩٠٥٩ | ٩١٦٦٧ |
| القاهرة | ٣١١ | ٣١٣٦ | ٦٧٤٣٠ | ٣٨٤٣٠ | ٢١٧٣١ | ٨٧٣٤ | ٢٣٨ | ٥٤٢ | ٩٢٣٣٩ | ٤٧٧١٣ |
| الإسكندرية | ١٥٣٠ | ٧٧٦٧ | ١٤٤٧٩ | ٤٨٨٨ | ٢٨٠٩ | ٢٠٠٢ | ٣٠ | ٦١ | ٢٥١١٦ | ٨٤٥٠ |
| بورسعيد | - | - | - | ٢٣٠٢ | - | - | - | - | ٤٨٢٤ | ٢٣٠٢ |
| السويس | ٢٠ | ٢٦٠ | ١٤٥٦ | ١٩٤ | - | - | - | - | ١٧١٦ | ٢١٤ |
| دمياط | ٣٠ | ٤٤٥ | ١٧٢٥ | ٧٤٥ | ١٣٥ | ٩٥ | ١٠ | ١٥ | ٢٣٢٠ | ٨٨٠ |
| الدقهلية | ١١٠ | ٥٣٠ | ٦٤٤٢ | ١٠٩٨ | ٣١٠ | ٣٠ | - | ٢ | ٧٢٨٤ | ١٢٣٨ |
| الشرقية | ٨٢٣ | ١٨٥٧ | ١٣٨٧٥ | ٨١٣٥ | ٣٥٠ | ١٣ | ١٠٠ | ٦٠٠ | ١٦٦٨٢ | ٩٠٧١ |
| كفر الشيخ | ٥١٠ | ١٤٨٤ | ١٦١٢ | ٤٠٩ | - | - | - | ١ | ٣٠٩٧ | ٩١٩ |
| الغربية | ٣٧٨ | ٩٦٦ | ٧٠٠٠ | ٣٠٠٠ | ٢٥٠ | ١٨٠ | ١٠ | ١٥ | ١٢٣١ | ٣٥٦٨ |
| المنوفية | ٧٣ | ٨١٥ | ١٦٠٥ | ٤٥٠ | ٢٨٢ | - | - | ٣٥٠ | ٣٠٥٢ | ٥٢٣ |
| البحيرة | - | ٣٢٠ | ١٠٠٠ | - | - | - | - | - | ١٣٢٠ | - |
| الأسماعيلية | ٥٢٤ | ١٠٢٥ | ١٩٢٥ | ٢٤٦٨ | ١٢٩ | ٣ | ٣٣ | ٥٥٠ | ٣٦٢٩ | ٣٣٢٥ |
| الفيوم | ٩٢ | ٦٥٩ | ٤٦٠٦ | ٦٢٤ | ٢٦٨ | ٢٣ | ١٢ | ٤٩ | ٥٥٨٢ | ٧٥١ |
| بنى سويف | ١٦ | ١٦٥ | ١٢٦٤١ | ٤٦٥٥ | ٥٠ | ١٠ | - | - | ١٢٨٥٦ | ٤٦٨١ |
| الفيوم | ٢٨٩ | ١٣٢٠ | ٣١٩١ | ١٢٧١ | - | ١٠٠ | - | ٥١ | ٤٥٦٢ | ١٦٦٠ |
| المنيا | ٤٢٣ | ١٥٧٠ | ٣١٧٢ | ٤٤٩ | ٦٦٠ | ٨٥ | - | - | ٥٤٠٢ | ٩٥٧ |
| السيوط | ١٠٩ | ٤٨٣ | ١٥٥٨١ | ١٣٣٣ | ١١٦٥ | ٢٠٩ | ٢ | ٥٢ | ١٧٢٨١ | ١٦٥٣ |
| سوهاج | ٣٠ | ٤٨٥ | ١٣٨٥ | ٣٠ | ٣٥٥ | - | - | - | ٢٢٢٥ | ٦٠ |
| قنا | ٢٥ | ٩٥ | ١٢٠٤ | ٣٨٦ | - | - | - | - | ١٢٩٩ | ٤١١ |
| أسوان | ٢٦ | ٢٦٤ | ٢٤٥٥ | ٤٦١ | ١٠٠ | ١٣ | - | ١٣ | ٢٩٤٩ | ٥٠٠ |
| مدينة الأقصر | - | ٣٠ | ٥٠٤ | ١٦٩ | - | - | ٦٠ | ٥٠ | ٥٨٤ | ٢٢٩ |
| الوادى الجديد | ١٥٥ | ٤٤٠ | ٣٩٣٩ | ٢٢٩٣ | ٩٨ | ٩٤ | - | - | ٤٤٧٧ | ٢٥٤٢ |
| مطروح | - | ١٧٠ | ١٠١٧ | - | ٩٥٥ | - | - | - | ٢١٤٢ | - |
| شمال سيناء | - | ٦٠ | ٣٠ | ٢٠ | - | - | - | - | ٩٠ | ٢٠ |

* تشمل العضو الفخري و العضو الزائر.....الخ

عدد الفرق الرياضية واللاعبين طبقا للنوع والمباريات (كبار/ أشبال) والمدربين طبقا للجنسية
بالأندية الرياضية التابعة للقطاع الحكومي بالمحافظات عام ٢٠٠٧

| المحافظات | لاعبون | | | | | | فرق | | | | | |
|---------------|--------|-------|-------|-------|------|-------|------|------|-------|------|------|------|
| | جملة | | أشبال | | كبار | | جملة | | أشبال | | كبار | |
| | إ | ذ | إ | ذ | إ | ذ | إ | ذ | إ | ذ | إ | ذ |
| الإجمالي | ٥٤٠٦ | ٢٩٨٨٩ | ٣٢١٢ | ١٥٦٩٥ | ٢١٩٤ | ١٤١٩٤ | ٥٩٧ | ٢٣٢٣ | ٣٥٧ | ١١٧٤ | ٢٤٠ | ١١٤٩ |
| القاهرة | ١٦٦١ | ٧٤٧٤ | ٨٨٧ | ٤٣١١ | ٧٧٤ | ٣١٦٣ | ٩٨ | ٣٧٠ | ٦٢ | ٢١٩ | ٣٦ | ١٥١ |
| الأستقريه | ١٢٢٧ | ٤٧١٤ | ٨٣١ | ٢٧١٧ | ٣٩٦ | ١٩٩٧ | ١٧٢ | ٤٦٨ | ٩١ | ٢٤٨ | ٨١ | ٢٢٠ |
| بورسعيد | ٤ | ٩٧٧ | - | ٣٣٥ | ٤ | ٦٤٢ | ١ | ٧٠ | - | ١٥ | ١ | ٥٥ |
| السويس | - | ٢٩٣ | - | ٢٥ | - | ٢٦٨ | - | ٣٣ | - | ٢ | - | ٣١ |
| دمياط | - | ٤٩٥ | - | ٢٦١ | - | ٢٣٤ | - | ٥٤ | - | ٢٨ | - | ٢٦ |
| الدقهلية | ٩٥ | ٩٧٥ | ٧٥ | ٥٤٣ | ٢٠ | ٤٣٢ | ٥ | ٦٦ | ٤ | ٤٠ | ١ | ٢٦ |
| الشرقية | ٤٢٨ | ١٦٦٦ | ٢٥٤ | ٧٧٥ | ١٧٤ | ٨٩١ | ٤٠ | ٢١٢ | ٢٠ | ٧٤ | ٢٠ | ١٢٨ |
| كلر الشيخ | ٥٠ | ٤٢١ | ٢٤ | ١٧٩ | ٢٦ | ٢٤٢ | ٥ | ٢٥ | ٣ | ٨ | ٢ | ١٧ |
| الغربية | ٢٩٥ | ١٦٠٣ | ١٥٣ | ٩٢٣ | ١٤٢ | ٦٨٠ | ٣٧ | ١١٦ | ١٩ | ٧٢ | ١٨ | ٤٤ |
| المنوفية | ٦٦ | ٢٧٧ | ٩ | ١١٧ | ٥٧ | ١٦٠ | ١١ | ٢٢ | ١ | ٦ | ١٠ | ١٦ |
| البحيرة | - | ١٣٠ | - | ٨٠ | - | ٥٠ | - | ٦ | - | ٤ | - | ٢ |
| الاسماعيلية | ٥٥ | ٥٨٤ | ٢١ | ١٠١ | ٣٤ | ٤٨٣ | ١٢ | ٦٤ | ٦ | ١٢ | ٦ | ٥٧ |
| الجيزة | ٧١٧ | ٢٧٤٦ | ٦٤٠ | ٢٢٤٩ | ٧٧ | ٤٩٧ | ١٢٢ | ٢٥٨ | ١٠٩ | ٢١٧ | ١٣ | ٤١ |
| بنى سويف | ٩٠ | ٣٥٩ | ٧٨ | ١٢٨ | ١٢ | ٢٣١ | ٨ | ٢٩ | ٧ | ٨ | ١ | ٢١ |
| الفيوم | ٨٧ | ٥٩٢ | ٤٨ | ١٨٧ | ٣٩ | ٤٠٥ | ١٥ | ٥٣ | ٧ | ٢١ | ٨ | ٣٢ |
| المنيا | ٢٩٨ | ٢٢٥٥ | ٧٨ | ٩٨٠ | ٢٢٠ | ١٢٧٥ | ٢٤ | ١٦٧ | ٨ | ٦٧ | ١٦ | ١٠٠ |
| أسيوط | ٣٨ | ٥١٣ | ٢١ | ٢٧ | ١٧ | ٤٨٦ | ٥ | ٢٢ | ٣ | ٧ | ٢ | ١٥ |
| سوهاج | - | ٥٨٦ | - | ٣٤٦ | - | ٢٤٠ | - | ٣١ | - | ١٨ | - | ١٣ |
| قنا | ٩٤ | ٧٣٦ | - | ٩١ | ٩٤ | ٦٤٥ | ١١ | ٧٠ | - | ٩ | ١١ | ٦١ |
| أسوان | ٧٦ | ٩٣١ | ٤٣ | ٤٦١ | ٣٣ | ٤٧٠ | ١٨ | ٨٧ | ١١ | ٤٥ | ٧ | ٤٢ |
| مقنة الأقصر | - | ٣٢١ | - | ١٧١ | - | ١٥٠ | - | ٢٧ | - | ١٤ | - | ١٣ |
| الوادى الجديد | ١٢٥ | ٣٥٠ | ٥٠ | ١٥٨ | ٧٥ | ١٩٢ | ١٣ | ٢٢ | ٦ | ١٢ | ٧ | ١٠ |
| مطروح | - | ٨٥٠ | - | ٥١٥ | - | ٣٣٥ | - | ٤٩ | - | ٢٧ | - | ٢٢ |
| شمال سيناء | - | ٤١ | - | ١٥ | - | ٢٦ | - | ٢ | - | ١ | - | ١ |

تابع جدول رقم ٧

عدد الفرق الرياضية واللاعبين طبقا للنوع والمباريات (كبار / أشبال) والمدربين طبقا للجنسية
بالإندية الرياضية المتبعة للقطاع الحكومي بالمحافظات عام ٢٠٠٧

| المحافظات | مباريات | | مدربون | | | | مباريات | | | | | |
|---------------|----------------|-------|----------------|-------|-------|-------|---------|------|-------|------|-------|--|
| | كبار | | أشبال | | مصرية | | جملة | | أشبال | | كبار | |
| | محلية وإقليمية | دولية | محلية وإقليمية | دولية | كبار | أشبال | جملة | كبار | أشبال | كبار | أشبال | |
| الإجمالي | ٧١٧٨ | ٥١ | ٧٤٢٦ | ١٩ | ٧٠ | ١٤٦٠٤ | ٧٠ | ٧٧٣ | ٦٣٨ | ٧٧٣ | ٦٣٨ | |
| القاهرة | ١٥٤٠ | ٢٣ | ٢٠٠٧ | - | ٢٣ | ٣٥٤٧ | ٢٣ | ٢٧١ | ٢٥٤ | ٢٧١ | ٢٥٤ | |
| الأسكندرية | ١٩١٧ | ٥ | ١٥٨٥ | ١٧ | ٢٢ | ٣٥٠٢ | ٢٢ | ١٠١ | ١٣٠ | ١٠١ | ١٣٠ | |
| بورسعيد | ٣٣٠ | - | ٨٠ | - | - | ٤١٠ | - | ٤٥ | ١٢ | ٤٥ | ١٢ | |
| السويس | ١٨٥ | - | ٢٠ | - | - | ٢٠٥ | - | ١٩ | - | ١٩ | - | |
| دمياط | ١٤٠ | - | ١١٠ | - | - | ٢٥٠ | - | ١١ | ١٧ | ١١ | ١٧ | |
| الدقهلية | ١٨٦ | - | ١٦٩ | - | - | ٣٥٥ | - | ٢٠ | ١٨ | ٢٠ | ١٨ | |
| الشرقية | ٢٠١ | - | ٢٣٦ | - | - | ٤٣٧ | - | ١٦ | ٢٢ | ١٦ | ٢٢ | |
| كفر الشيخ | ٥٨ | ١ | ٤٣ | - | ١ | ١٠١ | - | ٩ | ٤ | ٩ | ٤ | |
| الغربية | ٣٠٨ | ٢ | ٤٥٠ | - | ٢ | ٧٥٨ | - | ٧٥ | ٢٦ | ٧٥ | ٢٦ | |
| المنوفية | ١١٤ | - | ٦٢ | - | - | ١٧٦ | - | ٣ | ٣ | ٣ | ٣ | |
| البحيرة | ٢٠ | ٢٠ | ٦٠ | - | ٢٠ | ٨٠ | - | - | ٤ | - | ٤ | |
| الأسماعيلية | ٥٢ | - | ٣١ | - | - | ٨٣ | - | ١٧ | ٦ | ١٧ | ٦ | |
| الجيزة | ٢١٤ | - | ١٢٠١ | ١ | ١ | ١٤١٥ | ١ | ٢٩ | ٤٤ | ٢٩ | ٤٤ | |
| بني سويف | ١٧٠ | - | ٤٢ | - | ١ | ٢١٢ | ١ | ٧ | ٧ | ٧ | ٧ | |
| الفيوم | ١٣٨ | - | ٧٦ | - | - | ٢١٤ | - | ١٠ | ٦ | ١٠ | ٦ | |
| المنيا | ٥٢٩ | - | ٣٠٥ | - | - | ٨٣٤ | - | ٤٤ | ١٦ | ٤٤ | ١٦ | |
| أسيوط | ٦٩ | - | ٣٩ | - | - | ١٠٨ | - | ٨ | - | ٨ | - | |
| سوهاج | ٢٦٢ | - | ٢١٩ | - | - | ٤٨١ | - | ١١ | ١٥ | ١١ | ١٥ | |
| قنا | ١٤٣ | - | ٥٠ | - | - | ١٩٣ | - | ١٧ | ٦ | ١٧ | ٦ | |
| أسوان | ٢٩٢ | - | ٢٠٠ | - | - | ٥٩٢ | - | ٣٨ | ٢٩ | ٣٨ | ٢٩ | |
| مدينة الأقصر | ٦٤ | - | ٨٥ | - | ٢ | ١٤٩ | - | - | - | ٢ | - | |
| الوادى الجديد | ١٧٣ | - | ١٥٩ | - | - | ٣٣٢ | - | ٨ | ٨ | ٨ | ٨ | |
| مطروح | ٦٤ | - | ٩٠ | - | - | ١٥٤ | - | ١٢ | ١١ | ١٢ | ١١ | |
| شمال سيناء | ٩ | - | ٧ | - | - | ١٦ | - | - | - | - | - | |

عدد الفرق الرياضية طبقا لنوع اللعبة واللاعبين (كبار) طبقا للنوع بالأندية الرياضية التابعة للقطاع الحكومي
بالمحافظات عام ٢٠٠٧

جدول رقم ٨

| نوع اللعبة ولنوع | كرة القدم | | كرة اليد | | كرة السلة | | الكرة الطائرة | | التنس | | تنس الطاولة | | الملاكمة | | المصارعة | | رفع الأثقال | |
|-------------------------------|-----------|------|----------|-----|-----------|-----|------------------|-----|-------|----|-------------|-----|----------|----|----------|----|-------------|----|
| | ا | ذ | ا | ذ | ا | ذ | ا | ذ | ا | ذ | ا | ذ | ا | ذ | ا | ذ | ا | ذ |
| الإجمالي الفرق لاعبون | ٦ | ٢٤٧ | ٦ | ٣٧ | ٦ | ٥٣ | ٦ | ٥٦ | ٩ | ٣٣ | ٦ | ٥٦ | ٩ | ٣٣ | ٧ | ٣٥ | ٨٠ | ١٥ |
| | ٧٥ | ٥٢٤٦ | ٦٣١ | ٢٥ | ٧٧٦ | ١٠٨ | ٨٠٦ | ١١٧ | ٢١٠ | ٣٩ | ١٠٧٥ | ١٤٣ | ٢١١ | ٣٢ | ٣٩٣ | ٤٥ | ٥٣٩ | ٨١ |
| القاهرة الفرق لاعبون | - | ٣٩ | - | ٥ | - | ٦ | - | ٧ | - | ٣ | ١٥ | - | ٢ | ٢ | ٥ | ١ | ٩ | ٣ |
| | - | ٨٩٦ | - | ٨٨ | - | ٩٨ | - | ٩٥ | - | ٢١ | ١٢٦ | - | ٧١ | ٢٥ | ١٢٠ | ٢٥ | ١٥٠ | ٣٢ |
| الاسكندرية الفرق لاعبون | ١ | ٣٦ | - | - | - | ٣ | - | ٤ | - | ١ | ٢٨ | - | ٢ | - | ١٢ | ٥ | ١١ | ٥ |
| | ٢٠ | ٨٩٤ | - | - | - | ٥٨ | - | ٦٥ | - | ٨ | ١٧٣ | - | ١٩ | - | ١٠٠ | ١٥ | ٧٨ | ١٥ |
| بورسعيد الفرق لاعبون | - | ١٠ | - | ٨ | - | ٢ | - | ٥ | - | ٢ | ٣ | - | ٥ | - | - | - | - | - |
| | - | ١٦٨ | - | ١٨١ | - | ٣٦ | - | ٨١ | - | ١٢ | ٢٦ | - | ٥١ | - | - | - | - | - |
| السويس الفرق لاعبون | - | ٤ | - | ٦ | - | ٢ | - | ٢ | - | - | ١٣ | - | ٢ | - | ١ | - | - | - |
| | - | ٥٢ | - | ١٠٢ | - | ٢٢ | - | ٢٢ | - | - | ٥٠ | - | ١٢ | - | ٣ | - | - | - |
| دمياط الفرق لاعبون | - | ٦ | - | ١ | - | ١ | - | ١ | - | ٢ | ٩ | - | - | - | - | - | ٢ | - |
| | - | ١٣٤ | - | ١٠ | - | ٢٠ | - | - | - | ١٣ | ٣٧ | - | - | - | - | - | ٦ | - |
| المنيا الفرق لاعبون | - | ٧ | - | - | - | ١ | - | ١ | - | - | ٥ | - | ٢ | - | ١ | - | ٢ | - |
| | - | ١٧٥ | - | - | - | ١٦ | - | ٢٤ | - | - | ٦٠ | - | ٢٦ | - | ٨ | - | ٣٦ | - |
| الشرقية الفرق لاعبون | - | ١٠ | - | - | - | ٥ | - | ٥ | - | ٥ | ٤٦ | - | ٣ | - | ١ | - | ٤٠ | - |
| | - | ٢٠٤ | - | ١٥ | - | ٦٠ | - | ٧٧ | - | ٦٠ | ١٢٠ | - | ١٥ | - | ٢٠ | - | ٦٠ | - |
| بحر الشيخ الفرق لاعبون | - | ٤ | - | - | - | - | - | - | - | - | ١ | - | ١ | - | ٣ | - | - | - |
| | - | ١٠٠ | - | - | - | - | - | - | - | - | ١٠ | - | ١١ | - | ٢٨ | - | - | - |
| الغربية الفرق لاعبون | - | ٤ | - | ١ | - | ٣ | - | ١ | - | ١ | ٤ | - | ١ | - | ١ | - | ٦ | ٣ |
| | - | ١٢٠ | - | ٢٠ | - | ٥٥ | - | ١٥ | - | ٨ | ٦ | - | ٧ | - | ٨ | - | ٧٣ | ١٥ |

عدد الفرق الرياضية طبقا لنوع اللعبة واللاعبين (كبار) طبقا للنوع بالاندية الرياضية التابعة لقطاع الحكومي
بالمحافظات عام ٢٠٠٧

تابع جدول رقم ٨

| الجملة | | * ألعاب أخرى | | بلياردو | | كروكيت | | السباحة والغطس | | جودو | | كاراتيه | | الجمباز | | ألعاب القوى | | نوع اللعبة والنوع |
|--------|-------|--------------|------|---------|----|--------|---|----------------|----|------|-----|---------|------|---------|----|-------------|-----|----------------------|
| أ | ب | أ | ب | أ | ب | أ | ب | أ | ب | أ | ب | أ | ب | أ | ب | أ | ب | |
| ٢٤٠ | ١١٤٩ | ٤٤ | ١٢١ | - | ١١ | - | - | ٣ | ٧ | ٥ | ١٨ | ٨٥ | ١٨٦ | ٢ | ٦ | ١٤ | ٣٣ | الإجمالي لاعبون |
| ٢١٩٤ | ١٤١٩٤ | ٧٣٨ | ١٩٣٢ | - | ٦٣ | - | - | ١٨ | ٧٠ | ٦٠ | ١٥٣ | ٦١٧ | ١٥٩٣ | ١١ | ٥٢ | ٨٥ | ٣٩٤ | |
| ٣٦ | ١٥١ | ١٨ | ٤٠ | - | ١ | - | - | ١ | ٣ | ١ | ١ | ٢ | ٨ | - | ١ | ٢ | ٦ | القاهرة لاعبون |
| ٧٧٤ | ٣١٦٣ | ٤٧٦ | ١١٣٤ | - | ٣ | - | - | ١٥ | ٤٥ | ٢٠ | ٢٠ | ٣٢ | ١٠٣ | - | ٣٠ | ٢٢ | ١١٢ | |
| ٨١ | ٢٢٠ | ٣ | ٢٢ | - | ١ | - | - | ٢ | ٢ | ١ | ٣ | ٥٣ | ٨٨ | - | - | ٤ | ٧ | الأسكندرية لاعبون |
| ٣٩٦ | ١٩٩٧ | ١٢ | ١٣٤ | - | ٤ | - | - | ٣ | ٢١ | ١٠ | ٣٠ | ٢٣٨ | ٣٥٧ | - | - | ٢١ | ٥٦ | |
| ١ | ٥٥ | - | ٢ | - | - | - | - | - | ٢ | - | ٥ | - | ٦ | ١ | ٤ | - | ١ | بورسعيد لاعبون |
| ٤ | ٦٤٢ | - | ١٢ | - | - | - | - | - | ٤ | - | ٢٠ | - | ٣٠ | ٤ | ٨ | - | ١٣ | |
| - | ٣١ | - | ١ | - | - | - | - | - | - | - | - | - | - | - | - | - | - | السويس لاعبون |
| - | ٢٦٨ | - | ٥ | - | - | - | - | - | - | - | - | - | - | - | - | - | - | |
| - | ٢٦ | - | - | - | ٥ | - | - | - | - | - | - | - | - | - | - | - | - | دمياط لاعبون |
| - | ٢٣٤ | - | - | - | ١٤ | - | - | - | - | - | - | - | - | - | - | - | - | |
| ١ | ٢٦ | ١ | ٤ | - | - | - | - | - | - | - | ١ | - | ٢ | - | - | - | - | المنيا لاعبون |
| ٢٠ | ٤٣٢ | ٢٠ | ٤٦ | - | - | - | - | - | - | - | ٨ | - | ٣٣ | - | - | - | - | |
| ٢٠ | ١٣٨ | ١ | ٣ | - | - | - | - | - | - | - | - | ٩ | ١٩ | - | - | - | ١ | الشرقية لاعبون |
| ١٧٤ | ٨٩١ | ١٢ | ٢٧ | - | - | - | - | - | - | - | - | ٧٧ | ٢٢٣ | - | - | - | ٢٥ | |
| ٢ | ١٧ | ٢ | ٢ | - | - | - | - | - | - | - | - | - | ٤ | - | - | - | ٢ | كفر الشيخ لاعبون |
| ٢٦ | ٢٤٢ | ٢٦ | ٢٩ | - | - | - | - | - | - | - | - | - | ٥٦ | - | - | - | ٨ | |
| ١٨ | ٤٤ | ٥ | ٥ | - | ١ | - | - | - | - | ٣ | ٦ | ٦ | ١٠ | - | - | - | - | الغربية لاعبون |
| ١٤٢ | ٦٨٠ | ٤٠ | ١١٠ | - | ١٠ | - | - | - | - | ٣٠ | ٧٠ | ٥٠ | ١٤٠ | - | - | - | - | |

* تشمل الهوكي والأسكواش رackets وكرة الماء والسلاح..... الخ

عدد الفرق الرياضية طبقا لنوع اللعبة واللاعبين (كبار) طبقا للتنوع بالأندية الرياضية التابعة للقطاع الحكومي
بالمحافظات عام ٢٠٠٧

تابع جدول رقم ٨

| رفع الأثقال | | المصارعة | | الملاكمة | | تنس الطاولة | | التنس | | كرة الطائرة | | كرة السلة | | كرة اليد | | كرة القدم | | نوع اللعبة والتنوع |
|-------------|----|----------|----|----------|---|-------------|----|-------|----|-------------|----|-----------|-----|----------|----|-----------|-----|-----------------------|
| إ | ذ | إ | ذ | إ | ذ | إ | ذ | إ | ذ | إ | ذ | إ | ذ | إ | ذ | إ | ذ | |
| - | - | - | - | - | - | ١ | ٤ | ٥ | ٥ | - | - | ١ | ٣ | - | ٢ | - | ١ | المنوفية |
| - | - | - | - | - | - | ٥ | ١٩ | ١٠ | ١٠ | - | - | ٢٠ | ٦٠ | - | ٢٨ | - | ٢٣ | لاعبون |
| - | - | - | - | - | - | - | - | - | - | - | ١ | - | - | - | - | - | ١ | البحيرة |
| - | - | - | - | - | - | - | - | - | - | - | ٢٠ | - | - | - | - | - | ٣٠ | لاعبون |
| - | - | - | ٤ | - | - | ١ | ١١ | - | ٥ | - | ١ | - | - | - | ٥ | - | ٢١ | الأسماعيلية |
| - | - | - | ١١ | - | - | ٦ | ٥٨ | - | ١٥ | - | ١٢ | - | - | - | ٧٧ | - | ٢٧٢ | لاعبون |
| ٣ | ٣ | - | ١ | - | ١ | ٦ | ٤ | - | - | - | ٢ | - | ٢ | - | - | - | ١٣ | الجزيرة |
| ١٤ | ٤٩ | - | ١١ | - | ٨ | ١٣ | ٢٩ | - | - | - | ٢٦ | - | ٢٥ | - | - | - | ٢٠٧ | لاعبون |
| - | - | - | - | - | ٢ | - | ٤ | - | ١ | - | ٢ | - | ٢ | - | - | - | ٨ | بنى سويف |
| - | - | - | - | - | ٣ | - | ٢٩ | - | ٦ | - | ٣٥ | - | ٢١ | - | - | - | ١٢٥ | لاعبون |
| - | ٢ | - | ١ | - | - | ٥ | ١٠ | - | - | - | ١ | - | ١ | - | - | - | ١٠ | الفيوم |
| - | ٢٢ | - | ١٦ | - | - | ١٠ | ٧٦ | - | - | - | ١٥ | - | ١٥ | - | - | - | ١٧٨ | لاعبون |
| - | ٤ | - | ٥ | - | - | - | ١١ | - | - | - | ٦ | - | ١٢ | - | ١ | - | ١٠ | المنيا |
| - | ٤٥ | - | ٦٨ | - | - | - | ٤٨ | - | - | - | ٧٠ | - | ١٦٥ | - | ١٥ | - | ٢٣٠ | لاعبون |
| - | - | - | - | - | - | ١ | ٦ | - | - | - | - | - | - | - | - | - | ٤ | أسيوط |
| - | - | - | - | - | - | ٧ | ٣٦ | - | - | - | - | - | - | - | - | - | ٤١٨ | لاعبون |
| - | - | - | - | - | - | - | - | - | - | - | ٢ | - | ١ | - | ٣ | - | ٤ | سوهاج |
| - | - | - | - | - | - | - | - | - | - | - | ٢٤ | - | ١٢ | - | ٤٥ | - | ٩٩ | لاعبون |
| - | - | - | - | - | - | ٢ | ٩ | ٢ | ٨ | - | ١ | ١ | ٥ | ١ | ٣ | ٥ | ٣٤ | قنا |
| - | - | - | - | - | - | ١٠ | ٥٥ | ٩ | ٥٧ | - | ١٥ | ١٠ | ٥٨ | ١٠ | ٤٥ | ٥٥ | ٤٠٥ | لاعبون |

عدد الفرق الرياضية طبقا لنوع اللعبة واللاعبين (كبار) طبقا للنوع بالأندية الرياضية التابعة للقطاع الحكومي
بالمحافظات عام ٢٠٠٧

تابع جدول رقم ٨

| الجملة | | * ألعاب أخرى | | بلياردو | | كروكيه | | المسبحة والقطس | | جودو | | كاراتيه | | الجمباز | | الغاب القوى | | نوع اللعبة والتنوع | المحافظات |
|--------|------|--------------|-----|---------|----|--------|---|----------------|---|------|----|---------|-----|---------|----|-------------|----|-----------------------|-----------|
| إ | ذ | إ | ذ | إ | ذ | إ | ذ | إ | ذ | إ | ذ | إ | ذ | إ | ذ | إ | ذ | | |
| ١٠ | ١٦ | ٣ | ١ | - | - | - | - | - | - | - | - | - | - | - | - | - | - | المنوفية | فرق |
| ٥٧ | ١٦٠ | ٢٢ | ٢٠ | - | - | - | - | - | - | - | - | - | - | - | - | - | - | لاعبون | فرق |
| - | ٢ | - | - | - | - | - | - | - | - | - | - | - | - | - | - | - | - | البحيرة | فرق |
| - | ٥٠ | - | - | - | - | - | - | - | - | - | - | - | - | - | - | - | - | لاعبون | فرق |
| ٦ | ٥٢ | - | - | - | - | - | - | - | - | - | - | ١ | ١ | - | - | ٤ | ٤ | الاسماعيلية | فرق |
| ٣٤ | ٤٨٣ | - | - | - | - | - | - | - | - | - | - | ١٠ | ٢٠ | - | - | ١٨ | ١٨ | لاعبون | فرق |
| ١٣ | ٤١ | ٣ | ٨ | - | ١ | - | - | - | - | ١ | ١ | ٧ | ٧ | - | - | - | ٣ | الجيزة | فرق |
| ٧٧ | ٤٩٧ | ٣٣ | ٦٠ | - | ٢٠ | - | - | - | - | ٢ | ١٧ | ٢٢ | ٢٢ | - | - | - | ٢٨ | لاعبون | فرق |
| ١ | ٢١ | ١ | ١ | - | - | - | - | - | - | - | - | - | - | - | - | - | - | بنى سويف | فرق |
| ١٢ | ٢٣١ | ١٢ | ١٢ | - | - | - | - | - | - | - | - | - | - | - | - | - | - | لاعبون | فرق |
| ٨ | ٣٢ | ٢ | ٥ | - | - | - | - | - | - | - | - | ١ | ١ | - | - | ١ | ١ | الفيوم | فرق |
| ٣٩ | ٤٠٥ | ٢٥ | ٦٥ | - | - | - | - | - | - | - | - | ١٠ | ١٠ | - | - | ٤ | ٨ | لاعبون | فرق |
| ١٦ | ١٠٠ | ٤ | ١٩ | - | - | - | - | - | - | - | - | ٩ | ٢٧ | ١ | ١ | ٧ | ٤ | المنيا | فرق |
| ٢٢٠ | ١٢٧٥ | ٤٠ | ١٧٠ | - | - | - | - | - | - | - | - | ١٦٣ | ٤٣٥ | ٧ | ١٤ | ١٠ | ١٥ | لاعبون | فرق |
| ٢ | ١٥ | - | ١ | - | ١ | - | - | - | - | ١ | ١ | ٢ | ٢ | - | - | - | - | أسوط | فرق |
| ١٧ | ٤٨٦ | - | ٥ | - | ٢ | - | - | - | - | ٣ | ١٠ | ٢٢ | ٢٢ | - | - | - | - | لاعبون | فرق |
| - | ١٣ | - | - | - | ١ | - | - | - | - | - | - | ٢ | ٢ | - | - | - | - | سوهاج | فرق |
| - | ٢٤٠ | - | - | - | ١٠ | - | - | - | - | - | - | ٥٠ | ٥٠ | - | - | - | - | لاعبون | فرق |
| ١١ | ٦١ | - | - | - | - | - | - | - | - | - | - | - | - | - | - | - | ١ | قنا | فرق |
| ٩٤ | ٦٤٥ | - | - | - | - | - | - | - | - | - | - | - | - | - | - | - | ١٠ | لاعبون | فرق |

عدد الفرق الرياضية طبقا لتوزيع اللعبة واللاعبين (كبار) طبقا للتوزيع بالأندية الرياضية التابعة للقطاع الحكومي
بالمحافظات عام ٢٠٠٧

توزيع جدول رقم ٨

| رفع الأثقال | | المصارعة | | اللاكمة | | تنس الطاولة | | التنس | | كرة الطائرة | | كرة الملة | | كرة اليد | | كرة القدم | | نوع اللعبة والتوزيع |
|-------------|----|----------|---|---------|---|-------------|----|-------|---|-------------|-----|-----------|----|----------|----|-----------|-----|--------------------------------|
| إ | ذ | إ | ذ | إ | ذ | إ | ذ | إ | ذ | إ | ذ | إ | ذ | إ | ذ | إ | ذ | |
| - | - | - | - | - | - | ٥ | ١٠ | - | - | - | ٣ | - | ٣ | - | ٢ | - | ٨ | أسوان فرق لاعبين |
| - | - | - | - | - | - | ٢٣ | ٥٢ | - | - | - | ٣٥ | - | ٣٥ | - | ٢٠ | - | ٢١٠ | |
| - | - | - | - | - | - | - | ٥ | - | - | - | ٢ | - | - | - | - | - | ٣ | مدينة الأقصر فرق لاعبين |
| - | - | - | - | - | - | - | ٢٥ | - | - | - | ٢٠ | - | - | - | - | - | ٦٠ | |
| ١ | ١ | - | - | - | - | ٢ | ١ | - | - | ١ | ١ | - | ١ | - | - | - | ٢ | الوادى الجديد فرق لاعبين |
| ٥ | ٢٠ | - | - | - | - | ١٠ | ١٠ | - | - | ٢٠ | ٢٠ | - | ٢٠ | - | - | - | ٦٠ | |
| - | - | - | - | - | - | - | ٦ | - | - | - | ٨ | - | - | - | - | - | ٧ | مطروح فرق لاعبين |
| - | - | - | - | - | - | - | ٣٠ | - | - | - | ١٣٥ | - | - | - | - | - | ١٦٠ | |
| - | - | - | - | - | - | - | - | - | - | - | - | - | - | - | - | - | ١ | شمال سيناء فرق لاعبين |
| - | - | - | - | - | - | - | - | - | - | - | - | - | - | - | - | - | ٢٦ | |

عدد الفرق الرياضية طبقا لنوع اللعبة واللاعبين (كبار) طبقا للنوع بالأندية الرياضية التابعة للقطاع الحكومي
بالمحافظات عام ٢٠٠٧

تابع جدول رقم ٨

| نوع اللعبة والتوزيع | | المحافظات | | المنطقه | | المنطقه | | المنطقه | | المنطقه | | المنطقه | | المنطقه | | المنطقه | | المنطقه | |
|------------------------|-----|-----------|----|---------|---|---------|---|---------|---|---------|---|---------|----|---------|---|---------|----|---------|---|
| إ | ذ | إ | ذ | إ | ذ | إ | ذ | إ | ذ | إ | ذ | إ | ذ | إ | ذ | إ | ذ | إ | ذ |
| ٧ | ٤٢ | - | ٢ | - | - | - | - | - | - | - | - | ٢ | ١٢ | - | - | - | - | - | - |
| ٣٣ | ٤٧٠ | - | ١٨ | - | - | - | - | - | - | - | - | ١٠ | ٨٠ | - | - | - | - | - | - |
| - | ١٣ | - | ٣ | - | - | - | - | - | - | - | - | - | - | - | - | - | - | - | - |
| - | ١٥٠ | - | ٤٥ | - | - | - | - | - | - | - | - | - | - | - | - | - | - | - | - |
| ٧ | ١٠ | ١ | ١ | - | - | - | - | - | - | - | - | ١ | ٢ | - | - | ١ | ١ | - | - |
| ٧٥ | ١٩٢ | ٢٠ | ٣٠ | - | - | - | - | - | - | - | - | ١٠ | ١٢ | - | - | ١٠ | ٢٠ | - | - |
| - | ٢٢ | - | ١ | - | - | - | - | - | - | - | - | - | - | - | - | - | - | - | - |
| - | ٣٣٥ | - | ١٠ | - | - | - | - | - | - | - | - | - | - | - | - | - | - | - | - |
| - | ١ | - | - | - | - | - | - | - | - | - | - | - | - | - | - | - | - | - | - |
| - | ٢٦ | - | - | - | - | - | - | - | - | - | - | - | - | - | - | - | - | - | - |

عدد الفرق الرياضية طبقا لتنوع اللعبة واللاعبين (اشبال) طبقا لتنوع الأندية الرياضية التابعة للقطاع الحكومي
بالمحافظات عام ٢٠٠٧

جدول رقم ٩

| رفع الأثقال | | المصارعة | | الملاكمة | | تنس الطاولة | | تنس | | كرة الطائرة | | كرة السلة | | كرة اليد | | كرة القدم | | نوع اللعبة والتنوع | المحافظات |
|-------------|-----|----------|-----|----------|-----|-------------|-----|-----|-----|-------------|-----|-----------|------|----------|------|-----------|------|-----------------------|-----------|
| أ | ب | أ | ب | أ | ب | أ | ب | أ | ب | أ | ب | أ | ب | أ | ب | أ | ب | | |
| ٧ | ٤٦ | ١٧ | ٦٢ | ٣ | ٣٥ | ٣٩ | ١٤٥ | ١٤ | ١٦ | ٢٢ | ٦٧ | ١٦ | ٦٤ | ٧ | ٦٢ | ٣ | ٢٠٥ | الإجمالي | فرق |
| ٦٩ | ٤٥٠ | ٨٧ | ٥٠٧ | ٣٥ | ٤٦٥ | ١٦٦ | ٨٤١ | ٨٤ | ١٠٩ | ٢٩٤ | ٩٧٨ | ١٧٧ | ١١١٠ | ٥٧ | ١٠٨٩ | ٥٠ | ٤٩٤٤ | لاعبون | |
| ٥ | ١٢ | ٢ | ١١ | ١ | ١٠ | ٢ | ١٧ | ١ | - | ٣ | ١١ | ٣ | ١٤ | - | ١٦ | - | ٣٧ | القاهرة | فرق |
| ٥٧ | ١٧٩ | ٣٥ | ٢٣٦ | ٢٠ | ٢٥٠ | ١٦ | ١٥٥ | ٣ | - | ٩٠ | ١٦٧ | ٣٨ | ٢٦٧ | - | ٣٩٥ | - | ١٢٠٦ | لاعبون | |
| ١ | ١٠ | ١٢ | ٢٦ | - | ٥ | ٧ | ٢٤ | - | - | ٢ | ٨ | ٢ | ١٣ | - | - | ٢ | ٥٢ | الأسكندرية | فرق |
| ٤ | ٦٩ | ٢٢ | ٧١ | - | ٣٢ | ٤٣ | ١٧٥ | - | - | ٣٢ | ١٢٤ | ٤٢ | ٢٥٤ | - | - | ٣٨ | ١٠٧١ | لاعبون | |
| - | - | - | - | - | - | - | - | - | - | - | - | - | - | - | ٥ | - | ٩ | بورسعيد | فرق |
| - | - | - | - | - | - | - | - | - | - | - | - | - | - | - | ١٢٥ | - | ١٩٥ | لاعبون | |
| - | - | - | - | - | - | - | - | - | - | - | - | - | - | - | - | - | ٢ | المويس | فرق |
| - | - | - | - | - | - | - | - | - | - | - | - | - | - | - | - | - | ٢٥ | لاعبون | |
| - | - | - | - | - | - | - | ١٢ | - | - | - | ٢ | - | - | - | - | - | ٦ | دمياط | فرق |
| - | - | - | - | - | - | - | ٣٦ | - | - | - | ٢٥ | - | - | - | - | - | ١٨٤ | لاعبون | |
| - | ٢ | - | ٣ | - | ٤ | ١ | ٤ | - | - | ١ | ٢ | - | ٢ | - | ٢ | - | ٦ | الدقهلية | فرق |
| - | ٢١ | - | ٣٠ | - | ٣٢ | ١٠ | ٦٠ | - | - | ٢٠ | ٢٠ | - | ٣٠ | - | ٢٥ | - | ١١٦ | لاعبون | |
| - | ٨ | ١ | ٢ | ١ | ٢ | ٢ | ٢٣ | ٣ | ٣ | ٢ | ٤ | - | ٣ | - | ٣ | - | ٦ | الشرقية | فرق |
| - | ٥٢ | ١٠ | ١٠ | ١٠ | ١٠ | ١٣ | ٧٧ | ٥٠ | ٥٠ | ٣٢ | ٥٦ | - | ٥٠ | - | ٣٩ | - | ١٤٥ | لاعبون | |
| - | - | - | - | - | - | - | - | - | - | - | - | - | - | - | - | - | ٤ | كفر الشيخ | فرق |
| - | - | - | - | - | - | - | - | - | - | - | - | - | - | - | - | - | ٨٧ | لاعبون | |
| ١ | ١ | ٢ | ٤ | ١ | ٢ | ١ | ٣ | - | ١ | - | ٢ | - | ٧ | - | ٤ | - | ٩ | الغربية | فرق |
| ٨ | ٨ | ٢٠ | ٣٥ | ٥ | ٢٠ | ٥ | ١٠ | - | ٨ | - | ٢٤ | - | ١٢٠ | - | ٦٠ | - | ٢٥٥ | لاعبون | |

عدد الفرق الرياضية طبقا لتنوع اللعبة واللاعبين (اشبال) طبقا لتنوع بالاندية الرياضية التابعة للقطاع الحكومى
بالمحافظات علم ٢٠٠٧

تابع جدول رقم ٩

| الجملة | | * ألعاب أخرى | | بلياردو | | كروكيه | | السباحه والطنس | | جودو | | كاراتيه | | الجمباز | | لألعاب القوى | | نوع اللعبة ولتنوع | المحافظات |
|--------|-------|--------------|------|---------|----|--------|----|----------------|-----|------|-----|---------|------|---------|-----|--------------|-----|--------------------------|-----------|
| ا | ذ | ا | ذ | ا | ذ | ا | ذ | ا | ذ | ا | ذ | ا | ذ | ا | ذ | ا | ذ | | |
| ٣٥٧ | ١١٧٤ | ٧٠ | ١٨٩ | - | ١٧ | - | ١ | ١٣ | ٢٦ | ٦ | ١٩ | ١٠٨ | ١٧٢ | ١٠ | ١٧ | ٢٢ | ٣٦ | الإجمالي فرق لاعبون | |
| ٣٢١٢ | ١٥٦٩٥ | ٨٣٠ | ٢٠٨٤ | - | ٣٨ | - | ١٠ | ٦٠ | ٢٧٣ | ٤٨ | ١٥٦ | ١٠٢١ | ٢٠٨٨ | ٤٣ | ١٢٨ | ١٩١ | ٤٢٥ | | |
| ٦٢ | ٢١٩ | ٢٠ | ٥١ | - | ١ | - | - | ١ | ٦ | ٧ | ٧ | ١٧ | ٢١ | ٣ | ٥ | ٢ | ٥ | للقاهرة فرق لاعبون | |
| ٨٨٧ | ٤٣١١ | ٢٤٨ | ٧٩٦ | - | ١٠ | - | - | ١٨ | ٤٥ | ٢٠ | ٣٠ | ٢٧٣ | ٤٤٠ | ١٩ | ٣٥ | ٥٠ | ١٠٠ | | |
| ٩١ | ٢٤٨ | ١٠ | ٢٧ | - | ١ | - | - | ٢ | ٥ | ١ | ١ | ٤٥ | ٦١ | ٦ | ١٠ | ١ | ٥ | الأسكندرية فرق لاعبون | |
| ٨٣١ | ٢٧١٧ | ٢٤٠ | ٢١٤ | - | ٥ | - | - | ٨ | ٤٨ | ١٠ | ١٥ | ٣٦٧ | ٥٢٩ | ٢٠ | ٥٠ | ٥ | ٦٠ | | |
| - | ١٥ | - | - | - | - | - | - | - | - | - | - | - | ١ | - | - | - | - | بورسعيد فرق لاعبون | |
| - | ٣٣٥ | - | - | - | - | - | - | - | - | - | - | - | ١٥ | - | - | - | - | | |
| - | ٧ | - | - | - | - | - | - | - | - | - | - | - | - | - | - | - | - | السويس فرق لاعبون | |
| - | ٢٥ | - | - | - | - | - | - | - | - | - | - | - | - | - | - | - | - | | |
| - | ٢٨ | - | - | - | ٨ | - | - | - | - | - | - | - | - | - | - | - | - | دمياط فرق لاعبون | |
| - | ٢٦١ | - | - | - | ١٦ | - | - | - | - | - | - | - | - | - | - | - | - | | |
| ٤ | ٤٠ | ١ | ٥ | - | - | - | - | - | - | - | ٣ | ١ | ٦ | - | - | - | ١ | الدقهلية فرق لاعبون | |
| ٧٥ | ٥٤٣ | ٢٠ | ٦٠ | - | - | - | - | - | - | - | ٣٦ | ٢٥ | ١٠٣ | - | - | - | ١٠ | | |
| ٢٠ | ٧٤ | ٣ | ٣ | - | - | - | - | - | - | - | - | ٨ | ١٦ | - | - | - | ١ | للشرقية فرق لاعبون | |
| ٢٥٤ | ٧٧٥ | ٤٢ | ٥٤ | - | - | - | - | - | - | - | - | ٩٧ | ٢٠٨ | - | - | - | ٢٤ | | |
| ٣ | ٨ | ٣ | ٣ | - | - | - | - | - | - | - | - | - | ١ | - | - | - | - | كفر الشيخ فرق لاعبون | |
| ٢٤ | ١٧٩ | ٢٤ | ٤٢ | - | - | - | - | - | - | - | - | - | ٥٠ | - | - | - | - | | |
| ١٩ | ٧٢ | ٥ | ٢٦ | - | ١ | - | - | - | - | ٣ | ٥ | ٦ | ٧ | - | - | - | - | الغربية فرق لاعبون | |
| ١٥٣ | ٩٢٣ | ٤٠ | ٢٨٠ | - | ٥ | - | - | - | - | ١٨ | ٢٨ | ٥٧ | ٧٠ | - | - | - | - | | |

• تشمل الهوكى والأسكواش رايكت وكرة الماء والسلاح..... الخ

عدد الفرق الرياضية طبقا لنوع اللعبة واللاعبين (أشبال) طبقا للنوع بالاندية الرياضية التابعة للقطاع الحكومي
بالمحافظات عام ٢٠٠٧

تابع جدول رقم ٩

| رفع الأثقال | | المصارعة | | الملاكمة | | تنس الطاولة | | التنس | | كرة الطائرة | | كرة السلة | | كرة اليد | | كرة القدم | | نوع اللعبة والنوع |
|-------------|----|----------|----|----------|-----|-------------|-----|-------|----|-------------|-----|-----------|-----|----------|-----|-----------|-----|-------------------|
| أ | ب | أ | ب | أ | ب | أ | ب | أ | ب | أ | ب | أ | ب | أ | ب | أ | ب | |
| - | - | - | - | - | - | - | - | - | - | - | - | - | - | - | ٤ | - | ١ | فرق المنوفية |
| - | - | - | - | - | - | - | - | - | - | - | - | - | - | - | ٧٦ | - | ١٣ | لاعبين |
| - | - | - | - | - | - | - | ١ | - | - | - | ١ | - | - | - | ١ | - | ١ | فرق البحيرة |
| - | - | - | - | - | - | - | ١٠ | - | - | - | ٢٠ | - | - | - | ٢٠ | - | ٣٠ | لاعبين |
| - | - | - | ٣ | - | - | ٣ | ٣ | - | - | - | - | - | - | - | ٢ | - | ١ | فرق الأسماعيلية |
| - | - | - | ١١ | - | - | ٦ | ١٠ | - | - | - | - | - | - | - | ٣٥ | - | ٣٠ | لاعبين |
| - | ٦ | - | ٨ | - | ١٢ | ١٥ | ١٩ | ٩ | ١٠ | ١٣ | ١٥ | ١١ | ١٦ | ٧ | ١٦ | ١ | ٢٢ | فرق الجيزة |
| - | ٣٩ | - | ٦١ | - | ١٢١ | ٤٠ | ١١٠ | ٢٦ | ٣٤ | ١١٢ | ١٩٣ | ٩٧ | ٢٠٣ | ٥٧ | ١٨٩ | ١٢ | ٥١٥ | لاعبين |
| - | - | - | ١ | - | - | ١ | ١ | - | - | ١ | ١ | - | - | - | - | - | - | فرق بنى سويف |
| - | - | - | ٨ | - | - | ١٠ | ١٢ | - | - | ٨ | ٨ | - | - | - | - | - | - | لاعبين |
| - | ٢ | - | ١ | - | - | ١ | ٥ | - | - | - | - | - | - | - | - | - | ٢ | فرق القويسم |
| - | ٢٤ | - | ٢٠ | - | - | ٢ | ٢١ | - | - | - | - | - | - | - | - | - | ٥٧ | لاعبين |
| - | ٤ | - | ٣ | - | - | - | ٤ | - | - | - | ٤ | - | ٦ | - | ٣ | - | ١٣ | فرق المنيا |
| - | ٥٠ | - | ٢٥ | - | - | - | ٢٥ | - | - | - | ٧٣ | - | ١٣٢ | - | ٣٥ | - | ٢٢٥ | لاعبين |
| - | - | - | - | - | - | ١ | ٢ | - | - | - | - | - | - | - | - | - | - | فرق أسيوط |
| - | - | - | - | - | - | ٣ | ٤ | - | - | - | - | - | - | - | - | - | - | لاعبين |
| - | - | - | - | - | - | - | - | - | ١ | - | ٢ | - | - | - | ٣ | - | ٥ | فرق سوهاج |
| - | - | - | - | - | - | - | - | - | ١٢ | - | ٢٤ | - | - | - | ٤٥ | - | ١٤٠ | لاعبين |
| - | - | - | - | - | - | - | ٢ | - | - | - | ٢ | - | ١ | - | ٢ | - | ١ | فرق قنا |
| - | - | - | - | - | - | - | ١٦ | - | - | - | ١٥ | - | ١٥ | - | ١٥ | - | ١٥ | لاعبين |

حدد الفرق الرياضية طبقا لنوع اللعبة واللاعبين (اشبال) طبقا للتوزيع بالأندية الرياضية التابعة للقطاع الحكومي
بالمحافظات عام ٢٠٠٧

تابع جدول رقم ٩

| الجملة | | * ألعاب اخرى | | بالياردو | | كروية | | المساحة والفضس | | جودو | | كاراتيه | | الجيمز | | ألعاب القوى | | نوع اللعبة والتوزيع | المحافظات |
|--------|------|--------------|-----|----------|---|-------|----|----------------|-----|------|----|---------|-----|--------|----|-------------|-----|------------------------|-------------|
| ا | ذ | ا | ذ | ا | ذ | ا | ذ | ا | ذ | ا | ذ | ا | ذ | ا | ذ | ا | ذ | | |
| ١ | ٦ | - | - | - | - | - | - | - | - | - | - | ١ | ١ | - | - | - | - | فرق لاعبة | المنوفية |
| ٩ | ١١٧ | - | - | - | - | - | - | - | - | - | - | ٩ | ٢٨ | - | - | - | - | لاعبة | |
| - | ٤ | - | - | - | - | - | - | - | - | - | - | - | - | - | - | - | - | فرق لاعبة | البحيرة |
| - | ٨٠ | - | - | - | - | - | - | - | - | - | - | - | - | - | - | - | - | لاعبة | |
| ٦ | ١٢ | - | - | - | - | - | - | - | - | - | - | - | - | - | - | ٣ | ٣ | فرق لاعبة | الإسماعيلية |
| ٢١ | ١٠١ | - | - | - | - | - | - | - | - | - | - | - | - | - | - | ١٥ | ١٥ | لاعبة | |
| ١٠٩ | ٢١٧ | ١٥ | ٤١ | - | - | - | - | ١٠ | ١٤ | - | ٧ | ١٥ | ١٦ | ١ | ١ | ١٢ | ١٤ | فرق لاعبة | الجزيرة |
| ٦٤٠ | ٢٢٤٩ | ١٠٩ | ٢٦٨ | - | - | - | - | ٣٤ | ١٧٤ | - | ٤٤ | ٦٤ | ١٥٥ | ٤ | ٨ | ٨٥ | ١٣٥ | لاعبة | |
| ٧ | ٨ | ٣ | ٣ | - | - | - | - | - | - | - | - | ١ | ١ | - | - | ١ | ١ | فرق لاعبة | بنى سويف |
| ٧٨ | ١٢٨ | ٣٠ | ٥٤ | - | - | - | - | - | - | - | - | ١٢ | ١٤ | - | - | ١٨ | ٢٢ | لاعبة | |
| ٧ | ٢١ | ٤ | ٦ | - | - | - | - | - | - | - | - | ١ | ٢ | - | - | ١ | ٢ | فرق لاعبة | الفيوم |
| ٤٨ | ١٨٧ | ٢٥ | ٣٥ | - | - | - | - | - | - | - | - | ١٥ | ٢٠ | - | - | ٦ | ١٠ | لاعبة | |
| ٨ | ٦٧ | ٤ | ١٣ | - | - | - | - | - | - | - | - | ٤ | ١٦ | - | ١ | - | - | فرق لاعبة | المنيا |
| ٧٨ | ٩٨٠ | ٤٠ | ١٥٥ | - | - | - | - | - | - | - | - | ٣٨ | ١٣٥ | - | ٣٥ | - | - | لاعبة | |
| ٣ | ٧ | - | - | - | ١ | - | - | - | ١ | - | ١ | ١ | ٢ | - | - | ١ | - | فرق لاعبة | السيوط |
| ٢١ | ٢٧ | - | - | - | ٢ | - | - | - | ٦ | - | ٣ | ١٠ | ١٢ | - | - | ٨ | - | لاعبة | |
| - | ١٨ | - | ١ | - | - | - | ١ | - | - | - | - | - | ٥ | - | - | - | - | فرق لاعبة | سوهاج |
| - | ٣٤٦ | - | ٣٥ | - | - | - | ١٠ | - | - | - | - | - | ٨٠ | - | - | - | - | لاعبة | |
| - | ٩ | - | - | - | - | - | - | - | - | - | - | - | - | - | - | - | ١ | فرق لاعبة | قنا |
| - | ٩١ | - | - | - | - | - | - | - | - | - | - | - | - | - | - | - | ١٥ | لاعبة | |

١٢١٠

عدد الفرق الرياضية طبقا لتوزيع اللاعبين (لشمال) طبقا لتوزيع بالأندية الرياضية التابعة للقطاع الحكومي
بالمحافظات عام ٢٠٠٧

تتابع جدول رقم ٩

| نوع اللعبة والتوزيع | | كرة القدم | | كرة اليد | | كرة السلة | | الكرة الطائرة | | القتاس | | تنس الطاولة | | الملاكمة | | المصارعة | | رفع الأثقال | |
|------------------------|--------|-----------|-----|----------|----|-----------|----|------------------|-----|--------|---|-------------|----|----------|---|----------|---|-------------|---|
| | | إ | ذ | إ | ذ | إ | ذ | إ | ذ | إ | ذ | إ | ذ | إ | ذ | إ | ذ | إ | ذ |
| لشمال | فرق | - | ٦ | - | ١ | - | ٢ | - | ٣ | - | - | - | ١٦ | - | - | - | - | - | - |
| لاشمال | لاشمال | - | ١٦٥ | - | ٢٠ | - | ٣٩ | - | ٤٩ | - | - | - | ٦٥ | - | - | - | - | - | |
| مدينة الإسكندرية | فرق | - | ٢ | - | - | - | - | - | ٢ | - | - | - | ٥ | - | - | - | - | - | |
| لاشمال | لاشمال | - | ٥٠ | - | - | - | - | - | ٢٠ | - | - | - | ٣٠ | - | - | - | - | - | |
| قويس الجديد | فرق | - | ٢ | - | - | - | - | - | ١ | ١ | ١ | - | ١ | - | - | - | - | ١ | |
| لاشمال | لاشمال | - | ٦٠ | - | - | - | - | - | ٢٠ | - | ٥ | ٥ | ٥ | - | - | - | - | ٨ | |
| مطروح | فرق | - | ١٦ | - | - | - | - | - | ٢ | - | - | - | ٣ | - | - | - | - | - | |
| لاشمال | لاشمال | - | ٣٤٥ | - | - | - | - | - | ١٤٠ | - | - | - | ٢٠ | - | - | - | - | - | |
| شمال سيناء | فرق | - | ١ | - | - | - | - | - | - | - | - | - | - | - | - | - | - | - | |
| لاشمال | لاشمال | - | ١٥ | - | - | - | - | - | - | - | - | - | - | - | - | - | - | - | |

عدد الفرق الرياضية طبقا لنوع اللعبة واللاعبين (اشبال) طبقا لنوع بالاندية الرياضية التابعة للقطاع الحكومي بالمحافظات عام ٢٠٠٧

تابع جدول رقم ٩

| الجملة | | * ألعاب أخرى | | بيلياردو | | كروكيه | | السباحه والغطس | | جودو | | كاراتيه | | الجمباز | | ألعاب القوى | | نوع اللعبة والتنوع | المحافظات |
|--------|-----|--------------|----|----------|---|--------|---|----------------|---|------|---|---------|----|---------|---|-------------|----|--------------------------------|-----------|
| ا | ذ | ا | ذ | ا | ذ | ا | ذ | ا | ذ | ا | ذ | ا | ذ | ا | ذ | ا | ذ | | |
| ١١ | ٤٥ | - | ٢ | - | - | - | - | - | - | - | - | ٦ | ١٣ | - | - | - | ٢ | أسوان فرق لاعبون | |
| ٤٣ | ٤٦١ | - | ٨ | - | - | - | - | - | - | - | - | ٢٥ | ٨٥ | - | - | - | ٢٠ | لاعبةون | |
| - | ١٤ | - | ٥ | - | - | - | - | - | - | - | - | - | - | - | - | - | - | مدينة الأقصر فرق لاعبون | |
| - | ١٧١ | - | ٧١ | - | - | - | - | - | - | - | - | - | - | - | - | - | - | لاعبةون | |
| ٦ | ١٢ | ٢ | ٢ | - | - | - | - | - | - | - | - | ٢ | ٢ | - | - | ١ | ١ | الوادى الجديد فرق لاعبون | |
| ٥٠ | ١٥٨ | ١٢ | ١٢ | - | - | - | - | - | - | - | - | ٢٩ | ٤٤ | - | - | ٤ | ٤ | لاعبةون | |
| - | ٢٧ | - | ١ | - | - | - | - | - | - | - | - | - | - | - | - | - | - | مطروح فرق لاعبون | |
| - | ٥١٥ | - | ١٠ | - | - | - | - | - | - | - | - | - | - | - | - | - | - | لاعبةون | |
| - | ١ | - | - | - | - | - | - | - | - | - | - | - | - | - | - | - | - | شمال سيناء فرق لاعبون | |
| - | ١٥ | - | - | - | - | - | - | - | - | - | - | - | - | - | - | - | - | لاعبةون | |

عدد المباريات المحلية والإقليمية والدولية التي أنتها الفرق الرياضية (كبار/أشبال) طبقاً
لنوع اللعبة بالأندية الرياضية التابعة للقطاع الحكومي بالمحافظات عام ٢٠٠٧

| نوع اللعبة | كرة القدم | | كرة اليد | | كرة السلة | | الكرة الطائرة | | التنس | | تنس الطاولة | | الملاكمة | | المصارعة | | رفع الأثقال | |
|------------|-----------|---------------|----------|---------------|-----------|---------------|---------------|---------------|-------|---------------|-------------|---------------|----------|---------------|----------|---------------|-------------|---------------|
| | دولية | مطبة وإقليمية | دولية | مطبة وإقليمية | دولية | مطبة وإقليمية | دولية | مطبة وإقليمية | دولية | مطبة وإقليمية | دولية | مطبة وإقليمية | دولية | مطبة وإقليمية | دولية | مطبة وإقليمية | دولية | مطبة وإقليمية |
| الإجمالي | ٢٢٤٦ | ١٠ | ٣٦٨ | - | ٥٣٧ | - | ٥٦٣ | ١٠ | ١١٧ | - | ١٢٣٤ | - | ٨٦ | - | ١٧٢ | ٢ | ٢٠١ | ٤ |
| | ٢٠٢٥ | - | ٤٢١ | - | ٥٩٩ | - | ٥٨١ | - | ١٧٩ | - | ٧٩٠ | - | ٢١٤ | ١ | ٢٤٨ | ١٥ | ١٨٠ | - |
| القاهرة | ٤٧٠ | - | ١٢٩ | - | ١٥٢ | - | ١٣٦ | - | ٣٧ | - | ٩٨ | - | ٣٧ | - | ٨٠ | ٢ | ٧٨ | ٣ |
| | ٦٢٣ | - | ٢١٠ | - | ١٨٣ | - | ١٧٥ | - | ٥٠ | - | ١٣٤ | - | ٤٢ | - | ٤٩ | - | ١١٠ | - |
| الأسكندرية | ٦٣٢ | - | - | - | ٧٨ | - | ٦٠ | - | ٢٠ | - | ٥٤٣ | - | ٧ | - | ٣٤ | - | ٤٧ | - |
| | ٤٥٨ | - | - | - | ٢٥١ | - | ٧٩ | - | - | - | ١٨٢ | - | ٣٦ | ١ | ٧١ | ١٥ | ٢١ | - |
| بورسعيد | ٦٩ | - | ٩٦ | - | ٨ | - | ٥٨ | - | - | - | ٢٠ | - | ١٨ | - | - | - | - | - |
| | ٧٠ | - | - | - | - | - | - | - | - | - | - | - | - | - | - | - | - | - |
| السويس | ٣٨ | - | ٤٨ | - | ٨ | - | ١٥ | - | - | - | ٦٥ | - | ٨ | - | ٣ | - | - | - |
| | ٢٠ | - | - | - | - | - | - | - | - | - | - | - | - | - | - | - | - | - |
| دمياط | ١١٣ | - | - | - | ١٠ | - | - | - | ٩ | - | ٦ | - | - | - | - | - | ٢ | - |
| | ٩٠ | - | - | - | - | - | ١٠ | - | - | - | - | - | - | - | - | - | - | - |
| الدقهلية | ١٠٥ | - | - | - | ٤ | - | - | - | - | - | ٣٠ | - | ٢ | - | ٦ | - | - | - |
| | ٣٢ | - | ١٠ | - | ٥ | - | ١٢ | - | - | - | ٢٦ | - | ٢ | - | ٦ | - | ٥ | - |
| الشرقية | ٤٢ | - | - | - | ٢ | - | ٤٨ | - | ٥ | - | ٦٦ | - | - | - | ٢ | - | ١١ | - |
| | ٥٦ | - | ٣٦ | - | ٢ | - | ٢٩ | - | ١ | - | ٣١ | - | ٢ | - | ١ | - | ١٥ | - |
| كفر الشيخ | ٤٤ | - | - | - | - | - | - | - | - | - | - | - | - | - | - | - | - | - |
| | ٢٠ | - | - | - | - | - | - | - | - | - | - | - | - | - | - | - | - | - |
| الغربية | ٦٠ | - | ٢٠ | - | ٥٢ | - | ٢٠ | - | ١٠ | - | ٢٠ | - | ٦ | - | ٤ | - | ١٤ | ١ |
| | ١٨٥ | - | ٤٠ | - | ٢٩ | - | ١٥ | - | ١٠ | - | ٩ | - | ٣ | - | ١٥ | - | ٦ | - |

تابع جدول رقم ١٠

عدد المباريات المحلية والإقليمية والدولية التي أقيمتها الفرق الرياضية (كبار لأشبال) طبقاً لنوع اللعبة بالأندية الرياضية التابعة للقطاع الحكومي بالمحافظات عام ٢٠٠٧

| نوع اللعبة | اللاعب القوي | | الجمباز | | كراتيه | | جودو | | السباحة والغطس | | كروكيت | | بلياردو | | * ألعاب أخرى | | الجملة | المحافظات |
|------------|--------------|---------------|---------|---------------|--------|---------------|-------|---------------|----------------|---------------|--------|---------------|---------|---------------|--------------|---------------|--------|---------------|
| | دولية | مطلة وإقليمية | دولية | مطلة وإقليمية | دولية | مطلة وإقليمية | دولية | مطلة وإقليمية | دولية | مطلة وإقليمية | دولية | مطلة وإقليمية | دولية | مطلة وإقليمية | دولية | مطلة وإقليمية | | |
| الإجمالي | ٢٢٧ | ٩ | ٢٥ | - | ٦١٣ | - | ١ | ٧٠ | ١١ | ٥ | - | - | - | ١٤٣ | ١٠ | ٧١٧٨ | ٥١ | كبار أشبال |
| | ١٦٦ | - | ٦٠ | - | ٩٢٠ | - | - | ١٠٣ | ٥٧ | ١ | - | ٥٠ | - | ٥٦ | ٢ | ٧٤٢٦ | ١٩ | |
| القطرية | ٥٨ | ٩ | ٢ | - | ٣٤ | - | - | ١٠ | - | - | - | - | - | ٥ | ٢٠٩ | ١٥٤٠ | ٢٣ | كبار أشبال |
| | ٥٠ | - | ١٦ | - | ١١٥ | - | - | ٨ | - | - | - | - | - | ٣٥ | ١٧٢ | ٢٠٠٧ | - | |
| الأسكندرية | ١٢١ | - | - | - | ٢٨٧ | - | - | ١٥ | - | ٥ | ٣ | - | - | - | ٧٠ | ١٩١٧ | ٥ | كبار أشبال |
| | ١٨ | - | ٣٠ | - | ٢٨٩ | - | - | ١٥ | - | ١ | ٣ | - | - | ١ | ١٣١ | ١٥٨٥ | ١٧ | |
| بورسعيد | - | - | ٢١ | - | ١٥ | - | - | ٩ | - | - | - | - | - | - | ٨ | ٣٣٠ | - | كبار أشبال |
| | - | - | - | - | ١٠ | - | - | - | - | - | - | - | - | - | - | ٨٠ | - | |
| السويس | - | - | - | - | - | - | - | - | - | - | - | - | - | - | - | ١٨٥ | - | كبار أشبال |
| | - | - | - | - | - | - | - | - | - | - | - | - | - | - | - | ٢٠ | - | |
| دمياط | - | - | - | - | - | - | - | - | - | - | - | - | - | - | - | ١٤٠ | - | كبار أشبال |
| | - | - | - | - | - | - | - | - | - | - | - | - | - | ١٠ | - | ١١٠ | - | |
| الدقهلية | - | - | - | - | ١٠ | - | - | ٧ | - | - | - | - | - | - | ٢٢ | ١٨٦ | - | كبار أشبال |
| | ٦ | - | - | - | ٣٨ | - | - | ٥ | - | - | - | - | - | - | ٢٢ | ١٦٩ | - | |
| الشرقية | - | - | - | - | ٢٥ | - | - | - | - | - | - | - | - | - | - | ٢٠١ | - | كبار أشبال |
| | - | - | - | - | ٤٧ | - | - | - | - | - | - | - | - | - | ١٦ | ٢٣٦ | - | |
| كفر الشيخ | - | - | - | - | ٦ | - | - | - | - | - | - | - | - | - | ٨ | ٥٨ | ١ | كبار أشبال |
| | - | - | - | - | ٦ | - | - | - | - | - | - | - | - | - | ٧ | ٤٣ | - | |
| الغربية | - | - | - | - | ٣٧ | - | - | ١٦ | - | ١ | ١٦ | - | - | - | ٢٠ | ٣٠٨ | ٢ | كبار أشبال |
| | - | - | - | - | ٣٦ | - | - | ٢٣ | - | - | - | - | - | ١٠ | ٦٩ | ٤٥٠ | - | |

* تشمل الهوكي والأسكواش رانك وكرة الماء والسلاح..... الخ

تاريخ جدول رقم ١٠

عدد المباريات المحلية والإقليمية والدولية التي أتمتها الفرق الرياضية (كبار/أشبال) طبقاً
لنوع اللعبة بالأندية الرياضية التابعة للقطاع الحكومي بالمحافظات عام ٢٠٠٧

| نوع اللعبة | كرة القدم | | كرة اليد | | كرة السلة | | الكرة الطائرة | | التنس | | تنس الطاولة | | لاملاكمة | | المصارعة | | رفع الأثقال | |
|-------------|-----------|---------------|----------|---------------|-----------|---------------|---------------|---------------|-------|---------------|-------------|---------------|----------|---------------|----------|---------------|-------------|---------------|
| | دولية | مطية وإقليمية | دولية | مطية وإقليمية | دولية | مطية وإقليمية | دولية | مطية وإقليمية | دولية | مطية وإقليمية | دولية | مطية وإقليمية | دولية | مطية وإقليمية | دولية | مطية وإقليمية | دولية | مطية وإقليمية |
| المنوالية | | | | | | | | | | | | | | | | | | |
| كبار | ٢٤ | - | ٢٠ | - | ١٠ | - | - | - | ١٠ | - | - | ٢٥ | - | - | - | - | - | - |
| أشبال | ١٠ | - | ١٧ | - | - | - | - | - | - | - | - | - | - | - | - | - | - | - |
| البحيرة | | | | | | | | | | | | | | | | | | |
| كبار | ١٠ | ١٠ | - | - | - | - | ١٠ | ١٠ | - | - | - | - | - | - | - | - | - | - |
| أشبال | ١٥ | - | ١٠ | - | - | - | - | ١٥ | - | - | - | - | - | - | - | - | - | - |
| الأسماعيلية | | | | | | | | | | | | | | | | | | |
| كبار | ٨ | - | ١٢ | - | - | - | - | - | - | - | - | ١٦ | - | - | ٦ | - | - | - |
| أشبال | - | - | - | - | - | - | - | - | - | - | - | ١٢ | - | - | ٤ | - | - | - |
| الجزيرة | | | | | | | | | | | | | | | | | | |
| كبار | ٧٨ | - | - | - | ١٠ | - | ٨ | - | - | - | ٢١ | - | - | ٨ | - | ٢٠ | - | - |
| أشبال | ٦٨ | - | ٥٣ | - | ٥٨ | - | ٥٧ | - | ٦٩ | - | ١٥٥ | - | ١٢٩ | ٦٩ | - | ٧ | - | - |
| بنى سويف | | | | | | | | | | | | | | | | | | |
| كبار | ٦٧ | - | - | - | ١٢ | - | ٢١ | - | ٤ | - | ٤٠ | - | - | - | - | - | - | - |
| أشبال | - | - | - | - | - | - | ٤ | - | - | - | ٣ | - | - | - | ١ | - | - | - |
| الفيوم | | | | | | | | | | | | | | | | | | |
| كبار | ٩٨ | - | - | - | ٥ | - | - | - | - | - | ١٠ | - | - | ٣ | - | ٦ | - | - |
| أشبال | ٢٥ | - | - | - | - | - | - | - | - | - | ١٩ | - | - | ٣ | - | ٤ | - | - |
| المنيا | | | | | | | | | | | | | | | | | | |
| كبار | ١٠٨ | - | ١٦ | - | ٨٦ | - | ٤٠ | - | - | - | ٦١ | - | - | ٢٦ | - | ٢٠ | - | - |
| أشبال | ٧٤ | - | ١٨ | - | ٤٦ | - | ٣٠ | - | - | - | ١٢ | - | - | ٢٩ | - | ١٣ | - | - |
| أسيوط | | | | | | | | | | | | | | | | | | |
| كبار | ٢٧ | - | - | - | - | - | - | - | - | - | ١٠ | - | - | - | - | - | - | - |
| أشبال | - | - | - | - | - | - | - | - | - | - | ١٤ | - | - | - | - | - | - | - |
| سوهاج | | | | | | | | | | | | | | | | | | |
| كبار | ٤١ | - | ١٢ | - | ٥٠ | - | ٥٩ | - | - | - | - | - | - | - | - | - | - | - |
| أشبال | ٨٠ | - | ١٢ | - | - | - | ٤٢ | - | ١٩ | - | - | - | - | - | - | - | - | - |
| قنا | | | | | | | | | | | | | | | | | | |
| كبار | ٥٥ | - | ١٠ | - | ١٨ | - | ١٠ | - | ٢٢ | - | ٢٥ | - | - | - | - | - | - | - |
| أشبال | ١٠ | - | ٥ | - | ١٠ | - | ٥ | - | - | - | ١٥ | - | - | - | - | - | - | - |

تاريخ جدول رقم ١٠

عدد المباريات المحلية والإقليمية والدولية التي أمتها الفرق الرياضية (كبار لأشبال) طبقاً
لنوع اللعبة بالأندية الرياضية التابعة للقطاع الحكومي بالمحافظات عام ٢٠٠٧

| نوع اللعبة | ألعاب القوى | | الجمباز | | كاراتيه | | جودو | | المساحة والطنس | | كروكيه | | بلياردو | | * ألعاب أخرى | | الجملة |
|-------------|-------------|----------------|---------|----------------|---------|----------------|-------|----------------|----------------|----------------|--------|----------------|---------|----------------|--------------|----------------|--------|
| | دولية | محلية وإقليمية | دولية | محلية وإقليمية | دولية | محلية وإقليمية | دولية | محلية وإقليمية | دولية | محلية وإقليمية | دولية | محلية وإقليمية | دولية | محلية وإقليمية | دولية | محلية وإقليمية | |
| المونجية | - | - | - | - | - | - | - | - | - | - | - | - | - | - | ١١٤ | - | - |
| أشبال | - | - | - | - | - | ٣٥ | - | - | - | - | - | - | - | - | ٦٢ | - | - |
| البصرة | - | - | - | - | - | - | - | - | - | - | - | - | - | - | ٢٠ | ٢٠ | - |
| أشبال | - | - | - | - | - | - | - | - | - | - | - | - | - | - | ٦٠ | - | - |
| الإسماعيلية | - | - | - | - | - | - | - | - | - | - | - | - | - | - | ٥٢ | - | - |
| أشبال | - | - | - | - | - | - | - | - | - | - | - | - | - | - | ٣١ | - | - |
| الجزيرة | - | - | - | - | - | - | - | - | - | ٤ | - | - | - | - | ٢١٤ | - | - |
| أشبال | - | - | - | - | - | - | - | - | - | ٥٢ | - | - | - | - | ١٢٩ | ١ | ١٢٠ |
| بنى سويف | - | - | - | - | - | - | - | - | - | - | - | - | - | - | ٢٦ | - | - |
| أشبال | - | - | - | - | - | - | - | - | - | - | - | - | - | - | ١٧ | ١ | ٤٢ |
| الفيوم | - | - | - | - | - | - | - | - | - | - | - | - | - | - | ٦ | - | ١٣٨ |
| أشبال | - | - | - | - | - | - | - | - | - | - | - | - | - | - | ٥ | - | ٧٦ |
| المنيا | - | - | - | - | - | - | - | - | - | - | - | - | - | - | ٢٩ | - | ٥٢٩ |
| أشبال | - | - | - | - | - | - | - | - | - | - | - | - | - | - | ٣٥ | - | ٣٠٥ |
| السيوط | - | - | - | - | - | - | - | - | - | ٩ | - | - | - | - | - | - | ٦٩ |
| أشبال | - | - | - | - | - | - | - | - | - | ١١ | - | - | - | - | - | - | ٣٩ |
| سوهاج | - | - | - | - | - | - | - | - | - | - | - | - | - | - | - | ١٠٠ | ٢٦٢ |
| أشبال | - | - | - | - | - | - | - | - | - | - | - | - | - | - | ١٠ | - | ٢١٩ |
| قنا | - | - | - | - | - | - | - | - | - | - | - | - | - | - | - | - | ١٤٣ |
| أشبال | - | - | - | - | - | - | - | - | - | - | - | - | - | - | - | - | ٥٠ |

تاريخ جدول رقم ١٠

عدد المباريات المحلية والإقليمية والدولية التي أقيمت الفرق الرياضية (كبار الشباب) طبقاً
لنوع اللعبة بالأندية الرياضية التابعة للقطاع الحكومي بالمحافظات عام ٢٠٠٧

| نوع اللعبة | كرة القدم | | كرة اليد | | كرة الصالة | | كرة الطائرة | | التنس | | تنس الطاولة | | الملاكمة | | المصارعة | | رفع الأثقال | |
|---------------|-----------|---------------|----------|---------------|------------|---------------|-------------|---------------|-------|---------------|-------------|---------------|----------|---------------|----------|---------------|-------------|---------------|
| | دولية | مطلة وإقليمية | دولية | مطلة وإقليمية | دولية | مطلة وإقليمية | دولية | مطلة وإقليمية | دولية | مطلة وإقليمية | دولية | مطلة وإقليمية | دولية | مطلة وإقليمية | دولية | مطلة وإقليمية | دولية | مطلة وإقليمية |
| السوان | | | | | | | | | | | | | | | | | | |
| كبار | | ٧٨ | | ٥ | | ١٥ | | ٢٤ | | - | | | | | | | | |
| أشبال | | ٧٥ | | ١٠ | | ١٥ | | ٣٧ | | - | | | | | | | | |
| مدينة الإصر | | | | | | | | | | | | | | | | | | |
| كبار | | ١٢ | | - | | - | | ٨ | | - | | | | | | | | |
| أشبال | | ١٧ | | - | | - | | ١٨ | | - | | | | | | | | |
| الوادي الجديد | | | | | | | | | | | | | | | | | | |
| كبار | | ٣٠ | | - | | ١٧ | | ٢٠ | | - | | | | | | ٣ | | |
| أشبال | | ١٥ | | - | | - | | ٣٠ | | ٣٠ | | | | | | ٤ | | |
| مطروح | | | | | | | | | | | | | | | | | | |
| كبار | | ٢٨ | | - | | - | | ٢٦ | | - | | | | | | | | |
| أشبال | | ٦٠ | | - | | - | | ٢٣ | | - | | | | | | | | |
| شمال سيناء | | | | | | | | | | | | | | | | | | |
| كبار | | ٩ | | - | | - | | - | | - | | | | | | | | |
| الشباب | | ٧ | | - | | - | | - | | - | | | | | | | | |

تابع جدول رقم ١٠

عدد المباريات المحلية والإقليمية والدولية التي أقيمتها الفرق الرياضية (كبار للشباب) طبقاً
لنوع اللعبة بالأندية الرياضية التابعة للقطاع الحكومي بالمحافظات عام ٢٠٠٧

| نوع اللعبة | ألعاب القوى | | الجمباز | | كاراتيه | | جودو | | السباحة والغوص | | كروكيت | | بلياردو | | * ألعاب أخرى | | الجملة |
|---------------|-------------|---------------|---------|---------------|---------|---------------|-------|---------------|----------------|---------------|--------|---------------|---------|---------------|--------------|---------------|--------|
| | دولية | مطلة وإقليمية | دولية | مطلة وإقليمية | دولية | مطلة وإقليمية | دولية | مطلة وإقليمية | دولية | مطلة وإقليمية | دولية | مطلة وإقليمية | دولية | مطلة وإقليمية | دولية | مطلة وإقليمية | |
| أسوان | كبار | - | - | - | - | - | - | - | - | - | - | - | - | - | ٢٩٢ | - | - |
| أشبال | كبار | ١٥ | - | - | - | - | - | - | - | - | - | - | - | - | ٣٠٠ | - | - |
| مدينة الأقصر | كبار | - | - | - | - | - | - | - | - | - | - | - | - | - | ٦٤ | - | - |
| أشبال | كبار | - | - | - | - | - | - | - | - | - | - | - | - | - | ٨٥ | - | - |
| الوادى الجديد | كبار | ١٥ | - | - | - | - | - | - | - | - | - | - | - | - | ١٧٣ | - | - |
| أشبال | كبار | ٢٥ | - | - | - | - | - | - | - | - | - | - | - | - | ١٥٩ | - | - |
| مطروح | كبار | - | - | - | - | - | - | - | - | - | - | - | - | - | ٦٤ | - | - |
| أشبال | كبار | - | - | - | - | - | - | - | - | - | - | - | - | - | ٩٠ | - | - |
| شمال سيناء | كبار | - | - | - | - | - | - | - | - | - | - | - | - | - | ٩ | - | - |
| أشبال | كبار | - | - | - | - | - | - | - | - | - | - | - | - | - | ٧ | - | - |

عدد الملاعب بالآندية الرياضية التابعة للقطاع الحكومي
طبقاً لتواجد المدرجات والسعة بالمحافظات عام ٢٠٠٧

جدول رقم ١١

| عدد الملاعب التي ليس بها مدرجات | ملاعب ذات مدرجات | | عدد الملاعب المحافظات |
|---------------------------------------|------------------|-------------|--------------------------|
| | * سعة المدرجات | عدد الملاعب | |
| ١٩٩ | ٧٨١٧٩ | ٥٦ | الإجمالي |
| ٤٧ | ٢٧٣٥٥ | ١٠ | القاهرة |
| ٢٠ | ٢٨٤٥٠ | ١٠ | الأسكندرية |
| ١٠ | ٢٠٠ | ١ | بورسعيد |
| ٣ | - | - | المويس |
| ٥ | ٥٠٠ | ١ | دمياط |
| ٢١ | ٢٥٠٠ | ١ | الدقهلية |
| ٢٢ | - | - | الشرقية |
| ٣ | - | - | كفر الشيخ |
| ٥ | ١١٠٠٠ | ٥ | الغربية |
| ٢ | - | - | المنوفية |
| ١ | - | - | البحيرة |
| ٢ | ٦٠٠ | ٢ | الاسماعيلية |
| ٦ | ٧٥٧٤ | ٢٦ | الجيزة |
| ٢ | - | - | بنى سويف |
| ١ | - | - | الفيوم |
| ٧ | - | - | المنيا |
| ٩ | - | - | أسيوط |
| ٦ | - | - | سوهاج |

* يقصد بالسعة عدد المشاهدين الذين صممت المدرجات لاستيعابهم

عدد الملاعب بالأندية الرياضية التابعة للقطاع الحكومي
طبقا لتواجد المدرجات والسعة بالمحافظات عام ٢٠٠٧

تابع جدول رقم ١١

| عدد الملاعب التي ليس بها مدرجات | ملاعب ذات مدرجات | | عدد الملاعب | المحافظات |
|---------------------------------------|------------------|-------------|-------------|--------------|
| | * سعة المدرجات | عدد الملاعب | | |
| ٢ | - | - | - | قنا |
| ١٠ | - | - | - | أسوان |
| ١ | - | - | - | مدينة الأقصر |
| ١٤ | - | - | - | مطروح |

عدد المشتركين في النشاط الثقافي طبقا للنشاط والنوع في الأندية الرياضية للتعبئة
للقطاع الحكومي بالمحافظات علم ٢٠٠٧

| نوع النشاط والتنوع المحافظات | ندوات | | مؤتمرات | | مجلة حائط | | مسابقات ثقافية | | ندوات تدريبية | | بحوث ودراسات | | طكري | | الجميلة | | |
|------------------------------------|-------|------|---------|------|-----------|-----|----------------|------|---------------|------|--------------|-----|------|-----|---------|-------|-------|
| | إ | ذ | إ | ذ | إ | ذ | إ | ذ | إ | ذ | إ | ذ | إ | ذ | ج | ا | ذ |
| الإجمالي | ١٧٠٢٦ | ٧٧٢٤ | ٦٢٤٥ | ٢٦٣٦ | ٩٧٣ | ٣٤٦ | ٧١٣٧ | ٣٠٠٦ | ٢٧٥٤ | ١٦٧٨ | ٤٨٤ | ٢٨٠ | ١٧٨٥ | ٧١٧ | ١٦٣٨٧ | ٣٦٤٠٤ | ٥٢٧٩١ |
| القاهرة | ٤٠٢٢ | ١٣٢٥ | ٤٠٣ | ١٠١ | ٧٢ | ٢٧ | ٨٨٦ | ٤٢٤ | ٤ | ٢ | - | - | - | - | ١٨٧٩ | ٥٣٨٧ | ٧٢٦٦ |
| الأسكندرية | ٨٤١ | ٤٤١ | ٦٩٧ | ٣٦٦ | ٣٢٨ | ١١٠ | ٥٣٧ | ٤٨٥ | ٤٠ | - | ٢٠ | - | ٧٠٥ | ٣٢٥ | ١٧٢٧ | ٣١٦٨ | ٤٨٩٥ |
| بورسعيد | ٥١٠ | ١٤٠ | ١٦٠ | - | - | ٦٠ | - | ٣٠٠ | ٥٠ | - | - | - | - | - | ١٩٠ | ١٠٣٠ | ١٢٢٠ |
| السويس | ٧٠ | ٥٥ | - | - | - | ٦ | ٢ | ٢٠ | ٥ | - | - | - | - | - | ٦٢ | ٩٦ | ١٥٨ |
| دمياط | ٦٣٠ | ٣٨٠ | ١٢٠ | ٨٥ | ٤ | ٥ | ٣٢ | - | ٣٠ | - | - | - | - | - | ٤٦٩ | ٨١٧ | ١٢٨٦ |
| الدقهلية | ٩١٠ | ٣٧٠ | ٦٧٠ | ٤١٥ | ٧٠ | ٢٩ | ٢٣٠ | ١٨٥ | ١٧٣ | ٦٨ | ١٨ | ١٠ | ١٢٠ | ٤٠ | ١١١٧ | ٢٢٩١ | ٣٤٠٨ |
| الشرقية | ٦٨٠ | ٢٧٠ | ١٦٥ | - | - | ٣٢ | ١٨ | ٢٧٣ | ١٠١ | ١ | - | - | - | - | ٣٨٩ | ١١٥١ | ١٥٤٠ |
| قنا للشيخ | ١١١١ | ٣٣١ | - | - | - | ١١ | ٥ | ٧ | ٧ | - | - | - | - | - | ٣٤٣ | ١١٢٩ | ١٤٧٢ |
| الغربية | ٣٦٠ | ٧٣٥ | - | - | - | ١٠ | ٢ | ٥٨ | ١٥٦ | - | - | - | - | - | ٨٩٣ | ٤٢٨ | ١٣٢١ |
| المنوفية | ٣٩٠ | ٢٣٠ | - | - | - | - | - | ١٣٠ | ٩٦ | ١٥ | ٣٠ | ٢٠ | ٥٥٠ | ٢٥٠ | ٦١١ | ١١١٥ | ١٧٢٦ |
| البحيرة | ٢١٥ | ٥ | ٤ | ٦ | ١٠ | ٥ | ٤٠ | ٢٠ | - | - | - | - | - | ٣٦ | ٢٦٩ | ٣٠٥ | |
| الأسماعيلية | ٤٣٠ | ٣٥٥ | ٣٢٠ | ٣٢٠ | ٣٥٠ | - | - | ٣٢٠ | ١٣٠ | ١٢٠ | ١٣٠ | ١٢٠ | - | - | ١١١٥ | ١٢٦٠ | ٢٣٧٥ |
| الجيزة | ٢٨٥٠ | ١٦٣٥ | ٢٠٣٠ | ٨٧٠ | ٨٠ | ٣٩ | ٢٥٤٩ | ٥٤٩ | ٢٠٠٤ | ١٤٠٠ | ٣٢٥ | ٢٢٠ | ٤١٠ | ١٠٢ | ٤٨١٥ | ١٠٢٤٨ | ١٥٠٦٣ |
| بنى سويف | ٤٨٠ | ١٧١ | - | - | - | ١٢ | - | - | - | - | - | - | - | - | ١٨٣ | ٤٨٨ | ٦٧١ |
| الفيوم | ٤٦٥ | ١٩٧ | ٢٥٠ | ٤٥ | ٢٢ | ٣٣ | ٣٥٥ | ١٣٠ | ٥٠ | ١٠ | ٥٠ | - | - | - | ٤٠٤ | ١١٥٣ | ١٥٥٧ |
| المنيا | ٧٢٠ | ٣٢٠ | ٢١٠ | ٧٥ | ٤٧ | ٢٥ | ٣٥٠ | ١٢٠ | ٥ | ٣ | - | - | - | - | ٥٤٣ | ١٣٣٢ | ١٨٧٥ |
| السيوط | ٣٠٠ | ١٥٠ | ٥٠٠ | ٢٠ | ٢٠ | ٢٠ | ١٠ | ٣٠ | ١٥ | ٢٠ | ١٠ | ٢٠ | ٢٠ | - | ٢١٥ | ٨٨٠ | ١٠٩٥ |

* تشمل المحاضرات المتنوعة ومحو الأمية الخ

تابع جدول رقم ١٢

عدد المشتركين في النشاط الثقافي طبقا للنشاط والتوع في الأندية الرياضية التابعة
للقطاع الحكومي بالمحافظات عام ٢٠٠٧

| نوع النشاط والتوع | ندوات | | مؤتمرات | | مجلة حائط | | مسابقات ثقافية | | دورات تدريبية | | بحوث ودراسات | | اخرى | | الجمالية | |
|----------------------|-------|-----|---------|-----|-----------|----|----------------|-----|---------------|----|--------------|----|------|---|----------|------|
| | ا | ذ | ا | ذ | ا | ذ | ا | ذ | ا | ذ | ا | ذ | ا | ذ | ا | ج |
| سوهاج | ٢٨٠ | ٢٥ | ١٠٠ | - | - | - | ٢٠ | ١٢٠ | ٢ | - | ٢٠ | - | - | - | ٤٥ | ٦٦٧ |
| أنا | ٢٥٥ | ١٢٢ | ٧٥ | ٥٠ | ٧٠ | ١٠ | ٨٢ | ٤٧ | - | - | - | - | - | - | ٢٢٩ | ٨١٢ |
| أسوان | ١٧٠ | ٧٥ | ١٨٠ | ٧٠ | ٣٠ | ١٥ | ١٠٤ | ٦٣ | ١١٠ | ٣٠ | ١٥ | ١٠ | - | - | ٢٦٣ | ٨٧٢ |
| مدينة الأقصر | ١٤٧ | ٥٧ | ٨ | ٥ | - | - | ٥٦ | ١٧ | - | - | - | - | - | - | ٧٩ | ٢٩٠ |
| الوادي الجديد | ٢٨٠ | ٢٢٠ | ٣٠٠ | ٢٠٠ | - | - | ٤٦٠ | ١٨٦ | ٢٠ | ١٠ | - | - | - | - | ٧١٦ | ١٨٧٦ |
| مطروح | ٦١٠ | ١٥ | - | - | ٦٩ | ٥ | ٦٧ | ١٠ | ١٤٠ | - | ٥٦ | ٢٠ | - | - | ٥٠ | ٩٩٢ |
| شمال سيناء | - | - | ٢٣ | ٨ | ١٢ | ٦ | - | - | - | - | - | - | - | - | ١٤ | ٤٩ |

عدد المشتركين في النشاط الاجتماعي طبقا للنشاط والتنوع في الأندية الرياضية التابعة
للقطاع الحكومي بالمحافظات علم ٢٠٠٧

جدول رقم ١٣

| نوع النشاط والنوع | محافظات | | حلات ترفيهية | | مصكرات عمل قومية ودولية | | جماعات اسعاف ودفاع مدنى | | جماعات خدمة عامة وبينة | | رحلات داخل الجمهورية | | رحلات خارج الجمهورية | | كشافة / جوائز | | * أخرى | | الجماعة | |
|----------------------|---------|-------|--------------|-----|----------------------------|-----|----------------------------|-----|---------------------------|-------|-------------------------|-----|-------------------------|-----|---------------|---|--------|-------|---------|---|
| | ا | ذ | ا | ذ | ا | ذ | ا | ذ | ا | ذ | ا | ذ | ا | ذ | ا | ذ | ا | ذ | ا | ذ |
| الإجمالي | ١٧٨١١ | ١١٨٢٨ | ١٣٦٠ | ٣٢٨ | ٢٧٤ | ١٠٧ | ١٤٤٦ | ٢٣٤ | ٣٠٧٧٣ | ١٦٧٧٩ | ٤٨٥ | ٣٠٠ | ٥١٦ | ٢٠٢ | ١٨٠ | - | ٥٢٣٤٠ | ٢٩٧٧٨ | | |
| القاهرة | ١٦٣٤ | ٥٤٤ | ٢٩٧ | ٧٣ | - | - | ١٨٥ | ٣٠ | ٩٥٠ | ٥٥٨٨ | ١٢٣ | ٨٠ | ٢٢٠ | ٧٤ | ١٠٠ | - | ١٢١٠٩ | ٦٣٨٩ | | |
| الأسيوط | ٣٠١٥ | ٣٤٧٠ | - | - | - | - | ٥٤٦ | ٥٥ | ٢٠٢٣ | ١٦٥٦ | ١٢ | ١٠ | ٣٠ | - | - | - | ٥٦٤٦ | ٥٢٠١ | | |
| بورسعيد | ٥٠٠ | ١٣٠ | - | - | - | - | ٢٠٠ | - | ٨٠ | - | - | - | - | - | - | - | ٧٨٠ | ١٣٠ | | |
| السويس | - | - | - | - | - | - | - | - | ٤٠٠ | ١٠٠ | ٤٠٠ | - | - | - | - | - | ٤٠٠ | ١٠٠ | | |
| دمياط | ١٦٥ | ١٢٥ | - | - | - | - | ٤٠٦ | ٤٠٠ | - | ٢ | - | - | - | - | - | - | ٥٧٣ | ٥٢٥ | | |
| الدقهلية | ٢٦٠٠ | ٩١٠ | ٢٥ | ١٥ | ٤٠ | ٢٠ | ٢٠ | ١٠ | ٣٧٠٠ | ٤٥٠ | ٣٠٠ | ٢٠٠ | ٥٠ | ٢٥ | - | - | ٦٧٣٥ | ١٦٣٠ | | |
| الشرقية | ٤٢٠ | ٢٩٠ | ٧٠ | ٣٠ | ١٥ | ١٥ | - | ١٠ | ٢٤١٠ | ١٠٩٠ | ٥٠ | ١٠ | ٢٤ | - | - | - | ٣٠٠٩ | ١٤٣٠ | | |
| كلر الشيخ | ٤٠٠ | ٢٠٠ | ٣ | - | - | - | ١٢ | - | ٢٨ | ١١ | ١٠١ | ١٩ | - | - | - | - | ٥٤٤ | ٢٣٠ | | |
| الغربية | ٢٢٥ | ٥١٠ | - | - | - | - | - | - | ٤٢٠ | ٧٣٠ | - | - | - | - | - | - | ٦٤٥ | ١٢٤٠ | | |
| المنوفية | ٢٥٠ | ١٠٠ | ٢٠ | - | - | - | - | - | ٢٣٠ | ١٢٠ | - | - | - | - | - | - | ٥٠٠ | ٢٢٠ | | |
| البحيرة | ٤٠ | ٢٠ | - | - | - | - | - | - | ١٠٠ | ٥٠ | - | - | - | - | - | - | ١٤٠ | ٧٠ | | |
| الاسماعيلية | ٣٥٥ | ٢١٥ | - | - | - | - | - | - | ٤٨٣ | ٤٣٠ | - | - | - | - | - | - | ٨٩٨ | ٦٧٥ | | |
| الجيزة | ٥٢٣٠ | ٤٠٨٥ | - | - | - | - | - | - | ٧١٩٠ | ٤٧٥٥ | ١٠ | ٣٠ | - | - | - | - | ١٢٣٥٨ | ٨٨٦٣ | | |
| بنى سويف | - | - | - | - | - | - | - | - | ٤٨٩ | ٢٥٣ | - | - | - | - | - | - | ٤٨٩ | ٢٥٣ | | |
| الفيوم | ١٣٧ | ٤٧ | ٧٥ | ١٠ | ٦٤ | ١٧ | ٥٠ | ٨ | ٧٨٥ | ٣٤٠ | - | - | - | - | - | - | ١١١١ | ٤٢٢ | | |
| المنيا | ١١٣٥ | ٤٤٥ | ٤١٠ | ١٣٠ | ٤٠ | ٢٠ | ٢٠ | ١٠ | ٤٠٠ | ١٤٢ | - | - | - | - | - | - | ٢٠٠٥ | ٧٤٧ | | |
| أسيوط | ١٢٠ | ١٠٠ | ١٥ | - | - | - | - | - | ٣٣١ | ١٨٩ | - | - | - | - | - | - | ٥٥٠ | ٣٠٩ | | |
| سوهاج | ١٠٠ | - | ٢٥ | - | - | - | - | - | ٣٧٠ | ١٠٠ | - | - | - | - | - | - | ٥١٠ | ١٠٠ | | |
| قنا | ٣٦٠ | ١٢٧ | ١٥٠ | ٥٠ | - | - | - | - | ٢٨٠ | ١٣٧ | - | - | - | - | - | - | ٩٦٥ | ٤١٤ | | |
| أسوان | ٣٧١ | ١٤٠ | ٥٠ | ٢٣ | ١٠ | ٢٣ | ١٠ | ٥ | ٢٤٥ | ٨٠ | - | - | - | - | - | - | ٧٥٩ | ٢٨٥ | | |
| مدينة الأقصر | ٦٩ | ٣٦ | - | - | - | - | - | - | ٤٠ | ١٠ | - | - | - | - | - | - | ١٠٩ | ٤٦ | | |
| الوادي الجديد | ٤٨٠ | ٣٠٥ | - | - | - | - | - | - | ١١٠ | ١٢٥ | - | - | - | - | - | - | ٥٩٠ | ٤٣٠ | | |
| مطروح | ١٨٠ | ٢٠ | ٢٢٠ | - | - | - | - | - | ١٣٠ | ١٥ | - | - | - | - | - | - | ٧٩٠ | ٦٠ | | |
| شمال سيناء | ٢٥ | ٩ | - | - | - | - | - | - | - | - | - | - | - | - | - | - | ٢٥ | ٩ | | |

* تشمل مصكرات اليوم الواحد

عدد المرافق الملحقة بالأندية الرياضية التابعة للقطاع الحكومي طبقاً لأنواعها بالمحافظات
عام ٢٠٠٧

جدول رقم ١٤

| الجملة | * أخرى | حجرات إدارة | قاعة حفلات | حملات سباحة | مصل حسب إلى | مكتبات | مسارح | صالات عرض سينمائي | غرف خلع الملابس | صالة الألعاب الداخلية | نوع المرافق |
|--------|--------|----------------|---------------|----------------|----------------|--------|-------|-------------------------|--------------------|--------------------------|---------------|
| | | | | | | | | | | | المحافظات |
| ١٣٠٩ | ٤٢٧ | ٣٧٢ | ٦٥ | ١٠ | ١١ | ٤٣ | ٢٨ | ١٩ | ٢٠٧ | ١٢٧ | الإجمالي |
| ٢٧٤ | ٧٣ | ٩٠ | ٨ | ٦ | ٢ | ٧ | ٢ | ٢ | ٦١ | ٢٣ | القاهرة |
| ١٥١ | ٣٣ | ٤٦ | ٧ | - | ٢ | ١٠ | ٣ | ٥ | ٢٤ | ٢١ | الأسكندرية |
| ٤٥ | ١٥ | ٩ | ٣ | - | - | ١ | - | - | ٥ | ١٢ | بورسعيد |
| ٣٢ | ٩ | ١١ | ١ | - | ١ | ٢ | ٢ | ١ | ٢ | ٣ | السويس |
| ٤٥ | ٢٠ | ٨ | ٢ | - | ٢ | ١ | - | ١ | ٧ | ٤ | دمياط |
| ١٠٣ | ٤٩ | ٢٣ | ٥ | - | - | ٥ | ٤ | ١ | ١٠ | ٦ | الدقهلية |
| ٥٧ | ١٠ | ٢٠ | ٢ | ٢ | - | ٢ | ٢ | ١ | ١٢ | ٦ | الشرقية |
| ٣٦ | ١٤ | ١٣ | ٣ | - | - | ١ | - | - | ٤ | ١ | كلر الشيخ |
| ٤٩ | ١٢ | ٩ | ٣ | ١ | ١ | ١ | ١ | ١ | ١٣ | ٧ | الغربية |
| ٣١ | ٨ | ١٣ | ٢ | - | - | ١ | - | ١ | ٣ | ٣ | المنوفية |
| ١٣ | ١٠ | ٢ | - | - | - | - | - | - | - | ١ | البحيرة |
| ٤٤ | ١٨ | ١١ | ٢ | - | - | - | ١ | ١ | ٨ | ٣ | الأسماعيلية |
| ٨٩ | ٢٦ | ٢٢ | ٤ | ١ | ١ | ٣ | ٢ | ١ | ٢٤ | ٥ | الجيزة |
| ١٨ | ١١ | ٧ | - | - | - | - | - | - | - | - | بنى سويف |
| ٢٣ | ١٣ | ٥ | - | - | - | - | - | - | ٢ | ٣ | الفيوم |
| ٦٦ | ١٩ | ١٨ | ٧ | - | ١ | - | ٣ | ١ | ٨ | ٩ | المنيا |
| ٥٩ | ١٩ | ٢٢ | ٥ | - | ١ | ٢ | ٤ | ١ | ٢ | ٣ | أسيوط |
| ٣٧ | ١٦ | ١٠ | ٤ | - | - | ١ | - | - | ٤ | ٢ | سوهاج |
| ٢٣ | ١٢ | ٥ | ١ | - | - | ٢ | ١ | - | ١ | ١ | قنا |
| ٥٣ | ١٨ | ١٣ | ٥ | - | - | ٢ | ٢ | ١ | ٦ | ٦ | أسوان |
| ٩ | ٤ | ٢ | - | - | - | ١ | - | - | ١ | ١ | مدينة الأقصر |
| ١٨ | ٤ | ٤ | ١ | - | - | ١ | ١ | ١ | ٣ | ٣ | الوادى الجديد |
| ٣١ | ١٢ | ٨ | - | - | - | - | - | - | ٧ | ٤ | مطروح |
| ٣ | ٢ | ١ | - | - | - | - | - | - | - | - | شمال سيناء |

* تشمل المخازن و دورات المياه الخ

الفصل الثاني

الأندية الرياضية التابعة للقطاع العام والأعمال العام

عدد الأندية الرياضية التابعة للقطاع العلم والأعمال العلم وعدد العاملين بها طبقا للنوع بالمحافظات
علم ٢٠٠٧

جدول رقم ١٥

| المحافظة | عدد الأندية وعدد العاملين | | أعضاء مجلس الإدارة | | مديرون وإداريون | | أخصائيون وفنيون | | كتبه | | عمال آخرون | | الجملة | |
|---------------|---------------------------|------|--------------------|-----|-----------------|-----|-----------------|-----|------|-----|------------|-----|--------|------|
| | إ | ذ | إ | ذ | إ | ذ | إ | ذ | إ | ذ | إ | ذ | إ | ذ |
| الإجمالي | ١٥٣ | ١٠٥٨ | ٤٤ | ٤٥٩ | ٣٠ | ٤٥٧ | ٣٦ | ٣١٥ | ٣٩ | ٣١٥ | ٩٠٣ | ٤٨ | ٣٢٩٢ | ٣٤٨٩ |
| القاهرة | ٣٣ | ٢٢٢ | ١٢ | ١٠٨ | ٥ | ١٠١ | ٢ | ٩٢ | ١٣ | ٩٢ | ٣٦٦ | ٦ | ٨٨٩ | ٩٢٧ |
| الأسكندرية | ٣١ | ٢٢١ | ١٠ | ٦٩ | ١ | ٩٧ | ٥ | ٣٦ | ٣ | ٦٨ | ١ | ٤٩١ | ٥١١ | |
| بورسعيد | ٣ | ٢٠ | ١ | ٢ | - | - | - | ١ | - | ٢٠ | ٢ | ٤٣ | ٤٦ | |
| السويس | ٩ | ٦١ | ١ | ٦٠ | ٨ | ٤٣ | - | ١٥ | ٣ | ٢٦ | - | ٢٠٥ | ٢١٧ | |
| دمياط | ٢ | ١٥ | ١ | ٦ | - | ١ | - | - | - | ٤ | - | ٢٦ | ٢٧ | |
| الدقهلية | ٥ | ٣٤ | - | ٢٢ | - | ١٥ | ٤ | ٦ | ٢ | ٩ | - | ٨٦ | ٩٢ | |
| الشرقية | ٧ | ٤٩ | ٢ | ٢ | - | ٧ | - | ٢ | - | ٨ | - | ٦٨ | ٧٠ | |
| القليوبية | ٤ | ٢٣ | ٦ | ١٥ | - | - | - | ٦ | - | ٦ | - | ٥٠ | ٥٦ | |
| كفر الشيخ | ١ | ١١ | - | ٢ | - | ٦ | - | - | - | ٥ | - | ٢٤ | ٢٤ | |
| الغربية | ٥ | ٣٤ | ١ | ٤ | - | ١٦ | ٢ | ١٤ | - | ٥٥ | - | ١٢٣ | ١٢٦ | |
| المنوفية | ٢ | ١٤ | ١ | ١ | - | - | - | - | - | ٤ | - | ١٩ | ٢١ | |
| البحيرة | ٦ | ٢٣ | ٣ | ٧٢ | ٣ | ١٠٤ | ١٨ | ٩٨ | ١٣ | ٦١ | ٢٠ | ٣٦٨ | ٤٢٥ | |
| الأسماعيلية | ٥ | ٣٥ | - | ٩ | ١ | ١١ | - | ٥ | ١ | ١٣ | ٣ | ٧٣ | ٧٨ | |
| الجيزة | ٧ | ٤٥ | ١ | ٢٤ | ١٠ | ٩٠ | ٥ | ٧ | ٣ | ١٣١ | ١٣ | ٢٩٧ | ٣٢٩ | |
| بنى سويف | ٣ | ١٩ | ٣ | - | - | - | - | - | - | ٣ | - | ٢٢ | ٢٦ | |
| الفيوم | ١ | ٧ | - | ١ | - | - | - | ٤ | ١ | ١ | - | ١٣ | ١٤ | |
| المنيا | ٤ | ٣٢ | ١ | ٥ | ٢ | ٧ | - | ١ | - | ١١ | - | ٥٦ | ٦٠ | |
| أسيوط | ٤ | ٢٩ | - | ١٧ | - | ٧ | - | ١٢ | - | ٢٢ | - | ٨٧ | ٨٧ | |
| سوهاج | ٣ | ٢٤ | - | - | - | ٣ | - | ١ | - | ٤ | - | ٣٢ | ٣٢ | |
| قنا | ٨ | ٥٨ | ١ | ١٩ | - | ٣٤ | - | ٦ | - | ٤١ | - | ١٥٨ | ١٥٩ | |
| أسوان | ٥ | ٣٧ | - | ١٤ | - | ٧ | - | ٦ | - | ٩ | - | ٧٣ | ٧٣ | |
| البحر الأحمر | ٢ | ١٤ | - | ٤ | - | ٦ | - | ٣ | - | ٣٣ | - | ٦٠ | ٦٠ | |
| الوادى الجديد | ١ | ٧ | - | ١ | - | ٢ | - | - | - | ١ | - | ١١ | ١١ | |
| جنوب سيناء | ٢ | ١٤ | - | ٢ | - | - | - | - | - | ٢ | - | ١٨ | ١٨ | |

قيمة الأجر النقدي والتأمينات الاجتماعية والمزايا العينية بالأندية الرياضية التابعة للقطاع العام
والأعمال العام بالمحافظات عام ٢٠٠٧

جدول رقم ١٦

القيمة بالآلاف جنيه

| جملة الأجر التقدي والتأمينات الاجتماعية والمزايا العينية | المزايا العينية | مساهمة المنشأة في التأمينات الاجتماعية | الأجور التقديرية | | | | | البيان المحافظات | |
|---|--------------------|---|----------------------|------------|-------|------------------|---------------------|---------------------|----------------------------|
| | | | جملة الأجر التقدي | عمال آخرون | كتابة | أخصائون وفنون | مديرون و إداريون | | * أعضاء مجلس الإدارة |
| ٣٥٨١ | ١١٧ | ٤١٢ | ٣.٥٢ | ٦٥٩ | ٢٦٢ | ٥٢٠ | ١٦١١ | - | الإجمالي العام |
| ١٤٠٠ | ٤٥ | ٢٥٥ | ١١٠٠ | ٣٦٦ | ٢٣٧ | ١٥٤ | ٣٤٣ | - | القاهرة |
| ٥٩ | - | - | ٥٩ | - | ١١ | ٣٥ | ١٣ | - | الأسكندرية |
| ٦٢ | ٢ | - | ٦٠ | ٥٥ | - | - | ٥ | - | بورسعيد |
| ١٧٥٠ | ٦٦ | ١٢٩ | ١٥٥٥ | ٧٠ | - | ٢٦٨ | ١٢١٧ | - | السويس |
| - | - | - | - | - | - | - | - | - | دمياط |
| ٧ | - | - | ٧ | ٢ | - | - | ٥ | - | الدقهلية |
| = | - | - | = | - | = | - | - | - | الشرقية |
| - | - | - | - | - | - | - | - | - | القليوبية |
| - | - | - | - | - | - | - | - | - | كفر الشيخ |
| - | - | - | - | - | - | - | - | - | الغربية |
| ٧ | ٣ | - | ٤ | ٤ | - | - | - | - | المنوفية |
| = | - | - | = | = | - | - | = | - | البحيرة |
| ٣٤ | - | ٦ | ٢٨ | ١٦ | ١٢ | - | - | - | الاسماعيلية |
| ٧٦ | ١ | ١٤ | ٦١ | ٢٠ | - | ٣٦ | ٥ | - | الجيزة |
| - | - | - | - | - | - | - | - | - | بنها |
| - | - | - | - | - | - | - | - | - | الفيوم |
| ٧٧ | - | ٩ | ٦٨ | ٣٥ | ١ | ١٧ | ١٥ | - | المنيا |
| ٤ | - | - | ٤ | - | - | ٤ | - | - | السيوط |

* أعضاء مجلس الإدارة لا يتقاضون اجرا

قيمة الأجر التنظيمي والتأمينات الاجتماعية والمزايا العينية بالأندية الرياضية التابعة للطاع العلم
والأعمال العام بالمحافظات علم ٢٠٠٧

تابع جدول رقم ١٦

القيمة بالآلاف جنيه

| جملة الأجر التنظيمي والتأمينات الاجتماعية والمزايا العينية | المزايا العينية | مساهمة المنشأة في التأمينات الاجتماعية | الأجر التنظيمي | | | | | البيان للمحافظات | |
|---|--------------------|---|------------------------|------------|-------|-------------------|--------------------|---------------------|--------------------------|
| | | | جملة الأجر التنظيمي | عمال آخرون | كتابة | أخصائون وفنيون | مديرون وإداريون | | أعضاء مجلس الإدارة |
| ١٠ | - | ١ | ٩ | ٩ | - | - | - | - | سوهاج |
| - | - | - | - | - | - | - | - | - | قنا |
| - | - | - | - | - | - | - | - | - | اسوان |
| ٩٢ | - | - | ٩٢ | ٨٢ | - | - | ١٠ | - | البحر الأحمر |
| ٥ | - | - | ٥ | - | - | ٥ | - | - | الوادي الجديد |
| - | - | - | - | - | - | - | - | - | جنوب سيناء |

عدد أعضاء الأندية الرياضية التابعة للقطاع العام والأعمال للعلم
طبقاً لنوع العضوية والنوع بالمحافظات علم ٢٠٠٧

| الجملة | | * أخرى | | عضو منتسب | | عضو عمل | | عضو رياضي | | نوع العضوية والنوع المحافظات |
|--------|--------|--------|------|-----------|-------|---------|--------|-----------|-------|------------------------------------|
| ا | ب | ا | ب | ا | ب | ا | ب | ا | ب | |
| ٩٠٧٤٩ | ٣٢٥١٤٧ | ٢٧٣٨ | ٦٦٥٨ | ١٤١٨٠ | ٣١١٣٦ | ٧١٨٣٣ | ٢٦٦١٩٣ | ١٩٩٨ | ٢١١٦٠ | الإجمالي |
| ٥٣٨٢٣ | ١٢٠٢٠٤ | ١٢٦٠ | ٢٩٧٩ | ٩٧٥٥ | ١٥١٠٧ | ٤٢٣٨٣ | ٩٨٧١٣ | ٤٢٥ | ٣٤٠٨ | القاهرة |
| ١٠١١٢ | ٥٠٤٠٥ | ٢٥٥ | ٨٩٣ | ٢١١٤ | ٣١٣٤ | ٧٥٣٩ | ٤٣٢٤٢ | ٢٠٤ | ٣١٣٦ | الإسكندرية |
| ١٤١٧ | ٣٠٦٧ | - | - | ١٢٨ | ١٨٦ | ١١٢١ | ١٩٣٣ | ١٦٨ | ٩٤٨ | بورسعيد |
| ٣٥٤٥ | ١٨٨٣٦ | - | ٣ | ١٥٠٠ | ٥٥٩٣ | ١٩٨٥ | ١٢٧٤٠ | ٦٠ | ٥٠٠ | السويس |
| ٦٠٠ | ٢٧٠٥ | - | - | - | - | ٦٠٠ | ٢٤٦٠ | - | ٢٤٥ | دمياط |
| ٣٢٠٩ | ١٦٠٠١ | - | - | ٥ | ١٠ | ٣١٨٤ | ١١٨٦١ | ٢٠ | ٤١٣٠ | الدقهلية |
| ٢٣٠٨ | ٦٣٠٦ | - | - | ٥٠ | ٢٠٠ | ٢٠٥٣ | ٥٤٣١ | ٢٠٥ | ٦٧٥ | الشرقية |
| ٨٢٩ | ٤٦٦٥ | - | - | - | - | ٨٢٩ | ٤٦٦٥ | - | - | القليوبية |
| - | ١٤٧٠ | - | - | - | - | - | ١٤٧٠ | - | - | كفر الشيخ |
| ١٥٤٣ | ١١٢٥٩ | - | - | ١٦٠ | ١٢٥٩ | ١٣٧٣ | ٩٩٠٠ | ١٠ | ١٠٠ | الغربية |
| ٩٥٠ | ٤٤٥٠ | - | - | - | - | ٩٥٠ | ٤٠٠٠ | - | ٤٥٠ | المنوفية |
| ١٣٩٩ | ٧٤٤٣ | ١٧ | ٣٠٠ | ١٦ | ١٠٤ | ١٢٤٠ | ٦٥٦٩ | ١٢٦ | ٤٧٠ | البحيرة |
| ٤٦٣ | ٤٤٥٧ | - | - | ٢٠٠ | ٤٩٦ | ١٧٨ | ٣٤٦١ | ٨٥ | ٥٠٠ | الأسماعيلية |
| ٦٤٧٠ | ٣٩٦٠٩ | ٤٧١ | ٧٥٣ | - | ٣٨٧٩ | ٥٦٧٥ | ٣٢٠٦٩ | ٣٢٤ | ٢٩٠٨ | الجيزة |
| ٥٦٧ | ١٧٦٧ | - | ٣ | - | - | ٥٦٧ | ١٧٠٧ | - | ٥٧ | بنى سويف |
| ٤٤٠ | ٨٠٧ | - | - | - | - | ٤٤٠ | ٨٠٠ | - | ٧ | الفيوم |
| ٤١١ | ٣٣٢٧ | ٢٣٥ | ٧٢٧ | ٨٢ | ٩١٦ | ٧٤ | ١١٠٤ | ٢٠ | ٥٨٠ | المنيا |
| ٩٠ | ٢٤٥٠ | - | - | - | - | ٧٠ | ٢٠٠٠ | ٢٠ | ٤٥٠ | أسيوط |
| ١٨ | ١٥٦٩ | - | - | - | - | ٨ | ١٤٣٩ | ١٠ | ١٣٠ | سوهاج |
| ٢١٥٩ | ١٦٠٠٥ | ٥٠٠ | ١٠٠٠ | ١٧٠ | ٢٥٠ | ١٢٢٩ | ١٢٩٥٥ | ٢٦٠ | ١٨٠٠ | قنا |
| ١٩٦ | ٥٥٤٨ | - | ٣ | - | ٢ | ١٣٥ | ٥٠١٧ | ٦١ | ٥٢٦ | أسوان |
| ٢٠٠ | ١٣٥٤ | - | - | - | - | ٢٠٠ | ١٢٤٤ | - | ١١٠ | البحر الأحمر |
| - | ١٠٨٠ | - | - | - | - | - | ١٠٥٠ | - | ٣٠ | الوادى الجديد |
| - | ٣٦٣ | - | - | - | - | - | ٣٦٣ | - | - | جنوب سيناء |

* تشمل العضو الفخري و العضو الزائر.....الخ

عدد الفرق الرياضية واللاعبين طبقا للتوزيع والمباريات (كبار/أشبال) والمدربين طبقا للجنسية
بالأندية الرياضية التابعة للقطاع العلم والاعمال العلم بالمحافظات علم ٢٠٠٧

| المحافظات | لاعون | | | | | | فريق | | | | | | الإجمالي |
|---------------|-------|-------|-------|-------|------|-------|------|------|-------|-----|------|-----|----------|
| | جملة | | أشبال | | كبار | | جملة | | أشبال | | كبار | | |
| | إ | ذ | إ | ذ | إ | ذ | إ | ذ | إ | ذ | إ | ذ | |
| الإجمالي | ٢٣٤٦ | ٢٤١٠٣ | ١٤٦٧ | ١١٩٧٩ | ٨٧٩ | ١٢١٢٤ | ١٩٢ | ١٦٦١ | ١١٨ | ٧٠٠ | ٧٤ | ٩٦١ | |
| القاهرة | ٤٠٦ | ٥٠٦٦ | ٣٢٩ | ٢٥٥٧ | ٧٧ | ٢٥٠٩ | ٣٠ | ٢٩٩ | ٢٣ | ١٣٣ | ٧ | ١٦٦ | |
| الأسكندرية | ٢٢٤ | ٢٨٥١ | ١٨٤ | ١١٠٤ | ٤٠ | ١٧٤٧ | ٢٠ | ١٨٨ | ١٦ | ٥٦ | ٤ | ١٣٢ | |
| بورسعيد | ١٧٢ | ٦٦٦ | ٥٧ | ٣٠٦ | ١١٥ | ٣٦٠ | ١٦ | ٤٣ | ٧ | ٢٢ | ٩ | ٢١ | |
| السويس | ١٢٤ | ١٨٤٤ | ٥٧ | ١٠٥٧ | ٦٧ | ٧٨٧ | ١٦ | ١٠٢ | ٧ | ٥٣ | ٩ | ٤٩ | |
| دمياط | - | ٢٦٠ | - | ٢٠٠ | - | ٦٠ | - | ١٣ | - | ١٠ | - | ٣ | |
| الدقهلية | - | ٣٣٤ | - | ١٣٢ | - | ٢٠٢ | - | ٢٨ | - | ١٢ | - | ١٦ | |
| الشرقية | ٣٩٠ | ١٧١٥ | ١٥٠ | ٥٠٥ | ٢٤٠ | ١٢١٠ | ١٧ | ١٥٣ | ٨ | ١٧ | ٩ | ١٣٦ | |
| القليوبية | ٦ | ٢٠٨ | - | ١٥ | ٦ | ١٩٣ | ١ | ٢٠ | - | ١ | ١ | ١٩ | |
| كفر الشيخ | ٣٥ | ٢٧١ | ٣٥ | ٢٢٠ | - | ٥١ | ٦ | ٣٧ | ٦ | ٢٢ | - | ١٥ | |
| الغربية | ٤٨ | ٩٨٨ | ٢١ | ٤٥٩ | ٢٧ | ٥٢٩ | ٧ | ٩١ | ٢ | ٤٥ | ٥ | ٤٦ | |
| المنوفية | - | ١٧٩ | - | ٦٦ | - | ١١٣ | - | ١١ | - | ٣ | - | ٨ | |
| البحيرة | ٣٠ | ٥٠٤ | ١٠ | ١٧٥ | ٢٠ | ٣٢٩ | ٢ | ٢٩ | ١ | ٦ | ١ | ٢٣ | |
| الاسماعيلية | ٢٥ | ٤٤٥ | ٢٠ | ٢٦٤ | ٥ | ١٨١ | ٤ | ٣٩ | ٣ | ٢١ | ١ | ١٨ | |
| الجيزة | ٣٨٧ | ٢٨٢٤ | ٢٩٠ | ١٥١٣ | ٩٧ | ١٣١١ | ٢٣ | ٢٠٩ | ١٤ | ٧٩ | ٩ | ١٣٠ | |
| بنى سويف | - | ٢٤٤ | - | ١٥٠ | - | ٩٤ | - | ١٣ | - | ٥ | - | ٨ | |
| الفيوم | - | ٢٢ | - | - | - | ٢٢ | - | ١ | - | - | - | ١ | |
| المنيا | - | ٦٣١ | - | ٤٥٧ | - | ١٧٤ | - | ٣٨ | - | ٢٦ | - | ١٢ | |
| أسيوط | ١٥٣ | ٩٨٣ | ٩٧ | ٦٠٦ | ٥٦ | ٣٧٧ | ٢٠ | ٨١ | ١٤ | ٤٨ | ٦ | ٣٣ | |
| سوهاج | - | ٢٨٩ | - | ١٤٣ | - | ١٤٦ | - | ١٨ | - | ٩ | - | ٩ | |
| قنا | ٣٠٩ | ١٩٨٢ | ٢١٢ | ١٢٣٢ | ٩٧ | ٧٥٠ | ٢٥ | ١٠٢ | ١٦ | ٦٢ | ٩ | ٤٠ | |
| أسوان | ٣٧ | ١٣٣٠ | ٥ | ٦٢٣ | ٣٢ | ٧٠٧ | ٥ | ١٢٧ | ١ | ٦٤ | ٤ | ٦٣ | |
| البحر الأحمر | - | ٣٣٦ | - | ١٨٠ | - | ١٥٦ | - | ١١ | - | ٥ | - | ٦ | |
| الوادى الجديد | - | ٤٥ | - | ١٥ | - | ٣٠ | - | ٢ | - | ١ | - | ١ | |
| جنوب سيناء | - | ٨٦ | - | - | - | ٨٦ | - | ٦ | - | - | - | ٦ | |

عدد الفرق الرياضية واللاعبين طبقا للنوع والمباريات (كبار/ اشبال) والمدربين طبقا للجنسية
بالأندية الرياضية التابعة للقطاع العام والاعمال العام بالمحافظات عام ٢٠٠٧

تابع جدول رقم ١٨

| المحافظات | مدربون | | | | | | مباريات | | | | | |
|---------------|--------|------|-------|------|-------|------|---------|----------------|-------|----------------|-------|----------------|
| | جملة | | أجنبي | | مصرى | | جملة | | اشبال | | كبار | |
| | اشبال | كبار | اشبال | كبار | اشبال | كبار | نولية | محلية وإقليمية | نولية | محلية وإقليمية | نولية | محلية وإقليمية |
| الإجمالي | ٦٣٤ | ٧٨٥ | - | - | ٦٣٤ | ٧٨٥ | ١٦ | ١٢٩٨٣ | ٨ | ٥٦٦٩ | ٨ | ٧٣١٤ |
| القاهرة | ١٤٨ | ١٨٩ | - | - | ١٤٨ | ١٨٩ | - | ٣١٩٨ | - | ١٤٤٣ | - | ١٧٥٥ |
| الأسكندرية | ٥١ | ١١٢ | - | - | ٥١ | ١١٢ | - | ١٤٦٣ | - | ٣٨٥ | - | ١٠٧٨ |
| بورسعيد | ٢٣ | ٣٢ | - | - | ٢٣ | ٣٢ | ٢ | ١٨٥ | - | ١٠١ | ٢ | ٨٤ |
| السويس | ٥٩ | ٥٨ | - | - | ٥٩ | ٥٨ | ٥ | ١٢٣٢ | - | ٥٧٨ | ٥ | ٦٥٤ |
| دمياط | ٥ | ٣ | - | - | ٥ | ٣ | - | ١٦٥ | - | ١٠٠ | - | ٦٥ |
| الدقهلية | ٢٢ | ٢٤ | - | - | ٢٢ | ٢٤ | - | ٢١٩ | - | ٧١ | - | ١٤٨ |
| الشرقية | - | ٩ | - | - | - | ٩ | - | ١٨٤ | - | ٧ | - | ١٧٧ |
| القليوبية | - | ١٠ | - | - | - | ١٠ | - | ١٤٢ | - | ١٢ | - | ١٣٠ |
| كفر الشيخ | ٢ | ٢ | - | - | ٢ | ٢ | - | ١٣٩ | - | ٨٦ | - | ٥٣ |
| الغربية | ٣٧ | ٢٨ | - | - | ٣٧ | ٢٨ | - | ٥٤٤ | - | ٢١٢ | - | ٣٢٢ |
| المنوفية | ٨ | ١١ | - | - | ٨ | ١١ | - | ١٦٤ | - | ٧٠ | - | ٩٤ |
| البحيرة | ١٠ | ١٥ | - | - | ١٠ | ١٥ | - | ١٩٧ | - | ٣٤ | - | ١٦٣ |
| الاسماعيلية | ٢٥ | ٩ | - | - | ٢٥ | ٩ | - | ١٥٤ | - | ٨٧ | - | ٦٧ |
| الجيزة | ١٠٠ | ١٢٠ | - | - | ١٠٠ | ١٢٠ | ١ | ١٨٢٤ | - | ١٠٦١ | ١ | ٧٦٣ |
| بنى سويف | - | ٥ | - | - | - | ٥ | - | ١٠٨ | - | ٧٩ | - | ٢٩ |
| الفيوم | - | ١ | - | - | - | ١ | - | ١٥ | - | - | - | ١٥ |
| المنيا | ١٧ | ٢٢ | - | - | ١٧ | ٢٢ | - | ٣٦٤ | - | ١٧٧ | - | ١٨٧ |
| أسيوط | ١٥ | ١٩ | - | - | ١٥ | ١٩ | ٨ | ٥٦٨ | ٨ | ٢٢٦ | - | ٣٤٢ |
| سوهاج | ١٠ | ١٣ | - | - | ١٠ | ١٣ | - | ٣٠٩ | - | ٦٩ | - | ٢٤٠ |
| قنا | ٧٣ | ٣٥ | - | - | ٧٣ | ٣٥ | - | ١١٠٥ | - | ٦١٦ | - | ٤٨٩ |
| أمنون | ٢٦ | ٥٥ | - | - | ٢٦ | ٥٥ | - | ٣٣٢ | - | ١٢٥ | - | ٢٠٨ |
| البحر الأحمر | ٣ | ١١ | - | - | ٣ | ١١ | - | ٣٤١ | - | ١٢٠ | - | ٢٢١ |
| الوادى الجديد | - | ١ | - | - | - | ١ | - | ١٤ | - | ١٠ | - | ٤ |
| جنوب سيناء | - | ١ | - | - | - | ١ | - | ١٦ | - | - | - | ١٦ |

عدد الفرق الرياضية طبقا لنوع اللعبة واللاعبين (كبار) طبقا لتنوع الألعاب الرياضية التابعة للقطاع العام والأعمال العام
بالمحافظات عام ٢٠٠٧

جدول رقم ١٩

| رفع الأثقال | | المصارعة | | الملاكمة | | تنس الطاولة | | التنس | | الكرة الطائرة | | كرة السلة | | كرة اليد | | كرة القدم | | نوع اللعبة والنوع |
|-------------|-----|----------|-----|----------|-----|-------------|-----|-------|-----|---------------|-----|-----------|-----|----------|-----|-----------|------|-------------------|
| إ | ذ | إ | ذ | إ | ذ | إ | ذ | إ | ذ | إ | ذ | إ | ذ | إ | ذ | إ | ذ | |
| ٤ | ٤٧ | - | ٣٣ | ١ | ٤٢ | ٧ | ١١٠ | ٨ | ٢٨ | - | ٦٦ | ٣ | ٥٧ | ١ | ٤٥ | - | ١٩٩ | الإجمالي |
| ٣٥ | ٤٢٠ | - | ٣١٠ | ١٥ | ٢٦٢ | ٤٥ | ٧٦١ | ٧٣ | ٢٢٦ | - | ٩٧٧ | ٤٠ | ٨٢٠ | ١٥ | ٦٠٠ | - | ٤٣٩٢ | لاعبون |
| ٣ | ١٢ | - | ٥ | - | ٣ | - | ١٢ | ١ | ٢ | - | ١٤ | - | ١٦ | ١ | ١٥ | - | ٥٢ | القاهرة |
| ٣٠ | ١٤٨ | - | ٧٦ | - | ٥٣ | - | ٨٥ | ٢ | ٣٢ | - | ١٩٥ | - | ٢٢٥ | ١٥ | ١٦٧ | - | ١٠٨٤ | لاعبون |
| - | ٧ | - | ٥ | - | ٢ | - | ١٤ | - | ٢ | - | ٥ | ٢ | ٨ | - | ٤ | - | ٣٤ | الإسكندرية |
| - | ٦٥ | - | ٥٧ | - | ٤٧ | - | ١١٠ | - | ٩ | - | ٧٣ | ٢٠ | ١٠٦ | - | ٥٨ | - | ٧٦٣ | لاعبون |
| - | - | - | - | - | ٢ | - | - | ١ | ٢ | - | - | - | - | - | - | - | ٢ | بورسعيد |
| - | - | - | - | - | ٢٠ | - | - | ١٢ | ٢٦ | - | - | - | - | - | - | - | ٦٠ | لاعبون |
| - | - | - | ١ | - | ١ | - | ٤ | - | ٢ | - | ٧ | - | ٢ | - | ٥ | - | ١٥ | السويس |
| - | - | - | ١٠ | - | ١٠ | - | ٣٥ | - | ١١ | - | ١٢٢ | - | ٢٦ | - | ٦٤ | - | ٢٧٤ | لاعبون |
| - | - | - | - | - | - | - | - | - | - | - | - | - | - | - | - | - | ٢ | دمياط |
| - | - | - | - | - | - | - | - | - | - | - | - | - | - | - | - | - | ٦٠ | لاعبون |
| - | - | - | - | - | - | - | ٣ | - | - | - | ٢ | - | ١ | - | ١ | - | ٥ | الفيقية |
| - | - | - | - | - | - | - | ٢١ | - | - | - | ٢٣ | - | ١٥ | - | ١٥ | - | ٩٥ | لاعبون |
| - | ٤ | - | ٤ | ١ | ٢٥ | - | ٤ | - | - | - | - | - | - | - | - | - | ٥ | الشرقية |
| - | ٣٨ | - | ٣٥ | ١٥ | ٥٠ | - | ٣٤ | - | - | - | - | - | - | - | - | - | ١١٥ | لاعبون |
| - | ١ | - | ١ | - | - | ١ | ٦ | - | ١ | - | ٤ | - | ٢ | - | - | - | ٣ | القليوبية |
| - | ١٠ | - | ٨ | - | - | ٦ | ٣١ | - | ٤ | - | ٤٣ | - | ٢٢ | - | - | - | ٦٩ | لاعبون |
| - | - | - | - | - | - | - | ٥ | - | - | - | - | - | - | - | - | - | - | كلر الشيخ |
| - | - | - | - | - | - | - | ١٠ | - | - | - | - | - | - | - | - | - | - | لاعبون |

عدد الفرق الرياضية طبقا لنوع اللعبة ولللاعبين (كبار) طبقا للتدريج بالأندية الرياضية التابعة للقطاع العام والأعمال العلم
بالمحافظات عام ٢٠٠٧

تابع جدول رقم ١٩

| المحافظة | نوع اللعبة والتدريج | | العاب القوى | | الجمباز | | كاراتيه | | جودو | | المساحة والظلمس | | كروكيه | | بالياردو | | * ألعاب أخرى | | الجملة |
|------------|---------------------|----|-------------|----|---------|-----|---------|----|------|-----|-----------------|----|--------|----|----------|-----|--------------|------|--------|
| | إ | ذ | إ | ذ | إ | ذ | إ | ذ | إ | ذ | إ | ذ | إ | ذ | إ | ذ | إ | ذ | إ |
| الإجمالي | ٣٩ | ١٠ | ٣ | ١ | ٧٠ | ٢٠ | ٢٥ | ٤ | ٣٧ | ٩ | ٢ | - | ١٦ | ١ | ١٦ | ١٤٢ | ٥ | ٩٦١ | ٢٤ |
| لاعبون | ٣٦٦ | ٦٧ | ٣٨ | ١٠ | ٨٤٢ | ٢٣٩ | ٢٣٢ | ٦٠ | ٤٧٦ | ١٠٥ | ٢١ | - | ١١٥ | ١٥ | ١٢٦٦ | ١٦٠ | ١٢١٢٤ | ٨٧٩ | |
| القاهرة | ٢ | ١ | - | - | ٧ | ١ | ٧ | - | ٤ | - | ١ | - | ٢ | - | ١٧ | - | ١٦٦ | ٧ | |
| لاعبون | ٤٨ | ٢٠ | - | - | ١٠٤ | ١٠ | ٣٣ | - | ٣٤ | - | ١١ | - | ٢٤ | - | ١٩٠ | - | ٢٥٠٩ | ٢٧ | |
| الأسكندرية | ١٠ | - | ١ | - | ٩ | ٢ | ٢ | - | ٧ | - | - | - | ٢ | - | ٢٠ | - | ١٣٢ | ٤ | |
| لاعبون | ٦٤ | - | ٢٠ | - | ١٢٦ | ٢٠ | ١٦ | - | ٥٦ | - | - | - | ١٢ | - | ١٦٥ | - | ١٧٤٧ | ٤٠ | |
| بورسعيد | ٢ | ١ | ٢ | ١ | ٣ | ٢ | ٢ | - | ٣ | ٢ | - | ٢ | - | ٢ | ١ | ٣ | ١ | ٢١ | ٩ |
| لاعبون | ١٩ | ٥ | ١٨ | ١٠ | ٣٣ | ٢٢ | ٣٣ | - | ١٠٠ | ٤٠ | - | ٤٠ | - | ٤٥ | ١٥ | ٣٩ | ١١ | ٣٦٠ | ١١٥ |
| السويس | ٤ | ٤ | - | - | ٢ | ٢ | ٢ | ١ | ١ | ١ | ١ | ١ | ١ | - | - | - | ٤ | ٤٩ | ٩ |
| لاعبون | ٢٤ | ١٣ | - | - | ٣٥ | ٣٥ | ٣٥ | ١٠ | ٦ | ٥ | ٦ | ١٠ | ١٢ | - | - | - | ٤ | ٧٨٧ | ٦٧ |
| دمياط | - | - | - | - | - | - | - | - | - | - | - | - | - | - | - | - | - | ٣ | - |
| لاعبون | - | - | - | - | - | - | - | - | - | - | - | - | - | - | - | - | - | ٦٠ | - |
| الدقهلية | ١ | - | - | - | - | - | - | - | - | - | - | - | - | - | - | - | - | ١٦ | - |
| لاعبون | ١٥ | - | - | - | - | - | - | - | - | - | - | - | - | - | - | - | - | ٢٠٢ | - |
| الشرقية | ١ | - | - | - | ١٥ | ٣ | ١٥ | ٣ | ١٥ | ٣ | ١٥ | ٣ | ١٥ | - | - | - | ٢ | ١٣٦ | ٩ |
| لاعبون | ٢٣ | - | - | - | ١٥٠ | ٥٠ | ١٥٠ | ٥٠ | ١٥٠ | ٥٠ | ١٥٠ | ٥٠ | ١٥٠ | - | - | - | ١٢٥ | ١٢١٠ | ٢٤٠ |
| القليوبية | - | - | - | - | - | - | - | - | - | - | - | - | - | - | - | - | - | ١٩ | ١ |
| لاعبون | - | - | - | - | - | - | - | - | - | - | - | - | - | - | - | - | - | ١٩٣ | ٦ |
| كفر الشيخ | ٥ | - | - | - | ٢ | - | ٢ | - | ٢ | - | - | - | - | - | - | - | - | ١٥ | - |
| لاعبون | ١٠ | - | - | - | ٢٥ | - | ٢٥ | - | ٢٥ | - | - | - | - | - | - | - | - | ٥١ | - |

* تشمل الهوكي والأسكواش وراكب وكرة الماء والسلاح..... الخ

عدد الفرق الرياضية طبقا لنوع اللعبة واللاعبين (كبار) طبقا للتنوع بالأندية الرياضية التمتدة للطبقات العام والأصل العام بالمحافظات عام ٢٠٠٧

تابع جدول رقم ١٩

| رفع الأثقال | | المصارعة | | الملاكمة | | تنس الطاولة | | تنس | | كرة الطائرة | | كرة السلة | | كرة اليد | | كرة القدم | | نوع اللعبة والتنوع |
|-------------|----|----------|----|----------|----|-------------|-----|-----|----|-------------|-----|-----------|-----|----------|----|-----------|-----|--------------------|
| إ | ذ | إ | ذ | إ | ذ | إ | ذ | إ | ذ | إ | ذ | إ | ذ | إ | ذ | إ | ذ | |
| ١ | ٣ | - | ٣ | - | ٣ | ٧ | ٦ | - | ١ | - | ٧ | - | ٣ | - | ٣ | - | ٦ | فرق لاعبون |
| ٥ | ٣٦ | - | ١٨ | - | ٣٥ | ٩ | ٤١ | - | ٣ | - | ٢٦ | - | ٣٦ | - | ٣١ | - | ١٣٦ | |
| - | - | - | ١ | - | ١ | - | ١ | - | - | - | - | - | - | - | ١ | - | ١ | فرق لاعبون |
| - | - | - | ١٢ | - | ٢٤ | - | ٥ | - | - | - | - | - | - | - | ١٣ | - | ٣٠ | |
| - | ١ | - | ١ | - | ١ | - | ٤ | - | ١ | - | ٣ | - | - | - | ٤ | - | ٦ | فرق لاعبون |
| - | ١٨ | - | ١٦ | - | ١٥ | - | ٤٥ | - | ٣ | - | ٣٩ | - | - | - | ٥١ | - | ١١٢ | |
| - | ٢ | - | - | - | - | - | ٢ | - | - | - | ٢ | - | ١ | - | ٢ | - | ٤ | فرق لاعبون |
| - | ١٨ | - | - | - | - | - | ١٠ | - | - | - | ٣٠ | - | ١٢ | - | ٢١ | - | ٤٩ | |
| - | ٨ | - | ٦ | - | ١ | ١ | ١٩ | ٧ | ٦ | - | ٨ | ١ | ٧ | - | ٣ | - | ٢٠ | فرق لاعبون |
| - | ٤٧ | - | ٥٦ | - | ٢ | ٢ | ١٠١ | ١٤ | ٤٥ | - | ١٣٨ | ٢٠ | ١٢١ | - | ٥٠ | - | ٤٦٢ | |
| - | - | - | - | - | - | - | ٢ | - | - | - | ٢ | - | - | - | - | - | ٣ | فرق لاعبون |
| - | - | - | - | - | - | - | ١٠ | - | - | - | ٢٠ | - | - | - | - | - | ٥٧ | |
| - | - | - | - | - | - | - | - | - | - | - | - | - | - | - | - | - | ١ | فرق لاعبون |
| - | - | - | - | - | - | - | - | - | - | - | - | - | - | - | - | - | ٢٢ | |
| - | ٢ | - | ١ | - | - | - | ٢ | - | - | - | ٢ | - | ١ | - | ٢ | - | ٢ | فرق لاعبون |
| - | ٢٣ | - | ٢ | - | - | - | ١٦ | - | - | - | ٣٢ | - | ١٦ | - | ٤٠ | - | ٤٥ | |
| - | ١ | - | - | - | - | - | ٧ | ١ | ٤ | - | ٥ | - | - | - | ٢ | - | ٦ | فرق لاعبون |
| - | ٥ | - | - | - | - | - | ٥٤ | ٦ | ٣١ | - | ٦٣ | - | - | - | ٣٠ | - | ١١٢ | |
| - | - | - | - | - | - | - | ١ | - | ١ | - | ١ | - | ١ | - | - | - | ٣ | فرق لاعبون |
| - | - | - | - | - | - | - | ٦ | - | ٥ | - | ١٢ | - | ١٢ | - | - | - | ٧٦ | |

١٠

عدد الفرق الرياضية طبقا لنوع اللعبة وللاعبين (كبار) طبقا للنوع بالاندية الرياضية التابعة للقطاع العلم والأعمال العلم
بالمحافظات علم ٢٠٠٧

تابع جدول رقم ١٩

| الجملة | * ألعاب أخرى | | بلياردو | | كروكيت | | السباحة والتفطس | | جودو | | كاراتيه | | الجمباز | | ألعاب القوى | | نوع اللعبة ولتتبع | المحافظات |
|--------|--------------|----|---------|---|--------|---|-----------------|----|------|----|---------|----|---------|---|-------------|----|----------------------|---------------|
| | ا | ذ | ا | ذ | ا | ذ | ا | ذ | ا | ذ | ا | ذ | ا | ذ | ا | ذ | | |
| ٥ | ٤٦ | - | ٥ | - | ١ | - | - | ١ | - | ٢ | - | ٣ | - | - | ٢ | ٤ | الغربية | فرق لاعبون |
| ٢٧ | ٥٢٩ | - | ٧٥ | - | ٥ | - | - | ١٠ | - | ١٥ | - | ١٩ | - | - | ١٣ | ٤٣ | | |
| - | ٨ | - | ٢ | - | - | - | - | - | - | - | - | - | - | - | - | ١ | المنوفية | فرق لاعبون |
| - | ١١٣ | - | ١٧ | - | - | - | - | - | - | - | - | - | - | - | - | ١٧ | | |
| ١ | ٢٣ | ١ | ٢ | - | - | - | - | - | - | - | - | - | - | - | - | - | البحيرة | فرق لاعبون |
| ٢٠ | ٣٢٩ | ٢٠ | ٣٠ | - | - | - | - | - | - | - | - | - | - | - | - | - | | |
| ١ | ١٨ | - | - | - | ١ | - | - | ١ | ١ | - | - | ١ | - | - | - | ٢ | الاسماعيلية | فرق لاعبون |
| ٥ | ١٨١ | - | - | - | ٢ | - | - | ٥ | ١٠ | - | - | ١٠ | - | - | - | ١٩ | | |
| ٩ | ١٣٠ | - | ٢١ | - | ٨ | - | ١ | ٣ | ٧ | - | ٣ | ١ | ١٠ | - | ١ | ٢ | الجيزة | فرق لاعبون |
| ٩٧ | ١٣١١ | - | ٤٦ | - | ٢٧ | - | ١٠ | ٣٥ | ٧٠ | - | ٦ | ٢٠ | ١٢٦ | - | ٦ | ٤ | | |
| - | ٨ | - | ١ | - | - | - | - | - | - | - | - | - | - | - | - | - | بنى سويف | فرق لاعبون |
| - | ٩٤ | - | ٧ | - | - | - | - | - | - | - | - | - | - | - | - | - | | |
| - | ١ | - | - | - | - | - | - | - | - | - | - | - | - | - | - | - | الفيوم | فرق لاعبون |
| - | ٢٢ | - | - | - | - | - | - | - | - | - | - | - | - | - | - | - | | |
| - | ١٢ | - | - | - | - | - | - | - | - | - | - | - | - | - | - | - | المنيا | فرق لاعبون |
| - | ١٧٤ | - | - | - | - | - | - | - | - | - | - | - | - | - | - | - | | |
| ٦ | ٣٣ | - | - | - | - | - | - | - | - | - | ٥ | ٧ | - | - | - | ١ | أسيوط | فرق لاعبون |
| ٥٦ | ٣٧٧ | - | - | - | - | - | - | - | - | - | ٥٠ | ٦٢ | - | - | - | ٢٠ | | |
| - | ٩ | - | - | - | - | - | - | - | ١ | - | - | ١ | - | - | - | - | سوهاج | فرق لاعبون |
| - | ١٤٦ | - | - | - | - | - | - | - | ١٥ | - | - | ٢٠ | - | - | - | - | | |

عدد الفرق الرياضية طبقاً لنوع اللعبة واللاعبين (كبار) طبقاً للتوزيع بالأندية الرياضية التابعة للقطاع العام والأعمال العام
بالمحافظات عام ٢٠٠٧

تابع جدول رقم ١٩

| نوع اللعبة والتوزيع | كرة القدم | | كرة اليد | | كرة السلة | | الكرة الطائرة | | التنس | | تنس الطاولة | | الملاكمة | | المصارعة | | رفع الأثقال | |
|-----------------------------------|-----------|----|----------|---|-----------|----|------------------|----|-------|---|-------------|----|----------|---|----------|---|-------------|---|
| | إ | ذ | إ | ذ | إ | ذ | إ | ذ | إ | ذ | إ | ذ | إ | ذ | إ | ذ | إ | ذ |
| قنا أفريقي لاعبون | - | ١٤ | - | ١ | - | ٥ | - | ٢ | - | ٢ | ٣ | ٥ | - | - | - | - | - | - |
| أسوان أفريقي لاعبون | - | ٨ | - | ١ | - | ٩ | - | ٥ | - | ٢ | - | ١٠ | - | ٣ | - | ٦ | - | ٦ |
| البحر الأحمر أفريقي لاعبون | - | ٢ | - | ١ | - | ١ | - | ١ | - | - | - | ١ | - | - | - | - | - | - |
| الوادى الجديد أفريقي لاعبون | - | ١ | - | - | - | - | - | - | - | - | - | - | - | - | - | - | - | - |
| جنوب سيناء أفريقي لاعبون | - | ٣ | - | - | - | - | - | ١ | - | - | - | ٢ | - | - | - | - | - | - |
| | - | ٦٠ | - | - | - | ٢٥ | - | ٣٠ | - | - | - | ١٥ | - | - | - | - | - | - |

عدد الفرق الرياضية طبقا لنوع اللعبة ولللاعبين (كبار) طبقا للتنوع بالأندية الرياضية التابعة للقطاع العلم والأعمال العلم
بالمحافظات عام ٢٠٠٧

تابع جدول رقم ١٩

| الجمعة | | * ألعاب أخرى | | بلياردو | | كروكيه | | السباحة والغوص | | جودو | | كاراتيه | | الجيمناز | | ألعاب القوى | | نوع اللعبة وتنوع المحافظات |
|--------|-----|--------------|---|---------|---|--------|---|----------------|----|------|---|---------|-----|----------|---|-------------|----|----------------------------------|
| ا | ذ | ا | ذ | ا | ذ | ا | ذ | ا | ذ | ا | ذ | ا | ذ | ا | ذ | ا | ذ | |
| ٩ | ٤٠ | - | - | - | - | - | - | - | ٤ | - | - | ٢ | ٣ | - | - | ١ | ٣ | فنا لاعبون |
| ٩٧ | ٧٥٠ | - | - | - | - | - | - | - | ٥٥ | - | - | ٢٠ | ٤٠ | - | - | ١٠ | ٤٥ | |
| ٤ | ٦٣ | - | - | - | - | - | - | ٢ | ٦ | - | - | ٢ | ٦ | - | - | - | ١ | أسوان لاعبون |
| ٣٢ | ٧٠٧ | - | - | - | - | - | - | ٢٠ | ٩٥ | - | - | ١٢ | ١١١ | - | - | - | ٢٠ | |
| - | ٦ | - | - | - | - | - | - | - | - | - | - | - | - | - | - | - | - | البحر الأحمر لاعبون |
| - | ١٥٦ | - | - | - | - | - | - | - | - | - | - | - | - | - | - | - | - | |
| - | ١ | - | - | - | - | - | - | - | - | - | - | - | - | - | - | - | - | الوادي الجديد لاعبون |
| - | ٣٠ | - | - | - | - | - | - | - | - | - | - | - | - | - | - | - | - | |
| - | ٦ | - | - | - | - | - | - | - | - | - | - | - | - | - | - | - | - | جنوب سيناء لاعبون |
| - | ٨٦ | - | - | - | - | - | - | - | - | - | - | - | - | - | - | - | - | |

جدول رقم ٢٠

عدد الفرق الرياضية طبقا لنوع اللعبة واللاعبين (اشبال) طبقا للتوزيع بالأندية الرياضية التابعة للقطاع العام والاصحاب العام بالمحافظات عام ٢٠٠٧

| رفع الأثقال | | المصارعة | | الملاكمة | | تنس الطاولة | | التنس | | الكرة الطائرة | | كرة الصلة | | كرة اليد | | كرة القدم | | نوع اللعبة والتوزيع | المحافظات |
|-------------|-----|----------|-----|----------|-----|-------------|-----|-------|-----|---------------|-----|-----------|------|----------|-----|-----------|-----|---------------------|-------------|
| أ | ب | أ | ب | أ | ب | أ | ب | أ | ب | أ | ب | أ | ب | أ | ب | أ | ب | | |
| ٣ | ٢٢ | - | ١٤ | - | ١٨ | ١٠ | ٥٨ | ١٠ | ٢٥ | ٤ | ٣٥ | ٥ | ٧٢ | ٥ | ٥٥ | ١ | ٢١٦ | الإجمالي | ٥٣١٣ لاعبون |
| ٣٠ | ١٩٤ | - | ٢٢٥ | - | ١٤١ | ٩٠ | ٣٨٥ | ٦٩ | ١٩٣ | ٧٠ | ٥٣٢ | ١٠٠ | ١١٤١ | ١٠٢ | ٩٧٧ | ١١ | | | |
| ٣ | ٦ | - | ٣ | - | ٣ | - | ٤ | ١ | ٧ | ٤ | ٦ | - | ١٣ | ٢ | ١٦ | - | ٥٦ | القاهرة | ١٣٩٩ لاعبون |
| ٣٠ | ٧٠ | - | ٤٠ | - | ٤٠ | - | ٣٣ | ١٠ | ٣٠ | ٧٠ | ٥٩ | - | ١٦١ | ٥٢ | ٢٤٠ | - | | | |
| - | - | - | ١ | - | ١ | - | ٣ | - | ١ | - | - | - | ٢ | ٣ | ١٤ | - | ١٦ | الأسكندرية | ٤٢٦ لاعبون |
| - | - | - | ١٢ | - | ١٢ | - | ٢٠ | - | ٤ | - | - | - | ٤٤ | ٥٠ | ٧٨٤ | - | | | |
| - | - | - | - | - | - | ٢ | ١ | ١ | ١ | - | - | - | - | - | - | - | ١٠ | بورسعيد | ٢١٠ لاعبون |
| - | - | - | - | - | - | ١٥ | ١٥ | ٦ | ٦ | - | - | - | - | - | - | - | | | |
| - | ١ | - | ٣ | - | ٤ | ٢ | ١ | ٢ | ٢ | - | ٤ | - | ٦ | - | ٤ | - | ٢٣ | السويس | ٦٣٥ لاعبون |
| - | ٢٠ | - | ٢٠ | - | ٣٦ | ١٨ | ١٠ | ٨ | ١٨ | - | ٧٠ | - | ٨٨ | - | ٦٥ | - | | | |
| - | - | - | - | - | - | - | - | - | - | - | - | - | - | - | - | - | ١٠ | دمياط | ٢٠٠ لاعبون |
| - | - | - | - | - | - | - | - | - | - | - | - | - | - | - | - | - | | | |
| - | - | - | - | - | - | - | ٢ | - | - | - | ٢ | - | ١ | - | ١ | - | ٤ | الفيقية | ٨٢ لاعبون |
| - | - | - | - | - | - | - | ٨ | - | - | - | ١٨ | - | ٨ | - | ٨ | - | | | |
| - | - | - | - | - | - | - | - | - | - | - | - | - | - | - | - | - | ١ | الشرقية | ٣٠ لاعبون |
| - | - | - | - | - | - | - | - | - | - | - | - | - | - | - | - | - | | | |
| - | - | - | - | - | - | - | - | - | - | - | - | - | - | - | - | - | ١ | القليوبية | ١٥ لاعبون |
| - | - | - | - | - | - | - | - | - | - | - | - | - | - | - | - | - | | | |
| - | - | - | - | - | - | - | ٥ | - | - | - | - | - | ٣ | - | - | - | ٢ | كفر الشيخ | ٦٠ لاعبون |
| - | - | - | - | - | - | - | ١٠ | - | - | - | - | - | ٥٠ | - | - | - | | | |

عدد الفرق الرياضية طبقا لنوع اللعبة ولللاعبين (أشبال) طبقا لتنوع بالأندية الرياضية التهنمة للطاوع العلم والاعمال العام
بالمحافظات عام ٢٠٠٧

تابع جدول رقم ٢٠

| المحافظات | نوع اللعبة وتنوع | | العاب القوى | | الجمباز | | كاراتيه | | جودو | | السباحة والغطس | | كروكيه | | بلياردو | | * ألعاب أخرى | | الجملة | |
|------------|------------------|-----|-------------|----|---------|-----|---------|----|------|------|----------------|----|--------|----|---------|----|--------------|-----|--------|-----|
| | إ | ذ | إ | ذ | إ | ذ | إ | ذ | إ | ذ | إ | ذ | إ | ذ | إ | ذ | إ | ذ | إ | ذ |
| الإجمالي | ١١ | ١١٢ | ٣ | ٢٩ | ١ | ١٥ | ٤ | ٨ | ٤ | ٨ | ٤ | ٣٦ | ١ | ١ | - | ٤ | ١٥ | ٥١ | ٧٠٠ | ١١٨ |
| لاعبون | ١١٢ | ٢٩ | ١٥ | ١٥ | ١٠.٨٧ | ٤١٨ | ١٤٠ | ٣٤ | ٦١٨ | ٢٠.٦ | ١٠ | ١٠ | ١٠ | ١٠ | - | ١٢ | ٢٨٣ | ٨٨٤ | ١٤٦٧ | |
| القاهرة | ١ | - | - | - | - | - | - | - | - | - | - | - | - | - | - | - | - | - | - | - |
| لاعبون | - | - | - | - | - | - | - | - | - | - | - | - | - | - | - | - | - | - | - | - |
| الإسكندرية | ١ | - | - | - | - | - | - | - | - | - | - | - | - | - | - | - | - | - | - | - |
| لاعبون | - | - | - | - | - | - | - | - | - | - | - | - | - | - | - | - | - | - | - | - |
| بورسعيد | ١ | - | - | - | - | - | - | - | - | - | - | - | - | - | - | - | - | - | - | - |
| لاعبون | ١٥ | ٦ | ١٥ | ١٥ | - | - | - | - | - | - | - | - | - | - | - | - | - | - | - | - |
| السويس | ١ | - | - | - | - | - | - | - | - | - | - | - | - | - | - | - | - | - | - | - |
| لاعبون | ١٤ | - | - | - | - | - | - | - | - | - | - | - | - | - | - | - | - | - | - | - |
| دمياط | - | - | - | - | - | - | - | - | - | - | - | - | - | - | - | - | - | - | - | - |
| لاعبون | - | - | - | - | - | - | - | - | - | - | - | - | - | - | - | - | - | - | - | - |
| الفيقية | ١ | - | - | - | - | - | - | - | - | - | - | - | - | - | - | - | - | - | - | - |
| لاعبون | ٥ | - | - | - | - | - | - | - | - | - | - | - | - | - | - | - | - | - | - | - |
| الشرقية | - | - | - | - | - | - | - | - | - | - | - | - | - | - | - | - | - | - | - | - |
| لاعبون | - | - | - | - | - | - | - | - | - | - | - | - | - | - | - | - | - | - | - | - |
| القليوبية | - | - | - | - | - | - | - | - | - | - | - | - | - | - | - | - | - | - | - | - |
| لاعبون | - | - | - | - | - | - | - | - | - | - | - | - | - | - | - | - | - | - | - | - |
| مركز الشيخ | - | - | - | - | - | - | - | - | - | - | - | - | - | - | - | - | - | - | - | - |
| لاعبون | - | - | - | - | - | - | - | - | - | - | - | - | - | - | - | - | - | - | - | - |

تشمّل الهوكي والأستواش رانك وكرة الماء والسلاح..... الخ

عدد الفرق الرياضية طبقا لنوع اللعبة واللاعبين (أشبال) طبقا للتوزيع بالأندية الرياضية التابعة للقطاع العام والاعمال العام
بالمحافظات عام ٢٠٠٧

تابع جدول رقم ٢٠

| رفع الأثقال | | المصارعة | | الملاكمة | | تنس الطاولة | | التنس | | الكرة الطائرة | | كرة الصلة | | كرة اليد | | كرة القدم | | نوع اللعبة والتوزيع | المحافظات |
|-------------|----|----------|----|----------|----|-------------|----|-------|----|---------------|-----|-----------|-----|----------|-----|-----------|-----|---------------------|-------------|
| | | | | | | | | | | | | | | | | | | | |
| - | ٥ | - | ٣ | - | ٥ | - | ٧ | - | - | - | ٤ | - | ٤ | - | ٤ | - | - | فرق | الغربية |
| - | ٣٥ | - | ٢٧ | - | ٤٣ | - | ٣٣ | - | - | - | ٦٤ | - | ٦٤ | - | ٨٠ | - | - | لاعبون | |
| - | - | - | ١ | - | - | - | - | - | - | - | - | - | - | - | - | - | ١ | فرق | المنوفية |
| - | - | - | ٤٠ | - | - | - | - | - | - | - | - | - | - | - | - | - | ٢٤ | لاعبون | |
| - | - | - | - | - | - | - | - | - | - | - | - | - | - | - | - | - | ٥ | فرق | الجيزة |
| - | - | - | - | - | - | - | - | - | - | - | - | - | - | - | - | - | ١٥٥ | لاعبون | |
| - | ١ | - | ١ | - | - | - | ٢ | - | ١ | - | ٢ | - | ٢ | - | ٢ | - | ٤ | فرق | الأسماعيلية |
| - | ٦ | - | ٦ | - | - | - | ١٠ | - | ٩ | - | ٣٠ | - | ٢٤ | - | ٢٥ | - | ٩١ | لاعبون | |
| - | ٢ | - | ٢ | - | - | ١ | ٥ | - | ١ | - | ٦ | ٥ | ١٤ | - | ٤ | - | ٢٣ | فرق | الجيزة |
| - | ٢٥ | - | ٧٠ | - | - | ١٠ | ٢٣ | - | ١٠ | - | ١٢٠ | ١٠٠ | ٢٨٠ | - | ٨٠ | - | ٤٩١ | لاعبون | |
| - | - | - | - | - | - | - | - | - | - | - | - | - | - | - | - | - | ٥ | فرق | بنى سويف |
| - | - | - | - | - | - | - | - | - | - | - | - | - | - | - | - | - | ١٥٠ | لاعبون | |
| - | ٢ | - | - | - | - | - | ٤ | - | - | - | ٢ | - | ٥ | - | ٣ | - | ٩ | فرق | المنيا |
| - | ٢٦ | - | - | - | - | - | ٣٦ | - | - | - | ٤٠ | - | ٧٦ | - | ٦٠ | - | ١٩٩ | لاعبون | |
| - | - | - | - | - | - | ١ | ٩ | ٢ | ٤ | - | ٣ | - | - | - | ٦ | - | ٨ | فرق | السيوط |
| - | - | - | - | - | - | ٤ | ٥٨ | ١٥ | ٣١ | - | ٣٦ | - | - | - | ١٢٠ | - | ١٦٤ | لاعبون | |
| - | - | - | - | - | - | - | ١ | - | ١ | - | - | - | ٣ | - | - | - | ٣ | فرق | سوهاج |
| - | - | - | - | - | - | - | ٦ | - | ٥ | - | - | - | ٤٥ | - | - | - | ٧٢ | لاعبون | |
| - | - | - | - | - | - | ٤ | ٥ | ٤ | ٥ | - | ٤ | - | ١٠ | - | ١ | ١ | ١٨ | فرق | قنا |
| - | - | - | - | - | - | ٤٣ | ٧٢ | ٣٠ | ٥٢ | - | ٧٠ | - | ١٦٦ | - | ١٥ | ١١ | ٤٨٦ | لاعبون | |

١٠٠

عدد الفرق الرياضية طبقا لتوزيع اللاعبين (اشبال) طبقا للتوزيع بالأندية الرياضية التابعة للقطاع العلم والاصول العلم
بالمحافظات عام ٢٠٠٧

تابع جدول رقم ٢٠

| الجملة | اللعبة الأخرى * | | بلياردو | | كروكيت | | السباحة والغطس | | جودو | | كاراتيه | | الجيمز | | اللعبة القوى | | نوع اللعبة والتوزيع |
|--------|-----------------|----|---------|---|--------|---|----------------|-----|------|----|---------|-----|--------|---|--------------|----|------------------------------|
| | ا | ذ | ا | ذ | ا | ذ | ا | ذ | ا | ذ | ا | ذ | ا | ذ | ا | ذ | |
| ٢ | ٤٥ | - | ٤ | - | - | - | ١ | ٣ | - | ٣ | - | ٧ | - | - | ١ | ١ | الغربية فرق لاعبون |
| ٢١ | ٤٥٩ | - | ٢٠ | - | - | - | ٨ | ٤٤ | - | ٢١ | - | ٢٠ | - | - | ١٣ | ٨ | |
| - | ٣ | - | ١ | - | - | - | - | - | - | - | - | - | - | - | - | - | المنوفية فرق لاعبون |
| - | ٦٦ | - | ٧ | - | - | - | - | - | - | - | - | - | - | - | - | - | |
| ١ | ٦ | - | - | - | - | - | - | - | - | - | ١ | ١ | - | - | - | - | البحيرة فرق لاعبون |
| ١٠ | ١٧٥ | - | - | - | - | - | - | - | - | - | ١٠ | ٢٠ | - | - | - | - | |
| ٣ | ٢١ | ١ | ٢ | - | ١ | - | ١ | ١ | - | - | ١ | ١ | - | - | - | ١ | الاسماعيلية فرق لاعبون |
| ٢٠ | ٢٦٤ | ٥ | ٣٠ | - | ٣ | - | ٥ | ١٠ | - | - | ١٠ | ١٠ | - | - | - | ١٠ | |
| ١٤ | ٧٩ | ٤ | ٧ | - | ٣ | - | ١ | ٢ | - | - | ٣ | ١٠ | - | - | - | - | الجيزة فرق لاعبون |
| ٢٩٠ | ١٥١٣ | ٨٠ | ١٤٠ | - | ٩ | - | ٣٠ | ٥٠ | - | - | ٧٠ | ٢١٥ | - | - | - | - | |
| - | ٥ | - | - | - | - | - | - | - | - | - | - | - | - | - | - | - | بنى سويف فرق لاعبون |
| - | ١٥٠ | - | - | - | - | - | - | - | - | - | - | - | - | - | - | - | |
| - | ٢٦ | - | - | - | - | - | - | - | - | - | - | ١ | - | - | - | - | المنيا فرق لاعبون |
| - | ٤٥٧ | - | - | - | - | - | - | - | - | - | - | ٢٠ | - | - | - | - | |
| ١٤ | ٤٨ | - | - | - | - | - | ١ | ٤ | - | - | ١٠ | ١٢ | - | - | - | ٢ | أسوط فرق لاعبون |
| ٩٧ | ٦٠٦ | - | - | - | - | - | ١٢ | ٤٠ | - | - | ٦٦ | ١٣٠ | - | - | - | ٢٠ | |
| - | ٩ | - | - | - | - | - | - | ١ | - | - | - | - | - | - | - | - | سوهاج فرق لاعبون |
| - | ١٤٣ | - | - | - | - | - | - | ١٥ | - | - | - | - | - | - | - | - | |
| ١٦ | ٦٢ | ١ | ٣ | - | - | - | ٢ | ٨ | - | - | ٣ | ٤ | - | - | ١ | ٤ | قنا فرق لاعبون |
| ٢١٢ | ١٢٣٢ | ٨ | ١٦ | - | - | - | ٦٠ | ٢٢٠ | - | - | ٥٠ | ٩٥ | - | - | ١٠ | ٤٠ | |

تابع جدول رقم ٢٠

عدد الفرق الرياضية طبقا لتنوع اللعبة واللاعبين (اشبال) طبقا لتنوع بالأندية الرياضية التابعة للقطاع العلم والاعمال العلم بالمحافظات عام ٢٠٠٧

| رفع الأثقال | | المصارعة | | الملاكمة | | تنس الطاولة | | التنس | | كرة الطائرة | | كرة السلة | | كرة اليد | | كرة القدم | | نوع اللعبة وتنوع |
|-------------|----|----------|---|----------|----|-------------|----|-------|----|-------------|----|-----------|-----|----------|---|-----------|-----|------------------|
| إ | ذ | إ | ذ | إ | ذ | إ | ذ | إ | ذ | إ | ذ | إ | ذ | إ | ذ | إ | ذ | |
| - | ٦ | - | - | - | ٥ | - | ٩ | - | ٧ | - | ٢ | - | ٩ | - | - | - | ١١ | اسوان |
| - | ١٢ | - | - | - | ١٠ | - | ٥١ | - | ٢١ | - | ٢٥ | - | ١٣٥ | - | - | - | ٢٢٩ | لاهور |
| - | - | - | - | - | - | - | - | - | - | - | - | - | - | - | - | - | ٥ | البحر الأحمر |
| - | - | - | - | - | - | - | - | - | - | - | - | - | - | - | - | - | ١٨٠ | لاهور |
| - | - | - | - | - | - | - | - | - | - | - | - | - | - | - | - | - | ١ | الوادي الجديد |
| - | - | - | - | - | - | - | - | - | - | - | - | - | - | - | - | - | ١٥ | لاهور |

عدد الفرق الرياضية طبقا لنوع اللعبة واللاعبين (اشبال) طبقا للنوع بالأندية الرياضية التابعة للقطاع العلم والاعمال العلم
بالمحافظات علم ٢٠٠٧

تابع جدول رقم ٢٠

| الجملة | | * اللعب الأخرى | | بالياردو | | كروكيت | | السباحة والغطس | | جودو | | كاراتيه | | الجمباز | | العاب القوى | | نوع اللعبة والتنوع |
|--------|-----|----------------|---|----------|---|--------|---|----------------|----|------|---|---------|----|---------|---|-------------|---|--------------------------------|
| إ | ذ | إ | ذ | إ | ذ | إ | ذ | إ | ذ | إ | ذ | إ | ذ | إ | ذ | إ | ذ | |
| ١ | ٦٤ | - | - | - | - | - | - | ١ | ٦ | - | - | - | ٩ | - | - | - | - | أسوان فرق لاعبون |
| ٥ | ٦٦٣ | - | - | - | - | - | - | ٥ | ٥٥ | - | - | - | ٨٥ | - | - | - | - | |
| - | ٥ | - | - | - | - | - | - | - | - | - | - | - | - | - | - | - | - | البحر الأحمر فرق لاعبون |
| - | ١٨٠ | - | - | - | - | - | - | - | - | - | - | - | - | - | - | - | - | |
| - | ١ | - | - | - | - | - | - | - | - | - | - | - | - | - | - | - | - | الوادى الجديد فرق لاعبون |
| - | ١٥ | - | - | - | - | - | - | - | - | - | - | - | - | - | - | - | - | |

عدد الفرق الرياضية طبقا لنوع اللعبة واللاعبين (اشبال) طبقا للتنوع بالأندية الرياضية التابعة للطعام والاصصال العلم
بالمحافظات عام ٢٠٠٧

تابع جدول رقم ٢٠

| المجملة | * ألعاب أخرى | | بلياردو | | كروكيه | | المسبحة والقطس | | جودو | | كاراتيه | | الجمباز | | الصاب القوى | | نوع اللعبة والتنوع | |
|---------|--------------|---|---------|---|--------|---|----------------|---|------|---|---------|---|---------|---|-------------|---|--------------------|--------------------------|
| | ا | ذ | ا | ذ | ا | ذ | ا | ذ | ا | ذ | ا | ذ | ا | ذ | ا | ذ | | |
| ١ | ٦٤ | - | - | - | - | - | - | ١ | ٦ | - | - | - | ٩ | - | - | - | - | أسوان فرق لاعبين |
| ٥ | ٦٢٣ | - | - | - | - | - | - | ٥ | ٥٥ | - | - | - | ٨٥ | - | - | - | - | البحر الأحمر فرق لاعبين |
| - | ٥ | - | - | - | - | - | - | - | - | - | - | - | - | - | - | - | - | الوادي الجديد فرق لاعبين |
| - | ١٨٠ | - | - | - | - | - | - | - | - | - | - | - | - | - | - | - | - | الوادي الجديد فرق لاعبين |
| - | ١ | - | - | - | - | - | - | - | - | - | - | - | - | - | - | - | - | الوادي الجديد فرق لاعبين |
| - | ١٥ | - | - | - | - | - | - | - | - | - | - | - | - | - | - | - | - | الوادي الجديد فرق لاعبين |

عدد المباريات المحلية والأقليمية والدولية التي اختتمها الفرق الرياضية (كبار / أشبال) طبقاً
 لتنوع اللعبة بالأندية الرياضية التابعة للقطاع العام والأعمال العام بالمحافظات عام ٢٠٠٧

| نوع اللعبة | كرة القدم | | كرة اليد | | كرة الصلة | | الكرة الطائرة | | التنس | | تنس الطاولة | | الملاكمة | | المصارعة | | رفع الأثقال | |
|------------|-----------|---------------|----------|---------------|-----------|---------------|---------------|---------------|-------|---------------|-------------|---------------|----------|---------------|----------|---------------|-------------|---------------|
| | دولية | مطية وإقليمية | دولية | مطية وإقليمية | دولية | مطية وإقليمية | دولية | مطية وإقليمية | دولية | مطية وإقليمية | دولية | مطية وإقليمية | دولية | مطية وإقليمية | دولية | مطية وإقليمية | دولية | مطية وإقليمية |
| الإجمالي | ٢٧٦٨ | ٤ | ٤٤١ | - | ٧١٠ | - | ٦٢٨ | - | ٢٣٥ | ١ | ٧١٠ | - | ١٢٩ | ١ | ٢٠٣ | - | ١٩٢ | - |
| | ٢٥٢٥ | - | ٥٢٢ | - | ٧٣٨ | - | ٤٢٣ | - | ٩٤ | - | ٢١٥ | ٤ | ٥٨ | - | ٧٣ | - | ٥٧ | - |
| للقاهرة | ٨٠٥ | - | ٦٧ | - | ٢٣٦ | - | ١١٦ | - | ١٢ | - | ٩٢ | - | ٣٧ | - | ٥٧ | - | ٧٣ | - |
| | ٧١٨ | - | ١٢٥ | - | ٢٠٠ | - | ٩٥ | - | ١٥ | - | ٢٥ | - | ٢٠ | - | ٣٠ | - | ٢٢ | - |
| الأسكندرية | ٣٠٩ | - | ٣١ | - | ٩٧ | - | ٦٢ | - | ٩ | - | ١٣٧ | - | ٣٣ | - | ٣٥ | - | ٢٨ | - |
| | ١٩٣ | - | ١٢٨ | - | ١١ | - | - | - | - | - | ٤ | - | - | - | - | - | - | - |
| بورسعيد | ٣٣ | - | - | - | - | - | - | - | ٨ | - | - | - | ٤ | - | - | - | - | - |
| | ٥٧ | - | - | - | - | - | - | - | ٦ | - | ٦ | - | - | - | - | - | - | - |
| السويس | ٢٨٧ | ٤ | ٧٠ | - | ٢٤ | - | ٧٤ | - | ٣٠ | ١ | ٥١ | - | ٨ | - | ٨ | - | - | |
| | ٣٤٧ | - | ٣٠ | - | ٣٢ | - | ٥١ | - | - | - | ١٤ | - | ٢٣ | - | ٢٨ | - | ١٥ | - |
| دمياط | ٦٥ | - | - | - | - | - | - | - | - | - | - | - | - | - | - | - | - | - |
| | ١٠٠ | - | - | - | - | - | - | - | - | - | - | - | - | - | - | - | - | - |
| الفيحة | ٧٤ | - | ١٠ | - | ٨ | - | ١٦ | - | - | - | ٢١ | - | - | - | - | - | - | - |
| | ٤٠ | - | ٦ | - | ٤ | - | ٧ | - | - | - | ٨ | - | - | - | - | - | - | - |
| الشرقية | ٥٢ | - | - | - | - | - | - | - | - | - | ٤٢ | - | - | - | ٨ | - | ١٠ | - |
| | ٧ | - | - | - | - | - | - | - | - | - | - | - | - | - | - | - | - | - |
| القليوبية | ٣٠ | - | - | - | - | - | ٢٥ | - | ٥ | - | ٣٠ | - | - | - | ١٠ | - | ١٠ | - |
| | ١٢ | - | - | - | - | - | - | - | - | - | - | - | - | - | - | - | - | - |
| كلر الشيخ | - | - | - | - | - | - | - | - | - | - | ١٥ | - | - | - | - | - | - | - |
| | ٢٦ | - | - | - | - | - | - | - | - | - | - | - | - | - | - | - | - | - |

عدد المباريات المحلية والأقليمية والدولية التي أنتها الفرق الرياضية (كبار/أشبال) طبقاً
لنوع اللعبة بالأندية الرياضية التابعة للقطاع العام والأعمال العام بالمحافظات عام ٢٠٠٧

تابع جدول رقم ٢١

| نوع اللعبة | ألعاب القوى | | الجمباز | | كاراتيه | | جودو | | السباحة والغطس | | كروكيت | | بلياردو | | * ألعاب أخرى | | التجمل |
|------------|-------------|---------------|---------|---------------|---------|---------------|-------|---------------|----------------|---------------|--------|---------------|---------|---------------|--------------|---------------|--------|
| | دولية | مطية وإقليمية | دولية | مطية وإقليمية | دولية | مطية وإقليمية | دولية | مطية وإقليمية | دولية | مطية وإقليمية | دولية | مطية وإقليمية | دولية | مطية وإقليمية | دولية | مطية وإقليمية | |
| الإجمالي | ٢٧٣ | ٤٦ | ٩ | ٨ | ٣١٥ | ٣٦٩ | ٤٣ | ١٨ | ١٣٨ | ١١٧ | ٢٥ | ١٢ | ١٠٥ | ٢ | ٢٩٠ | ٧٣١٤ | ٨ |
| كبار | - | - | - | - | - | - | - | - | - | - | - | - | - | - | - | - | - |
| أشبال | ٢٧٣ | ٤٦ | ٩ | ٨ | ٣١٥ | ٣٦٩ | ٤٣ | ١٨ | ١٣٨ | ١١٧ | ٢٥ | ١٢ | ١٠٥ | ٢ | ٢٩٠ | ٧٣١٤ | ٨ |
| القاهرة | ٣٢ | - | - | - | ٤٥ | - | - | - | ٣٨ | - | ١٠ | - | ٢١ | - | ١٠٠ | - | - |
| كبار | - | - | - | - | - | - | - | - | - | - | - | - | - | - | - | - | - |
| أشبال | ٣٢ | - | - | - | ٤٥ | - | - | ٣٨ | - | ١٠ | - | ٢١ | - | ١٠٠ | - | - | - |
| الإسكندرية | ١١٩ | - | ٣ | - | ٥٨ | - | ٧ | - | ١١ | - | - | - | ٤٤ | - | ٩٥ | - | - |
| كبار | - | - | - | - | - | - | - | - | - | - | - | - | - | - | - | - | - |
| أشبال | ١١٩ | - | ٣ | - | ٥٨ | - | ٧ | - | ١١ | - | - | - | ٤٤ | - | ٩٥ | - | - |
| بورسعيد | ٦ | ٩ | ٦ | ٨ | ٥ | - | - | - | ١٢ | - | - | - | - | ٦ | ٤ | - | ٨٤ |
| كبار | - | - | - | - | - | - | - | - | - | - | - | - | - | - | - | - | - |
| أشبال | ٦ | ٩ | ٦ | ٨ | ٥ | - | - | - | ١٢ | - | - | - | - | ٦ | ٤ | - | ٨٤ |
| السويس | ١٩ | - | - | - | ١٦ | - | ٦ | - | ٨ | - | - | - | - | - | ٥٣ | - | ٦٥٤ |
| كبار | - | - | - | - | - | - | - | - | - | - | - | - | - | - | - | - | - |
| أشبال | ١٩ | - | - | - | ١٦ | - | ٦ | - | ٨ | - | - | - | - | - | ٥٣ | - | ٦٥٤ |
| دمياط | - | - | - | - | - | - | - | - | - | - | - | - | - | - | - | - | - |
| كبار | - | - | - | - | - | - | - | - | - | - | - | - | - | - | - | - | - |
| أشبال | - | - | - | - | - | - | - | - | - | - | - | - | - | - | - | - | - |
| الدفهلية | ٨ | ٤ | - | - | - | - | - | - | - | - | - | - | - | - | - | - | - |
| كبار | - | - | - | - | - | - | - | - | - | - | - | - | - | - | - | - | - |
| أشبال | ٨ | ٤ | - | - | - | - | - | - | - | - | - | - | - | - | - | - | - |
| الشرقية | ٢ | - | - | - | - | - | - | - | - | - | - | - | - | - | - | - | - |
| كبار | - | - | - | - | - | - | - | - | - | - | - | - | - | - | - | - | - |
| أشبال | ٢ | - | - | - | - | - | - | - | - | - | - | - | - | - | - | - | - |
| القليوبية | - | - | - | - | - | - | - | - | - | - | - | - | - | - | ١٠ | - | - |
| كبار | - | - | - | - | - | - | - | - | - | - | - | - | - | - | - | - | - |
| أشبال | - | - | - | - | - | - | - | - | - | - | - | - | - | - | ١٠ | - | - |
| كلر الشيخ | ٦ | - | - | - | ٧ | - | - | - | ٣٠ | - | - | - | - | - | - | - | - |
| كبار | - | - | - | - | - | - | - | - | - | - | - | - | - | - | - | - | - |
| أشبال | ٦ | - | - | - | ٧ | - | - | - | ٣٠ | - | - | - | - | - | - | - | - |

* تشمل الهوكي والأسكواش وراكيت وكرة الماء والسلاح.....الخ

تابع جدول رقم ٢١

عدد المباريات المحلية والأقليمية والدولية التي انتهت الفرق الرياضية (كبار/ أشبال) طبقاً
 لنوع اللعبة بالأندية الرياضية التابعة للقطاع العام والأعمال العلم بالمحافظات عام ٢٠٠٧

| نوع اللعبة | | كرة القدم | | كرة اليد | | كرة الصلة | | الكرة الطائرة | | التنس | | تنس الطاولة | | الملاكمة | | المصارعة | | رفع الأثقل | |
|-------------|-------|-----------|----------------|----------|----------------|-----------|----------------|---------------|----------------|-------|----------------|-------------|----------------|----------|----------------|----------|----------------|------------|----------------|
| المحافظات | | دولية | محلية وإقليمية | دولية | محلية وإقليمية | دولية | محلية وإقليمية | دولية | محلية وإقليمية | دولية | محلية وإقليمية | دولية | محلية وإقليمية | دولية | محلية وإقليمية | دولية | محلية وإقليمية | دولية | محلية وإقليمية |
| الغربية | كبار | - | ٧٦ | - | ٤٨ | - | ٧٥ | - | ٥١ | - | ٢ | - | ١٨ | - | ٨ | - | ٦ | - | ١١ |
| | أشبال | - | - | - | ٤٤ | - | ٦٨ | - | ٤٤ | - | - | - | ٤ | - | ١٥ | - | ٥ | - | ٨ |
| المنوفية | كبار | - | ٤٨ | - | ٨ | - | - | - | - | - | - | - | ٦ | - | ٨ | - | ٨ | - | - |
| | أشبال | - | ٦٥ | - | - | - | - | - | - | - | - | - | - | - | - | - | ٣ | - | - |
| البحيرة | كبار | - | ٦٢ | - | ١٧ | - | - | - | ٨ | - | - | - | ٢٠ | - | ٢٧ | - | ٨ | - | ٩ |
| | أشبال | - | ٢٦ | - | - | - | - | - | - | - | - | - | - | - | - | - | - | - | - |
| الأسماعيلية | كبار | - | ١٧ | - | ٥ | - | ٣ | - | ٩ | - | - | - | ٧ | - | - | - | - | - | ٢ |
| | أشبال | - | ٢٢ | - | ٧ | - | ٧ | - | ٧ | - | - | - | ٨ | - | - | - | ٢ | - | ٣ |
| الجيزة | كبار | - | ٢٣٣ | - | ٤٤ | - | ٧٠ | - | ٨٨ | - | ٤٠ | - | ٧٨ | - | ٢ | ١ | ٥٠ | - | ٤٠ |
| | أشبال | - | ٢٥٠ | - | ٦٠ | - | ٢٢٠ | - | ١٢٠ | - | ١٠ | - | ٢٠ | - | - | - | ٥ | - | ٥ |
| بنى سويف | كبار | - | ١٠ | - | - | - | - | - | ٨ | - | - | - | ١١ | - | - | - | - | - | - |
| | أشبال | - | ٧٩ | - | - | - | - | - | - | - | - | - | - | - | - | - | - | - | - |
| الفيوم | كبار | - | ١٥ | - | - | - | - | - | - | - | - | - | - | - | - | - | - | - | - |
| | أشبال | - | - | - | - | - | - | - | - | - | - | - | - | - | - | - | - | - | - |
| المنيا | كبار | - | ٨٠ | - | ٤٤ | - | ٣٢ | - | ٩ | - | - | - | ١٠ | - | - | - | ١٠ | - | ٢ |
| | أشبال | - | ٨٠ | - | ٣٢ | - | ٣٤ | - | ٩ | - | - | - | ١٦ | - | - | - | - | - | ٤ |
| أسيوط | كبار | - | ٧٦ | - | ٤٠ | - | - | - | ٣١ | - | ٩٦ | - | ٣٠ | - | - | - | - | - | ٥ |
| | أشبال | - | ٢٠ | - | ٨٠ | - | - | - | ١٠ | - | ٢٦ | - | ٣٣ | - | ٤ | - | - | - | - |
| سوهاج | كبار | - | ١٢٢ | - | - | - | - | - | ٢ | - | - | - | ٨ | - | - | - | - | - | - |
| | أشبال | - | ٣٤ | - | - | - | - | - | - | - | ٣ | - | ٤ | - | - | - | - | - | - |

تابع جدول رقم ٢١

عدد المباريات المحلية والأقليمية والدولية التي أقيمتها الفرق الرياضية (كبار / أشبال) طبقاً
لنوع اللعبة بالأندية الرياضية التابعة للطعام العام والأعمال العلم بالمحافظات عام ٢٠٠٧

| نوع اللعبة | ألعاب القوى | | الجمباز | | كاراتيه | | جودو | | السباحة والغطس | | كروكيه | | بولاردو | | * ألعاب أخرى | | الجملة |
|-------------|-------------|----------------|---------|----------------|---------|----------------|-------|----------------|----------------|----------------|--------|----------------|---------|----------------|--------------|----------------|--------|
| | دولية | محلية وإقليمية | دولية | محلية وإقليمية | دولية | محلية وإقليمية | دولية | محلية وإقليمية | دولية | محلية وإقليمية | دولية | محلية وإقليمية | دولية | محلية وإقليمية | دولية | محلية وإقليمية | |
| للغربية | كبار | ٤ | - | - | - | ٣ | - | ٤ | - | ٢ | - | - | - | ٢ | - | ٣٢٢ | - |
| أشبال | كبار | ٤ | - | - | - | ١ | - | ٦ | - | ١ | - | - | - | ١٢ | - | ٢١٢ | - |
| المنوفية | كبار | ٦ | - | - | - | - | - | - | - | - | - | - | - | - | - | ٩٤ | - |
| أشبال | كبار | - | - | - | - | - | - | - | - | - | - | - | - | ٢ | - | ٧٠ | - |
| البحيرة | كبار | - | - | - | - | - | - | - | - | - | - | - | - | - | - | ١٦٣ | - |
| أشبال | كبار | - | - | - | - | - | - | - | - | - | - | - | - | - | - | ٣٤ | - |
| الاسماعيلية | كبار | ١٦ | - | - | - | - | - | - | - | - | - | - | - | - | - | ٦٧ | - |
| أشبال | كبار | ٢ | - | - | - | - | - | - | - | - | - | - | - | - | - | ٨٧ | - |
| الفيحة | كبار | ٨ | - | - | - | - | - | - | - | - | - | - | - | - | - | ٧٦٣ | ١ |
| أشبال | كبار | - | - | - | - | - | - | - | - | - | - | - | - | - | - | ١٠٦١ | - |
| بنى سويف | كبار | - | - | - | - | - | - | - | - | - | - | - | - | - | - | ٢٩ | - |
| أشبال | كبار | - | - | - | - | - | - | - | - | - | - | - | - | - | - | ٧٩ | - |
| الفيوم | كبار | - | - | - | - | - | - | - | - | - | - | - | - | - | - | ١٥ | - |
| أشبال | كبار | - | - | - | - | - | - | - | - | - | - | - | - | - | - | - | - |
| المنيا | كبار | - | - | - | - | - | - | - | - | - | - | - | - | - | - | ١٨٧ | - |
| أشبال | كبار | - | - | - | - | - | - | - | - | - | - | - | - | - | - | ١٧٧ | - |
| أسيوط | كبار | ٢٥ | - | - | - | - | - | - | - | - | - | - | - | - | - | ٣٤٢ | - |
| أشبال | كبار | ٢ | - | - | - | - | - | - | - | - | - | - | - | - | - | ٢٢٦ | ٨ |
| سوهاج | كبار | - | - | - | - | - | - | - | - | - | - | - | - | - | - | ٢٤٠ | - |
| أشبال | كبار | - | - | - | - | - | - | - | - | - | - | - | - | - | - | ٦٩ | - |

تنوع جدول رقم ٢١

عدد المباريات المحلية والأقليمية والدولية التي أمتها الفرق الرياضية (كبار / لشباب) طبقاً
تنوع اللعبة بالأندية الرياضية التابعة للقطاع العلم والأصل العلم بالمحافظات عام ٢٠٠٧

| نوع اللعبة | كرة القدم | | كرة اليد | | كرة السلة | | كرة الطائرة | | التنس | | تنس الطاولة | | اللاكrosse | | المصارعة | | رفع الأثقال |
|---------------|-----------|---------------|----------|---------------|-----------|---------------|-------------|---------------|-------|---------------|-------------|---------------|------------|---------------|----------|---------------|-------------|
| | دولية | مطية وإقليمية | دولية | مطية وإقليمية | دولية | مطية وإقليمية | دولية | مطية وإقليمية | دولية | مطية وإقليمية | دولية | مطية وإقليمية | دولية | مطية وإقليمية | دولية | مطية وإقليمية | |
| لغا | | ١٦٠ | - | ١٠ | - | ٨٢ | - | ٨٠ | - | ٢٥ | - | ٦٤ | - | - | - | - | - |
| لشباب | | ٢٤١ | - | ١٠ | - | ١٠٠ | - | ٨٠ | - | ٢٥ | - | ٧٠ | - | - | - | - | - |
| أسوان | | ٦٩ | - | ١٧ | - | ٥٥ | - | ١٨ | - | ٥ | - | ١٠ | - | - | - | ٢ | - |
| لشباب | | ٧٨ | - | - | - | ٣٤ | - | - | - | ٣ | - | ٣ | - | - | - | - | - |
| مقبة الأصغر | | - | - | - | - | - | - | - | - | - | - | - | - | - | - | - | - |
| لشباب | | - | - | - | - | - | - | - | - | - | - | - | - | - | - | - | - |
| البحر الأحمر | | ٩١ | - | ٣٠ | - | ١٥ | - | ٢٥ | - | - | - | ٦٠ | - | - | - | - | - |
| لشباب | | ١٢٠ | - | - | - | - | - | - | - | - | - | - | - | - | - | - | - |
| الوادي الجديد | | ٤ | - | - | - | - | - | - | - | - | - | - | - | - | - | - | - |
| لشباب | | ١٠ | - | - | - | - | - | - | - | - | - | - | - | - | - | - | - |
| جنوب سيناء | | ١٠ | - | - | - | - | - | ٦ | - | - | - | - | - | - | - | - | - |
| لشباب | | - | - | - | - | - | - | - | - | - | - | - | - | - | - | - | - |

تابع جدول رقم ٢١

عدد المباريات المحلية والأقليمية والدولية التي أقيمتها الفرق الرياضية (كبار/ لشباب) طبقاً
لنوع اللعبة بالأندية الرياضية التابعة للقطاع العلم والأعمال العلم بالمحافظات عام ٢٠٠٧

| نوع اللعبة | لعب القوى | | الجمباز | | كاراتيه | | جودو | | السباحة والقطس | | كروكيت | | باناردو | | • ألعاب اخرى | | الجملة |
|---------------|-----------|---------------|---------|---------------|---------|---------------|-------|---------------|----------------|---------------|--------|---------------|---------|---------------|--------------|---------------|--------|
| | دولية | مطية وإقليمية | دولية | مطية وإقليمية | دولية | مطية وإقليمية | دولية | مطية وإقليمية | دولية | مطية وإقليمية | دولية | مطية وإقليمية | دولية | مطية وإقليمية | دولية | مطية وإقليمية | |
| قنا | كبار | ٢٠ | - | - | - | ٢٢ | - | - | - | ٢٥ | - | - | - | - | - | ٤٨٩ | - |
| | لشباب | ٢٠ | - | - | - | ٢٨ | - | - | - | ٣٠ | - | - | - | - | - | ٦١٦ | - |
| أسوان | كبار | ٢ | - | - | - | ٢٠ | - | - | - | ٥ | - | - | - | - | - | ٢٠٨ | - |
| | لشباب | - | - | - | - | ٤ | - | - | - | ٣ | - | - | - | - | - | ١٢٥ | - |
| مدينة الأقصر | كبار | - | - | - | - | - | - | - | - | - | - | - | - | - | - | - | - |
| | لشباب | - | - | - | - | - | - | - | - | - | - | - | - | - | - | - | - |
| البحر الأحمر | كبار | - | - | - | - | - | - | - | - | - | - | - | - | - | - | ٢٢١ | - |
| | لشباب | - | - | - | - | - | - | - | - | - | - | - | - | - | - | ١٢٠ | - |
| الوادى الجديد | كبار | - | - | - | - | - | - | - | - | - | - | - | - | - | - | ٤ | - |
| | لشباب | - | - | - | - | - | - | - | - | - | - | - | - | - | - | ١٠ | - |
| جنوب سيناء | كبار | - | - | - | - | - | - | - | - | - | - | - | - | - | - | ١٦ | - |
| | لشباب | - | - | - | - | - | - | - | - | - | - | - | - | - | - | - | - |

عدد الملاعب بالأندية الرياضية التابعة للقطاع العام والأعمال العام
طبقاً لتواجد المدرجات والسعة بالمحافظات عام ٢٠٠٧

جدول رقم ٢٢

| عدد الملاعب التي ليس بها مدرجات | ملاعب ذات مدرجات | | عدد الملاعب | المحافظات |
|---------------------------------------|------------------|-------------|-------------|-------------|
| | * سعة المدرجات | عدد الملاعب | | |
| ٢٢٢ | ١٦٧٢٧٦ | ١١٩ | | الإجمالي |
| ٧٧ | ٧٨٥٧٦ | ٤٢ | | القااهرة |
| ٣٥ | ١٠٠٠ | ٦ | | الأسكندرية |
| ١١ | ٣٠٠ | ١ | | بورسعيد |
| ١٦ | ٢٤٠٠ | ٥ | | السويس |
| ٦ | ٤٠٠ | ٦ | | دمياط |
| ٨ | ٤٢٠٠ | ٣ | | الدقهلية |
| - | ١٠٠٠ | ١ | | الشرقية |
| ٢ | ٢٥٠ | ١ | | القليوبية |
| ٨ | - | - | | كفر الشيخ |
| ١٩ | ٣٤٥٠٠ | ١٥ | | الغربية |
| ٨ | - | - | | المنوفية |
| ١٤ | ٧٤٠٠ | ٤ | | البحيرة |
| ١٧ | ٤٠٠٠ | ١ | | الإسماعيلية |
| ١٧ | ٦٣٠٠ | ١٥ | | الجيزة |
| ٣ | - | - | | بنى سويف |
| ١ | - | - | | الفيوم |
| ٩ | - | - | | المنيا |
| ١١ | ١١٠٨٠ | ٨ | | أسيوط |

* يقصد بالسعة عدد المشاهدين الذين صممت المدرجات لاستيعابهم

عدد الملاعب بالأندية الرياضية التابعة للقطاع العام والأعمال العام
طبقا لتواجد المدرجات والسعة بالمحافظات عام ٢٠٠٧

تابع جدول رقم ٢٢

| عدد الملاعب التي ليس بها مدرجات | ملاعب ذات مدرجات | | عدد الملاعب المحافظات |
|---------------------------------------|------------------|-------------|--------------------------|
| | * سعة المدرجات | عدد الملاعب | |
| ٩ | - | - | سوهاج |
| ٢٢ | ١٣٤٥٠ | ٧ | قنا |
| ٢٦ | ٥٠٠ | ١ | أسوان |
| ٨ | ٢٠٢٠ | ٢ | البحر الأحمر |
| ٣ | - | - | الوادى الجديد |
| ٢ | - | - | جنوب سيناء |

عدد المشتركين في النشاط التثقي طبقا للنشاط والنوع في الأندية الرياضية التابعة
للقطاع العام والأصل العام بالمحافظات علم ٢٠٠٧

| نوع النشاط والتنوع | ندوات | | مؤتمرات | | مجلة حائط | | مسابقات ثقافية | | دورات تدريبية | | بحوث ودراسات | | اخرى | | الجملة | | |
|-----------------------|-------|------|---------|------|-----------|----|----------------|------|---------------|------|--------------|-----|------|-------|--------|-------|---|
| | ا | ب | ا | ب | ا | ب | ا | ب | ا | ب | ا | ب | ا | ب | ا | ب | ج |
| الإجمالي | ١٠٣٦٠ | ٤٢٤٤ | ٧٠٤٧ | ١٨٤٠ | ٢٣٦ | ٨٥ | ٤٢٤٧ | ١٣١٢ | ٢٠٩٩ | ١٢١ | ٣١ | ٩٩٢ | ٤٦١ | ٢٧٤٧٨ | ١٠٠٧٢ | ٣٧٥٠ | |
| القاهرة | ٣٢٩٢ | ١٢٥٠ | ٦٥٥ | ٢٢٠ | ٤٦ | ٧٠ | ٦٣٠ | ١١٨ | ٥٤ | ٨٥ | ١٥ | ٦١ | ٣٠ | ٤٨٨٩ | ١٧٠٧ | ٦٥٩٦ | |
| الأسكندرية | ١٠٠٠ | ٢٣٤ | ١٧ | ٣٣ | ٧ | ٢١ | ٣٢٥ | ٥٢ | ٣٧ | ٢٤ | ٨ | ٢٣٧ | - | ١٨١١ | ٣٦٩ | ٢١٨٠ | |
| بورسعيد | ٦٢ | ٢٨ | ٣ | ١ | - | - | ٤ | ١ | - | - | - | - | - | ٦٩ | ٣٠ | ٩٩ | |
| السويس | ٣٢٠ | ١١٠ | ٥٠٣ | ١٠١٥ | - | - | ١٥٨٠ | ٦١٥ | ٤٠٠٤ | ٢٠٠١ | ٧ | ٧ | - | ١٠٩٤١ | ٣٧٤٣ | ١٤٦٨٤ | |
| دمياط | ٤٠ | - | - | - | - | - | ٦٠ | - | - | - | - | - | - | ١٠٠ | - | ١٠٠ | |
| الفيثية | ٢٥٠ | ٤٧ | - | - | - | - | - | ١٢٠ | ٥ | - | - | - | - | ٣٧٠ | ٥٢ | ٤٢٢ | |
| الشرقية | ١٣٠٠ | ١٠٦ | ١٢٣ | ٣٥ | ٥٠ | ١٠ | ١١٣ | ٢٣ | - | - | - | - | - | ١٥٨٦ | ١٧٤ | ١٧٦٠ | |
| القليوبية | ٥٥٠ | ٢٥٠ | - | - | - | - | ١٠ | ٦ | - | - | - | - | - | ٥٦٠ | ٢٥٦ | ٨١٦ | |
| كفر الشيخ | - | - | - | - | - | - | ١٧ | ٨ | - | - | - | - | - | ١٧ | ٨ | ٢٥ | |
| الغربية | ٧٢ | ٢٣ | - | - | ٢ | - | ١٩ | ٣ | - | - | - | - | - | ٩٣ | ٢٦ | ١١٩ | |
| المنوفية | - | - | - | - | - | - | ١٢٠ | ٢٠ | - | - | - | - | - | ١٢٠ | ٢٠ | ١٤٠ | |
| البحيرة | ١٩٩ | ٣٣ | ٥٣ | ٥٢ | - | - | ١٢٠ | ٨٠ | - | - | - | - | - | ٣٧٢ | ١٦٥ | ٥٣٧ | |
| الأسماعيلية | ٦٠٥ | ٣٠٠ | ٣٠٠ | ٢٠٠ | ٢٠ | ١٠ | ٢٨ | ١٠ | - | - | - | - | - | ٩٥٣ | ٥٢ | ١٤٧٣ | |
| الجيزة | ٦٨٠ | ٢٤٠ | - | - | - | - | ٣٥٠ | ١٧٠ | - | - | - | - | - | ١٣٧٥ | ٥٣٥ | ١٩١٠ | |
| بنى سويف | ٦٠ | ٢٠ | - | - | - | - | - | - | - | - | - | - | - | ٦٠ | ٢٠ | ٨٠ | |
| الفيوم | - | - | - | - | - | - | ٤٠ | ١٠ | - | - | - | - | - | ٤٠ | ١٠ | ٥٠ | |
| المنيا | ٨٢٥ | ٧٨٧ | ٥٠ | - | ١٨ | ٤ | ١٤٥ | ٤٤ | ١٠ | ٢ | ٦ | ٨٩ | ٢٦ | ١١٤٢ | ٣٦٩ | ١٥١١ | |

تابع جدول رقم ٢٣

عدد المشتركين في النشاط الثقافي طبقا للنشاط والنوع في الأندية الرياضية التابعة
للقطاع العام والأصل العام بالمحافظات عام ٢٠٠٧

| نوع النشاط والتنوع | ندوات | | مؤتمرات | | مجلة حائط | | مسابقات ثقافية | | ندوات توعوية | | بحوث ودراسات | | طغري | | الجماعة | | |
|-----------------------|-------|-----|---------|-----|-----------|---|----------------|-----|--------------|---|--------------|---|------|-----|---------|------|------|
| | أ | ب | أ | ب | أ | ب | أ | ب | أ | ب | أ | ب | أ | ب | أ | ب | ج |
| لسويط | ١٥ | ٦٠ | - | - | - | - | - | - | - | - | - | - | - | - | ١٥ | ٦٠ | ٧٥ |
| سوهاج | ١٠٤٠ | - | - | - | - | - | ٣٠ | - | - | - | - | - | ٢٤٠ | ٢٦٠ | ١٣٠٠ | ١٥٧٠ | |
| قنا | ١٠٠ | ٤٤٥ | - | - | - | - | ٢٨ | ٢٥٣ | ١٠١ | - | - | - | - | - | ١٤٨ | ٨٢٩ | ٩٧٧ |
| أسوان | ٣٦ | ١٥٠ | - | - | - | - | ٤٤ | ٧٦ | - | - | - | - | - | - | ٨٠ | ٢٢٦ | ٣٠٦ |
| البحر الأحمر | ٥٠ | ٣٥٠ | ٣٠٠ | ٨٠٠ | - | - | ٤٠ | ٢٢٠ | - | - | - | - | - | - | ٣٩٠ | ١٣٧٠ | ١٧٦٠ |
| الوادى الجديد | - | - | - | - | - | - | ٢٥ | - | - | - | - | - | - | - | - | ٢٥ | ٢٥ |
| جنوب سيناء | ٧٥ | ١٠٠ | - | - | - | - | ٤٠ | ٨٠ | - | - | - | - | ٢٠ | ٢٠ | ١٣٥ | ٢٠٠ | ٣٢٥ |

جدول رقم ٢٤

عدد المشتركين في النشاط الاجتماعي طبقا للنشاط والنوع في الأندية الرياضية التابعة
للقطاع العام والأصل العام بالمحافظات عام ٢٠٠٧

| نوع النشاط والتنوع | حظرات ترفيهية | | مصكرات عمل قومية وبلدية | | جماعات اسطفا وإفراح منفي | | جماعات خدمة عامة وبيئة | | رحلات داخل الجمهورية | | رحلات خارج الجمهورية | | كشافة / جولة | | * أخرى | | الجمالية | |
|-----------------------|---------------|-------|----------------------------|----|-----------------------------|----|---------------------------|-----|-------------------------|-------|-------------------------|-----|--------------|-----|--------|-----|----------|-------|
| | أ | ب | أ | ب | أ | ب | أ | ب | أ | ب | أ | ب | أ | ب | أ | ب | أ | ب |
| الإجمالي | ٢٢٧٨٥ | ١١٥٥٦ | ٩٢٧ | ٨٦ | ٤٦٢ | ٩٦ | ١٨١١ | ٦٣٥ | ١٤٩٢٦ | ٣٣٥٩٥ | ١٤٦٦١ | ٥٥٠ | ١.٤٨ | ٢٢٦ | ٢٤٦٩ | ٢٧٠ | ٦٤٥٥٨ | ٢٨٢٤٥ |
| القاهرة | ٦٥٣٢ | ٣٦٠٩ | ٢٢ | - | ٣٨ | ٢٤ | ٨٧ | ١٠ | ٩٩١٢ | ١٨٥٥ | ٨٤٥ | ٣٨٠ | ١١٠ | ٦ | ٢٣٩٠ | ٢٧٠ | ١٩٩٣٧ | ٩٤٨٤ |
| الإسكندرية | ٩٢٤ | ٤٠٦ | ٨٠ | ١٠ | ٢٨ | ١٢ | ٢٥ | ٨ | ٤٣٩٦ | ١٧٠٩ | ٣٣٦ | ٢٠ | ٢٠٦ | ٢٠ | ٥٩ | - | ٦٠٥٤ | ٢١٨٥ |
| بورسعيد | ٢٥٢٢ | ١٥٠٨ | ٣٤ | ٦ | - | - | - | - | ٥٢٥ | ٤٠٠ | - | - | - | - | - | - | ٣٠٨١ | ١٩١٤ |
| السويس | ١٢٤٠ | ٦٢٠ | ١٩٠ | - | - | - | ١١٠٠ | ٤٠٠ | ٣٩٠٥ | ١٨٢٠ | ٣٠ | - | ٢٠٠ | ١٠٠ | - | - | ١٧٦٥ | ٢٩٩٠ |
| دمياط | ٢٠ | - | - | - | - | - | - | - | ٢٥٠ | ٢٠٠ | - | - | - | - | - | - | ٢٧٠ | ٢٠٠ |
| الدقهلية | ٨٠ | ٢٠ | - | - | - | - | - | - | ١٢٨٠ | ٣٣٢ | - | - | - | - | - | - | ١٣٦٠ | ٣٥٢ |
| الشرقية | ٦٠ | ٣٥ | - | - | ٢٠ | - | ٤٤ | ٢٦ | ٢٧٣ | - | - | - | - | - | - | - | ٤١٩ | ٦١ |
| القليوبية | - | - | - | - | - | - | - | - | ٥١٦ | ١٢٩ | - | - | - | - | - | - | ٥١٦ | ١٢٩ |
| قصر الشيخ | ٥٢٠ | ٤٨٠ | - | - | - | - | - | - | - | - | - | - | - | - | - | - | ٥٢٠ | ٤٨٠ |
| الغربية | ١٢٠ | ٣٠ | - | - | - | - | - | - | ١٠٠ | ٦٠ | - | - | ٣٠ | - | - | - | ٢٥٠ | ٩٠ |
| المنوفية | - | - | - | - | - | - | - | - | ٢١٢ | ١٣٠ | - | - | - | - | - | - | ٢١٢ | ١٣٠ |
| البحيرة | ٥٢٠ | ٢٢٠ | ٥٠ | ٢٠ | - | - | ١٠٠ | ٥٠ | ٢١٢ | ٦٨ | - | - | - | - | - | - | ٨٨٢ | ٣٥٨ |
| الأسماعيلية | ٣٢٠ | ١٠٠ | ١٣٠ | ٥٠ | - | - | ٢٢٠ | ٥٠ | ٥٠ | - | - | - | - | - | - | - | ٨٣٠ | ٣٠٠ |
| الجزيرة | ٣٨٥٠ | ٢٠٦٠ | ٢٠٠ | - | - | - | - | - | ٥٧٦٠ | ٣٣٠٠ | ٢٥٠ | ١٥٠ | ٣٨٠ | - | - | - | ١٠٥٤٠ | ٥٥١٠ |
| بنى سويف | - | - | - | - | - | - | - | - | ١٥٠ | ٩٠ | - | - | - | - | - | - | ١٥٠ | ٩٠ |
| الفيوم | - | - | - | - | - | - | - | - | ٢٠٠ | ١٠٠ | - | - | - | - | - | - | ٢٠٠ | ١٠٠ |
| المنيا | ٦٢٠ | ٤٨٣ | ٨٠ | - | - | - | ١٢٠ | ١١ | ٢٥٠ | ٢٧ | - | - | - | - | - | - | ١١٣٥ | ٥٨١ |
| أسيوط | ٢٦٠ | ٣٥ | - | - | - | - | - | - | ١٥٠ | ٧٠ | - | - | - | - | - | - | ٤١٠ | ١٠٥ |
| سوهاج | ٨٠٠ | ٦٠٠ | - | - | - | - | - | - | ٧٤٠ | ٥٠٢ | - | - | - | - | - | - | ١٥٤٠ | ١١٠٢ |
| قنا | ٢٧٩١ | ٩٧٠ | ١ | - | - | - | ١٥٦ | ٢٠ | ١٢٦٣ | ٢٤٠ | - | - | - | - | - | - | ٤٣٠١ | ١٢٣٠ |
| أسوان | ٨٤٥ | ٦٠ | ٤٠ | - | - | - | - | ٦٠ | ١٠٣٣ | ٣٧ | - | - | - | - | - | - | ٢٠١٨ | ١٥٧ |
| البحر الأحمر | ٥٠٠ | ٢٠٠ | - | - | - | - | - | - | ٤١٠ | ٤٠٠ | - | - | - | - | - | - | ٩١٠ | ٦٠٠ |
| الوادى الجديد | ١٥٠ | ٢٠ | - | - | - | - | - | - | ٥٠ | ٢ | - | - | - | - | - | - | ٢٠٠ | ٢٢ |
| جنوب سيناء | ١٠٠ | ١٠٠ | - | - | - | - | - | - | ٥٠ | ٧٥ | - | - | - | - | - | - | ١٥٠ | ١٧٥ |

* تشمل مصكرات اليوم الواحد

عدد المرافق الملحقة بالنادية الرياضية التابعة للقطاع للعلم والاصول طبقا لاتيواها بالمحافظات
علم ٢٠٠٧

جدول رقم ٢٥

| نوع المرافق | مساحة الأبنية الداخلية | غرف طبع الملابس | صالات عرض سينمائي | مسرح | مكتبات | مصل حسب ألى | حملات سباحة | قاعة حفلات | حجرات إدارة | * أخرى | تجمة |
|--------------|------------------------|-----------------|-------------------|------|--------|-------------|-------------|------------|-------------|--------|------|
| الإجمالي | ١٢٠ | ٢٨١ | ٢٥ | ٥٧ | ٧٠ | ١٤ | ٤٣ | ٩٨ | ٢٥٧ | ٤٥٧ | ١٥٢٢ |
| القاهرة | ٢٩ | ٩٤ | ٦ | ٩ | ١٨ | ٦ | ١٠ | ٣٠ | ١١٣ | ١٢٧ | ٤٤٢ |
| الأسيوط | ١٦ | ٣٢ | ٢ | ٨ | ١٣ | ١ | ١ | ١٠ | ٤٧ | ٦٤ | ١٩٤ |
| بورسعيد | ٢ | ٤ | - | - | ١ | - | ١ | ٥ | ٩ | ١٠ | ٣٢ |
| السويس | ٧ | ١٦ | ٢ | ٤ | ٥ | ١ | ٢ | ٨ | ٢١ | ٤٧ | ١١٣ |
| دمياط | ١ | ٣ | ١ | - | - | - | - | - | ٢ | ٧ | ١٤ |
| الدقهلية | ٤ | ١٣ | ١ | - | ٢ | - | - | ٣ | ١٥ | ١٩ | ٥٧ |
| الشرقية | ٥ | ٤ | ١ | ١ | ١ | - | - | ٢ | ٥ | ١٣ | ٣٧ |
| القليوبية | ٣ | ٦ | ١ | - | ٢ | - | ٢ | ١ | ٤ | ١٢ | ٣١ |
| قنا | ٣ | ٢ | ١ | - | - | - | ١ | ١ | ١ | ٢ | ١١ |
| الغربية | ٩ | ١٦ | ١ | ٣ | ٢ | ١ | ١ | ٤ | ١١ | ١٨ | ٦٦ |
| المنوفية | ٢ | ٨ | ١ | - | ١ | - | - | ٢ | ٣ | ٤ | ٢١ |
| البحيرة | ٦ | ١٢ | ٢ | ٢ | ٢ | - | - | ٣ | ١١ | ١٥ | ٥٢ |
| الأسماعيلية | ٣ | ٩ | ١ | ٢ | - | - | ١ | ١ | ١٣ | ١١ | ٤١ |
| الجيزة | ٦ | ١٤ | ١ | ٣ | ٤ | ١ | ٤ | ٦ | ٢٧ | ٢٠ | ٨٦ |
| بنى سويف | - | ١ | - | - | - | - | - | - | ٤ | ٦ | ١١ |
| الفيوم | - | ١ | - | - | - | - | - | - | ٣ | ٢ | ٦ |
| المنيا | ٣ | ٦ | ١ | ٦ | ٣ | ٢ | ٢ | ٣ | ٦ | ١١ | ٤٣ |
| أسيوط | ٢ | ٥ | ٢ | ٤ | ٢ | - | - | ٤ | ٩ | ١٣ | ٤١ |
| سوهاج | ١ | ٥ | - | ١ | ١ | ١ | ١ | ٢ | ٤ | ٨ | ٢٤ |
| قنا | ٨ | ١٤ | ٣ | ٦ | ٧ | - | ٩ | ٦ | ٢٨ | ٢٠ | ١٠١ |
| أسوان | ٤ | ٧ | ٢ | ٥ | ٣ | ١ | ٧ | ٤ | ١٢ | ١٤ | ٦٠ |
| البحر الأحمر | ٢ | ٦ | ٢ | ٢ | ٢ | - | ١ | ٣ | ٥ | ٧ | ٣٠ |
| شمال سيناء | ٢ | ٢ | ١ | ١ | - | - | - | - | ١ | ٣ | ١٠ |
| جنوب سيناء | ٢ | ١ | ٢ | - | ١ | - | - | - | ٢ | ٤ | ١٣ |

* تشمل المخازن وحجرات المياه الخ

الفصل الثالث

الأندية الرياضية التابعة للقطاع الخاص

عدد الأندية الرياضية التابعة للقطاع الخاص وعدد العاملين بها طبقاً للتوزيع بالمحافظات
علم ٢٠٠٧

جدول رقم ٢٦

| المحافظة | عدد الأندية وعدد العاملين | | أعضاء مجلس الإدارة | | مدربون وإداريون | | المحاسبون وفنيون | | كتابة | | عمال آخرون | | الجملة | |
|---------------|---------------------------|------|--------------------|------|-----------------|------|------------------|------|-------|------|------------|-----|--------|-------|
| | إ | ذ | إ | ذ | إ | ذ | إ | ذ | إ | ذ | إ | ذ | إ | ذ |
| الإجمالي | ٥٢١ | ٤٩٨٢ | ٢٣٨ | ٢٥٧٤ | ٤٨٥ | ٢٣٦١ | ٤٦١ | ٢٣٦١ | ٨٥٢ | ٢٦٥١ | ٤٦٤٧ | ٨٠٠ | ٧٧٦٦ | ٢٠٠٥٢ |
| القليوبية | ٤٧ | ٤٣٧ | ٣٥ | ٧١٧ | ١٢٢ | ٩٣٦ | ١٩٨ | ١١٣٢ | ٣١٩ | ١١٣٢ | ١٥٥٩ | ٢٩٥ | ٤٧٨١ | ٩٦٩ |
| الاسكندرية | ٩٤ | ٨٩٧ | ٣٣ | ١٨٩ | ٣٨ | ٢٢٧ | ٦٠ | ٢٢٧ | ٦٠ | ١٣٤ | ٧١١ | ١٤٦ | ٢١٥٨ | ٣٤٦ |
| بورسعيد | ١٧ | ١٥٠ | ٦ | ٤٣ | ١٦ | ٦١ | ٧ | ٦١ | ٥٦ | ١٥ | ١٠٤ | ٣٦ | ٤١٤ | ٨٠ |
| السويس | ٥ | ٤٠ | ٣ | ١٣ | ١ | ١٠ | - | ١٠ | ٢ | ٢ | ٣٤ | ٤ | ٩٩ | ١٠ |
| دمياط | ٩ | ٧٩ | ٩ | ٢٨ | ١ | ١٢ | - | ١٢ | ٩ | ٤ | ١٤ | ٣ | ١٤٢ | ١٧ |
| الغربية | ٢٤ | ٢٢٤ | ٨ | ١٣٥ | ٩ | ٩٧ | ٣ | ٩٧ | ٢ | ١٥٣ | ١٠٠ | ١٩٥ | ٨٤ | ٢٠٤ |
| الشرقية | ١٨ | ١٦٦ | ٤ | ٥٣ | ٩ | ٧٤ | ١٨ | ٧٤ | ٣٧ | ٨ | ٤٤ | ٤ | ٣٧٤ | ٤٣ |
| الفيومية | ١٣ | ١١٦ | ٢ | ٣٣ | ١ | ٣٨ | ١٥ | ٣٨ | ١٨ | ٤٨ | ٥٧ | ١٤ | ٢٩٢ | ٥٠ |
| كفر الشيخ | ١٩ | ١٧١ | ٩ | ٤٢ | ١٧ | ١٤ | ٥ | ١٤ | ٣٨ | ٤٧ | ٥٧ | ١٤ | ٣٣١ | ٨٣ |
| الغربية | ١٥ | ١٣٩ | ٧ | ٧٠ | ٨ | ٧٩ | ١٨ | ٧٩ | ٣٧ | ٢١٠ | ١٢٠ | ١٧ | ٦١٨ | ٨٧ |
| المنوفية | ٢٤ | ٢٢٧ | ٤ | ٥٨ | ١٢ | ٥٨ | ١٨ | ٤٤ | ٢٥ | ٨٦ | ٧٦ | - | ٤٩١ | ٥٩ |
| البحيرة | ١٠ | ٩٣ | ٩ | ٣١ | ١٢ | ٣٣ | ٧ | ٣٣ | ٢٨ | ٥ | ٤٠ | ٤ | ٢٢٥ | ٣٧ |
| الاسماعيلية | ١٧ | ١٢٣ | ١٢ | ٣٤ | ٧ | ٨٨ | ٩ | ٨٨ | ٤٣ | ١١ | ١٠٠ | ١٤ | ٣٨٨ | ٥٣ |
| الجيزة | ٢١ | ١٧٧ | ٢٥ | ٥٥٥ | ١١٤ | ١٦٥ | ٣٤ | ١٦٥ | ٢٤٥ | ٧٨ | ١٠١٠ | ١٢٢ | ٢١٥٢ | ٣٧٣ |
| بنى سويف | ١٧ | ١٥١ | ٨ | ٦٠ | ٢٤ | ٥٠ | ٥ | ٥٠ | ٢٠ | ٧ | ٣٤ | ٨ | ٣١٥ | ٥٢ |
| الفيوم | ١٣ | ١٤٣ | ١٠ | ٥٣ | ١ | ٦٦ | - | ٦٦ | ١٢ | ٢ | ١٦ | - | ٢٩٠ | ١٣ |
| المنيا | ١٣ | ١٤٦ | ٦ | ٢٦ | ٧ | ٥٦ | ٤ | ٥٦ | ٢٦ | ٧ | ٦٣ | ١٢ | ٣١٧ | ٣٦ |
| السيوط | ١٧ | ١٧٦ | ٩ | ٤٩ | ١٧ | ٥٢ | ١٦ | ٥٢ | ٤٣ | ١٨ | ٩١ | ١٠ | ٤١١ | ٧٠ |
| سوهاج | ٣٣ | ٢٩٦ | ٨ | ١٠٨ | ١٥ | ٢٣ | ٧ | ٢٣ | ٧٢ | ١٥ | ٦٧ | - | ٥٦٦ | ٤٥ |
| قنا | ٢٢ | ٢٠٥ | ٥ | ٢٠٥ | ١٧ | ٤٢ | ٨ | ٤٢ | ١٤٢ | ١٤ | ٥٥ | - | ٥٥٢ | ٤٤ |
| أسوان | ١٦ | ٢٤٦ | ٥ | ١٧ | ١١ | ٣٦ | ١ | ٣٦ | ٣ | ٣ | ٣٧ | ٦ | ٣٣٩ | ٢٦ |
| مدينة الأقصر | ٥ | ٥٥ | ٤ | ٤٣ | ١٧ | ٥ | ١ | ٥ | ٤ | ٥ | ١٤ | - | ١٢٢ | ٢٦ |
| البحر الأحمر | ١٤ | ١٢٣ | ٦ | ٢٠ | ٤ | ٢٠ | ٢ | ٢٠ | ٢٠ | ٢٠ | ٢٣ | - | ٢٤٦ | ١٥ |
| الوادي الجديد | ٤ | ٤١ | ٣ | ٦ | - | ٨ | - | ٨ | ١ | ١ | ١٣ | - | ٦٩ | ٤ |
| مطروح | ١٧ | ١٥٧ | ١ | ٢٥ | - | ٢٤ | - | ٢٤ | ٢ | - | ٢٢ | - | ٢٢٠ | ١ |
| شمال سيناء | ١٣ | ١٦٨ | ٥ | ٤١ | ٥ | ٨٣ | ٢٥ | ٨٣ | ٥٩ | ٤٩ | ٩ | ٧ | ٣٦٠ | ٩١ |
| جنوب سيناء | ٤ | ٣٧ | ٢ | ١٧ | - | ١٨ | - | ١٨ | - | ١٦ | - | - | ١٣٠ | ٢ |

قيمة الأجور النقدية والتأمينات الاجتماعية والمزايا العينية بالأندية الرياضية التابعة للقطاع الخاص
بالمحافظات عام ٢٠٠٧

جدول رقم ٢٧

القيمة بالآلاف جنيه

| جملة الأجور التقديمية والتأمينات الاجتماعية والمزايا العينية | المزايا العينية | مساهمة المنشأة في التأمينات الاجتماعية | الأجور النقدية | | | | | البيان المحافظات | |
|---|--------------------|---|--------------------------|------------|-------|------------------|---------------------|---------------------|----------------------------|
| | | | جملة الأجور التقديمية | عمال آخرون | كتابة | أخصائين وفنون | مدبرون و إداريون | | * أعضاء مجلس الإدارة |
| ٥٣٦٤٨ | ١٨٣٥ | ٥٩٧٧ | ٤٥٨٣٦ | ٢٠٠٥٠ | ٧٢٠١ | ٥٤٢٢ | ١٣١٦٣ | - | الإجمالي العام |
| ١٣١٥٣ | ٣٥ | ١٧٧٢ | ١١٣٤٦ | ٤٢٥٢ | ١٧٤٧ | ٢١٨٠ | ٣١٦٧ | - | القاهرة |
| ٩٠٤٦ | ١٧٣ | ١١٧٤ | ٧٦٩٩ | ٤٠٣٥ | ١١١٧ | ١٣٠١ | ١٢٤٦ | - | الأسيوط |
| ٢٠٩ | - | ١٢ | ١٩٧ | ٨١ | ٣٣ | ٦٠ | ٢٣ | - | بورسعيد |
| ٦١ | - | ١ | ٦٠ | ٢٣ | ٤ | ١١ | ٢٢ | - | السويس |
| ١٠٧ | - | - | ١٠٧ | ٢٢ | ١٧ | ٤٤ | ٢٤ | - | دمياط |
| ٩٢ | - | - | ٩٢ | ٢٥ | ٨ | ١٥ | ٤٤ | - | الفيحة |
| ٥٣ | ٢ | ٦ | ٤٥ | ٨ | ١٠ | ٨ | ١٩ | - | الشرقية |
| ٩٢ | ٤ | ٦ | ٨٢ | ١٩ | ٢٩ | ٨ | ٢٦ | - | القليوبية |
| ١٧٥ | ٨ | ١٢ | ١٥٥ | ٨٢ | ٤٧ | ٥ | ٢١ | - | كفر الشيخ |
| ١٣٧ | - | ٥ | ١٣٢ | ٤١ | ٢ | ٥٨ | ٣١ | - | الغربية |
| ٣٤٨ | ٩ | ٢٣ | ٣١٦ | ٧٢ | ٤٩ | ٥٣ | ١٤٢ | - | المنوفية |
| ١٧٠ | - | ٧ | ١٦٣ | ٣٩ | ٣٠ | ٥٣ | ٤١ | - | البحيرة |
| ١٩٢٣ | - | ١٧٨ | ١٧٤٥ | ١٦٧٢ | ٢٤ | ٢٥ | ٢٤ | - | الاسماعيلية |
| ٢٤٩٢٤ | ١٣٩٤ | ٢٦٦١ | ٢٠٨٦٩ | ٨٩٧٤ | ٣٣٣٩ | ١١٠٨ | ٧٤٤٨ | - | الجيزة |
| ٨٥ | - | ١ | ٨٤ | ٨ | ٣ | ٤٨ | ٢٥ | - | بنى سويف |
| ٥ | - | - | ٥ | ١ | - | ١ | ٣ | - | الفيوم |
| ٢٨٠ | - | ٨ | ٢٧٢ | ١٤٥ | ٣٧ | ٣٢ | ٥٨ | - | المنيا |
| ٢٠٥ | - | - | ٢٠٥ | ٩١ | ٣١ | ٤١ | ٤٢ | - | اسيوط |

* أعضاء مجلس الإدارة لا يتقاضون اجرا

قيمة الأجر التقديري والتأمينات الاجتماعية والمزايا العينية بالأندية الرياضية التابعة للقطاع الخاص
بالمحافظات عام ٢٠٠٧

تابع جدول رقم ٢٧

القيمة بالآلاف جنيه

| جملة الأجر التقديري والتأمينات الاجتماعية والمزايا العينية | المزايا العينية | مساهمة المنشأة في التأمينات الاجتماعية | الأجور التقديرية | | | | | البيان المحافظات | |
|--|-----------------|--|---------------------|------------|-------|------------------|-----------------|---------------------|----------------------|
| | | | جملة الأجر التقديري | عمال آخرون | كتابة | أخصائيون و فنيون | مديرون وإداريون | | * أعضاء مجلس الإدارة |
| ٥٩ | - | ٢ | ٥٧ | ١١ | ١٧ | ٥ | ٢٤ | - | سوهاج |
| ١١٩٦ | ١ | ٣٨ | ١١٥٧ | ١٣٣ | ٥٤١ | ١٤٩ | ٣٣٤ | - | قنا |
| ١١٠ | - | - | ١١٠ | ٥٥ | - | ٤٣ | ١٢ | - | لسوان |
| ١٦٤ | - | ١ | ١٦٣ | ٣ | - | - | ١٦٠ | - | مدينة الأقصر |
| ٥٢٧ | ١٧٣ | ٣٣ | ٣٢١ | ٦٣ | ٦٠ | ٨٧ | ١١١ | - | البحر الأحمر |
| ٩ | - | - | ٩ | ٢ | - | ٣ | ٤ | - | الوادى الجديد |
| ٦٩ | - | - | ٦٩ | ٥ | ٢ | ٢٩ | ٣٣ | - | مطروح |
| ٩ | - | - | ٩ | ٢ | ٢ | ٣ | ٢ | - | شمال سيناء |
| ٤٣٨ | ٣٦ | ٣٧ | ٣٦٥ | ١٨٦ | ٤٩ | ٥٢ | ٧٨ | - | جنوب سيناء |

عدد أعضاء الأندية الرياضية التابعة للقطاع الخاص
طبقاً لنوع العضوية والنوع بالمحافظات علم ٢٠٠٧

| الجملة | | * أخرى | | عضو منتسب | | عضو عمل | | عضو رياضي | | نوع العضوية والتنوع |
|--------|---------|--------|-------|-----------|--------|---------|--------|-----------|--------|------------------------|
| ا | ب | ا | ب | ا | ب | ا | ب | ا | ب | المحافظات |
| ٥٨٩١٧٣ | ١١٤٥٩٤٨ | ٦٥٧٢ | ١٣٩٩٨ | ٥٧٢٨٨ | ١١٢٥٣٦ | ٤٩١٩٥٩ | ٩٠٧٠٩٤ | ٣٣٣٥٤ | ١١٢٣٢٠ | الإجمالي |
| ٢٨٣٧٣٦ | ٤٥٤٥٤٥ | ١٥٢٣ | ٤٠٦٦ | ١٠٠٠٣ | ١٣٢٥٤ | ٢٦٩١١٠ | ٤٢٣٥٠٥ | ٣١٠٠ | ١٣٧٢٠ | القاهرة |
| ٧٩٧٥٥ | ١٤٢٨٠٢ | ٣٣٩ | ٩٤٣ | ١٦٤١ | ٤٦٨٨ | ٧٤٤٧٤ | ١١٨٧٥٩ | ٣٣٠١ | ١٨٤١٢ | الإسكندرية |
| ٥٢٨٦ | ٢٨٩٨٧ | ١٧ | ١٢٧ | ٢٧٧٤ | ٦٤٥٦ | ٢٠١٩ | ١٥٣٢٤ | ٤٧٦ | ٧٠٨٠ | بورسعيد |
| ١٠٠٨ | ٨٥٦٩ | - | - | - | ٥٠٠ | ٧٢٣ | ٦٨٥٩ | ٢٨٥ | ١٢١٠ | السويس |
| ٥٤٢٣ | ١٧٠٨٠ | ١٠ | ١٥٤ | ٢٠٥ | ٨٠٥ | ٣٠١٢ | ٩٠٦٧ | ٢١٩٦ | ٧٠٥٤ | دمياط |
| ٤٩٨٣٣ | ١٠٠٧٧٧ | ٧١٨ | ٧٨٥ | ٢٥٥٧٥ | ٤٨٥٠٠ | ٢١٦٥١ | ٤٤٩٢٧ | ١٨٨٩ | ٦٥٦٥ | الدقهلية |
| ١١٦١٢ | ٢٧٥١٤ | ٥ | ٣٢٩ | ١٧٧٥ | ٢٣٧٧ | ٨٠٠٠ | ٢٠٢٥٢ | ١٨٣٢ | ٤٥٥٦ | الشرقية |
| ٩١٢٩ | ٢٧٣٦٨ | ١١٤٠ | ١٢٩٧ | ١٦٥٤ | ٢٧٩٨ | ٤٦١٣ | ١٧٢١٤ | ١٧٢٢ | ٦٠٥٩ | القليوبية |
| ٧٥٠٣ | ٢٠٣٦٠ | - | ١٠ | ١٤٩٨ | ١٦٦٩ | ٥٤١٤ | ١٥٨١٥ | ٥٩١ | ٢٨٦٦ | قصر الشيخ |
| ١٦٨٥١ | ٣٢٣٥١ | ٨١١ | ١٤٣٣ | ٥٤١٧ | ٩٦٧٥ | ١٠٠١٦ | ١٩٥٣١ | ٦٠٧ | ١٧١٢ | الغربية |
| ٤١٤٩ | ١٧١٦٥ | ٣٠٠ | ٧٣٢ | ٢١٣ | ٨٨٨ | ٢٦٦٣ | ١١٦٧٧ | ٩٧٣ | ٣٨٦٨ | المنوفية |
| ٤٩٢١ | ١٤٣٧٦ | ٧٩١ | ٨١٠ | ٧٨٤ | ١٧٤٧ | ٢٥٦٨ | ٩٧٠٨ | ٧٧٨ | ٢١١١ | البحيرة |
| ٣١٥٦ | ٢٠٨٩٨ | ٢٠ | ٢٠٢ | ٥٤٨ | ٧٤٠ | ٢٠٠٩ | ١٨٥١١ | ٥٧٩ | ١٤٤٥ | الأسماعيلية |
| ٨٠٣٣٥ | ١٠٩٥٠١ | ٢٠٣ | ٣٢٣ | ٢٢٧٤ | ٥٦٨٠ | ٦٩١٥٠ | ٩٤١١٩ | ٨٧٠٨ | ٩٣٧٩ | الجيزة |
| ٤٨٢١ | ١٣٩٣٧ | - | - | ١٥٠ | ٢٧٠ | ٤٠٩٠ | ١١٧٢٦ | ٥٨١ | ١٩٤١ | بنى سويف |
| ١٦١٦ | ٧٩٩٩ | ٤ | ١٤ | ٤٥ | ٥٨٢ | ٤٨٨ | ٣٧٠٤ | ١٠٧٩ | ٣٦٩٩ | الفيوم |
| ١٥٣٧ | ٧٤٦٠ | ١٧٠ | ٣٠٦ | ١٤٥ | ٣٠٩ | ٧٥٧ | ٤٥٨٤ | ٤٦٥ | ٢٢٦١ | المنيا |
| ٢٢١٨ | ١٣١٥٣ | ٣٠٦ | ٤٤٤ | ٢٥٣ | ١٤٩٦ | ٧٩٥ | ٧٣٠٠ | ٨٦٤ | ٣٩١٣ | أسيوط |
| ١٢٦٨ | ١٤٨٩٥ | ٥ | ١٤٥ | ٤٠٧ | ٢٨١٨ | ٧١٩ | ١٠١٠٣ | ١٣٧ | ١٨٢٩ | سوهاج |
| ٣٨٢٨ | ٢٣٩٨٣ | ٣٠ | ٥٢١ | ١٠٩٥ | ٣٨٠٢ | ١٥٥٧ | ١٥١٠٤ | ١١٤٦ | ٤٥٥٦ | قنا |
| ٢٥٢١ | ١٣٢٠٥ | - | ٤١٩ | ٩٣ | ١٣٥ | ٢٣٥١ | ١٠٨٥٩ | ٧٧ | ١٧٩٢ | أسيوط |
| ١١٨٥ | ٣٤٢٨ | - | - | ١٦ | ٢٢٦ | ٩٧٨ | ٢٢٤٠ | ١٩١ | ٩٦٢ | مدينة الأقصر |
| ١٤٠٢ | ٨٨٢٨ | ٣٠ | ٥٨٢ | ٢٨٢ | ٧٧٢ | ٨٤٨ | ٦٥٧٤ | ٢٤٢ | ٩٠٠ | البحر الأحمر |
| ١٩٣٣ | ٢٨٨١ | ١٢٥ | ٢٥٠ | ٣٠ | ٣٠٠ | ٥٠٣ | ١١٦٦ | ١٢٧٥ | ١١٦٥ | الوادى الجديد |
| ٥٢٠ | ٣٧٨٧ | - | ٣ | ١٦٥ | ٨٩٤ | ١٨٥ | ١٢٢٣ | ١١٠ | ١٦٦٧ | مطروح |
| ٦٥٤ | ٥٨٧٩ | - | ٣٢ | ٢١٠ | ١٠٨٥ | ٣٦٠ | ٣٢٢٠ | ٨٤ | ١٥٤٢ | شمال سيناء |
| ٢٩٧٣ | ٤٢٢٠ | ٢٥ | ٧١ | ٣٦ | ٧٠ | ٢٩٠٦ | ٤٠٢٣ | ٦ | ٥٦ | جنوب سيناء |

عدد الفرق الرياضية واللاعبين طبقا للتنوع والمباريات (كبير/ أشبال) والمدربين طبقا للجنسية
بالأندية الرياضية التابعة للقطاع الخاص بالمحافظات عام ٢٠٠٧

| المحافظات | لاعبون | | | | | | فرق | | | | | | الإجمالي |
|---------------|--------|--------|-------|-------|-------|-------|------|------|-------|------|------|------|----------|
| | جملة | | أشبال | | كبير | | جملة | | أشبال | | كبير | | |
| | ا | ذ | ا | ذ | ا | ذ | ا | ذ | ا | ذ | ا | ذ | |
| القاهرة | ٢٧٦٦٦ | ١٣٢٨٣٣ | ١٦٦١٢ | ٧١٩٢٣ | ١١٠٥٤ | ٦٠٩١٠ | ٢٧٠٩ | ٩٥١٠ | ١٦٠٨ | ٤٩٤٧ | ١١٠١ | ٤٥٦٣ | |
| الإسكندرية | ٨٧٠٨ | ١٩٨٩٠ | ٥٤٠١ | ١٠٢٩٠ | ٣٣٠٧ | ٩٦٠٠ | ٦٧٩ | ١١٤٦ | ٤٣٦ | ٦٠٢ | ٢٤٣ | ٥٤٤ | |
| بورسعيد | ٥٤٧٤ | ٢٤٧٨٣ | ٣٢٥٧ | ١٢٩٥١ | ٢٢١٧ | ١١٨٣٢ | ٦٦٣ | ٢١٢٣ | ٤٠٥ | ١٠٧٦ | ٢٥٨ | ١٠٤٧ | |
| السويس | ٥٨٦ | ٢٤٧٧ | ٣٢٢ | ١٤٠٠ | ٢٦٤ | ١٠٧٧ | ٨١ | ٢١٨ | ٤٧ | ١١٨ | ٣٤ | ١٠٠ | |
| دمياط | ١٥٥ | ٩٣٨ | ١٣٨ | ٨٢٠ | ١٧ | ١١٨ | ١٤ | ٤٤ | ١١ | ٣٣ | ٣ | ١١ | |
| الدقهلية | ١٩٧ | ٢٢٣٥ | ١٠٤ | ١٢٢٦ | ٩٣ | ١٠٠٩ | ١٩ | ١٧١ | ١٠ | ٨٨ | ٩ | ٨٣ | |
| الشرقية | ٩٧٠ | ٦٨٠٣ | ٥٧٠ | ٣٧٩٥ | ٤٠٠ | ٣٠٠٨ | ٧٢ | ٣٧٥ | ٤٥ | ٢١٤ | ٢٧ | ١٦١ | |
| القليوبية | ٩٠٤ | ٤٤٦٢ | ٥٢٧ | ٢٠٦٩ | ٣٧٧ | ٢٣٩٣ | ١٢٣ | ٣٧٤ | ٦٨ | ١٧٢ | ٥٥ | ٢٠٢ | |
| كفر الشيخ | ١٠١٢ | ٤٩٩١ | ٥١٥ | ٢٤٨٠ | ٤٩٧ | ٢٥١١ | ٩٠ | ٣٢٦ | ٤٥ | ١٥٥ | ٤٥ | ١٧١ | |
| الغربية | ٤٩٠ | ٣٥٢٦ | ٢٩٤ | ٢٢٠٧ | ١٩٦ | ١٣١٩ | ٤١ | ٢١٨ | ٢٣ | ١١٥ | ١٨ | ١٠٣ | |
| المنوفية | ١١٠٤ | ٥٠٨٦ | ٨٤٧ | ٢٥٧٦ | ٢٥٧ | ٢٥١٠ | ٧١ | ٢٧٣ | ٥١ | ١٣٢ | ٢٠ | ١٤١ | |
| البحيرة | ٣٢٣ | ٤٦٧٨ | ٢٤٨ | ٣٠٩٠ | ٧٥ | ١٥٨٨ | ٢٦ | ٢٧٦ | ١٩ | ١٧٤ | ٧ | ١٠٢ | |
| الأسماعيلية | ٢٤٨ | ٢١٣٨ | ٨٥ | ٩٨٥ | ١٦٣ | ١١٥٣ | ٢٣ | ١٢٩ | ٨ | ٧١ | ١٥ | ٥٨ | |
| الجيزة | ٦٣٤ | ٢٥٢٩ | ١٥٩ | ١١٣٧ | ٤٧٥ | ١٣٩٢ | ٦١ | ١٩١ | ٢٩ | ١٠٣ | ٣٢ | ٨٨ | |
| بنى سويف | ٣٠٤٦ | ٩١١١ | ٢٣٠٠ | ٦٢١٢ | ٧٤٦ | ٢٨٩٩ | ٢٨٠ | ٧٠٥ | ١٦٨ | ٣٩٢ | ١١٢ | ٣١٣ | |
| الفيوم | ٥٨٧ | ٣٧٦١ | ٢٣٩ | ١٥٢٧ | ٣٤٨ | ٢٢٣٤ | ٦٦ | ٢٨٠ | ٢٥ | ١٠٣ | ٤١ | ١٧٧ | |
| المنيا | ١٣٠ | ٣٢٠٨ | ٢٠ | ١٦٢٠ | ١١٠ | ١٥٨٨ | ٩ | ٢١٥ | ٢ | ١١٠ | ٧ | ١٠٥ | |
| أسيوط | ١٠١ | ٢٣٣٣ | ٤٦ | ١٤٨٣ | ٥٥ | ٨٥٠ | ١٥ | ١٨٥ | ٧ | ١١١ | ٨ | ٧٤ | |
| سوهاج | ٨٥٥ | ٧٣٥٤ | ٤٧٣ | ٤٤٠٠ | ٢٨٢ | ٢٩٥٤ | ١٠١ | ٤٨٥ | ٦٢ | ٢٧٨ | ٣٩ | ٢٠٧ | |
| قنا | ٦٠٤ | ٦٤٣٨ | ٣٤٦ | ٣٠٧٣ | ٢٥٨ | ٣٣٦٥ | ٨٦ | ٥٨٨ | ٦٢ | ٢٩٨ | ٢٤ | ٢٩٠ | |
| أسوان | ٣٤٣ | ٥٤٦٧ | ١٢٩ | ٣٢١٣ | ٢١٤ | ٢٢٥٤ | ٣٥ | ٤٠٥ | ١٢ | ٢٢٤ | ٢٣ | ١٨١ | |
| مدينة الأقصر | ٢٠٥ | ٢٢٩١ | ١٢٦ | ١٣٧١ | ٧٩ | ٩٢٠ | ٢٢ | ١٣٨ | ١٢ | ٨٠ | ١٠ | ٥٨ | |
| البحر الأحمر | ٢٨٠ | ١٥٤٠ | ١٨٨ | ٩٩١ | ٩٢ | ٥٤٩ | ٣٨ | ١٤٤ | ٢٥ | ٩٢ | ١٣ | ٥٢ | |
| الوادى الجديد | ٢٠٥ | ١٥٥٨ | ٤٢ | ٦١٢ | ١٦٣ | ٩٤٦ | ٣٥ | ١٣٥ | ١٢ | ٤٩ | ٢٣ | ٨٦ | |
| مطروح | ٢٦٥ | ١٢٤٢ | ١٤٠ | ٥٤١ | ١٢٥ | ٧٠١ | ١٦ | ٥٦ | ٨ | ٢٢ | ٨ | ٣٤ | |
| شمال سيناء | ٨١ | ١٩٦٩ | ٥٦ | ٩٢٦ | ٢٥ | ١٠٤٣ | ٩ | ١٢٨ | ٦ | ٥٩ | ٣ | ٦٩ | |
| جنوب سيناء | ١٥١ | ١٩١٣ | ٣٢ | ٨٩٦ | ١١٩ | ١٠١٧ | ٣٣ | ١٧٧ | ٩ | ٧٤ | ٢٤ | ١٠٣ | |
| | ٨ | ١١٢ | ٨ | ٣٢ | - | ٨٠ | ١ | ٥ | ١ | ٢ | - | ٣ | |

تابع جدول رقم ٢٩

عدد الفرق الرياضية واللاعبين طبقا للنوع والمباريات (كبار/أشبال) والمدربين طبقا للجنسية
بالأندية الرياضية التابعة للقطاع الخاص بالمحافظات عام ٢٠٠٧

| المحافظات | اليمن | | | | | | | | | | | |
|---------------|--------|-------|-------|-------|------|-------|----------------|-------|----------------|-------|----------------|-------|
| | مدربون | | | | | | مباريات | | | | | |
| | جملة | | أجنبي | | مصري | | جملة | | أشبال | | كبار | |
| أشبال | كبار | أشبال | كبار | أشبال | كبار | دولية | محلية وإقليمية | دولية | محلية وإقليمية | دولية | محلية وإقليمية | |
| الإجمالي | ٢٢٤٦ | ٢٢٤٦ | ١٢ | ٤٤ | ٢٨٧٢ | ٢٢٠٢ | ٤٠٥ | ١٥٧١٦ | ١١١ | ٢٢٥٢٠ | ٢٩٤ | ٢٣١٩٦ |
| القاهرة | ٥٧٥ | ٩١٤ | ٨ | ٣٦ | ٩٠٦ | ٥٣٩ | ٩٤ | ١٠٠١٠ | ٧ | ٥١٧٨ | ٨٧ | ٤٨٢٢ |
| الأسكندرية | ٧٠٧ | ٧٩٢ | ٤ | ١ | ٧٨٨ | ٧٠٦ | ٧٨ | ١٣٥٧٢ | ٣٣ | ٦٨٢٨ | ٤٥ | ٦٧٣٤ |
| بورسعيد | ٨٣ | ٧٩ | - | - | ٧٩ | ٨٣ | ٢٣ | ١٢٨٥ | - | ٤٥٠ | ٢٣ | ٨٣٥ |
| السويس | ١٥ | ٣٩ | - | - | ٣٩ | ١٥ | - | ٣٦٤ | - | ٢٦٦ | - | ٩٨ |
| دمياط | ٣٥ | ٢٥ | - | - | ٢٥ | ٣٥ | - | ٢٠٤٩ | - | ١٠٨٧ | - | ٩٦٢ |
| الدقهلية | ١٦٨ | ٢١٩ | - | - | ٢١٩ | ١٦٨ | ٥ | ٢٩٠٦ | ٣ | ١٣٧٠ | ٢ | ١٥٣٦ |
| الشرقية | ٩٥ | ٨٢ | - | - | ٨٢ | ٩٥ | - | ١٧٢٣ | - | ٧١٣ | - | ١٠١٠ |
| القليوبية | ١٦٦ | ١٤١ | - | - | ١٤١ | ١٦٦ | ٢٠ | ٢٣٤٥ | - | ٩٩٢ | ٢٠ | ١٣٥٣ |
| كفر الشيخ | ٩٩ | ٩٢ | - | - | ٩٢ | ٩٩ | - | ٢١٨٥ | - | ١٣٦٣ | - | ٨٢٢ |
| الغربية | ٩٥ | ١٠٠ | - | - | ١٠٠ | ٩٥ | - | ١٤٥١ | - | ٣٦٩ | - | ١٠٨٢ |
| المنوفية | ٧٤ | ٨٨ | - | - | ٨٨ | ٧٤ | ٨٤ | ١٤٢٠ | ٥٨ | ٨٠٥ | ٢٦ | ٦١٥ |
| البحيرة | ٩٦ | ٤٢ | - | - | ٤٢ | ٩٦ | ١٥ | ٩٥٩ | ٢ | ٣٢٤ | ١٣ | ٦٣٥ |
| الأسماعيلية | ٧٠ | ١١٣ | - | - | ١١٣ | ٧٠ | ٦ | ١٥٥٤ | ٤ | ٦٦١ | ٢ | ٨٩٣ |
| الفيحة | ٣٠٣ | ٥٣١ | ١ | ٧ | ٥٣٠ | ٢٩٦ | ٢٥ | ٣٢٨٣ | ٣ | ٢١٩٢ | ٢٢ | ١٠٩١ |
| بنى سويف | ٨٣ | ٥٤ | - | - | ٥٤ | ٨٣ | ٧ | ١٣٥١ | - | ٤٨٢ | ٧ | ٨٦٩ |
| الفيوم | ٥٢ | ٤٨ | - | - | ٤٨ | ٥٢ | ١٠ | ١٤٤٦ | - | ٧٠٥ | ١٠ | ٧٤١ |
| المنيا | ٤٥ | ٧٤ | - | - | ٧٤ | ٤٥ | - | ١٩٣٩ | - | ٩٧٤ | - | ٩٦٥ |
| أسيوط | ٨٦ | ٩٩ | - | - | ٩٩ | ٨٦ | ٢٥ | ٣٦١١ | - | ١٨٥٤ | ٢٥ | ١٧٥٧ |
| سوهاج | ٩٦ | ٦٧ | - | - | ٦٧ | ٩٦ | - | ٥٠٩١ | - | ٢٤٨٧ | - | ٢٦٠٤ |
| قنا | ٧٨ | ٧٩ | - | - | ٧٩ | ٧٨ | - | ١٩٤٨ | - | ٨٨٢ | - | ١٠٦٦ |
| أسوان | ٤٥ | ٦١ | - | - | ٦١ | ٤٥ | ٢ | ١٢٤١ | ١ | ٧٨٩ | ١ | ٤٥٢ |
| مدينة الأقصر | ١٧ | ٣٣ | - | - | ٣٣ | ١٧ | ٨ | ١١٦٥ | - | ٦٨٩ | ٨ | ٤٧٦ |
| البحر الأحمر | ٢٣ | ٥ | - | - | ٥ | ٢٣ | - | ٤٩٥ | - | ٢٠٦ | - | ٢٨٩ |
| الوادى الجديد | ٢٤ | ٢٠ | - | - | ٢٠ | ٢٤ | - | ٦١٩ | - | ٢١١ | - | ٤٠٨ |
| مطروح | ٥٢ | ٣٢ | - | - | ٣٢ | ٥٢ | - | ٤٣٤ | - | ١٢٨ | - | ٣٠٦ |
| شمال سيناء | ٦٣ | ٥٥ | - | - | ٥٥ | ٦٣ | ٣ | ١٢٥٤ | - | ٤٩٧ | ٣ | ٧٥٧ |
| جنوب سيناء | ١ | ١ | - | - | ١ | ١ | - | ١٦ | - | ٨ | - | ٨ |

جدول رقم ٣٠

عدد الفرق الرياضية طبقا لنوع اللعبة ولللاعبين (كبار) طبقا للنوع بالأندية الرياضية التابعة للقطاع الخاص
بالمحافظات عام ٢٠٠٧

| نوع اللعبة والنوع | كرة القدم | | كرة اليد | | كرة الصلة | | الكرة الطائرة | | التنس | | تنس الطاولة | | الملاكمة | | المصارعة | | رفع الأثقال | |
|--------------------------|-----------|-------|----------|------|-----------|------|------------------|------|-------|-----|-------------|-----|----------|----|----------|-----|-------------|-----|
| | إ | ذ | إ | ذ | إ | ذ | إ | ذ | إ | ذ | إ | ذ | إ | ذ | إ | ذ | إ | ذ |
| الإجمالي فرق لاعبين | ٢٢ | ٧٦٤ | ٢٢ | ١٩٦ | ٣٧ | ٢٣٦ | ٦٣ | ٢٦٤ | ٣٨ | ١٢٢ | ٦٦٠ | ١٣٠ | ١١٤ | ٧ | ١٢١ | ٢٨ | ٢٢٨ | ١٦ |
| | ٤٣٦ | ١٧٢٤٣ | ٥٤٦ | ٣٥٧١ | ٦٠٤ | ٣٩٣٥ | ١١٥٥ | ٣٩٦٧ | ٢٤١ | ٨٠٧ | ٤٣٤١ | ٧٣٦ | ١٣٢٧ | ٤٦ | ١٦٩٢ | ١٨٨ | ١٨٧٦ | ١٣٢ |
| القاهرة فرق لاعبين | ٤ | ٧٤ | ٤ | ٣٦ | ٢٥ | ٣٨ | ٢٥ | ٣٠ | ١٤ | ١٨ | ٤٩ | ١٥ | ٦ | - | ١٥ | ٧ | ١٤ | ١ |
| | ٨٧ | ١٨٨٩ | ٨٠٧ | ٢٢٧ | ٤٢١ | ٧٤٧ | ٥٢٣ | ٤٢٨ | ١٥١ | ٩٩ | ٣٢٢ | ١٠٩ | ١١٠ | - | ٢٥٦ | ٤٧ | ١٩٨ | ٢٥ |
| الأسكندرية فرق لاعبين | ٤ | ١٩٧ | ٤ | ٣٧ | ٢ | ٣٧ | ٨ | ٣٨ | ٢ | ١٦ | ١٦٧ | ٣٣ | ١٥ | - | ١٥ | ٣ | ٣٠ | ٦ |
| | ٧٦ | ٣٨٣٩ | ٢٠٣ | ٦٤٤ | ٢١ | ٥٥٠ | ١٣٥ | ٥٣٧ | ٨٠ | ٨٠ | ١١٢٧ | ١٦٩ | ١٥٢ | - | ١٥٢ | ٣٢ | ٢٣٣ | ٤٢ |
| بورسعيد فرق لاعبين | ١ | ٦ | ١ | ١ | ١ | ٥ | ١ | ٢ | ٣ | ٢ | ٨ | ٤ | ٥ | - | ٥ | ١ | ٣ | - |
| | ١٥ | ١٨٨ | ١٥ | ٢٠ | ٢٠ | ٨٧ | ٣٢ | ١٢ | ٢٧ | ١١ | ٥٢ | ٤١ | ٤٤ | - | ٤٤ | ٨ | ٢٤ | - |
| السويس فرق لاعبين | - | ١ | - | ١ | - | - | - | - | ٢ | - | - | - | ١ | - | ١ | - | - | - |
| | - | ٣٠ | - | ٢٠ | - | - | - | - | ١٠ | - | - | - | ٣ | - | ١٨ | - | - | - |
| دمياط فرق لاعبين | - | ١٦ | - | ٢ | - | ٣ | ١٢ | ١ | ٤ | ٢ | ١٧ | ٣ | ١ | - | ٢ | ٧ | - | - |
| | - | ٢٣٦ | - | ٦٠ | - | ٦٠ | ١٥٨ | ٢٠ | ٢٦ | ٣٠ | ١٣٣ | ١٣ | ٤ | - | ٣٠ | - | ٥٠ | - |
| الدقهلية فرق لاعبين | - | ٢٥ | - | ٤ | - | ٣ | ٧ | - | - | - | ٢٦ | ٣ | ١٠ | ٢ | ١٠ | - | ٩ | - |
| | - | ٦٧٨ | - | ٧٥ | - | ٥٥ | ١٤٥ | - | - | - | ٢٨١ | ٣٠ | ١٨٧ | ١٥ | ٨٤ | - | ١٣٣ | - |
| الشرقية فرق لاعبين | - | ١٩ | - | ٦ | - | ١٧ | ٦ | - | - | - | ١٩ | ٧ | ١٤ | - | ١٤ | ١ | ١٧ | - |
| | - | ٤٥١ | - | ١١٠ | - | ٢٢٠ | ٩٩ | - | - | - | ١٤١ | ٢٥ | ١٠٣ | - | ٤٥ | ٨ | ١٢٨ | - |
| القليوبية فرق لاعبين | ١ | ٣٣ | ١ | ٧ | - | ٩ | ١ | ١٤ | ١ | ٥ | ١٧ | ٦ | ٦ | ٣ | ٥ | ١ | ١٢ | - |
| | ٢٥ | ٨٠٥ | ١٤٥ | ١٥١ | ١٥ | ١٥١ | ١٩٣ | ٢٥ | ٤٥ | ٣٥ | ١٦٧ | ٥٠ | ٤٤ | ١١ | ٤٣ | ٦ | ١٢٠ | - |
| كفر الشيخ فرق لاعبين | - | ١٨ | - | ٣ | - | ٤ | - | ٦ | ١ | ١ | ١٨ | ٢ | ٣ | - | ٢ | - | ٢ | ١ |
| | - | ٤٩٨ | - | ٥١ | - | ٥٣ | - | ٨١ | ١٢ | ١٠ | ١٠٩ | ١٣ | ٢٨ | - | ٢٥ | - | ١٨ | ١ |

عدد الفرق الرياضية طبقا لنوع اللعبة واللاعبين (كبار) طبقا للنوع بالأندية الرياضية التابعة للطاوع الخاص
بالمحافظات علم ٢٠٠٧

تابع جدول رقم ٣٠

| الجملة | * ألعاب أخرى | | بلياردو | | كروكيت | | السباحة والطنس | | جودو | | كاراتيه | | الجمباز | | للعاب القوى | | نوع اللعبة والتنوع | المحافظات |
|--------|--------------|------|---------|-----|--------|-----|----------------|-----|------|-----|---------|------|---------|-----|-------------|-----|-----------------------|----------------------|
| | ا | ذ | ا | ذ | ا | ذ | ا | ذ | ا | ذ | ا | ذ | ا | ذ | ا | ذ | | |
| ١١٠١ | ٤٥٦٣ | ١٣١ | ٤٣٣ | ٢٢ | ١١٦ | ١٣ | ٢٥ | ٨٩ | ١٦٠ | ٢٩ | ١١٢ | ٣٢٠ | ٧١١ | ٣٠ | ٤٤ | ٨٤ | ٢٥٧ | الإجمالي فرق لاعبون |
| ١١٠٥٤ | ٦٠٩١٠ | ١٢٦٨ | ٥٧٧٧ | ١٠٢ | ٧٨٣ | ١٨٨ | ٣٣٥ | ٩٨٧ | ١٧٠٠ | ٤٦٦ | ١٨٥٤ | ٣١١٩ | ٨٩١٨ | ٢٠٥ | ٣٠١ | ٦٣٥ | ٢٤٨٣ | القاهرة فرق لاعبون |
| ٢٤٣ | ٥٤٤ | ٢٠ | ٥٩ | ٣ | ١٤ | ٧ | ٧ | ٣٦ | ٥٠ | ١٦ | ٣٦ | ٣٢ | ٦٢ | ١٢ | ١٦ | ١٢ | ٢٠ | الإجمالي فرق لاعبون |
| ٣٣٠٧ | ٩٦٠٠ | ٣٠٨ | ٩١٥ | ١٨ | ١٣٦ | ١٠٩ | ١٢٦ | ٥٩٥ | ٧٨٩ | ٢٣٢ | ٨٧٧ | ٤٢٠ | ١٢٩٧ | ٨٦ | ٩٠ | ٩٦ | ٣٦٧ | القاهرة فرق لاعبون |
| ٢٥٨ | ١٠٤٧ | ٤٣ | ١٠٢ | ٧ | ٣٨ | ٢ | ١٠ | ٣٢ | ٦٦ | ٤ | ١١ | ٧٧ | ١٧٦ | ٨ | ١٥ | ١٧ | ٧٧ | الإجمالي فرق لاعبون |
| ٢٢١٧ | ١١٨٣٢ | ٣٥٨ | ١١٦٢ | ٣٥ | ١٥٣ | ٢٠ | ١١٥ | ٢٤٩ | ٥٠٨ | ٢٠ | ١٠٧ | ٦٩٢ | ١٧٩٢ | ٣٩ | ٨٢ | ١١٨ | ٥٩٨ | الإجمالي فرق لاعبون |
| ٣٤ | ١٠٠ | ١ | ١٤ | ٨ | ١٣ | - | - | ٣ | ٥ | ٤ | ١١ | ٢ | ٩ | ١ | ١ | ٤ | ٩ | بورسعيد فرق لاعبون |
| ٢٦٤ | ١٠٧٧ | ١٥ | ١٣٣ | ١٦ | ٤٤ | - | - | ٢٠ | ٦٢ | ٤١ | ١٢١ | ١١ | ١٠٦ | ١٢ | ١٢ | ٢٧ | ٨٤ | بورسعيد فرق لاعبون |
| ٣ | ١١ | ١ | ٢ | - | - | - | - | - | - | ١ | ١ | ١ | ١ | - | - | - | - | السويس فرق لاعبون |
| ١٧ | ١١٨ | ٦ | ٢٢ | - | - | - | - | - | - | ٥ | ٧ | ٦ | ٨ | - | - | - | - | السويس فرق لاعبون |
| ٩ | ٨٣ | - | - | - | - | - | - | ٢ | ٤ | - | - | ١ | ٤ | - | ١ | - | ٨ | دمياط فرق لاعبون |
| ٩٣ | ١٠٠٩ | - | - | - | - | - | - | ٣٠ | ٥٠ | - | - | ٤ | ٢٧ | - | ١٥ | - | ٥٦ | دمياط فرق لاعبون |
| ٢٧ | ١٦١ | ٢ | ٢٥ | ١ | ٤ | - | - | ١ | ١ | ٥ | ١٠ | ١٢ | ٢٧ | ١ | ٢ | - | ٣ | المنيا فرق لاعبون |
| ٤٠٠ | ٣٠٠٨ | ٤٠ | ٤٠٩ | ١٥ | ٣٥ | - | - | ٢٠ | ٢٠ | ٧٠ | ١٧٣ | ٢٠٠ | ٦٣٨ | ١٠ | ٣٥ | - | ٦٠ | المنيا فرق لاعبون |
| ٥٥ | ٢٠٢ | ١٤ | ٤٢ | - | ١ | - | - | - | - | ١ | ٤ | ٢٣ | ٤٣ | - | - | ٩ | ٨ | الشرقية فرق لاعبون |
| ٣٧٧ | ٢٣٩٣ | ١٥١ | ٥٦٦ | - | ١٥ | - | - | - | - | ٥ | ٩٥ | ١٦٢ | ٣٩١ | - | - | ٢٦ | ٢٩ | الشرقية فرق لاعبون |
| ٤٥ | ١٧١ | ٤ | ٩ | - | ٢ | - | - | - | - | ١ | ٢ | ١٧ | ٣٥ | - | - | ٥ | ١٥ | القليوبية فرق لاعبون |
| ٤٩٧ | ٢٥١١ | ٣٥ | ٩٠ | - | ٢٢ | - | - | - | - | ١٠ | ٣٠ | ٢٥٤ | ٥٢٧ | - | - | ٣١ | ١٢٩ | القليوبية فرق لاعبون |
| ١٨ | ١٠٣ | ١ | ٣ | - | ٢ | ١ | ١ | - | ٢ | - | ١٢ | ٩ | ٢٣ | - | - | ٣ | ٣ | كفر الشيخ فرق لاعبون |
| ١٩٦ | ١٣١٩ | ١٨ | ٤٧ | - | ٢٢ | ٢٥ | ٢٥ | - | ٣٠ | - | ٢٢ | ٨٧ | ٢٦١ | - | - | ٤٠ | ٣٩ | كفر الشيخ فرق لاعبون |

* تشمل الهوكي والأسكواش راكيت وكرة الماء والسلاح..... الخ

عدد الفرق الرياضية طبقا لنوع اللعبة واللاعبين (كبار) طبقا للتعريف الرياضي التابعة للقطاع الخاص
بالمحافظات عام ٢٠٠٧

تابع جدول رقم ٣٠

| رفع الأثقال | | المصارعة | | الملاكمة | | تصم الطولونة | | التنس | | الكرة الطائرة | | كرة السلة | | كرة اليد | | كرة القدم | | نوع اللعبة والنوع | المحافظات |
|-------------|-----|----------|-----|----------|-----|--------------|-----|-------|----|---------------|-----|-----------|-----|----------|-----|-----------|------|-------------------|-------------|
| إ | ذ | إ | ذ | إ | ذ | إ | ذ | إ | ذ | إ | ذ | إ | ذ | إ | ذ | إ | ذ | | |
| - | ١٣ | ٢ | ١٢ | - | ١٥ | ٣ | ١٢ | ١ | ٥ | ١ | ٧ | - | ١٠ | ٢ | ٤ | - | ١٨ | فرق | الغربية |
| - | ١٦٨ | ٥٠ | ٣٥١ | - | ٢٤٠ | ١١ | ٨٣ | ١٠ | ٦٢ | ١٠ | ٧٦ | - | ١٥٤ | ٢٠ | ٧٤ | - | ٤٧٢ | لاعبون | |
| - | ٢ | - | ٣ | - | ٢ | ١ | ٢١ | - | ٦ | ١ | ٨ | - | ٧ | - | ٤ | - | ٢٠ | فرق | المنوفية |
| - | ٢٠ | - | ٨٠ | - | ٤١ | ٥ | ١٧٢ | - | ٣٧ | ١٢ | ١١٧ | - | ١٢٥ | - | ٥٥ | - | ٥١٢ | لاعبون | |
| - | - | ١ | ٢ | - | - | ٥ | ٨ | - | - | - | ٦ | - | ٦ | ٢ | ٥ | ١ | ٩ | فرق | البحيرة |
| - | - | ٢ | ١٤ | - | - | ٢٧ | ٦٣ | - | - | - | ١٤٠ | - | ١٦٨ | ٤٣ | ١٨٠ | ٢٨ | ٢٩٤ | لاعبون | |
| ١ | ٥ | - | ٦ | - | ٩ | ٦ | ١١ | - | - | ١٠ | ١٢ | ١ | ٢ | - | - | - | ١٤ | فرق | الاسماعيلية |
| ١٠ | ٤٣ | - | ١٢٥ | - | ٩٠ | ٢٢ | ٦٣ | - | - | ٣٠٠ | ٢٣٥ | ١٠ | ٢٢ | - | - | - | ٢٧٧ | لاعبون | |
| ٢ | ٢٩ | ١٠ | ١٢ | - | ٦ | ٦ | ٢٥ | ٢ | ٨ | ٦ | ٢١ | ٤ | ٨ | ١ | ١١ | ٢ | ٢٧ | فرق | الجيزة |
| ٧ | ٨٤ | ٢٠ | ١٥٠ | - | ٥١ | ٣٥ | ١٣٥ | ١٩ | ٣٥ | ٩٢ | ٢١٠ | ٦٢ | ٢٥٤ | ١٥ | ١٤٠ | ٣٠ | ٧٥٠ | لاعبون | |
| ١ | ١٤ | ١ | ٩ | ١ | ١٠ | ١ | ٨ | - | - | ١ | ٤ | - | ٦ | - | ٩ | - | ٢٢ | فرق | بنى سويف |
| ٥ | ٩٩ | ١٠ | ٧٩ | ١٠ | ٩٨ | ١٠ | ٨٢ | - | - | ٦ | ٥٠ | - | ٩٤ | - | ١٦٤ | - | ٥١٧ | لاعبون | |
| - | ٢ | - | ٢ | ١ | ٧ | ١ | ٢١ | ١ | ١٠ | - | ٩ | ١ | ١٣ | - | ٧ | - | ٢٣ | فرق | الفيوم |
| - | ٣٥ | - | ١٣ | ١٠ | ٤٠ | ١٠ | ١١٠ | ١٠ | ٧١ | - | ١١٩ | ٢٠ | ٢٠٣ | - | ١٥٤ | - | ٤٢٠ | لاعبون | |
| - | ٧ | - | ٦ | - | - | - | ١١ | ١ | ١ | - | ٦ | - | ٩ | - | ٦ | - | ١١ | فرق | المنيا |
| - | ٤٠ | - | ٢٢ | - | - | - | ٥٥ | ٥ | ٥ | - | ٨٩ | - | ١٤٥ | - | ١٣٥ | - | ١٩١ | لاعبون | |
| ٣ | ١٣ | - | ٤ | - | ٧ | ١١ | ٣٨ | ١ | ٢ | ١ | ٧ | - | ١٩ | - | ١٣ | ٢ | ٢٣ | فرق | أسيوط |
| ٣٢ | ١٤٠ | - | ٨٠ | - | ٦٧ | ٣٥ | ٢٢٤ | ٥ | ٢٥ | ٢٠ | ١٢٦ | - | ٣٤٥ | - | ٢١٢ | ٢٠ | ٦٧٢ | لاعبون | |
| - | ٢٨ | - | ١ | - | ١ | ٤ | ٥٨ | ٢ | ٢٥ | ١ | ١٦ | - | ١٦ | - | ١٣ | ٢ | ٥٤ | فرق | سوهاج |
| - | ١٥٤ | - | ٢٠ | - | ٢٠ | ٢٢ | ٣٥٢ | ٧ | ٩٤ | ٢٠ | ٢٠٨ | - | ١٦٣ | - | ١٧١ | ٥٠ | ١٠٨٨ | لاعبون | |

عدد الفرق الرياضية طبقا لنوع اللعبة ولللاعبين (كبار) طبقا لتنوع الألعاب الرياضية التابعة للقطاع الخاص
بالمحافظات عام ٢٠٠٧

تابع جدول رقم ٣٠

| المحافظة | نوع اللعبة والتنوع | | العاب القوى | | الجمباز | | كاراتيه | | جودو | | السباحة والغطس | | كروكيه | | بالياردو | | العاب اخرى * | | الجملة |
|-------------|--------------------|----|-------------|---|---------|---|---------|---|------|-----|----------------|-----|--------|-----|----------|---|--------------|------|--------|
| | ا | ب | ا | ب | ا | ب | ا | ب | ا | ب | ا | ب | ا | ب | ا | ب | ا | ب | |
| الغربية | فرق | ١ | ١ | ١ | ١ | ١ | ١ | ١ | ١ | ١ | ١ | ١ | ١ | ١ | ١ | ١ | ١ | ١ | ٢٠ |
| لاعبون | ٢٥ | ١٨ | - | - | - | - | - | - | ٣٠ | ٦٥ | ٩٤ | ٣٤٩ | - | - | - | - | ١٤ | ٣٧٣ | ٢٥٧ |
| المنوفية | فرق | ٢ | ٢ | - | - | - | - | - | ١ | ٧ | ٤ | ١١ | - | - | - | - | - | ٦ | ٧ |
| لاعبون | ١٨ | - | - | - | - | - | - | - | ٥ | ١٣٥ | ٥٣ | ١٥٨ | - | - | - | - | - | ٨٥ | ٧٥ |
| البحيرة | فرق | ٣ | ٣ | - | - | - | - | - | - | ١ | ٤ | ٩ | - | - | - | - | - | ٩ | ١٥ |
| لاعبون | ٢٩ | ١٧ | - | - | - | - | - | - | - | ٢ | ٤٦ | ١٦٤ | - | - | - | - | - | ٩٩ | ١٦٣ |
| الاسماعيلية | فرق | ٧ | ٧ | - | - | - | - | - | - | - | ٣ | ٦ | - | - | - | - | - | ٨ | ٢٢ |
| لاعبون | ٨٢ | ٢٩ | - | - | - | - | - | - | - | - | ٢٥ | ٩١ | - | - | - | - | ٥٤ | ١٣٩٢ | ٤٧٥ |
| الجيزة | فرق | ٧ | ٧ | - | - | - | - | - | - | - | ٤ | ٢٧ | ٦٦ | ٤ | ٣ | - | - | ٥٣ | ١١٢ |
| لاعبون | ١٣١ | ٤٢ | - | - | - | - | - | - | - | - | ٦٤ | ١٤١ | ٣٥٢ | ٣٢ | ١٣ | - | - | ٧٥ | ٧٤٦ |
| بنى سويف | فرق | ١٥ | ١٥ | - | - | - | - | - | - | - | ٣ | ٢٧ | ٥٧ | - | - | - | - | ١٩ | ٤١ |
| لاعبون | ١٣٧ | ٣٢ | - | - | - | - | - | - | - | - | ١٥ | ٢٢٨ | ٥٩١ | - | - | - | ٣٠٢ | ٢٢٣٤ | ٣٤٨ |
| الفيوم | فرق | ٢ | ٢ | - | - | - | - | - | - | ١ | ١ | ٢ | ٦ | - | - | - | - | ٧ | ٧ |
| لاعبون | ٤٨ | - | - | - | - | - | - | - | - | - | ٤٠ | ٤٠ | ٢٠ | - | - | - | - | ٢٢٠ | ١١٠ |
| المنيا | فرق | - | - | - | - | - | - | - | - | - | ١ | ١٤ | - | - | - | - | - | - | ٨ |
| لاعبون | - | - | - | - | - | - | - | - | - | - | ٨ | ١١٥ | - | - | - | - | - | - | ٥٥ |
| السيوة | فرق | ٢٤ | ٢٤ | - | - | - | - | - | - | ١ | ١ | ١٢ | ٢٣ | ٢ | ٣ | - | - | ٧ | ٣٩ |
| لاعبون | ١٧٠ | ٣٠ | - | - | - | - | - | - | - | ٥ | ٤٥ | ١٩١ | ٣٥٤ | ٢٠ | ٤٥ | - | - | ٣٥٩ | ٣٨٢ |
| سوهاج | فرق | ١٩ | ١٩ | - | - | - | - | - | - | ١ | ٤ | ٣٧ | - | - | - | - | - | ٨ | ٢٤ |
| لاعبون | ١٦٩ | ٢٠ | - | - | - | - | - | - | - | - | ٣ | ٧١ | ١٢٦ | ١٢٢ | - | - | - | ١٣٠ | ٢٥٨ |

عدد الفرق الرياضية طبقا لتوزيع النخبة واللاعبين (كبار) طبقا للتوزيع بالأندية الرياضية التابعة للقطاع الخاص
بالمحافظات عام ٢٠٠٧

توزيع جدول رقم ٣٠

| رفع الأثقال | | المصارعة | | الملاكمة | | تنس الطاولة | | التنس | | الكرة الطائرة | | كرة السلة | | كرة اليد | | كرة القدم | | نوع اللعبة والتوزيع | |
|-------------|----|----------|----|----------|---|-------------|-----|-------|----|---------------|-----|-----------|-----|----------|----|-----------|-----|---------------------|-------|
| | | | | | | | | | | | | | | | | | | المحافظات | الفرق |
| أ | ب | أ | ب | أ | ب | أ | ب | أ | ب | أ | ب | أ | ب | أ | ب | أ | ب | أ | ب |
| ١ | ٥ | - | ١ | - | ١ | ٣ | ٤٧ | ٥ | ١٢ | ١ | ١٥ | - | ١٢ | - | ٥ | ٥ | ٤٢ | فرق | ٤٢ |
| ١٠ | ٣١ | - | ٨ | - | ٥ | ١٩ | ٢٢٢ | ٧ | ٧٠ | ١٠ | ٢٣٨ | - | ١٨٦ | - | ٧٠ | ٩٥ | ٩٦٨ | لاعبون | ٩٦٨ |
| - | ٧ | - | - | - | - | ٤ | ٨ | - | - | - | ٥ | - | ١ | - | ٥ | - | ١٥ | فرق | ١٥ |
| - | ٣٢ | - | - | - | - | ٢٨ | ٧٨ | - | - | - | ٦٦ | - | ١٢ | - | ٧٥ | - | ٤٥٧ | لاعبون | ٤٥٧ |
| - | ٣ | ١ | ٥ | - | - | ١ | ١١ | - | - | - | ٥ | - | ٢ | - | - | - | ٤ | مدينة الأقصر فرق | ٤ |
| - | ٣١ | ٥ | ٥٥ | - | - | ٤ | ٥٨ | - | - | - | ٣٠ | - | ٣٠ | - | - | - | ١٠٠ | لاعبون | ١٠٠ |
| - | ٢ | - | - | - | - | ٦ | ٢٠ | - | ٢ | ١ | ٦ | - | ٥ | ١ | ٤ | - | ١٧ | البحر الأحمر فرق | ١٧ |
| - | ٣٥ | - | - | - | - | ٢٥ | ١١٨ | - | ٢٠ | ١٢ | ٧٤ | - | ٤٧ | ٨ | ٥٥ | - | ٣٩٠ | لاعبون | ٣٩٠ |
| - | ٣ | - | - | - | - | - | ١٠ | ٢ | ٢ | ٢ | ٤ | ١ | ١ | ١ | ١ | - | ٨ | الوادى الجديد فرق | ٨ |
| - | ٥٢ | - | - | - | - | - | ٥٠ | ٢٥ | ٣٥ | ٢٥ | ٦٩ | ١٥ | ٢٠ | ١٥ | ٢٠ | - | ٣٠٠ | لاعبون | ٣٠٠ |
| - | - | - | - | - | - | ٢ | ١١ | - | - | - | ١٤ | - | - | - | ٦ | - | ٣٢ | فرق مطروح | ٣٢ |
| - | - | - | - | - | - | ١٠ | ٥٨ | - | - | - | ١٩٥ | - | - | - | ٧٠ | - | ٦٧٠ | لاعبون | ٦٧٠ |
| - | ١ | - | - | - | - | ٣ | ١٩ | - | - | - | ٤ | - | ٣ | - | ٥ | - | ١٥ | شمال سيناء فرق | ١٥ |
| - | ٨ | - | - | - | - | ٢٣ | ٨٦ | - | - | - | ٥٧ | - | ٤٤ | - | ٦٤ | - | ٣٢٦ | لاعبون | ٣٢٦ |
| - | - | - | - | - | - | - | - | - | - | - | - | - | - | - | - | - | ١ | جنوب سيناء فرق | ١ |
| - | - | - | - | - | - | - | - | - | - | - | - | - | - | - | - | - | ٣٠ | لاعبون | ٣٠ |

عدد الفرق الرياضية طبقا لنوع اللعبة ولللاعبين (كبار) طبقا لنوع بالأندية الرياضية للعبة للقطاع الخاص
بالمحافظات عام ٢٠٠٧

تابع جدول رقم ٣٠

| المحافظة | نوع اللعبة | | لاعبون | | الرجال | | النساء | | المجموع | | كرة يد | | الجمباز | | لعاب القوى | | المجموع | | |
|-------------------|------------|------|--------|-----|--------|----|--------|----|---------|----|--------|---|---------|-----|------------|---|---------|-----|-----|
| | إ | ذ | إ | ذ | إ | ذ | إ | ذ | إ | ذ | إ | ذ | إ | ذ | إ | ذ | إ | ذ | |
| قنا | ٢٣ | ١٨١ | - | ٧ | ١ | ٢ | ١ | ١ | - | - | - | - | ١ | ٢٠ | - | - | ٥ | ١١ | ٢٣ |
| لاعبة | ٢١٤ | ٢٢٥٤ | - | ٧٥ | ٤ | ١٠ | ٤ | ١٤ | - | - | - | - | ١٥ | ٢٥٥ | - | - | ٥٠ | ١٠٧ | ٢١٤ |
| اسوان | ١٠ | ٥٨ | ١ | ٧ | - | - | - | - | - | ٢ | - | - | ٤ | ٦ | - | - | ١ | ٢ | ١٠ |
| لاعبة | ٧٩ | ٩٢٠ | ٤ | ٥٦ | - | - | - | - | - | ١٧ | - | - | ٤٢ | ٩٨ | - | - | ٥ | ٣٤ | ٧٩ |
| مدينة الإسماعيلية | ١٣ | ٥٢ | ١ | ٥ | - | - | - | - | - | - | - | - | ٨ | ١١ | - | - | ٢ | ٦ | ١٣ |
| لاعبة | ٩٢ | ٥٤٩ | ٢٠ | ٧٥ | - | - | - | - | - | - | - | - | ٥٠ | ١١٥ | - | - | ١٣ | ٥٥ | ٩٢ |
| البحر الأحمر | ٢٣ | ٨٦ | - | ١ | - | ٦ | - | - | - | - | - | - | ١٥ | ٢٠ | - | ١ | - | ٢ | ٢٣ |
| لاعبة | ١٦٣ | ٩٤٦ | - | ٣٠ | - | ١٢ | - | - | - | - | - | - | ١١٨ | ١٤٩ | - | ٢ | - | ١٣ | ١٦٣ |
| الوادى الجديد | ٨ | ٣٤ | - | - | - | - | - | - | - | - | - | - | ١ | ٤ | - | - | ١ | ١ | ٨ |
| لاعبة | ١٢٥ | ٧٠١ | - | - | - | - | - | - | - | - | - | - | ٢٠ | ١٤٠ | - | - | ١٥ | ١٥ | ١٢٥ |
| مطروح | ٣ | ٦٩ | - | ١ | - | ١ | - | - | - | - | - | - | ١ | ٢ | - | - | - | ٢ | ٣ |
| لاعبة | ٢٥ | ١٠٤٣ | - | ١٠ | - | ٥ | - | - | - | - | - | - | ١٥ | ٢٥ | - | - | - | ١٠ | ٢٥ |
| شمال سيناء | ٢٤ | ١٠٣ | ١ | ١٦ | - | ١ | - | - | - | ٤ | - | - | ١٤ | ٢٣ | ٢ | ٢ | ٤ | ١٠ | ٢٤ |
| لاعبة | ١١٩ | ١٠١٧ | ١٥ | ١٢٠ | - | ٢٠ | - | - | - | ٣٥ | - | - | ٤٩ | ١٦٨ | ٦ | ٦ | ٢٦ | ٨٣ | ١١٩ |
| جنوب سيناء | - | ٣ | - | ٢ | - | - | - | - | - | - | - | - | - | - | - | - | - | - | - |
| لاعبة | - | ٨٠ | - | ٥٠ | - | - | - | - | - | - | - | - | - | - | - | - | - | - | - |

جدول رقم ٣١

عدد الفرق الرياضية طبقا لنوع اللعبة واللاعبين (اشبال) طبقا لتنوع بالأندية الرياضية للتنمية للقطاع الخاص
بالمحافظات علم ٢٠٠٧

| رفع الأثقال | | المصارعة | | الملاكمة | | تنس الطاولة | | التنس | | الكرة الطائرة | | كرة الملة | | كرة اليد | | كرة القدم | | نوع اللعبة وتنوع | المحافظات |
|-------------|------|----------|------|----------|------|-------------|------|-------|-----|---------------|------|-----------|------|----------|------|-----------|-------|------------------|-----------|
| إ | ذ | إ | ذ | إ | ذ | إ | ذ | إ | ذ | إ | ذ | إ | ذ | إ | ذ | إ | ذ | | |
| ١٧ | ١٣٢ | ١٦ | ١٣٥ | ٢١ | ١٢٢ | ١٣٧ | ٥٨٦ | ٦٨ | ١٣٠ | ٧٥ | ٢٥٦ | ١٠٠ | ٢٩١ | ٦٨ | ٢٤٨ | ٢١ | ١٠٤٧ | الإجمالي | فرق |
| ٩٠ | ١٢٩١ | ١٥٢ | ١٧١٩ | ٦١ | ١١٥١ | ٩٤٦ | ٣٨٧٧ | ٤٣٧ | ٨١٢ | ١٢٣٢ | ٣٧٠٩ | ١٧٥١ | ٤٧٩٩ | ١٢١٤ | ٤٨٨٧ | ٣٧٨ | ٢٥١٠٠ | لاعبون | فرق |
| - | ٤ | - | ١ | - | ٥ | ١٢ | ٢٦ | ١٧ | ١٩ | ٣٥ | ٣٣ | ٤٦ | ٥٢ | ٣٤ | ٥٠ | ٤ | ٧٨ | القاهرة | فرق |
| - | ٤٨ | - | ٢٠ | - | ٤٢ | ١٠٩ | ٢٥٣ | ١٣٣ | ١٦٨ | ٦٦٥ | ٦٢٣ | ٨٥١ | ٩٥٨ | ٦٤١ | ١٠٨٠ | ٩٦ | ٢١٠٦ | لاعبون | فرق |
| ١ | ١٧ | ٤ | ١٧ | - | ٨ | ٣٢ | ١٥٠ | ١١ | ١٣ | ١٤ | ٣٣ | ٢٥ | ٥٠ | ١٥ | ٤١ | ٧ | ٢٢٢ | الأسكندرية | فرق |
| ١٥ | ١٤٧ | ٤٠ | ٣١٢ | - | ٨٤ | ٢٠٤ | ١٠٥٤ | ٥٨ | ٨١ | ١٣٨ | ٤١١ | ٢٩٣ | ٧١٦ | ١٦٧ | ٦٠٩ | ١١٥ | ٤٠١٦ | لاعبون | فرق |
| - | ٢ | ١ | ٣ | ١٥ | ٢٥ | ٣ | ٥ | ٢ | ٤ | ١ | ١ | ٢ | ٨ | ١ | ١ | ١ | ٢٢ | بورسعيد | فرق |
| - | ١٦ | ١٥ | ٣٦ | ٢٥ | ٦٤ | ٢٤ | ٣٨ | ١٥ | ٢٤ | ٨ | ١٢ | ٧٥ | ١٥٠ | ١٥ | ١٥ | ١٥ | ٦٩٠ | لاعبون | فرق |
| - | ١ | - | ١ | - | ١ | - | - | - | ١ | - | - | ١ | ١ | - | - | - | ١٦ | السويس | فرق |
| - | ٢٥ | - | ٥ | - | ٥ | - | - | - | ٥ | - | - | ٦ | ٨ | - | - | - | ٥٢٢ | لاعبون | فرق |
| - | ٨ | - | ٢ | - | ١ | ٢ | ١٧ | - | ٤ | - | ١٢ | ١ | ٤ | - | ٦ | - | ٢٠ | دمياط | فرق |
| - | ٦٣ | - | ٢٠ | - | ١٠ | ٨ | ١٢٢ | - | ٤٠ | - | ١٧٩ | ١٢ | ٧٧ | - | ١١٠ | - | ٤٧٢ | لاعبون | فرق |
| - | ٨ | ١ | ٧ | ٢ | ١٠ | ٤ | ١٦ | ١ | ٣ | ٢ | ٥ | - | ١٠ | - | ٦ | ١ | ٤٩ | الدقهلية | فرق |
| - | ١٣٠ | ١٠ | ١٠٤ | ١٥ | ١٦٤ | ٤٨ | ٢٠٣ | ٦ | ١٥ | ٣٥ | ١٠٥ | - | ١٩٠ | - | ١١٥ | ٢٠ | ١٣٠٥ | لاعبون | فرق |
| - | ٥ | ١ | ٥ | - | ١٢ | ٩ | ١٦ | - | - | - | ٣ | - | ٨ | - | ٤ | - | ٢٥ | الشرقية | فرق |
| - | ٢٨ | ١٠ | ٥٠ | - | ٧٥ | ٥٤ | ١٥٩ | - | - | - | ٥١ | - | ٩٠ | - | ٩٠ | - | ٧٠٥ | لاعبون | فرق |
| - | ٨ | - | ٣ | ٢ | ٣ | ٤ | ١٤ | ٣ | ٤ | ١ | ٨ | ١ | ٦ | - | ٨ | ١ | ٣٧ | القليوبية | فرق |
| - | ٦٠ | - | ٤٠ | ٨ | ٢٣ | ٢١ | ١٠٧ | ٢٠ | ٣٥ | ٢٠ | ١٥١ | ٢٠ | ١٢٠ | - | ١٧٠ | ٢٠ | ٩٥٥ | لاعبون | فرق |
| - | ٦ | - | ٦ | - | ٣ | ٤ | ٨ | - | ٤ | - | ٦ | - | ٨ | - | ٦ | - | ٣٢ | بئر المنيا | فرق |
| - | ٤٠ | - | ٦٠ | - | ٣٠ | ٤٠ | ١٠٠ | - | ٣٠ | - | ١٠٣ | - | ١٣٥ | - | ١١٢ | - | ٩٦٢ | لاعبون | فرق |

عدد الفرق الرياضية طبقا لنوع اللعبة واللاعبين (اشبال) طبقا للنوع بالاندية الرياضية التابعة للقطاع الخاص
بالمحافظات عام ٢٠٠٧

توقع جدول رقم ٣١

| الجملة | | * ألعاب أخرى | | بلياردو | | كروكيه | | السباحة والغوص | | جودو | | كاراتيه | | الجمباز | | ألعاب القوى | | نوع اللعبة والتنوع | |
|--------|-------|--------------|------|---------|-----|--------|----|----------------|------|------|------|---------|------|---------|-----|-------------|------|-------------------------|---|
| | | | | | | | | | | | | | | | | | | المحافظات | |
| إ | ذ | إ | ذ | إ | ذ | إ | ذ | إ | ذ | إ | ذ | إ | ذ | إ | ذ | إ | ذ | إ | ذ |
| ١٦٠٨ | ٤٩٤٧ | ٢١١ | ٤٨٥ | ١٣ | ٧٦ | ١٥ | ١٦ | ١٧١ | ٢٣٥ | ٧٠ | ١٣١ | ٤٢٢ | ٧٦٠ | ٨١ | ٨٤ | ١٠٧ | ٢١٣ | الإجمالي فرق لاعبون | |
| ١٦٦١٢ | ٧١٩٢٣ | ١٨٤٤ | ٥٧١٤ | ٣٢ | ٤٤٩ | ٧٢ | ٩١ | ١٨٤٠ | ٢٤٥٧ | ٨٤٧ | ٢٠٣١ | ٤٠٤٢ | ٩٧٩٣ | ٦١٤ | ٦٥٤ | ١٠٦٠ | ٢٣٨٩ | | |
| ٤٣٦ | ٦٠٢ | ٥٢ | ٧٥ | ٧ | ١٣ | ١٢ | ١٢ | ٧٠ | ٧٩ | ٢٦ | ٣٦ | ٥٩ | ٦١ | ٣٧ | ٣١ | ٢٥ | ٢٧ | القاهرة فرق لاعبون | |
| ٥٤٠١ | ١٠٢٩٠ | ٥٦٢ | ١١٥٨ | ١٢ | ٧٩ | ٤٢ | ٥٦ | ٦٧٣ | ١٢٥٦ | ٥٠٠ | ٧٠٧ | ٥٦٧ | ٩٥٥ | ٢١٢ | ١٦٨ | ٣٣٨ | ٦١٣ | | |
| ٤٠٥ | ١٠٧٦ | ٦٥ | ١٣٩ | - | ٢٣ | ٢ | ٣ | ٤٧ | ٧٤ | ١٥ | ٢٠ | ١٢١ | ٢٠١ | ٢٤ | ١٧ | ٢٢ | ٤٨ | الاستدريه فرق لاعبون | |
| ٣٢٥٧ | ١٢٩٥١ | ٤٣٥ | ١٦٧٨ | - | ٥٢ | ١٠ | ١٥ | ٣٩٥ | ٧٠٤ | ٨٩ | ٢٩٨ | ٩٨٩ | ٢٢٨٠ | ١٦٥ | ١٢٣ | ١٤٤ | ٣٧٠ | | |
| ٤٧ | ١١٨ | - | ٨ | ٤ | ٩ | - | - | ٧ | ١١ | ٣ | ٦ | ٣ | ٧ | ٢ | ١ | ٢ | ٥ | بورسعيد فرق لاعبون | |
| ٣٢٢ | ١٤٠٠ | - | ٤٧ | ١٠ | ٢٧ | - | - | ٥٥ | ١٢٢ | ٢٣ | ٦٦ | ١٥ | ٥٣ | ١٩ | ١٢ | ٨ | ٢٨ | | |
| ١١ | ٣٣ | ٢ | ٤ | - | - | - | - | - | - | ٢ | ٢ | ٥ | ٥ | - | - | ١ | ١ | السويس فرق لاعبون | |
| ١٣٨ | ٨٢٠ | ٢٥ | ٨٠ | - | - | - | - | - | - | ٢٥ | ٤٠ | ٧٢ | ١١٠ | - | - | ١٠ | ٢٠ | | |
| ١٠ | ٨٨ | - | - | - | - | - | - | ٣ | ٨ | - | - | ١ | ٤ | - | - | ٣ | ٢ | دمياط فرق لاعبون | |
| ١٠٤ | ١٢٢٦ | - | - | - | - | - | - | ٦٠ | ٩٥ | - | - | ٤ | ٢٥ | - | - | ٢٠ | ١٢ | | |
| ٤٥ | ٢١٤ | ٥ | ٣٧ | - | ٢ | - | - | ٣ | ٦ | ٨ | ١١ | ١٣ | ٣٤ | ٤ | ٥ | ١ | ٥ | الدقهلية فرق لاعبون | |
| ٥٧٠ | ٣٧٩٥ | ٥٤ | ٣٠٣ | - | ٢٤ | - | - | ٢٠ | ١٠٥ | ٦٦ | ١٥٧ | ٢٢١ | ٧١٥ | ٦٠ | ١١٥ | ١٥ | ٤٥ | | |
| ٦٨ | ١٧٢ | ١٨ | ٣٠ | ١ | ١ | - | - | - | - | ٦ | ٩ | ٢٣ | ٤٥ | ٢ | ٢ | ٨ | ٧ | الشرقية فرق لاعبون | |
| ٥٢٧ | ٢٠٦٩ | ٢٣٥ | ٤٠٠ | ٥ | ١٥ | - | - | - | - | ٢٠ | ٤٥ | ١٦٥ | ٣١٥ | ١٦ | ١٠ | ٢٢ | ٣٦ | | |
| ٤٥ | ١٥٥ | ٤ | ١٣ | - | ١ | - | - | ١ | ١ | - | - | ٢٢ | ٣٦ | - | - | ٦ | ١٣ | القليوبية فرق لاعبون | |
| ٥١٥ | ٢٤٨٠ | ٢٥ | ١٥٠ | - | ١٥ | - | - | ١٠ | ١٥ | - | - | ٣٢٧ | ٥٣٦ | - | - | ٤٤ | ١٠٨ | | |
| ٢٣ | ١١٥ | ٤ | ٤ | - | ٢ | ١ | ١ | ١ | ٣ | ١ | ١ | ٧ | ٢١ | - | - | ٥ | ٤ | كفر الشيخ فرق لاعبون | |
| ٢٩٤ | ٢٢٠٧ | ٤٠ | ٦٠ | - | ٢٠ | ٢٠ | ٢٠ | ١٠٠ | ٢٠٥ | ٦ | ٨ | ٦٣ | ٢٧٢ | - | - | ٢٥ | ١٠٠ | | |

* تشمل الهوكي والأسكواش ركعت وكرة الماء والملاحة..... الخ

تبع جدول رقم ٣١

عدد الفرق الرياضية طبقا تنوع اللعبة واللاعبين (اشبال) طبقا للتنوع بالأندية الرياضية التهمة للطاوع الخاص
بالمحافظات علم ٢٠٠٧

| رفع الأثقال | | المصرعة | | المالكمة | | تنس الطاولة | | التنس | | الكرة الطائرة | | كرة السلة | | كرة اليد | | كرة القدم | | نوع اللعبة والتنوع | المحافظات |
|-------------|-----|---------|-----|----------|-----|-------------|-----|-------|-----|---------------|-----|-----------|-----|----------|-----|-----------|------|--------------------|-----------|
| أ | ب | أ | ب | أ | ب | أ | ب | أ | ب | أ | ب | أ | ب | أ | ب | أ | ب | | |
| ١ | ٦ | ٣ | ٩ | - | ٧ | ٤ | ١٠ | ٢ | ٤ | ١ | ٧ | ٢ | ٩ | - | ١١ | - | ١٧ | الغربية | فرق |
| ٥ | ٩٠ | ١٥ | ١٠٨ | - | ١٣٠ | ٨٠ | ١٢٠ | ٦٠ | ١٠٠ | ٢٠ | ١٠٥ | ٤٠ | ١٦٢ | - | ٣١٩ | - | ٤٨٥ | لاعبون | فرق |
| - | ٢ | - | ١٠ | - | ١٥ | ٣ | ٢٦ | - | - | ١ | ٦ | - | ٤ | - | ٤ | - | ٤٨ | المنوفية | فرق |
| - | ٢٠ | - | ٢٠٠ | - | ١٦٦ | ١٠ | ١٧٥ | - | - | ١٢ | ٧٦ | - | ٨٠ | - | ٧٥ | - | ١٤١١ | لاعبون | فرق |
| - | ١ | ١ | ٨ | - | - | ٢ | ٨ | - | - | - | ٧ | - | ١٠ | ١ | ٣ | - | ١٢ | البحيرة | فرق |
| - | ١٥ | ٧ | ٣٧ | - | - | ٢٧ | ٦٥ | - | - | - | ١٠٧ | - | ١٤٢ | ٢٠ | ٦٠ | - | ٣١٨ | لاعبون | فرق |
| ١ | ٨ | - | ٤ | ١ | ٥ | - | ٥ | ٢ | ٢ | - | - | - | - | - | ١ | - | ٢٦ | الأسماعيلية | فرق |
| ٥ | ٨٠ | - | ٨٧ | ٥ | ٥٥ | - | ٦٥ | ١٠ | ٢٠ | - | - | - | - | - | ٢٠ | - | ٥٤٤ | لاعبون | فرق |
| ٢ | ١١ | ٣ | ١١ | ١ | ٤ | ١١ | ٣٦ | ١٣ | ١٥ | ١٥ | ٢٤ | ١٥ | ٢٣ | ١١ | ٢٥ | ١ | ٩٣ | الجيزة | فرق |
| ١٣ | ٤٦ | ٣٠ | ٢٠٢ | ٨ | ٥٢ | ٧٤ | ١٩٣ | ٩٤ | ١٠١ | ٢٥٩ | ٣٥٨ | ٣٧٠ | ٤٦٨ | ٢٧٧ | ٥٩٤ | ١٥ | ١٧٦٣ | لاعبون | فرق |
| - | ٤ | - | ٨ | - | ٣ | - | ٩ | - | - | - | ٥ | - | ٩ | - | ٥ | - | ١٤ | بنى سويف | فرق |
| - | ٥٠ | - | ٦٣ | - | ٢٧ | - | ٥٥ | - | - | - | ٧٢ | - | ٨٥ | - | ١١٠ | - | ٣٨٥ | لاعبون | فرق |
| - | ٣ | - | ٦ | - | ٣ | - | ٢١ | ١ | ٣ | - | ١٠ | - | ١٣ | - | ٥ | - | ٢١ | الفيوم | فرق |
| - | ٧٠ | - | ٨٥ | - | ٣٥ | - | ١١٤ | ١٠ | ٢٢ | - | ١٠٥ | - | ٢٠٧ | - | ٧٣ | - | ٤٢٥ | لاعبون | فرق |
| - | ٢ | - | ٦ | - | - | - | ٢١ | - | - | - | ١٢ | - | ١٣ | - | ١٥ | - | ١٨ | المنيا | فرق |
| - | ٨ | - | ٢٧ | - | - | - | ٩٦ | - | - | - | ١٩٦ | - | ٢١٠ | - | ٢٧٣ | - | ٤١٩ | لاعبون | فرق |
| ٧ | ١٨ | - | ١٠ | - | ١٣ | ١٠ | ٤٠ | ٣ | ٤ | ١ | ١٠ | - | ٢٠ | ١ | ٢٠ | ٢ | ٣٢ | أسيوط | فرق |
| ٥٢ | ١٨٠ | - | ١٥٥ | - | ١٥٦ | ٦٥ | ٢٥٠ | ٥ | ٣٠ | ٢٠ | ١٥٦ | - | ٣٧٦ | ١٠ | ٤٤٤ | ٣٠ | ١٣٣٧ | لاعبون | فرق |
| - | ٤ | - | - | - | - | ١٦ | ٧٠ | ١٠ | ٣٢ | ٢ | ١٦ | ٥ | ١٣ | ٢ | ١١ | ٢ | ٦٦ | سوهاج | فرق |
| - | ٣٨ | - | - | - | - | ٤٦ | ٢٨٢ | ٢٠ | ٩٠ | ٢٠ | ٢٢٦ | ٥٠ | ١٣٦ | ٢٠ | ١٨٣ | ٢٢ | ١٤١٤ | لاعبون | فرق |

٥
١٠٠٠

عدد الفرق الرياضية طبقا لتنوع اللعبة واللاعبين (أشبال) طبقا لتنوع بالأندية الرياضية التابعة للقطاع الخاص
بالمحافظات عام ٢٠٠٧

تابع جدول رقم ٣١

| الجملة | | * ألعاب أخرى | | بيلاردو | | كروكيه | | السباحه والغطس | | جودو | | كاراتيه | | الجمباز | | ألعاب القوى | | نوع اللعبة وتنوع المحافظات |
|--------|------|--------------|-----|---------|----|--------|---|----------------|-----|------|-----|---------|-----|---------|----|-------------|-----|------------------------------|
| إ | ذ | إ | ذ | إ | ذ | إ | ذ | إ | ذ | إ | ذ | إ | ذ | إ | ذ | إ | ذ | |
| ٥١ | ١٣٢ | ٥ | ١١ | - | ٢ | - | - | ٧ | ٧ | ٥ | ٧ | ١٢ | ١٦ | ٤ | ٤ | ٥ | ٥ | الغربية فرق لاعبون |
| ٨٤٧ | ٢٥٧٦ | ٣٦ | ١٧٩ | - | ١٦ | - | - | ١٧٥ | ١٧٥ | ٩٠ | ١٢٠ | ١٤٦ | ٢٨٧ | ٨٠ | ٨٠ | ١٠٠ | ١٠٠ | |
| ١٩ | ١٧٤ | ٢ | ٦ | - | ٦ | - | - | ١ | ٣ | ١ | ١٥ | ٩ | ٢٢ | - | - | ٢ | ٧ | المنوفية فرق لاعبون |
| ٢٤٨ | ٣٠٩٠ | ١٥ | ٦٦ | - | ٢٢ | - | - | ٦ | ١٥ | ٥ | ١٤٢ | ١٦١ | ٥٥٦ | - | - | ٣٩ | ٨٥ | |
| ٨ | ٧١ | ١ | ٤ | - | - | - | - | - | - | - | - | ٣ | ١٧ | - | - | - | ١ | البحيرة فرق لاعبون |
| ٨٥ | ٩٨٥ | ٢ | ٤٨ | - | - | - | - | - | - | - | - | ٢٩ | ١٧٨ | - | - | - | ١٥ | |
| ٢٩ | ١٠٣ | ١٧ | ٢٤ | - | - | - | - | ٢ | ٣ | - | - | ٩ | ١٦ | - | - | ٢ | ٩ | الأسماعيلية فرق لاعبون |
| ١٥٩ | ١١٣٧ | ٨٤ | ١٥٨ | - | - | - | - | ٨ | ١٥ | - | - | ٣٧ | ٦٦ | - | - | ١٠ | ٦٧ | |
| ١٦٨ | ٣٩٢ | ١٤ | ٣٠ | - | - | - | - | ٢٤ | ٣٢ | ٢ | ٨ | ٣٢ | ٤٧ | ٧ | ١٦ | ١٧ | ١٧ | الجيزة فرق لاعبون |
| ٢٣٠٠ | ٦٢١٢ | ١٨٣ | ٣٩٤ | - | - | - | - | ٣١٥ | ٦٥١ | ١٨ | ٢٨٠ | ٣٦٥ | ٧٤٧ | ٥٢ | ٩٦ | ٢٢٧ | ٢٦٦ | |
| ٢٥ | ١٠٣ | ٧ | ١٩ | - | - | - | - | - | - | - | - | ١٧ | ٢٣ | - | - | ١ | ٤ | بنى سويف فرق لاعبون |
| ٢٣٩ | ١٥٢٧ | ٤٦ | ٢٠٩ | - | - | - | - | - | - | - | - | ١٨٨ | ٤٢٠ | - | - | ٥ | ٥١ | |
| ٢ | ١١٠ | - | ١١ | - | - | - | - | - | - | - | ٢ | ١ | ٧ | - | - | - | ٥ | الفيوم فرق لاعبون |
| ٢٠ | ١٦٢٠ | - | ٢٠٠ | - | - | - | - | - | - | - | ١٥ | ١٠ | ١٧٠ | - | - | - | ٩٩ | |
| ٧ | ١١١ | - | ٢ | - | ٢ | - | - | - | - | - | - | ٧ | ٢٠ | - | - | - | - | المنيا فرق لاعبون |
| ٤٦ | ١٤٨٣ | - | ٨ | - | ٦ | - | - | - | - | - | - | ٤٦ | ٢٤٠ | - | - | - | - | |
| ٦٢ | ٢٧٨ | ٧ | ١٥ | - | ٩ | - | - | ٤ | ٥ | ١ | ١٠ | ٢٣ | ٥١ | ١ | ٣ | ٢ | ١٨ | السيوط فرق لاعبون |
| ٤٧٣ | ٤٤٠٠ | ٥٠ | ٢٩٠ | - | ٨٠ | - | - | ١٥ | ٦٥ | ٥ | ١١٠ | ٢٠١ | ٦٠١ | ١٠ | ٤٠ | ١٠ | ١٣٠ | |
| ٦٢ | ٢٩٨ | ١٠ | ٣٢ | - | ٣ | - | - | - | - | - | ٤ | ١٥ | ٤٣ | - | - | - | ٤ | سوهاج فرق لاعبون |
| ٣٤٦ | ٣٠٧٢ | ٢٠ | ٩٠ | - | ٤٠ | - | - | - | - | - | ٤٢ | ١٤٨ | ٤٩٢ | - | - | - | ٤٠ | |

عدد الفرق الرياضية طبقا لنوع اللعبة واللاعبين (اشبال) طبقا للنوع بالأكاديمية الرياضية التتمة للطاوع الخامس
بالمحافظات عام ٢٠٠٧

تابع جدول رقم ٣١

| نوع اللعبة والتنوع | كرة القدم | | كرة اليد | | كرة الصلة | | الكرة الطائرة | | التتنس | | تنس الطاولة | | الملاكمة | | المصارعة | | رفع الأثقال | |
|--------------------------------|-----------|------|----------|----|-----------|----|------------------|----|--------|----|-------------|---|----------|-----|----------|----|-------------|----|
| | إ | ذ | إ | ذ | إ | ذ | إ | ذ | إ | ذ | إ | ذ | إ | ذ | إ | ذ | إ | ذ |
| تقا فرق لاعبون | ٧٣ | ١٩٣٨ | ٢ | ٤٥ | - | ١٨ | - | ١٨ | ١ | ٣٨ | - | ٧ | ١٠ | ٣٧٥ | - | ١٥ | ٦ | ٣٨ |
| لسون فرق لاعبون | ٣٣ | ٧٨٦ | - | ٣٣ | ١ | ٧ | ١ | ٧ | - | - | - | ٥ | ٣ | ١ | ٣ | ١ | ٧ | - |
| مدينة الإصر فرق لاعبون | ١٤ | ٤٤٠ | - | - | - | - | - | - | - | - | - | ٢ | ٣ | ١ | ٣ | - | - | - |
| البحر الأحمر فرق لاعبون | ١٤ | ٣٤١ | - | - | - | - | - | - | - | - | - | ٤ | ٢ | - | ٢ | - | ٢ | - |
| الوادي الجديد فرق لاعبون | ٧ | ٢١٠ | - | - | - | - | - | - | - | - | - | ١ | ٣ | - | ١ | ٢ | ٢ | - |
| مطروح فرق لاعبون | ٣٧ | ٦٧٥ | - | - | - | - | - | - | - | - | - | ٤ | - | - | - | ٢ | - | - |
| شمال سيناء فرق لاعبون | ٢٠ | ٤٥٧ | - | - | - | - | - | - | - | - | - | ٢ | ٢ | - | ٦ | - | - | - |
| جنوب سيناء فرق لاعبون | ١ | ١٨ | - | - | - | - | - | - | - | - | - | - | - | - | - | - | - | - |

عدد الفرق الرياضية طبقا لنوع اللعبة واللاعبين (اشبال) طبقا للنوع بالائدية الرياضية التهمة للطاوع الخاص بالمحافظات عام ٢٠٠٧

تنوع جدول رقم ٣١

| الجملة | * ألعاب اخرى | | بلياردو | | كروكيت | | السباحة والغطس | | جودو | | كاراتيه | | الجمباز | | ألعاب القوى | | نوع اللعبة والتوزيع | المحافظات |
|--------|--------------|----|---------|---|--------|---|----------------|----|------|---|---------|-----|---------|----|-------------|----|---------------------|---------------|
| | ا | ذ | ا | ذ | ا | ذ | ا | ذ | ا | ذ | ا | ذ | ا | ذ | ا | ذ | | |
| ١٢ | ٢٢٤ | - | ٣ | ١ | ٢ | - | - | - | - | - | ٣ | ١٨ | - | - | ١ | ٧ | فرق | قنا |
| ١٢٩ | ٣٢١٣ | - | ٨ | ٥ | ٢٢ | - | - | - | - | - | ٤٠ | ١٩٢ | - | - | ١٠ | ٥٦ | لاعبون | |
| ١٢ | ٨٠ | ١ | ٦ | - | - | - | - | ١ | - | - | ٤ | ٨ | - | - | ١ | ٢ | فرق | أسوان |
| ١٢٦ | ١٣٧١ | ٧ | ٤١ | - | - | - | - | ١٠ | - | - | ٣٩ | ١٠٠ | - | - | ٥ | ١٣ | لاعبون | |
| ٢٥ | ٩٢ | ٢ | ٦ | - | - | - | - | - | - | - | ١١ | ٢٩ | - | - | ٢ | ١٣ | مدينة الأقصر فرق | |
| ١٨٨ | ٩٩١ | ٢٥ | ٩٥ | - | - | - | - | - | - | - | ٧٠ | ١٧٠ | - | - | ١٣ | ٦٠ | لاعبون | |
| ١٢ | ٤٩ | - | ١ | - | - | - | - | - | - | - | ١١ | ١١ | - | - | - | ١ | فرق | البحر الأحمر |
| ٤٢ | ٦١٢ | - | ١٠ | - | - | - | - | - | - | - | ٣٨ | ٧٢ | - | - | - | ٢ | لاعبون | |
| ٨ | ٢٢ | - | - | - | - | - | - | - | - | - | ٢ | ٤ | - | - | ١ | ١ | فرق | الوادى الجديد |
| ١٤٠ | ٥٤١ | - | - | - | - | - | - | - | - | - | ٣٥ | ١٢٠ | - | - | ١٥ | ٢٠ | لاعبون | |
| ٦ | ٥٩ | - | ١ | - | - | - | - | - | - | - | ٣ | ٤ | - | - | - | - | فرق | مطروح |
| ٥٦ | ٩٢٦ | - | ١٠ | - | - | - | - | - | - | - | ٤٠ | ٧٠ | - | - | - | - | لاعبون | |
| ٩ | ٧٤ | - | ٤ | - | ١ | - | - | ١ | - | - | ٦ | ١٠ | - | ٥ | - | ٧ | فرق | شمال سيناء |
| ٣٢ | ٨٩٦ | - | ٣٢ | - | ٣٠ | - | - | ١٠ | - | - | ٢٦ | ١٠١ | - | ١٠ | - | ٥٢ | لاعبون | |
| ١ | ٢ | - | - | - | - | - | - | ١ | ١ | - | - | - | - | - | - | - | فرق | جنوب سيناء |
| ٨ | ٣٢ | - | - | - | - | - | - | ٨ | ١٤ | - | - | - | - | - | - | - | لاعبون | |

٢٠١٠

عدد المباريات المحلية والأجنبية والدولية التي أتمتها الفرق الرياضية (كبار/ لشباب) طبقاً
لنوع اللعبة بالأندية الرياضية التابعة للقطاع الخاص بالمحافظات عام ٢٠٠٧

| نوع اللعبة | كرة القدم | | كرة اليد | | كرة السلة | | كرة الطائرة | | القتل | | تنس الطاولة | | المالكمة | | المصارعة | | رفع الأثقال | | |
|------------|-----------|---------------|----------|---------------|-----------|---------------|-------------|---------------|-------|---------------|-------------|---------------|----------|---------------|----------|---------------|-------------|---------------|-----|
| | دولية | مصرية وأجنبية | دولية | مصرية وأجنبية | دولية | مصرية وأجنبية | دولية | مصرية وأجنبية | دولية | مصرية وأجنبية | دولية | مصرية وأجنبية | دولية | مصرية وأجنبية | دولية | مصرية وأجنبية | دولية | مصرية وأجنبية | |
| الإجمالي | ٩٢٩٦ | ٧٧ | ٢٤٩٥ | ٦ | ٢٣١٩ | ٢١ | ٢٤٤٧ | ٩ | ٧٤٩ | ٤ | ٧٤٩ | ٢٥ | ٤٧٩٠ | ٦ | ٤٩٧ | ٢٥ | ٤٦٥ | ٧ | ٨٨٦ |
| كبار | ٩٨٢٩ | ١٦ | ٢٥٨٢ | ٥ | ٣١١٥ | ٥ | ٢٦٠١ | ١٠ | ٧٣٠ | ٤ | ٧٣٠ | ٢٥ | ٣٣٩٩ | - | ٥١٥ | - | ٤٦٥ | ١ | ٤٦٥ |
| لشباب | ١٠٦٢ | ٥٢ | ٥٦٣ | ٤ | ٦١٩ | ١١ | ٥٨٣ | - | ١١٢ | ١ | ١١٢ | - | ٤٧٧ | - | ١٤ | - | ٤٧ | - | ٤١١ |
| القاهرة | ٩٣٤ | - | ١٠٣٨ | - | ٩٥٤ | - | ٦٣٠ | - | ٢٥٠ | ١ | ٢٥٠ | - | ١٤٠ | - | ٤٢ | - | ١٦ | - | ١٦ |
| كبار | ٢٠٢٨ | - | ٤٨٥ | - | ٣٩١ | ٥ | ٤٠٩ | - | ٧٨ | ٣ | ٧٨ | - | ١٠٦٢ | - | ٦٣ | - | ٧٠ | - | ٧٠ |
| لشباب | ١٩٥٣ | - | ٥٩٦ | - | ٦٧٠ | - | ٦٧٥ | - | ٧٨ | ٣ | ٧٨ | - | ٨٧٤ | - | ١٩ | - | ٤٥ | - | ٤٥ |
| بورسعيد | ١٢١ | - | ٦ | - | ١٩ | - | ١٨ | - | ٨٧ | - | ٨٧ | - | ١٤٧ | - | ٣٠ | - | ١٥ | - | ١٥ |
| لشباب | ١١٠ | - | ٣ | - | ٢٣ | - | ١٤ | - | ٢٦ | - | ٢٦ | - | ٣٦ | - | ٢٥ | - | ٩ | - | ٩ |
| السويس | ٣٢ | - | ١٨ | - | - | - | - | - | ٧ | - | ٧ | - | - | - | ٥ | - | - | - | - |
| لشباب | ٢٠٢ | - | - | - | - | - | - | - | - | - | - | - | - | ٦ | - | - | ٨ | - | ٨ |
| دمياط | ٢٢٥ | - | ٨١ | - | ٧٠ | - | ٩٠ | - | ٦٥ | - | ٦٥ | - | ١٦٣ | - | ٨ | - | ٢٦ | - | ٢٦ |
| لشباب | ٣٧٠ | - | ٦٠ | - | ٣٧ | - | ٩٩ | - | ٣٠ | - | ٣٠ | - | ١٦٢ | - | ١٢ | - | ٦٩ | - | ٦٩ |
| الدقهلية | ٤٣٦ | - | ٣٧ | - | ٤٦ | - | ٧٣ | - | - | - | - | - | ٢٩٩ | - | ٦٣ | - | ٥٥ | - | ٥٥ |
| لشباب | ٤٨٢ | - | ٧١ | - | ٧٠ | - | ٤٩ | - | ١٨ | - | ١٨ | - | ١٤٣ | - | ٦١ | - | ٢٨ | - | ٢٨ |
| الشرقية | ٢٧٨ | - | ٨٦ | - | ٨٧ | - | ٤٩ | - | - | - | - | - | ٧٥ | - | ٤٣ | - | ٢٩ | - | ٢٩ |
| لشباب | ٢١٢ | - | ٤٦ | - | ٥٨ | - | ٤٢ | - | - | - | - | - | ٥٥ | - | ٢٧ | - | ١٢ | - | ١٢ |
| القليوبية | ٤٦٥ | - | ٩٠ | - | ١٠٤ | - | ١٠٠ | - | ٥٠ | - | ٥٠ | - | ٨٧ | - | ٣٦ | - | ٣٦ | - | ٣٦ |
| لشباب | ٤١٤ | - | ٩٤ | - | ٦٥ | - | ٦٦ | - | ٢٤ | - | ٢٤ | - | ٥٤ | - | ٢٠ | - | ١٨ | - | ١٨ |
| كلر الشيخ | ٣٨٩ | - | ٤٠ | - | ٣٩ | - | ٥٤ | - | ٢٤ | - | ٢٤ | - | ٩٩ | - | ١٤ | - | ١٣ | - | ١٣ |
| لشباب | ٦٧٩ | - | ١٠٠ | - | ١٢٧ | - | ١٠١ | - | ٦٤ | - | ٦٤ | - | ٧٩ | - | ١٢ | - | ٢ | - | ٢ |
| الغربية | ٢٩٦ | - | ٥٦ | - | ٧٣ | - | ٤٤ | - | ٢٥ | - | ٢٥ | - | ٧٣ | - | ٢٠ | - | ٩٣ | - | ٩٣ |
| لشباب | ١١١ | - | ٤٠ | - | ٤٣ | - | ٢٣ | - | - | - | - | - | ٥ | - | ١٠ | - | ٦ | - | ٦ |

عدد المباريات المحلية والأجنبية والدولية التي أفتتها الفرق الرياضية (كبار / اشبال) طبقاً
لنوع اللعبة بالأندية الرياضية التابعة للقطاع الخاص بالمحافظات عام ٢٠٠٧

| نوع اللعبة | كرة القدم | | كرة اليد | | كرة السلة | | كرة الطائرة | | التنس | | تنس الطاولة | | الملاكمة | | المصارعة | | رفع الأثقال | |
|------------|-----------|-------------------|----------|-------------------|-----------|-------------------|-------------|-------------------|-------|-------------------|-------------|-------------------|----------|-------------------|----------|-------------------|-------------|-------------------|
| | دولية | مطلة والأجنبية | دولية | مطلة والأجنبية | دولية | مطلة والأجنبية | دولية | مطلة والأجنبية | دولية | مطلة والأجنبية | دولية | مطلة والأجنبية | دولية | مطلة والأجنبية | دولية | مطلة والأجنبية | دولية | مطلة والأجنبية |
| الإجمالي | ٩٢٩٦ | ٧٧ | ٢٤٩٥ | ٦ | ٢٣١٩ | ٢١ | ٢٤٤٧ | ٩ | ٧٤٩ | ٤ | ١٧٩٠ | ٢٥ | ٤٩٧ | ٦ | ٦٧٥ | ٨ | ٨٨٦ | ٢ |
| أشبال | ٩٨٢٩ | ١٦ | ٣٥٨٢ | ٥ | ٣١١٥ | ٥ | ٢٦٠١ | ١٠ | ٧٣٠ | ٤ | ٣٣٩٩ | ٢٥ | ٥١٥ | - | ٦٤٨ | - | ٤٦٥ | ١ |
| القاهرة | ١٠٦٢ | ٥٢ | ٥٦٣ | ٤ | ٦١٩ | ١١ | ٥٨٣ | - | ١١٢ | ١ | ٤٧٧ | - | ١٤ | - | ٥٧ | ٢ | ٤٧ | - |
| أشبال | ٩٣٤ | - | ١٠٣٨ | - | ٩٥٤ | - | ٦٣٠ | - | ٢٥٠ | ١ | ١٤٠ | - | ٤٢ | - | - | - | ١٦ | - |
| الأسكندرية | ٢٠٣٨ | - | ٤٨٥ | - | ٣٩١ | ٥ | ٤٠٩ | - | ٧٨ | ٣ | ١٠٦٢ | - | ٦٣ | - | ٥٠ | - | ٧٠ | - |
| أشبال | ١٩٥٣ | - | ٥٩٦ | - | ٦٧٠ | - | ٦٧٥ | - | ٧٨ | ٣ | ٨٧٤ | - | ١٩ | - | ٣٥ | - | ٤٥ | - |
| بورسعيد | ١٢١ | - | ٦ | - | ١٩ | - | ١٨ | - | ٨٧ | - | ١٤٧ | - | ٣٠ | - | ٤٦ | - | ١٥ | - |
| أشبال | ١١٠ | - | ٣ | - | ٢٣ | - | ١٤ | - | ٢٦ | - | ٣٦ | - | ٢٥ | - | ١٨ | - | ٩ | - |
| السويس | ٣٢ | - | ١٨ | - | - | - | - | - | ٧ | - | - | - | ٥ | - | ٧ | - | - | - |
| أشبال | ٢٠٢ | - | - | - | - | - | - | - | - | - | - | - | ٦ | - | ٨ | - | ٨ | - |
| دمياط | ٢٢٥ | - | ٨١ | - | ٧٠ | - | ٩٠ | - | ٦٥ | - | ١٦٣ | - | ٨ | - | ٣٠ | - | ٢٦ | - |
| أشبال | ٣٧٠ | - | ٦٠ | - | ٣٧ | - | ٩٩ | - | ٣٠ | - | ١٦٢ | - | ١٢ | - | ٢١ | - | ٦٩ | - |
| الغربية | ٤٣٦ | - | ٣٧ | - | ٤٦ | - | ٧٣ | - | - | - | ٢٩٩ | - | ٦٣ | - | ١٦ | - | ٥٥ | - |
| أشبال | ٤٨٢ | - | ٧١ | - | ٧٠ | - | ٤٩ | - | ١٨ | - | ١٤٣ | - | ٦١ | - | ٢٤ | - | ٣٨ | ١ |
| الشرقية | ٢٧٨ | - | ٨٦ | - | ٨٧ | - | ٤٩ | - | - | - | ٧٥ | - | ٤٣ | - | ٨ | - | ٢٩ | - |
| أشبال | ٢١٢ | - | ٤٦ | - | ٥٨ | - | ٤٢ | - | - | - | ٥٥ | - | ٢٧ | - | ١٢ | - | ١٢ | - |
| القليوبية | ٤٦٥ | - | ٩٠ | - | ١٠٤ | - | ١٠٠ | - | ٥٠ | - | ٨٧ | - | ٣٦ | - | ٤٩ | - | ٣٦ | - |
| أشبال | ٤١٤ | - | ٩٤ | - | ٦٥ | - | ٦٦ | - | ٢٤ | - | ٥٤ | - | ٢٠ | - | ١٦ | - | ١٨ | - |
| قطر الشيخ | ٣٨٩ | - | ٤٠ | - | ٣٩ | - | ٥٤ | - | ٢٤ | - | ٩٩ | - | ١٤ | - | - | - | ١٣ | - |
| أشبال | ٦٧٩ | - | ١٠٠ | - | ١٢٧ | - | ١٠١ | - | ٦٤ | - | ٧٩ | - | ١٢ | - | ٤ | - | ٢ | - |
| الفيقية | ٢٩٦ | - | ٥١ | - | ٧٣ | - | ٤٤ | - | ٢٥ | - | ٧٣ | - | ٢٠ | - | ٦٦ | - | ٩٣ | - |
| أشبال | ١١١ | - | ٤٠ | - | ٤٣ | - | ٢٣ | - | - | - | ٥ | - | ١٠ | - | ٢٨ | - | ٦ | - |

عدد المباريات المحلية والأقليمية والدولية التي أقيمتها الفرق الرياضية (كبار/ شبان) طبقاً
 لنوع اللعبة بالأندية الرياضية التابعة للقطاع الخاص بالمحافظات عام ٢٠٠٧

تابع جدول رقم ٢٢

| نوع اللعبة | ألعاب القوى | | الجمباز | | كاراتيه | | جودو | | السباحة والغطس | | كروكيت | | بلياردو | | * ألعاب أخرى | | المحافظات |
|------------|-------------|----------------|---------|----------------|---------|----------------|-------|----------------|----------------|----------------|--------|----------------|---------|----------------|--------------|----------------|-----------|
| | دولية | مطوية وإقليمية | دولية | مطوية وإقليمية | دولية | مطوية وإقليمية | دولية | مطوية وإقليمية | دولية | مطوية وإقليمية | دولية | مطوية وإقليمية | دولية | مطوية وإقليمية | دولية | مطوية وإقليمية | |
| الإجمالي | ٩٣٤ | ٥٢٨ | ١٠ | ٢٠٨ | - | ١٥٦ | ١٠ | ٩٣٤ | ٥ | ٤٣٨ | ١٠ | ٥٧٨ | ١٠ | ٥٧٨ | ٤٨ | ٢٣١٩٩ | ٢٩٤ |
| كبار | ٩٣٤ | ٥٢٨ | ١٠ | ٢٠٨ | - | ١٥٦ | ١٠ | ٩٣٤ | ٥ | ٤٣٨ | ١٠ | ٥٧٨ | ١٠ | ٥٧٨ | ٤٨ | ٢٣١٩٩ | ٢٩٤ |
| شبان | - | - | - | - | - | - | - | - | - | - | - | - | - | - | - | - | ١١١ |
| القاهرة | ٩٨ | ٩٥ | ١ | ٣١ | - | ١٧٠ | ١٠ | ١٠١ | ٢ | ٥٩ | ٢ | ٦٣ | ٤ | ١٩٨ | ٧ | ٤٨٣٢ | ٨٧ |
| كبار | ٩٨ | ٩٥ | ١ | ٣١ | - | ١٧٠ | ١٠ | ١٠١ | ٢ | ٥٩ | ٢ | ٦٣ | ٤ | ١٩٨ | ٧ | ٤٨٣٢ | ٨٧ |
| شبان | - | - | - | - | - | - | - | - | - | - | - | - | - | - | - | ٥١٧٨ | ٧ |
| الأسكندرية | ٢٤٢ | ١٢٠ | ٤ | ٢٢ | - | ٨٧٩ | ١٢ | ١٨ | - | ٢٤٨ | - | ٢٤ | ٢ | ٦٥ | ١٩ | ٦٧٣٤ | ٤٥ |
| كبار | ٢٤٢ | ١٢٠ | ٤ | ٢٢ | - | ٨٧٩ | ١٢ | ١٨ | - | ٢٤٨ | - | ٢٤ | ٢ | ٦٥ | ١٩ | ٦٧٣٤ | ٤٥ |
| شبان | - | - | - | - | - | - | - | - | - | - | - | - | - | - | - | ٦٨٣٨ | ٢٣ |
| بورسعيد | ٣٦ | ٢٦ | - | ١٨ | - | ٤٢ | - | ٦٢ | ١ | ٩٥ | - | - | - | - | - | ٨٣٥ | ٢٣ |
| كبار | ٣٦ | ٢٦ | - | ١٨ | - | ٤٢ | - | ٦٢ | ١ | ٩٥ | - | - | - | - | - | ٨٣٥ | ٢٣ |
| شبان | - | - | - | - | - | - | - | - | - | - | - | - | - | - | - | ٤٥٠ | - |
| السويس | - | ٤ | - | - | - | ٨ | - | ٤ | - | - | - | - | - | - | - | ٩٨ | - |
| كبار | - | ٤ | - | - | - | ٨ | - | ٤ | - | - | - | - | - | - | - | ٩٨ | - |
| شبان | - | - | - | - | - | - | - | - | - | - | - | - | - | - | - | ٢٦٦ | - |
| دمياط | ٥٥ | ٢٤ | - | ٢٥ | - | ٣٩ | - | ٨٥ | - | - | - | - | - | - | - | ٩٦٢ | - |
| كبار | ٥٥ | ٢٤ | - | ٢٥ | - | ٣٩ | - | ٨٥ | - | - | - | - | - | - | - | ٩٦٢ | - |
| شبان | - | - | - | - | - | - | - | - | - | - | - | - | - | - | - | ١٠٨٧ | - |
| الدقهلية | ١٦ | ٣٠ | - | ١٤ | - | ١٧٢ | - | ٩٦ | - | ١٠ | - | - | - | - | - | ١٥٣٦ | ٢ |
| كبار | ١٦ | ٣٠ | - | ١٤ | - | ١٧٢ | - | ٩٦ | - | ١٠ | - | - | - | - | - | ١٥٣٦ | ٢ |
| شبان | - | - | - | - | - | - | - | - | - | - | - | - | - | - | - | ١٣٧٠ | ٣ |
| الشرقية | ١١ | ٢٠ | - | - | - | ٦٨ | - | ١٣ | - | - | - | - | - | - | - | ١٠١٠ | - |
| كبار | ١١ | ٢٠ | - | - | - | ٦٨ | - | ١٣ | - | - | - | - | - | - | - | ١٠١٠ | - |
| شبان | - | - | - | - | - | - | - | - | - | - | - | - | - | - | - | ٧١٣ | - |
| القليوبية | ٣١ | ١٥ | - | - | - | ٢٠٣ | - | ٤ | ٢٠ | - | - | - | - | - | - | ١٣٥٣ | ٢٠ |
| كبار | ٣١ | ١٥ | - | - | - | ٢٠٣ | - | ٤ | ٢٠ | - | - | - | - | - | - | ١٣٥٣ | ٢٠ |
| شبان | - | - | - | - | - | - | - | - | - | - | - | - | - | - | - | ٩٩٢ | - |
| كفر الشيخ | ١٩ | ١٦ | - | - | - | ٨٣ | - | ٥ | - | - | - | - | - | - | - | ٨٢٢ | - |
| كبار | ١٩ | ١٦ | - | - | - | ٨٣ | - | ٥ | - | - | - | - | - | - | - | ٨٢٢ | - |
| شبان | - | - | - | - | - | - | - | - | - | - | - | - | - | - | - | ١٣٦٣ | - |
| الغربية | - | ٣ | - | - | - | ١٠٨ | - | ٢٥ | - | - | - | - | - | - | - | ١٠٨٢ | - |
| كبار | - | ٣ | - | - | - | ١٠٨ | - | ٢٥ | - | - | - | - | - | - | - | ١٠٨٢ | - |
| شبان | - | - | - | - | - | - | - | - | - | - | - | - | - | - | - | ٣٦٩ | - |

* تشمل الهوكي والأسكواش رaket وكرة الماء والسلاح..... الخ

١٠٥١

تيم جدول رقم ٢٢

عدد المباريات المحلية والأقليمية والدولية التي أختها الفرق الرياضية (كبار/ أشبال) طبقاً لنوع اللعبة بالأندية الرياضية التابعة للقطاع الخاص بالمحافظات عام ٢٠٠٧

| نوع اللعبة | كرة القدم | | كرة اليد | | كرة الطائرة | | التنس | | تنس الطاولة | | الملاكمة | | المصارعة | | رفع الأثقال | |
|------------|-----------|---------------|----------|---------------|-------------|---------------|-------|---------------|-------------|---------------|----------|---------------|----------|---------------|-------------|---------------|
| | دولية | مطية وإقليمية | دولية | مطية وإقليمية | دولية | مطية وإقليمية | دولية | مطية وإقليمية | دولية | مطية وإقليمية | دولية | مطية وإقليمية | دولية | مطية وإقليمية | دولية | مطية وإقليمية |
| الضربان | كبار | ٢١٨ | ٦ | ١٢ | - | ٥٩ | - | ٤ | ٥١ | - | ١٠ | - | ٣ | ٢٨ | - | ١٠ |
| أشبال | ٢٣٩ | ١٦ | ٤٤ | - | ٣٩ | ٥ | ١٠ | ٣٦ | - | - | - | - | - | ٣٧ | - | ٦ |
| البحيرة | كبار | ١٩٥ | - | ١٠٧ | - | ٦١ | - | ٣٥ | - | - | - | - | - | ٢ | - | - |
| أشبال | ١٧٦ | - | ٨ | - | ٤٥ | - | ٢٧ | - | - | - | - | - | - | - | - | - |
| الأسماهلية | كبار | ١٩٥ | - | - | - | - | - | ١٢ | - | - | - | - | - | ٧١ | - | ٦١ |
| أشبال | ٢٧١ | - | - | - | - | - | - | - | - | - | - | - | - | ٢٩ | - | ٢٩ |
| الجزيرة | كبار | ٣٤٠ | ٧ | ٨٠ | - | ٦١ | - | ١٥١ | - | ٥ | ٢٦ | - | ٩ | ٢٤ | ١ | ١٨ |
| أشبال | ٦٣٥ | - | ٥٠٢ | - | ٢١٣ | - | ٢٤٦ | - | ٦٠ | - | ٦٠ | - | ٨ | ٢٦ | - | ٥ |
| بنى سويف | كبار | ١٥٢ | - | ٣٥ | - | ٣٥ | - | ٣١ | - | - | - | - | ٣٤ | ٣٠ | ٢ | ٢٩ |
| أشبال | ٨٨ | - | ٥٠ | - | ٣٦ | - | ٣٥ | - | - | - | - | - | ١١ | ١٩ | - | ٢٢ |
| الفيوم | كبار | ٢٦١ | - | ٨٦ | - | ٨٥ | - | ٥٩ | - | ٢٨ | - | - | ١٦ | ١٤ | - | ٢٠ |
| أشبال | ١٦٥ | - | ٨٥ | - | ٦٦ | - | ٤٧ | - | ١٥ | - | - | - | ٣٣ | ٣٥ | - | ٢٦ |
| الغنا | كبار | ١٥١ | - | ٣٤٣ | - | ١٠٤ | - | ١٠٤ | - | ٣٠ | - | ٧٨ | - | ٣١ | - | ٢٠ |
| أشبال | ٢٩٣ | - | ١٨٤ | - | ١٧٢ | - | ٨٩ | - | - | - | - | ١١٣ | - | ٣٣ | - | ٨ |
| أسيوط | كبار | ٣٨٤ | ٩ | ١٦٦ | ٢ | ٢٠٥ | ٤ | ١١٤ | - | ٢٧ | - | ٢١١ | ٤ | ٢٣ | - | ٨٠ |
| أشبال | ٢٧٥ | - | ٢٧٩ | - | ١٧٨ | - | ١٣٧ | - | ٢٧ | - | ٢٧ | - | ١٠٠ | ٤٨ | - | ٨٨ |
| سوهاج | كبار | ٧٨٧ | - | ٣٩ | - | ٧٦ | - | ٢١٨ | - | ١١٣ | - | ٧٥٩ | - | - | - | ١٩٩ |
| أشبال | ٧٩٠ | - | ٢٠٠ | - | ١٤٢ | - | ١٢٥ | - | ١١٢ | - | ٦٣٩ | - | - | - | - | ٢٤ |
| قنا | كبار | ٣١٩ | - | ٣٩ | - | ١٠٣ | - | ٧٨ | - | ٣٦ | - | ٢٤٤ | - | ٣ | - | ٢٣ |
| أشبال | ٣٣٧ | - | ١٧ | - | ٧٥ | - | ٤٤ | - | ١٠ | - | ١٨٤ | - | ٤ | ١٠ | - | ١٦ |
| أسيوان | كبار | ٢٠٤ | - | ٢٤ | - | - | - | ١٦ | - | - | - | ٣٢ | - | - | - | ٨ |
| أشبال | ٥٠٧ | - | ٦٦ | - | ٤١ | - | ١٥ | - | - | - | - | ٤٤ | - | - | - | ٢ |

عدد المباريات المحلية والأقليمية والدولية التي اختتمها الفرق الرياضية (كبار / اشبال) طبقاً
لنوع اللعبة بالأندية الرياضية التابعة للقطاع الخاص بالمحافظات عام ٢٠٠٧

تابع جدول رقم ٣٢

| نوع اللعبة | ألعاب القوى | | الجمباز | | كاراتيه | | جودو | | السباحة والغطس | | كروكيت | | بلياردو | | * ألعاب أخرى | | الجملة | نوع المحافظة |
|-------------|-------------|----------------|---------|----------------|---------|----------------|-------|----------------|----------------|----------------|--------|----------------|---------|----------------|--------------|----------------|---------------|---------------|
| | دولية | مطوية وإقليمية | دولية | مطوية وإقليمية | دولية | مطوية وإقليمية | دولية | مطوية وإقليمية | دولية | مطوية وإقليمية | دولية | مطوية وإقليمية | دولية | مطوية وإقليمية | دولية | مطوية وإقليمية | | |
| المنوفاة | ١ | - | - | - | ٤ | ٣١ | - | - | ٢ | ٨ | - | - | - | - | ٢٦ | ٦١٥ | ٥٨ | كبار اشبال |
| البحيرة | ٦٥ | - | - | - | ١ | ٥٦ | - | - | - | - | - | - | - | - | ١٣ | ٦٣٥ | ١٣ | كبار اشبال |
| الأسماعيلية | ٥٧ | - | - | - | ٦٦ | - | - | - | ٢ | ١٢ | - | - | - | ٢ | ٨٩٣ | - | كبار اشبال | |
| الجزيرة | ١١ | - | ٦ | - | ٩٣ | - | - | - | ٢ | ١٤ | - | - | - | ٢٢ | ١٠٩١ | ٧ | كبار اشبال | |
| بنى سويف | ٤٣ | - | - | - | ٢٤٢ | - | - | - | - | ٤ | - | - | - | ٧ | ٨٦٩ | - | كبار اشبال | |
| الفيوم | ٢١ | - | - | - | ٣٢ | - | - | - | - | - | - | - | - | ١٠ | ٧٤١ | ٨ | كبار اشبال | |
| المنيا | - | - | - | - | ٨٥ | - | - | - | - | ١٠ | - | - | - | - | ٩٦٥ | - | كبار اشبال | |
| أسيوط | ١٠٠ | - | ٤ | - | ٢١٣ | - | - | - | ١٧ | ٢ | ٢١٣ | - | - | ٢٥ | ١٧٥٧ | - | كبار اشبال | |
| سوهاج | ٥٥ | - | - | - | ٢٧١ | - | - | - | - | ٥٦ | - | - | - | - | ٢٦٠٤ | - | كبار اشبال | |
| قنا | - | - | - | - | ١٦٢ | - | - | - | - | - | - | - | - | - | ١٠٦٦ | - | كبار اشبال | |
| أسوان | ٥ | - | - | - | ٣٣ | - | - | - | - | - | - | - | - | ١ | ٤٥٢ | ١ | كبار اشبال | |
| | - | - | - | - | ٧ | - | - | - | - | - | - | - | - | ١ | ٧٨٩ | ١ | كبار اشبال | |

عدد المباريات المحلية والأقليمية والدولية التي أنتها الفرق الرياضية (كبار/ أشبال) طبقاً
لنوع اللعبة بالأندية الرياضية التابعة للقطاع الخاص بالمحافظات عام ٢٠٠٧

تابع جدول رقم ٣٢

| نوع اللعبة | كرة القدم | | كرة اليد | | كرة السلة | | كرة الطائرة | | التنس | | تنس الطاولة | | الملاكمة | | المصارعة | | رفع الأثقال | |
|-----------------------------|-----------|----------------|----------|----------------|-----------|----------------|-------------|----------------|-------|----------------|-------------|----------------|----------|----------------|----------|----------------|-------------|----------------|
| | دولية | محلية وإقليمية | دولية | محلية وإقليمية | دولية | محلية وإقليمية | دولية | محلية وإقليمية | دولية | محلية وإقليمية | دولية | محلية وإقليمية | دولية | محلية وإقليمية | دولية | محلية وإقليمية | دولية | محلية وإقليمية |
| مدينة الأقصر كبار أشبال | ٢ | ٥٦ | - | - | ١ | ١٢ | - | - | - | - | ٢٢ | ٦ | - | - | ١ | ١٠٣ | ٦ | - |
| البحر الأحمر كبار أشبال | - | ٧٦ | - | - | - | ٣٢ | - | - | - | - | ٦ | - | - | - | ٢٤٥ | - | ١ | - |
| الوادي الجديد كبار أشبال | - | ١٠٤ | - | ١٠ | - | ١٤ | - | ٢٥ | - | ١٧ | - | - | - | - | - | - | - | - |
| مطروح كبار أشبال | - | ٥٣ | - | ٤ | - | ٤ | - | ١٠ | - | ١٥ | - | - | - | - | - | - | - | - |
| شمال سيناء كبار أشبال | - | ١٠٦ | - | ٣٠ | - | ٢٠ | - | ٢١ | - | ٤١ | - | - | - | - | - | - | ٢٨ | - |
| جنوب سيناء كبار أشبال | - | ٣٥ | - | ١٨ | - | - | - | - | - | ٤٣ | - | - | - | - | - | - | ١٠ | - |
| شمال سيناء كبار أشبال | - | ٢٢٤ | - | ٩ | - | - | - | - | - | ٢٦ | - | - | - | - | - | - | - | - |
| جنوب سيناء كبار أشبال | - | ٧٥ | - | ٥ | - | - | - | - | - | ١٠ | - | - | - | - | - | - | - | - |
| شمال سيناء كبار أشبال | - | ٢٥٢ | - | ٥٣ | - | ٣٦ | - | - | - | ٥٢ | - | - | - | - | - | - | - | - |
| جنوب سيناء كبار أشبال | - | ٢٤١ | - | ٧٢ | - | ٢٥ | - | ٦ | - | ٢٧ | - | - | - | - | - | - | ٥ | - |
| جنوب سيناء كبار أشبال | - | ٦ | - | - | - | - | - | - | - | - | - | - | - | - | - | - | - | - |
| جنوب سيناء كبار أشبال | - | ٦ | - | - | - | - | - | - | - | - | - | - | - | - | - | - | - | - |

عدد المباريات المحلية والأقليمية والدولية التي أمتها الفرق الرياضية (كبار/ أشبال) طبقاً
 لنوع اللعبة بالأندية الرياضية التابعة للقطاع الخاص بالمحافظات عام ٢٠٠٧

تابع جدول رقم ٣٢

| نوع اللعبة | ألعاب القوى | | الجمباز | | كاراتيه | | جودو | | السباحة والغطس | | كروكيه | | بلياردو | | * ألعاب أخرى | | الجملة | المحافظات |
|---------------|-------------|---------------|---------|---------------|---------|---------------|-------|---------------|----------------|---------------|--------|---------------|---------|---------------|--------------|---------------|--------|-----------|
| | دولية | مطلة وإقليمية | دولية | مطلة وإقليمية | دولية | مطلة وإقليمية | دولية | مطلة وإقليمية | دولية | مطلة وإقليمية | دولية | مطلة وإقليمية | دولية | مطلة وإقليمية | دولية | مطلة وإقليمية | | |
| مدينة الأقصر | ١٦ | ١٠ | ١ | - | - | - | - | - | - | - | - | - | - | - | ١ | ٢٤ | ٤٧٦ | كبار |
| أشبال | - | - | - | - | - | - | - | - | - | - | - | - | - | - | - | ١٣ | ٦٨٩ | أشبال |
| البحر الأحمر | ٢ | ٦ | - | ٢ | - | - | - | - | - | - | - | - | - | - | - | - | ٢٨٩ | كبار |
| أشبال | - | - | - | - | - | - | - | - | - | - | - | - | - | - | - | - | ٢٠٦ | أشبال |
| الوادى الجديد | ١٠ | - | - | - | - | - | - | - | - | - | - | - | - | - | - | - | ٤٠٨ | كبار |
| أشبال | - | - | - | - | - | - | - | - | - | - | - | - | - | - | - | - | ٢١١ | أشبال |
| مطروح | ٤ | - | - | - | - | - | - | - | - | - | - | - | - | - | - | ٣ | ٣٠٦ | كبار |
| أشبال | - | - | - | - | - | - | - | - | - | - | - | - | - | - | - | - | ١٢٨ | أشبال |
| شمال سيناء | ٢٦ | ١٣ | - | - | - | - | - | - | ٢٨ | - | - | - | - | - | ٣ | ٥٧ | ٧٥٧ | كبار |
| أشبال | - | - | - | - | - | - | - | - | ٥ | - | - | - | - | - | - | ٢٣ | ٤٩٧ | أشبال |
| جنوب سيناء | - | - | - | - | - | - | - | - | - | - | - | - | - | - | - | ٢ | ٨ | كبار |
| أشبال | - | - | - | - | - | - | - | - | ٢ | - | - | - | - | - | - | - | ٨ | أشبال |

جدول رقم ٢٢

عدد الملاعب بالأندية الرياضية التابعة للقطاع الخاص
طبقا لتواجد المدرجات والسعة بالمحافظات عام ٢٠٠٧

| عدد الملاعب التي ليس بها مدرجات | ملاعب ذات مدرجات | | عدد الملاعب المحافظات |
|---------------------------------------|------------------|-------------|--------------------------|
| | * سعة المدرجات | عدد الملاعب | |
| ١٠٤٠ | ٤٢٠٢٣٧ | ٣٠١ | الإجمالي |
| ٢٥٢ | ٥١٣٢٦ | ٨٢ | القاهرة |
| ١٤١ | ١٤٦٥٠ | ٢٦ | الأسكندرية |
| ٢٩ | ٤٠٠٠٠ | ٦ | بورسعيد |
| ١٥ | ١٠٠٠ | ١ | السويس |
| ١٠ | ١١٦٠٠ | ٥ | دمياط |
| ٥٨ | ٧٣٣٩٠ | ١٨ | الدقهلية |
| ١٨ | ٤٥٥٠ | ٤ | الشرقية |
| ٢٥ | ١٩٧٥٠ | ١٢ | القليوبية |
| ٣٧ | ٣٤٠٠٠ | ١١ | كفر الشيخ |
| ٣٩ | ١٨٠٠٠ | ١٢ | الغربية |
| ٣٤ | ٧٢٥٠ | ٥ | المنوفية |
| ١٦ | ٤٦٠ | ٤ | البحيرة |
| ٢٨ | ٢٠٢٥٠ | ٣ | الأسماعيلية |
| ١٠٤ | ٦٦٤١٦ | ٦٣ | الجيزة |
| ١٧ | - | - | بنى سويف |
| ٤ | ٥٠٠ | ٣ | الفيوم |
| ٩ | ٦٥٥٠ | ١٤ | المنيا |
| ١٥ | ٢٢٣٤٥ | ١٧ | أسيوط |

* يقصد بالسعة عدد المشاهدين الذين صممت المدرجات لاستيعابهم

عدد الملاعب بالأتندية الرياضية التابعة للقطاع الخاص
طبقا لتواجد المدرجات والسعة بالمحافظات عام ٢٠٠٧

تابع جدول رقم ٣٣

| عدد الملاعب التي ليس بها مدرجات | ملاعب ذات مدرجات | | عدد الملاعب | المحافظات |
|---------------------------------------|------------------|-------------|-------------|---------------|
| | * سعة المدرجات | عدد الملاعب | | |
| ٣١ | ٣٣٠٠ | ٣ | | سوهاج |
| ٣٤ | ١٦٥٠٠ | ٦ | | قنا |
| ٣٣ | - | - | | أسوان |
| ٤ | ٦٥٠٠ | ٣ | | مدينة الأقصر |
| ٣٣ | - | - | | البحر الأحمر |
| ١٠ | ١٥٠٠ | ١ | | الوادى الجديد |
| ٢٤ | - | - | | مطروح |
| ١٦ | ٢٠٠ | ١ | | شمال سيناء |
| ٤ | ٢٠٠ | ١ | | جنوب سيناء |

عدد المشتركين في النشاط الثقافي طبقا للنشاط والنوع في الأندية الرياضية التابعة
للقطاع الخاص بالمحافظات علم ٢٠٠٧

| نوع النشاط والتنوع | ندوات | | مؤتمرات | | مجلة حائط | | مسابقات ثقافية | | نورات تدريبية | | بحوث ودراسات | | أخرى | | الجملة | | |
|-----------------------|-------|-------|---------|------|-----------|------|----------------|-------|---------------|------|--------------|-----|------|------|--------|-------|--------|
| | إ | ذ | إ | ذ | إ | ذ | إ | ذ | إ | ذ | إ | ذ | إ | ذ | ج | إ | ذ |
| الإجمالي | ٦١١١٦ | ٣٠٣١١ | ١٨١٤١ | ٧٠٣٩ | ٥٣٤٨ | ٢٦٢٣ | ٢٦٠٠٧ | ١٧٠٤٦ | ٦٠٢٩ | ٣٧٧٨ | ١١٤٠ | ٥٥٧ | ٤٦٥٠ | ٢٣٢٦ | ١٢٢٤٣١ | ٦٤٦٨٠ | ١٨٧١١١ |
| القاهرة | ١٤٠١٠ | ١٢١٠٠ | ٣٧٣٧ | ١٩٥٩ | ٦٦٤ | ٢٥٩ | ٦٨٦٤ | ٥٩٨٤ | ٩٧٤ | ١٠٨٢ | ٢٣٩ | ١٧٣ | ٢٦٠٠ | ١٨٧٥ | ٢٩٠٣٣ | ٢٣٤٣٢ | ٥٢٤٦٥ |
| الأستديرية | ٧٣٨٦ | ٣١٣٩ | ٦٩٣ | ٣٧٤ | ٩٦٧ | ٣٣٩ | ١٨٨٩ | ٧١٥ | ٤٢١ | ٢٣٥ | ١٤٠ | ٩٤ | ٥٦٤ | ٢٥٤ | ١٧٠٥٥ | ٥١٥٠ | ١٧٢٠٥ |
| بورسعيد | ١٧٨٣ | ١٠٤٤ | ١٠٠ | ٣٦ | ٥٤ | ٢٤ | ٤٣٨٧ | ٤٢١٢ | ٤٦ | ١٦ | - | - | ١٣ | ١٣ | ٦٢٠٨ | ٥٥٢٠ | ١١٧٢٨ |
| السويس | ٢٠٠ | ١٥٠ | - | - | - | ١٠ | ٢٠ | ٢٥ | ٢٠ | ٣٠ | ٢٠ | - | - | ١٠٠ | ٢٥٠ | ٣١٥ | ٥٦٥ |
| دمياط | ١٣١٠ | ٤١٨ | ٢٩٠ | ١٠٠ | ٨٦ | ٣٩ | ٣٢٠ | ١٧٠ | ١٩٠ | ٤٠ | ٤٠ | ٢٠ | - | - | ٧٨٧ | ٣٠٢٨ | ٢٢٤١ |
| المنشوية | ٤٦٣٨ | ٢١٠٢ | ٢٧٣١ | ١١٣٣ | ٣٦٦ | ١٨٨ | ١٢٦٧ | ٥٧٣ | ٨٤ | ٣١ | ٣١ | ٣١ | ٣٣٠ | ٩٠ | ٩٤٤٧ | ٤١٣٤ | ١٣٥٨١ |
| الشرقية | ٢٤٩٣ | ١٢٠٥ | ٢٢٥٤ | ٩٦٥ | ٢١٣ | ١١٥ | ٣٣٠ | ١٧٢ | ١٤٥ | ٦٢ | ٨٠ | ٥٠ | ١٥ | ٣ | ٢٥٧٢ | ٢٥٧٢ | ٨١٠٢ |
| القليوبية | ٣١٧٥ | ٨٧١ | ١٧٦٢ | ٥٥٢ | ٢٤١ | ١١٥ | ١٠٦٦ | ٤٥٣ | ١١٩ | ٥٦ | ٤ | ٤ | - | - | ٦٣٦٧ | ٢٠٥١ | ٨٤١٨ |
| كفر الشيخ | ٧٥٨ | ٣٣٨ | ٣٠٠ | ٦٠ | ٣٦ | ٢٣ | ٣٠ | ٢٥ | - | - | - | - | - | - | ١١٢٤ | ٤٤٦ | ١٥٧٠ |
| الغربية | ٨٨٢ | ٣٦٧ | ٤٠ | - | ٤٠ | ١٣٠ | ٩٣٥ | ٤٤١ | ٥٩ | ٢٥ | - | - | ٢٥ | ١٥ | ٢٢٥١ | ٩٧٨ | ٣٢٢٩ |
| المنوفية | ٢٠٨٦ | ١٠٣٦ | ١٣٢٨ | ٣٨٦ | ٣٤٥ | ١٦٧ | ١٢١٤ | ٤٢٠ | ٤٥ | ١٦ | ٤٠ | ٤٠ | ٤٠ | ٢٠ | ٥١٦٠ | ٢٠٨٥ | ٧٢٤٥ |
| البحيرة | ١٩٠٧ | ٥٤٨ | ١٢٢ | ٥٣ | ٩٧ | ٥٦ | ١٣٠٢ | ٤٠٥ | ٢٣ | - | ٦٦ | ٢٩ | - | - | ٣٥١٧ | ١٠٩١ | ٤٦٠٨ |
| الأسماعيلية | ١٣٠٥ | ٤٧٥ | ٤٤٥ | ١٠٨ | ١٦٨ | ١٢٢ | ١١٢٥ | ١٠٤٦ | ٢٦٢ | ١٣٧ | ١٥٠ | ٥٠ | - | - | ١٩٣٨ | ١٩٣٨ | ٥٣٩٣ |
| الفيحة | ١٧٠٢ | ٦٧٤ | ٢٥ | ٢٥ | ٧٩ | ٤٠ | ٤٠ | ١٧٥ | ٣٠٢٧ | ١٨٠٦ | ٥ | ٤ | - | - | ٥٢٣٨ | ٢٧٢٤ | ٧٩٦٢ |
| بنى سويف | ٨٧٩ | ٣٨٤ | ٣٥٥ | ٩٥ | ٧٣ | ١٩ | ٢١١ | ٥٦ | ٣٠٦ | ١٠١ | - | - | ٢٠٠ | ١٨٥ | ٢٠٢٤ | ٨٤٠ | ٢٨٦٤ |
| الفيوم | ٦٥٥ | ٢١٠ | ١٥ | ٥ | ١١٢ | ٤٠ | ٢١٠ | ٦٠ | ٢ | - | ٢٥ | ٥ | - | - | ١٠١٩ | ٣٢٠ | ١٣٣٩ |
| المنيا | ٢٤٥٠ | ١١٦٠ | ١١٥٥ | ٢٣٥ | ٢١٨ | ١٦٩ | ٤٥٦ | ٢١٧ | ٢٠ | ٧ | - | - | - | ٢٧٠ | ٤٢٩٩ | ٢٠٥٨ | ٦٣٥٧ |

* تشمل المحاضرات المتنوعة ومحو الأمية..... الخ

تابع جدول رقم ٣٤

عدد المشتركين في النشاط الثقافي طبقا للنشاط والنوع في الأندية الرياضية التابعة
للقطاع الخاص بالمحافظات عام ٢٠٠٧

| نوع النشاط والتنوع المحافظات | ندوات | | مؤتمرات | | مجلة حائط | | مسابقات ثقافية | | دورات تدريبية | | بحوث ودراسات | | طغري | | الجماعة | | |
|------------------------------------|-------|------|---------|-----|-----------|-----|----------------|-----|---------------|----|--------------|----|------|-----|---------|------|------|
| | ا | ب | ا | ب | ا | ب | ا | ب | ا | ب | ا | ب | ا | ب | ج | ا | ب |
| أسيوط | ٦٠٨ | ٢٣٠٧ | ٦٨٣ | ٣٣١ | ١٩٠ | ٦٧ | ١٤٣٢ | ٦٠٣ | ١٠٠ | ٨٠ | ٧٦ | ١٥ | ٩٥ | ٤٠ | ١٧٤٤ | ٤٨٨٣ | ٦٦٢٧ |
| سوهاج | ٤١٢ | ٢٢٤٨ | ٥٦٠ | ١٠٥ | ٨٣ | ٤١ | ٥٥٣ | ١٧٥ | ٢٨ | ٩ | ٦٩ | ٣٠ | - | - | ٧٧٢ | ٣٥٤١ | ٤٣١٣ |
| قنا | ٣١٠ | ١٩١٢ | ٣٠٩ | ٨٢ | ١٨٢ | ٩٥ | ٣٩٥ | ٦٣ | ٢٦ | ٩ | ١١ | - | - | - | ٥٥٩ | ٢٨٣٥ | ٣٣٩٤ |
| أسوان | ١٠٧٦ | ٢٩٠٨ | ٤٥٠ | ١٠٠ | ٦٦ | ٤٥ | ٢٩٦ | ١٣٠ | ٣٣ | ١٣ | ١ | - | ١٨ | ١١ | ١٣٧٥ | ٣٧٧٢ | ٥١٤٧ |
| مدينة الأقصر | ٧٨٣ | ١٣١٣ | ٩٠ | ٣٠ | ٢٥ | ١٢ | ٤٣١ | ٢٤٧ | ١ | ١ | - | - | - | - | ١٠٧٣ | ١٨٦٠ | ٢٩٣٣ |
| البحر الأحمر | ٤٢٣ | ٧٩١ | ١٢٠ | ١٦٠ | ٦٦٠ | ٤٤٥ | ٢٢٠ | ١٦٠ | - | - | ١٠ | ٥ | ٧٥٠ | ٤٥٠ | ١٦٤٣ | ٢٥٥١ | ٤١٩٤ |
| الوادى الجديد | ٩٠ | ٣٧٠ | ٣٠ | ٢٠ | - | - | ١٥٠ | ١١٠ | ٤ | - | ١ | - | - | - | ٢٢٠ | ٥٥٥ | ٧٧٥ |
| مطروح | ٢٥ | ٢٦٦ | ٢٠ | ٥ | ٨٠ | ٢٠ | ٢٠٠ | ٣٥ | ٦٥ | ٥ | ٨٥ | ١٥ | - | - | ١٠٥ | ٧١٦ | ٨٢١ |
| شمال سيناء | ٣٣٣ | ١١١٢ | ٥٣٢ | ١٢٠ | ٨٣ | ٤٣ | ٤٦٩ | ١٩٩ | ٢٩ | ١٧ | ٥ | ٦ | - | - | ٧١٨ | ٢٢٣٠ | ٢٩٤٨ |
| جنوب سيناء | ٣٠ | ٢٧٠ | - | - | - | - | - | - | - | - | - | - | - | - | ٣٠ | ٢٧٠ | ٣٠٠ |

عدد المشركين في النشاط الاجتماعي طبقا للنشاط والتنوع في الأندية الرياضية التابعة
للقطاع الخاص بالمحافظات عام ٢٠٠٧

| نوع النشاط والتنوع | محافظات ترابية | | مسكرات عمل قومية وعولية | | جماعات اسعاف ونفاخ منفي | | جماعات خدمة عامة وبينة | | رحلات نطل الجمهورية | | رحلات خارج الجمهورية | | كشافة / جولة | | * اخرى | | الجمالية | |
|-----------------------|----------------|-------|----------------------------|-----|----------------------------|-----|---------------------------|------|------------------------|-------|-------------------------|------|--------------|------|--------|-----|----------|-------|
| | ا | ذ | ا | ذ | ا | ذ | ا | ذ | ا | ذ | ا | ذ | ا | ذ | ا | ذ | ا | ذ |
| الإجمالي | ٧٧٤٠٠ | ٤٥٠١٧ | ٤١١٠ | ٩١٨ | ١٧٠١ | ٥٥٩ | ٦٤٨٥ | ٢١٦٤ | ٦٦١٣٨ | ٣٧٧٤٨ | ٧٨٠١ | ١٦٤٨ | ٤٠٠٠ | ١١٢٣ | ٧٠٦ | ١٩٣ | ١٧٣٣٤١ | ٨٨٨٧ |
| القاهرة | ٢٤٥٨٣ | ١٤٧٨٩ | ٩٦٠ | ١٤٤ | ٢٩٨ | ١٤٧ | ٥٧٢ | ٣٣٥ | ١٦٠٦٦ | ٢٣٠٥٣ | ٢١٢٨ | ١٢١٣ | ١١٥٢ | ٢٨٠ | - | - | ٥٢٧٤٦ | ٣٢٩٧٤ |
| الأسيوط | ٥٦٧٢ | ٣١٧٨ | ٢٥٤ | ٨١ | ١٤٦ | ٥٠ | ٥٧٧ | ١٩٨ | ٤١٢٣ | ٧٤٧٧ | ١١٥ | ١٢٣ | ٣٨٤ | ١٩٩ | ١٤٠ | ٨٠ | ١٤٧٦٥ | ٨٠٣٢ |
| بورسعيد | ٦٤١٨ | ٤٧٣٥ | ١٤٥ | ٩٥ | ١٠ | - | ٢٠٧ | ١٠٢ | ١١٤٥٧ | ١١٤٥٧ | - | - | ٧٤ | ١٨ | ٢٦ | ٢٢ | ١٨٣٣٧ | ٨٢٧٦ |
| السويس | ١٠٠ | ١٥٠ | - | - | ٥ | - | ١٠ | ١٠ | ٦٨٠ | ١٧٠ | - | - | - | - | - | - | ٧٩٥ | ٣٤٥ |
| دمياط | ٦٥٥ | ٤٤٥ | ٥٠ | ١٠ | ٢٥ | - | - | - | ١٨١٠ | ٩٨٠ | - | - | ٣٠ | - | - | - | ٢٥٧٠ | ١٤٣٥ |
| الدقهلية | ٧٨٤٠ | ٤٩٤٥ | ٣٢٠ | ١٠٠ | ٦٧ | ٢٢ | ٥٧٠ | ٢١٥ | ١١٩٦٠ | ٣٥٢٥ | ٣ | - | ٣٦٢ | ٧٥ | - | - | ٢١١٢٢ | ٨٨٨٢ |
| الشرقية | ١٧٩٠ | ٨٠٠ | ٣٢ | ١٠ | ٨٣ | ١٥ | ٢١٤ | ٦٠ | ٤٠٨ | ١٣٩ | - | - | ٢٠٠ | ٥٠ | ١٢ | ١٠ | ٢٧٣٩ | ١٠٨٤ |
| القليوبية | ٢٢٤٠ | ١٠١٤ | ٥٧٥ | ٥٠ | ١٠١ | ٦٧ | ٣٩٣ | ١١١ | ٩٢٠ | ٢٥٤٠ | - | - | ٤٦٠ | ٥٠ | - | - | ٦٣٠٩ | ٢٢١٢ |
| كفر الشيخ | ٢٠١٥ | ٩٢٠ | ١٥ | ٥ | ٤٥ | ١٥ | ٩٠ | ٤٦ | ١٢٤٩ | ٥٣٤ | - | - | ٦٠ | ٢٠ | - | - | ٣٤٧٤ | ١٥٤٠ |
| الغربية | ٢٨٠ | ٤٠ | ٣٠ | - | ٦٦ | ٢٥ | ١٥٠ | ٥٥ | ١١٤٩ | ٦١٥ | - | - | ٧٠ | ٢٠ | - | - | ١٧٤٥ | ٧٦٥ |
| المنوفية | ٩٢٠ | ٢١٠ | ٨٥ | - | ٤٨ | ١٨ | ١٠٠ | ٢٦ | ١٨٦١ | ٦٧٥ | ١٣ | ٧ | ١٦٨ | ٢٧ | ١٤٠ | ٨٠ | ٣٣٣٥ | ١٠٤٣ |
| البحيرة | ١٢٧٠ | ٤١٥ | ٤٠ | ٢٢ | ٤٨ | ١٤ | ١٣٥ | ٥٦ | ١٧٣٨ | ٥٩٥ | ١٠٠ | - | ٥٠ | ١٤ | - | - | ٣٣٨١ | ١١١٦ |
| الأسماهلية | ١٧٦٥ | ١٤٨٣ | ٤٠ | - | ٥٢ | ٢٠ | ٢٢ | ١٠ | ١١٢٥ | ٣٩٠ | ٤٠٠ | ٣٠٠ | - | - | - | - | ٣٤٠٤ | ٢٢٠٣ |
| الجيزة | ١١٦٠٢ | ٨٥٢٢ | ٢ | - | - | - | ٨٢ | ٣٤ | ٣٢١٠ | ٢٩١٨ | - | - | ١٧٠ | ٦١ | - | - | ١٥٠٦٦ | ١١٥٣٥ |
| بنى سويف | ٣٩٠ | ١٨٥ | ١٠٠ | ٥٠ | - | - | - | ٦٠ | ٧٧٨ | ٢٨١ | - | - | ١٨ | - | - | - | ١٤٧٦ | ٥٧٦ |
| الفيوم | ٤١٠ | ١٩٥ | ٤٠ | - | ٤٥ | ٥ | ٢٠٠ | ٤٠ | ٣٣٤ | ١١٠ | - | - | ٣٠ | ١٥ | - | - | ١٠٥٩ | ٣٦٥ |
| المنيا | ١٩٢٠ | ٦٩٠ | - | - | ١٠ | ١٠ | ٧١٠ | ٢٤٥ | ١٩٢٥ | ٨٩٦ | - | - | ١٩٠ | ١٣٥ | ٤٥ | - | ٤٨٠٠ | ١٩٧١ |
| أسيوط | ١٣٧٠ | ٥٨٥ | ٣١٥ | ١٤٠ | ٦٥ | ٢٠ | ٢٨٣ | ٩٠ | ٤٠٣ | ٩٠٤ | - | - | ٣٧٢ | ١١١ | ٤٠ | - | ٣٢٩٩ | ١٣٤٩ |
| سوهاج | ٤٦٢ | ١٠٣ | ٢١٠ | ٤٠ | ٨٢ | ٨ | ٢٩٧ | ٢٣ | ٧٨ | ٣٥٦ | ٢٥ | - | ٦٠ | ٨ | - | - | ١٤٩٢ | ٢٦٠ |
| إثنا | ٩٩٢ | ١٧٥ | ٣٣٢ | ٢٥ | ١٥٣ | ١٢ | ٣٠٨ | ٤٠ | ٢٩٧ | ٨١ | ٢ | - | ١١٢ | ٢٠ | - | - | ٢١٩٦ | ٣٥٣ |

* تشمل مسكرات اليوم الواحد

تابع جدول رقم ٣٥

عدد المشتركين في النشاط الاجتماعي طبقا للنشاط والنوع في الأندية الرياضية التابعة
للقطاع الخاص بالمحافظات عام ٢٠٠٧

| المحافظة | نوع النشاط والنوع | | حفلات ترفيهية | | مصرفات عمل قومية ودولية | | جماعات اسعاف ولفاء منى | | جماعات خدمة عامة وبيئة | | رحلات داخل الجمهورية | | رحلات خارج الجمهورية | | كشافة / جوائز | | * اخرى | | الجمالية | |
|---------------|-------------------|-----|---------------|----|-------------------------|----|------------------------|-----|------------------------|-----|----------------------|-----|----------------------|---|---------------|---|--------|---|----------|-----|
| | أ | ب | أ | ب | أ | ب | أ | ب | أ | ب | أ | ب | أ | ب | أ | ب | أ | ب | أ | ب |
| اسوان | ١٥٥٨ | ٢٥٤ | ٧٣ | ٢١ | - | - | - | - | ٤٣٠ | ١٦٥ | ٦٥٩ | ٦١ | - | - | - | - | ٢٥٠ | - | ٢٩٧٠ | ٥٠١ |
| مدينة الأقصر | ١٥٨١ | ٦١٥ | - | - | ٨٧ | ٣٥ | - | ٢٥ | - | - | ١٢٨ | ٥٥ | - | - | - | - | - | - | ١٨٢١ | ٧٠٥ |
| البحر الأحمر | ٤٠٥ | ٢٧٥ | ١٨٠ | ٧٠ | ١٤٠ | - | - | ٣٤٧ | ٩٠ | ١٤٥ | ١١٥ | ١٤٥ | - | - | ٥ | ٥ | - | - | ١٢٢٢ | ٥٥٥ |
| الوادي الجديد | ٣٠ | ٣٠ | ٦٧ | ٤٠ | ١٠٠ | ٥٥ | ١٩٠ | ٨٠ | ١٩٠ | ١٤٠ | ٦٥ | ١٤٠ | - | - | ٤٨ | - | - | - | ٥٧٥ | ٢٧٠ |
| مطروح | ١٨٠ | ٢٠ | ١٧٥ | - | ٧ | ٤ | ٢٧٩ | - | ٢٧٩ | ١٧٠ | ٢٥ | ١٧٠ | ١٥ | ٥ | - | - | ٤١ | - | ٨٦٧ | ٥٤ |
| شمال سيناء | ٩٥٢ | ٢٤٤ | ٧٠ | ١٥ | ١٨ | ٧ | ١٥٤ | ٧٣ | ١٥٤ | ٥٣٥ | ١١٥ | ٥٣٥ | - | - | ٣٥ | - | - | - | ١٧٦٤ | ٤٥٩ |
| جنوب سيناء | - | - | - | - | - | - | - | - | - | - | ١٠ | ٥٠ | - | - | - | - | ١٢ | - | ٦٢ | ١٠ |

عدد المرافق الملحقة بالبلدية الرياضية التابعة للقطاع الخاص طبقاً لأنواعها بالمحافظات
عام ٢٠٠٧

جدول رقم ٣٦

| نوع المرافق | صالة الألعاب الداخلية | غرف خلع الملابس | صالات عرض سينمائي | مسرح | مكتبات | مصل حسب الألى | حمامات سباحة | قاعة حفلات | حجرات إجازة | * أخرى | الجملة |
|---------------|-----------------------|-----------------|-------------------|------|--------|---------------|--------------|------------|-------------|--------|--------|
| الإجمالي | ٨٨١ | ٨٩٧ | ٧٠ | ١١٩ | ٢٧٦ | ١٢٢ | ١٠٢ | ٢٤٧ | ١٦٤٦ | ١٠٩٥ | ٥٩٥٥ |
| القاهرة | ١١١ | ١٦٤ | ١٤ | ١١ | ٢٨ | ١٥ | ٣٨ | ٣٣ | ١٩٠ | ٢٧٢ | ٨٧٦ |
| الإسكندرية | ٢٧٩ | ١٥٠ | ٨ | ١٢ | ٦٩ | ١٦ | ١٠ | ٢٤ | ١٦٣ | ١٩٧ | ٩٢٨ |
| بورسعيد | ٢٦ | ٣٧ | ٨ | ٥ | ٩ | ١ | ٢ | ٨ | ١٠٦ | ٥٠ | ٢٥٢ |
| السويس | ٤ | ٨ | ١ | ١ | - | - | - | ٣ | ٢١ | ١١ | ٤٩ |
| دمياط | ١٢ | ١٤ | ١ | ١ | ٥ | ٢ | ٣ | ٥ | ٢٠ | ٥٣ | ١١٦ |
| الدقهلية | ٥٥ | ٦٠ | ٤ | ٦ | ١٦ | ٥ | ٦ | ١٤ | ١١٧ | ١٠٨ | ٣٩١ |
| الشرقية | ٧٤ | ٢٦ | ٢ | ٨ | ٩ | ٨ | - | ١١ | ٥٨ | ٤٠ | ٢٣٦ |
| القليوبية | ٢٢ | ٤٢ | ٢ | ٧ | ٩ | ٤ | ٣ | ١٥ | ٤٧ | ٥٦ | ٢٠٧ |
| كفر الشيخ | ١٩ | ٢٩ | ١ | ٤ | ٧ | ١ | ٣ | ١٠ | ٥٣ | ٥٤ | ١٨١ |
| الغربية | ٢١ | ٣٦ | ٣ | ٤ | ٩ | ٥ | ٢ | ١١ | ٥٨ | ٦٣ | ٢١٢ |
| المنوفية | ٢٩ | ٢٦ | ١ | ٧ | ١٤ | ٦ | ٣ | ١٨ | ٨١ | ٣٥ | ٢٢٠ |
| البحيرة | ٨ | ٩ | ٢ | ٢ | ٥ | ٢ | ١ | ٤ | ٢٢ | ٣٤ | ٨٩ |
| الإسماعيلية | ١٧ | ٣١ | ٤ | ١٤ | ٨ | ٢٤ | ٤ | ١٤ | ٥٥ | ٦١ | ٢٣٢ |
| الجيزة | ٢٤ | ٩٦ | ٧ | ٧ | ١٤ | ٦ | ١٧ | ١٢ | ١٤١ | ٨٤ | ٤٠٨ |
| بنى سويف | ١٨ | ١٦ | - | ١ | ٦ | ٢ | ١ | ٥ | ٤٣ | ٢٨ | ١٢٠ |
| الفيوم | ٨ | ١٠ | ٢ | ٣ | ٥ | ٢ | - | ٣ | ٢٥ | ٣٠ | ٨٨ |
| المنيا | ١٧ | ١٧ | ١ | ٣ | ٨ | ٤ | - | ٨ | ٤٦ | ٣٥ | ١٣٩ |
| أسيوط | ٢٣ | ١٤ | ١ | ٥ | ٩ | ٥ | ٢ | ١٣ | ٧٠ | ٦٧ | ٢٠٩ |
| سوهاج | ٢٤ | ٣٠ | ١ | ٣ | ٧ | ٤ | ١ | ٩ | ٦٨ | ٦٩ | ٢١٦ |
| قنا | ٢٤ | ٢٦ | ٢ | ٦ | ١٢ | ٤ | ١ | ٨ | ٦٣ | ٥٧ | ٢٠٣ |
| أسوان | ٢٣ | ١٦ | - | ٣ | ٤ | - | ١ | ٥ | ٦٩ | ٤٦ | ١٦٧ |
| مدينة الأقصر | ٨ | ٩ | ١ | - | ٣ | ١ | - | ٢ | ١٨ | ٨ | ٥٠ |
| البحر الأحمر | ١٥ | ٨ | ٢ | ٣ | ٦ | - | ٣ | ٤ | ٢٤ | ٤١ | ١٠٦ |
| الوادى الجديد | ٣ | ٢ | - | ٢ | ٣ | ١ | - | - | ١٤ | ١٠ | ٣٥ |
| مطروح | ٥ | ٧ | - | - | ٢ | - | - | ١ | ٢٥ | ٣٢ | ٧٢ |
| شمال سيناء | ١٢ | ١١ | ١ | - | ٦ | ٣ | - | ٥ | ٣٦ | ٣٩ | ١١٣ |
| جنوب سيناء | - | ٣ | ١ | ١ | ٣ | ١ | ١ | ٢ | ١٣ | ١٥ | ٤٠ |

* تشمل المخازن و دورات المياه الخ

الفصل الرابع
مراكز شباب المدن

| المحافظات | عدد مراكز شباب المدن وعدد العاملين | عدد مراكز شباب المدن | | أعضاء مجلس الإدارة | | مدبرون واداريون | | أخصائيون وفنيون | | كتبة | | عمال آخرون | | الجملة | | |
|---------------|------------------------------------|----------------------|-----|--------------------|-----|-----------------|------|-----------------|-----|------|------|------------|------|--------|-------|---|
| | | إ | ذ | إ | ذ | إ | ذ | إ | ذ | إ | ذ | إ | ذ | ج | ا | ذ |
| الإجمالي | ٤٤٥ | ٣٩٠.٦ | ٤٥٢ | ١٢١٣ | ٦٤٥ | ١٢١٣ | ١٦.٥ | ٧٦٣ | ٩٤٠ | ٧٧٧ | ١٢.٠ | ٢٢٥ | ٨٨٦٤ | ٢٨٦٢ | ١١٧٢٦ | |
| القاهرة | ٦٥ | ٥٣٥ | ٧٣ | ١٤٦ | ١٣٦ | ١٤٦ | ١٦٠ | ٣٦٥ | ١١٨ | ٥٩ | ١٦٠ | ٧٩ | ١٣٣٤ | ٥٦٦ | ١٩٠٠ | |
| الأسكندرية | ٣١ | ٢٧٨ | ٢٥ | ٤٠ | ٦٠ | ١٢٦ | ١٥٧ | ١٢٦ | ٧٢ | ٣٣ | ١٠٧ | ٢٤ | ٥٨٤ | ٣٣٨ | ٩٢٢ | |
| بورسعيد | ٢٠ | ١٦٠ | ٢٤ | ٥٤ | ٥٤ | ١١١ | ٤٠ | ١١١ | ٩٨ | ٥٥ | ٤٠ | ٤٠ | ٤٢٠ | ٢٤٠ | ٦٦٠ | |
| السويس | ٢٠ | ١٦٨ | ٢٣ | ٤١ | ٤١ | ٢١ | ٢٧ | ٢١ | ١٦ | ٢٢ | ٣٠ | ٢٧ | ٢٨٥ | ٩٨ | ٣٨٣ | |
| دمياط | ١٢ | ١٠١ | ١١ | ٢٨ | ١٨ | ٢٨ | ٢٥ | ١٨ | ٤ | ٧ | ٥ | ٢١ | ١٨٢ | ٣٩ | ٢٢١ | |
| الدقهلية | ١٣ | ١٠٥ | ١٤ | ٣٨ | ٧ | ٣٨ | ٢٤ | ٧٦ | ١٦٦ | ٢١٥ | ٢٤ | ٢٠ | ٤٥٤ | ٢١٥ | ٦٦٩ | |
| الشرقية | ٢١ | ١٧٦ | ١٥ | ٥٣ | ١٤ | ٨٢ | ٤٣ | ٨٢ | ٣٣ | ٨٦ | ٤٣ | ١٢ | ٤٥٩ | ١١٠ | ٥٦٩ | |
| القليوبية | ١٩ | ١٧١ | ٢١ | ٣٢ | ٢٩ | ٤٧ | ٣٠ | ٤٧ | ٣٠ | ١٦ | ٣٠ | ٥١ | ٣١٧ | ١١٦ | ٤٣٣ | |
| مركز الشيخ | ٨ | ٨٤ | ٩ | ١٧ | ١٤ | ١٨ | ٩ | ١٨ | ١٩ | ٣٥ | ٩ | ٢٩ | ١٨٣ | ٥٢ | ٢٣٥ | |
| الغربية | ٩ | ٧٤ | ١٢ | ٣٤ | ٢٩ | ٤٤ | ٢٧ | ٢٧ | ٢٠ | ٢٧ | ٢٧ | ٢٩ | ٢٠٨ | ٩٠ | ٢٩٨ | |
| المنوفية | ١١ | ٩١ | ١٣ | ٥٠ | ١٨ | ٢٥ | ١٥ | ٢٥ | ٢٢ | ٣١ | ١٥ | ٤٨ | ٢٤٥ | ٧٣ | ٣١٨ | |
| البحيرة | ٢٣ | ١٨٥ | ١٨ | ٤٥ | ٢٠ | ٧٣ | ٤٠ | ٧٣ | ١٩ | ٣٨ | ٢٧ | ٣٨ | ٣٦٨ | ٩٩ | ٤٦٧ | |
| الأسماعيلية | ١٥ | ١٣٧ | ١٢ | ٢٩ | ١٤ | ٢٢ | ٥ | ٢٢ | ٧ | ١٦ | ٦ | ١٦ | ٢١٠ | ٤١ | ٢٥١ | |
| الجيزة | ٢٦ | ٢٤٠ | ٢٤ | ٧٦ | ٧٦ | ٨٠ | ٦٦ | ٨٠ | ٤٨ | ٤٩ | ٦٦ | ٩٢ | ٥٣٧ | ٢٤٢ | ٧٧٩ | |
| بنى سويف | ٩ | ٨٠ | ٤ | ٦٥ | ١٢ | ٣١ | ١٠ | ٣١ | ٨ | ١٩ | ١٠ | ٤٢ | ٢٣٧ | ٣٤ | ٢٧١ | |
| الفيوم | ٧ | ٥٧ | ٦ | ٢٥ | ٤ | ١٤ | ٤ | ١٤ | ٢ | ١٤ | ٤ | ١٠ | ١٢٠ | ١٧ | ١٣٧ | |
| المنيا | ١٢ | ١١١ | ١٩ | ٥٤ | ٣٣ | ٦١ | ٧ | ٦١ | ٥ | ٢٠ | ٧ | ٣٧ | ٢٨٣ | ٦٦ | ٣٤٩ | |
| أسيوط | ١٤ | ١٣٢ | ١٤ | ٢٣ | ٢ | ٧٧ | ١٦ | ٧٧ | ١٤ | ٦٣ | ١٦ | ٥٢ | ٣٤٧ | ٤٩ | ٣٩٦ | |
| سوهاج | ١٦ | ١٥٦ | ١٥ | ٥٨ | ١٠ | ٥٨ | ٥٤ | ٥٤ | ١٢ | ٢٤ | ٢٢ | ٤٩ | ٣٤١ | ٦٦ | ٤٠٧ | |
| قنا | ١٧ | ١٦٦ | ٢٠ | ٨٦ | ١٧ | ٩٩ | ١١ | ٩٩ | ٢٢ | ٤٤ | ١١ | ٧٠ | ٤٦٥ | ٧٢ | ٥٣٧ | |
| أسوان | ٢٤ | ٢٣٩ | ٢٥ | ٦٢ | ٣٠ | ٦٢ | ٤٠ | ٣٠ | ١٩ | ١٩ | ١٧ | ٤٥ | ٤٠٠ | ٩٢ | ٤٩٧ | |
| مدينة الأقصر | ٨ | ٨٦ | ٧ | ٤٨ | - | ٦ | - | ٦ | - | ٢٦ | - | ١٩ | ١٥٥ | ٧ | ١٩٢ | |
| البحر الأحمر | ٧ | ٥١ | ١٦ | ١١ | ٩ | ١٢ | ٨ | ١٢ | ٥ | - | ٨ | ١١ | ٨٥ | ٣٨ | ١٢٣ | |
| الوادى الجديد | ٦ | ٥٦ | ٧ | ٩ | - | ٩ | - | ١٨ | ٤ | ٨ | ٤ | ١٥ | ١٠٦ | ١٣ | ١١٩ | |
| مطروح | ١٢ | ١٠٠ | ٥ | ٢١ | ٣ | ٢١ | ٤ | ٢٢ | ٢ | ٤ | ٤ | ١٥ | ١٦٢ | ١٦ | ١٧٨ | |
| شمال سيناء | ١١ | ٩٤ | ٩ | ٥٤ | ١١ | ٥٤ | ١ | ٣٨ | ١٤ | ٢٦ | ١ | ١٧ | ٢٢٩ | ٤١ | ٢٧٠ | |
| جنوب سيناء | ٩ | ٧٣ | ١١ | ١٤ | ٤ | ١٢ | ٨ | ١٢ | ٥ | ٧ | ٥ | ٩ | ١١٣ | ٣٢ | ١٤٥ | |

قيمة الأجر النقدية والتأمينات الاجتماعية والمزايا العينية بمراكز شباب المدن
بالمحافظات عام ٢٠٠٧

جدول رقم ٣٨

الرقم بالآلاف جنيه

| جملة الأجر النقدية والتأمينات الاجتماعية والمزايا العينية | المزايا العينية | مساهمة المنشآت في التأمينات الاجتماعية | الأجور النقدية | | | | | البيان المحافظات | |
|--|--------------------|---|-----------------------|------------|-------|-----------------------|---------------------|---------------------|----------------------------|
| | | | جملة الأجر النقدية | عمال آخرون | كتابة | المصنفون و الفنيون | مديرون و إداريون | | * أعضاء مجلس الإدارة |
| ٣٥٨٠ | ٤٨ | ١٧٥ | ٣٣٥٧ | ٧٧٩ | ٤٩٥ | ١٠٧٤ | ١٠٠٩ | - | الإجمالي العام |
| ١٠٧٨ | ٤٤ | ٢٧ | ١٠٠٧ | ٢٨٩ | ٦٥ | ٣٢٣ | ٣٣٠ | - | القاهرة |
| ٧٣٠ | ٢ | ٦٠ | ٦٦٨ | ١٧٣ | ١٢٤ | ٢٥٧ | ١١٤ | - | الأسكندرية |
| ٣٠ | - | - | ٣٠ | ١٠ | - | = | ٢٠ | - | بورسعيد |
| ٣٩ | - | - | ٣٩ | ١٨ | ١٠ | ٧ | ٤ | - | السويس |
| ٤٦ | - | ١ | ٤٥ | ٩ | ٤ | ١٩ | ١٣ | - | دمياط |
| ٧ | - | - | ٧ | - | - | ٢ | ٥ | - | الدقهلية |
| - | - | - | - | - | - | - | - | - | الشرقية |
| ٢٠ | - | - | ٢٠ | ٩ | ٣ | ٩ | ٩ | - | القليوبية |
| - | - | - | - | - | - | - | - | - | كفر الشيخ |
| - | - | - | - | - | - | - | - | - | الغربية |
| ١ | - | - | ١ | - | - | = | ١ | - | المنوفية |
| ٣٤٥ | - | ١١ | ٣٣٤ | ٤١ | ٦٨ | ١٣٤ | ٩١ | - | البحيرة |
| ١٧ | - | - | ١٧ | ١٥ | - | - | ٢ | - | الأسماعينية |
| ٤٢ | - | ٣ | ٣٩ | ٢٤ | ١ | ٣ | ١١ | - | الجيزة |
| ٥٦ | - | - | ٥٦ | ٥ | ٢ | ٢٣ | ٢٦ | - | بنها |
| - | - | - | - | - | - | - | - | - | الفيوم |
| ١٤٠ | - | ٨ | ١٣٢ | ٢٧ | ٢١ | ٣٧ | ٤٧ | - | المنيا |
| - | - | - | - | - | - | - | - | - | سيوة |

* أعضاء مجلس الإدارة لا يتقاضون اجرا

قمة الأجرور التلقية والتأمينات الاجتماعية والمزايا العينية بمرکز حزب الشعب للمدن
بالمحافظات عام ٢٠٠٧

تابع جدول رقم ٣٨

القيمة بالآلاف جنيه

| جملة الأجرور التلقية والتأمينات الاجتماعية والمزايا العينية | المزايا العينية | مساهمة المنشأة في التأمينات الاجتماعية | الأجرور التلقية | | | | | البيان المحافظات | |
|--|--------------------|---|-------------------------|-----------|-------|------------------|--------------------|---------------------|----------------------------|
| | | | جملة الأجرور التلقية | عسل أخرون | كتابة | لخصيون و فنون | مطرون و إداريون | | * أعضاء مجلس الإدارة |
| - | - | - | - | - | - | - | - | - | سوهاج |
| ٥١٩ | ١ | ٢٦ | ٤٩٢ | ٧١ | ٤٢ | ١٧٧ | ٢٠٢ | - | قنا |
| ١٥ | - | - | ١٥ | ١٣ | - | - | ٢ | - | اسوان |
| ٣٢٣ | - | ٣١ | ٢٩٢ | ٤٧ | ١٤٣ | ٣١ | ٧١ | - | مدينة الأقصر |
| ١٠٧ | ١ | ٦ | ١٠٠ | ١٨ | ٧ | ٣٢ | ٤٣ | - | البحر الأحمر |
| ١ | - | - | ١ | - | - | = | ١ | - | الوادى الجديد |
| ٤٤ | - | - | ٤٤ | ٩ | ٣ | ١٧ | ١٥ | - | مطروح |
| - | - | - | - | - | - | - | - | - | شمال سيناء |
| ٣ | - | - | ٣ | ١ | - | ١ | ١ | - | جنوب سيناء |

| عدد الأعضاء | | | المحافظات |
|-------------|--------|---------|-------------|
| الجمعة | ذكور | إناث | |
| ١.٧٨٥٦٧ | ٧٨٠.٣٥ | ٢٩٨٥٢٧ | الإجمالي |
| ٣٥٨٣٧٤ | ٢٥٤٤١٤ | ١.٣٩٩٦. | القاهرة |
| ١.٥٧٣٨ | ٧.٥٢٩ | ٣٥٢.٩ | الأسكندرية |
| ٤.١٠٣ | ٢٣٧٥٤ | ١٦٣٤٩ | بورسعيد |
| ٣٤٨٤٢ | ٢٥٤٤٤ | ٩٣٩٨ | السويس |
| ٢١٥٥٩ | ١٦٢١٠ | ٥٣٤٩ | دمياط |
| ٤.٣٨٥ | ٢٩٦٦٩ | ١.٧١٦ | المنيا |
| ٤٧٦٥٨ | ٣٦٩٢٢ | ١.٧٣٦ | الشرقية |
| ٤.٢٥٠ | ٢٨٤٣٨ | ١١٨١٢ | القليوبية |
| ١٩٣.٦ | ١٤.١٧ | ٥٢٨٩ | كفر الشيخ |
| ١٤٣٣٨ | ٩.٧٨ | ٥٢٦٠ | الغربية |
| ٢٦٨٧٤ | ٢.٢٩٨ | ٦٥٧٦ | المنوفية |
| ٤٣٢٤٠ | ٣٣١٣٥ | ١.١٠٥ | البحيرة |
| ٢٢٩٦٨ | ١٦٣٩٤ | ٦٥٧٤ | الأسماعيلية |
| ٦١٦٧٣ | ٤٣٢٣٥ | ١٨٤٣٨ | الجيزة |
| ١٨٩.١ | ١٥.٥٩ | ٣٨٤٢ | بنى سويف |
| ١.٦٣٩ | ٨٧٧٤ | ١٨٦٥ | الفيوم |
| ٢٤٣٩٩ | ١٩٥٣٠ | ٤٨٦٩ | المنيا |
| ٢٢٢٩٥ | ١٨٣٢١ | ٣٩٣٤ | أسيوط |
| ١٤٥٥٩ | ١٣.٧٧ | ١٤٨٢ | سوهاج |
| ٢٣٨.٩ | ١٧٥٩١ | ٦٢١٨ | قنا |
| ٣.٢٢٢ | ٢٣٥٥١ | ٦٦٨١ | أسوان |

عدد أعضاء مراكز شباب المدن طبقا للنوع
بالمحافظات عام ٢٠٠٧

تابع جدول رقم ٣٩

| عدد الاعضاء | | | عدد الاعضاء والنوع المحافظات |
|-------------|------|------|---------------------------------|
| الجملة | إناث | ذكور | |
| ٨٦٩٩ | ٢١١٣ | ٦٥٧٨ | مدينة الأقصر |
| ٩٢٧١ | ٢٥٥٤ | ٦٧١٧ | البحر الأحمر |
| ٩٧١٧ | ٣٢٦٨ | ٦٤٤٩ | الوادى الجديد |
| ٧٩٠٧ | ١٢٧٣ | ٦٦٣٤ | مطروح |
| ١١١٣٦ | ٣١١٨ | ٨٠١٨ | شمال سيناء |
| ٩٧٢٨ | ١٥٣٩ | ٨١٨٩ | جنوب سيناء |

عدد الفرق الرياضية واللاعبين طبقا لتنوع والمباريات (كبار / اشبال) والمدربين بمراكز شباب المدن
بالمحافظات عام ٢٠٠٧

جدول رقم ٤٠

| المحافظات | لاعبون | | | | | | فرق | | | | | |
|---------------|--------|--------|-------|-------|------|-------|------|-------|-------|------|------|------|
| | جملة | | اشبال | | كبار | | جملة | | اشبال | | كبار | |
| | أ | ذ | أ | ذ | أ | ذ | أ | ذ | أ | ذ | أ | ذ |
| الإجمالي | ٢٢٦٤٠ | ١٣١٢٥١ | ١٢٦٦٦ | ٦٦٣٣٦ | ٩٩٧٤ | ٦٤٩١٥ | ٢١٩٩ | ١١٢١٠ | ١٢٣٣ | ٥٥٠٩ | ٩٦٦ | ٥٧٠١ |
| القاهرة | ٤٨٣٢ | ٢٢٥٠١ | ٢٨٩٣ | ١٢٠٧٥ | ١٩٣٩ | ١٠٤٢٦ | ٦٠٤ | ٢٠١٥ | ٣٥٧ | ١١١٩ | ٢٤٧ | ٨٩٦ |
| الأسكندرية | ٣٤٣٠ | ٩٣٠١ | ١٩٤٧ | ٤٩٨٤ | ١٤٨٣ | ٤٣١٧ | ٢٦٩ | ٦٥٠ | ١٤٨ | ٣٣١ | ١٢١ | ٣١٩ |
| بورسعيد | ٩٠٩ | ٤٠٦٧ | ٥١٠ | ٢٠٤٠ | ٣٩٩ | ٢٠٢٧ | ٩١ | ٣٥٠ | ٥٠ | ١٦٦ | ٤١ | ١٨٤ |
| السويس | ١٠٢٨ | ٤٩٩٥ | ٥٨٨ | ٢٧١٠ | ٤٤٠ | ٢٢٨٥ | ٩٠ | ٤٥٥ | ٥٤ | ٢٤٢ | ٣٦ | ٢١٣ |
| دمياط | ٤٨٨ | ٣١٦٤ | ٢٧٦ | ١٤٤٩ | ٢١٢ | ١٧١٥ | ٥٣ | ٢٨١ | ٢٣ | ١٢٠ | ٣٠ | ١٦١ |
| الدقهلية | ٥١٨ | ٣٠٦٩ | ٣٢٨ | ١٦٤١ | ١٩٠ | ١٤٢٨ | ٤١ | ٢٢٧ | ٢٦ | ١١٣ | ١٥ | ١١٤ |
| الشرقية | ١٣٢٣ | ٨٠١٦ | ٥٧٦ | ٣٩٧٥ | ٧٤٧ | ٤٠٤١ | ١٤٢ | ٨٨٧ | ٨٠ | ٤٢٠ | ٦٢ | ٤٦٧ |
| القليوبية | ١٠٥٩ | ٥٤٧٨ | ٥٤٦ | ٢٥٥٢ | ٥١٣ | ٢٩٢٦ | ١٢٤ | ٥٠٨ | ٦٢ | ٢٣٥ | ٦٢ | ٢٧٣ |
| كلب الشيخ | ٢٧٩ | ٢٥٠٠ | ١١٨ | ١٠١٦ | ١٦١ | ١٤٨٤ | ٥١ | ٣١٧ | ٢٨ | ١٦٤ | ٢٣ | ١٥٣ |
| الغربية | ٣٥٨ | ٢٦٦٤ | ٢٢٠ | ١٢٥١ | ١٣٨ | ١٤١٣ | ٢٩ | ١٩٩ | ١٤ | ٨٧ | ١٥ | ١١٢ |
| المنوفية | ٥٥٠ | ٣٠٦٦ | ٣٣٠ | ١٤٣٥ | ٢٢٠ | ١٦٣١ | ٣٦ | ١٥٣ | ٢٠ | ٨٣ | ١٦ | ٧٠ |
| البحيرة | ٤٠٦ | ٥١٩٠ | ١٧٠ | ٢١٦٠ | ٢٣٦ | ٣٠٣٠ | ٦٤ | ٥٢٤ | ٢٠ | ١٩٤ | ٤٤ | ٣٣٠ |
| الأسماعيلية | ٧٣٧ | ٤٠٩٤ | ٣٩٢ | ٢١٢٩ | ٣٤٥ | ١٩٦٥ | ٥٣ | ٢٩٤ | ٣٠ | ١٤٦ | ٢٣ | ١٤٨ |
| الفيجة | ١١٣٣ | ٨٦٠٠ | ٦٧٥ | ٤١٢٤ | ٤٥٨ | ٤٤٧٦ | ١٠٣ | ٧٧٥ | ٦٨ | ٣٠٣ | ٣٥ | ٤٧٢ |
| بنى سويف | ٦٨١ | ٣٢٩٧ | ٣٧٢ | ١٦٨٠ | ٣٠٩ | ١٦١٧ | ٣٨ | ٢٠٨ | ٢٢ | ١١٠ | ١٦ | ٩٨ |
| الفيوم | ١٢٠ | ١٦٩٢ | ٤٠ | ٨٢١ | ٨٠ | ٨٧١ | ٥ | ١٢١ | ٢ | ٦٠ | ٣ | ٦١ |
| المنيا | ٨٨٦ | ٥٣١٩ | ٤٧١ | ٢٧١٩ | ٤١٥ | ٢٦٠٠ | ٦٩ | ٣٩٣ | ٣٩ | ٢٠٨ | ٣٠ | ١٨٥ |
| أسوط | ٥٣٤ | ٥٣٣٤ | ٣٣٠ | ٢٨١٦ | ٢٠٤ | ٢٥١٨ | ٤٨ | ٤٦٨ | ٣١ | ٢٤٩ | ١٧ | ٢١٩ |
| سوهاج | ٣١٢ | ٣٧٨١ | ٢٠٠ | ١٨٩٧ | ١١٢ | ١٨٨٤ | ٣٢ | ٣١٢ | ٢٠ | ١٤٦ | ١٢ | ١٦٦ |
| قنا | ٣٢٢ | ٤٥٨٢ | ١٨٨ | ٢٣٧٤ | ١٤٤ | ٢٢٠٨ | ٢٩ | ٤٤٢ | ١٦ | ٢٢٩ | ١٣ | ٢١٣ |
| أسوان | ٨٦٧ | ٥٧٠٣ | ٤٨٢ | ٣٠٧٤ | ٣٨٥ | ٢٦٢٩ | ٨٠ | ٥٠٢ | ٤٤ | ٢٤٦ | ٣٦ | ٢٥٦ |
| مدينة الأقصر | ١٢٨ | ٣٠٦٠ | ٧٨ | ١٤٢٤ | ٥٠ | ١٦٣٦ | ١٢ | ٢٥٢ | ٧ | ٩٥ | ٥ | ١٥٧ |
| البحر الأحمر | ٢٢٠ | ٢٥٤٩ | ١٤٠ | ١١٧٧ | ٨٠ | ١٣٧٢ | ٢٠ | ٢٤٠ | ١٢ | ١٢٠ | ٨ | ١٢٠ |
| الوادي الجديد | ٣٨٣ | ١٥٥٤ | ١٨٢ | ٦٧٨ | ٢٠١ | ٨٧٦ | ٢٢ | ٩٦ | ١١ | ٤٤ | ١١ | ٥٢ |
| مطروح | ٥١٥ | ٣٥٢٣ | ٢٧٥ | ١٩١١ | ٢٤٠ | ١٦١٢ | ٣٩ | ١٩٦ | ٢٠ | ١٠٤ | ١٩ | ٩٢ |
| شمال سيناء | ٤٨٨ | ٣٢٧١ | ٢٧٧ | ١٧٤١ | ٢١١ | ١٥٣٠ | ٤١ | ٢٦٩ | ٢٢ | ١٣٦ | ١٩ | ١٣٣ |
| جنوب سيناء | ١٢٤ | ٨٨١ | ٦٢ | ٤٨٣ | ٦٢ | ٣٩٨ | ١٤ | ٧٦ | ٧ | ٣٩ | ٧ | ٣٧ |

عدد الفرق الرياضية واللاعبةين طبقا للنوع والمباريات (كبار/ أشبال) والمدربين بمراكز شباب المدن بالمحافظات عام ٢٠٠٧

تابع جدول رقم ٤٠

| محافظة | مدربون | | مباريات | | | | اللاعبين | |
|---------------|--------|-------|---------|-------|---------|-------|----------|-------|
| | كبار | أشبال | جمعة | | أشبال | | كبار | |
| | | | إقليمية | محلية | إقليمية | محلية | إقليمية | محلية |
| الإسماعيلية | ٢٠٠٥ | ١٨٧٢ | ٨٢٦٧ | ٤٣٣١٤ | ٣٥٢٣ | ٢٠٧٢٥ | ٤٨٤٤ | ٢٢٥٨٩ |
| الغازية | ٣١٠ | ٣٥١ | ٥٢٣ | ٤٢٠٦ | ٣٠٩ | ٢٣٢٦ | ٢١٤ | ١٨٨٠ |
| الإسكندرية | ١٩٩ | ٢٠٣ | ٢٥٩ | ٣٩٩٥ | ١٣٧ | ٢٠٠٣ | ١٢٢ | ١٩٩٢ |
| بورسعيد | ٦٣ | ٧٧ | ٢٩٧ | ٩٤٣ | ١٣٩ | ٤٥٦ | ١٥٨ | ٤٨٧ |
| السويس | ٩٥ | ٩٥ | ٢٧٢ | ١٠٠٥ | ١٤٤ | ٥٨٩ | ١٢٨ | ٤١٦ |
| دمياط | ٣٢ | ٣٢ | ٢٨٦ | ١٠٩٤ | ١٨٩ | ٥٥٨ | ٩٧ | ٥٣٦ |
| الدقهلية | ٥٥ | ٣٧ | ٤٥ | ١٨٥١ | - | ٨٩٩ | ٤٥ | ٩٥٢ |
| الشرقية | ١١٢ | ٩٤ | ٩٤٦ | ٣٨٧٣ | ٤٣٧ | ١٩٤٩ | ٥٠٩ | ١٩٢٤ |
| القليوبية | ٥٢ | ٥١ | ٢٣٧ | ١٦٦٣ | ٩٨ | ٧٢١ | ١٣٩ | ٩٤٢ |
| كفر الشيخ | ٤١ | ٢٩ | ١٤١ | ٤٦١ | ٤٣ | ١٨٩ | ٩٨ | ٢٧٢ |
| الغربية | ٤٨ | ٥٠ | ١١٣ | ١٢٤٧ | ٦١ | ٥٢٤ | ٥٧ | ٧٢٣ |
| المنوفية | ٥٧ | ٥٢ | ١٢٦ | ٥٥٧ | ٣٦ | ٢٣٢ | ٩٠ | ٣٢٥ |
| البحيرة | ٨٩ | ٥٧ | ٨٧٢ | ١٠٥٦ | ٣٠٠ | ٣٤٩ | ٥٧٢ | ٧٠٧ |
| الأسماعيلية | ٦٢ | ٤٩ | ٩١٨ | ٢٣٦٠ | ٣٢٢ | ٩١٣ | ٥٩٦ | ١٤٤٧ |
| الجيزة | ٢٥٠ | ٢٢٢ | ٢٢١ | ٢٢٢٢ | ١٢٤ | ١٢٣٠ | ٩٧ | ٩٩٢ |
| بنى سويف | ٤١ | ٣٢ | ٣٤٣ | ٩٩٠ | ١٤٧ | ٤٣٧ | ١٩٦ | ٥٥٣ |
| الفيوم | ٢٤ | ٢١ | ١٩ | ٥٩٩ | ٥ | ٢٢٢ | ١٤ | ٣٧٧ |
| المنيا | ٦٦ | ٦١ | ٦٢٦ | ٢٠٩٢ | ٢٢٤ | ١٠١٨ | ٤٠٢ | ١٠٧٤ |
| أسيوط | ٦٢ | ٤٩ | ٦٤٧ | ١٨٨٨ | ٢٨٢ | ٨٣١ | ٣٦٥ | ١٠٥٧ |
| سوهاج | ٤٦ | ٢٧ | ١٨٢ | ٢٦١٥ | ٦٠ | ١٢١٨ | ١٢٢ | ١٣٩٧ |
| قنا | ٤٩ | ٤٠ | ٢٥٥ | ٩٥٧ | ١٠٤ | ٣٥٤ | ١٥١ | ٦٠٣ |
| أسيوان | ٧٢ | ٧٤ | ٣٩٩ | ٢٢٣٢ | ١٦٢ | ١٠٦٨ | ٢٣٧ | ١١٦٤ |
| مدينة الأقصر | ١٦ | ١٢ | ١٧٥ | ١٢٨٤ | ٧٨ | ٦٣٤ | ٩٧ | ٦٥٠ |
| البحر الأحمر | ٢٠ | ٢٣ | ٧ | ٥٣٨ | - | ٣٣٨ | ٧ | ٢٠٠ |
| الوادى الجديد | ٢٥ | ١٧ | ٢٣١ | ٦٤٧ | ٣٢ | ٢٦١ | ١٩٩ | ٣٨٦ |
| مطروح | ٦١ | ٥١ | ١٣٧ | ٧٩٥ | ٥٢ | ٣٦١ | ٨٥ | ٤٣٤ |
| شمال سيناء | ٤٠ | ٤٦ | ٥٢ | ١٧٧٥ | ١٤ | ٨٥٨ | ٣٨ | ٩١٧ |
| جنوب سيناء | ١٨ | ٢٠ | ٤٣ | ٣٦٩ | ٢٤ | ١٨٧ | ١٩ | ١٨٢ |

عدد الفرق الرياضية طبقا لنوع اللعبة واللاعبين (كبار) طبقا للنوع بمرکز شباب المدن
بالمحافظات عام ٢٠٠٧

| رفع الأثقال | | المصارعة | | الملاكمة | | تنس الطاولة | | تنس | | كرة الطائرة | | كرة السلة | | كرة اليد | | كرة القدم | | نوع اللعبة والنوع المحافظات |
|-------------|------|----------|------|----------|------|-------------|------|-----|-----|-------------|------|-----------|------|----------|------|-----------|-------|-----------------------------------|
| إ | ذ | إ | ذ | إ | ذ | إ | ذ | إ | ذ | إ | ذ | إ | ذ | إ | ذ | إ | ذ | |
| ١٣ | ٣٨٨ | ١٥ | ١٤٢ | ١٧ | ١٠٧ | ١٦٢ | ١١٠٧ | ٣٢ | ١١٩ | ٥٩ | ٤٦١ | ٤٧ | ٢٥٢ | ٢٣ | ٢٤٠ | ٤٨ | ١٤٨٢ | الإجمالي فرق لاعبون |
| ١٠٣ | ٢٩٥٠ | ٨٨ | ١٤٥٩ | ١٢١ | ١١٥٨ | ٨٢٧ | ٥٨٦٤ | ٢١٣ | ٧٩٠ | ٨٠٨ | ٦٠٧٦ | ٧٦٠ | ٣٨٤٢ | ٣٠٢ | ٣٣٥٩ | ٨١٧ | ٢٣٨٣٠ | |
| ٢ | ٦٠ | ٣ | ٣٢ | ١ | ٢٥ | ٢٩ | ١٠٣ | ١٦ | ٢٢ | ٩ | ٤٨ | ١٤ | ٤٢ | ٣ | ١٤ | ٨ | ٢٣٢ | القاهرة فرق لاعبون |
| ٨ | ٣٣٣ | ٢٠ | ٤٠٨ | ١٢ | ٣٤٣ | ١٠٧ | ٤٨٠ | ٨٤ | ١٢٦ | ١١٧ | ٦٧١ | ١٦٤ | ٥٥٩ | ٣٦ | ٢٢٢ | ٨٣ | ٤١١٧ | |
| - | ١٢ | ١ | ١٦ | - | ١٠ | ١٦ | ٤٠ | ١ | ٥ | ١٣ | ٢٨ | ٨ | ٢٤ | ٢ | ١٤ | ٦ | ٦٩ | الاسكندرية فرق لاعبون |
| - | ٧٩ | ٤ | ١٣٩ | - | ٦٤ | ٩٥ | ٣٠٤ | ٣٠ | ٦٠ | ١٩٢ | ٣٨٠ | ١٦٠ | ٤٥٣ | ٣٢ | ٢١٣ | ٩٩ | ١٣٩٩ | |
| - | ٧ | - | ٥ | - | ٤ | ٧ | ٣٥ | ٢ | ٦ | ٣ | ١١ | ١ | ٣ | ١ | ١١ | ١ | ٦٢ | بورسعيد فرق لاعبون |
| - | ٧٣ | - | ٩٠ | - | ٦٥ | ٤٢ | ١٧٨ | ١٢ | ٥١ | ٤٧ | ١٥٧ | ٢٠ | ٦٤ | ٢٠ | ١١٩ | ١٨ | ٨١٦ | |
| - | ١٠ | - | ٩ | ١ | ٦ | ٨ | ٥٠ | ٣ | ١٤ | ٤ | ٢١ | ١ | ٨ | ٢ | ١٥ | ٢ | ٥٩ | السويس فرق لاعبون |
| - | ٩٩ | - | ٦٩ | ٢٥ | ٤٥ | ٢٦ | ٢٢٨ | ١٦ | ٥٧ | ٢٦ | ٢٦٥ | ١٥ | ١١٢ | ١٤ | ١٨٤ | ٤٠ | ٨١٩ | |
| - | ١١ | ٦ | ٨ | - | - | ١ | ٤٣ | ١ | ١٠ | ٢ | ١٧ | ٢ | ٥ | ١ | ٤ | ١ | ٤٢ | دمياط فرق لاعبون |
| - | ١٤٢ | ١٦ | ٦٦ | - | - | ٨ | ٢٢٨ | ٥ | ٤٨ | ٣٠ | ٢٣٨ | ٣٥ | ٨٥ | ٢٥ | ٨٥ | ٢٥ | ٦١٠ | |
| ١ | ١٥ | - | - | ٢ | ٤ | ٢ | ٣٢ | - | ١ | ٣ | ١٠ | ١ | ٨ | ١ | ٦ | - | ٢١ | الفيقية فرق لاعبون |
| ١٠ | ١٤٢ | - | - | ١٥ | ٥٠ | ٥ | ١٤٥ | - | ٥ | ٤٠ | ١٤٢ | ١٠ | ١١٧ | ١٠ | ٨٩ | - | ٤٧٠ | |
| ٣ | ١٤ | ١ | ٤ | ١ | ١٤ | ١٢ | ٦٣ | - | - | ١ | ٣١ | ٣ | ٢٨ | - | ١١ | ٣ | ٦١ | الشرقية فرق لاعبون |
| ٢٤ | ١٥٣ | ٥ | ٦٥ | ١٠ | ١١٨ | ٦٨ | ٣٢٣ | - | - | ١٠ | ٣٦٦ | ٦٠ | ٣٩١ | - | ١٥٧ | ٣٧ | ١٠٨٠ | |
| ١ | ١١ | ١ | ٥ | ١ | ٣ | ١٠ | ٥٤ | ١ | ٢ | ٣ | ١٦ | ٢ | ٧ | ٣ | ١٧ | ٢ | ٦٥ | القليوبية فرق لاعبون |
| ٨ | ١١٠ | ١٠ | ٣٢ | ٤ | ١٩ | ٩٢ | ٣٨٨ | ٦ | ١٥ | ٣٦ | ٢٠٢ | ٢٢ | ٩٨ | ٣٧ | ٢٢٢ | ٢٢ | ١٠٦٧ | |
| - | ٤٥ | - | ١٥ | - | - | ١ | ١٠ | ٣ | ٥ | ١ | ١٢ | ١ | ١٠ | - | ٧ | ١ | ١٧ | نظر الشيخ فرق لاعبون |
| - | ١٠٧ | - | ٣٠ | - | - | ١٠ | ٦٩ | ٢٠ | ٤٨ | ١٥ | ١٩٦ | ١٥ | ١٧٧ | - | ١٠٥ | ٩ | ٤٢٦ | |
| - | ١١ | - | ٢ | - | ٣ | ٣ | ١٧ | - | ١ | - | ٧ | - | ٣ | - | ٤ | ١ | ٢١ | الغربية فرق لاعبون |
| - | ٨٧ | - | ٧ | - | ٢٧ | ٩ | ١٠٠ | - | ٢٠ | - | ٦٤ | - | ٣٦ | - | ٦٢ | ٢٠ | ٤٢٥ | |

عدد الفرق الرياضية طبقا لنوع اللعبة واللاعبين (كبار) طبقا للتوزيع بمراكز شباب المدن
بالمحافظات عام ٢٠٠٧

تاريخ جدول رقم ٤١

| الجملة | | اللعبة الأخرى * | | جولو | | كاراتيه | | نوع اللعبة والتوزيع | |
|--------|-------|-----------------|------|------|-----|---------|-------|---------------------|------------|
| | | | | | | | | المحافظات | |
| إ | ذ | إ | ذ | إ | ذ | إ | ذ | فرق | لاعبون |
| ٩٦٦ | ٥٧٠١ | ١١٨ | ٣٥٤ | ٤٣ | ٩٤ | ٣٩٤ | ٩٦٠ | فرق | الإجمالي |
| ٩٩٧٤ | ٦٤٩١٥ | ١٢٩٧ | ٤٢٧٩ | ٤٣٤ | ٨٧١ | ٤٢٠٤ | ١٠٤٣٧ | لاعبون | |
| ٢٤٧ | ٨٩٦ | ٣٦ | ٩٣ | ٦ | ١١ | ١٢٠ | ٢١٣ | فرق | القاهرة |
| ١٩٣٩ | ١٠٤٢٦ | ٣١٥ | ١١٥٣ | ٤٦ | ١٠٦ | ٩٤٧ | ١٩٠٨ | لاعبون | |
| ١٢١ | ٣١٩ | ٢٣ | ٣٣ | ٣ | ٣ | ٤٨ | ٦٥ | فرق | الأسكندرية |
| ١٤٨٣ | ٤٣١٧ | ٢٤٤ | ٣٩٤ | ٣٦ | ٥٥ | ٥٩١ | ٧٧٧ | لاعبون | |
| ٤١ | ١٨٤ | ١٤ | ٢٢ | ٤ | ٦ | ٨ | ١٢ | فرق | بورسعيد |
| ٣٩٩ | ٢٠٢٧ | ٥٦ | ١٢١ | ٤٥ | ٥٥ | ١٣٩ | ٢٣٨ | لاعبون | |
| ٣٦ | ٢١٣ | ٤ | ٦ | ٢ | ٣ | ٩ | ١٢ | فرق | السويس |
| ٤٤٠ | ٢٢٨٥ | ١٠٠ | ١٠٥ | ٤٠ | ٩٠ | ١٣٨ | ٢١٢ | لاعبون | |
| ٣٠ | ١٦١ | - | ٦ | - | - | ١٦ | ١٥ | فرق | دمياط |
| ٢١٢ | ١٧١٥ | - | ٥٠ | - | - | ٦٨ | ١٦٣ | لاعبون | |
| ١٥ | ١١٤ | ١ | ٦ | - | ١ | ٤ | ١٠ | فرق | الدقهلية |
| ١٩٠ | ١٤٢٨ | ١٥ | ٨٠ | - | ١٥ | ٨٥ | ١٧٣ | لاعبون | |
| ٦٢ | ٤٦٧ | ١١ | ١٨ | ٩ | ١٧ | ١٨ | ٢٠٦ | فرق | الشرقية |
| ٧٤٧ | ٤٠٤١ | ١٢٥ | ٣١٩ | ١٠٢ | ١٦٥ | ٣٠٦ | ٩٠٤ | لاعبون | |
| ١٢ | ٢٧٣ | ٤ | ١٥ | ١٥ | ٤٠ | ١٩ | ٣٨ | فرق | القليوبية |
| ٥١٣ | ٢٩٢٦ | ٤٧ | ١٨٨ | ١٠٥ | ٢٢٠ | ١٢٤ | ٣٦٥ | لاعبون | |
| ٢٣ | ١٥٣ | ٣ | ١١ | - | - | ١٣ | ٢١ | فرق | مركز الشيخ |
| ١٦١ | ١٤٨٤ | ٣٠ | ١٥٠ | - | - | ٦٢ | ١٧٦ | لاعبون | |
| ١٥ | ١١٢ | ٣ | ١٠ | - | ٦ | ٨ | ٢٧ | فرق | الغربية |
| ١٣٨ | ١٤١٣ | ٥٠ | ١٥٥ | - | ٢٥ | ٥٩ | ٤٠٥ | لاعبون | |

* تشمل السباحة وكمال الاجسام وكونغ فو..... الخ

تابع جدول رقم ٤٩

عدد الفرق الرياضية طبقا لنوع اللعبة واللاعبين (كبار) طبقا للنوع بمراكز شباب المدن
بالمحافظات عام ٢٠٠٧

| نوع اللعبة والتنوع | كرة القدم | | كرة اليد | | كرة السلة | | الكرة الطائرة | | التنس | | تنس الطاولة | | الملاكمة | | المصارعة | | رفع الأثقال | |
|------------------------------|-----------|------|----------|-----|-----------|-----|---------------|-----|-------|----|-------------|----|----------|----|----------|-----|-------------|----|
| | إ | ذ | إ | ذ | إ | ذ | إ | ذ | إ | ذ | إ | ذ | إ | ذ | إ | ذ | إ | ذ |
| المنوالية فرق لاعبون | ١٢ | ٣٤٢ | - | ٣٥ | ١ | ٨٧ | ١ | ٢٥ | ١ | ١٢ | ١ | ١٤ | ١ | ٦ | ٣ | ٥ | - | ٥ |
| البحيرة فرق لاعبون | ٥٩ | ١٢٩٢ | - | ١٩٢ | ٢ | ٢٢٥ | ٢ | ٦٢ | ٢ | ١٠ | ١ | ٢٨ | ١٥ | ٩١ | ٥ | ١٨٠ | - | ٤٩ |
| الاسماعيلية فرق لاعبون | ٣٠ | ٦١٩ | ٣ | ١١٨ | - | ١٤١ | ٥ | ١٩٩ | ٢ | ٥٩ | ٣ | ٢٨ | ٥ | ٧ | ٧ | ١٥٤ | - | ١٣ |
| الجيزة فرق لاعبون | ٢٧٥ | ٢٣٩١ | ١ | ١٢٠ | - | ٧٠ | - | ٣٥٥ | ١ | ٩ | - | ٦٧ | ٣ | ٢ | ١ | ٧١ | ١ | ١٠ |
| بنى سويف فرق لاعبون | ١٧ | ٣٩٠ | ١ | ٦٠ | - | ٧٥ | ٢ | ١٦٢ | ٣ | ٣ | ١ | ٢٢ | ٣ | ١٥ | ٤ | ٧٤ | ١ | ٥ |
| الفيوم فرق لاعبون | ١٩ | ٣٢٦ | - | - | - | ٣٩ | ١ | ١٣٤ | ٢ | ٢٢ | - | ١٧ | - | ٣ | - | ٣٠ | - | ١ |
| المنيا فرق لاعبون | ٣٢ | ٨٩٤ | ١ | ٢٠٠ | - | ٩٨ | ١ | ٢٢٧ | ١ | ١٠ | ٢ | ٣٧ | ١ | ٣ | ٢ | ٢٣ | ٢ | ٢ |
| السيوط فرق لاعبون | ٥٣ | ٧٧٠ | ٢ | ٢١١ | ١ | ١٦٥ | ٢ | ٢٦١ | - | - | - | ٤٣ | - | ٤ | ٧ | ١٣٠ | - | ٢ |
| سوهاج فرق لاعبون | ٣١ | ٥١٨ | ١ | ١٦٠ | - | ٨٨ | - | ١٨٠ | ٥ | ١٩ | ١ | ٣٥ | - | ٣ | ٢ | ٥٧ | - | ٨ |
| قنا فرق لاعبون | ٥٧ | ١٠٢٣ | ٢ | ١٤٧ | ١ | ١٢٠ | ٢ | ٢٩٧ | - | ٦ | ١ | ٦٨ | - | ٤ | - | ٩٤ | - | ٧ |
| اسوان فرق لاعبون | ٨١ | ١٠٨٩ | ٣ | ١٢٨ | ١ | ١٢٢ | ٢ | ٣١٨ | ٢ | ٤ | ٥ | ٨٤ | ٢ | ١٣ | - | ٩٥ | - | ١٤ |

عدد الفرق الرياضية طبقا لنوع اللعبة واللاعبين (كبار) طبقا للتنوع بمراكز شباب المدن
بالمحافظات عام ٢٠٠٧

تابع جدول رقم ٤١

| الجملة | | اللاعب لفرى * | | جودو | | كاراتيه | | نوع اللعبة والتنوع | |
|--------|------|---------------|-----|------|----|---------|-----|--------------------|-------------|
| | | | | | | | | المحافظات | |
| ا | ذ | ا | ذ | ا | ذ | ا | ذ | | |
| ١٦ | ٧٠ | ٢ | ٣ | ١ | ٣ | ٨ | ١٧ | فرق | للمنوعة |
| ٢٢٠ | ١٦٣١ | ٣٠ | ٩٠ | ١٥ | ٨٥ | ١١٠ | ٦٥٥ | لاعبون | |
| ٤٤ | ٢٣٠ | - | ٥ | - | - | ٢٤ | ٥٦ | فرق | للبحيرة |
| ٢٣٦ | ٣٠٣٠ | - | ٦٠ | - | - | ١٠١ | ٣٥٩ | لاعبون | |
| ٢٣ | ١٤٨ | ١ | ١٤ | - | - | ٨ | ٢١ | فرق | للأسماعيلية |
| ٣٤٥ | ١٩٦٥ | ٢٠ | ٥٨ | - | - | ١٢٥ | ٢٦٩ | لاعبون | |
| ٣٥ | ٤٧٢ | ٥ | ٢١ | ٣ | ٤ | ٢٠ | ٤٠ | فرق | للجيزة |
| ٤٥٨ | ٤٤٧٦ | ١١٧ | ٣٠٩ | ٤٥ | ٥٥ | ٢٥٤ | ٦٢٧ | لاعبون | |
| ١٦ | ٩٨ | - | ١ | - | - | ٧ | ١٦ | فرق | لبنى سويف |
| ٣٠٩ | ١٦١٧ | - | ١٢ | - | - | ٢٠٨ | ٣٩١ | لاعبون | |
| ٣ | ٦١ | - | ١ | - | - | ٢ | ٥ | فرق | للشبين |
| ٨٠ | ٨٧١ | - | ١٥ | - | - | ٦٥ | ٢١٠ | لاعبون | |
| ٣٠ | ١٨٥ | ٣ | ١٤ | - | - | ١٤ | ٢٥ | فرق | للمنيا |
| ٤١٥ | ٢٦٠٠ | ٢٨ | ١٤١ | - | - | ١٩٠ | ٣٨٥ | لاعبون | |
| ١٧ | ٢١٩ | ١ | ١٤ | - | - | ٩ | ٢٧ | فرق | للسويط |
| ٢٠٤ | ٢٥١٨ | ٢٠ | ١٩١ | - | - | ٨٥ | ٤٦٠ | لاعبون | |
| ١٢ | ١٦٦ | - | ١٧ | - | - | ٧ | ٣٩ | فرق | لسوهاج |
| ١١٢ | ١٨٨٤ | - | ١٢٥ | - | - | ٧٠ | ٤١٢ | لاعبون | |
| ١٣ | ٢١٣ | ١ | ١٤ | - | - | ٢ | ٩ | فرق | لقنا |
| ١٤٤ | ٢٢٠٨ | ١٠ | ٩٩ | - | - | ٣٠ | ١٣٧ | لاعبون | |
| ٣٦ | ٢٥٦ | ٣ | ٩ | - | - | ٧ | ١٣ | فرق | لسوان |
| ٣٨٥ | ٢٦٢٩ | ٣٠ | ١٢٤ | - | - | ١٢٩ | ٢٥٥ | لاعبون | |

توزيع جدول رقم ٤١

عدد الفرق الرياضية طبقا لنوع اللعبة واللاعبين (كبار) طبقا لنوع بمرکز شباب المدن بالمحافظات عام ٢٠٠٧

| نوع اللعبة والنوع | كرة القدم | | كرة اليد | | كرة السلة | | الكرة الطائرة | | القتل | | تنس الطاولة | | المالكمة | | المصارعة | | رفع الأثقال | |
|-------------------------------|-----------|----|----------|-----|-----------|---|---------------|----|-------|---|-------------|----|----------|---|----------|---|-------------|----|
| | إ | ذ | إ | ذ | إ | ذ | إ | ذ | إ | ذ | إ | ذ | إ | ذ | إ | ذ | إ | ذ |
| مدينة المنصورة فريق لاعبون | - | ٦٤ | - | ٦٥ | - | ٦ | - | ١٠ | - | ٥ | - | ٢٢ | - | - | - | ١ | - | ٥ |
| البحر الأحمر فريق لاعبون | - | ٢٢ | - | ٢٦ | - | ٧ | - | ٦ | - | - | ٢ | ٢٦ | - | - | - | - | - | ٢٦ |
| الوادى الجديد فريق لاعبون | ١ | ١٠ | ١ | ١٠ | ١ | ٢ | ١ | ٩ | - | - | ٢ | ١٨ | - | - | - | - | ٣ | ١٧ |
| مطروح فريق لاعبون | ٥ | ٧٨ | ١٠ | ١٣٥ | ١ | ٦ | ١ | ١٣ | - | - | ١ | ٢٥ | - | - | ٩ | - | ٢٥ | - |
| شمال سيناء فريق لاعبون | ٢ | ٣٢ | ٢٧ | ١٢٧ | ١ | ٩ | ١ | ٢٢ | - | - | ٦ | ٣٨ | - | - | ٢ | - | ٢٥ | - |
| جنوب سيناء فريق لاعبون | ١ | ٩ | ١٢ | ٣٦ | ١ | ١ | ١ | ٥ | - | ٢ | ١ | ٩ | - | - | ٢ | - | ٢٥ | - |

عدد الفرق الرياضية طبقا لنوع اللعبة واللاعبين (كبار) طبقا للنوع بمراكز شباب المدن
بالمحافظات عام ٢٠٠٧

تابع جدول رقم ٤١

| الجملة | | * ألعاب أخرى | | جولو | | كراتيه | | نوع اللعبة والنوع المحافظات |
|--------|------|--------------|-----|------|---|--------|-----|--------------------------------|
| ا | ذ | ا | ذ | ا | ذ | ا | ذ | |
| ٥ | ١٥٧ | - | ٢ | - | - | ٥ | ٢٦ | مدينة الأقصر فرق |
| ٥٠ | ١٦٣٦ | - | ٤٤ | - | - | ٥٠ | ٢٧٠ | لاعبون |
| ٨ | ١٢٠ | - | - | - | - | ٦ | ٢٦ | البحر الأحمر فرق |
| ٨٠ | ١٣٧٢ | - | - | - | - | ٦٠ | ٢٦٨ | لاعبون |
| ١١ | ٥٢ | ٢ | ٢ | - | - | ٢ | ٣ | الوادي الجديد فرق |
| ٢٠١ | ٨٧٦ | ٥٥ | ٧٥ | - | - | ٥٧ | ٩٦ | لاعبون |
| ١٩ | ٩٢ | - | ٥ | - | - | ٣ | ٦ | مطروح فرق |
| ٢٤٠ | ١٦١٢ | - | ٤٠ | - | - | ٥٠ | ٩٥ | لاعبون |
| ١٩ | ١٣٣ | ١ | ١٠ | - | - | ٥ | ٨ | شمال سيناء فرق |
| ٢١١ | ١٥٣٠ | ٥ | ١٥٧ | - | - | ٨٨ | ٢٠٠ | لاعبون |
| ٧ | ٣٧ | - | ٢ | - | - | ٢ | ٤ | جنوب سيناء فرق |
| ٦٢ | ٣٩٨ | - | ٢٤ | - | - | ١٣ | ٢٧ | لاعبون |

عدد الفرق الرياضية طبقا لنوع اللعبة واللاعبين (أشبال) طبقا للتوزيع بمراكز شباب المدن
بالمحافظات علم ٢٠٠٧

| نوع اللعبة والنوع | كرة القدم | | كرة اليد | | كرة السلة | | الكرة الطائرة | | التنس | | تنس الطاولة | | الملاكمة | | المصارعة | | رفع الأثقال | | | |
|--------------------------|-----------|-------|----------|------|-----------|------|---------------|-----|-------|-----|-------------|-----|----------|------|----------|------|-------------|------|-----|------|
| | إ | ذ | إ | ذ | إ | ذ | إ | ذ | إ | ذ | إ | ذ | إ | ذ | إ | ذ | إ | ذ | | |
| الإجمالي فرق لاعبون | ١٣٢٥ | ٢٥٢٤٤ | ٩٥١ | ٣٧٩١ | ٥٤ | ٣٧٤٦ | ٤٠٣ | ٩٩٤ | ٤١ | ٤٥٣ | ١٩ | ١٩٢ | ١٠٥٩ | ٥٧٤٣ | ١٢ | ١١٦٨ | ١٩٦ | ١٧٥٨ | ٢٣٦ | ١٨١٣ |
| القاهرة فرق لاعبون | ٢٦٥ | ٥١٤٩ | ٨ | ٣٣٦ | ٤ | ٤٧٠ | ٣٨ | ١٥٧ | ٦ | ٧٥ | ١٣ | ٦٢٩ | ٤٧ | ١٨٩ | ٣ | ٣٥٩ | ٣٣ | ٣٧٨ | ٧ | ٢٥١ |
| الأسكندرية فرق لاعبون | ٧٤ | ١٤٩٠ | ٦ | ٢٥٣ | ٦ | ٤٦٨ | ٢٥ | ٣٣٩ | ١ | ٣٠ | ١٠ | ٣٢١ | ١٨ | ١٥٠ | ٢ | ٣٧ | ٢٤ | ٢٦٧ | ٣ | ٥٠ |
| بورسعيد فرق لاعبون | ٥٩ | ٨٣٠ | - | ١٢٢ | ٤ | ٧٠ | ٣ | ١٠٥ | ١ | ١٠ | ٣ | ٣١ | ١١ | ٧٦ | - | ٦٠ | ٥ | ١٠٢ | - | ٤١ |
| السويس فرق لاعبون | ٧٨ | ١٠١٢ | ٣ | ٢٩٨ | ٢ | ١٢٣ | ١ | ٢٩٧ | ٤ | ٣٤ | ٤ | ٢٤ | ١٦ | ٧٩ | ٣ | ٢٠ | ٨ | ١٠٤ | ١ | ٨٣ |
| دمياط فرق لاعبون | ٣٢ | ٦١١ | ٢ | ٥٠ | ١ | ٧٠ | ١ | ١٧٤ | ٥ | ١٨ | ٢ | ٢٧ | ٢ | ١٠ | - | - | ٨ | ٧٥ | ٦ | ٥٦ |
| المنيا فرق لاعبون | ٢٢ | ٥١٢ | ١ | ٢٥ | ١ | ٩٥ | ١ | ١٧٠ | ١ | ٩ | ٢ | ٢٦ | ٥ | ٦٣ | ٢ | ٢٠ | ٣ | ٤٠ | - | ١٠ |
| الشرقية فرق لاعبون | ٦٦ | ١٢٧٤ | - | ١٦٣ | - | ٤٠ | ٢ | ٢٤٢ | - | - | ٢ | ١٨ | ٦٠ | ٦٢ | ١ | ٣١ | ٢ | ٢٨ | - | ١٠ |
| القليوبية فرق لاعبون | ٥٤ | ٨٩٠ | ١ | ٢١٩ | ١ | ٨٥ | ٢ | ٢٦٤ | - | - | ٦ | ٤٦ | ١٣ | ٨٨ | - | ١٦ | ٣ | ٣٦ | ١ | ٢٨ |
| كفر الشيخ فرق لاعبون | ١٤ | ٣٠١ | - | ٧٠ | - | ٤ | ١ | ٨٣ | ١ | ٣٠ | ١ | ١٠ | - | - | - | - | ٥٠ | ١٠٠ | - | ٣٤ |
| الغربية فرق لاعبون | ٢٤ | ٤٤٩ | ٢ | ٧٠ | ١ | ٣٠ | ٣ | ٥٠ | - | - | - | ١٨ | ٢ | ١٥ | ٢ | ٣٠ | ١ | ١٥ | - | ٤ |

عدد الفرق الرياضية طبقا لنوع اللعبة واللاعبين (أشبال) طبقا لنوع بمراكز شباب المدن
بالمحافظات عام ٢٠٠٧

تابع جدول رقم ٤٧

| الجملة | | * ألعاب أخرى | | جودو | | كاراتيه | | نوع اللعبة والتنوع المحافظات |
|--------|-------|--------------|------|------|-----|---------|-------|---------------------------------|
| إ | ذ | إ | ذ | إ | ذ | إ | ذ | |
| ١٢٢٢ | ٥٥.٩ | ١٥١ | ٤٠.٧ | ٤٠ | ٩٨ | ٥٦١ | ١١١٦ | الإجمالي فرق لاعبون |
| ١٢٦٦٦ | ٦٦٣٣٦ | ١٤٧٢ | ٤٤٨٨ | ٣٧٣ | ٨٤١ | ٥٤٥٠ | ١١٩١٦ | |
| ٣٥٧ | ١١١٩ | ٦٧ | ١٣٦ | ١٤ | ٢٣ | ١٧٠ | ٣٤٨ | القاهرة فرق لاعبون |
| ٢٨٩٣ | ١٢.٧٥ | ٤١٦ | ٩٣٤ | ١٠٠ | ١٨٣ | ١٣٨١ | ٢٧٢٧ | |
| ١٤٨ | ٣٣١ | ٢٧ | ٤٠ | ٣ | ٣ | ٦١ | ٧٤ | الأسكندرية فرق لاعبون |
| ١٩٤٧ | ٤٩٨٤ | ٢٧٧ | ٥٥٦ | ٢٤ | ٥١ | ٧٦٣ | ١١٢٢ | |
| ٥٠ | ١٦٦ | ١١ | ١٤ | ٥ | ٦ | ١٦ | ٢١ | بورسعيد فرق لاعبون |
| ٥١٠ | ٢٠٤٠ | ٨٠ | ١٣٦ | ٦٥ | ١٠٥ | ١٧٤ | ٢٨١ | |
| ٥٤ | ٢٤٢ | ٤ | ٦ | ٣ | ٤ | ١٦ | ٢٤ | السويس فرق لاعبون |
| ٥٨٨ | ٢٧١٠ | ٣٥ | ٦٥ | ٥٠ | ٧٦ | ٢٤٥ | ٣٦٨ | |
| ٢٣ | ١٢٠ | - | ٦ | - | - | ٧ | ١٠ | دمياط فرق لاعبون |
| ٢٧٦ | ١٤٤٩ | - | ٤٣ | - | - | ٨٨ | ١١٦ | |
| ٢٦ | ١١٣ | ١ | ٢ | ١ | ٣ | ١١ | ١٦ | الدقهلية فرق لاعبون |
| ٣٢٨ | ١٦٤١ | ٨ | ٥٧ | ١٠ | ٣٥ | ١٥٩ | ٢٦٦ | |
| ٨٠ | ٤٢٠ | ٥ | ٢٢ | ٦ | ٢٠ | ٥٥ | ١٤٣ | الشرقية فرق لاعبون |
| ٥٧٦ | ٣٩٧٥ | ١١٠ | ٤٥٧ | ٦٤ | ١١٦ | ٢٤٥ | ٦٨٠ | |
| ٦٢ | ٢٣٥ | ٤ | ٢٠ | ٥ | ٢٠ | ٢٩ | ٤٨ | القليوبية فرق لاعبون |
| ٥٤٦ | ٢٥٥٢ | ٨٠ | ٢٨٩ | ١٠ | ٤٠ | ٢٣٠ | ٣٨٠ | |
| ٢٨ | ١٦٤ | ٢ | ٦ | - | - | ٢٣ | ٣٢ | كفر الشيخ فرق لاعبون |
| ١١٨ | ١٠١٦ | ٢٣ | ٨٦ | - | - | ٥٠ | ١٥١ | |
| ١٤ | ٨٧ | ٤ | ١١ | - | ٣ | ٥ | ١٣ | الغربية فرق لاعبون |
| ٢٢٠ | ١٢٥١ | ٦٥ | ١٦٠ | - | ١٢ | ٥٠ | ٢٣٠ | |

* تشمل السباحة وكمال الاجسام وكونغ فو..... الخ

تابع جدول رقم ٤٢

عدد الفرق الرياضية طبقا لنوع اللعبة واللاعبين (اشبال) طبقا للنوع بمراكز شباب المدن
بالمحافظات عام ٢٠٠٧

| نوع اللعبة والتنوع | كرة القدم | | كرة اليد | | كرة السلة | | الكرة الطائرة | | التنس | | تنس الطاولة | | الملاكمة | | المصارعة | | رفع الأثقال | |
|---------------------------|-----------|------|----------|------|-----------|-----|---------------|-----|-------|---|-------------|-----|----------|----|----------|----|-------------|---|
| | إ | ذ | إ | ذ | إ | ذ | إ | ذ | إ | ذ | إ | ذ | إ | ذ | إ | ذ | إ | ذ |
| المنوفية فرق لاعبون | - | ١٨ | - | ٧٠ | ١ | ٣ | ١ | ٢ | ١ | ١ | ١ | ١١ | ١ | ٩ | - | ٤ | ٢ | - |
| البحيرة فرق لاعبون | - | ٤٨ | ٢ | ١١٨ | - | ٧ | ١ | ٢٥ | - | - | ٧ | ٥٦ | - | - | ٤ | ١ | ١٣ | - |
| الأسماعيلية فرق لاعبون | - | ٣٥ | ٢ | ١١٠ | - | ٤ | ١ | ١٠ | ٢ | ٢ | ١٤ | ٣٤ | ١ | ٢ | - | ٥ | ٩ | - |
| الفيوم فرق لاعبون | - | ٧٦ | - | ١٣٥ | - | ٣ | - | ١٨ | - | - | ٤ | ٥٣ | - | ١٥ | - | ٢٥ | ٢ | ١ |
| بنى سويف فرق لاعبون | - | ٢٢ | ١ | ٤ | - | ٣ | - | ١٢ | - | - | ٤ | ٢٩ | - | ٩ | ٢ | ٥ | ٦ | ٢ |
| المنيا فرق لاعبون | - | ١٨ | - | ٢٠ | - | ١ | - | ٨ | - | ١ | ١٩ | ١٩ | - | ٣ | - | - | ١ | - |
| المنيا فرق لاعبون | - | ٣٦ | ١ | ٢٨٩ | - | ٩ | ٢ | ١٤ | ٢ | ١ | ٤٦ | ٤٦ | ١ | ١ | ١ | ٦ | ٢٠ | ٢ |
| السيوط فرق لاعبون | - | ٦٠ | ٢ | ٢٧٧ | - | ١٨ | ٢ | ٢٦ | ٣ | ٢ | ٤٨ | ٤٨ | ١ | ٦ | ١ | ٦ | ١ | ٦ |
| سوهاج فرق لاعبون | - | ٢٨ | - | ١٢٤ | - | ٥ | - | ١٠ | - | ٥ | ٢٧ | ٢٧ | ٢ | - | - | ٣ | - | - |
| قنا فرق لاعبون | - | ٥٦ | ٢ | ١٦٦ | - | ١٤ | ٢ | ٣٠ | ١ | ١ | ٩١ | ٩١ | - | - | - | - | - | - |
| أسيوط فرق لاعبون | - | ٨٧ | ٧ | ١٣٥٩ | - | ٢٠ | ١ | ٢٥ | ٢ | - | ٦٣ | ٦٣ | - | - | - | - | - | - |
| المنيا فرق لاعبون | - | ١٣٥٩ | ٧٥ | ١٠٦ | - | ٣٠٨ | ١٤ | ٢٩٥ | ٤٠ | - | ٨٧ | ٤٠٣ | - | - | - | - | - | - |

١٣٣١ =

عدد الفرق الرياضية طبقا لنوع اللعبة واللاعبين (اشبال) طبقا للتنوع بمراكز شباب المدن
بالمحافظات عام ٢٠٠٧

تابع جدول رقم ٤٢

| الجملة | | * ألعاب أخرى | | جولو | | كاراتيه | | نوع اللعبة والتنوع المحافظات |
|--------|------|--------------|-----|------|----|---------|-----|---------------------------------|
| ا | ذ | ا | ذ | ا | ذ | ا | ذ | |
| ٢٠ | ٨٣ | ٢ | ٤ | - | ٢ | ١١ | ٢٢ | المنوفية فرق لاعبون |
| ٢٣٠ | ١٤٣٥ | ١٠ | ٢٥ | - | ٥٥ | ١٨٥ | ٦٥٠ | |
| ٢٠ | ١٩٤ | - | ٤ | - | - | ٨ | ٢٦ | البحيرة فرق لاعبون |
| ١٧٠ | ٢١٦٠ | - | ٤٩ | - | - | ٦٣ | ٢٣٦ | |
| ٣٠ | ١٤٦ | ١ | ١٥ | - | - | ٩ | ٢٥ | الاسماعيلية فرق لاعبون |
| ٣٩٢ | ٢١٢٩ | ١٥ | ٢٢٥ | - | - | ١٣٧ | ٣٠٨ | |
| ٦٨ | ٣٠٣ | ٨ | ٢٢ | ٢ | ٤ | ٥٠ | ٧٨ | الجيزة فرق لاعبون |
| ٦٧٥ | ٤١٢٤ | ١١٧ | ٢٩٨ | ٣٥ | ٥٥ | ٤٥١ | ٩٥٣ | |
| ٢٢ | ١١٠ | - | ١ | - | - | ١٠ | ١٩ | بنى سويف فرق لاعبون |
| ٣٧٢ | ١٦٨٠ | - | ١٢ | - | - | ٢٥٢ | ٣٥٢ | |
| ٢ | ٦٠ | - | ١ | - | - | ١ | ٥ | الفيوم فرق لاعبون |
| ٤٠ | ٨٢١ | - | ٢٠ | - | - | ٢٥ | ٧٠ | |
| ٣٩ | ٢٠٨ | ٤ | ١٥ | - | - | ١٦ | ٤١ | المنيا فرق لاعبون |
| ٤٧١ | ٢٧١٩ | ٢٩ | ٢١٠ | - | - | ١٨٨ | ٥٨٠ | |
| ٣١ | ٢٤٩ | ٢ | ١٦ | - | ٩ | ١٢ | ٣٤ | السيوط فرق لاعبون |
| ٣٣٠ | ٢٨١٦ | ٣٥ | ١٣٠ | - | ٩٠ | ٩٨ | ٤٢٧ | |
| ٢٠ | ١٤٦ | - | ١٧ | - | - | ١٤ | ٣٧ | سوهاج فرق لاعبون |
| ٢٠٠ | ١٨٩٧ | - | ١٢٥ | - | - | ١٥٠ | ٤٨٠ | |
| ١٦ | ٢٢٩ | ١ | ٧ | - | - | ٣ | ١٢ | قنا فرق لاعبون |
| ١٨٨ | ٢٣٧٤ | ١٠ | ٦٥ | - | - | ٤٦ | ١٩٠ | |
| ٤٤ | ٢٤٦ | ٣ | ٨ | - | - | ١٣ | ٢٣ | أسوان فرق لاعبون |
| ٤٨٢ | ٣٠٧٤ | ٧٠ | ١٤٤ | - | - | ١٧١ | ٣٤٩ | |

تاريخ جدول رقم ٤٢

عدد الفرق الرياضية طبقا لنوع اللعبة واللاعبين (اشبال) طبقا لنوع بمرکز شباب المدن
بالمحافظات عام ٢٠٠٧

| رابع الأثقال | | المصارعة | | اللاكمة | | تنس الطاولة | | تنس | | كرة الطائرة | | كرة الملة | | كرة اليد | | كرة القدم | | نوع اللعبة والتنوع | المحافظات |
|--------------|----|----------|----|---------|---|-------------|-----|-----|----|-------------|-----|-----------|-----|----------|-----|-----------|------|-----------------------------|-----------|
| إ | ذ | إ | ذ | إ | ذ | إ | ذ | إ | ذ | إ | ذ | إ | ذ | إ | ذ | إ | ذ | | |
| - | ٥ | - | ١ | - | - | - | ٢٨ | - | ٥ | - | ٩ | - | ٤ | - | ٣ | ٧ | ٢٢ | مدينة الأصر فرق لاعبون | |
| - | ٥٠ | - | ٢٠ | - | - | - | ٢٢٧ | - | ١٠ | - | ١٢٧ | - | ٨٠ | - | ٥٠ | ٢٨ | ٥٨٢ | | |
| - | ١ | - | - | - | - | ٣ | ٢٧ | - | - | ١ | ٨ | ١ | ٧ | - | ١٨ | - | ٢٤ | البحر الأحمر فرق لاعبون | |
| - | ١٢ | - | - | - | - | ٣٥ | ٢٠٣ | - | - | ١٥ | ٨٧ | ١٥ | ٦٧ | - | ١٣٨ | - | ٣١٩ | | |
| ٢ | ٧ | - | - | - | - | ٢ | ١٤ | - | - | ١ | ٦ | - | ٢ | ١ | ٣ | ١ | ١٤ | الوادي الجديد فرق لاعبون | |
| ٢٠ | ٣٥ | - | - | - | - | ٢١ | ٨٨ | - | - | ١٥ | ٩٢ | - | ٤٩ | ١٦ | ٣٨ | ٢٥ | ٢٨٨ | | |
| - | - | - | - | - | - | ١ | ٢٤ | - | ٢ | ٢ | ١٢ | - | ٤ | ٢ | ٦ | ٧ | ٣٧ | مطروح فرق لاعبون | |
| - | - | - | - | - | - | ٣٥ | ١٤٠ | - | ١٠ | ٣٥ | ٢٢٠ | - | ٥٥ | ٣٥ | ١٢٢ | ١٠٠ | ١٠٦٤ | | |
| - | - | - | - | - | - | ٧ | ٣١ | - | - | ٣ | ١٨ | ١ | ١٢ | ٣ | ١٥ | ١ | ٤٠ | شمال سيناء فرق لاعبون | |
| - | - | - | - | - | - | ٣٤ | ١٥٠ | - | - | ٥٩ | ٢٣٨ | ١٥ | ١٤٣ | ٤٥ | ١٩٤ | ١٢ | ٦٦٦ | | |
| - | ٣ | - | - | - | - | ٤ | ٩ | - | - | ١ | ٤ | - | ١ | ١ | ٢ | - | ١٥ | جنوب سيناء فرق لاعبون | |
| - | ٢٨ | - | - | - | - | ١٩ | ٣٩ | - | - | ١٤ | ٣٢ | - | ١٦ | ١٥ | ٢٧ | - | ٢٨٣ | | |

تبع جدول رقم ٤٢

عدد الفرق الرياضية طبقا لنوع اللعبة واللاعبين (أشبال) طبقا للنوع بمراكز شباب المدن
بالمحافظات عام ٢٠٠٧

| الجملة | | * ألعاب أخرى | | جودو | | كراتيه | | نوع اللعبة والنوع المحافظات |
|--------|------|--------------|-----|------|----|--------|-----|--------------------------------|
| إ | ذ | إ | ذ | إ | ذ | إ | ذ | |
| ٧ | ٩٥ | - | ٣ | - | - | ٥ | ١٥ | مدينة الأقصر فرق |
| ٧٨ | ١٤٢٤ | - | ٥٨ | - | - | ٥٠ | ٢٢٠ | لاعبون |
| ١٢ | ١٢٠ | ١ | ٧ | - | - | ٦ | ٢٨ | البحر الأحمر فرق |
| ١٤٠ | ١١٧٧ | ١٥ | ٧٥ | - | - | ٦٠ | ٢٧٦ | لاعبون |
| ١١ | ٤٤ | ١ | - | ١ | ١ | ٢ | ٢ | الوادي الجديد فرق |
| ١٨٢ | ٦٧٨ | ٢٥ | - | ١٥ | ٢٣ | ٤٥ | ٦٥ | لاعبون |
| ٢٠ | ١٠٤ | - | ١٢ | - | - | ٣ | ٧ | مطروح فرق |
| ٢٧٥ | ١٩١١ | - | ٦٠ | - | - | ٧٠ | ٢٤٠ | لاعبون |
| ٢٢ | ١٣٦ | ٣ | ١٠ | - | - | ٤ | ١٠ | شمال سيناء فرق |
| ٢٧٧ | ١٧٤١ | ٥٢ | ١٨٥ | - | - | ٦٠ | ١٦٥ | لاعبون |
| ٧ | ٣٩ | - | ٢ | - | - | ١ | ٣ | جنوب سيناء فرق |
| ٦٢ | ٤٨٣ | - | ٢٤ | - | - | ١٤ | ٣٤ | لاعبون |

عدد المباريات المحلية والأقليمية التي أفتتها الفرق الرياضية (كبار/ أشبال) طبقاً
لنوع اللعبة بمراكز شباب المدن بالمحافظات عام ٢٠٠٧

جدول رقم ٤٣

| نوع اللعبة | كرة القدم | | كرة اليد | | كرة المسلة | | الكرة الطائرة | | التنس | | تنس الطاولة | | الملاكمة | | المصارعة | | رفع الأثقال | |
|-----------------------------|-----------|---------|----------|---------|------------|---------|---------------|---------|-------|---------|-------------|---------|----------|---------|----------|---------|-------------|---------|
| | محلية | إقليمية | محلية | إقليمية | محلية | إقليمية | محلية | إقليمية | محلية | إقليمية | محلية | إقليمية | محلية | إقليمية | محلية | إقليمية | محلية | إقليمية |
| الإجمالي كبار أشبال | ٦٩٨٣ | ١٢٢٧ | ١٢٣٦ | ٢٣٩ | ١٨٢٠ | ٣٥٠ | ٢٣٧٦ | ٥٦٥ | ٤٠٧ | ٩٧ | ٣٦٢٢ | ٥٧٥ | ٤٦٦ | ١٥٠ | ٥١٣ | ١٧٠ | ٧٥٥ | ١٨٩ |
| | ٦٦٤٥ | ٨٢٩ | ١٢١٨ | ١٨٥ | ١٤١٤ | ٢٥٣ | ١٩٦٨ | ٣٣١ | ١٠٨ | ١٤ | ٣١٣٦ | ٥٦٦ | ٣٨٢ | ٩٤ | ٥٩٠ | ٩٩ | ٤٥٤ | ٨٤ |
| القاهرة كبار أشبال | ٦٠٧ | ٢٧ | ١٥ | - | ١٥٤ | ٢١ | ١٣٦ | ١٠ | ٣٢ | - | ١٤٠ | ٢١ | ٧٠ | - | ٤٥ | ٧ | ١٨ | ١٤ |
| | ٦٠٧ | ٤٤ | ١٥ | - | ١٢٤ | ١١ | ١٠١ | ٢ | ١٧ | - | ٢٢٧ | ٨٠ | ٥٨ | ٥ | ٣٤ | ٤ | ١٧ | ١٠ |
| الأسكندرية كبار أشبال | ٧١١ | ١٥ | ٧١١ | ٢ | ٢٨١ | ٩ | ١٨٦ | ٨ | ٣٠ | ٥ | ١٧٢ | ١١ | ١٢ | - | ٣٣ | - | ٥ | - |
| | ٧٧٩ | ٢٤ | ٧٧٩ | ٢ | ٢١٠ | ٢٢ | ١٦٦ | ١٠ | ٥ | ٢ | ١٤٦ | ١١ | ١٢ | - | ١٠٤ | - | ٢ | - |
| بورسعيد كبار أشبال | ١٢٣ | ٣١ | ١٢٣ | ٢٠ | ٨ | ٣ | ٤٣ | ١٦ | ٢٠ | ٥ | ٦٨ | ٣٠ | ٢١ | ٢٠ | ٤٩ | ١٤ | ٢٦ | ٨ |
| | ٩٥ | ١٨ | ٩٥ | ٨ | ٦ | ١٨ | ٢٠ | ١٠ | - | - | ٤٢ | ١٣ | ٤٧ | ٢٥ | ٥٠ | ٥ | ١٥ | - |
| السويس كبار أشبال | ١١٦ | ٣٤ | ١١٦ | ٢١ | ٢٧ | ٤ | ٦٣ | ٦ | ٤ | - | ٧١ | ١٤ | ١٠ | ٤ | ٢٧ | ١٩ | ٢٥ | ١٠ |
| | ٢٣٧ | ٤٩ | ٢٣٧ | ٥١ | ١٤ | - | ٨٧ | ١٢ | ٧ | - | ٦٠ | ١٥ | ٦ | - | ٣٣ | ١٦ | ١٦ | ٥ |
| دمياط كبار أشبال | ١٤٦ | ٣٠ | ١٤٦ | ٤١ | ٣٥ | - | ٦٤ | ٢٢ | ٣٦ | ٢ | ١٢٣ | ٣ | - | - | ٢٠ | ٥ | ٤٠ | ١٣ |
| | ٢٤٨ | ١١٠ | ٢٤٨ | ٣١ | ٨ | - | ٦٣ | ٤ | ٩ | ٢ | ١٢٤ | ٢٢ | - | - | ٢١ | ١٢ | ٢١ | ١٠ |
| المنيا كبار أشبال | ٢٨٦ | ٢٠ | ٢٨٦ | ٣٩ | ٩٥ | - | ١٠٣ | ٣ | - | - | ١٠٧ | - | ٧٠ | ٢٢ | - | - | ٦٨ | - |
| | ٢٤٣ | - | ٢٤٣ | ٥٩ | ٥٢ | - | ٨١ | - | - | - | ١٠٨ | - | ٧٣ | - | ١٠ | - | ٥٥ | - |
| الشرقية كبار أشبال | ٥٣٦ | ١٢٥ | ٥٣٦ | ٧٢ | ٢٢٠ | - | ٢٢٠ | ٦٥ | - | - | ٢٦٨ | ٥٦ | ٢٥ | - | ٥ | - | ٣٧ | - |
| | ٥٨٤ | ٨٤ | ٥٨٤ | ٨٣ | ٢٥٥ | ١٥ | ١٦٤ | ٥٠ | - | - | ٢٥٥ | ٥٦ | ٢٦ | - | ١ | - | ٢١ | ١ |
| القليوبية كبار أشبال | ٣٦٩ | ٢١ | ٣٦٩ | ٦٤ | ٣٥ | - | ٧٧ | ٣١ | ٥ | ٣ | ١٤٠ | ١٢ | ٥ | ١ | ١٤ | ٢ | ٤٥ | ٣ |
| | ٢٧٣ | ١٥ | ٢٧٣ | ٣٣ | ١١ | - | ٧٩ | ١٤ | - | - | ١٠٦ | ١٤ | ٢ | ٢ | ٦ | ٢ | - | - |
| كفر الشيخ كبار أشبال | ٧٧ | ٦ | ٧٧ | ٢٢ | ٢٣ | - | ١٦ | ٤٠ | ١٨ | ٣ | ١٩ | - | - | - | ٥ | - | ٢٢ | ٣ |
| | ٣٠ | - | ٣٠ | ٢٠ | ٢٦ | - | ٢٤ | ١٥ | ١٣ | ٣ | ٩ | - | - | - | ١٠ | - | ١١ | ١ |

تابع جدول رقم ٤٣

عدد المباريات المحلية والأقليمية التي أمتها الفرق الرياضية (كبار/ أشبال) طبقا
لنوع اللعبة بمراكز شباب المدن بالمحافظات عام ٢٠٠٧

| الجملة | | * ألعاب أخرى | | جودو | | كراتيه | | نوع اللعبة | المحافظات |
|---------|-------|--------------|-------|---------|-------|---------|-------|------------|------------|
| إقليمية | محلية | إقليمية | محلية | إقليمية | محلية | إقليمية | محلية | | |
| ٤٨٤٤ | ٢٢٥٨٩ | ٣٤٤ | ١٤٧٤ | ٨٦ | ٣٦٠ | ٨٥٢ | ٢٥٧٧ | كبار | الإجمالي |
| ٣٥٢٣ | ٢٠٧٢٥ | ٣٦٢ | ١٣٦٤ | ١٣٠ | ٤٣٩ | ٥٧٦ | ٣٠٠٧ | أشبال | |
| ٢١٤ | ١٨٨٠ | ٥١ | ٢٧١ | ٨ | ٢٧ | ٥٥ | ٣٦٥ | كبار | القاهرة |
| ٣٠٩ | ٢٣٢٦ | ٧٤ | ٢٦٥ | ٢٣ | ١٠٠ | ٥٦ | ٧٦١ | أشبال | |
| ١٢٢ | ١٩٩٢ | ٢٤ | ١٤١ | - | ٣٩ | ٤٨ | ٢٥٢ | كبار | الأسكندرية |
| ١٣٧ | ٢٠٠٣ | ٣٠ | ١٣٨ | - | ٣٧ | ٣٦ | ٢٩٢ | أشبال | |
| ١٥٨ | ٤٨٧ | ٢ | ٢٨ | ٩ | ٢١ | ١٥ | ٦٥ | كبار | بورسعيد |
| ١٣٩ | ٤٥٦ | ١٠ | ٢٦ | ٣١ | ٥٠ | ١٨ | ٨٥ | أشبال | |
| ١٢٨ | ٤١٦ | ١٠ | ١٣ | ٨ | ١٠ | ١٧ | ٢٩ | كبار | السويس |
| ١٤٤ | ٥٨٩ | ١٧ | ١٥ | ١٠ | ١٢ | ١٢ | ٥١ | أشبال | |
| ٩٧ | ٥٣٦ | ٢ | ٥ | - | - | ٢٠ | ٢٦ | كبار | دمياط |
| ١٨٩ | ٥٥٨ | ١ | ٣ | - | - | ٢٣ | ٣٠ | أشبال | |
| ٤٥ | ٩٥٢ | - | ٣٢ | - | ٦ | - | ١٤٦ | كبار | الدقهلية |
| - | ٨٩٩ | - | ٢٢ | - | ١٠ | - | ١٨٦ | أشبال | |
| ٥٠٩ | ١٩٢٤ | ٦٢ | ١٦٤ | ٥٣ | ١٢٨ | ٨٠ | ٢٤٩ | كبار | الشرقية |
| ٤٣٧ | ١٩٤٩ | ٥٤ | ٢٠٢ | ٥٠ | ١٢٨ | ٧٧ | ٢٣٠ | أشبال | |
| ١٣٩ | ٩٤٢ | ٤٤ | ٨٩ | - | ١٠ | ١٥ | ٨٩ | كبار | القليوبية |
| ٩٨ | ٧٢١ | ٤٠ | ٩٠ | - | ١٠ | ٩ | ١١٠ | أشبال | |
| ٩٨ | ٢٧٢ | ٢ | ٢٢ | - | - | ٢ | ٤٨ | كبار | كلتر الشيخ |
| ٤٣ | ١٨٩ | ٣ | ١٧ | - | - | ١ | ٢٩ | أشبال | |

* تشمل السباحة وكمال الاجسام وكونغ فو الخ

تابع جدول رقم ٤٣

عدد المباريات المحلية والأقليمية التي أنتها الفرق الرياضية (كبار/أشبال) طبقاً
 لنوع اللعبة بمرکز شباب المدن بالمحافظات عام ٢٠٠٧

| نوع للعبة | | كرة القدم | | كرة اليد | | كرة الصلة | | الكرة الطائرة | | التنس | | تنس الطاولة | | للاكمة | | المصارعة | | رفع الأثقال | | |
|-------------|-------|-----------|-------|----------|-------|-----------|-------|---------------|-------|---------|-------|-------------|-------|---------|-------|----------|-------|-------------|-------|----|
| المحافظات | | إقليمية | محلية | إقليمية | محلية | إقليمية | محلية | إقليمية | محلية | إقليمية | محلية | إقليمية | محلية | إقليمية | محلية | إقليمية | محلية | إقليمية | محلية | |
| الغربية | كبار | ٢٠٤ | ٢٦ | - | ٣١ | - | ٣٢ | - | ٣٢ | - | ٦ | - | ٨٢ | ٢ | ٣٦ | - | ٢٥ | - | ٤٨ | ٧ |
| | أشبال | ١٣٠ | ٢٥ | - | ٢٣ | - | ٢٥ | - | ٥٠ | - | - | - | ٤٣ | ٥ | ٣٠ | - | ٢٠ | - | ٤٠ | ٢ |
| المنوفية | كبار | ٩٤ | ١١ | - | ٤ | - | ٢٤ | - | ١٥ | - | ٢ | ٤ | ٤٣ | ٥ | ١٣ | - | ١٢ | - | ١١ | ٢ |
| | أشبال | ٨٨ | ٤ | - | ٧ | - | ٨ | - | ٨ | - | ٦ | ٢ | ٣٠ | ٣ | ٢٩ | - | ٤ | - | ٨ | - |
| البحيرة | كبار | ١٩٩ | ١٣٦ | - | ٥٧ | - | ٣٨ | - | ٤٩ | - | - | ٦٣ | ١٧٨ | ٣٠ | - | - | - | - | ٢٣ | ٢ |
| | أشبال | ١٥٥ | ٧١ | - | ٢١ | - | ٢٢ | - | ٦٣ | - | - | ٣١ | ٦٥ | ٤١ | - | - | - | - | ١٣ | ١ |
| الاسماعيلية | كبار | ٢٩٠ | ٩٣ | - | ٣٦ | - | ١٢ | - | ١٧١ | - | - | ٣٧ | ٢٥٩ | ٤٢ | ٧٠ | ٤٥ | ١٣٠ | ٧٠ | ٦٢ | ٣١ |
| | أشبال | ١١٥ | ٧١ | - | ١٨ | - | ٥ | - | ٨٦ | - | ٥ | ٨٦ | ٢٠٠ | ٢ | ٢٠ | ١٥ | ١١٥ | ٤٠ | ١٤ | - |
| الجيزة | كبار | ٤٣١ | ٣٧ | - | - | - | - | - | ٧٩ | - | - | ٣٤ | ١٧٨ | ١٠ | ٤ | - | ٤ | - | ١٠ | - |
| | أشبال | ٦١٢ | ٢٥ | - | ١٠ | - | - | - | ٦٧ | - | - | ١٨١ | ٢٦ | - | ٤ | - | ١٠ | - | - | - |
| بنى سويف | كبار | ١١٦ | ٣٢ | - | ١٦ | - | ١٧ | - | ٨٦ | - | - | ٣٩ | ١١٧ | - | ٧٠ | ٣١ | ١٧ | ٧ | ٣٦ | ١٨ |
| | أشبال | ١٣٠ | ٣٤ | - | ١٥ | - | ١٢ | - | ٧٧ | - | - | ٢٢ | ٥٠ | - | ٣٤ | ٢٣ | ١٢ | ٢ | ٤١ | ١٦ |
| الفيوم | كبار | ١٤١ | ١٠ | - | - | - | - | - | ٥٦ | - | - | ٧٩ | ٤ | ١٥ | - | - | - | - | ٥ | - |
| | أشبال | ١٠٣ | ٥ | - | ٧ | - | - | - | ٢٣ | - | - | ٤٠ | - | ١٠ | - | - | - | - | ٥ | - |
| المنيا | كبار | ٢٨١ | ١٦٤ | - | ٨٨ | - | ١٣ | - | ٨٣ | - | ٢٥ | ٣٢ | ١٦٦ | ٨ | ٢٠ | ٥ | ٥٠ | ٥ | ١١٦ | ٣٣ |
| | أشبال | ٢٩٦ | ٦٧ | - | ١٢٧ | - | ٥ | - | ٧٦ | - | ٥ | ٢٠ | ١٤٨ | - | ٥ | - | ٤٣ | - | ٧٨ | ١٩ |
| أسيوط | كبار | ٢٦٩ | ٦٣ | - | ١٢٩ | - | ٦٨ | - | ٩٣ | - | - | ٣٣ | ١٨٧ | - | ٢٥ | ١٩ | ١٢ | ٥ | ٢١ | ١٢ |
| | أشبال | ٢٥٠ | ٥٣ | - | ١١٠ | - | ٣٥ | - | ١٠٢ | - | - | ١٨ | ١٢٧ | - | ٢٥ | ٢٤ | ٨ | ٥ | - | - |
| سوهاج | كبار | ٤٠٣ | ٢٣ | - | ٦١ | - | ٢٨ | - | ١٥٩ | - | ٤٠ | ٤١ | ٣١٠ | - | - | - | ٦٠ | - | ٣٠ | - |
| | أشبال | ٣١١ | ١٠ | - | ٥٥ | - | ٢٠ | - | ٩٦ | - | ١٠ | - | ٢٥٢ | - | - | - | ١٠٠ | - | ٢٠ | - |

١٣٩٠

تليج جدول رقم ٤٣

عدد المباريات المحلية والإقليمية التي أنتها الفرق الرياضية (كبار / أشبال) طبقاً
لنوع اللعبة بمراكز شباب المدن بالمحافظات عام ٢٠٠٧

| نوع اللعبة | | كراتيه | | جودو | | • ألعاب أخرى | | الجملة |
|-------------|-------|--------|---------|-------|---------|--------------|---------|--------|
| المحافظات | | محلية | إقليمية | محلية | إقليمية | محلية | إقليمية | |
| الغربية | كبار | ٩٠ | ٨ | ٩٠ | - | ٤٦ | ٩ | ٧٢٣ |
| | أشبال | ٦٧ | ١٦ | ٦٠ | - | ٣٦ | ١٣ | ٥٢٤ |
| المنوفية | كبار | ٨٥ | ٣٧ | ٢٠ | - | ٥ | ٥ | ٣٢٥ |
| | أشبال | ٤٨ | ١٧ | ٢ | - | - | - | ٢٣٢ |
| البحيرة | كبار | ٨٥ | ٢٤٠ | - | - | ٥٢ | ١ | ٧٠٧ |
| | أشبال | ١٦ | ٤٩ | - | - | ٣٧ | ١ | ٣٤٩ |
| الأسماعيلية | كبار | ١٣٤ | ٨٢ | - | - | ٣٥ | ١٥ | ١٤٤٧ |
| | أشبال | ١٤٧ | ٧٢ | - | - | ٣٠ | ١٠ | ٩١٣ |
| الجيزة | كبار | ١١٥ | ١٤ | ٩ | ٨ | ١٢٨ | ١٤ | ٩٩٢ |
| | أشبال | ١٩٢ | ٢٦ | ٢٠ | ١٠ | ١٣٤ | ٣١ | ١٢٣٠ |
| بنى سويف | كبار | ٧٢ | ٢٤ | - | - | ٨ | ٤ | ٥٥٣ |
| | أشبال | ٥٥ | ٢١ | - | - | ٨ | ٤ | ٤٣٧ |
| الفيوم | كبار | ٤٥ | - | - | - | ٥ | - | ٣٧٧ |
| | أشبال | ١٥ | - | - | - | ٤ | - | ٢٢٢ |
| المنيا | كبار | ١٠٤ | ٤١ | - | - | ٩٩ | ٥٢ | ١٠٧٤ |
| | أشبال | ٩٠ | ٢٦ | - | - | ٧٠ | ٣٤ | ١٠١٨ |
| أسيوط | كبار | ١٣٣ | ٤٩ | - | - | ٩٥ | ٣٣ | ١٠٥٧ |
| | أشبال | ٧٣ | ٣٦ | ٥ | - | ٧١ | ٣٢ | ٨٣١ |
| سوهاج | كبار | ٢٠٢ | ٣٠ | - | - | ٦٠ | - | ١٣٩٧ |
| | أشبال | ٣٠٥ | ٢٠ | - | - | ٣٥ | - | ١٢١٨ |

تابع جدول رقم ٤٣

عدد المباريات المحلية والأقليمية التي أنتها الفرق الرياضية (كبار/ أشبال) طبقاً
لنوع اللعبة بمراكز شباب المدن بالمحافظات عام ٢٠٠٧

| نوع اللعبة | كرة القدم | | كرة اليد | | كرة الصلة | | الكرة الطائرة | | التنس | | تنس الطاولة | | الملاكمة | | المصارعة | | رفع الأثقال | |
|---------------|-----------|---------|----------|---------|-----------|---------|---------------|---------|-------|---------|-------------|---------|----------|---------|----------|---------|-------------|---------|
| | محلية | إقليمية | محلية | إقليمية | محلية | إقليمية | محلية | إقليمية | محلية | إقليمية | محلية | إقليمية | محلية | إقليمية | محلية | إقليمية | محلية | إقليمية |
| قنا | كبار | ٢٥٣ | ٤٣ | ٦٦ | ١١ | ٧٣ | ١٢ | ٨٠ | ٤٣ | ١٧ | ١ | ١٧ | ٧٣ | ٢١ | - | - | ٨ | - |
| أشبال | ١٥١ | ٢٩ | ٣٥ | ٢٥ | ٢٥ | ٢٥ | ٦ | ٥١ | ٣٢ | ٣ | - | ٦ | ٦٠ | - | - | ٢ | - | |
| أسوان | كبار | ٤٠١ | ٧٦ | ٢١ | - | ٢٤ | ١٢٦ | ٣٧ | ١٤٣ | ٢٤ | ٢٤ | ٣٧ | ٧٠ | - | - | ٢٨ | ٥ | |
| أشبال | ٣٦٣ | ٤١ | ١١ | ١ | ١١ | ١٦٧ | ١٢ | ١٠٧ | ٢٤ | - | - | ٢٢ | ٢٩٣ | - | - | ٣٢ | ٣ | |
| مدينة الأقصر | كبار | ٢٤٥ | ٢٨ | ٢٥ | ٥ | ٤٠ | ٥ | ١٩ | ١١٠ | ٥ | ٥ | ١٩ | ١٣٩ | ٥ | ٥ | ٥ | ٥ | |
| أشبال | ١٩٢ | ١٢ | ٢٥ | ٥ | ٥ | ٤١ | ٥ | ١١ | ٩٤ | ٥ | ١٠ | ١١ | ١٥٩ | ٥ | ٥ | ١٠ | ١٠ | |
| البحر الأحمر | كبار | ٦٩ | ٢ | ٤٤ | - | ٢٦ | - | ١٦ | - | - | - | ١٦ | - | - | - | - | ١٠ | - |
| أشبال | ٩٣ | - | ٨٠ | - | - | ١٠ | - | ١٠ | - | - | - | ١٤١ | - | - | - | - | - | |
| الوادى الجديد | كبار | ١٥٠ | ١٢٢ | ٣٥ | ١٢ | ١١ | ٤ | ٣٧ | ٩ | - | - | ١٨ | ١٠٢ | - | - | ٢٤ | ١٦ | |
| أشبال | ٣٣ | - | ٣٠ | ١٠ | ٢٣ | ٢ | ٧١ | ٦ | ٧١ | - | - | ٥٨ | - | - | - | ١٣ | ٦ | |
| مطروح | كبار | ١٧٤ | ٣٦ | ٤٨ | ١٠ | ٣٧ | ٦ | ٥١ | ٧ | - | - | ٩ | ٦٧ | - | - | ١٠ | ٥ | |
| أشبال | ١١٥ | ١٨ | ٣٦ | ٦ | ٣٦ | ١ | ٦٢ | ٨ | ٦٢ | - | ٧ | ١٠ | ٦٧ | - | - | - | - | |
| شمال سيناء | كبار | ٢٤٧ | ٨ | ١٣٢ | - | ١١٤ | ٤ | ١٦٩ | ١٢ | - | - | ١١ | ١٥٣ | - | - | ٧ | ١ | |
| أشبال | ٢٥٧ | ٢ | ١٧٧ | ١ | ١٧٧ | - | ١٠٥ | ١ | ١٥٢ | - | - | ٢ | ٩٩ | - | - | - | - | |
| جنوب سيناء | كبار | ٤٥ | ٨ | ١٩ | ٢ | ٢ | - | ٣٦ | ٤ | - | - | ٤ | ٣٤ | - | - | ١٥ | ١ | |
| أشبال | ٥٥ | ١٨ | ١٩ | - | ١٩ | - | ٤ | ٢٦ | ٢ | - | - | ٤ | ٤٦ | - | - | ١٩ | - | |

تتابع جدول رقم ٤٣

عدد المباريات المحلية والإقليمية التي أنتها الفرق الرياضية (كبار/ أشبال) طبقاً
لنوع اللعبة بمراكز شباب المدن بالمحافظات عام ٢٠٠٧

| الجملة | | * ألعاب أخرى | | جودو | | كراتيه | | نوع اللعبة | المحافظات |
|---------|-------|--------------|-------|---------|-------|---------|-------|------------|---------------|
| إقليمية | محلية | إقليمية | محلية | إقليمية | محلية | إقليمية | محلية | | |
| ١٥١ | ٦٠٣ | ٧ | ١٣ | - | - | ١٣ | ٢٠ | كبار | قنا |
| ١٠٤ | ٣٥٤ | - | ٦ | - | - | ٦ | ٢٠ | أشبال | |
| ٢٣٧ | ١١٦٤ | ٣ | ٢٨ | - | - | ١٤ | ٦٣ | كبار | أسوان |
| ١٦٢ | ١٠٦٨ | ٤ | ٣٢ | - | - | ١٥ | ٦٣ | أشبال | |
| ٩٧ | ٦٥٠ | - | ٢١ | - | - | ٢٠ | ٥٥ | كبار | مدينة الأقصر |
| ٧٨ | ٦٣٤ | - | ٣٢ | - | - | ٢٠ | ٦٦ | أشبال | |
| ٢ | ٢٠٠ | - | - | - | - | - | ١٩ | كبار | البحر الأحمر |
| - | ٣٣٨ | - | - | - | - | - | ٤ | أشبال | |
| ١٩٩ | ٣٨٦ | ٣ | ٤ | - | - | ١٥ | ٢٣ | كبار | الوادي الجديد |
| ٣٢ | ٢٦١ | - | ٨ | ١ | ١٠ | ٧ | ١٥ | أشبال | |
| ٨٥ | ٤٣٤ | - | ٢٦ | - | - | ١٢ | ٢١ | كبار | مطروح |
| ٥٢ | ٣٦١ | - | ٣٥ | - | - | ٩ | ١٩ | أشبال | |
| ٣٨ | ٩١٧ | ١ | ٦٩ | - | - | ١ | ٢٦ | كبار | شمال سيناء |
| ١٤ | ٨٥٨ | ٤ | ٤٨ | - | - | ٤ | ٢٠ | أشبال | |
| ١٩ | ١٨٢ | - | ١٥ | - | - | - | ١٦ | كبار | جنوب سيناء |
| ٢٤ | ١٨٧ | - | - | - | - | - | ١٨ | أشبال | |

عدد الملاعب بمراكز شباب المدن طبقا لتواجد المدرجات والسعة
بالمحافظات عام ٢٠٠٧

جدول رقم ٤٤

| عدد الملاعب التي ليس بها مدرجات | ملاعب ذات مدرجات | | عدد الملاعب المحافظات |
|---------------------------------------|------------------|-------------|--------------------------|
| | * سعة المدرجات | عدد الملاعب | |
| ٧٩١ | ١٦١٣٥٠ | ١٤٠ | الإجمالي |
| ١٤٧ | ١٦٦١٠ | ٢٩ | القاهرة |
| ٦٦ | ٤٠١٥ | ١٠ | الأسكندرية |
| ٣١ | ٨٠٠٠ | ٥ | بورسعيد |
| ٣٨ | ١٠٥٧٥ | ٤ | المويس |
| ٢٢ | ٥٠٠٠ | ٤ | دمياط |
| ٢٥ | ٤٥٠٠ | ٢ | الدقهلية |
| ٤٠ | ٩٥٠٠ | ٩ | الشرقية |
| ٢٨ | ١٦٠٠ | ٣ | القليوبية |
| ٧ | ٤٦٠٠ | ٣ | كلر الشيخ |
| ١٩ | ١٢٠٠ | ٢ | الغربية |
| ١٣ | ٨٠٠٠ | ٨ | المنوفية |
| ٣٤ | ٦٠٠٠ | ٧ | البحيرة |
| ٢٨ | ٢٧٠٠ | ٤ | الاسماعيلية |
| ٤٧ | ٦٠٥٠ | ٦ | الجيزة |
| ٢٣ | - | - | بنى سويف |
| ١٠ | - | - | الفيوم |
| ٢٥ | ٣٥٠٠ | ٣ | المنيا |
| ٢٣ | ٢٠٠٠٠ | ١٤ | أسيوط |

* يقصد بالسعة عدد المشاهدين الذين صممت المدرجات لاستيعابهم

عدد الملاعب بمراكز شباب المدن طبقا لتواجد المدرجات والسعة
بالمحافظات عام ٢٠٠٧

تابع جدول رقم ٤٤

| عدد الملاعب التي ليس بها مدرجات | ملاعب ذات مدرجات | | عدد الملاعب المحافظات |
|---------------------------------------|------------------|-------------|--------------------------|
| | * سعة المدرجات | عدد الملاعب | |
| ١٤ | ٣٣٠٠ | ٥ | سوهاج |
| ١٧ | ٢٥٥٠٠ | ٦ | قنا |
| ٤٠ | ٦٠٠٠ | ٥ | أسوان |
| ٧ | - | - | مدينة الأقصر |
| ١٥ | ٥٠٠ | ١ | البحر الأحمر |
| ١١ | ٣٠٠٠ | ٣ | الوادى الجديد |
| ٢٩ | ١٠٢٠٠ | ٦ | مطروح |
| ١٩ | ١٠٠٠ | ١ | شمال سيناء |
| ١٣ | - | - | جنوب سيناء |

عدد المشتركين في النشاط الثقافي طبقا للنشاط والتوع في مراكز شباب
المدن بالمحافظات عام ٢٠٠٧

| نوع النشاط والتوع | ندوات | | مؤتمرات | | مجلة حقل | | مسابقات ثقافية | | دورات تدريبية | | بحوث ودراسات | | أخرى | | الجمالية | | |
|----------------------|-------|-------|---------|-------|----------|------|----------------|-------|---------------|------|--------------|------|------|------|----------|-------|--------|
| | إ | ذ | إ | ذ | إ | ذ | إ | ذ | إ | ذ | إ | ذ | إ | ذ | ج | إ | ذ |
| الإجمالي | ٤٢٧٩٢ | ٨٥٠٣٧ | ٣٠٥٢٩ | ١٣١٠٩ | ١٥٤٠٥ | ٨٦٠٩ | ٤٠٧٣٧ | ٢٢٨٥٠ | ٦٠٥٨ | ٤٠٤٣ | ٦٩٠٦ | ٣٥١٣ | ٦٤٥١ | ٤٢٨٠ | ١٩١١٢٣ | ٩٩١٩٦ | ٢٩٠٣١٩ |
| القاهرة | ٦٤٧٣ | ١٠١٦١ | ١٠٥١ | ٩١٣ | ١٦٨٤ | ١١٩٨ | ٦٠٠٧ | ٤٠٦٠ | ٥٢٧ | ٧٢٢ | ٥٦٧ | ٤٠٢ | ١٨٦٥ | ١٨٥١ | ٢١٨٦٢ | ١٥٦١٩ | ٣٧٤٨١ |
| الأسكندرية | ٢٣٤٠ | ٣٨٩٦ | ٣٦٠٢ | ٢٨٥٣ | ١١٩٣ | ٧١٩ | ١٦٥٧ | ١٥٨١ | ١٠٦٦ | ٨٤٣ | ١٩١ | ١٥٤ | ٣٥٥ | ٣٢٥ | ١١٩٦٠ | ٨٨١٥ | ٢٠٧٧٥ |
| بورسعيد | ٥٠٠٧ | ٣٤٨٠ | ١٤٨ | ٧٤ | ٦٦٢ | ٦٦٢ | ٢٢٩٨ | ٢١٢٨ | ٢٤٠ | ١٥٤ | ١٨٧ | ١٦٧ | - | - | ٦٩٦٣ | ٨١٩٢ | ١٥١٥٥ |
| السويس | ١٥٢٣ | ٢٢٧٧ | ٦٥٥ | ٤٢١ | ٩٤٩ | ٦٣٤ | ١٣٤١ | ٨٤٠ | ٢١٢ | ١٣٣ | ٣٠٣ | ٢٢٢ | ٨٠ | ١٢٠ | ٥٨١٧ | ٣٨٩٣ | ٩٧١٠ |
| دمياط | ٩٩٨ | ١٦٦٩ | ٨٢٦ | ٤٦٤ | ٣٠٠ | ٢١٥ | ٥٢٥ | ٢٧٠ | ١٠٩ | ٧٢ | ٩٠ | ٧٥ | - | - | ٣٥١٩ | ٢٠٩٤ | ٥٦١٣ |
| الدقهلية | ٢٨٨٥ | ٧٢٠٠ | ٢٤١٠ | ١٣٨٥ | ٥٥٢ | ٣٥٩ | ٢٠٠٨ | ١٠٦٢ | ٥٤٢ | ٣٥٢ | ٥٠٥ | ١٧٨ | - | - | ١٣٢١٧ | ٦٢٢١ | ١٩٤٣٨ |
| الشرقية | ١٦٣٠ | ٤٩١٠ | ٢٩١٥ | ٧٦٠ | ٨٩١ | ٤٣٤ | ٢٠٠٩ | ٩٥٧ | ٤٠٦ | ١٧١ | ٣١٣ | ١١٢ | ٤٩٠ | ٢٠٥ | ١١٩٣٤ | ٤٢٦٩ | ١٦٢٠٣ |
| القليوبية | ١١٢٥ | ٢٤٢٧ | ٦١٠ | ١٤٢ | ٦٢٥ | ٣٢٦ | ١٢٣٠ | ٧١٦ | ٥٩ | ٢٩ | ١٩٠ | ٤٨ | ٤٣٢ | ٩٥ | ٥٥٧٣ | ٢٤٨١ | ٨٠٥٤ |
| كفر الشيخ | ٦٦٠ | ١٣٧٥ | ٢٢٥ | ١٠٠ | ٢٢٥ | ٢٢٠ | ٦٤٨ | ٢٨٩ | ١١٠ | ٧٣ | ٦٨ | ٦٨ | ٤٠٠ | ١٢٠ | ٣٠٤٦ | ١٤٥٣ | ٤٤٩٩ |
| الغربية | ١١٣٩ | ١٦١٩ | ١٤٢٠ | ٥٧٠ | ٤٧٩ | ٣٠١ | ٩٣٨ | ٦٦٠ | ٣٥ | ١٥ | ١٢٠ | ٣٥ | ٦٨ | ١٨٩ | ٤٨٧٣ | ٢٩٠٩ | ٧٧٨٢ |
| المنوفية | ٩٥٢ | ٢٤٤٢ | ١٠١٠ | ٣٠٥ | ٢٧٨ | ١٠١٩ | ١٨٢ | ٥٢٠ | ٢٥٧ | ١٩٧ | ٨٠ | ٨١ | ٨٥ | ٦٢ | ٥١٧١ | ٢٢٩٩ | ٧٤٧٠ |
| البحيرة | ١٣٥٨ | ٢٩٢٧ | ٢٥٢٦ | ٦٨٥ | ١٥١١ | ٤٥٠ | ٣١٥١ | ١٤٩٦ | ٣١٨ | ١٣٧ | ٤١٦ | ١٦٢ | - | - | ١٠٨٤٩ | ٤٢٨٨ | ١٥١٣٧ |
| الاسماعيلية | ١٤٨٠ | ٢٥٧٠ | ٥٦٠ | ٢١٥ | ٣٧٨ | ٥٢٣ | ١١٨٤ | ٧٥١ | ٦٩٦ | ٤٦٩ | ٤٧٠ | ١٨٥ | ٥٣٠ | ١٢٠ | ٦٥٣٣ | ٣٥٩٨ | ١٠١٣١ |
| الجيزة | ٣٠٠٠ | ٥٢٩٩ | ٧٦٥ | ٤١٠ | ٩٠٢ | ٥٢٣ | ١٧٣٣ | ١٠١٢ | ٢٧٤ | ١٨٣ | ٥٤٣ | ٣٠١ | ١٠٨ | ٧٧ | ٩٦٢٤ | ٥٥١٦ | ١٥١٤٠ |
| بنى سويف | ٥٩٧ | ١٥٨٨ | ١٤٦ | ٦٤ | ٣١٠ | ١٠٥ | ٣٦٤ | ١٠٢٤ | ١٣٥ | ٥٣ | ١٢٨ | ٦٥ | ٣٥٣ | ١٢٢ | ٣٦٨٤ | ١٣٧٠ | ٥٠٥٤ |
| الفيوم | ١٣١٠ | ١٣١٠ | ١٧٠ | - | - | ٣٦ | ٤٣٩ | ١٧١ | ٥ | ٦ | ٢٠ | ١٠ | - | - | ١٨٨١ | ٣٩٣ | ٢٢٧٤ |
| المنيا | ٤٨٣٥ | ١٧١٥ | ١٨٠٠ | ٥٥٠ | ٢٨٥ | ١٩٧٠ | ١١٧٠ | ٣٠٦ | ١٤٥ | ١٤٥ | ٤٨٥ | ٢٩٥ | ١٦٥ | ١٣٥ | ١٠٠٨١ | ٤٢٩٥ | ١٤٣٧٦ |

تابع جدول رقم ٤٥

عدد المشتركين في النشاط الثقافي طبقا للنشاط والتنوع في مراكز شباب
المدن بالمحافظات عام ٢٠٠٧

| المحافظة | ندوات | | مؤتمرات | | مجلة حائط | | مسابقات ثقافية | | دورات تدريبية | | بحوث ودراسات | | اخرى | | الجميلة | | | |
|---------------|-------|------|---------|------|-----------|-----|----------------|-----|---------------|----|--------------|-----|------|-----|---------|-------|------|-------|
| | ا | ذ | ا | ذ | ا | ذ | ا | ذ | ا | ذ | ا | ذ | ا | ذ | ا | ذ | ج | |
| اسيوط | ١٢٥٨ | ٣٢٦٧ | ٤٠٠ | ٧٠٠ | ٥٢٧ | ٢١٩ | ١٨٥٩ | ٧٠٧ | ٦٦ | ٢٣ | ٦٦ | ١٦٧ | ١١٥ | ٣.٥ | ١٠٠ | ٦٨٩١ | ٢٨٢٢ | ٩٧١٣ |
| سوهاج | ١٢٧٤ | ٣٤٣٦ | ١٢٠ | ٦٢٠ | ٤٠٠ | ١٠٠ | ١٥٨١ | ٤١٤ | ٧٧ | ٢٨ | ٧٧ | ١٨٩ | ٤٦ | ١١٤ | ٢٦ | ٦٤١٢ | ٢٠٠٨ | ٨٤٢٠ |
| قنا | ١٤٠٦ | ٣٣٩١ | ١٣٢٤ | ١٤٠٦ | ٤٢٥ | ١٣٧ | ٨٦٧ | ٣٧٨ | ٢٠ | ١٠ | ٢٠ | ٢٧٨ | ١٦٢ | ١٣٠ | ٥ | ٦٣٤٧ | ٢٥٢٣ | ٨٨٧٠ |
| اسوان | ١٣٩٠ | ٢٦٤٥ | ٩٤٠ | ١٣٩٠ | ٥٢٩ | ٦١٩ | ١٨٨٧ | ٨٤٤ | ١٠١ | ٦٩ | ١٠١ | ٥١٤ | ٢١٢ | ٢٨٠ | ١٩٢ | ٦٩٨٦ | ٣٦٢٤ | ١٠٦١٠ |
| مدينة الاقصر | ١٩٢٠ | ٥٦٢٠ | ٥١١٠ | ١٩٢٠ | - | ١٣٠ | ٧١١ | ٣٥٤ | ٥٧ | ٣٢ | ٥٧ | ٤٦ | ٢٦ | - | - | ١١٦٧٤ | ٣٤٣٧ | ١٥١١١ |
| البحر الأحمر | ٦٢٥ | ١٤٩٠ | ٢ | ٦٢٥ | - | ٢ | ١١٥٠ | ٥٢٥ | ٢٤ | ٢٠ | ٢٤ | ٦١٠ | ٢١٥ | - | - | ٣٧٠١ | ١٦٤٥ | ٥٣٤٦ |
| الوادى الجديد | ٤٧٢ | ٨٩٧ | ١٦٥ | ٤٧٢ | ١٦٥ | ١٥٣ | ١٠٣٨ | ٥٩٥ | ٥٢ | ١٦ | ٥٢ | ٢٠ | ١٠ | ٤٨٧ | ٥٣٦ | ٢٩١٧ | ١٨٦٩ | ٤٧٨٦ |
| مطروح | ٣٠٠ | ١٨٧٥ | ١٦١ | ٣٠٠ | ٥٢ | ١٦١ | ٧٤٥ | ١٧١ | ٨١ | ٢٨ | ٨١ | ٢٤٤ | ١٠٧ | - | - | ٣٥٢٩ | ٧٨٨ | ٤٣١٧ |
| شمال سيناء | ٥٤٥ | ١٣٥١ | ٦٠٣ | ٥٤٥ | ٣٠٧ | ٥١٢ | ١٠١٠ | ٤٥٥ | ٢١٢ | ٤٣ | ٢١٢ | ١١٢ | ٣٥ | ١٠ | - | ٣٨١٠ | ١٥٨٣ | ٥٣٩٣ |
| جنوب سيناء | ١٠٨٠ | ٥٥٠ | ١٣٠ | ١٠٨٠ | ١٤٥ | ٢٢٥ | ٧٠٨ | ٣٦٠ | ٧٦ | ٢٠ | ٧٦ | ٥٠ | ٢٥ | - | - | ٢٢٦٩ | ١١٩٢ | ٣٤٦١ |

عدد المشتركين فى النشاط الاجتماعى طبقا للنشاط والنوع فى مراكز شباب المدن
بالمحافظات علم ٢٠٠٧

| نوع النشاط والتنوع | حطات ترفيهية | | مصكرات عمل قومية ودولية | | جماعات اسعاف ودفاع مدنى | | جماعات خدمة عامة وبينة | | رحلات داخل الجمهورية | | رحلات خارج الجمهورية | | كشافة / جوائز | | * أخرى | | الجماعة | |
|-----------------------|--------------|-------|----------------------------|------|----------------------------|------|---------------------------|------|-------------------------|-------|-------------------------|------|---------------|-------|--------|------|---------|-------|
| | ا | ذ | ا | ذ | ا | ذ | ا | ذ | ا | ذ | ا | ذ | ا | ذ | ا | ذ | ا | ذ |
| الإجمالي | ٧٣٣٨٦ | ٥٢٦٥٥ | ١٠٩٤٢ | ٤١٠٧ | ٥٥٧٥ | ٢٦٢١ | ١٤٧١٦ | ٤٩١٠ | ٢٣١٤٢ | ١٤٧١٦ | ٨٧٤ | ١٤٦١ | ٣٨٩١٧ | ١٤٥٧٦ | ٣٨٤٤ | ٥١٠٨ | ٤٠٩٩ | ٩٦٢٥٢ |
| القاهرة | ١٥٥٢١ | ١٢٧١٣ | ١٤٩٣ | ٦٧٢ | ٥١٤ | ٢٩٦ | ١٦٧١ | ٤٧٢ | ٦٧٢٥ | ٨٧٠٧ | ٦٥٠ | ٦٧٢٥ | ٨٧٠٧ | ٢٨٢٥ | ٨٤٤ | ٢٢٧٣ | ١٠٤٥ | ٣٢٦٥٤ |
| الأسكندرية | ١٨٥٩٩ | ١٤٧٩٩ | ٩٠٨ | ٤٦٧ | ٢٨٧ | ١٦٢ | ٦٢٢ | ٣٥٥ | ٢٥٦٧ | ٢٥٦٧ | - | - | ١٩٣١ | ٩٢٦ | ٥٤٨ | ١٤٠٥ | ١٤٨٥ | ١٩٧٤٧ |
| بورسعيد | ٦٥٦١ | ٨٩٠٥ | ٢٧٥ | ٢٧٠ | ١٦٧ | ٢٠٠ | ٥٧٤ | ٤٠٥ | ١٥٤٣ | ١٥٤٣ | ١ | ٢ | ١٩٥٥ | ٤٧٣ | ٢٢٧ | ٢٠ | ٣٠ | ٩٦١٥ |
| السويس | ١٣٩٨ | ١٠٣٠ | ٤٣٠ | ١٧٩ | ١٢٢ | ٨٤ | ٦٩٩ | ٣٧٥ | ١٩٩٥ | ١٩٩٥ | - | ٥ | ١٥٢٣ | ٦٢٧ | ١٧١ | ٣٥ | ١٥ | ٣٣٧٧ |
| دمياط | ٩٥٠ | ٧٨٠ | ٢٢٣ | ١٧١ | ١٠٠ | ٨٠ | ٣٠٠ | ١٩٧ | ١٠١٨ | ١٠١٨ | ٢ | ٢ | ٥٣٤ | - | - | - | - | ٢٥٩٣ |
| الدقهلية | ٢٢٥٠ | ١١٨٠ | ٢٥٩ | ٣٧ | ١٩٠ | ٩٣ | ٨٤٠ | ٢٠٠ | ٢٥٤٩ | ٢٥٤٩ | ١٠ | ٣٠ | ٩٦٥ | ٥٩٤ | ١٥ | ٣٠ | ١٠ | ٦٧٤٢ |
| الشرقية | ١٩٤٨ | ٨٥٦ | ٣٥٦ | ٦٥ | ٣٥٥ | ١٤١ | ٨٤٢ | ١٨٧ | ١٥٤٠ | ١٥٤٠ | ٢٦ | ٣٠ | ٥٦٣ | ٩٧٣ | ١٧٩ | ٤١٣ | ٢٠٨ | ٦٤٥٧ |
| القليوبية | ٨٦٠ | ٣٥١ | ٤٠ | ٥ | ٥٢٣ | ٢١١ | ٥١١ | ١١٧ | ١١٦٦ | ١١٦٦ | ٧٠ | ١٠٠ | ٥٩١ | ١٠٥٢ | ٢٦٣ | ٣١٠ | ٤١٥ | ٤٥٦٢ |
| كفر الشيخ | ٧٤٠ | ٣٥٠ | ١٩٩ | ٥٤ | ٢٠١ | ٧٠ | ٢٥٦ | ٨٧ | ٧١٩ | ٧١٩ | ١ | ٣ | ٣٤٤ | ٢٣٨ | ٩٧ | ٧٩ | ١١١ | ٢٤٣٥ |
| الغربية | ٦٩٠ | ١٦٥ | ٩٣ | ٣٦ | ١٥٢ | ٣٨ | ٣١٥ | ٢٢٠ | ٨٩٠ | ٨٩٠ | - | - | ٣٩٢ | ٥٠٦ | ١٠ | ٣٢٢ | - | ٢٩٦٨ |
| المنوفية | ٥٨٥ | ٢٥٠ | ١٨٥ | ٦٠ | ١٧٠ | ٥٥ | ١١٠ | ٥٠ | ١٠٥٥ | ١٠٥٥ | ٢٥٠ | ٢٥٠ | ٩٢٠ | ٢٢٤ | ٤٤ | - | - | ٢٥٧٩ |
| البحيرة | ٢١٠٣ | ٩٠١ | ٨٧٢ | ٩٥ | ٣٨٣ | ١٢٢ | ٧٦٣ | ١٧٥ | ٢٣٩١ | ٢٣٩١ | ٨١ | ٨٨٣ | ١٧٥ | ٧٦٢ | ٥٨ | - | - | ٧٣٥٥ |
| الإسماعيلية | ٢٦٢٤ | ١٦٨٠ | ٣٤٠ | ٢٧٠ | ٢٢٥ | ١٩٠ | ٣٠٥ | ٣٢٥ | ١٧١٠ | ١٧١٠ | ٧٠ | ٩٨٠ | ١٧١٠ | ٢٣٤ | ٧٠ | ١٠٠ | ٨٠ | ٥٦٠٨ |
| الجيزة | ٢٥١٩ | ١٥٢٣ | ٤٦٥ | ١٨٢ | ٤٩ | ٣٧ | ١٢٠٩ | ٢٧٨ | ١٤١٨ | ١٤١٨ | - | - | ٨٥٧ | ٦٨٥ | ٢١٠ | ٢٠٥ | ٩٠ | ٦٥٥٠ |
| بنى سويف | ٣٨٥ | ١٨٠ | ٦٢ | ٢٦ | ١٢٤ | ٤١ | ٢٢٨ | ٣٠ | ٦٩٣ | ٦٩٣ | - | - | ٢٣٧ | ٣٠١ | - | ٥٠ | - | ١٨٤٣ |
| الفيوم | ٢١٠ | ٥٠ | ٤٠ | ١٠ | ٥٠ | ١٠ | ٢٤٩ | ٥١ | ٧٩٠ | ٧٩٠ | ١٠ | ٤٠ | ٢٩٠ | ٦٠ | ٥ | - | - | ١٤٣٩ |
| المنيا | ١٨٩٥ | ٧٩٠ | ٤١٠ | ١١٠ | ٤٣٤ | ٢٥٠ | ٥٩٢ | ٣٢٠ | ١٨٨٦ | ١٨٨٦ | - | - | ٧٦٠ | ١١٤٩ | ٢٩٧ | ٥٠ | ١٠٠ | ٦٤١٦ |
| أسيوط | ١٩٦٥ | ٦١٠ | ٢٧١ | ١٣٤ | ٣١٨ | ١٥٠ | ٦٠٣ | ١٣٦ | ١٠٠٤ | ١٠٠٤ | ٩ | ٣٤٦ | ٥٧٥ | ٩٥ | ٢٢٥ | ٢٠ | ٢٠ | ٤٩٧٠ |
| سوهاج | ٨٠٢ | ١٣٥ | ٧٢ | - | ٦٥ | ٢ | ٣٩٣ | - | ٧٤٦ | ٧٤٦ | - | - | ١٩٠ | ١٣٦ | ٥ | ١٩٠ | ١٢٠ | ٢٤٠٤ |
| قنا | ١٨٤٢ | ٥٩٥ | ٥١٩ | ١٠٠ | ٣٦٣ | ٦٠ | ٨١٢ | ١٣٥ | ٥٣٧ | ٥٣٧ | - | - | ٢١١ | ٦٢٩ | ١٤٩ | - | - | ٤٧٠٢ |
| أسوان | ٢٤٦٤ | ١٩٥٨ | ٥٠٠ | ١٢٧ | ٢٩٤ | ١١٥ | ٦٧٩ | ٢٧٧ | ١١٤٨ | ١١٤٨ | - | - | ٦٨٩ | ٢٥٢ | ١٣١ | ٣١٥ | ٢٨٨ | ٥٧٥٣ |
| مدينة الأقصر | ٢٤٤٣ | ٨٣٧ | ٢٠٨ | ٤ | ٢٤ | ٦ | ٢٤٥ | ٣٥ | ٥١٠ | ٥١٠ | ٤ | ٢٧٠ | ١٨٩ | ١٠٤ | - | - | - | ٣٦٢٣ |
| البحر الأحمر | ٩١٢ | ٩٦٢ | ٢٠٠ | ٨٠٠ | ٤٠ | ٢٠ | ٢٣٠ | ٧٠ | ٢٣٧ | ٢٣٧ | ٤٠ | ١٥٥ | ١٣٠ | ١٢٦ | ٥٦ | - | - | ٣٦٩٠ |
| الوادى الجديد | ٧٠٥ | ٢٤٨ | ١٦٣ | ٤٨ | ١١٦ | ٨٤ | ٢٧٤ | ١٥٠ | ٣٢٨ | ٣٢٨ | - | - | ١٩٤ | ٢٣٣ | ٧٧ | ٦٢ | ٢٣ | ١٨٨١ |
| مطروح | ١٤٠٥ | ٢٣٢ | ١٠٥ | ٢٥ | ٧٩ | ٣٧ | ٦٠٥ | ٦٥ | ٦٣٥ | ٦٣٥ | ٤٠ | ١٢٥ | ٢٣٠ | ٢٣٠ | ٧٠ | - | - | ٣٠٩٩ |
| شمال سيناء | ٨٥٥ | ٤٣٠ | ٣٠٤ | ٩٠ | ٢٣٠ | ٦٧ | ٤٨٤ | ٢٠٣ | ٦٩٠ | ٦٩٠ | - | - | ٣٣٥ | ٣٠٥ | ٧٤ | ٢٤ | ٥٩ | ٢٨٩٢ |

| نوع المرافق | صالة الألعاب الداخلية | غرف خلع الملابس | صالات عرض سينمائي | مسرح | مكتبات | مصل حسب ألى | حمامات سباحة | قاعة حفلات | حجرات إدارة | * المبنى | الجملة |
|---------------|-----------------------|-----------------|-------------------|------|--------|-------------|--------------|------------|-------------|----------|--------|
| الإجمالي | ٦٥٦ | ٥٧٣ | ٢٧ | ١٣٩ | ٤٠١ | ٢٦٥ | ٣٤ | ١٩٣ | ١٥٠٩ | ١٢٨٩ | ٥٠٣٦ |
| القاهرة | ١٠٠ | ٩٤ | ٥ | ٣٢ | ٦٣ | ٤١ | ١٤ | ٤٨ | ٣١٧ | ٢٣١ | ٩٤٥ |
| الإسكندرية | ٣٧ | ٤٢ | ١ | ٦ | ٣٠ | ١٨ | ٢ | ٥ | ٨٢ | ٧٢ | ٢٩٥ |
| بورسعيد | ٢٨ | ٢١ | ٥ | ٥ | ١٨ | ١٣ | ٢ | ١٢ | ٩٠ | ٥٢ | ٢٤٦ |
| السويس | ٣٠ | ٢١ | - | ٣ | ١٩ | ٨ | - | ٣ | ٥٨ | ٥٤ | ١٩٦ |
| دمياط | ١٤ | ١٣ | ٢ | ٣ | ٦ | ٥ | - | ٦ | ٢٦ | ٢١ | ٩٦ |
| الدقهية | ١٢٤ | ١٤ | ١ | ٤ | ١٢ | ٨ | ١ | ٨ | ٥١ | ٤٧ | ٢٧٠ |
| الشرقية | ٢٨ | ٣١ | ١ | ٧ | ١٨ | ١٣ | ١ | ١٢ | ٥٩ | ٦٣ | ٢٣٣ |
| القليوبية | ٢٣ | ٣٠ | - | ٣ | ١٥ | ٧ | - | ٩ | ٦٠ | ٩٧ | ٢٤٤ |
| كفر الشيخ | ٨ | ٨ | - | ٤ | ٨ | ٦ | - | ٦ | ٣٠ | ٢٠ | ٩٠ |
| الغربية | ١٢ | ١١ | - | ٥ | ٨ | ٦ | - | ٧ | ٢٧ | ٢١ | ٩٧ |
| المنوفية | ١١ | ١٩ | ١ | ٤ | ١٠ | ١٧ | ٤ | ٩ | ٣٨ | ١٤ | ١٢٧ |
| البحيرة | ٢٧ | ٣٣ | ٤ | ٨ | ٢٢ | ١٤ | ٢ | ١٤ | ٦٧ | ٥١ | ٢٤٢ |
| الأسماعيلية | ١٧ | ١٨ | - | ٩ | ١٤ | ٨ | - | ٤ | ٣٤ | ٥١ | ١٥٥ |
| الفيحة | ٢٨ | ٤٢ | ١ | ١١ | ٢٤ | ١٦ | ٣ | ١٣ | ٨٥ | ٨١ | ٣٠٤ |
| بنى سويف | ١١ | ١٣ | - | ٤ | ٩ | ٨ | ٢ | ٣ | ٣٩ | ٢٠ | ١٠٩ |
| الفيوم | ٦ | ٥ | - | ٢ | ٥ | ٣ | - | - | ١٤ | ٥ | ٤٠ |
| المنيا | ١١ | ١٥ | ١ | ٣ | ١٠ | ١١ | ١ | ٤ | ٥٩ | ٣٤ | ١٤٩ |
| أسيوط | ١٩ | ١٢ | ١ | ٥ | ١٥ | ٩ | - | ٦ | ٦١ | ٥٠ | ١٧٨ |
| سوهاج | ١٣ | ٩ | - | ١ | ١١ | ٦ | - | ٩ | ٣٧ | ٦٣ | ١٤٩ |
| قنا | ١٥ | ١٣ | ١ | ٦ | ١٤ | ١٠ | ١ | ٦ | ٦٥ | ٥٨ | ١٨٩ |
| أسيوط | ٢٧ | ١٧ | ٢ | ٦ | ٢٢ | ١١ | - | ٢ | ٦١ | ٧٢ | ٢٢٠ |
| مدينة الأقصر | ٦ | ٣ | - | - | ٦ | ٥ | - | ١ | ٢٣ | ٨ | ٥٢ |
| البحر الأحمر | ٩ | ٧ | - | ١ | ٧ | ٧ | - | ٢ | ٢٢ | ٢٦ | ٨١ |
| الوادى الجديد | ٧ | ٥ | - | ٣ | ٥ | ٤ | ١ | ١ | ٢٠ | ١٠ | ٥٦ |
| مطروح | ١٢ | ١٣ | - | - | ١٠ | ٣ | - | ١ | ٢٥ | ٣٥ | ٩٩ |
| شمال سيناء | ٢٢ | ٧ | ١ | ٣ | ١٢ | ٤ | - | ١ | ٣٩ | ٢١ | ١١٠ |
| جنوب سيناء | ١١ | ٧ | - | ١ | ٨ | ٤ | - | ١ | ٢٠ | ١٢ | ٦٤ |

الفصل الخامس
مراكز شباب القرى

عدد مراكز شباب القرى وعدد العاملين بها طبقا للتوزيع بالمحافظات
عام ٢٠٠٧

جدول رقم ٤٨

| المحافظات | عدد مراكز شباب القرى وعدد العاملين | عدد مراكز | | أعضاء مجلس الإدارة | | مديرون وإداريون | | أخصائون وفنيون | | كتبه | | عمل آخرون | | الجملة | |
|---------------|---------------------------------------|------------|-------|--------------------|------|-----------------|------|----------------|------|------|-----|-----------|------|--------|---|
| | | شباب القرى | مراكز | أ | ب | أ | ب | أ | ب | أ | ب | أ | ب | أ | ب |
| الإجمالي | ٣٦٨٠ | ٣١٥٧٩ | ٢٤٤٦ | ٦٨٣٠ | ١٠٩٢ | ٤٣٩٤ | ١٠٤٣ | ٤٧٥٨ | ١٦٥٦ | ٣٩٨٧ | ٣٣٠ | ٦٥١٧ | ٦٥١٧ | ٥٨١١٥ | |
| الأسكندرية | ٥ | ٤٧ | ٦ | ١١ | - | ٢٦ | ١ | ١ | - | ٨ | - | ٩٣ | ٧ | ١٠٠ | |
| دمياط | ٨٤ | ٧٦١ | ٨٣ | ١٢٣ | ٢٠ | ٥٠ | ١٠ | ١٧ | ٥ | ٨١ | ٣ | ١٠٣٢ | ١٢١ | ١١٥٣ | |
| الدقهلية | ٤٤٣ | ٣٥٨٧ | ١٩٩ | ٧٧٥ | ١٠٧ | ٣٢٢ | ٦٩ | ١٠٨٧ | ٤٩٦ | ٣٧٤ | ١١٨ | ٦١٤٥ | ٩٨٩ | ٧١٣٤ | |
| الشرقية | ٣٩١ | ٣١٧٩ | ٢١٧ | ٥٦٦ | ٨٤ | ٤٣٤ | ١٥٢ | ٦٢٣ | ١١٦ | ٣٢٣ | ٢٥ | ٥١٢٥ | ٥٩٤ | ٥٧١٩ | |
| القليوبية | ٢٠٢ | ١٦٥٧ | ١١٦ | ٢١٨ | ٤٥ | ٢٤٩ | ٧٦ | ١٠٤ | ١١٤ | ٢٣٠ | ١٧ | ٢٤٥٨ | ٣٦٨ | ٢٨٢٦ | |
| كفر الشيخ | ٢٢٦ | ١٩٥٨ | ١٢٤ | ٤٢٥ | ٩٣ | ١٦٨ | ٢٦ | ٢٩٦ | ١٠٦ | ٢٦٢ | ١٠ | ٣١٠٩ | ٣٥٩ | ٣٤٦٨ | |
| الغربية | ٣١٠ | ٢٦٠٣ | ٢٥٧ | ٦٤٤ | ١٤٧ | ٦١١ | ٢٦٧ | ٦٢٢ | ٣٥٩ | ٣٨٣ | ٦١ | ٤٨٧٣ | ١٠٩١ | ٥٩٦٤ | |
| المنوفية | ٢٦٠ | ٢٢٠٨ | ١٣٤ | ٦٤٤ | ١٧٥ | ١٨٧ | ٤٠ | ٢٧٦ | ١٣٥ | ٣٥٨ | ٧ | ٣٦٧٣ | ٤٩١ | ٤١٦٤ | |
| البحيرة | ٢٤٤ | ١٩٧٢ | ١٥٩ | ٣٤٠ | ٤٨ | ٣٤٣ | ٩٠ | ١٧١ | ٧١ | ٢٠٧ | ٨ | ٣٠٣٣ | ٣٧٦ | ٣٤٠٩ | |
| الإسماعيلية | ٧٤ | ٦٥٢ | ٦٥ | ٦٥ | ١٠ | ٣٠ | ٦ | ٢٤ | ١٢ | ٥٢ | ٧ | ٨٢٣ | ١٠٠ | ٩٢٣ | |
| الجيزة | ١٧٠ | ١٤٦١ | ٨٨ | ٢٧٣ | ٦٤ | ١٢٩ | ٥٧ | ٩٥ | ٥١ | ٢٥٨ | ١٩ | ٢٢١٦ | ٢٧٩ | ٢٤٩٥ | |
| بنى سويف | ١٤٢ | ١١٧٦ | ٥٧ | ٤٥٤ | ٧٣ | ١٨٢ | ١٢ | ٩٩ | ٢٤ | ١٨٣ | ٤ | ٢٠٩٤ | ١٧٠ | ٢٢٦٤ | |
| الفيوم | ١٤١ | ١٣٢٣ | ١٢٢ | ٢٥٣ | ٤٩ | ١٠٥ | ٣٦ | ١١٤ | ٣٢ | ١١٢ | ٦ | ١٩٠٧ | ٢٤٥ | ٢١٥٢ | |
| المنيا | ١٤٨ | ١٤٣٢ | ١٤٤ | ٢٥٣ | ٣٣ | ٣٧٠ | ٩٠ | ١٧١ | ٣٠ | ١٥٢ | ١٣ | ٢٣٧٨ | ٣١٠ | ٢٦٨٨ | |
| أسيوط | ١٤٧ | ١٣٤٦ | ٩٨ | ٣٥٠ | ١٤ | ٢٤٣ | ٢٧ | ٢١٦ | ٩ | ٢٠٤ | ٧ | ٢٣٥٩ | ١٥٥ | ٢٥١٤ | |
| سوهاج | ١٥١ | ١٣١٧ | ١٢٥ | ٤٠١ | ٣٨ | ١٥٦ | ٥ | ٢٦٤ | ٢٤ | ٢٢٨ | ٤ | ٢٣٦٦ | ١٩٦ | ٢٥٦٢ | |
| قنا | ١٩٥ | ١٨٦٤ | ١٩٣ | ٤٥٠ | ٤٠ | ٣٨٢ | ٥١ | ٣٧٢ | ٤٠ | ٢٧١ | ٣ | ٢٣٣٩ | ٣٢٧ | ٣٦٦٦ | |
| أسوان | ١٣٣ | ١٢٤١ | ١١٨ | ٢٠١ | ٣٨ | ١٠٦ | ١٣ | ٣٠ | ١٠ | ١٢٦ | ٧ | ١٧٠٤ | ١٨٦ | ١٨٩٠ | |
| مدينة الأقصر | ٢٦ | ٢٦٠ | ٣٠ | ٨٣ | ٥ | ٥٣ | ٢ | ٤٤ | ٥ | ٣٩ | ١ | ٤٧٩ | ٤٣ | ٥٢٢ | |
| البحر الأحمر | ٥ | ٤٧ | ٤ | ٥ | ٢ | ٥ | - | ٣ | ٤ | ٥ | ٢ | ٦٥ | ١٢ | ٧٧ | |
| الوادى الجديد | ٥١ | ٤٦٠ | ٦٦ | ٧٧ | ٣ | ٣٤ | ٦ | ٧ | ١ | ٢٨ | ٢ | ٦٠٦ | ٧٨ | ٦٨٤ | |
| مطروح | ٦٥ | ٥١٣ | ١٥ | ٧٦ | - | ١١٧ | ١ | ١٢ | - | ٣٧ | ١ | ٧٥٥ | ١٧ | ٧٧٢ | |
| شمال سيناء | ٥٥ | ٤٢٧ | ١٢ | ١٢٥ | ١ | ٨٦ | ٤ | ٩٢ | ١٢ | ٥٩ | ٣ | ٧٨٩ | ٣٢ | ٨٢١ | |
| جنوب سيناء | ١٢ | ٨٨ | ١٤ | ١٨ | ٣ | ٦ | ٢ | ٨ | - | ٧ | ٢ | ١٢٧ | ٢١ | ١٤٨ | |

قائمة الأجرز النقدية والتأمينات الاجتماعية والمزايا العينية بمراكز شباب القرى
بالمحافظات علم ٢٠٠٧

جدول رقم ٤٩

القيمة بالآلاف جنيه

| جملة الأجرز النقدية والتأمينات الاجتماعية والمزايا العينية | المزايا العينية | مساهمة المنشأة فى التأمينات الاجتماعية | الأجرز النقدية | | | | | البيان المحافظات | |
|---|--------------------|---|------------------------|------------|-------|--------------------|---------------------|---------------------|----------------------------|
| | | | جملة الأجرز النقدية | عمال آخرون | كتابة | أخصائون و فنيون | مديرون و إداريون | | * أعضاء مجلس الإدارة |
| ٩٧٨١ | ٩٤ | ٤٥٧ | ٩٢٣٠ | ١٣٣١ | ١٨٥٧ | ٢٨٠٧ | ٣٢٣٥ | - | الإجمالي العام |
| ١٩ | ٢ | ٤ | ١٣ | ٩ | - | - | ٤ | - | الأسكندرية |
| ٢٠٤ | ١ | ٥ | ١٩٨ | ٥٧ | ١٤ | ٤٠ | ٨٧ | - | دمياط |
| ٩ | - | - | ٩ | ١ | - | ٥ | ٣ | - | الدقهلية |
| ٤١١ | ٥٦ | ١ | ٣٥٤ | ١٨ | ١٧٣ | ٩٧ | ٦٦ | - | الشرقية |
| ١١٤ | - | - | ١١٤ | ٢٢ | ٧ | ٤٧ | ٣٨ | - | القليوبية |
| ١ | - | - | ١ | = | = | - | ١ | - | كفر الشيخ |
| ٧٧ | - | - | ٧٧ | ١٧ | ١٠ | ٣٠ | ٢٠ | - | الغربية |
| ٦٥٣ | ٢١ | ٢٢ | ٦١٠ | ١١١ | ١٣٢ | ٣٥ | ٣٢٢ | - | المنوفية |
| ١٣٣٧ | - | ٤٠ | ١٢٩٧ | ١٧٦ | ١٠٥ | ٤٨٩ | ٥٢٧ | - | البحيرة |
| ٤٠ | - | - | ٤٠ | ٩ | ٢ | ١٣ | ١٦ | - | الاسماعيلية |
| ١٢٣ | ٨ | - | ١١٥ | ٤١ | ٤ | ١٥ | ٥٥ | - | الجيزة |
| ٣٢١ | - | ١ | ٣٢٠ | ٣٧ | ١٩ | ٨٥ | ١٧٩ | - | بنى سويف |
| ٣٧ | = | - | ٣٧ | ٣ | ٢ | ٢٠ | ١٢ | - | الفيوم |
| ١٣٢٦ | = | ١٤٥ | ١١٨١ | ١٨١ | ٢١١ | ٤٨٦ | ٣٠٣ | - | المنيا |
| ١٤ | - | - | ١٤ | ٥ | ١ | ٤ | ٤ | - | اسيوط |
| - | - | - | - | - | - | - | - | - | سوهاج |
| ٤٥٧٣ | ٥ | ٢٣٤ | ٤٣٣٤ | ٥٦٦ | ١١٢٨ | ١٢٦٤ | ١٣٧٦ | - | قنا |
| ٥١ | - | - | ٥١ | ٢٨ | - | ١١ | ١٢ | - | اسوان |

* أعضاء مجلس الإدارة لا يتقاضون اجرا

قيمة الأجر النقدي والتأمينات الاجتماعية والمزايا العينية بمراكز شباب القرى
بالمحافظات علم ٢٠٠٧

تابع جدول رقم ٤٩

القيمة بالآلاف جنيه

| جملة الأجر النقدي والتأمينات الاجتماعية والمزايا العينية | المزايا العينية | مساهمة المنشأة في التأمينات الاجتماعية | الأجور النقدية | | | | | البيان المحافظات | |
|---|--------------------|---|----------------------|------------|-------|--------------------|---------------------|---------------------|----------------------------|
| | | | جملة الأجر النقدي | عمال آخرون | كتابة | أخصائون و فنيون | مديرون و إداريون | | * أعضاء مجلس الإدارة |
| ٢٨٣ | - | - | ٢٨٣ | ٣٢ | ٢٥ | ١٠٨ | ١١٨ | - | مدينة الأقصر |
| ٤٩ | = | ٥ | ٤٤ | ٤ | ١٥ | ٧ | ١٨ | - | البحر الأحمر |
| ٢٦ | - | - | ٢٦ | ٢ | - | ١٤ | ١٠ | - | الوادى الجديد |
| ١٠١ | - | - | ١٠١ | ٩ | ٧ | ٣٧ | ٤٨ | - | مطروح |
| - | - | - | - | - | - | - | - | - | شمال سيناء |
| ١٠ | - | - | ١٠ | ٢ | ٢ | ١ | ٥ | - | جنوب سيناء |

عدد أعضاء مراكز شباب القرى طبقا للنوع
بالمحافظات عام ٢٠٠٧

جدول رقم ٥.

| عدد الأعضاء | | | عدد الأعضاء والنوع المحافظات |
|-------------|--------|----------|---------------------------------|
| الجملة | إناث | ذكور | |
| ٢٨٢٢٣٣. | ٥٥٨٩٢٧ | ٢٢٦٣٤٠.٣ | الإجمالي |
| ١٦٩٥ | ٢.٢ | ١٤٩٣ | الأسكندرية |
| ٧٩٤٢٩ | ١٨٢٧٨ | ٦١١٥١ | دمياط |
| ٤٢٧٦٦٨ | ١.١٨٢٩ | ٣٢٥٨٣٩ | الدقهلية |
| ٢٨٢٢.٩ | ٥٢٥٥٢ | ٢٢٩٦٥٧ | الشرقية |
| ١٧٩٩٦. | ٣٧٩٥١ | ١٤٢.٠.٩ | القليوبية |
| ١٤.٢٨٢ | ٢٦٢١٦ | ١١٤.٦٦ | كفر الشيخ |
| ٢٨٥٦٣٨ | ٦٤٩٤٥ | ٢٢.٦٩٣ | الغربية |
| ٢١١٦٩٩ | ٣٨٤٧٦ | ١٧٣٢٢٣ | المنوفية |
| ١٥٦٤.٧ | ٢٥٩.٣ | ١٣.٥.٤ | البحيرة |
| ٤٦٦٣٨ | ١٢٦٤١ | ٣٣٩٩٧ | الأسماعيلية |
| ١٢١٤٥٣ | ١٥١٦٤ | ١.٦٢٨٩ | الجيزة |
| ٩٥٢٤٩ | ١٦٥.٠ | ٧٨٧٤٩ | بنى سويف |
| ١١٢٥٥٩ | ٢١٦٧٣ | ٩.٨٨٦ | الفيوم |
| ١٢٥٤٧٢ | ٢٤٩١٨ | ١.٠.٥٥٤ | المنيا |
| ١١٣.٢٧ | ١٨.٨٥ | ٩٤٩٤٢ | أسيوط |
| ٨٢٥١٥ | ٦٩٩٦ | ٧٥٥١٩ | سوهاج |
| ١٧.٣٧٦ | ٣٤٤٣١ | ١٣٥٩٤٥ | قنا |
| ٨٤٥٢٦ | ٢.٢٤٧ | ٦٤٢٧٩ | أسوان |
| ٢٢٥٢٤ | ٤١٨٣ | ١٨٣٤١ | مدينة الأقصر |
| ٢٦.٨ | ١.٤٥ | ١٥٦٣ | البحر الأحمر |
| ٣٢٣.٨ | ١.٦٥٢ | ٢١٦٥٦ | الوادى الجديد |

تابع جدول رقم ٥ .

عدد أعضاء مراكز شباب القرى طبقا للنوع
بالمحافظات عام ٢٠٠٧

| عدد الاعضاء | | | عدد الاعضاء والنوع |
|-------------|------|-------|--------------------|
| الجملة | إناث | نكور | المحافظات |
| ٢٢٩٩١ | ١٩١٩ | ٢١٠٧٢ | مطروح |
| ١٩٣٢٩ | ٣٠٦٠ | ١٦٢٦٩ | شمال سيناء |
| ٥٧٦٨ | ١٠٦١ | ٤٧٠٧ | جنوب سيناء |

عدد الفرق الرياضية واللاعبين طبقا للنوع والمباريات (كبار/ أشبال) والمدربين بمراكز شباب القرى
بالمحافظات علم ٢٠٠٧

جدول رقم ٥١

| المحافظات | لاعبون | | | | | | فرق | | | | | |
|---------------|--------|--------|-------|--------|-------|--------|------|-------|-------|-------|------|-------|
| | جملة | | أشبال | | كبار | | جملة | | أشبال | | كبار | |
| | أ | ذ | أ | ذ | أ | ذ | أ | ذ | أ | ذ | أ | ذ |
| الإجمالي | ٢٥٢٧٣ | ٦٤٧.٣٢ | ١٣١٦٨ | ٢٩٨٤٨٥ | ١٢١٠٥ | ٣٤٨٥٤٧ | ٣٨٧٥ | ٧٧٢٩٥ | ٢.٣١ | ٣٥٩٤٢ | ١٨٤٤ | ٤١٣٥٣ |
| الأسكندرية | ٩٤ | ١١٣١ | ٣٥ | ٤٤٠ | ٥٩ | ٦٩١ | ١٤ | ٩٣ | ٦ | ٣٨ | ٨ | ٥٥ |
| دمياط | ٣٩٩ | ١٥٢.٧ | ٢.٨ | ٦٧٨٦ | ١٩١ | ٨٤٢١ | ٦٦ | ١٥٧٥ | ٣٢ | ٧٠.٤ | ٣٤ | ٨٧١ |
| الدقهلية | ٢٤١٨ | ٧٢٧٨٨ | ١٣٣٤ | ٣٣٦٣٦ | ١.٨٤ | ٣٩١٥٢ | ٣١٢ | ٧٧٢٤ | ١٦٦ | ٣٥٥٨ | ١٤٦ | ٤١٦٦ |
| الشرقية | ٢.٧٩ | ٥٣٨٤٦ | ١.٥٥ | ٢٤.٨٣ | ١.٢٤ | ٢٩٧٦٣ | ٣٥٣ | ٦٦٢٢ | ١٨٣ | ٢٩٨٩ | ١٧٠ | ٣٦٣٣ |
| القليوبية | ٢٤٣٢ | ٥٣٧٢.٠ | ١١٧٥ | ٢٥٢٥٦ | ١٢٥٧ | ٢٨٤٦٤ | ٢٨٧ | ٨١٧٥ | ١٤٦ | ٣٨٦.٠ | ١٤١ | ٤٣١٥ |
| كفر الشيخ | ١.١٠ | ٢٩.٢٦ | ٦١٢ | ١٣٢٨.٠ | ٣٩٨ | ١٥٧٤٦ | ١٧٦ | ٣٨٧٧ | ١.٧ | ١٧٨٨ | ٦٩ | ٢.٨٩ |
| الغربية | ٢٥١٦ | ٥١٦٧٥ | ١١٥٤ | ٢٢٦٣.٠ | ١٣٦٢ | ٢٩.٤٥ | ٤٧٤ | ٦٣٨١ | ٢٢٣ | ٢٧٥٣ | ٢٥١ | ٣٦٢٨ |
| المنوفية | ٧٤٢ | ٣٤٥٢٤ | ٤٠٠ | ١٨٦٤٣ | ٣٤٢ | ١٥٨٨١ | ٩٤ | ٣٦٣.٠ | ٥٢ | ١٩٧٦ | ٤٢ | ١٦٥٤ |
| البحيرة | ١٤٣٦ | ٣٨٤٨٧ | ٥٦.٠ | ١٧٣٤٤ | ٨٧٦ | ٢١١٤٣ | ٢٧٨ | ٤٤٩٩ | ١.٣ | ٢.٠١ | ١٧٥ | ٢٤٩٨ |
| الإسماعيلية | ٦٨٥ | ١٢٥٢٥ | ٣٨٣ | ٥٥.٣ | ٣.٢ | ٧.٢٢ | ١.٣ | ١١٨٨ | ٦١ | ٥١٣ | ٤٢ | ٦٧٥ |
| الجيزة | ١٥٤١ | ٤١٩٤٨ | ٨٥.٠ | ١٨٤٢٩ | ٦٩١ | ٢٣٥١٩ | ١٣٣ | ٣٨٦٦ | ٨٢ | ١٧٩٩ | ٥١ | ٢.٦٧ |
| بنى سويف | ٧٧٥ | ٢٨.٨٧ | ٣٦٣ | ١٣٤٩٩ | ٤١٢ | ١٤٥٨٨ | ١٤٥ | ٣٨.٤ | ٧٥ | ١٨٢٢ | ٧.٠ | ١٩٨٢ |
| الفيوم | ١٣٦١ | ٢٦٨.٩ | ٧.٦ | ١٢.٩٢ | ٦٥٥ | ١٤٧١٧ | ٢٢٢ | ٣٣٣٦ | ١١٥ | ١٥٤٢ | ١.٧ | ١٧٩٤ |
| المنيا | ١.٢٥ | ٣٩٥٩٥ | ٥٦٤ | ١٨٦٩٤ | ٤٦١ | ٢.٩.١ | ١٨٦ | ٤٦٩٣ | ١١١ | ٢٢٣٨ | ٧٥ | ٢٤٥٥ |
| أسيوط | ١٢٣١ | ٢٩٥٩٨ | ٧٣.٠ | ١٣٨٩٢ | ٥.١ | ١٥٧.٦ | ١٨٣ | ٣٦٦١ | ١١٢ | ١٧٦١ | ٧١ | ١٩.٠ |
| سوهاج | ٤٨٦ | ٢٣٢٥.٠ | ٢٨٩ | ١.٦٥.٠ | ١٩٧ | ١٢٦.٠ | ١٣١ | ٣٤٦٣ | ٦٤ | ١٥٩.٠ | ٦٧ | ١٨٧٣ |
| قنا | ٥٣.٠ | ٣١٩٩.٠ | ٢٢٨ | ١٤٣٩٩ | ٣.٢ | ١٧٥٩١ | ٨٥ | ٣٩٧.٠ | ٣٦ | ١٨٢٩ | ٤٩ | ٢١٤١ |
| أسوان | ٢٨٥٥ | ٢٥٧٧٥ | ١٦٤٢ | ١١٩١٩ | ١٢١٣ | ١٣٨٥٦ | ٣٨٦ | ٢٦٩٤ | ٢٣٥ | ١٣.٦ | ١٥١ | ١٣٨٨ |
| مدينة الأقصر | ٤٢٧ | ٧٩١٩ | ٢.٢ | ٣٥٢٤ | ٢٢٥ | ٤٣٩٥ | ٦٢ | ٩.٦ | ٣٢ | ٤.٣ | ٣.٠ | ٥.٣ |
| البحر الأحمر | - | ٣٦٩ | - | ١٩.٠ | - | ١٧٩ | - | ٣٩ | - | ١٨ | - | ٢١ |
| الوادي الجديد | ١.١٣ | ١١٦.٣ | ٥٩٢ | ٥٥٨٣ | ٤٢١ | ٦.٢.٠ | ١٥٢ | ١٢٧٥ | ٧٢ | ٥٧٨ | ٨.٠ | ٦٩٧ |
| مطروح | ١٣٥ | ٦٥٩٩ | ٥٧ | ٢٧٨٣ | ٧٨ | ٣٨١٦ | ١٦ | ٥٢٤ | ٨ | ٢٣٢ | ٨ | ٢٩٢ |
| شمال سيناء | - | ٩١.٢ | - | ٤٥٧٨ | - | ٤٥٢٤ | - | ١١١٣ | - | ٥٦٧ | - | ٥٤٦ |
| جنوب سيناء | ٨٣ | ١٤٥٩ | ٢٩ | ٦٥٢ | ٥٤ | ٨.٧ | ١٧ | ١٨٧ | ١.٠ | ٧٧ | ٧ | ١١.٠ |

تاريخ جدول رقم ٥١

عدد الفرق الرياضية واللاعبين طبقا للنوع والمباريات (كبار/ أشبال) والمدربين بمراكز شغب القرى
بالمحافظات علم ٢٠٠٧

| محافظة | مباريات | | مباريات | | | | الإجمالي | |
|---------------|---------|--------|---------|--------|-------|--------|----------|--------|
| | كبار | أشبال | جملة | | كبار | أشبال | | |
| | | | القيمة | محلية | | | | القيمة |
| الإجمالي | ٤٣١٨ | ١٢٦٦٦٦ | ٣٥٢٤٥ | ٢٩٢٦٤٠ | ١٤٨٠٩ | ١٢٦٦٦٦ | ٢٠٤٣٦ | ١٦٦٢٧٤ |
| الأسكندرية | ٣٧ | ٢٥٥ | - | ٥٨٧ | - | ٢٥٥ | - | ٣٣٢ |
| دمياط | ١٠٤ | ١٧٦٥ | ٦٢٩ | ٤٦٠٤ | ١٧٦ | ١٧٦٥ | ٤٥٣ | ٢٨٣٩ |
| الدقهلية | ٦٦٣ | ١٥٦٤٠ | ٣٣٠٩ | ٣٤٨١٤ | ١٢٥٥ | ١٥٦٤٠ | ٢٠٥٤ | ١٩٦٧٤ |
| الشرقية | ٤٨٥ | ١٢٥٥٦ | ٢٧١٦ | ٢٩٣٤٦ | ١٢٧٣ | ١٢٥٥٦ | ١٤٤٣ | ١٦٧٩٠ |
| القليوبية | ١٤٤ | ٦٧٤١ | ١٩٩٧ | ١٤٨٨٨ | ١٠٠٥ | ٦٧٤١ | ٩٩٢ | ٨١٤٧ |
| كفر الشيخ | ١٠٤ | ٢٨٥٦ | ٧٦٣ | ٧٢٣٣ | ٢٨٥ | ٢٨٥٦ | ٤٧٨ | ٤٣٧٧ |
| الغربية | ٣٠٢ | ٩٨٢٥ | ٦٢٩٨ | ٢٤١٤٨ | ٢٥٠٠ | ٩٨٢٥ | ٣٧٩٨ | ١٤٣٢٣ |
| المنوفية | ١٨٢ | ٦٣٦٥ | ١٧٧٤ | ١٥١٨٦ | ٨٢٢ | ٦٣٦٥ | ٩٥٢ | ٨٨٢١ |
| البحيرة | ٣٦٢ | ٥٤٠٠ | ٣٠٩٠ | ١٣٠١٣ | ١١٩٦ | ٥٤٠٠ | ١٨٩٤ | ٧٦١٣ |
| الأسماعيلية | ١٤٦ | ٣٣٩٧ | ١٧٠٨ | ٨٣٣٣ | ٦٩٦ | ٣٣٩٧ | ١٠١٢ | ٤٩٣٦ |
| الجيزة | ٣٥٩ | ٣٩٤٨ | ١٣٨١ | ١٠٥١٨ | ٥٢٣ | ٣٩٤٨ | ٨٥٨ | ٦٥٧٠ |
| بنى سويف | ٤٥ | ٤٧٧٧ | ٧٦١ | ١١٢٣٢ | ٣٢٠ | ٤٧٧٧ | ٤٤١ | ٦٤٥٥ |
| الفيوم | ٧٢ | ٢٨٥٧ | ٤٥٧ | ٧٢٩٥ | ٢١٤ | ٢٨٥٧ | ٢٤٣ | ٤٤٣٨ |
| المنيا | ٢١٦ | ١٢١٦٧ | ٤٩١٢ | ٢٦٨١٥ | ٢١٨٣ | ١٢١٦٧ | ٢٧٢٩ | ١٤٦٤٨ |
| أسيوط | ٥٢ | ١٤١٢٨ | ٢٧٩١ | ٣٠٣٥٠ | ١١٩١ | ١٤١٢٨ | ١٦٠٠ | ١٦٢٢٢ |
| سوهاج | ٥١ | ٦٣٩٣ | ٤١٢ | ١٤٦٦٤ | ١٩٩ | ٦٣٩٣ | ٢١٣ | ٨٢٧١ |
| قنا | ٢٠٥ | ٤٩٤٣ | ٤٦٨ | ١١٨٤٦ | ٢١٨ | ٤٩٤٣ | ٢٥٠ | ٦٩٠٣ |
| أسوان | ٤٠١ | ٣٥٨٦ | ٩٨٢ | ٨٠٣٦ | ٤٢٩ | ٣٥٨٦ | ٥٥٣ | ٤٤٥٠ |
| مدينة الأقصر | ٣٢ | ١٤٨٤ | ٣٧٢ | ٣١٣١ | ١١٩ | ١٤٨٤ | ٢٥٣ | ١٦٤٧ |
| البحر الأحمر | ٤ | ٤٧ | ٦ | ١١٠ | - | ٤٧ | ٦ | ٦٣ |
| الوادى الجديد | ٩ | ١٥٦٦ | ١٠ | ٣٢٨٣ | ١٠ | ١٥٦٦ | - | ١٧١٧ |
| مطروح | ١٨٠ | ٧١٨ | ٣٠٣ | ١٦٩٣ | ١٤٩ | ٧١٨ | ١٥٤ | ٩٧٥ |
| شمال سيناء | ١٣٦ | ٥٢٠٣ | ١ | ١٠٩٦٦ | - | ٥٢٠٣ | ١ | ٥٧٦٣ |
| جنوب سيناء | ٢٧ | ٢٤٩ | ١٠٥ | ٥٤٩ | ٤٦ | ٢٤٩ | ٥٩ | ٣٠٠ |

عدد الفرق الرياضية طبقا لنوع اللعبة واللاعبين (كبار) طبقا للنوع بمراكز شباب القرى
بالمحافظات عام ٢٠٠٧

| رفع الأثقال | | المصارعة | | الملاكمة | | تنس الطاولة | | التنس | | كرة الطاولة | | كرة الصلة | | كرة اليد | | كرة القدم | | نوع اللعبة والنوع بالمحافظات |
|-------------|------|----------|-----|----------|-----|-------------|-------|-------|------|-------------|-------|-----------|-------|----------|-------|-----------|--------|------------------------------------|
| | | | | | | | | | | | | إ | ذ | إ | ذ | إ | ذ | |
| ٢٤ | ١٩٧٩ | ٩ | ٨٩ | ٥ | ١١٢ | ٧٠٨ | ١٤٠٠٥ | ٩٣ | ١٤٢٠ | ١٤٥ | ٥٠٢١ | ٤٢ | ١٠٤٢ | ٧٣ | ١٥٩٩ | ١٤٥ | ١١٨٢٢ | فرق لاعبون |
| ١٥٤ | ٨٣٨٨ | ٤٣ | ٥٦٧ | ٢٤ | ٣٦٠ | ٢٨٢٥ | ٥٥٠٣١ | ٣٠٨ | ٥٥٦٧ | ١٤٨٦ | ٥٣٤٤٨ | ٤٦٩ | ١١٨٤٥ | ٧١٢ | ١٨٠٠٦ | ١٧٩٥ | ١٦٦٩٥٠ | |
| ١ | ١ | - | - | - | - | ١ | ١٣ | ١ | ٤ | - | ٤ | - | ٢ | - | ٣ | - | ١٦ | فرق لاعبون |
| ٧ | ١٢ | - | - | - | - | ٥ | ٦٩ | ٨ | ٣٤ | - | ٣٦ | - | ٣٤ | - | ٢٦ | - | ٣٤٢ | |
| - | ٥٧ | ٥ | ٢٢ | - | - | ٨ | ٢٠٧ | ١٠ | ٧٠ | ٢ | ١٣٦ | - | ١١ | ٢ | ١٨ | ٢ | ٢٥٠ | فرق لاعبون |
| - | ٣٦٦ | ١٠ | ١٣٥ | - | - | ٢٦ | ١٠٦٩ | ٢٠ | ٣١٠ | ٢٥ | ١٤٤٤ | - | ١٣٢ | ١٧ | ٢٠٥ | ٣٠ | ٣٧١١ | |
| - | ٣١١ | - | ٤ | ١ | ١٣ | ٥٣ | ١٣٦٣ | ٤ | ٨٣ | ٥ | ٤٨٣ | ٣ | ١٦١ | ٣ | ١٧٣ | ٧ | ١١٢٤ | فرق لاعبون |
| - | ١٨١٠ | - | ٣٢ | ٦ | ٧٧ | ٢٣٥ | ٦٨١٦ | ٢٦ | ٤٠٢ | ٧٥ | ٥٢٠٠ | ٥٦ | ١٦٤٩ | ٣٨ | ١٧٧٠ | ٧٧ | ١٥٦٠١ | |
| ٢ | ١٣٦ | - | - | - | ٤ | ٩٦ | ١٢٣٥ | ٦ | ١٥٣ | ١٣ | ٥١٧ | ٢ | ٦٣ | ٧ | ١٢٧ | ١٣ | ١١٧٢ | فرق لاعبون |
| ١٥ | ٦٥٣ | - | - | - | ٢٢ | ٣٤٠ | ٤٤٩٦ | ٣٠ | ٥٨٠ | ١٤٩ | ٥٣٣١ | ٣٠ | ٦٧٤ | ٧٣ | ١٣٨٥ | ١٥٣ | ١٤٩٥٧ | |
| ٥ | ٤٨٢ | ١ | ١٣ | ٢ | ٦٨ | ٤٤ | ١٢٩٠ | ٥ | ٦٦ | ١٦ | ٣٢٢ | ٦ | ١١٥ | ٧ | ٢٣٧ | ٤ | ٨٣٣ | فرق لاعبون |
| ٥٠ | ٩٠١ | ٧٥ | ١١٥ | ٨ | ٩٨ | ١٦٢ | ٤١٧٠ | ١٨ | ٢٦٩ | ١٧١ | ٣٤٥٢ | ٦٩ | ١٣١٧ | ٧٩ | ٢٨٠٠ | ٧٦ | ١٢٨٩١ | |
| - | ١٢٥ | - | ٥ | - | - | ٤٠ | ٩١٨ | - | ٨٩ | ٥ | ١٨٥ | ١ | ٥٤ | ٣ | ٥٣ | ٧ | ٥٥٣ | فرق لاعبون |
| - | ٤٠٦ | - | ١٠ | - | - | ١٣١ | ٢٦٦٢ | - | ٢٩٥ | ٨٠ | ٢١٠٦ | ١٠ | ٦٦٥ | ٣٣ | ٥٦٤ | ٨٢ | ٨٤٧٩ | |
| - | ٢٩٩ | - | ٨ | - | ١٢ | ٧٨ | ١١٤٧ | ١٢ | ١٠٥ | ٩ | ٣٥٤ | ٣ | ٧٣ | ٦ | ٩٦ | ٢٣ | ١١٤٦ | فرق لاعبون |
| - | ١١٥٣ | - | ٢٨ | - | ٤٨ | ٢٨٦ | ٤٣٧٥ | ٣٥ | ٣٦٨ | ٧٦ | ٣٦٢٦ | ٣١ | ٧٨٤ | ٥٧ | ١٠٧٨ | ٢٦١ | ١٤٩٤٤ | |
| - | ٨ | - | ٢ | ٢ | ٣ | ٢٥ | ٧١١ | - | ٧٨ | ٤ | ٢٤٧ | - | ٢٤ | - | ٣٥ | - | ٤٥٠ | فرق لاعبون |
| - | ٥٧ | - | ٤ | ١٠ | ٤٤ | ١١٤ | ٣٤٥١ | - | ٣٥٠ | ٣١ | ٢٧٤٢ | - | ٢٨٢ | - | ٣٧٢ | - | ٧٦١٦ | |
| ٢ | ٧١ | ٣ | ١١ | - | ١ | ٤٨ | ٨٧٣ | ١٠ | ٢٧ | ١٩ | ٣١٣ | ٥ | ٨٠ | ٩ | ١٣٢ | ٢٠ | ٧٨٠ | فرق لاعبون |
| ٨ | ٤٤٩ | ٨ | ٤٩ | - | ٥ | ١٨٥ | ٣٢٥٢ | ٣٠ | ١٠٠ | ١٧١ | ٣٠٤٤ | ٥٢ | ٩٦٣ | ٦٣ | ١٤٥٣ | ٢٠٣ | ١٠٨٢٣ | |
| ٣ | ٢٩ | - | ٦ | - | ٨ | ١٩ | ١٨٧ | ٢ | ٤١ | ٣ | ٧٦ | - | ٢٨ | ١ | ٣٧ | ٣ | ١٩٧ | فرق لاعبون |
| ١٩ | ١٩٤ | - | ٣٠ | - | ٤١ | ٩٧ | ٩٣٦ | ١٥ | ٢٠٥ | ٣٠ | ٨٥٦ | - | ٤٧١ | ٨ | ٤٥٩ | ٣٥ | ٣١١١ | |

عدد الفرق الرياضية طبقا لنوع اللعبة واللاعبين (كبار) طبقا للنوع بمراكز شباب القرى
بالمحافظات عام ٢٠٠٧

تابع جدول رقم ٥٢

| الجملة | | * ألعاب أخرى | | جودو | | كراتيه | | نوع اللعبة والنوع المحافظات |
|--------|--------|--------------|-------|------|-----|--------|-------|--------------------------------|
| إ | ذ | إ | ذ | إ | ذ | إ | ذ | |
| ١٨٤٤ | ٤١٣٥٣ | ١٤١ | ٢٤٥٣ | ٢٣ | ٩٣ | ٤٣٦ | ١٧١٨ | الإجمالي فرق لاعبون |
| ١٢١٠٠ | ٣٤٨٥٤٧ | ١٠٨٣ | ١٣٠٨٧ | ٢١٤ | ٧٤٨ | ٢٩٩٢ | ١٤٥٠٠ | |
| ٨ | ٥٥ | - | ٢ | - | - | ٥ | ١٠ | الأسكندرية فرق لاعبون |
| ٥٩ | ٦٩١ | - | ١٠ | - | - | ٣٩ | ١٢٨ | |
| ٣٤ | ٨٧١ | ١ | ٦٩ | - | ٢ | ٤ | ٢٩ | دمياط فرق لاعبون |
| ١٩١ | ٨٤٢١ | ١٠ | ٧١٣ | - | ٦ | ٥٣ | ٢٢٠ | |
| ١٤٦ | ٤١٦٦ | ١٧ | ١٥٧ | ٦ | ١٩ | ٤٧ | ٢٧٥ | الدقهلية فرق لاعبون |
| ١٠٨٤ | ٣٩١٥٢ | ٩٢ | ١٢٤٢ | ٥٢ | ٢٦٨ | ٤٢٧ | ٤٢٨٥ | |
| ١٧٠ | ٣٦٣٣ | ٩ | ٩٥ | ١ | ٥ | ٢١ | ١٢٦ | الشرقية فرق لاعبون |
| ١٠٢٤ | ٢٩٧٦٣ | ٦٧ | ٦٢٣ | ١٠ | ٥٥ | ١٥٧ | ٩٨٧ | |
| ١٤١ | ٤٣١٥ | ٢٨ | ٨٣٧ | - | - | ٢٣ | ٥٢ | القليوبية فرق لاعبون |
| ١٢٥٧ | ٢٨٤٦٤ | ٢٨٠ | ١٥٩٧ | - | - | ٣١٩ | ٨٥٤ | |
| ٦٩ | ٢٠٨٩ | ٤ | ٤٧ | - | - | ٩ | ٦٠ | كفر الشيخ فرق لاعبون |
| ٣٩٨ | ١٥٧٤٦ | ١٩ | ٢٢٢ | - | - | ٤٣ | ٣٣٧ | |
| ٢٥١ | ٣٦٢٨ | ٧ | ٨٨ | ٧ | ٢٢ | ١٠٦ | ٢٧٨ | الغربية فرق لاعبون |
| ١٣٦٢ | ٢٩٠٤٥ | ٥٥ | ٥٦٤ | ٤٠ | ٩٦ | ٥٢١ | ١٩٨١ | |
| ٤٢ | ١٦٥٤ | - | ٥١ | - | ٢ | ١١ | ٤٣ | المنوفية فرق لاعبون |
| ٣٤٢ | ١٥٨٨١ | - | ٣٧٧ | - | ١٥ | ١٨٧ | ٥٧١ | |
| ١٧٥ | ٢٤٩٨ | ٢٧ | ٨٨ | - | - | ٣٢ | ١٢٢ | البحيرة فرق لاعبون |
| ٨٧٦ | ٢١١٤٣ | ٩٥ | ٤٨٢ | - | - | ٦١ | ٥٢٣ | |
| ٤٢ | ٦٧٥ | ٣ | ٣٥ | - | ١ | ٨ | ٣٠ | الاسماعيلية فرق لاعبون |
| ٣٠٢ | ٧٠٢٢ | ١٣ | ٤٤٣ | - | ٥ | ٨٥ | ٢٧١ | |

* تشمل السباحة وكمال الاجسام وكونغ فو..... الخ

تابع جدول رقم ٥٦

عدد الفرق الرياضية طبقا لنوع اللعبة واللاعبين (كبار) طبقا للنوع بمراكز شباب القرى
بالمحافظات عام ٢٠٠٧

| رفع الأثقال | | المصارعة | | الملاكمة | | تنس الطاولة | | التنس | | الكرة الطائرة | | كرة السلة | | كرة اليد | | كرة القدم | | نوع اللعبة والنوع المحافظات |
|-------------|-----|----------|----|----------|----|-------------|------|-------|-----|---------------|------|-----------|-----|----------|------|-----------|-------|-----------------------------------|
| ا | ذ | ا | ذ | ا | ذ | ا | ذ | ا | ذ | ا | ذ | ا | ذ | ا | ذ | ا | ذ | |
| ١ | ٧٥ | - | - | - | - | ٥ | ٦٣٧ | - | ٦٠ | ١ | ٢٧٣ | - | ٢٥ | ١ | ٢٦ | ١ | ٧٧٤ | الجزيرة فرق لاعبون |
| ١٥ | ٤٦٥ | - | - | - | - | ٣٦ | ٢٨٧٨ | - | ٢٨٠ | ٢٠ | ٣١٧٢ | - | ٣٢٤ | ١٢ | ٣٦٣ | ٢٠ | ١٣٨٩٩ | |
| - | ١٨ | - | ٨ | - | - | ١٩ | ٨٠٦ | - | ٣٤ | ٤ | ٣١٤ | ٢ | ١٣ | ٦ | ٣٠ | ١ | ٦١٤ | بنى سويف فرق لاعبون |
| - | ٦٠ | - | ٨٤ | - | - | ١٠٤ | ٢٥٤٦ | - | ٥١ | ٤٦ | ٣٢٩٤ | ٢٢ | ١٢٢ | ٤٤ | ٣٠٩ | ٢٠ | ٧٢٧٣ | |
| ٦ | ٢٨ | - | - | - | - | ٤٢ | ٦٤٣ | ٩ | ٩٢ | ١٠ | ٢٤٦ | ٢ | ٢٧ | ٢ | ٣٩ | ١١ | ٥٣٧ | الفيوم فرق لاعبون |
| ١٢ | ١١٩ | - | - | - | - | ١٩٨ | ٢٥٣٤ | ٣٥ | ٤٢٧ | ٨٦ | ٢٤٠٠ | ١٢ | ٢٤٩ | ١٢ | ٤٦٠ | ١٢٧ | ٧١٦٧ | |
| - | ٦٥ | - | ٨ | - | ٢ | ٤٠ | ٧٣٧ | - | ١١٥ | ١١ | ٣٨٩ | ٦ | ٤٩ | ٣ | ١٤٠ | ١ | ٧٢٥ | المنيا فرق لاعبون |
| - | ٣٧٣ | - | ٦٠ | - | ١٠ | ١٧١ | ٢٩٥٢ | - | ٦٢٤ | ١٠٤ | ٤١٣٦ | ٥٤ | ٥١٩ | ٢٤ | ١٦٦٩ | ٨ | ٩١٨١ | |
| - | ٦٧ | - | - | - | - | ٢٧ | ٧٤١ | - | ١٩ | ١٠ | ٢٥٩ | ١ | ٥٥ | ٥ | ١١١ | ٨ | ٥١٦ | أسيوط فرق لاعبون |
| - | ٤٠٤ | - | - | - | - | ٨٩ | ٣٠٣٠ | - | ٥٤ | ١٠٩ | ٢٧٥٦ | ٢٠ | ٦٥٩ | ٦٠ | ١٢٩٣ | ١٠٦ | ٦٨١٩ | |
| - | ٨٤ | - | - | - | ١ | ٢٤ | ٦٣٣ | ١١ | ١١٧ | ٥ | ١٥٧ | ٢ | ٤٧ | - | ٦٤ | ١ | ٥٠٥ | سوهاج فرق لاعبون |
| - | ٣٦٨ | - | - | - | ١٥ | ٤٩ | ٢٤٦٦ | ١٤ | ٢٣٧ | ٤٣ | ١٦٣٣ | ١٦ | ٤٤٩ | - | ٦٥٤ | ١٠ | ٥٨٦١ | |
| - | ٢٥ | - | ٢ | - | - | ٢٠ | ٧٨٩ | ٣ | ٩٤ | ٦ | ٢٢٢ | ٢ | ٥١ | ٢ | ٦٩ | ٢ | ٦٢٢ | قنا فرق لاعبون |
| - | ١٤٦ | - | ٢٠ | - | - | ٨٩ | ٢٨١٨ | ١٤ | ٣٩١ | ٦٥ | ٢٥١٦ | ٢٤ | ٦٢٢ | ٧٥ | ٨٤٧ | ٤٠ | ٨٨٥٥ | |
| ٣ | ٢٩ | - | - | - | - | ٦٨ | ٤٤٨ | ٩ | ٧٨ | ١٠ | ١٨٧ | ١ | ٦٣ | ٨ | ٦٧ | ٣٧ | ٤٢٥ | أسوان فرق لاعبون |
| ٢٣ | ١٨٢ | - | - | - | - | ٣٤٣ | ٢١٠٩ | ٣٥ | ٢٨٢ | ٧٤ | ١٩٩٩ | ١٥ | ٧٧٦ | ٦٩ | ٧٨٨ | ٤٨٥ | ٦٨٤٠ | |
| - | ١٤ | - | - | - | - | ١٩ | ١٦٨ | - | ٣٢ | ٣ | ٥٧ | ١ | ١٤ | - | ١٢ | ١ | ١٤٥ | مدينة الأقصر فرق لاعبون |
| - | ٦٥ | - | - | - | - | ٥٣ | ٦٨٤ | - | ٧٥ | ٢٧ | ٦٥١ | ١٨ | ١٩٣ | - | ١٧٣ | ١٢ | ٢٠٧٠ | |
| - | - | - | - | - | - | - | ٨ | - | ٢ | - | ٢ | - | - | - | - | - | ٧ | البحر الأحمر فرق لاعبون |
| - | - | - | - | - | - | - | ٣٠ | - | ١٥ | - | ١٨ | - | - | - | - | - | ١١٢ | |
| ١ | ١٤ | - | - | - | - | ٢٤ | ١٨٤ | ١١ | ٤٦ | ٨ | ١٢٩ | ٥ | ٥٠ | ٦ | ٧٠ | ٣ | ١٥٦ | الوادى الجديد فرق لاعبون |
| ٥ | ٩٤ | - | - | - | - | ٨١ | ٧٢٧ | ٢٨ | ١٦٤ | ٩٤ | ١٣٢٧ | ٤٠ | ٥٣٤ | ٧٣ | ٧٣٣ | ٥٠ | ٢٢٠٣ | |

عدد الفرق الرياضية طبقا لنوع اللعبة واللاعبين (كبار) طبقا لنوع بمرکز شباب القرى
بالمحافظات عام ٢٠٠٧

تابع جدول رقم ٥٢

| الجملة | | اللاعب اآرى * | | جودو | | كاراتيه | | نوع اللعبة والتوع المحافظات |
|--------|-------|---------------|------|------|-----|---------|-----|--------------------------------|
| ا | ذ | ا | ذ | ا | ذ | ا | ذ | |
| ٥١ | ٢٠٦٧ | ٧ | ١١٩ | ٤ | ٦ | ٣١ | ٧٢ | الجهزة فرق لاعبون |
| ٦٩١ | ٢٣٥١٩ | ٦٨ | ١١٣٠ | ٩٥ | ١٢٨ | ٤٢٥ | ٨٨٣ | |
| ٧٠ | ١٩٨٢ | ١١ | ٧٣ | - | - | ٢٧ | ٧٢ | بنى سويف فرق لاعبون |
| ٤١٢ | ١٤٥٨٨ | ٩٥ | ٥٥٧ | - | - | ٨١ | ٢٩٢ | |
| ١٠٧ | ١٧٩٤ | ٥ | ٤٤ | - | - | ٢٠ | ١٣٨ | الفيوم فرق لاعبون |
| ٦٥٥ | ١٤٧١٧ | ٦٠ | ٥٠٦ | - | - | ١١٣ | ٨٥٥ | |
| ٧٥ | ٢٤٥٥ | ٤ | ١٧١ | ١ | ٩ | ٩ | ٤٥ | المنيا فرق لاعبون |
| ٤٦١ | ٢٠٩٠١ | ٥٠ | ٩٨٧ | ٣ | ٧٦ | ٤٧ | ٣١٤ | |
| ٧١ | ١٩٠٠ | ٢ | ٨٠ | - | - | ١٨ | ٥٢ | أسوط فرق لاعبون |
| ٥٠١ | ١٥٧٠٦ | ٢٢ | ٤٠٧ | - | - | ٩٥ | ٢٨٤ | |
| ٦٧ | ١٨٧٣ | ٥ | ٩٤ | ٢ | ٢٢ | ١٧ | ١٤٩ | سوهاج فرق لاعبون |
| ١٩٧ | ١٢٦٠٠ | ١٠ | ٣١٣ | ٤ | ٦٤ | ٥١ | ٥٤٠ | |
| ٤٩ | ٢١٤١ | - | ٢١٥ | - | - | ١٤ | ٥٢ | قنا فرق لاعبون |
| ٣٠٢ | ١٧٥٩١ | - | ٩٧٧ | - | - | ٤٥ | ٣٩٩ | |
| ١٥١ | ١٣٨٨ | ٦ | ٥٤ | ٢ | ٥ | ٧ | ٣٢ | أسوان فرق لاعبون |
| ١٢١٣ | ١٣٨٥٦ | ٦١ | ٥٠٩ | ١٠ | ٣٥ | ٩٨ | ٣٣٦ | |
| ٣٠ | ٥٠٣ | ٢ | ٢٢ | - | - | ٤ | ٢٨ | مدينة الأقصر فرق لاعبون |
| ٢٢٥ | ٤٣٩٥ | ٥٠ | ٢٨٠ | - | - | ٦٥ | ٢٠٤ | |
| - | ٢١ | - | ٢ | - | - | - | - | البحر الأحمر فرق لاعبون |
| - | ١٧٩ | - | ٤ | - | - | - | - | |
| ٨٠ | ٦٩٧ | ٢ | ١٤ | - | - | ٢٠ | ٣٤ | الوادي الجديد فرق لاعبون |
| ٤٢١ | ٦٠٢٠ | ١٠ | ١٦٥ | - | - | ٤٠ | ٧٣ | |

تابع جدول رقم ٢٠

عدد الفرق الرياضية طبقا لنوع اللعبة واللاعبين (كبار) طبقا لنوع بمرکز شهب القرى
بالمحافظات عام ٢٠٠٧

| رفع الأثقال | | المصارعة | | اللاكمة | | تنس الطاولة | | التنس | | كرة الطائرة | | كرة السلة | | كرة اليد | | كرة القدم | | نوع اللعبة والتنوع المحافظات |
|-------------|----|----------|---|---------|---|-------------|-----|-------|----|-------------|-----|-----------|-----|----------|-----|-----------|------|------------------------------------|
| أ | ذ | أ | ذ | أ | ذ | أ | ذ | أ | ذ | أ | ذ | أ | ذ | أ | ذ | أ | ذ | |
| - | ٦ | - | - | - | - | ٣ | ٦٥ | - | ٩ | ١ | ٤٧ | - | ٩ | ٢ | ٢٨ | - | ١١٢ | فرق مطروح لاعبون |
| - | ١٧ | - | - | - | - | ٨ | ٢٩٧ | - | ٣٤ | ١٠ | ٦٩٠ | - | ١٠١ | ٢٥ | ٣١٩ | - | ٢٢١٧ | |
| - | ٨ | - | - | - | - | - | ١٧٢ | - | ٥ | - | ٩٠ | - | ٢٦ | - | ٢٩ | - | ١٤١ | فرق شمال سيناء لاعبون |
| - | ٢٣ | - | - | - | - | - | ٥٣٨ | - | ٢٠ | - | ٨٩٣ | - | ٢٩٦ | - | ٢٥٠ | - | ١٧٠١ | |
| - | ٢٧ | - | - | - | - | ٥ | ٣٠ | - | - | - | ١٢ | - | ٢ | - | ٣ | - | ٢٢ | فرق جنوب سيناء لاعبون |
| - | ٧١ | - | - | - | - | ٢٣ | ١٢٦ | - | - | - | ١٢٦ | - | ٣٠ | - | ٣٦ | - | ٢٨٠ | |

١
٣
١

عدد الفرق الرياضية طبقا لنوع اللعبة واللاعبين (كبار) طبقا للنوع بمراكز شباب القري
بالمحافظات عام ٢٠٠٧

تابع جدول رقم ٥٢

| الجملة | | * ألعاب أخرى | | جودو | | كراتيه | | نوع اللعبة والنوع المحافظات |
|--------|------|--------------|-----|------|---|--------|----|--------------------------------|
| إ | ذ | إ | ذ | إ | ذ | إ | ذ | |
| ٨ | ٢٩٢ | - | ١٢ | - | - | ٢ | ٤ | مطروح فرق |
| ٧٨ | ٣٨١٦ | - | ٨٨ | - | - | ٣٥ | ٥٣ | لاعبون |
| - | ٥٤٦ | - | ٧٣ | - | - | - | ٢ | شمال سيناء فرق |
| - | ٤٥٢٤ | - | ٧٦٨ | - | - | - | ٣٥ | لاعبون |
| ٧ | ١١٠ | ١ | ١١ | - | - | ١ | ٣ | جنوب سيناء فرق |
| ٥٤ | ٨٠٧ | ٢٦ | ١٢٣ | - | - | ٥ | ١٥ | لاعبون |

جدول رقم ٥٣

عدد الفرق الرياضية طبقا لنوع اللعبة واللاعبين (أشبال) طبقا للنوع بمراكز شباب القرى
بالمحافظات عام ٢٠٠٧

| نوع اللعبة والنوع | كرة القدم | | كرة اليد | | كرة الصلة | | الكرة الطائرة | | التنس | | تنس الطاولة | | الملاكمة | | المصارعة | | رفع الأثقال | |
|---------------------------|-----------|-----|----------|-----|-----------|-----|---------------|-----|-------|----|-------------|-----|----------|----|----------|-----|-------------|------|
| | إ | ذ | إ | ذ | إ | ذ | إ | ذ | إ | ذ | إ | ذ | إ | ذ | إ | ذ | إ | ذ |
| الإجمالي فرق لاعبين | ١١٠٦٢ | ١٧٢ | ١٤٠١ | ٧٢ | ٧٩٣ | ٥٠ | ٤٢٩٧ | ١٥٥ | ٧٢٤ | ٧٠ | ١٢٤٠٥ | ٨٥٣ | ٨٠ | ٣٨ | ٧ | ٩٩٧ | ٢٠ | ٤٤٢٦ |
| الأسكندرية فرق لاعبين | ٢٠٨ | - | ٢٤ | - | ٣٤ | - | ٣٤ | - | - | - | ٦٩ | ٢ | - | - | - | - | - | - |
| دمياط فرق لاعبين | ٢٨٥٢ | ٥٥ | ٢٠٧ | ٦ | ٧٠ | - | ١٣١٣ | ٢٠ | ١٧٥ | ١٠ | ١٠٢٣ | ٢٥ | ١٠ | ١٢ | ٥ | ٣٨ | ٢٢٢ | |
| الدقهلية فرق لاعبين | ١٣٢٨٠ | ٣٨ | ١٥٤٤ | ٢٨ | ١٢٠١ | ٣٢ | ٤٣٢٠ | ٥٧ | ٢٨٤ | ١٠ | ٦٠٢٣ | ٤٧٤ | ١٠٦ | ١٠ | ١٩ | ١٦٢ | ١٠٩٥ | |
| الشرقية فرق لاعبين | ١٢١٠٠ | ١٦٣ | ١١٠٩ | ٦٥ | ٥٠٥ | ٣٢ | ٤٣٢٢ | ١٤١ | ١٨٠ | ١٥ | ٤١٩٣ | ٣٦٧ | ١٩ | - | - | ٥٧ | ٢٧١ | |
| القليوبية فرق لاعبين | ١١٥٥١ | ٥٩ | ٢٦٤٩ | ١٢٠ | ١٢٠٦ | ١٠٧ | ٣٠١٢ | ١١٦ | ١٧٠ | ٩ | ١٢٢٣ | ٥٣ | - | - | ٤ | ٢١٥ | ١٨ | |
| كفر الشيخ فرق لاعبين | ٧٩٣٢ | ١١٧ | ٤٨٨ | ٥٠ | ٢٨٤ | ٢٥ | ١٤٢١ | ٩٥ | ٢١٨ | - | ٢١٠٩ | ٤٦ | - | - | - | ٧٨ | ٢٢٧ | |
| الغربية فرق لاعبين | ١٢٠٨٢ | ١٨٢ | ٨٣٢ | ١٠ | ٤٢١ | ٨ | ٢٥٨٨ | ٣٨ | ١٧٧ | ٩ | ٣٨٣١ | ٢٧٠ | ٣٥ | - | - | ١٢٦ | ٤٩٥ | |
| المنوفية فرق لاعبين | ١٠٠٨٥ | - | ٢٧٠ | ١٢ | ٢٦٢ | ١٠ | ٢٥٦١ | ٥٤ | ٩٢ | ١٥ | ٤٢٥٦ | ١٣٦ | ٢٠ | - | - | ٣ | ١٥ | |
| البحيرة فرق لاعبين | ٩١٧٩ | ١٢٠ | ٩٣٠ | ٧٩ | ٣٩٩ | ١٠ | ٢٥٧٦ | ١١٧ | ٣٦ | - | ٢٧٩٧ | ١٥٩ | ١٥ | - | - | ٤٤ | ٢٥٦ | |
| الإسماعيلية فرق لاعبين | ٢٣٩٧ | ٣٩ | ٤١٣ | ٢١ | ٤٤٠ | - | ٦٦٤ | ٨١ | ٧٣ | ١٦ | ٦٠٨ | ١٦ | ١٥ | - | - | ١٧ | ١٠٣ | |

١٠٨١١

عدد الفرق الرياضية طبقا لنوع اللعبة واللاعبين (أشبال) طبقا للنوع بمراكز شباب القرى
بالمحافظات عام ٢٠٠٧

تابع جدول رقم ٥٣

| الجملة | | * ألعاب أخرى | | جودو | | كاراتيه | | نوع اللعبة والنوع المحافظات |
|--------|--------|--------------|-------|------|-----|---------|-------|--------------------------------|
| إ | ذ | إ | ذ | إ | ذ | إ | ذ | |
| ٢٠٣١ | ٣٥٩٤٢ | ١٢٥ | ٢٢٣٩ | ٢٩ | ٩٥ | ٤٧٧ | ١٨١١ | الإجمالي |
| ١٣١٦٨ | ٢٩٨٤٨٥ | ٩٧٢ | ١٠٨٣٢ | ٢٤٩ | ٩٩٨ | ٣٢١١ | ١٤١٩٧ | فرق لاعبون |
| ٦ | ٣٨ | - | ١ | - | - | ٤ | ٩ | الاسكندرية |
| ٣٥ | ٤٤٠ | - | ٥ | - | - | ٢٢ | ٦٦ | فرق لاعبون |
| ٣٢ | ٧٠٤ | ٢ | ٥٩ | - | ١ | ٦ | ٢٠ | دمياط |
| ٢٠٨ | ٦٧٨٦ | ٢٠ | ٥٩٢ | - | ٥ | ٦٢ | ٢٢٧ | فرق لاعبون |
| ١٦٦ | ٣٥٥٨ | ١٤ | ١٤٣ | ٥ | ٢١ | ٦٠ | ٢٨٣ | الدقهلية |
| ١٣٣٤ | ٣٣٦٣٦ | ١٠٨ | ١٢٢٧ | ٦٦ | ٣٥٥ | ٥١١ | ٤١٨٢ | فرق لاعبون |
| ١٨٣ | ٢٩٨٩ | ١٠ | ٧٨ | ٣ | ١١ | ٢٩ | ٨٧ | الشرقية |
| ١٠٥٥ | ٢٤٠٨٣ | ٨٧ | ٤٦٧ | ٢١ | ٩٩ | ١٦٤ | ٨٠٨ | فرق لاعبون |
| ١٤٦ | ٣٨٦٠ | ٢٠ | ٧٦١ | - | - | ٣٢ | ١٠١ | القليوبية |
| ١١٧٥ | ٢٥٢٥٦ | ١٧٧ | ١٣٥٩ | - | - | ٣٤٤ | ٧٦١ | فرق لاعبون |
| ١٠٧ | ١٧٨٨ | ١٢ | ٤٤ | - | - | ٢٨ | ٨١ | كفر الشيخ |
| ٦١٢ | ١٣٢٨٠ | ٥٦ | ٣١٥ | - | - | ١٠٨ | ٢٨٦ | فرق لاعبون |
| ٢٢٣ | ٢٧٥٣ | ٥ | ٤٠ | ٨ | ١٥ | ١٠٦ | ٢١٦ | الغربية |
| ١١٥٤ | ٢٢٦٣٠ | ٥٠ | ٣٤٣ | ٥٠ | ٩٠ | ٥٣٧ | ١٦٣٦ | فرق لاعبون |
| ٥٢ | ١٩٧٦ | - | ٣٧ | ١ | ٣ | ١٥ | ٦٨ | المنوفية |
| ٤٠٠ | ١٨٦٤٣ | - | ٢٩٩ | ١٠ | ٤٢ | ١٦٣ | ٧٣١ | فرق لاعبون |
| ١٠٣ | ٢٠٠١ | ١ | ٤٩ | - | - | ٢٧ | ١٤٧ | البحيرة |
| ٥٦٠ | ١٧٣٤٤ | ١٠ | ٢٥٥ | - | - | ٦٠ | ٨٧٨ | فرق لاعبون |
| ٦١ | ٥١٣ | ٦ | ٣٣ | - | ١ | ١٨ | ٤٢ | الأسماعيلية |
| ٣٨٣ | ٥٥٠٣ | ٣٩ | ٣٨٧ | - | ٢ | ١١٥ | ٣٨٤ | فرق لاعبون |

* تشمل السباحة وكمال الاجسام وكونغ فو.....ألخ

تابع جدول رقم ٥٣

عدد الفرق الرياضية طبقا لنوع اللعبة واللاعبين (اشبال) طبقا للنوع بمراكز شباب القري
بالمحافظات عام ٢٠٠٧

| نوع اللعبة والنوع | كرة القدم | | كرة اليد | | كرة الصلة | | الكرة الطائرة | | التنس | | تنس الطاولة | | الملاكمة | | المصارعة | | رفع الأثقال | |
|-----------------------------|-----------|-----|----------|-------|-----------|----|---------------|-----|-------|----|-------------|-----|----------|----|----------|-----|-------------|----|
| | إ | ذ | إ | ذ | إ | ذ | إ | ذ | إ | ذ | إ | ذ | إ | ذ | إ | ذ | إ | ذ |
| الجهيزة فرق لاعبون | ١ | ٧٦٧ | ٢٠ | ١٠٩١٨ | ١ | ١٦ | ٢ | ١٩ | ١ | ٣٧ | ٧ | ٢٤٥ | ١ | ١٦ | ٢ | ١٩ | ١ | ٢٧ |
| بنى سويف فرق لاعبون | ١ | ٥٩٦ | ١٥ | ٧٠٢٩ | ٢ | ١٢ | ١ | ٢٧٩ | ٢ | ٢٤ | ١ | ٢٧٩ | ٢ | ١٢ | ١ | ٢٠ | ١ | ١٣ |
| الفيوم فرق لاعبون | ١٥ | ٤٤٥ | ٢٣٤ | ٥٧١٣ | ٢ | ٢٨ | ٢ | ٢١٩ | ١٤ | ٨١ | ١٠ | ٢١٩ | ٢ | ٢٨ | ٢ | ٣٩ | ١٥ | ١٧ |
| المنيا فرق لاعبون | ٣ | ٦٩٣ | ٢٤ | ٨١٧٩ | ٢ | ٣٢ | ٣ | ٣٤٥ | ٢٩ | ٢٩ | ١٠ | ٣٤٥ | ٣ | ٣٢ | ٢ | ١٣٢ | ٣ | ٣٧ |
| اسيوط فرق لاعبون | ١٣ | ٥١٦ | ١٩٣ | ٦٣٩٤ | ٥ | ٤٥ | ٧ | ١١٢ | ٥ | ٢٥ | ١٢ | ٢١٤ | ٥ | ٤٥ | ٧ | ١١٢ | ١٣ | ٢٦ |
| سوهاج فرق لاعبون | ٣ | ٤٢٣ | ٢٠ | ٤٨٠١ | ٤ | ٣٣ | ١ | ٥٩ | ٤ | ٢٩ | ٦ | ١٣٦ | ٥ | ٣٣ | ١ | ٥٩ | ٣ | ٤٤ |
| قنا فرق لاعبون | ٢ | ٥٣٢ | ٢٩ | ٧٠٤١ | ٣ | ٤٠ | ٢ | ٦٠ | ٣ | ٤٤ | ١ | ١٧٦ | ٣ | ٤٠ | ٢ | ٦٠ | ٢ | ٢٧ |
| أسوان فرق لاعبون | ٦٢ | ٤٣٥ | ٥٧٢ | ٥٨٣٨ | ٨ | ٤٥ | ٨ | ٥٤ | ٨ | ٤٥ | ٢٥ | ١٨٨ | ٤ | ٥٤ | ٨ | ٥٦ | ١٢ | ٤٨ |
| مدينة الأقصر فرق لاعبون | ٣ | ١٠٩ | ٣٦ | ١٧٢١ | ١ | ١٢ | - | ١٣ | - | ٥ | ٥ | ٤٩ | ١ | ١٢ | - | ١٣ | ٣ | - |
| البحر الأحمر فرق لاعبون | ٨ | ١٤٥ | - | - | ٢ | ١٢ | - | ١٢ | - | ٢ | - | ٢ | - | - | - | - | - | - |
| الوادي الجديد فرق لاعبون | ٦ | ١٤٦ | ١٠٠ | ٢٠٥٧ | ٨ | ٣٥ | ١١ | ١٠٦ | ٨ | ٣٥ | ١١ | ١٠٦ | ٦ | ٥٦ | ١٠ | ٥٧ | ٦ | ٨ |

عدد الفرق الرياضية طبقا لنوع اللعبة واللاعبين (أشبال) طبقا لنوع بمراكز شباب القرى
بالمحافظات عام ٢٠٠٧

تابع جدول رقم ٥٣

| الجملة | | اللاعبين [*] الأخرى | | جولو | | كاراتيه | | نوع اللعبة والنوع المحافظات |
|--------|-------|------------------------------|-----|------|-----|---------|-----|--------------------------------|
| إ | ذ | إ | ذ | إ | ذ | إ | ذ | |
| ٨٢ | ١٧٩٩ | ٩ | ٧٧ | ٥ | ٧ | ٣٩ | ٨١ | الجزيرة |
| ٨٥٠ | ١٨٤٢٩ | ١٠٣ | ٦٣٨ | ٥٥ | ٨٠ | ٤٥١ | ٩٠٣ | فرق لاعبين |
| ٧٥ | ١٨٢٢ | ١٩ | ٧٠ | - | - | ٢٦ | ١١٤ | بنى سويف |
| ٣٦٣ | ١٣٤٩٩ | ٨٥ | ٥٠٣ | - | - | ٨٣ | ٣٠٣ | فرق لاعبين |
| ١١٥ | ١٥٤٢ | ٥ | ٤٢ | - | - | ١٧ | ١٢٢ | الفيوم |
| ٧٠٦ | ١٢٠٩٢ | ٤١ | ٢٩٩ | - | - | ٧٥ | ٨٦٢ | فرق لاعبين |
| ١١١ | ٢٢٣٨ | ٥ | ١٠٨ | ٣ | ١٤ | ١١ | ٦٢ | المنيا |
| ٥٦٤ | ١٨٦٩٤ | ٥٩ | ٧٦٧ | ٣٣ | ١٥١ | ٤٦ | ٤٣٦ | فرق لاعبين |
| ١١٢ | ١٧٦١ | ٣ | ١١٠ | - | - | ١٩ | ٤٩ | أسيوط |
| ٧٣٠ | ١٣٨٩٢ | ٢٠ | ٤٠٢ | - | - | ١٠٨ | ٢٩٨ | فرق لاعبين |
| ٦٤ | ١٥٩٠ | ٣ | ١٠٧ | ٢ | ١٢ | ٧ | ٢١٠ | سوهاج |
| ٢٨٩ | ١٠٦٥٠ | ٢٦ | ٣٨٩ | ٤ | ٧٤ | ٤٢ | ٥٢٩ | فرق لاعبين |
| ٣٦ | ١٨٢٩ | ٣ | ٢٤١ | - | - | ٤ | ٣٦ | قنا |
| ٢٢٨ | ١٤٣٩٩ | ١٠ | ٨٩٨ | - | - | ٢٣ | ٢٤٧ | فرق لاعبين |
| ٢٣٥ | ١٣٠٦ | ٣ | ٤٥ | ٢ | ٥ | ١٨ | ٣٣ | أسوان |
| ١٦٤٢ | ١١٩١٩ | ٣٠ | ٣٨٤ | ١٠ | ٣٥ | ٢٠٣ | ٣٧٢ | فرق لاعبين |
| ٣٢ | ٤٠٣ | ٢ | ٩٣ | - | - | ٤ | ١١ | مدينة الأقصر |
| ٢٠٢ | ٣٥٢٤ | ٣٠ | ٢٥٧ | - | - | ٢٠ | ٧٥ | فرق لاعبين |
| - | ١٨ | - | - | - | - | - | - | البحر الأحمر |
| - | ١٩٠ | - | - | - | - | - | - | فرق لاعبين |
| ٧٢ | ٥٧٨ | ٣ | ١١ | - | - | ٤ | ١٩ | الوادي الجديد |
| ٥٩٢ | ٥٥٨٣ | ٢١ | ١٥٢ | - | - | ٣٤ | ٩٥ | فرق لاعبين |

تابع جدول رقم ٥٣

عدد الفرق الرياضية طبقا لنوع اللعبة واللاعبين (أشبال) طبقا للتوزيع بمراكز شباب القرى
بالمحافظات عام ٢٠٠٧

| نوع اللعبة والتوزيع بالمحافظات | كرة القدم | | كرة اليد | | كرة السلة | | الكرة الطائرة | | التنس | | تنس الطاولة | | الملاكمة | | المصارعة | | رفع الأثقال | |
|--------------------------------------|-----------|------|----------|-----|-----------|-----|---------------|-----|-------|----|-------------|-----|----------|---|----------|---|-------------|----|
| | إ | ذ | إ | ذ | إ | ذ | إ | ذ | إ | ذ | إ | ذ | إ | ذ | إ | ذ | إ | ذ |
| مطروح فرق لاعبين | - | ٨٨ | - | ٢١ | - | ٢ | - | ٣٥ | - | ٦ | - | ٥٦ | - | ٢ | - | ١ | - | ٢ |
| شمال سيناء فرق لاعبين | - | ١٥٨١ | - | ٢٣١ | - | ١٦ | - | ٥٠٣ | - | ١٤ | - | ١٧ | - | ٦ | - | ٤ | - | ٧ |
| شمال سيناء فرق لاعبين | - | ١٦٠ | - | ٢٣ | - | ٢٤ | - | ٨٤ | - | ٥ | - | ١٨٨ | - | - | - | - | - | ٥ |
| جنوب سيناء فرق لاعبين | - | ١٨٣٧ | - | ٢٠٧ | - | ٢٨٤ | - | ٨٣٨ | - | ٢٠ | - | ٥٥٠ | - | - | - | - | - | ٢٤ |
| جنوب سيناء فرق لاعبين | - | ٢٣ | - | ١ | - | - | - | ١١ | - | - | - | ١٠ | - | - | - | - | - | ٣ |
| البحر الأحمر فرق لاعبين | - | ٢٩٠ | - | ١٢ | - | - | - | ١٠٩ | - | - | - | ٢٩ | - | - | - | - | - | ٣٢ |

عدد الفرق الرياضية طبقا لنوع اللعبة واللاعبين (أشبال) طبقا للنوع بمراكز شباب القرى
بالمحافظات عام ٢٠٠٧

تابع جدول رقم ٥٣

| الجملة | | * ألعاب أخرى | | جودو | | كاراتيه | | نوع اللعبة والنوع المحافظات |
|--------|------|--------------|-----|------|----|---------|----|--------------------------------|
| ! | ذ | ! | ذ | ! | ذ | ! | ذ | |
| ٨ | ٢٢٢ | - | ١١ | - | ٢ | ٢ | ٦ | مطروح فرق لاعبين |
| ٥٧ | ٢٧٨٣ | - | ٨١ | - | ٥ | ٤٠ | ٨٠ | |
| - | ٥٦٧ | - | ٧٣ | - | ٣ | - | ٢ | شمال سيناء فرق لاعبين |
| - | ٤٥٧٨ | - | ٧٤٠ | - | ٦٠ | - | ١٨ | |
| ١٠ | ٧٧ | - | ٦ | - | - | - | ٢ | جنوب سيناء فرق لاعبين |
| ٢٩ | ٦٥٢ | - | ٧٤ | - | - | - | ٢٠ | |

عدد المباريات المحلية والأقليمية التي انتهت الفرق الرياضية (كبار/ أشبال) طبقاً
لنوع اللعبة بمراكز شباب القرى بالمحافظات علم ٢٠٠٧

| نوع اللعبة | كرة القدم | | كرة اليد | | كرة السلة | | الكرة الطائرة | | التنس | | تنس الطاولة | | الملاكمة | | المصارعة | | رفع الأثقال | |
|--------------------------|-----------|---------|----------|---------|-----------|---------|---------------|---------|-------|---------|-------------|---------|----------|---------|----------|---------|-------------|---------|
| | محلية | إقليمية | محلية | إقليمية | محلية | إقليمية | محلية | إقليمية | محلية | إقليمية | محلية | إقليمية | محلية | إقليمية | محلية | إقليمية | محلية | إقليمية |
| الإجمالي كبار أشبال | ٧١٧٤٢ | ٩١٢٦ | ٧٧٠٠ | ٨١٠ | ٥٩٥٦ | ٣٩٥ | ٢٣٥٦١ | ٢٨٨٥ | ٣٤٦٥ | ٤٦٨ | ٤١٨١٦ | ٤٨٦١ | ٢٥١ | ٨٢ | ٣٩٥ | ١١٥ | ٣٢٠١ | ٤٤٠ |
| الأممكتدية كبار أشبال | ٥٣٣٧٩ | ٦٢١٩ | ٦٤٣٣ | ٦٨٨ | ٤٢٧٠ | ٢٧٢ | ١٨٠٦٧ | ٢١٥٤ | ٢١٥٦ | ٣٧٥ | ٣٢٥٤٢ | ٣٨٠٥ | ١٦٤ | ١٩ | ٢٣٨ | ٥٧ | ١٨٣٣ | ١٨٥ |
| دمياط كبار أشبال | ١٣٤٣ | ٢٦٠ | ٥١ | ٢ | ٤٢ | - | ٤٣٧ | - | ٧٦ | ٥٣ | ٢٠ | ٤٣ | ٦٠٨ | ٢٠ | ٥٣ | ٢٠ | ٨٦ | ١١ |
| الفيقية كبار أشبال | ٨٠٤٢ | ١٠٩٨ | ٨٢٨ | ٨٢ | ٧٠٣ | ٥١ | ٢١٨٠ | ٢٣٦ | ٥٦٧ | ٢٥ | ٤٩١٣ | ٣٦٧ | ٥٤ | ١٣ | ٤٦ | ٢ | ٧٤٧ | ٥٤ |
| الشرقية كبار أشبال | ٧٧٣٤ | ٦٢٩ | ٥٦١ | ٣٧ | ٣٥٣ | ٣٠ | ٣٢٤٩ | ٢١٢ | ٢٦٦ | ٣٣ | ٤٠٨٣ | ٣٦٣ | ٣ | ٣ | - | - | ١٩١ | ١٣ |
| القليوبية كبار أشبال | ٣٤٧٣ | ٣١٠ | ٨٤٠ | ١١٦ | ٣٢٥ | ٣٩ | ٨٩٢ | ١١٣ | ١٤٢ | ٢٢ | ١٥٥٤ | ١٤٥ | ٤٠ | ١٨ | ٥٠ | ١٦ | ٢١٦ | ٦٠ |
| كفر الشيخ كبار أشبال | ٢٢٧٤ | ٢٣٠ | ١٥٦ | ٧ | ٩٥ | ٩ | ٤٧٢ | ٧٣ | ١٠٨ | ٩ | ١٠٩١ | ١١٩ | - | - | - | - | ٨٢ | ١١ |
| الغربية كبار أشبال | ٧٠٧٩ | ١٨١٢ | ٤٣٢ | ١٢٩ | ٢٦٩ | ٤٨ | ١٥١٢ | ٥١٠ | ١٨٨ | ٨٨ | ٣٨٤٢ | ٩٢٥ | ٩ | ٩ | ٢٠ | ٢ | ٣٤٢ | ٩٤ |
| المنوفية كبار أشبال | ٣٨٤٦ | ٣٩٢ | ١٩١ | ١٦ | ٨١ | ١ | ١٤٠٧ | ١٨١ | ٣١٠ | ٢ | ٢٥١٥ | ٣٠٨ | - | - | ٢ | - | ١٧ | - |
| البحيرة كبار أشبال | ٣٤٥٠ | ٨٩٠ | ٤٢٧ | ١١١ | ٢٣٨ | ٧٩ | ٩٠٦ | ٢٧٦ | ٢٥ | ١٦ | ٢٢٣٥ | ٤٠٦ | ١ | ١ | ١٧ | ٥ | ٥٤ | ٤٥ |

عدد المباريات المحلية والأقليمية التي أقيمتها الفرق الرياضية (كبار/ أشبال) طبقاً
لنوع اللعبة بمراكز شباب القرى بالمحافظات عام ٢٠٠٧

تابع جدول رقم ٥

| نوع اللعبة | | كاراتيه | | جودو | | * ألعاب أخرى | | الجملة | |
|------------|-------|---------|---------|-------|---------|--------------|---------|--------|---------|
| المحافظات | | محلية | إقليمية | محلية | إقليمية | محلية | إقليمية | محلية | إقليمية |
| الإجمالي | كبار | ٣٦٠٣ | ٥٣١ | ٢٣٤ | ٤٠ | ٤٣٥٠ | ٦٨٣ | ١٦٦٢٧٤ | ٢٠٤٣٦ |
| | أشبال | ٣٧٤٩ | ٥٤٢ | ٢٧٥ | ٤٦ | ٣٢٦٠ | ٤٤٧ | ١٢٦٣٦٦ | ١٤٨٠٩ |
| الأسكندرية | كبار | ٣٤ | - | - | - | ١٥ | - | ٣٣٢ | - |
| | أشبال | ٢٨ | - | - | - | ٨ | - | ٢٥٥ | - |
| دمياط | كبار | ٥٩ | ٢ | - | - | ١١٥ | ١٩ | ٢٨٣٩ | ٤٥٣ |
| | أشبال | ٦١ | - | - | - | ١٠٠ | ١١ | ١٧٦٥ | ١٧٦ |
| الدقهلية | كبار | ١٠٨١ | ٨٩ | ٦٣ | ٢ | ٣٦٤ | ٣٥ | ١٩٦٧٤ | ٢٠٥٤ |
| | أشبال | ١١٠٥ | ٧٦ | ٣٠ | ١ | ٣٩٨ | ١٨ | ١٥١٤٠ | ١٢٥٥ |
| الشرقية | كبار | ١٠١ | ٢٠ | ٢٠ | ١٠ | ٢٢٩ | ٩٦ | ١٦٧٩٠ | ١٤٤٣ |
| | أشبال | ٨٥ | ١٨ | ٣٤ | ١٠ | ١٧٢ | ٤٩ | ١٢٥٥٦ | ١٢٧٣ |
| القليوبية | كبار | ١٢٠ | ١٨ | - | - | ٤٩٥ | ١٣٥ | ٨١٤٧ | ٩٩٢ |
| | أشبال | ١٢٢ | ١٥ | - | - | ٣٠٦ | ١٠٣ | ٦٧٤١ | ١٠٠٥ |
| كفر الشيخ | كبار | ٣٧ | ١٥ | - | - | ٦٢ | ٥ | ٤٣٧٧ | ٤٧٨ |
| | أشبال | ١٩ | ٦ | - | - | ٦٥ | ٢ | ٢٨٥٦ | ٢٨٥ |
| الغربية | كبار | ٢٨١ | ٧٠ | ١٤ | ٤ | ٣٣٥ | ١١٦ | ١٤٣٢٣ | ٣٧٩٨ |
| | أشبال | ٣٧٢ | ٧٦ | ١١ | ٦ | ١٢٢ | ٣٨ | ٩٨٢٥ | ٢٥٠٠ |
| المنوفية | كبار | ١٩٨ | ٢٧ | - | - | ٢٥٤ | ٢٥ | ٨٨٢١ | ٩٥٢ |
| | أشبال | ١٠٠ | ٩ | ١ | - | ١٤٣ | ٢٣ | ٦٣٦٥ | ٨٢٢ |
| البحيرة | كبار | ٧٥ | ٥٥ | - | - | ١٠٥ | ١١ | ٧٦١٣ | ١٨٩٤ |
| | أشبال | ٦٣ | ٦٩ | - | - | ٧١ | - | ٥٤٠٠ | ١١٩٦ |

* تشمل السباحة وكمال الأجسام وكونغ فو الخ

عدد المباريات المحلية والأقليمية التي أفتها الفرق الرياضية (كبار/ أشبال) طبقاً
لنوع اللعبة بمرکز شباب القرى بالمحافظات عام ٢٠٠٧

تابع جدول رقم ٥٤

| نوع اللعبة | كرة القدم | | كرة اليد | | كرة السلة | | الكرة الطائرة | | التنس | | تنس الطاولة | | الملاكمة | | المصارعة | | رفع الأثقال | |
|-------------------------------|-----------|---------|----------|---------|-----------|---------|---------------|---------|-------|---------|-------------|---------|----------|---------|----------|---------|-------------|---------|
| | محلية | إقليمية | محلية | إقليمية | محلية | إقليمية | محلية | إقليمية | محلية | إقليمية | محلية | إقليمية | محلية | إقليمية | محلية | إقليمية | محلية | إقليمية |
| الأسمايلية كبار أشبال | ١٧٣٩ | ٢٧٥ | ٥٨ | ٨ | ٥٢١ | ١٥ | ٦٦٦ | ٥٩ | ٦٤ | ٢ | ١٠٥٢ | ٣١١ | ١٣١ | ٥١ | ١٣٥ | ٧٠ | ١٩٤ | ٩٠ |
| | ١٣١٣ | ٢٣٢ | ٤٧ | ٧ | ٤١٢ | ١ | ٤٤٧ | ٦ | ٤٠ | - | ٦٣١ | ٢٤٣ | ١٩ | ١ | ٧٠ | ٤٠ | - | - |
| الجزيرة كبار أشبال | ٢٨٦١ | ٣٩٢ | ٨١ | ٥ | ٥٦٦ | ٥٠ | ١٢١٠ | ١٦١ | ٩٦ | ١٠ | ١٢١١ | ١٧٤ | - | - | - | - | ١٢٢ | - |
| | ١٧٠٣ | ٢٥٣ | ٥٣ | - | ٢٤٧ | ٣٠ | ٧٥٤ | ١١٥ | ٢٠٠ | ٢٠ | ٧٠٩ | ٧٣ | - | - | - | - | ٣٣ | - |
| بنى سويف كبار أشبال | ٣٠٣٥ | ٢٢٠ | ٢٧ | - | ٤٢ | ٢ | ١٢٣٣ | ٩٨ | ٢٠ | - | ١٨٦٦ | ٩٨ | - | - | ٢٥ | ٧ | ١ | - |
| | ٢٣٦٣ | ١٤٩ | ٣٣ | - | ٤٢ | ٦ | ٨١٩ | ٧٠ | ٨٠ | - | ١٢٥٧ | ٧٣ | - | - | ٥ | - | - | - |
| الفيوم كبار أشبال | ١٩٠٩ | ٧٧ | ١٩٠٩ | ٢٠ | ٢٥٥ | - | ٥٦٦ | ٤٤ | ٣١٩ | ٢٠ | ٨٨٨ | ٣٧ | - | - | - | ٣٣ | ١١ | - |
| | ١٢١٥ | ٤٧ | ١٢١٥ | ٢٠ | ١٣٣ | - | ٣٩٨ | ٣٧ | ١٥٦ | ٢٠ | ٦٣٢ | ٢٤ | - | - | - | ٢٠ | ١١ | - |
| المنيا كبار أشبال | ٥٩١٥ | ١١٥٩ | ١٠٤٥ | ٢٠٩ | ٣٣٥ | ٤٤ | ٢٥٢١ | ٤٢٩ | ٣٥٩ | ١٣٣ | ٣٢٦٢ | ٦٤٩ | ٣ | - | ٥٥ | ٤٤٤ | ٢٣ | - |
| | ٤٨٩٩ | ٩٦١ | ٩٠٥ | ١٠٣ | ٢١٠ | ٣٢ | ١٩٩٧ | ٢٧٨ | ٢٠٠ | ١٩٤ | ٢٩٣٤ | ٥١٤ | ٢٠ | ٢ | ٥٦ | ١٦٠ | ٩ | - |
| أسيوط كبار أشبال | ٧٢٣٥ | ٧٦٤ | ٩٤٤ | ٣٤ | ٥١١ | ٤ | ٢٢٢٠ | ٢٧٥ | ٥٠ | - | ٤٧٦ | ٤٤٨٦ | - | - | - | ٣٢١ | ٩ | - |
| | ٦٠٢٦ | ٤٨٢ | ٧٨٢ | ٤١ | ٤٠٢ | ٧ | ٢٠٣٥ | ٢٦١ | ٩٥ | - | ٣٩٠٧ | ٣٦٥ | ٣٠ | - | - | ٢٧٩ | - | - |
| سوهاج كبار أشبال | ٣٠٢٨ | ١٠٩ | ٣٨٠ | ٥ | ٢٦١ | ٦ | ٨٧٢ | ١٨ | ١٥١ | - | ٣١٠٧ | ٦٦ | ١٠ | - | - | ٢١١ | - | - |
| | ٦٤٠٠ | ٦٩ | ٤٢٧ | ٨ | ٢٠٥ | ٩ | ٨٤٨ | ١٠ | ٣٠ | - | ١٨٢٣ | ٩٤ | ١٠ | - | ٢٠ | ٢٤٧ | - | - |
| قنا كبار أشبال | ٢٩٠٧ | ١١٨ | ٣٦٧ | ٤ | ٢١٩ | ٣ | ٧٩٧ | ١٢ | ١٩٨ | ٦ | ١٩٨٥ | ٥٨ | - | - | - | ٥٢ | ٥ | - |
| | ٢٠٠٦ | ٩٧ | ٣٤٢ | ١٣ | ١٥٢ | ٤ | ٦٠٢ | ٨ | ٥٨ | ٥ | ١٥٠٣ | ٥٠ | - | - | - | ٤٥ | - | - |
| أسوان كبار أشبال | ١٧٥١ | ٢٠٢ | ١٧١ | ٨ | ٢١٧ | ١ | ٥٥٥ | ٦٠ | ٣٦٣ | ٨٢ | ١١٧١ | ١٥٢ | - | - | - | ٣٩ | ١٢ | - |
| | ١٣٢٨ | ١٦٣ | ١٢٨ | ١٤ | ١٤٩ | ١ | ٤٦٦ | ٥١ | ١٨٩ | ٤٥ | ١١٣٧ | ١١٤ | - | - | - | ٤٤ | ٩ | - |
| مدينة الأقصر كبار أشبال | ٧٨٤ | ٩٧ | ٦٧ | ٦ | ٥٢ | ٦ | ٢٢٦ | ٦ | ٣٠ | - | ٣٩٦ | ٩٩ | - | - | - | ١ | - | - |
| | ٧٦٥ | ٤٩ | ١٤ | ٥ | ٦٢ | ٤ | ٢٠٨ | ٢٧ | - | - | ٤٠٥ | ٣٠ | - | - | - | - | - | - |

عدد المباريات المحلية والإقليمية التي أنتها الفرق الرياضية (كبار/ أشبال) طبقاً
لنوع اللعبة بمراكز شباب القرى بالمحافظات عام ٢٠٠٧

تابع جدول رقم ٥٥

| الجملة | | * ألعاب أخرى | | جودو | | كاراتيه | | نوع اللعبة | |
|---------|-------|--------------|-------|---------|-------|---------|-------|------------|--------------|
| إقليمية | محلية | إقليمية | محلية | إقليمية | محلية | إقليمية | محلية | المحافظات | |
| ١٠١٢ | ٤٩٣٦ | ٢٦ | ٩٩ | - | - | ١٠٥ | ٢٧٧ | كبار | الأسماعيلية |
| ٦٩٦ | ٣٣٩٧ | ٢٥ | ٦٠ | - | - | ١٤١ | ٣٥٨ | أشبال | |
| ٨٥٨ | ٦٥٧٠ | ٩ | ١٧٤ | ١٠ | ٥٨ | ٤٧ | ١٩١ | كبار | الجيزة |
| ٥٢٣ | ٣٩٤٨ | ١ | ٤٨ | ٢ | ٢٤ | ٢٩ | ١٧٧ | أشبال | |
| ٤٤١ | ٦٤٥٥ | ١٠ | ١٤٥ | - | - | ١٢ | ٥٥ | كبار | بنى سويف |
| ٣٢٠ | ٤٧٧٧ | ٧ | ٩٤ | - | - | ١٥ | ٨٤ | أشبال | |
| ٢٤٣ | ٤٤٣٨ | ١٣ | ٨٦ | - | - | ٢١ | ٢٩١ | كبار | الفيوم |
| ٢١٤ | ٢٨٥٧ | ١٢ | ٧١ | - | - | ٤٣ | ١٨٠ | أشبال | |
| ٢٧٢٩ | ١٤٦٤٨ | ٦٩ | ٥٠١ | ٧ | ٤٩ | ٧ | ١٥٩ | كبار | المنيا |
| ٢١٨٣ | ١٢١٦٧ | ٥٧ | ٤٤٦ | ١٥ | ٩٣ | ١٨ | ٢٤٧ | أشبال | |
| ١٦٠٠ | ١٦٢٢٢ | ٣٣ | ٢٧٢ | - | - | ٥ | ١٨٣ | كبار | أسيوط |
| ١١٩١ | ١٤١٢٨ | ٣٣ | ٢٨١ | - | - | ٢ | ٢٩١ | أشبال | |
| ٢١٣ | ٨٢٧١ | ٤ | ٨٦ | - | - | ٥ | ١٦٥ | كبار | سوهاج |
| ١٩٩ | ٦٣٩٣ | ٢ | ٨٧ | - | ٣ | ٧ | ٢٩٣ | أشبال | |
| ٢٥٠ | ٦٩٠٣ | ٣٤ | ٢١٣ | - | - | ١٠ | ١٦٥ | كبار | قنا |
| ٢١٨ | ٤٩٤٣ | ٣٦ | ١٤٧ | - | - | ٥ | ٨٨ | أشبال | |
| ٥٥٣ | ٤٤٥٠ | ٢٧ | ٩٦ | ٧ | ٣٠ | ٢ | ٥٧ | كبار | أسوان |
| ٤٢٩ | ٣٥٨٦ | ٢٤ | ٩٠ | ٧ | ٣٠ | ١ | ٢٥ | أشبال | |
| ٢٥٣ | ١٦٤٧ | ٢ | ٧٨ | - | - | ١٣ | ٤٣ | كبار | مدينة الأقصر |
| ١١٩ | ١٤٨٤ | ٢ | ١٤ | - | - | ٢ | ١٦ | أشبال | |

عدد المباريات المحلية والأقليمية التي أنتها الفرق الرياضية (كبار/ أشبال) طبقاً
لنوع اللعبة بمراكز شباب القرى بالمحافظات عام ٢٠٠٧

تجه جدول رقم ٥٤

| نوع اللعبة | كرة القدم | | كرة اليد | | كرة الملة | | الكرة الطائرة | | التنس | | تنس الطاولة | | الملاكمة | | المصارعة | | رفع الأثقال | |
|--------------------|-----------|---------|----------|---------|-----------|---------|---------------|---------|-------|---------|-------------|---------|----------|---------|----------|---------|-------------|---------|
| | مطية | إقليمية | مطية | إقليمية | مطية | إقليمية | مطية | إقليمية | مطية | إقليمية | مطية | إقليمية | مطية | إقليمية | مطية | إقليمية | مطية | إقليمية |
| البحر الأحمر كبار | ٢٦ | ١ | - | - | - | - | ٥ | - | ١٠ | - | ١٢ | ٥ | - | - | - | - | - | - |
| أشبال | ٣١ | - | - | - | - | - | ٥ | - | ٥ | - | ٦ | - | - | - | - | - | - | - |
| الوادي الجديد كبار | ٥٥٦ | - | ١٧٣ | - | ١٢٦ | - | ٣٩١ | - | ١٠١ | - | ٣٠٦ | - | - | - | - | - | ٩ | - |
| أشبال | ٤٨٢ | ٤ | ١٤٦ | - | ١٤٣ | - | ٢٦٨ | ٦ | ١٥٥ | - | ٣٠٩ | - | - | - | - | - | ٦ | - |
| مطروح كبار | ٤٧٤ | ٦٥ | ١٠١ | ١١ | ٦٠ | ٧ | ١٧٦ | ١٦ | ٢٠ | ١٦ | ١١٥ | ٤٧ | - | - | - | - | ٥ | - |
| أشبال | ٣٣٤ | ٦٠ | ٥٩ | ٨ | ٩ | ٢ | ١٥٢ | ١٢ | ١٠ | ١٢ | ٩٢ | ٤٠ | ١ | ١٠ | ٤ | ٤ | ٣ | ٢ |
| شمال سيناء كبار | ٢١١٣ | ١ | ٤١٩ | - | ٨٣٨ | - | ٩٠٨ | - | ٣ | - | ٩٤٧ | - | - | - | - | - | ٤ | - |
| أشبال | ١٨٨٩ | - | ٤١٠ | - | ٦٧٨ | - | ٨٠٠ | - | ٤٨ | - | ٨٧٤ | - | - | - | - | - | ٣ | - |
| جنوب سيناء كبار | ٧٣ | ٢٥ | ٢١ | - | ٦ | - | ٥٥ | ٦ | - | - | ٩٠ | ١٣ | - | - | - | - | ١٨ | ١ |
| أشبال | ٦٤ | ٣٢ | ١٥ | - | - | - | ٤٩ | ٤ | - | - | ٨٣ | ١٠ | - | - | - | - | ٢٠ | - |

تليج جدول رقم ٥٤

عدد المباريات المحلية والإقليمية التي أقيمتها الفرق الرياضية (كبار/ أشبال) طبقاً
لنوع اللعبة بمراكز شباب القرى بالمحافظات عام ٢٠٠٧

| الجملة | | * ألعاب أخرى | | جولو | | كاراتيه | | نوع اللعبة | المحافظات |
|---------|-------|--------------|-------|---------|-------|---------|-------|------------|---------------|
| إقليمية | محلية | إقليمية | محلية | إقليمية | محلية | إقليمية | محلية | | |
| ٦ | ٦٣ | - | ١٠ | - | - | - | - | كبار | البحر الأحمر |
| - | ٤٧ | - | - | - | - | - | - | أشبال | |
| - | ١٧١٧ | - | ٥٢ | - | - | - | ٣ | كبار | الوادي الجديد |
| ١٠ | ١٥٦٦ | - | ٥٣ | - | - | - | ٤ | أشبال | |
| ١٥٤ | ٩٧٥ | - | ٨ | - | - | ٨ | ١٦ | كبار | مطروح |
| ١٤٩ | ٧١٨ | ٤ | ١٢ | ٥ | ١٣ | ١٠ | ٢٠ | أشبال | |
| ١ | ٥٧٦٣ | - | ٥٢٩ | - | - | - | ٢ | كبار | شمال سيناء |
| - | ٥٢٠٣ | - | ٤٦٤ | - | ٣٦ | - | ١ | أشبال | |
| ٥٩ | ٣٠٠ | ١٤ | ٢٧ | - | - | - | ١٠ | كبار | جنوب سيناء |
| ٤٦ | ٢٤٩ | - | ٨ | - | - | - | ١٠ | أشبال | |

عدد الملاعب بمراكز شباب القرى طبقا لتواجد المدرجات والصحة
بالمحافظات عام ٢٠٠٧

جدول رقم ٥٥

| عدد الملاعب التي ليس بها مدرجات | ملاعب ذات مدرجات | | عدد الملاعب المحافظات |
|---------------------------------------|------------------|-------------|--------------------------|
| | * سعة المدرجات | عدد الملاعب | |
| ٣٧١٤ | ٤٤٢٦٥ | ٦٣ | الإجمالي |
| ٣ | ١٣٠٠ | ٢ | الأسيوط |
| ٧٨ | ٧٥٠ | ٣ | البحيرة |
| ٤٥٤ | ١٧٠٠ | ٣ | الفيوم |
| ٣٦٢ | ٤٩٠٠ | ٩ | المنيا |
| ١٧٠ | ٤٥٦٠ | ٥ | المرسى مطرية |
| ١٣٧ | ٥٠٠ | ١ | كفر الشيخ |
| ٢٣٣ | ٢١٠٠ | ٢ | الغربية |
| ٢٢٥ | ٤٠٠٠ | ٥ | المنوفية |
| ٣٠٤ | ١٢٥ | ١ | البحيرة |
| ١٣٥ | - | - | الاسماعيلية |
| ٢٤١ | ١٣٠٣٠ | ٢٢ | الجيزة |
| ١٥٣ | ٢٤٠٠ | ١ | بنى سويف |
| ١٠٨ | - | - | الفيوم |
| ١٧٤ | - | - | المنيا |
| ١٧٩ | ١٢٠٠ | ٢ | أسيوط |
| ١٢٨ | ٤٢٠٠ | ٤ | سوهاج |
| ١٦٤ | - | - | قنا |
| ١٥٣ | ٧٠٠ | ١ | أسوان |

* يقصد بالسعة عدد المشاهدين الذين صممت المدرجات لاستيعابهم

عدد الملاعب بمراكز شباب القرى طبقا لتواجد المدرجات والسعة
بالمحافظات عام ٢٠٠٧

تابع جدول رقم ٥٥

| عدد الملاعب التي ليس بها مدرجات | ملاعب ذات مدرجات | | عدد الملاعب المحافظات |
|---------------------------------------|------------------|-------------|--------------------------|
| | * سعة المدرجات | عدد الملاعب | |
| ٤٢ | - | - | مدينة الأقصر |
| ٤ | - | - | البحر الأحمر |
| ١٠٣ | ٣٠٠ | ١ | الوادى الجديد |
| ١٠١ | ٢٥٠٠ | ١ | مطروح |
| ٤٩ | - | - | شمال سيناء |
| ١٤ | - | - | جنوب سيناء |

| نوع النشاط والتنوع | ندوات | | مؤتمرات | | مجلة حقف | | مسابقات ثقافية | | تورات تدريبية | | بحوث ودراسات | | اخرى | | الجملة | |
|-----------------------|--------|--------|---------|-------|----------|-------|----------------|-------|---------------|------|--------------|------|-------|-------|--------|--------|
| | ا | ذ | ا | ذ | ا | ذ | ا | ذ | ا | ذ | ا | ذ | ا | ذ | ا | ج |
| الإجمالي | ١٣٧٤٤٧ | ٤٩٧٦٩٦ | ٨٧٥٦١ | ٢٤٨٣٥ | ٦٨٠٠٦ | ٢٦٤٨٧ | ٢٢٥٢٧٢ | ٨١٤٤٣ | ٩٦٥٧ | ٣٤٠٠ | ٢٣٠٤٦ | ٨٨٩٤ | ٤١٤١٢ | ١٤٠٧٤ | ٩٥٢٦٥ | ١٢٤٩٢٣ |
| الاسكندرية | ١٢٠ | ٥٨٠ | ٢٦٠ | ٣٠ | ٨٨ | ٢٤ | ١٥٠ | ٢٢ | ١٧ | - | ١٠ | - | - | - | ١١٠ | ١٣٠١ |
| دمياط | ٢٦٥١ | ١٠٢٩٢ | ١٦٤٤ | ٥٨٩ | ١١٠٠ | ٦٤٤ | ٤٢١٣ | ٢٠١٣ | ٣٧٥ | ١٣٦ | ٣٥٢ | ٢٥٢ | - | - | ٦٢٨٥ | ٢٤٢٦١ |
| الدقهلية | ٢٦٦٩٦ | ٧٧٠٧٧ | ١٧٦٠٤ | ٤٦٦٩ | ٩٨٨٨ | ٣٩٩٢ | ٤٧٢٤٧ | ١٧٥٩٢ | ٧٧١ | ٢٤٤ | ٢٦٩٤ | ١١٥٠ | ١٠٧٦١ | ٢٣٠٨ | ١٦٦٠٤٢ | ٢٢٢٦٧٣ |
| الشرقية | ١١٥٩٦ | ٣٨٨٦٢ | ٥٤٧٣ | ١٨١٣ | ٥١٦٢ | ٢١٩٢ | ١٤٤١٤ | ٦٦٢٨ | ٣٩٥ | ٢٣٧ | ١٨٩٥ | ٧٩٦ | ١٣١٦ | ٦٦٤ | ٦٧٥١٧ | ٩١٤٤٣ |
| القليوبية | ١٠١٣٢ | ٣٢٣١٩ | ١١٣٥٠ | ٣٠٥٢ | ٤٥٥٠ | ١٣٣٨ | ١٠٦٦٣ | ٣٩٢٩ | ٤٤٩ | ٢٢٢ | ٢٥٤٧ | ٧٢١ | ٥٠٠٤ | ٢٨٦٨ | ٢٢٢٦٢ | ٨٩١٩٤ |
| كفر الشيخ | ٥٧٣٣ | ٢٢١١١ | ٦١٧٧ | ١٥٣٨ | ٢٩٠١ | ١١٥١ | ٦٠١٦ | ٢٢١٣ | ٤١٧ | ٢٣٠ | ١٥١٧ | ٥٨١ | ٣٧٨ | ٦٠ | ٣٩٥١٧ | ٥١٠٢٣ |
| الغربية | ٩١٥٧ | ٢٢٩٩٥ | ٤٠٨٧ | ١٥٠٠ | ٤٤٢٣ | ٢٠٨٠ | ١١٩٤٥ | ٤٩٨١ | ٥٢٢ | ٣١٢ | ١٢٧٦ | ٥٨٧ | ١٧٣٥ | ٤٣٥ | ٤٧٠٢٣ | ٦٦٠٧٥ |
| المنوفية | ٩٨٨٦ | ٣٠٢٥٣ | ٤٤٢٤ | ١٤٦٢ | ٧٥٤٧ | ٢٩٩٢ | ٢١٩١٨ | ٧٥٧٢ | ٣٢١ | ٤٣ | ٢٠٦٦ | ٩٥٥ | ١٥٠٣ | ٥٣١٥ | ٢٨٢٢٥ | ١٠٩٧٨٤ |
| البحيرة | ٤٥٠٠ | ١٦١٢١ | ٥٥٠٣ | ١٣٩٠ | ٣٩٧٠ | ١٥٨٢ | ٩٤١٨ | ٢٨٣٩ | ٣٨٤ | ١٤٩ | ٤٤٦ | ١٤٥ | ٢٧٤ | ٩٦ | ٣٦١١٦ | ٤٦٨١٧ |
| الاسماعيلية | ٢٣١٠ | ٥١٠٠ | ٢١٩٢ | ٨٠٥ | ٨٧٧ | ٣٩٠ | ٣١٨٧ | ١٤٥١ | ٧١٩ | ٣٦٩ | ٩٣٤ | ٣٤٦ | ١٠٥ | ٤٥ | ٥٧١٦ | ١٨٨٣٠ |
| الجيزة | ٥٠٤٥ | ٢١٣٦٠ | ٤٣٩٠ | ١٣٣٤ | ٣٨٠٥ | ١٢٣٤ | ٨٣٦٢ | ٢٩٧٥ | ٤٨٢ | ١٦٩ | ١٨٤٩ | ٦١٠ | ٥٤٠ | ٢٧٠ | ٤٠٧٨٨ | ٥٢٤٢٥ |
| بنى سويف | ٥٩٤٨ | ٢١٤٣٨ | ١١٤٨ | ٤٢٤ | ١٦٩٨ | ٦٢٩ | ٢٤١٦ | ٧١٠٦ | ٢١٢ | ٦٤ | ٥٦٠ | ١٩٢ | ٢٠٠ | ١١٠ | ٩٧٨٣ | ٤٢١٤٥ |
| الفيوم | ٤٠١١ | ١٣١٤٨ | ١٠٦٣ | ٣٤٤ | ٢٠٥٦ | ٨٤٥ | ٦٧٣ | ٢٠٥٠ | ٣٧٩ | ١٥٠ | ٣٤١ | ١١٢ | ١١٠ | ٤٣ | ٢٣٨٢٧ | ٣١٤٣٢ |
| المنيا | ٨٥٤٣ | ٣٤٠٢٢ | ٥٧٥٠ | ١١١٢ | ٤٦٤١ | ١٧٠٣ | ١٧٤٠٠ | ٥٩٥٣ | ٦٩٥ | ٣٢٠ | ٢٠٨٣ | ٧٠٨ | ٣٤٢٣ | ١٠٣٤ | ١٩٣٧٣ | ٨٧٣٨٧ |
| اسيوط | ٥٧٨٢ | ٤١٥٥٩ | ٣٧٢٠ | ٤٩٧ | ٢٥٦٩ | ٧٤٦ | ٢٣٥٦ | ٩٤٣٠ | ٣٥٧ | ٢٩ | ١٢٢٥ | ٣٤٥ | ٤٧١ | ١١٦ | ٥٩٣٣١ | ٦٩٢٠٢ |
| سوهاج | ٢٦٣٣٥ | ٣٨٩٢ | ١٤٥٠ | ٢٤٤ | ١٩٦٤ | ٥٣٨ | ١٢٠٧٥ | ٢٩٦١ | ٤٥٣ | ٦٩ | ٥٨٧ | ١٤١ | ٧٣٠ | ١٥ | ٤٣٥٩٤ | ٥١٤٥٤ |
| قنا | ٨٢٧٨ | ٤٠٠٥٢ | ٣٦٦٩ | ٧٦٣ | ٣٩٩٧ | ١٢٠٣ | ١٢٠٩٠ | ٣٣٢٠ | ٩٦ | ١٤٦٨ | ٩١٧ | ٣٥٣ | ٧٨٩ | ٣٠٨ | ٦٢٩٨٢ | ٧٧٣٠٣ |

تابع جدول رقم ٥٦

عدد المشتركين في النشاط الثقافي طبقا للنشاط والتنوع في مراكز شباب
القرى بالمحافظات عام ٢٠٠٧

| المحافظة | نوع النشاط والتنوع | | ندوات | | مؤتمرات | | مجلة حائط | | مسابقات ثقافية | | تدريبات | | بحوث ودراسات | | طغرى | | الجميلة | |
|---------------|--------------------|------|-------|------|---------|------|-----------|------|----------------|-----|---------|-----|--------------|-----|-------|-------|---------|---|
| | ا | ب | ا | ب | ا | ب | ا | ب | ا | ب | ا | ب | ا | ب | ا | ب | ا | ب |
| اسوان | ١٦٠٩٠ | ٥٩٨٥ | ٢٧٥١ | ١٧٥٤ | ٣٥٢٢ | ١٩٣٢ | ٩٨٤١ | ٤٧٤٠ | ٧٧ | ٤٥ | ٩٧٨ | ٥٢٩ | ١٠٠ | ١٠٠ | ٣٣٣٥٩ | ١٤٥٨٥ | ٤٧٩٤٤ | ج |
| منية الأقصر | ٦٣٢٥ | ٢٠١١ | ١٥٨٠ | ٦٩٠ | ٧٦٠ | ٢٩٦ | ٢٦١٠ | ٩٧٦ | ١٦٦ | ٧٥ | ٢١١ | ٨٨ | ٢٠ | ٦٠ | ١١٧١٢ | ٤١٥٦ | ١٥٨٦٨ | |
| البحر الأحمر | ٦٦٥ | ٢٩٥ | - | - | ١١٠ | ١١٠ | ١٩٥ | ٢١٠ | ٢٢٥ | ١٢٥ | ١٠ | ١٥ | - | - | ١١٩٥ | ٧٥٥ | ١٩٥٠ | |
| الوادى الجديد | ٦٣١٦ | ٢٥١٤ | ٧٤٥ | ٤٥٥ | ٦٦٣ | ٤٣٣ | ٥٢٦٤ | ٢٨٤٥ | ٩٣ | ٨٢ | ١٧٥ | ١٠٨ | ٢١٧ | ١٨٨ | ١٣٤٤٤ | ٦٦٥٤ | ٢٠٠٩٨ | |
| مطروح | ٧٦٦٣ | ٣١٥ | ٢٥٩ | ٩٧ | ٧٦٩ | ١١٣ | ١٢٤٩ | ٢٢٢ | ١٠٩ | ٣ | ٢٢٣ | ٤٢ | - | ٥٠ | ١٠٣٧٢ | ٧٩٢ | ١١١٦٤ | |
| شمال سيناء | ٥٧٢١ | ١٤٧٥ | ٢١٩٧ | ٦٩٣ | ٧٣٥ | ١٦٧ | ٢٦٧٤ | ٧٥١ | ٥٧١ | ٢٣١ | ٤٥ | ١٥ | ٥ | ٨٠ | ١٢٠٢٣ | ٣٣٣٧ | ١٥٣٦٠ | |
| جنوب سيناء | ١٢٤٢ | ٥٧٢ | ١٢٥ | ٨٠ | ١٨١ | ١٧٣ | ١٠٢٥ | ٤٢٨ | - | - | ١٠٥ | ٥٣ | ٤٥ | ٦٨ | ٢٧٤٦ | ١٣٥١ | ٤٠٩٧ | |

عدد المشتركين في النشاط الاجتماعي طبقا للنشاط والنوع في مراكز شباب القرى
بالمحافظات عام ٢٠٠٧

جدول رقم ٥٧

| نوع النشاط والتنوع | حفلات ترفيهية | | مصكرات عمل قومية ودولية | | جماعات اسعاف ودفاع مدني | | جماعات خدمة عامة وبينة | | رحلات داخل الجمهورية | | رحلات خارج الجمهورية | | كشافة / جوائز | | * أخرى | | الجمالية | |
|-----------------------|---------------|-------|----------------------------|------|----------------------------|------|---------------------------|-------|-------------------------|-------|-------------------------|------|---------------|------|--------|------|----------|--------|
| | أ | ب | أ | ب | أ | ب | أ | ب | أ | ب | أ | ب | أ | ب | أ | ب | أ | ب |
| الإجمالي | ١١٩٤٤٧ | ٣٧٩٣٢ | ٣٧٤٧٨ | ٥٧.٨ | ٣.٥٥٤ | ٧.٩٢ | ٧٥٧.٥ | ١٣٣٥. | ١٦٨٨٥٢ | ٥٤٧٧٧ | ٦.٥٢ | ١٥٣٥ | ٤٧.١٠ | ٦٢٢٠ | ١.٥٣٥ | ٣٥٢٩ | ٤٩٥٦٣٣ | ٦٣.١٤٣ |
| الأسكندرية | ٤٥٠ | ٢٥ | ٦٠ | - | - | - | ٤٥ | - | ٢٩٠ | ٤٠ | - | - | - | - | - | - | ٨٤٥ | ٦٥ |
| دمياط | ٢٥٢٥ | ١٣٤٠ | ١٥٧ | ٥٤ | ٣٢٦ | ١٣١ | ١٢٤٢ | ٢٥٧ | ٥٨٤٣ | ٢٢٧٩ | ٧٤ | ٨٢ | ٣٢٨ | ٥٦ | ٢٤ | ٧٢ | ١.٥١٩ | ٤٢٧١ |
| الدقهلية | ٢٢٨١٧ | ٦٨٢٧ | ٢٨٢٠ | ٧٨١ | ٤٢٧٤ | ١٥٠. | ١٠.٢٨ | ٢٥٧٥ | ٤.٠٦٧ | ١٣٥٠٦ | ٥٤٤ | ٢٩٠ | ٨٦٤٦ | ١٢٦٨ | ١٥ | ٥ | ٨٩٩١١ | ٢٦٨٠٢ |
| الشرقية | ٥٥٨٤ | ٢٤٢٦ | ١٧٨٥ | ٣٢٥ | ٢١٧٨ | ٤٦١ | ٤٧٥٧ | ٩٦٩ | ١٤٦٣٠ | ٥٢٢١ | ١٧٥ | ٤٠ | ٤٢٩٤ | ٥٢٩ | ٥٥٦ | ٢٢٣ | ٣٣٩٥٩ | ١.١٠٤ |
| القليوبية | ٨٧٢٩ | ٢٥٤١ | ٢٣٢٩ | ٢١٨ | ٣١٠٥ | ٦٣. | ٤٢٣٩ | ٣٦. | ١١٨٠٢ | ٤٢٢٢ | ٢٣١٥ | ٢٩٥ | ٢٧٦٥ | ٣٤٦ | ٣.٣٩ | ٤٦٩ | ٣٨٣٢٣ | ٩١٩١ |
| كفر الشيخ | ٤٧١١ | ١٤٠٦ | ١٢٠٣ | ٨٢ | ١١٩٥ | ٢٤١ | ٤٢٢٧ | ٨٨٣ | ٦٢٩٥ | ١٢٥٨ | ٦٥ | ٥ | ١٣٨٧ | ١٣٠ | - | ٢٠ | ١٩٠٨٣ | ٤٠٢٥ |
| الغربية | ٦١٢٧ | ٢٦٨٥ | ١٧٦٣ | ٤٢٠ | ١٧٤٣ | ٤٧٧ | ٥١٤٢ | ١١٧٧ | ١٤٦٦٢ | ٥٨٨٧ | ٦٥ | ٥٥ | ٣٢٥٧ | ٦٢٧ | ٢٣٧ | ٧٥ | ٣٢٩٩٦ | ١١٤٠٣ |
| المنوفية | ٢٧٧٢ | ٩٦٨ | ١٥٧٩ | ١٩٣ | ٢٣٢٦ | ٤٤١ | ٣٤٦٨ | ٥٨٨ | ١٦٠٠٤ | ٥.٨١ | ٤٢. | ١٢٢ | ١٤٩١ | ١٢٢ | ٤٢. | ٥.٨١ | ٢٨٢٦٦ | ٧٦٨٧ |
| البحيرة | ٩٠٧٨ | ٢٤٧٥ | ٢٤٣٠ | ١٨٧ | ١٣٣١ | ٢٩٢ | ٣.٥٨ | ٤٥٢ | ٩٨.٨ | ٢٦٤٤ | - | - | ١٢٤٣ | - | - | - | ٢٧.٤٦ | ٦٢٤٤ |
| الأسماعيلية | ٢٢٤٥ | ٦٥٦ | ١.٠١ | ٢٧٦ | ٦١٨ | ٢٤٩ | ١١٣٥ | ٣٤٤ | ٣١٨٨ | ١٤٨٣ | ٢٥ | ٢٥ | ٩.٧ | ٢٥٦ | ٣٦٢ | ٥٥ | ٩٩٨١ | ٣٣٢٩ |
| الجيزة | ٦٦٤٧ | ٢١.٣ | ٢١٧٣ | ٢٦٢ | ٢٧١ | ٣. | ٣٤٢٤ | ٤٨٣ | ٧٥.٤ | ٢٤١٧ | ٧٧٨ | ١٠٠ | ٢.٣٨ | ٢٦٧ | ٢٥٢٤ | ١٧٧٥ | ٢٥٣٥٩ | ٧٤٣٧ |
| بنى سويف | ٢٦١٢ | ١.٧٥ | ١٧١٨ | ٢٣. | ٧٩٩ | ١٢٣ | ٢٨٦. | ٣.٣ | ٥١٩٣ | ١٦٢٩ | ٣٥. | ٣٥. | ٢٣٤٣ | ٢٤٦ | ١٥٠ | - | ١٦.٢٥ | ٣٦٨٦ |
| الفيوم | ٣٤٦٨ | ١١٦٠ | ٨٣٢ | ١٦٥ | ١٢٩٤ | ١٨٤ | ٢٩٠.٦ | ٤٨٢ | ٣١٩١ | ٩٦٩ | ٣١ | ٨٠ | ٦١٨ | ١٨٧ | ٥٥ | ٢٣ | ١٢٣٩٥ | ٣١٨٠ |
| المنيا | ٥٦٤٢ | ١٧٧٠ | ٣٧٧٦ | ٥٨٦ | ٢٨.٧ | ٣٩٣ | ٦٤٢٤ | ٨٩٠ | ٨٦.٨ | ٢٤٩١ | ٥٥. | ١٩٥ | ٣٥٩. | ٣٩٥ | ١.٥٩ | ١٦٣ | ٢٢٤٥٦ | ٦٨٨٣ |
| أسيوط | ٦٢٦٩ | ١٢٩١ | ٣٩٦٤ | ٢٢٧ | ٢٧١. | ٢٥٢ | ٤١٤١ | ٣٤٨ | ٣٨٢٣ | ٨.٧ | ٨٥ | ١. | ٤.٧٨ | ١٧٥ | ٧٦٥ | ١٦١ | ٢٥٨٣٥ | ٣٢٧١ |
| سوهاج | ٢٨٢٠ | ٣٧٢ | ١٥١٦ | ٨٤ | ٩٦٥ | ٥٤ | ٣٣٧٢ | ٤٤٠ | ٥١.٣ | ٩٦٦ | ٢٥٧ | - | ١٥٤٥ | ١٨٢ | ٢٤٠ | ٥. | ١٥٨١٨ | ٢١٤٨ |
| قنا | ٦٨٢٤ | ١٩٠٤ | ٢٩٦٥ | ٣٦٤ | ١٧٩٩ | ٣٧٢ | ٥٩.٩ | ٧٥٧ | ٤.٧٨ | ٩٦٦ | ٥٣ | - | ٤٤٩٢ | ٤٣١ | ٨٧٨ | ١١٨ | ٢٦٩٩٨ | ٤٩١٢ |
| أسوان | ٧٤١٦ | ٣٤٨٣ | ٢٧١١ | ٢٩٤ | ١١٠٥ | ٤٨٩ | ٣٤٩٠ | ٧٨٢ | ٢٨٣٧ | ١٢٩٥ | ١١٢ | ٥٦ | ١١٢١ | ٢٠٠ | ٥١ | ٤٤ | ١٨٨٤٣ | ٦٦٤٣ |
| مدينة الأقصر | ١٦٦٨ | ٥٥. | ٥٣٩ | ١١٨ | ١٥٩ | ٦٥ | ١٤٨٨ | ٢٩٨ | ٥٨٢ | ٢٥٩ | - | - | ٤٤٨ | ٢.٥ | ١٢ | ١٢ | ٤٨٩٦ | ١٥٠٧ |
| البحر الأحمر | ٤٤٠ | ٢٣٥ | ٨٠٠ | ٥١٨ | - | - | - | - | ١٤٠ | ٩٠ | - | - | ٤٠ | ١٠ | - | - | ١٤٢٠ | ٨٥٣ |
| الوادى الجديد | ١٧٩٣ | ١.١١ | ٦٥. | ٢.٣ | ٨٨١ | ٤.٨ | ١٤٨٤ | ٤٣٥ | ١٤٣٩ | ٧٣٦ | ٩٣ | ٥٥ | ١.٢٦ | ٢٨٥ | ١.٩ | ١.٩ | ٧٥٠.٨ | ٣٢٤٢ |
| مطروح | ٤٢٠٥ | ١٢٠ | ٣١١ | ٥٦ | ٢٩ | ٥ | ١٥٣٣ | ١٠٠ | ١.٠١ | ٤٦ | ٢٠ | ١. | ١١١٣ | ٣٥ | ٩٧ | - | ٨٣.٩ | ٣٧٢ |
| شمال سيناء | ٤١٨٥ | ١٣١. | ٣٢٥ | ٦٥ | ٦٣٤ | ٢٤٠ | ٩٣٨ | ٢٤٢ | ١١٨٤ | ٣٧٣ | ٤٠ | ٤٠ | ١٦٨ | ٢٠ | ٢٠ | ١٥ | ٧٤٩٩ | ٢٢٨٥ |
| جنوب سيناء | ٤٢٠ | ١٩٩ | ٧١ | - | ٥ | ٥ | ٢٩٥ | ١٨٥ | ٣٨٠ | ٢.٢ | - | - | ٧٢ | ١٢ | - | - | ١٣٤٣ | ٦.٣ |

* تشمل مصكرات اليوم الواحد

| نوع المرافق | المحافظات | | | | | | | | | | |
|---------------|-----------------------|-----------------|-------------------|------|--------|---------------|--------------|------------|-------------|--------|--------|
| | مسلة الألعاب الداخلية | غرف خلع الملابس | صالات عرض سينمائي | مسرح | مكتبات | مصل حسب الألى | حمامات سباحة | قاعة حفلات | حجرات إدارة | * أخرى | الجملة |
| الإجمالي | ٣٢٥٧ | ١٧٦٦ | ٩٠ | ١٨٥ | ٢٧٩٦ | ٥٦٦ | ٢٤ | ٦٢٢ | ٧٠٩٣ | ٦٧٠٧ | ٢٣١٠٧ |
| الأسكندرية | ٤ | ٦ | - | - | ٤ | ٢ | - | - | ٦ | ٦ | ٢٨ |
| دمياط | ١٠٢ | ٦٣ | ٤ | ٥ | ٤٧ | ٢٩ | - | ٢٩ | ١٤٣ | ٩٤ | ٥١٦ |
| الدقهلية | ٥٢٨ | ١٩٤ | ١٣ | ٣٠ | ٣٢٦ | ٤٩ | ٢ | ١٣٢ | ٩٣٥ | ٧٤٩ | ٢٩٥٩ |
| الشرقية | ٣٥٧ | ٢٠٣ | ١٢ | ١٢ | ٢٨٢ | ٧٧ | ٦ | ٣٥ | ٦٦٠ | ٦٥٦ | ٢٣٠٠ |
| القليوبية | ٢٣١ | ٩٢ | ٣ | ١٥ | ١٧٢ | ٥٩ | ٢ | ٢١ | ٣٣٩ | ٧٦٢ | ١٦٩٧ |
| كفر الشيخ | ١٨٩ | ٧٣ | ١٧ | ٧ | ٢١٠ | ٢٠ | ١ | ٥٩ | ٥٣١ | ٤١٦ | ١٥٢٣ |
| الغربية | ٢٤٥ | ١٢٠ | ٩ | ٢٦ | ١٨٧ | ٣٨ | - | ٥٣ | ٥٢٠ | ٦٣٠ | ١٨٣٨ |
| المنوفية | ٢٢٠ | ٨٤ | ٣ | ٦ | ١٩٨ | ٢١ | ٣ | ٢٥ | ٤٦١ | ٤٠٨ | ١٤٢٩ |
| البحيرة | ٢٠٤ | ١٥٧ | ٢ | ٧ | ١٦٨ | ٧ | - | ٥٠ | ٤٦٠ | ٢٥٠ | ١٣٠٥ |
| الأسماعيلية | ٤٩ | ٥٦ | ١ | ٧ | ٥٩ | ٨ | - | ١٣ | ١٥٠ | ٢٣٦ | ٥٧٩ |
| الجيزة | ١٤٢ | ١٥٤ | ٥ | ١٣ | ١٤٥ | ٢٥ | - | ٢٨ | ٣٢٧ | ٣٨١ | ١٢٢٠ |
| بنى سويف | ٦٨ | ٦٠ | - | ٧ | ٩٥ | ٢٧ | ١ | ١١ | ٢٩٠ | ١٢٢ | ٦٨١ |
| الفيوم | ٩١ | ٤٠ | ٣ | ٢ | ٨٤ | ١٦ | - | ١١ | ٢٣٥ | ١٢٦ | ٦٠٨ |
| المنيا | ٩٤ | ٥٨ | ٢ | ٣ | ٨٩ | ٣٤ | ١ | ١٦ | ٢٩٦ | ٢١٢ | ٨٠٥ |
| أسيوط | ١٦٠ | ٧٠ | ١ | ٥ | ١٥٤ | ٣٤ | ٢ | ٧٩ | ٣٥٦ | ٣٨٨ | ١٢٤٩ |
| سوهاج | ١١٧ | ٥٨ | ٢ | ٥ | ١٢٦ | ٤٠ | ٢ | ١٧ | ٢٧٣ | ١١٢ | ٧٥٢ |
| قنا | ١٩١ | ١٠٧ | ٣ | ٧ | ١٩٢ | ٢٩ | ٢ | ٢٥ | ٤٣٢ | ٤٨٨ | ١٤٧٦ |
| أسوان | ١١٢ | ٤٠ | ٦ | ١٧ | ١١٢ | ١٢ | - | ٣ | ٢٤٢ | ٢٨٠ | ٨٢٤ |
| مدينة الأقصر | ٣٣ | ١٦ | ١ | ٤ | ٢٢ | ١١ | ١ | ٦ | ٧٧ | ٤٥ | ٢١٦ |
| البحر الأحمر | ٥ | ١ | - | ١ | ٥ | ٢ | - | - | ١١ | ١٦ | ٤١ |
| الوادى الجديد | ١٠ | ١٨ | - | ٣ | ٣٧ | ٢٢ | ١ | ٥ | ٩٣ | ٥١ | ٢٤٠ |
| مطروح | ٤٦ | ٥٥ | ٢ | - | ٣٨ | ٢ | - | - | ١١٣ | ١٥٢ | ٤٠٨ |
| شمال سيناء | ٤٨ | ٣٧ | ١ | ١ | ٣٤ | - | - | ٢ | ١١٤ | ١٠٤ | ٣٤١ |
| جنوب سيناء | ١١ | ٤ | - | ٢ | ٩ | ٢ | - | ٢ | ١٩ | ٢٣ | ٧٢ |

* تشمل المختارن وبيوتات المياه الخ

الباب الثانى
النشاط الرياضى فى قطاع التعليم

الفصل الأول
الجامعات

| السبعة | | تتنس الطاولة | | التتنس | | لكرة الطائرة | | كرة السلة | | كرة اليد | | كرة القدم | | اللعبة | الجامعات |
|--------|-----|--------------|------|--------|-----|--------------|-----|-----------|-----|----------|-----|-----------|------|--------|------------------|
| لاعبون | فرق | لاعبون | فرق | لاعبون | فرق | لاعبون | فرق | لاعبون | فرق | لاعبون | فرق | لاعبون | فرق | | |
| ١٣٠١ | ٢٥٢ | ٦٦٤٦ | ١٣٤١ | ١٢٠٩ | ٣٠١ | ٥٧٢٩ | ٥٤٢ | ٤٦٢١ | ٤٢٤ | ٥٢١٨ | ٤٨٦ | ٢٤٩١٩ | ١٩٢٥ | طلبة | الأعلى |
| ٤٢٩ | ١٠٠ | ١٨١٤ | ٤٥٨ | ٤٧٤ | ١٣١ | ٢٢٩٢ | ٢٣٩ | ١٥٦٣ | ١٦٩ | ١٦٣٧ | ١٥٩ | ٥٠٢ | ٤٢ | طلبات | |
| ١٥٥ | ٢١ | ٤٠٨ | ٨٦ | ٩٢ | ٢٠ | ٤٦٩ | ٤٢ | ٤١٠ | ٣٨ | ٤١٣ | ٣٩ | ١٩١٥ | ١٧٦ | طلبة | جامعة القاهرة |
| ٦٣ | ١٨ | ١٩٨ | ٥٧ | ٦٠ | ١٥ | ١٨٠ | ٢٠ | ٢١١ | ٢٣ | ١٧٥ | ١٥ | ١٥ | ١ | طلبات | |
| ١٠٣ | ٢٥ | ٢٦٩ | ٤١ | ٨٩ | ٢٢ | ١٦٣ | ١٤ | ١٨٩ | ١٦ | ٢٠٩ | ١٥ | ١١٠٧ | ٨٨ | طلبة | جامعة عين شمس |
| ٥٠ | ١٣ | ١٠٢ | ٢٣ | ٤٢ | ١١ | ١١٩ | ١١ | ٩٩ | ٩ | ١٢٦ | ١١ | ٥٢ | ٥ | طلبات | |
| ٣٩ | ١٥ | ٣١٩ | ٩٢ | ٤٩ | ١٨ | ٢٢٠ | ١٨ | ٢٥٩ | ٢٨ | ٢٢٣ | ١٩ | ١٦١٤ | ١٣٩ | طلبة | جامعة حلوان |
| ٤٣ | ٩ | ٩١ | ٣١ | ٢٦ | ٩ | ١٠١ | ١١ | ١٢٩ | ١٨ | ٧٩ | ٩ | ٢٠ | ٢ | طلبات | |
| ٥٩ | ٩ | ١٢٥٧ | ٣٠٠ | ٣٠٩ | ٧٠ | ٨٠٠ | ٧٩ | ٥٤١ | ٥٦ | ٧٧٦ | ٨٨ | ٣٤٢٣ | ٢٦٢ | طلبة | جامعة الأزهر |
| ٨ | ٤ | ٧٤ | ١٤ | ٦٥ | ١٢ | ٢١٧ | ٢٥ | ١٥١ | ١٦ | ٢٠٤ | ١٨ | - | - | طلبات | |
| ١٤٣ | ٤٠ | ٤٤٤ | ١٢٣ | ١٦٧ | ٥٨ | ٦٥٦ | ٧٢ | ٦٠١ | ٤٩ | ٧٥٧ | ٨٢ | ٤٠٢١ | ٢٤٨ | طلبة | جامعة الإسكندرية |
| ٦٩ | ١٧ | ٢٠٠ | ٦٤ | ٥٥ | ٢٤ | ٣٧٢ | ٤٣ | ٢٢٠ | ٢٧ | ٢٦٩ | ٣١ | ٣٢ | ٤ | طلبات | |
| ١٧٤ | ٣٨ | ٣٠٣ | ٧٣ | ١١٩ | ٢٩ | ٢٨٩ | ٣١ | ٢٨٨ | ٣٢ | ٣٤٨ | ٣٥ | ١١٨٩ | ٩٩ | طلبة | جامعة السويس |
| ١١ | ٥ | ٩٧ | ٢٦ | ٣٧ | ١٠ | ٨٣ | ١١ | ٥٩ | ٩ | ٥١ | ٧ | - | - | طلبات | |
| ٦٩ | ١٥ | ١٥٤٧ | ١٧٢ | ٧٧ | ١٥ | ٦٩٨ | ٥٩ | ٤٨٥ | ٤٤ | ٤٩٣ | ٤١ | ٣٣٧١ | ٢٥٧ | طلبة | جامعة المنصورة |
| ٩ | ٣ | ٢٤٧ | ٣٧ | ٢٦ | ٩ | ٢٣٦ | ٢٥ | ٨١ | ٧ | ٨٧ | ٨ | ٣٦ | ٥ | طلبات | |

تبلغ جدول رقم ٥٩

عدد الفرق الرياضية واللاعبين طبقاً لنوع اللعبة وتكلفة النشاط الرياضي بالجامعات
عن العام الدراسي ٢٠٠٦ / ٢٠٠٧

| تكلفة النشاط الرياضي بالجنيه | الجملة | | اللاعبين آخري * | | اللاعب القوي و الجمباز | | رفع الأثقال | | المصارعة | | الملاكمة | | اللعبة الجامعات |
|---------------------------------|--------|------|-----------------|-----|------------------------|-----|-------------|-----|----------|-----|----------|-----|--------------------|
| | لاعبون | فرق | لاعبون | فرق | لاعبون | فرق | لاعبون | فرق | لاعبون | فرق | لاعبون | فرق | |
| ٤٧٢٩٥٥١ | ٦١٠١٩ | ٧١٦٣ | ٣٩٧١ | ٥٧٤ | ٤١٠٠ | ٦٢٩ | ١٠٥٧ | ٢١٥ | ٩٩٢ | ٢١١ | ١٢٥٦ | ٢٦٣ | طلبة طالبات |
| | ١٢٧٠٠ | ١٩٠٤ | ١٦٣٩ | ٢٧٤ | ٢٢٦٩ | ٣٢١ | ١٨ | ٣ | ٣٦ | ٣ | ٢٧ | ٥ | |
| ١١٢٠٥١ | ٤٥٩١ | ٥٣٤ | ٢١٣ | ٤٧ | ٢٥٥ | ٢٨ | ٣٣ | ٧ | ٦٨ | ١٦ | ١٦٠ | ١٤ | طلبة طالبات |
| | ١٦٤٥ | ٢١٨ | ٧٧ | ٢٣ | ٦٦٦ | ٤٦ | - | - | - | - | - | - | |
| ٣٠٧٣٥٤٢ | ٢٩٨٦ | ٣٣٦ | ٦٠٣ | ٥٠ | ١٢٠ | ٣٧ | ٨ | ١ | ٥١ | ٨ | ٧٥ | ١٩ | طلبة طالبات |
| | ١٠١٩ | ١٤٣ | ٣٤٧ | ٤٣ | ٨٢ | ١٧ | - | - | - | - | - | - | |
| ٨٥١٥٢ | ٣٢٩٩ | ٤٥٧ | ٢٠١ | ٣٨ | ١٦٦ | ٢٨ | ٥٨ | ١٧ | ٦٧ | ١٦ | ٨٤ | ٢٩ | طلبة طالبات |
| | ٦٩٨ | ١٢٦ | ١١٠ | ٢٠ | ٩٩ | ١٧ | - | - | - | - | - | - | |
| ١٣٠٦٣٦ | ٨٥٤٧ | ١١٤٣ | ٢٦٠ | ٣٧ | ٦١٧ | ١١٧ | ١٨٦ | ٤٩ | ١٣١ | ٣٨ | ١٨٨ | ٣٨ | طلبة طالبات |
| | ٩٧٧ | ١٢٤ | ٣٨ | ٤ | ١٩٠ | ٣٠ | - | - | ٣٠ | ١ | - | - | |
| ١٤٥٠٢٩ | ٨٠١١ | ٨٩٠ | ٥٧٠ | ٨٩ | ٣٣٣ | ٥٣ | ١٠٥ | ٢٠ | ٩٥ | ٢٣ | ١١٩ | ٣٣ | طلبة طالبات |
| | ١٦٢٠ | ٢٨٤ | ٢٢٦ | ٤٢ | ١٧٧ | ٣٢ | - | - | - | - | - | - | |
| ٧٣٣٩٥ | ٣٥٦٢ | ٥٠٤ | ١٨٢ | ٣٧ | ٣٧٠ | ٧١ | ١١٨ | ٢١ | ٩٤ | ١٨ | ٨٨ | ٢٠ | طلبة طالبات |
| | ٥٦٢ | ١١١ | ٨٠ | ١٢ | ١٣٩ | ٢٨ | ٢ | ١ | ٢ | ١ | ٢ | ١ | |
| ١٣١٢٩٨ | ٨٠٦٨ | ٧٥٨ | ٤٧٢ | ٥٢ | ٤٤٢ | ٤٨ | ١٦١ | ١٧ | ١٣٤ | ١٩ | ١١٩ | ١٩ | طلبة طالبات |
| | ٩٧١ | ١٢٩ | ١٢٢ | ١٧ | ١٠٨ | ١٥ | ٨ | ١ | ٤ | ١ | ٧ | ١ | |

* تشمل الجودو والكراتيه وكمال الأجسام والكونغ فو

| المساحة | | تنس الطاولة | | التنس | | كرة الطائرة | | كرة السلة | | كرة اليد | | كرة القدم | | اللعبة | الجامعات |
|---------|--------|-------------|--------|-------|--------|-------------|--------|-----------|--------|----------|--------|-----------|--------|--------|-------------------|
| فرق | لاعبون | فرق | لاعبون | فرق | لاعبون | فرق | لاعبون | فرق | لاعبون | فرق | لاعبون | فرق | لاعبون | | |
| ٣٩ | ٧ | ١٢٤ | ٣٠ | ١٩ | ٥ | ٢٢٧ | ١٦ | ٢١٠ | ١٥ | ٢٣٧ | ١٦ | ٤٣٨ | ٢٠ | طلبة | جامعة الزقازيق |
| ٢ | ١ | ٥٧ | ٢١ | ٦ | ٢ | ٦٨ | ٦ | ٥٢ | ٥ | ٦٠ | ٥ | - | - | طالبات | |
| ٥٦ | ١١ | ٩٤ | ١٢ | ٤٤ | ٩ | ٢٠٥ | ٢٠ | ١٨١ | ١٩ | ١٥٧ | ١٢ | ٧٨٢ | ٨٠ | طلبة | جامعة طنطا |
| ١٣ | ٤ | ٥٤ | ١١ | ٢١ | ٦ | ٩٢ | ٩ | ٦٣ | ٧ | ٧٣ | ٨ | - | - | طالبات | |
| ٨٥ | ١٦ | ٢٥١ | ٦٥ | ١٥ | ٣ | ٢٢٨ | ١٩ | ١٦٤ | ١٥ | ٢٠٣ | ١٦ | ٦٦٤ | ٥٨ | طلبة | جامعة المنوفية |
| ٣٠ | ٢ | ٥٧ | ١٦ | ١٢ | ٢ | ٨٨ | ٨ | ٤١ | ٤ | ٦٠ | ٦ | - | - | طالبات | |
| ١٢٩ | ١٤ | ١٣٠ | ٣٥ | ٥٢ | ١٧ | ١٨١ | ١٧ | ١٨٨ | ١٦ | ٢١٩ | ١٦ | ٦٤٨ | ٢٦ | طلبة | جامعة المنيا |
| ٣٥ | ١٠ | ٥٧ | ١٩ | ٤١ | ١٤ | ١١٢ | ١٢ | ١٢٠ | ١٣ | ١٣٤ | ١٣ | - | - | طالبات | |
| ١٢٣ | ١٦ | ٣٤٧ | ٥٧ | ٦٠ | ١٣ | ٣٦٣ | ٣٣ | ٢١٢ | ١٧ | ٢٢١ | ١٩ | ١٣٢٠ | ١٠٠ | طلبة | جامعة أسيوط |
| ٦٠ | ٦ | ١٢٨ | ٢٧ | ٢٧ | ٦ | ١٩٦ | ٢٠ | ٨٩ | ٨ | ١٠٩ | ١١ | ٢٠٢ | ١٢ | طالبات | |
| ٢ | ١ | ٢٥٦ | ٧٠ | - | - | ١٩٨ | ٢١ | ٧٦ | ٧ | ١٥٢ | ١٥ | ١١٣١ | ١٠٦ | طلبة | جامعة جنوب الوادي |
| - | - | ١٢٧ | ٤٠ | - | - | ١٢٥ | ١١ | ٣١ | ٣ | ٣٠ | ٣ | ٣٠ | ٣ | طالبات | |
| ١٤ | ٦ | ٤٩ | ٩ | ٦ | ٣ | ٦٨ | ٧ | ١٠٧ | ١٠ | ٧٧ | ٦ | ٢٥٤ | ١٤ | طلبة | جامعة ٦ أكتوبر |
| ٧ | ٣ | ٤٠ | ٩ | ٤ | ٢ | ٤٢ | ٤ | ٧٥ | ٩ | ٦٠ | ٥ | - | - | طالبات | |
| ١٩ | ١ | ١٠ | ١ | ١٥ | ١ | ٢٨ | ١ | ٢٧ | ١ | ٢٠ | ١ | ٢٩ | ١ | طلبة | الجامعة الامريكية |
| ١٢ | ١ | ١٤ | ١ | ١٠ | ١ | ٢٩ | ١ | ١٧ | ١ | ١٥ | ١ | ٢٣ | ١ | طالبات | |

تابع جدول رقم ٥٩

عدد الفرق الرياضية واللاعبين طبقاً لنوع اللعبة وتكلفة النشاط الرياضي بالجامعات
عن العام الدراسي ٢٠٠٦ / ٢٠٠٧

| تكلفة النشاط الرياضي بالجنه | الجملة | | اللاعبين أخرى * | | اللاعبين والقوى والجمباز | | رفع الأثقال | | المصارعة | | الملاكمة | | اللعبة الجامعات |
|--------------------------------|--------|-----|-----------------|-----|--------------------------|-----|-------------|-----|----------|-----|----------|-----|---------------------------|
| | لاعبون | فرق | لاعبون | فرق | لاعبون | فرق | لاعبون | فرق | لاعبون | فرق | لاعبون | فرق | |
| ٨٦.٣٣ | ١٩٥٥ | ٢.٤ | ٢٤٤ | ٣٢ | ١٩٥ | ٢٣ | ٥١ | ١٠ | ٧٩ | ١٤ | ٩٢ | ١٦ | طلبة جامعة الزقازيق |
| | ٣.٢ | ٥٤ | ١٢ | ٥ | ٤٥ | ٩ | - | - | - | - | - | - | طلقات |
| ٥٨.٣٩ | ١٨٩٥ | ٢١٥ | ١٢١ | ١٨ | ١٢٣ | ١٣ | ٣٨ | ٧ | ٤٤ | ٦ | ٤٩ | ٨ | طلبة جامعة طنطا |
| | ٤٥٣ | ٧٠ | ٥٣ | ١١ | ٧٦ | ١٣ | ٨ | ١ | - | - | - | - | طلقات |
| ١٩١١٦٤ | ٢١٠٩ | ٢٧٠ | ١٢٧ | ١٩ | ١٨٧ | ٢٦ | ٣٩ | ٨ | ٦٧ | ١٢ | ٧٩ | ١٣ | طلبة جامعة المنوفية |
| | ٤٥٧ | ٦٣ | ٨٠ | ١١ | ٨٩ | ١٤ | - | - | - | - | - | - | طلقات |
| ٤١٠٠٢ | ١٩٧٣ | ٢٠٧ | ١٣٩ | ٣٠ | ١٦٨ | ٢١ | ١٠٤ | ١٣ | ١٥ | ٢ | - | - | طلبة جامعة المنيا |
| | ٦٦٥ | ١١٦ | ٥٥ | ١٧ | ١١١ | ١٨ | - | - | - | - | - | - | طلقات |
| ١١٦٦٤٤ | ٣١٩٨ | ٣٦٤ | ١٦٦ | ٣٥ | ٢٢٣ | ٣٣ | ٤٤ | ١٢ | ٤٩ | ١١ | ٧٠ | ١٨ | طلبة جامعة أسوط |
| | ١٠٦٤ | ١٤٣ | ١٢٦ | ١٨ | ١٢٢ | ٣٣ | - | - | - | - | ٥ | ٢ | طلقات |
| ٢٤٣٥٠ | ٢١٥٦ | ٢٦٧ | ١٠٠ | ١٨ | ٢٤١ | ٢٩ | - | - | - | - | - | - | طلبة جامعة جنوب الوادي |
| | ٥١٧ | ٨٣ | ٥٠ | ١٠ | ١٢٤ | ١٣ | - | - | - | - | - | - | طلقات |
| ٥١٠٠٠ | ٦١٦ | ٦٣ | - | - | ٣١ | ٧ | ١٠ | ١ | - | - | - | - | طلبة جامعة ٦ أكتوبر |
| | ٢٣١ | ٢٣ | - | - | ٣ | ١ | - | - | - | - | - | - | طلقات |
| ٢٠٠٠٠ | ٢٩٠ | ١٥ | ١٠٩ | ٦ | ١٣ | ١ | - | - | - | - | ٢٠ | ١ | طلبة الجامعة الامريكية |
| | ٢١٨ | ١٤ | ٧٢ | ٥ | ١٣ | ١ | - | - | - | - | ١٣ | ١ | طلقات |

تابع جدول رقم ٥٩

عدد الفرق الرياضية واللاعبين طبقا لنوع اللعبة وتكلفة النشاط الرياضي بالجامعات
عن العام الدراسي ٢٠٠٦/٢٠٠٧

| المساحة | | تنس الطاولة | | التنس | | كرة الطائرة | | كرة الملة | | كرة اليد | | كرة القدم | | الجامعة | اللعبة |
|---------|--------|-------------|--------|-------|--------|-------------|--------|-----------|--------|----------|--------|-----------|--------|-------------------------------|--------|
| فرق | لاعبون | فرق | لاعبون | فرق | لاعبون | فرق | لاعبون | فرق | لاعبون | فرق | لاعبون | فرق | لاعبون | | |
| ٤٠ | ٨ | ٩١ | ٢٠ | ٥ | ١ | ١٧٥ | ١٤ | ١٥٨ | ١٢ | ١٦٦ | ١٣ | ٣٣٥ | ٢٢ | جامعة بنها | طلبة |
| - | - | ٣٧ | ٩ | - | - | ٤٨ | ٣ | ٥٣ | ٣ | ٥٥ | ٣ | - | - | طلقات | |
| ٦ | ٣ | ٢٤١ | ٥٧ | - | - | ١٨٤ | ٢١ | ٧٦ | ٧ | ١٤٢ | ١٥ | ٧٦٧ | ٥٣ | جامعة بنى سويف | طلبة |
| - | - | ٥٥ | ١٦ | - | - | ٦ | ١ | - | - | - | - | - | - | طلقات | |
| - | - | ٢٧٨ | ٥٢ | ١٢ | ٤ | ٢٥٨ | ٢٧ | ١٧٢ | ١٦ | ١٧٣ | ١٦ | ١١٠٣ | ١١٨ | جامعة الفيوم | طلبة |
| - | - | ٨١ | ١٥ | - | - | ٦٠ | ٦ | ٣٠ | ٣ | - | - | - | - | طلقات | |
| - | - | ١٣٤ | ٢٧ | - | - | ١١٠ | ١١ | ٤٢ | ٤ | ٨٤ | ٨ | ٣٢٣ | ٢٩ | سوهاج | طلبة |
| - | - | ٥٣ | ١٢ | - | - | ٥٨ | ٦ | - | - | ٢٠ | ٢ | ٤٠ | ٤ | طلقات | |
| ٢٣ | ٣ | ٥٨ | ١٢ | ١٠ | ١ | ١١١ | ١١ | ٩٢ | ٩ | ٨٦ | ٨ | ٢٤٧ | ١٤ | كلر الشيخ | طلبة |
| ٦ | ١ | ١٥ | ٣ | ٥ | ١ | ١٧ | ٢ | - | - | ١٠ | ١ | ١٠ | ١ | طلقات | |
| ٦ | ١ | ٣ | ١ | ٥ | ١ | ١٢ | ١ | ١٥ | ١ | ١٢ | ١ | ٣٥ | ٢ | مصر الدولية | طلبة |
| ٤ | ١ | ٢ | ١ | ٥ | ١ | ١٢ | ١ | - | - | - | - | - | - | طلقات | |
| ٧ | ١ | ٨ | ١ | ٤ | ١ | ١٦ | ١ | ٢٨ | ٢ | - | - | ٥٢ | ٣ | اكتوير للعلوم الحديثة والآداب | طلبة |
| ٢ | ١ | ٣ | ١ | ٢ | ١ | ١٢ | ١ | ١٢ | ١ | - | - | ١٢ | ١ | طلقات | |
| ١٠ | ١ | ٢٥ | ٥ | ٦٠ | ١٠ | ٧٠ | ٧ | ١٠٠ | ١٠ | ٥٠ | ٥ | ١٥٠ | ١٠ | مصر للعلوم والتكنولوجيا | طلبة |
| ٥ | ١ | ٢٥ | ٥ | ٣٠ | ٥ | ٢٠ | ٢ | ٣٠ | ٣ | ٢٠ | ٢ | ٣٠ | ٣ | طلقات | |

تابع جدول رقم ٥٩

عدد الفرق الرياضية واللاعبين طبقا لنوع اللعبة وتكلفة النشاط الرياضي بالجامعات
عن العام الدراسي ٢٠٠٦ / ٢٠٠٧

| تكلفة النشاط الرياضي بالجنيه | الجملة | | العب اخرى * | | العب القوى و الجمباز | | رفع الأثقال | | المصارعة | | الملاكمة | | الجامعة |
|---------------------------------|--------|-----|-------------|-----|----------------------|-----|-------------|-----|----------|-----|----------|-----|-------------------------------|
| | لاعبون | فرق | لاعبون | فرق | لاعبون | فرق | لاعبون | فرق | لاعبون | فرق | لاعبون | فرق | |
| ٣٤٤٣٣ | ١٢٧٧ | ١٤٢ | ٤٦ | ٤ | ١١٩ | ١٦ | ٣٨ | ٩ | ٤٩ | ١١ | ٥٥ | ١٢ | جامعة بنها |
| | ٢٢٢ | ٢٤ | ٢ | ١ | ٢٧ | ٥ | - | - | - | - | - | - | طلقات |
| ١٣٥٩٨ | ١٤٦٤ | ١٨٢ | - | - | ١٨ | ٩ | ٨ | ٤ | ١٠ | ٥ | ١٢ | ٨ | جامعة بنى سويف |
| | ٦٥ | ١٨ | - | - | ٤ | ١ | - | - | - | - | - | - | طلقات |
| ٩٦٠٠ | ٢٤٤٣ | ٣١٥ | ١٠٦ | ٢٠ | ٢٩٠ | ٤٢ | ٣٠ | ١٠ | ١٣ | ٦ | ٨ | ٤ | جامعة الفيوم |
| | ٣٣٣ | ٤٩ | ٦١ | ١٣ | ١٠١ | ١٢ | - | - | - | - | - | - | طلقات |
| ١١٠٦٥ | ٩٤٧ | ١٠٣ | ١٧٣ | ١٣ | ٧٥ | ٧ | ٦ | ٤ | - | - | - | - | سوهاج |
| | ٢٩٦ | ٣٥ | ٨٠ | ٧ | ٤٥ | ٤ | - | - | - | - | - | - | طلقات |
| ٣١٥٢٠ | ٨٤١ | ٩٧ | ٦١ | ١٠ | ٩٠ | ١٤ | ١٦ | ٤ | ٢٤ | ٥ | ٢٣ | ٦ | كفر الشيخ |
| | ١٢١ | ٢٢ | ٢٤ | ٦ | ٣٤ | ٧ | - | - | - | - | - | - | طلقات |
| ٣٠٠٠٠ | ١٢١ | ٢٠ | ٢٢ | ٧ | ٥ | ٢ | - | - | - | - | ٦ | ٣ | مصر الدولية |
| | ٤٠ | ١٠ | ١٣ | ٥ | ٤ | ١ | - | - | - | - | - | - | طلقات |
| ٦٠٠٠٠ | ١٤٧ | ١٤ | ١٨ | ٢ | ٨ | ٢ | - | - | - | - | ٦ | ١ | اكتوير للعلوم الحديثة والآداب |
| | ٤٧ | ٨ | - | - | ٤ | ٢ | - | - | - | - | - | - | طلقات |
| ٢٠٠٠٠٠ | ٥٢٣ | ٦٣ | ٣٨ | ١٠ | ١١ | ٢ | ٤ | ١ | ٢ | ١ | ٣ | ١ | مصر للعلوم والتكنولوجيا |
| | ١٧٧ | ٢٧ | ١١ | ٤ | ٦ | ٢ | - | - | - | - | - | - | طلقات |

| الجامعة | كرة القدم | | كرة اليد | | كرة السلة | | الكرة الطائرة | | التنس | | تنس الطاولة | | السباحة | |
|------------------|-----------|------|----------|------|-----------|------|---------------|------|-------|------|-------------|------|---------|------|
| | رسمية | ودية | رسمية | ودية | رسمية | ودية | رسمية | ودية | رسمية | ودية | رسمية | ودية | رسمية | ودية |
| الأعلى | ٢٩٦١ | ٣٠٣٥ | ١١٧١ | ٧١٧ | ١١١٤ | ٧٥٢ | ١٣٦٧ | ٩٩٩ | ٤٨٩ | ٤٠٥ | ٢٢٥٣ | ٣٣٤٩ | ٢٩٧ | ٨٥ |
| طلبات | ٩٥ | ٩٤ | ٤٤٥ | ٢٣٥ | ٤٢٠ | ٢٤٧ | ٥١٩ | ٣٨١ | ٢٤٦ | ١٦٦ | ٨٢٩ | ١١٥٣ | ١٣٧ | ٣٣ |
| جامعة القاهرة | ٤٠٢ | ٥٥٩ | ٥٤ | ٧٢ | ١١٢ | ٧٣ | ١٢٨ | ١٢٨ | ٢٣ | ٥٢ | ٩٦ | ٤٠٠ | ٤٦ | ٨ |
| طلبات | - | ١ | ٣٠ | ٢٩ | ٤٣ | ٤٣ | ٤٤ | ٤٣ | ١٨ | ٨ | ٢١ | ٧٠ | ١٩ | - |
| جامعة عين شمس | ١٢١ | ٢٤٧ | ٦٠ | ١٩ | ٥٩ | ١٨ | ٤٤ | ١٣ | ٤٠ | ٧ | ١١١ | ٢٨٢ | ٢٧ | - |
| طلبات | ١٧ | ١٢ | ٣٦ | ١٦ | ٤٢ | ٢٥ | ٣٤ | ١١ | ٢٨ | ٦ | ٦٨ | ٦١ | ٢١ | ٤ |
| جامعة حلوان | ١١١ | ٨١ | ٥١ | ٢٣ | ٤٩ | ٢٥ | ٤٩ | ٢١ | ٣١ | ٨ | ١٦٤ | ١٢٣ | ٤ | - |
| طلبات | ٩ | ٢٨ | ٣٨ | ١٠ | ٤٠ | ٩ | ٤٢ | ١٠ | ٢٠ | ١١ | ٦١ | ١١١ | ٢٨ | - |
| جامعة الأزهر | ٣٩٣ | ٣٧٢ | ١٥١ | ١١٩ | ١٠٦ | ٩٦ | ١٥١ | ١٥١ | ٨٢ | ٥٠ | ٤٤٣ | ٥٢٣ | ٧ | ٣ |
| طلبات | ٩ | ٦ | ٤٨ | ٢٨ | ٥٤ | ٣١ | ٥٢ | ٦٦ | ٢٢ | ١٩ | ٤٣ | ٦٨ | - | ٤ |
| جامعة الاسكندرية | ٢٦٥ | ٢٦٣ | ١٠٥ | ٧٨ | ١٢٦ | ١١١ | ١١٨ | ١٢٦ | ٦١ | ١٢١ | ١٦٧ | ١٧٥ | ٢٥ | ١٦ |
| طلبات | ١ | ٥ | ٥٢ | ٣٣ | ٣٥ | ٣٩ | ٥٨ | ٤٤ | ٣٢ | ٢٧ | ٨٥ | ١٣٥ | ١٠ | ١ |
| جامعة السويس | ١٣٦ | ١٠٨ | ٥٧ | ٤٢ | ٥٧ | ٣٦ | ٥٧ | ٣٢ | ٤٦ | ٣٠ | ٨٤ | ٢٠٠ | ٣١ | ٦ |
| طلبات | - | ٢ | ٨ | ٦ | ١٢ | ٥ | ١٢ | ٩ | ٢١ | ١٧ | ٣٨ | ٧٤ | ١٠ | ٣ |
| جامعة المنصورة | ٢٢٩ | ٣٦٨ | ١٠٩ | ٥٩ | ٩١ | ٣٤ | ١٣٣ | ١٠٥ | ٦٠ | ١٢ | ١٨٧ | ٤٩٧ | ٢٤ | ١٣ |
| طلبات | ٨ | ٤ | ٢٩ | ١٢ | ١٧ | ٥ | ٣٨ | ٢٩ | ١٣ | ٧ | ٦٠ | ٧٤ | ٦ | - |
| جامعة الزقازيق | ١٧٥ | ١٣٥ | ١١٩ | ٦٩ | ١١٦ | ٧٥ | ١٤٠ | ٩١ | ١٨ | ٢٩ | ١٠٣ | ١٦٩ | ١٣ | ٦ |
| طلبات | - | - | ٢٣ | ٢٠ | ١٨ | ٨ | ٣٣ | ٢٨ | ١٥ | ٢٢ | ٥٢ | ٦٢ | - | - |

عدد المباريات التي انتهت الفرق الرياضية طبقا لنوع اللعبة والمباراة بالجامعات
عن العام الدراسي ٢٠٠٧/٢٠٠٦

تليج جدول رقم ٦٠

| الإجمالي | | العبا أخرى * | | العبا القوي والجمباز | | رفع الأثقال | | المصارعة | | الملكمة | | اللعبة | الجامعات |
|----------|-------|--------------|------|----------------------|------|-------------|------|----------|------|---------|------|--------|------------------|
| رسمية | ودية | رسمية | ودية | رسمية | ودية | رسمية | ودية | رسمية | ودية | رسمية | ودية | | |
| ١٢٥٤٤ | ١٠٤٥٦ | ٨٧٣ | ٤٧١ | ٨٦١ | ٣٢٧ | ٣١٣ | ٨٣ | ٤٠٧ | ١١٩ | ٤٣٨ | ١١٤ | طلبة | الأجمالي |
| ٣٤٧٢ | ٢٧٠٣ | ٣٥٨ | ٢٠٤ | ٣٦٩ | ١٧٥ | ١٤ | ٥ | ١٤ | ٦ | ٢٦ | ٤ | طلبات | |
| ٩٥٥ | ١٤٥٦ | ٣٢ | ٧٨ | ٧٨ | ٢٨ | ٥ | - | ١٥ | ٥ | ٢٩ | ١٤ | طلبة | جامعة القاهرة |
| ٢٣٤ | ٢٣٤ | ٢٦ | ٣٢ | ٣٣ | ١٠ | - | - | - | ٥ | - | - | طلبات | |
| ٦٥٧ | ٦٠٦ | ١١٩ | ١٣ | ٣٥ | ٥ | ١ | - | ١٤ | - | ٢٦ | ٢ | طلبة | جامعة عين شمس |
| ٣٦١ | ١٥٣ | ٨٠ | ١٤ | ٣٠ | ٤ | ١ | - | ١ | - | ٣ | - | طلبات | |
| ٦٦٠ | ٣١٥ | ٣٥ | ٤ | ٧١ | ٨ | ١٩ | ٢ | ٣٨ | ١٤ | ٣٨ | ٦ | طلبة | جامعة حلوان |
| ٣٤٧ | ١٩٥ | ٣٧ | ١٢ | ٦٠ | ٤ | - | - | ٧ | - | ٥ | - | طلبات | |
| ١٧٦٨ | ١٥٠٥ | ١٠٦ | ٥٥ | ٩٩ | ٥٢ | ٧٣ | ٢٤ | ٨٣ | ٣٠ | ٥٥ | ٣٠ | طلبة | جامعة الأزهر |
| ٢٧٣ | ٢٧٣ | ٢٣ | ١٠ | ٢١ | ٤١ | ١ | - | - | - | - | - | طلبات | |
| ١١٧١ | ٩٧٦ | ١٥٠ | ٣٩ | ٦٤ | ٣٤ | ٣٧ | ٨ | ٢٦ | ٦ | ٢٥ | ٧ | طلبة | جامعة الإسكندرية |
| ٣٦٠ | ٣٤٨ | ٦٤ | ١٧ | ٣٢ | ٣٠ | ٢ | ١ | ١ | ١ | ٢ | ١ | طلبات | |
| ٦٣٦ | ٥١٨ | ٢٧ | ٩ | ٧٤ | ٣٣ | ٢٣ | ٨ | ٢٢ | ١١ | ٢٠ | ٣ | طلبة | جامعة السويس |
| ١٤٥ | ١٣٢ | ٧ | ٣ | ٢٤ | ١٣ | ٧ | - | - | - | ٢ | - | طلبات | |
| ١١٢٢ | ١١٨٢ | ٥٩ | ٥١ | ٨٣ | ١٦ | ٣٥ | ٨ | ٦١ | ١٩ | ٥١ | - | طلبة | جامعة المنصورة |
| ٢١٩ | ١٤٠ | ٢٠ | ٥ | ١٦ | ٢ | ١ | ٢ | ٣ | - | ٨ | - | طلبات | |
| ٩٩٩ | ٧٠٦ | ١٥٠ | ٤٩ | ٥٩ | ٣٠ | ٢٨ | ٩ | ٤٣ | ١٧ | ٣٥ | ٢٧ | طلبة | جامعة الزقازيق |
| ١٦١ | ١٥٨ | ١١ | ١٠ | ٩ | ٨ | - | - | - | - | - | - | طلبات | |

* تشمل الجودو والكراتيه وكمال الأجسام والكونغ فو

تابع جدول رقم ٦٠

عدد المباريات التي انتهت الفرق الرياضية طبقا لنوع اللعبة والمباراة بالجامعات
عن العام الدراسي ٢٠٠٦/٢٠٠٧

| المباراة | | تسبم الطاولة | | التنس | | الكرة الطائرة | | كرة السلة | | كرة اليد | | كرة القدم | | اللعبة | الجامعات |
|----------|------|--------------|------|-------|------|---------------|------|-----------|------|----------|------|-----------|------|--------|-------------------|
| رسمية | ودية | رسمية | ودية | رسمية | ودية | رسمية | ودية | رسمية | ودية | رسمية | ودية | رسمية | ودية | | |
| ١٧ | ٣ | ٤١ | ٨٥ | ١٠ | ٦ | ٤٩ | ٧٤ | ٤٢ | ٢٦ | ٤٥ | ٢٥ | ٦٤ | ٩٧ | طلبة | جامعة طنطا |
| ٣ | - | ٢٣ | ١٦ | ١٧ | ٥ | ٣٢ | ١٥ | ٢٨ | ١٠ | ٣٠ | ١٠ | - | - | طلقات | |
| ٢٤ | ٢ | ٩٩ | ٢١٠ | - | ٥ | ٥٣ | ٤٣ | ٣٤ | ١٩ | ٤٤ | ٢٦ | ١٢٢ | ٨٩ | طلبة | جامعة المنوفية |
| - | ١ | ٣٨ | ٦٥ | - | ٢ | ٢٦ | ٨ | ٧ | ٣ | ٢٠ | ٣ | - | - | طلقات | |
| ١٢ | ٣ | ٦٦ | ٧٣ | ٤٧ | ٢٠ | ٧٨ | ٢٧ | ٧٧ | ٢١ | ٨١ | ٢٤ | ١٠٠ | ٦٨ | طلبة | جامعة المنيا |
| ٩ | ١ | ٤٨ | ٤٨ | ٢٥ | ٢٠ | ٤٣ | ٨ | ٤٣ | ٥ | ٥١ | ١٠ | - | - | طلقات | |
| ٢٥ | ١٦ | ٢٠٧ | ١٥٢ | ٣٧ | ١٩ | ٨٠ | ٣٤ | ٥٦ | ٢٣ | ٥٨ | ٣٠ | ١٧٢ | ١٠١ | طلبة | جامعة أسوط |
| ١٣ | ١١ | ١٠٨ | ٦٥ | ٢٦ | ١٢ | ٤٥ | ١٣ | ٢٥ | ٩ | ٣٣ | ١٣ | ٣٨ | ١٢ | طلقات | |
| ٢ | - | ١٤١ | ١٠٩ | - | - | ٤٢ | ٣٠ | ١٧ | ١٤ | ٣٠ | ١٨ | ١٦١ | ١٢٥ | طلبة | جامعة جنوب الوادي |
| - | - | ٧٥ | ٦٠ | - | - | ١٣ | ١٣ | ٨ | ٥ | ٨ | ٦ | - | - | طلقات | |
| ٧ | ٢ | ٣٢ | ٣٩ | ٩ | ٤ | ٢٤ | ٢٦ | ٣٩ | ٣٤ | ٢٧ | ٢٠ | ٥٢ | ٦٢ | طلبة | جامعة ٦ أكتوبر |
| ٦ | ٢ | ٣٦ | ٤٦ | ٤ | ٤ | ١٠ | ١٣ | ٢٣ | ٢٢ | ٢٣ | ١٨ | - | ٣ | طلقات | |
| - | - | - | - | - | - | ٦ | ١٦ | ٨ | ٢٥ | ٥ | ٩ | ٩ | ١٦ | طلبة | الجامعة الامريكية |
| - | - | - | - | - | - | ٦ | ١٩ | ٨ | ١٩ | ٦ | ٩ | - | ١٠ | طلقات | |
| ١٦ | ١ | ٢٩ | ٤٨ | - | - | ٣٨ | ٢٧ | ٤٢ | ١٨ | ٤٣ | ٢١ | ٤٨ | ٣٩ | طلبة | جامعة بنها |
| ٦ | - | ٦ | ١٧ | - | - | ٨ | ٦ | ٥ | ٦ | ٦ | ٧ | ٧ | ٤ | طلقات | |
| ٢ | - | ١٢٢ | ٩٦ | - | - | ٤٩ | ٢٤ | ٢٥ | ١٢ | ٢٨ | ١٦ | ١٣٣ | ٨٤ | طلبة | جامعة بنى سويف |
| - | - | ١٣ | ١٣٥ | - | - | - | - | - | - | - | - | - | - | طلقات | |

تابع جدول رقم ٦٠

عدد المباريات التي ادتها الفرق الرياضية طبقا لنوع اللعبة والمباراة بالجامعات
عن العام الدراسي ٢٠٠٧/٢٠٠٦

| الإجمالي | | العب الأخرى * | | العب القوى والجمباز | | رفع الأثقال | | المصارعة | | الملاكمة | | اللعبة | الجامعات |
|----------|------|---------------|------|---------------------|------|-------------|------|----------|------|----------|------|--------|-------------------|
| رسمية | ودية | رسمية | ودية | رسمية | ودية | رسمية | ودية | رسمية | ودية | رسمية | ودية | | |
| ٣٥١ | ٢٩٠ | ١٤ | ١٣ | ٢٧ | ٦ | ٥ | ١ | ١٤ | ١ | ٢٣ | ٣ | طلبة | جامعة طنطا |
| ١٧٣ | ٦٨ | ١٣ | ٦ | ٢٧ | ٦ | - | - | - | - | - | - | طالبات | |
| ٥٣٨ | ٤١٩ | ٢٨ | ٧ | ٤٢ | ٧ | ١١ | ١ | ٣١ | ٣ | ٥٠ | ٧ | طلبة | جامعة المنوفية |
| ١٠٨ | ٩٦ | ٣ | ٨ | ١٤ | ٦ | - | - | - | - | - | - | طالبات | |
| ٥٨٢ | ٢٦٩ | ٤٧ | ٢٧ | ٣٤ | ٤ | ٢٩ | ٢ | ١١ | - | - | - | طلبة | جامعة المنيا |
| ٢٦٨ | ١١٧ | ٣٠ | ٢٢ | ١٨ | ٣ | ١ | - | - | - | - | - | طالبات | |
| ٨٠٥ | ٤٧٩ | ٣٥ | ٦٦ | ٤٨ | ١٥ | ٢١ | ٦ | ٢٨ | ٨ | ٣٨ | ٩ | طلبة | جامعة أسوط |
| ٣٤١ | ١٩٣ | ١٢ | ٤٦ | ٣٦ | ١١ | - | - | ١ | - | ٤ | ١ | طالبات | |
| ٤٦٦ | ٣٦٥ | ١٨ | ٣٦ | ٥٥ | ٣٣ | - | - | - | - | - | - | طلبة | جامعة جنوب الوادي |
| ١٣١ | ١١٣ | ٨ | ٨ | ١٩ | ٢١ | - | - | - | - | - | - | طالبات | |
| ٢٠٥ | ٢١٢ | - | - | ١٠ | ١٧ | ٥ | ٨ | - | - | - | - | طلبة | جامعة ٦ أكتوبر |
| ١٠٣ | ١١٠ | - | - | ١ | - | - | ٢ | - | - | - | - | طالبات | |
| ٢٨ | ٦٦ | - | - | - | - | - | - | - | - | - | - | طلبة | الجامعة الاسيكية |
| ٢٠ | ٥٧ | - | - | - | - | - | - | - | - | - | - | طالبات | |
| ٢٦٢ | ١٦٢ | ٢ | - | ١٤ | ٥ | ٩ | ١ | ٨ | ١ | ١٣ | ١ | طلبة | جامعة بنها |
| ٤٦ | ٤٧ | - | - | ٤ | ٥ | ١ | - | ١ | - | ٢ | ٢ | طالبات | |
| ٣٨٨ | ٢٣٩ | - | - | ٧ | ٤ | ٤ | - | ٤ | - | ١٤ | ٣ | طلبة | جامعة بنى سويف |
| ١٣ | ١٣٥ | - | - | - | - | - | - | - | - | - | - | طالبات | |

١٥١ -

تابع جدول رقم ٦٠

عدد المباريات التي أنتهت الفرق الرياضية طبقاً لنوع اللعبة والمباراة بالجامعات
عن العام الدراسي ٢٠٠٦/٢٠٠٧

| السباحة | | تنس الطاولة | | التنس | | كرة الطائرة | | كرة السلة | | كرة اليد | | كرة القدم | | الجامعة | اللعبة |
|---------|------|-------------|------|-------|------|-------------|------|-----------|------|----------|------|-----------|------|-------------------------------|--------|
| رسمية | ودية | رسمية | ودية | رسمية | ودية | رسمية | ودية | رسمية | ودية | رسمية | ودية | رسمية | ودية | | |
| - | - | ٥٩ | ٩٦ | ٥ | ٣٢ | ٦٥ | ٣٠ | ٤٢ | ٢٢ | ٤١ | ١٦ | ١١٣ | ١٢٧ | جامعة الفيوم | طلبة |
| - | - | ١٧ | ١٧ | - | - | ١٦ | ١٩ | ١٢ | ٩ | - | - | - | - | طلقات | |
| - | - | ٤٦ | ٣١ | - | - | ٢٦ | ٣٢ | ١١ | ٧ | ٢٨ | ١٢ | ٩٧ | ٤٠ | سوهاج | طلبة |
| - | - | ٢٣ | ١١ | - | - | ١٣ | ٥ | - | - | ٣ | ٢ | ٦ | ٢ | طلقات | |
| ٤ | ١ | ٤٥ | ٣٤ | ٦ | ٤ | ٤٠ | ١٩ | ٣٦ | ١١ | ٣٣ | ١٠ | ٤٣ | ٣٥ | كفر الشيخ | طلبة |
| ١ | ١ | ١٠ | ١٤ | - | ٤ | ٤ | ٤ | - | - | - | ٢ | - | ٣ | طلقات | |
| ٩ | ٥ | ٣ | - | ٩ | - | - | ٣ | - | ٤ | - | ٥ | ٥ | ٦ | مصر الدولية | طلبة |
| ٥ | ٥ | ٢ | - | ٤ | - | - | ٣ | - | - | - | - | - | - | طلقات | |
| - | - | ٥ | ٢ | - | - | - | ٣ | ٣ | ٣ | - | - | ٥ | ٧ | أكتوبر للعلوم الحديثة والآداب | طلبة |
| - | - | - | ٢ | - | - | - | ١ | - | ١ | - | - | - | ١ | طلقات | |
| ٢ | - | ٣ | ٥ | ٥ | ٦ | - | ٢ | ٥ | ٦ | ٢ | ٤ | ٥ | ٦ | مصر للعلوم والتكنولوجيا | طلبة |
| - | - | ٢ | ٢ | ١ | ٢ | - | - | - | - | ١ | ١ | - | ١ | طلقات | |

تابع جدول رقم ٦٠

عدد المباريات التي انتهت الفرق الرياضية طبقا لنوع اللعبة والمباراة بالجامعات
عن العام الدراسي ٢٠٠٧/٢٠٠٦

| الإجمالي | | اللعبة | | اللعبة | | رفع الأثقال | | المصارعة | | الملكمة | | الجامعات |
|----------|------|--------|------|--------|------|-------------|------|----------|------|---------|------|---------------------------------------|
| رسمية | ودية | رسمية | ودية | رسمية | ودية | رسمية | ودية | رسمية | ودية | رسمية | ودية | |
| ٣٥٨ | ٣٤٠ | ١١ | ٢ | ٢١ | ١٣ | - | - | ١ | ٢ | - | - | جامعة الفيوم طلبة |
| ٦١ | ٥٤ | ٦ | ١ | ١٠ | ٨ | - | - | - | - | - | - | طلبات |
| ٢٣٩ | ١٤٥ | ٩ | ٦ | ١٩ | ١٣ | ٣ | ٤ | - | - | - | - | سوهاج طلبة |
| ٥٣ | ٢٧ | ٤ | ٦ | ٤ | ١ | - | - | - | - | - | - | طلبات |
| ٢٤٥ | ١٢٦ | ٩ | ٣ | ٧ | ٤ | ٤ | ١ | ٧ | ٢ | ١١ | ٢ | كفر الشيخ طلبة |
| ٢٦ | ٣٢ | ٦ | ٢ | ٥ | ٢ | - | - | - | - | - | - | طلبات |
| ٥٣ | ٢٨ | ١٥ | ٥ | ٩ | - | - | - | - | - | ٣ | - | مصر الدولية طلبة |
| ٢١ | ٨ | ٦ | - | ٤ | - | - | - | - | - | - | - | طلبات |
| ٢١ | ١٧ | - | ٢ | ٢ | - | - | - | - | - | ٦ | - | أكتوبر للعلوم الحديثة والآداب طلبة |
| - | ٥ | - | - | - | - | - | - | - | - | - | - | طلبات |
| ٣٥ | ٣٥ | ٧ | ٦ | ٣ | - | ١ | - | ١ | - | ١ | - | مصر للعلوم والتكنولوجيا طلبة |
| ٨ | ٨ | ٢ | ٢ | ٢ | - | - | - | - | - | - | - | طلبات |

| الجامعات | اللعبة | | | | | | | | | | | | | | | |
|-------------------|---------|----------|-----------|---------------|-------|-----------|---------|----------|----------|-------------|----------------------|------------|------|--------|------------------------|----------|
| | كرة قدم | كرة اليد | كرة الصلة | الكرة الطائرة | التنس | تنس طاولة | السباحة | الملاكمة | المصارعة | رفع الأثقال | الطاب القوى والجمباز | الطاب أخرى | جملة | مدربين | مدربو التربية الرياضية | الإجمالي |
| الأجملى | ٢٧٦ | ٢٤٧ | ٢٥٩ | ٣٢٤ | ٢١٣ | ٥٣٠ | ٧٤ | ٥٣ | ٥٩ | ٦٠ | ٢٣٥ | ٢٤٢ | ٢٥٧٢ | ١٣٣٤ | ٢١٩ | ١٥٥٣ |
| جامعة القاهرة | ٣٠ | ٢٩ | ٣٢ | ٤٠ | ٥٧ | ٦٥ | ١٣ | ٦ | ٧ | ٣ | ١٥ | ٣٠ | ٣٢٧ | ٢٤٧ | ١٠ | ٢٥٧ |
| جامعة عين شمس | ١٢ | ٦ | ٩ | ٩ | ٦ | ٢٧ | ٣ | ٢ | ١ | - | ١٧ | ١١ | ١٠٣ | ٢٨٩ | ١٣ | ٣٠٢ |
| جامعة حلوان | ١٢ | ١٨ | ١٩ | ١٩ | ١١ | ٣٥ | ٤ | ٦ | ٥ | ٧ | ١٩ | ٢٢ | ١٧٧ | ٣٦ | ٨ | ٤٤ |
| جامعة الأزهر | ٤٠ | ٤٠ | ٣٤ | ٤٥ | ٢٩ | ٦١ | ٢ | ٥ | ٨ | ١٠ | ١٨ | ٧ | ٢٩٩ | ٤٦ | ١٥ | ٦١ |
| جامعة الإسكندرية | ٢٢ | ١٨ | ٢٤ | ٣١ | ٢٥ | ٣٥ | ١١ | ٦ | ٥ | ٥ | ١٨ | ١٩ | ٢١٩ | ٦٧ | ٥٧ | ١٢٤ |
| جامعة السويس | ٢٢ | ٢٢ | ٢٠ | ٣٠ | ١٩ | ٣١ | ١١ | ٤ | ٨ | ٦ | ٣٩ | ١٧ | ٢٢٩ | ١٨٦ | ٤ | ١٩٠ |
| جامعة المنصورة | ٢٨ | ١٨ | ١٧ | ٢٨ | ١٢ | ٤٨ | ٦ | ٨ | ٩ | ٨ | ٣٢ | ٣٢ | ٢٤٦ | ٦١ | ١١ | ٧٢ |
| جامعة الزقازيق | ١٠ | ١٢ | ١٠ | ١٥ | ٤ | ٢٤ | ١ | ٢ | ٢ | ١ | ٦ | ١٠ | ٩٧ | ٥٣ | ٢٣ | ٧٦ |
| جامعة طنطا | ٦ | ٨ | ٨ | ٨ | ١ | ١٢ | ١ | ٢ | ٢ | ١ | ٥ | ٤ | ٥٨ | ٣٨ | - | ٣٨ |
| جامعة المنوفية | ٩ | ١٠ | ٦ | ١٢ | ٥ | ٢٩ | ٢ | ١ | ٢ | ٢ | ٤ | ٥ | ٨٧ | ٧٣ | ٢١ | ٩٤ |
| جامعة المنيا | ١١ | ١١ | ١١ | ١٢ | ١١ | ١٥ | ١١ | - | ٢ | ٧ | ١٥ | ٢٢ | ١٢٨ | ٤٥ | ١٢ | ٥٧ |
| جامعة أسيوط | ١٣ | ١٣ | ١٧ | ٢١ | ١٢ | ٤٢ | ٦ | ٦ | ٤ | ٤ | ٦ | ٣٦ | ١٨٠ | ٢٦ | ٤ | ٣٠ |
| جامعة جنوب الوادي | ١٠ | ٥ | ٥ | ٦ | - | ٢٧ | ١ | - | - | - | ٢٢ | ١٨ | ٩٤ | ١١ | ٣ | ١٤ |
| جامعة ٦ أكتوبر | ١٥ | ١١ | ٢٠ | ١٢ | ٦ | ٢٠ | - | - | - | - | ٢ | - | ٨٦ | ٢٨ | - | ٢٨ |
| الجامعة الامريكية | - | - | ١ | ٢ | ٢ | ١ | - | ١ | - | - | - | - | ٧ | ٢٢ | - | ٢٢ |

تابع جدول رقم ٦١

عدد الملاعب طبقاً لنوع اللعبة وعدد القائمين بالتدريب بالجامعات
عن العلم الدراسي ٢٠٠٦/٢٠٠٧

| عدد القائمين بالتدريب | | | اللعبة | | | | | | | | | | | | | البيان الجامعات |
|-----------------------|------------------------------|--------|--------|--------------|----------------------------|----------------|----------|----------|---------|--------------|-------|------------------|--------------|-------------|------------|--------------------------------|
| الإجمالي | مدرسو التربية الرياضية | مدرسين | جمعه | العب أخرى | العب القوى والجيمناز | رفع الاثقال | المصارعة | الماكامة | السباحة | تنس طاولة | التنس | الكرة الطنجرة | كرة الملة | كرة اليد | كرة قدم | |
| ٣٩ | ١٣ | ٢٦ | ٦٧ | - | ٣ | ٢ | ٢ | ٢ | ١ | ٢١ | ١ | ٩ | ٩ | ٩ | ٨ | جامعة بنها |
| ٨ | ٤ | ٤ | ٣٦ | - | - | - | - | - | - | ١٤ | - | ٧ | ٣ | ٥ | ٧ | جامعة بنى سويف |
| ١٧ | ٦ | ١١ | ٣٢ | - | ٦ | ١ | - | - | - | ٥ | ٢ | ٥ | ٥ | ٤ | ٤ | جامعة الفيوم |
| ٩ | - | ٩ | ٧ | ٢ | ٢ | ١ | - | - | - | ٢ | - | - | - | - | - | سوهاج |
| ٣٢ | ٢ | ٣٠ | ٤٩ | ٥ | ٦ | ٢ | ٢ | ٢ | ١ | ٥ | ٢ | ٨ | ٥ | ٤ | ٧ | قصر الشيخ |
| ٩ | ٤ | ٥ | ٧ | - | - | - | - | - | - | - | - | ٢ | ١ | ٢ | ٢ | مصر الدولية |
| ١١ | - | ١١ | ١٠ | - | - | - | - | - | - | ٥ | - | ١ | ١ | - | ٣ | أكتوبر للعلوم الطبيعية والآداب |
| ١٩ | ٩ | ١٠ | ٢٧ | ٢ | - | - | - | - | - | ٦ | ٨ | ٢ | ٢ | ٢ | ٥ | مصر للعلوم والتكنولوجيا |

١٠٥١٠

عدد المستفيدين من النشاط الإجتماعي والثقافي طبقا لتوزيع النشاط وتكلفة هذا النشاط بالجامعات
عن العام الدراسي ٢٠٠٧/٢٠٠٦

جدول رقم ٦٢

| تكلفة النشاط الإجتماعي والثقافي بالجانبه | جملة المستفيدين | | نوع النشاط | | | | | | | | | | | | البيان الجامعات |
|--|--------------------|--------|------------|--------|------------|-------|-------|-------|-------|---------|--------|-------|--------|-------|--------------------|
| | | | أخرى * | | نشاط ثقافي | | كشافة | | حلات | | رحلات | | مسكرات | | |
| | طلقات | طلبة | طلقات | طلبة | طلقات | طلبة | طلقات | طلبة | طلقات | طلبة | طلقات | طلبة | طلقات | طلبة | |
| ٩٤٨٢١٥١ | ٣١٣٦٩٣ | ٤١٢٨٩٤ | ١٢٣١٧٢ | ١٦.٨٣٧ | ٤٦٢٦٩ | ٦١٩٨١ | ٧٥٦٤ | ١٤٤٧٦ | ٨٣٢.٥ | ١٠.٠٦٣٦ | ٤٠.٠٣٩ | ٥١٢٥٢ | ١٣٣٤٤ | ٢٣٧١٢ | الأجمالي |
| ٦٧٧٢٨٦ | ٤١١٧٢ | ٤٣.٥٩ | ١٩٣٦١ | ٢١٨٨٧ | ٣٧٥٩ | ٤٢٢١ | ١٧.٢ | ١٧٥٥ | ١٠.٥٥ | ٧٧٥٢ | ٤٨.٤ | ٥.٦٣ | ١٤٩١ | ٢٣٨١ | جامعة القاهرة |
| ١.٩٦١٣٥ | ٣٩١٦٤ | ٤٩٧٦٦ | ١٤٦٥٥ | ١٦٤٤٤ | ٨٣.١ | ١١٨٩٨ | ١٧٦٥ | ٣٢٨٢ | ٩٦٤٣ | ١٣١.٤ | ٣٩٣٢ | ٣٩٩٦ | ١٣٦٨ | ١.٤٢ | جامعة عين شمس |
| ٥٧٢١٤٣ | ١٥٥٤٧ | ٢٢.٢٥ | ٥٢٣٨ | ٧٨٢٣ | ١٩٩٧ | ٢٩٧٣ | ٤١١ | ٧١٤ | ٣٢٤١ | ٣٩٤٨ | ٣١٣٨ | ٣٣١٧ | ١٥٢٢ | ٣٢٥٠ | جامعة حلوان |
| ١٧٣٧٩٣٩ | ٢٣١٦٩ | ٥١٤٣٩ | ١١١٣١ | ٢٦٣٣٤ | ٢٦.٨ | ٦٤١٩ | ٥٤١ | ١٨٤٩ | ٥٤١١ | ١١١٢٨ | ٢١٧٥ | ٣٣٥٩ | ١٣.٣ | ٢٣٥٠ | جامعة الأزهر |
| ٨١٥٢.٠ | ٢٩٤٤٦ | ٤١٣٦٨ | ١٢٨.٩ | ١٦.٧٣ | ٤١١٨ | ٤٧٦٣ | ٧٤١ | ١٧١٥ | ٦.٨٧ | ١.٤٨٢ | ٤٨٦.٠ | ٦٦٩٦ | ٨٣١ | ١٦٣٩ | جامعة الاسكندرية |
| ٧٥٨٤٥ | ٩٧١١ | ٩٨٥٩ | ٢٤٩٥ | ٢٨٦٧ | ٨٥١ | ٩٥٩ | ١٦١ | ٤٠٠ | ٤.١٧ | ٣١٣٥ | ١٨١٦ | ١٨١٧ | ٣٧١ | ٦٨١ | جامعة السويس |
| ٧١١٢٩٤ | ٢٢.٨٢ | ٢٧٥١٣ | ١.٢.٣ | ١٢٨٩٥ | ٤٣٢٣ | ٤٩٩٢ | ٦٨٥ | ١.٧٦ | ٢٧١٧ | ٣٤٤٤ | ٣.١٠ | ٣٢٦٢ | ١١٤٤ | ١٨٤٤ | جامعة المنصورة |
| ١٥٢٢٤٢١ | ١٦٩٤٣ | ١٩٥١.٠ | ١١٥٩٧ | ١٧٥٨٢ | ٨٢٥ | ١١٦.٠ | ١٣٦ | ٣٥٨ | ٣٢٢٥ | ٣٢٦٦ | ٨١٨ | ١٤٣٥ | ٣٤٢ | ٧.٩ | جامعة الزقازيق |
| ٦.٦٩٩١ | ١٦٥٨٩ | ١٧١٤٧ | ٨.٣٣ | ٧.١٦ | ٢٩٤.٠ | ٢٨٦٦ | ١٧٥ | ٤.٥ | ٢٨٩.٠ | ٣.٢٥ | ١٩٤٤ | ٢١٨٦ | ٦.٧ | ١٦٤٦ | جامعة طنطا |
| ١٨٦٣١٧ | ١٥٤٣.٠ | ١٩٦٩٥ | ٤٥.١ | ٦.٩٦ | ٤٧٩٥ | ٥٧٤٥ | ٢.٤ | ٤٢٤ | ٢٤.٣ | ٣١٧٧ | ٢٢٢٧ | ٢٨٦٣ | ١٣.٠ | ١٣٩٠ | جامعة المنوفية |
| ١٩١٣٩٤ | ٩٣١٧ | ١٦.٠.٤ | ٥٥٥.٠ | ٨.٦٢ | ٣.٩ | ٨٧٦ | ١٤٦ | ٣٤.٠ | ٢٣٥٧ | ٤٤٩٧ | ٧٤٦ | ١٣٨٦ | ٣.٩ | ٨٤٣ | جامعة المنيا |
| ٢٩٨٨٦٥ | ١٣٦٩.٠ | ٢٤٩.٧ | ٢٨٥٦ | ٣٤٢٧ | ٢.٩٢ | ٣٥٢٢ | ١٩.٠ | ٥.٩ | ٦٤٥٩ | ١٢٨٣٣ | ١٤١١ | ٢٩٢٧ | ٦٨٢ | ١٦٨٩ | جامعة أسسوط |
| ١٤٢٨.٥ | ١١.١١ | ١.٦٩٢ | ١٩١٨ | ١٤٧٤ | ١٩٥٧ | ٢.٢.٠ | ١.٠ | ١٥٥ | ٣٢٥.٠ | ٣١٦.٠ | ٣١٢١ | ٢٩٦٥ | ٦٦٥ | ٩١٨ | جامعة جنوب الوادي |
| ٢٧٥.٠ | ٤١٩ | ٦٨٣ | - | ١.٠ | ١.٠ | ١٨٤ | ٧٤ | ١٤٥ | ٨٨ | ١.٠٦ | ٩٦ | ١٢٦ | ٦.٠ | ١١٢ | جامعة ٦ أكتوبر |

* تشمل الهلال الأحمر والمساعدات والتفوات والمحاضرات والسينما

تبلغ جدول رقم ٦٢

عدد المستفيدين من النشاط الإجتماعي والتكفي طبقا لنوع النشاط وتكلفة هذا النشاط بالجامعات
عن العام الدراسي ٢٠٠٦/٢٠٠٧

| تكاليف النشاط الإجتماعي والتكفي بالجانب | جملة المستفيدين | | نوع النشاط | | | | | | | | | | | البيان للجامعات | |
|---|--------------------|-------|------------|------|-----------|------|-------|------|-------|-------|-------|------|--------|--------------------|-----------------------------|
| | | | أخرى * | | نشاط تكفي | | عشافة | | حفلات | | رحلات | | مصرفات | | |
| | طلقات | طلبة | طلقات | طلبة | طلقات | طلبة | طلقات | طلبة | طلقات | طلبة | طلقات | طلبة | طلقات | | طلبة |
| ٢.٤٠٠ | ٤٨٥٧ | ٣٣٦٣ | ٣٩٢ | ٣٣٠ | ٢٩٧٤ | ١٨٢٧ | - | - | ٨٥٦ | ٦٤٦ | ٦٣٥ | ٥٦٠ | - | - | الجامعة الأمريكية |
| ١١٩٩٦. | ١٢٢٥٧ | ١٣٢٦٤ | ٣٨٦٥ | ٦٠٧٠ | ٦٣٠ | ٩١٦ | ١٢٩ | ١٧٧ | ٦٧٣١ | ٤٥٨٨ | ٦٧٥ | ١٠٦٦ | ٢٢٧ | ٤٤٧ | جامعة بنها |
| ٥٣٦٥. | ٥٣٧٩ | ٩٨٣٦ | ٢٣٤٠ | ٣٧٦٦ | ٥٠٩ | ١١٢٣ | ٢١ | ٢٦٠ | ١٤٠٠ | ١٩٨٥ | ١٠٣٥ | ٢٣٩٥ | ٧٤ | ٣٠٧ | جامعة بنى سويف |
| ٧٣٥٧. | ٧٦٨٣ | ١١٧٠٠ | ٢٥٩٣ | ٣٢٢٠ | ١٢٢٠ | ١٥٧٠ | ١٩٩ | ٣٥٥ | ١٧١٥ | ٢٩٥٠ | ١٣٨٠ | ٢٦٧٠ | ٥٧٦ | ٩٣٥ | جامعة الفيوم |
| ٢٥٧٣٣٨ | ٤١٩٥ | ٧٣٢٣ | ١٥١١ | ٢٢١٩ | ٨٥١ | ١٧٩٣ | ٥٠ | ١١٢ | ١٤٤٠ | ٢٠٦٠ | ١٣٣ | ١٩٢ | ٢١٠ | ٩٤٧ | سوهاج |
| ١٥٨٤.٢ | ٤١٤٤ | ٥١٢١ | ١٧٢٨ | ١٣٢٢ | ٤٠٩ | ٧٥١ | ٨٤ | ٢٤٥ | ١١٢٠ | ١٥٠٠ | ٦١٦ | ٨٧١ | ١٨٧ | ٤٣٢ | كلية الشيوخ |
| ٥.٠٠٠ | ٨٧٨٠ | ٣٢٧٠ | ٨٠ | ٢٠ | ١٠٠ | ٥٠ | - | - | ٨.٠٠٠ | ٣.٠٠٠ | ٦٠٠ | ٢٠٠ | - | - | مصر الدواية |
| ٧٢.٠٠٠ | ٧٣٣ | ١٦٣٠ | ١٦٦ | ٢٣٠ | ٢٠٠ | ٥٥٠ | - | - | - | ٤٥٠ | ٣٦٧ | ٤٠٠ | - | - | لتطوير لتطوع الحديثة والأمن |
| ٤٦٩٥ | ١٤٧٥ | ٣٧٢٠ | ٢٥٠ | ٦٧٠ | ٤٠٠ | ٨٠٠ | ٥٠ | ٢٠٠ | ٢٠٠ | ٤٠٠ | ٥٠٠ | ١٥٠٠ | ٧٥ | ١٥٠ | مصر لتطوع والتكنولوجيا |

الفصل الثاني

المعاهد العليا

جدول رقم ٦٣

عدد الفرق الرياضية واللاعبين طبقا لنوع اللعبة وتكلفة النشاط الرياضي بالمعاهد العليا بالمحافظات
عن العام الدراسي ٢٠٠٦/٢٠٠٧

| السياسة | | تنس الطاولة | | التنس | | الكرة الطائرة | | كرة السلة | | كرة اليد | | كرة القدم | | اللعبة | المحافظات |
|---------|-----|-------------|-----|--------|-----|---------------|-----|-----------|-----|----------|-----|-----------|-----|--------|----------------------|
| لاعبون | فرق | لاعبون | فرق | لاعبون | فرق | لاعبون | فرق | لاعبون | فرق | لاعبون | فرق | لاعبون | فرق | | |
| ٢٥٣ | ٨٠ | ٥٠٦ | ١٤١ | ١١٩ | ١٨ | ٩٢٣ | ٨١ | ٩٩٥ | ٩٩ | ١٠٥٨ | ١٠٥ | ٣٠٧٤ | ٣٠٤ | طلبة | الإجمالي |
| ٦٩ | ١٢ | ٢٣٠ | ٥٣ | ٨١ | ١١ | ٥١٣ | ٤٧ | ٣٧٣ | ٣٤ | ٤٢٩ | ٤٣ | ٢٢٠ | ٢١ | طلقات | |
| ١٣٢ | ٢٥ | ٢٠٥ | ٤٣ | ٧٧ | ٧ | ٢٩٦ | ٢٥ | ٣٥٦ | ٣٤ | ٣٧٥ | ٣٣ | ٦٠٠ | ٥٤ | طلبة | القاهرة |
| ٥١ | ٧ | ١٢٤ | ٢٢ | ٦٤ | ٦ | ١٨٠ | ١٤ | ١٤٥ | ١١ | ١٤٤ | ١٢ | ١٠٧ | ٨ | طلقات | |
| ٢٢ | ٥ | ٣٣ | ١٠ | ٣ | ١ | ٦٨ | ٧ | ٩٨ | ١٠ | ٨٥ | ٨ | ٤٣٥ | ٤٢ | طلبة | الأسكندرية |
| ٢ | ١ | ١٣ | ٣ | ٢ | ١ | ٤٢ | ٣ | ٣٠ | ٢ | ٣٠ | ٢ | ٩ | ١ | طلقات | |
| - | - | ٣١ | ٥ | - | - | ٢٠ | ٢ | ١٩ | ٢ | ٢٤ | ٢ | ٨١ | ١١ | طلبة | بورسعيد |
| - | - | - | - | - | - | ٨ | ١ | - | - | - | - | - | - | طلقات | |
| ٥٢ | ٢٧ | ٦٧ | ٣٢ | ٨ | ٣ | ١٠٧ | ١٠ | ١٠١ | ١٠ | ٩٢ | ٩ | ٣٧٠ | ٣٨ | طلبة | محافظات الوجه البحري |
| - | - | ٢٢ | ٨ | - | - | ٤٦ | ٤ | ٢٧ | ٢ | ٤٤ | ٥ | ١٠ | ٢ | طلقات | |
| ٤٤ | ٢٢ | ١٦٨ | ٥٠ | ٣١ | ٧ | ٤٢٤ | ٣٥ | ٤١٣ | ٤٢ | ٤٦٧ | ٥١ | ١٥٦٨ | ١٥٧ | طلبة | محافظات الوجه القبلي |
| ١٦ | ٤ | ٧١ | ٢٠ | ١٥ | ٤ | ٢٣٧ | ٢٥ | ١٧١ | ١٩ | ٢١١ | ٢٤ | ٩٤ | ١٠ | طلقات | |
| ٣ | ١ | ٢ | ١ | - | - | ٨ | ٢ | ٨ | ١ | ١٥ | ٢ | ٢٠ | ٢ | طلبة | محافظات الحدود |
| - | - | - | - | - | - | - | - | - | - | - | - | - | - | طلقات | |

تبع جدول رقم ٦٣

عدد الفرق الرياضية واللاعبين طبقا لتوزيع اللعبة وتكلفة النشاط الرياضي بالمعاهد العليا بالمحافظات
عن العام الدراسي ٢٠٠٦/٢٠٠٧

| تكلفة النشاط الرياضي بالجنيه | الجملة | | اللاعبين آخري * | | اللاعب القوي و الجميز | | رفع الأثقال | | المصارعة | | الملاكمة | | اللعبة المحافظات |
|---------------------------------|--------|------|-----------------|-----|-----------------------|-----|-------------|-----|----------|-----|----------|-----|------------------------------|
| | لاعبون | فرق | لاعبون | فرق | لاعبون | فرق | لاعبون | فرق | لاعبون | فرق | لاعبون | فرق | |
| ٨٠٨٩٦٣ | ٨١٩٩ | ١٠٧٢ | ٤٠٧ | ٧٨ | ٣١٥ | ٥٢ | ١٣٣ | ٢٧ | ١٨٢ | ٤١ | ٢٣٤ | ٤٦ | طلبة الإجمالي |
| | ٢٢٤٣ | ٣٢٨ | ٦٠ | ٢٠ | ١٤٨ | ٢٧ | ٤٠ | ٢٠ | ٤٠ | ٢٠ | ٤٠ | ٢٠ | طلقات |
| ٤٢٠٧٥٥ | ٢٧٥٦ | ٣٤٣ | ٢٣١ | ٤٩ | ١٧٨ | ٢٦ | ٨٣ | ١٠ | ١٠٤ | ١٨ | ١١٩ | ١٩ | طلبة القاهرة |
| | ١٠٦٤ | ١٧٢ | ٢٠ | ١٣ | ١٠٩ | ١٩ | ٤٠ | ٢٠ | ٤٠ | ٢٠ | ٤٠ | ٢٠ | طلقات |
| ٥٢٥٧٤ | ٨٩٦ | ١٠٦ | ٦٥ | ٧ | ٣٠ | ٥ | ٣ | ١ | ٢٧ | ٥ | ٢٧ | ٥ | طلبة الأسكندرية |
| | ١٤٧ | ١٦ | ١٥ | ٢ | ٤ | ١ | - | - | - | - | - | - | طلقات |
| ١٦٠٠٠ | ١٧٥ | ٢٢ | - | - | - | - | - | - | - | - | - | - | طلبة بورسعيد |
| | ٨ | ١ | - | - | - | - | - | - | - | - | - | - | طلقات |
| ١٧٥٥٤٤ | ٩٥٤ | ١٩١ | ٤٩ | ١٤ | ٣٢ | ١١ | ٢٦ | ١١ | ٢٠ | ١٣ | ٣٠ | ١٣ | طلبة محافظات الوجه البحري |
| | ١٧٦ | ٢٨ | ١٢ | ٢ | ١٥ | ٥ | - | - | - | - | - | - | طلقات |
| ١٣١٩٩٠ | ٣٣٥٧ | ٣٩٨ | ٦٢ | ٨ | ٧٢ | ٨ | ٢١ | ٥ | ٣١ | ٥ | ٥٦ | ٨ | طلبة محافظات الوجه القبلي |
| | ٨٤٨ | ١١١ | ١٣ | ٣ | ٢٠ | ٢ | - | - | - | - | - | - | طلقات |
| ١٢١٠٠ | ٦١ | ١٢ | - | - | ٣ | ٢ | - | - | - | - | ٢ | ١ | طلبة محافظات الحدود |
| | - | - | - | - | - | - | - | - | - | - | - | - | طلقات |

* تشمل الجودو والكراتيه وكمال الأجسام والكونغ فو الخ

عدد المباريات التي انتهت الفرق الرياضية طبقا لنوع اللعبة والمباراة بالمعاهد العليا بالمحافظات
عن العام الدراسي ٢٠٠٦/٢٠٠٧

| الساحة | | تنس الطاولة | | التنس | | الكرة الطائرة | | كرة السلة | | كرة اليد | | كرة القدم | | اللعبة | المحافظات |
|--------|------|-------------|------|-------|------|---------------|------|-----------|------|----------|------|-----------|------|--------|----------------------|
| رسمية | ودية | رسمية | ودية | رسمية | ودية | رسمية | ودية | رسمية | ودية | رسمية | ودية | رسمية | ودية | | |
| ٦٠ | ١٨ | ١٩٨ | ٤١٠ | ٦٨ | ٥٣ | ١٧٥ | ١٨٨ | ٢٠٥ | ٢٠٤ | ٢١٢ | ٢٤٧ | ٤٠٥ | ٥٢٧ | طلبة | الإجمالي |
| ٢٤ | ٩ | ١٢٤ | ١٧٠ | ٤٧ | ٣٥ | ٩٦ | ١١٧ | ٧٢ | ٦٦ | ٧٣ | ٦٨ | ٨١ | ٦٢ | طالبات | |
| ٣٠ | ٧ | ٦٩ | ٢١٠ | ٤٢ | ٢٣ | ٥٠ | ٦٤ | ٦٥ | ٦٨ | ٥٩ | ١٠٧ | ١٥٠ | ١٨٢ | طلبة | القاهرة |
| ١٥ | - | ٤٤ | ٧٧ | ٣٦ | ١٨ | ٢٩ | ٤٨ | ٢٣ | ٢٤ | ٢٤ | ٢٥ | ٤٣ | ٢٣ | طالبات | |
| ٨ | - | ١١ | ٢٨ | ٤ | ٤ | ١١ | ١٤ | ١٤ | ١٧ | ٢١ | ٢٠ | ١٧ | ١٠٢ | طلبة | الأسكندرية |
| ١ | - | ٦ | ٢١ | ٣ | ٢ | ٤ | ٤ | ٧ | ٤ | ٦ | ٤ | ٣ | ٤ | طالبات | |
| - | - | ٣ | ٨ | - | - | ١٤ | ٣ | ٨ | ٣ | ١٩ | ٣ | ٢٠ | ٨ | طلبة | بورسعيد |
| - | - | - | - | - | - | ٣ | - | - | - | - | - | - | - | طالبات | |
| ٧ | - | ٣٦ | ٧٧ | ٧ | ٥ | ١٣ | ٢٠ | ٢٣ | ٢٣ | ١٧ | ٣٢ | ٥٤ | ٥٨ | طلبة | محافظات الوجه البحري |
| ١ | - | ٣٣ | ٤١ | - | - | ١٧ | ١٣ | ٩ | ٦ | ١٢ | ١٨ | ٦ | ٥ | طالبات | |
| ١٥ | ٩ | ٧٩ | ٨٣ | ١٥ | ٢١ | ٨٧ | ٨٢ | ٩٥ | ٧٦ | ٩٦ | ٧٧ | ١٦٢ | ١٦٤ | طلبة | محافظات الوجه القبلي |
| ٧ | ٩ | ٤١ | ٣١ | ٨ | ١٥ | ٤٣ | ٥٢ | ٣٣ | ٣٢ | ٣١ | ٢١ | ٢٩ | ٣٠ | طالبات | |
| - | ٢ | - | ٤ | - | - | - | ٥ | - | ٧ | - | ٨ | ٢ | ١٣ | طلبة | محافظات الحدود |
| - | - | - | - | - | - | - | - | - | - | - | - | - | - | طالبات | |

تابع جدول رقم ٦٤

عدد المباريات التي لادتها الفرق الرياضية طبقا لنوع اللعبة والمباراة بالمعاهد العليا بالمحافظات
عن العام الدراسي ٢٠٠٦/٢٠٠٧

| الإجمالي | | اللعاب الأخرى * | | اللعاب القوي والجميز | | رفع الأثقال | | المصارعة | | الملاكمة | | اللعبة | المحافظات |
|----------|------|-----------------|------|----------------------|------|-------------|------|----------|------|----------|------|--------|----------------------|
| رسمية | ودية | رسمية | ودية | رسمية | ودية | رسمية | ودية | رسمية | ودية | رسمية | ودية | | |
| ١٩٨٢ | ١٨٣٤ | ٢١٤ | ٤٩ | ٨٠ | ٣٨ | ٥٦ | ٩ | ١٣١ | ٤٣ | ١٧٨ | ٤٨ | طلبة | الإجمالي |
| ٦٣٢ | ٥٨٧ | ٦٧ | ٢٠ | ٣٤ | ١٨ | ٥ | - | ٨ | ١٢ | ٦ | ١٠ | طلقات | |
| ٦٥٢ | ٧٣٩ | ٤٢ | ٢٦ | ٤٣ | ٢٦ | ٣٠ | ٣ | ٣٣ | ٩ | ٣٩ | ١٤ | طلبة | القاهرة |
| ٢٣٦ | ٢٢٨ | ٧ | ٥ | ١٥ | ٨ | - | - | - | - | - | - | طلقات | |
| ٣٥٠ | ١٨٨ | ١٥٢ | - | ١٦ | - | ١ | - | ٥١ | - | ٤٤ | ٣ | طلبة | الأسكندرية |
| ٧٤ | ٣٩ | ٤٠ | - | ٤ | - | - | - | - | - | - | - | طلقات | |
| ٦٤ | ٢٥ | - | - | - | - | - | - | - | - | - | - | طلبة | بورسعيد |
| ٣ | - | - | - | - | - | - | - | - | - | - | - | طلقات | |
| ٢٣٥ | ٢٦٣ | ٢ | ١ | ٥ | ٥ | ١٤ | ٥ | ٢٧ | ١١ | ٣٠ | ١٦ | طلبة | محافظات الوجه البحري |
| ٨٧ | ٨٩ | ٢ | ١ | ٤ | ٥ | ٢ | - | - | - | ١ | - | طلقات | |
| ٦٧٩ | ٥٧٧ | ١٨ | ٢٢ | ١٦ | ٧ | ١١ | ١ | ٢٠ | ٢٣ | ٦٥ | ١٢ | طلبة | محافظات الوجه القبلي |
| ٢٣٢ | ٢٣١ | ١٣ | ١٤ | ١١ | ٥ | ٣ | - | ٨ | ١٢ | ٥ | ١٠ | طلقات | |
| ٢ | ٤٢ | - | - | - | - | - | - | - | - | - | ٣ | طلبة | محافظات الحدود |
| - | - | - | - | - | - | - | - | - | - | - | - | طلقات | |

* تشمل الجودو والكراتيه وكمال الأجسام والكونغفو أو الخ

| عدد اللاعبين بالتدريب | | | اللعبة | | | | | | | | | | | البيان | | | |
|-----------------------|------------------------|--------|--------|-------------|-----------------------|-------------|----------|----------|----------|-----------|-------|---------------|-----------|----------|---------|----------------------|----------|
| الإجمالي | مدرسو التربية الرياضية | مدرسين | جمعه | الطايه اخرى | الطاب القوى والجيمبال | رفع الاثقال | المصارعة | الملاكمة | المباعدة | تنس طاولة | التنس | الكرة الطائرة | كرة السلة | كرة اليد | كرة قدم | المحافظات | الإجمالي |
| ١٩٦ | ٤٥ | ١٥١ | ٤٢٢ | ٢٦ | ١٨ | ٨ | ٦ | ٨ | ٦ | ٧٤ | ١٩ | ٦١ | ٥٩ | ٥٨ | ٧٩ | الإجمالي | |
| ٩٦ | ٢١ | ٧٥ | ١٤٣ | ٦ | ١٠ | ١ | ٣ | ٣ | - | ١٧ | ١٠ | ٢١ | ٢٤ | ٢٣ | ٢٥ | القاهرة | |
| ١٢ | ٤ | ٨ | ٧٨ | ٧ | ٣ | ١ | ٢ | ٢ | ٤ | ١٢ | ٤ | ١٠ | ١٠ | ١٠ | ١٣ | الأسكندرية | |
| ٤ | - | ٤ | ١ | - | - | - | - | - | - | ١ | - | - | - | - | - | بورسعيد | |
| ٢٧ | ١١ | ١٦ | ٧٢ | ٨ | ٥ | - | - | ١ | ٢ | ١٧ | ١ | ١٠ | ٨ | ٩ | ١١ | محافظات الوجه البحري | |
| ٥٥ | ٩ | ٤٦ | ١٢٣ | ٥ | - | ٦ | ١ | ٢ | - | ٢٧ | ٤ | ١٩ | ١٦ | ١٥ | ٢٨ | محافظات الوجه القبلي | |
| ٢ | - | ٢ | ٥ | - | - | - | - | - | - | - | - | ١ | ١ | ١ | ٢ | محافظات الحدود | |

* تشمل الجودو والكراتيه وكمال الأجسام والكونغ فو الخ

جدول رقم ٦٦

عدد المستفيدين من النشاط الاجتماعي والتكفي طبقا لتوع النشاط وتكلفة هذا النشاط بالمعاهد العليا بالمحافظات
عن العام الدراسي ٢٠٠٧/٢٠٠٦

| تلكة النشاط الإجتماعي والتكفي بالجنيه | جملة المستفيدين | | نوع النشاط | | | | | | | | | | | | المحافظات |
|---|--------------------|-------|------------|-------|-----------|------|--------|------|--------|-------|--------|-------|--------|------|----------------------|
| | | | أخرى* | | نشاط تكفي | | تكلفة | | حفلات | | رحلات | | مصكرات | | |
| | | | طالبات | طلبة | طالبات | طلبة | طالبات | طلبة | طالبات | طلبة | طالبات | طلبة | طالبات | طلبة | |
| ١١٢٢٥٣١ | ٤٦٨٩٤ | ٧٥٠١٧ | ١٩٨٠٧ | ٢٥٦٩٦ | ٤٢١٢ | ٦٢٢٠ | ٣٨٩ | ١١٩٦ | ١٠٨٨١ | ٢٣٦٦١ | ٧٠٩٤ | ١٢٢٥١ | ٤٥١١ | ٥٩٩٣ | الإجمالي |
| ٣٦٥٢٦٠ | ١٥٨٢٢ | ٢٦٨٩٦ | ٤٩٨٠ | ٥٧٧٢ | ١١٢٥ | ١٩١٩ | ١٧٨ | ٣٨١ | ٥٥٠٣ | ١٢٣٣٤ | ٣٧٣٣ | ٥٨٢٣ | ٣٠٣ | ٦٦٧ | القاهرة |
| ٤٤١٧٢ | ٢٤٤٨ | ٢٩٧٧ | ١٣٢٣ | ١٠٧٢ | ٣٥٥ | ٥٣٨ | ٢٠ | ٧٦ | ٤٣٨ | ٥٧١ | ٢٨٥ | ٦٩٣ | ٢٧ | ٢٧ | الأسكندرية |
| ٩٧٠٠٠ | ٣٦٣٣ | ٦٠٦١ | ٢١٦٠ | ٢٤٧٠ | ١٥٣ | ٣٠٢ | ١٥ | ١٧٠ | ١٠٠٠ | ٢٥٠٠ | ١٩٠ | ٣٤٩ | ١١٥ | ٢٧٠ | بورسعيد |
| ٣٥٥٤٨٧ | ٦٩٤٥ | ١٤١٢٩ | ٢٣١٣ | ٦١٢٤ | ٧٧٣ | ١٤٥٨ | ٩٩ | ١٩٨ | ٧٣٥ | ٢٧٥٥ | ٩٧٦ | ١٤٩٧ | ٢٠٤٩ | ٢٠٩٧ | محافظات الوجه البحري |
| ٢٥٢٣٨٢ | ١٧٧٧٦ | ٢٤٤٧٤ | ٩٠١١ | ١٠١٩٨ | ١٧٩٦ | ١٩٧٣ | ٧٧ | ٣٧١ | ٣٠٦٥ | ٥٢٦١ | ١٨١٠ | ٣٧٣٩ | ٢٠١٧ | ٢٩٣٢ | محافظات الوجه القبلي |
| ٨٢٣٠ | ٢٧٠ | ٤٨٠ | ٢٠ | ٦٠ | ١٠ | ٣٠ | - | - | ١٤٠ | ٢٤٠ | ١٠٠ | ١٥٠ | - | - | محافظات الحدود |

* تشمل الهلال الأحمر والمساعدات والتدوات والمحاضرات والسينما

الفصل الثالث
المعاهد المتوسطة

عدد الفرق الرياضية واللاعبين طبقاً لنوع اللعبة وتكلفة النشاط الرياضي بالمعاهد المتوسطة بالمحافظات
عن العام الدراسي ٢٠٠٦/٢٠٠٧

| المساحة | | تنس الطاولة | | التنس | | الكرة الطائرة | | كرة السلة | | كرة اليد | | كرة القدم | | اللعبة المحافظات |
|---------|-----|-------------|-----|--------|-----|---------------|-----|-----------|-----|----------|-----|-----------|-----|----------------------|
| لاعبون | فرق | لاعبون | فرق | لاعبون | فرق | لاعبون | فرق | لاعبون | فرق | لاعبون | فرق | لاعبون | فرق | |
| ٥٣ | ١٦ | ٦٤٨ | ١٨٣ | ٩٤ | ٢٩ | ٦٦٦ | ٦٤ | ٤٤٠ | ٤١ | ٥٦٣ | ٥٢ | ٢٧٦١ | ٢٥٩ | الإجمالي |
| ٤ | ٢ | ١٥٤ | ٤٧ | ٢٥ | ٤ | ٢٣٤ | ٢٣ | ١١٢ | ١٠ | ١٦٦ | ١٥ | ٩٢ | ١٢ | طلبات |
| ٢٨ | ٩ | ٩٨ | ٢٢ | - | - | ١٢٤ | ٨ | ١٤٧ | ١٢ | ١٦٧ | ١٤ | ٣٦١ | ٣٣ | القاهرة |
| - | - | ١٨ | ٨ | - | - | ٤٨ | ٥ | ١١ | ١ | ٢٦ | ٣ | ٢٣ | ٢ | طلبات |
| - | - | ٣٠ | ٥ | ٢٤ | ٦ | ٣٠ | ٥ | ٣٥ | ٥ | - | - | ١٣٥ | ١٥ | الأسكندرية |
| - | - | - | - | - | - | - | - | - | - | - | - | - | - | طلبات |
| ٢ | ١ | ٤٩ | ١٣ | ٣١ | ٨ | ٣١ | ٥ | ٣٠ | ٤ | ٧٢ | ٨ | ١٢٠ | ١١ | بورسعيد |
| - | - | ١٣ | ٣ | ١٠ | ٢ | ٢١ | ٢ | - | - | - | - | - | - | طلبات |
| ٢ | ١ | ٤ | ١ | - | - | - | - | - | - | - | - | ٩ | ١ | السويس |
| ٢ | ١ | ٢ | ١ | - | - | - | - | - | - | - | - | - | - | طلبات |
| ٩ | ٣ | ١٧٢ | ٥٢ | ٥ | ١ | ١٢٣ | ١٢ | ٨٩ | ٨ | ١٥٩ | ١٥ | ٨٥١ | ١٠٧ | محافظات الوجه البحري |
| - | - | ١٣ | ٤ | - | - | ٣٥ | ٤ | ٢١ | ٢ | ٤٢ | ٤ | - | - | طلبات |
| ١٢ | ٢ | ٢٦١ | ٧٨ | ٣٠ | ١٢ | ٣٠١ | ٢٩ | ١٢٣ | ١٠ | ١٦٥ | ١٥ | ١٢٠٨ | ٨٦ | محافظات الوجه القبلي |
| ٢ | ١ | ١٠٨ | ٣١ | ١٥ | ٢ | ١٣٠ | ١٢ | ٨٠ | ٧ | ٩٨ | ٨ | ٦٩ | ١٠ | طلبات |
| - | - | ٣٤ | ١٢ | ٤ | ٢ | ٥٧ | ٥ | ١٦ | ٢ | - | - | ٧٧ | ٦ | محافظات الحدود |
| - | - | - | - | - | - | - | - | - | - | - | - | - | - | طلبات |

تابع جدول رقم ٦٧

عدد الفرق الرياضية واللاعبين طبقا لنوع اللعبة وتكلفة النشاط الرياضي بالمعاهد المتوسطة بالمحافظات
عن العام الدراسي ٢٠٠٦/٢٠٠٧

| تكلفة النشاط الرياضي بالجنيه | الجملة | | اللاعبين آخري * | | اللاعب القوي و الجمباز | | رفع الأثقال | | المصارعة | | الملاكمة | | اللعبة المحافظات |
|---------------------------------|--------|-----|-----------------|-----|------------------------|-----|-------------|-----|----------|-----|----------|-----|------------------------------|
| | لاعبون | فرق | لاعبون | فرق | لاعبون | فرق | لاعبون | فرق | لاعبون | فرق | لاعبون | فرق | |
| ١٧٤٧١٥ | ٥٥٢١ | ٧٤٣ | ٩٢ | ٢٧ | ٧٤ | ٢٥ | ٣٧ | ١١ | ٥٣ | ٢١ | ٤٠ | ١٥ | طلبة الإجمالي |
| | ٨٢٨ | ١٣٥ | ٢٤ | ٧ | ١٧ | ١٥ | - | - | - | - | - | - | طالبات |
| ٢٧٨٦١ | ١٠٠٥ | ١٢١ | ٣٤ | ٥ | ٤ | ٢ | ٢ | ١ | ٢٠ | ٧ | ٢٠ | ٨ | طلبة القاهرة |
| | ١٤٦ | ٢٤ | ٢٠ | ٥ | - | - | - | - | - | - | - | - | طالبات |
| ٣٢٦١ | ٢٥٧ | ٣٨ | - | - | - | - | - | - | ٣ | ٢ | - | - | طلبة الأسكندرية |
| | - | - | - | - | - | - | - | - | - | - | - | - | طالبات |
| ١١٥٥٤ | ٣٦٤ | ٦٥ | ٢ | ١ | ١٢ | ٧ | ٢ | ١ | ٦ | ٤ | ٧ | ٢ | طلبة بورسعيد |
| | ٤٤ | ٧ | - | - | - | - | - | - | - | - | - | - | طالبات |
| ١٤١٣٥ | ٢٩ | ٦ | ٤ | ١ | - | - | ٥ | ١ | ٥ | ١ | - | - | طلبة السويس |
| | ٦ | ٣ | ٢ | ١ | - | - | - | - | - | - | - | - | طالبات |
| ٥٤٩٨٧ | ١٤٦٢ | ٢٢٢ | ٣٠ | ١٢ | ٥ | ٤ | - | - | ١٢ | ٥ | ٧ | ٣ | طلبة محافظات الوجه البحري |
| | ١١٣ | ١٥ | ٢ | ١ | - | - | - | - | - | - | - | - | طالبات |
| ٦١٥١٧ | ٢٢١٦ | ٢٦٤ | ٢٢ | ٨ | ٥٣ | ١٢ | ٢٨ | ٨ | ٧ | ٢ | ٦ | ٢ | طلبة محافظات الوجه القبلي |
| | ٥١٩ | ٨٦ | - | - | ١٧ | ١٥ | - | - | - | - | - | - | طالبات |
| ١٤٠٠ | ١٨٨ | ٢٧ | - | - | - | - | - | - | - | - | - | - | طلبة محافظات الحدود |
| | - | - | - | - | - | - | - | - | - | - | - | - | طالبات |

- ٢٠٨ -

* تشمل الجودو والكراتيه وكمال الأجسام والكونغ فو

جدول رقم ٦٨

عدد المباريات التي انتهت الفرق الرياضية طبقا لنوع اللعبة والمباراة بالمعاهد المتوسطة بالمحافظات
عن العلم الدراسي ٢٠٠٦/٢٠٠٧

| المسابقة | | تنس الطاولة | | التنس | | الكرة الطائرة | | كرة الملة | | كرة اليد | | كرة القدم | | اللعبة | المحافظات |
|----------|------|-------------|------|-------|------|---------------|------|-----------|------|----------|------|-----------|------|--------|----------------------|
| رسمية | ودية | رسمية | ودية | رسمية | ودية | رسمية | ودية | رسمية | ودية | رسمية | ودية | رسمية | ودية | | |
| ٢٣ | ١٨ | ١٣٨ | ٦٢٤ | ١٤ | ٣٧ | ٩١ | ١٨٩ | ٧٣ | ١٢٦ | ١٠٨ | ١٦٨ | ٢٩٢ | ٥٩٢ | طلبة | الإجمالي |
| ١ | - | ٣٩ | ٢٣٥ | ٥ | ١٤ | ٥١ | ٨٦ | ٢٨ | ٤٨ | ٢٣ | ٥٨ | ١٦ | ٣١ | طالبات | |
| ١٥ | ١٤ | ٢٠ | ١٠٣ | - | - | ١٦ | ٣٠ | ٢٥ | ٥٠ | ٢٨ | ٥٩ | ٥٠ | ١٤١ | طلبة | القاهرة |
| - | - | ٣ | ٣٠ | - | - | ٣ | ١٦ | ١ | - | ٥ | ١٠ | ٥ | ٢ | طالبات | |
| - | - | - | ٥ | ١ | ٣ | ١ | ٢ | ١ | ٢ | - | - | ٦ | ٢٣ | طلبة | الأسكندرية |
| - | - | - | - | - | - | - | - | - | - | - | - | - | - | طالبات | |
| ٣ | - | ٣٢ | ٤٠ | ١٣ | ٢٤ | ٨ | ٢٢ | ١٠ | ١٢ | ٢٠ | ٢٥ | ٢٥ | ٤٣ | طلبة | بورسعيد |
| - | - | ٨ | ١٥ | ٥ | ١٠ | ١٠ | ١٤ | - | - | - | - | - | - | طالبات | |
| ١ | - | ١ | ٤ | - | - | - | - | - | - | - | - | ١ | ٢ | طلبة | السويس |
| ١ | - | - | ١ | - | - | - | - | - | - | - | - | - | - | طالبات | |
| ٤ | ٤ | ٣٨ | ١٦١ | - | - | ٢٧ | ٣٧ | ١٥ | ٢٢ | ٣٨ | ٥٤ | ١٢٨ | ١٤٦ | طلبة | محافظات الوجه البحري |
| - | - | ٥ | ٢٦ | - | ٤ | ٦ | ١٨ | ٤ | ١٤ | ٥ | ١٩ | - | ٨ | طالبات | |
| - | - | ٤٧ | ٢٨٧ | - | ٦ | ٣٩ | ٨٢ | ٢٢ | ٣٢ | ٢٢ | ٣٠ | ٧٨ | ٢١١ | طلبة | محافظات الوجه القبلي |
| - | - | ٢٣ | ١٦٣ | - | - | ٣٢ | ٣٨ | ٢٣ | ٣٤ | ١٣ | ٢٩ | ١١ | ٢١ | طالبات | |
| - | - | - | ٢٤ | - | ٤ | - | ١٦ | - | ٨ | - | - | ٤ | ٢٦ | طلبة | محافظات الحدود |
| - | - | - | - | - | - | - | - | - | - | - | - | - | - | طالبات | |

| الإجمالي | | اللعاب أخرى * | | اللعاب القوى والجمباز | | رفع الأثقال | | المصارعة | | الملاكمة | | اللعبة المحافظات |
|----------|------|---------------|------|-----------------------|------|-------------|------|----------|------|----------|------|------------------------------|
| رسمية | ودية | رسمية | ودية | رسمية | ودية | رسمية | ودية | رسمية | ودية | رسمية | ودية | |
| ٨٤٦ | ١٩٥٣ | ٢٦ | ٥٧ | ١٣ | ٧٤ | ١٠ | ٢٩ | ٢٨ | ٥٠ | ٣٠ | ٣٩ | الاجملى طلبة |
| ١٦٨ | ٤٨١ | ٣ | ٤ | ٢ | ٥ | - | - | - | - | - | - | طالبات |
| ١٩٤ | ٤٦٣ | ٧ | ١٧ | ١ | - | ١ | - | ١٤ | ٢٩ | ١٧ | ٢٠ | القاهرة طلبة |
| ١٧ | ٥٩ | - | ١ | - | - | - | - | - | - | - | - | طالبات |
| ١٠ | ٣٥ | - | - | - | - | - | - | ١ | - | - | - | الأسكندرية طلبة |
| - | - | - | - | - | - | - | - | - | - | - | - | طالبات |
| ١٢٣ | ١٨١ | ٢ | - | ٣ | ٥ | ٢ | ٤ | ٢ | ٣ | ٣ | ٣ | بورسعيد طلبة |
| ٢٣ | ٣٩ | - | - | - | - | - | - | - | - | - | - | طالبات |
| ٦ | ٩ | ١ | ١ | - | - | ١ | ١ | ١ | ١ | - | - | السويس طلبة |
| ٢ | ٢ | ١ | ١ | - | - | - | - | - | - | - | - | طالبات |
| ٢٨٢ | ٤٧٤ | ١٦ | ٣٩ | ٣ | - | - | - | ٦ | ٧ | ٧ | ٤ | محافظات الوجه البحري طلبة |
| ٢٢ | ٩١ | ٢ | ٢ | - | - | - | - | - | - | - | - | طالبات |
| ٢٢٧ | ٧١٣ | - | - | ٦ | ١٩ | ٦ | ٢٤ | ٤ | ١٠ | ٣ | ١٢ | محافظات الوجه القبلى طلبة |
| ١٠٤ | ٢٩٠ | - | - | ٢ | ٥ | - | - | - | - | - | - | طالبات |
| ٤ | ٧٨ | - | - | - | - | - | - | - | - | - | - | محافظات الحدود طلبة |
| - | - | - | - | - | - | - | - | - | - | - | - | طالبات |

* تشمل الجودو والكراتيه وكمال الأجسام والكونغ فو الخ

جدول رقم ٦٩

عدد الملاعب طبقاً لتوزيع اللعبة وعدد القيمين بالتدريب بالمعاهد المتوسطة بالمحافظات
عن العام الدراسي ٢٠٠٦/٢٠٠٧

| المحافظات | اللعبة | | | | | | | | | | | | | | | البيان |
|----------------------|---------|----------|-----------|-------------|-------|-------------|---------|----------|----------|-------------|----------------------|-------------|------|--------|------------------------|--------|
| | كرة قدم | كرة اليد | كرة الصلة | كرة الطائرة | التنس | تنس طاولونة | السباحة | الملاكمة | المصارعة | رفع الأثقال | الطوب القوي والجمباز | الطوب* أخرى | جمعه | مدربين | مدرسو التربية الرياضية | |
| الإجمالي | ٤٥ | ٢١ | ١٧ | ٢٩ | ٦ | ٤٥ | ٤ | ٤ | ٤ | ١ | ٢ | ٨ | ١٨٦ | ٩٦ | ١٠ | ١٠٦ |
| القاهرة | ١٤ | ٤ | ٣ | ٦ | - | ٧ | ٢ | ٢ | ٣ | - | - | ٣ | ٤٥ | ١١ | ٣ | ١٤ |
| الإسكندرية | ١ | - | - | - | - | - | - | - | - | - | - | - | ١ | ٣ | - | ٣ |
| بورسعيد | ٣ | ٣ | - | ٣ | ٢ | ٥ | - | - | - | - | - | - | ١٦ | - | ١ | ٧ |
| السويس | ١ | - | - | - | - | ٢ | - | - | - | - | - | - | ٣ | ١ | - | ١ |
| محافظات الوجه البحري | ١٤ | ١١ | ٩ | ١٣ | ٣ | ١٩ | ١ | ٢ | ١ | ١ | - | ٥ | ٧٨ | ١٥ | ٢ | ١٧ |
| محافظات الوجه القبلي | ١٠ | ٣ | ٤ | ٥ | - | ١٠ | - | - | - | ١ | ٢ | - | ٣٥ | ٥٥ | ٤ | ٥٩ |
| محافظات الحدود | ٢ | - | ١ | ٢ | ١ | ٢ | - | - | - | - | - | - | ٨ | ٥ | - | ٥ |

* تشمل الجودو والكراتيه وكمال الأجسام والكونغ فو الخ

١١٢١٠

جدول رقم ٧٠

عدد المستفيدين من النشاط الاجتماعي والتكفي طبقا لنوع النشاط وتكلفة هذا النشاط بالمعاهد المتوسطة بالمحافظات
عن العام الدراسي ٢٠٠٧/٢٠٠٦

| المحافظات | نوع النشاط | | | | | | | | | | | | | | البيان |
|----------------------|-----------------|-------|--------|-------|-----------|------|--------|------|--------|------|--------|------|--------|------|--------|
| | جملة المستفيدين | | أخرى * | | نشاط تكفي | | كشافة | | حلات | | رحلات | | مسكرات | | |
| | طالبات | طلبة | طالبات | طلبة | طالبات | طلبة | طالبات | طلبة | طالبات | طلبة | طالبات | طلبة | طالبات | طلبة | |
| الإجمالي | ٢٦٩٧٠ | ٣٣٣٠٨ | ١١٧٢٥ | ١٤٨٧١ | ٤٦٥٠ | ٥٤٦٤ | ٤٢٥ | ٩٢٣ | ٤٨٨٩ | ٥٤٩٤ | ٣٥٣٧ | ٤٢٧٢ | ١٧٤٤ | ٢٣٣٤ | |
| القاهرة | ٥٨٥٥ | ٧٨٤٣ | ٣٠٥٠ | ٥٧٦١ | ٣٩٥ | ٣٩٥ | ١١٦ | ٢٧٩ | ١١٩٣ | ٣٨٢ | ٩٨٨ | ٦٣٥ | ١١٣ | ٣٩١ | |
| الأسكندرية | ٢٦٨٢ | ١٥٢٧ | ٩٤٦ | ٨٢٨ | ٣٣٣ | ٥٠ | ٣٠ | ٦٢ | ٢٤٢ | ١٨٥ | ٢٢٨ | ٢٢٥ | ٩٠٣ | ١٧٧ | |
| بورسعيد | ١٨٤١ | ٣٦٦٨ | ٣٣٦ | ٥٩٩ | ٧٥٠ | ١٤٢٠ | ٣٠ | ٧١ | ٤٢٠ | ٩٢٠ | ٢٣٠ | ٤٧٠ | ٧٥ | ١٨٨ | |
| السويس | ١٠٤٤ | ١٠٢٢ | ٤٢٣ | ٤٤٨ | ٢٤٥ | ٢٥٠ | - | ٢٠ | ٢٠٠ | ١٥٠ | ١٧٦ | ١٣٥ | - | ١٩ | |
| محافظات الوجه البحري | ٧٤٦٦ | ٧٨٩١ | ٤٠٠٤ | ٣٧٠٩ | ١٢٩٣ | ١٤٤٠ | ٨٤ | ١٤٦ | ١١٧٥ | ١٢٦٠ | ٦٨٠ | ٨٨٣ | ٢٣٠ | ٤٥٣ | |
| محافظات الوجه القبلي | ٧٧٥٢ | ١١٠٦٢ | ٢٨٩٦ | ٣٥٠٣ | ١٥٨٩ | ١٨٦٩ | ١٦٥ | ٣٣٣ | ١٦١٩ | ٢٥٢٧ | ١٠٧٠ | ١٧٤٤ | ٤١٣ | ١٠٨٦ | |
| محافظات الحدود | ٣٣٠ | ٢٩٥ | ٧٠ | ٢٣ | ٤٥ | ٤٠ | - | ١٢ | ٤٠ | ٧٠ | ١٦٥ | ١٣٠ | ١٠ | ٢٠ | |

* تشمل الهلال الأحمر والمساعدات والندوات والمحاضرات والسينما

الفصل الرابع
المعاهد الأزهرية

جدول رقم ٧١

عدد الفرق الرياضية واللاعبين طبقاً لنوع اللعبة وتكلفة النشاط الرياضي بالمعاهد الأزهرية بالمحافظات
عن العام الدراسي ٢٠٠٦/٢٠٠٧

| المحافظة | كرة القدم | | كرة اليد | | كرة السلة | | الكرة الطائرة | | التنس | | تنس الطاولة | | الصالات | | |
|----------------------|-----------|--------|----------|--------|-----------|--------|---------------|--------|-------|--------|-------------|--------|---------|---|---|
| | فرق | لاعبون | فرق | لاعبون | فرق | لاعبون | فرق | لاعبون | فرق | لاعبون | فرق | لاعبون | | | |
| الإجمالي | طلبة | ١٤٥٤ | ١٤٣٥٧ | ٩٧٦ | ٩٩١٠ | ٣٣٠٨ | ٣٤٤ | ٣٩٧ | ٤٣٣٩ | ٦٠ | ٣٠٠ | ١٢٢٢ | ٦٤١٩ | - | - |
| | طاقمات | ٣٠ | ٢٧٠ | ٤٣٥ | ٤٠١٠ | ٨٥ | ٧٢٠ | ٣٥٠ | ٣٣٥١ | ٣٢ | ١٦٠ | ٢٠١ | ٩٥٩ | - | - |
| القاهرة | طلبة | ٨٠ | ٥٦٠ | ٤٥ | ٤٥٠ | ١٥ | ١٥ | ١٥ | ١٥ | - | - | ٨٥ | ٤٠٠ | - | - |
| | طاقمات | - | - | ٦٠ | ٦٠٠ | - | - | ٤٠ | ٤٠٠ | - | - | ٦ | ١٢ | - | - |
| الأسكندرية | طلبة | ٢٨ | ٣٠٠ | ١٨ | ٢١٦ | ١٨ | ١٨ | ٢٠ | ٢٤٠ | - | - | ٢٨ | ١٤٠ | - | - |
| | طاقمات | - | - | ١٣ | ١٠٣ | - | - | ١٣ | ٩٦ | - | - | - | - | - | - |
| بورسعيد | طلبة | ٣ | ٣١ | - | - | - | - | - | - | - | - | ٢ | ١٠ | - | - |
| | طاقمات | - | - | - | - | - | - | - | - | - | - | - | - | - | - |
| محافظات الوجه البحري | طلبة | ٦٢٨ | ٦١٦٣ | ٤٩٤ | ٥٣٠٤ | ١٥٨ | ١٤٨٤ | ١٠٣ | ١٢٥٥ | - | - | ٥٤٣ | ٣٠١٥ | - | - |
| | طاقمات | ٣٠ | ٢٧٠ | ٢٠٨ | ٢٠١٨ | ٨٥ | ٧٢٠ | ١٦٠ | ١٥٢٤ | - | - | ٢٢ | ٨٢ | - | - |
| محافظات الوجه القبلي | طلبة | ٦٧٢ | ٦٨٨٨ | ٤١٩ | ٣٩٤٠ | ١٥٣ | ١٥٣ | ٢٤١ | ٢٤٩٠ | ٦٠ | ٣٠٠ | ٥٤٣ | ٢٦٥٩ | - | - |
| | طاقمات | - | - | ١٥٤ | ١٢٨٩ | - | - | ١٣٧ | ١٣٣١ | ٣٢ | ١٦٠ | ١٧٣ | ٨٦٥ | - | - |
| محافظات الحدود | طلبة | ٤٣ | ٤١٥ | - | - | - | - | ١٨ | ٢٠٤ | - | - | ٢١ | ١٩٥ | - | - |
| | طاقمات | - | - | - | - | - | - | - | - | - | - | - | - | - | - |

تابع جدول رقم ٧١

عدد الفرق الرياضية واللاعبين طبقا لنوع اللعبة وتكلفة النشاط الرياضي بالمعاهد الازهرية بالمحافظات
عن العام الدراسي ٢٠٠٦/٢٠٠٧

| تكاليف النشاط الرياضي بالجنيه | الجملة | | العب اخرى * | | العب القوى و الجمباز | | رفع الأثقال | | المصارعة | | الملاكمة | | اللعبة المحافظات |
|----------------------------------|--------|------|-------------|-----|----------------------|------|-------------|-----|----------|-----|----------|-----|------------------------------|
| | لاعبون | فرق | لاعبون | فرق | لاعبون | فرق | لاعبون | فرق | لاعبون | فرق | لاعبون | فرق | |
| ٦٠٠١٩٨٧ | ٥٦٧٩٦ | ٦٤١٨ | ٦١٤٠ | ٥٥٠ | ١١٩٧٣ | ١٤٠٥ | ٥٠ | ١٠ | - | - | - | - | طلبة الإجمالي |
| | ١٩٩٤٣ | ٢١٨٢ | ٢٤٧٥ | ١٩٩ | ٧٩٩٨ | ٨٥٠ | - | - | - | - | - | - | طلقات |
| ٥٣٥٠ | ٢٤٦٠ | ٣١٥ | - | - | ٧٥٠ | ٧٥ | - | - | - | - | - | - | طلبة القاهرة |
| | ١٨١٢ | ١٨٦ | - | - | ٨٠٠ | ٨٠ | - | - | - | - | - | - | طلقات |
| ٦٠٢٥ | ١٨٦٤ | ١٦٨ | ٥٦٠ | ٢٨ | ٢٦٤ | ٢٨ | - | - | - | - | - | - | طلبة الأسكندرية |
| | ٤٢٩ | ٦٩ | - | - | ٢٣٠ | ٤٣ | - | - | - | - | - | - | طلقات |
| ٨٥٠ | ٤١ | ٥ | - | - | - | - | - | - | - | - | - | - | طلبة بورسعيد |
| | - | - | - | - | - | - | - | - | - | - | - | - | طلقات |
| ٢٦٤٣٢٠ | ٢٦٣٨١ | ٢٨٩٧ | ٣٦١٠ | ٢٨٥ | ٥٥٥٠ | ٦٨٦ | - | - | - | - | - | - | طلبة محافظات الوجه البحري |
| | ١١١٥٤ | ١١٢٩ | ٢٤٢٥ | ١٩٥ | ٤١١٥ | ٤٢٩ | - | - | - | - | - | - | طلقات |
| ٥٧١٢٤٤٢ | ٢٤٨٢٢ | ٢٩١٨ | ١٩٧٠ | ٢٣٧ | ٤٩٩٥ | ٥٨٣ | ٥٠ | ١٠ | - | - | - | - | طلبة محافظات الوجه القبلي |
| | ٦٥٤٨ | ٧٩٨ | ٥٠ | ٤ | ٢٨٥٣ | ٢٩٨ | - | - | - | - | - | - | طلقات |
| ١٣٠٠٠ | ١٢٢٨ | ١١٥ | - | - | ٤١٤ | ٣٣ | - | - | - | - | - | - | طلبة محافظات الحدود |
| | - | - | - | - | - | - | - | - | - | - | - | - | طلقات |

* تشمل الجودو والكراتيه وكمل الأجسام والكونغ فو

عدد المباريات التي لعبتها الفرق الرياضية طبقا لنوع اللعبة والمباراة بالمعاهد الازهرية بالمحافظات
عن العام الدراسي ٢٠٠٦/٢٠٠٧

| المحافظة | كرة القدم | | كرة اليد | | كرة الصلة | | الكرة الطائرة | | التنس | | تنس الطاولة | | الصلبة | |
|----------------------|-----------|------|----------|------|-----------|------|---------------|------|-------|------|-------------|------|--------|------|
| | رسمية | ودية | رسمية | ودية | رسمية | ودية | رسمية | ودية | رسمية | ودية | رسمية | ودية | رسمية | ودية |
| الإجمالي | ٤٣٢ | ١٢٤٠ | ١٨٥ | ٨٨٠ | ٥٧ | ٣٢٧ | ١٠٦ | ٣٤٣ | ١٥ | ١٩ | ٣١٤ | ١٧٩٣ | - | - |
| | ٥ | ٤٠ | ١٧١ | ٣٤٥ | ٥ | ٢٥ | ١٠١ | ٢٤٢ | ١٣ | ١٥ | ٣٧ | ١٧٥ | - | - |
| القاهرة | ٣٢ | ٧٣ | ١٠ | ٣٩ | ٥ | - | ٥ | ١٠ | - | - | ٢٥ | ٧٧ | - | - |
| | - | - | ٢٤ | ٤٨ | - | - | ١٦ | ٣٢ | - | - | ١٠ | ٢٠ | - | - |
| الأسكندرية | ٩ | ٣٦ | ٤ | ٢٠ | ٤ | ٢٠ | ٤ | ٢٠ | - | - | ١١ | ١١٣ | - | - |
| | - | - | ١٣ | ٤ | - | - | ١٣ | ٤ | - | - | - | - | - | - |
| بورسعيد | ١٢ | ١٢ | - | - | - | - | - | - | - | - | ١٥ | ٩ | - | - |
| | - | - | - | - | - | - | - | - | - | - | - | - | - | - |
| محافظات الوجه البحري | ١٦١ | ٥٧١ | ١١٦ | ٤٧٥ | ٢١ | ١٥٤ | ٢٧ | ٩٥ | - | - | ١٦٠ | ٣٧١ | - | - |
| | ٥ | ٤٠ | ٨٨ | ١٤٣ | ٥ | ٢٥ | ٤٧ | ١٠٠ | - | - | ١٥ | ١ | - | - |
| محافظات الوجه القبلي | ١٨٢ | ٥١٢ | ٥٥ | ٣٤٦ | ٢٧ | ١٤٨ | ٥٥ | ٢١٠ | ١٥ | ١٩ | ٧٩ | ١٢٠٩ | - | - |
| | - | - | ٤٦ | ١٥٠ | - | - | ٢٥ | ١٠٦ | ١٣ | ١٥ | ١٢ | ١٥٤ | - | - |
| محافظات الحدود | ٣٦ | ٣٦ | - | - | - | - | ١٥ | ٨ | - | - | ٢٤ | ١٤ | - | - |
| | - | - | - | - | - | - | - | - | - | - | - | - | - | - |

تابع جدول رقم ٧٢

عدد المباريات التي انتهت الفرق الرياضية طبقا لنوع اللعبة والمباراة بالمعادن الازهرية بالمحافظات
عن العام الدراسي ٢٠٠٦/٢٠٠٧

| الإجمالي | | العب أخرى * | | العب القوي والجميل | | رفع الأثقال | | المصارعة | | الملاكمة | | اللعبة المحافظات |
|----------|------|-------------|------|--------------------|------|-------------|------|----------|------|----------|------|------------------------------|
| رسمية | ودية | رسمية | ودية | رسمية | ودية | رسمية | ودية | رسمية | ودية | رسمية | ودية | |
| ٥٣٠٩ | ١٢٦٢ | ١٢٧ | ٣٢ | ٥٧٩ | ١٢١ | ٦ | - | - | - | - | - | طلبة الإجمالي |
| ١١٧٥ | ٤٨١ | ٥٤ | ٤٢ | ٢٧٩ | ١٠٧ | - | - | - | - | - | - | طلقات |
| ٢٣٩ | ٩٥ | - | - | ٤٠ | ١٨ | - | - | - | - | - | - | طلبة القاهرة |
| ١٣٨ | ٦٦ | - | - | ٣٨ | ١٦ | - | - | - | - | - | - | طلقات |
| ٢٣٩ | ٣٢ | ٩ | - | ٢١ | - | - | - | - | - | - | - | طلبة الأسكندرية |
| ١٦ | ٤٩ | - | - | ٨ | ٢٣ | - | - | - | - | - | - | طلقات |
| ٢١ | ٢٧ | - | - | - | - | - | - | - | - | - | - | طلبة بورسعيد |
| - | - | - | - | - | - | - | - | - | - | - | - | طلقات |
| ٢٠١٣ | ٥٤٥ | ٨ | ٣٠ | ٣٣٩ | ٣٠ | - | - | - | - | - | - | طلبة محافظات الوجه البحري |
| ٤٨٧ | ٢٣٣ | ٣٤ | ٣٤ | ١٤٤ | ٣٩ | - | - | - | - | - | - | طلقات |
| ٢٧٢٥ | ٤٧١ | ١١٠ | ٢ | ١٦٥ | ٥٦ | ٦ | - | - | - | - | - | طلبة محافظات الوجه القبلي |
| ٥٣٤ | ١٣٣ | ٢٠ | ٨ | ٨٩ | ٢٩ | - | - | - | - | - | - | طلقات |
| ٧٢ | ٩٢ | - | - | ١٤ | ١٧ | - | - | - | - | - | - | طلبة محافظات الحدود |
| - | - | - | - | - | - | - | - | - | - | - | - | طلقات |

* تشمل الجودو والكراتيه وكمال الأجسام والكونغ فو الخ

عدد الملاعب طبقا لنوع اللعبة وعدد اللاعبين بالتدريب بالمعاهد الازهرية بالمحافظات
عن العام الدراسي ٢٠٠٦/٢٠٠٧

| المحافظات | اللعبة | | | | | | | | | | | | | | | |
|----------------------|---------|----------|-----------|---------------|-------|-----------|---------|----------|----------|-------------|----------------------|------------|------|--------|------------------------|----------|
| | كرة قدم | كرة اليد | كرة السلة | الكرة الطائرة | التنس | تنس طاولة | السباحة | الملاكمة | المصارعة | رفع الاثقال | الطاب القوى والجمباز | الطاب اخرى | جمهه | مدربين | مدربو التربية الرياضية | الإجمالي |
| الإجمالي | ٤٤٦ | ٢٨٦ | ٧٣ | ٣٠٣ | ٣٤ | ٤٤٧ | - | - | - | ١ | ٢٩٠ | ١٦٤ | ٢٠٣٤ | ٣٩٧ | ٢٣١٨ | ٢٧١٥ |
| القطرة | ٢٥ | ٤٧ | ٥ | ٢٦ | - | ٣٨ | - | - | - | - | ٦ | - | ١٤٧ | - | ١٠٧ | ١٠٧ |
| الأسكندرية | ٦ | ١٠ | ٢ | ٨ | - | ١٢ | - | - | - | - | ٢٥ | ٣ | ٦٦ | ١٨ | ٣٤ | ٥٢ |
| بورسعيد | ١٧ | - | - | - | - | ٧ | - | - | - | - | - | - | ٢٤ | - | ١٨ | ١٨ |
| محافظات الوجه البحري | ١٧٦ | ١٥٤ | ٤٠ | ٨٤ | - | ١٦٢ | - | - | - | - | ١٣٨ | ١٢٣ | ٨٧٧ | ١٩٩ | ١٣١٢ | ١٥١١ |
| محافظات الوجه القبلي | ١٧٩ | ٧٠ | ٢٦ | ١٦٧ | ٣٤ | ٢٠٩ | - | - | - | ١ | ٩٣ | ٣٨ | ٨١٧ | ١٨٠ | ٨٠٢ | ٩٨٢ |
| محافظات الحدود | ٣٨ | - | - | ١٨ | - | ١٩ | - | - | - | - | ٢٨ | - | ١٠٣ | - | ٤٥ | ٤٥ |

* تشمل الجودو والكراتيه وكمال الأجسام والكونغ فو الخ

جدول رقم ٧٤

عدد المستفيدين من النشاط الاجتماعي والثقافي طبقا لنوع النشاط وتكلفة هذا النشاط بالمعاهد الازهرية بالمحافظات
عن العام الدراسي ٢٠٠٧/٢٠٠٦

| تكلفة النشاط الاجتماعي والثقافي بالجنيه | جملة المستفيدين | | نوع النشاط | | | | | | | | | | | | المحافظات |
|---|--------------------|--------|------------|-------|------------|--------|--------|-------|--------|--------|--------|--------|--------|-------|----------------------|
| | | | اخرى* | | نشاط ثقافي | | كشافة | | حفلات | | رحلات | | مصكرات | | |
| | طالبات | طلبة | طالبات | طلبة | طالبات | طلبة | طالبات | طلبة | طالبات | طلبة | طالبات | طلبة | طالبات | طلبة | |
| ٩٨٣٣٨٩ | ٣١٦٩٤٨ | ٥٨٣٠٠٠ | ٥١٨٣٣ | ٧٩٥٧٧ | ٧٨٤٢٨ | ١٢٦٩٧٥ | ٥١٤٢ | ٢٤٥٣٨ | ٧٨٢٨٦ | ١٧.٤٠٧ | ٦.٦١٨ | ١٢٨٧٦٨ | ٤٢٦٤١ | ٥٢٧٣٥ | الإجمالي |
| ٩٩٠٠ | ٢٧٥٩٠ | ٢٩٠٠٠ | ٣١٢٠ | ٨٨٠٠ | ١٤٥٠ | ٥٠٠٠ | — | ٤٠٠٠ | ١٥٠٠ | ١٧٠٠ | ٩١٠٠ | ٦٥٠٠ | ١٧٤٢٠ | ٣٠٠٠ | القاهرة |
| ١٦٠٨٠ | ٣١٤٠ | ٣٧٣٠ | ٥٤٠ | ٥٦٠ | ٨٩٠ | ١١٤٠ | ١٩٠ | ٢٥٠ | ٥٧٠ | ٧١٠ | ٤٧٠ | ٣٩٠ | ٤٨٠ | ٦٨٠ | الأسكندرية |
| ٥١٧١ | ١٣٥٠ | ١٦٥٠ | ١٥٠ | ٢٠٠ | ٦٠٠ | ٦٠٠ | ١٥٠ | ٢٠٠ | — | — | ٢٠٠ | ٢٥٠ | ٢٥٠ | ٤٠٠ | بورسعيد |
| ٢٦٤٩٣٥ | ١٤٥٤٧٠ | ٢٩٦٠٣٦ | ٢٢٧٤٤ | ٢٩٣٥٦ | ٥٢٤٤٦ | ٨٣٥٠٦ | ٢٧٨٢ | ٩٩٦٠ | ٣٥٨٠٢ | ٨٨٨٣٩ | ٢٣٨٦٦ | ٧٠٨٠٥ | ٧٨٣٠ | ١٣٥٧٠ | محافظات الوجه البحري |
| ٦٦٥٣٠٣ | ١٣٧٦١٠ | ٢٥٠٠٢٥ | ٢٤٥٩٤ | ٣٩٨٥١ | ٢٢٨٦٤ | ٣٦٣٩٢ | ١٨٤٢ | ٩٧٦٧ | ٤٠٢٢٧ | ٧٨٨٩٦ | ٢٦٦٣٣ | ٥٠٣٩٤ | ٢١٤٥٠ | ٣٤٧٢٥ | محافظات الوجه القبلي |
| ٢٢٠٠٠ | ١٧٨٨ | ٢٥٥٩ | ٦٨٥ | ٨١٠ | ١٧٨ | ٣٣٧ | ١٧٨ | ٣٦١ | ١٨٧ | ٢٦٢ | ٣٤٩ | ٤٢٩ | ٢١١ | ٣٦٠ | محافظات الحدود |

* تشمل الهلال الأحمر والمساعدات والندوات والمحاضرات والسينما

الفصل الخامس
المرحلة الثانوية

| السباحة | | تنس الطاولة | | التنس | | الكرة الطائرة | | كرة السلة | | كرة اليد | | كرة القدم | | اللعبة | المحافظات |
|---------|-----|-------------|------|--------|-----|---------------|------|-----------|------|----------|------|-----------|------|--------|----------------------|
| لاعبون | فرق | لاعبون | فرق | لاعبون | فرق | لاعبون | فرق | لاعبون | فرق | لاعبون | فرق | لاعبون | فرق | | |
| ٣٦٢٢ | ٤٥٧ | ٧٥٧٩ | ١٤٢١ | ١٧١٧ | ١٨٣ | ١٣٣٨٧ | ١٢.٤ | ١٢٢٣٥ | ١١٣٧ | ١٤٥٣٥ | ١٢٨٤ | ٢١٧٨٣ | ١٥٠٠ | طلبة | الإجمالى |
| ١٥٣١ | ٣٢٩ | ٦.١٩ | ١.٩١ | ٧٣٣ | ١٧٥ | ١١٣.٤ | ١.٥٤ | ٩٢١٣ | ٨٩٨ | ١١٥٣٨ | ١.٤١ | ٢٦٨ | ٣٧ | طلقات | |
| ٧٧٤ | ١٥٦ | ٨٤٥ | ٢٣٣ | ١٧٢ | ٥٢ | ٢٢٣٦ | ٢٢٧ | ٢٢٧٧ | ٢٣١ | ٢٤٠٣ | ٢٤٦ | ٣٩٣٥ | ٢٩١ | طلبة | القاهرة |
| ٢٩٤ | ٩٣ | ٧٣٧ | ١٨٧ | ١٥٥ | ٣٩ | ٢١٧.٠ | ٢٢.٠ | ٢١.٨ | ٢١٢ | ٢.٤٨ | ١٩١ | ١٥٣ | ٩ | طلقات | |
| ٢٩٧ | ٧٢ | ٤٢٥ | ٩٠ | ٦٣ | ٢١ | ٧٩٤ | ٧٢ | ٨٧٨ | ٨٢ | ١.٢٠ | ٨٦ | ١٥٩٢ | ٩٦ | طلبة | الأسكندرية |
| ٢٢١ | ٦٧ | ٢٤٧ | ١.٠٠ | ٩٢ | ٤٢ | ١٢٩٢ | ١.١ | ١٢٦.٠ | ١.٥ | ١٢٩٢ | ١.٨ | - | - | طلقات | |
| ٥٢ | ١٢ | ١٦٥ | ١٦ | ٨ | ٤ | ٦٩ | ٨ | ٦٨ | ٨ | ١١٨ | ١١ | ٢.١ | ١٤ | طلبة | بورسعيد |
| ٣٥ | ٥ | ١٤٩ | ١٣ | ٦ | ٣ | ٩٦ | ١٢ | ٨٦ | ٩ | ١١٥ | ١٣ | - | - | طلقات | |
| ٦٤ | ٣٤ | ٧٢ | ٢٩ | ١٩ | ١.٠ | ١٥٢ | ١٨ | ١٥٢ | ١٨ | ١٥٩ | ١٨ | ١٨٢ | ١٨ | طلبة | السويس |
| ٦٤ | ٢٢ | ٦.٠ | ٢٢ | - | - | ١٣.٠ | ١٥ | ١٣.٠ | ١٥ | ١٢٥ | ١٥ | - | - | طلقات | |
| ١٢١٠ | ٩٨ | ٣٦٣٧ | ٥٥٨ | ٣٤٩ | ٦٣ | ٦٦٨٠ | ٥٣٤ | ٥٩١٢ | ٤٨٠ | ٧.٢٠ | ٥٥٥ | ١.٤١٥ | ٦١٥ | طلبة | محافظات الوجه البحري |
| ٤٦١ | ٨٨ | ٣٥٢٩ | ٥١٩ | ٢٣٨ | ٦١ | ٥٨٣٨ | ٥٢١ | ٤١٢٨ | ٣٨٨ | ٦.٠٢ | ٥١٣ | - | - | طلقات | |
| ١١٥٦ | ٧.٠ | ٢.٦١ | ٤٢١ | ١١.٦ | ٣٣ | ٢٨١٢ | ٢٧٧ | ٢٣٥٩ | ٢٥٣ | ٣١٦٤ | ٣١.٠ | ٤٤٨٠ | ٣٩٥ | طلبة | محافظات الوجه القبلي |
| ٤٣٦ | ٥١ | ١١.٠٠ | ٢١٣ | ٢٤٢ | ٣.٠ | ١٤٧.٠ | ١٤٦ | ١٢١٤ | ١٢٦ | ١٥٩٧ | ١٦.٠ | - | - | طلقات | |
| ٦٩ | ١٥ | ٣٧٤ | ٧٤ | - | - | ٦٤٤ | ٦٨ | ٥٨٩ | ٦٥ | ٦٥١ | ٦٨ | ٩٧٨ | ٧١ | طلبة | محافظات الحدود |
| ٢.٠ | ٣ | ١٩٧ | ٣٧ | - | - | ٣.٨ | ٣٩ | ٢٨٧ | ٤٣ | ٣٥٩ | ٤١ | ١١٥ | ٢٣ | طلقات | |

تابع جدول رقم ٧٥

عدد الفرق الرياضية واللاعبين طبقا لنوع اللعبة وتكلفة النشاط الرياضي بالثلاثى بالمحافظات
عن العام الدراسي ٢٠٠٦/٢٠٠٧

| تكلفة النشاط الرياضي بالجنيه | الجملة | | العب اخرى * | | العب القوى و الجمباز | | رفع الأثقال | | المصارعة | | الملاكمة | | اللعبة المحافظات |
|---------------------------------|--------|-------|-------------|-----|----------------------|------|-------------|-----|----------|-----|----------|-----|---------------------|
| | لاعبون | فرق | لاعبون | فرق | لاعبون | فرق | لاعبون | فرق | لاعبون | فرق | لاعبون | فرق | |
| ٣١٢.٦٦٤ | ١.٤٥٦٤ | ١.٥٨١ | ٩٧٨٤ | ٩٢١ | ١٢٥٢٠ | ١٤٢٧ | ١٢٢٢ | ٢٤٨ | ٣٥٨٤ | ٤٦٤ | ٢٥٩٦ | ٣٣٥ | طلبة |
| | ٥٥٦٨٠ | ٦٤١٧ | ٢٢٤٨ | ٣٠٦ | ١٢٦٢٥ | ١٤٣٢ | ١٤٢ | ٤٧ | ٢٠ | ٤ | ٣٩ | ٨ | طالبات |
| ٢.٧٢٥١ | ١٥٨٧٨ | ٢.٢٤ | ٦٩٨ | ١١٧ | ١٤٨٥ | ٢٥١ | ١٧١ | ٤٩ | ٤٢٦ | ٨٧ | ٤٥٦ | ٨٤ | طلبة |
| | ٩٤٦٤ | ١٢٧٩ | ٢٣٣ | ٦٧ | ١٤٩٨ | ٢٤٣ | ٩ | ٦ | ٢٠ | ٤ | ٣٩ | ٨ | طالبات |
| ١٧٢٤١٥ | ٦٧٦٥ | ٨٣٩ | ٧٧١ | ١١٠ | ٤٩٩ | ٩٠ | ٢٠ | ٤ | ٢٣٠ | ٦١ | ١٧٦ | ٥٥ | طلبة |
| | ٥٧١٣ | ٧٣٨ | ٣٨٧ | ٧٧ | ٩٢٢ | ١٣٨ | - | - | - | - | - | - | طالبات |
| ٥١١٠ | ٩١٠ | ١١٣ | - | - | ١٥٢ | ١٧ | ١١ | ١ | ٣٧ | ٩ | ٢٩ | ١٣ | طلبة |
| | ٦٦٠ | ٧٦ | - | - | ١٥٥ | ٢٠ | ١٨ | ١ | - | - | - | - | طالبات |
| ٤٣٧٠ | ٩٣٢ | ٢١٧ | - | - | ٧٢ | ٢٩ | ١٢ | ١٠ | ٢٧ | ١٩ | ٢١ | ١٤ | طلبة |
| | ٥٨٥ | ١١٦ | - | - | ٦٨ | ٢٣ | ٨ | ٤ | - | - | - | - | طالبات |
| ٢٧٤١٨٨ | ٤٩٣٨٦ | ٤٣٠١ | ٥٦٣٦ | ٥٠٥ | ٥٥١٦ | ٥٦٢ | ٧١٥ | ١١٠ | ١٤٨٤ | ١٤٤ | ٨١٢ | ٨٧ | طلبة |
| | ٢٧٤٥٣ | ٢٩٧٦ | ٧٧٨ | ١١٢ | ٦٤٧٠ | ٧٦٩ | ٩ | ٥ | - | - | - | - | طالبات |
| ٢٧٦٨٤٣٠ | ٢٦١٣٥ | ٢٥٨٤ | ٢٥٨٤ | ١٦٧ | ٣٨٤٧ | ٤١٢ | ٨٤ | ٢٠ | ١٣٨٠ | ١٤٤ | ١١٠٢ | ٨٢ | طلبة |
| | ٩٨٥١ | ٩٨٥ | ٧٩٠ | ٤٤ | ٢٩٦٤ | ٢٠٣ | ٣٨ | ١٢ | - | - | - | - | طالبات |
| ١٨٨٩٠٠ | ٤٥٥٨ | ٥٠٣ | ٩٥ | ٢٢ | ٩٤٩ | ٦٦ | ٢٠٩ | ٥٤ | - | - | - | - | طلبة |
| | ١٩٥٤ | ٢٤٧ | ٦٠ | ٦ | ٥٤٨ | ٣٦ | ٦٠ | ١٩ | - | - | - | - | طالبات |

* تشمل الجودو والكراتيه وكمال الأجسام والكونغ فو

| المساحة | | تتس الطاولة | | التتس | | الكرة الطائرة | | كرة الصلة | | كرة اليد | | كرة القدم | | اللعبة | | المحافظات |
|---------|-----|-------------|------|-------|-----|---------------|------|-----------|-----|----------|------|-----------|------|--------|----------------------|-----------|
| | | | | | | | | | | | | | | | | |
| ٥٣٢ | ٣٧٤ | ٢١٨٨ | ١١٨٩ | ٢٣٠ | ١١٨ | ١٥٤٧ | ١٠٨٩ | ١٥٢٦ | ٨٢٥ | ١٦٨٦ | ١٠٧٠ | ١٩١٧ | ١٢٢١ | طلبة | الإجمالي | |
| ٣٥٥ | ٢٢٣ | ١٣٠١ | ١٣١٤ | ١٤٨ | ١٣٣ | ١٢٠٧ | ١٠٢٥ | ١١٠٨ | ٩٠٦ | ١٢٢٣ | ١٠١٩ | ٧٤ | ٩٢ | طلقات | | |
| ١٨٤ | ١١ | ٣٠٨ | ١١٦ | ٩٦ | ٢٤ | ٢٢٨ | ٩٢ | ٢٥٢ | ١٠٩ | ٢٩٣ | ١٢٠ | ٣٠٥ | ١٧٣ | طلبة | لقاهرة | |
| ٦٥ | ٥٧ | ١٩٧ | ٢١٢ | ٣١ | ٢٢ | ٢٣٦ | ٣٠٣ | ٢٢٢ | ٢٧٥ | ٢٥٨ | ٢٨٠ | ١٦ | ٣٤ | طلقات | | |
| ٥٦ | ٣٠ | ١٩٠ | ٨٥ | ٢٧ | - | ٧٨ | ٤٨ | ٨٦ | ٥٠ | ٩١ | ٥٦ | ٨٧ | ٧٣ | طلبة | الأسكندرية | |
| ٧٤ | ١١٠ | ٧٣ | ١٦٢ | ٨ | ٣٦ | ٧٧ | ٩٥ | ٨١ | ٩٥ | ٨٣ | ٧٧ | ٧ | ٦ | طلقات | | |
| ٥ | - | ٦٦ | - | ٢ | - | ٢٩ | - | ٢٦ | - | ٥٥ | - | ٥٩ | - | طلبة | بورسعيد | |
| ١٥ | - | ٧٠ | - | ٢ | - | ٢٩ | - | ٢١ | - | ٥٤ | - | - | - | طلقات | | |
| ٢١ | - | ٣١ | - | ١٠ | - | ١٨ | ١٢ | ١٨ | ١١ | ١٨ | ٩ | ١٨ | ١٠ | طلبة | السويس | |
| ١٢ | - | ٢٢ | - | - | - | ١٥ | ٨ | ١٥ | ٥ | ١٥ | ٦ | - | - | طلقات | | |
| ١٤١ | ٣٠٥ | ٤٠٣ | ٦٧٦ | ٣٦ | ٣٦ | ٧٢٤ | ٤١٣ | ٦٨٤ | ٣٦٤ | ٧١٠ | ٣٨١ | ٨٥٦ | ٥٩٨ | طلبة | محافظات الوجه البحري | |
| ٧٩ | ٣٨ | ٤٦٧ | ٧٣٥ | ٥٦ | ٣٠ | ٦١٨ | ٤٧٦ | ٥٤٥ | ٣٩٥ | ٥٨٠ | ٥١٢ | - | - | طلقات | | |
| ١٢٠ | ٢٨ | ١٠٣٧ | ٢٤٨ | ٥٩ | ٥٨ | ٣٠٥ | ٣٨٩ | ٢٩٦ | ١٥٧ | ٣٥٢ | ٣٦٤ | ٤٠٦ | ٢٠٦ | طلبة | محافظات الوجه القبلي | |
| ١٠٤ | ١٨ | ٣٣٠ | ٨١ | ٥١ | ٤٥ | ١٩٣ | ١١٥ | ١٦٧ | ١٠٨ | ١٩٢ | ١١٦ | ٢١ | ٢١ | طلقات | | |
| ٥ | - | ١٥٣ | ٦٤ | - | - | ١٦٥ | ١٣٥ | ١٦٤ | ١٣٤ | ١٦٧ | ١٤٠ | ١٨٦ | ١٦١ | طلبة | محافظات الحدود | |
| ٦ | - | ١٤٢ | ١٢٤ | - | - | ٣٩ | ٢٨ | ٥٧ | ٢٨ | ٤١ | ٢٨ | ٣٠ | ٣١ | طلقات | | |

| الإجمالي | اللاعب الأخرى * | | اللاعب القوى والجميز | | رفع الأثقال | | المصارعة | | الملاكمة | | اللعبة المحافظات | |
|----------|-----------------|------|----------------------|------|-------------|------|----------|------|----------|------|---------------------|------------------------------|
| | رسمية | ودية | رسمية | ودية | رسمية | ودية | رسمية | ودية | رسمية | ودية | | |
| ١٤٣٣٣ | ٧٢٠٠ | ٥٩٣ | ٢٤٤ | ٢١٩٨ | ٤٣٢ | ١٧١ | ٩٩ | ١٢٥٩ | ٢٤٨ | ٤٨٦ | ٢٩١ | طلبة الإجمالي |
| ٧٠٧٠ | ٥٧٥٥ | ٢٦٥ | ١٣٥ | ١٢٦٩ | ٨٧٢ | ٥٨ | ٢٧ | ٣٠ | ١ | ٣٢ | ٨ | طلقات |
| ٢٦٢٦ | ٨٦١ | ١٨١ | ٨١ | ٣٧٧ | ٧٠ | ٥٦ | ٥ | ١٨٥ | ٢٧ | ١٦١ | ٣٣ | طلبة القاهرة |
| ١٣٩٤ | ١٤٦١ | ٥١ | ١٣ | ٢٤٤ | ٢٥٧ | ١٣ | ١ | ٣٠ | ١ | ٣١ | ٦ | طلقات |
| ٩٩٧ | ٥٧٥ | ١٣٥ | ٦٥ | ١٠٨ | ٦٣ | ٦ | ٤ | ٨٨ | ٦٠ | ٤٥ | ٤١ | طلبة الأسكندرية |
| ٥٧١ | ٧٧٩ | ٥٨ | ٤٨ | ١٠٩ | ١٤٨ | - | - | - | - | ١ | ٢ | طلقات |
| ٣٢٠ | - | - | - | ٥٠ | - | - | - | ١٢ | - | ١٦ | - | طلبة بورسعيد |
| ٢٣٨ | - | - | - | ٤٧ | - | - | - | - | - | - | - | طلقات |
| ٢٠٩ | ٤٢ | - | - | ٣٣ | - | ١١ | - | ١٨ | - | ١٣ | - | طلبة السويس |
| ٩٩ | ١٩ | - | - | ١٨ | - | ٢ | - | - | - | - | - | طلقات |
| ٤٠٣٤ | ٣٢٨٥ | ٦١ | ٣٦ | ١٢٥ | ٩٦ | ١٧ | ٢٤ | ١٤٣ | ١٥٠ | ١٣٤ | ٢٠٦ | طلبة محافظات الوجه البحري |
| ٢٧١١ | ٢٤٢٣ | ٤٥ | ١ | ٣١٧ | ٢٣٦ | ٤ | - | - | - | - | - | طلقات |
| ٥٠١٠ | ١٥٨٨ | ١٩٢ | ٦٢ | ١٢٩٤ | ٣٩ | ١٩ | ١٥ | ٨١٣ | ١١ | ١١٧ | ١١ | طلبة محافظات الوجه القبلي |
| ١٤٧١ | ٦٩٦ | ٩٩ | ٧٣ | ٣٠٤ | ١١٩ | ١٠ | - | - | - | - | - | طلقات |
| ١١٣٧ | ٨٤٩ | ٢٤ | - | ٢١١ | ١٦٤ | ٦٢ | ٥١ | - | - | - | - | طلبة محافظات الحدود |
| ٥٨٦ | ٣٧٧ | ١٢ | - | ٢٣٠ | ١١٢ | ٢٩ | ٢٦ | - | - | - | - | طلقات |

عدد الملاعب طبقاً لنوع اللعبة وعدد اللاعبين بالتدريب بالمتنوع بالمحافظات
عن العام الدراسي ٢٠٠٧/٢٠٠٦

| الإجمالي | عدد اللاعبين بالتدريب | | | اللعبة | | | | | | | | | | | | | المحافظات |
|----------|-----------------------|------------------------|------|--------------|-----------------------|-------------|----------|----------|---------|-----------|-------|---------------|-----------|----------|---------|----------------------|-----------|
| | مدرسين | مدرسو التربية الرياضية | جمله | اللعبة* أخرى | اللعبة القوى والجمباز | رفع الاثقال | المصارعة | الملاكمة | السباحة | تنس طاولة | التنس | الكرة الطائرة | كرة السلة | كرة اليد | كرة قدم | | |
| ٥٩٨٦ | ١٧٧٧ | ٤٢٠٩ | ٨٢٢٠ | ٤٦٩ | ٧٩٠ | ٨١ | ١٤٥ | ١٢١ | ٢٥٦ | ١٤٩٠ | ١٦٢ | ١٤٤٢ | ١٢٧٠ | ١٢٥٨ | ٧٣٦ | الإجمالي | |
| ٨١٤ | ٢٤٥ | ٥٦٩ | ١٦١٩ | ٢٦ | ١٨٠ | ١١ | ١٦ | ١٩ | ٥٢ | ٣١٧ | ٣٣ | ٣٠٤ | ٢٨٢ | ٢٧٠ | ١٠٩ | القاهرة | |
| ٤٣٨ | ١٣٠ | ٣٠٨ | ٦٥١ | ٢٠ | ١٩ | ١ | ٩ | ٦ | ١١٣ | ١٧٢ | ٣١ | ٨٦ | ٨٥ | ٨٧ | ٢٢ | الأسكندرية | |
| ٨٦ | ٧ | ٧٩ | ٩٠ | - | - | - | - | - | - | ٥ | - | ٢٤ | ٢٧ | ٣٢ | ٢ | بورسعيد | |
| ١٤ | ١٤ | - | ١٩٢ | - | ٢١ | ٨ | ٥ | ٦ | ١٣ | ٢٣ | ٥ | ٣١ | ٣١ | ٣١ | ١٨ | السويس | |
| ٢٩٣٥ | ٨٦١ | ٢٠٧٤ | ٣٠٢٣ | ٣٤٣ | ٣٧١ | ٢٤ | ٦٣ | ٤٧ | ٢١ | ٥٥٣ | ٦٦ | ٥٠١ | ٤١٢ | ٤٢٧ | ١٩٥ | محافظات الوجه البحري | |
| ١٤٤٨ | ٤٠٦ | ١٠٤٢ | ١٨٢٣ | ٦٥ | ١٧٥ | ٦ | ٥٢ | ٤٣ | ٥٠ | ٣٠٥ | ٢٧ | ٣١٢ | ٢٧٤ | ٢٤٤ | ٢٧٠ | محافظات الوجه القبلي | |
| ٢٥١ | ١١٤ | ١٣٧ | ٨٢٢ | ١٥ | ٢٤ | ٣١ | - | - | ٧ | ١١٥ | - | ١٨٤ | ١٥٩ | ١٦٧ | ١٢٠ | محافظات الحدود | |

* تشمل الجودو والكراتيه وكمال الأجسام والكونغ فو الخ

عدد المستفيدين من النشاط الاجتماعي والثقافي طبقا لنوع النشاط وتكلفة هذا النشاط بالثانوي بالمحافظات
عن العام الدراسي ٢٠٠٧/٢٠٠٦

| تكلفة النشاط الاجتماعي والثقافي بالجنيه | جملة المستفيدين | | نوع النشاط | | | | | | | | | | | المحافظات | |
|---|--------------------|---------|------------|-------|------------|-------|--------|------|--------|-------|--------|-------|--------|-----------|----------------------|
| | | | اخرى* | | نشاط ثقافي | | كشافة | | حفلات | | رحلات | | مصرات | | |
| | طالبات | طلبة | طالبات | طلبة | طالبات | طلبة | طالبات | طلبة | طالبات | طلبة | طالبات | طلبة | طالبات | | طلبة |
| ١٧٥٤٣٧٧ | ٢٤٣.٤٣ | ٢٨٠.٢٠٦ | ٥٩٣٢٠ | ٧٦٣٧٧ | ٢٩١٩٨ | ٣٧٤٦٧ | ٣٣٣٥ | ٦١٧٣ | ٥٧٧٠.٨ | ٦٩٩٢٦ | ٦١٧٢٠ | ٥٩٦٩٩ | ٣١٧٦٢ | ٣٠.٥٦٤ | الإجمالي |
| ٥٣٢٩.٣ | ١٠.٣١٥ | ١٢٨٥٦٨ | ٢٤١٩٧ | ٤٣.٣٩ | ١٢٩٢١ | ٢.٣١٩ | ٦١٧ | ٦٦٣ | ٢٤٤٢٨ | ٣١٧٢٥ | ٢٦٩٦٧ | ٢٢.١٢ | ١١١٨٥ | ١٠.٨١٠ | القاهرة |
| ١٠.٨٤٥ | ٣٣٣٦٧ | ٣٣٧٤٤ | ٦١٦١ | ٤٩٧٨ | ٥٥٦٩ | ٥٢١٥ | - | - | ٢.٤٣ | ٢٧٤٧ | ١٥٨٧٥ | ١٧٦٧٩ | ٣٧١٩ | ٣١٢٥ | الأسكندرية |
| ٦٣٠٠ | ١٩٦٦ | ٢١١٤ | ٨٢٠ | ٦٤٠ | ٧٠ | ٢٠٥ | ٦٧٦ | ٥٤٩ | ٤٠٠ | ٧٢٠ | - | - | - | - | بورسعيد |
| ٨٥٠ | ٥.٩٥ | ٢.٩٥ | ٢٩٣٠ | ٧٤٠ | ٦٠ | ٣٦٥ | - | - | ٥٠ | - | ١.٣٠ | ٤٨٠ | ١.٢٥ | ٥١٠ | السويس |
| ٧٤٩٧٢٩ | ٧٥٥٩٨ | ٨٢٢٦٩ | ١٦٦٤٥ | ١٦٧.٧ | ٤٩٦٨ | ٥٩٣٢ | ٩٨٠ | ٢١٢٤ | ٢٨.٣٥ | ٣.٦١٣ | ١٢٩٥٧ | ١٤٨٩٨ | ١٢.١٣ | ١١٩٩٥ | محافظات الوجه البحري |
| ٢١٣٥٢٠ | ١٥٢٦٨ | ٢.٤٦٣ | ٦.٥٧ | ٧٧٦٠ | ٣٥٣٦ | ٤٣.٣ | ١.١٢ | ٢٧٧٦ | ٥٤١ | ١٦٧٠ | ٢١.١ | ٢.٢٥ | ٢.٢١ | ١٩٢٩ | محافظات الوجه القبلي |
| ١٤٢٥٣٠ | ١١٤٣٤ | ١.٩٥٣ | ٢٥١٠ | ٢٥١٣ | ٢.٧٤ | ١١٢٨ | ٥٠ | ٦١ | ٢٢١١ | ٢٤٥١ | ٢٧٩٠ | ٢٦.٥ | ١٧٩٩ | ٢١٩٥ | محافظات الحدود |

* تشمل الهلال الأحمر والمساعدات والندوات والمحاضرات والسينما

الفصل السادس
مرحلة التعليم الأساسي

| المحافظة | كرة القدم | | كرة اليد | | كرة السلة | | الكرة الطائرة | | التنس | | تنس الطاولة | | السباحة | |
|----------------------|-----------|--------|----------|--------|-----------|--------|---------------|--------|-------|--------|-------------|--------|---------|--------|
| | فرق | لاعبون | فرق | لاعبون | فرق | لاعبون | فرق | لاعبون | فرق | لاعبون | فرق | لاعبون | فرق | لاعبون |
| الإجمالي | ٥٨٩٠ | ٧٤٦٣٨ | ٤٣٢٩ | ٤٥٨٨٠ | ٣٩٢٣ | ٣٨٣٣٤ | ٤٧١٩ | ٤٦٥٧٤ | ٣٠٤ | ١٧٤١ | ٤٩٧٩ | ٢١١٩٧ | ٩٩٩ | ٥٥٣٦ |
| | ١٦٩ | ١٢٠١ | ٢٥٧٢ | ٢٧٨٤٩ | ٢١٨٢ | ٢١٥٤٤ | ٢٤٩١ | ٢٥٢٩١ | ٢٨٤ | ٩٦٨ | ٢٥٣٥ | ١٠٥٥٣ | ٥٦٢ | ٢٣٤٦ |
| القاهرة | ٩٦٩ | ١٠٠٠٠ | ٦٦١ | ٦٣٤٧ | ٥٢٩ | ٤٧٣١ | ٥٨٠ | ٥٢٠٠ | ١١٤ | ٢٩٨ | ٦٣٦ | ٢٦٠٥ | ٣٢٤ | ١٩٧٩ |
| | ٢١ | ٣٩١ | ٤١٨ | ٤٦٩٢ | ٤٢٧ | ٤٥٠٨ | ٤٨١ | ٥١٠١ | ٩٧ | ٢٨٠ | ٤٠٠ | ١٤٥٦ | ١٦٧ | ٥٠٨ |
| الأسكندرية | ٢١٧ | ٣٣٥٨ | ١٥٤ | ١٨٠٥ | ١٤٧ | ١٤٩٣ | ١٥٤ | ١٧٧٢ | ١٠ | ٢٠ | ١٤٦ | ٦٠٣ | ٩٩ | ٣٥٩ |
| | - | - | ١٧٢ | ١٩٦٠ | ١٦٣ | ١٩٢٠ | ١٥٨ | ١٨٨٦ | ٤٣ | ٧٦ | ١٢٥ | ٣١٣ | ١٢٢ | ٢٣٩ |
| بورسعيد | ٨١ | ٨٩٣ | ٧٥ | ٦٧٩ | ٦٤ | ٥٠١ | ٧٩ | ٥٤٥ | ٤ | ١٢ | ٧٣ | ٢٣٠ | ١٤ | ٦٨ |
| | - | - | ٥٩ | ٥٥٧ | ٤٣ | ٣٢١ | ٥٧ | ٤١٤ | ٤ | ٩ | ٢٩ | ١٣٣ | ١٠ | ٧٦ |
| السويس | ٥٧ | ٤٢٢ | ٣٤ | ٢٧٦ | ٢٨ | ٢٢٨ | ٣٣ | ٣٤٨ | ٨ | ٢٤ | ٤٤ | ١٢٠ | ٤٨ | ٩٦ |
| | - | - | ٣٥ | ٢٨٠ | ٣٣ | ٢٦٤ | ٣٣ | ٢٦٤ | - | - | ٤٥ | ١٢٢ | ٣٩ | ٧٨ |
| محافظات الوجه البحري | ٢٦٥٢ | ٣٩٩٤٥ | ٢٢٣٦ | ٢٥٧٦٩ | ٢٠٥٥ | ٢٢٠٢٥ | ٢١٤٩ | ٢٣٤٤٣ | ١٣٠ | ٦٦٨ | ٢٣١٩ | ١٠٤٠٥ | ٤٢٣ | ٢٢٠٦ |
| | ١٠ | ١٢٠ | ١٣٧١ | ١٦٠٦١ | ١١٤٦ | ١١١٨٤ | ١٣١٢ | ١٣١٧٨ | ٩٤ | ٣٧٠ | ١٢٨٧ | ٦١٧٧ | ١٨٥ | ٩٤٩ |
| محافظات الوجه القبلي | ١٥٧٥ | ١٧٠٤٤ | ٩٠١ | ٨٧٤٢ | ٨٤٤ | ٧٤٨١ | ١٤٥٦ | ١٣١٣٦ | ٣٨ | ٢١٩ | ١١٥٥ | ٥٤٧٥ | ٥٦ | ٦٨٨ |
| | - | - | ٣٣٢ | ٢٨٢٩ | ١٨٥ | ٢١٦١ | ٢٦٥ | ٣١١٦ | ٤٦ | ٢٣٢ | ٢٨٥ | ١٤٠٨ | ٣٦ | ٤٨١ |
| محافظات الحدود | ٣٣٩ | ٢٩٧٦ | ٢٦٨ | ٢٢٦٢ | ٢٥٦ | ١٨٧٥ | ٢٦٨ | ٢١٣٠ | - | - | ٦٠٦ | ١٧٥٩ | ٣٥ | ١٤٠ |
| | ١٣٨ | ٦٩٠ | ١٨٥ | ١٤٧٠ | ١٨٥ | ١١٨٦ | ١٨٥ | ١٣٣٢ | - | - | ٣٦٤ | ٩٤٤ | ٣ | ١٥ |

تابع جدول رقم ٧٩

عدد الفرق الرياضية واللاعبين طبقا لنوع اللعبة وتكلفة النشاط الرياضي بالتعليم الاساسي بالمحافظات
عن العام الدراسي ٢٠٠٦/٢٠٠٧

| تكلفة النشاط الرياضي بالجنيه | الجملة | | اللاعبين آخري * | | اللاعب القوي و الجمباز | | رفع الأثقال | | المصارعة | | الملاكمة | | اللعبة المحافظات |
|---------------------------------|--------|--------|-----------------|--------|------------------------|--------|-------------|--------|----------|--------|----------|--------|---------------------|
| | فرق | لاعبون | فرق | لاعبون | فرق | لاعبون | فرق | لاعبون | فرق | لاعبون | فرق | لاعبون | |
| ١.٧٢٦.٠٦ | ٣٢٤٧.٠ | ٢٨٨٥.٠ | ١١٤٥ | ١٠١٢٣ | ٤٨٣٣ | ٣٨٢٧٧ | ٦٦٣ | ١٨٩ | ٨٤٧ | ٤٧٧٥ | ١٢٦٧ | ٣١٣ | طلبة طلقات |
| | ١٥١٦٧ | ١١٨٥٩٢ | ٥٧٣ | ٣٩٠.٨ | ٣٧٤٧ | ٢٤٦٧٣ | ١٢٦ | ٢٤ | ١٧ | ٧٩ | ٥٤ | ١١ | |
| ٣١٨٢٢٣ | ٤٩٦٢ | ٣٦٩٤٥ | ١٩٢ | ٩٤٧ | ٧٩١ | ٤٣٢٢ | ٥ | ١ | ١٤٢ | ٤١٣ | ٩٨ | ٢٣ | طلبة طلقات |
| | ٨٧٣ | ٢١٥١.٠ | ١.٦ | ٣٦١١ | ٧٤٧ | ٣٦١١ | - | - | ١٠ | ٤٠ | ٥.٠ | ٩ | |
| ١٣٨٦٨٤ | ١٣.٠٩ | ١١٤٨٨ | ١٢٩ | ٧٨١ | ١٧٣ | ٨٥٤ | - | - | ٧٨ | ٤٣٩ | ٤ | ٢ | طلبة طلقات |
| | ٢١١ | ٨١١٩ | ١١٦ | ٢١١ | ٢٤٢ | ١٥.٥ | - | - | ٣ | ٥ | ٤ | ٢ | |
| ٢١٣٢.٠ | - | ٣٥٣٦ | - | - | ٦٣ | ٤٧٦ | - | - | ١٩ | ٥٣ | ٧٩ | ٢٥ | طلبة طلقات |
| | - | ١٨٣٥ | - | - | ٤٧ | ٣٢٥ | - | - | - | - | - | - | |
| ٩٥.٠ | - | ١٦٦٨ | - | - | ٥٤ | ١.٢ | - | - | ٣١ | ٥.٠ | ٢ | ١ | طلبة طلقات |
| | - | ١١٣٦ | - | - | ٥٢ | ١٢٨ | - | - | - | - | - | - | |
| ٣٣٥٥٢١ | ٣٢٤٨ | ١٤٦.٦١ | ٤٣٦ | ١٤٨٧٥ | ١٨٧.٠ | ١٥١٥.٠ | ٣٨٩ | ١٢.٠ | ٢٢٣ | ١٧٢٩ | ١.٨٤ | ٢٦٢ | طلبة طلقات |
| | ١٢.٠٨ | ٦٤٥٢٩ | ٢٢٢ | ٧٧٦٨ | ٢١٣٩ | ١٥٢٧٨ | - | - | ٢ | ٤ | - | - | |
| ١١٩٨٩٧ | ٣٤٨ | ٧٤٦٥٨ | ٣٤٨ | ٨٣٧٨ | ١٦٤٨ | ١٤٨٦٨ | ٢٦ | ٥ | ٣٥٢ | ٢.٤١ | - | - | طلبة طلقات |
| | ١.٠٢ | ١٤٣٩٨ | ٢٦٣.٠ | ١٦١٣ | ٣٤٧ | ٢٦٣.٠ | ٢٥ | ١٣ | ٢ | ٣.٠ | - | - | |
| ١٢٩٤٦١ | ٢٠.٩ | ١٤١٤٩ | ٢٤٣ | ٢١١١ | ٦٣ | ٢٥.٠ | ٢٤٣ | ٦٣ | ٢ | ٥.٠ | - | - | طلبة طلقات |
| | ٢٧ | ٧.٦٥ | ١١٩٦ | ١٢٧١ | ١٧٣ | ١١٩٦ | ١.١ | ١١ | - | - | - | - | |

- ٢٢٩ -

* تشمل الجودو والكراتيه وكمال الأجسام والكونغ فو

| المحافظة | كرة القدم | | كرة اليد | | كرة السلة | | الكرة الطائرة | | التنس | | تنس الطاولة | | السباحة | | اللعبة |
|----------------------|-----------|------|----------|------|-----------|------|---------------|------|-------|------|-------------|------|---------|------|--------|
| | رسمية | ودية | رسمية | ودية | رسمية | ودية | رسمية | ودية | رسمية | ودية | رسمية | ودية | رسمية | ودية | |
| الإجمالي | ٤٢٩٥ | ٤٨٤٤ | ٢٣٦٥ | ٣٦١٣ | ١٩٤٧ | ٣٢٨٦ | ٢٣٥٦ | ٣٦١٥ | ٩٣ | ٢٧٣ | ٢١٧٦ | ٤٨٦٢ | ١٨٨ | ٧٣٦ | طلبة |
| | ٦٦ | ٦٤ | ١١٨٢ | ١٦٢٦ | ١١٢٤ | ١٥٣٠ | ١٣١١ | ١٦٣٠ | ١١٧ | ١٩٦ | ١٣٥٦ | ١٦٠٤ | ٣٩٢ | ٤٨٩ | طلقات |
| القاهرة | ٩٩٧ | ٧٥٩ | ٤٧٩ | ٥٧٦ | ٣٦٣ | ٤٦٦ | ٣٦٥ | ٤٨٢ | ٥٢ | ١٣٦ | ٥٩٩ | ٧٤٥ | ٧٢ | ٣٨٦ | طلبة |
| | ٨ | ٣ | ٤٧٧ | ٣٥٠ | ٤٤٢ | ٣٥٣ | ٥٤٤ | ٤١١ | ٤١ | ٤٣ | ٣٥٨ | ٣٠٢ | ٧٨ | ٨٨ | طلقات |
| الأسكندرية | ٧٤ | ١٦٩ | ٣٠ | ١٠٥ | ٣٩ | ٩٢ | ٣٨ | ١٠٠ | - | ١٦ | ٦٨ | ٥٧١ | ١٠ | ١٠٦ | طلبة |
| | - | - | ٩٠ | ٢١٠ | ٧٨ | ١٩٣ | ٧٥ | ١٩٢ | ٢٤ | ٤٨ | ١٧٤ | ٢٠٦ | ١٢٦ | ١٧٥ | طلقات |
| بورسعيد | - | ٦٠ | - | ٥٥ | - | ٥٢ | - | ٥٤ | - | ٤ | - | ٤٥ | - | ٥ | طلبة |
| | - | - | - | ٤٦ | - | ٣٩ | - | ٤٦ | - | ٥ | - | ١٥ | - | ٣ | طلقات |
| المويس | ١٥ | ٣٩ | ١٣ | ٢٦ | ١٠ | ٢٣ | ١٤ | ٢٨ | ١٠ | ٦ | ١٢ | ٣٢ | ٤ | ٣٠ | طلبة |
| | - | ٥ | ٧ | ٣٠ | ١٢ | ٢٩ | ٣ | ٢٩ | - | - | ٣ | ٣٥ | - | ٣٠ | طلقات |
| محافظات الوجه البحري | ٧٩٨ | ١٥٦٥ | ٦٦٨ | ١٤٣٨ | ٥٨٩ | ١٣٠٣ | ٦٤٩ | ١٢٨٨ | ٣١ | ٤٨ | ٥٨١ | ١٢٦٨ | ٨٩ | ٩٥ | طلبة |
| | ٢ | ١٠ | ٤٤٢ | ٦٥١ | ٤٥١ | ٦٢٢ | ٤٨٨ | ٥٩٥ | ٣٩ | ٤٧ | ٤٤٧ | ٥٣٣ | ١٨٤ | ١٢٧ | طلقات |
| محافظات الوجه القبلي | ١٠٢٧ | ١٢١٥ | ٥٨٢ | ١١٢١ | ٣٥٦ | ١٠٥٥ | ٦٩٧ | ١٣٦٨ | - | ٦٣ | ٦٢٩ | ١٨٥٣ | ١٣ | ١٠٩ | طلبة |
| | - | - | ١٠٢ | ٢٨٩ | ٧٧ | ٢٣٩ | ١٣٧ | ٣٠٧ | ١٣ | ٥٣ | ١٢٤ | ٣٨٥ | ٤ | ٦٣ | طلقات |
| محافظات الحدود | ١٣٨٤ | ١٠٣٧ | ٥٩٣ | ٢٩٢ | ٥٩٠ | ٢٩٥ | ٥٩٣ | ٢٩٥ | - | - | ٢٨٧ | ٣٤٨ | - | ٥ | طلبة |
| | ٥٦ | ٤٦ | ٦٤ | ٥٠ | ٦٤ | ٥٥ | ٦٤ | ٥٠ | - | - | ٢٥٠ | ١٢٨ | - | ٣ | طلقات |

تابع جدول رقم ٨٠

عدد المباريات التي انتهت الفرق الرياضية طبقاً لنوع اللعبة والمباراة بالتنظيم الأساسي بالمحافظات
عن العام الدراسي ٢٠٠٦/٢٠٠٧

| الإجمالي | | اللعبة الأخرى * | | اللعبة القوى والجمباز | | رفع الأثقال | | المصارعة | | الملاكمة | | اللعبة | المحافظات |
|----------|-------|-----------------|------|-----------------------|------|-------------|------|----------|------|----------|------|--------|----------------------|
| رسمية | ودية | رسمية | ودية | رسمية | ودية | رسمية | ودية | رسمية | ودية | رسمية | ودية | | |
| ٢٨٨٦٢ | ١٥٧١٣ | ٧١١ | ١٧٢ | ٤٦٤٣ | ١٣٤٩ | ١٢٨ | ١٣٨ | ١٩٢١ | ٣٧٣ | ٢٣٠ | ٢٦١ | طلبة | الإجمالي |
| ٩٣٧٠ | ٧٢٣٠ | ٢٩٩ | ١٣٤ | ١٧٦٤ | ١٤٦٣ | ١٠٨ | ٥٥ | ٥١ | ١٢ | ٩ | ١٨ | طلقات | |
| ٤٧٦٣ | ٣٣٢٩ | ٢٣٧ | ٩٠ | ٦٨٦ | ٢٢٧ | ٨ | ٥ | ٢٥٢ | ٦٤ | ٣٠ | ١٦ | طلبة | القاهرة |
| ١٨٧٤ | ٢٣٨٩ | ٥٧ | ٩٩ | ٢٦٢ | ٣٢٥ | - | - | - | ٤ | ٥ | ١٣ | طلقات | |
| ١٦٤٣ | ٣٤٦ | ٨٥ | ٣١ | ٢٩١ | ٤٦ | - | - | ١٠٨ | ١٠ | - | - | طلبة | الاستشرية |
| ١٣٩٧ | ٧٥٧ | ٩٨ | ٢٠ | ٢٧٠ | ١٦٣ | - | - | ١ | ٢ | ٤ | ٥ | طلقات | |
| ٣٤٥ | - | - | - | ٣٨ | - | - | - | ١٣ | - | ١٩ | - | طلبة | بورسعيد |
| ١٨٨ | - | - | - | ٣٤ | - | - | - | - | - | - | - | طلقات | |
| ٢٤١ | ١٠٠ | - | - | ٣٣ | ١٢ | - | - | ٢٣ | ١٠ | ١ | - | طلبة | السويس |
| ١٧٨ | ٢٥ | - | - | ٢٠ | - | - | - | - | - | - | - | طلقات | |
| ٨٢١٦ | ٤٨٢٥ | ٥٥ | ٤٨ | ٧٤٩ | ٨٤٣ | ٢٤ | ٥٣ | ٢٠٣ | ٢٣١ | ١٨٠ | ٢٤٥ | طلبة | محافظات الوجه البحري |
| ٣٣٧٩ | ٢٨٨٨ | ٣٤ | ١٢ | ٧٦٠ | ٨٢٣ | - | - | - | - | - | - | طلقات | |
| ١١٠٣٩ | ٣٤٠١ | ٢٩٨ | ٣ | ٢٦٧٥ | ٨٦ | ١٠ | - | ١٢٧٢ | ٨ | - | - | طلبة | محافظات الوجه القبلي |
| ١٨٢١ | ٤٩٨ | ١٠٥ | ٣ | ٣٧١ | ٣٨ | ٩ | - | - | - | - | - | طلقات | |
| ٢٦١٥ | ٣٧١٢ | ٣٦ | - | ١٧١ | ١٣٥ | ٨٦ | ٨٠ | ٥٠ | ٥٠ | - | - | طلبة | محافظات الحدود |
| ٥٣٣ | ٦٧٣ | ٥ | - | ٤٧ | ١١٤ | ٩٩ | ٥٥ | ٥٠ | ٦ | - | - | طلقات | |

* تشمل الجودو والكراتيه وكمال الأجسام والكونغ فو

عدد الملاعب طبقا لنوع اللعبة وعدد القائمين بالتدريب بالتنظيم الاساسي بالمحافظات
عن العام الدراسي ٢٠٠٧/٢٠٠٦

| عدد القائمين بالتدريب | | | اللعبة | | | | | | | | | | | | | المحافظات |
|-----------------------|------------------------|--------|--------|-------------|----------------------|-------------|----------|----------|----------|------------|-------|---------------|-----------|----------|---------|----------------------|
| الإجمالي | مدرسو التربية الرياضية | مدرسين | جملة | العاب* أخرى | العاب القوى والجمباز | رفع الاثقال | المصارعة | الملاكمة | المباعدة | تنس طاولوة | التنس | الكرة الطائرة | كرة السلة | كرة اليد | كرة قدم | |
| ١٠٤١٠ | ٨٠٦٢ | ٢٣٤٨ | ١٥٥١٤ | ٥٠٤ | ١٧٠٥ | ٥٤ | ١٦٦ | ٦٦ | ١٤٤ | ٣٣٣٢ | ١٨٧ | ٢٨٦٠ | ٢٢٥١ | ٢٤٩٤ | ١٧٥١ | الإجمالي |
| ١٨٩٩ | ١٤٩٤ | ٤٠٥ | ٣٩٩٩ | ٤٥ | ٤١٤ | ١ | ٢٩ | ٩ | ٧٨ | ٧٨٤ | ٥١ | ٧٩٠ | ٦٢٨ | ٧٠٨ | ٤٦٢ | القاهرة |
| ٧٥٨ | ٦١٣ | ١٤٥ | ٤٢٧ | ١٠ | ٣٧ | - | ٤ | - | ٥ | ١٠٩ | ٢ | ٩٠ | ٨٠ | ٦١ | ٢٩ | الأسكندرية |
| ١٣٤ | ١٢٧ | ٧ | ٩٧ | - | - | - | - | - | - | ٩ | - | ٢٠ | ٢٣ | ٣٣ | ٢ | بورسعيد |
| ٧ | - | ٧ | ٢٥١ | - | ١٥ | - | ٤ | ١ | ٧ | ٢٠ | ٥ | ٥٢ | ٤٣ | ٤٧ | ٥٧ | السويس |
| ٤٧٣٦ | ٣٤٨٣ | ١٢٥٣ | ٧٦٢٧ | ٤١٥ | ٩٥٥ | ٣٨ | ٩٥ | ٥٦ | ٣٠ | ١٧٧٥ | ٩٤ | ١٢٦٤ | ١٠٢٨ | ١١٤٧ | ٧٣٠ | محافظات الوجه البحري |
| ٢٢٧١ | ١٧٨٠ | ٤٩١ | ٢٢٧٥ | ٢٩ | ١٧٠ | ٩ | ٣٢ | - | ١٦ | ٤٢١ | ٣٥ | ٤٨٨ | ٣٤٥ | ٣٦٣ | ٣٦٧ | محافظات الوجه القبلي |
| ٦٠٥ | ٥٦٥ | ٤٠ | ٨٣٨ | ٥ | ١١٤ | ٦ | ٢ | - | ٨ | ٢١٤ | - | ١٤٦ | ١٠٤ | ١٣٥ | ١٠٤ | محافظات الحدود |

* تشمل الجودو والكراتيه وكمال الأجسام والكونغ فو الخ

عدد المستفيدين من النشاط الاجتماعي والثقافي طبقا لنوع النشاط وتكلفة هذا النشاط بالتعليم الاساسي بالمحافظات
عن العام الدراسي ٢٠٠٦/٢٠٠٧

| تكلفة النشاط الاجتماعي والثقافي بالجنيه | جملة المستفيدين | | نوع النشاط | | | | | | | | | | | المحافظات | |
|---|--------------------|--------|------------|--------|------------|-------|-------|------|--------|--------|-------|--------|--------|-----------|----------------------|
| | | | اخرى * | | نشاط ثقافي | | كشافة | | حفلات | | رحلات | | مسكرات | | |
| | طلقات | طلبة | طلقات | طلبة | طلقات | طلبة | طلقات | طلبة | طلقات | طلبة | طلقات | طلبة | طلقات | | طلبة |
| ٥٣٨١٠٠٤ | ٤٠٦٦٤٩ | ٥٦٢٤٢٦ | ٩٧٤٦٧ | ١٣٦٣٥٥ | ٤١٠٨١ | ٤١٣٤٤ | ٣٨٧٣ | ٦٢٤٧ | ١١٠٠١٤ | ١٤٧٧٢١ | ٩٣٧٣٢ | ١٣٢٦٥٥ | ٦٠٤٨٢ | ٩٨١٠٤ | الإجمالي |
| ٢٢١٣٠٨٥ | ٧٥٣٥٢ | ١٢٦١٢١ | ١٨٧٨١ | ٣٧٦٩٧ | ١٤٢٩٥ | ١٣٦٩٦ | ٣٥٥ | ٨٩٥ | ٩٢٣٥ | ٣٢٤٨٦ | ٢١٣٧٤ | ٢٨٨٢٩ | ١١٣٢٢ | ١٢٥١٨ | القاهرة |
| ١٣٦٥٢٣ | ٣٥٠٢٨ | ٣٧٣٣٦ | ٦٧١١ | ٧٨٦٣ | ٥١٩٥ | ٥٤٢٤ | ٢٤ | ٢٢٢ | ٣٩٠٨ | ٣٦٦٦ | ١٤٠٩٧ | ١٤٨٠٢ | ٥٠٩٣ | ٥٣٥٩ | الاسكندرية |
| ١١٢١٢ | ٧٣٨ | ٤٧٣ | - | - | - | - | ٧٣٨ | ٤٧٣ | - | - | - | - | - | - | بورسعيد |
| ١٧١٠٠ | ١٠٠٠٥ | ٨٢٨٧ | ١٣٤٥ | ١٢٦٧ | ٤٨٠ | ٤٥٠ | ١٠٠ | ١٠٠ | ٦٣٥٠ | ٤٣٥٠ | ١١١٠ | ١٠٦٠ | ٦٢٠ | ١٠٦٠ | السويس |
| ١٧٦٦٩١١ | ٢١٨٩٢٢ | ٢٣٧٠٢٦ | ٥٠٤٥٢ | ٥٩٥٣٨ | ١٢٨٤٧ | ١٢٧٨٦ | ١٩٨ | ١١٨ | ٧٨١٦٣ | ٦٥٦٢١ | ٤٢٤٩٣ | ٦٠١٠٣ | ٣٤٧٦٩ | ٣٨٨٦٠ | محافظات الوجه البحري |
| ٣٥٨٥١٦ | ٢٤٨٠٩ | ٣٢٣٣٣ | ١١٧٢٨ | ١٧٣٥٦ | ٣٩١٠ | ٥٠٠٣ | ٢٠٦٨ | ٣٠٩٦ | ١١٦٠ | ٧٧٢ | ٣٠٥٠ | ٣٠١٩ | ٢٨٩٣ | ٣٠٨٧ | محافظات الوجه القبلي |
| ٨٧٧٧٠٧ | ٤١٧٩٥ | ١٢٠٨٥٠ | ٨٤٥٠ | ١٢٦٣٤ | ٤٣٥٤ | ٣٩٨٥ | ٣٩٠ | ١٣٤٣ | ١١٢٠٨ | ٤٠٨٢٦ | ١١٦٠٨ | ٢٤٨٤٢ | ٥٧٨٥ | ٣٧٢٢٠ | محافظات الحدود |

* تشمل الهلال الأحمر والمساعات والندوات والمحاضرات والسينما



طبع بمطابع الجهاز المركزي
للتعبئة العامة والإحصاء
PRINTED IN C.A.P.M.A.S PRINTING SHOP