



جمهورية مصر العربية

الجهاز المركزي للتعبئة العامة والإحصاء

نشرة  
إحصاء النشاط الرياضي في  
المنشآت الرياضية وقطاع التعليم

عام ٢٠٠٦

يحظر النشر أو الاقتباس  
بدون الإشارة إلى المصدر  
وهو الجهاز المركزي للتعبئة العامة والإحصاء

## تقدير

تنتهج الدولة خطة طموحة للنهوض بمستوى الفرد المصرى ، وإعداد أجيال سليمة من النواحي الجسمية والخلقية والفكرية ولهذا تهتم بالتكوين السليم للشباب وإستغلال أوقات فراغهم بما يعود عليهم بكل فائدة وذلك بتوفير الأندية الرياضية ومراكز الشباب فى كافة القرى والمدن فى محافظات الجمهورية .

يحرص الجهاز المركزى للتعبئة العامة والإحصاء على إصدار هذه النشرة السنوية عن " إحصاء النشاط الرياضى فى المنشآت الرياضية وقطاع التعليم " تتضمن بيانات مختلفة عن الأندية الرياضية ومراكز الشباب بالمدن والقرى بمحافظات الجمهورية ومراحل التعليم المختلفة فيما عدا المرحلة الابتدائية بالإضافة إلى دراسة العمالة فى تلك المنشآت .

لا تتضمن الإحصائية هذا العام بيانات قطاع التعليم عن العام الدراسى ٢٠٠٥ / ٢٠٠٦ بسبب ظروف التعداد العام للسكان والإسكان والمنشآت ٢٠٠٦ .

يقدم الجهاز هذه النشرة عن عام ٢٠٠٦ لتكون عوناً للمهتمين والباحثين بهذا المجال راجياً أن تحقق الفائدة المرجوة منها .

والله ولى التوفيق ...

لواء / أبو بكر الجندى

رئيس الجهاز المركزى للتعبئة العامة والإحصاء

## الفهرس

رقم الصفحة	البيان	رقم جدول
١	منهجية الإحصائية	
٥	المؤشرات العامة	
	جداول التفرقة	
	<u>جداول إحصائية</u>	
١٥	عدد المنشآت الرياضية بالمحافظات عام ٢٠٠٦ .	١
١٦	عدد الفرق الرياضية واللاعبين والمباريات والمدربين طبقاً للجنسية بالمنشآت الرياضية عام ٢٠٠٦ .	٢
	<u>الكتاب الأول</u>	
	<u>النشاط الرياضي بالمنشآت الرياضية</u>	
	<u>الفصل الأول</u>	
	<u>الأندية الرياضية التابعة للقطاع الحكومي</u>	
١٩	عدد الأندية الرياضية وعدد العاملين بها طبقاً للنوع بالمحافظات عام ٢٠٠٦	٣
٢٠	قيمة الأجور النقدية والتأمينات الإجتماعية والمزايا العينية بالأندية الرياضية بالمحافظات عام ٢٠٠٦ .	٤
٢١	عدد أعضاء الأندية الرياضية طبقاً لنوع العضوية والنوع بالمحافظات عام ٢٠٠٦ .	٥
٢٢	عدد الفرق الرياضية واللاعبين طبقاً للنوع والمباريات ( كبار / أشبال ) والمدربين طبقاً للجنسية بالأندية الرياضية بالمحافظات عام ٢٠٠٦ .	٦
٢٤	عدد الفرق الرياضية واللاعبين ( كبار ) بالأندية الرياضية طبقاً لنوع اللعبة والنوع بالمحافظات عام ٢٠٠٦ .	٧
٣٠	عدد الفرق الرياضية واللاعبين ( أشبال ) بالأندية الرياضية طبقاً لنوع اللعبة والنوع بالمحافظات عام ٢٠٠٦ .	٨
٣٦	عدد المباريات المحلية والإقليمية والدولية التي أديتها الفرق الرياضية ( كبار / أشبال ) طبقاً لنوع اللعبة بالأندية الرياضية بالمحافظات عام ٢٠٠٦ .	٩
٤٤	عدد الملاعب بالأندية الرياضية طبقاً لتواجد المدرجات بالمحافظات عام ٢٠٠٦ .	١٠
٤٥	عدد المشتركين في النشاط الثقافي طبقاً للنشاط والنوع في الأندية الرياضية بالمحافظات عام ٢٠٠٦ .	١١
٤٦	عدد المشتركين في النشاط الإجتماعي طبقاً للنشاط والنوع في الأندية الرياضية بالمحافظات عام ٢٠٠٦ .	١٢
٤٧	عدد المرافق الملحقة بالأندية الرياضية طبقاً لأنواعها بالمحافظات عام ٢٠٠٦ .	١٣

( تابع ) الفهرس

رقم الصفحة	البيان	رقم الجدول
٨٦	عدد الفرق الرياضية واللاعبين (كبار) بالأندية الرياضية طبقاً لنوع اللعبة والنوع بالمحافظات عام ٢٠٠٦	٢٩
٩٢	عدد الفرق الرياضية واللاعبين (أشبال) بالأندية الرياضية طبقاً لنوع اللعبة والنوع بالمحافظات عام ٢٠٠٦	٣٠
٩٨	عدد المباريات المحلية والإقليمية والدولية التي أُنتمت الفرق الرياضية (كبار/أشبال) طبقاً لنوع اللعبة بالأندية الرياضية بالمحافظات عام ٢٠٠٦ .	٣١
١٠٦	عدد الملاعب بالأندية الرياضية طبقاً لتواجد المدرجات بالمحافظات عام ٢٠٠٦ .	٣٢
١٠٨	عدد المشتركين في النشاط الثقافي طبقاً للنشاط والنوع في الأندية الرياضية بالمحافظات عام ٢٠٠٦ .	٣٣
١١٠	عدد المشتركين في النشاط الإجتماعي طبقاً للنشاط والنوع في الأندية الرياضية بالمحافظات عام ٢٠٠٦ .	٣٤
١١١	عدد المرافق الملحقة بالأندية الرياضية طبقاً لأنواعها بالمحافظات عام ٢٠٠٦ .	٣٥
	<b>الفصل الرابع</b> <b>مراكز شباب المدن</b>	
١١٣	عدد المراكز وعدد العاملين بها طبقاً للنوع بالمحافظات عام ٢٠٠٦ .	٣٦
١١٤	قيمة الأجر النقدي والتأمينات الإجتماعية والمزايا العينية بالمحافظات عام ٢٠٠٦ .	٣٧
١١٦	عدد الأعضاء طبقاً للنوع بالمحافظات عام ٢٠٠٦ .	٣٨
١١٨	عدد الفرق الرياضية واللاعبين طبقاً للنوع والمباريات (كبار/أشبال) والمدربين بالمحافظات عام ٢٠٠٦ .	٣٩
١٢٢	عدد الفرق الرياضية واللاعبين (كبار) طبقاً لنوع اللعبة والنوع بالمحافظات عام ٢٠٠٦ .	٤٠
١٣٠	عدد الفرق الرياضية واللاعبين (أشبال) طبقاً لنوع اللعبة والنوع بالمحافظات عام ٢٠٠٦ .	٤١
١٣٨	عدد المباريات المحلية والإقليمية التي أُنتمت الفرق الرياضية (كبار/أشبال) طبقاً لنوع اللعبة بالمحافظات عام ٢٠٠٦ .	٤٢
١٤٦	عدد الملاعب طبقاً لتواجد المدرجات بالمحافظات عام ٢٠٠٦ .	٤٣
١٤٧	عدد المشتركين في النشاط الثقافي طبقاً للنشاط والنوع بالمحافظات عام ٢٠٠٦ .	٤٤
١٤٩	عدد المشتركين في النشاط الإجتماعي طبقاً للنشاط والنوع بالمحافظات عام ٢٠٠٦ .	٤٥
١٥١	عدد المرافق الملحقة طبقاً لأنواعها بالمحافظات عام ٢٠٠٦ .	٤٦

( تابع ) الفهرس

رقم الصفحة	البيان	رقم الجدول
	<b>الفصل الخامس</b> <b>مراكز شباب القرى</b>	
١٥٣	عدد المراكز وعدد العاملين بها طبقاً للنوع بالمحافظات عام ٢٠٠٦ .	٤٧
١٥٤	قيمة الأجور النقدية والتأمينات الإجتماعية والمزايا العينية بالمحافظات عام ٢٠٠٦ .	٤٨
١٥٥	عدد الأعضاء طبقاً للنوع بالمحافظات عام ٢٠٠٦ .	٤٩
١٥٦	عدد الفرق الرياضية واللاعبين طبقاً للنوع والمباريات ( كبار / أشبال ) والمدربين بالمحافظات عام ٢٠٠٦ .	٥٠
١٦٠	عدد الفرق الرياضية واللاعبين ( كبار ) طبقاً لنوع اللعبة والنوع بالمحافظات عام ٢٠٠٦ .	٥١
١٦٦	عدد الفرق الرياضية واللاعبين ( أشبال ) طبقاً لنوع اللعبة والنوع بالمحافظات عام ٢٠٠٦ .	٥٢
١٧٢	عدد المباريات المحلية والإقليمية التي أُنتمها للفرق الرياضية ( كبار / أشبال ) طبقاً لنوع اللعبة بالمحافظات عام ٢٠٠٦ .	٥٣
١٧٨	عدد الملاعب طبقاً لتواجد المدرجات بالمحافظات عام ٢٠٠٦ .	٥٤
١٧٩	عدد المشتركين في النشاط الثقافي طبقاً للنشاط والنوع بالمحافظات عام ٢٠٠٦ .	٥٥
١٨٠	عدد المشتركين في النشاط الإجتماعي طبقاً للنشاط والنوع بالمحافظات عام ٢٠٠٦ .	٥٦
١٨١	عدد المرافق الملحقة طبقاً لأنواعها بالمحافظات عام ٢٠٠٦ .	٥٧

## منهجية الإحصائية

### أولاً : أهداف الإحصائية :

تصوير وقياس النشاط الرياضى للأندية الرياضية على مستوى الجمهورية ومراكز الشباب بالمحافظات والمدن والقرى وفى مراحل التعليم المختلفة فيما عدا المرحلة الابتدائية كما تهدف إلى دراسة العمالة فى المنشآت الرياضية وذلك توفيراً للبيانات الأساسية اللازمة للدراسات المحلية.

### ثانياً : مصادر البيانات والإطار والشمول :

تم جمع البيانات من الأندية الرياضية التابعة للقطاعات ( الحكومى، العام والأعمال العام والخاص ) ومراكز الشباب بالمحافظات ( المدن والقرى ) وقد بلغ حجم الإطار ٥٢٨٧ منشأة رياضية تم إستيفاء بيانات ٥٠١٤ منشأة رياضية عن عام ٢٠٠٦ بنسبة ٩٤,٨ % حيث لم يتم إستيفاء ٢٧٣ منشأة رياضية بالمحافظات المختلفة لعدم الإستجابة أو عدم مزاولة النشاط أو الإنماج أو نتيجة للهدم خلال سنة الإحصاء .

### ثالثاً : أسلوب جمع البيانات :

تم جمع البيانات بأسلوب الحصر الشامل لجميع المنشآت الداخلة فى نطاق الحصر وقد قامت المكاتب الفرعية للإحصاء بالمحافظات والإدارات المختصة بقطاع الفروع الإقليمية بجمع البيانات من المصادر المسابق الإشارة إليها بواسطة ثلاثة إستمارات صممت لهذا الغرض.

### رابعاً : فترة جمع البيانات :

جمعت البيانات من المنشآت الرياضية عن السنة الميلادية ٢٠٠٦.

## خامساً: التعريف :

### ١ - النادي الرياضي :

هيئة تكونها مجموعة من الأفراد تجمعهم فكرة رياضية وإجتماعية واحدة بهدف نشر التربية الرياضية والاجتماعية وبث الروح القومية بين الأعضاء وذلك بتهيئة الوسائل وتيسير السبل لشغل أوقات فراغهم بما يعود عليهم بالفوائد البدنية والاجتماعية والرياضية والصحية .  
وفيما يلي بيان بأنواع الأندية الرياضية :

### أ - الأندية الرياضية التابعة للقطاع الحكومي :

هي الأندية التي تقتصر عضويتها على العاملين بالقطاع الحكومي مثل نادي الجمارك، نادي الضرائب ٠٠٠ الخ .

### ب - الأندية الرياضية التابعة للقطاع العام والأعمال العام :

هي الأندية التي تقتصر عضويتها على العاملين بالقطاع العام والأعمال العام مثل نادي أسكو، نادي إيني ٠٠٠ الخ .

### ج - الأندية الرياضية التابعة للقطاع الخاص :

هي الأندية التي لا تقتصر عضويتها على فئة معينة من الأفراد بل تكون العضوية لكل مواطن يرغب في الانضمام للنادي طبقاً للوائح النادي مثل النادي الأهلي ، نادي الزمالك ٠٠٠ الخ .

### ٢ - العضو الرياضي فقط :

هو العضو الذي له حق مزولة النشاط الرياضي أو تحت التدريب وقد ضمن فرق النادي الرسمية وليس له حق حضور الجمعية العمومية والترشيح لعضوية مجلس الإدارة .

### ٣ - العضو العامل

هو العضو الذي له حق حضور الجمعية العمومية والترشيح لعضوية مجلس الإدارة .

#### ٤ - العضو المنتسب :

هو أى شخص يقبل فى عضوية النادى تبعاً للوائح وله حق الإشتراك فى نشاط النادى  
ولكن ليس له حق التصويت فى الجمعية العمومية

#### ٥ - مراكز رعاية الشباب :

مراكز مجهزة بالمباني والإمكانات تقومها الدولة أو المجالس المحلية فى  
المدن أو القرى بقصد إتاحة الفرصة للمواطنين لإستغلال أوقات فراغهم فى ممارسة  
أوجه النشاط المختلفة من رياضية وقومية وما يتصل بها من نشاط إجتماعى وثقافى  
وترويحى تحت إشراف قيادة متخصصة .  
وتوجد أنواع من مراكز الشباب هى :

- أ - مراكز شباب المدن : وهى المراكز التى توجد فى عواصم المحافظات والمراكز
- ب - مراكز شباب القرى : وهى المراكز التى توجد فى القرى

#### ٦ - فريق الكبار وفريق الأشبال :

يحدد إتحاد كل لعبة سن اللاعبين الكبار واللاعبين الأشبال ، فمثلا فى كرة القدم يعتبر  
فريق الكبار هو الفريق المكون من لاعبين يزيد سنهم عن ٢١ سنة وفريق الأشبال هو الفريق  
الفريق المكون من لاعبين تحت ٢١ سنة ويختلف تحديد السن من لعبة إلى أخرى . . .



## ٧- الرموز المستخدمة :

( - ) : لا يوجد بيان

### ملحوظة

- ١ - الأجر تمثل مكافآت للعاملين بهذه المنشآت الرياضية حيث أن بعضهم منتدبون ويصرفون مرتباتهم من جهة عملهم أو متطوعون .
- ٢ - معظم الأندية الرياضية التابعة للقطاع الحكومي والقطاع العام والأعمال العام يطلب عليها النشاط الاجتماعي وبالتالي قد لا يظهر بها فرق ولا صيغ أو مباريات أو مدربين أو ملاعب .

## المؤشرات العامة

١ - عدد المنشآت الرياضية التي تم استيفاء بياناتها ٥٠١٤ منشأة رياضية عام ٢٠٠٦ مقابل استيفاء بيانات عن ٥٠٢٤ منشأة رياضية عام ٢٠٠٥ بنقص قدره ٠,٢ % .

٢ - بلغ عدد الأندية الرياضية التابعة للقطاع الحكومي ٢٨٨ نادياً عام ٢٠٠٦ بها ٤٤٢٠ فريقاً تضم ٥٧١٩٥ لاعباً ، ٢٥٢٤ مدرباً وقد أدت ٢٢٥٤٧ مباراة مقابل ٢٩٥ نادياً ، ٥٣١٣ فريقاً ، ٧٩٣٣٨ لاعباً ، ٢٨٠٤ مدرباً ، ٢٨٠٠٢ مباراة عام ٢٠٠٥ بنقص قدره ٢,٤ % ، ١٦,٨ % ، ٢٧,٩ % ، ١٠,٠ % ، ١٩,٥ % على التوالي .

كما بلغ عدد العاملين بالأندية الرياضية التابعة للقطاع الحكومي ٦١٨٣ عاملاً عام ٢٠٠٦ وبلغت جملة الأجور النقدية والتأمينات الاجتماعية والمزايا العينية نحو ٨,٦ مليون جنيه .

٣ - بلغ عدد الأندية الرياضية التابعة للقطاع العام والأعمال العام ١٥٩ نادياً عام ٢٠٠٦ بها ٢٢٢٣ فريقاً تضم ٣٠٣٩٤ لاعباً ، ١٤٦٠ مدرباً وقد أدت ١٣٢٦٩ مباراة مقابل ١٨٤ نادياً ، ٢٨٥٥ فريقاً ، ٣٦٩١٣ لاعباً ، ١٧٢٣ مدرباً ، ١٤٥١٣ مباراة عام ٢٠٠٥ بنقص قدره ١٣,٦ % ، ٢٢,١ % ، ١٧,٧ % ، ١٥,٣ % ، ٨,٦ % على التوالي .

كما بلغ عدد العاملين بالأندية الرياضية التابعة للقطاع العام والأعمال العام ٣١٨١ عاملاً عام ٢٠٠٦ وبلغت جملة الأجور النقدية والتأمينات الاجتماعية والمزايا العينية نحو ٥,٢ مليون جنيه .

٤ - بلغ عدد الأندية الرياضية التابعة للقطاع الخاص ٤٤٧ نادياً عام ٢٠٠٦ بها ٩٧٨٢ فريقاً تضم ١٢٥٧٥٦ لاعباً ، ٤٩٤٣ مدرباً وقد أدت ٥٣٥٧٩ مباراة مقابل ٤٤٢ نادياً ، ٩٩٤٤ فريقاً ، ١٢٦٢٣٣ لاعباً ، ٤٩٥٩ مدرباً ، ٤٤١٧٢ مباراة عام ٢٠٠٥ بزيادة قدرها ١,١ % في عدد الأندية ، ونقص قدره ١,٦ % في عدد الفرق ، ٠,٤ % في عدد اللاعبين ، ٠,٣ % في عدد المدربين وزيادة قدرها ٢١,٣ % في عدد المباريات .

كما بلغ عدد العاملين بالأندية الرياضية التابعة للقطاع الخاص ١٥٨٥٦ عاملا عام ٢٠٠٦ وبلغت جملة الأجور النقدية والتأمينات الإجتماعية والمزايا العينية نحو ٥٦,٣ مليون جنيه .

٥ - بلغ عدد مراكز شباب المدن ٤٥٦ مركزا عام ٢٠٠٦ بها ١٤٨٨٠ فريقا تضم ١٦٤٨٠٢ لاعبا ، ٤١٣٥ مدربا وقد أدت ٤٧٩٩٢ مباراة مقابل ٤٤٣ مركزا ، ١٣٦٤٦ فريقا ، ١٤٨٤٤٧ لاعبا ، ٣٧٢٣ مدربا ، ٥١٢٧١ مباراة عام ٢٠٠٥ بزيادة قدرها ٢,٩ % في عدد المراكز ، ٩,٠ % في عدد الفرق ، ١١,٠ % في عدد اللاعبين ، ١١,١ % في عدد المدربين، ونقص قدره ٦,٤ % في عدد المباريات .

كما بلغ عدد العاملين بمراكز شباب المدن ١١٩٣٧ عاملا عام ٢٠٠٦ وبلغت جملة الأجور النقدية والتأمينات الإجتماعية والمزايا العينية نحو ٢,٩ مليون جنيه .

٦ - بلغ عدد مراكز شباب القرى ٣٦٦٤ مركزا عام ٢٠٠٦ بها ٨٧٢٠٠ فريقا تضم ٧١٧٠٢٣ لاعبا ٧٩٨٦ مدربا وقد أدت ٣٥٦٦٦٥ مباراة مقابل ٣٦٦٠ مركزا ، ٨٣٥٨٥ فريقا ٦٨٧٩٥٧ لاعبا ، ٧٨٠٦ مدربا ، ٣٦٨٦٤٩ مباراة عام ٢٠٠٥ بزيادة قدرها ٠,١ % في عدد المراكز ، ٤,٣ % في عدد الفرق ، ٤,٢ % في عدد اللاعبين ، ٢,٣ % في عدد المدربين ، نقص قدره ٣,٣ % في عدد المباريات .

كما بلغ عدد العاملين بمراكز شباب القرى ٥٨٥٧٦ عاملا عام ٢٠٠٦ وبلغت جملة الأجور النقدية والتأمينات الإجتماعية والمزايا العينية نحو ٩,٩ مليون جنيه .

تطور عدد الفرق الرياضية بالأندية الرياضية (قطاع حكومي وقطاع عام / أصل عام وقطاع خاص)

عن السنوات من ٢٠٠٤ إلى ٢٠٠٦

السنوات			البيان
٢٠٠٦	٢٠٠٥	٢٠٠٤	
٤٤٢٠	٥٣١٣	٥٤٣٠	عدد الفرق الرياضية بالأندية الرياضية التابعة للقطاع الحكومي
٢٢٢٣	٢٨٥٥	٢٣٢٨	عدد الفرق الرياضية بالأندية الرياضية التابعة للقطاع العام والأصل العام
٩٧٨٢	٩٩٤٤	٨٩٥٨	عدد الفرق الرياضية بالأندية الرياضية التابعة للقطاع الخاص

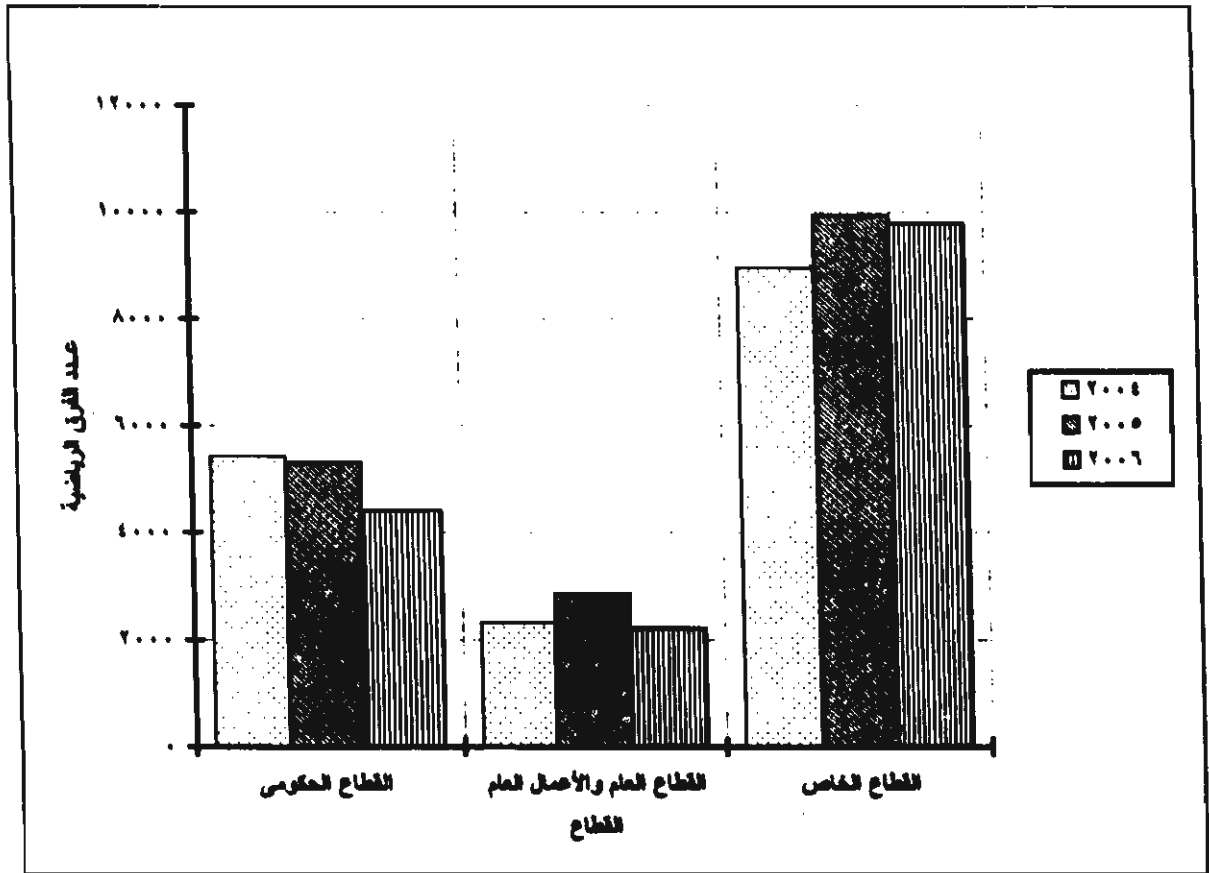

تطور عدد اللاعبين بالنادية الرياضية (قطاع حكومي وقطاع عام / أصل عام وقطاع خاص)

من السنوات ٢٠٠٤ إلى ٢٠٠٦

السنوات			البيان
٢٠٠٦	٢٠٠٥	٢٠٠٤	
٥٧١٩٥	٧٩٣٣٨	٧٠٢٧٣	عدد اللاعبين بالنادية الرياضية التابعة للقطاع الحكومي
٣٠٣٩٤	٣٦٩١٣	٣٧٢٠٨	عدد اللاعبين بالنادية الرياضية التابعة للقطاع العام والأصل العام
١٢٥٧٥٦	١٢٦٢٣٣	١٢٢٩٨٧	عدد اللاعبين بالنادية الرياضية التابعة للقطاع الخاص

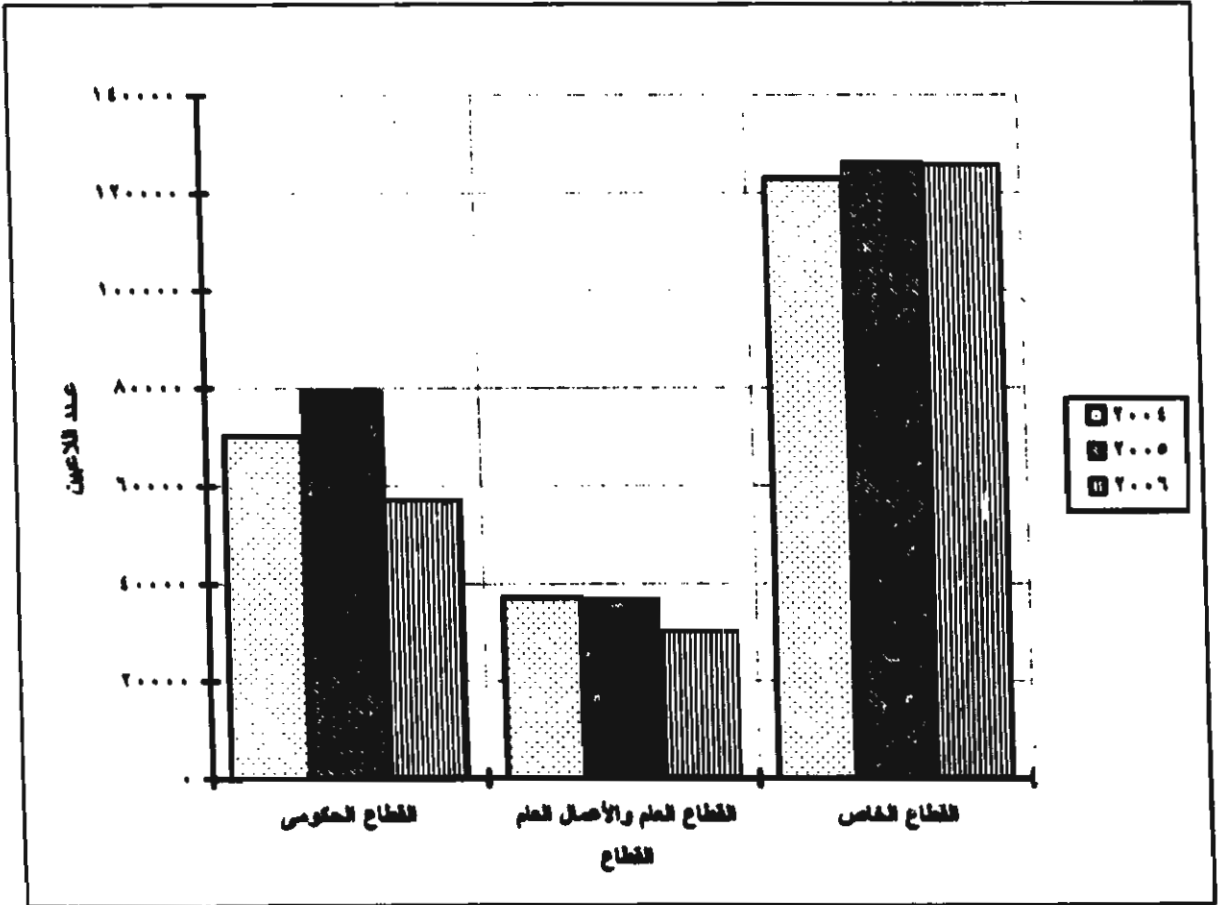

تطور عدد المباريات بالأندية الرياضية ( قطاع حكومي وقطاع عام / أعمال عام وقطاع خاص )

عن السنوات من ٢٠٠٤ إلى ٢٠٠٦

٢٠٠٦	٢٠٠٥	٢٠٠٤	السنوات
			الهيكل
٢٢٥٤٧	٢٨٠٠٢	٢٦٩٨٩	عدد المباريات بالأندية الرياضية التابعة للقطاع الحكومي
١٣٢٦٩	١٤٥١٣	١٦٠٤٩	عدد المباريات بالأندية الرياضية التابعة للقطاع العام والأعمال العام
٥٣٥٧٩	٤٤١٧٢	٤٨٧٠٢	عدد المباريات بالأندية الرياضية التابعة للقطاع الخاص

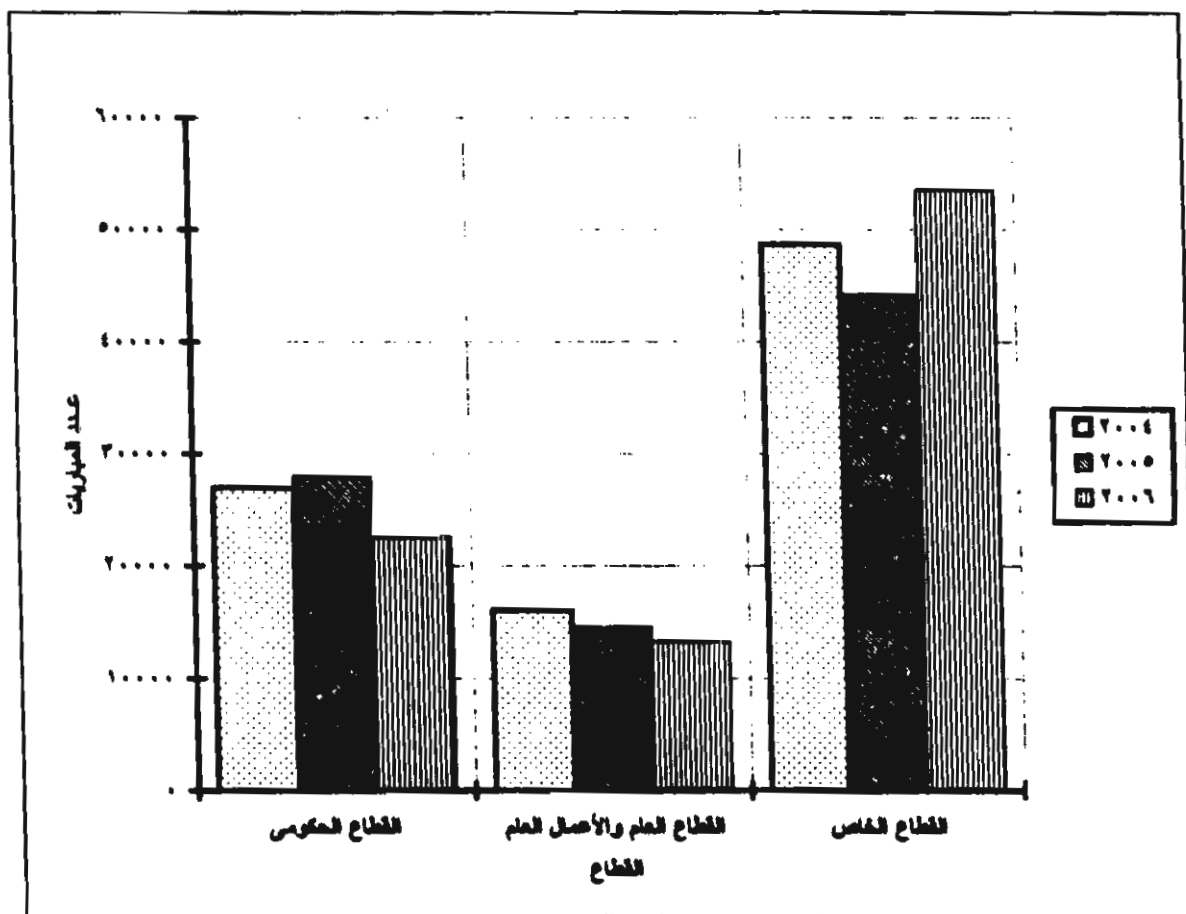

تطور عدد الفرق الرياضية بمراكز شباب المدن ومراكز شباب القرى

من السنوات ٢٠٠٤ الى ٢٠٠٦

السنوات	٢٠٠٤	٢٠٠٥	٢٠٠٦
عدد الفرق الرياضية بمراكز شباب المدن	١٣٩١٧	١٣٦٤٦	١٤٨٨٠
عدد الفرق الرياضية بمراكز شباب القرى	٨٠٨٦٤	٨٣٥٨٥	٨٧٢٠٠

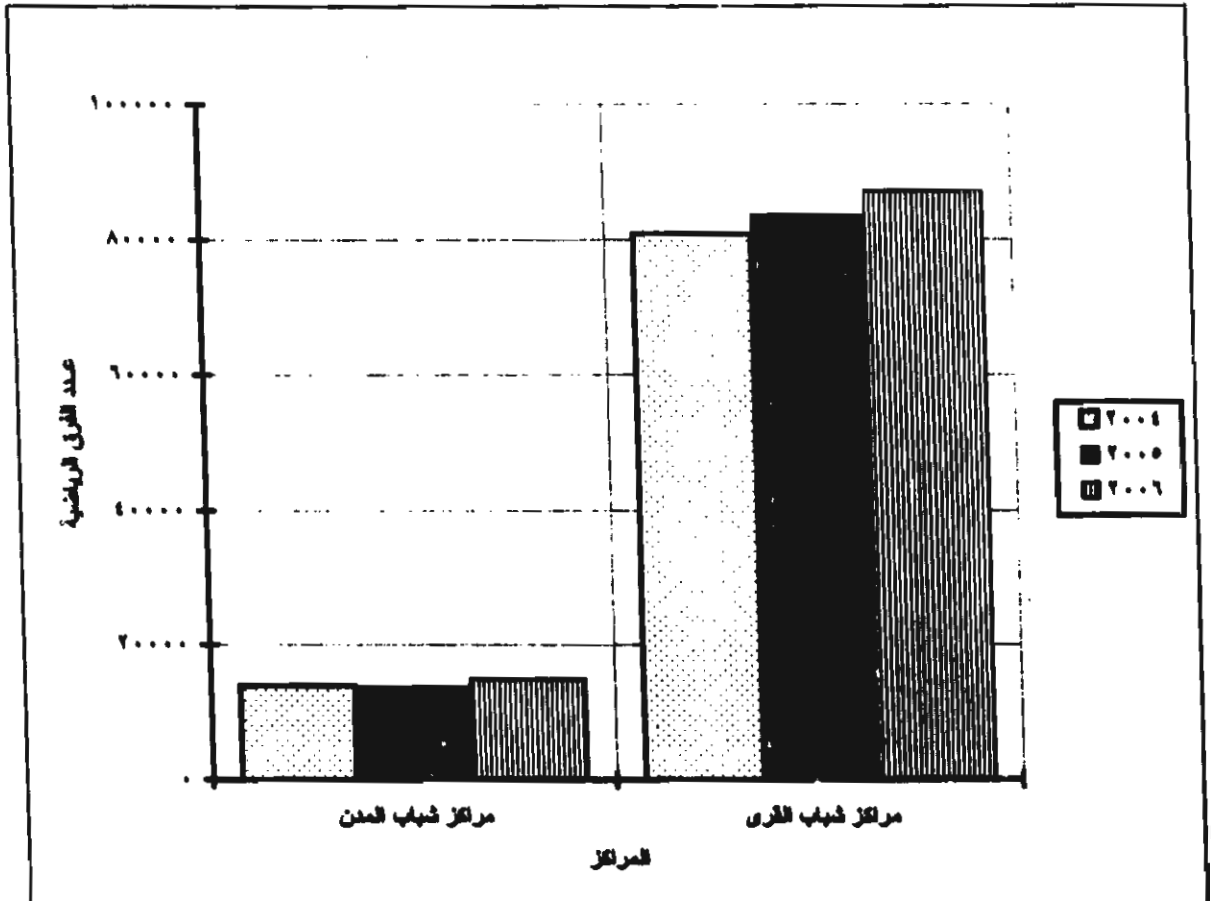

تطور عدد اللاعبين بمراكز شباب المدن ومراكز شباب القرى

عن السنوات من ٢٠٠٤ الى ٢٠٠٦

السنوات			البيان
٢٠٠٦	٢٠٠٥	٢٠٠٤	
١٦٤٨٠٢	١٤٨٤٤٧	١٦٤٤٧٦	عدد اللاعبين بمراكز شباب المدن
٧١٧٠٢٣	٦٨٧٩٥٧	٦٩٢٥٩٥	عدد اللاعبين بمراكز شباب القرى

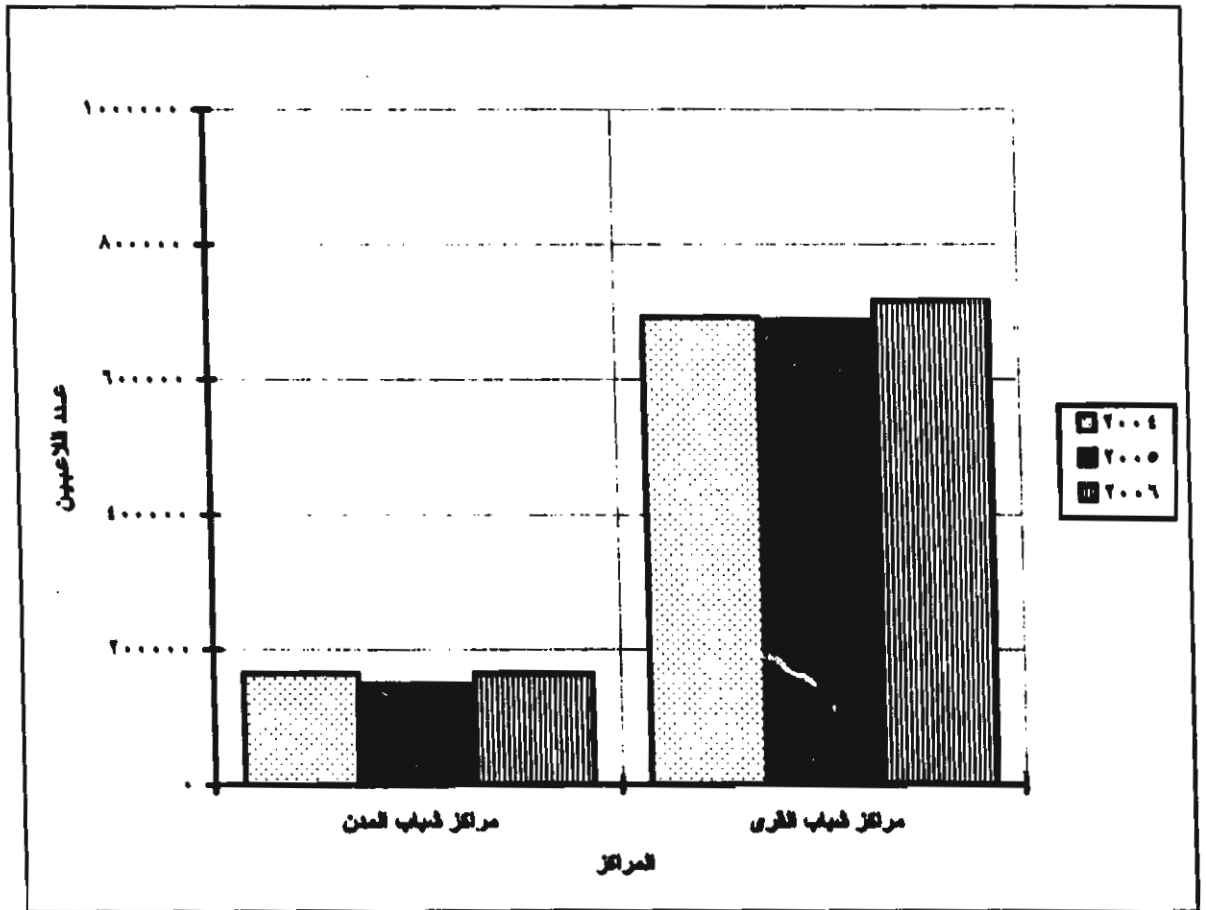



تطور عدد المباريات بمراكز شباب المدن ومراكز شباب القرى

عن السنوات من ٢٠٠٤ إلى ٢٠٠٦

السنوات			البيان
٢٠٠٦	٢٠٠٥	٢٠٠٤	
٤٧٩٩٢	٥١٢٧١	٥٦٣٥١	عدد المباريات بمراكز شباب المدن
٣٥٦٦٦٥	٣٦٨٦٤٩	٤٠١٨٩٣	عدد المباريات بمراكز شباب القرى

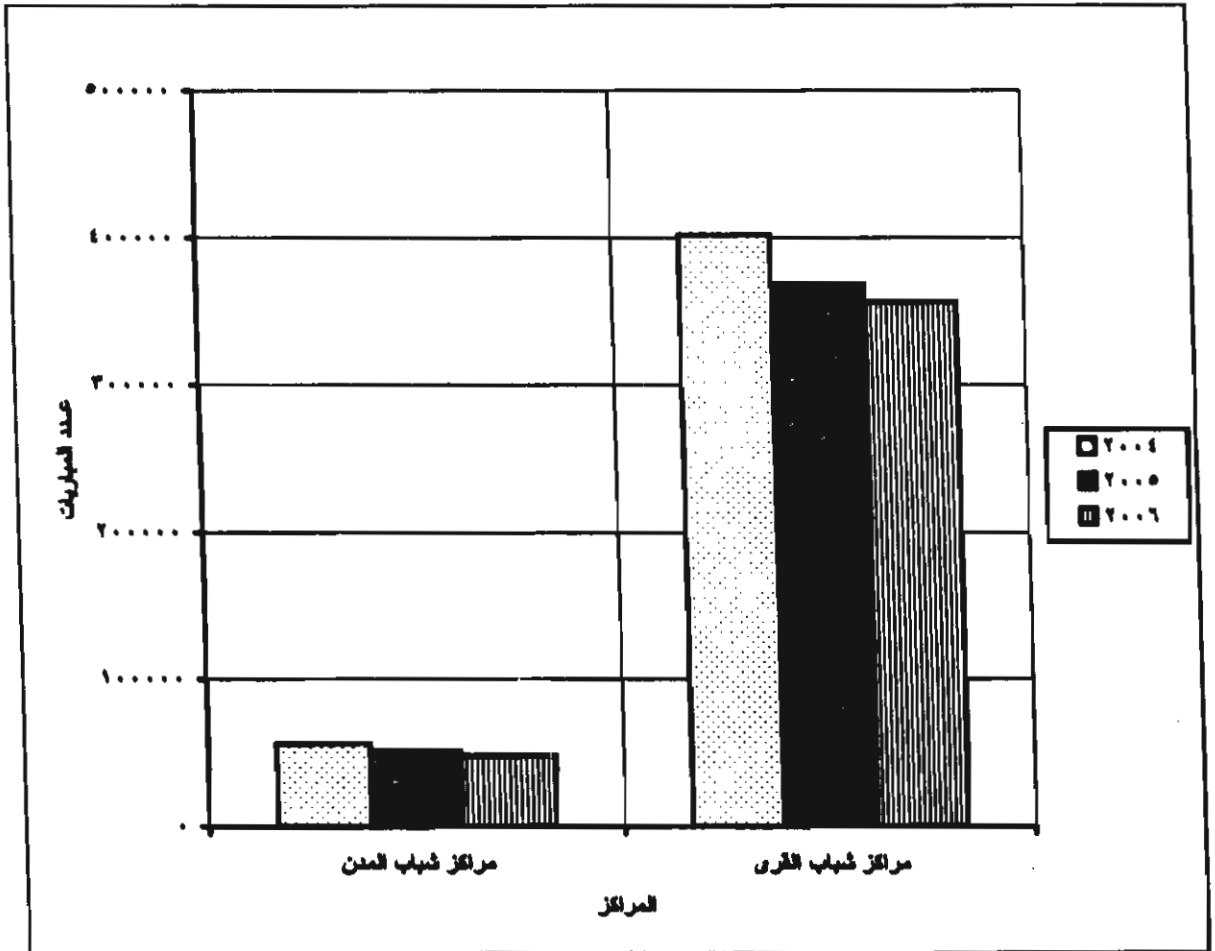

# جدول النشرة

# جدول إجمالية

الجملة	إجمالي مراكز الشباب	مراكز شباب القرى	مراكز شباب المدن	إجمالي الأندية	أندية تابعة للقطاع الخاص	أندية تابعة للقطاع العام والاعمال العام	أندية تابعة للقطاع الحكومي	عدد المنشآت	المحافظات
١٧٠	٦٥	-	٦٥	١٠٥	٣٣	٣٢	٤٠		القاهرة
١٨٨	٣٦	-	٣٦	١٥٢	٦٢	٣٤	٥٦		الإسكندرية
٥٠	٢١	-	٢١	٢٩	٢١	٢	٦		بورسعيد
٣٩	٢٠	-	٢٠	١٩	٨	١١	-		السويس
١٠٨	٩٣	٨١	١٢	١٥	٩	٢	٤		دمياط
٤٩٥	٤٥٦	٤٣٩	١٧	٣٩	٢٥	٧	٧		الدقهلية
٤٤٥	٤١٠	٣٨٩	٢١	٣٥	١٥	٨	١٢		الشرقية
٢٣٢	٢١٦	١٩٨	١٨	١٦	١٢	٤	-		القليوبية
٢٥٨	٢٣٠	٢٢٢	٨	٢٨	٦	-	٢٢		كفر الشيخ
٣٤٣	٣٢٢	٣١٢	١٠	٢١	١٤	٤	٣		الغربية
٣٠٦	٢٧٦	٢٦٦	١٠	٣٠	٦	١	٢٣		المنوفية
٢٨٥	٢٦٧	٢٤٤	٢٣	١٨	١١	٥	٢		البحيرة
١١٣	٨٩	٧٤	١٥	٢٤	١٣	٥	٦		الإسماعيلية
٢٣٢	١٩٥	١٦٨	٢٧	٣٧	٩	٧	٢١		الجيزة
٢٠١	١٤٩	١٤٠	٩	٥٢	٢٥	٥	٢٢		بني سويف
١٧٤	١٤٣	١٣٨	٥	٣١	١٥	١	١٥		الفيوم
١٨٠	١٥٨	١٤٧	١١	٢٢	١٢	٤	٦		المنيا
١٨٨	١٦١	١٤٥	١٦	٢٧	١٦	٥	٦		أسيوط
٢٠٧	١٦٥	١٥٠	١٥	٤٢	٣٣	٣	٦		سوهاج
٢٥٢	٢١٦	١٩٧	١٩	٣٦	٢٢	٨	٦		قنا
١٩٨	١٦٦	١٤١	٢٥	٣٢	١٩	٥	٨		أسوان
٤٢	٣٣	٢٧	٦	٩	٧	١	١		مدينة الأقصر
٣٢	١٣	٥	٨	١٩	١٦	٣	-		البحر الأحمر
٦٥	٥٧	٥١	٦	٨	٣	-	٥		الوادى الجديد
١٠٣	٧٧	٦٥	١٢	٢٦	١٥	-	١١		مطروح
٨١	٦٥	٥٣	١٢	١٦	١٦	-	-		شمال سيناء
٢٧	٢١	١٢	٩	٦	٤	٢	-		جنوب سيناء
٥٠١٤	٤١٢٠	٣٦٦٤	٤٥٦	٨٩٤	٤٤٧	١٥٩	٢٨٨		الإجمالي العام

**عدد الفرق الرياضية واللاعبين والمباريات والمدربين طبقاً للجنسية  
بالممنشآت الرياضية عام ٢٠٠٦**

جدول رقم ٢

المدرّبون				المباريات		اللاعبون		الفرق		البيان
أجنبي		مصرى		النسبة %	العدد	النسبة %	العدد	النسبة %	العدد	
النسبة %	العدد	النسبة %	العدد							
-	-	١٢,٠	٢٥٢٤	٤,٦	٢٢٥٤٧	٥,٢	٥٧١٩٥	٣,٧	٤٤٢٠	أندية تابعة للقطاع الحكومي
-	-	٦,٩	١٤٦٠	٢,٧	١٣٢٦٩	٢,٨	٣٠٣٩٤	١,٩	٢٢٢٣	أندية تابعة للقطاع العام والأعمال العام
١٠٠	٢٧*	٢٣,٤	٤٩١٦	١٠,٨	٥٣٥٧٩	١١,٥	١٢٥٧٥٦	٨,٢	٩٧٨٢	أندية تابعة للقطاع الخاص
-	-	١٩,٧	٤١٣٥	٩,٧	٤٧٩٩٢	١٥,٠	١٦٤٨٠٢	١٢,٦	١٤٨٨٠	مراكز شباب المدن
-	-	٣٨,٠	٧٩٨٦	٧٢,٢	٣٥٦٦٦٥	٦٥,٥	٧١٧٠٢٣	٧٣,٦	٨٧٢٠٠	مراكز شباب القرى
١٠٠	٢٧**	١٠٠	٢١٠٢١	١٠٠	٤٩٤٠٥٢	١٠٠	١٠٩٥١٧٠	١٠٠	١١٨٥٠٥	الإجمالي العام

\* نسبة المدربين الأجانب بالقطاع الخاص ٠,٥٥ %

\*\* نسبة المدربين الأجانب بالقطاع الخاص إلى الإجمالي العام للمدربين بالأندية ٠,١٣ %

## الباب الأول

# النشاط الرياضى بالمنشآت الرياضية

## الفصل الأول

الأندية الرياضية التابعة للقطاع الحكومى

عدد الأندية الرياضية التابعة للقطاع الحكومي وعدد العاملين بها طبقا للتوزيع بالمحافظات  
علم ٢٠٠٦

جدول رقم ٣

المحافظة	عدد الأندية وعدد العاملين		أعضاء مجلس الإدارة		مدربون وإداريون		أخصائون وفنيون		كتبة		عمال آخرون		الجملة		
	إ	ذ	إ	ذ	إ	ذ	إ	ذ	إ	ذ	إ	ذ	ج	إ	ذ
القاهرة	٤٠	٣٠٩	٢٨	١٩٣	٥٥	١٩٣	١٨	٢١٠	٢٢	٩٩	٧٢	٤٠٤	١٩٥	١٢١٥	١٤١٠
الأسكندرية	٥٦	٥١٩	١٥	٣٩	١	٣٩	١٣	٤٠	١١	١٨	١٠	٧٤	٥٠	٦٩٠	٧٤٠
بورسعيد	٦	٤١	١	٥	٣	٥	٣	٣	١٤	١٣	-	١٣	٤	٧٦	٨٠
دمياط	٤	٢٥	١	٢١	-	٢١	٤	٣	٢	٣	-	٣	٥	٥٤	٥٩
الغربية	٧	٦٢	١	٣٣	١٨	٣٣	٤	٨	٤	٨	-	٥	٢٧	١١٦	١٤٣
الشرقية	١٢	٩٣	١٢	٢٦	٤	٢٦	١٠	١٣	٣	٣	-	١٠	٢٨	١٤٥	١٧٣
كفر الشيخ	٢٢	٢٠٠	٥	١٥	٢	١٥	-	١٦	٢	١٩	٢	٣٣	١١	٢٨٣	٢٩٤
الغربية	٣	٢٣	-	١٦	٢	١٦	٨	١١	٣	٣	٣	٢١	١٦	٧٤	٩٠
المنوفية	٢٣	٢٢٦	٣	٥٥	١٣	٥٥	١٢	٢٧	٢٥	٤٨	-	٨٤	٥٣	٤٤٠	٤٩٣
البحيرة	٢	١٤	-	٥	-	٥	-	٥	-	-	-	٥	-	٢٩	٢٩
الأسماعيلية	٦	٤٢	-	٥	١	٥	٤	١٢	١	١٢	-	١٥	٣٩	٦٧	١٠٦
الجيزة	٢١	١٨٨	٨	٤١٢	١١٤	٤١٢	٤٧	٢٤٣	٤	٧٢	١٣	١٠٥	١٨٦	١٠٢٠	١٢٠٦
بنى سويف	٢٢	١٤٧	١٣	٢١	-	٢١	٤	١٢	٣	١٢	-	١٧	٢٠	٢٠٩	٢٢٩
الفيوم	١٥	١١٧	٩	٢٧	٩	٢٧	١٧	١٧	٩	٣٧	-	٢٠	٦٤	١٩٢	٢٥٦
المنيا	٦	٥٦	٢	٢١	-	٢١	١	١٨	٤	٢٦	٢	٣٩	٩	١٦٠	١٦٩
أسيوط	٦	٤٩	٣	٢٩	٥	٢٩	٤	١٠	٥	٦	٧	٣١	٢٤	١٢٥	١٤٩
سوهاج	٦	٥١	٤	٦	٢	٦	-	١٢	٦	٤	-	٩	١٢	٨٢	٩٤
قنا	٦	٤٦	٢	٢٠	١	٢٠	١	٩	٧	٦	-	٤	١١	٨٥	٩٦
أسوان	٨	٧٢	٢	١١	١	١١	-	٣	٥	١	-	١٤	٨	١٠١	١٠٩
مدينة الأقصر	١	٧	-	٨	٥	٨	-	-	-	-	-	-	٥	١٥	٢٠
الوادى الجديد	٥	٤٧	٣	٨	-	٨	٣	٢٥	١	٣	-	١٥	٧	٩٨	١٠٥
مطروح	١١	٨٧	-	١١	-	١١	-	٢٥	-	-	-	١٠	-	١٣٣	١٣٣
الإجمالي العام	٢٨٨	٢٤٢١	١١٢	٩٨٧	٢٣٦	٩٨٧	١٧٨	٧١٤	٣٥٦	١٣٩	١٠٩	٩٣١	٧٧٤	٥٤٠٩	٦١٨٣



قيمة الأجر التقديري والتأمينات الاجتماعية والمزايا العينية بالأندية الرياضية التابعة للقطاع الحكومي  
بالمحافظات علم ٢٠٠٦

جدول رقم ٤

القيمة بالآلاف جنيه

المحافظات	الأجور التقديرية							مجلس الإدارة	مديرين و إداريين	أخصائين و فنيون	كتبة	عمال الخرون	جملة الأجر التقديري	مساهمة المنشأة في التأمينات الاجتماعية	المزايا العينية	جملة الأجر التقديري والتأمينات الاجتماعية و المزايا العينية
	أعضاء	مديرين و إداريين	أخصائين و فنيون	كتبة	عمال الخرون	جملة الأجر التقديري	مساهمة المنشأة في التأمينات الاجتماعية									
القاهرة	-	٣٤٥	٧٢٥	١٧٣	٣٦١	١٦٠٤	٥٩	-	-	-	-	-	-	-	١٦٦٣	
الأسكندرية	-	١٥	١٧	١	٢٥	٥٨	-	-	-	-	-	-	-	-	٥٨	
بورسعيد	-	١	-	-	١	٢	١	-	-	-	-	-	-	-	٣	
دمياط	-	-	-	-	١	١	-	-	-	-	-	-	-	-	١	
الدقهلية	-	١	٥	-	١	٧	-	-	-	-	-	-	-	-	٧	
الشرقية	-	٩	٢	-	٦	١٧	١	-	-	-	-	-	-	-	١٨	
كفر الشيخ	-	٨	٤٩	-	٤١	٩٨	-	-	-	-	-	-	-	-	٩٨	
الغربية	-	-	١	-	١	٢	-	-	-	-	-	-	-	-	٢	
المنوفية	-	٩٢	٧٠	١١٥	١٦٢	٤٣٩	٤٦	-	-	-	-	-	-	-	٤٨٥	
الأسماعينية	-	٤	١	-	-	٥	-	-	-	-	-	-	-	-	٥	
البحيرة	-	٣٦٧٢	١٥١٨	١٢٠	٢٧٠	٥٥٨٠	٤٦٧	١٣	-	-	-	-	-	-	٦٠٦٠	
بنها	-	-	-	١	-	١	-	-	-	-	-	-	-	-	١	
المنيا	-	١٤	٣٦	٣	٧٢	١٢٥	٥	-	-	-	-	-	-	-	١٣٠	
السيوط	-	٦	-	-	١٤	٢٠	-	-	-	-	-	-	-	-	٢٠	
المنيا	-	٨	-	-	٦	١٤	-	-	-	-	-	-	-	-	١٤	
مدينة الأقصر	-	٤٥	-	-	-	٤٥	١٠	-	-	-	-	-	-	-	٥٥	
الوادى الجديد	-	-	٢	-	١	٣	-	-	-	-	-	-	-	-	٣	
الإجمالي العام	-	٤٧٢٠	٢٤٧٦	٤١٣	٩٦٢	٨٠٧١	٥٨٩	١٣	-	-	-	-	-	-	٨٦٢٣	

\* أعضاء مجلس الإدارة لا يتقاضون اجرا

جدول رقم ٥

عدد أعضاء الأندية الرياضية التابعة للقطاع الحكومي طبقاً لنوع العضوية والتنوع بالمحافظات عام ٢٠٠٦

الجملة		* أخرى		عضو منتسب		عضو عامل		عضو رياضي		نوع العضوية والتنوع
إ	ذ	إ	ذ	إ	ذ	إ	ذ	إ	ذ	
٧٥٩٨٤	١٤٦٨٢١	٥٣٠	١١٥٠	١٢٦١٧	٢٧٣٤٢	٦٠٩٢٠	١٠٧٤٦١	١٩١٧	١٠٨٦٨	القاهرة
٩٩٦٠	٤٨٠٢٣	٣٢	١١٩	٧٣٢	٢٧٥٠	٧٩٨٦	٣٤٣٧٥	١٢١٠	١٠٧٧٩	الأسكندرية
٤٠٠٦	٤٩٢٣	-	-	١٢٨	١٩٦	٢٠٣٢	٣٤٧٩	١٨٤٦	١٢٤٨	بورسعيد
٥٢٠	١٧١١	١٠	١٥	٩٥	١٣٥	٣٨٥	١١٦١	٣٠	٤٠٠	دمياط
٦٩٤	٤٤٢٠	-	٢	١٥	١١٠	٤٥٤	٢٦٥٩	٢٢٥	١٦٤٩	الغربية
٣٠٦٦	١٣٥٧٦	٥	١١	٣٣٢	٦٨٥	٢٥٨٥	١٢٠١٥	١٤٤	٨٦٥	الشرقية
٤٤١٧	١٣٧٤٨	١٩	١٣٣	٩٣٣	٢٠١٢	٢٨٧٦	٩٦٤١	٥٨٩	١٩٦٢	كفر الشيخ
٣٦٩٤	١١٣٥٨	٢٥	٧٥	١٨٠	٢٥٠	٣٠٨٩	٨٩٨٣	٤٠٠	٢٠٥٠	الغربية
٢١٠٠	١٤٣١٢	-	٣٣	١٤٢	٩٣٩	١٤٦٦	٩٧٥٠	٤٩٢	٣٥٩٠	المنوفية
٨٥٠	٢٩٥٠	-	-	-	-	١٥٠	١١٠٠	٧٠٠	١٨٥٠	البحيرة
٤٦١	١٩٥١	-	-	٢	١٨٥	٣٨٩	١٠٦٧	٧٠	٦٩٩	الأسماعيلية
٥٠١٢٦	٦٦١٤١	٥٥	٨٣	٢٤٤٧٤	٢١٠٦٤	٢٤٦٣٥	٤٠٠٥٠	٩٦٢	٤٩٤٤	الجيزة
٧٤١٩	١٦٠٤٥	-	٥	٢٠	١١٩	١٩٨٠	٧٠٤٠	٥٤١٩	٨٨٨١	بنى سويف
٣٧٦٨	١١١٤٦	-	-	٨٠٠	١٢٠٠	٦٠	١٠١٧	٢٩٠٨	٨٩٢٩	الفيوم
١٢٧٤	٧٢٢٩	-	٢	١١٠	٨١٠	٨٦٩	٥٣٠٧	٢٩٥	١١١٠	المنيا
١٧٩٤	٤٣٧٠	-	-	١٠٠	٣٠٠	١١٠٢	٢٧٨٩	٥٩٢	١٢٨١	السيوط
-	٢١١٠	-	-	-	٦٥٠	-	٧٣٥	-	٧٢٥	سوهاج
٢٠٤٥	٦٧٦٠	-	-	-	١٤٠	٢٠٠٨	٦٣٦٥	٣٧	٢٥٥	قنا
١٦٤	١٧٤٨	-	-	-	-	١٣٢	١٢٢٧	٣٢	٥٢١	أسوان
٦١	٢٦٦	-	-	-	-	٥٠	٢٠٠	١١	٦٦	مدينة الأقصر
٢٥٩٦	٤٧٠٦	٥	١٠	٢١٧	٥٥٦	٢١٥٤	٣٤٤٥	٢٢٠	٦٩٥	الوادى الجديد
-	٢٣٧٤	-	-	-	-	-	٤١٤	-	١٩٦٠	مطروح
١٧٤٩٩٩	٣٨٦٦٨٨	٦٨١	١٦٣٨	٤٠٨٩٧	٥٩٤٤٣	١١٥٣٢٢	٢٦٠٢٨٠	١٨٠٩٩	٦٥٣٢٧	الإجمالي العام

\* تشمل العضو الفخري و العضو الزائر.....الخ

عدد الفرق الرياضية واللاعبين طبقا للتنوع والمباريات (كبار/ اشبال) والمدربين طبقا للجنسية  
بالأندية الرياضية التابعة للقطاع الحكومي بالمحافظات عام ٢٠٠٦

المحافظات	لاعبون						فرق					
	جملة		اشبال		كبار		جملة		اشبال		كبار	
	ا	ذ	ا	ذ	ا	ذ	ا	ذ	ا	ذ	ا	ذ
القاهرة	٢٥٨٩	١٠٤٣٠	١٩٠٢	٥٦٢٩	٦٨٧	٤٨٠١	٢٠٦	٧٢٦	١٢٦	٣٥٦	٨٠	٣٧٠
الاسكندرية	٢٥٢٤	١٢٢٣٤	١٢٠١	٥٢٥٧	١٣٢٣	٦٩٧٧	٢٧٣	٩٩٧	١٤٨	٤٥٤	١٢٥	٥٤٣
بورسعيد	١٧١	١١٣٦	٦٩	٦٥٨	١٠٢	٤٧٨	١٤	٦٤	٧	٢٨	٧	٣٦
دمياط	-	٢٩٩	-	١١٦	-	١٨٣	-	٥١	-	٢٢	-	٢٩
الفيقوية	٢١٦	١٠٣٦	٨٩	٢٦٥	١٢٧	٧٧١	٢٧	٩١	١٤	٣٠	١٣	٦١
الشرقية	٣٦٤	١٤٤٥	٢٠٣	٧٠٣	١٦١	٧٤٢	٣٦	١٠٧	٢١	٥٢	١٥	٥٥
كفر الشيخ	٢٢٧	١٨٠٩	٧٢	٩٤٢	١٥٥	٨٦٧	٢٥	١٠٢	١١	٤٦	١٤	٥٦
الغربية	٢٠٠	١٥١٠	٧٨	٧٣٨	١٢٢	٧٧٢	٢٩	١٠٧	١٣	٥٢	١٦	٥٥
المنوفية	٢٢٧	٤٦٧٩	١٤٣	٢٥١٧	٨٤	٢١٦٢	٢١	٢٣٥	١٣	١٢٣	٨	١١٢
البحيرة	٥	٢٠٨	-	٨٠	٥	١٢٨	١	١٢	-	٧	١	٥
الاسماعيلية	٤٠	٦٥٥	٢٠	٢٣٢	٢٠	٤٢٣	١١	٥٧	٥	٢٠	٦	٣٧
الجزيرة	١٠٨٤	٣٦١٢	٨٢٢	١٩٠٣	٢٦٢	١٧٠٩	١٠٣	٢٩٩	٦٣	١٤٨	٤٠	١٥١
بنى سويف	٨٦	١٤٧٦	٣٥	٥٤١	٥١	٩٣٥	٧	١١٣	٢	٣٣	٥	٨٠
الفيوم	-	٩٤١	-	١٤٧	-	٢٩٤	-	٥٠	-	١٢	-	٣٨
المنيا	١١١	٢١٥٧	٣٤	١٠٠١	٧٧	١١٥٦	٨	١٢٧	٣	٦٦	٥	٦١
اسيوط	٣١٥	٩٩٩	٢٠٠	٥٥٠	١١٥	٤٤٩	٤٩	١٠٠	٢٧	٥٥	٢٢	٤٥
سوهاج	-	٤٥٢	-	٢٦٢	-	١٩٠	-	٢٧	-	١٤	-	١٣
قنا	٣٢	٦٥٩	٦	١٧٩	٢٦	٤٨٠	٥	٨٢	١	٢٥	٤	٥٧
أسيوط	٥٢	٩٤٠	٣٢	٥٧٥	٢٠	٣٦٥	١٣	٨٠	٣	٣٠	١٠	٥٠
مدينة الأقصر	٤٨	٦٦	-	-	٤٨	٦٦	٥	٦	-	-	٥	٦
الوادى الجديد	٢٥٥	٨٥٦	١٤٠	٤٤٢	١١٥	٤١٤	١٨	٤١	١٠	١٩	٨	٢٢
مطروح	-	١٠٥٠	-	٥٢٧	-	٥٢٣	-	٩٥	-	٤٨	-	٤٧
الاجملى العام	٨٥٤٦	٤٨٦٤٩	٥٠٤٦	٢٣٢٦٤	٣٥٠٠	٢٥٢٨٥	٨٥١	٣٥٦٩	٤٦٧	١٦٤٠	٣٨٤	١٩٢٩

تتبع جدول رقم ٦

عدد الفرق الرياضية واللاعبين طبقا للتوزع والمباريات (كبار/ أشبال) والمدربين طبقا للنسبية  
بالأندية الرياضية التابعة للقطاع الحكومي بالمحافظات عام ٢٠٠٦

المحافظات	مدربون						مباريات					
	جملة		أجنبي		مصري		جملة		أشبال		كبار	
	كبار	أشبال	كبار	أشبال	كبار	أشبال	دولية	محلية وإقليمية	دولية	محلية وإقليمية	دولية	محلية وإقليمية
القاهرة	٢٩٩	٢٨٨	-	-	٢٩٩	٢٨٨	٤٢	٤٤٤٢	-	٢٠٨٢	٤٢	٢٣٦٠
الأسكندرية	٢٢٣	٢٠٤	-	-	٢٢٣	٢٠٤	١٢	٦٧٧٠	-	٢٩٤٩	١٢	٣٨٧١
بورسعيد	٢٩	٢٨	-	-	٢٩	٢٨	٢	٣٥٤	-	١٩٨	٢	١٥٦
دمياط	١٣	٨	-	-	١٣	٨	-	١٥	-	-	-	١٥
الدقهلية	٩	٢٠	-	-	٩	٢٠	-	٢٥٦	-	٨٢	-	١٧٤
الشرقية	٤١	٣١	-	-	٤١	٣١	-	٥٢٤	-	٢٢٥	-	٢٩٩
كلر الشيخ	٤٢	٤١	-	-	٤٢	٤١	-	١١٤٨	-	٧٠٣	-	٤٤٥
الغربية	٣٠	٢٣	-	-	٣٠	٢٣	-	٥٠٨	-	٢٤٩	-	٢٥٩
المنوفية	٤٥	٤٧	-	-	٤٥	٤٧	-	٢٠٤٩	-	١٠٨٩	-	٩٦٠
البحيرة	١	٧	-	-	١	٧	-	٤٨	-	٢٠	-	٢٨
الأسماعيلية	١٧	١٧	-	-	١٧	١٧	-	٣٤٨	-	١٠٥	-	٢٤٣
الجيزة	٣٩٢	٢١٨	-	-	٣٩٢	٢١٨	-	٩٣٦	-	٣٠٨	-	٦٢٨
بنى سويف	٢٦	٢٥	-	-	٢٦	٢٥	-	٦٣١	-	١٨٣	-	٤٤٨
الفيوم	٧	٣٥	-	-	٧	٣٥	-	٢٦٥	-	٥١	-	٢١٤
المنيا	٤٠	٣٩	-	-	٤٠	٣٩	-	١٩٦٢	-	١٢٠٠	-	٧٦٢
أسيوط	١١	١٠	-	-	١١	١٠	-	٣٣٨	-	٥٦	-	٢٨٢
سوهاج	٦	٣	-	-	٦	٣	-	١٤٢	-	٦٩	-	٧٣
قنا	٧	١٧	-	-	٧	١٧	١٠	٣٦٠	-	١١١	١٠	٢٤٩
أسوان	٢٩	١٦	-	-	٢٩	١٦	-	٢٩١	-	١٨٦	-	١٠٥
مدينة الأقصر	-	-	-	-	-	-	-	-	-	-	-	-
الوادى الجديد	١٨	١٦	-	-	١٨	١٦	-	٣٦٢	-	١٥١	-	٢١١
مطروح	٢٣	٢٣	-	-	٢٣	٢٣	-	٧٣٢	-	٣٥٦	-	٣٧٦
الإجمالي العام	١٣٠٨	١٢١٦	-	-	١٣٠٨	١٢١٦	٦٦	٢٢٤٨١	-	١٠٣٧٣	٦٦	١٢١٠٨

عدد الفرق الرياضية للاعبين ( كبار ) بالأندية الرياضية التابعة للطاوع الحكومى  
طبقا لنوع اللعبة ونوع المحافظات عام ٢٠٠٦

جدول رقم ٧

رفع الأثقال		المصارعة		الملاكمة		تنس الطاولة		تنس		كرة الطاولة		كرة المائدة		كرة اليد		كرة القدم		نوع اللعبة ونوع		المحافظات	
																					أ
٦	١٧	١	٨	١	٢	٤	٢٤	٢	٦	٤	١٥	١	١٤	٣	١٤	٣	٧٧	١٦٢٨	٦١	١٦٢٨	القاهرة لاعبون
٤٩	٢٧٦	١٠	١٣٠	٥	٧١	١٢	١٥٩	٤	٤٦	٥٢	١٩٩	٢٠	٢٧٦	٤٢	١٩٨	٦١	١٦٢٨	٦١	١٦٢٨	القاهرة لاعبون	
-	١٥	-	١٢	-	٤	٢٤	١٢١	-	٦	٧	٣١	١١	٣٤	٦	٢٣	٥	١٢٢	٢٣١٩	١٠٦	٢٣١٩	الأسكندرية لاعبون
-	١٦٣	-	١٠٦	-	٣٥	١١٦	٧٠٢	-	٢٢	٩٧	٥١٠	١٦٤	٥٠٢	٧٧	٢٦٦	١٠٦	٢٣١٩	١٠٦	٢٣١٩	الأسكندرية لاعبون	
-	-	-	-	-	٢	-	٢	١	٤	١	١	-	١	-	٣	-	٨	-	-	٨	بورسعيد لاعبون
-	-	-	-	-	٢٠	-	١٠	١٢	٣٦	١٠	١٦	-	١٥	-	٢٦	-	١٢٨	-	-	١٢٨	بورسعيد لاعبون
-	٢	-	١	-	-	-	٨	-	١	-	٣	-	-	-	٢	-	٤	-	-	٤	دمياط لاعبون
-	٦	-	٢	-	-	-	٢٨	-	١٥	-	٢٢	-	-	-	١٦	-	٧٣	-	-	٧٣	دمياط لاعبون
-	٤	-	٦	-	٧	٢	١٠	-	-	-	٣	-	٢	-	-	-	٦	-	-	٦	الغهاية لاعبون
-	٣٠	-	٦٠	-	٦٥	١٦	٦٢	-	-	-	٥٠	-	٣٩	-	-	-	١٤٠	-	-	١٤٠	الغهاية لاعبون
-	٢	-	٢	١	٢	١	٤	-	٤	٢	٣	١	٨	-	-	-	١١	-	-	١١	الشرقية لاعبون
-	٢٧	-	٦	٢	١٧	٢	١٩	-	٢١	٣٠	٤٢	١٣	١١٢	-	-	-	٢١٥	-	-	٢١٥	الشرقية لاعبون
-	-	-	-	-	٣	٢	٩	١	٢	-	٢	-	٣	-	٢	-	١٧	-	-	١٧	كفر الشيخ لاعبون
-	-	-	-	-	١٥	١٨	٦٦	٢	١٢	-	٢٨	-	٤٨	-	٣٥	-	٤٠٨	-	-	٤٠٨	كفر الشيخ لاعبون
-	١	٣	٥	١	٤	-	١	-	١	-	١	-	٣	-	١	-	٦	-	-	٦	الغربية لاعبون
-	١٨	١٥	٦٥	٧	٤٥	-	١١	-	١٠	-	١٦	-	٦٠	-	٢٠	-	١٨٠	-	-	١٨٠	الغربية لاعبون

عدد الفرق الرياضية للاعبين ( كبار ) بالنادية الرياضية التابعة للقطاع الحكومي  
طبقا لنوع اللعبة والتنوع بالمحافظات عام ٢٠٠٦

تبع جدول رقم ٧

الجملة		* ألعاب أخرى		بلياردو		كروكيه		المساحة والغطس		جودو		كاراتيه		الجودو		ألعاب القوى		نوع اللعبة وتنوع	المحافظات
أ	ب	أ	ب	أ	ب	أ	ب	أ	ب	أ	ب	أ	ب	أ	ب	أ	ب		
٨٠	٣٧٠	١٢	٦٠	-	٦	١	١	٣	٤	٢	٢	٣٣	٦٤	١	٥	٣	٥١	الطائرة	فرق
٦٨٧	٤٨٠١	٩١	٥٢٨	-	٢٤	٥	٥	١٢	٢٢	٣٠	٤٥	٢٧٥	٥٤٩	٥	٢٥	١٤	٦٢٠	لاعبون	
١٢٥	٥٤٣	١١	٣٣	١	١٣	-	-	٤	١٠	٥	٩	٤٥	٨٦	-	-	٦	٢٣	الأسكندرية	فرق
١٣٢٣	٦٩٧٧	١٠٠	٥٨٩	٥	٥١	-	-	٤٠	١٠١	٢٩	٧٣	٥٥٩	١٢٨٣	-	-	٣٠	٢٥٥	لاعبون	
٧	٣٦	-	٣	١	٢	-	-	١	٣	-	-	١	٣	١	٢	١	٢	بورسعيد	فرق
١٠٢	٤٧٨	-	٢٠	١٥	٤٥	-	-	٤٠	١٠٠	-	-	١٠	٢٥	١٠	١٨	٥	١٩	لاعبون	
-	٢٩	-	-	-	٥	-	-	-	١	-	-	-	١	-	-	-	١	دمياط	فرق
-	١٨٣	-	-	-	١٢	-	-	-	٣	-	-	-	٣	-	-	-	٣	لاعبون	
١٣	٦١	٥	٤	-	-	-	-	-	-	١	٦	٤	٧	١	٢	-	٤	المنشية	فرق
١٢٧	٧٧١	٥٠	١٠٠	-	-	-	-	-	-	١٠	٧٠	٤٥	١٠٠	٦	١٠	-	٤٥	لاعبون	
١٥	٥٥	٣	٧	١	١	-	-	-	-	-	١	٤	٥	١	٣	١	١	الشرقية	فرق
١٦١	٧٤٢	١٣	٦٠	٤	١٠	-	-	-	-	-	٤	٧٢	١٤٤	١٥	٣٥	١٠	٣٠	لاعبون	
١٤	٥٦	١	١	-	-	-	-	-	١	-	-	١٠	١٤	-	-	-	٢	نظر الشيخ	فرق
١٥٥	٨٦٧	١٥	٢٠	-	-	-	-	-	٢٠	-	-	١٢٠	٢٠٠	-	-	-	١٥	لاعبون	
١٦	٥٥	٢	٥	-	١	-	-	-	-	٢	٥	٨	٢١	-	-	-	-	الغربية	فرق
١٢٢	٧٧٢	٢٠	٤٥	-	١٢	-	-	-	-	١٥	٥٠	٦٥	٢٤٠	-	-	-	-	لاعبون	

عدد الفرق الرياضية للاعبين ( كبار ) بالأندية الرياضية التابعة للقطاع الحكومي  
طبقا لنوع اللعبة والنوع بالمحافظات عام ٢٠٠٦

تابع جدول رقم ٧

رفع الأثقال		المصارعة		الملاكمة		تشمس الطاولة		التشمس		الكرة الطاولة		كرة السلة		كرة اليد		كرة القدم		نوع اللعبة والنوع
أ	ب	أ	ب	أ	ب	أ	ب	أ	ب	أ	ب	أ	ب	أ	ب	أ	ب	
-	٧	-	٣	-	١	١	١٨	-	٣	١	١٠	١	٤	-	٥	-	٢٩	المنافسة فرق
-	٣٥	-	٧٩	-	٤	٥	١٢٨	-	٣٦	١٥	١٤٨	١٥	٦٧	-	١١٥	-	٨٧٦	لاعبون
-	-	-	-	-	-	-	-	-	-	-	-	-	-	-	-	-	٣	البحيرة فرق
-	-	-	-	-	-	-	-	-	-	-	-	-	-	-	-	-	٧٥	لاعبون
-	١	-	٤	-	-	٢	٦	-	٢	-	٢	-	٤	-	٦	-	٧	الأسماطية فرق
-	٦	-	٢٠	-	-	٦	٤٠	-	١٥	-	١٩	-	٥٤	-	٩٧	-	١٥١	لاعبون
١	٦	-	١	-	١	٢	٢١	-	-	٢	١١	١	٦	-	٤	-	٣٥	الجزيرة فرق
١٣	٧٦	-	١١	-	٧	١٢	١٠٠	-	-	٣٤	١٤٤	١٥	٩٣	-	٦٨	-	٥٥٥	لاعبون
-	١	-	-	-	٤	-	٢٢	-	٣	٢	١١	-	٤	-	٣	-	٢٦	بنى سويف فرق
-	٧	-	-	-	٦	-	١٤٥	-	٢٤	١٦	١٢٩	-	٣٨	-	٢٨	-	٤٤٦	لاعبون
-	٥	-	١	-	٢	-	٧	-	-	-	١	-	١	-	-	-	١٤	الفيوم فرق
-	٧٢	-	٤٥	-	٣٥	-	٥٩	-	-	-	١٥	-	٢٥	-	-	-	٢٨٦	لاعبون
-	٦	-	٥	-	-	-	٥	-	٣	-	٤	-	٦	-	٦	-	١٥	المنيا فرق
-	١٤٥	-	٨٥	-	-	-	٦٠	-	٢٨	-	٦٢	-	٩٣	-	١٠٨	-	٣١٥	لاعبون
٤	١٧	-	-	-	١	٦	٨	-	-	-	٧	-	٥	-	-	-	٢	السيوط فرق
٤٠	١٢٠	-	-	-	١٨	٢٥	٣٥	-	-	-	٣٥	-	١٠٠	-	-	-	٢٥	لاعبون

عدد الفرق الرياضية للاعبين ( كبار ) بالأندية الرياضية التكملة للقطاع الحكومي  
طبقاً لنوع اللعبة ونوع المحافظات عام ٢٠٠٦

نوع جدول رقم ٧

الجملة		اللعبة الأخرى *		بالياردو		كروكيت		المساحة والفضن		جولو		كاراتيه		الجيتو		اللعبة القوى		نوع اللعبة والتنوع	المحافظات
٨	١١٢	-	٦	-	٢	-	-	١	١	-	٣	٣	٢٠	-	-	١	٥	فرق	المنوفية
٨٤	٢١٦٢	-	١٠٨	-	٣٥	-	-	٤	١٧	-	٧٥	٤٠	٣٦٢	-	-	٥	٧٧	لاعبون	
١	٥	-	١	-	-	-	-	-	-	-	-	١	١	-	-	-	-	فرق	البحيرة
٥	١٢٨	-	١٣	-	-	-	-	-	-	-	-	٥	٤٠	-	-	-	-	لاعبون	
٦	٢٧	-	-	-	-	-	-	-	-	-	-	-	-	-	-	٤	٥	فرق	الإسماعيلية
٢٠	٤٢٣	-	-	-	-	-	-	-	-	-	-	-	-	-	-	١٤	٢١	لاعبون	
٤٠	١٥١	١١	٢٣	-	-	-	-	٢	٣	-	١	١٨	٢١	-	٢	٣	٦	فرق	الجيزة
٢٦٢	١٧٠٩	٤٧	٢٦٧	-	-	-	-	٢٥	٧١	-	١١	٨٣	٢٠٥	-	٢٢	٣٣	٧٩	لاعبون	
٥	٨٠	-	-	١	١	-	-	-	-	-	-	٢	٤	-	-	-	١	فرق	بنى سويف
٥١	٩٣٥	-	-	١٠	٢٠	-	-	-	-	-	-	٢٥	٨٥	-	-	-	٧	لاعبون	
-	٢٨	-	-	-	-	-	-	-	١	-	-	-	٢	-	-	-	٣	فرق	الفيوم
-	٧٩٤	-	-	-	-	-	-	-	٥٠	-	-	-	١١٤	-	-	-	٩٣	لاعبون	
٥	٦١	-	-	-	٢	-	-	-	-	١	٣	٣	٥	١	١	-	-	فرق	المنيا
٧٧	١١٥٦	-	-	-	٥٠	-	-	-	-	١٣	٦٥	٣٩	١٣٠	٢٥	١٥	-	-	لاعبون	
٢٢	٤٥	١٠	١١	-	-	-	-	-	-	-	-	٢	٤	-	-	-	-	فرق	السيوط
١١٥	٤٤٩	٣٠	٧٦	-	-	-	-	-	-	-	-	٢٠	٤٠	-	-	-	-	لاعبون	



عدد الفرق الرياضية واللاعبين ( كبار ) بالأندية الرياضية التابعة للقطاع الحكومي  
طبقاً لنوع اللعبة والتنوع بالمحافظات عام ٢٠٠٦

تاريخ جدول رقم ٧

رفع الأثقال		المصارعة		الملاكمة		تنس الطاولة		التنس		كرة الطائرة		كرة السلة		كرة اليد		كرة القدم		نوع اللعبة وتنوع المحافظات
أ	ب	أ	ب	أ	ب	أ	ب	أ	ب	أ	ب	أ	ب	أ	ب	أ	ب	
-	١	-	-	-	-	-	٨	-	-	-	١	-	-	-	-	-	٢	فرق لاعبون
-	١٥	-	-	-	-	-	٩٥	-	-	-	٢٥	-	-	-	-	-	٥٥	فرق لاعبون
-	٨	-	-	-	-	١	٢٤	-	-	-	-	٢	-	-	-	-	١٢	فرق لاعبون
-	٢١	-	-	-	-	٥	٩٨	-	-	-	-	١٨	-	-	-	-	٢٠١	فرق لاعبون
-	-	-	-	-	-	-	٤	-	-	-	١	-	-	-	١	-	١٠	فرق لاعبون
-	-	-	-	-	-	-	٢٦	-	-	-	١٥	-	-	-	١٥	-	٢٠٧	فرق لاعبون
-	-	-	-	-	-	١	١	١	١	١	١	١	١	١	١	-	١	مدينة الأقصر فرق لاعبون
-	-	-	-	-	-	٨	٦	٣	٥	١٠	١٠	١٧	١٥	١٠	١٠	-	٢٠	فرق لاعبون
-	٢	-	-	-	-	٣	٥	-	-	٣	٥	-	-	-	-	-	٥	الوادي الجديد فرق لاعبون
-	٢٥	-	-	-	-	٣٥	٥٥	-	-	٦٠	٩٤	-	-	-	-	-	١٤٠	فرق لاعبون
-	-	-	-	-	-	-	٢٤	-	-	-	٧	-	-	-	١	-	١٥	مطروح فرق لاعبون
-	-	-	-	-	-	-	٦٦	-	-	-	١٠٢	-	-	-	١٢	-	٣٤٢	فرق لاعبون
١١	٨٦	٤	٤٨	٣	٢٣	٤٩	٢٢٢	٥	٣٦	٢٣	١١٥	١٦	٩٨	١٠	٧٢	٨	٤٢٩	الإجمالي العام فرق لاعبون
١٠٢	١٠٤٢	٢٥	٦٠٩	١٤	٢٣٨	٢٦٠	١٩٧٠	٢١	٢٧٠	٢٢٤	١٦٨١	٢٤٤	١٥٥٥	١٢٩	١٠١٤	١٦٧	٨٧٨٦	

عدد الفرق الرياضية للاعبين ( كبار ) بالأندية الرياضية التابعة للقطاع الحكومي طبقاً لنوع اللعبة والنوع بالمحافظات عام ٢٠٠٦

تفتح جدول رقم ٧

المحافظة	نوع اللعبة والنوع		ألعاب القوى		الجمباز		كاراتيه		جودو		المساحة والبطس		كروكيت		بلياردو		ألعاب أخرى *		الجملة	
	أ	ذ	أ	ذ	أ	ذ	أ	ذ	أ	ذ	أ	ذ	أ	ذ	أ	ذ	أ	ذ	أ	
سوهاج	فرق	لاعبون	-	-	-	-	-	-	-	-	-	-	-	-	-	-	-	-	١٣	١٩٠
قنا	فرق	لاعبون	-	٦	-	-	١	٢	-	-	-	-	-	-	٢	١	-	١	٥٧	٤٨٠
أسوان	فرق	لاعبون	-	-	-	-	١٠	١٢	-	-	-	-	-	-	-	-	٢٢	٦٠	٥٠	٣٦٥
مدينة الأقصر	فرق	لاعبون	-	-	-	-	-	-	-	-	-	-	-	-	-	-	-	-	٦	٦٦
الوادي الجديد	فرق	لاعبون	١	١	-	-	٣	-	-	-	١	١	-	-	-	-	-	-	٢٢	٤١٤
مطروح	فرق	لاعبون	-	-	-	-	-	-	-	-	-	-	-	-	-	-	-	-	٤٧	٥٢٣
الإجمالي	العلم	فرق	١١١	١١١	٢٠	١٥	٥	١٥	٢٨٧	١٤٥	٣٠	١١	٢٥	١٢	٢٥	١	١	١٧٧	١٩٢٩	٣٨٤
	لاعبون		١٢١	١٢١	١٢١	١٢٥	٦١	١٢٥	٣٧٢٧	١٣٩٣	٩٧	٩٧	٣٩٤	١٢١	٣٩٤	٥	٥	١٨٩٦	٢٥٣٨٥	٣٥٠٠

\* تشمل الهوكي والأسكواش ركعت وكرة الماء والملاحة.....الخ

## جدول رقم ٨

عدد الفرق الرياضية واللاعبين ( اشبال ) بالنادية الرياضية التابعة للقطاع الحكومي  
طبقا لنوع اللعبة والتوزيع بالمحافظات عام ٢٠٠٦

رفع الأثقال		المصارعة		الملاكمة		تنس الطاولة		تنس		كرة الطاولة		كرة المائدة		كرة اليد		كرة القدم		نوع اللعبة وتوزيع
أ	ب	أ	ب	أ	ب	أ	ب	أ	ب	أ	ب	أ	ب	أ	ب	أ	ب	
٣	١٣	٧	١٨	٣	١١	١	١٤	-	٣	١٣	١٨	١٣	٢٢	٩	٣٤	٧	٦٠	كرة القدم لاعبون
٧٠	٢١٧	٥٠	٤٨٣	٥٨	٢٨٢	٤٠	١١٧	-	٤٤	٣٧٢	٣٧٧	٢٣٩	٣٧٢	٢٠٦	٥٦٦	٢٣١	١٥١٠	
-	٧	-	٧	-	-	٣٠	٨٧	-	٣	٦	٢٩	٦	٢٩	٤	٨	٤	١١٦	الاستراتيجية لاعبون
-	٨٣	-	٤٦	-	-	١٤٨	٦٢٩	-	١١	٨٣	٤٠٧	١٠٤	٣٥٣	٤٤	١٠٧	٧٦	١٩٠٣	
-	-	-	-	-	١	١	١	١	١	-	-	-	-	-	-	-	١٥	بدروس لاعبون
-	-	-	-	-	١٥	١٥	١٥	١	١	-	-	-	-	-	-	-	٥٥٠	
-	-	-	-	-	-	-	١٢	-	-	-	-	-	-	-	-	-	٢	دمياط لاعبون
-	-	-	-	-	-	-	٣٦	-	-	-	-	-	-	-	-	-	٦٤	
-	٧	-	٧	-	٢	٧	٩	-	-	-	١	-	١	-	-	-	-	الغربية لاعبون
-	٢٥	-	٢٠	-	١٦	٣١	٥٩	-	-	-	٢٠	-	٢٠	-	-	-	-	
-	٣	-	٢	-	٢	٢	٢	٢	٤	٢	٤	٢	٧	١	٣	٣	١٠	الشرقية لاعبون
-	٢٢	-	١١	-	١٠	١٤	٢١	١٦	١٨	٢٥	٤٨	٢٩	٨١	١٥	٤٢	٣٣	٢٦٢	
-	-	-	-	-	-	٣	٥	١	٣	-	-	-	٢	-	٢	-	٢٢	كلر الشبح لاعبون
-	-	-	-	-	-	١٨	٢٨	٤	١٢	-	-	-	٤٠	-	٣٧	-	٦٥	
-	١	١	٢	١	٢	-	١	-	١	-	١	-	٦	-	٣	-	٧	الغربية لاعبون
-	١٨	١٥	٢٥	٥	٢٠	-	١١	-	١٠	-	١٦	-	١٢١	-	٦٠	-	١٩٥	

عدد الفرق الرياضية واللاعبة ( اشبال ) بالنادية الرياضية التابعة للقطاع الحكومي  
طبقا لنوع اللعبة والنوع بالمحافظات علم ٢٠٠٦

تابع جدول رقم ٨

الجملة	القطب اخرى		بايلادو		كروميه		السباحة والغطس		جودو		كاراتيه		الجودو		الغاب القوي		نوع اللعبة ونوع المحافظات	
	ا	ذ	ا	ذ	ا	ذ	ا	ذ	ا	ذ	ا	ذ	ا	ذ	ا	ذ		
١٢٦	٢٥٦	٤٢	٥٨	-	١	-	١	١	٧	٢	٢٠	٢٥	٥٨	٢	٢	٧	٦	اللقطرة لاعبة
١٩٠٢	٥٦٢٩	٢٩٨	٨٠٦	-	١٠	-	٥	١٠	٥٠	٥٠	١٤٥	٢٧٢	٥٦٠	٥	٥٠	٥٠	٢٥	
١٤٨	٤٥٤	٦	١٤	-	٥	-	-	٨	١٢	٧	١٤	٦٩	١٠١	١	١	٧	٢١	الاشكورية لاعبة
١٢٠١	٥٢٥٧	٤٢	١٢٥	-	١٤	-	-	٨١	١٢١	٢٨	٩٢	٥٤٦	١١٨٩	٩	٢٥	٢٠	١٤١	
٧	٢٨	-	٢	-	-	-	-	٢	٣	-	-	١	٢	١	٢	١	١	بورسعيد لاعبة
٦٩	٦٥٨	-	١٥	-	-	-	-	١٥	١٥	-	-	١٢	١٢	١٥	١٥	٦	١٥	
-	٢٢	-	-	-	٨	-	-	-	-	-	-	-	-	-	-	-	-	دمياط لاعبة
-	١١٦	-	-	-	١٦	-	-	-	-	-	-	-	-	-	-	-	-	
١٤	٢٠	-	-	-	-	-	-	-	-	١	٢	٥	٧	١	٢	-	١	الغفولية لاعبة
٨٩	٢٦٥	-	-	-	-	-	-	-	-	٦	٢٠	٤٦	٦٠	٦	١٥	-	١٠	
٢١	٥٢	١	٤	١	١	-	-	-	-	١	١	٥	٨	-	-	١	١	الشرقية لاعبة
٢٠٢	٧٠٢	٦	٤١	٤	١٠	-	-	-	-	٢	٢	٥٤	١٢٦	-	-	٥	٨	
١١	٤٦	٤	٤	-	-	-	-	-	١	-	-	٢	٧	-	-	-	-	كفر الشيخ لاعبة
٧٢	٩٤٢	٢٠	٢٠	-	-	-	-	-	١٠	-	-	٢٠	١٤٠	-	-	-	-	
١٢	٥٢	٥	١٠	-	١	-	-	-	-	١	٢	٥	١٥	-	-	-	-	الغربية لاعبة
٧٨	٧٢٨	٥	٩٠	-	١٢	-	-	-	-	٦	١٠	٤٧	١٥٠	-	-	-	-	

عدد الفرق الرياضية للاعبين ( اشبال ) بالأندية الرياضية التابعة للقطاع الحكومي  
طبقاً لتوزيع اللعبة والتوزيع بالمحافظات عام ٢٠٠٦

توزيع جدول رقم ٨

رفع الأثقال		المصارعة		الملاكمة		تنس الطاولة		التنس		الكرة الطائرة		كرة السلة		كرة اليد		كرة القدم		نوع اللعبة والتوزيع
أ	ب	أ	ب	أ	ب	أ	ب	أ	ب	أ	ب	أ	ب	أ	ب	أ	ب	
-	١	-	١	-	١	٢	٢٢	-	٢	١	٤	-	٧	-	٨	-	٢٩	فرق
-	١٠	-	٩٠	-	٢٢	١٦	١٨٢	-	١٥	١٥	٥٤	-	١١٧	-	٧٠٢	-	١٢٢٦	لاعبين
-	-	-	-	-	-	-	-	-	-	-	-	-	-	-	-	-	٧	فرق
-	-	-	-	-	-	-	-	-	-	-	-	-	-	-	-	-	٨٠	لاعبين
-	-	-	٢	-	-	٢	٤	-	١	-	١	-	٢	-	٢	-	٢	فرق
-	-	-	١٥	-	-	٥	٢١	-	٩	-	١٧	-	٢٢	-	٥٨	-	٧٠	لاعبين
-	٥	-	-	-	-	١	١٢	٢	٧	٤	٦	٢	٥	٤	٢	-	٢٢	فرق
-	٤٤	-	-	-	-	٤	٤٧	١٤	٢٩	٨٧	٩١	٩٤	١٠١	١٠٨	٧٤	-	٥٢٧	لاعبين
-	١	-	-	-	-	-	٦	-	-	-	١	-	-	-	-	-	١٧	فرق
-	٥	-	-	-	-	-	٦١	-	-	-	١٢	-	-	-	-	-	٢٨٢	لاعبين
-	١	-	-	-	١	-	١	-	-	-	١	-	-	-	-	-	٢	فرق
-	٩	-	-	-	٦	-	٥	-	-	-	١٥	-	-	-	-	-	٩٠	لاعبين
-	٧	-	١	-	-	-	٤	-	-	-	٦	-	٤	-	٢٤	-	١٨	فرق
-	٤٥	-	٢٠	-	-	-	٥٢	-	-	-	١٠٠	-	٦٢	-	٢٥٠	-	٢٤٢	لاعبين
٢	٨	-	١	-	١	-	-	٧	٢	-	١	-	١٠	-	٢	-	-	فرق
٢٠	٨٠	-	١٥	-	١٠	-	-	١٠	١٥	-	٢٠	-	١٠٠	-	٤٥	-	-	لاعبين

عدد الفرق الرياضية للاعبين ( اشبال ) بالأكاديمية الرياضية التابعة للطاح الحكومي  
طبقاً لنوع اللعبة والتنوع بالمحافظات عام ٢٠٠٦

تابع جدول رقم ٨

الجملة		الطب الأخرى		بندوبو		كروكبه		السباعه والخطس		جودو		كاراتيه		الجهاز		الطب القوي		نوع اللعبة والتنوع	المحافظات
١٣	١٢٣	-	٦	-	٢	-	-	-	-	-	٢	٢٣	-	-	٢	٥	فرق لاعبين	المنوفية	
١٤٣	٢٥١٧	-	١٣٤	-	٤٠	-	-	-	-	٣٣	٧٢	٢٩٠	-	-	٤٠	٩٠	فرق لاعبين	البحيرة	
-	٧	-	-	-	-	-	-	-	-	-	-	-	-	-	-	-	فرق لاعبين	المنوفية	
-	٨٠	-	-	-	-	-	-	-	-	-	-	-	-	-	-	-	فرق لاعبين	المنوفية	
٥	٢٠	-	-	-	-	-	-	-	-	-	-	-	-	-	٣	٣	فرق لاعبين	المنوفية	
٢٠	٢٣٢	-	-	-	-	-	-	-	-	-	-	-	-	-	١٥	١٥	فرق لاعبين	المنوفية	
٦٣	١٤٨	٧	١٣	-	-	-	-	٨	٩	٤	٥	٢٤	٤١	٢	٣	٤	٦	فرق لاعبين	الجيزة
٨٢٢	١٩٠٣	١٠٧	٢١٤	-	-	-	-	٨٨	١٩٩	٣٨	٨٢	٢٢٨	٣٨٣	١٥	٢٣	٤٤	٨٩	فرق لاعبين	الجيزة
٢	٣٣	-	-	-	-	-	-	-	-	-	-	٢	٣	-	-	-	٥	فرق لاعبين	بنى سويف
٣٥	٥٤١	-	-	-	-	-	-	-	-	-	-	٣٥	٦٨	-	-	-	١١٢	فرق لاعبين	بنى سويف
-	١٢	-	-	-	-	-	-	-	-	-	-	-	٤	-	-	-	١	فرق لاعبين	المنوفية
-	١٤٧	-	-	-	-	-	-	-	-	-	-	-	١٨	-	-	-	٤	فرق لاعبين	المنوفية
٣	٦٦	١	٢	-	-	-	-	-	-	-	-	٢	٥	-	-	-	-	فرق لاعبين	المنيا
٣٤	١٠٠١	٨	٤٥	-	-	-	-	-	-	-	-	٢٦	٨٣	-	-	-	-	فرق لاعبين	المنيا
٢٧	٥٥	١١	٨	-	-	-	-	-	-	١	١١	٢٠	-	-	-	-	-	فرق لاعبين	المنيا
٢٠٠	٥٥٠	٣٠	٦٠	-	-	-	-	-	-	-	١٥	١٣٠	١٩٠	-	-	-	-	فرق لاعبين	المنيا

عدد الفرق الرياضية واللاعبين ( أنشبال ) بالأندية الرياضية التابعة للقطاع الحكومي  
طبقاً لنوع اللعبة والنوع بالمحافظات عام ٢٠٠٦

تابع جدول رقم ٨

رفع الأثقال		المصارعة		الملاكمة		تنس الطاولة		التنس		كرة الطائرة		كرة السلة		كرة اليد		كرة القدم		نوع اللعبة والنوع	
																		المحافظات	اللاعبين
أ	ذ	أ	ذ	أ	ذ	أ	ذ	أ	ذ	أ	ذ	أ	ذ	أ	ذ	أ	ذ	أ	ذ
-	-	-	-	-	-	-	٥	-	-	-	٢	-	-	-	-	-	٧	سوهاج	فرق
-	-	-	-	-	-	-	٥٠	-	-	-	٤٠	-	-	-	-	-	١٧٢	لاعبين	
-	-	-	-	-	-	-	١٠	-	-	-	-	-	٢	-	-	-	٥	قنا	فرق
-	-	-	-	-	-	-	٤٤	-	-	-	-	-	٣٥	-	-	-	٦٨	لاعبين	
-	١	-	-	-	-	١	٢	-	-	-	٤	-	١	-	٢	-	١٥	أسوان	فرق
-	٦	-	-	-	-	١٢	١٨	-	-	-	٥٣	-	٢٥	-	٣٨	-	٣٩٠	لاعبين	
١	٢	-	-	-	-	٢	٣	-	-	١	٢	-	-	١	١	-	٦	الوادي الجديد	فرق
٥	٤٧	-	-	-	-	٣٥	٤٠	-	-	٢٠	٤٥	-	-	٢٠	٢٠	-	١٨٠	لاعبين	
-	-	-	-	-	-	-	٢٤	-	-	-	٧	-	-	-	١	-	١٦	مطروح	فرق
-	-	-	-	-	-	-	٦٦	-	-	-	١٠٤	-	-	-	١٢	-	٣٤٥	لاعبين	
٧	٤٧	٣	٣٧	٤	٢١	٥٤	٢٢٤	٩	٢٧	٢٧	٨٨	٢٣	٩٨	١٩	٩٥	١٤	٤٠١	الإجمالي العام	فرق
١٠٥	٦١١	٦٥	٧٢٥	٦٣	٣٩٢	٣٣٨	١٥٠٤	٥٠	١١٩	٥٤٧	١٤١٤	٤٦٦	١٤٦٠	٣٩٣	١٥١١	٢٤٠	٨٩٠٢	لاعبين	

عدد الفرق الرياضية للاعبين ( اشبال ) بالأندية الرياضية التابعة للقطاع الحكومي  
طبقاً لنوع اللعبة والنوع بالمحافظات عام ٢٠٠٦

تابع جدول رقم ٨

الجمعة		الطلب الأخرى		بلياردو		كروكيه		السباحة والغطس		جودو		كاراتيه		الجيمز		الغاب القوى		نوع اللعبة والنوع للمحافظات
ا	ذ	ا	ذ	ا	ذ	ا	ذ	ا	ذ	ا	ذ	ا	ذ	ا	ذ	ا	ذ	
-	١٤	-	-	-	-	-	-	-	-	-	-	-	-	-	-	-	-	سوهاج فرق لاعبين
-	٢٦٢	-	-	-	-	-	-	-	-	-	-	-	-	-	-	-	-	قنا فرق لاعبين
١	٢٥	١	٢	-	-	-	-	-	-	-	-	-	-	-	-	-	٦	اسوان فرق لاعبين
٦	١٧٩	٦	١٢	-	-	-	-	-	-	-	-	-	-	-	-	-	٢٠	الوادي الجديد فرق لاعبين
٣	٣٠	-	-	-	-	-	-	-	-	-	-	٧	٤	-	-	-	١	شمال غرب فرق لاعبين
٣٢	٥٧٥	-	-	-	-	-	-	-	-	-	-	٢٠	٤٢	-	-	-	٣	الوادي الجديد فرق لاعبين
١٠	١٩	١	١	-	-	-	-	-	-	-	-	٧	٣	-	-	١	١	الوادي الجديد فرق لاعبين
١٤٠	٤٤٢	٥	١٠	-	-	-	-	-	-	-	-	٤٥	٨٥	-	-	١٠	١٥	مطروح فرق لاعبين
-	٤٨	-	-	-	-	-	-	-	-	-	-	-	-	-	-	-	-	الوادي الجديد فرق لاعبين
-	٥٢٧	-	-	-	-	-	-	-	-	-	-	-	-	-	-	-	-	الإجمالي العام فرق لاعبين
٤٦٧	١٦٤٠	٧٩	١٢٤	١	١٨	-	١	١٩	٣٢	١٧	٥٨	١٦٣	٣٠١	٧	١٠	٢١	٥٨	
٥٠٤٦	٢٣٢٦٤	٥٢٧	١٥٨٢	٤	١٠٢	-	٥	١٩٤	٤٠٥	١٤٠	٤٠١	١٥٦٤	٣٣٩٦	٥٠	١٢٨	٢٠٠	٥٥٧	

\* تشمل الهوكي والاسكواش ركلت وكرة الماء والسلاح.....الخ



عدد المباريات المحلية والإقليمية والدولية التي لعبتها الفرق الرياضية (كبار لأشبال) طبقاً  
نوع اللعبة بالأندية الرياضية التابعة للقطاع الحكومي بالمحافظات عام ٢٠٠٦

نوع اللعبة	كرة القدم		كرة اليد		كرة الصالة		الكرة الطائرة		التنس		تنس الطاولة		ملاكمة		فصاحة		رفع الأثقال	
	دولية	مطلة وإقليمية	دولية	مطلة وإقليمية	دولية	مطلة وإقليمية	دولية	مطلة وإقليمية	دولية	مطلة وإقليمية	دولية	مطلة وإقليمية	دولية	مطلة وإقليمية	دولية	مطلة وإقليمية		
الظاهرة كبار	٣٦	٧٦٢	-	-	-	-	-	-	-	١٥	-	١٧٠	-	٦٠	-	١١٣	٨٤	١
أشبال	-	٣٦٩	-	-	-	-	-	-	-	١٠	-	٨٢	-	٧٤	-	٥٨	-	٦٣
الأسكندرية كبار	٢	١٢٢٤	-	-	-	-	-	-	٣٢	-	٧٠٥	١	١٢	-	٣٥	-	٨٤	-
أشبال	-	٩١٧	-	-	-	-	-	-	١٦	-	٤١٠	-	-	-	٣٤	-	١٥	-
بورسعيد كبار	-	٦٦	-	-	-	-	-	-	٨	-	-	-	٤	-	-	-	-	-
أشبال	-	١٤٥	-	-	-	-	-	-	٦	-	٦	-	٣	-	-	-	-	-
دمياط كبار	-	٣	-	-	-	-	-	-	٢	-	٢	-	-	-	١	-	-	-
أشبال	-	-	-	-	-	-	-	-	-	-	-	-	-	-	-	-	-	-
الدفقيلية كبار	-	٣٠	-	-	-	-	-	-	-	-	١٤	-	١١	-	١٢	-	١٥	-
أشبال	-	-	-	-	-	-	-	-	-	-	١٤	-	٤	-	٥	-	٢٠	-
الشرقية كبار	-	٨٠	-	-	-	-	-	-	٢	-	١٧	-	٧	-	٥	-	٩	-
أشبال	-	٤٣	-	-	-	-	-	-	١	-	١٢	-	٨	-	٧	-	٨	-
كفر الشيخ كبار	-	٢٩١	-	-	-	-	-	-	٦	-	٣٧	-	٤	-	-	-	-	-
أشبال	-	٦٠٥	-	-	-	-	-	-	-	-	١٧	-	-	-	-	-	-	-

عدد المباريات المحلية والإقليمية والدولية التي انتهت الفرق الرياضية (كبار/أشبال) طبقاً  
 لتنوع اللعبة بالأندية الرياضية التابعة للقطاع الحكومي بالمحافظات عام ٢٠٠٦

نوع اللعبة	ألعاب القوى		الجمباز		كاراتيه		جودو		السباحة والغطس		كروكيت		بولينج		ألعاب أخرى		الجملة	
	دولية	مطوية وإقليمية	دولية	مطوية وإقليمية	دولية	مطوية وإقليمية	دولية	مطوية وإقليمية	دولية	مطوية وإقليمية	دولية	مطوية وإقليمية	دولية	مطوية وإقليمية	دولية	مطوية وإقليمية		
القاهرة كبار	٥٦	١	-	-	-	١٦٦	-	٢٥	-	٢٥	-	١٤	-	١٧	-	١٨١	٢٢٦٠	٤٢
أشبال	١٥	-	١٠	-	-	٨٢	-	٤٤	-	٤٠	-	٥	-	-	-	١٨٧	٢٠٨٢	-
الأستشرية كبار	٩٦	١	-	-	١	٥٠٣	-	١٦	-	٧٥	-	-	-	٤٦	-	١٥٧	٣٨٢١	١٢
أشبال	٤٩	-	-	-	-	٦٦٨	-	٩٤	-	٤٧	-	-	-	٣٨	-	١٢٩	٢٩٤٩	-
بورسعيد كبار	٦	-	٦	-	-	٥	-	-	-	١٢	-	-	-	٦	-	-	١٥٦	٢
أشبال	٩	-	٨	-	-	٦	-	-	-	٧	-	-	-	-	-	٨	١٩٨	-
دمياط كبار	١	-	-	-	-	٢	-	-	-	-	-	-	-	-	-	-	١٥	-
أشبال	-	-	-	-	-	-	-	-	-	-	-	-	-	-	-	-	-	-
الدقهلية كبار	٤	-	٤	-	-	٩	-	١١	-	-	-	-	-	-	-	٢٠	١٧٤	-
أشبال	٤	-	٣	-	-	٤	-	٤	-	-	-	-	-	-	-	-	٨٢	-
الشرقية كبار	٤	-	٥	-	-	٣٩	-	-	-	-	-	-	-	١٠	-	٢٦	٢٩٩	-
أشبال	٥	-	-	-	-	٣٨	-	-	-	-	-	-	-	-	-	٢١	٢٢٥	-
كلر الشيخ كبار	١٠	-	-	-	-	٢١	-	-	-	١	-	-	-	-	-	١٢	٤٤٥	-
أشبال	-	-	-	-	-	٢٧	-	-	-	١	-	-	-	-	-	١٢	٧٠٣	-

عدد المباريات المحطة والإقليمية والدولية التي اختتمها الفرق الرياضية (كبار الشباب) طبقاً  
لنوع اللعبة بالأندية الرياضية التابعة للقطاع الحكومي بالمحافظات عام ٢٠٠٦

تابع جدول رقم ٩

نوع اللعبة	كرة القدم		كرة اليد		كرة السلة		كرة الطائرة		التنس		تنس الطاولة		اللاكrosse		المصارعة		رفع الأثقال	
	دولية	مطية وإقليمية	دولية	مطية وإقليمية	دولية	مطية وإقليمية	دولية	مطية وإقليمية	دولية	مطية وإقليمية	دولية	مطية وإقليمية	دولية	مطية وإقليمية	دولية	مطية وإقليمية	دولية	مطية وإقليمية
الفريزة	كبار	١٢٨	-	١٨	-	٢٨	-	١٢	-	٩	-	٩	-	٦	-	١٢	-	٦
الشباب	كبار	١١٤	-	٣٤	-	٢٠	-	١٤	-	٨	-	٨	-	٣	-	٣	-	٦
المشوقة	كبار	٤٢١	-	٦٨	-	٣٥	-	٥٨	-	٣٥	-	١٧٩	-	٧	-	٧	-	٧
الشباب	كبار	٣٨٧	-	٨٩	-	٥٠	-	٢٦	-	١٢٥	-	٢٣٠	-	١٢	-	١٠	-	-
البحيرة	كبار	٢٨	-	-	-	-	-	-	-	-	-	-	-	-	-	-	-	-
الشباب	كبار	٢٠	-	-	-	-	-	-	-	-	-	-	-	-	-	-	-	-
الأسماخولة	كبار	٨٦	-	٨٦	-	٢٤	-	٥	-	-	-	٢٧	-	-	-	٥	-	-
الشباب	كبار	٦٠	-	٤	-	٣	-	٥	-	٢	-	١٦	-	-	-	٥	-	-
الجيزة	كبار	٢٢٤	-	٢٥	-	١٩	-	٢٠	-	-	-	٩٤	-	٨	-	٨	-	٢٤
الشباب	كبار	١٤١	-	-	-	-	-	١٤	-	٢٧	-	٥	-	-	-	-	-	١٤
بنى سويف	كبار	٢٠٩	-	٨	-	٣	-	٥٢	-	٧	-	١٥٦	-	-	-	-	-	٥
الشباب	كبار	١٣٧	-	-	-	-	-	٨	-	-	-	٢٢	-	-	-	-	-	-
الفيوم	كبار	١٣٠	-	-	-	١٠	-	٤	-	-	-	٣٥	-	٤	-	٤	-	١٠
الشباب	كبار	٢٩	-	-	-	-	-	٢	-	-	-	١	-	٧	-	-	-	٤

عدد المباريات المحلية والإقليمية والدولية التي أقيمتها الفرق الرياضية (كبار الشباب) طبقاً  
لنوع اللعبة بالأندية الرياضية التابعة للقطاع الحكومي بالمحافظات عام ٢٠٠٦

نوع اللعبة	ألعاب القوى		الجمباز		كاراتيه		جودو		السباحة والغطس		كروكيت		بولينج		ألعاب أخرى		المجملة	
	دولية	مطوية وإقليمية	دولية	مطوية وإقليمية	دولية	مطوية وإقليمية	دولية	مطوية وإقليمية	دولية	مطوية وإقليمية	دولية	مطوية وإقليمية	دولية	مطوية وإقليمية	دولية	مطوية وإقليمية		
التربية الفيزية	-	٢٥٩	-	٣	-	٨	-	-	-	-	-	-	-	-	-	-	-	كبار
	-	٢٤٩	-	١٩	-	٧	-	-	-	-	-	-	-	-	-	-	-	أشبال
المتنوعة	-	٩٦٠	-	٤٩	-	١	-	-	-	-	-	-	-	-	-	-	-	كبار
	-	١٠٨٩	-	٣٧	-	٢	-	-	-	-	-	-	-	-	-	-	-	أشبال
البحرية	-	٢٨	-	-	-	-	-	-	-	-	-	-	-	-	-	-	-	كبار
	-	٢٠	-	-	-	-	-	-	-	-	-	-	-	-	-	-	-	أشبال
الأسماوية	-	٢٤٣	-	-	-	-	-	-	-	-	-	-	-	-	-	-	-	كبار
	-	١٠٥	-	-	-	-	-	-	-	-	-	-	-	-	-	-	-	أشبال
الجزيرة	-	٦٢٨	-	٩١	-	-	-	-	-	٤	-	٣	-	٨٠	-	٢	-	كبار
	-	٣٠٨	-	-	-	-	-	-	-	٤	-	٢٤	-	٥٤	-	٣	-	أشبال
بنى صوف	-	٤٤٨	-	-	-	١	-	-	-	-	-	-	-	٥	-	-	-	كبار
	-	١٨٣	-	-	-	-	-	-	-	-	-	-	-	٦	-	-	-	أشبال
الصيد	-	٢١٤	-	-	-	-	-	-	-	٤	-	-	-	٨	-	-	-	كبار
	-	٥١	-	-	-	-	-	-	-	-	-	-	-	٢	-	-	-	أشبال

عدد المباريات المحلية والإقليمية والدولية التي أقيمتها الفرق الرياضية (كبار/أشبال) طبقاً  
لنوع اللعبة بالأندية الرياضية التابعة للقطاع الحكومي بالمحافظات عام ٢٠٠٦

نوع اللعبة	كرة القدم		كرة اليد		كرة السلة		الكرة الطائرة		التنس		تنس الطاولة		اللاكrosse		الصاروخ		رفع الأثقال
	دولية	مطلة وإقليمية	دولية	مطلة وإقليمية	دولية	مطلة وإقليمية	دولية	مطلة وإقليمية	دولية	مطلة وإقليمية	دولية	مطلة وإقليمية	دولية	مطلة وإقليمية	دولية	مطلة وإقليمية	
المنيا	كبار	٧٥٤	-	١١٩	-	٩٢	-	١٠٤	-	٢٠	-	٢٦	-	-	-	٣٥	-
	أشبال	٦٤٨	-	٣٠٠	-	٧٨	-	١١٥	-	-	-	٢٦	-	-	-	٩	-
أسوط	كبار	٩	-	-	-	١٤	-	٧	-	-	-	١٦	-	٧٠	-	٩٥	-
	أشبال	-	-	٥	-	-	-	٣	-	٣	-	-	-	٤	-	١٣	-
سوهاج	كبار	٣٨	-	-	-	-	-	٥	-	-	-	٣٠	-	-	-	-	-
	أشبال	٦٩	-	-	-	-	-	-	-	-	-	-	-	-	-	-	-
قنا	كبار	٧٤	-	-	-	-	-	٣٠	-	-	-	٧٥	-	-	-	٧	-
	أشبال	١٦	-	-	-	-	-	٢٥	-	-	-	٣٨	-	-	-	-	-
أسيوط	كبار	٨٣	-	١	-	-	-	٦	-	-	-	١٥	-	-	-	-	-
	أشبال	٩٣	-	٢٨	-	٧	-	٢٤	-	-	-	٢٢	-	-	-	-	-
مدينة الأقصر	كبار	-	-	-	-	-	-	-	-	-	-	-	-	-	-	-	-
	أشبال	-	-	-	-	-	-	-	-	-	-	-	-	-	-	-	-
الوادي الجديد	كبار	٧٥	-	-	-	-	-	٤٨	-	-	-	٤٨	-	-	-	١٠	-
	أشبال	٤٩	-	١٨	-	-	-	٢٤	-	-	-	٣٠	-	-	-	١٠	-

توزيع جدول رقم ٩

عدد المباريات المحلية والإقليمية والدولية التي أقيمتها الفرق الرياضية (كبار/شباب) طبقاً  
 لنوع اللعبة بالأندية الرياضية التابعة للقطاع الحكومي بالمحافظات عام ٢٠٠٦

نوع اللعبة	كرة القدم		كرة اليد		كرة السلة		كرة الطائرة		التنس		تنس الطاولة		اللاكrosse		المصارعة		رفع الأثقال	
	دولية	مطوية وإقليمية	دولية	مطوية وإقليمية	دولية	مطوية وإقليمية	دولية	مطوية وإقليمية	دولية	مطوية وإقليمية	دولية	مطوية وإقليمية	دولية	مطوية وإقليمية	دولية	مطوية وإقليمية	دولية	مطوية وإقليمية
المنيا كبار	-	٢٥٤	-	١١٩	-	٩٢	-	١٠٤	-	٢٠	-	٢٦	-	-	-	٢٨	-	٣٥
المنيا شباب	-	٦٤٨	-	٣٠٠	-	٧٨	-	١١٥	-	-	-	٢٦	-	-	٦	-	٩	
السيوط كبار	-	٩	-	-	-	١٤	-	٧	-	-	-	١٦	-	٧٠	-	-	٩٥	
السيوط شباب	-	-	-	٥	-	-	-	٣	-	٣	-	-	-	٤	-	٢	١٣	
سوهاج كبار	-	٣٨	-	-	-	-	٥	-	-	-	-	٣٠	-	-	-	-	-	
سوهاج شباب	-	٦٩	-	-	-	-	-	-	-	-	-	-	-	-	-	-	-	
قنا كبار	-	٧٤	-	-	-	٣٠	-	-	-	-	-	٧٥	-	-	-	-	٢	
قنا شباب	-	١٦	-	-	-	٢٥	-	-	-	-	-	٣٨	-	-	-	-	-	
الفيوم كبار	-	٨٣	-	١	-	-	-	٦	-	-	-	١٥	-	-	-	-	-	
الفيوم شباب	-	٩٣	-	٢٨	-	٧	-	٢٤	-	-	-	٢٢	-	-	-	-	-	
مدينة الأقصر كبار	-	-	-	-	-	-	-	-	-	-	-	-	-	-	-	-	-	
مدينة الأقصر شباب	-	-	-	-	-	-	-	-	-	-	-	-	-	-	-	-	-	
الوادى الجديد كبار	-	٧٥	-	-	-	-	-	٤٨	-	-	-	٤٨	-	-	-	-	١٠	
الوادى الجديد شباب	-	٤٩	-	١٨	-	-	-	٢٤	-	-	-	٣٠	-	-	-	-	١٠	

عدد المباريات المحلية والإقليمية والدولية التي أقيمتها الفرق الرياضية (كبار/أشبال) طبقاً  
لنوع اللعبة بالأندية الرياضية التابعة للقطاع الحكومي بالمحافظات عام ٢٠٠٦

نوع اللعبة	ألعاب القوى		الجمباز		كاراتيه		جودو		المبارحة والفضول		كروكيت		هاندبول		ألعاب أخرى		الجملة	
	دولية	مطوية وإقليمية	دولية	مطوية وإقليمية	دولية	مطوية وإقليمية	دولية	مطوية وإقليمية	دولية	مطوية وإقليمية	دولية	مطوية وإقليمية	دولية	مطوية وإقليمية	دولية	مطوية وإقليمية		
العنا	-	-	-	-	-	-	-	-	-	-	-	-	-	-	-	-	-	كبار
أشبال	-	-	-	-	-	-	-	-	-	-	-	-	-	-	-	-	-	أشبال
أسويط	-	-	-	-	-	-	-	-	-	-	-	-	-	-	-	-	-	كبار
أشبال	-	-	-	-	-	-	-	-	-	-	-	-	-	-	-	-	-	أشبال
سوهاج	-	-	-	-	-	-	-	-	-	-	-	-	-	-	-	-	-	كبار
أشبال	-	-	-	-	-	-	-	-	-	-	-	-	-	-	-	-	-	أشبال
قنا	-	-	-	-	-	-	-	-	-	-	-	-	-	-	-	-	-	كبار
أشبال	-	-	-	-	-	-	-	-	-	-	-	-	-	-	-	-	-	أشبال
أسوان	-	-	-	-	-	-	-	-	-	-	-	-	-	-	-	-	-	كبار
أشبال	-	-	-	-	-	-	-	-	-	-	-	-	-	-	-	-	-	أشبال
مدينة الأقصر	-	-	-	-	-	-	-	-	-	-	-	-	-	-	-	-	-	كبار
أشبال	-	-	-	-	-	-	-	-	-	-	-	-	-	-	-	-	-	أشبال
الوادى الجديد	-	-	-	-	-	-	-	-	-	-	-	-	-	-	-	-	-	كبار
أشبال	-	-	-	-	-	-	-	-	-	-	-	-	-	-	-	-	-	أشبال

عدد المباريات المحلية والإقليمية والدولية التي أقيمتها الفرق الرياضية (كبار لاشبال) طبقاً  
 لنوع اللعبة بالأندية الرياضية التابعة للقطاع الحكومي، بالمحافظات عام ٢٠٠٦

تابع جدول رقم ٩

نوع اللعبة	كرة القدم		كرة اليد		كرة السلة		كرة الطائرة		تنس		تنس الطاولة		الماكمة		المصارعة		رفع الأثقال	
	دولية	مطية وإقليمية	دولية	مطية وإقليمية	دولية	مطية وإقليمية	دولية	مطية وإقليمية	دولية	مطية وإقليمية	دولية	مطية وإقليمية	دولية	مطية وإقليمية	دولية	مطية وإقليمية	دولية	مطية وإقليمية
مطروح كبار	-	٢٢٨	-	٣	-	-	-	٧٥	-	-	-	٧٥	-	-	-	-	-	-
لشبال	-	٢٠٦	-	٥	-	-	-	٧٥	-	-	-	٧٠	-	-	-	-	-	-
الإجمالي للمحافظات كبار	٣٨	٤٤٤٣	-	٧٠٥	١	٩٣٨	-	١٠٨٥	-	١٣٦	-	١٧٣٣	-	١٨٦	-	٢٤٠	١	٣٩١
لشبال	-	٤٠٤٨	-	١٠٩١	-	٧٩٠	-	٨٧٨	-	١٩٨	-	١٠٠٣	-	١١٥	-	١٣٠	-	١٦٢



عدد المباريات المحلية والإقليمية والدولية التي أقيمتها الفرق الرياضية (كبار لائشبال) طبقاً  
 تنوع اللعبة بالأندية الرياضية التابعة للقطاع الحكومي بالمحافظات علم ٢٠٠٦

تابع جدول رقم ٩

نوع اللعبة	ألعاب القوى		الجمباز		كاراتيه		جودو		السباحة والغطس		كروكيت		باليه و		* ألعاب أخرى		الجملة
	دولية	مطوية وإقليمية	دولية	مطوية وإقليمية	دولية	مطوية وإقليمية	دولية	مطوية وإقليمية	دولية	مطوية وإقليمية	دولية	مطوية وإقليمية	دولية	مطوية وإقليمية	دولية	مطوية وإقليمية	
مطروح كبار	-	-	-	-	-	-	-	-	-	-	-	-	-	-	-	-	٣٧٦
لائشبال	-	-	-	-	-	-	-	-	-	-	-	-	-	-	-	-	٣٥٦
الإجمالي للعلم كبار	٢	٢٨٢	-	٢٧	١١	١٠٢٣	-	٧٩	-	١٢١	-	١٤	٢	١٤٤	٨	٥٦٠	١٢١٠٨
لائشبال	-	١٦٨	-	٢٤	-	١٠٣٢	-	١٨٥	-	٩٩	-	٥	-	٤٧	-	٤٤٨	١٠٣٧٣

\* تشمل الهوكي والأسكواش ركت وكرة الماء والسلاح..... الخ

عدد الملاعب بالأندية الرياضية التابعة للقطاع الحكومي  
طبقا لتوليد المدرجات بالمحافظات عام ٢٠٠٦

جدول رقم ١٠

عدد الملاعب التي ليس بها مدرجات	ملاعب ذات مدرجات		عدد الملاعب	المحافظات
	* سعة المدرجات	عدد الملاعب		
٩٦	٤٣٠٩٠	٣٢		القاهرة
٩٢	١٨٠٦	٩		الأسكندرية
١٦	٣٠٠٠	١		بورسعيد
١٦	٣٠٠٠	٧		الدقهلية
١٤	-	-		الشرقية
١٧	١٢٤٥٠	٨		كلب الشيخ
١٢	٨٨٠٠	١٥		الغربية
٢٦	٥٠٨٠	٦		المنيا
١	٧٠٠	٢		البحيرة
٩	١٦٠٠	٧		الاسماعيلية
٦٦	١٥٢٥٠	١٨		الجيزة
٢١	-	-		بنى سويف
٧	-	-		الفيوم
١٣	٥٦٠٠	٣		المنيا
٧	-	-		السيوط
-	١٥٠	١		سوهاج
٣	٤٠٠٠	١		قنا
٩	-	-		السيون
١٤	٥١٧٠	٥		الوادى الجديد
١٦	-	-		مطروح
٤٤٥	١٠٩٦٩٦	١١٠		الإجمالي العام

\* يقصد بالسعة عدد المشاهدين التي صممت للمدرجات لاستيعابهم

عدد المشتركين في النشاط الثقافي طبقا للنشاط والتوع في الأندية الرياضية التابعة  
للقطاع الحكومي بالمحافظات علم ٢٠٠٦

نوع النشاط والتوع	ندوات		مؤتمرات		مجلة حائط		مسابقات ثقافية		توريات تكميلية		بحوث ودراسات		طغري		الجمالية	
	ا	ب	ا	ب	ا	ب	ا	ب	ا	ب	ا	ب	ا	ب	ا	ب
القاهرة	٢٢٨٥	٥٠٥٢	٢٩٢	١٦٢	١٤٢	٦٨	٩١٤	٢٦٦	٣	٢	-	-	٢١٠	٤٠	٢٨٢٢	١٠٥٢٦
الأسكندرية	١٤٤٤	٣٢٦٧	٨٧٨	٤٥٢	٤٠٢	١٥٢	١٦٦٢	٩٣٠	٦٥	٦٠	٨١٠	٦٢٢	٢٢	٧	٢٨٥٧	١١٢٧٦
بورسعيد	١٠	٣٠	-	-	-	-	٢٠	-	-	-	-	-	-	-	١٠	٦٠
بحر ابيض	٢٥٠	٤٣٠	٨٥	١٢٠	٧٤	٢٠	١٢٢	٤٠	٥٠	١٠	-	-	-	-	٤٠٠	١٢٠١
الدقهلية	٩١	٢٠٤	٥٠	٣٠	١٢	٥	١٠٢	٤٠	-	-	-	-	-	-	١٦٦	٥٢٤
الشرقية	٢٣٥	٤٣٠	٤٢	٢٠	٢٢	١٢	٢٤٥	١١٥	٧	٦	٥	١٠	٦٠٠	٢٠٠	٥٩٢	١٩٥١
قصر الشيخ	٣٦٨	٦٩٥	٥٠	٢١	٤٧	٦٠	١٢٢	١٠٧	٢١٨	٨٩	١٠	١٠	-	-	٦٢٥	١٨٠١
الغربية	٤٥	١٦٠	١	١٩	١٧	٢	٨	٦	-	-	-	-	-	-	٧٢	٢٥٨
المنوفية	٢٩٧	١٤٦٠	٨٠٠	٢٠٠	١٨٨	٦٧	٥٦٤	١٦٢	-	-	٢٧	٤٢	-	-	٧٥٢	٢٨٠٨
البحيرة	٤	٤	٢	٢	١	١	٣	٣	-	-	-	-	-	-	١٠	٢٠
الأسماهلية	١٩٢	٦٧٦	٥٩	٥٠٠	٢٩٠	١٩١	١٦٥	٢١٢	-	-	-	-	-	-	٦٥٤	٢٢٨٥
الجيزة	١١١٢	١٩٧٦	١٧٨٢	٨٢١	٢١٤	١١٧	٤٤٤	٢٦٢	٤١٧	١١٩	٤٩	٣٦	١٠	٢	٢٤٧٠	٧٣٦٢
بنى سويف	٨٠٩	٢٢٨٤	٥	٥	٢١	٢٦	٤٢٥	٢٠٠	-	-	-	-	-	-	١٠٤٠	٣٧٧٥
الفيوم	١٠٨٥	١٣٨٠	١٠٧٠	٦٢٠	١٠٠	٩٠	١٦٢٦	١١٦٢	٥٧٠	١٥٠	-	-	٣٠	-	٣١٠٧	٧٨٨٢
المنيا	٢٢٠	١٢٩٠	١٥٠	٢٠	٦٠	-	٩٨	٢٥	-	-	٢٥	٨٥	-	-	٤٠٠	٢٠٨٢
السيوط	٦٠٢	١٢٨٥	١٠٠٧	٤٤٢	-	-	٧٥	٥٠	٤٠٠	٢٠٠	-	-	-	-	١٢٩٥	٤٠٦٢
سوهاج	٢٥	٨١٠	-	-	-	-	-	-	-	-	-	-	-	-	٢٥	٨٢٥
قنا	٩٠	٨٤٠	-	-	-	-	-	-	-	-	٢٠	٢٠	١٠	-	٢١٥	١٤٢٧
أسيوط	٢٢	١٦٢	١٥٠	٧	١٤	١٦	١١٥	٣٨	٦	-	-	-	-	-	٩٤	٥٤١
مدينة الأقصر	٢٠٠	٢٠٠	١٠٠	١٠٠	٢٠٠	٢٠٠	-	-	-	-	-	-	-	-	٢٠٠	٧٠٠
الوادى الجديد	٤٥٥	٤٥٥	٢٣٥	٢٥٥	٢٤٢	٨٢	٣٠٥	١٩٤	٤٠	٢٠	٥	١٠	-	-	٧٤٦	١٩٩٢
مطروح	١١٦٠	١١٦٠	٥	-	-	-	١٤٥	٨٠	-	-	-	-	-	-	١٥	١٤٠٠
الإجمالي العام	٢٤٨٥٠	١٠٧٢٨	٧٢٥٥	٢٢٠٩	١٨٧٠	٨٧٥	٧٤٢٢	٣٩١٢	١٧٩٦	٦٦٦	٨٥٠	٩٣٦	٩٧٢	٢٤٩	٢٠٦٨٥	٦٥٨٠١

عدد المشتركين في النشاط الاجتماعي طبقا للنشاط والنوع في الأندية الرياضية التابعة  
للقطاع الحكومي بالمحافظات علم ٢٠٠٦

نوع النشاط والتنوع	محافظات ترفيهية		مصبرات صل قومية ودولية		جماعات لرياضة ودفاع مدني		جماعات خدمة عامة وبينة		رحلات داخل الجمهورية		رحلات خارج الجمهورية		مكشافة / جولة		اخرى *		الجمالية	
	ا	ذ	ا	ذ	ا	ذ	ا	ذ	ا	ذ	ا	ذ	ا	ذ	ا	ذ	ا	ذ
القاهرة	٥٢٢٢	٣٠١٠	٢٦٩	١٣	٢٤	-	٦٩	١٠	٧٤٦٠	١٤٤٠٩	١٣٥	٨٠	٢٤٧	٧٩	٣٧	٤٤	٢٠٤١٢	١٠٠٩٩٦
الاسكندرية	٥٣٥٩	١٨٧٦	١٤٢	٤٢	٤٩	٣٦	٦٣٠	١٣٦	٦٩٢٦	٢٦٩٣	٤٥٢	٢٦٢	٢٥٦	٥٣	-	-	١٣٨١٤	٥٠٩٨
بورسعيد	١٢٠	٦٠	-	-	-	-	-	-	١٥٠	١٥٠	-	-	-	-	٢٠٠	١٥٠	٤٧٠	٣١٠
دمياط	١٥٢	٤٠	٧٠	١٠	٦٠	٢٠	٤٢	٣٠	٢٠٦	٩٠	-	-	٩٠	٣٠	-	-	٦٢٠	٢٢٠
الغربية	١٥٢	٢٠	-	-	-	-	-	-	١٨٤	٨٠	-	-	-	-	-	-	٣٣٦	١٠٠
الشرقية	٣٢٠	١٨٠	٢٠	١٠	٢٩	١٦	٤٠	١٧	٢٩٩٥	١٠٠٥	-	-	١٠	٥	-	-	٣٤١٤	١٢٣٣
كفر الشيخ	٨٤٥	٦٢٠	-	-	-	-	-	-	٧١٠	٤٤٠	-	-	-	-	-	-	١٦٩٧	١١٢٧
الغربية	٧٥	٣٠	-	-	-	-	-	-	١٩٠	٩٥	-	-	-	-	-	-	٢٦٥	١٢٥
المنوفية	٧٧٧	٤٠	-	-	-	-	-	٣٠	١٢٧٠	٢٣٥	٥٠	-	٣٥	-	-	-	٢٢٠٩	٣٠٥
البحيرة	١٦٦	٦٦	-	-	١	١	-	-	٢٤	٢٤	-	-	-	-	-	-	١٩١	٩١
الاسماعيلية	٢١٠	٥٧	٤٥	٥	-	-	١٥	-	٢٧٥	٧٥	-	-	-	-	-	-	٥٤٥	١٣٧
البحيرة	٣٠٧٥	٢٣٢٢	٦٢	١٠	٦	١	١١٨	٥١	١٦٧٨	٩٥٣	٣٢٠	١٠٠	٢٠٩	٩٠	١٧٥٠	٥٠٥	٧٢١٨	٤٠٣٢
بنى سويف	٤٤٥	١٩٨	٩٤	٥٠	-	-	-	-	٣٠٢٠	١٥١٤	-	-	٢٧	-	١٤١	٧٢	٣٧٢٧	١٨٣٤
الفيوم	٦٦٠	٣٩٠	-	-	-	-	٣٥	-	٩٥٧	٧١٣	-	-	٢٥	-	-	-	١٦٧٧	١١٠٣
المنيا	٥٢٩	١٧٠	٣٠	٢٠	-	-	-	-	٤٥٥	١٣٥	-	-	٥٠	٣٠	-	-	١٠٦٤	٣٥٥
السيوط	٧٥	٣٠	-	-	-	-	١٠٠	-	٢٠٠	٢٠	-	-	٤٠	٢٠	-	-	٤١٥	٧٠
سوهاج	٥٥٠	-	-	-	-	-	١٥	-	-	-	-	-	-	-	-	-	٥٨٠	-
قنا	٥٠٠	١٣٠	-	-	١	-	٤٥	٢٠	٤٨٦	١٣٥	-	-	٥٠	٢٥	-	-	١٠٨٢	٣١٠
اسوان	٢٦٠	١٣٠	٢٠	-	-	-	٧٥	١٠	٢٥٤	١٠٩	-	-	-	-	-	-	٦٠٩	٢٤٩
مدينة الأقصر	٣٠	٢٠	-	-	-	-	-	-	٤٠	٣٠	-	-	-	-	-	-	٧٠	٥٠
الوادى الجديد	٢٦١	١١٧	٤٨٠	٢٥٠	٨٦	٣٥	٣٣٩	٢٠٥	٣٥٠	٢٠٣	-	-	١٠٠	٥٠	-	-	١٦١٦	٨٦٠
مطروح	٩٤٠	-	-	-	-	-	٢٥٠	-	١٣٠	-	-	-	١٤٠	-	-	-	١٤٦٠	-
الإجمالي العام	٢٠٧٢٣	٩٥٠٦	١٢٣٢	٤١٠	٣٠٣	١٢١	١٩٦٠	٥٦٤	٣٤٩٠٩	١٦١٠٩	٩٥٧	٤٤٢	١٢٧٩	٣٨٢	٢١٢٨	٧٧١	٦٣٤٩١	٢٨٣٠٥

عدد المرافق الملحقة بالآندية الرياضية التابعة للقطاع الحكومي طبقا لأنواعها بالمحافظات  
علم ٢٠٠٦

جدول رقم ١٣

نوع المرافق	المحافظات	مساحة الأكلاب للانجليزية	غرف طلع الملابس	صالات عرض سببملى	مصالح	مكتبات	مصل حاسب آلى	حمامات سباحة	قاعة حفلات	حجرات إدارة	* أفسرى	الجهة
القاهرة	٢٩	٧٨	٩	٧	١٩	١١	١٠	٢٩	١٣٤	١٠٠	٤٣٦	
الأسكندرية	٥٢	٤٨	٩	٩	٢٨	٤	-	١٣	٧٨	٦٨	٣٠٩	
بورسعيد	٢	٧	-	-	١	١	١	٢	١٠	٨	٣٢	
دمياط	٥	٣	١	-	١	٢	-	١	٤	٤	٢١	
الدقهلية	١٠	٩	١	١	٥	-	-	٢	٢٥	٢٠	٧٣	
الشرقية	٨	٧	٣	٢	٣	-	٢	٤	٢١	٩	٥٩	
قصر الشيخ	١٣	١٩	١	١	١١	-	٢	٦	٤١	٥١	١٤٥	
الغربية	٨	١٧	-	-	١	-	-	٢	١٥	١٠	٥٣	
المنوفية	٣٥	٢٥	١٩	٤	٥	١	١	١٢	٥٧	٣٥	١٩٤	
البحيرة	-	٣	١	-	-	-	-	٢	٤	٢	١٢	
الأسماعيلية	٥	٩	١	٢	١	-	-	٢	٧	١٠	٣٧	
الجزيرة	٢٢	٣٨	٣	٥	١٢	٤	٨	١١	٨٢	٤٣	٢٢٨	
بنى سويف	٤	٤	-	-	-	-	-	١	٣٤	٣٦	٧٩	
الفيوم	٢	٤	-	١	٢	٢	١	-	٢٢	١٨	٥٢	
المنيا	٨	٨	١	٢	١	١	١	٧	١٥	٨	٥٢	
أسيوط	٥	٢	١	١	١	١	-	٢	١٥	١٥	٤٣	
سوهاج	٤	١	-	-	-	١	-	-	٩	٥	٢٠	
قنا	٢	١	-	-	٣	-	-	-	٨	٦	٢٠	
أسيوان	٨	٨	٢	٢	١	-	-	٢	١٣	٨	٤٤	
مدينة الأقصر	١	-	-	-	١	-	-	-	١	١	٤	
الوادي الجديد	٥	٦	١	٣	٣	-	-	٢	١٨	٥	٤٣	
مطروح	٥	١١	١	-	-	-	-	-	١٢	١٣	٤٢	
الإجمالي العام	٢٤٢	٣٠٨	٥٤	٤٠	٩٩	٢٩	٢٥	١٠٠	٦٢٥	٤٧٥	١٩٩٨	

\* تشمل المغازن ودورات المياه ..... الخ

## الفصل الثاني

الأندية الرياضية التابعة للقطاع العام والأعمال العام

عدد الأندية الرياضية التابعة للقطاع العام والأعمال العام وعدد العاملين بها طبقا للتوزيع بالمحافظات  
عام ٢٠٠٦

جدول رقم ١٤

المحافظة	عدد الأندية العاملين	أعضاء مجلس الإدارة		مدربون وإداريون		أخصائون وفنيون		كتبة		عمال آخرون		الجملة	
		أ	ب	أ	ب	أ	ب	أ	ب	أ	ب	أ	ب
القاهرة	٢٢	٢١٨	٧	٨٨	٤	٢١٥	٣	٧٢	١١	٢٥٢	٩	٨٤٦	٣٤
الأسكندرية	٣٤	٢٣٥	١٢	٧٤	١٧	١٠٢	١١	٢٦	٦	١٥٥	٢٠	٥٩٢	٦٦
بورسعيد	٢	١٤	-	٤	-	٣	-	١	٤	١٤	٢	٣٦	٦
السويس	١١	٧٤	٢	٦١	٢	٥٢	١	٩	١	٣١	٢	٢٢٨	٨
دمياط	٢	١٦	-	٥	-	٢	-	-	-	٣	-	٢٦	٢
الدقهلية	٧	٥١	١	١٤	٢	٢	-	١٤	١	٨	-	٨٩	٤
الشرقية	٨	٥٨	-	٤	-	٨	-	٣	-	٣	-	٧٦	-
القليوبية	٤	٢٧	٢	١٥	-	-	-	٣	-	٥	-	٥٠	٢
الغربية	٤	٢٨	١	١	-	٢	-	٣	-	٥	-	٣٩	١
المنيا	١	٧	-	١	-	-	-	-	-	١	-	٩	-
البحيرة	٥	٣٩	٢	٥	-	٢٠	-	٢	-	٢١	-	٨٧	٢
الأسماعيلية	٥	٣٧	-	٧	٢	٥	-	٤	-	١٦	-	٦٩	٤
الفيوم	٧	٤٧	١	٥٨	١٣	٤٣	٣	٦٧	٣	١٤٦	٤	٣٦١	٢٤
بنى سويف	٥	٣٥	١	٢	-	-	-	٣	-	٣	-	٤٣	٢
الفيوم	١	٧	-	١	-	-	-	-	-	١	-	٩	٢
المنيا	٤	٣٣	-	٦	-	٤	-	-	-	٥	-	٤٨	-
السيوط	٥	٣٦	١	١٤	-	٤	-	٤	-	٩	-	٦٧	١
سوهاج	٣	٢١	-	٢	-	-	-	-	-	٥	-	٢٨	-
قنا	٨	٥٤	٣	٢٨	٢	٢٧	٣	١٤	٢	٢٣	١	١٤٦	١١
أسيوط	٥	٣٧	-	١٢	-	٦	-	٤	-	٥	-	٦٤	-
مدينة الأقصر	١	٨	-	٣	-	١	-	-	-	-	-	١١	١
البحر الأحمر	٣	١٩	-	١٢	-	٢	-	٤	-	٣٢	١	٧٠	١
جنوب سيناء	٢	١٤	-	-	-	-	-	-	-	٢	-	١٦	-
الإجمالي العام	١٥٩	١١١٥	٣٣	٤١٧	٤٦	٤٩٩	٢١	٢٣٢	٣٠	٧٤٦	٤١	٣٠١٠	١٧١

قيمة الأجر النقدية والتأمينات الاجتماعية والمزايا العينية بالائدية الرياضية التابعة للقطاع العلم والأعمال العام بالمحافظات عام ٢٠٠٦

جدول رقم ١٥

القيمة بالآلاف جنيه

المحافظات	الأجور النقدية							مجلس الإدارة	مزايا العينية	مساهمة المنشأة في التأمينات الاجتماعية	جملة الأجر النقدية والتأمينات الاجتماعية والمزايا العينية
	أعضاء	مديرون و إداريون	أخصائون و فنيون	كثبة	عمال آخرون	جملة الأجر النقدية	الإدارة				
القاهرة	-	٢٢٥	٥٩٣	١١٥	٥٨٦	١٦٢٩	٢٥١	٥٠	١٩٣٠		
الأسكندرية	-	١٥٢	٣٨	٤	٣٤٧	٥٤١	٨٣	٥٤	٦٧٨		
السويس	-	١٤٧٧	٣١١	٢	٢٠	١٨١٠	١٥١	٨١	٢٠٤٢		
دمياط	-	-	٢	-	٢	٤	-	-	٤		
الفيحة	-	-	-	-	-	-	-	-	-		
الكاينوية	-	-	-	-	-	-	-	-	-		
الغربية	-	٦	٨	٦	٤	٢٤	-	-	٢٤		
البحيرة	-	٢	-	-	١	٣	-	-	٣		
الأسماعيلية	-	-	-	-	٣	٣	-	-	٣		
الجزيرة	-	٦	١٥	١	٢٢	٥٥	١٠	-	٦٥		
بنوعسوف	-	-	-	-	-	-	-	-	-		
الفيوم	-	-	-	-	-	-	-	-	-		
المنيا	-	٩	٨	-	٧	٢٤	٢	-	٢٦		
السيوط	-	١	-	-	-	١	-	-	١		
سوهاج	-	-	-	-	٦	٦	-	-	٦		
مدينة الأقصر	-	٢٥	-	-	-	٢٥	٥	-	٣٠		
البحر الأحمر	-	١٠	٢٢	١٩	٢٤٨	٢٩٩	-	-	٢٩٩		
جنوب سيناء	-	-	-	-	-	-	-	-	-		
الإجمالي للعلم	-	٢٠٢٣	٩٩٧	١٤٧	١٣٥٧	٤٥٢٤	٥٠٢	١٨٥	٥٢١١		

\* أعضاء مجلس الإدارة لا يتقاضون اجرا



الجملة		* أفرى		عضو منتسب		عضو عامل		عضو رياضي		نوع العضوية والتنوع
إ	ذ	إ	ذ	إ	ذ	إ	ذ	إ	ذ	المحافظات
٣٥٣٨١	٩٣٥٢٩	٣٩	٣٥٧	٩.١٧	١٣.٤٩	٢٥١٤٣	٦٦٣١٤	١١٨٢	١٣٨.٩	القاهرة
١٨٧٧٣	٧٥.٣٦	٢٣٢	١٢٢	٢٦٥.	٣٨٥.	١٥٢٣٥	٦٤٤١٤	٦٥٦	٦٦٥.	الإسكندرية
٤٠	١٩٩	-	-	٦	١٤	١٢	١٣٥	٢٢	٥٠	بورسعيد
٣١٠٩	١٥٤٢٨	-	٣	١٥٠٠	٥٥٩٣	١٥٢٩	٨٥٥٢	٨٠	١٢٨٠	السويس
٥١٠	١٨٢٠	-	-	١٠	٥٠	٤٥٠	١٦٥٠	٥٠	١٢٠	دمياط
١٤٢٧	١١٨١٤	-	-	٦٠	٤٥٠	١٣٦٢	١١١٥٤	٥	٢١٠	الدقهلية
١٧٧٠	٨٠٥٢	-	-	١٠٠	٤٥٠	١٦١٢	٦٦٨٢	٥٨	٩٢٠	الشرقية
٩٠٧	٦٢٤٢	-	-	-	-	٨٨٧	٦١٢٢	٢٠	١٢٠	القليوبية
١٢٩٤	٩٩٠٨	-	-	-	-	٧٠١	٥٥٠٥	٥٩٣	٤٤٠٣	الغربية
٨	٣٤٢	-	-	-	-	٨	٣٤٢	-	-	المنوفية
٢٢٤٨	٨٢٤٤	-	-	٧٠٠	١٥٠٠	١٤١٧	٥٤٧٦	١٣٦	١٢٦٨	البحيرة
٤٩٦٠	١٥٥٤٨	-	٢٠	-	-	٤٨٦٠	١٤٨٦٢	١٠٠	٦٦٦	الأسماخية
١١٨٠٨	٣٤٢٧٨	٣٠	٥٠	٨٥٠	٣١٧٩	١٠٤٨٦	٢٦٧٦٩	٤٤٢	٤٢٨٠	الجيزة
٢٤٧	١١٤٨	-	١٠	-	-	٦٧	٣٣٣	١٨٠	٨٠٥	بنى سويف
٢٣٧	٨٨٥	-	-	-	-	٢٣٧	٨٧٥	-	١٠	الفيوم
٢٤	١٦٧٤	-	-	-	-	٢٤	١٢٢٤	-	٤٥٠	المنيا
١٥٤	٣٠٠٢	-	-	-	٢٠٠	١١٤	٢١٨٦	٤٠	٦١٦	السيوط
١٨	١٩٠٣	-	-	-	٢٠٠	٨	١٢٧٣	١٠	٤٣٠	سوهاج
٩٠٢	١٥٣١٤	-	-	-	٥٠	٦٠٥	١٢٩٧٦	٢٩٧	٢٢٨٨	قنا
٢١٠	٤٠٣٢	-	٥٠	-	٥٠	١٦٠	٢٩٠٩	٥٠	١٠٢٣	أسوان
٠	٥٧٠	-	-	-	-	-	٥٣٠	-	٤٠	مدينة الأقصر
٣٥٦٦	٦٤٣٢	١٦	٣٥	١١٥٠	٢١٠٠	٢١١٢	٣٢٢١	٢٨٨	١٠٧٦	البحر الأحمر
٠	٤٢٥	-	-	-	-	-	٤٢٥	-	-	جنوب سيناء
٨٧٥٩٣	٣١٥٨٢٥	٣١٧	٦٤٧	١٦.٤٣	٣٠.٧٣٥	٦٧٠.٢٤	٢٤٣٩٢٩	٤٢٠.٩	٤٠.٥١٤	الإجمالي العام

عدد الفرق الرياضية واللاعبين طبقا للتوزيع والمباريات (كبار/ أشبال) والمدربين طبقا للجنسية  
بالأندية الرياضية التابعة للقطاع العلم والاعمال العلم بالمحافظات عام ٢٠٠٦

المحافظات	لاعبون						فرق					
	جملة		أشبال		كبار		جملة		أشبال		كبار	
	إ	ذ	إ	ذ	إ	ذ	إ	ذ	إ	ذ	إ	ذ
القاهرة	٤٨٧	٦٢١٦	٤٣٧	٢٨١٤	٥٠	٣٤٠٢	٢٨	٤٠١	٢٣	١٥٥	٥	٢٤٦
الإسكندرية	٦٥٦	٤٨٢٧	٤٦٦	٢٢٠٧	١٩٠	٢٦٢٠	٦٤	٢١٧	٥٢	١٢١	١١	١٨٦
بورسعيد	٤٠	٢٠٧	١٨	٧٠	٢٢	١٣٧	٤	١٦	٢	٧	٢	٩
السويس	١٣٠	١٧٦٠	٦٥	١١٨٠	٦٥	٥٨٠	١٨	١٠٦	٩	٦٢	٩	٤٤
دمياط	-	٢٥٠	-	١٧٠	-	٨٠	-	١٢	-	٨	-	٤
الدقهلية	٧٥	٨٢٩	٦	٢٣٦	٦٩	٥٠٢	٦	٦٦	١	٢٣	٥	٤٣
الشرقية	٧٨	٩٦٩	٢١	٨٣	٥٧	٨٨٦	١١	٧٦	٤	٦	٧	٧٠
القليوبية	٤٦	٤٩٢	٢٤	٢١٢	٢٢	٢٨٠	٦	٤٤	٤	١٨	٢	٢٦
الغربية	٢٦	١٤٤٩	١٧	٩٦٢	٩	٤٨٧	٥	١١٤	٣	٨٢	٢	٢٢
المنوفية	-	٢٨	-	-	-	٢٨	-	٢	-	-	-	٢
البحيرة	١٠	٩٢٥	-	٤٠٤	١٠	٥٢١	٥	٧١	-	٣٥	٥	٣٦
الأسماعيلية	١٣	٣٧٤	٧	٢١٧	٦	١٥٧	٢	٢٣	١	١٤	١	٩
الجيزة	٤٧٤	٣٥٣٨	٢٩٠	١٦٠٩	١٨٤	١٩٢٩	٣٣	١٩١	١٤	٧٣	١٩	١١٨
بنى سويف	١٢	١٤٢	-	-	١٢	١٤٢	٢	١٥	-	-	٢	١٥
الفيوم	-	٣٠	-	١٥	-	١٥	-	٢	-	١	-	١
المنيا	-	٤٥٩	-	٢٠٢	-	٢٥٧	-	٢٥	-	٩	-	١٦
أسيوط	٣٠	٥٧٨	١٠	١٢٩	٢٠	٤٤٩	٢	٩٢	١	٤٦	١	٤٦
سوهاج	-	٣٣٥	-	١٩٣	-	١٤٢	-	٢٤	-	١٣	-	١١
قنا	١٥٣	٢٠٨٢	١٠٤	١٣٧٠	٤٩	٧١٢	١٦	١٤٥	١١	٨٤	٥	٦١
أسيون	١٧	١٥٨٠	٥	٥٦٨	١٢	١٠١٢	٧	١٥٧	١	٣٧	٦	١١٥
مدينة الأقصر	-	١١٨	-	-	-	١١٨	-	٢٠	-	-	-	٢٠
البحر الأحمر	٩٩	٧٦٩	١٥	١٤٧	٨٤	٦٢٢	١٤	٦٩	١	١١	١٣	٥٨
جنوب سيناء	-	٨١	-	-	-	٨١	-	٧	-	-	-	٧
الإجمالي العلم	٢٣٤٦	٢٨٠٤٨	١٤٨٥	١٢٨٨٨	٨٦١	١٥١٦٠	٢٣٣	١٩٩٠	١٣٨	٨١٥	٩٥	١١٧٥

تابع جدول رقم ١٧

عدد الفرق الرياضية واللاعبين طبقا للتنوع والمباريات (كبار/ اشبال) والمدربين طبقا للجنسية  
بالاتحاد الرياضية التابعة للقطاع العام والاصحاب العام بالمحافظات عام ٢٠٠٦

المحافظات	مدربون						مباريات					
	جملة		لجنسي		مصرى		جملة		اشبال		كبار	
	اشبال	كبار	اشبال	كبار	اشبال	كبار	دوابة	محلية وإقليمية	دوابة	محلية وإقليمية	دوابة	محلية وإقليمية
القاهرة	١٧٠	١٦٠	-	-	١٧٠	١٦٠	٦	٣٣٣٧	-	١٥٢٠	٦	١٨١٧
الأسكندرية	١٠٤	١٧٣	-	-	١٠٤	١٧٣	٦	٢٩٣٠	٢	١١١٢	٤	١٨١٨
بورسعيد	-	٤	-	-	-	٤	-	١٢٢	-	٣٦	-	٨٦
السويس	٧٥	٥٨	-	-	٧٥	٥٨	-	١٠٥٢	-	٤٩٨	-	٥٥٤
دمياط	٤	٣	-	-	٤	٣	-	٥١	-	١٣	-	٣٨
الفيقية	١٧	٢٨	-	-	١٧	٢٨	-	١٨٨	-	٢٤	-	١٦٤
الشرقية	-	١٧	-	-	-	١٧	-	٤٠٤	-	١١	-	٣٩٣
القليوبية	١٢	٢١	-	-	١٢	٢١	-	٢٦٥	-	٨٩	-	١٧٦
الغربية	٧٨	٤٨	-	-	٧٨	٤٨	-	٩٠٨	-	٤٥٨	-	٤٥٠
المنوفية	-	٢	-	-	-	٢	-	٨	-	-	-	٨
البحيرة	٥	٣٢	-	-	٥	٣٢	-	٢٨١	-	٤٦	-	٢٣٥
الأسماعينية	١٤	١٨	-	-	١٤	١٨	١٠	١٣٥	-	٥٧	١٠	٧٨
الجيزة	٩٤	١٠٩	-	-	٩٤	١٠٩	٨	١٥٤٨	-	٧٤٦	٨	٨٠٢
بنى سويف	-	١	-	-	-	١	-	٥٤	-	-	-	٥٤
الفيوم	-	-	-	-	-	-	-	٢٠	-	-	-	٢٠
المنيا	٧	٧	-	-	٧	٧	-	١٥٤	-	٢٥	-	١٢٩
أسيوط	٢	٤	-	-	٢	٤	-	٥٠٥	-	١٤١	-	٣٦٤
سوهاج	٥	٦	-	-	٥	٦	-	١٠٨	-	٥٨	-	٥٠
قنا	٦٢	٤٧	-	-	٦٢	٤٧	-	٧٩٢	-	٤١٦	-	٣٧٦
أسوان	٢١	١٩	-	-	٢١	١٩	-	١٩٧	-	١٢٧	-	٧٠
مدينة الأقصر	-	-	-	-	-	-	-	٢١	-	-	-	٢١
البحر الأحمر	١٠	٢٣	-	-	١٠	٢٣	-	١٥٩	-	٧٥	-	٨٤
جنوب سيناء	-	-	-	-	-	-	-	-	-	-	-	-
الإجمالي العام	٦٨٠	٧٨٠	-	-	٦٨٠	٧٨٠	٣٠	١٣٢٣٩	٢	٥٤٥٢	٢٨	٧٧٨٧

رفع الأثقال		المصارعة		الملاكمة		تنس الطاولة		تنس		كرة الطاولة		كرة السلة		كرة اليد		كرة القدم		نوع اللعبة وتنوع	المحافظات
-	٥	-	٧	-	٤	-	١٦	-	١٢	-	٢٤	-	٢٩	-	٩	-	٦٥	القااهرة	فرق لاعبون
-	٧٥	-	٩٥	-	٦٦	-	١٢٩	-	٤٤	-	٢٩٣	-	٤٨٨	-	١٤٣	-	١٣٠١		
-	٨	-	٩	-	٤	-	٢٣	-	٧	-	٩	١	١٠	-	٧	-	٢٨	الاسكندرية	فرق لاعبون
-	٨٤	-	١١٠	-	٦٥	-	١٩٢	-	٦١	-	١١٦	٢٥	١٢٦	-	١١٣	-	٧٣٥		
-	-	-	٢	-	-	-	-	-	-	-	-	-	-	-	-	-	٤	بورسعيد	فرق لاعبون
-	-	-	٢٠	-	-	-	-	-	-	-	-	-	-	-	-	-	٧٢		
-	-	-	١	-	١	-	٤	-	٥	-	٣	-	٢	-	٥	-	٩	السويس	فرق لاعبون
-	-	-	١٠	-	١٠	-	٢٥	-	١٧	-	٤٢	-	٢٨	-	٦٤	-	٢١٩		
-	-	-	-	-	-	-	١	-	-	-	١	-	-	-	-	-	٢	دمياط	فرق لاعبون
-	-	-	-	-	-	-	١٥	-	-	-	٢٥	-	-	-	-	-	٤٠		
-	٢	-	-	-	-	٢	١٠	١	١	-	٢	-	-	-	-	١	١٠	المنيا	فرق لاعبون
-	١٤	-	-	-	-	٣٠	١١١	٨	١٥	-	٣٩	-	-	-	-	٢٥	١٦٩		
-	٣	-	٢	١	٥	-	٥	-	٢	-	١	-	-	-	٣	-	١٠	الشرقية	فرق لاعبون
-	٣٧	-	٢٧	١٢	٥١	-	٣٦	-	٣١	-	١٢	-	-	-	٤٠	-	١٩٨		
-	٥	-	١	-	-	١	٧	-	١	١	٤	-	٢	-	-	-	٥	القليوبية	فرق لاعبون
-	٢٢	-	٨	-	-	٦	٤٢	-	١٢	١٦	٤٣	-	٢٢	-	-	-	١٢٥		
١	٢	-	٢	-	٣	١	٣	-	٢	-	١	-	٢	-	٢	-	٣	الغربية	فرق لاعبون
٤	٣٥	-	٥٠	-	٥٠	٥	٣٢	-	١٥	-	٢٠	-	٥٠	-	٣٥	-	٦٥		

عدد الفرق الرياضية للاعبين ( كبار ) بالأندية الرياضية التابعة للقطاع العام والأعمال العام  
طبقاً لنوع اللعبة والتنوع بالمحافظات عام ٢٠٠٦

تابع جدول رقم ١٨

الجملة	اللعاب الأخرى		بهايرو		كروكبه		السباحه والطنس		جودو		كاراتيه		الجسيز		اللعاب القوى		نوع اللعبة والتنوع	المحافظات
	ا	ذ	ا	ذ	ا	ذ	ا	ذ	ا	ذ	ا	ذ	ا	ذ	ا	ذ		
٥	٢٤٦	-	٤١	-	-	-	-	٤	-	٣	-	٥	١٤	-	-	-	٣	القاهرة
٥٠	٣٤٠٢	-	٤٩١	-	-	-	-	٣٩	-	٤١	-	٥٠	١٤٨	-	-	-	٤٩	لاهيون
١١	١٨٦	٤	٣٧	-	١	-	-	٢	١٠	-	١	٢	٨	-	٢	٢	١٢	الاسكندرية
١٩٠	٢٦٢٠	١١٤	٧١٧	-	٦	-	-	١٧	٩٢	-	٧	٢٠	٨٦	-	١٦	١٤	٩٩	لاهيون
٢	٩	١	١	-	-	-	-	-	-	-	-	١	٢	-	-	-	-	بورسعيد
٢٢	١٣٧	٧	١٥	-	-	-	-	-	-	-	-	١٥	٢٠	-	-	-	-	لاهيون
٩	٤٤	١	٥	-	١	-	-	١	١	١	١	٢	٢	-	-	٤	٤	السويس
٦٥	٥٨٠	٤	٨٣	-	٦	-	-	٥	٦	١٠	١٢	٣٣	٣٤	-	-	١٣	٢٤	لاهيون
-	٤	-	-	-	-	-	-	-	-	-	-	-	-	-	-	-	-	دمياط
-	٨٠	-	-	-	-	-	-	-	-	-	-	-	-	-	-	-	-	لاهيون
٥	٤٣	-	-	-	-	-	-	-	-	٢	١	١٠	-	-	-	-	٦	الفيديا
٦٩	٥٠٣	-	-	-	-	-	-	-	-	٣٠	٦	٩١	-	-	-	-	٣٤	لاهيون
٧	٧٠	٣	٢٤	-	-	-	-	-	-	٢	٣	١٢	-	-	-	-	-	الشرقية
٥٧	٨٨٦	٢٥	٣١٧	-	-	-	-	-	-	١٠	٤٧	١٠	٩٠	-	-	-	-	لاهيون
٢	٢٦	-	١	-	-	-	-	-	-	-	-	-	-	-	-	-	-	القليوبية
٢٢	٢٨٠	-	٦	-	-	-	-	-	-	-	-	-	-	-	-	-	-	لاهيون
٢	٣٢	-	٢	-	١	-	-	-	-	٢	-	٢	-	-	-	-	٢	الغربية
٩	٤٨٧	-	٢٥	-	١٠	-	-	-	-	٣٠	-	٣٥	-	-	-	-	٣٥	لاهيون

تابع جدول رقم ١٨

عدد الفرق الرياضية للاعبين ( كبار ) بالأندية الرياضية التابعة للقطاع العام والأعمال العام  
طبقاً لنوع اللعبة والنوع بالمحافظات عام ٢٠٠٦

نوع اللعبة والنوع		كرة القدم		كرة اليد		كرة السلة		الكرة الطاولة		التنس		تنس الطاولة		الملاكمة		المصارعة		رفع الأثقال	
المحافظات		أ	ذ	أ	ذ	أ	ذ	أ	ذ	أ	ذ	أ	ذ	أ	ذ	أ	ذ	أ	ذ
المنوعة	فرق	-	١	-	-	-	-	-	-	-	-	-	١	-	-	-	-	-	-
	لاعبين	-	٢٥	-	-	-	-	-	-	-	-	-	٣	-	-	-	-	-	-
البحيرة	فرق	-	١٢	-	١	-	١	-	٤	٥	٥	٤	١	-	٦	-	١	-	
	لاعبين	-	٢٣١	-	١٨	-	١٦	-	٥١	٢٥	١٠	٢٧	١٤	-	١١٧	-	١٨	-	-
الأسماطية	فرق	-	٧	-	-	-	-	-	-	-	-	-	-	-	-	-	-	-	-
	لاعبين	-	١٣٣	-	-	-	-	-	-	-	-	-	-	-	-	-	-	-	-
الجيزة	فرق	-	١٦	-	٣	-	١٠	١	٨	٢	٨	٩	١	-	٦	-	٤	-	
	لاعبين	-	٤٤٢	-	٥٠	-	١٥٨	٢٠	١٣٨	٨٥	١٤	١٢٣	١٥	-	٢٥	-	٨٥	-	-
بنى سويف	فرق	-	٦	-	-	-	-	١	٣	-	١	٦	-	-	-	-	-	-	
	لاعبين	-	٧٨	-	-	-	-	٦	٣٩	-	٦	٢٥	-	-	-	-	-	-	
الفيوم	فرق	-	١	-	-	-	-	-	-	-	-	-	-	-	-	-	-	-	
	لاعبين	-	١٥	-	-	-	-	-	-	-	-	-	-	-	-	-	-	-	
المنيا	فرق	-	٤	-	٢	-	٣	-	٢	-	-	٥	-	-	-	-	-	-	
	لاعبين	-	١٠٢	-	٤٠	-	٥٠	-	٤٠	-	-	٢٥	-	-	-	-	-	-	
أسيوط	فرق	-	١٠	-	-	-	-	٣	١	-	-	٨	-	-	-	-	-	-	
	لاعبين	-	١٦٤	-	٧٥	-	-	٢٦	٧	-	-	٤٠	-	-	-	-	-	-	
سوهاج	فرق	-	٦	-	-	-	١	-	١	-	١	١	-	-	-	-	-	-	
	لاعبين	-	٩٤	-	-	-	١٠	-	١٠	-	٥	٦	-	-	-	-	-	-	



تابع جدول رقم ١٨

عدد الفرق الرياضية للاعبين ( كبار ) بالنادية الرياضية التابعة للطاوع العلم والأعمال العلم  
طبقا لنوع اللعبة والنوع بالمحافظات عام ٢٠٠٦

رفع الأثقال		المصارعة		الملاكمة		تنس الطاولة		تنس		كرة الطاولة		كرة السلة		كرة اليد		كرة القدم		نوع اللعبة والنوع المحافظات
أ	ب	أ	ب	أ	ب	أ	ب	أ	ب	أ	ب	أ	ب	أ	ب	أ	ب	
-	١١	-	-	-	-	١	٤	٢	٥	-	٢	-	٧	-	١	-	١٢	قنا فرق لاعبون
-	٤٠	-	-	-	-	١٠	٢٤	٢٢	٧٥	-	٤٠	-	١١١	-	١٥	-	٢٨٨	أسوان فرق لاعبون
-	١٠	-	٧	-	١٠	٥	١٣	-	٨	-	١٠	-	١٤	-	٨	-	١٢	شبرا فرق لاعبون
-	٨٠	-	٦٤	-	٧٠	١٠	٤٢	-	٨٨	-	٩١	-	١٤٦	-	١١٢	-	٢٠٢	شبرا فرق لاعبون
-	١٥	-	-	-	-	-	٢	-	-	-	-	-	-	-	-	-	٢	مدينة المنيا فرق لاعبون
-	٦٥	-	-	-	-	-	٢٠	-	-	-	-	-	-	-	-	-	٢٢	البحر الأحمر فرق لاعبون
-	-	-	-	-	-	-	-	-	-	-	-	-	-	-	٧	-	١١	البحر الأحمر فرق لاعبون
-	-	-	-	-	-	-	-	-	-	-	-	-	-	-	٤٠	-	٢٤٠	البحر الأحمر فرق لاعبون
-	-	-	-	-	-	-	٢	-	-	-	٢	-	-	-	-	-	٢	جنوب سيناء فرق لاعبون
-	-	-	-	-	-	-	١٥	-	-	-	٢٦	-	-	-	-	-	٤٠	جنوب سيناء فرق لاعبون
١	٦٧	-	٤٤	١	٢٩	١٢	١٢٥	١٠	٦٠	٢	٧٩	٢	٩٢	-	٤٨	١	٢٥٠	الإجمالي العلم فرق لاعبون
٤	٥٥٥	-	٦٢١	١٢	٢٥١	٨٢	٩٢٢	٦٥	٤٩٩	٢٢	١٠٢٢	٤٥	١٢٠٧	-	٧٤٥	٢٥	٥٠١٢	الإجمالي العلم فرق لاعبون



تلف جدول رقم ١٨

عدد الفرق الرياضية للاعبين ( كبار ) بالأندية الرياضية التابعة للطاع العلم والأعمال العلم  
طبقا لنوع اللعبة والنوع بالمحافظات عام ٢٠٠٦

الجملة		اللعاب الأخرى *		بلياردو		كروكبه		المسبحة والنطس		جودو		كاراتيه		الجمباز		اللعاب القوى		نوع اللعبة والنوع	المحافظات
ا	ذ	ا	ذ	ا	ذ	ا	ذ	ا	ذ	ا	ذ	ا	ذ	ا	ذ	ا	ذ		
٥	٦١	-	٢	٢	١	-	-	-	٢	-	-	-	١	-	-	-	١١	فرق	قنا
٤٩	٧١٢	-	١٦	٦	١٠	-	-	-	٣٣	-	-	-	١٠	-	-	-	٥٠	لاعبون	
٦	١١٥	-	-	-	-	-	-	١	١٠	-	-	-	٦	-	-	-	٧	فرق	أسوان
١٢	١٠١٢	-	-	-	-	-	-	٢	٦٢	-	-	-	٢٤	-	-	-	٣٠	لاعبون	
-	٢٠	-	-	-	-	-	-	-	-	-	-	-	-	-	-	-	-	فرق	مدينة الأقصر
-	١١٨	-	-	-	-	-	-	-	-	-	-	-	-	-	-	-	-	لاعبون	
١٣	٥٨	-	-	-	-	-	-	١١	٤١	-	-	٢	٤	-	-	-	-	فرق	البحر الأحمر
٨٤	٦٢٢	-	-	-	-	-	-	٧٥	٣٢٠	-	-	٩	٢٢	-	-	-	-	لاعبون	
-	٧	-	-	-	-	-	-	-	-	-	-	-	-	-	-	-	-	فرق	جنوب سيناء
-	٨١	-	-	-	-	-	-	-	-	-	-	-	-	-	-	-	-	لاعبون	
٩٥	١١٧٥	٩	١٣٦	٢	٦	-	١	١٨	٧٦	٣	١٥	١٧	٧٢	-	٢	١٧	٧٣	فرق	الإجمالي العلم
٨٦١	١٥١٦٠	١٥٠	١٩٥٣	٦	٥٧	-	١٠	١٥٤	٦٨٧	٢٠	٢٢٧	١٨٩	٧٥٠	-	١٦	٨٧	٥٠٦	لاعبون	

\* تشمل الهوكي والأسكواش ركت وكرة الماء والسلاح..... الخ

نوع اللعبة ولتنوع	كرة القدم		كرة اليد		كرة الصلة		الكرة الطائرة		التنس		تنس الطاولة		اللاكامة		المصارعة		رفع الأثقال	
	ا	ذ	ا	ذ	ا	ذ	ا	ذ	ا	ذ	ا	ذ	ا	ذ	ا	ذ	ا	ذ
القاهرة فرق لاعبون	-	٤١	-	٢٢	-	١٧	-	١٠	٢	٢	١	١٠	-	١	-	٣	-	-
الأسكندرية فرق لاعبون	-	٧٤	-	١٨	٢	٦	-	١	-	٣	-	١	٩	١٤	١٣	٦	٢	-
بورسعيد فرق لاعبون	-	٢	-	-	-	-	-	-	-	-	-	-	-	-	٢	-	-	-
السويس فرق لاعبون	-	٢٦	-	٤	١	٩	-	٥	٢	٢	٢	٢	٤	٣	٣	-	١	-
دمياط فرق لاعبون	-	٣	-	-	-	-	-	-	-	-	-	٢	-	-	-	-	-	-
الغربية فرق لاعبون	-	٧	-	-	-	-	-	-	١	١	-	-	-	-	-	-	٢	-
الشرقية فرق لاعبون	-	-	-	-	-	-	-	-	-	-	-	-	-	١	١	-	-	-
القليوبية فرق لاعبون	-	٥	-	-	-	-	-	٢	١	١	١	١	١	١	٣	-	٢	-
	-	١٦٠	-	-	-	-	-	١٢	١٤	٦	٦	٦	٦	٦	٩	-	٩	-



عدد الفرق الرياضية للاعبين ( أشبال ) بالنادية الرياضية التابعة للقطاع العام والاعمال العام طبقا لنوع اللعبة والنوع بالمحافظات عام ٢٠٠٦

تابع جدول رقم ١٩

رفع الأثقال		المصارعة		الملاكمة		تنس الطاولة		التنس		الكرة انظر كرة		كرة السلة		كرة اليد		كرة القدم		نوع اللعبة والنوع	المحافظات
أ	ب	أ	ب	أ	ب	أ	ب	أ	ب	أ	ب	أ	ب	أ	ب	أ	ب		
٢	٨	-	٨	-	٨	١	٩	-	٤	-	٥	-	٥	-	٥	-	٦	الغربية	فرق
١٢	٤٩	-	٨٠	-	٩٧	٥	٤٥	-	٢٠	-	٧٥	-	٦٠	-	٦٠	-	١٨٠	لاعبون	
-	٢	-	٨	-	٤	-	٥	-	٢	-	١	-	٤	-	-	-	٧	البحيرة	فرق
-	٢٠	-	٨٠	-	٤٠	-	٧	-	١٥	-	٢٥	-	٧٢	-	-	-	١٢٩	لاعبون	
-	-	-	-	-	-	-	-	-	-	-	-	-	-	-	-	-	١٠	الاسماعيلية	فرق
-	-	-	-	-	-	-	-	-	-	-	-	-	-	-	-	-	١٩٥	لاعبون	
-	٢	-	٢	-	-	١	٤	-	١	-	٧	٤	١٦	-	٤	-	٢٠	الفيحة	فرق
-	٣٥	-	٢٠	-	-	١٠	٦٩	-	١٠	-	١٤٠	٨٠	٣٢٠	-	٨٠	-	٥٣٠	لاعبون	
-	-	-	-	-	-	-	-	-	-	-	-	-	-	-	-	-	١	الفيوم	فرق
-	-	-	-	-	-	-	-	-	-	-	-	-	-	-	-	-	١٥	لاعبون	
-	-	-	-	-	-	-	-	-	-	-	-	-	٣	-	٢	-	٤	المنيا	فرق
-	-	-	-	-	-	-	-	-	-	-	-	-	٦٠	-	٤٠	-	١٠٢	لاعبون	
-	-	-	-	-	-	-	١٥	-	٥	-	٤	-	-	-	-	-	١	أسيوط	فرق
-	-	-	-	-	-	-	٢٥	-	١٥	-	٢٤	-	-	-	-	-	٢٠	لاعبون	
-	-	-	-	-	-	-	١	-	١	-	-	-	٣	-	-	-	٧	سوهاج	فرق
-	-	-	-	-	-	-	٦	-	٥	-	-	-	٤٥	-	-	-	١٢٢	لاعبون	

عدد الفرق الرياضية للاعبين ( أشبال ) بالأندية الرياضية التابعة للقطاع العام والاعمال العام طبقا لنوع اللعبة والنوع بالمحافظات عام ٢٠٠٦

تابع جدول رقم ١٩

الجملة		* ألعاب أخرى		بلياردو		كروكيت		المساحة والغطس		جودو		كاراتيه		الجمباز		ألعاب القوى		نوع اللعبة والنوع	المحافظات
إ	ذ	إ	ذ	إ	ذ	إ	ذ	إ	ذ	إ	ذ	إ	ذ	إ	ذ	إ	ذ		
٣	٨٢	-	٤	-	٣	-	-	-	١	-	٥	-	٤	-	-	-	٧	الغربية	فرق
١٧	٩٦٢	-	٢٠	-	٢٤	-	-	-	٣٠	-	٥٠	-	٣٢	-	-	-	١٤٠	لاعبون	فرق
-	٣٥	-	-	-	-	-	-	-	-	-	-	-	٢	-	-	-	-	البحيرة	فرق
-	٤٠٤	-	-	-	-	-	-	-	-	-	-	-	١٦	-	-	-	-	لاعبون	فرق
١	١٤	-	-	-	-	-	-	-	-	-	-	١	٤	-	-	-	-	الأسماطية	فرق
٧	٢١٧	-	-	-	-	-	-	-	-	-	-	٧	٢٢	-	-	-	-	لاعبون	فرق
١٤	٧٣	٤	٨	-	-	-	-	١	٢	-	-	٤	٧	-	-	-	-	الجزيرة	فرق
٢٩٠	١٦٠٩	٨٠	١٦٠	-	-	-	-	٣٠	٥٠	-	-	٩٠	١٩٥	-	-	-	-	لاعبون	فرق
-	١	-	-	-	-	-	-	-	-	-	-	-	-	-	-	-	-	الفيوم	فرق
-	١٥	-	-	-	-	-	-	-	-	-	-	-	-	-	-	-	-	لاعبون	فرق
-	٩	-	-	-	-	-	-	-	-	-	-	-	-	-	-	-	-	المنيا	فرق
-	٢٠٢	-	-	-	-	-	-	-	-	-	-	-	-	-	-	-	-	لاعبون	فرق
١	٤٦	-	-	-	-	-	-	-	-	-	-	١	٢١	-	-	-	-	السيوط	فرق
١٠	١٢٩	-	-	-	-	-	-	-	-	-	-	١٠	٤٥	-	-	-	-	لاعبون	فرق
-	١٣	-	-	-	-	-	-	-	١	-	-	-	-	-	-	-	-	سوهاج	فرق
-	١٩٣	-	-	-	-	-	-	-	١٥	-	-	-	-	-	-	-	-	لاعبون	فرق

تاريخ جدول رقم ١٩

عدد الفرق الرياضية للاعبين ( اشبال ) بالنادية الرياضية التابعة للقطاع العام والاعمال العام  
طبقا لتنوع اللعبة وتنوع المحافظات عام ٢٠٠٦

رفع الأثقال		المصارعة		الملاكمة		تنس الطاولة		التنس		الكرة الطائرة		كرة السلة		كرة اليد		كرة القدم		نوع اللعبة وتنوع المحافظات
إ	ذ	إ	ذ	إ	ذ	إ	ذ	إ	ذ	إ	ذ	إ	ذ	إ	ذ	إ	ذ	
-	-	-	-	-	-	٢	٥	١	١	-	٧	-	١٣	-	٦	-	٢١	قنا فرق لاعبين
-	-	-	-	-	-	٣٥	٧٠	٢٠	٢٠	-	٨٠	-	١٦٣	-	٦٥	-	٤٨٤	
-	١	-	١	-	١	-	٤	-	٣	-	٢	-	٥	-	١	-	١٠	أسوان فرق لاعبين
-	١٥	-	٧	-	٧	-	٢٩	-	١٨	-	٣٥	-	٨٢	-	١٥	-	٢٠٠	
-	-	-	-	-	-	-	-	-	-	-	-	-	-	-	١	-	٦	شمال غرب فرق لاعبين
-	-	-	-	-	-	-	-	-	-	-	-	-	-	-	٢٥	-	٨٢	
٢	٢١	٦	٤٣	١٠	٣٣	٩	٦٣	٧	٢٦	٣	٤٥	٧	٨١	٧	٦٣	-	٢٠١	الإجمالي العام فرق لاعبين
١٢	١٨٥	٣٠	٤٧٣	٧٨	٤٠٩	٧٧	٤٣٩	٤٨	٢١٧	٣٧	٦٩٥	١٢٦	١٣٦٢	١٤٥	١١٣٣	-	٤٨٩١	

عدد الفرق الرياضية للاعبين ( اشبال ) بالأندية الرياضية التابعة للقطاع العلم والاعمال العلم  
طبقا لنوع اللعبة والنوع بالمحافظات عام ٢٠٠٦

تابع جدول رقم ١٩

الجملة		اللعاب اأخرى *		بلياردو		كروكبه		المسباحه والظنس		جودو		كاراتيه		الجمباز		اللعاب القوى		نوع اللعبة والنوع	المحافظات
ا	ذ	ا	ذ	ا	ذ	ا	ذ	ا	ذ	ا	ذ	ا	ذ	ا	ذ	ا	ذ		
١١	٨٤	٢	٤	-	-	-	-	٤	٦	-	-	٢	٥	-	-	-	١٦	فرق	قنا
١٠٤	١٣٧٠	١٤	٢٨	-	-	-	-	٢٥	١٧٥	-	-	١٠	٦٠	-	-	-	٢٢٥	لاعبون	
١	٣٧	-	-	-	-	-	-	١	٥	-	-	-	٣	-	-	-	١	فرق	أسوان
٥	٥٦٨	-	-	-	-	-	-	٥	٨٠	-	-	-	٧٠	-	-	-	١٠	لاعبون	
١	١١	-	٢	-	-	-	-	-	-	-	-	١	٢	-	-	-	-	فرق	البحر الأحمر
١٥	١٤٧	-	١٥	-	-	-	-	-	-	-	-	١٥	٢٥	-	-	-	-	لاعبون	
١٣٨	٨١٥	٤٠	٧٨	-	٣	-	-	١٢	٢٢	١	١٣	٣٣	٩٤	١	٢	٤	٢٧	الإجمالي العام	فرق
١٤٨٥	١٧٨٨٨	٤٢٨	١٠٥٠	-	٢٤	-	-	١٤١	٤٨٥	٥	١٣١	٣٤٣	٩٤٧	١٥	١٨	٤	٤٢٩	لاعبون	

\* تشمل الهوكى والأسكواش راكت وكرة الماء والملاح.....الخ

عدد المباريات المحلية والإقليمية والدولية التي اختتمها الفرق الرياضية (كبار/ أشبال) طبقاً  
لنوع اللعبة بالأندية الرياضية التابعة للقطاع العام والأعمال للعلم بالمحافظات عام ٢٠٠٦

نوع اللعبة	كرة القدم		كرة اليد		كرة السلة		الكرة الطائرة		التنس		تنس الطاولة		ملاكمة		المصارعة		رفع الأثقال	
	دولية	مطية وإقليمية	دولية	مطية وإقليمية	دولية	مطية وإقليمية	دولية	مطية وإقليمية	دولية	مطية وإقليمية	دولية	مطية وإقليمية	دولية	مطية وإقليمية	دولية	مطية وإقليمية		
القاهرة	٦٢٣	٣	-	١٤٤	-	١٩٩	-	١٣٦	١	٥	-	٢٢٤	-	٥١	-	٧٩	-	٧٢
أشبال	٦٨٩	-	-	٢١٢	-	٢٠٨	-	١٤٦	-	١٠	-	٣٧	-	١٠	-	٣٠	-	-
الأسكندرية	٥٢٠	٢	-	٩٦	-	١٠٢	-	١١٢	-	٤١	-	١٧٨	-	٢٢	-	٧٢	-	٥٩
أشبال	٣٢٣	-	-	٢٢٨	-	١٥٠	-	-	-	٤٨	-	٦	-	١٠	-	١٨	-	١٩
بورسعيد	٥٠	-	-	-	-	-	-	-	-	-	-	-	-	-	-	٣٠	-	-
أشبال	-	-	-	-	-	-	-	-	-	-	-	-	-	-	-	٣٠	-	-
السويس	٢٠١	-	-	٧٠	-	٤٠	-	٥٣	-	٢٠	-	٢١	-	٨	-	٨	-	-
أشبال	٣٣٦	-	-	٢٤	-	٢٦	-	٤٢	-	-	-	٢٦	-	٨	-	٨	-	-
دمياط	٢٥	-	-	-	-	-	-	٦	-	-	-	٧	-	-	-	-	-	-
أشبال	٥	-	-	-	-	-	-	٥	-	-	-	٣	-	-	-	-	-	-
الغربية	٤٤	-	-	-	-	-	-	١٩	-	-	-	٣٩	-	-	-	-	-	٣٥
أشبال	٢٠	-	-	-	-	-	-	-	-	-	-	٤	-	-	-	-	-	-
الشرقية	١٨٨	-	-	٦	-	-	-	-	-	٤١	-	٦٥	-	١٣	-	٨	-	١٠
أشبال	-	-	-	-	-	-	-	-	-	-	-	-	-	٢	-	-	-	-
القليوبية	٥٠	-	-	-	-	-	-	٣٣	-	٥	-	٤٠	-	-	-	١٠	-	٢٠
أشبال	٤٠	-	-	-	-	-	-	١٤	-	١٠	-	١٠	-	-	-	-	-	٨
الغربية	٦٣	-	-	٤٠	-	-	-	٣٥	-	١٥	-	٣٠	-	٢٠	-	٤٥	-	٣٥
أشبال	٩٠	-	-	٥٠	-	-	-	٥٠	-	٣٢	-	٥٥	-	٢٢	-	١٦	-	٢٠



تابع جدول رقم ٢٠

عدد المباريات المحلية والإقليمية والدولية التي أقيمتها الفرق الرياضية (كبار / شباب) طبقاً  
تنوع اللعبة بالأندية الرياضية للتنمية للقطاع العام والأعمال العام بالمحافظات عام ٢٠٠٦

نوع اللعبة	ألعاب القوى		الجمباز		كراتيه		جودو		السباحة والغطس		كروكيه		بلياردو		ألعاب أخرى		المجملة	المحافظات	
	دولية	مطوية وإقليمية	دولية	مطوية وإقليمية	دولية	مطوية وإقليمية	دولية	مطوية وإقليمية	دولية	مطوية وإقليمية	دولية	مطوية وإقليمية	دولية	مطوية وإقليمية	دولية	مطوية وإقليمية			
القاهرة	١٦	-	-	-	-	-	-	-	٣٨	-	-	-	-	-	-	١٨١٧	٦	كبار شباب	
	٥	-	-	-	-	-	-	-	١٠	-	-	-	-	-	-	١٥٢٠	-		
الأسكندرية	٦٨	-	٢١	-	٩٧	-	٥	-	٤٧	-	-	-	-	-	٣٥٦	٢	٤	كبار شباب	
	١٤	-	١٨	-	٢٣	-	-	-	١٩٤	-	-	-	-	-	٦١	٢	٢		
بورسعيد	-	-	-	-	٤	-	-	-	-	-	-	-	-	-	٢	-	-	كبار شباب	
	-	-	-	-	٤	-	-	-	-	-	-	-	-	-	٢	-	-		
السويس	١٩	-	-	-	١٦	-	-	٦	٨	-	-	-	-	٢٠	٦٤	-	-	كبار شباب	
	-	-	-	-	-	-	-	-	-	-	-	-	-	-	٢٨	-	-		
دمياط	-	-	-	-	-	-	-	-	-	-	-	-	-	-	-	-	٣٨	-	كبار شباب
	-	-	-	-	-	-	-	-	-	-	-	-	-	-	-	-	١٣	-	
المنيا	٢٧	-	-	-	-	-	-	-	-	-	-	-	-	-	-	-	١٦٤	-	كبار شباب
	-	-	-	-	-	-	-	-	-	-	-	-	-	-	-	-	٢٤	-	
الشرقية	-	-	-	-	٤	-	-	١١	-	-	-	-	-	-	٤٧	-	٣٩٣	-	كبار شباب
	-	-	-	-	-	-	-	٢	-	-	-	-	-	-	٧	-	١١	-	
القليوبية	-	-	-	-	-	-	-	-	-	-	-	-	-	-	٨	-	١٧٦	-	كبار شباب
	-	-	-	-	-	-	-	-	-	-	-	-	-	-	٧	-	٨٩	-	
الغربية	١٠	-	-	-	-	-	-	-	-	-	-	-	-	٢٠	-	٤٥٠	-	كبار شباب	
	٢١	-	-	-	-	-	-	-	٢	-	-	-	-	٩	-	٤٥٨	-		

تبع جدول رقم ٢٠

عدد المباريات المحلية والإقليمية والدولية التي انتهت الفرق الرياضية (كبار/ أشبال) طبقاً  
لنوع اللعبة بالنادية الرياضية التابعة للقطاع العلم والأعمال العلم بالمحافظات عام ٢٠٠٦

نوع اللعبة	كرة القدم		كرة اليد		كرة العسلة		الكرة الطائرة		التنس		تنس الطاولة		الملاكمة		المصارعة		رفع الأثقال	
	دولية	مطية وإقليمية	دولية	مطية وإقليمية	دولية	مطية وإقليمية	دولية	مطية وإقليمية	دولية	مطية وإقليمية	دولية	مطية وإقليمية	دولية	مطية وإقليمية	دولية	مطية وإقليمية		
المنوفية	٤	-	-	-	-	-	-	-	-	-	-	٤	-	-	-	-	-	كبار أشبال
البحيرة	١٤٢	-	١٥	-	-	-	١١	-	٢	-	٢٥	-	٢٥	-	٧	-	٨	كبار أشبال
الأسماعيلية	٦٢	-	-	-	-	-	-	-	-	-	-	-	-	-	-	-	-	كبار أشبال
الجيزة	١١١	-	٣٢	-	٥٥	-	٨١	-	٥٨	-	٩٦	-	٦٧	-	٢	٢	١٤	كبار أشبال
بنى سويف	٣٠	-	-	-	-	-	٩	-	-	-	١٥	-	-	-	-	-	-	كبار أشبال
الفيوم	٢٠	-	-	-	-	-	-	-	-	-	-	-	-	-	-	-	-	كبار أشبال
المنيا	٥٤	-	-	-	٢٥	-	٣٥	-	-	-	١٥	-	-	-	-	-	-	كبار أشبال
أسيوط	١٠٧	-	١٧	-	-	-	٥٠	-	٧٢	-	٧٢	-	٣٤	-	-	-	-	كبار أشبال
سوهاج	٣٢	-	-	-	٢	-	٢	-	٣	-	٨	-	٤	-	-	-	-	كبار أشبال



تتبع جدول رقم ٢٠

عدد المباريات المحلية والأقليمية والدولية التي نختها الفرق الرياضية (كبار / شبان) طبقاً  
 لنوع اللعبة بالأندية الرياضية التابعة للقطاع العلم والأصالي العلم بالمحافظات عام ٢٠٠٦

نوع اللعبة	كرة القدم		كرة اليد		كرة السلة		كرة الطائرة		التنس		تنس الطاولة		المالكمة		المصارحة		رفع الأثقال
	دولية	مطوية وإقليمية	دولية	مطوية وإقليمية	دولية	مطوية وإقليمية	دولية	مطوية وإقليمية	دولية	مطوية وإقليمية	دولية	مطوية وإقليمية	دولية	مطوية وإقليمية	دولية	مطوية وإقليمية	
كنا																	
كبار	٩٧	-	١٠	-	٨٢	-	٣١	-	٧٦	-	٣٦	-	-	-	-	٢٥	-
شبان	١٤٦	-	١١	-	١٢١	-	٣١	-	٥	-	٢٢	-	-	-	-	-	-
لسوان																	
كبار	٢٩	-	٦	-	٢٠	-	٦	-	٣	-	٣	-	-	-	-	-	-
شبان	٦٨	-	-	-	٤١	-	٣	-	٣	-	٧	-	-	-	-	-	-
مدينة الأصغر كبار	١١	-	-	-	-	-	-	-	-	-	١٠	-	-	-	-	-	-
شبان	-	-	-	-	-	-	-	-	-	-	-	-	-	-	-	-	-
البحر الأحمر كبار	٥١	-	٤	-	-	-	-	-	-	-	-	-	-	-	-	-	-
شبان	٥٨	-	٤	-	-	-	-	-	-	-	-	-	-	-	-	-	-
الإجمالي العلم كبار	٢٥١٤	٥	٤٤٠	-	٥٩٥	-	٦١٩	١	٢٩١	-	٨٨٨	-	١٤١	٢	٢٧٩	١	٢٧٩
شبان	٢٠٧٢	-	٥٨٩	-	٦٦٢	-	٣٩٢	-	١٣٤	-	٢٩٥	-	٥٢	-	٤٧	-	٤٧

تابع جدول رقم ٢٠

عدد المباريات المحلية والأقليمية والدولية التي أُنشئت الفرق الرياضية (كبار/ أشبال) طبقاً  
 لنوع اللعبة بالأندية الرياضية التابعة للطعام العام والأعمال العام بالمحافظات عام ٢٠٠٦

نوع اللعبة	ألعاب القوى		الجمباز		كاراتيه		جودو		السباحة والغطس		كروكيت		بولاردو		* ألعاب أخرى		الجملة
	دولية	مطية وإقليمية	دولية	مطية وإقليمية	دولية	مطية وإقليمية	دولية	مطية وإقليمية	دولية	مطية وإقليمية	دولية	مطية وإقليمية	دولية	مطية وإقليمية	دولية	مطية وإقليمية	
لنا																	
كبار		١٠				٥				٨							
أشبال		٢٥				٥				٨							
أسوان																	
كبار										٣							
أشبال										٢							
مدينة الأقصر																	
كبار																	
أشبال																	
البحر الأحمر																	
كبار										٢٢							
أشبال															١		
الإجمالي العام		١٧١		٢١		٢٢٩		٦٩		١٣٣			٤	١٢٧	٣	٩٧١	٢٨
أشبال		٦٥		١٨		٣١٠		٢٧		٢٣٦			-	٩	٤٤٢	٢	٥٤٥٢

\* تشمل الهوكي والأسكواش ركعت وكرة الماء والسلاح..... الخ

عدد الملاعب بالأندية الرياضية التابعة للقطاع العلم والأعمال العام

طبقا لتواجد المدرجات بالمحافظات عام ٢٠٠٦

جدول رقم ٢١

عدد الملاعب التي ليس بها مدرجات	ملاعب ذات مدرجات		عدد الملاعب المحافظات
	* سعة المدرجات	عدد الملاعب	
٧٩	٧٧٠٠١	٢٣	القاهرة
٦٤	٢١٣٣	٢١٠	الإسكندرية
٤	-	-	بورسعيد
١٨	٦٧٠٠	١٧	السويس
٣	٢٣٠٠	٢	دمياط
١٨	٥٠٠	١	الدقهلية
٤	١٥٠٠٠	١	الشرقية
٧	٢٥٠	١	القليوبية
٨	١٨٠٥٠	١٨	الغربية
٢	١١٠٠	٧	البحيرة
٧	٨٥٤	٦	الأسماعيلية
٢١	٦٣٦٠	٢٣	الجيزة
٥	-	-	بنى سويف
٣	١٥٠	١	المنيا
٦	٢٥٠٠	٤	السيوط
٨	-	-	سوهاج
١٨	٢٢٢٠٠	١٠	قنا
٢٩	٥٠٠	١	أسيوط
٧	٢٧٧٠	٤	البحر الأحمر
٤	-	-	جنوب سيناء
٣١٥	١٥٨٣٦٨	٣٢٩	الإجمالي العام

\* بقصد بامسعة عدد المشاهدين التي صممت المدرجات لاستيعابهم

عدد المشتركين في النشاط الثقافي طبقا للنشاط والتنوع في الأندية الرياضية التابعة  
للقطاع العام والأعمال العام بالمحافظات عام ٢٠٠٦

نوع النشاط والتنوع	ندوات		مؤتمرات		مجلة حائط		مسابقات ثقافية		تورات تكميلية		بحوث ودراسات		اخرى		الجمالية	
	إ	ذ	إ	ذ	إ	ذ	إ	ذ	إ	ذ	إ	ذ	إ	ذ	إ	ذ
القاهرة	١٢٣٤	٢٩٥	١٦٥	٧١	١٧	٧٣	٣٤٦	٧٣	٢٠٧	٨٢	٦٢	٥	١٨٠	٧٥	٨١٢	٢٥٠٧
الأسكندرية	٣١٢٧	٤٢٨	٤٦٧	٧٤	٣٣	١٢٨	٤٤٨	٧١١	١٠٥	١٨٠	١٤	١٨٠	٤٧٢	١٩٣	١٣٦٨	٧٠٦٢
بورسعيد	-	-	-	-	-	-	٥	-	-	-	-	-	-	-	٥	١٠
السويس	٣٦٠	١٣٠	١٠١٥	٥٠٣	-	-	٦٦٤	٤٠٠٤	٢٠٠١	٧	٢	-	٢٣	-	٣٧٦٢	١٤٦٧١
دمياط	٣٠	١٠	٢٠	٣٠	-	-	٢٥	٢٥	-	-	-	-	-	-	٥٥	١٤٠
الدقهلية	٧٣١٦	٤١٦	٣٠٤	٤٦	-	٢٩	٣٨٥٠	١٢٢٢	٢	١٠	-	-	٣٠٠٠	٩٠٠	٢٥٩٤	١٢٠٩٥
الشرقية	٣٦	١٧	-	-	-	-	١٥	-	-	-	-	-	-	-	١٧	٦٨
القاينرية	٦١٠	٢٦٠	-	-	-	-	٢٤	٦	-	-	-	-	-	-	٢٦٦	٩٠٠
الغربية	-	-	-	-	-	-	٢٥	-	-	-	-	-	-	-	-	٢٥
المنوفية	-	-	-	-	-	-	-	-	-	-	-	-	-	-	-	-
البحيرة	٨٦	٣٠	-	-	-	-	٤	١٥	-	٤٠	١٢٠	-	-	-	٧٤	٢٩٥
الأسماعيلية	٢٥٠	١١٠	-	-	-	-	٢٧٢	١٠٤	-	-	-	-	-	-	٢١٤	٧٣٦
الجيزة	٦٥٠	٢٢٠	-	-	-	-	٣٨٠	١٨٥	-	-	-	-	-	-	٦٦٥	٩١٩٥
بنى سويف	١٧٢	٤٢	-	-	-	-	٩٠	٢٥	-	-	-	-	-	-	٦٧	٣٢٩
الفيوم	-	-	-	-	-	-	-	-	-	-	-	-	-	-	-	-
المنيا	١٥٠	٣٠	-	-	-	-	-	-	-	-	-	٢٠	٢٠٠	-	٥٠	٤٠٠
أسيوط	٢٤٥	٤٥	-	-	-	-	-	-	-	-	-	٥	٥	-	٥٠	٣٠٠
سوهاج	٤٠٠	١٠٤٠	-	-	-	-	-	-	-	-	-	-	-	-	١٣١٦	١٩٧١
قنا	٩٢٥	١٨٥	٥٠	٥٠	١٠	١٥	٢٠٤	٨٨	١١٠	٥	-	-	-	-	٣٣٨	١٦٤٢
أسيوان	١٥٠	٢٠	-	-	-	-	٦٩	٤٠	-	-	-	-	-	-	٦٠	٢٧٩
مدينة الأقصر	٤٠٠	-	-	-	-	-	-	-	-	-	-	-	-	-	-	٤٠٠
البحر الأحمر	٥٩٠	١٥٠	٣٩٧	١٧٨	-	١٠	١١٤	٣٧	١١٢	٦٢	-	-	-	-	٤٢٧	١٦٥٠
جنوب سيناء	٤٠	-	-	-	-	-	-	-	-	-	-	-	-	-	-	٤٠
الإجمالي العام	١١٨٧١	٣٥٢٨	٦٩٨٨	١٩٤١	٨٩	٤١٩	٧٣٥٢	٢٥٥٢	٥٢٦٦	٢٣٠٥	٢٤٩	٢١	١١٤٣٠	١٧٠٤	٤٣٥٧٥	٥٥٧١٥

عدد المشتركين في النشاط لأجتماعي طبقا للنشاط والنوع في الأندية الرياضية التابعة  
للقطاع العام والأعمال العام بالمحافظات عام ٢٠٠٦

نوع النشاط والتنوع	حظرات ترفيهية		مصكرات عمل قومية ودولية		جماعات اسمايف ودفاع مدني		جماعات خدمة عامة وبينة		رحلات داخل الجمهورية		رحلات خارج الجمهورية		كشافة / جوائز		اخرى *		الجمالية	
	إ	ذ	إ	ذ	إ	ذ	إ	ذ	إ	ذ	إ	ذ	إ	ذ	إ	ذ	إ	ذ
القاهرة	٥٧٠٠	٢٥٧٠	٦٠	٤٠	٢٨	٤	٣٩٧	١٣٥	٦١٥٨	٣٤٧٤	١٨١٥	٦٤٧	١٣٤٨	٣٠٥	٢٥٤٣	١٨١٥	١٨٠٤٩	٨٩٨٥
الأسكندرية	٤٢١١	٢٨١٢	١٠٦	٨	٣٣	١٢	١٨	٦	٧٧١٧	٤١٠٣	٢٦٤	١٣٤	١٧٧	٢٥	٩٩٢	-	١٣٥١٨	٧١٠٠
بورسعيد	٢٠	٢٠	-	-	-	-	-	٥	٦٠	٤٠	-	-	-	-	-	-	٨٠	٧٥
السويس	١١٦٠	٦٠٠	١٩٠	-	١٠٠	٥٠	٢٠٠	١٠٠	٤٣٨٠	١٩٤٥	-	-	٢٣٠	١٠٠	٦٠	١٥	٦٣٢٠	٢٨١٠
دمياط	-	-	-	-	-	-	-	-	-	-	-	-	-	-	-	-	-	-
الفيقية	٥٥٠	١٠٠	-	-	-	-	٥٢	٣	١١٢٣٠	١٨٩٠	-	-	٥٢	-	-	-	١١٨٨٤	١٩٩٣
الشرقية	-	-	-	-	-	-	-	-	٢٠٥	٢٥	-	-	٢٠	-	-	-	٢٢٥	٢٥
القليوبية	٣٠٠	٥٠	-	-	-	-	-	-	٥١٠	١٦٧	-	-	-	-	-	-	٨١٠	٢١٧
الغربية	-	-	-	-	-	-	-	-	-	-	-	-	٧٠	-	-	-	٧٠	-
المنيا	-	-	-	-	-	-	-	-	١٥٠	٦٠	-	-	-	-	-	-	١٥٠	٦٠
البحيرة	-	-	-	-	-	-	-	-	٨٨	٣٥	-	-	-	١٥٠	٨٠	-	٢٣٨	١١٥
الأسماعيلية	٥٠٥	٣١٥	-	-	-	-	٣٠٠	١٢٠	٢١٠	١٨٥	-	-	-	-	-	-	١١١٥	٦٢٠
الجيزة	٦٧٠٠	٣١٥٠	٤٠٠	-	-	-	-	-	٥٧٦٠	٣٣٢٠	٢٥٠	١٥٠	٣٨٠	-	-	-	١٣٤٩٠	٦٦٢٠
بنى سويف	-	-	-	-	-	-	-	-	٣٤٠	١٢٩	-	-	-	-	-	-	٣٤٠	١٢٩
الفيوم	-	-	-	-	-	-	-	-	٦٠	١٠	-	-	-	-	-	-	٦٠	١٠
المنيا	٤٦٣	٥٢	-	-	-	-	-	-	٢٩٠	١٦	-	-	-	-	-	-	٧٥٣	٦٨
السيوط	٢٠٠	١٠٠	-	-	٢٢	-	١٧	-	٤٠٠	١٠٠	-	-	٣٦	-	٢٠٠	٥٠	٨٧٥	٢٥٠
سوهاج	١٠٢٠	٣٢٠	١٠	-	-	-	-	-	٨٤٠	٤٢٠	-	-	-	-	-	-	١٨٧٠	٧٤٠
قنا	٢٨٤٠	٨٨٠	-	-	١٥٠	-	١٣٠	١٠	٧١٠	٢٢٥	-	-	٩٥	-	-	-	٣٩٢٥	١١١٥
أسيوط	٢١٥	٦	٤٠	-	-	-	-	٣٠	٦٠٠	١٠	-	-	-	-	-	-	٩٠٥	٤٦
مدينة الأقصر	-	-	-	-	-	-	-	-	-	-	-	-	-	-	-	-	-	-
البحر الأحمر	٣٦٠	٢٠٠	٢٥	-	-	-	٤٠	-	٣٢٠	١١٠	-	-	-	-	٧٥	١٠	٨٢٠	٣٢٠
جنوب سيناء	٥٠	٥٠	-	-	-	-	-	-	-	-	-	-	-	-	-	-	٥٠	٥٠
الإجمالي العام	٢٤٢٩٤	١١٢٣٥	٨٣١	٤٨	٣٣٢	٦٦	١٢٠٤	٤٠٩	٤٠١٢٨	١٦٢٦٤	٢٣٢٩	٩٢٦	٢٥٥٨	٥١٠	٣٨٧٠	١٨٩٠	٧٥٥٤٧	٣١٢٤٨



عدد المرافق الملحقة بالآتدية الرياضية التابعة للقطاع العام والاعمال العام طبقا لأنواعها بالمحافظات  
علم ٢٠٠٦

جدول رقم ٢٤

نوع المرافق	صالة الألعاب الداخلية	غرف خلع الملابس	صالات عرض سينمائي	مسرح	مكتبات	مصل حسب ألى	حمامات سباحة	قاعة حفلات	حجرات إدارة	* أخرى	الجملة
القاهرة	٣٤	٩٤	٧	٣	١٤	٣	٩	٢١	٩٣	٦٧	٣٤٥
الأسكندرية	٢٥	٤٣	٢	١٠	١٤	٣	٢	١١	٦٢	٤٤	٢١٦
بورسعيد	١	٦	-	-	١	-	-	١	٦	٢	١٧
السويس	٨	١٩	٢	٤	٧	٢	٢	١٠	٢٥	٣٦	١١٥
دمياط	٢	٤	-	-	١	-	-	-	٥	٢	١٤
الدقهلية	١١	١٣	١	-	٣	-	-	٧	١٥	١٢	٦٢
الشرقية	١	٤	-	١	٢	-	-	١	١٠	١٤	٣٣
القليوبية	٦	٩	٢	٢	٣	-	٢	١	٤	٥	٣٤
الغربية	٦	٢٥	٢	٤	٢	١	١	٥	١٦	٦	٦٨
المنوفية	-	-	-	-	-	-	-	-	١	١	٢
البحيرة	٧	٩	٣	٢	٢	-	-	٣	١٢	٤	٤٢
الأسماعيلية	٢	٨	١	٣	٢	٢	٢	٢	١٠	١١	٤٣
الجيزة	٧	١٥	١	٣	٥	-	٤	٥	٢٥	٢٢	٨٧
بنى سويف	٣	١	-	-	-	-	-	١	٧	٥	١٨
الفيوم	١	١	-	-	-	-	-	-	١	١	٤
المنيا	٢	٦	-	٢	٢	-	١	٣	٣	٤	٢٤
أسيوط	٥	٧	٢	٤	١	-	١	٢	٤	١٧	٤٣
سوهاج	٣	٢	-	١	١	-	١	١	٣	٤	١٦
قنا	٧	١٣	٤	٥	٨	-	٤	٣	٢٠	٨	٧٢
أسوان	٦	٧	٣	٦	٣	-	٦	٤	٧	٢	٤٤
مدينة الأقصر	-	-	-	-	-	-	-	-	١	١	٢
البحر الأحمر	٥	٧	٣	٢	٢	١	١	٢	١٢	٣	٣٨
جنوب سيناء	١	١	١	-	١	-	-	١	٢	٢	٩
الإجمالى العام	١٤٤	٢٩٤	٣٥	٥٢	٧٤	١٢	٣٦	٨٤	٣٤٤	٢٧٣	١٣٤٨

\* تشمل المخازن ودورات المياه ..... الخ

## الفصل الثالث

الأندية الرياضية التابعة للقطاع الخاص

عدد الأندية الرياضية التابعة للطعام الخاص وعدد العاملين بها طبقا للتوزيع بالمحافظات  
عام ٢٠٠٦

جدول رقم ٢٥

المحافظات	عدد الأندية وعدد العاملين	عدد الأندية	أعضاء مجلس الإدارة		مديرون وإداريون		أخصائيون وفنيون		كتبة		عمال آخرون		الجملة		
			أ	ب	أ	ب	أ	ب	أ	ب	أ	ب	ج	د	هـ
القاهرة	٢٢	٢٩٥	٢٦	٢٩٥	١٠٦	٧١٧	٤٣	٥٧٨	١٥٨	٥٢٢	١٠٠٨	٢٢٣	٣١٢٠	٥٥٦	٣٦٧٦
الأسكندرية	٦٢	٥٨٣	٣٤	٥٨٣	١٦٠	١٦٠	٧٩	٢١٢	٨٧	٢٢٧	١٣٠	٨٨٠	٢٠٦٢	٣٨٧	٢٤٤٩
بورسعيد	٢١	١٧٦	٧	١٧٦	١٦	٧٨	٢٤	٨٩	٣٨	٣٩	٨٢	٣٦	٤٦٤	١٢١	٥٨٥
السويس	٨	٧٠	٣	٧٠	-	١٧	١	١٢	٢	٩	١٨	١	١٢٦	٧	١٣٣
دمياط	٩	٦٩	٩	٦٩	٥	٢٨	٣	١٢	٤	١٣	٨	٤	١٣٠	٢٥	١٥٥
الدقهلية	٢٥	٢٣٩	٦	٢٣٩	٨٣	٢٢٥	٩٩	٧٢	١٩	١٥٢	٩٥	٣٦	٨١٠	٢١٦	١٠٢٦
للشريعة	١٥	١٣٠	٣	١٣٠	-	٤٢	٢٥	٨	١٩	٢١	٥٢	٩	٢٧٠	٣٩	٣٠٩
القليوبية	١٢	١١٠	٣	١١٠	٢٧	٤٢	٢١	٧٦	٤٥	٢٤	١١٤	٤٠	٣٦٦	١٣٦	٥٠٢
كفر الشيخ	٦	٦٣	٣	٦٣	٢	١٠	١	٥	١٢	٩	١٠	-	٩٧	١٨	١١٥
الغربية	١٤	١٢٧	٦	١٢٧	١٧	٤٦	٤٠	١٢٨	٣١	٦٤	١٠٠	٢٤	٤٦٥	١١٨	٥٨٣
المنوفية	٦	٥٥	٢	٥٥	١	١٣	١	٦	٦	١٢	٦	-	٩٢	١٠	١٠٢
البحيرة	١١	٩٢	٨	٩٢	٣	٣١	١٠	٩٠	١٣	٦٢	٥٧	٧	٣٢٢	٤١	٣٧٣
الأسماعيلية	١٣	١٠٠	٤	١٠٠	١	٣٨	٧	٤٩	٧	٢٢	١١٠	١٤	٣١٩	٣٣	٣٥٢
الفيوم	٩	٧٥	٩	٧٥	٢٠	٧٠	١٦	٨٥	٧٤	٢٣٤	٧٤	٧٢٤	١١٨٨	١٨١	١٣٦٩
بنى سويف	٢٥	٢٠١	٨	٢٠١	٢٥	٧٥	٥	٥٠	٩	٣٠	٧٤	٩	٤٣٠	٥٦	٤٨٦
الفيوم	١٥	١٥٢	٥	١٥٢	١٨	٤٤	٣	٢١	٨	٨	٢٥	٤	٢٥٠	٣٤	٢٨٤
المنيا	١٢	١٣٠	٦	١٣٠	١٢	٤١	٥	١٢	٣	٩	٢٠	٢	٢١٢	٢٨	٢٤٠
السيوط	١٦	١٦٢	٨	١٦٢	٣	٤٦	٧٠	٧٠	٨	٣٧	٨٢	٨	٣٩٧	٣٢	٤٢٩
سوهاج	٣٣	٣٠٥	٨	٣٠٥	١٠٢	١٩	٧	٢٣	٧	٥٠	٤٥	-	٥٢٥	٤١	٥٦٦
قنا	٢٢	١٩٦	٨	١٩٦	١٠	٧٨	٧	٧٦	١١	٥٢	٤٣	-	٤٤٥	٣٦	٤٨١
أسوان	١٩	١٧٩	٥	١٧٩	٢	٣٩	١	٤٢	٥	١	٧٦	١	٣٤١	٩	٣٥٠
مدينة الأقصر	٧	٧٧	٤	٧٧	١١	٣٢	٩	١١	٢٨	٢٨	٩	٦	١٥٥	٢٤	١٧٩
البحر الأحمر	١٦	١٤٠	١٠	١٤٠	٧	٣١	١٥	٧	٣	٣٤	٤٩	١	٢٦٩	٢٣	٢٩٢
الوادى الجديد	٣	٢١	-	٢١	-	٤	-	٦	-	٢	٤	-	٣٧	-	٣٧
مطروح	١٥	١٤٠	٢	١٤٠	-	٢٤	٢٠	-	٩	-	١٠	-	٢٠٣	٢	٢٠٥
شمال سيناء	١٦	١٥٤	١٠	١٥٤	٥٥	٩١	٤٧	٢٢	٢٤	٤٧	١٢	٣	٣٥١	١١٤	٤٦٥
جنوب سيناء	٤	٣٤	٢	٣٤	-	٤	١٨	-	١١	-	٤٤	-	١١١	٢	١١٣
الإجمالي العام	٤٤٧	٤٠٧٥	١٩٩	٤٠٧٥	٥٠٠	٢١٢٨	١٨٧٥	٣٨٦	١٧٣٢	٥٩٠	٣٧٥٧	٦١٤	١٣٥٦٧	٢٢٨٩	١٥٨٥٦

قيمة الأجر النقدية والتأمينات الاجتماعية والمزايا العينية بالأندية الرياضية التابعة للقطاع الخاص  
بالمحافظات علم ٢٠٠٦

جدول رقم ٢٦

القيمة بالآلاف جنيه

المحافظات	الأجور النقدية							جملة الأجر التقديمية والتأمينات الاجتماعية والمزايا العينية
	اجزاء مجلس الإدارة	مدبرون و إداريون	لخصلون و فنون	كتابة	عمال لخرون	جملة الأجر التقديمية	مساهمة المنشأة فى التأمينات الاجتماعية	
القاهرة	-	٥٣١٠	٤٣١٢	٤٧٨٢	٥٨١٥	٢٠٢١٩	٤١٨٥	١٨٤٩
الأسكندرية	-	١٣٥٩	١٠٤٩	١١٦٠	٣٣٢٦	٦٨٩٤	١٢٨٩	٢٤٢
بورسعيد	-	٤١	٧٩	٢٥	١٢٢	٢٦٧	٢٦	٤
السويس	-	١١	١٠	٧	١٢	٤٠	-	-
دمياط	-	٣١	٢٠	١٣	٨	٧٧	-	-
الدقهلية	-	٥٤١	٨٤	٨١	١٤٤	٨٥٠	٤٩	-
الشرقية	-	٧	٦	١١	٧	٣١	٣	-
القليوبية	-	٩٥	١٢٥	١٩١	٢٨٧	٦٩٨	١٨٩	-
كفر الشيخ	-	-	٨	٣	٩	٢٠	-	-
الغربية	-	١٢	١٢	١٥	١٥	٥٤	٢	-
المنوفية	-	٢٩	١٣	٣٣	٨	٨٣	٩	-
البحيرة	-	٣٦	٣٤	٨	٤١	١١٩	١	٢
الاسماعيلية	-	٢٧	٣٨	١٠	٨٩	١٦٤	٢٢	-
الجزيرة	-	١١٧٤	٢٥٥٨	٣٢٥٩	٧٠٩٩	١٤٠٩٠	١٥٢٠	١٥٦
بنها	-	٢٥	١٢	٣٣	٤٤	١١٤	١٢	-
الفيوم	-	٢٦	٣١	١١	٢٠	٨٨	٧	-
المنيا	-	٣٠	١٣	١٧	٢٦	٨٦	٥	-
السيوط	-	٢٢	٥٢	٧	٢٣	١٠٤	-	-
سوهاج	-	٤٥	٩	٧	٨	٦٩	٣	-
قنا	-	١٧٦	١٥٣	١٥٨	٧٣	٥٦٠	٣٩	٨
اسوان	-	١٥	٧٤	١	٢٢	١١٢	-	-
مدينة الأقصر	-	٢٦٢	٦٣	١٤٩	١٥	٤٨٩	٧٥	١٤

قيمة الأجر التقديري والتأمينات الاجتماعية والمزايا العينية بالأندية الرياضية التابعة للقطاع الخاص  
بالمحافظات علم ٢٠٠٦

تابع جدول رقم ٢٦

القيمة بالآلاف جنيه

المحافظات	الأجور التقديرية							مجلس الإدارة * أعضاء	جملة الأجر التقديري والتأمينات الاجتماعية والمزايا العينية
	جملة الأجر التقديري	عمال لخزون	كتابة	المصنفون و الفنيون	مديرون و إداريون	مساهمة المنشأة في التأمينات الاجتماعية	المزايا العينية		
البحر الأحمر	٥٠٨	١٨٩	١٧٠	٣٩	١١٠	٢٨١	١٥	٨٠٤	
الوادى الجديد	٦	١	١	-	٤	٦	-	١٢	
مطروح	٦٩	٥	١٠	٢٦	٢٨	-	-	٦٩	
شمال سيناء	-	-	-	-	-	٢٣	-	٢٣	
جنوب سيناء	٣٦٩	٢٤١	٥٢	٦٧	٩	٧٣	-	٤٤٢	
الإجمالي العام	٤٦١٧٥	١٧٦٤٩	١٠٢١٤	٨٨٨٧	٩٤٢٥	٧٨١٩	٢٢٩٠	٥٦٢٨٤	

\* أعضاء مجلس الإدارة لا يتقاضون اجرا

الجملة		* لغير		عضو منتسب		عضو عامل		عضو رياضي		نوع العضوية والتوزيع
إ	ذ	إ	ذ	إ	ذ	إ	ذ	إ	ذ	
٢٥١٢٢١	٤٧٥.٥٩	١٧٨	١٦٨٤	٢٢٦٥٥	٣.٤٥٦	٢٢٧١١٣	٤٣٩٦٩٢	١٣٧٥	٢٢٢٧	المحافظات القاهرة
٨٧٢٨٢	١٥٦٢٥٠	٧٩	٢٥٧	١٨٧٣	٣٥٧١	٨٢٩١١	١٢٩١٦٤	٢٥١٩	٢٣٢٥٨	الإسكندرية
٤١٩٧	٢٢٢٢١	١٠	٥٤	١١٩٩	٣١٣٦	٢٢٧٠	١٦٧٥٧	٧١٨	٢٣٧٤	بورسعيد
٢٢٥٤	١١.١٧	-	-	٥١٠	٨٢٠	١٤١٩	٨٥٥٤	٢٢٥	١٦٤٣	السويس
٥٧٢٢	١٨.٠٠٠	١٣	١١٠	٤٥٠	٦٤٥	٢٧٧٠	٩.٥٠٠	٢٥٠٠	٨١٩٥	دمياط
٢٨.٠٠٢	٥.٩٩٨	٣٠	٨٦	٤٢٠٧	٨٦٢٤	١٥١٧٧	٣.٧٠٤	٨٥٨٨	١١٥٨٤	الدقهلية
٩٣.٤	٢.٤٤٢	١	٢١	١٥٦٧	٣٥١٨	٥٨٧٠	١٢٨١٩	١٨٦٦	٤.٨٤	الشرقية
٤٨٨٧	١٣٩٢٦	٥٠	٥١	١٦٧٦	٣٤٣٣	٢١٧٨	٧٣٩١	٩٨٣	٣.٥١	القليوبية
٢٨٠	٢.٨٧	-	١	-	-	٣٦٠	١٨٦١	٢٠	٢٢٥	كفر الشيخ
٨٥٢٩	٢٣٤٥٨	١.٥	١٥٦	٦٣٧	١١٦٩	٧٢٩٢	١٩٩٩٥	٤٩٥	٢١٣٨	الغربية
٩٤٧	٣٥٤١	-	-	١٤٣	٣٩٦	٨٠٤	٢٨٦١	-	٢٨٤	المنوفية
٢٩٤٥	١٢٤.٦	-	٧	٥٨٧	١١٨٥	٢٠٠٨	٨٤٥٥	٣٥٠	٢٧٥٩	البحيرة
١٥٤٨	١٧٦٣٦	٥٠	١٠٦	٣٠	١٠١	١.٥٧٧	١٥٦١٢	٣٩١	١٨١٧	الأسماعيلية
٥٦٢٩٢	١٣٧٢٨٢	-	٥	١٩.٣٩٩	٢٣٢٨١	٣٦٦٤٣	١١.٤٩٦	٦١٠	٣٥٠٠	الجيزة
٥٢٥٩	٢.١٩٤	-	١٣	١٠٠	٤٥٥	٢٣٨٥	١٣٤٧٣	٢٧٧٤	٦٢٥٣	بنى سويف
٩٦٨	٦٩.٧	-	-	٦٠	٥١١	٣٨٦	٣٨٣٦	٥٢٢	٢٥٦٠	الفيوم
١.٩٧	١٠٠.٥٦	٣	١٠	١٢٨	٧٣١	٥٠٩	٦٧٩٩	٤٥٧	٢٥١٦	المنيا
٢٥١٧	١٢١٩٥	١٠	٢٢	١٧٧	٩٥٤	١٧٠٧	٧٩٣٠	٦٢٣	٣٢٨٩	أسيوط
١٥٤٨	١٧.٦٢	٩	٤٤	٣٦٣	٤٣٢٩	٥١١	٨٩٥٧	٦٦٥	٢٧٢٢	سوهاج
١.٩٥	١٤٤٣٢	-	٥٨	٢١٠	١٦٢٩	٦٥٦	٧٢٨٠	٢٢٩	٥٤٦٥	قنا
٦٨٦	١٢٧١٩	-	١٠	-	-	٦١٨	١.٠١٧	٦٨	٢٥٩٢	أصوان

عدد أعضاء الأندية الرياضية التابعة للقطاع الخاص  
طبقاً لنوع العضوية والنوع بالمحافظات عام ٢٠٠٦

الجملة		* أخرى		عضو منتسب		عضو عامل		عضو رياضي		نوع العضوية والنوع للمحافظات
إ	ذ	إ	ذ	إ	ذ	إ	ذ	إ	ذ	
٨٦٦	٣٠٤٨	-	-	٣١٢	٥٥٤	١٣٤	١٣٤٣	٤٢٠	١١٥١	مدينة الأقصر
١٣٦٠	٦٤٥٥	٥٠	١٥٧	١٩٩	٤٩٧	٧٠٨	٤٤٧٨	٤٠٣	١٣٢٣	قصر الجبل
١٥٠	١٤٦٦	-	-	-	-	٥٠	١٢١٦	١٠٠	٢٥٠	قصر الجبل
٧٨٠	٤٩٤٦	٣	٧	٣١٧	١١٠٠	٢١٠	١٧٣٢	٢٥٠	٢١٠٧	مطروح
١٥٨١	٧١٠٤	-	٢	٤٦٦	١٣٤٢	٨٥٩	٤٠٥٤	٢٥٦	١٧٠٦	شمال سيناء
٢٧٥٢	٤١٧٥	-	١٠٦	١١٠	٢٤٣	٢٦٢٤	٣٧٨١	١٨	٤٥	جنوب سيناء
٥٨٤٣٨٠	١٠٨٥٢٨٢	٥٩١	٢٩٦٧	٥٧٠١٥	٩٢٧٨٠	٤٩٩٢٤٩	٨٨٨٤٠٧	٢٧٥٢٥	١٠١١٢٨	الإجمالي العام

\* تشمل العضو القروي و العضو الزائر.....الخ

عدد الفرق الرياضية واللاعبين طبقا للتنوع والمباريات (كبار/ اشبال) والمدربين طبقا للتجسية  
بالأندية الرياضية التابعة للطعام الخاص بالمحافظات علم ٢٠٠٦

المحافظات	لاعبون						فرق					
	جملة		اشبال		كبار		جملة		اشبال		كبار	
	ا	ذ	ا	ذ	ا	ذ	ا	ذ	ا	ذ	ا	ذ
القاهرة	٦٧٣٥	١٥.٥٦	٤٥٢٨	٨٩٧١	٢٢.٧	٦.٨٥	٥٦٣	٩٣٩	٣٨١	٥٤٩	١٨٢	٣٩٠
الأستنبوية	٥٤٩٥	١٧٧٦٧	٣٥٨٨	١٠.٧٨	١٩.٧	٧٦٨٩	٥٣٨	١٣٦١	٣٣٣	٦٨٢	٢.٥	٦٧٩
بورسعيد	٥٧٣	٣٣٦٢	٢٧٠	١٥.٩	٣.٣	١٨٥٣	٦٧	٢٣٤	٣٣	٨٤	٣٤	١٥٠
المويس	١٨٦	١٢١٨	١١٣	٨.٤	٧٣	٤١٤	٢٦	١٢٠	١٥	٥٦	١١	٦٤
دمياط	١٢٠	٢.٤٤	٦٢	١.٩٢	٥٨	٩٥٢	١٤	١٥٥	٨	٧٧	٦	٧٨
الدقهلية	١٢٣٢	٧٢.٨	٦٨٨	٣٦٧٨	٥٤٤	٣٥٣٠	٩٦	٥٠٠	٥٠	٢٥٤	٤٦	٢٤٦
الشرقية	٥٧٣	٣٢٤٧	٣٤٣	١٥٧٥	٢٣.٠	١٦٧٢	٦٦	٢٣٣	٤٢	١١٨	٢٤	١١٥
القليوبية	٧٢٤	٤.٥٥	٥.١	٢٤٧٥	٢٢٣	١٥٨٠	٥٧	٢٥٨	٤٠	١٥٧	١٧	١٠١
كفر الشيخ	٨١	٦.٤	٢٢	٢٣.٠	٥٩	٣٧٤	١٢	٦٨	٢	٢٠	١٠	٤٨
الغربية	٥٦١	٣٧٩٨	٣٧٦	٢٤١٥	١٨٥	١٣٨٣	٧٨	٢٨٩	٤٧	١٨٦	٣١	١٠٣
المنوفية	٢٣	٤٧٨	٥	٩٢	١٨	٣٨٦	٤	٤٠	١	٦	٣	٣٤
البحيرة	١٠٣	٢٩٠١	٣٤	١٩٨٠	٦٩	٩٢١	٢٧	١٩٩	١٦	١٢١	١١	٧٨
الاسماعيلية	٢٨٤	٢٥٦١	٥٩	١١٨٤	٢٢٥	١٣٧٧	٢٨	١٦٣	٦	٧٣	٢٢	٩٠
الجيزة	١٩٣٧	٥٢٩٣	١٤٨٨	٣٩٦٦	٤٤٩	١٣٢٧	١٢٨	٢٦٢	٨٤	١٧٠	٤٤	٩٢
بنى سويف	٤٠٨	٤٢٣٦	٢٢٥	١٨٨٠	١٨٣	٢٣٥٦	٥١	٣٦٥	٢٦	١٤٠	٢٥	٢٢٥
الفيوم	٩٥	٢٣.٧	٢٤	٨٢٩	٧١	١٤٧٨	٢٤	٢٤٠	٣	٧٧	٢١	١٦٣
المنيا	١٠٨	٢١٥٩	٥٣	٩.٦	٥٥	١٢٥٣	٩	١٧٢	٤	٦٤	٥	١٠٨
السيوط	٤٢٦	٣٥٧٥	٢١٦	١٨٠٢	٢١٠	١٧٧٣	٥٢	٢٨٥	٢٨	١٥٢	٢٤	١٣٣
سوهاج	٣١٣	٥٦٥٧	١٦٦	٣٠٢٩	١٤٧	٢٦٢٨	٢٨	٤١٨	١٥	٢٢١	١٣	١٩٧



تابع جدول رقم ٢٨

عدد الفرق الرياضية واللاعبين طبقا للتنوع والمباريات (كبار/أشبال) والمدربين طبقا للتخصصية  
بالأندية الرياضية التابعة للقطاع الخاص بالمحافظات علم ٢٠٠٦

المحافظات	مدربون						مباريات					
	جملة		أجنبي		مصرى		جملة		أشبال		كبار	
	كبار	أشبال	كبار	أشبال	كبار	أشبال	دوائية	مطوية وإقليمية	دوائية	مطوية وإقليمية	دوائية	مطوية وإقليمية
القاهرة	٢٩٣	٦	٦	٨١٣	٢٨٧	١٥٤	٦٠٢٩	٥٤	٢٧٢٠	١٠٠	٣٣٠٩	
الأسكندرية	٤٥٨	٦	٢	٤٨١	٤٥٦	١٠٣	١١٦٥١	٤١	٥٩٢٧	٦٢	٥٧٢٤	
بورسعيد	١٠٤	-	١	٧٥	١٠٣	١٦	١٥٢٢	١١	٧٣١	٥	٧٩١	
الموصل	٢٨	-	-	٢٤	٢٨	-	٥٨٣	-	٣٢٠	-	٢٥٣	
دمياط	٢٨	-	-	٢٢	٢٨	-	١٢٠٦	-	٥٧٥	-	٦٣١	
الفيقية	١١٢	-	-	١١٨	١١٢	٢	٣١٤٠	١	١٦٨٠	١	١٤٦٠	
الشرقية	٩٣	-	١	٨٠	٩٢	٧	١٥٥٤	-	٦٩٧	٢	٨٥٧	
القليوبية	١٤٧	-	-	١٣١	١٤٧	-	١٨٧٧	-	٩٢٥	-	٩٥٢	
نظر الشيخ	٣	-	-	٢	٣	٣	٢٧٦	١	١٠٩	٢	١٦٧	
الغربية	١٠٢	-	-	٦١	١٠٢	-	١١٧٤	-	٥٤٢	-	٦٣٢	
المنوفية	١٥	-	-	٦	١٥	١٠	٢٢٥	-	٧١	١٠	١٥٤	
البحيرة	٤٨	١	-	٧٧	٤٨	-	١٢٥٩	-	٦٩٩	-	٥٦٠	
الأسماعيلية	٦٩	-	٣	٦٩	٦٦	١٠٦	٩٤٠	٩٠	٤٠٣	١٦	٥٣٧	
الجيزة	٥٤	-	١	٢٤٠	٥٣	١	٦٤٠٠	-	٥٠٦٩	١	١٣٣١	
بنى سويف	٧١	-	-	٤٢	٧١	-	٢٠١٧	-	٩٨٤	-	١٠٣٣	
الفيوم	٣١	-	-	٢٨	٣١	-	٤١٥	-	١٤٥	-	٢٧٠	
المنيا	٥٠	-	-	٣٥	٥٠	١٢	٩٦٨	-	٤١٥	١٢	٥٥٣	
أسيوط	١٠٢	-	-	٦٨	١٠٢	-	١٤٧٣	-	٦٣٣	-	٨٤٠	
سوهاج	٥٤	-	-	٥٨	٥٤	-	٢٨٠٤	-	١٤١٤	-	١٣٩٠	

عدد الفرق الرياضية واللاعبين طبقا للتنوع والمباريات (كبار/ أشبال) والمدربين طبقا للنسبية  
بالأندية الرياضية التابعة للقطاع الخاص بالمحافظات عام ٢٠٠٦

تابع جدول رقم ٢٨

المحافظات	لاعبون						فرق					
	جملة		أشبال		كبار		جملة		أشبال		كبار	
	إ	ذ	إ	ذ	إ	ذ	إ	ذ	إ	ذ	إ	ذ
قنا	٢٢٠	٤٤٠٠	١٤٣	٢٠١٠	٨٧	٢٣٩٥	٢٧	٣٨٣	١٦	١٧٦	١١	٢٠٧
لسوان	١٩٨	٢٢٨٧	٦٤	١٢٢٠	١٣٤	١٠٦٧	٣٥	١٧٦	١٥	٩١	٢٠	٨٥
مدينة الأقصر	٤٤٣	١٩١٧	١٤٣	٩٥٨	٣٠٠	٩٥٩	٢٧	١٣٨	١٠	٥٧	١٧	٨١
البحر الأحمر	٧٣١	٣٠٣٤	٤٤٨	١٤٥١	٢٨٣	١٥٨٣	١١٠	٢٨٦	٦٣	١٣٤	٤٧	١٥٢
الوادى الجديد	١٦٣	٥٣٥	٦٨	٢٤٠	٩٥	٢٩٥	١٤	٤١	٧	١٦	٧	٢٥
مطروح	٨٠	١٥٠٥	٤٠	٨٣٥	٤٠	٦٧٠	٦	٩٩	٣	٥٥	٣	٤٤
شمال سيناء	٤٣	٢٢١٨	١٢	٩١٩	٣١	١٢٩٩	٥	٢٢٤	١	٧٨	٤	١٤٦
جنوب سيناء	٣٦	٤٢٨	-	١٠٥	٣٦	٣٢٣	٤	٣٨	-	٤	٤	٣٤
الإجمالي العم	٢١٩٠١	١٠٣٨٥٥	١٣٦٧٩	٥٦٢٣٣	٨٢٢٢	٤٧٦٢٢	٢٠٩٦	٧٦٨٦	١٢٤٩	٣٨١٨	٨٤٧	٣٨١٨

تابع جدول رقم ٢٨

عدد الفرق الرياضية واللاعبين طبقا للتنوع والمباريات (كبار/أشبال) والمدربين طبقا للتسمية  
بالأندية الرياضية التابعة للقطاع الخاص بالمحافظات علم ٢٠٠٦

مدربون						مباريات						المحافظات
جملة		أجنبي		مصرى		جملة		أشبال		كبار		
أشبال	كبار	أشبال	كبار	أشبال	كبار	دولية	محلية وإقليمية	دولية	محلية وإقليمية	دولية	محلية وإقليمية	
١٢٧	١٥٠	-	-	١٢٧	١٥٠	٢٢	٢٣٧٨	-	١٠٥١	٢٢	١٣٢٧	قنا
٥٦	٤٢	-	-	٥٦	٤٢	١٣	١١٥٧	-	٦٢٦	١٣	٥٣١	أسوان
٢٣	٣٦	-	-	٢٣	٣٦	-	٧٣٥	-	٤٦٧	-	٢٦٨	مدينة الأقصر
٢٢	٣٦	-	-	٢٢	٣٦	-	١٣٧٨	-	٦٧٧	-	٧٠١	البحر الأحمر
٨	١٥	-	-	٨	١٥	-	٢١١	-	٩١	-	١٢٠	الوادى الجديد
٢٣	٢٣	-	-	٢٣	٢٣	-	٥٠١	-	٢٣٩	-	٢٦٢	مطروح
١٩	٢٦	-	-	١٩	٢٦	٧	١١٩٠	-	٤٦٤	٧	٧٢٦	شمال سيناء
١	١١	-	-	١	١١	-	٦٥	-	٨	-	٥٧	جنوب سيناء
٢٧٣٢	٢٢١١	١٣	١٤	٢٧١٩	٢١٩٧	٤٥١	٥٣١٢٨	١٩٨	٢٧٦٩٢	٢٥٣	٢٥٤٣٦	الإجمالي العلم

رفع الأثقال		المصارعة		الملاكمة		تنس الطاولة		التنس		كرة الطائرة		كرة السلة		كرة اليد		كرة القدم		نوع اللعبة والنوع	المحافظات
١	١٤	٥	٥	-	٤	٨	٣٢	١٣	١٧	١٧	١٩	١٨	٢٨	٩	٢٤	٤	٤٨	فرق	القاهرة
٤	١٨٧	٣٢	٦٢	-	٤٩	٦١	٢٤٧	٧٢	١٠٩	٢٨٦	٣٤٩	٣٧٢	٦٥٩	١٥٥	٥٢٨	٦٤	١١٠١	لاعبون	
١	٢٠	١	٥	-	٥	٢٣	٨٣	٣	٩	١٧	٤٠	١٠	٤٦	٢٢	٤٠	٢	١١١	فرق	الأسكندرية
١٥	١٩٠	١٠	٤١	-	٤٧	١٣١	٥٣١	٢١	٥٨	٢٥١	٥٩٢	١١٩	٧٣٦	٣٨٥	٦٢٨	٤٢	٢١٩٨	لاعبون	
١	٤	-	٥	-	١١	٥	٢٠	١	١	٢	٦	٢	١١	١	٩	٢	١٢	فرق	بورسعيد
٣	٢٢	-	٤٣	-	١٠٢	٤٦	١٩٨	١٠	٦	٣٠	٩٥	٣٥	١٧٤	١٥	١٥٨	٣٠	٢٧١	لاعبون	
٣	١١	-	٢	-	-	٤	١٩	-	-	١	٣	-	٢	-	٢	-	١٠	فرق	السويس
١٢	٣٠	-	١١	-	-	٢٥	٥٨	-	-	١٢	٢٤	-	٢٤	-	٣٨	-	١٥٧	لاعبون	
-	١٢	-	١	-	١	٢	١١	-	-	٢	٦	١	٦	-	٦	-	١٩	فرق	دمياط
-	٨٤	-	١٠	-	٤	٨	٧٠	-	-	٢٦	٩٦	٢٠	١٠٠	-	٩٥	-	٣٦٥	لاعبون	
١	٢٤	-	٩	١	١٤	٢	٤٣	-	٣	١	٦	-	٥	-	٥	-	٣٧	فرق	الفيقية
١٥	٢٤٠	-	١٦٤	١٠	١٧٠	٢٧	٤٢٥	-	٣٨	١٢	٩٤	-	٩٠	-	١٠٥	-	٨٦٣	لاعبون	
١	١٣	-	٢	-	٢	٥	١٥	-	١	١	٣	-	١١	-	٤	-	١٦	فرق	الشرقية
٤	١٠٦	-	٩٠	-	٤٠	٤٢	٨٤	-	٢٥	١٧	٤٤	-	١٩٥	-	٨٥	-	٤١٩	لاعبون	
-	٩	-	٣	-	٢	٣	١٨	٢	٣	-	٧	-	٥	-	٥	١	١٩	فرق	القليوبية
-	١١٩	-	٣٢	-	١٨	١٤	١٠٥	١٣	٣٥	-	٩٧	-	٩٣	-	١٠٠	٢٥	٥٢٨	لاعبون	
-	١	-	-	-	-	٧	٢٧	-	-	-	١	١	٣	-	١	-	٥	فرق	عز الدين
-	٢٠	-	-	-	-	٢١	٥٥	-	-	-	١٢	١٥	٧٥	-	٢٥	-	١١٥	لاعبون	
٧	١١	٢	٣	١	٤	٣	١٤	-	٢	١	٧	-	٧	-	٤	-	١٤	فرق	الغربية
٢٥	٧١	٢	١٢	٥	٥٤	٦	٩٢	-	٢٠	١٢	٩٩	-	١٣١	-	٧٥	-	٣٢٦	لاعبون	

عدد الفرق الرياضية للاعبين ( كبار ) بالأندية الرياضية التابعة للقطاع الخاص  
طبقاً لنوع اللعبة والنوع بالمحافظات عام ٢٠٠٦

تابع جدول رقم ٢٩

الجملة	اللعبة الأخرى		بلياردو		كروكيت		المساحة والطنس		جودو		كراتيه		الجيتو		اللعبة القوى		نوع اللعبة والنوع	المحافظات
	إ	ذ	إ	ذ	إ	ذ	إ	ذ	إ	ذ	إ	ذ	إ	ذ	إ	ذ		
١٨٢	٣٩٠	٢١	٥٢	-	٨	٦	٨	٢٣	٢٨	١١	٢٢	١٧	٣١	١٧	١٧	١٢	٣٢	القترة لاعبون
٢٢٠٧	٦٠٨٥	٢٠٥	٦٦٤	-	١٣٠	٦٤	١٢٣	٢٢٨	٤٧٠	١٧٤	٣٤٠	٢٧١	٥٧٤	٧٩	٩١	١٤٠	٣٩٢	
٢٠٥	٦٧٩	٢٣	٨٠	-	١٩	١	٢	٣٥	٦٤	١٤	٢٠	٣٨	٧٩	٣	٣	١٢	٥٢	الاستشرية لاعبون
١٩٠٧	٧٦٨٩	١٤٩	٦١٨	-	٩٩	٢	٤٩	١٩١	٢٨٥	١٠٢	١٩٤	٣٠٤	٧٥٠	٣٢	٣٢	١٥٣	٦٤١	
٣٤	١٥٠	١	٢١	-	٧	-	-	-	٤	٦	١١	٥	١٣	٥	٦	٣	٩	بورسعيد لاعبون
٣٠٣	١٨٥٣	٢١	٢٢٨	-	٢٩	-	-	-	٥٩	٤٣	١٤٤	٢٣	٢١٥	٣٢	٤٧	١٥	٦٢	
١١	٦٤	١	٦	-	-	-	-	-	-	-	-	٢	٨	-	-	-	-	السويس لاعبون
٧٣	٤١٤	٢	٢٣	-	-	-	-	-	-	-	-	٢٢	٤٩	-	-	-	-	
٦	٧٨	١	١	-	-	-	-	-	٥	-	-	-	-	-	-	-	١٠	دمياط لاعبون
٥٨	٩٥٢	٤	٤	-	-	-	-	-	٤٦	-	-	-	-	-	-	-	٧٨	
٤٦	٢٤٦	٣	٢١	٢	٧	-	-	٢	٢	١٢	١٨	١٧	٣٧	٣	٣	٢	١٢	المنيا لاعبون
٥٤٤	٣٥٣٠	٦٠	٢٦٥	٢٠	٨٠	-	-	٢٤	٤٦	١١٥	٢٥١	١٧١	٤٤٩	٦٠	٩٠	٣٠	١٦٠	
٢٤	١١٥	٨	٢٨	١	١	-	-	-	-	١	٢	٥	٧	١	٣	١	٧	الشرقية لاعبون
٢٣٠	١٦٧٢	٥٨	٣٣٩	٤	١٠	-	-	-	-	٥	١٨	٨٠	١٤٧	١٥	٣٥	٥	٣٥	
١٧	١٠١	١	٧	-	١	-	-	-	١	-	-	٩	١٦	-	-	١	٥	القليوبية لاعبون
٢٢٣	١٥٨٠	٥	٥٥	-	٨	-	-	-	٥	-	-	١٦٢	٣٢٨	-	-	٤	٥٧	
١٠	٤٨	-	٥	-	-	-	-	-	-	-	-	٢	٥	-	-	-	-	عمر الشيوخ لاعبون
٥٩	٣٧٤	-	٢٥	-	-	-	-	-	-	-	-	٢٣	٤٧	-	-	-	-	
٣١	١٠٣	٥	١٢	-	٢	-	-	-	١	٢	٣	٢	٩	-	-	٨	١٠	الغربية لاعبون
١٨٥	١٣٨٣	٥٥	٢٥٥	-	٢٣	-	-	-	١٦	٢٠	٣٠	٣٠	١٣٤	-	-	٣٠	٤٥	

عدد الفرق الرياضية واللاعبين ( كمال ) بالأندية الرياضية التابعة للقطاع الخاص  
طبقا لنوع اللعبة ونوع المحافظة عام ٢٠٠٦

تابع جدول رقم ٢٩

رفع الأثقال		المصارعة		الملاكمة		تنس الطاولة		تنس		الكرة الطائرة		كرة السلة		كرة اليد		كرة القدم		نوع اللعبة والتوزيع		المحافظات
-	-	-	٢	-	-	١	٢١	١	١	-	١	-	٣	-	-	-	٤	١١٠	فرق لاعبين	المنوفية
-	-	-	٧٠	-	-	٥	٥٥	٨	١٥	-	٣٦	-	٨٠	-	-	-	-	-	-	البحيرة
-	١	-	١	-	-	٧	٢٥	-	-	-	٨	-	٨	-	١	١	١٢	١٢	فرق لاعبين	المنوفية
-	١٥	-	١٦	-	-	٢١	١٠٥	-	-	-	١٢٠	-	١٦٨	-	٢٠	٢٥	٣١٠	٣١٠	فرق لاعبين	المنوفية
٢	٤	-	٤	١	٦	٤	٩	-	-	-	٧	١	٤	-	٥	-	١٣	١٣	فرق لاعبين	المنوفية
١٦	٧٥	-	٦٥	٥	١٠٠	٢٥	٨١	-	-	-	٩٣	١٠	٤٥	-	٥٦	-	٢٩٤	٢٩٤	فرق لاعبين	المنوفية
١	٦	-	٢	-	١	٢	٧	-	١	١٢	١٣	٦	١٢	٢	٣	١	٢٦	٢٦	فرق لاعبين	المنوفية
١٠	٧٠	-	٥٠	-	١٥	٧	٢٨	-	١٦	١٠٨	١٤٤	٩١	١٣٤	٢٤	٤٤	٢٠	٤٧٠	٤٧٠	فرق لاعبين	المنوفية
١	٦	-	١٥	٢	٩	-	٣٥	-	٩	-	٩	٣	٧	-	١٧	-	٤٩	٤٩	فرق لاعبين	المنوفية
٢	٥٥	-	٩٦	١٧	١٠٦	-	١٦٤	-	٥٠	-	١٣٥	٣٠	٩٨	-	١٩٥	-	٧٩٤	٧٩٤	فرق لاعبين	المنوفية
-	١٢	-	٢	١	١	٢	٤٠	١	٣	-	٩	-	٨	-	٣	-	٣٧	٣٧	فرق لاعبين	المنوفية
-	٦٦	-	٨	٤	٥	٥	١٦٢	٥	٢٠	-	٩٩	-	٨٤	-	٦٠	-	٦١٧	٦١٧	فرق لاعبين	المنوفية
١	٨	-	-	-	-	-	١٦	-	٦	-	٧	-	١٢	-	٨	-	١٥	١٥	فرق لاعبين	المنوفية
٦	٦١	-	-	-	-	-	١٠٣	-	١٢	-	١٠٣	-	٢١٣	-	١٥٤	-	٣٧٤	٣٧٤	فرق لاعبين	المنوفية
١	٦	١	٤	٢	٦	٤	٢١	-	١	١	٣	١	٧	١	٨	-	٢٥	٢٥	فرق لاعبين	المنوفية
١١	٧٢	١١	٣٧	٢٩	٧٣	١٢	٨٩	-	١٥	٨	٤٨	٨	١١٤	٧	١٥٤	-	٤٩٩	٤٩٩	فرق لاعبين	المنوفية
-	٣	-	-	-	-	١	٤٣	-	٧	-	١٣	-	٧	-	١٦	٢	٧٢	٧٢	فرق لاعبين	المنوفية
-	٣٠	-	-	-	-	٥	٢٨٤	-	٢٠	-	١٣٩	-	٥٥	-	١٨١	٥٠	١٣٩٢	١٣٩٢	فرق لاعبين	المنوفية
-	٥	-	٢	-	-	٥	٥٢	١	١٥	-	١٧	-	٢١	-	٨	-	٢٢	٢٢	فرق لاعبين	المنوفية
-	٢٨	-	٢٥	-	-	٣٨	٣٧٦	١٣	٧٦	-	١٩٥	-	٣٤٨	-	٩٩	-	٦١٣	٦١٣	فرق لاعبين	المنوفية

عدد الفرق الرياضية للاعبين ( كبار ) بالأندية الرياضية التابعة للقطاع الخاص  
طبقا لتنوع اللعبة وتنوع بالمحافظات عام ٢٠٠٦

تابع جدول رقم ٢٩

الجملة		اللعبة الأخرى*		بلياردو		كروكيت		السباحة والغطس		جودو		كاراتيه		الجسز		الغولف		نوع اللعبة وتنوع المحافظات
أ	ب	أ	ب	أ	ب	أ	ب	أ	ب	أ	ب	أ	ب	أ	ب	أ	ب	
٣	٣٤	-	-	-	-	-	-	-	-	-	١	١	١	-	-	-	-	الغولف فرق لاعبون
١٨	٣٨٦	-	-	-	-	-	-	-	-	-	١٠	٥	١٠	-	-	-	-	
١١	٧٨	-	١	-	٦	-	-	-	-	-	-	٢	١٧	-	-	١	٣	الغولف فرق لاعبون
٦٩	٩٢١	-	٢٠	-	٢٠	-	-	-	-	-	-	٨	٩٧	-	-	١٥	٣٠	
٢٢	٩٠	٥	٩	-	٢	-	-	٢	٥	١	٢	٢	٩	-	-	٤	١١	الأسماطية فرق لاعبون
٢٢٥	١٣٧٧	٥٢	١٠١	-	٤٠	-	-	١٤	٥٤	١٠	٢٠	٥٠	١٦٤	-	-	٤٣	١٨٩	
٤٤	٩٢	٣	٦	-	١	١	١	١	١	-	٢	٣	٣	١٠	٥	٢	٢	الغولف فرق لاعبون
٤٤٩	١٣٧٧	٢٢	٩١	-	١٨	١٠	١٠	٧	١٦	-	٢٠	٥٥	٨٠	٦٠	٥٥	٤٠	٥٦	
٢٥	٢٢٥	٧	١٣	-	-	-	-	-	٢	-	-	١٠	٣٩	-	-	٢	١٥	بنى موزايك فرق لاعبون
١٨٣	٢٣٥٦	٢٦	١٧٣	-	-	-	-	-	١٢	-	-	١٠٣	٣٦٢	-	-	٥	١١٦	
٢١	١٦٣	١٠	١٥	-	-	-	-	-	١	-	-	١	٩	-	-	٦	٢٣	الغولف فرق لاعبون
٧١	١٤٧٨	٢٠	٣٥	-	-	-	-	-	١٥	-	-	١٥	١٣٥	-	-	٢٢	١٧٢	
٥	١٠٨	١	٢٠	-	٤	-	-	-	-	-	٢	٣	٦	-	-	-	٤	الغولف فرق لاعبون
٥٥	١٢٥٣	١٠	٨٦	-	٢٨	-	-	-	-	-	٤	٣٩	٩٧	-	-	-	١٨	
٢٤	١٣٣	١	١٣	-	٤	-	-	-	١	-	٢	٩	١٧	-	-	٣	١٥	الغولف فرق لاعبون
٢١٠	١٧٧٣	١٧	١٤١	-	٦٠	-	-	-	٩	-	٣٧	٨٧	٢٢٢	-	-	٢٠	٢٠٣	
١٣	١٩٧	١	٤	-	٤	-	-	-	-	١	٥	٨	١٧	-	١	-	٥	سوهاج فرق لاعبون
١٤٧	٢٦٢٨	٢٠	٧٠	-	٢٨	-	-	-	-	٧	٣٨	٦٥	٢٥١	-	١٠	-	٣٠	
١١	٢٠٧	٢	١٧	-	-	-	-	-	١	-	-	٣	٢٩	-	-	-	٨	قنا فرق لاعبون
٨٧	٢٣٩٥	١٠	١٢٣	-	-	-	-	-	٢٥	-	-	٢٦	٢٤٧	-	-	-	٩٠	

عدد الفرق الرياضية للاعبين ( كبار ) بالأكاديمية الرياضية للتبحر للقطاع الخاص  
طبقاً لنوع اللعبة ونوع المحافظات عام ٢٠٠٦

تابع جدول رقم ٢٩

رفع الأثقال		المصارعة		الملاكمة		تنس الطاولة		تنس		كرة الطائرة		كرة السلة		كرة اليد		كرة القدم		نوع اللعبة ونوع المحافظات
أ	ب	أ	ب	أ	ب	أ	ب	أ	ب	أ	ب	أ	ب	أ	ب	أ	ب	
-	١٢	-	-	-	-	١٠	١٩	-	١	-	٥	-	٢	-	٢	١	٢١	لعبان فريق لاعبون
-	٤٨	-	-	-	-	٥١	١١٠	-	١٠	-	٧٥	-	٤٥	-	٦٥	١٥	٥٢٥	
-	٢	١	٧	-	٢	٤	٢٠	-	-	-	٤	-	٢	-	١	-	٩	مدينة المنصورة فريق لاعبون
-	١٨	٨	٧٠	-	٢٠	١٧	١٠٢	-	-	-	٤٠	-	٢٤	-	١٥	-	١٩٥	
-	٢	-	-	-	-	١٦	٢٥	١	٧	٤	١١	٢	٧	٤	٥	٢	٢١	البحر الأحمر فريق لاعبون
-	٢٨	-	-	-	-	٢٦	١٨٢	١٠	٤٢	٢٨	١٤٦	١٢	٧٩	٢٩	٥٨	٢٢	٦١٩	
١	٥	-	-	-	-	١	٢	-	-	١	١	١	١	١	١	-	٥	القوانين الجديدة فريق لاعبون
٥	٢٧	-	-	-	-	١٠	١٥	-	-	٢٠	٢٠	١٥	٢٠	١٥	١٥	-	١٠٨	
-	-	-	-	-	-	١	٤	-	-	-	٤	-	-	-	٢	-	٢٤	مطروح فريق لاعبون
-	-	-	-	-	-	١٠	٢٠	-	-	-	٥٠	-	-	-	٢٠	-	٤٦٠	
-	٥	-	-	-	-	٢	١٥	-	-	-	٤	١	٢	-	٢	-	١٦	شمال سيناء فريق لاعبون
-	٤٠	-	-	-	-	١٥	٨٩	-	-	-	٤٠	٦	١٨	-	٤٠	-	٢٩٢	
-	-	-	-	-	-	-	-	١	٢	-	-	-	-	١	١	-	٢	جنوب سيناء فريق لاعبون
-	-	-	-	-	-	-	-	٦	٨	-	-	-	-	١٠	١٠	-	٥٥	
٢٢	١٩٧	١٠	٧٤	٨	٦٨	١٢٢	٦٤٦	٢٤	٨٩	٦٠	٢١٤	٤٧	٢٢٩	٤١	١٨٥	١٦	٦٨٤	الإجمالي للمحافظات لاعبون
١٢٨	١٧٠٢	٦٢	٩٠٢	٧٠	٨١٢	٦٢٨	٢٩٤١	١٥٨	٥٧٦	٨٢٠	٢٩٨٥	٧٢٢	٢٨١٢	٦٥٠	٢٠٤٢	٢٠٤	١٤٢٢١	



عدد الفرق الرياضية للاعبين ( كبار ) بالأندية الرياضية التابعة للطاوع الخاص  
طبقا لتوزع اللعبة والتوزع بالمحافظات علم ٢٠٠٦

توزع جدول رقم ٢٩

الجملة		اللعبة الأخرى		بالياردو		كروكيه		السلمه والخطس		جودو		كاراتيه		الجمباز		اللعبة القوى		نوع اللعبة والتوزع	المحافظات
ا	ذ	ا	ذ	ا	ذ	ا	ذ	ا	ذ	ا	ذ	ا	ذ	ا	ذ	ا	ذ		
٢٠	٨٥	١	٢	-	-	-	-	-	٢	-	-	٤	٧	-	-	٤	١٠	اسوان	فرق
١٣٤	١٠٦٧	١٥	٥٠	-	-	-	-	-	١٠	-	-	٤٠	٦٥	-	-	١٣	٥٤	لاعبون	
١٧	٨١	-	٩	-	-	-	-	-	-	-	-	١٢	١٤	-	-	-	١٠	مدينة الاقصر	فرق
٣٠٠	٩٥٩	-	٥٧	-	-	-	-	-	-	-	-	٢٧٥	٣٣٥	-	-	-	٦٢	لاعبون	
٤٧	١٥٢	١	٢	-	-	-	-	-	١	-	١	١٥	٣١	-	-	٢	١٧	البحر الأحمر	فرق
٢٨٣	١٥٨٣	٧٠	٤٠	-	-	-	-	-	٥	-	١٠	٨٥	٣٢٠	-	-	١٠	٥٣	لاعبون	
٧	٢٥	-	٢	-	-	-	-	-	-	-	-	١	٦	-	-	١	٢	الوادي الجديد	فرق
٩٥	٢٩٥	-	٢٥	-	-	-	-	-	-	-	-	٢٠	٥٠	-	-	١٠	١٥	لاعبون	
٣	٤٤	-	-	-	١	-	-	-	-	-	٢	٢	٤	-	-	-	٣	مطروح	فرق
٤٠	٦٧٠	-	-	-	٥	-	-	-	-	-	٢٠	٣٠	٥٠	-	-	-	٢٥	لاعبون	
٤	١٤٦	-	٧٦	-	٤	-	-	-	٦	-	-	١	٤	-	١	-	١١	شمال سيناء	فرق
٣١	١٢٩٩	-	٤٨٨	-	١٠	-	-	-	٤٢	-	-	١٠	٥٥	-	٦	-	٧٨	لاعبون	
٤	٣٤	١	٢٦	-	٢	-	-	-	١	-	-	-	-	-	-	-	-	جنوب سيناء	فرق
٣٦	٣٢٣	١٢	٢٢٨	-	١٠	-	-	-	٨	-	-	-	-	-	-	-	-	لاعبون	
٨٤٧	٣٨٦٨	٩٧	٤٤٩	٣	٧٣	٨	١١	٦٤	١٢٦	٤٨	٩٣	١٧٤	٤١٣	٣٩	٣٩	٦٤	٢٧٨	الإجمالي	فرق
٨٢٧٢	٤٧٦٢٢	٧٨٣	٤٢٠٤	٢٤	٥٩٨	٧٦	١٨٢	٤٦٧	١١٢٧	٤٧٦	١١٤٦	١٩٩٩	٥٣٣٣	٢٧٨	٣٦٦	٥٥٥	٢٦٦١	لاعبون	

\* تشمل الهوكي والاسكواش ركلت وكرة الماء والسلاح..... الخ

عدد الفرق الرياضية للاعبين ( أشبال ) بالنادية الرياضية التابعة للقطاع الخاص  
طبقاً لنوع اللعبة والنوع بالمحافظات عام ٢٠٠٦

جدول رقم ٣٠

رفع الأثقال		المصارعة		الملاكمة		تنس الطاولة		التنس		كرة الطائرة		كرة السلة		كرة اليد		كرة القدم		نوع اللعبة والنوع	المحافظات
-	٨	٢	٤	٦	٩	٢٤	٣٢	٢١	٢٥	٢٥	٣١	٥٤	٥٦	٢٩	٤٦	١	٦٧	كرة الطائرة	البحر
-	٩٩	٩	٥٠	٦٣	١٤٠	١٥٧	٢٩٢	١٢٢	٢٥٧	٤٦٦	٥٤٩	٨٩٩	١٠٠٠	٦٦٠	١١٦٤	١١	١٨٩٢	كرة القدم	البحر
٢	٥	٤	٥	-	١	٢٧	٨٤	٦	١٢	١٥	٤١	٢٠	٥٢	٢٠	٢٨	٤	١٢٣	كرة الطائرة	البحر
١٦	٥٣	٤٠	٩٠	-	١٠	٢٠٠	٥٩٣	٣٢	٢٥٧	٣٨٢	٧٥٢	٣٦٦	٩٨١	٣٢٦	٥٠١	٧٣	٢٨٥٢	كرة القدم	البحر
-	-	-	٢	-	٤	٤	٣	١	١	١	٣	٢	٢	١	٧	١	٢٧	كرة الطائرة	البحر
-	-	-	٢٠	-	٤٣	١٨	١٥	٨	٨	١٠	٥٥	٦٠	٦٠	١٥	١٢١	١٥	٧٧٠	كرة القدم	البحر
-	١	-	٩	-	٥	١	٢	-	-	-	١	-	٢	-	١	-	١٥	كرة الطائرة	البحر
-	١٠	-	٦٩	-	١٥	١٠	٣٠	-	-	-	٨	-	٢٠	-	١٢	-	٤٣٠	كرة القدم	البحر
-	٦	-	١	-	-	٢	١٦	-	-	١	٨	٢	٦	-	٧	-	٢١	كرة الطائرة	البحر
-	٤٨	-	١٠	-	-	٨	١٠٠	-	-	١٠	١١٩	٢٢	٩٧	-	١١٠	-	٤٧٠	كرة القدم	البحر
-	١٤	-	٩	١	١٦	٢	٣٩	١	٤	١	١٠	-	١٢	١	١٠	-	٤٧	كرة الطائرة	البحر
-	١٩٩	-	٧٨	١٠	٢٠٨	٢١	٢٩٣	٥	٤٠	٢٥	١٦٨	-	١٨٠	٢٥	١٩٥	-	١١٢٤	كرة القدم	البحر
-	٤	-	٣	-	٤	١٠	١٥	-	-	١	٧	-	٩	-	٦	-	١٩	كرة الطائرة	البحر
-	١٢	-	٤٥	-	٥٠	٦٥	٨٤	-	-	١٤	٧٤	-	١٤٠	-	١٣٧	-	٤٩٧	كرة القدم	البحر
-	٩	-	٤	-	٢	٤	٢١	٧	١١	١	١١	٢	١٠	-	١٢	١	٣٣	كرة الطائرة	البحر
-	١١٣	-	٤٤	-	٢٠	٢٤	١٤٠	٣٨	٦٠	١٥	١٧٢	٣٠	١٩٦	-	٢٥٢	٣٥	٧٢٣	كرة القدم	البحر
-	-	-	-	-	-	١	١١	-	-	-	-	-	٢	-	١	-	٥	كرة الطائرة	البحر
-	-	-	-	-	-	٢	٢١	-	-	-	-	-	٢٥	-	٢٥	-	١٢٩	كرة القدم	البحر
٧	١٤	-	٧	-	٢٢	٨	١٥	١	١٩	١	٧	-	٨	-	٨	-	٢٤	كرة الطائرة	البحر
٢٠	٨٨	-	١٦٠	-	٢٨٠	٢٨	٦٩	١٠	٧٠	٤٠	٨٣	-	١٥٧	-	١٦٦	-	٦٢٩	كرة القدم	البحر

تابع جدول رقم ٣٠

عدد الفرق الرياضية للاعبين ( اشبال ) بالأكاديمية الرياضية التابعة للقطاع الخاص طبقا لتوزيع اللعبة والنوع بالمحافظات عام ٢٠٠٦

الجملة	اللعاب الأخرى *		بلياردو		كروكيت		السباحه والطنس		جودو		كاراتيه		الجسز		اللعاب القوى		نوع اللعبة والتنوع	المحافظات
	ا	ذ	ا	ذ	ا	ذ	ا	ذ	ا	ذ	ا	ذ	ا	ذ	ا	ذ		
٣٨١ ٤٥٢٨	٥٤٩ ٨٩٧١	٤٠ ٢٧١	٥٥ ٥٣٨	- -	٩ ٦٠	١ ٨	١ ١٠	٥٣ ٦٠٠	٧٤ ١١٤٦	٢٢ ٢٩٢	٣٢ ٥٠٢	٣٦ ٣٧٥	٤٢ ٥٨٩	٣٩ ١٨٣	٢٥ ١١٠	٢٨ ٤١٢	٣٣ ٥٧٢	القفرة لاعبون
٣٢٣ ٣٥٨٨	٦٨٢ ١٠٠٧٨	٤٧ ٣٤٧	٦٥ ٧٩٣	- -	٨ ٤٤	- -	٣ ٢٨	٥٢ ٦٦٧	٥٩ ١٠٠٣	١٤ ١١٤	٢٧ ٣١٤	٨٥ ٦٥٨	١١٤ ١٣٩٥	٢٢ ٢٠١	١٦ ١٣٠	١٥ ١٦٦	٢٩ ٢٨٢	الأسطورية لاعبون
٣٣ ٢٧٠	٨٤ ١٥٠٩	- -	٥ ٤٨	- -	١ ٤	- -	- -	٤ ٣٣	٧ ٩٧	٦ ٣٧	٨ ٩٤	٦ ٣٨	٧ ١١٩	٥ ٢٨	٥ ٣٧	٢ ٨	٢ ١٨	بورسجد لاعبون
١٥ ١١٣	٥٦ ٨٠٤	٣ ٢٠	١ ١٣	- -	- -	- -	- -	- -	- -	٢ ١٠	٣ ٣٠	٩ ٧٣	١٦ ١٦٧	- -	- -	- -	- -	السويس لاعبون
٨ ٦٢	٧٧ ١٠٩٢	١ ٤	١ ٤	- -	- -	- -	- -	١ ١٠	٤ ٦٦	- -	- -	١ ٨	١ ١٠	- -	- -	- -	٦ ٥٨	دمياط لاعبون
٥٠ ٦٨٨	٢٥٤ ٣١٧٨	٦ ٣٠	١٧ ٢٠٦	٢ ٢٥	٩ ٦٦	- -	- -	٢ ٢٨	٢ ٣٨	١٠ ١٢٠	٢٠ ٢٠٧	١٩ ٣٣٤	٣٧ ٥٣٠	٣ ٣٥	٤ ٧٠	٢ ٣٠	٤ ٦٦	الدقهلية لاعبون
٤٢ ٣٤٣	١١٨ ١٥٧٥	١٠ ١٠٤	٢٠ ٢٢٢	١ ٤	١ ١٠	- -	- -	- -	- -	٥ ٥٠	٧ ٧٥	٨ ٩١	١٢ ١٩٠	٣ ١٠	٣ ١٠	٤ ٥	٨ ٢٩	الشرقية لاعبون
٤٠ ٥٠١	١٥٧ ٢٤٧٥	٢ ٢١	٩ ١٤٢	- -	٢ ٢٠	- -	- -	١ ١٠	٢ ٢٠	- -	- -	١٧ ٢٨٩	٢٢ ٤٩٦	- -	- -	٥ ٣٩	٩ ٧٧	القويسية لاعبون
٢ ٢٢	٢٠ ٢٣٠	- -	- -	- -	- -	- -	- -	- -	- -	- -	- -	١ ٢٠	١ ٣٠	- -	- -	- -	- -	كفر الشيخ لاعبون
٤٧ ٣٧٦	١٨٦ ٢٤١٥	٥ ٨٣	١٥ ٢٥٥	- -	١ ٢٠	- -	- -	٢ ٢٠	٢ ٢٥	٧ ٤٧	١٠ ٩٨	١١ ٦٩	٢٥ ٢٢٩	٣ ٣٤	٤ ٢٧	٢ ٢٥	٥ ٥٩	الغربية لاعبون

عدد الفرق الرياضية للاعبين ( اشبال ) بالأندية الرياضية التابعة للطعام الخاص  
طبقا لتوزيع اللعبة والتوزيع بالمحافظات عام ٢٠٠٦

تابع جدول رقم ٣٠

رفع الأثقال		المصارعة		الملاكمة		تنس الطاولة		التنس		الكرة الطائرة		كرة السلة		كرة اليد		كرة القدم		نوع اللعبة والتوزيع
إ	ذ	إ	ذ	إ	ذ	إ	ذ	إ	ذ	إ	ذ	إ	ذ	إ	ذ	إ	ذ	
-	-	-	-	-	-	١	٢	-	-	-	-	-	١	-	-	-	٣	المنوفاة فرق
-	-	-	-	-	-	٥	١٠	-	-	-	-	-	١٥	-	-	-	٦٧	لاعبون
-	١	-	١	-	-	٦	٢٢	-	-	-	١٢	-	١٠	-	٦	-	٢٧	البحيرة فرق
-	٢٠	-	١٧	-	-	١٤	١٠٤	-	-	-	٢٧٥	-	٢٠٥	-	٢٠٠	-	٢٩١	لاعبون
-	٥	-	٥	-	٨	-	٤	-	-	-	٤	-	-	-	١	-	١٧	الأسماهلية فرق
-	٥٣	-	١٢٣	-	٦٨	-	٥٤	-	-	-	٢٦	-	-	-	١٢	-	٤٨٨	لاعبون
٥	٥	-	٤	-	٦	٨	١١	٦	٦	٦	١٦	٩	١٥	٦	١٤	-	١١	الجزيرة فرق
٢٥	٦٥	-	١٣٥	-	١٢٠	٦٣	٧٦	٧١	٧٠	١٥٦	٣٤٠	٢٥٣	٤٢٧	١١٨	٤٥٦	-	٣١١	لاعبون
١	٣	-	٩	-	٤	١	٧	-	-	-	٦	-	٨	-	١٤	-	٢٣	بنى سويف فرق
٢	٤٢	-	٥٩	-	٤٦	٢	٤٢	-	-	-	٩٣	-	١١٠	-	١٧٤	-	٥٦١	لاعبون
-	٢	-	١	-	١	-	٢٠	١	٢	-	٥	-	٢	-	٤	-	٢٦	الفيوم فرق
-	١٤	-	١٠	-	٥	-	٧٧	١٠	٢٠	-	٨٠	-	٣٠	-	٦٠	-	٤٤١	لاعبون
-	٢	-	٢	-	-	-	١١	-	-	١	١٠	-	٤	-	٩	-	١٢	المنيا فرق
-	١٠	-	٦	-	-	-	٧٨	-	-	١٥	١٤٧	-	٦٢	-	١٣٠	-	٢٨٧	لاعبون
٣	٩	٢	٦	١	٧	٣	٢٥	-	٣	٢	٧	٢	٩	٢	٦	-	٣٠	السيوط فرق
٣١	٨٩	١٢	٣٧	١١	٣٧	٩	١٣٦	-	٣٠	١٦	٧٢	٢٠	١١٢	١٤	١٠٧	-	٦٨٦	لاعبون
-	٢	-	١	-	-	٣	٢٨	١	٢٣	-	١٩	-	٢١	-	٢٢	-	٧٢	سوهاج فرق
-	٢٠	-	١٢	-	-	١٣	١٩١	٢	٦٠	-	٢٣٤	-	١٧٦	-	٢٧٠	-	١٣٧٢	لاعبون
-	٣	-	٣	-	-	٥	٤٥	٤	١٠	١	١٣	١	١٨	١	٧	١	٢٩	قنا فرق
-	٢٤	-	٣٠	-	-	٣٨	٢٨١	١٥	٤٧	١٥	١٦٦	١٢	٢٦١	١٢	٩٢	١٥	٦٨٢	لاعبون

عدد الفرق الرياضية للاعبين ( اشبال ) بالأكاديمية الرياضية التابعة للطاوع الخاص  
طبقا لنوع اللعبة والنوع بالمحافظات عام ٢٠٠٦

نوع جدول رقم ٣٠

الجملة		ألعاب أخرى		بانيردو		كروكيت		المساحة والخطن		جودو		كاراتيه		الجمباز		ألعاب القوى		نوع اللعبة والتنوع	المحافظات
١	٦	-	-	-	-	-	-	-	-	-	-	-	-	-	-	-	-	-	المتنوعة لاعبون
١٦	١٧١	-	٢	-	٥	-	-	-	-	-	-	١٠	٢٤	-	-	-	-	١	البحيرة لاعبون
٣٤	١٩٨٠	-	٢٠	-	١٠	-	-	-	-	-	-	٢٠	٢٢٤	-	-	-	-	١٤	
٦	٧٣	٤	١٤	-	١	-	-	-	٢	-	١	٢	٥	-	-	-	-	٦	الأسماطية لاعبون
٥٩	١١٨٤	٣٩	١٢١	-	١٠	-	-	-	٢٠	-	٢٠	٢٠	٨٥	-	-	-	-	٩٤	
٨٤	١٧٠	٣	١٤	-	-	٢	٢	٦	١٦	٧	٧	١٨	٢٥	٥	١٠	٨	٨	٨	الجزيرة لاعبون
١٤٨٨	٣٩٦٦	٨٥	٢٥٢	-	-	٢٥	٤٥	١٢٣	٣٩٨	٦٦	٢٤٣	٢٨٠	٦٥٣	٥٠	٦٣	١٧٣	٣١٢		
٢٦	١٤٠	٩	١٣	-	-	-	-	-	٦	-	-	١٣	٤٠	-	-	٢	٧	٧	بنى سويف لاعبون
٢٢٥	١٨٨٠	٤٣	١٦٩	-	-	-	-	-	٤٨	-	-	١٧١	٤٤٨	-	-	٧	٨٨		
٣	٧٧	١	٤	-	-	-	-	-	١	-	-	١	١	-	-	-	-	٨	القنوم لاعبون
٢٤	٨٢٩	٤	٢٠	-	-	-	-	-	١٠	-	-	١٠	١٥	-	-	-	-	٤٧	
٤	٦٤	١	٥	-	١	-	-	-	-	-	-	٢	٤	-	-	-	-	٤	القنما لاعبون
٥٣	٩٠٦	٨	٦٥	-	٦	-	-	-	-	-	-	٣٠	٨٥	-	-	-	-	٣٠	
٢٨	١٥٢	٢	٩	-	٧	-	-	-	-	-	٣	٨	٢٨	٢	٤	١	٤	٤	أسوط لاعبون
٢١٦	١٨٠٢	٥	٦٦	-	٣٠	-	-	-	-	-	٣٠	٦٢	٢٥٥	٢٥	٦٠	١١	٥٥		
١٥	٢٢١	١	٢	-	٤	-	-	-	-	١	٣	٩	١٧	-	١	-	-	٥	سوهاج لاعبون
١٦٦	٣٠٢٩	١٨	٢٢	-	٢٦	-	-	-	-	١٨	٦٧	١١٥	٥٤١	-	٧	-	-	٣١	
١٦	١٧٦	-	٨	-	-	-	-	-	-	-	-	٣	٣١	-	-	-	-	٩	قنا لاعبون
١٤٣	٢٠١٠	-	٣٤	-	-	-	-	-	-	-	-	٣٦	٢٢٤	-	-	-	-	٦٩	

عدد الفرق الرياضية للاعبين ( اشبال ) بالأندية الرياضية التابعة للقطاع الخاص  
طبقا لنوع اللعبة ونوع المحافظات عام ٢٠٠٦

تابع جدول رقم ٣٠

رفع الأثقال		المصارعة		الملاكمة		تنس الطاولة		التنس		الكرة الطائرة		كرة السلة		كرة اليد		كرة القدم		نوع اللعبة والتنوع
أ	ب	أ	ب	أ	ب	أ	ب	أ	ب	أ	ب	أ	ب	أ	ب	أ	ب	
-	١٧	-	-	-	-	٨	٧٠	-	١	-	٣	-	٣	-	٦	١	٣٠	أسوان فرق لاعبون
-	٥٦	-	-	-	-	٢٦	١١٠	-	١٠	-	٣٩	-	٤٠	-	١٢٨	١٥	٧١٦	
-	١	٢	١	-	-	٣	١٥	-	-	-	٣	-	٤	-	-	-	١٥	مدينة المنصورة فرق لاعبون
-	١٠	٢٥	١٠	-	-	٣٣	١٠١	-	-	-	٣٦	-	٦١	-	-	-	٤٢٤	
-	١	-	-	١	١	١٠	١٩	١	٢	٣	٧	٢	٥	٣	٥	٢	٢٥	البحر الأحمر فرق لاعبون
-	١٠	-	-	١٠	١٠	١٥	٦٧	٨	١٧	٣٠	٧٩	٥٠	٧٩	٢٩	٥٩	٣٦	٦٢٧	
١	١	-	-	-	-	١	١	-	-	١	١	١	١	١	١	-	٥	الوادي الجديد فرق لاعبون
٣	١٥	-	-	-	-	١٠	١٥	-	-	١٥	٢٠	١٠	١٥	١٥	٢٠	-	١٠٠	
-	-	-	-	-	-	١	٤	-	-	-	٤	-	-	-	٢	-	٣٥	مطروح فرق لاعبون
-	-	-	-	-	-	١٠	٣٠	-	-	-	٥٠	-	-	-	٣٠	-	١٣٥	
-	٣	-	-	-	-	١	١٣	-	-	-	٢	-	-	-	٣	-	٢٣	شمال سيناء فرق لاعبون
-	١٣	-	-	-	-	١٢	٦٥	-	-	-	٢٤	-	-	-	٥٢	-	٥٤٠	
-	-	-	-	-	-	-	-	-	-	-	-	-	-	-	-	-	١	جنوب سيناء فرق لاعبون
-	-	-	-	-	-	-	-	-	-	-	-	-	-	-	-	-	١٥	
١٩	١١١	١٠	٧٧	٩	٩٠	١٣٤	٤٩٥	٥٠	١١٩	٦٠	٢٣١	٩٥	٢٦٠	٦٤	٢٢٧	١١	٧٧٥	الإجمالي للعلم فرق لاعبون
٩٧	١٠٦٣	٨٦	١٠٠٥	٩٤	١٠٥٢	٧٨٣	٣٠٧٤	٣٢١	٩٤١	١٢٠٩	٣٦٦١	١٧٢٢	٤٤٤٩	١٢١٤	٤٤٧٣	٢٠٠	١٨٢٧٠	

عدد الفرق الرياضية واللاعبين ( لشمال ) بالأندية الرياضية التابعة للطاوع الخاص  
طبقا لتوع اللعبة والتوع بالمحافظات علم ٢٠٠٦

تابع جدول رقم ٢٠

الجملة		لعاب أخرى *		بلياردو		كروكيه		المساحه والقطس		جودو		كاراتيه		الجيمز		لعاب القوى		نوع اللعبة والتوع	المحافظات
ا	ذ	ا	ذ	ا	ذ	ا	ذ	ا	ذ	ا	ذ	ا	ذ	ا	ذ	ا	ذ		
١٥	٩١	-	١	-	-	-	-	-	١	-	-	٢	٤	-	-	٤	١٠	لبنان	لبنان
٦٤	١٢٢٠	-	٢٠	-	-	-	-	-	١٢	-	-	١٥	٣٧	-	-	٨	٥٢	لاهيون	لاهيون
١٠	٥٧	-	٤	-	-	-	-	-	-	-	-	٤	٩	-	-	١	٥	مدينة الكسار	مدينة الكسار
١٤٣	٩٥٨	-	٥٦	-	-	-	-	-	-	-	-	٧٥	٢٠٠	-	-	١٠	٦٠	لاهيون	لاهيون
٦٣	١٣٤	٦	١١	-	-	-	-	١٥	٢١	-	-	١٨	٢٧	-	١	٢	٩	البحر الأحمر	البحر الأحمر
٤٤٨	١٤٥١	٢٥	٤٠	-	-	-	-	١٥٠	٢٠٦	-	-	٨٥	١٨٥	-	٢٠	١٠	٥٧	لاهيون	لاهيون
٧	١٦	-	١	-	-	-	-	-	-	-	-	١	٤	-	-	١	١	الوادي الجديد	الوادي الجديد
٦٨	٢٤٠	-	١٠	-	-	-	-	-	-	-	-	٥	٢٥	-	-	١٠	٢٠	لاهيون	لاهيون
٣	٥٥	-	-	-	١	-	-	-	-	-	٢	٢	٤	-	-	-	٣	مطروح	مطروح
٤٠	٨٣٥	-	-	-	٥	-	-	-	-	-	٢٠	٣٠	٥٠	-	-	-	١٥	لاهيون	لاهيون
١	٧٨	-	٧	-	٣	-	-	-	٨	-	-	-	٨	-	١	-	٧	شمال سيناء	شمال سيناء
١٧	٩١٩	-	٥٠	-	٩	-	-	-	٣٦	-	-	-	٦٩	-	٤	-	٥٧	لاهيون	لاهيون
-	٤	-	٣	-	-	-	-	-	-	-	-	-	-	-	-	-	-	جنوب سيناء	جنوب سيناء
-	١٠٥	-	٩٠	-	-	-	-	-	-	-	-	-	-	-	-	-	-	لاهيون	لاهيون
١٢٤٩	٣٨١٨	١٤١	٢٨٦	٣	٤٨	٣	٦	١٣٦	٢٠٥	٦٩	١٢٣	٢٨٦	٥٠٨	٨٢	٧٤	٧٧	١٨٣	الإجمالي العلم	الإجمالي العلم
١٣٦٧٩	٥٦٢٢٣	١١٠٧	٣٢٥٦	٢٩	٣٢٠	٣٣	٨٣	١٦٤١	٣١٣٥	٧٥٤	١٧٠٠	٢٩٠٩	٧٠٥١	٥٦٦	٥٣٨	٩١٤	٢١٦٢	لاهيون	لاهيون

\* تشمل الهوكي والأسكواش ركعت وكرة الماء والصلاح..... الخ

عدد المباريات المحلية والإقليمية والدولية التي أنتها الفرق الرياضية (كبار / لشباب) طبقاً  
لنوع اللعبة بالأندية الرياضية التابعة للقطاع الخاص بالمحافظات عام ٢٠٠٦

نوع اللعبة	كرة القدم		كرة اليد		كرة الصلة		كرة الطائرة		التنس		تنس الطاولة		الملاكمة		للمصارعة		رفع الأثقال	
	دولية	مطوية وإقليمية	دولية	مطوية وإقليمية	دولية	مطوية وإقليمية	دولية	مطوية وإقليمية	دولية	مطوية وإقليمية	دولية	مطوية وإقليمية	دولية	مطوية وإقليمية	دولية	مطوية وإقليمية	دولية	مطوية وإقليمية
الطائرة	١١	٥٤٤	٧	٣٩١	٦	٦٥١	٤	٣٨٧	٤	١٢١	٢	٣٦٣	-	١٢	-	٢٧	-	٣٦
	-	٦٨٤	٣	٥١٥	٢	٣٩٩	٢	١٣١	٢	١٣١	-	٨٧	-	٧	-	-	-	٨
الأسكندرية	١٠	١٤٦٣	١	٣٣٧	٦	٦٠٨	٨	٦٧	١	٤٨٣	١٠	٧١٥	-	٥٨	-	٦٥	-	١٩٥
	١	١٣٢٦	٥	٣٨٩	١	٥٦٠	٤	٦٩	١	٧٣٤	-	٤٨١	-	٨	-	٤٨	-	٢٨
بورسعيد	-	١٥٩	-	٩٥	-	٣٥	-	١٠	-	٦٤	-	٩٥	-	٣٠	-	١٥	-	٨
	-	٤٢٥	-	٧٣	-	١٠	-	-	-	٤٥	-	١٨	-	٢٧	-	٩	-	-
السويس	-	١٣٢	-	٦	-	-	-	-	-	١٠	-	٣٩	-	-	-	٤	-	٣٠
	-	٢٠٠	-	٤	-	٢	-	-	-	٤	-	٢٠	-	٢٠	-	٢٩	-	٦
دمياط	-	٢١٨	-	٥٦	-	٦١	-	٦٧	-	-	-	٧٢	-	٦	-	٨	-	٤٢
	-	٢٠٩	-	٥٣	-	٥٢	-	٣٤	-	-	-	١٠٢	-	-	-	٦	-	٢٢
الدقهلية	-	٤٠٣	-	٩٦	-	٧٠	-	٥٧	-	-	-	٣٤٦	-	٣٤	-	٢٢	-	٩٦
	-	٤٤٧	-	٩٥	-	١٠٣	-	١٢٨	-	٦٢	-	٢٨٥	-	٨٤	-	٦٢	-	٥٦
الشرقية	-	٢١٨	-	٥٥	-	١٢٥	-	٤٦	-	-	١	٩١	-	٣٥	-	٢٢	-	٢٣
	-	١٤٢	-	٦٠	-	١١٣	-	٦٤	-	-	-	٨٦	-	٢٤	-	٢٠	-	٥
القليوبية	-	٣١٧	-	٦٤	-	٥٨	-	٦٤	-	-	١٥	١٧٨	-	٨	-	٣٤	-	٥٣
	-	٣٤٢	-	١٣٠	-	٦٦	-	٨٣	-	-	٥٩	٩٦	-	-	-	١٨	-	٢٨



توزيع جدول رقم ٣١

عدد المباريات المحلية والأقليمية والدولية التي أقيمتها الفرق الرياضية (كبار/ أشبال) طبقاً  
تنوع اللعبة بالأندية الرياضية التابعة للقطاع الخاص بالمحافظات عام ٢٠٠٦

نوع اللعبة	ألعاب القوى		الجمباز		كاراتيه		جودو		السباحة والغطس		كروكيت		بيلياردو		* ألعاب أخرى		الجملة	
	دولية	مطوية وإقليمية	دولية	مطوية وإقليمية	دولية	مطوية وإقليمية	دولية	مطوية وإقليمية	دولية	مطوية وإقليمية	دولية	مطوية وإقليمية	دولية	مطوية وإقليمية	دولية	مطوية وإقليمية		
القاهرة	٩١	٦١	٧	٣٠	٤	٢٩	٩	١١٨	٣	٩٠	٨	٤٠	٢	٦٠	١	١٠٧	٣٣٠٩	١٠٠
أشبال	٧	٣	٢	٣٠	-	٦٦	-	٦٦	-	٤٧	٢	٤٨	-	٦	١	٢٩	٢٧٢٠	٥٤
الاستفدرة	٢٢٦	٣٠٥	٣	٣٠٠	-	٨٩	١٢	٣٩٦	١	١٢٢	٢	١٨٧	١	٩٣	-	١٣٨	٥٧٢٤	٦٢
أشبال	٣	٤	١	٣٠٠	٥	٦٧٠	١	٣٢٦	١	٣٢٦	-	١٥٥	٨	-	-	١٦	٥٩٢٧	٤١
بورسعيد	٥١	٣١	-	٣٦	-	٣٦	-	١٠	-	٤١	-	٢٧	-	-	-	٣٠	٧٩١	٥
أشبال	-	-	-	٢٤	-	٢٤	-	٤٤	-	٢٤	-	١١	١	-	-	-	٧٣١	١١
السويس	-	-	-	-	-	-	-	١٤	-	-	-	-	-	-	-	-	٢٥٣	-
أشبال	-	-	-	-	-	-	-	٢٢	-	٦	-	-	-	-	-	-	٣٣٠	-
دمياط	٤٥	٣٥	-	-	-	-	-	-	-	-	-	-	-	-	-	-	١٣١	-
أشبال	-	-	-	-	-	-	-	٢	-	-	-	-	-	-	-	-	٥٧٥	-
الدقهلية	٣٤	١٧	-	-	-	-	-	-	-	٧٢	-	١٠٥	-	-	-	-	١٤٦٠	١
أشبال	-	-	-	٢٤	-	٢٤	-	١٤٧	-	٦٧	-	١٤٧	-	-	-	٣٥	١٦٨٠	١
الشرقية	٩	٣٠	٢	-	٥	-	٥٧	-	٥٧	-	٥٧	-	٥٧	-	-	١٠	٨٥٧	٢
أشبال	-	-	-	-	-	-	-	-	-	٩	-	٤٩	-	-	-	-	٦٩٧	-
القليوبية	١٧	٩	-	-	-	-	-	-	-	-	-	١٠٠	-	-	-	-	٩٥٢	-
أشبال	-	-	-	-	-	-	-	-	-	-	-	٧٥	-	-	-	-	٩٢٥	-

تابع جدول رقم ٣١

عدد المباريات المحلية والأقليمية والدولية التي أقيمتها الفرق الرياضية (كبار / لشباب) طبقاً  
لنوع اللعبة بالأندية الرياضية التابعة للقطاع الخاص بالمحافظات عام ٢٠٠٦

نوع اللعبة	كرة القدم		كرة اليد		كرة السلة		كرة الطائرة		التنس		تنس الطاولة		الملاكمة		المصارعة		رفع الأثقال	
	دولية	مطوية وإقليمية	دولية	مطوية وإقليمية	دولية	مطوية وإقليمية	دولية	مطوية وإقليمية	دولية	مطوية وإقليمية	دولية	مطوية وإقليمية	دولية	مطوية وإقليمية	دولية	مطوية وإقليمية	دولية	مطوية وإقليمية
كرة الشطرنج كبار	٤٦	١	-	-	-	٥٧	-	-	-	-	١٢	-	-	-	-	-	١٠	-
لشباب	٤٤	-	-	-	-	١٥	-	-	-	-	-	-	-	-	-	-	-	-
الغربية كبار	١٨٤	-	٩٣	-	-	٥٥	-	٥١	-	٨	-	-	٦٩	-	٦	-	٨	-
لشباب	١٨٢	-	٦٨	-	-	٣٠	-	٥٩	-	١٠	-	-	٧٠	-	٥	-	٨	-
العنقودية كبار	٣٦	١٠	-	-	-	٣٠	-	٦	-	-	-	-	١٢	-	-	٢١	-	-
لشباب	٤٧	-	-	-	-	٢٤	-	-	-	-	-	-	-	-	-	-	-	-
البحيرة كبار	٢٠٣	-	٢٤	-	-	٧٣	-	٧٣	-	-	-	-	٩٦	-	-	٢	١٥	-
لشباب	٢٣١	-	٧٢	-	-	٩٠	-	١٤٢	-	-	-	-	٦٣	-	-	٢	٣٠	-
الأسماهيلية كبار	١٧٠	١٣	٢٤	-	-	٦	-	٥٧	-	-	-	-	٦٣	-	١١	-	٢٢	١
لشباب	٢٥٨	٩٠	١٤	-	-	-	-	-	-	-	-	-	١٠	-	٩	-	١٢	-
الجيزة كبار	٦٨	-	٨٤	-	-	٨٨	-	٧٣	-	٢٠	-	-	٧٦	-	٢٣	-	١٣٢	-
لشباب	٢٤٥	-	٥٨١	-	-	٥١٠	-	٣٩٨	-	٤٠	-	-	٦٥٨	-	-	-	١٢٣	-
بنى سويف كبار	٢٥٧	-	١٠٧	-	-	٤٨	-	٩٤	-	٢٥	-	-	٨٤	-	١٢	-	١١	-
لشباب	٢٥٠	-	١١٦	-	-	٥٤	-	٤٩	-	-	-	-	٥٠	-	٢٤	-	٩	-
الفيوم كبار	١١٢	-	٢٨	-	-	٢١	-	٣٠	-	٨	-	-	٢٢	-	٦	-	١٦	-
لشباب	٧٣	-	١٨	-	-	٢	-	٧	-	٦	-	-	٨	-	٥	-	٨	-



عدد المهرجات المحلية والأقليمية والدولية التي أتمتها الفرق الرياضية (كبار/ أشبال) طبقاً  
لنوع اللعبة بالأندية الرياضية التابعة للقطاع الخاص بالمحافظات عام ٢٠٠٦

تابع جدول رقم ٣١

نوع اللعبة	كرة القدم		كرة اليد		كرة السلة		الكرة الطائرة		التنس		تنس الطاولة		الملاكمة		المصارعة		رفع الأثقال	
	دولية	مطوية والإقليمية	دولية	مطوية والإقليمية	دولية	مطوية والإقليمية	دولية	مطوية والإقليمية	دولية	مطوية والإقليمية	دولية	مطوية والإقليمية	دولية	مطوية والإقليمية	دولية	مطوية والإقليمية		
المنيا كبار	١٢٢	-	٨٢	-	٧٣	-	٤٧	٢	٣	-	٩٥	٥	-	-	-	-	١٨	٣
أشبال	١٢٠	-	٥٩	-	٢٦	-	٦٠	-	-	-	٧٥	-	-	-	-	-	٩	-
أسوط كبار	٢٤٨	-	٨٤	-	٥٨	-	١١	-	-	-	١٠١	-	-	-	-	١٨	٣٤	-
أشبال	٢٠١	-	٦٨	-	٩٤	-	٢٢	-	٥	-	٥٩	-	-	-	-	٨	٣٢	-
سوهاج كبار	٧٢٩	-	١٣٤	-	٢٥	-	٤٣	-	١	-	٢٢٠	-	-	-	-	-	٢	-
أشبال	٧٧٠	-	١٤٨	-	٣١	-	٦٢	-	٩٠	-	٢٣٩	-	-	-	-	-	١	-
قنا كبار	٣٣٦	٤	٧٩	-	١٨١	-	١٤٤	٤	٩٠	-	٢١٢	٨	-	-	-	-	٢٠	-
أشبال	٣٤٠	-	٤٨	-	١٠٤	-	٨٧	-	٤٧	-	٢٣٩	-	-	-	-	-	١٥	-
أسوان كبار	٢٤٥	٤	٤٨	٢	٢٥	١	٥٥	١	٦	١	٩٢	٢	-	-	-	-	١١	١
أشبال	٣٤٣	-	٧٠	-	٣٨	-	٣٦	-	٥	-	١٠٠	-	-	-	-	-	٩	-
مدينة الأقصر كبار	٧٧	-	٤	-	١٢	-	٢٨	-	-	-	٤٦	-	-	-	-	-	٦	-
أشبال	١٨٧	-	-	-	٢٧	-	٢٣	-	-	-	٣٧	-	-	-	-	-	-	-
البحر الأحمر كبار	٤٢٣	-	٢٢	-	١٣	-	٣٣	-	٤٣	-	٤٤	-	-	-	-	-	-	-
أشبال	٤١٩	-	٢٨	-	١٦	-	٤٠	-	١٢	-	٨١	-	-	-	-	-	-	-
الوادى الجديد كبار	٥٢	-	١٠	-	١٠	-	١٠	-	-	-	١٥	-	-	-	-	-	٦	-
أشبال	١٥	-	٢٠	-	١٠	-	١٠	-	-	-	١٠	-	-	-	-	-	٥	-

تابع جدول رقم ٣١

عدد المباريات المحلية والأقليمية والدولية التي لعبتها الفرق الرياضية (كبار/ أشبال) طبقاً  
لتوزع اللعبة بالأندية الرياضية التابعة للقطاع الخاص بالمحافظات عام ٢٠٠٦

نوع اللعبة	القطر القوي		الجمهورية		كارتية		جودو		السباحة والغطس		كروكيت		بولينج		* ألعاب أخرى		الجملة	
	دولية	مطرية وإقليمية	دولية	مطرية وإقليمية	دولية	مطرية وإقليمية	دولية	مطرية وإقليمية	دولية	مطرية وإقليمية	دولية	مطرية وإقليمية	دولية	مطرية وإقليمية	دولية	مطرية وإقليمية		
المنيا	٤٠	-	-	-	-	-	-	-	-	-	-	-	-	-	١٦	٥٥٣	١٢	
	١٩	-	-	-	-	-	-	-	-	-	-	-	-	-	١٧	٤١٥	-	
أسوط	٢٩	-	-	-	-	-	-	-	٣	-	١٧	-	-	-	٥٣	٨٤٠	-	
	٩	-	-	-	-	-	-	-	-	-	١٠	-	-	-	٢٤	٦٣٣	-	
سوهاج	١٨	-	-	-	-	-	-	-	-	-	٢٦	-	-	-	٤٢	١٣٩٠	-	
	١٥	-	-	-	-	-	-	-	-	-	٣	-	-	-	١٠	١٤١٤	-	
قنا	٢٧	-	-	-	-	-	-	-	-	-	-	-	-	-	-	١٣٧٧	٢٢	
	١٣	-	-	-	-	-	-	-	-	-	-	-	-	-	١٧	١٠٥١	-	
أسيوط	١٩	-	-	-	-	-	-	-	-	-	١	-	-	-	٨	٥٣١	١٣	
	١٣	-	-	-	-	-	-	-	-	-	-	-	-	-	-	٦٧٦	-	
مدينة الأقصر كبار	٢٦	-	-	-	-	-	-	-	-	-	-	-	-	-	-	٢٦٨	-	
	١١	-	-	-	-	-	-	-	-	-	-	-	-	-	٩	٤٦٧	-	
البحر الأحمر كبار	١٥	-	-	-	-	-	-	-	-	-	-	-	-	-	-	٣	٧٠١	-
	١٥	-	-	-	-	-	-	-	-	-	٥	-	-	-	١٢	٦٧٧	-	
الوادى الجديد كبار	١١	-	-	-	-	-	-	-	-	-	-	-	-	-	-	١٢٠	-	
	٥	-	-	-	-	-	-	-	-	-	-	-	-	-	٣	٩١	-	

توزيع جدول رقم ٣١

عدد المباريات المحلية والأقليمية والدولية التي أنتها الفرق الرياضية (كبار/ أشبال) طبقاً  
 لنوع اللعبة بالأندية الرياضية التابعة للقطاع الخاص بالمحافظات عام ٢٠٠٦

نوع اللعبة	كرة القدم		كرة اليد		كرة السلة		كرة الطائرة		التنس		تنس الطاولة		الملاكمة		المصارعة		رفع الأثقال	
	دولية	مطوية وإقليمية	دولية	مطوية وإقليمية	دولية	مطوية وإقليمية	دولية	مطوية وإقليمية	دولية	مطوية وإقليمية	دولية	مطوية وإقليمية	دولية	مطوية وإقليمية	دولية	مطوية وإقليمية	دولية	مطوية وإقليمية
مطروح كبار	-	١٧٦	-	٦	-	-	-	٢١	-	-	-	١٩	-	-	-	-	-	-
أشبال	-	١٤٧	-	٩	-	-	-	٢٠	-	-	-	١٩	-	-	-	-	-	-
شمال سيناء كبار	-	٣٦٥	-	١٧	-	١٩	-	١١٠	-	-	-	١١٩	-	-	-	-	٢٠	-
أشبال	-	٢٧١	-	١٧	-	-	-	٥٤	-	-	-	٦٨	-	-	-	-	١٠	-
جنوب سيناء كبار	-	٩	-	-	-	-	-	-	٥	-	-	-	-	-	-	-	-	-
أشبال	-	٨	-	-	-	-	-	-	-	-	-	-	-	-	-	-	-	-
الإجمالي العام كبار	٥٣	٧٣١٢	١٠	١٩٤٦	١٣	٢٤٠٢	١٢	٢٠٧٦	٤٥٦	١٢	٣٣٢٤	٢٧	٢٩٧	٤٨٧	-	٨٢٤	٥	-
أشبال	٩١	٧٨٧٦	٨	٢٦٥٥	٣	٢٣٧٦	٤	٢٤٨٩	٥٣٦	٦	٢٩٩١	-	٢٢١	١٠٠٢	-	٤٢٤	-	-

تابع جدول رقم ٣١

عدد المباريات المحطية والأقيمية والدولية التي أمتها الفرق الرياضية (كبار / اشبال) طبقا  
لنوع اللعبة بالأندية الرياضية التابعة للقطاع الخاص بالمحافظات عام ٢٠٠٦

نوع اللعبة	ألعاب القوى		الجمباز		كاراتيه		جودو		السباحة والغطس		كروكيت		باناردو		* ألعاب أخرى		الجملة
	دولية	مطوية وإقليمية	دولية	مطوية وإقليمية	دولية	مطوية وإقليمية	دولية	مطوية وإقليمية	دولية	مطوية وإقليمية	دولية	مطوية وإقليمية	دولية	مطوية وإقليمية	دولية	مطوية وإقليمية	
مطروح كبار	-	١٢	-	-	-	٧	-	-	-	-	-	-	٢	-	-	٢٦٢	-
أشبال	-	١٢	-	-	-	٧	-	-	-	-	-	-	٢	-	-	٢٣٩	-
شمال سيناء كبار	-	١٨	-	-	-	١٧	-	-	١٣	-	-	-	-	-	٢٨	٧٧٦	٧
أشبال	-	٢٠	-	-	-	٣٠	-	-	١٥	-	-	-	-	-	٢١	٤٦٤	-
جنوب سيناء كبار	-	-	-	-	-	-	-	-	-	-	-	-	-	-	٤٣	٥٧	-
أشبال	-	-	-	-	-	-	-	-	-	-	-	-	-	-	-	٨	-
الإجمالي العام كبار	١٤	٩٥٣	٤	١٨١	٢٣	١٨٠٩	٤	٤٦٨	١١	٣٤٧	٤	٤٦٨	٢	٤٦٣	٦١	١٨٤٧	٢٥٣
أشبال	٧	١٥٣٠	٣	٤٠٩	٦	٢٥٥٨	١	٥٤٢	١٣	٢٩١	١	٥٤٢	-	١١٠	٥٤	١٥٣٣	١٩٨

\* تشمل الهوكي والاسكواش وكرة الماء والسلاح..... الخ

عدد الملاعب بالأندية الرياضية التابعة للقطاع الخاص  
طبقا لتواجد المدرجات بالمحافظات عام ٢٠٠٦

جدول رقم ٣٢

عدد الملاعب التي ليس بها مدرجات	ملاعب ذات مدرجات		عدد الملاعب المحافظات
	* سعة المدرجات	عدد الملاعب	
١٧٦	٤٤٣٦٥	٦٠	القاهرة
١٠٦	١٩٤٢٤	٣٤	الأسكندرية
٣٥	٣١١٠٠	٩	بورسعيد
١٢	٣٤٠٢	٤	السويس
١٣	٦٢٠٠	٧	دمياط
٣٩	٥٣٢٠٠	١٢	الدقهلية
١٥	٢٠٠	١	الشرقية
٢١	٥٦٨٠	١٦	القليوبية
٣	-	-	كفر الشيخ
٣١	١٨٠٠٠	٥	الغربية
٤	-	-	المنوفية
٣١	-	-	البحيرة
٢٩	٤١٠٠٠	٥	الإسماعيلية
٢٨	٥٤١٩٠	٤٣	الجيزة
٣٧	٦٠٠	٣	بنى سويف
١٣	١٠٠	٢	الفيوم
٢٦	١٤٥٠	٥	المنيا
١٢	٨٤٥٠	٩	السيوط
٤٧	٤٠٠	١	سوهاج
٢٦	١٧٧٥٠	١٢	قنا
٢٦	٢٠٠	١	أسوان
٥	٧٩٠٠	٥	مدينة الأقصر
٣٠	١٩٥٠	٣	البحر الأحمر

١٠٣٠



جدول رقم ٢٢

عدد الملاعب بالأندية الرياضية التابعة للقطاع الخاص  
طبقاً لتواجد المدرجات بالمحافظات عام ٢٠٠٦

عدد الملاعب التي ليس بها مدرجات	ملاعب ذات مدرجات		عدد الملاعب	المحافظات
	* سعة المدرجات	عدد الملاعب		
٦	٦٥٠	١		الوادي الجديد
١٦	-	-		مطروح
١٠	-	-		شمال سيناء
٦	-	-		جنوب سيناء
٨٠٢	٣١٦٢١١	٢٢٨		الإجمالي العام

\* يقصد بالسعة عدد المشاهدين التي صممت المدرجات لاستيعابهم

عدد المشتركين في النشاط الثقافي طبقا للنشاط والنوع في الأندية الرياضية التابعة  
للقطاع الخاص بالمحافظات علم ٢٠٠٦

نوع النشاط والتنوع	نشاطات		مؤتمرات		مجلة حائط		مسابقات ثقافية		دورات تدريبية		بحوث ودراسات		اخرى		الجمالية		
	ا	ب	ا	ب	ا	ب	ا	ب	ا	ب	ا	ب	ا	ب	ا	ب	
القاهرة	٨٩٥٨	٥٢٢٢	٦٥٢٥	٢٢٦٤	٢٧٠	٢٧٠	٤٣٤٩	٧١١٧	١٠٧٥	٦٣١	٥٢٥	٢٠٠	٢٦٠٠	١٨٦٠	٢٧١٧٠	١٥٧٧٢	٤٢٩٤٢
الاسكندرية	١٥٧٤٨	١٠٤٤٣	٧٩٢	٢٢٣	٤٤٤	١٩٥	٦٤٢٥	١٠٥٢٩	١٦٥٢	٤٣	٢٥	-	١١٤٧	٦٠٥	٢٣٣٧	١٧٩٢٤	٤٨٢٧١
بورسعيد	١٦٣٣	١١٠١	١٣٦	٥٠	٥١	٤٢	٦٥٦	١٠١٤	١٨	١٢	١٥	١٠	١٤	١٤	٢٨٨١	١٨٨٥	٤٧٦٦
السويس	٤٧٠	١٢٠	-	-	-	-	٥٥	١٦٠	-	-	-	-	-	-	٦٨٠	٢٣٥	٩١٥
شمال	٥٧٠	١٦٠	٣٠٠	١٠٤	١٥	٨	٢٤٠	٨٠	١٣٠	٢٠	-	-	-	-	١٢٥٥	٣٨٢	١٦٣٧
الغربية	٢٨٥٤	١١٦٨	٢٧٨٠	١١٠٤	٢٩٦	١٣٢	٤٧٧٣	٩٧٠	٤٧	١٢	٢٢	١٨	٥٥٨٠	١١٥٠	١٧٣٥٢	٤٥٥٤	٢١٩٠٦
الشرقية	٢٥٨٥	١٢٤٨	١٨٠٠	٨١٠	٩٥	٤٢	٤٠٢	١٨٦	١١٥	٨٢	-	-	٦٠٠	٢٠٠	٥٥٩٧	٢٥٦٨	٨١٦٥
القليوبية	٣١١٠	٩٠٥	١١٧٠	٥٥٥	٧٤١	٣٠٠	١٢١٠	٥٥٠	١٦٩	-	٦	٢	-	-	٦٤٠٦	٢٣١٢	٨٧١٨
نظر الشيخ	٥١٢	١٢٥	٤٥٠	١٢٠	٤٣	٢٣	٧٢	٣٥	-	-	-	-	-	-	١٠٧٧	٣٠٣	١٣٨٠
الفيضية	١١٤٥	٣١١٠	١٠٠٠	٥٠٠	٢	٢	٣١٣	٥١٢	-	-	-	-	١٨٠	٤٠	٢٦٤٠	٤١٦٤	٦٨٠٤
المنوفية	٥٣٠	١٢٥	-	-	٧٦	٧٥	٦٢	٤٠	-	-	٢٠	٢٠	-	-	٦٣٨	٢١٠	٨٤٨
البحيرة	٧٢٤	٢٧١	٤٤٨	٦٢	١٤٤	٤١	١٣٨	٥١	-	-	٤٨	٢٧	-	-	١٥٠٢	٤٥٢	١٩٥٤
الاسماعيلية	١٧٧١	٦٦٥	٤٠٠	١٢٥	٦٨	٣٥	٦٤٢	٤٢٤	٢٥٩	١٥٠	٢٠	١٠	-	-	٣١٦٠	١٤٠٩	٤٥٦٩
الفيحة	٢٣١	٢٠٦	-	-	٣١٠	٣٥٥	٤	٢	١٢	٥	-	-	٣٥	١٤	٥٨٢	١١٧٤	
بنى سويف	٣٦٧٩	٦٧٢	٥٦٧	١٤٨	٢٨	١٥	٢٣٧	٦٤٤	٢٥	١٦	٢٠	١٢	-	-	٤٩٦٣	١١٠٠	٦٠٦٣
الفيوم	١٠٤٧	٤٨٦	١٥٠	٥١	١٧٩	٥٢	٥٢٨	١٥٦	٢	٧	١٠	٥	-	-	١٩١٦	٧٥٧	٢٦٧٣
المنيا	١٦٧٨	٥٩٩	٢٩٠	١٥٥	٢٩	١١٥	٤٧٠	٢٣	٨٦	١٦	٦	٨	٧٢	٢٨	٢٧١٧	٨٩٨	٣٦١٥
السيوط	٣٤٥٥	٦٧٠	٣٥٧٠	٩٢٠	٥١	١٧	١٧١٢	٣٤٥	-	-	٦٤٤	٤٣٥	٨٠٠	٦٠٠	١٠٢٣٢	٢٩٨٧	١٣٢١٩
سوهاج	٣٥١٠	٣٨٢	٧٧٠	٢٤٠	٨٧	٩	٤٨٧	٤٩	٦٣	١٣	٢٦	٤	٧٥٠	٢٥	٥٦٩٣	٧٢٢	٦٤١٥
قنا	١٩٠٦	٣٩١	١٦٣	٥٤	٢١٢	٩٠	٦٣٠	١٥٩	٢٠	٢	١٥	٦	٥٠	٣٠	٢٩٩٦	٧٣٢	٣٧٢٨

تابع جدول رقم ٢٢

عدد المشتركين في النشاط التثقي طبقا للنشاط والتنوع في الأندية الرياضية التابعة  
للقطاع الخاص بالمحافظات عام ٢٠٠٦

نوع النشاط والتنوع	ندوات		مؤتمرات		مجلة حائط		مسابقات ثقافية		توريات ترويحية		بحوث ودراسات		طغري		الجمالية		
	إ	ذ	إ	ذ	إ	ذ	إ	ذ	إ	ذ	إ	ذ	إ	ذ	ج	أ	ذ
سوان	٢٨٠	١٠٣٥	٥٥	١٨٣	٤٢	٩١	٤٤٧	١٠٤١	-	-	-	٥	-	٨	٩٢٤	٢٣٦٣	٢٢٨٧
مدينة الأقصر	١٧٥	٧٠٥	-	-	٧	٥٧	١٠	٥٠	-	-	٣	٣	-	-	١٩٥	٨١٥	١٠١٠
البحر الأحمر	٤٥٩	٧٩٩	٢٥١	٧٠٢	١٨٥	٢٧٨	٣٩٠	٦٦٤	١٠	٢٥	٥	١٠	٥٧٠	٢٢٥	٣٠٤٨	١٥٢٥	٤٥٧٣
الوادي الجديد	٥٨	٤٢٧	-	-	١٥	١٠	٦٠	٣٩٠	٢٥	٢٥	٤٠	٢٥	٦٠	٧٥	٩٦٢	٢٦٨	١٢٣٠
مطروح	٥٥	٣٢١	١٠	٢٥	١١	٣٠	٤٥	١٣٠	٥	٥	١٠	١٠	-	-	١٣١	٥٢١	٦٥٢
شمال سيناء	٣٢٣	٧٤٥	١٦٤	١٦٤	٧٥	١٣٧	١٧٦	٣٢٨	٥٢	١٢٥	-	-	-	-	٦٩٢	١٤٩٩	٢١٩١
جنوب سيناء	١٣	٢٠	-	-	-	-	٦	٩	-	-	-	-	-	-	١٩	٢٩	٤٨
الإجمالي العام	٢٩٥٥٣	٦٠١٧٨	٢٣٣٨٥	٨٨٥٦	٣٩٣٠	٢٠٤٢	١٦٤٧٨	٣٣٧٥٩	١١١٢	٣٨٥٢	١٤٧٠	٨٠٥	١٢٤٦٦	٤٨٦٦	١٣٧١٢	١٣٩٠٤١	٧٠٢٧٥٢

\* تشمل المحاضرات المتفرعة ومحو الأمية..... الخ

عدد المشتركين في النشاط الاجتماعي طبقا للنشاط والتنوع في الأندية الرياضية التابعة  
للقطاع الخاص بالمحافظات عام ٢٠٠٦

جدول رقم ٢٤

نوع النشاط والتنوع	محافظات		مصر		شبه جزيرة سيناء		البحر الأحمر		الرياضة		الرياضة		الرياضة		الرياضة		الجمالية
	إ	ذ	إ	ذ	إ	ذ	إ	ذ	إ	ذ	إ	ذ	إ	ذ	إ	ذ	
القاهرة	٥٩١١٦	٤٢٢٧٥	١١١٥	٧٧٥	٤٠٠	٢٥٠	١٤٩٠	٧٤٠	٢١٤٩١	١٣٦٣٤	٢٣٨٥	١٩٩٨	٨٠٥	٤٢٩	-	-	٦٠١٠١
الأسكندرية	٢٠٠٩٢	١٢٩٤٩	٢٥٠	٢٩	٢٩	٥	٢٩	٧٨	١١٧٦٣	٨٢٧٩	٥٧٠	٢٢٠	٦٨٢٥	١٣٠	٢	٢٠	٢١٨١٢
بورسعيد	٢٣٠٢	٢٧١٩	١٢٤	١١٩	٢٦	٢٨	٢٠	٢٤	٢٤٥١	١١٩٧	١٣٠	٤٠	١٦٧	٤٠٥	٦٤	٢٢	٤٢٢٦
السويس	٥٠٠	٤٥٠	١١٠	-	-	-	٧٠	٧٥	١٦٥٠	٥٩٥	-	-	١٥٠	٢٠٠	-	-	١٣٢٠
دمياط	٤٠٠	١٤٠	١٠	١٠	١٠	-	٣٠	٢٠	١٤٩٠	٤٠٠	-	-	٢٠	-	-	-	٥٧٠
الفيوم	٤٠٠٥	١٢٦٧	٤٠٣	١٠٠	١٢٩	٥٠	٢١٧	١٣٩	٨١٢١	٢٨١٢	٨٥٠	٣٠٠	١٨٧	٦٣	-	-	٤٧٣١
الشرقية	١٨٩٠	٩٥٠	٩٥٠	٥٠	١٢٠	٥٠	٣٢	١١	٨٧٦	٢٧٩	٣٥٠	٥٢٠	٥٠	-	-	-	١٨١٥
القليوبية	٢٤٩٠	١٤١٠	٣١٥	٦٠	١٠٨	٢٠	٤٧٥	٦٥	٣٤٠٠	١٧٠٠	٢	-	٢٩٥	٤٠	-	-	٢٣٤٥
كفر الشيخ	١٢٥	٥٥	١٠	٢٠	١٣	-	٢٧	٢٠	٧٥	٢٠	-	-	-	-	-	-	١١٥
الغربية	٢٣٦١	٢٠٢١	١	١	٣١	١١	٦١	٢٢	١٨١١	٩٢٥	-	-	٨٦	٣٠	-	-	٣٠١٠
المنوفية	-	-	٧	٤	١	-	-	٥٠	٢٤٥	١٠٠	-	-	٢٠	-	-	-	١٥٤
البحيرة	٤٠٢	١٢٩	-	-	-	-	-	-	٨٥٥	٢٤٦	-	-	٢٠	-	-	-	٤٢٥
الإسماعيلية	٢٦٧٥	٢٤٢٥	٢٤٢	٦٠	٢١	٣٠	٢٠	٥	١٣٩٠	٣٧٠	-	-	١٥	-	-	-	٢٩٠٣
الجزيرة	١٣١٠١	١٠٣٦١	-	-	-	-	١٢٠٠	٨٠٠	٣١٧٧	٢٤٣٦	-	-	-	-	-	-	١٣٥٩٧
بنى سويف	٩٣١	٢٣٠	٢٠	-	٢١	١	١١	١	١٦٠٢	٥٨٠	-	-	٢٨	٥	٣٠	٢٠	٨٣٧
الفيوم	٢١٣٠	٦٢٥	١٨٠	٥٥	٦٥	٥	٣٩٥	٨٠	٤٣٨	١٣٦	-	-	٤٠	٥	٨	-	٩٠٦
المنيا	٧٨٥	٢٨٠	٧٠	١٠	٣٠	٢٠	٨٠	٢٠	٦٦٥	١٩٩	٦٠	٢٠	-	٢٠	-	-	٦٤٩
أسوان	٢٠٠٠	٥٢٥	١٧٠	٤٠	٤٠	١١	٨٠	٢٠	٧٩٥	٢١٦	-	-	١١٥	٤٧	-	-	٨٥٩
سوهاج	١٩٦٥	٥٠٤	٩٩	-	٤٠	٧	١٣١	٤	٥٩٨	٥١	-	-	٢٤	-	-	-	٥٦٦
قنا	١١٦٦	٢١٧	٢٦٣	-	٦٠	٢	٣٤١	٤٣	٧٢٧	١٢٣	-	-	٨٨	٤٩	-	-	٤٣٤
أسوان	١١٥٥	٤٩٠	١٤٠	٥	١٥	٦	١٨٢	٥	٥٢٥	١٩٠	-	-	١٠٠	٣٠	-	-	٧٢٦
مدينة الأقصر	١٧٠	٦٥	١٥	-	٢٤	٦	٢٢	-	٢٢	١٢	-	-	١١١	-	-	-	٨٣
البحر الأحمر	٥١٥	٢٢٥	٢٤٠	١٠٥	١٠	٥	٤٤٠	١٥٠	٢١٧	٢٢٠	١٠	٢٢٠	-	-	-	-	٧١٠
الوادى الجديد	٢١٦	٢٢	١٠	١٢	-	-	٢٥	١٠	١٧	١٠	-	-	-	-	-	-	٦٥
مطروح	١٥٠	٥٥	٨٠	١٠	٥	٤	٨٤	١٥	٦٧	٢١	-	-	-	-	-	-	١٠٥
شمال سيناء	٦٤٤	٢٧٥	١٦١	٣٧	٧٣	٢١	٨١	٢٧	٧٠١	٣٧٢	-	-	٧٩	١٠	-	-	٧٤٢
الإجمالي	١٢٤٢٨٦	٨١٨٢٥	٤١٥٥	١٥١٢	٢٣٧٨	١٢٩٣	٤٧٥٢	١٦١٨	٦٥١٦٩	٣٥١٣١	٥٣٥٧	٢٢١٣	٩٤٦٣	١٢١٠	١٥٢	١٠٤	١٢٥٩٠٦

\* تشمل مصكرات اليوم الواحد

عدد المرافق الملحقة بالأكاديمية الرياضية التابعة للقطاع الخاص طبقاً لأنواعها بالمحافظات  
علم ٢٠٠٦

جدول رقم ٣٥

الجملة	* أخرى	جسرات إبرة	قاعة حفلات	حملات سبلة	مصل حاسب آلي	مكتبات	مسرح	صالات عرض سينمائي	غرف طبع الملابس	مسلة الألعاب للتنشيط	نوع المرافق
											المحافظات
٥٢٤	١٠٩	١٢٤	٢٥	٣٠	١٢	٢٤	١٠	١٠	١٢١	٦٩	القاهرة
٤٩٥	١١٨	١١٩	١٧	٩	٧	٣٤	٨	٥	١١٠	٦٨	الأسيوط
١٨٥	١٦	٦٥	٨	٢	٢	١٠	٥	٦	٣٩	٢٢	بورسعيد
٥٨	١١	٢٠	٢	-	٢	٣	٤	١	٨	٧	السويس
٧٥	١١	٢٠	٧	١	٣	٤	١	٢	١٦	١٠	دمياط
٣١٣	٧٧	٨٢	٢٦	٥	٤	١٩	٢	٣	٤٣	٥٢	الفيحة
١٨٠	٤٠	٥٢	٩	-	٦	٩	٧	٣	٢٧	٢٧	الشرقية
١٦٧	١١	٣٧	١٢	٣	٥	٩	٦	٢	٥٧	٢٥	القليوبية
٣٩	١٠	١٢	٢	-	-	٣	١	-	٦	٥	كفر الشيخ
١٧٤	٣٥	٥٦	١٣	٦	٣	٦	٤	٢	٢٩	٢٠	الغربية
٤٤	١١	١٥	٢	١	٢	٤	-	-	٦	٣	المنوفية
٨٠	١٣	٢٩	٨	٢	١	٦	٢	٢	٩	٨	البحيرة
١٧٧	٥٠	٣٤	٦	٢	٢٥	٩	٩	٥	٢٢	١٥	الإسماعيلية
١٧٣	٤٨	٤٠	٥	٩	٢	٣	٣	٣	٥٠	١٠	الجيزة
١٤٨	٣٧	٤٦	١١	١	٢	٧	٤	٢	١٧	٢١	بنى سويف
٨٠	١٦	٣٤	٣	١	١	٤	٢	-	١٠	٩	الفيوم
١١٠	٢٢	٣١	١٠	١	٣	٨	٢	٤	١٥	١٤	المنيا
١٦٨	٥٦	٤١	١٢	٣	١	١٠	٤	١	١٧	٢٣	أسيوط
١٨١	٣٣	٧٨	٧	١	٤	٧	٤	٢	١٧	٢٨	سوهاج
١٨٤	٤٢	٥٨	١٢	٢	٣	١٠	٧	٣	٢٧	٢٠	قنا
١١٧	٣٠	٣٩	٥	١	١	٦	٢	-	١٦	١٧	أسوان
٥٨	١٢	٢٣	١	-	-	٤	١	-	٨	٩	مدينة الأقصر
١١٧	٢٠	٣٩	١٥	٥	-	٨	٥	٣	٨	١٤	البحر الأحمر
١٨	٣	٧	١	-	-	١	٢	-	٣	١	الوادى الجديد
٧٠	٣٤	١٩	٢	-	-	١	١	-	٨	٥	مطروح
٨٩	١٩	٣٩	٤	-	١	٥	١	١	٧	١٢	شمال سيناء
٣٤	٨	١٢	٢	١	١	٣	١	١	٢	٣	جنوب سيناء
٤٠٦٨	٨٩٢	١١٧١	٢٢٧	٨٦	٩١	٢١٧	٩٨	٦١	٦٩٨	٥٢٧	الإجمالي العام

\* تشمل الملازم ودورات المياه .....

**الفصل الرابع**  
**مراكز شباب المدن**

المحافظات	عدد مراكز شباب المدن وعدد العاملين	اعضاء مجلس الإدارة		مدربون وإداريون		أخصائون وفنيون		كتبة		عمال آخرون		الجملة			
		إ	ذ	إ	ذ	إ	ذ	إ	ذ	إ	ذ	ج	إ	ذ	
القاهرة	٦٥	٥٥٢	٦٧	١٧٩	١٠١	١٧٩	٣٩٥	١٨٦	١١٤	١٦٧	٣٣٨	١٠٤	١٥٧٨	٦٢٥	٢٢٠٣
الأسكندرية	٣٦	٣٣٧	٣١	٧٣	٨٨	١٤٦	١٨٤	١٨	٥٢	٨٣	١٥	٦٥٧	٣٧٠	١٠٢٧	
بورسعيد	٢١	١٧٩	١٩	٩٧	٤٢	٧٦	٢٩	٥٠	٦١	٤٩	١٥	٤٥١	١٦٦	٦١٧	
السويس	٢٠	١٦٨	٢١	٣١	٢٦	٤٦	١٤	٢٩	٢٨	٢٥	١٠	٢٩٩	٩٩	٣٩٨	
دمياط	١٢	١٠٩	١٢	٣٣	١٤	٢٨	٦	١٠	٨	١٦	٤	١٩٦	٤٤	٢٤٠	
الدقهية	١٧	١٢٩	١٣	٧٤	١٩	٩٧	٢٥	٨٧	٣٠	٧٦	٣١	٤٦٣	١١٨	٥٨١	
الشرقية	٢١	١٧٨	١٢	٢٦	١٠	٢٦	٣٨	٢٨	٧٣	٦٦	١٠	٤٤٤	١٠٥	٥٤٩	
القليوبية	١٨	١٥٧	١٨	٣٠	٢٧	٤٨	٤١	٤١	٢٠	٢٧	٩	٣١١	١٢٢	٤٣٣	
كفر الشيخ	٨	٧٨	٦	١٥	٢	٢٨	٢٢	٢٢	٥١	٣٢	١	٢٠٤	٦٨	٢٧٢	
الغربية	١٠	٧٩	١٢	٤٦	٢٨	٣٢	٢٠	٢٠	٥٥	٢٦	١	٢٣٨	٩٧	٣٣٥	
المنوفية	١٠	٨٠	١٢	٤٨	٢٣	٢٧	١٥	٢٧	٤٧	١٩	٥	٢٧٦	٧٤	٣٥٠	
البحيرة	٢٣	٢٠٣	١٣	٦٩	٢٦	٦٢	٢١	٤٨	٤٠	٣٤	٣	٤١٦	١٠٣	٥١٩	
الإسماعيلية	١٥	١٣٢	١٢	٢٨	٢٠	١٩	١٢	٨	١٠	٢٠	-	٢٠٧	٥٤	٢٦١	
الجيزة	٢٧	٢٤٠	١٩	٨٨	٨٥	٧٠	٤٥	٣٤	٥٨	٩٧	٢٢	٥٢٩	٢٢٩	٧٥٨	
بنها	٩	٧٨	٥	٨٧	٢١	٤٢	١٠	١٤	٢١	٥١	-	٢٧٢	٥٧	٣٢٩	
الفيوم	٥	٤٣	٣	٨	-	١١	٣	٢٠	٦	٧	-	٨٩	١٢	١٠١	
المنيا	١١	٨٩	١١	٣٠	٢٦	٣٧	٧	١٩	١٣	٤٩	٢	٢٢٤	٥٩	٢٨٣	
أسيوط	١٦	١٢٤	١٠	٤٨	٢	٢٨	١١	٤٩	٦	٤٥	٧	٢٩٤	٣٦	٣٣٠	
سوهاج	١٥	١٥٢	١٧	٥٢	٦	٤١	٣	٣٩	١٧	٣٢	٣	٣١٦	٤٦	٣٦٢	
قنا	١٩	١٨٠	١٩	٩٦	١٣	٦٤	١١	٨٠	٣٠	٧٤	١	٤٩٤	٧٤	٥٦٨	
أسوان	٢٥	٢١٥	٢٠	٧٠	٢٣	٤٩	٣٩	٢٦	٥	٢٥	٧	٣٨٥	٩٤	٤٧٩	
مدينة الأقصر	٦	٥٨	٤	٨	-	٧	١	٢٩	٢	١٦	-	١١٨	٧	١٢٥	
البحر الأحمر	٨	٥٥	١٢	١٤	٤	١٢	٧	-	٤	١٠	٢	٩١	٢٩	١٢٠	
الوادى الجديد	٦	٥٩	٧	٩	-	٢٥	٢	٦	١	١٧	-	١١٦	١٠	١٢٦	
مطروح	١٢	٩٧	٧	١٤	٢	٢٣	٣	٢	١	١٠	١	١٤٦	١٤	١٦٠	
شمال سيناء	١٢	١٠٧	٩	٢٨	٨	٣٦	٧	٥٢	١٤	١٩	٣	٢٤٢	٤١	٢٨٣	
جنوب سيناء	٩	٦٩	١١	١٤	٢	١١	٢	٣	٣	١٠	٣	١٠٧	٢١	١٢٨	
الإجمالي العام	٤٥٦	٣٩٤٧	٤٠٢	١٣١٥	٦١٨	١٥٦١	٧٦٤	٩٨٣	٧٣١	١٣٥٧	٢٥٩	٩١٦٣	٢٧٧٤	١١٩٣٧	

قائمة الأجرور النقدية والتأمينات الاجتماعية والمزايا العينية بمراكز شباب المدن  
بالمحافظات عام ٢٠٠٦

جدول رقم ٢٧

القيمة بالآلاف جنيه

جملة الأجرور القندية والتأمينات الاجتماعية والمزايا العينية	المزايا العينية	مساهمة المنشأة في التأمينات الاجتماعية	الأجرور النقدية					المحافظات	
			جملة الأجرور القندية	عمال الحفرون	كتابة	المصنفون و الفنيون	مديرون و إداريون		أعضاء مجلس الإدارة
٧٠٠	٩	٢٣	٦٦٨	١٧٠	٤١	١٨٨	٢٦٩	-	القاهرة
١٠٩	١	٣	١٠٥	٤٧	١	١٩	٣٨	-	الأسكندرية
٣٤	-	-	٣٤	١٨	-	-	١٦	-	بورسعيد
٢٤	-	-	٢٤	١٤	-	٧	٣	-	السويس
١٢٠	-	١٦	١٠٤	٣١	٢٤	٢١	٢٨	-	دمياط
٣٣٢	-	٢١	٣١١	١٢٧	٧٦	٩٦	١٢	-	الغربية
٨٤	-	١٠	٧٤	١٣	٣٤	١٩	٨	-	الشرقية
٢٦	-	-	٢٦	١٠	-	٨	٨	-	القليوبية
-	-	-	-	-	-	-	-	-	كفر الشيخ
٧	-	-	٧	١	٣	٢	١	-	الغربية
٢٥٠	-	١٧	٢٣٣	٧٠	٧٣	٤٠	٥٠	-	المنوفية
١٧٨	-	١٥	١٦٣	١٢	٩٥	٢٢	٣٤	-	البحيرة
١٦	-	-	١٦	٣	١	٦	٦	-	الاسماعيلية
٦٦	٢	١	٦٣	٢٥	٣	١٧	١٨	-	الفيحة
١١٧	٢٧	-	٩٠	١٣	١٧	٢٦	٣٤	-	بنها
٤١	-	٥	٣٦	٧	١٢	-	١٧	-	الفيوم
١٠٧	-	-	١٠٧	٣٣	٢	٣١	٤١	-	المنيا
-	-	-	-	-	-	-	-	-	اسيوط
٦	-	-	٦	١	١	٣	١	-	سوهاج
٢٥٨	١٤	١٧	٢٢٧	٤١	٥٤	-	١٣٢	-	قنا
٣٩	-	-	٣٩	٧	١	٢٥	٦	-	اسوان
١٨٥	-	٢٩	١٥٦	٢٠	٨٤	١٥	٣٧	-	مدينة الأقصر



قيمة الأجر التقديمية والتأمينات الاجتماعية والمزايا العينية بمرکز شباب المدن  
بالمحافظات علم ٢٠٠٦

تابع جدول رقم ٢٧

القيمة بالآلاف جنيه

المحافظات	الأجور التقديمية							مجلس الإدارة	مديرون وإداريون	لفصليون وفتيون	كتبة	عمال الحرون	جملة الأجر التقديمية	مساهمة المنشأة في التأمينات الاجتماعية	المزايا العينية	جملة الأجر التقديمية والتأمينات الاجتماعية والمزايا العينية
	أعضاء															
البحر الأحمر	-	٢	٣	١	٦	١٢	-	-	-	-	-	-	-	-	١٢	
الوادى الجديد	-	-	١١	-	-	١١	-	-	-	-	-	-	-	-	١١	
مطروح	-	٢٢	٢٣	٢	٧	٥٤	-	-	-	-	-	-	-	-	٥٤	
شمال سيناء	-	١٤	٢٨	٣٥	١١	٨٨	٦	-	-	-	-	-	-	-	٩٤	
جنوب سيناء	-	٣	٤	١	٣	١١	-	-	-	-	-	-	-	-	١١	
الإجمالي العام	-	٨٠٠	٦١٤	٥٦١	٦٩٠	٢٦٦٥	١٦٣	٥٣	-	-	-	-	-	-	٢٨٨١	

\* أعضاء مجلس الإدارة لا يتكسون اجرا

عدد أعضاء مراكز شباب المدن طبقاً للتوزيع  
بالمحافظات عام ٢٠٠٦

جدول رقم ٣٨

عدد الأعضاء			عدد الأعضاء والتوزيع بالمحافظات
الجملة	ذكور	إناث	
٢٤٤٨٣٢	٢٣٧١٤٢	١٠٧٦٩١	القاهرة
٩١٢٣٩	٦٧٢٢٢	٢٤٠١٧	الإسكندرية
٢٨٥٤٦	١٧١٥٩	١١٣٨٧	بورسعيد
٣٠٧٣٣	٢٢٨٦٢	٧٨٧١	السويس
٣٣٠٨٧	٢٣٩٦٠	٩١٢٧	دمياط
١١٤٢٧٥	٨٥٦١١	٢٨٦٦٤	الدقهلية
٤٤٧٤٦	٣٥٥٥٢	٩١٩٤	للشرقية
٤٥٣٢٠	٣٤٣٢٤	١٠٩٩٦	للغربية
٢٣٤٠١	١٦٧٥٩	٦٦٤٢	كفر الشيخ
٢٢٨٥٩	١٧٦٨٥	٥١٧٤	للغربية
٣٤٩٢٣	٢٧٠٣٣	٧٨٩٠	المنوفية
٢٩١٥٤	٢٣٦٩٤	٥٤٦٠	البحيرة
٢٥٦٥٨	١٧٧٨٢	٧٨٧٦	الأسماعيلية
٥٥١٨٠	٤١٥٣٨	١٣٦٤٢	الفيوم
١٩١٤٥	١٥٠٢٤	٤١٢١	بنى سويف
٥٣٨٥	٤٣٩٨	٩٨٧	الفيوم
١٩١٠٢	١٥٥٤١	٣٥٦١	المنيا
٢٤٩١٣	٢٠٦٨٤	٤٢٢٩	أسيوط
١١٥٥٧	١٠١٩٧	١٣٦٠	سوهاج
٢٢٩٩٠	١٧٨٧٣	٥١١٧	قنا
٣٦٣٤٣	٢٦٩٢٢	٩٤٢١	أسيوط
٣٥٤٠	٢٦٠٦	٩٣٤	مدينة الأقصر
٨٨٤٤	٦٢٧٨	٢٥٦٦	البحر الأحمر

جدول رقم ٣٨

عدد أعضاء مراكز شباب المدن طبقاً للتوزيع  
بالمحافظات عام ٢٠٠٦

عدد الأعضاء			عدد الأعضاء والتوزيع بالمحافظات
الجملة	ذكور	إناث	
١٢٧٨٨	٧٨٠٠	٤٩٨٨	الوادي الجديد
٧٠٧٧	٦١٩٩	٨٧٨	مطروح
١٢٤٩٢	٩٧٧٥	٢٧١٧	شمال سيناء
١٠٥٠٦	٨٢٨١	٢١٢٥	جنوب سيناء
١١١٨٦٦	٨٢٠٠١	٢٩٨٦٥	الإجمالي العام

عدد الفرق الرياضية واللاعبين طبقا للتنوع والمباريات (كبار/ أشبال) والمدربين بمراكز شباب المدن  
بالمحافظات عام ٢٠٠٦

جدول رقم ٢٩

المحافظات	لاعبون						فرق					
	جملة		أشبال		كبار		جملة		أشبال		كبار	
	أ	ذ	أ	ذ	أ	ذ	أ	ذ	أ	ذ	أ	ذ
القااهرة	٥١٠٢	٢٢٨٧٣	٢٨٦٥	١١٩٤٩	٢٢٣٧	١٠٩٢٤	٦٢٢	٢١٤٦	٣٤٢	١٠٧٧	٢٨٠	١٠٦٩
الأسكندرية	٣٥٤٥	١١٢٣٠	٢٠٨٣	٦٠٠٠	١٤٦٢	٥٢٣٠	٣٣٢	٩٧٥	١٦٢	٤٨٣	١٧٠	٤٩٢
بورسعيد	١٠٥٧	٤٢٨٦	٥٦٧	١٩٩١	٤٩٠	٢٢٩٥	١٢٨	٤٧٤	٨١	٢٧١	٤٧	٢٠٣
السويس	١٠٣٤	٦٠٣٣	٥٢٨	٣٢٦٨	٥٠٦	٢٧٦٥	٩٤	٥٣٤	٥٩	٢٩٠	٣٥	٢٤٤
دمياط	٥٧٩	٣٦٢٥	٣٠٥	١٤٢٢	٢٧٤	٢٢٠٣	٥٩	٢٤٥	٣١	٩٨	٢٨	١٤٧
الدقهلية	٨٢٨	٦٨٦٨	٤٨٥	٣٨٥٠	٣٤٣	٣٠١٨	٧٨	٦٧٩	٣٩	٣٨٧	٣٩	٢٩٢
الشرقية	٧٤١	٥٦٢٣	٣٨٤	٣٠٦٧	٣٥٧	٢٥٥٦	٦٣	٤٣٩	٣٥	٢٣٠	٢٨	٢٠٩
القليوبية	١٣٣٤	٥٢٨٦	٧٢٨	٢٣٥٧	٦٠٦	٢٩٢٩	٩٣	٣٢٤	٥٤	١٥١	٣٩	١٧٣
قصر الشيوخ	٣١٠	٢٣٢٤	٢١٩	١٤٦٥	٩١	٨٥٩	٢٢	١٧٢	١٥	١٠٢	٧	٧٠
الغربية	٨١٢	٣٠٨٢	٥١٢	١٣٩٣	٣٠٠	١٦٨٩	١٠٨	٢٥٩	٦١	١١٩	٤٧	١٤٠
المنوفية	٥٩٠	٢٧٨٠	٣٣٠	١٢١٥	٢٦٠	١٥٦٥	٥٦	١٨٣	٢٨	٧٣	٢٨	١١٠
البحيرة	٩١٦	٧٨١٤	٤٦٩	٣٩٧٢	٤٤٧	٣٨٤٢	١٥٢	١٠٦٤	٩٢	٥٥١	٦٠	٥١٣
الأسماعيلية	١١٥٤	٦٧٣٧	٦٩١	٣٦٥٩	٤٦٣	٣٠٧٨	٨٠	٣٨٠	٤٦	١٨٧	٣٤	١٩٣
الجيزة	١١٤٤	٧٢٠٥	٧١٩	٣٩٦٥	٤٢٥	٣٢٤٠	١٤٦	٤٩٦	٩٢	٢٦٣	٥٤	٢٣٣
بنى سويف	٥٩٥	٣٢٥٦	٤٥٢	١٧٤٢	١٤٣	١٥١٤	٣٨	٢٠٤	٢٧	١١٠	١١	٩٤
الفيوم	١٤٣	١٨٠٣	٤٥	٥٢٧	٩٨	١٢٧٦	٨	١٠٧	٤	٣٢	٤	٧٥
المنيا	٦١٤	٤٧٦٣	٣٤٨	٢٨٧٦	٢٦٦	١٨٨٧	٥١	٣٣٣	٢٨	١٨٣	٢٣	١٥٠
أسيوط	٦٨٤	٧٠٤٩	٤٧١	٣٩٣٧	٢١٣	٣١١٢	٦٦	٧٧٤	٤٧	٤٢٤	١٩	٣٥٠
سوهاج	٣٩٩	٣٠٤٢	١٨٩	١٤٧٠	٢١٠	١٥٧٢	٣٤	٢٣٣	٢٠	١١٩	١٤	١١٤

عدد الفرق الرياضية واللاعبين طبقاً للتوزع والمباريات (كبار/أشبال) والمدربين بمراكز شباب المدن  
بالمحافظات عام ٢٠٠٦

تابع جدول رقم ٣٩

مديرية	مباريات						المحافظات	
	كبار	أشبال	جملة		كبار			
			إقليمية	محلية	إقليمية	محلية		
٣٣١	٣٥٩	٥٢٠	٤٧٤٨	٢٧٦	٢٥١٧	٢٤٤	٢٢٣١	القاهرة
٢٣٤	٢٢٧	٢٢٦	٤٢٩٩	١٦٠	١٧٠٨	٦٦	٢٥٩١	الأسكندرية
٧٥	٩٤	٢٥٨	٩٢١	١٢٢	٤٠١	١٣٦	٥٢٠	بورسعيد
٧٦	٩٦	٥٤٤	١٦٢٣	٢٨٨	٨٧٥	٢٥٦	٧٤٨	السويس
٣٦	٥١	٨٩٨	١٥٧٠	٤٢٢	٥١٦	٤٧٦	١٠٥٤	دمياط
٧٠	٨٥	٣٦٧	١٧٨٣	٥٣	٧٩٨	٣١٤	٩٨٥	الدقهلية
٩٦	١٢٥	٩١	٢٠٢٨	٢٩	١٠٧١	٦٢	٩٥٧	الشرقية
٨٦	٩١	٢٤٥	١٦٥٣	٨٤	٧٧٧	١٦١	٨٧٦	القليوبية
٢٤	٨٧	٦٠	٤٧٠	٥٧	٢٥٥	٣	٢١٥	كفر الشيخ
٤١	٧١	٣٥٩	١٢١٩	١٥٤	٥٧٥	٢٠٥	٦٤٤	الغربية
٢٩	٥٠	١٨١	٥٩٩	٤٥	٢١٥	١٣٦	٣٨٤	المنوفية
٧٩	١٠٩	٥٢٣	١٧٦١	١٨٢	٩٤٨	٣٤١	٨١٣	البحيرة
٥٩	٦٠	٢٧٨	١٨٩٥	١٤٢	٧٩٦	١٣٦	١٠٩٩	الأسماعيلية
١٩٢	١٧١	٣٠٦	٢٩٤٣	١٤٤	١٥٨٢	١٦٢	١٣٦١	الجيزة
٢٨	٣٦	٣١٢	٨٩٠	١٣٩	٤٢٠	١٧٣	٤٧٠	بنى سويف
٦	١٢	-	٢٦٠	-	٥٢	-	٢٠٨	الفيوم
٦٤	٥٨	٤٥٦	١٥١٩	٢٦٥	٧٩٩	١٩١	٧٢٠	المنيا
٥٥	٥٠	٥٦٢	٢١١٤	٢٨٥	١٠٢٤	٢٧٧	١٠٩٠	أسيوط
٢٠	١١	٩٢	١٧٤٥	٥	٦٢٣	٨٧	١١٢٢	سوهاج

عدد الفرق الرياضية واللاعبين طبقا للتوع والمباريات (كبار / اشبال) والمدربين بمراكز شباب المدن  
بالمحافظات علم ٢٠٠٦

تتابع جدول رقم ٣٩

المحافظات	لاعبون						فرق					
	جملة		اشبال		كبار		جملة		اشبال		كبار	
	ا	ذ	ا	ذ	ا	ذ	ا	ذ	ا	ذ	ا	ذ
قنا	٥٧٦	٤٧٦٣	٣٤١	٢٣٤٣	٢٣٥	٢٤٢٠	٤٨	٤٠٢	٣٠	١٨٩	١٨	٢١٣
أسوان	١١٤٦	٦١٥٧	٧٤٧	٣١٨٥	٣٩٩	٢٩٧٢	١٢٦	٦٧٩	٧٣	٣٦٣	٥٣	٣١٦
مدينة الأقصر	١٣٨	١٣٩٧	١٣٠	٧٩٧	٨	٦٠٠	٢٢	١٧٩	٢٠	١١٤	٢	٦٥
البحر الأحمر	٤٥٠	٣٢٥٦	٢٧٥	١٥٥٩	١٧٥	١٦٩٧	٣٥	٣٢١	٢٣	١٦٦	١٢	١٥٥
الوادى الجديد	٣٤٢	١٤٨١	١٩١	٦٢٦	١٥١	٨٥٥	٢٤	٩٧	١٧	٤٨	٧	٤٩
مطروح	٢٤٧	٢١٨٦	١٠٩	١١٤١	١٣٨	١٠٤٥	٢٢	٢٠١	١٠	١٠٣	١٢	٩٨
شمال سيناء	٤٦٨	٣٥٥٧	٢٦٤	١٧٧٧	٢٠٤	١٧٨٠	٤٦	٣١١	٢٥	١٤٥	٢١	١٦٦
جنوب سيناء	١٥١	١٢٢٧	٧١	٦٣٧	٨٠	٥٩٠	١٨	٩٨	٩	٥٠	٩	٤٨
الاجملى العام	٢٥٠٩٩	١٣٩٧٠٣	١٤٥١٨	٧٢١٩٠	١٠٥٨١	٦٧٥١٣	٢٥٧١	١٢٣٠٩	١٤٧٠	٦٣٢٨	١١٠١	٥٩٨١

تابع جدول رقم ٣٩

عدد الفرق الرياضية واللاعبين طبقاً للتنوع والمباريات (كبار/ اشبال) والمدربين بمراكز شباب المدن  
بالمحافظات عام ٢٠٠٦

مدربون		مباريات						المحافظات
اشبال	كبار	جملة		اشبال		كبار		
		إقليمية	محلية	إقليمية	محلية	إقليمية	محلية	
١١٠	١٠٥	٤٤٠	١١٦٢	١٧٦	٤٦٧	٢٦٤	٦٩٥	قنا
٦٤	٦٨	٢٥٣	١٥١٥	١٣٥	٧٥٠	١١٨	٧٦٥	أسوان
٧	٩	٩	١٧٢	٣	٨٩	٦	٨٢	مدينة الأقصر
٢٦	٢٠	٣٥	٨١٤	١٣	٣١٣	٢٢	٥٠١	البحر الأحمر
١٠	١٧	١٠٨	٧٣٥	٢٣	٢٩٢	٨٥	٤٤٣	الوادى الجديد
٥٧	٦٢	٦٦	٥٤٣	٣٣	٢٥٠	٣٣	٢٩٣	مطروح
٤٥	٥٢	٨٥	٧٩٦	٢٨	٤٠١	٥٧	٣٩٥	شمال سيناء
١٨	٢١	٦٥	٨٧٦	٤٤	٣٣٦	٢١	٥٤٠	جنوب سيناء
١٩٣٨	٢١٩٧	٧٣٣٩	٤٠٦٥٣	٣٣٠٧	١٨٨٥٠	٤٠٣٢	٢١٨٠٣	الإجمالي العام

١٢١

عدد الفرق الرياضية للاعبين (كبار) بمركز شباب المدن طبقا لنوع اللعبة  
والتوزيع بالمحافظات عام ٢٠٠٦

جدول رقم ٤٠

نوع اللعبة والتوزيع		كرة القدم		كرة اليد		كرة الصلة		الكرة الطائرة		التنس		تنس الطاولة		الملاكمة		المصارعة		رفع الأثقال	
المحافظات		أ	ذ	أ	ذ	أ	ذ	أ	ذ	أ	ذ	أ	ذ	أ	ذ	أ	ذ	أ	ذ
القاهرة	فرق	-	١٩٧	٥	٢٢	٢٤	٥٠	١٧	٤٤	٦	١٢	٢٢	١٤٩	١	٥٦	٤	٢٢	٧١	١
	لاعبون	-	٣٩٩٩	٨٦	٣٥٦	٢٠٥	٦٢٧	١٨٠	٥١٩	٢٢	٦٧	١٤٩	٧٣٥	٢٠	٣٦٦	٧٥	٣٥٤	٥٢٠	٥
الأسكندرية	فرق	٢	٧٢	١	١٣	٦	٢٣	٨	٣٣	١	٢	٣٨	١٠١	١٢	٢٦	١٠	٣٦	٢٧	١
	لاعبون	٣١	١٤٥٥	٣٠	٢٠٧	٩٣	٣٣٠	١٢١	٣٨٦	١٠	١٨	١٦٣	٤٤٣	٥٤	١٢٦	٧٣	٢٢٨	٢٤٩	٤
بورسعيد	فرق	١	٥٠	٣	٣	٢	٥	٦	٦	-	-	٧	٥١	-	١١	١٤	١	٥	-
	لاعبون	٢٠	٧١٠	-	٥٢	٢٥	٦٥	-	٧٧	-	-	٥٦	٢٣٠	-	١٥٢	٢٠	٢٠٩	٥٤	-
المنيا	فرق	٢	٨٠	-	١٦	١	٨	١	٢١	٤	٧	٩	٤٣	١	٣	٩	٩	١٦	-
	لاعبون	٤٠	١٠٤٣	-	١٤٩	١٥	٩٣	٢٥	٢٤١	١٦	٣٢	٣٠	١٨٨	٢٥	٩٠	١١٥	١١٥	١١٥	-
دمياط	فرق	١	٣٣	٢	٥	٢	٦	٥	١٥	٦	١٠	٣	١٨	-	-	١٦	-	١٤	١
	لاعبون	٣٠	٧٧٢	٢٠	٨٠	٣٠	٨٥	٦٥	٢٢٢	٣٥	١٠٠	١٤	١٢٤	-	-	٢٣٠	-	١٧٠	١٠
الغربية	فرق	١	٤٨	١	٢٢	٣	٢١	٥	٢٢	١	٧	٦	٥١	-	٢٠	١٨	-	٣٥	-
	لاعبون	١٥	٨٢٣	١٠	٢٩٤	٢٩	٢٢٢	٦٧	٢٩٠	١٢	٢٨	٤٠	٢٣٦	-	١٣٣	١٢٣	-	٢٢٢	-
الشرقية	فرق	٢	٥٨	٢	١٢	-	١١	-	٢٢	-	١	٥	٥١	١	٤	١	٢	٧	٢
	لاعبون	٤٢	٨١٥	١٧	١٣٨	-	١٢٣	-	٢٤٠	-	٢	٢١٢	٢٨	٨٩	١٥	٤٠	١٣	٩٠	٣٣
القليوبية	فرق	-	٤١	١	١١	١	٦	٤	١٣	-	٨	٧	١٨	-	١	٥	٢	٩	-
	لاعبون	-	١٠٣٣	١٥	٢٠٥	١٥	٧٦	٦٥	١٨٣	-	٤٠	١٤٩	٥١	٢٥	-	١١٢	٣٠	١١٥	-



عدد الفرق الرياضية للاعبين (كبار) بمرکز شباب المدن طبقا لنوع اللعبة  
والنوع بالمحافظات عام ٢٠٠٦

تابع جدول رقم ٤٠

الجملة		* ألعاب أخرى		جودو		كاراتيه		نوع اللعبة والنوع المحافظات
ا	ز	ا	ز	ا	ز	ا	ز	
٢٨٠	١٠٦٩	٥٨	١٦٠	٤	١٦	١٢٨	٢٧٠	القاهرة فرق لاعبون
٢٢٣٧	١٠٩٢٤	٤٥٥	١١١١	٤٣	١١٦	٩٩٧	٢١٥٤	
١٧٠	٤٩٢	٢٤	٦٠	٣	٣	٦٤	٩٦	الأسكندرية فرق لاعبون
١٤٦٢	٥٢٣٠	٣٠٣	٦٥٧	٤٥	٤٥	٥٣٥	١٠٨٦	
٤٧	٢٠٣	٩	٢٦	١٠	١٠	١٧	٢٢	بورسعيد فرق لاعبون
٤٩٠	٢٢٩٥	٨٧	٣٣٠	٨٠	١١٠	٢٠٢	٣٠٦	
٣٥	٢٤٤	٦	٢١	١	١	٩	١٩	السويس فرق لاعبون
٥٠٦	٢٧٦٥	١٣٢	٢٩٧	٣٠	٦٠	١٨٣	٣٤٢	
٢٨	١٤٧	-	١٠	-	-	٨	٢٠	دمياط فرق لاعبون
٢٧٤	٢٢٠٣	-	١٦٠	-	-	٧٠	٢٦٠	
٣٩	٢٩٢	١	٨	٢	٥	١٩	٣٥	الدقهلية فرق لاعبون
٣٤٣	٣٠١٨	٣٠	٢١٠	١٢	٥٠	١٢٨	٣٨٧	
٢٨	٢٠٩	١	٥	٢	٣	١٢	٣٣	الشرقية فرق لاعبون
٣٥٧	٢٥٥٦	١٠	١٥٢	٦٨	١١٠	١٣٦	٥٤٥	
٣٩	١٧٣	٩	٤٢	-	-	١٥	١٩	القليوبية فرق لاعبون
٦٠٦	٢٩٢٩	١٥٥	٥٦٩	-	-	٢٧٥	٤٢٢	

عدد الفرق الرياضية للاعبين ( كبار ) بمركز شباب المدن طبقا لنوع اللعبة  
والتوزيع بالمحافظات عام ٢٠٠٦

تابع جدول رقم ٤٠

رفع الأثقال		المصارعة		الملاكمة		تنس الطاولة		التنس		كرة الطائرة		كرة السلة		كرة اليد		كرة القدم		نوع اللعبة والتوزيع بالمحافظات
أ	ب	أ	ب	أ	ب	أ	ب	أ	ب	أ	ب	أ	ب	أ	ب	أ	ب	
-	٦	-	١	-	-	٣	٢٨	-	-	-	٧	-	٣	-	٦	-	١٠	نظر الشيخ فريق لاعبون
-	٥٢	-	٢٠	-	-	١١	٨٠	-	-	-	٩١	-	٥٥	-	١٥٠	-	٢٠٠	
١	١٥	١	٥	١	٦	١٢	٢٥	-	٢	١	٦	-	٤	١	٥	١	٢٦	الفريضة فريق لاعبون
٥	١٣٠	٨	٥٥	٤	٦١	٥٦	١٠٨	-	١٥	١٥	١٠٩	-	٨٠	١٥	٧٣	١٥	٥٦٨	
-	٧	-	٣	١	١٢	٥	١١	١	٣	-	٤	-	١	١	٣	-	٢٣	المنوفية فريق لاعبون
-	٤٠	-	٥٠	٥	١٤٠	١٠	٧٥	١٥	٣٠	-	٣٦	-	٢٠	١٥	٦٠	-	٢٥٣	
١	٥٧	-	٢٩	-	٣٢	٢٨	١٣٣	٨	٣٠	٢	٤٤	١	٢٤	١	٢٦	٣	٧١	البحيرة فريق لاعبون
٤	٢١١	-	٣٧	-	٤٨	١٠٦	٤٤٤	١٠	٥٠	٢٥	٤٨١	١٠	٢٥٩	١٠	٢٧٠	٣٧	١٢٠٥	
-	٢٠	١	٤	-	١	١٢	٤٢	-	٣	١	١٣	٢	٩	١	١٠	١	٤٧	الاسماعيلية فريق لاعبون
-	٢٦٣	١٥	٦٠	-	٢٥	١٠٥	٣٧٠	-	٢٤	٢٠	١٩٦	٢٥	١٤٥	١٠	١١٧	٢٠	١١٣٠	
-	٩	-	٣	-	٢	٢	٤٧	١	٣	١	١٧	-	١	-	٣	٢	٥٨	الجيزة فريق لاعبون
-	١٥٤	-	٨١	-	٢٠	١١	٤٢٨	٥	٢٠	١٢	٢٣٨	-	٢٠	-	٦٠	٣٢	١٢٠٨	
٢	٩	-	١	١	١١	١	١٤	-	-	١	٩	-	٤	-	٦	-	١٦	بنى سويف فريق لاعبون
٢٨	٩٢	-	١٠	٥	١٠٨	١٥	١٥٦	-	-	٢٠	١٥٢	-	٦١	-	١٢٥	-	٤٦٩	
-	٢	-	-	-	٥	-	٦	-	٥	-	٥	-	٩	-	-	-	٢٠	الفيوم فريق لاعبون
-	٤٠	-	-	-	٧٠	-	٣٧	-	٢٠	-	٦٢	-	١٢٧	-	-	-	٣٠٥	

عدد الفرق الرياضية للاعبين (كبار) بمراكز شباب المدن طبقا لنوع اللعبة  
والتوزيع بالمحافظات عام ٢٠٠٦

تتابع جدول رقم ٤٠

نوع اللعبة والتنوع		كراتيه		جودو		* ألعاب اخرى		الجملة	
المحافظات		ا	ذ	ا	ذ	ا	ذ	ا	ذ
كرة الشراش	فرق	٦	٣	-	-	١	٣	٧	٧٠
	لاعبون	١٣٦	٥٢	-	-	٢٨	٧٥	٩١	٨٥٩
الغربية	فرق	١٥	١٢	٣	٢	١٥	٢٨	٤٧	١٤٠
	لاعبون	٢٤٥	١٠٧	٣٠	١٠	٦٥	٢١٥	٢٠٠	١٦٨٩
المنوفية	فرق	٢٦	١٢	٧	٥	٣	١٠	٢٨	١١٠
	لاعبون	٤١٦	١٢٠	١٩٠	٦٠	٣٥	١٥٥	٢٦٠	١٥٦٥
البحيرة	فرق	٢٣	١٢	٨	٢	٢	٢٦	٦٠	٥١٣
	لاعبون	٥٣٢	٢٠٠	١٢٠	٣٠	١٥	١٨٤	٤٤٧	٣٨٤٢
الاسماعيلية	فرق	٢٥	٩	١	-	٧	١٨	٣٤	١٩٣
	لاعبون	٤٩٤	١٩٨	٢٠	-	٧٠	١٨٤	٤٦٣	٣٠٧٨
الجيزة	فرق	٤٧	٢٧	٢٤	١٢	٩	١٩	٥٤	٢٣٣
	لاعبون	٦٢١	٢١٨	٧٥	٢٦	١٢١	٣١٥	٤٢٥	٣٢٤٠
بنى سويف	فرق	٢٠	٦	-	-	-	٤	١١	٩٤
	لاعبون	٢٣٦	٧٥	-	-	-	١٠٥	١٤٣	١٥١٤
الفيوم	فرق	١٢	٢	-	-	٢	١١	٤	٧٥
	لاعبون	٢٠٠	٤٠	-	-	٥٨	٤١٥	٩٨	١٢٧٦

عدد الفرق الرياضية للاعبين (كبار) بمراكز شباب المدن طبقا لنوع اللعبة  
والتوزيع بالمحافظات عام ٢٠٠٦

تابع جدول رقم ٤٠

رفع الأثقال		المصارعة		الملاكمة		تنس الطاولة		التنس		الكرة الطائرة		كرة العسلة		كرة اليد		كرة القدم		نوع اللعبة والتوزيع بالمحافظات
أ	ب	أ	ب	أ	ب	أ	ب	أ	ب	أ	ب	أ	ب	أ	ب	أ	ب	
٢	١٠	١	٧	١	٣	٢	٣١	١	٢	٢	١٨	٢	٦	-	٦	١	٣٥	المنيا فرق لاعبون
١٥	١٥٤	٥	٧٠	٤	١٥	١٥	٢١٥	٣	١٥	٤٠	١٦٩	٢٧	٧٠	-	٩٠	٣٠	٥٢١	
-	٣٩	-	٤	-	٣	٧	٦٩	-	٧	١	٣٤	-	١٧	١	١٨	٤	٨٩	الاسيوط فرق لاعبون
-	١٦٦	-	٥٢	-	٥٩	٣٦	٢٤٢	-	٣٥	١٥	٣٩٥	-	٢٢٤	٢٠	٢١٣	٦٧	١١٨٥	
-	٣	-	٢	-	-	٤	٣٣	-	-	-	٨	-	٢	-	٧	-	٣٧	سوهاج فرق لاعبون
-	٣٣	-	١٦	-	-	٤٠	٢١٩	-	-	-	١٠٧	-	٢٢	-	٧٨	-	٥٥٧	
-	٢	١	١	-	-	٤	٦٦	-	-	١	١٦	-	٧	١	١١	٢	٦٦	قنا فرق لاعبون
-	٢٥	١٠	١٠	-	-	٢٥	٢٨٣	-	-	١٠	٢٤٢	-	١٢١	٣٠	١٩٨	٤٥	٩٥٤	
٢	٢٣	-	-	-	-	١٠	٧٤	١	١٢	٥	٢٧	٢	١٤	١	٨	٦	١٠١	السيوة فرق لاعبون
٩	١٠٧	-	-	-	-	٦١	٣٨٤	٢	٥٢	٥٩	٣١٨	٣٠	١٨٨	١٥	٨٣	٧٥	١٣٣٥	
-	-	-	-	-	-	٢	٢٦	-	٦	-	٨	-	١	-	١	-	١٧	مدينة الأقصر فرق لاعبون
-	-	-	-	-	-	٨	٧٣	-	٢٧	-	٩٩	-	٦	-	٢٠	-	٢٩٢	
-	٧٨	-	-	-	-	٣	٣٠	-	١١	١	٧	-	٤	١	١٠	-	٢١	البحر الأحمر فرق لاعبون
-	٢٧٩	-	-	-	-	٤٥	٢٠٦	-	٣٠	١٥	١١٧	-	٨٠	١٥	١١٥	-	٤١٥	
-	٧	-	-	-	-	١	١٢	-	-	١	٨	-	١	١	٣	١	١٢	الوادى الجديد فرق لاعبون
-	٥٧	-	-	-	-	١٢	٨٥	-	-	١٥	١١٢	-	٢٠	١٥	٦٠	٣٥	٣٨٩	

عدد الفرق الرياضية للاعبين (كبار) بمراكز شباب المدن طبقا لنوع اللعبة  
وتنوع بالمحافظات عام ٢٠٠٦

تابع جدول رقم ٤٠

الجملة		اللعبة الأخرى *		جودو		كاراتيه		نوع اللعبة والتنوع المحافظات
أ	ذ	أ	ذ	أ	ذ	أ	ذ	
٢٢	١٥٠	٤	١٧	-	-	٧	١٥	المنيا فرق لاعبون
٢٦٦	١٨٨٧	٣٢	٢٧٧	-	-	٩٤	٢٩١	
١٩	٣٥٠	-	١٤	-	٣	٦	٥٢	أسوط فرق لاعبون
٢١٢	٣١١٢	-	١٦٧	-	١٥	٧٥	٢٥٩	
١٤	١١٤	١	٥	-	-	٩	١٧	سوهاج فرق لاعبون
٢١٠	١٥٧٢	١٠	١٠٥	-	-	١٦٠	٤٣٥	
١٨	٢١٢	١	١١	-	-	٨	٢٢	قنا فرق لاعبون
٢٣٥	٢٤٢٠	١٠	١٥٧	-	-	١٠٥	٤٢٠	
٥٢	٣١٦	٣	١٧	-	٣	٢٢	٢٧	لسوان فرق لاعبون
٣٩٩	٢٩٧٢	١٦	١٩٠	-	٢١	١٢٢	٢٩٤	
٢	٦٥	-	٣	-	-	-	٣	مدينة الأقصر فرق لاعبون
٨	٦٠٠	-	٤٣	-	-	-	٤٠	
١٢	١٥٥	-	١١	-	-	٧	٢٢	البحر الأحمر فرق لاعبون
١٧٥	١٦٩٧	-	٩٠	-	-	١٠٠	٢٦٥	
٧	٤٩	١	٢	-	-	٢	٢	الوادي الجديد فرق لاعبون
١٥١	٨٥٥	٤٥	٧٦	-	-	٢٩	٥٦	

عدد الفرق الرياضية للاعبين (كبار) بمركز شباب المدن طبقا لنوع اللعبة  
والتوزيع بالمحافظات عام ٢٠٠٦

توزيع جدول رقم ٤٠

نوع اللعبة والتوزيع		كرة القدم		كرة اليد		كرة الصلة		كرة الطائرة		التنس		تنس الطاولة		الملاكمة		المصارعة		رفع الأثقال	
المحافظات		أ	ذ	أ	ذ	أ	ذ	أ	ذ	أ	ذ	أ	ذ	أ	ذ	أ	ذ	أ	ذ
مطروح فرق لاعبون		١	٢٥	٧	٨	-	٢	٣	١٤	-	٢	٤	٣٣	-	-	-	-	٣	-
		١٥	٤٤٨	٣٠	١١٧	-	٦	٣٥	١٨٢	-	٦	٢٣	١٢٣	-	-	-	-	٢٤	-
شمال سيناء فرق لاعبون		٢	٤٠	٢	٢٠	-	-	٣	٢٧	-	-	٨	٣٧	-	-	-	-	٨	-
		٢٧	٥٩٣	٢٠	٢٣٩	-	-	٣٩	٣٢٣	-	-	٣٠	١٧٧	-	-	-	-	٦٧	-
جنوب سيناء فرق لاعبون		-	١٥	١	٣	-	-	٢	٩	-	-	٥	١٣	-	-	-	-	٣	-
		-	٢٣٥	١٢	٣٩	-	-	٢٧	١٠٥	-	-	٣١	٦٨	-	-	-	-	٣٦	-
الإجمالي العام فرق لاعبون		٣٣	١٣٠٨	٢٦	٢٥٨	٤٦	٢٥١	٦٥	٤٥٧	٣٠	١٣٣	٢٢٠	١٢١٢	١٣٠	١٣٣	١٩	١٩٦	٤٣٥	١٤
		٥٧٦	٢٣٠١٢	٣٩٠	٣٦٣٨	٥٠٤	٣٢٨٠	٨٧٠	٥٦٩٢	١٣٠	٦١١	١١٧١	٦٠٩٠	١٣٠	٦١١	١٣٢	١٥٢٧	٢٥٩	١١٨

عدد الفرق الرياضية للاعبين ( كبار ) بمراكز شباب المدن طبقا لنوع اللعبة  
والتوزيع بالمحافظات عام ٢٠٠٦

تابع جدول رقم ٤٠

الجملة		* ألعاب أخرى		جودو		كاراتيه		نوع اللعبة والتوزيع المحافظات
ا	ذ	ا	ذ	ا	ذ	ا	ذ	
١٢	٩٨	-	٦	-	١	٢	٤	مطروح فرق
١٣٨	١٠٤٥	-	٥٠	-	٥	٣٥	٦٠	لاعبون
٢١	١٦٦	-	١١	-	-	٥	١٢	شمال سيناء فرق
٢٠٤	١٧٨٠	-	٨٥	-	-	٧٣	١٨٠	لاعبون
٩	٤٨	-	٣	-	-	١	١	جنوب سيناء فرق
٨٠	٥٩٠	-	٧٢	-	-	١٠	٢٠	لاعبون
١١٠١	٥٩٨١	١٥٧	٥٥٢	٤٣	٨٨	٤٢٥	٩٠٩	الإجمالي العام فرق
١٠٥٨١	٦٧٥١٣	١٦٧٨	٦٤٤٦	٤٠٤	٩٦٧	٤٣٤٩	١٠٩١٣	لاعبون

\* تشمل السباحة وكمال الاجسام وكونغ فو ..... الخ

عدد الفرق الرياضية للاعبين ( اشبال ) بمركز شباب المدن طبقا لنوع اللعبة  
والتنوع بالمحافظات عام ٢٠٠٦

جدول رقم ٤١

رفع الأثقال		المصارعة		الملاكمة		تنس الطاولة		التنس		الكرة الطائرة		كرة السلة		كرة اليد		كرة القدم		نوع اللعبة والتنوع	المحافظات
أ	ذ	أ	ذ	أ	ذ	أ	ذ	أ	ذ	أ	ذ	أ	ذ	أ	ذ	أ	ذ		
١	٣٨	٤	٢٢	٢	٢٧	٢٢	١٣١	٤	٧	١٤	٣٦	١٣	٣٩	٨	٢٣	٣	٢٢٩	الطائرة	الفرق
٢	٢٣١	٦٥	٥٠٨	٥٥	٣٥٨	٢١٦	٧٠١	٦٢	١١٢	١٤١	٤٧٢	١٦١	٦١١	١٢٦	٣٨٢	٤٦	٤٢٣١	لاعبون	
-	١٤	١٠	٢٨	١٠	١٨	١٥	٩٥	٥	٦	٨	٢٧	١١	٢٤	٣	١٢	٤	٩٣	الاستشرية	الفرق
-	١٤٤	٨٨	٢٧٠	٨٨	١٧٤	٩١	٤١٥	٣٠	٤٢	١١٤	٣٤٥	١٦٢	٣٥٠	٤٥	٢٠٩	٢٥٣	١٦٨٦	لاعبون	
-	١٦	١	١٨	-	٣	١٣	٣٧	١	٤	٤	١٠	٢	٣	١	٨	-	٧٨	بورسعيد	الفرق
-	٦٣	٢٠	٥٧	-	٣٢	١٠٨	١٧٧	١٠	٢٢	٣٩	١٠١	٣٠	٥١	١٥	١٢٩	-	٨٣٧	لاعبون	
٥	١٨	٢	٨	١	٤	١٨	٦١	٥	٧	٥	٢٩	٢	٧	٢	٢١	١	١٠٠	السويس	الفرق
١٥	٩٨	٢٥	١١٥	٢	٤٠	٨٠	٣٠٠	١٨	٥٠	٤٧	٣١٦	٣٥	٧٤	١٤	٢٨٠	٢٠	١٣٥٣	لاعبون	
-	٨	-	١٧	-	-	٦	١٢	١	١	٥	١٠	١	٥	٢	٥	١	٢٨	المنيا	الفرق
-	٥٠	-	١٦٠	-	-	٥٥	١١٧	٥	١٠	٦٥	١٦٧	١٥	٦١	٢٠	٨٠	٣٠	٦٠٠	لاعبون	
-	٣٣	-	٣٨	١	٤٢	٨	٤٢	٣	٨	٥	٢١	١	٢١	٣	٢٤	١	٥٩	الدقهلية	الفرق
-	١٢٧	-	٨٣	٧	١١١	٦٠	٢٣١	٨	٢٧	٦٦	٢٨٨	١٠	٢٤٨	٤٥	٣٦٣	٣٠	١٤٥٨	لاعبون	
٢	٧	١	٧	١	١٣	١١	٣٨	-	٥	١	١٧	١	٢١	-	٩	-	٦٦	الشرقية	الفرق
٢٣	٨١	٨	٥٥	١٠	١٢٩	٣٠	١٨٦	-	٢٠	٨	١٨٠	١٥	٣٣٣	-	٩٨	-	١١٢٤	لاعبون	
-	١	١	٣	-	١	١٣	٢٧	-	-	٣	٩	٢	٩	١	٩	١	٣٦	القليوبية	الفرق
-	٢٠	١٥	٧٠	-	٢٥	٨٠	١٨٥	-	-	٥٠	١٢٢	٣٠	١٢٧	١٠	١٤٦	١٠	٧٨٢	لاعبون	



عدد الفرق الرياضية للاعبين ( اشبال ) بمرکز شباب المدن طبقاً لتوزيع اللعبة  
والتوزيع بالمحافظات عام ٢٠٠٦

تابع جدول رقم ٤١

الجملة		اللعبة الأخرى *		جودو		كاراتيه		نوع اللعبة والتوزيع
أ	ب	أ	ب	أ	ب	أ	ب	المحافظات
٣٤٢	١٠٧٧	٨٥	١٦٣	٨	١٦	١٦٧	٣٢٥	القاهرة فرق لاعبون
٢٨٦٥	١١٩٤٩	٤٥١	١٣٥٣	٧٥	١٤٥	١٤٦٥	٢٨٤٥	
١٦٢	٤٨٣	٢٣	٤٧	٧	١٨	٦٦	١٠١	الأسكندرية فرق لاعبون
٢٠٨٣	٦٠٠٠	٣٧٤	٦٩٢	٧٣	٢٠٤	٧٦٥	١٤٦٩	
٨١	٢٧١	٣٢	٢٢	٩	٢٦	١٨	٤٦	بورسعيد فرق لاعبون
٥٦٧	١٩٩١	١٢٤	٢٣٠	٥١	٧٠	١٧٠	٢٢٢	
٥٩	٢٩٠	٣	١٤	١	١	١٤	٢٠	السويس فرق لاعبون
٥٢٨	٣٢٦٨	٤٠	١٨٥	٣٠	٤٠	٢٠٢	٤١٧	
٣١	٩٨	-	٤	-	-	١٥	٨	دمياط فرق لاعبون
٣٠٥	١٤٢٢	-	٤٢	-	-	١١٥	١٣٥	
٣٩	٣٨٧	١	١١	٢	٥	١٤	٨٣	الفيقية فرق لاعبون
٤٨٥	٣٨٥٠	٣٠	١٣٠	١٢	٤٠	٢١٧	٧٤٤	
٣٥	٢٣٠	٢	٨	٢	٧	١٤	٣٢	الشرقية فرق لاعبون
٣٨٤	٣٠٦٧	٥٠	٢٠٠	٨٤	٢٠٤	١٥٦	٤٥٧	
٥٤	١٥١	١٠	٣٠	-	-	٢٣	٢٦	القليوبية فرق لاعبون
٧٢٨	٢٣٥٧	١٨٥	٣٩٢	-	-	٣٤٨	٤٨٨	

عدد الفرق الرياضية واللاعبين ( اشبال ) بمراكز شباب المدن طبقا لنوع اللعبة  
والتوزيع بالمحافظات عام ٢٠٠٦

تتابع جدول رقم ٤١

نوع اللعبة والتوزيع		كرة القدم		كرة اليد		كرة الصلة		الكرة الطائرة		التنس		تنس الطاولة		الملاكمة		المصارعة		رفع الأثقال	
المحافظات		أ	ذ	أ	ذ	أ	ذ	أ	ذ	أ	ذ	أ	ذ	أ	ذ	أ	ذ	أ	ذ
نظر الشيخ فريق لاعبين		-	١٨	-	٦	-	١٠	١	١١	١	٣	١	٣٠	-	-	-	-	٨	-
لاعبون		-	٣٦٥	-	١٢٠	-	١١٧	١٠	١١٧	١٠	٦٠	٣١	١٢٧	-	-	-	-	٦٤	-
الغربية فريق لاعبين		٣	٢٦	٤٠	٤٨٠	١٥	١٤	١	-	-	-	١٢	٢٧	١	٣	١	١	٩	١
لاعبون		٤٠	٤٨٠	١٨٣	١٧٠	١٠	-	٦٥	٦٨	-	-	٥٥	١١٤	٥	٥٠	٨	١٢	١١٨	٥
المنوفية فريق لاعبين		١	١٩	١	٤	١	٤	-	٢	-	-	٢	٩	١	٣	١	٢	١	١
لاعبون		٢٥	٤٦٢	١٥	٥٠	-	٣٠	-	١٢	-	-	٢٠	٦٦	٥	٤٥	-	٢٠	١٥	-
البحيرة فريق لاعبين		-	٧٣	-	٢٥	٢	٤٠	٢	٣٥	٢	٥٠	٢٠	١٢٤	-	٣٣	-	٣٠	٦٦	-
لاعبون		-	١٢١٨	-	٢٧١	٢٠	٤٠٣	٢٠	٣٦٨	٢٠	٧٠	١١٠	٥٠٣	-	٤٦	-	٦٠	١٤٤	-
الاسماعيلية فريق لاعبين		٢	٥٠	٢	١٠	١	١٠	٣	٦	٢	٦	٣	٢٩	٢	٣	٢	٥	١٤	-
لاعبون		٥٠	١١٢٢	٢٠	١٩٧	٨٠	١٩٤	١٢	٣٠٧	٣٥	١٢٠	٢٨١	٢٩	٦٥	٦٥	١٠٥	٣٠	٢٤٠	-
الجزيرة فريق لاعبين		-	٧٢	-	٩	٢	١	-	١٣	-	-	٥٠	٥٠	٢	٢	١	٧	٥	١
لاعبون		-	١٥٥٢	٣٥	١٤٠	٤٥	٢٥	-	١٧٦	-	-	٣٥٩	٢٤	٣٠	-	١٨٤	١٥	٨٧	١٠
بنى سويف فريق لاعبين		١	١٤	١	٥	-	١	-	٢	١٠	-	٢٠	٢٠	٢	١٣	١	٣	١٠	٢
لاعبون		٢٥	٤٥١	-	١٠٥	-	١٠	-	٣٢	١٥٤	-	١٢٠	٢٠	١٨	١٤٥	٢٠	٣٠	١١٠	١٥
الفيوم فريق لاعبين		-	١١	-	-	١	٢	-	٢	-	٢	٥	٣٠	١	٢	-	-	١	-
لاعبون		-	٢١٥	-	-	١٠	٤٠	-	٣٧	-	٢٠	٣٠	٣٠	٤٠	٥	-	-	٢٠	-

عدد الفرق الرياضية للاعبين ( أنشبال ) بمراكز شباب المدن طبقا لتوزيع اللعبة  
والتوزيع بالمحافظات عام ٢٠٠٦

تابع جدول رقم ٤١

الجملة		اللاعبون *		جولو		كاراتيه		نوع اللعبة والتوزيع المحافظات
أ	ب	أ	ب	أ	ب	أ	ب	
١٥	١٠٢	٣	٧	-	-	٤	٩	كرة الشطرنج فرق
٢١٩	١٤٦٥	٥٨	٢٣٠	-	-	١٠٠	٢٦٥	لاعبون
٦١	١١٩	١٣	٢٣	-	١	٧	٩	الفريضة فرق
٥١٢	١٣٩٣	٦١	٢١٥	-	٦	٨٠	١٦٠	لاعبون
٢٨	٧٣	٧	٩	-	-	١٦	٢٣	المنلوقة فرق
٣٣٠	١٢١٥	٨٠	١٣٠	-	-	١٨٥	٣٧٥	لاعبون
٩٢	٥٥١	٢	٨	٩	٢٣	١٦	٤٤	البحيرة فرق
٤٦٩	٣٩٧٢	٢٢	٧٦	٦٠	٢١٠	١٨٩	٦٠٣	لاعبون
٤٦	١٨٧	٧	١٨	-	١	١٧	٢٠	الأسماعيلية فرق
٦٩١	٣٦٥٩	٧٥	٢٧٥	-	٢٠	٣٢٤	٧٣٣	لاعبون
٩٢	٢٦٣	٢٠	٢٤	١	٤	٦١	٧٦	الجزيرة فرق
٧١٩	٣٩٦٥	١٤٧	٣٩٨	١٨	٥٤	٤٢٥	٩٦٠	لاعبون
٢٧	١١٠	٣	٨	-	-	١٣	٢٦	بنى سويف فرق
٤٥٢	١٧٤٢	٣٧	١١٧	-	-	٢٩٥	٥٠٠	لاعبون
٤	٣٢	-	-	-	-	٢	٧	الفيوم فرق
٤٥	٥٢٧	-	-	-	-	٣٠	١٣٠	لاعبون

عدد الفرق الرياضية للاعبين ( أشبال ) بمراكز شباب المدن طبقا لنوع اللعبة  
والتوزيع بالمحافظات عام ٢٠٠٦

تابع جدول رقم ٤١

رفع الأثقال		المصارعة		الملاكمة		تنس الطاولة		التنس		كرة الطائرة		كرة السلة		كرة اليد		كرة القدم		نوع اللعبة والتوزيع بالمحافظات
أ	ب	أ	ب	أ	ب	أ	ب	أ	ب	أ	ب	أ	ب	أ	ب	أ	ب	
٢	٩	١	٦	١	١	٣	٤٠	-	١	٢	٩	٢	١٤	-	٦	١	٥٣	المنيا فرق لاعبون
١٨	١١٨	١٠	١٣٠	٧	٧	٢٨	٢٠٦	-	٦	٤٤	١٠٤	٢٤	١٤٧	-	٨٠	١٠	١٠٣٨	
-	٣٢	٢	٧	٢	٣	٩	٩٤	-	-	٥	٥٤	٥	٢٦	٢	٢٢	٦	١٠٥	السيوط فرق لاعبون
-	١٢٠	٣٥	١١٥	٢٥	٦٠	٤١	٥٢٦	-	-	٧٧	٦٤٩	٥٢	٢٩٨	٣٠	٣٠٨	٧٥	١٢٥٢	
-	١	-	٥	-	-	٢	٢١	-	-	-	١١	-	٤	-	١١	-	٣٤	سوهاج فرق لاعبون
-	١٥	-	٤٥	-	-	٢٥	١٨٣	-	-	-	١٣٢	-	٨٧	-	١٢٥	-	٥٥٩	
-	٦	١	١	-	-	٩	٥٤	-	-	٣	١٦	٢	٩	٢	١٢	١	٤٩	شبرا فرق لاعبون
-	١٠٠	١٠	١٥	-	-	٨١	٢٨٧	-	-	٤٠	٢٠٦	٣٠	١٧٧	٣٥	٢٠١	١٥	٧٨٧	
٣	١٨	-	١٠	-	-	١٦	٨٩	١	١٣	٨	٢٣	٥	٢٠	٢	٧	١٠	١٠٢	المنيا فرق لاعبون
١٠	١٠٧	-	٣٠	-	-	٩٨	٤٢٧	١٢	٦٢	٨٠	٢٧٥	٧٧	٢٩٤	٢٥	٨٠	١٣٣	١٢٤٦	
-	٢	-	-	١	٣	٢	٢٣	-	-	٥	١٤	-	-	٥	٢٧	٥	٣٢	مدينة المنيا فرق لاعبون
-	١٠	-	-	٥	١٥	٥	٦٨	-	-	٣٠	٩٥	-	-	٣٠	١٦٥	٥٠	٣٥٩	
-	٢	-	-	-	-	٤	٥١	-	-	٥	٧	١	٦	١	١٥	-	٢٨	البحر المنيا فرق لاعبون
-	١٥	-	-	-	-	٤٠	٢١٤	-	-	٥٥	٨٧	١٥	٨٠	١٥	١٥٠	-	٤٢٩	
٤	٧	-	-	-	-	٣	١٣	-	-	١	٤	١	٢	١	٣	١	١٠	الوادى الجديد فرق لاعبون
٢٢	٤٤	-	-	-	-	٢٣	٨٠	-	-	١٥	٦٦	١٥	٣٥	١٥	٥٢	٢٥	٢٤٥	

عدد الفرق الرياضية للاعبين ( اشبال ) بمراكز شباب المدن طبقا لنوع اللعبة  
والتوزيع بالمحافظات عام ٢٠٠٦

تابع جدول رقم ٤١

الجملة		اللعبة اخرى		جودو		كاراتيه		نوع اللعبة والتوزيع المحافظات
أ	ذ	أ	ذ	أ	ذ	أ	ذ	
٢٨	١٨٣	١	١٨	-	-	١٥	٢٦	المنيا فرق لاعبون
٣٤٨	٢٨٧٦	١٥	٥٢٦	-	-	١٩٢	٥١٤	
٤٧	٤٢٤	١	٣٩	-	٦	١٥	٣٦	المنيا فرق لاعبون
٤٧١	٣٩٣٧	٣٠	٢٣١	-	٧٥	١٠٦	٣٠٣	
٢٠	١١٩	٢	٦	-	-	١٦	٢٦	سوهاج فرق لاعبون
١٨٩	١٤٧٠	٢٠	٦٠	-	-	١٤٤	٢٦٤	
٣٠	١٨٩	٣	٩	-	-	٩	٢٣	قنا فرق لاعبون
٣٤١	٢٣٤٣	٢٠	١٠٥	-	-	١١٠	٤٦٥	
٧٣	٣٦٣	٦	١٩	-	٢	٢٢	٦٠	المنيا فرق لاعبون
٧٤٧	٣١٨٥	٢٨	١٩١	-	٦	٢٨٤	٤٦٧	
٢٠	١١٤	٢	١١	-	-	-	٢	مدينة الأقصر فرق لاعبون
١٣٠	٧٩٧	١٠	٦٥	-	-	-	٢٠	
٢٣	١٦٦	١	١٩	١	١	١٠	٣٧	البحر الأحمر فرق لاعبون
٢٧٥	١٥٥٩	١٥	١٥٠	١٥	٣٠	١٢٠	٤٠٤	
١٧	٤٨	٢	١	-	-	٤	٨	الوادى الجديد فرق لاعبون
١٩١	٦٢٦	٤٠	١٣	-	-	٣٦	٩١	

عدد الفرق الرياضية للاعبين ( أنباء ) ببركز شباب المدن طبقا لنوع اللعبة  
والنوع بالمحافظات عام ٢٠٠٦

تتابع جدول رقم ٤١

نوع اللعبة والنوع المحافظات		كرة القدم		كرة اليد		كرة السلة		كرة الطائرة		التنس		تنس الطاولة		الملاكمة		المصارعة		رفع الأثقال	
أ	ب	أ	ب	أ	ب	أ	ب	أ	ب	أ	ب	أ	ب	أ	ب	أ	ب	أ	ب
مطروح	فرق	١	٦	١	٦	-	٤	٢	١١	-	٢	٣	٤٠	-	-	-	-	٣	٤٠
لاعبون		١٥	٩٧	١٥	٩٧	-	٥٨	٢٥	١٥٥	-	٢٠	١٤	١٧٠	-	-	-	-	١٨	١٧٠
شمال سيناء	فرق	-	٢٨	١	١٩	١	٨	٤	٢٥	-	-	٨	٣١	-	-	-	-	٥	٣١
لاعبون		-	٦٤٦	١٢	٢٢٢	١٢	٩٦	٥٢	٢٩٢	-	-	٤٤	١٤٤	-	-	-	-	٥٢	٢٩٢
جنوب سيناء	فرق	-	١٥	١	٢	-	١	٢	٨	-	-	٤	١٤	-	-	-	-	٣	١٤
لاعبون		-	٢٥٧	١٢	٢٧	-	١٥	٢٧	٨٥	-	-	٢٣	٦٤	-	-	-	-	١٦	٦٤
الإجمالي	العلم	٤٢	١٤٧٢	٥٥	٣١٤	٦١	٢٨٥	٩٦	٤٢٤	١١٥	٤٤	٢٥٦	١٢٠٧	١١٥	١٧٤	٢٢٣	٢٢٩	٢٢٧	٢٢٧
لاعبون		٨٥٢	٢٥٢٠٧	٧١٧	٤٢٥٨	٨٧٦	٣٩٦١	١١٣٧	٥٣٧١	٦٤١	١٩٧	١٤٧٢	٦٢٨١	١٣٧٢	١٣٧٢	٢٣٩	٢٠٧٤	٢٢٢٨	١٢٧

عدد الفرق الرياضية للاعبين ( اشبال ) بمراكز شباب المدن طبقا لنوع اللعبة  
والتوزيع بالمحافظات عام ٢٠٠٦

تابع جدول رقم ٤١

الجملة		* ألعاب أخرى		جودو		كاراتيه		نوع اللعبة والتوزيع
								المحافظات
أ	ب	أ	ب	أ	ب	أ	ب	
١٠	١٠٣	-	٥	١	٢	٢	٦	مطروح
١٠٩	١١٤١	-	٧٠	٥	١٥	٣٥	٨٥	لاعبون
٢٥	١٤٥	١	٥	-	-	٩	١٤	شمال سيناء
٢٦٤	١٧٧٧	١٠	٨٠	-	-	١٢٧	٢٣٢	لاعبون
٩	٥٠	-	٥	-	-	٢	٢	جنوب سيناء
٧١	٦٣٧	-	١٥٠	-	-	٩	٢٣	لاعبون
١٤٧٠	٦٣٢٨	٢٣٠	٥٢٣	٤١	١١٣	٥٧١	١١١٥	الإجمالي
١٤٥١٨	٧٢١٩٠	١٩٧٢	٦٣٠٦	٤٢٣	١١١٩	٦٢٢٩	١٣٣٧٢	لاعبون

\* تشمل السباحة وكمال الاجسام وكونغ فو ..... الخ

عدد المباريات المحلية والإقليمية التي أقيمتها الفرق الرياضية (كبار/شباب) طبقاً  
تنوع اللعبة بمرکز شباب المدن بالمحافظات علم ٢٠٠٦

نوع اللعبة	كرة القدم		كرة اليد		كرة السلة		الكرة الطائرة		التنس		تنس الطاولة		الملاكمة		المصارعة		رفع الأثقال	
	مطية	إقليمية	مطية	إقليمية	مطية	إقليمية	مطية	إقليمية	مطية	إقليمية	مطية	إقليمية	مطية	إقليمية	مطية	إقليمية	مطية	إقليمية
القاهرة	٥٦٦	٤٦	٧١	١٦	١٦٠	١٣	١٣٩	١٣	١	-	٢٩٠	٣١	٥٩	٣	١٢٠	٢٠	٩١	٢
أشبال	٧٧٨	٥٨	٩٨	٥	١٤٤	٣١	١١٣	١٤	٥	-	٢٨٤	٤٦	٥٤	١	١٥٣	١٠	٣٦	٣
الإسكندرية	١٢١١	١٤	١٢٣	١٠	١١٩	٦	١٨٦	٦	١٢	-	٤٠١	١٠	١٤	-	١٧	-	٥٥	٥
أشبال	٨٩٦	٣٧	٦٤	١٥	١١٥	٢٧	١٠٩	٢٢	-	-	٢٤٥	٢٧	٧	-	٣٥	١٠	٢	-
بورسعيد	١٢٧	٢٢	٩	١٨	١٧	-	٩	-	-	-	٩٦	٥٢	٢٢	٤	٥٥	٢٥	٢٠	-
أشبال	١٣٤	١٩	٢٨	٤٣	١٤	-	٨	-	٢٠	١٦	٣٢	١٣	٥	٣	٣٧	١٠	٨	٢
السويس	٢٨٥	٣٨	٣٨	٢	٣٠	٢	٨٢	١١	٣٢	-	١٠٤	١٠	١٠	٣٧	٢٢	١٧	١٥	٥
أشبال	٣٥٤	٨٥	٧٢	٦	١٦	-	٨٤	٤١	٢٥	-	١٥٥	٣٧	١٠	٢٦	٣٨	١٣	١٤	٧
دمياط	٢٧٢	٣٨	٣٠	١	٤٦	٢٠	١٢٠	٣٨	٩	-	١٠٩	٤٩	-	-	٣٠٢	٢٥٤	٣٩	٢٣
أشبال	١٥٠	٩٦	٢٦	٦	١٥	٢٠	٤٧	١١	١	-	٤٥	٣٤	-	-	١٥٢	٢٠٤	٢	٧
الدقهلية	٣٨٧	٣٢	١١٧	٩٦	٤٤	٦	٩٠	٩٣	-	٣	١٢٠	١٠	٣٩	١٢	١٢	٢٧	٥٠	١١
أشبال	٢٥١	٢	٦٢	٣	٤٢	٢	٧٧	٩	٤	-	٩٤	٣	٥٠	٨	١٨	٣	٥٣	٤
الشرقية	٣١١	٢٢	٧١	١٢	١٢٧	١٨	١٢١	٤	٤	-	١٤٧	-	١٢	-	-	-	١٦	٣
أشبال	٣٧٢	٤	٦٤	-	١٨٦	٢٠	٩٦	٣	١٢	-	١٠٧	-	١٦	-	٣	٢	١٨	-
القليوبية	٣٥٥	٥٥	٦٧	١٠	٢٠	٢	٦٣	١٥	٣٠	-	١٠١	١٥	٧	٢	٣٦	١٠	٢٢	٤
أشبال	٢٣٨	١٦	٤١	٤	٤١	-	٤٧	٦	-	-	١١٥	١٠	٦	١	٣٧	٩	٨	٢



تفصیل جدول رقم ۴۲

عدد المباريات المحلية والإقليمية التي أنتها للفرق الرياضية (كبار/أشبال) طبقاً  
لنوع اللعبة بمراكز شباب المدن بالمحافظات عام ۲۰۰۶

الجملة		• ألعاب أخرى		جودو		كاراتيه		نوع اللعبة	المحافظات
إقليمية	محلية	إقليمية	محلية	إقليمية	محلية	إقليمية	محلية		
۲۴۴	۲۲۳۱	۳۶	۳۵۵	-	۱۲	۶۴	۳۷۲	كبار	القاهرة
۲۷۶	۲۵۱۷	۲۸	۲۶۱	-	۸۲	۸۰	۵۰۹	أشبال	
۶۶	۲۵۹۱	۴	۱۴۲	-	-	۱۱	۳۱۱	كبار	الأسكندرية
۱۶۰	۱۷۰۸	۳	۴۷	۶	۱۹	۱۳	۱۶۹	أشبال	
۱۳۶	۵۲۰	۳	۵۶	۵	۷۳	۷	۳۶	كبار	بورسعيد
۱۲۲	۴۰۱	۷	۳۸	۲	۲۹	۷	۴۸	أشبال	
۲۵۶	۷۴۸	۶۴	۲۷	۸	۱۰	۶۲	۸۳	كبار	السويس
۲۸۸	۸۷۵	۱۳	۱۴	۱۰	۱۲	۵۰	۸۱	أشبال	
۴۷۶	۱۰۵۴	۱۰	۱۳	-	-	۴۳	۱۱۴	كبار	دمياط
۴۲۲	۵۱۶	۱۲	۴	-	-	۳۲	۷۴	أشبال	
۳۱۴	۹۸۵	۵	۴۰	۶	۴	۱۳	۸۲	كبار	الدقهلية
۵۳	۷۹۸	۵	۲۵	۲	۹	۱۲	۱۱۳	أشبال	
۶۲	۹۵۷	-	۴۳	۳	۲۸	-	۷۷	كبار	الشرقية
۲۹	۱۰۷۱	-	۸۹	-	۳۰	-	۷۸	أشبال	
۱۶۱	۸۷۶	۳۱	۶۹	-	-	۱۷	۱۰۶	كبار	القليوبية
۸۴	۷۷۷	۱۸	۸۲	-	-	۱۸	۱۶۲	أشبال	

عدد المباريات المحطية والإقليمية التي أقيمتها الفرق الرياضية (كبار/اشبال) طبقاً

لنوع اللعبة بمراكز شباب المدن بالمحافظات عام ٢٠٠٦

تابع جدول رقم ٤٢

نوع اللعبة	كرة القدم		كرة اليد		كرة السلة		الكرة الطائرة		التنس		تنس الطاولة		الملاكمة		المصارعة		رفع الأثقال	
	محطية	إقليمية	محطية	إقليمية	محطية	إقليمية	محطية	إقليمية	محطية	إقليمية	محطية	إقليمية	محطية	إقليمية	محطية	إقليمية	محطية	إقليمية
كفر الشيخ	٩١	-	٣٥	-	١٠	-	٢٨	-	-	-	٤٠	-	-	-	٣	٥	-	-
اشبال	٨٢	١	٢٠	-	٣٥	-	٢٥	٢٤	-	٢٤	٤٠	-	-	-	-	١٨	-	-
الغربية	٢١٨	٧٨	٥٥	٢٠	-	-	٢٠	٢٠	٨	-	١٠٥	٢٥	١٨	-	-	٣٠	٥	-
اشبال	١٩٣	٤٥	٨٠	١٨	٢	-	٦٥	٣٥	-	-	١١٠	٢١	١٧	-	-	٣٠	٥	-
المنوفية	١١٧	٢٢	٢١	١١	-	١٠	-	١٠	٢	٢	٦٠	١١	٧٠	٩	١٥	٤	٥	-
اشبال	٨٥	١٦	١٤	٢	١٢	٦	-	-	-	-	٣٥	٢	٧	١	١٢	١	١	-
البحيرة	٢٥٩	١٥٢	٢٢	٥٥	٥٣	٢٠	٢١٤	٣٩	-	-	١٥٢	٤٢	٢	-	٣	٣٢	٨	-
اشبال	٢٣٦	٨٨	٦٥	١٤	١١٩	٥	٨٤	٥	٤٠	٥	١٨٨	٥١	٦	-	١٣	١٤	-	-
الأسماعيلية	٢٨١	٥٥	٦٨	-	٧٥	-	٧١	٧	١١	٧	١٧٤	١٢	٣٠	٢٠	٤٠	٧٠	٦	-
اشبال	٢٤٤	٣٦	٢٥	-	١١٩	٥	٣٦	٢	٢٠	٢	٦٨	٤	٥٠	٩٠	٥٠	٤٠	١٠	-
الجيزة	٥٤٣	٦٢	٣٥	-	-	-	١٥٥	١٦	١٨	٣	٢٢٠	٣٦	-	-	٤٤	٢٦	٢	-
اشبال	٧٣٠	٣٣	٣	٢	-	-	٧١	٥	-	-	٢٣٢	٢٧	-	-	٤٦	٢٨	٦	-
بنى سويف	١٠٥	٣٦	٥١	٣٥	٢٠	-	٥١	٧	-	-	٧١	٢٦	٣٦	٢١	١١	٤٤	١٨	-
اشبال	١٠٢	٢٥	٢٥	١٢	٧	-	٥٨	١٤	-	-	٦٧	١٨	٣٢	١٣	٦	٤٣	١٦	-
الفيوم	٧٠	-	-	-	-	-	٢٣	-	١٥	-	١٠	-	١٤	-	-	٤	-	-
اشبال	٣٧	-	-	-	-	-	٤	-	-	-	٢	-	٥	-	-	-	-	-

تابع جدول رقم ٤٢

عدد المباريات المحلية والإقليمية التي أمتها الفرق الرياضية (كبار/ أشبال) طبقاً  
لنوع اللعبة بمراكز شهب المدن بالمحافظات عام ٢٠٠٦

الجملة		• ألعاب أخرى		جودو		كراتيه		نوع اللعبة	المحافظات
إقليمية	محلية	إقليمية	محلية	إقليمية	محلية	إقليمية	محلية		
٣	٢١٥	-	-	-	-	-	١	كبار	كلر الشيخ
٥٧	٢٥٥	٣	١٥	-	-	٥	٢٠	أشبال	
٢٠٥	٦٤٤	٢٧	١١٠	٥	١٠	٢٥	٦٠	كبار	الفريفة
١٥٤	٥٧٥	١٢	٥٠	٨	١٢	١٠	١٦	أشبال	
١٣٦	٣٨٤	١١	٣٤	٤	١٩	٣٤	٤٢	كبار	المنوالية
٤٥	٢١٥	٦	٢٢	-	-	٩	٢٧	أشبال	
٣٤١	٨١٣	١٠	٣٨	-	-	١٥	٣٨	كبار	البحيرة
١٨٢	٩٤٨	-	٤	-	٧٨	١٩	١٠١	أشبال	
١٣٦	١٠٩٩	-	٣٥	-	-	١٦	١٤٤	كبار	الإسماعيلية
١٤٢	٧٩٦	١٠	١٥	-	-	١٥	٨٩	أشبال	
١٦٢	١٣٦١	١٩	١١٧	٨	٣١	١٤	١٧٢	كبار	الجيزة
١٤٤	١٥٨٢	٣٠	١٩٤	١٠	٣٠	٢٥	٢٤٧	أشبال	
١٧٣	٤٧٠	١٠	٣٣	-	-	٢٠	٤٨	كبار	بنى سويف
١٣٩	٤٢٠	١٠	٢٠	-	-	٢٩	٦٠	أشبال	
-	٢٠٨	-	٢٧	-	-	-	١٥	كبار	الفيوم
-	٥٢	-	-	-	-	-	-	أشبال	

تلي جدول رقم ٤٢

عدد المباريات المحلية والإقليمية التي أقيمتها الفرق الرياضية (كبار/أشبال) طبقاً  
لنوع اللعبة بمرکز شباب المدن بالمحافظات عام ٢٠٠٦

نوع اللعبة	كرة القدم		كرة اليد		كرة السلة		الكرة الطائرة		التنس		تنس الطاولة		الملاكمة		المصارعة		رفع الأثقال	
	مطية	إقليمية	مطية	إقليمية	مطية	إقليمية	مطية	إقليمية	مطية	إقليمية	مطية	إقليمية	مطية	إقليمية	مطية	إقليمية	مطية	إقليمية
المنيا	١٥٢	٥١	٥٠	١٠	٣١	٥	٦١	٢٥	٢٠	-	١١١	٢٤	٣	٢	٦	٣	٨١	١٨
أشبال	٢٨٦	٦٦	٣٩	٧	٨٤	٢٦	٦٠	٢٢	١٠	-	٧٨	٥٧	١	١	٥	٣	٨٦	٢٧
أسوط	٤٣٢	٦٢	١٠٦	٤٠	٧٢	١٢	٨٠	٢٣	٢٨	٥	١٢٤	٣٠	٣٣	٣٠	٨	٤	٤٤	٢١
أشبال	٣٧٣	٩٩	١٠٦	٢٠	٨٠	٢٧	٩٥	٢٣	-	-	١٤٨	٢٨	٢٤	١٩	٩	٦	٢٠	١
سوهاج	٤٩٨	٣٥	٨٤	-	٢٠	-	٤٣	٢٠	-	-	٢٥٢	٣٠	-	-	١٠	-	٣	-
أشبال	٢٥٦	٥	٧٠	-	١٠	-	٣٠	-	-	-	١٨٣	-	-	-	١٠	-	١٠	-
قنا	٢٤٢	٨١	٤٩	٣٠	٤٦	٢٧	٨٥	٤٠	-	-	١٧٢	٣٣	-	-	-	٢	٨	٢
أشبال	١٦٨	٥٠	٥٠	٢١	٣٠	١٧	٥٠	٢٥	-	-	١٠٣	٢٧	-	-	٢	٤	-	-
أسوان	٢٦٣	٣٣	١٥	٣	٦١	١٢	٨١	١٣	٣١	١١	١٩٢	٢٨	-	-	-	٣٣	٥	-
أشبال	٢٢٨	٣٥	١٠	٣	١٠٢	١٧	٥٣	٨	٢٤	١٢	١٩٢	٣٥	-	-	٥	-	٢٩	٧
مدينة الأقصر	٣٨	٦	-	-	٥	-	١٣	-	٥	-	٢١	-	-	-	-	-	-	-
أشبال	٥٥	٢	٤	١	-	-	١٠	-	-	-	١٠	-	١	-	-	-	-	-
البحر الأحمر	٤٥	٥	٦٨	٢	٣	-	٦	١	١٥٠	٥	١٥٩	٦	-	-	-	-	٢	١
أشبال	٧٦	٢	٧٥	٢	٤	١	٢٦	١	-	-	٥٨	٦	-	-	-	-	-	-
الوادى الجديد	١٨٧	٥٨	٣٧	٢	١٤	٢	٧٥	٢	-	-	٩٠	٣	-	-	-	-	١٤	١٠
أشبال	٦٠	-	٢٧	٣	٢٢	٢	٥١	٦	-	-	٧٤	-	-	-	-	-	٢٩	٧

تابع جدول رقم ٤٢

عدد المباريات المحلية والإقليمية التي أنتها الفرق الرياضية (كبار/اشبال) طبقاً  
لتوزيع اللعبة ببرازيل شهاب المدن بالمحافظات عام ٢٠٠٦

الجملة		• ألعاب أخرى		جودو		كاراتيه		نوع اللعبة	المحافظات
إقليمية	مطوية	إقليمية	مطوية	إقليمية	مطوية	إقليمية	مطوية		
١٩١	٧٢٠	٢٧	١٥٢	-	-	٢٦	٥٣	كبار	المنيا
٢٦٥	٧٩٩	٣٠	١٠٦	-	-	٢٦	٤٤	اشبال	
٢٧٧	١٠٩٠	٢	٥٥	-	٥	٤٨	١٠٣	كبار	اسيوط
٢٨٥	١٠٢٤	٣	٦٠	-	٣	٥٩	١٠٦	اشبال	
٨٧	١١٢٢	٢	١٧	-	-	-	١٩٥	كبار	سوهاج
٥	٦٢٣	-	١	-	-	-	٥٣	اشبال	
٢٦٤	٦٩٥	٢٢	٥٤	-	-	٢٧	٣٩	كبار	قنا
١٧٦	٤٦٧	٤	٢٠	-	-	٢٨	٤٤	اشبال	
١١٨	٧٦٥	٧	٣٥	-	٢	٦	٥٢	كبار	لسوان
١٣٥	٧٥٠	٦	٤٠	-	-	١٢	٥٧	اشبال	
٦	٨٣	-	١	-	-	-	-	مدينة الأقصر	كبار
٣	٨٩	-	٥	-	-	-	٤	اشبال	
٢٢	٥٠١	٢	٦٥	-	-	-	٣	البحر الأحمر	كبار
١٣	٣١٣	١	٦٧	-	١	-	٦	اشبال	
٨٥	٤٤٣	١	١٨	-	-	٧	٨	الوادى الجديد	كبار
٢٣	٢٩٢	١	١٨	-	-	٤	١١	اشبال	

توزيع جدول رقم ٤٧

عدد المباريات المحلية والإقليمية التي أنتها الفرق الرياضية (كبار/أشبال) طبقاً  
لنوع اللعبة بمرکز شباب المدن بالمحافظات عام ٢٠٠٦

نوع اللعبة	كرة القدم		كرة اليد		كرة السلة		الكرة الطائرة		التنس		تنس الطاولة		اللاكrosse		المصارعة		رفع الأثقال	
	مطوية	إقليمية	مطوية	إقليمية	مطوية	إقليمية	مطوية	إقليمية	مطوية	إقليمية	مطوية	إقليمية	مطوية	إقليمية	مطوية	إقليمية	مطوية	إقليمية
مطروح كبار	١٠٢	٩	٣٠	٤	٢	-	٦٧	٤	-	-	٦٣	٦	-	-	-	-	٧	٢
أشبال	٩٠	٩	١٢	٣	٦	-	٣٦	٤	-	-	٧٣	٦	-	-	-	-	٤	-
شمال سيناء كبار	١٢٦	١٦	٣٨	١٢	٢٠	٣	٧٠	٦	-	-	٧٨	١٤	-	-	-	-	١٧	٣
أشبال	١٤٥	٤	٥٢	٣	١٩	١	٥٩	٤	-	-	٧٨	٧	-	-	-	-	٨	٤
جنوب سيناء كبار	١٢٠	١٢	٢٤	-	-	-	٣٦	١	-	-	١٨٠	٢	-	-	-	-	١٥٢	-
أشبال	٤٧	٤٣	٥١	-	-	-	٦٣	١	-	-	١٢٥	-	-	-	-	-	٥٠	-
الإجمالي العام كبار	٧٤٩٨	١٠٤٠	١٣١٤	٣٨٩	١٠٢٥	١٥٨	١٩٩٩	٤١٤	٣٧٦	٢٩	٣٦٤٢	٥٠٥	٣٦٤	٣٦٩	١٤٠	٧١٦	٣٩٤	٨٨٤
أشبال	٦٦٧٦	٨٧٦	١١٨٣	١٩٣	١٢٢٨	٢٠٧	١٤٥٧	٢٨٥	١٦١	٥٢	٢٩٤٢	٤٥٩	٢٩١	٢٩١	٨٣	٦٧١	٣٣٤	٥٥١

تبع جدول رقم ٤٧

عدد المباني المغطاة والكمية التي أنتها الفرق الرياضية (كبار/ أطفال) طبقاً  
نوع اللعبة بمرکز شباب المدن بالمحافظات عام ٢٠٠٦

نوع اللعبة		كثافته		جود		• ألعاب أخرى		المحافظات
مطوية	إكتمية	مطوية	إكتمية	مطوية	إكتمية	مطوية	إكتمية	
١٤	٦	٥	٢	٣	-	٢٩٣	٣٣	مطروح كبار أطفال
٢٠	٩	٥	٢	٤	-	٢٥٠	٣٣	شمال سيناء كبار أطفال
٣٣	٢	-	-	١٣	١	٣٩٥	٥٧	جنوب سيناء كبار أطفال
٣٠	٥	-	-	١٠	-	٤٠١	٢٨	شمال سيناء كبار أطفال
٣	-	-	-	٢٥	٦	٥٤٠	٢١	الإجمالي العام كبار أطفال
-	-	-	-	-	-	٣٣٦	٤٤	
٢٢٠٤	٤٦٣	١٩٩	٤١	١٥٧٧	٣٠٠	٢١٨٠٣	٤٠٣٢	
٢١٦٩	٤٦٧	٣١٠	٤٠	١٢١١	٢٠٢	١٨٨٥٠	٣٣٠٧	

• تشمل الصحبة وكامل الأجسام وكونغ أو ..... الخ

عدد الملاعب بمركز شباب المدن طبقا لتواجد المدرجات  
بالمحافظات عام ٢٠٠٦

جدول رقم ٤٣

عدد الملاعب التي ليس بها مدرجات	ملاعب ذات مدرجات		عدد الملاعب	المحافظات
	سعة المدرجات	عدد الملاعب		
١٢٩	٢١٧٧٨	٢٤	القاهرة	
٧٤	٥٢٠٠	١١	الإسكندرية	
٤٠	٢٧٠٠	٤	بورسعيد	
٤٥	٢٥٥٢	٧	السويس	
١٨	٢٠٠٠	١	دمياط	
٢١	٥٥٠٠	٢	القليوبية	
٢٢	١٢٩٠٠	١١	الشرقية	
٢٦	٤٠٠	٢	الغربية	
١٠	-	-	كل الشبراخية	
١٨	١٥٠٢	٢	الغربية	
١٦	١٦١٠٠	١١	المنيا	
٤٢	٤٦٥٠	٢	البحيرة	
٢٩	٧٥٠٠	٨	الإسماعيلية	
٢٠	١٤١٦٢	٢١	الجيزة	
٢٢	-	-	بنى سويف	
٥	-	-	الفيوم	
٢٥	٥٥٠١	٢	المنيا	
٢٧	١٢٧٠٠	١١	السيوط	
٢٠	٢٦٠٠	٨	سوهاج	
٢٠	١٦٠٠٠	٥	قنا	
٢٤	٢٠٠٠	١	المنيا	
٦	-	-	مدينة الأقصر	
١٤	٥٠٠	١	البحر الأحمر	
١٢	٢٦٠٠	٢	الوادى الجديد	
٢٠	٨٢٠٠	٥	مطروح	
٢٧	١١٠٠	٢	شمال سيناء	
٢٢	-	-	جنوب سيناء	
٨٢٥	١٥٢١٩٦	١٦٢	الإجمالي	

\* بأعداد بالسمتة عدد المشاهدين التي صممت المدرجات لاستيعابهم



عدد المشتركين في النشاط الثقافي طبقاً للنشاط والتنوع في مراكز شباب  
المدن بالمحافظات علم ٢٠٠٦

جدول رقم ٤٤

نوع النشاط والتنوع	ندوات		مؤتمرات		مجلة حائط		مسابقات ثقافية		تدريبات ترفيهية		بحوث ودراسات		اخرى		الجمالية	
	ا	ذ	ا	ذ	ا	ذ	ا	ذ	ا	ذ	ا	ذ	ا	ذ	ا	ج
القاهرة	١٢.٧٥	٧٩.٠٣	٢٥٨٣	١١٣٠	١٨٦٣	١١٨٣	٥٣٢٨	٣٧٤٢	٦٨٩	٦٩٨	٨٥٤	٣٨٨	١٩٦٦	١٢٨١	١٦٨٢٥	٤٧١٨٣
الاسكندرية	١١٩٦٨	٦٦٧٠	١١٤٨	١٣٦٠	١٦٢٣	١١٤٩	٣٥٩٠	٢٣.٥	٥٤٤	٤٤١	٤٢٩	٣٤٦	٣٨٠	٢٢٩	١٩٦٨٢	٣٢١٨٢
بورسعيد	٥٥٦٩	٦٣٣٣	٨١٥	٦٣٢	٧٢٨	٦٩٩	٣٨٢٦	٣٢٥١	٩٢	٦٣	٢٣١	٢٤٠	١٤٩	٧١	١١٢٨٩	٢٢٦٩٩
السويس	٣١٥٨	٢٠٨٢	١١٢٢	٦١٠	١.١٨	٦٥١	٢.٧٣	١٣٧٠	٢٥٢	١٦٨	٥٦١	٣٦٦	٢٤٧	٢٣٥	٥٤٨٢	١٣٩١٣
دمياط	١٨٨٠	٦٨٥	٣٨٨٠	١٢٧٠	٢١٤	٩٧	٤١٦	٢٥٥	١٤٢	٤٤	٣٩	٢٦	-	-	٢٣٧٧	٨٩٤٨
الفيقية	٦٦١١	٢٣١٥	١٥٣٠	٦٥٠	٦٠.٦	٣٨٢	٢٣٨٨	١٢.٢	٧١٠	٤٧٥	٢٣٤	١.٣	٢١٣.٠	١٦٢.٠	٦٧٤٧	٢١٩٥٦
الشرقية	٤٢٩١	١٤٧٠	٢٩٤٩	١٠٠١	٦٤٢	٢٨٩	١١٥٥	٥٥٩	١٧١	٧٠	٢٤٦	١١٣	-	-	٣٥.٢	١٢٩٥٦
القليوبية	٤٤٥٠	٢.٦٥	٨٧٠	٦١٥	١١١٧	٥٣٥	٢٣٧٧	١.٢١	١٣٢	٧٩	٥.٦	٢٨٠	٦٦٥	٢.٥	١.١١٧	١٤٩١٧
كفر الشيخ	٢٢٥٠	١٢.٥	٨٧٠	٦٤٠	٢١٢	٩٨	٦٨٨	٣١٧	٢.٧	٨٢	١٣٣	٧٣	-	-	٢٤١٥	٦٧٧٥
الغربية	٢٣٦٩	١١٤٣	١٧٩٠	٥٦٠	٢٧٧	١٠.٧	٦٩١	٤٦٤	٨٢	٣٢	٢٣٤	١٢٢	٢٥٨	١٦٦	٢٥٩٤	٨٢٩٥
المنوفية	١٥٢١	٧٢٠	٦٥٥	٢٦٥	٣٦٣	٢.٣	٨٦٥	٤٠٠	١.٩	٣٧	١.٥	٦٤	١٩٦	١٨١	١٨٧.٠	٥٦٨٤
البحيرة	٤٦٩٧	٢.٢٢	٢٥٤١	١١٢٠	٩٦٢	٢٦٣	٢٤٧٦	١١٦٣	١٣٢٣	٦١٧	١١.٧	٣٥٣	٣٨	٧	٥٥٤٥	١٨٦٨٩
الاسماعيلية	٢٥٨٥	١٥٢١	١٤١٥	٦٩٣	٨٥٩	٤٨٨	١٩٤٠	١٢٣٥	٦٨٥	٣.٩	٣٣٢	٢٣٣	-	-	٤٤٧٩	١٢٢٩٥
الجيزة	٤٧١١	٢٧٨٨	١٠٦٣	٥٩٣	٧١٢	٤٤٩	١٦٢٠	١.٢٦	١٧٢	١١٨	٣.٩	١٨٥	١٧.٠	٩.٠	٥٢٤٩	١٤٠٠٦
بنى سويف	١٧٩٠	٦٦٥	١١٠	٢٠	١٨١	٧٦	٧٢٠	٢٢٥	٤٨	٢٣	١٦٧	٨٦	٣٨٠	٩٥	١١٩.٠	٤٥٩٦
الفيوم	٣٥٠	٧٠	٤٠	١٠	٦٠	٣٥	٢٧٠	١٠٠	-	-	١٠	٥	-	-	٧٢.٠	٩٥.٠
المنيا	٣٤٨٠	١٧٩٥	١٧٤٠	٤٦٠	٢٤٦	٥١٠	٢٤٨٧	١٥٩٨	٣٢٢	٤٤٣	٥٥٠	٢٧٩	-	-	٤٨٢١	١٣٩١٠
السيوط	٤٥٦٥	١٤٦٢	١٦٣٥	٣٥٥	٤٢٨	١٤٥	١٧٢٦	١.٢٨	١٦٩	٦٢	٢٩٥	١٨١	٣٩٧	١١.٠	٣٣٤٣	١٢٥٥٨
سوهاج	٧٨٩٠	١٤٠٠	٤٧٥	٢٦٠	٣٥٧	٩٦	١٨٩٥	٦٢٣	٢٧٣	٣٦	٩٢	٣٦	٢.٠	٥	٢٤٥٦	١٣٤٥٨
قنا	٢٤٢٢	٨٠٥	٦٢٥	٣٨٠	٤٣٦	١٩٤	١.٨٦	٦٠.١	٣٢	٣	١٤٣	٩١	٤٨٢	١٧٣	٢٢٤٧	٧٤٧٣
أسوان	٣٤٤٥	١٥٩٤	١١٣٠	٥٢٥	٩٣٢	٤١٤	٢٨٢٩	١٤١٦	٧٩	٤٧	٤٠٠	١٩١	١٥٢٢	١.٦٢	٥٢٤٩	١٥٥٨٧
مدينة الأقصر	١٨٩٠	٢٠٠	١٦٥	٧٠	١٣٢	٤١	٥٩٠	٢٣١	٢٤٤	١٣٠	٥٠	٣٠	-	-	٣.٧١	٣٧٧٣

تابع جدول رقم ٤٤

عدد المشتركين في النشاط الثقافي طبقاً للنشاط والنوع في مراكز شباب  
المدن بالمحافظات عام ٢٠٠٦

نوع النشاط والنوع	ندوات		مؤتمرات		مجلة حائط		مسابقات تكليفية		نورات تدريبية		بحوث ودراسات		اخرى		الجمالية		
	ا	ذ	ا	ذ	ا	ذ	ا	ذ	ا	ذ	ا	ذ	ا	ذ	ا	ب	ج
البحر الأحمر	٧٥٥	١٣٢٠	٤٣٠	٧٢٠	٢٢٦	٢٦٠	٦٨٠	٩٥٠	١٥	٥٥	٢٠٨	٢٠٤	-	-	٢٣١٤	٣٥٠٩	٥٨٢٣
الوادي الجديد	٣٣٠	٦١٦	٣٥	١٣٥	٨٧	٤٥	٦٥٨	٨٧٥	-	-	-	-	٩٠٧	٦٣٢	١٩٧٥	٢٣٤٥	٤٣٢٠
مطروح	٢٠٠	١٦٣١	٣٤٠	٢٤٠	٢٤٣	٥٥	١٢٥	٥٥٥	١١	٤٤	٣٣	١١٢	٢٠	٩٥	٤٩٩	٣٠٢٠	٣٥١٩
شمال سيناء	٥٣٦	١٦٠٤	٧١٧	٢٠٣	٥٧٧	٢٨٣	٣٢٨	١١٥٧	١٥	٥٢	٩	١٢	١٢٠	٢٠٠	١٤٩٤	٤٣١٩	٥٨١٣
جنوب سيناء	٦٨٥	١٨٠٥	١٣٠	١٥٠	٢٧٠	١٨٥	٨٢٠	١٠٨٥	٤٠	٧٠	٢٠	٧٠	-	-	١٩٠٠	٣٤٣٠	٥٢٣٠
الإجمالي للمدن	٤٩٤١٩	١٠٠٩٤٣	٣١١٩٣	١٤٥٩٩	١٥٦٧٠	٨٦٣٤	٤٥٦٦٨	٢٦٧٤٣	٦٦٩٨	٤٠٥٨	٧٤٢٥	٤٠٦١	١٠٩٢٧	٦٥٧٧	٢١٨٥٢٤	١١٤٠٨٤	٣٣٢٦٠٨

\* تشمل المحافظات ومعها الأندية..... الخ

عدد المشتركين في النشاط الاجتماعي طبقاً للنشاط والنوع في مراكز شباب المدن  
بالمحافظات عام ٢٠٠٦

نوع النشاط والتنوع	محطات ترافورية		مصبرات عمل أومية ودولية		جماعات إسعاف ودفاع مدني		جماعات خدمة عامة وبينة		رحلات داخل الجمهورية		رحلات خارج الجمهورية		كشافة / جولة		أخرى *		الجميلة	
	أ	ب	أ	ب	أ	ب	أ	ب	أ	ب	أ	ب	أ	ب	أ	ب	أ	ب
القاهرة	١٠٢٧٠	١٦٩٤٠	٢٠٨٠	٤٧٠	٦٦٩	٢٩٠	١٨٩٨	٦٥٦	٧٦٨٩	٥٨٤٧	١٠١٥	٥٩٢	٣٩٢٩	١٥٤٣	١٣٣١	١٢٣٨	٢٨٨٩١	٢٧٥٨٦
الإسكندرية	٩٢٩١	٦٠٥٣	٨٦٥	٣٩٤	٥٩١	٣٧٥	١٦٧١	٨١٥	٦٣٦٠	٣٩٦٢	١٣٢	٣٨	٧٧٦	٢١٧	٤٧٥	٦٠٩	٢٠١٦١	١٢٤٧٣
بورسعيد	٧٦٩٣	٩٧٧٦	٣٩٢	٣٧٠	١٧٣	٩٥	٧٥٥	٣٩٥	٢٣٨٢	١٩٢١	-	١	٥٨٢	٢٠٥	٥٠	٨٥	١٢٠٢٧	١٢٨٨٨
السويس	١٣٧٥	٨٣٠	٨٧٥	٤٠٠	٣٤٢	١٧٤	٦٠٢	٢٩٤	١٦٣٠	١١٢٠	٥	١	٦٠٢	٩٢	٣٥	١٥	٥٤٦٦	٢٩٢٧
دمياط	٢٢٢٠	١٤٩٠	٧٥	٤٥	١٠٠	٦٠	٤٢٦	٥٠	١٠٣٠	٥١٠	١	-	١٠٥	٣٠	-	-	٤٠٥٧	٢١٨٥
الدقهلية	٤٦٣٥	١٦٧٥	٤٦٣	١٧٢	٢٣٨	٨٥	٩٨٢	١٩٠	٢٦٩٩	٩٢٥	١	-	١٠٣١	١٢٢	-	-	١٠٠٤٩	٣١٦٩
الشرقية	٢٠٥٠	٧٢٨	٥٩٨	١٧٨	٣٢٥	١٥٥	٨٠٩	١٩١	١٦١٨	٦١٥	٢٠٣	٥٠	٦٢١	١٢٤	٢٤	٢٤	٦٢٤٨	٢٠٦٥
القليوبية	١٨٩٠	٨٠٥	٤٣٥	١٢٥	٦٤١	٢٢٩	٦١٨	٧٧	٢٤٥٦	١١٧٤	-	-	٧٥٦	٩٨	٧٥٥	١٧٠	٧٥٥١	٢٦٨٣
كفر الشيخ	١١٤٨	٦١٠	١٦٠	٦٠	٥٤	٥	٢٩١	١٣٠	٩٧٨	٤٨٥	٣	١	٢٥٦	١٢٧	-	-	٢٨٩٠	١٤١٨
الغربية	١٣٢٠	٥٤٥	٢٥٥	٦٠	٢٠٣	٩٢	١٧٢	٩٢	١١٠٥	٥٢٥	-	-	٣٢٢	١٥٤	٤٠	١٠	٣٤٢٧	١٤٧٨
المنوفية	١٤٠	٦٥	٥٤	٣	٢٠٦	٤٠	١٢٢	٣٣	٨٧١	٣٢٧	-	١	٩٥	٢٠	٢٠	٥٠	١٥٠٨	٥٣٩
البحيرة	٥١٦٦	٢٣٦٥	٩٣٣	١٧٦	٣٥٢	١٣٤	٩٣٤	٣٣٠	٦٢٨٥	٨٣٧	-	-	٥٩١	٢٥٢	-	-	١٤٢٦١	٤٠٩٤
الإسماعيلية	٢٤٢٠	١٧٤٧	٦٨٧	٣٥٠	٤٤٣	٢٢٨	٦٣٤	٣٤٠	١٦٦٧	١١١٥	٤	٨	١٠٠١	٣٦٧	١٣	٢	٦٨٧٣	٤١٥٣
الجيزة	٢٣٨٧	١٩٢٩	٦٦٨	١١٠	٤٩	٣٠	٩١٩	٢٣٤	١٣٩٥	٦٨٢	٢٤١	٩٠	٧٣٧	٢٠٢	٥٥	٣٥	٦٤٥١	٣٣١٢
بنى سويف	٥٠٥	٢٠٥	٩٠	١٤	١٣١	٦٤	٢٤٨	٤٦	١٠٦٠	٣٦٠	-	-	٤٣٥	٣٢	١٤٠	٦٠	٢٦٠٩	٧٨١
الفيوم	٣١٠	٥٠	١٠	-	-	-	١٤٠	١٠	٨٠	٤٠	-	-	٤٠	-	-	-	٥٨٠	١٠٠
المنيا	٣٤٥٠	١٢٤٥	٩٠٣	٤٧٨	٤٠٠	١٢٠	٨٤٠	٣٥٠	١٢٨٥	٨٩٠	١٠	١٠	٤٤٦	٩٨	-	٨٠	٧٣٣٤	٣٢٦٦
أسيوط	١٥٥٥	٦٩٥	٣٠٨	٧٨	٣٢٥	١٠٨	٥٩٣	١١٦	١١٢٩	٣٤٨	٣٢	١٠	٣٧١٧	١٧٢	١٠٦٠	٦٠	٨٧٢٩	١٥٨٧
سوهاج	٢٥٢٥	٥٥٥	٦٩٦	٧٤	٢٧٠	٥٥	٦٩٧	١١٠	٩٢٣	١٣٧	٢٠	-	٢٢٣	٧٠	٣٣٦	٢٣٠	٥٦٩٠	١٢٣١
قنا	١٢٦٥	٣٩٣	٨٠٨	١٦٥	٢٥٥	١٠٦	٦٣٩	١٠٦	٧٢٣	٣١٨	-	-	٨٣٠	١١٣	١٧٠	-	٤٦٩٠	١٢٠١
أسوان	٢١٧٢	١٥٨٨	٨٦٠	١٥٨	٢٧٠	١٧٠	٦٢٣	٢٧٠	٨٩٢	٤٧٥	٨٦	٧٣	٥٠٢	١٢٤	١١٠٠	٤٠٠	٦٦٠٥	٣٢٥٨
مدينة الأقصر	١٠١٠	٣٢٥	٩٥	٢٠	٤٩	٢٠	٤٢٠	٦٦	٢٤٠	٤٥	-	-	٧٢	٢٤	-	-	١٨٨٦	٥٠٠

عدد المشتركين في النشاط الإجتماعي طبقاً للنشاط والتنوع في مراكز شباب المدن  
بالمحافظات عام ٢٠٠٦

تابع جدول رقم ٤٥

نوع النشاط والتنوع	محافظات ترفيهية		مصكرات عمل قومية ودولية		مصاحف إسكاف وفتح ملهى		مصاحف خدمة عامة وبيبة		رحلات داخل الجمهورية		رحلات خارج الجمهورية		كشافة / جوائز		اخرى *		الجمالية	
	ا	ب	ا	ب	ا	ب	ا	ب	ا	ب	ا	ب	ا	ب	ا	ب	ا	ب
البحر الأحمر	٨٩٠	٥٦٥	١٠٠	٢٥	١٠٩	٢٥	١١٥	٤٤٥	٢٦٠	٢٠٠	-	-	١٧٠	٤٨	٢٠	٢٥	٢٠٠٤	١٠٠٣
الواحات الجديدة	٢٥٨	١٤٢	٣٣	١٢	٩١	٥٧	١٧٠	١٥٦	٢٥٤	١٦٩	-	-	١٠٦	٣٦	-	٢٤	٩١٢	٥٩٦
مطروح	٧٦٧	١٢٥	١٣٠	٢٥	١١٠	٣٢	٦٠٠	٤٥	٢٠٨	٥٠	١٠٠	١٠٠	٢٤٧	٦٤	-	٥٠	٢١٥٧	٤١١
شمال سيناء	٥١٨	١٦٢	١١٧	٩٢	٢٩٥	١٥٥	٧٢٥	٢٣٥	٨٩٧	٣٩٧	٥٢	١٧	٤٣٢	١٦٦	٩٥	٢٠	٢٥٣٢	١٢٥٤
جنوب سيناء	٤٨٠	١٧٠	٣٣٠	١٠٠	١٠٠	٢	٣٢٨	١٥٠	٥٠٥	١٧٥	-	-	١١١	١٠	-	٧٢	١٧٦٤	٦٧٩
الإجمالي العام	٦٧٨١٥	٥١٧٨٨	١٣٢٢٠	٤١٥٤	٦٨٠١	٢٩٠٦	١٧٢٠١	٥٦٠٢	٤٦٦٣١	٢٣٦٤٩	١٩١٠	٨٩٨	١٨٧٤٥	٤٥٧٠	٥٨٢٩	٢٢٦٦٩	١٧٨٣٥٢	٩٦٨٣٦

\* تشمل مصكرات اليوم الواحد .

عدد المرافق الملحقة بمراكز شباب المدن طبقاً لأنواعها بالمحافظات  
عام ٢٠٠٦

جدول رقم ٤٦

نوع المرافق	صالات الألعاب الداخلية	غرف خلع الملابس	صالات عرض سبملى	مسرح	مكتبات	مصل حسب ألى	حمامات سبملى	قاعة حفلات	حجرات إفتره	* أفرى	الجملة
القاهرة	٨٩	١٠٨	٨	٣٩	٦٥	٣٠	١٥	٤٨	٢٩٧	١٤٧	٨٤٦
الأسيوط	٤٦	٥٨	١	٧	٣٣	٢٠	٤	١٠	٨٦	٤٩	٣١٤
بورسعيد	٢٣	١٥	٣	٣	١٥	٩	٧	١٤	٩٤	٢٦	٢٠٤
المنيا	٢٨	٢١	١	٤	٢٠	٦	١	٥	٦٢	٢٦	١٧٤
دمياط	١٧	٢٠	٢	١	٨	٥	-	٤	٢٦	١١	٩٤
الدقهلية	٧٩	٣٩	٣	٣٥	٤٧	٩	٣	٣١٥	١٠٢	٤٦	٦٧٨
الشرقية	٣٩	٣٦	٤	٩	٢٠	١١	١	١١	٧٤	٦٢	٢٦٧
القليوبية	٣٢	٢٧	-	٤	١٧	٦	١	٢٤	٥٣	٥٩	٢٢٣
قنا	٨	١٢	١	٥	٨	٥	٦	٤	١٩	١٣	٧٦
الغربية	١٤	١٢	-	٥	١١	٦	-	٧	٥١	١٩	١٢٥
المنوفية	١٧	١٤	-	٦	٩	٦	١	٦	٣٨	٢٢	١١٩
البحيرة	٢٨	٣١	١	١٠	٢٠	١٣	٢	١٥	٥٠	٤٦	٢١٦
الاسماعيلية	١٨	١٦	٣	٨	١٢	٤	-	٥	٤٨	٣٦	١٥٠
الجيزة	٣٦	٤٧	١	١٠	٢٨	١٨	٢	١٦	٩٧	٣٩	٢٩٤
بنى سويف	٩	١١	-	٢	٩	٧	١	٥	٣٦	٥	٨٥
الفيوم	٨	٤	١	١	٥	٣	-	-	١٣	١٠	٤٥
المنيا	١٢	١٥	-	٣	٩	٩	١	٤	٤٥	١٣	١١١
أسيوط	٢٤	١١	٢	٧	١٥	١٩	-	٥	٤٧	٤٦	١٧٦
سوهاج	١٤	١١	١	٢	١٢	٧	-	٤	٣٧	١٥	١٠٣
قنا	٢٢	١٩	١	٥	١٧	٩	٣	٩	٦٨	٣٤	١٨٧
أسيوط	٣٥	١٧	-	٧	٢٣	٦	-	٥	٧٦	٤٨	٢١٧
مدينة الأقصر	٥	٢	١	١	٥	١	-	٢	١٦	٢٢	٥٥
البحر الأحمر	١٣	١٤	-	٢	٨	٥	-	٢	٢٤	١٤	٨٢
الوادى الجديد	٥	٦	-	٣	٤	٣	-	١	٢١	٧	٥٠
مطروح	١٢	١٤	-	-	١٠	٤	-	١	٣٢	١١	٨٤
شمال سيناء	١٤	١٠	-	٣	١٠	٤	-	٣	٥٠	٢٢	١١٦
جنوب سيناء	١١	٣	١	١	٩	٣	-	١	١٨	١٧	٦٤
الإجمالي العام	٦٥٨	٥٩٣	٣٥	١٨٣	٤٤٩	٢٢٨	٣٨	٥٢٦	١٥٨٠	٨٦٥	٥١٥٥

\* تشمل المخازن وبورث المياه ..... الخ

الفصل الخامس  
مراكز شباب القرى

عدد مراكز شباب القرى وعدد المعلمين بها طبقا للتوزيع بالمحافظات  
علم ٢٠٠٦

جدول رقم ٤٧

المحافظات	عدد مراكز شباب القرى	عدد المعلمين	أعضاء مجلس الإدارة		مشيرون وإداريون		أخصائون وفنون		كتبة		صال آخرون		الجملة	
			أ	ب	أ	ب	أ	ب	أ	ب	أ	ب	ج	د
دمياط	٨١	٦٢٧	٤٧	٦٢٧	٣٢	١٤١	٧	٥٩	٣٢	١١	٣٢	٨	٨١	١٠٤٥
الدقهلية	٤٣٩	٣٤٤٦	٢٤١	٣٤٤٦	١٥٨	٨٥١	١٢٣	٤٨٨	٤٩٧	٩٤٧	٤٩	٤٢٤	٦١٥٦	٧٢٢٤
الشرقية	٣٨٩	٣٢٦٩	١٥٧	٣٢٦٩	٥٣	٥٤٠	١٠٩	٥٣٠	١١٨	٦٧٧	١١	٣٦٣	٥٣٧٩	٥٨٢٧
القليوبية	١٩٨	١٦١٥	٩٦	١٦١٥	٥٦	٢٣٢	٧٠	٢٤١	٩٥	١٤٦	٢٣	٢٦٤	٢٤٩٨	٢٨٣٨
كفر الشيخ	٢٢٢	١٨٨٨	٩٨	١٨٨٨	٦٥	٤٣١	٢٨	١٦٣	١٤٣	٢٩٦	٦	٣٠٠	٣٠٧٨	٣٤١٨
الغربية	٣١٢	٢٧٠٠	٢١٥	٢٧٠٠	٢٤٠	٧١٤	٢٣٥	٦٨٥	٥٨٩	٣٠٧	٣٠	٣٨٣	٥٠٧١	٦٠٩٨
المنوفية	٢٦٦	٢٢٠١	١٢٨	٢٢٠١	١٦١	٦٦٤	٦٩	٢٢٤	١٤٥	٣٥٥	١٠	٤٥٧	٣٩٠١	٤٤١٤
البحيرة	٢٤٤	١٩٩٥	١٤١	١٩٩٥	٥٩	٣٢٧	٨٥	٢٩٣	١٦١	١٧٥	١٧	٢٠٩	٢٩٩٩	٣٤٦٢
الأسماطيلية	٧٤	٦٦٧	٦٠	٦٦٧	١٤	٧٧	٤	١٣	٦	١١	-	٣٩	٨٠٧	٨٩١
الجزيرة	١٦٨	١٤٤٨	٦٣	١٤٤٨	٥٥	٢٤٣	٤٥	١٣٨	٣٤	٧٨	٩	٢٠٠	٢١٠٧	٢٣١٣
بنى سويف	١٤٠	١١١٨	٦٢	١١١٨	٨٣	٤٧٤	١٥	٢٠١	٧٣	١٩٤	٣	١٩٣	٢١٨٠	٢٤١٦
الفيوم	١٣٨	١٣٠٢	١٠٣	١٣٠٢	٣٣	٢٨٣	٢٦	١١٤	٣٥	١٤٢	٣	١٥٦	١٩٩٧	٢١٩٧
المنيا	١٤٧	١٣٩١	١٢٤	١٣٩١	٣١	٢٦٨	٧٥	٣١٣	٣٦	٢٠٧	٧	١٥٠	٢٣٢٩	٢٦٠٢
أسيوط	١٤٥	١٣٠٥	٩٦	١٣٠٥	٧	٣٤٩	٣٨	٢٤١	٥	٢٠٨	٤	٢٢٨	٢٣٣١	٢٤٨١
سوهاج	١٥٠	١٣٧٤	١٣٧	١٣٧٤	٣٧	٣٩٨	١١	٢٦١	٧	١٥٠	٧	٢٠٣	٢٣٨٦	٢٥٨٠
قنا	١٩٧	١٨٩٠	١٦٧	١٨٩٠	٤٦	٥٨٨	٣٥	٣٣٠	٤٦	٣٤٠	١٠	٣٥٦	٣٥٠٤	٣٨٠٨
أسوان	١٤١	١٢٧٢	٩٥	١٢٧٢	٣٤	٢٠١	١٣	٦٩	٦	٤٩	٣	١١٨	١٧٠٩	١٨٦٠
مدينة الأقصر	٢٧	٢٦٩	٢٧	٢٦٩	٨	٦٤	٤	٩٠	٤	٦٧	-	٥٠	٥٤٠	٥٨٣
البحر الأحمر	٥	٣٩	١	٣٩	٢	٣	٢	٢	-	-	١	١	٤٥	٤٩
الوادى الجديد	٥١	٤٥٤	٥٣	٤٥٤	٣	٦٦	٨	٤٦	١	٦	١	٢٢	٥٩٤	٦٦٠
مطروح	٦٥	٥١٧	٩	٥١٧	٣	١٠٠	-	٩٨	-	٧	-	٤٠	٧٦٢	٧٧٤
شمال سيناء	٥٣	٤١١	٣٢	٤١١	٢٢	١٤٣	٦	١١٠	١٨	٨٥	٣	٥٣	٨٠٢	٨٨٣
جنوب سيناء	١٢	٩٢	١٥	٩٢	٦	١٤	١	١١	١	٤	-	٩	١٣٠	١٥٣
الإجمالي العام	٣٦٦٤	٣١٢٩٠	٢١٦٧	٣١٢٩٠	١٢٠٨	٧١٧١	٤٧٢٠	١٠٠٧	١٧٤٩	٤٧٦٥	٢٠٠	٤٢٩٩	١٧٤٩	٥٨٥٧١

قيمة الأجور التقديرية والتأمينات الاجتماعية والمزايا العينية بمراكز شباب القرى  
بالمحافظات علم ٢٠٠٦

جدول رقم ٤٨

القيمة بالآلاف جنيه

المحافظات	الأجور التقديرية							اجزاء مجلس الإدارة	جملة الأجور التقديرية والتأمينات الإجتماعية والمزايا العينية
	مليون و إداريون	المصنفون و فنيون	كتبة	عمال الخرقون	جملة الأجور التقديرية	مساهمة المنشآت في التأمينات الإجتماعية	المزايا العينية		
باصف	١١٤	٤٢	٤٣	٦٦	٢٦٥	-	-	٢٦٥	
البحر	٢٢	١٤	١٣	٩	٥٨	-	-	٥٨	
الشرقية	٨٤	٥٣	١٨٤	٤٣	٣٦٤	٢٢	٢٦	٤١٢	
القليوبية	٦٧	٦٢	٢١	٤٣	١٩٣	-	-	١٩٣	
كلو الشب	١١	١	١	٣	١٩	٢	-	١٨	
الغربية	٦	١٢	٩	٧	٣٤	-	-	٣٤	
الجيزة	٦٩٣	١٠١	٨٨	٢١٥	١٠٩٧	٧	١	١١٠٥	
المنيا	٢٧٢	٣٥٧	٣٥١	١٠٧	١٠٨٧	٨٢	-	١١٦٩	
الأسماعلية	٢٢	٦	-	٤٤	٧٢	-	-	٧٢	
الفيحة	٤٦	٢١	١	٨٥	١٥٣	-	-	١٥٣	
بنها	٥٥	٦١	٧	١٣	١٣٦	٢	-	١٣٨	
المنيا	٨١	٣٥	٢٨	٤٠	١٨٤	٢٣	-	٢٠٧	
المنيا	٣٣٤	٤٨٤	٣٣٣	١٥٥	١٣٠٦	١٠٣	١٠	١٤١٩	
المنيا	٢	٢	-	-	-	-	-	-	
المنيا	١٦	١	-	٤	٢١	٢	-	٢٣	
المنيا	١٦٣٢	٨٥٣	٧٧٩	٥٧٣	٣٨٣٧	١٥٣	٥٤	٤٠٤٤	
المنيا	١٥	١١	٦	٢٣	٥٥	-	-	٥٥	
مدينة المنيا	١٢٠	١٢١	٦٤	١٧	٣٢٢	٥٩	-	٣٨١	
المنيا	-	-	-	-	-	-	-	-	
المنيا	١١	١٥	-	-	٢٦	-	-	٢٦	
المنيا	٣٨	١٣	٣	٩	٦٣	-	-	٦٣	
شمال المنيا	١٣	٧	١٨	٥	٤٣	٣	-	٤٦	
جنوب المنيا	٣	١	-	٢	٦	-	-	٦	
الإجمالي العلم	٣٦٥٥	٢٢٧١	١٩٤٩	١٤٦٣	٩٣٣٨	٤٦٠	٨٩	٩٨٨٧	

\* أعضاء مجلس الإدارة لا يتقاضون اجرا



عدد أعضاء مراكز شباب القرى طبقا للتوزيع  
بالمحافظات عام ٢٠٠٦

جدول رقم ٤٩

عدد الأعضاء			عدد الأعضاء والتوزيع بالمحافظات
الجملة	ذكور	إناث	
٧٠٩٦١	١٦٨٩٧	٥٤٠٦٤	دمياط
٣٩٤٢٠٤	٩٢٧١٠	٣٠١٩٩٤	الدقهلية
٢٧٠٢٦٣	٤٨٢٧٣	٢٢١٩٩٠	الشرقية
١٩٤٩٨٦	٣٧٩٧٣	١٥٧٠١٣	القليوبية
١٣٣٣٧٠	٢٦٢٤٩	١٠٧١٢١	كفر الشيخ
٢٧٤٨٧٦	٥٦٢٩١	٢١٨٥٨٥	الغربية
٢٢٣٣٥٠	٣٨٩٣١	١٨٤٤١٩	المنوفية
١٥٥٣٢٦	٢٤٧٨٥	١٣٠٥٤١	البحيرة
٤٦٧٧٩	٩٠٩٣٥	٣٥٨٤٤	الأسماعيلية
١٢٣٠٩٩	١٤٩١٣	١٠٨١٨٦	الجيزة
٩١٠٧١	١٣٨٦٤	٧٧٢٠٧	بنى سويف
١٠٦٨٠٩	١٩٦٠٧	٨٧٢٠٢	الفيوم
١٢٤٤٨٣	٢٤١٩٠	١٠٠٢٩٣	المنيا
١١٠٨٦٢	١٦٤٦٠	٩٤٤٠٢	أسيوط
٨٣٩٦٧	٧٣٣٠	٧٦٦٣٧	سوهاج
١٧٢٢٩٥	٣٢٠٠٩	١٤٠٢٨٦	قنا
٨٤٩٦٠	١٨١٧٥	٦٦٧٨٥	أسيوان
٢٤٥٨٨	٤٨٠٠	١٩٧٨٨	مدينة الأقصر
٢٠٢٣	٦٨٥	١٣٣٨	البحر الأحمر
٣١٠٦٧	٩٨٩٨	٢١١٦٩	الوادى الجديد
٢٣٤٠١	١٨١٣	٢١٥٨٨	مطروح
١٩٠٨٣	٣٢٧٩	١٥٨٠٤	شمال سيناء
٥٩١٠	١٠٧٧	٤٨٣٣	جنوب سيناء
٢٧٦٧٧٣	٥٢٠٦٤٤	٢٢٤٧٠٨٩	الإجمالي العام

عدد الفرق الرياضية واللاعبين طبقا للتوزيع والمباريات (كبار/اشبال) والمدربين بمرکز شباب القرى  
بالمحافظات عام ٢٠٠٦

جدول رقم ٥٠

المحافظات	لاعبون						فرق					
	جملة		اشبال		كبار		جملة		اشبال		كبار	
	ا	ذ	ا	ذ	ا	ذ	ا	ذ	ا	ذ	ا	ذ
دمياط	٣٥٥	١٤٢٣٦	٢٣٦	٦٦٥١	١١٩	٧٥٨٥	٤٢	١١٥٩	٢٧	٥٤٠	١٥	٦١٩
القليوبية	٢٤٢٣	٦٣٨٩٤	١٣٥٣	٢٩٨٩٠	١٠٧٠	٣٤٠٠٤	٣٥٠	٧٧٠٠	١٩٩	٣٦١٢	١٥١	٤٠٨٨
الشرقية	٢٢٠٧	٥٧٠٣٤	١١٧٣	٢٦٨٥٩	١٠٣٤	٣٠١٧٥	٢٨٨	٧١١٦	١٧٦	٣٥٣٦	١١٢	٣٥٨٠
القنوية	٢٣٧٥	٥٤٥٦٣	١٢٠٤	٢٥٧١١	١١٧١	٢٨٨٥٢	٣٤٣	٧٧٢٠	١٨٦	٣٩٤٢	١٥٧	٣٧٨٨
قنا	١٨٢٣	٣٠١١٩	٨٩١	١٤٢٥٠	٩٣٢	١٥٨٦٩	٣٣٧	٤٢٩٨	١٨٥	٢٠٠٦	١٥٢	٢٢٤٢
الغربية	٢٨٦٤	٥٣٦٤٧	١٦٥٤	٢٥٦٦٦	١٢١٠	٢٧٩٨١	٣٩٩	٦٦٠٥	١٩٦	٣٠٢١	٢٠٣	٣٥٨٤
المنوفية	١٦١٥	٣٩١٤٠	٨٨٩	٢١٢٠٥	٧٢٦	١٧٩٣٥	٢٤١	٤٤٠٩	١٣٢	٢٣٦٥	١٠٩	٢٠٤٤
البحيرة	١٣٢٧	٤٨٣٨٥	٤٨٢	٢١٢١١	٨٤٥	٢٧١٧٤	١٧٣	٥٥٩١	٨٢	٢٦٠٢	٩١	٢٩٨٩
الاسماعيلية	٢٤٧٦	٢٠٨٦٠	١٢١٧	١٠٥٠١	١٢٥٩	١٠٣٥٩	٢٠٦	١٢٨٠	١٠٢	٦٣٧	١٠٤	٦٤٣
الجيزة	١٥٠٩	٣٩٢٣٣	٧٣٦	١٨٣٩٧	٧٧٣	٢٠٨٣٦	١٧١	٤٠٣٠	٨٠	١٩٠٤	٩١	٢١٢٦
بنى سويف	١٠٦٢	٢٩٢٤٣	٦٥٦	١٣٤٧٢	٤٠٦	١٥٧٧١	١٧٧	٤٤٨٥	١١٤	٢٠٤٠	٦٣	٢٤٤٥
الفيوم	١١٧٦	٢٩٧٥٨	٦٠٨	١٣٦٠٤	٥٦٨	١٦١٥٤	١٩٣	٣٨٩٤	٩٨	١٧٧٧	٩٥	٢١١٧
المنيا	١٢٥٨	٤١٢٢٠	٦٧١	٢٠٠١١	٥٨٧	٢١٢٠٩	٢٣٣	٤٨٨٧	١٣٢	٢٣٨٣	١٠١	٢٥٠٤
السيوط	٩٦٠	٣١٨٥٧	٦٤٢	١٥٤٦٧	٣١٨	١٦٣٩٠	١٥٠	٤٢٠٠	٩٦	٢٠٨٥	٥٤	٢١١٥
سوهاج	٧٧٦	٢٩٣١٥	٣٦٠	١٣٦٣٣	٤١٦	١٥٦٨٢	١٠٢	٣٩٨٠	٥٥	١٨٥٤	٤٧	٢١٢٦
قنا	١٢٤٧	٣٨٦٩٤	٦٤١	١٧٧٣٦	٦٠٦	٢٠٩٥٨	١٩٦	٤٣٨٣	١٠١	١٩٣٨	٩٥	٢٤٤٥
الوادى الجديد	٣٠٥٢	٣٠٧٨٦	١٨٠٧	١٥١٣٩	١٢٤٥	١٥٦٤٧	٣٢٨	٣٢٨٠	٢٠٠	١٦٦٦	١٢٨	١٦١٤
مدينة الاصر	٤٢٠	٧٥٣٩	١٩١	٣٤٤٨	٢٢٩	٤٠٩١	٧٨	١٠٣٥	٣٠	٤٤٢	٤٨	٥٩٣
البحر الاحمر	٩٥	٨٠٢	٦٥	٣٨١	٣٠	٤٢١	٢٠	٨٠	١٥	٤١	٥	٣٩

تاريخ جدول رقم ٥٠

عدد الفرق الرياضية واللاعبين طبقا للتوزيع والمباريات (كبار/اشبال) والمدربين بمرکز شباب القرى  
والمحافظات عام ٢٠٠٦

المحافظات	مباريات						مباريات	
	كبار		اشبال		جملة		كبار	اشبال
	مطرية	القيومية	مطرية	القيومية	مطرية	القيومية		
دمياط	٢٩٦٨	٢٠٥	٢٢٦٨	١١٢	٥٢٣٦	٢١٨	٢٠٩	
القليوبية	٢١٨٦٢	١٩٨٦	١٦٨١٢	١٣١٠	٢٨٦٧٤	٢٢٩٦	٥٢٩	
الشرقية	١٧٥٧٧	١٨٩٧	١٧٢١٨	١٦١١	٢٤٦٩٥	٢٥٠٨	٤٤٦	
القليوبية	٨٧٩٤	٦٥٩	٧٠٥٢	٥٦٢	١٥٨٤٧	١٢٢١	١٨٥	
قصر الشيوخ	٥٩١٤	٢٠٤	٤٧٦٥	٢١٨	١٠٦٧٩	٥٢٢	١٥٠	
الغربية	١١٩١٢	٢٢٠٤	٩٧١٠	٢٢٧٠	٢١٦٢٢	٥٥٧٤	٥١٨	
المنوفية	٩٢٠٤	١٠٧٥	٧٧٢٠	٩٠٨	١٦٩٢٤	١٩٨٢	١٢١	
البحيرة	١٠٥١٥	١٦٧١	٧٢٥٥	١١٩٨	١٧٨٧٠	٢٨٦٩	٢٦٤	
الاسماعيلية	٤٤٤٠	٧٩	٢٢٢٦	٥١	٦٧٦٦	١٢٠	٦٨	
الجيزة	٧٥٤٦	٧٨٠	٦٢٦٤	٦٢١	١٢٩١٠	١٤١١	٤٧٢	
بنى سويف	٨٢١٦	٧٨٢	٥٧٢١	٤١٢	١٢٩٢٧	١١٩٥	٧٤	
الفيوم	٤٧٦٢	١٩١	٢٤٦٢	١٢٧	٨٢٢٥	٢١٨	٧٢	
المنيا	١٦٠٢٢	٢٢١٢	١٢١٠٨	١٦٠٥	٢٩١٢٠	٢٩١٨	٢٤٢	
اسيوط	١٧٩٥٥	٢٠٥٠	١٥٩٧٢	١٥٢٩	٢٢٩٧٨	٢٥٧٩	٧٤	
سوهاج	٨٠٨٧	٧٢١	٥٥٨٨	٥١٩	١٢٦٧٥	١٢٥٠	٦٢	
قنا	٧٠٦١	٥٨٤	٥١٢٢	٤٢٥	١٢١٩٢	١٠١٩	٢٢٢	
اسوان	٧٥٢٤	١٠٥٢	٦٢٢٧	٧٢٧	١٢٧٥١	١٧٨٠	٢٠٢	
مدينة الاقصر	٢٠٢٨	١٨١	١٤٢٠	١٢٢	٢٤٥٨	٢١٢	٢٦	
البحر الأحمر	٢٠٩	٢٧	١٧٥	٢	٢٨٤	٤٠	٢	

عدد الفرق الرياضية واللاعبةين طبقا لتنوع والمباريات (كبار / اشبال) والمدربين بمرکز شباب الفري  
بالمحافظات عام ٢٠٠٦

تتابع جدول رقم ٥٠

المحافظات		لاعبةون						فريقي					
		جملة		اشبال		كبار		جملة		اشبال		كبار	
		ا	ذ	ا	ذ	ا	ذ	ا	ذ	ا	ذ	ا	ذ
الوادي الجديد	٥٤٣	٣٥	٤٤٦	٤٢	٩٨٩	٧٧	٥٤٤٤	٢٨٦	٤٥٥٤	٣٣٨	٩٩٩٨	٦٢٤	
مطروح	٤١٦	٣	٣٦٧	٦	٧٨٣	٩	٤٠٥٩	٣٩	٣٤٣٢	٥٤	٧٤٩٩	٩٣	
شمال سيناء	٥١٠	٤	٤٤٥	٢	٩٥٥	٦	٤٠٤٥	٣٥	٣٤٤٣	١٠	٧٤٨٨	٤٥	
جنوب سيناء	١٣٦	-	٧٣	٣	٢٠٩	٣	١١٧٤	-	٧٤٥	٢٠	١٩١٩	٢٠	
الاجملى العام	٤٣٣٠٦	١٨٦٣	٣٩٧٧٢	٢٢٥٩	٨٣٠٧٨	٤١٢٢	٣٦١٨٤٥	١٣٩٠٤	٣٢٥٤٠٦	١٥٨٩٨	٦٨٧٢٢١	٢٩٨٠٢	

تابع جدول رقم ٥٠

عدد الفرق الرياضية واللاعبين طبقاً للتنوع والمباريات (كبار/ اشبال) والمدربين بمرکز شباب القوي  
بالمحافظات عام ٢٠٠٦

مدرسون		مباريات						المحافظات
اشبال	كبار	جملة		اشبال		كبار		
		إكاديمية	مطية	إكاديمية	مطية	إكاديمية	مطية	
٥١	٤٤	٣٣	٣٠٥٠	١٧	١٣٣٠	١٦	١٧٢٠	الوادي الجديد
١٤٣	١٦٦	١٢٩	١٧١٩	٥٥	٧٨٧	٧٤	٩٣٢	مطروح
٧٦	٨٧	٢٦٠	٥٧٩٧	٤٨	٢٤٧١	٢١٢	٣٣٢٦	شمال سيناء
٢٠	١٦	٤٢	٤٧٦	٢	١٦٧	٤٠	٣٠٩	جنوب سيناء
٣٥٧١	٤٤١٥	٣٤٧٠٨	٣٢١٩٥٧	١٤٤٨٣	١٤٣٠٧٢	٢٠٢٢٥	١٧٨٨٨٥	الإجمالي العام

- ١٥٩ -

عدد الفرق الرياضية للاعبين ( كبار ) بمركز شباب القرى طبقا لنوع اللعبة  
والنوع بالمحافظات عام ٢٠٠٦

جدول رقم ٥١

رفع الأثقال		المصارعة		الملاكمة		تنس الطاولة		التنس		الكرة الطائرة		كرة الصلة		كرة اليد		كرة القدم		نوع اللعبة والتنوع	المحافظات
أ	ب	أ	ب	أ	ب	أ	ب	أ	ب	أ	ب	أ	ب	أ	ب	أ	ب		
-	٥١	-	١٢	-	٣	٤	١٨٠	-	٣	٧	١٠٣	-	١٣	١	١٣	-	١٩٢	فرق	دمياط
-	٤٦٠	-	١٠١	-	٢٨	٢١	١٢٥١	-	٢١	٢٠	١٤٧٦	-	١٦٧	١٠	١٥٢	-	٣٣٠٤	لاعبون	
١	٣٨٩	-	٢	١	٤	٤٩	١٤٦٤	-	٤٢	١٠	٥٢٤	٣	١٥٣	٨	١٤٧	٨	١٠٦١	فرق	المنيا
٥	١٦٥٣	-	٣٠	١٠	٣٣	٢٣٥	٦١٥٢	-	١٧٣	١٠١	٦١٣٩	٣٠	١٧١٠	٨٧	١٦١١	١٢١	١٣٦٢٥	لاعبون	
-	٨١	-	١	١	٣	٣٠	١١٧٢	٨	١٤٥	١٣	٥٠٥	٢	١٠٩	٥	١٣٠	١٩	١٢٢٨	فرق	الشرقية
-	٦٦٦	-	٤	٢	٢٤	١٤٧	٤٥٤٩	٤٦	٤٩٥	٢٠٥	٥٢٢٦	٦٠	١١٣٠	٤٩	١٣٦٨	٢٣٢	١٤٨٧٦	لاعبون	
-	٣٤٤	-	٣	-	٦١	٦١	١٢٣٣	٤	٦٠	١٥	٣٣٧	١٠	١٢٦	١٠	٢٥٦	٦	٧٩٥	فرق	القليوبية
-	٩٠٧	-	٣٥	-	٧٠	٢٣٥	٤١٣٤	٤٢	٢٣٦	١٣٦	٣٥٧٨	١١٠	١٤٣٩	١٠٥	٢٩٤٨	١١٩	١٣٠٦٥	لاعبون	
٨	٢٧٩	٦	٤٥	١	٩	٦٩	٨٤٦	٧	٧٩	١٤	٢١٥	٥	٥٤	٥	٥٥	٥	٤٩٦	فرق	نظر الشيخ
٨	٥٩٢	١٠	٥٧	٥	٤٠	٣٥١	٢٧٨٠	٥٥	٢٩٣	١٣٧	٢٢٥٨	٥٢	٦٣٤	٦٧	٦٢٣	٦٢	٧٨٠٦	لاعبون	
١	٣١١	-	١	-	٦	٥٣	١١٢٧	١	٩٨	٨	٣٢٦	١	٧١	٢	٩٣	١١	١٠٤٤	فرق	الغربية
١٠	١١٨٩	-	٥	-	٥٥	٢٦٣	٤٢٥١	٣	٢٥٩	٧٩	٣٤٩٨	٨	٨٠٢	٢٥	١٠٣٩	١٧٣	١٤٤٦٩	لاعبون	
-	١٦	-	٢	-	٣	٤٩	٨٥٥	٩	٣٤	١٤	٣٠٦	٣	٣٢	٦	٤٢	٧	٥٧٨	فرق	المنوفية
-	١٠٣	-	٤٥	-	٤٤	٢٤٩	٣٦٥٨	٧٠	١٩٨	١٣٧	٣٤٢٤	٣٠	٣٣٩	٥٥	٥٠١	٢٠	٨٢١٤	لاعبون	
٢	١٢٨	-	١١	-	١٠	٤٧	٩٤٨	١	٤٥	١٠	٤٥٧	٤	٩٨	٤	١٢٠	٩	٩٥٨	فرق	البحيرة
١٥	٦٩٩	-	٨٤	-	٥٦	٢٤٠	٣٨٦٤	٣	١٤٣	١٨٨	٤٨٧٨	٥٦	١٤٠٠	٦٢	١٤٠٣	١٤٠	١٣٢١٨	لاعبون	

عدد الفرق الرياضيات واللاعبين ( كبار ) ببرنكز شباب القرى طبقا لتتوع اللعبة  
والتتوع بالمحافظات علم ٢٠٠٦

تتبع جدول رقم ٥١

الجملة		الطعب لقرى *		جوتو		كارتبه		نوع اللعبة والتتوع المحافظات
ا	ذ	ا	ذ	ا	ذ	ا	ذ	
١٥	٦١٩	٥	٣٠	-	-	٣	١٩	دمياط فرق
١١٩	٧٥٨٥	٤٥	٣٧٧	-	-	٢٣	٢٤٨	لاعبون
١٥١	٤٠٨٨	٩	١٢٦	-	٢٣	٦٢	١٥٣	الدقهلية فرق
١٠٧٠	٣٤٠٠٤	٥٠	٩٣٢	-	١٣٦	٤٣١	١٨١٠	لاعبون
١١٢	٣٥٨٠	٩	٩٢	٢	٧	٢٣	١٠٧	الشرقية فرق
١٠٣٤	٣٠١٧٥	٧٧	٧٢٢	٢٠	٥٣	١٩٦	١٠٦٢	لاعبون
١٥٧	٣٧٨٨	١٩	٤٨١	-	٢٠	٣٢	٧٢	القليوبية فرق
١١٧١	٢٨٨٥٢	١٠٨	١٣٣٣	-	١٢٠	٣١٦	٩٨٧	لاعبون
١٥٢	٢٢٤٢	٥	٥٦	١	٦	٢٦	١٠٢	مطر الشبخ فرق
٩٣٢	١٥٨٦٩	٤٧	٣٢٧	١٠	٤٣	١٢٨	٤١٦	لاعبون
٢٠٣	٣٥٨٤	٨	١٧٥	٧	١٦	١١١	٣١٦	الغربية فرق
١٢١٠	٢٧٩٨١	٤٧	٧٣٩	١٠٠	١١٣	٥٠٢	١٥١٢	لاعبون
١٠٩	٢٠٤٤	١١	١١٧	٢	٤	١٣	٥٥	المنوفية فرق
٧٢٦	١٧٩٣٥	٤٩	٨١٢	٨	١٦	١٠٨	٥٨١	لاعبون
٩١	٢٩٨٩	٦	١١٩	-	٢	٨	٩٣	البحيرة فرق
٨٤٥	٢٧١٧٤	٥٧	٨٠٠	-	٣٠	٨٤	٥٩٩	لاعبون

عدد الفرق الرياضية للاعبين ( كبار ) بمركز شباب القرى طبقا لنوع اللعبة  
والنوع بالمحافظات عام ٢٠٠٦

تتبع جدول رقم ١٠

رفع الأثقال		المصارعة		المالكمة		تنس الطاولة		التنس		كرة الطائرة		كرة الصلة		كرة اليد		كرة القدم		نوع اللعبة والنوع المحافظات
أ	ب	أ	ب	أ	ب	أ	ب	أ	ب	أ	ب	أ	ب	أ	ب	أ	ب	
-	٢٥	-	-	-	٢	٣٢	١٢٣	-	٥	٩	٨٨	-	٢١	٨	٥١	٧	١٨٣	الأسماوية فرق لاعبون
-	٣٤٥	-	-	-	٢٣	٣٤٠	١٣٠٣	-	١٨	١٥٥	١٦٥٠	-	٣٦٤	٢٠٠	١١٣٨	٧٥	٤٠٤٦	
٥	٩٢	٢	٣	-	١	١٧	٦٤٠	-	٣١	٧	٢٨٨	١	٤٣	١	٣٢	٤	٦٥٥	الجزيرة فرق لاعبون
١٥	٦٩٦	٥	١٠	-	١٥	٨٦	٢٨١٢	-	٢٣٧	١٢١	٢٣٦٤	٢٠	٥٢٣	١٠	٤٢٣	٦٢	١٠٥٧٩	
٢	١٣٠	-	١٠	-	-	١٦	٨٦٦	٧	٧٦	١٠	٤٠٩	-	٦	٢	٣٠	٥	٧٦٥	بنى سويف فرق لاعبون
٢٠	٢٨٨	-	٢٠	-	-	٥٩	٢٦٠٤	٢٩	٢٨٤	٨٢	٣٥٣٠	-	٣٩	٢٠	٢٦٩	٨٧	٧٦٥٤	
-	٣٩	-	٤	-	٣	٤٨	٦٧٥	٣	١٩٨	١٠	٢٥٩	٢	٤٥	٤	٦٤	٥	٦٦٥	الفيوم فرق لاعبون
-	١٠٣	-	٢٥	-	٣٢	١٥٣	٢٥١٤	٢٧	٦٥٣	٩٧	٢٤٨٤	١٢	٤٣٣	٢٨	٥٥٨	٤٧	٧٨٠٧	
-	١٤٧	-	٩	-	١٢	٥٩	٧٨٨	٣	٥٧	٦	٣٦١	-	٣٣	٤	١٢٧	٧	٦٦٩	المنيا فرق لاعبون
-	٦٧٤	-	٦٦	-	٣٦	٢٣٧	٢٣٠٩	٢٤	٣٥٩	٥٢	٤١٠٢	-	٣٢٣	٢٤	١٥٠٢	٨٤	٩٣٣٧	
-	٨٩	-	٧	-	١	٢٢	٦٩٥	-	٦٤	٣	٢٨٣	-	٨٠	١	١٣٢	٨	٥٩٢	السيوط فرق لاعبون
-	٣٦٥	-	٤٢	-	١٠	٧٦	٢٧٣٤	-	٢٢٥	٢٦	٢٨٣٣	-	٧٨٦	١٥	١٤٦٠	١١٨	٦٩٨٧	
-	١١٦	-	-	-	٢٠	١٩	٧٤٢	٢	٥٣	٥	٢٠٥	٢	٧١	١	٧٠	٣	٦١٥	سوهاج فرق لاعبون
-	٤٢١	-	-	-	٤٠	٩٤	٢٩٣٥	٣٠	٢٦١	٧٠	٢٠٥٠	٢٢	٦٩٥	١٠	٧٤٤	٤٥	٧٠٦٥	
٢	٩٠	-	١١	-	-	٥٦	٨١٩	٦	١٢٦	٦	٢١٥	٢	٦٩	٣	٨٧	٢	٧٠٤	شقا فرق لاعبون
١٠	٥٢٤	-	٥٦	-	-	٢٤٦	٣٢٣٦	٢٣	٤٨٢	٨٣	٢٤٩٥	٢٢	٧٨٥	٤٠	٩٨١	٢٧	١٠٠٢٩	



عدد الفرق الرياضية للاعبين ( كبار ) بمراكز شباب القرى طبقا لنوع اللعبة  
والتوزيع بالمحافظات عام ٢٠٠٦

تابع جدول رقم ٥١

الجملة		اللاعبين الأخرى *		جولو		كاراتيه		نوع اللعبة والتنوع المحافظات
أ	ب	أ	ب	أ	ب	أ	ب	
١٠٤	٦٤٣	٣٧	١٠١	-	-	١١	٤٤	الأسماعية فرق
١٢٥٩	١٠٣٥٩	٣٨٠	١٠٠١	-	-	١٠٩	٤٧١	لاعبون
٩١	٢١٢٦	١٣	١٣٦	٣	١٣	٣٨	١٩٢	الجزيرة فرق
٧٧٣	٢٠٨٣٦	٩٥	٨٠٧	٢٠	١٥٠	٣٣٩	١٢٢٠	لاعبون
٦٣	٢٤٤٥	٦	٧٤	-	٦	١٥	٧٣	بنى سويف فرق
٤٠٦	١٥٧٧١	٣٥	٥٣٩	-	٣٠	٧٤	٥١٤	لاعبون
٩٥	٢١١٧	٤	٥٣	-	-	١٩	١١٢	الفيوم فرق
٥٦٨	١٦١٥٤	٤٠	٣٨٢	-	-	١٦٩	١١٦٣	لاعبون
١٠١	٢٥٠٤	٤	١٧١	-	-	١٨	١٣٠	المنيا فرق
٥٨٧	٢١٢٠٩	٥٥	٩١٨	-	-	١١٦	٥٨٣	لاعبون
٥٤	٢١١٥	-	١١٣	-	٢	٢٠	٥٧	المنيا فرق
٣١٨	١٦٣٩٠	-	٦٦٣	-	٢٠	٨٣	٢٦٥	لاعبون
٤٧	٢١٢٦	٢	١١٩	٢	٩	١١	١٠٦	سوهاج فرق
٤١٦	١٥٦٨٢	١٠	٤٦٠	١٠	١٤٥	١٢٥	٨٦٦	لاعبون
٩٥	٢٤٤٥	١٥	٢٥١	-	-	٣	٧٣	قنا فرق
٦٠٦	٢٠٩٥٨	١٣٠	١٨٠٠	-	-	٢٥	٥٧٠	لاعبون

عدد الفرق الرياضية للاعبين ( كبار ) بمرکز شباب القرى طبقا لتوزع اللعبة  
والتوزع بالمحافظات عام ٢٠٠٦

تابع جدول رقم ١٥

نوع اللعبة والتوزع بالمحافظات		كرة القدم		كرة اليد		كرة السلة		الكرة الطائرة		التنس		تنس الطاولة		الملاكمة		المصارعة		رفع الأثقال	
		أ	ب	أ	ب	أ	ب	أ	ب	أ	ب	أ	ب	أ	ب	أ	ب	أ	ب
أصوات فرق	٤٧٧	١١	٤٧٧	٤	٧٢	٧	٦٥	١١	١٩١	١١	٨٩	١٧	٥٣٧	-	-	-	-	٢١	٢
لاعبون	٧٨١٦	١٩٤	٩١٧	٤٢	٩١٧	١٠٢	٧٩١	١٧٧	٢٢٦١	١٨٨	٤١٨	٣٦٦	٢٥٢٠	-	-	-	-	١٧٣	٢٣
مدينة الأقصر فرق	١٦٤	-	١٤	١	١١	١	١١	٥	٦٧	-	١٣	٢٣	١٨١	-	-	-	-	١٣	-
لاعبون	١٨٦٥	-	١٤٣	١٠	١١٩	١٨	١١٩	٦٢	٧٢٦	-	٢٦	١٠٤	٦٧٦	-	-	-	-	٤٧	-
البحر الأحمر فرق	٢٠	-	-	-	-	-	-	٢	٥	-	-	٣	١٣	-	-	-	-	-	-
لاعبون	٢٩٠	-	-	-	-	-	-	١٥	٥٨	-	-	١٥	٥٨	-	-	-	-	-	-
الوادى الجديد فرق	١٤٢	٢	٦٢	٢	٦٢	٥	٥٢	٥	١٠١	-	١	٢٠	١٤٢	-	-	-	-	١٢	-
لاعبون	٢٠٥٦	٣٥	٧٠٤	٢٧	٧٠٤	٥٤	٥٦٣	٥٨	١١٧٤	-	٤	١٠٥	٦٤١	-	-	-	-	٧٠	-
مطروح فرق	١٢١	-	٢٩	-	٢٩	-	٧	-	٧٠	-	٦	١	١٥٨	-	-	-	-	٤	-
لاعبون	٢٠٤١	-	٤٠٠	-	٤٠٠	-	٧٠	-	٧٩٠	-	٢٠	٤	٥١٨	-	-	-	-	٨	-
شمال سيناء فرق	١٤٠	١	٢٩	-	٢٩	-	١١	١	٩١	-	٥	٢	١٩٠	-	-	-	-	١٣	-
لاعبون	١٩٢٩	١٥	٢٧٢	-	٢٧٢	-	١٠٨	١٠	٨٥٣	-	١٠	١٠	٥٣١	-	-	-	-	٣٣	-
جنوب سيناء فرق	٨٧	-	-	-	-	-	-	-	١٩	-	-	-	١٧	-	-	-	-	٣	-
لاعبون	٧٩٣	-	-	-	-	-	-	-	١٦٠	-	-	-	١٣٦	-	-	-	-	١٥	-
الإجمالي العام فرق	١٢٣٥١	١١٥	١٦٥٥	٧٢	١٦٥٥	٤٨	١١٧١	١٦٦	٥٤٢٥	١٦٦	١٢٣٠	١٤٤١١	٧٥٧	١٣٨	٣	١٢١	٨	٢٣٩٣	٢٤
لاعبون	١٦٨٨٧١	١٦٥٦	١٩١٥٦	٨٨٦	١٣٢٣٥	٥٩٦	١٣٢٣٥	٢٠١١	٥٩٠٠٧	٤٨١٥	٤٥٢٥	٥٧١٦٦	٣٦٣١	٥٠٦	١٧	٥٨٠	١٥	١٠٠٣١	١٠٦

عدد الفرق الرياضية واللاعبين ( كبار ) بمرکز شباب القرى طبقا لنوع اللعبة  
والتي تم بالمحافظات عام ٢٠٠٦

تابع جدول رقم ٥١

الجملة		* ألعاب اخرى		جودو		كاراتيه		نوع اللعبة والتنوع للمحافظات
أ	ذ	أ	ذ	أ	ذ	أ	ذ	
١٢٨	١٦٦٤	٩	١٤٤	-	-	٥	١٨	لبنان فرق
١٢٤٥	١٥٦٤٧	٩١	٥٥١	-	-	٦٢	٢٠٠	لاعبون
٤٨	٥٩٣	٥	١١٨	-	-	٢	١٢	مدينة الأقصر فرق
٢٢٩	٤٠٩١	١٥	٣٧٤	-	-	٢٠	١١٥	لاعبون
٥	٣٩	-	-	-	-	-	-	البحر الأحمر فرق
٣٠	٤٢١	-	-	-	-	-	-	لاعبون
٣٥	٥٤٣	-	٢٨	-	-	١	٣	الوادى الجديد فرق
٢٨٦	٥٤٤٤	-	١٨٢	-	-	٧	٥٠	لاعبون
٣	٤١٦	-	١٨	-	-	٢	٣	مطروح فرق
٣٩	٤٠٥٩	-	١٥٧	-	-	٣٥	٥٥	لاعبون
٤	٥١٠	-	٢٨	-	-	-	٣	شمال سيناء فرق
٣٥	٤٠٤٥	-	٢٨٣	-	-	-	٢٦	لاعبون
-	١٣٦	-	١٠	-	-	-	-	جنوب سيناء فرق
-	١١٧٤	-	٧٠	-	-	-	-	لاعبون
١٨٦٣	٤٣٣٠٦	١٦٧	٢٥٦٠	١٧	١٠٨	٤٢٤	١٧٤٣	الإجمالي العام فرق
١٣٩٠٤	٣٦١٨١٥	١٣٣١	١٤٢٢٩	١٦٨	٩٠٦	٢٩٥٢	١٣٣١٣	لاعبون

\* تشمل السباحة وكمال الاجسام وكونغ فو ..... الخ

عدد الفرق الرياضية للاعبين ( اشبال ) بمركز شباب القرى طبقا لنوع اللعبة  
والنوع بالمحافظات عام ٢٠٠٦

جدول رقم ٥٢

نوع اللعبة والنوع		كرة القدم		كرة اليد		كرة السلة		كرة الطائرة		القتل		تنس الطاولة		الملاكمة		المصارعة		رفع الأثقال	
المحافظات		أ	ب	أ	ب	أ	ب	أ	ب	أ	ب	أ	ب	أ	ب	أ	ب	أ	ب
شمال	فرق	١	١٨٢	١	١٥	١	١٢	١	٧٩	١	٢	٥	١٥٢	-	٧	-	١١	٢٥	١
لاعبون		٢٠	٢٨٧٧	١٠	١٦٥	١٠	١٥٧	٥٥	١١١٢	٦	١٠	٢٥	١١٨٤	-	٢٠	-	١٠٧	٢٩٥	٥
الشمالية	فرق	٨	٩٩٢	٧	١٢٢	٣	١٢٩	١٠	٤٤٦	-	٤١	٥٧	١٣٠٢	-	٨	-	١	٢٩٥	١
لاعبون		٨١	١٢٢١٧	٨٢	١٦٢٨	٣٥	١٥٦٥	٥١٢١	١١٠	-	١٣٦	٣٣١	٥٥٠١	-	٤١	-	١	١٢٧٧	١٠
الشرقية	فرق	١٥	١١٣٨	١٣	١٢٧	٧	٩١	٢٩	٤٨٦	١٣	١٣٨	٤٩	١٢٥٣	-	٦	-	-	٦٢	٢
لاعبون		١٢٩	١٣٢٠٧	١٠٥	١٣٦٢	٥٦	٩٦٢	٤٦٧٢	٢٥٥	٤١	٣٦٨	٢٢٧	٤١٢١	-	٥٠	-	-	٣٥٩	١٠
الجنوبية	فرق	٧	٧٤٠	٧	٢٦٠	٦	١٠١	١٠	٣١٧	٩	٢٨١	٨٣	١٢٨٧	-	٤	-	٦	١٣٨	-
لاعبون		١٢٣	١١٥٠٤	٦٥	٢٧٥٤	٦٢	١٠٩٠	٣٢٥٠	١١٤	٣٩	٦١٠	٢٩١	٣٦٥٠	-	٨٠	-	٤٧	٤٤٢	-
كفر الشيخ	فرق	٧	٥٠٤	٨	٤٤	٥	٢١	١٢	١٨٨	٢	٣٣	٦٨	٨٣٢	١	٥	١	٣٨	١٦٠	١٥
لاعبون		٧٦	٧١٠٦	١٠١	٥٣١	٥٢	٣٦٥	١٩٤٠	١٠٨	٢٠	١٦٩	٢٠٥	٢٧٧٦	٥	١٠	٥	٨٢	٣٢١	٢٠
الغربية	فرق	١٩	٩٩١	٣	٩١	٢	٥٦	٨	٢٧٩	١	٦٨	٥٩	٩٦٨	-	٥	-	٣	٢٢٤	٤
لاعبون		٢٥٦	١٣٤٧١	٣٨	١٠٥٢	٢٠	١٣٤	٢٠٢٥	٨٩	٣	٢٦٠	٢٨٠	٣٩٢٧	-	٢٤	-	٦	٩٥٣	٨٠
المنوفية	فرق	٦	٧٨٠	٧	٣١	٣	٣٠	٣	٣٢٥	٧	٥٩	٦٢	٩٣٩	-	٨	-	٣	٩	-
لاعبون		٦٠	١٠٩٦٠	٢٤	٣٩٥	٢٤	٣٦٥	٣٤٤٦	١٧٤	٧٠	٢٥٤	٢٧٧	٤٠٥٢	-	٤٩	-	٣٠	٦٠	-
البحيرة	فرق	٦	٨٢٩	٦	١٠٧	٨	٧٤	١١	٣٧١	١	٢١	٣٨	٨٣٢	-	٨	-	٥	١٠٧	-
لاعبون		٦٥	١٠١٧٤	٥٣	١٢٤٥	٦٠	٩٧٦	٣٧٣٤	٨٤	٣	٨٧	١٤١	٣٣٢٨	-	٤٤	-	٢٧	٤٠٥	-

عدد الفرق الرياضية للاعبين ( اشبال ) بمركز شباب القرى طبقا لنوع اللعبة  
والنوع بالمحافظات عام ٢٠٠٦

تابع جدول رقم ٥٢

الجملة		اللعبة اخرى *		جودو		كاراتيه		نوع اللعبة والتنوع المحافظات
ا	ذ	ا	ذ	ا	ذ	ا	ذ	
٢٧	٥٤٠	٦	٢٢	-	٢	٧	٢٥	ميدان فرق
٢٣٦	٦٦٥١	٤٧	٢٨٧	-	٢٠	٥٨	٤١٧	لاعبون
١٩٩	٣٦١٢	١٠	٦٥	١١	١٠	٩٢	١٨٠	القفلية فرق
١٣٥٣	٢٩٨٩٠	٤٧	٤٦٣	٣٥	٥٧	٦٢٢	١٨٨٣	لاعبون
١٧٦	٣٥٣٦	٧	٨٢	٢	١١	٣٩	١٣٢	الشرقية فرق
١١٧٣	٢٦٨٥٩	٨٠	٦١٨	٢٥	٨٩	٢٤٥	١٠٥١	لاعبون
١٨٦	٣٩٤٢	١٦	٤٩٩	-	١٥١	٤٨	١٥٨	القانونية فرق
١٢٠٤	٢٥٧١١	١٤٠	١٢٢٠	-	١٦٠	٣٧٠	٩٠٤	لاعبون
١٨٥	٢٠٥٦	١٦	٧٤	١	١	٣٦	١٤٥	كفر الشيخ فرق
٨٩١	١٤٢٥٠	٧٥	٣٩٨	١٠	١٠	١٨٩	٥٤٢	لاعبون
١٩٦	٣٠٢١	١٦	١١٦	٢	٥	٨٢	٢١٥	الغربية فرق
١٦٥٤	٢٥٦٦٦	١٥٦	٥٧٤	١٥	٥٠	٧١٧	١٦٩٠	لاعبون
١٣٢	٢٣٦٥	١٢	١٠٨	٢	٥	٢٢	٦٨	المنوفية فرق
٨٨٩	٢١٢٠٥	٥٧	٨٧٥	٨	٣٨	١٨٥	٦٨١	لاعبون
٨٢	٢٦٠٢	٢	٧٣	-	١١	٨	١٦٤	البحيرة فرق
٤٨٢	٢١٢١١	١١	٤٩٠	-	٤٠	٦١	٦٦١	لاعبون

عدد الفرق الرياضية للاعبين ( اشبال ) ببركاز شباب القرى طبقا لنوع اللعبة  
والتوزع بالمحافظات عام ٢٠٠٦

توزيع جدول رقم ٥٢

نوع اللعبة والتوزع		كرة القدم		كرة اليد		كرة الصلة		الكرة الطائرة		التنس		تنس الطاولة		الملاكمة		المصارعة		رفع الأثقال	
المحافظات		أ	ذ	أ	ذ	أ	ذ	أ	ذ	أ	ذ	أ	ذ	أ	ذ	أ	ذ	أ	ذ
الأسماطية فرق لاعبون	١٨٤	٣	٥٢	٤	٥٢	٣	٢١	٤	٧٨	-	٦	٣٣	١٣٧	-	١	-	٧	٢٥	٢
	٤٣١٨	٧٠	١١٢٢	١٠٠	١١٢٢	٣٦	٤١٢	٥٤	١٤٥٠	-	٢٠	٣٦٣	١٢٨٠	-	٩	-	٦٠	٤٠٢	٥٠
الجزيرة فرق لاعبون	٦١٢	٢	٣٠	٣	٣٠	١	٣٦	٥	٢٤٦	-	١٩	١٢	٦٤١	-	-	-	٤	٧٤	-
	٩٤٥٢	٢٦	٣٥٢	٣٧	٤٠٢	٦	٤٠٢	٦٥	٢٧٦٣	-	٩٥	٦٢	٢٨٤١	-	-	-	٢٠	٢٩٠	-
بنى سويف فرق لاعبون	٧٢٢	١٣	٢٦	٣	٢٦	٣	٦	١٦	٣٦١	-	٢٧	٢٣	٧٥٢	-	-	-	٣	١٧	٥
	٦٧٢٩	١٢١	٢٢٩	٢٥	٩٢	٢٠	٩٢	١٣٦	٢٠٦٤	-	١٠٢	١٠٢	٢٣٠٥	-	-	-	٣٠	٦١	١٠
الفيوم فرق لاعبون	٥٥٠	١٠	٤٤	٢	٤٤	٢	٣٦	١١	١٨٨	٣	٩٢	٤٥	٥٦٨	٢	٢	-	-	٢٩	-
	٦٧٣١	١١٢	٣٦٧	١٢	٣٨١	١٢	٣٨١	١١١	١٩٩٩	٣٠	٢٨٩	١٩٤	٢٢٩٨	٣٠	٢٥	-	-	٧٢	-
المنيا فرق لاعبون	٦٨٥	٥	١٢٧	١	١٢٧	١	٣٠	٧	٢٤١	-	٢٨	٧٢	٨٢٠	-	-	-	٤	٧٧	-
	٨٩٦٩	٦٠	١٥١٥	١٠	٢٢٣	٧	٢٢٣	٨٦	٣٨١٨	-	٦٩	٢٦٠	٣٢١١	-	-	-	٣٠	٤٥١	-
السيوط فرق لاعبون	٥٨٢	١٦	١٤٤	٣	٨١	٣	٨١	٩	٢٥٦	-	٥١	٥٢	٦٨٥	-	٢٦	-	١٢	٨٦	-
	٦٦٧١	١٩٢	١٥٢٢	٣٠	٧٩٩	٣٦	٧٩٩	٨٠	٢٣٩٤	-	١٦٣	١٨٧	٢٧٢٤	-	٥٦	-	٤٢	٢٦٠	-
سوهاج فرق لاعبون	٦٣٦	٥	٥٦	١	٥٥	١	٥٥	٥	١٨٦	٣	٢٦	٢٤	٥٧١	٣	١	-	-	٨٨	-
	٦٥٧٢	٦٨	٦١٨	١٥	٥٥٨	١٠	٥٥٨	٤٦	١٨٧٩	٢٠	١٦٠	١٠٦	٢٣٠٧	٢٠	٥	-	-	٣١٦	-
القا فرق لاعبون	٥٧٢	٥	٧٦	٢	٧٦	٢	٤٩	٧	١٩٥	٥	٨٣	٤٢	٧١٨	٥	٥	-	٢	٢٤	٢
	٨٧٢١	٦٢	٩٢١	١٨	٥٢٩	٢٢	٥٢٩	٨٨	٢١٩٢	١٠	٤٢٦	١٩٤	٢٩١١	١٠	٤٠	-	١٠	١٣٨	١٥

عدد الفرق الرياضية واللاعبين ( اشبال ) بمراكز شباب القرى طبقا لنوع اللعبة  
والتوزع بالمحافظات عام ٢٠٠٦

تابع جدول رقم ٥٢

الجملة		* ألعاب أخرى		جودو		كاراتيه		نوع اللعبة والتوزع	المحافظات
١٠٢	٦٣٧	٤١	٩٢	-	-	١٢	٣٣	فرق	الأسماعيلية
١٢١٧	١٠٠٠١	٤١٠	٩٨٠	-	-	١٣٤	٤٣٧	لاعبون	
٨٠	١٩٠٤	٨	٨٢	٣	٥	٤٦	١٥٤	فرق	الجيزة
٧٣٦	١٨٣٩٧	٩٠	٦٩٤	١٥	٣٠	٤٣٥	١٣٤٧	لاعبون	
١١٤	٢٠٤٠	١٤	٥٧	-	-	٣٧	٦٩	فرق	بنى سويف
٦٥٦	١٣٤٧٢	١٠٥	٤٠٩	-	-	١٣٧	٤٥٠	لاعبون	
٩٨	١٧٧٧	-	٩٥	-	-	٢٥	١٧٣	فرق	الفيوم
٦٠٨	١٣٦٠٤	-	٤٣٤	-	-	١٣٧	١٠٠٨	لاعبون	
١٣٢	٢٣٨٣	٢٦	١٦٠	-	-	٢٠	١١١	فرق	المنيا
٦٧١	٢٠٠١١	١٥٥	٩٨٢	-	-	٩٣	٦٤٣	لاعبون	
٩٦	٢٠٨٥	١	١٢٤	-	-	١٢	٣٧	فرق	السيوط
٦٤٢	١٥٤٦٧	١٠	٥٠٦	-	-	١٠٧	٣٢٩	لاعبون	
٥٥	١٨٥٤	-	٧٢	-	٧٠	١٦	٩٣	فرق	سوهاج
٣٦٠	١٣٦٣٣	-	٤١٢	-	٨٥	٩٥	٧٢١	لاعبون	
١٠١	١٩٣٨	٣٠	١٧٦	-	-	٦	٣٨	فرق	قنا
٦٤١	١٧٧٣٦	٢٠٦	١٤٧٦	-	-	٢٦	٣٦١	لاعبون	

عدد الفرق الرياضية للاعبين (أشبال) بمراكز شباب القرى طبقا لنوع اللعبة  
والنوع بالمحافظات عام ٢٠٠٦

تابع جدول رقم ٥٢

رفع الأثقال		المصارعة		اللاكمة		تنس الطاولة		تنس		كرة الطائرة		كرة السلة		كرة اليد		كرة القدم		نوع اللعبة والنوع بالمحافظات
أ	ذ	أ	ذ	أ	ذ	أ	ذ	أ	ذ	أ	ذ	أ	ذ	أ	ذ	أ	ذ	
٤	١٤	-	-	٥	١٠	٩٧	٥٥٢	٦	٥٨	١٥	١٨٢	١٢	٦٧	٧	٨٧	٢٢	٥١٨	لبنان فريق لاعبون
٣٢	١٠٧	-	-	١٠	٢٠	٥٤١	٢٥٩٠	١٢٠	٢٥٧	٢١٤	١٩٨٩	١٥٠	٧١١	٧٥	٩١٦	٤٢١	٧٤٥٥	
-	١٠	-	-	-	-	١٩	١٥٨	-	٦	٦	٦٢	١	١١	١	١٤	-	١٢٢	مدينة الأصرفريق لاعبون
-	٤٤	-	-	-	-	٧٤	٦٢٩	-	١٦	٦٦	٥٩٦	١٠	٩٨	١٠	١٦٦	-	١٥١٢	
-	-	-	-	-	-	١٢	١٨	-	١	١	٦	-	١	-	-	٢	١٥	البحر الأصرفريق لاعبون
-	-	-	-	-	-	٢٥	٤٧	-	٥	١٥	٨٦	-	١٨	-	-	٢٥	٢٢٥	
-	٨	-	-	-	-	١٥	١٢٩	-	٤	٧	٧٢	٨	٢٥	١	٥٧	٢	١١٠	الوادي الجديدفريق لاعبون
-	٤٢	-	-	-	-	٩٥	٥٦٢	-	٢٠	٧١	٨٥٢	٧٩	٤٢٢	١٢	٦٧٠	٣٠	١٧٥٨	
-	٢	-	-	-	-	١	١٤٩	-	٥	١	٥١	-	٦	-	١٦	-	١١٦	مطروح فريق لاعبون
-	١٠	-	-	-	-	٥	٤٧٨	-	١٣	١٢	٥٤٩	-	٦٠	-	١٩٢	-	١٩٦٥	
-	٦	-	-	-	-	٢	١٦٩	-	-	-	٧٥	-	٤	-	٢٢	-	١٢٩	شمال سيناءفريق لاعبون
-	٨	-	-	-	-	١٠	٤٧٩	-	-	-	٦٨٦	-	٢٤	-	٢١٢	-	١٦٩٦	
-	٤	-	-	-	-	٣	١٦	-	-	-	٧	-	-	-	-	-	٢٩	جنوب سيناءفريق لاعبون
-	٢٨	-	-	-	-	٢٠	١١٠	-	-	-	٩٦	-	-	-	-	-	٤٤٦	
٣٦	١٤٩٥	١٥	٩٩	٦	٩١	٨٧٢	١٢٦٥٠	٥٢	١٠٤٩	١٩٤	٤٧٩٩	٧٢	٩٧٢	٧٥	١٥٧١	١٦٥	١١٧٦١	الإجمالي العام فريق لاعبون
٢٢٢	٦٤٥٢	٢٤	٥٠٢	١٥	٤٧٢	٤٠١٥	٥٢٢١١	٢٦٢	٢٥٤٠	٢٠٢٢	٥٠٧١٥	٧١٧	١٠٩٦٢	٨٢٢	١٧٩٢٥	١٩٩٧	١٥٤٧٢٦	



عدد الفرق الرياضية للاعبين ( اشبال ) بمراكز شباب القرى طبقا لتوزيع اللعبة  
والتوزيع بالمحافظات عام ٢٠٠٦

تابع جدول رقم ٥٢

نوع اللعبة وتوزيع المحافظات		كاراتيه		جودو		الطاب اخرى *		الجملة	
		ا	ذ	ا	ذ	ا	ذ	ا	ذ
أسوان	فرق	٢٩	١٢	-	-	٩	١٤٧	٢٠٠	١٦٦٦
	لاعبون	٤٠٥	١٥٨	-	-	٨٥	٦٨٩	١٨٠٧	١٥١٣٩
مدينة الأقصر	فرق	١٣	١	-	-	٢	٤٥	٢٠	٤٤٢
	لاعبون	١١٥	٦	-	-	٢٥	٢٧٢	١٩١	٣٤٤٨
البحر الأحمر	فرق	-	-	-	-	-	-	١٥	٤١
	لاعبون	-	-	-	-	-	-	٦٥	٣٨١
الوادى الجديد	فرق	٤	٢	-	-	٧	٢٦	٤٢	٤٤٦
	لاعبون	٦٢	١٧	-	-	٣٤	١٦٤	٣٣٨	٤٥٥٤
شمال سيناء	فرق	١	-	-	-	-	٢٨	٢	٤٤٥
	لاعبون	٢٥	-	-	-	-	٣٠٣	١٠	٣٤٤٣
جنوب سيناء	فرق	-	-	-	-	-	٧	٣	٧٣
	لاعبون	-	-	-	-	-	٥٥	٢٠	٧٤٥
الإجمالي العام	فرق	١٨٤٧	٥٢٧	٢١	٢٧١	٢٢٣	٢١٦٦	٢٢٥٩	٣٩٧٧٢
	لاعبون	١٣٧٩٨	٣٨٢٩	١٠٨	٥٧٩	١٧٣٣	١٢٤٠٠	١٥٨٩٨	٣٢٥٤٠٦

\* تشمل السبلعة وكامل الاجسام وتكونغ فو ..... الخ

جدول رقم ٥٣

عدد المباريات المحلية والإقليمية التي أفتها الفرق الرياضية (كبار/ لشباب) طبقاً  
لنوع اللعبة بمراكز شباب الفرق بالمحافظات عام ٢٠٠٦

نوع اللعبة	كرة القدم		كرة اليد		كرة الصالة		الكرة الطائرة		التنس		تنس الطاولة		الملاكمة		المصارعة		رفع الأثقال	
	مطية	إقليمية	مطية	إقليمية	مطية	إقليمية	مطية	إقليمية	مطية	إقليمية	مطية	إقليمية	مطية	إقليمية	مطية	إقليمية	مطية	إقليمية
بمطية	١٢٢٢	١١٢	٦٥	٣	٣٥	-	٥٠٧	٥٤	١٢	-	٦٩٧	٢٣	١٠	-	٣٦	١١٠	٢	١١٠
لشباب	٧٥٩	٤٩	٣٧	٣	٢٧	-	٢٨٣	٣٠	١٠	-	٥٢٠	١٧	-	-	٥٦	٤٥	-	٤٥
القفائية	٩٦٥٠	٨٧٤	٩٤٦	١١٠	١٤٥٨	٧٨	٣٠٩١	٢٦١	١٧٠	٢٠	٣٩٥	٥٠٤٢	٤١	٢٨	٤	٨١٨	٨٣	٨١٨
لشباب	٦٥٨٩	٤٦٣	٨٥٥	١٠٠	١٣٣٨	٦٦	٢٣٩٩	١٨٧	٢١	-	٢٧٧	٤٣٠٨	٣٩	١٩	-	٦٦٥	٧٥	٦٦٥
الشرقية	٧٠٠٣	٨٠٢	٧٣٤	١١٣	٤٦٤	٢٨	٢٥٠٥	٢٥٤	٤٠٥	٥٣	٤٢٧٦	٥٣٠	١	-	-	٨٥٢	١٥	٨٥٢
لشباب	٥٨٨٣	٤٩٨	٥٩٢	٨٨	٣٣٢	١٤	٢٥٣٢	٢٣١	١٥٢	٢٩	٤٧٤٩	٦٥٠	٢١	-	-	١٥٨٨	٢٠	١٥٨٨
القبوئية	٢٤٧٢	٢٣٧	٩٣٦	٩١	٣٥٧	٣٣	١١٠٤	٥٠	١١٣	٦	١٩٢٨	٩٣	٢٥	٥	١٥	٢٤١	٥٠	٢٤١
لشباب	٢٨٨٢	١٥٢	٧٦٨	١٠١	٢١٠	٢٩	٨٥٥	٥٤	١٠٨	٢٩	١٥٠٩	٨٥	٣٤	-	٤٧	١٢١	١٥	١٢١
كفر الشيخ	٢٦٧٢	١٣١	١٦٨	١٢	١٢٦	٦	٨٧١	٣٤	١٧٨	١٢	١٥٤٧	٥٤	١٠	-	٦	١٣٢	١٣	١٣٢
لشباب	٢١٧٢	٨٢	١٤٤	١٠	١١٧	٥	٦٤٨	٢٣	٥٥	-	١١٣٥	٥٠	٨	-	١٧	٣٨٨	١٠	٣٨٨
الغربية	٥٥٤٠	١٥٢٢	٣٧٩	١١٦	٢٢٦	٥٤	١٤٠٤	٤١٥	٧٢	١٥	٣٣٤٩	٨٤١	١٦	-	٢	٤٦٠	٦٣	٤٦٠
لشباب	٤٦٧٣	١٠٠٧	٣٦٨	١٠٤	٢٠٨	٥٧	١٠٦٦	٢٦٣	٢٢	٤	٢٧١٤	٦٣٤	-	-	٨	٢٤٨	٤٨	٢٤٨
المنوفية	٣٧٧٥	٣٤١	١٣٩	٣٢	٢٣٦	٦٧	١٣٧٦	١٢٨	٣٦	-	٢٨١١	٣٠٣	١٦	-	١٧	١٥١	٣٠	١٥١
لشباب	٢٩٣٨	٣١٤	٩١	٣٠	٢٢٠	٥٠	١٠٨٠	٩٣	٥٣	٤	٢٥٨٧	٢٦٢	٦	١	٢٣	١٠٠	١٠	١٠٠
البحيرة	٤٤٤٢	٩٢٩	٦٣٢	٤٨	٥١٢	٢٥	١٥٥٦	٢١٠	٢٧٦	٦	٢٥٧٥	٣٩٤	٨	٥	٥٣	١٦١	٢٦	١٦١
لشباب	٣٢٥٨	٦٦٧	٤٢٠	٣٠	٣٣١	١١	١٠٤٠	١٢٥	٦٥	١٤	١٨٨٢	٢٨٢	١٥	٥	٣٧	٩٠	٢١	٩٠

تتابع جدول رقم ٥٣

عدد المباريات المحلية والإقليمية التي أنتها الفرق الرياضية (كبار/أشبال) طبقاً  
 لنوع اللعبة بمراكز شباب القرى بالمحافظات عام ٢٠٠٦

الجملة		• ألعاب أخرى		جودو		كاراتيه		نوع اللعبة
إقليمية	محلية	إقليمية	محلية	إقليمية	محلية	إقليمية	محلية	
٢٠٥	٢٩٦٨	٩	٢١٢	-	-	٢	٦١	دمياط كبار
١١٣	٢٢٦٨	٨	٢١٦	-	٦	٦	٢٠٩	أشبال
١٩٨٦	٢١٨٦٢	٢٤	٢٧٤	-	٨	١١٣	٣٦٠	الفيصلية كبار
١٣١٠	١٦٨١٢	١٢	١٥٠	-	٦	١١١	٤٤٢	أشبال
١٨٩٧	١٧٥٧٧	٨٦	١١٠١	٣	١٤	١٣	٢٢٢	الشرقية كبار
١٦١١	١٧١١٨	٦٩	١١٦٨	٣	١٢	٩	٨٩	أشبال
٦٥٩	٨٧٩٤	٨٣	٤٢٩	-	٢٠	٨	١٥١	القليوبية كبار
٥٦٢	٧٠٥٣	٧٥	٣٠٩	-	١٦	١٢	١٩٤	أشبال
٣٠٤	٥٩١٤	١٧	٧٧	٥	١٠	٢٠	١١٧	كفر الشيخ كبار
٢١٨	٤٧٦٥	٤	٦٣	-	-	٢٤	٦٨	أشبال
٣٣٠٤	١١٩١٣	١١٤	٢٠٦	-	٨	١٦٢	٢٥١	الغربية كبار
٢٢٧٠	٩٧١٠	٥٧	١٢٤	-	٨	٨٨	٢٧٩	أشبال
١٠٧٥	٩٢٠٤	٧١	٣٧١	٧	٦	١٠٦	٢٧٠	المنوفية كبار
٩٠٨	٧٧٣٠	٥٥	٣٢٧	-	٤	٨٩	٣٠١	أشبال
١٦٧١	١٠٥١٥	١٨	١٨٥	-	-	٤	١١٤	البحيرة كبار
١١٩٨	٧٣٥٥	١٠	٨٤	-	١٠	٣٠	١٢٣	أشبال

عدد المباريات المحطة والأكاديمية التي لعبتها الفرق الرياضية (كبار/ أشبال) طبقاً

لتوقع اللعبة بمرکز شباب القرى بالمحافظات عام ٢٠٠٦

تاريخ جدول رقم ٥٣

نوع اللعبة	كرة القدم		كرة اليد		كرة السلة		الكرة الطائرة		التنس		تنس الطاولة		للاكمة		للمصارعة		رفع الأثقال	
	مطية	إكاديمية	مطية	إكاديمية	مطية	إكاديمية	مطية	إكاديمية	مطية	إكاديمية	مطية	إكاديمية	مطية	إكاديمية	مطية	إكاديمية	مطية	إكاديمية
الأسماعيلية	٢٤٤٩	٣٧	٧٨	٨	٤٣١	٥	٥٣٩	١٠	١٥	-	١٢	٧٥٩	١١	-	-	٧٤	-	-
أشبال	٩٥٧	١٥	٦٣	٥	٤٦٦	٥	٥٥٤	٧	١٨	-	١٠	١٤٨	-	-	٢	١٥	-	٢
الجزيرة	٣٢٥٠	٤٣٦	٧٦	٨	٣١٧	١٧	١١٢	١١٩١	٦١	-	١٦٩	١٦١٩	-	-	-	٤٠٣	-	١٠
أشبال	٢٥٧٠	٢٨٧	٦٧	٤	٢٧٣	١٧	١١٤	٩٠٧	١١	٢	١٢٣	١٤٠٦	-	-	١٠	١٥	٤٢٦	١٢
بنى سويف	٤٠٠١	٥٢٧	١٢٥	-	٤٠	-	١٣٠	١٤٢٨	١١	١١١	١٠٩	٢٠٥٠	-	-	١٠	٣٩	-	٥
أشبال	٢٨٠٠	٢٦٦	٩١	-	٢٨	-	٥٢	٩٤٧	١١٢	-	٦٨	١٤٨١	-	-	١٠	٦	-	-
الفيوم	٢٢٠٩	٩٥	٩٣	٦	٩١	٢	٦٥٧	١٩	١٧٣	٤	٤٦	١٢٣٠	-	-	١٣	٨	-	-
أشبال	١٦١٧	٨١	٥٩	١	٦٧	١	٤٠٩	٩	٥٧	١	٢٤	١٠٠٨	-	-	-	٣٧	-	-
المنيا	٦٧٩٤	١٠٢٢	٨٣٩	١٤٩	٢١٩	٣٩	٣٣٣	٢٦٠٥	٢٠١	٣٠	٦١٧	٣٧٣٩	-	-	٥٠	٦١٦	-	١٤
أشبال	٥٦٥٠	٦٩٦	٧٩٤	١٣٧	١٥١	٣٢	٢٣٤٩	٢٤٣	١٢٧	٢٠	٤١١	٢٧٧٢	-	-	١٥	٣٨١	-	٧
أسيوط	٧٣٢٣	١٠٦٠	١٢٥٣	٧٤	٦١٧	٤٦	٢٧١٤	٢٦٦٤	١٠٤	١٤	٤٨٢	٤٩٧٢	-	-	٤	٤٠٤	-	-
أشبال	٦٣٧٩	٧٠٨	١٢٩٢	٩٧	٥٧١	٢٠	٢١٥٢	٢١٦	١٢٢	٣	٣٦٩	٤٥٥٨	-	-	٢٠	١٤١	-	٤
سوهاج	٣٠٢٣	٢٦٩	٤٦	٤٠٩	٣١٨	٢٠	٩٠٥	١٤١	١٩٣	٦	١٩٧	٢٥٥٣	-	-	٢٠	٢٤١	-	٣
أشبال	٢٣٠١	١٦٧	٢٥٠	٢٥	٢١٥	٩	٦١٦	٨٤	٢٥٨	٢٥	١٢٢	١٤١٧	-	-	٥	١٦٦	-	٢٩
قنا	٣٢١٤	٢٢٤	٢٤١	٧	١٦٥	١	٧٠٤	٤٢	٢٣٦	٥	٢٤٨	١٩٠٠	-	-	-	٨٦	-	١
أشبال	٢١٧٩	٢٠٦	١٩٤	٢	١٣٣	٧	٦١٢	٤٠	٩٧	١	١٠٣	١٤٤٠	-	-	٣	٤٥	-	١٣

تابع جدول رقم ٥٣

عدد المباريات المحلية والإقليمية التي أقيمتها الفرق الرياضية (كبار/أشبال) طبقاً  
 لنوع اللعبة بمرکز شباب القرى بالمحافظات علم ٢٠٠٦

الجملة	- ألعاب أخرى		جودو		كاراتيه		نوع اللعبة	المحافظات
	مطية	إقليمية	مطية	إقليمية	مطية	إقليمية		
٧٩	٤٤٤٠	٥	٤٥	-	-	٢	٨٩	الأسماعيلية كبار
٥١	٢٣٢٦	٦	٤٠	-	-	١	٦٣	أشبال
٧٨٠	٧٥٤٦	٣٧	٣٨٢	-	١٠	١١	٢٣٧	الجيزة كبار
٦٣١	٦٣٦٤	٢٧	٣٩٥	-	٢٧	٣٠	٢٧٢	أشبال
٧٨٣	٨٢١٦	-	١٣٠	-	١٣	١	٢٦٩	بنى سويف كبار
٤١٢	٥٧٢١	-	٧٧	-	-	٢٦	١٦٩	أشبال
١٩١	٤٧٦٣	-	٥٤	-	-	١٩	٢٢٠	الفيوم كبار
١٢٧	٣٤٦٢	-	٦٨	-	-	١٠	١٣٠	أشبال
٢٣١٣	١٦٠٢٢	١٠٠	٥٠٩	-	-	٩	٤١٥	المنيا كبار
١٦٠٥	١٣١٠٨	٤٧	٣٧٣	-	-	١٢	٤٩٦	أشبال
٢٠٥٠	١٧٩٥٥	٦٥	٣٣٢	٢	١٠	٣٤	٢٢٢	أسسوط كبار
١٥٢٩	١٥٩٧٣	٥٩	٤١٥	-	-	٣٣	٢١٧	أشبال
٧٣١	٨٠٨٧	٢٦	١٣١	٨	١٤	١٥	٢٨٠	سوهاج كبار
٥١٩	٥٥٨٨	٢٤	١٠٦	١٥	٤٠	١٤	٢١٤	أشبال
٥٨٤	٧٠٦١	٣٥	٣٦٥	-	-	٢١	١٥٠	قنا كبار
٤٣٥	٥١٣٢	٣٥	٢٦٦	-	-	٢٥	١٦٣	أشبال

عدد المباريات المعبية والألفية التي لعبتها الفرق الرياضية (كبار/ أشبال) طبقاً  
تنوع اللعبة بمرافق شباب القرى بالمحافظات علم ٢٠٠٦

تابع جدول رقم ٥٢

نوع اللعبة	كرة القدم		كرة اليد		كرة السلة		كرة الطائرة		التنس		تنس الطاولة		الملاكمة		المصارعة		رفع الأثقال		
	معبية	ألفية	معبية	ألفية	معبية	ألفية	معبية	ألفية	معبية	ألفية	معبية	ألفية	معبية	ألفية	معبية	ألفية	معبية	ألفية	
أسيوط	٢٥٧٢	٢٢٢٠	٤٠٢	٤٠٩	١٥	٢٢	٢٧	٢٩	١٠٢	٨٤٥	٧٧٤	٧٧٩	٧٧٩	٩	٧٧٤	٢٦٩٩	٢٦٩٩	٥١٣	٢٦٩٩
أشبال	٢٥٧٢	٢٢٢٠	٤٠٢	٤٠٩	١٥	٢٢	٢٧	٢٩	١٠٢	٨٤٥	٧٧٤	٧٧٩	٧٧٩	٩	٧٧٤	٢٦٩٩	٢٦٩٩	٥١٣	٢٦٩٩
مدينة الأقصر	٨٢٨	٥١٤	٩٠	٥٢	٨	٥	٦	٤	٢٩	٢١٨	٢١٨	١٧٩	١٧٩	-	-	٣٥	٧٢٨	٣٥	٧٢٨
أشبال	٨٢٨	٥١٤	٩٠	٥٢	٨	٥	٦	٤	٢٩	٢١٨	٢١٨	١٧٩	١٧٩	-	-	٣٥	٧٢٨	٣٥	٧٢٨
البحر الأحمر	١١٦	٦٥	٣٢	١	-	-	٤	٤	٢	٣١	٣١	٣١	٣١	-	-	٣	٥٨	٣	٥٨
أشبال	١١٦	٦٥	٣٢	١	-	-	٤	٤	٢	٣١	٣١	٣١	٣١	-	-	٣	٥٨	٣	٥٨
الوادي الجديد	٥٩٤	٤١١	١٥	١٧	-	-	١٧٩	١٧٥	-	١٠١	٢٨٨	٢٣٦	٢٣٦	-	-	-	٤٢٤	-	٢٨٨
أشبال	٥٩٤	٤١١	١٥	١٧	-	-	١٧٩	١٧٥	-	١٠١	٢٨٨	٢٣٦	٢٣٦	-	-	-	٤٢٤	-	٢٨٨
مطروح	٢٦٥	٢١٠	٣٤	٢٧	٧	-	٥٦	٢٣	٨	١٩٧	١٥٣	١٥٣	١٥٣	-	-	٢٣	٢٨٨	-	٢٨٨
أشبال	٢٦٥	٢١٠	٣٤	٢٧	٧	-	٥٦	٢٣	٨	١٩٧	١٥٣	١٥٣	١٥٣	-	-	٢٣	٢٨٨	-	٢٨٨
شمال سيناء	١٦٧٦	١٣٢٢	١٣٧	٢٦	٤٠	-	٤٠	٣٣	٨	٢٤	٦٣٠	٥٠٤	٥٠٤	-	-	٤٣	٧١٥	-	٧١٥
أشبال	١٦٧٦	١٣٢٢	١٣٧	٢٦	٤٠	-	٤٠	٣٣	٨	٢٤	٦٣٠	٥٠٤	٥٠٤	-	-	٤٣	٧١٥	-	٧١٥
جنوب سيناء	١٩٨	١٠٢	٢٧	١	-	-	-	-	١	٢٤	١٣	١٣	١٣	-	-	٥	٦٥	-	٦٥
أشبال	١٩٨	١٠٢	٢٧	١	-	-	-	-	١	٢٤	١٣	١٣	١٣	-	-	٥	٦٥	-	٦٥
الإجمالي العام كبار	٧٦٣٩٩	٥٨٥١٢	٩٢٩٨	٦٠١١	٧٨٤١	٧٧٥	٨٥٣	٦٧٧٢	٤٥٠	٦٢٢٠	٢٥٣٩٠	٢٠٤٤٩	٢٠٤٤٩	٢٦٣٨	١٥٢٧	١٩١	٢٦٣٨	١٩١	٢٦٣٨
أشبال	٧٦٣٩٩	٥٨٥١٢	٩٢٩٨	٦٠١١	٧٨٤١	٧٧٥	٨٥٣	٦٧٧٢	٤٥٠	٦٢٢٠	٢٥٣٩٠	٢٠٤٤٩	٢٠٤٤٩	٢٦٣٨	١٥٢٧	١٩١	٢٦٣٨	١٩١	٢٦٣٨

تليج جدول رقم ٥٣

عدد المباريات المحلية والأقليمية التي أقيمتها الفرق الرياضية (كبار / اشبال) طبقاً  
لتوزيع اللعبة بمرتكز شباب القرى بالمحافظات عام ٢٠٠٦

المحافظات	نوع اللعبة		كافيتيه		جودو		• ألعاب اخرى		الجملة	
	محلية	إقليمية	محلية	إقليمية	محلية	إقليمية	محلية	إقليمية	محلية	إقليمية
اسوان	١٣٦	٢٢	-	-	-	-	١٢٢	١٥	٧٥٢٤	١٠٥٣
اشبال	١٣٠	٢٠	-	-	-	-	١٣٨	٤	٦٢٢٧	٧٢٧
مدينة الاقصر كبار	١٩	٦	-	-	-	-	١٢٦	٧	٢٠٢٨	١٨١
اشبال	٢٩	٣	-	-	-	-	٧٨	٧	١٤٣٠	١٣٢
البحر الأحمر كبار	-	-	-	-	-	-	-	-	٢٠٩	٣٧
اشبال	-	-	-	-	-	-	-	-	١٧٥	٣
الوادى الجديد كبار	٩	-	-	-	-	-	١١٢	-	١٧٢٠	١٦
اشبال	٦	-	-	-	-	-	٧٤	-	١٣٣٠	١٧
مطروح كبار	٧	٢	-	-	-	-	١١	-	٩٣٢	٧٤
اشبال	٧	٢	-	-	-	-	٣٩	-	٧٨٧	٥٥
شمال سيناء كبار	٦	-	-	-	-	-	٢٢٠	٨	٣٣٢٦	٢١٢
اشبال	١	-	-	-	-	-	١٣٣	-	٢٤٧١	٤٨
جنوب سيناء كبار	-	-	-	-	-	-	٢٢	٧	٣٠٩	٤٠
اشبال	-	-	-	-	-	-	١٦	-	١٦٧	٧
الإجمالي العام كبار	٣٦٠٥	٥٧٠	١١٣	٢٠	١١٣	٢٠	٥٤١٦	٧٢٧	١٧٨٨٨٥	٢٠٢٢٥
اشبال	٣٦٠٢	٥٤٥	١٢٩	١٨	١٢٩	١٨	٤٦٥٩	٤٩٩	١٤٣٠٧٢	١٤٤٨٣

\* تشمل السباحة وكمال الاجسام وكونغ فو ..... الخ

عدد الملاعب بمرکز شباب القرى طبعا لتواجد المدرجات  
بالمحافظات علم ٢٠٠٦

جدول رقم ٥٤

عدد الملاعب التي ليس بها مدرجات	ملاعب ذات مدرجات		عدد الملاعب	المحافظات
	* سعة المدرجات	عدد الملاعب		
٩١	-	-	-	دمياط
٤٦٠	٦٠٢	٤	٤	الغربية
٥٦٠	١٩٥٠	٤	٤	الشرقية
١٧٢	٧٥٠٠	٨	٨	القليوبية
١٩٧	١٠٨٠٠	٤	٤	كفر الشيخ
٢٠٥	٦٨٠٠	٧	٧	الغربية
٢٩٠	١٢٠٢	٦	٦	المنوفية
٢٢١	١٤٠٠	٢	٢	البحيرة
١١٦	-	-	-	الإسماعيلية
٧١٦	٥٢٠٢	١٤	١٤	الجيزة
١٩٠	٤١٦	١	١	بنى سويف
١٢١	-	-	-	الفيوم
١٧٢	٢٥٠٠	٢	٢	المنيا
٢٠٢	٢٩٥٠	٦	٦	السيوط
٢١٦	٢٥٠٠	٤	٤	سوهاج
١٧٢	-	-	-	قنا
٢٢٢	٦٠	١	١	أسوان
٤٠	-	-	-	مدينة الأقصر
٧	-	-	-	البحر الأحمر
٩٢	٥٠٠	١	١	الوادى الجديد
٩٥	٢٠٠٠	١	١	مطروح
٦٠	٢٥٠	٢	٢	شمال سيناء
١٩	-	-	-	جنوب سيناء
٤٧٤٨	٤٨٧٢٥	٦٩	٦٩	الإجمالي للمم

\* يقصد بالسعة عدد المشاهدين التي صممت المدرجات لاستيعابهم



جدول رقم ٥٥

عدد المشتركين في النشاط التثاقفي طبقا للنشاط والنوع في مراكز شباب  
القرى بالمحافظات عام ٢٠٠٦

نوع النشاط والتنوع	ندوات		مؤتمرات		مجلة حائط		مسابقات ثقافية		توريات ترويحية		بحوث ودراسات		طغرى		الجمالية	
	ا	ذ	ا	ذ	ا	ذ	ا	ذ	ا	ذ	ا	ذ	ا	ذ	ا	ج
محافظ	٢٩٥٧	١٠٢٤٥	٢٧١٠	٧٠٥	٤٩٣	١٢٠٩	١٣٣٨	٣٦١٠	٢٦٩	١٤٣	٣٩٠	١٨٠	٤١	١٨٤٧٤	٥٨٢٦	٢٤٣٠٠
الاقليمية	٢١٠٦٤	٦٧٩٥٧	١٦٧٥٦	٤٧١٨	٨٤٦٦	٣٢٩٨	٣٨٣٩٠	١٣٧٤٢	١٠٧٩	٤٠٠	٢٤٦٢	١٠٤٨	١٢٩١٦	٣٧٢٧	٤٧٩٩٧	١٩٦٠٢٣
القومية	١١٩٩٧	٤٤٦٥٦	٩٢٥٧	٢٤٦٧	٥٥٧٠	٢٢٣٠	١٤٠٨٩	٥٢٣٥	٥٨٥	١٣٧	٢٨٢٥	٩٩٤	٦٦٥	٧٧٦٤٧	٢٣٣٧٥	١٠١٠٢٢
عصر الشيخ	٥٨٤٨	٢٠٨٣٣	٦٣١١	١١٤٨	٤٨٤٢	١٦٢٦	١٠١٤٧	٣٩٤٠	٧٨٥	٢٩٩	٢٧٧٧	٨١٢	٦٧٢٩	٣٥٧٢	٢٢٢٢٣	٨٥٦٣١
القومية	٩٥٠٠	٢٥٩١٢	٥٥٨٠	٢٣١١	٣٠٩٧	١١٨٥	٦٣٥١	٢١٠٩	٢٤٠	٩٠	١٦٨٩	٥٣٤	٢٨٨	٩٣	١٠٧٠٥	٤٥٧٧٧
القومية	١١٦٢٢	٣٤٥٣٢	٢١٩١	٧٣٧	٢٣١١	١٦٥١	١٠٦٦٠	٤٩٢١	٣٧٩	١٥٨	٢٠٣٠	٩٢٣	٩٨٦	٥٢٨	١٩٩٩٢	٦٩٤٢٦
البحرية	٩٠١٦	٣٢٢٢٢	٤٩٠٩	١١٤٦	٣٧٩٨	١٣٣٦	١٤١٨٧	٤٤٢٧	٣٤٨	٨٦	١٣٢٤	٥٠٠	٣٨٢	١٨٠	١٦٦٨٦	٧٣٨٥٦
الاسماحلية	١٨٠٦	٥٥٨٧	٢٣١٠	٩٤٦	٦٧٨	١١٨٩	٣٥٢٥	١٩٥٣	٣٨١	١٢٨	١٣١	٩٧	٦٠	٣٠	٦١٤٢	١٨٨٢١
الجزيرة	٦٠٣٤	٢٢٦٦٠	٤٨٧١	١٧٩٦	٢١١٥	١٠٦٩	٨٢٦٥	٢٤٧٣	٣٩٣	٧٧	١٥٠٨	٤٢١	١١٣٦	٥٩٨	١٢٤٦٨	٥٤٤١٦
بني سويف	٥٧٠٦	٢٠٤٨١	١٨٨٩	٦٧٨	٢١٠١	٨١١	٧٣٠٠	٢٥٥٦	١١١	٣٢	٧٣٢	٢٨٦	٢١٥	٣٢٨٢٩	١٠١٧٤	٤٣٠٠٣
الفيوم	٥٧٢٢	١٧١٢٤	١٥٢٢	٣٤٤	٢٨٦٩	١٠٧٠	٩٣٤٨	٣٣٨٢	١٧١	٣٣	٥٠٨	١٨٧	٢٦٤	٨٧	١٠٣٧٥	٤٢١٨١
المنيا	٨٧٦٩	٣٠٣٣٨	٦٣٠٦	١٦٤٧	٥١٠٨	٢١٦٨	١٦٩٢٣	٦٥٦١	٣٥٢	١٤٢	٢٣٦٦	١١١٥	٣٧١٥	١٥٥١	٢١٩٥٣	٨٧٠٦١
السيوط	٦١٦٤	٢٧٣٨٢	٤٣٣٥	٦٤٦	٢٧٥١	٦٨٢	١٠٨٧٧	٣١٦٩	٢٨٣	٦٦	١٣٦٤	٥٠٥	٥٨٠	٥٧٥٧٢	١١٣٩٢	٦٨٩٦٤
سوهاج	٣٨٢٨	٣٣٨٤٣	٥٠٦٥	٩٢٥	١٨٧٦	٤٦٩	١٢١٠١	١٩١٨	٣٠٢	٥٦	٥٧٤	١٦٠	٩٢٧	٢٤٣	٧٥٩٩	٦٢٢٨٧
القا	٨٢٨٩	٤٠٠٤٢	٥٦٨٠	١١٧٦	٣١٥٩	١٢١٦	١٠٢٥٤	٢٨٤٩	٥١٣	١٣٨	١١١٧	٣٦٠	٢٠٨٦	١٠٣	١٥٠٥٨	٧٨٤٠٩
الاسوان	٥٤٠١	١٥٤٢١	٢٥٦٩	١١٤٨	٣١٦٥	١٣٨٢	٨٤٣٤	٣٩٩٤	٢٠٧	١١٦	٩٣٠	٥٨٤	٦٦٥	٣١٣٩١	١٢٨٠٥	٤٤١٩٦
مدينة الأقصر	٢٣٧٩	٨٩٢٨	٢١٨٠	٨١٧	٦٩٥	٢٧٢	١٨٢٢	٨٢٤	٢٣٠	٧١	١٩٦	٩٨	٤٠٠	٢٨٠	٤٧٤١	١٩١٩٢
البحر الأحمر	٤٢٥	٦٥٠	-	-	-	-	-	-	-	-	-	-	-	-	٨٧٠	٢٢٠٣
الوادى الجديد	٢٥٧٣	٤٩٥٦	١٣٧٤	٦٨٨	٧٢٠	٥١١	٣٢٦٦	٥٦٣٥	٤٧	٢٨	٢٩٢	٢٤٣	٣٠٥	١٣٣٢٩	٧٤٧٩	٢٠٨٠٨
مطروح	١٣٤	٥٨٦٨	٣٢٧	٦٨٩	٢٧	١٣٨	١٥٥٦	١٤٥	١٥	١٥	١٧٩	١٥	١١٥	-	٣٤٩	٩٢٢٨
شمال سيناء	١٣٠٣	٤٦٢٤	١٢٥٦	٤٦٩	٨٣٥	٢٦٣	٢٤٤١	٧٣٧	٢٠٠	٥٨٥	١١٥	٣٦	١٧٩	٦٦	١٠٠٣٥	١٣١٠٩
جنوب سيناء	٦٢٠	١٠٩٤	٨٥	١٠	١٤٦	٨٣	٦٨٩	٣٨٨	١٠	١٠	٣٣	١٠	-	-	١١٢١	٣١٧٨
الإجمالي العام	١٤٢٠٣٧	٥١٧١٧٣	٨٩٥٥٣	٢٥٣٨٣	٦٦٧٧٥	٢٤٩٧٩	٢٢٣١٦٩	٧٨٦٨٠	٧٩٦٠	٢٥٣٤	٢٥٨٨١	٩٩٨٨	٣٦٩٨٧	١٤٣٧٦	٢٩٧٩٧٧	١٢٦٥٤٧٥

\* تشمل المحاضرات المتنوعة ومحو الأمية..... الخ

عدد المشتركين في النشاط الاجتماعي طبقا للنشاط والتوع في مراكز شباب القرى  
بالمحافظات عام ٢٠٠٦

جدول رقم ٥٦

نوع النشاط والتوع	محافظات		محافظات		محافظات		محافظات		محافظات		محافظات		محافظات		محافظات		محافظات		الجمالية
	إ	ذ	إ	ذ	إ	ذ	إ	ذ	إ	ذ	إ	ذ	إ	ذ	إ	ذ	إ	ذ	
دمياط	٤٧٠٨	١٠٤١٨	٢٨٥	٢٧٥	٣١٧	٦١٧	٨٠	١٥٠	٢٥٠	٥٣٧٢	٣٨٠	١١٤٦	٣٩	١٦٩	٤٩	١٢٤	١٠٠٨	٢٥٦٥	
القليوبية	٢٧١٣٨	٩٩٤١٣	٢٧٢	٧٠٦	٩٩٢	٩٠٣٧	١٢٨	٣٦٧	١٢٣٤٨	٣٨٥٢٦	٢٠٧٦	٩٩٦١	١١٦٦	٤٦٠	١١٨٣	٦١٩٨	٨٩٧٢	٣٠٠٠٨	
الشرقية	١٠٢٣٠	٣٩٠٦٢	١٥٩	٥٥٨	٣٦٩	٣٨٦٧	٣٣٣	١٧٦٤	٤٨٧٩	١٤١٤٧	١٠٧٣	٥٩٤٣	٤٧٤	٢٦٤٤	٤٤٦	٢٧١٢	٢٤٩٧	٧٤٢٧	
القليوبية	٩٨٢٠	٣٨٧٠٨	٥٨٠	٢٣٥١	٣٢٤	٢٨٢٧	١٥٠	١٣٢٦	٤٨٠٩	١٢٨٤٩	٤٥٦	٣٧٢١	٦٤٩	٢٧٩٤	٢٧٣	٢٥٤٧	٢٥٢٩	٩٢٩٣	
كفر الشيخ	٥١٦٥	٢٢٨١٧	٨	٦	٢٠٩	١٣٨٠	٥٢	١٣٣	٢٠٠	٨٠١٧	٨٨٧	٥١٠٦	٣٢١	١٥٠١	٢٥٢	٢٠٦٣	١٣٠٦	٤٦١١	
غربية	١١٠٢٩	٣٧٤٢٨	٢٤٧	٤٣٩	٤٥٨	٣٠٦٦	١٥٥	٢٧٥	٥٥٤٣	١٤١٣١	١٦٥٤	٥٤٢٣	٥٣٧	١٦٩٨	٤٨٣	٢٤٣٠	١٩٥٢	٥٠٠٦	
المنوفية	٧٩٠٧	٣٠٩٤٤	٦٩	٢٦٢	٨٦	١٣٠١	٧٣	٣٢١	٥٢٣٤	١٧٤٠٦	٦٨١	٤٢٢٨	٦٨٣	٣٠٠١	٢٥٨	٢٠٣٥	٨٢٣	٢٣٠	
البحيرة	٩٦٤٣	٤٢٠٦٢	١٣٠	٢٠٠	٢٤٦	١٧١٩	٤١	٩٤	٣٣١٧	١٣٧٠٨	٥١٥	٥٤٧٦	٤٠٠	٢٢١٣	٢٨٠	٢١١٧	٤٧١٤	١٦٥٣٥	
الاسماعيلية	٣١٦٨	١٠٧٧٧	-	٨٤	٨٥	١٤٢٨	١٣٠	٢٢٠	١٠٩٢	٢٧٠٩	٤٨٨	٢٢٩٧	٣١١	٧٩٨	١٨٠	٨٤٠	٨٨٢	٢٤٠١	
الجيزة	٥٧٣٦	٢٨٠٢٥	٣٤	٣٨٧	٧٣	١٧١٦	٥٠	٣٨٢	٢١٧٧	٨٦٩٧	٥٤٦	٥١٧٨	١١٣	٤٢٢	٢٦٨	٢١٦٠	٢٤٧٥	٩٠٨٣	
بنى سويف	٣٩٦٨	١٧٥٦٥	٢٠٠	٤٥٠	٣٥٩	٢٥٥٩	١٠	٦٥	١٤٣٠	٥١٢١	٣٧٨	٣٣٩٠	١٤٦	٧٨٩	١٦٨	١٦٩٣	١٢٧٧	٣٤٩٨	
الفيوم	٥٣٣٩	٢٠٣١٣	١٦٨	٢٨٠	٣٢٢	٨٩٤	-	٦٠	١٦١٨	٤٨٢٦	٧٢٠	٤٦٣٠	٣٠٧	١٤٠٨	٢٥٧	١٣٥٨	١٩٤٧	٦٨٥٧	
المنيا	٩١٢٠	٣٨١٩٣	٥٨٥	١٢٠٠	٥٣٥	٤١١٧	٢٥	١٠٨	٢٩١٠	١٠١٣٣	٩٦٦	٦٩٠٣	٨٣١	٣٣٢١	٤٨٦	٤٧٦٩	٢٧٨٢	٧٦٤٢	
السيوط	٤٥٩٦	٢٩١٩٨	-	٣٥١	١٤٢	٣٥٩٠	٣	٥٧	١٠٨٤	٤٩٨٩	٤٥٧	٥٠٥٢	٤٠٩	٢٧٠٠	٣٢٥	٥٠٤٠	٢١٧٢	٧٤١٩	
سوهاج	٣٤٧٩	٢٧١٧٣	٨٧	٥٥١	٢٦٢	١٧٣٦	٦٥	٣٣١	١٠٣٥	٦٤٨٩	٤٧٢	٥٠٤٧	٢٠٩	٩٧٠	٣٦٤	٤٨٠٤	٩٨٥	٧٢٤٥	
قنا	٩٤٣٨	٣٩٠١٠	١٧١١	٣٦٥١	٥١١	٥٢٠٣	٢١	١٤٠	١٩٠٢	٥٥٩٤	٦٨٣	٦٦١٠	٦٢٤	٢٩٦٤	٢٥٧	٤٥٤٣	٣٧٢٩	١٠٣٠٥	
أسيوط	٦٩٠٩	٢٠٥٥٧	٢٦٦	٣٦٧	٤٣٣	١٤٩٩	٤١	٤٥	١٣٣٥	٢٩٥١	٨٠٦	٣٦٥١	٣٧٣	١٣٠١	٣١٠	٢١٨٢	٣٣٤٥	٨٥٦١	
مدينة الأقصر	٢٣٤١	٧٥٩٨	٢٩٠	١١٠٠	٢٢٢	٤٦٥	٣	٥	٣٦٩	٨٣٥	٤٨٧	٢٢٦٤	٢١٢	٣٨٣	٢٢٤	٦٤١	٥٣٤	١٩٠٥	
البحر الأحمر	٤٥٧	٦٥١	٥٠	٤٠	١٣	١٣	-	-	٥٥	٧٠	١٥	٧٢	١٥	١٠	٤٤	٦٦	٢٦٥	٣٨٠	
الوادى الجديد	٢٩٥٤	٧٩١٩	-	٤٩	٢٦٦	٩٢٦	-	٦٠	٥٣٠	١٥٤٣	٥٠٨	٢٠٩٦	٣٢٥	٧١٤	١٨٤	٦٦٤	١١٤١	١٨٦٧	
مطروح	٢٤٨	٦٨٦٤	-	١٠٧	-	١١٠٨	-	-	٤٠	٧٦٤	٣٤	١٤٥١	٦	١٥٠	٥٣	٣٠٥	١١٥	٢٩٧٩	
شمال سيناء	١٨٧٨	٦٩٩٤	٧٠	٣٩٣	-	٣٤٦	١٥	٢٥	٥٤٩	١٨٦٦	٢٣٣	١٠٧٤	١٤٠	٥٧٢	٢٠٩	٧٤٦	٦٦٢	١٩٧٢	
جنوب سيناء	٣٣٥	٨٢٥	-	-	٢٠	١١٤	-	-	١٦٤	٣٦٢	٨٠	٢٧٠	٢٠	-	-	٣٩	٥١	٤٠	
الإجمالي	١٤٥٦٠٢	٥٧٧٥١٤	٥٢١٢	١٤٨٠٧	٦٢٤٤	٤٩٤٨٨	١٣٧٥	٥٩٢٨	٥٧٠٢٠	١٨١١٠٥	١٤٥٩٥	٩٠٩٨٩	٨٣١٠	٣٥١٣٢	٦٥٥٢	٥٠٠٧٦	٤٦٢٩٣	١٤٩٩٨٩	

\* تشمل مصكرات اليوم الواحد

عدد المرافق بالمنطقة بمركز شهب القرى طبقا لأنواعها بالمحافظات  
عام ٢٠٠٦

جدول رقم ٥٧

نوع المرافق	صالة الألعاب الداخلية	غرف طبع الملابس	صالات عرض سينمائي	مسرح	مكتبات	مصل حاسب آلي	حملات سباحة	ساعة حفلات	حجرات إدارة	* أخرى	الجملة
دمياط	٦٤	٥٣	-	٣	٤٥	١٠	-	١٢	١٣٩	٥٥	٣٨١
الدقهلية	٦٠٨	٢٠٥	٣	٢٤	٣٤٣	٣٩	٤	١٢٠	٩٣٨	٨٣١	٣١١٥
الشرقية	٣٤٥	٢٠٠	١٥	٨	٢٢٢	٣٦	٦	٤٦	٥٩٧	٥٤٩	٢٠٢٤
القليوبية	٢٢٥	٨٤	٨	١٠	٣٧٧٧	٢٨	-	٣٧	٣٢٠	٢٩٨	٤٧٨٧
كفر الشيخ	٢٢٢	٧٤	١٧	٦	١٦٤	٢٢	١	٦٧	٤٥٩	٢١٦	١٢٤٨
الغربية	٢٤٨	١٣٠	١٠	٢٨	١٩٣	٤١	-	٣٦	٥٣٥	١٨٥	١٤٠٦
المنوفية	٢٤٠	٧٦	٧	٥	٢٠٠	٢٧	-	٢١	٤٥٥	٣٨٤	١٤١٥
البحيرة	١٩٢	١٥٨	٦	٨	١٧٢	١٩	١	٥٨	٣١٣	٢٨٩	١٢٦٦
الأسماهلية	٥١	٤٧	٧	٤	٥٨	٣	-	٢٢	١١٨	٣٦	٣٤٦
الجيزة	١٦٢	١٣٨	٧	١٥	١٣٩	٢٦	٢	٢٥	٣٣٧	٢٧٠	١١٢١
بنى سويف	١١٥	٦٥	١	٥	٩٥	٥	-	٦	٣٢٠	٨٤	٦٩٦
الفيوم	١٠٤	٥٠	-	٣	٨٥	٦	-	١٠	٢٦٦	٧١	٥٩٥
المنيا	١٠٥	٧٠	١	٦	٩٦	٩	-	١٤	٢٩١	١٠٢	٦٩٤
أسيوط	١١١	٦٨	١	٤	١٢٧	٢٢	٤	١٦	٣١١	١٣٣	٧٩٧
سوهاج	١٢٨	٨٨	١	٢	٢٢٠	٢١	-	١٣	٢٨٦	٨٧	٨٤٦
قنا	١٦٦	٨٤	٦	١٥	١٨٨	٢٠	٩	٤٥	٣٩٨	١٨٥	١١١٦
أسوان	١٠٦	٦٥	٤	١٣	١١٧	١٠	-	٤	٢٦٣	٢١٩	٨٠١
مدينة الأقصر	٣٦	١٨	٢	٤	٢٦	٩	-	٧	٧٨	٣٠	٢١٠
البحر الأحمر	٥	٣	-	-	٥	١	-	٢	٤	١٥	٣٥
الوادى الجديد	١٨	١٨	-	٣	٢٨	٢	-	١	١٠٢	٣٤	٢١٦
مطروح	٣٨	٦١	-	٢	٣٦	١	-	٦	١٠٣	٥٩	٣٠٦
شمال سيناء	٣٩	٢١	-	-	٣٢	١	-	٣٠	١١٦	٤١	٢٨٠
جنوب سيناء	١١	٣	-	-	٨	١	-	-	٢٠	١٠	٥٣
الإجمالي العام	٣٣٣٩	١٧٧٩	٩٦	١٦٨	٦٣٨٦	٣٥٩	٢٧	٥٩٨	٦٨١٩	٤١٨٣	٢٣٧٥٤

\* تشمل المخازن ودورات المياه ..... الخ

