



جمهورية مصر العربية

الجهاز المركزي للتعبئة العامة والإحصاء

# النشرة السنوية لإحصاءات الخدمات الإجتماعية

عام ٢٠١٠



إصدار سبتمبر ٢٠١١

<http://www.capmas.gov.eg>

مرجع رقم ٧١-١٢٢٢١١/٢٠١٠

## تقديم

تهتم الدولة بتوفير الخدمات الاجتماعية التي أصبحت حقاً لكل مواطن، حيث تأخذ على عاتقها الارتقاء بمستوي هذه الخدمات كما وكيفا بما يساهم في تحقيق التنمية الاجتماعية الشاملة، كما يقتضي تحقيق مبدأ العدالة الاجتماعية تعميق الشعور بالتضامن لدى المواطنين وحل مشكلاتهم ، ذلك بتوفير احتياجاتهم بالرعاية الاجتماعية لهم وإشراكهم في الخدمة العامة ، لذا تولي الدولة اهتماماً كبيراً للتوسع في إنشاء وحدات وجمعيات الرعاية الاجتماعية التي تساعد في مواجهة هذه المشكلات والارتقاء بالمستوى الاجتماعي والاقتصادي لتحقيق الرفاهية والتنمية الاجتماعية الشاملة .

يقوم الجهاز المركزي للتعبئة العامة والإحصاء بإصدار \* النشرة السنوية لإحصاءات الخدمات الاجتماعية \* التي تتضمن بيانات عن معاشات \* الضمان الاجتماعي ، التأمين والمعاشات ، المعاشات الاستثنائية ، التأمينات الاجتماعية ، اللجان النقابية ، النقابات المهنية ، الجمعيات الأهلية المعانة التي تعمل في مجالات الرعاية والتنمية الاجتماعية والوحدات المحلية \*

يقدم الجهز هذه النشرة عن عام ٢٠١٠ للباحثين والمهتمين بهذا المجال راجياً أن تحقق الفائدة المرجوة منها .

والله ولي التوفيق ،،،

لواء / أبو بكر الجندي

رئيس الجهاز المركزي للتعبئة العامة والإحصاء

## الفهرس

رقم الصفحة	البيانات	رقم الجدول
١	منهجية الإحصائية	
٤	المؤشرات العامة	
	جداول النشرة	
	<b>الباب الأول : الخدمات الإجتماعية</b>	
	<b><u>الفصل الأول: المساعدات والمعاشات</u></b>	
١٨	المساعدات التي صرفتها وزارة التضامن والعدالة الإجتماعية وعدد الحالات المستفيدة طبقاً لنوع المساعدات بالمحافظات .	١
١٩	المعاشات التي صرفتها وزارة التضامن والعدالة الإجتماعية وعدد الحالات المستفيدة طبقاً لنوع المعاشات بالمحافظات .	٢
٢٠	الإعانات الشهرية والمؤقتة التي صرفتها وزارة الأوقاف موزعة طبقاً لأنواعها بالمحافظات .	٣
	<b><u>الفصل الثاني : التأمين الإجتماعي بالقطاع الحكومي</u></b>	
٢٢	عدد العاملين السابقين بالحكومة الذين تركوا الخدمة موزعين طبقاً لأسباب تركها .	٤
٢٢	قيمة المعاشات والإعانات والمكافآت وتعويض النفقة الواحدة والمزايا التأمينية الأخرى المنصرفة	٥
٢٣	أرباب المعاشات الإستثنائية والإضافية من العاملين السابقين بالحكومة ( أحياء/ ورثة) موزعين طبقاً لفئات المعاشات الشهرية .	٦
	<b><u>الفصل الثالث: التأمين الإجتماعي بالقطاع العام / الأعمال العام والقطاع الخاص</u></b>	
٢٥	توزيع المؤمن عليهم طبقاً لقانون التأمين الإجتماعي والخاضعين له بالمحافظات .	٧
٢٦	توزيع المعاشات التي دفعتها الهيئة القومية للتأمين الإجتماعي طبقاً لأسباب الصرف .	٨

(تابع) الفهرس

رقم الصفحة	البيانات	رقم الجدول
<u>الفصل الرابع : النقابات العامة واللجان النقابية العمالية</u>		
٢٨	عدد النقابات العامة واللجان النقابية وعدد العمال المنضمين إليها طبقاً للنشاط الإقتصادي	٩
٢٩	عدد اللجان النقابية والعمال المنضمين إليها وقيمة المساعدات والخدمات التي أدتها وعدد المستفيدين منها طبقاً للنشاط الإقتصادي .	١٠
٣٠	عدد اللجان النقابية والعمال المنضمين إليها وقيمة المساعدات والخدمات التي أدتها وعدد المستفيدين منها طبقاً لأنواع المساعدة والخدمة بالمحافظات .	١١
<u>الفصل الخامس : النقابات المهنية</u>		
٣٣	عدد أعضاء النقابات المهنية طبقاً للنوع .	١٢
٣٤	إيرادات النشاط النقابي .	١٣
٣٥	مصروفات النشاط النقابي وعدد المستفيدين منها .	١٤
<u>الباب الثاني: منشآت الرعاية الإجتماعية</u>		
<u>الفصل الأول : الجمعيات الأهلية المعانة تعمل في مجال الرعاية الإجتماعية</u>		
٣٨	إجمالي عدد الجمعيات الأهلية المعانة التي تعمل في مجال الرعاية الإجتماعية وعدد الأعضاء المشتركين وعدد العاملين بها وأجورهم السنوية بالمحافظات .	١٥
٣٩	إجمالي عدد المستفيدين من الخدمات التي تقدمها جمعيات الرعاية الإجتماعية المعانة وقيمة المنصرف وجملة الإيرادات والمصروفات بالمحافظات .	١٦
٤٠	إجمالي عدد المستفيدين من الخدمات التي تقدمها جمعيات الرعاية الإجتماعية المعانة وقيمة المنصرف طبقاً للنشاط .	١٧
<u>الفصل الثاني: الجمعيات الأهلية المعانة التي تعمل في مجال التنمية الإجتماعية</u>		
٤٢	إجمالي عدد الجمعيات الأهلية المعانة التي تعمل في مجال التنمية الإجتماعية وعدد الاعضاء المشتركين وعدد العاملين بها وأجورهم السنوية بالمحافظات .	١٨

(تابع) الفهرس

رقم الصفحة	البيانات	رقم الجدول
٤٣	إجمالي عدد المستفيدين من الخدمات التي تقدمها جمعيات التنمية الإجتماعية المعانة وقيمة المنصرف وجملة الإيرادات والمصروفات بالمحافظات .	١٩
٤٤	إجمالي عدد المستفيدين من الخدمات التي تقدمها جمعيات التنمية الإجتماعية المعانة وقيمة المنصرف طبقاً للنشاط .	٢٠
<u>الفصل الثالث : دور الحضانة بالقطاع العام / الأعمال العام</u>		
٤٦	عدد دور الحضانة التابعة للقطاع العام / الأعمال العام والهيئات العامة وسعتها وعدد الاطفال الملتحقين بها بالمحافظات	٢١
<u>الفصل الرابع : الخدمات التي تقدمها او تشرف عليها الوحدات المحلية بالمحافظات</u>		
٤٨	عدد الوحدات المحلية والقرى التي تخدمها والعاملون بها وأجورهم السنوية .	٢٢
٤٩	قيمة المنصرف على الخدمات التي تشرف عليها الوحدات المحلية طبقاً لنوع الخدمة والنسبة المئوية لكل محافظة .	٢٣
٥٠	عدد المستفيدين من الخدمات التي تشرف عليها الوحدات المحلية طبقاً لنوع الخدمة والنسبة المئوية لكل محافظة .	٢٤
٥١	عدد العاملين وأجورهم السنوية بدور الحضانة التابعة للوحدات المحلية وعدد دور الحضانة وسعتها وعدد الاطفال الملتحقين بها طبقاً للسن والنسبة المئوية لكل محافظة .	٢٥

## منهجية الاحصائية

### ١- أهداف الاحصائية :

تهدف الإحصائية الي تصوير وقياس الخدمات الاجتماعية والجمعيات الأهلية المعانة التي تؤديها المنظمات الحكومية والأهلية ، ذلك لتوفير البيانات الأساسية عن نوع وحجم هذه الخدمات ، عدد المستفيدين منها وتكلفتها لتكون عوناً للدراسات المحلية والمقارنات الدولية في هذا المجال .

### ٢- مصادر البيانات والشمول:

تتضمن الإحصائية بيانات عن المعاشات والمساعدات، النقابات العامة، اللجان النقابية، النقابات المهنية والجمعيات الأهلية .

تجمع بيانات المعاشات والمساعدات التي تقدمها الدولة من وزارتي التضامن والعدالة الاجتماعية والأوقاف . أما بيانات النقابات العامة، اللجان النقابية، النقابات المهنية والجمعيات الأهلية المعانة تجمع بياناتها عن طريق مكاتب الجهاز علي نماذج أعدت لهذا الغرض تشمل بيانات تعريفية عن المنشأة والخدمات التي تقدمها لأعضائها وعدد المستفيدين منها والإيرادات والمصروفات .

### ٣- الفترة التي جمعت عنها البيانات :

جمعت بيانات هذه النشرة من ٢٠١٠/١/١ الي ٢٠١٠/١٢/٣١ .

### ٤- التعاريف والمصطلحات المستخدمة:

#### أ - المعاشات والمساعدات :

#### (١) المساعدات ( الشهرية ) المؤقتة :

المساعدات التي تصرف لعدد من الأشهر بصفة مؤقتة كما في حالات المرض أو عجز العائل ٠٠٠ الخ .

#### (٢) مساعدات الدفعة الواحدة :

المساعدات التي تصرف مرة واحدة فقط خلال العام لظروف طارئة مثل مساعدات الولادة ودفن الموتى ٠٠٠ الخ .

#### (٣) مساعدات الكوارث والنكبات العامة :

المساعدات التي تصرف في حالة الكوارث المفاجئة كسقوط المنازل والفيضانات والحرائق ٠٠٠ الخ .

(٤) مساعدات العاملين السابقين وأسرهم :

المساعدات التي تصرف للعاملين السابقين في حالات ضالة الدخل والزواج ٠٠٠٠٠ إلخ .

(٥) المعاشات :

تشمّل معاشات الأيتام ، الأرمال ، المطلقات ذات الأولاد ، العجز الكلي والشيخوخة .

ب - الهيئة العامة للتأمين والمعاشات :

(١) أرباب المعاشات أحياء :

العاملون المدنيون الدائمون والمدرج لهم درجات في الميزانية العامة للدولة وتركوا الخدمة بالحكومة بسبب بلوغهم سن التقاعد أو الإستقالة أو العجز وما زالوا على قيد الحياة .

(٢) الورثية :

الزوجات والأبناء والورثة الشرعيون للعاملين بالحكومة الذين إنتهت خدمتهم بسبب الوفاة والذين توفوا بعد الإحالة إلى المعاش .

(٣) المعاشات :

المبالغ التي تصرف شهرياً والمقررة بموجب القانون الموحد للتأمين الإجتماعي رقم ٧٩ لسنة ١٩٧٥ للعاملين بالحكومة والمستحقين عنهم في الأحوال الآتية :

( أ ) إنتهاء خدمة المؤمن عليه طبقاً لأحكام هذا القانون متى بلغت مدة خدمته في المعاش ٢٠ سنة على الأقل .

(ب) إنتهاء خدمة المؤمن عليه بسبب إلغاء الوظيفة أو الفصل بقرار من رئيس الجمهورية أو بلوغ سن التقاعد متى بلغت مدة خدمته المحسوبة في المعاش ١٥ سنة على الأقل .

(ج) إنتهاء خدمة المؤمن عليه بسبب العجز الكامل أو الوفاة .

(د) إنتهاء خدمة المؤمن عليه بسبب العجز الجزئي المستديم إذا ثبت عدم وجود عمل آخر لدى صاحب العمل .

(٤) المكافآت ( تعويض الدفعة الواحدة ) :

المبالغ التي تدفع مرة واحدة بموجب القانون رقم ٧٩ لسنة ١٩٧٥ للعاملين بالحكومة الذين تركوا العمل بها ولم تكن مدة خدمتهم قد بلغت القدر الذي يعطيهم الحق في المعاش طبقاً لأحكام هذا القانون وقد قضت المادة ٢٣ بأن تعويض الدفعة الواحدة يحسب على أساس ١٥٪ من الأجر السنوي عن كل سنة من مدة الإشتراك في التأمين .

(٥) التعويضات الإضافية ( التأمين ) :

المبالغ التي تدفع مرة واحدة للعاملين بالحكومة عند فصلهم من العمل بسبب عدم اللياقة الصحية وكذلك المبالغ التي تصرف لأسر المنتفعين الذين يتوفون أثناء الخدمة طبقاً للمادة ٤٩ من القانون رقم ٧٩ لسنة ١٩٧٥ .

## (٦) المعاشات الاستثنائية :

المعاشات التي تصدر بها قرارات جمهورية بعد بحثها بمعرفة لجنة المعاشات الاستثنائية  
بوزارة المالية طبقاً لأحكام القانون رقم ٥٨ لسنة ١٩٥٧ المعدل بالقانون رقم ١٠٠ لسنة ١٩٥٨  
والقانون رقم ٧١ لسنة ١٩٦٤ .

## ٥- النقابات المهنية :

تنظيم إجتماعي يهدف إلى رفع مستوى المهن والعلوم المختلفة ، تشييط  
للبحوث العلمية وتشجيع القائمين بها، كما تسعى إلى حماية مصالح أعضائها وتنمية  
روح التعاون بينهم .

## ٦- تعريف الجمعية :

الجمعية هي كل جماعة تقوم بنشاط معين وتتكون من أشخاص طبيعيين لا يقل عددهم عن ١٠ أشخاص  
أو من أشخاص اعتباريين بهدف عدم الحصول على ربح .

## ٧- أنواع الجمعيات الأهلية :

- أ- جمعيات أهلية معانة تعمل في مجال الرعاية الاجتماعية .
- ب- جمعيات أهلية معانة تعمل في مجال التنمية الاجتماعية .

## ٨- الوحدات المحلية :

مؤسسات حكومية أقيمت في الريف لخدمة السكان، تزود هذه الوحدات بالأخصائيين والفنيين اللزمين  
للإشراف على الخدمات الصحية ، التعليمية ، الاجتماعية . . . الخ ، ذلك بهدف رفع مستوى سكان  
الريف وتدريب القادة المحليين والعمل على نشر الصناعات الريفية لتنمية النخل ، مساعدة الفلاح وإرشاده  
لزيادة الإنتاج الزراعي ورفع المستوى الصحي في الريف .

## ٩- الرموز المستخدمة :

- ( ٠٠٠ ) البيان غير متوفر .
- ( - ) لا يوجد بيان .
- ( % ) النسبة أقل من ٠.٠٠٥ % .



## المؤشرات العامة

### أولاً : المبالغ المنصرفة من معاشات و مساعدات :

١ - بلغت قيمة المنصرف من معاشات و مساعدات بواسطة وزارة التضامن والعدالة الاجتماعية ١,٥٨ مليار جنيه عام ٢٠١٠/٢٠٠٩ مقابل ١,٢٤ مليار جنيه عام ٢٠٠٨/٢٠٠٩ بنسبة زيادة قدرها ٢٧,٤ % .

٢ - بلغ عدد الحالات المستفيدة ١,٤٤ مليون حالة عام ٢٠١٠/٢٠٠٩ بمتوسط ١٠٩٧ جنيه للحالة .

### ثانياً : التأمين الإجتماعي بالقطاع الحكومي :

بلغ إجمالي قيمة المعاشات ١٥,٢٣ مليار جنيه عام ٢٠١٠/٢٠٠٩ مقابل ١٣,٦٧ مليار جنيه عام ٢٠٠٨/٢٠٠٩ بنسبة زيادة قدرها ١١,٤ % .

### ثالثاً : التأمين الإجتماعي بالقطاع العام / الأعمال الخاص :

١ - بلغ عدد المؤمن عليهم طبقاً لقانون التأمين الإجتماعي ١٠,٨٨ مليون عامل عام ٢٠١٠ ( ٦,٤ % قطاع عام / أعمال عام ، ٦٢,٤ % قطاع خاص ، ٢٢,٢ % أصحاب أعمال ، ٩ % تأمين شامل) مقابل ١٠,٥٩ مليون عامل عام ٢٠٠٩ ( ٦,٥ % قطاع عام / أعمال عام ، ٦١,٩ % قطاع خاص ، ٢٢,٣ % أصحاب أعمال ، ٩,٣ % تأمين شامل) بنسبة زيادة قدرها ٢,٧ % في عدد المؤمن عليهم .

٢ - بلغ عدد المنتفعين من المعاشات التي دفعتها الهيئة القومية للتأمين الإجتماعي ٢,٣٣ مليون حالة عام ٢٠١٠/٢٠٠٩ مقابل ٢,٢٤ مليون حالة عام ٢٠٠٨/٢٠٠٩ بنسبة زيادة قدرها ٤ % ، بلغت المبالغ المنصرفة لهم ١,٢٧ مليار جنيه عام ٢٠١٠/٢٠٠٩ مقابل ١,١٥ مليار جنيه عام ٢٠٠٨/٢٠٠٩ بنسبة زيادة قدرها ١٠,٤ % .

### رابعاً : النقابات العامة:

١ - بلغ عدد النقابات العامة ٢٣ نقابة عام ٢٠١٠ وهو نفس العدد لعام ٢٠٠٩ .

٢ - بلغ عدد اللجان النقابية ١١٩٨ لجنة تضم ٣,٣٥ مليون عضو عام ٢٠١٠ مقابل ١١٨٨ لجنة تضم ٣,٢٢ مليون عضو عام ٢٠٠٩ بنسبة زيادة قدرها ٤,٠ % في عدد الأعضاء .

#### خامساً: النقابات المهنية:

١- بلغ عدد النقابات المهنية ٢١ نقابة تضم ٥,٦٢ مليون عضو عام ٢٠١٠ مقابل ٥,٤٣ مليون عضو عام ٢٠٠٩ بنسبة زيادة قدرها ٣,٥ ٪ في عدد الأعضاء.

#### سادساً: جمعيات الرعاية الاجتماعية المعانة:

١- بلغ عدد جمعيات الرعاية الاجتماعية المعانة ١٢١٤ جمعية عام ٢٠١٠ مقابل ١١٦٦ جمعية عام ٢٠٠٩ بنسبة زيادة قدرها ٤,١ ٪ .  
٢- بلغ عدد المستفيدين ١,٦٨ مليون مستفيداً عام ٢٠١٠ مقابل ١,٦٧ مليون مستفيداً عام ٢٠٠٩ بنسبة زيادة قدرها ٠,٥ ٪ .

#### سابعاً: جمعيات التنمية الاجتماعية المعانة:

١- بلغ عدد جمعيات التنمية الاجتماعية المعانة ١٩٨٢ جمعية عام ٢٠١٠ مقابل ٢٠١٧ جمعية عام ٢٠٠٩ بنسبة الخفاض قدرها ١,٧ ٪ .  
٢- بلغ عدد المستفيدين ١,٢٥ مليون مستفيداً عام ٢٠١٠ مقابل ١,٢٠ مليون مستفيداً عام ٢٠٠٩ بنسبة زيادة قدرها ٤,٢ ٪ .

#### ثامناً : الوحدات المحلية :

١- بلغ عدد الوحدات المحلية ١١٨٢ وحدة عام ٢٠١٠ مقابل ١١٧٧ وحدة عام ٢٠٠٩ بنسبة زيادة قدرها ٠,٤ ٪ تخدم ٤٦٣٤ قرية عام ٢٠١٠ مقابل ٤٧٥٣ قرية عام ٢٠٠٩ بنسبة الخفاض قدرها ٢,٥ ٪  
٢- بلغ عدد المستفيدين من الخدمات التي تشرف عليها الوحدات المحلية ٥٥,٦٢ مليون مستفيداً عام ٢٠١٠ مقابل ٦٠,٥٩ مليون مستفيداً عام ٢٠٠٩ بنسبة انخفاض قدرها ٨,٢ ٪ .

جدول النشرة

تطور قيمة المبالغ المنصرفة من وزارة التضامن والعدالة الإجتماعية وعدد الحالات المستفيدة

خلال الفترة ( ٢٠٠٨/٢٠٠٧ - ٢٠٠٩/٢٠٠٨ - ٢٠١٠/٢٠٠٩ )

السنوات	عدد الحالات المستفيدة	المبالغ المنصرفة (بالمليار جنيه)
٢٠٠٨/٢٠٠٧	١٢٥٦٥٢٨	١,٠٠
٢٠٠٩/٢٠٠٨	١٣٩٣٣٩٥	١,٢٤
٢٠١٠/٢٠٠٩	١٤٣٩٤٦٦	١,٥٨

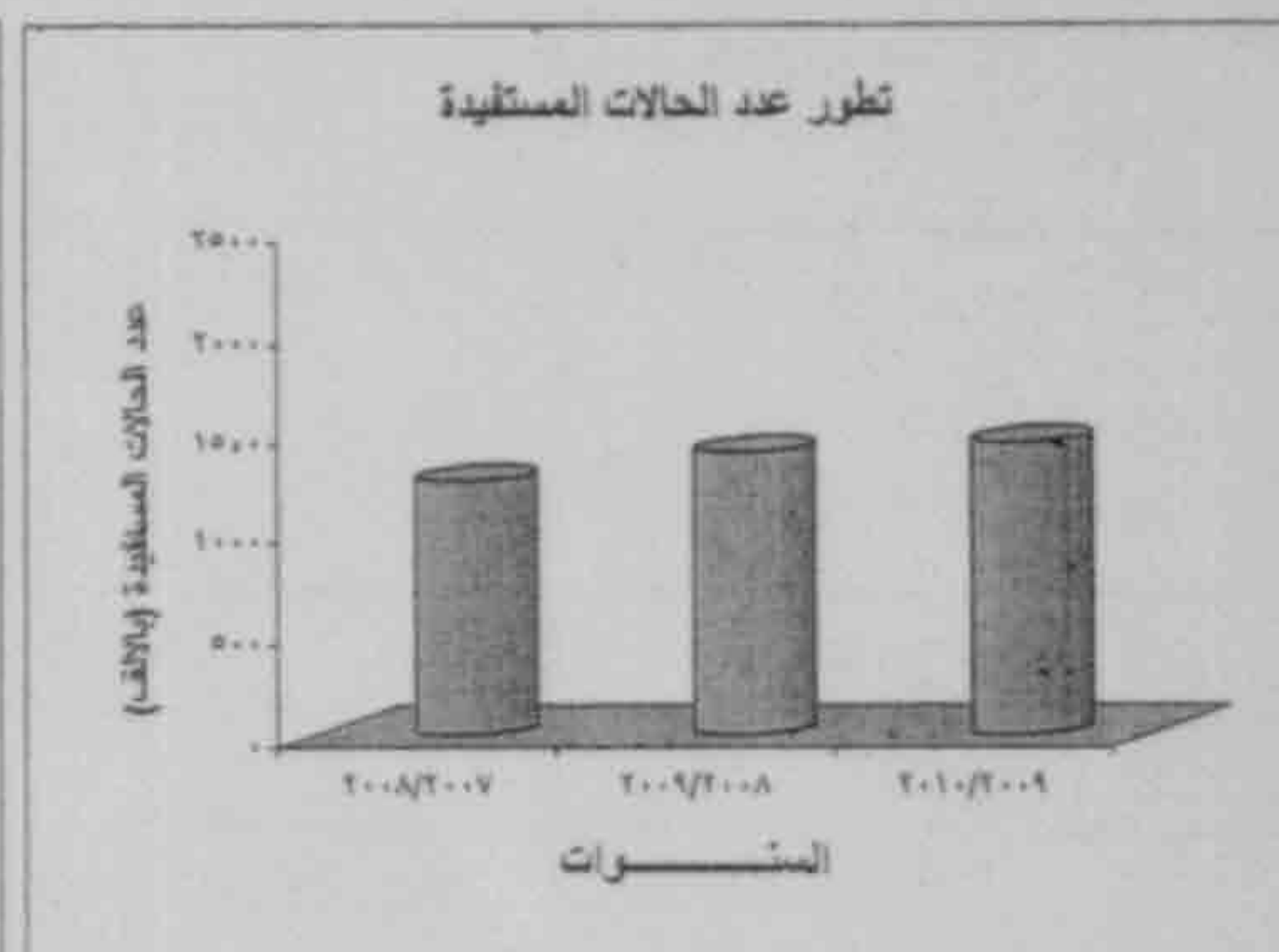
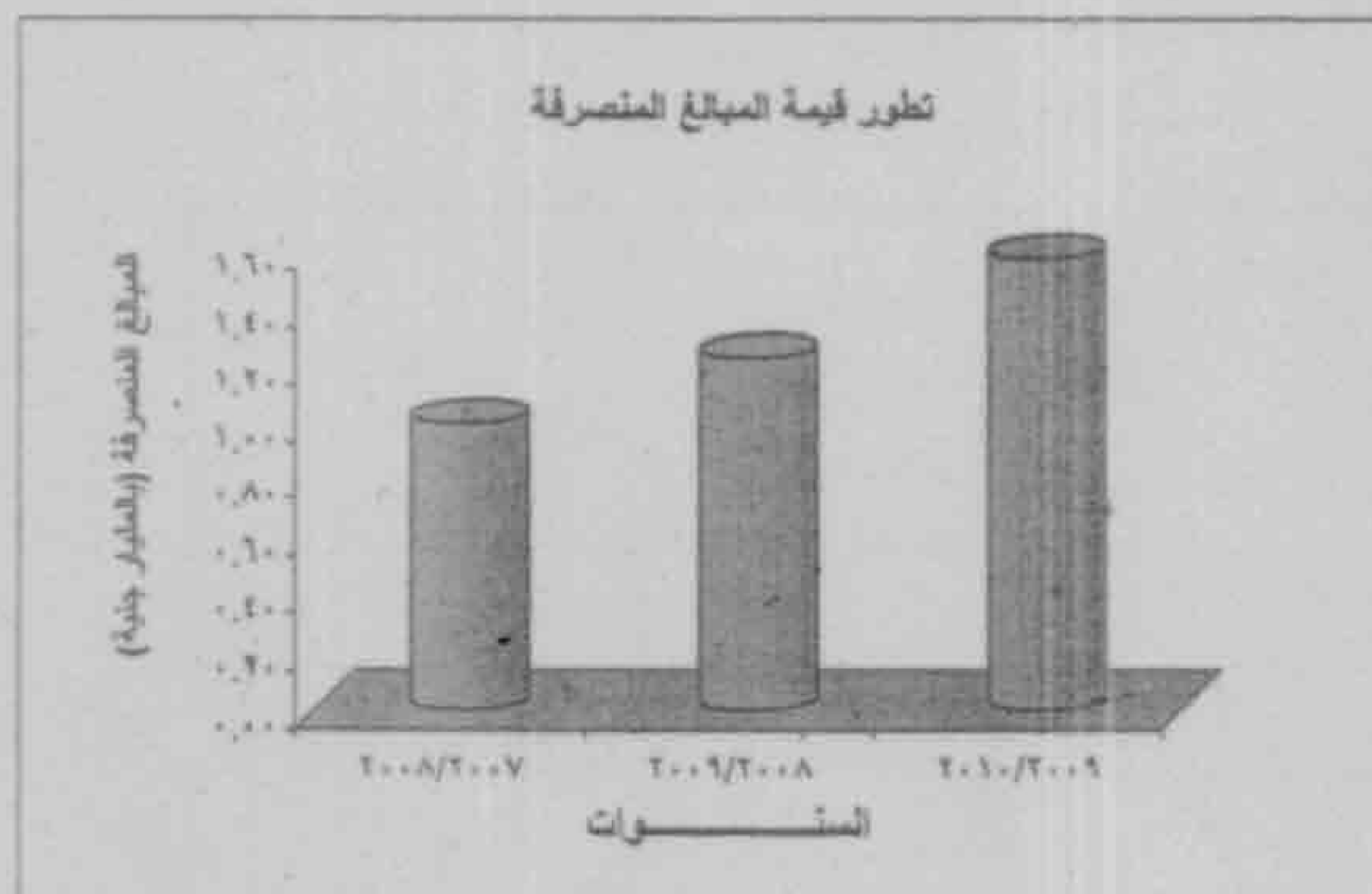

تطور قيمة المبالغ المنصرفة من وزارة الأوقاف للإعانات الشهرية والمؤقتة وعدد الحالات المستفيدة

خلال الفترة ( ٢٠٠٧/٢٠٠٨ - ٢٠٠٩/٢٠١٠ )

المبالغ المنصرفة (بالمليون جنيه)	عدد الحالات المستفيدة	السنوات
١٣,٦	١٥٠٤٦٤	٢٠٠٨/٢٠٠٧
١٨,٥	١٩٤٤٣٢	٢٠٠٩/٢٠٠٨
٢١,١	٢١٢٢٨٣	٢٠١٠/٢٠٠٩

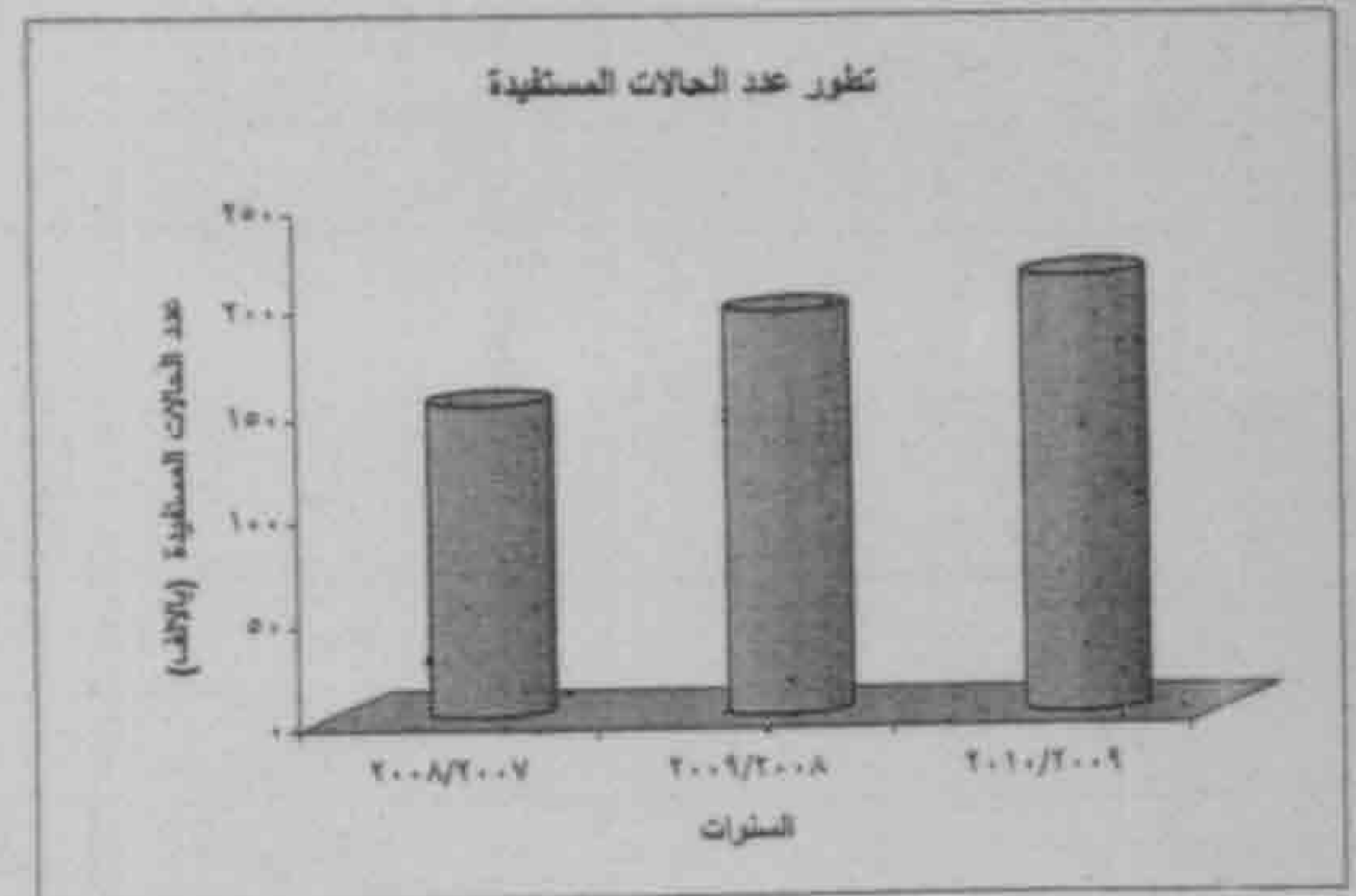
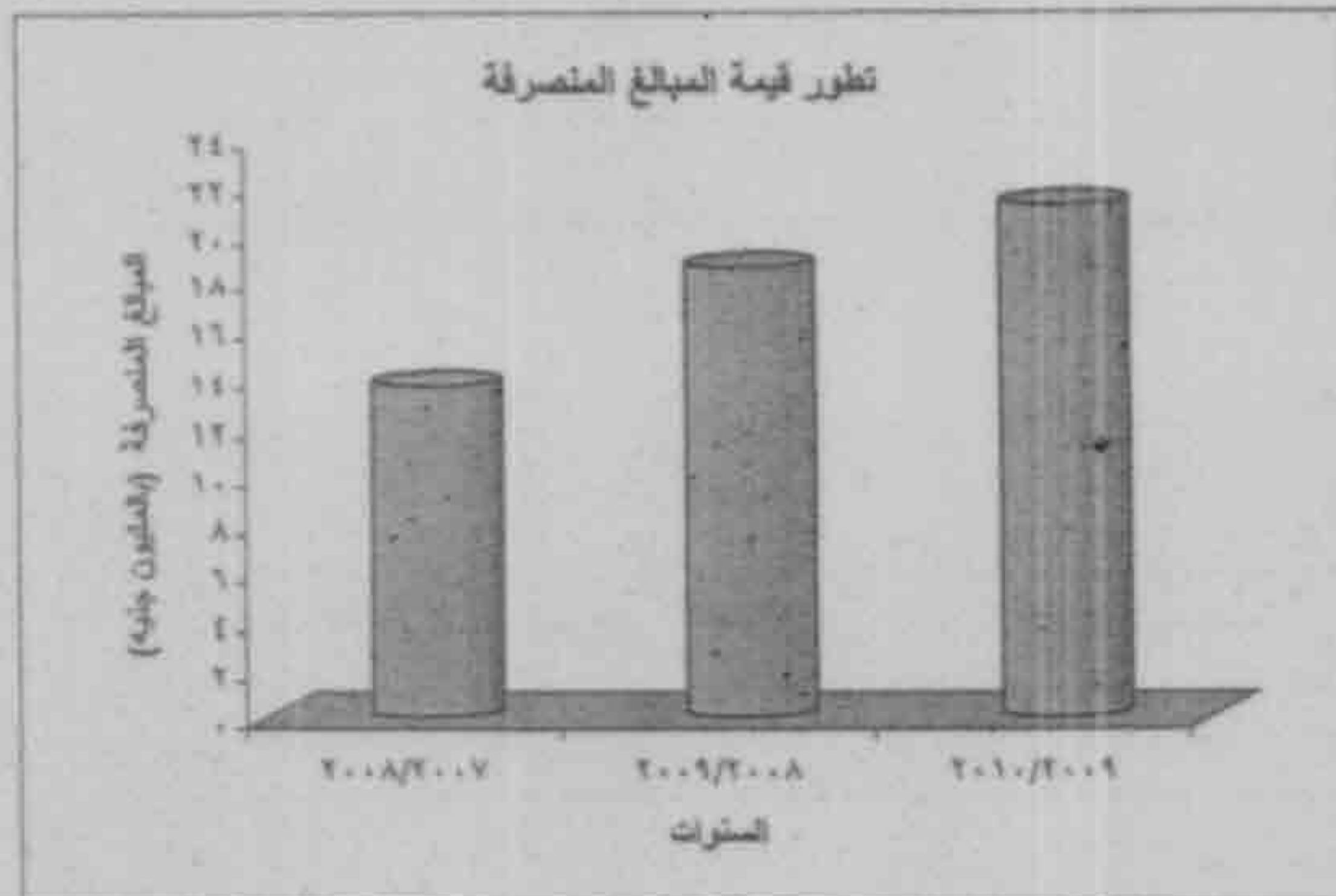

تطور عدد المؤمن عليهم بالقطاع العام / الأعمال العام والقطاع الخاص

خلال الفترة (٢٠٠٨ - ٢٠١٠)

عدد المؤمن عليهم ( بالمليون )	السنوات
١٠,٣	٢٠٠٨
١٠,٦	٢٠٠٩
١٠,٩	٢٠١٠

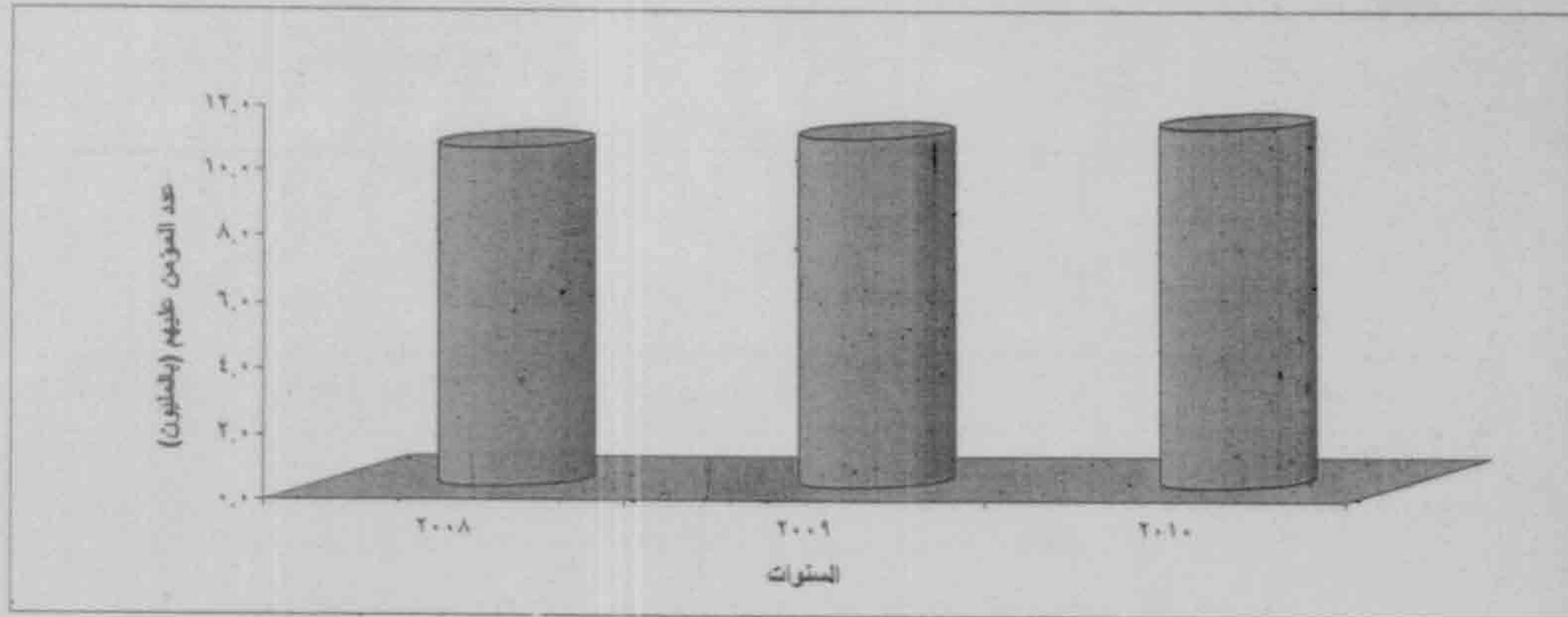

تطور عدد المنتفعين بالقطاع العام / الأعمال العام والقطاع الخاص من المعاشات التي دفعتها  
الهيئة القومية للتأمين الإجتماعي والمبالغ المنصرفة لهم خلال الفترة ( ٢٠٠٨/٢٠٠٧ - ٢٠٠٩/٢٠٠٨ - ٢٠١٠/٢٠٠٩ )

السنوات	عدد المنتفعين ( بالآلاف )	المبالغ المنصرفة ( بالمليون جنيه )
٢٠٠٨/٢٠٠٧	٢١٦١	١١٠٥
٢٠٠٩/٢٠٠٨	٢٢٤٢	١١٥٣
٢٠١٠/٢٠٠٩	٢٣٣١	١٢٧١

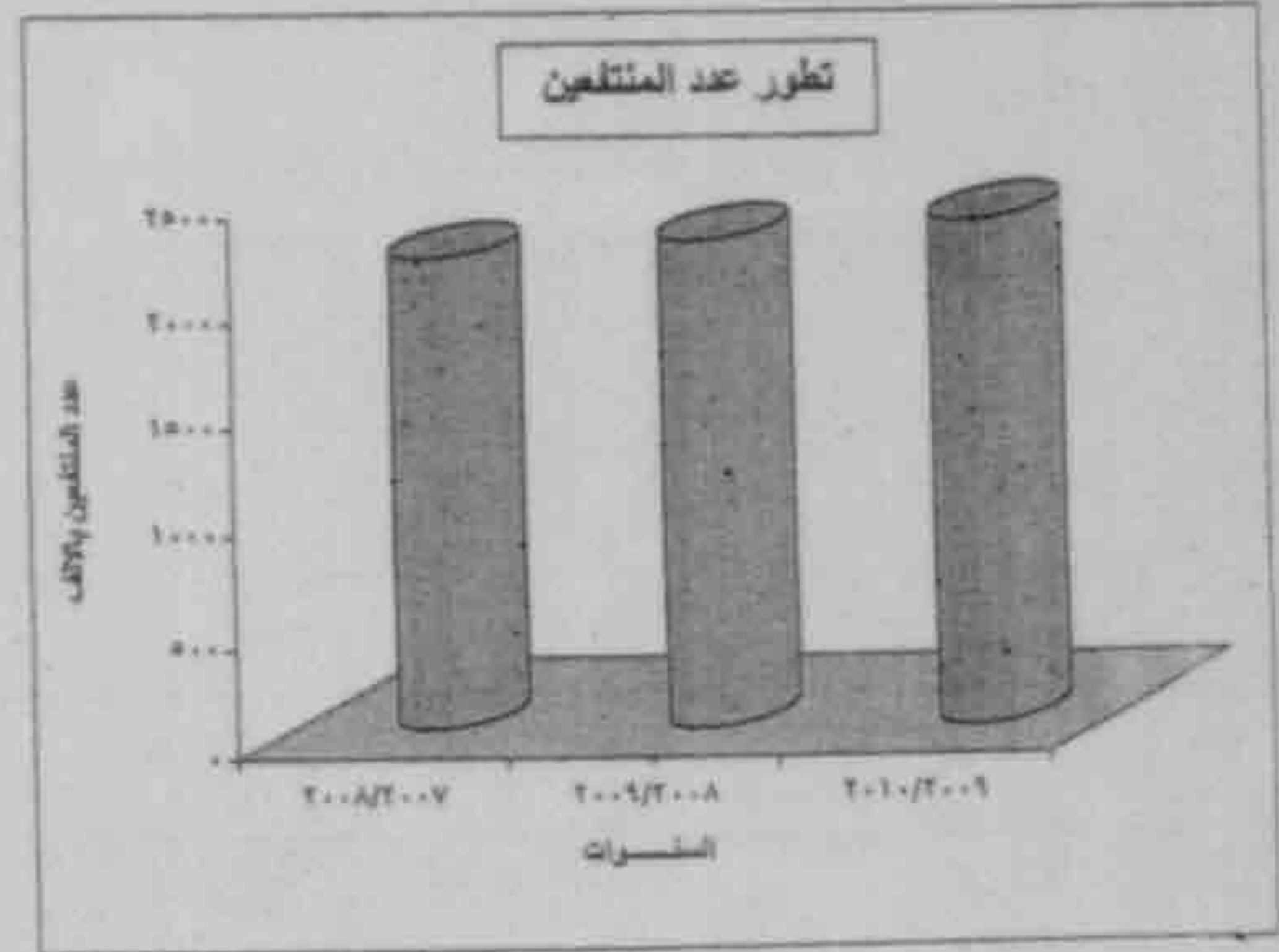
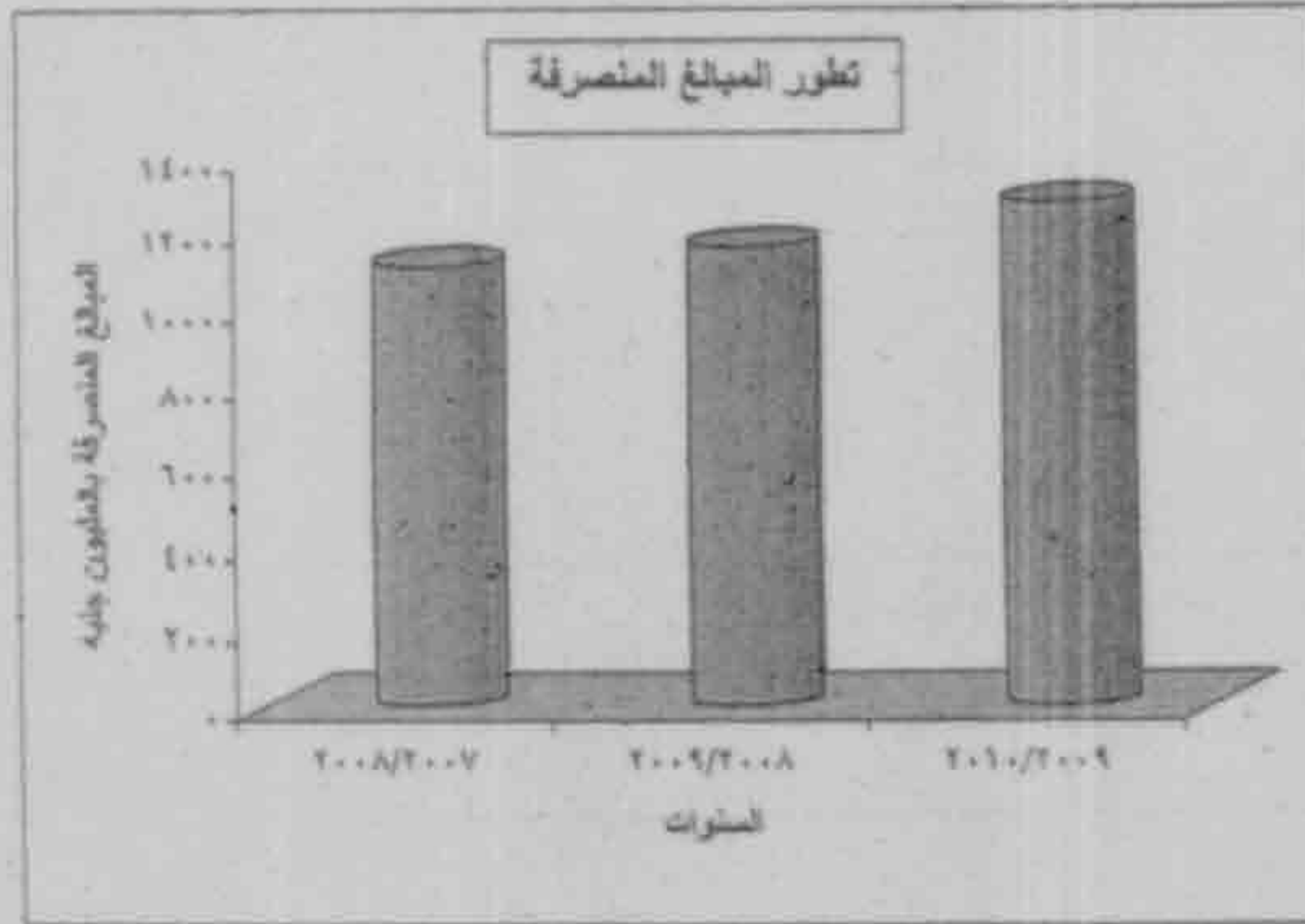

تطور عدد اللجان النقابية وعدد الأعضاء المنضمين إليها

خلال الفترة (٢٠٠٨ - ٢٠١٠)

عدد الأعضاء ( بالمليون )	عدد اللجان النقابية	السنوات
٣,١	١١٨٣	٢٠٠٨
٣,٢	١١٨٨	٢٠٠٩
٣,٤	١١٩٨	٢٠١٠

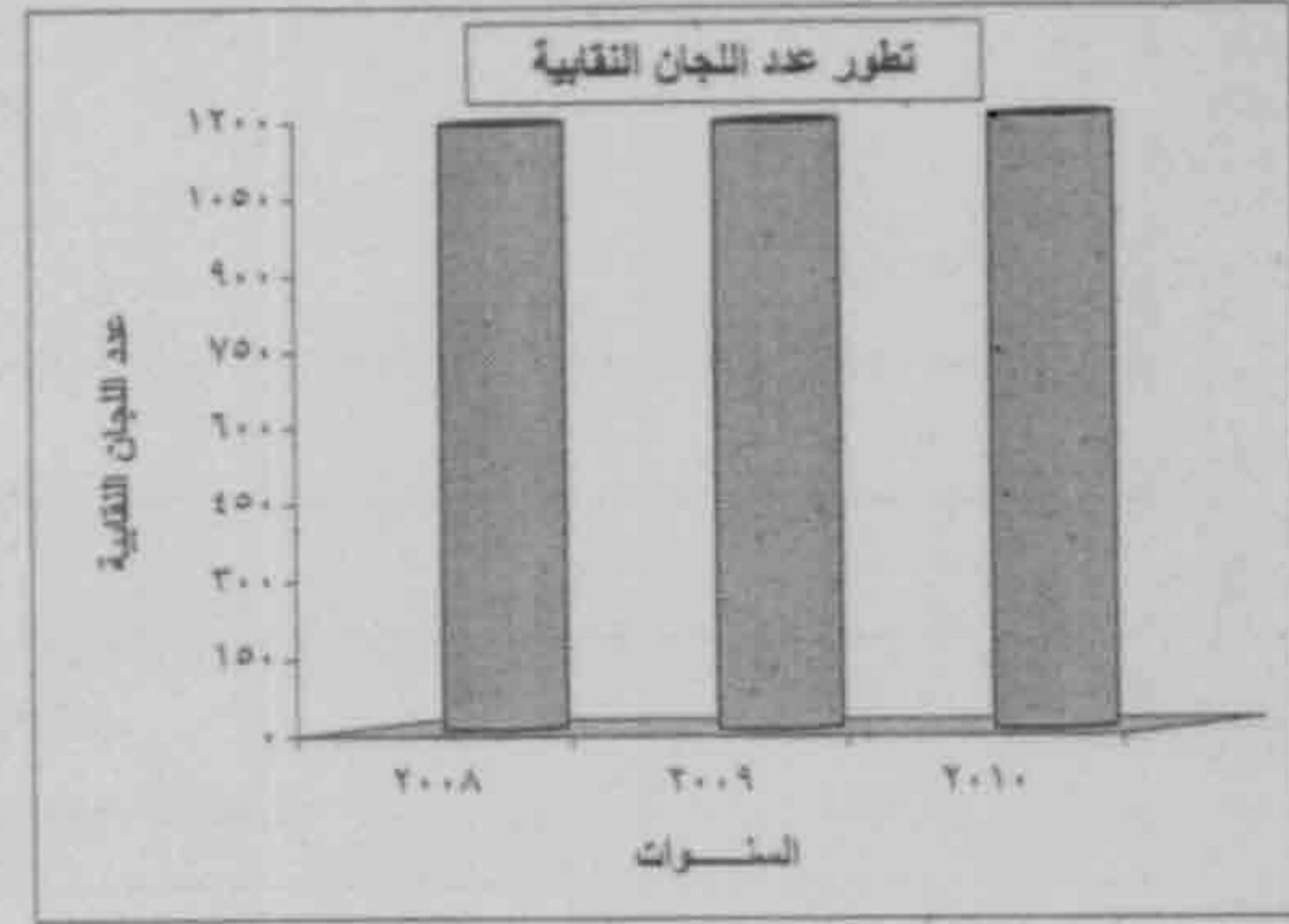
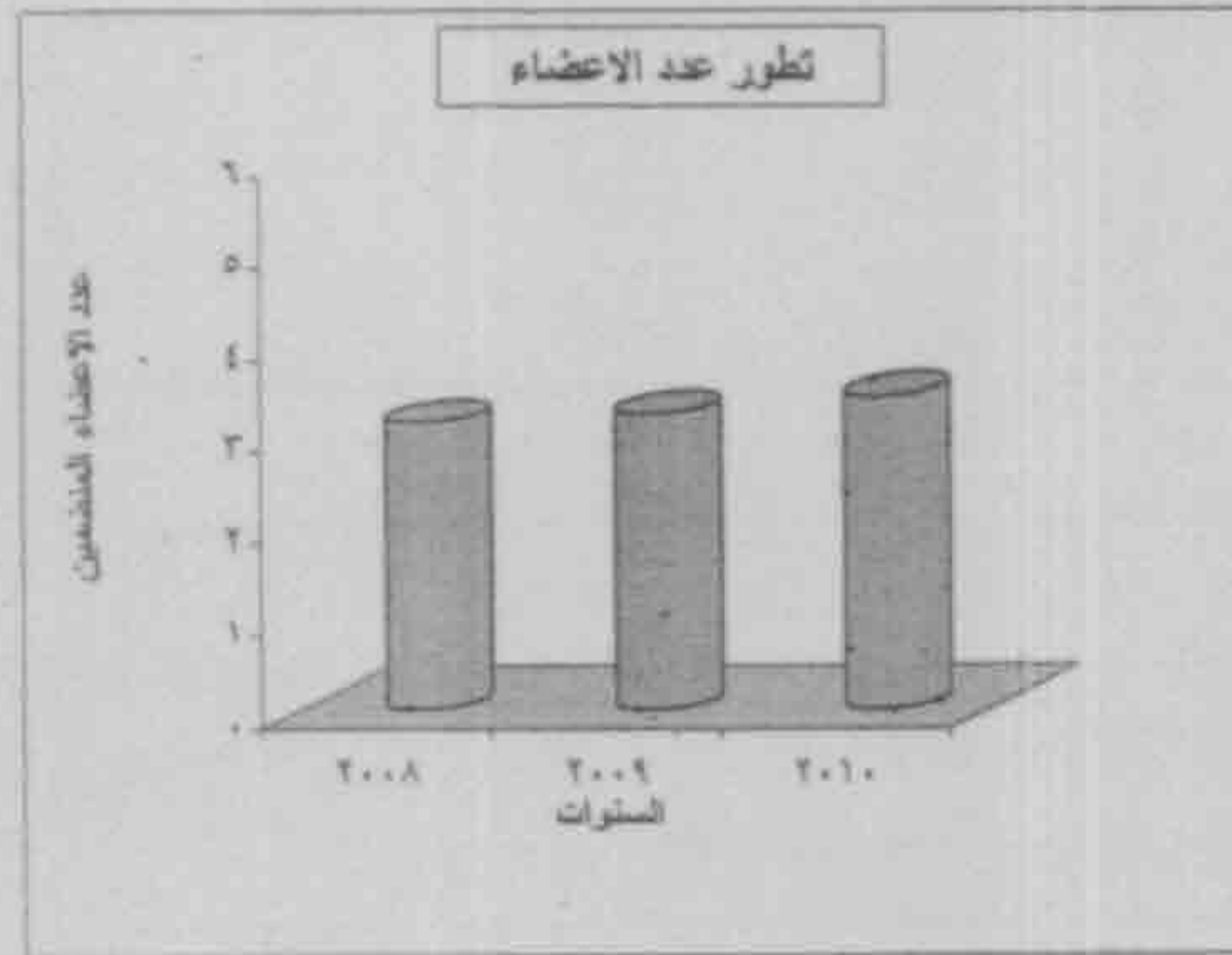



تطور عدد الأعضاء المنضمين للنقابات المهنية

خلال الفترة (٢٠٠٨ - ٢٠١٠)

عدد الأعضاء ( بالمليون )	السنوات
٥,٣	٢٠٠٨
٥,٤	٢٠٠٩
٥,٦	٢٠١٠

عدد الأعضاء المنضمين بالمليون

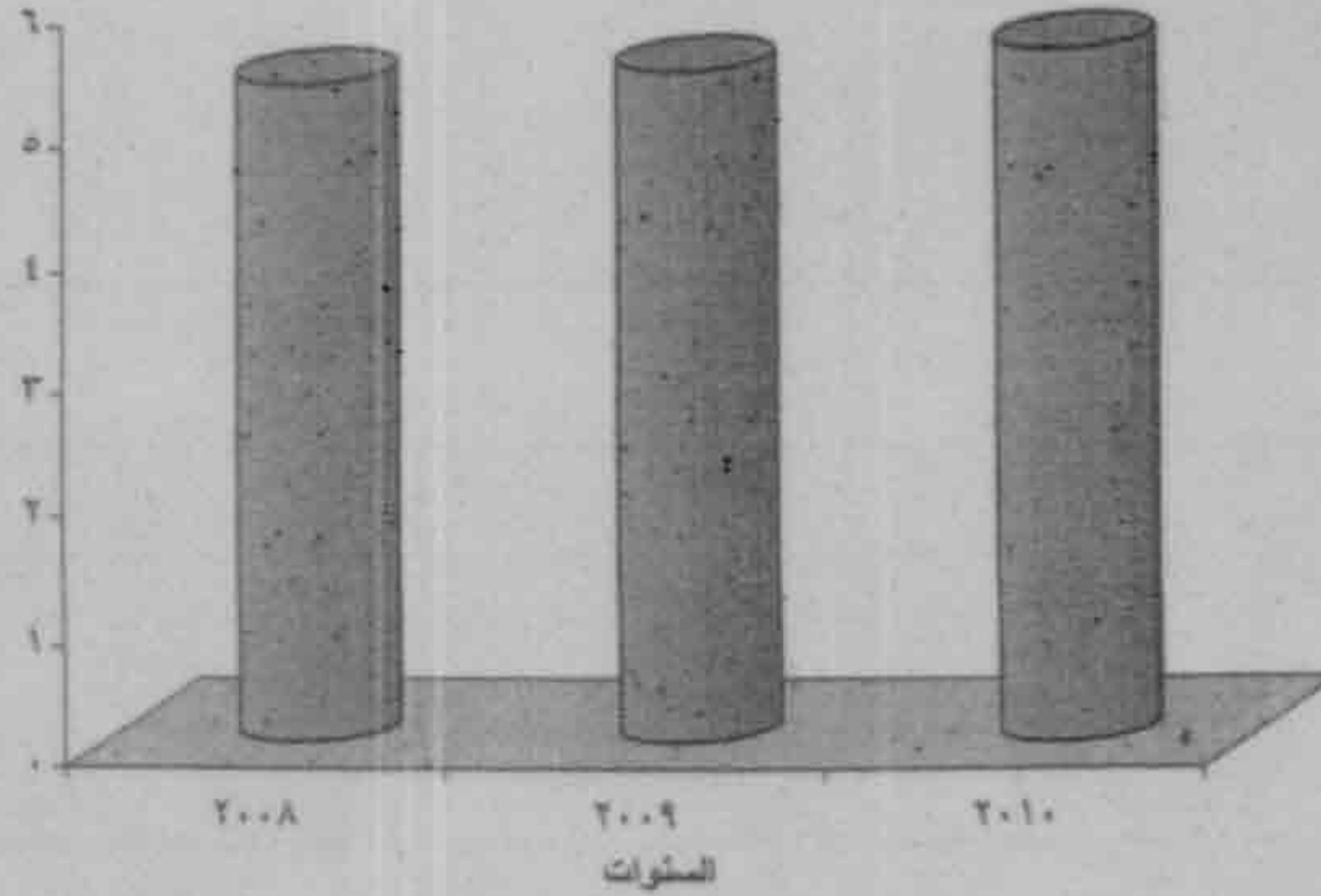

تطور عدد الجمعيات الأهلية المعانة التي تعمل في مجال الرعاية الإجتماعية المعانة وعدد الحالات المستفيدة  
خلال الفترة (٢٠٠٨-٢٠١٠)

عدد الحالات المستفيدة (بالآلف)	عدد الجمعيات	السنوات
١٥٨٥	١٢١٨	٢٠٠٨
١٦٦٧	١١٦٦	٢٠٠٩
١٦٨١	١٢١٤	٢٠١٠

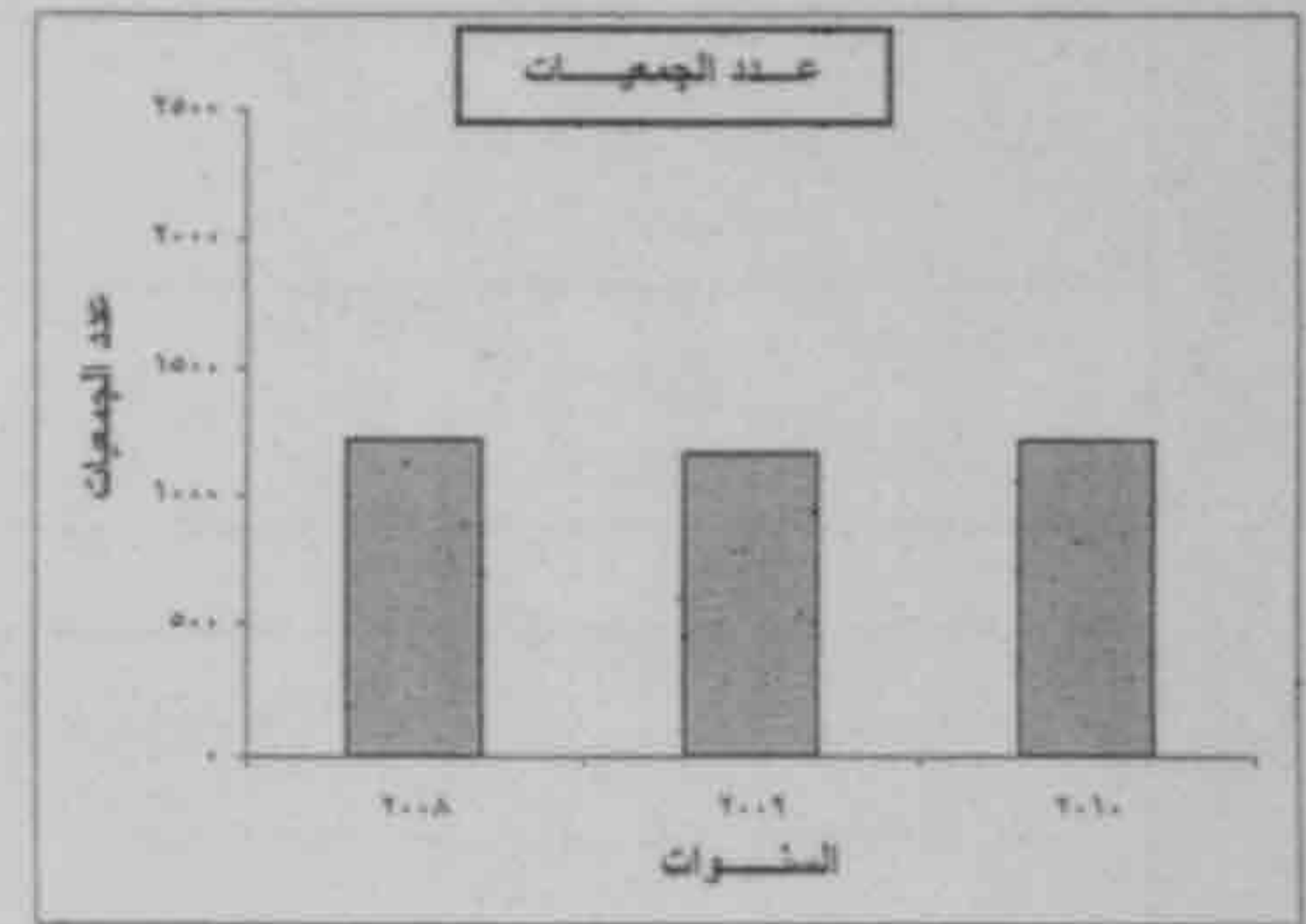
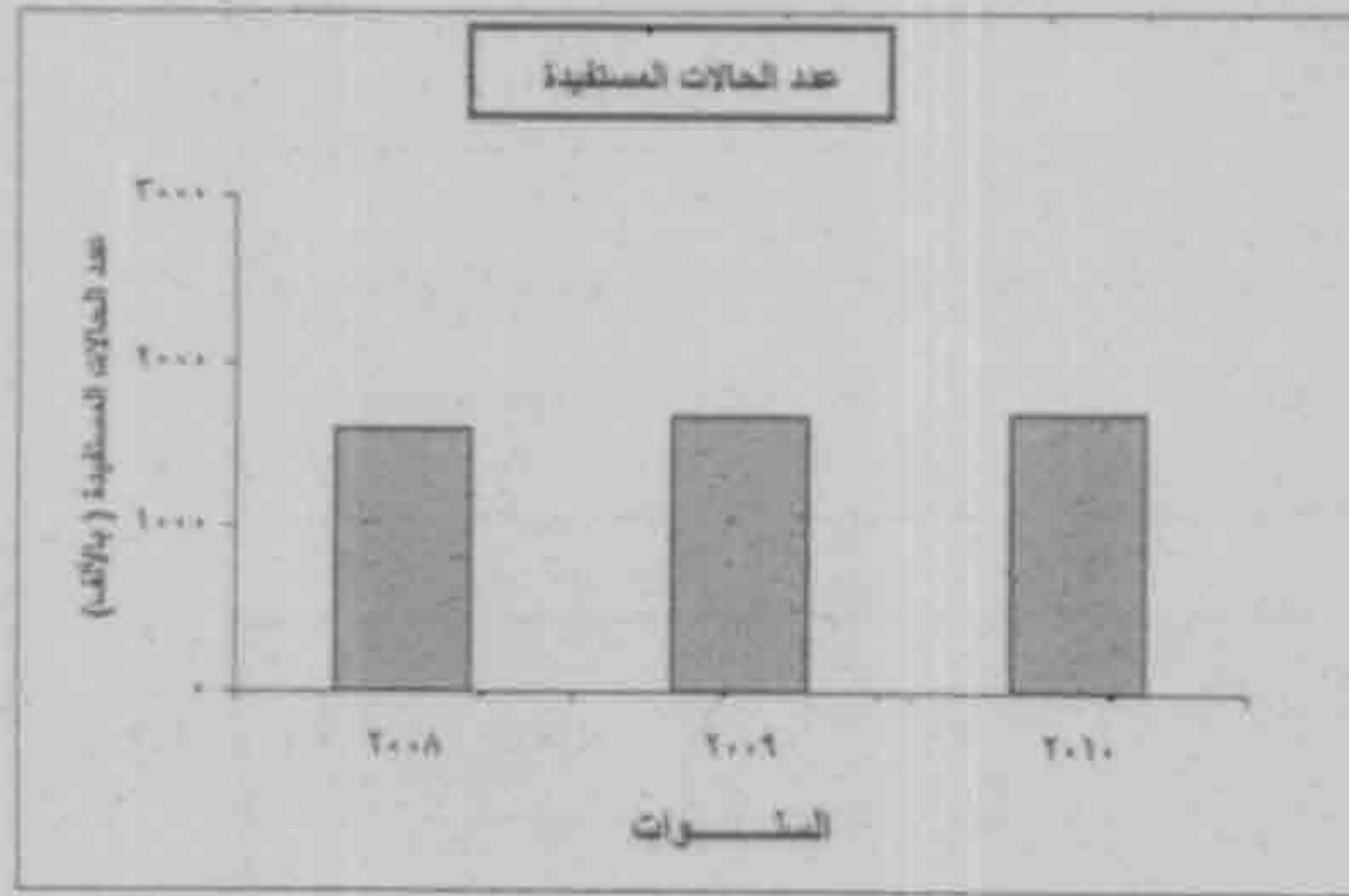

تطور عدد الجمعيات الاهلية المعانة التي تعمل في مجال التنمية الإجتماعية وعدد الحالات المستفيدة  
خلال الفترة ( ٢٠٠٨-٢٠١٠ )

عدد الحالات المستفيدة (بالآلف)	عدد الجمعيات	السنوات
١٢٤٥	١٩٨٦	٢٠٠٨
١٢٠٠	٢٠١٧	٢٠٠٩
١٢٤٦	١٩٨٢	٢٠١٠

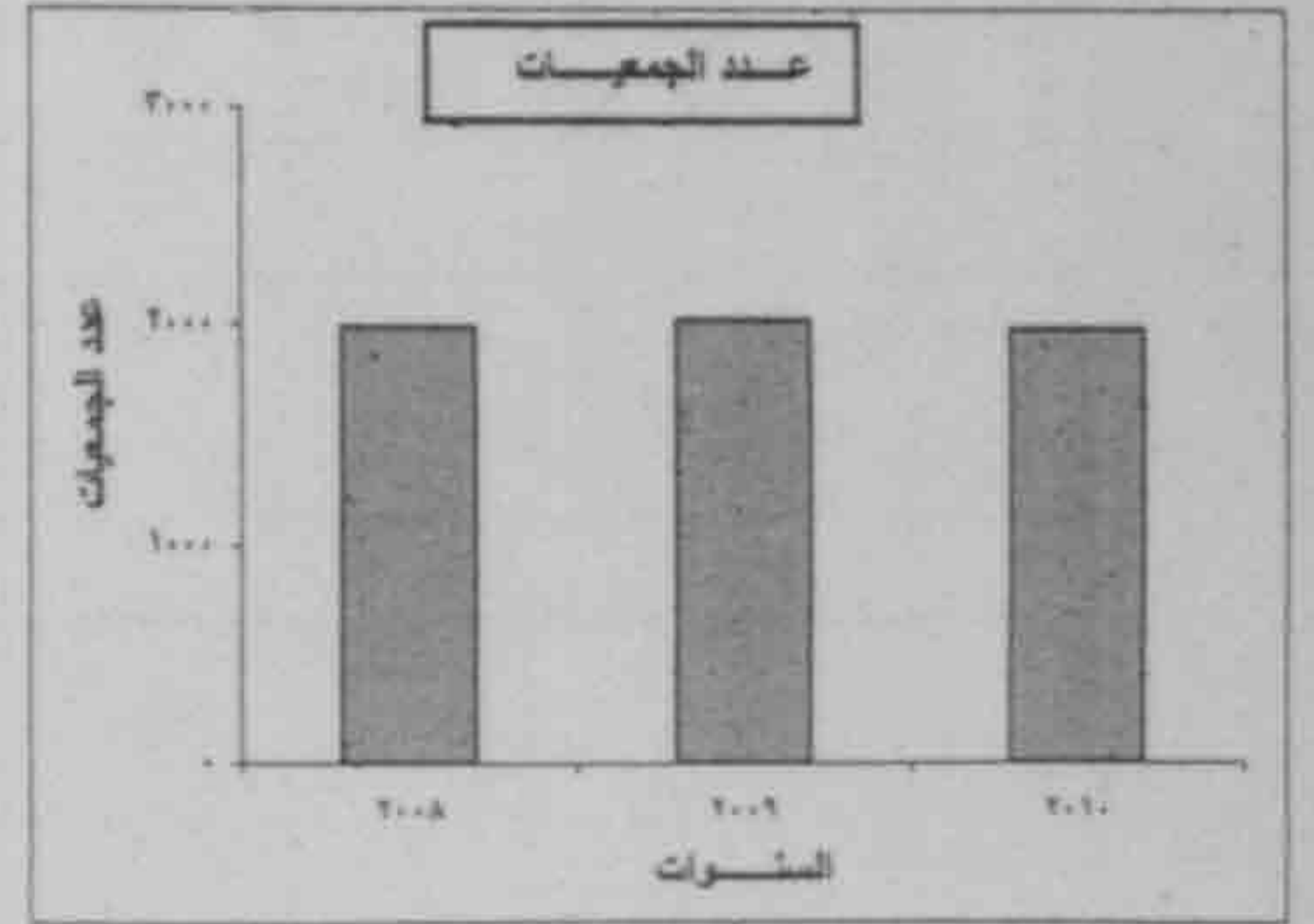
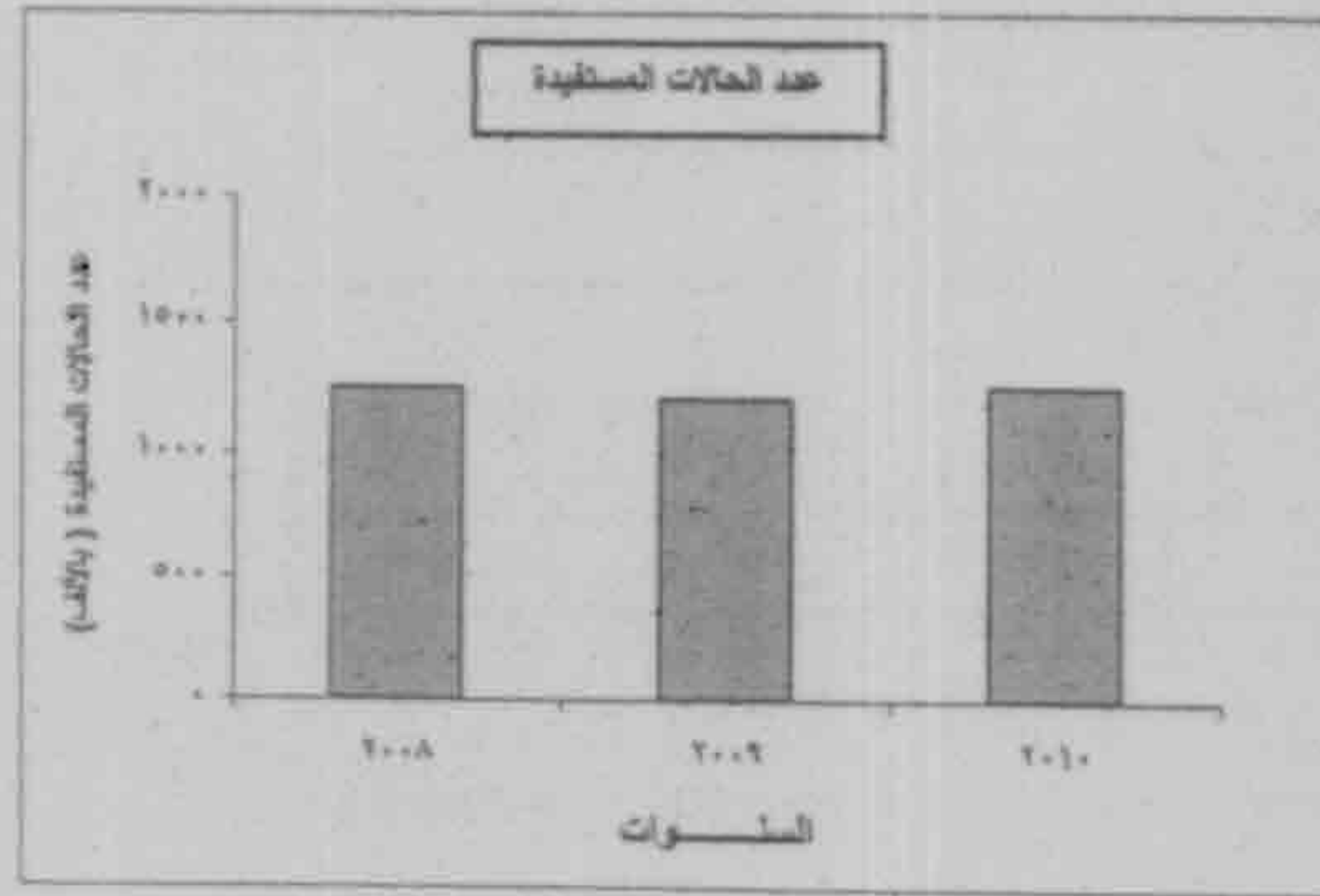

تطور عدد الوحدات المحلية وعدد الحالات المستفيدة

خلال الفترة ( ٢٠٠٨ - ٢٠١٠ )

السنوات	عدد الوحدات المحلية	عدد الحالات المستفيدة (بالمليون)
٢٠٠٨	١١٧١	٦١,٠
٢٠٠٩	١١٧٧	٦٠,٦
٢٠١٠	١١٨٢	٥٥,٦

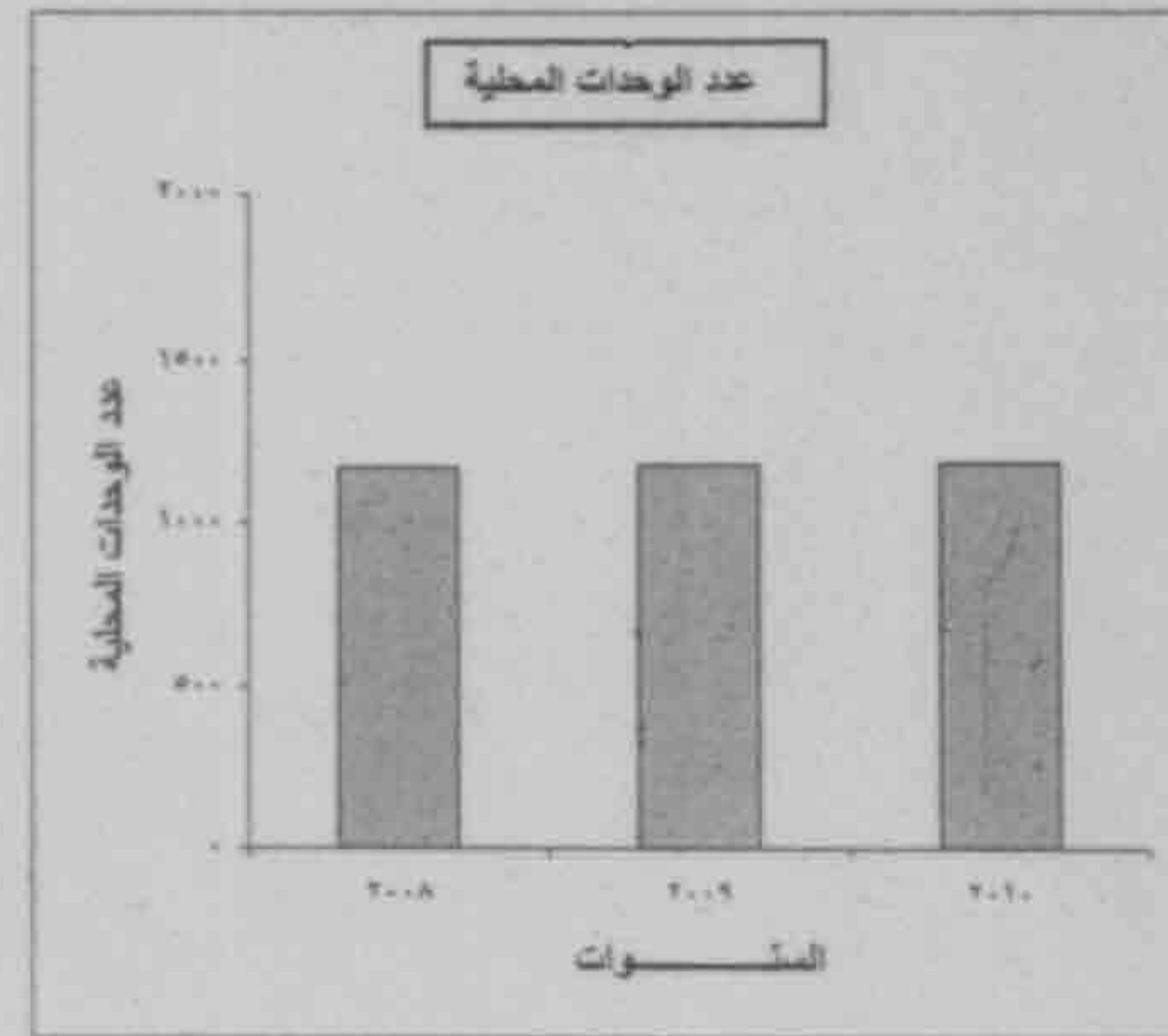
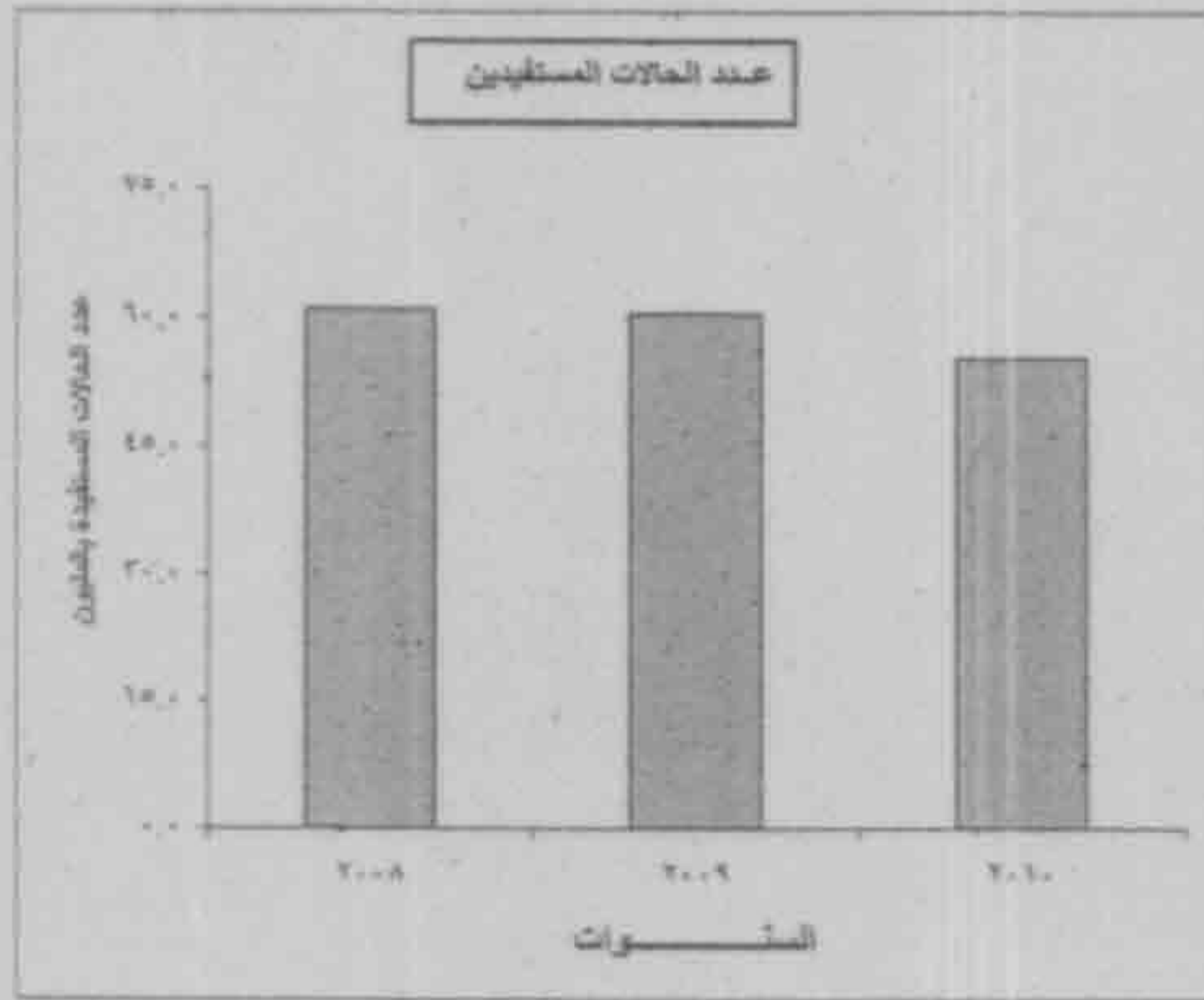

الباب الأول  
الخدمات الإجتماعية

الفصل الاول  
المعاشات و المساعدات

المساعدات التي صرفتها وزارة التضامن والعدالة الإجتماعية وعدد الحالات  
المستفيدة طبقاً لنوع المساعدات في المحافظات عام ٢٠٠٩ / ٢٠١٠

جدول رقم (١)

القيمة بالآلاف جنيه

أنواع المساعدات	شهرية		دفعة واحدة		كوارث وتكبات عامة		إعانات العاملين المسابقين وأسراهم		الإجمالي
	عدد الحالات	القيمة	عدد الحالات	القيمة	عدد الحالات	القيمة	عدد الحالات	القيمة	
القاهرة	٤٧٦٣	٥١٩٦	٧٥٧٩	١٤٣١	٥٢٨	٤٦٩	٥٠٨	١٤٠	٧٢٣٦
الأسكندرية	١٤٧٥	١٦٩٠	٢٤١٦	٧٣٥	٢٢٥	٢٣٣	١٥٧	٥٤	٢٧١٢
بورسعيد	١٠٧٥	١١٣٠	١٩١٧	٣٤٣	٤٤	٥٠	٢٣	١٢	١٥٣٥
السويس	٧٦٥	١٠٣٦	٢٧٩٦	٦٦٦	—	—	٦٧	١٨	١٧٢٠
حلوان	٧٤٣	٨٧٦	٢١٤٩	٣٥٤	٩٠	٦٠	٩٥	٢٨	١٣١٨
دمياط	١٠٧٨	١٣٠٨	٤٧٩٢	١٨٧١	٦٥	١٤٥	٣٧	١٣	٢٣٣٧
الدقهلية	٣١٠٦	٢٢٢٦	٤٣٣٠	٩٦٦	—	—	٧٢	٣٩	٢٢٣١
الشرقية	٥٩٢٣	٦٩٤٨	٤٧٦٦	٢٢١٠	٣٦٧	٥٢٦	٥١٥	١٨٣	٩٨٦٧
القليوبية	٤٣٩٤	٥١٦٦	٤٦٠٦	١٢٠٥	٧	١٧	٧٣	٣٨	٦٤٢٦
نكر الشيخ	٢٦٧١	٢٤٢٣	٣٤٨٩	٨٤٧	٢٢	٣٦	٣٣٥	٨٣	٣٢٨٩
الغربية	٨٠١٩	٨٧٣١	٥٥٠٥	٢٩٩٠	٢٠٥	١٤٣	٣٣٣	٨٣	١١٩٤٧
المنوفية	٣٣١٦	٣٤٠٦	٢٣٥٧	١٠٤٠	٣١٩	٥٣١	٩٥	١٩	٤٩٩٦
البحيرة	٨٥٢٢	٩٣٠٢	٩٦٣٧	١٨٢٧	٢٢٨	٦٦٥	٥٢٠	٢٢٨	١٢٠٣٢
الإسماعيلية	١٩٢٣	٢٢٦٧	٧٥٥٣	١٣٩٦	—	—	٢٣٨	٧٦	٣٧٣٩
الجيزة	٥٢٢٣	٥٣٦١	٩٢٧٥	٢٩٧٢	—	—	٦٢٠	٢٠٧	٨٥٤٠
بنى سويف	٥٥٧٣	٤٩٨٨	٤٣٠٣	١٤٤٧	٥١٤	٤٧٨	٢٥٠	٤٠	٦٩٥٣
الفيوم	٤٠٩٢	٥٣١٠	٣٤٦٥	٥٠٦	١٦	١١٤	١٩٧	٨٢	٦٠١٢
المنيا	١٤١٠٩	٨٨٠٧	١٤٢٩٢	٤٧٠٩	٣٤٥	٣٥٦	١٥٥	٥٣	١٣٩٢٥
أسيوط	٦٥٥٨	٦٠٣٧	١٦٦١	٨٨٢	٢٠٥	٣١٤	٣٧٩	٢٧٥	٧٥٠٨
سوهاج	٤١٧٦	٦٠٠٢	٧٦١٦	١٨٥٤	١٠٤٢	٢٢٧٩	١٠٥	٥١	١٠١٨٦
قنا	٣٨٠٦	٤٠٤٢	١٢٨٠٢	٢٤٧٦	٧٨٦	٧٧٠	٧٨٩	٢٥٨	٧٥٤٦
مدينة الأقصر	٢١٥٤	٢٢٦١	٥٣٦	١٢٤	—	—	١٧	٦	٢٣٩١
أسوان	٩٠٧١	١٠١٥٨	٩٤٠٣	٨٥٥٨	٢١٤٨	٣٩٦٠	٢١٨	٧٧	١٦٦٥٣
البحر الأحمر	١٧٤	١٩٣	٦٥٨	١٦٢	—	—	٧	٤	٣٥٩
الوادى الجديد	١٤٤	١٤٣	٦٠٠	١٣٠	١٠٧	٨٦	١٨	٨	٣٦٧
مطروح	١٥٧٣	١٧٢٢	١٦٣٧	٤١٩	٦	١٩	٥٨	٢١	٢١٨١
شمال سيناء	١٠٥٩	١٢١٨	١٣٢٠	٤٧٧	—	—	٢٧	١٠	١٧٠٥
جنوب سيناء	٣٨	٤٧	٣٨٧	٩٠	٢٤١	١٧٥	٩	٣	٣١٥
الإجمالي	١٠٥٥٣٢	١٠٧٩٩٤	١٣٢٨٧٧	٣٦٥٨٧	٧٦٢٠	١١٤٢٦	٧٩٥٢٧	٢١١٩	١٥٨١٢٦





الإعانات الشهرية والمؤقتة التي صرفتها وزارة الأوقاف موزعة طبقاً لأنواعها بالمحافظات عام ٢٠٠٩ / ٢٠١٠

جدول رقم ٢

القيمة بالآلاف جنيه

إجمالي المنصرف	إجمالي عدد الحالات	الإعانات المؤقتة					الإعانات الشهرية			الإعانات المحافظات	
		الأعياد والموسم			دفعة واحدة		متوسط نصيب الحالة (بالجنية)	إجمالي المنصرف	عدد الحالات		
		متوسط نصيب الحالة (بالجنية)	إجمالي المنصرف	عدد الحالات	متوسط نصيب الحالة (بالجنية)	إجمالي المنصرف					عدد الحالات
٦٣٥١	٥٦١٨٣	٤٢	١٤٩١	٣٥٥٦٤	٢٢١	٤٧١٧	٢٠٤٠٧	٦٧٥	١٤٢٣	٢١٢	القاهرة
٥٥٠	٦٨٨٨	٤٠	١٤٩	٢٧٣٤	١١٠	٣٤٠	٢٠٧٧	٧٩٢	٦١	٧٧	الأسكندرية
٢٥٧	٤٩٩٠	٤٠	١١٧	٢٩١٥	١١٢	٢٣٠	٢٠٤٥	٣٣٣	١٠	٢٠	بورسعيد
٢٠٢	٤١٤٣	٤٠	٧٣	١٨٢٥	٩٨	٢٢٧	٢٣١٠	٢٥٠	٢	٨	السويس
٢٠١	٢٦٦٥	٤١	٢١	٧٦٣	١٤٤	٢٦٤	١٨٣٤	٨٨	٦	٦٨	حلوان
٤٣٨	٤٦٩٥	٤٠	١٠٤	٢٥٩٠	١٢٥	٢٥١	٢٠١٢	٧٨٥	٧٣	٩٣	القطيف
٢٤٦	٢٨٥٥	٤٠	٥٣	١٣٢٦	١١٨	١٧٨	١٥٠٩	٧٥٠	١٥	٢٠	دمياط
٦٣٠	٥٠٧٣	٤٠	١١٣	٢٨٢٢	٢٠٧	٤٤٧	٢١٦٠	٨٦٤	٧٠	٨١	الدقهلية
٨٧٦	٥٣٢١	٤٠	٩٣	٢٣٢٠	٢٥٣	٧٤٤	٢٩٢٩	٦٢٩	٣٩	٦٢	الشرقية
٦٧٢	٦١٤٣	٤٠	١٥٠	٣٧٤٦	١٥٩	٢٩٩	٢٥١١	٦٦١	١٢٣	١٨٦	القليوبية
٨٧٩	١٠١٧٩	٤٠	٢٤٦	٦١٦٢	١٢٢	٥٥١	٤١٢٨	٤٥٨	٨٢	١٧٩	كفر الشيخ
٦٧٤	٧٢٩٩	٤٠	١٢٦	٢٤٠٤	١٢٥	٤٧٤	٣٨٠١	٦٨١	٦٤	٩٤	الغربية
١٠٥٦	١٠٢٢٩	٤٠	٢١٠	٥٢٤٩	١٥٣	٧١٦	٤٨٦٧	٨٦٢	١٠٠	١١٦	المنوفية
١٢٠٦	١٠٨٧٩	٤٠	٢٠٩	٥٢٠٩	١٤٤	٧٦٤	٥٢٢٢	٦٧٠	٢٣٣	٢٤٨	البحيرة
٤٥٨	٥٠٥٦	٤٠	١٠٠	٢١٩٥	١٣٢	٢٣٦	٢٥٤٠	١٠٤٨	٢٢	٢١	الإسماعيلية
٦٤٨	٧٨٦٢	٤٠	١٧٤	٤٢٦١	١٢٠	٤٠٦	٣٢٩٥	٩٤٢	٦٨	١٠٦	الجيزة
٦٤٦	٣٩١٩	٤٠	٦٣	١٥٦٧	٢٢٤	٥٠١	٢٢٤٠	٧٣٢	٨٢	١١٢	بنى سويف
٢٢٦	٢٠٦٣	٤٠	٢٢	٨٠٥	٢٢١	٢٨٩	١٢٥١	٧١٤	٥	٧	الفيوم
٧٦٤	٨٥٤٦	٤٠	١٢٤	٣٣٢٩	١٠١	٥٠٨	٥٠٤٢	٧٢٩	١٢٢	١٦٥	المنيا
٨٢٦	١٠٢١٧	٤٠	١٤٨	٢٦٩٢	١٠٥	٦٧٩	٦٤٩٦	٢١٠	٩	٢٩	أسيوط
٧٠٢	٧٥٢٢	٤٠	١٧٠	٤٢٥٥	١٥٦	٥٠٣	٣٢٢٩	٧٦٣	٢٩	٢٨	سوهاج
٦٣٠	٧٩٧٧	٤٠	١٧٥	٤٣٨٣	١٢٦	٤٥١	٣٥٨٦	٥٠٠	٤	٨	قنا
١٨٧	١٤٦٧	٤٠	٢٥	٦٢٦	١٩٠	١٥٩	٨٢٦	٦٠٠	٣	٥	أسوان
٢١٥	٢٧١٧	٤٠	٦٣	١٥٧٩	١١٧	٢٤٩	٢١٢٩	٣٢٣	٣	٩	مدينة الأقصر
١٠٩	١٧٧٦	٤٠	٤١	١٠١٧	٨٩	٦٧	٧٥٧	٥٠٠	١	٢	البحر الأحمر
١٩٥	٢٨٦٢	٤٠	٦١	١٥٢٦	٩٧	١٢٨	١٣٦٦	٦٠٠	٦	١٠	الوادى الجديد
٢١٨	٢٥١٩	٤٠	٦٤	١٥٩٥	٨٠	١٥٣	١٩٢١	٢٢٢	١	٣	مطروح
٢٠٢	٣٩٤٨	٤٠	٧٧	١٩٢٣	١٠٥	٢١١	٢٠٠٧	٧٧٨	١٤	١٨	شمال سيناء
٢٥١	٢٦٩٠	٤٠	٦٥	١٦٣٠	٨٢	١٦٥	٢٠٢١	٥٢٨	٢١	٢٩	جنوب سيناء
٢١١٦٥	٢١٢٢٨٣	١١٦٣	٤٥٦٧	١١٢٤٣٩	٤٠٦٧	١٥١٣٧	٩٧٦٩٨	١٧٦٢٨	١٤١١	٢١٤٦	الإجمالي

الفصل الثاني  
التأمين الإجتماعي بالقطاع الحكومي

عدد العاملين السابقين بالحكومة الذين تركوا الخدمة  
موزعين طبقاً لأسباب تركها عام ٢٠١٠/٢٠٠٩

جدول رقم (٤)

النسبة المئوية	العدد	أسباب ترك الخدمة
٦٨,٨	٨٦٤٥٢	بلوغ سن التقاعد
٨,١	١٠١١٩	الإستقالة أو الفصل
٢٠,٠	٢٥١٦٣	الوفاة
٣,١	٣٨٨٨	العجز
١٠٠	١٢٥٦٢٢	الإجمالي

قيمة المعاشات والإعانات والمكافآت وتعويض الدفعة الواحدة  
والمزايا التأمينية الأخرى المنصرفة عام ٢٠١٠/٢٠٠٩

جدول رقم (٥)

القيمة بالمليون جنيه

النسبة المئوية	القيمة	البيان
٢٧,٦	٤٢٠٧	معاشات قانونية
٣٠,٧	٤٦٧٠	الإعانات والزيادات
٨,٦	١٣٠٤	مكافأة نهاية الخدمة
٠,٧	١٠٢	تعويض الدفعة الواحدة
٣٢,٤	٤٩٤٩	المزايا التأمينية الأخرى
١٠٠	١٥٢٣٢	الإجمالي

أرباب المعاشات الإستثنائية والإضافية من العاملين السابقين بالحكومة  
( أحياء / ورثة ) موزعين طبقاً لفئات المعاشات الشهرية عام ٢٠١٠/٢٠٠٩

جدول رقم (٦)

الجملة		ورثة		أحياء		فئات المعاشات الشهرية بالجنيه
النسبة المئوية	العدد	النسبة المئوية	العدد	النسبة المئوية	العدد	
٠,٣	١٥	٠,٦	١٢	٠,١	٣	-٥
٠,٥	٢٢	٠,٨	١٥	٠,٣	٧	-١٠
٠,٧	٣٣	١,٣	٢٦	٠,٣	٧	-١٥
٥,٧	٢٦٦	١٠,٨	٢١١	٢,٠	٥٥	-٢٠
٦,٣	٢٩٦	١٣,٣	٢٥٩	١,٤	٣٧	-٢٥
٩,٢	٤٢٩	١٢,٢	٢٣٨	٧,٠	١٩١	-٣٠
٩,٨	٤٥٦	١٠,٦	٢٠٧	٩,١	٢٤٩	-٣٥
٩,٤	٤٣٩	٢,١	٤٠	١٤,٧	٣٩٩	-٤٠
٥,٩	٢٧٨	١,٨	٣٥	٨,٩	٢٤٣	-٤٥
٥٢,٢	٢٤٣٩	٤٦,٥	٩٠٧	٥٦,٢	١٥٣٢	٠ مفاكتر
١٠٠	٤٦٧٣	١٠٠	١٩٥٠	١٠٠	٢٧٢٣	الإجمالي

## الفصل الثالث

التأمين الإجتماعي بالقطاع العام / الأعمال العام  
والقطاع الخاص

توزيع المؤمن عليهم طبقاً لقانون التأمين الإجتماعي والخاضعين له

بالمحافظات عام ٢٠١٠\*

جدول رقم (٧)

المحافظة	التأمين الإجتماعي		أصحاب أعمال ومن في حكمهم	التأمين الشامل	الجملة
	عام / أعمال عام	قطاع خاص			
القاهرة	٣٥٦٤٨٣	١٧٩٧٠٧١	٣٨٦٦٥٢	٢٣١١٤	٢٥٦٣٣٢٠
الأسكندرية	٨٩٢٨٢	٦٩٣٩١٧	١٩٨٢٠٤	١٤٨٧٦	٩٩٦٢٧٩
بورسعيد	٧٣٦٣	٩٦١٦٦	٣٤٤٨٠	١٥٠٦٠	١٥٣٠٦٩
السويس	١٣٥٧٧	٩٩٤٠١	٢٧٨٢٥	٣٣٩٠	١٤٤١٩٣
حلوان	٤٤٥٥٤	٨٥٣٤١	٣٠٩٢٥	٣٣٧١	١٦٤١٩١
دمياط	٧٩٩٤	٦٤٨٧٩	٦٦٨١٠	٤٥٣١٠	١٨٤٩٩٣
الدقهلية	١١٦٤٨	٢٥٤٤٤٣	١٨٧٠٣٢	٦٣٣٨١	٥١٦٥٠٤
الشرقية	٣٣٥٣	٥٣٧١٩٦	١٢٥٠٠٦	٤٢٩١٨	٧٠٨٤٧٣
القليوبية	-	١٩٦٩٤٤	٨٧٤٠٠	١٣٨٩٨	٢٩٨٢٤٢
كفر الشيخ	٥٢٣٠	١١٧١٥٧	٨٨٨٦٥	٤٠٨٢٤	٢٥٢٠٧٦
الغربية	٤٤٩٠٨	٢٩٢٣١٠	١٥٢٥٦١	٣٩٢٩٠	٥٢٩٠٦٩
المنوفية	٧٦١٤	٢٢٣٩٤٤	١٠٩٥٣١	٧٠٨٦٧	٤١١٩٥٦
البحيرة	-	٢٣١٦٩٠	١٤٣٣٤٣	١٤١٠٨٩	٥١٦١٢٢
الإسماعيلية	١٨٤٥١	٨٦٢٦٩	٣٧٦٠٩	٤٤٨٢	١٤٦٨١١
الجيزة	٢٩٣٢٣	٦٣٧٦٠٩	١٨٠٩٩٤	١٦٦١٩	٨٦٤٥٤٥
٦ أكتوبر	-	٢٢٥٠١٤	٧٩٢٢	٤	٢٣٢٩٤٠
بنى سويف	١٨٢٠	٩٥٢٧١	٥٢٦٣٠	٦١٩٥٠	٢١١٦٧١
الفيوم	٢١٣٩	٩٧١٢٤	٥٥٣٤٨	٢٣٩٢٥	١٧٨٥٣٦
المنيا	٦٤٦١	١٢٧٢٦٣	٨١٧٢٨	٥٠١٠٣	٢٦٥٥٥٥
أسيوط	٦٠٨٤	١٣٣٠٣٠	٨٧٦١٣	٨٥٦١١	٣١٢٣٣٨
سوهاج	٣٦٨٢	١٢٩٤٨٤	٨٧٥٠١	١٣٠٩٧٩	٣٥١٦٤٦
قنا	١٧٠٦٥	٨٩٦٦٠	٦٢٠١٠	٣٤٥٦٨	٢٠٣٣٠٣
أسوان	٩٥٠٣	٦١٦٤٧	٣٥٩٢٧	١٠٦٦٩	١١٧٧٤٦
مدينة الأقصر	٣٠١١	٨٧٥٩٩	٢٨٨٣٦	١٢٤٦٥	١٣١٩١١
البحر الأحمر	٤٧٨	١٤٩٦٥٤	٢٢٦٠٨	٣٨٦٨	١٧٦٦٠٨
الوادى الجديد	-	٣٢٠٦٩	٦٥٩٩	٤٥٢٨	٤٣١٩٦
مطروح	-	٢٤١٧٤	١٠٤٤٥	١٠٧٢٢	٤٥٣٤١
شمال سيناء	٩٠	١٩١٥٤	١٤٤٢٨	٧١٦٢	٤٠٨٣٤
جنوب سيناء	١٨	١٠٥٦٤٣	٧٧٦٢	٦٨٧	١١٤١١٠
الإجمالي	٦٩٠١٣١	٦٧٩١١٢٣	٢٤١٨٥٩٤	٩٧٥٧٣٠	١٠٨٧٥٥٧٨

توزيع المعاشات التي دفعتها الهيئة القومية للتأمين الاجتماعي طبقاً لأسباب الصرف  
عام ٢٠١٠ / ٢٠٠٩

جدول رقم (٨)

المبالغ المنصرفة		عدد المنتفعين		أسباب صرف المعاش
النسبة المئوية	القيمة (بالألف جنية)	النسبة المئوية	العدد (بالألف)	
				<u>التقاعد لبلوغ السن:</u>
٢٧,٧	٣٥٢٣٩٦	٢٥,٧	٥٩٩	أحياء
١٦,٣	٢٠٧٣٢٠	١٦,٨	٣٩١	ورثة
				<u>التقاعد المبكر:</u>
٢٢,٧	٢٨٧٩٣٢	٢١,٨	٥٠٨	أحياء
٤,٧	٥٩٣٢٢	٤,٢	٩٩	ورثة
				<u>الوفاة:</u>
١٥,٩	٢٠٢٠٨٣	١٩,٩	٤٦٣	طبيعية
١,٦	١٩٩٤٨	١,٤	٣٢	أصلية
				<u>العجز الطبيعي:</u>
٥,٢	٦٦٢٢٨	٤,٤	١٠٢	عجز جزلي (أحياء)
٢,١	٢٦٣٢٢	١,٨	٤١	عجز جزلي (ورثة)
١,٣	١٦٥٩٧	١,٣	٣١	عجز كلي (أحياء)
١,٨	٢٢٤٧٦	٢,١	٤٩	عجز كلي (ورثة)
				<u>العجز الاصابي:</u>
٠,٥	٦٣٧٥	٠,٥	١٢	عجز جزلي (أحياء)
=	٥٦٣	=	١	عجز جزلي (ورثة)
٠,١	١٦١٣	=	١	عجز كلي (أحياء)
٠,١	١٨١٦	٠,١	٢	عجز كلي (ورثة)
١٠٠	١٢٧١٠٠١	١٠٠	٢٣٣١	الاجمالي

الفصل الرابع  
النقابات العامة واللجان النقابية العمالية



عدد النقابات العامة واللجان النقابية وعدد العمال  
المنضمين إليها طبقا للنشاط الإقتصادي عام ٢٠١٠

الجدول رقم ٩

النشاط الاقتصادي	عدد النقابات العامة	عدد اللجان النقابية		عدد العمال المنضمين	
		النسبة المئوية	العدد	النسبة المئوية	العدد
الزراعة وصيد البر والبحر *	١	٢٢,٧	٢٧٢	١٤,٤	٤٨٣١٢٨
إستغلال المناجم والمحاجر والبترول	٢	١,٢	١٤	٠,٩	٢٨٧٤١
الصناعات التحويلية	٦	٢١,١	٢٥٣	١٧,١	٥٧٢٥٥١
الكهرباء والغاز والمياه	١	٥,٠	٦٠	٣,١	١٠٢٣٢٧
التشييد والبناء	١	١,٧	٢٠	٠,٦	١٩٦٠١
التجارة والمطاعم والفنادق	٢	٦,٨	٨٢	١,٣	٤٤٧٠٨
النقل والتخزين والمواصلات	٦	١٣,٨	١٦٥	٢٤,٩	٨٣٤٢٠٧
التمويل والتأمينات والعقارات وخدمات الأعمال	١	٣,٨	٤٦	١٠,٤	٣٤٧٤٢١
خدمات المجتمع العامة والخدمات الإجتماعية والشخصية	٣	٢٣,٩	٢٨٦	٢٧,٤	٩١٩١٣٧
الإجمالي	٢٣	١٠٠	١١٩٨	١٠٠	٣٣٥١٨٢١

\* البيان الخاص بنشاط الزراعة وصيد البر والبحر يصدر من وزارة القوى العاملة

عدد اللجان النقابية والعمال المنضمين إليها وقيمة المساعدات والخدمات التي أدتها  
وعدد المستفيدين منها طبقا للنشاط الإقتصادي عام ٢٠١٠

الجدول رقم ١٠

القيمة بالجنية

الجملة	الخدمات										المساعدات		عدد العمال المنضمين	عدد اللجان النقابية *	النشاط الإقتصادي الذي تتبعه النقابة العامة	
	أخرى		هوايات ورحلات		الثقافية		العلاجية		العينية		النقدية					
	القيمة	عدد المستفيدين	القيمة	عدد المستفيدين	القيمة	عدد المستفيدين	القيمة	عدد المستفيدين	القيمة	عدد المستفيدين	القيمة	عدد المستفيدين				
٦٨٧٦٧٠	٤٩٥٦	٣١٤٤٦	١٧١	١٣٤٦٣٠	٩٣٨	٣٢٨٠٠	٨٢	١٨٤٢٢٧	١٠٣٨	٣٦٢٥	٤٨	٢٩٧٨٤٢	٢٦٨٩	٢٨٧٤١	١٤	إستغلال المناجم والمحاجر والبترول
٧٠٣٣٥٤٤	١٢١٣٨٧	٢٠٨٢١٥	٥٧٥٦	٤٩٧٢٤٢	٢٤٠٠٢	٢٣٣٠٧٠	٨٦٩٤	٢٥٣٢٨٩٢	٩٦٤٠	٥٧٥١٧١	١٢٧٠٤	٢٤٨٦٩٥٢	٦٠٥٩١	٥٧٢٥٥١	٢٥٣	الصناعات التحويلية
١١٩١٥٥٩	٢٧٨٢٨	٤٨١٩٩	٢٢٠٧	٥٧٨٢٦٨	٥٦٠٣	٣٤٢٥٤	١٤٦٤	١١٢٧٦٨	٤٢١٧	٢٠٦٢٠	٥٢١	٦٩٧٤٥٠	١٣٨٠١	١٠٢٣٢٧	٦٠	الكهرباء والغاز والمياه
٤٢٢٨١	١٢٩٢٩	٥٥٧٥	٢٢٠	٢٤٢٠٦	٧٥٦	٣٧٩٨	١٢٧	٢٢٦٠٦	٣٢٦٥	٥٠٨٠	٢٤٣٠	٣٣٠١٦	٥٥٣١	١٩٦٠١	٢٠	التشييد والبناء
٧٧٤٩٤٤	١٢٦٣٠	٥١٤٢٦	٢٢٦٤	٦٩١٨٨	١٩٢٩	١٥٩٦٨	٢١٧٢	١٤٧٠٦٥	٦٢٥	٢٠٧٣٥	١٥١٠	٤٦٠٥٨٢	٤١١٩	٤٤٧٠٨	٨٢	التجارة والمطاعم والفنادق
٦٧٥٧٢٨٨	١٨٧٢٩٦	٥٦٧٣٩٨	٧٢٢٩	١٤١١١١٥	٢٣١٢١	٤١٦٩١٧	١٢٣٩٢	١٣٣١٥١٥	٣٧٩٢٤	٣٩٢٤٢٢	١٢٠٣٨	٢٧٢٧٩٢١	٩٤٥٨١	٨٣٤٢٠٧	١٦٥	النقل والتخزين والمواصلات
١٨٢٢٣٧٥	٣٤٥٤٤	٨٦٧٦٤	٨٥٢	٦٢٧٤٩٤	١٨٧٨١	٣٢٠٥٤	٢١٦٤	٢٥٥٦٠٢	١٩٦٠	٦٣٩٢٩	١١٩٩	٧٥٦٥٣١	٩٥٨٨	٣٤٧٤٢١	٤٦	التأمين والتأمينات والعطارات وخدمات الأعمال
١٠٩٦٥٥١٥	١٩١٠٩١	١٧٥٢١٩٥	٢٠١٢٢	٢٣٠٥٠٥٢	٤١٨٩٢	٣٨٨٢٢٢	١٢٩٠٩	١٦٦٦٣٩٨	٢٥١٦٩	٣٩٠٠٣٧	١٢٠١٢	٤٤٦٢٥٨٠	٧٧٩٦٤	٩١٩١٣٧	٢٨٦	خدمات المجتمع العامة والخدمات الإجتماعية والشخصية
٢٩٦٢٥١٩٦	٥٩٢٦٧١	٢٨٥٥٢١٨	٣٨٨٤٢	٦٤٥٠١٩٦	١١٧٠٣٢	٩٥٧١١٤	٤٠٥٤١	٦٢٦٢٠٧٥	٨٢٩٢٨	١٤٧١٦٦٤	٤٢٤٨٢	١١٩٢٢٨٧٤	٢٦٨٨٦٤	٢٨٦٨٦٩٢	٩٢٦	الإجمالي

\* اللجان النقابية غير متضمنة لجان نشاط الزراعة وصيد البر والبحر لعدم ورود أى تفصيلات بها

الجدول رقم ١١

القيمة بالجنينة

عدد اللجان النقابية والعمال المنضمين إليها وقيمة المساعدات والخدمات التي أدتها وعدد المستفيدين  
منها طبقا لنوع المساعدة والخدمة بالمحافظات عام ٢٠١٠

المحافظة	عدد اللجان النقابية	عدد العمال المنضمين	الخدمات								المساعدات			
			اخرى		هوايات ورحلات		الثقافية		العلاجية		العينية		التقنية	
			عدد المستفيدين	القيمة	عدد المستفيدين	القيمة	عدد المستفيدين	القيمة	عدد المستفيدين	القيمة	عدد المستفيدين	القيمة	عدد المستفيدين	القيمة
القاهرة	١٣٥	٧١٣٠١٣	٥٦٦٠٨	١٨٠٣٣١٣	٩٨٧١	٢٢٣٦٢٩٧	٤٧٣٢	٢٠٣٦٤٥	٤٧٣٢	٢٠٣٦٤٥	٩٨٧١	٢٢٣٦٢٩٧	٤٧٣٢	٢٠٣٦٤٥
الاسكندرية	٩٢	٢٢٥٩٠٦	٢٦٦٠١	١٥٩٤٧٣٣	٥٩٤١	٢٥٧٤٤٨	٥٦٠٥	٤٠٥٠١١	١٧٤٠	٢٨٨٥٩	١٥٣٥٦	٦٦٧٦٦٢	٣٢٨٩	١١٧٩٧٩
بورسعيد	٢١	٣٢٧٠٤	٤١٦٤	١١٩٨٢٩	١٥٧	٤٠٠٥٠	٦٧٢	٢٧٤٨٥	٢٧٩٨	٢٩٢٤٩	٥٥٧٨	٤٨٠٥٥٥	٦٨٠	٧١٤٥٤٣
السويس	٢٢	٣٦١٢١	٤٤٤٣	٢٠٧٣٤٧	٧٣	٤٥٦٦	١٧١٥	٤٠٣١٦	٢٢٨٧	١٢١٦٥٣	٥٢٦٥	١٦٥٥٤٩	٢٣٢	٤٤٥٩٦
حوان	٢٦	٥٨٣٣٧	٧٤٨٩	١٦٢٢٧٥	٢٧٦	٦٠٩٢	٢١٩٧	٤٨٥٨٣	٩١٩	٦٨٤٠	١٢٢٦٦	٧٢٠٣١	٢٢٩	١٤٥٢٠
٦ أكتوبر	٢	٦٣٤٥	٣٧٤٥	٩١٢٣٥٩	٥١٥	٣٥٣٠٢٢	٣٤٥	٧٩٣٦٧٧	٨٠٠	١٦٠٠	١٠٠٠٠	٥٠٠	٥٠٠٠	٥٠٠
دمياط	٢٨	٣٩٠٦١	٤٦٣٦	١٣٤١٨٣	١٩٣	٩٧٨٢	٣١٥٠	٧٧١٧٧	٧٤٥	٨٣٨٩	٣٨٩	٥١٦٧٥	٢٦٥	١٧٣٤٧
الدقهلية	٤٧	١٧١٥٣٤	١٥٦٧١	٦٠٣٩٠٩	٣١٨٧	٧٤٠٠٥	٢٠٩٩	١٠٩٩٩٠	١٣٢٦	١١٤٣٠	٤٢٦٢	١٣٥٢٨٦	١٠٧٣	٣٤٥٧٧
الشرقية	٥٦	٢٥٨١٦٥	١٢٥٠٩	٥٤٥٣٥٠	٢١٠٢٧	١٤٢١٥٠	٢٦٧٩	٩٨٥٣٠	٦٥٩٦	١٤٠٥٤٣	١٠١٠٦	٤٨٨٤٠	٤٣٤٥	١٨١٨٧٣
القليوبية	٣٤	٥٤٤٥٣	٥٢١٨	٣٥٨٨٦٥	١٤١	٢٠٦٤٥	٢٦٧٤٤	١٤٩١	١٨٩١	٦٨٩١	٣٥٠٠	١٣٤٣٠٨	٣٨٨	٥٠٧٥١
كفر الشيخ	٣٥	١٠٧٧٥٥	٦٢٧٣	٥٩٣٦٢٥	١٦٢١	١٦١١٠٨	٦٤٥	٧٤٣٣٨٥	١٣٤٨	٥٤٣٨٧	٢٣٠٢	١٥٢٧٤٥	١٨١	٨٥٨٠١
الغربية	٥٣	١٢٥٧٨٩	١٢٨٧٩	٤٩٣٦١٢	١٦٠٤	١٨٦١٢	٤٢٢٥	٢٠٧٢٥٧	٢٦٤٥	٣٨١٥٣	٤٩٢٠	٢٤٧٨٧٦	١٥٧٨	٣٨٨٣٤
المنوفية	١٧	٥٦٣٠٢	٦٣٩٤	٢٢٨٦٥٠	٤٣٣	٦٥٠٨	١٠٠	٤٠٠٨٦	٥٠٢	٦٣٩٢٢	١١٧٠	٥٥٨٧٨	١٠٧٥	٨٠٤٩٦
البحيرة	٢٣	١١٥٧٩٦	١١٧٤٦	٤٣٤٢١٦	١١٢٠	٥٦٦١	٤١٦٦	١٤٧٤٢	٢٨٢٠	٢١٧٩٢	٣٨٥٩	١٠٧٨٧٥	٦٦٥	١٧٠٩٨
الاسماعيلية	٢٩	٨٥٧١٥	٦٤٥٧	٢٨٥٥٧٠	٣١٢	٧٢٩٢	١٢٦٦	٥٤٣٢٤	١١٣٠	٤٨٨٩١	٣٤٤٥	٢٠٤٨٧١	٤١٧	١٣٠٢٧

عدد اللجان النقابية والعمال المنضمين إليها وقيمة المساعدات والخدمات التي أدتها وعدد المستفيدين منها طبقا لنوع المساعدة والخدمة بالمحافظات عام ٢٠١٠

تابع الجدول رقم ١١

القيمة بالجنية

المحافظات	عدد اللجان النقابية	عدد العمال المنضمين	الخدمات								المساعدات			
			اخرى		هوايات ورحلات		الثقافية		العلاجية		العينية		التفدية	
			عدد المستفيدين	القيمة	عدد المستفيدين	القيمة	عدد المستفيدين	القيمة	عدد المستفيدين	القيمة	عدد المستفيدين	القيمة	عدد المستفيدين	القيمة
الجيزة	٢٨	٨٤٦٣٦	٢٠١١٧	٨١٢	٣٣٠٧٦٤	٥١٢٤	٩٨٨٩	٥٤	٤٧٥٠٢٣	٢٢٤٦٧	١٥٠٣٨	١٠١٨	٥٦٢٢٤٩	٣٩٠٣٨
بنى سويف	٢٣	٤٥٠٤٣	٣٠٧٥	٧٧	٣٣٣١٠	٦٠٩	٤٣٠٠	٣١١	٧٦٢٩٠	١٧٩١	٢٦١٦٠	٧٩٦	٣٢٨٩٠٥	٣٥٩٦
الفيوم	٢٠	٨١٠٧٨	٥٣١٦	١٤	٤٢٦٠٦	٣٨٧	٦٩٦٤	٢٢٠	٧٨١١٢	٤٤٧٧	٣٦٢٤	١٨١	٢٢٣٣٨٨	٢٢٥٣
المنيا	٣٤	٩٢٧٤٣	١٨٣٨٠٨	٧٧٢٢	٩٣٥٨٣	١٠٢٦	٢٣٩٧٠	١٦٥٣	١٧٨٨٣٦	٢١٥٨	٢٢٣٢٠	٩١٥	٣٥٦٩٥٥	٤٢٥٧
اسيوط	٢٥	١٠٢٦٨١	٤٥٧٧٥	١١٥	٦٩٢٣٢	١٠٢٤	٦٧٣٢	٥٠٠	١٦٨٥٠١	١٧٧١	٣٧٣	١٣	٦٣٥١٦٢	٧٧٨٩
سوهاج	٣٦	١٢٠٢٢٦	٦٩٨٩٧	٨٥٤	٢٢٤٠٥	٢٠٤٣	١٥٢٧٤	٢٠٩٥	٣٩٥٤٩	٦٠٣	٢٨٠٠	٨٥	٣١٣١٦٢	٤٨٣٧
قنا	١٦	٧٣١٢٦	٣١٧٧٧	٩١	٤٥٠٦٥	١٢٠٧	٢٦٦٠٧	٢١٣٦	٢٧٢٤٥	٨٩١	١٢٧٦٠	٣٧٤	٣٢٢٢٤٥	٣٧٨٥
اسوان	٥١	٩٧٠٠٧	٤٥٦٨٧٥	٥٣٦٦	٤٤٨٦٥٩	٦٦٠٥	١٦٠٤١	١٦١٧	١٤٤٦٨٠	٢٠٨٣	٢١٧١٧	٤١٤	٣٥٩٥٤٣	٥٠٧٢
منطقة الأقصر	١٥	١٤٧٩٠	١٨٤٣٧	٦٠٠	٤٦٩٩	٢٣٣	٣٠٢٠	٤٥٣	٢٤١٠	١٧	٣٦٠	٨	٢٨٦٠٧	٣٥١
البحر الأحمر	٥	٩٢٩٣	١٥٦٠	٧	١٥٠٠٠	٤٠٥	١٥٠٠٠	٥٠٠	٢٣٠٨٠	١٥٠	١٢٠٠٠	٢٢٠	٣٧٨٨٠	٣٦٠
الوادى الجديد	٢٢	٢١٩٩٣	١٣٧٩١	٦٨٣	١٧٩٣٣	٤٩٥	٧٥٦٠	١٠٥٧	٢٤٠٤٥	٢٣٠٣	٢٠٣٣٠	٢٢٣٦	١٠٥٢٧٥	١٨٩٢
مطروح	٩	١٦٢٨٠	١٠٠١٩	١٣٢	١٩٠	١٧	٣٩٠٢	٢٤	٢٧٧٠	٨٨٧	٩٠٣٦	٢٨٥	١٨٠١٣٦	٨٩٦٧
شمال سيناء	١٨	٢٢١٣٦	٧٥٠	٩	١٩٥٨٠	٨٩٧	٤٠٠	٤٠	٣٠٢٠٥	٩٤٥	١٦٣٠٠	٩٢٧	١٠٩٦٥٧	١٦٥٧
جنوب سيناء	٤	٣٦٦٥	٢٠٤٢	٩	٥٦٠	٢٠	١٢٠٠	٨٠	٥٦٧٥	٧٦	-	-	١١٨٧٠	١٧٧
الإجمالي	٩٢٦	٢٨٦٨٦٩٣	٢٨٥٥٣١٨	٣٨٨٤٢	٦١٤٥١٩٦	١١٧٠٣٣	٩٥٧١١٤	٤٠٥١١	٦٢٦٣٠٧٥	٨٣٩٣٨	١٤٧١٦١٩	٤٣٤٨٣	١١٩٣٢٨٧٤	٢٦٨٨٦٤

الفصل الخامس  
النقابات المهنية

اسم النقابة	البيان	ذكور	إناث	جملة
الأطباء البشريين		١٤٠٨٩٧	٧٢٥٠٩	٢١٣٤٠٦
أطباء الأسنان		١٨٧٤٢	١٦٣٢١	٣٥٠٦٣
الأطباء البيطريين		٣١٣٣٥	١٨٦٦٥	٥٠٠٠٠
الصيدلة		٧١٦٩٤	٦٧٧٥٩	١٣٩٤٥٣
المهن الزراعية		٣٢٧٩١٧	١٠٤٣٢٠	٤٣٢٢٣٧
المهن التعليمية		(...)	(...)	١٥٠٨٤٣٧
المهن الهندسية		٤١٦٢٥٨	٨٣٧٠٦	٤٩٩٩٦٤
التجارين		٥٦٨٠٩١	٤٥٧٥٢٩	١٠٢٥٦٢٠
نقابة المحامين		٢٥٦٠١٣	٨٦٧٥٤	٣٤٢٧٦٧
المهن الطمعية		٦٣٤٨١	٣٠٧٠٣	٩٤١٨٤
المهن الصحفية		٥١٩٤	٢١٤٠	٧٣٣٤
المهن التمثيلية		١٩٢٩	٩٥٥	٢٨٨٤
المهن السينمائية		٢٧٨٦	١٠٨٥	٣٨٧١
المهن الموسيقية		٢٩٧٥٣	٧٢٠٠	٣٦٩٥٣
مهنة التمريض		١٨١٣٦	١٩٥٢٣٩	٢١٣٣٧٥
نقابة التطبيقيين		٧٦٤٤٦٢	٤١٤٥٠	٨٠٥٩١٢
نقابة التشكيليين		٩٢٢٥	٨٥٩٣	١٧٨١٨
نقابة المهن الاجتماعية		٦٧٠٠٠	٤٣٠٠٠	١١٠٠٠٠
المرشدين السياحيين		١٠٥٥٥	٤٠٧٠	١٤٦٢٥
نقابة المهن الرياضية		٤٦٤٨٣	١٣٦٥٥	٦٠١٣٨
نقابة العلاج الطبيعي		٣٤٤٤	٣٥٤١	٦٩٨٥
الإجمالي		٢٨٥٣٣٩٥	١٢٥٩١٩٤	٥٦٢١٠٢٦

جدول رقم ١٣

إيرادات النشاط النقابي عام ٢٠١٠

بالآلاف جنيه

البيان	رسم قيد	اشتراكات	طوابع دفعه نقابية	تبرعات	شهادة مزاوله المهنة	كارتنيهاات	أخرى	الجملة
اتحاد النقابات الطبية	٤٤٦٣	٧٨٢٣١	١٠١٠	١٠٠	١٢١٥٩	٤٦٤٠	١٠٨٤٣١	٢٠٩٠٣٤
المهن الزراعية	٨٨	٢٣٤١٥	٧٥١	-	٨٩٣	-	٣٤٢٠٥	٥٩٣٥٢
المهن التعليمية	-	٥٧٢٦٦	٦٤٧٠	-	٢٨٠	١١٣٤	٢٥٤٨٤٩	٣١٩٩٩٩
المهن الهندسية	٦٢٥	٥٩٣٠	٢٦٩٢٦٨	-	٤٢٧٣٤	٣٨٦٤	١٥٣٧٧٥	٤٧٦١٩٦
التجارين	٨٢٦	٤١٥٩٩	٢٧٢	-	٢٢٦	-	٤٤٠٠٢	٨٦٩٢٥
نقابة المحامين	١٢٠٠٩	٤١٠١٢	٧٩٨٢	-	٤٢٢٨	٦١٠٩	٧٩٦٩٩	١٥١٠٣٩
المهن الطمبة	٥٦	٣٩٦٥	٤٤	-	٨٠	٩٦	٦٣٢	٤٨٧٣
المهن الصحفية	٧	٢٢٣	٩٨	١٠	-	٩٨	٢٤٧٤٠	٢٥١٧٦
المهن التمثيلية	٧٤٧٥	١٢	٦٨	٢٧٠	١٧	١٤	١٤٠٦	٩٢٦٢
المهن السينمائية	٣٧	١٦٨	٥١	-	١١٩٦	١١	٧٢٣٧	٨٧٠٠
المهن الموسيقية	٥٢	٨٦٩٢	١٣	-	٤١٣	٣	٢٢٨	٩٤٠١
مهنة التمريض	١٩	١٠٥٣	١٢	-	-	١١٠	٢٥٢٨	٣٧٢٢
نقابة التطبيقيين	١٠٣	٢٣١٠٢	٩١٨٢٥	-	-	٧٨	٤٩٦٤١	١٦٤٧٤٩
نقابة التشكيليين	١٣١	١٤٨	٢٣	-	١٨٩	٧٥	٧٢٥	١٢٩١
نقابة المهن الإجتماعية	٢٨٥	٢٤٠٠	١١	-	-	١٧	٢١٢٣	٤٨٣٦
المرشدين السياحيين	-	٢٥٨٧	-	١٢٧٧	-	٧٣	٢٨٤٥	٦٧٨٢
نقابة المهن الرياضية	٩	١٢٩٨	-	٢٠٠٠	١	٤٥	١٤٢	٣٤٩٥
نقابة العلاج الطبيعي	٢٨	٧٧	-	٢١	-	١١	٣٢٢	٤٥٩
الإجمالي	٢٦٢١٣	٢٩١١٧٨	٣٧٧٨٩٨	٣٦٧٨	٦٢٤١٦	١٦٣٧٨	٧٦٧٥٣٠	١٥٤٥٢٩١

مصروفات النشاط النقابي وعدد المستفيدين منها عام ٢٠١٠

جدول رقم ١٤

القيمة بالالف جنيه

عدد المستفيدين		قيمة الخدمات المؤداة للأعضاء									البيان
الجملة	إناث	ذكور	الجملة	خدمات أخرى	نشاط رياضي وثقافي وترفيهي	رحلات وحفلات ومصايف	علاج	مصاريف جنازة	إعانات	معاشات	
											اتحاد النقابات الطبية
٤٩.٨٦	٢١٩١٩	٢٧١٦٧	١٥١٨٨٠	-	-	-	-	٥٩٨	٧١٢٩	١٤٤١٥٣	
١.١٦٣	٢٨٠١	٧٣٦٢	٨٣٦١٧	٢٥٥٢	-	٩٨	٢٤٤٨	٢.٢٤	٦٦٩	٧٥٨٢٦	المهن الزراعية
٢٥٣٩٢١	٩٦٨٣٩	١٥٧.٨٢	٣.٢٣٤٩	-	-	٤٧٩	-	-	٦٩٣١	٢٩٤٩٣٩	المهن التعليمية
٦٥.٦١	١٢٤١١	٥٢٦٥٠	٣٥٢٣٩٥	٨٤٨٢٩	-	-	-	٢٤٢٣	٤.٤١	٢٦١١.٢	المهن الهندسية
٢.٢٢٤٨	٩١.٦٢	١١١٢٣٦	٨٢٤.١	٣٩٦	٢١٠	٢٤١	-	٣٣١	١٤١٧	٧٩٨.٦	التجارين
٦٩.٩٢٢	٤٨٩٢٥	١٤١٩٩٧	١٣٨٦٧٦	-	-	١٧٥٦	٤٩٩٤٦	٩١٩٠	٤٨٢٧٢	٢٤٥١٢	نقابة المحامين
٩٨٨٩	٣٢٦١	٦٦٢٨	٤.٥٦	٥٩٨	-	٥١	١.٣	١.٢	٧٣	٣١٢٩	المهن العلمية
١٤٢٥	١.٠٧	٤١٨	٢٤٩١٨	١٤٥٩٩	-	١٤٣٥	٢٦٩٨	٩٣	٩١	٦.٠٢	المهن الصحفية
٢٦٦٩	٣٤٣	٢٣٢٣	٦٥٩٩	١٧١٥	١٤٣	١٥١	٨٦٦	٩٦	١٢٤٤	٢٣٨٤	المهن التمثيلية
٢٥١٤	٩٧١	١٥٤٣	٨٦٩٣	-	-	١٢٧.٠	١٨٨٩	-	١٩١	٥٣٤٣	المهن السمفونية
٣٣٦.٠	١١٢.٠	٢٢٤.٠	٨٥٥٦	-	-	-	١٣٩١	١٣٧	٦٨٩	٦٣٣٩	المهن الموسيقية
٨٦١٩	٨٥٢٩	٩.٠	٢٧٩٤	-	-	-	-	-	٦٥	٢٧٢٩	مهنة التمريض
١٦.٩٧	١٧٧٧	١٤٣٢.٠	١٤٤٥١٨	٤٨٩.٤	٢٣٧	١٢٩	-	-	٤.٥٨	٩١١٩.٠	نقابة التطبيقيين
٢٤.٧	٩٩٩	١٤٠.٨	٦.٦	-	-	١١	-	-	٢	٥٩٣	نقابة التشكيليين
٢.٩٥٣	٥٤٨١	١٥٤٧٢	٤٧٧٥	٣٨	-	١١٦	-	١٢.٠	١	٤٥٠.٠	نقابة المهن الاجتماعية
٤٦٥	١٨٤	٢٨١	١١٨٩	٧٨٥	-	٨	-	٢٦	٦٢	٣.٨	المرشدين السياحيين
٥٧٣٣	١٧٢٣	٤.١.٠	٢٢٢٦	١٣٧	-	١٥	-	-	٨٤	١٩٩.٠	نقابة المهن الرياضية
٤٥.٠	٢.٥	٢٤٥	٣٨٩	٣٤٣	-	-	-	١.٠	٣	٣٢	نقابة العلاج الطبيعي
٨٤٥٩٧٩	٢٩٩٥.٧	٥٤٦٤٧٢	١٣٢.٦٣٧	١٥٤٨٩٦	٥٩.٠	١.٧٦.٠	٥٩٣٤١	١٥١٥.٠	٧٥.٢٢	١٠.٤٨٧٨	الإجمالي



الباب الثاني  
منشآت الرعاية الإجتماعية

الفصل الأول  
الجمعيات الأهلية المعانة التي تعمل في  
مجال الرعاية الإجتماعية

إجمالي عدد الجمعيات الأهلية المعانة التي تعمل في مجال الرعاية الاجتماعية  
وعدد الأعضاء المشتركين وعدد العاملين بها وأجورهم السنوية بالمحافظات  
عام ٢٠١٠

جدول رقم (١٥)

القيمة بالالف جنيه

المحافظات	البيان	عدد الجمعيات	عدد الاعضاء المشتركين	جملة عدد العاملين	جملة الاجور النقدية والمزايا العينية والتأمينات الاجتماعية
القاهرة		١١٧	٣٢٥٠٨	٢٩٣٦	١٠١٢٧
الاسكندرية		٨٨	١٧٦٩٠	٢٣٨٧	٦٨٧٦
بور سعيد		٣٢	٩٢٤٦	٤٩٨	١٥٠٥
حلوان		٢٥	٦٧٢٤	٣٨٢	٧٩٣
٦ أكتوبر		٩	٣٧٦٢	٤٦٠	١٧٨٣
دمياط		٣٣	٣٤٣٢	٣٥٨	٦٨٠
الدقهلية		٧٦	١٢٦٢٠	١٧٣٤	٤٥٥١
الشرقية		٣٢	٤٣١٦	٤٨٤	١٠١٢
القليوبية		٣٧	٨٣٠١	٦٨٧	٢٦٢٤
كفر الشيخ		٣٩	٧٧٤١	٥٠٣	١١٦٨
الغربية		٧٤	٦٤١٩٢	٩٣٧	١٥٨٨
المنوفية		٥٤	٨٤٢٧	٦٦٩	١٤٩٨
البحيرة		٦٠	١٢٠١٨	١١١٨	٢٣٤٢
الاسماعلية		٣١	٦٩٦٥	٥١٤	١٤٨٢
الجيزة		٤٢	١٠٢٤٤	١٥٣٥	٦٣٣٥
بنى سويف		٣٨	٧٠٦٢	٧٢٩	١٦٨٥
الفيوم		٣٩	٧٧٠٠	٩٣٤	١٨٢٥
المنيا		٧٤	١٥١١٣	١٠٧٠	٢١٩٨
أسيوط		٣٤	٦٩٨٧	٩٢٩	٢٨٦٨
سوهاج		١٠٢	١٩٠١٨	١٢٥٥	٢١٦٧
قنا		٤٦	٨٥٨٥	١١٠٠	٢٠٢٣
أسوان		٣٧	٤٩٧٨	١٥٩	٣١٠
مدينة الاقصر		٢٢	٦٨٢١	٣٥٨	٨٣٨
البحر الأحمر		١٧	٤٥٠٠	٣٨٢	٨٨٢
الوادي الجديد		٢٥	٦٠٣٨	٤٥٦	٧١٥
مطروح		١٥	٤٩١	١٨١	٣١٦
شمال سيناء		١٠	١٤٦٩	٢٣٣	٣٨٦
جنوب سيناء		٦	١٩٥٤	١٠٩	٨٠
الإجمالي		١٢١٤	٢٤٨٩٠٢	٢٣٠٩٧	٦٠٦٥٧

إجمالي عدد المستفيدين من الخدمات التي تقدمها جمعيات الرعاية  
الإجتماعية المعانة وقيمة المنصرف وجملة الإيرادات والمصروفات  
بالمحافظات عام ٢٠١٠

جدول رقم ١٦

القيمة بالالف جنيه

المحافظات	البيان	عدد المستفيدين	قيمة المنصرف	جملة الإيرادات	جملة المصروفات
القاهرة		١٢٦٤٢٥	٦٧٤٧	٢٦٥٢٠	١٠٦٧٥
الإسكندرية		٥٨٥٧٢	١٤٢٧١	٣٨٩٣٤	١٥٦٠٥
بور سعيد		١٨٤٩٩٧	١٢٥٤	٣٩٤٦	١٤٦٧
حلوان		١٦٤٦١	٩٤٠	٣٩١٩	١٠٥٢
٦ أكتوبر		٥١٠٠	٨٧٩	٢٧٢٨	١٣٠٨
دمياط		٢١٥٦١	٩٧٠	٣٤٦٦	١٤١٦
الدقهلية		٢٥١٩٣٦	٨٥٥٤	١٧٣١٦	٩٧٦٧
الشرقية		٢٤٤٣٨	٨٩٩	٢٣٩٧	١١٥٤
القليوبية		٢٧٦٣٧٤	٥٤٥٢	١٤٤٩٨	٦٦٦٢
كفر الشيخ		٢٥٨٩١	١٠٤٨	٤٠٠٢	١٧٢٥
الغربية		٢٣٤٤٢	٢٢٨٦	٦٣٣٨	٢٧٢٠
المنوفية		٤٩٣٣٣	٢٩٠٦	٢٤٤٠٠	٧٤١١
البحيرة		٤٠١٧١٧	١٧٥٣٧	٧٦٤٥٢	١٨١٠١
الإسماعيلية		٢١٩٢٦	٢٤٨٢	٥٨٧٥	٣١٣٢
الجيزة		٤٢٣٦٤٣	٤٠٣٠	٥٢٩٢٣	٥٩٥٩
بني سويف		٥٧٧٠٣	٣٤٦١	٧٤٥٥	٤٤٥٦
الفيوم		٢٦٥٤٤	١٧٣٦	٤٨٤٧	٢٢٩٩
المنيا		٨٤٢٤٧	٢٤٩٩	٩٤٧١	٣٥٩٤
أسيوط		٢٠٠٥٩	١٥٠٢	٧٢٠٣	١٨٧٤
سوهاج		٨٠٩٨٥	٢٤٥٢	٧٠٥٥	٣١٠٨
قنا		١٠١٠٤٤	٣٦٠٨	١٥٤٠٤	٥٠٤٥
أسوان		٤٣٩٥	٣٣٩	٩٦٨	٤٨١
مدينة الأقصر		١٣٠٢٩	٧٣٦	١٨٢٠	٧٩٦
مطروح		١٧٤٢٤	٨١٣٨	١٢٧٤٢	٨٣٨٠
الوادي الجديد		١١٦٢٣	٨٥٣	٢٥٨٣	١٢٠٥
البحر الأحمر		٤٢٣٧	٦٣٨	١٨٠٨	٦٥٤
شمال سيناء		١٥٨٦٠	٨٣١	٢٠٣٢	١٠٠٤
جنوب سيناء		٨٩١	٦٢	٣٩٨	١٤٣
الإجمالي		١٦٨٠٦٥٨	٩٧١١٠	٣٥٧٥٠٠	١٢١١٩٣

إجمالي عدد المستفيدين من الخدمات التي تقدمها جمعيات الرعاية الإجتماعية المعانة وقيمة المنصرف طبقاً للنشاط عام ٢٠١٠

جدول رقم (١٧)

القيمة بالالف جنيه

نوع النشاط	البيان	عدد المستفيدين	قيمة المنصرف
رعاية امومة وطفولة		١٢٥٥٣٤	٨٥٩٥
رعاية وتنظيم الاسرة		٢٠٤١٨٤	٩٨٧١
المساعدات الاجتماعية		١٤٥١٥٩	١٦٨٣٢
رعاية الفئات الخاصة والمعاقين		٦٥٢٩٢	٤١٣٧
الخدمات الثقافية والعلمية والدينية		١٩٧٩٩٤	٦٠٨٤
جمعيات تزاوّل اكثر من نشاط		٩٤٢٤٩٥	٥١٥٩١
الإجمالي		١٦٨٠٦٥٨	٩٧١١٠

الفصل الثاني  
الجمعيات الأهلية المعانة التي تعمل في  
مجال التنمية الإجتماعية

إجمالي عدد الجمعيات الأهلية المعلنة التي تعمل في مجال التنمية  
الإجتماعية وعدد الأعضاء المشتركين وعدد العاملين بها وأجورهم  
السنوية بالمحافظات عام ٢٠١٠

جدول رقم (١٨)

القيمة بالالف جنيه

المحافظات	البيان	عدد الجمعيات	عدد الاعضاء المشتركين	جملة عدد العاملين	جملة الاجور النقدية والمزايا العينية والتأمينات الاجتماعية
القاهرة		٧٢	٢٠٤٨٧	٨٧٦	٣٤٠٥
الاسكندرية		٤٧	١١٦٥٢	١٤٨٦	٥٩٣٠
بورسعيد		٣٧	٧١٤٢	٨٨٧	٢٥٩٠
السويس		٣٨	١١٠٩٠	٥١٤	١٧٣٩
حلوان		٣٧	٤٣٢٠	٣٠٤	٩٩٥
٦ أكتوبر		٧	١٠١٤	٨٠	٣٠١
دمياط		٦١	٧١٧٣	٤٧٤	١٣٣٧
الدقهلية		١٢٣	١٩٢٨٤	١٠٦٠	٣٢٠٦
الشرقية		٩٧	١٥٨٥٦	٧٧٤	٢٣٩٥
القليوبية		١١٦	١٥٠٢٧	١٢٧٦	٤٤٠١
كفر الشيخ		١٠٨	١٢٠٠٥	٧٤٣	٢٤٣٤
الغربية		١٢٧	١٩٩٣٦	١٠٨٥	٣٤٣٦
المنوفية		١٤١	٩٧٥٧	١٤٣١	٤٧٩٩
البحيرة		٩٢	١٢٠٠٥	٥٠٤	١٦٨٢
الاسماعيلية		٤١	٥٦٩١	٣٦٢	٨١٤
الجيزة		٢٧	٦٩٥٥	٤٢٥	١٣١٤
بني سويف		١٠٨	٢٠٤٦٠	١٥٨٦	٥٣٠٠
الفيوم		٨٦	١٣٢٢٨	١٢٠١	٣٥٠٧
المنيا		٧٥	٥٢٣٩	٤٤٦	١٠٦٨
أسيوط		٧٢	٩٧٠٩	٨٦٠	٣٠٨٩
سوهاج		١١٠	٨٩٧٩	٨١١	٢١٢٤
قنا		٧٠	٨٨٤٧	٥٧٣	١٣٦١
أسوان		١١٣	١٥٦٢٣	٤٣١	١٢٠٥
مدينة الاقصر		٩	٢١٥٩	٦٩	١٥٤
البحر الأحمر		٣٤	٤٨٣٠	٦٧٥	٢٠٧٧
الوادي الجديد		٦١	١١٠٧٢	٤٥٩	١٠٩٢
مطروح		٢٢	١٢٠٨	٢٠١	٤١٦
شمال سيناء		٣٩	٧٤٠٣	٤٠٢	١٣٣٨
جنوب سيناء		١١	٢١٠٣	١١٨	٢٣٦
الإجمالي		١٩٨٢	٢٩٠٢٥٤	٢٠١١٣	٦٣٧١٥

إجمالي عدد المستفيدين من الخدمات التي تقدمها جمعيات التنمية  
الاجتماعية المعانة بقيمة المنصرف وجملة الإيرادات والمصروفات  
بالمحافظات عام ٢٠١٠

جدول رقم (١٩)

القيمة بالالف جنيه

المحافظات	البيانات	عدد المستفيدين	قيمة المنصرف	جملة الإيرادات	جملة المصروفات
القاهرة	١٧٨٣٩٣	٣٠٧٢	١٧٤٨٨	١٨٩٨	
الإسكندرية	٦٨٤٦٦	١٦٠٠	١٢٤٩٨	٥٧٤٦	
بورسعيد	١٧٩٢٤	١١٠٦	٨٩٥٥	٥٤٩٦	
السويس	٢١٤٢٨	٢٠٥١	٥٩٢٠	٣٨٦٩	
حلوان	٦٥١٤	٢٩١	١٤٢٦	٧٣٠	
٦ أكتوبر	٤٩٠١	١٩٥	٤٨٧	٣٦٧	
دمياط	١٨٧٢٦	٦٤٢	٢١١٣	١٠٧١	
الفيهاية	٦٨٦٥٦	٢٧٦٥	١٠٨٢٥	٦٦٩٤	
الشرقية	٢١٧٦٨	٣٩٧٠	٦٧٠٤	٥٥٤٢	
القليوبية	١٧٠٦٦٢	٢٧٥٩	١١١٠٣	٧٠٥١	
كفر الشيخ	٢٦٥٥١	٤٥٢٢	١١٦٢٤	٦٦١٨	
الغربية	٥٩٦٦٢	٤٣٤٤	٢٤٧٣٠	٢٠٧٠٨	
المنوفية	٤٤٥٢٣	٦٩٩٦	١٥٩٩٩	١٠٦٢١	
البحيرة	٣٨٨٩٠	١٥٦٠	٦٢٣٠	٣٣٦٦	
الإسماعيلية	٢٥٥٠١	١٣٧٣	١٥٦٥	١٦٨٠	
الجيزة	١٧١٨٧	١٥٦٤	٣١٥٦	٢٧٤٠	
بني سويف	٧٠٥٠٥	٦٤١٤	١٧٥١٥	١٠٠٧٥	
الفيوم	١٠٦٥٠٥	٥٤٤٣	١٤٢٠١	٨٦٦٤	
المنيا	٢٠٢٥٨	١٠٤٨	٣٠٠٨	٢١٦٩	
أسيوط	٥٤٣٨٩	١٩٧٠	١٠٣١٦	٢٢٢٢	
سوهاج	٤٥٤٦٩	٤٠٣٨	٩٠٨٣	٥٥٥٨	
قنا	٢٨٩٢٦	٦٦٤	٢٥٩٥	١٢٤٤	
أسوان	٢٢٧٨٦	٦٠٤	٣١٨٤	١١٨٥	
مدينة الأقصر	٢٥٦٨	٤٣٧	٦٧٨	٥١٥	
البحر الأحمر	٢٩٥١٢	١٣٨٢	٣١٣٥	١٩٧٠	
الوادي الجديد	١٣٤٢٦	٢٦٢٤	٨٢٧٠	٢٣٥٣	
مطروح	٣٢٧٧٧	٣٦٦	١٦٢٤	١٣٢٤	
شمال سيناء	٢٠٠٢٣	٦٨٤	٥٣٠٢	١١١١	
جنوب سيناء	٥٨٨٤	١٧٣	٤٢٦	٢٩٥	
الإجمالي	١٢٤٥٧٩٠	٦٥٦٥٧	٢٢٠١٦٠	١٢٩٩٠٢	



اجمالي عدد المستفيدين من الخدمات التي تقدمها جمعيات التنمية الاجتماعية المعانة وقيمة المنصرف طبقاً للنشاط عام ٢٠١٠

جدول رقم (٢٠)

القيمة بالآلاف جنيه

قيمة المنصرف	عدد المستفيدين	البيان نوع النشاط
٢٨٦٠١	٥٩٢١٢٤	١- نشاط الاسرة (دار حضانة - مراكز تنظيم الاسرة )
٨٨١٧	٥٤٦٠٥٣	٢- النشاط الثقافي (مكتبات - محو امية - تحفيظ قران )
١١٠٤٨	١٠٧٦١٣	٣- خدمات التاهيل المهني (صناعة السجاد - تفصيل وخياطة )
١٧٢٩١	—	٤- نشاط الخدمات والمرافق
٦٥٦٥٧	١٢٤٥٧٩١	الاجمالي

## الفصل الثالث

دور الحضارة بالقطاع العام / الأعمال العام

جدول رقم ٢١

عدد دور الحضانة التابعة للقطاع العام / الأعمال العام والهيئات العامة وسعتها وعدد الأطفال الملتحقين بها بالمحافظات  
عام ٢٠١٠

نسبة الأطفال الملتحقين إلى السعة %	عدد الأطفال الملتحقين حسب السن					السعة	عدد الدور	البيان المحافظات
	الإجمالي	أكثر	٢-	١-	أقل من سنة			
٧٧,٦	٤٣٤	٢٠٣	٨٥	٨٥	٦١	٥٥٩	٥	القاهرة
٢٨,٢	٣٤	٢٥	٤	-	٥	١٢٠	٢	السويس
٤٦,٠	٢٣	١٣	١٠	-	-	٥٠	١	حلوان
٨,٣	١٦٦	٩٧	٣٥	٢٠	١٤	١٩٩٩	٢	دمياط
٧٠,٠	١٤٠	١٢٦	-	-	١٤	٢٠٠	١	الدقهلية
٥٠,٠	١٠	٣	٣	٢	٢	٢٠	١	الشرقية
٥٢,١	٤٩	٨	١٦	٩	١٦	٩٤	٢	القليوبية
٤٨,٤	٤٢٦	٢٠٩	١١٢	٧٨	٢٧	٨٨٠	٣	الغربية
٦٠,٠	٥٤	٢٩	١٦	٣	٦	٩٠	٣	البحيرة
٦٢,٥	١٢٥	٩٣	٢٧	٥	-	٢٠٠	٢	الأسماعيلية
٣٢,١	٤٥	٢٠	١٠	٨	٧	١٤٠	٢	الجيزة
٧٢,٠	٣٦	١٨	١٧	-	١	٥٠	١	سوهاج
٣٩,٥	٥٠٥	٢٦٤	١١٥	٨٩	٣٧	١٢٨٠	٥	قنا
٣٦,٠	٢٠٤٧	١١٠٨	٤٥٠	٢٩٩	١٩٠	٥٦٨٢	٣٠	الإجمالي

**الفصل الرابع**  
**الخدمات التي تقدمها أو تشرف عليها**  
**الوحدات المحلية بالمحافظات**

عدد الوحدات المحلية والقرى التي تخدمها والعاملين  
بها واجورهم السنوية بالمحافظات عام ٢٠١٠

جدول رقم ٢٢

القيمة بالآلاف جنية

الاجر السنوى	عدد العاملين			عدد القرى التي تخدمها	عدد الوحدات المحلية	المحافظات
	جملة	آخرون	فنيون			
١٥٣٤	٣٤٣	٢١٧	١٢٦	٤١	١٠	حنوان
١٨٨٠٠	٢٧٥٢	٢٢٩٠	٤٦٢	١٢٥	٣٥	أكتوبر
١٣٤٩٧	١٥٠٢	١٠٦٧	٤٣٥	٨٥	٣٨	دمياط
١٥٤٤٩٢	١٧٧١٣	١٢٢٥٠	٥٤٦٣	٤٨٧	١٠٦	الدقهلية
٧٢٠٤٤	٨١١٠	٥٧٤٠	٢٣٧٠	٥٠١	١٠٢	الشرقية
٨٥٤٣٩	٩٨٢٨	٤٥٨١	٢٢٤٧	١٩٧	٥٤	القليوبية
٣٤٨١٥	٤١١٤	٢٤١٧	١٦٩٧	٢١٢	٦٩	كفر الشيخ
٥٣٦٣١	٥٩٣٢	٤١٨٢	١٧٥٠	٣١٥	٥٤	الغربية
٣٩١٨٧	٤٣٥٧	٣١٨٩	١١٦٨	٣١٤	٧٠	المنوفية
٧٧٩٨٣	٦١٠٦	٤٣٩٤	١٧١٢	٤٩٥	٨٥	البحيرة
٩٩٣١	١٨٠٤	١٠٥٤	٧٥٠	٣١	١٥	الاسماعيلية
٢٢٧٥	١٨٧	١٥٧	٣٠	٢	٢	الجيزة
٢٤٤٧٥	٣٤٠٢	١٨٥٧	١٥٤٥	٢٢٢	٣٦	بنى سويف
٢٠٠٩١	٢٥١٠	١٧١٣	٧٩٧	١٦٢	٦١	الفيوم
٥٠٦٣٠	٦٣٣٦	٣٥٠٧	٢٨٢٩	٣٦٠	٦١	المنيا
١٢٩٣٦	١٦٨٣	١٢٠٥	٤٧٨	٢٣٦	٥٤	اسيوط
٢٢١٤٢	٢٤٣٨	١٦٠٢	٨٣٦	٢٧٠	٥١	سوهاج
٦٥٤٧٦	٥٧٢٩	٣٠٤٣	٢٦٨٦	١٥٢	٤٧	قنا
٢٠٥٧٩	١٩٠٣	١٢٠٢	٧٠١	١٢٠	٢٦	اسوان
١٥٩٠٥	١٤٧٧	١٠٥١	٤٢٦	٥٣	٣٠	الأقصر
٩٠٣٣	١٤٥١	١٢٤٧	٢٠٤	١٢	١٩	البحر الأحمر
٦٣٤٠	٦٠٢	٤٥٣	١٤٩	١٠٤	٢٠	الوادى الجديد
٢٨٧٧	٣٨٣	٢٧٠	١١٣	٥٦	٥٥	مطروح
١١٥٠٦	١٢٩١	٧٧٩	٥١٢	٨٢	٨٢	شمال سيناء
٨٢٥٦١٨	٨٨٩٥٣	٥٩٤٦٧	٢٩٤٨٦	٤٦٣٤	١١٨٢	الإجمالى

قيمة المنصرف على الخدمات التي تشرف عليها الوحدات المحلية طبقا لنوع  
الخدمة والنسبة المئوية لكل محافظة عام ٢٠١٠

جدول رقم ٢٣  
القيمة بالآلاف جنيه

نوع الخدمة	المحافظات	الخدمات العمرانية	الخدمات الطبية	الخدمات البيطرية	الخدمات الزراعية	الخدمات الاجتماعية	التدريب المهني	الخدمات التعليمية	الإجمالي	النسبة المئوية
حوان		٨٨٠٩	٣١١	١٤	٦٠٩	١٠٢٥٠	١٣	٣٠٩٩	٢٣١٠٥	٠,٥
أكتوبر		١٠٠٣١	٦٤٥٥	٣٦٧	٦٠٥٣٧	٥٢١٢٠	-	١١٢٨٠٧	١٩٢٣١٧	٤,٣
دمياط		٥٤٥٧	١٢٣٧	١٢٤	٨٧٩٩	٢٣٢٠٦	-	٨٦٥٣١	٦٢٥٣٥٤	٢,٨
الدقهلية		١٧٣٦٤٠	١١٦٠٣	١٢٥٩	٢٣٦٨٤٠	١٧١٩٩٨	٧٢٢	١٨٥٨٦٩	٧٨١٩٣١	١٧,٤
الشرقية		١٠٢٣١٥	٤٩٥٩	١١٠٥	٣٨٣١٧	١١٥٩٣٢	٤٣٣	٢٦٤٠٥٥	٥٢٧٢١٦	١١,٧
القليوبية		١٩٤١٢	٤١٩٥	٤٣٥	١٩١٥٧	٩٣٤٤٧	٥٦٩	١٢٨٢٧٥	٢٦٥٤٩٠	٥,٩
كفر الشيخ		٤٤٨٦٩	٤٢٤٤	٥٥٨	٤٠١٢٠	٥٨٨٤٠	٤٩٤	١٢٨٤٦	١٦١٩٧١	٣,٦
الغربية		٢٤٤٢٠	٥٠١٢	٩١٦	٤١٧٩٢	٥٣٦٩٣	٣٠٨	٩٦٢٨٨	٢٢٢٢٢٩	٤,٩
المنوفية		٨٧٧٧٣	٥٨٣٥	٢٣٥٨	٣٣٥٦٥	٤٢٤٥٠	٢٧٣	٨٥١٤	١٨٠٨٦٨	٤
البحيرة		١٨١٣١	١٦٧١٣	٢٣٣١	٨٢١٥٩	١٥٩٨١٨	٢١٥	١٢٩٥٦	٢٩٢٣٢٣	٦,٥
الأسماعينية		١٠٨٩٢	٣٣١	١٤٥	٨٢٦١	١٠٥٩٥	٣	٨٦٨١	٣٨٩٠٨	٠,٩
الجيزة		٥٠٠	١٣٣	٢٧	١٨	٣٤٥٢	-	٢٧٧٩	٦٩٠٩	٠,٢
بنى سويف		٧٦٣٣٥	١٠٠٦	٧٤٣	٢٣٨٢٢	٦٧٣٨٤	١١٤	٨٥٧٤	١٧٨٠٢٠	٤
الفيوم		١٠٩٧٣	٣٦٠٢	٨٦٨	٣٠٨٩٤	٨٣٦٨٤	١٧	٢٧٤٢٥	١٥٧٤٦٣	٣,٥
المنيا		٦٤٩٧٤	٤٠٥٦	٨٩٣	٢٠١٠٢	٧٩٧٣٥	١٢٠	٣٩٩٨٢	٢٠٩٨٦٢	٤,٧
أسيوط		٦٦٣١١	٦٨٢٠	٦٢٥	٥١٠٧	٢٢٦٩٩٥	١٨٩	٣٩٣١٨	٣٤٥٣٦٥	٧,٧
سوهاج		٦٤٩٩٠	٢٩٧٥	١٠٥٨	٧٣٢٧	٦٣٩٥٥	٤٣٤	٣٧٣٦٦	١٨١١٠٥	٢,٠
قنا		٢٩٢٢٤	٦٧١٦	٣٨٨	٢٨٢٩	٦٢٠٢٩	١٣١	١٥٩٢١	١١٧٢٣٨	٢,٦
أسوان		٩٦١٤	٧٦٤	١٢١	١٢١٠٠	١٢٧٣٢٥	١٨٨	٨٨٥٨	١٥٨٩٧٠	٣,٥
الأقصر		١٥٤٢٥	٤٨٢	٢٦	١١١٦٤	١٧٦٨٦٩	-	١٢٢٣	٢٠٥١٨٩	٤,٦
البحر الأحمر		٣٠١٩٢	٥٠٤٨	٣٠	٢٧٤	٥٥٧٨	٨٦	٧٦٢	٤١٩٧٠	٠,٩
الوادى الجديد		٥٧٤٧٥	١٤١	٣١	٩٦٩	١٢٥٥	١٨	١٥٠١	٦١٣٩٠	٦,٤
مطروح		١٦٨٩	١٠٩	١٢	٢١	٤٩٧١	٤	٧٧٧	٧٥٨٣	٠,٢
شمال سيناء		٤٤٧٥	١١٩٣	٨٧	١٧٢٢	٩٤١٣	١٢	٨٩٣	١٧٧٩٥	٠,٤
الإجمالي		٩٣٧٩٢٦	٩٣٩٤٠	١٤٥٢١	٦٣٩٥٤٥	١٧٠٤٩٩٤	٤٤٤٥	١١٠٥٣٠٠	٤٥٠٠٦٧١	١٠٠

جدول رقم ٢٤

العدد بالمائة

عدد المستفيدين من الخدمات التي تشرف عليها الوحدات المحلية طبقا لنوع الخدمة والنسبة المئوية لكل محافظة عام ٢٠١٠

النسبة المئوية	الإجمالي	الخدمات التعليمية	خدمات التدريب المهني	الخدمات الاجتماعية	الخدمات الطبية	نوع الخدمة
١,١	٥٩٠٠	٦٢٥	-	٩٠	٥١٨٥	حلوان
٤,٩	٢٧٤٥٧	٣٩٢٠	-	٦١١	٢٢٩٢٦	أكتوبر
١,٨	١٠١٠٣	١٢٩٣	-	٤٠٠	٨٤١٠	دمياط
١٤,٦	٨١٠٢٧	١١٥١٨	٤	٢٠١٢	٦٧٤٩٣	الدقهلية
٦,٨	٣٧٧١٥	٥٤١٧	٤	١١٥٢	٣١١٤٢	الشرقية
٥,٣	٢٩٢٩٧	٤٧٠٦	٤	٨٣٩	٢٣٧٤٨	القليوبية
٥	٢٧٧٥٤	٢٤٠١	١٠	٩٢٣	٢٤٤٢٠	كفر الشيخ
٥,٥	٣٠٦٩٠	٥٤٠٦	٢٢	٩٩٣	٢٤٢٦٩	الغربية
٤,٣	٢٤٠٣٧	٣١٣٢	٤	٦١٦	٢٠٢٨٥	المنوفية
١٩,٧	١٠٩٧٨٣	٥٦٧٤	٧	٣٠٤٩	١٠١٠٥٣	البحيرة
٠,٩	٥٢٦١	٨٤٢	٣	١٩٦	٤٢٢٠	الأسماعيلية
٠,٣	١٤٠٤	٥٥٦	-	٣٢	٨١٦	الجيزة
٢,٣	١٢٥٨٣	١٨٤١	٢	٤٨٠	١٠٢٦٠	بنى سويف
٤,٢	٢٣٤٨٧	٣٢٦٢	٥	٩٧١	١٩٢٤٩	الفيوم
٥,٧	٣١٧٣٣	٥٣٧٢	١	١٧٨٠	٢٤٥٨٠	المنيا
٥,٨	٣٢٤٢٨	٣٣١٣	٦	٢١٨٧	٢٦٩٢٢	أسيوط
٣,٩	٢١٥٤١	٢٥٣٧	٣	٦٦٨	١٨٣٣٣	سوهاج
٣,٤	١٨٩٢٨	٢٠٤٣	-	١٥١٣	١٥٣٧٢	قنا
١,٢	٦٧٤٦	٤٨٥	١	٤٦٦	٥٧٩٤	أسوان
١,١	٥٨٩٧	٤٥٥	-	١٥٩٦	٣٨٤٦	الأقصر
٠,٩	٤٨٧٣	٣٥	١	٧٥	٤٧٦٢	البحر الأحمر
٠,٤	٢٢٦٤	٦٥	-	٦٣	٢١٣٦	الوادى الجديد
٠,٢	١٠١٠	٩١	-	٤٣	٨٧٦	مطروح
٠,٨	٤٢٧٩	٢٢٩	-	١٠٥	٣٩٤٥	شمال سيناء
١٠٠	٥٥٦١٩٧	٦٥٢١٨	٧٧	٢٠٨٦٠	٤٧٠٠٤٢	الإجمالي

جدول رقم ٢٥

القيمة بالجنيه

عدد العاملين وأجورهم السنوية بدور الحضانه التابعة للوحدات المحلية وعدد دور الحضانه وسعتها  
وعدد الاطفال الملتحقين بها طبقا لفئات السن والنسبة المئوية لكل محافظة عام ٢٠١٠

نسبة الاطفال % الموجودين الى السعة	عدد الاطفال الملتحقين طبقا لفئات السن							السعة *	عدد الدور	الاجر السنوي	عدد العاملين			المحافظات
	الإجمالي	٥ فأكثر	-٤	-٣	-٢	-١	اقل من سنة				الجملة	أخرون	فنيون	
٨٦,٩	١٩١١	٧٥٨	٥٣٠	٤٢٥	١٣٨	٣٠	٣٠	٢٢٠٠	٤٢	٣٩٢٨٦٩	١٢٤	٥٠	٧٤	حوان
٨٥,٨	٢٩٤٧٦	٩٤١١	١٠٣٦٦	٦٧٤٢	١٥٩٢	٩٣٠	٤٣٥	٣٤٣٧٣	٤٢٢	٥٩٧٩٠٦٣	٢٠٨٧	٦٠٨	١٤٧٩	أكتوبر
٩٧,٢	١٠٧١٣	٤٣٢٣	٤٢٣٠	١٥١٤	٥٨٦	٦٠	-	١١٠٢٤	١٠١	١٨٣٦٤١٨	٧١٤	١٥٨	٥٥٦	دمياط
٨٢	٥٤٢٢٧	٢١٧٥٢	١٦٩٩٨	١٠٦٣٣	٣١٣٨	٦٩٦	١٠١٠	٦٦١٢١	٦٨٩	٧٩٩٠٩٨٩	٣٥٢٥	١٣٧٩	٢١٤٦	الدقهلية
٨٥,٩	٣١٠٦٠	٩٠٩٥	١٢٧٣٣	٥٣٤٠	٢٦٨٢	٦١٢	٥٩٨	٣٦١٤٦	٣٣٤	٥٧٩٨٣٨٩	١٦٠٢	٦٩٠	٩١٢	الشرقية
٧٧,٣	٢٤٤٥١	٦٥٩٨	٧٠٥٦	٥٣٢٣	٢٥٦٩	١٢٢٣	١٧٨٢	٣١٧٧٧	٢٩٦	٣٩٠٦٠١٠	١٦٢٧	٧٦١	٨٦٦	القليوبية
٨٠	١٣٦٣٧	٩٢٦٣	٤٦٩٥	١٧٥٨	٦٥٣	٢٣٢	٣٦	١٧٠٥٥	١٩٣	٣١٨٩٠٨٠	١١٠٥	٣٣٧	٧٦٨	كفر الشيخ
٨٧,٥	٣١٠٧٦	٧٥٥٣	١٢٤١٨	١٠١٠٠	٧٥٤	١٦٥	٨٦	٣٥٥٠٦	٣٢٦	٥٣٣٣٠٠٥	١٣٧٣	٥٢٨	٨٤٥	الغربية
٧٤,٥	٣٥٦٧٦	٧٢٢٠	١٢٤٢٥	٨٣٨٨	٤٥١١	٢٠٨٦	١٠٤٦	٤٧٩١٦	٣٤٢	٤٨٧٥٨٨١	١٥٩٢	٧٩٣	٧٩٩	المنوفية
٨٥,٥	١٧٣١٩	٤٥٨٧	٦١٣٣	٤٦٧٦	١٧٦٧	٧١	٨٥	٢٠٢٤٨	٢٦٩	٢٤٧٤٧٤٥	٩٧٤	٣٦٠	٦١٤	البحيرة
٧١,٩	١٢٩٥	٤٣٨	٣٦٥	٣١٣	٩٣	٢٠	٦٦	١٨٠٠	١٠٥	٤٣١٠٢٠	١٣٤	٨٠	٥٤	الأسماعيلية
٩٩,٨	٧٤٣٥	٢٠١٥	٢٥٢٠	٢٠٠٠	٤٠٠	٥٠٠	-	٧٤٥٠	٧٥	٥٩٢٨٠٠	٢٢٥	٧٥	١٥٠	الجيزة
٧٤,٩	٩٤٩٧	٣٦٧٨	٣٤٤٤	١٣٩٥	٦٥٦	٢٥٥	٦٩	١٢٦٨١	١٢٣	٢٥٨٧١٢٥	٦٧٦	٢٢٨	٤٤٨	بنى سويف
٧٠,٨	٧٥٢٢	٣١٣١	٢٦٣٤	١١٩٣	٢٤٢	٢٢٧	٩٥	١٠٦٢٨	١٠٠	١٥٦٧٢٩٩	٥٠٣	١٦٥	٣٣٨	الفيوم
٧٦,٩	١٦٣٨٥	٥٤١٩	٥٣٨١	٢٧٨٩	١٨٠٠	٨٢٥	١٧١	٢٢٧٨٩	٢٨١	٦٥٧٠٩٠٠	١٥٨١	٥٩٣	٩٨٨	المنيا
٨٣,٢	٨٨١٦	٣٧٦٢	٢٤٤٧	١٢٨٠	٩٠٧	٢٩٤	١٢٦	١٠٥٩٢	١٥١	٢٩٢٥٥٨٧	٦٣٤	٢٣٦	٣٩٨	أسيوط
٧٣,١	٨٣٦٣	٣٥٨١	٢٧٥٠	١١٧٤	٤٨٠	٢٦٨	١١٠	١١٤٤٣	١٢٧	١٤٦٢٦٠٥	٣٧٤	١٣٥	٢٣٩	سوهاج
٦٩,٦	١٨٥٧٩	٨٠٢٦	٧٨٤٨	١٧٠٧	٤٦١	٢٧٢	٢٦٥	٢٦٦٩١	٣٩٣	٦٠٥١٠١٣	١٧٣٢	٦٣٠	١١٠٢	قنا
٦٩,٦	٣٤٩٥	١٠٢٨	٩٨٩	١١٤١	٢١٩	٨٨	٣٠	٥٠٢٥	١٠٧	٥٩٨١٦٠	٢٤٧	٧٠	١٧٧	أسوان
٦٧,١	٤١٢٣	١٦٦٧	١٨٢٢	٤١٦	١٠٥	١١٠	٣	٦١٤٩	١٠٣	٩١٦٨٩٢	٢١٧	٩٤	١٢٣	الأقصر
٧١,٨	٦١٦٥	٨٤٠	٢٤٥٧	١٣٢٦	٧٥٦	٣٠١	٤٨٥	٨٥٨٦	١٥٣	١٩٦٤٢١٣	٧٨٣	٢٣٧	٥٤٦	البحر الأحمر
٦١,٣	٨١٧	٢٢٩	٢٤٦	١٩٤	٧٦	٥٨	١٤	١٣٣٣	٢٤	٢٥٠١٦٢	٨٥	٥٧	٢٨	الوادى الجديد
٨٩,٦	١٠٣	٤٤	٣٤	٢٥	-	-	-	١١٥	٣	٤٣٣٢٠	١٢	٦	٦	مطروح
٨٧,٥	٤٤٩	٩٨	١٦٤	١٣٦	٤١	٥	٥	٥١٣	١٢	١٠١٢٩٥	٤١	٢٦	١٥	شمال سيناء
٨٠	٣٤٢٦٩٠	٩١١٥١٦	١٢٠٦٨٥	٦٩٩٨٨	٢٤٦٢٦	٩٣٢٨	٦٥٤٧	٤٢٨١٦١	٤٧٧١	٦٧٨٣٨٨٤٠	٢١٩٦٧	٨٢٩٦	١٣٦٧١	الإجمالي

\* ما يمكن ان تستوعبه الدار من الاطفال



الجهاز المركزي للتعبئة العامة والإحصاء

طريق صلاح سالم

صندوق بريد : ٢٠٨٦

مدينة نصر - القاهرة

تليفون : ٢٤٠٢٣٠٣١ - فاكس : ٢٤٠٢٤٠٩٩

**CENTRAL AGENCY FOR PUBLIC**

**MOBILIZATION AND STATISTICS**

**P . O . B . : 2086**

**Nasr City - Cairo**

**TEL : 24023031 - FAX : 24024099**

**WEB SITE : <http://www.capmas.gov.eg>**

**E -MAIL : [pres\\_capmas@capmas.gov.eg](mailto:pres_capmas@capmas.gov.eg)**



طبع بمطابع الجهاز المركزي  
للتعبئة العامة والإحصاء  
PRINTED IN C.A.P.M.A.S PRINTING SHOP