



جمهورية مصر العربية
الجهاز المركزي للتعبئة العامة والإحصاء

النشرة السنوية المجمع لبحث القوى العاملة عام ٢٠١٦



إصدار إبريل ٢٠١٧

مرجع رقم ٧١-١٢٢١٢-٢٠١٦



الجهاز المركزي للتعبئة العامة والإحصاء

مدينة نصر - ش. صلاح سالم - القاهرة - مصر

تليفون: (+202)24023031 - صندوق بريد: 2086 - فاكس: (+202) 24024099

الموقع الإلكتروني: www.capmas.gov.eg

البريد الإلكتروني: pres_capmas@capmas.gov.eg

طبع بمطبعة الجهاز المركزي
للتعبئة العامة والإحصاء



جمهورية مصر العربية

الجهاز المركزى للتعبئة العامة والإحصاء

النشرة السنوية المجمع
لبحث القوى العاملة
عام ٢٠١٦

عند إعادة نشر أو اقتباس
أى مادة من هذا الإصدار يرجى الإشارة إلى المصدر وهو
الجهاز المركزى للتعبئة العامة والإحصاء



تقديم

يمثل العنصر البشرى قوة العمل التى تمارس كافة الأنشطة الخدمية والإنتاجية والإستهلاكية فى المجتمع، من هنا تأتى أهمية الإحصاءات والدراسات المتعلقة بنمو وتركيب وتوزيع القوى البشرية وقوة العمل بمختلف أنواعها وخصائصها.

لذا يقوم الجهاز المركزى للتعبة العامة والإحصاء بإصدار " النشرة السنوية المجمعلة لبحث القوى العاملة " التى تتضمن بيانات عن حجم القوى البشرية وقوة العمل وقياس العمالة والبطالة بالإضافة إلى التوزيع الجغرافى والنوعى لقوة العمل (مشتغلين / متعطلين) طبقاً لبعض الخصائص المختلفة.

يقدم الجهاز هذه النشرة عن عام ٢٠١٦ للباحثين والمهتمين بهذا المجال آملاً أن تحقق الأهداف المرجوه منها.

والله ولى التوفيق ، ، ،

لواء / أبوبكر الجندى

رئيس الجهاز المركزى للتعبة العامة والإحصاء



فهرس

رقم الصفحة	رقم الجدول
١٩	جدول (أ) تقدير قوة العمل (١٥ سنة فأكثر) والمشتغلين والمتعطلين ومعدل البطالة وفقاً للنوع بالربع الأول والثاني والثالث والرابع
٢٠	جدول (ب) تقدير قوة العمل (١٥ سنة فأكثر) والمشتغلين والمتعطلين ومعدل البطالة وفقاً للنوع للأعوام (٢٠١١ - ٢٠١٦)
٢١	جدول (ج) معدلات المساهمة في النشاط الإقتصادي (١٥ سنة فأكثر) طبقاً لفئات السن، الحالة التعليمية والأقاليم الجغرافية والنوع
٢٢	جدول (د) تطور معدل التشغيل للأفراد (١٥ سنة فأكثر) وفقاً للنوع للأعوام (٢٠١١ - ٢٠١٦)
٢٣	جدول (هـ) معدلات التشغيل (١٥ سنة فأكثر) طبقاً لفئات السن، الحالة التعليمية والأقاليم الجغرافية والنوع
٢٤	جدول (و) متوسط عدد ساعات العمل الأسبوعية ومتوسط الأجر اليومي (بالجنيه) للمشتغلين بأجر طبقاً للنشاط الإقتصادي
٢٥	جدول (ز) بعض مؤشرات جودة العمل للمشتغلين بأجر (١٥ سنة فأكثر) طبقاً للقطاع والنوع
٢٦	جدول (ح) تقدير المشتغلين (١٥ سنة فأكثر) وفقاً للاستقرار في العمل والقطاع والنوع
٢٧	جدول (ط) تقدير المتعطلين (١٥ - ٦٤ سنة) طبقاً لمدة التعطل والحالة التعليمية والنوع
٢٨	جدول (ي) تطور معدل البطالة (١٥ - ٦٤ سنة) وفقاً للنوع للأعوام (٢٠١١ - ٢٠١٦)
٢٩	جدول (ك) معدلات البطالة (١٥ - ٦٤ سنة) طبقاً لفئات السن، الحالة التعليمية والأقاليم الجغرافية والنوع
٣٠	جدول (ل) تطور معدل البطالة للشباب (١٥ - ٢٩ سنة) وفقاً للنوع للأعوام (٢٠١١ - ٢٠١٦)
٣٣	جدول (١) تقدير قوة العمل (١٥ سنة فأكثر) بقاً لفئات السن والنوع بكل محافظة وإجمالي الجمهورية (حضر / ريف)
٤٢	جدول (٢) تقدير قوة العمل (١٥ سنة فأكثر) طبقاً للحالة التعليمية والنوع بكل محافظة وإجمالي الجمهورية (حضر / ريف)
٥١	جدول (٣) تقدير قوة العمل (١٥ سنة فأكثر) طبقاً للحالة العملية والنوع بكل محافظة وإجمالي الجمهورية (حضر / ريف)
٦١	جدول (٤) تقدير المشتغلين (١٥ سنة فأكثر) طبقاً لفئات السن والنوع بكل محافظة وإجمالي الجمهورية (حضر / ريف)
٧٠	جدول (٥) تقدير المشتغلين (١٥ سنة فأكثر) طبقاً للحالة التعليمية والنوع بكل محافظة وإجمالي الجمهورية (حضر / ريف)
٧٩	جدول (٦) تقدير المشتغلين (١٥ سنة فأكثر) طبقاً للأقسام الرئيسية للمهن والنوع بكل محافظة وإجمالي الجمهورية (حضر / ريف)
٨٨	جدول (٧) تقدير المشتغلين (١٥ سنة فأكثر) طبقاً للفئة الجدولية من تصنيف النشاط الإقتصادي والنوع بكل محافظة وإجمالي الجمهورية (حضر / ريف)
١٠٦	جدول (٨) تقدير المشتغلين (١٥ سنة فأكثر) طبقاً لنوع القطاع الذي يعملون فيه والنوع بكل محافظة وإجمالي الجمهورية (حضر / ريف)
١١٥	جدول (٩) تقدير المشتغلين (١٥ سنة فأكثر) طبقاً للحالة العملية داخل أو خارج المنشآت والنوع بكل محافظة وإجمالي الجمهورية (حضر / ريف)
١٢٤	جدول (١٠) تقدير المشتغلين (١٥ سنة فأكثر) طبقاً للحالة العملية داخل أو خارج المنشآت والأقسام الرئيسية للمهن بكل محافظة وإجمالي الجمهورية (حضر / ريف)
١٢٨	جدول (١١) تقدير المشتغلين (١٥ سنة فأكثر) طبقاً للحالة العملية داخل أو خارج المنشآت والفئة الجدولية من تصنيف النشاط الإقتصادي والنوع (حضر / ريف)
١٣٦	جدول (١٢) تقدير المشتغلين (١٥ سنة فأكثر) طبقاً للفئة الجدولية من تصنيف النشاط الإقتصادي والأقسام الرئيسية للمهن والنوع (حضر / ريف)
١٤٤	جدول (١٣) تقدير المشتغلين (١٥ سنة فأكثر) طبقاً للحالة العملية والنوع بكل محافظة وإجمالي الجمهورية (حضر / ريف)
١٥٤	جدول (١٤) تقدير المشتغلين بأجر (١٥ سنة فأكثر) طبقاً للأقسام الرئيسية للمهن والنوع بكل محافظة وإجمالي الجمهورية (حضر / ريف)
١٦٣	جدول (١٥) تقدير المشتغلين بأجر (١٥ سنة فأكثر) طبقاً للفئة الجدولية من تصنيف النشاط الإقتصادي والنوع بكل محافظة وإجمالي الجمهورية (حضر / ريف)
١٨١	جدول (١٦) تقدير المشتغلين بأجر (١٥ سنة فأكثر) بقاً لنوع القطاع الذي يعملون فيه والنوع بكل محافظة وإجمالي الجمهورية (حضر / ريف)
١٩١	جدول (١٧) تقدير المتعطلين (١٥ - ٦٤ سنة) طبقاً لفئات السن والنوع بكل محافظة وإجمالي الجمهورية (حضر / ريف)
٢٠٠	جدول (١٨) تقدير المتعطلين (١٥ - ٦٤ سنة) طبقاً للحالة التعليمية والنوع بكل محافظة وإجمالي الجمهورية (حضر / ريف)
٢٠٩	جدول (١٩) تقدير المتعطلين الذين سبق لهم العمل (١٥ - ٦٤ سنة) طبقاً للأقسام الرئيسية للمهن والنوع بكل محافظة وإجمالي الجمهورية (حضر / ريف)
٢١٨	جدول (٢٠) تقدير المتعطلين الذين سبق لهم العمل (١٥ - ٦٤ سنة) طبقاً للفئة الجدولية من تصنيف النشاط الإقتصادي والنوع بكل محافظة وإجمالي الجمهورية (حضر / ريف)



قائمة المحتويات

رقم الصفحة	الموضوع
١	منهجية الإحصائية
١	الفصل الأول : مقدمة عامة
٣	الفصل الثاني : تصميم وسحب عينة البحث
٧	الفصل الثالث : أدوات البحث
١١	الفصل الرابع : التعاريف والمفاهيم المستخدمة في البحث
١٧	الفصل الخامس : مراحل تنفيذ البحث
١٩	مؤشرات عامة

منهجية الإحصائية

الفصل الأول

مقدمة عامة

من الأهمية بمكان أن يلم مستخدم الإحصاءات الرسمية بكافة الأساليب والطرق والمنهجيات التي اتبعت في إنتاج هذه الإحصائيات لتحقيق الشفافية والمصداقية في العرض.

في هذا السياق سيتم عرض المنهجية التي تم اتباعها لتنفيذ مسح القوى العاملة وكذا المفاهيم والتعاريف المطبقة أثناء تنفيذ البحث.

تتكون النشرة من الفصول الآتية :

الفصل الأول: مقدمة عامة.

الفصل الثاني: تصميم وسحب عينة البحث.

الفصل الثالث: أدوات البحث.

الفصل الرابع: التعاريف والمفاهيم المستخدمة في البحث.

الفصل الخامس: مراحل تنفيذ البحث.

الفصل السادس: الجداول والرسوم البيانية.

أولاً : التطور التاريخي للمسح :

١- يرجع تاريخ مسح القوى العاملة في مصر إلى عام ١٩٥٧ حيث أجريت أول دورة في نوفمبر من ذلك العام، ثم استمر

تنفيذ البحث بعد ذلك في دوريات متعاقبة بدورية ربع سنوية أو نصف سنوية أو سنوية حتى الآن.

٢- ابتداءً من دورة أكتوبر عام ٢٠٠٦، تم تطوير العمل التنفيذي لمسح القوى العاملة من خلال التركيز على نقطتين

أساسيتين هما :

أ- أهمية الاستفادة من أسلوب العينة التتبعية المطبقة حالياً عند تصميم عينة البحث في تحليل البيانات لمعرفة أثر التغيرات الديناميكية على سوق العمل.

ب- تطوير الاستمارة المستخدمة في البحث بإضافة عدد من الأسئلة الكاشفة التي تساعد في التحديد الدقيق لموقف العمل الخاص بكل فرد من أفراد الأسرة (يعمل، متعطّل، خارج قوة العمل... الخ) قبل استكمال البيانات الخاصة بخصائص العمل أو خصائص التعطل وتعديل عدد من الأسئلة الموجودة بالفعل أو إعادة ترتيبها بأسلوب أكثر منطقية .

٣- ابتداءً من دورة يناير ٢٠٠٨، تم تطوير المنهجية المستخدمة في جمع البيانات لتكون أكثر تمثيلاً لواقع مجتمع

الدراسة خلال فترة البحث وذلك عن طريق تقسيم العينة الخاصة بكل محافظة إلى خمسة أجزاء ويتم استيفاء كل جزء منها على حده بدورية نصف شهرية وذلك طوال الثلاثة أشهر (في منتصف ونهاية الشهر).

٤- بدايه من يناير ٢٠١٢، وتطبيقاً للتوصيات الدولية بعدم تحميل استمارة القوى العاملة أسئلة إضافية تؤثر على جودة ودقة البيانات تم تصميم استمارة مختصرة تتضمن الأسئلة الجوهرية للحصول على المؤشرات الأساسية لسوق العمل المصري على أن يتم تنفيذها في ثلاث دورات (يناير - مارس)، (أبريل - يونيو)، (أكتوبر - ديسمبر) ويتم تنفيذ الإستمارة المطولة في الربع الثالث (يوليه - سبتمبر) وتتضمن أسئلة إضافية حول الظروف السكنية للأسرة والهجرة.



- ٥- اعتباراً من الدورة الأولى للبحث (يناير - مارس ٢٠١٥)، تم الأخذ في الاعتبار التركيب العمري للسكان محل البحث وذلك لتمثيل كافة الفئات العمرية للمجتمع عند تكبير العينة، كما تم تطوير أسلوب عرض البيانات بالنشرة بإضافة عدد من الجداول التي تلائم إحتياجات الباحثين والدارسين والمختصين. تم عرض النتائج بالجداول في صورة نسب مئوية تمثل فئات المجتمع مع عرض حجم العينة كأعداد بنفس الجدول وفقاً للبيانات المعروضة (القوى البشرية، المشتغلين، المتعطلين،.....)، حيث أن عينة الربع لا تسمح بعرض الأعداد المطلقة ويتم تجميع الأربع دورات في النشرة السنوية الجمعية ويتم عرض جداول النشرة في صورة مطلقة بعد التكبير.
- ٦- من يناير ٢٠١٦ تم تطوير النشرة بالأشراك مع قسم التطوير بالجهاز.

ثانياً: أهداف البحث :

- ١- قياس حجم قوة العمل المصرية المدنية داخل الدولة وخصائصها المختلفة.
- ٢- قياس مستوى التشغيل والتوظيف بالمجتمع وبالمناطق الجغرافية المختلفة بالجمهورية.
- ٣- رصد التوزيع الجغرافي للمشتغلين وفقاً لعدد من الخصائص أهمها :
(النوع - السن - الحالة التعليمية - الحالة العملية - المهنة - النشاط الإقتصادي - القطاع - الاستقرار في العمل - ساعات العمل).
- ٤ - قياس مستوى البطالة بالمناطق الجغرافية المختلفة بالجمهورية.
- ٥ - رصد التوزيع الجغرافي للمتعطلين وفقاً للخصائص التالية :
(النوع - السن - الحالة التعليمية - مدة التعطل - نوع التعطل (سبق له العمل / لم يسبق له العمل) - المهنة والنشاط الإقتصادي بالنسبة للمتتعطل الذي سبق له العمل) .

تتضمن النشرة السنوية الجمعية هذه المتغيرات جميعها بينما تقتصر النشرة الربع سنوية على مجموعة أقل من هذه المتغيرات.

ثالثاً : أسلوب تنفيذ البحث :

مسح القوى العاملة هو مسح أسرى بالعينة ينفذه الجهاز بصفة دورية ربع سنوية وذلك لأخذ أثر الموسمية على العمالة والبطالة في الاعتبار. وتصدر عن الأربع دورات نشرة سنوية مجمعة، إضافة إلى نشرة مختصرة والتي تصدر بدورية ربع سنوية.

روعى عند التنفيذ أن يتم التنسيق بين جميع مراحل العمل بالبحث والتي تسير في خطوط متوازية بدءاً من مرحلة جمع البيان من الميدان حيث يتم تسليم استمارات البحث المستوفاه ميدانياً من مختلف المحافظات الى إدارة البحث بالجهاز بدءاً من الأسبوع الثانى للعمل الميدانى، تعقب هذه المرحلة مرحلتى المراجعة المكتبية والترميز بالتوازي مع مرحلة تسجيل البيانات على أجهزة الحاسبات، ثم تبدأ بعد ذلك مرحلة إعادة التسجيل وتنقية الأخطاء لتقييم دقة ومنطقية البيانات أولاً بأول.

يتم إعداد النتائج النهائية للمسح والتي تصدر في النشرة الربع سنوية باللغة العربية والإنجليزية.

الفصل الثاني

تصميم وسحب عينة البحث

إن عينة مسح القوى العاملة هي عينة عنقودية طبقية ذات مرحلتين وذاتية الترجيح.

أولاً : حجم العينة :

بلغ حجم العينة لكل ربع سنة ٢٢٨٩٦ أسرة معيشية بإجمالي ٩١٥٨٤ أسرة معيشية سنوياً، موزعة على محافظات الجمهورية (حضر/ ريف) طبقاً لنسبة عدد الأسر التقديرى لكل محافظة وكذلك نسبة سكان الحضر والريف داخل كل محافظة.

ثانياً : حجم العنقود:

بلغ حجم العنقود ١٨ أسرة معيشية.

ثالثاً: المعاينة:

أ- وحدة المعاينة الأولية:

يوفر تعداد السكان لعام ٢٠٠٦ بيانات كافية على مستوى منطقة العد. ولقد مثلت قائمة مناطق العد الإلكترونية إطار المرحلة الأولى للمعاينة (EAS) ، أى أن العدد المناظر للأسر المعيشية فى منطقة العد قد أخذ كمقياس للحجم. وقد بلغ حجم منطقة العد حوالى ٢٠٠ أسرة معيشية فى المتوسط حيث كانت هناك بعض الاختلافات فى أحجام مناطق العد وبلغ عدد وحدات المعاينة الأولية (EAS) التى تم اختيارها فى المرحلة الأولى من العينة الرئيسية ٥٠٢٤ منطقة عد.

ب- تخصيص العينة بين المحافظات:

تعتبر المحافظة هى الطبقة الأولية الأساسية التى تنقسم بدورها الى حضر وريف كطبقات فرعية وتم تحديد التخصيص المناسب مع الحجم بين المحافظات وكذلك بين الحضر والريف بكل محافظة فى المرحلة الأولى للمعاينة.

يوضح الجدول رقم (أ) تخصيص قطع العينة الأساسية بكل محافظة (حضر/ ريف).



جدول (أ) تخصيص قطع العينة الأساسية بكل محافظة (حضر/ريف)

المحافظات	كود المحافظة	حضر	ريف	جملة
القاهرة	١	١٥٠	-	١٥٠
الإسكندرية	٢	٧٧	-	٧٧
بورسعيد	٣	١٣	-	١٣
السويس	٤	١٢	-	١٢
دمياط	١١	٨	١٣	٢١
الدقهلية	١٢	٢٦	٦٦	٩٢
الشرقية	١٣	٢٢	٧٠	٩٢
القليوبية	١٤	٣٤	٤١	٧٥
كفر الشيخ	١٥	١٠	٣٤	٤٤
الغربية	١٦	٢٢	٤٩	٧١
المنوفية	١٧	١٢	٤٤	٥٦
البحيرة	١٨	١٦	٦٣	٧٩
الإسماعيلية	١٩	٨	٨	١٦
الجيزة	٢١	٦٧	٤٥	١١٢
بني سويف	٢٢	٩	٢٧	٣٦
الفيوم	٢٣	١٠	٣٠	٤٠
المنيا	٢٤	١٣	٥٣	٦٦
اسيوط	٢٥	١٥	٣٨	٥٣
سوهاج	٢٦	١٢	٤٧	٥٩
قنا	٢٧	٨	٣٠	٣٨
أسوان	٢٨	٨	١٢	٢٠
الأقصر	٢٩	٦	٨	١٤
البحر الأحمر	٣١	٨	-	٨
الوادي الجديد	٣٢	٣	٣	٦
مطروح	٣٣	٨	٢	١٠
شمال سيناء	٣٤	٦	٣	٩
جنوب سيناء	٣٥	٢	١	٣
الإجمالي		٥٨٥	٦٨٧	١٢٧٢



ج- إطار المرحلة الأولى للمعاينة:

تم اعتبار إطار المرحلة الأولى للمعاينة هو قوائم التعداد الخاصة بمناطق العد لكل طبقة فرعية مرفقا بها عدد الأسر المعيشية المناظرة لها. وتتضمن البيانات التعريفية لقوائم العد أكواد (القسم /المركز. الشياخة /القرية)، رقم كلاً من مشرف التعداد والعداد. ويكون رقم المشرف وحيد على مستوى (الشياخة /القرية) بينما يكون رقم العداد وحيد في منطقة العد الخاصة بالمشرف.

بالنظر إلى قوائم مناطق العد مع الأخذ في الاعتبار عدد الأسر المعيشية واتساقها مع كل منطقة عد، وجد أن بعض هذه المناطق بها عدد من الأسر المعيشية أقل من المتوسط أى أقل من ٢٠٠ أسرة ويرجع ذلك إلى أن بعض العدادين يقومون بتسجيل المنشآت التي بها أفراد ثم تستبعد بعد ذلك ويحسب فقط الأسر المعيشية التي تقطن المساكن الخاصة ، نتيجة لذلك فقد تقرر ضم منطقة العد التي بها أقل من ١٦٠ أسرة معيشية إلى منطقة العد التي تجاورها وبذلك تتكون وحدة المعاينة الأولية في هذه الحالات الاستثنائية من منطقتي عد.

لإختيار وحدات المعاينة الأولية (المرحلة الأولى للمعاينة) تم ترتيب الإطار لكى يتضمن تقسيم طبقى ضمنى طبقاً للموقع الجغرافى حيث تم ترتيب حضر كل محافظة بشكل حلزوني طبقاً للموقع الجغرافى (القسم /الحى) وتم إتباع نفس الأسلوب بالنسبة لإطار الريف ولكن طبقاً لموقع المركز. ويضمن ترتيب الإطار بهذه الطريقة الحلزونية أن يكون الإختيار المنتظم لوحدات المعاينة الأولية موزعة توزيعاً متوازناً للعينة على الطبقات الفرعية عبر المحافظة المعنية.

بعد الإنتهاء من إعداد الأطر بالطريقة السابقة ، تم سحب وحدات المعاينة الأولية للمرحلة الأولى من العينة بأسلوب السحب المتناسب مع الحجم (PPS) مع أخذ عدد الأسر المعيشية فى منطقة العد (٢٠٠ أسرة) كمقياس للحجم (MOS) .

د- تقسيم العينة الأساسية:

تم تقسيم عدد وحدات العينة الأساسية (٥٠٢٤ منطقة عد) إلى أربع دورات كل دورة بها ١٢٧٢ منطقة عد مقسمة إلى ٥٨٨ منطقة عد فى الحضر ، ٦٨٤ منطقة عد فى الريف.

يوضح الجدول (ب) عدد الأسر فى العينة المصممة والعينة المنفذة ونسبة الإستجابة بكل محافظة (حضر /ريف).



جدول (ب) عدد الأسر فى العينة المصممة والعينة المنفذة ونسب الإستجابة بكل محافظة (حضر/ريف)

المحافظات	العينة المصممة			العينة المنفذة			نسب الإستجابة (%)		
	حضر	ريف	جملة	حضر	ريف	جملة	حضر	ريف	جملة
الإجمالى	٤٢١٢٠	٤٩٤٦٤	٩١٥٨٤	٣٥٦٣٧	٤٨٣١١	٨٣٩٤٨	٨٤,٦	٩٧,٧	٩١,٧
القاهرة	١٠٨٠٠	٠	١٠٨٠٠	٨١١٠	٠	٨١١٠	٧٥,١	٠	٧٥,١
الإسكندرية	٥٥٤٤	٠	٥٥٤٤	٤٤٩٤	٠	٤٤٩٤	٨١,١	٠	٨١,١
بورسعيد	٩٣٦	٠	٩٣٦	٨٩١	٠	٨٩١	٩٥,٢	٠	٩٥,٢
السويس	٨٦٤	٠	٨٦٤	٦٦٥	٠	٦٦٥	٧٧,٠	٠	٧٧,٠
دمياط	٥٧٦	٩٣٦	١٥١٢	٥١٨	٩١٤	١٤٣٢	٨٩,٩	٩٧,٦	٩٤,٧
الدقهلية	١٨٧٢	٤٧٥٢	٦٦٢٤	١٧٥٠	٤٦٩٨	٦٤٤٨	٩٣,٥	٩٨,٩	٩٧,٣
الشرقية	١٥٨٤	٥٠٤٠	٦٦٢٤	١٥٤٦	٥٠١٩	٦٥٦٥	٩٧,٦	٩٩,٦	٩٩,١
القليوبية	٢٤٤٨	٢٩٥٢	٥٣٩٩	٢١٨٣	٢٧٧٩	٤٩٦٢	٨٩,٢	٩٤,١	٩١,٩
كفر الشيخ	٧٢٠	٢٤٤٨	٣١٦٨	٦٠٦	٢٣٨٩	٢٩٩٥	٨٤,٢	٩٧,٦	٩٤,٥
الغربية	١٥٨٤	٣٥٢٨	٥١١٢	١٤٣٠	٣٤٤٣	٤٨٧٣	٩٠,٣	٩٧,٦	٩٥,٣
المنوفية	٨٦٤	٣١٦٨	٤٠٣٢	٨١٧	٣١٠٩	٣٩٢٦	٩٤,٦	٩٨,١	٩٧,٤
البحيرة	١١٥٢	٤٥٣٦	٥٦٨٨	١١٢٢	٤٥١٧	٥٦٣٩	٩٧,٤	٩٩,٦	٩٩,١
الإسماعيلية	٥٧٦	٥٧٦	١١٥٢	٥٥٢	٥٧٢	١١٢٤	٩٥,٨	٩٩,٣	٩٧,٦
الجيزة	٤٨٢٤	٣٢٤٠	٨٠٦٤	٣٧٠٧	٢٩٧٩	٦٦٨٦	٧٦,٨	٩١,٩	٨٢,٩
بني سويف	٦٤٨	١٩٤٤	٢٥٩٢	٥٩٢	١٩١٧	٢٥٠٩	٩١,٤	٩٨,٦	٩٦,٨
الفيوم	٧٢٠	٢١٦٠	٢٨٨٠	٦٧٩	٢١٣٧	٢٨١٦	٩٤,٣	٩٨,٩	٩٧,٨
المنيا	٩٣٦	٢٨١٦	٤٧٥٢	٨٨٤	٣٧٧٣	٤٦٥٧	٩٤,٤	٩٨,٩	٩٨,٠
اسيوط	١٠٨٠	٢٧٣٦	٣٨١٦	١٠٢٣	٢٦٨٢	٣٧٠٥	٩٤,٧	٩٨,٠	٩٧,١
سوهاج	٨٦٤	٣٣٨٤	٤٢٤٨	٧٥٨	٣٣٠٧	٤٠٦٥	٨٧,٧	٩٧,٧	٩٥,٧
قنا	٥٧٦	٢١٦٠	٢٧٣٦	٥٥٥	٢١٣٧	٢٦٩٢	٩٦,٤	٩٨,٩	٩٨,٤
أسوان	٥٧٦	٨٦٤	١٤٤٠	٤٤٩	٧٣٧	١١٨٦	٧٨,٠	٨٥,٣	٨٢,٤
الأقصر	٤٣٢	٥٧٦	١٠٠٨	٤٣٢	٥٧٦	١٠٠٨	١٠٠	١٠٠	١٠٠
البحر الأحمر	٥٧٦	٠	٥٧٦	٥٧٦	٠	٥٧٦	١٠٠	٠	١٠٠
الوادى الجديد	٢١٦	٢١٦	٤٣٢	٢٠٧	٢٠٦	٤١٣	٩٥,٨	٩٥,٤	٩٥,٦
مطروح	٥٧٦	١٤٤	٧٢٠	٥٦٧	١٣٤	٧٠١	٩٨,٤	٩٣,١	٩٧,٤
شمال سيناء	٤٣٢	٢١٦	٦٤٨	٣٨٠	٢١٤	٥٩٤	٨٨,٠	٩٩,١	٩١,٧
جنوب سيناء	١٤٤	٧٢	٢١٦	١٤٤	٧٢	٢١٦	١٠٠	١٠٠	١٠٠

الفصل الثالث أدوات البحث

أولاً: الاستمارة المستخدمة فى البحث:

روعي عند تصميم استمارة البحث، الأخذ بأحدث المفاهيم والتعاريف للقوى العاملة والعمالة والبطالة التي أقرتها منظمة العمل الدولية.

فيما يلي عرض موجز للاستمارة:

تتكون هذه الاستمارة من أربعة جداول بالإضافة إلى صفحتى الغلاف الداخلى والخارجى والتي تحتوى على البيانات التعريفية والجغرافية للأسرة.

١- جدول الظروف السكنية للأسرة المعيشية :

يحتوى هذا الجدول على معلومات عن الظروف المعيشية للأسرة من حيث نوع المسكن وحيازته سواء كان (ملك/ تمليك/ إيجار عادى/ إيجار مفروش)، توافر المرافق والخدمات والأجهزة المنزلية بالمسكن.

٢- جدول الخصائص الديموجرافية والحالة العملية لأفراد الأسرة :

يسجل بالجدول جميع أفراد الأسرة المعيشية والخصائص الديموجرافية والاجتماعية لكل فرد منهم: (النوع، السن، الحالة التعليمية، الحالة الزوجية، التغيير فى محل الإقامة والموقف الحالى من العمل).

٣- جدول خصائص العمل للأفراد المشتغلين أو المرتبطين بعمل خلال الإِسبوع المرجعى:

يشمل هذا الجدول بيانات عن:

- علاقة المشتغل بعمله سواء كان يعمل بأجر أو صاحب عمل أو يعمل لحسابه أو لدى الأسرة.
- النشاط الاقتصادى.
- نوع القطاع الذى تتبعه المنشأة التى يعمل بها الفرد.
- نوع العمل (الحرفة / المهنة).
- عدد ساعات العمل الفعلية خلال أسبوع البحث.
- اشتراك الفرد فى التأمين الصحى، التأمينات الاجتماعية.
- وصف موقع أو مكان العمل الذى يعمل به الفرد.
- وجود عقد قانوني مكتوب أو تعيين رسمي بين الفرد وجهة العمل وطبيعة هذا العقد.
- متوسط الأجر الشهري.



٤. جدول خصائص المتعطلين:

يستوفي هذا الجدول لكافة الأفراد الذين استوفوا شروط التعطل، يشمل هذا الجدول بيانات عن:

- نوع التعطل (متعطل حديث – متعطل سبق له العمل).
- النشاط الاقتصادي وآخر مهنة زاولها قبل فترة التعطل الأخيرة.
- مدة التعطل الأخيرة المتصلة بالشهور.
- السبب الرئيسي للتعطل.

ثانياً : الأدلة والتصانيف المستخدمة:

١- دليل التصنيف المهني:

تم استخدام دليل المهن لعام ٢٠٠٥ الذي يتفق مع التصنيف الدولي الموحد للمهن لعام ١٩٨٨ (ISCO) في ترميز المهن على مستوى أربعة حدود وتم إضافة عدد (٢) كود ليكون ترميز المهن على مستوى ستة حدود ليلائم ظروف جمهورية مصر العربية.

٢- دليل النشاط الاقتصادي:

تم استخدام دليل النشاط الاقتصادي لعام ٢٠٠٧ والذي يتفق مع التصنيف الدولي للنشاط الاقتصادي (ISIC) في ترميز النشاط على مستوى أربعة حدود وتم إضافة عدد (٢) كود ليكون ترميز النشاط على مستوى ستة حدود ليلائم ظروف جمهورية مصر العربية.

٣- دليل الوحدات الإدارية :

تم استخدام هذا الدليل في تبويب البيانات الإحصائية تبويباً جغرافياً طبقاً للمحافظات والأقسام والمراكز والشياخات والقرى بكل منها، كذلك المدن والمجتمعات العمرانية الجديدة الداخلة في النطاق الجغرافي لكل محافظة.



الأقسام الرئيسية للمهن
الواردة بالجداول أرقام (١٩, ١٤, ١٠, ٦)

رمز القسم الرئيسي للمهن	مسمى القسم الرئيسي للمهن
١	رجال التشريع وكبار المسؤولين والمديرين
٢	الأخصائيون - أصحاب المهن العلمية
٣	الفتيون ومساعدو الأخصائيين
٤	القائمون بالأعمال الكتابية ومن إليهم
٥	العاملون فى الخدمات ومحلات البيع
٦	المزارعون وعمال الزراعة والعاملون بالصيد المتخصصين
٧	الحرفيون ومن إليهم
٨	عمال تشغيل المصانع ومشغلو الماكينات وعمال تجميع مكونات الإنتاج
٩	عمال المهن العادية
س	الأفراد الذين لا يمكن تصنيفهم حسب المهنة



الفئة الجدولية (الحد الأول) من تصنيف النشاط الإقتصادي
الواردة بالجداول أرقام (٧، ١١، ١٢، ١٥، ٢٠)

رمز الفئة الجدولية	مسمى الفئة الجدولية
أ	الزراعة والصيد واستغلال الغابات وقطع أشجار الأخشاب وصيد الأسماك
ب	التعدين واستغلال المحاجر
ج	الصناعات التحويلية
د	إمدادات الكهرباء ، والغاز والبخار ، وإمدادات تكييف الهواء
هـ	الإمداد المائي وشبكات الصرف الصحي وإدارة معالجة النفايات
و	التشييد والبناء
ز	تجارة الجملة والتجزئة والإصلاح للمركبات ذات المحركات والدراجات النارية
ح	النقل والتخزين
ط	خدمات الغذاء والإقامة
ى	المعلومات والاتصالات
ك	الوساطة المالية والتأمين
ل	العقارات والتأجير
م	الأنشطة العلمية والتقنية المتخصصة
ن	الأنشطة الإدارية وخدمات الدعم
س	الإدارة العامة والدفاع والضمان الإجتماعى الإجبارى
ع	التعليم
ف	الصحة وأنشطة العمل الإجتماعى
ص	أنشطة الفنون والإبداع والتسليية
ق	أنشطة الخدمات الأخرى
ر	خدمات أفراد الخدمة المنزلية الخاصة للأسر
ش	المنظمات والهيئات الدولية والإقليمية والسفارات والقنصليات الأجنبية
ت	أنشطة غير كاملة التوصيف



الفصل الرابع التعريف والمفاهيم المستخدمة في البحث

أولاً: وحدة البحث:

هي الأسرة المعيشية معرفة طبقاً للأساس النظري (محل الإقامة المعتاد) للعد وتتكون من فرد أو مجموعة أفراد يشتركون معاً في ظروف معيشية واحدة (المأكل والسكن) وتربطهم أو لا تربطهم صلة قرابة.

١- ووفقاً لهذا التعريف يدخل ضمن أفراد الأسرة كل من:

- أ- أفراد الأسرة المقيمون عادة والمتواجدون فعلاً وقت الزيارة.
- ب- الأفراد المقيمون عادة والغائبون بصفة مؤقتة وقت البحث داخل الجمهورية (مدة أقل من ٦ شهور).
- ج- الخدم المشاركون للأسرة في المأكل والسكن.
- د- الأفراد المجندون والضباط الاحتياط والمكلفون الحاضرون بالأسرة أو الغائبون عنها.
- هـ- الأفراد المدنيون العاملون بالقوات المسلحة.
- و- الأفراد العاملون بأجهزة الشرطة (رجال الشرطة والمدنيون).

٢- لا يدخل ضمن أفراد الأسرة:

- أ- أفراد الأسرة العسكريين من الضباط العاملين وضباط الشرف وضباط الصف المتطوعين. حيث يقتصر البحث على دراسة قوة العمل المدنية فقط.
- ب- أفراد الأسرة المقيمون خارج الجمهورية للعمل لمدة ٦ شهور فأكثر حيث يقيس البحث قوة العمل داخل الجمهورية.
- ج- أفراد الأسرة الغائبون عنها داخل الجمهورية لمدة ٦ شهور فأكثر.
- د- الزوار والضيوف.

ثانياً: دورية البحث:

يتم تنفيذ البحث في أربع دورات سنوياً (يناير / إبريل / يوليو / أكتوبر) وذلك لأخذ أثر الموسمية على العمالة والبطالة في الاعتبار.

ثالثاً: فترة الإسناد الزمني:

يؤخذ بفترة الإسناد الزمني القصيرة (أسبوع) عند جمع بيانات البحث، خاصة بيانات العمالة والبطالة.



رابعاً: التعاريف والمفاهيم الأساسية:

يلتزم الجهاز بتطبيق كافة التوصيات والمفاهيم والتعاريف الصادرة عن الأمم المتحدة وبصفة خاصة منظمة العمل الدولية فيما يتصل بهذا البحث وذلك على النحو التالي:

١- القوى البشرية:

تشمل القوى البشرية جميع السكان عدا:

- صغار السن أقل من ٦ سنوات.
- الأفراد ٦٥ سنة فأكثر ولا يعملون ولا يرغبون في العمل ولا يبحثون عنه (مسنين).
- المصاب بعجز كلى (غير قادر على العمل بصفة دائمة).

وتمثل هذه الفئات مجتمعة ما يعرف بالسكان خارج القوى البشرية.

تنقسم القوى البشرية الى:

أ- الأفراد داخل قوة العمل:

تشمل جميع الأفراد (١٥ سنة فأكثر) ويساهمون فعلاً بمجهوداتهم الجسمانية أو العقلية في أي نشاط إقتصادي يتصل بإنتاج السلع والخدمات (المشتغلون) وكذلك الذين يقدرون على أداء مثل هذا النشاط الإقتصادي ويرغبون فيه ويبحثون عنه ولكنهم لا يجدونه (المتعطلون).

(١) المشتغلون:

هم الأفراد (١٥ سنة فأكثر) الذين يزاولون أعمالاً بأي من الأنشطة الإقتصادية لبعض الوقت (على الأقل ساعة) خلال فترة الإسناد القصيرة للبحث (أسبوع) سواء داخل المنشآت أو خارجها. ويعتبر في حكم المشتغلين الأفراد المرتبطون بعمل ولم يتمكنوا من ممارسته طوال فترة البحث بسبب المرض أو الإصابة أو الأجازة الاعتيادية أو منحة تدريبية أو دراسية أو لنزاع عمالي أو لعدم انتظام العمل في المنشأة لأسباب مؤقتة أو لأسباب ترجع لطبيعة العمل في بعض الأنشطة واستثناءً من ذلك لا يعتبر الفرد المرتبط بعمل والحاصل على أجازة بدون مرتب لمدة عام فأكثر مشغلاً طالما لم يزاول عملاً آخر خلال فترة البحث.

(٢) المتعطلون:

هم الأفراد في سن (١٥-٦٤ سنة) الذين يقدرون على العمل ويرغبون فيه ويبحثون عنه ولكنهم لا يجدونه ويعتبر الفرد متعطلاً خلال أسبوع البحث ولو كان قد تعاقد على عمل وحدد لتسلمه تاريخ لاحق لأسبوع البحث، ويدخل ضمن المتعطلين الموقوف عن العمل إيقافاً مؤقتاً أو لأجل غير مسمى ما دام يبحث عن عمل ولا يجده ولا يتقاضى أجراً أثناء أسبوع البحث وينقسم المتعطلون إلى:

- متعطل قديم (سبق له العمل) لكنه لم يكن يعمل طوال فترة البحث طبقاً للتعريف السابق.
- متعطل حديث (لم يسبق له العمل): مثل الخريج (دبلوم أو جامعة) الذي لم يلتحق بأي عمل بعد.



بـ الأفراد خارج قوة العمل:

هم الأفراد فى سن (٦٤-٦٠ سنة) والقادرون على العمل ولا يعملون ولا يبحثون عن العمل أثناء فترة البحث لسبب أو أكثر من الأسباب الآتية :

- (١) ظروف عائلية (المتفرغات لأعمال المنزل).
- (٢) إعداد أنفسهم للدخول فى ميدان العمل (الطالب المتفرغ للدراسة).
- (٣) عدم الرغبة فى العمل (الزاهد فى العمل).
- (٤) المعاش أو التقاعد وعمره أقل من ٦٥ سنة.
- (٥) عجز جزئى يمنع الفرد مؤقتاً عن العمل.
- (٦) من هم فى أجازة بدون مرتب لمدة سنة فأكثر ولا يعملون ولا يبحثون عن عمل.

وهناك بعض الأسباب المؤقتة للخروج من قوة العمل وهى :

- (١) المجندون سواء كانوا من حملة المؤهلات أم من غير حملة المؤهلات ، سواء كانوا يعملون أو لم يسبق لهم العمل قبل التجنيد ، سواء كانوا مجندون عاديين أو ضباط احتياط أو ملتحقون للعمل بجهاز الشرطة (بالأمن المركزي).
- (٢) نزلاء المستشفيات غير المرتبطين بعمل.
- (٣) نزلاء السجون.
- (٤) الموقوف عن العمل مؤقتاً أو لأجل غير مسمى طالما لا يتقاضى أجراً ولا يبحث عن عمل.
- (٥) خريج الجامعة الذى يؤدى الخدمة العامة.

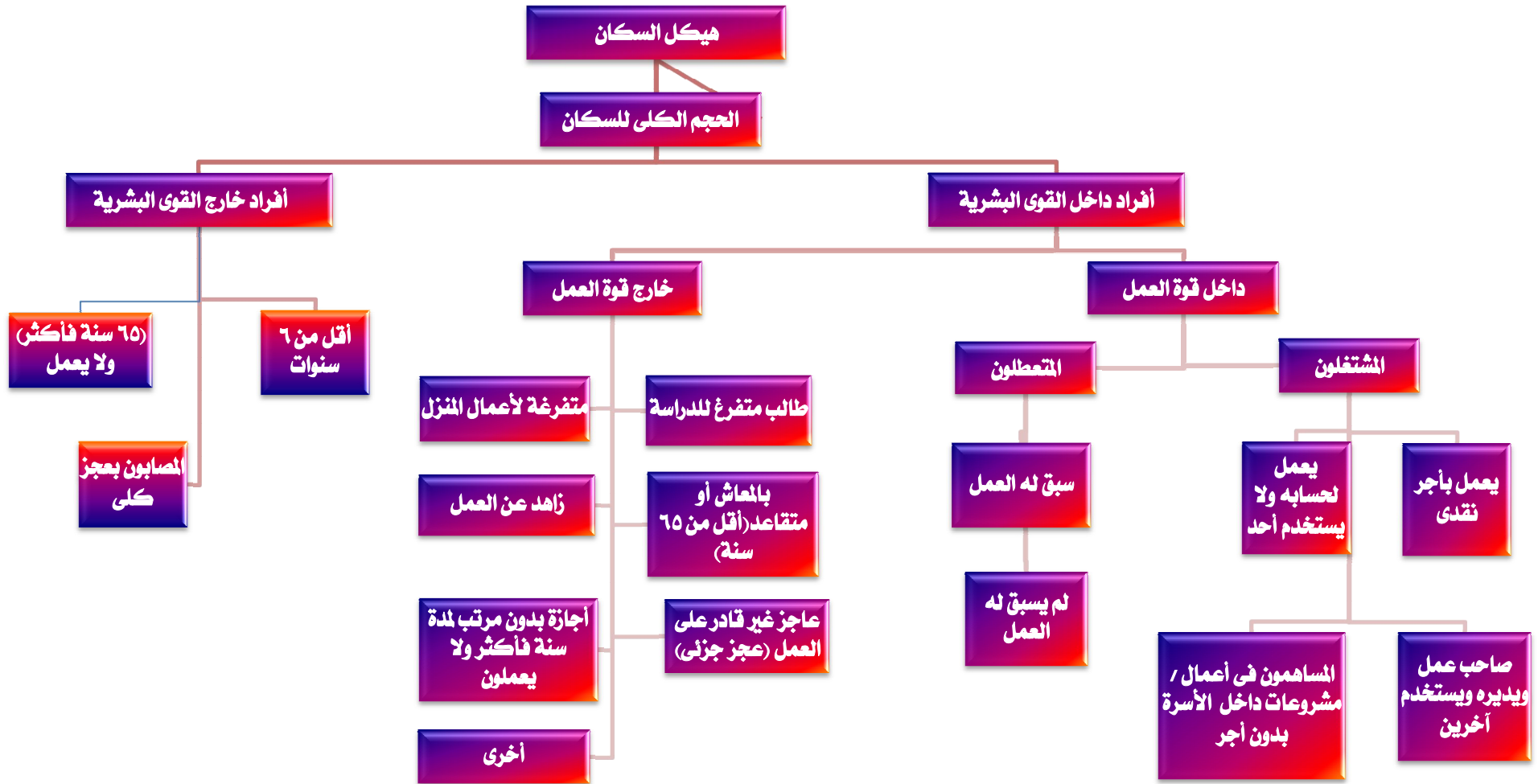



الأرقام بالمليون

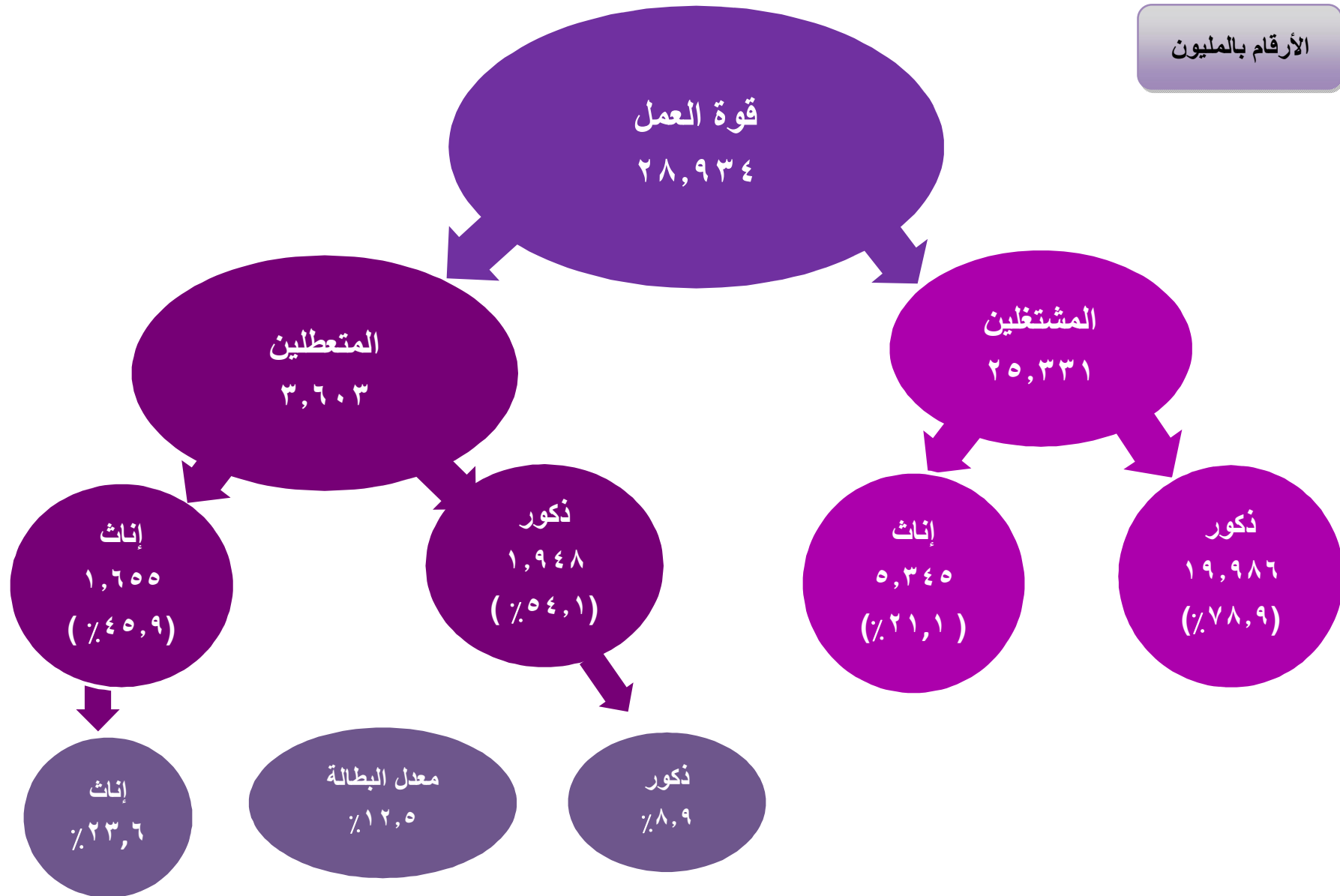

الفصل الخامس مراحل تنفيذ البحث

أولاً : العمل الميداني :

- ١- تم اختيار المشتغلين بهذا البحث من أكفأ العناصر النشطة وذوى الخبرة من موظفي الجهاز.
- ٢- تم عقد دورات تدريبية مركزية بمقر الجهاز بالقاهرة للمشرفين ومحلية بالمحافظات للمراجعين والباحثين.
- ٣- تم إعداد برنامج إشرافي على أعمال جمع البيانات ومراجعتها ميدانياً فى جميع محافظات الجمهورية.
- ٤- يتم جمع بيانات البحث بأسلوب المقابلة الشخصية للأسرة فى المسكن الذى تقيم فيه ويجب الحصول على البيانات من رئيس الأسرة أو الزوجة أو أي شخص بالغ رشيد من أفراد الأسرة فى حالة غياب رئيس الأسرة والزوجة.
- ٥- تم تحديد واجبات ومسئوليات كل فئة من المشتغلين (الباحث- المراجع الميداني - المشرف) فى تنفيذ البحث ميدانياً حتى يمكنهم أداء مهامهم بالدقة المطلوبة وفى المواعيد المحددة.

ثانياً : المراجعة المكتبية:

هى من المراحل الأساسية للمسح وتبدأ عقب الإنتهاء من مرحلة جمع البيانات وتقوم بها مجموعات عمل مختارة تقوم بمراجعة دقيقة لبيانات كل استمارة وتشمل :

١. مراجعة الشمول.
٢. مراجعة منطقية وترابط البيانات.

ثالثاً : مرحلة التجهيز الآلي واستخراج البيانات :

١- الترميز:

بعد انتهاء المراجعة المكتبية تقوم مجموعة من العاملين المتخصصين فى الترميز بترميز البيانات الخاصة بالنشاط ، المهنة، البيانات الجغرافية طبقاً لدليل النشاط، دليل المهنة، الدليل الإداري وبذلك تصبح الاستمارات صالحة لمرحلة التجهيز الآلي.

٢- التجهيز الآلي واستخراج البيانات:

تشمل هذه المرحلة تسجيل بيانات البحث على الحاسبات الشخصية (الإدخال) ثم تنقية الأخطاء ، التحقق من سلامة عملية التسجيل ، استخراج جداول مخرجات البحث وإعداد النشرة فى صورتها النهائية.



رابعاً: إجراءات مراقبة وضبط الجودة :

تتوقف دقة نتائج أي مسح إحصائي بشكل أساسي على كيفية الإعداد والتحضير لإجراء البحث ومن هذا المنطلق فقد روعي ضرورة الإعداد الجيد لهذا البحث نظراً لأهميته البالغة ومراعاة ما يلي:

- ١- الإلتزام بأحدث التوصيات الدولية الخاصة بالتعاريف والمفاهيم المختلفة.
- ٢- تقييم جودة بيانات البحث بمراحله التنفيذية المختلفة وذلك لتلافي حدوث الأخطاء أو الإقلال منها والعمل على عدم تكرارها وذلك من خلال :

أ - إجراء المراجعة الميدانية للإستمارات عقب الانتهاء من مرحلة جمع بيانات الأسر المبحوثة بالمحافظات حتى يمكن تدارك أية أخطاء ميدانية في الوقت المناسب حيث تم تخصيص مراجع ميداني لكل خمس باحثين ليتولى مراجعة الاستمارات.

ب- تكليف الإدارة العامة لمراقبة الجودة بالجهاز ببحث عينة عشوائية في بعض المحافظات، ذلك بإعادة بحث بعض الأسر عن طريق باحث مختلف حيث تم إعداد استمارة خاصة تتضمن بعض البيانات الهامة يقوم الباحث باستيفائها، ثم تتم مطابقتها مع بيانات الباحث الأصلي لتحديد نسب الاختلافات بين بيانات كل من الباحثين، وذلك لاتخاذ اللازم في هذا الشأن.

خامساً: النشر:

تصدر نتائج البحث:

- ١ - فى صورة ورقية
 - أ- نشرات ربع سنوية (أربع نشرات).
 - ب- نشرة سنوية مجمعة.
 - ج- بيانات صحفية (ربع سنوية و سنوية) .
- ٢ - فى صورة إلكترونية ، حيث يتم نشر نتائج البحث على موقع الجهاز.

www.capmas.gov.eg



مؤشرات عامة



تقدير قوة العمل (١٥ سنة فأكثر) والمشتغلين والمتعطلين ومعدل البطالة وفقاً للنوع بالربع الأول والثاني والثالث والرابع

الأعداد بالآلاف

جدول (أ)

البيان	النوع	الربع الأول	الربع الثاني	الربع الثالث	الربع الرابع
قوة العمل	ذكور	٢١٨٨٦	٢١٩٥٣	٢٢٢٠٥	٢٢٣٩٥
	إناث	٦٥٥٣	٦٥٧٨	٦٦١٥	٦٦٧٥
	جملة	٢٨٤٣٩	٢٨٥٣١	٢٨٨٢٠	٢٩٠٧٠
المشتغلين	ذكور	١٩٩٤٦	٢٠٠٧٩	٢٠٢٨١	٢٠٤٩٥
	إناث	٤٨٧٢	٤٨٩٢	٤٨٩٩	٤٩٨٤
	جملة	٢٤٨١٨	٢٤٩٧١	٢٥١٨٠	٢٥٤٧٩
المتعطلين	ذكور	١٩٤٠	١٨٧٤	١٩٢٤	١٩٠٠
	إناث	١٦٨١	١٦٨٦	١٧١٦	١٦٩١
	جملة	٣٦٢١	٣٥٦٠	٣٦٤٠	٣٥٩١
معدل البطالة (%)	ذكور	٨,٩	٨,٥	٨,٧	٨,٥
	إناث	٢٥,٧	٢٥,٦	٢٥,٩	٢٥,٣
	جملة	١٢,٧	١٢,٥	١٢,٦	١٢,٤



تقدير قوة العمل (١٥ سنة فأكثر) والمشتغلين والمتعطلين ومعدل البطالة وفقاً للنوع للأعوام (٢٠١١ - ٢٠١٦)

الأعداد بالآلاف

جدول (ب)

البيان	النوع	٢٠١١	٢٠١٢	٢٠١٣	٢٠١٤	٢٠١٥	٢٠١٦
قوة العمل	ذكور	٢٠٥٤١	٢٠٨٧٤	٢١١٦٦	٢١٣١٥	٢١٧٢٦	٢١٩٣٤
	إناث	٥٩٨٨	٦١٤٧	٦٤٥٦	٦٦٢٩	٦٧٠٥	٧٠٠٠
	جملة	٢٦٥٢٩	٢٧٠٢١	٢٧٦٢٢	٢٧٩٤٤	٢٨٤٣١	٢٨٩٣٤
المشتغلين	ذكور	١٨٧١٩	١٨٩٣٢	١٩٠٨٢	١٩٢٦٤	١٩٦٩٤	١٩٩٨٦
	إناث	٤٦٢٧	٤٦٦٤	٤٨٩١	٥٠٣٥	٥٠٨٥	٥٣٤٥
	جملة	٢٣٣٤٦	٢٣٥٩٦	٢٣٩٧٣	٢٤٢٩٩	٢٤٧٧٩	٢٥٣٣١
المتعطلين	ذكور	١٨٢٢	١٩٤٢	٢٠٨٤	٢٠٥٢	٢٠٣٢	١٩٤٨
	إناث	١٣٦١	١٤٨٣	١٥٦٥	١٥٩٤	١٦٢٠	١٦٥٥
	جملة	٣١٨٣	٣٤٢٥	٣٦٤٩	٣٦٤٦	٣٦٥٢	٣٦٠٣
معدل البطالة (%)	ذكور	٨,٩	٩,٣	٩,٨	٩,٦	٩,٤	٨,٩
	إناث	٢٢,٧	٢٤,١	٢٤,٢	٢٤,٠	٢٤,٢	٢٣,٦
	جملة	١٢,٠	١٢,٧	١٣,٢	١٣,٠	١٢,٨	١٢,٥



معدلات المساهمة فى النشاط الإقتصادى (١٥ سنه فأكثر) طبقاً لفئات السن، الحالة التعليمية والأقاليم الجغرافية والنوع

جدول (ج)

جملة	النوع		الخصائص
	إناث	ذكور	
			فئات السن
١٧,٤	١٠,٥	٢٤,٠	١٩ - ١٥
٤٦,٥	٣٠,٩	٦١,٤	٢٤ - ٢٠
٦١,٢	٣٢,٦	٩٠,٨	٢٩ - ٢٥
٦١,١	٢٦,٩	٩٦,٢	٣٩ - ٣٠
٦٠,٠	٢٥,٤	٩٢,٧	٤٩ - ٤٠
٥٨,٠	٢٥,٠	٨٨,٨	٥٩ - ٥٠
٢٧,٦	٧,٧	٤٥,٥	٦٤ - ٦٠
١٣,٨	٣,١	٢٣,٧	+ ٦٥
٤٦,٦	٢٢,٩	٦٩,٦	الإجمالى
			الحالة التعليمية
٣٧,٤	١٤,٦	٧٧,٧	أمى
٦٥,٨	٢٠,٦	٩٥,٢	يقراً ويكتب وشهادة محو الأمية
٢٦,٦	١٠,٦	٤٠,٦	مؤهل أقل من المتوسط
١٢,٩	٥,٧	٢٠,٨	ثانوية عامة و ثانوية أزهريه
٦١,٤	٣١,٤	٨٥,٢	مؤهل متوسط فنى
٧٣,٨	٤٦,٩	٩٢,٣	مؤهل فوق المتوسط وأقل من الجامعى
٧٧,٦	٦٥,٤	٨٧,٠	مؤهل جامعى ومؤهل فوق الجامعى
٤٦,٦	٢٢,٩	٦٩,٦	الإجمالى
			الأقاليم الجغرافية
٤٥,٣	٢١,٩	٦٨,٣	المحافظات الحضرية
٤٦,٢	٢٥,١	٦٦,٩	حضر الوجه البحرى
٥٠,٠	٢٧,٥	٧١,٧	ريف الوجه البحرى
٤٢,٨	٢١,٥	٦٣,٥	حضر الوجه القبلى
٤٥,٠	١٧,٧	٧١,٨	ريف الوجه القبلى
٥١,٦	٢٣,٧	٧٢,٥	حضر محافظات الحدود
٤٩,٧	١٧,٦	٧٦,٤	ريف محافظات الحدود
٤٦,٦	٢٢,٩	٦٩,٦	إجمالى الجمهورية



تطور معدل التشغيل للأفراد (١٥ سنة فأكثر) وفقاً للنوع للأعوام (٢٠١١ - ٢٠١٦)

جدول (د)

معدل التشغيل (%)			السنوات
جملة	إناث	ذكور	
٤٣,٠	١٧,٤	٦٧,٨	٢٠١١
٤٢,٤	١٧,٠	٦٧,٠	٢٠١٢
٤٢,١	١٧,٤	٦٦,٢	٢٠١٣
٤١,٨	١٧,٥	٦٥,٤	٢٠١٤
٤٠,٨	١٧,٠	٦٣,٩	٢٠١٥
٤٠,٨	١٧,٥	٦٣,٤	٢٠١٦



معدلات التشغيل (١٥ سنة فأكثر) طبقاً لفئات السن، الحالة التعليمية والأقاليم الجغرافية والنوع

النوع			الخصائص
جملة	إناث	ذكور	
			فئات السن
١٣,٧	٧,٦	١٩,٥	١٩ - ١٥
٣٠,٤	١٧,٧	٤٢,٥	٢٤ - ٢٠
٤٩,٧	٢١,٦	٧٨,٧	٢٩ - ٢٥
٥٦,٥	٢٠,٩	٩٣,٠	٣٩ - ٣٠
٥٨,٥	٢٣,٦	٩١,٤	٤٩ - ٤٠
٥٧,٤	٢٤,٧	٨٧,٨	٥٩ - ٥٠
٢٧,٤	٧,٧	٤٥,٢	٦٤ - ٦٠
١٣,٨	٣,١	٢٣,٧	+ ٦٥
٤٠,٨	١٧,٥	٦٣,٤	الإجمالي
			الحالة التعليمية
٣٦,١	١٤,٠	٧٥,٣	أمى
٦٢,٥	١٦,٥	٩٢,٥	يقرأ ويكتب وشهادة محو الأمية
٢٤,٣	٩,٧	٣٧,٠	مؤهل أقل من المتوسط
١١,٨	٥,٠	١٩,١	ثانوية عامة و ثانوية أزهريّة
٥١,١	٢٠,٤	٧٥,٤	مؤهل متوسط فنى
٦٤,٧	٣٣,٩	٨٥,٨	مؤهل فوق المتوسط وأقل من الجامعى
٦١,٥	٤٥,٢	٧٤,١	مؤهل جامعى ومؤهل فوق الجامعى
٤٠,٨	١٧,٥	٦٣,٤	الإجمالي
			الأقاليم الجغرافية
٣٨,٤	١٥,٧	٦٠,٨	المحافظات الحضرية
٣٩,١	١٧,٤	٦٠,٥	حضر الوجه البحرى
٤٤,٧	٢٢,٣	٦٦,٢	ريف الوجه البحرى
٣٦,١	١٥,١	٥٦,٤	حضر الوجه القبلى
٤٠,٧	١٤,٤	٦٦,٤	ريف الوجه القبلى
٤٣,٩	١٦,٢	٦٤,٦	حضر محافظات الحدود
٤٣,٧	١٠,٩	٧١,٠	ريف محافظات الحدود
٤٠,٨	١٧,٥	٦٣,٤	إجمالي الجمهورية



متوسط عدد ساعات العمل الاسبوعية ومتوسط الاجر اليومي (بالجنيه) للمشتغلين بأجر طبقاً للنشاط الاقتصادي

جدول (و)

متوسط ساعات العمل الاسبوعية	متوسط الاجر اليومي (بالجنيه)	أقسام النشاط الاقتصادي الرئيسية
٣٨,٣	٦٣,١	الزراعة وإستغلال الغابات وقطع الأشجار وصيد الأسماك
٤٤,١	٨٥,٩	التعدين وإستغلال المحاجر
٤٨,١	٦٧,٣	الصناعات التحويلية
٤٦,٢	١٠٣,٧	إمدادات الكهرباء، والغاز والبخار، وإمدادات تكييف الهواء
٤٠,٣	٦٠,٧	الإمداد المائى وشبكات الصرف الصحى وإدارة معالجة النفايات
٤٣,٣	٧٥,٢	التشييد والبناء
٥٠,٥	٥٩,٤	تجارة الجملة والتجزئة والإصلاح للمركبات ذات المحركات والدراجات النارية
٤٦,٩	٧٥,٨	النقل والتخزين
٥٠,٩	٦٣,٦	خدمات الغذاء والإقامة
٤٦,٦	٧٦,٧	المعلومات والإتصالات
٤٢,٣	١٠٢,٧	الوساطة المالية والتأمين
٤٨,٢	٦٢,٠	العقارات والتأجير
٤٥,٠	٧٦,٦	الأنشطة العلمية والتقنية المتخصصة
٤٦,١	٥٤,٨	الأنشطة الإدارية وخدمات الدعم
٤٢,٩	٨٣,٩	الإدارة العامة والدفاع والضمان الإجتماعى الإجبارى
٣٩,٣	٦٨,٠	التعليم
٤٣,٢	٥٩,٨	الصحة وأنشطة العمل الإجتماعى
٤٣,٢	٩٦,٣	أنشطة الفنون والإبداع والتسليه
٤٣,٦	١٣٣,٦	أنشطة الخدمات الأخرى
٤٧,٥	٤٩,٧	خدمات أفراد الخدمة المنزلية الخاصة للأسر
٤٦,٩	٩٢,٨	المنظمات والهيئات الدولية والإقليمية والسفارات والقنصليات الأجنبية
٤٥,٩	٧١,٨	أنشطة غير كاملة التوصيف
٤٣,٨	٧١,٣	الإجمالى العام



بعض مؤشرات جودة العمل للمشتغلين بأجر (١٥ سنة فأكثر) طبقاً للقطاع والنوع

(ل)

جدول (ز)

الإجمالي	القطاع				النوع	المؤشر		
	أخرى (١)	إستثمارى	خاص				عام أو أعمال عام	حكومى
			داخل المنشآت	خارج المنشآت				
٤٥,٤	٧٤,٨	٨٠,٥	٩,٤	٣٨,٤	٩٥,٣	٩٧,٦	ذكور	نسبة المشتركين فى التأمينات الاجتماعية
٦٤,١	٤٨,٩	٧٤,٤	٠,٣	٥٠,١	٩٣,٠	٩٦,٥	إناث	
٤٩,٢	٦٣,٨	٧٩,٨	٨,٦	٤١,١	٩٥,١	٩٧,٣	جملة	
٣٩,١	٦١,٤	٦٨,٠	١,٧	٢٨,٨	٩٣,٤	٩٧,٤	ذكور	نسبة المشتركين فى التأمين الصحى
٦٠,٩	٤٣,٦	٦٦,٤	٠,١	٤٢,٨	٩١,٠	٩٦,١	إناث	
٤٣,٤	٥٣,٨	٦٧,٨	١,٦	٣٢,٠	٩٣,١	٩٧,٠	جملة	
٤٢,١	٧٠,١	٧٧,٨	٢,٠	٣٤,٨	٩٧,٩	٩٩,٤	ذكور	نسبة العاملين بعقد قانونى
٦٣,٨	٦١,٧	٧٦,٩	٠,٧	٤٦,١	٩٧,٨	٩٨,٩	إناث	
٤٦,٤	٦٦,٥	٧٧,٧	١,٩	٣٧,٣	٩٧,٩	٩٩,٢	جملة	
٦١,١	٨٩,٠	٨٣,٧	٢٠,٧	٧٥,٨	٩٥,٠	٩٣,٤	ذكور	نسبة العاملين فى عمل دائم
٦٦,٦	٨٣,٠	٨٠,٣	٨,٩	٥٣,٣	٩١,٧	٩٦,٢	إناث	
٦٢,٢	٨٦,٤	٨٣,٣	١٩,٧	٧٠,٧	٩٤,٧	٩٤,٣	جملة	

(١) أخرى : تشمل التعاونيات والاجنبى



تقدير المشتغلين (١٥ سنة فأكثر) وفقاً للاستقرار في العمل والقطاع والنوع

العدد بالمئات

جدول (ح)

جملة عدد المشتغلين	القطاع				عام وأعمال عام	حكومي	النوع	الاستقرار في العمل
	أخرى (١)	استثماري	خاص					
			خارج المنشآت	داخل المنشآت				
١٩٩٨٦١	٤٦٠	٢٨١٧	٩٣٦٠٧	٦٢٩٠٠	٧٨٥٩	٣٢٢١٩	ذكور	الإجمالي
٥٣٤٥٠	٣٦٠	٣٦٠	٢٠١٠٣	١٦٧٧٣	٧٩١	١٥٠٦٣	إناث	
٢٥٣٣١٢	٨٢١	٣١٧٧	١١٣٧١٠	٧٩٦٧٣	٨٦٥٠	٤٧٢٨٢	جملة	
١٤٢٠٩٥	٤٠٤	٢٣٦١	٥٠٥٤٧	٥١٢٤٤	٧٤٥٣	٣٠٠٨٦	ذكور	دائم
٤٠٨٧١	٢٩٣	٢٨٩	١٤٩٥١	١٠١٣٤	٧٢٣	١٤٤٨٢	إناث	
١٨٢٩٦٦	٦٩٧	٢٦٥٠	٦٥٤٩٨	٦١٣٧٨	٨١٧٦	٤٤٥٦٧	جملة	
١٢٧٠٣	٤١	٤٣٣	١٨١٩	٧٨٧١	٤٠٥	٢١٣٣	ذكور	مؤقت
٥٢٧٥	٥٥	٧١	١٦٩	٤٣٣١	٦٨	٥٨١	إناث	
١٧٩٧٩	٩٦	٥٠٤	١٩٨٨	١٢٢٠٢	٤٧٣	٢٧١٥	جملة	
٦٤٨١	٠	٤	٥٧٢٨	٧٤٩	٠	٠	ذكور	موسمي
٥٦٣٤	٩	٠	٣٦٠٥	٢٠٢٠	٠	٠	إناث	
١٢١١٥	٩	٤	٩٣٣٣	٢٧٦٩	٠	٠	جملة	
٣٨٥٨٢	١٥	١٨	٣٥٥١٣	٣٠٣٥	٠	٠	ذكور	منتقطع
١٦٧١	٣	٠	١٣٧٨	٢٨٩	٠	٠	إناث	
٤٠٢٥٣	١٩	١٨	٣٦٨٩١	٣٣٢٤	٠	٠	جملة	

(١) أخرى : تشمل التعاونيات والاجنبي



تقدير المتعطلين (١٥ - ٦٤ سنة) طبقاً لمدة التعطل والحالة التعليمية والنوع

جدول (ط)

العدد بالمنات

الإجمالي	مدة التعطل				النوع	الحالة التعليمية
	+٣	-٢	-١	أقل من سنة		
١٩٤٧٦	٣٥٠٠	١٨٣٣	١٠٤٣٤	٣٧٠٩	ذكور	إجمالي الجمهورية
١٦٥٤٧	٦٢٥٥	١٧٧١	٦٢٢٧	٢٢٩٤	إناث	
٣٦٠٢٣	٩٧٥٥	٣٦٠٤	١٦٦٦١	٦٠٠٤	جملة	
١٢٤٢	٩٠	٦١	٨٩٦	١٩٤	ذكور	أمى
٥٣٣	٧٤	١٤	٣٩٤	٥٠	إناث	
١٧٧٥	١٦٤	٧٦	١٢٩٠	٢٤٤	جملة	
٧٤٣	٢٣٠	٢٢	٢٧٩	٢١٢	ذكور	يقرأ و يكتب وشهادة محو الأمية
٧١٢	١٣٦	١١	٥١١	٥٤	إناث	
١٤٥٦	٣٦٦	٣٣	٧٩٠	٢٦٧	جملة	
٢٨٤٩	١٨٤	١٤٦	٢٠٧١	٤٤٧	ذكور	مؤهل أقل من المتوسط
٥٩١	١٣٥	٤٣	٣٣٢	٨٢	إناث	
٣٤٤٠	٣١٩	١٨٩	٢٤٠٤	٥٢٩	جملة	
٣٦٤	٢١	٢٦	٢٢١	٩٥	ذكور	ثانوية عامة و ثانوية أزهريه
١٥٢	٨١	١٥	٣٨	١٨	إناث	
٥١٥	١٠٢	٤١	٢٦٠	١١٣	جملة	
٨٤٢٢	١٧٥٥	٩٦٧	٤٥٢٦	١١٧٤	ذكور	مؤهل متوسط فنى
٧٤٢٢	٣٢٤١	٧٦٥	٢٦٨٦	٧٢٩	إناث	
١٥٨٤٤	٤٩٩٦	١٧٣٢	٧٢١٣	١٩٠٣	جملة	
٧٠٣	١٨٣	٨٧	٢٤٧	١٨٧	ذكور	مؤهل فوق المتوسط وأقل من الجامعى
٩٧٨	٤١٥	١٤٩	٢٤٦	١٦٨	إناث	
١٦٨٢	٥٩٨	٢٣٦	٤٩٣	٣٥٥	جملة	
٥١٥٣	١٠٣٨	٥٢٤	٢١٩٣	١٣٩٩	ذكور	مؤهل جامعى ومؤهل فوق الجامعى
٦١٥٩	٢١٧٣	٧٧٣	٢٠١٩	١١٩٤	إناث	
١١٣١٢	٣٢١٠	١٢٩٧	٤٢١١	٢٥٩٣	جملة	



تطور معدل البطالة (١٥ - ٦٤ سنة) وفقاً للنوع للأعوام (٢٠١١ - ٢٠١٦)

جدول (٥)

السنوات	معدل البطالة (%)	
	ذكور	إناث
٢٠١١	٨,٩	٢٢,٧
٢٠١٢	٩,٣	٢٤,١
٢٠١٣	٩,٨	٢٤,٢
٢٠١٤	٩,٦	٢٤,٠
٢٠١٥	٩,٤	٢٤,٢
٢٠١٦	٨,٩	٢٣,٦
جملة		



معدلات البطالة (١٥-٦٤ سنة) طبقاً لفئات السن، الحالة التعليمية والأقاليم الجغرافية والنوع

(٪)

جدول (ك)

الخصائص	النوع		
	ذكور	إناث	جملة
فئات السن			
١٩ - ١٥	١٩,١	٢٧,٣	٢١,٥
٢٤ - ٢٠	٣٠,٨	٤٢,٨	٣٤,٧
٢٩ - ٢٥	١٣,٣	٣٣,٥	١٨,٨
٣٩ - ٢٠	٣,٣	٢٢,٢	٧,٥
٤٩ - ٤٠	١,٤	٧,٤	٢,٦
٥٩ - ٥٠	١,١	١,١	١,١
٦٤ - ٦٠	٠,٦	٠,٨	٠,٧
+ ٦٥	٠,٠	٠,٠	٠,٠
الإجمالي	٨,٩	٢٣,٦	١٢,٥
الحالة التعليمية			
أمية	٣,٢	٤,١	٣,٤
يقراً ويكتب وشهادة مجو الأمية	٢,٩	١٩,٨	٥,٠
مؤهل أقل من المتوسط	٨,٧	٨,٠	٨,٦
ثانوية عامة و ثانوية أزهريه	٨,٢	١١,٤	٨,٩
مؤهل متوسط فنى	١١,٦	٣٥,٠	١٦,٨
مؤهل فوق المتوسط وأقل من الجامعى	٧,٠	٢٧,٨	١٢,٣
مؤهل جامعى ومؤهل فوق الجامعى	١٤,٩	٣٠,٩	٢٠,٧
الإجمالي	٨,٩	٢٣,٦	١٢,٥
الأقاليم الجغرافية			
المحافظات الحضرية	١١,١	٢٨,٥	١٥,٢
حضر الوجه البحرى	٩,٦	٣٠,٩	١٥,٣
ريف الوجه البحرى	٧,٧	١٨,٩	١٠,٧
حضر الوجه القبلى	١١,١	٢٩,٧	١٥,٧
ريف الوجه القبلى	٧,٥	١٨,٨	٩,٧
حضر محافظات الحدود	١٠,٩	٣١,٨	١٥,٠
ريف محافظات الحدود	٧,٠	٣٧,٦	١١,٩
إجمالي الجمهورية	٨,٩	٢٣,٦	١٢,٥



تطور معدل البطالة للشباب (١٥ - ٢٩ سنة) وفقاً للنوع للأعوام (٢٠١١ - ٢٠١٦)

جدول (د)

السنوات	معدل البطالة (%)	
	ذكور	إناث
٢٠١١	١٨,٢	٤٣,٧
٢٠١٢	٢١,٠	٤٨,٨
٢٠١٣	٢١,٣	٤٨,٦
٢٠١٤	٢٠,٦	٤٤,٠
٢٠١٥	٢١,٨	٣٦,٥
٢٠١٦	٢١,٠	٣٦,٦
جملة		



جداول مكبرة

ملاحظات :

- ١- نظرا لتكبير نتائج عينة البحث آليا فإن الجملة قد لا تساوى حاصل جمع المكونات وذلك نتيجة للتقريب.
- ٢- البيانات لا تشمل المواطنين بالخارج



جداول قوة العمل (١٥ سنة فأكثر) وتوزيعاتها



تقدير قوة العمل (١٥ سنة فأكثر) طبقاً لفئات السن والنوع بكل محافظة وإجمالي الجمهورية (حضر / ريف)

العدد بالمنات

جدول رقم (١)

الإجمالي	فئات السن								النوع	محل الإقامة	محافظة الجمهورية	
	+٦٥	-٦٠	-٥٠	-٤٠	-٣٠	-٢٥	-٢٠	-١٥				
٩٢٢٦١	١١٨٧	٢٤٧١	١٥٥٣٦	١٧٩٥٢	٢٢٤٩٧	١٥٩٦٨	١٢٤٠٤	٤٢٤٥	ذكور	حضر	إجمالي الجمهورية	
٣٠٥٢٩	١٠٢	٢٦٩	٤٥٦٥	٤٧٦٠	٦٤٣١	٦٤٦٦	٦٢٩٤	١٦٤٣	إناث			
١٢٢٧٩٠	١٢٨٩	٢٧٤٠	٢٠١٠١	٢٢٧١٢	٢٨٩٢٨	٢٢٤٣٤	١٨٦٩٨	٥٨٨٨	جملة			
١٢٧٠٧٧	٢٩٩٩	٤٣٦٧	١٨٦٤٣	٢٣٨٩١	٣٠١٦٣	١٩٧٠٧	١٨٤٢٣	٨٨٨٥	ذكور	ريف		
٣٩٤٦٨	٣٩٧	٧٧٩	٤٣٨٧	٦٠٩٣	٨٦٦٦	٦٧٢٦	٨٥٩٦	٣٨٢٦	إناث			
١٦٦٥٤٥	٣٣٩٥	٥١٤٦	٢٣٠٣٠	٢٩٩٨٤	٣٨٨٢٨	٢٦٤٣٢	٢٧٠١٩	١٢٧١١	جملة			
٢١٩٣٣٨	٤١٨٥	٦٨٣٨	٣٤١٧٩	٤١٨٤٤	٥٢٦٦٠	٣٥٦٧٤	٣٠٨٢٧	١٣١٣٠	ذكور	الجملة		
٦٩٩٩٧	٤٩٩	١٠٤٨	٨٩٥٢	١٠٨٥٢	١٥٠٩٦	١٣١٩٢	١٤٨٨٩	٥٤٦٩	إناث			
٢٨٩٣٣٥	٤٦٨٤	٧٨٨٦	٤٣١٣١	٥٢٦٩٦	٦٧٧٥٦	٤٨٨٦٦	٤٥٧١٧	١٨٥٩٨	جملة			
٢٤٠٢٥	٢٩٢	٧٢٥	٤٢٠٦	٥٠٣٠	٥٨٢٠	٣٩٧٠	٣١٠٠	٨٨١	ذكور	حضر	القاهرة	
٧٩٥٩	١٥	٦٢	١٢١٥	١١٥٤	١٥٧٦	١٧٢٤	١٦٨١	٥٣٢	إناث			
٣١٩٨٣	٣٠٧	٧٨٧	٥٤٢٢	٦١٨٤	٧٣٩٧	٥٦٩٣	٤٧٨١	١٤١٣	جملة			
٢٤٠٢٥	٢٩٢	٧٢٥	٤٢٠٦	٥٠٣٠	٥٨٢٠	٣٩٧٠	٣١٠٠	٨٨١	ذكور	الجملة		
٧٩٥٩	١٥	٦٢	١٢١٥	١١٥٤	١٥٧٦	١٧٢٤	١٦٨١	٥٣٢	إناث			
٣١٩٨٣	٣٠٧	٧٨٧	٥٤٢٢	٦١٨٤	٧٣٩٧	٥٦٩٣	٤٧٨١	١٤١٣	جملة			
١٢٦٠٥	١٢٥	٢٩٩	٢١٥٨	٢٦٨٨	٣٠٠٦	١٩٠٩	١٧٧٢	٦٤٩	ذكور	حضر		الإسكندرية
٣٣٥٧	٦	١٠	٤٢٨	٣٩٧	٦١٨	٨١٥	٨٢٦	٢٥٦	إناث			
١٥٩٦٢	١٣٠	٣٠٩	٢٥٨٦	٣٠٨٥	٣٦٢٥	٢٧٢٤	٢٥٩٧	٩٠٥	جملة			
١٢٦٠٥	١٢٥	٢٩٩	٢١٥٨	٢٦٨٨	٣٠٠٦	١٩٠٩	١٧٧٢	٦٤٩	ذكور	الجملة		
٣٣٥٧	٦	١٠	٤٢٨	٣٩٧	٦١٨	٨١٥	٨٢٦	٢٥٦	إناث			
١٥٩٦٢	١٣٠	٣٠٩	٢٥٨٦	٣٠٨٥	٣٦٢٥	٢٧٢٤	٢٥٩٧	٩٠٥	جملة			
١٧٢٨	٢٢	٤٣	٣٢٥	٣٤٧	٣٩٠	٢٨٧	٢٣٤	٨١	ذكور	حضر	بورسعيد	
٧١٠	٢	٣	١٤٨	٨٦	١٢٤	١٤٧	١٨٣	١٧	إناث			
٢٤٣٨	٢٤	٤٧	٤٧٣	٤٣٣	٥١٤	٤٣٤	٤١٦	٩٧	جملة			
١٧٢٨	٢٢	٤٣	٣٢٥	٣٤٧	٣٩٠	٢٨٧	٢٣٤	٨١	ذكور	الجملة		
٧١٠	٢	٣	١٤٨	٨٦	١٢٤	١٤٧	١٨٣	١٧	إناث			
٢٤٣٨	٢٤	٤٧	٤٧٣	٤٣٣	٥١٤	٤٣٤	٤١٦	٩٧	جملة			



تقدير قوة العمل (١٥ سنة فأكثر) طبقاً لفئات السن والنوع بكل محافظة وإجمالي الجمهورية (حضر / ريف)

تابع جدول رقم (١)

العدد بالmillions

الإجمالي	فئات السن								النوع	محل الإقامة	محافظات الجمهورية
	+٦٥	-٦٠	-٥٠	-٤٠	-٣٠	-٢٥	-٢٠	-١٥			
١٥٣٩	١٣	٢٦	٢٣٣	٣٠١	٣٧١	٢٧٤	٢٢٩	٩٣	ذكور	حضر	السويس
٥٣٤	٢	٢	٨٣	٦٧	١٠١	١٢٠	١٣٦	٢٢	إناث		
٢٠٧٣	١٤	٢٨	٣١٦	٣٦٨	٤٧٣	٣٩٤	٣٦٥	١١٥	جملة		
١٥٣٩	١٣	٢٦	٢٣٣	٣٠١	٣٧١	٢٧٤	٢٢٩	٩٣	ذكور	الجملة	
٥٣٤	٢	٢	٨٣	٦٧	١٠١	١٢٠	١٣٦	٢٢	إناث		
٢٠٧٣	١٤	٢٨	٣١٦	٣٦٨	٤٧٣	٣٩٤	٣٦٥	١١٥	جملة		
١٤١٤	٣٢	٥٣	٢٦٦	٢٥١	٣٢٥	٢٢٠	١٧٩	٨٧	ذكور	حضر	دمياط
٤٠٦	٠	٤	٦٨	٨٢	٨٤	٨٠	٧٧	١١	إناث		
١٨٢٠	٣٢	٥٧	٣٣٣	٣٣٤	٤٠٩	٣٠١	٢٥٦	٩٨	جملة		
٢٢٠٢	٥٦	٧٢	٣٠٢	٤٤١	٥٨٩	٣٣٢	٢٦١	١٤٨	ذكور	ريف	
٧٤٦	٥	٤	٥٣	١٢٩	١٨٣	١٠٠	١٢٩	١٤٣	إناث		
٢٩٤٧	٦٠	٧٧	٣٥٥	٥٧٠	٧٧٢	٤٣٢	٣٩٠	٢٩١	جملة		
٣٦١٦	٨٨	١٢٦	٥٦٨	٦٩٢	٩١٥	٥٥٣	٤٤٠	٢٣٥	ذكور	الجملة	الدقهلية
١١٥١	٥	٨	١٢٠	٢١١	٢٦٧	١٨٠	٢٠٦	١٥٤	إناث		
٤٧٦٧	٩٢	١٣٤	٦٨٨	٩٠٣	١١٨١	٧٣٣	٦٤٦	٣٩٠	جملة		
٤٢٦٣	٦٢	١٨٧	٨٢٠	٨١٧	٩١٨	٦٩٨	٤٩٠	٢٧١	ذكور	حضر	
١٣٣٠	٤	٦	٢٨١	٢٧٩	٢٥٠	٢٨٠	٢٠٣	٢٦	إناث		
٥٥٩٤	٦٦	١٩٣	١١٠١	١٠٩٧	١١٦٨	٩٧٩	٦٩٣	٢٩٧	جملة		
١٠٧٦٨	٢٩٦	٤١٠	١٨٩٧	٢١٧٤	٢٤٨٩	١٤٧١	١٤١٦	٦١٤	ذكور	ريف	
٢٨٢٩	٢٠	٤١	٣٦٩	٥١٥	٧٠٨	٣٨٩	٥٩٥	١٩١	إناث		
١٣٥٩٧	٣١٥	٤٥٢	٢٢٦٦	٢٦٨٩	٣١٩٦	١٨٦١	٢٠١٢	٨٠٦	جملة		
١٥٠٣١	٣٥٨	٥٩٧	٢٧١٧	٢٩٩٢	٣٤٠٧	٢١٧٠	١٩٠٦	٨٨٥	ذكور	الجملة	
٤١٥٩	٢٤	٤٨	٦٥١	٧٩٥	٩٥٧	٦٦٩	٧٩٨	٢١٧	إناث		
١٩١٩١	٣٨٢	٦٤٥	٣٣٦٨	٣٧٨٦	٤٣٦٤	٢٨٣٩	٢٧٠٥	١١٠٣	جملة		



تقدير قوة العمل (١٥ سنة فأكثر) طبقاً لفئات السن والنوع بكل محافظة وإجمالي الجمهورية (حضر / ريف)

تابع جدول رقم (١)

العدد بالآلاف

الإجمالي	فئات السن								النوع	محل الإقامة	محافظة الجمهورية
	+٦٥	-٦٠	-٥٠	-٤٠	-٣٠	-٢٥	-٢٠	-١٥			
٣٥٦٥	٤٣	١٣٢	٦٠٩	٧٠٤	٨٥٢	٥٩٦	٤٩٠	١٤١	ذكور	حضر	الشرقية
١٤٦٢	١١	٢٦	٢٤٦	٢٧٨	٣١٧	٢٩٤	٢٤٨	٤٢	إناث		
٥٠٢٧	٥٣	١٥٨	٨٥٥	٩٨٢	١١٦٨	٨٩٠	٧٣٧	١٨٣	جملة		
١٢٧٧٢	٢٩٤	٤٢٤	١٩٧٦	٢٣٩٣	٣٠٨٠	٢٠٧٦	١٨٢٣	٧٠٦	ذكور	ريف	
٤٣٩٥	٤١	٧٧	٥٣٠	٧٧٩	١١٤٨	٧١٧	٨٨٣	٢١٩	إناث		
١٧١٦٧	٣٣٥	٥٠٠	٢٥٠٦	٣١٧٢	٤٢٢٨	٢٧٩٣	٢٧٠٧	٩٢٥	جملة		
١٦٣٣٧	٣٣٦	٥٥٥	٢٥٨٥	٣٠٩٧	٣٩٣٢	٢٦٧٢	٢٣١٣	٨٤٧	ذكور	الجملة	
٥٨٥٦	٥١	١٠٣	٧٧٦	١٠٥٧	١٤٦٥	١٠١٢	١١٣١	٢٦٠	إناث		
٢٢١٩٣	٣٨٨	٦٥٨	٣٣٦١	٤١٥٤	٥٣٩٧	٣٦٨٤	٣٤٤٤	١١٠٨	جملة		
٥٨٣٢	٣٩	١١٠	٨٥٠	١١٨٦	١٤٦٠	١٠٤٨	٨٣٠	٣٠٨	ذكور	حضر	
١٨٣٦	٧	١٢	٢٢٥	٢٤٧	٤٣١	٤٥٦	٣٦٨	٩٠	إناث		
٧٦٦٧	٤٧	١٢٢	١٠٧٥	١٤٣٣	١٨٩١	١٥٠٤	١١٩٨	٣٩٨	جملة		
٧٦١١	١٤١	١٨٧	٩٤٦	١٥٢٦	٢٠٣٠	١٢٤٩	١٠٣٠	٥٠١	ذكور	ريف	
٢٤٠٦	٢٠	٦٠	٢٣٩	٣٧٨	٥٧٣	٤٢١	٥٨٠	١٣٤	إناث		
١٠٠١٧	١٦٢	٢٤٧	١١٨٤	١٩٠٥	٢٦٠٣	١٦٧١	١٦١٠	٦٣٥	جملة		
١٣٤٤٣	١٨١	٢٩٧	١٧٩٦	٢٧١٣	٣٤٩١	٢٢٩٧	١٨٦٠	٨٠٩	ذكور	الجملة	
٤٢٤٢	٢٧	٧٢	٤٦٤	٦٢٥	١٠٠٤	٨٧٨	٩٤٨	٢٢٥	إناث		
١٧٦٨٥	٢٠٨	٣٦٩	٢٢٥٩	٣٣٣٨	٤٤٩٤	٣١٧٥	٢٨٠٨	١٠٣٣	جملة		
١٥٩٨	٢٥	٦٦	٢٧٠	٢٩٨	٤٢٦	٢٩١	١٩٨	٢٤	ذكور	حضر	
٦٨٣	٠	٢	١١٦	١٢٣	١٤٥	١٦٩	١٢٤	٤	إناث		
٢٢٨٢	٢٥	٦٩	٣٨٦	٤٢١	٥٧٠	٤٦١	٣٢٢	٢٩	جملة		
٦٣٠١	١٥٣	٣٢٧	٩٧٦	١٢٤٥	١٥٠٠	٨٧٨	٨٩٤	٣٢٨	ذكور	ريف	
٢٠٣١	١٨	٢١	٢٧٤	٣٥٩	٥٤٥	٣٦٠	٣٥٨	٩٧	إناث		
٨٣٣٢	١٧٠	٣٤٨	١٢٤٩	١٦٠٤	٢٠٤٥	١٢٣٨	١٢٥٣	٤٢٦	جملة		
٧٩٠٠	١٧٧	٣٩٣	١٢٤٦	١٥٤٢	١٩٢٦	١١٧٠	١٠٩٣	٣٥٣	ذكور	الجملة	
٢٧١٤	١٨	٢٣	٣٨٩	٤٨٢	٦٨٩	٥٢٩	٤٨٢	١٠١	إناث		
١٠٦١٤	١٩٥	٤١٦	١٦٣٥	٢٠٢٥	٢٦١٥	١٦٩٩	١٥٧٥	٤٥٤	جملة		

تقدير قوة العمل (١٥ سنة فأكثر) طبقاً لفئات السن والنوع بكل محافظة وإجمالي الجمهورية (حضر / ريف)

تابع جدول رقم (١)

العدد بالآلاف

الإجمالي	فئات السن								النوع	محل الإقامة	محافظة الجمهورية
	+٦٥	-٦٠	-٥٠	-٤٠	-٣٠	-٢٥	-٢٠	-١٥			
٣٣٠١	٥٣	٨٦	٦٣٦	٦١٥	٧٩٨	٥٩٧	٤١٨	١٠٠	ذكور	حضر	الغربية
١٣٢٣	٦	١٣	٢٦٦	٢٣٠	٣٣٥	٢١٨	٢٢٠	٣٥	إناث		
٤٦٢٤	٥٨	٩٩	٩٠٢	٨٤٥	١١٣٣	٨١٥	٦٣٨	١٣٥	جملة		
٨٢٨٠	٢٢٤	٢٩٩	١٤٠٣	١٧٣١	١٩٢٧	١٢٧٩	١٠٣١	٣٨٥	ذكور	ريف	
٢٩١٦	١٩	٤٢	٣٥٤	٥٣٣	٧٩٠	٥٢٧	٥٤٢	١٠٩	إناث		
١١١٩٦	٢٤٣	٣٤٠	١٧٥٧	٢٢٦٤	٢٧١٨	١٨٠٦	١٥٧٣	٤٩٤	جملة		
١١٥٨١	٢٧٧	٣٨٤	٢٠٣٩	٢٣٤٦	٢٧٢٥	١٨٧٦	١٤٤٩	٤٨٥	ذكور	الجملة	
٤٢٣٩	٢٥	٥٥	٦٢١	٧٦٢	١١٢٥	٧٤٥	٧٦٢	١٤٥	إناث		
١٥٨٢٠	٣٠٢	٤٣٩	٢٦٥٩	٣١٠٩	٣٨٥٠	٢٦٢١	٢٢١١	٦٢٩	جملة		
١٨٦٤	٢٢	٤٧	٣٣٣	٣٦٠	٤٥٦	٣٤٥	٢٢٤	٧٨	ذكور	حضر	
٧٦٢	٣	١٦	١٢٨	١٧٦	١٥٤	١١٤	١٤٤	٢٨	إناث		
٢٦٢٦	٢٥	٦٣	٤٦٠	٥٣٦	٦٠٩	٤٥٩	٣٦٨	١٠٥	جملة		
٧٩٢٣	٢٠٧	٢٤٠	١٢٥٥	١٤٧١	١٨٩٤	١٣٥١	١١٢٢	٣٨٢	ذكور	ريف	
٣٢٥٩	٤٩	٨٦	٤٣٧	٥١١	٦١٩	٨٦٦	٥٦٧	١٢٤	إناث		
١١١٨٢	٢٥٦	٣٢٦	١٦٩٢	١٩٨٢	٢٥١٤	٢٢١٧	١٦٨٩	٥٠٦	جملة		
٩٧٨٦	٢٢٩	٢٨٧	١٥٨٨	١٨٣١	٢٣٥٠	١٦٩٦	١٣٤٥	٤٦٠	ذكور	الجملة	
٤٠٢٢	٥٢	١٠٢	٥٦٥	٦٨٧	٧٧٣	٩٨٠	٧١١	١٥٢	إناث		
١٣٨٠٨	٢٨١	٣٨٩	٢١٥٢	٢٥١٨	٣١٢٣	٢٦٧٧	٢٠٥٦	٦١٢	جملة		
٢٨٠٠	٤٤	١١٣	٤٦٧	٤٧٤	٦٩١	٥٤٢	٣٦٨	١٠٠	ذكور	حضر	
١١٦٤	٦	٦	١٥٥	١٧٨	٢٥٩	٢٧٥	٢٤١	٤٥	إناث		
٣٩٦٤	٥٠	١١٩	٦٢٢	٦٥٢	٩٥٠	٨١٧	٦٠٩	١٤٥	جملة		
١٢٥٧٦	٢٦٣	٤٥٧	١٧٧٥	٢٤٠٤	٣٠٣٩	٢٠٧٦	١٨٠٤	٧٥٨	ذكور	ريف	
٦٥٨٢	٢٨	١١٩	٥٢٨	٨٤٦	١١٢٣	١٢٢١	١٤٥٠	١٢٦٧	إناث		
١٩١٥٨	٢٩١	٥٧٦	٢٣٠٣	٣٢٥٠	٤١٦١	٣٢٩٧	٣٢٥٥	٢٠٢٥	جملة		
١٥٣٧٦	٣٠٦	٥٧٠	٢٢٤٢	٢٨٧٨	٣٧٢٩	٢٦١٨	٢١٧٢	٨٥٩	ذكور	الجملة	
٧٧٤٦	٣٤	١٢٥	٦٨٢	١٠٢٤	١٣٨٢	١٤٩٦	١٦٩١	١٣١١	إناث		
٢٣١٢٢	٣٤٠	٦٩٥	٢٩٢٥	٣٩٠٢	٥١١١	٤١١٤	٣٨٦٣	٢١٧٠	جملة		



تقدير قوة العمل (١٥ سنة فأكثر) طبقاً لفئات السن والنوع بكل محافظة وإجمالي الجمهورية (حضر / ريف)

تابع جدول رقم (١)

العدد بالمنات

الإجمالي	فئات السن								النوع	محل الإقامة	محافظة الجمهورية	
	+٦٥	-٦٠	-٥٠	-٤٠	-٣٠	-٢٥	-٢٠	-١٥				
١٢١٥	١٥	١٨	١٩٧	٢١٧	٣٢٢	٢٣٠	١٧١	٤٥	ذكور	حضر	الإسماعيلية	
٥٤٩	٣	٤	٨٥	٧٣	١٢٥	١٢٤	١٠٩	٢٦	إناث			
١٧٦٤	١٨	٢٢	٢٨٢	٢٩١	٤٤٧	٣٥٤	٢٨٠	٧١	جملة			
١٧٥٤	٣٨	٥٧	٢٤٣	٣٢١	٤٢٩	٢٧٤	٢٤١	١٥١	ذكور	ريف		
٦٤١	٠	٩	٦٣	٨٧	١٦١	١٠٨	١٢٨	٨٥	إناث			
٢٣٩٥	٣٨	٦٦	٣٠٦	٤٠٨	٥٩٠	٣٨٢	٣٦٩	٢٣٥	جملة			
٢٩٦٩	٥٣	٧٥	٤٤٠	٥٣٩	٧٥١	٥٠٥	٤١٢	١٩٦	ذكور	الجملة		
١١٩٠	٣	١٢	١٤٨	١٦١	٢٨٧	٢٣١	٢٣٧	١١١	إناث			
٤١٥٩	٥٦	٨٨	٥٨٨	٦٩٩	١٠٣٧	٧٣٦	٦٤٩	٣٠٦	جملة			
١٠٤٢٧	١٢٩	٢٣٤	١٦٨١	١٧٧٧	٢٧٦٥	١٩١٨	١٤٥٢	٤٧٢	ذكور	حضر		الجزيرة
٣٢٧٥	١٤	٤٣	٤٠٨	٤٦٠	٧٠٤	٦٢٥	٨١٧	٢٠٤	إناث			
١٣٧٠٢	١٤٢	٢٧٧	٢٠٨٩	٢٢٣٧	٣٤٦٩	٢٥٤٣	٢٢٦٩	٦٧٦	جملة			
٨٣٦٥	١٣٢	٢٠٥	١٠٥١	١٦١٠	٢٣٥٤	١٢٨٢	١١٣٩	٥٩٣	ذكور	ريف		
١٣٣٨	١٠	١٥	١٢٣	١٩٥	٢٨٥	٢٠٣	٤١٩	٨٩	إناث			
٩٧٠٤	١٤٢	٢١٩	١١٧٤	١٨٠٥	٢٦٣٩	١٤٨٥	١٥٥٨	٦٨٢	جملة			
١٨٧٩٣	٢٦٠	٤٣٨	٢٧٣٢	٣٣٨٧	٥١١٩	٣١٩٩	٢٥٩١	١٠٦٥	ذكور	الجملة		
٤٦١٣	٢٣	٥٨	٥٣١	٦٥٥	٩٨٩	٨٢٩	١٢٣٥	٢٩٣	إناث			
٢٣٤٠٦	٢٨٤	٤٩٦	٣٢٦٣	٤٠٤٢	٦١٠٨	٤٠٢٨	٣٨٢٧	١٣٥٨	جملة			
١٤٩٣	٣١	٥٣	٢٤٢	٢٦٣	٣١٣	٢٦٠	١٧٦	١٥٥	ذكور	حضر		
٦٥٢	٧	٢٩	١٠٣	١٣٨	١٣١	١٢٠	٨٨	٣٦	إناث			
٢١٤٦	٣٨	٨٣	٣٤٥	٤٠١	٤٤٤	٣٧٩	٢٦٥	١٩١	جملة			
٥٤٥٤	١٤٦	١٤٧	٦٩٢	١٠١٧	١١٨٥	٨٥٣	٨٨٠	٥٣٥	ذكور	ريف	بني سويف	
٢٢١٣	٤٧	٥١	٣٠٩	٣٤١	٥٠٥	٣٥٦	٣٩٧	٢٠٦	إناث			
٧٦٦٧	١٩٣	١٩٨	١٠٠٠	١٣٥٨	١٦٩١	١٢٠٩	١٢٧٦	٧٤١	جملة			
٦٩٤٨	١٧٧	٢٠٠	٩٣٣	١٢٨٠	١٤٩٨	١١١٣	١٠٥٦	٦٩٠	ذكور	الجملة		
٢٨٦٥	٥٤	٨١	٤١٢	٤٧٩	٦٣٧	٤٧٦	٤٨٥	٢٤٢	إناث			
٩٨١٣	٢٣٢	٢٨١	١٣٤٥	١٧٥٩	٢١٣٥	١٥٨٩	١٥٤١	٩٣٢	جملة			



تقدير قوة العمل (١٥ سنة فأكثر) طبقاً لفئات السن والنوع بكل محافظة وإجمالي الجمهورية (حضر / ريف)

العدد بالمنات

تابع جدول رقم (١)

الإجمالي	فئات السن								النوع	محل الإقامة	محافظات الجمهورية	
	+٦٥	-٦٠	-٥٠	-٤٠	-٣٠	-٢٥	-٢٠	-١٥				
١٥٨٣	٢١	٣١	٢٠٩	٢٦٦	٤٠٩	٣٠٤	٢٦٥	٧٧	ذكور	حضر	الفيوم	
٤٦٤	.	٤	٥٣	١١٥	١٠٧	٨٤	٨١	١٩	إناث			
٢٠٤٧	٢١	٣٥	٢٦٢	٣٨١	٥١٦	٣٨٧	٣٤٦	٩٧	جملة			
٦٣٨٣	١٥١	٢٠٥	٨٢٩	٩٧٨	١٤٤٨	١٠٠٨	١٠٥٩	٧٠٤	ذكور	ريف		
١٣٠٦	٢١	٤٥	١٩٩	٢٠٥	٢٩٥	٢٠٦	٢٠١	١٣٣	إناث			
٧٦٨٩	١٧٢	٢٥١	١٠٢٧	١١٨٤	١٧٤٤	١٢١٤	١٢٦١	٨٣٧	جملة			
٧٩٦٦	١٧٢	٢٣٧	١٠٣٨	١٢٤٤	١٨٥٧	١٣١٢	١٣٢٤	٧٨١	ذكور	الجملة		
١٧٦٩	٢١	٤٩	٢٥١	٣٢١	٤٠٣	٢٩٠	٢٨٣	١٥٢	إناث			
٩٧٣٦	١٩٣	٢٨٦	١٢٩٠	١٥٦٥	٢٢٦٠	١٦٠١	١٦٠٧	٩٣٣	جملة			
٢٠١٠	٤٢	٣٧	٣٥٧	٣٥٤	٤٦٨	٣٥٥	٣٠٠	٩٧	ذكور	حضر		المنيا
٨٨٨	٩	٦	١٤٣	١٤٣	١٩٩	١٩٣	١٣٧	٥٨	إناث			
٢٨٩٧	٥٠	٤٣	٤٩٩	٤٩٧	٦٦٧	٥٤٨	٤٣٧	١٥٥	جملة			
١٠٢٠٨	٣١٩	٥٠١	١٤٢٤	١٧٤٤	٢٢٤٥	١٥٥٠	١٥٢١	٩٠٥	ذكور	ريف		
٣٦٠٢	٧٣	١٠٥	٤٣٢	٤٨٢	٨٠٣	٤٨١	٧٨٥	٤٤١	إناث			
١٣٨١٠	٣٩٢	٦٠٦	١٨٥٥	٢٢٢٦	٣٠٤٨	٢٠٣٢	٢٣٠٦	١٣٤٥	جملة			
١٢٢١٨	٣٦١	٥٣٨	١٧٨٠	٢٠٩٨	٢٧١٤	١٩٠٥	١٨٢١	١٠٠٢	ذكور	الجملة		
٤٤٨٩	٨٢	١١١	٥٧٥	٦٢٥	١٠٠١	٦٧٥	٩٢٢	٤٩٩	إناث			
١٦٧٠٧	٤٤٣	٦٤٩	٢٣٥٥	٢٧٢٣	٣٧١٥	٢٥٨٠	٢٧٤٣	١٥٠٠	جملة			
٢٣٣١	٥٢	٥٣	٣٧٤	٣٨٩	٥٣٧	٤٢٥	٣٦٨	١٣٢	ذكور	حضر	اسيوط	
٧٧٤	٢	٨	١٢٣	١١٣	٢٣٢	١١٠	١٣٩	٤٨	إناث			
٣١٠٥	٥٤	٦١	٤٩٧	٥٠٢	٧٦٩	٥٣٥	٥٠٧	١٨١	جملة			
٧٣٢٦	١٨٧	٢١١	١٠٠١	١٢٥٧	١٦٢٤	١١٣٧	١١٩١	٧١٨	ذكور	ريف		
١٣٢١	١٣	٣٠	١١٧	١٨٥	٢٤٦	٢١٥	٣٩٨	١١٦	إناث			
٨٦٤٧	٢٠١	٢٤١	١١١٨	١٤٤٣	١٨٧٠	١٣٥٢	١٥٨٩	٨٣٤	جملة			
٩٦٥٧	٢٣٩	٢٦٤	١٣٧٥	١٦٤٦	٢١٦١	١٥٦٢	١٥٥٩	٨٥٠	ذكور	الجملة		
٢٠٩٦	١٥	٣٧	٢٤٠	٢٩٩	٤٧٨	٣٢٥	٥٣٧	١٦٥	إناث			
١١٧٥٢	٢٥٥	٣٠٢	١٦١٥	١٩٤٥	٢٦٣٩	١٨٨٧	٢٠٩٦	١٠١٥	جملة			



تقدير قوة العمل (١٥ سنة فأكثر) طبقاً لفئات السن والنوع بكل محافظة وإجمالي الجمهورية (حضر / ريف)

تابع جدول رقم (١)

العدد بالمئات

الإجمالي	فئات السن								النوع	محل الإقامة	محافظة الجمهورية
	+٦٥	-٦٠	-٥٠	-٤٠	-٣٠	-٢٥	-٢٠	-١٥			
١٩٧٥	٤٨	٤٩	٢٧٧	٤٠٤	٤٥٧	٣٣٧	٢٤٥	١٥٨	ذكور	حضر	سوهاج
٥٠١	٧	٧	٨٠	١١٤	٩٦	٧٣	٦٦	٥٩	إناث		
٢٤٧٦	٥٤	٥٦	٣٥٧	٥١٨	٥٥٣	٤١٠	٣١١	٢١٧	جملة		
٨١٠٤	١٦٧	٣١٤	١٢٨٣	١٤٩٩	١٧٣٠	١٢٤٦	١٢٢٤	٦٤١	ذكور	ريف	
١٥٨٧	٢٠	٥٣	٢٣٦	٢٧٣	٢٨١	٢٠٢	٣٨١	١٤١	إناث		
٩٦٩٢	١٨٧	٣٦٨	١٥١٨	١٧٧٢	٢٠١١	١٤٤٨	١٦٠٥	٧٨٢	جملة		
١٠٠٨٠	٢١٥	٣٦٣	١٥٦٠	١٩٠٢	٢١٨٧	١٥٨٤	١٤٧٠	٧٩٩	ذكور	الجملة	
٢٠٨٨	٢٦	٦١	٣١٦	٣٨٨	٣٧٧	٢٧٥	٤٤٦	٢٠٠	إناث		
١٢١٦٨	٢٤١	٤٢٤	١٨٧٦	٢٢٩٠	٢٥٦٤	١٨٥٨	١٩١٦	٩٩٩	جملة		
١١٣٧	٣٠	١٤	١٩٢	٢٢٢	٢٧٩	٢٠٤	١٤٦	٥٠	ذكور	حضر	
٣٦٨	٠	٢	٥٧	٦٥	٨٥	٧٩	٦٢	١٨	إناث		
١٥٠٥	٣٠	١٦	٢٤٩	٢٨٧	٣٦٥	٢٨٣	٢٠٨	٦٨	جملة		
٥٧١٧	١٤٧	١٦٣	٨٥٢	١٠٣٩	١٢٥٤	٧٣٦	٩٨٧	٥٣٩	ذكور	ريف	
١٠١٤	٧	١٣	٦٢	١٢٥	١٥٨	١٢١	٣٥٥	١٧٣	إناث		
٦٧٣١	١٥٤	١٧٦	٩١٤	١١٦٤	١٤١١	٨٥٧	١٣٤٢	٧١٢	جملة		
٦٨٥٤	١٧٦	١٧٧	١٠٤٤	١٢٦١	١٥٣٣	٩٤٠	١١٣٤	٥٨٩	ذكور	الجملة	
١٣٨٢	٧	١٥	١٢٠	١٩٠	٢٤٣	١٩٩	٤١٧	١٩١	إناث		
٨٢٣٦	١٨٣	١٩٢	١١٦٣	١٤٥١	١٧٧٦	١١٤٠	١٥٥١	٧٨٠	جملة		
١٤١٦	٢٠	٣٦	٢١٣	٢٤٩	٣٣٨	٢٥٢	٢٠٩	١٠٠	ذكور	حضر	
٤٧٠	٠	٢	٣٥	٥٤	١١٠	١٢٠	١٣٣	١٥	إناث		
١٨٨٦	٢٠	٣٨	٢٤٨	٣٠٣	٤٤٨	٣٧٢	٣٤٢	١١٦	جملة		
٢٠٤٣	٣٠	٥٩	٢٩٣	٣٩٧	٤٨٤	٣٤٦	٣١٣	١٢١	ذكور	ريف	
٦٩٠	٣	٧	٣٤	٨٣	١٣٥	١٣٠	١٧٩	١٢١	إناث		
٢٧٣٤	٣٣	٦٦	٣٢٧	٤٨٠	٦١٩	٤٧٥	٤٩٢	٢٤٢	جملة		
٣٤٦٠	٥٠	٩٥	٥٠٧	٦٤٦	٨٢٢	٥٩٨	٥٢٢	٢٢١	ذكور	الجملة	
١١٦٠	٣	٩	٦٨	١٣٧	٢٤٥	٢٥٠	٣١٢	١٣٦	إناث		
٤٦٢٠	٥٣	١٠٤	٥٧٥	٧٨٣	١٠٦٧	٨٤٨	٨٣٤	٣٥٧	جملة		



تقدير قوة العمل (١٥ سنة فأكثر) طبقاً لفئات السن والنوع بكل محافظة وإجمالي الجمهورية (حضر / ريف)

تابع جدول رقم (١)

العدد بالمنات

الإجمالي	فئات السن								النوع	محل الإقامة	محافظات الجمهورية
	+٦٥	-٦٠	-٥٠	-٤٠	-٣٠	-٢٥	-٢٠	-١٥			
٩٣٤	٨	٦	١٨٢	١٦٦	٢٤٨	١٧٩	١٢٦	١٨	ذكور	حضر	الأقصر
٢٧٧	٠	٠	١٩	٣٨	٦٢	٧٢	٧٨	٨	إناث		
١٢١١	٨	٦	٢٠١	٢٠٤	٣١٠	٢٥١	٢٠٤	٢٦	جملة		
١٧٧٣	١٧	٤٨	٢٣٢	٣٨٤	٤٦٤	٢٧٧	٢٤٨	١٠٤	ذكور	ريف	
٣٠٣	٢	٠	١١	١٩	٤٤	٥٧	١٤٠	٣٠	إناث		
٢٠٧٦	١٨	٤٨	٢٤٢	٤٠٣	٥٠٩	٣٣٤	٣٨٨	١٣٣	جملة		
٢٧٠٧	٢٥	٥٤	٤١٤	٥٥٠	٧١٣	٤٥٦	٣٧٤	١٢٢	ذكور	الجملة	
٥٨٠	٢	٠	٣٠	٥٧	١٠٦	١٢٩	٢١٨	٣٧	إناث		
٣٢٨٧	٢٧	٥٤	٤٤٤	٦٠٧	٨١٩	٥٨٥	٥٩٢	١٥٩	جملة		
١٠٢١	٢	١٨	١٣٣	١٥١	٢٦٤	٢٨٦	١٣٩	٢٧	ذكور	حضر	
٢٤٨	٠	٠	٢٣	٤٠	٦٠	٦٦	٤٧	١١	إناث		
١٢٦٨	٢	١٨	١٥٦	١٩١	٣٢٤	٣٥٣	١٨٧	٣٨	جملة		
١٠٢١	٢	١٨	١٣٣	١٥١	٢٦٤	٢٨٦	١٣٩	٢٧	ذكور	الجملة	
٢٤٨	٠	٠	٢٣	٤٠	٦٠	٦٦	٤٧	١١	إناث		
١٢٦٨	٢	١٨	١٥٦	١٩١	٣٢٤	٣٥٣	١٨٧	٣٨	جملة		
٣٥٢	٦	٧	٥١	٦٤	١٠٢	٨٣	٢٤	١٥	ذكور	حضر	
١٤٨	٠	٠	٣٠	٣١	٣٦	٢٥	٢٦	١	إناث		
٥٠١	٦	٧	٨١	٩٥	١٣٨	١٠٧	٥٠	١٦	جملة		
٤٧٨	٩	١٤	٩٤	٨٢	١٢٣	٧٩	٥٤	٢٢	ذكور	ريف	الوادي الجديد
٩٧	٠	٠	١١	٣٠	٢٣	١٣	٢٠	٠	إناث		
٥٧٥	٩	١٤	١٠٥	١١٣	١٤٦	٩٢	٧٥	٢٢	جملة		
٨٣١	١٥	٢٠	١٤٦	١٤٧	٢٢٥	١٦٢	٧٩	٣٧	ذكور	الجملة	
٢٤٥	٠	٠	٤٠	٦١	٥٩	٣٧	٤٦	١	إناث		
١٠٧٦	١٥	٢٠	١٨٦	٢٠٨	٢٨٤	١٩٩	١٢٥	٣٩	جملة		



تقدير قوة العمل (١٥ سنة فأكثر) طبقاً لفئات السن والنوع بكل محافظة وإجمالي الجمهورية (حضر / ريف)

تابع جدول رقم (١)

العدد بالمئات

الإجمالي	فئات السن								النوع	محل الإقامة	محافظة الجمهورية
	+٦٥	-٦٠	-٥٠	-٤٠	-٣٠	-٢٥	-٢٠	-١٥			
٩٤٩	٥	٢٠	١١٦	١٥٤	٢٧٨	٢١٢	١٠٥	٦٠	ذكور	حضر	مطروح
١٥٣	.	.	٢٥	١٥	٤٣	٢٨	٢٤	١٩	إناث		
١١٠٣	٥	٢٠	١٤٠	١٦٩	٣٢١	٢٤٠	١٢٩	٧٨	جملة		
٣٥٨	١٢	١٤	٣٨	٤٦	٨٨	٧٩	٦٤	١٧	ذكور	ريف	
٢٦	.	.	.	٢	.	٣	٢٠	٢	إناث		
٣٨٤	١٢	١٤	٣٨	٤٨	٨٨	٨٢	٨٤	١٨	جملة		
١٣٠٧	١٨	٣٣	١٥٣	٢٠٠	٣٦٦	٢٩١	١٦٩	٧٦	ذكور	الجملة	
١٧٩	.	.	٢٥	١٦	٤٣	٣١	٤٤	٢١	إناث		
١٤٨٦	١٨	٣٣	١٧٨	٢١٦	٤٠٩	٣٢٢	٢١٣	٩٧	جملة		
٦٠٦	٥	٥	١٠١	١٣٣	١٤٧	١٠٨	٩٢	١٥	ذكور	حضر	
٢١١	.	.	٢٢	٥٦	٤٤	٥١	٣٢	٧	إناث		
٨١٧	٥	٥	١٢٣	١٨٨	١٩١	١٦٠	١٢٤	٢٢	جملة		
٥٢٠	١١	٩	٦٠	٩٤	١٣٨	٨٣	١١٤	١١	ذكور	ريف	
١٥٨	٢	.	٦	١٥	٣٥	٣١	٦٤	٥	إناث		
٦٧٨	١٢	٩	٦٦	١١٠	١٧٤	١١٤	١٧٨	١٦	جملة		
١١٢٦	١٥	١٤	١٦١	٢٢٧	٢٨٥	١٩٢	٢٠٦	٢٦	ذكور	الجملة	
٣٦٩	٢	.	٢٨	٧١	٧٩	٨٢	٩٦	١٢	إناث		
١٤٩٥	١٧	١٤	١٨٩	٢٩٨	٣٦٤	٢٧٤	٣٠٢	٣٨	جملة		
٢٧٦	٢	٣	٣٨	٧٤	٥٦	٣٩	٥٣	١٢	ذكور	حضر	
٢٥	.	.	١	٦	٥	٢	٦	٥	إناث		
٣٠١	٢	٣	٣٩	٨٠	٦١	٤١	٥٩	١٧	جملة		
١٥٩	.	٥	٢٤	٣٦	٤٨	٤٢	٥	.	ذكور	ريف	
٨	.	.	٢	.	٣	.	٣	.	إناث		
١٦٧	.	٥	٢٦	٣٦	٥١	٤٢	٨	.	جملة		
٤٣٥	٢	٨	٦٢	١١٠	١٠٤	٨٠	٥٧	١٢	ذكور	الجملة	
٣٣	.	.	٣	٦	٨	٢	٩	٥	إناث		
٤٦٩	٢	٨	٦٥	١١٦	١١٢	٨٢	٦٧	١٧	جملة		



تقدير قوة العمل (١٥ سنة فأكثر) طبقاً للحالة التعليمية والنوع بكل محافظة وإجمالي الجمهورية (حضر / ريف)

العدد بالمئات

جدول رقم (٢)

الإجمالي	الحالة التعليمية						النوع	محل الإقامة	محافظة الجمهورية		
	مؤهل جامعي ومؤهل فوق الجامعي	مؤهل فوق المتوسط وأقل من الجامعي	مؤهل متوسط فنى	ثانوية عامة و ثانوية أزهريه	أقل من المتوسط	يقرأ ويكتب وشهادة محو الأمية				أمية	
٩٢٢٦١	٢١٤٨٨	٥٠٢٦	٢٩٦٩٩	١٩٣٤	١٣٦١٦	٩٧٣٨	١٠٧٦٠	ذكور	حضر	إجمالي الجمهورية	
٣٠٥٢٩	١٣٨٤٠	٢٠٢٦	٨٤٥١	٥٥٠	١٨٨٨	١٤٤٦	٢٣٢٨	إناث			
١٢٢٧٩٠	٣٥٣٢٨	٧٠٥١	٣٨١٥٠	٢٤٨٤	١٥٥٠٣	١١١٨٥	١٣٠٨٩	جملة			
١٢٧٠٧٧	١٣١٥٩	٥٠٧٥	٤٣١٠٣	٢٥٠٧	١٨٩٦٥	١٥٧٢٦	٢٨٥٤٣	ذكور	ريف		
٣٩٤٦٨	٦٠٨١	١٤٩٤	١٢٧٨٤	٧٧٨	٥٤٦٥	٢١٤١	١٠٧٢٤	إناث			
١٦٦٥٤٥	١٩٢٤٠	٦٥٦٩	٥٥٨٨٦	٣٢٨٤	٢٤٤٣٠	١٧٨٦٧	٣٩٢٦٧	جملة			
٢١٩٣٣٨	٣٤٦٤٨	١٠١٠١	٧٢٨٠٢	٤٤٤٠	٣٢٥٨٠	٢٥٤٦٤	٣٩٣٠٤	ذكور	الجملة		
٦٩٩٩٧	١٩٩٢١	٣٥٢٠	٢١٢٣٥	١٣٢٨	٧٣٥٣	٣٥٨٨	١٣٠٥٢	إناث			
٢٨٩٣٣٥	٥٤٥٦٨	١٣٦٢٠	٩٤٠٣٦	٥٧٦٨	٣٩٩٣٣	٢٩٠٥٢	٥٢٣٥٥	جملة			
٢٤٠٢٥	٦٢٨٣	١٥٠٠	٦٩٧٢	٥٢٦	٣٨١٧	٢١٧٣	٢٧٥٥	ذكور	حضر		القاهرة
٧٩٥٩	٣٨٩٥	٥٠٤	١٨٩٩	١٨٥	٥٠١	٤٥٨	٥١٦	إناث			
٣١٩٨٣	١٠١٧٧	٢٠٠٤	٨٨٧١	٧١١	٤٣١٨	٢٦٣١	٣٢٧١	جملة			
٢٤٠٢٥	٦٢٨٣	١٥٠٠	٦٩٧٢	٥٢٦	٣٨١٧	٢١٧٣	٢٧٥٥	ذكور	الجملة		
٧٩٥٩	٣٨٩٥	٥٠٤	١٨٩٩	١٨٥	٥٠١	٤٥٨	٥١٦	إناث			
٣١٩٨٣	١٠١٧٧	٢٠٠٤	٨٨٧١	٧١١	٤٣١٨	٢٦٣١	٣٢٧١	جملة			
١٢٦٠٥	٢٣٠٠	٧١٧	٣٣٧١	٢٢٦	٢٨٠٥	١٧٤٥	١٤٤١	ذكور	حضر	الإسكندرية	
٣٣٥٧	١٤٩٩	٢١٥	٧٨٤	٤٩	٣٣١	٢٩٠	١٨٩	إناث			
١٥٩٦٢	٣٧٩٩	٩٣٢	٤١٥٥	٢٧٥	٣١٣٦	٢٠٣٥	١٦٣٠	جملة			
١٢٦٠٥	٢٣٠٠	٧١٧	٣٣٧١	٢٢٦	٢٨٠٥	١٧٤٥	١٤٤١	ذكور	الجملة		
٣٣٥٧	١٤٩٩	٢١٥	٧٨٤	٤٩	٣٣١	٢٩٠	١٨٩	إناث			
١٥٩٦٢	٣٧٩٩	٩٣٢	٤١٥٥	٢٧٥	٣١٣٦	٢٠٣٥	١٦٣٠	جملة			
١٧٢٨	٤٦٠	٨٤	٨٢٩	٤٥	١٥٥	١٠٣	٥٣	ذكور	حضر	بورسعيد	
٧١٠	٣٧٦	٣٨	٢٤٢	٦	٢٥	١٤	٨	إناث			
٢٤٣٨	٨٣٦	١٢٢	١٠٧١	٥١	١٨٠	١١٧	٦٠	جملة			
١٧٢٨	٤٦٠	٨٤	٨٢٩	٤٥	١٥٥	١٠٣	٥٣	ذكور	الجملة		
٧١٠	٣٧٦	٣٨	٢٤٢	٦	٢٥	١٤	٨	إناث			
٢٤٣٨	٨٣٦	١٢٢	١٠٧١	٥١	١٨٠	١١٧	٦٠	جملة			



تقدير قوة العمل (١٥ سنة فأكثر) طبقاً للحالة التعليمية والنوع بكل محافظة وإجمالي الجمهورية (حضر / ريف)

تابع جدول رقم (٢)

العدد بالمئات

الإجمالي	الحالة التعليمية							النوع	محل الإقامة	محافظة الجمهورية	
	مؤهل جامعي ومؤهل فوق الجامعي	مؤهل فوق المتوسط وأقل من الجامعي	مؤهل متوسط فنى	ثانوية عامة و ثانوية أزهريه	أقل من المتوسط	يقرأ ويكتب وشهادة محو الأمية	أمى				
١٥٣٩	٢٥٠	٨٥	٧٤٦	٨	٢٠٧	١١٣	١٣٠	ذكور	حضر	السويس	
٥٣٤	١٩٧	٣٨	٢٠٤	١٧	٣٩	١٦	٢٤	إناث			
٢٠٧٣	٤٤٧	١٢٢	٩٥٠	٢٤	٢٤٦	١٢٩	١٥٥	جملة			
١٥٣٩	٢٥٠	٨٥	٧٤٦	٨	٢٠٧	١١٣	١٣٠	ذكور	الجملة		
٥٣٤	١٩٧	٣٨	٢٠٤	١٧	٣٩	١٦	٢٤	إناث			
٢٠٧٣	٤٤٧	١٢٢	٩٥٠	٢٤	٢٤٦	١٢٩	١٥٥	جملة			
١٤١٤	٢٩٤	٧١	٤٣٦	٣٢	٢٢٣	١٦٢	١٩٦	ذكور	حضر		دمياط
٤٠٦	١٨٥	٣٥	١٤٧	١٠	١٨	٢	٨	إناث			
١٨٢٠	٤٧٩	١٠٥	٥٨٤	٤١	٢٤١	١٦٤	٢٠٥	جملة			
٢٢٠٢	١٩٣	٨٢	٧٥٢	١٥	٣٧١	٣٦٠	٤٢٨	ذكور	ريف		
٧٤٦	١٦٧	٣٤	٢٧١	٢٦	١٧٨	١١	٥٨	إناث			
٢٩٤٧	٣٦٠	١١٦	١٠٢٣	٤١	٥٤٩	٣٧٢	٤٨٦	جملة			
٣٦١٦	٤٨٧	١٥٣	١١٨٩	٤٦	٥٩٤	٥٢٢	٦٢٤	ذكور	الجملة		
١١٥١	٣٥٢	٦٩	٤١٨	٣٦	١٩٦	١٣	٦٦	إناث			
٤٧٦٧	٨٤٠	٢٢٢	١٦٠٧	٨٢	٧٩١	٥٣٦	٦٩٠	جملة			
٤٢٦٣	١٢٩٦	١٧٧	١٣٠١	٥٦	٥٥١	٤٤١	٤٤١	ذكور	حضر	الدقهلية	
١٣٣٠	٧٦١	٧٠	٣٨٣	١٨	٣٣	٢١	٤٤	إناث			
٥٥٩٤	٢٠٥٧	٢٤٧	١٦٨٥	٧٤	٥٨٤	٤٦٢	٤٨٥	جملة			
١٠٧٦٨	١٤٣٣	٤٤٩	٣٦٧٠	٢٢٠	١٥٢١	١٦١٢	١٨٦٢	ذكور	ريف		
٢٨٢٩	٧٠٢	١٩٢	١٠٨٨	٩٠	١٥٠	١٤٧	٤٦٠	إناث			
١٣٥٩٧	٢١٣٥	٦٤٢	٤٧٥٨	٣١١	١٦٧١	١٧٥٩	٢٣٢٢	جملة			
١٥٠٣١	٢٧٢٩	٦٢٧	٤٩٧٢	٢٧٦	٢٠٧٢	٢٠٥٣	٢٣٠٣	ذكور	الجملة		
٤١٥٩	١٤٦٣	٢٦٢	١٤٧١	١٠٩	١٨٣	١٦٨	٥٠٤	إناث			
١٩١٩١	٤١٩٢	٨٨٩	٦٤٤٣	٣٨٥	٢٢٥٥	٢٢٢١	٢٨٠٧	جملة			



تقدير قوة العمل (١٥ سنة فأكثر) طبقاً للحالة التعليمية والنوع بكل محافظة وإجمالي الجمهورية (حضر / ريف)

العدد بالمئات

تابع جدول رقم (٢)

الإجمالي	الحالة التعليمية						النوع	محل الإقامة	محافظة الجمهورية		
	مؤهل جامعي ومؤهل فوق الجامعي	مؤهل فوق المتوسط وأقل من الجامعي	مؤهل متوسط فنى	ثانوية عامة و ثانوية أزهريه	أقل من المتوسط	يقرأ أو يكتب وشهادة محو الأمية				أمى	
٣٥٦٥	٩٩٨	١٣٢	١١٥٧	٦١	٤١٧	٤١١	٣٨٨	ذكور	حضر	الشرقية	
١٤٦٢	٥٩٤	٧٨	٥٤٨	١٦	٦٧	٤٦	١١٢	إناث			
٥٠٢٧	١٥٩٢	٢١٠	١٧٠٤	٧٨	٤٨٤	٤٥٧	٥٠١	جملة			
١٢٧٧٢	١٥٥٥	٥٤٢	٤٥٧٥	٢٨٣	١٦٨٧	١٣٨٤	٢٧٤٧	ذكور	ريف		
٤٣٩٥	٨٣٧	٢٢٦	١٧١٠	٨٨	٣٠٧	٢١٦	١٠١١	إناث			
١٧١٦٧	٢٣٩٢	٧٦٧	٦٢٨٤	٣٧١	١٩٩٤	١٦٠٠	٣٧٥٨	جملة			
١٦٣٣٧	٢٥٥٣	٦٧٣	٥٧٣٢	٣٤٤	٢١٠٤	١٧٩٥	٣١٣٦	ذكور	الجملة		
٥٨٥٦	١٤٣١	٣٠٤	٢٢٥٧	١٠٥	٣٧٤	٢٦٢	١١٢٣	إناث			
٢٢١٩٣	٣٩٨٤	٩٧٨	٧٩٨٩	٤٤٩	٢٤٧٨	٢٠٥٧	٤٢٥٩	جملة			
٥٨٣٢	١٣٢٦	٢٩٩	١٩٤٦	١١٥	١٠٦٤	٤٢٦	٦٥٥	ذكور	حضر		القليوبية
١٨٣٦	٦٧٦	١١٧	٥٦٠	٧٠	١٤٦	٧٢	١٩٥	إناث			
٧٦٦٧	٢٠٠٢	٤١٦	٢٥٠٦	١٨٥	١٢١١	٤٩٨	٨٥٠	جملة			
٧٦١١	٩٣٢	٣٤٦	٢٥٢٨	١٠٢	١٦٢٢	٨١٣	١٢٦٨	ذكور	ريف		
٢٤٠٦	٥١٠	١٠٥	٧٧١	٦٢	٣٣٢	١١٠	٥١٦	إناث			
١٠٠١٧	١٤٤٢	٤٥١	٣٢٩٩	١٦٥	١٩٥٤	٩٢٣	١٧٨٤	جملة			
١٣٤٤٣	٢٢٥٨	٦٤٥	٤٤٧٤	٢١٨	٢٦٨٦	١٢٣٩	١٩٢٣	ذكور	الجملة		
٤٢٤٢	١١٨٦	٢٢٢	١٣٣١	١٣٢	٤٧٩	١٨١	٧١١	إناث			
١٧٦٨٥	٣٤٤٤	٨٦٧	٥٨٠٥	٣٥٠	٣١٦٤	١٤٢٠	٢٦٣٣	جملة			
١٥٩٨	٥٢١	٦٧	٥٦٣	٤٢	٨٨	١٥٤	١٦٤	ذكور	حضر	كفر الشيخ	
٦٨٣	٣٩٥	٤٧	٢٠٩	٠	١٥	٠	١٧	إناث			
٢٢٨٢	٩١٦	١١٤	٧٧٢	٤٢	١٠٣	١٥٤	١٨١	جملة			
٦٣٠١	٦٠٣	١٩٨	٢٠٠٠	١٦٧	٧٢٤	١٠١٦	١٥٩٣	ذكور	ريف		
٢٠٣١	٢٤٩	٦١	٧٥٩	٣٣	١٢٨	١١٣	٦٨٨	إناث			
٨٣٣٢	٨٥٢	٢٥٩	٢٧٥٩	٢٠١	٨٥٢	١١٢٨	٢٢٨١	جملة			
٧٩٠٠	١١٢٤	٢٦٥	٢٥٦٣	٢٠٩	٨١٢	١١٦٩	١٧٥٧	ذكور	الجملة		
٢٧١٤	٦٤٤	١٠٨	٩٦٨	٣٣	١٤٣	١١٣	٧٠٥	إناث			
١٠٦١٤	١٧٦٨	٣٧٣	٣٥٣٢	٢٤٢	٩٥٥	١٢٨٢	٢٤٦٢	جملة			



تقدير قوة العمل (١٥ سنة فأكثر) طبقاً للحالة التعليمية والنوع بكل محافظة وإجمالى الجمهورية (حضر / ريف)

تابع جدول رقم (٢)

العدد بالمئات

الإجمالى	الحالة التعليمية						النوع	محل الإقامة	محافظة الجمهورية		
	مؤهل جامعى ومؤهل فوق الجامعى	مؤهل فوق المتوسط وأقل من الجامعى	مؤهل متوسط فنى	ثانوية عامة و ثانوية أزهريه	أقل من المتوسط	يقرأ ويكتب وشهادة محو الأمية				أمى	
٣٣٠١	٨٤٠	١٦٥	١١٥٥	٧٢	٣٠٤	٤٢٥	٣٣٩	ذكور	حضر	الغربية	
١٣٢٣	٦٥٥	٦٩	٣٦٥	٢٠	٦٨	٤٧	٩٩	إناث			
٤٦٢٤	١٤٩٥	٢٣٤	١٥٢٠	٩٢	٣٧٢	٤٧٢	٤٣٨	جملة			
٨٢٨٠	١١٢٤	٤٥٨	٢٨٣٥	١٤٠	١٢٦٤	١٢٥٤	١٢٠٦	ذكور	ريف		
٢٩١٦	٦٧٢	١٦٢	١٠٧١	٣٦	٢٦٩	٢١٩	٤٨٧	إناث			
١١١٩٦	١٧٩٦	٦٢٠	٣٩٠٦	١٧٥	١٥٣٣	١٤٧٣	١٦٩٣	جملة			
١١٥٨١	١٩٦٤	٦٢٣	٣٩٩٠	٢١٢	١٥٦٨	١٦٧٩	١٥٤٥	ذكور	الجملة		
٤٢٣٩	١٣٢٧	٢٣١	١٤٣٦	٥٦	٣٣٧	٢٦٦	٥٨٦	إناث			
١٥٨٢٠	٣٢٩١	٨٥٤	٥٤٢٦	٢٦٨	١٩٠٦	١٩٤٥	٢١٣١	جملة			
١٨٦٤	٤١١	١٠٥	٧٣٧	٣٩	١٥٢	١٨٩	٢٣١	ذكور	حضر		المنوفية
٧٦٢	٢٨٩	٧٧	٢٣٣	٠	٤٦	٢٦	٩١	إناث			
٢٦٢٦	٧٠٠	١٨٢	٩٧٠	٣٩	١٩٨	٢١٥	٣٢٢	جملة			
٧٩٢٣	١٠٥٣	٤٣١	٢٩٣٤	١٣٥	١٢٧٤	٨٦٧	١٢٢٩	ذكور	ريف		
٣٢٥٩	٤٢٥	١٠٣	١٤٣٣	٥٠	٣٥٨	١١٤	٧٧٧	إناث			
١١١٨٢	١٤٧٧	٥٣٤	٤٣٦٧	١٨٥	١٦٣٢	٩٨١	٢٠٠٦	جملة			
٩٧٨٦	١٤٦٤	٥٣٦	٣٦٧١	١٧٤	١٤٢٦	١٠٥٦	١٤٦٠	ذكور	الجملة		
٤٠٢٢	٧١٤	١٨٠	١٦٦٦	٥٠	٤٠٤	١٤١	٨٦٨	إناث			
١٣٨٠٨	٢١٧٧	٧١٦	٥٣٣٧	٢٢٤	١٨٣٠	١١٩٦	٢٣٢٨	جملة			
٢٨٠٠	٦٢٣	١٧٣	٩٠٧	٣٦	٣٢٢	٣٨٠	٣٦٠	ذكور	حضر		
١١٦٤	٤٩٠	١١٠	٤٠٠	١٦	٤٤	٣٥	٧٠	إناث			
٣٩٦٤	١١١٣	٢٨٣	١٣٠٧	٥٢	٣٦٥	٤١٥	٤٣٠	جملة			
١٢٥٧٦	١٢٤٤	٤٦٥	٣٩١٧	٢٤٥	١٧٧١	١٩٥١	٢٩٨٤	ذكور	ريف	البحيرة	
٦٥٨٢	٤٨٨	٢٠١	١٧٩٧	١١١	١٩٦٠	٢٩٦	١٧٢٨	إناث			
١٩١٥٨	١٧٣٢	٦٦٦	٥٧١٤	٣٥٦	٣٧٣١	٢٢٤٧	٤٧١٢	جملة			
١٥٣٧٦	١٨٦٧	٦٣٧	٤٨٢٤	٢٨١	٢٠٩٢	٢٣٣١	٣٣٤٣	ذكور	الجملة		
٧٧٤٦	٩٧٧	٣١١	٢١٩٧	١٢٧	٢٠٠٤	٣٣١	١٧٩٨	إناث			
٢٣١٢٢	٢٨٤٥	٩٤٩	٧٠٢١	٤٠٨	٤٠٩٦	٢٦٦٢	٥١٤٢	جملة			



تقدير قوة العمل (١٥ سنة فأكثر) طبقاً للحالة التعليمية والنوع بكل محافظة وإجمالي الجمهورية (حضر / ريف)

العدد بالمنات

تابع جدول رقم (٢)

الإجمالي	الحالة التعليمية							النوع	محل الإقامة	محافظات الجمهورية
	مؤهل جامعي ومؤهل فوق الجامعي	مؤهل فوق المتوسط وأقل من الجامعي	مؤهل متوسط فني	ثانوية عامة و ثانوية أزهرية	أقل من المتوسط	يقرأ ويكتب وشهادة محو الأمية	أمي			
١٢١٥	٢٧١	٦٧	٤٧٠	٢٣	١٦٣	١٣٨	٨٢	ذكور	حضر	الإسماعيلية
٥٤٩	٢٤٨	٢٨	١٨٢	٤	٣٩	٢٠	٢٨	إناث		
١٧٦٤	٥٢٠	٩٥	٦٥١	٢٧	٢٠٢	١٥٨	١١٠	جملة		
١٧٥٤	١٠٥	٤٩	٦٣٦	٣٢	٣٨٤	٢٦٩	٢٧٩	ذكور	ريف	
٦٤١	٨١	١٨	٢١٤	١٤	١١٢	٧٥	١٢٧	إناث		
٢٣٩٥	١٨٧	٦٨	٨٤٩	٤٦	٤٩٧	٣٤٤	٤٠٥	جملة		
٢٩٦٩	٣٧٧	١١٧	١١٠٥	٥٥	٥٤٧	٤٠٧	٣٦١	ذكور	الجملة	
١١٩٠	٣٣٠	٤٧	٣٩٥	١٨	١٥١	٩٤	١٥٥	إناث		
٤١٥٩	٧٠٧	١٦٣	١٥٠٠	٧٣	٦٩٨	٥٠٢	٥١٦	جملة		
١٠٤٢٧	٢٣٣٨	٥٨٩	٢٩٦٩	٢٨٢	١٦٠٠	١٣٣٧	١٣١٢	ذكور	حضر	
٣٢٧٥	١٤٩٣	٢١٢	٦٢١	٥٧	٢٨١	٢٤٧	٣٦٤	إناث		
١٣٧٠٢	٣٨٣٠	٨٠١	٣٥٩٠	٣٤٠	١٨٨١	١٥٨٤	١٦٧٦	جملة		
٨٣٦٥	٨٣٣	٣٥١	٢١١٦	١٨٥	١٧٦٨	١١٤٣	١٩٧٠	ذكور	ريف	
١٣٣٨	٢٥٥	٥٥	٢٨٤	٣٦	٢٤٢	١٠١	٣٦٦	إناث		
٩٧٠٤	١٠٨٧	٤٠٦	٢٤٠٠	٢٢١	٢٠١٠	١٢٤٤	٢٣٣٦	جملة		
١٨٧٩٣	٣١٧٠	٩٤٠	٥٠٨٥	٤٦٧	٣٣٦٨	٢٤٨٠	٣٢٨٢	ذكور	الجملة	
٤٦١٣	١٧٤٨	٢٦٧	٩٠٤	٩٤	٥٢٣	٣٤٨	٧٣٠	إناث		
٢٣٤٠٦	٤٩١٨	١٢٠٦	٥٩٩٠	٥٦١	٣٨٩١	٢٨٢٨	٤٠١٢	جملة		
١٤٩٣	٣٢٤	٥٧	٤٨٩	١٨	١٩٠	١١٨	٢٩٦	ذكور	حضر	بني سويف
٦٥٢	٢٣٣	٣١	١٤٠	١١	٣٣	١٧	١٨٧	إناث		
٢١٤٦	٥٥٨	٨٨	٦٣٠	٢٩	٢٢٤	١٣٥	٤٨٣	جملة		
٥٤٥٤	٤٨٩	١٩٤	١٧١٥	١١٦	٧٤٤	٤٦٨	١٧٢٨	ذكور	ريف	
٢٢١٣	١٧١	٤١	٤٣١	١٨	٢٣٦	٩٩	١٢١٦	إناث		
٧٦٦٧	٦٦٠	٢٣٥	٢١٤٧	١٣٤	٩٨٠	٥٦٧	٢٩٤٤	جملة		
٦٩٤٨	٨١٣	٢٥١	٢٢٠٥	١٣٤	٩٣٤	٥٨٦	٢٠٢٤	ذكور	الجملة	
٢٨٦٥	٤٠٥	٧١	٥٧١	٢٩	٢٧٠	١١٦	١٤٠٣	إناث		
٩٨١٣	١٢١٨	٣٢٣	٢٧٧٦	١٦٢	١٢٠٤	٧٠٢	٣٤٢٧	جملة		



تقدير قوة العمل (١٥ سنة فأكثر) طبقاً للحالة التعليمية والنوع بكل محافظة وإجمالي الجمهورية (حضر / ريف)

تابع جدول رقم (٢)

العدد بالمئات

الإجمالي	الحالة التعليمية						النوع	محل الإقامة	محافظة الجمهورية	
	مؤهل جامعي ومؤهل فوق الجامعي	مؤهل فوق المتوسط وأقل من الجامعي	مؤهل متوسط فني	ثانوية عامة وثانوية أزهريه	أقل من المتوسط	يقرأ ويكتب وشهادة محو الأمية				أمي
١٥٨٣	٢٨٢	٥٧	٦١٥	٣٢	١٣٨	١٦٦	٢٩٢	ذكور	حضر	الفيوم
٤٦٤	١٦٥	٣٧	١٤٦	٠	١٢	٢١	٨٢	إناث		
٢٠٤٧	٤٤٧	٩٥	٧٦١	٣٢	١٥٠	١٨٧	٣٧٤	جملة		
٦٣٨٣	٣١٤	١٥٨	٢١٤١	١٠٥	٩٢٣	٧٢٣	٢٠١٨	ذكور	ريف	
١٣٠٦	١٤٢	١٦	٣٦٤	١٢	١١٣	٨٥	٥٧٥	إناث		
٧٦٨٩	٤٥٦	١٧٤	٢٥٠٥	١١٧	١٠٣٦	٨٠٨	٢٥٩٣	جملة		
٧٩٦٦	٥٩٧	٢١٥	٢٧٥٧	١٣٧	١٠٦١	٨٨٩	٢٣١١	ذكور	الجملة	
١٧٦٩	٣٠٦	٥٣	٥٠٩	١٢	١٢٥	١٠٦	٦٥٧	إناث		
٩٧٣٦	٩٠٣	٢٦٩	٣٢٦٦	١٤٩	١١٨٦	٩٩٥	٢٩٦٧	جملة		
٢٠١٠	٤٨٧	١١١	٦٨٠	٦٠	٢١٦	٢٣٨	٢١٨	ذكور	حضر	
٨٨٨	٣٧٣	٣٣	٣١٧	٦	٤٨	١٤	٩٧	إناث		
٢٨٩٧	٨٦١	١٤٤	٩٩٦	٦٦	٢٦٤	٢٥٢	٣١٥	جملة		
١٠٢٠٨	٧٥٦	٣٥٦	٣٧١٨	٨١	١٣١٨	١٢٢٠	٢٧٥٩	ذكور	ريف	المنيا
٣٦٠٢	٣٤١	٥٣	١٠٠٤	٣٩	٣٦٥	٣١٩	١٤٧٩	إناث		
١٣٨١٠	١٠٩٧	٤٠٩	٤٧٢٢	١٢٠	١٦٨٣	١٥٤٠	٤٢٣٨	جملة		
١٢٢١٨	١٢٤٣	٤٦٧	٤٣٩٨	١٤١	١٥٣٤	١٤٥٨	٢٩٧٨	ذكور	الجملة	
٤٤٨٩	٧١٥	٨٦	١٣٢١	٤٥	٤١٣	٣٣٣	١٥٧٦	إناث		
١٦٧٠٧	١٩٥٨	٥٥٣	٥٧١٨	١٨٦	١٩٤٧	١٧٩٢	٤٥٥٤	جملة		
٢٣٣١	٤١٥	١٠١	٨٧٥	٤٢	٢٨٩	٢٠٩	٤٠٠	ذكور	حضر	
٧٧٤	٣٥١	٦٢	٢٤٢	٢	٢٣	٣٨	٥٦	إناث		
٣١٠٥	٧٦٦	١٦٣	١١١٧	٤٤	٣١٢	٢٤٧	٤٥٦	جملة		
٧٣٢٦	٥٧٩	٢٢٢	٢٥١٤	١٢٠	١٠٦٤	٨٢٣	٢٠٠٥	ذكور	ريف	
١٣٢١	٢٩٤	٧٢	٤٣١	٤٧	١١٦	٦٦	٢٩٣	إناث		
٨٦٤٧	٨٧٢	٢٩٤	٢٩٤٥	١٦٦	١١٨٠	٨٨٩	٢٢٩٩	جملة		
٩٦٥٧	٩٩٤	٣٢٣	٣٣٨٩	١٦٢	١٣٥٣	١٠٣٢	٢٤٠٥	ذكور	الجملة	
٢٠٩٦	٦٤٥	١٣٤	٦٧٣	٤٩	١٣٩	١٠٤	٣٤٩	إناث		
١١٧٥٢	١٦٣٩	٤٥٧	٤٠٦٢	٢١٠	١٤٩٢	١١٣٦	٢٧٥٤	جملة		



تقدير قوة العمل (١٥ سنة فأكثر) طبقاً للحالة التعليمية والنوع بكل محافظة وإجمالى الجمهورية (حضر / ريف)

تابع جدول رقم (٢)

العدد بالمئات

الإجمالى	الحالة التعليمية						النوع	محل الإقامة	محافظة الجمهورية	
	مؤهل جامعى ومؤهل فوق الجامعى	مؤهل فوق المتوسط وأقل من الجامعى	مؤهل متوسط فنى	ثانوية عامة وثانوية أهربية	أقل من المتوسط	يقرأ ويكتب وشهادة محو الأمية				أمى
١٩٧٥	٣٠٢	٩٤	٦٦٢	٣٠	٢٥٠	١٩٨	٤٣٩	ذكور	حضر	سوهاج
٥٠١	١٧٨	٤٧	١٢٥	٠	٤٧	٢٢	٨٢	إناث		
٢٤٧٦	٤٨٠	١٤١	٧٨٨	٣٠	٢٩٧	٢٢٠	٥٢٢	جملة		
٨١٠٤	٨٢٦	٢٢٤	٢٥٠٨	٢١٥	١٠٩٧	٨٢٥	٢٤١٠	ذكور	ريف	
١٥٨٧	٢١٠	٥٤	٣٥٧	٤٢	٢٠١	٨٧	٦٣٥	إناث		
٩٦٩٢	١٠٣٦	٢٧٨	٢٨٦٤	٢٥٧	١٢٩٨	٩١٣	٣٠٤٥	جملة		
١٠٠٨٠	١١٢٧	٣١٨	٣١٧٠	٢٤٥	١٣٤٧	١٠٢٤	٢٨٤٩	ذكور	الجملة	
٢٠٨٨	٣٨٨	١٠٠	٤٨٢	٤٢	٢٤٩	١٠٩	٧١٨	إناث		
١٢١٦٨	١٥١٥	٤١٨	٣٦٥٢	٢٨٧	١٥٩٦	١١٣٣	٣٥٦٧	جملة		
١١٣٧	٢٦٩	٧٠	٤٥٦	٥٠	١٢١	٥٥	١١٦	ذكور	حضر	
٣٦٨	١٩٤	٣٨	٩٣	٦	٢٢	٣	١٢	إناث		
١٥٠٥	٤٦٣	١٠٨	٥٤٩	٥٥	١٤٣	٥٨	١٢٨	جملة		
٥٧١٧	٥٠٧	٢٤١	٢١٤٣	١٧٤	٧١٤	٥١٥	١٤٢٣	ذكور	ريف	
١٠١٤	١٦٣	٣٢	٣٣٤	٢٦	٢٠٣	٤١	٢١٦	إناث		
٦٧٣١	٦٧٠	٢٧٣	٢٤٧٦	٢٠٠	٩١٧	٥٥٦	١٦٣٩	جملة		
٦٨٥٤	٧٧٦	٣١١	٢٥٩٩	٢٢٤	٨٣٦	٥٧٠	١٥٣٩	ذكور	الجملة	
١٣٨٢	٣٥٧	٧١	٤٢٦	٣١	٢٢٥	٤٤	٢٢٨	إناث		
٨٢٣٦	١١٣٣	٣٨١	٣٠٢٥	٢٥٥	١٠٦٠	٦١٤	١٧٦٧	جملة		
١٤١٦	٢٠٧	٨٦	٦٩٣	٤٠	١٤٩	١٥٦	٨٦	ذكور	حضر	
٤٧٠	١٤٨	٤٨	٢١٧	١٥	٢١	١٠	١٢	إناث		
١٨٨٦	٣٥٥	١٣٤	٩٠٩	٥٥	١٧٠	١٦٦	٩٨	جملة		
٢٠٤٣	٢٠٤	١٥٥	١١٤٢	٤٤	٢٩٧	١٤٥	٥٧	ذكور	ريف	
٦٩٠	٢١٤	٤٣	٢٢٩	١٨	١٢٦	١٥	٤٤	إناث		
٢٧٣٤	٤١٩	١٩٨	١٣٧٠	٦٢	٤٢٤	١٦١	١٠١	جملة		
٣٤٦٠	٤١١	٢٤١	١٨٣٤	٨٤	٤٤٦	٣٠١	١٤٢	ذكور	الجملة	
١١٦٠	٣٦٢	٩١	٤٤٥	٣٣	١٤٧	٢٥	٥٧	إناث		
٤٦٢٠	٧٧٣	٣٣٢	٢٢٧٩	١١٧	٥٩٣	٣٢٦	١٩٩	جملة		



تقدير قوة العمل (١٥ سنة فأكثر) طبقاً للحالة التعليمية والنوع بكل محافظة وإجمالي الجمهورية (حضر / ريف)

العدد بالمنات

تابع جدول رقم (٢)

الإجمالي	الحالة التعليمية						النوع	محل الإقامة	محافظة الجمهورية	
	مؤهل جامعي ومؤهل فوق الجامعي	مؤهل فوق المتوسط وأقل من الجامعي	مؤهل متوسط فني	ثانوية عامة و ثانوية أزهريه	أقل من المتوسط	يقرأ أو يكتب وشهادة محو الأمية				أمية
٩٣٤	٢٣٢	٥٩	٤٢٣	٢٤	٤٥	٣٥	١١٦	نكور	حضر	الأقصر
٢٧٧	١٢٢	٢٢	١٠٣	٢٢	٢	٤	٣	إناث		
١٢١١	٣٥٤	٨١	٥٢٥	٤٥	٤٧	٣٩	١١٨	جملة		
١٧٧٣	٢٢٦	٩٤	٦٢٠	٧٢	١٩٩	١١١	٤٥٢	نكور	ريف	
٣٠٣	١٠٨	١١	٩٩	١٤	٣٧	٠	٣٣	إناث		
٢٠٧٦	٣٣٤	١٠٥	٧١٩	٨٦	٢٣٦	١١١	٤٨٥	جملة		
٢٧٠٧	٤٥٨	١٥٢	١٠٤٣	٩٥	٢٤٥	١٤٦	٥٦٨	نكور	الجملة	
٥٨٠	٢٣٠	٣٤	٢٠٢	٣٦	٣٩	٤	٣٦	إناث		
٣٢٨٧	٦٨٨	١٨٦	١٢٤٤	١٣١	٢٨٣	١٥٠	٦٠٤	جملة		
١٠٢١	٢٢٠	٧٤	٤٦٨	٢٣	٨١	٧٥	٧٩	نكور	حضر	
٢٤٨	١٢٠	٢٦	٧٩	٣	١٠	٥	٥	إناث		
١٢٦٨	٣٤٠	١٠١	٥٤٧	٢٧	٩٠	٨٠	٨٤	جملة		
١٠٢١	٢٢٠	٧٤	٤٦٨	٢٣	٨١	٧٥	٧٩	نكور	الجملة	
٢٤٨	١٢٠	٢٦	٧٩	٣	١٠	٥	٥	إناث		
١٢٦٨	٣٤٠	١٠١	٥٤٧	٢٧	٩٠	٨٠	٨٤	جملة		
٣٥٢	١٥٠	١٩	١٣٥	٨	٢٨	١٠	٣	نكور	حضر	
١٤٨	٦٧	١٢	٥٩	١	٤	٣	١	إناث		
٥٠١	٢١٧	٣١	١٩٤	٩	٣٢	١٣	٤	جملة		
٤٧٨	٤٧	٢٥	١٧٠	١٩	٨٤	٩١	٤١	نكور	ريف	الوادي الجديد
٩٧	١٤	٣	٥٤	٠	١١	٤	١١	إناث		
٥٧٥	٦١	٢٩	٢٢٤	١٩	٩٥	٩٥	٥٢	جملة		
٨٣١	١٩٧	٤٤	٣٠٥	٢٨	١١٢	١٠١	٤٤	نكور	الجملة	
٢٤٥	٨٢	١٥	١١٢	١	١٦	٧	١٢	إناث		
١٠٧٦	٢٧٨	٦٠	٤١٨	٢٩	١٢٧	١٠٨	٥٦	جملة		



تقدير قوة العمل (١٥ سنة فأكثر) طبقاً للحالة التعليمية والنوع بكل محافظة وإجمالي الجمهورية (حضر / ريف)

العدد بالمئات

تابع جدول رقم (٢)

الإجمالي	الحالة التعليمية							النوع	محل الإقامة	محافظة الجمهورية
	مؤهل جامعي ومؤهل فوق الجامعي	مؤهل فوق المتوسط وأقل من الجامعي	مؤهل متوسط فني	ثانوية عامة و ثانوية أزهريه	أقل من المتوسط	يقرأ ويكتب وشهادة محو الأمية	أمي			
٩٤٩	١٨٢	١٩	٢٨١	١٤	١٤٠	٢٠٣	١١٠	ذكور	حضر	مطروح
١٥٣	٧١	١٢	٣٥	٧	١	١٠	١٧	إناث		
١١٠٣	٢٥٣	٣٠	٣١٧	٢١	١٤٢	٢١٣	١٢٧	جملة		
٣٥٨	١٧	٥	١٧٥	٣	٥٧	٥٨	٤٢	ذكور	ريف	
٢٦	٣	٠	٢	٠	١٣	٨	٠	إناث		
٣٨٤	١٩	٥	١٧٧	٣	٧١	٦٦	٤٢	جملة		
١٣٠٧	١٩٩	٢٤	٤٥٦	١٧	١٩٧	٢٦١	١٥٢	ذكور	الجملة	
١٧٩	٧٣	١٢	٣٧	٧	١٥	١٨	١٧	إناث		
١٤٨٦	٢٧٢	٣٦	٤٩٣	٢٥	٢١٢	٢٧٩	١٦٩	جملة		
٦٠٦	١٦٢	٣٧	٢٩٢	١٧	٤٥	٣٣	٢٠	ذكور	حضر	
٢١١	٥٧	١٩	١١٥	٨	٦	٤	٢	إناث		
٨١٧	٢١٨	٥٦	٤٠٧	٢٥	٥١	٣٨	٢٢	جملة		
٥٢٠	٩٦	٢٤	٢٤٠	٢٧	٥٩	٥٩	١٥	ذكور	ريف	
١٥٨	٣٣	١٠	٨٤	١٤	٣	١٢	٢	إناث		
٦٧٨	١٢٩	٣٥	٣٢٤	٤١	٦٣	٧١	١٧	جملة		
١١٢٦	٢٥٨	٦٢	٥٣٢	٤٤	١٠٥	٩٢	٣٥	ذكور	الجملة	
٣٦٩	٩٠	٢٩	١٩٩	٢٢	٩	١٦	٤	إناث		
١٤٩٥	٣٤٧	٩٠	٧٣١	٦٦	١١٤	١٠٨	٣٩	جملة		
٢٧٦	٤٥	١١	٦٩	١٣	٥٤	٤٤	٤٠	ذكور	حضر	
٢٥	٧	٠	٥	١	٤	٢	٦	إناث		
٣٠١	٥١	١١	٧٤	١٤	٥٩	٤٦	٤٦	جملة		
١٥٩	٢٤	٧	٥٤	٨	٢٣	١٧	٢٦	ذكور	ريف	
٨	٢	٠	٠	٠	٢	٣	٢	إناث		
١٦٧	٢٦	٧	٥٤	٨	٢٤	٢١	٢٨	جملة		
٤٣٥	٦٩	١٨	١٢٣	٢١	٧٧	٦١	٦٦	ذكور	الجملة	
٣٣	٨	٠	٥	١	٦	٦	٨	إناث		
٤٦٩	٧٧	١٨	١٢٨	٢٢	٨٣	٦٧	٧٤	جملة		



تقدير قوة العمل (١٥ سنة فأكثر) طبقاً للحالة العملية والنوع بكل محافظة وإجمالي الجمهورية (حضر / ريف)

العدد بالمنات جدول رقم (٣)

الإجمالي	الحالة العملية						النوع	محل الإقامة	محافظة الجمهورية	
	المتعطلون		المشتغلون والمرتبون بعمل							
	لم يسبق له العمل	سبق له العمل	المساهمون فى أعمال / مشروعات (داخل الأسرة) بدون أجر	يعمل لحسابه ولا يستخدم أحد	صاحب عمل ويديره ويستخدم آخرين	يعمل بأجر نقدي				
٩٢٢٦١	٥٨٠٠	٤٠٢٢	١٣٠٧	١٢٥٢٨	٧٣٢٣	٦١٢٨١	ذكور	حضر	إجمالي الجمهورية	
٣٠٥٢٩	٧٦٠٥	١٤٤٣	١٠٥٢	١٢٤٦	٣٠٣	١٨٨٧٥	إناث			
١٢٢٧٩٠	١٣٤٠٥	٥٤٦٦	٢٣٥٩	١٣٧٧٣	٧٦٢٥	٨٠١٥٦	جملة			
١٢٧٠٧٧	٥٢٦٢	٤٣٩٣	٥٩٢٨	١٣٣٨٨	١٧٨٧٧	٨٠٢٣٠	ذكور	ريف		
٣٩٤٦٨	٦٩٥٠	٥٤٢	١١٣٤١	٣٢٣٤	٨٩٧	١٦٥٠٣	إناث			
١٦٦٥٤٥	١٢٢١٢	٤٩٣٥	١٧٢٦٩	١٦٦٢٢	١٨٧٧٤	٩٦٧٣٣	جملة			
٢١٩٣٣٨	١١٠٦٢	٨٤١٥	٧٢٣٥	٢٥٩١٦	٢٥٢٠٠	١٤١٥١١	ذكور	الجملة		
٦٩٩٩٧	١٤٥٥٦	١٩٨٦	١٢٣٩٣	٤٤٧٩	١٢٠٠	٣٥٣٧٨	إناث			
٢٨٩٣٣٥	٢٥٦١٨	١٠٤٠٠	١٩٦٢٨	٣٠٣٩٥	٢٦٤٠٠	١٧٦٨٨٩	جملة			
٢٤٠٢٥	١٢٦٨	١٤٢١	٦٠	٢٨٣٣	١٤٢٣	١٧٠٢٠	ذكور	حضر		القاهرة
٧٩٥٩	١٦٩٤	٤١٤	٧٧	٢٥٤	٨٣	٥٤٣٧	إناث			
٣١٩٨٣	٢٩٦٢	١٨٣٥	١٣٨	٣٠٨٧	١٥٠٥	٢٢٤٥٧	جملة			
٢٤٠٢٥	١٢٦٨	١٤٢١	٦٠	٢٨٣٣	١٤٢٣	١٧٠٢٠	ذكور	الجملة		
٧٩٥٩	١٦٩٤	٤١٤	٧٧	٢٥٤	٨٣	٥٤٣٧	إناث			
٣١٩٨٣	٢٩٦٢	١٨٣٥	١٣٨	٣٠٨٧	١٥٠٥	٢٢٤٥٧	جملة			
١٢٦٠٥	٧١٨	٤٩٠	٤١	١٩٧٤	١٠٧١	٨٣١١	ذكور	حضر	الإسكندرية	
٣٣٥٧	٨٤٥	٢٢٥	٣٨	١٤٤	٩	٢٠٩٦	إناث			
١٥٩٦٢	١٥٦٣	٧١٦	٨٠	٢١١٧	١٠٨٠	١٠٤٠٦	جملة			
١٢٦٠٥	٧١٨	٤٩٠	٤١	١٩٧٤	١٠٧١	٨٣١١	ذكور	الجملة		
٣٣٥٧	٨٤٥	٢٢٥	٣٨	١٤٤	٩	٢٠٩٦	إناث			
١٥٩٦٢	١٥٦٣	٧١٦	٨٠	٢١١٧	١٠٨٠	١٠٤٠٦	جملة			
١٧٢٨	١٦٤	٦٩	٨	١٣٢	١١٥	١٢٣٩	ذكور	حضر		بورسعيد
٧١٠	١٧٥	١٩	١	٣	٣	٥٠٨	إناث			
٢٤٣٨	٣٣٩	٨٨	٩	١٣٥	١١٩	١٧٤٧	جملة			
١٧٢٨	١٦٤	٦٩	٨	١٣٢	١١٥	١٢٣٩	ذكور	الجملة		
٧١٠	١٧٥	١٩	١	٣	٣	٥٠٨	إناث			
٢٤٣٨	٣٣٩	٨٨	٩	١٣٥	١١٩	١٧٤٧	جملة			



تقدير قوة العمل (١٥ سنة فأكثر) طبقاً للحالة العملية والنوع بكل محافظة وإجمالي الجمهورية (حضر / ريف)

العدد بالمنات

تابع جدول رقم (٣)

الإجمالي	الحالة العملية						النوع	محل الإقامة	محافظات الجمهورية
	المتعطلون		المشتغلون والمرتبطون بعمل						
	لم يسبق له العمل	سبق له العمل	المساهمون في أعمال / مشروعات (داخل الأسرة) بدون أجر	يعمل لحسابه ولا يستخدم أحد	صاحب عمل ويديره ويستخدم آخرين	يعمل بأجر نقدي			
١٥٣٩	١٧٣	١٠٧	١١	٢١٩	٩٩	٩٣٠	ذكور	السويس	
٥٣٤	١٧٨	٣٥	٥	١٣	٤	٢٩٩	إناث		
٢٠٧٣	٣٥٢	١٤١	١٦	٢٣٢	١٠٣	١٢٢٩	جملة		
١٥٣٩	١٧٣	١٠٧	١١	٢١٩	٩٩	٩٣٠	ذكور		
٥٣٤	١٧٨	٣٥	٥	١٣	٤	٢٩٩	إناث		
٢٠٧٣	٣٥٢	١٤١	١٦	٢٣٢	١٠٣	١٢٢٩	جملة		
١٤١٤	٥٦	٢٩	١١	٢٠٨	١٤٦	٩٦٤	ذكور	دمياط	
٤٠٦	١٢٥	١٢	٤	١١	٤	٢٥٠	إناث		
١٨٢٠	١٨٠	٤١	١٥	٢١٩	١٥٠	١٢١٤	جملة		
٢٢٠٢	٧٤	٦٢	١٦	٢١٩	٢٠٣	١٦٢٨	ذكور		
٧٤٦	١٣٤	٢٩	٢٤	٣٥	١٣	٥١٠	إناث		
٢٩٤٧	٢٠٧	٩١	٤٠	٢٥٥	٢١٦	٢١٣٨	جملة		
٣٦١٦	١٣٠	٩١	٢٧	٤٢٧	٣٤٩	٢٥٩٢	ذكور	الدقهلية	
١١٥١	٢٥٨	٤٢	٢٨	٤٦	١٧	٧٦٠	إناث		
٤٧٦٧	٣٨٨	١٣٣	٥٥	٤٧٣	٣٦٦	٣٣٥٢	جملة		
٤٢٦٣	٣٩٨	٧٨	١٣١	٦٨٥	٥٨٠	٢٣٩١	ذكور		
١٣٣٠	٣٢٤	١٨	٢١	٤٨	١٣	٩٠٧	إناث		
٥٥٩٤	٧٢٢	٩٦	١٥٢	٧٣٢	٥٩٣	٣٢٩٨	جملة		
١٠٧٦٨	٥٠٩	٢٧٥	٢٧٨	١٣٦٤	١٦٣٨	٦٧٠٤	ذكور	الجملة	
٢٨٢٩	٥٦٧	٢٦	٢٨٦	٢٣٨	٥٧	١٦٥٤	إناث		
١٣٥٩٧	١٠٧٦	٣٠١	٥٦٤	١٦٠٣	١٦٩٦	٨٣٥٨	جملة		
١٥٠٣١	٩٠٧	٣٥٣	٤١٠	٢٠٤٩	٢٢١٨	٩٠٩٤	ذكور		
٤١٥٩	٨٩١	٤٤	٣٠٦	٢٨٦	٧٠	٢٥٦١	إناث		
١٩١٩١	١٧٩٨	٣٩٧	٧١٦	٢٣٣٥	٢٢٨٩	١١٦٥٦	جملة		

تقدير قوة العمل (١٥ سنة فأكثر) طبقاً للحالة العملية والنوع بكل محافظة وإجمالي الجمهورية (حضر / ريف)

العدد بالمئات

تابع جدول رقم (٣)

الإجمالي	الحالة العملية						النوع	محل الإقامة	محافظة الجمهورية
	المتعطلون		المشتغلون والمرتبطون بعمل						
	لم يسبق له العمل	سبق له العمل	المساهمون في أعمال / مشروعات (داخل الأسرة) بدون أجر	يعمل لحسابه ولا يستخدم أحد	صاحب عمل ويديره ويستخدم آخريين	يعمل بأجر نقدي			
٣٥٦٥	٢١٣	٩٠	٥٠	٥١٦	٣٤٢	٢٣٥٤	ذكور	حضر	الشرقية
١٤٦٢	٤٠٥	٣٧	١١٥	٥٣	٣٠	٨٢٢	إناث		
٥٠٢٧	٦١٨	١٢٧	١٦٥	٥٦٩	٣٧٢	٣١٧٦	جملة		
١٢٧٧٢	٧٣٨	٤٦٦	٥٦٢	١١٥٥	٢١٠٥	٧٧٤٥	ذكور	ريف	
٤٣٩٥	١١٥٦	٢٤	١٢٦٨	١٦٠	٨٩	١٦٩٨	إناث		
١٧١٦٧	١٨٩٤	٤٩٠	١٨٢٩	١٣١٦	٢١٩٤	٩٤٤٣	جملة		
١٦٣٣٧	٩٥١	٥٥٦	٦١٢	١٦٧٢	٢٤٤٧	١٠٠٩٩	ذكور	الجملة	
٥٨٥٦	١٥٦١	٦١	١٣٨٣	٢١٣	١١٩	٢٥٢٠	إناث		
٢٢١٩٣	٢٥١٢	٦١٧	١٩٩٥	١٨٨٥	٢٥٦٦	١٢٦١٩	جملة		
٥٨٣٢	٣٠٠	٢٧٨	١١٩	٧١٦	٣٥٧	٤٠٦٢	ذكور	حضر	
١٨٣٦	٣٩٦	١٤٧	١٢٧	١٢٥	١٨	١٠٢٣	إناث		
٧٦٦٧	٦٩٦	٤٢٦	٢٤٥	٨٤١	٣٧٤	٥٠٨٤	جملة		
٧٦١١	٣٢٧	٣٩٨	٢٦٧	٧٩٥	٥١٢	٥٣١٣	ذكور	ريف	
٢٤٠٦	٤١١	٧٠	٥٨٧	٢٠٠	٨٠	١٠٥٧	إناث		
١٠٠١٧	٧٣٨	٤٦٧	٨٥٤	٩٩٥	٥٩٢	٦٣٧٠	جملة		
١٣٤٤٣	٦٢٧	٦٧٦	٣٨٥	١٥١١	٨٦٨	٩٣٧٥	ذكور	الجملة	
٤٢٤٢	٨٠٨	٢١٧	٧١٤	٣٢٥	٩٨	٢٠٧٩	إناث		
١٧٦٨٥	١٤٣٥	٨٩٣	١١٠٠	١٨٣٦	٩٦٧	١١٤٥٤	جملة		
١٥٩٨	١٠٦	٣٣	٦٣	٢٩٣	٢١٤	٨٨٩	ذكور	حضر	
٦٨٣	١٥٥	١٥	٢١	١٧	٥	٤٦٥	إناث		
٢٢٨٢	٢٦١	٤٩	٨٤	٣١٠	٢١٩	١٣٥٤	جملة		
٦٣٠١	٢٢٧	١٥٠	٤٣٩	٧١٨	١٧١١	٣٠٥٦	ذكور	ريف	
٢٠٣١	٣٢٠	١٩	٧٩٦	٩٢	٨٧	٧١٧	إناث		
٨٣٣٢	٥٤٧	١٦٩	١٢٣٥	٨١٠	١٧٩٩	٣٧٧٣	جملة		
٧٩٠٠	٣٣٣	١٨٣	٥٠٢	١٠١١	١٩٢٥	٣٩٤٥	ذكور	الجملة	
٢٧١٤	٤٧٥	٣٥	٨١٧	١٠٩	٩٢	١١٨٢	إناث		
١٠٦١٤	٨٠٨	٢١٨	١٣١٩	١١٢٠	٢٠١٨	٥١٢٦	جملة		



تقدير قوة العمل (١٥ سنة فأكثر) طبقاً للحالة العملية والنوع بكل محافظة وإجمالي الجمهورية (حضر / ريف)

العدد بالمنات

تابع جدول رقم (٣)

الإجمالي	الحالة العملية						النوع	محل الإقامة	محافظة الجمهورية
	المتعطلون		المشتغلون والمرتبطون بعمل						
	لم يسبق له العمل	سبق له العمل	المساهمون في أعمال / مشروعات (داخل الأسرة) بدون أجر	يعمل لحسابه ولا يستخدم أحد	صاحب عمل ويديره ويستخدم آخرين	يعمل بأجر نقدي			
٣٣٠١	٢٤٤	١٣٣	٤٥	٤٨٥	٣٤٦	٢٠٤٨	ذكور	حضر	الغربية
١٣٢٣	٣٥٢	٦٦	٥٥	٦٩	٩	٧٧٢	إناث		
٤٦٢٤	٥٩٦	١٩٩	١٠١	٥٥٣	٣٥٥	٢٨٢٠	جملة		
٨٢٨٠	٣٧٣	٣٢٩	٢٤٨	٨٢٧	١٠٥٨	٥٤٤٥	ذكور	ريف	
٢٩١٦	٥٨١	١٧	٥٥٩	٢٣٤	٦٢	١٤٦٤	إناث		
١١١٩٦	٩٥٥	٣٤٦	٨٠٧	١٠٦٠	١١٢٠	٦٩٠٩	جملة		
١١٥٨١	٦١٧	٤٦٢	٢٩٣	١٣١١	١٤٠٥	٧٤٩٣	ذكور	الجملة	
٤٢٣٩	٩٣٤	٨٣	٦١٤	٣٠٢	٧٠	٢٢٣٦	إناث		
١٥٨٢٠	١٥٥١	٥٤٥	٩٠٧	١٦١٤	١٤٧٥	٩٧٢٩	جملة		
١٨٦٦	١٤٠	٣٢	٣١	٣٣٦	١٩٢	١١٣٤	ذكور	حضر	
٧٦٢	١٥٣	١٦	٧٢	٥٠	١١	٤٦٠	إناث		
٢٦٢٦	٢٩٢	٤٨	١٠٣	٣٨٦	٢٠٣	١٥٩٤	جملة		
٧٩٢٣	٢٥٨	٢٦٨	٢٩٢	٧٢٤	٧٦٠	٥٦٢٢	ذكور	ريف	
٣٢٥٩	١٩١	١٩	١٠٧٩	١٩٣	٩٣	١٦٨٥	إناث		
١١١٨٢	٤٤٩	٢٨٧	١٣٧٠	٩١٦	٨٥٣	٧٣٠٦	جملة		
٩٧٨٦	٣٩٧	٣٠٠	٣٢٣	١٠٥٩	٩٥٢	٦٧٥٦	ذكور	الجملة	
٤٠٢٢	٣٤٤	٣٥	١١٥١	٢٤٣	١٠٤	٢١٤٥	إناث		
١٣٨٠٨	٧٤٢	٣٣٤	١٤٧٤	١٣٠٢	١٠٥٦	٨٩٠٠	جملة		
٢٨٠٠	٢١٨	٤١	١٤٧	٤٨٥	٤٤٤	١٤٦٥	ذكور	حضر	
١١٦٤	٤٩٤	٣٦	٨٠	٢٠	١٧	٥١٧	إناث		
٣٩٦٤	٧١٢	٧٧	٢٢٧	٥٠٤	٤٦١	١٩٨٢	جملة		
١٢٥٧٦	٤٩٠	٣٢٥	٩٠٢	١٤٦٥	٢٨٢٢	٦٥٧١	ذكور	ريف	
٦٥٨٢	١١١٤	٣١	٢٥٠٧	٣٦٢	٨٦	٢٤٨٢	إناث		
١٩١٥٨	١٦٠٤	٣٥٦	٣٤٠٩	١٨٢٨	٢٩٠٨	٩٠٥٣	جملة		
١٥٣٧٦	٧٠٨	٣٦٦	١٠٥٠	١٩٥٠	٣٢٦٦	٨٠٣٦	ذكور	الجملة	
٧٧٤٦	١٦٠٨	٦٧	٢٥٨٦	٣٨٢	١٠٣	٢٩٩٩	إناث		
٢٣١٢٢	٢٣١٦	٤٣٢	٣٦٣٦	٢٣٣٢	٣٣٧٠	١١٠٣٥	جملة		



تقدير قوة العمل (١٥ سنة فاكثر) طبقاً للحالة العملية والنوع بكل محافظة وإجمالي الجمهورية (حضر / ريف)

تابع جدول رقم (٣)

العدد بالمنات

الإجمالي	الحالة العملية					النوع	محل الإقامة	محافظات الجمهورية
	المتعطلون		المشتغلون والمرتبون بعمل					
	لم يسبق له العمل	سبق له العمل	المساهمون في أعمال / مشروعات (داخل الأسرة) بدون أجر	يعمل لحسابه ولا يستخدم أحد	صاحب عمل ويديره ويستخدم آخرين			
١٢١٥	٥٥	٤١	٢١	١٢٧	٥١	٩٢١	ذكور	الإسماعيلية
٥٤٩	١٣٤	٥١	٩	٢٠	٨	٣٢٨	إناث	
١٧٦٤	١٨٩	٩٢	٣٠	١٤٦	٥٨	١٢٤٨	جملة	
١٧٥٤	٦٩	٤٧	٩٠	١٧٦	٢٦٢	١١١٠	ذكور	
٦٤١	١٢٨	٣٥	١٨٩	٣٧	١٨	٢٣٤	إناث	
٢٣٩٥	١٩٧	٨٢	٢٧٩	٢١٤	٢٨٠	١٣٤٣	جملة	
٢٩٦٩	١٢٤	٨٨	١١١	٣٠٣	٣١٣	٢٠٣٠	ذكور	
١١٩٠	٢٦٢	٨٦	١٩٨	٥٧	٢٥	٥٦١	إناث	
٤١٥٩	٣٨٦	١٧٥	٣٠٩	٣٦٠	٣٣٨	٢٥٩١	جملة	
١٠٤٢٧	٥٧٩	٦٩٨	٥٨	١٤١٠	٥٦٠	٧١٢٣	ذكور	
٣٢٧٥	٧١٩	٢٣٧	٩٣	١٦٨	٤٥	٢٠١٤	إناث	
١٣٧٠٢	١٢٩٨	٩٣٥	١٥٠	١٥٧٧	٦٠٤	٩١٣٧	جملة	
٨٣٦٥	٢٩٤	٢٨٥	٩٤	١٤٣٠	٤٦٦	٥٧٩٥	ذكور	الجيزة
١٣٣٨	١٦٢	٤٥	١٥٥	١٤٩	١٢	٨١٥	إناث	
٩٧٠٤	٤٥٦	٣٣١	٢٤٩	١٥٧٩	٤٧٩	٦٦١٠	جملة	
١٨٧٩٣	٨٧٣	٩٨٣	١٥٢	٢٨٤٠	١٠٢٦	١٢٩١٨	ذكور	
٤٦١٣	٨٨١	٢٨٣	٢٤٧	٣١٦	٥٧	٢٨٢٩	إناث	
٢٣٤٠٦	١٧٥٤	١٢٦٦	٣٩٩	٣١٥٦	١٠٨٣	١٥٧٤٧	جملة	
١٤٩٣	٧٥	٣٨	٥٧	١٥٩	٢٣٥	٩٢٩	ذكور	
٦٥٢	٩٣	٢٥	١٢٦	٦٨	٦	٣٣٤	إناث	
٢١٤٦	١٦٨	٦٣	١٨٤	٢٢٧	٢٤١	١٢٦٣	جملة	
٥٤٥٤	٢٤٤	٢٦١	٤١٧	٣٦٩	٨٣٧	٣٣٢٧	ذكور	
٢٢١٣	١٤٥	١٨	١٠٧٨	٣٦٦	٩٣	٥١٣	إناث	
٧٦٦٧	٣٨٩	٢٧٩	١٤٩٥	٧٣٥	٩٣٠	٣٨٤٠	جملة	
٦٩٤٨	٣١٩	٢٩٨	٤٧٤	٥٢٨	١٠٧١	٤٢٥٧	ذكور	بنى سويف
٢٨٦٥	٢٣٧	٤٤	١٢٠٤	٤٣٤	٩٩	٨٤٧	إناث	
٩٨١٣	٥٥٧	٣٤٢	١٦٧٨	٩٦٢	١١٧٠	٥١٠٣	جملة	



تقدير قوة العمل (١٥ سنة فأكثر) طبقاً للحالة العملية والنوع بكل محافظة وإجمالي الجمهورية (حضر / ريف)

العدد بالمنات

تابع جدول رقم (٣)

الإجمالي	الحالة العملية					النوع	محل الإقامة	محافظة الجمهورية		
	المتعطلون		المشتغلون والمرتبطون بعمل							
	لم يسبق له العمل	سبق له العمل	المساهمون فى أعمال / مشروعات (داخل الأسرة) بدون أجر	يعمل لحسابه ولا يستخدم أحد	صاحب عمل ويديره ويستخدم آخرين				يعمل بأجر نقدي	
١٥٨٣	٧٤	١٠	٤١	٢٤٤	٢٠٠	١٠١٤	ذكور	حضر	الفيوم	
٤٦٤	١٠٧	١٤	٤١	٤٤	٦	٢٥٢	إناث			
٢٠٤٧	١٨١	٢٤	٨١	٢٨٨	٢٠٦	١٢٦٦	جملة			
٦٣٨٣	١٦٤	٢٦٠	٣٩٨	٦٥٣	١١٨٦	٣٧٢٢	ذكور			
١٣٠٦	٢٠٨	٩	٤٧٢	١٨١	٣٣	٤٠٢	إناث			ريف
٧٦٨٩	٣٧٢	٢٦٨	٨٧٠	٨٣٤	١٢١٩	٤١٢٥	جملة			
٧٩٦٦	٢٣٨	٢٦٩	٤٣٩	٨٩٧	١٣٨٦	٤٧٣٦	ذكور			الجملة
١٧٦٩	٣١٥	٢٣	٥١٢	٢٢٥	٤٠	٦٥٥	إناث			
٩٧٣٦	٥٥٣	٢٩٢	٩٥١	١١٢٢	١٤٢٦	٥٣٩١	جملة			
٢٠١٠	١٨٠	٥٥	٣٩	٢٩٣	١٨٨	١٢٥٤	ذكور			حضر
٨٨٨	٢٤٣	٣٥	٥٢	٥٨	١٢	٤٨٨	إناث			
٢٨٩٧	٤٢٣	٩٠	٩١	٣٥١	٢٠٠	١٧٤٢	جملة			
١٠٢٠٨	٣٩٦	٢٣٨	٦٥٦	٨٢٢	١٧٧٥	٦٣٢١	ذكور	ريف	المنيا	
٣٦٠٢	٦٥١	١٥٢	١٣٧٧	٤٣٥	٤٦	٩٤١	إناث			
١٣٨١٠	١٠٤٧	٣٩٠	٢٠٣٣	١٢٥٧	١٨٢١	٧٢٦٢	جملة			
١٢٢١٨	٥٧٦	٢٩٣	٦٩٦	١١١٦	١٩٦٣	٧٥٧٥	ذكور	الجملة	المنيا	
٤٤٨٩	٨٩٤	١٨٧	١٤٢٩	٤٩٣	٥٧	١٤٢٩	إناث			
١٦٧٠٧	١٤٧٠	٤٨٠	٢١٢٥	١٦٠٩	٢٠٢١	٩٠٠٤	جملة			
٢٣٣١	١٣٦	٨٧	١٢٧	٢٤٨	٢٥٤	١٤٧٩	ذكور	حضر	المنيا	
٧٧٤	٢٠٦	٥	١٤	٣٤	٦	٥١٠	إناث			
٣١٠٥	٣٤٢	٩٢	١٤١	٢٨٢	٢٥٩	١٩٨٩	جملة			
٧٣٢٦	٢٩٥	٢٦٦	٤٦٧	٥٣٨	٩٨٠	٤٧٧٩	ذكور	ريف	أسيوط	
١٣٢١	٢٦٨	١٦	١٧٢	١٦٣	١٩	٦٨٣	إناث			
٨٦٤٧	٥٦٣	٢٨٢	٦٤٠	٧٠١	٩٩٩	٥٤٦٢	جملة			
٩٦٥٧	٤٣١	٣٥٣	٥٩٤	٧٨٦	١٢٣٤	٦٢٥٩	ذكور	الجملة	أسيوط	
٢٠٩٦	٤٧٣	٢٢	١٨٧	١٩٧	٢٥	١١٩٣	إناث			
١١٧٥٢	٩٠٥	٣٧٥	٧٨١	٩٨٣	١٢٥٨	٧٤٥١	جملة			



تقدير قوة العمل (١٥ سنة فأكثر) طبقاً للحالة العملية والنوع بكل محافظة وإجمالي الجمهورية (حضر / ريف)

العدد بالمنات

تابع جدول رقم (٣)

الإجمالي	الحالة العملية					النوع	محل الإقامة	محافظة الجمهورية
	المتعطلون		المشتغلون والمرتبطون بعمل					
	لم يسبق له العمل	سبق له العمل	المساهمون في أعمال / مشروعات (داخل الأسرة) بدون أجر	يعمل لحسابه ولا يستخدم أحد	صاحب عمل ويديره ويستخدم آخرين			
١٩٧٥	١٠٩	٦٢	٧٦	٣٢٧	١٦٦	١٢٣٦	ذكور	سوهاج
٥٠١	١٢٣	.	٧١	١٧	٥	٢٨٦	إناث	
٢٤٧٦	٢٣١	٦٢	١٤٧	٣٤٤	١٧٠	١٥٢٢	جملة	
٨١٠٤	٣١٩	٣٧٤	٢٨٩	١١١٦	٦٩٩	٥٣٠٧	ذكور	
١٥٨٧	٢١٩	٩	٥٢١	٢٠٥	٧٣	٥٦١	إناث	
٩٦٩٢	٥٣٨	٣٨٣	٨١٠	١٣٢١	٧٧٢	٥٨٦٨	جملة	
١٠٠٨٠	٤٢٨	٤٣٦	٣٦٤	١٤٤٣	٨٦٥	٦٥٤٣	ذكور	
٢٠٨٨	٣٤١	٩	٥٩٢	٢٢٢	٧٨	٨٤٧	إناث	
١٢١٦٨	٧٦٩	٤٤٥	٩٥٦	١٦٦٥	٩٤٢	٧٣٩٠	جملة	
١١٣٧	٩٢	٤٣	٤٥	١٢٨	٧٩	٧٥١	ذكور	
٣٦٨	٨٩	٣	٢	١٠	٦	٢٥٨	إناث	
١٥٠٥	١٨١	٤٦	٤٧	١٣٨	٨٤	١٠٠٩	جملة	
٥٧١٧	٢٣١	١٩٠	٣٥٦	٥٤٦	٥٢٣	٣٨٧٠	ذكور	قنا
١٠١٤	٢٤٦	٣	٢٠٧	١٢٩	٢٠	٤١٠	إناث	
٦٧٣١	٤٧٧	١٩٣	٥٦٣	٦٧٥	٥٤٣	٤٢٧٩	جملة	
٦٨٥٤	٣٢٣	٢٣٣	٤٠١	٦٧٤	٦٠٢	٤٦٢١	ذكور	
١٣٨٢	٣٣٥	٦	٢٠٩	١٣٨	٢٦	٦٦٨	إناث	
٨٢٣٦	٦٥٨	٢٣٩	٦١٠	٨١٣	٦٢٨	٥٢٨٩	جملة	
١٤١٦	١٧٢	٢٧	٤٧	٢٢٤	٨٤	٨٦٣	ذكور	
٤٧٠	٢٢٨	١٤	٢٣	١٥	٥	١٨٥	إناث	
١٨٨٦	٤٠٠	٤١	٦٩	٢٣٩	٨٩	١٠٤٨	جملة	
٢٠٤٣	١٢٠	١٠٠	٨٥	١٨٩	١٧٩	١٣٧٠	ذكور	
٦٩٠	٢١٨	١٧	٥٢	٤١	١٠	٣٥٣	إناث	
٢٧٣٤	٣٣٨	١١٧	١٣٧	٢٣٠	١٩٠	١٧٢٣	جملة	
٣٤٦٠	٢٩٢	١٢٧	١٣٢	٤١٣	٢٦٣	٢٢٣٣	ذكور	أسوان
١١٦٠	٤٤٦	٣١	٧٤	٥٦	١٥	٥٣٨	إناث	
٤٦٢٠	٧٣٧	١٥٨	٢٠٧	٤٦٩	٢٧٩	٢٧٧١	جملة	



تقدير قوة العمل (١٥ سنة فأكثر) طبقاً للحالة العملية والنوع بكل محافظة وإجمالي الجمهورية (حضر / ريف)

تابع جدول رقم (٣)

العدد بالمئات

الإجمالي	الحالة العملية						النوع	محل الإقامة	محافظة الجمهورية
	المتعطلون		المشتغلون والمرتبطون بعمل						
	لم يسبق له العمل	سبق له العمل	المساهمون فى أعمال / مشروعات (داخل الأسرة) بدون أجر	يعمل لحسابه ولا يستخدم أحد	صاحب عمل ويديره ويستخدم آخرين	يعمل بأجر نقدي			
٩٣٤	١٢٠	٢٢	١٥	٥٧	٣٩	٦٨١	ذكور	حضر	الأقصر
٢٧٧	١٣٧	٠	٤	٠	٠	١٣٧	إناث		
١٢١١	٢٥٧	٢٢	١٩	٥٧	٣٩	٨١٧	جملة		
١٧٧٣	٩٢	٣٣	٢٠	٨٥	٥١	١٤٩٣	ذكور	ريف	
٣٠٣	١٢٢	٤	٧	١٠	٤	١٥٦	إناث		
٢٠٧٦	٢١٥	٣٧	٢٧	٩٥	٥٤	١٦٤٨	جملة		
٢٧٠٧	٢١٢	٥٦	٣٥	١٤٢	٨٩	٢١٧٣	ذكور	الجملة	
٥٨٠	٢٥٩	٤	١١	١٠	٤	٢٩٣	إناث		
٣٢٨٧	٤٧١	٥٩	٤٦	١٥٢	٩٣	٢٤٦٦	جملة		
١٠٢١	٩٢	٨١	١٢	٨٣	٤٣	٧١٠	ذكور	حضر	
٢٤٨	٨٨	٨	٠	٠	٠	١٥١	إناث		
١٢٦٨	١٨٠	٨٩	١٢	٨٣	٤٣	٨٦١	جملة		
١٠٢١	٩٢	٨١	١٢	٨٣	٤٣	٧١٠	ذكور	الجملة	
٢٤٨	٨٨	٨	٠	٠	٠	١٥١	إناث		
١٢٦٨	١٨٠	٨٩	١٢	٨٣	٤٣	٨٦١	جملة		
٣٥٢	١٥	١٨	٢٥	١١	١٧	٢٦٧	ذكور	حضر	
١٤٨	٢٧	٤	٠	٠	٠	١١٨	إناث		
٥٠١	٤٢	٢٢	٢٥	١١	١٧	٣٨٥	جملة		
٤٧٨	٧	١٨	٤٢	١٠	٥٢	٣٤٩	ذكور	ريف	الوادى الجديد
٩٧	٢٠	٠	٦	٢	٢	٦٩	إناث		
٥٧٥	٢٧	١٨	٤٧	١٢	٥٤	٤١٧	جملة		
٨٣١	٢٢	٣٦	٦٧	٢١	٦٩	٦١٦	ذكور	الجملة	
٢٤٥	٤٦	٤	٦	٢	٢	١٨٧	إناث		
١٠٧٦	٦٨	٤٠	٧٢	٢٢	٧٠	٨٠٢	جملة		



تقدير قوة العمل (١٥ سنة فأكثر) طبقاً للحالة العملية والنوع بكل محافظة وإجمالى الجمهورية (حضر / ريف)

العدد بالمنات

تابع جدول رقم (٣)

الإجمالى	الحالة العملية					النوع	محل الإقامة	محافظة الجمهورية	
	المتعطلون		المشتغلون والمرتبطون بعمل						
	لم يسبق له العمل	سبق له العمل	المساهمون فى أعمال / مشروعات (داخل الأسرة) بدون أجر	يعمل لحسابه ولا يستخدم أحد	صاحب عمل ويديره ويستخدم آخرين				يعمل بأجر نقدى
٩٤٩	٥٥	١٧	١٥	٢١٠	٤٢	٦١٠	ذكور	حضر	مطروح
١٥٣	٤٩	٠	٠	٢	٠	١٠٢	إناث		
١١٠٣	١٠٣	١٧	١٥	٢١٣	٤٢	٧١٣	جملة		
٣٥٨	٧	٢١	٢	٩٨	١٨	٢١١	ذكور	ريف	
٢٦	٣	٠	٠	٠	٠	٢٣	إناث		
٣٨٤	١٠	٢١	٢	٩٨	١٨	٢٣٤	جملة		
١٣٠٧	٦٢	٣٩	١٧	٣٠٨	٦٠	٨٢١	ذكور	الجملة	
١٧٩	٥٢	٠	٠	٢	٠	١٢٥	إناث		
١٤٨٦	١١٤	٣٩	١٧	٣١٠	٦٠	٩٤٦	جملة		
٦٠٦	٣٦	٢٣	١٢	٧٨	٣٠	٤٢٧	ذكور	حضر	
٢١١	٦٤	٦	٠	٥	٠	١٣٦	إناث		
٨١٧	١٠٠	٢٩	١٢	٨٤	٣٠	٥٦٣	جملة		
٥٢٠	٢٦	١٧	٨	٣٧	٢٥	٤٠٧	ذكور	ريف	شمال سيناء
١٥٨	٨٣	٠	٢	٢	٠	٧٢	إناث		
٦٧٨	١٠٩	١٧	٩	٣٩	٢٥	٤٧٩	جملة		
١١٢٦	٦٢	٤١	٢٠	١١٦	٥٥	٨٣٤	ذكور	الجملة	
٣٦٩	١٤٧	٦	٢	٧	٠	٢٠٨	إناث		
١٤٩٥	٢٠٩	٤٦	٢١	١٢٢	٥٥	١٠٤٢	جملة		
٢٧٦	١٢	٠	٠	٤٦	٨	٢١٠	ذكور	حضر	
٢٥	٥	٠	٠	٠	٠	٢١	إناث		
٣٠١	١٧	٠	٠	٤٦	٨	٢٣١	جملة		
١٥٩	٠	٨	٠	٥٠	١٤	٨٧	ذكور	ريف	
٨	٣	٠	٠	٠	٠	٥	إناث		
١٦٧	٣	٨	٠	٥٠	١٤	٩٢	جملة		
٤٣٥	١٢	٨	٠	٩٦	٢١	٢٩٧	ذكور	الجملة	
٣٣	٨	٠	٠	٠	٠	٢٥	إناث		
٤٦٩	٢٠	٨	٠	٩٦	٢١	٣٢٢	جملة		



المشتغلين (١٥ سنة فأكثر) وتوزيعاتهم



تقدير المشتغلين (١٥ سنة فأكثر) طبقاً لفئات السن والنوع بكل محافظة وإجمالي الجمهورية (حضر / ريف)

العدد بالمنات

جدول رقم (٤)

الإجمالي	فئات السن								النوع	محل الإقامة	محافظة الجمهورية	
	+٦٥	-٦٠	-٥٠	-٤٠	-٣٠	-٢٥	-٢٠	-١٥				
٨٢٤٣٩	١١٨٧	٢٤٤٠	١٥٢٠١	١٧٥١١	٢١٣٠٢	١٣٤٩٢	٨١٨٩	٣١١٦	ذكور	حضر	إجمالي الجمهورية	
٢١٤٧٥	١٠٢	٢٦١	٤٤٨١	٤٣٠٠	٤٧٠٨	٤٠٣٤	٢٦٢٨	٩٦١	إناث			
١٠٣٩١٤	١٢٨٩	٢٧٠٢	١٩٦٨٢	٢١٨١١	٢٦٠١٠	١٧٥٢٧	١٠٨١٧	٤٠٧٦	جملة			
١١٧٤٢٣	٢٩٩٩	٤٣٥٤	١٨٥٩٣	٢٣٧٤٨	٢٩٦٣٣	١٧٤٤١	١٣١٤٥	٧٥٠٩	ذكور	ريف		
٣١٩٧٥	٣٩٧	٧٧٩	٤٣٧٥	٥٧٥٢	٧٠٣٣	٤٧٣٣	٥٨٩٢	٣٠١٦	إناث			
١٤٩٣٩٨	٣٣٩٥	٥١٣٢	٢٢٩٦٨	٢٩٥٠٠	٣٦٦٦٦	٢٢١٧٤	١٩٠٣٦	١٠٥٢٥	جملة			
١٩٩٨٦١	٤١٨٥	٦٧٩٤	٣٣٧٩٥	٤١٢٥٩	٥٠٩٣٦	٣٠٩٣٤	٢١٣٣٣	١٠٦٢٥	ذكور	الجملة		
٥٣٤٥٠	٤٩٩	١٠٤٠	٨٨٥٥	١٠٠٥١	١١٧٤١	٨٧٦٧	٨٥٢٠	٣٩٧٧	إناث			
٢٥٣٣١٢	٤٦٨٤	٧٨٣٤	٤٢٦٥٠	٥١٣١١	٦٢٦٧٧	٣٩٧٠١	٢٩٨٥٣	١٤٦٠٢	جملة			
٢١٣٣٦	٢٩٢	٧٠٩	٤٠٧٩	٤٨٥٧	٥٤٠٢	٣٢٤٠	٢٠٨٣	٦٧٣	ذكور	حضر		القاهرة
٥٨٥١	١٥	٥٦	١١٥٦	١٠٥٤	١٢٧٠	١١٩١	٨١٩	٢٨٩	إناث			
٢٧١٨٧	٣٠٧	٧٦٦	٥٢٣٦	٥٩١١	٦٦٧٢	٤٤٣١	٢٩٠٢	٩٦٢	جملة			
٢١٣٣٦	٢٩٢	٧٠٩	٤٠٧٩	٤٨٥٧	٥٤٠٢	٣٢٤٠	٢٠٨٣	٦٧٣	ذكور	الجملة		
٥٨٥١	١٥	٥٦	١١٥٦	١٠٥٤	١٢٧٠	١١٩١	٨١٩	٢٨٩	إناث			
٢٧١٨٧	٣٠٧	٧٦٦	٥٢٣٦	٥٩١١	٦٦٧٢	٤٤٣١	٢٩٠٢	٩٦٢	جملة			
١١٣٩٦	١٢٥	٢٩٣	٢١١٦	٢٦٣٤	٢٨٩٧	١٦٦٧	١١٤٤	٥٢٠	ذكور	حضر	الإسكندرية	
٢٢٨٧	٦	٨	٤٢٣	٣٤٥	٤٧٢	٥١٠	٣٤٢	١٨٠	إناث			
١٣٦٨٣	١٣٠	٣٠١	٢٥٤٠	٢٩٨٠	٣٣٦٩	٢١٧٧	١٤٨٦	٧٠٠	جملة			
١١٣٩٦	١٢٥	٢٩٣	٢١١٦	٢٦٣٤	٢٨٩٧	١٦٦٧	١١٤٤	٥٢٠	ذكور	الجملة		
٢٢٨٧	٦	٨	٤٢٣	٣٤٥	٤٧٢	٥١٠	٣٤٢	١٨٠	إناث			
١٣٦٨٣	١٣٠	٣٠١	٢٥٤٠	٢٩٨٠	٣٣٦٩	٢١٧٧	١٤٨٦	٧٠٠	جملة			
١٤٩٥	٢٢	٤١	٣٢٥	٣٤٥	٣٦٩	٢٤٣	١١٨	٣١	ذكور	حضر		بورسعيد
٥١٦	٢	٣	١٤٨	٨٦	١١٠	١٠١	٦٤	٢	إناث			
٢٠١١	٢٤	٤٥	٤٧٣	٤٣١	٤٧٩	٣٤٤	١٨٢	٣٤	جملة			
١٤٩٥	٢٢	٤١	٣٢٥	٣٤٥	٣٦٩	٢٤٣	١١٨	٣١	ذكور	الجملة		
٥١٦	٢	٣	١٤٨	٨٦	١١٠	١٠١	٦٤	٢	إناث			
٢٠١١	٢٤	٤٥	٤٧٣	٤٣١	٤٧٩	٣٤٤	١٨٢	٣٤	جملة			



تقدير المشتغلين (١٥ سنة فأكثر) طبقاً لفئات السن والنوع بكل محافظة وإجمالي الجمهورية (حضر / ريف)

العدد بالآلاف

تابع جدول رقم (٤)

الإجمالي	فئات السن								النوع	محل الإقامة	محافظة الجمهورية
	+٦٥	-٦٠	-٥٠	-٤٠	-٣٠	-٢٥	-٢٠	-١٥			
١٢٥٩	١٣	٢٦	٢٢٤	٢٩٠	٣٥٦	٢٠٩	١٠٤	٣٧	ذكور	حضر	السويس
٣٢١	٢	٢	٨٣	٦٤	٤٠	٦٨	٤٨	١٥	إناث		
١٥٨٠	١٤	٢٨	٣٠٧	٣٥٣	٣٩٦	٢٧٨	١٥٢	٥٢	جملة		
١٢٥٩	١٣	٢٦	٢٢٤	٢٩٠	٣٥٦	٢٠٩	١٠٤	٣٧	ذكور	الجملة	
٣٢١	٢	٢	٨٣	٦٤	٤٠	٦٨	٤٨	١٥	إناث		
١٥٨٠	١٤	٢٨	٣٠٧	٣٥٣	٣٩٦	٢٧٨	١٥٢	٥٢	جملة		
١٣٢٩	٣٢	٥٣	٢٦٦	٢٤٤	٣١٥	٢٠٠	١٤٠	٨٠	ذكور	حضر	دمياط
٢٦٩	٠	٤	٦٥	٧٠	٤٩	٤٥	٢٧	٨	إناث		
١٥٩٨	٣٢	٥٧	٣٣١	٣١٤	٣٦٤	٢٤٥	١٦٧	٨٨	جملة		
٢٠٦٦	٥٦	٧٢	٣٠٠	٤٣٧	٥٨١	٣٠٥	١٨٧	١٢٨	ذكور	ريف	
٥٨٣	٥	٤	٥٣	١٢٠	١٢٥	٤٨	٩١	١٣٦	إناث		
٢٦٤٨	٦٠	٧٧	٣٥٣	٥٥٧	٧٠٦	٣٥٣	٢٧٩	٢٦٤	جملة		
٣٣٩٥	٨٨	١٢٦	٥٦٦	٦٨٠	٨٩٦	٥٠٤	٣٢٧	٢٠٨	ذكور	الجملة	الدقهلية
٨٥٢	٥	٨	١١٨	١٩٠	١٧٤	٩٣	١١٨	١٤٥	إناث		
٤٢٤٦	٩٢	١٣٤	٦٨٤	٨٧١	١٠٧٠	٥٩٨	٤٤٥	٣٥٢	جملة		
٣٧٨٧	٦٢	١٨٧	٨١٥	٨١٠	٨٦١	٥٦٩	٣٣١	١٥٢	ذكور	حضر	
٩٨٩	٤	٦	٢٨١	٢٥٣	١٨٤	١٦٧	٧٧	١٦	إناث		
٤٧٧٦	٦٦	١٩٣	١٠٩٦	١٠٦٣	١٠٤٥	٧٣٦	٤٠٧	١٦٨	جملة		
٩٩٨٤	٢٩٦	٤١٠	١٨٩٧	٢١٦٥	٢٤٣١	١٣٢٦	٩٢٠	٥٣٩	ذكور	ريف	
٢٢٣٥	٢٠	٤١	٣٦٩	٥٠١	٥٧٧	٢٣٦	٣٩٣	٩٧	إناث		
١٢٢٢٠	٣١٥	٤٥٢	٢٢٦٦	٢٦٦٧	٣٠٠٨	١٥٦٢	١٣١٣	٦٣٦	جملة		
١٣٧٧١	٣٥٨	٥٩٧	٢٧١٢	٢٩٧٥	٣٢٩٣	١٨٩٥	١٢٥١	٦٩١	ذكور	الجملة	
٣٢٢٤	٢٤	٤٨	٦٥١	٧٥٤	٧٦١	٤٠٣	٤٧٠	١١٤	إناث		
١٦٩٩٥	٣٨٢	٦٤٥	٣٣٦٣	٣٧٣٠	٤٠٥٣	٢٢٩٩	١٧٢١	٨٠٥	جملة		



تقدير المشتغلين (١٥ سنة فأكثر) طبقاً لفئات السن والنوع بكل محافظة وإجمالي الجمهورية (حضر / ريف)

تابع جدول رقم (٤)

العدد بالمنات

الإجمالي	فئات السن								النوع	محل الإقامة	محافظة الجمهورية	
	+٦٥	-٦٠	-٥٠	-٤٠	-٣٠	-٢٥	-٢٠	-١٥				
٣٢٦٢	٤٣	١٣٢	٦٠٠	٦٩١	٨٢٩	٥٠٦	٣٤٦	١١٦	ذكور	حضر	الشرقية	
١٠٢٠	١١	٢٦	٢٤٦	٢٥٤	١٩٣	١٦٤	١٠٢	٢٤	إناث			
٤٢٨٢	٥٣	١٥٨	٨٤٦	٩٤٥	١٠٢٢	٦٧٠	٤٤٩	١٤٠	جملة			
١١٥٦٨	٢٩٤	٤٢٤	١٩٦٩	٢٣٨٩	٣٠٤٠	١٨٠٣	١٠٩١	٥٥٩	ذكور	ريف		
٣٢١٥	٤١	٧٧	٥٢٦	٧١٢	٨١٣	٤٠٦	٤٨١	١٦٠	إناث			
١٤٧٨٣	٣٣٥	٥٠٠	٢٤٩٦	٣١٠١	٣٨٥٣	٢٢٠٨	١٥٧٢	٧١٨	جملة			
١٤٨٣٠	٣٣٦	٥٥٥	٢٥٧٠	٣٠٨٠	٣٨٦٩	٢٣٠٩	١٤٣٧	٦٧٤	ذكور	الجملة		
٤٢٣٥	٥١	١٠٣	٧٧٢	٩٦٦	١٠٠٦	٥٦٩	٥٨٤	١٨٣	إناث			
١٩٠٦٥	٣٨٨	٦٥٨	٣٣٤٢	٤٠٤٥	٤٨٧٥	٢٨٧٨	٢٠٢٠	٨٥٨	جملة			
٥٢٥٣	٣٩	١٠٧	٨١٥	١١٥١	١٣٩٧	٩٣١	٥٥٤	٢٥٩	ذكور	حضر		
١٢٩٢	٧	١٢	٢٢٣	٢١٧	٢٩٢	٣١٣	١٧٦	٥٢	إناث			
٦٥٤٥	٤٧	١١٩	١٠٣٨	١٣٦٨	١٦٨٩	١٢٤٤	٧٣٠	٣١١	جملة			
٦٨٨٦	١٤١	١٨٢	٩٣٩	١٤٩٧	١٩٨٧	١٠٧٥	٦٤٨	٤١٥	ذكور	ريف	القليوبية	
١٩٢٥	٢٠	٦٠	٢٣٩	٣٦١	٤٧١	٢٦٩	٣٨٧	١١٧	إناث			
٨٨١١	١٦٢	٢٤٣	١١٧٨	١٨٥٩	٢٤٥٨	١٣٤٤	١٠٣٥	٥٣٣	جملة			
١٢١٣٩	١٨١	٢٩٠	١٧٥٤	٢٦٤٩	٣٣٨٤	٢٠٠٦	١٢٠٢	٦٧٤	ذكور	الجملة		
٣٢١٧	٢٧	٧٢	٤٦٢	٥٧٨	٧٦٣	٥٨٣	٥٦٣	١٦٩	إناث			
١٥٣٥٧	٢٠٨	٣٦٢	٢٢١٦	٣٢٢٧	٤١٤٧	٢٥٨٨	١٧٦٥	٨٤٤	جملة			
١٤٥٩	٢٥	٦٦	٢٦٧	٢٨٩	٤١٩	٢٣٦	١٤٠	١٦	ذكور	حضر		
٥٠٨	٠	٢	١١٣	١٠٨	١٠٠	٩٧	٨٦	٠	إناث			
١٩٦٧	٢٥	٦٩	٣٨٠	٣٩٨	٥١٩	٣٣٤	٢٢٦	١٦	جملة			
٥٩٢٤	١٥٣	٣٢٧	٩٧٦	١٢٤٢	١٤٧٤	٨٤٩	٦٠٤	٣٠٠	ذكور	ريف		كفر الشيخ
١٦٩٢	١٨	٢١	٢٧٤	٣٤٧	٤٦٦	٢٥٠	٢٣٩	٧٩	إناث			
٧٦١٦	١٧٠	٣٤٨	١٢٤٩	١٥٨٩	١٩٣٩	١٠٩٩	٨٤٣	٣٧٩	جملة			
٧٣٨٣	١٧٧	٣٩٣	١٢٤٣	١٥٣٢	١٨٩٣	١٠٨٦	٧٤٤	٣١٦	ذكور	الجملة		
٢٢٠٠	١٨	٢٣	٣٨٧	٤٥٥	٥٦٦	٣٤٧	٣٢٥	٧٩	إناث			
٩٥٨٣	١٩٥	٤١٦	١٦٣٠	١٩٨٧	٢٤٥٩	١٤٣٣	١٠٦٩	٣٩٥	جملة			



تقدير المشتغلين (١٥ سنة فأكثر) طبقاً لفئات السن والنوع بكل محافظة وإجمالي الجمهورية (حضر / ريف)

العدد بالمنات

تابع جدول رقم (٤)

الإجمالي	فئات السن								النوع	محل الإقامة	محافظة الجمهورية
	+٦٥	-٦٠	-٥٠	-٤٠	-٣٠	-٢٥	-٢٠	-١٥			
٢٩٢٥	٥٣	٨٦	٦٢٨	٦٠٤	٧٥٠	٤٨٧	٢٤٥	٧١	ذكور	حضر	الغربية
٩٠٥	٦	١٣	٢٦٦	١٨٩	٢٢٩	١٠٠	٨٣	١٩	إناث		
٣٨٢٩	٥٨	٩٩	٨٩٤	٧٩٤	٩٧٩	٥٨٦	٣٢٨	٩٠	جملة		
٧٥٧٨	٢٢٤	٢٩٩	١٣٩٤	١٧١٨	١٨٨٠	١١٠٥	٦٥٦	٣٠٢	ذكور	ريف	
٢٣١٨	١٩	٤٢	٣٥٤	٥٠٣	٦٤٩	٢٩٤	٣٦١	٩٥	إناث		
٩٨٩٦	٢٤٣	٣٤٠	١٧٤٨	٢٢٢١	٢٥٣٠	١٣٩٩	١٠١٧	٣٩٧	جملة		
١٠٥٠٢	٢٧٧	٣٨٤	٢٠٢٢	٢٣٢٢	٢٦٣١	١٥٩١	٩٠١	٣٧٤	ذكور	الجملة	
٣٢٢٣	٢٥	٥٥	٦٢١	٦٩٢	٨٧٨	٣٩٤	٤٤٤	١١٤	إناث		
١٣٧٢٥	٣٠٢	٤٣٩	٢٦٤٢	٣٠١٤	٣٥٠٩	١٩٨٥	١٣٤٥	٤٨٨	جملة		
١٦٩٢	٢٢	٤٧	٣٣٣	٣٥٣	٤٤٣	٣٠٧	١٢٦	٦١	ذكور	حضر	
٥٩٣	٣	١٦	١٢٦	١٦٤	١٣٣	٦٥	٧٢	١٥	إناث		
٢٢٨٦	٢٥	٦٣	٤٥٨	٥١٧	٥٧٦	٣٧٢	١٩٨	٧٦	جملة		
٧٣٩٧	٢٠٧	٢٣٨	١٢٥٣	١٤٦٥	١٨٥٧	١١٧٤	٨٩٥	٣٠٨	ذكور	ريف	
٣٠٤٩	٤٩	٨٦	٤٣٧	٥٠٠	٥٥٥	٧٩١	٥٢٢	١٠٩	إناث		
١٠٤٤٦	٢٥٦	٣٢٤	١٦٩٠	١٩٦٥	٢٤١٣	١٩٦٥	١٤١٦	٤١٧	جملة		
٩٠٨٩	٢٢٩	٢٨٥	١٥٨٥	١٨١٨	٢٣٠١	١٤٨٢	١٠٢١	٣٦٩	ذكور	الجملة	
٣٦٤٢	٥٢	١٠٢	٥٦٣	٦٦٤	٦٨٨	٨٥٦	٥٩٤	١٢٥	إناث		
١٢٧٣٢	٢٨١	٣٨٧	٢١٤٨	٢٤٨٢	٢٩٨٩	٢٣٣٧	١٦١٥	٤٩٣	جملة		
٢٥٤١	٤٤	١١٣	٤٦٣	٤٧٠	٦٧٢	٤٧٨	٢١٩	٨٣	ذكور	حضر	
٦٣٤	٦	٦	١٥٣	١٢٥	١٤٧	١٢٨	٦٢	٧	إناث		
٣١٧٥	٥٠	١١٩	٦١٥	٥٩٥	٨١٩	٦٠٦	٢٨١	٩٠	جملة		
١١٧٦١	٢٦٣	٤٥٥	١٧٧١	٢٤٠٢	٣٠٠٩	١٨٤١	١٣٧٠	٦٥٠	ذكور	ريف	
٥٤٣٧	٢٨	١١٩	٥٢٦	٧٧٠	٨٥١	٩٧١	٩٩٧	١١٧٥	إناث		
١٧١٩٨	٢٩١	٥٧٤	٢٢٩٦	٣١٧٢	٣٨٦٠	٢٨١٢	٢٣٦٧	١٨٢٥	جملة		
١٤٣٠٢	٣٠٦	٥٦٨	٢٢٣٣	٢٨٧٢	٣٦٨٢	٢٣١٩	١٥٨٩	٧٣٢	ذكور	الجملة	
٦٠٧١	٣٤	١٢٥	٦٧٨	٨٩٦	٩٩٨	١٠٩٩	١٠٥٩	١١٨٢	إناث		
٢٠٣٧٣	٣٤٠	٦٩٣	٢٩١٢	٣٧١٧	٤٦٧٩	٣٤١٨	٢٦٤٨	١٩١٥	جملة		



تقدير المشتغلين (١٥ سنة فأكثر) طبقاً لفئات السن والنوع بكل محافظة وإجمالى الجمهورية (حضر / ريف)

العدد بالمنات

تابع جدول رقم (٤)

الإجمالى	فئات السن								النوع	محل الإقامة	محافظة الجمهورية
	+٦٥	-٦٠	-٥٠	-٤٠	-٣٠	-٢٥	-٢٠	-١٥			
١١١٩	١٥	١٨	١٩٥	٢١٥	٣١٣	١٩٨	١٢٧	٣٩	ذكور	حضر	الإسماعيلية
٣٦٤	٣	٤	٨٥	٧٠	٧٧	٦٨	٣٨	٢٠	إناث		
١٤٨٣	١٨	٢٢	٢٨٠	٢٨٥	٣٩٠	٢٦٦	١٦٥	٥٩	جملة		
١٦٣٧	٣٨	٥٧	٢٤٣	٣٢١	٤٢٠	٢٥٤	١٧١	١٣٣	ذكور	ريف	
٤٧٨	.	٩	٦٣	٧٦	١١٨	٦٩	٨٥	٥٧	إناث		
٢١١٥	٣٨	٦٦	٣٠٦	٣٩٧	٥٣٨	٣٢٣	٢٥٧	١٩٠	جملة		
٢٧٥٧	٥٣	٧٥	٤٣٨	٥٣٦	٧٣٣	٤٥٢	٢٩٨	١٧٢	ذكور	الجملة	
٨٤٢	٣	١٢	١٤٨	١٤٦	١٩٥	١٣٧	١٢٣	٧٧	إناث		
٣٥٩٨	٥٦	٨٨	٥٨٥	٦٨٢	٩٢٨	٥٨٩	٤٢١	٢٤٩	جملة		
٩١٥٠	١٢٩	٢٣١	١٦١٩	١٧١٠	٢٥٦٦	١٦٠٦	٩٧١	٣١٩	ذكور	حضر	
٢٣١٩	١٤	٤٣	٤٠٣	٤٢٠	٥٣٢	٤٣٠	٣٣٦	١٤١	إناث		
١١٤٦٩	١٤٢	٢٧٤	٢٠٢٣	٢١٢٩	٣٠٩٨	٢٠٣٦	١٣٠٦	٤٦٠	جملة		
٧٧٨٦	١٣٢	٢٠٢	١٠٤٦	١٥٨٥	٢٢٨١	١٢١٠	٨٤٧	٤٨٣	ذكور	ريف	
١١٣١	١٠	١٥	١٢٣	١٧٠	٢٤٢	١٦١	٣٢٤	٨٥	إناث		
٨٩١٧	١٤٢	٢١٧	١١٦٩	١٧٥٥	٢٥٢٤	١٣٧١	١١٧٢	٥٦٨	جملة		
١٦٩٣٦	٢٦٠	٤٣٣	٢٦٦٥	٣٢٩٥	٤٨٤٧	٢٨١٦	١٨١٨	٨٠٢	ذكور	الجملة	
٣٤٥٠	٢٣	٥٨	٥٢٦	٥٩٠	٧٧٥	٥٩٢	٦٦٠	٢٢٦	إناث		
٢٠٣٨٦	٢٨٤	٤٩١	٣١٩٢	٣٨٨٤	٥٦٢٢	٣٤٠٧	٢٤٧٨	١٠٢٨	جملة		
١٣٨١	٣١	٥٣	٢٣٩	٢٦٠	٣٠٨	٢٢٩	١٣٤	١٢٥	ذكور	حضر	
٥٣٤	٧	٢٩	١٠٣	١٣٢	١٠٧	٩١	٣٨	٢٧	إناث		
١٩١٥	٣٨	٨٣	٣٤٣	٣٩٣	٤١٥	٣٢٠	١٧٢	١٥٢	جملة		
٤٩٥٠	١٤٦	١٤٥	٦٩٢	١٠١٥	١١٦٦	٧١٣	٦١٩	٤٥٥	ذكور	ريف	
٢٠٥٠	٤٧	٥١	٣٠٩	٣٣٢	٤٥٨	٣٢٠	٣٣٥	١٩٧	إناث		
٦٩٩٩	١٩٣	١٩٦	١٠٠٠	١٣٤٧	١٦٢٤	١٠٣٣	٩٥٤	٦٥٢	جملة		
٦٣٣٠	١٧٧	١٩٨	٩٣١	١٢٧٥	١٤٧٤	٩٤٢	٧٥٣	٥٧٩	ذكور	الجملة	
٢٥٨٤	٥٤	٨١	٤١٢	٤٦٥	٥٦٥	٤١١	٣٧٢	٢٢٤	إناث		
٨٩١٤	٢٣٢	٢٧٩	١٣٤٣	١٧٤٠	٢٠٤٠	١٣٥٣	١١٢٦	٨٠٣	جملة		

تقدير المشتغلين (١٥ سنة فأكثر) طبقاً لفئات السن والنوع بكل محافظة وإجمالي الجمهورية (حضر / ريف)

العدد بالمنات

تابع جدول رقم (٤)

الإجمالي	فئات السن								النوع	محل الإقامة	محافظات الجمهورية	
	+٦٥	-٦٠	-٥٠	-٤٠	-٣٠	-٢٥	-٢٠	-١٥				
١٤٩٩	٢١	٣١	٢٠٧	٢٦٦	٤٠٩	٢٨٣	٢١٦	٦٥	ذكور	حضر	الفيوم	
٣٤٢	٠	٤	٥١	١١١	٨٣	٥٥	٢٤	١٥	إناث			
١٨٤٢	٢١	٣٥	٢٥٨	٣٧٧	٤٩٢	٣٣٧	٢٤٠	٨١	جملة			
٥٩٦٠	١٥١	٢٠٥	٨٢٩	٩٧٦	١٤٣٨	٨٣٨	٨٩٥	٦٢٨	ذكور	ريف		
١٠٨٩	٢١	٤٥	١٩٩	٢٠٥	٢٦٩	١٢٨	١٥١	٧٠	إناث			
٧٠٤٨	١٧٢	٢٥١	١٠٢٧	١١٨١	١٧٠٧	٩٦٦	١٠٤٦	٦٩٨	جملة			
٧٤٥٩	١٧٢	٢٣٧	١٠٣٦	١٢٤٢	١٨٤٧	١١٢١	١١١١	٦٩٣	ذكور	الجملة		
١٤٣١	٢١	٤٩	٢٤٩	٣١٧	٣٥٢	١٨٣	١٧٥	٨٥	إناث			
٨٨٩٠	١٩٣	٢٨٦	١٢٨٥	١٥٥٩	٢١٩٩	١٣٠٤	١٢٨٦	٧٧٩	جملة			
١٧٧٥	٤٢	٣٥	٣٥٢	٣٤٧	٤٥٠	٢٨٩	١٩٢	٦٧	ذكور	حضر		
٦١٠	٩	٦	١٤١	١٣٣	١٢٧	١٢٤	٤٠	٣١	إناث			
٢٣٨٥	٥٠	٤١	٤٩٣	٤٨٠	٥٧٧	٤١٣	٢٣٢	٩٨	جملة			
٩٥٧٥	٣١٩	٥٠١	١٤١٧	١٧٢٣	٢١٩٨	١٥١٨	١١١٩	٧٨٠	ذكور	ريف	المنيا	
٢٧٩٩	٧٣	١٠٥	٤٢٨	٤٥٩	٦٣٢	٣٣٩	٥١١	٢٥٣	إناث			
١٢٣٧٤	٣٩٢	٦٠٦	١٨٤٤	٢١٨٢	٢٨٣٠	١٨٥٧	١٦٣٠	١٠٣٣	جملة			
١١٣٥٠	٣٦١	٥٣٦	١٧٦٩	٢٠٧٠	٢٦٤٨	١٨٠٧	١٣١٢	٨٤٨	ذكور	الجملة		
٣٤٠٨	٨٢	١١١	٥٦٨	٥٩٢	٧٥٩	٤٦٢	٥٥١	٢٨٣	إناث			
١٤٧٥٨	٤٤٣	٦٤٧	٢٣٣٧	٢٦٦٢	٣٤٠٧	٢٢٧٠	١٨٦٣	١١٣١	جملة			
٢١٠٨	٥٢	٥٣	٣٦٨	٣٨٣	٥٠٦	٣٩٣	٢٥٠	١٠٤	ذكور	حضر		
٥٦٣	٢	٨	١٢٣	١٠٩	١٩٠	٥٨	٤٠	٣٤	إناث			
٢٦٧١	٥٤	٦١	٤٩٠	٤٩٢	٦٩٦	٤٥١	٢٩٠	١٣٨	جملة			
٦٧٦٥	١٨٧	٢١١	٩٩٨	١٢٥٠	١٦٠٢	٩٨٤	٩١٥	٦١٦	ذكور	ريف		أسيوط
١٠٣٧	١٣	٣٠	١١٧	١٧٩	٢٢١	١٢٢	٢٧٣	٨٢	إناث			
٧٨٠٢	٢٠١	٢٤١	١١١٦	١٤٢٩	١٨٢٣	١١٠٥	١١٨٨	٦٩٨	جملة			
٨٨٧٣	٢٣٩	٢٦٤	١٣٦٦	١٦٣٣	٢١٠٨	١٣٧٦	١١٦٥	٧٢٠	ذكور	الجملة		
١٦٠١	١٥	٣٧	٢٤٠	٢٨٩	٤١١	١٨٠	٣١٢	١١٦	إناث			
١٠٤٧٣	٢٥٥	٣٠٢	١٦٠٦	١٩٢٢	٢٥١٩	١٥٥٦	١٤٧٨	٨٣٦	جملة			



تقدير المشتغلين (١٥ سنة فأكثر) طبقاً لفئات السن والنوع بكل محافظة وإجمالي الجمهورية (حضر / ريف)

العدد بالمئات

تابع جدول رقم (٤)

الإجمالي	فئات السن								النوع	محل الإقامة	محافظة الجمهورية
	+٦٥	-٦٠	-٥٠	-٤٠	-٣٠	-٢٥	-٢٠	-١٥			
١٨٠٥	٤٨	٤٩	٢٧٥	٣٩٩	٤٣٣	٣٠٩	١٨٤	١٠٨	ذكور	حضر	سوهاج
٣٧٩	٧	٧	٨٠	١١٤	٧٦	٤٢	٢٣	٢٩	إناث		
٢١٨٣	٥٤	٥٦	٣٥٥	٥١٣	٥٠٩	٣٥١	٢٠٧	١٣٨	جملة		
٧٤١١	١٦٧	٣١٤	١٢٨٣	١٤٩٤	١٧١٨	٩٩٩	٨٩١	٥٤٦	ذكور	ريف	
١٣٦٠	٢٠	٥٣	٢٣٦	٢٧١	٢٧٣	١٥٧	٢٦٩	٨١	إناث		
٨٧٧١	١٨٧	٣٦٨	١٥١٨	١٧٦٥	١٩٩١	١١٥٦	١١٦٠	٦٢٦	جملة		
٩٢١٦	٢١٥	٣٦٣	١٥٥٧	١٨٩٣	٢١٥١	١٣٠٨	١٠٧٥	٦٥٤	ذكور	الجملة	
١٧٣٨	٢٦	٦١	٣١٦	٣٨٥	٣٤٩	١٩٩	٢٩٣	١١٠	إناث		
١٠٩٥٤	٢٤١	٤٢٤	١٨٧٣	٢٢٧٨	٢٤٩٩	١٥٠٧	١٣٦٧	٧٦٤	جملة		
١٠٠٢	٣٠	١٤	١٨٨	٢٢٠	٢٥٤	١٧٩	٩١	٢٦	ذكور	حضر	
٢٧٦	٠	٢	٥٧	٦١	٧٠	٤٤	٣٣	٩	إناث		
١٢٧٨	٣٠	١٦	٢٤٥	٢٨١	٣٢٤	٢٢٣	١٢٥	٣٥	جملة		
٥٢٩٦	١٤٧	١٦٣	٨٤٧	١٠٣٥	١٢٢٦	٦٨٥	٧٣٦	٤٥٨	ذكور	ريف	
٧٦٥	٧	١٣	٦٢	١١٨	١٣٨	٦٩	٢٦٢	٩٥	إناث		
٦٠٦١	١٥٤	١٧٦	٩١٠	١١٥٣	١٣٦٥	٧٥٣	٩٩٧	٥٥٣	جملة		
٦٢٩٨	١٧٦	١٧٧	١٠٣٥	١٢٥٥	١٤٨٠	٨٦٣	٨٢٧	٤٨٥	ذكور	الجملة	
١٠٤١	٧	١٥	١٢٠	١٧٩	٢٠٨	١١٣	٢٩٥	١٠٤	إناث		
٧٣٣٩	١٨٣	١٩٢	١١٥٥	١٤٣٤	١٦٨٩	٩٧٦	١١٢٢	٥٨٩	جملة		
١٢١٨	٢٠	٣٦	٢١٣	٢٤٩	٣٢٦	١٩٩	١٢٠	٥٦	ذكور	حضر	أسوان
٢٢٨	٠	٢	٣٥	٤٧	٥٠	٥٠	٣٥	٩	إناث		
١٤٤٦	٢٠	٣٨	٢٤٨	٢٩٥	٣٧٦	٢٤٨	١٥٥	٦٥	جملة		
١٨٢٤	٣٠	٥٩	٢٩٣	٣٩٥	٤٧٦	٢٦٢	٢٢٣	٨٦	ذكور	ريف	
٤٥٦	٣	٧	٣١	٦٥	٩٠	٦٥	٨٧	١٠٨	إناث		
٢٢٨٠	٣٣	٦٦	٣٢٥	٤٦٠	٥٦٦	٣٢٦	٣١٠	١٩٤	جملة		
٣٠٤٢	٥٠	٩٥	٥٠٧	٦٤٣	٨٠٢	٤٦٠	٣٤٣	١٤١	ذكور	الجملة	
٦٨٤	٣	٩	٦٦	١١٢	١٤٠	١١٤	١٢٢	١١٧	إناث		
٣٧٢٥	٥٣	١٠٤	٥٧٢	٧٥٥	٩٤٢	٥٧٥	٤٦٥	٢٥٩	جملة		



تقدير المشتغلين (١٥ سنة فأكثر) طبقاً لفئات السن والنوع بكل محافظة وإجمالي الجمهورية (حضر / ريف)

العدد بالآلاف

تابع جدول رقم (٤)

الإجمالي	فئات السن								النوع	محل الإقامة	محافظة الجمهورية	
	+٦٥	-٦٠	-٥٠	-٤٠	-٣٠	-٢٥	-٢٠	-١٥				
٧٩١	٨	٦	١٨٢	١٦٤	٢١٣	١٢٢	٧٨	١٨	ذكور	حضر	الأقصر	
١٤١	٠	٠	١٩	٢٩	٤٢	٢٩	١٩	٣	إناث			
٩٣٢	٨	٦	٢٠١	١٩٢	٢٥٥	١٥٠	٩٨	٢١	جملة			
١٦٤٨	١٧	٤٨	٢٣٢	٣٨١	٤٥٦	٢٦٩	١٦٥	٨٠	ذكور	ريف		
١٧٧	٢	٠	١١	١٩	٣٩	١٨	٧٣	١٥	إناث			
١٨٢٤	١٨	٤٨	٢٤٢	٤٠٠	٤٩٥	٢٨٧	٢٣٩	٩٥	جملة			
٢٤٣٩	٢٥	٥٤	٤١٤	٥٤٥	٦٦٩	٣٩٠	٢٤٤	٩٨	ذكور	الجملة		
٣١٧	٢	٠	٣٠	٤٨	٨١	٤٧	٩٣	١٧	إناث			
٢٧٥٦	٢٧	٥٤	٤٤٤	٥٩٣	٧٥٠	٤٣٧	٣٣٧	١١٥	جملة			
٨٤٨	٢	١٨	١٢٧	١٣٩	٢٤٨	٢٢٧	٧٠	١٦	ذكور	حضر		البحر الأحمر
١٥١	٠	٠	٢٣	٣٩	٤٥	٣٠	١٤	٠	إناث			
٩٩٩	٢	١٨	١٥٠	١٧٨	٢٩٣	٢٥٨	٨٣	١٦	جملة			
٨٤٨	٢	١٨	١٢٧	١٣٩	٢٤٨	٢٢٧	٧٠	١٦	ذكور	الجملة		
١٥١	٠	٠	٢٣	٣٩	٤٥	٣٠	١٤	٠	إناث			
٩٩٩	٢	١٨	١٥٠	١٧٨	٢٩٣	٢٥٨	٨٣	١٦	جملة			
٣١٩	٦	٧	٥١	٦٣	٩٥	٧٠	١٩	٩	ذكور	حضر	الوادي الجديد	
١١٨	٠	٠	٣٠	٣١	٢٧	١٧	١٢	١	إناث			
٤٣٧	٦	٧	٨١	٩٤	١٢٢	٨٧	٣١	١٠	جملة			
٤٥٣	٩	١٤	٩٤	٨٢	١٢١	٦٢	٤٧	٢٢	ذكور	ريف		
٧٨	٠	٠	١١	٢٦	٢٠	٨	١٣	٠	إناث			
٥٣٠	٩	١٤	١٠٥	١٠٨	١٤١	٧٠	٦١	٢٢	جملة			
٧٧٢	١٥	٢٠	١٤٦	١٤٥	٢١٦	١٣٢	٦٦	٣١	ذكور	الجملة		
١٩٥	٠	٠	٤٠	٥٧	٤٧	٢٥	٢٥	١	إناث			
٩٦٧	١٥	٢٠	١٨٦	٢٠٢	٢٦٣	١٥٧	٩٢	٣٣	جملة			



تقدير المشتغلين (١٥ سنة فأكثر) طبقاً لفئات السن والنوع بكل محافظة وإجمالي الجمهورية (حضر / ريف)

تابع جدول رقم (٤)

العدد بالآلاف

الإجمالي	فئات السن								النوع	محل الإقامة	محافظات الجمهورية
	+٦٥	-٦٠	-٥٠	-٤٠	-٣٠	-٢٥	-٢٠	-١٥			
٨٧٧	٥	٢٠	١١٦	١٥٢	٢٧٣	١٨٦	٧٧	٤٨	ذكور	حضر	مطروح
١٠٥	٠	٠	٢٥	١٥	٣٤	١٥	٦	٩	إناث		
٩٨٢	٥	٢٠	١٤٠	١٦٧	٣٠٨	٢٠١	٨٣	٥٧	جملة		
٣٢٩	١٢	١٤	٣٨	٤٦	٨٨	٦٢	٥٢	١٧	ذكور	ريف	
٢٣	٠	٠	٠	٢	٠	٣	١٧	٢	إناث		
٣٥٢	١٢	١٤	٣٨	٤٨	٨٨	٦٥	٦٩	١٨	جملة		
١٢٠٦	١٨	٣٣	١٥٣	١٩٩	٣٦١	٢٤٨	١٢٩	٦٤	ذكور	الجملة	
١٢٧	٠	٠	٢٥	١٦	٣٤	١٨	٢٣	١١	إناث		
١٣٣٤	١٨	٣٣	١٧٨	٢١٥	٣٩٦	٢٦٦	١٥٢	٧٦	جملة		
٥٤٧	٥	٥	٩٩	١٣٣	١٤٠	٩٣	٦٦	٧	ذكور	حضر	
١٤١	٠	٠	٢٢	٥٤	٢٦	٣٠	٨	١	إناث		
٦٨٨	٥	٥	١٢٠	١٨٦	١٦٦	١٢٣	٧٤	٩	جملة		
٤٧٧	١١	٩	٦٠	٩٤	١٣٥	٧٥	٨٨	٦	ذكور	ريف	
٧٥	٢	٠	٦	١٤	٢٢	١٠	٢٠	٢	إناث		
٥٥٢	١٢	٩	٦٦	١٠٨	١٥٧	٨٥	١٠٨	٧	جملة		
١٠٢٤	١٥	١٤	١٥٩	٢٢٧	٢٧٥	١٦٨	١٥٣	١٣	ذكور	الجملة	
٢١٦	٢	٠	٢٨	٦٧	٤٧	٤١	٢٨	٣	إناث		
١٢٤٠	١٧	١٤	١٨٧	٢٩٤	٣٢٢	٢٠٨	١٨٢	١٦	جملة		
٢٦٤	٢	٣	٣٨	٧٤	٥٦	٣٩	٤٥	٧	ذكور	حضر	
٢١	٠	٠	١	٦	٥	٢	٤	٣	إناث		
٢٨٥	٢	٣	٣٩	٨٠	٦١	٤١	٤٩	١٠	جملة		
١٥١	٠	٥	٢٤	٣٦	٤٨	٣٣	٥	٠	ذكور	ريف	جنوب سيناء
٥	٠	٠	٢	٠	٣	٠	٠	٠	إناث		
١٥٦	٠	٥	٢٦	٣٦	٥١	٣٣	٥	٠	جملة		
٤١٥	٢	٨	٦٢	١١٠	١٠٤	٧٢	٥٠	٧	ذكور	حضر	
٢٥	٠	٠	٣	٦	٨	٢	٤	٣	إناث		
٤٤٠	٢	٨	٦٥	١١٦	١١٢	٧٤	٥٤	١٠	جملة		



تقدير المشتغلين (١٥ سنة فأكثر) طبقاً للحالة التعليمية والنوع بكل محافظة وإجمالي الجمهورية (حضر / ريف)

العدد بالمنات

جدول رقم (٥)

الإجمالي	الحالة التعليمية						النوع	محل الإقامة	محافظات الجمهورية		
	مؤهل جامعي ومؤهل فوق الجامعي	مؤهل فوق المتوسط وأقل من الجامعي	مؤهل متوسط فنى	ثانوية عامة و ثانوية أزهريّة	أقل من المتوسط	يقرأ ويكتب وشهادة محو الأمية				أمى	
٨٢٤٣٩	١٨١١٢	٤٥٦٦	٢٦١٨٣	١٧٣٨	١٢٢٨٦	٩٢٤٣	١٠٣١٢	ذكور	حضر	إجمالي الجمهورية	
٢١٤٧٥	٩٧٧٩	١٤١٠	٥٢٨٢	٤٧٤	١٥٦٢	٩١٢	٢٠٥٥	إناث			
١٠٣٩١٤	٢٧٨٩١	٥٩٧٦	٣١٤٦٥	٢٢١٢	١٣٨٤٧	١٠١٥٤	١٢٣٦٨	جملة			
١١٧٤٢٣	١١٣٨٢	٤٨٣١	٣٨١٩٧	٢٣٣٩	١٧٤٤٦	١٥٤٧٨	٢٧٧٤٩	ذكور	ريف		
٣١٩٧٥	٣٩٨٣	١١٣١	٨٥٣٠	٧٠٢	٥٢٠٠	١٩٦٣	١٠٤٦٤	إناث			
١٤٩٣٩٨	١٥٣٦٥	٥٩٦٢	٤٦٧٢٧	٣٠٤١	٢٢٦٤٦	١٧٤٤٢	٣٨٢١٣	جملة			
١٩٩٨٦١	٢٩٤٩٤	٩٣٩٧	٦٤٣٧٩	٤٠٧٧	٢٩٧٣٢	٢٤٧٢١	٣٨٠٦٢	ذكور	الجملة		
٥٣٤٥٠	١٣٧٦٢	٢٥٤٢	١٣٨١٣	١١٧٦	٦٧٦٢	٢٨٧٥	١٢٥١٩	إناث			
٢٥٣٣١٢	٤٣٢٥٦	١١٩٣٩	٧٨١٩٢	٥٢٥٣	٣٦٤٩٤	٢٧٥٩٦	٥٠٥٨١	جملة			
٢١٣٣٦	٥٣٢٧	١٣٤٢	٦١٥٠	٤٧٨	٣٤٢٩	٢٠٢٩	٢٥٨٢	ذكور	حضر		القاهرة
٥٨٥١	٢٩٠٨	٣٧٠	١٢٩٣	١٦٩	٤٠٣	٢٧٣	٤٣٥	إناث			
٢٧١٨٧	٨٢٣٥	١٧١٢	٧٤٤٤	٦٤٧	٣٨٣٢	٢٣٠٢	٣٠١٦	جملة			
٢١٣٣٦	٥٣٢٧	١٣٤٢	٦١٥٠	٤٧٨	٣٤٢٩	٢٠٢٩	٢٥٨٢	ذكور	الجملة		
٥٨٥١	٢٩٠٨	٣٧٠	١٢٩٣	١٦٩	٤٠٣	٢٧٣	٤٣٥	إناث			
٢٧١٨٧	٨٢٣٥	١٧١٢	٧٤٤٤	٦٤٧	٣٨٣٢	٢٣٠٢	٣٠١٦	جملة			
١١٣٩٦	١٩٨١	٦٧٣	٢٩٩٦	٢١٠	٢٥٣٦	١٦٣٩	١٣٦٢	ذكور	حضر	الإسكندرية	
٢٢٨٧	٩٤٩	١٤٦	٥٢٠	٤٩	٢٧٦	١٨٧	١٦٠	إناث			
١٣٦٨٣	٢٩٣٠	٨١٩	٣٥١٦	٢٥٩	٢٨١٢	١٨٢٦	١٥٢٢	جملة			
١١٣٩٦	١٩٨١	٦٧٣	٢٩٩٦	٢١٠	٢٥٣٦	١٦٣٩	١٣٦٢	ذكور	الجملة		
٢٢٨٧	٩٤٩	١٤٦	٥٢٠	٤٩	٢٧٦	١٨٧	١٦٠	إناث			
١٣٦٨٣	٢٩٣٠	٨١٩	٣٥١٦	٢٥٩	٢٨١٢	١٨٢٦	١٥٢٢	جملة			
١٤٩٥	٤١٨	٧٣	٦٨٢	٢٢	١٤٨	١٠٠	٥٠	ذكور	حضر		بورسعيد
٥١٦	٢٦١	٣١	١٧٥	٥	٢٥	١١	٨	إناث			
٢٠١١	٦٨٠	١٠٤	٨٥٦	٢٧	١٧٣	١١٢	٥٨	جملة			
١٤٩٥	٤١٨	٧٣	٦٨٢	٢٢	١٤٨	١٠٠	٥٠	ذكور	حضر		
٥١٦	٢٦١	٣١	١٧٥	٥	٢٥	١١	٨	إناث			
٢٠١١	٦٨٠	١٠٤	٨٥٦	٢٧	١٧٣	١١٢	٥٨	جملة			



تقدير المشتغلين (١٥ سنة فأكثر) طبقاً للحالة التعليمية والنوع بكل محافظة وإجمالي الجمهورية (حضر / ريف)

تابع جدول رقم (٥)

العدد بالمئات

الإجمالي	الحالة التعليمية						النوع	محل الإقامة	محافظة الجمهورية	
	مؤهل جامعي ومؤهل فوق الجامعي	مؤهل فوق المتوسط وأقل من الجامعي	مؤهل متوسط فنى	ثانوية عامة وثانوية أزهريّة	أقل من المتوسط	يقرأ أو يكتب وشهادة محو الأمية				أمى
١٢٥٩	٢٠٠	٦٤	٥٨٥	٨	١٧٦	١٠٨	١١٨	ذكور	حضر	السويس
٣٢١	١٢٤	٢٨	١١١	٩	٢٥	٤	٢٠	إناث		
١٥٨٠	٣٢٤	٩١	٦٩٦	١٧	٢٠١	١١٢	١٣٨	جملة		
١٢٥٩	٢٠٠	٦٤	٥٨٥	٨	١٧٦	١٠٨	١١٨	ذكور		
٣٢١	١٢٤	٢٨	١١١	٩	٢٥	٤	٢٠	إناث		
١٥٨٠	٣٢٤	٩١	٦٩٦	١٧	٢٠١	١١٢	١٣٨	جملة		
١٣٢٩	٢٤٨	٦٦	٤٢٠	٢٩	٢١٥	١٥٧	١٩٤	ذكور	حضر	دمياط
٢٦٩	١١٤	٢٥	٩٨	٥	١٦	٢	٨	إناث		
١٥٩٨	٣٦٢	٩١	٥١٩	٣٤	٢٣١	١٥٩	٢٠٢	جملة		
٢٠٦٦	١٧٢	٧٩	٧٠٤	١٥	٣٢١	٣٥٨	٤١٧	ذكور	الجملة	الدهلية
٥٨٣	١١٥	٢٩	١٩٢	٢٤	١٥٩	٦	٥٨	إناث		
٢٦٤٨	٢٨٧	١٠٨	٨٩٦	٣٩	٤٨٠	٣٦٤	٤٧٥	جملة		
٣٣٩٥	٤٢٠	١٤٦	١١٢٤	٤٤	٥٣٦	٥١٥	٦١١	ذكور	حضر	الدهلية
٨٥٢	٢٢٩	٥٣	٢٩٠	٢٩	١٧٥	٨	٦٦	إناث		
٤٢٤٦	٦٤٩	١٩٩	١٤١٤	٧٣	٧١١	٥٢٣	٦٧٧	جملة		
٣٧٨٧	١٠٨٤	١٧١	١١٧١	٥٣	٤٣٨	٤٣٨	٤٣١	ذكور	حضر	الدهلية
٩٨٩	٥٤٨	٥١	٢٨٠	١٨	٣٣	١٤	٤٤	إناث		
٤٧٧٦	١٦٣٢	٢٢٣	١٤٥١	٧١	٤٧٢	٤٥٢	٤٧٥	جملة		
٩٩٨٤	١١٨٦	٤٣٩	٣٣٧٢	٢١٧	١٣٦٨	١٥٨٩	١٨١٣	ذكور	الجملة	الدهلية
٢٢٣٥	٤٦٤	١٦٤	٧٨٧	٩٠	١٣٧	١٣٩	٤٥٤	إناث		
١٢٢٢٠	١٦٥٠	٦٠٣	٤١٥٩	٣٠٧	١٥٠٥	١٧٢٩	٢٢٦٦	جملة		
١٣٧٧١	٢٢٧١	٦١٠	٤٥٤٤	٢٦٩	١٨٠٦	٢٠٢٧	٢٢٤٤	ذكور	الجملة	الدهلية
٣٢٢٤	١٠١٢	٢١٥	١٠٦٧	١٠٩	١٧١	١٥٤	٤٩٧	إناث		
١٦٩٩٥	٣٢٨٢	٨٢٥	٥٦١٠	٣٧٨	١٩٧٧	٢١٨١	٢٧٤١	جملة		



تقدير المشتغلين (١٥ سنة فأكثر) طبقاً للحالة التعليمية والنوع بكل محافظة وإجمالى الجمهورية (حضر / ريف)

العدد بالمئات

تابع جدول رقم (٥)

الإجمالى	الحالة التعليمية							النوع	محل الإقامة	محافظات الجمهورية
	مؤهل جامعى ومؤهل فوق الجامعى	مؤهل فوق المتوسط وأقل من الجامعى	مؤهل متوسط فنى	ثانوية عامة و ثانوية أزهريّة	أقل من المتوسط	يقرأ ويكتب وشهادة محو الأمية	أمى			
٣٢٦٢	٨٥٥	١١٩	١٠٤٥	٥٤	٤٠٩	٤٠٠	٣٨٠	ذكور	حضر	الشرقية
١٠٢٠	٤٣٠	٥٥	٣١٢	١٤	٦٧	٢٩	١١٢	إناث		
٤٢٨٢	١٢٨٥	١٧٥	١٣٥٧	٦٨	٤٧٧	٤٢٩	٤٩٢	جملة		
١١٥٦٨	١٣٢١	٤٩٢	٣٩٩٨	٢٦٦	١٤٦٨	١٣٦٠	٢٦٦١	ذكور	ريف	
٣٢١٥	٤٩٧	١٨٧	٩٨١	٧٠	٢٨٩	١٩١	١٠٠٠	إناث		
١٤٧٨٣	١٨١٨	٦٨٠	٤٩٧٩	٣٣٦	١٧٥٧	١٥٥٢	٣٦٦١	جملة		
١٤٨٣٠	٢١٧٦	٦١٢	٥٠٤٣	٣٢٠	١٨٧٨	١٧٦١	٣٠٤٢	ذكور	الجملة	
٤٢٣٥	٩٢٧	٢٤٣	١٢٩٤	٨٤	٣٥٦	٢٢٠	١١١٢	إناث		
١٩٠٦٥	٣١٠٣	٨٥٤	٦٣٣٦	٤٠٤	٢٢٣٤	١٩٨١	٤١٥٣	جملة		
٥٢٥٣	١١٠٢	٢٧٤	١٧٣٧	١١٠	٩٩١	٣٩٧	٦٤٢	ذكور	حضر	
١٢٩٢	٤٥١	٨٦	٣٤٩	٦٢	١١٣	٦٠	١٧٠	إناث		
٦٥٥٥	١٥٥٣	٣٦٠	٢٠٨٦	١٧٢	١١٠٤	٤٥٨	٨١٣	جملة		
٦٨٨٦	٨١٩	٣٣٤	٢٢١٦	٩٤	١٤١٠	٧٩٧	١٢١٦	ذكور	ريف	
١٩٢٥	٣١٦	٧٥	٥٦٨	٥٥	٣١١	١٠٠	٥٠١	إناث		
٨٨١١	١١٣٥	٤٠٩	٢٧٨٤	١٤٩	١٧٢١	٨٩٦	١٧١٧	جملة		
١٢١٣٩	١٩٢١	٦٠٨	٣٩٥٣	٢٠٤	٢٤٠٠	١١٩٤	١٨٥٩	ذكور	الجملة	
٣٢١٧	٧٦٧	١٦١	٩١٦	١١٧	٤٢٤	١٦٠	٦٧١	إناث		
١٥٣٥٧	٢٦٨٨	٧٦٩	٤٨٦٩	٣٢١	٢٨٢٥	١٣٥٤	٢٥٣٠	جملة		
١٤٥٩	٤٣٩	٦٧	٥١٢	٤٢	٨٨	١٥١	١٦١	ذكور	حضر	
٥٠٨	٣٢٤	٢٣	١٢٨	٠	١٥	٠	١٧	إناث		
١٩٦٧	٧٦٣	٩٠	٦٤٠	٤٢	١٠٣	١٥١	١٧٨	جملة		
٥٩٢٤	٥٢٢	١٨٨	١٨٤٧	١٥٧	٦٤٤	١٠٠٧	١٥٥٩	ذكور	ريف	
١٦٩٢	١٨٩	٤١	٥٠٦	٣٣	١٢٨	١٠٧	٦٨٨	إناث		
٧٦١٦	٧١١	٢٢٩	٢٣٥٣	١٩١	٧٧٢	١١١٤	٢٢٤٨	جملة		
٧٣٨٣	٩٦١	٢٥٥	٢٣٥٨	١٩٩	٧٣٢	١١٥٨	١٧٢٠	ذكور	الجملة	
٢٢٠٠	٥١٣	٦٤	٦٣٤	٣٣	١٤٣	١٠٧	٧٠٥	إناث		
٩٥٨٣	١٤٧٤	٣١٩	٢٩٩٣	٢٣٣	٨٧٥	١٢٦٥	٢٤٢٦	جملة		



تقدير المشتغلين (١٥ سنة فأكثر) طبقاً للحالة التعليمية والنوع بكل محافظة وإجمالي الجمهورية (حضر / ريف)

تابع جدول رقم (٥)

العدد بالمئات

الإجمالي	الحالة التعليمية						النوع	محل الإقامة	محافظات الجمهورية		
	مؤهل جامعي ومؤهل فوق الجامعي	مؤهل فوق المتوسط وأقل من الجامعي	مؤهل متوسط فني	ثانوية عامة و ثانوية أزهريّة	أقل من المتوسط	يقرأ ويكتب وشهادة محو الأمية				أمي	
٢٩٢٥	٦٧٩	١٤٧	١٠٣٣	٦٥	٢٧٦	٤٠٦	٣١٩	ذكور	حضر	الغربية	
٩٠٥	٤٤٦	٤٢	٢٢٦	١٤	٥٢	٣٦	٨٩	إناث			
٣٨٢٩	١١٢٤	١٨٨	١٢٥٩	٧٩	٣٢٨	٤٤٢	٤٠٨	جملة			
٧٥٧٨	٩٩٨	٤٤٧	٢٤٤٧	١٣٣	١١٥٨	١٢٢١	١١٧٤	ذكور	ريف		
٢٣١٨	٤١٩	١٢٣	٧٩٢	٣٤	٢٥٦	٢١١	٤٨٢	إناث			
٩٨٩٦	١٤١٨	٥٧١	٣٢٣٩	١٦٧	١٤١٤	١٤٣٢	١٦٥٥	جملة			
١٠٥٠٢	١٦٧٧	٥٩٤	٣٤٧٩	١٩٨	١٤٣٤	١٦٢٦	١٤٩٢	ذكور	الجملة		
٣٢٢٣	٨٦٥	١٦٥	١٠١٨	٤٧	٣٠٨	٢٤٨	٥٧١	إناث			
١٣٧٢٥	٢٥٤٢	٧٥٩	٤٤٩٧	٢٤٦	١٧٤٣	١٨٧٤	٢٠٦٤	جملة			
١٦٩٢	٣٦٠	١٠١	٦٤٤	٣٢	١٤٥	١٨١	٢٢٩	ذكور	حضر		
٥٩٣	٢٠٣	٦٧	١٨٤	٠	٤٣	٢١	٧٥	إناث			
٢٢٨٦	٥٦٣	١٦٩	٨٢٨	٣٢	١٨٨	٢٠٢	٣٠٣	جملة			
٧٣٩٧	٩٥٠	٣٨٤	٢٦٤٢	١٢٦	١٢٤٤	٨٥٩	١١٩٢	ذكور	ريف	المنوفية	
٣٠٤٩	٣٥١	٩١	١٣١٩	٥٠	٣٥٣	١١٤	٧٧١	إناث			
١٠٤٤٦	١٣٠١	٤٧٥	٣٩٦١	١٧٦	١٥٩٧	٩٧٣	١٩٦٣	جملة			
٩٠٨٩	١٣١٠	٤٨٥	٣٢٨٦	١٥٨	١٣٨٩	١٠٤٠	١٤٢١	ذكور	الجملة		
٣٦٤٢	٥٥٤	١٥٨	١٥٠٤	٥٠	٣٩٦	١٣٥	٨٤٦	إناث			
١٢٧٣٢	١٨٦٤	٦٤٣	٤٧٨٩	٢٠٨	١٧٨٥	١١٧٥	٢٢٦٧	جملة			
٢٥٤١	٤٩٤	١٥٥	٨٢٦	٣٣	٣٠٢	٣٧٦	٣٥٦	ذكور	حضر		
٦٣٤	٢٩٩	٤٨	١٤٦	١٣	٣٩	١٩	٧٠	إناث			
٣١٧٥	٧٩٣	٢٠٢	٩٧١	٤٧	٣٤١	٣٩٥	٤٢٦	جملة			
١١٧٦١	١٠٦٧	٤٤٢	٣٤٩٣	٢٢٣	١٦٧٨	١٩٢٩	٢٩٢٩	ذكور	ريف		البحيرة
٥٤٣٧	٢٧١	١١٧	١٠١٣	٩٨	١٩٣٧	٢٨٧	١٧١٤	إناث			
١٧١٩٨	١٣٣٩	٥٥٨	٤٥٠٦	٣٢٠	٣٦١٥	٢٢١٦	٤٦٤٣	جملة			
١٤٣٠٢	١٥٦١	٥٩٦	٤٣١٩	٢٥٦	١٩٨٠	٢٣٠٥	٣٢٨٥	ذكور	الجملة		
٦٠٧١	٥٧١	١٦٥	١١٥٨	١١١	١٩٧٧	٣٠٦	١٧٨٤	إناث			
٢٠٣٧٣	٢١٣٢	٧٦١	٥٤٧٧	٣٦٧	٣٩٥٦	٢٦١١	٥٠٦٩	جملة			



تقدير المشتغلين (١٥ سنة فأكثر) طبقاً للحالة التعليمية والنوع بكل محافظة وإجمالي الجمهورية (حضر / ريف)

العدد بالمنات

تابع جدول رقم (٥)

الإجمالي	الحالة التعليمية						النوع	محل الإقامة	محافظة الجمهورية	
	مؤهل جامعي ومؤهل فوق الجامعي	مؤهل فوق المتوسط وأقل من الجامعي	مؤهل متوسط فنى	ثانوية عامة وثانوية أهلية	أقل من المتوسط	يقرأ ويكتب وشهادة محو الأمية				أمى
١١١٩	٢٢٤	٥٣	٤٣٨	٢٣	١٦٠	١٣٨	٨٢	ذكور	حضر	الإسماعيلية
٣٦٤	١٥٠	١٣	١٢١	٤	٣٥	١٢	٢٨	إناث		
١٤٨٣	٣٧٤	٦٧	٥٥٩	٢٧	١٩٥	١٥١	١١٠	جملة		
١٦٣٧	٩٦	٤٢	٥٧٤	٢٨	٣٥٧	٢٦٩	٢٧١	ذكور	ريف	
٤٧٨	٤٧	١٢	١٣٢	٨	٩٠	٦٧	١٢٢	إناث		
٢١١٥	١٤٣	٥٥	٧٠٦	٣٦	٤٤٨	٣٣٥	٣٩٣	جملة		
٢٧٥٧	٣٢٠	٩٦	١٠١٢	٥٢	٥١٧	٤٠٧	٣٥٣	ذكور	الجملة	
٨٤٢	١٩٧	٢٥	٢٥٣	١٢	١٢٥	٧٩	١٥٠	إناث		
٣٥٩٨	٥١٧	١٢١	١٢٦٥	٦٤	٦٤٢	٤٨٦	٥٠٤	جملة		
٩١٥٠	١٩١٩	٥١٣	٢٥٧٩	٢٥١	١٤٠٤	١٢٤٢	١٢٤٢	ذكور	حضر	
٢٣١٩	١٠٢٩	١٥٠	٤٢٢	٣٣	٢٣٢	١٣٨	٣١٥	إناث		
١١٤٦٩	٢٩٤٨	٦٦٣	٣٠٠١	٢٨٤	١٦٣٦	١٣٨٠	١٥٥٧	جملة		
٧٧٨٦	٦٩٣	٣٣٨	١٩١٧	١٨٥	١٦٤٢	١١١٨	١٨٩٣	ذكور	ريف	
١١٣١	٢٠٨	٣٤	١٩٢	٣٤	٢١١	٨٩	٣٦٣	إناث		
٨٩١٧	٩٠١	٣٧٢	٢١٠٩	٢١٩	١٨٥٣	١٢٠٧	٢٢٥٦	جملة		
١٦٩٣٦	٢٦١٢	٨٥١	٤٤٩٦	٤٣٦	٣٠٤٦	٢٣٦١	٣١٣٥	ذكور	الجملة	
٣٤٥٠	١٢٣٦	١٨٤	٦١٤	٦٨	٤٤٣	٢٢٧	٦٧٨	إناث		
٢٠٣٨٦	٣٨٤٨	١٠٣٤	٥١١٠	٥٠٣	٣٤٨٩	٢٥٨٧	٣٨١٣	جملة		
١٣٨١	٢٨٥	٥٧	٤٤٨	١٨	١٦٢	١١٤	٢٩٦	ذكور	حضر	بنى سويف
٥٣٤	١٧٠	٢٦	١٠١	١١	٣١	١٧	١٧٩	إناث		
١٩١٥	٤٥٥	٨٤	٥٤٩	٢٩	١٩٢	١٣١	٤٧٥	جملة		
٤٩٥٠	٤٠٨	١٨٦	١٤٦٣	٨٤	٦٨٢	٤٦٠	١٦٦٧	ذكور	ريف	
٢٠٥٠	١١١	٢٨	٣٥٦	١٨	٢٣١	٩٤	١٢١١	إناث		
٦٩٩٩	٥١٩	٢١٤	١٨١٩	١٠١	٩١٤	٥٥٤	٢٨٧٩	جملة		
٦٣٣٠	٦٩٣	٢٤٣	١٩١١	١٠١	٨٤٤	٥٧٤	١٩٦٣	ذكور	الجملة	
٢٥٨٤	٢٨١	٥٤	٤٥٧	٢٩	٢٦٢	١١١	١٣٩٠	إناث		
٨٩١٤	٩٧٤	٢٩٧	٢٣٦٨	١٣٠	١١٠٦	٦٨٥	٣٣٥٤	جملة		



تقدير المشتغلين (١٥ سنة فأكثر) طبقاً للحالة التعليمية والنوع بكل محافظة وإجمالي الجمهورية (حضر / ريف)

العدد بالمنات

تابع جدول رقم (٥)

الإجمالي	الحالة التعليمية						النوع	محل الإقامة	محافظة الجمهورية	
	مؤهل جامعي ومؤهل فوق الجامعي	مؤهل فوق المتوسط وأقل من الجامعي	مؤهل متوسط فني	ثانوية عامة وثانوية أزهريّة	أقل من المتوسط	يقرأ ويكتب وشهادة محو الأمية				أمي
١٤٩٩	٢٤٦	٥٧	٥٨٠	٢٩	١٣٢	١٦٣	٢٩٢	ذكور	حضر	الفيوم
٣٤٢	١٣٤	٢٤	٨٣	٠	١٠	١٩	٧٢	إناث		
١٨٤٢	٣٧٩	٨١	٦٦٣	٢٩	١٤٢	١٨٢	٣٦٥	جملة		
٥٩٦٠	٢٧٦	١٥٥	١٨٩٨	٩٥	٨٦١	٧١٤	١٩٦٢	ذكور	ريف	
١٠٨٩	١٠٧	١٣	٢١٣	١٢	٩٣	٨٠	٥٧١	إناث		
٧٠٤٨	٣٨٣	١٦٨	٢١١١	١٠٧	٩٥٤	٧٩٣	٢٥٣٢	جملة		
٧٤٥٩	٥٢١	٢١٢	٢٤٧٨	١٢٥	٩٩٣	٨٧٦	٢٢٥٤	ذكور	الجملة	
١٤٣١	٢٤١	٣٧	٢٩٦	١٢	١٠٣	٩٩	٦٤٣	إناث		
٨٨٩٠	٧٦٢	٢٤٩	٢٧٧٤	١٣٧	١٠٩٦	٩٧٥	٢٨٩٧	جملة		
١٧٧٥	٣٩٦	١٠٥	٦٠٥	٢٧	١٩٩	٢٣١	٢١١	ذكور	حضر	
٦١٠	٢٦٨	٢٩	١٦٩	٦	٣٧	١٠	٩٠	إناث		
٢٣٨٥	٦٦٥	١٣٤	٧٧٤	٣٣	٢٣٦	٢٤١	٣٠١	جملة		
٩٥٧٥	٦٥٣	٣٤١	٣٣٥٢	٧٣	١٢٤٧	١٢٠٧	٢٧٠١	ذكور	ريف	
٢٧٩٩	٢٣١	٣٦	٥٥٦	٣٥	٣٥٠	٢٨٦	١٣٠٤	إناث		
١٢٣٧٤	٨٨٤	٣٧٧	٣٩٠٨	١٠٨	١٥٩٨	١٤٩٣	٤٠٠٥	جملة		
١١٣٥٠	١٠٥٠	٤٤٦	٣٩٥٧	١٠١	١٤٤٦	١٤٣٨	٢٩١٢	ذكور	الجملة	
٣٤٠٨	٤٩٩	٦٤	٧٢٥	٤١	٣٨٨	٢٩٦	١٣٩٥	إناث		
١٤٧٥٨	١٥٤٩	٥١٠	٤٦٨٢	١٤٢	١٨٣٣	١٧٣٥	٤٣٠٧	جملة		
٢١٠٨	٣٤٧	٩٦	٧٧٨	٤٢	٢٦٣	١٩٨	٣٨٣	ذكور	حضر	
٥٦٣	٢٦٦	٥٩	١٤٣	٢	٢٠	٢٤	٥١	إناث		
٢٦٧١	٦١٣	١٥٤	٩٢١	٤٤	٢٨٣	٢٢٢	٤٣٤	جملة		
٦٧٦٥	٥٣٣	٢١٤	٢١٣٩	١٢٠	١٠٠٥	٨٠٠	١٩٥٥	ذكور	ريف	
١٠٣٧	١٩٦	٥٨	٢٩١	٤٧	١٠٦	٥٠	٢٨٨	إناث		
٧٨٠٢	٧٢٩	٢٧٢	٢٤٣١	١٦٦	١١١١	٨٥٠	٢٢٤٢	جملة		
٨٨٧٣	٨٨٠	٣٠٩	٢٩١٨	١٦٢	١٢٦٨	٩٩٨	٢٣٣٨	ذكور	الجملة	
١٦٠١	٤٦١	١١٧	٤٣٤	٤٩	١٢٦	٧٣	٣٣٩	إناث		
١٠٤٧٣	١٣٤٢	٤٢٦	٣٣٥٢	٢١٠	١٣٩٤	١٠٧١	٢٦٧٧	جملة		



تقدير المشتغلين (١٥ سنة فأكثر) طبقاً للحالة التعليمية والنوع بكل محافظة وإجمالي الجمهورية (حضر / ريف)

تابع جدول رقم (٥)

العدد بالآلاف

الإجمالي	الحالة التعليمية						النوع	محل الإقامة	محافظة الجمهورية	
	مؤهل جامعي ومؤهل فوق الجامعي	مؤهل فوق المتوسط وأقل من الجامعي	مؤهل متوسط فنى	ثانوية عامة وثانوية أهلية	أقل من المتوسط	يقرأ ويكتب وشهادة محو الأمية				أمى
١٨٠٥	٢٦٦	٩٤	٥٨٥	٢٧	٢١١	١٩٢	٤٣٠	ذكور	حضر	سوهاج
٣٧٩	١٣٦	٤٢	٧٧	٠	٣٠	١٩	٧٥	إناث		
٢١٨٣	٤٠٢	١٣٦	٦٦٣	٢٧	٢٤١	٢١١	٥٠٤	جملة		
٧٤١١	٧٣٦	٢١٩	٢٠٨٦	٢٠٣	١٠٢٩	٨٠٠	٢٣٣٧	ذكور	ريف	
١٣٦٠	١٣٦	٤٤	٢٣٨	٢٨	١٩٤	٨٣	٦٣٥	إناث		
٨٧٧١	٨٧٢	٢٦٤	٢٣٢٥	٢٣٢	١٢٢٣	٨٨٣	٢٩٧٣	جملة		
٩٢١٦	١٠٠٢	٣١٣	٢٦٧٢	٢٣٠	١٢٤٠	٩٩٢	٢٧٦٧	ذكور	الجملة	
١٧٣٨	٢٧٣	٨٧	٣١٦	٢٨	٢٢٤	١٠١	٧١٠	إناث		
١٠٩٥٤	١٢٧٤	٤٠٠	٢٩٨٧	٢٥٨	١٤٦٤	١٠٩٤	٣٤٧٧	جملة		
١٠٠٢	٢٤٠	٦٧	٣٨٦	٥٠	١٠٠	٥٢	١٠٧	ذكور	حضر	
٢٧٦	١٥٧	٣٢	٥٤	٦	١٩	٠	٨	إناث		
١٢٧٨	٣٩٧	١٠٠	٤٤٠	٥٥	١١٩	٥٢	١١٥	جملة		
٥٢٩٦	٤٢٩	٢٣٣	١٩١٦	١٥٧	٦٥٧	٥١٥	١٣٨٩	ذكور	ريف	
٧٦٥	١٠٧	٢٦	١٨٨	٢٣	١٧٨	٣١	٢١٣	إناث		
٦٠٦١	٥٣٦	٢٥٨	٢١٠٣	١٨٠	٨٣٤	٥٤٧	١٦٠٢	جملة		
٦٢٩٨	٦٦٩	٣٠٠	٢٣٠٢	٢٠٧	٧٥٧	٥٦٨	١٤٩٦	ذكور	الجملة	
١٠٤١	٢٦٣	٥٨	٢٤٢	٢٩	١٩٧	٣١	٢٢١	إناث		
٧٣٣٩	٩٣٢	٣٥٨	٢٥٤٣	٢٣٦	٩٥٣	٥٩٩	١٧١٧	جملة		
١٢١٨	١٧٣	٧٥	٥٥٧	٤٠	١٣٨	١٤٩	٨٦	ذكور	حضر	
٢٢٨	٩٧	١٢	٧١	١٥	١٨	٢	١٢	إناث		
١٤٤٦	٢٧٠	٨٦	٦٢٨	٥٥	١٥٧	١٥١	٩٨	جملة		
١٨٢٤	١٧٨	١٥٢	٩٨٢	٣٨	٢٧٦	١٤٥	٥٤	ذكور	ريف	
٤٥٦	١٢٨	٣٧	٩٨	١٥	١٢٤	١٣	٤١	إناث		
٢٢٨٠	٣٠٦	١٨٨	١٠٧٩	٥٢	٤٠٠	١٥٩	٩٥	جملة		
٣٠٤٢	٣٥١	٢٢٦	١٥٣٨	٧٨	٤١٤	٢٩٤	١٣٩	ذكور	الجملة	
٦٨٤	٢٢٥	٤٨	١٦٩	٢٩	١٤٣	١٦	٥٤	إناث		
٣٧٢٥	٥٧٦	٢٧٤	١٧٠٧	١٠٨	٥٥٧	٣١٠	١٩٣	جملة		



تقدير المشتغلين (١٥ سنة فأكثر) طبقاً للحالة التعليمية والنوع بكل محافظة وإجمالي الجمهورية (حضر / ريف)

تابع جدول رقم (٥)

العدد بالمئات

الإجمالي	الحالة التعليمية						النوع	محل الإقامة	محافظة الجمهورية	
	مؤهل جامعي ومؤهل فوق الجامعي	مؤهل فوق المتوسط وأقل من الجامعي	مؤهل متوسط فنى	ثانوية عامة و ثانوية أزهريّة	أقل من المتوسط	يقرأ أو يكتب وشهادة محو الأمية				أمية
٧٩١	١٨٥	٥٤	٣٣٥	٢٤	٤٣	٣٥	١١٦	ذكور	حضر	الأقصر
١٤١	٧٨	٨	٢٨	٢٢	٢	٠	٣	إناث		
٩٣٢	٢٦٣	٦٢	٣٦٣	٤٥	٤٤	٣٥	١١٨	جملة		
١٦٤٨	١٩٣	٨٧	٥٦٦	٦٨	١٨٧	١٠٥	٤٤١	ذكور	ريف	
١٧٧	٥١	١١	٤٠	١٤	٢٧	٠	٣٣	إناث		
١٨٢٤	٢٤٤	٩٨	٦٠٦	٨٣	٢١٤	١٠٥	٤٧٥	جملة		
٢٤٣٩	٣٧٨	١٤٠	٩٠٢	٩٢	٢٣٠	١٤٠	٥٥٧	ذكور	الجملة	
٣١٧	١٢٩	١٩	٦٨	٣٦	٢٩	٠	٣٦	إناث		
٢٧٥٦	٥٠٧	١٥٩	٩٦٩	١٢٨	٢٥٩	١٤٠	٥٩٣	جملة		
٨٤٨	١٧٥	٦٠	٣٨٧	٢٣	٦٦	٥٩	٧٦	ذكور	حضر	
١٥١	٨٨	١٣	٤١	٠	٧	٢	٠	إناث		
٩٩٩	٢٦٣	٧٣	٤٢٩	٢٣	٧٣	٦١	٧٦	جملة		
٨٤٨	١٧٥	٦٠	٣٨٧	٢٣	٦٦	٥٩	٧٦	ذكور	الجملة	
١٥١	٨٨	١٣	٤١	٠	٧	٢	٠	إناث		
٩٩٩	٢٦٣	٧٣	٤٢٩	٢٣	٧٣	٦١	٧٦	جملة		
٣١٩	١٣٢	١٩	١٢٣	٧	٢٦	١٠	٣	ذكور	حضر	
١١٨	٥٢	٩	٤٨	١	٤	٢	١	إناث		
٤٣٧	١٨٤	٢٨	١٧١	٨	٣٠	١٢	٤	جملة		
٤٥٣	٤٥	٢٥	١٥٣	١٩	٧٧	٩١	٤١	ذكور	ريف	الوادى الجديد
٧٨	١٤	٣	٣٧	٠	١٠	٣	١١	إناث		
٥٣٠	٥٩	٢٩	١٩٠	١٩	٨٧	٩٤	٥٢	جملة		
٧٧٢	١٧٧	٤٤	٢٧٧	٢٦	١٠٣	١٠١	٤٤	ذكور	الجملة	
١٩٥	٦٧	١٢	٨٥	١	١٤	٥	١٢	إناث		
٩٦٧	٢٤٣	٥٧	٣٦١	٢٧	١١٧	١٠٥	٥٦	جملة		



تقدير المشتغلين (١٥ سنة فأكثر) طبقاً للحالة التعليمية والنوع بكل محافظة وإجمالي الجمهورية (حضر / ريف)

العدد بالمنات

تابع جدول رقم (٥)

الإجمالي	الحالة التعليمية						النوع	محل الإقامة	محافظة الجمهورية	
	مؤهل جامعي ومؤهل فوق الجامعي	مؤهل فوق المتوسط وأقل من الجامعي	مؤهل متوسط فنى	ثانوية عامة و ثانوية أزهريّة	أقل من المتوسط	يقرأ ويكتب وشهادة محو الأمية				أمى
٨٧٧	١٥٦	١٩	٢٥١	١٤	١٣٢	١٩٩	١٠٧	ذكور	حضر	مطروح
١٠٥	٥١	٨	٢١	٧	١	٥	١١	إناث		
٩٨٢	٢٠٧	٢٧	٢٧١	٢١	١٣٤	٢٠٤	١١٨	جملة		
٣٢٩	١٤	٥	١٥١	٣	٥٥	٥٨	٤٢	ذكور	ريف	
٢٣	٣	٠	٢	٠	١٣	٥	٠	إناث		
٣٥٢	١٧	٥	١٥٣	٣	٦٨	٦٣	٤٢	جملة		
١٢٠٦	١٧٠	٢٤	٤٠٢	١٧	١٨٧	٢٥٧	١٤٩	ذكور	الجملة	
١٢٧	٥٤	٨	٢٢	٧	١٥	١٠	١١	إناث		
١٣٣٤	٢٢٤	٣٢	٤٢٤	٢٥	٢٠٢	٢٦٧	١٦٠	جملة		
٥٤٧	١٤٢	٣٤	٢٦٥	١٤	٤٣	٣٢	١٧	ذكور	حضر	
١٤١	٣٨	١٣	٧٧	٨	٢	٢	١	إناث		
٦٨٨	١٨٠	٤٧	٣٤٢	٢٢	٤٥	٣٤	١٨	جملة		
٤٧٧	٧٧	٢٢	٢٢٧	٢٧	٥٧	٥٩	٨	ذكور	ريف	شمال سيناء
٧٥	٢٠	٣	٢٩	١٣	٠	٨	٢	إناث		
٥٥٢	٩٧	٢٥	٢٥٦	٤٠	٥٧	٦٧	١٠	جملة		
١٠٢٤	٢١٩	٥٦	٤٩٢	٤١	٩٩	٩١	٢٦	ذكور	الجملة	
٢١٦	٥٨	١٦	١٠٦	٢١	٢	١٠	٣	إناث		
١٢٤٠	٢٧٧	٧٢	٥٩٨	٦١	١٠١	١٠١	٢٨	جملة		
٢٦٤	٣٩	١١	٦٤	١٣	٥٣	٤٤	٤٠	ذكور	حضر	
٢١	٧	٠	٥	١	٤	٢	١	إناث		
٢٨٥	٤٦	١١	٦٩	١٤	٥٧	٤٦	٤١	جملة		
١٥١	١٦	٧	٥٤	٨	٢٣	١٧	٢٦	ذكور	ريف	
٥	٢	٠	٠	٠	٢	٠	٢	إناث		
١٥٦	١٨	٧	٥٤	٨	٢٤	١٧	٢٨	جملة		
٤١٥	٥٥	١٨	١١٨	٢١	٧٦	٦١	٦٦	ذكور	الجملة	
٢٥	٨	٠	٥	١	٦	٢	٣	إناث		
٤٤٠	٦٣	١٨	١٢٣	٢٢	٨٢	٦٤	٦٩	جملة		



تقدير المشتغلين (١٥ سنة فأكثر) طبقاً للأقسام الرئيسية للمهن والنوع بكل محافظة وإجمالي الجمهورية (حضر / ريف)

العدد بالمئات

جدول رقم (٦)

الإجمالي	الأقسام الرئيسية للمهن										النوع	محل الإقامة	محافظة الجمهورية	
	س	٩	٨	٧	٦	٥	٤	٣	٢	١				
٨٢٤٣٩	.	٨١٨٦	١٢٦٠٤	١٨٥٩٥	٢١٧٦	١١٧٠٩	٢٨١٧	٧٠٧٩	٩٧٦٦	٩٥٠٧	ذكور	حضر	إجمالي الجمهورية	
٢١٤٧٥	.	١٥٩٥	٨٤٣	٤١٢	١١٤٨	٢٣٠٤	١٦٤٥	٤٥٣٦	٧٨٥٨	١١٣١	إناث			
١٠٣٩١٤	.	٩٧٨١	١٣٤٤٧	١٩٠٠٧	٣٣٢٤	١٤٠١٣	٤٤٦٢	١١٦١٥	١٧٦٢٣	١٠٦٣٨	جملة			
١١٧٤٢٣	.	٩٥٨٢	١٤٠٨١	٢٣٦٤٧	٢٢٢٢٠	١٠٨٢٦	١٧٨٧	٧٦٠٢	٦٤٠٢	٢١٢٧٢	ذكور			ريف
٣١٩٧٥	.	٨٩٧	٦٣٥	٤٨٨	١٩١٣٤	٢٣٣٥	٣٥٩	٣٣٦١	٣٥٤٣	١٢٢٣	إناث			
١٤٩٣٩٨	.	١٠٤٧٩	١٤٧١٥	٢٤١٣٥	٤١٣٥٤	١٣١٦١	٢١٤٦	١٠٩٦٣	٩٩٤٦	٢٢٤٩٦	جملة			
١٩٩٨٦١	.	١٧٧٦٨	٢٦٦٨٥	٤٢٢٤٢	٢٤٣٩٦	٢٢٥٣٥	٤٦٠٤	١٤٦٨١	١٦١٦٨	٣٠٧٧٩	ذكور			الجملة
٥٣٤٥٠	.	٢٤٩٢	١٤٧٨	٩٠٠	٢٠٢٨٢	٤٦٣٨	٢٠٠٣	٧٨٩٧	١١٤٠١	٢٣٥٤	إناث			
٢٥٣٣١٢	.	٢٠٢٦٠	٢٨١٦٢	٤٣١٤٢	٤٤٦٧٨	٢٧١٧٤	٦٦٠٨	٢٢٥٧٨	٢٧٥٦٩	٣٣١٣٣	جملة			
٢١٣٣٦	.	١٩٦٦	٣١٨٥	٥٠٦٥	٤٧	٣٢٥٧	١٠٢٥	١٨٦٦	٢٨٣٠	٢٠٩٤	ذكور	حضر	القاهرة	
٥٨٥١	.	٥١٠	٣٠٣	١٠٨	١٦٣	٦١٧	٦٧٣	١١٢٣	٢٠١٠	٣٤٠	إناث			
٢٧١٨٧	.	٢٤٧٦	٣٤٨٨	٥١٧٤	٢١٠	٣٨٧٤	١٦٩٨	٢٩٩٠	٤٨٤١	٢٤٣٤	جملة			
٢١٣٣٦	.	١٩٦٦	٣١٨٥	٥٠٦٥	٤٧	٣٢٥٧	١٠٢٥	١٨٦٦	٢٨٣٠	٢٠٩٤	ذكور	الجملة		
٥٨٥١	.	٥١٠	٣٠٣	١٠٨	١٦٣	٦١٧	٦٧٣	١١٢٣	٢٠١٠	٣٤٠	إناث			
٢٧١٨٧	.	٢٤٧٦	٣٤٨٨	٥١٧٤	٢١٠	٣٨٧٤	١٦٩٨	٢٩٩٠	٤٨٤١	٢٤٣٤	جملة			
١١٣٩٦	.	١٥٠٤	٢٠١٠	٢٤٢٢	٣٢١	١٥٤٢	٣٨٤	٩٢٩	١٠٠٩	١٢٧٥	ذكور	حضر		الإسكندرية
٢٢٨٧	.	١٧١	١٥٧	٧٧	١٣٠	٢٩٨	٢٠٩	٤١٧	٧٥١	٧٦	إناث			
١٣٦٨٣	.	١٦٧٥	٢١٦٨	٢٤٩٩	٤٥١	١٨٤٠	٥٩٣	١٣٤٦	١٧٦٠	١٣٥١	جملة			
١١٣٩٦	.	١٥٠٤	٢٠١٠	٢٤٢٢	٣٢١	١٥٤٢	٣٨٤	٩٢٩	١٠٠٩	١٢٧٥	ذكور	الجملة		
٢٢٨٧	.	١٧١	١٥٧	٧٧	١٣٠	٢٩٨	٢٠٩	٤١٧	٧٥١	٧٦	إناث			
١٣٦٨٣	.	١٦٧٥	٢١٦٨	٢٤٩٩	٤٥١	١٨٤٠	٥٩٣	١٣٤٦	١٧٦٠	١٣٥١	جملة			
١٤٩٥	.	١٤٩	٣١٠	١٤٠	٢٠	١٨٧	٦٢	٢٧١	١٩٢	١٦٣	ذكور	حضر	بورسعيد	
٥١٦	.	٢٩	٣٧	١	٠	١٩	٣١	١٥٦	٢١٦	٢٧	إناث			
٢٠١١	.	١٧٨	٣٤٧	١٤١	٢٠	٢٠٦	٩٣	٤٢٧	٤٠٨	١٩٠	جملة			
١٤٩٥	.	١٤٩	٣١٠	١٤٠	٢٠	١٨٧	٦٢	٢٧١	١٩٢	١٦٣	ذكور	الجملة		
٥١٦	.	٢٩	٣٧	١	٠	١٩	٣١	١٥٦	٢١٦	٢٧	إناث			
٢٠١١	.	١٧٨	٣٤٧	١٤١	٢٠	٢٠٦	٩٣	٤٢٧	٤٠٨	١٩٠	جملة			



تقدير المشتغلين (١٥ سنة فأكثر) طبقاً للأقسام الرئيسية للمهن والنوع بكل محافظة وإجمالي الجمهورية (حضر / ريف)

الإجمالي	الأقسام الرئيسية للمهن										النوع	محل الإقامة	محافظة الجمهورية	
	س	٩	٨	٧	٦	٥	٤	٣	٢	١				
١٢٥٩	.	١١٤	٢٣٣	٢٦٥	١٣	١٥٧	٤٦	١٦٢	٨٥	١٨٥	ذكور	حضر	السويس	
٣٢١	.	١٩	٦	.	٩	٢٩	٢٤	١٠٠	١١٥	١٩	إناث			
١٥٨٠	.	١٣٢	٢٣٩	٢٦٥	٢٢	١٨٥	٧١	٢٦٢	١٩٩	٢٠٤	جملة			
١٢٥٩	.	١١٤	٢٣٣	٢٦٥	١٣	١٥٧	٤٦	١٦٢	٨٥	١٨٥	ذكور	الجملة		
٣٢١	.	١٩	٦	.	٩	٢٩	٢٤	١٠٠	١١٥	١٩	إناث			
١٥٨٠	.	١٣٢	٢٣٩	٢٦٥	٢٢	١٨٥	٧١	٢٦٢	١٩٩	٢٠٤	جملة			
١٣٢٩	.	٦٥	١١١	٥١٣	٧١	١٨٥	٣٢	٦٥	١٢٥	١٦٣	ذكور	حضر		دمياط
٢٦٩	.	٧	٥	٥	٢	٢٤	١٨	٧٨	١١٠	٢٠	إناث			
١٥٩٨	.	٧٢	١١٥	٥١٨	٧٣	٢٠٩	٥٠	١٤٣	٢٣٥	١٨٣	جملة			
٢٠٦٦	.	٨٤	١٩٨	٧٦٢	٣٦٦	١٦٩	٣٤	٩٨	٨٨	٢٦٦	ذكور	ريف		
٥٨٣	.	١٥	١١	٥	٢٤١	٤٣	٢٤	١٢٣	٩٧	٢٢	إناث			
٢٦٤٨	.	٩٩	٢٠٩	٧٦٧	٦٠٧	٢١٣	٥٩	٢٢١	١٨٥	٢٨٩	جملة			
٣٣٩٥	.	١٤٩	٣٠٩	١٢٧٥	٤٣٧	٣٥٤	٦٧	١٦٣	٢١٣	٤٢٩	ذكور	الجملة	الدقهلية	
٨٥٢	.	٢٣	١٦	١٠	٢٤٣	٦٧	٤٢	٢٠١	٢٠٧	٤٢	إناث			
٤٢٤٦	.	١٧١	٣٢٥	١٢٨٥	٦٨٠	٤٢١	١٠٩	٣٦٤	٤١٩	٤٧٢	جملة			
٣٧٨٧	.	٢٤١	٥٣٠	٦٧٤	٢٢٤	٥٢٧	٧١	٢٩١	٥٤٠	٦٨٩	ذكور	حضر		
٩٨٩	.	٣٩	٢١	٨	٢٥	٧٢	٤٢	٢١٤	٤٨٤	٨٤	إناث			
٤٧٧٦	.	٢٨٠	٥٥٠	٦٨٢	٢٤٩	٥٩٩	١١٣	٥٠٥	١٠٢٥	٧٧٣	جملة			
٩٩٨٤	.	٧٢٩	١٢٧٧	٢٠٣٣	١٤٦٢	٨٦٥	١٨٨	٧٢٤	٧٢٧	١٩٧٩	ذكور	ريف		
٢٢٣٥	.	١١٠	٣٥	٣٥	٨٧٤	١٧٤	٤٢	٤٥١	٤٠٤	١١٠	إناث			
١٢٢٢٠	.	٨٤٠	١٣١٣	٢٠٦٨	٢٣٣٦	١٠٣٩	٢٣٠	١١٧٤	١١٣١	٢٠٨٩	جملة			
١٣٧٧١	.	٩٧٠	١٨٠٧	٢٧٠٧	١٦٨٦	١٣٩٢	٢٥٩	١٠١٥	١٢٦٨	٢٦٦٩	ذكور	الجملة		
٣٢٢٤	.	١٤٩	٥٦	٤٤	٨٩٩	٢٤٧	٨٤	٦٦٤	٨٨٨	١٩٣	إناث			
١٦٩٩٥	.	١١١٩	١٨٦٣	٢٧٥٠	٢٥٨٤	١٦٣٩	٣٤٣	١٦٧٩	٢١٥٦	٢٨٦٢	جملة			



تقدير المشتغلين (١٥ سنة فأكثر) طبقاً للأقسام الرئيسية للمهن والنوع بكل محافظة وإجمالي الجمهورية (حضر / ريف)

العدد بالمئات

تابع جدول رقم (٦)

الإجمالي	الأقسام الرئيسية للمهن										النوع	محل الإقامة	محافظة الجمهورية	
	س	٩	٨	٧	٦	٥	٤	٣	٢	١				
٣٢٦٢	.	٢٧٠	٥٧٦	٧٥٧	٦١	٣٢٧	٤٢	٢٧١	٥٠٠	٤٥٨	ذكور	حضر	الشرقية	
١٠٢٠	.	٤٩	٢٧	٣٢	١٠٥	٦٣	٤٠	٢٤٦	٣٨٢	٧٧	إناث			
٤٢٨٢	.	٣١٩	٦٠٣	٧٨٩	١٦٦	٣٩٠	٨٢	٥١٧	٨٨٣	٥٣٤	جملة			
١١٥٦٨	.	١٠٢٧	١٥٦٩	١٨٦١	١٦٧٣	٩٩٥	١٣٥	٩٤٤	٨٨٨	٢٤٧٦	ذكور	ريف		
٣٢١٥	.	٩٥	٥٧	٢٦	١٧٥٦	١٤٩	٣٦	٤٣٢	٥٤١	١٢٣	إناث			
١٤٧٨٣	.	١١٢٢	١٦٢٦	١٨٨٧	٣٤٢٩	١١٤٤	١٧٢	١٣٧٦	١٤٢٩	٢٥٩٩	جملة			
١٤٨٣٠	.	١٢٩٧	٢١٤٥	٢٦١٨	١٧٣٤	١٣٢١	١٧٧	١٢١٥	١٣٨٨	٢٩٣٤	ذكور	الجملة		
٤٢٣٥	.	١٤٣	٨٤	٥٧	١٨٦١	٢١٢	٧٦	٦٧٧	٩٢٤	٢٠٠	إناث			
١٩٠٦٥	.	١٤٤١	٢٢٢٩	٢٦٧٥	٣٥٩٥	١٥٣٤	٢٥٣	١٨٩٣	٢٣١٢	٣١٣٣	جملة			
٥٢٥٣	.	٦١٥	١٠٥٤	١٠٩٢	٤٢	٨١٤	١٧٧	٤٦١	٥١٢	٤٨٧	ذكور	حضر		
١٢٩٢	.	١١٠	١٠٨	٤٩	٦٠	٢٣٣	٧١	٢١٦	٤٠٨	٣٧	إناث			
٦٥٤٥	.	٧٢٥	١١٦٢	١١٤١	١٠٢	١٠٤٧	٢٤٧	٦٧٨	٩١٩	٥٢٤	جملة			
٦٨٨٦	.	٩٠٨	١٢١٨	١٤٢٠	٦٤١	٨٠٦	٢١٤	٥٠٥	٣٩٠	٧٨٥	ذكور	ريف		القليوبية
١٩٢٥	.	٧٢	٦١	٢٨	٨١٨	٢٨٩	٢٩	٢٩٠	٢٤٩	٨٩	إناث			
٨٨١١	.	٩٨٠	١٢٧٩	١٤٤٨	١٤٥٩	١٠٩٥	٢٤٣	٧٩٤	٦٣٩	٨٧٤	جملة			
١٢١٣٩	.	١٥٢٣	٢٢٧٢	٢٥١١	٦٨٣	١٦٢٠	٣٩٠	٩٦٦	٩٠٢	١٢٧٢	ذكور	الجملة		
٣٢١٧	.	١٨٢	١٦٩	٧٧	٨٧٨	٥٢٢	١٠٠	٥٠٦	٦٥٦	١٢٦	إناث			
١٥٣٥٧	.	١٧٠٥	٢٤٤١	٢٥٨٨	١٥٦١	٢١٤٢	٤٩٠	١٤٧٢	١٥٥٩	١٣٩٨	جملة			
١٤٥٩	.	٩٠	١٨٦	٢٦٧	٤٤	٢٠٢	١٧	١٣٢	٢٥٠	٢٧٢	ذكور	حضر		
٥٠٨	.	٢٠	.	٢	٢	٣٦	١٧	١٦٠	٢٤٧	٢٢	إناث			
١٩٦٧	.	١١٠	١٨٦	٢٦٩	٤٧	٢٣٨	٣٤	٢٩٢	٤٩٧	٢٩٤	جملة			
٥٩٢٤	.	٥٩٦	٥٧٩	٧٨٠	٩٧٨	٥١١	٥٧	٣٠٨	٢٧٢	١٨٤٣	ذكور	ريف	كفر الشيخ	
١٦٩٢	.	٣٠	١٩	٢٥	١٠٧٥	١٤١	١٠	١١٨	١٧٨	٩٧	إناث			
٧٦١٦	.	٦٢٦	٥٩٨	٨٠٤	٢٠٥٣	٦٥٢	٦٨	٤٢٥	٤٥٠	١٩٤١	جملة			
٧٣٨٣	.	٦٨٦	٧٦٥	١٠٤٦	١٠٢٣	٧١٣	٧٤	٤٤٠	٥٢١	٢١١٥	ذكور	الجملة		
٢٢٠٠	.	٥٠	١٩	٢٧	١٠٧٧	١٧٧	٢٧	٢٧٧	٤٢٦	١٢٠	إناث			
٩٥٨٣	.	٧٣٥	٧٨٤	١٠٧٣	٢١٠٠	٨٩٠	١٠١	٧١٧	٩٤٧	٢٢٣٥	جملة			



تقدير المشتغلين (١٥ سنة فأكثر) طبقاً للأقسام الرئيسية للمهن والنوع بكل محافظة وإجمالي الجمهورية (حضر / ريف)

العدد بالمنات

تابع جدول رقم (٦)

الإجمالي	الأقسام الرئيسية للمهن										النوع	محل الإقامة	محافظة الجمهورية
	س	٩	٨	٧	٦	٥	٤	٣	٢	١			
٢٩٢٥	.	١٨٨	٤٨٢	٦٦٨	٤٤	٤٦٨	٨١	٢٢٧	٣٨٢	٣٨٥	ذكور	حضر	الغربية
٩٠٥	.	٦٢	١٨	٦	٣١	١٢٠	٤٧	٢٢٧	٣٣٣	٦٠	إناث		
٣٨٢٩	.	٢٥٠	٥٠٠	٦٧٥	٧٤	٥٨٨	١٢٨	٤٥٥	٧١٥	٤٤٥	جملة		
٧٥٧٨	.	٥٦٥	١٢١٧	١٤٠١	٧٥٢	١٠٠٧	١١٧	٦٢٥	٥٤٢	١٣٥١	ذكور	ريف	
٢٣١٨	.	١٣٦	٨٨	٤١	٩٥٤	٢٠٩	٤٨	٤٠٥	٣٢١	١١٦	إناث		
٩٨٩٦	.	٧٠٠	١٣٠٥	١٤٤٢	١٧٠٧	١٢١٦	١٦٥	١٠٣٠	٨٦٣	١٤٦٧	جملة		
١٠٥٠٢	.	٧٥٣	١٦٩٩	٢٠٦٩	٧٩٦	١٤٧٥	١٩٨	٨٥٢	٩٢٤	١٧٣٧	ذكور	الجملة	
٣٢٢٣	.	١٩٨	١٠٦	٤٧	٩٨٥	٣٢٩	٩٥	٦٣٢	٦٥٤	١٧٦	إناث		
١٣٧٢٥	.	٩٥١	١٨٠٥	٢١١٦	١٧٨١	١٨٠٤	٢٩٣	١٤٨٤	١٥٧٨	١٩١٢	جملة		
١٦٩٢	.	١٥٦	٢١٩	٤٣٢	٦٢	١٨٣	٣٨	١٧٤	٢١٣	٢١٤	ذكور	حضر	
٥٩٣	.	٥٣	٩	٢	٦٠	١٠٠	٢٥	١٥٧	١٦١	٢٧	إناث		
٢٢٨٦	.	٢٠٨	٢٢٨	٤٣٤	١٢٢	٢٨٤	٦٣	٣٣٢	٣٧٤	٢٤١	جملة		
٧٣٩٧	.	٧٢٥	١٠٤٨	١٢٥٥	١١٨١	٨٩٧	١٤٣	٦٦٦	٥١١	٩٧١	ذكور	ريف	
٣٠٤٩	.	٨٨	٣٤	٤٣	١٩٨٠	١٨٢	١٩	٣١٩	٢٨١	١٠٢	إناث		
١٠٤٤٦	.	٨١٢	١٠٨٢	١٢٩٩	٣١٦١	١٠٨٠	١٦٢	٩٨٦	٧٩١	١٠٧٣	جملة		
٩٠٨٩	.	٨٨٠	١٢٦٦	١٦٨٨	١٢٤٤	١٠٨١	١٨١	٨٤١	٧٢٤	١١٨٥	ذكور	الجملة	
٣٦٤٢	.	١٤٠	٤٣	٤٥	٢٠٤٠	٢٨٣	٤٤	٤٧٧	٤٤١	١٣٠	إناث		
١٢٧٣٢	.	١٠٢١	١٣١٠	١٧٣٣	٣٢٨٣	١٣٦٣	٢٢٤	١٣١٨	١١٦٥	١٣١٥	جملة		
٢٥٤١	.	٢٩٣	٣٣٨	٤٤١	١١٤	٣٧٢	٥٣	١٨٢	٢٩٦	٤٥٣	ذكور	حضر	البحيرة
٦٣٤	.	٤٣	٦	١٣	٧٤	٣٧	٢٦	١٤٦	٢٤٧	٤٢	إناث		
٣١٧٥	.	٣٣٦	٣٤٤	٤٥٣	١٨٨	٤٠٩	٨٠	٣٢٨	٥٤٣	٤٩٥	جملة		
١١٧٦١	.	٧٣٦	١٥٥٥	١٦٢٠	٢٢٨٩	١٠٥٠	١٧٨	٧٧٤	٥٠١	٣٠٥٨	ذكور	ريف	
٥٤٣٧	.	٩٣	٢٤	١٣	٤٤٥٦	٢٣٩	٢٣	٢٧٤	٢١٤	١٠٢	إناث		
١٧١٩٨	.	٨٢٨	١٥٧٩	١٦٣٣	٦٧٤٥	١٢٨٩	٢٠١	١٠٤٩	٧١٥	٣١٥٩	جملة		
١٤٣٠٢	.	١٠٢٨	١٨٩٣	٢٠٦١	٢٤٠٢	١٤٢٢	٢٣٢	٩٥٦	٧٩٧	٣٥١٠	ذكور	الجملة	
٦٠٧١	.	١٣٦	٣٠	٢٥	٤٥٣٠	٢٧٦	٤٩	٤٢٠	٤٦١	١٤٤	إناث		
٢٠٣٧٣	.	١١٦٤	١٩٢٣	٢٠٨٦	٦٩٣٣	١٦٩٨	٢٨١	١٣٧٧	١٢٥٨	٣٦٥٤	جملة		



تقدير المشتغلين (١٥ سنة فأكثر) طبقاً للأقسام الرئيسية للمهن والنوع بكل محافظة وإجمالي الجمهورية (حضر / ريف)

تابع جدول رقم (٦)

العدد بالمئات

الإجمالي	الأقسام الرئيسية للمهن										النوع	محل الإقامة	محافظة الجمهورية
	س	٩	٨	٧	٦	٥	٤	٣	٢	١			
١١١٩	.	١٢٣	١٨٤	٢٥٥	٢٧	١٦٨	٣٧	١١٩	١١٠	٩٦	ذكور	حضر	الإسماعيلية
٣٦٤	.	٢١	١٦	١٣	٢١	٤٧	١٥	٥٦	١٥٧	١٩	إناث		
١٤٨٣	.	١٤٤	٢٠٠	٢٦٨	٤٨	٢١٤	٥٣	١٧٤	٢٦٧	١١٥	جملة		
١٦٣٧	.	١٤١	٢٦٠	٢٣٢	٤١٥	١٣٢	٢٧	٩٤	٣٣	٣٠٣	ذكور	ريف	
٤٧٨	.	١٥	١٥	٩	٢٦٦	٥٦	٧	٣٥	٥٥	٢١	إناث		
٢١١٥	.	١٥٦	٢٧٤	٢٤١	٦٨١	١٨٨	٣٤	١٢٩	٨٨	٣٢٤	جملة		
٢٧٥٧	.	٢٦٣	٤٤٤	٤٨٧	٤٤٢	٣٠٠	٦٥	٢١٣	١٤٣	٤٠٠	ذكور	الجملة	
٨٤٢	.	٣٧	٣٠	٢٢	٢٨٦	١٠٣	٢٢	٩٠	٢١٢	٤٠	إناث		
٣٥٩٨	.	٣٠٠	٤٧٤	٥٠٩	٧٢٩	٤٠٣	٨٦	٣٠٣	٣٥٥	٤٣٩	جملة		
٩١٥٠	.	١٠٩٨	١٥٣٧	٢٠٧٨	٨٩	١٤٤٩	٣٨٥	٧١٥	١٠٣٦	٧٦٣	ذكور	حضر	
٢٣١٩	.	٢٦١	١١٢	٣٥	٦٨	٣٠٨	٢٤٣	٤٣٢	٧٤٣	١١٤	إناث		
١١٤٦٩	.	١٣٥٩	١٦٤٩	٢١١٣	١٥٧	١٧٥٧	٦٢٨	١١٤٧	١٧٧٩	٨٧٨	جملة		
٧٧٨٦	.	٨٦٦	١٣٥١	٢٠٨٦	٩٤٧	٧٨١	١٧٢	٥٠٥	٣٩٥	٦٨٢	ذكور	ريف	
١١٣١	.	٨٢	٤٠	٢٧	٤٥٨	١٥٥	٢٩	١٢٠	١٧٨	٤٢	إناث		
٨٩١٧	.	٩٤٨	١٣٩٢	٢١١٣	١٤٠٦	٩٣٥	٢٠١	٦٢٥	٥٧٣	٧٢٤	جملة		
١٦٩٣٦	.	١٩٦٤	٢٨٨٨	٤١٦٤	١٠٣٧	٢٢٢٩	٥٥٧	١٢٢٠	١٤٣١	١٤٤٥	ذكور	الجملة	
٣٤٥٠	.	٣٤٣	١٥٢	٦٢	٥٢٦	٤٦٣	٢٧١	٥٥٢	٩٢٢	١٥٧	إناث		
٢٠٣٨٦	.	٢٣٠٧	٣٠٤١	٤٢٢٧	١٥٦٣	٢٦٩٢	٨٢٩	١٧٧٢	٢٣٥٢	١٦٠٢	جملة		
١٣٨١	.	٩٩	١٢٣	٢٥٨	٩٢	٢٤٥	٢٥	٧٩	١٨١	٢٧٩	ذكور	حضر	بنى سويف
٥٣٤	.	٣٢	٤	٨	١٤٨	٧٠	١١	٨٤	١٦٠	١٨	إناث		
١٩١٥	.	١٣١	١٢٧	٢٦٦	٢٤٠	٣١٦	٣٥	١٦٣	٣٤١	٢٩٦	جملة		
٤٩٥٠	.	٣٨٣	٤٠٨	١٠٧٢	١١٠٨	٣٩٩	٦٥	٣٠٣	٢١٧	٩٩٦	ذكور	ريف	
٢٠٥٠	.	٢٣	١١	٢٧	١٥٢٩	١٢٩	٨	٩٠	١٢٣	١١١	إناث		
٦٩٩٩	.	٤٠٥	٤١٩	١٠٩٨	٢٦٣٦	٥٢٨	٧٣	٣٩٣	٣٤٠	١١٠٧	جملة		
٦٣٣٠	.	٤٨٢	٥٣٢	١٣٣٠	١١٩٩	٦٤٤	٨٩	٣٨٢	٣٩٨	١٢٧٥	ذكور	الجملة	
٢٥٨٤	.	٥٤	١٥	٣٤	١٦٧٧	١٩٩	١٩	١٧٤	٢٨٣	١٢٩	إناث		
٨٩١٤	.	٥٣٦	٥٤٧	١٣٦٤	٢٨٧٦	٨٤٣	١٠٨	٥٥٦	٦٨١	١٤٠٣	جملة		



تقدير المشتغلين (١٥ سنة فأكثر) طبقاً للأقسام الرئيسية للمهن والنوع بكل محافظة وإجمالي الجمهورية (حضر / ريف)

الإجمالي	الأقسام الرئيسية للمهن										النوع	محل الإقامة	محافظة الجمهورية
	س	٩	٨	٧	٦	٥	٤	٣	٢	١			
١٤٩٩	.	٩٣	١٤٤	٥٠٩	٥٦	٢٠٢	٢٠	١٢٦	١٣٢	٢١٨	ذكور	حضر	الفيوم
٣٤٢	.	٤٧	.	١٠	٣٨	٣٠	١٨	٦٩	١١٩	١٢	إناث		
١٨٤٢	.	١٤٠	١٤٤	٥١٩	٩٤	٢٣٢	٣٨	١٩٥	٢٥٠	٢٣٠	جملة		
٥٩٦٠	.	٣٣٩	٥٩٠	١٧٦٢	٩٧٩	٥٨٩	٥٤	١٦٥	١٧٤	١٣٠٥	ذكور	ريف	
١٠٨٩	.	٣٣	٢١	٦٩	٥٨٧	١٤٥	٨	٩٢	٩٩	٣٥	إناث		
٧٠٤٨	.	٣٧٢	٦١١	١٨٣١	١٥٦٥	٧٣٥	٦٢	٢٥٧	٢٧٤	١٣٤٠	جملة		
٧٤٥٩	.	٤٣٢	٧٣٥	٢٢٧١	١٠٣٤	٧٩١	٧٤	٢٩١	٣٠٦	١٥٢٢	ذكور	الجملة	
١٤٣١	.	٨٠	٢١	٧٩	٦٢٥	١٧٥	٢٦	١٦٠	٢١٨	٤٧	إناث		
٨٨٩٠	.	٥١٢	٧٥٥	٢٣٥٠	١٦٥٩	٩٦٦	١٠٠	٤٥٢	٥٢٤	١٥٦٩	جملة		
١٧٧٥	.	١٣٢	٢١٣	٤٧٤	٤٤	١٩٨	٣٥	١٤٥	٢٧٩	٢٥٥	ذكور	حضر	
٦١٠	.	٤٥	٣	٦	٥١	٨٨	٢٢	٨٦	٢٦٠	٥١	إناث		
٢٣٨٥	.	١٧٧	٢١٦	٤٨٠	٩٥	٢٨٦	٥٧	٢٣١	٥٣٩	٣٠٥	جملة		
٩٥٧٥	.	٦٧٨	٦٧١	١٥٤٢	٢٨١٤	٨٩٩	١٢٦	٤٥٤	٣٥٧	٢٠٣٣	ذكور	ريف	
٢٧٩٩	.	٧٣	١٠٩	٥٣	١٨٨١	٢٢٤	٢٩	١٤٢	٢٠٤	٨٣	إناث		
١٢٣٧٤	.	٧٥١	٧٨٠	١٥٩٦	٤٦٩٤	١١٢٣	١٥٦	٥٩٦	٥٦١	٢١١٧	جملة		
١١٣٥٠	.	٨١٠	٨٨٤	٢٠١٦	٢٨٥٨	١٠٩٧	١٦١	٥٩٩	٦٣٦	٢٢٨٨	ذكور	الجملة	
٣٤٠٨	.	١١٧	١١٢	٦٠	١٩٣١	٣١١	٥١	٢٢٨	٤٦٤	١٣٤	إناث		
١٤٧٥٨	.	٩٢٨	٩٩٦	٢٠٧٥	٤٧٨٩	١٤٠٩	٢١٢	٨٢٧	١١٠٠	٢٤٢٢	جملة		
٢١٠٨	.	١٩٠	٢٠٢	٥٠٨	٢٩٩	٢٢٩	٤٥	١١٧	٢١١	٣٠٧	ذكور	حضر	
٥٦٣	.	٢٣	٤	١٨	٣٨	١١	٣١	١٦٢	٢٣٦	٤٠	إناث		
٢٦٧١	.	٢١٣	٢٠٦	٥٢٥	٣٣٨	٢٤٠	٧٦	٢٧٩	٤٤٧	٣٤٦	جملة		
٦٧٦٥	.	٤١٥	٤٦٨	١٧٩٤	١٧٦٠	٤٦١	٧٦	٢٨٣	٣٣٩	١١٦٩	ذكور	ريف	
١٠٣٧	.	١٣	١١	١٤	٥٣٣	٨٥	٢٠	١٤٦	١٨٠	٣٥	إناث		
٧٨٠٢	.	٤٢٨	٤٧٩	١٨٠٨	٢٢٩٣	٥٤٦	٩٦	٤٢٩	٥١٩	١٢٠٤	جملة		
٨٨٧٣	.	٦٠٤	٦٧٠	٢٣٠٢	٢٠٥٩	٦٩٠	١٢١	٣٩٩	٥٥١	١٤٧٦	ذكور	الجملة	
١٦٠١	.	٣٦	١٥	٣٢	٥٧١	٩٦	٥١	٣٠٩	٤١٦	٧٤	إناث		
١٠٤٧٣	.	٦٤١	٦٨٥	٢٣٣٣	٢٦٣٠	٧٨٧	١٧٢	٧٠٨	٩٦٦	١٥٥٠	جملة		



تقدير المشتغلين (١٥ سنة فأكثر) طبقاً للأقسام الرئيسية للمهن والنوع بكل محافظة وإجمالي الجمهورية (حضر / ريف)

العدد بالمنات

تابع جدول رقم (٦)

الإجمالي	الأقسام الرئيسية للمهن										النوع	محل الإقامة	محافظة الجمهورية
	س	٩	٨	٧	٦	٥	٤	٣	٢	١			
١٨٠٥	.	١٥٦	١٧٠	٥٢٤	١٥٤	٢٨٨	٤١	١١٣	١٧٢	١٨٧	ذكور	حضر	سوهاج
٣٧٩	.	١٠	.	٢	١٠٠	١٧	١٨	٥٩	١٦٠	١٢	إناث		
٢١٨٣	.	١٦٦	١٧٠	٥٢٧	٢٥٣	٣٠٥	٥٨	١٧٢	٣٣٣	١٩٩	جملة		
٧٤١١	.	٥٧٢	٦٨٢	١٨٦١	٢٠٥٨	٥٣٠	٦٦	٣٣٤	٤٠٦	٩٠٣	ذكور	ريف	
١٣٦٠	.	.	٥	٧	٩٨٠	٣٦	٩	٨٩	١٥١	٨٣	إناث		
٨٧٧١	.	٥٧٢	٦٨٦	١٨٦٨	٣٠٣٨	٥٦٥	٧٥	٤٢٣	٥٥٦	٩٨٦	جملة		
٩٢١٦	.	٧٢٨	٨٥٢	٢٣٨٥	٢٢١٢	٨١٧	١٠٧	٤٤٧	٥٧٨	١٠٩٠	ذكور	الجملة	
١٧٣٨	.	١٠	٥	١٠	١٠٧٩	٥٣	٢٧	١٤٩	٣١١	٩٦	إناث		
١٠٩٥٤	.	٧٣٨	٨٥٦	٢٣٩٥	٣٢٩١	٨٧٠	١٣٣	٥٩٥	٨٨٩	١١٨٥	جملة		
١٠٠٢	.	١٠١	١١٠	٢٣١	٦٥	١١٢	٢٩	٩٧	١٦٢	٩٥	ذكور	حضر	
٢٧٦	.	٥	٧	٦	.	١٦	١١	٧٤	١٤٧	١٠	إناث		
١٢٧٨	.	١٠٦	١١٧	٢٣٧	٦٥	١٢٨	٤٠	١٧١	٣٠٩	١٠٤	جملة		
٥٢٩٦	.	٣٩٥	٣٤٦	١٣٣٨	١٥٩٣	٣٧٦	٣٥	٢٧٩	٢٤٣	٦٩١	ذكور	ريف	قنا
٧٦٥	.	٦	٥	٥٣	٤٨٣	٣٥	٣	٩١	٦٦	٢٢	إناث		
٦٠٦١	.	٤٠١	٣٥١	١٣٩١	٢٠٧٦	٤١٠	٣٨	٣٧٠	٣٠٩	٧١٣	جملة		
٦٢٩٨	.	٤٩٦	٤٥٦	١٥٦٩	١٦٥٨	٤٨٨	٦٤	٣٧٦	٤٠٥	٧٨٦	ذكور	الجملة	
١٠٤١	.	١١	١٢	٥٩	٤٨٣	٥١	١٤	١٦٥	٢١٤	٣٢	إناث		
٧٣٣٩	.	٥٠٧	٤٦٨	١٦٢٨	٢١٤١	٥٣٩	٧٨	٥٤١	٦١٩	٨١٨	جملة		
١٢١٨	.	١٨٤	١٤٥	٢٧٨	١٠٩	١١١	٦٣	١٢١	١٠١	١٠٦	ذكور	حضر	
٢٢٨	.	١٠	.	٩	٥	٢٥	١٢	٧٢	٩٠	٥	إناث		
١٤٤٦	.	١٩٤	١٤٥	٢٨٧	١١٤	١٣٧	٧٦	١٩٣	١٩٠	١١١	جملة		
١٨٢٤	.	١٦٧	٢٨٥	١٩٦	٣٩٦	١٥١	٤٨	٢٣١	١٢٢	٢٢٧	ذكور	ريف	
٤٥٦	.	.	٨٨	١٠	١٢٤	٢٣	٩	٧٢	١١١	١٩	إناث		
٢٢٨٠	.	١٦٧	٣٧٣	٢٠٦	٥٢٠	١٧٤	٥٧	٣٠٣	٢٣٤	٢٤٦	جملة		
٣٠٤٢	.	٣٥١	٤٣٠	٤٧٤	٥٠٥	٢٦٣	١١١	٣٥٢	٢٢٣	٣٣٣	ذكور	الجملة	
٦٨٤	.	١٠	٨٨	١٩	١٣٠	٤٨	٢١	١٤٣	٢٠١	٢٤	إناث		
٣٧٢٥	.	٣٦١	٥١٨	٤٩٣	٦٣٤	٣١١	١٣٣	٤٩٦	٤٢٤	٣٥٧	جملة		



تقدير المشتغلين (١٥ سنة فأكثر) طبقاً للأقسام الرئيسية للمهن والنوع بكل محافظة وإجمالي الجمهورية (حضر / ريف)

العدد بالمنات

تابع جدول رقم (٦)

الإجمالي	الأقسام الرئيسية للمهن										النوع	محل الإقامة	محافظات الجمهورية	
	س	٩	٨	٧	٦	٥	٤	٣	٢	١				
٧٩١	.	٧٨	٧٢	١٧٧	٦٦	١٢٨	١٣	٩٨	٨٩	٧٠	ذكور	حضر	الأقصر	
١٤١	.	٤	.	.	٣	٧	٧	٤٥	٧٣	٢	إناث			
٩٣٢	.	٨٢	٧٢	١٧٧	٦٨	١٣٥	٢١	١٤٣	١٦٣	٧٢	جملة			
١٦٤٨	.	٨٠	١٩٢	٤٥٩	٤٨٢	١٠١	٢٥	١١٧	١١٤	٧٩	ذكور	ريف		
١٧٧	.	٣	.	.	٧٦	١٧	٦	٢١	٤٥	٩	إناث			
١٨٢٤	.	٨٢	١٩٢	٤٥٩	٥٥٨	١١٨	٣٠	١٣٨	١٥٩	٨٨	جملة			
٢٤٣٩	.	١٥٨	٢٦٣	٦٣٥	٥٤٨	٢٢٩	٣٨	٢١٦	٢٠٣	١٤٩	ذكور	الجملة		
٣١٧	.	٦	.	.	٧٩	٢٤	١٣	٦٦	١١٩	١٠	إناث			
٢٧٥٦	.	١٦٤	٢٦٣	٦٣٥	٦٢٧	٢٥٣	٥١	٢٨٢	٣٢٢	١٦٠	جملة			
٨٤٨	.	٨٧	١٦٨	١١١	٦١	١٠٣	٣٦	١١٤	٧٦	٩١	ذكور	حضر		البحر الأحمر
١٥١	.	٢	.	١	١	١٣	١٤	٢٧	٨٨	٦	إناث			
٩٩٩	.	٨٨	١٦٨	١١٢	٦٢	١١٦	٤٩	١٤١	١٦٤	٩٨	جملة			
٨٤٨	.	٨٧	١٦٨	١١١	٦١	١٠٣	٣٦	١١٤	٧٦	٩١	ذكور	الجملة		
١٥١	.	٢	.	١	١	١٣	١٤	٢٧	٨٨	٦	إناث			
٩٩٩	.	٨٨	١٦٨	١١٢	٦٢	١١٦	٤٩	١٤١	١٦٤	٩٨	جملة			
٣١٩	.	٢٤	٢٩	٣٩	١٩	٤١	١٠	٤٣	٦٥	٤٩	ذكور	حضر	الوادي الجديد	
١١٨	.	٦	.	١	.	٥	٨	٣٣	٦٠	٤	إناث			
٤٣٧	.	٣٠	٢٩	٤٠	١٩	٤٦	١٩	٧٦	١٢٥	٥٣	جملة			
٤٥٣	.	٥١	٣٣	٢١	١٧٤	٢٧	٢	٥٣	٢٨	٦٢	ذكور	ريف		
٧٨	.	٣	.	.	٢٢	٢	.	٢٩	٢٠	٢	إناث			
٥٣٠	.	٥٤	٣٣	٢١	١٩٦	٢٩	٢	٨٣	٤٨	٦٤	جملة			
٧٧٢	.	٧٦	٦٢	٦٠	١٩٣	٦٩	١٢	٩٦	٩٢	١١٢	ذكور	الجملة		
١٩٥	.	٩	.	١	٢٢	٦	٨	٦٣	٨٠	٥	إناث			
٩٦٧	.	٨٥	٦٢	٦١	٢١٥	٧٥	٢٠	١٥٩	١٧٣	١١٧	جملة			

تقدير المشتغلين (١٥ سنة فأكثر) طبقاً للأقسام الرئيسية للمهن والنوع بكل محافظة وإجمالي الجمهورية (حضر / ريف)

العدد بالآلاف

تابع جدول رقم (٦)

الإجمالي	الأقسام الرئيسية للمهن										النوع	محل الإقامة	محافظة الجمهورية
	س	٩	٨	٧	٦	٥	٤	٣	٢	١			
٨٧٧	.	٨٦	١١٧	٢٦٢	٢٠	١٣٣	٢٤	٦٨	٩٢	٧٥	ذكور	حضر	مطروح
١٠٥	.	٨	.	.	٩	٣	٢	٢٧	٥٣	٣	إناث		
٩٨٢	.	٩٤	١١٧	٢٦٢	٢٩	١٣٦	٢٦	٩٤	١٤٥	٧٨	جملة		
٣٢٩	.	٤٩	٥٣	٦٩	٢٠	٤٦	١٧	٤١	٣	٢٩	ذكور	ريف	
٢٣	١٩	.	.	٢	٣	.	إناث		
٣٥٢	.	٤٩	٥٣	٦٩	٣٩	٤٦	١٧	٤٣	٦	٢٩	جملة		
١٢٠٦	.	١٣٥	١٧٠	٣٣٢	٤٠	١٧٩	٤١	١٠٩	٩٥	١٠٤	ذكور	الجملة	
١٢٧	.	٨	.	.	٢٨	٣	٢	٢٨	٥٥	٣	إناث		
١٣٣٤	.	١٤٣	١٧٠	٣٣٢	٦٨	١٨٢	٤٣	١٣٧	١٥١	١٠٧	جملة		
٥٤٧	.	٣٤	٧٥	١١٢	٤	٦٦	١٧	٧٧	١٠٦	٥٦	ذكور	حضر	
١٤١	.	٧	.	.	١	١٣	١٠	٦٣	٤٣	٤	إناث		
٦٨٨	.	٤١	٧٥	١١٢	٥	٨٠	٢٧	١٣٩	١٤٩	٦٠	جملة		
٤٧٧	.	٦٠	٥٨	٢٩	١٢٧	٢٢	٢	٨٥	٤١	٥٣	ذكور	ريف	شمال سيناء
٧٥	.	٥	.	٣	٢٤	٣	.	٢٠	٢١	.	إناث		
٥٥٢	.	٦٥	٥٨	٣٢	١٥١	٢٥	٢	١٠٦	٦١	٥٣	جملة		
١٠٢٤	.	٩٤	١٣٣	١٤١	١٣١	٨٨	١٩	١٦٢	١٤٦	١٠٩	ذكور	الجملة	
٢١٦	.	١٢	.	٣	٢٥	١٧	١٠	٨٣	٦٤	٤	إناث		
١٢٤٠	.	١٠٦	١٣٣	١٤٣	١٥٦	١٠٥	٢٩	٢٤٥	٢١٠	١١٣	جملة		
٢٦٤	.	٥٠	٨١	٤٢	٩	١٦	١٠	١٤	١٩	٢٢	ذكور	حضر	
٢١	.	٣	.	.	٣	.	.	٨	٦	١	إناث		
٢٨٥	.	٥٤	٨١	٤٢	١٢	١٦	١٠	٢٢	٢٥	٢٣	جملة		
١٥١	.	١٧	٢٣	٥٦	٣	١٢	٦	١٤	١٠	١٠	ذكور	ريف	
٥	.	٣	٢	.	إناث		
١٥٦	.	٢٠	٢٣	٥٦	٣	١٢	٦	١٤	١٢	١٠	جملة		
٤١٥	.	٦٧	١٠٥	٩٨	١٢	٢٧	١٦	٢٨	٣٠	٣٢	ذكور	الجملة	
٢٥	.	٦	.	.	٣	.	.	٨	٧	١	إناث		
٤٤٠	.	٧٣	١٠٥	٩٨	١٥	٢٧	١٦	٣٦	٣٧	٣٣	جملة		

تقدير المشتغلين (١٥ سنة فأكثر) طبقاً للفئة الجدولية من تصنيف النشاط الإقتصادي والنوع بكل محافظة وإجمالى الجمهورية (حضر / ريف)

الفئة الجدولية من تصنيف النشاط الإقتصادي											النوع	محل الإقامة	محافظة الجمهورية	
ك	ى	ط	ح	ز	و	هـ	د	ج	ب	أ				
١١٦٦	١١٠٥	٣٨٢٩	٩٤٤٨	١٥٢٥٤	١١٤٧٠	٧١٠	١٠٦٠	١٤٦٩٩	١٤٥	٤٠٧٣	ذكور	حضر	إجمالى الجمهورية	
٣١٣	٣٠٤	٣٦٢	٢٣١	٢٥٧٨	١٢٢	١٢٣	٩٢	١٩١٩	٨	١٢١٤	إناث			
١٤٧٩	١٤٠٨	٤١٩٠	٩٦٨٠	١٧٨٣٢	١١٥٩٢	٨٣٢	١١٥١	١٦٦١٩	١٥٢	٥٢٨٧	جملة			
٢٧٨	٤٣٠	٢٣٦٩	٩١١٣	٩٧١٥	١٨٤٦٠	٢١٩٩	٨٤٥	١١٤١٤	٢٥٧	٤٠١٩٢	ذكور	ريف		
٥٤	٤٤	١١٩	٨٢	٢٤٩٣	٤١	٣٧	٢٨	٩٧١	٠	١٩٢٩٧	إناث			
٣٣٣	٤٧٤	٢٤٨٨	٩١٩٥	١٢٢٠٧	١٨٥٠١	٢٢٣٦	٨٧٣	١٢٣٨٦	٢٥٧	٥٩٤٩٠	جملة			
١٤٤٥	١٥٣٥	٦١٩٧	١٨٥٦٢	٢٤٩٦٩	٢٩٩٣٠	٢٩٠٩	١٩٠٤	٢٦١١٤	٤٠٢	٤٤٢٦٦	ذكور	الجملة		
٣٦٧	٣٤٨	٤٨١	٣١٣	٥٠٧١	١٦٣	١٦٠	١٢٠	٢٨٩٠	٨	٢٠٥١٢	إناث			
١٨١٢	١٨٨٢	٦٦٧٨	١٨٨٧٥	٣٠٠٣٩	٣٠٠٩٣	٣٠٦٨	٢٠٢٤	٢٩٠٠٤	٤٠٩	٦٤٧٧٧	جملة			
٤٨٤	٤٧٣	١٠٦٧	٢٢٤٣	٤٢٤٠	٢٩٤٢	١٨٠	٢١٦	٤٣٦٣	٤٥	٩٢	ذكور	حضر	القاهرة	
١٦٦	١٧٤	١٠١	١٠٥	٦٩٩	٦٧	٤٥	٢٣	٧٠٣	٦	١٧٢	إناث			
٦٥٠	٦٤٧	١١٦٨	٢٣٤٨	٤٩٣٩	٣٠٠٩	٢٢٥	٢٣٩	٥٠٦٦	٥٠	٢٦٤	جملة			
٤٨٤	٤٧٣	١٠٦٧	٢٢٤٣	٤٢٤٠	٢٩٤٢	١٨٠	٢١٦	٤٣٦٣	٤٥	٩٢	ذكور	الجملة		
١٦٦	١٧٤	١٠١	١٠٥	٦٩٩	٦٧	٤٥	٢٣	٧٠٣	٦	١٧٢	إناث			
٦٥٠	٦٤٧	١١٦٨	٢٣٤٨	٤٩٣٩	٣٠٠٩	٢٢٥	٢٣٩	٥٠٦٦	٥٠	٢٦٤	جملة			
١١٧	٩٧	٤٩٥	١٤٩٥	٢١١٨	١٥٧١	١٢٧	١٧٨	٢٢٨٦	٣	٧٨٦	ذكور	حضر		الإسكندرية
٢٠	١٥	٣٥	٣٥	٣٧٤	٠	٨	١٣	٢٦٣	٠	١٣٣	إناث			
١٣٧	١١١	٥٢٩	١٥٣٠	٢٤٩٢	١٥٧١	١٣٥	١٩١	٢٥٤٩	٣	٩١٩	جملة			
١١٧	٩٧	٤٩٥	١٤٩٥	٢١١٨	١٥٧١	١٢٧	١٧٨	٢٢٨٦	٣	٧٨٦	ذكور	الجملة		
٢٠	١٥	٣٥	٣٥	٣٧٤	٠	٨	١٣	٢٦٣	٠	١٣٣	إناث			
١٣٧	١١١	٥٢٩	١٥٣٠	٢٤٩٢	١٥٧١	١٣٥	١٩١	٢٥٤٩	٣	٩١٩	جملة			
١٨	٢١	٤٣	٣٦٥	٢٦٩	٧٣	٦	٣٥	٢٦٣	٤	٣٩	ذكور	حضر	بورسعيد	
٢	٠	٦	٩	١٩	١	٠	٥	٥٧	٠	٠	إناث			
١٩	٢١	٤٩	٣٧٤	٢٨٨	٧٤	٦	٤٠	٣٢٠	٤	٣٩	جملة			
١٨	٢١	٤٣	٣٦٥	٢٦٩	٧٣	٦	٣٥	٢٦٣	٤	٣٩	ذكور	الجملة		
٢	٠	٦	٩	١٩	١	٠	٥	٥٧	٠	٠	إناث			
١٩	٢١	٤٩	٣٧٤	٢٨٨	٧٤	٦	٤٠	٣٢٠	٤	٣٩	جملة			



تقدير المشتغلين (١٥ سنة فأكثر) طبقاً للفئة الجدولية من تصنيف النشاط الإقتصادي والنوع بكل محافظة وإجمالي الجمهورية (حضر / ريف)

العدد بالآمئات

تابع جدول رقم (٧)

الإجمالي	الفئة الجدولية من تصنيف النشاط الإقتصادي											النوع	محل الإقامة	محافظة الجمهورية	
	ت	ش	ر	ق	ص	ف	ع	س	ن	م	ل				
٨٢٤٣٩	٣	١٥	٧٥٧	٢٧٠٧	٦١٣	١٩٦٠	٤٢٢٦	٥٣٧٢	١٢٦١	٢٣٢٠	٢٤٥	ذكور	حضر	إجمالي الجمهورية	
٢١٤٧٥	٥	١٧	١٢٥٠	٢٥٤	١٦٦	٢٦٤٦	٦٤٤٢	٢٧٧٨	١٦٥	٤٦٩	١٩	إناث			
١٠٣٩١٤	٨	٣٣	٢٠٠٦	٢٩٦١	٧٧٩	٤٦٠٦	١٠٦٦٨	٨١٥٠	١٤٢٦	٢٧٨٩	٢٦٤	جملة			
١١٧٤٢٣	٢	٨	٤١١	٣٠٢٢	٣١٩	١٣٠٨	٧٦٢١	٧٩٤٧	٥٤٥	٨٦٨	٩٨	ذكور	ريف		
٣١٩٧٥	٠	٠	٨٨٥	٩٣	٧٠	١٨٨٢	٤٥٣٩	١١٩١	٣٥	١١٣	٠	إناث			
١٤٩٣٩٨	٢	٨	١٢٩٦	٣١١٦	٣٨٩	٣١٩٠	١٢١٦٠	٩١٣٩	٥٨٠	٩٨١	٩٨	جملة			
١٩٩٨٦١	٥	٢٤	١١٦٨	٥٧٣٠	٩٣٢	٣٢٦٩	١١٨٤٧	١٣٣١٩	١٨٠٦	٣١٨٨	٣٤٢	ذكور	الجملة		
٥٣٤٥٠	٥	١٧	٢١٣٥	٣٤٧	٢٣٦	٤٥٢٧	١٠٩٨١	٣٩٦٩	٢٠٠	٥٨٢	١٩	إناث			
٢٥٣٣١٢	١٠	٤١	٣٣٠٣	٦٠٧٧	١١٦٨	٧٧٩٦	٢٢٨٢٨	١٧٢٨٩	٢٠٠٦	٣٧٧٠	٣٦١	جملة			
٢١٣٣٦	٣	٦	٢٩٤	٧٥٩	١٥٦	٤٣١	٧٨٥	١٢٤٤	٤٣٩	٧٨٦	٩٠	ذكور	حضر		القاهرة
٥٨٥١	٣	٤	٣٧١	٨٤	٧٦	٦٨٦	١٣٨٧	٧١٥	٨٨	١٧٥	٠	إناث			
٢٧١٨٧	٦	١١	٦٦٥	٨٤٣	٢٣٢	١١١٧	٢١٧١	١٩٥٩	٥٢٧	٩٦٢	٩٠	جملة			
٢١٣٣٦	٣	٦	٢٩٤	٧٥٩	١٥٦	٤٣١	٧٨٥	١٢٤٤	٤٣٩	٧٨٦	٩٠	ذكور	الجملة		
٥٨٥١	٣	٤	٣٧١	٨٤	٧٦	٦٨٦	١٣٨٧	٧١٥	٨٨	١٧٥	٠	إناث			
٢٧١٨٧	٦	١١	٦٦٥	٨٤٣	٢٣٢	١١١٧	٢١٧١	١٩٥٩	٥٢٧	٩٦٢	٩٠	جملة			
١١٣٩٦	٠	٠	١٢٦	٣٤١	٥٩	٢٥٦	٤٢٩	٤١٢	١٥١	٣١٢	٣٨	ذكور	حضر	الإسكندرية	
٢٢٨٧	٠	٠	١٥٧	٢٤	٨	٣٦٣	٥٧٤	٢٠٠	٢٦	٣٢	٧	إناث			
١٣٦٨٣	٠	٠	٢٨٣	٣٦٥	٦٧	٦٢٠	١٠٠٣	٦١٢	١٧٧	٣٤٤	٤٤	جملة			
١١٣٩٦	٠	٠	١٢٦	٣٤١	٥٩	٢٥٦	٤٢٩	٤١٢	١٥١	٣١٢	٣٨	ذكور	الجملة		
٢٢٨٧	٠	٠	١٥٧	٢٤	٨	٣٦٣	٥٧٤	٢٠٠	٢٦	٣٢	٧	إناث			
١٣٦٨٣	٠	٠	٢٨٣	٣٦٥	٦٧	٦٢٠	١٠٠٣	٦١٢	١٧٧	٣٤٤	٤٤	جملة			
١٤٩٥	٠	٠	٢٥	٣٢	٧	٣٠	٨٤	١٣٢	١٨	٢٥	٤	ذكور	حضر		بورسعيد
٥١٦	٠	٠	٣٧	٧	٢	٤٨	٢٠٨	١٠٤	٠	١١	٠	إناث			
٢٠١١	٠	٠	٦٢	٣٩	٩	٧٩	٢٩١	٢٣٧	١٨	٣٦	٤	جملة			
١٤٩٥	٠	٠	٢٥	٣٢	٧	٣٠	٨٤	١٣٢	١٨	٢٥	٤	ذكور	الجملة		
٥١٦	٠	٠	٣٧	٧	٢	٤٨	٢٠٨	١٠٤	٠	١١	٠	إناث			
٢٠١١	٠	٠	٦٢	٣٩	٩	٧٩	٢٩١	٢٣٧	١٨	٣٦	٤	جملة			



تقدير المشتغلين (١٥ سنة فأكثر) طبقاً للفئة الجدولية من تصنيف النشاط الإقتصادي والنوع بكل محافظة وإجمالي الجمهورية (حضر / ريف)

تابع جدول رقم (٧)

العدد بالمئات

الفئة الجدولية من تصنيف النشاط الإقتصادي											النوع	محل الإقامة	محافظة الجمهورية	
ك	ى	ظ	ح	ز	و	هـ	د	ج	ب	أ				
٨	١٣	٢٩	٢٠٠	١٩٥	١٧٥	٢٢	٤٣	٣٢٥	١٣	٢٦	ذكور	حضر	السويس	
٠	٥	٣	٤	٢٩	٠	٠	٠	٣٤	٠	٩	إناث			
٨	١٨	٣٣	٢٠٣	٢٢٤	١٧٥	٢٢	٤٣	٣٥٩	١٣	٣٥	جملة			
٨	١٣	٢٩	٢٠٠	١٩٥	١٧٥	٢٢	٤٣	٣٢٥	١٣	٢٦	ذكور	الجملة		
٠	٥	٣	٤	٢٩	٠	٠	٠	٣٤	٠	٩	إناث			
٨	١٨	٣٣	٢٠٣	٢٢٤	١٧٥	٢٢	٤٣	٣٥٩	١٣	٣٥	جملة			
٢	٤	٥١	١١٠	٢١٢	١٣٣	١٠	٨١	٤٦٠	٠	٩٨	ذكور	حضر		دمياط
٠	٠	٠	٢	٣٣	٣	٠	٢	٢٢	٠	٢	إناث			
٢	٤	٥١	١١٢	٢٤٥	١٣٦	١٠	٨٣	٤٨٢	٠	١٠٠	جملة			
٤	٢	٣٣	١٧٣	١٩٦	٢٥٩	١٦	٨	٦٠٤	٠	٤٩٩	ذكور	ريف		
٢	٠	٠	٢	٤٥	٠	٢	٠	٢٠	٠	٢٤٧	إناث			
٦	٢	٣٣	١٧٥	٢٤٢	٢٥٩	١٧	٨	٦٢٤	٠	٧٤٥	جملة			
٧	٦	٨٤	٢٨٣	٤٠٨	٣٩٣	٢٥	٨٩	١٠٦٤	٠	٥٩٧	ذكور	الجملة		
٢	٠	٠	٤	٧٨	٣	٢	٢	٤٢	٠	٢٤٩	إناث			
٩	٦	٨٤	٢٨٧	٤٨٦	٣٩٦	٢٧	٩٢	١١٠٦	٠	٨٤٥	جملة			
٣٦	٣١	١٠٨	٤٣٤	٨٨٢	٢٧٠	٢١	٦٢	٥٤٢	٤	٤١٢	ذكور	حضر	الدقهلية	
٦	٣	١٢	٢	٨٣	٠	٠	١٨	٤١	٠	٣٢	إناث			
٤١	٣٤	١٢٠	٤٣٦	٩٦٥	٢٧٠	٢١	٨٠	٥٨٣	٤	٤٤٤	جملة			
٣٨	٢٥	١٦٣	٩٥٨	٨٧٩	١٥٠٩	٩٦	١٣٦	١٠٧٠	٨	٢٩٩٧	ذكور	ريف		
٤	٠	١٧	٦	٢٠٠	٠	٢	٤	٨٠	٠	٩٢٧	إناث			
٤٢	٢٥	١٨٠	٩٦٣	١٠٧٩	١٥٠٩	٩٧	١٤٠	١١٥٠	٨	٣٩٢٤	جملة			
٧٤	٥٧	٢٧١	١٣٩٢	١٧٦١	١٧٧٩	١١٧	١٩٩	١٦١١	١١	٣٤١٠	ذكور	الجملة		
١٠	٣	٢٩	٨	٢٨٣	٠	٢	٢٢	١٢١	٠	٩٥٩	إناث			
٨٤	٦٠	٣٠٠	١٤٠٠	٢٠٤٤	١٧٧٩	١١٩	٢٢١	١٧٣٣	١١	٤٣٦٨	جملة			



تقدير المشتغلين (١٥ سنة فأكثر) طبقاً للفئة الجدولية من تصنيف النشاط الإقتصادي والنوع بكل محافظة وإجمالي الجمهورية (حضر / ريف)

العدد بالآلاف

تابع جدول رقم (٧)

الإجمالي	الفئة الجدولية من تصنيف النشاط الإقتصادي											النوع	محل الإقامة	محافظة الجمهورية
	ت	ش	ر	ق	ص	ف	ع	س	ن	م	ل			
١٢٥٩	.	.	.	١٩	٧	١١	٤٥	٧٩	٢٥	٢٢	٢	ذكور	حضر	السويس
٣٢١	.	.	١٣	١٠	.	٤٣	١٠٣	٦٥	.	٢	.	إناث		
١٥٨٠	.	.	١٣	٢٩	٧	٥٤	١٤٩	١٤٤	٢٥	٢٤	٢	جملة		
١٢٥٩	.	.	.	١٩	٧	١١	٤٥	٧٩	٢٥	٢٢	٢	ذكور	الجملة	
٣٢١	.	.	١٣	١٠	.	٤٣	١٠٣	٦٥	.	٢	.	إناث		
١٥٨٠	.	.	١٣	٢٩	٧	٥٤	١٤٩	١٤٤	٢٥	٢٤	٢	جملة		
١٣٢٩	.	.	.	٣٢	٤	١٩	٤٨	٣٨	٨	١٨	.	ذكور	حضر	دمياط
٢٦٩	.	.	٢٥	٢	.	٢٤	١٠٤	٤١	٢	٧	.	إناث		
١٥٩٨	.	.	٢٥	٣٥	٤	٤٣	١٥٣	٧٩	١٠	٢٥	.	جملة		
٢٠٦٦	.	.	٢	٥٢	٣	٣٣	٨٩	٧٧	٤	١١	.	ذكور	ريف	
٥٨٣	.	.	٤	.	.	٨٣	١٤٦	٢٤	٥	٢	.	إناث		
٢٦٤٨	.	.	٦	٥٢	٣	١١٦	٢٣٥	١٠١	١٠	١٣	.	جملة		
٣٣٩٥	.	.	٢	٨٥	٧	٥٢	١٣٧	١١٥	١٢	٢٩	.	ذكور	الجملة	
٨٥٢	.	.	٣٠	٢	.	١٠٦	٢٥١	٦٥	٧	٩	.	إناث		
٤٢٤٦	.	.	٣٢	٨٧	٧	١٥٨	٣٨٨	١٨٠	١٩	٣٨	.	جملة		
٣٧٨٧	.	.	٢٠	١٤٢	٢٨	١٣٣	٢٦٠	٢٥٦	٢٥	١٠٦	١٤	ذكور	حضر	الدقهلية
٩٨٩	.	.	٦٣	١٨	٦	١٢٣	٣٩٣	١٦٩	٢	١٨	.	إناث		
٤٧٧٦	.	.	٨٤	١٥٩	٣٤	٢٥٦	٦٥٤	٤٢٦	٢٧	١٢٤	١٤	جملة		
٩٩٨٤	.	.	٢٦	٢٨٠	٥٧	١٢٩	٧٩٧	٦٨٧	٤٢	٧٩	٩	ذكور	ريف	
٢٢٣٥	.	.	١٩	١٠	١٦	٢٢٨	٥٨٦	١٢٦	٤	٥	.	إناث		
١٢٢٢٠	.	.	٤٥	٢٩٠	٧٣	٣٥٨	١٣٨٣	٨١٣	٤٦	٨٤	٩	جملة		
١٣٧٧١	.	.	٤٦	٤٢٢	٨٥	٢٦٣	١٠٥٧	٩٤٣	٦٧	١٨٥	٢٣	ذكور	الجملة	
٣٢٢٤	.	.	٨٣	٢٨	٢٢	٣٥١	٩٧٩	٢٩٦	٦	٢٣	.	إناث		
١٦٩٩٥	.	.	١٢٩	٤٤٩	١٠٧	٦١٤	٢٠٣٧	١٢٣٨	٧٣	٢٠٨	٢٣	جملة		



تقدير المشتغلين (١٥ سنة فأكثر) طبقاً للفئة الجدولية من تصنيف النشاط الإقتصادي والنوع بكل محافظة وإجمالي الجمهورية (حضر / ريف)

العدد بالمنات

تابع جدول رقم (٧)

الفئة الجدولية من تصنيف النشاط الإقتصادي											النوع	محل الإقامة	محافظة الجمهورية	
ك	ى	ط	ح	ز	و	هـ	د	ج	ب	أ				
٤٩	١٩	٩٤	٣٢٧	٤٩٧	٤٥١	٩	٢٥	٧٥٨	٦	١٨٤	ذكور	حضر	الشرقية	
١١	٢	١٣	٦	٨٥	٦	٦	٤	١٠٤	٠	١٣٠	إناث			
٦٠	٢١	١٠٧	٣٣٣	٥٨٢	٤٥٦	١٥	٢٩	٨٦٢	٦	٣١٤	جملة			
٢٠	٤٢	٢٠٧	٩٥٠	٩٦٩	١٢٧٩	٦٠	٨٤	١٤٩٨	١٩	٣٧٢١	ذكور	ريف		
١١	٢	١٠	٦	١٨٢	٠	٢	٦	١٠١	٠	١٨٣٠	إناث			
٣٢	٤٤	٢١٧	٩٥٦	١١٥١	١٢٧٩	٦٢	٩٠	١٥٩٩	١٩	٥٥٥١	جملة			
٦٩	٦١	٣٠١	١٢٧٧	١٤٦٦	١٧٣٠	٧٠	١١٠	٢٢٥٦	٢٦	٣٩٠٥	ذكور	الجملة		
٢٣	٤	٢٣	١٢	٢٦٨	٦	٧	١٠	٢٠٥	٠	١٩٦٠	إناث			
٩٢	٦٥	٣٢٥	١٢٨٩	١٧٣٤	١٧٣٥	٧٧	١٢٠	٢٤٦١	٢٦	٥٨٦٥	جملة			
٧٦	٩٦	٢٤٢	٦١٨	٨٧٥	٦٥١	٥٩	٥١	١٣٠٢	٥	١٠٤	ذكور	حضر		
٤	٩	٣٤	٦	٢١٩	٧	٨	٢	٢٢٩	٠	٦٠	إناث			
٨٠	١٠٦	٢٧٦	٦٢٤	١٠٩٤	٦٥٨	٦٧	٥٣	١٥٣١	٥	١٦٤	جملة			
٢٠	١٠٦	١٤٥	٧٠٣	٩٠٩	٩٦٥	١١٥	٨٦	١٣١٩	١٠	١١١٥	ذكور	ريف	القليوبية	
٢	٤	٨	١٢	٣٠٩	٠	٤	٢	١٠٧	٠	٨٧٣	إناث			
٢٢	١١٠	١٥٤	٧١٥	١٢١٩	٩٦٥	١٢٠	٨٩	١٤٢٥	١٠	١٩٨٨	جملة			
٩٦	٢٠٢	٣٨٧	١٣٢١	١٧٨٥	١٦١٧	١٧٤	١٣٨	٢٦٢٠	١٤	١٢١٩	ذكور	الجملة		
٦	١٣	٤٢	١٨	٥٢٨	٧	١٢	٤	٣٣٦	٠	٩٣٣	إناث			
١٠٢	٢١٦	٤٢٩	١٣٣٩	٢٣١٣	١٦٢٣	١٨٦	١٤٢	٢٩٥٦	١٤	٢١٥٢	جملة			
١٨	٣٠	٤٨	١٥١	٣٦٥	١٢٨	٣	٣	٢٢٤	٥	٦٢	ذكور	حضر		
٠	٢	٨	٢	٥١	٠	٢	٠	٢٣	٠	٢	إناث			
١٨	٣٣	٥٦	١٥٣	٤١٦	١٢٨	٥	٣	٢٤٧	٥	٦٥	جملة			
٩	١٣	١٢١	٤١٤	٤٤٨	٥٦٧	١٣٦	٢٣	٣٩٩	٩	٢٧٠٤	ذكور	ريف		كفر الشيخ
٢	٠	١٣	١٤	١٤٨	٠	٢	٠	٣٢	٠	١١٤٧	إناث			
١١	١٣	١٣٤	٤٢٨	٥٩٦	٥٦٧	١٣٨	٢٣	٤٣١	٩	٣٨٥١	جملة			
٢٧	٤٤	١٦٩	٥٦٥	٨١٣	٦٩٥	١٣٨	٢٦	٦٢٣	١٥	٢٧٦٧	ذكور	الجملة		
٢	٢	٢١	١٦	١٩٩	٠	٥	٠	٥٥	٠	١١٤٩	إناث			
٢٩	٤٦	١٩٠	٥٨١	١٠١٢	٦٩٥	١٤٣	٢٦	٦٧٨	١٥	٣٩١٦	جملة			

تقدير المشتغلين (١٥ سنة فأكثر) طبقاً للفئة الجدولية من تصنيف النشاط الإقتصادي والنوع بكل محافظة وإجمالي الجمهورية (حضر / ريف)

العدد بالمئات تابع جدول رقم (٧)

الإجمالي	الفئة الجدولية من تصنيف النشاط الإقتصادي											النوع	محل الإقامة	محافظة الجمهورية
	ت	ش	ر	ق	ص	ف	ع	س	ن	م	ل			
٣٢٦٢	.	.	٩	١٣٠	٢٨	٨٧	٢٧٩	٢١٠	٣٤	٦٢	٤	ذكور	حضر	الشرقية
١٠٢٠	.	.	٤١	٢	٤	٨٤	٣٨٩	١١٢	٢	٢٠	٠	إناث		
٤٢٨٢	.	.	٤٩	١٣٢	٣٢	١٧١	٦٦٨	٣٢٢	٣٦	٨٢	٤	جملة		
١١٥٦٨	.	.	٣٢	٤٣٨	٢٥	١٢٦	١٠٤٠	٩٠٠	٥٣	١٠٣	٠	ذكور	ريف	
٣٢١٥	.	.	١٦	٢١	١٦	١٩٧	٦٥٧	١٥٢	٢	٤	٠	إناث		
١٤٧٨٣	.	.	٤٨	٤٥٩	٤١	٣٢٣	١٦٩٧	١٠٥٢	٥٥	١٠٧	٠	جملة		
١٤٨٣٠	.	.	٤١	٥٦٨	٥٣	٢١٢	١٣١٩	١١١٠	٨٧	١٦٦	٤	ذكور	الجملة	
٤٢٣٥	.	.	٥٦	٢٣	٢٠	٢٨١	١٠٤٦	٢٦٤	٤	٢٤	٠	إناث		
١٩٠٦٥	.	.	٩٧	٥٩١	٧٣	٤٩٤	٢٣٦٥	١٣٧٤	٩١	١٩٠	٤	جملة		
٥٢٥٣	.	.	٢١	١٩٨	٥٥	١٠٣	٢٣٢	٢٦١	١٠٧	١٨٢	١٥	ذكور	حضر	
١٢٩٢	.	.	٧٤	١١	١١	١٣٣	٣١٩	١٣٦	٧	٢٥	٠	إناث		
٦٥٤٥	.	.	٩٥	٢٠٩	٦٥	٢٣٦	٥٥١	٣٩٧	١١٤	٢٠٧	١٥	جملة		
٦٨٨٦	.	.	٢١	١٩٧	١٩	٨٧	٣٦١	٥٣٧	٥٧	١٠٧	٧	ذكور	ريف	
١٩٢٥	.	.	٢٣	٢	٤	١٤٤	٣٧٠	٥١	٢	٦	٠	إناث		
٨٨١١	.	.	٤٤	١٩٩	٢٣	٢٣١	٧٣١	٥٨٧	٥٩	١١٣	٧	جملة		
١٢١٣٩	.	.	٤٢	٣٩٦	٧٤	١٩٠	٥٩٣	٧٩٨	١٦٤	٢٨٩	٢٢	ذكور	الجملة	
٣٢١٧	.	.	٩٧	١٢	١٤	٢٧٨	٦٨٩	١٨٧	٩	٣١	٠	إناث		
١٥٣٥٧	.	.	١٣٩	٤٠٨	٨٨	٤٦٧	١٢٨٢	٩٨٤	١٧٣	٣٢٠	٢٢	جملة		
١٤٥٩	.	.	١٦	٣٩	١٩	٦٣	١١٥	١٢٩	١١	٣٠	٠	ذكور	حضر	
٥٠٨	.	.	١٩	٥	٠	٤٧	٢٥٨	٧٣	٠	١٣	٠	إناث		
١٩٦٧	.	.	٣٦	٤٥	١٩	١٠٩	٣٧٣	٢٠١	١١	٤٣	٠	جملة		
٥٩٢٤	.	.	٢٦	١٦٠	١٨	٤٨	٣٤٦	٤١٦	١٧	٥٠	٠	ذكور	ريف	
١٦٩٢	.	.	١٣	٥	٠	٦٣	٢٠٣	٤٤	٣	٢	٠	إناث		
٧٦١٦	.	.	٣٩	١٦٥	١٨	١١١	٥٤٩	٤٦٠	٢١	٥٢	٠	جملة		
٧٣٨٣	.	.	٤٢	١٩٩	٣٧	١١٠	٤٦١	٥٤٤	٢٨	٨٠	٠	ذكور	الجملة	
٢٢٠٠	.	.	٣٣	١١	٠	١١٠	٤٦٢	١١٧	٣	١٥	٠	إناث		
٩٥٨٣	.	.	٧٥	٢١٠	٣٧	٢٢٠	٩٢٢	٦٦١	٣٢	٩٥	٠	جملة		



تقدير المشتغلين (١٥ سنة فأكثر) طبقاً للفئة الجدولية من تصنيف النشاط الإقتصادي والنوع بكل محافظة وإجمالي الجمهورية (حضر / ريف)

العدد بالمنات

تابع جدول رقم (٧)

الفئة الجدولية من تصنيف النشاط الإقتصادي											النوع	محل الإقامة	محافظة الجمهورية	
ك	ى	ط	ح	ز	و	هـ	د	ج	ب	أ				
٣٨	١٣	١٧٢	٣٣٦	٥٥٢	٣١٠	١١	٨	٦٤٨	٣	١١٩	ذكور	حضر	الغربية	
٦	١٥	١٧	١١	١٣٣	٢	.	٦	٥٢	.	٣٠	إناث			
٤٥	٢٨	١٨٨	٣٤٦	٦٨٥	٣١٢	١١	١٤	٧٠٠	٣	١٥٠	جملة			
٢٢	٣٥	١٩٨	٧٥٩	٦٩٧	٩٦٦	١٢٠	٥٠	١٠٥٩	٢	١٨٥٥	ذكور	ريف		
٨	٤	١٥	٩	٢٢٦	٦	٨	.	١٣٩	.	١٠٢٥	إناث			
٣٠	٣٩	٢١٣	٧٦٨	٩٢٣	٩٧٢	١٢٨	٥٠	١١٩٩	٢	٢٨٨٠	جملة			
٦٠	٤٨	٣٧٠	١٠٩٥	١٢٤٩	١٢٧٦	١٣١	٥٧	١٧٠٧	٥	١٩٧٤	ذكور	الجملة		
١٥	١٩	٣١	١٩	٣٥٩	٩	٨	٦	١٩١	.	١٠٥٥	إناث			
٧٥	٦٦	٤٠١	١١١٤	١٦٠٨	١٢٨٥	١٤٠	٦٤	١٨٩٩	٥	٣٠٢٩	جملة			
٢٣	١٨	٤٧	١٥٣	٢٩٦	٢٥٦	٦	١٩	٢٨٨	.	١٠١	ذكور	حضر		المنوفية
٤	٧	١٤	.	٩٦	.	٦	.	٢١	.	٦٩	إناث			
٢٧	٢٥	٦١	١٥٣	٣٩٢	٢٥٦	١٢	١٩	٣٠٩	.	١٧٠	جملة			
١٥	٤٧	١٨١	٦٣٣	٥٦٢	٩٩٣	١٣٠	١٠٢	٩٠١	٢	١٩٢٠	ذكور	ريف		
٧	١٤	٤	٢	١٧٥	٢	.	٤	٨١	.	٢٠٤٨	إناث			
٢٣	٦١	١٨٥	٦٣٥	٧٣٧	٩٩٥	١٣٠	١٠٦	٩٨٢	٢	٣٩٦٨	جملة			
٣٨	٦٥	٢٢٨	٧٨٥	٨٥٨	١٢٤٩	١٣٦	١٢١	١١٩٠	٢	٢٠٢١	ذكور	الجملة	البحيرة	
١٢	٢٠	١٨	٢	٢٧١	٢	٦	٤	١٠٢	.	٢١١٦	إناث			
٤٩	٨٦	٢٤٧	٧٨٧	١١٢٨	١٢٥١	١٤٢	١٢٥	١٢٩١	٢	٤١٣٧	جملة			
٢٠	١٠	١٢٨	٢٩٤	٥٢٩	٢٨٤	١٤	٥٧	٣٥٣	٢	٢٥٩	ذكور	حضر		
١٤	٢	١٠	٦	٤٧	.	٢	٢	٢٤	.	٧٢	إناث			
٣٤	١٢	١٣٩	٣٠٠	٥٧٦	٢٨٤	١٦	٥٩	٣٧٧	٢	٣٣١	جملة			
١٦	١٥	٢٠٨	١٠٣٥	٨٣٣	١١٩١	٢٥٥	١٠٢	٩٤١	٢١	٥٠٣٩	ذكور	ريف		
٢	.	١٣	١٣	٢٦٧	٣	٣	٤	٤٠	.	٤١٨٨	إناث			
١٨	١٥	٢٢١	١٠٤٨	١١٠٠	١١٩٤	٢٥٩	١٠٦	٩٨١	٢١	٩٢٢٧	جملة			
٣٥	٢٤	٣٣٦	١٣٢٩	١٣٦٢	١٤٧٤	٢٦٩	١٥٩	١٢٩٤	٢٣	٥٢٩٨	ذكور	الجملة		
١٦	٢	٢٣	١٩	٣١٤	٣	٥	٦	٦٤	.	٤٢٦١	إناث			
٥٢	٢٦	٣٦٠	١٣٤٨	١٦٧٦	١٤٧٧	٢٧٤	١٦٥	١٣٥٨	٢٣	٩٥٥٨	جملة			



تقدير المشتغلين (١٥ سنة فأكثر) طبقاً للفئة الجدولية من تصنيف النشاط الإقتصادي والنوع بكل محافظة وإجمالي الجمهورية (حضر / ريف)

العدد بالمنات

تابع جدول رقم (٧)

الإجمالي	الفئة الجدولية من تصنيف النشاط الإقتصادي											النوع	محل الإقامة	محافظة الجمهورية	
	ت	ش	ر	ق	ص	ف	ع	س	ن	م	ل				
٢٩٢٥	.	.	١١	١٤٣	١٦	٨١	١٤٦	٢٢٤	٣٧	٥٣	٥	ذكور	حضر	الغربية	
٩٠٥	.	٣	٥٣	٨	٦	١٢٦	٢٨٩	١٣٧	٤	٦	.	إناث			
٣٨٢٩	.	٣	٦٤	١٥٢	٢٢	٢٠٦	٤٣٥	٣٦١	٤١	٥٩	٥	جملة			
٧٥٧٨	.	.	٢٦	١٦٤	٢١	١٦٤	٥٩٢	٧٤٧	٣٦	٦٤	.	ذكور	ريف		
٢٣١٨	.	.	٣٢	١٠	٦	٢٥٧	٤٢٤	١٢٧	٢	١٩	.	إناث			
٩٨٩٦	.	.	٥٨	١٧٤	٢٨	٤٢٠	١٠١٦	٨٧٤	٣٨	٨٣	.	جملة			
١٠٥٠٢	.	.	٣٧	٣٠٧	٣٧	٢٤٥	٧٣٨	٩٧١	٧٣	١١٧	٥	ذكور	الجملة		
٣٢٢٣	.	٣	٨٥	١٩	١٣	٣٨٢	٧١٣	٢٦٤	٦	٢٥	.	إناث			
١٣٧٢٥	.	٣	١٢٢	٣٢٦	٥٠	٦٢٧	١٤٥١	١٢٣٥	٧٩	١٤٢	٥	جملة			
١٦٩٢	.	.	٩	٩١	١٧	٣٣	١١٦	١٣٩	٢٥	٥٣	٤	ذكور	حضر		
٥٩٣	.	.	٢٦	٦	٥	٩٠	١٥٦	٨٥	٢	٧	.	إناث			
٢٢٨٦	.	.	٣٥	٩٦	٢٢	١٢٣	٢٧٢	٢٢٤	٢٧	٥٩	٤	جملة			
٧٣٩٧	.	٤	١٣	٢٣٤	٢٦	١٢٣	٦٢٧	٧٥٣	٥٤	٧١	٤	ذكور	ريف	المنوفية	
٣٠٤٩	.	.	٢٦	٥	.	١٨٦	٣٤٩	١٣٤	٦	٧	.	إناث			
١٠٤٤٦	.	٤	٣٨	٢٣٩	٢٦	٣٠٩	٩٧٦	٨٨٦	٦١	٧٩	٤	جملة			
٩٠٨٩	.	٤	٢١	٣٢٥	٤٣	١٥٦	٧٤٣	٨٩٢	٧٩	١٢٤	٩	ذكور	الجملة		
٣٦٤٢	.	.	٥٢	١١	٥	٢٧٦	٥٠٥	٢١٩	٨	١٤	.	إناث			
١٢٧٣٢	.	٤	٧٣	٣٣٦	٤٧	٤٣٢	١٢٤٨	١١١١	٨٨	١٣٨	٩	جملة			
٢٥٤١	.	.	٤	٥٤	١٢	٨٧	١٢٢	٢٢٧	٩	٦٣	١٥	ذكور	حضر		
٦٣٤	.	.	٢٧	٢	٤	٩٢	١٩٣	١٢٠	.	١٦	.	إناث			
٣١٧٥	.	.	٣١	٥٦	١٦	١٧٩	٣١٥	٣٤٧	٩	٧٩	١٥	جملة			
١١٧٦١	.	٤	٥٠	٣١٠	١١	٩٧	٦٥٣	٨٦٧	٤٨	٥٧	٩	ذكور	ريف		البحيرة
٥٤٣٧	.	.	٣٥٧	.	٧	١٧٢	٢٨٨	٦٩	.	٩	.	إناث			
١٧١٩٨	.	٤	٤٠٧	٣١٠	١٧	٢٦٩	٩٤١	٩٣٧	٤٨	٦٦	٩	جملة			
١٤٣٠٢	.	٤	٥٤	٣٦٤	٢٢	١٨٤	٧٧٦	١٠٩٤	٥٧	١٢٠	٢٣	ذكور	الجملة		
٦٠٧١	.	.	٣٨٥	٢	١١	٢٦٥	٤٨٠	١٩٠	.	٢٥	.	إناث			
٢٠٣٧٣	.	٤	٤٣٨	٣٦٦	٣٣	٤٤٨	١٢٥٦	١٢٨٤	٥٧	١٤٥	٢٣	جملة			



تقدير المشتغلين (١٥ سنة فأكثر) طبقاً للفئة الجدولية من تصنيف النشاط الإقتصادي والنوع بكل محافظة وإجمالي الجمهورية (حضر / ريف)

العدد بالآمنات

تابع جدول رقم (٧)

الفئة الجدولية من تصنيف النشاط الإقتصادي											النوع	محل الإقامة	محافظة الجمهورية
ك	ى	ط	ح	ز	و	هـ	د	ج	ب	أ			
٢٠	٩	٤٦	١٥٢	١٧١	٢١٥	١١	٥٣	١٠٩	٢	٤٨	ذكور	حضر	الإسماعيلية
٥	٨	٣	.	٤٦	٢	٢	٤	٣٣	.	١٩	إناث		
٢٥	١٧	٤٨	١٥٢	٢١٧	٢١٧	١٣	٥٧	١٤٣	٢	٦٧	جملة		
.	.	٣١	١٤٢	١٣٦	١٨٢	١٢	١٦	١٦٧	.	٧٢٠	ذكور	ريف	
٢	.	.	.	٦٨	.	.	.	٢٤	.	٢٧٤	إناث		
٢	.	٣١	١٤٢	٢٠٥	١٨٢	١٢	١٦	١٩١	.	٩٩٤	جملة		
٢٠	٩	٧٧	٢٩٤	٣٠٧	٣٩٧	٢٣	٦٩	٢٧٧	٢	٧٦٨	ذكور	الجملة	
٧	٨	٣	.	١١٤	٢	٢	٤	٥٧	.	٢٩٣	إناث		
٢٨	١٧	٧٩	٢٩٤	٤٢٢	٣٩٩	٢٥	٧٣	٣٣٤	٢	١٠٦١	جملة		
١٢١	١٤٥	٥٤٧	١٠٩٩	١٧٩٨	١٣٩٨	٩٠	٧٧	١٥٢٧	٧	١٣٣	ذكور	حضر	
٤٠	٥٥	٣٢	٢٤	٣٥٥	٢٢	٢٤	٥	٢١٦	.	٧٠	إناث		
١٦١	٢٠٠	٥٧٩	١١٢٣	٢١٥٣	١٤٢١	١١٣	٨٢	١٧٤٣	٧	٢٠٣	جملة		
٥٠	٥٥	٢٠٧	٧٥٨	٩٠٧	١٣٦٦	٣٧٢	٤٤	١٤٠٧	٢	١٤١٦	ذكور	ريف	
٨	١٤	١٦	٣	١٦١	.	.	٦	٥٨	.	٤٧٦	إناث		
٥٨	٦٩	٢٢٣	٧٦١	١٠٦٨	١٣٦٦	٣٧٢	٥٠	١٤٦٥	٢	١٨٩٢	جملة		
١٧١	٢٠٠	٧٥٤	١٨٥٦	٢٧٠٥	٢٧٦٤	٤٦٢	١٢١	٢٩٣٤	١٠	١٥٤٨	ذكور	الجملة	
٤٨	٧٠	٤٨	٢٨	٥١٧	٢٢	٢٤	١١	٢٧٤	.	٥٤٧	إناث		
٢١٩	٢٦٩	٨٠٢	١٨٨٤	٣٢٢٢	٢٧٨٦	٤٨٦	١٣٢	٣٢٠٩	١٠	٢٠٩٥	جملة		
٢	١٣	١١٢	٩٣	٢٣٩	١٦٩	١٣	٩	١٢١	٢	٢٤٦	ذكور	حضر	
٦	.	٤	.	٧٣	.	٧	.	١٦	٢	١٥٤	إناث		
٨	١٣	١١٦	٩٣	٣١٢	١٦٩	٢٠	٩	١٣٨	٤	٤٠٠	جملة		
٧	١٦	٦٨	٢٧٤	٢٨٥	٩٧٥	١١١	٢٧	٢٨٧	١١	١٩٩٨	ذكور	ريف	
.	٢	٤	٦	١٣٠	.	٢	٢	٣٤	.	١٥٥٢	إناث		
٧	١٨	٧٢	٢٨٠	٤١٦	٩٧٥	١١٣	٣٠	٣٢١	١١	٣٥٤٩	جملة		
٩	٢٩	١٨٠	٣٦٧	٥٢٤	١١٤٤	١٢٥	٣٧	٤٠٨	١٤	٢٢٤٤	ذكور	الجملة	
٦	٢	٨	٦	٢٠٣	.	٩	٢	٥٠	٢	١٧٠٦	إناث		
١٥	٣١	١٨٨	٣٧٣	٧٢٧	١١٤٤	١٣٣	٣٩	٤٥٨	١٦	٣٩٥٠	جملة		



تقدير المشتغلين (١٥ سنة فأكثر) طبقاً للفئة الجدولية من تصنيف النشاط الإقتصادي والنوع بكل محافظة وإجمالي الجمهورية (حضر / ريف)

العدد بالآمات

تابع جدول رقم (٧)

الإجمالي	الفئة الجدولية من تصنيف النشاط الإقتصادي											النوع	محل الإقامة	محافظة الجمهورية
	ت	ش	ر	ق	ص	ف	ع	س	ن	م	ل			
١١١٩	.	.	٤	٣٣	١٤	١٩	٥٦	١٢٠	١٣	١٨	٦	ذكور	حضر	الإسماعيلية
٣٦٤	.	.	١٣	٦	.	٢٥	١٢٦	٦٣	.	٩	.	إناث		
١٤٨٣	.	.	١٧	٣٨	١٤	٤٥	١٨٢	١٨٣	١٣	٢٧	٦	جملة		
١٦٣٧	.	.	٣	٤٥	٣	١١	٦٩	٧٣	١٠	١٤	٢	ذكور	ريف	
٤٧٨	.	.	٥	.	.	١٣	٦٨	١٥	.	٩	.	إناث		
٢١١٥	.	.	٨	٤٥	٣	٢٤	١٣٧	٨٩	١٠	٢٣	٢	جملة		
٢٧٥٧	.	.	٨	٧٨	١٧	٣٠	١٢٥	١٩٣	٢٢	٣٣	٨	ذكور	الجملة	
٨٤٢	.	.	١٨	٦	.	٣٩	١٩٤	٧٩	.	١٨	.	إناث		
٣٥٩٨	.	.	٢٦	٨٣	١٧	٦٨	٣١٩	٢٧٢	٢٢	٥٠	٨	جملة		
٩١٥٠	.	٩	١٧٥	٣١٩	١٣٦	١٩٠	٣٩٦	٤٨١	١٦٦	٣١٤	٢٣	ذكور	حضر	
٢٣١٩	٢	١٠	١٧٩	٤٥	٣٢	٣٢٠	٥٥١	٢٠٧	٢١	٩٧	١٠	إناث		
١١٤٦٩	٢	١٩	٣٥٤	٣٦٣	١٦٨	٥١٠	٩٤٦	٦٨٧	١٨٧	٤١٢	٣٣	جملة		
٧٧٨٦	.	.	٣٥	١٦١	٥٢	٧٧	٣٤٩	٣١٣	٨٣	١١٥	١٦	ذكور	ريف	
١١٣١	.	.	٢٥	٩	٧	١١١	١٧٦	٤٨	٣	١١	.	إناث		
٨٩١٧	.	.	٦٠	١٧٠	٥٩	١٨٧	٥٢٤	٣٦١	٨٦	١٢٥	١٦	جملة		
١٦٩٣٦	.	٩	٢١٠	٤٨٠	١٨٩	٢٦٧	٧٤٥	٧٩٤	٢٤٩	٤٢٩	٣٩	ذكور	الجملة	
٣٤٥٠	٢	١٠	٢٠٤	٥٤	٣٩	٤٣١	٧٢٦	٢٥٥	٢٤	١٠٨	١٠	إناث		
٢٠٣٨٦	٢	١٩	٤١٤	٥٣٤	٢٢٨	٦٩٨	١٤٧١	١٠٤٨	٢٧٣	٥٣٧	٤٩	جملة		
١٣٨١	.	.	٨	٣٣	٢	٤٠	٩٣	١٤٨	١٠	٢١	٤	ذكور	حضر	
٥٣٤	.	.	٩	٢	.	٤٧	١٢٢	٧٨	٢	١٢	.	إناث		
١٩١٥	.	.	١٧	٣٥	٢	٨٧	٢١٤	٢٢٦	١٢	٣٤	٤	جملة		
٤٩٥٠	.	.	٢٧	٨٢	١١	٥١	٢٧٩	٣٩٢	٧	٢٨	١٢	ذكور	ريف	
٢٠٥٠	.	.	٧١	٥	٤	٨٠	١١٤	٣٦	.	٧	.	إناث		
٦٩٩٩	.	.	٩٨	٨٧	١٥	١٣١	٣٩٣	٤٢٩	٧	٣٤	١٢	جملة		
٦٣٣٠	.	.	٣٥	١١٥	١٣	٩١	٣٧٢	٥٤٠	١٨	٤٩	١٧	ذكور	الجملة	
٢٥٨٤	.	.	٨٠	٧	٤	١٢٧	٢٣٦	١١٤	٢	١٩	.	إناث		
٨٩١٤	.	.	١١٥	١٢٢	١٨	٢١٩	٦٠٨	٦٥٤	٢٠	٦٨	١٧	جملة		



تقدير المشتغلين (١٥ سنة فأكثر) طبقاً للفئة الجدولية من تصنيف النشاط الإقتصادي والنوع بكل محافظة وإجمالي الجمهورية (حضر / ريف)

تابع جدول رقم (٧)

العدد بالمنات

الفئة الجدولية من تصنيف النشاط الإقتصادي											النوع	محل الإقامة	محافظة الجمهورية
ك	ى	ط	ح	ز	و	هـ	د	ج	ب	أ			
١٤	١٣	٥٠	١١٠	٣٠٤	٢٩٨	٢	٩	٢٣١	٢	١٣٠	ذكور	حضر	الفيوم
٢	٠	٧	٢	٥٤	٠	٠	٠	٨	٠	٤٠	إناث		
١٦	١٣	٥٧	١١٢	٣٥٨	٢٩٨	٢	٩	٢٣٩	٢	١٧٠	جملة		
٦	٦	١٠٩	٣١٩	٥٤٨	١٤١٨	١٩٣	٢	٤١٨	١٥	٢١٢٠	ذكور	ريف	
٠	٠	١٠	٠	١٦١	٠	٠	٠	٧٣	٠	٥٩٢	إناث		
٦	٦	١١٩	٣١٩	٧٠٩	١٤١٨	١٩٣	٢	٤٩١	١٥	٢٧١٢	جملة		
٢٠	١٩	١٥٩	٤٢٩	٨٥٢	١٧١٦	١٩٥	١١	٦٤٩	١٧	٢٢٥٠	ذكور	الجملة	
٢	٠	١٧	٢	٢١٥	٠	٠	٠	٨١	٠	٦٣٣	إناث		
٢٢	١٩	١٧٦	٤٣١	١٠٦٧	١٧١٦	١٩٥	١١	٧٣٠	١٧	٢٨٨٢	جملة		
٢٨	١٠	٤٩	٢٠٦	٢٩٩	٢٦٠	٨	٩	٢٢٨	٠	١١٢	ذكور	حضر	
٤	٠	١٢	٠	٨٧	١٠	٠	٢	١٤	٠	٥١	إناث		
٣٢	١٠	٦١	٢٠٦	٣٨٦	٢٧٠	٨	١١	٢٤٢	٠	١٦٣	جملة		
٢٢	١٧	٢١٣	٥٢٣	٧٣٦	١٢٤٠	١٣٨	٣٩	٣٦٠	٨٩	٤٦٣٧	ذكور	ريف	
٠	٤	٤	٠	٢٤٠	١٠	٥	٠	٧٣	٠	١٨١٣	إناث		
٢٢	٢١	٢١٧	٥٢٣	٩٧٦	١٢٤٩	١٤٣	٣٩	٤٣٢	٨٩	٦٤٥٠	جملة		
٥٠	٢٧	٢٦٢	٧٢٩	١٠٣٥	١٥٠٠	١٤٦	٤٨	٥٨٧	٨٩	٤٧٤٩	ذكور	الجملة	
٤	٤	١٧	٠	٣٢٧	٢٠	٥	٢	٨٧	٠	١٨٦٤	إناث		
٥٤	٣١	٢٧٩	٧٢٩	١٣٦٢	١٥٢٠	١٥١	٥١	٦٧٤	٨٩	٦٦١٣	جملة		
١٣	١٠	٧٠	١٥٦	٣٠٩	٣٩٤	٦	١١	١٥٨	٠	٤٥٧	ذكور	حضر	
٦	٤	٨	٤	١٣	٠	٢	٠	٢٤	٠	٣٨	إناث		
١٩	١٤	٧٩	١٦٠	٣٢٣	٣٩٤	٨	١١	١٨٢	٠	٤٩٥	جملة		
٩	٠	١١٠	٣٠٦	٤١٣	١٥٩٦	١٣٧	٢٥	٣٢٨	٢	٢٨١٠	ذكور	ريف	
٤	٠	٠	٠	٦٠	٠	٤	٠	٤٨	٠	٥٤٦	إناث		
١٣	٠	١١٠	٣٠٦	٤٧٣	١٥٩٦	١٤١	٢٥	٣٧٧	٢	٣٣٥٦	جملة		
٢٢	١٠	١٨٠	٤٦٢	٧٢٣	١٩٨٩	١٤٣	٣٦	٤٨٦	٢	٣٢٦٧	ذكور	الجملة	
١١	٤	٨	٤	٧٣	٠	٦	٠	٧٢	٠	٥٨٤	إناث		
٣٢	١٤	١٨٨	٤٦٦	٧٩٦	١٩٨٩	١٤٩	٣٦	٥٥٨	٢	٣٨٥١	جملة		



تقدير المشتغلين (١٥ سنة فأكثر) طبقاً للفئة الجدولية من تصنيف النشاط الإقتصادي والنوع بكل محافظة وإجمالي الجمهورية (حضر / ريف)

العدد بالآمات

تابع جدول رقم (٧)

الإجمالي	الفئة الجدولية من تصنيف النشاط الإقتصادي											النوع	محل الإقامة	محافظة الجمهورية	
	ت	ش	ر	ق	ص	ف	ع	س	ن	م	ل				
١٤٩٩	.	.	.	٤٠	٧	٤٣	٦١	١٤٤	٢	٣٨	٢	ذكور	حضر	الفيوم	
٣٤٢	.	.	١٨	٤	.	٤٧	١١٥	٤٥	.	.	.	إناث			
١٨٤٢	.	.	١٨	٤٤	٧	٩٠	١٧٦	١٨٩	٢	٣٨	٢	جملة			
٥٩٦٠	٢	.	٤٦	١٠٤	١٥	٣٩	٢١٦	٣٢٠	٣٢	٣٠	٢	ذكور	ريف		
١٠٨٩	.	.	٣١	٢	.	٤٢	١٤٩	٢٣	.	٥	.	إناث			
٧٠٤٨	٢	.	٧٧	١٠٦	١٥	٨٠	٣٦٥	٣٤٤	٣٢	٣٥	٢	جملة			
٧٤٥٩	٢	.	٤٦	١٤٤	٢٢	٨٢	٢٧٧	٤٦٤	٣٤	٦٨	٤	ذكور	الجملة		
١٤٣١	.	.	٤٩	٦	.	٨٨	٢٦٤	٦٨	.	٥	.	إناث			
٨٨٩٠	٢	.	٩٤	١٥٠	٢٢	١٧٠	٥٤١	٥٣٣	٣٤	٧٣	٤	جملة			
١٧٧٥	.	.	٣	٤٨	١١	٦٧	١٨٨	١٨٤	١٨	٣٨	٩	ذكور	حضر		
٦١٠	.	.	٣٢	٩	٦	٥٤	٢٣٥	٨٦	.	٨	.	إناث			
٢٣٨٥	.	.	٣٤	٥٧	١٧	١٢١	٤٢٣	٢٧٠	١٨	٤٦	٩	جملة			
٩٥٧٥	.	.	٦١	١٨٠	١٤	٩٨	٥٥٨	٥٨٧	٢٥	٣٤	٥	ذكور	ريف	المنيا	
٢٧٩٩	.	.	١٥٠	١٥	٢	٧٣	٢٧١	١٢٥	٢	١٠	.	إناث			
١٢٣٧٤	.	.	٢١٠	١٩٥	١٦	١٧١	٨٣٠	٧١٣	٢٧	٤٤	٥	جملة			
١١٣٥٠	.	.	٦٤	٢٢٨	٢٥	١٦٥	٧٤٧	٧٧١	٤٣	٧٢	١٣	ذكور	الجملة		
٣٤٠٨	.	.	١٨١	٢٤	٨	١٢٨	٥٠٦	٢١١	٢	١٨	.	إناث			
١٤٧٥٨	.	.	٢٤٥	٢٥٢	٣٣	٢٩٣	١٢٥٣	٩٨٢	٤٥	٩٠	١٣	جملة			
٢١٠٨	.	.	.	٥٨	.	٩١	١٦٩	١٤٧	٢٦	٣٤	.	ذكور	حضر		
٥٦٣	.	.	٢٥	٢	٣	١١١	٢٢٦	٨٨	.	٧	٢	إناث			
٢٦٧١	.	.	٢٥	٦٠	٣	٢٠٢	٣٩٤	٢٣٥	٢٦	٤١	٢	جملة			
٦٧٦٥	.	.	١١	١٣٧	٢٠	٦٢	٤٣٠	٣١٩	١٦	٢٨	٣	ذكور	ريف		أسيوط
١٠٣٧	.	.	٢٢	٧	٢	٧٩	٢١٥	٣٧	٤	٨	.	إناث			
٧٨٠٢	.	.	٣٣	١٤٣	٢٢	١٤١	٦٤٦	٣٥٧	٢١	٣٧	٣	جملة			
٨٨٧٣	.	.	١١	١٩٤	٢٠	١٥٣	٥٩٩	٤٦٧	٤٢	٦٢	٣	ذكور	الجملة		
١٦٠١	.	.	٤٧	٨	٦	١٩٠	٤٤١	١٢٦	٤	١٥	٢	إناث			
١٠٤٧٣	.	.	٥٨	٢٠٣	٢٦	٣٤٣	١٠٤٠	٥٩٢	٤٧	٧٧	٥	جملة			



تقدير المشتغلين (١٥ سنة فأكثر) طبقاً للفئة الجدولية من تصنيف النشاط الإقتصادي والنوع بكل محافظة وإجمالي الجمهورية (حضر / ريف)

تابع جدول رقم (٧)

العدد بالمئات

الفئة الجدولية من تصنيف النشاط الإقتصادي											النوع	محل الإقامة	محافظة الجمهورية	
ك	ى	ظ	ح	ز	و	هـ	د	ج	ب	أ				
١٦	١٤	٧٦	١٩١	٣٢٤	٤٣٣	١٧	١١	١٢٤	٠	٢٢٥	ذكور	حضر	سوهاج	
٥	٠	١٠	٠	١٩	٢	٥	٠	٠	٠	١٠٢	إناث			
٢١	١٤	٨٦	١٩١	٣٤٣	٤٣٥	٢١	١١	١٢٤	٠	٣٢٧	جملة			
١٠	٣٣	١٢٥	٤٧٤	٥٦٩	١٨٢٩	١٥٦	١٠	١٧٦	٢٨	٢٨٥٠	ذكور	ريف		
٠	٠	٣	٧	٣٠	٥	٢	٠	٢	٠	١٠٤٦	إناث			
١٠	٣٣	١٢٨	٤٨١	٦٠٠	١٨٣٤	١٥٨	١٠	١٧٨	٢٨	٣٨٩٧	جملة			
٢٦	٤٨	٢٠١	٦٦٥	٨٩٣	٢٢٦٢	١٧٢	٢١	٣٠٠	٢٨	٣٠٧٥	ذكور	الجملة		
٥	٠	١٣	٧	٤٩	٨	٧	٠	٢	٠	١١٤٨	إناث			
٣٠	٤٨	٢١٤	٦٧٢	٩٤٣	٢٢٧٠	١٨٠	٢١	٣٠٢	٢٨	٤٢٢٣	جملة			
١٤	٥	٤٨	٩٨	١٢٢	٢٠٧	١١	٩	٦٧	٦	٩٦	ذكور	حضر		قنا
٦	٠	٣	٠	١٢	٠	٠	٠	١٢	٠	٠	إناث			
٢٠	٥	٥٢	٩٨	١٣٤	٢٠٧	١١	٩	٧٩	٦	٩٦	جملة			
١٨	٥	١٢٤	٢٥١	٣٥٧	١٣٠١	٧٣	١١	١٦٢	٢	٢٢٠٧	ذكور	ريف		
٠	٠	٠	٣	٤٢	١٤	٠	٠	٤٢	٠	٤٥٦	إناث			
١٨	٥	١٢٤	٢٥٤	٣٩٩	١٣١٥	٧٣	١١	٢٠٣	٢	٢٦٦٣	جملة			
٣٢	٩	١٧٣	٣٤٩	٤٨٠	١٥٠٨	٨٤	٢٠	٢٢٩	٨	٢٣٠٢	ذكور	الجملة		
٦	٠	٣	٣	٥٤	١٤	٠	٠	٥٣	٠	٤٥٦	إناث			
٣٨	٩	١٧٦	٣٥٢	٥٣٤	١٥٢٢	٨٤	٢٠	٢٨٢	٨	٢٧٥٩	جملة			
١٤	٢٧	٤٦	١٤٢	٢٠٥	٢٤٣	٢٠	٢٦	٧٤	٠	١٣١	ذكور	حضر	أسوان	
٠	٠	٧	٢	٢٥	٠	٠	٢	١٠	٠	١٠	إناث			
١٤	٢٧	٥٤	١٤٤	٢٣٠	٢٤٣	٢٠	٢٨	٨٥	٠	١٤٢	جملة			
٨	٦	٦١	٢٢٠	٩٩	١٦٢	٢٠	٤٥	٢٢٣	٢٠	٦٣٢	ذكور	ريف		
٠	٠	٢	٠	٢٣	٠	٠	٠	١٢	٠	١١٣	إناث			
٨	٦	٦٣	٢٢٠	١٢٢	١٦٢	٢٠	٤٥	٢٣٥	٢٠	٧٤٦	جملة			
٢٢	٣٢	١٠٧	٣٦٢	٣٠٤	٤٠٥	٤٠	٧١	٢٩٧	٢٠	٧٦٤	ذكور	الجملة		
٠	٠	١٠	٢	٤٨	٠	٠	٢	٢٣	٠	١٢٣	إناث			
٢٢	٣٢	١١٧	٣٦٤	٣٥٢	٤٠٥	٤٠	٧٣	٣١٩	٢٠	٨٨٧	جملة			

تقدير المشتغلين (١٥ سنة فأكثر) طبقاً للفئة الجدولية من تصنيف النشاط الإقتصادي والنوع بكل محافظة وإجمالي الجمهورية (حضر / ريف)

تابع جدول رقم (٧) العدد بالمئات

الإجمالي	الفئة الجدولية من تصنيف النشاط الإقتصادي											النوع	محل الإقامة	محافظة الجمهورية
	ت	ش	ر	ق	ص	ف	ع	س	ن	م	ل			
١٨٠٥	.	.	.	٥١	.	٤٧	١١٥	١١٣	١٦	٣٠	٣	ذكور	حضر	سوهاج
٣٧٩	.	.	٥	.	.	٤٨	١٣٨	٤١	.	٢	.	إناث		
٢١٨٣	.	.	٥	٥١	.	٩٥	٢٥٤	١٥٤	١٦	٣٢	٣	جملة		
٧٤١١	.	.	١١	٢٢٦	٢	٥٩	٥٢٢	٢٤٧	١٤	٥٠	١٨	ذكور	ريف	
١٣٦٠	.	.	١٧	٢	.	٤٨	١٧٨	١٨	.	.	.	إناث		
٨٧٧١	.	.	٢٨	٢٢٩	٢	١٠٧	٧٠١	٢٦٥	١٤	٥٠	١٨	جملة		
٩٢١٦	.	.	١١	٢٧٨	٢	١٠٦	٦٣٨	٣٦٠	٢٩	٧٩	٢١	ذكور	الجملة	
١٧٣٨	.	.	٢٢	٢	.	٩٧	٣١٧	٥٩	.	٢	.	إناث		
١٠٩٥٤	.	.	٣٣	٢٨٠	٢	٢٠٣	٩٥٤	٤١٩	٢٩	٨٢	٢١	جملة		
١٠٠٢	.	.	.	٢٠	٤	٣٧	١٠٣	١١٥	١٢	٢٧	.	ذكور	حضر	
٢٧٦	.	.	١٢	.	٢	٢٩	١٤٣	٤٨	٩	.	.	إناث		
١٢٧٨	.	.	١٢	٢٠	٦	٦٧	٢٤٦	١٦٣	٢١	٢٧	.	جملة		
٥٢٩٦	.	.	١٠	١٥٨	١٥	٢٩	٣١٥	٢٣١	١٦	١١	.	ذكور	ريف	
٧٦٥	.	.	٤٩	.	٢	٣٤	١٠٦	١٧	.	.	.	إناث		
٦٠٦١	.	.	٥٩	١٥٨	١٦	٦٣	٤٢١	٢٤٨	١٦	١١	.	جملة		
٦٢٩٨	.	.	١٠	١٧٨	١٩	٦٦	٤١٨	٣٤٦	٢٨	٣٨	.	ذكور	الجملة	
١٠٤١	.	.	٦١	.	٤	٦٣	٢٤٩	٦٥	٩	.	.	إناث		
٧٣٣٩	.	.	٧١	١٧٨	٢٢	١٣٠	٦٦٧	٤١١	٣٧	٣٨	.	جملة		
١٢١٨	.	.	٧	٤٤	٦	٢٦	٧٧	١٠٤	١١	١٥	.	ذكور	حضر	
٢٢٨	.	.	٩	٣	.	٢٩	١٠٤	٢٣	.	.	.	إناث		
١٤٤٦	.	.	١٦	٤٧	٦	٥٥	١٨١	١٢٧	١١	١٥	.	جملة		
١٨٢٤	.	.	٨	٣٥	٥	٤٣	١٠٢	١١٤	١٤	٦	.	ذكور	ريف	
٤٥٦	.	.	٢٦	.	٢	٢٦	١٣٠	١١٤	.	٩	.	إناث		
٢٢٨٠	.	.	٣٤	٣٥	٧	٦٩	٢٣٢	٢٢٨	١٤	١٤	.	جملة		
٣٠٤٢	.	.	١٥	٧٩	١١	٦٩	١٧٩	٢١٩	٢٥	٢١	.	ذكور	الجملة	
٦٨٤	.	.	٣٥	٣	٢	٥٥	٢٣٤	١٣٧	.	٩	.	إناث		
٣٧٢٥	.	.	٥٠	٨٢	١٣	١٢٤	٤١٣	٣٥٦	٢٥	٣٠	.	جملة		



تقدير المشتغلين (١٥ سنة فأكثر) طبقاً للفئة الجدولية من تصنيف النشاط الإقتصادي والنوع بكل محافظة وإجمالى الجمهورية (حضر / ريف)

العدد بالمئات

تابع جدول رقم (٧)

الفئة الجدولية من تصنيف النشاط الإقتصادي											النوع	محل الإقامة	محافظة الجمهورية	
ك	ى	ط	ح	ز	و	هـ	د	ج	ب	أ				
٢	٣	٧٠	٥٣	٨٥	١٤٣	٤	٤	١٠٠	٠	٧٢	ذكور	حضر	الأقصر	
٠	٠	٤	٢	٦	٠	٢	٠	٣	٠	٣	إناث			
٢	٣	٧٤	٥٥	٩١	١٤٣	٦	٤	١٠٣	٠	٧٥	جملة			
٣	٠	٣٤	١١٣	٤٨	٤٦٥	٣١	٨	٤٤	١٠	٥٤١	ذكور	ريف		
٠	٠	٠	٠	٢١	٠	٠	٠	٢	٠	٧٨	إناث			
٣	٠	٣٤	١١٣	٦٩	٤٦٥	٣١	٨	٤٧	١٠	٦١٩	جملة			
٥	٣	١٠٤	١٦٦	١٣٣	٦٠٨	٣٥	١٣	١٤٥	١٠	٦١٣	ذكور	الجملة		
٠	٠	٤	٢	٢٦	٠	٢	٠	٦	٠	٨١	إناث			
٥	٣	١٠٨	١٦٨	١٦٠	٦٠٨	٣٧	١٣	١٥٠	١٠	٦٩٣	جملة			
٨	١٢	٩٧	١٧٥	٨٧	٩٣	١١	١٠	٤٨	١٠	٧٧	ذكور	حضر		البحر الأحمر
٢	٠	٣	٦	٩	٠	١	٠	١	٠	١	إناث			
١٠	١٢	١٠٠	١٨١	٩٦	٩٣	١٣	١٠	٤٩	١٠	٧٩	جملة			
٨	١٢	٩٧	١٧٥	٨٧	٩٣	١١	١٠	٤٨	١٠	٧٧	ذكور	الجملة		
٢	٠	٣	٦	٩	٠	١	٠	١	٠	١	إناث			
١٠	١٢	١٠٠	١٨١	٩٦	٩٣	١٣	١٠	٤٩	١٠	٧٩	جملة			
٥	١	١٩	١٩	٣٢	٢٤	٠	٤	١٢	١٤	٣٦	ذكور	حضر		
٠	١	٣	٠	٣	٠	٠	٠	٥	٠	٠	إناث			
٥	٢	٢٢	١٩	٣٥	٢٤	٠	٤	١٧	١٤	٣٦	جملة			
٠	٣	٢	١١	١٠	٧	٢	٢	٢٠	٠	٢٣٩	ذكور	ريف	الوادى الجديد	
٠	٠	٠	٠	٠	٠	٠	٠	٠	٠	٢٤	إناث			
٠	٣	٢	١١	١٠	٧	٢	٢	٢٠	٠	٢٦٣	جملة			
٥	٥	٢١	٣٠	٤٢	٣١	٢	٥	٣٣	١٤	٢٧٥	ذكور	الجملة		
٠	١	٣	٠	٣	٠	٠	٠	٥	٠	٢٤	إناث			
٥	٦	٢٤	٣٠	٤٥	٣١	٢	٥	٣٧	١٤	٢٩٩	جملة			

تقدير المشتغلين (١٥ سنة فأكثر) طبقاً للفئة الجدولية من تصنيف النشاط الإقتصادي والنوع بكل محافظة وإجمالي الجمهورية (حضر / ريف)

العدد بالآلاف (٧) تابع جدول رقم

الإجمالي	الفئة الجدولية من تصنيف النشاط الإقتصادي											النوع	محل الإقامة	محافظة الجمهورية	
	ت	ش	ر	ق	ص	ف	ع	س	ن	م	ل				
٧٩١	.	.	.	٢٠	١٢	٩	٥٩	١٠٢	٢٤	٢٩	.	ذكور	حضر	الأقصر	
١٤١	.	.	١٤	.	.	٢٢	٦٣	٢٣	.	.	.	إناث			
٩٣٢	.	.	١٤	٢٠	١٢	٣١	١٢٢	١٢٥	٢٤	٢٩	.	جملة			
١٦٤٨	.	.	.	٣٢	.	٢١	١٥١	١٣٠	٩	٣	٤	ذكور	ريف		
١٧٧	١٨	٥٢	٥	.	.	.	إناث			
١٨٢٤	.	.	.	٣٢	.	٣٩	٢٠٤	١٣٤	٩	٣	٤	جملة			
٢٤٣٩	.	.	.	٥٢	١٢	٣٠	٢١٠	٢٣٢	٣٣	٣٣	٤	ذكور	الجملة		
٣١٧	.	.	١٤	.	.	٤٠	١١٦	٢٧	.	.	.	إناث			
٢٧٥٦	.	.	١٤	٥٢	١٢	٧٠	٣٢٦	٢٥٩	٣٣	٣٣	٤	جملة			
٨٤٨	.	.	١٢	٢٤	٣	٢٢	٤٤	٥٦	٤٦	١٢	١	ذكور	حضر		البحر الأحمر
١٥١	.	.	١٦	٤	.	١٦	٧٠	٢٢	.	.	.	إناث			
٩٩٩	.	.	٢٨	٢٨	٣	٣٨	١١٤	٧٨	٤٦	١٢	١	جملة			
٨٤٨	.	.	١٢	٢٤	٣	٢٢	٤٤	٥٦	٤٦	١٢	١	ذكور	الجملة		
١٥١	.	.	١٦	٤	.	١٦	٧٠	٢٢	.	.	.	إناث			
٩٩٩	.	.	٢٨	٢٨	٣	٣٨	١١٤	٧٨	٤٦	١٢	١	جملة			
٣١٩	.	.	.	١٠	٢	٩	٤٤	٧٨	٢	٨	.	ذكور	حضر		
١١٨	.	.	٣	.	.	٩	٦٤	٢٨	.	.	.	إناث			
٤٣٧	.	.	٣	١٠	٢	١٨	١٠٨	١٠٦	٢	٨	.	جملة			
٤٥٣	.	.	.	٥	.	١٠	٥٢	٨٤	٤	.	.	ذكور	ريف	الوادى الجديد	
٧٨	١٧	٢١	١٦	.	.	.	إناث			
٥٣٠	.	.	.	٥	.	٢٧	٧٣	١٠٠	٤	.	.	جملة			
٧٧٢	.	.	.	١٥	٢	١٩	٩٦	١٦٢	٦	٨	.	ذكور	الجملة		
١٩٥	.	.	٣	.	.	٢٦	٨٥	٤٤	.	.	.	إناث			
٩٦٧	.	.	٣	١٥	٢	٤٥	١٨١	٢٠٧	٦	٨	.	جملة			



تقدير المشتغلين (١٥ سنة فأكثر) طبقاً للفئة الجدولية من تصنيف النشاط الإقتصادي والنوع بكل محافظة وإجمالي الجمهورية (حضر / ريف)

تابع جدول رقم (٧)

العدد بالمئات

الفئة الجدولية من تصنيف النشاط الإقتصادي											النوع	محل الإقامة	محافظة الجمهورية	
ك	ى	ط	ح	ز	و	هـ	د	ج	ب	أ				
١٢	١٢	٣٩	٩٨	١٥٧	٢١٧	٣١	٢٣	٤١	١٠	٢١	ذكور	حضر	مطروح	
٠	١	١	٠	١	٠	٣	٢	٢	٠	٩	إناث			
١٢	١٣	٤١	٩٨	١٥٨	٢١٧	٣٤	٢٥	٤٣	١٠	٣١	جملة			
٠	٢	١٣	٤٣	٥٢	٨٧	٢٢	٧	٢	٠	٣١	ذكور	ريف		
٠	٠	٠	٠	٠	٠	٠	٠	٠	٠	١٩	إناث			
٠	٢	١٣	٤٣	٥٢	٨٧	٢٢	٧	٢	٠	٤٩	جملة			
١٢	١٣	٥٢	١٤٢	٢٠٩	٣٠٤	٥٣	٣٠	٤٣	١٠	٥٢	ذكور	الجملة		
٠	١	١	٠	١	٠	٣	٢	٢	٠	٢٨	إناث			
١٢	١٤	٥٤	١٤٢	٢١٠	٣٠٤	٥٦	٣٢	٤٥	١٠	٨٠	جملة			
٤	١	١٨	٧١	٨١	٩٤	١٢	١٧	٣٢	٠	٤	ذكور	حضر		
٣	١	٩	٢	٧	٠	٠	١	٠	٠	١	إناث			
٧	٢	٢٧	٧٣	٨٨	٩٤	١٢	١٨	٣٢	٠	٥	جملة			
٢	٢	٢	٣٥	٤٥	٥٤	٢	١٤	١٨	٣	١٣٩	ذكور	ريف	شمال سيناء	
٠	٠	٢	٠	٢	٠	٠	٠	٣	٠	٢٤	إناث			
٢	٢	٣	٣٥	٤٦	٥٤	٢	١٤	٢٠	٣	١٦٢	جملة			
٦	٣	٢٠	١٠٧	١٢٥	١٤٨	١٣	٣٢	٤٩	٣	١٤٣	ذكور	الجملة		
٣	١	١١	٢	٩	٠	٠	١	٣	٠	٢٥	إناث			
٩	٤	٣١	١٠٩	١٣٤	١٤٨	١٣	٣٣	٥٢	٣	١٦٨	جملة			
٥	٥	١٧	٦٢	١٠	٣٨	٤	٩	١٦	١	٤	ذكور	حضر		
٠	٠	٠	٠	٠	٠	٠	٠	٠	٠	٣	إناث			
٥	٥	١٧	٦٢	١٠	٣٨	٤	٩	١٦	١	٧	جملة			
٠	٠	١٢	١٧	١٥	٤٩	٣	٢	١١	٢	٣	ذكور	ريف		جنوب سيناء
٠	٠	٠	٠	٠	٠	٠	٠	٠	٠	٠	إناث			
٠	٠	١٢	١٧	١٥	٤٩	٣	٢	١١	٢	٣	جملة			
٥	٥	٢٩	٧٩	٢٥	٨٦	٧	١٠	٢٧	٣	٧	ذكور	الجملة		
٠	٠	٠	٠	٠	٠	٠	٠	٠	٠	٣	إناث			
٥	٥	٢٩	٧٩	٢٥	٨٦	٧	١٠	٢٧	٣	١٠	جملة			

تقدير المشتغلين (١٥ سنة فأكثر) طبقاً للفئة الجدولية من تصنيف النشاط الإقتصادي والنوع بكل محافظة وإجمالي الجمهورية (حضر / ريف)

العدد بالآلاف

تابع جدول رقم (٧)

الإجمالي	الفئة الجدولية من تصنيف النشاط الإقتصادي											النوع	محل الإقامة	محافظة الجمهورية	
	ت	ش	ر	ق	ص	ف	ع	س	ن	م	ل				
٨٧٧	.	.	١٥	١٠	.	١٢	٦٢	٩٢	١٢	٨	٦	ذكور	حضر	مطروح	
١٠٥	.	.	٦	١	.	١٥	٤٠	٢١	.	١	.	إناث			
٩٨٢	.	.	٢١	١٢	.	٢٧	١٠٢	١١٢	١٢	٩	٦	جملة			
٣٢٩	.	.	٢	١١	.	٢	١١	٣٨	٣	.	٣	ذكور	ريف		
٢٣	٢	٣	إناث			
٣٥٢	.	.	٢	١١	.	٣	١٤	٣٨	٣	.	٣	جملة			
١٢٠٦	.	.	١٧	٢١	.	١٣	٧٣	١٣٠	١٥	٨	١٠	ذكور	الجملة		
١٢٧	.	.	٦	١	.	١٧	٤٣	٢١	.	١	.	إناث			
١٣٣٤	.	.	٢٣	٢٣	.	٣٠	١١٥	١٥١	١٥	٩	١٠	جملة			
٥٤٧	.	.	.	١١	١	١١	٧١	١٠٢	٧	١٠	.	ذكور	حضر		
١٤١	.	.	١	.	.	٨	٦٣	٤٤	.	.	.	إناث			
٦٨٨	.	.	١	١١	١	١٩	١٣٤	١٤٦	٧	١٠	.	جملة			
٤٧٧	.	.	.	٩	.	٢	٥٢	٩٦	.	٣	.	ذكور	ريف		شمال سيناء
٧٥	٢	٦	٣٠	٨	.	.	.	إناث			
٥٥٢	.	.	.	٩	٢	٨	٨٢	١٠٤	.	٣	.	جملة			
١٠٢٤	.	.	.	٢٠	١	١٣	١٢٤	١٩٨	٧	١٣	.	ذكور	الجملة		
٢١٦	.	.	١	.	٢	١٤	٩٣	٥٢	.	.	.	إناث			
١٢٤٠	.	.	١	٢٠	٣	٢٧	٢١٦	٢٤٩	٧	١٣	.	جملة			
٢٦٤	.	.	.	٥	٨	٤	٢٨	٣٥	٩	٥	.	ذكور	حضر		
٢١	٢	٤	٨	٤	.	.	.	إناث			
٢٨٥	.	.	.	٥	١٠	٨	٣٦	٣٩	٩	٥	.	جملة			
١٥١	.	.	.	٢	٢	.	٩	١٨	.	٣	٢	ذكور	ريف	جنوب سيناء	
٥	٢	٢	٢	.	.	.	إناث			
١٥٦	.	.	.	٢	٢	٢	١١	٢٠	.	٣	٢	جملة			
٤١٥	.	.	.	٧	٩	٤	٣٨	٥٤	٩	٨	٢	ذكور	الجملة		
٢٥	٢	٥	١٠	٥	.	.	.	إناث			
٤٤٠	.	.	.	٧	١١	٩	٤٧	٥٩	٩	٨	٢	جملة			

تقدير المشتغلين (١٥ سنة فأكثر) طبقاً لنوع القطاع الذى يعملون فيه والنوع بكل محافظة وإجمالى الجمهورية (حضر / ريف)

العدد بالمئات

جدول رقم (٨)

الإجمالى	القطاع					النوع	محل الإقامة	محافظة الجمهورية	
	أخرى (١)	إستثمارى	خاص		عام / أعمال عام				حكومى
			خارج المنشآت	داخل المنشآت					
٨٢٤٣٩	٣٠٧	١٥٥٨	٢٥٧٤٦	٣٧٧٩٥	٤٣٣١	١٢٧٠٢	نكور	إجمالى الجمهورية	
٢١٤٧٥	١٥٥	٢٨٥	٢٥٩١	٨٧٢٢	٦٤٣	٩٠٧٩	إناث		
١٠٣٩١٤	٤٦٢	١٨٤٣	٢٨٣٣٧	٤٦٥١٧	٤٩٧٤	٢١٧٨١	جملة		
١١٧٤٢٣	١٥٣	١٢٥٩	٦٧٨٦١	٢٥١٠٤	٣٥٢٨	١٩٥١٧	نكور	ريف	
٣١٩٧٥	٢٠٥	٧٥	١٧٥١٣	٨٠٥١	١٤٨	٥٩٨٤	إناث		
١٤٩٣٩٨	٣٥٨	١٣٣٤	٨٥٣٧٣	٣٣١٥٥	٣٦٧٦	٢٥٥٠١	جملة		
١٩٩٨٦١	٤٦٠	٢٨١٧	٩٣٦٠٧	٦٢٩٠٠	٧٨٥٩	٣٢٢١٩	نكور	الجملة	
٥٣٤٥٠	٣٦٠	٣٦٠	٢٠١٠٣	١٦٧٧٣	٧٩١	١٥٠٦٣	إناث		
٢٥٣٣١٢	٨٢١	٣١٧٧	١١٣٧١٠	٧٩٦٧٣	٨٦٥٠	٤٧٢٨٢	جملة		
٢١٣٣٦	٨١	٢٠٩	٥٠٨٣	١١٩٨٩	١٢٤٤	٢٧٣٠	نكور	حضر	
٥٨٥١	٣٩	٦٥	٥٢٧	٣٠٢٥	٢٩٧	١٨٩٧	إناث		
٢٧١٨٧	١٢٠	٢٧٤	٥٦١٠	١٥٠١٤	١٥٤٢	٤٦٢٧	جملة		
٢١٣٣٦	٨١	٢٠٩	٥٠٨٣	١١٩٨٩	١٢٤٤	٢٧٣٠	نكور	الجملة	
٥٨٥١	٣٩	٦٥	٥٢٧	٣٠٢٥	٢٩٧	١٨٩٧	إناث		
٢٧١٨٧	١٢٠	٢٧٤	٥٦١٠	١٥٠١٤	١٥٤٢	٤٦٢٧	جملة		
١١٣٩٦	٤٧	٢٧٩	٤١٣٦	٤٩٧١	٧٧٦	١١٨٨	نكور	حضر	
٢٢٨٧	٢٣	٤٩	٢٦٩	١٢٠٧	٦٧	٦٧٢	إناث		
١٣٦٨٣	٧٠	٣٢٨	٤٤٠٥	٦١٧٨	٨٤٣	١٨٦٠	جملة		
١١٣٩٦	٤٧	٢٧٩	٤١٣٦	٤٩٧١	٧٧٦	١١٨٨	نكور	الجملة	
٢٢٨٧	٢٣	٤٩	٢٦٩	١٢٠٧	٦٧	٦٧٢	إناث		
١٣٦٨٣	٧٠	٣٢٨	٤٤٠٥	٦١٧٨	٨٤٣	١٨٦٠	جملة		
١٤٩٥	٧	٨٦	٣١٣	٦٢٩	٨٨	٣٧٢	نكور	حضر	
٥١٦	٠	٢١	١٣	١٥٦	٧	٣١٩	إناث		
٢٠١١	٧	١٠٧	٣٢٦	٧٨٥	٩٥	٦٩٠	جملة		
١٤٩٥	٧	٨٦	٣١٣	٦٢٩	٨٨	٣٧٢	نكور	الجملة	
٥١٦	٠	٢١	١٣	١٥٦	٧	٣١٩	إناث		
٢٠١١	٧	١٠٧	٣٢٦	٧٨٥	٩٥	٦٩٠	جملة		

(١) أخرى : تشمل التعاونيات والاجنبى

تقدير المشتغلين (١٥ سنة فأكثر) طبقاً لنوع القطاع الذي يعملون فيه والنوع بكل محافظة وإجمالي الجمهورية (حضر / ريف)

تابع جدول رقم (٨)

العدد بالمنات

الإجمالي	القطاع					النوع	محل الإقامة	محافظة الجمهورية	
	أخرى (١)	إستثمارى	خاص		عام / أعمال عام				حكومى
			خارج المنشآت	داخل المنشآت					
١٢٥٩	٩	١٧١	٣٢٥	٣٥٧	١٨٧	٢٠٩	ذكور	السويس	
٣٢١	٠	١٢	١٥	١٢٣	١٥	١٥٦	إناث		
١٥٨٠	٩	١٨٣	٣٤٠	٤٨٠	٢٠١	٣٦٥	جملة		
١٢٥٩	٩	١٧١	٣٢٥	٣٥٧	١٨٧	٢٠٩	ذكور		
٣٢١	٠	١٢	١٥	١٢٣	١٥	١٥٦	إناث		
١٥٨٠	٩	١٨٣	٣٤٠	٤٨٠	٢٠١	٣٦٥	جملة		
١٣٢٩	٠	٢٢	٣٦٥	٧٣٢	٥٨	١٥٢	ذكور	الجملة	
٢٦٩	٢	٠	٧	١٢٦	٠	١٣٤	إناث		
١٥٩٨	٢	٢٢	٣٧٢	٨٥٨	٥٨	٢٨٥	جملة		
٢٠٦٦	٣	٢	٩٤٨	٨٣٢	٤٦	٢٣٥	ذكور	دمياط	
٥٨٣	٠	٠	١٠٩	٢٥٢	٢	٢٢٠	إناث		
٢٦٤٨	٣	٢	١٠٥٧	١٠٨٤	٤٨	٤٥٥	جملة		
٣٣٩٥	٣	٢٤	١٣١٣	١٥٦٤	١٠٥	٣٨٧	ذكور		
٨٥٢	٢	٠	١١٦	٣٧٨	٢	٣٥٤	إناث		
٤٢٤٦	٥	٢٤	١٤٢٩	١٩٤٢	١٠٦	٧٤١	جملة		
٣٧٨٧	١١	٦٥	١٢٢٦	١٦٩٨	١١٦	٦٧١	ذكور	حضر	
٩٨٩	٢	١٠	٦٣	٢٨٢	٣٤	٥٩٨	إناث		
٤٧٧٦	١٣	٧٥	١٢٨٩	١٩٨٠	١٤٩	١٢٦٩	جملة		
٩٩٨٤	٢	١١٨	٥٤١٢	٢٢٨٥	٣٠٩	١٨٥٨	ذكور	الدقهلية	
٢٢٣٥	٧	٢	٨٦٦	٥٦٢	١٦	٧٨٢	إناث		
١٢٢٢٠	٩	١٢٠	٦٢٧٩	٢٨٤٨	٣٢٥	٢٦٤٠	جملة		
١٣٧٧١	١٣	١٨٢	٦٦٣٩	٣٩٨٤	٤٢٤	٢٥٣٠	ذكور		
٣٢٢٤	٩	١٢	٩٢٩	٨٤٤	٥٠	١٣٨٠	إناث		
١٦٩٩٥	٢٢	١٩٥	٧٥٦٧	٤٨٢٨	٤٧٤	٣٩٠٩	جملة		

(١) أخرى : تشمل التعاونيات والاجنبى



تقدير المشتغلين (١٥ سنة فأكثر) طبقاً لنوع القطاع الذى يعملون فيه والنوع بكل محافظة وإجمالى الجمهورية (حضر / ريف)

تابع جدول رقم (٨)

العدد بالمئات

الإجمالى	القطاع					النوع	محل الإقامة	محافظة الجمهورية		
	أخرى (١)	إستثمارى	خاص		عام / أعمال عام				حكومى	
			داخلى المنشآت	خارج المنشآت						
٣٢٦٢	٢	١١٦	١٠٣٨	١٤١٣	٨٠	٦١٤	ذكور	حضر	الشرقية	
١٠٢٠	٤	١٢	١٦٦	٣٠٦	٢٤	٥٠٨	إناث			
٤٢٨٢	٦	١٢٧	١٢٠٤	١٧١٨	١٠٥	١١٢٢	جملة			
١١٥٦٨	٩	٢٢٣	٥٧٩١	٢٨٣١	٢٨٥	٢٤٢٨	ذكور	ريف		
٣٢١٥	١٦	٨	١٦٨٣	٥٨٣	١٤	٩١٢	إناث			
١٤٧٨٣	٢٤	٢٣١	٧٤٧٤	٣٤١٤	٢٩٩	٣٣٤٠	جملة			
١٤٨٣٠	١١	٣٣٩	٦٨٢٩	٤٢٤٤	٣٦٦	٣٠٤٢	ذكور	الجملة		
٤٢٣٥	٢٠	١٩	١٨٤٩	٨٨٨	٣٨	١٤٢٠	إناث			
١٩٠٦٥	٣١	٣٥٨	٨٦٧٨	٥١٣٢	٤٠٣	٤٤٦٢	جملة			
٥٢٥٣	٢٨	١٢٦	١٣٤٠	٢٧٩٦	٢٩١	٦٧٢	ذكور	حضر		
١٢٩٢	٥	٣٠	٢١٩	٥٩٨	٢٥	٤١٥	إناث			
٦٥٤٥	٣٣	١٥٦	١٥٥٩	٣٣٩٥	٣١٦	١٠٨٧	جملة			
٦٨٨٦	٩	١٢٠	٢٦٦٧	٢٤٢٣	٤٢٣	١٢٤٤	ذكور	ريف	القليوبية	
١٩٢٥	١٧	٢	٩٠٩	٥٨٤	١١	٤٠٢	إناث			
٨٨١١	٢٦	١٢٢	٣٥٧٦	٣٠٠٧	٤٣٤	١٦٤٦	جملة			
١٢١٣٩	٣٧	٢٤٦	٤٠٠٧	٥٢٢٠	٧١٤	١٩١٦	ذكور	الجملة		
٣٢١٧	٢٢	٣٢	١١٢٨	١١٨٢	٣٦	٨١٧	إناث			
١٥٣٥٧	٥٩	٢٧٨	٥١٣٥	٦٤٠٢	٧٥٠	٢٧٣٣	جملة			
١٤٥٩	٠	٥	٣٨٦	٧٢٣	٢٢	٣٢٢	ذكور	حضر		
٥٠٨	٠	٠	٢٨	١٦٤	٧	٣٠٩	إناث			
١٩٦٧	٠	٥	٤١٤	٨٨٧	٢٩	٦٣١	جملة			
٥٩٢٤	٤	١٠	٣٧٦٠	١١٤٧	٨٧	٩١٦	ذكور	ريف		كفر الشيخ
١٦٩٢	١٠	٠	١٠٧١	٣٤٤	٧	٢٦٠	إناث			
٧٦١٦	١٤	١٠	٤٨٣١	١٤٩١	٩٥	١١٧٦	جملة			
٧٣٨٣	٤	١٦	٤١٤٦	١٨٧٠	١١٠	١٢٣٨	ذكور	الجملة		
٢٢٠٠	١٠	٠	١٠٩٩	٥٠٨	١٥	٥٦٩	إناث			
٩٥٨٣	١٤	١٦	٥٢٤٥	٢٣٧٨	١٢٤	١٨٠٧	جملة			

(١) أخرى : تشمل التعاونيات والاجنبى



تقدير المشتغلين (١٥ سنة فأكثر) طبقاً لنوع القطاع الذى يعملون فيه والنوع بكل محافظة وإجمالى الجمهورية (حضر / ريف)

تابع جدول رقم (٨)

العدد بالمنات

الإجمالى	القطاع					النوع	محل الإقامة	محافظة الجمهورية		
	أخرى (١)	إستثمارى	خاص		عام / أعمال عام				حكومى	
			داخلى المنشآت	خارج المنشآت						
٢٩٢٥	٠	١٩	٨١٢	١٤٧١	١٤٦	٤٧٧	ذكور	حضر	الغربية	
٩٠٥	١١	٢	٨٨	٣١٤	٢١	٤٦٩	إناث			
٣٨٢٩	١١	٢١	٩٠٠	١٧٨٥	١٦٧	٩٤٦	جملة			
٧٥٧٨	٨	٦٧	٣٥٨٤	١٩٢٤	٣٨٣	١٦١٣	ذكور	ريف		
٢٣١٨	٢	١٠	١٠٠٩	٦١٥	١٩	٦٦٢	إناث			
٩٨٩٦	١٠	٧٧	٤٥٩٣	٢٥٣٩	٤٠١	٢٢٧٥	جملة			
١٠٥٠٢	٨	٨٦	٤٣٩٦	٣٣٩٤	٥٢٨	٢٠٩١	ذكور	الجملة		المنوفية
٣٢٢٣	١٣	١٢	١٠٩٧	٩٣٠	٤٠	١١٣١	إناث			
١٣٧٢٥	٢٠	٩٨	٥٤٩٣	٤٣٢٤	٥٦٨	٣٢٢١	جملة			
١٦٩٢	٠	٢١	٥٨٢	٧٣٣	٤٠	٣١٦	ذكور	حضر		
٥٩٣	٤	٦	١١٦	٢٠٦	١٤	٢٤٧	إناث			
٢٢٨٦	٤	٢٧	٦٩٨	٩٣٩	٥٥	٥٦٣	جملة			
٧٣٩٧	٢٨	١٢١	٣٢٦٧	١٩٩٣	٢٨٩	١٦٩٨	ذكور	ريف	البحيرة	
٣٠٤٩	٢٠	٥	١٤٨١	٩٨٧	١٤	٥٤٢	إناث			
١٠٤٤٦	٤٨	١٢٦	٤٧٤٨	٢٩٨٠	٣٠٣	٢٢٤٠	جملة			
٩٠٨٩	٢٨	١٤٢	٣٨٤٩	٢٧٢٦	٣٣٠	٢٠١٥	ذكور	الجملة		
٣٦٤٢	٢٤	١١	١٥٩٧	١١٩٣	٢٨	٧٨٩	إناث			
١٢٧٣٢	٥٢	١٥٣	٥٤٤٦	٣٩١٩	٣٥٨	٢٨٠٤	جملة			
٢٥٤١	٠	٥٠	٨٨٣	١٠٦٩	١٠٦	٤٣٤	ذكور	حضر		
٦٣٤	١٣	٤	٩١	١٦٩	٧	٣٥١	إناث			
٣١٧٥	١٣	٥٤	٩٧٣	١٢٣٨	١١٢	٧٨٥	جملة			
١١٧٦١	٥	١٠٥	٧٢٦٩	٢١٢٨	٤٣٦	١٨١٨	ذكور	ريف		البحيرة
٥٤٣٧	٦٧	١٠	٣١١٣	١٨٣٥	١٥	٣٩٦	إناث			
١٧١٩٨	٧٢	١١٥	١٠٣٨٢	٣٩٦٣	٤٥١	٢٢١٤	جملة			
١٤٣٠٢	٥	١٥٥	٨١٥١	٣١٩٧	٥٤١	٢٢٥٢	ذكور	الجملة		
٦٠٧١	٨٠	١٤	٣٢٠٤	٢٠٠٤	٢٢	٧٤٧	إناث			
٢٠٣٧٣	٨٥	١٦٩	١١٣٥٥	٥٢٠١	٥٦٤	٢٩٩٩	جملة			

(١) أخرى : تشمل التعاونيات والاجنبى



تقدير المشتغلين (١٥ سنة فأكثر) طبقاً لنوع القطاع الذى يعملون فيه والنوع بكل محافظة وإجمالى الجمهورية (حضر / ريف)

تابع جدول رقم (٨)

العدد بالمنات

الإجمالى	القطاع				النوع	محل الإقامة	محافظة الجمهورية			
	أخرى (١)	إستثمارى	خاص					حكومى	عام / أعمال عام	
			داخلى المنشآت	خارج المنشآت						
١١١٩	٩	٣٢	٣٥٣	٣٧٠	١٥٠	٢٠٥	ذكور	حضر	الإسماعيلية	
٣٦٤	٤	١٨	٣٢	١٠٤	٢١	١٨٥	إناث			
١٤٨٣	١٣	٤٩	٣٨٥	٤٧٤	١٧٢	٣٩٠	جملة			
١٦٣٧	٠	١٢٠	٩٥٤	٢٩٦	٧٠	١٩٨	ذكور	ريف		
٤٧٨	٠	١١	٢٧٠	٩٣	٢	١٠٣	إناث			
٢١١٥	٠	١٣١	١٢٢٣	٣٨٨	٧٢	٣٠١	جملة			
٢٧٥٧	٩	١٥١	١٣٠٧	٦٦٦	٢٢٠	٤٠٤	ذكور	الجملة		
٨٤٢	٤	٢٩	٣٠٢	١٩٦	٢٤	٢٨٨	إناث			
٣٥٩٨	١٣	١٨٠	١٦٠٩	٨٦٢	٢٤٤	٦٩٢	جملة			
٩١٥٠	٦٨	١٨٩	٢٨١٥	٤٦٠٢	٣٥٩	١١١٨	ذكور	حضر		الجيزة
٢٣١٩	٣٨	٤٨	٣٠٨	١١٥٣	٥٨	٧١٥	إناث			
١١٤٦٩	١٠٦	٢٣٧	٣١٢٣	٥٧٥٥	٤١٦	١٨٣٢	جملة			
٧٧٨٦	٢٩	١٠٨	٣٥٧٤	٢٨٧٦	٣٠٢	٨٩٨	ذكور	ريف		
١١٣١	١١	١٥	٤٥٧	٤٣١	١٧	١٩٩	إناث			
٨٩١٧	٤٠	١٢٣	٤٠٣٢	٣٣٠٧	٣١٩	١٠٩٧	جملة			
١٦٩٣٦	٩٧	٢٩٦	٦٣٩٠	٧٤٧٧	٦٦٠	٢٠١٦	ذكور	الجملة		
٣٤٥٠	٤٨	٦٣	٧٦٥	١٥٨٤	٧٥	٩١٣	إناث			
٢٠٣٨٦	١٤٥	٣٦٠	٧١٥٥	٩٠٦٢	٧٣٥	٢٩٢٩	جملة			
١٣٨١	٢	٢٨	٥٣٦	٤٨٨	٢٧	٢٩٩	ذكور	حضر	بنى سويف	
٥٣٤	٢	٠	١٩٥	١٠٩	٧	٢٢٢	إناث			
١٩١٥	٤	٢٨	٧٣١	٥٩٧	٣٤	٥٢١	جملة			
٤٩٥٠	٥	٨١	٣٢٧٤	٧٠٤	٨٣	٨٠٣	ذكور	ريف		
٢٠٥٠	١٠	٥	١٦٣٠	٢٠٤	٦	١٩٤	إناث			
٦٩٩٩	١٥	٨٦	٤٩٠٤	٩٠٩	٨٩	٩٩٧	جملة			
٦٣٣٠	٧	١٠٩	٣٨١٠	١١٩٢	١١٠	١١٠٢	ذكور	الجملة		
٢٥٨٤	١٢	٥	١٨٢٥	٣١٣	١٣	٤١٥	إناث			
٨٩١٤	١٩	١١٤	٥٦٣٥	١٥٠٥	١٢٢	١٥١٧	جملة			

(١) أخرى : تشمل التعاونيات والاجنبى



تقدير المشتغلين (١٥ سنة فأكثر) طبقاً لنوع القطاع الذى يعملون فيه والنوع بكل محافظة وإجمالى الجمهورية (حضر / ريف)

العدد بالآلاف

تابع جدول رقم (٨)

الإجمالى	القطاع					النوع	محل الإقامة	محافظة الجمهورية	
	أخرى (١)	إستثمارى	خاص		عام / أعمال عام				حكومى
			خارج المنشآت	داخل المنشآت					
١٤٩٩	١٠	٢٣	٦٠٦	٦٠٢	١٢	٢٤٦	ذكور	حضر	
٣٤٢	.	.	٨١	٧٤	٢	١٨٥	إناث		
١٨٤٢	١٠	٢٣	٦٨٨	٦٧٧	١٤	٤٣١	جملة		
٥٩٦٠	٥	٦٨	٤٠٢٣	١١٧٢	٤٣	٦٤٩	ذكور	ريف	
١٠٨٩	.	.	٦٣٢	٣٠٩	٢	١٤٦	إناث		
٧٠٤٨	٥	٦٨	٤٦٥٥	١٤٨٠	٤٥	٧٩٥	جملة		
٧٤٥٩	١٥	٩١	٤٦٢٩	١٧٧٤	٥٥	٨٩٥	ذكور	الجملة	
١٤٣١	.	.	٧١٣	٣٨٣	٤	٣٣١	إناث		
٨٨٩٠	١٥	٩١	٥٣٤٢	٢١٥٧	٥٩	١٢٢٥	جملة		
١٧٧٥	٥	٢٠	٦٨٤	٥٤٠	٦٨	٤٥٨	ذكور	حضر	
٦١٠	٤	٤	١١٢	١٥٣	١	٣٣٥	إناث		
٢٣٨٥	١٠	٢٤	٧٩٦	٦٩٢	٦٩	٧٩٣	جملة		
٩٥٧٥	٢٨	٥٧	٦٤٦٤	١٥٤٧	١٢١	١٣٥٨	ذكور	ريف	
٢٧٩٩	٢٧	٥	٢٠٢٥	٤٤٤	٢	٢٩٦	إناث		
١٢٣٧٤	٥٤	٦٢	٨٤٩٠	١٩٩١	١٢٣	١٦٥٤	جملة		
١١٣٥٠	٣٣	٧٧	٧١٤٨	٢٠٨٧	١٨٩	١٨١٦	ذكور	الجملة	
٣٤٠٨	٣١	٩	٢١٣٨	٥٩٧	٤	٦٣١	إناث		
١٤٧٥٨	٦٤	٨٥	٩٢٨٦	٢٦٨٤	١٩٢	٢٤٤٧	جملة		
٢١٠٨	.	١٨	١٠٥٤	٥٠١	٧٢	٤٦٣	ذكور	حضر	
٥٦٣	٦	٤	٧٧	٧٣	٤	٣٩٩	إناث		
٢٦٧١	٦	٢٢	١١٣١	٥٧٤	٧٧	٨٦٢	جملة		
٦٧٦٥	٦	٢٢	٤٨٤٨	٨٨٠	٨٤	٩٢٦	ذكور	ريف	
١٠٣٧	٢	٢	٥٥٧	١٩٧	٩	٢٧١	إناث		
٧٨٠٢	٨	٢٤	٥٤٠٤	١٠٧٧	٩٢	١١٩٦	جملة		
٨٨٧٣	٦	٤٠	٥٩٠١	١٣٨١	١٥٦	١٣٨٨	ذكور	الجملة	
١٦٠١	٨	٦	٦٣٤	٢٧٠	١٣	٦٧٠	إناث		
١٠٤٧٣	١٤	٤٦	٦٥٣٥	١٦٥١	١٦٩	٢٠٥٨	جملة		

(١) أخرى : تشمل التعاونيات والاجنبى



تقدير المشتغلين (١٥ سنة فأكثر) طبقاً لنوع القطاع الذى يعملون فيه والنوع بكل محافظة وإجمالى الجمهورية (حضر / ريف)

تابع جدول رقم (٨)

العدد بالآلاف

الإجمالى	القطاع					النوع	محل الإقامة	محافظة الجمهورية	
	أخرى (١)	إستثمارى	خاص		عام / أعمال عام				حكومى
			خارج المنشآت	داخل المنشآت					
١٨٠٥	٠	٣	٩٤٧	٤٨٦	٥٤	٣١٤	ذكور	سوهاج	
٣٧٩	٠	٠	١٠٩	٥٧	١٠	٢٠٣	إناث		
٢١٨٣	٠	٣	١٠٥٦	٥٤٣	٦٤	٥١٧	جملة		
٧٤١١	٨	٤	٥٤٥٧	٨٣٠	٩٠	١٠٢٢	ذكور		
١٣٦٠	٣	٠	٩٦٧	١٩٥	٢	١٩٢	إناث		
٨٧٧١	١١	٤	٦٤٢٤	١٠٢٥	٩٢	١٢١٤	جملة		
٩٢١٦	٨	٧	٦٤٠٤	١٣١٦	١٤٤	١٣٣٦	ذكور		
١٧٣٨	٣	٠	١٠٧٦	٢٥٢	١٢	٣٩٥	إناث		
١٠٩٥٤	١١	٧	٧٤٨٠	١٥٦٨	١٥٦	١٧٣١	جملة		
١٠٠٢	٩	٦	٤١٣	٢٤٦	٦١	٢٦٨	ذكور		
٢٧٦	٠	٠	١٠	٦٦	٠	٢٠٠	إناث		
١٢٧٨	٩	٦	٤٢٢	٣١٢	٦١	٤٦٨	جملة		
٥٢٩٦	٠	٢١	٣٨٩٩	٤٧٦	١٤٩	٧٥١	ذكور	قنا	
٧٦٥	٣	٠	٤٩٩	١٦٠	٢	١٠١	إناث		
٦٠٦١	٣	٢١	٤٣٩٨	٦٣٦	١٥٢	٨٥٢	جملة		
٦٢٩٨	٩	٢٧	٤٣١٢	٧٢٢	٢١٠	١٠١٩	ذكور		
١٠٤١	٣	٠	٥٠٨	٢٢٦	٢	٣٠١	إناث		
٧٣٣٩	١١	٢٧	٤٨٢٠	٩٤٨	٢١٣	١٣٢٠	جملة		
١٢١٨	٣	٠	٥٦٤	٣١٤	٨٢	٢٥٥	ذكور		
٢٢٨	٠	٠	٤٣	٦٦	٥	١١٤	إناث		
١٤٤٦	٣	٠	٦٠٧	٣٨٠	٨٧	٣٦٩	جملة		
١٨٢٤	٢	٢	٩٥٨	٢٥١	٢٤٠	٣٦٩	ذكور		
٤٥٦	٢	٠	١٢٤	١٧٩	٤	١٤٦	إناث		
٢٢٨٠	٥	٢	١٠٨٢	٤٣٠	٢٤٥	٥١٦	جملة		
٣٠٤٢	٥	٢	١٥٢٣	٥٦٥	٣٢٢	٦٢٤	ذكور	أسوان	
٦٨٤	٢	٠	١٦٧	٢٤٥	٩	٢٦٠	إناث		
٣٧٢٥	٨	٢	١٦٨٩	٨١٠	٣٣١	٨٨٥	جملة		

(١) أخرى : تشمل التعاونيات والاجنبى



تقدير المشتغلين (١٥ سنة فأكثر) طبقاً لنوع القطاع الذى يعملون فيه والنوع بكل محافظة وإجمالى الجمهورية (حضر / ريف)

العدد بالمنات

تابع جدول رقم (٨)

الإجمالى	القطاع					النوع	محل الإقامة	محافظة الجمهورية	
	أخرى (١)	إستثمارى	خاص		عام / أعمال عام				حكومى
			خارج المنشآت	داخل المنشآت					
٧٩١	٥	٨	٢٤٧	٢٨٥	٥٢	١٩٤	ذكور	حضر	الأقصر
١٤١	٠	٠	٤	٥٧	٠	٧٩	إناث		
٩٣٢	٥	٨	٢٥٢	٣٤٢	٥٢	٢٧٣	جملة		
١٦٤٨	٠	٠	١٠٣٩	٢٦٢	٢٠	٣٢٦	ذكور	ريف	
١٧٧	٦	٠	٤٥	٦٦	٤	٥٦	إناث		
١٨٢٤	٦	٠	١٠٨٤	٣٢٨	٢٣	٣٨٣	جملة		
٢٤٣٩	٥	٨	١٢٨٧	٥٤٧	٧٢	٥٢٠	ذكور	الجملة	
٣١٧	٦	٠	٤٩	١٢٣	٤	١٣٥	إناث		
٢٧٥٦	١١	٨	١٣٣٦	٦٧٠	٧٥	٦٥٥	جملة		
٨٤٨	١	٤٠	٣١٧	٢٨٤	٨٣	١٢٣	ذكور	حضر	
١٥١	٠	٠	١	٥٩	٦	٨٥	إناث		
٩٩٩	١	٤٠	٣١٨	٣٤٣	٨٨	٢٠٨	جملة		
٨٤٨	١	٤٠	٣١٧	٢٨٤	٨٣	١٢٣	ذكور	الجملة	
١٥١	٠	٠	١	٥٩	٦	٨٥	إناث		
٩٩٩	١	٤٠	٣١٨	٣٤٣	٨٨	٢٠٨	جملة		
٣١٩	٠	٠	٦٥	٧٥	٢٠	١٥٩	ذكور	حضر	
١١٨	٠	٠	٠	٢٦	١	٩١	إناث		
٤٣٧	٠	٠	٦٥	١٠١	٢١	٢٥٠	جملة		
٤٥٣	٤	٠	٢٢٣	٦٧	٠	١٥٩	ذكور	ريف	الوادى الجديد
٧٨	٠	٠	٢٢	٥	٠	٥١	إناث		
٥٣٠	٤	٠	٢٤٥	٧٢	٠	٢٠٩	جملة		
٧٧٢	٤	٠	٢٨٨	١٤٢	٢٠	٣١٨	ذكور	الجملة	
١٩٥	٠	٠	٢٢	٣١	١	١٤١	إناث		
٩٦٧	٤	٠	٣١٠	١٧٣	٢١	٤٥٩	جملة		

(١) أخرى : تشمل التعاونيات والاجنبى



تقدير المشتغلين (١٥ سنة فأكثر) طبقاً لنوع القطاع الذى يعملون فيه والنوع بكل محافظة وإجمالى الجمهورية (حضر / ريف)

تابع جدول رقم (٨)

العدد بالمنات

الإجمالى	القطاع					النوع	محل الإقامة	محافظة الجمهورية	
	أخرى (١)	إستثمارى	خاص		عام / أعمال عام				
			خارج المنشآت	داخل المنشآت					
٨٧٧	٥	٨	٣٦٧	٢٤٦	٧٥	١٧٦	ذكور	حضر	مطروح
١٠٥	٠	٠	١٠	٢١	٥	٦٨	إناث		
٩٨٢	٥	٨	٣٧٨	٢٦٧	٨٠	٢٤٤	جملة		
٣٢٩	٠	٤	١٧٦	٦٧	٣٢	٥٠	ذكور	ريف	
٢٣	٠	٠	١٧	٢	٠	٤	إناث		
٣٥٢	٠	٤	١٩٣	٦٩	٣٢	٥٤	جملة		
١٢٠٦	٥	١٢	٥٤٤	٣١٣	١٠٧	٢٢٦	ذكور	الجملة	
١٢٧	٠	٠	٢٧	٢٣	٥	٧٢	إناث		
١٣٣٤	٥	١٢	٥٧١	٣٣٦	١١٢	٢٩٨	جملة		
٥٤٧	٣	٨	١٦٨	١٤١	٣٣	١٩٥	ذكور	حضر	
١٤١	٠	٠	٣	٢٦	٣	١٠٩	إناث		
٦٨٨	٣	٨	١٧١	١٦٧	٣٦	٣٠٤	جملة		
٤٧٧	٠	٠	٢٠٢	٧٩	٣٢	١٦٤	ذكور	ريف	شمال سيناء
٧٥	٠	٠	٢٥	٤	٠	٤٦	إناث		
٥٥٢	٠	٠	٢٢٧	٨٣	٣٢	٢٠٩	جملة		
١٠٢٤	٣	٨	٣٦٩	٢٢١	٦٥	٣٥٩	ذكور	الجملة	
٢١٦	٠	٠	٢٩	٣٠	٣	١٥٥	إناث		
١٢٤٠	٣	٨	٣٩٨	٢٥٠	٦٨	٥١٣	جملة		
٢٦٤	١	٦	١٢٠	٣٤	٣٠	٧١	ذكور	حضر	
٢١	٠	٠	٣	٢	٠	١٦	إناث		
٢٨٥	١	٦	١٢٣	٣٦	٣٠	٨٧	جملة		
١٥١	٠	٦	٧٢	٣٤	٥	٣٤	ذكور	ريف	
٥	٢	٠	٠	٠	٠	٣	إناث		
١٥٦	٢	٦	٧٢	٣٤	٥	٣٨	جملة		
٤١٥	١	١٢	١٩٢	٦٨	٣٥	١٠٦	ذكور	الجملة	
٢٥	٢	٠	٣	٢	٠	١٩	إناث		
٤٤٠	٣	١٢	١٩٥	٧٠	٣٥	١٢٥	جملة		

(١) أخرى : تشمل التعاونيات والاجنبى



تقدير المشتغلين (١٥ سنة فأكثر) طبقاً للحالة العملية داخل أو خارج المنشآت والنوع بكل محافظة وإجمالي الجمهورية (حضر / ريف)

العدد بالمنات

جدول رقم (٩)

الإجمالي	الحالة العملية										النوع	محل الإقامة	محافظة الجمهورية
	المساهمون في أعمال / مشروعات (داخل الأسرة) بدون أجر		يعمل لحسابه ولا يستخدم أحد		صاحب عمل ويديره ويستخدم آخرين		يعمل بأجر نقدي		النوع	محل الإقامة			
	داخـل	خارج	داخـل	خارج	داخـل	خارج	داخـل	خارج					
خارج المنشآت	داخـل المنشآت	خارج المنشآت	داخـل المنشآت	خارج المنشآت	داخـل المنشآت	خارج المنشآت	داخـل المنشآت	خارج المنشآت	داخـل المنشآت	النوع	محل الإقامة	محافظة الجمهورية	
٢٥٧٤٦	٥٦٦٩٣	٦٧١	٦٣٦	٩٢٧٩	٣٢٤٩	١٦٨٤	٥٦٣٨	١٤١١٢	٤٧١٦٩	ذكور	حضر	إجمالي الجمهورية	
٢٥٩١	١٨٨٨٥	٦٧٩	٣٧٣	٩٠٢	٣٤٣	٥١	٢٥٢	٩٥٩	١٧٩١٦	إناث			
٢٨٣٣٧	٧٥٥٧٧	١٣٥٠	١٠٠٩	١٠١٨١	٣٥٩٢	١٧٣٥	٥٨٩١	١٥٠٧١	٦٥٠٨٥	جملة			
٦٧٨٦١	٤٩٥٦٢	٥٢٩٨	٦٣٠	١٠٨٥٣	٢٥٣٥	١٤٥٥٢	٣٣٢٥	٣٧١٥٩	٤٣٠٧١	ذكور	ريف		
١٧٥١٣	١٤٤٦٣	١٠٤٨١	٨٦٠	٢٤٠١	٨٣٣	٦٤٥	٢٥٢	٣٩٨٥	١٢٥١٨	إناث			
٨٥٣٧٣	٦٤٠٢٥	١٥٧٧٩	١٤٩٠	١٣٢٥٤	٣٣٦٨	١٥١٩٧	٣٥٧٧	٤١١٤٣	٥٥٥٨٩	جملة			
٩٣٦٠٧	١٠٦٢٥٥	٥٩٦٩	١٢٦٦	٢٠١٣٢	٥٧٨٤	١٦٢٢٦	٨٩٦٤	٥١٢٧١	٩٠٢٤٠	ذكور	الجملة		
٢٠١٠٣	٣٣٣٤٧	١١١٦٠	١٢٣٣	٣٣٠٤	١١٧٦	٦٩٦	٥٠٤	٤٩٤٤٤	٣٠٤٣٤	إناث			
١١٣٧١٠	١٣٩٦٠٢	١٧١٢٩	٢٥٠٠	٢٣٤٣٥	٦٩٦٠	١٦٩٣٢	٩٤٦٨	٥٦٢١٤	١٢٠٦٧٤	جملة			
٥٠٨٣	١٦٢٥٣	٢٦	٣٤	٢٠٧١	٧٦٢	٩١	١٣٣١	٢٨٩٥	١٤١٢٥	ذكور	حضر		القاهرة
٥٢٧	٥٣٢٣	٤٨	٣٠	١٦٧	٨٧	٣	٨٠	٣١٠	٥١٢٧	إناث			
٥٦١٠	٢١٥٧٧	٧٤	٦٤	٢٢٣٨	٨٤٩	٩٤	١٤١٢	٣٢٠٥	١٩٢٥٢	جملة			
٥٠٨٣	١٦٢٥٣	٢٦	٣٤	٢٠٧١	٧٦٢	٩١	١٣٣١	٢٨٩٥	١٤١٢٥	ذكور	الجملة		
٥٢٧	٥٣٢٣	٤٨	٣٠	١٦٧	٨٧	٣	٨٠	٣١٠	٥١٢٧	إناث			
٥٦١٠	٢١٥٧٧	٧٤	٦٤	٢٢٣٨	٨٤٩	٩٤	١٤١٢	٣٢٠٥	١٩٢٥٢	جملة			
٤١٣٦	٧٢٦٠	٢٦	١٥	١٦٣١	٣٤٢	٣٩٤	٦٧٧	٢٠٨٥	٦٢٢٦	ذكور	حضر	الإسكندرية	
٢٦٩	٢٠١٨	١١	٢٨	٩٨	٤٦	٠	٩	١٦٠	١٩٣٥	إناث			
٤٤٠٥	٩٢٧٩	٣٧	٤٣	١٧٢٩	٣٨٨	٣٩٤	٦٨٦	٢٢٤٥	٨١٦١	جملة			
٤١٣٦	٧٢٦٠	٢٦	١٥	١٦٣١	٣٤٢	٣٩٤	٦٧٧	٢٠٨٥	٦٢٢٦	ذكور	الجملة		
٢٦٩	٢٠١٨	١١	٢٨	٩٨	٤٦	٠	٩	١٦٠	١٩٣٥	إناث			
٤٤٠٥	٩٢٧٩	٣٧	٤٣	١٧٢٩	٣٨٨	٣٩٤	٦٨٦	٢٢٤٥	٨١٦١	جملة			
٣١٣	١١٨٢	٠	٨	١١١	٢١	١٣	١٠٣	١٨٩	١٠٥٠	ذكور	حضر		بورسعيد
١٣	٥٠٣	٠	١	٣	٠	٠	٣	١٠	٤٩٨	إناث			
٣٢٦	١٦٨٤	٠	٩	١١٤	٢١	١٣	١٠٦	١٩٩	١٥٤٨	جملة			
٣١٣	١١٨٢	٠	٨	١١١	٢١	١٣	١٠٣	١٨٩	١٠٥٠	ذكور	الجملة		
١٣	٥٠٣	٠	١	٣	٠	٠	٣	١٠	٤٩٨	إناث			
٣٢٦	١٦٨٤	٠	٩	١١٤	٢١	١٣	١٠٦	١٩٩	١٥٤٨	جملة			



تقدير المشتغلين (١٥ سنة فأكثر) طبقاً للحالة العملية داخل أو خارج المنشآت والنوع بكل محافظة وإجمالي الجمهورية (حضر / ريف)

العدد بالآلاف

تابع جدول رقم (٩)

الإجمالي		الحالة العملية								النوع	محل الإقامة	محافظات الجمهورية	
		المساهمون في أعمال / مشروعات (داخل الأسرة) بدون أجر		يعمل لحسابه ولا يستخدم أحد		صاحب عمل ويديره ويستخدم آخرين		يعمل بأجر نقدي					
خارج المنشآت	داخل المنشآت	خارج المنشآت	داخل المنشآت	خارج المنشآت	داخل المنشآت	خارج المنشآت	داخل المنشآت	خارج المنشآت	داخل المنشآت				
٣٢٥	٩٣٣	٣	٨	١٥٠	٦٩	١٣	٨٧	١٦٠	٧٧٠	ذكور	حضر	السويس	
١٥	٣٠٦	٠	٥	٨	٥	٠	٤	٧	٢٩١	إناث			
٣٤٠	١٢٤٠	٣	١٣	١٥٨	٧٤	١٣	٩١	١٦٧	١٠٦٢	جملة			
٣٢٥	٩٣٣	٣	٨	١٥٠	٦٩	١٣	٨٧	١٦٠	٧٧٠	ذكور	الجملة		
١٥	٣٠٦	٠	٥	٨	٥	٠	٤	٧	٢٩١	إناث			
٣٤٠	١٢٤٠	٣	١٣	١٥٨	٧٤	١٣	٩١	١٦٧	١٠٦٢	جملة			
٣٦٥	٩٦٤	٣	٨	١٠٦	١٠٢	١٥	١٣١	٢٤١	٧٢٣	ذكور	حضر		دمياط
٧	٢٦٢	٠	٤	٢	٨	٠	٤	٥	٢٤٥	إناث			
٣٧٢	١٢٢٦	٣	١٢	١٠٨	١١١	١٥	١٣٥	٢٤٦	٩٦٨	جملة			
٩٤٨	١١١٨	٥	١١	١٢٦	٩٤	٧٣	١٣٠	٧٤٥	٨٨٣	ذكور	ريف		
١٠٩	٤٧٤	١٢	١٢	١٥	٢٠	٢	١١	٧٩	٤٣١	إناث			
١٠٥٧	١٥٩٢	١٧	٢٣	١٤١	١١٣	٧٥	١٤١	٨٢٤	١٣١٤	جملة			
١٣١٣	٢٠٨٢	٨	١٩	٢٣٢	١٩٦	٨٨	٢٦١	٩٨٦	١٦٠٦	ذكور	الجملة		
١١٦	٧٣٦	١٢	١٦	١٨	٢٨	٢	١٥	٨٤	٦٧٦	إناث			
١٤٢٩	٢٨١٧	٢٠	٣٥	٢٤٩	٢٢٤	٩٠	٢٧٦	١٠٧٠	٢٢٨٢	جملة			
١٢٢٦	٢٥٦١	٤٩	٨٢	٤٤٦	٢٣٩	١٤٠	٤٤١	٥٩٢	١٧٩٩	ذكور	حضر	الدقهلية	
٦٣	٩٢٦	٤	١٧	٣٥	١٣	٠	١٣	٢٤	٨٨٣	إناث			
١٢٨٩	٣٤٨٧	٥٣	٩٩	٤٨٠	٢٥٢	١٤٠	٤٥٤	٦١٦	٢٦٨٢	جملة			
٥٤١٢	٤٥٧٢	٢١٦	٦٢	١٠٤٨	٣١٦	١٢٠٧	٤٣١	٢٩٤٢	٣٧٦٢	ذكور	ريف		
٨٦٦	١٣٦٩	٢٣٢	٥٤	١٤٧	٩٢	٣٠	٢٨	٤٥٨	١١٩٦	إناث			
٦٢٧٩	٥٩٤١	٤٤٨	١١٦	١١٩٤	٤٠٨	١٢٣٧	٤٥٩	٣٤٠٠	٤٩٥٨	جملة			
٦٦٣٩	٧١٣٣	٢٦٥	١٤٥	١٤٩٤	٥٥٥	١٣٤٧	٨٧٢	٣٥٣٣	٥٥٦١	ذكور	الجملة		
٩٢٩	٢٢٩٥	٢٣٦	٧١	١٨١	١٠٥	٣٠	٤١	٤٨٢	٢٠٧٩	إناث			
٧٥٦٧	٩٤٢٨	٥٠١	٢١٦	١٦٧٥	٦٦٠	١٣٧٧	٩١٢	٤٠١٦	٧٦٤٠	جملة			

تقدير المشتغلين (١٥ سنة فأكثر) طبقاً للحالة العملية داخل أو خارج المنشآت والنوع بكل محافظة وإجمالى الجمهورية (حضر / ريف)

العدد بالمنات

تابع جدول رقم (٩)

الإجمالى	الحالة العملية								النوع	محل الإقامة	محافظة الجمهورية		
	المساهمون فى أعمال / مشروعات (داخل الأسرة) بدون أجر		يعمل لحسابه ولا يستخدم أحد		صاحب عمل ويديره ويستخدم آخرين		يعمل بأجر نقدى						
	داخلى	خارجى	داخلى	خارجى	داخلى	خارجى	داخلى	خارجى					
المنشآت	المنشآت	المنشآت	المنشآت	المنشآت	المنشآت	المنشآت	المنشآت	المنشآت	المنشآت	المنشآت	المنشآت		
١٠٣٨	٢٢٢٥	٢٢	٢٨	٣٩٣	١٢٣	١٠٣	٢٣٩	٥٢٠	١٨٣٤	ذكور	حضر	الشرقية	
١٦٦	٨٥٤	٩٠	٢٦	٣٥	١٨	١٣	١٧	٢٩	٧٩٤	إناث			
١٢٠٤	٣٠٧٨	١١١	٥٤	٤٢٧	١٤١	١١٧	٢٥٥	٥٤٩	٢٦٢٨	جملة			
٥٧٩١	٥٧٧٦	٤٨٣	٧٩	٩٣٥	٢٢١	١٦٨٥	٤٢٠	٢٦٨٩	٥٠٥٦	ذكور	ريف		
١٦٨٣	١٥٣٢	١١٧٨	٩٠	٧٢	٨٩	٥٥	٣٤	٣٧٩	١٣١٩	إناث			
٧٤٧٤	٧٣٠٨	١٦٦٠	١٦٩	١٠٠٧	٣٠٩	١٧٤٠	٤٥٤	٣٠٦٨	٦٣٧٥	جملة			
٦٨٢٩	٨٠٠١	٥٠٤	١٠٧	١٣٢٨	٣٤٤	١٧٨٨	٦٥٩	٣٢٠٩	٦٨٩٠	ذكور	الجملة		
١٨٤٩	٢٣٨٦	١٢٦٨	١١٥	١٠٦	١٠٧	٦٨	٥١	٤٠٧	٢١١٣	إناث			
٨٦٧٨	١٠٣٨٧	١٧٧٢	٢٢٣	١٤٣٤	٤٥١	١٨٥٦	٧١٠	٣٦١٦	٩٠٠٣	جملة			
١٣٤٠	٣٩١٣	٤١	٧٧	٥٠١	٢١٥	٥٩	٢٩٧	٧٣٨	٣٣٢٤	ذكور	حضر		القليوبية
٢١٩	١٠٧٣	٥١	٧٦	١٠٠	٢٥	٧	١١	٦١	٩٦٢	إناث			
١٥٥٩	٤٩٨٧	٩٢	١٥٣	٦٠١	٢٤٠	٦٦	٣٠٨	٧٩٩	٤٢٨٥	جملة			
٢٦٦٧	٤٢١٩	١٧٣	٩٤	٦٢٥	١٧٠	٢٦٦	٢٤٥	١٦٠٣	٣٧١٠	ذكور	ريف		
٩٠٩	١٠١٦	٤٧٢	١١٥	١٤٣	٥٧	٥٣	٢٧	٢٤١	٨١٦	إناث			
٣٥٧٦	٥٢٣٥	٦٤٥	٢٠٩	٧٦٨	٢٢٧	٣٢٠	٢٧٢	١٨٤٤	٤٥٢٦	جملة			
٤٠٠٧	٨١٣٢	٢١٤	١٧١	١١٢٥	٣٨٥	٣٢٦	٥٤٢	٢٣٤١	٧٠٣٣	ذكور	الجملة		
١١٢٨	٢٠٨٩	٥٢٣	١٩١	٢٤٤	٨٢	٦٠	٣٩	٣٠٢	١٧٧٨	إناث			
٥١٣٥	١٠٢٢١	٧٣٧	٣٦٢	١٣٦٩	٤٦٧	٣٨٦	٥٨١	٢٦٤٣	٨٨١١	جملة			
٣٨٦	١٠٧٣	٩	٥٤	١٦٤	١٢٩	١٥	١٩٩	١٩٨	٦٩١	ذكور	حضر	كفر الشيخ	
٢٨	٤٨٠	٧	١٣	١٢	٥	.	٥	٨	٤٥٧	إناث			
٤١٤	١٥٥٣	١٦	٦٨	١٧٦	١٣٤	١٥	٢٠٤	٢٠٦	١١٤٨	جملة			
٣٧٦٠	٢١٦٤	٤٠٦	٣٣	٥٦٨	١٥٠	١٤٤٦	٢٦٦	١٣٤٠	١٧١٦	ذكور	ريف		
١٠٧١	٦٢١	٧٣٥	٦١	٣٢	٦٠	٧٥	١٢	٢٢٩	٤٨٨	إناث			
٤٨٣١	٢٧٨٦	١١٤٠	٩٥	٦٠١	٢٠٩	١٥٢١	٢٧٨	١٥٦٩	٢٢٠٤	جملة			
٤١٤٦	٣٢٣٧	٤١٥	٨٨	٧٣٢	٢٧٨	١٤٦١	٤٦٤	١٥٣٨	٢٤٠٦	ذكور	الجملة		
١٠٩٩	١١٠١	٧٤٢	٧٥	٤٥	٦٥	٧٥	١٧	٢٣٧	٩٤٥	إناث			
٥٢٤٥	٤٣٣٨	١١٥٧	١٦٢	٧٧٧	٣٤٣	١٥٣٦	٤٨٢	١٧٧٥	٣٣٥١	جملة			



تقدير المشتغلين (١٥ سنة فأكثر) طبقاً للحالة العملية داخل أو خارج المنشآت والنوع بكل محافظة وإجمالي الجمهورية (حضر / ريف)

تابع جدول رقم (٩)

العدد بالمنات

الإجمالي	الحالة العملية										النوع	محل الإقامة	محافظة الجمهورية
	المساهمون في أعمال / مشروعات (داخل الأسرة) بدون أجر		يعمل لحسابه ولا يستخدم أحد		صاحب عمل ويديره ويستخدم آخرين		يعمل بأجر نقدي		النوع	محل الإقامة			
	داخـل	خارج	داخـل	خارج	داخـل	خارج	داخـل	خارج					
المنشآت	المنشآت	المنشآت	المنشآت	المنشآت	المنشآت	المنشآت	المنشآت	المنشآت	المنشآت				
٨١٢	٢١١٣	١٠	٣٥	٣٢٤	١٦٠	٧١	٢٧٦	٤٠٧	١٦٤١	ذكور	حضر	الغربية	
٨٨	٨١٧	٢٦	٣٠	٣٥	٣٤	٢	٦	٢٥	٧٤٧	إناث			
٩٠٠	٢٩٣٠	٣٦	٦٥	٣٥٩	١٩٤	٧٣	٢٨٢	٤٣٢	٢٣٨٨	جملة			
٣٥٨٤	٣٩٩٤	٢١٤	٣٤	٦٣٩	١٨٨	٨٤٥	٢١٣	١٨٨٦	٣٥٥٩	ذكور	ريف		
١٠٠٩	١٣٠٩	٥٠٧	٥٢	١٤٣	٩٠	٣٥	٢٦	٣٢٤	١١٤٠	إناث			
٤٥٩٣	٥٣٠٢	٧٢٠	٨٦	٧٨٢	٢٧٨	٨٨٠	٢٤٠	٢٢١٠	٤٦٩٨	جملة			
٤٣٩٦	٦١٠٧	٢٢٤	٧٠	٩٦٣	٣٤٨	٩١٦	٤٨٩	٢٢٩٣	٥٢٠٠	ذكور	الجملة		
١٠٩٧	٢١٢٦	٥٣٢	٨٢	١٧٨	١٢٤	٣٧	٣٣	٣٥٠	١٨٨٦	إناث			
٥٤٩٣	٨٢٣٢	٧٥٦	١٥١	١١٤١	٤٧٢	٩٥٣	٥٢٢	٢٦٤٢	٧٠٨٦	جملة			
٥٨٢	١١١١	١٧	١٤	٢٣٥	١٠٠	٤١	١٥١	٢٨٩	٨٤٥	ذكور	حضر		
١١٦	٤٧٧	٥٤	١٩	٣١	١٩	٥	٦	٢٧	٤٣٣	إناث			
٦٩٨	١٥٨٨	٧١	٣٣	٢٦٦	١٢٠	٤٦	١٥٧	٣١٦	١٢٧٨	جملة			
٣٢٦٧	٤١٣٠	٢٤٩	٤٣	٥٧٢	١٥٢	٥٤٩	٢١١	١٨٩٨	٣٧٢٤	ذكور	ريف	المنوفية	
١٤٨١	١٥٦٨	١٠٢٣	٥٥	١٢٣	٦٩	٦٩	٢٤	٢٦٥	١٤٢٠	إناث			
٤٧٤٨	٥٦٩٨	١٢٧٢	٩٨	٦٩٥	٢٢١	٦١٨	٢٣٥	٢١٦٣	٥١٤٤	جملة			
٣٨٤٩	٥٢٤٠	٢٦٦	٥٧	٨٠٧	٢٥٢	٥٩٠	٣٦٢	٢١٨٦	٤٥٦٩	ذكور	الجملة		
١٥٩٧	٢٠٤٦	١٠٧٧	٧٤	١٥٤	٨٩	٧٤	٣٠	٢٩٢	١٨٥٣	إناث			
٥٤٤٦	٧٢٨٦	١٣٤٣	١٣١	٩٦١	٣٤١	٦٦٤	٣٩٢	٢٤٧٨	٦٤٢٢	جملة			
٨٨٣	١٦٥٨	٨٥	٦٢	٣٨٧	٩٨	١٠٧	٣٢٧	٣٠٣	١١٦١	ذكور	حضر		
٩١	٥٤٤	٦١	١٩	١٣	٧	٤	١٣	١٣	٥٠٤	إناث			
٩٧٣	٢٢٠٢	١٤٦	٨١	٣٩٩	١٠٥	١١١	٣٥٠	٣١٦	١٦٦٦	جملة			
٧٢٦٩	٤٤٩٢	٨١٥	٨٧	١٢٢٧	٢٣٨	٢٣٨٨	٤٣٤	٢٨٣٨	٣٧٣٣	ذكور	ريف		البحيرية
٣١١٣	٢٣٢٤	٢٣٦٢	١٤٤	٢٦١	١٠١	٦٧	١٩	٤٢٢	٢٠٦٠	إناث			
١٠٣٨٢	٦٨١٦	٣١٧٧	٢٣٢	١٤٨٩	٣٣٩	٢٤٥٥	٤٥٣	٣٢٦١	٥٧٩٢	جملة			
٨١٥١	٦١٥١	٩٠٠	١٤٩	١٦١٤	٣٣٦	٢٤٩٥	٧٧١	٣١٤٢	٤٨٩٤	ذكور	الجملة		
٣٢٠٤	٢٨٦٧	٢٤٢٣	١٦٣	٢٧٤	١٠٨	٧١	٣٢	٤٣٥	٢٥٦٤	إناث			
١١٣٥٥	٩٠١٨	٣٣٢٣	٣١٣	١٨٨٨	٤٤٤	٢٥٦٧	٨٠٣	٣٥٧٧	٧٤٥٨	جملة			



تقدير المشتغلين (١٥ سنة فأكثر) طبقاً للحالة العملية داخل أو خارج المنشآت والنوع بكل محافظة وإجمالي الجمهورية (حضر / ريف)

العدد بالمنات

تابع جدول رقم (٩)

الإجمالي		الحالة العملية								النوع	محل الإقامة	محافظة الجمهورية
		المساهمون في أعمال / مشروعات (داخل الأسرة) بدون أجر		يعمل لحسابه ولا يستخدم أحد		صاحب عمل ويديره ويستخدم آخرين		يعمل بأجر نقدي				
خارج المنشآت	داخل المنشآت	خارج المنشآت	داخل المنشآت	خارج المنشآت	داخل المنشآت	خارج المنشآت	داخل المنشآت	خارج المنشآت	داخل المنشآت			
٣٥٣	٧٦٦	٦	١٥	٧٦	٥١	٤	٤٦	٢٦٧	٦٥٣	ذكور	حضر	الإسماعيلية
٣٢	٣٣٢	٢	٧	٨	١١	٠	٨	٢٢	٣٠٦	إناث		
٣٨٥	١٠٩٨	٨	٢٢	٨٤	٦٢	٤	٥٤	٢٨٩	٩٥٩	جملة		
٩٥٤	٦٨٤	٧٩	١٠	١٣٩	٣٧	٢٠٦	٥٥	٥٢٨	٥٨١	ذكور	ريف	
٢٧٠	٢٠٩	١٦٦	٢٤	٢١	١٦	١٢	٦	٧١	١٦٣	إناث		
١٢٢٣	٨٩٢	٢٤٥	٣٤	١٦١	٥٣	٢١٩	٦١	٥٩٩	٧٤٤	جملة		
١٣٠٧	١٤٥٠	٨٥	٢٦	٢١٥	٨٨	٢١١	١٠٢	٧٩٦	١٢٣٥	ذكور	الجملة	
٣٠٢	٥٤٠	١٦٧	٣١	٣٠	٢٧	١٢	١٣	٩٢	٤٦٩	إناث		
١٦٠٩	١٩٩٠	٢٥٢	٥٦	٢٤٥	١١٥	٢٢٣	١١٥	٨٨٨	١٧٠٣	جملة		
٢٨١٥	٦٣٣٥	٣٧	٢١	١١٣٧	٢٧٣	٥٣	٥٠٧	١٥٨٩	٥٥٣٤	ذكور	حضر	
٣٠٨	٢٠١١	٤١	٥١	١٣٩	٢٩	٢	٤٢	١٢٥	١٨٨٨	إناث		
٣١٢٣	٨٣٤٦	٧٨	٧٢	١٢٧٦	٣٠٢	٥٥	٥٤٩	١٧١٥	٧٤٢٢	جملة		
٣٥٧٤	٤٢١٢	٦٤	٣٠	١٢١٠	٢٢٠	٢٦٥	٢٠٢	٢٠٣٥	٣٧٥٩	ذكور	ريف	
٤٥٧	٦٧٤	١٠٩	٤٥	١٠٣	٤٦	٠	١٢	٢٤٥	٥٧٠	إناث		
٤٠٣٢	٤٨٨٥	١٧٤	٧٥	١٣١٣	٢٦٦	٢٦٥	٢١٤	٢٢٨١	٤٣٣٠	جملة		
٦٣٩٠	١٠٥٤٧	١٠١	٥١	٢٣٤٧	٤٩٣	٣١٧	٧٠٩	٣٦٢٥	٩٢٩٤	ذكور	الجملة	
٧٦٥	٢٦٨٤	١٥١	٩٧	٢٤٢	٧٥	٢	٥٥	٣٧١	٢٤٥٨	إناث		
٧١٥٥	١٣٢٣١	٢٥١	١٤٨	٢٥٨٩	٥٦٨	٣٢٠	٧٦٣	٣٩٩٥	١١٧٥٢	جملة		
٥٣٦	٨٤٥	٤٧	١١	١١٠	٤٩	١٣١	١٠٤	٢٤٨	٦٨١	ذكور	حضر	
١٩٥	٣٣٩	١١٢	١٤	٥٨	١٠	٤	٢	٢١	٣١٣	إناث		
٧٣١	١١٨٤	١٥٩	٢٥	١٦٨	٥٩	١٣٥	١٠٥	٢٦٩	٩٩٤	جملة		
٣٢٧٤	١٦٧٦	٤١٤	٣	٣٠٣	٦٧	٧٥٢	٨٥	١٨٠٦	١٥٢٢	ذكور	ريف	
١٦٣٠	٤١٩	١٠٢٢	٥٦	٣٤١	٢٥	٨١	١٢	١٨٧	٣٢٦	إناث		
٤٩٠٤	٢٠٩٥	١٤٣٦	٥٩	٦٤٣	٩١	٨٣٣	٩٧	١٩٩٢	١٨٤٨	جملة		
٣٨١٠	٢٥٢٠	٤٦١	١٣	٤١٣	١١٥	٨٨٣	١٨٨	٢٠٥٤	٢٢٠٣	ذكور	الجملة	
١٨٢٥	٧٥٨	١١٣٤	٧٠	٣٩٩	٣٥	٨٥	١٤	٢٠٨	٦٣٩	إناث		
٥٦٣٥	٣٢٧٩	١٥٩٥	٨٤	٨١٢	١٥١	٩٦٨	٢٠٢	٢٢٦١	٢٨٤٢	جملة		



تقدير المشتغلين (١٥ سنة فأكثر) طبقاً للحالة العملية داخل أو خارج المنشآت والنوع بكل محافظة وإجمالي الجمهورية (حضر / ريف)

تابع جدول رقم (٩)

العدد بالآلاف

الإجمالي	الحالة العملية										النوع	محل الإقامة	محافظة الجمهورية
	المساهمون في أعمال / مشروعات (داخل الأسرة) بدون أجر		يعمل لحسابه ولا يستخدم أحد		صاحب عمل ويديره ويستخدم آخرين		يعمل بأجر نقدي		النوع	محل الإقامة			
	داخلى	خارجى	داخلى	خارجى	داخلى	خارجى	داخلى	خارجى					
المنشآت	المنشآت	المنشآت	المنشآت	المنشآت	المنشآت	المنشآت	المنشآت	المنشآت	المنشآت				
٦٠٦	٨٩٣	٢٢	١٩	١٨٦	٥٨	٧٦	١٢٤	٣٢٢	٦٩٢	ذكور	حضر	الفيوم	
٨١	٢٦١	٢٩	١٢	٣٤	١٠	٢	٤	١٧	٢٣٥	إناث			
٦٨٨	١١٥٤	٥٠	٣١	٢١٩	٦٩	٧٨	١٢٨	٣٣٩	٩٢٧	جملة			
٤٠٢٣	١٩٣٧	٣٨١	١٧	٥٢٠	١٣٣	١٠٣٢	١٥٤	٢٠٨٩	١٦٣٤	ذكور	ريف		
٦٣٢	٤٥٧	٤١٦	٥٦	١٢٠	٦٢	١٦	١٧	٨٠	٣٢٢	إناث			
٤٦٥٥	٢٣٩٤	٧٩٧	٧٣	٦٤٠	١٩٤	١٠٤٩	١٧١	٢١٦٩	١٩٥٦	جملة			
٤٦٢٩	٢٨٣٠	٤٠٣	٣٦	٧٠٦	١٩١	١١٠٨	٢٧٨	٢٤١١	٢٣٢٥	ذكور	الجملة		
٧١٣	٧١٨	٤٤٤	٦٨	١٥٣	٧٢	١٨	٢١	٩٧	٥٥٧	إناث			
٥٣٤٢	٣٥٤٨	٨٤٨	١٠٣	٨٥٩	٢٦٣	١١٢٧	٢٩٩	٢٥٠٨	٢٨٨٣	جملة			
٦٨٤	١٠٩١	٢٢	١٧	٢١٤	٨٠	٦١	١٢٧	٣٨٧	٨٦٧	ذكور	حضر		
١١٢	٤٩٨	٣٧	١٥	٥٢	٦	٣	٨	٢٠	٤٦٨	إناث			
٧٩٦	١٥٨٨	٥٩	٣٢	٢٦٦	٨٦	٦٤	١٣٥	٤٠٧	١٣٣٥	جملة			
٦٤٦٤	٣١١١	٦٠٢	٥٤	٦٨٥	١٣٧	١٥٨٠	١٩٦	٣٥٩٧	٢٧٢٤	ذكور	ريف		
٢٠٢٥	٧٧٣	١٣٣٣	٤٤	٣٩١	٤٤	٣٧	٨	٢٦٤	٦٧٧	إناث			
٨٤٩٠	٣٨٨٤	١٩٣٦	٩٧	١٠٧٦	١٨١	١٦١٧	٢٠٤	٣٨٦١	٣٤٠١	جملة			
٧١٤٨	٤٢٠٢	٦٢٥	٧١	٨٩٩	٢١٧	١٦٤١	٣٢٣	٣٩٨٤	٣٥٩١	ذكور	الجملة		
٢١٣٨	١٢٧١	١٣٧٠	٥٩	٤٤٣	٥٠	٤١	١٧	٢٨٤	١١٤٦	إناث			
٩٢٨٦	٥٤٧٢	١٩٩٥	١٣٠	١٣٤٢	٢٦٧	١٦٨١	٣٣٩	٤٢٦٨	٤٧٣٧	جملة			
١٠٥٤	١٠٥٤	١٠٤	٢٣	١٨٤	٦٥	١٣٥	١١٨	٦٣١	٨٤٨	ذكور	حضر		
٧٧	٤٨٦	١٤	٠	٣٤	٠	٠	٦	٢٩	٤٨١	إناث			
١١٣١	١٥٤١	١١٨	٢٣	٢١٧	٦٥	١٣٥	١٢٤	٦٦٠	١٣٢٩	جملة			
٤٨٤٨	١٩١٧	٤٤٨	١٩	٤٧١	٦٧	٨٨٤	٩٦	٣٠٤٥	١٧٣٥	ذكور	ريف		
٥٥٧	٤٨٠	١٧٠	٢	١٤١	٢٢	١٥	٤	٢٣١	٤٥٢	إناث			
٥٤٠٤	٢٣٩٨	٦١٨	٢١	٦١١	٩٠	٨٩٩	١٠٠	٣٢٧٦	٢١٨٧	جملة			
٥٩٠١	٢٩٧١	٥٥٢	٤٢	٦٥٤	١٣٢	١٠١٩	٢١٤	٣٦٧٦	٢٥٨٣	ذكور	الجملة		
٦٣٤	٩٦٧	١٨٥	٢	١٧٤	٢٢	١٥	١٠	٢٦٠	٩٣٣	إناث			
٦٥٣٥	٣٩٣٨	٧٣٧	٤٤	٨٢٩	١٥٤	١٠٣٤	٢٢٤	٣٩٣٦	٣٥١٦	جملة			



تقدير المشتغلين (١٥ سنة فأكثر) طبقاً للحالة العملية داخل أو خارج المنشآت والنوع بكل محافظة وإجمالي الجمهورية (حضر / ريف)

تابع جدول رقم (٩)

العدد بالمنات

الإجمالي	الحالة العملية								النوع	محل الإقامة	محافظة الجمهورية		
	المساهمون في أعمال / مشروعات (داخل الأسرة) بدون أجر		يعمل لحسابه ولا يستخدم أحد		صاحب عمل ويديره ويستخدم آخرين		يعمل بأجر نقدي						
	داخـل	خارج	داخـل	خارج	داخـل	خارج	داخـل	خارج					
المنشآت	المنشآت	المنشآت	المنشآت	المنشآت	المنشآت	المنشآت	المنشآت	المنشآت	المنشآت	المنشآت	المنشآت		
٩٤٧	٨٥٨	٣٥	٤١	٢٣٤	٩٣	٧٥	٩١	٦٠٣	٦٣٣	ذكور	حضر	سوهاج	
١٠٩	٢٧٠	٦٩	٢	١٤	٢	٠	٥	٢٦	٢٦٠	إناث			
١٠٥٦	١١٢٧	١٠٣	٤٣	٢٤٩	٩٥	٧٥	٩٦	٦٢٩	٨٩٣	جملة			
٥٤٥٧	١٩٥٤	٢٧٥	١٤	٩٣٩	١٧٨	٦٤٧	٥٢	٣٥٩٧	١٧١٠	ذكور	ريف		
٩٦٧	٣٩٢	٥١٤	٧	١٨٩	١٦	٧٣	٠	١٩١	٣٧٠	إناث			
٦٤٢٤	٢٣٤٦	٧٨٨	٢١	١١٢٨	١٩٣	٧٢٠	٥٢	٣٧٨٨	٢٠٨٠	جملة			
٦٤٠٤	٢٨١٢	٣٠٩	٥٥	١١٧٣	٢٧٠	٧٢٢	١٤٣	٤٢٠٠	٢٣٤٣	ذكور	الجملة		
١٠٧٦	٦٦٢	٥٨٢	١٠	٢٠٤	١٨	٧٣	٥	٢١٧	٦٣٠	إناث			
٧٤٨٠	٣٤٧٤	٨٩٢	٦٥	١٣٧٧	٢٨٨	٧٩٤	١٤٨	٤٤١٨	٢٩٧٣	جملة			
٤١٣	٥٨٩	٣٨	٧	٨٧	٤١	٣١	٤٧	٢٥٧	٤٩٤	ذكور	حضر		
١٠	٢٦٦	٢	٠	٨	٢	٠	٦	٠	٢٥٨	إناث			
٤٢٢	٨٥٦	٣٩	٧	٩٥	٤٣	٣١	٥٣	٢٥٧	٧٥٢	جملة			
٣٨٩٩	١٣٩٧	٣٣٥	٢١	٤٦١	٨٥	٤٧٨	٤٦	٢٦٢٥	١٢٤٥	ذكور	ريف		قنا
٤٩٩	٢٦٦	١٨٥	٢٢	١١٩	١٠	١٨	٢	١٧٧	٢٣٣	إناث			
٤٣٩٨	١٦٦٣	٥٢٠	٤٣	٥٨٠	٩٥	٤٩٥	٤٨	٢٨٠٢	١٤٧٧	جملة			
٤٣١٢	١٩٨٦	٣٧٣	٢٨	٥٤٨	١٢٧	٥٠٩	٩٣	٢٨٨٢	١٧٣٨	ذكور	الجملة		
٥٠٨	٥٣٢	١٨٧	٢٢	١٢٧	١١	١٨	٨	١٧٧	٤٩١	إناث			
٤٨٢٠	٢٥١٨	٥٦٠	٥٠	٦٧٥	١٣٨	٥٢٦	١٠١	٣٠٥٩	٢٢٢٩	جملة			
٥٦٤	٦٥٤	٣٦	١١	١٨٧	٣٧	٢٤	٦٠	٣١٧	٥٤٧	ذكور	حضر		
٤٣	١٨٥	٢٣	٠	١٥	٠	٥	٠	٠	١٨٥	إناث			
٦٠٧	٨٣٩	٥٩	١١	٢٠٣	٣٧	٢٩	٦٠	٣١٧	٧٣١	جملة			
٩٥٨	٨٦٥	٧٦	٩	١٦٠	٢٩	١٥١	٢٨	٥٧١	٧٩٩	ذكور	ريف	أسوان	
١٢٤	٣٣٢	٤٠	١٢	٣٦	٤	٦	٤	٤٢	٣١٢	إناث			
١٠٨٢	١١٩٧	١١٦	٢١	١٩٦	٣٣	١٥٧	٣٢	٦١٣	١١١١	جملة			
١٥٢٣	١٥١٩	١١٢	٢٠	٣٤٧	٦٦	١٧٦	٨٨	٨٨٧	١٣٤٦	ذكور	الجملة		
١٦٧	٥١٧	٦٣	١٢	٥٢	٤	١١	٤	٤٢	٤٩٦	إناث			
١٦٨٩	٢٠٣٦	١٧٥	٣٢	٣٩٩	٧٠	١٨٦	٩٢	٩٢٩	١٨٤٢	جملة			

تقدير المشتغلين (١٥ سنة فأكثر) طبقاً للحالة العملية داخل أو خارج المنشآت والنوع بكل محافظة وإجمالي الجمهورية (حضر / ريف)

العدد بالمنات

تابع جدول رقم (٩)

الإجمالي	الحالة العملية								النوع	محل الإقامة	محافظات الجمهورية		
	المساهمون فى أعمال / مشروعات (داخل الأسرة) بدون أجر		يعمل لحسابه ولا يستخدم أحد		صاحب عمل ويديره ويستخدم آخرين		يعمل بأجر نقدي						
	داخلى	خارجى	داخلى	خارجى	داخلى	خارجى	داخلى	خارجى					
٢٤٧	٥٤٤	٥	١٠	١٢	٤٥	٤	٣٤	٢٢٦	٤٥٥	ذكور	حضر	الأقصر	
٤	١٣٦	٠	٤	٠	٠	٠	٠	٤	١٣٢	إناث			
٢٥٢	٦٨٠	٥	١٣	١٢	٤٥	٤	٣٤	٢٣٠	٥٨٧	جملة			
١٠٣٩	٦٠٩	٢٠	٠	٧٤	١١	٣٦	١٤	٩٠٩	٥٨٣	ذكور	ريف		
٤٥	١٣٢	٠	٧	٠	١٠	٠	٤	٤٥	١١١	إناث			
١٠٨٤	٧٤٠	٢٠	٧	٧٤	٢١	٣٦	١٨	٩٥٤	٦٩٤	جملة			
١٢٨٧	١١٥٢	٢٥	١٠	٨٦	٥٦	٤١	٤٩	١١٣٥	١٠٣٨	ذكور	الجملة		
٤٩	٢٦٨	٠	١١	٠	١٠	٠	٤	٤٩	٢٤٣	إناث			
١٣٣٦	١٤٢٠	٢٥	٢١	٨٦	٦٦	٤١	٥٢	١١٨٤	١٢٨٢	جملة			
٣١٧	٥٣١	٦	٦	٦٢	٢٢	١١	٣٢	٢٣٨	٤٧٢	ذكور	حضر		البحر الأحمر
١	١٥٠	٠	٠	٠	٠	٠	٠	١	١٥٠	إناث			
٣١٨	٦٨١	٦	٦	٦٢	٢٢	١١	٣٢	٢٤٠	٦٢١	جملة			
٣١٧	٥٣١	٦	٦	٦٢	٢٢	١١	٣٢	٢٣٨	٤٧٢	ذكور	الجملة		
١	١٥٠	٠	٠	٠	٠	٠	٠	١	١٥٠	إناث			
٣١٨	٦٨١	٦	٦	٦٢	٢٢	١١	٣٢	٢٤٠	٦٢١	جملة			
٦٥	٢٥٥	١٦	٩	٨	٢	١١	٦	٣٠	٢٣٧	ذكور	حضر		
٠	١١٨	٠	٠	٠	٠	٠	٠	٠	١١٨	إناث			
٦٥	٣٧٢	١٦	٩	٨	٢	١١	٦	٣٠	٣٥٥	جملة			
٢٢٣	٢٣٠	٤٢	٠	٩	٢	٥٢	٠	١٢٠	٢٢٨	ذكور	ريف	الوادى الجديد	
٢٢	٥٦	٦	٠	٠	٢	٢	٠	١٥	٥٤	إناث			
٢٤٥	٢٨٥	٤٧	٠	٩	٣	٥٤	٠	١٣٥	٢٨٢	جملة			
٢٨٨	٤٨٥	٥٨	٩	١٧	٤	٦٣	٦	١٥٠	٤٦٦	ذكور	الجملة		
٢٢	١٧٣	٦	٠	٠	٢	٢	٠	١٥	١٧٢	إناث			
٣١٠	٦٥٨	٦٣	٩	١٧	٦	٦٤	٦	١٦٥	٦٣٧	جملة			



تقدير المشتغلين (١٥ سنة فأكثر) طبقاً للحالة العملية داخل أو خارج المنشآت والنوع بكل محافظة وإجمالي الجمهورية (حضر / ريف)

العدد بالمنات

تابع جدول رقم (٩)

الإجمالي	الحالة العملية								النوع	محل الإقامة	محافظة الجمهورية	
	المساهمون في أعمال / مشروعات (داخل الأسرة) بدون أجر		يعمل لحسابه ولا يستخدم أحد		صاحب عمل ويديره ويستخدم آخرين		يعمل بأجر نقدي					
	داخلى	خارجى	داخلى	خارجى	داخلى	خارجى	داخلى	خارجى				
المنشآت	المنشآت	المنشآت	المنشآت	المنشآت	المنشآت	المنشآت	المنشآت	المنشآت	المنشآت	المنشآت	المنشآت	
٣٦٧	٥١٠	٣	١٢	١٦٢	٤٨	٣	٣٩	١٩٩	٤١١	ذكور	حضر	مطروح
١٠	٩٤	٠	٠	١	١	٠	٠	٩	٩٣	إناث		
٣٧٨	٦٠٤	٣	١٢	١٦٣	٥٠	٣	٣٩	٢٠٩	٥٠٤	جملة		
١٧٦	١٥٣	٠	٢	٧٧	٢١	٤	١٤	٩٥	١١٦	ذكور	ريف	
١٧	٦	٠	٠	٠	٠	٠	٠	١٧	٦	إناث		
١٩٣	١٥٩	٠	٢	٧٧	٢١	٤	١٤	١١٢	١٢١	جملة		
٥٤٤	٦٦٣	٣	١٤	٢٣٩	٦٩	٧	٥٣	٢٩٤	٥٢٧	ذكور	الجملة	
٢٧	١٠٠	٠	٠	١	١	٠	٠	٢٦	٩٩	إناث		
٥٧١	٧٦٣	٣	١٤	٢٤٠	٧٠	٧	٥٣	٣٢١	٦٢٦	جملة		
١٦٨	٣٨٠	٣	٨	٥٦	٢٣	٣	٢٧	١٠٦	٣٢١	ذكور	حضر	
٣	١٣٨	٠	٠	٢	٣	٠	٠	١	١٣٥	إناث		
١٧١	٥١٧	٣	٨	٥٨	٢٦	٣	٢٧	١٠٧	٤٥٦	جملة		
٢٠٢	٢٧٥	٢	٦	٢٥	١٢	٢	٢٣	١٧٣	٢٣٤	ذكور	ريف	
٢٥	٥٠	٠	٢	٢	٠	٠	٠	٢٤	٤٨	إناث		
٢٢٧	٣٢٥	٢	٨	٢٧	١٢	٢	٢٣	١٩٧	٢٨٢	جملة		
٣٦٩	٦٥٤	٥	١٤	٨١	٣٤	٤	٥٠	٢٧٩	٥٥٥	ذكور	الجملة	
٢٩	١٨٨	٠	٢	٤	٣	٠	٠	٢٥	١٨٣	إناث		
٣٩٨	٨٤٢	٥	١٦	٨٥	٣٨	٤	٥٠	٣٠٤	٧٣٨	جملة		
١٢٠	١٤٣	٠	٠	٤٥	١	٠	٨	٧٦	١٣٤	ذكور	حضر	
٣	١٨	٠	٠	٠	٠	٠	٠	٣	١٨	إناث		
١٢٣	١٦١	٠	٠	٤٥	١	٠	٨	٧٨	١٥٢	جملة		
٧٢	٧٩	٠	٠	٤٢	٩	٣	١٠	٢٧	٦٠	ذكور	ريف	
٠	٥	٠	٠	٠	٠	٠	٠	٠	٥	إناث		
٧٢	٨٤	٠	٠	٤٢	٩	٣	١٠	٢٧	٦٥	جملة		
١٩٢	٢٢٣	٠	٠	٨٦	١٠	٣	١٨	١٠٢	١٩٥	ذكور	الجملة	
٣	٢٣	٠	٠	٠	٠	٠	٠	٣	٢٣	إناث		
١٩٥	٢٤٥	٠	٠	٨٦	١٠	٣	١٨	١٠٥	٢١٧	جملة		



تقدير المشتغلين (١٥ سنة فأكثر) طبقاً للحالة العملية داخل أو خارج المنشآت والأقسام الرئيسية للمهن بكل محافظة وإجمالي الجمهورية (حضر / ريف)

العدد بالمنات

جدول رقم (١٠)

الإجمالي	الحالة العملية								النوع	محل الإقامة	الأقسام الرئيسية للمهن	
	المساهمون في أعمال / مشروعات (داخل الأسرة) بدون أجر		يعمل لحسابه ولا يستخدم أحد		صاحب عمل ويديره ويستخدم آخرين		يعمل بأجر نقدي					
	داخـل	خارج	داخـل	خارج	داخـل	خارج	داخـل	خارج				
المنشآت	المنشآت	المنشآت	المنشآت	المنشآت	المنشآت	المنشآت	المنشآت	المنشآت	المنشآت	المنشآت	المنشآت	
٢٥٧٤٦	٥٦٦٩٣	٦٧١	٦٣٦	٩٢٧٩	٣٢٤٩	١٦٨٤	٥٦٣٨	١٤١١٢	٤٧١٦٩	نكـور	حضر	إجمالي المهن
٢٥٩١	١٨٨٨٥	٦٧٩	٣٧٣	٩٠٢	٣٤٣	٥١	٢٥٢	٩٥٩	١٧٩١٦	إناث		
٢٨٣٣٧	٧٥٥٧٧	١٣٥٠	١٠٠٩	١٠١٨١	٣٥٩٢	١٧٣٥	٥٨٩١	١٥٠٧١	٦٥٠٨٥	جملة		
٦٧٨٦١	٤٩٥٦٢	٥٢٩٨	٦٣٠	١٠٨٥٣	٢٥٣٥	١٤٥٥٢	٣٣٢٥	٣٧١٥٩	٤٣٠٧١	نكـور	ريف	
١٧٥١٣	١٤٤٦٣	١٠٤٨١	٨٦٠	٢٤٠١	٨٣٣	٦٤٥	٢٥٢	٣٩٨٥	١٢٥١٨	إناث		
٨٥٣٧٣	٦٤٠٢٥	١٥٧٧٩	١٤٩٠	١٣٢٥٤	٣٣٦٨	١٥١٩٧	٣٥٧٧	٤١١٤٣	٥٥٥٨٩	جملة		
٩٣٦٠٧	١٠٦٢٥٥	٥٩٦٩	١٢٦٦	٢٠١٣٢	٥٧٨٤	١٦٢٣٦	٨٩٦٤	٥١٢٧١	٩٠٢٤٠	نكـور	الجملة	
٢٠١٠٣	٣٣٣٤٧	١١١٦٠	١٢٣٣	٣٣٠٤	١١٧٦	٦٩٦	٥٠٤	٤٩٤٤	٣٠٤٣٤	إناث		
١١٣٧١٠	١٣٩٦٠٢	١٧١٢٩	٢٥٠٠	٢٣٤٣٥	٦٩٦٠	١٦٩٣٢	٩٤٦٨	٥٦٢١٤	١٢٠٦٧٤	جملة		
١٥٧١	٧٩٣٥	٠	٦	٠	٥٦	١٥٧١	٥٤٠٤	٠	٢٤٦٩	نكـور	حضر	
٣٧	١٠٩٤	٠	٦	٠	٠	٣٥	٢٣٨	٢	٨٥٠	إناث		
١٦٠٨	٩٠٢٩	٠	١٢	٠	٥٦	١٦٠٦	٥٦٤٢	٢	٣٣١٨	جملة		
١٦٨١٤	٤٤٥٨	١٩	٠	٤٧	١٣	١٤٣٩١	٣٢٢١	٢٣٥٧	١٢٢٤	نكـور	ريف	
٥٩٤	٦٢٩	٢	٠	٠	٠	٥٩٢	١٨٣	٠	٤٤٦	إناث		
١٧٤٠٨	٥٠٨٨	٢١	٠	٤٧	١٣	١٤٩٨٣	٣٤٠٥	٢٣٥٧	١٦٧٠	جملة		
١٨٣٨٥	١٢٣٩٤	١٩	٦	٤٧	٦٩	١٥٩٦٢	٨٦٢٦	٢٣٥٧	٣٦٩٣	نكـور	الجملة	
٦٣١	١٧٢٣	٢	٦	٠	٠	٦٢٧	٤٢١	٢	١٢٩٦	إناث		
١٩٠١٦	١٤١١٧	٢١	١٢	٤٧	٦٩	١٦٥٨٩	٩٠٤٧	٢٣٦٠	٤٩٨٨	جملة		
٢٨٨	٩٤٧٧	٠	٢١	٢٢٧	٣٨٩	٠	٣٤	٦١	٩٠٣٣	نكـور	حضر	الأخصائيون - أصحاب المهن العلمية
١٠٨	٧٧٥٠	٠	٣١	١٠٢	٣١	٠	١٢	٦	٧٦٧٧	إناث		
٣٩٦	١٧٢٢٧	٠	٥٢	٣٢٩	٤٢٠	٠	٤٦	٦٧	١٦٧٠٩	جملة		
١٥١	٦٢٥١	٠	١١	١٢٣	١٨٤	٠	٥	٢٩	٦٠٥١	نكـور	ريف	
٥٨	٣٤٨٦	٣	٨	٤٥	٣٢	٠	٣	١٠	٣٤٤٣	إناث		
٢٠٩	٩٧٣٦	٣	١٩	١٦٧	٢١٥	٠	٨	٣٩	٩٤٩٤	جملة		
٤٤٠	١٥٧٢٨	٠	٣٢	٣٥٠	٥٧٣	٠	٣٩	٩٠	١٥٠٨٤	نكـور	الجملة	
١٦٦	١١٢٣٥	٣	٣٩	١٤٦	٦٢	٠	١٥	١٦	١١١١٩	إناث		
٦٠٥	٢٦٩٦٣	٣	٧١	٤٩٧	٦٣٥	٠	٥٤	١٠٦	٢٦٢٠٣	جملة		



تقدير المشتغلين (١٥ سنة فأكثر) طبقاً للحالة العملية داخل أو خارج المنشآت والأقسام الرئيسية للمهن بكل محافظة وإجمالي الجمهورية (حضر / ريف)

العدد بالمنات

تابع جدول رقم (١٠)

الإجمالي	الحالة العملية								النوع	محل الإقامة	الأقسام الرئيسية للمهن	
	المساهمون في أعمال / مشروعات (داخل الأسرة) بدون أجر		يعمل لحسابه ولا يستخدم أحد		صاحب عمل ويديره ويستخدم آخرين		يعمل بأجر نقدي					
	داخـل	خارج	داخـل	خارج	داخـل	خارج	داخـل	خارج				
المنشآت	المنشآت	المنشآت	المنشآت	المنشآت	المنشآت	المنشآت	المنشآت	المنشآت	المنشآت	المنشآت	المنشآت	
٥٤٦	٦٥٣٣	٣	١٦	٤٣٠	١٣٦	١١	٢١	١٠٢	٦٣٦٠	ذكور	حضر	الفنيون ومساعدو الأخصائيين
١٣	٤٥٢٣	٠	٠	٨	٠	٠	٠	٤	٤٥٢٣	إناث		
٥٥٨	١١٠٥٧	٣	١٦	٤٣٨	١٣٦	١١	٢١	١٠٦	١٠٨٨٣	جملة		
١٨٥	٧٤١٧	٣	٧	١٢٩	٦٦	١٣	٩	٤١	٧٣٣٦	ذكور	ريف	
١٦	٣٣٤٥	٠	٢	٧	٠	٠	٠	١٠	٣٣٤٢	إناث		
٢٠٢	١٠٧٦٢	٣	٩	١٣٦	٦٦	١٣	٩	٥١	١٠٦٧٨	جملة		
٧٣١	١٣٩٥١	٥	٢٣	٥٥٩	٢٠٢	٢٤	٣٠	١٤٣	١٣٦٩٦	ذكور	الجملة	
٢٩	٧٨٦٨	٠	٢	١٥	٠	٠	٠	١٤	٧٨٦٥	إناث		
٧٦٠	٢١٨١٨	٥	٢٥	٥٧٤	٢٠٢	٢٤	٣٠	١٥٧	٢١٥٦١	جملة		
٩	٢٨٠٩	٠	١٤	٥	١٣	٠	٠	٤	٢٧٨١	ذكور	حضر	
٦	١٦٣٨	٠	٨	٥	٠	٠	٠	٢	١٦٣٠	إناث		
١٥	٤٤٤٧	٠	٢٢	٩	١٣	٠	٠	٦	٤٤١١	جملة		
٧	١٧٨٠	٠	٤	٧	١٣	٠	٠	٠	١٧٦٣	ذكور	ريف	
٠	٣٥٩	٠	٢	٠	٠	٠	٠	٠	٣٥٧	إناث		
٧	٢١٣٩	٠	٦	٧	١٣	٠	٠	٠	٢١١٩	جملة		
١٥	٤٥٨٩	٠	١٨	١١	٢٧	٠	٠	٤	٤٥٤٤	ذكور	الجملة	
٦	١٩٩٧	٠	١١	٥	٠	٠	٠	٢	١٩٨٦	إناث		
٢٢	٦٥٨٦	٠	٢٩	١٦	٢٧	٠	٠	٦	٦٥٣١	جملة		
١٠٢٦	١٠٦٨٣	٣٠	٣٤٠	٧٢٨	١٧٦٢	٢١	٥٠	٢٤٧	٨٥٣١	ذكور	حضر	
٤٩٧	١٨٠٧	٩٦	٢٨٩	٣٥٣	٢٩٥	٩	٠	٣٨	١٢٢٣	إناث		
١٥٢٣	١٢٤٩٠	١٢٦	٦٢٩	١٠٨١	٢٠٥٧	٣٠	٥٠	٢٨٥	٩٧٥٤	جملة		
١٠٤٤	٩٧٨٣	٦٣	٣١٧	٧٦٣	١٥٦٦	٩	١٧	٢٠٨	٧٨٨٣	ذكور	ريف	
٧٦٥	١٥٧٠	١٢٦	٥٩١	٦١٠	٥٨٨	٦	١٤	٢٣	٣٧٦	إناث		
١٨٠٨	١١٣٥٣	١٨٩	٩٠٩	١٣٧٣	٢١٥٤	١٥	٣١	٢٣١	٨٢٥٩	جملة		
٢٠٦٩	٢٠٤٦٦	٩٤	٦٥٧	١٤٩١	٣٣٢٧	٣٠	٦٧	٤٥٥	١٦٤١٥	ذكور	الجملة	
١٢٦٢	٣٣٧٧	٢٢٢	٨٨٠	٩٦٣	٨٨٤	١٥	١٤	٦١	١٥٩٩	إناث		
٣٣٣١	٢٣٨٤٣	٣١٥	١٥٣٧	٢٤٥٤	٤٢١١	٤٦	٨١	٥١٦	١٨٠١٤	جملة		



تقدير المشتغلين (١٥ سنة فأكثر) طبقاً للحالة العملية داخل أو خارج المنشآت والأقسام الرئيسية للمهن بكل محافظة وإجمالي الجمهورية (حضر / ريف)

تابع جدول رقم (١٠)

العدد بالمنات

الإجمالي	الحالة العملية								النوع	محل الإقامة	الأقسام الرئيسية للمهن
	المساهمون في أعمال / مشروعات (داخل الأسرة) بدون أجر		يعمل لحسابه ولا يستخدم أحد		صاحب عمل ويديره ويستخدم آخرين		يعمل بأجر نقدي				
	داخـل	خارج	داخـل	خارج	داخـل	خارج	داخـل	خارج			
المنشآت	المنشآت	المنشآت	المنشآت	المنشآت	المنشآت	المنشآت	المنشآت	المنشآت	المنشآت	المنشآت	
٢٠٢٣	١٥٣	٤٣٧	٩	٢٦٣	٤	٠	٠	١٣٢٣	١٤٠	ذكور	حضر
١١١٧	٣١	٤٨١	١٣	٥٦	٢	٢	٠	٥٧٨	١٦	إناث	
٣١٤٠	١٨٤	٩١٨	٢٢	٣١٩	٦	٢	٠	١٩٠١	١٥٦	جملة	
٢٠٩٥٨	١٢٦٢	٤٩٤٨	١٤	١٦٠٦	٢٥	٥١	٢	١٤٣٥٣	١٢٢٠	ذكور	ريف
١٥٣٠١	٣٨٣٣	١٠١٦٩	٢١٥	١٢٩٠	١٨٤	٤٣	٤٩	٣٨٠٠	٣٣٨٥	إناث	
٣٦٢٦٠	٥٠٩٤	١٥١١٧	٢٢٩	٢٨٩٦	٢٠٩	٩٤	٥١	١٨١٥٣	٤٦٠٦	جملة	
٢٢٩٨٢	١٤١٥	٥٣٨٦	٢٣	١٨٦٩	٢٩	٥١	٢	١٥٦٧٦	١٣٦٠	ذكور	الجملة
١٦٤١٨	٣٨١٣	١٠٦٤٩	٢٢٧	١٣٤٦	١٨٦	٤٥	٤٩	٤٣٧٨	٣٤٠١	إناث	
٣٩٤٠٠	٥٢٧٨	١٦٠٣٥	٢٥١	٣٢١٥	٢١٥	٩٦	٥١	٢٠٠٥٣	٤٧٦٢	جملة	
٩٣٢٣	٩٢٧٢	٦١	١٩٩	٣١٠٠	٧٩٠	٣٩	١١٣	٦١٢٣	٨١٧٠	ذكور	حضر
١٧٦	٢٣٦	٢٤	٢٠	١١٦	١٤	٠	٣	٣٥	٢٠٠	إناث	
٩٤٩٩	٩٥٠٨	٨٦	٢١٩	٣٢١٦	٨٠٤	٣٩	١١٦	٦١٥٧	٨٣٧٠	جملة	
١٦٥٩٤	٧٠٥٤	٨٤	٢٤٩	٢٥١٦	٦٠٤	٣٤	٥٦	١٣٩٦٠	٦١٤٥	ذكور	ريف
٢٩٩	١٨٩	٨٩	٢٤	١٦٨	٢٣	٠	٢	٤٢	١٤٠	إناث	
١٦٨٩٣	٧٢٤٣	١٧٣	٢٧٣	٢٦٨٤	٦٢٧	٣٤	٥٨	١٤٠٠٢	٦٢٨٥	جملة	
٢٥٩١٧	١٦٣٢٦	١٤٥	٤٤٨	٥٦١٦	١٣٩٥	٧٤	١٦٩	٢٠٠٨٢	١٤٣١٤	ذكور	الجملة
٤٧٥	٤٢٥	١١٣	٤٤	٢٨٥	٣٦	٠	٥	٧٧	٣٤٠	إناث	
٢٦٣٩١	١٦٧٥١	٢٥٨	٤٩٢	٥٩٠٠	١٤٣١	٧٤	١٧٤	٢٠١٥٩	١٤٦٥٤	جملة	
٧٢٦٧	٥٣٣٧	٥٣	٢٧	٢٤٧٤	٤١	٢٧	٩	٤٧١٤	٥٢٦٠	ذكور	حضر
٥٣	٧٩٠	٢	٧	٣٧	٠	٠	٠	١٤	٧٨٣	إناث	
٧٣٢٠	٦١٢٧	٥٥	٣٤	٢٥١١	٤١	٢٧	٩	٤٧٢٧	٦٠٤٢	جملة	
٨٥٢٧	٥٥٥٣	٩٤	٢٠	٣٦٢٠	٢٩	٤١	١٢	٤٧٧٣	٥٤٩٣	ذكور	ريف
٧٢	٥٦٢	٢٠	١٧	٤٢	٦	٠	٠	١٠	٥٣٩	إناث	
٨٦٠٠	٦١١٦	١١٤	٣٧	٣٦٦٣	٣٥	٤١	١٢	٤٧٨٣	٦٠٣٢	جملة	
١٥٧٩٤	١٠٨٩٠	١٤٦	٤٧	٦٠٩٤	٧٠	٦٧	٢١	٩٤٨٦	١٠٧٥٢	ذكور	الجملة
١٢٦	١٣٥٢	٢٣	٢٤	٨٠	٦	٠	٠	٢٤	١٣٢١	إناث	
١٥٩٢٠	١٢٢٤٢	١٦٩	٧١	٦١٧٤	٧٦	٦٧	٢١	٩٥١٠	١٢٠٧٤	جملة	



تقدير المشتغلين (١٥ سنة فأكثر) طبقاً للحالة العملية داخل أو خارج المنشآت والأقسام الرئيسية للمهن بكل محافظة وإجمالى الجمهورية (حضر / ريف)

تابع جدول رقم (١٠)
العدد بالمنات

الإجمالى		الحالة العملية								النوع	محل الإقامة	الأقسام الرئيسية للمهن
		المساهمون فى أعمال / مشروعات (داخل الأسرة) بدون أجر		يعمل لحسابه ولا يستخدم أحد		صاحب عمل ويديره ويستخدم آخرين		يعمل بأجر نقدى				
خارج المنشآت	داخل المنشآت	خارج المنشآت	داخل المنشآت	خارج المنشآت	داخل المنشآت	خارج المنشآت	داخل المنشآت	خارج المنشآت	داخل المنشآت			
٣٦٩٣	٤٤٩٣	٨٧	٤	٢٠٥٢	٥٧	١٤	٧	١٥٤٠	٤٤٢٥	ذكور	حضر	عمال المهن العادية
٥٨٤	١٠١١	٧٦	٠	٢٢٥	١	٤	٠	٢٧٩	١٠١٠	إناث		
٤٢٧٧	٥٥٠٤	١٦٢	٤	٢٢٧٧	٥٨	١٨	٧	١٨١٩	٥٤٣٥	جملة		
٣٥٨١	٦٠٠٢	٨٨	٩	٢٠٤٢	٣٦	١٣	٣	١٤٣٨	٥٩٥٤	ذكور	ريف	
٤٠٧	٤٩٠	٧٣	٠	٢٣٩	٠	٤	٠	٩١	٤٩٠	إناث		
٣٩٨٧	٦٤٩٢	١٦٠	٩	٢٢٨١	٣٦	١٨	٣	١٥٢٨	٦٤٤٥	جملة		
٧٢٧٤	١٠٤٩٤	١٧٤	١٢	٤٠٩٤	٩٣	٢٨	١٠	٢٩٧٨	١٠٣٨٠	ذكور	الجملة	
٩٩١	١٥٠٢	١٤٨	٠	٤٦٤	١	٨	٠	٣٧٠	١٥٠٠	إناث		
٨٢٦٤	١١٩٩٦	٣٢٢	١٢	٤٥٥٨	٩٤	٣٦	١٠	٣٣٤٨	١١٨٨٠	جملة		



تقدير المشتغلين (١٥ سنة فأكثر) طبقاً للحالة العملية داخل أو خارج المنشآت والفئة الجدولية من تصنيف النشاط الإقتصادي والنوع (حضر / ريف)

العدد بالمنات

جدول رقم (١١)

الإجمالي	الحالة العملية								النوع	محل الإقامة	الفئة الجدولية من تصنيف النشاط الإقتصادي
	المساهمون في أعمال / مشروعات (داخل الأسرة) بدون أجر		يعمل لحسابه ولا يستخدم أحد		صاحب عمل ويديره ويستخدم آخرين		يعمل بأجر نقدي				
	داخل	خارج	داخل	خارج	داخل	خارج	داخل	خارج			
المنشآت	المنشآت	المنشآت	المنشآت	المنشآت	المنشآت	المنشآت	المنشآت	المنشآت	المنشآت	المنشآت	المنشآت
٢٥٧٤٦	٥٦٦٩٣	٦٧١	٦٣٦	٩٢٧٩	٣٢٤٩	١٦٨٤	٥٦٣٨	١٤١١٢	٤٧١٦٩	ذكور	إجمالي النشاط الإقتصادي
٢٥٩١	١٨٨٨٥	٦٧٩	٣٧٣	٩٠٢	٣٤٣	٥١	٢٥٢	٩٥٩	١٧٩١٦	إناث	
٢٨٣٣٧	٧٥٥٧٧	١٣٥٠	١٠٠٩	١٠١٨١	٣٥٩٢	١٧٣٥	٥٨٩١	١٥٠٧١	٦٥٠٨٥	جملة	
٦٧٨٦١	٤٩٥٦٢	٥٢٩٨	٦٣٠	١٠٨٥٣	٢٥٣٥	١٤٥٥٢	٣٣٢٥	٣٧١٥٩	٤٣٠٧١	ذكور	
١٧٥١٣	١٤٤٦٣	١٠٤٨١	٨٦٠	٢٤٠١	٨٣٣	٦٤٥	٢٥٢	٣٩٨٥	١٢٥١٨	إناث	
٨٥٣٧٣	٦٤٠٢٥	١٥٧٧٩	١٤٩٠	١٣٢٥٤	٣٣٦٨	١٥١٩٧	٣٥٧٧	٤١١٤٣	٥٥٥٨٩	جملة	
٩٣٦٠٧	١٠٦٢٥٥	٥٩٦٩	١٢٦٦	٢٠١٣٢	٥٧٨٤	١٦٢٣٦	٨٩٦٤	٥١٢٧١	٩٠٢٤٠	ذكور	
٢٠١٠٣	٣٣٣٤٧	١١١٦٠	١٢٣٣	٣٣٠٤	١١٧٦	٦٩٦	٥٠٤	٤٩٤٤	٣٠٤٣٤	إناث	
١١٣٧١٠	١٣٩٦٠٢	١٧١٢٩	٢٥٠٠	٢٣٤٣٥	٦٩٦٠	١٦٩٣٢	٩٤٦٨	٥٦٢١٤	١٢٠٦٧٤	جملة	
٣٧٠٢	٣٧٢	٤٣٧	٥	٤٣٦	٤	١٤٣٥	٤٦	١٣٩٣	٣١٦	ذكور	
١١٤١	٧٣	٤٦٧	١٣	٦٠	٢	٣٧	٠	٥٧٨	٥٨	إناث	
٤٨٤٣	٤٤٤	٩٠٤	١٨	٤٩٦	٦	١٤٧٢	٤٦	١٩٧١	٣٧٤	جملة	
٣٨٢٥٧	١٩٣٥	٤٩٥٧	١١	٢٠٨٩	٢٧	١٤٣٢٥	١٠٩	١٦٨٨٦	١٧٨٨	ذكور	
١٥٢٠٤	٤٠٩٣	٩٥١١	٢١١	١٢٧٢	١٨٤	٦٣٠	٤٩	٣٧٩١	٣٦٤٩	إناث	
٥٣٤٦٢	٦٠٢٨	١٤٤٦٩	٢٢٢	٣٣٦١	٢١٢	١٤٩٥٤	١٥٧	٢٠٦٧٧	٥٤٣٧	جملة	
٤١٩٥٩	٢٣٠٧	٥٣٩٥	١٧	٢٥٢٥	٣٢	١٥٧٦٠	١٥٥	١٨٢٨٠	٢١٠٣	ذكور	
١٦٣٤٦	٤١٦٦	٩٩٧٨	٢٢٤	١٣٣٢	١٨٦	٦٦٧	٤٩	٤٣٦٩	٣٧٠٧	إناث	
٥٨٣٠٥	٦٤٧٢	١٥٣٧٣	٢٤٠	٣٨٥٧	٢١٨	١٦٤٢٦	٢٠٤	٢٢٦٤٩	٥٨١٠	جملة	
١٨	١٢٧	٠	٠	١٠	٠	٠	٠	٨	١٢٧	ذكور	
٠	٨	٠	٠	٠	٠	٠	٠	٠	٨	إناث	
١٨	١٣٥	٠	٠	١٠	٠	٠	٠	٨	١٣٥	جملة	
١٤٢	١١٥	٠	٠	٠	٠	٠	٠	١٤٢	١١٥	ذكور	التعدين وإستغلال المحاجر
٠	٠	٠	٠	٠	٠	٠	٠	٠	٠	إناث	
١٤٢	١١٥	٠	٠	٠	٠	٠	٠	١٤٢	١١٥	جملة	
١٦٠	٢٤٢	٠	٠	١٠	٠	٠	٠	١٥٠	٢٤٢	ذكور	
٠	٨	٠	٠	٠	٠	٠	٠	٠	٨	إناث	
١٦٠	٢٥٠	٠	٠	١٠	٠	٠	٠	١٥٠	٢٥٠	جملة	



تقدير المشتغلين (١٥ سنة فأكثر) طبقاً للحالة العملية داخل أو خارج المنشآت والفئة الجدولية من تصنيف النشاط الإقتصادي والنوع (حضر / ريف)

العدد بالمنات

تابع جدول رقم (١١)

الإجمالي		الحالة العملية								النوع	محل الإقامة	الفئة الجدولية من تصنيف النشاط الإقتصادي	
		المساهمون في أعمال / مشروعات (داخل الأسرة) بدون أجر		يعمل لحسابه ولا يستخدم أحد		صاحب عمل ويديره ويستخدم آخرين		يعمل بأجر نقدي					
خارج المنشآت	داخل المنشآت	خارج المنشآت	داخل المنشآت	خارج المنشآت	داخل المنشآت	خارج المنشآت	داخل المنشآت	خارج المنشآت	داخل المنشآت				
٧٥١	١٣٩٤٩	١١	١٣٣	٤٥٦	٤٧٥	٨	١٢٦٥	٢٧٦	١٢٠٧٦	ذكور	حضر	الصناعات التحويلية	
١٩٧	١٧٢٢	٢٢	٣٠	١٤٨	٩	.	١١	٢٨	١٦٧١	إناث			
٩٤٨	١٥٦٧١	٣٢	١٦٣	٦٠٤	٤٨٤	٨	١٢٧٧	٣٠٤	١٣٧٤٧	جملة			
٥٦٠	١٠٨٥٤	١٩	١٩٣	٣١٢	٣٦٣	١٥	٩٤٣	٢١٥	٩٣٥٤	ذكور	ريف		
٢٩٢	٦٧٩	٥١	٣٩	٢٢٢	٢٥	.	١٧	١٩	٥٩٩	إناث			
٨٥٣	١١٥٣٣	٧١	٢٣٢	٥٣٣	٣٨٨	١٥	٩٦٠	٢٣٤	٩٩٥٣	جملة			
١٣١١	٢٤٨٠٣	٣٠	٣٢٦	٧٦٧	٨٣٨	٢٣	٢٢٠٩	٤٩١	٢١٤٣٠	ذكور	الجملة		
٤٨٩	٢٤٠١	٧٣	٦٩	٣٧٠	٣٤	.	٢٨	٤٧	٢٢٧٠	إناث			
١٨٠١	٢٧٢٠٤	١٠٣	٣٩٥	١١٣٧	٨٧٢	٢٣	٢٢٣٧	٥٣٧	٢٣٧٠٠	جملة			
.	١٠٦٠	١٠٦٠	ذكور	حضر		إمدادات الكهرباء والغاز والبخار وإمدادات تكييف الهواء
.	٩٢	٩٢	إناث			
.	١١٥١	١١٥١	جملة			
.	٨٤٥	٨٤٥	ذكور			
.	٢٨	٢٨	إناث			
.	٨٧٣	٨٧٣	جملة			
.	١٩٠٤	١٩٠٤	ذكور			
.	١٢٠	١٢٠	إناث			
.	٢٠٢٤	٢٠٢٤	جملة			
٧٧	٦٣٣	.	.	٥٦	٣	.	٧	٢١	٦٢٣	ذكور	حضر		
١٠	١١٣	٥	.	٥	١١٣	إناث			
٨٧	٧٤٦	٥	.	٦١	٣	.	٧	٢١	٧٣٦	جملة			
١١٢	٢٠٨٧	٩	٤	٤٤	٢	.	.	٦٠	٢٠٨١	ذكور	ريف	الإمداد المائي وشبكات الصرف الصحي وإدارة ومعالجة النفايات	
٣	٣٤	٣	٣٤	إناث			
١١٦	٢١٢١	١٢	٤	٤٤	٢	.	.	٦٠	٢١١٥	جملة			
١٨٩	٢٧٢٠	٩	٤	١٠٠	٥	.	٧	٨١	٢٧٠٤	ذكور			
١٣	١٤٦	٨	.	٥	١٤٦	إناث	الجملة		
٢٠٢	٢٨٦٦	١٧	٤	١٠٥	٥	.	٧	٨١	٢٨٥١	جملة			



تقدير المشتغلين (١٥ سنة فأكثر) طبقاً للحالة العملية داخل أو خارج المنشآت والفئة الجدولية من تصنيف النشاط الإقتصادي والنوع (حضر / ريف)

العدد بالمنات

تابع جدول رقم (١١)

الإجمالي	الحالة العملية										النوع	محل الإقامة	الفئة الجدولية من تصنيف النشاط الإقتصادي
	المساهمون في أعمال / مشروعات (داخل الأسرة) بدون أجر		يعمل لحسابه ولا يستخدم أحد		صاحب عمل ويديره ويستخدم آخرين		يعمل بأجر نقدي						
	داخـل	خارج	داخـل	خارج	داخـل	خارج	داخـل	خارج					
المنشآت	المنشآت	المنشآت	المنشآت	المنشآت	المنشآت	المنشآت	المنشآت	المنشآت	المنشآت				
٩١٥٩	٢٣١١	٤٨	٩	٢٦٣٧	٧٦	١٤٧	٢٠٦	٦٣٢٧	٢٠٢٠	ذكور	حضر	التشييد والبناء	
١٨	١٠٤	٠	٠	٠	٠	٠	٠	١٨	١٠٤	إناث			
٩١٧٧	٢٤١٦	٤٨	٩	٢٦٣٧	٧٦	١٤٧	٢٠٦	٦٣٤٥	٢١٢٤	جملة			
١٦٩٢١	١٥٣٩	٦٩	٠	٢٢٣٩	٢٣	١٢٦	٧٦	١٤٤٨٦	١٤٤١	ذكور	ريف		
٣٤	٦	٠	٠	٥	٠	٠	٠	٣٠	٦	إناث			
١٦٩٥٥	١٥٤٦	٦٩	٠	٢٢٤٤	٢٣	١٢٦	٧٦	١٤٥١٥	١٤٤٧	جملة			
٢٦٠٧٩	٣٨٥١	١١٨	٩	٤٨٧٦	٩٨	٢٧٣	٢٨٢	٢٠٨١٣	٣٤٦١	ذكور	الجملة		
٥٢	١١١	٠	٠	٥	٠	٠	٠	٤٧	١١١	إناث			
٢٦١٣٢	٣٩٦١	١١٨	٩	٤٨٨١	٩٨	٢٧٣	٢٨٢	٢٠٨٦٠	٣٥٧٢	جملة			
٢٨٥٩	١٢٣٩٦	١٠٣	٣٥٩	٢٣١٣	١٧٠١	٢٨	٢٧٤٤	٤١٤	٧٥٩٠	ذكور	حضر		
٦٣٢	١٩٤٦	١٣٧	٢٧٦	٤٥٥	٢٧٥	١١	١٣٩	٢٨	١٢٥٧	إناث			
٣٤٩١	١٤٣٤٢	٢٤٠	٦٣٥	٢٧٦٨	١٩٧٦	٣٩	٢٨٨٣	٤٤٣	٨٨٤٧	جملة			
٢٧٢٩	٦٩٨٦	١٣٢	٣٣١	٢٢٣٣	١٣٦٢	٣٢	١٦٤٧	٣٣١	٣٦٤٦	ذكور	ريف		تجارة الجملة والتجزئة والإصلاح للمركبات ذات المحركات والدراجات النارية
٩٧٤	١٥١٩	١٨٧	٥٣٨	٧٥٢	٥٧٢	١٠	١٤٥	٢٥	٢٦٣	إناث			
٣٧٠٣	٨٥٠٥	٣١٩	٨٦٨	٢٩٨٥	١٩٣٤	٤٣	١٧٩٢	٣٥٦	٣٩١٠	جملة			
٥٥٨٧	١٩٣٨١	٢٣٥	٦٩٠	٤٥٤٧	٣٠٦٣	٦٠	٤٣٩١	٧٤٦	١١٢٣٧	ذكور	الجملة		
١٦٠٦	٣٤٦٥	٣٢٤	٨١٣	١٢٠٧	٨٤٧	٢٢	٢٨٤	٥٤	١٥٢٠	إناث			
٧١٩٣	٢٢٨٤٦	٥٥٩	١٥٠٣	٥٧٥٤	٣٩١٠	٨٢	٤٦٧٦	٧٩٩	١٢٧٥٧	جملة			
٧٢٤١	٢٢٠٧	٥٧	٤	٢٤٦٣	٠	٣٥	٤٤	٤٦٨٦	٢١٥٩	ذكور	حضر		
١٣	٢١٨	٠	٠	٦	٠	٠	٠	٧	٢١٨	إناث			
٧٢٥٥	٢٤٢٥	٥٧	٤	٢٤٧٠	٠	٣٥	٤٤	٤٦٩٣	٢٣٧٦	جملة			
٨١٤١	٩٧٢	٨٥	٠	٣٤٥٧	٠	٤٤	١٤	٤٥٥٤	٩٥٩	ذكور	ريف	النقل والتخزين	
٣٤	٤٨	٢٠	٨	١١	٢	٠	٠	٣	٣٧	إناث			
٨١٧٥	١٠٢٠	١٠٥	٨	٣٤٦٨	٢	٤٤	١٤	٤٥٥٨	٩٩٦	جملة			
١٥٣٨٢	٣١٨٠	١٤٢	٤	٥٩٢٠	٠	٧٩	٥٨	٩٢٤٠	٣١١٧	ذكور	الجملة		
٤٨	٢٦٥	٢٠	٨	١٧	٢	٠	٠	١٠	٢٥٥	إناث			
١٥٤٣٠	٣٤٤٥	١٦٣	١٢	٥٩٣٨	٢	٧٩	٥٨	٩٢٥١	٣٣٧٢	جملة			



تقدير المشتغلين (١٥ سنة فأكثر) طبقاً للحالة العملية داخل أو خارج المنشآت والفئة الجدولية من تصنيف النشاط الإقتصادي والنوع (حضر / ريف)

العدد بالمنات

تابع جدول رقم (١١)

الإجمالي	الحالة العملية								النوع	محل الإقامة	الفئة الجدولية من تصنيف النشاط الإقتصادي		
	المساهمون في أعمال / مشروعات (داخل الأسرة) بدون أجر		يعمل لحسابه ولا يستخدم أحد		صاحب عمل ويديره ويستخدم آخرين		يعمل بأجر نقدي						
	داخـل	خارج	داخـل	خارج	داخـل	خارج	داخـل	خارج					
المنشآت	المنشآت	المنشآت	المنشآت	المنشآت	المنشآت	المنشآت	المنشآت	المنشآت	المنشآت	المنشآت	المنشآت		
١٠٤	٣٧٢٥	٠	٤٨	٥٤	٦٩	٦	٣٩١	٤٣	٣٢١٧	ذكور	حضر	خدمات الغذاء والإقامة	
٢١	٣٤١	١٢	١٦	٩	٩	٠	٧	٠	٣٠٨	إناث			
١٢٥	٤٠٦٥	١٢	٦٤	٦٣	٧٩	٦	٣٩٨	٤٣	٣٥٢٥	جملة			
٨٠	٢٢٨٨	٠	٤٧	٢٥	٧٧	٣	٢٠٣	٥٣	١٩٦١	ذكور			ريف
٢٥	٩٥	٥	٤٥	٢٠	١٠	٠	٦	٠	٣٤	إناث			
١٠٥	٢٣٨٣	٥	٩٢	٤٥	٨٧	٣	٢٠٩	٥٣	١٩٩٥	جملة			
١٨٤	٦٠١٣	٠	٩٥	٧٩	١٤٦	١٠	٥٩٤	٩٦	٥١٧٨	ذكور			الجملة
٤٦	٤٣٥	١٧	٦١	٢٩	١٩	٠	١٣	٠	٣٤٢	إناث			
٢٣٠	٦٤٤٨	١٧	١٥٦	١٠٨	١٦٥	١٠	٦٠٧	٩٦	٥٥١٩	جملة			
١٤	١٠٩١	٠	٠	١٤	١١	٠	٣٧	٠	١٠٤٣	ذكور			حضر
٠	٣٠٤	٠	٠	٠	٠	٠	٠	٠	٣٠٤	إناث			
١٤	١٣٩٥	٠	٠	١٤	١١	٠	٣٧	٠	١٣٤٧	جملة			
٣	٤٢٦	٠	٠	٣	٢٤	٠	٥	٠	٣٩٧	ذكور	ريف		
٠	٤٤	٠	٤	٠	٢	٠	٠	٠	٣٨	إناث			
٣	٤٧٠	٠	٤	٣	٢٧	٠	٥	٠	٤٣٤	جملة			
١٧	١٥١٧	٠	٠	١٧	٣٦	٠	٤٢	٠	١٤٤٠	ذكور	الجملة		
٠	٣٤٨	٠	٤	٠	٢	٠	٠	٠	٣٤١	إناث			
١٧	١٨٦٥	٠	٤	١٧	٣٨	٠	٤٢	٠	١٧٨١	جملة			
٠	١١٦٦	٠	٠	٠	٠	٠	٠	٠	١١٦٦	ذكور	حضر		
٠	٣١٣	٠	٠	٠	٠	٠	٠	٠	٣١٣	إناث			
٠	١٤٧٩	٠	٠	٠	٠	٠	٠	٠	١٤٧٩	جملة			
٠	٢٧٨	٠	٠	٠	٠	٠	٣	٠	٢٧٥	ذكور	ريف		
٠	٥٤	٠	٠	٠	٠	٠	٠	٠	٥٤	إناث			
٠	٣٣٣	٠	٠	٠	٠	٠	٣	٠	٣٣٠	جملة			
٠	١٤٤٥	٠	٠	٠	٠	٠	٣	٠	١٤٤٢	ذكور	الجملة		
٠	٣٦٧	٠	٠	٠	٠	٠	٠	٠	٣٦٧	إناث			
٠	١٨١٢	٠	٠	٠	٠	٠	٣	٠	١٨٠٩	جملة			



تقدير المشتغلين (١٥ سنة فأكثر) طبقاً للحالة العملية داخل أو خارج المنشآت والفئة الجدولية من تصنيف النشاط الإقتصادي والنوع (حضر / ريف)

العدد بالمنات

تابع جدول رقم (١١)

الإجمالي	الحالة العملية										النوع	محل الإقامة	الفئة الجدولية من تصنيف النشاط الإقتصادي
	المساهمون في أعمال / مشروعات (داخل الأسرة) بدون أجر		يعمل لحسابه ولا يستخدم أحد		صاحب عمل ويديره ويستخدم آخرين		يعمل بأجر نقدي		النوع	محل الإقامة			
	داخـل	خارج	داخـل	خارج	داخـل	خارج	داخـل	خارج					
المنشآت	المنشآت	المنشآت	المنشآت	المنشآت	المنشآت	المنشآت	المنشآت	المنشآت	المنشآت				
٩٨	١٤٧	٠	٠	٩٨	١٤	٠	٢٧	٠	١٠٦	ذكور	حضر	العقارات والتأجير	
٠	١٩	٠	٠	٠	٠	٠	٣	٠	١٦	إناث			
٩٨	١٦٦	٠	٠	٩٨	١٤	٠	٣٠	٠	١٢٢	جملة			
٤٣	٥٥	٠	٠	٤٣	٤	٠	٩	٠	٤٢	ذكور	ريف		
٠	٠	٠	٠	٠	٠	٠	٠	٠	٠	إناث			
٤٣	٥٥	٠	٠	٤٣	٤	٠	٩	٠	٤٢	جملة			
١٤١	٢٠٢	٠	٠	١٤١	١٨	٠	٣٦	٠	١٤٨	ذكور	الجملة		
٠	١٩	٠	٠	٠	٠	٠	٣	٠	١٦	إناث			
١٤١	٢٢٠	٠	٠	١٤١	١٨	٠	٣٩	٠	١٦٤	جملة			
٣٠٩	٢٠١١	٠	٢٣	٢٦٤	٣٥٠	٧	٤١٨	٣٨	١٢٢١	ذكور	حضر		
١٢	٤٥٨	٠	١٠	١٢	١٣	٠	١٥	٠	٤١٩	إناث			
٣٢٠	٢٤٦٩	٠	٣٣	٢٧٥	٣٦٢	٧	٤٣٣	٣٨	١٦٤١	جملة			
٧٧	٧٩٠	٠	٣	٧٧	١٨٠	٠	١٣١	٠	٤٧٦	ذكور	ريف	الأنشطة العلمية والتقنية المتخصصة	
٨	١٠٥	٣	٤	٥	١١	٠	٤	٠	٨٦	إناث			
٨٦	٨٩٥	٣	٨	٨٣	١٩١	٠	١٣٦	٠	٥٦١	جملة			
٣٨٦	٢٨٠٢	٠	٢٦	٣٤١	٥٢٩	٧	٥٤٩	٣٨	١٦٩٧	ذكور	الجملة		
٢٠	٥٦٢	٣	١٤	١٧	٢٤	٠	١٩	٠	٥٠٥	إناث			
٤٠٦	٣٣٦٤	٣	٤٠	٣٥٨	٥٥٣	٧	٥٦٨	٣٨	٢٢٠٢	جملة			
١٠٠	١١٦١	٧	١١	٤١	١٨	٠	٨٤	٥٢	١٠٤٨	ذكور	حضر		
١٧	١٤٩	٠	٢	٧	٢	٠	٠	١٠	١٤٥	إناث			
١١٧	١٣١٠	٧	١٣	٤٨	٢٠	٠	٨٤	٦١	١١٩٣	جملة			
٨٠	٤٦٥	٠	٦	٢٠	٢	٧	٣٥	٥٣	٤٢٢	ذكور	ريف		الأنشطة الإدارية وخدمات الدعم
٥	٣٠	٠	٠	٢	٢	٠	٠	٣	٢٨	إناث			
٨٥	٤٩٥	٠	٦	٢٢	٤	٧	٣٥	٥٧	٤٥٠	جملة			
١٨٠	١٦٢٧	٧	١٦	٦١	٢١	٧	١١٩	١٠٥	١٤٧٠	ذكور	الجملة		
٢٢	١٧٨	٠	٢	٩	٤	٠	٠	١٣	١٧٢	إناث			
٢٠٢	١٨٠٥	٧	١٨	٧٠	٢٥	٧	١١٩	١١٨	١٦٤٣	جملة			



تقدير المشتغلين (١٥ سنة فأكثر) طبقاً للحالة العملية داخل أو خارج المنشآت والفئة الجدولية من تصنيف النشاط الإقتصادي والنوع (حضر / ريف)

العدد بالمنات

تابع جدول رقم (١١)

الإجمالي	الحالة العملية								النوع	محل الإقامة	الفئة الجدولية من تصنيف النشاط الإقتصادي	
	المساهمون في أعمال / مشروعات (داخل الأسرة) بدون أجر		يعمل لحسابه ولا يستخدم أحد		صاحب عمل ويديره ويستخدم آخرين		يعمل بأجر نقدي					
	داخلى	خارجى	داخلى	خارجى	داخلى	خارجى	داخلى	خارجى				
خارج المنشآت	داخلى المنشآت	خارج المنشآت	داخلى المنشآت	خارج المنشآت	داخلى المنشآت	خارج المنشآت	داخلى المنشآت	خارج المنشآت	داخلى المنشآت			
٩	٥٣٦٣	٠	٠	٠	٠	٠	٠	٩	٥٣٦٣	ذكور	حضر	الإدارة العامة والدفاع والضمآن الإجتماعى الإجبارى
٣	٢٧٧٥	٠	٠	٣	٠	٠	٤	٠	٢٧٧١	إناث		
١٢	٨١٣٨	٠	٠	٣	٠	٠	٤	٩	٨١٣٤	جملة		
٩	٧٩٣٩	٢	٠	٤	٠	٠	٢	٢	٧٩٣٦	ذكور	ريف	
٠	١١٩١	٠	٠	٠	٠	٠	٠	٠	١١٩١	إناث		
٩	٩١٣٠	٢	٠	٤	٠	٠	٢	٢	٩١٢٨	جملة		
١٨	١٣٣٠٢	٢	٠	٤	٠	٠	٢	١١	١٣٢٩٩	ذكور	الجملة	
٣	٣٩٦٧	٠	٠	٣	٠	٠	٤	٠	٣٩٦٣	إناث		
٢٠	١٧٢٦٨	٢	٠	٧	٠	٠	٦	١١	١٧٢٦٢	جملة		
١٨	٤٢٠٨	٠	٠	١٥	٢٠	٣	١٥	٠	٤١٧٣	ذكور	حضر	
٢١	٦٤٢٠	٠	٣	١٦	١٣	٠	١١	٥	٦٣٩٣	إناث		
٤٠	١٠٦٢٨	٠	٣	٣١	٣٢	٣	٢٧	٥	١٠٥٦٦	جملة		
١٣	٧٦٠٨	٠	٠	١١	١٠	٠	٨	٢	٧٥٩٠	ذكور	ريف	
٢١	٤٥١٩	٠	٠	١٨	١١	٠	٨	٢	٤٥٠٠	إناث		
٣٣	١٢١٢٧	٠	٠	٢٩	٢١	٠	١٦	٤	١٢٠٩٠	جملة		
٣١	١١٨١٦	٠	٠	٢٥	٣٠	٣	٢٣	٢	١١٧٦٣	ذكور	الجملة	
٤٢	١٠٩٣٩	٠	٣	٣٥	٢٤	٠	١٩	٧	١٠٨٩٣	إناث		
٧٣	٢٢٧٥٥	٠	٣	٦٠	٥٣	٣	٤٢	١٠	٢٢٦٥٦	جملة		
٨	١٩٥٣	٠	٥	٠	٢٣	٢	٩٨	٦	١٨٢٦	ذكور	حضر	الصحة وأنشطة العمل الإجتماعى
٨	٢٦٣٧	٠	١٣	٦	٠	٠	٣٨	٢	٢٥٨٦	إناث		
١٦	٤٥٩٠	٠	١٨	٦	٢٣	٢	١٣٧	٨	٤٤١٢	جملة		
١٥	١٢٩٣	٠	٠	١٢	٢	٠	١٧	٣	١٢٧٤	ذكور	ريف	
١٣	١٨٦٨	٠	٢	٤	٨	٢	٨	٨	١٨٥٠	إناث		
٢٨	٣١٦٢	٠	٢	١٦	١٠	٢	٢٥	١١	٣١٢٤	جملة		
٢٣	٣٢٤٦	٠	٥	١٢	٢٦	٢	١١٦	٩	٣١٠٠	ذكور	الجملة	
٢١	٤٥٠٦	٠	١٦	١٠	٨	٢	٤٦	١٠	٤٤٣٦	إناث		
٤٤	٧٧٥٢	٠	٢٠	٢١	٣٣	٤	١٦٢	١٩	٧٥٣٦	جملة		



تقدير المشتغلين (١٥ سنة فأكثر) طبقاً للحالة العملية داخل أو خارج المنشآت والفئة الجدولية من تصنيف النشاط الإقتصادي والنوع (حضر / ريف)

العدد بالمنات

تابع جدول رقم (١١)

الإجمالي	الحالة العملية										النوع	محل الإقامة	الفئة الجدولية من تصنيف النشاط الإقتصادي
	المساهمون في أعمال / مشروعات (داخل الأسرة) بدون أجر		يعمل لحسابه ولا يستخدم أحد		صاحب عمل ويديره ويستخدم آخرين		يعمل بأجر نقدي						
	داخـل	خارج	داخـل	خارج	داخـل	خارج	داخـل	خارج					
المنشآت	المنشآت	المنشآت	المنشآت	المنشآت	المنشآت	المنشآت	المنشآت	المنشآت	المنشآت				
١١٨	٤٩٦	٠	٠	٥٤	٣٦	٤	٥١	٦٠	٤٠٩	ذكور	حضر	أنشطة الفنون والإبداع والتسليّة	
٢٥	١٤١	٠	٠	١٧	٠	٠	٠	٨	١٤١	إناث			
١٤٣	٦٣٧	٠	٠	٧١	٣٦	٤	٥١	٦٨	٥٥٠	جملة			
٤٢	٢٧٧	٠	٣	١٣	١٦	٠	٢١	٢٩	٢٣٨	ذكور	ريف	أنشطة الفنون والإبداع والتسليّة	
٨	٦٢	٠	٠	٢	٠	٠	٠	٥	٦٢	إناث			
٥٠	٣٣٩	٠	٣	١٥	١٦	٠	٢١	٣٤	٣٠٠	جملة			
١٦٠	٧٧٢	٠	٣	٦٧	٥٢	٤	٧٢	٨٩	٦٤٦	ذكور	الجملة	أنشطة الفنون والإبداع والتسليّة	
٣٣	٢٠٣	٠	٠	٢٠	٠	٠	٠	١٣	٢٠٣	إناث			
١٩٢	٩٧٦	٠	٣	٨٦	٥٢	٤	٧٢	١٠٢	٨٥٠	جملة			
٤٩١	٢٢١٦	٣	٣٦	٣٠٨	٤٤٥	٩	٢٠٤	١٧١	١٥٣١	ذكور	حضر	أنشطة الخدمات الأخرى	
٣١	٢٢٣	٥	١١	٢٤	٢٠	٠	٢٣	٢	١٦٨	إناث			
٥٢٢	٢٤٣٩	٨	٤٧	٣٣٢	٤٦٦	٩	٢٢٧	١٧٣	١٦٩٩	جملة			
٢٧٧	٢٧٤٥	٠	٣٣	١٦٨	٤٣٣	٠	١٠١	١٠٩	٢١٧٨	ذكور	ريف	أنشطة الخدمات الأخرى	
٢٧	٦٦	٠	٥	٢٣	٦	٠	١٥	٤	٤٠	إناث			
٣٠٥	٢٨١١	٠	٣٧	١٩١	٤٣٩	٠	١١٦	١١٤	٢٢١٨	جملة			
٧٦٩	٤٩٦١	٣	٦٨	٤٧٦	٨٧٩	٩	٣٠٥	٢٨٠	٣٧٠٩	ذكور	الجملة	أنشطة الخدمات الأخرى	
٥٩	٢٨٩	٥	١٦	٤٧	٢٦	٠	٣٨	٦	٢٠٨	إناث			
٨٢٧	٥٢٥٠	٨	٨٤	٥٢٣	٩٠٥	٩	٣٤٣	٢٨٦	٣٩١٨	جملة			
٦٧٣	٨٤	٤	٤	٦٠	٤	٠	٠	٦٠٩	٧٦	ذكور	حضر	خدمات أفراد الخدمة المنزلية الخاصة للأسر	
٤٤١	٨٠٨	٣٢	٠	١٣٤	٠	٢	٠	٢٧٣	٨٠٨	إناث			
١١١٤	٨٩٢	٣٦	٤	١٩٥	٤	٢	٠	٨٨٢	٨٨٥	جملة			
٣٥٨	٥٣	٢٤	٠	١٠٣	٩	٠	٠	٢٣٢	٤٤	ذكور	ريف	خدمات أفراد الخدمة المنزلية الخاصة للأسر	
٨٦٢	٢٣	٧٠٠	٣	٦٤	٠	٣	٠	٩٤	٢٠	إناث			
١٢٢١	٧٦	٧٢٤	٣	١٦٧	٩	٣	٠	٣٢٦	٦٣	جملة			
١٠٣١	١٣٧	٢٧	٤	١٦٣	١٣	٠	٠	٨٤١	١٢٠	ذكور	الجملة	خدمات أفراد الخدمة المنزلية الخاصة للأسر	
١٣٠٤	٨٣١	٧٣٢	٣	١٩٩	٠	٥	٠	٣٦٧	٨٢٨	إناث			
٢٣٣٥	٩٦٨	٧٦٠	٧	٣٦٢	١٣	٥	٠	١٢٠٨	٩٤٨	جملة			



تقدير المشتغلين (١٥ سنة فأكثر) طبقاً للحالة العملية داخل أو خارج المنشآت والفئة الجدولية من تصنيف النشاط الإقتصادي والنوع (حضر / ريف)

العدد بالمنات

تابع جدول رقم (١١)

الإجمالي	الحالة العملية								النوع	محل الإقامة	الفئة الجدولية من تصنيف النشاط الإقتصادي	
	المساهمون في أعمال / مشروعات (داخل الأسرة) بدون أجر		يعمل لحسابه ولا يستخدم أحد		صاحب عمل ويديره ويستخدم آخرين		يعمل بأجر نقدي					
	داخـل	خارج	داخـل	خارج	داخـل	خارج	داخـل	خارج				
المنشآت	المنشآت	المنشآت	المنشآت	المنشآت	المنشآت	المنشآت	المنشآت	المنشآت	المنشآت	المنشآت	المنشآت	
٠	١٥	٠	٠	٠	٠	٠	٠	٠	١٥	ذكور	حضر	المنظمات والهيئات الدولية والإقليمية والسفارات والقنصليات الأجنبية
٠	١٧	٠	٠	٠	٠	٠	٠	٠	١٧	إناث		
٠	٣٣	٠	٠	٠	٠	٠	٠	٠	٣٣	جملة		
٠	٨	٠	٠	٠	٠	٠	٠	٠	٨	ذكور		
٠	٠	٠	٠	٠	٠	٠	٠	٠	٠	إناث		
٠	٨	٠	٠	٠	٠	٠	٠	٠	٨	جملة		
٠	٢٤	٠	٠	٠	٠	٠	٠	٠	٢٤	ذكور		
٠	١٧	٠	٠	٠	٠	٠	٠	٠	١٧	إناث		
٠	٤١	٠	٠	٠	٠	٠	٠	٠	٤١	جملة	الجملة	
٠	٣	٠	٠	٠	٠	٠	٠	٠	٣	ذكور	حضر	أنشطة غير كاملة التوصيف
٠	٥	٠	٠	٠	٠	٠	٠	٠	٥	إناث		
٠	٨	٠	٠	٠	٠	٠	٠	٠	٨	جملة		
٠	٢	٠	٠	٠	٠	٠	٠	٠	٢	ذكور		
٠	٠	٠	٠	٠	٠	٠	٠	٠	٠	إناث		
٠	٢	٠	٠	٠	٠	٠	٠	٠	٢	جملة		
٠	٥	٠	٠	٠	٠	٠	٠	٠	٥	ذكور		
٠	٥	٠	٠	٠	٠	٠	٠	٠	٥	إناث		
٠	١٠	٠	٠	٠	٠	٠	٠	٠	١٠	جملة	الجملة	



تقدير المشتغلين (١٥ سنة فأكثر) طبقاً للفئة الجدولية من تصنيف النشاط الإقتصادي والأقسام الرئيسية للمهن والنوع (حضر / ريف)

العدد بالمنات

جدول رقم (١٢)

الفئة الجدولية من تصنيف النشاط الإقتصادي											النوع	محل الإقامة	الأقسام الرئيسية للمهن	
ك	ى	ط	ح	ز	و	هـ	د	ج	ب	أ				
١١٦٦	١١٠٥	٣٨٢٩	٩٤٤٨	١٥٢٥٤	١١٤٧٠	٧١٠	١٠٦٠	١٤٦٩٩	١٤٥	٤٠٧٣	ذكور	حضر	إجمالي المهن	
٣١٣	٣٠٤	٣٦٢	٢٣١	٢٥٧٨	١٢٢	١٢٣	٩٢	١٩١٩	٨	١٢١٤	إناث			
١٤٧٩	١٤٠٨	٤١٩٠	٩٦٨٠	١٧٨٣٢	١١٥٩٢	٨٣٢	١١٥١	١٦٦١٩	١٥٢	٥٢٨٧	جملة			
٢٧٨	٤٣٠	٢٣٦٩	٩١١٣	٩٧١٥	١٨٤٦٠	٢١٩٩	٨٤٥	١١٤١٤	٢٥٧	٤٠١٩٢	ذكور	ريف		
٥٤	٤٤	١١٩	٨٢	٢٤٩٣	٤١	٣٧	٢٨	٩٧١	٠	١٩٢٩٧	إناث			
٣٣٣	٤٧٤	٢٤٨٨	٩١٩٥	١٢٢٠٧	١٨٥٠١	٢٢٣٦	٨٧٣	١٢٣٨٦	٢٥٧	٥٩٤٩٠	جملة			
١٤٤٥	١٥٣٥	٦١٩٧	١٨٥٦٢	٢٤٩٦٩	٢٩٩٣٠	٢٩٠٩	١٩٠٤	٢٦١١٤	٤٠٢	٤٤٢٦٦	ذكور	الجملة		
٣٦٧	٣٤٨	٤٨١	٣١٣	٥٠٧١	١٦٣	١٦٠	١٢٠	٢٨٩٠	٨	٢٠٥١٢	إناث			
١٨١٢	١٨٨٢	٦٦٧٨	١٨٨٧٥	٣٠٠٣٩	٣٠٠٩٣	٣٠٦٨	٢٠٢٤	٢٩٠٠٤	٤٠٩	٦٤٧٧٧	جملة			
١٠٢	١٣٢	٤٨٣	٢١٠	٢٩٢٦	٢٩٥	٤١	٧٤	١٦٩٦	٢٠	١٥٠٥	ذكور	حضر		رجال التشريع وكبار المسؤولين والمديرون
٢٢	١٠	٩	٣٢	١٩٢	٧	٣	٤	٣٩	٠	٣٩	إناث			
١٢٤	١٤٢	٤٩٢	٢٤١	٣١١٨	٣٠٢	٤٣	٧٨	١٧٣٦	٢٠	١٥٤٤	جملة			
٢٢	٣٣	٢٢٩	٩٦	١٧٠٦	١٥١	٢١	٢٧	١٠٤٦	٤	١٦٨٠٧	ذكور	ريف		
٢	٠	٦	٤	١٣٥	٠	٢	٠	١٤	٠	٨٣٣	إناث			
٢٤	٣٣	٢٣٦	٩٩	١٨٤١	١٥١	٢٣	٢٧	١٠٦٠	٤	١٧٦٤٠	جملة			
١٢٤	١٦٥	٧١٣	٣٠٥	٤٦٣٢	٤٤٥	٦١	١٠١	٢٧٤٣	٢٤	١٨٣١٢	ذكور	الجملة		
٢٤	١٠	١٥	٣٥	٣٢٧	٧	٥	٤	٥٤	٠	٨٧٢	إناث			
١٤٧	١٧٥	٧٢٨	٣٤١	٤٩٥٩	٤٥٣	٦٦	١٠٥	٢٧٩٦	٢٤	١٩١٨٤	جملة			
٢٩٠	٣٩٠	٥٤	١٧٦	٥٩٦	٥٢٨	٥٤	٢٣٩	٨٧٨	٣٥	٨٥	ذكور	حضر	الأخصائيون - أصحاب المهن العلمية	
١٤٢	١٢١	٧	٤٦	١٩٤	٤٩	٢٣	٥٤	٢١٣	٥	٢٠	إناث			
٤٣٢	٥١١	٦١	٢٢٢	٧٩٠	٥٧٨	٧٧	٢٩٣	١٠٩١	٤٠	١٠٦	جملة			
٧٥	٧٧	٢٨	٧٤	١١٩	١٨٣	٢٥	٦٦	٢١٥	٩	١١٥	ذكور	ريف		
٢٢	١٧	٠	٦	١٧	٦	٦	١٠	٤	٠	١٢	إناث			
٩٧	٩٣	٢٨	٨٠	١٣٦	١٩٠	٣١	٧٦	٢١٩	٩	١٢٧	جملة			
٣٦٤	٤١٧	٨٢	٢٥٠	٧١٥	٧١٢	٧٩	٣٠٥	١١٤٣	٤٤	٢٠٠	ذكور	الجملة		
١٦٤	١٣٨	٧	٥٢	٢١١	٥٥	٢٩	٦٤	٢١٧	٥	٣٢	إناث			
٥٢٩	٦٠٤	٨٩	٣٠٢	٩٢٦	٧٦٧	١٠٨	٣٦٩	١٣٦٠	٤٩	٢٣٣	جملة			



تقدير المشتغلين (١٥ سنة فأكثر) طبقاً للفئة الجدولية من تصنيف النشاط الإقتصادي والأقسام الرئيسية للمهن والنوع (حضر / ريف)

العدد بالمنات

تابع جدول رقم (١٢)

الإجمالي	الفئة الجدولية من تصنيف النشاط الإقتصادي											النوع	محل الإقامة	الأقسام الرئيسية للمهن	
	ت	ش	ر	ق	ص	ف	ع	س	ن	م	ل				
٨٢٤٣٩	٣	١٥	٧٥٧	٢٧٠٧	٦١٣	١٩٦٠	٤٢٢٦	٥٣٧٢	١٢٦١	٢٣٢٠	٢٤٥	ذكور	حضر	إجمالي المهن	
٢١٤٧٥	٥	١٧	١٢٥٠	٢٥٤	١٦٦	٢٦٤٦	٦٤٤٢	٢٧٧٨	١٦٥	٤٦٩	١٩	إناث			
١٠٣٩١٤	٨	٣٣	٢٠٠٦	٢٩٦١	٧٧٩	٤٦٠٦	١٠٦٦٨	٨١٥٠	١٤٢٦	٢٧٨٩	٢٦٤	جملة			
١١٧٤٢٣	٢	٨	٤١١	٣٠٢٢	٣١٩	١٣٠٨	٧٦٢١	٧٩٤٧	٥٤٥	٨٦٨	٩٨	ذكور	ريف		
٣١٩٧٥	٠	٠	٨٨٥	٩٣	٧٠	١٨٨٢	٤٥٣٩	١١٩١	٣٥	١١٣	٠	إناث			
١٤٩٣٩٨	٢	٨	١٢٩٦	٣١١٦	٣٨٩	٣١٩٠	١٢١٦٠	٩١٣٩	٥٨٠	٩٨١	٩٨	جملة			
١٩٩٨٦١	٥	٢٤	١١٦٨	٥٧٣٠	٩٣٢	٣٢٦٩	١١٨٤٧	١٣٣١٩	١٨٠٦	٣١٨٨	٣٤٢	ذكور	الجملة		
٥٣٤٥٠	٥	١٧	٢١٣٥	٣٤٧	٢٣٦	٤٥٢٧	١٠٩٨١	٣٩٦٩	٢٠٠	٥٨٢	١٩	إناث			
٢٥٣٣١٢	١٠	٤١	٣٣٠٣	٦٠٧٧	١١٦٨	٧٧٩٦	٢٢٨٢٨	١٧٢٨٩	٢٠٠٦	٣٧٧٠	٣٦١	جملة			
٩٥٠٧	٠	٠	٠	٢٢١	٨٥	١٦٢	٣٠٩	٦٠٤	١٢٧	٤٧٨	٣٦	ذكور	حضر		رجال التشريع وكبار المسؤولين والمديرون
١١٣١	٠	٢	٠	٣١	١٨	٩٦	٣٠٣	٢٩٣	٥	٢١	٥	إناث			
١٠٦٣٨	٠	٢	٠	٢٥٣	١٠٣	٢٥٨	٦١٢	٨٩٧	١٣٢	٤٩٩	٤١	جملة			
٢١٢٧٢	٠	٠	٠	١٠٦	٥٠	٦٤	٣٩٩	٣٢٩	٣٩	١٣٦	٨	ذكور	ريف		
١٢٢٣	٠	٠	٠	١٥	٠	٢١	١٤٩	٣٨	٠	٤	٠	إناث			
٢٢٤٩٦	٠	٠	٠	١٢١	٥٠	٨٦	٥٤٨	٣٦٧	٣٩	١٤٠	٨	جملة			
٣٠٧٧٩	٠	٠	٠	٣٢٨	١٣٥	٢٢٦	٧٠٨	٩٣٣	١٦٦	٦١٤	٤٤	ذكور	الجملة		
٢٣٥٤	٠	٢	٠	٤٦	١٨	١١٧	٤٥١	٣٣١	٥	٢٥	٥	إناث			
٣٣١٣٣	٠	٢	٠	٣٧٤	١٥٣	٣٤٤	١١٦٠	١٢٦٣	١٧١	٦٣٩	٤٩	جملة			
٩٧٦٦	٠	٣	٢٥	٤٣٩	٢٤	٥٧٤	٢٩٣٤	١١٠١	٩٠	١٢٢٥	٢٦	ذكور	حضر		
٧٨٥٨	٠	٣	٨٠٧	٢٦	٤١	٧٥٠	٤٣٥٤	٧٠١	٢٣	٢٧٤	٣	إناث			
١٧٦٢٣	٠	٦	٨٣٢	٤٦٥	٦٦	١٣٢٤	٧٢٨٨	١٨٠٢	١١٣	١٤٩٩	٢٨	جملة			
٦٤٠٢	٠	٤	٢٤	٣١٨	٣٠	١٧١	٣٦٠٤	٧٣٨	٢١	٤٤٦	١٢	ذكور	ريف	الأخصائيون - أصحاب المهن العلمية	
٣٥٤٣	٠	٠	٢٦	١٣	٢٥	٣٦٤	٢٨٢٣	١٣٤	٠	٥٩	٠	إناث			
٩٩٤٦	٠	٤	٥٠	٣٢٠	٥٥	٥٣٤	٦٤٢٧	٨٧٢	٢١	٥٠٥	١٢	جملة			
١٦١٦٨	٠	٧	٤٩	٧٥٦	٥٥	٧٤٤	٦٥٣٨	١٨٣٨	١١٢	١٦٧١	٣٧	ذكور	الجملة		
١١٤٠١	٠	٣	٨٣٣	٣٩	٦٦	١١١٤	٧١٧٧	٨٣٥	٢٣	٣٣٣	٣	إناث			
٢٧٥٦٩	٠	١٠	٨٨٢	٧٩٦	١٢١	١٨٥٨	١٣٧١٥	٢٦٧٣	١٣٤	٢٠٠٤	٤٠	جملة			



تقدير المشتغلين (١٥ سنة فأكثر) طبقاً للفئة الجدولية من تصنيف النشاط الإقتصادي والأقسام الرئيسية للمهن والنوع (حضر / ريف)

العدد بالمئات

تابع جدول رقم (١٢)

الفئة الجدولية من تصنيف النشاط الإقتصادي											النوع	محل الإقامة	الأقسام الرئيسية للمهن
ك	ى	ط	ح	ز	و	هـ	د	ج	ب	أ			
٨٣	١٩٩	٣١	٤٠١	١٩٣	٣٠٢	١٣٨	٢٧٠	١٣٤١	٢٤	٤٢	ذكور	حضر	الفنيون ومساعدو الأخصائيين
٥١	٣٩	١٩	٥٤	.	٩	٣٠	.	٢٧١	.	٢٥	إناث		
١٣٤	٢٣٧	٥٠	٤٥٥	١٩٣	٣١٢	١٦٨	٢٧٠	١٦١٢	٢٤	٦٧	جملة		
٣٠	٩٦	١٩	١٢٢	٦٣	١٨٣	١٧١	٢٥١	٨٠٩	٢٨	١٦٧	ذكور	ريف	
١٤	٦	٢	٦	٢	.	٦	.	٦٤	.	٢٨	إناث		
٤٣	١٠٢	٢١	١٢٩	٦٥	١٨٣	١٧٧	٢٥١	٨٧٣	٢٨	١٩٥	جملة		
١١٣	٢٩٤	٥٠	٥٢٤	٢٥٦	٤٨٥	٣٠٩	٥٢١	٢١٤٩	٥٢	٢٠٩	ذكور	الجملة	
٦٥	٤٥	٢١	٦١	٢	٩	٣٦	.	٣٣٥	.	٥٣	إناث		
١٧٨	٣٣٩	٧٠	٥٨٤	٢٥٨	٤٩٤	٣٤٥	٥٢١	٢٤٨٥	٥٢	٢٦٢	جملة		
١٣٦	٢٠٧	٦٤	٢٧١	٢٧٢	١٧٧	١١١	١٨٥	٥٨١	١٠	٢٦	ذكور	حضر	
٧٢	١١١	١٧	٧٢	١٢٨	٣٢	٣١	٢٩	١٧٠	٣	٢	إناث		
٢٠٩	٣١٨	٨١	٣٤٢	٤٠٠	٢٠٩	١٤٣	٢١٤	٧٥١	١٣	٢٨	جملة		
٥٦	٧٤	١٧	١٣٧	١٤٨	٩٥	٩٩	١٣٨	٢٦٨	٩	٤٣	ذكور	ريف	
١٢	١٧	.	٨	١٠	.	١٢	١٨	٨	.	٦	إناث		
٦٨	٩١	١٧	١٤٥	١٥٨	٩٥	١١٢	١٥٦	٢٧٧	٩	٥٠	جملة		
١٩٢	٢٨٠	٨٠	٤٠٧	٤٢٠	٢٧٣	٢١١	٣٢٣	٨٤٩	١٩	٦٩	ذكور	الجملة	
٨٥	١٢٨	١٧	٨٠	١٣٨	٣٢	٤٤	٤٦	١٧٨	٣	٨	إناث		
٢٧٧	٤٠٨	٩٧	٤٨٧	٥٥٨	٣٠٤	٢٥٤	٣٧٠	١٠٢٧	٢٢	٧٧	جملة		
٣	٣٧	٢٦٠١	٦٦	٦٧١١	١٤	١٩	٣	٤٤٥	.	.	ذكور	حضر	العاملون في الخدمات ومحلات البيع
٣	١٤	١٦٩	١٣	١٧٦٠	.	.	.	٤٨	.	١	إناث		
٦	٥١	٢٧٧١	٧٩	٨٤٧٢	١٤	١٩	٣	٤٩٣	.	١	جملة		
.	٢١	١٧٣١	٧٨	٤٤٠٤	١٨	٤٩	٦	٢٦٨	٢	٢٥	ذكور	ريف	
.	٤	١٠١	٢	٢٠١٨	.	.	.	٥٥	.	.	إناث		
.	٢٥	١٨٣٢	٨٠	٦٤٢١	١٨	٤٩	٦	٣٢٣	٢	٢٥	جملة		
٣	٥٨	٤٣٣٢	١٤٤	١١١١٥	٣٣	٦٨	٩	٧١٣	٢	٢٥	ذكور	الجملة	
٣	١٨	٢٧١	١٥	٣٧٧٨	.	.	.	١٠٣	.	١	إناث		
٦	٧٦	٤٦٠٣	١٥٩	١٤٨٩٣	٣٣	٦٨	٩	٨١٦	٢	٢٦	جملة		



تقدير المشتغلين (١٥ سنة فأكثر) طبقاً للفئة الجدولية من تصنيف النشاط الإقتصادي والأقسام الرئيسية للمهن والنوع (حضر / ريف)

العدد بالمئات

تابع جدول رقم (١٢)

الإجمالي	الفئة الجدولية من تصنيف النشاط الإقتصادي											النوع	محل الإقامة	الأقسام الرئيسية للمهن
	ت	ش	ر	ق	ص	ف	ع	س	ن	م	ل			
٧٠٧٩	.	٧	.	٢٦٢	٢٧٨	٧٨٩	٣٧٤	١٧٨٩	٥٨	٣٥٢	١٤٨	ذكور	حضر	الفنيون ومساعدو الأخصائيين
٤٥٣٦	.	.	٣	١٣	٥٣	١٠٧٥	١٤٠٤	١٤٠٨	١٤	٦٩	.	إناث		
١١٦١٥	.	٧	٣	٢٧٥	٣٣١	١٨٦٤	١٧٧٨	٣١٩٧	٧١	٤٢١	١٤٨	جملة		
٧٦٠٢	.	.	.	٤٦٦	١٢٣	٤٧١	٢٥٠٦	١٨٩٨	٢٨	١١٢	٦٠	ذكور	ريف	
٣٣٦١	.	.	٤	.	٣٣	١١١٩	١٣٤٤	٦٩٩	.	٣٢	.	إناث		
١٠٩٦٣	.	.	٤	٤٦٦	١٥٦	١٥٩٠	٣٨٥٠	٢٥٩٧	٢٨	١٤٤	٦٠	جملة		
١٤٦٨١	.	٧	.	٧٢٧	٤٠٠	١٢٥٩	٢٨٨٠	٣٦٨٧	٨٦	٤٦٥	٢٠٨	ذكور	الجملة	
٧٨٩٧	.	.	٧	١٣	٨٦	٢١٩٤	٢٧٤٨	٢١٠٧	١٤	١٠١	.	إناث		
٢٢٥٧٨	.	٧	٧	٧٤٠	٤٨٦	٣٤٥٣	٥٦٢٨	٥٧٩٥	١٠٠	٥٦٥	٢٠٨	جملة		
٢٨١٧	٣	٣	.	٤٣	٤٥	١٤٧	٩٢	٢٦٣	٩٦	٦٧	١٩	ذكور	حضر	
١٦٤٥	.	١٢	.	٣٨	٢٣	٤٠٠	١٤٨	١٩٦	٥٦	٩٤	١١	إناث		
٤٤٦٢	٣	١٥	.	٨٢	٦٨	٥٤٧	٢٤٠	٤٥٨	١٥٢	١٦٠	٣٠	جملة		
١٧٨٧	.	.	.	٢٤	١٨	١٢٤	٨٩	٣٤٥	٦٠	٣١	١٢	ذكور	ريف	
٣٥٩	.	.	.	٤	.	١٠٣	٥٢	٩٠	٥	١٢	.	إناث		
٢١٤٦	.	.	.	٢٨	١٨	٢٢٧	١٤٠	٤٣٥	٦٥	٤٣	١٢	جملة		
٤٦٠٤	٣	٣	.	٦٨	٦٣	٢٧١	١٨١	٦٠٨	١٥٥	٩٨	٣١	ذكور	الجملة	
٢٠٠٣	.	١٢	.	٤٢	٢٣	٥٠٣	٢٠٠	٢٨٥	٦٢	١٠٦	١١	إناث		
٦٦٠٨	٣	١٥	.	١١٠	٨٦	٧٧٤	٣٨١	٨٩٣	٢١٧	٢٠٤	٤٢	جملة		
١١٧٠٩	.	.	٥٦	٥٥٦	٥١	٣٠	١٥	٥٨٠	٤٤٩	٧١	.	ذكور	حضر	
٢٣٠٤	.	.	١٩	١١٠	٥	١٢١	٢٣	٤	١٣	.	.	إناث		
١٤٠١٣	.	.	٧٥	٦٦٧	٥٥	١٥٠	٣٩	٥٨٤	٤٦٢	٧١	.	جملة		
١٠٨٢٦	.	٢	٨٢	٥٤٥	٢٧	٩١	١٥	٣٣٨٤	٥٩	٢٠	.	ذكور	ريف	
٢٣٣٥	.	.	٩	٣٤	.	٩٣	١٥	.	٤	.	.	إناث		
١٣١٦١	.	٢	٩١	٥٧٩	٢٧	١٨٤	٣٠	٣٣٨٤	٦٣	٢٠	.	جملة		
٢٢٥٣٥	.	٢	١٣٨	١١٠٢	٧٨	١٢١	٣١	٣٩٦٤	٥٠٨	٩٠	.	ذكور	الجملة	
٤٦٣٨	.	.	٢٩	١٤٤	٥	٢١٣	٣٨	٤	١٧	.	.	إناث		
٢٧١٧٤	.	٢	١٦٦	١٢٤٦	٨٣	٣٣٤	٦٩	٣٩٦٨	٥٢٥	٩٠	.	جملة		



تقدير المشتغلين (١٥ سنة فأكثر) طبقاً للفئة الجدولية من تصنيف النشاط الإقتصادي والأقسام الرئيسية للمهن والنوع (حضر / ريف)

العدد بالمنات

تابع جدول رقم (١٢)

الفئة الجدولية من تصنيف النشاط الإقتصادي											النوع	محل الإقامة	الأقسام الرئيسية للمهن
ك	ى	ظ	ح	ز	و	هـ	د	ج	ب	أ			
.	.	٦	.	٢	.	٣	.	٩	.	٢٠٩٣	ذكور	حضر	المزارعون وعمال الزراعة والعاملون بالصيد المتخصصين
.	١١٢٢	إناث		
.	.	٦	.	٢	.	٣	.	٩	.	٣٢١٤	جملة		
.	.	١٧	٢	٩	٩	١٠	٥	١٣	.	٢٢٠٤٩	ذكور	ريف	
.	١٨٤٠٥	إناث		
.	.	١٧	٢	٩	٩	١٠	٥	١٣	.	٤٠٤٥٤	جملة		
.	.	٢٣	٢	١١	٩	١٣	٥	٢٢	.	٢٤١٤٢	ذكور	الجملة	
.	١٩٥٢٧	إناث		
.	.	٢٣	٢	١١	٩	١٣	٥	٢٢	.	٤٣٦٦٩	جملة		
١٢	٢٦	٣٨	١٤٨	١٨٧١	٩٢٩٧	٤٩	١٢٦	٦١١١	٢٨	٢٤	ذكور	حضر	
.	٣	١	.	٢٨	١٦	.	.	٣٢٧	.	.	إناث		
١٢	٢٩	٣٩	١٤٨	١٨٩٩	٩٣١٣	٤٩	١٢٦	٦٤٣٨	٢٨	٢٤	جملة		
٢	٢٧	٤٦	٧٥	٨٥٤	١٦٥٣٤	٦٣	١٣٣	٥٢٢٤	١٣٧	٥٦	ذكور	ريف	
.	.	.	.	٢	٣١	.	.	٣٩٥	.	.	إناث		
٢	٢٧	٤٦	٧٥	٨٥٦	١٦٥٦٥	٦٣	١٣٣	٥٦١٨	١٣٧	٥٦	جملة		
١٥	٥٣	٨٣	٢٢٣	٢٧٢٦	٢٥٨٣٠	١١٢	٢٦٠	١١٣٣٥	١٦٥	٨٠	ذكور	الجملة	
.	٣	١	.	٣٠	٤٧	.	.	٧٢١	.	.	إناث		
١٥	٥٦	٨٤	٢٢٣	٢٧٥٥	٢٥٨٧٨	١١٢	٢٦٠	١٢٠٥٦	١٦٥	٨٠	جملة		
٤٤٨	١٧	٤١	٧٦٣٦	١٨٢	٢٨٩	٩٧	٧٨	٣١٢٨	٢١	٨١	ذكور	حضر	عمال تشغيل المصانع ومشغلو المصانع ومشغلو الماكينات وعمال تجميع مكونات الإنتاج
.	.	.	١٢	٥	.	.	.	٨٠٤	.	.	إناث		
٤٤٨	١٧	٤١	٧٦٤٧	١٨٧	٢٨٩	٩٧	٧٨	٣٩٣٢	٢١	٨١	جملة		
١٦	١٢	٣٤	٨٠٢٤	١٦٩	٥٤٣	١٤٧٢	٩٩	٢٧٦٦	٣٣	٣٩٠	ذكور	ريف	
.	.	.	٤٥	٣	.	.	.	٣٩٩	.	.	إناث		
١٦	١٢	٣٤	٨٠٦٩	١٧٢	٥٤٣	١٤٧٢	٩٩	٣١٦٥	٣٣	٣٩٠	جملة		
٤٦٤	٢٨	٧٦	١٥٦٦٠	٣٥١	٨٣٣	١٥٦٨	١٧٨	٥٨٩٤	٥٤	٤٧١	ذكور	الجملة	
.	.	.	٥٦	٨	.	.	.	١٢٠٤	.	.	إناث		
٤٦٤	٢٨	٧٦	١٥٧١٦	٣٥٩	٨٣٣	١٥٦٨	١٧٨	٧٠٩٧	٥٤	٤٧١	جملة		



تقدير المشتغلين (١٥ سنة فأكثر) طبقاً للفئة الجدولية من تصنيف النشاط الإقتصادي والأقسام الرئيسية للمهن والنوع (حضر / ريف)

تابع جدول رقم (١٢)

العدد بالمئات

الإجمالي	الفئة الجدولية من تصنيف النشاط الإقتصادي											النوع	محل الإقامة	الأقسام الرئيسية للمهن
	ت	ش	ر	ق	ص	ف	ع	س	ن	م	ل			
٢١٧٦	.	.	٦	٣	١٤	.	١٥	٢٠	.	٥	.	ذكور	حضر	المزارعون وعمال الزراعة والعاملون بالصيد
١١٤٨	.	.	١٦	٨	.	٢	.	إناث		
٣٣٢٤	.	.	٢٢	٣	١٤	.	١٥	٢٨	.	٨	.	جملة	ريف	المتخصصين
٢٢٢٢٠	.	.	٢٩	٤	٧	.	٩	٣٦	٢	١٦	٢	ذكور		
١٩١٣٤	.	.	٧١٢	١٦	.	.	.	إناث	الجملة	
٤١٣٥٤	.	.	٧٤١	٤	٧	.	٩	٥٢	٢	١٦	٢	جملة		
٢٤٣٩٦	.	.	٣٥	٨	٢١	.	٢٤	٥٦	٢	٢١	٢	ذكور	حضر	الحرفيون ومن إلهم
٢٠٢٨٢	.	.	٧٢٨	٢٤	.	٢	.	إناث		
٤٤٦٧٨	.	.	٧٦٣	٨	٢١	.	٢٤	٨٠	٢	٢٣	٢	جملة	ريف	
١٨٥٩٥	.	.	.	٥٤٤	١٩	٢١	٤٨	١٢١	٥١	٥٨	٣	ذكور		
٤١٢	.	.	.	١٥	.	٣	٣	٩	٥	٣	.	إناث	الجملة	
١٩٠٠٧	.	.	.	٥٦٠	١٩	٢٣	٥١	١٣٠	٥٦	٦١	٣	جملة		
٢٣٦٤٧	.	.	٣	٢٨٣	٩	١٢	٢٢	١٠٩	٣٣	٢٥	.	ذكور	حضر	عمال تشغيل المصانع ومشغلو المصانع ومشغلو الماكينات
٤٨٨	.	.	٣٨	١٣	.	٤	٣	.	٢	.	.	إناث		
٢٤١٣٥	.	.	٤٠	٢٩٦	٩	١٦	٢٥	١٠٩	٣٥	٢٥	.	جملة	ريف	وعمال تجميع مكونات الإنتاج
٤٢٢٤٢	.	.	٣	٨٢٧	٢٧	٣٣	٧٠	٢٣٠	٨٤	٨٣	٣	ذكور		
٩٠٠	.	.	٣٨	٢٩	.	٧	٦	٩	٧	٣	.	إناث	الجملة	
٤٣١٤٢	.	.	٤٠	٨٥٦	٢٧	٤٠	٧٦	٢٣٩	٩١	٨٦	٣	جملة		
١٢٦٠٤	.	.	٧٨	٥٦	٣	٤٧	٧٨	١٨٥	١٢٢	١٤	٣	ذكور	حضر	
٨٤٣	.	.	.	٧	.	٤	.	٢	٩	.	.	إناث		
١٣٤٤٧	.	.	٧٨	٦٢	٣	٥٢	٧٨	١٨٧	١٣١	١٤	٣	جملة	ريف	
١٤٠٨١	.	.	٥٠	٢٩	.	٥١	٢٨	٣٠٤	٢٧	٣٠	٤	ذكور		
٦٣٥	٥	.	١٧٣	١٠	.	.	إناث	الجملة	
١٤٧١٥	.	.	٥٠	٢٩	.	٥٥	٢٨	٤٧٧	٣٦	٣٠	٤	جملة		
٢٦٦٨٥	.	.	١٢٨	٨٤	٣	٩٨	١٠٧	٤٨٩	١٤٨	٤٤	٧	ذكور	حضر	
١٤٧٨	.	.	.	٧	.	٩	.	١٧٥	١٩	.	.	إناث		
٢٨١٦٢	.	.	١٢٨	٩١	٣	١٠٧	١٠٧	٦٦٤	١٦٨	٤٤	٧	جملة		



تقدير المشتغلين (١٥ سنة فأكثر) طبقاً للفئة الجدولية من تصنيف النشاط الإقتصادي والأقسام الرئيسية للمهن والنوع (حضر / ريف)

الفئة الجدولية من تصنيف النشاط الإقتصادي											النوع	محل الإقامة	الأقسام الرئيسية للمهن
ك	ى	ط	ح	ز	و	هـ	د	ج	ب	أ			
٩٢	٩٨	٥١١	٥٤١	٢٥٠٠	٥٦٧	١٩٨	٨٤	٥١٠	٧	٢١٨	ذكور	حضر	عمال المهن العادية
٢٣	٦	١٣٩	٣	٢٧١	٨	٣٦	٥	٤٧	٠	٤	إناث		
١١٥	١٠٤	٦٥٠	٥٤٤	٢٧٧١	٥٧٥	٢٣٤	٨٩	٥٥٧	٧	٢٢٢	جملة		
٧٨	٩٠	٢٤٨	٥٠٦	٢٢٤٣	٧٤٤	٢٩٠	١١٩	٧٥٧	٣٥	٥٤٠	ذكور	ريف	
٤	٠	١٠	١١	٣٠٥	٣	١٠	٠	٣١	٠	١٣	إناث		
٨٢	٩٠	٢٥٧	٥١٧	٢٥٤٨	٧٤٧	٣٠٠	١١٩	٧٨٨	٣٥	٥٥٤	جملة		
١٦٩	١٨٩	٧٥٨	١٠٤٧	٤٧٤٣	١٣١١	٤٨٧	٢٠٣	١٢٦٧	٤٢	٧٥٨	ذكور	الجملة	
٢٧	٦	١٤٩	١٤	٥٧٦	١١	٤٦	٥	٧٨	٠	١٨	إناث		
١٩٦	١٩٥	٩٠٧	١٠٦١	٥٣١٩	١٣٢٢	٥٣٤	٢٠٨	١٣٤٤	٤٢	٧٧٦	جملة		
٠	٠	٠	٠	٠	٠	٠	٠	٠	٠	٠	ذكور	حضر	
٠	٠	٠	٠	٠	٠	٠	٠	٠	٠	٠	إناث		
٠	٠	٠	٠	٠	٠	٠	٠	٠	٠	٠	جملة		
٠	٠	٠	٠	٠	٠	٠	٠	٠	٠	٠	ذكور	ريف	
٠	٠	٠	٠	٠	٠	٠	٠	٠	٠	٠	إناث		
٠	٠	٠	٠	٠	٠	٠	٠	٠	٠	٠	جملة		
٠	٠	٠	٠	٠	٠	٠	٠	٠	٠	٠	ذكور	الجملة	
٠	٠	٠	٠	٠	٠	٠	٠	٠	٠	٠	إناث		
٠	٠	٠	٠	٠	٠	٠	٠	٠	٠	٠	جملة		



تقدير المشتغلين (١٥ سنة فأكثر) طبقاً للفئة الجدولية من تصنيف النشاط الإقتصادي والأقسام الرئيسية للمهن والنوع (حضر / ريف)

العدد بالمنات

تابع جدول رقم (١٢)

الإجمالي	الفئة الجدولية من تصنيف النشاط الإقتصادي											النوع	محل الإقامة	الأقسام الرئيسية للمهن
	ت	ش	ر	ق	ص	ف	ع	س	ن	م	ل			
٨١٨٦	.	٣	٥٩٣	٥٨٢	٩٥	١٩١	٣٦٠	٧٠٩	٢٧٠	٤٩	٩	ذكور	حضر	عمال المهن العادية
١٥٩٥	.	.	٤٠٤	١٣	٢٦	١٩٨	٢٠٧	١٥٨	٤٠	٧	.	إناث		
٩٧٨١	.	٣	٩٩٧	٥٩٥	١٢١	٣٨٨	٥٦٧	٨٦٧	٣٠٩	٥٦	٩	جملة		
٩٥٨٢	.	٢	٢٢٣	١٢٤٧	٥٥	٣٢٥	٩٤٩	٨٠٥	٢٧٦	٥٢	.	ذكور	ريف	
٨٩٧	.	.	٩٦	١٥	١٢	١٧٢	١٥٣	٤١	١٤	٥	.	إناث		
١٠٤٧٩	.	٢	٣١٩	١٢٦٢	٦٧	٤٩٨	١١٠٢	٨٤٦	٢٨٩	٥٨	.	جملة		
١٧٧٦٨	.	٥	٨١٥	١٨٢٩	١٥٠	٥١٦	١٣٠٩	١٥١٤	٥٤٥	١٠١	٩	ذكور	الجملة	
٢٤٩٢	.	.	٥٠١	٢٨	٣٩	٣٧٠	٣٦٠	١٩٩	٥٤	١٣	.	إناث		
٢٠٢٦٠	.	٥	١٣١٦	١٨٥٧	١٨٨	٨٨٦	١٦٦٩	١٧١٣	٥٩٩	١١٤	٩	جملة		
.	ذكور	حضر	
.	إناث		
.	جملة		
.	ذكور	ريف	
.	إناث		
.	جملة		
.	ذكور	الجملة	
.	إناث		
.	جملة		



تقدير المشتغلين (١٥ سنة فأكثر) طبقاً للحالة العملية والنوع بكل محافظة وإجمالي الجمهورية (حضر / ريف)

جدول رقم (١٣)

العدد بالمنات

الإجمالي	الحالة العملية				النوع	محل الإقامة	محافظة الجمهورية
	المساهمون فى أعمال / مشروعات (داخل الأسرة) بدون أجر	يعمل لحسابه ولا يستخدم أحد	صاحب عمل ويديره ويستخدم آخرين	يعمل بأجر نقدي			
٨٢٤٣٩	١٣٠٧	١٢٥٢٨	٧٣٢٣	٦١٢٨١	ذكور	حضر	إجمالي الجمهورية
٢١٤٧٥	١٠٥٢	١٢٤٦	٣٠٣	١٨٨٧٥	إناث		
١٠٣٩١٤	٢٣٥٩	١٣٧٧٣	٧٦٢٥	٨٠١٥٦	جملة		
١١٧٤٢٣	٥٩٢٨	١٣٣٨٨	١٧٨٧٧	٨٠٢٣٠	ذكور	ريف	
٣١٩٧٥	١١٣٤١	٣٢٣٤	٨٩٧	١٦٥٠٣	إناث		
١٤٩٣٩٨	١٧٢٦٩	١٦٦٢٢	١٨٧٧٤	٩٦٧٣٣	جملة		
١٩٩٨٦١	٧٢٣٥	٢٥٩١٦	٢٥٢٠٠	١٤١٥١١	ذكور	الجملة	
٥٣٤٥٠	١٢٣٩٣	٤٤٨٠	١٢٠٠	٣٥٣٧٨	إناث		
٢٥٣٣١٢	١٩٦٢٨	٣٠٣٩٥	٢٦٤٠٠	١٧٦٨٨٩	جملة		
٢١٣٣٦	٦٠	٢٨٣٣	١٤٢٣	١٧٠٢٠	ذكور	حضر	
٥٨٥١	٧٧	٢٥٤	٨٣	٥٤٣٧	إناث		
٢٧١٨٧	١٣٨	٣٠٨٧	١٥٠٥	٢٢٤٥٧	جملة		
٢١٣٣٦	٦٠	٢٨٣٣	١٤٢٣	١٧٠٢٠	ذكور	الجملة	
٥٨٥١	٧٧	٢٥٤	٨٣	٥٤٣٧	إناث		
٢٧١٨٧	١٣٨	٣٠٨٧	١٥٠٥	٢٢٤٥٧	جملة		
١١٣٩٦	٤١	١٩٧٤	١٠٧١	٨٣١١	ذكور	حضر	الإسكندرية
٢٢٨٧	٣٨	١٤٤	٩	٢٠٩٦	إناث		
١٣٦٨٣	٨٠	٢١١٧	١٠٨٠	١٠٤٠٦	جملة		
١١٣٩٦	٤١	١٩٧٤	١٠٧١	٨٣١١	ذكور	الجملة	
٢٢٨٧	٣٨	١٤٤	٩	٢٠٩٦	إناث		
١٣٦٨٣	٨٠	٢١١٧	١٠٨٠	١٠٤٠٦	جملة		
١٤٩٥	٨	١٣٢	١١٥	١٢٣٩	ذكور	حضر	بورسعيد
٥١٦	١	٣	٣	٥٠٨	إناث		
٢٠١١	٩	١٣٥	١١٩	١٧٤٧	جملة		
١٤٩٥	٨	١٣٢	١١٥	١٢٣٩	ذكور	الجملة	
٥١٦	١	٣	٣	٥٠٨	إناث		
٢٠١١	٩	١٣٥	١١٩	١٧٤٧	جملة		



تقدير المشتغلين (١٥ سنة فأكثر) طبقاً للحالة العملية والنوع بكل محافظة وإجمالي الجمهورية (حضر / ريف)

تابع جدول رقم (١٣)

العدد بالمنات

الإجمالي	الحالة العملية				النوع	محل الإقامة	محافظة الجمهورية	
	المساهمون في أعمال / مشروعات (داخل الأسرة) بدون أجر	يعمل لحسابه ولا يستخدم أحد	صاحب عمل ويديره ويستخدم آخرين	يعمل بأجر نقدي				
١٢٥٩	١١	٢١٩	٩٩	٩٣٠	ذكور	حضر	السويس	
٣٢١	٥	١٣	٤	٢٩٩	إناث			
١٥٨٠	١٦	٢٣٢	١٠٣	١٢٢٩	جملة			
١٢٥٩	١١	٢١٩	٩٩	٩٣٠	ذكور	الجملة		
٣٢١	٥	١٣	٤	٢٩٩	إناث			
١٥٨٠	١٦	٢٣٢	١٠٣	١٢٢٩	جملة			
١٣٢٩	١١	٢٠٨	١٤٦	٩٦٤	ذكور	حضر		دمياط
٢٦٩	٤	١١	٤	٢٥٠	إناث			
١٥٩٨	١٥	٢١٩	١٥٠	١٢١٤	جملة			
٢٠٦٦	١٦	٢١٩	٢٠٣	١٦٢٨	ذكور	ريف		
٥٨٣	٢٤	٣٥	١٣	٥١٠	إناث			
٢٦٤٨	٤٠	٢٥٥	٢١٦	٢١٣٨	جملة			
٣٣٩٥	٢٧	٤٢٧	٣٤٩	٢٥٩٢	ذكور	الجملة		
٨٥٢	٢٨	٤٦	١٧	٧٦٠	إناث			
٤٢٤٦	٥٥	٤٧٣	٣٦٦	٣٣٥٢	جملة			
٣٧٨٧	١٣١	٦٨٥	٥٨٠	٢٣٩١	ذكور	حضر	الدقهلية	
٩٨٩	٢١	٤٨	١٣	٩٠٧	إناث			
٤٧٧٦	١٥٢	٧٣٢	٥٩٣	٣٢٩٨	جملة			
٩٩٨٤	٢٧٨	١٣٦٤	١٦٣٨	٦٧٠٤	ذكور	ريف		
٢٢٣٥	٢٨٦	٢٣٨	٥٧	١٦٥٤	إناث			
١٢٢٢٠	٥٦٤	١٦٠٣	١٦٩٦	٨٣٥٨	جملة			
١٣٧٧١	٤١٠	٢٠٤٩	٢٢١٨	٩٠٩٤	ذكور	الجملة		
٣٢٢٤	٣٠٦	٢٨٦	٧٠	٢٥٦١	إناث			
١٦٩٩٥	٧١٦	٢٣٣٥	٢٢٨٩	١١٦٥٦	جملة			



تقدير المشتغلين (١٥ سنة فأكثر) طبقاً للحالة العملية والنوع بكل محافظة وإجمالي الجمهورية (حضر / ريف)

العدد بالمنات

تابع جدول رقم (١٣)

الإجمالي	الحالة العملية				النوع	محل الإقامة	محافظة الجمهورية
	المساهمون في أعمال / مشروعات (داخل الأسرة) بدون أجر	يعمل لحسابه ولا يستخدم أحد	صاحب عمل ويديره ويستخدم آخرين	يعمل بأجر نقدي			
٣٢٦٢	٥٠	٥١٦	٣٤٢	٢٣٥٤	ذكور	حضر	الشرقية
١٠٢٠	١١٥	٥٣	٣٠	٨٢٢	إناث		
٤٢٨٢	١٦٥	٥٦٩	٣٧٢	٣١٧٦	جملة		
١١٥٦٨	٥٦٢	١١٥٥	٢١٠٥	٧٧٤٥	ذكور	ريف	
٣٢١٥	١٢٦٨	١٦٠	٨٩	١٦٩٨	إناث		
١٤٧٨٣	١٨٢٩	١٣١٦	٢١٩٤	٩٤٤٣	جملة		
١٤٨٣٠	٦١٢	١٦٧٢	٢٤٤٧	١٠٠٩٩	ذكور	الجملة	
٤٢٣٥	١٣٨٣	٢١٣	١١٩	٢٥٢٠	إناث		
١٩٠٦٥	١٩٩٥	١٨٨٥	٢٥٦٦	١٢٦١٩	جملة		
٥٢٥٣	١١٩	٧١٦	٣٥٧	٤٠٦٢	ذكور	حضر	
١٢٩٢	١٢٧	١٢٥	١٨	١٠٢٣	إناث		
٦٥٤٥	٢٤٥	٨٤١	٣٧٤	٥٠٨٤	جملة		
٦٨٨٦	٢٦٧	٧٩٥	٥١٢	٥٣١٣	ذكور	ريف	القليوبية
١٩٢٥	٥٨٧	٢٠٠	٨٠	١٠٥٧	إناث		
٨٨١١	٨٥٤	٩٩٥	٥٩٢	٦٣٧٠	جملة		
١٢١٣٩	٣٨٥	١٥١١	٨٦٨	٩٣٧٥	ذكور	الجملة	
٣٢١٧	٧١٤	٣٢٥	٩٨	٢٠٧٩	إناث		
١٥٣٥٧	١١٠٠	١٨٣٦	٩٦٧	١١٤٥٤	جملة		
١٤٥٩	٦٣	٢٩٣	٢١٤	٨٨٩	ذكور	حضر	
٥٠٨	٢١	١٧	٥	٤٦٥	إناث		
١٩٦٧	٨٤	٣١٠	٢١٩	١٣٥٤	جملة		
٥٩٢٤	٤٣٩	٧١٨	١٧١١	٣٠٥٦	ذكور	ريف	
١٦٩٢	٧٩٦	٩٢	٨٧	٧١٧	إناث		
٧٦١٦	١٢٣٥	٨١٠	١٧٩٩	٣٧٧٣	جملة		
٧٣٨٣	٥٠٢	١٠١١	١٩٢٥	٣٩٤٥	ذكور	الجملة	
٢٢٠٠	٨١٧	١٠٩	٩٢	١١٨٢	إناث		
٩٥٨٣	١٣١٩	١١٢٠	٢٠١٨	٥١٢٦	جملة		



تقدير المشتغلين (١٥ سنة فأكثر) طبقاً للحالة العملية والنوع بكل محافظة وإجمالي الجمهورية (حضر / ريف)

العدد بالمنات

تابع جدول رقم (١٣)

الإجمالي	الحالة العملية				النوع	محل الإقامة	محافظة الجمهورية
	المساهمون فى أعمال / مشروعات (داخل الأسرة) بدون أجر	يعمل لحسابه ولا يستخدم أحد	صاحب عمل ويديره ويستخدم آخرين	يعمل بأجر نقدي			
٢٩٢٥	٤٥	٤٨٥	٣٤٦	٢٠٤٨	ذكور	حضر	الغربية
٩٠٥	٥٥	٦٩	٩	٧٧٢	إناث		
٣٨٢٩	١٠١	٥٥٣	٣٥٥	٢٨٢٠	جملة		
٧٥٧٨	٢٤٨	٨٢٧	١٠٥٨	٥٤٤٥	ذكور	ريف	
٢٣١٨	٥٥٩	٢٣٤	٦٢	١٤٦٤	إناث		
٩٨٩٦	٨٠٧	١٠٦٠	١١٢٠	٦٩٠٩	جملة		
١٠٥٠٢	٢٩٣	١٣١١	١٤٠٥	٧٤٩٣	ذكور	الجملة	
٣٢٢٣	٦١٤	٣٠٢	٧٠	٢٢٣٦	إناث		
١٣٧٢٥	٩٠٧	١٦١٤	١٤٧٥	٩٧٢٩	جملة		
١٦٩٢	٣١	٣٣٦	١٩٢	١١٣٤	ذكور	حضر	
٥٩٣	٧٢	٥٠	١١	٤٦٠	إناث		
٢٢٨٦	١٠٣	٣٨٦	٢٠٣	١٥٩٤	جملة		
٧٣٩٧	٢٩٢	٧٢٤	٧٦٠	٥٦٢٢	ذكور	ريف	
٣٠٤٩	١٠٧٩	١٩٣	٩٣	١٦٨٥	إناث		
١٠٤٤٦	١٣٧٠	٩١٦	٨٥٣	٧٣٠٦	جملة		
٩٠٨٩	٣٢٣	١٠٥٩	٩٥٢	٦٧٥٦	ذكور	الجملة	
٣٦٤٢	١١٥١	٢٤٣	١٠٤	٢١٤٥	إناث		
١٢٧٣٢	١٤٧٤	١٣٠٢	١٠٥٦	٨٩٠٠	جملة		
٢٥٤١	١٤٧	٤٨٥	٤٤٤	١٤٦٥	ذكور	حضر	البحيرة
٦٣٤	٨٠	٢٠	١٧	٥١٧	إناث		
٣١٧٥	٢٢٧	٥٠٤	٤٦١	١٩٨٢	جملة		
١١٧٦١	٩٠٢	١٤٦٥	٢٨٢٢	٦٥٧١	ذكور	ريف	
٥٤٣٧	٢٥٠٧	٣٦٢	٨٦	٢٤٨٢	إناث		
١٧١٩٨	٣٤٠٩	١٨٢٨	٢٩٠٨	٩٠٥٣	جملة		
١٤٣٠٢	١٠٥٠	١٩٥٠	٣٢٦٦	٨٠٣٦	ذكور	الجملة	
٦٠٧١	٢٥٨٦	٣٨٢	١٠٣	٢٩٩٩	إناث		
٢٠٣٧٣	٣٦٣٦	٢٣٣٢	٣٣٧٠	١١٠٣٥	جملة		

تقدير المشتغلين (١٥ سنة فأكثر) طبقاً للحالة العملية والنوع بكل محافظة وإجمالي الجمهورية (حضر / ريف)

العدد بالمنات

تابع جدول رقم (١٣)

الإجمالي	الحالة العملية			النوع	محل الإقامة	محافظة الجمهورية
	المساهمون في أعمال / مشروعات (داخل الأسرة) بدون أجر	يعمل لحسابه ولا يستخدم أحد	صاحب عمل ويديره ويستخدم آخرين			
١١١٩	٢١	١٢٧	٥١	٩٢١	حضر	الإسماعيلية
٣٦٤	٩	٢٠	٨	٣٢٨		
١٤٨٣	٣٠	١٤٦	٥٨	١٢٤٨		
١٦٣٧	٩٠	١٧٦	٢٦٢	١١١٠	ريف	
٤٧٨	١٨٩	٣٧	١٨	٢٣٤		
٢١١٥	٢٧٩	٢١٤	٢٨٠	١٣٤٣		
٢٧٥٧	١١١	٣٠٣	٣١٣	٢٠٣٠	الجملة	
٨٤٢	١٩٨	٥٧	٢٥	٥٦١		
٣٥٩٨	٣٠٩	٣٦٠	٣٣٨	٢٥٩١		
٩١٥٠	٥٨	١٤١٠	٥٦٠	٧١٢٣	حضر	
٢٣١٩	٩٣	١٦٨	٤٥	٢٠١٤		
١١٤٦٩	١٥٠	١٥٧٧	٦٠٤	٩١٣٧		
٧٧٨٦	٩٤	١٤٣٠	٤٦٦	٥٧٩٥	ريف	
١١٣١	١٥٥	١٤٩	١٢	٨١٥		
٨٩١٧	٢٤٩	١٥٧٩	٤٧٩	٦٦١٠		
١٦٩٣٦	١٥٢	٢٨٤٠	١٠٢٦	١٢٩١٨	الجملة	
٣٤٥٠	٢٤٧	٣١٦	٥٧	٢٨٢٩		
٢٠٣٨٦	٣٩٩	٣١٥٦	١٠٨٣	١٥٧٤٧		
١٣٨١	٥٧	١٥٩	٢٣٥	٩٢٩	حضر	بنى سويف
٥٣٤	١٢٦	٦٨	٦	٣٣٤		
١٩١٥	١٨٤	٢٢٧	٢٤١	١٢٦٣		
٤٩٥٠	٤١٧	٣٦٩	٨٣٧	٣٣٢٧	ريف	
٢٠٥٠	١٠٧٨	٣٦٦	٩٣	٥١٣		
٦٩٩٩	١٤٩٥	٧٣٥	٩٣٠	٣٨٤٠		
٦٣٣٠	٤٧٤	٥٢٨	١٠٧١	٤٢٥٧	الجملة	
٢٥٨٤	١٢٠٤	٤٣٤	٩٩	٨٤٧		
٨٩١٤	١٦٧٨	٩٦٢	١١٧٠	٥١٠٣		



تقدير المشتغلين (١٥ سنة فأكثر) طبقاً للحالة العملية والنوع بكل محافظة وإجمالي الجمهورية (حضر / ريف)

العدد بالآلاف

تابع جدول رقم (١٣)

الإجمالي	الحالة العملية				النوع	محل الإقامة	محافظة الجمهورية
	المساهمون فى أعمال / مشروعات (داخل الأسرة) بدون أجر	يعمل لحسابه ولا يستخدم أحد	صاحب عمل ويديره ويستخدم آخرين	يعمل بأجر نقدي			
١٤٩٩	٤١	٢٤٤	٢٠٠	١٠١٤	ذكور	حضر	الفيوم
٣٤٢	٤١	٤٤	٦	٢٥٢	إناث		
١٨٤٢	٨١	٢٨٨	٢٠٦	١٢٦٦	جملة		
٥٩٦٠	٣٩٨	٦٥٣	١١٨٦	٣٧٢٢	ذكور	ريف	
١٠٨٩	٤٧٢	١٨١	٣٣	٤٠٢	إناث		
٧٠٤٨	٨٧٠	٨٣٤	١٢١٩	٤١٢٥	جملة		
٧٤٥٩	٤٣٩	٨٩٧	١٣٨٦	٤٧٣٦	ذكور	الجملة	
١٤٣١	٥١٢	٢٢٥	٤٠	٦٥٥	إناث		
٨٨٩٠	٩٥١	١١٢٢	١٤٢٦	٥٣٩١	جملة		
١٧٧٥	٣٩	٢٩٣	١٨٨	١٢٥٤	ذكور	حضر	
٦١٠	٥٢	٥٨	١٢	٤٨٨	إناث		
٢٣٨٥	٩١	٣٥١	٢٠٠	١٧٤٢	جملة		
٩٥٧٥	٦٥٦	٨٢٢	١٧٧٥	٦٣٢١	ذكور	ريف	
٢٧٩٩	١٣٧٧	٤٣٥	٤٦	٩٤١	إناث		
١٢٣٧٤	٢٠٣٣	١٢٥٧	١٨٢١	٧٢٦٢	جملة		
١١٣٥٠	٦٩٦	١١١٦	١٩٦٣	٧٥٧٥	ذكور	الجملة	
٣٤٠٨	١٤٢٩	٤٩٣	٥٧	١٤٢٩	إناث		
١٤٧٥٨	٢١٢٥	١٦٠٩	٢٠٢١	٩٠٠٤	جملة		
٢١٠٨	١٢٧	٢٤٨	٢٥٤	١٤٧٩	ذكور	حضر	
٥٦٣	١٤	٣٤	٦	٥١٠	إناث		
٢٦٧١	١٤١	٢٨٢	٢٥٩	١٩٨٩	جملة		
٦٧٦٥	٤٦٧	٥٣٨	٩٨٠	٤٧٧٩	ذكور	ريف	
١٠٣٧	١٧٢	١٦٣	١٩	٦٨٣	إناث		
٧٨٠٢	٦٤٠	٧٠١	٩٩٩	٥٤٦٢	جملة		
٨٨٧٣	٥٩٤	٧٨٦	١٢٣٤	٦٢٥٩	ذكور	الجملة	
١٦٠١	١٨٧	١٩٧	٢٥	١١٩٣	إناث		
١٠٤٧٣	٧٨١	٩٨٣	١٢٥٨	٧٤٥١	جملة		



تقدير المشتغلين (١٥ سنة فأكثر) طبقاً للحالة العملية والنوع بكل محافظة وإجمالي الجمهورية (حضر / ريف)

العدد بالمنات

تابع جدول رقم (١٣)

الإجمالي	الحالة العملية				النوع	محل الإقامة	محافظة الجمهورية
	المساهمون في أعمال / مشروعات (داخل الأسرة) بدون أجر	يعمل لحسابه ولا يستخدم أحد	صاحب عمل ويديره ويستخدم آخرين	يعمل بأجر نقدي			
١٨٠٥	٧٦	٣٢٧	١٦٦	١٢٣٦	ذكور	حضر	سوهاج
٣٧٩	٧١	١٧	٥	٢٨٦	إناث		
٢١٨٣	١٤٧	٣٤٤	١٧٠	١٥٢٢	جملة		
٧٤١١	٢٨٩	١١١٦	٦٩٩	٥٣٠٧	ذكور	ريف	
١٣٦٠	٥٢١	٢٠٥	٧٣	٥٦١	إناث		
٨٧٧١	٨١٠	١٣٢١	٧٧٢	٥٨٦٨	جملة		
٩٢١٦	٣٦٤	١٤٤٣	٨٦٥	٦٥٤٣	ذكور	الجملة	
١٧٣٨	٥٩٢	٢٢٢	٧٨	٨٤٧	إناث		
١٠٩٥٤	٩٥٦	١٦٦٥	٩٤٢	٧٣٩٠	جملة		
١٠٠٢	٤٥	١٢٨	٧٩	٧٥١	ذكور	حضر	
٢٧٦	٢	١٠	٦	٢٥٨	إناث		
١٢٧٨	٤٧	١٣٨	٨٤	١٠٠٩	جملة		
٥٢٩٦	٣٥٦	٥٤٦	٥٢٣	٣٨٧٠	ذكور	ريف	
٧٦٥	٢٠٧	١٢٩	٢٠	٤١٠	إناث		
٦٠٦١	٥٦٣	٦٧٥	٥٤٣	٤٢٧٩	جملة		
٦٢٩٨	٤٠١	٦٧٤	٦٠٢	٤٦٢١	ذكور	الجملة	
١٠٤١	٢٠٩	١٣٨	٢٦	٦٦٨	إناث		
٧٣٣٩	٦١٠	٨١٣	٦٢٨	٥٢٨٩	جملة		
١٢١٨	٤٧	٢٢٤	٨٤	٨٦٣	ذكور	حضر	
٢٢٨	٢٣	١٥	٥	١٨٥	إناث		
١٤٤٦	٦٩	٢٣٩	٨٩	١٠٤٨	جملة		
١٨٢٤	٨٥	١٨٩	١٧٩	١٣٧٠	ذكور	ريف	
٤٥٦	٥٢	٤١	١٠	٣٥٣	إناث		
٢٢٨٠	١٣٧	٢٣٠	١٩٠	١٧٢٣	جملة		
٣٠٤٢	١٣٢	٤١٣	٢٦٣	٢٢٣٣	ذكور	الجملة	
٦٨٤	٧٤	٥٦	١٥	٥٣٨	إناث		
٣٧٢٥	٢٠٧	٤٦٩	٢٧٩	٢٧٧١	جملة		



تقدير المشتغلين (١٥ سنة فأكثر) طبقاً للحالة العملية والنوع بكل محافظة وإجمالي الجمهورية (حضر / ريف)

العدد بالمنات

تابع جدول رقم (١٣)

الإجمالي	الحالة العملية				النوع	محل الإقامة	محافظة الجمهورية	
	المساهمون في أعمال / مشروعات (داخل الأسرة) بدون أجر	يعمل لحسابه ولا يستخدم أحد	صاحب عمل ويديره ويستخدم آخرين	يعمل بأجر نقدي				
٧٩١	١٥	٥٧	٣٩	٦٨١	ذكور	حضر	الأقصر	
١٤١	٤	٠	٠	١٣٧	إناث			
٩٣٢	١٩	٥٧	٣٩	٨١٧	جملة			
١٦٤٨	٢٠	٨٥	٥١	١٤٩٣	ذكور	ريف		
١٧٧	٧	١٠	٤	١٥٦	إناث			
١٨٢٤	٢٧	٩٥	٥٤	١٦٤٨	جملة			
٢٤٣٩	٣٥	١٤٢	٨٩	٢١٧٣	ذكور	الجملة		
٣١٧	١١	١٠	٤	٢٩٣	إناث			
٢٧٥٦	٤٦	١٥٢	٩٣	٢٤٦٦	جملة			
٨٤٨	١٢	٨٣	٤٣	٧١٠	ذكور	حضر		البحر الأحمر
١٥١	٠	٠	٠	١٥١	إناث			
٩٩٩	١٢	٨٣	٤٣	٨٦١	جملة			
٨٤٨	١٢	٨٣	٤٣	٧١٠	ذكور	الجملة		
١٥١	٠	٠	٠	١٥١	إناث			
٩٩٩	١٢	٨٣	٤٣	٨٦١	جملة			
٣١٩	٢٥	١١	١٧	٢٦٧	ذكور	حضر	الوادي الجديد	
١١٨	٠	٠	٠	١١٨	إناث			
٤٣٧	٢٥	١١	١٧	٣٨٥	جملة			
٤٥٣	٤٢	١٠	٥٢	٣٤٩	ذكور	ريف		
٧٨	٦	٢	٢	٦٩	إناث			
٥٣٠	٤٧	١٢	٥٤	٤١٧	جملة			
٧٧٢	٦٧	٢١	٦٩	٦١٦	ذكور	الجملة		
١٩٥	٦	٢	٢	١٨٧	إناث			
٩٦٧	٧٢	٢٢	٧٠	٨٠٢	جملة			



تقدير المشتغلين (١٥ سنة فأكثر) طبقاً للحالة العملية والنوع بكل محافظة وإجمالي الجمهورية (حضر / ريف)

العدد بالمنات

تابع جدول رقم (١٣)

الإجمالي	الحالة العملية				النوع	محل الإقامة	محافظة الجمهورية	
	المساهمون في أعمال / مشروعات (داخل الأسرة) بدون أجر	يعمل لحسابه ولا يستخدم أحد	صاحب عمل ويديره ويستخدم آخرين	يعمل بأجر نقدي				
٨٧٧	١٥	٢١٠	٤٢	٦١٠	ذكور	حضر	مطروح	
١٠٥	٠	٢	٠	١٠٢	إناث			
٩٨٢	١٥	٢١٣	٤٢	٧١٣	جملة			
٣٢٩	٢	٩٨	١٨	٢١١	ذكور	ريف		
٢٣	٠	٠	٠	٢٣	إناث			
٣٥٢	٢	٩٨	١٨	٢٣٤	جملة			
١٢٠٦	١٧	٣٠٨	٦٠	٨٢١	ذكور	الجملة		
١٢٧	٠	٢	٠	١٢٥	إناث			
١٣٣٤	١٧	٣١٠	٦٠	٩٤٦	جملة			
٥٤٧	١٢	٧٨	٣٠	٤٢٧	ذكور	حضر		شمال سيناء
١٤١	٠	٥	٠	١٣٦	إناث			
٦٨٨	١٢	٨٤	٣٠	٥٦٣	جملة			
٤٧٧	٨	٣٧	٢٥	٤٠٧	ذكور	ريف		
٧٥	٢	٢	٠	٧٢	إناث			
٥٥٢	٩	٣٩	٢٥	٤٧٩	جملة			
١٠٢٤	٢٠	١١٦	٥٥	٨٣٤	ذكور	الجملة		
٢١٦	٢	٧	٠	٢٠٨	إناث			
١٢٤٠	٢١	١٢٢	٥٥	١٠٤٢	جملة			
٢٦٤	٠	٤٦	٨	٢١٠	ذكور	حضر	جنوب سيناء	
٢١	٠	٠	٠	٢١	إناث			
٢٨٥	٠	٤٦	٨	٢٣١	جملة			
١٥١	٠	٥٠	١٤	٨٧	ذكور	ريف		
٥	٠	٠	٠	٥	إناث			
١٥٦	٠	٥٠	١٤	٩٢	جملة			
٤١٥	٠	٩٦	٢١	٢٩٧	ذكور	الجملة		
٢٥	٠	٠	٠	٢٥	إناث			
٤٤٠	٠	٩٦	٢١	٣٢٢	جملة			



المشتغلين بأجر (١٥ سنة فأكثر) وتوزيعاتهم



تقدير المشتغلين بأجر (١٥ سنة فأكثر) طبقاً للأقسام الرئيسية للمهن والنوع بكل محافظة وإجمالي الجمهورية (حضر / ريف)

العدد بالمنات

جدول رقم (١٤)

الإجمالي	الأقسام الرئيسية للمهن										النوع	محل الإقامة	محافظة الجمهورية	
	س	٩	٨	٧	٦	٥	٤	٣	٢	١				
٦١٢٨١	.	٥٩٦٥	٩٩٧٣	١٤٢٩٢	١٤٦٣	٨٧٧٨	٢٧٨٥	٦٤٦٢	٩٠٩٣	٢٤٦٩	ذكور	حضر	إجمالي الجمهورية	
١٨٨٧٥	.	١٢٨٩	٧٩٦	٢٣٥	٥٩٤	١٢٦١	١٦٣٢	٤٥٢٨	٧٦٨٣	٨٥٢	إناث			
٨٠١٥٦	.	٧٢٥٥	١٠٧٧٠	١٤٥٢٧	٢٠٥٧	١٠٠٣٩	٤٤١٧	١٠٩٨٩	١٦٧٧٦	٣٣٢١	جملة			
٨٠٢٣٠	.	٧٣٩٢	١٠٢٦٥	٢٠١٠٤	١٥٥٧٣	٨٠٩٢	١٧٦٣	٧٣٧٧	٦٠٨٠	٣٥٨١	ذكور	ريف		
١٦٥٠٣	.	٥٨١	٥٤٩	١٨٢	٧١٨٥	٣٩٩	٣٥٧	٣٣٥٢	٣٤٥٣	٤٤٦	إناث			
٩٦٧٣٣	.	٧٩٧٣	١٠٨١٤	٢٠٢٨٦	٢٢٧٥٨	٨٤٩١	٢١١٩	١٠٧٢٩	٩٥٣٣	٤٠٢٧	جملة			
١٤١٥١١	.	١٣٣٥٨	٢٠٢٣٩	٣٤٣٩٧	١٧٠٣٦	١٦٨٧٠	٤٥٤٨	١٣٨٣٩	١٥١٧٣	٦٠٥٠	ذكور	الجملة		
٣٥٣٧٨	.	١٨٧٠	١٣٤٥	٤١٧	٧٧٧٩	١٦٦٠	١٩٨٨	٧٨٧٩	١١١٣٥	١٢٩٨	إناث			
١٧٦٨٨٩	.	١٥٢٢٨	٢١٥٨٤	٣٤٨١٤	٢٤٨١٥	١٨٥٣٠	٦٥٣٧	٢١٧١٨	٢٦٣٠٩	٧٣٤٨	جملة			
١٧٠٢٠	.	١٥٠١	٢٧٢٧	٣٩٣٢	٣٨	٢٦٧١	١٠١٩	١٧٤٤	٢٦٥٤	٧٣٤	ذكور	حضر	القاهرة	
٥٤٣٧	.	٤٤١	٢٩٣	٧٣	١٦٠	٤٣٧	٦٧٣	١١٢٠	١٩٧٠	٢٦٦	إناث			
٢٢٤٥٧	.	١٩٤٢	٣٠٢٠	٤٠٠٦	١٩٨	٣١٠٩	١٦٩٢	٢٨٦٤	٤٦٢٤	١٠٠٠	جملة			
١٧٠٢٠	.	١٥٠١	٢٧٢٧	٣٩٣٢	٣٨	٢٦٧١	١٠١٩	١٧٤٤	٢٦٥٤	٧٣٤	ذكور	الجملة		
٥٤٣٧	.	٤٤١	٢٩٣	٧٣	١٦٠	٤٣٧	٦٧٣	١١٢٠	١٩٧٠	٢٦٦	إناث			
٢٢٤٥٧	.	١٩٤٢	٣٠٢٠	٤٠٠٦	١٩٨	٣١٠٩	١٦٩٢	٢٨٦٤	٤٦٢٤	١٠٠٠	جملة			
٨٣١١	.	١١١٤	١٦١٩	١٧٢٥	٢٥٩	١٢٠٦	٣٨١	٨٢٣	٩٤٨	٢٣٦	ذكور	حضر		الإسكندرية
٢٠٩٦	.	١٣٣	١٥٠	٦٩	١٣٠	١٩٣	٢٠٩	٤١٢	٧٣٢	٦٧	إناث			
١٠٤٠٦	.	١٢٤٧	١٧٦٨	١٧٩٤	٣٨٩	١٣٩٩	٥٩٠	١٢٣٥	١٦٨١	٣٠٣	جملة			
٨٣١١	.	١١١٤	١٦١٩	١٧٢٥	٢٥٩	١٢٠٦	٣٨١	٨٢٣	٩٤٨	٢٣٦	ذكور	الجملة		
٢٠٩٦	.	١٣٣	١٥٠	٦٩	١٣٠	١٩٣	٢٠٩	٤١٢	٧٣٢	٦٧	إناث			
١٠٤٠٦	.	١٢٤٧	١٧٦٨	١٧٩٤	٣٨٩	١٣٩٩	٥٩٠	١٢٣٥	١٦٨١	٣٠٣	جملة			
١٢٣٩	.	١١٧	٢٨٠	١٠٤	١٨	١٥٣	٦٢	٢٦٣	١٨٧	٥٤	ذكور	حضر	بورسعيد	
٥٠٨	.	٢٨	٣٧	١	٠	١٦	٣١	١٥٦	٢١٦	٢٤	إناث			
١٧٤٧	.	١٤٤	٣١٧	١٠٥	١٨	١٦٩	٩٣	٤١٩	٤٠٣	٧٨	جملة			
١٢٣٩	.	١١٧	٢٨٠	١٠٤	١٨	١٥٣	٦٢	٢٦٣	١٨٧	٥٤	ذكور	الجملة		
٥٠٨	.	٢٨	٣٧	١	٠	١٦	٣١	١٥٦	٢١٦	٢٤	إناث			
١٧٤٧	.	١٤٤	٣١٧	١٠٥	١٨	١٦٩	٩٣	٤١٩	٤٠٣	٧٨	جملة			



تقدير المشتغلين بأجر (١٥ سنة فأكثر) طبقاً للأقسام الرئيسية للمهن والنوع بكل محافظة وإجمالي الجمهورية (حضر / ريف)

العدد بالمنات

تابع جدول رقم (١٤)

الإجمالي	الأقسام الرئيسية للمهن										النوع	محل الإقامة	محافظة الجمهورية
	س	٩	٨	٧	٦	٥	٤	٣	٢	١			
٩٣٠	.	٩٣	١٨٦	١٧٢	٢	٩٥	٤٦	١٦٢	٨٢	٩٣	ذكور	حضر	السويس
٢٩٩	.	١٩	٦	.	٧	١٤	٢٤	١٠٠	١١٣	١٥	إناث		
١٢٢٩	.	١١٢	١٩٢	١٧٢	١٠	١٠٩	٧١	٢٦٢	١٩٥	١٠٨	جملة		
٩٣٠	.	٩٣	١٨٦	١٧٢	٢	٩٥	٤٦	١٦٢	٨٢	٩٣	ذكور	الجملة	
٢٩٩	.	١٩	٦	.	٧	١٤	٢٤	١٠٠	١١٣	١٥	إناث		
١٢٢٩	.	١١٢	١٩٢	١٧٢	١٠	١٠٩	٧١	٢٦٢	١٩٥	١٠٨	جملة		
٩٦٤	.	٣٧	٨٣	٤٢٧	٦٨	١٢٨	٣٢	٥٥	١١٠	٢٢	ذكور	حضر	دمياط
٢٥٠	.	٧	٣	٣	٢	١٤	١٨	٧٨	١١٠	١٦	إناث		
١٢١٤	.	٤٥	٨٦	٤٣٠	٧١	١٤٢	٥٠	١٣٣	٢٢٠	٣٧	جملة		
١٦٢٨	.	٥٤	١٥٥	٦٩٢	٣٣٣	١١٤	٣٢	٩٨	٨٣	٦٦	ذكور	ريف	
٥١٠	.	١٣	٩	.	٢٢٢	١٠	٢٤	١٢٣	٩٥	١٤	إناث		
٢١٣٨	.	٦٧	١٦٤	٦٩٢	٥٥٥	١٢٣	٥٧	٢٢١	١٧٨	٨٠	جملة		
٢٥٩٢	.	٩١	٢٣٨	١١٢٠	٤٠٢	٢٤٢	٦٥	١٥٣	١٩٣	٨٨	ذكور	الجملة	الدقهلية
٧٦٠	.	٢٠	١٢	٣	٢٢٤	٢٣	٤٢	٢٠١	٢٠٥	٣٠	إناث		
٣٣٥٢	.	١١٢	٢٥٠	١١٢٢	٦٢٦	٢٦٥	١٠٧	٣٥٥	٣٩٨	١١٨	جملة		
٢٣٩١	.	١٢٨	٣٤٨	٥٠٩	١٧٤	٣٢١	٦٤	٢٤٧	٤٨٥	١١٥	ذكور	حضر	
٩٠٧	.	٢٨	١٩	٥	٢١	٤١	٤٢	٢١٤	٤٦٧	٧١	إناث		
٣٢٩٨	.	١٥٦	٣٦٧	٥١٤	١٩٤	٣٦٢	١٠٦	٤٦١	٩٥٢	١٨٥	جملة		
٦٧٠٤	.	٥٥٣	٨٥٠	١٦٠٠	١١٧٣	٥٨٩	١٨٨	٦٩٨	٦٨٨	٣٦٤	ذكور	ريف	
١٦٥٤	.	٧٤	٢٩	٢٠	٥٤٥	٤١	٤٢	٤٥١	٣٩٢	٦٠	إناث		
٨٣٥٨	.	٦٢٨	٨٧٩	١٦٢٠	١٧١٨	٦٣٠	٢٣٠	١١٤٩	١٠٨١	٤٢٤	جملة		
٩٠٩٤	.	٦٨٢	١١٩٧	٢١٠٩	١٣٤٧	٩١٠	٢٥٢	٩٤٦	١١٧٣	٤٧٩	ذكور	الجملة	
٢٥٦١	.	١٠٢	٤٨	٢٥	٥٦٥	٨٢	٨٤	٦٦٤	٨٥٩	١٣١	إناث		
١١٦٥٦	.	٧٨٤	١٢٤٦	٢١٣٤	١٩١٢	٩٩٢	٣٣٦	١٦١٠	٢٠٣٣	٦٠٩	جملة		

تقدير المشتغلين بأجر (١٥ سنة فأكثر) طبقاً للأقسام الرئيسية للمهن والنوع بكل محافظة وإجمالي الجمهورية (حضر / ريف)

العدد بالمئات

تابع جدول رقم (١٤)

الإجمالي	الأقسام الرئيسية للمهن										النوع	محل الإقامة	محافظة الجمهورية	
	س	٩	٨	٧	٦	٥	٤	٣	٢	١				
٢٣٥٤	.	١٧٥	٤٣٧	٥٨٠	٣٩	٢٣٤	٤٢	٢٥٥	٤٧٠	١٢٣	ذكور	حضر	الشرقية	
٨٢٢	.	٢٨	٢٥	١٢	٢٣	٣٠	٣٧	٢٤٦	٣٧٦	٤٥	إناث			
٣١٧٦	.	٢٠٢	٤٦٢	٥٩٢	٦٢	٢٦٤	٧٩	٥٠٠	٨٤٦	١٦٨	جملة			
٧٧٤٥	.	٨٧٤	١١٤٧	١٥١٧	١١٢٦	٧٩٧	١٣٥	٩٣٠	٨٣٦	٣٨١	ذكور	ريف		
١٦٩٨	.	٦١	٥١	١٢	٥٠٨	١٩	٣٦	٤٣٢	٥٣٢	٤٧	إناث			
٩٤٤٣	.	٩٣٥	١١٩٩	١٥٢٩	١٦٣٤	٨١٥	١٧٢	١٣٦٢	١٣٦٨	٤٢٨	جملة			
١٠٠٩٩	.	١٠٤٩	١٥٨٥	٢٠٩٧	١١٦٥	١٠٣١	١٧٧	١١٨٥	١٣٠٦	٥٠٤	ذكور	الجملة		
٢٥٢٠	.	٨٩	٧٦	٢٣	٥٣١	٤٩	٧٤	٦٧٧	٩٠٨	٩٢	إناث			
١٢٦١٩	.	١١٣٨	١٦٦١	٢١٢١	١٦٩٦	١٠٨٠	٢٥١	١٨٦٣	٢٢١٥	٥٩٦	جملة			
٤٠٦٢	.	٥٠٦	٩٠٣	٧٩١	٢٦	٦٢٥	١٧٤	٤٢١	٤٥٦	١٥٩	ذكور	حضر		القليوبية
١٠٢٣	.	٨٥	٩٨	٢٧	٢٩	٧٠	٧١	٢١٦	٣٩٩	٢٦	إناث			
٥٠٨٤	.	٥٩٢	١٠٠١	٨١٩	٥٥	٦٩٥	٢٤٥	٦٣٨	٨٥٦	١٨٥	جملة			
٥٣١٣	.	٧٥٤	١٠٠٧	١١٧٤	٤٥١	٥٨٠	٢١٤	٤٩٥	٣٥٦	٢٨٢	ذكور	ريف		
١٠٥٧	.	٤٠	٥٧	٩	٣١٩	٥١	٢٧	٢٩٠	٢٣٧	٢٨	إناث			
٦٣٧٠	.	٧٩٤	١٠٦٤	١١٨٢	٧٧٠	٦٣١	٢٤١	٧٨٤	٥٩٣	٣١٠	جملة			
٩٣٧٥	.	١٢٦١	١٩١٠	١٩٦٥	٤٧٧	١٢٠٥	٣٨٨	٩١٦	٨١٣	٤٤١	ذكور	الجملة		
٢٠٧٩	.	١٢٦	١٥٦	٣٦	٣٤٨	١٢١	٩٨	٥٠٦	٦٣٦	٥٣	إناث			
١١٤٥٤	.	١٣٨٦	٢٠٦٥	٢٠٠١	٨٢٥	١٣٢٦	٤٨٦	١٤٢٢	١٤٤٩	٤٩٥	جملة			
٨٨٩	.	٤٨	١١٩	١٨٥	٣٨	٨٥	١٧	١٢٤	٢١٦	٥٨	ذكور	حضر	كفر الشيخ	
٤٦٥	.	٨	.	٢	.	١٩	١٧	١٦٠	٢٤٢	١٧	إناث			
١٣٥٤	.	٥٦	١١٩	١٨٧	٣٨	١٠٤	٣٤	٢٨٤	٤٥٨	٧٥	جملة			
٣٠٥٦	.	٣٥٠	٤٠٦	٥٩٩	٥٥٣	٣٨٧	٥٣	٢٩٤	٢٥٨	١٥٦	ذكور	ريف		
٧١٧	.	١٥	٣	١٥	٣١٤	٤٢	١٠	١١٨	١٧٨	٢١	إناث			
٣٧٧٣	.	٣٦٥	٤٠٩	٦١٤	٨٦٧	٤٢٨	٦٤	٤١١	٤٣٧	١٧٧	جملة			
٣٩٤٥	.	٣٩٨	٥٢٤	٧٨٤	٥٩١	٤٧٢	٧٠	٤١٨	٤٧٤	٢١٤	ذكور	الجملة		
١١٨٢	.	٢٣	٣	١٧	٣١٤	٦٠	٢٧	٢٧٧	٤٢٠	٣٩	إناث			
٥١٢٦	.	٤٢١	٥٢٨	٨٠١	٩٠٥	٥٣٢	٩٧	٦٩٥	٨٩٤	٢٥٣	جملة			



تقدير المشتغلين بأجر (١٥ سنة فأكثر) طبقاً للأقسام الرئيسية للمهن والنوع بكل محافظة وإجمالي الجمهورية (حضر / ريف)

العدد بالمنات

تابع جدول رقم (١٤)

الإجمالي	الأقسام الرئيسية للمهن										النوع	محل الإقامة	محافظة الجمهورية	
	س	٩	٨	٧	٦	٥	٤	٣	٢	١				
٢٠٤٨	.	٩٦	٣٨٨	٥١١	٣٢	٣٣٠	٨١	٢٠٥	٣٤٨	٥٧	ذكور	حضر	الغربية	
٧٧٢	.	٤٣	١٨	٢	١٨	٤٨	٤٧	٢٢٧	٣١٥	٥٣	إناث			
٢٨٢٠	.	١٣٩	٤٠٦	٥١٣	٥٠	٣٧٨	١٢٨	٤٣٣	٦٦٤	١١١	جملة			
٥٤٤٥	.	٤٤٤	٩٣٤	١١٩٤	٥١١	٨١٧	١١٧	٦١٣	٥٠٩	٣٠٥	ذكور	ريف		
١٤٦٤	.	١٠١	٨٠	٢٦	٣٩٦	٤٢	٤٨	٤٠٥	٣٠٧	٦١	إناث			
٦٩٠٩	.	٥٤٥	١٠١٤	١٢٢٠	٩٠٦	٨٥٩	١٦٥	١٠١٨	٨١٥	٣٦٦	جملة			
٧٤٩٣	.	٥٤١	١٣٢٢	١٧٠٥	٥٤٢	١١٤٦	١٩٨	٨١٩	٨٥٧	٣١٢	ذكور	الجملة		
٢٢٣٦	.	١٤٤	٩٨	٢٨	٤١٤	٩٠	٩٥	٦٣٢	٦٢٢	١١٤	إناث			
٩٧٢٩	.	٦٨٥	١٤٢٠	١٧٣٣	٩٥٦	١٢٣٦	٢٩٣	١٤٥١	١٤٧٩	٤٧٦	جملة			
١١٣٤	.	١١٣	١٥٠	٢٩٤	٢٨	١١٧	٣٨	١٥٩	٢٠٠	٣٤	ذكور	حضر		المنوفية
٤٦٠	.	٣٦	٧	٢	٤	٥٤	٢٥	١٥٧	١٥٩	١٦	إناث			
١٥٩٤	.	١٤٩	١٥٧	٢٩٦	٣٢	١٧١	٦٣	٣١٧	٣٥٨	٥٠	جملة			
٥٦٢٢	.	٦٥٣	٨٢٩	١٠٨٣	٨٢٥	٧٣٣	١٤٠	٦٥٦	٤٨٢	٢٢٢	ذكور	ريف		
١٦٨٥	.	٦٨	٣٢	٢٢	٨٩٠	٤٠	١٩	٣١٩	٢٦٨	٢٨	إناث			
٧٣٠٦	.	٧٢٠	٨٦١	١١٠٥	١٧١٥	٧٧٢	١٥٩	٩٧٥	٧٤٩	٢٤٩	جملة			
٦٧٥٦	.	٧٦٦	٩٧٩	١٣٧٧	٨٥٣	٨٥٠	١٧٨	٨١٥	٦٨٢	٢٥٥	ذكور	الجملة		
٢١٤٥	.	١٠٤	٣٩	٢٤	٨٩٤	٩٤	٤٤	٤٧٧	٤٢٦	٤٤	إناث			
٨٩٠٠	.	٨٧٠	١٠١٨	١٤٠١	١٧٤٧	٩٤٣	٢٢٢	١٢٩٢	١١٠٨	٢٩٩	جملة			
١٤٦٥	.	١٤٣	٢٠١	٢٨٧	٤٧	٢٧٥	٤٩	١٥٤	٢٧٥	٣٥	ذكور	حضر	البحيرية	
٥١٧	.	٣٧	٦	٦	٩	١٥	٢٦	١٤٦	٢٤٥	٢٧	إناث			
١٩٨٢	.	١٨٠	٢٠٧	٢٩٣	٥٦	٢٩٠	٧٦	٢٩٩	٥١٩	٦١	جملة			
٦٥٧١	.	٥٣٣	٩٢٦	١١٣٤	١٤٨٢	٨٣٣	١٧٠	٧٤٣	٤٧٧	٢٧٣	ذكور	ريف		
٢٤٨٢	.	٤٢	٢٠	٧	١٨٤٣	٤٣	٢٣	٢٧٤	٢٠٠	٣١	إناث			
٩٠٥٣	.	٥٧٥	٩٤٦	١١٤٠	٣٣٢٥	٨٧٥	١٩٣	١٠١٧	٦٧٨	٣٠٣	جملة			
٨٠٣٦	.	٦٧٦	١١٢٧	١٤٢٠	١٥٢٩	١١٠٨	٢٢٠	٨٩٧	٧٥٢	٣٠٧	ذكور	الجملة		
٢٩٩٩	.	٧٨	٢٦	١٣	١٨٥٢	٥٨	٤٩	٤٢٠	٤٤٥	٥٧	إناث			
١١٠٣٥	.	٧٥٥	١١٥٣	١٤٣٣	٣٣٨١	١١٦٦	٢٦٩	١٣١٧	١١٩٧	٣٦٥	جملة			

تقدير المشتغلين بأجر (١٥ سنة فأكثر) طبقاً للأقسام الرئيسية للمهن والنوع بكل محافظة وإجمالي الجمهورية (حضر / ريف)

العدد بالمئات

تابع جدول رقم (١٤)

الإجمالي	الأقسام الرئيسية للمهن										النوع	محل الإقامة	محافظة الجمهورية	
	س	٩	٨	٧	٦	٥	٤	٣	٢	١				
٩٢١	.	١٠٠	١٦٤	٢٢٣	٢٥	١١٧	٣٧	١١٠	٩٨	٤٦	ذكور	حضر	الإسماعيلية	
٣٢٨	.	١٨	١٦	١١	٢١	٢٥	١٥	٥٦	١٥٥	١١	إناث			
١٢٤٨	.	١١٩	١٨٠	٢٣٥	٤٦	١٤٢	٥٣	١٦٥	٢٥٣	٥٧	جملة			
١١١٠	.	١١٨	٢١٣	١٨١	٣١٩	٨٧	٢٧	٩٠	٣٣	٤١	ذكور	ريف		
٢٣٤	.	٩	١٥	٥	٩٢	١٠	٧	٣٥	٥٥	٧	إناث			
١٣٤٣	.	١٢٧	٢٢٨	١٨٥	٤١١	٩٨	٣٤	١٢٤	٨٨	٤٨	جملة			
٢٠٣٠	.	٢١٨	٣٧٧	٤٠٤	٣٤٤	٢٠٤	٦٥	١٩٩	١٣١	٨٧	ذكور	الجملة		
٥٦١	.	٢٧	٣٠	١٦	١١٣	٣٥	٢٢	٩٠	٢١٠	١٨	إناث			
٢٥٩١	.	٢٤٥	٤٠٨	٤٢٠	٤٥٧	٢٣٩	٨٦	٢٩٠	٣٤١	١٠٥	جملة			
٧١٢٣	.	٨٧١	١١٩٠	١٦٤٣	٤٢	١٢٠٤	٣٨٥	٦٠٤	٩٦١	٢٢٤	ذكور	حضر		
٢٠١٤	.	٢٢٤	١٠٥	١٠	٥١	١٧٣	٢٣٦	٤٣٢	٧١١	٧٠	إناث			
٩١٣٧	.	١٠٩٥	١٢٩٥	١٦٥٣	٩٣	١٣٧٧	٦٢١	١٠٣٥	١٦٧٢	٢٩٤	جملة			
٥٧٩٥	.	٦٨٩	١٠٤٠	١٥٨٢	٦٦٢	٥٨٢	١٧٢	٤٧٨	٣٦٧	٢٢٣	ذكور	ريف	الجيزة	
٨١٥	.	٦٢	٣٤	٩	٣٤٥	١٣	٢٩	١١٥	١٧٨	٣٠	إناث			
٦٦١٠	.	٧٥١	١٠٧٤	١٥٩١	١٠٠٧	٥٩٥	٢٠١	٥٩٣	٥٤٥	٢٥٣	جملة			
١٢٩١٨	.	١٥٦١	٢٢٣٠	٣٢٢٤	٧٠٤	١٧٨٦	٥٥٧	١٠٨١	١٣٢٨	٤٤٧	ذكور	الجملة		
٢٨٢٩	.	٢٨٥	١٤٠	١٩	٣٩٦	١٨٧	٢٦٤	٥٤٧	٨٨٩	١٠٠	إناث			
١٥٧٤٧	.	١٨٤٦	٢٣٦٩	٣٢٤٣	١١٠٠	١٩٧٣	٨٢٢	١٦٢٨	٢٢١٧	٥٤٧	جملة			
٩٢٩	.	٦٨	٩٧	٢٢٣	٤٤	١٧٣	٢٥	٧٩	١٧٤	٤٧	ذكور	حضر		
٣٣٤	.	٢٧	٤	٢	٢١	١٥	١١	٨٤	١٥٨	١٢	إناث			
١٢٦٣	.	٩٥	١٠١	٢٢٥	٦٥	١٨٩	٣٥	١٦٣	٣٣١	٥٩	جملة			
٣٣٢٧	.	٣٤٠	٣٠٤	٩٥٦	٦٨٥	٣١٧	٦٥	٢٨٨	٢٠٦	١٦٦	ذكور	ريف		بنى سويف
٥١٣	.	٢٠	٩	٣	٢٢٨	١٦	٨	٩٠	١٢١	١٨	إناث			
٣٨٤٠	.	٣٥٩	٣١٣	٩٥٩	٩١٣	٣٣٣	٧٣	٣٧٨	٣٢٧	١٨٤	جملة			
٤٢٥٧	.	٤٠٧	٤٠١	١١٧٩	٧٣٠	٤٩١	٨٩	٣٦٧	٣٧٩	٢١٣	ذكور	الجملة		
٨٤٧	.	٤٧	١٣	٥	٢٤٩	٣١	١٩	١٧٤	٢٧٩	٣٠	إناث			
٥١٠٣	.	٤٥٤	٤١٥	١١٨٤	٩٧٩	٥٢٢	١٠٨	٥٤١	٦٥٩	٢٤٣	جملة			



تقدير المشتغلين بأجر (١٥ سنة فأكثر) طبقاً للأقسام الرئيسية للمهن والنوع بكل محافظة وإجمالي الجمهورية (حضر / ريف)

العدد بالآلاف

تابع جدول رقم (١٤)

الإجمالي	الأقسام الرئيسية للمهن										النوع	محل الإقامة	محافظة الجمهورية	
	س	٩	٨	٧	٦	٥	٤	٣	٢	١				
١٠١٤	.	٦٦	٩٢	٣٩٥	٣٠	١٤٢	٢٠	١١٦	١٢٥	٢٧	ذكور	حضر	الفيوم	
٢٥٢	.	٢٧	.	.	١٧	.	١٨	٦٩	١١٤	٨	إناث			
١٢٦٦	.	٩٣	٩٢	٣٩٥	٤٧	١٤٢	٣٨	١٨٤	٢٣٩	٣٥	جملة			
٣٧٢٢	.	٢٥١	٤٤١	١٥٤٠	٥٥١	٤٣٤	٥٤	١٥٥	١٦٨	١٢٥	ذكور	ريف		
٤٠٢	.	١٦	١٤	١٨	١٣٩	١٠	٨	٩٢	٩٧	١٠	إناث			
٤١٢٥	.	٢٦٧	٤٥٥	١٥٥٨	٦٩٠	٤٤٤	٦٢	٢٤٧	٢٦٥	١٣٦	جملة			
٤٧٣٦	.	٣١٨	٥٣٤	١٩٣٦	٥٨١	٥٧٦	٧٤	٢٧١	٢٩٤	١٥٣	ذكور	الجملة		
٦٥٥	.	٤٢	١٤	١٨	١٥٦	١٠	٢٦	١٦٠	٢١٠	١٨	إناث			
٥٣٩١	.	٣٦٠	٥٤٨	١٩٥٣	٧٣٧	٥٨٦	١٠٠	٤٣١	٥٠٤	١٧١	جملة			
١٢٥٤	.	٩٣	١٥١	٣٦٦	٢٦	١١٨	٣٥	١٣١	٢٦٢	٧٣	ذكور	حضر		المنيا
٤٨٨	.	٤١	.	٢	١٤	٢٥	٢٢	٨٦	٢٦٠	٣٩	إناث			
١٧٤٢	.	١٣٣	١٥١	٣٦٨	٣٩	١٤٣	٥٧	٢١٧	٥٢٢	١١٢	جملة			
٦٣٢١	.	٥١١	٤٩٨	١٣٢٨	٢١٣٥	٦٦١	١٢٣	٤٣٨	٣٥٥	٢٧٢	ذكور	ريف		
٩٤١	.	٣٤	٩٨	١٦	٣٥٧	٣١	٢٩	١٣٨	١٩٨	٤٠	إناث			
٧٢٦٢	.	٥٤٥	٥٩٥	١٣٤٤	٢٤٩٢	٦٩٢	١٥٣	٥٧٦	٥٥٣	٣١٢	جملة			
٧٥٧٥	.	٦٠٣	٦٤٩	١٦٩٤	٢١٦١	٧٧٩	١٥٨	٥٦٩	٦١٧	٣٤٥	ذكور	الجملة		
١٤٢٩	.	٧٥	٩٨	١٨	٣٧١	٥٦	٥١	٢٢٤	٤٥٨	٧٩	إناث			
٩٠٠٤	.	٦٧٨	٧٤٦	١٧١٢	٢٥٣٢	٨٣٥	٢٠٩	٧٩٣	١٠٧٥	٤٢٤	جملة			
١٤٧٩	.	١٢٣	١٤٢	٤٦٣	١٧٠	١٦٠	٤٥	١١٤	٢٠٤	٥٩	ذكور	حضر	أسيوط	
٥١٠	.	١٤	٢	.	٢٦	١١	٣١	١٦٢	٢٢٩	٣٤	إناث			
١٩٨٩	.	١٣٧	١٤٤	٤٦٣	١٩٦	١٧٢	٧٦	٢٧٦	٤٣٢	٩٣	جملة			
٤٧٧٩	.	٢٩٦	٣٥٨	١٧٤٥	١١٦٣	٣٣٥	٧٦	٢٧٨	٣٣١	١٩٨	ذكور	ريف		
٦٨٣	.	٩	٩	٦	٢٨٩	١١	٢٠	١٤٦	١٧٥	١٨	إناث			
٥٤٦٢	.	٣٠٤	٣٦٧	١٧٥٠	١٤٥٢	٣٤٦	٩٦	٤٢٤	٥٠٦	٢١٦	جملة			
٦٢٥٩	.	٤١٨	٥٠١	٢٢٠٧	١٣٣٣	٤٩٥	١٢١	٣٩١	٥٣٥	٢٥٧	ذكور	الجملة		
١١٩٣	.	٢٣	١١	٦	٣١٥	٢٢	٥١	٣٠٩	٤٠٤	٥٢	إناث			
٧٤٥١	.	٤٤٢	٥١١	٢٢١٣	١٦٤٨	٥١٧	١٧٢	٧٠٠	٩٣٩	٣٠٩	جملة			



تقدير المشتغلين بأجر (١٥ سنة فأكثر) طبقاً للأقسام الرئيسية للمهن والنوع بكل محافظة وإجمالي الجمهورية (حضر / ريف)

العدد بالمنات

تابع جدول رقم (١٤)

الإجمالي	الأقسام الرئيسية للمهن										النوع	محل الإقامة	محافظات الجمهورية
	س	٩	٨	٧	٦	٥	٤	٣	٢	١			
١٢٣٦	.	٨٦	١١٩	٤٦٤	٨٥	١٥٨	٣١	٩٥	١٦٥	٣٣	ذكور	حضر	سوهاج
٢٨٦	.	١٠	.	٢	٢٤	٨	١٨	٥٩	١٥٨	٧	إناث		
١٥٢٢	.	٩٦	١١٩	٤٦٧	١٠٩	١٦٦	٤٩	١٥٤	٣٢٣	٤٠	جملة		
٥٣٠٧	.	٣٢٥	٤٥١	١٧٧٣	١٤٤٦	٣٤٩	٦١	٣٢٠	٣٧٥	٢٠٨	ذكور	ريف	
٥٦١	.	.	.	٥	٢٨١	١٣	٩	٨٩	١٥١	١٣	إناث		
٥٨٦٨	.	٣٢٥	٤٥١	١٧٧٨	١٧٢٧	٣٦١	٧٠	٤٠٩	٥٢٦	٢٢١	جملة		
٦٥٤٣	.	٤١٠	٥٧٠	٢٢٣٧	١٥٣١	٥٠٧	٩٢	٤١٥	٥٤١	٢٤١	ذكور	الجملة	
٨٤٧	.	١٠	.	٨	٣٠٥	٢١	٢٧	١٤٩	٣٠٩	٢٠	إناث		
٧٣٩٠	.	٤٢٠	٥٧٠	٢٢٤٥	١٨٣٦	٥٢٨	١١٩	٥٦٣	٨٤٩	٢٦١	جملة		
٧٥١	.	٦١	٨٢	١٨٢	٤٦	٨٠	٢٩	٩٠	١٥٥	٢٤	ذكور	حضر	
٢٥٨	.	٥	٧	٢	.	١٠	١١	٧٤	١٤٣	٦	إناث		
١٠٠٩	.	٦٦	٩٠	١٨٤	٤٦	٩١	٤٠	١٦٤	٢٩٩	٣٠	جملة		
٣٨٧٠	.	٢٧٧	٢٥٠	١٢٧١	١١٤٠	٢١٣	٣٥	٢٧٤	٢٣٨	١٧٢	ذكور	ريف	قنا
٤١٠	.	٤	.	٩	٢٢٧	٢	٣	٩١	٦٦	٦	إناث		
٤٢٧٩	.	٢٨١	٢٥٠	١٢٨٠	١٣٦٦	٢١٥	٣٨	٣٦٦	٣٠٥	١٧٩	جملة		
٤٦٢١	.	٣٣٨	٣٣٢	١٤٥٣	١١٨٦	٢٩٣	٦٤	٣٦٥	٣٩٤	١٩٦	ذكور	الجملة	
٦٦٨	.	٩	٧	١١	٢٢٧	١٣	١٤	١٦٥	٢١٠	١٢	إناث		
٥٢٨٩	.	٣٤٨	٣٣٩	١٤٦٤	١٤١٣	٣٠٦	٧٨	٥٣٠	٦٠٤	٢٠٨	جملة		
٨٦٣	.	١٠٩	٨٤	٢٢٤	٨١	٦٩	٦٣	١١٥	٩٢	٢٧	ذكور	حضر	
١٨٥	.	٢	.	.	.	٦	١٢	٧٢	٩٠	٢	إناث		
١٠٤٨	.	١١١	٨٤	٢٢٤	٨١	٧٦	٧٦	١٨٧	١٨١	٢٩	جملة		
١٣٧٠	.	١٥٩	١٧٥	١٧٠	٣٠٨	١١٤	٤٨	٢٢٨	١٢٠	٤٧	ذكور	ريف	
٣٥٣	.	.	٨٨	.	٥٦	٦	٩	٧٢	١١١	١١	إناث		
١٧٢٣	.	١٥٩	٢٦٣	١٧٠	٣٦٤	١٢٠	٥٧	٣٠٠	٢٣١	٥٨	جملة		
٢٢٣٣	.	٢٦٨	٢٥٨	٣٩٤	٣٨٩	١٨٣	١١١	٣٤٣	٢١٢	٧٤	ذكور	الجملة	
٥٣٨	.	٢	٨٨	.	٥٦	١٣	٢١	١٤٣	٢٠١	١٣	إناث		
٢٧٧١	.	٢٧٠	٣٤٧	٣٩٤	٤٤٥	١٩٦	١٣٣	٤٨٧	٤١٣	٨٧	جملة		



تقدير المشتغلين بأجر (١٥ سنة فأكثر) طبقاً للأقسام الرئيسية للمهن والنوع بكل محافظة وإجمالي الجمهورية (حضر / ريف)

العدد بالمنات

تابع جدول رقم (١٤)

الإجمالي	الأقسام الرئيسية للمهن										النوع	محل الإقامة	محافظة الجمهورية
	س	٩	٨	٧	٦	٥	٤	٣	٢	١			
٦٨١	.	٧٣	٥٩	١٦٨	٦٤	٩٤	١٣	٩٦	٧٨	٣٥	ذكور	حضر	الأقصر
١٣٧	.	٤	.	.	٣	٧	٤	٤٥	٧٣	٢	إناث		
٨١٧	.	٧٧	٥٩	١٦٨	٦٦	١٠٠	١٧	١٤١	١٥٢	٣٧	جملة		
١٤٩٣	.	٦٣	١٧١	٤٤٦	٤٣٦	٨٩	٢٥	١١٧	١١٤	٣٢	ذكور	ريف	
١٥٦	.	٣	.	.	٧٦	.	٦	٢١	٤٥	٥	إناث		
١٦٤٨	.	٦٥	١٧١	٤٤٦	٥١٢	٨٩	٣٠	١٣٨	١٥٩	٣٧	جملة		
٢١٧٣	.	١٣٦	٢٣٠	٦١٥	٤٩٩	١٨٣	٣٨	٢١٣	١٩٢	٦٧	ذكور	الجملة	
٢٩٣	.	٦	.	.	٧٩	٧	١٠	٦٦	١١٩	٧	إناث		
٢٤٦٦	.	١٤٢	٢٣٠	٦١٥	٥٧٨	١٩٠	٤٧	٢٧٩	٣١١	٧٤	جملة		
٧١٠	.	٧١	١٣٩	٩٤	٥٧	٧٩	٣٦	١٠٩	٧٥	٥٠	ذكور	حضر	
١٥١	.	٢	.	١	١	١٣	١٤	٢٧	٨٨	٦	إناث		
٨٦١	.	٧٣	١٣٩	٩٥	٥٨	٩١	٤٩	١٣٦	١٦٣	٥٦	جملة		
٧١٠	.	٧١	١٣٩	٩٤	٥٧	٧٩	٣٦	١٠٩	٧٥	٥٠	ذكور	الجملة	
١٥١	.	٢	.	١	١	١٣	١٤	٢٧	٨٨	٦	إناث		
٨٦١	.	٧٣	١٣٩	٩٥	٥٨	٩١	٤٩	١٣٦	١٦٣	٥٦	جملة		
٢٦٧	.	٢٤	٢٧	٣٤	.	٣١	١٠	٤٣	٦٥	٣٣	ذكور	حضر	
١١٨	.	٦	.	١	.	٥	٨	٣٣	٦٠	٤	إناث		
٣٨٥	.	٣٠	٢٧	٣٥	.	٣٦	١٩	٧٦	١٢٥	٣٧	جملة		
٣٤٩	.	٥١	٣٣	٢١	١٢٦	٢٤	٢	٥٣	٢٨	١٠	ذكور	ريف	الوادى الجديد
٦٩	.	٣	.	.	١٥	٢	.	٢٩	٢٠	.	إناث		
٤١٧	.	٥٤	٣٣	٢١	١٤١	٢٥	٢	٨٣	٤٨	١٠	جملة		
٦١٦	.	٧٦	٦١	٥٥	١٢٦	٥٤	١٢	٩٦	٩٢	٤٣	ذكور	الجملة	
١٨٧	.	٩	.	١	١٥	٦	٨	٦٣	٨٠	٤	إناث		
٨٠٢	.	٨٥	٦١	٥٦	١٤١	٦١	٢٠	١٥٩	١٧٣	٤٧	جملة		



تقدير المشتغلين بأجر (١٥ سنة فأكثر) طبقاً للأقسام الرئيسية للمهن والنوع بكل محافظة وإجمالي الجمهورية (حضر / ريف)

العدد بالمئات

تابع جدول رقم (١٤)

الإجمالي	الأقسام الرئيسية للمهن										النوع	محل الإقامة	محافظة الجمهورية	
	س	٩	٨	٧	٦	٥	٤	٣	٢	١				
٦١٠	.	٧٤	٦١	١٩١	١٦	٦٥	٢٤	٦٠	٨٦	٣٤	ذكور	حضر	مطروح	
١٠٢	.	٧	.	.	٩	٢	٢	٢٧	٥٣	٣	إناث			
٧١٣	.	٨٠	٦١	١٩١	٢٥	٦٧	٢٦	٨٧	١٣٨	٣٧	جملة			
٢١١	.	٣٩	١٧	٥٠	١٩	٢٢	١٧	٣٤	٣	١٠	ذكور	ريف		
٢٣	١٩	.	.	٢	٣	.	إناث			
٢٣٤	.	٣٩	١٧	٥٠	٣٧	٢٢	١٧	٣٥	٦	١٠	جملة			
٨٢١	.	١١٢	٧٩	٢٤١	٣٤	٨٦	٤١	٩٤	٨٩	٤٤	ذكور	الجملة		
١٢٥	.	٧	.	.	٢٨	٢	٢	٢٨	٥٥	٣	إناث			
٩٤٦	.	١١٩	٧٩	٢٤١	٦٢	٨٨	٤٣	١٢٢	١٤٤	٤٧	جملة			
٤٢٧	.	٢٤	٦٣	٧٧	٤	٤٠	١٧	٧٥	١٠٢	٢٥	ذكور	حضر		
١٣٦	.	٧	.	.	١	٨	١٠	٦٣	٤٣	٤	إناث			
٥٦٣	.	٣١	٦٣	٧٧	٥	٤٨	٢٧	١٣٨	١٤٥	٢٩	جملة			
٤٠٧	.	٤٥	٤٥	٢٧	١٢٧	٨	٢	٨٥	٤١	٢٧	ذكور	ريف	شمال سيناء	
٧٢	.	٥	.	٣	٢٤	.	.	٢٠	٢١	.	إناث			
٤٧٩	.	٥٠	٤٥	٣٠	١٥١	٨	٢	١٠٦	٦١	٢٧	جملة			
٨٣٤	.	٧٠	١٠٨	١٠٤	١٣١	٤٧	١٩	١٦١	١٤٣	٥٢	ذكور	الجملة		
٢٠٨	.	١٢	.	٣	٢٥	٨	١٠	٨٣	٦٤	٤	إناث			
١٠٤٢	.	٨١	١٠٨	١٠٧	١٥٦	٥٦	٢٩	٢٤٤	٢٠٦	٥٦	جملة			
٢١٠	.	٥٠	٦٢	٢٨	٤	٨	١٠	١٤	١٩	١٤	ذكور	حضر		
٢١	.	٣	.	.	٣	.	.	٨	٦	١	إناث			
٢٣١	.	٥٤	٦٢	٢٨	٧	٨	١٠	٢٢	٢٥	١٥	جملة			
٨٧	.	١٣	١٤	٢١	٣	٨	٦	١١	١٠	.	ذكور	ريف		جنوب سيناء
٥	.	٣	٢	.	إناث			
٩٢	.	١٧	١٤	٢١	٣	٨	٦	١١	١٢	.	جملة			
٢٩٧	.	٦٤	٧٧	٤٩	٧	١٦	١٦	٢٥	٣٠	١٤	ذكور	الجملة		
٢٥	.	٦	.	.	٣	.	.	٨	٧	١	إناث			
٣٢٢	.	٧٠	٧٧	٤٩	١٠	١٦	١٦	٣٣	٣٧	١٥	جملة			

تقدير المشتغلين بأجر (١٥ سنة فأكثر) طبقاً للفئة الجدولية من تصنيف النشاط الإقتصادي والنوع بكل محافظة وإجمالي الجمهورية (حضر / ريف)

العدد بالآلاف

جدول رقم (١٥)

الفئة الجدولية من تصنيف النشاط الإقتصادي											النوع	محل الإقامة	محافظة الجمهورية	
ك	ى	ط	ح	ز	و	هـ	د	ج	ب	أ				
١١٦٦	١٠٤٣	٣٢٦٠	٦٨٤٥	٨٠٠٥	٨٣٤٧	٦٤٤	١٠٦٠	١٢٣٥٢	١٣٥	١٧٠٩	ذكور	حضر	إجمالي الجمهورية	
٣١٣	٣٠٤	٣٠٨	٢٢٥	١٢٨٥	١٢٢	١١٣	٩٢	١٦٩٩	٨	٦٣٦	إناث			
١٤٧٩	١٣٤٧	٣٥٦٨	٧٠٦٩	٩٢٩٠	٨٤٦٩	٧٥٧	١١٥١	١٤٠٥١	١٤٢	٢٣٤٥	جملة			
٢٧٥	٣٩٧	٢٠١٤	٥٥١٣	٣٩٧٧	١٥٩٢٧	٢١٤١	٨٤٥	٩٥٦٩	٢٥٧	١٨٦٧٤	ذكور	ريف		
٥٤	٣٨	٣٤	٤٠	٢٨٩	٣٦	٣٤	٢٨	٦١٨	٠	٧٤٤٠	إناث			
٣٣٠	٤٣٤	٢٠٤٧	٥٥٥٣	٤٢٦٦	١٥٩٦٢	٢١٧٥	٨٧٣	١٠١٨٦	٢٥٧	٢٦١١٤	جملة			
١٤٤٢	١٤٤٠	٥٢٧٤	١٢٣٥٨	١١٩٨٢	٢٤٢٧٤	٢٧٨٥	١٩٠٤	٢١٩٢١	٣٩٢	٢٠٣٨٣	ذكور	الجملة		
٣٦٧	٣٤١	٣٤٢	٢٦٥	١٥٧٤	١٥٨	١٤٦	١٢٠	٢٣١٧	٨	٨٠٧٦	إناث			
١٨٠٩	١٧٨١	٥٦١٥	١٢٦٢٣	١٣٥٥٦	٢٤٤٣٢	٢٩٣٢	٢٠٢٤	٢٤٢٣٨	٣٩٩	٢٨٤٥٩	جملة			
٤٨٤	٤٥١	٩٣١	١٧٩٦	٢٧١٧	٢٠٦٣	١٦١	٢١٦	٣٨٥٠	٣٨	٦٣	ذكور	حضر	القاهرة	
١٦٦	١٧٤	٨٠	١٠٣	٤٦٩	٦٧	٣٩	٢٣	٦٥٦	٦	١٦٥	إناث			
٦٥٠	٦٢٥	١٠١١	١٨٩٩	٣١٨٥	٢١٣٠	٢٠١	٢٣٩	٤٥٠٥	٤٤	٢٢٩	جملة			
٤٨٤	٤٥١	٩٣١	١٧٩٦	٢٧١٧	٢٠٦٣	١٦١	٢١٦	٣٨٥٠	٣٨	٦٣	ذكور	الجملة		
١٦٦	١٧٤	٨٠	١٠٣	٤٦٩	٦٧	٣٩	٢٣	٦٥٦	٦	١٦٥	إناث			
٦٥٠	٦٢٥	١٠١١	١٨٩٩	٣١٨٥	٢١٣٠	٢٠١	٢٣٩	٤٥٠٥	٤٤	٢٢٩	جملة			
١١٧	٨٤	٤٣٨	١١٢٤	١١٥٨	٩٩٩	١١٣	١٧٨	٢٠٢٢	٣	٣١٢	ذكور	حضر		الإسكندرية
٢٠	١٥	٣٥	٣٥	٢٥٥	٠	٨	١٣	٢٤٤	٠	١٣٣	إناث			
١٣٧	٩٩	٤٧٣	١١٥٩	١٤١٣	٩٩٩	١٢١	١٩١	٢٢٦٦	٣	٤٤٤	جملة			
١١٧	٨٤	٤٣٨	١١٢٤	١١٥٨	٩٩٩	١١٣	١٧٨	٢٠٢٢	٣	٣١٢	ذكور	الجملة		
٢٠	١٥	٣٥	٣٥	٢٥٥	٠	٨	١٣	٢٤٤	٠	١٣٣	إناث			
١٣٧	٩٩	٤٧٣	١١٥٩	١٤١٣	٩٩٩	١٢١	١٩١	٢٢٦٦	٣	٤٤٤	جملة			
١٨	١٩	٣٦	٣٣٤	١٥٣	٤٠	٤	٣٥	٢٤٥	٤	٢٢	ذكور	حضر	بورسعيد	
٢	٠	٦	٩	١٣	١	٠	٥	٥٧	٠	٠	إناث			
١٩	١٩	٤٢	٣٤٢	١٦٦	٤١	٤	٤٠	٣٠٢	٤	٢٢	جملة			
١٨	١٩	٣٦	٣٣٤	١٥٣	٤٠	٤	٣٥	٢٤٥	٤	٢٢	ذكور	الجملة		
٢	٠	٦	٩	١٣	١	٠	٥	٥٧	٠	٠	إناث			
١٩	١٩	٤٢	٣٤٢	١٦٦	٤١	٤	٤٠	٣٠٢	٤	٢٢	جملة			



تقدير المشتغلين بأجر (١٥ سنة فأكثر) طبقاً للفئة الجدولية من تصنيف النشاط الإقتصادي والنوع بكل محافظة وإجمالي الجمهورية (حضر / ريف)

الإجمالي	الفئة الجدولية من تصنيف النشاط الإقتصادي											النوع	محل الإقامة	محافظة الجمهورية	
	ت	ش	ر	ق	ص	ف	ع	س	ن	م	ل				
٦١٢٨١	٣	١٥	٦٨٥	١٧٠٢	٤٦٩	١٨٣٢	٤١٧٣	٥٣٧٢	١١٠٠	١٢٦٠	١٠٦	ذكور	حضر	إجمالي الجمهورية	
١٨٨٧٥	٥	١٧	١٠٨١	١٧٠	١٤٩	٢٥٨٨	٦٣٩٩	٢٧٧١	١٥٤	٤١٩	١٦	إناث			
٨٠١٥٦	٨	٣٣	١٧٦٧	١٨٧٢	٦١٨	٤٤٢٠	١٠٥٧١	٨١٤٣	١٢٥٤	١٦٧٩	١٢٢	جملة			
٨٠٢٣٠	٢	٨	٢٧٦	٢٢٨٧	٢٦٧	١٢٧٧	٧٥٩٢	٧٩٣٩	٤٧٦	٤٧٦	٤٢	ذكور	ريف		
١٦٥٠٣	٠	٠	١١٤	٤٤	٦٨	١٨٥٨	٤٥٠٢	١١٩١	٣١	٨٦	٠	إناث			
٩٦٧٣٣	٢	٨	٣٩٠	٢٣٣٢	٣٣٤	٣١٣٥	١٢٠٩٤	٩١٣٠	٥٠٦	٥٦١	٤٢	جملة			
١٤١٥١١	٥	٢٤	٩٦١	٣٩٨٩	٧٣٥	٣١٠٩	١١٧٦٥	١٣٣١٠	١٥٧٥	١٧٣٥	١٤٨	ذكور	الجملة		
٣٥٣٧٨	٥	١٧	١١٩٥	٢١٥	٢١٧	٤٤٤٦	١٠٩٠٠	٣٩٦٣	١٨٥	٥٠٥	١٦	إناث			
١٧٦٨٨٩	١٠	٤١	٢١٥٦	٤٢٠٤	٩٥٢	٧٥٥٥	٢٢٦٦٦	١٧٢٧٣	١٧٦٠	٢٢٤٠	١٦٤	جملة			
١٧٠٢٠	٣	٦	٢٨١	٤٨٥	١١٩	٤٠٢	٧٧٢	١٢٤٤	٣٩٣	٥٠٤	٤١	ذكور	حضر		القاهرة
٥٤٣٧	٣	٤	٣٣٠	٦٨	٧٢	٦٦٩	١٣٨٠	٧١٥	٨٥	١٦٤	٠	إناث			
٢٢٤٥٧	٦	١١	٦١١	٥٥٣	١٩١	١٠٧٠	٢١٥٢	١٩٥٩	٤٧٨	٦٦٨	٤١	جملة			
١٧٠٢٠	٣	٦	٢٨١	٤٨٥	١١٩	٤٠٢	٧٧٢	١٢٤٤	٣٩٣	٥٠٤	٤١	ذكور	الجملة		
٥٤٣٧	٣	٤	٣٣٠	٦٨	٧٢	٦٦٩	١٣٨٠	٧١٥	٨٥	١٦٤	٠	إناث			
٢٢٤٥٧	٦	١١	٦١١	٥٥٣	١٩١	١٠٧٠	٢١٥٢	١٩٥٩	٤٧٨	٦٦٨	٤١	جملة			
٨٣١١	٠	٠	١١٩	٢١٣	٤٤	٢٤٦	٤٢٠	٤١٢	١٣١	١٥٩	١٩	ذكور	حضر	الإسكندرية	
٢٠٩٦	٠	٠	١٢٩	١٥	٨	٣٦١	٥٧١	١٩٧	٢٦	٢٨	٤	إناث			
١٠٤٠٦	٠	٠	٢٤٨	٢٢٨	٥٢	٦٠٦	٩٩١	٦٠٩	١٥٧	١٨٧	٢٤	جملة			
٨٣١١	٠	٠	١١٩	٢١٣	٤٤	٢٤٦	٤٢٠	٤١٢	١٣١	١٥٩	١٩	ذكور	الجملة		
٢٠٩٦	٠	٠	١٢٩	١٥	٨	٣٦١	٥٧١	١٩٧	٢٦	٢٨	٤	إناث			
١٠٤٠٦	٠	٠	٢٤٨	٢٢٨	٥٢	٦٠٦	٩٩١	٦٠٩	١٥٧	١٨٧	٢٤	جملة			
١٢٣٩	٠	٠	٢٥	٢٢	٧	٢٩	٨١	١٣٢	١٨	١٣	٢	ذكور	حضر		بورسعيد
٥٠٨	٠	٠	٣٧	٥	٢	٤٨	٢٠٨	١٠٤	٠	١١	٠	إناث			
١٧٤٧	٠	٠	٦٢	٢٧	٩	٧٧	٢٨٩	٢٣٧	١٨	٢٤	٢	جملة			
١٢٣٩	٠	٠	٢٥	٢٢	٧	٢٩	٨١	١٣٢	١٨	١٣	٢	ذكور	الجملة		
٥٠٨	٠	٠	٣٧	٥	٢	٤٨	٢٠٨	١٠٤	٠	١١	٠	إناث			
١٧٤٧	٠	٠	٦٢	٢٧	٩	٧٧	٢٨٩	٢٣٧	١٨	٢٤	٢	جملة			



تقدير المشتغلين بأجر (١٥ سنة فأكثر) طبقاً للفئة الجدولية من تصنيف النشاط الإقتصادي والنوع بكل محافظة وإجمالي الجمهورية (حضر / ريف)

العدد بالمنات

تابع جدول رقم (١٥)

الفئة الجدولية من تصنيف النشاط الإقتصادي											النوع	محل الإقامة	محافظة الجمهورية
ك	ى	ظ	ح	ز	و	هـ	د	ج	ب	أ			
٨	١٣	٢٠	١٥٠	٨٠	٩٢	٢٢	٤٣	٢٨٩	١٣	٤	ذكور	حضر	السويس
٠	٥	٣	٤	١١	٠	٠	٠	٣٤	٠	٧	إناث		
٨	١٨	٢٣	١٥٣	٩١	٩٢	٢٢	٤٣	٣٢٣	١٣	١٢	جملة		
٨	١٣	٢٠	١٥٠	٨٠	٩٢	٢٢	٤٣	٢٨٩	١٣	٤	ذكور	الجملة	
٠	٥	٣	٤	١١	٠	٠	٠	٣٤	٠	٧	إناث		
٨	١٨	٢٣	١٥٣	٩١	٩٢	٢٢	٤٣	٣٢٣	١٣	١٢	جملة		
٢	٠	٣٥	٧٥	١٠٧	١٠٣	١٠	٨١	٣٤٣	٠	٧٧	ذكور	حضر	دمياط
٠	٠	٠	٢	١٦	٣	٠	٢	١٩	٠	٢	إناث		
٢	٠	٣٥	٧٧	١٢٣	١٠٦	١٠	٨٣	٣٦٢	٠	٨٠	جملة		
٤	٢	١٨	١٣٠	٧٢	٢٤٤	١٦	٨	٤٨٨	٠	٣٩٩	ذكور	ريف	
٢	٠	٠	٢	٧	٠	٢	٠	١١	٠	٢٢٦	إناث		
٦	٢	١٨	١٣٢	٨٠	٢٤٤	١٧	٨	٤٩٩	٠	٦٢٥	جملة		
٧	٢	٥٣	٢٠٥	١٧٩	٣٤٧	٢٥	٨٩	٨٣١	٠	٤٧٧	ذكور	الجملة	
٢	٠	٠	٤	٢٣	٣	٢	٢	٣٠	٠	٢٢٨	إناث		
٩	٢	٥٣	٢٠٩	٢٠٣	٣٥٠	٢٧	٩٢	٨٦١	٠	٧٠٥	جملة		
٣٦	٣١	٧١	٢٦٤	٣٣٨	١٦٨	٢١	٦٢	٣٨٤	٤	١٨٨	ذكور	حضر	الدقهلية
٦	٣	١٢	٢	٤١	٠	٠	١٨	٣٨	٠	٢٨	إناث		
٤١	٣٤	٨٣	٢٦٦	٣٧٩	١٦٨	٢١	٨٠	٤٢٢	٤	٢١٦	جملة		
٣٨	٢٥	١١٧	٥٦٩	٣٢٠	١٢٢٤	٨٥	١٣٦	٧٩٠	٨	١٤٧٤	ذكور	ريف	
٤	٠	٧	٤	٣٦	٠	٢	٤	٦٣	٠	٥٧٥	إناث		
٤٢	٢٥	١٢٤	٥٧٣	٣٥٦	١٢٢٤	٨٧	١٤٠	٨٥٣	٨	٢٠٥٠	جملة		
٧٤	٥٧	١٨٨	٨٣٣	٦٥٧	١٣٩٢	١٠٧	١٩٩	١١٧٤	١١	١٦٦٣	ذكور	الجملة	
١٠	٣	١٩	٦	٧٧	٠	٢	٢٢	١٠١	٠	٦٠٣	إناث		
٨٤	٦٠	٢٠٧	٨٣٩	٧٣٥	١٣٩٢	١٠٩	٢٢١	١٢٧٥	١١	٢٢٦٦	جملة		



تقدير المشتغلين بأجر (١٥ سنة فأكثر) طبقاً للفئة الجدولية من تصنيف النشاط الإقتصادي والنوع بكل محافظة وإجمالي الجمهورية (حضر / ريف)

العدد بالمئات

تابع جدول رقم (١٥)

الإجمالي	الفئة الجدولية من تصنيف النشاط الإقتصادي											النوع	محل الإقامة	محافظة الجمهورية
	ت	ش	ر	ق	ص	ف	ع	س	ن	م	ل			
٩٣٠	.	.	.	١٧	٧	١١	٤٥	٧٩	٢٢	١٥	٢	ذكور	حضر	السويس
٢٩٩	.	.	١٣	١٠	.	٤٣	١٠١	٦٥	.	٢	.	إناث		
١٢٢٩	.	.	١٣	٢٧	٧	٥٤	١٤٧	١٤٤	٢٢	١٧	٢	جملة		
٩٣٠	.	.	.	١٧	٧	١١	٤٥	٧٩	٢٢	١٥	٢	ذكور	الجملة	
٢٩٩	.	.	١٣	١٠	.	٤٣	١٠١	٦٥	.	٢	.	إناث		
١٢٢٩	.	.	١٣	٢٧	٧	٥٤	١٤٧	١٤٤	٢٢	١٧	٢	جملة		
٩٦٤	.	.	.	١٦	.	١٧	٤٦	٣٨	٨	٦	.	ذكور	حضر	دمياط
٢٥٠	.	.	٢٥	٢	.	٢٤	١٠٤	٤١	٢	٧	.	إناث		
١٢١٤	.	.	٢٥	١٨	.	٤١	١٥٠	٧٩	١٠	١٣	.	جملة		
١٦٢٨	.	.	.	٣٨	٣	٣٣	٨٩	٧٧	٢	٤	.	ذكور	ريف	
٥١٠	.	.	٢	.	.	٨٣	١٤٤	٢٤	٥	٢	.	إناث		
٢١٣٨	.	.	٢	٣٨	٣	١١٦	٢٣٣	١٠١	٧	٦	.	جملة		
٢٥٩٢	.	.	.	٥٤	٣	٥٠	١٣٥	١١٥	١٠	١٠	.	ذكور	الجملة	
٧٦٠	.	.	٢٧	٢	.	١٠٦	٢٤٩	٦٥	٧	٩	.	إناث		
٣٣٥٢	.	.	٢٧	٥٦	٣	١٥٧	٣٨٣	١٨٠	١٧	١٩	.	جملة		
٢٣٩١	.	.	٢٠	٩١	١٧	١٢٧	٢٥٥	٢٥٦	١٧	٣٤	٤	ذكور	حضر	
٩٠٧	.	.	٥٧	٨	٦	١٢٣	٣٨٦	١٦٥	.	١٤	.	إناث		
٣٢٩٨	.	.	٧٧	٩٩	٢٣	٢٥٠	٦٤١	٤٢٢	١٧	٤٨	٤	جملة		
٦٧٠٤	.	.	١٤	١٨٧	٤٣	١٢٧	٧٨٥	٦٨٢	٣٤	٤١	٥	ذكور	ريف	الدقهلية
١٦٥٤	.	.	٨	.	١٦	٢٢٤	٥٧٧	١٢٦	٢	٥	.	إناث		
٨٣٥٨	.	.	٢١	١٨٧	٥٩	٣٥١	١٣٦٢	٨٠٨	٣٦	٤٦	٥	جملة		
٩٠٩٤	.	.	٣٤	٢٧٨	٦٠	٢٥٤	١٠٤٠	٩٣٨	٥٢	٧٥	٨	ذكور	الجملة	
٢٥٦١	.	.	٦٥	٨	٢٢	٣٤٧	٩٦٢	٢٩٢	٢	١٩	.	إناث		
١١٦٥٦	.	.	٩٩	٢٨٦	٨٢	٦٠١	٢٠٠٣	١٢٣٠	٥٤	٩٤	٨	جملة		

تقدير المشتغلين بأجر (١٥ سنة فأكثر) طبقاً للفئة الجدولية من تصنيف النشاط الإقتصادي والنوع بكل محافظة وإجمالي الجمهورية (حضر / ريف)

العدد بالآمنات

تابع جدول رقم (١٥)

الفئة الجدولية من تصنيف النشاط الإقتصادي											النوع	محل الإقامة	محافظة الجمهورية	
ك	ى	ط	ح	ز	و	هـ	د	ج	ب	أ				
٤٩	١٩	٧٠	١٩١	٢٣٦	٣٣٠	٤	٢٥	٦٢٩	٦	٥٦	ذكور	حضر	الشرقية	
١١	٢	٩	٤	١٧	٦	٦	٤	٨٤	٠	٣٤	إناث			
٦٠	٢١	٧٩	١٩٥	٢٥٣	٣٣٦	١٠	٢٩	٧١٣	٦	٩٠	جملة			
٢٠	٣٨	١٧٨	٥٦٠	٤٣٨	١٠٨٩	٥٥	٨٤	١٢٤٧	١٩	١٤٦٥	ذكور	ريف		
١١	٢	٤	٤	٢٠	٠	٢	٦	٧٩	٠	٥٣٦	إناث			
٣٢	٤٠	١٨٢	٥٦٤	٤٥٩	١٠٨٩	٥٧	٩٠	١٣٢٧	١٩	٢٠٠٠	جملة			
٦٩	٥٧	٢٤٨	٧٥٠	٦٧٥	١٤١٩	٦٠	١١٠	١٨٧٦	٢٦	١٥٢١	ذكور	الجملة		
٢٣	٤	١٣	٨	٣٧	٦	٧	١٠	١٦٣	٠	٥٧٠	إناث			
٩٢	٦١	٢٦١	٧٥٨	٧١٢	١٤٢٤	٦٧	١٢٠	٢٠٤٠	٢٦	٢٠٩٠	جملة			
٧٦	٩٦	٢١١	٤٦٥	٤٧٣	٤٦٧	٥٩	٥١	١١٣٤	٥	٤٠	ذكور	حضر		
٤	٩	٣٢	٦	٥٤	٧	٨	٢	١٨٩	٠	٢٩	إناث			
٨٠	١٠٦	٢٤٣	٤٧١	٥٢٧	٤٧٤	٦٧	٥٣	١٣٢٣	٥	٦٩	جملة			
٢٠	١٠٤	١٢١	٥١٢	٤٢٩	٨١٨	٩٩	٨٦	١١٨٧	١٠	٦٤٦	ذكور	ريف	القليوبية	
٢	٠	٤	٨	٣٩	٠	٤	٢	٨٢	٠	٣٣٥	إناث			
٢٢	١٠٤	١٢٥	٥٢٠	٤٦٨	٨١٨	١٠٣	٨٩	١٢٦٨	١٠	٩٨٢	جملة			
٩٦	٢٠٠	٣٣١	٩٧٧	٩٠٢	١٢٨٦	١٥٨	١٣٨	٢٣٢١	١٤	٦٨٦	ذكور	الجملة		
٦	٩	٣٦	١٤	٩٣	٧	١٢	٤	٢٧٠	٠	٣٦٥	إناث			
١٠٢	٢٠٩	٣٦٧	٩٩١	٩٩٥	١٢٩٣	١٧٠	١٤٢	٢٥٩١	١٤	١٠٥١	جملة			
١٨	٢٦	٤٠	٩٧	٨٩	٨٧	٣	٣	١٢١	٥	٤٠	ذكور	حضر		
٠	٢	٨	٢	١٦	٠	٢	٠	٢٣	٠	٠	إناث			
١٨	٢٨	٤٨	١٠٠	١٠٥	٨٧	٥	٣	١٤٤	٥	٤٠	جملة			
٩	٩	١٠٠	٢٤٢	١٤١	٤٤٣	١٣٣	٢٣	٢٤٠	٩	٧١٧	ذكور	ريف		كفر الشيخ
٢	٠	٠	٠	٤١	٠	٢	٠	٢٠	٠	٣٢٠	إناث			
١١	٩	١٠٠	٢٤٢	١٨٣	٤٤٣	١٣٥	٢٣	٢٦٠	٩	١٠٣٨	جملة			
٢٧	٣٥	١٤٠	٣٤٠	٢٣٠	٥٣٠	١٣٦	٢٦	٣٦١	١٥	٧٥٧	ذكور	الجملة		
٢	٢	٨	٢	٥٧	٠	٥	٠	٤٣	٠	٣٢٠	إناث			
٢٩	٣٨	١٤٨	٣٤٢	٢٨٧	٥٣٠	١٤١	٢٦	٤٠٥	١٥	١٠٧٨	جملة			



تقدير المشتغلين بأجر (١٥ سنة فأكثر) طبقاً للفئة الجدولية من تصنيف النشاط الإقتصادي والنوع بكل محافظة وإجمالي الجمهورية (حضر / ريف)

العدد بالمنات

تابع جدول رقم (١٥)

الإجمالي	الفئة الجدولية من تصنيف النشاط الإقتصادي											النوع	محل الإقامة	محافظة الجمهورية
	ت	ش	ر	ق	ص	ف	ع	س	ن	م	ل			
٢٣٥٤	.	.	٦	٩٠	٢٤	٧٧	٢٧٩	٢١٠	٢٩	١٧	٤	ذكور	حضر	الشرقية
٨٢٢	.	.	٣٨	.	٤	٨٤	٣٨٧	١١٢	.	٢٠	.	إناث		
٣١٧٦	.	.	٤٥	٩٠	٢٨	١٦٢	٦٦٦	٣٢٢	٢٩	٣٨	٤	جملة		
٧٧٤٥	.	.	٢٣	٣٥١	٢٠	١٢٦	١٠٤٠	٩٠٠	٤٥	٤٦	.	ذكور	ريف	
١٦٩٨	.	.	٤	١٠	١٦	١٩٣	٦٥٦	١٥٢	٢	٢	.	إناث		
٩٤٤٣	.	.	٢٨	٣٦١	٣٦	٣١٩	١٦٩٥	١٠٥٢	٤٧	٤٨	.	جملة		
١٠٠٩٩	.	.	٣٠	٤٤١	٤٤	٢٠٣	١٣١٩	١١١٠	٧٤	٦٣	٤	ذكور	الجملة	
٢٥٢٠	.	.	٤٢	١٠	٢٠	٢٧٧	١٠٤٣	٢٦٤	٢	٢٢	.	إناث		
١٢٦١٩	.	.	٧٢	٤٥١	٦٤	٤٨٠	٢٣٦١	١٣٧٤	٧٦	٨٥	٤	جملة		
٤٠٦٢	.	.	١٣	١٢٨	٥١	١٠١	٢٢٧	٢٦١	٩٢	١٠١	١٠	ذكور	حضر	
١٠٢٣	.	.	٥٥	٤	١١	١٣٣	٣١٦	١٣٦	٧	٢١	.	إناث		
٥٠٨٤	.	.	٦٨	١٣٢	٦٢	٢٣٤	٥٤٤	٣٩٧	٩٩	١٢١	١٠	جملة		
٥٣١٣	.	.	١٣	١٤٥	١٧	٨٧	٣٦١	٥٣٧	٥٤	٦١	٧	ذكور	ريف	
١٠٥٧	.	.	١٠	.	٤	١٤١	٣٧٠	٥١	٢	٢	.	إناث		
٦٣٧٠	.	.	٢٣	١٤٥	٢١	٢٢٧	٧٣١	٥٨٧	٥٦	٦٣	٧	جملة		
٩٣٧٥	.	.	٢٦	٢٧٤	٦٨	١٨٧	٥٨٨	٧٩٨	١٤٦	١٦١	١٨	ذكور	الجملة	
٢٠٧٩	.	.	٦٦	٤	١٤	٢٧٤	٦٨٦	١٨٧	٩	٢٣	.	إناث		
١١٤٥٤	.	.	٩١	٢٧٨	٨٢	٤٦١	١٢٧٤	٩٨٤	١٥٥	١٨٤	١٨	جملة		
٨٨٩	.	.	٩	١٩	١٤	٦٣	١١٥	١٢٩	٨	٣	.	ذكور	حضر	
٤٦٥	.	.	١٩	٥	.	٤٧	٢٥٨	٧٣	.	٨	.	إناث		
١٣٥٤	.	.	٢٩	٢٥	١٤	١٠٩	٣٧٣	٢٠١	٨	١١	.	جملة		
٣٠٥٦	.	.	١١	١٠٨	١٣	٤٨	٣٤٦	٤١٦	١٥	٣١	.	ذكور	ريف	
٧١٧	.	.	٩	٥	.	٦٣	٢٠٣	٤٤	٣	٢	.	إناث		
٣٧٧٣	.	.	٢٠	١١٣	١٣	١١١	٥٤٩	٤٦٠	١٨	٣٣	.	جملة		
٣٩٤٥	.	.	٢١	١٢٧	٢٧	١١٠	٤٦١	٥٤٤	٢٣	٣٤	.	ذكور	الجملة	
١١٨٢	.	.	٢٨	١١	.	١١٠	٤٦٢	١١٧	٣	١٠	.	إناث		
٥١٢٦	.	.	٤٩	١٣٨	٢٧	٢٢٠	٩٢٢	٦٦١	٢٧	٤٤	.	جملة		



تقدير المشتغلين بأجر (١٥ سنة فأكثر) طبقاً للفئة الجدولية من تصنيف النشاط الإقتصادي والنوع بكل محافظة وإجمالي الجمهورية (حضر / ريف)

العدد بالآمنات

تابع جدول رقم (١٥)

الفئة الجدولية من تصنيف النشاط الإقتصادي											النوع	محل الإقامة	محافظة الجمهورية	
ك	ى	ط	ح	ز	و	هـ	د	ج	ب	أ				
٣٨	٨	١٢١	٢٣٨	٢٤٢	٢٣١	٦	٨	٥٢١	٣	٤٥	ذكور	حضر	الغربية	
٦	١٥	٩	١١	٤٧	٢	.	٦	٥٠	.	١٦	إناث			
٤٥	٢٢	١٣٠	٢٤٨	٢٨٩	٢٣٤	٦	١٤	٥٧١	٣	٦٠	جملة			
٢٢	٣٢	١٦٦	٤٩٧	٣٤٧	٨١٩	١١٨	٥٠	٩٥٣	٢	٧٣٧	ذكور	ريف		
٨	٢	٤	٢	٢٣	٦	٨	.	١٢٥	.	٤٢٩	إناث			
٣٠	٣٥	١٧٠	٤٩٩	٣٧٠	٨٢٥	١٢٦	٥٠	١٠٧٨	٢	١١٦٦	جملة			
٦٠	٤٠	٢٨٧	٧٣٥	٥٨٩	١٠٥٠	١٢٤	٥٧	١٤٧٤	٥	٧٨٢	ذكور	الجملة		
١٥	١٧	١٣	١٣	٧٠	٩	٨	٦	١٧٤	.	٤٤٥	إناث			
٧٥	٥٧	٣٠٠	٧٤٧	٦٥٩	١٠٥٩	١٣٢	٦٤	١٦٤٩	٥	١٢٢٦	جملة			
٢٣	١٨	٢٩	٨٥	١٢٩	١٨٢	٦	١٩	٢٢٧	.	٢٤	ذكور	حضر		
٤	٧	١٠	.	٣٧	.	٦	.	١٩	.	٨	إناث			
٢٧	٢٥	٤٠	٨٥	١٦٦	١٨٢	١٢	١٩	٢٤٦	.	٣٢	جملة			
١٥	٤٧	١٥٦	٤٤١	٢٤٩	٨٨٠	١٢٨	١٠٢	٧٩٧	٢	٩٩٥	ذكور	ريف	المنوفية	
٧	١٤	.	٢	١٨	٢	.	٤	٥٣	.	٨٩٤	إناث			
٢٣	٦١	١٥٦	٤٤٣	٢٦٧	٨٨٢	١٢٨	١٠٦	٨٥٠	٢	١٨٩٠	جملة			
٣٨	٦٥	١٨٥	٥٢٦	٣٧٨	١٠٦٢	١٣٤	١٢١	١٠٢٤	٢	١٠١٩	ذكور	الجملة		
١٢	٢٠	١٠	٢	٥٥	٢	٦	٤	٧٢	.	٩٠٢	إناث			
٤٩	٨٦	١٩٦	٥٢٨	٤٣٢	١٠٦٤	١٤٠	١٢٥	١٠٩٦	٢	١٩٢١	جملة			
٢٠	١٠	١٠٥	١٥٠	٢٠٣	١٥٢	٩	٥٧	٢١٨	٢	٥٣	ذكور	حضر		
١٤	٢	٦	٦	١٧	.	٢	٢	٢٠	.	١٢	إناث			
٣٤	١٢	١١٢	١٥٦	٢١٩	١٥٢	١١	٥٩	٢٣٨	٢	٦٥	جملة			
١٣	١١	١٨٠	٤٤٧	٢٧٢	٨٢٠	٢٥٠	١٠٢	٧٢٨	٢١	١٨٠٦	ذكور	ريف		البحيرة
٢	.	٣	٩	٢٣	٣	.	٤	٣٤	.	١٨٥٩	إناث			
١٥	١١	١٨٣	٤٥٦	٢٩٥	٨٢٤	٢٥٠	١٠٦	٧٦٢	٢١	٣٦٦٥	جملة			
٣٢	٢٠	٢٨٥	٥٩٧	٤٧٥	٩٧٢	٢٥٩	١٥٩	٩٤٦	٢٣	١٨٥٩	ذكور	الجملة		
١٦	٢	١٠	١٥	٤٠	٣	٢	٦	٥٤	.	١٨٧١	إناث			
٤٨	٢٢	٢٩٥	٦١٢	٥١٥	٩٧٥	٢٦٢	١٦٥	١٠٠٠	٢٣	٣٧٣٠	جملة			



تقدير المشتغلين بأجر (١٥ سنة فأكثر) طبقاً للفئة الجدولية من تصنيف النشاط الإقتصادي والنوع بكل محافظة وإجمالي الجمهورية (حضر / ريف)

العدد بالمنات

تابع جدول رقم (١٥)

الإجمالي	الفئة الجدولية من تصنيف النشاط الإقتصادي											النوع	محل الإقامة	محافظة الجمهورية	
	ت	ش	ر	ق	ص	ف	ع	س	ن	م	ل				
٢٠٤٨	.	.	٣	٨١	١٦	٧٤	١٤٣	٢٢٤	٣١	١٧	.	ذكور	حضر	الغربية	
٧٧٢	.	٣	٤٧	.	٦	١٢٦	٢٨٠	١٣٧	٤	٦	.	إناث			
٢٨٢٠	.	٣	٤٩	٨١	٢٢	٢٠٠	٤٢٤	٣٦١	٣٥	٢٣	.	جملة			
٥٤٤٥	.	.	١٠	١١٠	٢١	١٥٥	٥٩٢	٧٤٥	٣٢	٣٨	.	ذكور	ريف		
١٤٦٤	.	.	٢٣	٦	٦	٢٥٧	٤٢٢	١٢٧	٢	١٣	.	إناث			
٦٩٠٩	.	.	٣٣	١١٦	٢٨	٤١١	١٠١٤	٨٧٢	٣٤	٥٠	.	جملة			
٧٤٩٣	.	.	١٢	١٩٠	٣٧	٢٢٩	٧٣٥	٩٦٩	٦٢	٥٤	.	ذكور	الجملة		
٢٢٣٦	.	٣	٧٠	٦	١٣	٣٨٢	٧٠٢	٢٦٤	٦	١٩	.	إناث			
٩٧٢٩	.	٣	٨٣	١٩٧	٥٠	٦١١	١٤٣٨	١٢٣٢	٦٩	٧٣	.	جملة			
١١٣٤	.	.	٤	٥٣	٩	٣٣	١١٦	١٣٩	١٥	٢٣	.	ذكور	حضر		
٤٦٠	.	.	٢٦	٦	٥	٨٤	١٥٤	٨٥	٢	٧	.	إناث			
١٥٩٤	.	.	٣٠	٥٩	١٣	١١٧	٢٧٠	٢٢٤	١٧	٣٠	.	جملة			
٥٦٢٢	.	٤	٨	١٩٣	٢٣	١١٩	٦٢٧	٧٥١	٤٢	٤٢	.	ذكور	ريف	المنوفية	
١٦٨٥	.	.	١٨	.	.	١٨٠	٣٤٦	١٣٤	٦	٧	.	إناث			
٧٣٠٦	.	٤	٢٦	١٩٣	٢٣	٢٩٩	٩٧٣	٨٨٤	٤٨	٤٩	.	جملة			
٦٧٥٦	.	٤	١٢	٢٤٦	٣٢	١٥٢	٧٤٣	٨٩٠	٥٧	٦٥	.	ذكور	الجملة		
٢١٤٥	.	.	٤٥	٦	٥	٢٦٤	٤٩٩	٢١٩	٨	١٤	.	إناث			
٨٩٠٠	.	٤	٥٦	٢٥٢	٣٧	٤١٦	١٢٤٣	١١٠٩	٦٥	٧٩	.	جملة			
١٤٦٥	.	.	٤	٢٠	٦	٦٨	١١٨	٢٢٧	٧	٣٣	٤	ذكور	حضر		
٥١٧	.	.	١٩	.	٤	٩٠	١٩٠	١٢٠	.	١٣	.	إناث			
١٩٨٢	.	.	٢٢	٢٠	٩	١٥٩	٣٠٨	٣٤٧	٧	٤٦	٤	جملة			
٦٥٧١	.	٤	٢٣	٢٢١	٤	٩٣	٦٤٤	٨٦٧	٤١	٢٥	.	ذكور	ريف		البحيرية
٢٤٨٢	.	.	١٤	.	٧	١٧٢	٢٧٤	٦٩	.	٧	.	إناث			
٩٠٥٣	.	٤	٣٧	٢٢١	١١	٢٦٥	٩١٨	٩٣٧	٤١	٣٢	.	جملة			
٨٠٣٦	.	٤	٢٧	٢٤٠	١٠	١٦١	٧٦٢	١٠٩٤	٤٨	٥٨	٤	ذكور	الجملة		
٢٩٩٩	.	.	٣٢	.	١١	٢٦٢	٤٦٥	١٩٠	.	٢٠	.	إناث			
١١٠٣٥	.	٤	٥٩	٢٤٠	٢١	٤٢٤	١٢٢٧	١٢٨٤	٤٨	٧٩	٤	جملة			



تقدير المشتغلين بأجر (١٥ سنة فأكثر) طبقاً للفئة الجدولية من تصنيف النشاط الإقتصادي والنوع بكل محافظة وإجمالي الجمهورية (حضر / ريف)

العدد بالمنات

تابع جدول رقم (١٥)

الفئة الجدولية من تصنيف النشاط الإقتصادي											النوع	محل الإقامة	محافظة الجمهورية
ك	ى	ظ	ح	ز	و	هـ	د	ج	ب	أ			
٢٠	٩	٣٣	١٣١	٩٦	١٩٣	٧	٥٣	٨٨	٢	٣٩	ذكور	حضر	الإسماعيلية
٥	٨	٣	٠	٢٠	٢	٠	٤	٣١	٠	١٩	إناث		
٢٥	١٧	٣٦	١٣١	١١٧	١٩٤	٧	٥٧	١٢٠	٢	٥٨	جملة		
٠	٠	١٨	٩٨	٥٣	١٤٦	١٢	١٦	١٣٩	٠	٤١٠	ذكور	ريف	
٢	٠	٠	٠	١٠	٠	٠	٠	١٩	٠	٩٧	إناث		
٢	٠	١٨	٩٨	٦٣	١٤٦	١٢	١٦	١٥٩	٠	٥٠٧	جملة		
٢٠	٩	٥٢	٢٢٩	١٤٩	٣٣٩	١٩	٦٩	٢٢٧	٢	٤٤٩	ذكور	الجملة	
٧	٨	٣	٠	٣١	٢	٠	٤	٥١	٠	١١٦	إناث		
٢٨	١٧	٥٤	٢٢٩	١٨٠	٣٤٠	١٩	٧٣	٢٧٨	٢	٥٦٥	جملة		
١٢١	١٣٨	٥١١	٧٦٦	١١٣١	١٠١٣	٧٨	٧٧	١٣٤٧	٤	٤٨	ذكور	حضر	
٤٠	٥٥	٣٠	٢٤	١٩٦	٢٢	٢١	٥	١٨٧	٠	٥١	إناث		
١٦١	١٩٤	٥٤١	٧٩٠	١٣٢٧	١٠٣٥	٩٩	٨٢	١٥٣٤	٤	٩٩	جملة		
٥٠	٥٣	١٧٤	٤٦٣	٥٠٦	٩١٠	٣٦٣	٤٤	١٣٠٩	٢	٨٦٠	ذكور	ريف	
٨	١٤	٢	٣	٨	٠	٠	٦	٤٧	٠	٣٦٣	إناث		
٥٨	٦٧	١٧٦	٤٦٦	٥١٤	٩١٠	٣٦٣	٥٠	١٣٥٥	٢	١٢٢٣	جملة		
١٧١	١٩١	٦٨٥	١٢٢٨	١٦٣٧	١٩٢٣	٤٤٠	١٢١	٢٦٥٦	٦	٩٠٨	ذكور	الجملة	
٤٨	٧٠	٣٢	٢٨	٢٠٥	٢٢	٢١	١١	٢٣٣	٠	٤١٤	إناث		
٢١٩	٢٦٠	٧١٧	١٢٥٦	١٨٤٢	١٩٤٥	٤٦١	١٣٢	٢٨٨٩	٦	١٣٢٣	جملة		
٢	١٣	٩٥	٦١	١٠٣	١٤٣	١٣	٩	٩٩	٢	٦٧	ذكور	حضر	
٦	٠	٢	٠	١٣	٠	٧	٠	١٢	٢	٢٨	إناث		
٨	١٣	٩٨	٦١	١١٧	١٤٣	٢٠	٩	١١٢	٤	٩٥	جملة		
٧	١١	٦١	١٧٤	١٣٤	٨٩٣	١١١	٢٧	٢٥١	١١	٨١٤	ذكور	ريف	
٠	٢	٠	٤	١٢	٠	٢	٢	١٢	٠	٢٣٥	إناث		
٧	١٢	٦١	١٧٨	١٤٦	٨٩٣	١١٣	٣٠	٢٦٣	١١	١٠٤٩	جملة		
٩	٢٤	١٥٧	٢٣٥	٢٣٧	١٠٣٧	١٢٥	٣٧	٣٥١	١٤	٨٨١	ذكور	الجملة	
٦	٢	٢	٤	٢٥	٠	٩	٢	٢٤	٢	٢٦٣	إناث		
١٥	٢٦	١٥٩	٢٣٩	٢٦٢	١٠٣٧	١٣٣	٣٩	٣٧٥	١٦	١١٤٤	جملة		



تقدير المشتغلين بأجر (١٥ سنة فأكثر) طبقاً للفئة الجدولية من تصنيف النشاط الإقتصادي والنوع بكل محافظة وإجمالي الجمهورية (حضر / ريف)

العدد بالمنات

تابع جدول رقم (١٥)

الإجمالي	الفئة الجدولية من تصنيف النشاط الإقتصادي											النوع	محل الإقامة	محافظة الجمهورية	
	ت	ش	ر	ق	ص	ف	ع	س	ن	م	ل				
٩٢١	.	.	٢	١٨	١٤	١٩	٥٦	١٢٠	١٣	٢	٤	ذكور	حضر	الإسماعيلية	
٣٢٨	.	.	١٢	٢	.	٢٥	١٢٦	٦٣	.	٧	.	إناث			
١٢٤٨	.	.	١٤	٢٠	١٤	٤٥	١٨٢	١٨٣	١٣	٩	٤	جملة			
١١١٠	.	.	٣	٣٦	٣	١١	٦٩	٧٣	٧	١٤	.	ذكور	ريف		
٢٣٤	١٣	٦٨	١٥	.	٩	.	إناث			
١٣٤٣	.	.	٣	٣٦	٣	٢٤	١٣٧	٨٩	٧	٢٣	.	جملة			
٢٠٣٠	.	.	٦	٥٤	١٧	٣٠	١٢٥	١٩٣	٢٠	١٧	٤	ذكور	الجملة		
٥٦١	.	.	١٢	٢	.	٣٩	١٩٤	٧٩	.	١٦	.	إناث			
٢٥٩١	.	.	١٧	٥٦	١٧	٦٨	٣١٩	٢٧٢	٢٠	٣٢	٤	جملة			
٧١٢٣	.	٩	١٦٤	٢٠٥	٩٦	١٧٦	٣٩٣	٤٨١	١٦٠	١٩٢	١٤	ذكور	حضر		الجيزة
٢٠١٤	٢	١٠	١٤١	٣٤	١٩	٣٠١	٥٤٨	٢٠٧	١٨	٩٠	١٠	إناث			
٩١٣٧	٢	١٩	٣٠٥	٢٣٩	١١٥	٤٧٧	٩٤١	٦٨٧	١٧٨	٢٨٣	٢٤	جملة			
٥٧٩٥	.	.	٢٧	١٠٠	٤٧	٧٤	٣٤٤	٣١٣	٧٦	٧٠	١٠	ذكور	ريف		
٨١٥	.	.	١٢	٤	٤	١٠٨	١٧٣	٤٨	٣	١١	.	إناث			
٦٦١٠	.	.	٣٩	١٠٥	٥٢	١٨٢	٥١٧	٣٦١	٧٩	٨١	١٠	جملة			
١٢٩١٨	.	٩	١٩١	٣٠٥	١٤٣	٢٥٠	٧٣٧	٧٩٤	٢٣٦	٢٦٣	٢٤	ذكور	الجملة		
٢٨٢٩	٢	١٠	١٥٣	٣٩	٢٤	٤٠٩	٧٢١	٢٥٥	٢٢	١٠١	١٠	إناث			
١٥٧٤٧	٢	١٩	٣٤٤	٣٤٤	١٦٧	٦٥٩	١٤٥٨	١٠٤٨	٢٥٧	٣٦٤	٣٤	جملة			
٩٢٩	.	.	٤	٢٤	٢	٢٧	٨٨	١٤٨	١٠	١٥	.	ذكور	حضر	بنى سويف	
٣٣٤	.	.	٥	.	.	٤٧	١١٩	٧٨	٢	١٢	.	إناث			
١٢٦٣	.	.	٨	٢٤	٢	٧٤	٢٠٨	٢٢٦	١٢	٢٧	.	جملة			
٣٣٢٧	.	.	٢٤	٦١	٥	٤٨	٢٧٩	٣٩٢	٧	١٣	٣	ذكور	ريف		
٥١٣	.	.	٤	.	٤	٧٩	١١٤	٣٦	.	٧	.	إناث			
٣٨٤٠	.	.	٢٨	٦١	٩	١٢٧	٣٩٣	٤٢٩	٧	١٩	٣	جملة			
٤٢٥٧	.	.	٢٨	٨٤	٧	٧٦	٣٦٧	٥٤٠	١٨	٢٨	٣	ذكور	الجملة		
٨٤٧	.	.	٩	.	٤	١٢٦	٢٣٤	١١٤	٢	١٩	.	إناث			
٥١٠٣	.	.	٣٧	٨٤	١١	٢٠١	٦٠١	٦٥٤	٢٠	٤٦	٣	جملة			



تقدير المشتغلين بأجر (١٥ سنة فأكثر) طبقاً للفئة الجدولية من تصنيف النشاط الإقتصادي والنوع بكل محافظة وإجمالي الجمهورية (حضر / ريف)

العدد بالمنات

تابع جدول رقم (١٥)

الفئة الجدولية من تصنيف النشاط الإقتصادي											النوع	محل الإقامة	محافظة الجمهورية	
ك	ى	ط	ح	ز	و	هـ	د	ج	ب	أ				
١٤	٩	٥٠	٥٦	١٢٠	٢٣٤	٢	٩	١٨٤	٢	٣٠	ذكور	حضر	الفيوم	
٢	٠	٧	٢	٠	٠	٠	٠	٠	٠	١٩	إناث			
١٦	٩	٥٧	٥٨	١٢٠	٢٣٤	٢	٩	١٨٤	٢	٤٩	جملة			
٦	٦	١٠٢	١٦٤	٢٥٥	١٢٤١	١٩٠	٢	٣٤٣	١٥	٦٥١	ذكور	ريف		
٠	٠	٣	٠	٤	٠	٠	٠	٣٠	٠	١٤٩	إناث			
٦	٦	١٠٥	١٦٤	٢٥٩	١٢٤١	١٩٠	٢	٣٧٢	١٥	٨٠٠	جملة			
٢٠	١٥	١٥١	٢٢٠	٣٧٤	١٤٧٦	١٩٢	١١	٥٢٦	١٧	٦٨١	ذكور	الجملة		
٢	٠	١١	٢	٤	٠	٠	٠	٣٠	٠	١٦٨	إناث			
٢٢	١٥	١٦٢	٢٢٢	٣٧٨	١٤٧٦	١٩٢	١١	٥٥٦	١٧	٨٤٩	جملة			
٢٨	١٠	٣٥	١٣٦	١٣٢	٢١٥	٨	٩	١٤٨	٠	٣٥	ذكور	حضر		
٤	٠	١٢	٠	٢١	١٠	٠	٢	٥	٠	١٤	إناث			
٣٢	١٠	٤٧	١٣٦	١٥٢	٢٢٥	٨	١١	١٥٣	٠	٤٩	جملة			
٢٢	١٤	١٩٨	٣٤٤	٢٧١	١١٠٤	١٣٨	٣٩	٢٦٧	٨٩	٢٣٦٩	ذكور	ريف	المنيا	
٠	٤	٢	٠	١٩	١٠	٥	٠	٢٤	٠	٣٩١	إناث			
٢٢	١٨	٢٠٠	٣٤٤	٢٩٠	١١١٤	١٤٣	٣٩	٢٩٢	٨٩	٢٧٦٠	جملة			
٥٠	٢٤	٢٣٢	٤٨٠	٤٠٣	١٣١٨	١٤٦	٤٨	٤١٥	٨٩	٢٤٠٤	ذكور	الجملة		
٤	٤	١٤	٠	٣٩	٢٠	٥	٢	٣٠	٠	٤٠٤	إناث			
٥٤	٢٨	٢٤٧	٤٨٠	٤٤٢	١٣٣٨	١٥١	٥١	٤٤٥	٨٩	٢٨٠٩	جملة			
١٣	١٠	٥٩	٩٨	١٢١	٣٦٨	٦	١١	١١١	٠	١٩٤	ذكور	حضر		
٦	٤	٨	٢	٦	٠	٢	٠	٦	٠	٢٦	إناث			
١٩	١٤	٦٧	١٠٠	١٢٧	٣٦٨	٨	١١	١١٨	٠	٢١٩	جملة			
٩	٠	٩٥	٢٠٤	١٣٧	١٥٤٦	١٣٤	٢٥	٣٠١	٢	١٣٣١	ذكور	ريف		أسيوط
٤	٠	٠	٠	٩	٠	٤	٠	١٠	٠	٣٠٣	إناث			
١٣	٠	٩٥	٢٠٤	١٤٦	١٥٤٦	١٣٩	٢٥	٣١١	٢	١٦٣٤	جملة			
٢٢	١٠	١٥٤	٣٠٢	٢٥٨	١٩١٤	١٤١	٣٦	٤١٢	٢	١٥٢٥	ذكور	الجملة		
١١	٤	٨	٢	١٤	٠	٦	٠	١٦	٠	٣٢٩	إناث			
٣٢	١٤	١٦٢	٣٠٤	٢٧٢	١٩١٤	١٤٧	٣٦	٤٢٩	٢	١٨٥٣	جملة			



تقدير المشتغلين بأجر (١٥ سنة فأكثر) طبقاً للفئة الجدولية من تصنيف النشاط الإقتصادي والنوع بكل محافظة وإجمالي الجمهورية (حضر / ريف)

العدد بالمنات

تابع جدول رقم (١٥)

الإجمالي	الفئة الجدولية من تصنيف النشاط الإقتصادي											النوع	محل الإقامة	محافظة الجمهورية
	ت	ش	ر	ق	ص	ف	ع	س	ن	م	ل			
١٠١٤	.	.	.	٢٥	٧	٤٣	٦١	١٤٤	٢	٢٣	.	ذكور	حضر	الفيوم
٢٥٢	.	.	١٣	٢	.	٤٧	١١٥	٤٥	.	.	.	إناث		
١٢٦٦	.	.	١٣	٢٧	٧	٩٠	١٧٦	١٨٩	٢	٢٣	.	جملة		
٣٧٢٢	٢	.	٣٤	٨٥	٨	٣٩	٢١٦	٣٢٠	٣٠	١٣	.	ذكور	ريف	
٤٠٢	٤٢	١٤٦	٢٣	.	٥	.	إناث		
٤١٢٥	٢	.	٣٤	٨٥	٨	٨٠	٣٦٢	٣٤٤	٣٠	١٨	.	جملة		
٤٧٣٦	٢	.	٣٤	١١٠	١٥	٨٢	٢٧٧	٤٦٤	٣٢	٣٦	.	ذكور	الجملة	
٦٥٥	.	.	١٣	٢	.	٨٨	٢٦٢	٦٨	.	٥	.	إناث		
٥٣٩١	٢	.	٤٧	١١٢	١٥	١٧٠	٥٣٨	٥٣٣	٣٢	٤١	.	جملة		
١٢٥٤	.	.	٣	٣١	٨	٦٣	١٨٨	١٨٤	١٣	٩	.	ذكور	حضر	
٤٨٨	.	.	٢٨	٣	٦	٥٤	٢٣٥	٨٦	.	٨	.	إناث		
١٧٤٢	.	.	٣١	٣٤	١٤	١١٧	٤٢٣	٢٧٠	١٣	١٦	.	جملة		
٦٣٢١	.	.	٤٧	١٢٥	١٤	٩٦	٥٥٨	٥٨٧	١٦	٢٢	.	ذكور	ريف	
٩٤١	.	.	٢	١٢	٢	٧١	٢٧١	١٢٥	.	٢	.	إناث		
٧٢٦٢	.	.	٤٩	١٣٧	١٦	١٦٧	٨٣٠	٧١٣	١٦	٢٤	.	جملة		
٧٥٧٥	.	.	٥٠	١٥٦	٢٢	١٥٩	٧٤٧	٧٧١	٢٩	٣٠	.	ذكور	الجملة	
١٤٢٩	.	.	٣٠	١٥	٨	١٢٥	٥٠٦	٢١١	.	١٠	.	إناث		
٩٠٠٤	.	.	٨٠	١٧١	٣٠	٢٨٥	١٢٥٣	٩٨٢	٢٩	٤٠	.	جملة		
١٤٧٩	.	.	.	٤٠	.	٨٨	١٦٩	١٤٧	٢٤	١٩	.	ذكور	حضر	
٥١٠	.	.	٢٢	٢	٣	١٠٧	٢٢٦	٨٨	.	.	٢	إناث		
١٩٨٩	.	.	٢٢	٤٢	٣	١٩٦	٣٩٤	٢٣٥	٢٤	١٩	٢	جملة		
٤٧٧٩	.	.	٩	١٢١	٢٠	٦٢	٤٢٨	٣١٩	١٦	١٨	.	ذكور	ريف	
٦٨٣	.	.	٤	٧	٢	٧٩	٢١٥	٣٧	٤	٤	.	إناث		
٥٤٦٢	.	.	١٣	١٢٨	٢٢	١٤١	٦٤٤	٣٥٧	٢١	٢١	.	جملة		
٦٢٥٩	.	.	٩	١٦١	٢٠	١٥١	٥٩٧	٤٦٧	٤٠	٣٧	.	ذكور	الجملة	
١١٩٣	.	.	٢٦	٨	٦	١٨٦	٤٤١	١٢٦	٤	٤	٢	إناث		
٧٤٥١	.	.	٣٥	١٧٠	٢٦	٣٣٧	١٠٣٨	٥٩٢	٤٥	٤١	٢	جملة		

تقدير المشتغلين بأجر (١٥ سنة فأكثر) طبقاً للفئة الجدولية من تصنيف النشاط الإقتصادي والنوع بكل محافظة وإجمالي الجمهورية (حضر / ريف)

العدد بالمنات

تابع جدول رقم (١٥)

الفئة الجدولية من تصنيف النشاط الإقتصادي											النوع	محل الإقامة	محافظات الجمهورية	
ك	ى	ط	ح	ز	و	هـ	د	ج	ب	أ				
١٦	١٤	٥٢	١٣٣	١٠٠	٤٠٥	١٧	١١	٧٥	٠	٨٨	ذكور	حضر	سوهاج	
٥	٠	١٠	٠	٧	٢	٥	٠	٠	٠	٢٦	إناث			
٢١	١٤	٦٣	١٣٣	١٠٧	٤٠٧	٢١	١١	٧٥	٠	١١٤	جملة			
١٠	٢٧	١٠٥	٢٤٣	١٧١	١٧٦٨	١٥٦	١٠	١٣٢	٢٨	١٥٨٠	ذكور	ريف		
٠	٠	٣	٢	١٠	٥	٢	٠	٠	٠	٢٩٤	إناث			
١٠	٢٧	١٠٨	٢٤٥	١٨١	١٧٧٣	١٥٨	١٠	١٣٢	٢٨	١٨٧٤	جملة			
٢٦	٤١	١٥٨	٣٧٥	٢٧٠	٢١٧٣	١٧٢	٢١	٢٠٦	٢٨	١٦٦٨	ذكور	الجملة		
٥	٠	١٣	٢	١٧	٨	٧	٠	٠	٠	٣٢٠	إناث			
٣٠	٤١	١٧١	٣٧٨	٢٨٨	٢١٨١	١٨٠	٢١	٢٠٦	٢٨	١٩٨٨	جملة			
١٤	٥	٤٤	٧٠	٣٣	١٦٩	١١	٩	٥٧	٦	٤٦	ذكور	حضر		
٦	٠	٣	٠	٤	٠	٠	٠	٨	٠	٠	إناث			
٢٠	٥	٤٧	٧٠	٣٧	١٦٩	١١	٩	٦٥	٦	٤٦	جملة			
١٨	٥	١١٣	١٦٦	٨٧	١٢٤٣	٧٣	١١	١٢٣	٢	١٢٧٤	ذكور	ريف	قنا	
٠	٠	٠	٠	٥	٩	٠	٠	٠	٠	٢٣٣	إناث			
١٨	٥	١١٣	١٦٦	٩٢	١٢٥٢	٧٣	١١	١٢٣	٢	١٥٠٧	جملة			
٣٢	٩	١٥٧	٢٣٧	١١٩	١٤١٢	٨٤	٢٠	١٨٠	٨	١٣٢٠	ذكور	الجملة		
٦	٠	٣	٠	٩	٩	٠	٠	٨	٠	٢٣٣	إناث			
٣٨	٩	١٦٠	٢٣٧	١٢٩	١٤٢١	٨٤	٢٠	١٨٨	٨	١٥٥٣	جملة			
١٤	٢٧	٤١	٧٤	٦٤	٢٠٨	٢٠	٢٦	٤٦	٠	٨٧	ذكور	حضر		
٠	٠	٠	٢	٦	٠	٠	٢	٥	٠	٢	إناث			
١٤	٢٧	٤١	٧٦	٧٠	٢٠٨	٢٠	٢٨	٥١	٠	٨٩	جملة			
٨	٦	٥٨	١١٣	٥١	١٥٠	٢٠	٤٥	٢٠٠	٢٠	٣٨٧	ذكور	ريف		أسوان
٠	٠	٠	٠	٤	٠	٠	٠	٤	٠	٦٥	إناث			
٨	٦	٥٨	١١٣	٥٥	١٥٠	٢٠	٤٥	٢٠٤	٢٠	٤٥٢	جملة			
٢٢	٣٢	٩٩	١٨٦	١١٥	٣٥٨	٤٠	٧١	٢٤٦	٢٠	٤٧٤	ذكور	الجملة		
٠	٠	٠	٢	١١	٠	٠	٢	٩	٠	٦٧	إناث			
٢٢	٣٢	٩٩	١٨٩	١٢٦	٣٥٨	٤٠	٧٣	٢٥٥	٢٠	٥٤١	جملة			



تقدير المشتغلين بأجر (١٥ سنة فأكثر) طبقاً للفئة الجدولية من تصنيف النشاط الإقتصادي والنوع بكل محافظة وإجمالي الجمهورية (حضر / ريف)

العدد بالمنات

تابع جدول رقم (١٥)

الإجمالي	الفئة الجدولية من تصنيف النشاط الإقتصادي											النوع	محل الإقامة	محافظة الجمهورية
	ت	ش	ر	ق	ص	ف	ع	س	ن	م	ل			
١٢٣٦	.	.	.	٣٤	.	٤٧	١١٥	١١٣	٦	١١	.	ذكور	حضر	سوهاج
٢٨٦	.	.	٥	.	.	٤٦	١٣٨	٤١	.	.	.	إناث		
١٥٢٢	.	.	٥	٣٤	.	٩٣	٢٥٤	١٥٤	٦	١١	.	جملة		
٥٣٠٧	.	.	١١	١٩٦	٢	٥٦	٥٢٢	٢٤٧	١١	١٩	١١	ذكور	ريف	
٥٦١	٤٨	١٧٨	١٨	.	.	.	إناث		
٥٨٦٨	.	.	١١	١٩٦	٢	١٠٥	٧٠١	٢٦٥	١١	١٩	١١	جملة		
٦٥٤٣	.	.	١١	٢٣٠	٢	١٠٣	٦٣٨	٣٦٠	١٨	٣١	١١	ذكور	الجملة	
٨٤٧	.	.	٥	.	.	٩٤	٣١٧	٥٩	.	.	.	إناث		
٧٣٩٠	.	.	١٦	٢٣٠	٢	١٩٨	٩٥٤	٤١٩	١٨	٣١	١١	جملة		
٧٥١	.	.	.	١٠	٤	٣٥	١٠١	١١٥	٨	١٤	.	ذكور	حضر	
٢٥٨	.	.	١٠	.	٢	٢٩	١٤١	٤٨	٧	.	.	إناث		
١٠٠٩	.	.	١٠	١٠	٦	٦٥	٢٤٢	١٦٣	١٥	١٤	.	جملة		
٣٨٧٠	.	.	٧	١٣٧	١٥	٢٩	٣١٥	٢٣١	١٦	٦	.	ذكور	ريف	قنا
٤١٠	.	.	٣	.	٢	٣٤	١٠٦	١٧	.	.	.	إناث		
٤٢٧٩	.	.	١٠	١٣٧	١٦	٦٣	٤٢١	٢٤٨	١٦	٦	.	جملة		
٤٦٢١	.	.	٧	١٤٧	١٩	٦٤	٤١٦	٣٤٦	٢٤	٢٠	.	ذكور	الجملة	
٦٦٨	.	.	١٣	.	٤	٦٣	٢٤٧	٦٥	٧	.	.	إناث		
٥٢٨٩	.	.	١٩	١٤٧	٢٢	١٢٨	٦٦٣	٤١١	٣١	٢٠	.	جملة		
٨٦٣	.	.	٧	٢٧	٦	٢٠	٧٧	١٠٤	١١	٦	.	ذكور	حضر	
١٨٥	.	.	٩	.	.	٢٩	١٠٤	٢٣	.	.	.	إناث		
١٠٤٨	.	.	١٦	٢٧	٦	٤٩	١٨١	١٢٧	١١	٦	.	جملة		
١٣٧٠	.	.	٨	٢٥	٥	٤١	١٠٢	١١٤	١٤	٣	.	ذكور	ريف	أسوان
٣٥٣	٢	٢٦	١٣٠	١١٤	.	٩	.	إناث		
١٧٢٣	.	.	٨	٢٥	٧	٦٦	٢٣٢	٢٢٨	١٤	١٢	.	جملة		
٢٢٣٣	.	.	١٥	٥٣	١١	٦٠	١٧٩	٢١٩	٢٥	٩	.	ذكور	الجملة	
٥٣٨	.	.	٩	.	٢	٥٥	٢٣٤	١٣٧	.	٩	.	إناث		
٢٧٧١	.	.	٢٤	٥٣	١٣	١١٦	٤١٣	٣٥٦	٢٥	١٨	.	جملة		

تقدير المشتغلين بأجر (١٥ سنة فأكثر) طبقاً للفئة الجدولية من تصنيف النشاط الإقتصادي والنوع بكل محافظة وإجمالي الجمهورية (حضر / ريف)

العدد بالمنات

تابع جدول رقم (١٥)

الفئة الجدولية من تصنيف النشاط الإقتصادي											النوع	محل الإقامة	محافظة الجمهورية	
ك	ى	ظ	ح	ز	و	هـ	د	ج	ب	أ				
٢	٣	٦٧	٤٢	٣٢	١٤١	٤	٤	٩٤	٠	٦٨	ذكور	حضر	الأقصر	
٠	٠	٤	٢	٦	٠	٢	٠	٣	٠	٣	إناث			
٢	٣	٧١	٤٤	٣٨	١٤١	٦	٤	٩٧	٠	٧٠	جملة			
٣	٠	٣١	٩٣	١١	٤٥٧	٣١	٨	٣٥	١٠	٤٦٣	ذكور	ريف		
٠	٠	٠	٠	٠	٠	٠	٠	٢	٠	٧٨	إناث			
٣	٠	٣١	٩٣	١١	٤٥٧	٣١	٨	٣٧	١٠	٥٤١	جملة			
٥	٣	٩٩	١٣٥	٤٣	٥٩٨	٣٥	١٣	١٢٩	١٠	٥٣١	ذكور	الجملة		
٠	٠	٤	٢	٦	٠	٢	٠	٦	٠	٨١	إناث			
٥	٣	١٠٢	١٣٧	٤٩	٥٩٨	٣٧	١٣	١٣٤	١٠	٦١٢	جملة			
٨	١٢	٨٩	١٤٥	٤٦	٧٨	١١	١٠	٣٩	١٠	٥٤	ذكور	حضر		البحر الأحمر
٢	٠	٣	٦	٩	٠	١	٠	١	٠	١	إناث			
١٠	١٢	٩٢	١٥٢	٥٥	٧٨	١٣	١٠	٣٩	١٠	٥٦	جملة			
٨	١٢	٨٩	١٤٥	٤٦	٧٨	١١	١٠	٣٩	١٠	٥٤	ذكور	الجملة		
٢	٠	٣	٦	٩	٠	١	٠	١	٠	١	إناث			
١٠	١٢	٩٢	١٥٢	٥٥	٧٨	١٣	١٠	٣٩	١٠	٥٦	جملة			
٥	١	١٩	١٨	١٨	٢٢	٠	٤	١٠	١٤	٧	ذكور	حضر		
٠	١	٣	٠	٣	٠	٠	٠	٥	٠	٠	إناث			
٥	٢	٢٢	١٨	٢٢	٢٢	٠	٤	١٤	١٤	٧	جملة			
٠	٣	٢	١١	٧	٧	٢	٢	٢٠	٠	١٣٩	ذكور	ريف	الوادي الجديد	
٠	٠	٠	٠	٠	٠	٠	٠	٠	٠	١٥	إناث			
٠	٣	٢	١١	٧	٧	٢	٢	٢٠	٠	١٥٣	جملة			
٥	٥	٢١	٢٩	٢٥	٢٩	٢	٥	٣٠	١٤	١٤٥	ذكور	الجملة		
٠	١	٣	٠	٣	٠	٠	٠	٥	٠	١٥	إناث			
٥	٦	٢٤	٢٩	٢٨	٢٩	٢	٥	٣٥	١٤	١٦٠	جملة			

تقدير المشتغلين بأجر (١٥ سنة فأكثر) طبقاً للفئة الجدولية من تصنيف النشاط الإقتصادي والنوع بكل محافظة وإجمالي الجمهورية (حضر / ريف)

العدد بالمنات

تابع جدول رقم (١٥)

الإجمالي	الفئة الجدولية من تصنيف النشاط الإقتصادي											النوع	محل الإقامة	محافظة الجمهورية	
	ت	ش	ر	ق	ص	ف	ع	س	ن	م	ل				
٦٨١	.	.	.	١١	٩	٩	٥٩	١٠٢	٢٢	١١	.	ذكور	حضر	الأقصر	
١٣٧	.	.	١٤	.	.	١٨	٦٣	٢٣	.	.	.	إناث			
٨١٧	.	.	١٤	١١	٩	٢٧	١٢٢	١٢٥	٢٢	١١	.	جملة			
١٤٩٣	.	.	.	٣٢	.	٢١	١٥١	١٣٠	٩	٣	٤	ذكور	ريف		
١٥٦	١٨	٥٢	٥	.	.	.	إناث			
١٦٤٨	.	.	.	٣٢	.	٣٩	٢٠٤	١٣٤	٩	٣	٤	جملة			
٢١٧٣	.	.	.	٤٣	٩	٣٠	٢١٠	٢٣٢	٣١	١٥	٤	ذكور	الجملة		
٢٩٣	.	.	١٤	.	.	٣٧	١١٦	٢٧	.	.	.	إناث			
٢٤٦٦	.	.	١٤	٤٣	٩	٦٧	٣٢٦	٢٥٩	٣١	١٥	٤	جملة			
٧١٠	.	.	١٢	١٥	٣	٢٠	٤٤	٥٦	٤٦	١١	.	ذكور	حضر		البحر الأحمر
١٥١	.	.	١٦	٤	.	١٦	٧٠	٢٢	.	.	.	إناث			
٨٦١	.	.	٢٨	١٩	٣	٣٦	١١٤	٧٨	٤٦	١١	.	جملة			
٧١٠	.	.	١٢	١٥	٣	٢٠	٤٤	٥٦	٤٦	١١	.	ذكور	الجملة		
١٥١	.	.	١٦	٤	.	١٦	٧٠	٢٢	.	.	.	إناث			
٨٦١	.	.	٢٨	١٩	٣	٣٦	١١٤	٧٨	٤٦	١١	.	جملة			
٢٦٧	.	.	.	٩	٢	٩	٤٤	٧٨	.	٨	.	ذكور	حضر		
١١٨	.	.	٣	.	.	٩	٦٤	٢٨	.	.	.	إناث			
٣٨٥	.	.	٣	٩	٢	١٨	١٠٨	١٠٦	.	٨	.	جملة			
٣٤٩	.	.	.	٥	.	١٠	٥٢	٨٤	٤	.	.	ذكور	ريف	الوادي الجديد	
٦٩	١٧	٢١	١٦	.	.	.	إناث			
٤١٧	.	.	.	٥	.	٢٧	٧٣	١٠٠	٤	.	.	جملة			
٦١٦	.	.	.	١٤	٢	١٩	٩٦	١٦٢	٤	٨	.	ذكور	الجملة		
١٨٧	.	.	٣	.	.	٢٦	٨٥	٤٤	.	.	.	إناث			
٨٠٢	.	.	٣	١٤	٢	٤٥	١٨١	٢٠٧	٤	٨	.	جملة			



تقدير المشتغلين بأجر (١٥ سنة فأكثر) طبقاً للفئة الجدولية من تصنيف النشاط الإقتصادي والنوع بكل محافظة وإجمالي الجمهورية (حضر / ريف)

العدد بالمنات

تابع جدول رقم (١٥)

الفئة الجدولية من تصنيف النشاط الإقتصادي											النوع	محل الإقامة	محافظة الجمهورية	
ك	ى	ظ	ح	ز	و	هـ	د	ج	ب	أ				
١٢	١٢	٣٠	٤٣	٥٢	١٦١	٣١	٢٣	٣٠	١٠	١٤	ذكور	حضر	مطروح	
٠	١	١	٠	٠	٠	٣	٢	٢	٠	٩	إناث			
١٢	١٣	٣١	٤٣	٥٢	١٦١	٣٤	٢٥	٣٢	١٠	٢٤	جملة			
٠	٢	٩	١٢	٢٠	٥٩	٢٢	٧	٢	٠	٢١	ذكور	ريف		
٠	٠	٠	٠	٠	٠	٠	٠	٠	٠	١٩	إناث			
٠	٢	٩	١٢	٢٠	٥٩	٢٢	٧	٢	٠	٣٩	جملة			
١٢	١٣	٣٩	٥٥	٧٢	٢٢٠	٥٣	٣٠	٣٢	١٠	٣٥	ذكور	الجملة		
٠	١	١	٠	٠	٠	٣	٢	٢	٠	٢٨	إناث			
١٢	١٤	٤٠	٥٥	٧٢	٢٢٠	٥٦	٣٢	٣٤	١٠	٦٣	جملة			
٤	١	١٧	٥٨	٣١	٥٨	١٢	١٧	٢٦	٠	٤	ذكور	حضر		
٣	١	٩	٢	٢	٠	٠	١	٠	٠	١	إناث			
٧	٢	٢٦	٦٠	٣٣	٥٨	١٢	١٨	٢٦	٠	٥	جملة			
٢	٢	٠	٢٣	٢	٤٦	٢	١٤	١٦	٣	١٣٥	ذكور	ريف	شمال سيناء	
٠	٠	٠	٠	٠	٠	٠	٠	٣	٠	٢٤	إناث			
٢	٢	٠	٢٣	٢	٤٦	٢	١٤	١٨	٣	١٥٩	جملة			
٦	٣	١٧	٨١	٣٣	١٠٤	١٣	٣٢	٤٢	٣	١٣٩	ذكور	الجملة		
٣	١	٩	٢	٢	٠	٠	١	٣	٠	٢٥	إناث			
٩	٤	٢٦	٨٣	٣٥	١٠٤	١٣	٣٣	٤٥	٣	١٦٤	جملة			
٥	٥	١٢	٤٥	٣	٢٥	٤	٩	١٦	١	٣	ذكور	حضر		
٠	٠	٠	٠	٠	٠	٠	٠	٠	٠	٣	إناث			
٥	٥	١٢	٤٥	٣	٢٥	٤	٩	١٦	١	٦	جملة			
٠	٠	١٠	٨	٣	٢٠	٣	٢	٢	٢	٠	ذكور	ريف		جنوب سيناء
٠	٠	٠	٠	٠	٠	٠	٠	٠	٠	٠	إناث			
٠	٠	١٠	٨	٣	٢٠	٣	٢	٢	٢	٠	جملة			
٥	٥	٢٢	٥٤	٧	٤٥	٧	١٠	١٧	٣	٣	ذكور	الجملة		
٠	٠	٠	٠	٠	٠	٠	٠	٠	٠	٣	إناث			
٥	٥	٢٢	٥٤	٧	٤٥	٧	١٠	١٧	٣	٦	جملة			



تقدير المشتغلين بأجر (١٥ سنة فأكثر) طبقاً للفئة الجدولية من تصنيف النشاط الإقتصادي والنوع بكل محافظة وإجمالي الجمهورية (حضر / ريف)

العدد بالمنات

تابع جدول رقم (١٥)

الإجمالي	الفئة الجدولية من تصنيف النشاط الإقتصادي											النوع	محل الإقامة	محافظة الجمهورية
	ت	ش	ر	ق	ص	ف	ع	س	ن	م	ل			
٦١٠	.	.	١٠	٥	.	١٢	٦٢	٩٢	٨	٤	١	ذكور	حضر	مطروح
١٠٢	.	.	٦	.	.	١٥	٤٠	٢١	.	١	.	إناث		
٧١٣	.	.	١٦	٥	.	٢٧	١٠٢	١١٢	٨	٥	١	جملة		
٢١١	.	.	٢	٢	.	٢	١١	٣٨	٣	.	.	ذكور	ريف	
٢٣	٢	٣	إناث		
٢٣٤	.	.	٢	٢	.	٣	١٤	٣٨	٣	.	.	جملة		
٨٢١	.	.	١٢	٧	.	١٣	٧٣	١٣٠	١١	٤	١	ذكور	الجملة	
١٢٥	.	.	٦	.	.	١٧	٤٣	٢١	.	١	.	إناث		
٩٤٦	.	.	١٨	٧	.	٣٠	١١٥	١٥١	١١	٥	١	جملة		
٤٢٧	.	.	.	٦	١	١١	٧١	١٠٢	٣	٥	.	ذكور	حضر	
١٣٦	.	.	١	.	.	٨	٦٣	٤٤	.	.	.	إناث		
٥٦٣	.	.	١	٦	١	١٩	١٣٤	١٤٦	٣	٥	.	جملة		
٤٠٧	.	.	.	٩	.	٢	٥٢	٩٦	.	٣	.	ذكور	ريف	
٧٢	٢	٦	٣٠	٨	.	.	.	إناث		
٤٧٩	.	.	.	٩	٢	٨	٨٢	١٠٤	.	٣	.	جملة		
٨٣٤	.	.	.	١٥	١	١٣	١٢٤	١٩٨	٣	٨	.	ذكور	الجملة	
٢٠٨	.	.	١	.	٢	١٤	٩٣	٥٢	.	.	.	إناث		
١٠٤٢	.	.	١	١٥	٣	٢٧	٢١٦	٢٤٩	٣	٨	.	جملة		
٢١٠	.	.	.	٥	٣	٤	٢٨	٣٥	٣	٥	.	ذكور	حضر	
٢١	٢	٤	٨	٤	.	.	.	إناث		
٢٣١	.	.	.	٥	٥	٨	٣٦	٣٩	٣	٥	.	جملة		
٨٧	.	.	.	٢	٢	.	٩	١٨	.	٣	٢	ذكور	ريف	
٥	٢	٢	٢	.	.	.	إناث		
٩٢	.	.	.	٢	٢	٢	١١	٢٠	.	٣	٢	جملة		
٢٩٧	.	.	.	٧	٤	٤	٣٨	٥٤	٣	٨	٢	ذكور	الجملة	
٢٥	٢	٥	١٠	٥	.	.	.	إناث		
٣٢٢	.	.	.	٧	٦	٩	٤٧	٥٩	٣	٨	٢	جملة		



تقدير المشتغلين بأجر (١٥ سنة فأكثر) طبقاً لنوع القطاع الذى يعملون فيه والنوع بكل محافظة وإجمالى الجمهورية (حضر / ريف)

العدد بالمنات

جدول رقم (١٦)

الإجمالى	القطاع					النوع	محل الإقامة	محافظات الجمهورية	
	أخرى (١)	إستثمارى	خاص		عام / أعمال عام				حكومى
			خارج المنشآت	داخل المنشآت					
٦١٢٨١	٢٨٤	١٥٥٢	١٤١١٢	٢٨٣١٥	٤٣٢٤	١٢٦٩٤	ذكور	إجمالى الجمهورية	
١٨٨٧٥	١٤٠	٢٨٥	٩٥٩	٧٧٧٥	٦٤١	٩٠٧٥	إناث		
٨٠١٥٦	٤٢٥	١٨٣٦	١٥٠٧١	٣٦٠٩٠	٤٩٦٤	٢١٧٦٩	جملة		
٨٠٢٣٠	١٤٥	١٢٣٨	٣٧١٥٩	١٨٦٥٣	٣٥٢٠	١٩٥١٥	ذكور		
١٦٥٠٣	١١٥	٧٥	٣٩٨٥	٦١٩٨	١٤٦	٥٩٨٤	إناث		
٩٦٧٣٣	٢٦١	١٣١٤	٤١١٤٣	٢٤٨٥١	٣٦٦٦	٢٥٤٩٩	جملة		
١٤١٥١١	٤٣٠	٢٧٩٠	٥١٢٧١	٤٦٩٦٨	٧٨٤٤	٣٢٢٠٩	ذكور		
٣٥٣٧٨	٢٥٦	٣٦٠	٤٩٤٤	١٣٩٧٣	٧٨٦	١٥٠٥٩	إناث		
١٧٦٨٨٩	٦٨٥	٣١٥٠	٥٦٢١٤	٦٠٩٤١	٨٦٣٠	٤٧٢٦٨	جملة		
١٧٠٢٠	٧٢	٢٠٥	٢٨٩٥	٩٨٨٠	١٢٤٤	٢٧٢٤	ذكور	القاهرة	
٥٤٣٧	٣٩	٦٥	٣١٠	٢٨٢٩	٢٩٧	١٨٩٧	إناث		
٢٢٤٥٧	١١٠	٢٧٠	٣٢٠٥	١٢٧٠٩	١٥٤٢	٤٦٢١	جملة		
١٧٠٢٠	٧٢	٢٠٥	٢٨٩٥	٩٨٨٠	١٢٤٤	٢٧٢٤	ذكور		
٥٤٣٧	٣٩	٦٥	٣١٠	٢٨٢٩	٢٩٧	١٨٩٧	إناث		
٢٢٤٥٧	١١٠	٢٧٠	٣٢٠٥	١٢٧٠٩	١٥٤٢	٤٦٢١	جملة		
٨٣١١	٤٧	٢٧٩	٢٠٨٥	٣٩٣٨	٧٧٦	١١٨٦	ذكور		
٢٠٩٦	٢٣	٤٩	١٦٠	١١٢٤	٦٧	٦٧٢	إناث		
١٠٤٠٦	٧٠	٣٢٨	٢٢٤٥	٥٠٦٢	٨٤٣	١٨٥٨	جملة		
٨٣١١	٤٧	٢٧٩	٢٠٨٥	٣٩٣٨	٧٧٦	١١٨٦	ذكور	الإسكندرية	
٢٠٩٦	٢٣	٤٩	١٦٠	١١٢٤	٦٧	٦٧٢	إناث		
١٠٤٠٦	٧٠	٣٢٨	٢٢٤٥	٥٠٦٢	٨٤٣	١٨٥٨	جملة		
١٢٣٩	٧	٨٦	١٨٩	٤٩٨	٨٨	٣٧٢	ذكور		
٥٠٨	٠	٢١	١٠	١٥٢	٧	٣١٩	إناث		
١٧٤٧	٧	١٠٧	١٩٩	٦٤٩	٩٥	٦٩٠	جملة		
١٢٣٩	٧	٨٦	١٨٩	٤٩٨	٨٨	٣٧٢	ذكور		
٥٠٨	٠	٢١	١٠	١٥٢	٧	٣١٩	إناث		
١٧٤٧	٧	١٠٧	١٩٩	٦٤٩	٩٥	٦٩٠	جملة		

(١): أخرى تشمل التعاونيات والاجنبى



تقدير المشتغلين بأجر (١٥ سنة فأكثر) طبقاً لنوع القطاع الذى يعملون فيه والنوع بكل محافظة وإجمالى الجمهورية (حضر / ريف)

العدد بالمنات

تابع جدول رقم (١٦)

الإجمالى	القطاع					النوع	محل الإقامة	محافظة الجمهورية	
	أخرى (١)	إستثمارى	خاص		عام / أعمال عام				حكومى
			داخل المنشآت	خارج المنشآت					
٩٣٠	٩	١٧١	١٦٠	١٩٣	١٨٧	٢٠٩	ذكور	السويس	
٢٩٩	٠	١٢	٧	١٠٨	١٥	١٥٦	إناث		
١٢٢٩	٩	١٨٣	١٦٧	٣٠٢	٢٠١	٣٦٥	جملة		
٩٣٠	٩	١٧١	١٦٠	١٩٣	١٨٧	٢٠٩	ذكور		
٢٩٩	٠	١٢	٧	١٠٨	١٥	١٥٦	إناث		
١٢٢٩	٩	١٨٣	١٦٧	٣٠٢	٢٠١	٣٦٥	جملة		
٩٦٤	٠	٢٢	٢٤١	٤٩١	٥٨	١٥٢	ذكور	دمياط	
٢٥٠	٢	٠	٥	١٠٩	٠	١٣٤	إناث		
١٢١٤	٢	٢٢	٢٤٦	٦٠٠	٥٨	٢٨٥	جملة		
١٦٢٨	٣	٢	٧٤٥	٥٩٧	٤٦	٢٣٥	ذكور	الدقهلية	
٥١٠	٠	٠	٧٩	٢٠٩	٢	٢٢٠	إناث		
٢١٣٨	٣	٢	٨٢٤	٨٠٦	٤٨	٤٥٥	جملة		
٢٥٩٢	٣	٢٤	٩٨٦	١٠٨٨	١٠٥	٣٨٧	ذكور		
٧٦٠	٢	٠	٨٤	٣١٨	٢	٣٥٤	إناث		
٣٣٥٢	٥	٢٤	١٠٧٠	١٤٠٦	١٠٦	٧٤١	جملة		
٢٣٩١	١١	٦٥	٥٩٢	٩٣٦	١١٦	٦٧١	ذكور	الجملة	
٩٠٧	٢	١٠	٢٤	٢٤١	٣٤	٥٩٦	إناث		
٣٢٩٨	١٣	٧٥	٦١٦	١١٧٨	١٤٩	١٢٦٧	جملة		
٦٧٠٤	٢	١١٦	٢٩٤٢	١٤٨١	٣٠٥	١٨٥٨	ذكور		
١٦٥٤	٧	٢	٤٥٨	٣٨٩	١٦	٧٨٢	إناث		
٨٣٥٨	٩	١١٨	٣٤٠٠	١٨٧٠	٣٢١	٢٦٤٠	جملة		
٩٠٩٤	١٣	١٨٠	٣٥٣٣	٢٤١٧	٤٢١	٢٥٣٠	ذكور	الجملة	
٢٥٦١	٩	١٢	٤٨٢	٦٣٠	٥٠	١٣٧٨	إناث		
١١٦٥٦	٢٢	١٩٢	٤٠١٦	٣٠٤٨	٤٧١	٣٩٠٧	جملة		

(١): أخرى تشمل التعاونيات والاجنبى



تقدير المشتغلين بأجر (١٥ سنة فأكثر) طبقاً لنوع القطاع الذي يعملون فيه والنوع بكل محافظة وإجمالي الجمهورية (حضر / ريف)

العدد بالمنات

تابع جدول رقم (١٦)

الإجمالي	القطاع					النوع	محل الإقامة	محافظة الجمهورية
	أخرى (١)	إستثماري	خاص		عام / أعمال عام			
			داخل المنشآت	خارج المنشآت				
٢٣٥٤	٢	١١٦	٥٢٠	١٠٢٢	٨٠	٦١٤	ذكور	الشرقية
٨٢٢	٤	١٢	٢٩	٢٤٦	٢٤	٥٠٨	إناث	
٣١٧٦	٦	١٢٧	٥٤٩	١٢٦٨	١٠٥	١١٢٢	جملة	
٧٧٤٥	٩	٢٢١	٢٦٨٩	٢١١٣	٢٨٥	٢٤٢٨	ذكور	
١٦٩٨	١٠	٨	٣٧٩	٣٧٦	١٤	٩١٢	إناث	
٩٤٤٣	١٨	٢٢٩	٣٠٦٨	٢٤٨٩	٢٩٩	٣٣٤٠	جملة	
١٠٠٩٩	١١	٣٣٦	٣٢٠٩	٣١٣٥	٣٦٦	٣٠٤٢	ذكور	
٢٥٢٠	١٤	١٩	٤٠٧	٦٢١	٣٨	١٤٢٠	إناث	
١٢٦١٩	٢٥	٣٥٦	٣٦١٦	٣٧٥٧	٤٠٣	٤٤٦٢	جملة	
٤٠٦٢	٢٣	١٢٦	٧٣٨	٢٢١١	٢٩١	٦٧٢	ذكور	
١٠٢٣	٥	٣٠	٦١	٤٨٦	٢٥	٤١٥	إناث	
٥٠٨٤	٢٨	١٥٦	٧٩٩	٢٦٩٨	٣١٦	١٠٨٧	جملة	
٥٣١٣	٩	١٢٠	١٦٠٣	١٩١٤	٤٢٣	١٢٤٤	ذكور	القليوبية
١٠٥٧	١٥	٢	٢٤١	٣٨٦	١١	٤٠٢	إناث	
٦٣٧٠	٢٤	١٢٢	١٨٤٤	٢٣٠٠	٤٣٤	١٦٤٦	جملة	
٩٣٧٥	٣٢	٢٤٦	٢٣٤١	٤١٢٦	٧١٤	١٩١٦	ذكور	
٢٠٧٩	٢٠	٣٢	٣٠٢	٨٧٣	٣٦	٨١٧	إناث	
١١٤٥٤	٥٢	٢٧٨	٢٦٤٣	٤٩٩٨	٧٥٠	٢٧٣٣	جملة	
٨٨٩	٠	٥	١٩٨	٣٤١	٢٢	٣٢٢	ذكور	
٤٦٥	٠	٠	٨	١٤٣	٥	٣٠٩	إناث	
١٣٥٤	٠	٥	٢٠٦	٤٨٤	٢٧	٦٣١	جملة	
٣٠٥٦	٤	١٠	١٣٤٠	٦٩٨	٨٧	٩١٦	ذكور	
٧١٧	٠	٠	٢٢٩	٢٢١	٧	٢٦٠	إناث	
٣٧٧٣	٤	١٠	١٥٦٩	٩١٩	٩٥	١١٧٦	جملة	
٣٩٤٥	٤	١٦	١٥٣٨	١٠٣٩	١١٠	١٢٣٨	ذكور	كفر الشيخ
١١٨٢	٠	٠	٢٣٧	٣٦٣	١٢	٥٦٩	إناث	
٥١٢٦	٤	١٦	١٧٧٥	١٤٠٣	١٢٢	١٨٠٧	جملة	

(١): أخرى تشمل التعاونيات والاجنبى



تقدير المشتغلين بأجر (١٥ سنة فاكثر) طبقاً لنوع القطاع الذى يعملون فيه والنوع بكل محافظة وإجمالى الجمهورية (حضر / ريف)

العدد بالمنات

تابع جدول رقم (١٦)

الإجمالى	القطاع					النوع	محل الإقامة	محافظة الجمهورية
	أخرى *	إستثمارى	خاص		عام / أعمال عام			
			خارج المنشآت	داخل المنشآت				
٢٠٤٨	٠	١٩	٤٠٧	٩٩٩	١٤٦	٤٧٧	نكور	الغربية
٧٧٢	١١	٢	٢٥	٢٤٤	٢١	٤٦٩	إناث	
٢٨٢٠	١١	٢١	٤٣٢	١٢٤٣	١٦٧	٩٤٦	جملة	
٥٤٤٥	٦	٦٧	١٨٨٦	١٤٩٢	٣٨٣	١٦١١	نكور	
١٤٦٤	٠	١٠	٣٢٤	٤٤٩	١٩	٦٦٢	إناث	
٦٩٠٩	٦	٧٧	٢٢١٠	١٩٤١	٤٠١	٢٢٧٣	جملة	
٧٤٩٣	٦	٨٦	٢٢٩٣	٢٤٩٢	٥٢٨	٢٠٨٨	نكور	
٢٢٣٦	١١	١٢	٣٥٠	٦٩٢	٤٠	١١٣١	إناث	
٩٧٢٩	١٦	٩٨	٢٦٤٢	٣١٨٤	٥٦٨	٣٢١٩	جملة	
١١٣٤	٠	٢١	٢٨٩	٤٦٩	٣٨	٣١٦	نكور	
٤٦٠	٤	٦	٢٧	١٦٢	١٤	٢٤٧	إناث	المنوفية
١٥٩٤	٤	٢٧	٣١٦	٦٣١	٥٣	٥٦٣	جملة	
٥٦٢٢	٢٤	١١٧	١٨٩٨	١٥٩٦	٢٨٩	١٦٩٨	نكور	
١٦٨٥	١٨	٥	٢٦٥	٨٤١	١٤	٥٤٢	إناث	
٧٣٠٦	٤٢	١٢٢	٢١٦٣	٢٤٣٧	٣٠٣	٢٢٤٠	جملة	
٦٧٥٦	٢٤	١٣٨	٢١٨٦	٢٠٦٥	٣٢٧	٢٠١٥	نكور	
٢١٤٥	٢٢	١١	٢٩٢	١٠٠٣	٢٨	٧٨٩	إناث	
٨٩٠٠	٤٦	١٤٩	٢٤٧٨	٣٠٦٨	٣٥٦	٢٨٠٤	جملة	
١٤٦٥	٠	٤٨	٣٠٣	٥٧٥	١٠٦	٤٣٤	نكور	
٥١٧	٢	٤	١٣	١٤٠	٧	٣٥١	إناث	
١٩٨٢	٢	٥٢	٣١٦	٧١٥	١١٢	٧٨٥	جملة	
٦٥٧١	٣	٩٧	٢٨٣٨	١٣٧٩	٤٣٦	١٨١٨	نكور	البحيرية
٢٤٨٢	٤	١٠	٤٢٢	١٦٣٦	١٣	٣٩٦	إناث	
٩٠٥٣	٧	١٠٧	٣٢٦١	٣٠١٥	٤٤٩	٢٢١٤	جملة	
٨٠٣٦	٣	١٤٥	٣١٤٢	١٩٥٤	٥٤١	٢٢٥٢	نكور	
٢٩٩٩	٦	١٤	٤٣٥	١٧٧٦	٢٠	٧٤٧	إناث	
١١٠٣٥	٩	١٥٩	٣٥٧٧	٣٧٣٠	٥٦٢	٢٩٩٩	جملة	

(١): أخرى تشمل التعاونيات والاجنبى



تقدير المشتغلين بأجر (١٥ سنة فأكثر) طبقاً لنوع القطاع الذى يعملون فيه والنوع بكل محافظة وإجمالى الجمهورية (حضر / ريف)

العدد بالمنات

تابع جدول رقم (١٦)

الإجمالى	القطاع					النوع	محل الإقامة	محافظة الجمهورية		
	أخرى (١)	إستثمارى	خاص		عام / أعمال عام				حكومى	
			خارج المنشآت	داخل المنشآت						
٩٢١	٧	٣٢	٢٦٧	٢٥٩	١٥٠	٢٠٥	ذكور	حضر	الإسماعيلية	
٣٢٨	٤	١٨	٢٢	٧٨	٢١	١٨٥	إناث			
١٢٤٨	١١	٤٩	٢٨٩	٣٣٧	١٧٢	٣٩٠	جملة			
١١١٠	٠	١٢٠	٥٢٨	١٩٥	٦٧	١٩٨	ذكور	ريف		
٢٣٤	٠	١١	٧١	٤٧	٢	١٠٣	إناث			
١٣٤٣	٠	١٣١	٥٩٩	٢٤٣	٦٩	٣٠١	جملة			
٢٠٣٠	٧	١٥١	٧٩٦	٤٥٥	٢١٨	٤٠٤	ذكور	الجملة		
٥٦١	٤	٢٩	٩٢	١٢٥	٢٤	٢٨٨	إناث			
٢٥٩١	١١	١٨٠	٨٨٨	٥٨٠	٢٤١	٦٩٢	جملة			
٧١٢٣	٦٢	١٨٩	١٥٨٩	٣٨١٠	٣٥٦	١١١٨	ذكور	حضر		الجيزة
٢٠١٤	٣٣	٤٨	١٢٥	١٠٣٥	٥٨	٧١٥	إناث			
٩١٣٧	٩٥	٢٣٧	١٧١٥	٤٨٤٥	٤١٣	١٨٣٢	جملة			
٥٧٩٥	٢٩	١٠٨	٢٠٣٥	٢٤٢٦	٢٩٩	٨٩٨	ذكور	ريف		
٨١٥	٩	١٥	٢٤٥	٣٣٠	١٧	١٩٩	إناث			
٦٦١٠	٣٨	١٢٣	٢٢٨١	٢٧٥٦	٣١٦	١٠٩٧	جملة			
١٢٩١٨	٩١	٢٩٦	٣٦٢٥	٦٢٣٦	٦٥٥	٢٠١٦	ذكور	الجملة		
٢٨٢٩	٤٢	٦٣	٣٧١	١٣٦٥	٧٥	٩١٣	إناث			
١٥٧٤٧	١٣٢	٣٦٠	٣٩٩٥	٧٦٠١	٧٣٠	٢٩٢٩	جملة			
٩٢٩	٢	٢٨	٢٤٨	٣٢٥	٢٧	٢٩٩	ذكور	حضر	بنى سويف	
٣٣٤	٢	٠	٢١	٨٣	٧	٢٢٢	إناث			
١٢٦٣	٤	٢٨	٢٦٩	٤٠٧	٣٤	٥٢١	جملة			
٣٣٢٧	٥	٨١	١٨٠٦	٥٥٠	٨٣	٨٠٣	ذكور	ريف		
٥١٣	٨	٥	١٨٧	١١٤	٦	١٩٤	إناث			
٣٨٤٠	١٢	٨٦	١٩٩٢	٦٦٤	٨٩	٩٩٧	جملة			
٤٢٥٧	٧	١٠٩	٢٠٥٤	٨٧٥	١١٠	١١٠٢	ذكور	الجملة		
٨٤٧	١٠	٥	٢٠٨	١٩٦	١٣	٤١٥	إناث			
٥١٠٣	١٦	١١٤	٢٢٦١	١٠٧١	١٢٢	١٥١٧	جملة			

(١): أخرى تشمل التعاونيات والاجنبى



تقدير المشتغلين بأجر (١٥ سنة فأكثر) طبقاً لنوع القطاع الذي يعملون فيه والنوع بكل محافظة وإجمالي الجمهورية (حضر / ريف)

العدد بالمنات

تابع جدول رقم (١٦)

الإجمالي	القطاع					النوع	محل الإقامة	محافظة الجمهورية	
	أخرى (١)	إستثمارى	خاص		عام / أعمال عام				حكومى
			خارج المنشآت	داخل المنشآت					
١٠١٤	١٠	٢٣	٣٢٢	٤٠١	١٢	٢٤٦	ذكور	حضر	
٢٥٢	٠	٠	١٧	٤٨	٢	١٨٥	إناث		
١٢٦٦	١٠	٢٣	٣٣٩	٤٤٩	١٤	٤٣١	جملة		
٣٧٢٢	٥	٦٨	٢٠٨٩	٨٦٨	٤٣	٦٤٩	ذكور	ريف	
٤٠٢	٠	٠	٨٠	١٧٤	٢	١٤٦	إناث		
٤١٢٥	٥	٦٨	٢١٦٩	١٠٤٣	٤٥	٧٩٥	جملة		
٤٧٣٦	١٥	٩١	٢٤١١	١٢٦٩	٥٥	٨٩٥	ذكور	الجملة	
٦٥٥	٠	٠	٩٧	٢٢٣	٤	٣٣١	إناث		
٥٣٩١	١٥	٩١	٢٥٠٨	١٤٩٢	٥٩	١٢٢٥	جملة		
١٢٥٤	٥	٢٠	٣٨٧	٣١٨	٦٦	٤٥٨	ذكور	حضر	
٤٨٨	٤	٤	٢٠	١٢٣	١	٣٣٥	إناث		
١٧٤٢	١٠	٢٤	٤٠٧	٤٤١	٦٧	٧٩٣	جملة		
٦٣٢١	٢٨	٥٧	٣٥٩٧	١١٦٠	١٢١	١٣٥٨	ذكور	ريف	
٩٤١	٢٧	٥	٢٦٤	٣٤٨	٢	٢٩٦	إناث		
٧٢٦٢	٥٤	٦٢	٣٨٦١	١٥٠٩	١٢٣	١٦٥٤	جملة		
٧٥٧٥	٣٣	٧٧	٣٩٨٤	١٤٧٨	١٨٧	١٨١٦	ذكور	الجملة	
١٤٢٩	٣١	٩	٢٨٤	٤٧٢	٤	٦٣١	إناث		
٩٠٠٤	٦٤	٨٥	٤٢٦٨	١٩٥٠	١٩١	٢٤٤٧	جملة		
١٤٧٩	٠	١٨	٦٣١	٢٩٥	٧٢	٤٦٣	ذكور	حضر	
٥١٠	٦	٤	٢٩	٦٧	٤	٣٩٩	إناث		
١٩٨٩	٦	٢٢	٦٦٠	٣٦٣	٧٧	٨٦٢	جملة		
٤٧٧٩	٦	١٨	٣٠٤٥	٧٠١	٨٤	٩٢٦	ذكور	ريف	
٦٨٣	٢	٢	٢٣١	١٦٩	٩	٢٧١	إناث		
٥٤٦٢	٨	٢٠	٣٢٧٦	٨٦٩	٩٢	١١٩٦	جملة		
٦٢٥٩	٦	٣٦	٣٦٧٦	٩٩٦	١٥٦	١٣٨٨	ذكور	الجملة	
١١٩٣	٨	٦	٢٦٠	٢٣٦	١٣	٦٧٠	إناث		
٧٤٥١	١٤	٤٢	٣٩٣٦	١٢٣٢	١٦٩	٢٠٥٨	جملة		

(١): أخرى تشمل التعاونيات والاجنبى



تقدير المشتغلين بأجر (١٥ سنة فأكثر) طبقاً لنوع القطاع الذى يعملون فيه والنوع بكل محافظة وإجمالى الجمهورية (حضر / ريف)

العدد بالمنات

تابع جدول رقم (١٦)

الإجمالى	القطاع					النوع	محل الإقامة	محافظة الجمهورية		
	أخرى (١)	إستثمارى	خاص		عام / أعمال عام				حكومى	
			خارج المنشآت	داخل المنشآت						
١٢٣٦	.	٣	٦٠٣	٢٦١	٥٤	٣١٤	ذكور	حضر	سوهاج	
٢٨٦	.	.	٢٦	٤٧	١٠	٢٠٣	إناث			
١٥٢٢	.	٣	٦٢٩	٣٠٩	٦٤	٥١٧	جملة			
٥٣٠٧	٨	٤	٣٥٩٧	٥٨٦	٩٠	١٠٢٢	ذكور	ريف		
٥٦١	٣	.	١٩١	١٧٢	٢	١٩٢	إناث			
٥٨٦٨	١١	٤	٣٧٨٨	٧٥٨	٩٢	١٢١٤	جملة			
٦٥٤٣	٨	٧	٤٢٠٠	٨٤٨	١٤٤	١٣٣٦	ذكور	الجملة		
٨٤٧	٣	.	٢١٧	٢١٩	١٢	٣٩٥	إناث			
٧٣٩٠	١١	٧	٤٤١٨	١٠٦٧	١٥٦	١٧٣١	جملة			
٧٥١	٩	٦	٢٥٧	١٥٠	٦١	٢٦٨	ذكور	حضر		
٢٥٨	.	.	.	٦٠	.	١٩٨	إناث			
١٠٠٩	٩	٦	٢٥٧	٢١١	٦١	٤٦٦	جملة			
٣٨٧٠	.	٢١	٢٦٢٥	٣٢٤	١٤٩	٧٥١	ذكور	ريف		فتا
٤١٠	٣	.	١٧٧	١٢٧	٢	١٠١	إناث			
٤٢٧٩	٣	٢١	٢٨٠٢	٤٥١	١٥٢	٨٥٢	جملة			
٤٦٢١	٩	٢٧	٢٨٨٢	٤٧٤	٢١٠	١٠١٩	ذكور	الجملة		
٦٦٨	٣	.	١٧٧	١٨٧	٢	٢٩٩	إناث			
٥٢٨٩	١١	٢٧	٣٠٥٩	٦٦١	٢١٣	١٣١٨	جملة			
٨٦٣	٣	.	٣١٧	٢٠٧	٨٢	٢٥٥	ذكور	حضر		
١٨٥	.	.	.	٦٦	٥	١١٤	إناث			
١٠٤٨	٣	.	٣١٧	٢٧٣	٨٧	٣٦٩	جملة			
١٣٧٠	٢	٢	٥٧١	١٨٤	٢٤٠	٣٦٩	ذكور	ريف	أسوان	
٣٥٣	٢	.	٤٢	١٥٩	٤	١٤٦	إناث			
١٧٢٣	٥	٢	٦١٣	٣٤٣	٢٤٥	٥١٦	جملة			
٢٢٣٣	٥	٢	٨٨٧	٣٩١	٣٢٢	٦٢٤	ذكور	الجملة		
٥٣٨	٢	.	٤٢	٢٢٥	٩	٢٦٠	إناث			
٢٧٧١	٨	٢	٩٢٩	٦١٦	٣٣١	٨٨٥	جملة			

(١): أخرى تشمل التعاونيات والاجنبى



تقدير المشتغلين بأجر (١٥ سنة فأكثر) طبقاً لنوع القطاع الذى يعملون فيه والنوع بكل محافظة وإجمالى الجمهورية (حضر / ريف)

العدد بالمئات

تابع جدول رقم (١٦)

الإجمالى	القطاع					النوع	محل الإقامة	محافظة الجمهورية	
	أخرى (١)	إستثمارى	خاص		عام / أعمال عام				حكومى
			خارج المنشآت	داخل المنشآت					
٦٨١	٥	٨	٢٢٦	١٩٦	٥٢	١٩٤	ذكور	الأقصر	
١٣٧	٠	٠	٤	٥٤	٠	٧٩	إناث		
٨١٧	٥	٨	٢٣٠	٢٤٩	٥٢	٢٧٣	جملة		
١٤٩٣	٠	٠	٩٠٩	٢٣٧	٢٠	٣٢٦	ذكور	الجملة	
١٥٦	٦	٠	٤٥	٤٥	٤	٥٦	إناث		
١٦٤٨	٦	٠	٩٥٤	٢٨٢	٢٣	٣٨٣	جملة		
٢١٧٣	٥	٨	١١٣٥	٤٣٣	٧٢	٥٢٠	ذكور	البحر الأحمر	
٢٩٣	٦	٠	٤٩	٩٩	٤	١٣٥	إناث		
٢٤٦٦	١١	٨	١١٨٤	٥٣١	٧٥	٦٥٥	جملة		
٧١٠	١	٤٠	٢٣٨	٢٢٤	٨٣	١٢٣	ذكور	الوادى الجديد	
١٥١	٠	٠	١	٥٩	٦	٨٥	إناث		
٨٦١	١	٤٠	٢٤٠	٢٨٣	٨٨	٢٠٨	جملة		
٧١٠	١	٤٠	٢٣٨	٢٢٤	٨٣	١٢٣	ذكور	الوادى الجديد	
١٥١	٠	٠	١	٥٩	٦	٨٥	إناث		
٨٦١	١	٤٠	٢٤٠	٢٨٣	٨٨	٢٠٨	جملة		
٢٦٧	٠	٠	٣٠	٥٨	٢٠	١٥٩	ذكور	الوادى الجديد	
١١٨	٠	٠	٠	٢٦	١	٩١	إناث		
٣٨٥	٠	٠	٣٠	٨٤	٢١	٢٥٠	جملة		
٣٤٩	٤	٠	١٢٠	٦٥	٠	١٥٩	ذكور	الوادى الجديد	
٦٩	٠	٠	١٥	٣	٠	٥١	إناث		
٤١٧	٤	٠	١٣٥	٦٩	٠	٢٠٩	جملة		
٦١٦	٤	٠	١٥٠	١٢٣	٢٠	٣١٨	ذكور	الوادى الجديد	
١٨٧	٠	٠	١٥	٣٠	١	١٤١	إناث		
٨٠٢	٤	٠	١٦٥	١٥٣	٢١	٤٥٩	جملة		

(١): أخرى تشمل التعاونيات والاجنبى



تقدير المشتغلين بأجر (١٥ سنة فأكثر) طبقاً لنوع القطاع الذى يعملون فيه والنوع بكل محافظة وإجمالى الجمهورية (حضر / ريف)

العدد بالمنات

تابع جدول رقم (١٦)

الإجمالى	القطاع					النوع	محل الإقامة	محافظة الجمهورية	
	أخرى (١)	إستثمارى	خاص		عام / أعمال عام				حكومى
			خارج المنشآت	داخل المنشآت					
٦١٠	٥	٨	١٩٩	١٤٧	٧٥	١٧٦	ذكور	مطروح	
١٠٢	٠	٠	٩	١٩	٥	٦٨	إناث		
٧١٣	٥	٨	٢٠٩	١٦٦	٨٠	٢٤٤	جملة		
٢١١	٠	٤	٩٥	٣٠	٣٢	٥٠	ذكور	الجملة	
٢٣	٠	٠	١٧	٢	٠	٤	إناث		
٢٣٤	٠	٤	١١٢	٣٢	٣٢	٥٤	جملة		
٨٢١	٥	١٢	٢٩٤	١٧٧	١٠٧	٢٢٦	ذكور	شمال سيناء	
١٢٥	٠	٠	٢٦	٢١	٥	٧٢	إناث		
٩٤٦	٥	١٢	٣٢١	١٩٩	١١٢	٢٩٨	جملة		
٤٢٧	٣	٨	١٠٦	٨٣	٣٣	١٩٥	ذكور	الجملة	
١٣٦	٠	٠	١	٢٢	٣	١٠٩	إناث		
٥٦٣	٣	٨	١٠٧	١٠٦	٣٦	٣٠٤	جملة		
٤٠٧	٠	٠	١٧٣	٣٨	٣٢	١٦٤	ذكور	الجملة	
٧٢	٠	٠	٢٤	٣	٠	٤٦	إناث		
٤٧٩	٠	٠	١٩٧	٤١	٣٢	٢٠٩	جملة		
٨٣٤	٣	٨	٢٧٩	١٢٢	٦٥	٣٥٩	ذكور	الجملة	
٢٠٨	٠	٠	٢٥	٢٥	٣	١٥٥	إناث		
١٠٤٢	٣	٨	٣٠٤	١٤٦	٦٨	٥١٣	جملة		
٢١٠	١	٦	٧٦	٢٥	٣٠	٧١	ذكور	الجملة	
٢١	٠	٠	٣	٢	٠	١٦	إناث		
٢٣١	١	٦	٧٨	٢٧	٣٠	٨٧	جملة		
٨٧	٠	٦	٢٧	١٥	٥	٣٤	ذكور	الجملة	
٥	٢	٠	٠	٠	٠	٣	إناث		
٩٢	٢	٦	٢٧	١٥	٥	٣٨	جملة		
٢٩٧	١	١٢	١٠٢	٤٠	٣٥	١٠٦	ذكور	الجملة	
٢٥	٢	٠	٣	٢	٠	١٩	إناث		
٣٢٢	٣	١٢	١٠٥	٤٢	٣٥	١٢٥	جملة		

(١): أخرى تشمل التعاونيات والاجنبى



المتعطلين (١٥-٦٤ سنة) وتوزيعاتهم



تقدير المتعطلين (١٥-٦٤ سنة) طبقاً لفئات السن والنوع بكل محافظة وإجمالي الجمهورية (حضر / ريف)

جدول رقم (١٧)

العدد بالمنات

الإجمالي	فئات السن							النوع	محل الإقامة	محافظة الجمهورية	
	٦٤-٦٠	٥٠-	٤٠-	٣٠-	٢٥-	٢٠-	١٥-				
٩٨٢٢	٣١	٣٣٥	٤٤١	١١٩٥	٢٤٧٥	٤٢١٦	١١٢٩	ذكور	حضر	إجمالي الجمهورية	
٩٠٥٤	٨	٨٤	٤٦٠	١٧٢٢	٢٤٣٢	٣٦٦٦	٦٨٢	إناث			
١٨٨٧٦	٣٩	٤١٩	٩٠١	٢٩١٧	٤٩٠٧	٧٨٨١	١٨١١	جملة			
٩٦٥٤	١٣	٥٠	١٤٣	٥٢٩	٢٢٦٥	٥٢٧٨	١٣٧٦	ذكور	ريف		
٧٤٩٣	٠	١٣	٣٤١	١٦٣٣	١٩٩٣	٢٧٠٤	٨١٠	إناث			
١٧١٤٧	١٣	٦٢	٤٨٤	٢١٦٢	٤٢٥٨	٧٩٨٢	٢١٨٥	جملة			
١٩٤٧٦	٤٤	٣٨٥	٥٨٤	١٧٧٤	٤٧٤١	٩٤٩٤	٢٥٠٥	ذكور	الجملة		
١٦٥٤٧	٨	٩٦	٨٠١	٣٣٥٦	٤٤٢٤	٦٣٦٩	١٤٩٢	إناث			
٣٦٠٢٣	٥٢	٤٨١	١٣٨٥	٥٠٨٠	٩١٦٥	١٥٨٦٤	٣٩٩٧	جملة			
٢٦٨٩	١٥	١٢٧	١٧٣	٤١٨	٧٣٠	١٠١٧	٢٠٨	ذكور	حضر		القاهرة
٢١٠٨	٥	٥٩	٩٩	٣٠٦	٥٣٣	٨٦٢	٢٤٣	إناث			
٤٧٩٧	٢١	١٨٦	٢٧٣	٧٢٤	١٢٦٣	١٨٧٩	٤٥١	جملة			
٢٦٨٩	١٥	١٢٧	١٧٣	٤١٨	٧٣٠	١٠١٧	٢٠٨	ذكور	الجملة		
٢١٠٨	٥	٥٩	٩٩	٣٠٦	٥٣٣	٨٦٢	٢٤٣	إناث			
٤٧٩٧	٢١	١٨٦	٢٧٣	٧٢٤	١٢٦٣	١٨٧٩	٤٥١	جملة			
١٢٠٩	٦	٤١	٥٣	١٠٩	٢٤٢	٦٢٨	١٢٩	ذكور	حضر	الإسكندرية	
١٠٧٠	٣	٥	٥٢	١٤٦	٣٠٥	٤٨٤	٧٦	إناث			
٢٢٧٩	٩	٤٧	١٠٥	٢٥٥	٥٤٧	١١١١	٢٠٥	جملة			
١٢٠٩	٦	٤١	٥٣	١٠٩	٢٤٢	٦٢٨	١٢٩	ذكور	الجملة		
١٠٧٠	٣	٥	٥٢	١٤٦	٣٠٥	٤٨٤	٧٦	إناث			
٢٢٧٩	٩	٤٧	١٠٥	٢٥٥	٥٤٧	١١١١	٢٠٥	جملة			
٢٣٤	٢	٠	٢	٢١	٤٥	١١٥	٤٩	ذكور	حضر		بورسعيد
١٩٤	٠	٠	٠	١٤	٤٦	١١٩	١٤	إناث			
٤٢٨	٢	٠	٢	٣٥	٩١	٢٣٤	٦٤	جملة			
٢٣٤	٢	٠	٢	٢١	٤٥	١١٥	٤٩	ذكور	الجملة		
١٩٤	٠	٠	٠	١٤	٤٦	١١٩	١٤	إناث			
٤٢٨	٢	٠	٢	٣٥	٩١	٢٣٤	٦٤	جملة			



تقدير المتعطلين (١٥-٦٤ سنة) طبقاً لفئات السن والنوع بكل محافظة وإجمالي الجمهورية (حضر / ريف)

تابع جدول رقم (١٧)

العدد بالمنات

الإجمالي	فئات السن							النوع	محل الإقامة	محافظة الجمهورية
	٦٤-٦٠	٥٠-	٤٠-	٣٠-	٢٥-	٢٠-	١٥-			
٢٨٠	.	٩	١١	١٥	٦٤	١٢٥	٥٦	ذكور	حضر	السويس
٢١٣	.	.	٤	٦١	٥٢	٨٨	٧	إناث		
٤٩٣	.	٩	١٥	٧٧	١١٦	٢١٤	٦٣	جملة		
٢٨٠	.	٩	١١	١٥	٦٤	١٢٥	٥٦	ذكور	الجملة	
٢١٣	.	.	٤	٦١	٥٢	٨٨	٧	إناث		
٤٩٣	.	٩	١٥	٧٧	١١٦	٢١٤	٦٣	جملة		
٨٥	.	.	٧	١٠	٢١	٣٩	٧	ذكور	حضر	دمياط
١٣٧	.	٢	١٣	٣٥	٣٥	٥٠	٣	إناث		
٢٢٢	.	٢	٢٠	٤٥	٥٦	٨٩	١٠	جملة		
١٣٦	.	٢	٤	٨	٢٨	٧٤	٢٠	ذكور	ريف	
١٦٣	.	.	٨	٥٨	٥١	٣٨	٧	إناث		
٢٩٩	.	٢	١٣	٦٧	٧٩	١١١	٢٧	جملة		
٢٢١	.	٢	١١	١٨	٤٨	١١٣	٢٨	ذكور	الجملة	
٣٠٠	.	٢	٢١	٩٣	٨٧	٨٧	١٠	إناث		
٥٢١	.	٤	٣٣	١١١	١٣٥	٢٠٠	٣٧	جملة		
٤٧٦	.	٥	٨	٥٦	١٢٩	١٥٩	١١٩	ذكور	حضر	الدقهلية
٣٤٢	.	.	٢٦	٦٦	١١٣	١٢٦	١٠	إناث		
٨١٨	.	٥	٣٤	١٢٢	٢٤٢	٢٨٦	١٢٨	جملة		
٧٨٤	.	.	٩	٥٨	١٤٥	٤٩٦	٧٦	ذكور	ريف	
٥٩٤	.	.	١٤	١٣١	١٥٣	٢٠٢	٩٤	إناث		
١٣٧٧	.	.	٢٣	١٨٨	٢٩٨	٦٩٨	١٧٠	جملة		
١٢٦٠	.	٥	١٧	١١٤	٢٧٥	٦٥٥	١٩٤	ذكور	الجملة	
٩٣٥	.	.	٤٠	١٩٧	٢٦٦	٣٢٨	١٠٤	إناث		
٢١٩٥	.	٥	٥٧	٣١١	٥٤١	٩٨٤	٢٩٨	جملة		



تقدير المتعطلين (١٥-٦٤ سنة) طبقاً لفئات السن والنوع بكل محافظة وإجمالي الجمهورية (حضر / ريف)

العدد بالآمنات

تابع جدول رقم (١٧)

الإجمالي	فئات السن							النوع	محل الإقامة	محافظات الجمهورية	
	٦٤-٦٠	٥٠-	٤٠-	٣٠-	٢٥-	٢٠-	١٥-				
٣٠٣	.	٩	١٣	٢٣	٩٠	١٤٤	٢٥	ذكور	حضر	الشرقية	
٤٤٢	.	.	٢٤	١٢٤	١٣١	١٤٥	١٨	إناث			
٧٤٤	.	٩	٣٧	١٤٦	٢٢٠	٢٨٩	٤٣	جملة			
١٢٠٥	.	٦	٤	٤٠	٢٧٣	٧٣٣	١٤٨	ذكور	ريف		
١١٨٠	.	٤	٦٧	٣٣٦	٣١٢	٤٠٢	٥٩	إناث			
٢٣٨٤	.	١٠	٧١	٣٧٦	٥٨٥	١١٣٥	٢٠٧	جملة			
١٥٠٧	.	١٥	١٧	٦٣	٣٦٣	٨٧٦	١٧٣	ذكور	الجملة		
١٦٢٢	.	٤	٩١	٤٥٩	٤٤٣	٥٤٧	٧٧	إناث			
٣١٢٩	.	١٩	١٠٨	٥٢٢	٨٠٥	١٤٢٤	٢٥٠	جملة			
٥٧٩	٢	٣٥	٣٥	٦٣	١١٧	٢٧٧	٤٩	ذكور	حضر		القليوبية
٥٤٣	.	٢	٣٠	١٣٩	١٤٣	١٩٢	٣٨	إناث			
١١٢٢	٢	٣٧	٦٥	٢٠٢	٢٦٠	٤٦٩	٨٧	جملة			
٧٢٥	٤	٧	٢٩	٤٣	١٧٤	٣٨١	٨٦	ذكور	ريف		
٤٨١	.	.	١٧	١٠٢	١٥٢	١٩٣	١٧	إناث			
١٢٠٦	٤	٧	٤٦	١٤٥	٣٢٦	٥٧٥	١٠٢	جملة			
١٣٠٣	٧	٤٢	٦٤	١٠٧	٢٩١	٦٥٨	١٣٤	ذكور	الجملة		
١٠٢٥	.	٢	٤٧	٢٤١	٢٩٥	٣٨٥	٥٥	إناث			
٢٣٢٨	٧	٤٤	١١١	٣٤٧	٥٨٦	١٠٤٣	١٨٩	جملة			
١٣٩	.	٣	٨	٧	٥٥	٥٩	٨	ذكور	حضر		
١٧٥	.	٢	١٥	٤٤	٧٢	٣٨	٤	إناث			
٣١٥	.	٥	٢٣	٥١	١٢٧	٩٦	١٢	جملة			
٣٧٧	.	.	٢	٢٧	٢٩	٢٩١	٢٩	ذكور	ريف	كفر الشيخ	
٣٣٩	.	.	١٣	٧٩	١١٠	١١٩	١٨	إناث			
٧١٦	.	.	١٥	١٠٥	١٣٩	٤١٠	٤٧	جملة			
٥١٦	.	٣	١١	٣٣	٨٤	٣٤٩	٣٧	ذكور	الجملة		
٥١٤	.	٢	٢٧	١٢٣	١٨٢	١٥٧	٢٢	إناث			
١٠٣١	.	٥	٣٨	١٥٧	٢٦٦	٥٠٦	٥٩	جملة			



تقدير المتعطلين (١٥-٦٤ سنة) طبقاً لفئات السن والنوع بكل محافظة وإجمالي الجمهورية (حضر / ريف)

تابع جدول رقم (١٧)

العدد بالمنات

الإجمالي	فئات السن							النوع	محل الإقامة	محافظات الجمهورية
	٦٤ - ٦٠	٥٠ -	٤٠ -	٣٠ -	٢٥ -	٢٠ -	١٥ -			
٣٧٧	٠	٨	١٠	٤٧	١١٠	١٧٣	٢٨	ذكور	حضر	الغربية
٤١٨	٠	٠	٤١	١٠٦	١١٨	١٣٧	١٦	إناث		
٧٩٥	٠	٨	٥١	١٥٣	٢٢٩	٣٠٩	٤٥	جملة		
٧٠٢	٠	٩	١٤	٤٧	١٧٤	٣٧٦	٨٣	ذكور	ريف	
٥٩٨	٠	٠	٢٩	١٤١	٢٣٣	١٨١	١٤	إناث		
١٣٠١	٠	٩	٤٣	١٨٨	٤٠٧	٥٥٦	٩٧	جملة		
١٠٧٩	٠	١٧	٢٤	٩٤	٢٨٤	٥٤٨	١١١	ذكور	الجملة	
١٠١٦	٠	٠	٧٠	٢٤٧	٣٥١	٣١٧	٣٠	إناث		
٢٠٩٦	٠	١٧	٩٤	٣٤٢	٦٣٦	٨٦٦	١٤٢	جملة		
١٧١	٠	٠	٧	١٢	٣٨	٩٨	١٧	ذكور	حضر	
١٦٩	٠	٢	١٢	٢١	٤٩	٧٢	١٢	إناث		
٣٤٠	٠	٢	١٩	٣٣	٨٧	١٦٩	٢٩	جملة		
٥٢٦	٢	٢	٦	٣٧	١٧٧	٢٢٧	٧٤	ذكور	ريف	
٢١٠	٠	٠	١٠	٦٤	٧٥	٤٦	١٥	إناث		
٧٣٦	٢	٢	١٧	١٠١	٢٥٢	٢٧٣	٨٩	جملة		
٦٩٧	٢	٢	١٣	٤٩	٢١٥	٣٢٤	٩١	ذكور	الجملة	
٣٧٩	٠	٢	٢٢	٨٥	١٢٤	١١٧	٢٧	إناث		
١٠٧٦	٢	٤	٣٦	١٣٤	٣٣٩	٤٤٢	١١٨	جملة		
٢٥٩	٠	٥	٥	١٩	٦٤	١٤٩	١٨	ذكور	حضر	البحيرية
٥٣٠	٠	٢	٥٢	١١٢	١٤٧	١٧٨	٣٨	إناث		
٧٨٩	٠	٧	٥٧	١٣١	٢١١	٣٢٨	٥٦	جملة		
٨١٥	٢	٤	٢	٢٩	٢٣٥	٤٣٤	١٠٩	ذكور	ريف	
١١٤٥	٠	٢	٧٦	٢٧٢	٢٥٠	٤٥٤	٩١	إناث		
١٩٦٠	٢	٦	٧٨	٣٠١	٤٨٥	٨٨٧	٢٠٠	جملة		
١٠٧٤	٢	٩	٧	٤٨	٢٩٨	٥٨٣	١٢٦	ذكور	الجملة	
١٦٧٥	٠	٤	١٢٨	٣٨٤	٣٩٧	٦٣٢	١٢٩	إناث		
٢٧٤٨	٢	١٣	١٣٥	٤٣٢	٦٩٦	١٢١٥	٢٥٦	جملة		



تقدير المتعطلين (١٥-٦٤ سنة) طبقاً لفئات السن والنوع بكل محافظة وإجمالي الجمهورية (حضر / ريف)

تابع جدول رقم (١٧)

العدد بالمنات

الإجمالي	فئات السن							النوع	محل الإقامة	محافظة الجمهورية	
	٦٠-٦٤	٥٠-	٤٠-	٣٠-	٢٥-	٢٠-	١٥-				
٩٦	٠	٢	٢	٩	٣٢	٤٤	٦	ذكور	حضر	الإسماعيلية	
١٨٥	٠	٠	٤	٤٨	٥٦	٧١	٧	إناث			
٢٨١	٠	٢	٦	٥٧	٨٨	١١٥	١٢	جملة			
١١٧	٠	٠	٠	٨	٢١	٧٠	١٨	ذكور	ريف		
١٦٣	٠	٠	١١	٤٤	٣٨	٤٣	٢٧	إناث			
٢٧٩	٠	٠	١١	٥٢	٥٩	١١٣	٤٥	جملة			
٢١٢	٠	٢	٢	١٧	٥٣	١١٤	٢٣	ذكور	الجملة		
٣٤٨	٠	٠	١٥	٩٢	٩٤	١١٤	٣٤	إناث			
٥٦٠	٠	٢	١٧	١٠٩	١٤٧	٢٢٨	٥٧	جملة			
١٢٧٧	٣	٦٢	٦٨	٢٠٠	٣١١	٤٨١	١٥٣	ذكور	حضر		الجيزة
٩٥٦	٠	٥	٤١	١٧١	١٩٥	٤٨١	٦٣	إناث			
٢٢٣٣	٣	٦٧	١٠٨	٣٧١	٥٠٦	٩٦٢	٢١٦	جملة			
٥٨٠	٢	٥	٢٥	٧٢	٧٢	٢٩٢	١١١	ذكور	ريف		
٢٠٧	٠	٠	٢٥	٤٣	٤٢	٩٤	٣	إناث			
٧٨٧	٢	٥	٥٠	١١٥	١١٤	٣٨٦	١١٤	جملة			
١٨٥٧	٥	٦٧	٩٣	٢٧٢	٣٨٣	٧٧٣	٢٦٣	ذكور	الجملة		
١١٦٣	٠	٥	٦٥	٢١٤	٢٣٧	٥٧٥	٦٧	إناث			
٣٠٢٠	٥	٧٢	١٥٨	٤٨٦	٦٢٠	١٣٤٩	٣٣٠	جملة			
١١٣	٠	٢	٢	٥	٣٠	٤٢	٣٠	ذكور	حضر	بنى سويف	
١١٨	٠	٠	٦	٢٤	٢٩	٥٠	٩	إناث			
٢٣١	٠	٢	٨	٢٩	٥٩	٩٣	٣٩	جملة			
٥٠٥	٢	٠	٢	١٩	١٤٠	٢٦١	٨٠	ذكور	ريف		
١٦٣	٠	٠	٩	٤٧	٣٦	٦٢	٩	إناث			
٦٦٨	٢	٠	١١	٦٦	١٧٧	٣٢٣	٨٩	جملة			
٦١٨	٢	٢	٥	٢٤	١٧١	٣٠٣	١١١	ذكور	الجملة		
٢٨١	٠	٠	١٤	٧١	٦٥	١١٢	١٨	إناث			
٨٩٩	٢	٢	١٩	٩٥	٢٣٦	٤١٥	١٢٨	جملة			



تقدير المتعطلين (١٥-٦٤ سنة) طبقاً لفئات السن والنوع بكل محافظة وإجمالي الجمهورية (حضر / ريف)

العدد بالمنات

تابع جدول رقم (١٧)

الإجمالي	فئات السن							النوع	محل الإقامة	محافظات الجمهورية	
	٦٤ - ٦٠	٥٠ -	٤٠ -	٣٠ -	٢٥ -	٢٠ -	١٥ -				
٨٤	٠	٢	٠	٠	٢١	٤٩	١٢	ذكور	حضر	الفيوم	
١٢١	٠	٢	٤	٢٥	٢٩	٥٧	٤	إناث			
٢٠٥	٠	٤	٤	٢٥	٥٠	١٠٦	١٦	جملة			
٤٢٤	٠	٠	٢	١١	١٧٠	١٦٥	٧٦	ذكور	ريف		
٢١٧	٠	٠	٠	٢٦	٧٨	٥٠	٦٣	إناث			
٦٤٠	٠	٠	٢	٣٦	٢٤٨	٢١٥	١٣٩	جملة			
٥٠٧	٠	٢	٢	١١	١٩١	٢١٤	٨٨	ذكور	الجملة		
٣٣٨	٠	٢	٤	٥١	١٠٧	١٠٨	٦٧	إناث			
٨٤٦	٠	٤	٦	٦١	٢٩٨	٣٢٢	١٥٥	جملة			
٢٣٥	٢	٥	٧	١٨	٦٥	١٠٨	٢٩	ذكور	حضر		المنيا
٢٧٨	٠	٢	١٠	٧٢	٧٠	٩٧	٢٧	إناث			
٥١٣	٢	٧	١٧	٩٠	١٣٥	٢٠٥	٥٧	جملة			
٦٣٣	٠	٧	٢١	٤٧	٣٢	٤٠١	١٢٥	ذكور	ريف		
٨٠٣	٠	٤	٢٣	١٧١	١٤٣	٢٧٤	١٨٨	إناث			
١٤٣٦	٠	١١	٤٤	٢١٨	١٧٥	٦٧٦	٣١٣	جملة			
٨٦٨	٢	١٢	٢٨	٦٥	٩٨	٥٠٩	١٥٤	ذكور	الجملة		
١٠٨١	٠	٦	٣٣	٢٤٢	٢١٢	٣٧١	٢١٥	إناث			
١٩٤٩	٢	١٨	٦١	٣٠٨	٣١٠	٨٨١	٣٦٩	جملة			
٢٢٣	٠	٦	٦	٣١	٣٣	١١٨	٢٩	ذكور	حضر	أسيوط	
٢١١	٠	٠	٤	٤٢	٥١	٩٩	١٤	إناث			
٤٣٤	٠	٦	١٠	٧٣	٨٤	٢١٧	٤٣	جملة			
٥٦١	٠	٢	٧	٢٢	١٥٣	٢٧٥	١٠٢	ذكور	ريف		
٢٨٤	٠	٠	٦	٢٥	٩٣	١٢٥	٣٤	إناث			
٨٤٥	٠	٢	١٣	٤٧	٢٤٦	٤٠١	١٣٦	جملة			
٧٨٤	٠	٩	١٣	٥٣	١٨٦	٣٩٤	١٣٠	ذكور	الجملة		
٤٩٥	٠	٠	١٠	٦٧	١٤٥	٢٢٥	٤٨	إناث			
١٢٧٩	٠	٩	٢٣	١٢٠	٣٣٠	٦١٨	١٧٩	جملة			



تقدير المتعطلين (١٥-٦٤ سنة) طبقاً لفئات السن والنوع بكل محافظة وإجمالي الجمهورية (حضر / ريف)

العدد بالمنات

تابع جدول رقم (١٧)

الإجمالي	فئات السن							النوع	محل الإقامة	محافظة الجمهورية
	٦٤ - ٦٠	٥٠ -	٤٠ -	٣٠ -	٢٥ -	٢٠ -	١٥ -			
١٧١	.	٢	٥	٢٤	٢٨	٦١	٥٠	ذكور	حضر	سوهاج
١٢٣	.	.	.	٢٠	٣١	٤٢	٢٩	إناث		
٢٩٣	.	٢	٥	٤٤	٥٩	١٠٤	٧٩	جملة		
٦٩٣	.	.	٥	١١	٢٤٨	٣٣٤	٩٦	ذكور	ريف	
٢٢٨	.	.	٢	٩	٤٥	١١١	٦١	إناث		
٩٢١	.	.	٧	٢٠	٢٩٢	٤٤٥	١٥٦	جملة		
٨٦٤	.	٢	١٠	٣٦	٢٧٥	٣٩٥	١٤٥	ذكور	الجملة	
٣٥٠	.	.	٢	٢٨	٧٦	١٥٤	٩٠	إناث		
١٢١٤	.	٢	١٢	٦٤	٣٥٢	٥٤٩	٢٣٥	جملة		
١٣٥	.	٤	٢	٢٥	٢٦	٥٥	٢٣	ذكور	حضر	
٩٢	.	.	٤	١٦	٣٥	٢٩	٩	إناث		
٢٢٧	.	٤	٦	٤١	٦٠	٨٤	٣٣	جملة		
٤٢١	.	٥	٥	٢٧	٥٢	٢٥٢	٨١	ذكور	ريف	
٢٤٩	.	.	٧	١٩	٥٢	٩٣	٧٨	إناث		
٦٧٠	.	٥	١١	٤٧	١٠٤	٣٤٥	١٥٩	جملة		
٥٥٦	.	٩	٧	٥٢	٧٧	٣٠٧	١٠٥	ذكور	الجملة	
٣٤١	.	.	١١	٣٥	٨٦	١٢٢	٨٧	إناث		
٨٩٧	.	٩	١٧	٨٧	١٦٤	٤٢٩	١٩٢	جملة		
١٩٨	.	.	.	١٢	٥٤	٨٨	٤٥	ذكور	حضر	أسوان
٢٤٢	.	.	٧	٥٩	٧٠	٩٩	٦	إناث		
٤٤١	.	.	٧	٧١	١٢٤	١٨٧	٥١	جملة		
٢٢٠	.	.	٢	٨	٨٤	٩٠	٣٥	ذكور	ريف	
٢٣٤	.	٢	١٨	٤٥	٦٥	٩١	١٣	إناث		
٤٥٤	.	٢	٢٠	٥٣	١٤٩	١٨٢	٤٨	جملة		
٤١٨	.	.	٢	٢٠	١٣٨	١٧٩	٧٩	ذكور	الجملة	
٤٧٦	.	٢	٢٥	١٠٥	١٣٥	١٩٠	١٩	إناث		
٨٩٥	.	٢	٢٨	١٢٥	٢٧٣	٣٦٩	٩٨	جملة		



تقدير المتعطلين (١٥-٦٤ سنة) طبقاً لفئات السن والنوع بكل محافظة وإجمالي الجمهورية (حضر / ريف)

العدد بالمنات

تابع جدول رقم (١٧)

الإجمالي	فئات السن							النوع	محل الإقامة	محافظة الجمهورية
	٦٤ - ٦٠	٥٠	٤٠	٣٠	٢٥	٢٠	١٥			
١٤٣	.	.	٢	٣٥	٥٨	٤٨	.	ذكور	حضر	الأقصر
١٣٧	.	.	١٠	٢٠	٤٣	٥٨	٥	إناث		
٢٧٩	.	.	١٢	٥٦	١٠١	١٠٦	٥	جملة		
١٢٦	.	.	٣	٨	٨	٨٣	٢٤	ذكور	ريف	
١٢٦	.	.	.	٥	٣٩	٦٧	١٥	إناث		
٢٥٢	.	.	٣	١٣	٤٧	١٥٠	٣٨	جملة		
٢٦٨	.	.	٥	٤٤	٦٥	١٣٠	٢٤	ذكور	الجملة	
٢٦٣	.	.	١٠	٢٥	٨٢	١٢٥	٢٠	إناث		
٥٣١	.	.	١٤	٦٩	١٤٨	٢٥٦	٤٤	جملة		
١٧٣	.	٥	١٢	١٦	٥٩	٧٠	١٠	ذكور	حضر	
٩٦	.	.	١	١٥	٣٦	٣٤	١١	إناث		
٢٦٩	.	٥	١٣	٣١	٩٥	١٠٣	٢١	جملة		
١٧٣	.	٥	١٢	١٦	٥٩	٧٠	١٠	ذكور	الجملة	
٩٦	.	.	١	١٥	٣٦	٣٤	١١	إناث		
٢٦٩	.	٥	١٣	٣١	٩٥	١٠٣	٢١	جملة		
٣٣	.	.	١	٧	١٣	٦	٦	ذكور	حضر	
٣٠	.	.	.	٩	٨	١٤	.	إناث		
٦٣	.	.	١	١٦	٢١	١٩	٦	جملة		
٢٥	.	.	.	٢	١٧	٧	.	ذكور	ريف	
٢٠	.	.	٥	٣	٥	٧	.	إناث		
٤٥	.	.	٥	٥	٢٢	١٤	.	جملة		
٥٩	.	.	١	٩	٣٠	١٣	٦	ذكور	الجملة	
٥٠	.	.	٥	١٢	١٣	٢١	.	إناث		
١٠٩	.	.	٦	٢١	٤٢	٣٣	٦	جملة		



تقدير المتعطلين (١٥-٦٤ سنة) طبقاً لفئات السن والنوع بكل محافظة وإجمالي الجمهورية (حضر / ريف)

العدد بالمنات

تابع جدول رقم (١٧)

الإجمالي	فئات السن							النوع	محل الإقامة	محافظة الجمهورية	
	٦٤ - ٦٠	٥٠ -	٤٠ -	٣٠ -	٢٥ -	٢٠ -	١٥ -				
٧٢	.	.	١	٥	٢٦	٢٨	١٢	ذكور	حضر	مطروح	
٤٩	.	.	.	٨	١٣	١٨	٩	إناث			
١٢١	.	.	١	١٣	٣٩	٤٦	٢١	جملة			
٢٨	١٧	١٢	.	ذكور	ريف		
٣	٣	.	إناث			
٣٢	١٧	١٥	.	جملة			
١٠١	.	.	١	٥	٤٢	٤٠	١٢	ذكور	الجملة		
٥٢	.	.	.	٨	١٣	٢١	٩	إناث			
١٥٣	.	.	١	١٣	٥٦	٦١	٢١	جملة			
٥٩	.	٣	.	٧	١٥	٢٦	٧	ذكور	حضر		
٧٠	.	.	٢	١٨	٢١	٢٤	٥	إناث			
١٢٩	.	٣	٢	٢٥	٣٦	٥٠	١٣	جملة			
٤٣	.	.	.	٣	٨	٢٦	٦	ذكور	ريف	شمال سيناء	
٨٣	.	.	٢	١٤	٢٠	٤٤	٣	إناث			
١٢٦	.	.	٢	١٧	٢٩	٧٠	٩	جملة			
١٠٣	.	٣	.	١١	٢٤	٥٢	١٣	ذكور	الجملة		
١٥٣	.	.	٤	٣٢	٤١	٦٨	٩	إناث			
٢٥٥	.	٣	٤	٤٢	٦٥	١٢٠	٢٢	جملة			
١٢	٨	٤	ذكور	حضر		
٥	٢	٣	إناث			
١٧	١٠	٧	جملة			
٨	٨	.	.	ذكور	ريف		جنوب سيناء
٣	٣	.	إناث			
١٢	٨	٣	.	جملة			
٢٠	٨	٨	٤	ذكور	الجملة		
٨	٥	٣	إناث			
٢٨	٨	١٣	٧	جملة			



تقدير المتعلمين (١٥ - ٦٤ سنة) طبقاً للحالة التعليمية والنوع بكل محافظة وإجمالي الجمهورية (حضر / ريف)

العدد بالآلاف

جدول رقم (١٨)

الإجمالي	الحالة التعليمية							النوع	محل الإقامة	محافظة الجمهورية
	مؤهل جامعي ومؤهل فوق الجامعي	مؤهل فوق المتوسط وأقل من الجامعي	مؤهل متوسط فني	ثانوية عامة و ثانوية أزهريّة	أقل من المتوسط	يقرأ ويكتب وشهادة محو الأمية	أمي			
٩٨٢٢	٣٣٧٦	٤٦٠	٣٥١٦	١٩٦	١٣٣٠	٤٩٦	٤٤٨	ذكور	حضر	إجمالي الجمهورية
٩٠٥٤	٤٠٦١	٦١٥	٣١٦٩	٧٦	٣٢٦	٥٣٤	٢٧٣	إناث		
١٨٨٧٦	٧٤٣٧	١٠٧٥	٦٦٨٥	٢٧١	١٦٥٦	١٠٣٠	٧٢١	جملة		
٩٦٥٤	١٧٧٧	٢٤٤	٤٩٠٦	١٦٨	١٥١٩	٢٤٧	٧٩٤	ذكور	ريف	
٧٤٩٣	٢٠٩٨	٣٦٣	٤٢٥٣	٧٦	٢٦٥	١٧٨	٢٦٠	إناث		
١٧١٤٧	٣٨٧٥	٦٠٧	٩١٥٩	٢٤٤	١٧٨٤	٤٢٥	١٠٥٣	جملة		
١٩٤٧٦	٥١٥٣	٧٠٣	٨٤٢٢	٣٦٤	٢٨٤٩	٧٤٣	١٢٤٢	ذكور	الجملة	
١٦٥٤٧	٦١٥٩	٩٧٨	٧٤٢٢	١٥٢	٥٩١	٧١٢	٥٣٣	إناث		
٣٦٠٢٣	١١٣١٢	١٦٨٢	١٥٨٤٤	٥١٥	٣٤٤٠	١٤٥٦	١٧٧٥	جملة		
٢٦٨٩	٩٥٦	١٥٨	٨٢١	٤٨	٣٨٨	١٤٤	١٧٣	ذكور	حضر	
٢١٠٨	٩٨٦	١٣٥	٦٠٦	١٦	٩٨	١٨٥	٨١	إناث		
٤٧٩٧	١٩٤٢	٢٩٣	١٤٢٨	٦٤	٤٨٦	٣٢٩	٢٥٥	جملة		
٢٦٨٩	٩٥٦	١٥٨	٨٢١	٤٨	٣٨٨	١٤٤	١٧٣	ذكور	الجملة	
٢١٠٨	٩٨٦	١٣٥	٦٠٦	١٦	٩٨	١٨٥	٨١	إناث		
٤٧٩٧	١٩٤٢	٢٩٣	١٤٢٨	٦٤	٤٨٦	٣٢٩	٢٥٥	جملة		
١٢٠٩	٣١٩	٤٥	٣٧٥	١٦	٢٦٩	١٠٦	٧٩	ذكور	حضر	الإسكندرية
١٠٧٠	٥٤٩	٦٩	٢٦٤	٠	٥٥	١٠٣	٢٩	إناث		
٢٢٧٩	٨٦٩	١١٤	٦٣٩	١٦	٣٢٤	٢٠٩	١٠٨	جملة		
١٢٠٩	٣١٩	٤٥	٣٧٥	١٦	٢٦٩	١٠٦	٧٩	ذكور	الجملة	
١٠٧٠	٥٤٩	٦٩	٢٦٤	٠	٥٥	١٠٣	٢٩	إناث		
٢٢٧٩	٨٦٩	١١٤	٦٣٩	١٦	٣٢٤	٢٠٩	١٠٨	جملة		
٢٣٤	٤٢	١١	١٤٨	٢٢	٧	٢	٢	ذكور	حضر	بورسعيد
١٩٤	١١٥	٧	٦٧	٢	٠	٣	٠	إناث		
٤٢٨	١٥٦	١٨	٢١٥	٢٤	٧	٥	٢	جملة		
٢٣٤	٤٢	١١	١٤٨	٢٢	٧	٢	٢	ذكور	الجملة	
١٩٤	١١٥	٧	٦٧	٢	٠	٣	٠	إناث		
٤٢٨	١٥٦	١٨	٢١٥	٢٤	٧	٥	٢	جملة		



تقدير المتعلمين (١٥ - ٦٤ سنة) طبقاً للحالة التعليمية والنوع بكل محافظة وإجمالي الجمهورية (حضر / ريف)

تابع جدول رقم (١٨)

العدد بالآلاف

الإجمالي	الحالة التعليمية							النوع	محل الإقامة	محافظة الجمهورية
	مؤهل جامعي ومؤهل فوق الجامعي	مؤهل فوق المتوسط وأقل من الجامعي	مؤهل متوسط فني	ثانوية عامة و ثانوية أزهريّة	أقل من المتوسط	يقرأ ويكتب وشهادة محو الأمية	أمي			
٢٨٠	٥٠	٢١	١٦١	٠	٣١	٥	١٢	ذكور	حضر	السويس
٢١٣	٧٣	١٠	٩٣	٧	١٣	١٢	٤	إناث		
٤٩٣	١٢٣	٣١	٢٥٤	٧	٤٥	١٧	١٦	جملة		
٢٨٠	٥٠	٢١	١٦١	٠	٣١	٥	١٢	ذكور	الجملة	
٢١٣	٧٣	١٠	٩٣	٧	١٣	١٢	٤	إناث		
٤٩٣	١٢٣	٣١	٢٥٤	٧	٤٥	١٧	١٦	جملة		
٨٥	٤٦	٤	١٦	٢	٨	٥	٢	ذكور	حضر	دمياط
١٣٧	٧١	١٠	٤٩	٥	٢	٠	٠	إناث		
٢٢٢	١١٧	١٤	٦٥	٧	١٠	٥	٢	جملة		
١٣٦	٢١	٣	٤٩	٠	٥٠	٣	١١	ذكور	ريف	
١٦٣	٥٣	٥	٧٩	٢	١٩	٥	٠	إناث		
٢٩٩	٧٤	٨	١٢٧	٢	٦٩	٨	١١	جملة		
٢٢١	٦٨	٧	٦٥	٢	٥٨	٨	١٣	ذكور	الجملة	الدقهلية
٣٠٠	١٢٣	١٥	١٢٨	٦	٢١	٥	٠	إناث		
٥٢١	١٩١	٢٣	١٩٢	٩	٧٩	١٣	١٣	جملة		
٤٧٦	٢١٢	٦	١٣٠	٣	١١٣	٣	١٠	ذكور	حضر	
٣٤٢	٢١٣	١٨	١٠٣	٠	٠	٧	٠	إناث		
٨١٨	٤٢٥	٢٥	٢٣٣	٣	١١٣	١٠	١٠	جملة		
٧٨٤	٢٤٧	١٠	٢٩٨	٣	١٥٣	٢٣	٥٠	ذكور	ريف	
٥٩٤	٢٣٨	٢٩	٣٠١	٠	١٣	٧	٦	إناث		
١٣٧٧	٤٨٤	٣٩	٥٩٩	٣	١٦٦	٣٠	٥٦	جملة		
١٢٦٠	٤٥٩	١٦	٤٢٨	٦	٢٦٦	٢٦	٥٩	ذكور	الجملة	
٩٣٥	٤٥١	٤٧	٤٠٤	٠	١٣	١٤	٦	إناث		
٢١٩٥	٩٠٩	٦٤	٨٣٢	٦	٢٧٨	٤٠	٦٦	جملة		



تقدير المتعطلين (١٥ - ٦٤ سنة) طبقاً للحالة التعليمية والنوع بكل محافظة وإجمالي الجمهورية (حضر / ريف)

تابع جدول رقم (١٨)

العدد بالمنات

الإجمالي	الحالة التعليمية							النوع	محل الإقامة	محافظة الجمهورية	
	مؤهل جامعي ومؤهل فوق الجامعي	مؤهل فوق المتوسط وأقل من الجامعي	مؤهل متوسط فنى	ثانوية عامة وثانوية أهلية	أقل من المتوسط	يقرأ ويكتب وشهادة محو الأمية	أمى				
٣٠٣	١٤٣	١٣	١١٢	٨	٨	١١	٨	ذكور	حضر	الشرقية	
٤٤٢	١٦٤	٢٣	٢٣٥	٢	٠	١٨	٠	إناث			
٧٤٤	٣٠٧	٣٦	٣٤٧	١٠	٨	٢٩	٨	جملة			
١٢٠٥	٢٣٤	٤٩	٥٧٧	١٧	٢١٨	٢٣	٨٦	ذكور	ريف		
١١٨٠	٣٤٠	٣٨	٧٢٨	١٨	١٩	٢٤	١١	إناث			
٢٣٨٤	٥٧٤	٨٨	١٣٠٥	٣٥	٢٣٧	٤٨	٩٧	جملة			
١٥٠٧	٣٧٧	٦٢	٦٨٩	٢٥	٢٢٦	٣٥	٩٤	ذكور	الجملة		
١٦٢٢	٥٠٤	٦١	٩٦٤	٢٠	١٩	٤٢	١١	إناث			
٣١٢٩	٨٨١	١٢٣	١٦٥٢	٤٥	٢٤٥	٧٧	١٠٦	جملة			
٥٧٩	٢٢٤	٢٥	٢٠٩	٥	٧٤	٢٩	١٣	ذكور	حضر		القليوبية
٥٤٣	٢٢٥	٣١	٢١١	٨	٣٣	١١	٢٤	إناث			
١١٢٢	٤٤٩	٥٦	٤٢١	١٣	١٠٧	٤٠	٣٧	جملة			
٧٢٥	١١٣	١٢	٣١٢	٨	٢١٢	١٧	٥١	ذكور	ريف		
٤٨١	١٩٤	٣٠	٢٠٣	٧	٢١	١٠	١٥	إناث			
١٢٠٦	٣٠٧	٤٢	٥١٥	١٦	٢٣٣	٢٧	٦٦	جملة			
١٣٠٣	٣٣٧	٣٧	٥٢١	١٣	٢٨٥	٤٥	٦٤	ذكور	الجملة		
١٠٢٥	٤١٩	٦١	٤١٥	١٥	٥٤	٢١	٤٠	إناث			
٢٣٢٨	٧٥٦	٩٨	٩٣٦	٢٩	٣٤٠	٦٦	١٠٤	جملة			
١٣٩	٨٢	٠	٥٢	٠	٠	٣	٣	ذكور	حضر	كفر الشيخ	
١٧٥	٧١	٢٤	٨١	٠	٠	٠	٠	إناث			
٣١٥	١٥٣	٢٤	١٣٢	٠	٠	٣	٣	جملة			
٣٧٧	٨١	١٠	١٥٤	١٠	٨٠	٩	٣٤	ذكور	ريف		
٣٣٩	٦٠	٢٠	٢٥٣	٠	٠	٥	٠	إناث			
٧١٦	١٤١	٣٠	٤٠٧	١٠	٨٠	١٤	٣٤	جملة			
٥١٦	١٦٣	١٠	٢٠٥	١٠	٨٠	١٢	٣٦	ذكور	الجملة		
٥١٤	١٣١	٤٤	٣٣٤	٠	٠	٥	٠	إناث			
١٠٣١	٢٩٥	٥٤	٥٣٩	١٠	٨٠	١٧	٣٦	جملة			



تقدير المتعلمين (١٥-٦٤ سنة) طبقاً للحالة التعليمية والنوع بكل محافظة وإجمالي الجمهورية (حضر / ريف)

تابع جدول رقم (١٨)

العدد بالمنات

الإجمالي	الحالة التعليمية						النوع	محل الإقامة	محافظة الجمهورية	
	مؤهل جامعي ومؤهل فوق الجامعي	مؤهل فوق المتوسط وأقل من الجامعي	مؤهل متوسط فني	ثانوية عامة و ثانوية أزهريه	أقل من المتوسط	يقرأ ويكتب وشهادة محو الأمية				أمي
٣٧٧	١٦١	١٨	١٢٢	٧	٢٨	٢٠	٢٠	ذكور	حضر	الغربية
٤١٨	٢١٠	٢٧	١٣٩	٦	١٦	١١	١٠	إناث		
٧٩٥	٣٧١	٤٥	٢٦١	١٣	٤٤	٣٠	٣٠	جملة		
٧٠٢	١٢٦	١٠	٣٨٩	٧	١٠٦	٣٣	٣٢	ذكور	ريف	
٥٩٨	٢٥٣	٣٩	٢٧٩	٢	١٣	٨	٥	إناث		
١٣٠١	٣٧٨	٤٩	٦٦٧	٩	١١٩	٤١	٣٧	جملة		
١٠٧٩	٢٨٧	٢٩	٥١١	١٤	١٣٤	٥٣	٥٣	ذكور	الجملة	
١٠١٦	٤٦٢	٦٦	٤١٨	٨	٢٩	١٩	١٥	إناث		
٢٠٩٦	٧٤٩	٩٥	٩٢٩	٢٢	١٦٣	٧١	٦٧	جملة		
١٧١	٥١	٤	٩٣	٧	٧	٧	٢	ذكور	حضر	
١٦٩	٨٦	٩	٤٩	٠	٣	٦	١٦	إناث		
٣٤٠	١٣٧	١٣	١٤١	٧	١٠	١٣	١٩	جملة		
٥٢٦	١٠٢	٤٧	٢٩٢	٩	٢٩	٩	٣٧	ذكور	ريف	
٢١٠	٧٤	١٢	١١٤	٠	٥	٠	٥	إناث		
٧٣٦	١٧٦	٥٩	٤٠٦	٩	٣٥	٩	٤٢	جملة		
٦٩٧	١٥٤	٥١	٣٨٥	١٥	٣٦	١٦	٣٩	ذكور	الجملة	
٣٧٩	١٦٠	٢٢	١٦٢	٠	٨	٦	٢٢	إناث		
١٠٧٦	٣١٣	٧٣	٥٤٧	١٥	٤٤	٢٢	٦١	جملة		
٢٥٩	١٢٩	١٨	٨١	٣	٢٠	٤	٤	ذكور	حضر	البحيرة
٥٣٠	١٩٠	٦٣	٢٥٤	٢	٤	١٦	٠	إناث		
٧٨٩	٣٢٠	٨٠	٣٣٦	٥	٢٤	٢٠	٤	جملة		
٨١٥	١٧٧	٢٣	٤٢٣	٢٢	٩٣	٢٢	٥٤	ذكور	ريف	
١١٤٥	٢١٦	٨٤	٧٨٤	١٤	٢٣	٩	١٥	إناث		
١٩٦٠	٣٩٣	١٠٧	١٢٠٧	٣٦	١١٦	٣١	٦٩	جملة		
١٠٧٤	٣٠٦	٤١	٥٠٥	٢٥	١١٣	٢٥	٥٨	ذكور	الجملة	
١٦٧٥	٤٠٧	١٤٧	١٠٣٩	١٦	٢٧	٢٥	١٥	إناث		
٢٧٤٨	٧١٣	١٨٨	١٥٤٣	٤١	١٤٠	٥١	٧٣	جملة		



تقدير المتعلمين (١٥ - ٦٤ سنة) طبقاً للحالة التعليمية والنوع بكل محافظة وإجمالي الجمهورية (حضر / ريف)

العدد بالآلاف

تابع جدول رقم (١٨)

الإجمالي	الحالة التعليمية						النوع	محل الإقامة	محافظة الجمهورية		
	مؤهل جامعي ومؤهل فوق الجامعي	مؤهل فوق المتوسط وأقل من الجامعي	مؤهل متوسط فنى	ثانوية عامة وثانوية الأزهرية	أقل من المتوسط	يقرأ ويكتب وشهادة محو الأمية				أمية	
٩٦	٤٨	١٤	٣١	٠	٣	٠	٠	ذكور	حضر	الإسماعيلية	
١٨٥	٩٨	١٥	٦١	٠	٤	٧	٠	إناث			
٢٨١	١٤٦	٢٩	٩٢	٠	٧	٧	٠	جملة			
١١٧	٩	٧	٦٢	٣	٢٧	٠	٨	ذكور	ريف		
١٦٣	٣٥	٦	٨١	٦	٢٢	٨	٤	إناث			
٢٧٩	٤٤	١٣	١٤٣	٩	٤٩	٨	١٢	جملة			
٢١٢	٥٧	٢١	٩٣	٣	٣٠	٠	٨	ذكور	الجملة		
٣٤٨	١٣٣	٢١	١٤٢	٦	٢٦	١٦	٤	إناث			
٥٦٠	١٩٠	٤٢	٢٣٥	٩	٥٦	١٦	١٢	جملة			
١٢٧٧	٤١٨	٧٦	٣٩١	٣١	١٩٦	٩٥	٧٠	ذكور	حضر		الجيزة
٩٥٦	٤٦٤	٦٢	١٩٩	٢٤	٤٨	١٠٩	٤٩	إناث			
٢٢٣٣	٨٨٣	١٣٨	٥٨٩	٥٦	٢٤٥	٢٠٤	١١٩	جملة			
٥٨٠	١٤٠	١٣	١٩٨	٠	١٢٦	٢٥	٧٧	ذكور	ريف		
٢٠٧	٤٧	٢١	٩٢	٢	٣١	١٢	٢	إناث			
٧٨٧	١٨٧	٣٤	٢٩٠	٢	١٥٧	٣٧	٨٠	جملة			
١٨٥٧	٥٥٨	٨٩	٥٨٩	٣١	٣٢٢	١٢٠	١٤٧	ذكور	الجملة		
١١٦٣	٥١١	٨٣	٢٩١	٢٦	٧٩	١٢١	٥٢	إناث			
٣٠٢٠	١٠٦٩	١٧٢	٨٧٩	٥٨	٤٠٢	٢٤١	١٩٩	جملة			
١١٣	٣٩	٠	٤٢	٠	٢٨	٤	٠	ذكور	حضر		
١١٨	٦٤	٤	٣٩	٠	٣	٠	٨	إناث			
٢٣١	١٠٣	٤	٨١	٠	٣١	٤	٨	جملة			
٥٠٥	٨١	٨	٢٥٣	٣٣	٦٢	٨	٦١	ذكور	ريف	بنى سويف	
١٦٣	٦١	١٣	٧٥	٠	٥	٥	٥	إناث			
٦٦٨	١٤١	٢١	٣٢٧	٣٣	٦٧	١٣	٦٦	جملة			
٦١٨	١٢٠	٨	٢٩٤	٣٣	٩٠	١٢	٦١	ذكور	الجملة		
٢٨١	١٢٤	١٨	١١٤	٠	٨	٥	١٣	إناث			
٨٩٩	٢٤٤	٢٥	٤٠٨	٣٣	٩٨	١٦	٧٤	جملة			



تقدير المتعلمين (١٥ - ٦٤ سنة) طبقاً للحالة التعليمية والنوع بكل محافظة وإجمالي الجمهورية (حضر / ريف)

العدد بالآلاف

تابع جدول رقم (١٨)

الإجمالي	الحالة التعليمية						النوع	محل الإقامة	محافظة الجمهورية		
	مؤهل جامعي ومؤهل فوق الجامعي	مؤهل فوق المتوسط وأقل من الجامعي	مؤهل متوسط فنى	ثانوية عامة وثانوية الأزهرية	أقل من المتوسط	يقرأ ويكتب وشهادة محو الأمية				أمى	
٨٤	٣٦	٠	٣٥	٣	٦	٣	٠	ذكور	حضر	الفيوم	
١٢١	٣١	١٣	٦٣	٠	٢	٢	١٠	إناث			
٢٠٥	٦٧	١٣	٩٨	٣	٨	٥	١٠	جملة			
٤٢٤	٣٩	٣	٢٤٤	٩	٦٢	٩	٥٧	ذكور	ريف		
٢١٧	٣٤	٣	١٥١	٠	٢٠	٥	٤	إناث			
٦٤٠	٧٣	٦	٣٩٤	٩	٨٢	١٥	٦١	جملة			
٥٠٧	٧٥	٣	٢٧٩	١٢	٦٨	١٣	٥٧	ذكور	الجملة		
٣٣٨	٦٥	١٦	٢١٤	٠	٢٢	٧	١٤	إناث			
٨٤٦	١٤١	١٩	٤٩٣	١٢	٩٠	٢٠	٧٠	جملة			
٢٣٥	٩١	٦	٧٤	٣٢	١٧	٧	٧	ذكور	حضر		المنيا
٢٧٨	١٠٥	٤	١٤٨	٠	١١	٣	٧	إناث			
٥١٣	١٩٦	١٠	٢٢٢	٣٢	٢٨	١٠	١٤	جملة			
٦٣٣	١٠٣	١٥	٣٦٦	٧	٧١	١٣	٥٨	ذكور	ريف		
٨٠٣	١١٠	١٨	٤٤٨	٤	١٥	٣٤	١٧٥	إناث			
١٤٣٦	٢١٣	٣٣	٨١٤	١٢	٨٦	٤٧	٢٣٣	جملة			
٨٦٨	١٩٤	٢١	٤٤١	٤٠	٨٨	٢٠	٦٦	ذكور	الجملة	أسيوط	
١٠٨١	٢١٥	٢٢	٥٩٥	٤	٢٥	٣٧	١٨٢	إناث			
١٩٤٩	٤٠٩	٤٣	١٠٣٦	٤٤	١١٤	٥٧	٢٤٧	جملة			
٢٢٣	٦٨	٦	٩٦	٠	٢٦	١٠	١٦	ذكور	حضر		
٢١١	٨٦	٣	١٠٠	٠	٣	١٥	٥	إناث			
٤٣٤	١٥٣	٩	١٩٦	٠	٢٩	٢٥	٢١	جملة			
٥٦١	٤٦	٨	٣٧٥	٠	٥٩	٢٣	٥٠	ذكور	ريف		
٢٨٤	٩٨	١٤	١٤٠	٠	١٠	١٦	٦	إناث			
٨٤٥	١٤٤	٢٢	٥١٤	٠	٦٩	٤٠	٥٦	جملة			
٧٨٤	١١٤	١٤	٤٧١	٠	٨٥	٣٤	٦٧	ذكور	الجملة		
٤٩٥	١٨٣	١٨	٢٣٩	٠	١٣	٣١	١٠	إناث			
١٢٧٩	٢٩٧	٣١	٧١٠	٠	٩٨	٦٥	٧٧	جملة			



تقدير المتعلمين (١٥ - ٦٤ سنة) طبقاً للحالة التعليمية والنوع بكل محافظة وإجمالي الجمهورية (حضر / ريف)

تابع جدول رقم (١٨)

العدد بالمنات

الإجمالي	الحالة التعليمية							النوع	محل الإقامة	محافظة الجمهورية
	مؤهل جامعي ومؤهل فوق الجامعي	مؤهل فوق المتوسط وأقل من الجامعي	مؤهل متوسط فنى	ثانوية عامة وثانوية أزهريّة	أقل من المتوسط	يقرأ ويكتب وشهادة محو الأمية	أمى			
١٧١	٣٦	٠	٧٧	٣	٣٩	٦	١٠	ذكور	حضر	سوهاج
١٢٣	٤٢	٥	٤٨	٠	١٨	٣	٨	إناث		
٢٩٣	٧٧	٥	١٢٥	٣	٥٧	٩	١٧	جملة		
٦٩٣	٩٠	٥	٤٢١	١٢	٦٨	٢٥	٧٢	ذكور	ريف	
٢٢٨	٧٤	٩	١١٨	١٤	٨	٥	٠	إناث		
٩٢١	١٦٤	١٤	٥٤٠	٢٦	٧٦	٣٠	٧٢	جملة		
٨٦٤	١٢٦	٥	٤٩٨	١٥	١٠٧	٣١	٨٢	ذكور	الجملة	
٣٥٠	١١٦	١٤	١٦٦	١٤	٢٥	٨	٨	إناث		
١٢١٤	٢٤١	١٩	٦٦٥	٢٩	١٣٢	٣٩	٩٠	جملة		
١٣٥	٢٩	٣	٧٠	٠	٢١	٣	٩	ذكور	حضر	
٩٢	٣٧	٦	٣٩	٠	٣	٣	٤	إناث		
٢٢٧	٦٦	٩	١٠٩	٠	٢٤	٦	١٣	جملة		
٤٢١	٧٨	٨	٢٢٧	١٧	٥٧	٠	٣٤	ذكور	ريف	
٢٤٩	٥٧	٧	١٤٦	٢	٢٥	٩	٣	إناث		
٦٧٠	١٣٥	١٥	٣٧٣	١٩	٨٣	٩	٣٧	جملة		
٥٥٦	١٠٧	١٠	٢٩٧	١٧	٧٩	٣	٤٣	ذكور	الجملة	
٣٤١	٩٤	١٣	١٨٥	٢	٢٨	١٢	٧	إناث		
٨٩٧	٢٠١	٢٣	٤٨٢	١٩	١٠٧	١٥	٥٠	جملة		
١٩٨	٣٣	١١	١٣٦	٠	١١	٧	٠	ذكور	حضر	
٢٤٢	٥١	٣٦	١٤٥	٠	٢	٧	٠	إناث		
٤٤١	٨٤	٤٨	٢٨١	٠	١٣	١٤	٠	جملة		
٢٢٠	٢٧	٣	١٦٠	٦	٢١	٠	٣	ذكور	ريف	
٢٣٤	٨٦	٦	١٣١	٣	٢	٢	٣	إناث		
٤٥٤	١١٣	٩	٢٩١	١٠	٢٣	٢	٦	جملة		
٤١٨	٦٠	١٤	٢٩٦	٦	٣٢	٧	٣	ذكور	الجملة	
٤٧٦	١٣٧	٤٣	٢٧٦	٣	٤	٩	٣	إناث		
٨٩٥	١٩٧	٥٧	٥٧٢	١٠	٣٦	١٦	٦	جملة		



تقدير المتعلمين (١٥ - ٦٤ سنة) طبقاً للحالة التعليمية والنوع بكل محافظة وإجمالى الجمهورية (حضر / ريف)

العدد بالمنات

تابع جدول رقم (١٨)

الإجمالى	الحالة التعليمية						النوع	محل الإقامة	محافظة الجمهورية		
	مؤهل جامعى ومؤهل فوق الجامعى	مؤهل فوق المتوسط وأقل من الجامعى	مؤهل متوسط فنى	ثانوية عامة و ثانوية أزهريه	أقل من المتوسط	يقرأ ويكتب وشهادة محو الأمية				أمية	
١٤٣	٤٧	٥	٨٧	٠	٣	٠	٠	ذكور	حضر	الأقصر	
١٣٧	٤٤	١٤	٧٥	٠	٠	٤	٠	إناث			
٢٧٩	٩١	١٩	١٦٢	٠	٣	٤	٠	جملة			
١٢٦	٣٣	٧	٥٤	٣	١٢	٦	١١	ذكور	ريف		
١٢٦	٥٧	٠	٥٩	٠	١٠	٠	٠	إناث			
٢٥٢	٩٠	٧	١١٣	٣	٢٢	٦	١١	جملة			
٢٦٨	٨٠	١٢	١٤١	٣	١٥	٦	١١	ذكور	الجملة		
٢٦٣	١٠١	١٤	١٣٤	٠	١٠	٤	٠	إناث			
٥٣١	١٨١	٢٦	٢٧٥	٣	٢٤	١٠	١١	جملة			
١٧٣	٤٥	١٤	٨١	٠	١٤	١٦	٣	ذكور	حضر		البحر الأحمر
٩٦	٣٢	١٣	٣٨	٣	٣	٣	٥	إناث			
٢٦٩	٧٧	٢٨	١١٨	٣	١٧	١٩	٧	جملة			
١٧٣	٤٥	١٤	٨١	٠	١٤	١٦	٣	ذكور	الجملة		
٩٦	٣٢	١٣	٣٨	٣	٣	٣	٥	إناث			
٢٦٩	٧٧	٢٨	١١٨	٣	١٧	١٩	٧	جملة			
٣٣	١٨	٠	١٢	١	١	٠	٠	ذكور	حضر	الوادى الجديد	
٣٠	١٥	٣	١١	٠	٠	١	٠	إناث			
٦٣	٣٣	٣	٢٣	١	١	١	٠	جملة			
٢٥	٢	٠	١٧	٠	٧	٠	٠	ذكور	ريف		
٢٠	٠	٠	١٧	٠	٢	٢	٠	إناث			
٤٥	٢	٠	٣٣	٠	٩	٢	٠	جملة			
٥٩	٢٠	٠	٢٩	١	٩	٠	٠	ذكور	الجملة		
٥٠	١٥	٣	٢٨	٠	٢	٣	٠	إناث			
١٠٩	٣٥	٣	٥٦	١	١٠	٣	٠	جملة			



تقدير المتعلمين (١٥ - ٦٤ سنة) طبقاً للحالة التعليمية والنوع بكل محافظة وإجمالي الجمهورية (حضر / ريف)

تابع جدول رقم (١٨)

العدد بالآلاف

الإجمالي	الحالة التعليمية						النوع	محل الإقامة	محافظة الجمهورية		
	مؤهل جامعي ومؤهل فوق الجامعي	مؤهل فوق المتوسط وأقل من الجامعي	مؤهل متوسط فنى	ثانوية عامة وثانوية الأزهرية	أقل من المتوسط	يقرأ ويكتب وشهادة محو الأمية				أمية	
٧٢	٢٧	٠	٣١	٠	٨	٥	٢	ذكور	حضر	مطروح	
٤٩	١٩	٣	١٥	٠	٠	٥	٧	إناث			
١٢١	٤٦	٣	٤٥	٠	٨	٩	٩	جملة			
٢٨	٢	٠	٢٤	٠	٢	٠	٠	ذكور	ريف		
٣	٠	٠	٠	٠	٠	٣	٠	إناث			
٣٢	٢	٠	٢٤	٠	٢	٣	٠	جملة			
١٠١	٢٩	٠	٥٤	٠	١٠	٥	٢	ذكور	الجملة		
٥٢	١٩	٣	١٥	٠	٠	٨	٧	إناث			
١٥٣	٤٨	٣	٦٩	٠	١٠	١٣	٩	جملة			
٥٩	٢٠	٣	٢٧	٣	٣	١	٢	ذكور	حضر		شمال سيناء
٧٠	١٩	٦	٣٨	٠	٤	٢	١	إناث			
١٢٩	٣٩	٩	٦٥	٣	٧	٣	٤	جملة			
٤٣	١٩	٢	١٣	٠	٢	٠	٧	ذكور	ريف		
٨٣	١٣	٧	٥٥	٢	٣	٤	٠	إناث			
١٢٦	٣٢	٩	٦٨	٢	٦	٤	٧	جملة			
١٠٣	٣٩	٥	٤٠	٣	٥	١	٩	ذكور	الجملة		
١٥٣	٣٢	١٣	٩٣	٢	٧	٦	١	إناث			
٢٥٥	٧٠	١٨	١٣٣	٤	١٢	٧	١٠	جملة			
١٢	٦	٠	٥	٠	١	٠	٠	ذكور	حضر	جنوب سيناء	
٥	٠	٠	٠	٠	٠	٠	٥	إناث			
١٧	٦	٠	٥	٠	١	٠	٥	جملة			
٨	٨	٠	٠	٠	٠	٠	٠	ذكور	ريف		
٣	٠	٠	٠	٠	٠	٣	٠	إناث			
١٢	٨	٠	٠	٠	٠	٣	٠	جملة			
٢٠	١٤	٠	٥	٠	١	٠	٠	ذكور	الجملة		
٨	٠	٠	٠	٠	٠	٣	٥	إناث			
٢٨	١٤	٠	٥	٠	١	٣	٥	جملة			



تقدير المتعطلين الذين سبق لهم العمل (١٥ - ٦٤ سنة) طبقاً للأقسام الرئيسية للمهن والنوع بكل محافظة وإجمالي الجمهورية (حضر / ريف)

العدد بالمنات

جدول رقم (١٩)

الإجمالي	الأقسام الرئيسية للمهن										النوع	محل الإقامة	محافظة الجمهورية
	س	٩	٨	٧	٦	٥	٤	٣	٢	١			
٤٠٢٢	.	٣٥٩	٥٨٢	١٠٤٣	٤٣	١٠٠٠	٢٢٣	١٩٧	٤٢٩	١٣٧	ذكور	حضر	إجمالي الجمهورية
١٤٤٣	.	٩١	١٤٥	٥١	٩	٣٣٦	٢١٢	١١٧	٤٦٢	٢١	إناث		
٥٤٦٦	.	٤٥٠	٧٢٧	١٠٩٤	٥١	١٣٣٦	٤٤٥	٣١٤	٨٩١	١٥٨	جملة		
٤٣٩٣	.	٢٢٢	٣٧٦	١٩١٩	٧٦٨	٤١٤	١٠٧	١٢٨	٣٢٧	١٣١	ذكور	ريف	
٥٤٢	.	١١٠	٤٩	١٧	١٠	٩٠	٣٨	٦٣	١٦١	٤	إناث		
٤٩٣٥	.	٣٣٢	٤٢٥	١٩٣٦	٧٧٨	٥٠٥	١٤٥	١٩١	٤٨٨	١٣٦	جملة		
٨٤١٥	.	٥٨٠	٩٥٨	٢٩٦٢	٨١٠	١٤١٥	٣٤٠	٣٢٥	٧٥٥	٢٦٨	ذكور	الجملة	
١٩٨٦	.	٢٠١	١٩٤	٦٨	١٩	٤٢٦	٢٥٠	١٨٠	٦٢٣	٢٥	إناث		
١٠٤٠٠	.	٧٨٢	١١٥٢	٣٠٣٠	٨٢٩	١٨٤١	٥٩٠	٥٠٥	١٣٧٨	٢٩٣	جملة		
١٤٢١	.	١٣٧	١٧٦	٣٩٧	.	٣٤٩	٩٠	٥٢	١٨١	٣٨	ذكور	حضر	
٤١٤	.	٤٠	٤٣	١١	.	٩٣	٧٣	٢١	١٢٣	١٠	إناث		
١٨٣٥	.	١٧٧	٢١٩	٤٠٨	.	٤٤١	١٦٣	٧٤	٣٠٤	٤٨	جملة		
١٤٢١	.	١٣٧	١٧٦	٣٩٧	.	٣٤٩	٩٠	٥٢	١٨١	٣٨	ذكور	الجملة	
٤١٤	.	٤٠	٤٣	١١	.	٩٣	٧٣	٢١	١٢٣	١٠	إناث		
١٨٣٥	.	١٧٧	٢١٩	٤٠٨	.	٤٤١	١٦٣	٧٤	٣٠٤	٤٨	جملة		
٤٩٠	.	٤٠	٥٧	١٤٢	٧	١١٩	١٣	٣٧	٥٩	١٦	ذكور	حضر	الإسكندرية
٢٢٥	.	٨	٢٨	١٠	.	٣٤	٢٥	٥٠	٦٧	٣	إناث		
٧١٦	.	٤٨	٨٦	١٥٢	٧	١٥٤	٣٨	٨٧	١٢٦	١٩	جملة		
٤٩٠	.	٤٠	٥٧	١٤٢	٧	١١٩	١٣	٣٧	٥٩	١٦	ذكور	الجملة	
٢٢٥	.	٨	٢٨	١٠	.	٣٤	٢٥	٥٠	٦٧	٣	إناث		
٧١٦	.	٤٨	٨٦	١٥٢	٧	١٥٤	٣٨	٨٧	١٢٦	١٩	جملة		
٦٩	.	.	١٩	٨	.	٢٥	٥	١٠	.	٢	ذكور	حضر	بورسعيد
١٩	.	.	٦	٣	.	٢	.	٣	٦	.	إناث		
٨٨	.	.	٢٥	١١	.	٢٧	٥	١٣	٦	٢	جملة		
٦٩	.	.	١٩	٨	.	٢٥	٥	١٠	.	٢	ذكور	الجملة	
١٩	.	.	٦	٣	.	٢	.	٣	٦	.	إناث		
٨٨	.	.	٢٥	١١	.	٢٧	٥	١٣	٦	٢	جملة		



تقدير المتعطلين الذين سبق لهم العمل (١٥ - ٦٤ سنة) طبقاً للأقسام الرئيسية للمهن والنوع بكل محافظة وإجمالي الجمهورية (حضر / ريف)

العدد بالمنات

تابع جدول رقم (١٩)

الإجمالي	الأقسام الرئيسية للمهن										النوع	محل الإقامة	محافظة الجمهورية
	س	٩	٨	٧	٦	٥	٤	٣	٢	١			
١٠٧	.	١٦	١٦	٣٩	٢	١٣	١١	١١	٠	٠	ذكور	حضر	السويس
٣٥	.	٢	٨	٢	٠	٩	٦	٦	٢	٠	إناث		
١٤١	.	١٨	٢٤	٤١	٢	٢٢	١٧	١٦	٢	٠	جملة		
١٠٧	.	١٦	١٦	٣٩	٢	١٣	١١	١١	٠	٠	ذكور	الجملة	
٣٥	.	٢	٨	٢	٠	٩	٦	٦	٢	٠	إناث		
١٤١	.	١٨	٢٤	٤١	٢	٢٢	١٧	١٦	٢	٠	جملة		
٢٩	.	٠	٣	٨	٤	٧	٠	٠	٧	٠	ذكور	حضر	دمياط
١٢	.	٠	٠	٠	٠	٢	٠	٠	١٠	٠	إناث		
٤١	.	٠	٣	٨	٤	٩	٠	٠	١٧	٠	جملة		
٦٢	.	٣	٠	٣٠	٩	٣	٠	٧	١١	٠	ذكور	ريف	
٢٩	.	٣	٢	٠	٠	٥	٤	٠	١٥	٠	إناث		
٩١	.	٦	٢	٣٠	٩	٨	٤	٧	٢٦	٠	جملة		
٩١	.	٣	٣	٣٨	١٣	١٠	٠	٧	١٨	٠	ذكور	الجملة	الدقهلية
٤٢	.	٣	٢	٠	٠	٧	٤	٠	٢٥	٠	إناث		
١٣٣	.	٦	٥	٣٨	١٣	١٧	٤	٧	٤٤	٠	جملة		
٧٨	.	١١	٤	١٨	٤	١٥	٧	٤	١٤	٣	ذكور	حضر	
١٨	.	٠	٠	٠	٠	١٠	٠	٠	٨	٠	إناث		
٩٦	.	١١	٤	١٨	٤	٢٥	٧	٤	٢٢	٣	جملة		
٢٧٥	.	٣	٢٧	١٠٤	٣٥	٣٥	١٤	٩	٤٠	٨	ذكور	ريف	
٢٦	.	٤	٢	٠	٢	٤	٠	٠	١٤	٠	إناث		
٣٠١	.	٧	٢٩	١٠٤	٣٧	٣٩	١٤	٩	٥٤	٨	جملة		
٣٥٣	.	١٤	٣٠	١٢٢	٣٨	٥٠	٢١	١٣	٥٤	١٠	ذكور	الجملة	
٤٤	.	٤	٢	٠	٢	١٤	٠	٠	٢٢	٠	إناث		
٣٩٧	.	١٨	٣٢	١٢٢	٤٠	٦٤	٢١	١٣	٧٦	١٠	جملة		



تقدير المتعطلين الذين سبق لهم العمل (١٥ - ٦٤ سنة) طبقاً للأقسام الرئيسية للمهن والنوع بكل محافظة وإجمالي الجمهورية (حضر / ريف)

العدد بالمئات

تابع جدول رقم (١٩)

الإجمالي	الأقسام الرئيسية للمهن										النوع	محل الإقامة	محافظة الجمهورية	
	س	٩	٨	٧	٦	٥	٤	٣	٢	١				
٩٠	.	٤	١١	٢٢	.	١٨	٤	.	٢٧	٤	ذكور	حضر	الشرقية	
٣٧	.	.	٤	.	.	٢	٢	١٤	١٥	.	إناث			
١٢٧	.	٤	١٥	٢٢	.	٢٠	٦	١٤	٤٣	٤	جملة			
٤٦٦	.	٥	٥٢	٢٢٦	٨١	٣٨	٩	١٧	٣٥	٤	ذكور	ريف		
٢٤	.	٢	٥	٢	.	.	.	٤	١١	.	إناث			
٤٩٠	.	٦	٥٧	٢٢٨	٨١	٣٨	٩	٢١	٤٦	٤	جملة			
٥٥٦	.	٩	٦٣	٢٤٧	٨١	٥٥	١٣	١٧	٦٢	٩	ذكور	الجملة		
٦١	.	٢	٨	٢	.	٢	٢	١٨	٢٦	.	إناث			
٦١٧	.	١٠	٧٢	٢٤٩	٨١	٥٧	١٥	٣٥	٨٩	٩	جملة			
٢٧٨	.	٢٣	٦٣	٤٧	.	٧٤	٩	٢٠	٢٢	٢٠	ذكور	حضر		
١٤٧	.	١٧	١٢	١٤	.	٢١	٢٧	٦	٤٨	٢	إناث			
٤٢٦	.	٤٠	٧٥	٦٠	.	٩٥	٣٦	٢٧	٧٠	٢٢	جملة			
٣٩٨	.	٥٠	٥٧	١١٦	٤١	٥٤	١٠	٢١	٣٤	١٤	ذكور	ريف	القليوبية	
٧٠	.	٧	٦	٢	.	٢٣	١٤	٢	١٦	.	إناث			
٤٦٧	.	٥٧	٦٣	١١٨	٤١	٧٧	٢٥	٢٣	٥٠	١٤	جملة			
٦٧٦	.	٧٣	١٢٠	١٦٣	٤١	١٢٨	١٩	٤١	٥٦	٣٤	ذكور	الجملة		
٢١٧	.	٢٤	١٧	١٥	.	٤٥	٤٢	٩	٦٤	٢	إناث			
٨٩٣	.	٩٧	١٣٧	١٧٩	٤١	١٧٣	٦١	٤٩	١٢٠	٣٦	جملة			
٣٣	.	.	٨	٨	١٤	٣	ذكور	حضر		
١٥	٢	٨	.	٥	.	إناث			
٤٩	.	.	٨	٨	.	٢	٨	.	١٩	٣	جملة			
١٥٠	.	.	٨	٩١	١٢	٢٤	٢	.	١٣	.	ذكور	ريف		كفر الشيخ
١٩	٩	٨	٢	إناث			
١٦٩	.	.	٨	٩١	١٢	٢٤	٢	٩	٢٢	٢	جملة			
١٨٣	.	.	١٦	٩٩	١٢	٢٤	٢	.	٢٧	٣	ذكور	الجملة		
٣٥	٢	٨	٩	١٤	٢	إناث			
٢١٨	.	.	١٦	٩٩	١٢	٢٦	١٠	٩	٤١	٥	جملة			

تقدير المتعطلين الذين سبق لهم العمل (١٥ - ٦٤ سنة) طبقاً للأقسام الرئيسية للمهن والنوع بكل محافظة وإجمالي الجمهورية (حضر / ريف)

العدد بالمئات

تابع جدول رقم (١٩)

الإجمالي	الأقسام الرئيسية للمهن										النوع	محل الإقامة	محافظة الجمهورية
	س	٩	٨	٧	٦	٥	٤	٣	٢	١			
١٣٣	.	٧	٣٠	٤١	٩	٣٣	٤	٣	٧	٠	ذكور	حضر	الغربية
٦٦	.	٤	٤	٠	٠	٢٦	٥	٢	٢٣	٠	إناث		
١٩٩	.	١١	٣٤	٤١	٩	٥٩	٩	٥	٣١	٠	جملة		
٣٢٩	.	٢٣	٣٢	١٤٠	٥٠	٤٦	٩	١٢	٩	٧	ذكور	ريف	
١٧	.	٠	٨	٠	٠	٩	٠	٠	٠	٠	إناث		
٣٤٦	.	٢٣	٤١	١٤٠	٥٠	٥٥	٩	١٢	٩	٧	جملة		
٤٦٢	.	٣٠	٦٢	١٨١	٥٩	٧٩	١٢	١٥	١٦	٧	ذكور	الجملة	
٨٣	.	٤	١٣	٠	٠	٣٥	٥	٢	٢٣	٠	إناث		
٥٤٥	.	٣٤	٧٥	١٨١	٥٩	١١٤	١٨	١٧	٤٠	٧	جملة		
٣٢	.	٤	٠	١١	٠	٦	٤	٤	٠	٢	ذكور	حضر	
١٦	.	٢	٠	٠	٢	٢	٨	٠	٢	٠	إناث		
٤٨	.	٦	٠	١١	٢	٨	١٢	٤	٢	٢	جملة		
٢٦٨	.	٢٢	٣١	٨١	٣٢	٢٩	١٦	٢٨	١٧	١١	ذكور	ريف	
١٩	.	٠	٢	٢	٣	٢	٤	٠	٦	٠	إناث		
٢٨٧	.	٢٢	٣٣	٨٣	٣٥	٣١	٢٠	٢٨	٢٣	١١	جملة		
٣٠٠	.	٢٥	٣١	٩٣	٣٢	٣٥	٢٠	٣٣	١٧	١٣	ذكور	الجملة	
٣٥	.	٢	٢	٢	٥	٤	١٢	٠	٨	٠	إناث		
٣٣٤	.	٢٧	٣٣	٩٥	٣٧	٣٩	٣٢	٣٣	٢٥	١٣	جملة		
٤١	.	٤	١٦	٦	٠	١١	٠	٠	٥	٠	ذكور	حضر	البحيرية
٣٦	.	٠	٢	٠	٠	١٤	٠	٠	١٨	٢	إناث		
٧٧	.	٤	١٨	٦	٠	٢٥	٠	٠	٢٢	٢	جملة		
٣٢٥	.	٨	٣٦	١٠٠	٨٨	٣٢	١١	٢	٢٥	٢٢	ذكور	ريف	
٣١	.	٠	٢	٠	٠	٧	٠	٤	١٨	٠	إناث		
٣٥٦	.	٨	٣٨	١٠٠	٨٨	٣٩	١١	٦	٤٣	٢٢	جملة		
٣٦٦	.	١٢	٥٢	١٠٦	٨٨	٤٣	١١	٢	٢٩	٢٢	ذكور	الجملة	
٦٧	.	٠	٤	٠	٠	٢١	٠	٤	٣٦	٢	إناث		
٤٣٢	.	١٢	٥٦	١٠٦	٨٨	٦٣	١١	٦	٦٥	٢٤	جملة		



تقدير المتعطلين الذين سبق لهم العمل (١٥ - ٦٤ سنة) طبقاً للأقسام الرئيسية للمهن والنوع بكل محافظة وإجمالي الجمهورية (حضر / ريف)

العدد بالمئات

تابع جدول رقم (١٩)

الإجمالي	الأقسام الرئيسية للمهن										النوع	محل الإقامة	محافظة الجمهورية	
	س	٩	٨	٧	٦	٥	٤	٣	٢	١				
٤١	.	٣	٢	٦	.	٢٤	٤	.	٢	.	ذكور	حضر	الإسماعيلية	
٥١	.	.	١٠	.	٤	٢٠	.	.	١٧	.	إناث			
٩٢	.	٣	١٢	٦	٤	٤٤	٤	.	١٩	.	جملة			
٤٧	.	.	١٠	٢٠	١٣	٢	.	.	.	٢	ذكور	ريف		
٣٥	.	.	١٠	٥	.	٨	.	١٠	٢	.	إناث			
٨٢	.	.	٢٠	٢٥	١٣	١٠	.	١٠	٢	٢	جملة			
٨٨	.	٣	١٢	٢٧	١٣	٢٦	٤	.	٢	٢	ذكور	الجملة		
٨٦	.	.	٢٠	٥	٤	٢٩	.	١٠	١٩	.	إناث			
١٧٥	.	٣	٣٢	٣١	١٧	٥٤	٤	١٠	٢٢	٢	جملة			
٦٩٨	.	٥٧	١٠٤	١٥٢	.	١٨٢	٧٢	٣٧	٦٧	٢٦	ذكور	حضر		الجيزة
٢٣٧	.	١٠	٢٨	٧	.	٦٧	٤٠	٣	٧٩	٢	إناث			
٩٣٥	.	٦٧	١٣٢	١٦٠	.	٢٤٩	١١٣	٤٠	١٤٦	٢٨	جملة			
٢٨٥	.	٢١	٢٩	١٢٣	٨	٣٢	١٢	١٥	٣٩	٨	ذكور	ريف		
٤٥	٩	٨	٢	٢٦	.	إناث			
٣٣١	.	٢١	٢٩	١٢٣	٨	٤١	٢٠	١٨	٦٤	٨	جملة			
٩٨٣	.	٧٨	١٣٣	٢٧٦	٨	٢١٤	٨٤	٥٢	١٠٦	٣٤	ذكور	الجملة		
٢٨٣	.	١٠	٢٨	٧	.	٧٦	٤٩	٥	١٠٥	٢	إناث			
١٢٦٦	.	٨٨	١٦١	٢٨٣	٨	٢٨٩	١٣٣	٥٨	٢١١	٣٦	جملة			
٣٨	.	٩	٤	٤	.	١١	.	٧	٤	.	ذكور	حضر	بنى سويف	
٢٥	.	.	.	٢	.	٥	٦	٢	١٠	.	إناث			
٦٣	.	٩	٤	٥	.	١٦	٦	٩	١٤	.	جملة			
٢٦١	.	٢١	٩	١٢٧	٤٢	٢٧	٦	٥	٩	١٥	ذكور	ريف		
١٨	١١	٧	.	إناث			
٢٧٩	.	٢١	٩	١٢٧	٤٢	٢٧	٦	١٦	١٦	١٥	جملة			
٢٩٨	.	٣٠	١٣	١٣٠	٤٢	٣٨	٦	١١	١٣	١٥	ذكور	الجملة		
٤٤	.	.	.	٢	.	٥	٦	١٣	١٧	.	إناث			
٣٤٢	.	٣٠	١٣	١٣٢	٤٢	٤٣	١٢	٢٥	٣٠	١٥	جملة			



تقدير المتعطلين الذين سبق لهم العمل (١٥ - ٦٤ سنة) طبقاً للأقسام الرئيسية للمهن والنوع بكل محافظة وإجمالي الجمهورية (حضر / ريف)

العدد بالمئات

تابع جدول رقم (١٩)

الإجمالي	الأقسام الرئيسية للمهن										النوع	محل الإقامة	محافظة الجمهورية
	س	٩	٨	٧	٦	٥	٤	٣	٢	١			
١٠	.	.	٤	٣	٢	.	ذكور	حضر	الفيوم
١٤	.	٢	.	.	.	٨	.	.	٥	.	إناث		
٢٤	.	٢	٤	٣	.	٨	.	.	٧	.	جملة		
٢٦٠	.	٨	١٥	١٢٤	٥٩	١٨	١٠	.	٨	١٨	ذكور	ريف	
٩	.	.	٥	.	.	٢	.	٢	.	.	إناث		
٢٦٨	.	٨	١٩	١٢٤	٥٩	٢٠	١٠	٢	٨	١٨	جملة		
٢٦٩	.	٨	١٩	١٢٨	٥٩	١٨	١٠	.	١٠	١٨	ذكور	الجملة	
٢٣	.	٢	٥	.	.	١٠	.	٢	٥	.	إناث		
٢٩٢	.	١٠	٢٤	١٢٨	٥٩	٢٨	١٠	٢	١٥	١٨	جملة		
٥٥	.	٢	٨	٢١	٢	١١	.	٣	٣	٥	ذكور	حضر	
٣٥	.	.	.	٢	٣	٩	٤	٧	٨	٢	إناث		
٩٠	.	٢	٨	٢٣	٥	٢٠	٤	١٠	١١	٨	جملة		
٢٣٨	.	١٩	١١	١٢٧	٤٢	٢٠	٣	.	٩	٧	ذكور	ريف	
١٥٢	.	٩٤	٤	٤	٣	٦	٤	١٥	١٩	٢	إناث		
٣٩٠	.	١١٣	١٥	١٣١	٤٥	٢٦	٧	١٥	٢٩	٩	جملة		
٢٩٣	.	٢١	١٩	١٤٨	٤٤	٣١	٣	٣	١٢	١٢	ذكور	الجملة	
١٨٧	.	٩٤	٤	٦	٦	١٥	٨	٢٢	٢٧	٤	إناث		
٤٨٠	.	١١٥	٢٣	١٥٥	٥٠	٤٦	١١	٢٥	٣٩	١٧	جملة		
٨٧	.	٦	٦	٢٧	٣	٣٦	٢	.	٥	٢	ذكور	حضر	
٥	٥	.	إناث		
٩٢	.	٦	٦	٢٧	٣	٣٦	٢	.	١٠	٢	جملة		
٢٦٦	.	٢٢	١٣	١٣١	٦٣	٢٠	.	٦	٨	٤	ذكور	ريف	
١٦	.	.	٣	.	.	٤	٤	٢	٤	.	إناث		
٢٨٢	.	٢٢	١٦	١٣١	٦٣	٢٣	٤	٨	١٢	٤	جملة		
٣٥٣	.	٢٨	١٩	١٥٨	٦٦	٥٦	٢	٦	١٣	٦	ذكور	الجملة	
٢٢	.	.	٣	.	.	٤	٤	٢	٩	.	إناث		
٣٧٥	.	٢٨	٢٢	١٥٨	٦٦	٦٠	٦	٨	٢٢	٦	جملة		



تقدير المتعطلين الذين سبق لهم العمل (١٥ - ٦٤ سنة) طبقاً للأقسام الرئيسية للمهن والنوع بكل محافظة وإجمالى الجمهورية (حضر / ريف)

العدد بالمئات

تابع جدول رقم (١٩)

الإجمالى	الأقسام الرئيسية للمهن										النوع	محل الإقامة	محافظة الجمهورية
	س	٩	٨	٧	٦	٥	٤	٣	٢	١			
٦٢	.	٦	٣	٢٢	٣	١٦	.	.	.	١١	ذكور	حضر	سوهاج
.	إناث		
٦٢	.	٦	٣	٢٢	٣	١٦	.	.	.	١١	جملة		
٣٧٤	.	١٢	١٧	٢١١	٧٧	١٩	.	٢	٣٦	.	ذكور	ريف	
٩	٥	.	.	٤	.	إناث		
٣٨٣	.	١٢	١٧	٢١١	٧٧	٢٣	.	٢	٤٠	.	جملة		
٤٣٦	.	١٨	٢٠	٢٣٣	٨٠	٣٤	.	٢	٣٦	١١	ذكور	الجملة	
٩	٥	.	.	٤	.	إناث		
٤٤٥	.	١٨	٢٠	٢٣٣	٨٠	٣٩	.	٢	٤٠	١١	جملة		
٤٣	.	٣	١٥	٨	٣	٣	.	٥	٥	٢	ذكور	حضر	
٣	٣	.	.	.	إناث		
٤٦	.	٣	١٥	٨	٣	٣	٣	٥	٥	٢	جملة		
١٩٠	.	٢	٥	٩٣	٥٤	٦	.	٣	٢٦	.	ذكور	ريف	
٣	٣	إناث		
١٩٣	.	٢	٥	٩٣	٥٤	٩	.	٣	٢٦	.	جملة		
٢٣٣	.	٦	٢٠	١٠١	٥٧	٩	.	٨	٣١	٢	ذكور	الجملة	
٦	٣	٣	.	.	.	إناث		
٢٣٩	.	٦	٢٠	١٠١	٥٧	١٢	٣	٨	٣١	٢	جملة		
٢٧	.	٤	٤	٧	٤	٨	ذكور	حضر	
١٤	.	٥	٢	٢	٥	.	إناث		
٤١	.	٩	٤	٧	٤	٨	٢	٢	٥	.	جملة		
١٠٠	.	٣	١٦	٢٧	٤٣	٣	٢	.	.	٦	ذكور	ريف	
١٧	.	.	.	٢	٢	.	.	٢	١٠	.	إناث		
١١٧	.	٣	١٦	٢٩	٤٦	٣	٢	٢	١٠	٦	جملة		
١٢٧	.	٧	١٩	٣٤	٤٧	١١	٢	.	.	٦	ذكور	الجملة	
٣١	.	٥	.	٢	٢	.	٢	٥	١٥	.	إناث		
١٥٨	.	١٢	١٩	٣٦	٤٩	١١	٥	٥	١٥	٦	جملة		



تقدير المتعطلين الذين سبق لهم العمل (١٥ - ٦٤ سنة) طبقاً للأقسام الرئيسية للمهن والنوع بكل محافظة وإجمالى الجمهورية (حضر / ريف)

العدد بالآلاف

تابع جدول رقم (١٩)

الإجمالي	الأقسام الرئيسية للمهن										النوع	محل الإقامة	محافظة الجمهورية	
	١	٢	٣	٤	٥	٦	٧	٨	٩	س				
٢٢	.	.	.	٤	٤	.	.	٩	.	٥	.	ذكور	حضر	الأقصر
.	إناث		
٢٢	.	.	.	٤	٤	.	.	٩	.	٥	.	جملة		
٣٣	٧	٦	١٨	.	.	.	ذكور	ريف	
٤	٤	إناث		
٣٧	١٠	٦	١٨	.	.	.	جملة		
٥٦	.	.	.	٤	.	١١	٦	٢٧	.	٥	.	ذكور	الجملة	
٤	٤	إناث		
٥٩	.	.	.	٤	.	١٥	٦	٢٧	.	٥	.	جملة		
٨١	٢٣	.	١٩	.	١٦	.	ذكور	حضر	
٨	٣	إناث		
٨٩	٢٧	.	١٩	.	١٦	.	جملة		
٨١	٢٣	.	١٩	.	١٦	.	ذكور	الجملة	
٨	٣	إناث		
٨٩	٢٧	.	١٩	.	١٦	.	جملة		
١٨	.	.	.	٥	٥	.	.	٦	.	١	.	ذكور	حضر	
٤	.	.	.	١	١	١	.	إناث		
٢٢	.	.	.	٧	٧	.	.	٦	.	٢	.	جملة		
١٨	٤	١٢	.	.	ذكور	ريف	
.	إناث		
١٨	٤	١٢	.	.	جملة		
٣٦	.	.	.	٥	٥	.	.	١١	١٢	١	.	ذكور	الجملة	
٤	.	.	.	١	١	١	.	إناث		
٤٠	.	.	.	٧	٧	.	.	١١	١٢	٢	.	جملة		



تقدير المتعطلين الذين سبق لهم العمل (١٥ - ٦٤ سنة) طبقاً للأقسام الرئيسية للمهن والنوع بكل محافظة وإجمالي الجمهورية (حضر / ريف)

العدد بالآلاف

تابع جدول رقم (١٩)

الإجمالي	الأقسام الرئيسية للمهن										النوع	محل الإقامة	محافظة الجمهورية
	س	٩	٨	٧	٦	٥	٤	٣	٢	١			
١٧	.	.	١	٥	٢	٤	.	٣	٣	.	ذكور	حضر	مطروح
.	إناث		
١٧	.	.	١	٥	٢	٤	.	٣	٣	.	جملة		
٢١	.	.	٨	١٣	ذكور	ريف	
.	إناث		
٢١	.	.	٨	١٣	جملة		
٣٩	.	.	١٠	١٨	٢	٤	.	٣	٣	.	ذكور	الجملة	
.	إناث		
٣٩	.	.	١٠	١٨	٢	٤	.	٣	٣	.	جملة		
٢٣	.	٢	٤	٦	.	٦	.	٣	٣	.	ذكور	حضر	
٦	.	١	.	.	.	٤	إناث		
٢٩	.	٣	٤	٦	.	١٠	.	٣	٣	.	جملة		
١٧	.	.	.	٧	٢	.	٢	.	٦	.	ذكور	ريف	شمال سيناء
.	إناث		
١٧	.	.	.	٧	٢	.	٢	.	٦	.	جملة		
٤١	.	٢	٤	١٣	٢	٦	٢	٣	٨	.	ذكور	الجملة	
٦	.	١	.	.	.	٤	إناث		
٤٦	.	٣	٤	١٣	٢	١٠	٢	٣	٨	.	جملة		
.	ذكور	حضر	
.	إناث		
.	جملة		
٨	.	.	.	٤	٤	ذكور	ريف	جنوب سيناء
.	إناث		
٨	.	.	.	٤	٤	جملة		
٨	.	.	.	٤	٤	ذكور	الجملة	
.	إناث		
٨	.	.	.	٤	٤	جملة		



تقدير المتعطلين الذين سبق لهم العمل (١٥ - ٦٤ سنة) طبقاً للفئة الجدولية من تصنيف النشاط الإقتصادي والنوع بكل محافظة وإجمالى الجمهورية (حضر / ريف)

العدد بالمئات

جدول رقم (٢٠)

ك	ى	ط	ح	ز	و	هـ	د	ج	ب	أ	النوع	محل الإقامة	محافظة الجمهورية			
														الفئة الجدولية من تصنيف النشاط الإقتصادي		
٢٠	١٢٣	٣٤٣	٣٨٧	١٠٨٦	٧٣٥	١٦	١٨	٦٤٨	٩	٦٧	ذكور	حضر	إجمالى الجمهورية			
١٨	٤٣	٣٢	٣	٣٥١	١٣	٥	٠	٢٩٩	٠	٩	إناث					
٣٨	١٦٥	٣٧٤	٣٨٩	١٤٣٧	٧٤٨	٢١	١٨	٩٤٧	٩	٧٥	جملة					
١٣	١٣	١٨٤	١٩٦	٣٩٩	١٧٣٤	٣	١١	٥٥٣	١٠	٨٣٧	ذكور	ريف		إجمالى الجمهورية		
٢	٤	١٠١	٢	٩٤	٠	٠	٠	٦٦	٠	١٠	إناث					
١٤	١٧	٢٨٥	١٩٨	٤٩٤	١٧٣٤	٣	١١	٦٢٠	١٠	٨٤٧	جملة					
٣٣	١٣٦	٥٢٦	٥٨٣	١٤٨٥	٢٤٦٩	١٩	٢٩	١٢٠٢	١٩	٩٠٤	ذكور	الجملة			إجمالى الجمهورية	
١٩	٤٦	١٣٣	٥	٤٤٥	١٣	٥	٠	٣٦٥	٠	١٩	إناث					
٥٢	١٨٢	٦٥٩	٥٨٧	١٩٣١	٢٤٨٢	٢٣	٢٩	١٥٦٧	١٩	٩٢٣	جملة					
٣	٥٢	٧٣	١٢٣	٤٤١	٢٦٣	٧	٦	٢٢٧	٣	٦	ذكور	حضر				القاهرة
٦	١٠	١٤	٣	٩٧	٥	٠	٠	٨٩	٠	٠	إناث					
٩	٦٢	٨٨	١٢٥	٥٣٨	٢٦٨	٧	٦	٣١٦	٣	٦	جملة					
٣	٥٢	٧٣	١٢٣	٤٤١	٢٦٣	٧	٦	٢٢٧	٣	٦	ذكور	الجملة	القاهرة			
٦	١٠	١٤	٣	٩٧	٥	٠	٠	٨٩	٠	٠	إناث					
٩	٦٢	٨٨	١٢٥	٥٣٨	٢٦٨	٧	٦	٣١٦	٣	٦	جملة					
٠	٧	٦٢	٣٧	١٢١	١٢٠	٣	٠	٧٤	٠	١٣	ذكور	حضر		الإسكندرية		
٩	٣	٣	٠	٣٩	٣	٣	٠	٤٦	٠	٠	إناث					
٩	٩	٦٤	٣٧	١٦٠	١٢٢	٦	٠	١٢٠	٠	١٣	جملة					
٠	٧	٦٢	٣٧	١٢١	١٢٠	٣	٠	٧٤	٠	١٣	ذكور	الجملة			الإسكندرية	
٩	٣	٣	٠	٣٩	٣	٣	٠	٤٦	٠	٠	إناث					
٩	٩	٦٤	٣٧	١٦٠	١٢٢	٦	٠	١٢٠	٠	١٣	جملة					
٠	٠	٠	٢	٣٠	٢	٠	٠	٢٥	٠	٠	ذكور	حضر				بورسعيد
٠	٠	٠	٠	٢	٠	٠	٠	١٤	٠	٠	إناث					
٠	٠	٠	٢	٣٢	٢	٠	٠	٣٩	٠	٠	جملة					
٠	٠	٠	٢	٣٠	٢	٠	٠	٢٥	٠	٠	ذكور	الجملة	بورسعيد			
٠	٠	٠	٠	٢	٠	٠	٠	١٤	٠	٠	إناث					
٠	٠	٠	٢	٣٢	٢	٠	٠	٣٩	٠	٠	جملة					

تقدير المتعطلين الذين سبق لهم العمل (١٥ - ٦٤ سنة) طبقاً للفئة الجدولية من تصنيف النشاط الإقتصادي والنوع بكل محافظة وإجمالي الجمهورية (حضر / ريف)

تابع جدول رقم (٢٠)

العدد بالمنات

الإجمالي	الفئة الجدولية من تصنيف النشاط الإقتصادي											النوع	محل الإقامة	محافظة الجمهورية	
	ت	ش	ر	ق	ص	ف	ع	س	ن	م	ل				
٤٠٢٢	.	.	٥٣	١٠٣	٣١	٢٦	٥٧	٣٧	١٠٠	١٤٨	١٣	ذكور	حضر	إجمالي الجمهورية	
١٤٤٣	.	.	١٥	٥	٤	٢٠٧	٢٨٢	٣٨	٣٣	٨٦	٢	إناث			
٥٤٦٦	.	.	٦٨	١٠٨	٣٦	٢٣٣	٣٢٩	٧٥	١٣٣	٢٣٥	١٦	جملة			
٤٣٩٣	.	.	١٣	٦٤	٢١	٤٩	١١٢	٥٨	٣٣	٨١	٩	ذكور	ريف		
٥٤٢	.	.	٦	٤	٢	٥٦	١٦١	٨	١٢	١٣	٠	إناث			
٤٩٣٥	.	.	١٩	٦٨	٢٣	١٠٤	٢٧٤	٦٦	٤٥	٩٣	٩	جملة			
٨٤١٥	.	.	٦٥	١٦٧	٥٢	٧٥	١٦٩	٩٥	١٣٤	٢٢٩	٢٣	ذكور	الجملة		
١٩٨٦	.	.	٢١	٩	٧	٢٦٣	٤٤٣	٤٦	٤٥	٩٩	٢	إناث			
١٠٤٠٠	.	.	٨٧	١٧٦	٥٩	٣٣٨	٦١٣	١٤٢	١٧٩	٣٢٨	٢٥	جملة			
١٤٢١	.	.	٢٦	٤١	٤	١٦	٢٤	٣	٢٧	٧٦	٠	ذكور	حضر	القاهرة	
٤١٤	.	.	٨	٠	٠	٥٣	٨٨	٦	١٣	٢٣	٠	إناث			
١٨٣٥	.	.	٣٤	٤١	٤	٦٩	١١٢	٩	٣٩	٩٩	٠	جملة			
١٤٢١	.	.	٢٦	٤١	٤	١٦	٢٤	٣	٢٧	٧٦	٠	ذكور	الجملة		
٤١٤	.	.	٨	٠	٠	٥٣	٨٨	٦	١٣	٢٣	٠	إناث			
١٨٣٥	.	.	٣٤	٤١	٤	٦٩	١١٢	٩	٣٩	٩٩	٠	جملة			
٤٩٠	.	.	٧	٧	٣	٠	٧	٠	٦	١٧	٧	ذكور	حضر		الإسكندرية
٢٢٥	.	.	٠	٠	٤	٥٤	٣٠	٥	١٤	١٤	٠	إناث			
٧١٦	.	.	٧	٧	٨	٥٤	٣٧	٥	٢٠	٣٢	٧	جملة			
٤٩٠	.	.	٧	٧	٣	٠	٧	٠	٦	١٧	٧	ذكور	الجملة		
٢٢٥	.	.	٠	٠	٤	٥٤	٣٠	٥	١٤	١٤	٠	إناث			
٧١٦	.	.	٧	٧	٨	٥٤	٣٧	٥	٢٠	٣٢	٧	جملة			
٦٩	.	.	٠	٨	٠	٠	٠	٢	٠	٠	٠	ذكور	حضر	بورسعيد	
١٩	.	.	٠	٠	٠	٠	٣	٠	٠	٠	٠	إناث			
٨٨	.	.	٠	٨	٠	٠	٣	٢	٠	٠	٠	جملة			
٦٩	.	.	٠	٨	٠	٠	٠	٢	٠	٠	٠	ذكور	الجملة		
١٩	.	.	٠	٠	٠	٠	٣	٠	٠	٠	٠	إناث			
٨٨	.	.	٠	٨	٠	٠	٣	٢	٠	٠	٠	جملة			



تقدير المتعطلين الذين سبق لهم العمل (١٥ - ٦٤ سنة) طبقاً للفئة الجدولية من تصنيف النشاط الإقتصادي والنوع بكل محافظة وإجمالي الجمهورية (حضر / ريف)

العدد بالآلاف

تابع جدول رقم (٢٠)

الفئة الجدولية من تصنيف النشاط الإقتصادي											النوع	محل الإقامة	محافظة الجمهورية
ك	ى	ط	ح	ز	و	هـ	د	ج	ب	أ			
.	.	٥	١٨	١٥	١٦	.	٣	٣٢	٣	٢	ذكور	حضر	السويس
.	.	.	.	٩	.	.	.	١٤	.	.	إناث		
.	.	٥	١٨	٢٤	١٦	.	٣	٤٦	٣	٢	جملة		
.	.	٥	١٨	١٥	١٦	.	٣	٣٢	٣	٢	ذكور	الجملة	
.	.	.	.	٩	.	.	.	١٤	.	.	إناث		
.	.	٥	١٨	٢٤	١٦	.	٣	٤٦	٣	٢	جملة		
.	.	.	٣	١١	٩	.	.	٢	.	٤	ذكور	حضر	دمياط
.	.	.	.	٢	إناث		
.	.	.	٣	١٣	٩	.	.	٢	.	٤	جملة		
.	.	.	.	١٢	٢٨	.	٢	٢	.	٩	ذكور	ريف	
٢	.	.	.	٥	.	.	.	٢	.	.	إناث		
٢	.	.	.	١٨	٢٨	.	٢	٤	.	٩	جملة		
.	.	.	٣	٢٣	٣٦	.	٢	٤	.	١٣	ذكور	الجملة	
٢	.	.	.	٧	.	.	.	٢	.	.	إناث		
٢	.	.	٣	٣٠	٣٦	.	٢	٧	.	١٣	جملة		
.	.	٧	.	٢٠	١٣	.	.	١٦	.	٤	ذكور	حضر	الدقهلية
.	.	.	.	١٠	.	.	.	٣	.	.	إناث		
.	.	٧	.	٣٠	١٣	.	.	١٩	.	٤	جملة		
.	٤	١٤	٨	٣٦	٩٩	.	.	٤٤	.	٣٥	ذكور	ريف	
.	.	٢	.	٦	.	.	.	٢	.	٢	إناث		
.	٤	١٥	٨	٤٢	٩٩	.	.	٤٦	.	٣٧	جملة		
.	٤	٢٠	٨	٥٦	١١٣	.	.	٦١	.	٣٨	ذكور	الجملة	
.	.	٢	.	١٦	.	.	.	٥	.	٢	إناث		
.	٤	٢٢	٨	٧٢	١١٣	.	.	٦٦	.	٤٠	جملة		



تقدير المتعطلين الذين سبق لهم العمل (١٥ - ٦٤ سنة) طبقاً للفئة الجدولية من تصنيف النشاط الإقتصادي والنوع بكل محافظة وإجمالي الجمهورية (حضر / ريف)

العدد بالمنات

تابع جدول رقم (٢٠)

الإجمالي	الفئة الجدولية من تصنيف النشاط الإقتصادي											النوع	محل الإقامة	محافظة الجمهورية
	ت	ش	ر	ق	ص	ف	ع	س	ن	م	ل			
١٠٧	.	.	.	٢	٢	٣	.	٣	.	٣	.	ذكور	حضر	السويس
٣٥	٤	٢	٦	.	.	.	إناث		
١٤١	.	.	.	٢	٢	٧	٢	٨	.	٣	.	جملة		
١٠٧	.	.	.	٢	٢	٣	.	٣	.	٣	.	ذكور	الجملة	السويس
٣٥	٤	٢	٦	.	.	.	إناث		
١٤١	.	.	.	٢	٢	٧	٢	٨	.	٣	.	جملة		
٢٩	ذكور	حضر	دمياط
١٢	١٠	إناث		
٤١	١٠	جملة		
٦٢	.	.	.	٧	.	.	٢	ذكور	ريف	دمياط
٢٩	٢	١٨	إناث		
٩١	.	.	.	٧	.	٢	٢٠	جملة		
٩١	.	.	.	٧	.	.	٢	ذكور	الجملة	دمياط
٤٢	٢	٢٨	إناث		
١٣٣	.	.	.	٧	.	٢	٣٠	جملة		
٧٨	.	.	.	٣	.	٤	٤	٤	٤	.	.	ذكور	حضر	الدقهلية
١٨	٥	إناث		
٩٦	.	.	.	٣	.	٤	٩	٤	٤	.	.	جملة		
٢٧٥	.	.	٢	.	٤	.	.	٢	٤	٢٠	٢	ذكور	ريف	الدقهلية
٢٦	١٤	إناث		
٣٠١	.	.	٢	.	٤	.	١٤	٢	٤	٢٠	٢	جملة		
٣٥٣	.	.	٢	٣	٤	٤	٤	٦	٨	٢٠	٢	ذكور	الجملة	الدقهلية
٤٤	١٩	إناث		
٣٩٧	.	.	٢	٣	٤	٤	٢٣	٦	٨	٢٠	٢	جملة		



تقدير المتعطلين الذين سبق لهم العمل (١٥ - ٦٤ سنة) طبقاً للفئة الجدولية من تصنيف النشاط الإقتصادي والنوع بكل محافظة وإجمالي الجمهورية (حضر / ريف)

العدد بالمئات

تابع جدول رقم (٢٠)

الفئة الجدولية من تصنيف النشاط الإقتصادي											النوع	محل الإقامة	محافظة الجمهورية	
ك	ى	ط	ح	ز	و	هـ	د	ج	ب	أ				
٠	٤	٨	٤	٢٥	١٨	٠	٠	١٦	٠	٠	ذكور	حضر	الشرقية	
٠	٠	٠	٠	٢	٠	٠	٠	٧	٠	٠	إناث			
٠	٤	٨	٤	٢٧	١٨	٠	٠	٢٣	٠	٠	جملة			
٢	٠	٦	٣١	٣١	١٩٥	٠	٣	٧٤	٠	٨١	ذكور	ريف		
٠	٠	٠	٢	٠	٠	٠	٠	٥	٠	٠	إناث			
٢	٠	٦	٣٣	٣١	١٩٥	٠	٣	٧٩	٠	٨١	جملة			
٢	٤	١٤	٣٥	٥٦	٢١٤	٠	٣	٩٠	٠	٨١	ذكور	الجملة		
٠	٠	٠	٢	٢	٠	٠	٠	١٢	٠	٠	إناث			
٢	٤	١٤	٣٧	٥٨	٢١٤	٠	٣	١٠٢	٠	٨١	جملة			
٠	٤	١٩	٢٨	٦٣	٣٣	٠	٠	٧٢	٢	٦	ذكور	حضر		القليوبية
٢	١٠	٧	٠	٢٥	٠	٢	٠	٤٢	٠	٠	إناث			
٢	١٤	٢٦	٢٨	٨٨	٣٣	٢	٠	١١٤	٢	٦	جملة			
٠	٠	٢٩	٢٤	٤٤	١٠٢	٠	٠	٩٧	٠	٤٩	ذكور	ريف		
٠	٠	٧	٠	٢٥	٠	٠	٠	٨	٠	٠	إناث			
٠	٠	٣٦	٢٤	٦٨	١٠٢	٠	٠	١٠٥	٠	٤٩	جملة			
٠	٤	٤٩	٥٢	١٠٧	١٣٥	٠	٠	١٧٠	٢	٥٤	ذكور	الجملة		
٢	١٠	١٤	٠	٥٠	٠	٢	٠	٤٩	٠	٠	إناث			
٢	١٤	٦٢	٥٢	١٥٧	١٣٥	٢	٠	٢١٩	٢	٥٤	جملة			
٠	٥	٠	٨	١٥	٣	٠	٠	٠	٠	٠	ذكور	حضر	كفر الشيخ	
٠	٠	٠	٠	٢	٠	٠	٠	٢	٠	٠	إناث			
٠	٥	٠	٨	١٧	٣	٠	٠	٢	٠	٠	جملة			
٠	٢	٧	٨	٦	٩١	٠	٠	٣	٠	١٢	ذكور	ريف		
٠	٠	٠	٠	٢	٠	٠	٠	٠	٠	٠	إناث			
٠	٢	٧	٨	٨	٩١	٠	٠	٣	٠	١٢	جملة			
٠	٧	٧	١٦	٢١	٩٤	٠	٠	٣	٠	١٢	ذكور	الجملة		
٠	٠	٠	٠	٥	٠	٠	٠	٢	٠	٠	إناث			
٠	٧	٧	١٦	٢٦	٩٤	٠	٠	٦	٠	١٢	جملة			



تقدير المتعطلين الذين سبق لهم العمل (١٥ - ٦٤ سنة) طبقاً للفئة الجدولية من تصنيف النشاط الإقتصادي والنوع بكل محافظة وإجمالي الجمهورية (حضر / ريف)

تابع جدول رقم (٢٠)

العدد بالمنات

الإجمالي	الفئة الجدولية من تصنيف النشاط الإقتصادي											النوع	محل الإقامة	محافظة الجمهورية
	ت	ش	ر	ق	ص	ف	ع	س	ن	م	ل			
٩٠	.	.	.	٣	٢	.	.	.	٢	٨	.	ذكور	حضر	الشرقية
٣٧	٩	١٢	٦	.	.	.	إناث		
١٢٧	.	.	.	٣	٢	٩	١٢	٦	٢	٨	.	جملة		
٤٦٦	.	.	.	١١	.	٨	١٣	٤	٣	٤	.	ذكور	ريف	
٢٤	٢	١٣	٢	.	.	.	إناث		
٤٩٠	.	.	.	١١	.	١٠	٢٦	٦	٣	٤	.	جملة		
٥٥٦	.	.	.	١٤	٢	٨	١٣	٤	٥	١٢	.	ذكور	الجملة	
٦١	١١	٢٥	٨	.	.	.	إناث		
٦١٧	.	.	.	١٤	٢	٢٠	٣٨	١٢	٥	١٢	.	جملة		
٢٧٨	.	.	٦	١٢	٧	.	٢	٤	١٣	٢	٤	ذكور	حضر	
١٤٧	٢٢	٢٢	٦	.	١٠	.	إناث		
٤٢٦	.	.	٦	١٢	٧	٢٢	٢٤	١٠	١٣	١٢	٤	جملة		
٣٩٨	.	.	.	٥	١٠	٥	١١	٥	.	١٠	٥	ذكور	ريف	
٧٠	.	.	.	٢	.	١١	١٤	٢	.	٢	.	إناث		
٤٦٧	.	.	.	٧	١٠	١٦	٢٥	٨	.	١٢	٥	جملة		
٦٧٦	.	.	٦	١٧	١٧	٥	١٣	٩	١٣	١٣	٩	ذكور	الجملة	
٢١٧	.	.	.	٢	.	٣٣	٣٥	٩	.	١٢	.	إناث		
٨٩٣	.	.	٦	٢٠	١٧	٣٨	٤٩	١٨	١٣	٢٤	٩	جملة		
٣٣	٣	.	ذكور	حضر	
١٥	٥	.	٢	.	٣	.	إناث		
٤٩	٥	.	٢	.	٦	.	جملة		
١٥٠	.	.	.	٨	.	٤	٥	٣	.	.	.	ذكور	ريف	
١٩	٥	٨	.	.	٣	.	إناث		
١٦٩	.	.	.	٨	.	١٠	١٣	٣	.	٣	.	جملة		
١٨٣	.	.	.	٨	.	٤	٥	٣	.	٣	.	ذكور	الجملة	
٣٥	١١	٨	٢	.	٦	.	إناث		
٢١٨	.	.	.	٨	.	١٥	١٣	٦	.	٩	.	جملة		



تقدير المتعطلين الذين سبق لهم العمل (١٥ - ٦٤ سنة) طبقاً للفئة الجدولية من تصنيف النشاط الإقتصادي والنوع بكل محافظة وإجمالى الجمهورية (حضر / ريف)

العدد بالمئات

تابع جدول رقم (٢٠)

الفئة الجدولية من تصنيف النشاط الإقتصادي											النوع	محل الإقامة	محافظة الجمهورية	
ك	ى	ط	ح	ز	و	هـ	د	ج	ب	أ				
.	٤	٦	٢٢	٢٦	٣٠	٤	.	٢٣	.	٩	ذكور	حضر	الغربية	
.	.	.	.	٢٦	.	.	.	٩	.	.	إناث			
.	٤	٦	٢٢	٥٢	٣٠	٤	.	٣١	.	٩	جملة			
.	.	٣٦	١٠	٢٦	١٣٥	.	.	٤٦	.	٥٠	ذكور	ريف		
.	.	.	.	٦	.	.	.	٨	.	.	إناث			
.	.	٣٦	١٠	٣٣	١٣٥	.	.	٥٥	.	٥٠	جملة			
.	٤	٤٢	٣٢	٥٢	١٦٥	٤	.	٦٩	.	٥٩	ذكور	الجملة		
.	.	.	.	٣٣	.	.	.	١٧	.	.	إناث			
.	٤	٤٢	٣٢	٨٥	١٦٥	٤	.	٨٦	.	٥٩	جملة			
.	.	٢	.	.	٨	.	٤	٧	.	.	ذكور	حضر		
.	.	.	.	٤	.	.	.	٢	.	٢	إناث			
.	.	٢	.	٤	٨	.	٤	٩	.	٢	جملة			
.	٣	١٨	١٣	١٧	٦٦	.	.	٧١	.	٣٦	ذكور	ريف	المنوفية	
.	.	.	.	٤	.	.	.	٤	.	٣	إناث			
.	٣	١٨	١٣	٢١	٦٦	.	.	٧٥	.	٣٩	جملة			
.	٣	٢٠	١٣	١٧	٧٤	.	٤	٧٨	.	٣٦	ذكور	الجملة		
.	.	.	.	٨	.	.	.	٦	.	٥	إناث			
.	٣	٢٠	١٣	٢٥	٧٤	.	٤	٨٤	.	٤١	جملة			
.	.	.	١٢	١٥	٦	.	.	٨	.	.	ذكور	حضر		
.	.	.	.	١٦	.	.	.	١٠	.	.	إناث			
.	.	.	١٢	٣١	٦	.	.	١٨	.	.	جملة			
.	.	١١	٢٢	٢٩	٨٩	.	.	٤٠	.	١٠٠	ذكور	ريف		البحيرة
.	.	.	.	١٤	.	.	.	٤	.	.	إناث			
.	.	١١	٢٢	٤٢	٨٩	.	.	٤٤	.	١٠٠	جملة			
.	.	١١	٣٤	٤٤	٩٥	.	.	٤٨	.	١٠٠	ذكور	الجملة		
.	.	.	.	٣٠	.	.	.	١٤	.	.	إناث			
.	.	١١	٣٤	٧٤	٩٥	.	.	٦٢	.	١٠٠	جملة			



تقدير المتعطلين الذين سبق لهم العمل (١٥ - ٦٤ سنة) طبقاً للفئة الجدولية من تصنيف النشاط الإقتصادي والنوع بكل محافظة وإجمالي الجمهورية (حضر / ريف)

العدد بالمنات

تابع جدول رقم (٢٠)

الإجمالي	الفئة الجدولية من تصنيف النشاط الإقتصادي											النوع	محل الإقامة	محافظة الجمهورية
	ت	ش	ر	ق	ص	ف	ع	س	ن	م	ل			
١٣٣	٧	٤	.	ذكور	حضر	الغربية
٦٦	.	.	٢	.	.	٥	١٥	.	٢	٦	.	إناث		
١٩٩	.	.	٢	.	.	٥	١٥	.	٩	١٠	.	جملة		
٣٢٩	.	.	.	٩	.	٤	٥	.	٣	٤	.	ذكور	ريف	
١٧	.	.	٢	إناث		
٣٤٦	.	.	٢	٩	.	٤	٥	.	٣	٤	.	جملة		
٤٦٢	.	.	.	٩	.	٤	٥	.	١٠	٨	.	ذكور	الجملة	
٨٣	.	.	٤	.	.	٥	١٥	.	٢	٦	.	إناث		
٥٤٥	.	.	٤	٩	.	٩	٢٠	.	١٢	١٤	.	جملة		
٣٢	.	.	.	٨	٢	.	ذكور	حضر	
١٦	٦	٢	إناث		
٤٨	.	.	.	٨	.	٦	٢	.	.	٢	.	جملة		
٢٦٨	.	.	.	٤	.	٤	٩	١٥	٦	٤	.	ذكور	ريف	
١٩	.	.	.	٢	.	.	٦	إناث		
٢٨٧	.	.	.	٦	.	٤	١٥	١٥	٦	٤	.	جملة		
٣٠٠	.	.	.	١٣	.	٤	٩	١٥	٦	٧	.	ذكور	الجملة	
٣٥	.	.	.	٢	.	٦	٨	إناث		
٣٣٤	.	.	.	١٥	.	١٠	١٧	١٥	٦	٧	.	جملة		
٤١	ذكور	حضر	
٣٦	٨	٢	.	.	.	إناث		
٧٧	٨	٢	.	.	.	جملة		
٣٢٥	.	.	.	٨	.	٤	١٣	٢	.	٤	٢	ذكور	ريف	
٣١	٧	٤	٢	.	.	.	إناث		
٣٥٦	.	.	.	٨	.	١١	١٧	٤	.	٤	٢	جملة		
٣٦٦	.	.	.	٨	.	٤	١٣	٢	.	٤	٢	ذكور	الجملة	
٦٧	٧	١٢	٤	.	.	.	إناث		
٤٣٢	.	.	.	٨	.	١١	٢٥	٦	.	٤	٢	جملة		



تقدير المتعطلين الذين سبق لهم العمل (١٥ - ٦٤ سنة) طبقاً للفئة الجدولية من تصنيف النشاط الإقتصادي والنوع بكل محافظة وإجمالى الجمهورية (حضر / ريف)

العدد بالمئات

تابع جدول رقم (٢٠)

الفئة الجدولية من تصنيف النشاط الإقتصادي											النوع	محل الإقامة	محافظة الجمهورية
ك	ى	ط	ح	ز	و	هـ	د	ج	ب	أ			
.	٣	٣	٢	٢٠	٦	.	.	٧	.	.	ذكور	حضر	الإسماعيلية
.	.	.	.	٢٠	.	.	.	١٠	.	٤	إناث		
.	٣	٣	٢	٤٠	٦	.	.	١٧	.	٤	جملة		
.	.	.	٦	٢	١٤	.	.	١٣	.	١٣	ذكور	ريف	
.	.	.	.	٨	.	.	.	١٨	.	.	إناث		
.	.	.	٦	١٠	١٤	.	.	٣١	.	١٣	جملة		
.	٣	٣	٩	٢٢	٢٠	.	.	١٩	.	١٣	ذكور	الجملة	
.	.	.	.	٢٩	.	.	.	٢٨	.	٤	إناث		
.	٣	٣	٩	٥١	٢٠	.	.	٤٧	.	١٧	جملة		
١٤	٤٣	٩٧	٧٣	١٦٦	١٠٣	.	.	١١٣	.	.	ذكور	حضر	
.	١٣	٥	.	٧٠	٥	.	.	٤٣	.	.	إناث		
١٤	٥٦	١٠٢	٧٣	٢٣٦	١٠٨	.	.	١٥٦	.	.	جملة		
٤	.	٨	٨	٥٣	٨٨	٣	٢	٧٤	٢	١٣	ذكور	ريف	الجيزة
.	.	.	.	٩	إناث		
٤	.	٨	٨	٦٢	٨٨	٣	٢	٧٤	٢	١٣	جملة		
١٩	٤٣	١٠٥	٨١	٢٢٠	١٩١	٣	٢	١٨٦	٢	١٣	ذكور	الجملة	
.	١٣	٥	.	٧٨	٥	.	.	٤٣	.	.	إناث		
١٩	٥٦	١١٠	٨١	٢٩٨	١٩٦	٣	٢	٢٢٩	٢	١٣	جملة		
.	.	٤	.	٤	٤	.	.	٤	.	.	ذكور	حضر	
.	.	٢	.	٢	.	.	.	٤	.	.	إناث		
.	.	٦	.	٧	٤	.	.	٨	.	.	جملة		
.	.	٦	٣	٣٠	١٠٥	.	.	٢٩	٣	٥٤	ذكور	ريف	بنى سويف
.	إناث		
.	.	٦	٣	٣٠	١٠٥	.	.	٢٩	٣	٥٤	جملة		
.	.	٩	٣	٣٤	١٠٨	.	.	٣٣	٣	٥٤	ذكور	الجملة	
.	.	٢	.	٢	.	.	.	٤	.	.	إناث		
.	.	١٢	٣	٣٦	١٠٨	.	.	٣٧	٣	٥٤	جملة		



تقدير المتعطلين الذين سبق لهم العمل (١٥ - ٦٤ سنة) طبقاً للفئة الجدولية من تصنيف النشاط الإقتصادي والنوع بكل محافظة وإجمالي الجمهورية (حضر / ريف)

تابع جدول رقم (٢٠)

العدد بالمنات

الإجمالي	الفئة الجدولية من تصنيف النشاط الإقتصادي											النوع	محل الإقامة	محافظة الجمهورية
	ت	ش	ر	ق	ص	ف	ع	س	ن	م	ل			
٤١	ذكور	حضر	الإسماعيلية
٥١	١٢	.	.	٥	.	إناث		
٩٢	١٢	.	.	٥	.	جملة		
٤٧	ذكور	ريف	
٣٥	٦	.	.	٢	.	إناث		
٨٢	٦	.	.	٢	.	جملة		
٨٨	ذكور	الجملة	
٨٦	١٩	.	.	٧	.	إناث		
١٧٥	١٩	.	.	٧	.	جملة		
٦٩٨	.	.	١٤	٨	٤	٤	١٣	٧	١٦	٢٣	.	ذكور	حضر	
٢٣٧	.	.	.	٥	.	٣٠	٤٠	٢	٢	٢٠	٢	إناث		
٩٣٥	.	.	١٤	١٣	٤	٣٤	٥٣	٩	١٩	٤٢	٢	جملة		
٢٨٥	.	.	.	٣	٢	.	٥	٩	٢	٨	.	ذكور	ريف	
٤٥	٢	٥	٢٠	.	٦	٣	.	إناث		
٣٣١	.	.	.	٣	٥	٥	٢٥	٩	٨	١٢	.	جملة		
٩٨٣	.	.	١٤	١٠	٦	٤	١٨	١٦	١٩	٣١	.	ذكور	الجملة	
٢٨٣	.	.	.	٥	٢	٣٥	٦٠	٢	٨	٢٣	٢	إناث		
١٢٦٦	.	.	١٤	١٥	٩	٣٩	٧٨	١٩	٢٧	٥٤	٢	جملة		
٣٨	٤	.	.	٥	٧	٦	.	ذكور	حضر	
٢٥	٦	٦	٢	.	٢	.	إناث		
٦٣	٤	٦	٦	٧	٧	٩	.	جملة		
٢٦١	٣	٨	٨	٩	٣	.	ذكور	ريف	
١٨	٣	١٣	.	.	٢	.	إناث		
٢٧٩	٦	٢١	٨	٩	٦	.	جملة		
٢٩٨	٤	٣	٨	١٣	١٥	١٠	.	ذكور	الجملة	
٤٤	٩	٢٠	٢	.	٥	.	إناث		
٣٤٢	٤	١٢	٢٧	١٥	١٥	١٤	.	جملة		



تقدير المتعطلين الذين سبق لهم العمل (١٥ - ٦٤ سنة) طبقاً للفئة الجدولية من تصنيف النشاط الإقتصادي والنوع بكل محافظة وإجمالى الجمهورية (حضر / ريف)

العدد بالمئات

تابع جدول رقم (٢٠)

الفئة الجدولية من تصنيف النشاط الإقتصادي											النوع	محل الإقامة	محافظة الجمهورية	
ك	ى	ط	ح	ز	و	هـ	د	ج	ب	أ				
.	.	.	٤	٣	ذكور	حضر	الفيوم	
.	.	.	.	٨	إناث			
.	.	.	٤	١١	جملة			
.	٣	١٨	١٢	٢٠	١١١	.	.	١٤	٤	٧١	ذكور	ريف		
.	.	.	.	٢	.	.	.	٥	.	.	إناث			
.	٣	١٨	١٢	٢٢	١١١	.	.	١٨	٤	٧١	جملة			
.	٣	١٨	١٦	٢٣	١١١	.	.	١٤	٤	٧١	ذكور	الجملة		
.	.	.	.	١٠	.	.	.	٥	.	.	إناث			
.	٣	١٨	١٦	٣٣	١١١	.	.	١٨	٤	٧١	جملة			
.	.	.	٨	٢٢	١٣	.	.	٣	.	٢	ذكور	حضر		
.	٤	.	.	٩	.	.	.	٢	.	٣	إناث			
.	٤	.	٨	٣١	١٣	.	.	٥	.	٥	جملة			
٢	.	٧	٧	٢٧	١١٩	.	.	٧	.	٤٢	ذكور	ريف	المنيا	
.	.	٩٠	.	٤	.	.	.	٨	.	٣	إناث			
٢	.	٩٧	٧	٣٢	١١٩	.	.	١٥	.	٤٥	جملة			
٢	.	٧	١٥	٤٩	١٣٢	.	.	٩	.	٤٤	ذكور	الجملة		
.	٤	٩٠	.	١٣	.	.	.	١٠	.	٦	إناث			
٢	٤	٩٧	١٥	٦٢	١٣٢	.	.	٢٠	.	٥٠	جملة			
٣	.	٥	٣	٣٨	٢١	.	٤	٢	.	٣	ذكور	حضر		
.	إناث			
٣	.	٥	٣	٣٨	٢١	.	٤	٢	.	٣	جملة			
.	.	٩	١٣	٢٦	١٢٣	.	.	١١	.	٦٦	ذكور	ريف		أسيوط
.	٤	إناث			
.	٤	٩	١٣	٢٦	١٢٣	.	.	١١	.	٦٦	جملة			
٣	.	١٤	١٦	٦٤	١٤٤	.	٤	١٣	.	٦٩	ذكور	الجملة		
.	٤	إناث			
٣	٤	١٤	١٦	٦٤	١٤٤	.	٤	١٣	.	٦٩	جملة			



تقدير المتعطلين الذين سبق لهم العمل (١٥ - ٦٤ سنة) طبقاً للفئة الجدولية من تصنيف النشاط الإقتصادي والنوع بكل محافظة وإجمالي الجمهورية (حضر / ريف)

العدد بالمنات

تابع جدول رقم (٢٠)

الإجمالي	الفئة الجدولية من تصنيف النشاط الإقتصادي											النوع	محل الإقامة	محافظة الجمهورية
	ت	ش	ر	ق	ص	ف	ع	س	ن	م	ل			
١٠	٢	ذكور	حضر	الفيوم
١٤	٧	إناث		
٢٤	٧	٢	جملة		
٢٦٠	.	.	٤	٤	ذكور	ريف	
٩	٢	.	.	.	إناث		
٢٦٨	.	.	٤	٤	.	.	.	٢	.	.	.	جملة		
٢٦٩	.	.	٤	٤	.	.	٢	ذكور	الجملة	
٢٣	٧	.	٢	.	.	.	إناث		
٢٩٢	.	.	٤	٤	.	٧	٢	٢	.	.	.	جملة		
٥٥	.	.	.	٣	٢	.	٣	ذكور	حضر	
٣٥	٣	١٣	.	٢	.	.	إناث		
٩٠	.	.	.	٣	.	٣	١٣	.	٤	.	٣	جملة		
٢٣٨	.	.	٦	٦	.	.	٧	.	٥	٢	.	ذكور	ريف	
١٥٢	.	.	٤	.	.	٢١	٢١	إناث		
٣٩٠	.	.	١١	٦	.	٢١	٢٨	.	٥	٢	.	جملة		
٢٩٣	.	.	٦	٨	.	.	٧	.	٨	٢	٣	ذكور	الجملة	
١٨٧	.	.	٤	.	.	٢٣	٣٤	.	٢	.	.	إناث		
٤٨٠	.	.	١١	٨	.	٢٣	٤١	.	١٠	٢	٣	جملة		
٨٧	٢	.	.	٣	٢	.	.	ذكور	حضر	
٥	٥	إناث		
٩٢	٢	.	٥	٣	٢	.	.	جملة		
٢٦٦	٤	٣	٨	٤	.	.	.	ذكور	ريف	
١٦	٦	.	٦	.	.	إناث		
٢٨٢	٤	٣	١٤	٤	٦	.	.	جملة		
٣٥٣	٦	٣	٨	٧	٢	.	.	ذكور	الجملة	
٢٢	١٢	.	٦	.	.	إناث		
٣٧٥	٦	٣	٢٠	٧	٩	.	.	جملة		



تقدير المتعطلين الذين سبق لهم العمل (١٥ - ٦٤ سنة) طبقاً للفئة الجدولية من تصنيف النشاط الإقتصادي والنوع بكل محافظة وإجمالى الجمهورية (حضر / ريف)

العدد بالمئات

تابع جدول رقم (٢٠)

الفئة الجدولية من تصنيف النشاط الإقتصادي											النوع	محل الإقامة	محافظة الجمهورية	
ك	ى	ط	ح	ز	و	هـ	د	ج	ب	أ				
٠	٠	٦	٣	١٦	١٩	٠	٠	٣	٠	٦	ذكور	حضر	سوهاج	
٠	٠	٠	٠	٠	٠	٠	٠	٠	٠	٠	إناث			
٠	٠	٦	٣	١٦	١٩	٠	٠	٣	٠	٦	جملة			
٤	٠	٠	١٥	٢٧	٢٠٩	٠	٠	٩	٠	٨٧	ذكور	ريف		
٠	٠	٠	٠	٥	٠	٠	٠	٠	٠	٠	إناث			
٤	٠	٠	١٥	٣١	٢٠٩	٠	٠	٩	٠	٨٧	جملة			
٤	٠	٦	١٨	٤٣	٢٢٨	٠	٠	١٢	٠	٩٣	ذكور	الجملة		
٠	٠	٠	٠	٥	٠	٠	٠	٠	٠	٠	إناث			
٤	٠	٦	١٨	٤٧	٢٢٨	٠	٠	١٢	٠	٩٣	جملة			
٠	٠	٨	٩	٢	٥	٠	٢	٦	٠	٣	ذكور	حضر		قتنا
٠	٣	٠	٠	٠	٠	٠	٠	٠	٠	٠	إناث			
٠	٣	٨	٩	٢	٥	٠	٢	٦	٠	٣	جملة			
٠	٠	٦	٢	٦	٩٦	٠	٠	٣	٠	٥٤	ذكور	ريف		
٠	٠	٣	٠	٠	٠	٠	٠	٠	٠	٠	إناث			
٠	٠	٨	٢	٦	٩٦	٠	٠	٣	٠	٥٤	جملة			
٠	٠	١٣	١١	٨	١٠١	٠	٢	٩	٠	٥٧	ذكور	الجملة		
٠	٣	٣	٠	٠	٠	٠	٠	٠	٠	٠	إناث			
٠	٣	١٦	١١	٨	١٠١	٠	٢	٩	٠	٥٧	جملة			
٠	٠	٠	٤	٨	٧	٠	٠	٠	٠	٤	ذكور	حضر	أسوان	
٠	٠	٠	٠	٠	٠	٠	٠	٠	٠	٠	إناث			
٠	٠	٠	٤	٨	٧	٠	٠	٠	٠	٤	جملة			
٠	٠	٦	٦	٠	٢٤	٠	٠	٩	٠	٤٦	ذكور	ريف		
٠	٠	٠	٠	٠	٠	٠	٠	٢	٠	٢	إناث			
٠	٠	٦	٦	٠	٢٤	٠	٠	١٢	٠	٤٨	جملة			
٠	٠	٦	١٠	٨	٣٢	٠	٠	٩	٠	٥٠	ذكور	الجملة		
٠	٠	٠	٠	٠	٠	٠	٠	٢	٠	٢	إناث			
٠	٠	٦	١٠	٨	٣٢	٠	٠	١٢	٠	٥٢	جملة			



تقدير المتعطلين الذين سبق لهم العمل (١٥ - ٦٤ سنة) طبقاً للفئة الجدولية من تصنيف النشاط الإقتصادي والنوع بكل محافظة وإجمالي الجمهورية (حضر / ريف)

العدد بالمنات

تابع جدول رقم (٢٠)

الإجمالي	الفئة الجدولية من تصنيف النشاط الإقتصادي											النوع	محل الإقامة	محافظة الجمهورية	
	ت	ش	ر	ق	ص	ف	ع	س	ن	م	ل				
٦٢	.	.	.	٣	٦	.	.	ذكور	حضر	سوهاج
.	إناث		
٦٢	.	.	.	٣	٦	.	.	جملة		
٣٧٤	١٣	.	.	.	١١	.	ذكور	ريف	
٩	٤	إناث		
٣٨٣	١٧	.	.	.	١١	.	جملة		
٤٣٦	.	.	.	٣	.	.	١٣	.	.	٦	١١	.	ذكور	الجملة	
٩	٤	إناث		
٤٤٥	.	.	.	٣	.	.	١٧	.	.	٦	١١	.	جملة		
٤٣	٣	.	.	.	٢	.	٣	.	ذكور	حضر	
٣	إناث		
٤٦	٣	.	.	.	٢	.	٣	.	جملة		
١٩٠	٦	١١	.	.	٦	.	ذكور	ريف	
٣	إناث		
١٩٣	٦	١١	.	.	٦	.	جملة		
٢٣٣	٣	٦	١١	٢	.	.	٩	.	ذكور	الجملة	
٦	إناث		
٢٣٩	٣	٦	١١	٢	.	.	٩	.	جملة		
٢٧	٤	.	.	ذكور	حضر	
١٤	.	.	٥	.	.	٢	٥	.	.	.	٢	.	إناث		
٤١	.	.	٥	.	.	٢	٥	.	.	٤	٢	.	جملة		
١٠٠	٦	٢	.	ذكور	ريف	
١٧	١٢	إناث		
١١٧	٦	١٢	.	.	.	٢	.	جملة		
١٢٧	٦	.	.	.	٤	٢	.	ذكور	الجملة	
٣١	.	.	٥	.	.	٢	١٧	.	.	.	٢	.	إناث		
١٥٨	.	.	٥	.	.	٩	١٧	.	.	٤	٥	.	جملة		



تقدير المتعطلين الذين سبق لهم العمل (١٥ - ٦٤ سنة) طبقاً للفئة الجدولية من تصنيف النشاط الإقتصادي والنوع بكل محافظة وإجمالى الجمهورية (حضر / ريف)

العدد بالمئات

تابع جدول رقم (٢٠)

الفئة الجدولية من تصنيف النشاط الإقتصادي											النوع	محل الإقامة	محافظة الجمهورية	
ك	ى	ظ	ح	ز	و	هـ	د	ج	ب	أ				
.	.	٧	.	٢	٩	ذكور	حضر	الأقصر	
.	إناث			
.	.	٧	.	٢	٩	جملة			
.	.	٣	.	٤	١٨	٦	ذكور	ريف		
.	.	.	.	٤	إناث			
.	.	٣	.	٨	١٨	٦	جملة			
.	.	٩	.	٦	٢٧	٦	ذكور	الجملة		
.	.	.	.	٤	إناث			
.	.	٩	.	١٠	٢٧	٦	جملة			
.	.	٢٧	١٩	١٤	١٠	.	.	٦	.	٤	ذكور	حضر		البحر الأحمر
.	.	.	.	٣	.	.	.	١	.	.	إناث			
.	.	٢٧	١٩	١٧	١٠	.	.	٧	.	٤	جملة			
.	.	٢٧	١٩	١٤	١٠	.	.	٦	.	٤	ذكور	الجملة		
.	.	.	.	٣	.	.	.	١	.	.	إناث			
.	.	٢٧	١٩	١٧	١٠	.	.	٧	.	٤	جملة			
.	٣	٣	١	٢	٦	ذكور	حضر	الوادى الجديد	
.	.	.	.	١	.	.	.	١	.	.	إناث			
.	٣	٣	١	٤	٦	.	.	١	.	.	جملة			
.	٤	.	١٢	ذكور	ريف		
.	إناث			
.	٤	.	١٢	جملة			
.	٣	٣	١	٢	٦	.	.	٤	.	١٢	ذكور	الجملة		
.	.	.	.	١	.	.	.	١	.	.	إناث			
.	٣	٣	١	٤	٦	.	.	٥	.	١٢	جملة			



تقدير المتعطلين الذين سبق لهم العمل (١٥ - ٦٤ سنة) طبقاً للفئة الجدولية من تصنيف النشاط الإقتصادي والنوع بكل محافظة وإجمالى الجمهورية (حضر / ريف)

الإجمالى	الفئة الجدولية من تصنيف النشاط الإقتصادي											النوع	محل الإقامة	محافظة الجمهورية	
	ت	ش	ر	ق	ص	ف	ع	س	ن	م	ل				
٢٢	٥	.	.	ذكور	حضر	الأقصر	
.	إناث			
٢٢	٥	.	.	جملة			
٣٣	٣	.	.	.	ذكور	ريف		
٤	إناث			
٣٧	٣	.	.	.	جملة			
٥٦	٣	٥	.	.	ذكور	الجملة		
٤	إناث			
٥٩	٣	٥	.	.	جملة			
٨١	.	.	.	١	ذكور	حضر		البحر الأحمر
٨	٣	.	.	١	.	إناث			
٨٩	.	.	.	١	.	.	٣	.	.	١	.	جملة			
٨١	.	.	.	١	ذكور	الجملة		
٨	٣	.	.	١	.	إناث			
٨٩	.	.	.	١	.	.	٣	.	.	١	.	جملة			
١٨	٣	.	.	.	ذكور	حضر		
٤	١	إناث			
٢٢	١	٣	.	.	.	جملة			
١٨	٢	.	.	.	ذكور	ريف	الوادى الجديد	
.	إناث			
١٨	٢	.	.	.	جملة			
٣٦	٤	.	.	.	ذكور	الجملة		
٤	١	إناث			
٤٠	١	٤	.	.	.	جملة			



تقدير المتعطلين الذين سبق لهم العمل (١٥ - ٦٤ سنة) طبقاً للفئة الجدولية من تصنيف النشاط الإقتصادي والنوع بكل محافظة وإجمالى الجمهورية (حضر / ريف)

العدد بالمئات

تابع جدول رقم (٢٠)

الفئة الجدولية من تصنيف النشاط الإقتصادي											النوع	محل الإقامة	محافظات الجمهورية
ك	ى	ط	ح	ز	و	هـ	د	ج	ب	أ			
.	.	.	.	٤	٥	٣	.	.	١	٢	ذكور	حضر	مطروح
.	إناث		
.	.	.	.	٤	٥	٣	.	.	١	٢	جملة		
.	.	.	٨	.	١٣	ذكور	ريف	
.	إناث		
.	.	.	٨	.	١٣	جملة		
.	.	.	٨	٤	١٨	٣	.	.	١	٢	ذكور	الجملة	
.	إناث		
.	.	.	٨	٤	١٨	٣	.	.	١	٢	جملة		
.	.	١	٤	٢	٤	.	.	٢	.	.	ذكور	حضر	
١	.	.	.	٣	إناث		
١	.	١	٤	٥	٤	.	.	٢	.	.	جملة		
.	٥	.	٣	٢	.	٢	ذكور	ريف	شمال سيناء
.	إناث		
.	٥	.	٣	٢	.	٢	جملة		
.	.	١	٤	٢	٨	.	٣	٥	.	٢	ذكور	الجملة	
١	.	.	.	٣	إناث		
١	.	١	٤	٥	٨	.	٣	٥	.	٢	جملة		
.	ذكور	حضر	
.	إناث		
.	جملة		
.	.	.	.	٤	٤	ذكور	ريف	جنوب سيناء
.	إناث		
.	.	.	.	٤	٤	جملة		
.	.	.	.	٤	٤	ذكور	الجملة	
.	إناث		
.	.	.	.	٤	٤	جملة		



تقدير المتعطلين الذين سبق لهم العمل (١٥ - ٦٤ سنة) طبقاً للفئة الجدولية من تصنيف النشاط الإقتصادي والنوع بكل محافظة وإجمالي الجمهورية (حضر / ريف)

تابع جدول رقم (٢٠)

العدد بالمنات

الإجمالي	الفئة الجدولية من تصنيف النشاط الإقتصادي											النوع	محل الإقامة	محافظة الجمهورية	
	ت	ش	ر	ق	ص	ف	ع	س	ن	م	ل				
١٧	٣	ذكور	حضر	مطروح	
.	إناث			
١٧	٣	جملة			
٢١	ذكور	ريف		
.	إناث			
٢١	جملة			
٣٩	٣	ذكور	الجملة		
.	إناث			
٣٩	٣	جملة			
٢٣	.	.	.	٣	.	.	٢	٣	.	٣	.	ذكور	حضر		
٦	١	إناث			
٢٩	.	.	.	٣	.	١	٢	٣	.	٣	.	جملة			
١٧	٤	ذكور	ريف	شمال سيناء	
.	إناث			
١٧	٤	جملة			
٤١	.	.	.	٣	.	.	٦	٣	.	٣	.	ذكور	الجملة		
٦	١	إناث			
٤٦	.	.	.	٣	.	١	٦	٣	.	٣	.	جملة			
.	ذكور	حضر		
.	إناث			
.	جملة			
٨	ذكور	ريف		جنوب سيناء
.	إناث			
٨	جملة			
٨	ذكور	الجملة		
.	إناث			
٨	جملة			

الجهاز المركزى للتعبئة العامة والإحصاء

العنوان:

٣ طريق صلاح سالم - مدينة نصر - القاهرة - جمهورية مصر العربية

صندوق البريد : ٢٠٨٦ مدينة نصر - القاهرة

فاكس : ٢٤٠٢٤٠٩٩

تليفون : ٢٤٠٢٣٠٣١

رقم الإيداع بدار الكتب ١٨٧٩٠ / ٢٠١٤

Central Agency for Public Mobilization and Statistics

(CAPMAS)

Address:

3 Salah Salem St. - Nasr City - Cairo – Egypt

P.O. Box: ٢٠٨٦ Nasr City – Cairo

Tel: 24023031

Fax: 24024099

Website: موقع الجهاز: <http://www.capmas.gov.eg>

Email: pres_capmas@capmas.gov.eg : بريد الإلكتروني