



جمهورية مصر العربية

الجهاز المركزى للتعبئة العامة والإحصاء

## نشرة إحصاء منشآت الرعاية الإجتماعية

٢٠٠٥



صدر فى يونية ٢٠٠٧

مرجع رقم ٧٣-١٢٣٢١/٢٠٠٥

<http://www.capmas.gov.eg>





جمهورية مصر العربية

الجهاز المركزى للتعبئة العامة والإحصاء

## نشرة إحصاء منشآت الرعاية الإجتماعية

٢٠٠٥

يحظر النشر أو الاقتباس  
بدون الإشارة إلى المصدر  
وهو الجهاز المركزى للتعبئة العامة والإحصاء

صدر فى يونية ٢٠٠٧

مرجع رقم ٧٣-١٢٣٢١/٢٠٠٥

<http://www.capmas.gov.eg>



## تقديم

يقتضى تحقيق مبدأ العدالة الإجتماعية تعميق الشعور بالتضامن لدى المواطنين وحل مشكلاتهم وتوفير احتياجاتهم وكفالة الرعاية الإجتماعية لهم وإشراكهم فى الخدمة العامة لذا تولى الدولة اهتماماً كبيراً للتوسع فى إنشاء وحدات وجمعيات الرعاية والتنمية الإجتماعية التى تساعد فى مواجهة وحل هذه المشكلات والإرتقاء بالمستوى الإجتماعى والإقتصادى وتحقيق الرفاهية والتنمية الشاملة .

من هذا المنطلق يقوم الجهاز المركزى للتعبئة العامة والإحصاء بإصدار نشرة سنوية عن " منشآت الرعاية الإجتماعية " فى جمهورية مصر العربية لإلقاء الضوء على نشاط هذه المنشآت ، تتضمن بيانات عن دور الرعاية الإجتماعية والحضانة وجمعيات التنمية الإجتماعية المعانة وأعداد المستفيدين ، بالإضافة إلى قيمة المنتجات والمبيعات والإيرادات والمستلزمات السلعية والخدمية طبقاً لمحافظة الحضر والريف والحدود .

الجهاز يقدم هذه النشرة عن عام ٢٠٠٥ ، لتكون عوناً للباحثين والمهتمين بهذا المجال ، راجياً أن تحقق الفائدة المرجوة منها .

والله ولى التوفيق ،،،

لواء / أبوبكر الجندى  
رئيس الجهاز المركزى للتعبئة العامة والإحصاء



رقم الصفحة	البيان	رقم الجدول
١	منهجية الاحصائية	
٤	المؤشرات العامة	
١١	جداول النشرة	
	<b>الباب الأول : دور الرعاية الإجتماعية ودور الحضانة</b>	
	<b>الفصل الأول : دور الرعاية الإجتماعية</b>	
١٣	عدد دور الرعاية الاجتماعية وعدد الحالات التي حصلت على خدمات كاملة و غادرت الدار وعدد الموجودين بها بالمحافظات .	١
١٤	عدد دور الرعاية الاجتماعية وعدد الحالات التي حصلت على خدمات كاملة و غادرت الدار خلال العام وعدد الموجودين بها طبقاً لنوع الدار .	٢
١٥	عدد الموجودين بدور الرعاية الاجتماعية (دور الدفاع الإجتماعي ) موزعين طبقاً للسن ونوع الدار .	٣
١٦	عدد الحضانات الإيوائية والمتحقين بها للأطفال المحرومين من الرعاية الأسرية بالمحافظات .	٤
	<b>الفصل الثاني : دور الحضانة</b>	
١٨	عدد دور الحضانة وعدد الأطفال المتحقين بها طبقاً للتبعية بالمحافظات .	٥
١٩	عدد دور حضانة الأطفال المعاقين التابعة لوزارة التضامن الإجتماعي وعدد الأطفال المتحقين بها طبقاً لنوع الإعاقة بالمحافظات .	٦
٢٠	عدد الأطفال المعاقين المتحقين بدور الحضانة التابعة لوزارة التضامن الإجتماعي طبقاً للسن بالمحافظات .	٧
٢١	عدد دور الحضانة التابعة للقطاع العام وقطاع الأعمال العام والهيئات العامة وسعتها وعدد الأطفال المتحقين بها بالمحافظات .	٨
٢٢	عدد العاملين في دور الحضانة التابعة للقطاع العام وقطاع الأعمال العام والهيئات العامة طبقاً للنوع بالمحافظات .	٩
٢٣	قيمة المنصرف على الخدمات بدور الحضانة التابعة للقطاع العام وقطاع الأعمال العام والهيئات العامة بالمحافظات .	١٠
	<b>الباب الثاني : جمعيات التنمية الإجتماعية المعانة</b>	
	<b>الفصل الأول : جمعيات التنمية الإجتماعية المعانة للمجتمعات الريفية</b>	
٢٥	عدد جمعيات التنمية الاجتماعية المعانة للمجتمعات الريفية وعدد أعضائها والأعضاء المسددين للإشتراكات وأعضاء مجلس الإدارة طبقاً للنوع بالمحافظات .	١١
٢٦	عدد العاملين بجمعيات التنمية الاجتماعية المعانة للمجتمعات الريفية طبقاً للنوع ونوع العمل بالمحافظات .	١٢
٢٧	عدد العاملين بجمعيات التنمية الاجتماعية المعانة للمجتمعات الريفية والأجر السنوي لهم طبقاً لنوع العمل بالمحافظات .	١٢ ب
٢٨	عدد المستفيدين من خدمات الحضانة ومراكز تنظيم ورعاية الأسرة بجمعيات التنمية الاجتماعية المعانة للمجتمعات الريفية والقيمة المنصرفة لهم بالمحافظات .	١٣



رقم الصفحة	البيان	رقم الجدول
٢٩	عدد المستفيدين من الخدمات الثقافية بجمعيات التنمية الإجتماعية المعانة للمجتمعات الريفية والقيمة المنصرفة لهم بالمحافظات .	١٤
٣٠	عدد المستفيدين من خدمات التأهيل المهني بجمعيات التنمية الإجتماعية المعانة للمجتمعات الريفية والقيمة المنصرفة لهم بالمحافظات .	١٥
٣١	قيمة المنصرف على خدمات المرافق بجمعيات التنمية الإجتماعية المعانة للمجتمعات الريفية بالمحافظات .	١٦
٣٢	قيمة المستهلك من الخامات والمواد الأولية والمنتجات والمبيعات بجمعيات التنمية الإجتماعية المعانة للمجتمعات الريفية بالمحافظات .	١٧
٣٣	قيمة المستلزمات السلعية المستهلكة بجمعيات التنمية الإجتماعية المعانة للمجتمعات الريفية بالمحافظات .	١٨
٣٤	المستلزمات الخدمية والمصرفات التحويلية بجمعيات التنمية الإجتماعية المعانة للمجتمعات الريفية طبقاً لنوع المصروف بالمحافظات .	١٩
٣٦	إيرادات جمعيات التنمية الإجتماعية المعانة للمجتمعات الريفية طبقاً لنوع الإيراد بالمحافظات .	٢٠
٣٧	حركة الأصول الثابتة بجمعيات التنمية الإجتماعية المعانة للمجتمعات الريفية بالمحافظات .	٢١
	<u>الفصل الثاني : جمعيات التنمية الإجتماعية المعانة للمجتمعات الحضرية</u>	
٣٩	عدد جمعيات التنمية الإجتماعية المعانة للمجتمعات الحضرية وعدد أعضائها والأعضاء المسددين للإشتراكات وأعضاء مجلس الإدارة طبقاً للنوع بالمحافظات .	٢٢
٤٠	عدد العاملين بجمعيات التنمية الإجتماعية المعانة للمجتمعات الحضرية طبقاً للنوع ونوع العمل بالمحافظات .	أ ٢٣
٤١	عدد العاملين بجمعيات التنمية الإجتماعية المعانة للمجتمعات الحضرية والأجر السنوي لهم طبقاً لنوع العمل بالمحافظات .	ب ٢٣
٤٢	عدد المستفيدين من خدمات الحضانة ومراكز تنظيم ورعاية الأسرة بجمعيات التنمية الإجتماعية المعانة للمجتمعات الحضرية والقيمة المنصرفة لهم بالمحافظات .	٢٤
٤٣	عدد المستفيدين من الخدمات الثقافية بجمعيات التنمية الإجتماعية المعانة للمجتمعات الحضرية والقيمة المنصرفة لهم بالمحافظات .	٢٥
٤٤	عدد المستفيدين من خدمات التأهيل المهني بجمعيات التنمية الإجتماعية المعانة للمجتمعات الحضرية والقيمة المنصرفة لهم بالمحافظات .	٢٦



رقم الصفحة	البيان	رقم الجدول
٤٥	قيمة المنصرف على خدمات المرافق بجمعيات التنمية الإجتماعية المعانة للمجتمعات الحضرية بالمحافظات .	٢٧
٤٦	قيمه المستهلك من الخامات والمواد الأولية والمنتجات والمبيعات بجمعيات التنمية الإجتماعية المعانة للمجتمعات الحضرية بالمحافظات .	٢٨
٤٧	قيمة المستلزمات السلعية المستهلكة بجمعيات التنمية الإجتماعية المعانة للمجتمعات الحضرية بالمحافظات .	٢٩
٤٨	المستلزمات الخدمية والمصرفات التحويلية بجمعيات التنمية الإجتماعية المعانة للمجتمعات الحضرية طبقاً لنوع المصروف بالمحافظات .	٣٠
٥٠	إيرادات جمعيات التنمية الإجتماعية المعانة للمجتمعات الحضرية طبقاً لنوع الإيراد بالمحافظات .	٣١
٥١	حركة الأصول الثابتة بجمعيات التنمية الإجتماعية المعانة للمجتمعات الحضرية بالمحافظات .	٣٢
	<u>الفصل الثالث : جمعيات التنمية الإجتماعية المعانة بمحافظات الحدود</u>	
٥٣	عدد جمعيات التنمية الإجتماعية المعانة بمحافظات الحدود وعدد أعضائها والأعضاء المسددين للإشتراكات وأعضاء مجلس الإدارة طبقاً للنوع .	٣٣
٥٤	عدد العاملين بجمعيات التنمية الإجتماعية المعانة بمحافظات الحدود طبقاً للنوع ونوع العمل .	٣٤ أ
٥٥	عدد العاملين بجمعيات التنمية الإجتماعية المعانة بمحافظات الحدود والأجر السنوي لهم طبقاً لنوع العمل .	٣٤ ب
٥٦	عدد المستفيدين من خدمات الحضانة ومراكز تنظيم ورعاية الأسرة بجمعيات التنمية الإجتماعية المعانة بمحافظات الحدود والقيمة المنصرفة لهم .	٣٥
٥٧	عدد المستفيدين من الخدمات الثقافية بجمعيات التنمية الإجتماعية المعانة بمحافظات الحدود والقيمة المنصرفة لهم .	٣٦
٥٨	عدد المستفيدين من خدمات التأهيل المهني بجمعيات التنمية الإجتماعية المعانة بمحافظات الحدود والقيمة المنصرفة لهم .	٣٧
٥٩	قيمة المنصرف على خدمات المرافق بجمعيات التنمية الإجتماعية المعانة بمحافظات الحدود .	٣٨
٦٠	قيمه المستهلك من الخامات والمواد الأولية والمنتجات والمبيعات بجمعيات التنمية الإجتماعية المعانة بمحافظات الحدود .	٣٩



رقم الصفحة	البيان	رقم الجدول
٦١	قيمة المستلزمات السلعية المستهلكة بجمعيات التنمية الإجتماعية المعانة بمحافظات الحدود .	٤٠
٦٢	المستلزمات الخدمية والمصروفات التحويلية بجمعيات التنمية الإجتماعية المعانة بمحافظات الحدود طبقاً لنوع المنصرف .	٤١
٦٤	إيرادات جمعيات التنمية الإجتماعية المعانة بمحافظات الحدود طبقاً لنوع الإيراد .	٤٢
٦٥	حركة الأصول الثابتة بجمعيات التنمية الإجتماعية المعانة بمحافظات الحدود .	٤٣
	<u>الباب الثالث : الخدمات التي أدتها أو تشرف عليها الوحدات المحلية</u>	
٦٧	عدد الوحدات المحلية والقرى التي تخدمها والعاملون بها وأجورهم السنوية بالمحافظات .	٤٤
٦٨	عدد العاملين في أنشطة الخدمات التابعة للوحدات المحلية وأجورهم السنوية بالمحافظات .	٤٥
٦٩	قيمة المنصرف على الخدمات التي تشرف عليها الوحدات المحلية طبقاً لنوع الخدمة والنسبة المئوية لكل محافظة .	٤٦
٧٠	عدد المستفيدين من الخدمات التي تشرف عليها الوحدات المحلية طبقاً لنوع الخدمة والنسبة المئوية لكل محافظة .	٤٧
٧١	عدد العاملين وأجورهم السنوية بدور الحضانة التابعة للوحدات المحلية وعدد دور الحضانة وسعتها وعدد الأطفال الملتحقين بها طبقاً للسن والنسبة المئوية لكل محافظة .	٤٨
٧٢	قيمة المنصرف على الخدمات بدور الحضانة التابعة للوحدات المحلية بالمحافظات .	٤٩



## منهجية الإحصائية

### أولاً : أهداف الإحصائية :

تهدف الإحصائية إلى تصوير وقياس نشاط منشآت الرعاية الإجتماعية المختلفة كدور الرعاية الإجتماعية ودور الحضانه وجمعيات التنمية الإجتماعية والأنشطة الإجتماعية للوحدات المحلية وذلك بتوفير البيانات الأساسية التي تصور نوع وإمكانية إعطاء الخدمة التي تؤديها هذه المنشآت وعدد المستفيدين منها وذلك بهدف توفير البيانات للدراسات .

### ثانياً : مصادر البيانات والإطار والشمول :

تم جمع بيانات عام ٢٠٠٥ لدور الرعاية الإجتماعية وعددها ١١٠٥ دار ، ودور الحضانه وعددها ١٤٤٢٧ دار من التقرير السنوي لوزارة التضامن الإجتماعي ، وجمعيات التنمية الإجتماعية المعانة وعددها ١٨٣٦ جمعية تم إستيفاء بيانات ١٦٥٢ جمعية بنسبة إستجابة قدرها ٩٠,٠ ٪ ولم يستوفى عدد ١٨٤ جمعية بسبب عدم مزاولة نشاطها في سنة الإحصاء وتحويل بعض الجمعيات من معانة إلى غير معانة . والوحدات المحلية وعددها ١١٢٧ وحدة تم جمع بيانات ١١١٢ وحدة بنسبة إستجابة قدرها ٩٨,٧ ٪ ولم يستوفى بيانات عدد ١٥ وحدة بسبب عدم الإستيفاء .

### ثالثاً : أسلوب جمع البيانات والإستمارات :

تقوم المكاتب الفرعية للإحصاء بالمحافظات بجمع بيانات عن الخدمات التي تؤديها أو تشرف عليها الوحدات المحلية على إستمارات أعدت لهذا الغرض تشمل البيانات التعريفية للمنشآت والخدمات التي تؤديها والعمالة وقيمة المنصرف على الخدمات .

يقوم الجهاز بجمع بيانات دور الحضانه في القطاع العام والهيئات العامة على إستمارات تشمل عدد الأطفال الملتحقين بالدار حسب السن والعمالة وقيمة المنصرف على الخدمات .

كما تقوم المديرية التابعة لوزارة التضامن الإجتماعي بجمع بيانات دور الرعاية وجمعيات التنمية الإجتماعية ودور الحضانه ( فيما عدا القطاع العام والهيئات العامة ) على نماذج تم الإتفاق عليها بين الجهاز ووزارة التضامن الإجتماعي .



## رابعاً : التعاريف :

### ١ - دور الرعاية الإجتماعية :

هى منشآت تقام لتوفير قدر من الرعاية الإجتماعية من مسكن ومأكل وتوجيه وتعليم وتدريب ورعاية طبية أو تأهيل مهني لفئات معينة مثل المعوقين وذوى العاهات والأطفال المعرضين للانحراف والأحداث الجانحين والفتيات القاصرات والمنحرفات والمسنين والمتسولين والمسجونين وأسرهم وكذا الحالات التى يرعاها مشروع الرعاية البديلة ومكاتب التوجيه والإستشارات الأسرية .

### ٢ - مشروع الرعاية البديلة :

يهدف إلى تقديم الرعاية للحالات التى ترد له من المستشفيات ومراكز رعاية الطفل وشرطة الأحداث والجمعيات ودور الحضانة والأسر المتصدعة مثل ( لقيط - ابن غير شرعى - ابن ضال - أبناء أسر متصدعة ) وذلك عن طريق أسر بديلة أو دور حضانة أو مؤسسات إيوائية سواء بأجر أو بدون أجر .

### ٣ - مكاتب التوجيه والإستشارات الأسرية :

تقوم بالبحث والبت فى المشاكل الأسرية المقدمة لها كحضانة الأطفال والنفقة والطاعة والمنازعات الزوجية والعائلية والمشكلات الإقتصادية أو النفسية المتعلقة بالأسرة .

### ٤ - دور الحضانة :

هى منشآت تقام لإستقبال الأطفال حتى ٦ سنوات من العمر لرعايتهم خلال فترة إنشغال الأمهات بأعمالهن .  
تقوم هذه الدور بتقديم الرعاية الصحية للأطفال وتقديم وجبات غذائية وتوفير وسائل اللعب والتسلية والتعليم المناسب لهذا السن .  
قد تم هذا العام إضافة عدد دور حضانة الأطفال المعوقين طبقاً لنوع الإعاقة وطبقاً للسن .

### ٥ - جمعيات التنمية الإجتماعية :

هى منشآت أقيمت أساساً لتنمية المجتمع الريفى والحضرى وتنقسم إلى :  
أ - جمعيات تنمية إجتماعية ريفية : وتقوم بالعمل فى مجال تنمية المجتمعات الريفية .  
ب - جمعيات تنمية إجتماعية حضرية : وتقوم بالعمل فى مجال تنمية المجتمعات الحضرية .  
ج - جمعيات تنمية إجتماعية بمحافظة الحدود : وتقوم بالعمل فى مجال تنمية المجتمع بمحافظة الحدود .



## ٦ - الوحدات المحلية :

هي منشآت حكومية أقيمت في الريف لخدمة السكان وتزود الوحدة بالأخصائيين والفنيين اللازمين للإشراف على الخدمات الصحية والتعليمية والاجتماعية . . . . . الخ بهدف رفع مستوى سكان الريف وتدريب القادة المحليين والعمل على نشر الصناعات الريفية لتنمية الدخل ومساعدة الفلاح وإرشاده لزيادة الإنتاج الزراعى ورفع المستوى الصحى فى الريف

## ملحوظه :

- ١ - نظراً لتغير نشاط الجمعيات المعانة من غرض إلى آخر وخروج بعض الجمعيات من الإطار لتوقفها أو خروجها من مجال جمعيات التنمية الاجتماعية المعانة إلى جمعيات تنمية اجتماعية غير معانة ينتج عنه اختلاف فى حجم الإطار السنوى وبالتالى اختلاف البيانات المقارنة مثل الأصول الثابتة بين نهاية العام السابق وبداية العام المرجعى .
- ٢ - حدث تعديل فى عنوان جدول رقم (٤) عن ما ورد عام ٢٠٠٤ و ذلك كما ورد من وزارة التضامن الاجتماعى لعدم توافر أسر بأجر أو بدون أجر تنطبق عليهم شروط الرعاية .

## المصطلحات المستخدمة

- ( . . . ) البيان غير متوفر .
- ( - ) البيان يساوى صفر .
- ( = ) النسبه اقل من ٠.٠٥ % .



## المؤشرات العامة

### ١ - دور الرعاية الإجتماعية

أ - بلغ عدد دور الرعاية الإجتماعية ١١٠٥ داراً في عام ٢٠٠٥ بينما كانت ١١٠١ داراً في عام ٢٠٠٤ بزيادة قدرها ٤,٤ ٪ .

ب - بلغ عدد الحالات التي حصلت على خدمات كاملة وغادرت الدار ٥٠٩٦٨ في عام ٢٠٠٥ بينما كانت ٥٠٤٦٧ \* عام ٢٠٠٤ بزيادة قدرها ١,٠ ٪ .

### ٢ - دور الحضانه

بلغ عدد دور الحضانه ١٤٤٢٧ داراً في عام ٢٠٠٥ بينما كانت ١٣٧٠٧ داراً في عام ٢٠٠٤ بزيادة قدرها ٥,٣ ٪ أما بالنسبة للأطفال الملتحقين فقد بلغ عددهم ١١٦٠٢٦٢ في عام ٢٠٠٥ بينما كان ٩١٢٤٣٠ في عام ٢٠٠٤ بزيادة قدرها ٢٧,٢ ٪ .

### ٣ - عدد جمعيات التنمية الإجتماعية المعانة

أ - بلغ عدد جمعيات التنمية الإجتماعية المعانة للمجتمعات الريفية ١١٢٤ جمعية في عام ٢٠٠٥ بينما كان ١١٤٤ جمعية في عام ٢٠٠٤ بإنخفاض قدره ١,٧ ٪ وبلغ عدد المستفيدين من الخدمات ٤٠٤٣٢٨ مستفيداً في عام ٢٠٠٥ بينما كان عدد المستفيدين ٥٥٥٥٥٦ مستفيداً في عام ٢٠٠٤ بإنخفاض قدره ٢٧,٢ ٪ .

ب - بلغ عدد العاملين بجمعيات التنمية الإجتماعية المعانة للمجتمعات الريفية ٧٣٧٩ عامل في عام ٢٠٠٥ بينما كان ٧٤٧١ عامل في عام ٢٠٠٤ بإنخفاض قدره ١,٢ ٪ وبلغت جملة الأجر النقدي والمزايا العينية والتأمينات الإجتماعية ١١,٠ مليون جنيه في عام ٢٠٠٥ وهي نفس القيمة الواردة عام ٢٠٠٤ .

ج - بلغ عدد جمعيات التنمية الإجتماعية المعانة للمجتمعات الحضرية ٤٠٥ جمعية في عام ٢٠٠٥ بينما كان ٤٠٤ جمعية في عام ٢٠٠٤ بزيادة قدرها ٢,٠ ٪ وبلغ عدد المستفيدين من الخدمات التي تؤديها هذه الجمعيات ٤٦٤٧٠٥ مستفيداً في عام ٢٠٠٥ بينما كان ٤٤٢٣٧١ مستفيداً في عام ٢٠٠٤ بزيادة قدرها ٥,٠ ٪ .

د - بلغ عدد العاملين بجمعيات التنمية الإجتماعية المعانة للمجتمعات الحضرية ٥٧٩٨ عامل في عام ٢٠٠٥ بينما كان ٥٥٩٩ عامل في عام ٢٠٠٤ بزيادة قدرها ٣,٦ ٪ وبلغت جملة الأجر النقدي والمزايا العينية والتأمينات الإجتماعية ١١,٦ مليون جنيه في عام ٢٠٠٥ بينما كان ١١,٧ مليون جنيه في عام ٢٠٠٤ بإنخفاض قدره ٠,٩ ٪ .

\* رقم معدل



د - بلغ عدد جمعيات التنمية الإجتماعية المعانة بمحافظات الحدود ١٢٣ جمعية في عام ٢٠٠٥ بينما كان ١١٨ جمعية في عام ٢٠٠٤ بزيادة قدرها ٤.٢ ٪ وبلغ عدد المستفيدين من الخدمات ٥٦٥٨٦ مستفيداً في عام ٢٠٠٥ بينما كان ٥٤٣٣٣ مستفيداً في عام ٢٠٠٤ بزيادة قدرها ٤.١ ٪ .

و - بلغ عدد العاملين بجمعيات التنمية الإجتماعية المعانة لمحافظات الحدود ١٠٧٣ عامل في عام ٢٠٠٥ بينما كان ١٠٩٩ عامل في عام ٢٠٠٤ بإنخفاض قدره ٢.٤ ٪ بلغت جملة الأجور النقدية والمزايا العينية والتأمينات الإجتماعية ١.٨ مليون جنيه في عام ٢٠٠٥ وهي نفس القيمة الواردة عام ٢٠٠٤ .

#### ٤ - الخدمات التي أدتها أوتشرف عليها الوحدات المحلية

أ - تم إستيفاء عدد ١١١٢ وحدة محلية من إجمالي ١١٤٢ وحدة محلية عام ٢٠٠٥ . وهذا الوحدات تخدم ٤٤٩٣ قرية في عام ٢٠٠٥ بينما كانت تخدم ٤٤٢٧ قرية في عام ٢٠٠٤ بزيادة قدرها ١.٥ ٪ .

ب - بلغ عدد العاملين بالوحدات المحلية ٩٦٢٦٩ عامل في عام ٢٠٠٥ بينما كان ٩٨٧٤٧ عامل في عام ٢٠٠٤ بإنخفاض قدره ٢.٥ ٪ .

ج - بلغت جملة الأجور النقدية ٤٣٨.٠ مليون جنيه في عام ٢٠٠٥ بينما كانت جملة الأجور ٣٥٥.٨ مليون جنيه في عام ٢٠٠٤ بزيادة قدرها ٢٣.١ ٪ .

د - بلغ عدد المستفيدين من الخدمات التي تشرف عليها الوحدات المحلية ٣٨٣٣٣٣ مستفيداً في عام ٢٠٠٥ بينما كان ٤١٦٠٧١ مستفيداً في عام ٢٠٠٤ بإنخفاض قدره ٧.٩ ٪ .



تطور عدد دور الحضائفة  
خلال الفترة ( ٢٠٠٣ - ٢٠٠٥ )

عدد دور الحضائفة	السنوات
١٢٧٦٦	٢٠٠٣
١٣٧٠٧	٢٠٠٤
١٤٤٢٧	٢٠٠٥

تطور عدد دور الحضائفة خلال الفترة ( ٢٠٠٣ - ٢٠٠٥ )

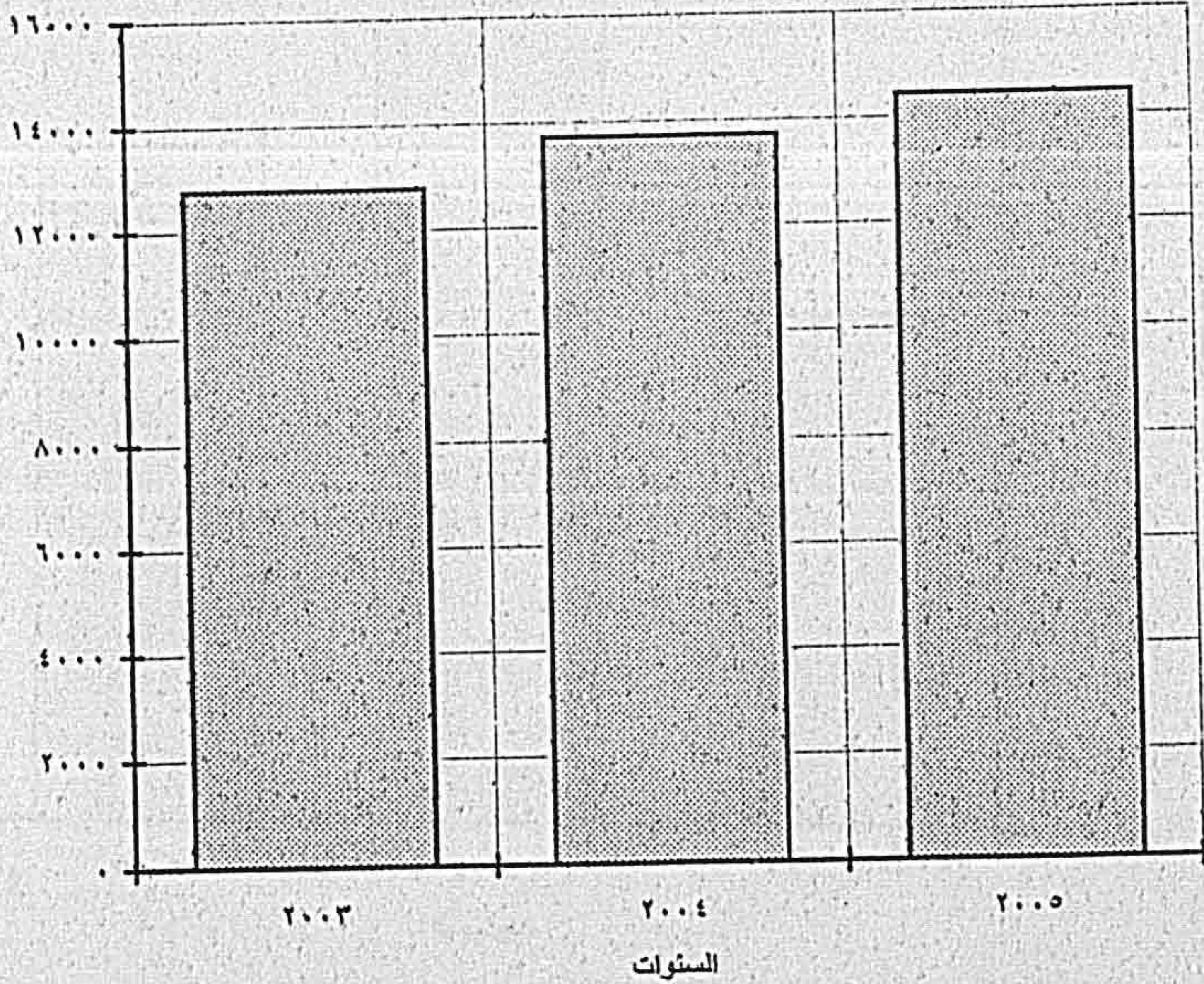



تطور القيمة المنصرفة بالجنيه للمستفيدين من جمعيات التنمية الإجتماعية المعانة للمجتمعات الريفية خلال الفترة ( ٢٠٠٣ - ٢٠٠٥ )

السنوات	٢٠٠٣	٢٠٠٤	٢٠٠٥
القيمة بالجنيه	١٢٧٩٩٣٤٧	٢٠٨٧٠٤٧٦	١٧٢٧٩٩٠٦

تطور القيمة المنصرفة للمستفيدين من جمعيات التنمية الإجتماعية المعانة للمجتمعات الريفية خلال الفترة ( ٢٠٠٣ - ٢٠٠٥ )

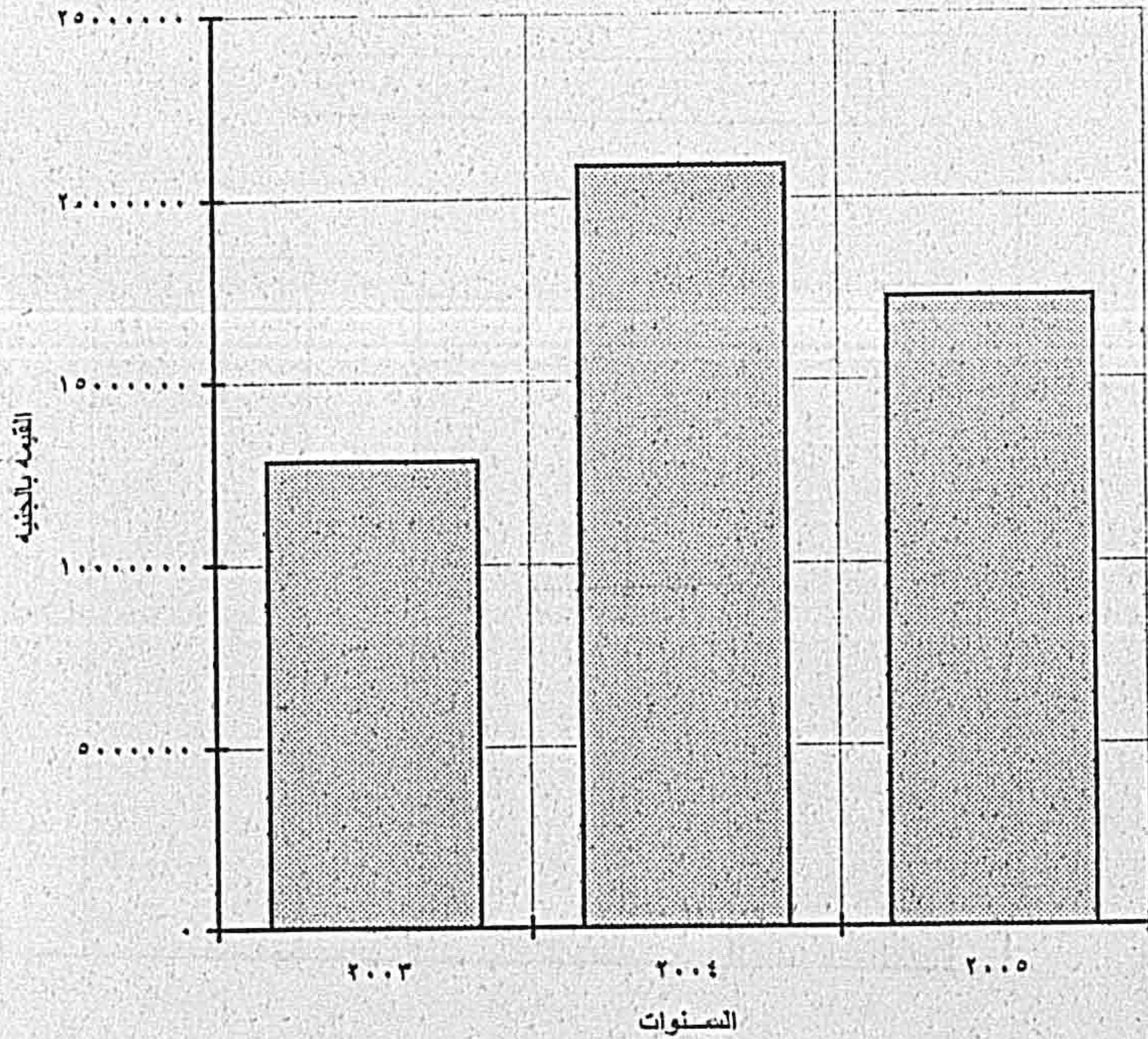



تطور القيمة المنصرفة بالجنيه للمستفيدين من جمعيات التنمية الإجتماعية المعانة  
للمجتمعات الحضرية خلال الفترة ( ٢٠٠٥ - ٢٠٠٣ )

السنوات	٢٠٠٣	٢٠٠٤	٢٠٠٥
القيمة بالجنيه	٧٠٨٠٧٨٨	١٠٩٠٦٩٣١	٩٥٣١٨٣٩

تطور القيمة المنصرفة بالجنيه للمستفيدين من جمعيات التنمية الإجتماعية المعانة للمجتمعات  
الحضرية خلال الفترة ( ٢٠٠٥ - ٢٠٠٣ )





تطور القيمة المنصرفة بالجنيه للمستفيدين من جمعيات التنمية الإجتماعية  
المعانة لمحافظة الحدود خلال الفترة ( ٢٠٠٣ - ٢٠٠٥ )

السنوات	٢٠٠٣	٢٠٠٤	٢٠٠٥
القيمة بالجنيه	٢٤٥٧٣١٨	١٩٥٢٠٤٩	١٩٢٦٣٨٧

تطور القيمة المنصرفة بالجنيه للمستفيدين من جمعيات التنمية الإجتماعية المعانة لمحافظة  
الحدود خلال الفترة ( ٢٠٠٣ - ٢٠٠٥ )

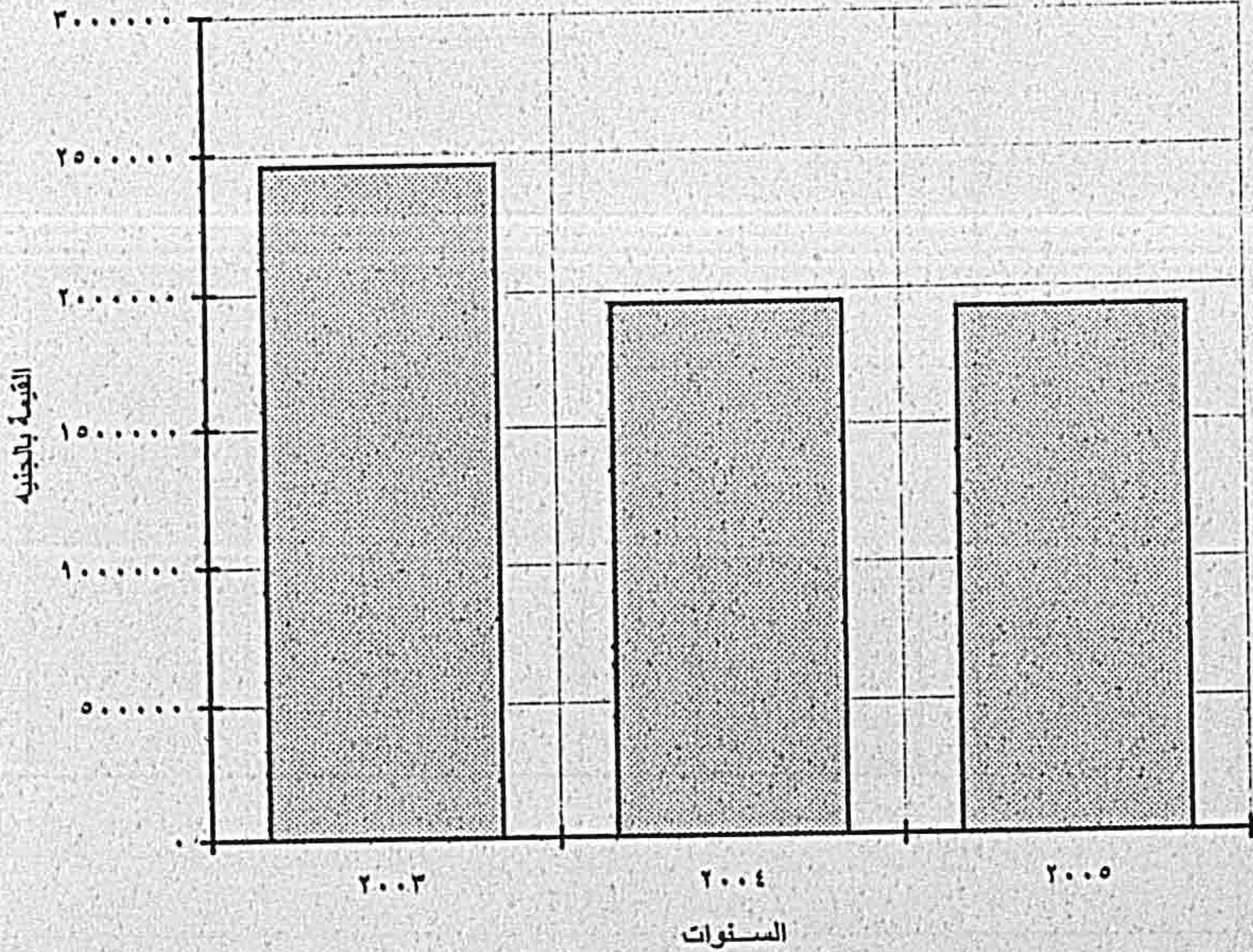



تطور عدد الوحدات المحلية  
خلال الفترة ( ٢٠٠٥ - ٢٠٠٣ )

عدد الوحدات	السنوات
١٠٩٧	٢٠٠٣
١١٢٠	٢٠٠٤
١١١٢	٢٠٠٥

تطور عدد الوحدات المحلية خلال الفترة ( ٢٠٠٥ - ٢٠٠٣ )

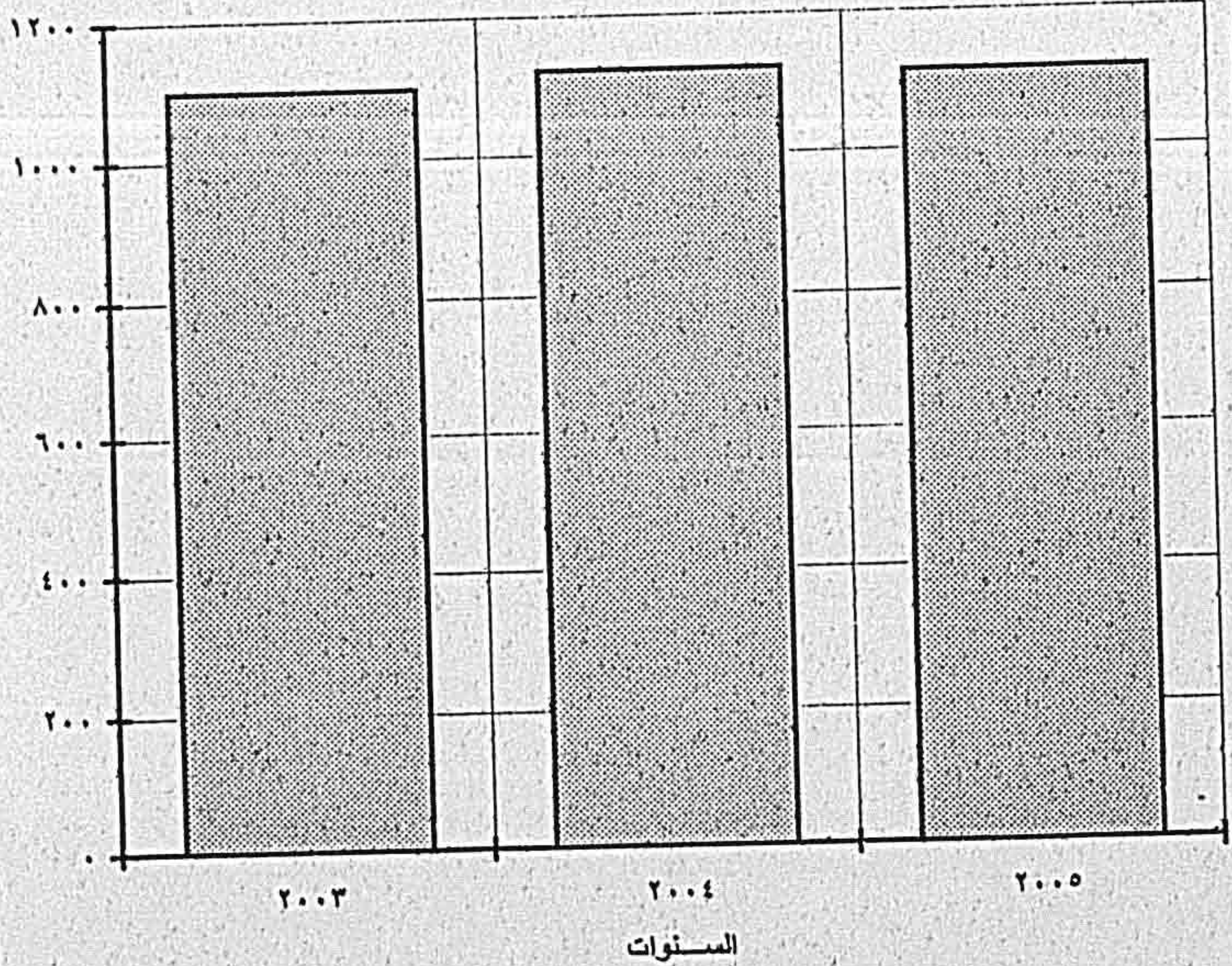



# جدول النشرة



الباب الأول : دور الرعاية الإجتماعية ودور الحضارة

الفصل الأول : دور الرعاية الإجتماعية



عدد دور الرعاية الإجتماعية وعدد الحالات التي حصلت على خدمات كاملة  
وغادرت الدار وعدد الموجودين بها بالمحافظات عام ٢٠٠٥

جدول رقم ١

عدد الموجودين فى نهاية العام	عدد الحالات التى حصلت على خدمات كاملة وغادرت الدار	عدد الدور	المحافظات
٩٣٨٠	٥٩٤٧	٣٠٠	القاهرة
٤٧٧١	٦٧٤٨	٩٥	الأسكندرية
٢٣٤٠	٤٩٤	٣١	بورسعيد
٨٦٧	٤٣١	٢٣	السويس
٣١٩	١٠٢٤	١٩	دمياط
١٢٦٥	٢٥٥٧	٥٣	الدقهلية
٦٣٠	٣٩٤٦	٤١	الشرقية
٥٧٧	٢٦٥٦	٢٥	القليوبية
٧٥١	١٨٥٤	٣١	كفر الشيخ
١٣٣٣	٤٦٥٥	٥١	الغربية
٥٨٩	١٦٥٣	٢٩	المنوفية
٨٧٤	٢٠٦٧	٣٢	البحيرة
٩٩	١٢٣٠	١٥	الإسماعيلية
١٩٢٢	٣٣٦١	٦١	الجيزة
٢٥٦٣	١٦٨١	٣٥	بنى سويف
٩١٧	٥٠٩	٢٩	الفيوم
١٤٩٨	٢٣١٦	٤٩	المنيا
١٨٧١	١٥٨٢	٣٨	أسيوط
١٠٤٧	١٧٧٢	٢٨	سوهاج
١٠٩٨	١٨٣٢	٣٥	قنا
٧٤٦	١٣٠٦	٣٣	أسوان
٢٥٥	١٣١	١١	مدينة الأقصر
١٥	٢٢٧	٨	البحر الأحمر
١٦٤٢	٣٥٦	٨	الوادى الجديد
٢٨٨	٣٢٢	٩	مطروح
٢٤٥	٢٧٩	١٢	شمال سيناء
٤٠	٣٢	٤	جنوب سيناء
٣٧٩٤٢	٥٠٩٦٨	١١٠٥	الإجمالى



عدد دور الرعاية الإجتماعية وعدد الحالات التي حصلت على خدمات كاملة  
وغادرت الدار خلال العام وعدد الموجودين بها طبقاً لنوع الدار عام ٢٠٠٥

جدول رقم ٢

نوع الدار	عدد الدور	عدد الحالات التي حصلت على خدمات كاملة وغادرت الدار	عدد الموجودين في نهاية العام
<u>التأهيل الإجتماعي للمعوقين :</u>			
- مكاتب التأهيل الإجتماعي للمعوقين	١٧٧	٣٠٤١٠	-
- مراكز التأهيل الإجتماعي للمعوقين ( داخلي / خارجي )	٤١	٢٠٥	٤٣٦
- مؤسسات التثقيف الفكري ( داخلي / خارجي )	٧٢	-	٥٠١٤
<u>رعاية الأسرة والطفولة :</u>			
- مكاتب التوجيه والإستشارات الأسرية	١٧٦	١٥٣٥٩	٢٤٠٢
- مؤسسات الأطفال المحرومين من الرعاية الأسرية	٢٦١	-	٨٣٧٦
- مؤسسات رعاية المسنين	١٠٢	-	٣٧٠٧٠
- دور المغتربين	٢٢٣	-	١٦٩٤٥
<u>دور الدفاع الإجتماعي :</u>			
- رعاية المتسولين	٧	١٠٨	٢٦١
- أحداث جانحين ايداع	٢٤	١٨٥٠	٦٩٠
- رعاية فتيات قاصرات	٣	٥٧	١١١
- جمعيات رعاية المسجونين وأسراهم	١٩	٢٩٧٩	-
الاجمالي	١١٠٥	٥٠٩٦٨	٣٧٩٤٢



عدد الموجودين بدور الرعاية الإجتماعية ( دور الدفاع الإجتماعى )  
موزعين طبقاً للسنة ونوع الدار عام ٢٠٠٥

جدول رقم ٣

أ - دور الأحداث الجانحين ( إيداع )

فئات السن	أقل من ٧ سنوات	٧ -	١٢ -	١٥ -	١٨ - ٢١	الجملة
العدد	١٥	٩٥	٢٤١	٢١٦	١٢٣	٦٩٠

ب - دور رعاية الفتيات القاصرات

فئات السن	أقل من ١٢ سنة	١٢ -	١٥ -	١٨ -	٢١ فأكثر *	الجملة
العدد	-	١٢	٢٥	٧٣	١	١١١

\* هذه الفئة محكوم عليهم بالإيداع لمنعهم من الانحراف .

ج - دور رعاية المتسولين

فئات السن	٢٠ -	٣٠ -	٤٠ -	٥٠ -	٦٠ -	٧٠ فأكثر	الجملة
العدد	١٥	٤١	٣٣	٦٨	٦١	٤٣	٢٦١



عدد الحضانات الإيوائية والملتحقين بها للأطفال المحرومين من

الرعاية الأسرية بالمحافظات عام ٢٠٠٥

جدول رقم ٤

المحافظات	عدد الحضانات	عدد الملتحقين
القاهرة	٤٩	٩٠٧
الأسكندرية	٢٤	٢٢٨
بورسعيد	٣	٣٦
السويس	٢	١١
دمياط	١	١٥
الدقهلية	٨	١٩٩
الشرقية	١	٧
القليوبية	١	٩
كفر الشيخ	٥	٧٨
الغربية	-	-
المنوفية	٢	٥٣
البحيرة	١	١١
الإسماعيلية	١	٥٩
الجيزة	٣١	٧٧٣
بنى سويف	١	١١
الفيوم	١	١٥
المنيا	٢	٣٤
أسيوط	١	١٥
سوهاج	-	-
قنا	١	١٧
أسوان	٤	١٢٤
مدينة الأقصر	١	٥٦
مطروح	١	٣٥
الاجمالي	١٤١	٢٦٩٣

• الحضانات الإيوائية بدلا من الاسر البديلة



الفصل الثانی  
دور الحضارة



عدد دور الحضانه وعدد الأطفال الملتحقين بها طبقاً للتبعية

بالمحافظات عام ٢٠٠٥

جدول رقم ٥

عدد الأطفال الملتحقين	عدد الدور حسب الجهة التابعة لها			المحافظات
	الاجمالي	قطاع عام وأعمال عام وهيئات عامة	الوحدات المحلية	
٧٣٣٥٣	١٢٤٥	٥	-	القاهرة
٥١٧٣١	٦٠٤	٥	-	الأسكندرية
١٠١٠٦	١١٣	١	-	بورسعيد
٢١٥٢	١٦٦	٢	-	السويس
٣٠١٣٤	٣٤٤	٢	١٣١	دمياط
٧٨٠٩٦	٩٧٤	١	٣٢٩	الدقهلية
٢٩٥٨٨٤	٨٠٠	٢	٢٦٦	الشرقية
٥٢٠٦٤	٨٤٥	٤	٢٦٠	القليوبية
٤٣٧٧٠	٦٤٠	-	١٥٩	كفر الشيخ
٨٩٩٧٧	١١١٤	٢	٢٦٩	الغربية
٧٢٥٣٣	٩٨١	١	٢٦٧	المنوفية
٤٠٠٦١	٦٩١	٤	١٥٣	البحيرة
٨٦٣٨	١٩٨	٢	٣٣	الإسماعيلية
١٣٠١٢٣	٢٠٧٢	٣	٦٧٢	الجيزة
٢٢٤٢٤	٤٢٧	-	١١٣	بنى سويف
١٦٠٥٥	٣٠٦	-	٧٠	الفيوم
٢٦٠٧٩	٥١٩	١	١٧٠	المنيا
١٨٨٢٧	٤١٢	-	١١٤	أسيوط
١٥٧٢٤	٢٩٣	١	٧٦	سوهاج
٣٢٤٥٦	٥٢١	٤	١٢٤	قنا
١٥٤٢٢	٤٠٣	-	٨٢	أسوان
٦٦٠٢	١١٠	-	١٥	مدينة الأقصر
١١٤٢٧	٢٨٢	-	١٤٣	البحر الأحمر
٥٣٠٤	١٣٢	-	٤٣	الوادى الجديد
٢٧٣٣	٧٠	-	٦	مطروح
٦٩٧٩	١٤٠	-	٢٣	شمال سيناء
١٦٠٨	٢٥	-	-	جنوب سيناء
١١٦٠٢٦٢	١٤٤٢٧	٤٠	٣٥١٨	الاجمالي



عدد دور حضانة الأطفال المعاقين التابعة لوزارة التضامن الإجتماعى وعدد  
الأطفال الملتحقين بها طبقاً لنوع الإعاقة بالمحافظات عام ٢٠٠٥

جدول رقم ٦

المحافظات	عدد الدور	( صم ) ضعاف سمع	كف البصر	إعاقة ذهنية	إعاقة حركية	جميع الإعاقات	الاجمالى
القاهرة	٢٦	١٧	١	٢٥٣	٦٤	١٢٤	٤٥٩
الأسكندرية	٨	٥٦	-	٤٣٠	-	٦٩	٥٥٥
بورسعيد	٢	٢٢	-	-	-	-	٢٢
السويس	٣	١٦	-	١١	٢	١٠	٣٩
دمياط *	٢	-	-	-	-	-	-
الدقهلية	٤	-	-	٥٢	٣٢	١١	٩٥
الشرقية	٢	١	-	٨	٥	٣	١٧
القليوبية	٣	٣٨	-	٤١	١١	-	٩٠
كفر الشيخ	١	-	-	١٨	-	-	١٨
الغربية	١	-	-	٧	-	-	٧
المنوفية	٢	٧	-	٤	-	٢	١٣
البحيرة	١	-	-	٢٠	-	-	٢٠
الإسماعيلية	٢	-	-	٣	٣	١٥	٢١
الجيزة	٥	٥٦	١٠	-	-	-	٦٦
بنى سويف	٢	١٣	٥	٧٥	-	١٤	١٠٧
الفيوم	١	١٥	-	-	-	٢٠	٣٥
المنيا	٥	٣٩	٤٢	٢٦	٤٠	٩	١٥٦
أسيوط	٣	٢	-	٨٧	٦	٤	٩٩
سوهاج	١	-	-	٦	٤	٨	١٨
قنا	١	-	-	٨	٨	٦	٢٢
أسوان	٢	٢٩	-	٢٧	٢٦	٦	٨٨
مدينة الأقصر	١	-	-	٧	٢	١	١٠
البحر الأحمر	١	-	-	-	٤	-	٤
الوادى الجديد	١	-	-	١٠	-	-	١٠
مطروح	١	٦	-	٣٦	-	٥٩	١٠١
شمال سيناء	٢	-	-	٤٥	-	-	٤٥
الاجمالى	٨٣	٣١٧	٥٨	١١٧٤	٢٠٧	٣٦١	٢١١٧

\* لم تعمل بعد



عدد الأطفال المعاقين الملتحقين بدور الحضانه التابعه لوزارة التضامن  
الاجتماعى طبقاً للسنة بالمحافظات عام ٢٠٠٥

جدول رقم ٧

المحافظات	فئات السن	٣ -	٤ -	٥ -	٦ -	٧ -	٨ فأكثر	الاجمالي
القاهرة		٤٨	٤٧	٦٨	٦٥	٨٤	١٤٧	٤٥٩
الأسكندرية		٣٦	١٥	٣١	٣٦	٩٥	٣٤٢	٥٥٥
بورسعيد		٧	٢	٢	٣	-	٨	٢٢
السويس		٩	١٠	٥	١١	-	٤	٣٩
دمياط *		-	-	-	-	-	-	-
الدقهلية		١٢	١٣	١٦	٢٠	١٣	٢١	٩٥
الشرقية		-	٢	٣	٥	٤	٣	١٧
القليوبية		٨	١٥	٢٠	٣٣	١٤	-	٩٠
كفر الشيخ		٥	٥	٢	٤	٢	-	١٨
الغربية		-	-	٣	-	-	٤	٧
المنوفية		-	-	٣	٤	٣	٣	١٣
البحيرة		-	-	٤	٣	٣	١٠	٢٠
الإسماعيلية		٤	٨	٧	٢	-	-	٢١
الجيزة		١٤	١٦	٢٠	٦	٣	٧	٦٦
بنى سويف		٤	٧	١٧	٢١	١٧	٤١	١٠٧
الفيوم		٩	٨	١٣	٣	٢	-	٣٥
المنيا		١٦	٢٦	٣٨	٢٤	٢٠	٣٢	١٥٦
أسيوط		١	١٤	٣	٧	١٢	٦٢	٩٩
سوهاج		٤	٧	٧	-	-	-	١٨
قنا		٣	١	٧	٦	١	٤	٢٢
أسوان		٣٠	٢٣	٢٠	٣	٥	٧	٨٨
مدينة الأقصر		-	-	-	-	٦	٤	١٠
البحر الأحمر		-	-	-	-	٤	-	٤
الوادى الجديد		٢	٢	٢	٢	١	١	١٠
مطروح		٢١	١٩	١٧	١٣	٢٣	٨	١٠١
شمال سيناء		٤	٨	٦	١٣	٤	١٠	٤٥
الاجمالي		٢٣٧	٢٤٨	٣١٤	٢٨٤	٣١٦	٧١٨	٢١١٧

\* لم تعمل بعد



عدد دور الحضانات التابعة للقطاع العام وقطاع الأعمال العام والهيئات العامة وسعتها وعدد الأطفال الملتحقين بها بالمحافظات  
عام ٢٠٠٥

جدول رقم ٨

نسبة الأطفال الملتحقين الى السعة %	عدد الأطفال الملتحقين حسب السن في ٢٠٠٥/١٢/٣١					السعة	عدد الدور	المحافظات
	الاجمالي	٦-٣	-٢	-١	أقل من سنة			
٦١,٠	٢٤٤	٧٥	٧٢	٤٥	٥٢	٤٠٠	٥	القاهرة
٢٠,٠	٥٣	٣٢	٧	٤	١٠	٢٦٥	٥	الأسكندرية
٥١,١	٢٣	٣	٨	٧	٥	٤٥	١	بورسعيد
٤٧,٠	٥٥	٢٩	١٥	٧	٤	١١٧	٢	السويس
٤٣,٣	١٣٠	٧٧	٢٨	١٤	١١	٣٠٠	٢	دمياط
٥٧,٥	١١٥	٦٧	٢٣	٤	٢١	٢٠٠	١	الدقهلية
٦٠,٨	٧٣	٥١	٤	١٢	٦	١٢٠	٢	الشرقية
٣٢,٧	٧٢	٢٣	١٧	١٧	١٥	٢٢٠	٤	القليوبية
٥٤,٨	٤٣٨	٢٧٢	٨٢	٦٤	٢٠	٨٠٠	٢	الغربية
٣٤,٣	٢٤	١٠	-	٨	٦	٧٠	١	المنوفية
٢٠,٥	٨٠	٥٣	١١	٨	٨	٣٩٠	٤	البحيرة
٧٦,٤	١٦٨	١١١	١٩	٢١	١٧	٢٢٠	٢	الأسماعيلية
٨٢,٤	١٤٠	٦٥	٤٠	١٨	١٧	١٧٠	٣	الجيزة
٥٠,٠	١٠	٣	٤	٣	-	٢٠	١	المنيا
٩١,١	٤١	٣٣	٨	-	-	٤٥	١	سوهاج
٨٣,٤	١١٢٦	٨٤٧	١٦٣	٧٣	٤٣	١٣٥٠	٤	قنا
٥٩,٠	٢٧٩٢	١٧٥١	٥٠١	٣٠٥	٢٣٥	٤٧٣٢	٤٠	الاجمالي



عدد العاملين في دور الحضارة التابعة للقطاع العام وقطاع الأعمال العام والهيئات العامة طبقا للنوع بالمحافظات  
عام ٢٠٠٥

جدول رقم ٩

المحافظات	أخصائيون اجتماعيون			مشرفات اجتماعيات			أطباء			آخرون *			الاجمالي		
	ج	ا	ذ	ج	ا	ذ	ج	ا	ذ	ج	ا	ذ	ج	ا	ذ
القاهرة	٤	٤	-	٦	٦	-	٤	٢	٢	٣٢	٣٢	-	٤٤	٤٤	٢
الأسكندرية	٤	٣	١	٣	٢	١	٢	-	٢	٧	٧	-	١٢	١٢	٤
بورسعيد	٣	-	٣	١	-	١	-	-	-	-	-	-	-	-	٤
السويس	-	-	-	٤	٤	-	١	-	١	١١	١١	-	١٥	١٥	١
دمياط	-	-	-	٤	٤	-	١	-	١	٢	٢	-	٦	٦	١
الدقهلية	١١	٥	٦	-	-	-	١	-	١	-	-	-	٥	٧	٧
الشرقية	-	-	-	٣	٣	-	-	-	-	٧	٧	-	١٠	١٠	-
القليوبية	١	١	-	١	-	١	٤	-	٤	١٥	١٤	١	١٥	١٥	٦
الغربية	١٢	١٢	-	٣	٣	-	٢	-	٢	٧٣	٧٠	٣	٨٥	٨٥	٥
المنوفية	-	-	-	١	١	-	-	-	-	٥	-	٥	١	١	٥
البحيرة	٢	٢	-	٤	٤	-	٢	-	٢	٣٢	٢٩	٣	٣٥	٣٥	٥
الأسماعيلية	٢	٢	-	١٣	١٣	-	٢	-	٢	١٠	١٠	-	٢٥	٢٥	٢
الجيزة	٢	-	٢	٣	٣	-	١	١	-	١٧	١٧	-	٢١	٢١	٢
المنيا	-	-	-	-	-	-	١	-	١	٤	٤	-	٤	٤	١
سوهاج	-	-	-	٣	٣	-	-	-	-	-	-	-	٣	٣	-
قنا	٣	-	٣	١١	٤	٧	٤	-	٤	٣٣	٣١	٢	٣٥	٣٥	١٦
الاجمالي	٤٤	٢٩	١٥	٦٠	٥٠	١٠	٢٥	٣	٢٢	٢٤٨	٢٣٤	١٤	٣١٦	٣١٦	٦١

\* تشمل أعمال الخدمات المعاونة ..... الخ



قيمة المنصرف على الخدمات بدور الحضارة التابعة للقطاع العام وقطاع الأعمال العام والهيئات العامة بالمحافظات  
عام ٢٠٠٥

جدول رقم ١٠

القيمة بالجنيه

المحافظات	اغذية	ملابس	ادوية	نشاط	اخرى *	الاجمالي
القاهرة	١٨٥٦٤	١٧٨٢	١٣٤١	٥٠٧	٧١٠٨	٢٩٣٠٢
بورسعيد	-	٣٦٠	-	-	-	٣٦٠
السويس	-	-	-	٧٥٠	٢٤٠٠	٣١٥٠
دمياط	٢٩٤١٠	-	-	١٠٦٦	-	٣٠٤٧٦
الشرقية	٤٢٠٠	-	٣٥٠	١٥٥٠	٩٥٠	٧٠٥٠
القليوبية	-	-	-	٩٠	-	٩٠
الغربية	-	-	-	-	١١٥٠٧	١١٥٠٧
البحيرة	١٢٥٠	-	٨٥٠	٧٠٠	-	٢٨٠٠
الاسماعيلية	١٣٠٠	٨٦	١٠	٨٠٠	-	٢١٩٦
الجيزة	١١٩٢٠	-	-	٣٠٥٠	-	١٤٩٧٠
قنا	٣٨	-	-	٨٠٠٠	-	٨٠٣٨
الاجمالي	٦٦٦٨٢	٢٢٢٨	٢٥٥١	١٦٥١٣	٢١٩٦٥	١٠٩٩٣٩

\* ألعاب بلاستيكية وهدايا



الباب الثاني: جمعيات التنمية الإجتماعية المعانة  
الفصل الأول : جمعيات التنمية الإجتماعية المعانة  
للمجتمعات الريفية



عدد جمعيات التنمية الإجتماعية المعانة للمجتمعات الريفية وعدد أعضائها والأعضاء المسددين للإشتراكات

وأعضاء مجلس الإدارة طبقا للنوع بالمحافظات عام ٢٠٠٥

جدول رقم ١١

المحافظات	عدد الجمعيات	عدد الاعضاء المشتركين			عدد الاعضاء المسددين للإشتراكات			عدد أعضاء مجلس الإدارة		
		ذكور	اناث	جمله	ذكور	اناث	جمله	ذكور	اناث	جمله
دمياط	٤٣	٣٦٣٤	٤٤١	٤٠٧٥	٢٥٦٥	١٦٦	٢٧٣١	٣٤٣	١٠	٣٥٣
الدقهلية	١٠٧	١١٢٧٠	٢٧١٥	١٣٩٨٥	٨٤١٩	١٧٢٠	١٠١٣٩	٨٠٦	١١	٨١٧
الشرقية	٧٢	٦٦٤٦	١١٣٤	٧٧٨٠	٤٩٢٢	٧١٥	٥٦٣٧	٥٦٩	١٥	٥٨٤
القليوبية	٦٥	٧٢٧٩	١٣٩٣	٨٦٧٢	٥٣٤٤	٩١٠	٦٢٥٤	٥٧٧	١٢	٥٨٩
كفر الشيخ	٦٣	٦٣٩٣	١٣٢٠	٧٧١٣	٤١٨٣	٥٨٤	٤٧٦٧	٤٨٤	٢	٤٨٦
الغربية	٨٤	٩٠٦٤	١٠٣٠	١٠٠٩٤	٦٣٤١	٥١٦	٦٨٥٧	٦٣٩	٩	٦٤٨
المنوفية	١١١	٦٨٧٥	٧٥٩	٧٦٣٤	٥٠٠٤	٦٠١	٥٦٠٥	٨٤٤	١٦	٨٦٠
البحيرة	٧٠	٧١٠١	١٣٦٦	٨٤٦٧	٥١٩٨	١٠٧٨	٦٢٧٦	٥٢٤	٢٥	٥٤٩
الأسماعيلية	١٢	٢٤٩٨	١٢٤٨	٣٧٤٦	١٣٤٣	٩١٦	٢٢٥٩	٨٩	١٠	٩٩
الجيزة	١	١٤٤	١٠	١٥٤	١٠٠	-	١٠٠	٧	-	٧
بنى سويف	٧٨	١١٦٣٨	٣٣١٦	١٤٩٥٤	٧٤٨٥	٢٣٤٥	٩٨٣٠	٦٥٤	٣٥	٦٨٩
الفيوم	٥٧	٧٤٨٣	٢٤٦٥	٩٩٤٨	٥١٥٤	١٥٢٥	٦٦٧٩	٤٥٦	٤٣	٤٩٩
المنيا	٧٤	٤٠٣٦	٥٣٤	٤٥٧٠	٢٨٨١	٣٤٠	٣٢٢١	٦١٥	٢٢	٦٣٧
اسيوط	٥٣	٥٢٠٣	١٣٨٩	٦٥٩٢	٤٣٦٤	١١٣٨	٥٥٠٢	٤٥٣	٢٣	٤٧٦
سوهاج	٩٥	٧١١٣	١٩٣٣	٩٠٤٦	٦١٨٨	١٨٣١	٨٠١٩	٧٤٠	٦٠	٨٠٠
قنا	٤٨	٦٧٠٥	١٥٥١	٨٢٥٦	٤٠٢٦	٨٠٤	٤٨٣٠	٤٠٥	٢٥	٤٣٠
اسوان	٩١	١٠٥٨٢	٢٠٣٦	١٢٦١٨	٧٢٧٢	١٢٨٨	٨٥٦٠	٧٤٨	٧٠	٨١٨
الاجمالي	١١٢٤	١١٣٦٦٤	٢٤٦٤٠	١٣٨٣٠٤	٨٠٧٨٩	١٦٤٧٧	٩٧٢٦٦	٨٩٥٣	٣٨٨	٩٣٤١



الجدول رقم ١٢ أ  
القيمة بالجنيه

عدد العاملين\* بجمعيات التنمية الاجتماعية المعانة للمجتمعات الريفية طبقا للنوع ونوع العمل بالمحافظات عام ٢٠٠٥

المحافظات	عدد العاملين طول الوقت																		البيان			
	اجمالي عدد العاملين			عدد العاملين بعض الوقت			الجملة			خدمات معاونة			مهنيون			كتبة				فنيون		
	ج	ا	ذ	ج	ا	ذ	ج	ا	ذ	ج	ا	ذ	ج	ا	ذ	ج	ا	ذ		ج	ا	ذ
دمياط	٢٠٧	١٦٣	٤٤	١٢٠	٩٠	٣٠	٨٧	٧٣	١٤	٢٨	٢١	٧	١٩	١٨	١	١١	٦	٥	٢٩	٢٨	١	
الدقهلية	٦١٣	٤٣٩	١٧٤	٢٥٠	١٤٨	١٠٢	٣٦٣	٢٩١	٧٢	١٤٣	١٠٩	٣٤	١١٢	٩٤	١٨	٣٨	٢٩	٩	٧٠	٥٩	١١	
الشرقية	٣٣٠	١٦١	١٦٩	١٥٩	٦٦	٩٣	١٧١	٩٥	٧٦	٧٢	٣٤	٣٨	٤٩	٣٧	١٢	٢٥	٥	٢٠	٢٥	١٩	٦	
القليوبية	٥٦٩	٣٨٤	١٨٥	٢٤٢	١٢١	١٢١	٣٢٧	٢٦٣	٦٤	١٤٣	١٠٨	٣٥	٧٩	٧٢	٧	١٨	٧	١١	٨٧	٧٦	١١	
كفر الشيخ	٣٠٤	١٦٨	١٣٦	١٢١	٤٣	٧٨	١٨٣	١٢٥	٥٨	٧٥	٥٠	٢٥	٣٥	٣٥	١٠	٣٥	١٦	١٩	٣٨	٣٤	٤	
الغربية	٤٤٥	٢٨٦	١٥٩	١٥٨	١١٤	٤٤	٢٨٧	١٧٢	١١٥	١٠٤	٧٦	٢٨	٦٠	٤٤	١٦	٤٨	٨	٤٠	٧٥	٤٤	٣١	
المنوفية	٨٨١	٦١٣	٢٦٨	٤٣٣	٣٢٣	١١٠	٤٤٨	٢٩٠	١٥٨	١٠٢	٧٣	٢٩	١٢٢	٩٥	٢٧	١٣٤	٧٦	٥٨	٩٠	٤٦	٤٤	
البحيرة	٣٥٦	٢٣٦	١٢٠	٩٢	٥٧	٣٥	٢٦٤	١٧٩	٨٥	٧١	٥٥	١٦	٦٨	٣٣	٣٥	٣٨	١٨	٢٠	٨٧	٧٣	١٤	
الاسماعيلية	٦٧	٤٧	٢٠	٢٢	١٣	٩	٤٥	٣٤	١١	٢١	١٤	٧	٤	٤	-	٥	٤	١	١٥	١٢	٣	
الجيزة	٤	-	٤	-	-	-	٤	-	٤	١	-	١	-	-	-	-	-	-	٣	-	٣	
بنى سويف	٩٨٥	٤٨١	٥٠٤	٦٧٢	٢٦٨	٤٠٤	٣١٣	٢١٣	١٠٠	١٠٥	٧٦	٢٩	٦٨	٤٢	٢٦	٤٠	٢٢	١٨	١٠٠	٧٣	٢٧	
الفيوم	٥٨٢	٣٨٤	١٩٨	٣٦٣	٢٣٢	١٣١	٢١٩	١٥٢	٦٧	٧٩	٥٥	٢٤	٣٧	٢٧	١٠	٢٦	١٤	١٢	٧٧	٥٦	٢١	
المنيا	٤١٩	٢٩٣	١٢٦	٢٠٨	١٣٦	٧٢	٢١١	١٥٧	٥٤	٦٦	٥١	١٥	٦٠	٤٧	١٣	٤١	٣١	١٠	٤٤	٢٨	١٦	
أسيوط	٤٣٩	٢٥٩	١٨٠	٢٠٧	١٢٣	٨٤	٢٣٢	١٣٦	٩٦	٥٧	٣٤	٢٣	٥٧	٣٧	٢٠	٤٦	٢٩	١٧	٧٢	٣٦	٣٦	
سوهاج	٤٤٢	٢٦٤	١٧٨	١٤٠	٧٩	٦١	٣٠٢	١٨٥	١١٧	٧٠	٣٩	٣١	١٢٣	٧٩	٤٤	٧٢	٥١	٢١	٣٧	١٦	٢١	
قنا	٣٩٦	٢٦٢	١٣٤	٣٢٧	٢١٤	١١٣	٦٩	٤٨	٢١	٢٢	١٣	٩	٢٨	٢٤	٤	١٣	٨	٥	٦	٣	٣	
أسوان	٣٤٠	٢١٣	١٢٧	٢١٤	١٢٩	٨٥	١٢٦	٨٤	٤٢	٣٤	١٨	١٦	٣٠	٢١	٩	٧	٤	٣	٥٥	٤١	١٤	
الاجمالي	٧٣٧٩	٤٦٥٣	٢٧٢٦	٣٧٢٨	٢١٥٦	١٥٧٢	٣٦٥١	٢٤٩٧	١١٥٤	١١٩٣	٨٢٦	٣٦٧	٩٥١	٦٩٩	٢٥٢	٥٩٧	٣٢٨	٢٦٩	٩١٠	٦٤٤	٢٦٦	

\* احياتا يكون العامل متطوعا او منتدبا من وزارة التضامن الاجتماعى



عدد العاملين\* بجمعيات التنمية الاجتماعية المعانة للمجتمعات الريفية  
والأجر السنوي لهم طبقا لنوع العمل بالمحافظات عام ٢٠٠٥

جدول رقم ١٢ ب

القيمة بالجنيه

قيمة الاجور النقدية والمزايا العينية والتأمينات الاجتماعية				اجمالي عدد العاملين	المحافظات
الاجمالي	تأمينات اجتماعية	المزايا العينية	الاجور النقدية		
٣٠٦٨٧٦	٢٩٢٣٤	-	٢٧٧٦٤٢	٢٠٧	دمياط
٩٢٤٣٦٥	١٢٧٥٩٩	٣٤٤٠	٧٩٣٣٢٦	٦١٣	الدقهلية
٥٧٥٤٤١	٤١٤٢٨	٦٥٢	٥٣٣٣٦١	٣٣٠	الشرقية
٩٨٦٣٠٨	١٠٣٥٠٠	١٠٠٠	٨٨١٨٠٨	٥٦٩	القليوبية
٥٢٠٦١٩	٦٦٨٥٢	-	٤٥٣٧٦٧	٣٠٤	كفر الشيخ
٧٠٩٨٨٣	٦١٠٥١	١٧٥٨٣	٦٣١٢٤٩	٤٤٥	الغربية
١٠٤١٤٩٥	٧٩٥٢٧	-	٩٦١٩٦٨	٨٨١	المنوفية
٥٧٦٨٢٩	٥٤٢٣٩	١٠٠٤	٥٢١٥٨٦	٣٥٦	البحيرة
١٣٩٩٨٧	٢٤٠٤	-	١٣٧٥٨٣	٦٧	الاسماعيلية
٨٠٢٤	٣٧٥٠	-	٤٢٧٤	٤	الجيزة
١٦٨٨٤١١	١٥٤٠٩٢	٥٣٣٠	١٥٢٨٩٨٩	٩٨٥	بنى سويف
٩٥٦٠٥٢	٦٥٣٨١	-	٨٩٠٦٧١	٥٨٢	الفيوم
٥٩٠٨١٣	٥٣٥٣١	٤٨٠	٥٣٦٨٠٢	٤١٩	المنيا
٦٣٣٥٥٠	٤٨٠٩١	٨٩٤٠	٥٧٦٥١٩	٤٣٩	أسيوط
٦٧٤٠٢١	٥٥٨٨٩	-	٦١٨١٣٢	٤٤٢	سوهاج
٤٣٠٣٦٧	١٨٤٣٩	-	٤١١٩٢٨	٣٩٦	قنا
٤٨٦٦٢٥	٣٣١٧٥	١٥٩٦	٤٥١٨٥٤	٣٤٠	أسوان
١١٢٤٩٦٦٦	٩٩٨١٨٢	٤٠٠٢٥	١٠٢١١٤٥٩	٧٣٧٩	الاجمالي

\* احيانا يكون العامل متطوعا أو منتدبا من وزارة التضامن الاجتماعي



جدول رقم ١٣

القيمة بالجنيه

عدد المستفيدين من خدمات الحضانه ومراكز تنظيم ورعاية الأسرة بجمعيات التنمية الاجتماعية المعانة للمجتمعات الريفية والقيمة المنصرفة لهم بالمحافظات عام ٢٠٠٥

المحافظات	دور الحضانه		مراكز تنظيم ورعاية الأسرة		أخرى *		الاجمالي	
	عدد المستفيدين	القيمة	عدد المستفيدين	القيمة	عدد المستفيدين	القيمة	عدد المستفيدين	القيمة
دمياط	٢٠٩٥	٦٦٥٦٧	١٦٠	٢٥٠٠	٣١٩	١٤٩٦٩	٢٥٧٤	٨٤٠٣٦
الدقهلية	٩٥٦٩	٢٢٨٤٩٥	٢٢٨	٥٩٢٨	٣٤٧١	١٠٢٨٨٥	١٣٢٦٨	٣٣٧٣٠٨
الشرقية	٣٥٦٩	٧٤٦١٥	٤١٣	٥٧٧٦	٢٠٦٢	٥٧٦٣٨	٦٠٤٤	١٣٨٠٢٩
القليوبية	٥٩١٦	٣١٧١٠٢	٢٥٩	٨١٦٩	٢١٤٠	٧٤١٣٥	٨٣١٥	٣٩٩٤٠٦
كفر الشيخ	٤٥١٠	١٦٩٠١٠	-	-	٤١٣٢	٢٣٠٣٥٧	٨٦٤٢	٣٩٩٣٦٧
الغربية	٨٣٤٤	٢٠٠٢٣٧	١٩٠	٦٤٨٩	٢١٦٥٤	١٥١٦٨٧	٣٠١٨٨	٣٥٨٤١٣
المنوفية	٧٦٧١	١٩٥٩٤٧	٤٠٥٥	٤٢٤٤٥	٨٥٧	٢٠٠٤٧١	١٢٥٨٣	٤٣٨٨٦٣
البحيرة	٣١٤٧	١٣٧٧٨٧	١٣٠	٢٥٠٠	٨٦٢٢	٣٣٨٥٢	١١٨٩٩	١٧٤١٣٩
الأسماعيلية	١٣٨٢	٤٣٤٦٨	٤٥٠	٩٩٠٠	٧١٥٢	١٨١٢٠	٨٩٨٤	٧١٤٨٨
الجيزة	-	-	-	-	-	-	-	-
بنى سويف	٤٦٧٤	٢٦٧٥٤٤	٤٧٥٨	٨٧٥١٣	٦٧٣٧	٦٢٨٩٣٩	١٦١٦٩	٩٨٣٩٩٦
الفيوم	٣٩٩٥	١٤٩٤٤٤	٨١٤	٩٤٩٥	٦٩٦٤	٤٢٢١٦١	١١٧٧٣	٥٨١١٠٠
المنيا	٣١٤٨	٦٨٠٤٧	٣٤٦٠	٣٢٩٩٠	٤٣٨	٣٤٠٢	٧٠٤٦	١٠٤٤٣٩
أسيوط	٥٧٦٩	١٨٢٣٢٨	-	-	٨٥	١١٤٠	٥٨٥٤	١٨٣٤٦٨
سوهاج	٣٥٣٨	١٠٣٨٩١	٩٥٥	٩٥٣١	٨٢١٩	٥٤٣٣٢٧	١٢٧١٢	٦٥٦٧٤٩
قنا	٣٧٨٧	١٠٣٣١٦	٢٩٤٠	٢٢٣٤٠	٩٢٧	٦٧٣٢٨	٧٦٥٤	١٩٢٩٨٤
أسوان	٤٠٦٢	١٠٠٠٠٨	٢٨٩١	٦٣٥٠٢	٧٨٩	٢١٠٠	٧٧٤٢	١٦٥٦١٠
الاجمالي	٧٥١٧٦	٢٤٠٧٨٠٦	٢١٧٠٣	٣٠٩٠٧٨	٧٤٥٦٨	٢٥٥٢٥١١	١٧١٤٤٧	٥٢٦٩٣٩٥

\* أخرى تشمل مكاتب التوجيه والاستشارات الأسرية



عدد المستفيدين من الخدمات الثقافية بجمعيات التنمية الاجتماعية المعانة للمجتمعات الريفية  
والقيمة المنصرفة لهم بالمحافظات عام ٢٠٠٥

جدول رقم ١٤

القيمة بالجنيه

المحافظات	المكتبات		محو الأمية		مكاتب تحفيظ القرآن		حفلات ورحلات ومصكرات		ندوات توعية		وسائل اعلام		أخرى *		الإجمالي	
	عدد المستفيدين	القيمة	عدد المستفيدين	القيمة	عدد المستفيدين	القيمة	عدد المستفيدين	القيمة	عدد المستفيدين	القيمة	عدد المستفيدين	القيمة	عدد المستفيدين	القيمة	عدد المستفيدين	القيمة
دمياط	٧٦٠	٤٢٦٠	٥١٨	٣١٨٠	٢٣٧٦	٩٥٧٧	١٤٥٤	١٤١٥٠	٢٢١٩	٤٣٧٥	٢٢٩٥	١٠٦٥٠	٢٩٠	٢٧٩٥	٩٩١٢	٤٨٩٨٧
الدقهلية	١٨٠٤	١٠٦٦٢	١٦٠٢	٦١٩٢٠	١٦٢٨	١٣٨١٠	٢٤٥٦	١٦١٣٥	٧٢٦٠	٢٣٣٠٣	٩٨٩	٧٨٠٣	٣١٢٨	٣٨٨٨٠	١٨٨٦٧	١٧٢٥١٣
الشرقية	٦١٠	١٢٨١٠	٥٢٩	٨٤٠٠	١٥١٤	٢٩١٣٧	١٩٩٠	١٧٥٢٣	٢٨٦٢	١٢٤٦٦	٥٠٢	٤٢٥٠	٢٥٦٨	٤٧٠٨٢	١٠٥٧٥	١٣١٦٦٨
القليوبية	٩٣٥	٢٧٨٨٥	٦٥٧	٥٨٠٨	١٩٢٥	٦٨٨٧٠	٨٨٧	١١٦٧٥	١٨٩٣	١٣٠٧٣	٢٢٩	١٧٧٨	٤١٧	١٦٤٦٣	٦٩٤٣	١٤٥٥٥٢
كفر الشيخ	٩٧٦	١١٦٢١	٨٠١	٣١٠٨٥	١٤٩٣	١٥٥٤٠	٥٦٩	٤٢٩٨	١٥٣٩	٢٧٧٠	-	-	-	-	٥٨٧٠	٣٣٤٩١٢
الغربية	٤٤١٧	٣٧٨٨٤	٥١٩	١١٣٩٩	١٥٣٦	١١٣٣٦	٢٤٣٦	٢١٩٣٥	٩١٢	٤٢٩٩	٢٧٢	١٦٢٤	٣٥٠	٧٦٢٨	١٠٤٤٢	٩٦١٠٥
المنوفية	١٥٧٥	٤٦٢٥	١٥٥٠	٥٢٢٩	٤٩١١	٨٣٣٥٣	٢٠٠٤	٤٨٦٣٣	١٩٣٠	٦٩٤٩	٣٨٠	١٠١٤	٣٨٠	١٧١٧٤	١٤٠٥٣	١٦٦٩٧٧
البحيرة	٢٦٧٢	٢١٧٠٤	٣٢٠	٥٠٠٠	٦١٦	١٣٤٠٥	٨٦٦	٦١٣٩	٨١٠	٣٣٦٥	٧٣	٢٢٥٠	٣٥٠	١٢٣٧٢	٥٧٠٧	٦٤٢٣٥
الأسماعيلية	١٣٣٦	٣٥٠٠	٧٥٩	٨٦٧٠	١٩٨	٨٢٠	٢٣٧٢	٣٢٧٠	٣٠٧٩	١٤٣٦٥	٩٠	٣٥٠	١٥٢٥	١٦٠٠	٩٣٥٩	٣٢٥٧٥
الجيزة	-	-	-	-	-	-	-	-	-	-	-	-	-	-	-	-
بنى سويف	٧٥٦٩	٣١٦٢٧	٢٦٢٧	١٢٧٥٨٣	٩٦٧	٧٩٦٠	٢٣٥٦	٤٣٤٢٠	١٤١٢٤	٦٢٦٣٥	٩٢٤	٢٥٨٧	٨٨٢	٣٤٤٩٨	٢٩٤٤٩	٣١٠٣١٠
الفيوم	١٨٨٨	٦٨٠٢	٢٥١٥	١٣١٦٨	٨٣٥	١٠٠٦٢	١٩٩٨	١١٠٧٠	٥١٨٣	٧١٢٧٩	١١٠٠	٦٣٥٠	٤١٥٥	٣٢٣٨٥	١٧٦٧٤	١٥١١١٦
المنيا	١١٦٣	٦٠٤٤	٢٥٦٦	١٣٦٦٣٩	١١٥٦	٤٩٩٦	٥٥٥	٨٧٥٤	٣٥٢٥	٦٦٧٦٥	٥٠	٣٠٠	٢١٨٥	٣٦٥٥	١١٢٠٠	٢٢٧١٥٣
أسيوط	١٦٤٣	٢٢٦٦	٣٦٢	٤٦٧٥٥	١٣٢٦	٦١٩٣	١١٠٥	١٠٠٧١	٥٥٧٧	٢٠٠٥٦	٢٩٥	٦٢٠٠	٤٢٦٢	٣٨٢٠	١٤٥٧٠	٩٥٣٦١
سوهاج	٢٦٢٥	١٠١٨٣	٦٠٧	٧٥٦٠	٩٨٣	٤٦٤٢	٢٣٦	٢٤٦٤	٥٥٣٥	١٥٨٤٩	١٣٠	٥٢٨٨	٧٢٢	٤٠٧٨٥	١٠٨٣٨	٨٦٧٧١
قنا	٧٠٥	٥٠٠٠	٣٣٩٥	١٤٤٥٠	٤٤٩	٢٤٣٠	٥٥٩	١١٨١٠	٦٠٣٠	١١٨٥٦	٤٢٠	٥٥٠٠	٤٢٠	٤٧٥	١١٧٦٣	٥١٥٧١
أسوان	٢٢٨١	٣٣٦٥٠	١١٣٥	٦٩١٤٦	٨٦٠	١٣٧٠٠	١٤٣٧	١٢٢٨٠	٩٦٤٢	١٥٨٦٩	٧٧٥	٥٥٣٠	٨٨	٣٠٠	١٦٢١٨	١٥٠٤٧٥
الإجمالي	٣٢٩٥٩	٢٣٠٥٧٢	٢٠٤٦٢	٥٥٥٩٩٢	٢٢٧٧٣	٢٩٥٨٣١	٢٣٢٨٠	٢٤٣٦٢٧	٧٢١٢٠	٣٤٩٢٧٤	٨٥٢٤	٦١٤٧٤	٢٣٣٢٢	٥٢٩٥١٠	٢٠٣٤٤٠	٢٢٦٦٢٨١

\* أخرى تشمل مراكز التكوين



جدول رقم ١٥

القيمة بالجنيه

عدد المستفيدين من خدمات التأهيل المهني بجمعيات التنمية الاجتماعية المعانة للمجتمعات الريفية  
والقيمة المنصرفة لهم بالمحافظات عام ٢٠٠٥

المحافظات	صناعة السجاد والكليم		أشغال بنات وتفصيل وحياسة		خيرزان ومنتجات نخيل وأدوات نظافة		مناحل و تربية دودة القز		أخرى *		الاجمالي	
	عدد المستفيدين	القيمة	عدد المستفيدين	القيمة	عدد المستفيدين	القيمة	عدد المستفيدين	القيمة	عدد المستفيدين	القيمة	عدد المستفيدين	القيمة
دمياط	٣٢	١٨٤١	٢٣٣	١٦٢٤٠	-	-	٨٩	٣٧٤٠	١٣٣	٧٦٦٠	٤٨٧	٢٩٤٨١
الدقهلية	١٦	٢٢٥٨	٥١٥	٥٧٨٨١	-	-	١٥٦	٢٢٩٨١	٣٥٧	٦٣٢٨١	١٠٤٤	١٤٦٤٠١
الشرقية	٣٠	٣٧٥٣	٢١٠	١٥٧٤٧	-	-	٦٧	٩٢٠٣	٣٠	٣١٨٤	٣٣٧	٣١٨٨٧
القليوبية	٢٥٥	١٢٥٣٤	٦٧٤	٣٠٩٥٢	-	-	١١٤	٥٣٦٤	٦٩٥	٢٩٩٠٢	١٧٣٨	٧٨٧٥٢
كفر الشيخ	٣٠	٢٠٢٥	١٢٩٤	١٠٥٢٥١	١٠	٢٥٨٩	٢٢١	١٠٧٧٧	٢٨٧	٤٣٦٠٧	١٨٤٢	١٦٤٢٤٩
الغربية	٥٠٠	١٢١٨٥	٨٩٠	١١٤٥٢٧	-	-	١٣١	١٠٠٠٢	١٦٥٦	٢١٨٥٠٣	٣١٧٧	٣٥٥٢١٧
المنوفية	١٠٣١	٣٧٥٥٤	١٦٨٣	٢٨١١٨٢	-	-	١٦٥	١٣٨٢٥	٣٥٥٩	١٩٥٢٢٠٧	٦٤٣٨	٢٢٨٤٧٦٨
البحيرة	١٠٩	٢١٦١	٢٨١	١٨١١٠	-	-	٢١٣	١١٧٤٩	١٥٢	٣٧٧١	٧٥٥	٣٥٧٩١
الأسماعيلية	-	-	٣٤١	١٨٠٨٠	٥٧	٤٢٨٥	-	-	٧٧	٢٨٥٥	٤٧٥	٢٥٢٢٠
الجيزة	-	-	-	-	-	-	-	-	-	-	-	-
بنى سويف	١٢٥	٢٣٢٣	١٨٦	١٤٨١٨	٣٠	٣٠٣٥	٢٨٤	٣١٩٧٥	٢٩١	٥٤١٥٥	٩١٦	١٠٦٣٠٦
الفيوم	١٤٦	١٩٩٨٩	١٠٢٢	٣٤٨٢٩	١٨٠	١٢٠٠٠	٢٩٣	٥٤٤٨٨	٦٩٧	٤٦٧٠٩	٢٣٣٨	١٦٨٠١٥
المنيا	١٥	١٩١٤	٣٧٠	٢٧٤٤٠	-	-	١١٥	٧٦٩٠	٩٠٨	٢١٤٤٧٩	١٤٠٨	٢٥١٥٢٣
أسيوط	٢٤١	٦٨٣٩	٣٢٢	٥٠٢٣٦	-	-	٣٧٩	٣١٧٩١	٧٧٠	٤٨٣٢٩	١٧١٢	١٣٧١٩٥
سوهاج	٨٩	١٣٣١٢	١٢٥٩	٥٥٧١٦	-	-	١١٧٧	٢٨٢٢٨	٢٧٨٨	١٥٧٦٥٦٢	٥٣١٣	١٦٧٣٨١٨
قنا	-	-	٢٢٠	١٠٥٢٢	١٣٠	٢٢٠٠٠	١	٨٠٠	٧٢	٤٩٩٤	٤٢٣	٢٨٣١٦
أسوان	١٤٨	٦٠٥٠	٢٩١	١٢٤٦٥	٢١	١٠٥٨	-	-	٥٧٨	١٦٥٧٢٨	١٠٣٨	٩٨٥٣٠١
الاجمالي	٢٧٦٧	١٢٤٧٣٨	٩٧٩١	٨٦٣٩٩٦	٤٢٨	٤٤٩٦٧	٣٤٠٥	٢٤٢٦١٣	١٣٠٥٠	٤٤٣٥٩٢٦	٢٩٤٤١	٥٧١٢٢٤٠

\* آخر تشمل ( مشروع فراشة أو منتجات الجلود ..... الخ )



جدول رقم ١٦

القيمة بالجنيه

قيمة المنصرف على خدمات المرافق بجمعيات التنمية الاجتماعية المعانة للمجتمعات الريفية  
بالمحافظات عام ٢٠٠٥

المحافظات	أوجه الاستخدام	انارة ونظافة	ردم برك واصلاح طرق	تشجير	أخرى *	الاجمالي
دمياط	١٢٠٠	٢٠٠	١٠٥٠	٣٦٩٤	٦١٤٤	
الدقهلية	٣٦٦٩٤١	١٤٩٠	٣٦٤٧	١٧١٢٩٣	٥٤٣٣٧١	
الشرقية	٢٦٢٣٢٧	٧٠٤٥	١٣٨٢١	١٨١٨٤	٣٠١٣٧٧	
القليوبية	٢٩٠٠٩٨	٢١٥٢٥	٥٥١٧١	١٠٣٠٨٦	٤٦٩٨٨٠	
كفر الشيخ	٢٠٥٣٧٣	٢٥٠	٨٢٤١٣	١١٨٠٥٩	٤٠٦٠٩٥	
الغربية	١٩٦٤٥٤	١٣٨٣٥	٣١٧٠	١٦٠٥٦٠	٣٧٤٠١٩	
المنوفية	٥٢٧٦٥	٣٢٣	٧٩٠٨	٣٠٥٦٠	٩١٥٥٦	
البحيرة	٦٩١٥٥	٣٨٥٠	٤٨٧٠	٣٠٩٢٥	١٠٨٨٠٠	
الاسماعيلية	٢٢٤٠٠	١٢٠٠	١٥٥٠	٣٢٠٠	٢٨٣٥٠	
الجيزة	-	-	-	-	-	
بنى سويف	٣٢٧٢٢٢	١٥١٨٩	٩٢٣٠	٩٥٥٨٨٢	١٣٠٧٥٢٣	
الفيوم	٢٠٧٥٨	٢٥٥٠	٨٢٧٤	١٠٥٥٣٧	١٣٧١١٩	
المنيا	١٢٦٣٥	١٤٠٠	٧٢١٦	٣٠٢٣١	٥١٤٨٢	
أسيوط	١١٠٠٠	-	٥٠٠	-	١١٥٠٠	
سوهاج	١٦٦٦	٢٠٢٤	-	١٣٥٢٧	١٧٢١٧	
قنا	٢٩٨٨٥	٣٠٠	١٠٨٧	٦٦٠٨٥	٩٧٣٥٧	
أسوان	٣٥٤٩٥	١٧٥٥	١٣٠٥٠	٢٩٩٠٠	٨٠٢٠٠	
الاجمالي	١٩٠٥٣٧٤	٧٢٩٣٦	٢١٢٩٥٧	١٨٤٠٧٢٣	٤٠٣١٩٩٠	

\* أخرى تشمل ( مد شبكة مياه - تركيب خطوط صرف صحي ٠٠٠ الخ )



جدول رقم ١٧

القيمة بالجنيه

قيمة المستهلك من الخامات والمواد الأولية والمنتجات والمبيعات بجمعيات التنمية الإجتماعية المعانة للمجتمعات الريفية  
بالمحافظات عام ٢٠٠٥

قيمة المبيعات خلال السنة		الانتاج القطعي	قيمة المستهلك من الخامات والمواد الأولية	المحافظات البيانات
محلية	الاجمالي *			
٦٨٦.٤	٦٨٦.٤	٦٧٦٨٨	٥٤٥١٣	دمياط
٣٠٩٠٠٧	٣٠٩٠٠٧	٢٠٧٦٩٩	٢١٢٤٠٣	الدقهلية
٦٣٥٢٠	٦٣٥٢٠	٥٦٢٥١	٩٧٩٢٩	الشرقية
١٣٦١٦٢	١٣٦١٦٢	١٠٨٢٨٦	١٣٠١٩٢	القليوبية
٢٣٥٣٨٥	٢٣٥٣٨٥	٢٢٥٢٠٧	١٥٤١٧٦	كفر الشيخ
٥٣٣٢٤٧	٥٣٣٢٤٧	٤٣٩٥٩٦	٤٢٣١٣٤	الغربية
١٠٨٠١٥١	١٠٨٠١٥١	٨٥١٠٣٨	٨١٣٩٠٢	المنوفية
٦٨٦.٩	٦٨٦.٩	٥٧٦٢٩	٤٨٩٣٥	البحيرة
٣١٦.٢	٣١٦.٢	٢٦٤٩٢	٢٠٩٨٥	الاسماعيلية
-	-	-	-	الجيزة
٢١٠٠٢٥	٢١٠٠٢٥	٢١٠٦١٩	١٧٩٦٧٩	بنى سويف
٢٠٥٢٢١	٢٠٥٢٢١	٦٨٨٢٢	١٩٥١٢٢	الفيوم
٣٦٥٢٨	٣٦٥٢٨	٣٥١٧٣	٣٣٤٤٠	المنيا
٢٠١٠١٢	٢٠١٠١٢	٢١٥٧٣٨	١١٤٤٢٣	اسيوط
٩٤٨٠٩٧	٩٤٨٠٩٧	٨١١٤٨٥	٧٦٨٧٧١	سوهاج
٦٧٠٢٧	٦٧٠٢٧	٦٧٠١٠	٥٠٦٣٥١	قنا
٨٣٠٥٦	٨٣٠٥٦	٧٥٥٧٣	٧٠٩٤٨	اسوان
٤٢٧٧٢٥٣	٤٢٧٧٢٥٣	٣٥٢٤٤٠٦	٣٨٢٤٩٠٣	الاجمالي

\* جملة المبيعات تساوى قيمة ايرادات مبيعات التشغيل بجدول رقم (٢٠)



الجدول رقم ١٨

القيمة بالجنيه

قيمة المستلزمات السلعية المستهلكة بجمعيات التنمية الاجتماعية المعانة للمجتمعات الريفية بالمحافظات عام ٢٠٠٥

المحافظات	المستلزمات السلعية	وقود وزيوت وشحومات	قطع غيار ومهمات	أدوات كتابية ومكتبية ومطبوعات	مياه	كهرباء	مستلزمات سلعية أخرى *	الاجمالي
دمياط	١٠٦٥	١٧٣٥	٩٦٩٢	٨٤٠٩	١٨١٠٢	٣٠٣٠	٤٢٠٣٣	
الدقهلية	٣٢٣٦٧	١٤٤٩٤	٣٠١٤٧	١٧٤٨٦	٢٦٩٧٨	٣٦٢١٥	١٥٧٦٨٧	
الشرقية	٨٣٨٤٣	٤٩٧١٢	١٠٢٨١	٩٤٦٥	١٨٠٥٧	٣٩٨٧٢	٢١١٢٣٠	
القليوبية	٦٧٧١٠	٤٥٧٧٥	٢٦٤٢٩	٧١٢٨	١٢٠٠١	١١٥٢٢	١٧٠٥٦٥	
كفر الشيخ	١٧١٧٦	١١٠٠٥	٧٩٦٨	٧٥٥٥	١٢٣٩١	٢٩٩٨	٥٩٠٩٣	
الغربية	٩٢٣٢	٧٤١٨	٩٩٣٨	٧٨٣٧	١٥٣٩١	٢٥٨٦٠	٧٥٦٧٦	
المنوفية	٣٩٩١٦	٢٦٥٤٥	٢٦٧١٠	١٣٦٨٤	٣٠٤٢٣	٢٦٠٥٥	١٦٣٣٣٣	
البحيرة	١٥٧٩٦	١٧٨٤٥	١٩٢١٥	١٠٨٥١	٢٢٧٨١	٤٢٣٣	٩٠٧٢١	
الاسماعيلية	٢٤١٠	١٦٠٠	٥٥٧٥	٢٣٢٠	٧٧٣١	٢٠٠	١٩٨٣٦	
الجيزة	-	-	٣٠	٦٠	٩٥	-	١٨٥	
بنى سويف	٣٢٢٢١	١٦٦٢٢	٣٢٥٨٢	٢٣٣٣٩	٢٤٦٢٦	١٥٤١٠	١٤٤٨٠٠	
الفيوم	١٩٦١٥	١٢١٩٣	٢٥٥٦٥	٧٩٣١	١٩٢٠٥	٤٩٩٩	٨٩٥٠٨	
المنيا	١٩٨٣٨	٦٥٥٩	١٨٩٣٥	٨٠٧٤	١٢٠٩٧	٤٧٢٤	٧٠٢٢٧	
أسيوط	٢٦٢	٢٢٤٧	١٣٠٤٦	٦٥٩٤	١٣٤١٣	٢٣٩٨٦	٥٩٥٤٨	
سوهاج	٢٦٧٦	٧٤٣٧	١٤٩٨٢	١٠٩٦٥	١٩٨٧٤	١١٢٢١	٦٧١٥٥	
قنا	١٩٣٨٧	١٢١٦٣	١٤١٥١	٥٤٥٩	١٠٠٩٤	٥٤٥١	٦٦٧٠٥	
أسوان	٣١٥٤٥	٢٥٥١٢	١١٩٣١	١٢٤٥٣	٢٥٨٨١	٢٤٣٢٢	١٣١٦٤٤	
الاجمالي	٣٩٥٠٥٩	٢٥٨٨٦٢	٢٧٧١٧٧	١٥٩٦١٠	٢٨٩١٤٠	٢٤٠٠٩٨	١٦١٩٩٤٦	

\* اخرى تشمل أدوات نظافة وأدوات كهربائية ... الخ



المستلزمات الخدمية والمصرفيات التحويلية بجمعيات التنمية الاجتماعية المعانة للمجتمعات الريفية  
طبقا لنوع المصرف بالمحافظات عام ٢٠٠٥

جدول رقم ١٩  
القيمة بالجنيه

المستلزمات الخدمية									المحافظات
الاجمالي	اخرى	مصرفيات خدمية متنوعة	تكاليف برامج تدريبية وثقافية	إيجار معدات ووسائل نقل	نشر وعلان ودعاية واستقبال	تليفون وتلغراف وبريد	نقل وانتقالات عامة	نفقات صيانة	
٦٠٨٠٠	٢٠٠٠٢	١١٩٢٤	٢٦٥٥	٧٠٠	٣٠٣٠	٦٢٧٢	٤٩٣٣	١١٢٨٤	دمياط
٣٤٧١٧١	١٠٥٦٢٢	١٢٣٣٦١	٢١٨٣٦	٣٦٣٣٥	٤٣٢٠	١١١٧٧	٩٥٤١	٣٤٩٧٩	الدقهلية
٤٢٨١٣٠	٦٥٠٠٢	٢٥١٤٤٧	١٩٣٤٦	١٤٢١٩	١٢٧٠	١٠١٤٤	١٨١٣١	٤٨٥٧١	الشرقية
٧٣٥٨٤٨	٢٧٠٤٢٢	٢٧٣٠١٦	٩٠١٥	٨٥٥٠	٣٦٧٣	٢١٨٤٥	٢٦٢٤٨	١٢٣٠٧٩	القليوبية
٢٣٥٦٢٦	١٠٤٣٢٥	٧٢٩٨٦	٩٣٨٣	-	١٦٧١	٧٣٨٧	١٥١١٣	٢٤٧٦١	كفر الشيخ
٩٣٦٥١٣	٦١٤٧٦٨	٢٣٤٤٨٢	٦٦٤١	٢٢٢٥٩	١٦٩٠	٨٤٤٣	٣٠١٣٤	١٨٠٩٦	الغربية
١٠٥٦٧٧٨	٤٥٦١١٦	٤٨٧٥٤٣	١٢٥٠٨	١٣٤٧٠	٤٢٩٣	٢٠١١٩	٢٦٦٩٠	٣٦٠٣٩	المنوفية
٤٣٥٣٢٩	١٧٠٧٣٧	٢٠١٠٨٤	٣٣٩٦	٦٠٢٧	١٨٧٩	٤٩٣٨	٢٢١٢٥	٢٥١٤٣	البحيرة
١٣٥٨٢	٢٠٠	٧٠٠	١٢٠٠	٨٧٠	١٦٥٠	٣٣٧٠	٢٤٨٧	٣١٠٥	الاسماعيلية
٢٥٠	-	-	-	-	-	-	٥٠	٢٠٠	الجيزة
١٣٨١٦٩١	٣٢٤٣٠٩	٨٠٤٢٣٧	٢٩١٣٩	٢٠٥٣٦	٦١٨٦٨	١٥٣٠٤	٢٧٦٧٣	٩٨٦٢٥	بنى سويف
٣٢١٢٤٤	١٢٤٦٣١	١٠٦٩٠٨	٢٤٠٠٧	١٩٧٩	٣٨٨٢	١١٢٢٨	١٥٦٤٤	٣٢٩٦٥	الفيوم
١٣٣١٨٧	٤٢٧٣٤	٢٥٨٧٨	٥٢١٠	٤٩٥٠	٥٩٥٤	١١٣٠٩	٧٥٠٢	٢٩٦٥٠	المنيا
٢٠٣٣٨٢	٧٩٩٤٢	٢٢٦٤٤	٦٨٤٨	٥٤٥٩	١٤١٦	١٤٠٨٧	٢٩٣٣٠	٤٣٦٥٦	أسيوط
٣٧٢٧٢٤	٢١١٢٨٣	١١٠٨٤٩	٢٥٩٨	٣٤٢٦	٥٠٨٩	١٢٩١٩	١١١٢٨	١٥٤٣٢	سوهاج
٥٦٦٩٥٨	١٣٨٦١٠	٣٥٤٣٧٨	٣٠٤٩	٨٧٦٠	٢٧١٧	١١١٠١	١٠٧٤٠	٣٧٦٠٣	قنا
٢٠٧٤٩٩	٥٨٧١٤	٤٧٩٧٤	١١٨٢٢	٧٦٩٠	١٠٢٢	١١٧٦٤	٢٢٣٨٤	٤٦١٢٩	أسوان
٧٤٣٦٧١٢	٢٧٨٧٤١٧	٣١٢٩٤١١	١٦٨٦٥٣	١٥٥٢٣٠	١٠٥٤٢٤	١٨١٤٠٧	٢٧٩٨٥٣	٦٢٩٣١٧	الاجمالي



المستلزمات الخدمية والمصرفيات التحويلية بجمعيات التنمية الاجتماعية المعانة للمجتمعات الريفية  
طبقا لنوع المصرف بالمحافظات عام ٢٠٠٥

ت : جدول رقم ١٩

القيمة بالجنيه

المحافظات	المصرفيات التحويلية الجارية						الاجمالي
	مصرفيات خاصة بتراخيص جمع المال	مصرفيات مباشرة على الأغراض	إيجارات مباني	إعانات للغير	تعويضات وغرامات	مصرفيات أخرى	
دمياط	-	١٦٨٦٤٨	٨٥٢٩	٧٠٠٠	٥٠	٤٠٦٨٠	٢٨٥٧٠٧
الدقهلية	٥٧٩	١١٩٩٥٩٣	٥٦٤٧٥	٥٣٧٥٥	١٤٦٧	٢٥٨٩٩٩	١٩١٨٠٣٩
الشرقية	-	٦٠٢٩٦١	٧١٧٠	١٣٥٠٠	٢٥	١٢٨٠٩٢	١١٧٩٨٧٨
القليوبية	٩٣٦٤	١٠٩٣٥٩٠	٥٢٤٥٧	٢٩٦٦٠	٦١١١	٢٢٦٨٩٧	٢١٥٣٩٢٧
كفر الشيخ	٤٢٠	١٣٠٤٦٢٣	٣٣٣٠٦	١٢٨٣٤	١١٣٠	٧٤٩٠٣	١٦٦٢٨٤٢
الغربية	٣٢٠	١١٨٣٧٥٤	٢٤٦٤٤	١٠٣٤٤٦	٨٠٣	٤٣٢٤٦١	٢٦٨١٩٤١
المنوفية	-	٢٩٨٢١٦٤	٤٦١٣٦	٥٦٣٠٥	١٦٢٥٩	٣٠٩٤٨٠	٤٤٦٧١٢٢
البحيرة	٢٥٦٧	٣٨٢٩٦٥	٧٥٠٩	٢٧٥٨٨	٢٣٥	٢٢٥٠١٨	١٠٨١٢١١
الإسماعيلية	-	١٥٧٦٣٣	٤٥٠٠	١٨٠٥	-	٢٠٩	١٧٧٧٢٩
الجيزة	-	-	-	-	-	٤٠٠	٦٥٠
بنى سويف	١٩٢٠	٢٧٠٨١٣٥	٣٠٦٣٤	١٧١٧٤٩	٦٦٤٢٣	٨٤٨٧٤٦	٥٢٠٩٢٩٨
الفيوم	-	١٠٣٧٣٥٠	٥٢٩٠٠	١٥٢٠	٤٦١٥	٤٠٣٣٥٧	١٨٢٠٩٨٦
المنيا	-	٦٣٤٥٩٧	١٢٦٧٢	١٣٤٩٨	١٠١	٥٤١٨٧	٨٤٨٢٤٢
أسيوط	-	٤٢٧٥٢٤	٤٣٤٧٢	١١٦٨٤	٥١٣٩	٢١٥٠٨٦	٩٠٦٢٨٧
سوهاج	-	٢٤٣٤٥٥٥	١٦٩٤٠	٣٧٧٠٠	٦٠٠	١٧٣٢٠٣	٢٠٣٥٧٢٢
قنا	-	٣٨٠٢٢٨	١٤١٢٠	٣٣١٥	-	٧٣٦٥٧	١٠٣٨٢٧٨
أسوان	١٢٠	٥٨١٥٨٦	٨٠٦٢	٤٧٧٧	-	٢٦٣٧٥	٨٢٨٤١٩
الاجمالي	١٥٢٩٠	١٧٢٧٩٩٠٦	٤١٩٥٢٦	٥٥٠١٣٦	١٠٢٩٥٨	٣٤٩١٧٥٠	٢٩٢٩٦٢٧٨



جدول رقم ٢٠

القيمة بالجنيه

ايرادات جمعيات التنمية الاجتماعية المعانة للمجتمعات الريفية  
طبقا لنوع الايراد بالمحافظات عام ٢٠٠٥

المحافظات	اعانات حكومية	اعانات من جهات اجنبية	تبرعات	اشتراكات	تراخيص جمع المال	ايرادات مبيعات التشغيل	ايرادات مقابل خدمات	تعويضات وغرامات	رسوم متنوعة	ايجارات	ايرادات متنوعة	أخرى	الاجمالي
دمياط	١٨٣٣٣٩	٢٢٥٠	٣٢٩٦٥	٥٧٩٢٢	١٢٠	٦٨٦٠٤	٧٩٥٠٠	٢٠	٩٤٦٥	١٨٢٩٥	٤١٤٧٢	٨٨٧٧	٥٠٢٨٢٩
الدقهلية	٥٨١٦٤٥	١٠٦٩٠٦	٨٩٩١٩٨	٢٩٢٩٠٣	١٧٢٨	٣٠٩٠٠٧	١٠٧٧١٣٦	٥٥٥	١١٠٧٠٣	٥٨٩٤٦	١٣٠٥٤٣	٢١٣٠٨٧	٣٧٨٢٣٥٧
الشرقية	٢٨٢٤٨٥	٣٥٦٠	١٨٠١٦٥	٢٠١٤٨١	٧٢٠	٦٣٥٢٠	٣٥١٨٢٠	٢٢٩١	١٤٦٤٦٨	٧١٥٤٢	٧٤٤٩٩٥	١٨٦٢٧١	٢٢٣٥٣١٨
القليوبية	٦٦٠٦٣٠	-	٢٥٨٤٦٩	٢٩٤٧٩٠	٢٢٩٩١	١٣٦١٦٢	٢٨٤٠٣٩	١٦٩٥٥٣	٣٨٧٤٣	٧٩٩٩٥	١٥٣٠٩٦	٧٤٥٠٧٦	٢٨٤٣٥٤٤
كفر الشيخ	٤٢٦٩٢٨	٢٥٠٠	١٠٤٨٣٥	١١٩٨٨٨	٣٦٨٣١	٢٣٥٣٨٥	١٥٢٢٤٢	٦٥٩	١١٣٦٥	٣٠٩١٨	١١٢٥٨٣	٤٤١٢١٧	١٦٧٥٣٥١
الغربية	٦٢١٧٩٠	٣٤٢٩٤	٤٥٥٠٢٠	١٨٣٦٧٥	١٣٥٦٩٦	٥٣٣٢٤٧	٢٠٦٨٤٣	٢٥٢٣١	٣٣٨٩٣	٣٣٣٠٤٦	١٠٨٠٩٦	٦٦٤٤٨٩	٣٢٣٥٣٢٠
المنوفية	٥١٠٢٥٠	٥٧٥٧٢٥	٣٩٠٤٨٨	٧٩١٧١	١٨٧٥٠٨	١٠٨٠١٥١	٦٤٦٤١٣	٨٦٣٠	٦٣٠٩٦	١٦١٥٢٨	١٨٢٥٥٦	٤٣٦٥٣٩	٤٣٢٢٠٥٥
البحيرة	٣٩٢٩١٢	٣١٨٤٠	١٤١٥٠٣	٢٣٧٥٠٢	٧٤٩٧٧	٦٨٦٠٩	١٨٩٩٦٠	٣٦٩٩	١٥٣٠١	٥٧٣٧٣	١٩٢٤٤٢	١٦٨٣٦٠	١٥٧٤٤٧٨
الاسماعيلية	٩١٠١٥	٥٠٠٠٠	١٤٥٥٨	٤٠٧٢٣	-	٣١٦٠٢	٣٤٨٧	١٠٠٠	٩٩٧٢	-	٤٣٨٠	١٢٣٢٠	٢٥٩٠٥٧
الجيزة	٣٧٥٠	-	-	-	-	-	-	-	-	-	-	-	٤٠٥٠
بنى سويف	١٨٤١٧٧٨	٢١٩٥٨٨٧	٩٣٠٤٣٢	٣٤٩٧١٤	١١١٧٦٨	٢١٠٠٢٥	١٧٥٤٦٩٢	٧٢٦٢٢	٦٦٧٧٠٣	١٢٤٣٨٣	٨٢٤٠٧٤	١٠٠٣٤٢٣	١٠٠٨٦٥٠١
الفيوم	٦٧١٢٢٠	٣٢٣٤٣١	٥٨٦٦٩	١٨٢٨٥٨	٢٢٦٠	٢٠٥٢٢١	١٩٤٤٨٥	٤١٣٣٧	٣٤٩٦٠	٢٢٠٦١	٦٦١٦٣٠	٧٦٨٨٩٥	٣١٦٧٠٢٧
المنيا	٥٨١٣٧٨	٥٢٩٧٧٣	٤٠٦١٦	١٠٠٧٨٥	٢٢٠٠	٣٦٥٢٨	٢٥١٩٠٧	-	١٣٥٩٥	٢٦٧٢١	١٨٥٣٤٩	٢٨٦٧٨	١٧٩٧٥٣٠
أسيوط	٧٧٣٠٩٦	٢٠٠٠٠	٥٤٩٢٩	٦١٨٤٢	١٢٩٥٩	٢٠١٠١٢	١٨٠٩٦٨	-	٢٢٠٣٨	١٣٩٥٠	٤٨٧٨٨	١٦٦٦٨٢	١٥٥٦٢٦٤
سوهاج	١١٣٨٤٠٥	٣٤٦٩٧٢	١٨٦١٦٤	٨٠٦٢٦	١٨٨٨٠	٩٤٨٠٩٧	٨٢١٩٨٤	٦٠٧٦	٨٢٣٤٨	٩٧٢٧	٢٥٩٥٢٩	٢١٦٦٠٢	٤١١٥٤١٠
قنا	٢٢٠٠٤٩	٤٨٧٤٠٦	١١٣٧٨٧	٢٠٦٤٣٦	٦٠٤٠	٦٧٠٢٧	٨٨٥٣٧	٦٦٠	٧٨٠٢	٦٠٦٠	١٢١٨٦١	٦٢٢٦٩	١٣٨٧٩٣٤
أسوان	٣٠٧٠١١	٥٨١٧٨	١٥٩١١٢	١٧١٤٩٥	٩١٢٤	٨٣٠٥٦	٥٣٩٩٩	٢٨٢	٣٥٣٤٢	٥٥٢٠٠	١٦٢٩٣١	١١٤٠٥٩	١٢٠٩٧٨٩
الاجمالي	٩٢٨٧٦٨١	٤٧٦٨٧٢٢	٤٠٢٠٩١٠	٤٦٦٢١١١	٦٢٣٨٠٢	٤٢٧٧٢٥٣	٦٣٣٨٠١٢	٣٣٢٦١٥	١٣٠٢٧٩٤	١٠٦٩٧٤٥	٣٩٣٤٣٢٥	٥٢٣٦٨٤٤	٤٣٨٥٤٨١٤



جدول رقم ٢١

القيمة بالآلاف جنيه

حركة الاصول الثابتة بجمعيات التنمية الاجتماعية المعانة للمجتمعات الريفية  
بالمحافظات عام ٢٠٠٥

المحافظات	صافي القيمة أول السنة	قيمة الاضافات خلال السنة	قيمة المباع والمستبعد خلال السنة	قيمة الاهلاك خلال السنة	صافي القيمة آخر السنة
دمياط	٢٩٨٥	-	-	٩٥	٢٨٩٠
الدقهلية	١٢٧٥٥	١١٩	١١	٦٤٣	١٢٢٢٠
الشرقية	٢١٨٥	٢١٣	-	١١٨	٢٢٨٠
القليوبية	٨٨٧٢	٤٦	٤	٦٩٧	٨٢١٧
كفر الشيخ	٤٦٠٣	٢١	-	٩٧	٤٥٢٧
الغربية	٦٣٠٥	١٥٧	٩	٣٩٤	٦٠٥٩
المنوفية	٨٨٨٨	٣٣٠	٩٨	٦٧٨	٨٤٤٢
البحيرة	٣٦٤٠	٢١	-	٢٥٨	٣٤٠٣
الاسماعيلية	٨٤٥	-	-	٢٢	٨٢٣
الجيزة	١٦	-	-	١	١٥
بنى سويف	٧٩١٢	٣٤٥	-	٣٨٦	٧٨٧١
الفيوم	٥٤٢٩	٩٣	٢	٢٣٣	٥٢٨٧
المنيا	٢٣٢٣	٣٥	-	١٣٣	٢٢٢٥
أسيوط	٢٨٠٢	١١٧	-	١٢٨	٢٧٩١
سوهاج	٤٣٨٦	٦٢	-	٤٠٠	٤٠٤٨
قنا	١٦٥٠	١٧٩	-	١٢٥	١٧٠٤
أسوان	٢٢٦٢	١٥٩	-	١١٤	٢٣٠٧
الاجمالي	٧٧٨٥٨	١٨٩٧	١٢٤	٤٥٢٢	٧٥١٠٩



## الفصل الثاني

جمعيات التنمية الإجتماعية المعانة

للمجتمعات الحضرية



عدد جمعيات التنمية الإجتماعية المعانة للمجتمعات الحضرية وعدد أعضائها والأعضاء المسددين للاشتراكات وأعضاء مجلس الإدارة طبقا للنوع بالمحافظات عام ٢٠٠٥

جدول رقم ٢٢

المحافظات	عدد الجمعيات	عدد الأعضاء المشتركين			عدد الأعضاء المسددين للاشتراكات			عدد أعضاء مجلس الإدارة		
		ذكور	اناث	جملة	ذكور	اناث	جملة	ذكور	اناث	جملة
القاهرة	٧٣	١٤١٣١	٤٦٦٢	١٨٧٩٣	٩٤٨٣	٣٢٧٠	١٢٧٥٣	٥٧٠	٧٢	٦٤٢
الأسكندرية	١٦	٢٥٠١	٦٥١	٣١٥٢	٢٢٢١	٥٠٠	٢٧٢١	١٢٧	١٠	١٣٧
بورسعيد	١٨	٣١٧١	٨٢٨	٣٩٩٩	٢٩٧٣	٥٨٨	٣٥٦١	١٤٢	١٠	١٥٢
السويس	١٧	٥٥٩٨	٧٢٤	٦٣٢٢	٣٩٩٤	٣٩٤	٤٣٨٨	١٦٤	٣	١٦٧
دمياط	١٤	٢٤٧٧	٨٤٤	٣٣٢١	١٠٦٢	٤٢٥	١٤٨٧	١١٧	٤	١٢١
الدقهلية	٢٣	٢٣٧٦	٧٣٦	٣١١٢	١٤٩٥	٣٩٥	١٨٩٠	١٦٣	١٣	١٧٦
الشرقية	٢٠	١٤٩٩	٣٦٤	١٨٦٣	١٢٥١	٢٩٠	١٥٤١	١٥٥	٨	١٦٣
القليوبية	١٦	١٧٧٢	٥٢٤	٢٢٩٦	١٥٥١	٤٠٥	١٩٥٦	١٣٠	٦	١٣٦
كفر الشيخ	١٠	٦٦٤	٣٢٨	٩٩٢	٦٢٠	٢٠٨	٨٢٨	٨٥	١	٨٦
الغربية	١٠	١٣٠٠	٣٦٥	١٦٦٥	٨٩٦	٣٢٩	١٢٢٥	٩٠	٣	٩٣
المنوفية	١٣	٤٧٩	٢٢٦	٧٠٥	٣٢١	١٥٦	٤٧٧	١٠٠	٩	١٠٩
البحيرة	٢٠	٢٤٩٠	٦٦٤	٣١٥٤	٢١٢١	٥١٥	٢٦٣٦	١٥٥	٣	١٥٨
الأسماعيلية	١٨	٢٣٧٢	٩٥٩	٣٣٣١	١٨١٠	٦٤٠	٢٤٥٠	١٤٩	١١	١٦٠
الجيزة	١٠	٢٤٢٩	٧٠٥	٣١٣٤	١٤٦٤	٦٥٣	٢١١٧	٧٩	٥	٨٤
بنى سويف	٢٧	٧٢٦٧	٢١٣٢	٩٣٩٩	٤٣٦١	١٤٤٧	٥٨٠٨	٢٠٦	٢٧	٢٤٣
الفيوم	١٤	٩٠٢	٢٨٩	١١٩١	٧٩٢	٢٣٥	١٠٢٧	٩٢	٢٨	١٢٠
المنيا	٤	١٣٨	٢٤٧	٣٨٥	١١٠	٢١٥	٣٢٥	٣٣	١	٣٤
اسيوط	١٥	٩٧٠	٢٧٠	١٢٤٠	٧٨٣	٢٣٧	١٠٢٠	١٣١	١١	١٤٢
سوهاج	٢٠	١٧٨٢	١٦٤	١٩٤٦	١٣٦٨	٩٦	١٤٦٤	١٦٨	٧	١٧٥
قنا	١٢	٩٧٠	٢٣٨	١٢٠٨	٦٠٠	١١٣	٧١٣	٩٤	٧	١٠١
اسوان	٢٦	٤٩٠٩	٧٢١	٥٦٣٠	٣٢٠٩	٥٢٤	٣٧٣٣	٢٣٢	١٤	٢٤٦
مدينة الأقصر	٩	٢٨٥٩	٩٦٨	٣٨٢٧	٨٤٥	٢١١	١٠٥٦	٧٧	٣	٨٠
الاجمالي	٤٠٥	٦٣٠٥٦	١٧٦٠٩	٨٠٦٦٥	٤٣٣٣٠	١١٨٤٦	٥٥١٧٦	٣٢٥٩	٢٦٦	٣٥٢٥



الجدول رقم ٢٣ أ

القيمة بالجنيه

عدد العاملين\* بجمعيات التنمية الاجتماعية المعانة للمجتمعات الحضرية طبقا للنوع ونوع العمل بالمحافظات عام ٢٠٠٥

البيان المحافظات	عدد العاملين طول الوقت																				
	اجمالي عدد العاملين			عدد العاملين بعض الوقت			الجملة			خدمات معاونة			مهنيون			كتبه			فنيون		
	ج	ا	ذ	ج	ا	ذ	ج	ا	ذ	ج	ا	ذ	ج	ا	ذ	ج	ا	ذ	ج	ا	ذ
القاهرة	١١٧٥	٦٨٦	٤٨٩	٥٦٠	٣١٠	٢٥٠	٦١٥	٣٧٦	٢٣٩	٢٨٦	٢٠٧	٧٩	٧٢	٣٦	٣٦	٩٥	٤٧	٤٨	١٦٢	٨٦	٧٦
الاسكندرية	٢٥٥	١٦٦	٨٩	٧١	٣٣	٣٨	١٨٤	١٣٣	٥١	٧١	٥٢	١٩	٣٦	٢٣	١٣	٤١	٣٦	٥	٣٦	٢٢	١٤
بورسعيد	٣١٦	٢٦٧	٤٩	١١٠	٨٨	٢٢	٢٠٦	١٧٩	٢٧	٤٤	٣٦	٨	٤٠	٣٨	٢	٩١	٨٣	٨	٣١	٢٢	٩
السويس	٢٥٤	١٧٧	٧٧	١٤٤	٨٧	٥٧	١١٠	٩٠	٢٠	٣٤	٣١	٣	٢٥	٢٣	٢	٢٩	٢٣	٦	٢٢	١٣	٩
دمياط	١٦٩	١٢٣	٤٦	١٠٨	٧٠	٣٨	٦١	٥٣	٨	٣٢	٢٧	٥	١٠	١٠	-	١٣	١٢	١	٦	٤	٢
الدقهلية	٣٥٢	٢٣٢	١٢٠	١٢٥	٧٤	٥١	٢٢٧	١٥٨	٦٩	٦٥	٥٩	٦	٦٧	٢٦	٤١	٦٨	٥٦	١٢	٢٧	١٧	١٠
الشرقية	٢٤٣	١٣٩	١٠٤	٦٨	٣٤	٣٤	١٧٥	١٠٥	٧٠	٦٦	٣٨	٢٨	٤٢	١٥	٢٧	٢٩	٢٢	٧	٣٨	٣٠	٨
القليوبية	٣١٦	١٩٦	١٢٠	١٠٣	٤٧	٥٦	٢١٣	١٤٩	٦٤	٧٧	٦٣	١٤	٣٢	٢٥	٧	٢٠	٩	١١	٨٤	٥٢	٣٢
كفر الشيخ	١١٤	٦٣	٥١	٤٠	١٩	٢١	٧٤	٤٤	٣٠	٣١	٢٦	٥	١٥	٥	١٠	١١	٥	٦	١٧	٨	٩
الغربية	١٣٥	٨٨	٤٧	٢٢	١٩	٣	١١٣	٦٩	٤٤	٢٤	٢١	٣	٢٦	٢٤	٢	٢٠	١٥	١٥	٣٣	٩	٢٤
المنوفية	٢١٢	١٢٨	٨٤	٧٧	٤٤	٣٣	١٣٥	٨٤	٥١	٤٦	٣٣	١٣	٤٧	٣٨	٩	٢٥	٤	٢١	١٧	٩	٨
البحيرة	١٩٧	١٤٤	٥٣	٩٧	٦٩	٢٨	١٠٠	٧٥	٢٥	٣٠	٢٢	٨	١٦	١٢	٤	٩	٤	٥	٤٥	٣٧	٨
الاسماعيلية	٢١٥	١٣٩	٧٦	١٠٩	٦٦	٤٣	١٠٦	٧٣	٣٣	٤٠	٣٦	٤	١٢	٧	٥	١٨	١٢	٦	٣٦	١٨	١٨
الجيزة	١٦١	٩٩	٦٢	٩٧	٥٧	٤٠	٦٤	٤٢	٢٢	٢٦	٢٠	٦	٩	٤	٥	١٥	١٠	٥	١٤	٨	٦
بنى سويف	٥١٠	٢٥٩	٢٥١	١٦٢	٦٤	٩٨	٣٤٨	١٩٥	١٥٢	١٥٠	١١٨	٣٢	٨٥	٢٤	٦١	٤٣	٢٣	٢٠	٧٠	٣٠	٤٠
الفيوم	٢٨٦	٢١٤	٧٢	١٠٤	٥١	٥٣	١٨٢	١٦٣	١٩	٨٦	٨٠	٦	٢٧	٢٢	٥	٣٠	٢٧	٣	٣٩	٣٤	٥
المنيا	٥٠	٤٢	٨	٣٨	٣٠	٨	١٢	١٢	-	٦	٦	-	٢	٢	-	١	١	-	٣	٣	-
اسيوط	٣١٥	١٢٩	١٨٦	١٤٢	٥٨	٨٤	١٧٣	٧١	١٠٢	٢٧	١٨	٩	٢٤	٤	٢٠	٣٥	١٢	٢٣	٨٧	٣٧	٥٠
سوهاج	١٥٠	١١٨	٣٢	٨٣	٦٥	١٨	٦٧	٥٣	١٤	١٧	١٤	٣	١٨	١٦	٢	٢٧	٢١	٦	٥	٢	٣
قنا	١٤١	٨٢	٥٩	٩٨	٥٧	٤١	٤٣	٢٥	١٨	١٢	٧	٥	٨	٥	٣	٤	-	٤	١٩	١٣	٦
أسوان	١٢٥	٩٢	٣٣	٨٤	٦٣	٢١	٤١	٢٩	١٢	٢٣	١٦	٧	٨	٦	٢	١	١	-	٩	٦	٣
مدينة الأقصر	١٠٧	٦٦	٤١	٨٥	٥٩	٢٦	٢٢	٧	١٥	١	١	-	٤	٤	-	١٢	٢	١٠	٥	-	٥
الاجمالي	٥٧٩٨	٣٦٤٩	٢١٤٩	٢٥٢٧	١٤٦٤	١٠٦٣	٣٢٧١	٢١٨٥	١٠٨٦	١١٩٤	٩٣١	٢٦٣	٦٢٥	٣٦٩	٢٥٦	٦٤٧	٤٢٥	٢٢٢	٨٠٥	٤٦٠	٣٤٥

\* احيانا يكون العامل متطوعا أو منتدبا من وزارة التضامن الاجتماعي



جدول رقم ٢٣ ب

القيمة بالجنيه

عدد العاملين\* بجمعيات التنمية الاجتماعية المعانة للمجتمعات الحضرية  
والأجر السنوي لهم طبقا لنوع العمل بالمحافظات عام ٢٠٠٥

قيمة الاجور النقدية والمزايا العينية والتأمينات الاجتماعية				اجمالي عدد العاملين	المحافظات
الاجمالي	تأمينات اجتماعية	المزايا العينية	الاجور النقدية		
٢٤٦٣٤٧٣	١٨٠٥٠٧	٦١٥٠	٢٢٧٦٨١٦	١١٧٥	القاهرة
١٠٧٩١٢٣	١٢٦٢٥٥	٨٠٠٠	٩٤٤٨٦٨	٢٥٥	الاسكندرية
٥٢٣٩٤٤	٣٠٤٤٣	-	٤٩٣٥٠١	٣١٦	بورسعيد
٤٣٦٦٩٠	٣٤٢١٩	-	٤٠٢٤٧١	٢٥٤	السويس
٢٤٨٧٠٨	٢٥٤٦١	٦٠٠	٢٢٢٦٤٧	١٦٩	دمياط
٤٥٩٦١٠	٩٢٥٠٧	-	٣٦٧١٠٣	٢٥٢	الدقهلية
٥٠٠٤٦٢	٤٣٤٢٧	-	٤٥٧٠٣٥	٢٤٣	الشرقية
٥٥٨٢٢٤	٤٠٢٩١	-	٥١٧٩٣٣	٣١٦	القليوبية
١٩٧٦٢٢	٢٣٥٧٢	-	١٧٤٠٥٠	١١٤	كفر الشيخ
٢٥٣٥٢٤	٢٧٥٣٦	١٦٧١	٢٢٤٣١٧	١٣٥	الغربية
٣٦٦٩٠٢	٦٣٨٢٥	-	٣٠٣٠٧٧	٢١٢	المنوفية
٢٩٠٣٨٠	١٨٠٦٦	٤٣٠٦	٢٦٨٠٠٨	١٩٧	البحيرة
٣٢٧٥٥١	١٥٥٦٥	-	٣١١٩٨٦	٢١٥	الاسماعيلية
٤٥٠٠٩٢	١٢٩١٦	-	٤٣٧١٧٦	١٦١	الجيزة
١٢٤٧١٦٦	٢١١٨٠٠	٢١٣٢٨	١٠٤٤٠٣٨	٥١٠	بنى سويف
٦٦٢٩٥٢	٩٢٦٤١	-	٥٧٠٣١١	٢٨٦	الفيوم
٤٥٦٧٥	٢٥٨٥	٢٨٢٠	٤٠٢٧٠	٥٠	المنيا
٦٦٦٣٩٨	٥٣٥٣٣	١٦٥٠	٦١١٢١٥	٣١٥	اسيوط
٢١١٠٧٨	١٧٥٢٦	-	١٩٣٥٥٢	١٥٠	سوهاج
٢٥٥٣٦٦	٢٨٧٢٢	-	٢٢٦٦٤٤	١٤١	قنا
١٧١٨٥٨	٤٣٠٧	-	١٦٧٥٥١	١٢٥	أسوان
١٥٧٣١٣	٤٢٩٣	١٠٢٥	١٥١٩٩٥	١٠٧	مدينة الأقصر
١١٥٧٤١١١	١١٤٩٩٩٧	٤٧٥٥٠	١٠٣٧٦٥٦٤	٥٧٩٨	الاجمالي

\* احيانا يكون العامل متطوعا او منتدبا من وزارة التضامن الاجتماعي



جدول رقم ٢٤

عدد المستفيدين من خدمات الحضانه ومراكز تنظيم ورعاية الأسرة بجمعيات التنمية الاجتماعية المعانة للمجتمعات الحضرية والقيمة المنصرفة لهم بالمحافظات عام ٢٠٠٥

القيمة بالجنيه

المحافظات	دور الحضانه		مراكز تنظيم ورعاية الأسرة		أخرى *		الاجمالي	
	عدد المستفيدين	القيمة	عدد المستفيدين	القيمة	عدد المستفيدين	القيمة	عدد المستفيدين	القيمة
القاهرة	١٦١٦٧	٥٤٢٤٨٤	٤١٨٦	٣٥٨٣١	٣٧٧١٥	٤٧٨٩٥٢	٥٨٠٦٨	١٠٥٧٢٦٧
الأسكندرية	٥٢٤٢	٨٣٣٤٠	٥	١٠٠٠	١٢٠٠٨	١٠٥١٣٤	١٧٣٠٠	١٨٩٤٧٤
بورسعيد	٤١٤٤	٥٨٢٩٣	-	-	٥٩٠	٥١٢٦٧٨	٤٧٣٤	٥٧٠٩٧١
السويس	٢٤٨٧	١٤٠٣٧٧	١٠٠٥	٥١٥٠	١٠٧٥	١٩٧٣١	٤٥٦٧	١٦٥٢٥٨
دمياط	٩٧٩	٥٣٠٧٤	٤٣٠	٦٠٥٠	١٢٧١	٤١١١٩	٢٦٨٠	١٠٠٢٤٣
الدقهلية	٤٠٢٣	١٨٢٣١٥	٤١٥	١٠٩١٥	١٧٨٠	٨١٦٧٠	٦٢١٨	٢٧٤٩٠٠
الشرقية	٢٥٨٥	٧١٠٧٦	٢٥٠	٢٢١٠	٣١٥٤	٤٥٥٧٥	٥٩٨٩	١١٨٨٦١
القليوبية	٤٢٢١	٩٩٦٢٢	٦٦٠	٦٧٥٨	٥٠٢	٥٩١٠١	٥٣٨٣	١٦٥٤٨١
كفر الشيخ	٣٥٨٩	٦٤٧٠٨	-	-	٢٤١	٢٢٠٢٧	٣٨٣٠	٨٦٧٣٥
الغربية	٢٣٩٢	٥٥٥٧٢	٢٢٥٠	٢٣٧٠٠	٤١٥٠	٢٣٠٤٤	٨٧٩٢	١٠٢٣١٦
المنوفية	٩٧٣	٢٧٥٤٤	-	-	١٢٨٠٢	٣٨٥٦٩٤	١٣٧٧٥	٤١٣٢٣٨
البحيرة	٤٣٠٧	٧٥٩٥٢	-	-	٣٥٧	٨٣٥٩	٤٦٦٤	٨٤٣١١
الاسماعيلية	٢٦٧٨	٨٨٤٢٧	١٧٩١٢	٩٣٧٩٨	٨٣١	٦٠٠٩٤	٢١٤٢١	٢٤٢٣١٩
الجيزة	٢١٤٦	٤٣٨٤٦	-	-	٥١٥	٢٤٩٥١	٢٢٦١	٦٨٧٩٧
بنى سويف	٣٥٨٥	١٥٥٥٧٩	٣٥٤٧	١٥٦٨٠٣	٢٧٨٦٧	٣٧١٣١٤	٣٤٩٩٩	٦٨٣٦٩٦
الفيوم	٩٥٣	٣٩٧٧٩	٥١٠	٢٠٠٠٠	١١٩٢٥	٢٣٠٤٩	١٣٣٨٨	٨٢٨٢٨
المنيا	٣٥٠	٤٩٠٠	-	-	٢٩٠	١٠٨٠	٦٤٠	٥٩٨٠
أسيوط	١٤٨٨	٣١٣٦٢	١٢٥	١٨٨١	٣٤٢	٢٠٨٨	١٩٥٥	٣٥٣٣١
سوهاج	١٨٠٩	٤٤٩٥٣	-	-	٧٤٦	٣٦٤٨٣٨	٢٥٥٥	٤٠٩٧٩١
قنا	١٨١١	٣٩٨٠٤	٦٠	١٣٠٠	٦٨٥	٢١٧٦٣	٢٥٥٦	٦٢٨٦٧
أسوان	١٠٠٦	٣٣٨٩٤	٤٤٨	٣٦١٥	٦٥٠	١٤٥٠	٢١٠٤	٣٨٩٥٩
مدينة الأقصر	٢٨٥١	٦٢٥٧٢	-	-	١٥٣	٦٥٠	٣٠٠٤	٦٣٢٢٢
الاجمالي	٦٩٧٨٦	١٩٩٩٤٧٣	٣١٨٤٨	٣٦٩٠١١	١١٩٦٤٩	٢٦٥٤٣٦١	٢٢١٢٨٣	٥٠٢٢٨٤٥

\* أخرى تشمل مكاتب التوجيه والاستشارات الأسرية



جدول رقم ٢٥

القيمة بالجنيه

عدد المستفيدين من الخدمات الثقافية بجمعيات التنمية الاجتماعية المعانة للمجتمعات الحضرية  
والقيمة المنصرفة لهم بالمحافظات عام ٢٠٠٥

المحافظات	المكتبات		محو الأمية		مكاتب تحفيظ القرآن		حفلات ورحلات ومصكرات		ندوات توعية		وسائل اعلام		أخرى *		الاجمالي	
	القيمة	عدد المستفيدين	القيمة	عدد المستفيدين	القيمة	عدد المستفيدين	القيمة	عدد المستفيدين	القيمة	عدد المستفيدين	القيمة	عدد المستفيدين	القيمة	عدد المستفيدين	القيمة	عدد المستفيدين
القاهرة	٤٦٨٦٢	١٤٦١٩	٢٨٧٤٥	٣٠٢٢	٢٤٤٢١	٢٤٢١	٣١٨١٠٣	١٠٦٤٣	٤٤٣٧	١٩٣٧٦	٤٢٩٣	٩٥٨٦	٤٢٩٣	١٣٩٩١٤	٤٠١٥٧	٧٩٥٩٢
الأسكندرية	٢٣٢٧	٨٧٢	٢٤٤٦٩	٥٠٠	٨٠٩	٣٢٩٩	٢٤٤٣٩	١٦٥٧	١٨٥٣	١٥١٤٠	١٨٥٣	٦٥٣٠	٢٨٠٠	٣٦٣٢١	٢٧٣٥	١٢٨٦٨
بورسعيد	١٣١٢٧	٢٧١٢	١٦٢٦	٢٩٩	٧٠	١٢٥٠	١٢٤٤	٥٤	١١٣٧	٣٨٤٠	١١٣٧	٢٠٠٠	٢١٨	٣٠٠	٧٨	٤٥٦٨
السويس	١٤٦٤٩	١١٢٥	٧٢٥٠	٤٠٧	٢٠٧	٦٦٠	٧٥٧١	٧٩٤	١٥٣٦	١٣٢١٤	١٥٣٦	٢٣٠٠	٢٥	٢٠٧٣٨	٦٨١	٤٧٧٥
دمياط	١٣٧٥٠	٤٣٠٢	٥٤٥٠	٩٩	٢٠٣	٧١٠٠	١٩٧٥٠	١٧٣٢	٧١٤٧	١٧٨٥٠	١٧٣٢	٩٨٥٠	٦٨١٢	٣٣٠٠	١٤٥	٢٠٤٤٠
الدقهلية	١١١٧٨	٥٤٠	٢٥٠٠	٣٨٧	٢٥٧	٣٣٤٠	١٥٤٥٠	١٢٧٢	١٧٤٩	١٠٩٢٢	١٧٤٩	٢٠٠٠	٥٠٠	٤٥٦٩٨	١١٣٧	٥٨٤٢
الشرقية	٢٥٦٨	١٤٥	١٣٣٥	٢٦٥	١٣٥	٥٠٠	٣٥٨٠٤	١٦٥٧	١٥٥٠	٥٥٨٨	١٥٥٠	١١٦٤	١٥٠	٢٧٧٥	٨٠	٣٩٨٢
القليوبية	١٣٨١٥	٨١٧	١٥٠٢	١٦٠	٢٢٤	٧٧٦١	٧٧٦١	٦٦٠	٣٥٠	٨٢٦٥	٣٥٠	-	-	٨٢٩٥	١٢٠	٢٣٣١
كفر الشيخ	١٤٢٥	٥٦	١٨٧٠	٥٠٠	١٢٠	١٠٨٠	-	-	١٩٠٠	٥٩٤٠	١٩٠٠	٦٨٠	٣٥	٢١٢٠	٢٥٠	٢٨٦١
الغربية	٩٨٠	١٩٥	-	-	٥٥	١٠٦٠	١٣١١	٩٤	٢٢٠	٢١٨٠	٢٢٠	١٠٣٠	٥٥	٩٣٤	٤١	٦٦٠
المنوفية	١٤١٦٢	٣٥٣٠	١٢٠٠	١٠٠	٣١٥	٢٦٩٠	٢٥٨٦٣	٣٦٠	٤٣٥	٣٣٥٥	٤٣٥	-	-	١١١١٥	٩٠٠٠	١٣٧٤٠
البحيرة	١٤٦٩٦	٩٠٨	-	-	٢٥٠	١٩٤٤	٨٨٧٨	٧٣٩	٤٣٥	١٠٧٠	٤٣٥	١٨٤٥٥	٢٧٠	١١٦١٧	٣٨٠	٢٩٨٢
الأسماعيلية	٢٢٥١١	١٧٣٩	٧١٠٠	٣٧٥	٢٤٧	٢٩٠٩	١٩٧٧٣	٨٥٧٠	٥٥٦٣	٦٥٠٥	٥٥٦٣	٩٥٠	٣٩٤	٣٧٦٠	٣٥١٥	٢٠٤٠٣
الجيزة	٣٠٣٦	٦٦٢	١١٣٠	١٦٥	-	-	-	-	٣٣٠	٢٢٥١	٣٣٠	-	-	٢٢٨٣	١٢٨	١٢٨٥
بنى سويف	١٨٢٥١	٥٣٠٩	٢٤١٣٣	١١٦٩	١٣٨	٢١٠٥	٨٠٨٢١	١٨٧٦	٦٦٧٤	٦١٣٥١	٦٦٧٤	٧٤٦	١٠	١٧١٨٧٢	٢٣٢٠	١٧٤٩٦
الفيوم	٥٣٣٧	٢٣٢	-	-	٨٨	١٤٣٥	١٣٢٦٢	٧٢٥	٦٨٣	١٩٦٠	٦٨٣	١٧٥	٦٠	٩٥٩٢	١٣٦٥	٣١٥٣
المنيا	٣٦٣٥	١٧٥	٤٩٥٠	٤٦٠	-	-	٤٧٠	٥٠	٩٠٠	٥٨٤٠	٩٠٠	٢٨٠٠	١٠٠	-	-	١٦٨٥
أسيوط	٤٥٩٠	١٤٩١	-	-	١٥٥	٤٤٠	١٣٢٧٦	١٣٨٣	١١٥١	٦٣٨٤	١١٥١	١٢٠	٤٠	٤٢١٣	٢٠٠	٤٤٢٠
سوهاج	٣٨٦٠	١٧٧٠	-	-	١٢٥	١٠٤٥	٨٣٠٠	١٣٣٠	٥٠٠	٢٠٠٠	٥٠٠	١٢٠٢	١٥٠	٦٠٠٠	١٤٠	٤٠١٥
قنا	١٣١٧٥	٨٠١	٢٥٠	٢٥	١٦٠	٧٢٠	١٧٦٢٦	٢٢٥٦	١٠٣١	٩٥٤٥	١٠٣١	٣٠٧	٢٠	٤٣٤٣	٥٠	٤٣٤٣
أسوان	٣٧٦٥	١٠٩٩	٢١٣٠	١٨٩	١٠١١	٥٤٢٦	٢٢٦٥	٨٧٠	٢٩٩٢	٤١١١	٢٩٩٢	٤٠٠٠	٤٩٨	٥٢٠٠	١٩٢٨	٨٥٨٧
مدينة الأقصر	١١٥٠	٢٩٠	٤٢٠	١٣١	١٢٠	٧٢٠	٣٣٤٩	٥٤٢	٥٢٥	٥٤٠٠	٥٢٥	٦٠٠	٤	١٢٥٠	٢٥٠	١٨٦٢
الاجمالي	٢٢٨٨٤٩	٤٣٣٨٩	١١٦٠٦٠	٨٢٥٣	٧١١٠	٦١٠٣٦	٦٢٥٣١٦	٣٨٩٠٦	٤٣٠٩٨	٢١٢٠٨٧	٤٣٠٩٨	٤٧٨٨٥	١٦٤٣٤	٤٨٧٨٩٨	٦٤٧٠٠	٢٢١٨٩٠

\* أخرى تشمل مراكز التكوين



جدول رقم ٢٦

القيمة بالجنيه

عدد المستفيدين من خدمات التأهيل المهني بجمعيات التنمية الاجتماعية المعانة للمجتمعات الحضرية  
والقيمة المنصرفة لهم بالمحافظات عام ٢٠٠٥

المحافظات	صناعة السجاد والكليم		أشغال بنات وتفصيل وحياسة		خيرزان ومنتجات نخيل وأدوات نظافة		مناحل و تربية دودة القز		أخرى *		الاجمالي	
	عدد المستفيدين	القيمة	عدد المستفيدين	القيمة	عدد المستفيدين	القيمة	عدد المستفيدين	القيمة	عدد المستفيدين	القيمة	عدد المستفيدين	القيمة
القاهرة	٣٣٠	٤٤٨٨٥	٢٤٦١	٩٢٧٠٠	-	-	-	-	٢٦١٤	٥٨٨٠٣	٥٤٠٥	١٩٦٣٨٨
الأسكندرية	-	-	٢٨٥	٤٦٨٠	-	-	-	١٢٢٤	٣٨٢	١٣٤٨٧	٦٩٣	١٩٣٩١
بورسعيد	٣٢	٢٠٩٥	٤٧٩	٢٥٣٩٥	-	-	-	-	-	-	٥١١	٢٧٤٩٠
السويس	-	-	٧٩	٦٢٦٠	-	-	-	-	-	-	٧٩	٦٢٦٠
دمياط	٣٦	٦١٤٠	١٤٣	٣٢٧٠	-	-	-	-	٦٧٠	٣٨٧٨٢	٨٤٩	٤٨١٩٢
الدقهلية	٥٣	٣٣٤٦	٣٦٧	١٩٦٨٠	-	-	-	٤٧٥٤	٣٥	٨٠٠	٥٢٥	٢٨٥٨٠
الشرقية	-	-	١٩٦	٤٧٠٠	-	-	-	١٥٧٩	٥٣	٣١٢٤١١	٢٤٣٠	٣١٨٦٩٠
القليوبية	٣٥	٥٧٣٢	١١١	٦٨٩٦	-	-	-	-	-	-	٣١٦	٢٩٩٧٣
كفر الشيخ	١٢٥	٦٥٢٠	١٠٦٣	٣١٥٦٧	-	-	-	-	-	-	٢٣٠٨	١٥٠٦١٨
الغربية	١٩٥	٦٩٨٠	٤٤	٤٢٨٨	-	-	-	-	-	١٤٠٣	٢٤٤	١٢٦٧١
المنوفية	٢١٦	٢٠٧٥٨	٢٤٠	١٢٨٢٠	-	-	-	-	-	-	٢٤٩١	١٢٥٩٤١
البحيرة	٣٩	١٤١٤	٣١٤	١٥١٠١	-	-	-	-	-	-	٥١٥	٢٩٨٤١
الاسماعيلية	-	-	٢١٣	٩٠٧٠	-	-	-	٣٦٠	١١	-	٢٢٤	٩٤٣٠
الجيزة	١٥٠	٤٩٠٠	٣٧٠	٧٧٢٦	-	-	-	-	-	٥٤٠	٥٢٩	١٣١٦٦
بنى سويف	١٠	٤٣٩	١٣٠	٢٦٣٠	-	-	-	-	-	-	٢٨٦	٤١٧٦٥
الفيوم	٦٤	٣٦٥٠	٧٤	٦٢١٦	-	-	-	-	-	٥٠٠٠	١٩٥	١٤٨٦٦
المنيا	٣٠	١٠٠٠	٥٥	٢١٠٠	-	-	-	-	-	-	٨٥	٣١٠٠
أسيوط	٦٤	٣٩٣٤	٥١٥	١٧٤٠٣	-	-	-	٢١٧٠	٢٠	٣٧٠٦٩٧	٢٣٦٠	٣٩٤٢٠٤
سوهاج	٢٥	١٣١٧	١٩٥	٩٧٤٢	-	-	-	-	-	١١٠٠٦	٤١٣	٢٢٠٦٥
قنا	١١	١٣٢٨	٢٣٧	١١١٢٥	-	-	-	-	-	٢٤٥٤٢	٤٨٩	٣٦٩٩٥
أسوان	-	-	٤٧	٣٠٠٥	-	-	-	-	-	-	٤٧	٣٠٠٥
مدينة الأقصر	١٥	١٣٥٠	٣١١	٨٥٤٥	-	-	-	-	-	٤٦٤٠	٥٣٨	١٤٥٣٥
الاجمالي	١٤٣٠	١١٥٧٨٨	٧٩٢٩	٣٠٤٩١٩	-	-	-	١٠٠٨٧	١٤٥	١١١٦٣٧٢	٢١٥٣٢	١٥٤٧١٦٦

\* آخر تشمل ( مشروع فراشة أو منتجات الجلود ..... الخ )



قيمة المنصرف على خدمات المرافق بجمعيات التنمية الاجتماعية المعانة للمجتمعات الحضرية  
بالمحافظات عام ٢٠٠٥

جدول رقم ٢٧

القيمة بالجنيه

المحافظات	أوجه الاستخدام	انارة ونظافة	ردم برك واصلاح طرق	تشجير	أخرى *	الاجمالي
القاهرة	٦٤٤	-	-	٥٠٣٠	٢٥٤٨١	٣١١٥٥
الإسكندرية	٥٠٠	١٥٠٠	-	٣٠٠	٢٣٢٤	٤٦٢٤
بورسعيد	-	-	-	-	٣١٩٢٠٠	٣١٩٢٠٠
السويس	١٥٠٥٠٠	٣٧٠٠	-	١٠٨٠	١٨٦٠٠	١٧٣٨٨٠
دمياط	٣٠٦٠٠	-	-	١٨٧٠٠	-	٤٩٣٠٠
الدقهلية	٦١٢٦٩	-	-	١٠٠	٣٠٠	٦١٦٦٩
الشرقية	٥٦١٦٥	٢٣٠	-	٢٥٠	٨٥	٥٦٧٣٠
القليوبية	٢٩٧٠	-	-	٤٧٣٩٧	٢٢٤٣٦٨	٢٧٤٧٣٥
الغربية	٤٥٤٥	-	-	-	١٠٠٠٠	١٤٥٤٥
البحيرة	٣٠٠	-	-	-	١٥٤٠	١٨٤٠
الأسماعيلية	٩٦٠٠	٢٠٠٠٠	-	٤٠٠	٣٣٦٤	٣٣٣٦٤
بنى سويف	٣٦٢٠٣	-	-	١٧٢	٩٠٦٥	٤٥٤٤٠
الفيوم	٣٧٠٠٠	-	-	-	٤٠٠٠	٤١٠٠٠
المنيا	٢٢٠٠	-	-	٣٠٠٠	-	٥٢٠٠
أسيوط	-	-	-	-	٦٧٢٠	٦٧٢٠
سوهاج	-	-	-	-	١٣٩٥٥	١٣٩٥٥
قنا	١٣٩١٢	٢٩٢	-	٢٠٠	١٨٥١٢	٣٢٩١٦
أسوان	١٤٩٠	-	-	١٣٠٠	٥٠٠	٣٢٩٠
مدينة الأقصر	-	-	-	-	١٣١٣٤	١٣١٣٤
الاجمالي	٤٠٧٨٩٨	٢٥٧٢٢	٧٧٩٢٩	٦٧١١٤٨	١١٨٢٦٩٧	

\* أخرى تشمل ( مد شبكة مياه - تركيب خطوط صرف صحي ... الخ )



جدول رقم ٢٨

القيمة بالجنيه

قيمة المستهلك من الخامات والمواد الأولية والمنتجات والمبيعات بجمعيات التنمية الإجتماعية المعانة للمجتمعات الحضرية  
بالمحافظات عام ٢٠٠٥

قيمة المبيعات خلال السنة	الانتاج القطى	قيمة المستهلك من الخامات والمواد الأولية	المحافظات البيسان	
			محلية	الاجمالي *
٤٥٢٧٥٢	٢٣٠٧٢١	٣٦٣٠٩٥	القاهرة	
١٦٥٧٣	١٧٥٠٧	٨٧٦٠	الأسكندرية	
٤٨٣٩٧	٩٦٨٤٢	٧٥٢٢٩	بورسعيد	
١٥١٢٦	٨٦٨٢	٢١١٤٤	السويس	
٢٠٣٧٣	٢٣١٤١	٢٧٢١٨	دمياط	
٤٧١١٧	٤١٠٤١	٤٧٤٢٧	الدقهلية	
٥٤٠٥٩٣	٥٣٥٢٣٢	٣٢٩٩٨٢	الشرقية	
٢٨٦٥٤	٣٠٢٣٨	٢٣٦٤١	القليوبية	
١٧٠٢٧٤	١٧٢٤٦٤	١٢٢٤٥٦	كفر الشيخ	
٢٣٥٧٧	٢٤٢٧٤	١٣٣٤٥	الغربية	
٢٣٨٩٧٦	٢٣٧٥٥٨	٨٢٥٩٢	المنوفية	
٣٧٧٩٤	٣٥٢٢٢	٢٦٥٤٣	البحيرة	
١٨٥٥٥	١٧٠٦٦	٢٢٥١٢	الأممنايلية	
٥٨٧٩	١٥٣٠	٣٢٢٦	الجيزة	
١٠٤٧٦٩	١٠٠٨٧٧	٥٨١٧٦	بنى سويف	
١٧١٩٨	١٤٤٨٣	١٩٥٧٢	الفيوم	
٢٤٠٢	١٨٠٠	١٤٥٨	المنيا	
٥٠٠٤٧٠	٥٠٩٨١٩	٤٢٤٣٨٥	اسيوط	
٢٣١٦٤	١٧٦٥١	١٦٠٣٦	سوهاج	
٧٤٧٢٠	٧٦٥٣١	٤٠٥٢٨	قنا	
١٦٨٠٠	١٤٨٢٠	١٧٣١٠	اسوان	
٤٠٠٦٧	٣٩٥٥٢	٤٦٣٤٤	مدينة الأقصر	
٢٤٤٤٢٣٠	٢٣٤٧٠٥١	١٧٩١٠٧٩	الاجمالي	

\* جملة المبيعات تساوى قيمة إيرادات مبيعات التشغيل بجدول رقم (٣١)



الاجمالي	مستلزمات سلعية أخرى *	كهرباء	مياه	أدوات كتابية ومكتبية ومطبوعات	قطع غيار ومهمات	وقود وزيوت وشحومات	المستلزمات السلعية
							المحافظات
٢٦٥١٦٣	٦٩٥٧٨	١١٠٨٧٨	٤٣٢٢٢	٩٧٢٢٨	٢١٥٢١	٢٢٧٣٦	القاهرة
١٠٥٧٠٠	١٣٧٠٠	٢٤٦٣٤	١٥٤٦٤	١٤٠٥٤	٣٣٩٨	٣٤٤٥٠	الأسكندرية
٥٣٥٨٢	٧١٥٨	١٨٤١٧	٨١٨٦	١٩٣٩٥	٧٧	٣٤٩	بورسعيد
١٥٨٣٤٥	١٠٢٥٩٢	٧٨٥٢	٩٠٩١	٣٠٤٠٤	٥٩٥٦	٢٤٥٠	السويس
٣٩٠٩٧	٢٣٨٢	١٢٣٠٣	٦٢٠٧	١٠٥٥٥	٦٢٥٠	١٤٠٠	دمياط
٨٨٥٠٩	٦٣٩	٢٣٧٨٨	١٠٨٢٥	٢١٩٠٠	٢٤٣٢١	٧٠٣٦	الدقهلية
١٠٤٠٠٣	١٦٦٣٥	١٧٦٧٤	١٠٣٦٣	١١٤٨٧	٣٦١٧٥	١١٦٦٩	الشرقية
٤١٠٢٥	١٩٧٧١	٨١٠٩	٢٢٥٤	٩٨٩١	٦٠٠	٤٠٠	القليوبية
٧٩٦٣	٢٤٠	٢٢١٨	١٨٥١	٢٥٢٢	٩٩٢	١٤٠	كفر الشيخ
٩٤٠٩	١٧٢٤	١٣٧٤	٣١٨٢	٣٠٣٤	٩٥	-	الغربية
٣٢٨٨١	-	١٨٠٩٦	٦٥٦٥	٦٥٤٢	٧٠٥	٩٧٣	المنوفية
١٩٥١١	١٢٦٣	٧٦٣١	٤٣٢٣	٤٠٧٧	١٥٨٣	٦٣٤	البحيرة
٣٢٩٩٨	١٣٠٠	١٤١٤١	١٠١٨١	٦٣٢١	٤٤٠	٦١٥	الأسماعيلية
٦٩٨١٩	١١٤١٩	٢٨٠٨٩	٧٢٨٢	٨٣٥٦	٥١٧٤	٩٤٩٩	الجيزة
٦٠٧٤٥	٥٣٦٣	١٥٨٨٤	١١٨٣٥	١٦٨٣٩	٨٣٢٨	٢٤٩٦	بنى سويف
٩٦٤٠٨	٣٦٥٠	١٢٠١٠	٥٨٢٨	١٠٦٠٤	٢٣٦٠٥	٤٠٧١١	الفيوم
٣٨٤٠	١٥٠٠	٨٥٥	٢٠٩	٩٧٦	٣٠٠	-	المنيا
٥٨٩١٩	٣٦٨	١٥٥٩٠	٤٢٧٦	١١٤٨٢	١٤٩٠٣	١٢٣٠٠	أسيوط
١٩٧٢٦	٣٥٣	٥٦١٩	٣٣٤٩	٦٩٤٨	٣٤٥٧	-	سوهاج
٤٠١٦٢	٧٣٨٠	٤٦٢٠	٢٤٦٥	٩٢١٢	١١٣٨٦	٥٠٩٩	قنا
٣٤٨٥٤	٨٨٩٨	١١٩٨٣	٦٤٩٨	٥٣٦٥	٢١١٠	-	أسوان
٤٣٦٩٢	١٨٩٤٠	٨١٥٤	٢٤٠١	٧٧٩٣	٨٠	٦٣٢٤	مدينة الأقصر
١٤٨٦٣٥١	٢٩٤٨٥٣	٣٦٩٩١٩	١٧٥٨٥٧	٣١٤٩٨٥	١٧١٤٥٦	١٥٩٢٨١	الاجمالي

\* اخرى تشمل أدوات نظافة وأدوات كهربائية . . . الخ



المستلزمات الخدمية والمصرفيات التحويلية بجمعيات التنمية الاجتماعية المعانة للمجتمعات الحضرية  
طبقا لنوع المصرف بالمحافظات عام ٢٠٠٥

جدول رقم ٣٠

القيمة بالجنيه

المستلزمات الخدمية									المحافظات
الاجمالي	اخرى	مصرفيات خدمية متنوعة	تكاليف برامج تدريبية وثقافية	إيجار معدات ووسائل نقل	نشر واطلاق ودعاية واستقبال	تليفون وتلغراف وبريد	نقل وانتقالات عامة	نفقات صيانة	
٢٦٢٦٩٠٤	١٧٢٣٩٨٢	٤٧٢٥٧١	٣١١٩٤	٧٨٦٦	١٦٧٨٣	٧٦٨٥٥	٨٤٤٧٤	٢١٣١٧٩	القاهرة
٢٣٥٥٨٩	٩٢٧٧٩	١٧٢٥٤	٧٥٠٠	٤١٩٧٢	١٨٧٥	٩٥٨٢	٦٥٤٠	٥٨٠٨٧	الأسكندرية
١٣٧١٧٣	٥٢٠٩٤	١٥٣٩٠	١٦٢٥	١٤٩٤	٤٥٥١	٣٧٧٣	٧٤٩٠	٥٠٧٥٦	بورسعيد
٣٦١٤٦٥	١٩٦٢٦١	١٤٧٢٦	٣٠٤٤	١١٨٤	٥٨٩٢	٥٣٤٣٧	٧٨١٨	٧٩١٠٣	السويس
١٠٥٤٢٩	١١٧٧٣	١٠٤٢٦	٢٠٦٦١	١٤٥٠	٧١٦٧	٢٢٨٤٠	٤٥٧٠	٢٦٥٤٢	دمياط
٢٧٩١٠٦	٥٩٠٩٧	٧١١١٩	٥٤٤٦٠	٢٨٠٠	١٢٨٣٦	١٢٠٦٣	١٣٧١٥	٥٣٠١٦	الدقهلية
١١٦٨٦٣	٢٩٦١٩	٤٠١٨٣	٢١٦٠	٤٣٥	٥١٣٦	٤٧٦٢	١١٧٠٨	٢٢٨٦٠	الشرقية
١٤٣٧٣٩	٥٥٠٧٠	٤١٥٦٧	٩٨٥٧	٩٠٠٠	٨٦٥	٩١١٣	٧٣٣٤	١٠٩٣٣	القليوبية
٧٣٦٤٤	٦١٤١١	٣٠٨٢	٢٨٩٥	-	١٠٣١	٢٧١١	١٤٩٢	١٠٢٢	كفر الشيخ
٨٧١٢٦	٤٧٦٢	٤٤٢٣٣	-	-	٢٦٥	٤٤١٠	٢٠٤٧	٣١٤٠٩	الغربية
٤٦١٦٣٦	٢٢٤١١٤	٦٣٦٩٠	١٤١٤٥	٩٦٥	٢٩٥٦	٦٩٣٧	٤٥٤٣	١٤٤٢٨٦	المنوفية
١٠٧٥٨٦	٢٣١٥٨	٣٤٧٧٥	٥٩٩١	١٠٣٠	٣٢٧٠	٣٣٩٨	٥٩٠٧	٣٠٠٥٧	البحيرة
٨٧١٩٢	٧٤٥٥	٦٨١١	٥٦٣٨	١٥٦٩	٤٦٩٤	٧٠١٠	٧٤٥٢	٤٦٥٦٣	الاسماعيلية
٢٠٠٠٦٦	٨٨٩٦٢	١٠٠٧٣	١٠٠	٣٦٠	-	١٤٧٨١	٧٤٧٦	٧٨٣١٤	الجيزة
٢٢٦٧٩٤	٨٥١٠٧	٣٠٠٥٩	١٢٩٨٢	١٠٠	١٨٢٣٦	٢٠١٩١	١٣٦٩٤	٤٦٤٢٥	بنى سويف
٧٩٥٩٩	٣١٨٣٦	١٥٥٧٢	٥٩٣٦	١٢٠٠	٢١٠٤	٧١١١	٤٢٦٧	١١٥٧٣	الفيوم
٦٩٥٥	٥١٤٠	٦٠٤	٥٠	-	٣٠٥	٤٣١	١٦٥	٢٦٠	المنيا
١٤٩١٦٤	٦٣٥١٥	٩٥٠٢	٤٧٨٢	٨٠	٢٩٥٥	١٢٨٧٠	٢٠٨٨٣	٣٤٥٧٧	أسيوط
١٥٠٦٩٨	١٠٨٠٩٦	٦٤٧٠	٨٩٠٠	٢٤٣٥	٥٥٨١	٣٣٠٦	١٠١٠٢	٥٨٠٨	سوهاج
٧٩٩٩٠٥	١٥٧٥٩٧	٦٠١٣١٢	١٣٦١٢	٨٩٢	٤٣١	١٠٢٨٧	٧٢٢٣	٨٥٥١	قنا
١٧١٦٠٥	٥٠٠٨٤	٦٩٥٨٢	٢٧٥٠	١٧٠٠٠	١٥٣٨	٩٢٣٨	٤٢٨١	١٧١٣٢	اسوان
٤٢٥٤٦	٢٦٥٧٣	٥٠٠	٢٥٠	١٦٠	٩٤٠	٤١٧٨	١٩٧٠	٧٩٧٥	مدينة الأقصر
٦٦٥٠٧٨٤	٣١٥٨٤٨٥	١٥٧٩٥٠١	٢٠٨٥٣٢	٩١٩٩٢	٩٩٤١١	٢٩٩٢٨٤	٢٣٥١٥١	٩٧٨٤٢٨	الاجمالي



المستلزمات الخدمية والمصرفيات التحويلية بجمعيات التنمية الاجتماعية المعانة للمجتمعات الحضرية  
طبقاً لنوع المصرف بالمحافظات عام ٢٠٠٥

ت: جدول رقم ٣٠  
القيمة بالجنيه

المحافظات	المصرفيات التحويلية الجارية						
	مصرفيات خاصة بتراخيص جمع المال	مصرفيات مباشرة على الأغراض	إيجارات مباني	إعانات للغير	تعويضات وغرامات	مصرفيات أخرى	الجملة
القاهرة	٧٥٦١	١٨٧١٤٣١	٨٢١٦٥	٢٥٨٢٧٨	١٠٠	٩٦٦٧٠.١	٢٢٨٦٢٣٦
الأسكندرية	-	٣٢٤٣٧٢	٣٣٠.٧	١٦٠.٢٦٦	١٥٨١٩	٥٠٨٦٠.٨	١٠١٢٣٧٢
بورسعيد	-	٩٤١٠.٤٨	٩٥٠	٤٠.٦٩	٢٤٧٤	١٩٠.١٤	٩٦٧٥٥٥
السويس	-	٤١١٧٨٠	٧٢٠٠	٥٣٨٠	-	١٢٧٧٨	٤٣٧١٣٨
دمياط	-	٢٧٤٧٨٥	٢٣٥٩٣	٧١١٠	١٠٠٠	١١٧٥٠٠	٤٢٣٩٨٨
الدقهلية	-	٤٥٦٢٣٧	١٠١٠.٨	٨٢٥٠	٩٧٠٠٠	١١٠.٩٥	٥٨٢٦٩٠
الشرقية	-	٥٤٤٠.١٥	٦٥٥٤	٣٨٥٢	-	١٦٧٤٦	٥٧١١٦٧
القليوبية	-	٥١٠.٨٤٧	٦١٢٠	٣٦٧٩	-	١١٨٥٧٢	٦٣٩٢١٨
كفر الشيخ	-	٢٥٠.٤٦٨	٤٣٠.١	٤٣٧١٠	٧٥	١٢٤٣١	٣١٠.٩٨٥
الغربية	-	١٣٧٠.٢٧	١٩٠.٣	٧٧١٥	-	٢١٤٢١	١٦٨٠.٦٦
المنوفية	-	٥٩٧٥٦٤	٢٨٥٨٢	٢٦٠٠	١٦٧٥	١٦٦٤٤٥	٧٩٦٨٦٦
البحيرة	٢٦١٤	١٥٦٠.٤٢	٦١٩٦	٢٠.٢٦٠	٥١٦٠	٣٩٠.٣١	٢٢٩٣.٣
الأسماعيلية	-	٣٤٨٦٢١	-	٣٤٠٠	-	١٥٥٥٩	٣٦٧٥٨٠
الجيزة	١٣٠.٦٣٤	٩١٦٦٣	١٩٦١٥	٢٥١٠٠	٧٣٤٣٩	٩٩٩١٢	٤٤٠.٣٦٣
بنى سويف	٧٢٨٨٧	١١٣٠.١٨١	١١٨٤٧٨	٥٢١٣٥	٤٠٠.٦٢	١٤٠٠.٣١	١٥٥٣٧٧٤
الفيوم	٣٢٧٩٨	١٧٠.٤٥٥	١٥٣٢٦	٤٧٢٥	-	٦٣٥٣٠	٢٨٦٨٣٤
المنيا	-	٣١٩٧٥	١٣٣٥	٢٣٥	-	٢٠٠	٣٣٧٤٥
أسيوط	-	٤٦٣٢٧٨	١٩٤٤٢	١٨٩٢	-	٣٦٣٦٥	٥٢٠.٩٧٧
سوهاج	١١٩٦	٤٦٨٢١٨	٧٣٠.٥	١٨٨٢	١٨٢٨	١٧٩٤١	٤٩٨٣٧٠
قنا	-	١٧٠.٩٠١	١٧٢٩٥	٨٠٠٠	-	٨٣٦٥٧	٣٨٤٨.٣
أسوان	٢٤٠	٧٢١٥١	١٤٠٠	٢٠.٩٢١	-	١٠.٦٢	٩٥٧٧٤
مدينة الأقصر	-	١٠.٣٧٨٠	٥٧٤	-	-	١٥٠	١٠.٤٥٠.٤
الاجمالي	٢٤٧٩٣٠	٩٥٣١٨٣٩	٣٨١٧٤٩	٧٤٣٤٥٩	٢٣٨٦٣٢	٢٤٦٨٧٤٩	١٣٦١٢٣٥٨
							٢٠.٢٦٣١٤٢



جدول رقم ٣١

القيمة بالجنيه

إيرادات جمعيات التنمية الاجتماعية المعانة للمجتمعات الحضرية  
طبقاً لنوع الإيراد بالمحافظات عام ٢٠٠٥

المحافظات	اعاتك حكومية	اعاتك من جهات أجنبية	تبرعات	اشتراكات	تراخيص جمع المال	إيرادات مبيعات التشغيل	إيرادات مقابل خدمات	تعويضات وغرامات	رسوم متنوعة	إيجارات	إيرادات متنوعة	أخرى	الإجمالي
القاهرة	١١٢٧٧٩٦	١٩٥٧٢	١٨٨٣٤١٢	٥٦٩٩٤٨	٤٢٥٣٩	٤٥٢٧٥٢	١٠٧٩٩١٨	٥٢١٨	٢٦٧٣٣٠	٥٨٦٧٣٤	٣٢٨٥٥٩	٥٠٥٦٢٤	٦٨٦٩٤٠٢
الأسكندرية	٣٢٣٦٣٦	-	١٩٩٩٧٢	٢٦١٨٩٩	٤١٤٠	١٦٥٧٣	٧٦٧٢١	٨٥٣٥	٧٠٩١٠	٤٠٦٦٣٩	١٨٤٣٤٨	٩٩٥٥٠١	٢٥٤٨٨٧٤
بورسعيد	٢٨١٤٥٢	٣١٩٢٠٠	٤٩٤٩٦	١١٣٨٧٠	-	٤٨٣٩٧	٣٨٨٠٧	-	٢١٨٦٠	٩٥٦٠	١٣٥٨٧	٥٤١١٨٥	١٤٣٧٤١٤
السويس	٤٨٧٠٣٢	١١٠٧٥	٨٩٠٩	٦٠٤١٢	-	١٥١٢٦	٣٣٠٤٦	٥٤٤٥	٤٣٥٣٥	١٣٩١٢	١٥٦٤١	٦٢٥٩٠٦	١٣٢٠٠٣٩
دمياط	٢٧٠٧٥٠	١٠٠٠٠	١٤٠٢٥٤	٤٣٦٨٣	-	٢٠٣٧٣	٧٤٦٦١	٢٥٠	٤٣٥١	٢١٧١٥٠	١٦٧٥	٦٧٢٣٧	٨٥٠٣٨٤
الدقهلية	٣٩٤٤٢٢	١٥٧٩٧	٧٥٧٤٣	١٥٣٨٣٥	-	٤٧١١٧	٥٥٢٧١٦	-	٩٦٦٥٢	٥٣٠٣٢	٢٣٥٥٧	٩٠٩٥٨	١٥٠٣٨٢٩
الشرقية	٢٩٦٣٥٧	-	٨٢١١	٥٠٨٤٧	-	٥٤٠٥٩٣	١٤٦٠٥٦	٧٧٤	٨٩٧٣	٤٩٦٦٣	٢٣٤٦٨	٨٦٨٢٧	١٢١١٧٦٩
القليوبية	٣٢٧٣٠١	١١٠٠٠	١١٥١١٧	١٠٠٨٨٥	-	٢٨٦٥٤	٨٥٣٠٥٩	-	٣٤١٣٩	٣١١٥١	٤٧٨٧١	٣٩٣٠٧	١٥٨٨٤٨٤
كفر الشيخ	٢١٨٦٢٩	-	٥١٢٧٠	٢٠٤٤٠	-	١٧٠٢٧٤	١٠٠٥٠	-	٧٠٦	٢٨٨٢٢	٣٥٤٤	٣٩٥٠٣	٥٤٣٢٣٨
الغربية	٣٧١٩٩٨	-	٦٠٠٣	٧٢٢٣٦	-	٢٣٥٧٧	١٨٢٩٠١	-	-	١٣٢٠٠	٢٤٠٩	١٣١٣٤	٦٨٦٤٥٨
المنوفية	٢٩٠٩٢٤	-	٣١٤٠٣	٦٣٩٧٧	٢٢٣٧٨	٢٣٨٩٧٦	٢٣٦٨٧٥	٢٧٦٤٦	١٣٣١٤	٢٦٠٧١٥	٦٨١٢٦	٦١٨٤٥	١٣١٩١٧٩
البحيرة	٢٥٨١٨٤	-	٩٦٧٧٧	٨٥٧٨٣	٦٦٨٠٨	٣٧٧٩٤	٦٧٥٠٠	٤١٦٠	١٠٨٥٠	٤٥٦٠	٤٢٧٥١	٤٥٨٢٦	٧٢٠٩٩٣
الأسماعيلية	٢٠١٤٦٦	-	٨٥٦٠١	٩٢٢٨٣	-	١٨٥٥٥	١١٤٦٢٩	-	٧٥٣٩	٦٨٠٦٦	٦١٤٠١	٤٦٩٨٥	٦٩٦٥٢٥
الجيزة	٣١٢٦٦٦	-	١٣٥٠٢٤	٥٠١٧٤	٨٧٦٤١١	٥٨٧٩	٥٩٧٨٩	-	٦٧٥	٤١٣٣٦	٤١٥٦٤٣	٤٣٠	١٨٩٨٠٢٧
بنى سويف	٩٣٩٦٧٩	٤٠٨٣١٩	٢٠٣٨١٥	١٤٧٢٥١	٢١٤٦١٩	١٠٤٧٦٩	٨٩١١٥٧	١٤٧٩٠٤	٢٩٦١١	١٢٣١٨٦	٤٠٢٠١٣	٣٧٢٩٢٢	٣٩٨٥٢٤٥
الفيوم	٢٢٦٤٤٥	-	١٠٦٠٠	٦٨٦٩٢	٤٦٣٣٨	١٧١٩٨	٣٤٢٧٩٧	-	١٦٦٦٦	٢٤٢٠٠	٥٤٨٠٣	٣٩١٣٦	٨٤٦٨٧٥
المنيا	٣٢١٤٠	١٤٩٥٠	٥٠٠٠	٣٧٩٣	-	٢٤٠٢	٢٢١٥١	-	-	١٥٠٠	-	-	٨١٩٣٦
أسيوط	٢٤٩٠٩٤	١٤١٠٠	٦١٥٧٥	٣٢٠٠١	-	٥٠٠٤٧٠	٦٩٧٨	-	٢٤٩٣٩	٢٣٢٨	٨١٦٢٤	٢١٥٩١٨	١١٨٩٠٢٧
سوهاج	١٥٦٩٩٥	٥٤١٠٤	٩٤٦٧٣	٤٨٠٩٧	٥٧٥٠	٢٣١٦٤	٤٢٦٧٧	-	٥٥٣٠	١٩٣٥	٣٥٠٢٣١	٨٥٤٢٠	٨٦٨٥٧٦
قنا	٢٠١٤٠٥	٦١٢٠٠٠	٤٩٩٣٧	٣٣٧١٥	-	٧٤٧٢٠	٧٣٠٠٠٠	-	٨٥٣٤	٨٩٣٦٠	١٩٨١٣٦	٥٩٤٨٤	٢٠٥٧٢٩١
أسوان	١٨٣٥٦٣	-	٧٢٩٧٠	٨٢١٦٦	١٠٨٠٠	١٦٨٠٠	٣٤٢٠٠	٢٤٩٧	١٢٠٥٢	٨٢٧٣	٢٦١٥٢	٧٥١٠	٤٥٦٩٨٣
مدينة الأقصر	١٨٣٤٦٠	-	٨٥٠٧	١٠٧٦٥	-	٤٠٠٦٧	٣١٣٥٣	-	-	٨٤٠٠	١١١٠٦	٥٥٥٥	٢٩٩٢١٣
الإجمالي	٧٣٣٥٣٩٤	١٤٩٠١١٧	٣٣٩٤٢٦٩	٢١٦٧٧٥٢	١٢٨٩٧٨٣	٢٤٤٤٢٣٠	٥٦٣١٠٤١	٢٠٢٤٢٩	٦٧٨١٦٦	٢٠٤٣٧٢٢	٢٣٥٦٦٤٥	٣٩٤٦٢١٣	٣٢٩٧٧٩٧٦١



جدول رقم ٣٢

القيمة بالآلاف جنيهه

حركة الاصول الثابتة بجمعيات التنمية الاجتماعية المعانة للمجتمعات الحضرية  
بالمحافظات عام ٢٠٠٥

المحافظات	صافى القيمة أول السنة	قيمة الاضافات خلال السنة	قيمة المباع والمستبعد خلال السنة	قيمة الاهلاك خلال السنة	صافى القيمة آخر السنة
القاهرة	١٥٥٩٠	٣٧٨	٤	١٢٨٣	١٤٦٨١
الأسكندرية	١٢٣٢٢	١١١٣	-	١١١٠	١٢٣٢٥
بورسعيد	٩٠٤	٩	-	٧٦	٨٣٧
السويس	٢٧٩٠	٥١٤	-	٢٢٥	٣٠٧٩
دمياط	٤١٣٢	-	-	٦٨	٤٠٦٤
الدقهلية	٧٠٢١	٧	-	٥٤٩	٦٤٧٩
الشرقية	١٤٨٤	١٦٢	-	١٣٥	١٥١١
القليوبية	٢٩٤٦	١٣٦	-	٥٥٣	٢٥٢٩
كفر الشيخ	٤٣٩٨	٥٣	-	١٨	٤٤٣٣
الغربية	٩٨٦	٢١	-	٣٥	٩٧٢
المنوفية	٥٩٩٥	٢١٠	١٧	٣٥٦	٥٨٣٢
البحيرة	١٥٨٥	٨١	-	٦٣	١٦٠٣
الأسماعيلية	١٣٢٩	٩٤	-	١٣٦	١٢٨٧
الجيزة	١٥٠٧	٧	-	٩٥	١٤١٩
بنى سويف	٤٦٥١	٧٢	-	١٦٨	٤٥٥٥
الفيوم	١٥٤٩	٩	-	١٣١	١٤٢٧
المنيا	٢٥٤	-	-	١٤	٢٤٠
أسيوط	٢٤١٩	١٥	-	٢١١	٢٢٢٣
سوهاج	١٠٤٤	٢٧	١	١٥٢	٩١٨
قنا	١٧٠٢	٩	-	١٧٦	١٥٣٥
أسوان	٧٨٨	١	-	٤٥	٧٤٤
مدينة الأقصر	٨٦٣	-	-	٣٨	٨٢٥
الاجمالي	٧٦٢٥٩	٢٩١٨	٢٢	٥٦٣٧	٧٣٥١٨



## الفصل الثالث

جمعيات التنمية الإجتماعية المعانة  
بمحافظة الحدود



عدد جمعيات التعمية الإجتماعية المعاناه بمحافظة الحدود وعدد أعضائها والأعضاء المسددين للإشتراكات

وأعضاء مجلس الإدارة طبقا للنوع عام ٢٠٠٥

جدول رقم ٣٣

المحافظات	عدد الجمعيات	عدد الاعضاء المشتركين			عدد الاعضاء المسددين للإشتراكات			عدد أعضاء مجلس الإدارة		
		ذكور	اناث	جمله	ذكور	اناث	جمله	ذكور	اناث	جمله
الوادي الجديد	٥٤	٨٧٦٨	٢٠٤٠	١٠٨٠٨	٦٢١٧	١٣٢٤	٧٥٤١	٣٩٧	٣١	٤٢٨
مطروح	٢٧	١١٧٤	١٥١	١٣٢٥	٧٩١	١٠٤	٨٩٥	١٨١	٨	١٨٩
شمال سيناء	٣٢	٣٤٦٢	١٨٧٥	٥٣٣٧	٢١٩٤	١٠٠٦	٣٢٠٠	٢٢٠	٤٠	٢٦٠
جنوب سيناء	١٠	٦٨٥	١٤٢	٨٢٧	٦١١	١٢٧	٧٣٨	٦٧	٣	٧٠
الاجمالي	١٢٣	١٤٠٨٩	٤٢٠٨	١٨٢٩٧	٩٨١٣	٢٥٦١	١٢٣٧٤	٨٦٥	٨٢	٩٤٧



الجدول رقم ٣٤ أ

القيمة بالجنيه

عدد العاملين\* بجمعيات التنمية الاجتماعية المعانة بمحافظات الحدود طبقا للنوع ونوع العمل عام ٢٠٠٥

المحافظات	البيان																				
	عدد العاملين بعض الوقت						عدد العاملين طول الوقت														
	اجمالي عدد العاملين			الجملة			خدمات معاونة			مهنيون			كتبة			فنيون					
ج	ا	ذ	ج	ا	ذ	ج	ا	ذ	ج	ا	ذ	ج	ا	ذ	ج	ا	ذ	ج	ا	ذ	
الوادي الجديد	٢٥٨	٢٣١	١٢٧	١٥٤	٦٩	٨٥	٢٠٤	١٦٢	٤٢	٩٨	٨٥	١٣	٢٥	١٧	٨	٢٧	١٥	١٢	٥٤	٤٥	٩
مطروح	٢٣٠	١٥٥	٧٥	٩٤	٢٦	٦٨	١٣٦	١٢٩	٧	٤٤	٤٢	٢	١٨	١٨	-	١٤	١٠	٤	٦٠	٥٩	١
شمال سيناء	٣٦٥	٢٦٠	١٠٥	٢٠٨	١٤٠	٦٨	١٥٧	١٢٠	٣٧	٥٨	٤٩	٩	٣٥	٣٥	-	٣٦	١٨	١٨	٢٨	١٨	١٠
جنوب سيناء	١٢٠	٦٤	٥٦	٧٤	٣٠	٤٤	٤٦	٣٤	١٢	٢٠	١٤	٦	٤	٤	-	٩	٤	٥	١٣	١٢	١
الاجمالي	١٠٧٣	٧١٠	٣٦٣	٥٣٠	٢٦٥	٢٦٥	٥٤٣	٤٤٥	٩٨	٢٢٠	١٩٠	٣٠	٨٢	٧٤	٨	٨٦	٤٧	٣٩	١٥٥	١٣٤	٢١

\* أحيانا يكون العامل متطوعا أو منتدبا من وزارة التضامن الاجتماعي



جدول رقم ٣٤ ب

القيمة بالجنيه

عدد العاملين\* بجمعيات التنمية الاجتماعية المعانة بمحافظات الحدود  
والأجر السنوي لهم طبقا لنوع العمل عام ٢٠٠٥

قيمة الاجور النقدية والمزايا العينية والتأمينات الاجتماعية				اجمالي عدد العاملين	المحافظات
الاجمالي	تأمينات اجتماعية	المزايا العينية	الاجور النقدية		
٥٦٢١٥٨	١٠٠٢٧٢	١١٢	٤٦١٧٧٤	٣٥٨	الوادي الجديد
٢٨٨٣٢٥	١٣٤٧١	-	٢٧٤٨٥٤	٢٣٠	مطروح
٨١٨٦٣١	٢٩٠٧٠	٤٨٠	٧٨٩٠٨١	٣٦٥	شمال سيناء
١٣٦٧٨٢	١٦٥١٥	٢٠٠٠	١١٨٢٦٧	١٢٠	جنوب سيناء
١٨٠٥٨٩٦	١٥٩٣٢٨	٢٥٩٢	١٦٤٣٩٧٦	١٠٧٣	الاجمالي

\* احياتا يكون العامل متطوعا أو منتدبا من وزارة التضامن الاجتماعي



جدول رقم ٣٥	عدد المستفيدين من خدمات الحضارة ومراكز تنظيم ورعاية الأسرة بجمعيات التنمية الاجتماعية المعانة بمحافظات الحدود والقيمة المنصرفة لهم عام ٢٠٠٥
القيمة بالجنيه	

المحافظات	دور الحضارة		مراكز تنظيم ورعاية الأسرة		أخرى *		الاجمالي	
	عدد المستفيدين	القيمة	عدد المستفيدين	القيمة	عدد المستفيدين	القيمة	عدد المستفيدين	القيمة
الوادي الجديد	٢٩٢٤	٢٤٢٩٦٦	٢٥٠	١٩٠٠	٢١٨٨	١٧١٦٤٧	٥٣٦٢	٤١٦٥١٣
مطروح	١١٠٣	٨١١٦٥	٤٦٨	٩٥٠٠	١١٠٤	١٤٦٥٣	٢٦٧٥	١٠٥٣١٨
شمال سيناء	٦٣٨٣	٢٦١٩٧١	٢٤٠	١٥٠٠	٣١٩٠	١١٧٨١٥	٩٨١٣	٣٨١٢٨٦
جنوب سيناء	٢٥٤٠	٤٣٣٧٧	-	-	٩٥	١٥١٠٠	٢٦٣٥	٥٨٤٧٧
الاجمالي	١٢٩٥٠	٦٢٩٤٧٩	٩٥٨	١٢٩٠٠	٦٥٧٧	٣١٩٢١٥	٢٠٤٨٥	٩٦١٥٩٤

\* أخرى تشمل مكاتب التوجيه والاستشارات الأسرية



جدول رقم ٣٦

القيمة بالجنيه

عدد المستفيدين من الخدمات الثقافية بجمعيات التنمية الاجتماعية المعانة بمحافظات الحدود  
والقيمة المنصرفة لهم عام ٢٠٠٥

المحافظات	المكتبات		محو الأمية		مكاتب تحفيظ القرآن		حفلات ورحلات ومصبرات		ندوات توعية		وسائل اعلام		أخرى *		الاجمالي	
	عدد المستفيدين	القيمة	عدد المستفيدين	القيمة	عدد المستفيدين	القيمة	عدد المستفيدين	القيمة	عدد المستفيدين	القيمة	عدد المستفيدين	القيمة	عدد المستفيدين	القيمة	عدد المستفيدين	القيمة
الوادي الجديد	١٦٥٨	١٥٤٩٠	١٦٥	٣٥٥٠	١٨٨٧	١٠٧٥٤	١١٢٧	١٤١٧٣	٤٦١٢	٣٢٢٤٨	٦١٠٠	٢٨٩٨	٤٧٤	٦٢٠١	١٢٨٢١	٨٨٥١٦
مطروح	٢٥٠	٦١٢٠	٣٨	٢٩٦٠	٣٢١	٦٨٥٥	٤٢٢	١٣٤٩٩	١٣٣	٤٥٥١	-	-	١٥٠	٥٤٠١	١٣١٤	٣٩٣٨٦
شمال سيناء	٢٠٤١	١١٤٢٦	٢٥٥	٧٤٧٥	٥٥٣	٩٦٥٥	٢٢٥٧	١٦٥٣٠	٩١٠٧	٢٣٥٠٥	٢٠٥٠	٤٣٠	٦٨١	٢٥٠٣٥	١٥٣٢٤	٩٥٦٧٦
جنوب سيناء	٢١٠	٢٣٣٠	٢٠٦	٤٠٠٠	٢٠٠	٥٠٠٠	٧١٥	١٧٨٩٥	٨٠١	٨٢٦٥	٣٥٩٠	٢٨٠	٥٢٧	٥٦٢٥	٢٩٣٩	٤٦٧٠٥
الاجمالي	٤١٥٩	٣٥٣٦٦	٦٦٤	١٧٩٨٥	٢٩٦١	٣٢٢٦٤	٤٥٢١	٦٢٠٩٧	١٤٦٥٣	٦٨٥٦٩	١١٧٤٠	٣٦٠٨	١٨٣٢	٤٢٢٦٢	٣٢٣٩٨	٢٧٠٢٨٣

\* أخرى تشمل مراكز التقويم



جدول رقم ٣٧

القيمة بالجنيه

عدد المستفيدين من خدمات التأهيل المهني بجمعيات التنمية الاجتماعية المعانة بمحافظات الحدود  
والقيمة المنصرفة لهم عام ٢٠٠٥

المحافظات	صناعة السجاد والكليم		أشغال بنات وتفصيل وحياسة		خيرزان ومنتجات نخيل وأدوات نظافة		مناحل و تربية دودة القز		أخرى *		الاجمالي	
	عدد المستفيدين	القيمة	عدد المستفيدين	القيمة	عدد المستفيدين	القيمة	عدد المستفيدين	القيمة	عدد المستفيدين	القيمة	عدد المستفيدين	القيمة
الوادي الجديد	٤٤	٣٠٩٥٨	٣٣٥	٥٧٩٦٠	٦٩	١٩٤٦٠	-	-	١١٥	١٦٨٠٠	٥٦٣	١٢٥١٧٨
مطروح	-	-	-	-	-	-	-	-	-	-	-	-
شمال سيناء	٦٨٨	٦٠٦٦	٥٢٨	١٤٧٢٥	-	-	-	-	١٥٨٤	٦٢٠٢٧	٢٨٠٠	٨٢٨١٨
جنوب سيناء	-	-	٢٨٥	٦٢٩٠	-	-	-	-	٥٥	٣٣٠٠	٣٤٠	٩٥٩٠
الاجمالي	٧٣٢	٣٧٠٢٤	١١٤٨	٧٨٩٧٥	٦٩	١٩٤٦٠	-	-	١٧٥٤	٨٢١٢٧	٣٧٠٣	٢١٧٥٨٦

\* آخراتشمل ( مشروع فراشة أومنتجات الجلود ٠٠٠٠ الخ )



جدول رقم ٣٨

القيمة بالجنيه

قيمة المنصرف على خدمات المرافق بجمعيات التنمية الاجتماعية المعانة بمحافظة  
الحدود عام ٢٠٠٥

الاجمالي	اخرى *	تشجير	ردم برك واصلاح طرق	انارة ونظافة	أوجه الاستخدام
					المحافظات
٣٤٢٤٠١	١٨٧١٦٤	٥١٤٢٩	١٧٢٠٠	٨٦٦٠٨	الوادي الجديد
-	-	-	-	-	مطروح
١٣٢٤٣٢	١٣٠٣٥٧	٢٠	-	٢٠٥٥	شمال سيناء
٢٠٩١	١١٥١	-	-	٩٤٠	جنوب سيناء
٤٧٦٩٢٤	٣١٨٦٧٢	٥١٤٤٩	١٧٢٠٠	٨٩٦٠٣	الاجمالي

\* اخرى تشمل ( مد شبكة مياه - تركيب خطوط صرف صحي ٠٠٠ الخ )



جدول رقم ٣٩

القيمة بالجنيه

قيمة المستهلك من الخامات والمواد الأولية والمنتجات والمبيعات بجمعيات التنمية الإجتماعية المعانة  
بمحافظة الحدود عام ٢٠٠٥

قيمة المبيعات خلال السنة		الانتاج الفعلى	قيمة المستهلك من الخامات والمواد الأولية	البيانات المحافظات
محلية	الاجملى *			
١٩٨٩٧٩	١٩٨٩٧٩	١٤٩٩٩٨	١٥٨١٧٤	الوادى الجديد
-	-	-	-	مطروح
١١٥١٣٨	١١٥١٣٨	١١٥١٣٨	٧١٨٥٥	شمال سيناء
١٠٧١٧	١٠٧١٧	٩٤٧٠	١١٠٠٦	جنوب سيناء
٣٢٤٨٣٤	٣٢٤٨٣٤	٢٧٤٦٠٦	٢٤١٠٣٥	الاجملى

\* جملة المبيعات تساوى قيمة إيرادات مبيعات التشغيل بجدول رقم (٤٢)



الجدول رقم ٤٠

القيمة بالجنيه

قيمة المستلزمات السلعية المستهلكة بجمعيات التنمية الاجتماعية المعانة بمحافظة الحدود عام ٢٠٠٥

المحافظات	المستلزمات السلعية	وقود وزيوت وشحومات	قطع غيار ومهمات	أدوات كتابية ومكتبية ومطبوعات	مياه	كهرباء	مستلزمات سلعية أخرى *	الاجمالي
الوادي الجديد		١٨٧٠٠	١٦٠٥٠	٣١٦٦١	٥٦٨٤	٢٣١٨٨	٢١١٦٥	١١٦٤٤٨
مطروح		-	-	٢٢٣٨	٣٤١٤	٥٥٨٧	-	١١٢٣٩
شمال سيناء		٦٨٠	٣٣١٢	١٥٦٣٢	٣١٣٧	٨٤٠٩	١٧٥٥١	٤٨٧٢١
جنوب سيناء		-	١٣٣١	٢٤٠٢	٣٣٧٧	٤٥٧١	٩١٥	١٢٥٩٦
الاجمالي		١٩٣٨٠	٢٠٦٩٣	٥١٩٣٣	١٥٦١٢	٤١٧٥٥	٣٩٦٣١	١٨٩٠٠٤

\* اخرى تشمل أدوات نظافة وأدوات كهربائية ٠٠٠ الخ



جدول رقم ٤١

القيمة بالجنيه

المستلزمات الخدمية والمصرفيات التحويلية بجمعيات التنمية الاجتماعية المعانة بمحافظات الحدود  
طبقاً لنوع المصروف عام ٢٠٠٥

المستلزمات الخدمية									المحافظات
الاجمالي	أخرى	مصرفيات خدمية متنوعة	تكاليف برامج تدريبية وثقافية	إيجار معدات ووسائل نقل	نشر و اعلان ودعاية واستقبال	تليفون وتلغراف وبريد	نقل وانتقالات عامة	نفقات صيانة	
٨٥٤٦٩٣	٥٠٣٧٨٠	٢٠٦٦٣٨	٤٢٠٥٨	٢٨٥٠	٦٥٩٦	١١٧٢٨	٣٤٨٣١	٤٦٢١٢	الوادي الجديد
٢٢٨٧٤٥	٤٦٧٨٠	٧١٤٥٣	١٩٩٢	-	-	٤٠٢٨	١٤٦٣٩	٨٩٨٥٣	مطروح
١١٩٣٢٥	١٤٩٠٧	١٦٤١٣	٣٩٣٠٦	٤٦٣١	٥٢٩٥	١٠٥٥٢	١٥٠٥٥	١٣١٦٦	شمال سيناء
٦١١٢٦	٤١٢٥٢	٧١١٦	١٩٥٠	-	١٤٠	٣٣٢٧	١٨٣٥	٥٥٠٦	جنوب سيناء
١٢٦٣٨٨٩	٦٠٦٧١٩	٣٠١٦٢٠	٨٥٣٠٦	٧٤٨١	١٢٠٣١	٢٩٦٣٥	٦٦٣٦٠	١٥٤٧٣٧	الاجمالي



تجدول رقم ٤١

القيمة بالجنيه

المستلزمات الخدمية والمصروفات التحويلية بجمعيات التنمية الاجتماعية المعانة بمحافظات الحدود  
طبقا لنوع المصروف عام ٢٠٠٥

المحافظات	المصروفات التحويلية الجارية						الاجمالي
	مصرفات خاصة بتراخيص جمع المال	مصرفات مباشرة على الأغراض	إيجارات مباني	إعانات للغير	تعويضات وغرامات	مصرفات أخرى	
الوادي الجديد	-	٩٧٢٦٠٨	١٠٧٠٨	٧٤٤٥	٥٠٢٣١	٣٣٤٤٠٤	٢٢٣٠٠٨٩
مطروح	-	١٤٤٧٠٤	١٥٩٥٣	٣٨٠	٥٢٨	١٠٥٢٦	٤٠٠٨٣٦
شمال سيناء	-	٦٩٢٢١٢	٦٠٣٢٤	٣١٦٢	٨٥٠	٣٧٤٤١	٩١٣٣١٤
جنوب سيناء	-	١١٦٨٦٣	١٧٦١	-	-	٣٨٨٢	١٨٣٦٣٢
الاجمالي	٢	١٩٢٦٣٨٧	٨٨٧٤٦	١٠٩٨٧	٥١٦٠٩	٣٨٦٢٥٣	٣٧٢٧٨٧١



ايرادات جمعيات التنمية الاجتماعية المعانة بمحافظات الحدود  
طبقاً لنوع الايراد عام ٢٠٠٥

جدول رقم ٤٢

القيمة بالجنيه

المحافظات	اعانات حكومية	اعانات من جهات اجنبية	تبرعات	اشراكات	تراخيص جمع المال	ايرادات مبيعات التشغيل	ايرادات مقابل خدمات	تعويضات وغرامات	رسوم متنوعة	ايجارات	ايرادات متنوعة	اخرى	الاجمالي
الوادي الجديد	١٠٢٠٣٠٨	٩٠٠٦٥٦٨	٨٩٦٦٢	١٣٦٩٣١	-	١٩٨٩٧٩	٧٣١٧٧	٤٤٦٩٠	٤٨١٧	٢٦٤٢٠	١٦٥٢٤٠	٧٠٩٥٧٧	١١٤٧٦٣٦٩
مطروح	٤٥٤٨٦٩	-	١٤٢٧٤	٣٢٢٠٥	-	-	١٦٢٢٣	٤٤٠	١٦٠٢٩	٢٥٢٨١	٩٠٣٨	١٧٤٦٩٥	٧٤٣٠٥٤
شمال سيناء	٧١٦٤٠٩	١٦٤٩٢٢	٥٩٢٤٢	٨٠٧٨٤	-	١١٥١٣٨	١٣٣٥١	١٢٨١٠	١٠٦٤٠	١٢٩٩٠	٧٧٨٠	٢١٠٩٣٥	١٤٠٥٠٠١
جنوب سيناء	١٩٣٠٢٧	٥٠٠٠	٥٢١٠	٢٥٤٨٦	-	١٠٧١٧	٦٥٣٢	-	١١٨٨٧	-	٣٢٤٠	٤٩٨	٢٦١٥٩٧
الاجمالي	٢٣٨٤٦١٣	٩١٧٦٤٩٠	١٦٨٣٨٨	٢٧٥٤٠٦	-	٣٢٤٨٣٤	١٠٩٢٨٣	٥٧٩٤٠	٤٣٣٧٣	٦٤٦٩١	١٨٥٢٩٨	١٠٩٥٧٠٥	١٣٨٨٦٠٢١



جدول رقم ٤٣

القيمة بالآلاف جنيهه

حركة الاصول الثابتة بجمعيات التنمية الاجتماعية المعانة بمحافظة الحدود  
عام ٢٠٠٥

المحافظات	صافى القيمة أول السنة	قيمة الاضافات خلال السنة	قيمة المباع والمستبعد خلال السنة	قيمة الاهلاك خلال السنة	صافى القيمة آخر السنة
الوادى الجديد	٦٦٩٢	١٢٦٨	٢	٢٣٩	٧٧١٩
مطروح	٧١٤	٧٩	-	٧٨	٧١٥
شمال سيناء	١٣٠٤	٢٦	١	٧٩	١٢٥٠
جنوب سيناء	٢٠١	-	-	٨٨	١١٣
الاجمالى	٨٩١١	١٣٧٣	٣	٤٨٤	٩٧٩٧



الباب الثالث

الخدمات التي أدتها أوتشرف عليها  
الوحدات المحلية



جدول رقم ٤٤

القيمة بالالف جنيه

عدد الوحدات المحلية والقرى التي تخدمها والعاملون  
بها واجورهم السنوية بالمحافظات عام ٢٠٠٥

الاجر السنوى	عدد العاملين			عدد القرى التي تخدمها	عدد الوحدات	المحافظات
	جملة	آخرون	فنيون			
٧٦٢٢	١٨٧٦	١١٩٨	٦٧٨	٨٤	٣٦	دمياط
٤٦٢٢٠	١١٤٥٩	٧٥٥٠	٣٩٠٩	٤٨٢	٩٥	الدقهلية
٦٦٥٧٦	٩٩١٨	٦٦٠٤	٣٣١٤	٤٩٠	٩٤	الشرقية
٤٠٧٤٠	٨٧١٨	٦٨٢٠	١٨٩٨	١٩٦	٥١	القليوبية
١٨٥٧١	٤٥٧٦	٢٥٤٤	٢٠٣٢	٢٠٢	٤٤	كفر الشيخ
٣٥٣٠٣	٨٠٠٤	٥١٩٢	٢٨١٢	٣٠٢	٥٢	الغربية
٢٩٢٧٣	٦٢٠٣	٤٨٠٩	١٣٩٤	٢٩٥	٦٩	المنوفية
٣٢٧٤٨	٦٩١٣	٤٥٤٦	٢٣٦٧	٤٩١	٨٤	البحيرة
٦٣٥٩	١٧٩١	١٣٥٣	٤٣٨	٢٩	١٧	الاسماعيلية
٢٠٢٥٨	٤٧٧٦	٣٨٦١	٩١٥	١٥٥	٤٨	الجيزة
١٤٢٧٠	٣٤١٩	٢١٣٥	١٢٨٤	٢٢٢	٣٨	بنى سويف
١٤١٠٣	٤١٥١	٢٣٣٢	١٨١٩	١٦١	٦٠	الفيوم
٢٤٧٢٠	٦٨٢٤	٤٦٢٦	٢١٩٨	٣٥١	٦٥	المنيا
١١٩٣٨	٢٨٦٨	٢١٩٤	٦٧٤	٢٣٥	٥٣	اسيوط
١٤٤٢١	٣٣٨٧	٢٣٦٢	١٠٢٥	٢٧٠	٥١	سوهاج
٢٤١٢٥	٤٥٠٣	٢٩٥٣	١٥٥٠	١٨٧	٥١	قنا
١٠٧١٩	٢٠٨١	١٢٧٧	٨٠٤	١٠٢	٢٥	اسوان
١٨٤٦	٣٨٧	٢٦٣	١٢٤	١١	٦	مدينة الأقصر
٤٣٢٣	١٣١٣	٧٩٧	٥١٦	١١	١٨	البحر الأحمر
٥٨٢٠	١١٤١	٩٠٠	٢٤١	٤٠	١٧	الوادى الجديد
٢١٣٤	٦٣١	٥٠١	١٣٠	٩٧	٥٦	مطروح
٥٩٠٣	١٣٣٠	٨٣٤	٤٩٦	٨٠	٨٢	شمال سيناء
٤٣٧٩٩٢	٩٦٢٦٩	٦٥٦٥١	٣٠٦١٨	٤٤٩٣	١١١٢	الاجملى



جدول رقم ٤٥

القيمة بالآلاف جنيه

عدد العاملين في أنشطة الخدمات التابعة للوحدات المحلية واجورهم السنوية  
بالمحافظات عام ٢٠٠٥

المحافظات	الخدمات الطبية				الخدمات البيطرية				الخدمات الزراعية				الخدمات الاجتماعية				الخدمات التعليمية			
	فنيون	آخرون	جملة	أجر سنوي	فنيون	آخرون	جملة	أجر سنوي	فنيون	آخرون	جملة	أجر سنوي	فنيون	آخرون	جملة	أجر سنوي	فنيون	آخرون	جملة	أجر سنوي
دمياط	٨٣٦	١٣٧٢	٢٢٠٨	٧٤٨٠	٦٢	٥٨	١٢٠	٤٥١	٤٤٤	١٣٥	٥٧٩	٢٢٢٣	١٨٦	٩٩	٢٨٥	١١٠٧	٧٧٢٣	٢٦٥٥	١٠٣٧٨	٤٣٢٤١
الدقهلية	٤٧٧٧	٦٥٧٥	١١٣٥٢	٤٢٣٣٨	٥٤٢	٤٩٠	١٠٣٢	٣٩٣٣	٣٢٧٥	١٨٨٨	٥١٦٣	٢١٢٢٠	٧٩٤	١٤٠١	٢١٦٦	٩٦٨٥	٤٦٣٤٠	٣١٨٨٦	٧٨٢٢٦	٢٩٧٩١٢
الشرقية	٣٦٥١	٥٧٠٦	٩٣٥٧	٤٥٩٤٦	٦٠٣	٩٦٩	١٥٧٢	٧٨٨٦	٣٧٩٦	٢٠٧٦	٥٨٧٢	٢٩٤٠١	٧٧٣	١٤٣٨	٢٢١١	١٠٢٨٩	٧٦٢٩٩	٤٤٠٨٤	١٢٠٣٨٣	٥١٨٧٨٨
القليوبية	٢١٩٩	٣٢٩٣	٥٤٩٢	٢٧٠٧٩	١٧٩	٢٣٠	٤٠٩	١٨٥٢	٢٤٨٤	٧٥١	٣٢٣٥	١٣٨٤٤	٣٦٠	٤٤٦	٨٠٦	٣٦٨٧	٢٢٧٩١	٩٣٧٠	٣٢١٦١	١٦٥٥٧٧
كفر الشيخ	١٤١٥	٢٣٧٣	٣٧٨٨	١٢٥١٨	٣٧٨	٥٤١	٩١٩	٣٦٥٩	٢٩٦٦	١٣٧٣	٤٣٣٩	١٦٥٤٢	٥٥٢	٧٠٤	١٢٥٦	٥٣٣٣	٢١٤٣٥	٨٥٣٦	٢٩٩٧١	١١٠٣٢٩
الغربية	٤٠١٤	٨٠٩٠	١٢١٠٤	٤٠٢١٤	٦٣٣	١٤١٥	٢٠٤٨	٧٧٥٠	٤٣٠٧	٢٧١٦	٧٠٢٣	٢٧٠٥٣	١٦٨٨	١٨٦٣	٣٥٥١	١٣٩٠٠	٢٩٩٠٤	١٤٣١١	٤٤٢١٥	١٦٤٥٥٣
المنوفية	٢٩٢٤	٤٣١٨	٧٢٤٢	٢٩٩٨٠	٤٠٧	٨١٥	١٢٢٢	٦٢٧٥	٥٤٤٧	٢٩٥٧	٨٤٠٤	٣٣٧١١	٥٩٧	١٨٤٩	٢٤٤٦	١٠٤٢١	٣١٨٠٩	١٤٢٩٣	٤٦١٠٢	١٧٣٢٤٩
البحيرة	٤٧٤٥	٥١٧٤	٩٩١٩	٣٦٥٦٠	٣٣٣	٣٤٥	٦٧٨	٢٦١٧	٤٤٥٥	٢٨٢٠	٧٢٧٥	٢٩٩٦٣	٤٤٠	٥٩٦	١٠٣٦	٤٠٧٤	٣٢٦٦٣	١٤٣٥٦	٤٧٠١٩	١٩٢٠٢٧
الأسماعيلية	٢٤١	١٧٠	٤١١	١٣٧٨	٧٢	٣٩	١١١	٤٣٠	٥٢٦	١٩٨	٧٢٤	٢٦٨٧	٧٥	٧٥	١٥٠	٤٨٤	٦٤٢٨	١٤٧٧	٧٩٠٥	٣٢٥٩٧
الجيزة	١٨٧٤	١٠٢٤	٢٨٩٨	١٠٣٠٠	٢٥٩	٢٠٣	٤٦٢	١٧٢٣	٤٢٣	١٨٣	٦٠٦	٢٥٦٠	٣١٣	٢٦٠	٥٧٣	٢٥٠٣	٢٢٩١٥	٥٨٨٨	٢٨٨٠٣	١٢٢٣٥٩
بنى سويف	١٣٩١	١٩٣٨	٣٣٢٩	١٢٦٨١	٣٧٣	٤٩٣	٨٦٦	٣٩٢٠	٢٧٦٩	١١٢١	٣٨٩٠	١٥٨٣٧	٢٨٦	٢٨٥	٥٧١	٢٦٤٠	١٣٥٥٨	٣٨١٢	١٧٣٧٠	٧٤٦٢٤
الفيوم	١٤٦٣	١٧٦٥	٣٢٢٨	١٥٩١٣	٢٢١	٣١٨	٥٣٩	٢١٦١	٩٦٢	٨٤٧	١٨٠٩	٦٠٠٣	٣٢٨	٢٤٠	٥٦٨	٢٠٦٨	١٥٨٤٢	٥٢٢٦	٢١٠٦٨	٨١٣٧٦
المنيا	٢٠٧٩	٢٩٤٤	٥٠٢٣	١٦٧٠٢	٢٤٣	٣٩٢	٦٣٥	٢٦٨٠	١٦٦١	٦٨٩	٢٣٨٠	٩٥٥٦	٤٢٤	٥٠٤	٩٢٨	٣٦١٢	٢٤٨٤٠	١٢٣٦٢	٣٧٢٠٢	١٧٢٩٥٧
أسيوط	٤٤٠٦	٣٧٩٩	٨٢٠٥	٢٨٨٦١	٢٥٤	٧٧٥	١٠٢٩	٥١٤٧	٢٩١٨	٥٩٣	٣٥١١	١٧٩٢٢	٤٣٦	٣٨٢	٨١٨	٣٤٣١	٢١٣٦٦	٧٩٢٢	٢٩٢٨٨	١٢١١٥٤
سوهاج	١٨٠٢	٣٠٥٥	٤٨٥٧	٢١٥١٧	١٦٥	٢٩٦	٤٦١	٢٩٤٤	٢٢٤٩	٣١٥	٢٥٦٤	١٥١٨٢	٢٥٢	٣١٥	٥٦٧	٢٦٦٥	٢١٨٢٤	١٢٢٥٥	٣٤٠٧٩	١٣٩١١٤
قنا	١٢٢٢	١٨٠٩	٣٠٨١	١٣٠٣٠	١٠٥	١٥٦	٢٦١	١١٤٨	١٣٤٤	٥١٦	١٨٦٠	١١٣٣١	٥٤٤	٤٠٥	٩٤٩	٤١٣٩	٢٤٩٨٦	٨٥٢٩	٣٣٥١٥	١٤٧٩٤١
أسوان	٦٩٠	٩٦١	١٦٥١	٦٧٥٠	٦٢	٨٠	١٤٢	٥٥٧	٦٩٠	٥١٦	١٢٠٦	٥١٢١	٤٤١	٢٨١	٧٢٢	٣١٦١	٥٦٧٠	٢١٧٨	٧٨٤٨	٣٧٦٦٠
مدينة الأقصر	١٥٧	١٠١	٢٥٨	١٢٥٥	٢٢	٢١	٤٣	١٧٧	٥٢	٣٢	٨٤	٣٤٤	٣٧	٤٠	٧٧	٢٧٢	٩١٦	٤٤٦	١٣٦٢	٦٥٦٨
البحر الأحمر	٣٠٣	٤٤٠	٧٤٣	٢٧٤٤	٤٣	٧٧	١٢٠	٢٧٧	٧٢	٣٩	١١١	٦١٩	٢٦٩	١٧٥	٤٤٤	١٧٣٥	٣٤١٨	٤١٥	٣٨٣٣	١٩٧٣٤
الوادى الجديد	٢٤٤	٤٩٦	٧٤٠	٢٩٤٠	٣٥	٤٢	٧٧	٣٩٢	٨٣	٣٩	١٢٢	٦٩٨	٤٥	٨٣	١٢٨	٥٩٧	٢٠٢٨	٩٤٦	٢٩٧٤	١٢٧١١
مطروح	١٦٣	١٨١	٣٤٤	١١٧٧	١٢	٢٣	٣٥	١٤٩	٤٤	١٥	٥٩	٢١٤	٣٥	٣٤	٦٩	٢٦١	٩٥٦	٢٩٣	١٢٤٩	٤٤٢٤
شمال سيناء	٤٥١	٥٤٧	٩٩٨	٣٤٤١	٣٦	٢٣	٥٩	٢١١	٩٦	٣٤	١٣٠	٦٢٥	١٨٦	١٠٠	٢٨٦	١٣٦٤	٢٠٩٢	٩٩٣	٣٠٨٥	١٤٦٩٠
الاجمالي	٤١٠٩٧	٥٦١٣١	٩٧٢٢٨	٣٨٠٨٠٤	٥٠٣٩	٧٨٠١	١٢٨٤٠	٥٦٣٣٩	٤١٠٩٣	١٤٨٥٣	٦٠٩٤٦	٢٩٢٦٥٦	٩٠٣٢	١١٥٧٥	٢٠٦٠٧	٨٧٤٢٨	٤٣٥٨٠٢	٢٠٢٢٣٣	٦٣٨٠٣٦	٢٦٥٣٥٨٥



جدول رقم ٤٦

القيمة بالآلاف جنيه

قيمة المنصرف على الخدمات التي تشرف عليها الوحدات المحلية طبقاً لنوع  
الخدمة والنسبة المئوية لكل محافظة عام ٢٠٠٥

النسبة المئوية	الاجمالي	الخدمات التعليمية	التدريب المهني	الخدمات الاجتماعية	الخدمات الزراعية	الخدمات البيطرية	الخدمات الطبية	الخدمات العمرانية	نوع الخدمة المحافظات
٢,٠	٤٢٢٤٥	٢٨٩٠	٩	١٣٧٢٥	٥٣١١	١٥١	١٠٥٥	١٩١٠٤	دمياط
٩,٦	٢٠٥٢٥٦	٢٥٦٠٦	٢٧٠	٤٤٢٤٤	٥٩٤٨٧	٧١٣	١٠٤٥١	٦٤٤٨٥	الدقهلية
١٥,٧	٣٢٦٠٧١	٢٨٨١٥	٢٣٨	٤٨٢٩٦	١٧٣٨٩٥	٢١٧٤	١٠٠٥٦	٧٢٥٩٧	الشرقية
٤,٣	٩١٦٣٣	٥٤٦٤	٣١	٣١٣٣٤	٨٨٥٧	٢٩٦	٢١٦٠	٤٣٤٩١	القليوبية
٥,٨	١٢٤٦٤٥	١٢٨٧٤	٧٣	٣٤٤٥٣	٤٣٣٠٣	٦٤٤	٣٨١٣	٢٩٤٨٥	كفر الشيخ
٤,٥	٩٥٩٨٧	١٠٤٢٣	١٧٦	٢٧٥٦٧	١٩٦٦٧	٣٦٦	٦٢٤٧	٣١٥٤١	الغربية
٤,٤	٩٤٠٠٤	٧٨٥٩	٢٠١	١٢٠٥١	١٢٥١٤	٢١٢٣	٦٥٧٦	٥٢٦٨٠	المنوفية
٨,٨	١٨٩٦٧٩	١٦٩٧٣	٤١٨	٤٢٦٢٦	٥٦٣٠٠	١٥٧١	٨٦١٨	٦٣١٧٣	البحيرة
١,٧	٣٥٩٩٤	٨٩٧	٦	١٩١٥١	٣٨٤٨	٢٧٤	٦٩٦	١١١٢٢	الأسماعيلية
٩,٠	١٩٣٢٦٣	٤٧٣٤١	١٤	٧١٧٠٧	٥٣٩٣	٢٨٥	٣٦٨٦	٦٤٨٣٧	الجيزة
٥,٥	١١٨٩٩١	٦٥٩٨	٢٤٥	٢١٨٦٨	١٢٠٢٩	٨٩٤	٢٢٨٠	٧٥٠٧٧	بنى سويف
٣,١	٦٦٤٤٥	٧٢٧٠	٦٨	٢٤٤٧٩	٢٢٩٢٢	٤٣٤	٢٠٢٨	٩٢٤٤	الفيوم
٧,٠	١٤٩١٢٩	١٩٢٨٣	٢٦	٤٩٨٧٢	٢٥٥٦٢	١٣٠٣	٣٢٢٨	٤٩٨٥٥	المنيا
٤,٠	٨٤٨٦٩	٧١٣٣	٢١٥	٤٣٦٠٩	٦٩٣٨	٦٥٣	١٨٥٠	٢٤٤٧١	أسيوط
٤,١	٨٧٩٤٤	٢٠٨٤٢	١٥٦	٣٤٣٦٣	٦٠٠٥	١٧٩١	٢١٥٠	٢٢٦٣٧	سوهاج
٤,٩	١٠٥٢١٥	١١٢١٧	٢٣	٤٧٧١٢	٣١٤١	٦١	٥٠٩٠	٣٧٩٧١	قنا
٢,٨	٥٩٥٠٩	١٨٤٠	١٥٧	١١٠٤٠	١٩٥٢٤	٣٣	٦٥٢٢	٢٠٣٩٣	أسوان
٠,٣	٦٢٠٥	٥٥٨	١	٣٤١٤	٤٠٦	٥	٤٨٣	١٣٣٨	مدينة الأقصر
٠,٧	١٤٧٩٥	١٥٧٠	٩٩	٣٠٦٤	١٣٨	٤٢	٩٨٢	٨٩٠٠	البحر الأحمر
٠,٦	١٢٨٤٦	٣٧٥	١٣٩	١٢٧١	٢٠٠٠	١٠٥	٦١٠	٧٨٤٦	انوادى الجديد
٠,٥	١٠٦٠٦	٤٩٢	٤	٢٣٥٧	٦٠١	٣٥	٤٤٥	٦٦٧٢	مطروح
٠,٩	٢٠٠٠٨	١٢٢٣	٣٦	٤٧٧٨	٦٣٥	٤٥	١٨١٥	١١٤٧٦	شمال سيناء
١٠٠	٢١٤٥٣٣٩	٢٣٧٥٤٣	٢٦٠٥	٥٩٢٩٨١	٤٨٨٩٧٦	١٣٩٩٨	٨٠٨٤١	٧٢٨٣٩٥	الاجمالي



جدول رقم ٤٧

العدد بالمائة

عدد المستفيدين من الخدمات التي تشرف عليها الوحدات المحلية طبقا لنوع الخدمة والنسبة المئوية لكل محافظة عام ٢٠٠٥

المحافظات	نوع الخدمة	الخدمات الطبية	الخدمات الاجتماعية	خدمات التدريب المهني	الخدمات التعليمية	الاجمالي	النسبة المئوية
دمياط	٦٢٥٥	٢٤٠	-	١٠٨٥	٧٥٨٠	٢,٠	
الدقهلية	٣٤٢٥٩	٢٢٤٤	٣	٧٨٦٧	٤٤٣٧٣	١١,٦	
الشرقية	٢١٦٤٠	١٧٣٨	٥	٥٨٧٤	٢٩٢٥٧	٧,٦	
القليوبية	١٦٨٥٣	٤٥٨	٢	٣٠٤٢	٢٠٣٥٥	٥,٣	
كفر الشيخ	١٤٦٢٢	٧٥٥	١	٢١٨٦	١٧٥٦٤	٤,٦	
الغربية	١٨٨٨٨	٢٥٢٥	٥	٤٨٦٨	٢٦٢٨٦	٦,٩	
المنوفية	٢٢٧٥٢	١٤٥٣	٦	٣٨١٤	٢٨٠٢٥	٧,٣	
البحيرة	٢٧٩٨٢	٧٨٨	٨	٥٣٨٣	٣٤١٦١	٨,٩	
الاسماعيلية	٣٤٥٨	٢٠٥	٨	٧٤٧	٤٤١٨	١,٢	
الجيزة	٣٣٥٢٩	١٨٦٢	١	٢٣٠٦	٣٧٦٩٨	٩,٨	
بنى سويف	٩٠٣٣	٥٦٥	٣	٢٥٨٦	١٢١٨٧	٣,٢	
الفيوم	١٢١٥٧	٤٢٤	١	٢٦٠٠	١٥١٨٢	٤,٠	
المنيا	١٩٨٦٨	٩٤٤	٢	٤٠٥٥	٢٤٨٦٩	٦,٥	
أسيوط	١٨٤١٤	٩٣٣	٦	٣٤٠١	٢٢٧٥٤	٥,٩	
سوهاج	١٨٩٧٢	٥٠٩	٢	٢٤٢٤	٢١٩٠٧	٥,٧	
قنا	٦٧٦٩	٦٥١	٢	٢١٩٨	٩٦٢٠	٢,٥	
أسوان	١٥٤٦٧	١٩٨	١	٥٨٢	١٦٢٤٨	٤,٢	
مدينة الأقصر	٢٢٧٧	١٠٠	١	٢٣١	٢٦٠٩	٠,٧	
البحر الأحمر	٢١٠٦	٣٨	٢	٣٨٥	٢٥٣١	٠,٧	
الوادى الجديد	١٤٦١	٣٥	٣	١٩٨	١٦٩٧	٠,٤	
مطروح	١٠٩٧	٣٩	-	١٢٨	١٢٦٤	٠,٣	
شمال سيناء	٢٣٥١	٩٣	-	٣٠٤	٢٧٤٨	٠,٧	
الاجمالي	٣١٠٢١٠	١٦٧٩٧	٦٢	٥٦٢٦٤	٣٨٢٢٣٢	١٠٠	



جدول رقم ٤٨

القيمة بالجنيه

عدد العاملين واجورهم السنوية بدور الحضانه التابعه للوحدات المحليه وعدد دور الحضانه وسعتها  
وعدد الاطفال الملتحقين بها طبقا للسنة والنسبة المئوية لكل محافظة عام ٢٠٠٥

نسبة الاطفال % الموجودين الى السعة	عدد الاطفال الملتحقين حسب السن في ٢٠٠٥/١٢/٣١							السعة *	عدد الدور	الاجر السنوى	عدد العاملين			المحافظات
	الاجمالي	٥ فأكثر	-٤	-٣	-٢	-١	أقل من سنة				الجملة	آخرون	فنيون	
٨٨,٧	١٠٧٣٦	٤١٤٨	٤٥١٠	١٧١٧	٣١٠	٤٥	٦	١٢٠٩٨	١٣١	٨٥٣٧٣٠	٦١٢	٢٢٠	٣٩٢	دمياط
٨٠,٨	٢٨٨٤١	٩٥٢٩	١٠٠١٧	٨٤١٤	٧٢٤	١٠٠	٥٧	٣٥٦٧٣	٣٢٩	٢٩٠١٦١٥	١٥١٣	٦٩٨	٨١٥	الدقهلية
٩١,٩	٢٥٢٧١	٨٧٠٢	٨١٧٦	٥٥٧٨	١٩٨١	٦٩٨	١٣٦	٢٧٥٠٧	٢٦٦	١٦٧٢٣٤٦	١٠٦١	٤١٧	٦٤٤	الشرقية
٨٧,٧	٢٢٤٢٢	٧٠٣٧	٨٠٧٤	٤٤٠٦	١٤٥٥	٩٩٥	٤٥٥	٢٥٥٦١	٢٦٠	٢٠٩٩٧٣٤	١٦٤٤	٦٩٦	٩٤٨	القليوبية
٩٦,٨	١٥٢٦٠	٣٠٥٢	٥٤٠٣	٣٨٦٠	٢٠٣٤	٥٥٩	٣٥٢	١٥٧٧٢	١٥٩	٨٠٨٨٨٠	٦٢٠	٢٣٦	٣٨٤	كفر الشيخ
٧٨,٧	٢٤٤١٩	٨٠٩٥	٨٣٥٤	٦٤٢٣	١١٤٩	٣٢٩	٦٩	٣١٠١١	٢٦٩	٢١٠٩٩٥٠	١١٠٥	٣٩٧	٧٠٨	الغربية
٧٣,٨	٢٦٣٣٩	٥٢١٨	٧٣٥١	٦٩٣٠	٣٩٦٧	١٢٨٥	١٥٨٨	٣٥٦٨٩	٢٦٧	٢٨٢٣٧٥٩	١١٨٥	٧٢٩	٤٥٦	المنوفية
٧٠,٤	٩٨٤١	٢٩٢٢	٣١٤٩	٢٤٤٠	٩٧٧	١٥٨	١٩٥	١٣٩٨٣	١٥٣	٩٨٨٥٦٥	٥٧١	٢٠٥	٣٦٦	البحيرة
٦٣,٩	١٣٩٠	٣٣٠	٢٤٨	٤٨٦	٢٠٦	٧٩	٤١	٢١٧٥	٣٣	١٤٨٨٣٦	١٢٧	٥٣	٧٤	الأسماعيلية
٦٥,٤	٣٦٠٥٥	١١٨٦٣	١١٠٨٢	٧٦٢٨	٤٠٦٧	١٠٤٧	٣٦٨	٥٥١٤٩	٦٧٢	٤٤٦٤٢٩١	٢٩٨٣	٨٥٢	٢١٣١	الجيزة
٨٥,٦	٦٣٧٨	٢٥٧١	٢٢٨١	١١٣٥	٣٠٧	٥٣	٣١	٧٤٥١	١١٣	٨٠٥٢٨٥	٣٩٦	١٤٨	٢٤٨	بنى سويف
٨٣,٥	٤٢٤٥	١٥٧٩	١٥١٠	٨١٢	١٩٨	٧٦	٧٠	٥٠٨٥	٧٠	٤٠٣٥٨٠	٢٩١	١١٢	١٧٩	الفيوم
٨٩,٥	١٢١٤٩	٤٦١٠	٤٢٠٥	٢٠٧٥	٧٥٩	٣٧٨	١٢٢	١٣٥٧٧	١٧٠	١٢٢٤٤٠٧	٩٨٣	٤٠٥	٥٧٨	المنيا
٨٨,١	٦٥٢٨	٢٢٨٩	٣١٥١	٧٨٢	٢١٢	٤٨	٤٦	٧٤٠٧	١١٤	٦٩٣٧٧٢	٤٧٣	١٧٧	٢٩٦	اسيوط
٧٦,٨	٤١٨١	١٨٢٣	١٨٤٧	٤٤٤	٥٣	١٤	-	٥٤٤٦	٧٦	٢٩٨٧١٢	٢١٦	٧٤	١٤٢	سوهاج
٨٧,٢	٧٦٩٨	٣٤٣٨	٣٢٤٨	٩٤٧	٤٠	١٢	١٣	٨٨٣٣	١٢٤	٤٣٠٣٢٢١	٢٠٩٨	٦١٠	١٤٨٨	قنا
٩٥,٥	٥٥١٠	٢٨١٨	١٦٥٨	٨١٨	١٦٣	٤١	١٢	٥٧٧٢	٨٢	٢٠٢١٢٣	١٩٠	٩١	٩٩	اسوان
٩٣,٥	٨٣٢	٣٢٨	٢٣٢	٢١٦	٤٥	١١	-	٨٩٠	١٥	٣٤٩٨٠	٣٥	٢١	١٤	مدينة الأقصر
٩١,٧	٦٢٨٨	١٣٩٤	١٣٠٥	١٣٣١	٦٠٥	٧٢١	٩٣٢	٦٨٥٧	١٤٣	٢١١٩٦٩٢	١٤٥٥	٦٩٣	٧٦٢	البحر الأحمر
٥٥,٥	٢١٥٨	٤٣٩	٥١٨	٧٠٦	٣٩٣	٧٦	٢٦	٣٨٨٥	٤٣	١٧٥٠٩٥	١٤٧	١٠٤	٤٣	الوادى الجديد
٤٠,٥	١٧٢	٨٦	٤٤	٢٧	١٠	٥	-	١٩٠	٦	١٣٩٨٠	٢١	١٣	٨	مطروح
٧٤,٦	٩٠٨	٣١٢	٣٠٢	١٧٦	٦٧	٤٥	٦	١٢١٧	٢٣	٦٩٠٤٠	٦٠	٢٤	٣٦	شمال سيناء
٨٠,٢	٢٥٧٦٢١	٨٢٥٨٣	٨٦٦٦٥	٥٧٣٥١	١٩٧٢٢	٦٧٧٥	٤٥٢٥	٣٢١٢٢٨	٣٥١٨	٢٩٢١٥٥٩٣	١٧٧٨٦	٦٩٧٥	١٠٨١١	الاجمالي

\* ما يمكن ان تستوعبه الدار من الاطفال



جدول رقم ٤٩

القيمة بالجنيه

قيمة المنصرف على الخدمات بدور الحضانه التابعه للوحدات المحليه  
بالمحافظات عام ٢٠٠٥

المحافظات	اغذية	ملابس	ادوية	نشاط *	الاجمالي
دمياط	٣٧.٦٥	١١٣.٠٠	١٣٨٥.٠	١٧٢٥٨٤	٢٣٤٧٩٩
الدقهلية	٣٦.١٥	١.٦٠١	٦٢٣٤	٢٤.٩١٢	٢٩٢٧٦٢
الشرقية	٢٢٥٧٩٦	٩٣٧٢	١٤٦١٩	٢٣٤٧٣٩	٤٨٤٥٢٦
القليوبية	٦٦٤١.٠	٢.٣٧.٠	١٦٥١٢	١٣٥٨٨٣	٢٣٩١٧٥
كفر الشيخ	١.٤٢١٧	٤٩٩.٠	١٩٣١٨	٧٧١٢٨	٢.٥٦٥٣
الغربية	٦٧١٤٩	٣٣١٢١	١.٨٥٦	١٣٢١٢٦	٢٣٢٢٥٢
المنوفية	٢٦٨١٩٦	٦٢٧٦٥	٤٦٢٢٣	٢٩٦٣٦.٠	٦٧٣٥٤٤
البحيرة	٩٣.١٣	٢.٤٢.٠	٢١١٧٥	٥.٠.٨٥	١٨٤٦٩٣
الاسماعيلية	٤٢٢٦٤	٧٥.٠	٢٦٩.٠	٢٣١.٨	٦٨٨١٢
الجيزة	٣٦١٢٥	١٦٨٠.٠	١٤٨٢.٠	٢١٢٦٩.٠	٢٨.٤٣٥
بنى سويف	٢٤٧٥٧	١٢٤٩٣	٨٢٥٦	٤٢٢.٠٣	٤٦٧٥.٩
الفيوم	٦١٢٣٢	٤١٢.٠	٥٩٦.٠	٧١٤٣٢	١٤٢٧٤٤
المنيا	٨٥.٥٨	١٨٤٣٧	٩٤٢٢	١.٢.٨٨	٢١٤٩٩٥
اسيوط	١٦٣٣٥	١٥١	٣٦٤٥	٨٨٦٤٣	١.٨٧٧٤
سوهاج	٢٧٣١٢	١.٤٥	١.٩٧.٠	٢٦٧٦١	٦٦.٨٨
قنا	٦٤٨٤٣	٣٥٥٣.٠	٤٢٧.٠	٧٦٣٤١	١٨.٩٨٤
اسوان	١٤٧٦١	٢.٠	١.٠	١٢٧٣٢	٢٧٧٩٣
مدينة الأقصر	٤٧.٠٤	٦.٠	٢.٠	٧.٠	٦٢.٠
البحر الأحمر	٨٧٧٩٩	١٦.٠	٢٦٢.٠	٥٤٣.٤	٩٤٦٣٢٣
الوادى الجديد	٥٢٨٦١	٥٤٦٤	٣٥٢.٠	٧٩٥٧١	١٤١٤١٦
مطروح	٤.٠.٠	٢.٠	٣٥.٠	٣٦.٠	٨١٥.٠
شمال سيناء	٢٧١٧١	٧١٥.٠	٣٤٣٦	١٩٣.٧	٥٧.٦٤
الاجمالي	١٤٤٧.٧٩	٢٦٧٤٦٩	٢١٩.٤٦	٢٥٣٣.٩٧	٤٤٦٦٦٩١

\* تشمل النشاط الثقافى و الاجتماعى . . . الخ



الجهاز المركزى للتعبئة العامة والإحصاء  
طريق صلاح سالم  
صندوق بريد : ٢٠٨٦  
مدينة نصر - القاهرة  
تليفون : ٤٠٢٣٠٣١ - فاكس : ٤٠٢٤٠٩٩

*THE CENTRAL AGENCY FOR PUBLIC  
MOBILISATION AND STATISTICS*

*P.O.B. : 2086*

*Nasr City - Cairo*

*TEL. 4023031 - FAX. 4024099*

موقع الجهاز : *Website: http://www.capmas.gov.eg*  
البريد الإلكتروني : *E.mail : pres\_capmas@capmas.gov.eg*



صدر عن الجهاز المركزي للتعبئة العامة والإحصاء

طريق صلاح سالم  
مدينة نصر - القاهرة

طبع في جمهورية مصر العربية

مطابع الجهاز





Co