



جمهورية مصر العربية

الجيهاز المركزي للتعبيئة العامة والإحصاء

النشرة السنوية
لإحصاءات التخزين لحساب الغير
بمنشآت القطاع العام والأعمال العام
والقطاع الخاص

عام ٢٠٠٨/٢٠٠٩

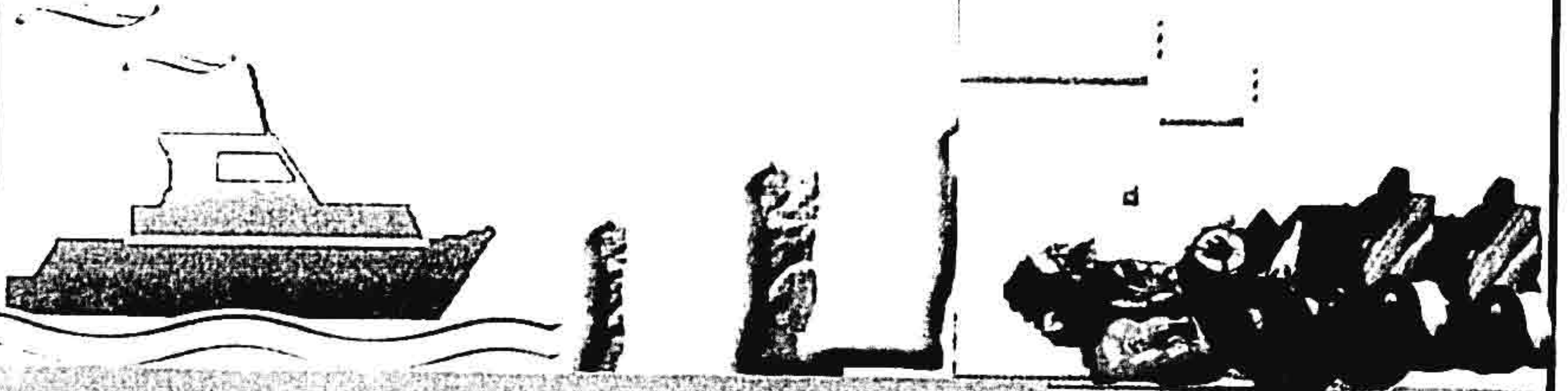

إصدار مايو ٢٠٠٩

<http://www.capmas.gov.eg>

مراجع رقم ٧١-١٢٢٧٧/٢٠٠٩



جمهورية مصر العربية

الجهاز المركزي للتعبئة العامة والإحصاء

النشرة السنوية
لإحصاءات التخزين لحساب الغير
بمنشآت القطاع العام والأعمال العام
والقطاع الخاص

عام ٢٠٠٨/٢٠٠٩

يحظر النشر أو الاقتباس
بدون الإشارة إلى المصدر
وهو الجهاز المركزي للتعبئة العامة والإحصاء

إصدار مايو ٢٠١٠

تقديم

يعتبر قطاع التخزين من القطاعات الهامة ، فهو الصلة التي تربط بين المنتج والمستهلك من السلع وتقتصر بيانات هذه النشرة على المنشآت التي تقوم بتخزين السلع لحساب الغير والمحافظة على صفاتها الطبيعية لفترة من الوقت نظير مقابل مادي .

لذا يحرص الجهاز المركزي للتعبة العامة والإحصاء على إصدار " النشرة السنوية لإحصاءات التخزين لحساب الغير بمنشآت القطاع العام والأعمال العام والقطاع الخاص" والتي تتضمن عدد منشآت التخزين لحساب الغير بأنواعها المختلفة (شون ومخازن - ثلاجات - صوامع) وحركة المخزون وعدد العاملين وتكاليف العمالة ، بالإضافة إلى قيمة المواد الكيماوية المستخدمة في حفظ السلع وذلك طبقاً للمحافظات .

يقدم الجهاز هذه النشرة عن عام ٢٠٠٨/٢٠٠٩ لتكون عوناً للباحثين والمخططين والمهتمين بهذا المجال ، آملاً أن تحقق الأهداف المرجوة منها .

والله ولي التوفيق ،،،

لواء / أبو بكر الجندي
رئيس الجهاز المركزي للتعبة العامة والإحصاء

الفهرس

| رقم الصفحة | البيانات | رقم الجدول |
|------------|---|------------|
| ١ | منهجية الإحصائية | |
| ٣ | المؤشرات العامة | |
| | جداول النشرة : | |
| | <u>الباب الأول : الجداول الإجمالية عن عام ٢٠٠٨/٢٠٠٩</u> | |
| ١٤ | • عدد الشون والمخازن والصوامع والثلاجات | ١ |
| ١٥ | • إجمالي حركة المخزون بالشون والمخازن | ٢ |
| ٢١ | • إجمالي حركة المخزون بالثلاجات | ٣ |
| ٢٣ | • إجمالي حركة المخزون بالصوامع | ٤ |
| ٢٤ | • قيمة المواد الكيماوية المستخدمة في حفظ السلع | ٥ |
| | <u>الباب الثاني : الشون والمخازن عن عام ٢٠٠٨/٢٠٠٩</u> | |
| ٢٦ | • بيانات عامة عن الشون والمخازن | ٦ |
| ٢٧ | • العاملون بالشون والمخازن | ٧ |
| ٢٨ | • تكاليف العماله بالشون والمخازن | ٨ |
| ٢٩ | • حركة المخزون بالشون والمخازن بالمحافظات | ٩ |
| | <u>الباب الثالث : الثلاجات عن عام ٢٠٠٨/٢٠٠٩</u> | |
| ٦٣ | • بيانات عامة عن الثلاجات | ١٠ |
| ٦٤ | • العاملون بالثلاجات | ١١ |
| ٦٥ | • تكاليف العماله بالثلاجات | ١٢ |
| ٦٦ | • حركة للمخزون بالثلاجات بالمحافظات | ١٣ |
| | <u>الباب الرابع : الصوامع عن عام ٢٠٠٨/٢٠٠٩</u> | |
| ٨٥ | • أنواع للصوامع | ١٤ |
| ٨٦ | • بيانات عامة عن الصوامع | ١٥ |
| ٨٧ | • العاملون بالصوامع | ١٦ |
| ٨٨ | • تكاليف العماله بالصوامع | ١٧ |
| ٨٩ | • حركة للمخزون بالصوامع بالمحافظات | ١٨ |

منهجية الإحصائية

مضمون الإحصائية :

تصور هذه النشرة نشاط التخزين بجمهورية مصر العربية حيث تتضمن بيانات السلع المخزونة لحساب الغير بمنشآت القطاع العام والأعمال العام والقطاع الخاص مصنفة طبقاً لدليل السلع حيث تقوم هذه المنشآت بتخزين السلع والمحافظة على صفاتها الطبيعية لفترة من الوقت نظير مقابل مادي وقد تختلف أعداد الشون أو المخازن من سنة إلى أخرى تبعاً لكونها مملوكة للجهة أو مؤجرة مؤقتاً ، كذلك قد تختلف أعداد حجرات التبريد والتجميد وأحجامها تبعاً لنوع وكمية السلع المراد حفظها بالثلاجات .

الفترة المرجعية للبيان :

جمعت البيانات عن الفترة من أول يوليو ٢٠٠٨ إلى آخر يونيو ٢٠٠٩ وإذا كانت السنة المالية للمنشأة تختلف عن السنة المالية المطلوبة فتستوفى البيانات عن سنة تقع ستة أشهر منها على الأقل خلال السنة المطلوب عنها البيان .

وإذا كانت المنشأة قد تأسست أو توقفت خلال السنة المالية ٢٠٠٨/٢٠٠٩ فتستوفى هذه البيانات عن الفترة الواقعة خلال تلك السنة مهما كانت مدتها .

مصادر جمع البيانات :

المصادر التي تستوفى منها البيانات هي على سبيل الحصر :

- ١ - فروع بنك التنمية والإئتمان الزراعي بالمحافظات (تستوفى إستمارة واحدة عن جميع الشون والمخازن التابعة لكل فرع " مركز " وإستمارة واحدة لكل صومعة على حدة) .
- ٢ - الشركة العامة للصوامع والتخزين (إستمارة لكل منشأة سواء كانت صومعة أو مخزن) .
- ٣ - البنوك التجارية (إستمارة لكل منشأة سواء كانت شونة أو مخزن) .
- ٤ - شركة المستودعات المصرية العامة بميناء الإسكندرية (إستمارة واحدة لجميع المخازن وأخرى للثلاجات) .
- ٥ - شركة مصر للتجارة الخارجية (إستمارة واحدة لكل شونة أو مخزن) .
- ٦ - شركة مطاحن ومخابز جنوب القاهرة / ومطاحن ومخابز الإسكندرية (إستمارة واحدة لجميع الشون والمخازن) .
- ٧ - شركة مصر للاستيراد والتصدير (إستمارة واحدة لكل شونة أو مخزن) .
- ٨ - شركة مضارب الدقهلية (إستمارة واحدة لكل ثلاجة) .
- ٩ - شركة إسكندرية للتجفيف والتبريد (إستمارة واحدة لكل ثلاجة) .
- ١٠ - الجمعية التعاونية لمنتجى البطاطس (إستمارة واحدة لكل ثلاجة) .
- ١١ - ثلاجات القطاع الخاص (إستمارة واحدة لكل ثلاجة) .

إطار الإحصائية :

تضم الإحصائية ٥٧٨ مصدراً وفروعها وقد تم إستيفاء ٥٣١ مصدراً منها (٢٩٩ مصدراً قطاع عام وأعمال عام و٢٣٢ مصدراً قطاع خاص) بنسبة إستجابة قدرها ٩١,٩% وذلك لأعمال الصيانة والإغلاق والتصفية لباقي المنشآت .

التعريفات والمصطلحات المستخدمة :

١ - الشونة :

هي مساحة أرض خالية يتم التخزين فيها ويغطي المخزون بمشمعات لحمايته من الأمطار وقد تكون محاطة بسور أو عليها مظلة أو سقف وتقاس مساحة الشونة (بالفدان والقيراط والمهيم) .

٢ - المخزن :

هو مبنى محدد من جميع الجهات بحوائط وله سقف وبوابة يتم التخزين فيه ويقاس حجمه بالمتر المكعب (طول × عرض × ارتفاع) .

٣ - الصومعة :

هي هياكل معدنية تحتوي على عدد من الخلايا يتم تخزين الغلال فيها ويتم سحب السلع المخزونة أولاً بأول من أسفل الهياكل وتقاس مساحتها بالسعة للتصميمية (طول × عرض × ارتفاع) وهناك ثلاثة أنواع من الصومع :

أ - صومعة موائئ : وهي معدة لإستقبال القمح والغلال المستوردة من الخارج لحين توزيعها وتقع بجوار الموائئ .

ب - صومعة رئيسية : ذات حجم كبير .

ج - صومعة توزيع : صومعة يتم التوزيع منها إلى باقي الأماكن أو المطاحن .

٤ - الثلاجة :

هي مجموعة غرف للحفظ بالتبريد أو التجميد ويتم صنع جدران هذه الغرف من مواد عازلة مثل الفلين والصوف الزجاجي مع إمكانية التحكم في درجة حرارة هذه الغرف ويقاس حجم الثلاجة بالمتر المكعب (طول × عرض × ارتفاع) .

ويتم حساب حجم التشغيل الفعلي بتجميع حاصل ضرب كل كمية بالطن تم تخزينها × عدد أيام التخزين لها خلال السنة وهناك نوعان من الحفظ:

أ - الحفظ بالتبريد : وهو حفظ المواد الغذائية حفظاً مؤقتاً بين درجات (صفر، - ١٠م) لفترة أقصاها ثلاثة أشهر .

ب - الحفظ بالتجميد : وهو أفضل أنواع الحفظ حيث يحافظ على معظم الخواص الطبيعية والكيميائية للمواد المحفوظة بحالة تقرب من حالتها الطازجة بين درجات (- ١٠م ، - ٥٠م) لفترة أقصاها ستة أشهر .

الرموز المستخدمة :

(×) رقم معدل

(٠٠٠) بيان غير متوفر

(٠) لا يوجد بيان

(-) القيمة أقل من ٥٠٠ جنيه

ملحوظة :

- يلاحظ أن مخزون أول العام عن العام الحالي لا يساوي مخزون آخر العام عن العام السابق وذلك كما هو وارد من معظم المصادر نظراً لتغير إطار المنشآت وإستبعاد بعض المنشآت من سنة إلى أخرى لتوقفها أو إغلاقها أو تصفيتها وكذلك نتيجة تأجير القطاع العام والأعمال العام بعض الشون والمخازن والثلجات والصوامع للقطاع الخاص لمدد زمنية مختلفة خلال السنة الواحدة .

المؤشرات العامة

١ - الشون والمخازن :

أ - بلغ عدد الشون فى القطاع العام والأعمال العام ٥٣١ شونة عام ٢٠٠٨/٢٠٠٩ مقابل ٥٤٨ شونة عام ٢٠٠٧/٢٠٠٨ بنسبة إنخفاض قدرها ٣,١ ٪ .

ب - بلغ عدد المخازن فى القطاع العام والأعمال العام ١١٤٢ مخزن عام ٢٠٠٨/٢٠٠٩ مقابل ٤٦٨ مخزن عام ٢٠٠٧/٢٠٠٨ بنسبة إنخفاض قدرها ٢٢,٢ ٪ ومن أهم المجموعات السلعية ما يلى :

(١) مجموعة الغلال ومستحضراتها حيث بلغ المخزون (رصيد آخر العام) ٢٣٣١٧٩٦ طن ويمثل القمح ٩٥,٠ ٪ من إجمالى المجموعة حيث بلغ المخزون منه ٢٢١٥٨٤٥ طن عام ٢٠٠٨/٢٠٠٩ مقابل ١٢٧٦٩٥٩ طن عام ٢٠٠٧/٢٠٠٨ بنسبة زيادة قدرها ٧٣,٥ ٪ .

(٢) مجموعة الأسمدة المصنعة حيث بلغ المخزون (رصيد آخر العام) ٢٨٣٨٨٥ طن وتمثل الأسمدة النيتروجينية ٩٥,٣ ٪ من إجمالى المجموعة حيث بلغ المخزون منها ٢٧٠٦٠١ طن عام ٢٠٠٨/٢٠٠٩ مقابل ١٥٧٧١١ طن عام ٢٠٠٧/٢٠٠٨ بنسبة زيادة قدرها ٧١,٦ ٪ .

٢ - الثلاجات :

أ - بلغ عدد الثلاجات فى القطاع العام والأعمال العام ٢٢ ثلاجة عام ٢٠٠٨/٢٠٠٩ مقابل ٢٣ ثلاجة عام ٢٠٠٧/٢٠٠٨ بنسبة إنخفاض قدرها ٤,٣ ٪ .

ب - بلغ عدد الثلاجات فى القطاع الخاص ٢٣٢ ثلاجة عام ٢٠٠٨/٢٠٠٩ مقابل ٢٣٧ ثلاجة عام ٢٠٠٧/٢٠٠٨ بنسبة إنخفاض قدرها ٢,١ ٪ ومن أهم المجموعات السلعية ما يلى :

(١) مجموعة اللحوم ومستحضراتها حيث بلغ المخزون (رصيد آخر العام) ٣٨٧٩٦ طن وتمثل لحوم البقر المجمدة ٥٠,٢ ٪ من إجمالى المجموعة حيث بلغ المخزون منها ١٩٤٦٧ طن عام ٢٠٠٨/٢٠٠٩ مقابل ٩٥٧٢٩ طن عام ٢٠٠٧/٢٠٠٨ بنسبة إنخفاض قدرها ٧٩,٧ ٪ .

(٢) مجموعة الفواكه والخضروات حيث بلغ المخزون (رصيد آخر العام) ١٦٦٢١ طن وتمثل الخضروات المجمدة ٤٦,٢ ٪ من إجمالى المجموعة حيث بلغ المخزون منها ٧٦٨٥ طن عام ٢٠٠٨/٢٠٠٩ مقابل ١٨١٠٩ طن عام ٢٠٠٧/٢٠٠٨ بنسبة إنخفاض قدرها ٥٧,٦ ٪ .

٣ - الصوامع :

بلغ عدد الصوامع فى القطاع العام والأعمال العام ٣٢ صومعة عام ٢٠٠٨/٢٠٠٩ مقابل ٢٨ صومعة عام ٢٠٠٧/٢٠٠٨ بنسبة زيادة قدرها ١٤,٣ ٪ وقد بلغ إجمالى المخزون (رصيد آخر العام) من مجموعة الغلال ومستحضراتها ٣٦٢١٤٢ طن ويمثل القمح ١٠٠ ٪ من إجمالى هذه المجموعة حيث بلغ المخزون منه ٣٦٢١٤٢ طن عام ٢٠٠٨/٢٠٠٩ مقابل ١٣٤٤٧٠ طن عام ٢٠٠٧/٢٠٠٨ بنسبة زيادة قدرها ١٦٩,٣ ٪ .

تطور عدد الشئون بالقطاع العام والأعمال العام طبقا للمناطق الجغرافية
خلال المدة من عام ٢٠٠٦ / ٢٠٠٧ إلى عام ٢٠٠٨ / ٢٠٠٩

| عدد الشئون | | | المناطق الجغرافية |
|-------------|-------------|-------------|----------------------|
| ٢٠٠٩ / ٢٠٠٨ | ٢٠٠٨ / ٢٠٠٧ | ٢٠٠٧ / ٢٠٠٦ | |
| ٧٤ | ٧٢ | ٦٨ | المحافظات الحضرية |
| ٢٦٣ | ٢٦٨ | ٢٢٢ | محافظات الوجه البحرى |
| ١٨٧ | ١٩٦ | ١٨١ | محافظات الوجه القبلى |
| ٧ | ١٢ | ١٢ | محافظات الحدود |

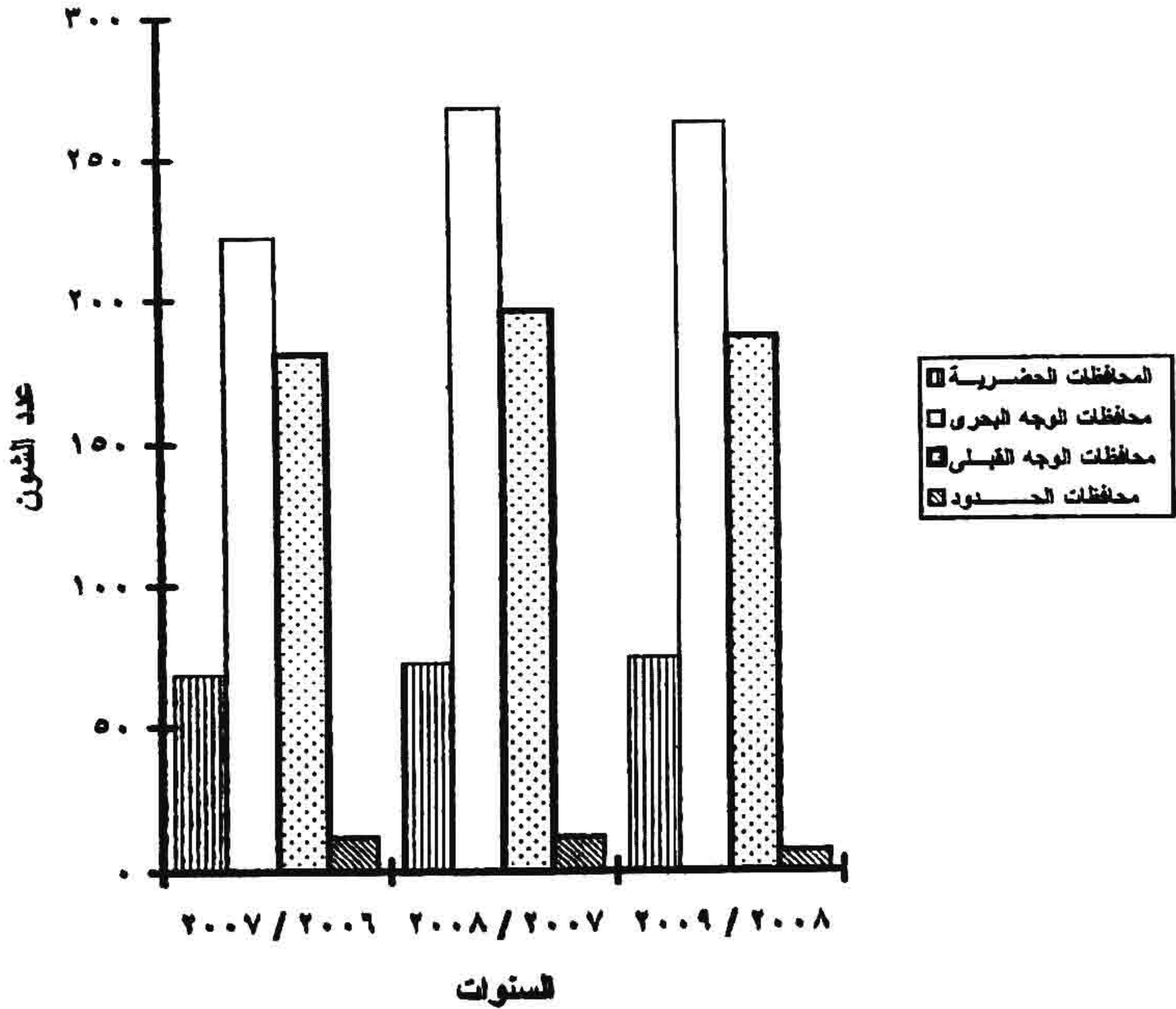

تطور عدد المخازن بالقطاع العام والأعمال العام طبقا للمناطق الجغرافية
خلال المدة من عام ٢٠٠٦ / ٢٠٠٧ إلى عام ٢٠٠٨ / ٢٠٠٩

| عدد المخازن | | | المناطق الجغرافية |
|-------------|-------------|-------------|----------------------|
| ٢٠٠٩ / ٢٠٠٨ | ٢٠٠٨ / ٢٠٠٧ | ٢٠٠٧ / ٢٠٠٦ | |
| ١٣٢ | ١٠٢ | ١٠٦ | المحافظات الحضرية |
| ٤٦٣ | ٦٩٢ | ٥٥٩ | محافظات الوجه البحرى |
| ٥٢٩ | ٦٥٧ | ٥٧٣ | محافظات الوجه القبلى |
| ١٨ | ١٧ | ١٤ | محافظات الحدود |

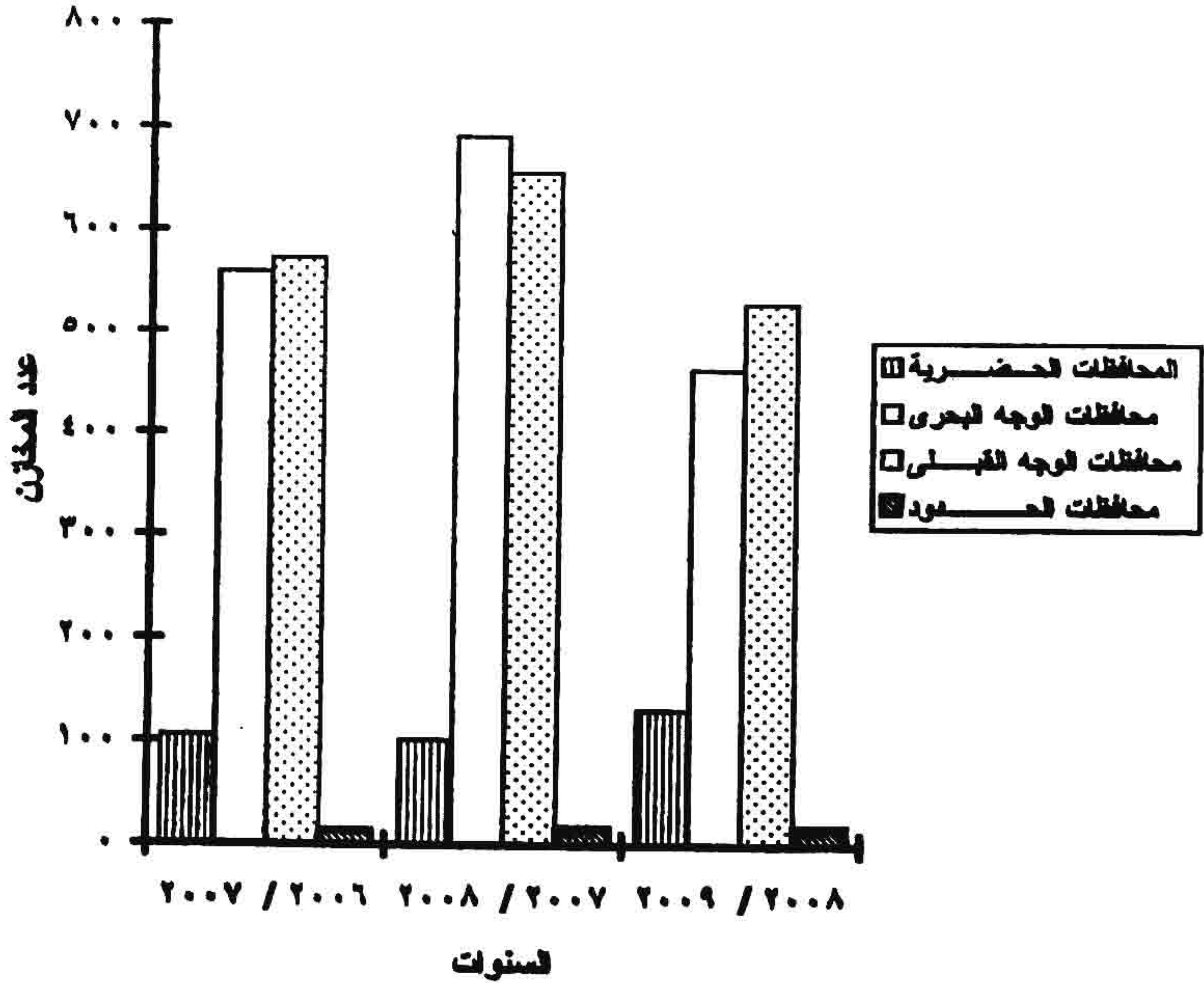

تطور عدد الثلجات بالقطاع العام والأعمال العام طبقاً للمناطق الجغرافية
خلال المدة من عام ٢٠٠٦ / ٢٠٠٧ إلى عام ٢٠٠٨ / ٢٠٠٩

| عدد الثلجات | | | المناطق الجغرافية |
|-------------|-------------|-------------|----------------------|
| ٢٠٠٩ / ٢٠٠٨ | ٢٠٠٨ / ٢٠٠٧ | ٢٠٠٧ / ٢٠٠٦ | |
| ١٣ | ١٥ | ١٨ | المحافظات الحضرية |
| ٨ | ٧ | ٨ | محافظات الوجه البحرى |
| ١ | ١ | ٢ | محافظات الوجه القبلى |
| - | - | ١ | محافظات الحدود |

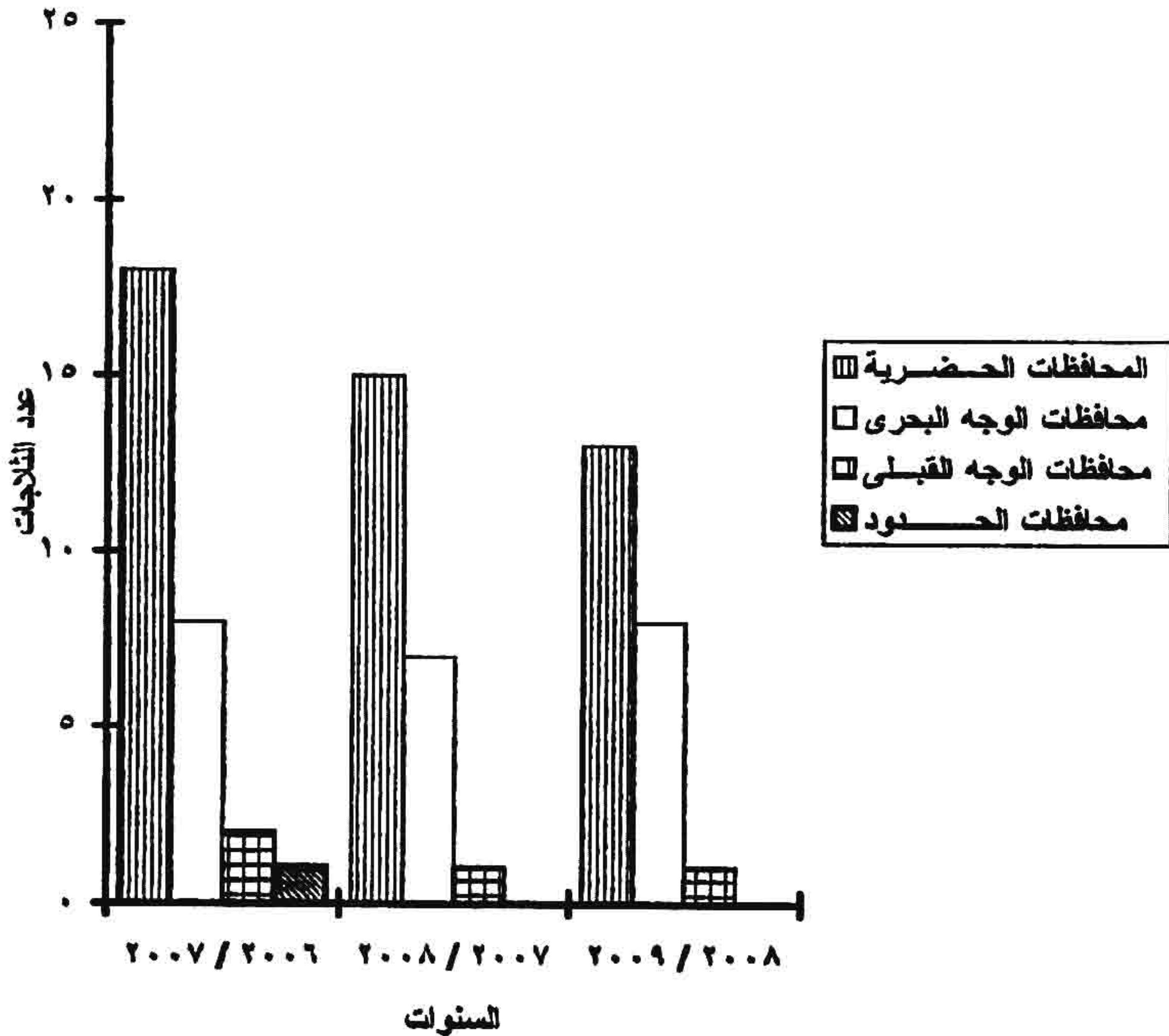

تطور عدد الثلاجات بالقطاع الخاص طبقا للمناطق الجغرافية
خلال المدة من عام ٢٠٠٦ / ٢٠٠٧ إلى عام ٢٠٠٨ / ٢٠٠٩

| عدد الثلاجات | | | المناطق الجغرافية |
|--------------|-------------|-------------|----------------------|
| ٢٠٠٩ / ٢٠٠٨ | ٢٠٠٨ / ٢٠٠٧ | ٢٠٠٧ / ٢٠٠٦ | |
| ١٨ | ١٧ | ١٧ | المحافظات الحضرية |
| ١٩٠ | ١٩٢ | ١٨٦ | محافظات الوجه البحرى |
| ٢٣ | ٢٦ | ٢٦ | محافظات الوجه القبلى |
| ١ | ٢ | ٢ | محافظات الحدود |

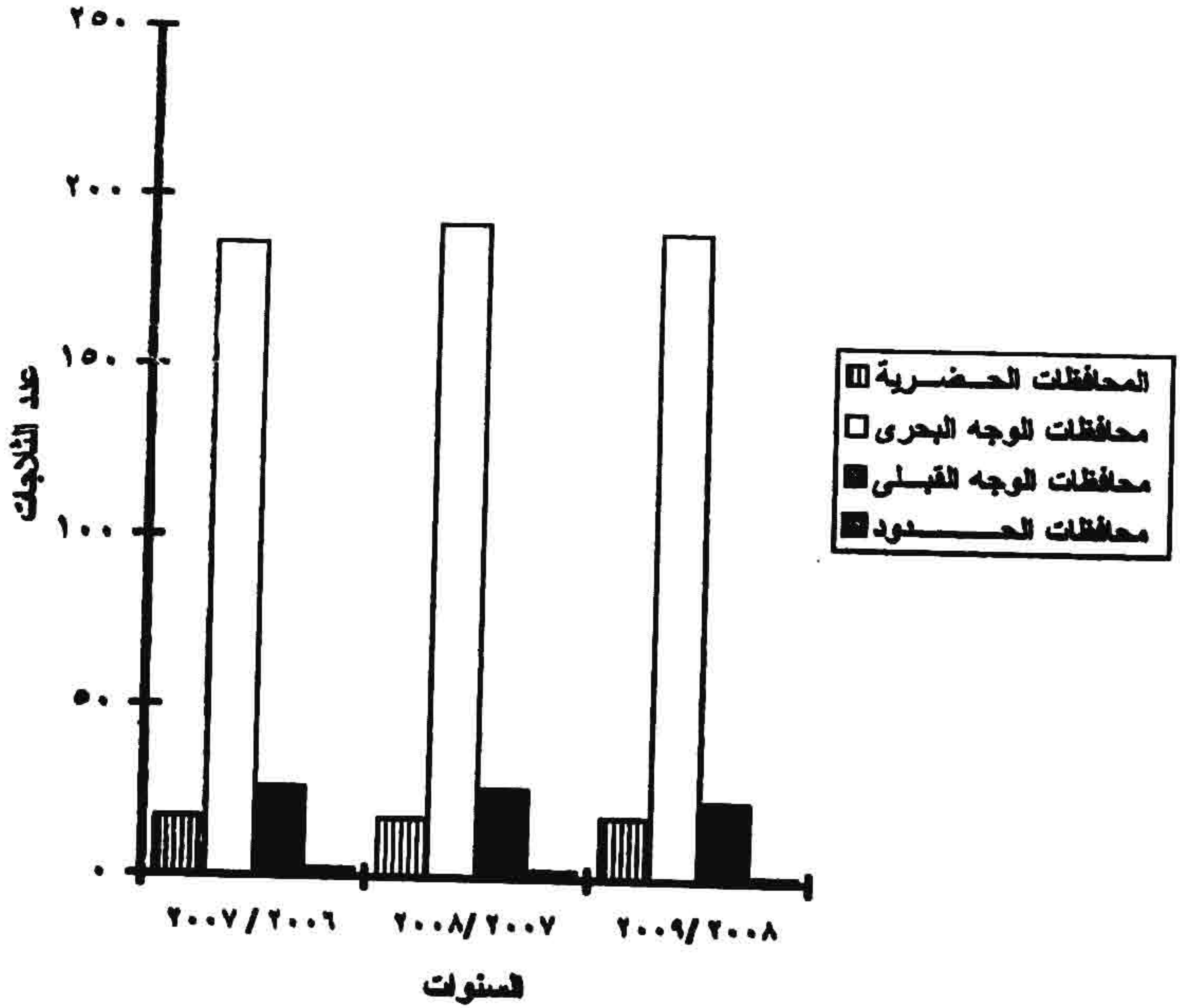

تطور عدد الصوامع بالقطاع العام والأعمال العام طبقاً للمناطق الجغرافية
خلال المدة من عام ٢٠٠٦ / ٢٠٠٧ إلى عام ٢٠٠٨ / ٢٠٠٩

| عدد الصوامع | | | المناطق الجغرافية |
|-------------|-------------|-------------|----------------------|
| ٢٠٠٩ / ٢٠٠٨ | ٢٠٠٨ / ٢٠٠٧ | ٢٠٠٧ / ٢٠٠٦ | |
| ٣ | ٣ | ٣ | المحافظات الحضرية |
| ١٤ | ١٤ | ١١ | محافظات الوجه البحرى |
| ١٤ | ١٠ | ١١ | محافظات الوجه القبلى |
| ١ | ١ | ١ | محافظات الحدود |

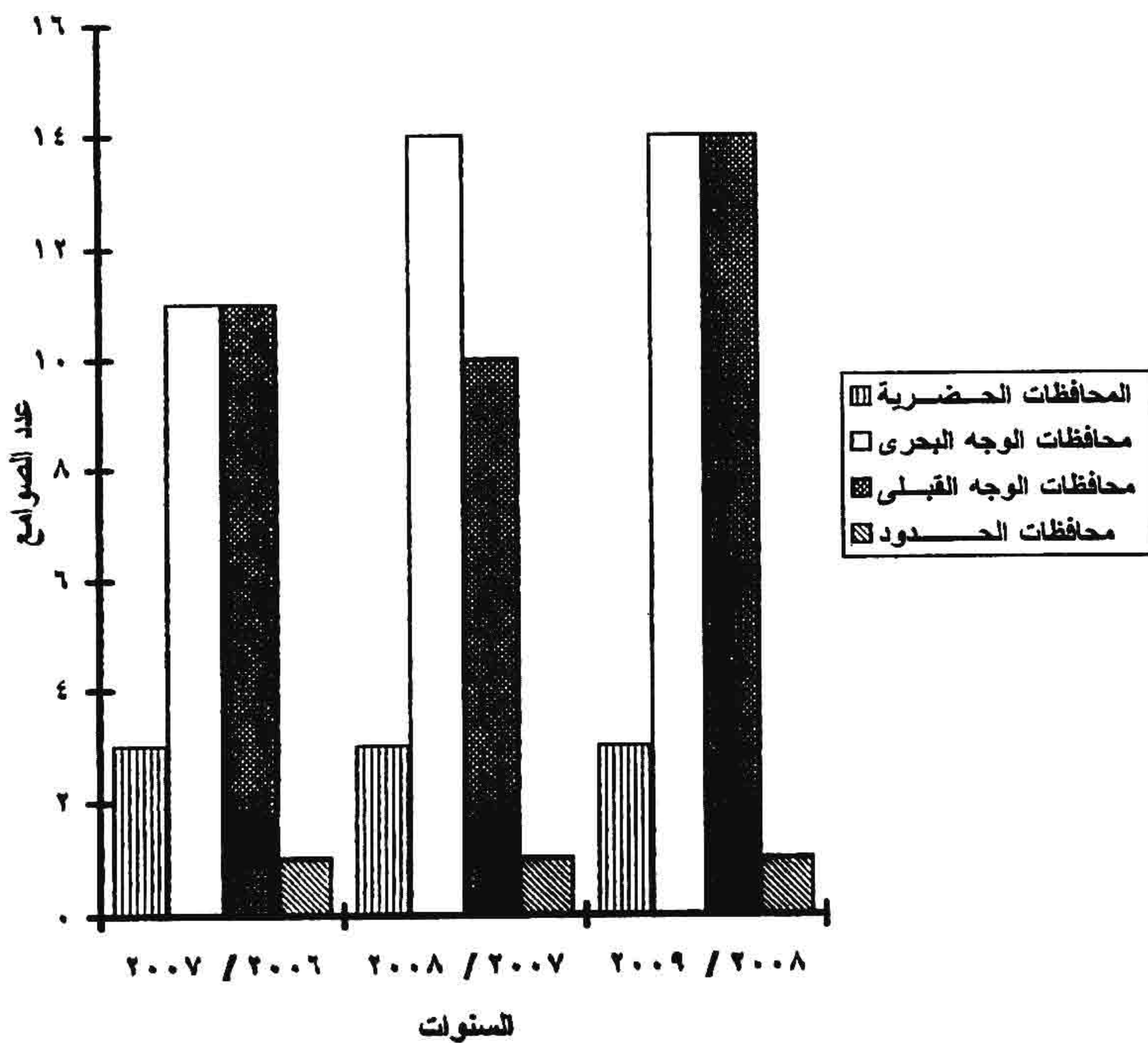

تطور رصيد آخر العام لأهم المجموعات السلعية الرئيسية بالشون والمخازن
خلال المدة من عام ٢٠٠٦ / ٢٠٠٧ إلى عام ٢٠٠٨ / ٢٠٠٩

الكمية بالطن

| رصيد آخر العام | | | أهم المجموعات السلعية الرئيسية |
|----------------|-------------|-------------|--|
| ٢٠٠٩ / ٢٠٠٨ | ٢٠٠٨ / ٢٠٠٧ | ٢٠٠٧ / ٢٠٠٦ | |
| ٢٣٣١٧٩٦ | ١٢٨٥٨٥١ | ٦١٠٣٠٨ | الغلال ومستحضراتها |
| — | ١١٦٠ | ٤٤٧ | الفواكة والخضروات |
| — | ٩١ | ٣٤٩ | زيوت ودهون نباتية ثابتة |
| ١١٥٠٢ | ٣٣٥٤ | ٢١٣٥ | مواد ومنتجات كيميائية لم تصنف في مكان آخر |
| ٨٥ | ٦٢٥ | ٦٥٧٩ | ألياف للنسيج غير مصنعة |
| ٢٨٣٨٨٥ | ١٦٠١٨٦ | ٦٨٤٩٧٤ | أسمدة مصنعة |

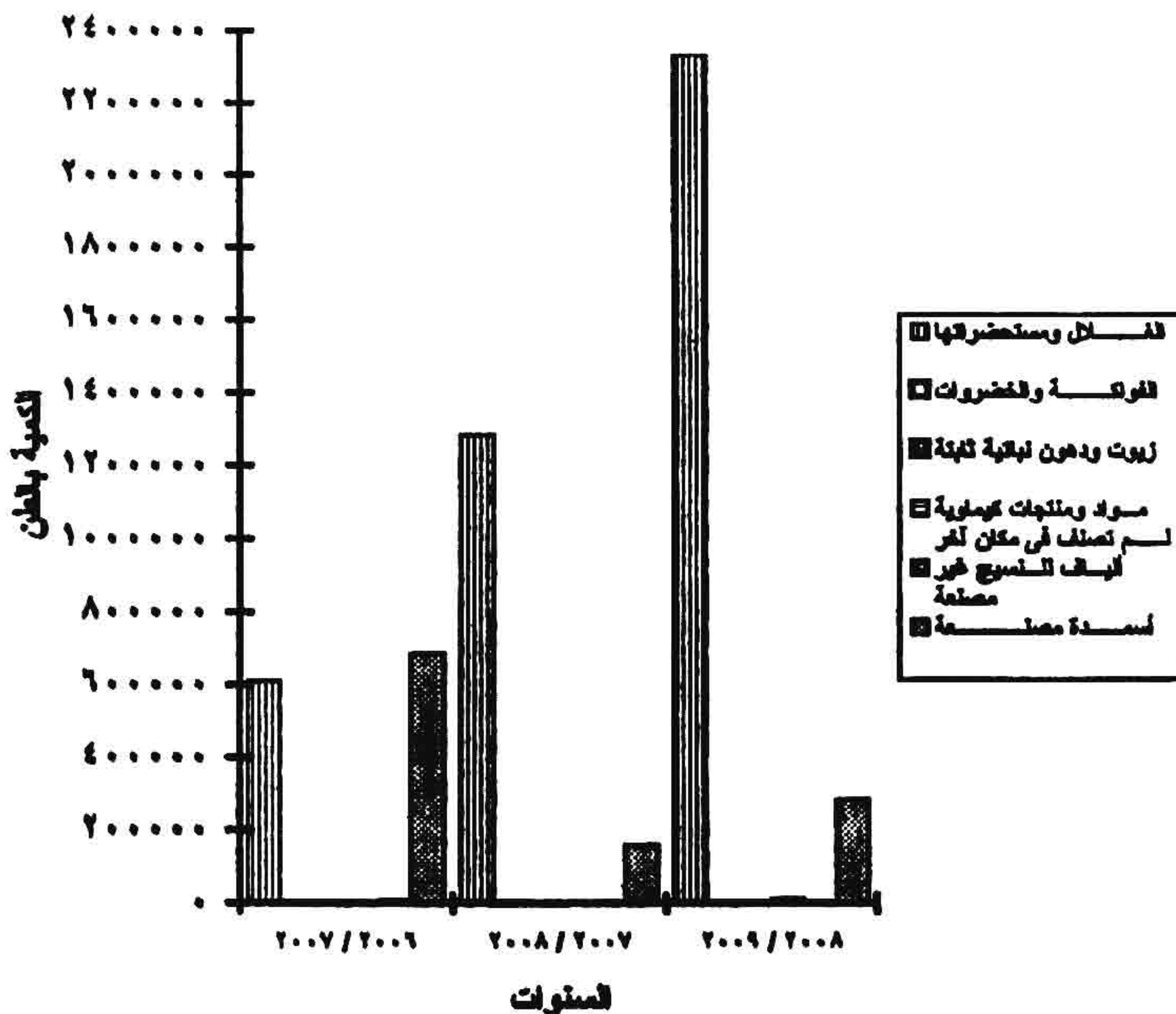

تطور رصيد آخر العام لأهم المجموعات السلعية الرئيسية بالثلاجات (قطاع عام وأعمال عام وخاص)
خلال المدة من عام ٢٠٠٦ / ٢٠٠٧ إلى عام ٢٠٠٨ / ٢٠٠٩

الكمية بالطن

| رصيد آخر العام | | | أهم المجموعات السلعية الرئيسية |
|----------------|-------------|-------------|--------------------------------|
| ٢٠٠٩ / ٢٠٠٨ | ٢٠٠٨ / ٢٠٠٧ | ٢٠٠٧ / ٢٠٠٦ | |
| ٣٨٧٩٦ | ١٧٩٠٠٣ | ٣٤٨٤١ | اللحوم ومستحضراتها |
| ٥٩٨٥ | ٢٠٣٢٢ | ١٥١٧ | منتجات الألبان والبيض |
| ٥٥٧٦ | ٣٣٧٨٧ | ١٤٩٦ | الإسماك ومستحضراتها |
| ١٦٦٢١ | ٤٤٢٢٠ | ٥١١٨٨ | الفواكه والخضروات |

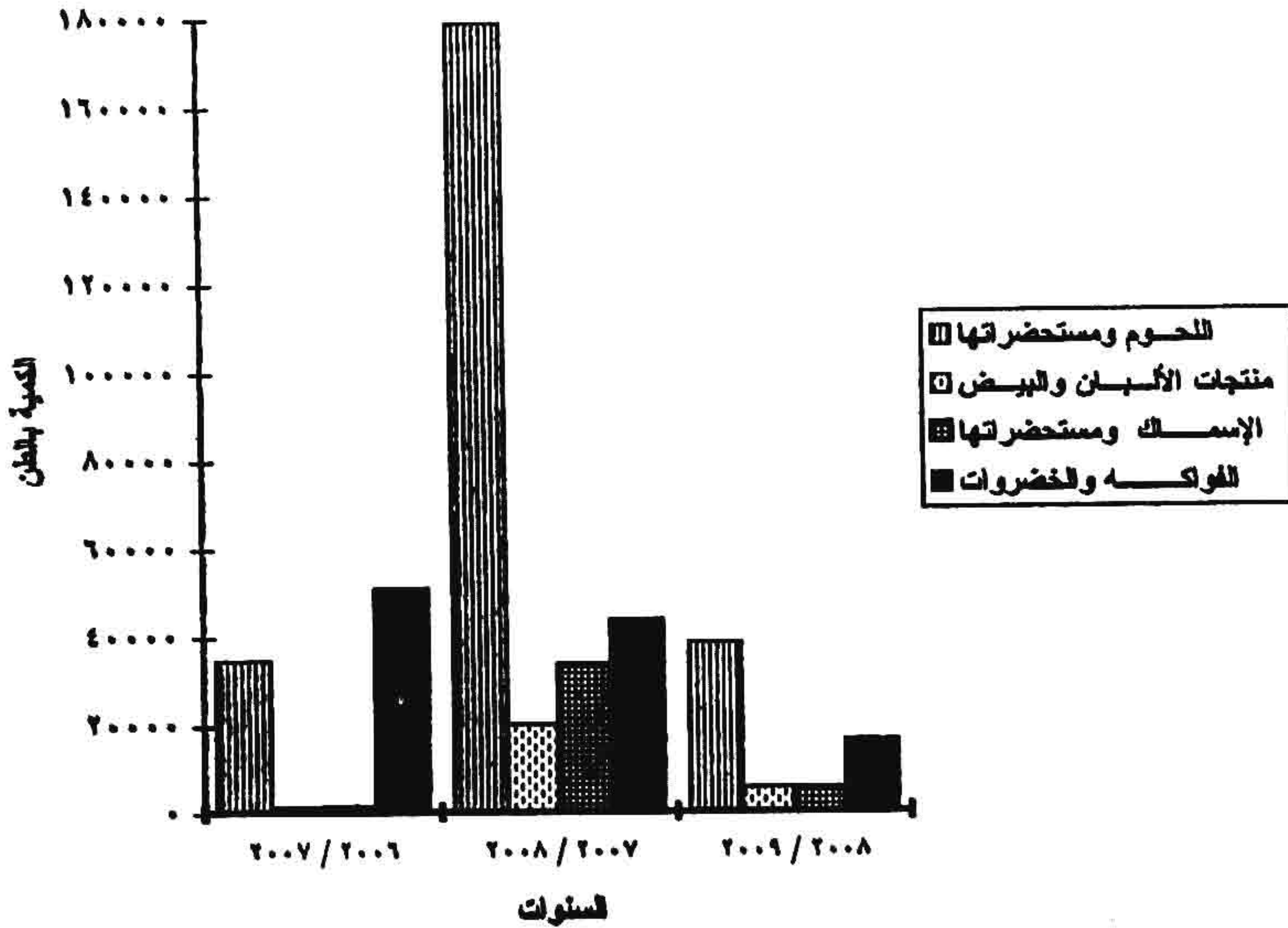

تطور رصيد آخر العام لأهم المجموعات السلعية الرئيسية بالصوامع
خلال العدة من عام ٢٠٠٦ / ٢٠٠٧ إلى عام ٢٠٠٨ / ٢٠٠٩

الكمية بالطن

| رصيد آخر العام | | | أهم المجموعات السلعية الرئيسية |
|----------------|-------------|-------------|-----------------------------------|
| ٢٠٠٩ / ٢٠٠٨ | ٢٠٠٨ / ٢٠٠٧ | ٢٠٠٧ / ٢٠٠٦ | |
| ٣٦٢١٤٢ | ١٣٤٤٧٠ | ١٠٧٨٣٧ | الغلال ومستحضراتها |

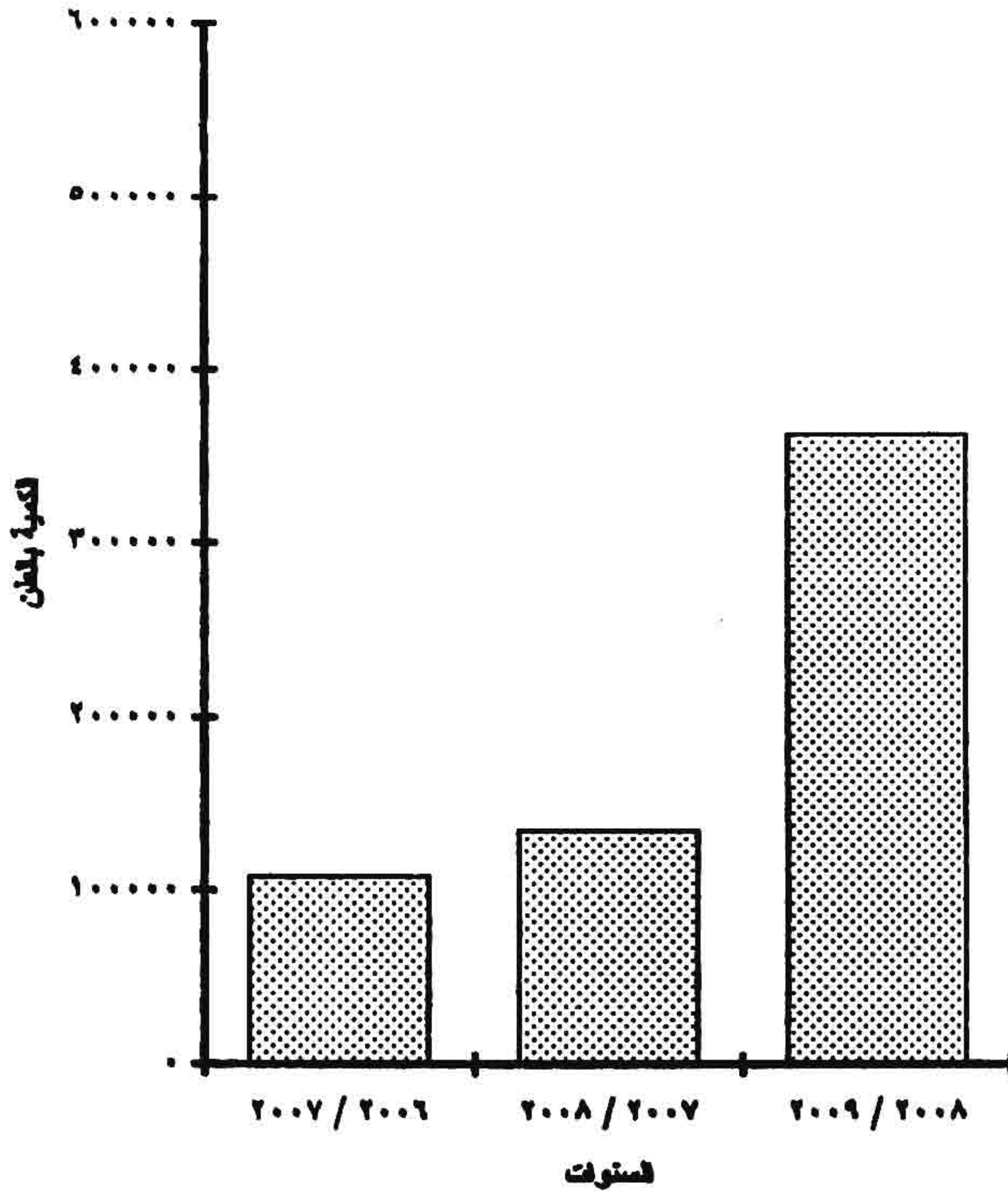

جـ اول النشرة

الباب الأول

الجداول الإجمالية

عدد الشون والمخازن والصوامع والثلاجات
بمحافظة ج.م.ع خلال عام ٢٠٠٨/٢٠٠٩

| الثلاجات | | الصوامع | المخازن | الشون | المحافظات |
|-----------------------------|---------------------------------|---------|---------|-------|---------------|
| القطاع الخاص | القطاع العام و الاعمال العام | | | | |
| المحافظات الحضرية | | | | | |
| ٣ | ٣ | ١ | ٢٢ | ٩ | القاهرة |
| ١٢ | ٨ | ٢ | ٥١ | ٤٣ | الاسكندرية |
| ٠ | ٢ | ٠ | ٢١ | ١ | بورسعيد |
| ٠ | ٠ | ٠ | ١٠ | ١١ | السويس |
| ٠ | ٠ | ٠ | ٠ | ٧ | حلوان |
| ٣ | ٠ | ٠ | ٢٨ | ٣ | ٦ أكتوبر |
| محافظات الوجه البحرى | | | | | |
| ٩ | ٢ | ١ | ١٤ | ١١ | دمياط |
| ١ | ١ | ٠ | ٤٦ | ٣١ | الدقهلية |
| ١ | ٠ | ٠ | ٩٣ | ٦٠ | الشرقية |
| ١١ | ٢ | ٥ | ١٩ | ١٢ | القليوبية |
| ١ | ٠ | ١ | ١٣٥ | ٣٠ | كفر الشيخ |
| ٨٤ | ٢ | ٤ | ٢٧ | ٣٤ | الغربية |
| ٤٧ | ١ | ١ | ٦٩ | ٢٧ | المنوفية |
| ٣٥ | ٠ | ١ | ٤٢ | ٤٧ | البحيرة |
| ١ | ٠ | ١ | ١٨ | ١١ | الاسماعيلية |
| محافظات الوجه القبلى | | | | | |
| ٢ | ٠ | ١ | ٣٧ | ١٥ | الجيزة |
| ٥ | ٠ | ١ | ١٢ | ٢٠ | بنى سويف |
| ٠ | ٠ | ١ | ٣٦ | ٢٤ | الفيوم |
| ١٣ | ٠ | ١ | ١٦٧ | ٥٥ | المنيا |
| ١ | ٠ | ١ | ٧٦ | ٢٣ | اسيوط |
| ١ | ٠ | ٠ | ٧٠ | ١٩ | سوهاج |
| ١ | ٠ | ٩ | ٦١ | ٢٥ | قنا |
| ٠ | ١ | ٠ | ٦٩ | ٣ | أسوان |
| ٠ | ٠ | ٠ | ١ | ٣ | مدينة الأقصر |
| محافظات الحدود | | | | | |
| ٠ | ٠ | ١ | ٤ | ٠ | البحر الأحمر |
| ٠ | ٠ | ٠ | ١٢ | ٦ | الوادى الجديد |
| ١ | ٠ | ٠ | ٠ | ١ | مطروح |
| ٠ | ٠ | ٠ | ١ | ٠ | شمال سيناء |
| ٠ | ٠ | ٠ | ١ | ٠ | جنوب سيناء |
| ٢٣٢ | ٢٢ | ٣٢ | ١١٤٢ | ٥٣١ | الإجمالي |

| الرصيد أخر العام | المصرف خلال العام | الوارد خلال العام | الرصيد أول العام | وحدة الكمية | السلعة |
|---------------------|----------------------|----------------------|---------------------|----------------|---|
| ٢٢١٥٨٤٥ | ١٣٤٠٣٢٧ | ٢٤٣٢٢١٢ | ١١٢٣٩٦٠ | طن | الذغال ومستحضراتها |
| | | | | | القمح |
| ٥٦٣ | ١٢٩٨٢ | ١٣٤٧١ | ٢٤ | طن | أرز شعير |
| . | ٩٢ | ٢٢ | ٧٠ | طن | شعير |
| ٦١٥ | ٤٩٥٥٢ | ٤٩٥٩١ | ٥٧٦ | طن | أذرة شامية |
| . | ٩٣ | . | ٩٣ | طن | أذرة صفراء مستوردة |
| ٢٩٢ | ٧٢٥١ | ٣٠٩٦ | ٤٤٤٧ | طن | فول صبح |
| ٩٣ | ٣٣٨ | ٢٢٠ | ٢١١ | طن | عصص صبح |
| . | ٢٨٥ | ١٠٢ | ١٨٣ | طن | ترمس |
| ١١٣٦٨٠ | ٢١٨٧ | ١١٥٢١٦ | ٦٥١ | طن | حمص بلدي |
| . | ١١١ | . | ١١١ | طن | حنبل |
| ٧٥٨ | ٢٥٢٨٢٧ | ٢٥٢٩٨٤ | ٦٠١ | طن | بقول |
| . | ٣٢٢ | ١٠ | ٣١٢ | طن | عصص مجروش |
| | | | | | الفواكه والخضروات |
| . | ٩٣ | ٦١ | ٣٢ | طن | لوبيا جافة |
| . | ٧١٨ | ٦٣ | ٦٥٥ | طن | بصلة جافة |
| | | | | | المكرومنتجات السكر والعسل |
| . | ١٥٦٦ | ١٥٦٦ | . | طن | سكر خام |
| | | | | | النبيذ والخمر والبيهارات والتكاثر ومنتجاتها |
| . | ٤٧٤ | . | ٤٧٤ | طن | الخمر |
| ١٤ | . | ١٤ | . | طن | خمر |
| | | | | | مواد تغذية الحيوانات (لا تشمل الذغال الغير مطحون) |
| ٤٥ | ١٠٢٠ | ٩٥٧ | ١٠٨ | طن | طاب |
| ٧ | ٤٠٠ | . | ٤٠٧ | طن | مركبات أحلاف |
| | | | | | مستحضرات طبية متنوعة |
| ٢ | ١٤ | ١٤ | ٢ | طن | خامات صناعة الطوب |
| | | | | | حبوب وألمر وأبوا زيوت |
| . | ١٢٦ | ٥٣ | ٧٣ | طن | فول سويدي |
| . | ٢٦ | ٢٦ | . | طن | لب حيد الشمس |

تابع جدول رقم ٢

إجمالي حركة المخزون بالشون والمخازن
في ج.م.ع خلال عام ٢٠٠٨/٢٠٠٩

| السلعة | وحدة الكمية | الرصيد أول العام | الوارد خلال العام | المنصرف خلال العام | الرصيد آخر العام |
|--|----------------|---------------------|----------------------|-----------------------|---------------------|
| حبوب وثمار ونوى زيتية | | | | | |
| لب أسمر | طن | ٢٣ | ٥١٧ | ٥٤٠ | . |
| لب أبيض | طن | ٩٠ | ٥١ | ١٤١ | . |
| سمسم | طن | ٢٨٨ | . | ١٩٩ | ٨٩ |
| الباف للنسيج طهر مصنوعة على شكل الخيط ونفايتها | طن | ٣٠ | . | . | ٣٠ |
| الباف صناعي | طن | . | ٢٩٧ | ٢٤٢ | ٥٥ |
| أسمدة خام وخامات محتمية (لا تشمل الفحم والبتروول والأحجار الكريمة) | طن | ٣٢١٠ | ٤٥٩ | ٢٥٤٩ | ١١٢٠ |
| أسمدة وراقية | طن | ٢٤٦٦ | ١٢٠٠ | ١٦٠٠ | ٢٠٦٦ |
| أسمدة خام | طن | ٥٣٢٤ | ٤١٥٥ | ٣٤٩٢ | ٥٩٨٧ |
| زيت عطرية ومستحضرات تجميل ودهانات ومستحضرات تلميع وتنظيف | عدد | | | | |
| أدوات تجميل | | | | | |
| أسمدة مصنعة | | | | | |
| أسمدة نيتروجينية | طن | ١٩٥١٤٩ | ١١٤١٨٤٤ | ١٠٦٦٣٩٢ | ٢٧٠٦٠١ |
| أسمدة فوسفاتية | طن | ٢٢٢٢ | ١٣٢٩٥ | ٨٦٤٣ | ٦٨٧٤ |
| أسمدة بوتاسية | طن | ١٢٤٣ | ١٢٨٤٠ | ٧٦٧٣ | ٦٤١٠ |
| مواد بلاستيك وسيلولوز مجدد ومنتجات اصطناعية | | | | | |
| خامات بلاستيك | طن | ٢٣ | . | . | ٢٣ |
| مواد ومنتجات كيميائية لم تصنف في مكان آخر | | | | | |
| مبيدات حشرية | طن | ٢١٣ | ٨٠٥ | ٩٦٧ | ٥١ |
| مواد كيميائية | طن | ٧٣١١ | ١٨٥٥٥ | ١٤٤١٥ | ١١٤٥١ |
| مصنوعات من المطاط لم تصنف في مكان آخر | | | | | |
| أفرغ كاوتشوك | متر | ١٤٨ | . | . | ١٤٨ |
| خرائط إطفاء حريق | عدد | ٤١٢ | . | . | ٤١٢ |
| خرائط كاوتشوك | عدد | ١٧٢ | . | . | ١٧٢ |
| إطارات كاوتشوك | عدد | ٨٧٧١ | . | . | ٨٧٧١ |
| أدوات إطفاء حريق | عدد | ٣ | . | . | ٣ |
| طقم كاوتشوك | عدد | ٣١٩٨ | . | . | ٣١٩٨ |
| ورق وورق مطوي ومصنوعاتها | | | | | |
| ورق طباعة | طن | ٩٧٢٦ | . | . | ٩٧٢٦ |
| ورق | طن | . | ٢٤ | ١٦ | ٨ |

تابع جدول رقم ٢

إجمالي حركة المخزون بالشئون والمخازن
في ج.م.ع خلال عام ٢٠٠٩/٢٠٠٨

| السلعة | وحدة الكمية | الرصيد أول العام | الوارد خلال العام | المنصرف خلال العام | الرصيد آخر العام |
|---|----------------|---------------------|----------------------|-----------------------|---------------------|
| غزل و منسوجات و أصناف جاهزة و منتجاتها | طن | ٦٢٥ | ٠ | ٦٢٥ | ٠ |
| خيوط غزل قطن | طن | ٦٢٥ | ٠ | ٦٢٥ | ٠ |
| خيوط غزل صناعي | طن | ٧٢٦١٤ | ٠ | ٧٢٦١٤ | ٧٢٦١٤ |
| خيوط تريكو | طن | ٣١ | ٠ | ٣١ | ٣١ |
| لقمشة قطنية | متر | ١٥٢٩٥٨٥ | ٠ | ١٥٢٩٥٨٥ | ١٥٢٩٥٨٥ |
| لقمشة قطنية | الثوب | ١٢٩٣١٠ | ٢١٠٣ | ١٣٠٠٧٨ | ١٢٣٥ |
| لقمشة أصناف مختلفة | متر | ٢١٨٦٤٨ | ٠ | ٢٥ | ٢١٨٦٢٣ |
| سجاد | عدد | ٢٦٥٢٤ | ٧٩٦١٥ | ٤٦١٧٥ | ٥٩٩٦٤ |
| مصنوعات منجمية غير معدنية لم تصنف في مكان آخر | ٢م | ٢٤١٤ | ٠ | ١١ | ٢٤٠٣ |
| رخام وجرانيت | ٢م | ٣٠٦ | ٠ | ٠ | ٣٠٦ |
| زجاج | ٢م | ٣٠٦ | ٠ | ٠ | ٣٠٦ |
| حديد و صلب | طن | ٠ | ١١٨٥ | ١١٨٥ | ٠ |
| حديد تصليح | طن | ٠ | ١١٨٥ | ١١٨٥ | ٠ |
| أرصفة إسبتالستيل | طن | ٠ | ١٢٧ | ١٠٠ | ٢٧ |
| معادن غير حديدية | طن | ٢٤ | ٧٨٢ | ٣٤١ | ٤٦٥ |
| ألومنيوم | طن | ٢٤ | ٧٨٢ | ٣٤١ | ٤٦٥ |
| قطاعات ألومنيوم | عدد | ١٠٨٨٨ | ٦٤٠٥ | ٥٦٤٤ | ١١٦٤٩ |
| مصنوعات معدنية لم تصنف في مكان آخر | عدد | ٣٣٢ | ٠ | ٠ | ٣٣٢ |
| طقية حريق | طن | ٧٥ | ٥٩٠٠ | ٠ | ٥٩٧٥ |
| مسمار | طن | ٧٥ | ٥٩٠٠ | ٠ | ٥٩٧٥ |
| عدد نجارة | عدد | ١٦٠١ | ٠ | ٠ | ١٦٠١ |
| بوتاجاز | عدد | ٨٧٦ | ٢١١ | ٢٧١ | ٨١٦ |
| لاكور نحاس | عدد | ٠ | ١٤١ | ٠ | ١٤١ |
| كالبون وكالبون مكتب | عدد | ٧٤٩٠٧ | ٠ | ١٩ | ٧٤٨٨٨ |
| مخمس | عدد | ٠ | ٤٧٧٠ | ٠ | ٤٧٧٠ |
| بنطة | عدد | ٠ | ١٨٦٠ | ٠ | ١٨٦٠ |
| الآلات غير الكهربائية | عدد | ١٠٨٣ | ٠ | ٧٩٨ | ٢٨٥ |
| آلات زراعية مختلفة | عدد | ١٠٨٣ | ٠ | ٧٩٨ | ٢٨٥ |

تابع جدول رقم ٢

إجمالي حركة المخزون بالشئون والمخازن
في ع.م.ج خلال عام ٢٠٠٩/٢٠٠٨

| الرصيد أخر العام | المنصرف خلال العام | الوارد خلال العام | الرصيد أول العام | وحدة الكمية | السلعة |
|---------------------|-----------------------|----------------------|---------------------|----------------|-------------------------------|
| | | | | | الآلات ظهر الكهربائية |
| ٢ | . | . | ٢ | عدد | آلات حفر |
| ٣ | . | . | ٣ | عدد | طلمبة زيت |
| ١٢ | . | . | ١٢ | عدد | مضخات وطمبات |
| ١٣٠ | . | . | ١٣٠ | عدد | أريال تيليزيون |
| | | | | | الات و أجهزة و معدات كهربائية |
| ٢٠٧ | ٨٠ | ٨٠ | ٢٠٧ | عدد | تيليزيون ملون |
| ٥٢٧ | ٥٩١ | ٥١٩ | ٥٩٩ | عدد | ثلاجات |
| ٤٩٢ | ٣٥٠ | ٧١١ | ١٣١ | عدد | غسالات |
| ٨٧٤ | ٤٨٩ | ٤٨٩ | ٨٧٤ | عدد | مكتس كهربائية |
| ٤٠ | . | . | ٤٠ | عدد | ديب فريزر |
| ٨٢٠ | . | . | ٨٢٠ | عدد | دفايات |
| ١٥٠ | . | . | ١٥٠ | عدد | جهاز تكييف |
| ١٢٨٥٠٠ | ٧٦٧٥٢ | ٨٦٢٥ | ١٩٦٦٢٧ | عدد | أجهزة كهربائية |
| ٣٥ | . | . | ٣٥ | عدد | مراوح كهربائية |
| ١٦٥ | ١٤٢ | ٢٥ | ٢٨٢ | عدد | شفاط |
| ٣ | . | . | ٣ | عدد | مثنور كهربائي |
| ٣ | . | . | ٣ | عدد | موتور مياه |
| . | ١ | . | ١ | عدد | موتورات مختلفة |
| ٣٧٠ | . | . | ٣٧٠ | عدد | قطع غيار أجهزة تكييف |
| ٢٩٩ | . | . | ٢٩٩ | عدد | لمبة كهربائية |
| ٣٠٠٩ | . | . | ٣٠٠٩ | عدد | كشاف كهربائي |
| ١٦٦ | . | . | ١٦٦ | عدد | خلاطات |
| ٤ | . | . | ٤ | عدد | مواك كهربائي |

تابع جدول رقم ٢

إجمالي حركة المخزون بالشون والمخزن
في ج.م.ع خلال عام ٢٠٠٨/٢٠٠٩

| الرسيد آخر العام | المنصرف خلال العام | الوارد خلال العام | الرسيد أول العام | وحدة الكمية | السلعة |
|---------------------|-----------------------|----------------------|---------------------|----------------|--|
| ٣٩٦٣٣ | ١٣٨١ | ٦٣٢ | ٤٠٣٨٢ | عدد | الات و أجهزة و معدات كهربائية |
| ٤٨٢١ | ٢٦٢ | ٤٥٩ | ٤٦٢٤ | عدد | أدوات كهربائية |
| ١٣٦٦ | ٠ | ٠ | ١٣٦٦ | عدد | نجف |
| ٠ | ١٧٧ | ٠ | ١٧٧ | عدد | مفتاح كهرباء |
| ٢٥٠٩٣٠٦٦ | ١١٨٢٣٣١٨ | ١٣٦٧٧٠٣٢ | ٢٣٢٣٩٣٥٢ | عدد | معدات النقل |
| ٣١٧٥١٤ | ٥٦٠١٦٢ | ٦٥٢٧٠٨ | ٢٢٤٩٦٨ | عدد | قطع غيار آلات زراعية |
| ٦١٨٨ | ١٤٠١٥٣ | ١٣٧٤٠٣ | ٨٩٣٨ | عدد | قطع غيار آلات ومعدات |
| ١٠٤٧٨٩٣ | ٣٦٠١٠٠ | ٠ | ١٤٠٧٩٩٣ | عدد | معدات وآلات |
| ١٩ | ٠ | ٠ | ١٩ | عدد | سيارات |
| ٤٨٣ | ٠ | ٠ | ٤٨٣ | عدد | قطع غيار سيارات |
| ٧ | ٠ | ٠ | ٧ | عدد | مقطورة سيارة |
| ٧١ | ١١٣٢٩ | ٨٦٠٠ | ٢٨٠٠ | عدد | وحدات نقل خفيفة |
| ٣٩٥ | ١١٠٣ | ٣٧٢ | ١١٢٦ | عدد | وتش رفع معدات |
| ٦٤٧ | ١٠٠٥ | ٤٣ | ١٦٠٩ | عدد | أجهزة صحية وأجهزة تكيف و أجهزة إنارة و معدات وأجزاؤها |
| ٦٤٢٩٦ | ٠ | ٠ | ٦٤٢٩٦ | عدد | أدوات صحية |
| ٦٧٢ | ٠ | ٠ | ٦٧٢ | عدد | أنظم صيني |
| ٢٥٢٠٣ | ٢٢٦ | ٣١١ | ٢٥١١٨ | عدد | الآثاث |
| ١٤٣٩٣٦ | ٠ | ٠ | ١٤٣٩٣٦ | عدد | آثاث خشبية |
| ٧٥٤٨٩ | ٨٤٧٧٦٢ | ٨٥٩٤١٩ | ٦٣٨٣٢ | طن | الملابس |
| ٢٢ | ٠ | ٠ | ٢٢ | عدد | ملابس جاهزة مختلفة |
| ١٦٣ | ٦٧١ | ٨٢٢ | ١٢ | عدد | الأطية |
| ٢٧٢٤٧٨ | ٧٣٨٤ | ١٣٤٦٠ | ٢٦٦٤٠٢ | عدد | أطية جلد |
| | | | | | اصناف و أجهزة طبية أو مهنية أو تحكمية للبصريات و التصوير |
| | | | | | نظارات شمسية |
| | | | | | فتاير و عصابات |
| | | | | | اصناف مصنوعة متنوعة لم تصنف في مكان آخر |
| | | | | | بضائع مصنوعة متنوعة |
| | | | | | كلمة |
| | | | | | ولاعات |
| | | | | | بضائع تجارية متنوعة |

تابع جدول رقم ٢

إجمالي حركة المخزون بالشون والمخازن
في ج.م.ع خلال عام ٢٠٠٨/٢٠٠٩

| السلعة | وحدة الكمية | الرصيد أول العام | الوارد خلال العام | المنصرف خلال العام | الرصيد آخر العام |
|---|----------------|---------------------|----------------------|-----------------------|---------------------|
| اصناف مصنوعة متنوعة لم تصنف في مكان آخر | | | | | |
| لعبة أطفال | عدد | ٧١٧٨ | ٠ | ٢٨٤٤ | ٤٣٣٤ |

| الرصيد آخر العام | المنصرف خلال العام | الوارد خلال العام | الرصيد أول العام | وحدة الكمية | السلعة |
|---------------------|-----------------------|----------------------|---------------------|----------------|-------------------------------|
| | | | | | اللحوم و مستحضراتها |
| ٢٠ | ٥٠ | ٧٠ | ٠ | طن | لحوم بقر طازجة |
| ٤٩٧ | ٥١٤ | ٨٢٦ | ١٨٥ | طن | لحوم بقر مشفاه |
| ١٩٤٦٧ | ٧٧١٦٤٢ | ٦٨٩٢١٧ | ١٠١٨٩٢ | طن | لحوم بقر مجمدة |
| ٣٠ | ١٤٠ | ٩٦ | ٧٤ | طن | لحوم ضان |
| ٢٣٥ | ١٩٠٨٢ | ١٤٩٣٤ | ٤٣٨٣ | طن | نواجين طازجة |
| ٧٥٦٩ | ٧٥٦١٣ | ٦١٠٦٦ | ٢٢١١٦ | طن | نواجين مجمدة |
| ٢١٤٩ | ٢٠٧٧٨ | ٢٢٩٢٧ | ٠ | طن | بط |
| ٦٠٦٦ | ٥٥٦٥٣ | ٥٠٥٠٢ | ١١٢١٧ | طن | كبدة ومخ وكلاوي |
| ٢٧٦٣ | ٥٢٤٩٣ | ٥٠٧٦١ | ٤٤٩٥ | طن | لحوم مصنعة |
| | | | | | منتجات الألبان و البيض |
| ٠ | ١ | ١ | ٠ | طن | قشطة |
| ٣٨ | ٦٨٩ | ٥٠١ | ٢٢٦ | طن | زبدة مستوردة |
| ٨٨٥ | ٢٣٠٩ | ٢٤١١ | ٧٨٣ | طن | جبن أبيض |
| ٣١٨ | ٤٦٢٧ | ٣٣٧٧ | ١٥٦٨ | طن | جبن رومي |
| ١١٥ | ٧٦٦ | ٨١٧ | ٦٤ | طن | جبن مطبوخة |
| ٢١ | ١٨٦ | ٢ | ٢٠٥ | طن | جبن شيدر |
| ٢ | ٨٤ | ٨٤ | ٢ | طن | جبن مختلفة |
| ٥٥ | ٤٥٢ | ٤٠٧ | ١٠٠ | طن | منتجات ألبان مختلفة |
| ٤٥٥١ | ١٧٣٣٣ | ١٧٤٥٥ | ٤٤٢٩ | طن | زبد صناعي |
| | | | | | الأسماك و مستحضراتها |
| ٥٥٧٣ | ١٠١٤٦٩ | ٩٠٢١٢ | ١٦٨٣٠ | طن | أسماك مجمدة وطازجة |
| ١ | ٠ | ٠ | ١ | طن | رنجة مدفنة |
| ٢ | ١٥٠ | ١٤٨ | ٤ | طن | جمبري |
| | | | | | الفواكه والخضروات |
| ٠ | ٩٦٤ | ٦٠٠ | ٣٦٤ | طن | موز |

تابع جدول رقم ٣

إجمالي حركة المخزون بالثلاجات
في ج.م.ع خلال عام ٢٠٠٨/٢٠٠٩

| الرصيد آخر العام | المنصرف خلال العام | الوارد خلال العام | الرصيد أول العام | وحدة الكمية | السلعة |
|---------------------|-----------------------|----------------------|---------------------|----------------|-------------------------|
| | | | | | الفواكه والخضروات |
| ٢٤ | ٦٨٩ | ٥٢٤ | ١٨٩ | طن | تفاح |
| ٢٥٠ | ٢٨٠ | ٢٨٠ | ٢٥٠ | طن | ياميش متنوع |
| ١٢ | ٤٠ | ٤٤ | ٨ | طن | لوز |
| ٦٨٠ | ١١٢٥ | ١٦٢٠ | ١٨٥ | طن | مكسرات |
| ٤ | ٣١ | ٣٢ | ٣ | طن | كشوي |
| ٥٥٥ | ٢٤١ | ٤٢١ | ٣٧٥ | طن | بلح طازج |
| . | ١٣ | . | ١٣ | طن | مانجو |
| . | ٣٦٩٠٠ | ٣٣٤٠٠ | ٣٥٠٠ | طن | فواكه مجففة |
| ٢١٦٥ | ٣٠٢٥١ | ٢٩٣٤٦ | ٣٠٧٠ | طن | فواكه مشكاة |
| ٤٥٠ | ٥٣٠٤ | ٥٤٠٠ | ٣٥٤ | طن | مركزات عصائر |
| ٢٥ | ٢٣٢٥ | ٢٥٥ | ٢٠٩٥ | طن | عصير فواكه |
| ٤٧٢١ | ١٣١١٧١ | ٩٥٣٠٦ | ٤٠٥٨٦ | طن | بطاطس |
| ٥٠ | ٣٥٠ | ٢٠٠ | ٢٠٠ | طن | خضروات محفوظة |
| ٧٦٨٥ | ٨٤٤٤٤ | ٨٠٧٥٨ | ١١٣٧١ | طن | خضروات مجمدة |
| . | ٢٩٣٦ | ١٠٠ | ٢٨٣٦ | طن | بطاطس مصنعة |
| | | | | | مستحضرات طبية وصيدلانية |
| ٤٥ | ٤٠٥ | ٣٤٠ | ١١٠ | طن | مصل أدوية |

جدول رقم ٤

إجمالي حركة المخزون بالصوامع
في ج.م.ع خلال عام ٢٠٠٨/٢٠٠٩

| السلعة | وحدة الكمية | الرصيد أول العام | الوارد خلال العام | المنصرف خلال العام | الرصيد آخر العام |
|-------------------|----------------|---------------------|----------------------|-----------------------|---------------------|
| القلل ومستحضراتها | | | | | |
| القمح | طن | ١٣٠٥١٣ | ٧٥٢٤٨٣٢ | ٧٢٩٣٢٠٣ | ٣٦٢١٤٢ |
| فكرة شامية | طن | ٠ | ١٢٤٤٤ | ١٢٤٤٤ | ٠ |
| أسمدة مصنعة | | | | | |
| أسمدة نيتروجينية | طن | ١٩٠ | ٦٧٠ | ٨٦٠ | ٠ |

قيمة المواد الكيماوية المستخدمة في حفظ السلع
بمحافظة ج.م.ع خلال عام ٢٠٠٨/٢٠٠٩

القيمة بالجنيه

| قيمة المواد الكيماوية المستخدمة في حفظ السلع | | المحافظات |
|--|----------------|----------------------|
| الصوامع | الشون والمخازن | |
| | | المحافظات الحضرية |
| ٢٤٥٣. | ١٣٧٨. | القاهرة |
| ٢٥٦٥.٣ | ٢٩٣٤٥٣ | الأسكندرية |
| . | ٥٠٠٠ | بورسعيد |
| . | ٢٧٠٠ | حلوان |
| . | ٢٠٠ | ٦ أكتوبر |
| | | محافظات الوجه البحري |
| . | ١١٤٦٦٥٦ | الدقهلية |
| . | ٤٩٠٠ | الشرقية |
| ٨٥٩٠٠ | ١٨٥٤٠ | القليوبية |
| ٢٥٠٠ | ٥١٠٢٢٧ | كفر الشيخ |
| . | ٢٣٤٠٧٨ | الغربية |
| . | ٥٥٦٥٦٤ | البحيرة |
| ١٥٠٠ | ٣٥٠ | الأسماعيلية |
| | | محافظات الوجه القبلي |
| ٩٠٠٠ | ٨٢٠٠ | الجيزة |
| ٦٨٤٤ | . | الفيوم |
| . | ١١٢٠٠ | المنيا |
| ٥٠٠٠ | ٣٥٦.٧ | أسوط |
| ٤٠٠٠ | . | قنا |
| | | محافظات الحدود |
| ١٠٣٢٩ | . | البحر الأحمر |
| . | ٥٠٠ | الوادى الجديد |
| ٤٠٦١٠٦ | ٢٨٤١٩٥٥ | الإجمالي |

الباب الثانى
الشون والمخازن

جدول رقم ٦

بيانات عامة عن الشون والمخازن
بمحافظة ج.م.ع خلال عام ٢٠٠٨/٢٠٠٩

| المخازن | | الشون | | | المحافظات | |
|---|-------|---------|-------|-----|-----------|---------------|
| السعة التصميمية الحجم بالمتر المكعب | العدد | المساحة | | | | |
| | | فدان | قيراط | سهم | | |
| المحافظات الحضرية | | | | | | |
| ١٤٢٨٩٠ | ٢٢ | ٦٧ | ٢١ | ٧ | ٩ | القاهرة |
| ١٣١١٧١٨ | ٥١ | ١٠٠ | ١١ | ٨ | ٤٣ | الأسكندرية |
| ٢٤٧٠٥٠ | ٢١ | ١ | ٩ | ١٤ | ١ | بورسعيد |
| ١٠٦١٦٧ | ١٠ | ٢٥ | ٢ | ١٥ | ١١ | السويس |
| . | . | ١٩ | ١٢ | . | ٧ | حلوان |
| ٢٤٠٠٤ | ٢٨ | ٦ | ١٨ | . | ٣ | ٦ أكتوبر |
| محافظات الوجه البحرى | | | | | | |
| ١٤٧٩٨٠ | ١٤ | ٢٧ | ١٦ | ٧ | ١١ | دمياط |
| ١٨٣٥٤٩ | ٤٦ | ٧٠ | ١٦ | ١٠ | ٣١ | الدقهلية |
| ٦٣٧٣٩ | ٩٣ | ١٢٢ | ١٤ | ٢٠ | ٦٠ | الشرقية |
| ٣٣٣٧٣٤ | ١٩ | ٤٥ | ١٥ | . | ١٢ | القليوبية |
| ٤٨٢٧٩٦ | ١٣٥ | ٦٨ | ١٣ | ٨ | ٣٠ | كفر الشيخ |
| ٦٤٥٩٢ | ٢٧ | ٦٨ | ٤ | ١٠ | ٣٤ | الغربية |
| ١٠١٨١٩ | ٦٩ | ٤٣ | ١٤ | ٢٢ | ٢٧ | المنوفية |
| ٤٠٣٦٩٢ | ٤٢ | ١٤٣ | ٢٣ | ١٨ | ٤٧ | البحيرة |
| ٣٢٤٦٠ | ١٨ | ١٣ | ١١ | ١٩ | ١١ | الأسماعيلية |
| محافظات الوجه القبلى | | | | | | |
| ٤٨٢٨٦ | ٣٧ | ٣٥ | ٣ | ٢٢ | ١٥ | الجيزة |
| ٣٠١٥٨ | ١٢ | ٤٨ | ١٨ | ٤ | ٢٠ | بنى سويف |
| ٤٦٨٩٢ | ٣٦ | ٤٩ | ٥ | ٢٢ | ٢٤ | الفيوم |
| ٤٤١٨١٥ | ١٦٧ | ١١٥ | ٤ | ١ | ٥٥ | المنيا |
| ١٥٦١٩٢ | ٧٦ | ٥٩ | ٤ | ١٣ | ٢٣ | أسيوط |
| ١١٨٩٤٣ | ٧٠ | ٢٧ | ١٠ | ٨ | ١٩ | سوهاج |
| ١١٣٥١٥ | ٦١ | ٤٩ | ١ | ٣ | ٢٥ | قنا |
| ٦٢٠٧٧ | ٦٩ | ٤ | . | . | ٣ | أسوان |
| ٢٥٢٠٠ | ١ | ٦ | ١٥ | ٢٠ | ٣ | مدينة الأقصر |
| محافظات الحدود | | | | | | |
| ٧٠٥٠٠ | ٤ | . | . | . | . | البحر الأحمر |
| ١٩٤٤٠ | ١٢ | ١٠ | ٥ | . | ٦ | الوادى الجديد |
| . | . | ١ | . | . | ١ | مطروح |
| ٥٠٠ | ١ | . | . | . | . | شمال سيناء |
| ٦٠٠٠ | ١ | . | . | . | . | جنوب سيناء |
| ٤٧٨٥٧٠٨ | ١١٤٢ | ١٢٣١ | ١٠ | ١١ | ٥٣١ | الإجمالي |

جدول رقم ٧

العاملون بالشئون والمخازن
بمحافظة ج.م.ع خلال عام ٢٠٠٩/٢٠٠٨

| المحافظة | إداريون وفنيون وكتابة | | عمال | | جميلة العمالة | | العاملون |
|-----------------------------|-----------------------|-------------|----------|-------------|---------------|-------------|----------|
| | أ | ب | أ | ب | أ | ب | |
| المحافظات الحضرية | | | | | | | |
| القاهرة | ١٣ | ١٨١ | ١ | ٧١ | ١٤ | ٢٦٦ | |
| الأسكندرية | ١٥٧ | ٧٣١ | ٥ | ٨٠٧ | ١٦٢ | ١٧٠٠ | |
| بورسعيد | ١ | ٤٥ | ٠ | ٣٧ | ١ | ٨٣ | |
| السويس | ١٢ | ١٠٢ | ٠ | ٣٩ | ١٢ | ١٥٣ | |
| حلوان | ٣ | ١٦ | ٠ | ٢٣ | ٣ | ٤٢ | |
| أكتوبر | ١ | ٤ | ٠ | ١٦ | ١ | ٢١ | |
| محافظات الوجه البحري | | | | | | | |
| دمياط | ٠ | ٢٦ | ٠ | ١٢ | ٠ | ٣٨ | |
| الدقهلية | ٠ | ٦٠ | ٠ | ٦٧ | ٠ | ١٢٧ | |
| الشرقية | ٠ | ٨٢ | ٠ | ١٤٦ | ٠ | ٢٢٨ | |
| القليوبية | ١ | ٥٩ | ٠ | ٦٣ | ١ | ١٢٣ | |
| كفر الشيخ | ٠ | ٢٧ | ٠ | ٢٦ | ٠ | ٥٣ | |
| الغربية | ٣٠ | ٧٦ | ٠ | ١٠٧ | ٣٠ | ٢١٣ | |
| المنوفية | ٦١ | ١٢٠ | ٠ | ٩٢ | ٦١ | ٢٧٣ | |
| البحيرة | ٠ | ٩٧ | ١ | ١٥٢ | ١ | ٢٥٠ | |
| الأسماعيلية | ١٤ | ٢٩ | ٠ | ٣٣ | ١٤ | ٧٦ | |
| محافظات الوجه القبلي | | | | | | | |
| الجيزة | ٢٠ | ٨٤ | ١ | ٦٠ | ٢١ | ١٦٥ | |
| بنى سويف | ٠ | ٢٥ | ٠ | ٤٨ | ٠ | ٧٣ | |
| الفيوم | ٠ | ١٣٠ | ٠ | ٧٣ | ٠ | ٢٠٣ | |
| المنيا | ١١٦ | ٤١٥ | ٠ | ٢٧٣ | ١١٦ | ٨٠٤ | |
| أسيوط | ٣٣ | ٢٣٦ | ٠ | ١٣٠ | ٣٣ | ٣٩٩ | |
| مطروح | ٣ | ٧٣ | ٠ | ٣٦ | ٣ | ١١٢ | |
| قنا | ٣٤ | ٣٦٠ | ٠ | ١٤٩ | ٣٤ | ٥٤٣ | |
| أسوان | ٧٧ | ٢٤١ | ٠ | ١٣٤ | ٧٧ | ٤٥٢ | |
| مدينة الأقصر | ٠ | ٥ | ٠ | ٥ | ٠ | ١٠ | |
| محافظات الحدود | | | | | | | |
| البحر الأحمر | ١ | ١٥ | ٠ | ١٢ | ١ | ٢٨ | |
| الوادى الجديد | ٤ | ١٥ | ٠ | ١٤ | ٤ | ٣٣ | |
| مطروح | ٦ | ٨ | ٠ | ٣ | ٦ | ١٧ | |
| شمال سيناء | ٢٣ | ٤١ | ٠ | ٢٠ | ٢٣ | ٨٤ | |
| جنوب سيناء | ٠ | ٧ | ٠ | ١ | ٠ | ٨ | |
| الإجمالي | ٦١٠ | ٣٣١٠ | ٨ | ٢٦٤٩ | ٦١٨ | ٦٥٧٧ | |

جدول رقم ٨

تكاليف العمالة بالشون والمخازن
بمحافظة ج.م.ع خلال عام ٢٠٠٨/٢٠٠٩

القيمة بالآلاف جنيه

| المحافظة | لجور و مكافآت الإداريون والفنيون والكتبة | | لجور و مكافآت العمال | | إجمالي لجور و مكافآت العمالين | | القيمة التقديرية للمزايا العينية | جملة التأمينات الاجتماعية | جملة تكاليف الصالة |
|----------------------|---|-------|----------------------|-----|----------------------------------|-------|-------------------------------------|------------------------------|-----------------------|
| | أ | ب | أ | ب | أ | ب | | | |
| المحافظات الحضرية | | | | | | | | | |
| القاهرة | ٨٩٥٤ | ٦٠٣ | ١٧٠٦ | ٤٨ | ١٠٦٦٠ | ٦٥١ | ٢٧١ | ١٨٦٥ | ١٣٤٤٧ |
| الأسكندرية | ٢٥٣٢٢ | ٣٧٧٦ | ١٢٦٣١ | ١٢٤ | ٣٧٩٥٣ | ٣٩٠٠ | ٤٣٠ | ٥٢٤٧ | ٤٧٥٣٠ |
| بورسعيد | ١٢١٦ | ٢٤ | ١٠٢٢ | ٠ | ٢٢٣٨ | ٢٤ | ٤٤٤٨ | ٣٧٢ | ٧٠٨٢ |
| السويس | ٢٢٨٠ | ٢٨١ | ٦٧٨ | ٠ | ٢٩٥٨ | ٢٨١ | ٥٧ | ٤٧٧ | ٣٧٧٣ |
| حلوان | ٢٢٣ | ٤٧ | ٣٥٠ | ٠ | ٥٧٣ | ٤٧ | ١٠٠ | ١٠٣ | ٨٢٣ |
| ٦ أكتوبر | ١٥٩ | ٢٠ | ٢٧٥ | ٠ | ٤٣٤ | ٢٠ | ٢٨ | ٦٥ | ٥٤٧ |
| محافظات الوجه البحري | | | | | | | | | |
| بهاط | ٣٦٦ | ٠ | ١٣٠ | ٠ | ٤٩٦ | ٠ | ٦٢ | ٦٩ | ٦٢٧ |
| الدقهلية | ٥٨٧٦ | ٠ | ٦٠٠٦ | ٠ | ١١٨٨٢ | ٠ | ٥٦٨ | ١١١٦ | ١٣٥٦٦ |
| الشرقية | ٢٢٣٤ | ٠ | ١٦٠٥ | ٠ | ٣٨٣٩ | ٠ | ٨٥٨ | ٦٩٥ | ٥٣٩٢ |
| القليوبية | ١١٦٩ | ٧ | ١٤٦٩ | ٠ | ٢٦٣٨ | ٧ | ٣١ | ٣٧٠ | ٣٠٤٦ |
| كفر الشيخ | ٧٩٨ | ٠ | ٤٣٢ | ٠ | ١٢٣٠ | ٠ | ٠ | ١٨٩ | ١٤١٩ |
| الغربية | ١١٤٠ | ٢١٧ | ٩٦٨ | ٠ | ٢١٠٨ | ٢١٧ | ٠ | ٣١٩ | ٢٦٤٤ |
| المنوفية | ٥٤٦ | ٦١ | ٤٨٦ | ٠ | ١٠٣٢ | ٦١ | ٠ | ١٤٢ | ١٢٣٥ |
| البحيرة | ٣٤٨٩ | ٠ | ٢٤٧٣ | ٧ | ٥٩٦٢ | ٧ | ٢٦٩ | ٧٦٣ | ٧٠٠١ |
| الأسماعيلية | ٤٤٤ | ٥٢ | ٢٠٠ | ٠ | ٦٤٤ | ٥٢ | ٢٧ | ٩٠ | ٨١٣ |
| محافظات الوجه القبلي | | | | | | | | | |
| الجيزة | ٢٧٤٠ | ٧٥٧ | ١٨٧٨ | ٥١ | ٤٦١٨ | ٨٠٨ | ٢٧٤ | ٨٢٢ | ٦٥٢٢ |
| بنى سويف | ٣٦٧ | ٠ | ٦٧٢ | ٠ | ١٠٣٩ | ٠ | ٥١٧ | ١٣٧ | ١٦٩٣ |
| الفيوم | ٨٣٣ | ٠ | ٧٧٩ | ٠ | ١٦١٢ | ٠ | ٥١ | ٢٦٠ | ١٩٢٣ |
| المنيا | ١٤٧٣٤ | ٣٦٣٥ | ٤٠٥٣ | ٠ | ١٨٧٨٧ | ٣٦٣٥ | ١٣٢٠ | ٢٣٩٠ | ٢٧١٣٢ |
| أسيوط | ٩٢٠٩ | ٧٠٣ | ٢٧٥٨ | ٠ | ١١٩٦٧ | ٧٠٣ | ٢٢٥ | ١٩٠١ | ١٤٧٩٦ |
| سوهاج | ٤٦٦٧ | ٢٠٠ | ١١٨٠ | ٠ | ٥٨٤٧ | ٢٠٠ | ٥٢٨ | ٥٦٨ | ٧١٤٣ |
| قنا | ١١٣٤٣ | ٨٩٩ | ٢٤٨٨ | ٠ | ١٣٨٣١ | ٨٩٩ | ٥٣١ | ١٥٧٣ | ١٦٨٣٤ |
| أسوان | ٨٥٧١ | ٢٤٣٢ | ٢٩١٩ | ٠ | ١١٤٩٠ | ٢٤٣٢ | ٨٠٧ | ٢١٨٨ | ١٦٩١٧ |
| مدينة الأقصر | ٢٠٧ | ٠ | ٤٠ | ٠ | ٢٤٧ | ٠ | ٠ | ٣٧ | ٢٨٤ |
| محافظات الحدود | | | | | | | | | |
| البحر الأحمر | ٢٠٤ | ٣١ | ١١٣ | ٠ | ٣١٧ | ٣١ | ٠ | ٤٤ | ٣٩٢ |
| الوادى الجديد | ٧٥٢ | ٤٦ | ١٧١ | ٠ | ٩٢٣ | ٤٦ | ٣٣٩ | ١٤٩ | ١٤٥٧ |
| مطروح | ٢٩٤ | ٧٦ | ٦٧ | ٠ | ٣٦١ | ٧٦ | ٠ | ٥٢ | ٤٨٩ |
| شمال سيناء | ٩٣٩ | ٥٢٦ | ٤١٣ | ٠ | ١٣٥٢ | ٥٢٦ | ٤٠ | ١٥٥ | ٢٠٧٣ |
| جنوب سيناء | ٢٠٠ | ٠ | ٢٩ | ٠ | ٢٢٩ | ٠ | ٠ | ٣٢ | ٢٦١ |
| الإجمالي | ١٠٩٢٧٦ | ١٤٣٩٣ | ٤٧٩٩١ | ٢٣٠ | ١٥٧٢٦٧ | ١٤٦٢٣ | ١١٧٨١ | ٢٣١٩٠ | ٢٠٦٨٦١ |

حركة المخزون بالشئون والمخازن بالمحافظات
في ج.م.ع خلال عام ٢٠٠٨/٢٠٠٩

محافظه القاهرة

| الرصيد آخر العام | المنصرف خلال العام | الوارد خلال العام | الرصيد أول العام | وحدة الكمية | السلعة |
|---------------------|-----------------------|----------------------|---------------------|----------------|--|
| | | | | | الفلافل ومستحضراتها |
| ٨٢٠ | ٢٢٩٨ | ٣١١٨ | ٠ | طن | القمح |
| ٢٤ | ٠ | ٠ | ٢٤ | طن | أرز شعير |
| ٠ | ٧٥ | ٢٢ | ٥٣ | طن | شعير |
| ٠ | ٩٣ | ٠ | ٩٣ | طن | أذرة صفراء مستوردة |
| ٠ | ٧٣١ | ٢١١ | ٥٢٠ | طن | قول صحيح |
| ٣٠ | ٣٠٨ | ١٢٧ | ٢١١ | طن | عصص صحيح |
| ٠ | ٢٨٥ | ١٠٢ | ١٨٣ | طن | قرمس |
| ٠ | ٢١٨ | ٨١ | ١٣٧ | طن | حصص بلدى |
| ٠ | ٦٢ | ٠ | ٦٢ | طن | حلبه |
| ١٥٥ | ٥٧٨٩٧ | ٥٧٩١٣ | ١٣٩ | طن | دقيق |
| ٠ | ٣٢٢ | ١٠ | ٣١٢ | طن | عصص مجروش |
| | | | | | الفواكه والخضروات |
| ٠ | ٩٣ | ٦١ | ٣٢ | طن | لوبيا جاله |
| ٠ | ٧١٨ | ٦٣ | ٦٥٥ | طن | بصلة جاله |
| | | | | | حبوب ونمير ونوى زيتية |
| ٧٤ | ١٩٩ | ٠ | ٢٧٣ | طن | مصمم |
| | | | | | اسمدة خام وخدمات معدنية (لا تشمل الفحم والبتروول والأحجار الكريمة) |
| ٢٠٥ | ١٣٩١ | ٠ | ١٥٩٦ | طن | اسمدة ورفية |
| | | | | | مواد بلاستيك ومبيلوز مجود ومنتجات اصطناعية |
| ٢٣ | ٠ | ٠ | ٢٣ | طن | خدمات بلاستيك |
| | | | | | مواد ومنتجات كيميوية لم تصنف في مكان آخر |
| ٠ | ٢٢٦٩ | ٠ | ٢٢٦٩ | طن | مواد كيميوية |
| | | | | | مصنوعات من المطاط لم تصنف في مكان آخر |
| ٤١٢ | ٠ | ٠ | ٤١٢ | عدد | خرطوم إطفاء حريق |
| ٢٥ | ٠ | ٠ | ٢٥ | عدد | إطارات كاتشوك |
| ٣١٩٨ | ٠ | ٠ | ٣١٩٨ | عدد | طقم كاتشوك |
| | | | | | ورق وورق مطوي و مصنوعاتهما |
| ٩٧٢٦ | ٠ | ٠ | ٩٧٢٦ | طن | ورق طباعة |
| | | | | | فزل و مصنوعات و أصناف جاهزة و منتجاتها |
| ٧٢٦١٤ | ٠ | ٠ | ٧٢٦١٤ | طن | خوبط فزل صناعي |

تابع جدول رقم ٩

حركة المخزون بالشون والمخازن بالمحافظات
في ج.م.ع خلال عام ٢٠٠٨/٢٠٠٩

محافظة القاهرة

| الرصيد أخر العام | المنصرف خلال العام | الوارد خلال العام | الرصيد أول العام | وحدة الكمية | السلعة |
|---------------------|-----------------------|----------------------|---------------------|----------------|---|
| ٣١ | . | . | ٣١ | طن | غزل و منسوجات و أصناف جاهزة و منتجاتها خيوط تريكو |
| ١٢٨٤ | ٢٢١٥ | ٢١٠٣ | ١٣٩٦ | الثوب | أقمشة قطنية |
| ١٤٧٩١ | ٢٥ | . | ١٤٨١٦ | متر | أقمشة أصناف مختلفة |
| ٥٧١٢٢ | ٣٩٤٢٤ | ٧١٥٢٢ | ٢٥٠٢٤ | عدد | سجاد |
| ٢٧ | ١٠٠ | ١٢٧ | . | طن | حديد و صلب |
| ٣٣٢ | . | . | ٣٣٢ | عدد | أربطة إستاتستيل مصنوعات معدنية لم تصنف في مكان آخر |
| ١٦٠١ | . | . | ١٦٠١ | عدد | طفلية حريق |
| ١٦٠١ | . | . | ١٦٠١ | عدد | عدد نجارة |
| ٧٤٨٨٨ | ١٩ | . | ٧٤٩٠٧ | عدد | كالكون وكالكون مكتب |
| ٩ | ٧٩٨ | . | ٨٠٧ | عدد | الألات غير الكهربائية آلات زراعية مختلفة |
| ٩ | . | . | ٩ | عدد | مضخات وطمبات |
| ١٠٣٧٣ | ٢٢٤ | . | ١٠٥٩٧ | عدد | آلات و أجهزة و معدات كهربائية أجهزة كهربائية |
| ٣ | . | . | ٣ | عدد | موتور مياه |
| ٣٧٠ | . | . | ٣٧٠ | عدد | قطع غير أجهزة تكيف |
| ٣٠٠٩ | . | . | ٣٠٠٩ | عدد | كشاف كهربائي |
| ٢ | . | . | ٢ | عدد | مولد كهربائي |
| ٢٨٨٧٤ | . | . | ٢٨٨٧٤ | عدد | أدوات كهربائية |
| ٢٠٩٩ | ١٢٥١ | . | ٣٣٥٠ | عدد | معدات النقل قطع غير آلات ومعدات |
| ٣١٣٦٢١ | ٥٤٠٠٦٩ | ٦٣٧٧٣٠ | ٢٢٠٩٦٠ | عدد | معدات وآلات |
| . | ٢ | . | ٢ | عدد | سيارات |
| ٥٥٧٢٥٧ | ٣٦٠٠٦٣ | . | ٩١٧٣٢٠ | عدد | قطع غير سيارات |
| ٥ | . | . | ٥ | عدد | مقطورة سيارة |
| ٧ | . | . | ٧ | عدد | ونش رفع معدات |

تابع جدول رقم ٩

حركة المخزون بالشون والمخازن بالمحافظات
في ج.م.ع خلال عام ٢٠٠٩/٢٠٠٨

محافظة القاهرة

| الرصيد آخر العام | المنصرف خلال العام | الوارد خلال العام | الرصيد أول العام | وحدة الكمية | السلعة |
|---------------------|-----------------------|----------------------|---------------------|----------------|---|
| ٢٥٠١٠ | ٠ | ٠ | ٢٥٠١٠ | عدد | اصناف و أجهزة علمية او مهنية او تحكمية للبصريات و التصوير نظارات شمسية |
| ١٤٣٩٣٦ | ٠ | ٠ | ١٤٣٩٣٦ | عدد | شبابير و عسكات |
| ١٢ | ٠ | ٠ | ١٢ | عدد | اصناف مصنوعة متنوعة لم تصنف في مكان آخر ولاعات |
| ٢٣٩٦٥٠ | ١٤٨٨ | ٠ | ٢٤١١٣٨ | عدد | بضائع تجارية متنوعة |
| ٣٦٦٧ | ٢٥ | ٠ | ٣٦٩٢ | عدد | لعب اطفال |

تابع جدول رقم ٩

حركة المخزون بالشون والمخازن بالمحافظات
في ج.م.ع خلال عام ٢٠٠٨/٢٠٠٩

محافظة الاسكندرية

| السلعة | وحدة الكمية | الرصيد اول العام | الوارد خلال العام | المنصرف خلال العام | الرصيد آخر العام |
|--|----------------|------------------|-------------------|--------------------|------------------|
| الغلال ومستحضراتها | | | | | |
| القمح | طن | ٢١١٨٩ | ١١٣١٢٩ | ١٠٩٦٦٣ | ٢٤٦٥٥ |
| فول صحيح | طن | ٢٤٥٩ | ١٥٦٦ | ٤٠٢٥ | ٠ |
| المسكر ومنتجات السكر والصل | | | | | |
| سكر خام | طن | ٠ | ١٥٦٦ | ١٥٦٦ | ٠ |
| مواد تغذية الحيوانات (لا تشمل الغلال الغير مطحونة) | | | | | |
| مركزات أعلاف | طن | ٤٠٠ | ٠ | ٤٠٠ | ٠ |
| مستحضرات غذائية متنوعة | | | | | |
| خامات صناعة الحلويات | طن | ٢ | ١٤ | ١٤ | ٢ |
| حبوب وثمار وتوى زيتية | | | | | |
| لب أسمر | طن | ٢٣ | ٣٠٨ | ٣٣١ | ٠ |
| لب أبيض | طن | ٣٦ | ٥١ | ٨٧ | ٠ |
| مسمم | طن | ١٥ | ٠ | ٠ | ١٥ |
| الياف للنسيج غير مصنوعة على شكل الخيط ونفايتها | | | | | |
| قطن خام | طن | ٣٠ | ٠ | ٠ | ٣٠ |
| الياف صناعية | طن | ٠ | ٢٩٧ | ٢٤٢ | ٥٥ |
| أسمدة مصنعة | | | | | |
| أسمدة نيتروجينية | طن | ٣٧٧٩ | ٢٢٥١٥ | ٢٤٦٩٦ | ١٥٩٨ |
| مصنوعات من المطاط لم تصنف في مكان آخر | | | | | |
| أفوخ كلوتشوك | متر | ١٤٨ | ٠ | ٠ | ١٤٨ |
| خراطيم كلوتشوك | عدد | ١٧٢ | ٠ | ٠ | ١٧٢ |
| أدوات إطفاء حريق | عدد | ٣ | ٠ | ٠ | ٣ |
| ورق وورق مقوى و مصنوعتهما | | | | | |
| ورق | طن | ٠ | ٢٤ | ١٦ | ٨ |
| غزل و منسوجات و أصناف جاهزة و منتجاتها | | | | | |
| خيوط غزل قطن | طن | ٦٢٥ | ٠ | ٦٢٥ | ٠ |
| أقمشة قطنية | الثوب | ١٢٧٨٦٣ | ٠ | ١٢٧٨٦٣ | ٠ |
| أقمشة أصناف مختلفة | متر | ٦٤٩٧٧ | ٠ | ٠ | ٦٤٩٧٧ |
| سجاد | عدد | ٠ | ١٨٤٠ | ٠ | ١٨٤٠ |
| صناعات منجمية غير معدنية لم تصنف في مكان آخر | | | | | |
| رخام وجرانيت | م ^٢ | ١١ | ٠ | ١١ | ٠ |
| معادن غير حديدية | | | | | |
| كروميوم | طن | ٢٤ | ٧٨٢ | ٣٤١ | ٤٦٥ |
| قطاعات ألومنيوم | عدد | ١٥ | ٦٤٠٥ | ٥٥٩٢ | ٨٢٨ |

تابع جدول رقم ٩

حركة المخزون بالشون والمخزن بالمحافظات
في ج.م.ع خلال عام ٢٠٠٩/٢٠٠٨

محافظة الإسكندرية

| الرصيد آخر العام | المنصرف خلال العام | الوارد خلال العام | الرصيد أول العام | وحدة الكمية | السلعة |
|---------------------|-----------------------|----------------------|---------------------|----------------|--|
| ٥٩٠٠ | ٠ | ٥٩٠٠ | ٠ | طن | مصنوعات معدنية لم تصنف في مكان آخر مصنوع |
| ٩٦ | ٢٧٦ | ٢١١ | ١٥٦ | عدد | بوتاجاز |
| ١٤١ | ٠ | ١٤١ | ٠ | عدد | لاكور نحاس |
| ٤٧٧٠ | ٠ | ٤٧٧٠ | ٠ | عدد | محابس |
| ١٨٦٠ | ٠ | ١٨٦٠ | ٠ | عدد | بنطة |
| ٠ | ٦٠ | ٦٠ | ٠ | عدد | الات و أجهزة و معدات كهربائية تليفزيون ملون |
| ٢٢٢ | ٥٨٦ | ٢٢٣ | ٥٩٥ | عدد | ثلاجات |
| ١١٣ | ٢٣٠ | ٣١١ | ٣٢ | عدد | خمسالات |
| ٨٦٧ | ٠ | ٠ | ٨٦٧ | عدد | مكائن كهربائية |
| ٨٧٤٠ | ١٣٩٥ | ٦٣١ | ٩٥٠٤ | عدد | أجهزة كهربائية |
| ٣٥ | ٠ | ٠ | ٣٥ | عدد | مراوح كهربائية |
| ١٦٥ | ١٤٢ | ٢٥ | ٢٨٢ | عدد | شفاط |
| ٣ | ٠ | ٠ | ٣ | عدد | شهور كهربائي |
| ٠ | ١ | ٠ | ١ | عدد | موتورات مختلفة |
| ٢٩٩ | ٠ | ٠ | ٢٩٩ | عدد | لمبة كهربائية |
| ٥٢١٢ | ١٢٨٤ | ٥٦١ | ٥٩٣٥ | عدد | أدوات كهربائية |
| ١٩٧ | ٢٦٢ | ٤٥٩ | ٠ | عدد | نخف |
| ١٣٦٦ | ٠ | ٠ | ١٣٦٦ | عدد | مفتاح كهرباء |
| ٠ | ١٧٧ | ٠ | ١٧٧ | عدد | معدات النقل قطع ظهر الات زراعية |
| ٠ | ٣٩٥٠ | ٠ | ٣٩٥٠ | عدد | قطع ظهر الات ومعدات |
| ٢٠٠ | ٨٧٦٢ | ٨٦٣٨ | ٣٢٤ | عدد | معدات والآت |
| ٥٨٤٢ | ١١٧٠٧٠ | ١١٤٧٢٣ | ٨١٨٩ | عدد | موتورات |

تابع جدول رقم ٩

حركة المخزون بالشئون والمخازن بالمحافظات
في ج.م.ع خلال عام ٢٠٠٨/٢٠٠٩

محافظة الأسكندرية

| السلعة | وحدة الكمية | الرصيد أول العام | الوارد خلال العام | المنصرف خلال العام | الرصيد آخر العام |
|--|----------------|---------------------|----------------------|-----------------------|---------------------|
| معدات النقل | | | | | |
| قطع ظهر سيارات | عدد | ٤٩٠٠٩٤ | ٠ | ٣٧ | ٤٩٠٠٥٧ |
| وحدات نقل خفيفة | عدد | ٤٨٣ | ٠ | ٠ | ٤٨٣ |
| أجهزة صحية وأجهزة تدفئة و أجهزة إنارة و معدات وأجزاءها | عدد | ٢٨٠٠ | ٨٦٠٠ | ١١٣٢٩ | ٧١ |
| أبواب صحية | عدد | ٠ | ٣٧٢ | ٥٦ | ٣١٦ |
| أطقم صيني | عدد | ٢٤ | ٠ | ٠ | ٢٤ |
| الأحذية | | | | | |
| أحذية جلد | طن | ٥٧٧٦٤ | ٣٦٨١٩٣ | ٣٥٧١٧٤ | ٦٨٧٨٣ |
| اصناف مصنوعة متنوعة لم تصنف في مكان آخر | | | | | |
| بضائع مصنوعة متنوعة | عدد | ٢٢ | ٠ | ٠ | ٢٢ |
| كلمة | | | | | |

تابع جدول رقم ٩

حركة المخزون بالشون والمخازن بالمحافظات
في ج.م.ع خلال عام ٢٠٠٨/٢٠٠٩

محافظة بورسعيد

| الرصيد آخر العام | المنصرف خلال العام | الوارد خلال العام | الرصيد أول العام | وحدة الكمية | السلعة |
|---------------------|-----------------------|----------------------|---------------------|----------------|---|
| ٥٣٢٤ | . | . | ٥٣٢٤ | عدد | زيوت عطرية ومستحضرات تجميل ودهانات ومستحضرات تلميع وتنظيف |
| | | | | | لوازم تجميل |
| | | | | | أسمدة مصنعة |
| ٢٦١ | ١.٦٧ | ١٢٧٨ | ٥٠ | طن | أسمدة نيتروجينية |
| ٥١ | . | . | ٥١ | الثوب | غزل و منسوجات و أصناف جاهزة و منتجاتها |
| | | | | | أقمشة قطنية |
| ٢١١٠ | . | . | ٢١١٠ | ٢م | صناعات منجمية غير معدنية لم تصنف في مكان آخر |
| | | | | | رخم وجرانيت |
| ٣.٦ | . | . | ٣.٦ | ٢م | زجاج |
| | | | | | مصنوعات معدنية لم تصنف في مكان آخر |
| ٧٥ | . | . | ٧٥ | طن | مصملم |
| ٧٨ | . | . | ٧٨ | عدد | بوتاجاز |
| | | | | | الألات غير الكهربائية |
| ٢٧٤ | . | . | ٢٧٤ | عدد | آلات زراعية مختلفة |
| ٣ | . | . | ٣ | عدد | طلمبة زيت |
| ١٣٠ | . | . | ١٣٠ | عدد | إريال تليفزيون |
| | | | | | آلات و أجهزة و معدات كهربائية |
| ٢٠٧ | . | . | ٢٠٧ | عدد | تليفزيون ملون |
| ٢٩٥ | . | ٢٩١ | ٤ | عدد | تلاجات |
| ٣.٩ | ١٢٠ | ٤٠٠ | ٢٩ | عدد | خسالات |
| ٧ | . | . | ٧ | عدد | مكثف كهربائية |
| ٨٢٠ | . | . | ٨٢٠ | عدد | مفاتيح |
| ١٥٠ | . | . | ١٥٠ | عدد | جهاز تكيف |
| ١٦٦ | . | . | ١٦٦ | عدد | خلايا |
| ٦٦٩ | . | . | ٦٦٩ | عدد | لوازم كهربائية |
| ٤٦٢٤ | . | . | ٤٦٢٤ | عدد | نخف |
| | | | | | معدات النقل |
| ٢٥٠٢٤٤٣١ | ١١٨١٨٠٠٠ | ١٣٦٧٢٩٥٤ | ٢٣١٦٩٤٧٧ | عدد | قطع غيار الآلات ومعدات |
| ٦٧ | ٥٩٦ | ٥٣٩ | ١٢٤ | عدد | سيارات |
| ٤٤٥ | . | . | ٤٤٥ | عدد | قطع غيار سيارات |

تابع جدول رقم ٩

حركة المخزون بالشون والمخازن بالمحافظات
في ج.م.ع خلال عام ٢٠٠٨/٢٠٠٩

محافظة بورسعيد

| السلعة | وحدة الكمية | الرصيد أول العام | الوارد خلال العام | المنصرف خلال العام | الرصيد أخر العام |
|--|----------------|---------------------|----------------------|-----------------------|---------------------|
| أجهزة صحية وأجهزة تنفلة و أجهزة إنارة و معداتها وأجزاءها أطقم صيدلي | عدد | ١٠٨١ | ٠ | ١٠٤٦ | ٣٥ |
| الأثاث | عدد | ٢٦ | ٠ | ٠ | ٢٦ |
| الملابس | عدد | ٦٤٢٩٦ | ٠ | ٠ | ٦٤٢٩٦ |
| الأحذية | عدد | ٦٤٨ | ٠ | ٠ | ٦٤٨ |
| اصناف مصنوعة متنوعة لم تصنف في مكان آخر بضائع مصنوعة متنوعة | طن | ٢٠٤١ | ٢٥٣٥٩ | ٢٥٧٨٩ | ١٦١١ |
| بضائع تجارية متنوعة | عدد | ١٩٢٣٥ | ٠ | ٩٣٠ | ١٨٤٠٥ |

تابع جدول رقم ٩

حركة المخزون بالشون والمخازن بالمحافظات
في ج.م.ع خلال عام ٢٠٠٨/٢٠٠٩

محافظة السويس

| الرصيد آخر العام | المنصرف خلال العام | الوارد خلال العام | الرصيد أول العام | وحدة الكمية | السلعة |
|---------------------|-----------------------|----------------------|---------------------|----------------|---|
| ٢٠٦٦ | ١٦٠٠ | ١٢٠٠ | ٢٤٦٦ | طن | أسمدة خام وخامات معنوية (لا تشمل الفحم والبتروول والأحجار الكريمة) أسمدة خام |
| ٣ | ٣٨ | ٣٨ | ٣ | عدد | معدات النقل معدات وآلات |
| ١٠٨ | ٩٧٧٤ | ٩٨١٦ | ٦٦ | عدد | سيارات |
| ٢٣١ | ٣٩٣١٣ | ٣٩٤٥٨ | ٨٦ | طن | اصناف مصنوعة متنوعة لم تصنف في مكان آخر بضائع مصنوعة متنوعة |

تابع جدول رقم ٩

حركة المخزون بالشون والمخازن بالمحافظات
في ج.م.ع خلال عام ٢٠٠٨/٢٠٠٩

محافظة حلوان

| السلعة | وحدة الكمية | الرصيد أول العام | الوارد خلال العام | المنصرف خلال العام | الرصيد آخر العام |
|-------------------|----------------|---------------------|----------------------|-----------------------|---------------------|
| الفلل ومستحضراتها | | | | | |
| القمح | طن | ١٨٨٨ | ٤٥٦٩٧ | ٤٣١٤٦ | ٤٤٣٩ |
| أذرة شامية | طن | ٠ | ٨٦٦٥ | ٨٦٦٥ | ٠ |
| دقيق | طن | ٢٣٠ | ١٣٨٢٩٢ | ١٣٨١٢٤ | ٣٩٨ |

تابع جدول رقم ٩

حركة المخزون بالشون والمخازن بالمحافظات
في ع.م.ج خلال عام ٢٠٠٨/٢٠٠٩

محافظة أكتوبر

| الرصيد آخر العام | المنصرف خلال العام | الوارد خلال العام | الرصيد أول العام | وحدة الكمية | السلعة |
|---------------------|-----------------------|----------------------|---------------------|----------------|---|
| | | | | | الغلال ومستحضراتها |
| ٤١٥١ | ٤٧٠٤ | ٦٤٣٩ | ٢٤١٦ | طن | القمح |
| ١ | . | . | ١ | طن | أسمدة خام وخامات معدنية (لا تشمل الفحم والبتروول والأحجار الكريمة) أسمدة ورقية |
| | | | | | أسمدة مصنعة |
| ٧٠٩ | ٤٣٣٩ | ٢١٣٠ | ٢٩١٨ | طن | أسمدة نيتروجينية |
| ٢٢ | ٤١ | . | ٦٣ | طن | أسمدة فوسفاتية |
| | | | | | مواد ومنتجات كيميائية لم تصنف في مكان آخر |
| ٤ | ١٦ | ١٥ | . | طن | مبيدات حشرية |
| | | | | | اصناف مصنوعة متنوعة لم تصنف في مكان آخر |
| . | ١٥ | . | ١٥ | عدد | بضائع تجارية متنوعة |

تابع جدول رقم ٩

حركة المخزون بالشون والمخازن بالمحافظات
في ج.م.ع خلال عام ٢٠٠٨/٢٠٠٩

محافظة دمياط

| السلعة | وحدة الكمية | الرصيد أول العام | الوارد خلال العام | المنصرف خلال العام | الرصيد آخر العام |
|---|----------------|---------------------|----------------------|-----------------------|---------------------|
| الفلل ومستحضراتها | | | | | |
| القمح | طن | ١٢٦١٦ | ٢٣٦٧٦ | ١٢٥٣٦ | ٢٣٧٥٦ |
| أسمدة مصنعة | | | | | |
| أسمدة نيتروجينية | طن | ٧١٨٠ | ٥١٣٤ | ٩٢٨٠ | ٣٠٣٤ |
| مواد ومنتجات كيميائية لم تصنف في مكان آخر | | | | | |
| مبيدات حشرية | طن | ١ | ١ | ٢ | ٠ |
| معدات النقل | | | | | |
| قطع غيار آلات ومعدات | عدد | ١٨٣ | ٠ | ٠ | ١٨٣ |

تابع جدول رقم ٩

حركة المخزون بالشون والمخازن بالمحافظات
في ج.م.ع خلال علم ٢٠٠٨/٢٠٠٩

محافظة الدقهلية

| الرصيد آخر العام | المنصرف خلال العام | الوارد خلال العام | الرصيد أول العام | وحدة الكمية | السلعة |
|---------------------|-----------------------|----------------------|---------------------|----------------|---|
| ١٢٨٩٥١ | ١١١٩٨٧ | ١٣١٢٠٨ | ١٠٩٧٣٠ | طن | الغلال ومستحضراتها |
| | | | | | القمح |
| ٤٨٩ | ١٠٦٧٠ | ١١١٥٩ | ٠ | طن | أرز شعير |
| ٠ | ١٧ | ٠ | ١٧ | طن | شعير |
| ٢٩٢ | ١٨٢ | ٤٧٤ | ٠ | طن | فول صحيح |
| ٦٣ | ٣٠ | ٩٣ | ٠ | طن | عصص صحيح |
| ٠ | ٤٩ | ٠ | ٤٩ | طن | حلبه |
| ١٤ | ٠ | ١٤ | ٠ | طن | البين والشاي والبهارات والككولي ومنتجاتها |
| | | | | | شمر |
| ٠ | ٧٣ | ٠ | ٧٣ | طن | حبوب وثمار ونوى زيتية |
| | | | | | فول سوداني |
| ٠ | ٢٠٩ | ٢٠٩ | ٠ | طن | لب أسمر |
| ٠ | ٥٤ | ٠ | ٥٤ | طن | لب أبيض |
| ٧٥٠ | ١٠١٣٤ | ١٠٨٨٤ | ٠ | طن | أسمدة مصنعة |
| | | | | | أسمدة نيتروجينية |
| ١١ | ٧٦ | ٠ | ٨٧ | طن | أسمدة فوسفاتية |
| ١ | ٦٨٤ | ٦٨٠ | ٠ | طن | مواد ومنتجات كيميائية لم تصنف في مكان آخر |
| | | | | | مبيدات حشرية |
| ٢ | ٠ | ٠ | ٢ | عدد | الألات غير الكهربائية |
| | | | | | ألات حفر |

تابع جدول رقم ٩

حركة المخزون بالشون والمخازن بالمحافظات
في ج.م.ع خلال عام ٢٠٠٨/٢٠٠٩

محافظة الشرقية

| الرصيد أخر العام | المنصرف خلال العام | الوارد خلال العام | الرصيد أول العام | وحدة الكمية | السلعة |
|---------------------|-----------------------|----------------------|---------------------|----------------|---------------------------------|
| ٥١٨٢٣٧ | ١٧٢٤٣٩ | ٥٨٨٥٩٩ | ١٠٢٠٧٧ | طن | الغلال ومستحضراتها القمح |
| ٠ | ٨٣١ | ٨٣١ | ٠ | طن | أرز شعير |
| ٣٢٠٣ | ٤٩٢٧ | ٨١٣٠ | ٠ | طن | أسمدة مصنعة أسمدة نيتروجينية |
| ٣٦٧ | ١ | ٠ | ٣٦٨ | عدد | معدات النقل معدات وآلات |
| ٤ | ٠ | ١ | ٣ | عدد | سيارات |

حركة المخزون بالشون والمخازن بالمحافظات
في ج.م.ع خلال عام ٢٠٠٨/٢٠٠٩

محافظه القنوبية

| السلعة | وحدة الكمية | الرصيد أول العام | الوارد خلال العام | المنصرف خلال العام | الرصيد آخر العام |
|--|----------------|------------------|-------------------|--------------------|------------------|
| القلل ومستحضراتها | | | | | |
| القمح | طن | ٦١٤٤٠ | ٣٧٩٢٠ | ٦٨٢٨٣ | ٣١٠٧٧ |
| أفنة شامية | طن | ٠ | ٦١٨٩ | ٦١٨٩ | ٠ |
| البن والشاي والبهارات والكلور ومنتجاتها | | | | | |
| الشاي | طن | ٤٧٤ | ٠ | ٤٧٤ | ٠ |
| مواد تغذية الحيوانات (لا تشمل القلال الغير مطحونة) | | | | | |
| مركزات أعلاف | طن | ٧ | ٠ | ٠ | ٧ |
| زيوت عطرية ومستحضرات تجميل ودهانات ومستحضرات تلميع وتنظيف | | | | | |
| لحوات تجميل | عدد | ٠ | ٤١٥٥ | ٣٤٩٢ | ٦٦٣ |
| اسمدة مصنعة | | | | | |
| اسمدة نيتروجينية | طن | ٢٣٥٠ | ١٥٢٣ | ٣٥٣٧ | ٣٣٦ |
| اسمدة بوتاسية | طن | ١٧ | ٢٩٥ | ٢٤٤ | ٦٨ |
| مصنوعات من المطاط لم تصنف في مكان آخر | | | | | |
| إطارات كاوتشوك | عدد | ٨٧٤٦ | ٠ | ٠ | ٨٧٤٦ |
| غزل و منسوجات و اصناف جاهزة و منتجاتها | | | | | |
| للمسحة فطانية | متر | ٧٧٩٥٥١ | ٠ | ٠ | ٧٧٩٥٥١ |
| صناعات منجمية غير معدنية لم تصنف في مكان آخر | | | | | |
| رخام وجرانيت | م ^٢ | ٢٩٣ | ٠ | ٠ | ٢٩٣ |
| معادن غير حديدية | | | | | |
| قطاعات الومنيوم | عدد | ١٠٨٧٣ | ٠ | ٥٢ | ١٠٨٢١ |
| الالات غير الكهربائية | | | | | |
| الات زراعية مختلفة | عدد | ٢ | ٠ | ٠ | ٢ |
| مضخات وطمبات | عدد | ٣ | ٠ | ٠ | ٣ |
| الات و اجهزة و معدات كهربائية | | | | | |
| تليفزيون ملون | عدد | ٠ | ٢٠ | ٢٠ | ٠ |
| ثلاجات | عدد | ٠ | ٠ | ٠ | ٠ |
| مكائن كهربائية | عدد | ٠ | ٤٨٩ | ٤٨٩ | ٠ |
| اجهزة كهربائية | عدد | ١٧٦٥٢٦ | ٧٩٩٤ | ٧٥١٣٣ | ١٠٩٣٨٧ |
| مواد كهربائية | عدد | ٢ | ٠ | ٠ | ٢ |
| لحوات كهربائية | عدد | ٤٩٠٤ | ٧١ | ٩٧ | ٤٨٧٨ |
| معدات نقل | | | | | |
| معدات و آلات | عدد | ٣١٧٩ | ٠ | ٠ | ٣١٧٩ |
| مقطورة سيارة | عدد | ١٤ | ٠ | ٠ | ١٤ |
| اجهزة صحية و اجهزة تكييف و اجهزة التبريد و معدات و اجزائها | | | | | |
| نظام صلب | عدد | ٤٥ | ٠ | ١ | ٤٤ |

تابع جدول رقم ٩

حركة المخزون بالشون والمخازن بالمحافظات
في ج.م.ع خلال عام ٢٠٠٩/٢٠٠٨

محافظة القنوبية

| السلعة | وحدة الكمية | الرصيد أول العام | الوارد خلال العام | المنصرف خلال العام | الرصيد آخر العام |
|---|----------------|---------------------|----------------------|-----------------------|---------------------|
| الأثاث | | | | | |
| أثاث خشبية | عدد | ١٥٨٣ | ٤٣ | ١٠٠٥ | ٦٢١ |
| اصناف و اجهزة علمية او مهنية او تعكمية للبصريات و التصوير | | | | | |
| نظارات شمسية | عدد | ١٠٨ | ٣١١ | ٢٢٦ | ١٩٣ |
| اصناف مصنوعة متنوعة لم تصنف في مكان آخر | | | | | |
| ولاعات | عدد | ٠ | ٨٢٢ | ٦٧١ | ١٥١ |
| بضائع تجارية متنوعة | عدد | ٧٨٠ | ١٠٨٠٢ | ١٦٢ | ١١٤٢٠ |
| لعب اطفال | عدد | ٣٤٨٦ | ٠ | ٢٨١٩ | ٦٦٧ |

تابع جدول رقم ٩

حركة المخزون بالشون والمخازن بالمحافظات
في ج.م.ع خلال عام ٢٠٠٨/٢٠٠٩

محافظة كفر الشيخ

| الرصيد آخر العام | المنصرف خلال العام | الوارد خلال العام | الرصيد أول العام | وحدة الكمية | السلعة |
|---------------------|-----------------------|----------------------|---------------------|----------------|---|
| ١٣٥٩٩٥ | ١٢٠٩٨٧ | ١٣٨٠٣٥ | ١١٨٩٤٧ | طن | القلل ومستحضراتها القمح |
| ١٦٥ | ٨٤٤١ | ٨٦٠٦ | ٠ | طن | أسمدة مصنعة أسمدة نيتروجينية |
| ١٣ | ١ | ٤ | ١٠ | طن | مواد ومنتجات كيميائية لم تصنف في مكان آخر مبيدات حشرية |
| ٢٤٧٢٨ | ٠ | ٠ | ٢٤٧٢٨ | عدد | معدات النقل قطع غيار آلات ومعدات |

تابع جدول رقم ٩

حركة المخزون بالشون والمخازن بالمحافظات
في ج.م.ع خلال عام ٢٠٠٨/٢٠٠٩

محافظة الغربية

| السلعة | وحدة الكمية | الرصيد أول العام | الوارد خلال العام | المنصرف خلال العام | الرصيد آخر العام |
|--------------------|----------------|---------------------|----------------------|-----------------------|---------------------|
| الغلال ومستحضراتها | | | | | |
| القمح | طن | ٣٤٢٧٧ | ١١١٤١٧ | ٤٦٦٦٨ | ٩٩٠٢٦ |
| أذرة شامية | طن | ٠ | ٣٨٣ | ٣٨٣ | ٠ |
| أسمدة مصنعة | | | | | |
| أسمدة نيتروجينية | طن | ٠ | ١٦٧٣ | ١٦٧٣ | ٠ |

تابع جدول رقم ٩

حركة المخزون بالشون والمخازن بالمحافظات
في ج.م.ع خلال عام ٢٠٠٩/٢٠٠٨

محافظة المنوفية

| الرصيد آخر العام | المنصرف خلال العام | الوارد خلال العام | الرصيد أول العام | وحدة الكمية | السلعة |
|---------------------|-----------------------|----------------------|---------------------|----------------|--------------------|
| ٤٦٧٢٩ | ٥٢٧٩٥ | ٧٩٥٩٦ | ١٩٩٢٨ | طن | الغلال ومستحضراتها |
| . | ٩٩١٧ | ٩٩١٧ | . | طن | القمح |
| . | ١٠٢٧٠ | ١٠٢٧٠ | . | طن | لفترة شامية |
| . | | | | طن | اسمدة مصنعة |
| . | | | | طن | اسمدة نيتروجينية |

تابع جدول رقم ٩

حركة المخزون بالشون والمخازن بالمحافظات
في ج.م.ع خلال عام ٢٠٠٨/٢٠٠٩

محافظة البحيرة

| الرصيد آخر العام | المنصرف خلال العام | الوارد خلال العام | الرصيد أول العام | وحدة الكمية | السلعة |
|---------------------|-----------------------|----------------------|---------------------|----------------|--|
| ٨٨٩٨٥٧ | ٢٠٤١٠٦ | ٨٧٩٥٧٥ | ٢١٤٣٨٨ | طن | الغلال ومستحضراتها القمح |
| . | ١٤٨١ | ١٤٨١ | . | طن | أرز شعير |
| . | ٢٣٧٥٤ | ٢٣٧٥١ | ٣ | طن | أفرة شلمية |
| . | ٢٣١٣ | ٨٤٥ | ١٤٦٨ | طن | فول صحيح |
| . | ٥٣ | ٥٣ | . | طن | حبوب وثمار ونوى زيتية فول سوداني |
| ٨ | ٨ | ٨ | ٨ | طن | أسمدة خام و خامات معدنية (لا تشمل الفحم والبتروول والأحجار الكريمة) أسمدة ورقية |
| ٥٠٤٣٧ | ٩٣٨٥٣ | ١١٧٨٣٩ | ٢٦٤٥١ | طن | أسمدة مصنعة أسمدة تيتروجينية |
| ١٧٦٦ | ٤٦١٠ | ٤٥١٥ | ١٨٦١ | طن | أسمدة فوسفاتية |
| ١٢ | ٤١ | ٣٦ | ١٧ | طن | مواد ومنتجات كيميوية لم تصنف في مكان آخر مبيدات حشرية |
| . | ١١٨٥ | ١١٨٥ | . | طن | حديد و صلب حديد تصليح |
| ٦٤٢ | . | . | ٦٤٢ | عدد | مصنوعات معدنية لم تصنف في مكان آخر بوتاجاز |
| ٧٠ | . | . | ٧٠ | عدد | آلات و أجهزة و معدات كهربائية غسالات |
| ٤٠ | . | . | ٤٠ | عدد | تيب فريزر |
| ٨٩٢٥ | . | . | ٨٩٢٥ | عدد | معدات النقل قطع غيار آلات ومعدات |
| ٢ | . | . | ٢ | عدد | معدات وآلات |
| ٢٥ | . | . | ٢٥ | عدد | سيارات |
| ٢٧٨٨ | . | . | ٢٧٨٨ | عدد | اصناف مصنوعة متنوعة لم تصنف في مكان آخر بضائع تجارية متنوعة |

تابع جدول رقم ٩

حركة المخزون بالشون والمخازن بالمحافظات
في ج.م.ع خلال علم ٢٠٠٨/٢٠٠٩

محافظة الأسماعيلية

| السلعة | وحدة الكمية | الرصيد فول العلم | الوارد خلال العلم | المنصرف خلال العام | الرصيد آخر العام |
|---|----------------|---------------------|----------------------|-----------------------|---------------------|
| الغلال ومستحضراتها | | | | | |
| القمح | طن | ٠ | ٤٠٥ | ٠ | ٤٠٥ |
| أسمدة مصنعة | | | | | |
| أسمدة نيتروجينية | طن | ٥٤٧٦ | ٣٩١٤ | ٧٤٢٣ | ١٩٦٧ |
| أسمدة فوسفاتية | طن | ٤٣ | ٠ | ٤٣ | ٠ |
| مواد ومنتجات كيميائية لم تصنف في مكان آخر | | | | | |
| مواد كيميائية | طن | ٣٣١٨ | ٨٣٠٥ | ٣٩٣٨ | ٧٦٨٥ |

تابع جدول رقم ٩

حركة المخزون بالشون والمخازن بالمحافظات
في ج.م.ع خلال عام ٢٠٠٨/٢٠٠٩

محافظة الجيزة

| الرصيد أخر العام | المنصرف خلال العام | الوارد خلال العام | الرصيد أول العام | وحدة الكمية | السلعة |
|---------------------|-----------------------|----------------------|---------------------|----------------|---|
| | | | | | الفلل ومستحضراتها |
| ٢٠١٤٣ | ٩٨٢١٦ | ٨٧٩٣ | ١٠٩٥٦٦ | طن | القمح |
| . | ٢٠٠ | . | ٢٠٠ | طن | أذرة شامية |
| ٢٠٥ | ٥٦٨٠٦ | ٥٦٧٧٩ | ٢٣٢ | طن | لقوق |
| | | | | | أسمدة مصنعة |
| ٥٢٧١ | ٢٧٩٤١ | ٢٠٢٣٢ | ١٢٩٨٠ | طن | أسمدة نيتروجينية |
| . | ٥١١ | ٥٠٠ | ١١ | طن | أسمدة فوسفاتية |
| ٢٠ | ٢٤ | ١٠ | ٣٤ | طن | مواد ومنتجات كيميائية لم تصنف في مكان آخر مبيدات حشرية |
| | | | | | معدات لنقل |
| ١٣٤ | . | . | ١٣٤ | عدد | قطع غيار سيارات |

تابع جدول رقم ٩

حركة المخزون بالشون والمخازن بالمحافظات
في ج.م.ع خلال عام ٢٠٠٨/٢٠٠٩

محافظة بنى سويف

| السلعة | وحدة الكمية | الرصيد أول العام | الوارد خلال العام | المنصرف خلال العام | الرصيد آخر العام |
|---|----------------|---------------------|----------------------|-----------------------|---------------------|
| الفلل ومستحضراتها | | | | | |
| القمح | طن | ١٠٧٦٥١ | ٦٨٧٩١ | ٩١٥٨١ | ٨٤٨٦١ |
| فترة شامية | طن | ٣٠٠ | . | . | ٣٠٠ |
| أسمدة خام وخامات معدنية (لا تشمل الفحم والبتروول والأحجار الكريمة) أسمدة ورقية | طن | ١٢٧٨ | ١٩٩ | ٨٠٥ | ٦٧٢ |
| أسمدة مصنعة | | | | | |
| أسمدة نيتروجينية | طن | ٩٣٠٧ | ٦٨٥٣٣ | ٥٥٨٦٩ | ٢١٩٧١ |
| معدات أثقل | | | | | |
| قطع غير آلات ومعدات | عدد | ٢٨٧٣٩ | ٤٠٧٨ | ١١٧ | ٣٢٧٠٠ |

تابع جدول رقم ٩

حركة المخزون بالشون والمخازن بالمحافظات
في ج.م.ع خلال عام ٢٠٠٨/٢٠٠٩

محافظة الفيوم

| السلعة | وحدة الكمية | الرصيد أول العام | الوارد خلال العام | المنصرف خلال العام | الرصيد آخر العام |
|--------------------|----------------|---------------------|----------------------|-----------------------|---------------------|
| الغلال ومستحضراتها | | | | | |
| القمح | طن | ١١٤٩٦٩ | ٤٩٦١٣ | ١١٦٩٦٩ | ٤٧٦١٣ |
| أسمدة مصنعة | | | | | |
| أسمدة نيتروجينية | طن | ٦٨٦٨ | ١٧٦٠٣ | ٢١٥٦٨ | ٢٩٠٣ |

تابع جدول رقم ٩

حركة المخزون بالشون والمخازن بالمحافظات
في ج.م.ع خلال عام ٢٠٠٨/٢٠٠٩

محافظة المنيا

| السلعة | وحدة الكمية | الرصيد أول العام | الوارد خلال العام | المنصرف خلال العام | الرصيد آخر العام |
|---|----------------|---------------------|----------------------|-----------------------|---------------------|
| الفلل ومستحضراتها | طن | ٧٣٩٣٣ | ١٠٣٤٨٣ | ٦٦١١٤ | ١١١٣٠٢ |
| القمح | طن | ١٥٦ | ٧٦٠ | ٤٦٩ | ٤٤٧ |
| حمص بلدى | طن | ٠ | ٢٦ | ٢٦ | ٠ |
| حبوب وثمار ونوى زيتية | طن | ٠ | ٢٦ | ٢٦ | ٠ |
| لب عباد الشمس | طن | ٣٢٧ | ٢٥٠ | ٣٤٣ | ٢٣٤ |
| أسمدة خلم وخدمات معنية (لا تشمل الفحم والبتروول والأحجار الكريمة) | طن | ١٥٨٩٠ | ١٠٤٨٠٨ | ٨١١٧٩ | ٣٩٥١٩ |
| أسمدة ورقية | طن | ٦ | ٠ | ٦ | ٠ |
| أسمدة مصنعة | طن | ١١٦٦ | ١٢٤٤٠ | ٧٣٦٥ | ٦٢٤١ |
| أسمدة نيتروجينية | طن | ١٤٠ | ٥٥ | ١٩٥ | ٠ |
| أسمدة فوسفاتية | طن | ٧٤٥ | ٦٥٠ | ١٣٨٧ | ٨ |
| أسمدة بوتاسية | طن | ٠ | ٠ | ٠ | ٠ |
| مواد ومنتجات كيميائية لم تصنف في مكان آخر | طن | ٠ | ٠ | ٠ | ٠ |
| مبيدات حشرية | طن | ٠ | ٠ | ٠ | ٠ |
| اصناف مصنوعة متنوعة لم تصنف في مكان آخر | طن | ٠ | ٠ | ٠ | ٠ |
| بضائع تجارية متنوعة | طن | ٠ | ٠ | ٠ | ٠ |

تابع جدول رقم ٩

حركة المخزون بالشون والمخازن بالمحافظات
في ج.م.ع خلال عام ٢٠٠٨/٢٠٠٩

محافظة اسيوط

| الرصيد آخر العام | المنصرف خلال العام | الوارد خلال العام | الرصيد أول العام | وحدة الكمية | السلعة |
|---------------------|-----------------------|----------------------|---------------------|----------------|--|
| | | | | | الغلال ومستحضراتها |
| ٣٠٥١٧ | ١١٩٩٨ | ٣١٠٧٥ | ١١٤٤٠ | طن | القمح |
| ٣١٥ | ٤٤٢ | ٦٨٤ | ٧٣ | طن | أذرة شامية |
| ١١٣٢٣٣ | ١٥٠٠ | ١١٤٣٧٥ | ٣٥٨ | طن | حصص بلدى |
| | | | | | مواد تغذية الحيوانات (لا تشمل للغلال الغير مطحونه) |
| ٤٥ | ٩٢٣ | ٨٩٧ | ٧١ | طن | علف |
| | | | | | أسمدة خام وخامات معدنية (لا تشمل الفحم والبتروول والأحجار الكريمة) |
| ٠ | ٢ | ٢ | ٠ | طن | أسمدة ورقية |
| | | | | | أسمدة مصنعة |
| ٣٩٤١٧ | ١٠٨٨٩٢ | ١٣٦١٢٤ | ١٢١٨٥ | طن | أسمدة نيتروجينية |
| ٥٠٧٥ | ٣٣٥٦ | ٨٢٨٠ | ١٥١ | طن | أسمدة فوسفاتية |
| ١٠١ | ٦٤ | ١٠٥ | ٦٠ | طن | أسمدة بوتاسية |
| | | | | | مواد ومنتجات كيميائية لم تصنف في مكان آخر |
| ١ | ٤ | ٤ | ١ | طن | مبيدات حشرية |

تابع جدول رقم ٩

حركة المخزون بالشون والمخازن بالمحافظات
في ج.م.ع خلال عام ٢٠٠٨/٢٠٠٩

محافظة سوهاج

| الرصيد آخر العام | المنصرف خلال العام | الوارد خلال العام | الرصيد أول العام | وحدة الكمية | السلعة |
|---------------------|-----------------------|----------------------|---------------------|----------------|--|
| ٥٩٨٢ | ٢٢٩١ | ٤٢٨٩ | ٣٩٨٤ | طن | الغلال ومستحضراتها |
| | | | | | القمح |
| . | ٩٧ | ٦٠ | ٣٧ | طن | مواد تغذية الحيوانات (لا تشمل الغلال الغير مطحونة) |
| | | | | | علف |
| ٣١٥٧٠ | ٥٩٣٩١ | ٦٨٩٧٣ | ٢١٩٨٨ | طن | اسمدة مصنعة |
| | | | | | اسمدة نيتروجينية |
| ٣٧٦٦ | ٨٢٠٨ | ١٠٢٥٠ | ١٧٢٤ | طن | مواد ومنتجات كيميائية لم تصنف في مكان آخر |
| | | | | | مواد كيميائية |
| ٧٥٠٠٣٤ | . | . | ٧٥٠٠٣٤ | متر | غزل و منسوجات و اصناف جاهزة و منتجاتها |
| | | | | | القماشية فطرية |
| ١٣٨٨٥٥ | . | . | ١٣٨٨٥٥ | متر | القماشية اصناف مختلفة |

تابع جدول رقم ٩

حركة المخزون بالشئون والمخازن بالمحافظات
في ج.م.ع خلال عام ٢٠٠٨/٢٠٠٩

محافظة قنا

| السلعة | وحدة الكمية | الرصيد أول العام | الوارد خلال العام | المنصرف خلال العام | الرصيد آخر العام |
|--|----------------|---------------------|----------------------|-----------------------|---------------------|
| الغلال ومستحضراتها | | | | | |
| القمح | طن | ٠ | ٢٥ | ٢٥ | ٠ |
| أذرة شامية | طن | ٠ | ٢ | ٢ | ٠ |
| اسمدة مصنعة | | | | | |
| اسمدة نيتروجينية | طن | ٦٠٦٦٩ | ٤٨١٥٢٣ | ٤٨٥٥٤١ | ٥٦٦٥١ |
| غزل و منسوجات و أصناف جاهزة و منتجاتها | | | | | |
| سجاد | عدد | ١٥٠٠ | ٦٢٥٣ | ٦٧٥١ | ١٠٠٢ |

تابع جدول رقم ٩

حركة المخزون بالشئون والمخازن بالمحافظات
في ج.م.ع خلال عام ٢٠٠٨/٢٠٠٩

محافظة اسوان

| الرصيد أخر العام | المتصرف خلال العام | الوارد خلال العام | الرصيد أول العام | وحدة الكمية | السلعة |
|---------------------|-----------------------|----------------------|---------------------|----------------|------------------|
| ٥٢٣٠ | ٤٥٣٣٧ | ٤٨٧٥٢ | ١٨١٥ | طن | اصعدة مصنعة |
| | | | | | اصعدة نيتروجينية |

تابع جدول رقم ٩

حركة المخزون بالشون والمخازن بالمحافظات
في ج.م.ع خلال عام ٢٠٠٩/٢٠٠٨

محافظة البحر الأحمر

| الرصيد أخر العام | المصرف خلال العام | الوارد خلال العام | الرصيد أول العام | وحدة الكمية | السلعة |
|---------------------|----------------------|----------------------|---------------------|----------------|---|
| | | | | | معدات النقل |
| ١٤ | ٨١٠ | ٨٠٥ | ١٩ | عدد | معدات وآلات |
| | | | | | سيارات |
| ٩٦ | ٨٢٥٠ | ٧٨٨٠ | ٤٦٦ | عدد | اصناف مصنوعة متنوعة لم تصنف في مكان آخر |
| ٥٢٧ | ٢٧٤٧٢ | ٢٦٩٣٤ | ١٠٦٥ | طن | بضائع مصنوعة متنوعة |
| ٢٠٧ | ٣٤٠٢ | ٢٠٠٨ | ١٦٠١ | عدد | بضائع تجارية متنوعة |

تابع جدول رقم ٩

حركة المخزون بالشون والمخزن بالمحافظات
في ج.م.ع خلال عام ٢٠٠٨/٢٠٠٩

محافظة الوادي الجديد

| الرصيد أخر العام | المنصرف خلال العام | الوارد خلال العام | الرصيد أول العام | وحدة الكمية | السلعة |
|---------------------|-----------------------|----------------------|---------------------|----------------|-------------------|
| ٧٣٢٩ | ٣٥٢١ | ٧٣٢٩ | ٣٥٢١ | طن | القلل ومستحضراتها |
| | | | | | القمح |
| | | | | | أسمدة مصنعة |
| ١٤٦٩ | ١٠٣٤ | ١٤٠٠ | ١١٠٣ | طن | أسمدة نيتروجينية |

تليع جدول رقم ٩

حركة المخزون بالشئون والمخازن بالمحافظات
في ج.م.ع خلال عام ٢٠٠٨/٢٠٠٩

محافظة شمال سيناء

| الرصيد آخر العام | المنصرف خلال العام | الوارد خلال العام | الرصيد أول العام | وحدة الكمية | السلعة |
|---------------------|-----------------------|----------------------|---------------------|----------------|------------------|
| ٤١٤٠ | ٠ | ٠ | ٤١٤٠ | طن | أسمدة مصنعة |
| | | | | | أسمدة نيتروجينية |

تابع جدول رقم ٩

حركة المخزون بالشون والمخازن بالمحافظات
في ج.م.ع خلال عام ٢٠٠٨/٢٠٠٩

محافظة جنوب سيناء

| الرصيد آخر العام | المنصرف خلال العام | الوارد خلال العام | الرصيد أول العام | وحدة الكمية | السلعة |
|---------------------|-----------------------|----------------------|---------------------|----------------|---|
| ١٢٨ | ١٠٤٨٢ | ١٠٤٩٧ | ١١٣ | عدد | معدات النقل |
| | | | | | معدات وآلات |
| ٤٦ | ٤٤٦١ | ٤٤٤٤ | ٦٣ | عدد | سيارات |
| | | | | | اصناف مصنوعة متنوعة لم تصنف في مكان آخر |
| ٤٣٣٧ | ٣٩٨٠١٤ | ٣٩٩٤٧٥ | ٢٨٧٦ | طن | بضائع مصنوعة متنوعة |

الباب الثالث

التلـاجـات

جدول رقم ١٠

بيانات عامة عن الثلجات
بمحافظة ج.م.ع خلال عام ٢٠٠٨/٢٠٠٩

| حجم التشغيل الفعلي خلال العام (طن - يوم) | الحجم بالمتر المكعب للغرف المستخدمة | عدد الغرف طبقا لنوع الحفظ | | عدد الثلجات | المحافظات |
|--|---|---------------------------|----------|-------------|----------------------|
| | | بالتجميد | بالتبريد | | |
| | | | | | المحافظات الحضرية |
| ٧٦٣١٧٠ | ١١٦٠٩٢ | ٩ | ٢٩ | ٦ | القاهرة |
| ٨٩٦٦٤٦٨ | ١٠١٨٦٧ | ٣١ | ١٢٦ | ٢٠ | الأسكندرية |
| ٢١٦٠٠٠ | ١١٤٦٠ | ١٠ | ٩ | ٢ | بورسعيد |
| ٤٢٩٧٢٠ | ١٠٠٦٠٨ | ٢٠ | ٢ | ٣ | ٦ أكتوبر |
| | | | | | محافظات الوجه البحرى |
| ١١٩٦٤٦٤ | ٦٣٥٢٦ | ٢٩ | ٣٢ | ١١ | دمياط |
| ٢٧٠٠٠٠ | ١١٧٠٠ | ٠ | ١٣ | ٢ | الدقهلية |
| ٦٦٩٠٠ | ٣٩٠ | ٣ | ٠ | ١ | الشرقية |
| ٤٧٢٧١٧٠٧ | ١٤٦٢٢٨ | ٣٨ | ٤٣ | ١٣ | القليوبية |
| ١٥٧٥٠ | ٢٦٣ | ٠ | ٦ | ١ | كفر الشيخ |
| ٩٣٧٦٠٤٠ | ١٦٥٣١٣ | ٣٤ | ١٧٥ | ٨٦ | الغربية |
| ٢٩٧٣١٦٥ | ١٢٠٤٧٥ | ٣ | ١٠٣ | ٤٨ | المنوفية |
| ٥٦٣٩٥٣٠ | ١٦٢٣٦٧ | ٢٤ | ٧٧ | ٣٥ | البحيرة |
| ** | ٤٨٠٠ | ٤ | ٠ | ١ | الأسماعيلية |
| | | | | | محافظات الوجه القبلى |
| ٤٨٦١٩٧ | ٩٩٧٣ | ٢ | ٤ | ٢ | الجيزة |
| ١٢٣٠٦٠ | ٢٧١٠ | ٢ | ٦ | ٥ | بنى سويف |
| ٢١٢٠٢٦٠ | ٤٢٠٧١ | ٧ | ٣٨ | ١٣ | المنيا |
| ** | ٨٥٨ | ٦ | ٠ | ١ | أسيوط |
| ٦٦٧٩٥ | ٦٧٢ | ٣ | ٢ | ١ | سوهاج |
| ١٦٦٥٠ | ٤٩٢ | ٧ | ١ | ١ | قنا |
| ٤٠٥٠٠ | ٦٠٠ | ١١ | ٤ | ١ | أسوان |
| | | | | | محافظات الحدود |
| ** | ٤٦٨ | ٢ | ٢ | ١ | مطروح |
| ٨٠٠٣٨٣٧٦ | ١٠٦٢٩٣٣ | ٢٤٥ | ٦٧٢ | ٢٥٤ | الإجمالي |

** متوقعة

جدول رقم ١١

العاملون بالفلاجات
بمحافظة ج.م.ع خلال عام ٢٠٠٨/٢٠٠٩

| المحافظة | العلميون | | اداريون وفنيون وكتابة | | صـال | | جميلة العمالة | |
|----------------------|----------|-----|-----------------------|------|------|------|---------------|-----|
| | أ | ب | أ | ب | أ | ب | أ | ب |
| المحافظات الحضرية | | | | | | | | |
| القاهرة | ٢٦٢ | ١٣٦ | ٣ | ١٦٦ | ١٣٩ | ٥٦٧ | ٤٢٨ | ١٣٩ |
| الأسكندرية | ١٥٤ | ٢١ | ٣٨ | ١٩٦ | ٥٩ | ٤٠٩ | ٣٥٠ | ٥٩ |
| بورسعيد | ٨ | ١ | ٠ | ٦ | ١ | ١٥ | ١٤ | ١ |
| ٦ أكتوبر | ٢٦ | ٠ | ٠ | ٨٠ | ٠ | ١٠٦ | ١٠٦ | ٠ |
| محافظات الوجه البحري | | | | | | | | |
| دمياط | ٥٥ | ٥ | ٣٠ | ٦٥ | ٣٥ | ١٥٥ | ١٢٠ | ٣٥ |
| الدقهلية | ١٢ | ٢ | ١ | ٢٥ | ٣ | ٤٠ | ٣٧ | ٣ |
| الشرقية | ٠ | ٤ | ٨ | ٠ | ١٢ | ١٢ | ٠ | ١٢ |
| القليوبية | ٩٤ | ٧ | ٢٢ | ١٤٤ | ٢٩ | ٢٦٧ | ٢٣٨ | ٢٩ |
| كفر الشيخ | ٢ | ٠ | ٤ | ١٠ | ٤ | ١٦ | ١٢ | ٤ |
| الغربية | ١٠٠ | ٢ | ٦٨ | ٣١٧ | ٧٠ | ٤٨٧ | ٤١٧ | ٧٠ |
| المنوفية | ٥٥ | ٠ | ٧ | ١٩٦ | ٧ | ٢٥٨ | ٢٥١ | ٧ |
| البحيرة | ٨٠ | ٧ | ١٢٦ | ١١٦ | ١٣٣ | ٣٢٩ | ١٩٦ | ١٣٣ |
| الأسماعيلية | ٥٤ | ٢ | ٠ | ١ | ٢ | ٥٧ | ٥٥ | ٢ |
| محافظات الوجه القبلي | | | | | | | | |
| الجيزة | ٣٤ | ٩ | ٠ | ٣٦ | ٩ | ٧٩ | ٧٠ | ٩ |
| بنى سويف | ٤ | ٠ | ٠ | ٢٠ | ٠ | ٢٤ | ٢٤ | ٠ |
| المنيا | ٤٦ | ٣ | ٥٨ | ١١٧ | ٦١ | ٢٢٤ | ١٦٣ | ٦١ |
| أسيوط | ٤ | ٠ | ٠ | ١ | ٠ | ٥ | ٥ | ٠ |
| سوهاج | ٧ | ٠ | ٠ | ٦ | ٠ | ١٣ | ١٣ | ٠ |
| قنا | ٣ | ٠ | ٠ | ٢ | ٠ | ٥ | ٥ | ٠ |
| أسوان | ٢ | ٠ | ٠ | ٣ | ٠ | ٥ | ٥ | ٠ |
| محافظات الحدود | | | | | | | | |
| مطروح | ١ | ٠ | ٠ | ٠ | ٠ | ١ | ١ | ٠ |
| الإجمالي | ١٠٠٣ | ١٩٩ | ٣٦٥ | ١٥٠٧ | ٥٦٤ | ٣٠٧٤ | ٢٥١٠ | ٥٦٤ |

جدول رقم ١٢

تكاليف العمالة بالثلاجات
بمحافظة ج.م.ع خلال عام ٢٠٠٨/٢٠٠٩

القيمة بالآلاف جنيهه

| جملة تكاليف العمالة | جملة التلميذات الاجتماعية | القيمة التقديرية للمزايا العينية | إجمالي أجور ومكافآت العاملين | | أجور ومكافآت العمال | | أجور ومكافآت الأتاريون والفنيون والكتبة | | المحافظة |
|----------------------|---------------------------|----------------------------------|------------------------------|-------|---------------------|------|---|-------|-------------|
| | | | أ | ب | أ | ب | أ | ب | |
| المحافظات الحضرية | | | | | | | | | |
| ٩٣٤٣ | ١٠٨١ | ٤٢٢ | ١٩٦٠ | ٥٨٨٠ | ٤٣ | ٢٢٣٨ | ١٩١٧ | ٣٦٤٢ | القاهرة |
| ٤٥٩٩ | ٥٧٧ | ٢٩ | ٦٧٨ | ٣٣١٥ | ٤٢٦ | ١٨٠١ | ٢٥٢ | ١٥١٤ | الأسكندرية |
| ٧٢٨ | ٤١ | ٢ | ٢٠ | ٦٦٥ | ٠ | ٨٥ | ٢٠ | ٥٨٠ | بورسعيد |
| ١٤٠٧ | ١٧٩ | ١٥ | ٠ | ١٢١٣ | ٠ | ٨٦١ | ٠ | ٣٥٢ | الإكثوير |
| محافظات الوجه البحري | | | | | | | | | |
| ١٠٣٩ | ١٤٢ | ٤١ | ١٣٩ | ٧١٧ | ١٠٨ | ٢٩٨ | ٣١ | ٤١٩ | دمياط |
| ٢٤٩ | ٣٠ | ٨٨ | ١١ | ١٢٠ | ٢ | ٦١ | ٩ | ٥٩ | الدقهلية |
| ٢٤٢ | ٢٧ | ١٥ | ٠ | ٢٠٠ | ٠ | ٤٦ | ٠ | ١٥٤ | الشرقية |
| ٢٦١٢ | ٣٤٥ | ٧٧ | ١١٦ | ٢٠٧٤ | ٦٣ | ٨٩٩ | ٥٣ | ١١٧٥ | القليوبية |
| ٤٣ | ٦ | ١ | ٧ | ٢٩ | ٧ | ١٩ | ٠ | ١٠ | كفر الشيخ |
| ٢٨٥٢ | ٣٨٢ | ١٢٣ | ١٧٩ | ٢١٦٨ | ٨٦ | ١١٥٠ | ٩٣ | ١٠١٨ | الغربية |
| ٩٧٦ | ١٢٥ | ١٧ | ١٩ | ٨١٥ | ١٩ | ٣٨٩ | ٠ | ٤٢٦ | المنوفية |
| ١٣٤٦ | ١٥٢ | ٩ | ١٨٩ | ٩٩٦ | ١٧١ | ٢٦٠ | ١٨ | ٧٣٦ | البحيرة |
| ١٤٨٨ | ١٨٣ | ٤٣ | ١٣٤ | ١١٢٨ | ٠ | ١٣٠ | ١٣٤ | ٩٩٨ | الأسماعيلية |
| محافظات الوجه القبلي | | | | | | | | | |
| ٢٣٦٨ | ٢٨١ | ٠ | ٤٧١ | ١٦٦٦ | ٠ | ٧٦١ | ٤٧١ | ٨٥٥ | الجيزة |
| ٤٤ | ٦ | ٠ | ٠ | ٣٨ | ٠ | ٢٨ | ٠ | ١٠ | بنى سويف |
| ٧٦٥ | ٨٧ | ١٩ | ٨٩ | ٥٧٠ | ٥٧ | ١٩٢ | ٣٢ | ٣٧٨ | المنيا |
| ١٧ | ٢ | ٠ | ٠ | ١٥ | ٠ | ١ | ٠ | ١٤ | أسيوط |
| ٧١ | ٩ | ٠ | ٠ | ٦٢ | ٠ | ١٥ | ٠ | ٤٧ | سوهاج |
| ٣٢ | ٤ | ٠ | ٠ | ٢٨ | ٠ | ٢ | ٠ | ٢٦ | قنا |
| ١٢٤ | ١٦ | ٠ | ٠ | ١٠٨ | ٠ | ٣٧ | ٠ | ٧١ | أسوان |
| محافظات الحدود | | | | | | | | | |
| ٥ | ١ | ٠ | ٠ | ٤ | ٠ | ٠ | ٠ | ٤ | مطروح |
| ٣٠٣٥٠ | ٣٦٧٦ | ٩٠١ | ٤٠١٢ | ٢١٧٦١ | ٩٨٢ | ٩٢٧٣ | ٣٠٣٠ | ١٢٤٨٨ | الإجمالي |

جدول رقم ١٣

حركة المخزون بالتلاجات بالمحافظات
في ج.م.ع خلال عام ٢٠٠٩/٢٠٠٨

محافظة القاهرة

| الرصيد آخر العام | المنصرف خلال العام | الوارد خلال العام | الرصيد أول العام | وحدة الكمية | السلعة |
|---------------------|-----------------------|----------------------|---------------------|----------------|------------------------|
| | | | | | اللحوم و مستحضراتها |
| ١٦٩٥٦ | ٦٩٤١١٦ | ٦٢٨٥٤٤ | ٨٢٥٢٨ | طن | لحوم بقر مجمدة |
| . | ١٦٨٢٤ | ١٢٩١٦ | ٣٩٠.٨ | طن | دواجن طازجة |
| ٦٤١٧ | ٤٨١٤٤ | ٥٤٥٥٢ | ٩ | طن | دواجن مجمدة |
| ٢١٤٩ | ١٩٨٣١ | ٢١٩٨٠ | . | طن | بط |
| | | | | | منتجات الألبان و البيض |
| ٥٥٠ | ١٢٨٧ | ١٦٤٩ | ١٨٨ | طن | جبين أبيض |
| ٤٧ | ٢٤١٦ | ١٠٩٣ | ١٣٧٠ | طن | جبين رومي |
| ٤٣٢٥ | ١٣٦٥٠ | ١٥٧٠٠ | ٢٢٧٥ | طن | زبد صناعي |
| | | | | | الأسماك و مستحضراتها |
| ٣١٣٠ | ٨٢٠٠٥ | ٧٤٩٢٥ | ١٠٢١٠ | طن | أسماك مجمدة و طازجة |

تابع جدول رقم ١٣

حركة المخزون بالثلاجات بالمحافظات
في ج.م.ع خلال عام ٢٠٠٨/٢٠٠٩

محافظة الاسكندرية

| الرصيد آخر العام | المنصرف خلال العام | الوارد خلال العام | الرصيد أول العام | وحدة الكمية | السلعة |
|---------------------|-----------------------|----------------------|---------------------|----------------|------------------------|
| | | | | | اللحوم و مستحضراتها |
| ٣٠ | ٣٤٣ | ٣٤٠ | ٣٣ | طن | لحوم بقر مشواه |
| ٩٥ | ٤٥٥٤ | ٤٤٤٦ | ٢٠٣ | طن | لحوم بقر مجمدة |
| ٢١٠ | ٢١٩٨ | ١٩٥٨ | ٤٥٠ | طن | دواجن طازجة |
| ١٠٥ | ٨٠٢ | ٨٤٢ | ٦٥ | طن | دواجن مجمدة |
| . | ٩٤٧ | ٩٤٧ | . | طن | بط |
| ٣٧٦ | ٦٢٠٧ | ٦٣٦٤ | ٢١٩ | طن | كبد و مخ وكلاوى |
| ١٣٨ | ٩٢٨ | ٩٩٨ | ٦٨ | طن | لحوم مصنعة |
| | | | | | منتجات الألبان و البيض |
| ١ | . | ١ | . | طن | زبدة مستوردة |
| ٢٢٥ | ٧٩٥ | ٥٢٨ | ٤٩٢ | طن | جبن أبيض |
| ١٦٥ | ٦١٣ | ٦٣١ | ١٤٧ | طن | جبن رومى |
| ١ | ١ | ٢ | . | طن | جبن شيدر |
| ٥ | ١٠٠ | ٩٥ | ١٠ | طن | منتجات ألبان مختلفة |
| ٢٠٠ | ٣٣٥٤ | ١٤٢٥ | ٢١٢٩ | طن | زبد صناعى |
| | | | | | الأسماك و مستحضراتها |
| ٤٦٣ | ٢٦١٥ | ٢٨٦٠ | ٢١٨ | طن | أسماك مجمدة و طازجة |
| ٢ | ١٥٠ | ١٤٨ | ٤ | طن | جمبرى |
| | | | | | الفواكه والخضروات |
| ٤ | ١١٥ | ١١٤ | ٥ | طن | تفاح |
| ١٢ | ٤٠ | ٤٤ | ٨ | طن | لوز |
| ٤ | ٣١ | ٣٢ | ٣ | طن | كمثرى |
| ٢٠٩٥ | ٢٨٠٨١ | ٢٧١٨١ | ٢٩٩٥ | طن | فواكه مشكلة |
| . | ٢٨٢٨ | . | ٢٨٢٨ | طن | بطاطس |
| ٢٦٩٠ | ٣٢١٢٨ | ٣١٥٦٢ | ٣٢٥٦ | طن | خضروات مجمدة |

تابع جدول رقم ١٣

حركة المخزون بالثلاجات بالمحافظات
في ج.م.ع خلال عام ٢٠٠٨/٢٠٠٩

محافظة بورسعيد

| السلعة | وحدة الكمية | الرصيد أول العام | الوارد خلال العام | المنصرف خلال العام | الرصيد آخر العام |
|-------------------|----------------|---------------------|----------------------|-----------------------|---------------------|
| الفواكه والخضروات | | | | | |
| فواكه مجففة | طن | ٢٠٠٠ | ٠ | ٢٠٠٠ | ٠ |
| فواكه مشكلة | طن | ٢٥ | ٤٨٠ | ٤٨٠ | ٢٥ |

تابع جدول رقم ١٣

حركة المخزون بالثلاجات بالمحافظات
في ج.م.ع خلال عام ٢٠٠٨/٢٠٠٩

محافظة أكتوبر

| السلعة | وحدة الكمية | الرصيد أول العام | الوارد خلال العام | المنصرف خلال العام | الرصيد آخر العام |
|------------------------|----------------|---------------------|----------------------|-----------------------|---------------------|
| اللحوم و مستحضراتها | | | | | |
| لحوم بقر مجمدة | طن | ٣٠ | ١١٠٠ | ١١٠٥ | ٢٥ |
| دواجن مجمدة | طن | ٢٢ | ٥٢٧ | ٥٣٧ | ١٢ |
| كبدة ومخ وكلاوى | طن | ٠ | ٥٠ | ٥٠ | ٠ |
| لحوم مصنعة | طن | ١٠ | ٧٠ | ٧٠ | ١٠ |
| منتجات الألبان و البيض | | | | | |
| زبد صناعي | طن | ٢٥ | ٣٢٥ | ٣٢٥ | ٢٥ |
| الأسماك و مستحضراتها | | | | | |
| أسماك مجمدة وطازجة | طن | ٤٥ | ٣١٥ | ٣١٥ | ٤٥ |
| الفواكه والخضروات | | | | | |
| فواكة مشكلة | طن | ٠ | ١٧٠ | ١٧٠ | ٠ |
| عصير فواكة | طن | ٢٥ | ٧٥ | ٧٥ | ٢٥ |
| بطاطس | طن | ١٠ | ١٤ | ١٩ | ٥ |
| خضروات مجمدة | طن | ١٣ | ٢٣ | ٢٨ | ٨ |

تابع جدول رقم ١٣

حركة المخزون بالتلاجات بالمحافظات
في ع.م.ج خلال عام ٢٠٠٨/٢٠٠٩

محافظة دمياط

| السلعة | وحدة الكمية | الرصيد أول العام | الوارد خلال العام | المنصرف خلال العام | الرصيد آخر العام |
|------------------------|----------------|---------------------|----------------------|-----------------------|---------------------|
| اللحوم و مستحضراتها | | | | | |
| لحوم بقر مجمدة | طن | ٠ | ٣٠ | ٣٠ | ٠ |
| لواجن مجمدة | طن | ٠ | ٩ | ٩ | ٠ |
| منتجات الألبان و البيض | | | | | |
| قشطة | طن | ٠ | ١ | ١ | ٠ |
| جبين أبيض | طن | ١٠١ | ١١٣ | ١٠٧ | ١٠٧ |
| جبين رومي | طن | ١٥ | ٣٩٩ | ٣٧٥ | ٣٩ |
| منتجات البان مختلفة | طن | ٠ | ٢ | ٢ | ٠ |
| الأسماك و مستحضراتها | | | | | |
| أسماك مجمدة وطازجة | طن | ٥٤ | ٢٩٨ | ٣١٧ | ٣٥ |
| رنجة مدخنة | طن | ١ | ٠ | ٠ | ١ |
| الفواكه والخضروات | | | | | |
| بشمش متنوع | طن | ٢٥٠ | ٢٨٠ | ٢٨٠ | ٢٥٠ |
| بلح طازج | طن | ٢٠ | ٢٢١ | ٢٤١ | ٠ |
| فواكه مشكلة | طن | ٥٠ | ٦٥ | ٧٠ | ٤٥ |
| بطاطس | طن | ٣٥٦٨ | ٣٣٠١ | ٤٦٦٧ | ٢٢٠٢ |
| خضروات معلوقة | طن | ٢٠٠ | ٢٠٠ | ٣٥٠ | ٥٠ |
| خضروات مجمدة | طن | ٢٥٠ | ٦٠٠ | ٦٨٠ | ١٧٠ |

تابع جدول رقم ١٣

حركة المخزون بالثلاجات بالمحافظات
في ج.م.ع خلال عام ٢٠٠٨/٢٠٠٩

محافظة الدقهلية

| السلعة | وحدة الكمية | الرصيد أول العام | الوارد خلال العام | المنصرف خلال العام | الرصيد أخر العام |
|-------------------|----------------|---------------------|----------------------|-----------------------|---------------------|
| الفواكه والخضروات | | | | | |
| بطاطس | طن | ٠ | ٣٠٠٠ | ٣٠٠٠ | ٠ |

تابع جدول رقم ١٣

حركة المخزون بالتأجلات بالمحافظات
في م.ج.ع خلال عام ٢٠٠٨/٢٠٠٩

محافظة الشرقية

| السلعة | وحدة الكمية | الرصيد أول العام | الوارد خلال العام | المنصرف خلال العام | الرصيد آخر العام |
|---------------------|----------------|---------------------|----------------------|-----------------------|---------------------|
| اللحوم و مستحضراتها | | | | | |
| لحوم بقر مجمدة | طن | ٢٠٠٠ | ٣٥٥٠٠ | ٣٧٥٠٠ | . |
| الفواكه والخضروات | | | | | |
| فواكه مجففة | طن | ١٥٠٠ | ٣٣٤٠٠ | ٣٤٩٠٠ | . |
| خضروات مجمدة | طن | ١٥٠٠ | ٣٣٠٠٠ | ٣٤٥٠٠ | . |

تابع جدول رقم ١٣

حركة المخزون بالتلاجات بالمحافظات
في ج.م.ع خلال عام ٢٠٠٨/٢٠٠٩

محافظة القليوبية

| الرصيد أخر العام | المنصرف خلال العام | الوارد خلال العام | الرصيد أول العام | وحدة الكمية | السلعة |
|---------------------|-----------------------|----------------------|---------------------|----------------|--|
| ٨٨٥ | ١٩٥٣٠ | ٦١٨٧ | ١٤٢٢٨ | طن | اللحوم و مستحضراتها لحوم بقر مجمدة |
| ٢٥ | ٥٠ | ٥٠ | ٢٥ | طن | نواجذ طازجة |
| ٤٥ | ٢١٢٦٠ | ١٩١ | ٢١١١٤ | طن | نواجذ مجمدة |
| ١٠٠ | ١٢٥٠ | ١٥٠ | ١٢٠٠ | طن | كبدة ومخ وكلاوى |
| ٠ | ٢٠٠١ | ٠ | ٢٠٠١ | طن | لحوم مصنعة |
| ٣٥ | ٦٢١ | ٤٣٤ | ٢٢٢ | طن | منتجات الألبان و البيض زبدة مستوردة |
| ٣٤ | ٢٧٤ | ٢٨٤ | ٢٤ | طن | جبن رومى |
| ١١٥ | ٧٦٦ | ٨١٧ | ٦٤ | طن | جبن مطبوخة |
| ٢٠ | ١٨٥ | ٠ | ٢٠٥ | طن | جبن شيدر |
| ٥٢٠ | ٤٣٥٢ | ٦٧٢ | ٤٢٠٠ | طن | الأسماك و مستحضراتها أسماك مجمدة وطازجة |
| ٠ | ٤٤ | ١٠ | ٣٤ | طن | الفواكه والخضروات تفاح |
| ٦٨٠ | ١١٢٥ | ١٦٢٠ | ١٨٥ | طن | مكسرات |
| ٠ | ١٤٥٠ | ١٤٥٠ | ٠ | طن | فواكه مشكلة |
| ٤٥٠ | ٥٣٠٤ | ٥٤٠٠ | ٣٥٤ | طن | مركزات عصائر |
| ٠ | ٢٢٥٠ | ١٨٠ | ٢٠٧٠ | طن | عصير فواكه |
| ٤١٥ | ٢٧٦٥ | ١٤٦٠ | ١٧٢٠ | طن | بطاطس |
| ٤٤٠٠ | ١٤٦٥٠ | ١٤٢٠٠ | ٤٨٥٠ | طن | خضروات مجمدة |
| ٠ | ١٢٥ | ١٠٠ | ٢٥ | طن | بطاطس مصنعة |
| ٣٠ | ٣٨٠ | ٣٤٠ | ٧٠ | طن | مستحضرات طبية و صيدلانية مصل لقوية |

تابع جدول رقم ١٣

حركة المخزون بالثلاجات بالمحافظات
في ج.م.ع خلال عام ٢٠٠٨/٢٠٠٩

محافظة كفر الشيخ

| السلعة | وحدة الكمية | الرصيد أول العام | الوارد خلال العام | المنصرف خلال العام | الرصيد آخر العام |
|-------------------|----------------|---------------------|----------------------|-----------------------|---------------------|
| الفواكه والخضروات | | | | | |
| بلح طازج | طن | ١٥٥ | ٠ | ٠ | ١٥٥ |
| بطاطس | طن | ١٥٠ | ٠ | ٥٠ | ١٠٠ |

تابع جدول رقم ١٣

حركة المخزون بالثلاجات بالمحافظات
في ج.م.ع خلال عام ٢٠٠٨/٢٠٠٩

محافظة الغربية

| الرصيد أخر العام | المتصرف خلال العام | الوارد خلال العام | الرصيد أول العام | وحدة الكمية | السلعة |
|---------------------|-----------------------|----------------------|---------------------|----------------|------------------------|
| ٢٠ | ٥٠ | ٧٠ | ٠ | طن | اللحوم و مستحضراتها |
| | | | | | لحوم بقر طازجة |
| ٢٣٩ | ٢٧٣٢ | ٢١٥٤ | ٨١٧ | طن | لحوم بقر مجمدة |
| ١ | ١٢ | ١٢ | ١ | طن | لواجن مجمدة |
| ٣٢ | ٨٧ | ٩٨ | ٢١ | طن | كبدة ومخ وكلاوي |
| | | | | | منتجات الألبان و البيض |
| ٣٠ | ٨٧٠ | ٨٩٠ | ١٠ | طن | حليب رومي |
| ١ | ٤ | ٥ | ٠ | طن | زبد صناعي |
| | | | | | الأسماك و مستحضراتها |
| ٣٠٥ | ١٢٢٥ | ١٠٣٠ | ٥٠٠ | طن | أسماك مجمدة وطازجة |
| | | | | | الفواكه والخضروات |
| ١٣٤٦ | ٤٦٨٢٥ | ٣٨٩٧٣ | ٩١٩٨ | طن | بطاطس |
| ١ | ٣ | ٣ | ١ | طن | خضروات مجمدة |

تابع جدول رقم ١٣

حركة المخزون بالثلاجات بالمحافظات
في ج.م.ع خلال عام ٢٠٠٨/٢٠٠٩

محافظة المنوفية

| السلعة | وحدة الكمية | الرصيد أول العام | الوارد خلال العام | المنصرف خلال العام | الرصيد آخر العام |
|-------------------------|----------------|---------------------|----------------------|-----------------------|---------------------|
| الفواكه والخضروات | | | | | |
| موز | طن | ٠ | ٥٠٠ | ٥٠٠ | ٠ |
| بطاطس | طن | ٤٢٥٣ | ١٤٧١٧ | ١٨٩٧٠ | ٠ |
| خضروات مجمدة | طن | ١٥٠٠ | ٠ | ١٥٠٠ | ٠ |
| مستحضرات طبية وصيدلانية | | | | | |
| مصل الدوية | طن | ٤٠ | ٠ | ٢٥ | ١٥ |

تابع جدول رقم ١٣

حركة المخزون بالثلاجات بالمحافظات
في ج.م.ع خلال عام ٢٠٠٨/٢٠٠٩

محافظة البحيرة

| السلعة | وحدة الكمية | الرصيد أول العام | الوارد خلال العام | المنصرف خلال العام | الرصيد آخر العام |
|----------------------|----------------|---------------------|----------------------|-----------------------|---------------------|
| اللحوم و مستحضراتها | | | | | |
| لحوم بقر مشفاه | طن | ١٥٢ | ٤٨٦ | ١٧١ | ٤٦٧ |
| كبدة ومخ وكلاوى | طن | ١٨ | ١٣ | ٣١ | ٠ |
| الأسماك و مستحضراتها | | | | | |
| أسماك مجمدة وطازجة | طن | ١١٠٠ | ٩٧٥٩ | ٩٨١٤ | ١٠٤٥ |
| الفواكه والخضروات | | | | | |
| تفاح | طن | ١٥٠ | ٤٠٠ | ٥٣٠ | ٢٠ |
| بلح طازج | طن | ٢٠٠ | ٢٠٠ | ٠ | ٤٠٠ |
| بطاطس | طن | ٦٩٩٥ | ٢٤٩٢٣ | ٣١٤١٠ | ٥٠٨ |
| بطاطس مصنعة | طن | ٢٨١١ | ٠ | ٢٨١١ | ٠ |

تابع جدول رقم ١٣

حركة المخزون بالثلاجات بالمحافظات
في ع.م.ج خلال عام ٢٠٠٩/٢٠٠٨

محافظة الهيزة

| الرصيد أخر العام | المنصرف خلال العام | الوارد خلال العام | الرصيد أول العام | وحدة الكمية | السلعة |
|---------------------|-----------------------|----------------------|---------------------|----------------|------------------------|
| | | | | | اللحوم و مستحضراتها |
| ١٢٦١ | ١١٣٩٢ | ١٠٥٧٣ | ٢٠٨٠ | طن | لحوم بقر مجمدة |
| ٣٠ | ١٤٠ | ٩٦ | ٧٤ | طن | لحوم ضأن |
| ٩٧٤ | ٤٨٤٤ | ٤٩٣٣ | ٨٨٥ | طن | نواجن مجمدة |
| ٥٥٥٨ | ٤٨٠١٨ | ٤٣٨١٧ | ٩٧٥٩ | طن | كبدة و مخ و كلالوي |
| ٢٥٧٧ | ٤٩٣٧٤ | ٤٩٥٧٣ | ٢٣٧٨ | طن | لحوم مصنعة |
| | | | | | منتجات الألبان و البيض |
| . | ٥٦ | ٥٦ | . | طن | زبدة مستوردة |
| | | | | | الأسماك و مستحضراتها |
| ٢٣ | ٥٩٩ | ٣٢٦ | ٢٩٦ | طن | أسماك مجمدة و طازجة |
| | | | | | الفواكه و الخضروات |
| . | ٣ | . | ٣ | طن | متجو |
| . | ٣٢٤٠ | ١٧٣ | ٣٠٦٧ | طن | بطاطس |
| ٤١٥ | ٨٧٠ | ١٢٨٥ | . | طن | خضروات مجمدة |

تابع جدول رقم ١٣

حركة المخزون بالثلاجات بالمحافظات
في ج.م.ع خلال عام ٢٠٠٨/٢٠٠٩

محافظة بنى سويف

| السلعة | وحدة الكمية | الرصيد أول العام | الوارد خلال العام | المنصرف خلال العام | الرصيد آخر العام |
|------------------------|----------------|---------------------|----------------------|-----------------------|---------------------|
| اللحوم و مستحضراتها | | | | | |
| نواجن مجمدة | طن | ٢٠ | ٠ | ٥ | ١٥ |
| منتجات الألبان و البيض | | | | | |
| منتجات ألبان مختلفة | طن | ٩٠ | ٣١٠ | ٣٥٠ | ٥٠ |
| الفواكه والخضروات | | | | | |
| موز | طن | ٣٦٤ | ١٠٠ | ٤٦٤ | ٠ |
| مانجو | طن | ١٠ | ٠ | ١٠ | ٠ |
| بطاطس | طن | ٢٨٦ | ١٨٥ | ٣٢٦ | ١٤٥ |

تابع جدول رقم ١٣

حركة المخزون بالثلاجات بالمحافظات
في ع.م.ج خلال عام ٢٠٠٩/٢٠٠٨

محافظة المنيا

| السلعة | وحدة الكمية | الرصيد أول العام | الوارد خلال العام | المنصرف خلال العام | الرصيد آخر العام |
|----------------------|----------------|---------------------|----------------------|-----------------------|---------------------|
| اللحوم و مستحضراتها | | | | | |
| لحوم بقر مجمدة | طن | ٤ | ٤٩١ | ٤٩٢ | ٣ |
| الأسماك و مستحضراتها | | | | | |
| أسماك مجمدة وطازجة | طن | ١ | ٧ | ٧ | ١ |
| الفواكه والخضروات | | | | | |
| بطاطس | طن | ٨٥٠١ | ٨٥٦٠ | ١٧٠٦١ | ٠ |

تابع جدول رقم ١٣

حركة المخزون بالثلاجات بالمحافظات
في ج.م.ع خلال عام ٢٠٠٨/٢٠٠٩

محافظة سوهاج

| السلعة | وحدة الكمية | الرصيد أول العام | الوارد خلال العام | المنصرف خلال العام | الرصيد آخر العام |
|------------------------|----------------|---------------------|----------------------|-----------------------|---------------------|
| اللحوم و مستحضراتها | | | | | |
| لحوم مصنعة | طن | ٣٨ | ١١٠ | ١١٠ | ٣٨ |
| منتجات الألبان و البيض | | | | | |
| زبدة مستوردة | طن | ٤ | ١٠ | ١٢ | ٢ |
| الأسماك و مستحضراتها | | | | | |
| أسماك مجمدة وطازجة | طن | ٦ | ١٥ | ١٥ | ٦ |

تابع جدول رقم ١٣

حركة المخزون بالتلاجات بالمحافظات
في م.م.ع خلال عام ٢٠٠٨/٢٠٠٩

محافظة قنا

| السلعة | وحدة الكمية | الرصيد أول العام | الوارد خلال العام | المنصرف خلال العام | الرصيد آخر العام |
|------------------------|----------------|---------------------|----------------------|-----------------------|---------------------|
| اللحوم و مستحضراتها | | | | | |
| لحوم بقر مجمدة | طن | ٠ | ٥٠ | ٥٠ | ٠ |
| لواجن طازجة | طن | ٠ | ١٠ | ١٠ | ٠ |
| كبدة ومخ وكلاوى | طن | ٠ | ١٠ | ١٠ | ٠ |
| لحوم مصنعة | طن | ٠ | ١٠ | ١٠ | ٠ |
| منتجات الألبان و البيض | | | | | |
| جبين أبيض | طن | ٠ | ١٥ | ١٥ | ٠ |
| الأسماك و مستحضراتها | | | | | |
| أسماك مجمدة و طازجة | طن | ٠ | ٥ | ٥ | ٠ |

تابع جدول رقم ١٣

حركة المخزون بالتلاجات بالمحافظات
في ج.م.ع خلال عام ٢٠٠٨/٢٠٠٩

محافظة اسوان

| السلعة | وحدة الكمية | الرصيد أول العام | الوارد خلال العام | المنصرف خلال العام | الرصيد آخر العام |
|------------------------|----------------|---------------------|----------------------|-----------------------|---------------------|
| اللحوم و مستحضراتها | | | | | |
| لحوم بقر مجمدة | طن | ٢ | ١٤٢ | ١٤١ | ٣ |
| منتجات الألبان و البيض | | | | | |
| جبين أبيض | طن | ٢ | ١٠٦ | ١٠٥ | ٣ |
| جبين رومي | طن | ٢ | ٨٠ | ٧٩ | ٣ |
| جبين مختلفة | طن | ٢ | ٨٤ | ٨٤ | ٢ |
| الأسماك و مستحضراتها | | | | | |
| أسماك مجمدة وطازجة | طن | ٢٠٠ | ٠ | ٢٠٠ | ٠ |
| الفواكه والخضروات | | | | | |
| خضروات مجمدة | طن | ١ | ٨٥ | ٨٥ | ١ |

الباب الرابع

الصوامع

جدول رقم ١٤

أنواع الصوامع
بمحافظة ج.م.ع خلال عام ٢٠٠٨/٢٠٠٩

| المحافظة | النوع | موانى | | | رئيسية | | | توزيع | | |
|----------------------|-------|-------|-----------|-----------|--------|-----------|-----------|-------|-----------|-----------|
| | | الاية | نصف الاية | غير الاية | الاية | نصف الاية | غير الاية | الاية | نصف الاية | غير الاية |
| المحافظات الحضرية | | | | | | | | | | |
| القاهرة | | ٠ | ٠ | ٠ | ١ | ٠ | ٠ | ٠ | ٠ | ٠ |
| الاسكندرية | | ١ | ١ | ٠ | ٠ | ٠ | ٠ | ٠ | ٠ | ٠ |
| محافظات الوجه البحرى | | | | | | | | | | |
| دمياط | | ٠ | ٠ | ٠ | ٠ | ٠ | ١ | ٠ | ٠ | ٠ |
| القليوبية | | ٠ | ٠ | ٠ | ٢ | ٠ | ١ | ٠ | ٠ | ١ |
| كفر الشيخ | | ٠ | ٠ | ٠ | ٠ | ٠ | ١ | ٠ | ٠ | ٠ |
| الغربية | | ٠ | ٠ | ٠ | ٠ | ٠ | ١ | ١ | ١ | ١ |
| المنوفية | | ٠ | ٠ | ٠ | ٠ | ٠ | ١ | ٠ | ٠ | ٠ |
| البحيرة | | ٠ | ٠ | ٠ | ٠ | ٠ | ١ | ٠ | ٠ | ٠ |
| الاسماعيلية | | ٠ | ٠ | ٠ | ٠ | ٠ | ١ | ٠ | ٠ | ٠ |
| محافظات الوجه القبلى | | | | | | | | | | |
| الجيزة | | ٠ | ٠ | ٠ | ٠ | ٠ | ١ | ٠ | ٠ | ٠ |
| بنى سويف | | ٠ | ٠ | ٠ | ٠ | ٠ | ١ | ٠ | ٠ | ٠ |
| الفيوم | | ٠ | ٠ | ٠ | ٠ | ٠ | ٠ | ١ | ٠ | ٠ |
| المنيا | | ٠ | ٠ | ٠ | ٠ | ٠ | ١ | ٠ | ٠ | ٠ |
| اسيوط | | ٠ | ٠ | ٠ | ١ | ٠ | ٠ | ٠ | ٠ | ٠ |
| قنا | | ٢ | ٠ | ٠ | ١ | ٠ | ٢ | ٢ | ٢ | ٠ |
| محافظات الحدود | | | | | | | | | | |
| البحر الأحمر | | ١ | ٠ | ٠ | ٠ | ٠ | ٠ | ٠ | ٠ | ٠ |
| الإجمالي | | ٤ | ١ | ٠ | ٥ | ٢ | ٣ | ١١ | ٤ | ٢ |

بيانات عامة عن الصوامع
بمحافظة ج.م.ع خلال عام ٢٠٠٨/٢٠٠٩

| المساحة المقام عليها الصوامع | | | حجم التشغيل القطي للخلايا الرئيسية والبيئية خلال العام طن - يوم | الحجم بالمتر المكعب للخلايا الرئيسية والبيئية | عدد الخلايا الرئيسية والبيئية | عدد الصوامع | المحافظات |
|------------------------------|-------|-----|--|---|-------------------------------------|-------------|--------------|
| فدان | قيراط | سهم | | | | | |
| المحافظات الحضرية | | | | | | | |
| ١ | ١٢ | ٠ | ٣٨١١٢ | ٧٥٠٠ | ٤ | ١ | القاهرة |
| ٦ | ٦ | ٣ | ٣٤٥٢١٠٠٣ | ٩٥٠٧ | ٢١٠ | ٢ | الأستدريه |
| محافظات الوجه البحرى | | | | | | | |
| ١ | ٧ | ٤ | ١٧٦٤٤١٥ | ٣٩٧٣ | ٦٢ | ١ | دمياط |
| ١٨ | ٥ | ١٤ | ٨٠٧٠٠٠ | ٣٣١٣٩ | ٣٤٠ | ٥ | القليوبية |
| ٥ | ٣ | ٢ | ١٩٣٩٨٤٠ | ٥١٠٠ | ٩ | ١ | كفر الشيخ |
| ١٨ | ٢٢ | ١٥ | ٧٠٥٩٠٧ | ٢٤٢٢٠ | ١٥٧٢ | ٤ | الغربية |
| ٥ | ١٠ | ٠ | ٢٨١٢٣٠ | ٥١٢٠ | ٩ | ١ | المنوفية |
| ٤ | ١٢ | ٢ | ٢٢٣٢٦٣ | ٥١٢٠ | ٩ | ١ | البحيرة |
| ١ | ٠ | ٠ | ٢٦٩٠٤٤ | ٤٠٩٢ | ٩ | ١ | الاسماعيلية |
| محافظات الوجه القبلى | | | | | | | |
| ٤ | ١٢ | ١٢ | ١٠٤٥٠٠ | ٧٢٩٠٠ | ١٠٩ | ١ | الجيزة |
| ٢ | ٦ | ١٠ | ٣٩٠٠٠٠ | ٤٢٠٠ | ٩ | ١ | بنى سويف |
| ٢ | ١٤ | ٠ | ١٤٦٢٥٢ | ٣١٤٠٠ | ٥ | ١ | الفيوم |
| ٢ | ٠ | ٠ | ٣٦٥٠٠٠ | ٣١٤٠٠ | ٥ | ١ | المنيا |
| ٠ | ٦ | ٧ | ٣٣٠٠٠٠ | ١١٠٨ | ٦ | ١ | السيوط |
| ٢٧ | ٥ | ١٥ | ٢٥١٤٥٠٠٠ | ٢٨٧٠٠٠ | ٥٠ | ٩ | قنا |
| محافظات الحدود | | | | | | | |
| ٦ | ٠ | ٠ | ٧٤٤٨٦٠ | ٢١٧١ | ٦٤ | ١ | البحر الأحمر |
| ١٠٧ | ٣ | ١٢ | ٦٧٧٧٥٤٢٦ | ٥٢٧٩٥٠ | ٢٤٧٢ | ٣٢ | الإجمالي |

جدول رقم ١٦

العاملون بالصوامع
بمحافظة ج.م.ع خلال عام ٢٠٠٨/٢٠٠٩

| المحافظة | | العاملون | | إداريون وفنيون وكتبة | | عمال | | جميلة العمالة | |
|----------------------|-----|----------|-----|----------------------|------|------|------|---------------|---|
| | | ذ | إ | ذ | إ | ذ | إ | ذ | إ |
| المحافظات الحضرية | | | | | | | | | |
| القاهرة | ٨ | ٣ | ٤ | ١ | ٤ | ١٢ | ٤ | ١٦ | |
| الأسكندرية | ١٥٣ | ٢ | ١٥٥ | ٠ | ٣٠٨ | ٢ | ٣١٠ | | |
| محافظات الوجه البحري | | | | | | | | | |
| دمياط | ١٥٩ | ١ | ٩٩ | ٠ | ٢٥٨ | ١ | ٢٥٩ | | |
| القليوبية | ١٣٥ | ٥ | ٤٤ | ١ | ١٧٩ | ٦ | ١٨٥ | | |
| كفر الشيخ | ١٣ | ٠ | ١٣ | ٠ | ٢٦ | ٠ | ٢٦ | | |
| الغربية | ٢٩ | ٠ | ٣٣ | ٥ | ٦٢ | ٥ | ٦٧ | | |
| المنوفية | ٢٤ | ٤ | ١٥ | ١ | ٣٩ | ٥ | ٤٤ | | |
| البحيرة | ١٠ | ٠ | ٤ | ١ | ١٤ | ١ | ١٥ | | |
| الأسماعيلية | ١٣ | ١ | ١١ | ٢ | ٢٤ | ٣ | ٢٧ | | |
| محافظات الوجه القبلي | | | | | | | | | |
| الجزيرة | ١١٧ | ١ | ١٣ | ٠ | ١٣٠ | ١ | ١٣١ | | |
| بنى سويف | ٨ | ٠ | ٣ | ٠ | ١١ | ٠ | ١١ | | |
| الفيوم | ١١ | ٠ | ١٣ | ٣ | ٢٤ | ٣ | ٢٧ | | |
| المنيا | ١٢ | ٠ | ١٠ | ٠ | ٢٢ | ٠ | ٢٢ | | |
| أسيوط | ٩ | ٠ | ٦ | ٠ | ١٥ | ٠ | ١٥ | | |
| قنا | ٥٥ | ٠ | ٥٦ | ٠ | ١١١ | ٠ | ١١١ | | |
| محافظات الحدود | | | | | | | | | |
| البحر الأحمر | ٩٧ | ٢ | ١٤٩ | ٠ | ٢٤٦ | ٢ | ٢٤٨ | | |
| الإجمالي | ٨٥٣ | ١٩ | ٦٢٨ | ١٤ | ١٤٨١ | ٣٣ | ١٥١٤ | | |

جدول رقم ١٧

تكاليف العمالة بالصوامع
بمحافظة ج.م.ع خلال عام ٢٠٠٩/٢٠٠٨

القيمة بالآلاف جنيه

| جملة تكاليف الصالة | جملة التأمينات الأجتماعية | القيمة النقدية للمزايا العينية | إجمالي أجور ومكافآت الوطنين | | أجور ومكافآت العمال | | أجور ومكافآت الأثريين والفنيين والكتبة | | المحافظة |
|-----------------------|---------------------------------|-----------------------------------|--------------------------------|-------|---------------------|------|---|-------|----------------------|
| | | | أ | ب | أ | ب | أ | ب | |
| | | | | | | | | | المحافظات الحضرية |
| ٢٤٤ | ٣٢ | . | ٥٣ | ١٥٩ | ١٣ | ٥٣ | ٤٠ | ١٠٦ | القاهرة |
| ٦٤٨٢ | ٩١٥ | ٢٥٦ | ٣٩ | ٥٢٧٢ | . | ٢٥٢١ | ٣٩ | ٢٧٥١ | الأسكندرية |
| | | | | | | | | | محافظات الوجه البحري |
| ٤٥٨٤ | ٥٥١ | ١٠٠٦ | ١٤ | ٣٠١٣ | . | ٨٨٠ | ١٤ | ٢١٣٣ | دمياط |
| ٣٤٧٠ | ٤٣٣ | ٣٨٦ | ٨٦ | ٢٥٦٥ | ٨ | ٤٨٩ | ٧٨ | ٢٠٧٦ | القليوبية |
| ٦٨٣ | ٧٤ | ٦٣ | . | ٥٤٦ | . | ٢٦١ | . | ٢٨٥ | كفر الشيخ |
| ١٥٣٥ | ١٨٢ | ٨٢ | ٨١ | ١١٩٠ | ٨١ | ٣٥٨ | . | ٨٣٢ | الغربية |
| ١٢٨٦ | ١٤٧ | ٧٢ | ٧٦ | ٩٩١ | ٦ | ٩١ | ٧٠ | ٩٠٠ | المنوفية |
| ٧٩٥ | ٩٥ | ٣٠ | ٢٠ | ٦٥٠ | ٢٠ | ١٠٠ | . | ٥٥٠ | البحيرة |
| ٢٧٣ | ٣٣ | ١٤ | ٢٤ | ٢٠٢ | ١٦ | ٨٥ | ٨ | ١١٧ | الأسماعيلية |
| | | | | | | | | | محافظات الوجه القبلي |
| ٣١١٢ | ٣٥٩ | ٦٣١ | ٩٤ | ٢٠٢٨ | . | ٢٠٣ | ٩٤ | ١٨٢٥ | الجيزة |
| ٤٥٦ | ٤٥ | . | . | ٤١١ | . | ٢٩ | . | ٣٨٢ | بنومسوف |
| ٢٤٠ | ٢٦ | ١٣ | ١٠ | ١٩١ | ١٠ | ٧٠ | . | ١٢١ | الفيوم |
| ٤٥١ | ٦٠ | ٥٩ | . | ٣٣٢ | . | ١٦٣ | . | ١٦٩ | المنيا |
| ٣٦٦ | ٥٩ | ٧ | . | ٣٠٠ | . | ٢٠٠ | . | ١٠٠ | أسيوط |
| ١٣٨٩ | ١٨٠ | ٢٩ | . | ١١٨٠ | . | ٤٢٩ | . | ٧٥١ | قنا |
| | | | | | | | | | محافظات الحدود |
| ٤٥٣١ | ٥٧٧ | . | ٣١ | ٣٩٢٣ | . | ١٥٤٤ | ٣١ | ٢٣٧٩ | البحر الأحمر |
| ٢٩٨٩٧ | ٣٧٦٨ | ٢٦٤٨ | ٥٢٨ | ٢٢٩٥٣ | ١٥٤ | ٧٤٧٦ | ٣٧٤ | ١٥٤٧٧ | الإجمالي |

جدول رقم ١٨

حركة المخزون بالصوامع بالمحافظات
في ج.م.ع خلال عام ٢٠٠٨/٢٠٠٩

محافظة القاهرة

| السلعة | وحدة الكمية | الرصيد أول العام | الوارد خلال العام | المنصرف خلال العام | الرصيد آخر العام |
|--------------------|----------------|---------------------|----------------------|-----------------------|---------------------|
| الغلال ومستحضراتها | | | | | |
| القمح | طن | ٣٦٨٠ | ٣٧٤٥٩ | ٣٧٧٢٣ | ٣٤١٦ |

تابع جدول رقم ١٨

حركة المخزون بالصوامع بالمحافظات
في ج.م.ع خلال عام ٢٠٠٨/٢٠٠٩

محافظة الاسكندرية

| الرصيد آخر العام | المنصرف خلال العام | الوارد خلال العام | الرصيد أول العام | وحدة الكمية | السلعة |
|---------------------|-----------------------|----------------------|---------------------|----------------|--------------------|
| ٢٧٢٧٦ | ١٣٩٤٦٢٦ | ١٤١٢٩٢٣ | ٨٩٧٩ | طن | القمح |
| | | | | | القلال ومستحضراتها |

تابع جدول رقم ١٨

حركة المخزون بالصوامع بالمحافظات
في ج.م.ع خلال عام ٢٠٠٨/٢٠٠٩

محافظة دمياط

| الرصيد آخر العلم | المتصرف خلال العام | الوارد خلال العلم | الرصيد أول العلم | وحدة الكمية | الملعة |
|---------------------|-----------------------|----------------------|---------------------|----------------|-----------------------------|
| ٧٥٧.٤ | ١٦٨٨٧١١ | ١٧٦٤٤١٥ | ٠ | طن | الغلال ومستحضراتها القمح |

تابع جدول رقم ١٨

حركة المخزون بالصوامع بالمحافظات
في ج.م.ع خلال عام ٢٠٠٨/٢٠٠٩

محافظة القليوبية

| السلعة | وحدة الكمية | الرصيد أول العام | الوارد خلال العام | المنصرف خلال العام | الرصيد آخر العام |
|------------------|----------------|---------------------|----------------------|-----------------------|---------------------|
| الغلال ومشتقاتها | | | | | |
| القمح | طن | ١٥٥٨٨ | ٩٨٩١٥٣ | ٩٢٠٢٠٦ | ٨٤٥٣٥ |
| أسمدة مصنعة | | | | | |
| أسمدة نيتروجينية | طن | ١٩٠ | ٤٥ | ٢٣٥ | ٠ |

تابع جدول رقم ١٨

حركة المخزون بالصوامع بالمحافظات
في ج.م.ع خلال عام ٢٠٠٨/٢٠٠٩

محافظة كفر الشيخ

| الرصيد آخر العام | المنصرف خلال العام | الوارد خلال العام | الرصيد أول العام | وحدة الكمية | السلعة |
|---------------------|-----------------------|----------------------|---------------------|----------------|--------------------|
| ٦٤٣٧ | ١٨٧٥٤٧ | ١٩٠١٣٩ | ٣٨٤٥ | طن | القمح |
| | | | | | الغلال ومستحضراتها |

تابع جدول رقم ١٨

حركة المخزون بالصوامع بالمحافظات
في ج.م.ع خلال عام ٢٠٠٨/٢٠٠٩

محافظة الغربية

| السلعة | وحدة الكمية | الرصيد أول العام | الوارد خلال العام | المنصرف خلال العام | الرصيد آخر العام |
|-------------------|----------------|---------------------|----------------------|-----------------------|---------------------|
| القلل ومستحضراتها | | | | | |
| القمح | طن | ٢٢٢٩٨ | ٣٦٦٦٧٩ | ٣٧٣١٨١ | ١٥٧٩٦ |
| أسمدة مصنعة | | | | | |
| أسمدة نيتروجينية | طن | ٠ | ٦٢٥ | ٦٢٥ | ٠ |

تابع جدول رقم ١٨

حركة المخزون بالصوامع بالمحافظات
في ج.م.ع خلال عام ٢٠٠٨/٢٠٠٩

محافظة المنوفية

| الرصيد آخر العام | المنصرف خلال العام | الوارد خلال العام | الرصيد أول العام | وحدة الكمية | السلعة |
|---------------------|-----------------------|----------------------|---------------------|----------------|--------------------|
| ١١٢٣٦ | ٢٦٩٩٩٤ | ٢٦٢٥٥٦ | ١٨٦٧٤ | طن | القمح |
| | | | | | الغلال ومستحضراتها |

تابع جدول رقم ١٨

حركة المخزون بالصوامع بالمحافظات
في ج.م.ع خلال عام ٢٠٠٨/٢٠٠٩

محافظة البحيرة

| الرصيد آخر العام | المنصرف خلال العام | الوارد خلال العام | الرصيد أول العام | وحدة الكمية | السلعة |
|---------------------|-----------------------|----------------------|---------------------|----------------|----------------------------|
| ٢٨١٣ | ٢٢.٤٥٠ | ٢١٨٣٧٣ | ٤٨٩٠ | طن | الفلل ومستحضراتها القمح |

تابع جدول رقم ١٨

حركة المخزون بالصوامع بالمحافظات
في ج.م.ع خلال عام ٢٠٠٨/٢٠٠٩

محافظة الأسماعيلية

| الرصيد آخر العام | المنصرف خلال العام | الوارد خلال العام | الرصيد أول العام | وحدة الكمية | السلعة |
|---------------------|-----------------------|----------------------|---------------------|----------------|-----------------------------|
| ٦٣٢٥ | ٢٦٢٧١٩ | ٢٦٧٢٤٨ | ١٧٩٦ | طن | القمح الغلال ومستحضراتها |

تابع جدول رقم ١٨

حركة المخزون بالصوامع بالمحافظة
في ج.م.ع خلال عام ٢٠٠٨/٢٠٠٩

محافظة الجيزة

| السلعة | وحدة الكمية | الرصيد أول العام | الوارد خلال العام | المنصرف خلال العام | الرصيد آخر العام |
|--------------------|----------------|---------------------|----------------------|-----------------------|---------------------|
| القمح | طن | ٥٤١٨ | . | ٥٤١٨ | . |
| الغلال ومستحضراتها | | | | | |

تابع جدول رقم ١٨

حركة المخزون بالصوامع بالمحافظات
في ج.م.ع خلال عام ٢٠٠٨/٢٠٠٩

محافظة بنى سويف

| الرصيد آخر العام | المنصرف خلال العام | الوارد خلال العام | الرصيد أول العام | وحدة الكمية | السلعة |
|---------------------|-----------------------|----------------------|---------------------|----------------|--------------------|
| ٣٨٧١ | ١٠٨٥٢٨ | ١٠٨٤٧٣ | ٣٩٢٦ | طن | القليل ومستحضراتها |
| | | | | | القمح |

تابع جدول رقم ١٨

حركة المخزون بالصوامع بالمحافظات
في ج.م.ع خلال عام ٢٠٠٨/٢٠٠٩

محافظة الفيوم

| الرصيد آخر العام | المنصرف خلال العام | الوارد خلال العام | الرصيد أول العام | وحدة الكمية | السلعة |
|---------------------|-----------------------|----------------------|---------------------|----------------|--------------------|
| ١٣٧٦٩ | ١٣٢٤٨٣ | ١٤١٦٠٦ | ٤٦٤٦ | طن | الغلال ومستحضراتها |
| | | | | | القمح |

تابع جدول رقم ١٨

حركة المخزون بالصوامع بالمحافظات
في ج.م.ع خلال عام ٢٠٠٨/٢٠٠٩

محافظة المنيا

| الرصيد آخر العام | المنصرف خلال العام | الوارد خلال العام | الرصيد أول العام | وحدة الكمية | السلعة |
|---------------------|-----------------------|----------------------|---------------------|----------------|--------------------|
| ٥١٤٤ | ٢٣٧.٨٠ | ٢٤٢٢٢٤ | ٠ | طن | القمح |
| | | | | | الغلال ومستحضراتها |

تابع جدول رقم ١٨

حركة المخزون بالصوامع بالمحافظات
في ج.م.ع خلال عام ٢٠٠٨/٢٠٠٩

محافظة اسيوط

| الرصيد آخر العام | المنصرف خلال العام | الوارد خلال العام | الرصيد أول العام | وحدة الكمية | السلعة |
|---------------------|-----------------------|----------------------|---------------------|----------------|--------------------|
| ٢٥٧٢٧ | ٢٩٢٥١٦ | ٣٠٣١٦٧ | ١٥٠٧٦ | طن | القمح |
| | | | | | الغلال ومستحضراتها |

تابع جدول رقم ١٨

حركة المخزون بالصوامع بالمحافظات
في ج.م.ع خلال عام ٢٠٠٨/٢٠٠٩

محافظة قنا

| السلعة | وحدة الكمية | الرصيد أول العام | الوارد خلال العام | المنصرف خلال العام | الرصيد آخر العام |
|--------------------|----------------|---------------------|----------------------|-----------------------|---------------------|
| الغلال ومستحضراتها | | | | | |
| القمح | طن | ٢١٦٩٧ | ٤٧٥٥٥٧ | ٤٦١٩٤٧ | ٣٥٣٠٧ |
| أذرة شلمية | طن | ٠ | ١٢٤٤٤ | ١٢٤٤٤ | ٠ |

تابع جدول رقم ١٨

حركة المخزون بالصوامع بالمحافظات
في ج.م.ع خلال عام ٢٠٠٨/٢٠٠٩

محافظة البحر الأحمر

| الرصيد آخر العام | المنصرف خلال العام | الوارد خلال العام | الرصيد أول العام | وحدة الكمية | السلعة |
|---------------------|-----------------------|----------------------|---------------------|----------------|-----------------------------|
| ٤٤٧٨٦ | ٧٠٠٠٧٤ | ٧٤٤٨٦٠ | ٠ | طن | القمح الغلال ومستحضراتها |

الجهاز المركزي للتعبئة العامة والإحصاء

جمهورية مصر العربية

طريق صلاح سالم

صندوق بريد: ٢٠٨٦

مدينة نصر - القاهرة

تليفون : ٢٤٠٢٣٠٣١

فاكس : ٢٤٠٢٤٠٩٩

THE CENTRAL AGENCY FOR PUBLIC
MOBILIZATION AND STATISTICS
ARAB REPUBLIC OF EGYPT

SLAH SALEM AVNUE

NASER CITY - CAIRO

P.O.BOX ٢٠٨٦

TEL : ٢٠٢-٢٤٠٢-٣٠٣١

FAX : ٢٠٢-٢٤٠٢-٤٠٩٩

WEB SITE : <http://www.capmas.gov.eg> موقع الجهاز

E-MAIL: pres _ capmas @ capmas . gov . eg بريد الكترونى



طبع بمطابع الجهاز المركزي
للتعبئة العامة والإحصاء
PRINTED IN C.A.P.M.A.S PRINTING SHOP