

جمهورية مصر العربية
الجهاز المركزي للتعبئة العامة والإحصاء

إحصاءات المساحات المحصولية والإنتاج النباتي

عام ٢٠١١/٢٠١٠

عند استخدام إحصائتنا
يرجى الإشارة إلى الجهاز المركزي للتعبئة العامة والإحصاء
كمصدر للبيانات

إصدار نوفمبر ٢٠١٢

<http://www.capmas.gov.eg>

مرجع رقم ٧٢ . ١٢٤٢٥ / 2011

جمهورية مصر العربية
الجهاز المركزي للتعبئة العامة والإحصاء

إحصاءات المساحات المحصولية والإنتاج النباتي

عام ٢٠١١ / ٢٠١٠

إصدار نوفمبر ٢٠١٢

<http://www.capmas.gov.eg>

مرجع رقم ٧٢ . ٢٥٤٢٥ / ١١ / ٢٠١١

تقديم

تمثل الزراعة قطاعاً هاماً من قطاعات التنمية الإقتصادية والإجتماعية لذلك تهتم الدولة بالنهوض بالإنتاج الزراعي وزيادة معدل نمو الناتج المحلي من هذا القطاع وذلك من خلال إتباع الأساليب العلمية الحديثة وذلك بزيادة المساحات المنزرعة والعمل على إنتاج أصناف ذات مواصفات عالية الجودة.

يحرص الجهاز المركزي للتعبئة العامة والإحصاء على إصدار " النشرة السنوية لإحصاءات المساحات المحصولية والإنتاج النباتي " والتي تتضمن بيانات عن المساحات المحصولية والإنتاج النباتي (محاصيل - خضر - فاكهة) في العروات الثلاثة بالأراضى القديمة والجديدة طبقاً لمحافظات الجمهورية. يقدم الجهاز هذه النشرة عن عام ٢٠١٠ / ٢٠١١ للمهتمين بهذا المجال آملاً أن تحقق الأهداف المرجوة منها.

والله ولى التوفيق ...

لواء / أبو بكر الجندى

رئيس الجهاز المركزى للتعبئة العامة والإحصاء

الفهرس

رقم الصفحة	البيان	رقم الجدول
1 7	منهجية الإحصائية المؤشرات العامة جداول النشرة	
<u>الفصل الأول : المساحة المحصولية والمساحة المنزرعة طبقاً للمحافظات</u>		
15	إجمالي المساحة المحصولية	1
16	إجمالي المساحة المنزرعة	2
<u>الفصل الثاني : المحاصيل الحقلية الشتوية طبقاً للمحافظات</u>		
18	إجمالي مساحة وإنتاجية وإنتاج المحاصيل الحقلية الشتوية	3
19	مساحة وإنتاج الحبوب بالأراضي القديمة والجديدة	4
20	مساحة وإنتاج البقوليات بالأراضي القديمة والجديدة	5
23	مساحة وإنتاج المحاصيل السكرية بالأراضي القديمة والجديدة	6
24	مساحة وإنتاج البرسيم بالأراضي القديمة والجديدة	7
26	مساحة وإنتاج الأعلاف الخضراء بالأراضي القديمة والجديدة	8
29	مساحة وإنتاج الألياف بالأراضي القديمة والجديدة	9
30	مساحة وإنتاج البصل والثوم بالأراضي القديمة والجديدة	10
33	مساحة وإنتاج النباتات الطبية والعطرية بالأراضي القديمة والجديدة	11
48	إنتاج الأتبان والأحطاب	12
<u>الفصل الثالث : المحاصيل الحقلية الصيفية طبقاً للمحافظات</u>		
50	إجمالي مساحة وإنتاجية وإنتاج المحاصيل الحقلية الصيفية	13
51	مساحة وإنتاج الألياف بالأراضي القديمة والجديدة	14
52	مساحة وإنتاج المحاصيل السكرية بالأراضي القديمة والجديدة	15
53	مساحة وإنتاج الحبوب بالأراضي القديمة والجديدة	16

(تابع) الفهرس

رقم الصفحة	البيان	رقم الجدول
55	مساحة وإنتاج البصل بالأراضي القديمة والجديدة	17
56	مساحة وإنتاج المحاصيل الزيتية بالأراضي القديمة والجديدة	18
58	مساحة وإنتاج البرسيم والأعلاف الخضراء بالأراضي القديمة والجديدة	19
64	مساحة وإنتاج النباتات الطبية والعطرية بالأراضي القديمة والجديدة	20
76	مساحة الأشجار الخشبية بالأراضي القديمة والجديدة	21
77	مساحة وإنتاج الأصناف الأخرى بالأراضي القديمة والجديدة	22
79	إنتاج الأتبان والأحطاب	23
<u>الفصل الرابع : المحاصيل الحقلية النيلية طبقاً للمحافظات</u>		
81	إجمالي مساحة وإنتاجية وإنتاج المحاصيل الحقلية النيلية	24
82	مساحة وإنتاج الحبوب بالأراضي القديمة والجديدة	25
84	مساحة وإنتاج البصل بالأراضي القديمة والجديدة	26
85	مساحة وإنتاج المحاصيل الزيتية بالأراضي القديمة والجديدة	27
87	مساحة وإنتاج الأعلاف الخضراء بالأراضي القديمة والجديدة	28
92	مساحة وإنتاج النباتات الطبية والعطرية بالأراضي القديمة والجديدة	29
93	إنتاج الأتبان والأحطاب	30
<u>الفصل الخامس : الخضار الشتوية طبقاً للمحافظات</u>		
95	إجمالي مساحة وإنتاج الخضار الشتوية بالأراضي القديمة والجديدة	31
96	إجمالي مساحة وإنتاجية وإنتاج الخضار الشتوية	32
97	مساحة وإنتاج الخضار الأساسية بالأراضي القديمة والجديدة	33
101	مساحة وإنتاج الخضار البقلية بالأراضي القديمة والجديدة	34
104	مساحة وإنتاج الخضار الدرنية بالأراضي القديمة والجديدة	35
105	مساحة وإنتاج الخضار الورقية بالأراضي القديمة والجديدة	36
106	مساحة وإنتاج الخضار الثانوية والجذرية بالأراضي القديمة والجديدة	37
107	مساحة وإنتاج الكورمة بالأراضي القديمة والجديدة	38
108	مساحة وإنتاج المقات بالأراضي القديمة والجديدة	39
111	مساحة وإنتاج الفراولة (الشليك) والخضار الأخرى بالأراضي القديمة والجديدة	40

رقم الصفحة	البيان	رقم الجدول
	<u>الفصل السادس : الخضر الصيفية طبقاً للمحافظات</u>	
113	إجمالي مساحة وإنتاج الخضر الصيفية بالأراضي القديمة والجديدة	41
114	إجمالي مساحة وإنتاجية وإنتاج الخضر الصيفية طبقاً للأصناف	42
115	مساحة وإنتاج الخضر الأساسية بالأراضي القديمة والجديدة	43
120	مساحة وإنتاج الخضر البقلية بالأراضي القديمة والجديدة	44
123	مساحة وإنتاج الخضر الدرنية بالأراضي القديمة والجديدة	45
124	مساحة وإنتاج الخضر الورقية بالأراضي القديمة والجديدة	46
125	مساحة وإنتاج الخضر الثانوية والجذرية بالأراضي القديمة والجديدة	47
126	مساحة وإنتاج الكورمة بالأراضي القديمة والجديدة	48
127	مساحة وإنتاج المقات بالأراضي القديمة والجديدة	49
131	مساحة وإنتاج الفراولة (الشليك) والخضر الأخرى بالأراضي القديمة والجديدة	50
	<u>الفصل السابع : الخضر النيلية طبقاً للمحافظات</u>	
133	إجمالي مساحة وإنتاج الخضر النيلية بالأراضي القديمة والجديدة	51
134	إجمالي مساحة وإنتاجية وإنتاج الخضر النيلية طبقاً للأصناف	52
135	مساحة وإنتاج الخضر الأساسية بالأراضي القديمة والجديدة	53
139	مساحة وإنتاج الخضر البقلية بالأراضي القديمة والجديدة	54
142	مساحة وإنتاج الخضر الدرنية بالأراضي القديمة والجديدة	55
143	مساحة وإنتاج الخضر الورقية بالأراضي القديمة والجديدة	56
144	مساحة وإنتاج الخضر الثانوية والجذرية بالأراضي القديمة والجديدة	57
145	مساحة وإنتاج الكورمة بالأراضي القديمة والجديدة	58
145	مساحة وإنتاج الفراولة (الشليك) بالأراضي القديمة والجديدة	
146	مساحة وإنتاج المقات بالأراضي القديمة والجديدة	60
	<u>الفصل الثامن : حدائق الفاكهة طبقاً للمحافظات</u>	
150	مساحة وإنتاج النخيل بالأراضي القديمة والجديدة	61
151	إجمالي مساحة وإنتاج حدائق الفاكهة بالأراضي القديمة والجديدة	62
152	إجمالي المساحة الكلية والمثمرة والإنتاجية والإنتاج لحدائق الفاكهة طبقاً للأصناف	63
153	مساحة وإنتاج الموالح بالأراضي القديمة والجديدة	64
157	مساحة وإنتاج الحلويات بالأراضي القديمة والجديدة	65
161	مساحة وإنتاج الفواكه بالأراضي القديمة والجديدة	66
165	مساحة وإنتاج النقل بالأراضي القديمة والجديدة	67
166	مساحة وإنتاج الفواكه الأخرى بالأراضي القديمة والجديدة	68

(تابع) الفهرس

رقم الصفحة	البيان	رقم الجدول
	<u>الفصل التاسع : الصوب طبقاً للمحافظات</u>	
168	إجمالي عدد ومساحة وإنتاج الصوب الشتوية طبقاً للأصناف	69
169	عدد ومساحة وإنتاج الصوب الشتوية بالأراضي القديمة والجديدة طبقاً للمحافظات	70
170	إجمالي عدد ومساحة وإنتاج الصوب الشتوية بالأراضي القديمة والجديدة	71
176	إجمالي عدد ومساحة وإنتاج الصوب النيلية طبقاً للأصناف	72
177	عدد ومساحة وإنتاج الصوب النيلية بالأراضي القديمة والجديدة طبقاً للمحافظات	73
178	إجمالي عدد ومساحة وإنتاج الصوب النيلية بالأراضي القديمة والجديدة	74
	<u>الفصل العاشر : خواص التربة الزراعية</u>	
181	تقسيم مساحة الأراضي بالمحافظات طبقاً لسنة الحصر والقدرة الإنتاجية	75
	<u>ملاحق إحصائية</u>	
183	تعداد السكان والمساحة المنزرعة ومتوسط نصيب الفرد من المساحة المنزرعة لعامي 2006، 2011 طبقاً للمحافظات	1
184	الميزان الغذائي لعام 2010	2
185	موقع مصر بين أهم الدول الأوروبية لإنتاج بعض المحاصيل الزراعية	3
186	موقع مصر بين أهم الدول الأوروبية لإنتاج محصول القطن	4
187	إجمالي مساحة وإنتاج المحاصيل الشتوية والصيفية والنيلية طبقاً للمجموعات	5
188	مقارنة بين مساحة وإنتاج المحاصيل الشتوية ونسبة التغير لعامي 2009 / 2010 ، 2010 / 2011	6
189	مقارنة بين مساحة وإنتاج المحاصيل الصيفية ونسبة التغير لعامي 2009 / 2010 ، 2010 / 2011	7
190	مقارنة بين مساحة وإنتاج المحاصيل النيلية ونسبة التغير لعامي 2009 / 2010 ، 2010 / 2011	8
191	تطور إجمالي المساحة المحصولية والمساحة المنزرعة من عام 1991 / 1992 إلى عام 2010 / 2011.	9
192	مقارنة بين مساحة وإنتاج الخضر الشتوية ونسبة التغير لعامي 2009 / 2010 ، 2010 / 2011	10
193	مقارنة بين مساحة وإنتاج الخضر الصيفية ونسبة التغير لعامي 2009 / 2010 ، 2010 / 2011	11
194	مقارنة بين مساحة وإنتاج الخضر النيلية ونسبة التغير لعامي 2009 / 2010 ، 2010 / 2011	12
195	مقارنة بين مساحة وإنتاج الفاكهة ونسبة التغير لعامي 2009 / 2010 ، 2010 / 2011	13
196	حصر لعدد ومساحة الحيازات الزراعية طبقاً للمحافظات .	14

خريطة توزيع المساحات المنزرعة بالمحاصيل الاستراتيجية بمحافظات الجمهورية لعام ٢٠١١ / ٢٠١٠

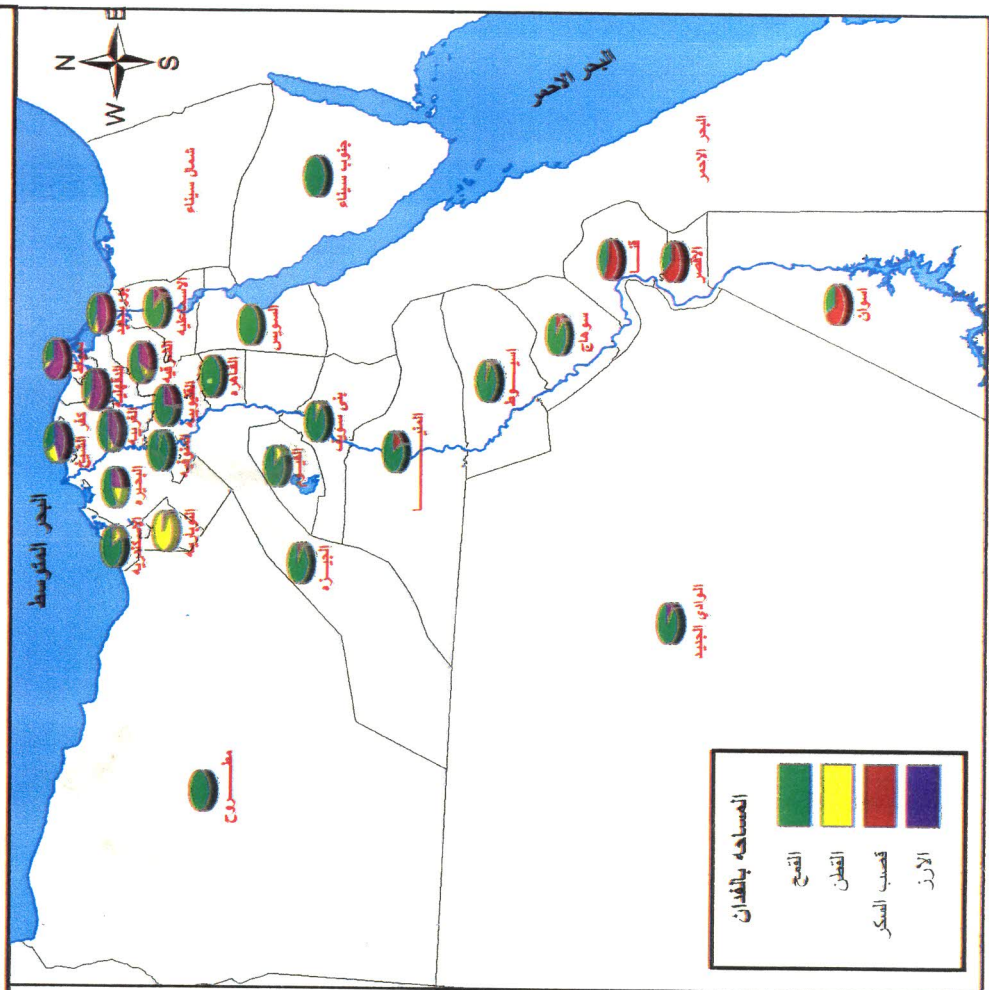

الارز	قصب السكر	القطن	القمح	اسم المحافظة
٠	١٦	٠	١١١٢٠	محافظة القاهرة
٣٥٤٢	٥	٨٧٧٥	٦٢٩٥٤	محافظة الاسكندرية
٢٢٤٠٩	٠	٣٩٠٩	٢٠٠٢٤	محافظة بورسعيد
٠	١٤	٠	٤٤٥٤	محافظة المنيا
٦٩١٩٣	٤٥	٩٠٩٩	٣١٩٨٦	محافظة دمياط
٤٢١٦٢١	٥٣٢	٦٥٥١٣	٣٠٠٠٢٥	محافظة الدقهلية
٣٣٦٤٥٣	٢١٥	٦٢١١٧	٤٠٣٩٨٣	محافظة الشرقية
١٦٥٦٦	٧٦٠	١٢٩٤	٤٩٦١٨	محافظة القليوبية
٢٩٦٥١٧	١٦٨	١٣٤٥٣٥	٢٣٩٦٠٠	محافظة كفر الشيخ
١٢٢٣٠٤	١٥٦٢	٣٥٧٨٦	١٤٦٥٢٢	محافظة الغربية
٠	٢٢	٥٤٣٤	١١٠٨٦٠	محافظة المنوفية
٢١٠٨٨٦	١٧٦	١٤٤٢٥٥	٤٥٧٩٥٩	محافظة البحيرة
٥٤٤٦	٠	١٦٠٠	٥٠٠١٩	محافظة الاسماعيلية
٠	١٨٢٠	٠	٢٩٧٤٨	محافظة الجيزة
٣٥٥	٦٦٣	١٠٥٤٠	١٣٠٦٢٠	محافظة بني سويف
٠	٥١٠	٢٢٤٨٩	١٦٣٦١٠	محافظة الفيوم
٠	٣٩٤٩٤	٣١٩١	٢١٣٧٨١	محافظة المنيا
٠	١٥٩٣	٨٨٢٧	١٦٦٣٥٧	محافظة اسيوط
٠	١٦٠٩٥	٢٥٤٦	١٨٦٠٠٤	محافظة سوهاج
٠	١١٦٧١٩	٠	٩٤٢٥٨	محافظة قنا
٠	٨١٨٠١	٠	٤٥٠١٦	محافظة اسوان
٠	٦٢٨٦٠	٠	٣٦٩٨٨	محافظة الاقصر
٠	٠	٠	٠	محافظة البحر الاحمر
٦٧٩٢	٠	١١٢	٨٤٣٣٠	محافظة الوادي الجديد
٠	٠	٠	٨٧٠٠	محافظة مطروح
٠	٠	٠	٠	محافظة شمال سيناء
٠	٠	٠	٥٥	محافظة جنوب سيناء
٢٦٠	٤٢٨	٩١٠٠	٠	النوبارية

خريطة توزيع المساحات المزروعة بالقمح لعام ٢٠١١/٢٠١٠

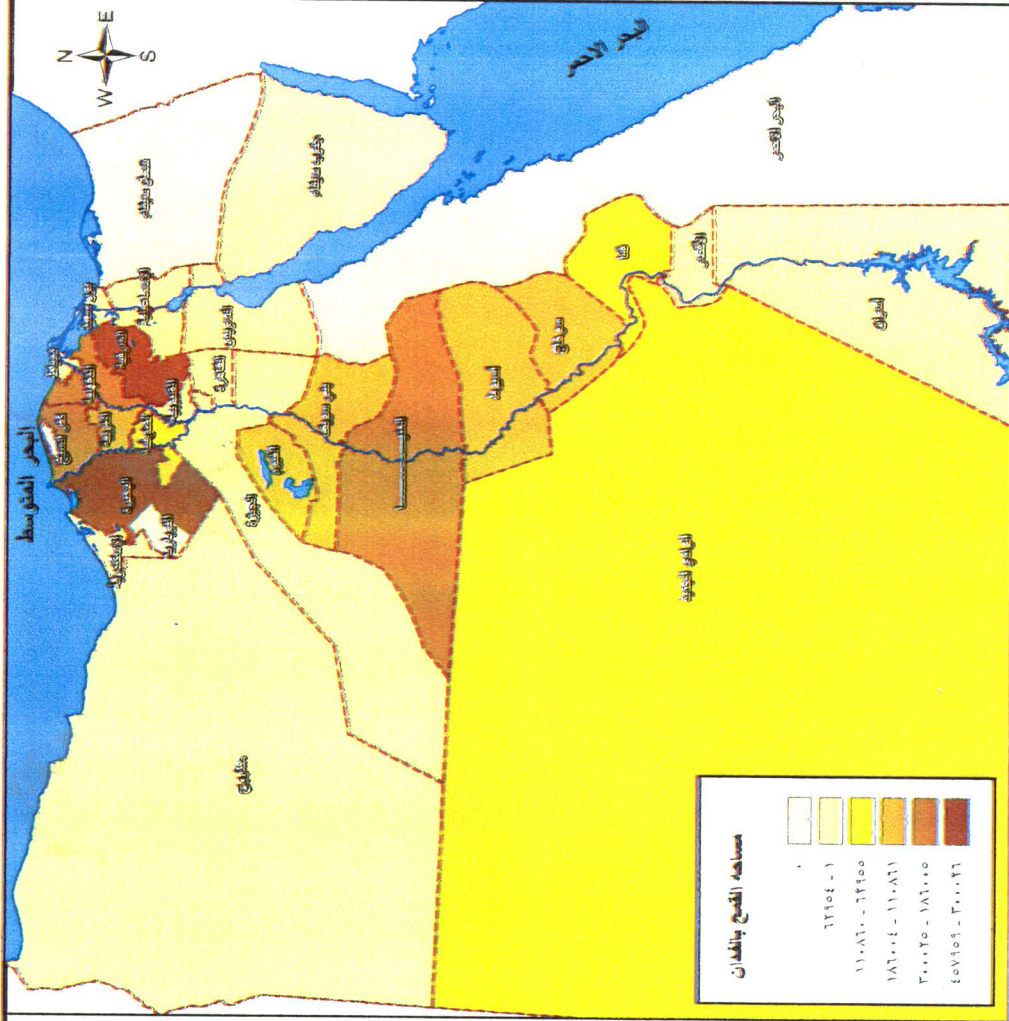

اسم المحافظة	المساحة بالبدان
محافظة القاهرة	١١١٣٠
محافظة الاسكندرية	٦٢٩٥٤
محافظة بورسعيد	٢٠٠٣٤
محافظة السويس	٤٤٥٤
محافظة دمياط	٣١٩٨٦
محافظة الدقهلية	٣٠٠٠٢٥
محافظة الشرقية	٤٠٣٩٨٣
محافظة القليوبية	٤٩٦١٨
محافظة كفر الشيخ	٣٣٩٦٠٠
محافظة الغربية	١٤٦٥٢٢
محافظة المنوفية	١١٠٨٦٠
محافظة البحيرة	٤٥٧٩٥٩
محافظة الاسماعيلية	٥٠٠١٩
محافظة الجيزة	٢٩٧٤٨
محافظة بنى سويف	١٣٠٩٢٠
محافظة الفيوم	١٦٣٦١٠
محافظة المنيا	٣١٣٧٨١
محافظة امسيوط	١٦٦٣٥٧
محافظة سوهاج	١٨٦٠٠٤
محافظة قنا	٩٤٣٥٨
محافظة اسيوط	٤٥٠١٦
محافظة ااقصر	٣٦٩٨٨
محافظة البحر الاحمر	٠
محافظة الوادي الجديد	٨٤٣٣٠
محافظة مطروح	٨٧٠٠
محافظة شمال سيناء	٠
محافظة جنوب سيناء	٥٥
التوتارية	٠



خريطة توزيع المساحات المزروعة بقصب السكر لعام ٢٠١١/٢٠١٠

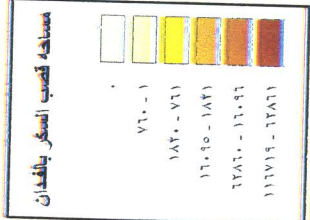
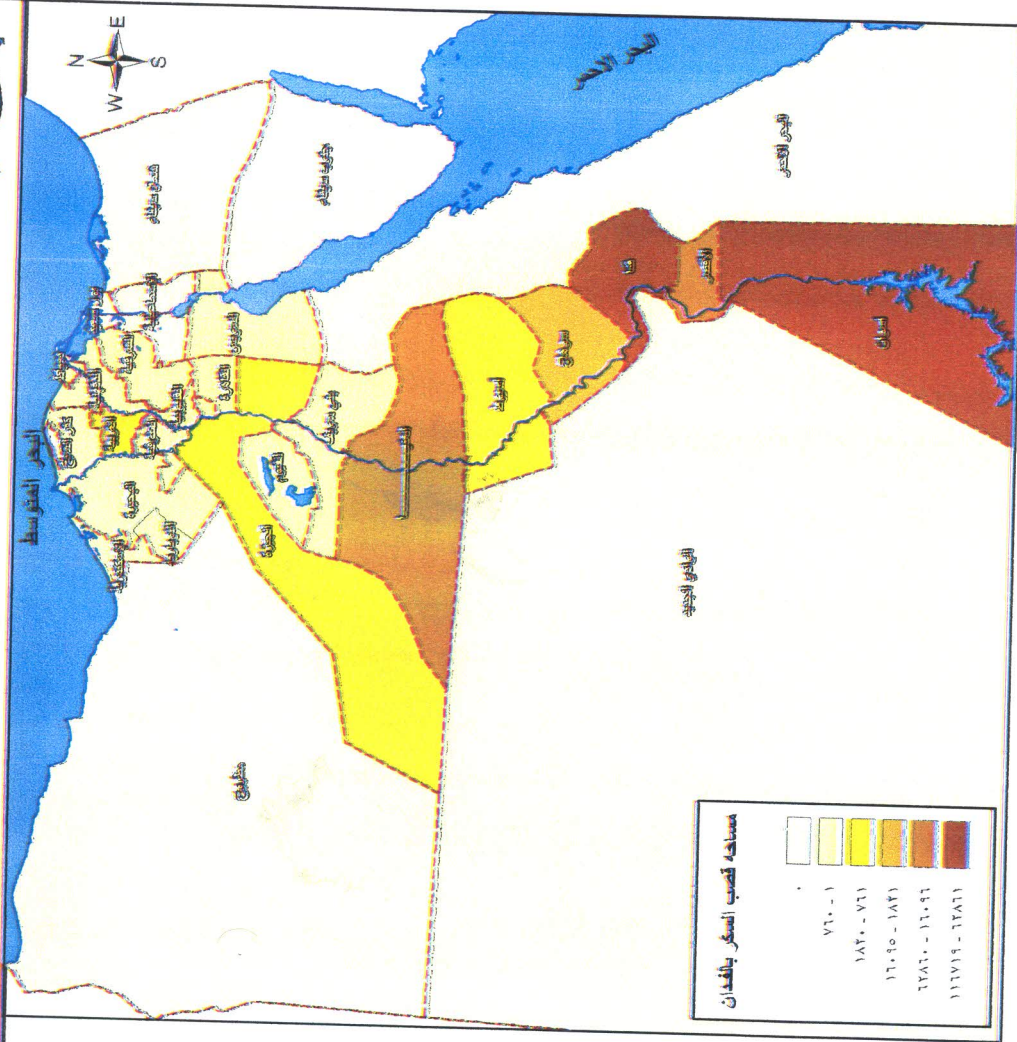

المساحة بالفلدان	اسم المحافظة
١٦	محافظة القاهرة
٥	محافظة الاسكندرية
١	محافظة نوسعيد
١٤	محافظة السويس
٤٥	محافظة دمياط
٥٢٢	محافظة الدقهلية
٢١٥	محافظة الشرقية
٧٦٠	محافظة القليوبية
١٦٨	محافظة كفر الشيخ
١٥٢٢	محافظة الغربية
٢٢	محافظة المنوفية
١٧٦	محافظة البحيرة
١	محافظة الاسماعيلية
١٨٢٠	محافظة الجيزة
٦٦٣	محافظة بني سويف
٥١٠	محافظة الفيوم
٣٩٤٩٤	محافظة المنيا
١٥٩٣	محافظة اسيوط
١٦٠٩٥	محافظة سوهاج
١١٦٧١٩	محافظة قنا
٨١٨٠١	محافظة اسيوط
٦٢٨٦٠	محافظة الأقصر
١	محافظة البحر الأحمر
١	محافظة الوادي الجديد
١	محافظة مطروح
١	محافظة شمال سيناء
١	محافظة جنوب سيناء
٤٢٨	التوابع

منهجية الإحصائية

أولاً: الهدف من الإحصائية:

تهدف هذه الإحصائية إلى توفير المؤشرات الخاصة بالمساحة والإنتاجية والإنتاج للحاصلات الزراعية الشتوية والصلفية والنبيلية

لعام ٢٠١٠ / ٢٠١١

ثانياً: مصادر البيانات :

تجمع بيانات هذه الإحصائية من:

١- وزارة الزراعة وإستصلاح الأراضي.

أ- الإدارة المركزية للإقتصاد الزراعي.

ب - معهد بحوث الأراضي والمياه والبيئة.

٢- مديريات الزراعة بالمحافظات.

٣- الموقع الإلكتروني للاتحاد الأوروبي :

EU POPA-Eurostat-Agriculture and Fishery

<http://epp.eurostat.ec.europ.eu>

ثالثاً: دورية الإحصائية :

سنة زراعية تبدأ من أول نوفمبر وتنتهي في أكتوبر من العام التالي.

رابعاً: التعاريف المستخدمة:

١ - المساحة المحصولية :

مساحة الأراضي المنزرعة لكل من الحاصلات الحقلية والخضراوات الثلاثة وحدائق الفاكهة.

٢ - المساحة المنزرعة :

مساحة الأراضي المنزرعة بحاصلات زراعية مؤقتة أو مستديمة بدون تكرار أصناف الحاصلات التي تزرع بها أكثر من مرة على مدار السنة.

٣ - الصوب:

هي بيوت محمية لحماية بعض النباتات من الظواهر الطبيعية ولتوفير المناخ المناسب لزراعة الحاصلات في غير المواعيد الطبيعية .

٤- أراضي الدرجة الأولى :

أراضي صالحة لزراعة جميع المحاصيل الزراعية وتعطى أكبر إنتاج بأقل تكاليف لسهولة وسائل الري والصرف بها وتتميز بأن قطاع التربة فيها عميق وقوامها متوسط ولا تزيد النسبة المئوية لمجموع الأملاح الذائبة عن ٣,٠٪ والنسبة المئوية للصدويوم المتبادل أقل من ١٥,٠٪ ودرجة الحموضة أو القلوية لا تزيد عن ٨,٥٪ .

٥ - أراضي الدرجة الثانية :

أراضي تنتج معظم المحاصيل بتكاليف قليلة لسهولة وسائل الري والصرف بها وقطاعها عميق وذات قوام ثقيل والنسبة المئوية للصدوديوم المتبادل أقل من ١٥٠٠٪ والنسبة المئوية لمجموع الأملاح الذائبة فيها ما بين (٣٠٠٪-٥٠٠٪) ودرجة الحموضة أو القلوية لا تزيد عن ٨٥٪.

٦ - أراضي الدرجة الثالثة :

أراضي لا توجد فيها جميع المحاصيل وتعطى محصولاً متوسطاً وتكاليف الخدمة الزراعية لها متوسطة وحالة الصرف فيها متوسطة وقطاعها عميق أو متوسط وقوامها ثقيل جداً أو ثقيل خفيف والنسبة المئوية للصدوديوم المتبادل ١٥٠٠٪ ودرجة الحموضة أو القلوية حوالي ٩٠٪ .

٧- أراضي الدرجة الرابعة :

أراضي محدودة الإنتاج أو تصلح للإنتاج تحت ظروف خاصة وتكاليف الخدمة الزراعية لها متوسطة أو عالية وحالة الصرف متوسطة أو رديئة وتشمل أنواع الأراضي الآتية :

أ - الأراضي الرملية البحتة أو التي بها أكثر من ٩٠٪ رمل .

ب- الأراضي الجيرية التي بها أكثر من ٢٠٪ كربونات كالسيوم .

ج - الأراضي الطينية و الثقيلة المرتفعة الملوحة وسيئه الصرف و رديئة النفاذ للماء .

د - الأراضي شديدة القلوية.

هـ- الأراضي الصخرية.

و- الأراضي التي بها طبقات صماء تحد من نمو الجذور ونفاذ الماء أو تكون هذه الطبقات سميكة وعميقة ولا يمكن تكسيروها.

٨ - أراضي الدرجة الخامسة :

أ- البور الصالح: ويقصد به الأراضي ذات الملوحة المرتفعة ويرجع سبب بوارها إلى عدم إستوائها وعدم توافر كمية المياه .

ب- البور المغمور: أراضي منخفضة عن الأراضي المجاورة لها مثل البرك والمستنقعات ويمكن إستغلالها إذا ما ردمت وشقت بها شبكة من المصارف بالأعماق والأبعاد المناسبة.

٩ - أراضي الدرجة السادسة :

وتشمل الأراضي الغير صالحة للزراعة مثل الأراضي الصخرية والكثبان الرملية والأراضي التي ليس لها مورد مياه للرى وكذلك الأراضي المقام عليها المنافع العامة .

خامساً - مواعيد الزراعة والحصاد لبعض المحاصيل الحقلية :

ميعاد الحصاد	ميعاد الزراعة	نوع المحصول
يوليو - نوفمبر	فبراير - مايو	العروة الصيفى
مارس - مايو	أكتوبر - نوفمبر	العروة الشتوى
سبتمبر - ديسمبر	يوليو - أغسطس	العروة النيلى
أبريل	أكتوبر - نوفمبر	القمح
سبتمبر	مارس	القطن
ديسمبر	فبراير - مارس - أبريل	قصب السكر الربيعى
يناير - فبراير	سبتمبر - أكتوبر	قصب السكر الخريفى
سبتمبر - أكتوبر	مايو - يونيو	الأرز
منتصف يوليو	مارس	البطاطس الصيفية
منتصف يناير	أكتوبر	البطاطس الشتوية
طوال العام	طوال العام	الطماطم
يناير	أكتوبر	البسلة
أبريل - مايو	أكتوبر - نوفمبر	البامية
يوليو - أغسطس	مارس - أبريل	البطيخ
أكتوبر	مارس	الموالح
يونيو - يوليو - أغسطس	أبريل	المشمش

المجموعة	البيان
الحبوب	القمح - الشعير - الأرز - الذرة الشامية - الذرة الرفيعة
البقول	الفاول - العدس - الحمص - الترمس - الحلبة
الألياف	الكتان - القطن - التيل
المحاصيل السكرية	بنجر السكر - قصب السكر
المحاصيل الزيتية	الفاول السوداني - فول الصويا - السمسم - عباد الشمس
الأعلاف الخضراء	الذراوة - لوبيا العلف - علف الفيل - السورجم - الذرة السكرية - الدخن - الأمشوطى الدنيبة - حشيشة السودان - بانكم - الحلبة الخضراء الذرة الشامية علف - بنجر العلف - الجلبان - السيلاج.
النباتات الطبية والعطرية الطبية	الكركديه - الحناء - الشطة - الكسبرة - الكمون - الشمر - اليانسون الشيح البابونج المغات - النعناع - حبة البركة - القرطم - حشيشة الليمون - النارج - السلق - الكرفس الشبت - العرقسوس - الكرات بشوشة - السنمكى - الخلة - الحلبة - حصا اللبان - الزعتر البقدونس - البروكلى - سلفا سكلاريا - البردقوش - الكراوية - الداتورة.
العطرية	العتري - الهوهوبا - الريحان - القرنفل - الورد البلدى - الياسمين البنفسج - الفل الإنتاجيت.
الزينة	التيوبيروز - الجلادايولاس - الداليا - الفاريسكم - الكلوندوما الكلانديولا - عصفور الجنة الجيوفيلا - الأبال.

تابع : مجموعات الحاصلات الزراعية

المجموعة	البيان
الخضر الأساسية	طماطم ، باذنجان ، كوسة ، فلفل ، كرنب ، قنبيط ، بامية ، خرشوف .
الخضر البقلية	فاصوليا خضراء ، فاصوليا جافة ، بسلة خضراء ، بسلة جافة ، لوبيا خضراء ، لوبيا جافة.
الخضر الدرنية	بطاطس ، بطاطا.
الخضر الورقية	ملوخية ، سبانخ ، خبازى .
الخضر الثانوية	جرجير ، خس ، شبت ، بقدونس ، كسيرة خضراء ، سلق، كرات ، كرفس.
الخضر الجذرية	جزر، بنجر، فجل ، لفت.
الكورمة	قلقاس.
المقات	بطيخ ، كنتالوب ، خيار ، قناء ، قرع عسلى ، شهد ، شمام ، كيزان العسل .
الشليك	فراولة.
الخضر الأخرى	بطيخ لب، رجله، كوسة لب، قوطه .
الموالح	برتقال ، يوسفى ، ليمون مالح ، ليمون أزاليا ، نارنج ، جريب فروت ، موالح أخرى.
الحلويات	تفاح ، مشمش ، خوخ ، برفوق ، كمثرى ، قشطة ، كاكي ، بشملة، زيتون.
الفواكه	عنب ، مانجو، موز، جوافه ، تين ، تين شوكى ، رمان ، عناب ، كيوى ، زبدية ، باباظ ، خروب ، نبق توت ، أشجار مختلطة.
النقل	لوز ، فستق ، بيكان.

سابعاً - الرموز المستخدمة

(=) أقل من ٥٠٠ وحدة.

(-) لا يوجد بيان.

ثامناً - طرق إتاحة البيانات

ورقية - موقع إلكتروني

ملاحظات :

١- النوبارية أراضي جديدة مستقلة ولها مديرية زراعة وليست محافظة.

٢- تم إضافة هذا العام عدد (٢) ملحق :

أ- موقع مصر بين دول العالم فى إنتاج محصول القطن.

ب- سلسلة زمنية للمساحات المحصولية والمنزعة .

٣- العروة الشتوى تم إضافة بيانات محافظة حلوان على بيانات محافظة القاهرة ، إضافة بيانات محافظة ٦ أكتوبر على بيانات محافظة الجيزة أما العروتين الصيفى والنيلى تم إضافة بيانات مركز المعادى فقط من حلوان على بيانات محافظة القاهرة .

٤- توجد مساحات منزعة وغير مثمرة فى بعض المحافظات.

٥- توجد بعض الفروق الطفيفة الناتجة عن التقريب الآلى.

٦- الحمل (تين . حطب . قش) = ٢٥٠ كيلوجرام.

المؤشرات العامة

- ١- بلغ إجمالي المساحة المحصولية ١٥,٣٥ مليون فدان عام 2010 / ٢٠١١ مقابل 15,33 مليون فدان العام السابق بنسبة زيادة قدرها ٠,١٪.
- ٢- بلغ إجمالي المساحة المنزرعة ٨,٦٢ مليون فدان عام 2010 / 2011 مقابل 8,٧٤ مليون فدان العام السابق بنسبة إنخفاض قدرها ١,٤٪.
- ٣- بلغت مساحة محصول القمح 3,٠٥ مليون فدان عام 2010 / 2011 مقابل 3,٠٠ مليون فدان العام السابق بنسبة زيادة قدرها ١,٧٪ وكانت كمية الإنتاج ٨,٣٧ مليون طن عام ٢٠١٠ / ٢٠١١ مقابل ٧,١٧ مليون طن العام السابق بنسبة زيادة قدرها ١٦,٧٪ وتحتل محافظة الشرقية المرتبة الأولى حيث بلغ الإنتاج ١,٠٣ مليون طن بنسبة قدرها ١٢,٣٪.
- ٤- بلغت مساحة محصول القطن ٥٢٠ ألف فدان عام ٢٠١٠ / ٢٠١١ مقابل ٣٦٩ ألف فدان العام السابق بنسبة زيادة قدرها ٤٠,٩٪ وكانت كمية الإنتاج ٦٣٥ ألف طن عام ٢٠١٠ / ٢٠١١ مقابل ٣٧٨ ألف طن العام السابق بنسبة زيادة قدرها ٦٨,٠٪ وتحتل محافظة البحيرة المرتبة الأولى حيث بلغ الإنتاج ١٧٤ ألف طن بنسبة قدرها ٢٧,٤٪.
- ٥- بلغت مساحة محصول قصب السكر ٣٢٥ ألف فدان عام ٢٠١٠ / ٢٠١١ مقابل ٣٢٠ ألف فدان العام السابق بنسبة زيادة قدرها ١,٦٪ وكانت كمية الإنتاج ١٥,٧٧ مليون طن عام ٢٠١٠ / ٢٠١١ مقابل ١٥,٧١ مليون طن العام السابق بنسبة زيادة قدرها ٠,٤٪ وتحتل محافظة قنا المرتبة الأولى حيث بلغ الإنتاج ٥,٨٣ مليون طن بنسبة قدرها ٣٧,٠٪.
- ٦- بلغت مساحة محصول الأرز ١,٤١ مليون فدان عام ٢٠١٠ / ٢٠١١ مقابل ١,٠٩ مليون فدان العام السابق بنسبة زيادة قدرها ٢٩,٤٪ وكانت كمية الإنتاج ٥,٦٨ مليون طن عام ٢٠١٠ / ٢٠١١ مقابل ٤,٣٣ مليون طن العام السابق بنسبة زيادة قدرها ٣١,٢٪ وتحتل محافظة الدقهلية المرتبة الأولى حيث بلغ الإنتاج ١,٨٥ مليون طن بنسبة قدرها ٣٢,٦٪.

٧- بلغت مساحة محصول البطاطس ٣٩١ ألف فدان عام ٢٠١١/٢٠١٠ مقابل ٣٣٥ ألف فدان العام السابق بنسبة زيادة قدرها ١٦,٧٪ وكانت كمية الإنتاج ٤,٣٤ مليون طن عام ٢٠١١/٢٠١٠ مقابل ٣,٦٣ مليون طن العام السابق بنسبة زيادة قدرها ١٩,٦٪ وتحتل محافظة البحيرة المرتبة الأولى حيث بلغ الإنتاج ٩٠٨ ألف طن بنسبة قدرها ٢٠,٩٪.

٨- بلغت مساحة محصول الطماطم ٥٠٦ ألف فدان عام ٢٠١١/٢٠١٠ مقابل ٥١٥ ألف فدان العام السابق بنسبة إنخفاض قدرها ١,٧٪ وكانت كمية الإنتاج ٨,١١ مليون طن عام ٢٠١١/٢٠١٠ مقابل ٨,٥٦ مليون طن العام السابق بنسبة إنخفاض قدرها ٥,٣٪ وتحتل مدينة النوبارية المرتبة الأولى حيث بلغ الإنتاج ١,٨٦ مليون طن بنسبة ٢٢,٩٪.

٩- بلغت المساحة المثمرة لمحصول البرتقال ٢٦٣ ألف فدان عام ٢٠١١/٢٠١٠ مقابل ٢٤١ ألف فدان العام السابق بنسبة زيادة قدرها ٩,١٪ وكانت كمية الإنتاج ٢,٥٨ مليون طن عام ٢٠١١/٢٠١٠ مقابل ٢,٤٠ مليون طن العام السابق بنسبة زيادة قدرها ٧,٥٪ وتحتل مدينة النوبارية المرتبة الأولى حيث بلغ الإنتاج ٦٥٣ ألف طن بنسبة قدرها ٢٥,٣٪.

١٠- بلغت المساحة المثمرة لمحصول الموز ٥٦ ألف فدان عام ٢٠١١/٢٠١٠ مقابل ٥٤ ألف فدان العام السابق بنسبة زيادة قدرها ٣,٧٪ وكانت كمية الإنتاج ١,٠٥ مليون طن عام ٢٠١١/٢٠١٠ مقابل ١,٠٣ مليون طن العام السابق بنسبة زيادة قدرها ١,٩٪ وتحتل مدينة النوبارية المرتبة الأولى حيث بلغ الإنتاج ٣٨٨ ألف طن بنسبة قدرها ٣٧,٠٪.

١١- بلغت مساحة الصوب ٢٨ مليون متر^٢ فدان عام ٢٠١١/٢٠١٠ مقابل ٢٥ مليون متر^٢ العام السابق بنسبة زيادة قدرها ١٢,٠٪ وكانت كمية الإنتاج ٢٤٥ ألف طن عام ٢٠١١/٢٠١٠ مقابل ٢٥٧ ألف طن العام السابق بنسبة إنخفاض قدرها ٤,٧٪ وتحتل محافظة الدقهلية المرتبة الأولى حيث بلغ الإنتاج ٦٨ ألف طن بنسبة قدرها ٢٧,٨٪.

تطور إجمالي مساحة وإنتاج محصول القمح من عام 2007/2006 الى عام 2011/2010

2011/ 2010	2010/ 2009	2009 / 2008	2008/ 2007	2007/ 2006	السنوات	البيان
3049	3001	3147	2920	2716		المساحة بالألف فدان
8371	7169	8523	7977	7379		الإنتاج بالألف طن

تطور مساحة وإنتاج محصول القمح

الإنتاج بالألف طن

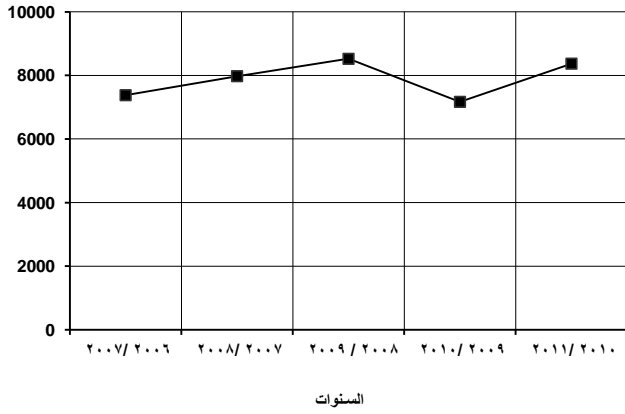

المساحة بالألف فدان

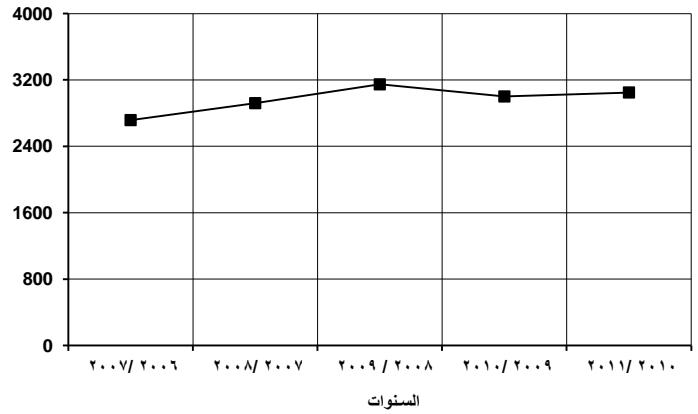

تطور إجمالي مساحة وإنتاج محصول الأرز من عام 2007/2006 الى عام 2011/2010

2011/ 2010	2010/ 2009	2009/ 2008	2008/ 2007	2007/ 2006	السنوات	البيان
1412	1094	1370	1774	1676		المساحة بالألف فدان
5675	4329	5520	7253	6877		الإنتاج بالألف طن

تطور مساحة وإنتاج محصول الأرز

الإنتاج بالألف طن

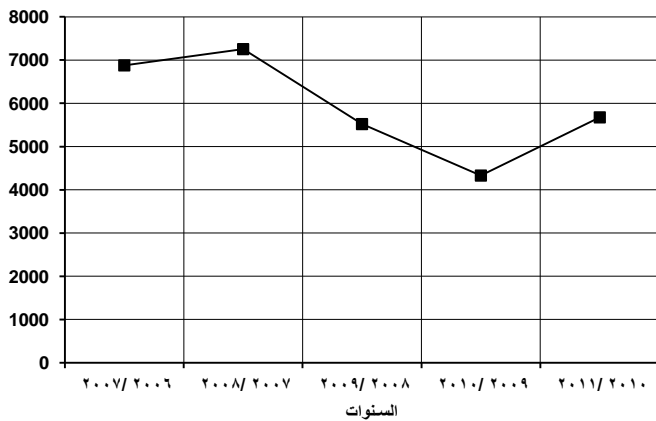

المساحة بالألف فدان

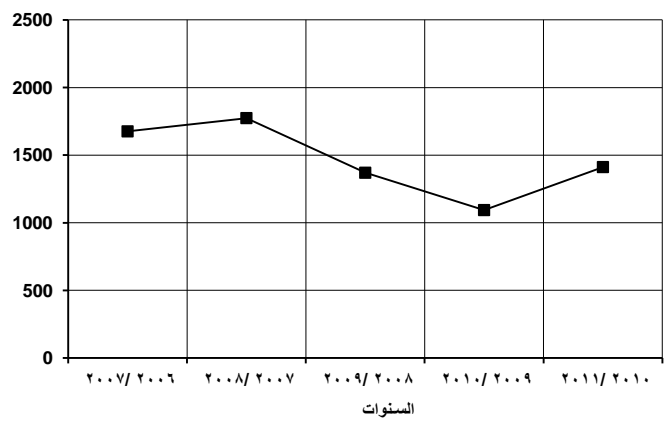

تطور إجمالي مساحة وإنتاج محصول القطن من عام 2007/2006 الى عام 2011/2010

البيان	السنوات	2007/ 2006	2008/ 2007	2009/ 2008	2010/ 2009	2011/ 2010
المساحة بالألف فدان		575	313	284	369	520
الإنتاج بالألف طن		621	318	281	378	635

تطور مساحة وإنتاج محصول القطن

الإنتاج بالألف طن

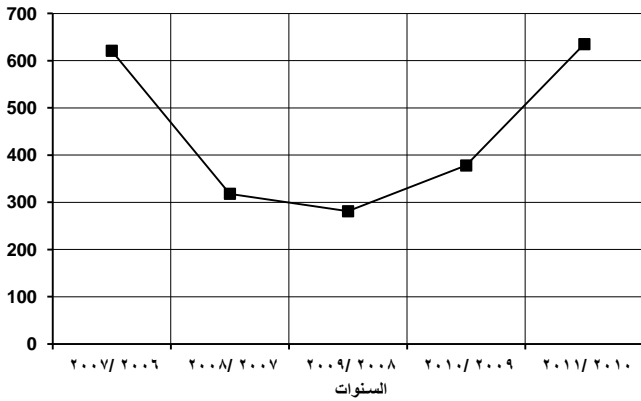

المساحة بالألف فدان

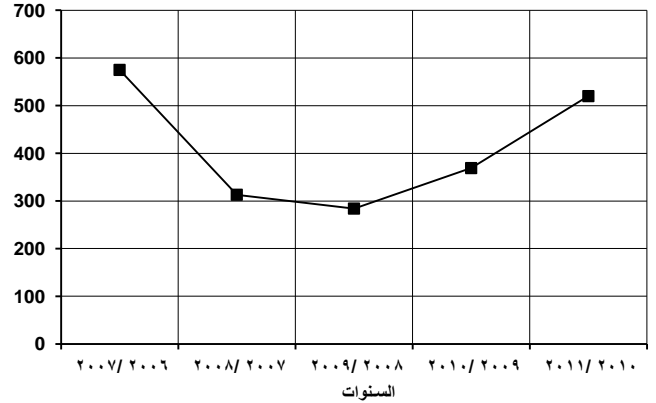

تطور إجمالي مساحة وإنتاج محصول القصب من عام 2007/2006 الى عام 2011/2010

البيان	السنوات	2007/ 2006	2008/ 2007	2009/ 2008	2010/ 2009	2011/ 2010
المساحة بالألف فدان		335	324	317	320	325
الإنتاج بالألف طن		17014	16470	15482	15709	15765

تطور مساحة وإنتاج محصول القصب

الإنتاج بالألف طن

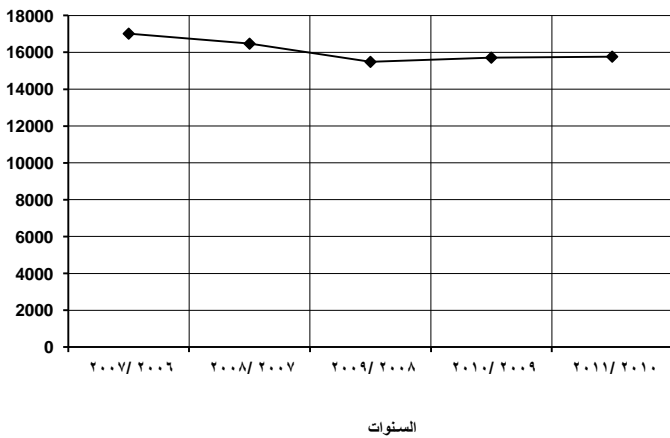

المساحة بالألف فدان

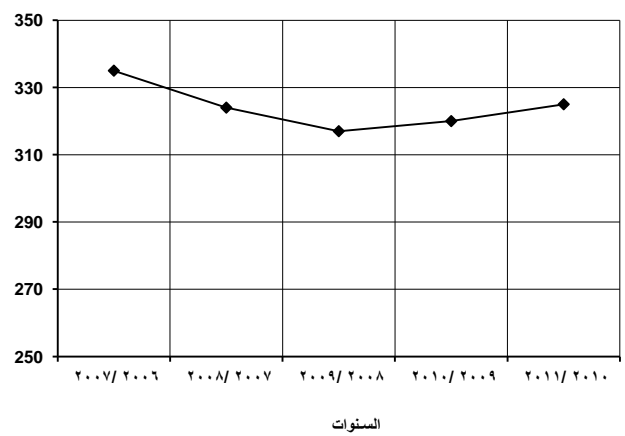

تطور إجمالي مساحة وإنتاج محصول البطاطس من عام 2007/2006 الى عام 2011/2010

2011/ 2010	2010/ 2009	2009/ 2008	2008/ 2007	2007/ 2006	السنوات
					البيان
391	335	330	327	257	المساحة بالألف فدان
4338	3634	3659	3567	2760	الإنتاج بالألف طن

تطور مساحة وإنتاج محصول البطاطس

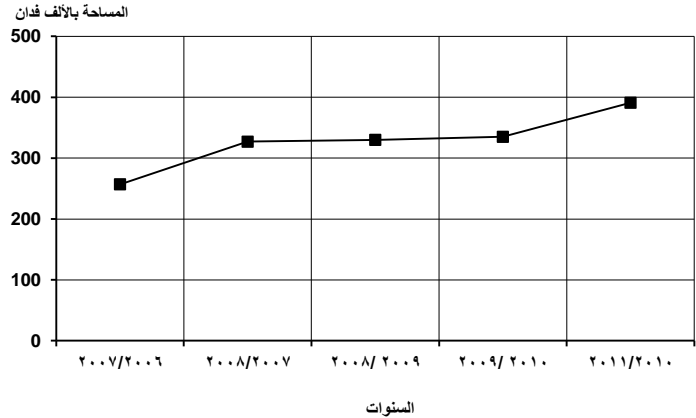
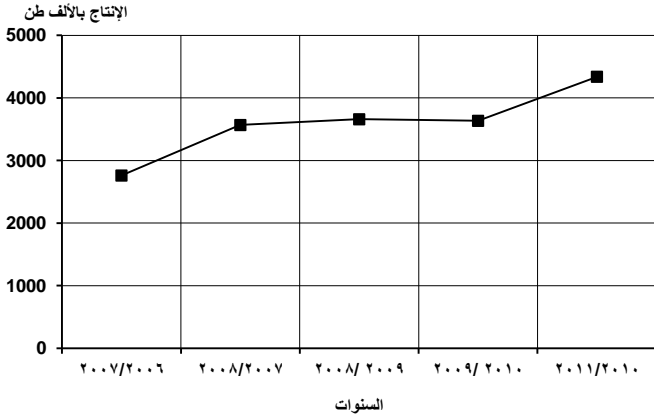

تطور إجمالي مساحة وإنتاج محصول الطماطم من عام 2007/2006 الى عام 2011/2010

2011/ 2010	2010/ 2009	2009/ 2008	2008/ 2007	2007/ 2006	السنوات
					البيان
506	515	600	572	537	المساحة بالألف فدان
8105	8564	10305	9233	8695	الإنتاج بالألف طن

تطور مساحة وإنتاج محصول الطماطم

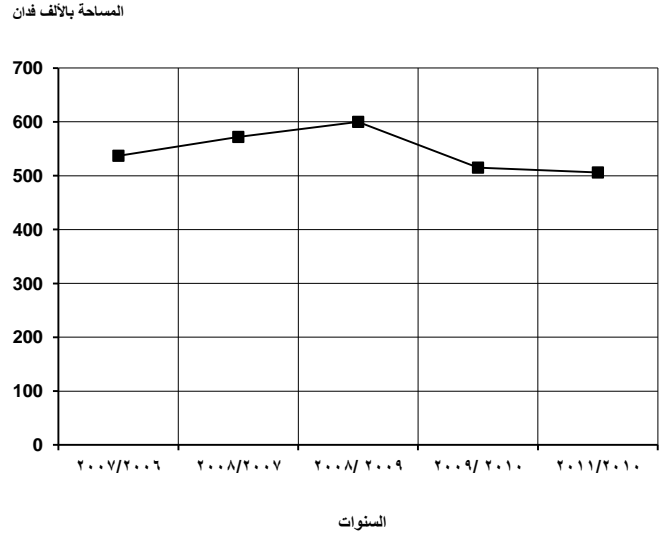
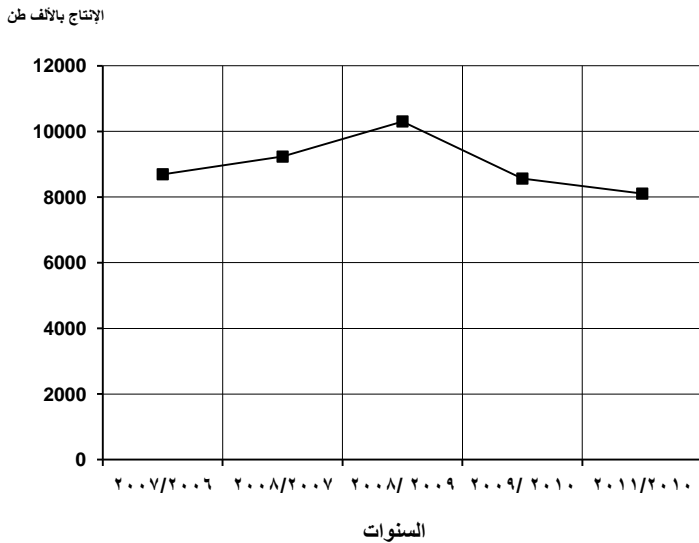

تطور إجمالي مساحة وإنتاج محصول البرتقال من عام 2007/2006 الى عام 2011/2010

السنوات	2011/ 2010	2010/ 2009	2009/ 2008	2008/ 2007	2007/ 2006	البيان
	263	241	235	222	213	المساحة بالألف فدان
	2578	2401	2372	2138	2055	الإنتاج بالألف طن

تطور مساحة وإنتاج محصول البرتقال

الإنتاج بالألف طن

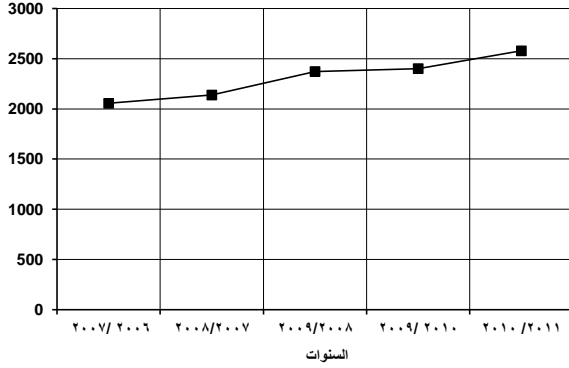

المساحة بالألف فدان

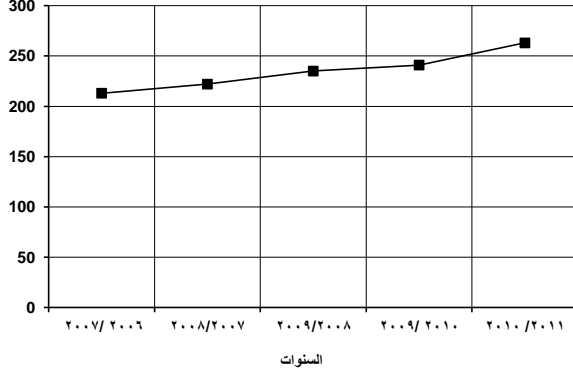

تطور إجمالي مساحة وإنتاج محصول الموز من عام 2007/2006 الى عام 2011/2010

السنوات	2011/ 2010	2010/ 2009	2009/ 2008	2008/ 2007	2007/ 2006	البيان
	56	54	57	57	51	المساحة بالألف فدان
	1054	1029	1121	1062	945	الإنتاج بالألف طن

تطور مساحة وإنتاج محصول الموز

الإنتاج بالألف طن

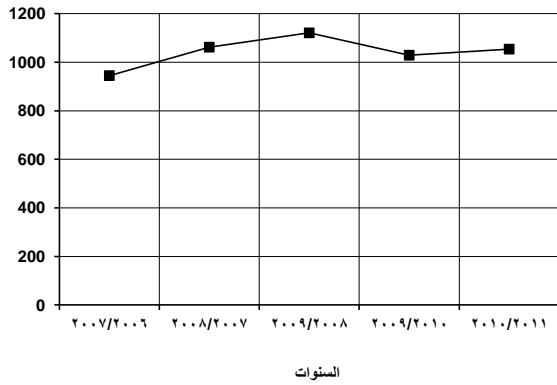

المساحة بالألف فدان

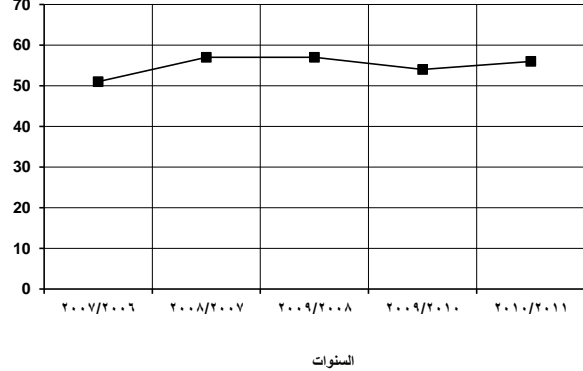

جداول النشرية

الفصل الأول

المساحة المحصولية والمساحة المنزرعة

جدول 1. إجمالي المساحة المحصولية طبقاً للمحافظات عام 2010/ 2011

المساحة بالفدان

الإجمالي	حداائق الفاكهة	نخيل البلح	العروة النيلية		العروة الصيفية		العروة الشتوية		البيان المحافظات
			الخضر ⁽²⁾	المحاصيل	الخضر	المحاصيل	الخضر ⁽¹⁾	المحاصيل	
55732	9317	828	78	276	505	1647	7927	35154	القاهرة
338675	12532	362	8929	12359	95931	58326	25389	124847	الأسكندرية
123198	97	-	-	-	2403	56115	179	64404	بورسعيد
47900	16585	631	875	1082	2722	10917	2945	12143	السويس
217769	6309	15	1674	3560	11199	94604	8367	92041	دمياط
1325815	12688	562	873	48909	48722	619256	29868	564937	الدقهلية
1561230	105784	299	4689	14164	92619	606238	74390	663047	الشرقية
303192	49929	672	1893	-	16400	113059	16848	104391	القليوبية
1138259	6214	5371	3984	8071	59564	520142	10111	524802	كفر الشيخ
721648	26858	289	2705	70590	34162	254072	22726	310246	الغربية
765432	84673	66	39415	-	43148	285828	57724	254578	المنوفية
1682801	115230	16918	10408	39171	177955	581072	107291	634756	البحيرة
495735	151409	2114	4731	7374	48811	110492	52860	117944	الإسماعيلية
410994	39890	10494	35083	44100	56225	100142	47570	77490	الجيزة
557366	18849	73	5451	70456	21235	164358	30011	246933	بنى سويف
787511	30121	1169	18143	59286	24986	255078	31261	367467	الفيوم
873721	32578	640	35141	10164	38519	359860	15797	381022	المنيا
644569	33158	364	487	5382	15170	281610	16369	292029	أسيوط
574701	7523	806	1701	8134	6923	259041	13827	276746	سوهاج
362040	8724	659	2117	14854	4971	196719	18601	115395	قنا
232982	10953	10950	1112	5483	6149	124723	7503	66109	أسوان
194550	13176	287	9403	12182	5653	94706	9862	49281	الأقصر
16531	505	379	-	-	-	15288	24	335	البحر الأحمر
308567	15500	14366	2195	23137	2467	80530	6360	164012	الوادى الجديد
137751	97378	6714	-	-	14879	3502	2744	12534	مطروح ⁽³⁾
210300	100717	19195	2749	402	6330	75671	3769	1467	شمال سيناء ⁽⁴⁾
14865	13914	-	-	-	78	590	94	189	جنوب سيناء
1156100	382890	4948	15347	6804	224154	102890	167191	251876	التوبارة
15259934	1403501	99171	209183	465940	1061880	5426476	787608	5806175	الإجمالي العام

(1) توجد مساحة 5666 فدان خضر شتوية لم يرد إنتاجهم. وغير متوفر توزيعهم على المحافظات 0

(2) توجد مساحة 1114 فدان خضر نيلية لم يرد إنتاجهم. وغير متوفر توزيعهم على المحافظات 0

(3) توجد مساحة 10550 فدان قمح ، 76000 فدان شعير لم يرد إنتاجهم.

(4) توجد مساحة 244 فدان قمح لم يرد إنتاجهم.

جدول 2 - إجمالي المساحة المنزرعة طبقاً للمحافظات عام 2011/2010

المساحة بالفدان

الإجمالي	المعمرات					اجمالي الخضز (1) والمحاصيل الشتوية	البيان المحافظات
	أشجار خشبية	حدائق الفاكهة	النخيل	القصب	برسيم حجازي		
53242	-	9317	828	16	-	43081	القاهرة
164721	259	12532	362	5	1327	150236	الأسكندرية
64680	-	97	-	-	-	64583	بورسعيد
34246	423	16585	631	14	1505	15088	السويس
106777	-	6309	15	45	-	100408	دمياط
608779	192	12688	562	532	-	594805	الدقهلية
843756	-	105784	299	215	21	737437	الشرقية
172600	-	49929	672	760	-	121239	القليوبية
546683	17	6214	5371	168	-	534913	كفرالشيخ
361681	-	26858	289	1562	-	332972	الغربية
399132	2069	84673	66	22	-	312302	المنوفية
875567	196	115230	16918	176	1000	742047	البحيرة
327927	1096	151409	2114	-	2504	170804	الإسماعيلية
180031	-	39890	10494	1820	2767	125060	الجيزة
297009	-	18849	73	663	480	276944	بنى سويف
430528	-	30121	1169	510	-	398728	الفيوم
470079	-	32578	640	39494	548	396819	المنيا
345015	300	33158	364	1593	1202	308398	أسيوط
316663	1666	7523	806	16095	-	290573	سوهاج
261770	237	8724	659	116719	1435	133996	قنا
187088	1324	10953	10950	81801	8448	73612	أسوان
140552	757	13176	287	62860	4329	59143	الأقصر
16185	14942	505	379	-	-	359	البحر الأحمر
254615	773	15500	14366	-	53604	170372	الوادى الجديد
119370	-	97378	6714	-	-	15278	مطه (2)
125257	101	100717	19195	-	8	5236	شمال، سناء (3)
14787	471	13914	-	-	119	283	جنوب سيناء
808227	-	382890	4948	428	894	419067	النوبارية
8526967	24823	1403501	99171	325498	80191	6593783	الإجمالي العام

المساحة المنزرعة = إجمالي الخضز والمحاصيل الشتوية + المعمرات.

(1) توجد مساحة 5666 فدان خضز شتوية لم يرد إنتاجهم. وغير متوفر توزيعهم على المحافظات

(2) توجد مساحة 10550 فدان قمح ، 76000 فدان شعير لم يرد إنتاجهم.

(3) توجد مساحة 244 فدان قمح لم يرد إنتاجهم.

الفصل الثانى
المحاصيل الحقلية الشتوية

جدول 3 - إجمالي مساحة وإنتاجية وإنتاج المحاصيل الحقلية الشتوية طبقاً للأصناف عام 2010 / 2011

البيان	المساحة بالفدان	إنتاجية الفدان	الكمية بالألف طن ⁽¹⁾	البيان	المساحة بالفدان	إنتاجية الفدان	الكمية بالألف طن ⁽¹⁾
القمح				بنجر السكر			
حبوب	3048601	2,75	8371	حبوب	361896	20,69	7486
تبين	-	11,02	33587	عرش	-	16,15	5846
إجمالي القمح	3048601	-	-	إجمالي بنجر السكر	361896	-	-
الشعير				البرسيم			
حبوب	84762	1,44	122	المستديم	1588838	29,17	46343
تبين	-	7,3	619	التحريش	319440	12,72	4063
إجمالي الشعير	84762	-	-	الرياسة	-	0,28	34
الفاول				تبين	-	4,62	513
كامل النضج المنفرد	131428	1,32	174	إجمالي البرسيم	1908278	-	-
كامل النضج المحمل	-	0,83	1	الأعلاف الخضراء	10109	-	174
المستهلك الأخضر	14954	5,35	80	الكتان			
تبين	-	5,98	2181	ألياف	8068	4,43	36
إجمالي الفول	146382	-	-	بذرة	-	0,56	5
العدس				إجمالي الكتان	8068	-	41
حبوب	2523	0,71	2	البصل			
تبين	-	4,27	11	كامل النضج المنفرد	123487	14,26	1761
إجمالي العدس	2523	-	-	كامل النضج المحمل	-	10,08	135
الحلبة				المستهلك الأخضر	8972	8,86	80
حبوب	9560	0,95	9	المستهلك الأخضر المحمل	-	3,6	=
تبين	-	4,96	47	الرؤوس	1397	0,24	=
إجمالي الحلبة	9560	-	-	الكليز	3869	10,75	42
الحمص				إجمالي البصل	137725	-	2018
حبوب	7537	0,84	6	التوم			
تبين	-	5,71	43	المنفرد	28916	9,51	275
إجمالي الحمص	7537	-	-	المحمل	-	7,22	21
الترمس				إجمالي التوم	28916	-	296
حبوب	3646	0,87	3	النباتات الطبية والعطرية	48172	-	214
حطب	-	4,76	17	الإجمالي العام	5806175	-	-
إجمالي الترمس	3646	-	-				

⁽¹⁾ المحاصيل الرئيسية بالطن ، والثانوية بالحمل ،

جدول 4- مساحة وإنتاج الحبوب بالأراضي القديمة والجديدة طبقاً للمحافظات عام 2010 / 2011

المساحة بالقدان
الإنتاج بالطن

إجمالي الحبوب		الشعير						القمح						البيان
		الإجمالي		الأراضي الجديدة		الأراضي القديمة		الإجمالي		الأراضي الجديدة		الأراضي القديمة		
الإنتاج	المساحة	الإنتاج	المساحة	الإنتاج	المساحة	الإنتاج	المساحة	الإنتاج	المساحة	الإنتاج	المساحة	الإنتاج	المساحة	المحافظات
30615	11459	568	329	199	110	369	219	30047	11130	10098	4000	19949	7130	القاهرة
172805	68245	6040	5291	5863	5180	177	111	166765	62954	162558	61340	4207	1614	الأسكندرية
66465	30757	16215	10733	16215	10733	-	-	50250	20024	50250	20024	-	-	بورسعيد
12371	5417	1347	963	159	102	1188	861	11024	4454	3694	1667	7330	2787	السويس
83440	31989	4	3	-	-	4	3	83436	31986	-	-	83436	31986	دمياط
837208	300398	588	373	-	-	588	373	836620	300025	58713	24465	777907	275560	الدقهلية
1048574	416300	19023	12317	12222	8732	6801	3585	1029551	403983	95612	38905	933939	365078	الشرقية
132852	49618	-	-	-	-	-	-	132852	49618	24	27	132828	49591	القليوبية
642091	241778	3437	2178	1630	1178	1807	1000	638654	239600	6524	2703	632130	236897	كفر الشيخ
412968	146622	216	100	-	-	216	100	412752	146522	-	-	412752	146522	الغربية
352202	110860	-	-	-	-	-	-	352202	110860	-	-	352202	110860	المنوفية
901799	320153	4377	2594	389	300	3988	2294	897422	317559	13943	5000	883479	312559	البحيرة
136982	59685	13710	9666	10028	7146	3682	2520	123272	50019	56712	23073	66560	26946	الإسماعيلية
88511	30560	1241	812	1092	739	149	73	87270	29748	31576	11450	55694	18298	الجيزة
378688	130845	347	225	236	154	111	71	378341	130620	22500	9019	355841	121601	بنى سويف
463622	168483	6169	4873	594	470	5575	4403	457453	163610	6670	2618	450783	160992	الفيوم
673323	214761	1837	980	1539	821	298	159	671486	213781	49544	17097	621942	196684	المنيا
481374	166857	519	500	339	380	180	120	480855	166357	25092	13724	455763	152633	أسيوط
518281	186155	167	151	48	50	119	101	518114	186004	33005	13226	485109	172778	سوهاج
268360	94372	149	114	51	40	98	74	268211	94258	67010	25595	201201	68663	قنا
110657	55194	10992	10178	10769	9992	223	186	99665	45016	76741	35833	22924	9183	أسوان
94851	37605	753	617	646	542	107	75	94098	36988	25569	12176	68529	24812	الأقصر
222559	103409	31046	19079	29896	18337	1150	742	191513	84330	179803	79187	11710	5143	الوادى الجديد
18745	9600	1323	900	1323	900	-	-	17422	8700	17422	8700	-	-	مطروح ⁽¹⁾
61	241	61	241	61	241	-	-	-	-	-	-	-	-	شمال سيناء ⁽²⁾
293	189	215	134	215	134	-	-	78	55	78	55	-	-	جنوب سيناء
343123	141811	1950	1411	1950	1411	-	-	341173	140400	341173	140400	-	-	النوبارية
8492820	3133363	122294	84762	95464	67692	26830	17070	8370526	3048601	1334311	550284	7036215	2498317	الإجمالي العام

⁽¹⁾ يوجد 10550 فدان قمح ، 76000 فدان شعير استخدمت مراعى

⁽²⁾ يوجد 244 فدان قمح بارتفاعية 1,00 أوردب/ فدان

جدول 5- مساحة وإنتاج البقوليات بالأراضي القديمة والجديدة طبقاً للمحافظات عام 2010 / 2011

المساحة بالفدان
الإنتاج بالطن

البقول المستهلك الأخضر						البقول كامل النضج المنفرد						البيان المحافظات		
الإجمالي		الأراضي الجديدة		الأراضي القديمة		الإجمالي		الأراضي الجديدة		الأراضي القديمة				
الإنتاج	المساحة	الإنتاج	المساحة	الإنتاج	المساحة	الإنتاج	المساحة	المحمل	الإنتاج	المساحة	المحمل		الإنتاج	المساحة
290	35	-	-	290	35	-	-	-	-	-	-	-	-	القاهرة
5829	943	5408	882	421	61	8104	6050	-	8104	6050	-	-	-	الأسكندرية
-	-	-	-	-	-	341	280	-	341	280	-	-	-	بورسعيد
2209	360	816	102	1393	258	290	257	-	227	214	-	63	43	السويس
7055	1299	-	-	7055	1299	2127	1631	-	-	-	-	2127	1631	دمياط
6418	999	-	-	6418	999	13615	9144	-	-	-	-	13615	9144	الدقهلية
429	118	-	-	429	118	20418	16285	-	5165	4859	-	15253	11426	الشرقية
3294	481	-	-	3294	481	6	7	-	1	3	-	5	4	القليوبية
14040	3409	-	-	14040	3409	25566	21917	-	852	739	-	24714	21178	كفر الشيخ
3928	1137	-	-	3928	1137	2473	2026	-	-	-	-	2473	2026	الغربية
749	138	-	-	749	138	22	18	-	-	-	-	22	18	المنوفية
-	-	-	-	-	-	38017	28828	-	347	350	-	37670	28478	البحيرة
13859	3258	8885	2088	4974	1170	369	373	-	214	230	-	155	143	الإسماعيلية
21820	2772	3590	550	18230	2222	-	-	-	-	-	-	-	-	الجيزة
20	5	-	-	20	5	28	26	-	16	13	-	12	13	بنى سويف
-	-	-	-	-	-	1228	1130	-	-	-	-	1228	1130	الفيوم
-	-	-	-	-	-	595	498	-	107	107	-	488	391	المنيا
-	-	-	-	-	-	9236	7975	-	240	226	-	8996	7749	أسيوط
-	-	-	-	-	-	2052	1323	-	220	147	-	1832	1176	سوهاج
-	-	-	-	-	-	508	380	20	27	29	79	382	351	قنا
-	-	-	-	-	-	2883	2602	-	1937	2100	333	613	502	أسوان
-	-	-	-	-	-	1429	993	23	117	110	119	1170	883	الأقصر
-	-	-	-	-	-	4696	3894	-	4595	3813	-	101	81	الوادى الجديد
-	-	-	-	-	-	673	580	-	673	580	-	-	-	مطروح
-	-	-	-	-	-	6	11	-	6	11	-	-	-	شمال سيناء
-	-	-	-	-	-	39949	25200	-	39949	25200	-	-	-	النوبارية
79940	14954	18699	3622	61241	11332	174631	131428	43	63138	45061	531	110919	86367	الإجمالي العام

تابع جدول 5 - مساحة وإنتاج البقوليات بالأراضي القديمة والجديدة طبقاً للمحافظات عام 2010 / 2011

المساحة بالفدان
الإنتاج بالطن

الحلبة						العدس						البيان المحافظات
الإجمالي		الأراضي الجديدة		الأراضي القديمة		الإجمالي		الأراضي الجديدة		الأراضي القديمة		
الإنتاج	المساحة	الإنتاج	المساحة	الإنتاج	المساحة	الإنتاج	المساحة	الإنتاج	المساحة	الإنتاج	المساحة	
225	197	202	172	23	25	-	-	-	-	-	-	القاهرة
-	-	-	-	-	-	-	-	-	-	-	-	الأسكندرية
-	-	-	-	-	-	-	-	-	-	-	-	بورسعيد
-	-	-	-	-	-	-	-	-	-	-	-	السويس
-	-	-	-	-	-	14	15	-	-	14	15	دمياط
1	1	-	-	1	1	104	160	-	-	104	160	الدقهلية
331	598	136	250	195	348	554	689	-	-	554	689	الشرقية
-	-	-	-	-	-	-	-	-	-	-	-	القليوبية
-	-	-	-	-	-	-	-	-	-	-	-	كفر الشيخ
-	-	-	-	-	-	4	4	-	-	4	4	الغربية
-	-	-	-	-	-	-	-	-	-	-	-	المنوفية
-	-	-	-	-	-	-	-	-	-	-	-	البحيرة
28	30	28	30	-	-	-	-	-	-	-	-	الإسماعيلية
111	93	-	-	111	93	-	-	-	-	-	-	الجيزة
247	242	-	-	247	242	-	-	-	-	-	-	بنى سويف
1915	1670	136	140	1779	1530	-	-	-	-	-	-	الفيوم
3438	3358	569	555	2869	2803	-	-	-	-	-	-	المنيا
1116	1504	81	105	1035	1399	1013	1491	11	15	1002	1476	أسيوط
517	480	2	2	515	478	-	-	-	-	-	-	سوهاج
750	815	3	4	747	811	17	25	-	-	17	25	قنا
31	42	24	31	7	11	-	-	-	-	-	-	أسوان
-	-	-	-	-	-	88	137	-	-	88	137	الأقصر
323	530	321	527	2	3	1	2	1	2	-	-	الوادى الجديد
-	-	-	-	-	-	-	-	-	-	-	-	مطروح
-	-	-	-	-	-	-	-	-	-	-	-	شمال سيناء
-	-	-	-	-	-	-	-	-	-	-	-	النوبارية
9033	9560	1502	1816	7531	7744	1795	2523	12	17	1783	2506	الإجمالي العام

تابع جدول 5 - مساحة وإنتاج البقوليات بالأراضي القديمة والجديدة طبقاً للمحافظات عام 2010 / 2011

المساحة بالفدان
الإنتاج بالطن

إجمالي البقوليات		الترمس						الحمص						البيان
		الإجمالي		الأراضي الجديدة		الأراضي القديمة		الإجمالي		الأراضي الجديدة		الأراضي القديمة		
الإنتاج	المساحة	الإنتاج	المساحة	الإنتاج	المساحة	الإنتاج	المساحة	الإنتاج	المساحة	الإنتاج	المساحة	الإنتاج	المساحة	المحافظات
515	232	-	-	-	-	-	-	-	-	-	-	-	-	القاهرة
13933	6993	-	-	-	-	-	-	-	-	-	-	-	-	الأسكندرية
341	280	-	-	-	-	-	-	-	-	-	-	-	-	بورسعيد
2499	617	-	-	-	-	-	-	-	-	-	-	-	-	السويس
9196	2945	-	-	-	-	-	-	-	-	-	-	-	-	دمياط
20139	10305	1	1	-	-	1	1	-	-	-	-	-	-	الدقهلية
23820	20051	2088	2361	1256	1483	832	878	-	-	-	-	-	-	الشرقية
3300	488	-	-	-	-	-	-	-	-	-	-	-	-	القليوبية
39606	25326	-	-	-	-	-	-	-	-	-	-	-	-	كفر الشيخ
6405	3167	-	-	-	-	-	-	-	-	-	-	-	-	الغربية
771	156	-	-	-	-	-	-	-	-	-	-	-	-	المنوفية
38017	28828	-	-	-	-	-	-	-	-	-	-	-	-	البحيرة
14737	4362	481	701	321	495	160	206	-	-	-	-	-	-	الإسماعيلية
21943	2876	12	11	-	-	12	11	-	-	-	-	-	-	الجيزة
331	316	-	-	-	-	-	-	36	43	-	-	36	43	بنى سويف
3143	2800	-	-	-	-	-	-	-	-	-	-	-	-	الفيوم
4934	4881	194	142	-	-	194	142	707	883	-	-	707	883	المنيا
16933	17559	130	165	-	-	130	165	5438	6424	-	-	5438	6424	أسيوط
2743	1951	174	148	-	-	174	148	-	-	-	-	-	-	سوهاج
1301	1251	14	16	-	-	14	16	12	15	-	-	12	15	قنا
2988	2742	28	37	28	37	-	-	46	61	-	-	46	61	أسوان
1605	1266	11	25	11	25	-	-	77	111	-	-	77	111	الأقصر
5054	4465	34	39	14	22	20	17	-	-	-	-	-	-	الوادى الجديد
673	580	-	-	-	-	-	-	-	-	-	-	-	-	مطروح
6	11	-	-	-	-	-	-	-	-	-	-	-	-	شمال سيناء
39949	25200	-	-	-	-	-	-	-	-	-	-	-	-	التوبارية
274882	169648	3167	3646	1630	2062	1537	1584	6316	7537	-	-	6316	7537	الإجمالي العام

جدول 6 - مساحة وإنتاج المحاصيل السكرية بالأراضي القديمة والجديدة

طبقاً للمحافظات عام 2010 / 2011

المساحة بالفدان

الإنتاج بالطن

بنجر السكر						البيان المحافظات
الإجمالي		الأراضي الجديدة		الأراضي القديمة		
الإنتاج	المساحة	الإنتاج	المساحة	الإنتاج	المساحة	
72170	3963	72170	3963	-	-	الأسكندرية
207694	10777	207694	10777	-	-	بورسعيد
95435	4668	-	-	95435	4668	دمياط
1095784	47490	255728	12707	840056	34783	الدقهلية
692982	35616	252787	14941	440195	20675	الشرقية
13349	600	-	-	13349	600	القليوبية
2174166	108749	53620	3021	2120546	105728	كفر الشيخ
250988	11142	-	-	250988	11142	الغربية
14573	700	-	-	14573	700	المنوفية
654659	35318	25223	1900	629436	33418	البحيرة
52705	2507	39772	1849	12933	658	الإسماعيلية
4939	303	-	-	4939	303	الجيزة
631670	27396	31522	1756	600148	25640	بنى سويف
575387	31742	4005	223	571382	31519	الفيوم
475260	16953	18200	920	457060	16033	المنيا
158389	5078	4754	209	153635	4869	أسيوط
921	30	624	21	297	9	سوهاج
315030	18864	315030	18864	-	-	النوبارية
7486101	361896	1281129	71151	6204972	290745	الإجمالي العام

جدول رقم 7 - مساحة وإنتاج البرسيم بالأراضي القديمة والجديدة طبقاً للمحافظات عام 2010 / 2011

المساحة بالقدان
الإنتاج بالطن

التحريش						المستديم						البيان المحافظات
الإجمالي		الأراضي الجديدة		الأراضي القديمة		الإجمالي		الأراضي الجديدة		الأراضي القديمة		
الإنتاج	المساحة	الإنتاج	المساحة	الإنتاج	المساحة	الإنتاج	المساحة	الإنتاج	المساحة	الإنتاج	المساحة	
64180	5504	30	4	64150	5500	390611	16683	-	-	390611	16683	القاهرة
162270	10994	162270	10994	-	-	751093	34011	673557	30787	77536	3224	الأسكندرية
-	-	-	-	-	-	321440	16072	321440	16072	-	-	بورسعيد
-	-	-	-	-	-	138667	5525	21628	684	117039	4841	السويس
42475	4917	-	-	42475	4917	821639	45715	-	-	821639	45715	دمياط
315098	30737	-	-	315098	30737	3295963	153930	-	-	3295963	153930	الدقهلية
422632	36956	64620	7994	358012	28962	4573152	143512	435765	17280	4137387	126232	الشرقية
79524	6928	-	-	79524	6928	999263	36898	261	29	999002	36869	القليوبية
669510	37470	-	-	669510	37470	4331815	110077	61150	1426	4270665	108651	كفر الشيخ
69888	7991	-	-	69888	7991	3130638	112270	-	-	3130638	112270	الغربية
101920	7888	-	-	101920	7888	5025677	134273	-	-	5025677	134273	المنوفية
1515875	108699	-	-	1515875	108699	4318194	133522	62000	1550	4256194	131972	البحيرة
44148	5170	25758	2900	18390	2270	908740	41521	431085	18952	477655	22569	الإسماعيلية
96516	9606	-	-	96516	9606	795927	30629	-	-	795927	30629	الجيزة
94776	8331	-	-	94776	8331	1771526	49030	53383	2297	1718143	46733	بنى سويف
173190	23600	-	-	173190	23600	2092066	117307	150248	8450	1941818	108857	الفيوم
6827	430	-	-	6827	430	2796623	110927	92090	3742	2704533	107185	المنيا
80986	7059	-	-	80986	7059	2404667	83846	82009	3872	2322658	79974	أسيوط
108162	5412	-	-	108162	5412	2574473	71287	25316	1337	2549157	69950	سوهاج
-	-	-	-	-	-	519521	17211	41137	1728	478384	15483	قنا
11592	1200	-	-	11592	1200	165071	8337	68287	4785	96784	3552	أسوان
-	-	-	-	-	-	151975	5595	28276	1130	123699	4465	الأقصر
-	-	-	-	-	-	1310126	50820	1192469	46768	117657	4052	الوادى الجديد
3240	540	3240	540	-	-	13680	1140	13680	1140	-	-	مطروح
16	8	16	8	-	-	-	-	-	-	-	-	شمال سيناء
-	-	-	-	-	-	2740066	58700	2740066	58700	-	-	النوبارية
4062825	319440	255934	22440	3806891	297000	46342613	1588838	6493847	220729	39848766	1368109	الإجمالي العام

تابع جدول 7 - مساحة وإنتاج البرسيم بالأراضي القديمة والجديدة طبقاً للمحافظات عام 2010 / 2011

المساحة بالفدان
الإنتاج بالطن

إجمالي البرسيم ⁽¹⁾						الرياسة						البيان المحافظات
الإجمالي		الأراضي الجديدة		الأراضي القديمة		الإجمالي		الأراضي الجديدة		الأراضي القديمة		
الإنتاج	المساحة	الإنتاج	المساحة	الإنتاج	المساحة	الإنتاج	المساحة	الإنتاج	المساحة	الإنتاج	المساحة	
454923	22187	30	4	454893	22183	132	840	-	-	132	840	القاهرة
913544	45005	836008	41781	77536	3224	181	900	181	900	-	-	الأسكندرية
321440	16072	321440	16072	-	-	-	-	-	-	-	-	بورسعيد
138667	5525	21628	684	117039	4841	-	-	-	-	-	-	السويس
864232	50632	-	-	864232	50632	118	404	-	-	118	404	دمياط
3616252	184667	-	-	3616252	184667	5191	13161	-	-	5191	13161	الدقهلية
4999892	180468	500385	25274	4499507	155194	4108	13750	-	-	4108	13750	الشرقية
1079577	43826	261	29	1079316	43797	790	2736	-	-	790	2736	القليوبية
5004306	147547	61150	1426	4943156	146121	2981	10708	-	-	2981	10708	كفر الشيخ
3202604	120261	-	-	3202604	120261	2078	7287	-	-	2078	7287	الغربية
5127922	142161	-	-	5127922	142161	325	1205	-	-	325	1205	المنوفية
5838740	242221	62000	1550	5776740	240671	4671	14467	-	-	4671	14467	البحيرة
952888	46691	456843	21852	496045	24839	-	-	-	-	-	-	الإسماعيلية
892620	40235	-	-	892620	40235	177	1633	-	-	177	1633	الجيزة
1867626	57361	53383	2297	1814243	55064	1324	5082	-	-	1324	5082	بنى سويف
2267839	140907	150411	8450	2117428	132457	2583	11964	163	845	2420	11119	الفيوم
2805709	111357	92090	3742	2713619	107615	2259	8879	-	-	2259	8879	المنيا
2488676	90905	82009	3872	2406667	87033	3023	8614	-	-	3023	8614	أسيوط
2683831	76699	25316	1337	2658515	75362	1196	2706	-	-	1196	2706	سوهاج
519858	17211	41137	1728	478721	15483	337	1215	-	-	337	1215	قنا
176663	9537	68287	4785	108376	4752	-	-	-	-	-	-	أسوان
152004	5595	28276	1130	123728	4465	29	152	-	-	29	152	الأقصر
1312391	50820	1194734	46768	117657	4052	2265	15025	2265	15025	-	-	الوادى الجديد
16967	1680	16967	1680	-	-	47	600	47	600	-	-	مطروح
16	8	16	8	-	-	-	-	-	-	-	-	شمال سيناء
2740066	58700	2740066	58700	-	-	-	-	-	-	-	-	النوبارية
50439310	1908278	6752437	243169	43686873	1665109	33815	121328	2656	17370	31159	103958	الإجمالي العام

⁽¹⁾ لا تشمل مساحة الرياسة

جدول 8 - مساحة وإنتاج الأعلاف الخضراء بالأراضي القديمة والجديدة طبقاً للمحافظات عام 2010 / 2011

المساحة بالفدان
الإنتاج بالطن

الجلبان				الذرة السكرية				الذراوة				البيان				
الإجمالي		الأراضي الجديدة		الأراضي القديمة		الإجمالي		الأراضي الجديدة		الأراضي القديمة						
الإنتاج	المساحة	الإنتاج	المساحة	الإنتاج	المساحة	الإنتاج	المساحة	الإنتاج	المساحة	الإنتاج	المساحة	المحافظات				
-	-	-	-	-	-	90	9	-	-	90	9	-	-	-	-	القاهرة
-	-	-	-	-	-	-	-	-	-	-	-	-	-	-	-	الأسكندرية
-	-	-	-	-	-	-	-	-	-	-	-	-	-	-	-	دمياط
-	-	-	-	-	-	-	-	-	-	-	-	-	-	-	-	الدقهلية
-	-	-	-	-	-	800	80	-	-	800	80	1912	239	-	-	الجيزة
10	2	-	-	10	2	-	-	-	-	-	-	-	-	-	-	قنا
-	-	-	-	-	-	-	-	-	-	-	-	-	-	-	-	الوادي الجديد
-	-	-	-	-	-	-	-	-	-	-	-	-	-	-	-	شمال سيناء
-	-	-	-	-	-	-	-	-	-	-	-	-	-	-	-	النوبارية
10	2	-	-	10	2	890	89	-	-	890	89	1912	239	-	-	الإجمالي العام

تابع جدول 8 - مساحة وإنتاج الأعلاف الخضراء بالأراضي القديمة والجديدة طبقاً للمحافظات عام 2010 / 2011

المساحة بالفدان
الإنتاج بالطن

الشوفان				الأمشوطى				علف الفيل				البيان المحافظات		
الإجمالى		الأراضى الجديدة		الأراضى القديمة		الإجمالى		الأراضى الجديدة		الأراضى القديمة				
الإنتاج	المساحة	الإنتاج	المساحة	الإنتاج	المساحة	الإنتاج	المساحة	الإنتاج	المساحة	الإنتاج	المساحة			
-	-	-	-	-	-	-	-	-	-	-	-	-	القاهرة	
-	-	-	-	-	-	117324	6518	117324	6518	-	-	-	-	الأسكندرية
-	-	-	-	-	-	-	-	-	-	40	5	-	-	دمياط
-	-	-	-	-	-	1584	99	-	-	1584	99	714	42	الدقهلية
-	-	-	-	-	-	-	-	-	-	-	-	-	-	الجيزة
-	-	-	-	-	-	-	-	-	-	-	-	-	-	قنا
51200	1600	51200	1600	-	-	-	-	-	-	-	-	-	-	الوادى الجديد
-	-	-	-	-	-	-	-	-	-	-	-	-	-	شمال سيناء
-	-	-	-	-	-	-	-	-	-	-	-	-	-	النوبارية
51200	1600	51200	1600	-	-	118908	6617	117324	6518	1584	99	754	47	الإجمالى العام

تابع جدول 8 - مساحة وإنتاج الأعلاف الخضراء بالأراضي القديمة والجديدة طبقاً للمحافظات عام 2010 / 2011

المساحة بالفدان
الإنتاج بالطن

إجمالي الأعلاف الخضراء						أخرى						حشيشة السودان						البيان المحافظات
الإجمالي		الأراضي الجديدة		الأراضي القديمة		الإجمالي		الأراضي الجديدة		الأراضي القديمة		الإجمالي		الأراضي الجديدة		الأراضي القديمة		
الإنتاج	المساحة	الإنتاج	المساحة	الإنتاج	المساحة	الإنتاج	المساحة	الإنتاج	المساحة	الإنتاج	المساحة	الإنتاج	المساحة	الإنتاج	المساحة	الإنتاج	المساحة	
275	14	-	-	275	14	-	-	-	-	-	-	185	5	-	-	185	5	القاهرة
117324	6518	117324	6518	-	-	-	-	-	-	-	-	-	-	-	-	-	-	بورسعيد
40	5	-	-	40	5	-	-	-	-	-	-	-	-	-	-	-	-	دمياط
2298	141	-	-	2298	141	-	-	-	-	-	-	-	-	-	-	-	-	الدقهلية
2712	319	-	-	2712	319	-	-	-	-	-	-	-	-	-	-	-	-	الجيزة
10	2	-	-	10	2	-	-	-	-	-	-	-	-	-	-	-	-	قنا
51200	1600	51200	1600	-	-	-	-	-	-	-	-	-	-	-	-	-	-	الوادى الجديد
-	1200	-	1200	-	-	-	1200	-	1200	-	-	-	-	-	-	-	-	شمال سيناء
-	310	-	310	-	-	-	310	-	310	-	-	-	-	-	-	-	-	النوبارية
173859	10109	168524	9628	5335	481	-	1510	-	1510	-	-	185	5	-	-	185	5	الإجمالي العام

جدول 9 - مساحة وإنتاج الألياف بالأراضي القديمة والجديدة طبقاً للمحافظات عام 2010 / 2011

المساحة بالفدان

الإنتاج بالطن

البيان										المحافظات
الكتان										
بذرة			ألياف							
الإجمالي	الأراضي الجديدة	الأراضي القديمة	الإجمالي		الأراضي الجديدة		الأراضي القديمة			
الإنتاج	الإنتاج	الإنتاج	الإنتاج	المساحة	الإنتاج	المساحة	الإنتاج	المساحة		
450	-	450	5049	1265	-	-	5049	1265	دمياط	
1686	-	1686	12493	2583	-	-	12493	2583	الدقهلية	
719	123	596	5389	1123	874	224	4515	899	الشرقية	
17	-	17	116	25	-	-	116	25	القليوبية	
658	20	638	3564	793	111	25	3453	768	كفر الشيخ	
628	-	628	5907	1621	-	-	5907	1621	الغربية	
49	-	49	483	86	-	-	483	86	المنوفية	
196	-	196	1576	322	-	-	1576	322	البحيرة	
133	133	-	1127	250	1127	250	-	-	النوبارية	
4536	276	4260	35704	8068	2112	499	33592	7569	الإجمالي العام	

جدول 10 - مساحة وإنتاج البصل والثوم بالأراضي القديمة والجديدة طبقاً للمحافظات عام 2010 / 2011

المساحة بالفدان

الإنتاج بالطن

البصل المستهلك الأخضر							البصل كامل النضج المنفرد						البيان المحافظات	
الإجمالي		الأراضي الجديدة		الأراضي القديمة			الإجمالي		الأراضي الجديدة		الأراضي القديمة			
الإنتاج	المساحة	الإنتاج	المساحة	المحمل	الإنتاج	المساحة	الإنتاج	المساحة	الإنتاج	المساحة	المحمل	الإنتاج		المساحة
75	15	-	-	-	75	15	7875	868	3107	377	-	4768	491	القاهرة
-	-	-	-	-	-	-	2988	336	2988	336	-	-	-	الأسكندرية
1409	197	135	15	-	1274	182	3373	326	3257	318	-	116	8	السويس
-	-	-	-	-	-	-	2836	446	-	-	92	2744	446	دمياط
-	-	-	-	-	-	-	280396	17997	-	-	8168	272228	17997	الدقهلية
-	-	-	-	-	-	-	73979	6366	3912	500	-	70067	5866	الشرقية
2772	392	-	-	-	2772	392	109128	8697	-	-	-	109128	8697	القليوبية
-	-	-	-	-	-	-	15868	598	-	-	9516	6352	598	كفر الشيخ
-	-	-	-	-	-	-	471845	25634	-	-	100588	371257	25634	الغربية
-	-	-	-	-	-	-	2037	198	-	-	-	2037	198	المنوفية
-	-	-	-	-	-	-	108543	6698	6466	600	9659	92418	6098	البحيرة
45957	4671	44446	4393	-	1511	278	-	-	-	-	-	-	-	الإسماعيلية
18629	2437	-	-	306	18323	2437	-	-	-	-	-	-	-	الجيزة
1499	333	-	-	-	1499	333	158526	12441	90627	6798	2871	65028	5643	بنى سويف
-	-	-	-	-	-	-	131733	9748	8904	735	-	122829	9013	الفيوم
-	-	-	-	-	-	-	47056	3639	25239	2297	-	21817	1342	المنيا
-	-	-	-	-	-	-	109421	6768	21350	1918	-	88071	4850	أسيوط
-	-	-	-	-	-	-	218743	11525	143445	7274	-	75298	4251	سوهاج
6868	626	5949	549	-	919	77	20577	1590	17610	1341	-	2967	249	قنا
-	-	-	-	-	-	-	19688	1263	11075	966	3416	5197	297	أسوان
2158	268	1919	242	-	239	26	4688	333	-	-	1085	3603	333	الأقصر
388	33	352	30	-	36	3	31983	2578	31205	2493	-	778	85	الوادى الجديد
-	-	-	-	-	-	-	560	170	560	170	-	-	-	مطروح
-	-	-	-	-	-	-	56	7	56	7	-	-	-	شمال سيناء
-	-	-	-	-	-	-	74248	5261	74248	5261	-	-	-	النيوبارية
79755	8972	52801	5229	306	26648	3743	1896147	123487	444049	31391	135395	1316703	92096	الإجمالي العام

تابع جدول 10 - مساحة وإنتاج البصل والثوم بالأراضي القديمة والجديدة طبقاً للمحافظات عام 2010 / 2011

المساحة بالفدان
الإنتاج بالطن

البصل البكليز						البصل الرؤوس						البيان المحافظات
الإجمالي		الأراضي الجديدة		الأراضي القديمة		الإجمالي		الأراضي الجديدة		الأراضي القديمة		
الإنتاج	المساحة	الإنتاج	المساحة	الإنتاج	المساحة	الإنتاج	المساحة	الإنتاج	المساحة	الإنتاج	المساحة	
-	-	-	-	-	-	-	-	-	-	-	-	القاهرة
-	-	-	-	-	-	-	-	-	-	-	-	الأسكندرية
-	-	-	-	-	-	-	-	-	-	-	-	السويس
-	-	-	-	-	-	-	-	-	-	-	-	دمياط
-	-	-	-	-	-	-	-	-	-	-	-	الدقهلية
-	-	-	-	-	-	-	-	-	-	-	-	الشرقية
-	-	-	-	-	-	-	-	-	-	-	-	القليوبية
-	-	-	-	-	-	-	-	-	-	-	-	كفر الشيخ
-	-	-	-	-	-	92	555	-	-	92	555	الغربية
-	-	-	-	-	-	-	-	-	-	-	-	المنوفية
-	-	-	-	-	-	-	-	-	-	-	-	البحيرة
-	-	-	-	-	-	-	-	-	-	-	-	الإسماعيلية
-	-	-	-	-	-	14	80	14	80	-	-	الجيزة
-	-	-	-	-	-	1	3	-	-	1	3	بنى سويف
-	-	-	-	-	-	-	-	-	-	-	-	الفيوم
41574	3869	18048	1500	23526	2369	-	-	-	-	-	-	المنيا
-	-	-	-	-	-	36	107	-	-	36	107	أسيوط
-	-	-	-	-	-	-	-	-	-	-	-	سوهاج
-	-	-	-	-	-	6	20	3	11	3	9	قنا
-	-	-	-	-	-	-	-	-	-	-	-	أسوان
-	-	-	-	-	-	-	-	-	-	-	-	الأقصر
-	-	-	-	-	-	190	632	183	608	7	24	الوادى الجديد
-	-	-	-	-	-	-	-	-	-	-	-	مطروح
-	-	-	-	-	-	-	-	-	-	-	-	شمال سيناء
-	-	-	-	-	-	-	-	-	-	-	-	النوبارية
41574	3869	18048	1500	23526	2369	339	1397	200	699	139	698	الإجمالي العام

تابع جدول 10 - مساحة وإنتاج البصل والثوم بالأراضي القديمة والجديدة طبقاً للمحافظات عام 2010 / 2011

المساحة بالفدان
الإنتاج بالطن

الثوم المنفرد							إجمالي البصل						البيان المحافظات
الإجمالي		الأراضي الجديدة		الأراضي القديمة			الإجمالي		الأراضي الجديدة		الأراضي القديمة		
الإنتاج	المساحة	الإنتاج	المساحة	المحمل	الإنتاج	المساحة	الإنتاج	المساحة	الإنتاج	المساحة	الإنتاج	المساحة	
2921	379	1173	166	-	1748	213	7950	883	3107	377	4843	506	القاهرة
2034	305	2034	305	-	-	-	2988	336	2988	336	-	-	الأسكندرية
537	61	537	61	-	-	-	4782	523	3392	333	1390	190	السويس
415	87	-	-	-	415	87	2836	446	-	-	2836	446	دمياط
11761	1330	-	-	2815	8946	1330	280396	17997	-	-	280396	17997	الدقهلية
23289	3076	4724	710	-	18565	2366	73979	6366	3912	500	70067	5866	الشرقية
4010	393	-	-	591	3419	393	111900	9089	-	-	111900	9089	القليوبية
45	11	-	-	-	45	11	15868	598	-	-	15868	598	كفر الشيخ
3102	280	-	-	1130	1972	280	471937	26189	-	-	471937	26189	الغربية
412	53	-	-	-	412	53	2037	198	-	-	2037	198	المنوفية
2230	255	-	-	-	2230	255	108543	6698	6466	600	102077	6098	البحيرة
114	28	55	11	-	59	17	45957	4671	44446	4393	1511	278	الإسماعيلية
2391	358	-	-	-	2391	358	18643	2517	14	80	18629	2437	الجيزة
125653	9613	30	5	15976	109647	9608	160026	12777	90627	6798	69399	5979	بنى سويف
14211	2052	584	100	-	13627	1952	131733	9748	8904	735	122829	9013	الفيوم
68229	6894	-	-	-	68229	6894	88630	7508	43287	3797	45343	3711	المنيا
11389	911	85	10	-	11304	901	109457	6875	21350	1918	88107	4957	أسيوط
4274	386	-	-	-	4274	386	218743	11525	143445	7274	75298	4251	سوهاج
1598	164	84	9	-	1514	155	27451	2236	23562	1901	3889	335	قنا
5059	648	1685	300	214	3160	348	19688	1263	11075	966	8613	297	أسوان
1971	272	153	34	-	1818	238	6846	601	1919	242	4927	359	الأقصر
2426	355	2408	352	-	18	3	32561	3243	31740	3131	821	112	الوادى الجديد
75	25	75	25	-	-	-	560	170	560	170	-	-	مطروح
-	-	-	-	-	-	-	56	7	56	7	-	-	شمال سيناء
7699	980	7699	980	-	-	-	74248	5261	74248	5261	-	-	النوبارية
295845	28916	21326	3068	20726	253793	25848	2017815	137725	515098	38819	1502717	98906	الإجمالي العام

جدول رقم 12 - إنتاج الأتبان والأحطاب طبقاً للمحافظات عام 2010 / 2011

الإنتاج بالحمل									
البيان	تبن القمح	تبن الشعير	تبن الفول	تبن العدس	تبن الحلبة	تبن الحمص	تبن الترمس	عرش بنجر السكر	تبن البرسيم
القاهرة	100151	2961	-	-	1182	-	-	-	4200
الأسكندرية	503632	31746	30250	-	-	-	-	53500	2880
بورسعيد	160192	69765	1540	-	-	-	-	129324	-
السويس	40086	8667	1349	-	-	-	-	-	-
دمياط	319860	18	9786	47	-	-	-	74688	1939
الدقهلية	3300275	2984	77724	720	4	-	4	807330	78966
الشرقية	4847796	147803	122138	2756	1794	-	11805	605472	55000
القليوبية	595416	-	42	-	-	-	-	9600	16416
كفرالشيخ	2396000	17424	142461	-	-	-	-	1848733	55682
الغربية	1515037	700	14182	16	-	-	-	178272	36435
المنوفية	1441180	-	140	-	-	-	-	12250	5543
البحيرة	3810708	18158	201796	-	-	-	-	565088	72335
الإسماعيلية	400152	57996	2126	-	90	-	2804	31337	-
الحيزة	277022	7714	-	-	465	-	44	3636	9815
بنى سويف	1567440	2250	156	-	1331	237	-	350669	27951
الفيوم	2454150	48730	9040	-	8350	-	-	571356	47856
المنيا	2137810	9800	2988	-	16790	3620	611	271248	35516
أسيوط	1996284	4000	63800	6709	9024	38544	809	68553	34456
سوهاج	2046044	997	9261	-	2400	-	740	391	12177
قنا	1225354	764	2667	106	3668	53	88	-	4617
أسوان	360128	61068	16544	-	189	232	170	-	-
الأقصر	295904	3702	5645	425	-	388	115	-	486
الوادى الجديد	505980	104934	21417	4	2120	-	156	-	9570
مطروح	26100	4950	2204	-	-	-	-	-	900
شمال سيناء	-	1205	34	-	-	-	-	-	-
جنوب سيناء	234	670	-	-	-	-	-	-	-
النوبارية	1263600	9877	1443322	-	-	-	-	264096	-
الإجمالى العام	33586535	618883	2180612	10783	47407	43074	17346	5845543	512740

جدول 11 - مساحة وإنتاج النباتات الطبية والعطرية بالأراضي القديمة والجديدة طبقاً للمحافظات عام 2010 / 2011

المساحة بالفدان
الإنتاج بالطن

الشيخ الباونج						الكسيرة الجافة						الكركدية						البيان المحافظات
الإجمالي		الأراضي الجديدة		الأراضي القديمة		الإجمالي		الأراضي الجديدة		الأراضي القديمة		الإجمالي		الأراضي الجديدة		الأراضي القديمة		
الإنتاج	المساحة	الإنتاج	المساحة	الإنتاج	المساحة	الإنتاج	المساحة	الإنتاج	المساحة	الإنتاج	المساحة	الإنتاج	المساحة	الإنتاج	المساحة	الإنتاج	المساحة	
-	-	-	-	-	-	-	-	-	-	-	-	-	-	-	-	-	-	دمياط
-	-	-	-	-	-	-	-	-	-	-	-	-	-	-	-	-	-	الدقهلية
2	3	-	-	2	3	-	-	-	-	-	-	-	-	-	-	-	-	الشرقية
-	-	-	-	-	-	-	-	-	-	-	-	-	-	-	-	-	-	القليوبية
-	-	-	-	-	-	39	44	-	-	39	44	-	-	-	-	-	-	الغربية
-	-	-	-	-	-	-	-	-	-	-	-	-	-	-	-	-	-	المنوفية
-	-	-	-	-	-	17	18	-	-	17	18	-	-	-	-	-	-	البحيرة
-	-	-	-	-	-	-	-	-	-	-	-	1	2	-	-	1	2	الجيزة
1581	1832	360	24	1221	1592	48	33	-	-	48	33	-	-	-	-	-	-	بنى سويف
44378	8191	190	26	6831	7931	-	-	-	-	-	-	-	-	-	-	-	-	الفيوم
-	-	-	-	-	-	7394	8853	-	-	7394	8853	-	-	-	-	-	-	المنيا
5	5	-	-	5	5	-	-	-	-	-	-	-	-	-	-	-	-	أسيوط
-	-	-	-	-	-	-	-	-	-	-	-	-	-	-	-	-	-	قنا
-	-	-	-	-	-	-	-	-	-	-	-	-	-	-	-	-	-	أسوان
-	-	-	-	-	-	7	12	7	12	-	-	-	-	-	-	-	-	الوادى الجديد
3	7	3	7	-	-	-	-	-	-	-	-	16	40	16	40	-	-	مطروح
-	-	-	-	-	-	-	-	-	-	-	-	-	-	-	-	-	-	البحر الأحمر
-	-	-	-	-	-	16	42	16	42	-	-	14	44	14	44	-	-	النوبارية
8612	10038	553	41095	21763	6344	7521	9002	23	54	7498	8948	31	86	30	84	1	2	الإجمالي العام

تابع جدول 11 - مساحة وإنتاج النباتات الطبية والعطرية بالأراضي القديمة والجديدة طبقاً للمحافظات عام 2010 / 2011

المساحة بالفدان
الإنتاج بالطن

الشطة الخضراء						اليانسون						الشمر						البيان المحافظات
الإجمالي		الأراضي الجديدة		الأراضي القديمة		الإجمالي		الأراضي الجديدة		الأراضي القديمة		الإجمالي		الأراضي الجديدة		الأراضي القديمة		
الإنتاج	المساحة	الإنتاج	المساحة	الإنتاج	المساحة	الإنتاج	المساحة	الإنتاج	المساحة	الإنتاج	المساحة	الإنتاج	المساحة	الإنتاج	المساحة	الإنتاج	المساحة	
-	-	-	-	-	-	-	-	-	-	-	-	-	-	-	-	-	-	دمياط
-	-	-	-	-	-	-	-	-	-	-	-	2	2	-	-	2	2	الدقهلية
-	-	-	-	-	-	-	-	-	-	-	-	1	1	-	-	1	1	الشرقية
-	-	-	-	-	-	-	-	-	-	-	-	-	-	-	-	-	-	القليوبية
-	-	-	-	-	-	1	1	-	-	1	1	2	2	-	-	2	2	الغربية
-	-	-	-	-	-	-	-	-	-	-	-	-	-	-	-	-	-	المنوفية
-	-	-	-	-	-	-	-	-	-	-	-	-	-	-	-	-	-	البحيرة
-	-	-	-	-	-	-	-	-	-	-	-	-	-	-	-	-	-	الجيزة
-	-	-	-	-	-	5	8	-	-	5	8	2	2	-	-	2	2	بنى سويف
-	-	-	-	-	-	-	-	-	-	-	-	688	635	-	-	688	635	الفيوم
-	-	-	-	-	-	1875	2636	41091	156	1768	-248	212	352	198	330	14	22	المنيا
-	-	-	-	-	-	571	41069	25	100	546	41068	2240	1755	-	-	2240	1755	أسيوط
-	-	-	-	-	-	2	2	-	-	2	2	190	157	8	4	182	153	قنا
-	-	-	-	-	-	-	-	-	-	-	-	-	-	-	-	-	-	أسوان
-	-	-	-	-	-	5	13	5	13	-	-	-	-	-	-	-	-	الوادى الجديد
-	-	-	-	-	-	-	-	-	-	-	-	-	-	-	-	-	-	مطروح
-	-	-	-	-	-	-	-	-	-	-	-	-	-	-	-	-	-	البحر الأحمر
528	163	528	163	-	-	-	-	-	-	-	-	-	-	-	-	-	-	النوبارية
528	163	528	163	-	-	2459	3566	137	269	2322	3297	3337	2906	206	334	3131	2572	الإجمالي العام

تابع جدول 11- مساحة وإنتاج النباتات الطبية والعطرية بالأراضي القديمة والجديدة طبقاً للمحافظات عام 2010 / 2011

المساحة بالفدان

الإنتاج بالطن

النعناع البلدى الأخضر						الكرابوة						الكمون						البيان المحافظات
الإجمالى		الأراضى الجديدة		الأراضى القديمة		الإجمالى		الأراضى الجديدة		الأراضى القديمة		الإجمالى		الأراضى الجديدة		الأراضى القديمة		
الإنتاج	المساحة	الإنتاج	المساحة	الإنتاج	المساحة	الإنتاج	المساحة	الإنتاج	المساحة	الإنتاج	المساحة	الإنتاج	المساحة	الإنتاج	المساحة	الإنتاج	المساحة	
-	-	-	-	-	-	2	2	-	-	2	2	1	2	-	-	1	2	دمياط
-	-	-	-	-	-	6	9	-	-	6	9	-	-	-	-	-	-	الدقهلية
-	-	-	-	-	-	-	-	-	-	-	-	-	-	-	-	-	-	الشرقية
43160	159	-	-	43160	159	52	35	-	-	52	35	-	-	-	-	-	-	القليوبية
-	-	-	-	-	-	11	11	-	-	11	11	466	875	-	-	466	875	الغربية
-	-	-	-	-	-	328	364	-	-	328	364	-	-	-	-	-	-	المنوفية
-	-	-	-	-	-	832	41161	-	-	832	41161	-	-	-	-	-	-	البحيرة
19	1	-	-	19	1	-	-	-	-	-	-	-	-	-	-	-	-	الجيزة
15340	793	1125	75	14215	718	135	90	135	90	-	-	-	-	-	-	-	-	بنى سويف
6487	294	-	-	6487	294	823	696	10	10	813	686	-	-	-	-	-	-	الفيوم
514	36	320	20	194	16	1157	1741	614	41101	543	634	1268	1731	18	30	1250	40925	المنيا
580	50	400	40	180	10	-	-	-	-	-	-	380	862	30	150	350	712	أسيوط
-	-	-	-	-	-	-	-	-	-	-	-	-	-	-	-	-	-	قنا
-	-	-	-	-	-	-	-	-	-	-	-	-	-	-	-	-	-	أسوان
-	-	-	-	-	-	45	78	45	78	-	-	6	17	6	17	-	-	الوادى الجديد
1750	410	1750	410	-	-	-	-	-	-	-	-	-	-	-	-	-	-	مطروح
-	-	-	-	-	-	-	-	-	-	-	-	-	-	-	-	-	-	البحر الأحمر
-	-	-	-	-	-	97	128	97	128	-	-	-	-	-	-	-	-	النوبارية
27708	1743	3595	545	24113	1198	3488	23102	40917	1413	2587	2650	2121	3487	54	197	24504	3290	الإجمالى العام

تابع جدول 11 - مساحة وإنتاج النباتات الطبية والعطرية بالأراضي القديمة والجديدة طبقاً للمحافظات عام 2010/ 2011

المساحة بالفدان
الإنتاج بالطن

الإجمالي		الأراضي الجديدة		الأراضي القديمة		الإجمالي		الأراضي الجديدة		الأراضي القديمة		الإجمالي		الأراضي الجديدة		الأراضي القديمة		المحافظات	
		الإنتاج	المساحة	الإنتاج	المساحة			الإنتاج	المساحة	الإنتاج	المساحة			الإنتاج	المساحة	الإنتاج	المساحة		الإنتاج
-	-	-	-	-	-	-	-	-	-	-	-	-	-	-	-	-	-	-	دمياط
-	-	-	-	-	-	8	15	-	-	8	15	-	-	-	-	-	-	-	الدقهلية
-	-	-	-	-	-	8	15	-	-	8	15	-	-	-	-	-	-	-	الشرقية
-	-	-	-	-	-	-	-	-	-	-	-	58	15	-	-	58	15	-	القليوبية
-	-	-	-	-	-	-	-	-	-	-	-	-	-	-	-	-	-	-	الغربية
-	-	-	-	-	-	-	-	-	-	-	-	-	-	-	-	-	-	-	المنوفية
-	-	-	-	-	-	-	-	-	-	-	-	-	-	-	-	-	-	-	البحيرة
-	-	-	-	-	-	-	-	-	-	-	-	-	-	-	-	-	-	-	الجيزة
-	-	-	-	-	-	-	-	-	-	-	-	-	-	-	-	-	-	-	بنى سويف
-	-	-	-	-	-	-	-	-	-	-	-	-	-	-	-	-	-	-	الفيوم
30	85	30	85	-	-	-	-	-	-	-	-	-	-	-	-	-	-	-	المنيا
-	-	-	-	-	-	-	-	-	-	-	-	-	-	-	-	-	-	-	أسيوط
-	-	-	-	-	-	-	-	-	-	-	-	-	-	-	-	-	-	-	قنا
-	-	-	-	-	-	-	-	-	-	-	-	-	-	-	-	-	-	-	أسوان
-	-	-	-	-	-	-	-	-	-	-	-	-	-	-	-	-	-	-	الوادى الجديد
-	-	-	-	-	-	-	-	-	-	-	-	-	-	-	-	-	-	-	مطروح
-	-	-	-	-	-	-	-	-	-	-	-	-	-	-	-	-	-	-	البحر الأحمر
-	-	-	-	-	-	-	-	-	-	-	-	-	-	-	-	-	-	-	النوبارية
30	85	30	85	-	-	16	30	-	-	16	30	58	15	-	-	58	15	-	الإجمالي العام

تابع جدول 11 - مساحة وإنتاج النباتات الطبية والعطرية بالأراضي القديمة والجديدة طبقاً للمحافظات عام 2010/ 2011

المساحة بالفدان

الإنتاج بالطن

الزعت						العرقسوس						المرمرية						البيان
الإجمالي		الأراضي الجديدة		الأراضي القديمة		الإجمالي		الأراضي الجديدة		الأراضي القديمة		الإجمالي		الأراضي الجديدة		الأراضي القديمة		
الإنتاج	المساحة	الإنتاج	المساحة	الإنتاج	المساحة	الإنتاج	المساحة	الإنتاج	المساحة	الإنتاج	المساحة	الإنتاج	المساحة	الإنتاج	المساحة	الإنتاج	المساحة	المحافظات
-	-	-	-	-	-	-	-	-	-	-	-	-	-	-	-	-	-	دمياط
-	-	-	-	-	-	-	-	-	-	-	-	-	-	-	-	-	-	الدقهلية
-	-	-	-	-	-	-	-	-	-	-	-	-	-	-	-	-	-	الشرقية
-	-	-	-	-	-	-	-	-	-	-	-	-	-	-	-	-	-	القليوبية
-	-	-	-	-	-	-	-	-	-	-	-	-	-	-	-	-	-	الغربية
-	-	-	-	-	-	-	-	-	-	-	-	-	-	-	-	-	-	المنوفية
-	-	-	-	-	-	-	-	-	-	-	-	-	-	-	-	-	-	البحيرة
1	1	-	-	1	1	-	-	-	-	-	-	-	-	-	-	-	-	الجيزة
-	-	-	-	-	-	-	-	-	-	-	-	-	-	-	-	-	-	بنى سويف
-	-	-	-	-	-	-	-	-	-	-	-	-	-	-	-	-	-	الفيوم
21	38	-	-	21	38	-	-	-	-	-	-	5	10	-	-	5	10	المنيا
-	-	-	-	-	-	-	-	-	-	-	-	-	-	-	-	-	-	أسيوط
-	-	-	-	-	-	-	-	-	-	-	-	-	-	-	-	-	-	قنا
-	-	-	-	-	-	-	-	-	-	-	-	-	-	-	-	-	-	أسوان
-	-	-	-	-	-	-	-	-	-	-	-	-	-	-	-	-	-	الوادى الجديد
-	-	-	-	-	-	66	22	66	22	-	-	-	-	-	-	-	-	مطروح
-	-	-	-	-	-	-	-	-	-	-	-	-	-	-	-	-	-	البحر الأحمر
-	-	-	-	-	-	-	-	-	-	-	-	-	-	-	-	-	-	النوبارية
22	39	-	-	22	39	66	22	66	22	-	-	5	10	-	-	5	10	الإجمالي العام

تابع جدول 11 - مساحة وإنتاج النباتات الطبية والعطرية بالأراضي القديمة والجديدة طبقاً للمحافظات عام 2010/ 2011

المساحة بالفدان
الإنتاج بالطن

المغات				الحناء				النعناع الفلفلي الأخضر				البيان		
الإجمالى		الأراضى الجديدة		الأراضى القديمة		الإجمالى		الأراضى الجديدة		الأراضى القديمة			المحافظات	
الإنتاج	المساحة	الإنتاج	المساحة	الإنتاج	المساحة	الإنتاج	المساحة	الإنتاج	المساحة	الإنتاج	المساحة	الإنتاج		المساحة
-	-	-	-	-	-	-	-	-	-	-	-	-	-	دمياط
-	-	-	-	-	-	-	-	-	-	-	-	-	-	الدقهلية
-	-	-	-	-	-	-	-	10	2	-	-	10	2	الشرقية
-	-	-	-	-	-	-	-	-	-	-	-	-	-	القليوبية
-	-	-	-	-	-	-	-	-	-	-	-	-	-	الغربية
-	-	-	-	-	-	-	-	-	-	-	-	-	-	المنوفية
-	-	-	-	-	-	-	-	-	-	-	-	-	-	البحيرة
-	-	-	-	-	-	-	-	-	-	-	-	-	-	الجيزة
-	-	-	-	-	-	-	-	-	-	-	-	-	-	بنى سويف
56	37	-	-	56	37	-	-	9762	427	-	-	9762	427	الفيوم
-	-	-	-	-	-	-	-	-	-	-	-	-	-	المنيا
-	-	-	-	-	-	-	-	-	-	-	-	-	-	أسيوط
-	-	-	-	-	-	-	-	-	-	-	-	-	-	قنا
-	-	-	-	-	-	1198	667	1198	667	-	-	-	-	أسوان
-	-	-	-	-	-	-	-	-	-	-	-	-	-	الوادى الجديد
-	-	-	-	-	-	-	-	-	-	-	-	-	-	مطروح
-	-	-	-	-	-	-	-	-	-	-	-	-	-	البحر الأحمر
256	86	256	86	-	-	-	-	-	-	-	-	-	-	النوبارية
312	123	256	86	56	37	1198	667	1198	667	-	-	9772	429	الإجمالى العام

تابع جدول 11 - مساحة وإنتاج النباتات الطبية والعطرية بالأراضي القديمة والجديدة طبقاً للمحافظات عام 2010/ 2011

المساحة بالفدان

الإنتاج بالطن

البقدونس الطبي						حشيشة الليمون (أخضر)						الشبت						البيان
الإجمالي		الأراضي الجديدة		الأراضي القديمة		الإجمالي		الأراضي الجديدة		الأراضي القديمة		الإجمالي		الأراضي الجديدة		الأراضي القديمة		
الإنتاج	المساحة	الإنتاج	المساحة	الإنتاج	المساحة	الإنتاج	المساحة	الإنتاج	المساحة	الإنتاج	المساحة	الإنتاج	المساحة	الإنتاج	المساحة	الإنتاج	المساحة	المحافظات
-	-	-	-	-	-	-	-	-	-	-	-	-	-	-	-	-	-	دمياط
-	-	-	-	-	-	-	-	-	-	-	-	-	-	-	-	-	-	الدقهلية
-	-	-	-	-	-	-	-	-	-	-	-	-	-	-	-	-	-	الشرقية
-	-	-	-	-	-	25	2	-	-	25	2	-	-	-	-	-	-	القليوبية
-	-	-	-	-	-	-	-	-	-	-	-	-	-	-	-	-	-	الغربية
-	-	-	-	-	-	-	-	-	-	-	-	-	-	-	-	-	-	المنوفية
-	-	-	-	-	-	-	-	-	-	-	-	-	-	-	-	-	-	البحيرة
-	-	-	-	-	-	12	1	-	-	12	1	-	-	-	-	-	-	الجيزة
12236	688	-	-	12236	688	48	4	-	-	48	4	12085	605	-	-	12085	605	بنى سويف
-	-	-	-	-	-	-	-	-	-	-	-	-	-	-	-	-	-	الفيوم
-	-	-	-	-	-	145	14	-	-	145	14	-	-	-	-	-	-	المنيا
-	-	-	-	-	-	-	-	-	-	-	-	-	-	-	-	-	-	أسيوط
-	-	-	-	-	-	-	-	-	-	-	-	-	-	-	-	-	-	قنا
-	-	-	-	-	-	-	-	-	-	-	-	-	-	-	-	-	-	أسوان
-	-	-	-	-	-	-	-	-	-	-	-	-	-	-	-	-	-	الوادى الجديد
-	-	-	-	-	-	-	-	-	-	-	-	-	-	-	-	-	-	مطروح
-	-	-	-	-	-	-	-	-	-	-	-	-	-	-	-	-	-	البحر الأحمر
-	-	-	-	-	-	-	-	-	-	-	-	-	-	-	-	-	-	النوبارية
12236	688	-	-	12236	688	230	21	-	-	230	21	12085	605	-	-	12085	605	الإجمالي العام

تابع جدول 11 - مساحة وإنتاج النباتات الطبية والعطرية بالأراضي القديمة والجديدة طبقاً للمحافظات عام 2010/ 2011

المساحة بالفدان
الإنتاج بالطن

البردقوش						الكرات بشوشة						حبة البركة						البيان المحافظات
الإجمالى		الأراضى الجديدة		الأراضى القديمة		الإجمالى		الأراضى الجديدة		الأراضى القديمة		الإجمالى		الأراضى الجديدة		الأراضى القديمة		
الإنتاج	المساحة	الإنتاج	المساحة	الإنتاج	المساحة	الإنتاج	المساحة	الإنتاج	المساحة	الإنتاج	المساحة	الإنتاج	المساحة	الإنتاج	المساحة	الإنتاج	المساحة	
-	-	-	-	-	-	-	-	-	-	-	-	-	-	-	-	-	-	دمياط
-	-	-	-	-	-	-	-	-	-	-	-	-	-	-	-	-	-	الدقهلية
-	-	-	-	-	-	-	-	-	-	-	-	-	-	-	-	-	-	الشرقية
-	-	-	-	-	-	-	-	-	-	-	-	-	-	-	-	-	-	القليوبية
-	-	-	-	-	-	-	-	-	-	-	-	-	-	-	-	-	-	الغربية
-	-	-	-	-	-	-	-	-	-	-	-	-	-	-	-	-	-	المنوفية
-	-	-	-	-	-	560	28	-	-	560	28	-	-	-	-	-	-	البحيرة
-	-	-	-	-	-	-	-	-	-	-	-	-	-	-	-	-	-	الجيزة
10	10	10	10	-	-	-	-	-	-	-	-	-	-	-	-	-	-	بنى سويف
2420	931	-	-	2420	931	-	-	-	-	-	-	-	-	-	-	-	-	الفيوم
9366	3172	6665	2235	40935	937	-	-	-	-	-	-	-	-	-	-	-	-	المنيا
-	-	-	-	-	-	-	-	-	-	-	-	60	86	-	-	60	86	أسيوط
-	-	-	-	-	-	-	-	-	-	-	-	-	-	-	-	-	-	قنا
-	-	-	-	-	-	-	-	-	-	-	-	-	-	-	-	-	-	أسوان
-	-	-	-	-	-	-	-	-	-	-	-	-	-	-	-	-	-	الوادى الجديد
-	-	-	-	-	-	-	-	-	-	-	-	-	-	-	-	-	-	مطروح
-	-	-	-	-	-	-	-	-	-	-	-	-	-	-	-	-	-	البحر الأحمر
-	-	-	-	-	-	-	-	-	-	-	-	-	-	-	-	-	-	النوبارية
11796	4113	6675	2245	5121	1868	560	28	-	-	560	28	60	86	-	-	60	86	الإجمالى العام

تابع جدول 11 - مساحة وإنتاج النباتات الطبية والعطرية بالأراضي القديمة والجديدة طبقاً للمحافظات عام 2010/ 2011

المساحة بالفدان

الإنتاج بالطن

الفل				الداتورة								حسا اللبان						البيان المحافظات
الإجمالي		الأراضي الجديدة		الأراضي القديمة		الإجمالي		الأراضي الجديدة		الأراضي القديمة		الإجمالي		الأراضي الجديدة		الأراضي القديمة		
الإنتاج	المساحة	الإنتاج	المساحة	الإنتاج	المساحة	الإنتاج	المساحة	الإنتاج	المساحة	الإنتاج	المساحة	الإنتاج	المساحة	الإنتاج	المساحة	الإنتاج	المساحة	
-	-	-	-	-	-	-	-	-	-	-	-	-	-	-	-	-	-	دمياط
-	-	-	-	-	-	-	-	-	-	-	-	-	-	-	-	-	-	الدقهلية
-	-	-	-	-	-	-	-	-	-	-	-	2	1	-	-	2	1	الشرقية
-	-	-	-	-	-	-	-	-	-	-	-	-	-	-	-	-	-	القليوبية
-	-	-	-	-	-	-	-	-	-	-	-	-	-	-	-	-	-	الغربية
-	-	-	-	-	-	-	-	-	-	-	-	-	-	-	-	-	-	المنوفية
-	-	-	-	-	-	-	-	-	-	-	-	-	-	-	-	-	-	البحيرة
8	5	-	-	8	5	-	-	-	-	-	-	-	-	-	-	-	-	الجيزة
-	-	-	-	-	-	1	2	-	-	1	2	-	-	-	-	-	-	بنى سويف
-	-	-	-	-	-	-	-	-	-	-	-	-	-	-	-	-	-	الفيوم
-	-	-	-	-	-	-	-	-	-	-	-	-	-	-	-	-	-	المنيا
-	-	-	-	-	-	-	-	-	-	-	-	-	-	-	-	-	-	أسيوط
-	-	-	-	-	-	-	-	-	-	-	-	-	-	-	-	-	-	قنا
-	-	-	-	-	-	-	-	-	-	-	-	-	-	-	-	-	-	أسوان
-	-	-	-	-	-	-	-	-	-	-	-	-	-	-	-	-	-	الوادى الجديد
-	-	-	-	-	-	-	-	-	-	-	-	-	-	-	-	-	-	مطروح
-	-	-	-	-	-	-	-	-	-	-	-	-	-	-	-	-	-	البحر الأحمر
-	-	-	-	-	-	-	-	-	-	-	-	-	-	-	-	-	-	النوبارية
8	5	-	-	8	5	1	2	-	-	1	2	2	1	-	-	2	1	الإجمالي العام

تابع جدول 11 - مساحة وإنتاج النباتات الطبية والعطرية بالأراضي القديمة والجديدة طبقاً للمحافظات عام 2010/ 2011

المساحة بالفدان
الإنتاج بالطن

الهوهوبا (1)						الورد البلدى						العترة الأخضر						البيان المحافظات
الإجمالى		الأراضى الجديدة		الأراضى القديمة		الإجمالى		الأراضى الجديدة		الأراضى القديمة		الإجمالى		الأراضى الجديدة		الأراضى القديمة		
الإنتاج	المساحة	الإنتاج	المساحة	الإنتاج	المساحة	الإنتاج	المساحة	الإنتاج	المساحة	الإنتاج	المساحة	الإنتاج	المساحة	الإنتاج	المساحة	الإنتاج	المساحة	
-	-	-	-	-	-	-	-	-	-	-	-	-	-	-	-	-	-	دمياط
-	-	-	-	-	-	-	-	-	-	-	-	-	-	-	-	-	-	الدقهلية
-	-	-	-	-	-	-	-	-	-	-	-	20	1	-	-	-2	1	الشرقية
-	-	-	-	-	-	37	17	-	-	37	17	-	-	-	-	-	-	القليوبية
-	-	-	-	-	-	4	4	-	-	4	4	547	27	-	-	547	27	الغربية
-	-	-	-	-	-	-	-	-	-	-	-	-	-	-	-	-	-	المنوفية
-	-	-	-	-	-	-	-	-	-	-	-	-	-	-	-	-	-	البحيرة
-	-	-	-	-	-	84	41030	-	-	84	41030	132	11	-	-	132	11	الجيزة
-	-	-	-	-	-	-	-	-	-	-	-	95014	4486	-	-	95014	4486	بنى سويف
-	-	-	-	-	-	-	-	-	-	-	-	660	22	-	-	660	22	الفيوم
-	-	-	-	-	-	-	-	-	-	-	-	-	-	-	-	-	-	المنيا
53	180	53	180	-	-	-	-	-	-	-	-	-	-	-	-	-	-	أسيوط
-	-	-	-	-	-	-	-	-	-	-	-	-	-	-	-	-	-	قنا
-	-	-	-	-	-	-	-	-	-	-	-	-	-	-	-	-	-	أسوان
-	-	-	-	-	-	-	-	-	-	-	-	-	-	-	-	-	-	الوادى الجديد
-	-	-	-	-	-	-	-	-	-	-	-	-	-	-	-	-	-	مطروح
15	335	15	335	-	-	-	-	-	-	-	-	-	-	-	-	-	-	البحر الأحمر
-	-	-	-	-	-	-	-	-	-	-	-	-	-	-	-	-	-	النوبارية
68	515	68	515	-	-	125	126	-	-	125	126	96373	4547	-	-	96373	4547	الإجمالى العام

(1) يوجد 177 فدان بمحافظة البحر الأحمر بدون إنتاج

تابع جدول 11 - مساحة وإنتاج النباتات الطبية والعطرية بالأراضي القديمة والجديدة طبقاً للمحافظات عام 2010/ 2011

المساحة بالفدان

الإنتاج بالطن

القرنفل						الريحان الأخضر						الياسمين						البيان المحافظات
الإجمالي		الأراضي الجديدة		الأراضي القديمة		الإجمالي		الأراضي الجديدة		الأراضي القديمة		الإجمالي		الأراضي الجديدة		الأراضي القديمة		
الإنتاج	المساحة	الإنتاج	المساحة	الإنتاج	المساحة	الإنتاج	المساحة	الإنتاج	المساحة	الإنتاج	المساحة	الإنتاج	المساحة	الإنتاج	المساحة	الإنتاج	المساحة	
-	-	-	-	-	-	-	-	-	-	-	-	-	-	-	-	-	-	دمياط
-	-	-	-	-	-	-	-	-	-	-	-	-	-	-	-	-	-	الدقهلية
28	20	-	-	28	20	-	-	-	-	-	-	-	-	-	-	-	-	الشرقية
-	-	-	-	-	-	-	-	-	-	-	-	-	-	-	-	-	-	القليوبية
-	-	-	-	-	-	-	-	-	-	-	-	85	20	-	-	85	20	الغربية
-	-	-	-	-	-	-	-	-	-	-	-	-	-	-	-	-	-	المنوفية
-	-	-	-	-	-	-	-	-	-	-	-	-	-	-	-	-	-	البحيرة
5	1	-	-	5	1	69	10	-	-	69	10	-	-	-	-	-	-	الحيزة
-	-	-	-	-	-	-	-	-	-	-	-	-	-	-	-	-	-	بنى سويف
-	-	-	-	-	-	-	-	-	-	-	-	-	-	-	-	-	-	الفيوم
-	-	-	-	-	-	-	-	-	-	-	-	-	-	-	-	-	-	المنيا
-	-	-	-	-	-	-	-	-	-	-	-	-	-	-	-	-	-	أسيوط
-	-	-	-	-	-	-	-	-	-	-	-	-	-	-	-	-	-	قنا
-	-	-	-	-	-	-	-	-	-	-	-	-	-	-	-	-	-	أسوان
-	-	-	-	-	-	-	-	-	-	-	-	-	-	-	-	-	-	الوادى الجديد
-	-	-	-	-	-	-	-	-	-	-	-	-	-	-	-	-	-	مطروح
-	-	-	-	-	-	-	-	-	-	-	-	-	-	-	-	-	-	البحر الأحمر
-	-	-	-	-	-	747	37	747	37	-	-	-	-	-	-	-	-	النوبارية
33	21	-	-	33	21	816	47	747	37	69	10	85	20	-	-	85	20	الإجمالي العام

تابع جدول 11 - مساحة وإنتاج النباتات الطبية والعطرية بالأراضي القديمة والجديدة طبقاً للمحافظات عام 2010/ 2011

المساحة بالفدان

الإنتاج بالطن

الكالانديولا (عباد القمر)						الفاريسكم						الانتاجيت						البيان
الإجمالي		الأراضي الجديدة		الأراضي القديمة		الإجمالي		الأراضي الجديدة		الأراضي القديمة		الإجمالي		الأراضي الجديدة		الأراضي القديمة		
الإنتاج	المساحة	الإنتاج	المساحة	الإنتاج	المساحة	الإنتاج	المساحة	الإنتاج	المساحة	الإنتاج	المساحة	الإنتاج	المساحة	الإنتاج	المساحة	الإنتاج	المساحة	المحافظات
-	-	-	-	-	-	-	-	-	-	-	-	-	-	-	-	-	-	
-	-	-	-	-	-	-	-	-	-	-	-	-	-	-	-	-	-	الدقهلية
-	-	-	-	-	-	2	4	-	-	2	4	-	-	-	-	-	-	الشرقية
-	-	-	-	-	-	-	-	-	-	-	-	-	-	-	-	-	-	القليوبية
-	-	-	-	-	-	-	-	-	-	-	-	-	-	-	-	-	-	الغربية
-	-	-	-	-	-	-	-	-	-	-	-	-	-	-	-	-	-	المنوفية
-	-	-	-	-	-	-	-	-	-	-	-	-	-	-	-	-	-	البحيرة
-	-	-	-	-	-	-	-	-	-	-	-	-	-	-	-	-	-	الجيزة
200	40	200	40	-	-	2	4	-	-	2	4	240	20	-	-	240	20	بنى سويف
7862	452	-	-	7862	452	-	-	-	-	-	-	1500	50	-	-	1500	50	الفيوم
-	-	-	-	-	-	-	-	-	-	-	-	-	-	-	-	-	-	المنيا
-	-	-	-	-	-	-	-	-	-	-	-	-	-	-	-	-	-	أسيوط
-	-	-	-	-	-	-	-	-	-	-	-	-	-	-	-	-	-	قنا
-	-	-	-	-	-	-	-	-	-	-	-	-	-	-	-	-	-	أسوان
-	-	-	-	-	-	-	-	-	-	-	-	-	-	-	-	-	-	الوادى الجديد
-	-	-	-	-	-	-	-	-	-	-	-	-	-	-	-	-	-	مطروح
-	-	-	-	-	-	-	-	-	-	-	-	-	-	-	-	-	-	البحر الأحمر
-	-	-	-	-	-	-	-	-	-	-	-	-	-	-	-	-	-	التوبارة
8062	492	200	40	7862	452	4	8	-	-	4	8	1740	70	-	-	1740	70	الإجمالي العام

تابع جدول 11 - مساحة وإنتاج النباتات الطبية والعطرية بالأراضي القديمة والجديدة طبقاً للمحافظات عام 2010/ 2011

المساحة بالفدان
الإنتاج بالطن

العايق						التيويروز						الجلادبولاس						البيان المحافظات
الإجمالي		الأراضي الجديدة		الأراضي القديمة		الإجمالي		الأراضي الجديدة		الأراضي القديمة		الإجمالي		الأراضي الجديدة		الأراضي القديمة		
الإنتاج	المساحة	الإنتاج	المساحة	الإنتاج	المساحة	الإنتاج	المساحة	الإنتاج	المساحة	الإنتاج	المساحة	الإنتاج	المساحة	الإنتاج	المساحة	الإنتاج	المساحة	
-	-	-	-	-	-	-	-	-	-	-	-	-	-	-	-	-	-	دمياط
-	-	-	-	-	-	-	-	-	-	-	-	-	-	-	-	-	-	الدقهلية
-	-	-	-	-	-	-	-	-	-	-	-	-	-	-	-	-	-	الشرقية
-	-	-	-	-	-	35	9	-	-	35	9	41032	70	-	-	41032	70	القليوبية
-	-	-	-	-	-	-	-	-	-	-	-	-	-	-	-	-	-	الغربية
-	-	-	-	-	-	-	-	-	-	-	-	-	-	-	-	-	-	المنوفية
-	-	-	-	-	-	-	-	-	-	-	-	-	-	-	-	-	-	البحيرة
-	-	-	-	-	-	1159	48	-	-	1159	48	281	52	-	-	281	52	الحجيزة
8	10	-	-	8	-1	-	-	-	-	-	-	-	-	-	-	-	-	بنى سويف
-	-	-	-	-	-	-	-	-	-	-	-	-	-	-	-	-	-	الفيوم
-	-	-	-	-	-	-	-	-	-	-	-	-	-	-	-	-	-	المنيا
-	-	-	-	-	-	-	-	-	-	-	-	-	-	-	-	-	-	أسيوط
-	-	-	-	-	-	-	-	-	-	-	-	-	-	-	-	-	-	قنا
-	-	-	-	-	-	-	-	-	-	-	-	-	-	-	-	-	-	أسوان
-	-	-	-	-	-	-	-	-	-	-	-	-	-	-	-	-	-	الوادى الجديد
-	-	-	-	-	-	-	-	-	-	-	-	-	-	-	-	-	-	مطروح
-	-	-	-	-	-	-	-	-	-	-	-	-	-	-	-	-	-	البحر الأحمر
-	-	-	-	-	-	-	-	-	-	-	-	-	-	-	-	-	-	التوبارية
8	10	-	-	8	10	1194	57	-	-	1194	57	586	122	-	-	586	122	الإجمالي العام

تابع جدول 11 - مساحة وإنتاج النباتات الطبية والعطرية بالأراضي القديمة والجديدة طبقاً للمحافظات عام 2010/ 2011

المساحة بالفدان

الإنتاج بالطن

زهور أخرى				الداليا				عصفور الجنة				البيان		
الإجمالي		الأراضي الجديدة		الأراضي القديمة		الإجمالي		الأراضي الجديدة		الأراضي القديمة				
الإنتاج	المساحة	الإنتاج	المساحة	الإنتاج	المساحة	الإنتاج	المساحة	الإنتاج	المساحة	الإنتاج	المساحة	المساحة	الإنتاج	
-	-	-	-	-	-	-	-	-	-	-	-	-	دمياط	
-	-	-	-	-	-	-	-	-	-	-	-	-	الدقهلية	
-	-	-	-	-	-	-	-	-	-	-	-	-	الشرقية	
-	-	-	-	-	-	7	2	-	-	7	2	81	23	القليوبية
-	-	-	-	-	-	-	-	-	-	-	-	-	-	الغربية
-	-	-	-	-	-	-	-	-	-	-	-	-	-	المنوفية
-	-	-	-	-	-	-	-	-	-	6	6	-	-	البحيرة
-	41	-	-	-	41	19	5	-	-	19	5	352	37	الجيزة
-	-	-	-	-	-	-	-	-	-	-	-	-	-	بنى سويف
-	-	-	-	-	-	-	-	-	-	-	-	-	-	الفيوم
-	-	-	-	-	-	-	-	-	-	-	-	-	-	المنيا
-	-	-	-	-	-	-	-	-	-	-	-	-	-	أسيوط
-	-	-	-	-	-	-	-	-	-	-	-	-	-	قنا
-	-	-	-	-	-	-	-	-	-	-	-	-	-	أسوان
-	-	-	-	-	-	-	-	-	-	-	-	-	-	الوادى الجديد
-	-	-	-	-	-	-	-	-	-	-	-	-	-	مطروح
-	-	-	-	-	-	-	-	-	-	-	-	-	-	البحر الأحمر
-	-	-	-	-	-	-	-	-	-	-	-	-	-	النوبارية
-	41	-	-	-	41	26	7	-	-	26	7	439	66	الإجمالي العام

تابع جدول 11- مساحة وإنتاج النباتات الطبية والعطرية بالأراضي القديمة والجديدة
طبقاً للمحافظات عام 2010 / 2011

المساحة بالفدان
الإنتاج بالطن

إجمالي النباتات الطبية والعطرية						البيان المحافظات
الإجمالي		الأراضي الجديدة		الأراضي القديمة		
الإنتاج	المساحة	الإنتاج	المساحة	الإنتاج	المساحة	
3	4	-	-	3	4	دمياط
16	26	-	-	16	26	الدقهلية
73	47	-	-	73	47	الشرقية
3618	332	-	-	3618	332	القليوبية
1155	984	-	-	1155	984	الغربية
328	364	-	-	328	364	المنوفية
1415	961	-	-	1415	961	البحيرة
2142	320	-	-	2142	320	الجيزة
136955	8627	1830	455	135125	8172	بنى سويف
37279	11735	200	270	37079	11465	الفيوم
21987	18668	7952	3963	14035	14705	المنيا
3889	3844	508	470	3381	3374	أسيوط
192	159	8	4	184	155	قنا
1198	667	1198	667	-	-	أسوان
63	120	63	120	-	-	الوادى الجديد
1835	479	1835	479	-	-	مطروح
15	335	15	335	-	-	البحر الأحمر
1658	500	1658	500	-	-	النوبارية
213821	48172	15267	7263	198554	40909	الإجمالي العام

جدول رقم 12 - إنتاج الأتبان والأحطاب طبقاً للمحافظات عام 2010 / 2011

الإنتاج بالحمل									البيان المحافظات
تين البرسيم	عرش بنجر السكر	تين الترمس	تين الحمص	تين الحلبة	تين العدس	تين القول	تين الشعير	تين القمح	
4200	-	-	-	1182	-	-	2961	100151	الفاو
2880	53500	-	-	-	-	30250	31746	503632	الأسكندرية
-	129324	-	-	-	-	1540	69765	160192	بورسعيد
-	-	-	-	-	-	1349	8667	40086	السويس
1939	74688	-	-	-	47	9786	18	319860	دمياط
78966	807330	4	-	4	720	77724	2984	3300275	الدقهلية
55000	605472	11805	-	1794	2756	122138	147803	4847796	الشرقية
16416	9600	-	-	-	-	42	-	595416	القليوبية
55682	1848733	-	-	-	-	142461	17424	2396000	كفر الشيخ
36435	178272	-	-	-	16	14182	700	1515037	الغربية
5543	12250	-	-	-	-	140	-	1441180	المنوفية
72335	565088	-	-	-	-	201796	18158	3810708	البحيرة
-	31337	2804	-	90	-	2126	57996	400152	الإسماعيلية
9815	3636	44	-	465	-	-	7714	277022	الجيزة
27951	350669	-	237	1331	-	156	2250	1567440	بنها، سوهاج
47856	571356	-	-	8350	-	9040	48730	2454150	الفيوم
35516	271248	611	3620	16790	-	2988	9800	2137810	المنيا
34456	68553	809	38544	9024	6709	63800	4000	1996284	أسيوط
12177	391	740	-	2400	-	9261	997	2046044	سوهاج
4617	-	88	53	3668	106	2667	764	1225354	قنا
-	-	170	232	189	-	16544	61068	360128	أسيوط
486	-	115	388	-	425	5645	3702	295904	الأقصر
9570	-	156	-	2120	4	21417	104934	505980	الوادى الجديد
900	-	-	-	-	-	2204	4950	26100	مطرية
-	-	-	-	-	-	34	1205	-	شمال سيناء
-	-	-	-	-	-	-	670	234	جنوب سيناء
-	264096	-	-	-	-	1443322	9877	1263600	الوادى الجديد
512740	5845543	17346	43074	47407	10783	2180612	618883	33586535	الإجمالي العام

الفصل الثالث
المحاصيل الحقلية الصيفية

جدول 13 - إجمالي مساحة وإنتاجية وإنتاج المحاصيل الحقلية الصيفية طبقاً للأصناف عام 2010 / 2011

البيان	المساحة بالفدان	إنتاجية الفدان	الكمية بالألف طن ⁽¹⁾	البيان	المساحة بالفدان	إنتاجية الفدان	الكمية بالألف طن ⁽¹⁾
القطن ألياف				القول السوداني			
جيزة 88	98800	1,21	119	المنفرد	154813	1,33	207
جيزة 92	1121	1,02	1	عرش	-	7,37	1141
جيزة 80	13688	0,98	13	إجمالي القول السوداني	154813	-	-
جيزة 86	371399	1,25	463	فول الصويا			
جيزة 87	37	0,71	=	حبوب	22719	1,31	30
جيزة 90	35017	1,09	38	حطب	-	19,12	434
أصناف أخرى وتجارب	60	0,43	=	إجمالي فول الصويا	22719	-	-
إجمالي الألياف	520122	-	635	السمسم			
القطن بذرة	-	0,42	218	حبوب	78326	1	43
حطب القطن	-	7,47	3883	حطب	-	5,41	424
إجمالي القطن	520122	-	-	إجمالي السمسم	78326	-	-
التيل	140	1,49	=	عباد الشمس			
قصب السكر	325498	48,43	15765	منفرد	17535	1,05	18
الذرة الشامية				حطب	-	5,52	97
البيضاء	1482213	3,39	5028	إجمالي عباد الشمس	17535	-	-
الصفراء	276349	2,78	858	البرسيم الحجازي			
الكيزان الخضراء	4077	3,5	14	رئيسي	80191	32,6	2615
حطب	-	10,16	17868	محمل	-	1,5	4
إجمالي الذرة الشامية	1762639	-	-	إجمالي البرسيم الحجازي	80191	-	2619
الذرة الرفيعة				الأعلاف الخضراء	618940		4512
حبوب	370082	2,25	831	النباتات الطبية والعطرية	23974	-	208
حطب	-	10,4	3850	الأشجار الخشبية	24823	-	-
إجمالي الذرة الرفيعة	370082	-	-	الأصناف الأخرى			
الأرز				اللوف	2273	6,14	13961
حبوب	1409157	4,02	5665	السمار	160	8,81	1
قش	-	8,52	12009	البردى	375	8,67	3
إجمالي الأرز	1409157	-	-	الذرة المكناس			
البصل				قش	16	1,5	=
كامل النضج المنفرد	11729	16,49	193	بذرة	-	0,44	=
كامل النضج المحمل	-	6,65	12	إجمالي الأصناف الأخرى	2824	-	-
المستهلك الأخضر	2964	10,43	31	الإجمالي العام	5426476	-	-
إجمالي البصل	14693	-	236				

(1) إنتاج المحاصيل الرئيسية بالطن ، والثانوية بالمحمل واللوف بالألف كوز

جدول 14 - مساحة وإنتاج الألياف بالأراضي القديمة والجديدة طبقاً للمحافظات عام 2010 / 2011

المساحة بالفدان

الإنتاج بالطن

التبيل						القطن						البيان المحافظات			
الإجمالي		الأراضي الجديدة		الأراضي القديمة		الإجمالي		الأراضي الجديدة		الأراضي القديمة					
الإنتاج	المساحة	الإنتاج	المساحة	الإنتاج	المساحة	الإنتاج		الإنتاج		الإنتاج					
						بذرة	ألياف	بذرة	ألياف	بذرة	ألياف		المساحة		
-	-	-	-	-	-	3346	9951	8775	-	-	-	3346	9951	8775	الأسكندرية
-	-	-	-	-	-	1433	4421	3909	1433	4421	3909	-	-	-	بورسعيد
-	-	-	-	-	-	4330	10175	9099	-	-	-	4330	10175	9099	دمياط
-	-	-	-	-	-	23964	96889	65513	-	-	-	23964	96889	65513	الدقهلية
-	-	-	-	-	-	22774	80518	62117	-	-	-	22774	80518	62117	الشرقية
-	-	-	-	-	-	617	1669	1294	-	-	-	617	1669	1294	القليوبية
-	-	-	-	-	-	49266	149596	134535	-	-	-	49266	149596	134535	كفرالشيخ
-	-	-	-	-	-	16072	36145	25786	-	-	-	16072	36145	25786	الغربية
-	-	-	-	-	-	2431	6932	5434	-	-	-	2431	6932	5434	المنوفية
-	-	-	-	-	-	72942	174036	144255	-	-	-	72942	174036	144255	البحيرة
208	140	-	-	208	140	587	1575	1600	-	-	-	587	1575	1600	الإسماعيلية
-	-	-	-	-	-	3950	10077	10540	-	-	-	3950	10077	10540	بنى سويف
-	-	-	-	-	-	8131	21827	23489	-	-	-	8131	21827	23489	الفيوم
-	-	-	-	-	-	1447	3372	3191	-	-	-	1447	3372	3191	المنيا
-	-	-	-	-	-	3099	12540	8827	-	-	-	3099	12540	8827	أسيوط
-	-	-	-	-	-	690	3485	2546	-	-	-	690	3485	2546	سوهاج
-	-	-	-	-	-	35	112	112	35	112	112	-	-	-	الوادى الجديد
-	-	-	-	-	-	3336	11337	9100	3336	11337	9100	-	-	-	التوبارية
208	140	-	-	208	140	218450	634657	520122	4804	15870	13121	213646	618787	507001	الإجمالي العام

جدول 15 - مساحة وإنتاج المحاصيل السكرية بالأراضي القديمة والجديدة طبقاً للمحافظات عام 2010 / 2011

المساحة بالفدان

الإنتاج بالطن

قصب السكر						البيان	المحافظات
الإجمالي		الأراضي الجديدة		الأراضي القديمة			
الإنتاج	المساحة	الإنتاج	المساحة	الإنتاج	المساحة		
464	16	-	-	464	16	القاهرة	
200	5	-	-	200	5	الأسكندرية	
406	14	-	-	406	14	السويس	
1096	45	-	-	1096	45	دمياط	
19774	532	-	-	19774	532	الدقهلية	
7644	215	-	-	7644	215	الشرقية	
25452	760	-	-	25452	760	القليوبية	
6923	168	-	-	6923	168	كفرالشيخ	
65455	1562	-	-	65455	1562	الغربية	
638	22	-	-	638	22	المنوفية	
4828	176	-	-	4828	176	البحيرة	
69666	1820	-	-	69666	1820	الجيزة	
18764	663	1152	64	17612	599	بنى سويف	
12572	510	-	-	12572	510	الفيوم	
1877091	39494	9509	235	1867582	39259	المنيا	
58826	1593	1640	48	57186	1545	أسيوط	
783221	16095	66449	1450	716772	14645	سوهاج	
5833656	116719	280981	5719	5552675	111000	قنا	
3940928	81801	1123728	23766	2817200	58035	أسوان	
3033492	62860	347948	7922	2685544	54938	الأقصر	
4117	428	4117	428	-	-	النوبارية	
15765213	325498	1835524	39632	13929689	285866	الإجمالي العام	

جدول 16 - مساحة وإنتاج الحبوب بالأراضي القديمة والجديدة طبقاً للمحافظات عام 2010 / 2011

المساحة بالفدان

الإنتاج بالطن

إجمالي		الذرة الشامية الصفراء						الذرة الشامية البيضاء						البيان
الذرة الشامية		الإجمالي		الأراضي الجديدة		الأراضي القديمة		الإجمالي		الأراضي الجديدة		الأراضي القديمة		
الإنتاج	المساحة	الإنتاج	المساحة	الإنتاج	المساحة	الإنتاج	المساحة	الإنتاج	المساحة	الإنتاج	المساحة	الإنتاج	المساحة	المحافظات
670	228	-	-	-	-	-	-	670	228	-	-	670	228	
102255	31784	30857	9742	30475	9637	382	105	71398	22042	66385	20698	5013	1344	الأسكندرية
17622	7238	-	-	-	-	-	-	17622	7238	17622	7238	-	-	بورسعيد
8741	2595	1771	524	399	124	1372	400	6970	2071	1008	300	5962	1771	السويس
6472	1765	800	220	-	-	800	220	5672	1545	-	-	5672	1545	دمياط ⁽²⁾
215625	54539	50724	13304	-	-	50724	13304	164901	41235	-	-	164901	41235	الدقهلية
812129	240902	103386	33833	18058	6149	85328	27684	708743	207069	48456	14841	660287	192228	الشرقية
193645	59517	20902	6748	-	-	20902	6748	172743	52769	95	50	172648	52719	القليوبية
206413	55220	13062	3519	-	-	13062	3519	193351	51701	1379	472	191972	51229	كفر الشيخ
167134	45007	2985	1112	-	-	2985	1112	164149	43895	-	-	164149	43895	الغربية
792828	194540	90125	23056	-	-	90125	23056	702703	171484	-	-	702703	171484	المنوفية
569274	152351	64305	18385	5466	2250	58839	16135	504969	133966	8423	3625	496546	130341	البحيرة
102781	32341	44916	14185	19049	6228	25867	7957	57865	18156	14609	4574	43256	13582	الإسماعيلية
177934	49396	26315	7136	-	-	26315	7136	151619	42260	10943	2893	140676	39367	الجيزة
386274	134459	10501	3670	-	-	10501	3670	375773	130789	35033	12269	340740	118520	بنى سويف
165680	62155	8126	3050	-	-	8126	3050	157554	59105	-	-	157554	59105	الفيوم
798404	250456	71217	22338	284	89	70933	22249	727187	228118	21519	6835	705668	221283	المنيا
365032	122412	116656	38943	2013	673	114643	38270	248376	83469	5244	1766	243132	81703	أسيوط
427098	128127	10478	3144	-	-	10478	3144	416620	124983	5316	1606	411304	123377	سوهاج
68224	38492	32886	18559	4640	2624	28246	15935	35338	19933	1629	923	33709	19010	قنا
23728	9696	20033	8204	8690	3608	11343	4596	3695	1492	-	-	3695	1492	أسوان
38237	16190	38105	16134	2290	969	35815	15165	132	56	-	-	132	56	الأقصر
426	197	115	60	115	60	-	-	311	137	311	137	-	-	الوادى الجديد
7456	2992	-	-	-	-	-	-	7456	2992	7456	2992	-	-	مطروح
171	122	-	-	-	-	-	-	171	122	171	122	-	-	شمال سيناء
231457	65841	100051	30483	100051	30483	-	-	131406	35358	131406	35358	-	-	النوبارية
5885710		858316	276349	191530	62894	666786	213455	5027394	1482213	377005	116699	4650389	1365514	الإجمالي العام

(1) يوجد 75 فدان كيزان خضراء بإنتاج 263 طن

(2) يوجد 4002 فدان كيزان خضراء بإنتاج 14007 طن

تابع جدول 16 - مساحة وإنتاج الحبوب بالأراضي القديمة والجديدة طبقاً للمحافظات عام 2010 / 2011

المساحة بالفدان

الإنتاج بالطن

إجمالي الحبوب		الأرز						الذرة الرفيعة						البيان
		الإجمالي		الأراضي الجديدة		الأراضي القديمة		الإجمالي		الأراضي الجديدة		الأراضي القديمة		
الإنتاج	المساحة	الإنتاج	المساحة	الإنتاج	المساحة	الإنتاج	المساحة	الإنتاج	المساحة	الإنتاج	المساحة	الإنتاج	المساحة	المحافظات
670	228	-	-	-	-	-	-	-	-	-	-	-	-	القاهرة
111054	34326	8799	2542	3342	962	5457	1580	-	-	-	-	-	-	الأسكندرية
99415	29647	81793	22409	81793	22409	-	-	-	-	-	-	-	-	بورسعيد
8741	2595	-	-	-	-	-	-	-	-	-	-	-	-	السويس
262971	70958	256499	69193	-	-	256499	69193	-	-	-	-	-	-	دمياط
2065278	476160	1849653	421621	77538	25846	1772115	395775	-	-	-	-	-	-	الدقهلية
1654020	477355	841891	236453	147351	44052	694540	192401	-	-	-	-	-	-	الشرقية
245546	76083	51901	16566	-	-	51901	16566	-	-	-	-	-	-	القليوبية
1375431	351737	1169018	296517	16027	4257	1152991	292260	-	-	-	-	-	-	كفرالشيخ
646540	168311	479406	123304	-	-	479406	123304	-	-	-	-	-	-	الغربية
792828	194540	-	-	-	-	-	-	-	-	-	-	-	-	المنوفية
1464696	363237	895422	210886	-	-	895422	210886	-	-	-	-	-	-	البحيرة
119429	37787	16648	5446	625	250	16023	5196	-	-	-	-	-	-	الإسماعيلية
180273	50317	-	-	-	-	-	-	2339	921	-	-	2339	921	الجيزة
391986	137071	933	285	-	-	933	285	4779	2327	1713	836	3066	1491	بنى سويف
338316	153463	-	-	-	-	-	-	172636	91308	-	-	172636	91308	الفيوم
840117	266294	-	-	-	-	-	-	41713	15838	4746	1865	36967	13973	المنيا
654591	243719	-	-	-	-	-	-	289559	121307	10765	6012	278794	115295	أسيوط
654921	223570	-	-	-	-	-	-	227823	95443	10394	5675	217429	89768	سوهاج
147389	74520	-	-	-	-	-	-	79165	36028	7762	4144	71403	31884	قنا
34008	15242	-	-	-	-	-	-	10280	5546	4605	2517	5675	3029	أسوان
40194	17249	-	-	-	-	-	-	1957	1059	635	375	1322	684	الأقصر
13767	4177	12859	3675	12859	3675	-	-	482	305	452	287	30	18	الوادى الجديد
7456	2992	-	-	-	-	-	-	-	-	-	-	-	-	مطروح
171	122	-	-	-	-	-	-	-	-	-	-	-	-	شمال سيناء
232010	66101	553	260	553	260	-	-	-	-	-	-	-	-	الوهارية
12381818	3537801	5665375	1409157	340088	101711	5325287	1307446	830733	370082	41072	21711	789661	348371	الإجمالي العام

جدول 17 - مساحة وإنتاج البصل بالأراضي القديمة والجديدة طبقاً للمحافظات عام 2010 / 2011

المساحة بالفدان

الإنتاج بالطن

إجمالي البصل		المستهلك الأخضر						كامل النضج (المنفرد)						اليان	
		الإجمالي		الأراضي الجديدة		الأراضي القديمة		الإجمالي		الأراضي الجديدة		الأراضي القديمة			
الإنتاج	المساحة	الإنتاج	المساحة	الإنتاج	المساحة	الإنتاج	المساحة	الإنتاج	المساحة	الإنتاج	المساحة	المحمل	الإنتاج	المساحة	المحافظات
375	25	-	-	-	-	-	-	375	25	375	25	-	-	-	السويس
97	21	-	-	-	-	-	-	97	21	-	-	-	97	21	دمياط
20	2	-	-	-	-	-	-	20	2	-	-	-	20	2	الشرقية
28955	2207	-	-	-	-	-	-	28955	2207	-	-	2039	26916	2207	القليوبية
6072	317	-	-	-	-	-	-	6072	317	-	-	2973	3099	317	المنوفية
24129	1247	-	-	-	-	-	-	24129	1247	-	-	6479	17650	1247	البحيرة
15040	940	15040	940	15040	940	-	-	-	-	-	-	-	-	-	الإسماعيلية
146050	7859	15880	2024	10778	1437	5102	587	130170	5835	538	25	-	129632	5810	الجيزة
141	35	-	-	-	-	-	-	141	35	141	35	-	-	-	شمال سيناء
14907	2040	-	-	-	-	-	-	14907	2040	14907	2040	-	-	-	النوبارية
235786	14693	30920	2964	25818	2377	5102	587	204866	11729	15961	2125	11491	177414	9604	الإجمالي العام

جدول 18 - مساحة وإنتاج المحاصيل الزيتية بالأراضي القديمة والجديدة طبقاً للمحافظات عام 2010 / 2011

المساحة بالفدان

الإنتاج بالطن

فول الصويا						الفول السوداني المنفرد						البيان المحافظات
الإجمالي		الأراضي الجديدة		الأراضي القديمة		الإجمالي		الأراضي الجديدة		الأراضي القديمة		
الإنتاج	المساحة	الإنتاج	المساحة	الإنتاج	المساحة	الإنتاج	المساحة	الإنتاج	المساحة	الإنتاج	المساحة	
-	-	-	-	-	-	-	-	-	-	-	-	الأسكندرية
-	-	-	-	-	-	-	-	-	-	-	-	بورسعيد
-	-	-	-	-	-	945	636	945	636	-	-	السويس
648	517	-	-	648	517	1	1	-	-	1	1	الدقهلية
38	30	-	-	38	30	39274	29044	13926	10946	25348	18098	الشرقية
149	108	-	-	149	108	1045	790	-	-	1045	790	القليوبية
24	27	-	-	24	27	-	-	-	-	-	-	كفرالشيخ
37	30	-	-	37	30	-	-	-	-	-	-	الغربية
64	31	-	-	64	31	774	595	-	-	774	595	المنوفية
14	11	-	-	14	11	8014	6379	1298	1250	6716	5129	البحيرة
-	-	-	-	-	-	32150	21023	22938	14973	9212	6050	الإسماعيلية
-	-	-	-	-	-	6286	3623	697	402	5589	3221	الجيزة
2945	2234	2	2	2943	2232	1749	1611	1452	1321	297	290	بنى سويف
46	36	-	-	46	36	244	597	-	-	244	597	الفيوم
23845	18129	22	25	23823	18104	17864	14257	7771	6164	10093	8093	المنيا
1625	1306	-	-	1625	1306	5280	3778	1949	1684	3331	2094	أسيوط
60	40	-	-	60	40	2922	2241	448	414	2474	1827	سوهاج
-	-	-	-	-	-	27	39	3	5	24	34	قنا
-	-	-	-	-	-	2013	2265	2006	2251	7	14	أسوان
105	100	-	-	105	100	224	169	31	25	193	144	الأقصر
-	-	-	-	-	-	5097	4238	5015	4171	82	67	الوادى الجديد
-	-	-	-	-	-	135	190	135	190	-	-	مطروح
165	120	165	120	-	-	82469	63337	82469	63337	-	-	النوبارية
29765	22719	189	147	29576	22572	206513	154813	141083	107769	65430	47044	الإجمالي العام

تابع جدول 18 - مساحة وإنتاج المحاصيل الزيتية بالأراضي القديمة والجديدة طبقاً للمحافظات عام 2010 / 2011

المساحة بالفدان

الإنتاج بالطن

إجمالي المحاصيل الزيتية		عباد الشمس						السهم						البيان
		الإجمالي		الأراضي الجديدة		الأراضي القديمة		الإجمالي		الأراضي الجديدة		الأراضي القديمة		
الإنتاج	المساحة	الإنتاج	المساحة	الإنتاج	المساحة	الإنتاج	المساحة	الإنتاج	المساحة	الإنتاج	المساحة	الإنتاج	المساحة	المحافظات
815	1272	407	387	407	387	-	-	408	885	408	885	-	-	الأسكندرية
1034	1894	-	-	-	-	-	-	1034	1894	1034	1894	-	-	بورسعيد
1477	1596	-	-	-	-	-	-	532	960	233	481	299	479	السويس
687	591	-	-	-	-	-	-	38	73	-	-	38	73	الدقهلية
48300	44169	12	15	-	-	12	15	8976	15080	2453	4593	6523	10487	الشرقية
1241	945	43	39	-	-	43	39	4	8	-	-	4	8	القليوبية
76	113	19	20	-	-	19	20	33	66	-	-	33	66	كفرالشيخ
47	43	9	9	-	-	9	9	1	4	-	-	1	4	الغربية
839	629	-	-	-	-	-	-	1	3	-	-	1	3	المنوفية
13579	12459	4909	4807	100	100	4809	4707	642	1262	67	150	575	1112	البحيرة
38510	32983	-	-	-	-	-	-	6360	11960	3045	5114	3315	6846	الإسماعيلية
9429	7211	1467	875	785	462	682	413	1676	2713	215	340	1461	2373	الجيزة
7041	7464	833	584	105	110	728	474	1514	3035	1039	2153	475	882	بنى سويف
7292	11584	3742	4456	-	-	3742	4456	3260	6495	-	-	3260	6495	الفيوم
50262	44019	2067	1986	109	121	1958	1865	6486	9647	2749	4103	3737	5544	المنيا
10456	9806	2297	2406	-	-	2297	2406	1254	2316	189	453	1065	1863	أسيوط
4028	3836	88	55	-	-	88	55	958	1500	221	339	737	1161	سوهاج
873	1339	-	-	-	-	-	-	846	1300	100	165	746	1135	قنا
3717	5687	-	-	-	-	-	-	1704	3422	1541	3157	163	265	أسوان
2063	3483	-	-	-	-	-	-	1734	3214	365	796	1369	2418	الأقصر
5224	4547	12	15	12	15	-	-	115	294	115	294	-	-	الوادى الجديد
303	510	126	180	126	180	-	-	42	140	42	140	-	-	مطروح
90510	77213	2292	1701	2292	1701	-	-	5584	12055	5584	12055	-	-	النوبارية
297803	273393	18323	17535	3936	3076	14387	14459	43202	78326	19400	37112	23802	41214	الإجمالي العام

جدول 19 - مساحة وإنتاج البرسيم والأعلاف الخضراء بالأراضي القديمة والجديدة طبقاً للمحافظات عام 2010 / 2011

المساحة بالفدان

الإنتاج بالطن

الذرة السكرية						الدراسة						البرسيم الحجازى						البيان	
الإجمالى		الأراضى الجديدة		الأراضى القديمة		الإجمالى		الأراضى الجديدة		الأراضى القديمة		الإجمالى		الأراضى الجديدة		الأراضى القديمة			
الإنتاج	المساحة	الإنتاج	المساحة	الإنتاج	المساحة	الإنتاج	المساحة	الإنتاج	المساحة	الإنتاج	المساحة	الإنتاج	المساحة	المحمل	الإنتاج	المساحة	الإنتاج		المساحة
684	76	-	-	684	76	11847	1102	-	-	11847	1102	-	-	-	-	-	-	-	القاهرة
19512	1305	19122	1292	390	13	87487	8988	74709	7982	12778	1006	31724	1327	-	31724	1327	-	-	الأسكندرية
80380	8038	80380	8038	-	-	100470	6698	100470	6698	-	-	-	-	-	-	-	-	-	بورسعيد
-	-	-	-	-	-	72504	4544	600	50	71904	4494	85666	1505	-	74976	1243	10690	262	السويس
-	-	-	-	-	-	54662	4376	-	-	54662	4376	-	-	-	-	-	-	-	دمياط
-	-	-	-	-	-	162776	13574	-	-	162776	13574	-	-	-	-	-	-	-	الدقهلية
10605	3030	10605	3030	-	-	102404	10963	28656	3582	73748	7381	630	21	-	630	21	-	-	الشرقية
2188	320	-	-	2188	320	129643	10501	82	19	129561	10482	-	-	-	-	-	-	-	القليوبية
355161	8877	-	-	355161	8877	129101	11394	-	-	129101	11394	-	-	-	-	-	-	-	كفرالشيخ
-	-	-	-	-	-	260708	22102	-	-	260708	22102	-	-	-	-	-	-	-	الغربية
-	-	-	-	-	-	40558	3356	-	-	40558	3356	-	-	-	-	-	-	-	المنوفية
10396	833	3900	300	6496	533	334992	30972	3300	300	331692	30672	60000	1000	-	60000	1000	-	-	البحيرة
-	-	-	-	-	-	226365	14452	169136	8251	57229	6201	97099	2504	-	90815	2407	6284	97	الإسماعيلية
167050	5406	-	-	167050	5406	273605	19880	-	-	273605	19880	33204	2767	-	33204	2767	-	-	الجيزة
1240	124	-	-	1240	124	6665	724	360	180	6305	544	4800	480	-	4800	480	-	-	بنى سويف
-	-	-	-	-	-	358758	55557	-	-	358758	55557	-	-	-	-	-	-	-	الفيوم
17106	548	-	-	17106	548	9900	872	-	-	9900	872	18478	548	-	18088	535	390	13	المنيا
2003	89	-	-	2003	89	229043	10634	53364	2749	175679	7885	17118	1202	-	17118	1202	-	-	أسيوط
-	-	-	-	-	-	94924	10907	1861	247	93063	10660	-	-	-	-	-	-	-	سوهاج
-	-	-	-	-	-	78785	2137	6045	335	72740	1802	60230	1435	-	46165	1103	14065	332	قنا
-	-	-	-	-	-	73728	5782	66014	4152	7714	1630	230209	8448	-	142691	6464	87518	1984	أسوان
-	-	-	-	-	-	43636	3197	9816	818	33820	2379	127351	4329	-	41515	1635	85836	2694	الأقصر
14800	1447	12694	1213	2106	234	-	-	-	-	-	-	1815451	53604	-	1603050	47231	212401	6373	الوادى الجديد
-	-	-	-	-	-	-	-	-	-	-	-	4200	-	4200	-	-	-	-	مطروح
-	-	-	-	-	-	-	-	-	-	-	-	20	8	-	20	8	-	-	شمال سيناء
-	-	-	-	-	-	-	-	-	-	-	-	5712	119	-	5712	119	-	-	جنوب سيناء
-	-	-	-	-	-	-	-	-	-	-	-	26752	894	-	26752	894	-	-	التوبارية
681125	30093	126701	13873	554424	16220	2882561	252712	514413	35363	2368148	217349	2618644	80191	4200	2197260	68436	417184	11755	الإجمالى العام

تابع جدول 19 - مساحة وإنتاج البرسيم والأعلاف الخضراء بالأراضي القديمة والجديدة طبقاً للمحافظات عام 2010 / 2011

المساحة بالفدان

الإنتاج بالطن

السورجم						علف الفيل						لوبياء العلف						البيان المحافظات
الإجمالي		الأراضي الجديدة		الأراضي القديمة		الإجمالي		الأراضي الجديدة		الأراضي القديمة		الإجمالي		الأراضي الجديدة		الأراضي القديمة		
الإنتاج	المساحة	الإنتاج	المساحة	الإنتاج	المساحة	الإنتاج	المساحة	الإنتاج	المساحة	الإنتاج	المساحة	الإنتاج	المساحة	الإنتاج	المساحة	الإنتاج	المساحة	
-	-	-	-	-	-	-	-	-	-	-	-	-	-	-	-	-	-	القاهرة
1360	75	-	-	1360	75	-	-	-	-	-	-	-	-	-	-	-	-	الأسكندرية
-	-	-	-	-	-	-	-	-	-	-	-	-	-	-	-	-	-	بورسعيد
2958	206	2100	140	858	66	-	-	-	-	-	-	-	-	-	-	-	-	السويس
-	-	-	-	-	-	50	5	-	-	50	5	-	-	-	-	-	-	دمياط
-	-	-	-	-	-	27251	1603	-	-	27251	1603	-	-	-	-	-	-	الدقهلية
100076	3220	24584	878	75492	2342	25540	1277	-	-	25540	1277	-	-	-	-	-	-	الشرقية
5446	225	-	-	5446	225	-	-	-	-	-	-	-	-	-	-	-	-	القليوبية
-	-	-	-	-	-	-	-	-	-	-	-	-	-	-	-	-	-	كفر الشيخ
31989	772	-	-	31989	772	1575	30	-	-	1575	30	-	-	-	-	-	-	الغربية
-	-	-	-	-	-	-	-	-	-	-	-	-	-	-	-	-	-	المنوفية
14946	897	6000	400	8946	497	2835	135	-	-	2835	135	-	-	-	-	-	-	البحيرة
128000	5120	128000	5120	-	-	25985	1742	23840	1600	2145	142	-	-	-	-	-	-	الإسماعيلية
-	-	-	-	-	-	-	-	-	-	-	-	-	-	-	-	-	-	الجيزة
-	-	-	-	-	-	-	-	-	-	-	-	-	-	-	-	-	-	بنى سويف
-	-	-	-	-	-	-	-	-	-	-	-	-	-	-	-	-	-	الفيوم
3644	81	-	-	3644	81	4580	77	-	-	4580	77	-	-	-	-	-	-	المنيا
8910	436	-	-	8910	436	-	-	-	-	-	-	-	-	-	-	-	-	أسيوط
-	-	-	-	-	-	-	-	-	-	-	-	-	-	-	-	-	-	سوهاج
-	-	-	-	-	-	-	-	-	-	-	-	-	-	-	-	-	-	قنا
-	-	-	-	-	-	-	-	-	-	-	-	6430	1286	6430	1286	-	-	أسوان
-	-	-	-	-	-	-	-	-	-	-	-	-	-	-	-	-	-	الأقصر
-	-	-	-	-	-	12810	622	11298	538	1512	84	17751	1305	11807	855	5944	450	الوادى الجديد
-	-	-	-	-	-	-	-	-	-	-	-	-	-	-	-	-	-	مطروح
-	-	-	-	-	-	-	-	-	-	-	-	-	-	-	-	-	-	شمال سيناء
-	-	-	-	-	-	-	-	-	-	-	-	-	-	-	-	-	-	التوبارة
297329	11032	160684	6538	136645	4494	100626	5491	35138	2138	65488	3353	24181	2591	18237	2141	5944	450	الإجمالي العام

تابع جدول 19 - مساحة وإنتاج البرسيم والأعلاف الخضراء بالأراضي القديمة والجديدة طبقاً للمحافظات عام 2010 / 2011

المساحة بالفدان
الإنتاج بالطن

الدخن						الذنية						الأمشوطى						البيان المحافظات
الإجمالى		الأراضى الجديدة		الأراضى القديمة		الإجمالى		الأراضى الجديدة		الأراضى القديمة		الإجمالى		الأراضى الجديدة		الأراضى القديمة		
الإنتاج	المساحة	الإنتاج	المساحة	الإنتاج	المساحة	الإنتاج	المساحة	الإنتاج	المساحة	الإنتاج	المساحة	الإنتاج	المساحة	الإنتاج	المساحة	الإنتاج	المساحة	
-	-	-	-	-	-	-	-	-	-	-	-	-	-	-	-	-	-	القاهرة
-	-	-	-	-	-	112	14	-	-	112	14	-	-	-	-	-	-	الأسكندرية
-	-	-	-	-	-	-	-	-	-	-	-	106488	5916	106488	5916	-	-	بورسعيد
-	-	-	-	-	-	-	-	-	-	-	-	-	-	-	-	-	-	السويس
-	-	-	-	-	-	-	-	-	-	-	-	23251	2096	-	-	23251	2096	دمياط
-	-	-	-	-	-	-	-	-	-	-	-	-	-	-	-	-	-	الدقهلية
-	-	-	-	-	-	-	-	-	-	-	-	-	-	-	-	-	-	الشرقية
-	-	-	-	-	-	-	-	-	-	-	-	-	-	-	-	-	-	القليوبية
-	-	-	-	-	-	-	-	-	-	-	-	-	-	-	-	-	-	كفرالشيخ
-	-	-	-	-	-	-	-	-	-	-	-	-	-	-	-	-	-	العربية
-	-	-	-	-	-	-	-	-	-	-	-	-	-	-	-	-	-	المنوفية
-	-	-	-	-	-	33742	2827	-	-	33742	2827	-	-	-	-	-	-	البحيرة
168505	4935	159370	4790	9135	145	-	-	-	-	-	-	-	-	-	-	-	-	الإسماعيلية
-	-	-	-	-	-	37044	4410	-	-	37044	4410	-	-	-	-	-	-	الجيزة
5445	605	5445	605	-	-	-	-	-	-	-	-	-	-	-	-	-	-	بنى سويف
-	-	-	-	-	-	-	-	-	-	-	-	-	-	-	-	-	-	الفيوم
1364	31	-	-	1364	31	-	-	-	-	-	-	-	-	-	-	-	-	المنيا
34465	1808	-	-	34465	1808	-	-	-	-	-	-	-	-	-	-	-	-	أسيوط
3712	397	-	-	3712	397	-	-	-	-	-	-	-	-	-	-	-	-	سوهاج
-	-	-	-	-	-	-	-	-	-	-	-	-	-	-	-	-	-	قنا
-	-	-	-	-	-	-	-	-	-	-	-	-	-	-	-	-	-	أسوان
-	-	-	-	-	-	-	-	-	-	-	-	-	-	-	-	-	-	الأقصر
13185	1465	8199	911	4986	554	-	-	-	-	-	-	-	-	-	-	-	-	الوادى الجديد
-	-	-	-	-	-	-	-	-	-	-	-	-	-	-	-	-	-	مطروح
-	-	-	-	-	-	-	-	-	-	-	-	-	-	-	-	-	-	شمال سيناء
-	-	-	-	-	-	-	-	-	-	-	-	-	-	-	-	-	-	التوبارية
226676	9241	173014	6306	53662	2935	70898	7251	-	-	70898	7251	129739	8012	106488	5916	23251	2096	الإجمالى العام

بالفدان

بالطن

مالي

الإنتاج

-

-

-

-

-

-

-

-

-

-

-

-

-

-

-

-

-

-

-

-

-

-

2240

-

-

-

2240

تابع جدول 19 - مساحة وإنتاج البرسيم والأعلاف الخضراء بالأراضي القديمة والجديدة طبقاً للمحافظات عام 2010 / 2011

المساحة بالفدان

الإنتاج بالطن

الذرة الرفيعة (علف)						الذرة الشامي (علف)						حشيشة السودان						البيان
الإجمالي		الأراضي الجديدة		الأراضي القديمة		الإجمالي		الأراضي الجديدة		الأراضي القديمة		الإجمالي		الأراضي الجديدة		الأراضي القديمة		
الإنتاج	المساحة	الإنتاج	المساحة	الإنتاج	المساحة	الإنتاج	المساحة	الإنتاج	المساحة	الإنتاج	المساحة	الإنتاج	المساحة	الإنتاج	المساحة	الإنتاج	المساحة	
-	-	-	-	-	-	-	-	-	-	-	-	216	6	-	-	216	6	القاهرة
-	-	-	-	-	-	-	-	-	-	-	-	-	-	-	-	-	-	الأسكندرية
-	-	-	-	-	-	-	-	-	-	-	-	-	-	-	-	-	-	بورسعيد
-	-	-	-	-	-	-	-	-	-	-	-	-	-	-	-	-	-	السويس
-	-	-	-	-	-	-	-	-	-	-	-	-	-	-	-	-	-	دمياط
-	-	-	-	-	-	-	-	-	-	-	-	-	-	-	-	-	-	الدقهلية
-	-	-	-	-	-	-	-	-	-	-	-	-	-	-	-	-	-	الشرقية
-	-	-	-	-	-	-	-	-	-	-	-	-	-	-	-	-	-	القليوبية
-	-	-	-	-	-	-	-	-	-	-	-	-	-	-	-	-	-	كفر الشيخ
-	-	-	-	-	-	-	-	-	-	-	-	-	-	-	-	-	-	الغربية
-	-	-	-	-	-	-	-	-	-	-	-	-	-	-	-	-	-	المنوفية
-	-	-	-	-	-	-	-	-	-	-	-	-	-	-	-	-	-	البحيرة
-	-	-	-	-	-	-	-	-	-	-	-	-	-	-	-	-	-	الإسماعيلية
-	-	-	-	-	-	-	-	-	-	-	-	-	-	-	-	-	-	الجيزة
-	-	-	-	-	-	-	-	-	-	-	-	-	-	-	-	-	-	بنى سويف
-	-	-	-	-	-	-	-	-	-	-	-	-	-	-	-	-	-	الفيوم
-	-	-	-	-	-	-	-	-	-	-	-	-	-	-	-	-	-	المنيا
-	-	-	-	-	-	-	-	-	-	-	-	-	-	-	-	-	-	أسيوط
-	-	-	-	-	-	-	-	-	-	-	-	-	-	-	-	-	-	سوهاج
-	-	-	-	-	-	-	-	-	-	-	-	-	-	-	-	-	-	قنا
-	-	-	-	-	-	-	-	-	-	-	-	-	-	-	-	-	-	أسوان
40529	3407	27919	2352	12610	1055	32959	3455	29447	2922	3512	533	-	-	-	-	-	-	الوادى الجديد
-	-	-	-	-	-	-	-	-	-	-	-	-	-	-	-	-	-	مطروح
-	-	-	-	-	-	-	-	-	-	-	-	-	-	-	-	-	-	شمال سيناء
-	-	-	-	-	-	-	-	-	-	-	-	-	-	-	-	-	-	النوبارية
40529	3407	27919	2352	12610	1055	32959	3455	29447	2922	3512	533	216	6	-	-	216	6	الإجمالي العام

تابع جدول 19 - مساحة وإنتاج البرسيم والأعلاف الخضراء بالأراضي القديمة والجديدة طبقاً للمحافظات عام 2010 / 2011

المساحة بالفدان

الإنتاج بالطن

إجمالي الأعلاف الخضراء						السيلاج						البيان المحافظات
الإجمالي		الأراضي الجديدة		الأراضي القديمة		الإجمالي		الأراضي الجديدة		الأراضي القديمة		
الإنتاج	المساحة	الإنتاج	المساحة	الإنتاج	المساحة	الإنتاج	المساحة	الإنتاج	المساحة	الإنتاج	المساحة	
12747	1184	-	-	12747	1184	-	-	-	-	-	-	القاهرة
108471	12182	93831	9274	14640	2908	-	1800	-	-	-	1800	الإسكندرية
287338	20652	287338	20652	-	-	-	-	-	-	-	-	بورسعيد
75462	4750	2700	190	72762	4560	-	-	-	-	-	-	السويس
77963	10479	-	-	77963	10479	-	4002	-	-	-	4002	دمياط
190027	76065	-	-	190027	76065	-	60888	-	-	-	60888	الدقهلية
238625	21335	63845	7490	174780	13845	-	2845	-	-	-	2845	الشرقية
137277	31046	82	19	137195	31027	-	20000	-	-	-	20000	القليوبية
484262	33546	-	-	484262	33546	-	13275	-	-	-	13275	كفر الشيخ
294272	57951	-	-	294272	57951	-	35047	-	-	-	35047	الغربية
40558	82453	-	-	40558	82453	-	79097	-	-	-	79097	المنوفية
396911	57264	13200	1000	383711	56264	-	21600	-	-	-	21600	البحيرة
548855	33399	480346	19761	68509	13638	-	7150	-	-	-	7150	الإسماعيلية
477699	29696	-	-	477699	29696	-	-	-	-	-	-	الجيزة
13350	4253	5805	785	7545	3468	-	2800	-	-	-	2800	بنى سويف
358758	62757	-	-	358758	62757	-	7200	-	-	-	7200	الفيوم
37526	5184	-	-	37526	5184	-	2765	-	-	-	2765	المنيا
274421	12967	53364	2749	221057	10218	-	-	-	-	-	-	أسيوط
98636	11304	1861	247	96775	11057	-	-	-	-	-	-	سوهاج
78785	2137	6045	335	72740	1802	-	-	-	-	-	-	قنا
80158	7068	72444	5438	7714	1630	-	-	-	-	-	-	أسوان
43636	3197	9816	818	33820	2379	-	-	-	-	-	-	الأقصر
155874	17301	125204	14391	30670	2910	-	-	-	-	-	-	الوادى الجديد
-	-	-	-	-	-	-	-	-	-	-	-	مطروح
-	-	-	-	-	-	-	-	-	-	-	-	شمال سيناء
-	20770	-	20770	-	-	-	20770	-	20770	-	-	النوبارية
4511611	618940	1215881	103919	3295730	515021	-	279239	-	20770	-	258469	الإجمالي العام

جدول 20 - مساحة وإنتاج النباتات الطبية والعطرية بالأراضي القديمة والجديدة طبقاً للمحافظات عام 2010 / 2011

المساحة بالفدان

الإنتاج بالطن

الشيطة الجافة						الحناء						الكركديه						البيان المحافظات
الإجمالي		الأراضي الجديدة		الأراضي القديمة		الإجمالي		الأراضي الجديدة		الأراضي القديمة		الإجمالي		الأراضي الجديدة		الأراضي القديمة		
الإنتاج	المساحة	الإنتاج	المساحة	الإنتاج	المساحة	الإنتاج	المساحة	الإنتاج	المساحة	الإنتاج	المساحة	الإنتاج	المساحة	الإنتاج	المساحة	الإنتاج	المساحة	
-	-	-	-	-	-	-	-	-	-	-	-	-	-	-	-	-	-	القاهرة
-	-	-	-	-	-	-	-	-	-	-	-	-	-	-	-	-	-	الأسكندرية
-	-	-	-	-	-	-	-	-	-	-	-	-	-	-	-	-	-	بورسعيد
-	-	-	-	-	-	-	-	-	-	-	-	-	-	-	-	-	-	السويس
-	-	-	-	-	-	-	-	-	-	-	-	-	-	-	-	-	-	دمياط
-	-	-	-	-	-	-	-	-	-	-	-	-	-	-	-	-	-	الدقهلية
-	-	-	-	-	-	-	-	-	-	-	-	-	-	-	-	-	-	الشرقية
-	-	-	-	-	-	-	-	-	-	-	-	-	-	-	-	-	-	القليوبية
-	-	-	-	-	-	-	-	-	-	-	-	-	-	-	-	-	-	كفرالشيخ
-	-	-	-	-	-	-	-	-	-	-	-	-	-	-	-	-	-	الغربية
-	-	-	-	-	-	-	-	-	-	-	-	-	-	-	-	-	-	المنوفية
1096	949	-	-	1096	949	-	-	-	-	-	-	-	-	-	-	-	-	البحيرة
-	-	-	-	-	-	-	-	-	-	-	-	-	-	-	-	-	-	الإسماعيلية
-	-	-	-	-	-	-	-	-	-	-	-	-	-	-	-	-	-	الجيزة
-	-	-	-	-	-	-	-	-	-	-	-	-	-	-	-	-	-	بنى سويف
-	-	-	-	-	-	-	-	-	-	-	-	-	-	-	-	-	-	الفيوم
-	-	-	-	-	-	-	-	-	-	-	-	-	-	-	-	-	-	المنيا
-	-	-	-	-	-	-	-	-	-	18	22	10	10	8	12	-	-	أسيوط
-	-	-	-	-	-	-	-	-	-	-	-	-	-	-	-	-	-	سوهاج
-	-	-	-	-	-	29	19	29	19	-	-	194	298	94	187	100	111	قنا
-	-	-	-	-	-	1030	715	1030	715	-	-	1192	4438	1173	4385	19	53	أسوان
-	-	-	-	-	-	-	-	-	-	-	-	1212	2827	942	2356	270	471	الأقصر
-	-	-	-	-	-	2	3	2	3	-	-	1	3	1	3	-	-	البحر الأحمر
3	3	3	3	-	-	-	-	-	-	-	-	2	6	2	6	-	-	الوادى الجديد
-	-	-	-	-	-	-	-	-	-	-	-	-	-	-	-	-	-	مطروح
-	-	-	-	-	-	-	-	-	-	-	-	-	-	-	-	-	-	شمال سيناء
-	-	-	-	-	-	-	-	-	-	-	-	15	50	15	50	-	-	النوبارية
1099	952	3	3	1096	949	1061	737	1061	737	-	-	2634	7644	2237	6997	397	647	الإجمالي العام

تابع جدول 20 - مساحة وإنتاج النباتات الطبية والعطرية بالأراضي القديمة والجديدة طبقاً للمحافظات عام 2010 / 2011

المساحة بالفدان

الإنتاج بالطن

الإجمالي		الأراضي الجديدة		الأراضي القديمة		الإجمالي		الأراضي الجديدة		الأراضي القديمة		الإجمالي		الأراضي الجديدة		الأراضي القديمة		المحافظات
		الإنتاج	المساحة	الإنتاج	المساحة			الإنتاج	المساحة	الإنتاج	المساحة			الإنتاج	المساحة	الإنتاج	المساحة	
-	-	-	-	-	-	-	-	-	-	-	-	-	-	-	-	-	-	القاهرة
-	-	-	-	-	-	-	-	-	-	-	-	-	-	-	-	-	-	الأسكندرية
-	-	-	-	-	-	-	-	-	-	-	-	-	-	-	-	-	-	بورسعيد
-	-	-	-	-	-	-	-	-	-	-	-	-	-	-	-	-	-	السويس
-	-	-	-	-	-	-	-	-	-	-	-	-	-	-	-	-	-	دمياط
-	-	-	-	-	-	-	-	-	-	-	-	-	-	-	-	-	-	الدقهلية
-	-	-	-	-	-	-	-	-	-	-	-	-	-	-	-	-	-	الشرقية
-	-	-	-	-	-	-	-	-	-	-	-	-	-	-	-	-	-	القليوبية
-	-	-	-	-	-	-	-	-	-	-	-	-	-	-	-	-	-	كفرالشيخ
-	-	-	-	-	-	-	-	-	-	-	-	-	-	-	-	-	-	الغربية
-	-	-	-	-	-	-	-	-	-	-	-	-	-	-	-	-	-	المنوفية
-	-	-	-	-	-	-	-	-	-	-	-	-	-	-	-	-	-	البحيرة
3	1	-	-	3	1	-	-	-	-	-	-	-	-	-	-	-	-	الإسماعيلية
272	170	-	-	272	170	-	-	-	-	-	-	-	-	-	-	-	-	الجيزة
-	-	-	-	-	-	-	-	-	-	-	-	-	-	-	-	-	-	بنى سويف
3047	1385	-	-	3047	1385	60	60	-	-	60	60	-	-	-	-	-	-	الفيوم
926	830	326	329	600	501	-	-	-	-	-	-	-	-	-	-	-	-	المنيا
-	-	-	-	-	-	-	-	-	-	-	-	-	-	-	-	-	-	أسيوط
-	-	-	-	-	-	-	-	-	-	-	-	-	-	-	-	-	-	سوهاج
-	-	-	-	-	-	-	-	-	-	-	-	-	-	-	-	-	-	قنا
-	-	-	-	-	-	-	-	-	-	-	-	-	-	-	-	-	-	أسوان
-	-	-	-	-	-	-	-	-	-	-	-	-	-	-	-	-	-	الأقصر
-	-	-	-	-	-	-	-	-	-	-	-	-	-	-	-	-	-	البحر الأحمر
-	-	-	-	-	-	-	-	-	-	-	-	-	-	-	-	-	-	الوادى الجديد
-	-	-	-	-	-	-	-	-	-	-	-	-	-	-	-	-	-	مطروح
-	-	-	-	-	-	-	-	-	-	-	-	-	-	-	-	-	-	شمال سيناء
-	-	-	-	-	-	186	70	186	70	-	-	943	360	943	360	-	-	النوبارية
4248	2386	326	329	3922	2057	246	130	186	70	60	60	943	360	943	360	-	-	الإجمالي العام

تابع جدول 20 - مساحة وإنتاج النباتات الطبية والعطرية بالأراضي القديمة والجديدة طبقاً للمحافظات عام 2010 / 2011

المساحة بالفدان
الإنتاج بالطن

حشيشة الليمون (أخضر)						النعناع الفلفلى (أخضر)						النعناع البلدى (أخضر)						البيان المحافظات
الإجمالى		الأراضى الجديدة		الأراضى القديمة		الإجمالى		الأراضى الجديدة		الأراضى القديمة		الإجمالى		الأراضى الجديدة		الأراضى القديمة		
الإنتاج	المساحة	الإنتاج	المساحة	الإنتاج	المساحة	الإنتاج	المساحة	الإنتاج	المساحة	الإنتاج	المساحة	الإنتاج	المساحة	الإنتاج	المساحة	الإنتاج	المساحة	
-	-	-	-	-	-	-	-	-	-	-	-	-	-	-	-	-	-	القاهرة
-	-	-	-	-	-	-	-	-	-	-	-	-	-	-	-	-	-	الأسكندرية
-	-	-	-	-	-	-	-	-	-	-	-	-	-	-	-	-	-	بورسعيد
-	-	-	-	-	-	-	-	-	-	-	-	-	-	-	-	-	-	السويس
-	-	-	-	-	-	-	-	-	-	-	-	-	-	-	-	-	-	دمياط
-	-	-	-	-	-	-	-	-	-	-	-	-	-	-	-	-	-	الدقهلية
-	-	-	-	-	-	8	1	-	-	8	1	-	-	-	-	-	-	الشرقية
-	-	-	-	-	-	-	-	-	-	-	-	-	-	-	-	-	-	القليوبية
-	-	-	-	-	-	-	-	-	-	-	-	-	-	-	-	-	-	كفرالشيخ
-	-	-	-	-	-	-	-	-	-	-	-	-	-	-	-	-	-	الغربية
-	-	-	-	-	-	-	-	-	-	-	-	-	-	-	-	-	-	المنوفية
-	-	-	-	-	-	-	-	-	-	-	-	-	-	-	-	-	-	البحيرة
-	-	-	-	-	-	-	-	-	-	-	-	-	-	-	-	-	-	الإسماعيلية
-	-	-	-	-	-	-	-	-	-	-	-	-	-	-	-	-	-	الجيزة
-	-	-	-	-	-	-	-	-	-	-	-	4419	303	1600	160	2819	143	بنى سويف
570	38	-	-	570	38	16252	796	-	-	16252	796	14071	641	-	-	14071	641	الفيوم
-	-	-	-	-	-	-	-	-	-	-	-	350	20	-	-	350	20	المنيا
-	-	-	-	-	-	-	-	-	-	-	-	300	30	300	30	-	-	أسيوط
-	-	-	-	-	-	-	-	-	-	-	-	-	-	-	-	-	-	سوهاج
-	-	-	-	-	-	-	-	-	-	-	-	-	-	-	-	-	-	قنا
-	-	-	-	-	-	-	-	-	-	-	-	-	-	-	-	-	-	أسوان
-	-	-	-	-	-	-	-	-	-	-	-	-	-	-	-	-	-	الأقصر
-	-	-	-	-	-	-	-	-	-	-	-	-	-	-	-	-	-	البحر الأحمر
-	-	-	-	-	-	-	-	-	-	-	-	-	-	-	-	-	-	الوادى الجديد
-	-	-	-	-	-	-	-	-	-	-	-	-	-	-	-	-	-	مطروح
-	-	-	-	-	-	-	-	-	-	-	-	-	-	-	-	-	-	شمال سيناء
-	-	-	-	-	-	-	-	-	-	-	-	-	-	-	-	-	-	النوبارية
570	38	-	-	570	38	16260	797	-	-	16260	797	19140	994	1900	190	17240	804	الإجمالى العام

تابع جدول 20 - مساحة وإنتاج النباتات الطبية والعطرية بالأراضي القديمة والجديدة طبقاً للمحافظات عام 2010 / 2011

المساحة بالفدان

الإنتاج بالطن

الإجمالي		الأراضي الجديدة		الأراضي القديمة		الإجمالي		الأراضي الجديدة		الأراضي القديمة		الإجمالي		الأراضي الجديدة		الأراضي القديمة		المحافظات	
		الإنتاج	المساحة	الإنتاج	المساحة			الإنتاج	المساحة	الإنتاج	المساحة			الإنتاج	المساحة	الإنتاج	المساحة		الإنتاج
-	-	-	-	-	-	-	-	-	-	-	-	-	-	-	-	-	-	-	القاهرة
-	-	-	-	-	-	-	-	-	-	-	-	-	-	-	-	-	-	-	الأسكندرية
-	-	-	-	-	-	-	-	-	-	-	-	-	-	-	-	-	-	-	بورسعيد
-	-	-	-	-	-	-	-	-	-	-	-	-	-	-	-	-	-	-	السويس
-	-	-	-	-	-	-	-	-	-	-	-	-	-	-	-	-	-	-	دمياط
-	-	-	-	-	-	-	-	-	-	-	-	-	-	-	-	-	-	-	الدقهلية
-	-	-	-	-	-	-	-	-	-	-	-	2	1	2	1	-	-	-	الشرقية
-	-	-	-	-	-	-	-	-	-	-	-	-	-	-	-	-	-	-	القليوبية
-	-	-	-	-	-	-	-	-	-	-	-	-	-	-	-	-	-	-	كفرالشيخ
-	-	-	-	-	-	-	-	-	-	-	-	-	-	-	-	-	-	-	الغربية
-	-	-	-	-	-	-	-	-	-	-	-	-	-	-	-	-	-	-	المنوفية
-	-	-	-	-	-	-	-	-	-	-	-	-	-	-	-	-	-	-	البحيرة
-	-	-	-	-	-	4	2	-	-	4	2	-	-	-	-	-	-	-	الإسماعيلية
-	-	-	-	-	-	-	-	-	-	-	-	-	-	-	-	-	-	-	الجيزة
-	-	-	-	-	-	14	2	-	-	14	2	-	-	-	-	-	-	-	بنى سويف
-	-	-	-	-	-	-	-	-	-	-	-	-	-	-	-	-	-	-	الفيوم
-	-	-	-	-	-	-	-	-	-	-	-	-	-	-	-	-	-	-	المنيا
-	-	-	-	-	-	-	-	-	-	-	-	-	-	-	-	-	-	-	أسيوط
-	-	-	-	-	-	-	-	-	-	-	-	-	-	-	-	-	-	-	سوهاج
-	-	-	-	-	-	-	-	-	-	-	-	-	-	-	-	-	-	-	قنا
-	-	-	-	-	-	-	-	-	-	-	-	-	-	-	-	-	-	-	أسوان
-	-	-	-	-	-	-	-	-	-	-	-	-	-	-	-	-	-	-	الأقصر
-	-	-	-	-	-	-	-	-	-	-	-	-	-	-	-	-	-	-	البحر الأحمر
-	-	-	-	-	-	-	-	-	-	-	-	-	-	-	-	-	-	-	الوادى الجديد
-	-	-	-	-	-	-	-	-	-	-	-	-	-	-	-	-	-	-	مطروح
-	-	-	-	-	-	-	-	-	-	-	-	-	-	-	-	-	-	-	شمال سيناء
9	5	9	5	-	-	-	-	-	-	-	-	-	-	-	-	-	-	-	النوبارية
9	5	9	5	-	-	18	4	-	-	18	4	2	1	2	1	-	-	-	الإجمالي العام

تابع جدول 20 - مساحة وإنتاج النباتات الطبية والعطرية بالأراضي القديمة والجديدة طبقاً للمحافظات عام 2010 / 2011

المساحة بالقدان
الإنتاج بالطن

المساحة بالقدان الإنتاج بالطن		الفلفل				البيانسون						الكسبرة الجافة				البيان المحافظات				
		الإجمالي		الأراضي الجديدة		الأراضي القديمة		الإجمالي		الأراضي الجديدة		الأراضي القديمة		الإجمالي			الأراضي الجديدة		الأراضي القديمة	
الإنتاج	المساحة	الإنتاج	المساحة	الإنتاج	المساحة	الإنتاج	المساحة	الإنتاج	المساحة	الإنتاج	المساحة	الإنتاج	المساحة	الإنتاج	المساحة	الإنتاج	المساحة	الإنتاج	المساحة	
-	-	-	-	-	-	-	-	-	-	-	-	-	-	-	-	-	-	-	-	القاهرة
-	-	-	-	-	-	-	-	-	-	-	-	-	-	-	-	-	-	-	-	الأسكندرية
-	-	-	-	-	-	-	-	-	-	-	-	-	-	-	-	-	-	-	-	بورسعيد
-	-	-	-	-	-	-	-	-	-	-	-	-	-	-	-	-	-	-	-	السويس
-	-	-	-	-	-	-	-	-	-	-	-	-	-	-	-	-	-	-	-	دمياط
-	-	-	-	-	-	-	-	-	-	-	-	-	-	-	-	-	-	-	-	الدقهلية
-	-	-	-	-	-	-	-	-	-	-	-	-	-	-	-	-	-	-	-	الشرقية
-	-	-	-	-	-	-	-	-	-	-	-	-	-	-	-	-	-	-	-	القليوبية
-	-	-	-	-	-	-	-	-	-	-	-	-	-	-	-	-	-	-	-	كفرالشيخ
-	-	-	-	-	-	-	-	-	-	-	-	-	-	-	-	-	-	-	-	الغربية
-	-	-	-	-	-	-	-	-	-	-	-	-	-	-	-	-	-	-	-	المنوفية
-	-	-	-	-	-	-	-	-	-	-	-	-	-	-	-	-	-	-	-	البحيرة
-	-	-	-	-	-	-	-	-	-	-	-	-	-	-	-	-	-	-	-	الإسماعيلية
-	-	-	-	-	-	-	-	-	-	-	-	-	-	-	-	-	-	-	-	الجيزة
11	7	-	-	11	7	2	2	-	-	2	2	20	20	-	-	20	20	-	-	بنى سويف
-	-	-	-	-	-	-	-	-	-	-	-	-	-	-	-	-	-	-	-	الفيوم
-	-	-	-	-	-	-	-	-	-	-	-	-	-	-	-	-	-	-	-	المنيا
-	-	-	-	-	-	-	-	-	-	-	-	-	-	-	-	-	-	-	-	أسيوط
-	-	-	-	-	-	-	-	-	-	-	-	-	-	-	-	-	-	-	-	سوهاج
-	-	-	-	-	-	-	-	-	-	-	-	-	-	-	-	-	-	-	-	قنا
-	-	-	-	-	-	-	-	-	-	-	-	-	-	-	-	-	-	-	-	أسوان
-	-	-	-	-	-	-	-	-	-	-	-	-	-	-	-	-	-	-	-	الأقصر
-	-	-	-	-	-	-	-	-	-	-	-	-	-	-	-	-	-	-	-	البحر الأحمر
-	-	-	-	-	-	-	-	-	-	-	-	-	-	-	-	-	-	-	-	الوادى الجديد
-	-	-	-	-	-	-	-	-	-	-	-	-	-	-	-	-	-	-	-	مطروح
-	-	-	-	-	-	-	-	-	-	-	-	-	-	-	-	-	-	-	-	شمال سيناء
-	-	-	-	-	-	-	-	-	-	-	-	-	-	-	-	-	-	-	-	النوبارية
11	7	-	-	11	7	2	2	-	-	2	2	20	20	-	-	20	20	-	-	الإجمالي العام

تابع جدول 20 - مساحة وإنتاج النباتات الطبية والعطرية بالأراضي القديمة والجديدة طبقاً للمحافظات عام 2010 / 2011

المساحة بالفدان

الإنتاج بالطن

المساحة بالفدان		الإنتاج بالطن		الكمون				السنامكى				الكرابية				البيان		
				الأراضي الجديدة		الأراضي القديمة		الإجمالى		الأراضي الجديدة		الأراضي القديمة		الإجمالى			الأراضي الجديدة	
الإنتاج	المساحة	الإنتاج	المساحة	الإنتاج	المساحة	الإنتاج	المساحة	الإنتاج	المساحة	الإنتاج	المساحة	الإنتاج	المساحة	الإنتاج	المساحة	الإنتاج	المساحة	المحافظات
-	-	-	-	-	-	-	-	-	-	-	-	-	-	-	-	-	-	القاهرة
-	-	-	-	-	-	-	-	-	-	-	-	-	-	-	-	-	-	الأسكندرية
-	-	-	-	-	-	-	-	-	-	-	-	-	-	-	-	-	-	بورسعيد
-	-	-	-	-	-	-	-	-	-	-	-	-	-	-	-	-	-	السويس
-	-	-	-	-	-	-	-	-	-	-	-	-	-	-	-	-	-	دمياط
-	-	-	-	-	-	-	-	-	-	-	-	-	-	-	-	-	-	الدقهلية
-	-	-	-	-	-	-	-	-	-	-	-	-	-	-	-	-	-	الشرقية
-	-	-	-	-	-	-	-	-	-	-	-	-	-	-	-	-	-	القليوبية
-	-	-	-	-	-	-	-	-	-	-	-	-	-	-	-	-	-	كفرالشيخ
-	-	-	-	-	-	-	-	-	-	-	-	-	-	-	-	-	-	الغربية
-	-	-	-	-	-	-	-	-	-	-	-	328	364	-	-	328	364	المنوفية
-	-	-	-	-	-	-	-	-	-	-	-	-	-	-	-	-	-	البحيرة
-	-	-	-	-	-	-	-	-	-	-	-	-	-	-	-	-	-	الإسماعيلية
-	-	-	-	-	-	-	-	-	-	-	-	-	-	-	-	-	-	الجيزة
-	-	-	-	-	-	-	-	-	-	-	-	-	-	-	-	-	-	بنى سويف
-	-	-	-	-	-	-	-	-	-	-	-	-	-	-	-	-	-	الفيوم
-	-	-	-	-	-	-	-	-	-	-	-	-	-	-	-	-	-	المنيا
-	-	-	-	-	-	-	-	-	-	-	-	-	-	-	-	-	-	أسيوط
-	-	-	-	-	-	-	-	-	-	-	-	-	-	-	-	-	-	سوهاج
-	-	-	-	-	-	-	-	-	-	-	-	-	-	-	-	-	-	قنا
-	-	-	-	-	-	-	-	-	-	-	-	-	-	-	-	-	-	أسوان
1	2	1	2	-	-	3	5	3	5	-	-	-	-	-	-	-	-	الأقصر
-	-	-	-	-	-	-	-	-	-	-	-	-	-	-	-	-	-	البحر الأحمر
-	-	-	-	-	-	-	-	-	-	-	-	-	-	-	-	-	-	الوادى الجديد
-	-	-	-	-	-	-	-	-	-	-	-	-	-	-	-	-	-	مطروح
-	-	-	-	-	-	-	-	-	-	-	-	-	-	-	-	-	-	شمال سيناء
-	-	-	-	-	-	-	-	-	-	-	-	-	-	-	-	-	-	النوبارية
1	2	1	2	-	-	3	5	3	5	-	-	328	364	-	-	328	364	الإجمالى العام

تابع جدول 20 - مساحة وإنتاج النباتات الطبية والعطرية بالأراضي القديمة والجديدة طبقاً للمحافظات عام 2010 / 2011

المساحة بالفدان

الإنتاج بالطن

الإجمالي		الداتورة				الشبت						البقدونس				البيان		
		الأراضي الجديدة		الأراضي القديمة		الإجمالي		الأراضي الجديدة		الأراضي القديمة		الإجمالي		الأراضي الجديدة			الأراضي القديمة	
الإنتاج	المساحة	الإنتاج	المساحة	الإنتاج	المساحة	الإنتاج	المساحة	الإنتاج	المساحة	الإنتاج	المساحة	الإنتاج	المساحة	الإنتاج	المساحة	الإنتاج	المساحة	المحافظات
-	-	-	-	-	-	-	-	-	-	-	-	-	-	-	-	-	-	القاهرة
-	-	-	-	-	-	-	-	-	-	-	-	-	-	-	-	-	-	الأسكندرية
-	-	-	-	-	-	-	-	-	-	-	-	-	-	-	-	-	-	بورسعيد
-	-	-	-	-	-	-	-	-	-	-	-	-	-	-	-	-	-	السويس
-	-	-	-	-	-	-	-	-	-	-	-	-	-	-	-	-	-	دمياط
5	6	-	-	5	6	-	-	-	-	-	-	-	-	-	-	-	-	الدقهلية
-	-	-	-	-	-	-	-	-	-	-	-	-	-	-	-	-	-	الشرقية
-	-	-	-	-	-	-	-	-	-	-	-	-	-	-	-	-	-	القليوبية
-	-	-	-	-	-	-	-	-	-	-	-	-	-	-	-	-	-	كفرالشيخ
-	-	-	-	-	-	-	-	-	-	-	-	-	-	-	-	-	-	الغربية
-	-	-	-	-	-	-	-	-	-	-	-	-	-	-	-	-	-	المنوفية
-	-	-	-	-	-	-	-	-	-	-	-	-	-	-	-	-	-	البحيرة
-	-	-	-	-	-	-	-	-	-	-	-	-	-	-	-	-	-	الإسماعيلية
-	-	-	-	-	-	418	22	-	-	418	22	646	38	-	-	646	38	الجيزة
-	-	-	-	-	-	-	-	-	-	-	-	-	-	-	-	-	-	بنى سويف
-	-	-	-	-	-	-	-	-	-	-	-	-	-	-	-	-	-	الفيوم
-	-	-	-	-	-	-	-	-	-	-	-	-	-	-	-	-	-	المنيا
-	-	-	-	-	-	-	-	-	-	-	-	-	-	-	-	-	-	أسيوط
-	-	-	-	-	-	-	-	-	-	-	-	-	-	-	-	-	-	سوهاج
-	-	-	-	-	-	-	-	-	-	-	-	-	-	-	-	-	-	قنا
-	-	-	-	-	-	-	-	-	-	-	-	-	-	-	-	-	-	أسوان
-	-	-	-	-	-	-	-	-	-	-	-	-	-	-	-	-	-	الأقصر
-	-	-	-	-	-	-	-	-	-	-	-	-	-	-	-	-	-	البحر الأحمر
-	-	-	-	-	-	-	-	-	-	-	-	-	-	-	-	-	-	الوادى الجديد
-	-	-	-	-	-	-	-	-	-	-	-	-	-	-	-	-	-	مطروح
-	-	-	-	-	-	-	-	-	-	-	-	-	-	-	-	-	-	شمال سيناء
-	-	-	-	-	-	-	-	-	-	-	-	-	-	-	-	-	-	النوبارية
5	6	-	-	5	6	418	22	-	-	418	22	646	38	-	-	646	38	الإجمالي العام

تابع جدول 20 - مساحة وإنتاج النباتات الطبية والعطرية بالأراضي القديمة والجديدة طبقاً للمحافظات عام 2010 / 2011

المساحة بالفدان

الإنتاج بالطن

الإجمالي		الأراضي الجديدة		الأراضي القديمة		الياسمين				الزعتر				البيان				
						الإجمالي		الأراضي الجديدة		الأراضي القديمة		الإجمالي			الأراضي الجديدة		الأراضي القديمة	
الإنتاج	المساحة	الإنتاج	المساحة	الإنتاج	المساحة	الإنتاج	المساحة	الإنتاج	المساحة	الإنتاج	المساحة	الإنتاج	المساحة	الإنتاج	المساحة	المحافظات		
-	-	-	-	-	-	-	-	-	-	-	-	-	-	-	-		القاهرة	
6	6	6	6	-	-	-	-	-	-	-	-	-	-	-	-	الأسكندرية		
-	-	-	-	-	-	-	-	-	-	-	-	-	-	-	-	بورسعيد		
-	-	-	-	-	-	-	-	-	-	-	-	-	-	-	-	السويس		
-	-	-	-	-	-	-	-	-	-	-	-	-	-	-	-	دمياط		
-	-	-	-	-	-	-	-	-	-	-	-	-	-	-	-	الدقهلية		
-	-	-	-	-	-	-	-	-	-	-	-	-	-	-	-	الشرقية		
-	-	-	-	-	-	-	-	-	-	-	-	-	-	-	-	القليوبية		
-	-	-	-	-	-	-	-	-	-	-	-	-	-	-	-	كفر الشيخ		
-	-	-	-	-	-	1162	353	-	-	1162	353	-	-	-	-	الغربية		
-	-	-	-	-	-	-	-	-	-	-	-	-	-	-	-	المنوفية		
-	-	-	-	-	-	-	-	-	-	-	-	-	-	-	-	البحيرة		
-	-	-	-	-	-	-	-	-	-	-	-	-	-	-	-	الإسماعيلية		
-	-	-	-	-	-	30	16	-	-	30	16	-	-	-	-	الجيزة		
-	-	-	-	-	-	-	-	-	-	-	-	6	2	-	6	2	بنى سويف	
-	-	-	-	-	-	-	-	-	-	-	-	-	-	-	-	الفيوم		
-	-	-	-	-	-	-	-	-	-	-	-	-	-	-	-	المنيا		
-	-	-	-	-	-	-	-	-	-	-	-	-	-	-	-	أسيوط		
-	-	-	-	-	-	-	-	-	-	-	-	-	-	-	-	سوهاج		
-	-	-	-	-	-	-	-	-	-	-	-	-	-	-	-	قنا		
-	-	-	-	-	-	-	-	-	-	-	-	-	-	-	-	أسوان		
-	-	-	-	-	-	-	-	-	-	-	-	-	-	-	-	الأقصر		
-	-	-	-	-	-	-	-	-	-	-	-	-	-	-	-	البحر الأحمر		
-	-	-	-	-	-	-	-	-	-	-	-	-	-	-	-	الوادى الجديد		
-	-	-	-	-	-	-	-	-	-	-	-	-	-	-	-	مطروح		
-	-	-	-	-	-	-	-	-	-	-	-	-	-	-	-	شمال سيناء		
-	-	-	-	-	-	-	-	-	-	-	-	-	-	-	-	النوبارية		
6	6	6	6	-	-	1192	369	-	-	1192	369	6	2	-	-	6	2	الإجمالي العام

تابع جدول 20 - مساحة وإنتاج النباتات الطبية والعطرية بالأراضي القديمة والجديدة طبقاً للمحافظات عام 2010 / 2011

المساحة بالفدان

الإنتاج بالطن

الريحان الأخضر						البنفسج						العتار الأخضر						البيان
الإجمالي		الأراضي الجديدة		الأراضي القديمة		الإجمالي		الأراضي الجديدة		الأراضي القديمة		الإجمالي		الأراضي الجديدة		الأراضي القديمة		
الإنتاج	المساحة	الإنتاج	المساحة	الإنتاج	المساحة	الإنتاج	المساحة	الإنتاج	المساحة	الإنتاج	المساحة	الإنتاج	المساحة	الإنتاج	المساحة	الإنتاج	المساحة	المحافظات
-	-	-	-	-	-	-	-	-	-	-	-	-	-	-	-	-	-	
-	-	-	-	-	-	-	-	-	-	-	-	-	-	-	-	-	-	الأسكندرية
-	-	-	-	-	-	-	-	-	-	-	-	-	-	-	-	-	-	بورسعيد
-	-	-	-	-	-	-	-	-	-	-	-	-	-	-	-	-	-	السويس
-	-	-	-	-	-	-	-	-	-	-	-	-	-	-	-	-	-	دمياط
2400	96	25	1	2375	95	-	-	-	-	-	-	20	1	-	-	20	1	الدقهلية
-	-	-	-	-	-	-	-	-	-	-	-	-	-	-	-	-	-	الشرقية
-	-	-	-	-	-	-	-	-	-	-	-	-	-	-	-	-	-	القليوبية
28	2	-	-	28	2	510	34	-	-	510	34	-	-	-	-	-	-	كفرالشيخ
-	-	-	-	-	-	-	-	-	-	-	-	-	-	-	-	-	-	الغربية
-	-	-	-	-	-	-	-	-	-	-	-	-	-	-	-	-	-	المنوفية
-	-	-	-	-	-	-	-	-	-	-	-	-	-	-	-	-	-	البحيرة
-	-	-	-	-	-	-	-	-	-	-	-	-	-	-	-	-	-	الإسماعيلية
-	-	-	-	-	-	-	-	-	-	-	-	-	-	-	-	-	-	الجيزة
76194	3178	1900	190	74294	2988	-	-	-	-	-	-	6607	265	-	-	6607	265	بنى سويف
3177	149	-	-	3177	149	-	-	-	-	-	-	2582	91	-	-	2582	91	الفيوم
3125	250	3125	250	-	-	-	-	-	-	-	-	-	-	-	-	-	-	المنيا
59870	2944	2220	85	57650	2859	-	-	-	-	-	-	-	-	-	-	-	-	أسيوط
-	-	-	-	-	-	-	-	-	-	-	-	-	-	-	-	-	-	سوهاج
-	-	-	-	-	-	-	-	-	-	-	-	-	-	-	-	-	-	قنا
-	-	-	-	-	-	-	-	-	-	-	-	-	-	-	-	-	-	أسوان
-	-	-	-	-	-	-	-	-	-	-	-	-	-	-	-	-	-	الأقصر
-	-	-	-	-	-	-	-	-	-	-	-	-	-	-	-	-	-	البحر الأحمر
-	-	-	-	-	-	-	-	-	-	-	-	-	-	-	-	-	-	الوادى الجديد
-	-	-	-	-	-	-	-	-	-	-	-	-	-	-	-	-	-	مطروح
-	-	-	-	-	-	-	-	-	-	-	-	-	-	-	-	-	-	شمال سيناء
1015	65	1015	65	-	-	-	-	-	-	-	-	-	-	-	-	-	-	النوبارية
145809	6684	8285	591	137524	6093	510	34	-	-	510	34	9209	357	-	-	9209	357	الإجمالي العام

تابع جدول 20 - مساحة وإنتاج النباتات الطبية والعطرية بالأراضي القديمة والجديدة طبقاً للمحافظات عام 2010 / 2011

المساحة بالفدان
الإنتاج بالطن

الخطمية						حبة البركة						الذرة الشامية السكرية						البيان المحافظات
الإجمالى		الأراضى الجديدة		الأراضى القديمة		الإجمالى		الأراضى الجديدة		الأراضى القديمة		الإجمالى		الأراضى الجديدة		الأراضى القديمة		
الإنتاج	المساحة	الإنتاج	المساحة	الإنتاج	المساحة	الإنتاج	المساحة	الإنتاج	المساحة	الإنتاج	المساحة	الإنتاج	المساحة	الإنتاج	المساحة	الإنتاج	المساحة	
-	-	-	-	-	-	-	-	-	-	-	-	-	-	-	-	-	-	القاهرة
-	-	-	-	-	-	-	-	-	-	-	-	-	-	-	-	-	-	الأسكندرية
-	-	-	-	-	-	-	-	-	-	-	-	-	-	-	-	-	-	بورسعيد
-	-	-	-	-	-	-	-	-	-	-	-	-	-	-	-	-	-	السويس
-	-	-	-	-	-	-	-	-	-	-	-	-	-	-	-	-	-	دمياط
-	-	-	-	-	-	-	-	-	-	-	-	-	-	-	-	-	-	الدقهلية
-	-	-	-	-	-	-	-	-	-	-	-	-	-	-	-	-	-	الشرقية
-	-	-	-	-	-	-	-	-	-	-	-	-	-	-	-	-	-	القليوبية
-	-	-	-	-	-	-	-	-	-	-	-	-	-	-	-	-	-	كفرالشيخ
-	-	-	-	-	-	-	-	-	-	-	-	-	-	-	-	-	-	الغربية
-	-	-	-	-	-	-	-	-	-	-	-	-	-	-	-	-	-	المنوفية
-	-	-	-	-	-	-	-	-	-	-	-	-	-	-	-	-	-	البحيرة
-	-	-	-	-	-	-	-	-	-	-	-	-	-	-	-	-	-	الإسماعيلية
-	-	-	-	-	-	-	-	-	-	-	-	-	-	-	-	-	-	الجيزة
27	9	-	-	27	9	-	-	-	-	-	-	-	-	-	-	-	-	بنى سويف
-	-	-	-	-	-	-	-	-	-	-	-	-	-	-	-	-	-	الفيوم
-	-	-	-	-	-	-	-	-	-	-	-	-	-	-	-	-	-	المنيا
-	-	-	-	-	-	-	-	-	-	-	-	-	-	-	-	-	-	أسيوط
-	-	-	-	-	-	-	-	-	-	-	-	-	-	-	-	-	-	سوهاج
-	-	-	-	-	-	-	-	-	-	-	-	-	-	-	-	-	-	قنا
-	-	-	-	-	-	-	-	-	-	-	-	-	-	-	-	-	-	أسوان
-	-	-	-	-	-	-	-	-	-	-	-	-	-	-	-	-	-	الأقصر
-	-	-	-	-	-	1	2	1	2	-	-	-	-	-	-	-	-	البحر الأحمر
-	-	-	-	-	-	-	-	-	-	-	-	-	-	-	-	-	-	الوادى الجديد
-	-	-	-	-	-	-	-	-	-	-	-	-	-	-	-	-	-	مطروح
-	-	-	-	-	-	-	-	-	-	-	-	-	-	-	-	-	-	شمال سيناء
-	-	-	-	-	-	-	-	-	-	-	-	105	30	105	30	-	-	النوبارية
27	9	-	-	27	9	1	2	1	2	-	-	105	30	105	30	-	-	الإجمالى العام

تابع جدول 20 - مساحة وإنتاج النباتات الطبية والعطرية بالأراضي القديمة والجديدة طبقاً للمحافظات عام 2010 / 2011

المساحة بالفدان

الإنتاج بالطن

عصفور الجنة				الإنتاجات								الهوهوبا				البيان المحافظات		
الإجمالي		الأراضي الجديدة		الأراضي القديمة		الإجمالي		الأراضي الجديدة		الأراضي القديمة		الإجمالي		الأراضي الجديدة			الأراضي القديمة	
الإنتاج	المساحة	الإنتاج	المساحة	الإنتاج	المساحة	الإنتاج	المساحة	الإنتاج	المساحة	الإنتاج	المساحة	الإنتاج	المساحة	الإنتاج	المساحة		الإنتاج	المساحة
-	-	-	-	-	-	-	-	-	-	-	-	-	-	-	-	-	-	القاهرة
12	10	12	10	-	-	-	-	-	-	-	-	-	-	-	-	-	-	الأسكندرية
-	-	-	-	-	-	-	-	-	-	-	-	-	-	-	-	-	-	بورسعيد
-	-	-	-	-	-	-	-	-	-	-	-	-	-	-	-	-	-	السويس
-	-	-	-	-	-	-	-	-	-	-	-	-	-	-	-	-	-	دمياط
-	-	-	-	-	-	-	-	-	-	-	-	-	-	-	-	-	-	الدقهلية
-	-	-	-	-	-	-	-	-	-	-	-	-	-	-	-	-	-	الشرقية
-	-	-	-	-	-	-	-	-	-	-	-	-	-	-	-	-	-	القليوبية
-	-	-	-	-	-	-	-	-	-	-	-	-	-	-	-	-	-	كفرالشيخ
-	-	-	-	-	-	-	-	-	-	-	-	-	-	-	-	-	-	الغربية
-	-	-	-	-	-	-	-	-	-	-	-	-	-	-	-	-	-	المنوفية
-	-	-	-	-	-	-	-	-	-	-	-	-	-	-	-	-	-	البحيرة
-	-	-	-	-	-	-	-	-	-	-	-	-	-	-	-	-	-	الإسماعيلية
-	-	-	-	-	-	-	-	-	-	-	-	-	-	-	-	-	-	الجيزة
-	-	-	-	-	-	264	11	-	-	264	11	25	20	25	20	-	-	بنى سويف
-	-	-	-	-	-	2900	100	-	-	2900	100	-	-	-	-	-	-	الفيوم
-	-	-	-	-	-	-	-	-	-	-	-	-	-	-	-	-	-	المنيا
-	-	-	-	-	-	-	-	-	-	-	-	38	200	38	200	-	-	أسيوط
-	-	-	-	-	-	-	-	-	-	-	-	-	-	-	-	-	-	سوهاج
-	-	-	-	-	-	-	-	-	-	-	-	-	-	-	-	-	-	قنا
-	-	-	-	-	-	-	-	-	-	-	-	-	-	-	-	-	-	أسوان
-	-	-	-	-	-	-	-	-	-	-	-	-	-	-	-	-	-	الأقصر
-	-	-	-	-	-	-	-	-	-	-	-	15	335	15	335	-	-	البحر الأحمر
-	-	-	-	-	-	-	-	-	-	-	-	-	-	-	-	-	-	الوادى الجديد
-	-	-	-	-	-	-	-	-	-	-	-	-	-	-	-	-	-	مطروح
-	-	-	-	-	-	-	-	-	-	-	-	-	-	-	-	-	-	شمال سيناء
-	-	-	-	-	-	-	-	-	-	-	-	-	-	-	-	-	-	النوبارية
12	10	12	10	-	-	3164	111	-	-	3164	111	78	555	78	555	-	-	الإجمالي العام

تابع جدول 20 - مساحة وإنتاج النباتات الطبية والعطرية بالأراضي القديمة والجديدة طبقاً للمحافظات عام 2010 / 2011

المساحة بالفدان

الإنتاج بالطن

إجمالي النباتات الطبية والعطرية						زهور أخرى						مشاتل الزينة						البيان المحافظات
الإجمالي		الأراضي الجديدة		الأراضي القديمة		الإجمالي		الأراضي الجديدة		الأراضي القديمة		الإجمالي		الأراضي الجديدة		الأراضي القديمة		
الإنتاج	المساحة	الإنتاج	المساحة	الإنتاج	المساحة	الإنتاج	المساحة	الإنتاج	المساحة	الإنتاج	المساحة	الإنتاج	المساحة	الإنتاج	المساحة	الإنتاج	المساحة	
-	144	-	-	-	144	-	-	-	-	-	-	-	144	-	-	-	144	القاهرة
18	180	18	59	-	121	-	-	-	-	-	-	-	164	-	43	-	121	الأسكندرية
-	13	-	-	-	13	-	-	-	-	-	-	-	13	-	-	-	13	بورسعيد
-	9	-	-	-	9	-	-	-	-	-	-	-	9	-	-	-	9	السويس
-	163	-	-	-	163	-	-	-	-	-	-	-	163	-	-	-	163	الدقهلية
2435	125	27	3	2408	122	-	1	-	1	-	-	-	19	-	-	-	19	الشرقية
-	265	-	-	-	265	-	-	-	-	-	-	-	265	-	-	-	265	القليوبية
-	26	-	-	-	26	-	-	-	-	-	-	-	26	-	-	-	26	كفر الشيخ
1700	419	-	-	1700	419	-	-	-	-	-	-	-	30	-	-	-	30	الغربية
328	364	-	-	328	364	-	-	-	-	-	-	-	-	-	-	-	-	المنوفية
1096	984	-	-	1096	984	-	-	-	-	-	-	-	35	-	-	-	35	البحيرة
7	43	-	-	7	43	-	-	-	-	-	-	-	40	-	-	-	40	الإسماعيلية
302	472	-	18	302	454	-	18	-	18	-	-	-	268	-	-	-	268	الجيزة
88653	3887	3525	370	85128	3517	-	-	-	-	-	-	-	8	-	-	-	8	بنى سويف
42659	3275	-	-	42659	3275	-	-	-	-	-	-	-	15	-	-	-	15	الفيوم
4401	1130	3451	579	950	551	-	-	-	-	-	-	-	30	-	-	-	30	المنيا
60226	3196	2568	325	57658	2871	-	-	-	-	-	-	-	-	-	-	-	-	أسيوط
-	8	-	3	-	5	-	-	-	-	-	-	-	8	-	3	-	5	سوهاج
223	332	123	206	100	126	-	-	-	-	-	-	-	15	-	-	-	15	قنا
2222	5153	2203	5100	19	53	-	-	-	-	-	-	-	-	-	-	-	-	أسوان
1212	2831	942	2356	270	475	-	-	-	-	-	-	-	4	-	-	-	4	الأقصر
23	353	23	353	-	-	-	-	-	-	-	-	-	3	-	3	-	-	البحر الأحمر
5	9	5	9	-	-	-	-	-	-	-	-	-	-	-	-	-	-	الوادى الجديد
-	13	-	13	-	-	-	-	-	-	-	-	-	13	-	13	-	-	شمال سيناء
2273	580	2273	580	-	-	-	-	-	-	-	-	-	-	-	-	-	-	التوبارية
207783	23974	15158	9974	192625	14000	-	19	-	19	-	-	-	1272	-	62	-	1210	الإجمالي العام

جدول 21 - مساحة الأشجار الخشبية بالأراضي القديمة والجديدة
طبقاً للمحافظات عام 2011/2010

بالفدان

الأشجار الخشبية			البيان
الإجمالي	الأراضي الجديدة	الأراضي القديمة	
259	185	74	الأسكندرية
423	423	-	السويس
192	-	192	الدقهلية
17	-	17	كفر الشيخ
2069	1600	469	المنوفية
196	196	-	البحيرة
1096	-	1096	الإسماعيلية
300	300	-	أسيوط
1666	1666	-	سوهاج
237	-	237	قنا
1324	1324	-	أسوان
757	757	-	الأقصر
14942	14942	-	البحر الأحمر
773	773	-	الوادى الجديد
101	101	-	شمال سيناء
471	471	-	جنوب سيناء
24823	22738	2085	الإجمالي العام

جدول 22 - مساحة وإنتاج الأصناف الأخرى بالأراضي القديمة والجديدة

طبقاً للمحافظات عام 2010 / 2011

المساحة بالفدان

الإنتاج بالطن

السمار						اللوب ⁽¹⁾						البيان المحافظات
الإجمالي		الأراضي الجديدة		الأراضي القديمة		الإجمالي		الأراضي الجديدة		الأراضي القديمة		
الإنتاج	المساحة	الإنتاج	المساحة	الإنتاج	المساحة	الإنتاج	المساحة	الإنتاج	المساحة	الإنتاج	المساحة	
-	-	-	-	-	-	240	40	-	-	240	40	الدقهلية
1410	160	-	-	1410	160	2911	364	-	-	2911	364	الشرقية
-	-	-	-	-	-	1148	459	-	-	1148	459	كفرالشيخ
-	-	-	-	-	-	2059	254	-	-	2059	254	البحيرة
-	-	-	-	-	-	-	-	-	-	-	-	سوهاج
-	-	-	-	-	-	7603	1156	7603	1156	-	-	النوبارية
1410	160	-	-	1410	160	13961	2273	7603	1156	6358	1117	الإجمالي العام

(1) الإنتاج بالألف كوز

تابع جدول 22 - مساحة وإنتاج الأصناف الأخرى بالأراضي القديمة والجديدة

طبقاً للمحافظات عام 2010 / 2011

المساحة بالفدان

الإنتاج بالطن

ذرة المكانس			البردى						البيان	المحافظات
بذرة	قش		الإجمالى		الأراضي الجديدة		الأراضي القديمة			
الإنتاج	الإنتاج	المساحة	الإنتاج	المساحة	الإنتاج	المساحة	الإنتاج	المساحة		
-	-	-	-	-	-	-	-	-	الدقهلية	
-	-	-	3252	375	-	-	3252	375	الشرقية	
-	-	-	-	-	-	-	-	-	كفر الشيخ	
-	-	-	-	-	-	-	-	-	البحيرة	
7	24	16	-	-	-	-	-	-	سوهاج	
-	-	-	-	-	-	-	-	-	الوادي الجديد	
7	24	16	3252	375	-	-	3252	375	الإجمالى العام	

جدول 23 - إنتاج الأتبان والأحطاب طبقاً للمحافظات عام 2010 / 2011

الإنتاج بالحمل

حطب عباد الشمس	حطب السهم	حطب فول الصويا	عرش الفول السوداني	قش الارز	حطب الدرة الرفيعة	حطب الدرة الشامية	حطب القطن	البيان المحافظات
-	-	-	-	-	-	1801	-	القاهرة
1644	3540	-	-	20336	-	278750	71078	الأسكندرية
-	8333	-	-	126611	-	50666	25409	بورسعيد
-	5280	-	3816	-	-	20917	-	السويس
-	-	-	-	484351	-	13324	64603	دمياط
-	266	7755	5	4005399	-	695703	497898	الدقهلية
64	71630	450	151028	1891624	-	2278419	388230	الشرقية
142	36	1647	5530	140811	-	717578	9317	القليوبية
90	254	473	-	2164574	-	770441	975379	كفرالشيخ
34	14	457	-	1233040	-	624596	206288	الغربية
-	11	512	3570	-	-	1945400	43472	المنوفية
20430	5048	181	35084	1876885	-	1943793	1197317	البحيرة
-	52624	-	119831	31042	-	261792	10080	الإسماعيلية
5906	15464	-	19021	-	9210	488608	-	الجيزة
4672	13657	33510	8458	1853	25597	1479049	65875	بنى سويف
27850	56831	540	3582	-	1095696	893622	152679	الفيوم
10923	43412	362580	74849	-	145710	1837027	22337	المنيا
13835	10422	22202	18890	-	1334377	1327061	66202	أسيوط
330	6900	800	10085	-	792177	930021	20368	سوهاج
-	7150	-	166	-	378294	384920	-	قنا
-	29943	-	18120	-	55460	90807	-	أسوان
-	22498	1500	887	-	10590	165239	-	الأقصر
70	1029	-	33904	30319	3050	1660	806	الوادى الجديد
594	455	-	808	-	-	20196	-	مطروح
-	-	-	-	-	-	811	-	شمال سيناء
10206	68714	1800	633370	2080	-	646155	65975	النوبارية
96790	423511	434407	1141004	12008925	3850161	17868356	3883313	الإجمالى العام

الفصل الرابع
المحاصيل الحقلية النيلية

جدول 24 - إجمالي مساحة وإنتاج وإنتاج المحاصيل الحقلية النيلية طبقاً للأصناف عام 2010 / 2011

البيان	المساحة بالفدان	إنتاجية الفدان	الكمية بالألف طن ⁽¹⁾
<u>الذرة الشامية</u>			
البيضاء	292063	2,77	808
الصفراء	64443	2,84	183
الكيزان الخضراء	1054	3,75	4
حطب	-	8,95	3192
إجمالي الذرة الشامية	357560	-	-
<u>الذرة الرفيعة</u>			
حبوب	3693	2,29	8
حطب	-	9,89	37
إجمالي الذرة الرفيعة	3693	-	-
<u>الأرز</u>			
حبوب	3187	3,03	10
قش	-	5,49	18
إجمالي الأرز	3187	-	-
<u>البصل</u>			
كامل النضج المنفرد	16506	12,31	203
المستهلك الأخضر	180	12,00	2
إجمالي البصل	16686	-	205
<u>الفول السوداني</u>			
المنفرد	67	0,91	=
عرش	-	5,04	=
إجمالي الفول السوداني	67	-	-
<u>فول الصويا</u>			
حبوب	14	1,43	=
<u>المشمم</u>			
حبوب	2074	0,59	1
حطب	-	4,23	9
إجمالي المشمم	2074	-	-
<u>عباد الشمس</u>			
منفرد	447	1,39	1
حطب	-	5,65	3
إجمالي عباد الشمس	447	-	-
<u>الأعلاف الخضراء</u>			
	81515	-	653
<u>النباتات الطبية والعطرية</u>			
	697	-	=
الإجمالي العام	465940	-	-

(1) إنتاج المحاصيل الرئيسية بالطن ، والثانوية بالحمل

جدول 25 - مساحة وإنتاج الحبوب بالأراضي القديمة والجديدة طبقاً للمحافظات عام 2010 / 2011

المساحة بالفدان

الإنتاج بالطن

إجمالي الذرة الشامية		الذرة الشامية الصفراء						الذرة الشامية البيضاء						البيان المحافظات
		الإجمالي		الأراضي الجديدة		الأراضي القديمة		الإجمالي		الأراضي الجديدة		الأراضي القديمة		
الإنتاج	المساحة	الإنتاج	المساحة	الإنتاج	المساحة	الإنتاج	المساحة	الإنتاج	المساحة	الإنتاج	المساحة	الإنتاج	المساحة	
168	60	-	-	-	-	-	-	168	60	-	-	168	60	القاهرة
31028	11380	24419	8940	23242	8472	1177	468	6609	2440	5370	2055	1239	385	الأسكندرية
2665	1082	931	350	-	-	931	350	1734	732	-	-	1734	732	السويس
4808	1637	-	-	-	-	-	-	4808	1637	-	-	4808	1637	دمياط ⁽¹⁾
188529	48909	62037	15925	-	-	62037	15925	126492	32984	-	-	126492	32984	الدقهلية
28339	8978	-	-	-	-	-	-	28339	8978	-	-	28339	8978	الشرقية
17465	8071	8300	3743	-	-	8300	3743	9165	4328	-	-	9165	4328	كفرالشيخ
117604	40767	12799	4617	-	-	12799	4617	104805	36150	-	-	104805	36150	الغربية
93947	33849	53250	20642	-	-	53250	20642	40697	13207	-	-	40697	13207	البحيرة
15130	6977	-	-	-	-	-	-	15130	6977	6737	3499	8393	3478	الإسماعيلية
114081	32376	-	-	-	-	-	-	114081	32376	4581	1406	109500	30970	الجيزة
161353	64209	-	-	-	-	-	-	161353	64209	-	-	161353	64209	بنى سويف
80290	43452	-	-	-	-	-	-	80290	43452	-	-	80290	43452	الفيوم
23418	7787	-	-	-	-	-	-	23418	7787	-	-	23418	7787	سوهاج
16366	12717	6218	5212	1085	1048	5133	4164	10148	7505	1010	920	9138	6585	قنا
6744	3875	2912	1225	-	-	2912	1225	3832	2650	699	640	3133	2010	أسوان
13372	9187	-	-	-	-	-	-	13372	9187	1496	1325	11876	7862	الأقصر
52982	14092	-	-	-	-	-	-	52982	14092	52820	13995	162	97	الوادى الجديد
225	402	-	-	-	-	-	-	225	402	225	402	-	-	شمال سيناء
22249	6699	12122	3789	12122	3789	-	-	10127	2910	10127	2910	-	-	النوبارية
990763	356506	182988	64443	36449	13309	146539	51134	807775	292063	83065	27152	724710	264911	الإجمالي العام

(1) يوجد 1054 فدان كبيران خضراء بإنتاج 3953 طن

تابع جدول 25 - مساحة وإنتاج الحبوب بالأراضي القديمة والجديدة طبقاً للمحافظات عام 2010 / 2011

المساحة بالفدان

الإنتاج بالطن

إجمالي الحبوب		الأرز						الذرة الرفيعة						البيان
		الإجمالي		الأراضي الجديدة		الأراضي القديمة		الإجمالي		الأراضي الجديدة		الأراضي القديمة		
الإنتاج	المساحة	الإنتاج	المساحة	الإنتاج	المساحة	الإنتاج	المساحة	الإنتاج	المساحة	الإنتاج	المساحة	الإنتاج	المساحة	المحافظات
168	60	-	-	-	-	-	-	-	-	-	-	-	-	القاهرة
31028	11380	-	-	-	-	-	-	-	-	-	-	-	-	الأسكندرية
2665	1082	-	-	-	-	-	-	-	-	-	-	-	-	السويس
4808	1637	-	-	-	-	-	-	-	-	-	-	-	-	دمياط
188529	48909	-	-	-	-	-	-	-	-	-	-	-	-	الدقهلية
28339	8978	-	-	-	-	-	-	-	-	-	-	-	-	الشرقية
17465	8071	-	-	-	-	-	-	-	-	-	-	-	-	كفرالشيخ
117604	40767	-	-	-	-	-	-	-	-	-	-	-	-	الغربية
93947	33849	-	-	-	-	-	-	-	-	-	-	-	-	البحيرة
15130	6977	-	-	-	-	-	-	-	-	-	-	-	-	الإسماعيلية
114081	32376	-	-	-	-	-	-	-	-	-	-	-	-	الجيزة
169486	67571	279	70	-	-	279	70	7854	3292	-	-	7854	3292	بنى سويف
80441	43555	-	-	-	-	-	-	151	103	-	-	151	103	الفيوم
23418	7787	-	-	-	-	-	-	-	-	-	-	-	-	سوهاج
16366	12717	-	-	-	-	-	-	-	-	-	-	-	-	قنا
6768	3889	-	-	-	-	-	-	24	14	-	-	24	14	أسوان
13535	9293	-	-	-	-	-	-	163	106	-	-	163	106	الأقصر
62625	17387	9373	3117	7152	2383	2221	734	270	178	270	178	-	-	الوادى الجديد
225	402	-	-	-	-	-	-	-	-	-	-	-	-	شمال سيناء
22249	6699	-	-	-	-	-	-	-	-	-	-	-	-	المنيا
1008877	363386	9652	3187	7152	2383	2500	804	8462	3693	270	178	8192	3515	الإجمالي العام

جدول 26 - مساحة وإنتاج البصل بالأراضي القديمة والجديدة طبقاً للمحافظات عام 2010 / 2011

المساحة بالفدان

الإنتاج بالطن

إجمالي البصل		المستهلك الأخضر						البصل كامل النضج (المقور)						البيان
		الإجمالي		الأراضي الجديدة		الأراضي القديمة		الإجمالي		الأراضي الجديدة		الأراضي القديمة		
الإنتاج	المساحة	الإنتاج	المساحة	الإنتاج	المساحة	الإنتاج	المساحة	الإنتاج	المساحة	الإنتاج	المساحة	الإنتاج	المساحة	المحافظات
2160	180	2160	180	2160	180	-	-	-	-	-	-	-	-	الإسماعيلية
4809	687	-	-	-	-	-	-	4809	687	-	-	4809	687	بنى سويف
99638	9796	-	-	-	-	-	-	99638	9796	9955	912	89683	8884	المنيا
91229	5382	-	-	-	-	-	-	91229	5382	30839	2216	60390	3166	أسيوط
5058	347	-	-	-	-	-	-	5058	347	1779	126	3279	221	سوهاج
1944	216	-	-	-	-	-	-	1944	216	-	-	1944	216	الأقصر
516	78	-	-	-	-	-	-	516	78	516	78	-	-	الوادى الجديد
205354	16686	2160	180	2160	180	-	-	203194	16506	43089	3332	160105	13174	الإجمالي العام

جدول 27 - مساحة وإنتاج المحاصيل الزيتية بالأراضي القديمة والجديدة طبقاً للمحافظات عام 2010 / 2011

المساحة بالفدان

الإنتاج بالطن

فول الصويا						الفول السوداني						البيان المحافظات
الإجمالي		الأراضي الجديدة		الأراضي القديمة		الإجمالي		الأراضي الجديدة		الأراضي القديمة		
الإنتاج	المساحة	الإنتاج	المساحة	الإنتاج	المساحة	الإنتاج	المساحة	الإنتاج	المساحة	الإنتاج	المساحة	
-	-	-	-	-	-	-	-	-	-	-	-	القاهرة
-	-	-	-	-	-	-	-	-	-	-	-	الأسكندرية
-	-	-	-	-	-	-	-	-	-	-	-	دمياط
-	-	-	-	-	-	-	-	-	-	-	-	الشرقية
-	-	-	-	-	-	-	-	-	-	-	-	الغربية
-	-	-	-	-	-	-	-	-	-	-	-	البحيرة
-	-	-	-	-	-	-	-	-	-	-	-	الإسماعيلية
-	-	-	-	-	-	-	-	-	-	-	-	الجيزة
20	14	-	-	20	14	59	64	-	-	59	64	بنى سويف
-	-	-	-	-	-	-	-	-	-	-	-	الفيوم
-	-	-	-	-	-	-	-	-	-	-	-	المنيا
-	-	-	-	-	-	-	-	-	-	-	-	قنا
-	-	-	-	-	-	-	-	-	-	-	-	أسوان
-	-	-	-	-	-	-	-	-	-	-	-	الأقصر
-	-	-	-	-	-	2	3	2	3	-	-	الوادي الجديد
-	-	-	-	-	-	-	-	-	-	-	-	النوبارية
20	14	-	-	20	14	61	67	2	3	59	64	الإجمالي العام

تابع جدول 27 - مساحة وإنتاج المحاصيل الزيتية بالأراضي القديمة والجديدة طبقاً للمحافظات عام 2010 / 2011

المساحة بالفدان

الإنتاج بالطن

إجمالي المحاصيل الزيتية		عباد الشمس						السوسم						البيان المحافظات
		الإجمالي		الأراضي الجديدة		الأراضي القديمة		الإجمالي		الأراضي الجديدة		الأراضي القديمة		
الإنتاج	المساحة	الإنتاج	المساحة	الإنتاج	المساحة	الإنتاج	المساحة	الإنتاج	المساحة	الإنتاج	المساحة	الإنتاج	المساحة	
-	-	-	-	-	-	-	-	-	-	-	-	-	-	القاهرة
-	-	-	-	-	-	-	-	-	-	-	-	-	-	الأسكندرية
-	-	-	-	-	-	-	-	-	-	-	-	-	-	دمياط
-	-	-	-	-	-	-	-	-	-	-	-	-	-	الشرقية
-	-	-	-	-	-	-	-	-	-	-	-	-	-	الغربية
-	-	-	-	-	-	-	-	-	-	-	-	-	-	البحيرة
-	-	-	-	-	-	-	-	-	-	-	-	-	-	الإسماعيلية
648	981	-	-	-	-	-	-	648	981	-	-	648	981	الجيزة
1074	1372	455	301	-	-	455	301	540	993	-	-	540	993	بنى سويف
17	20	17	20	-	-	17	20	-	-	-	-	-	-	الفيوم
-	-	-	-	-	-	-	-	-	-	-	-	-	-	المنيا
-	-	-	-	-	-	-	-	-	-	-	-	-	-	قنا
-	-	-	-	-	-	-	-	-	-	-	-	-	-	أسوان
31	83	-	-	-	-	-	-	31	83	26	72	5	11	الأقصر
24	41	16	21	16	21	-	-	6	17	6	17	-	-	الوادى الجديد
131	105	131	105	131	105	-	-	-	-	-	-	-	-	النوبارية
1925	2602	619	447	147	126	472	321	1225	2074	32	89	1193	1985	الإجمالي العام

جدول 28 - مساحة وإنتاج الأعلاف الخضراء بالأراضي القديمة والجديدة طبقاً للمحافظات عام 2010 / 2011

المساحة بالفدان

الإنتاج بالطن

الدخن						السورجم						الدرأوة						البيان المحافظات
الإجمالى		الأراضى الجديدة		الأراضى القديمة		الإجمالى		الأراضى الجديدة		الأراضى القديمة		الإجمالى		الأراضى الجديدة		الأراضى القديمة		
الإنتاج	المساحة	الإنتاج	المساحة	الإنتاج	المساحة	الإنتاج	المساحة	الإنتاج	المساحة	الإنتاج	المساحة	الإنتاج	المساحة	الإنتاج	المساحة	الإنتاج	المساحة	
-	-	-	-	-	-	-	-	-	-	-	-	2024	184	-	-	2024	184	القاهرة
-	-	-	-	-	-	84	7	-	-	84	7	12714	972	-	-	12714	972	الأسكندرية
-	-	-	-	-	-	-	-	-	-	-	-	8833	834	-	-	8833	834	دمياط
-	-	-	-	-	-	24584	878	24584	878	-	-	36315	4308	28656	3582	7659	726	الشرقية
-	-	-	-	-	-	-	-	-	-	-	-	52485	4908	-	-	52485	4908	الغربية
-	-	-	-	-	-	-	-	-	-	-	-	57152	4557	-	-	57152	4557	البحيرة
-	-	-	-	-	-	-	-	-	-	-	-	3915	217	170	10	3745	207	الإسماعيلية
-	-	-	-	-	-	-	-	-	-	-	-	128284	8498	-	-	128284	8498	الجيزة
-	-	-	-	-	-	-	-	-	-	-	-	1150	85	-	-	1150	85	بنى سويف
-	-	-	-	-	-	-	-	-	-	-	-	88683	15711	-	-	88683	15711	الفيوم
-	-	-	-	-	-	-	-	-	-	-	-	3037	368	-	-	3037	368	المنيا
-	-	-	-	-	-	-	-	-	-	-	-	78978	2137	6030	335	72948	1802	قنا
-	-	-	-	-	-	-	-	-	-	-	-	21796	1594	19125	1125	2671	469	أسوان
-	-	-	-	-	-	-	-	-	-	-	-	24358	2019	3856	345	20502	1674	الأقصر
4275	540	3105	345	1170	195	-	-	-	-	-	-	-	-	-	-	-	-	الوادى الجديد
4275	540	3105	345	1170	195	24668	885	24584	878	84	7	519724	46392	57837	5397	461887	40995	الإجمالى العام

تابع جدول 28 - مساحة وإنتاج الأعلاف الخضراء بالأراضي القديمة والجديدة طبقاً للمحافظات عام 2010 / 2011

المساحة بالفدان

الإنتاج بالطن

الذرة الرفيعة (علف)						الذرة الشامية (علف)						الذرة السكرية				البيان المحافظات		
الإجمالي		الأراضي الجديدة		الأراضي القديمة		الإجمالي		الأراضي الجديدة		الأراضي القديمة		الإجمالي		الأراضي الجديدة			الأراضي القديمة	
الإنتاج	المساحة	الإنتاج	المساحة	الإنتاج	المساحة	الإنتاج	المساحة	الإنتاج	المساحة	الإنتاج	المساحة	الإنتاج	المساحة	الإنتاج	المساحة		الإنتاج	المساحة
-	-	-	-	-	-	-	-	-	-	-	-	234	26	-	-	234	26	القاهرة
-	-	-	-	-	-	-	-	-	-	-	-	-	-	-	-	-	-	الأسكندرية
-	-	-	-	-	-	-	-	-	-	-	-	-	-	-	-	-	-	دمياط
-	-	-	-	-	-	-	-	-	-	-	-	-	-	-	-	-	-	الشرقية
-	-	-	-	-	-	-	-	-	-	-	-	-	-	-	-	-	-	الغربية
-	-	-	-	-	-	-	-	-	-	-	-	4080	408	-	-	4080	408	البحيرة
-	-	-	-	-	-	-	-	-	-	-	-	-	-	-	-	-	-	الإسماعيلية
-	-	-	-	-	-	-	-	-	-	-	-	17736	2245	-	-	17736	2245	الجيزة
-	-	-	-	-	-	-	-	-	-	-	-	7040	741	-	-	7040	741	بنى سويف
-	-	-	-	-	-	-	-	-	-	-	-	-	-	-	-	-	-	الفيوم
-	-	-	-	-	-	-	-	-	-	-	-	-	-	-	-	-	-	المنيا
-	-	-	-	-	-	-	-	-	-	-	-	-	-	-	-	-	-	قنا
-	-	-	-	-	-	-	-	-	-	-	-	-	-	-	-	-	-	أسوان
-	-	-	-	-	-	-	-	-	-	-	-	-	-	-	-	-	-	الأقصر
12342	1020	9423	728	2919	292	41455	2669	33335	2050	8120	619	10794	881	10254	821	540	60	الوادي الجديد
12342	1020	9423	728	2919	292	41455	2669	33335	2050	8120	619	39884	4301	10254	821	29630	3480	الإجمالي العام

تابع جدول 28 - مساحة وإنتاج الأعلاف الخضراء بالأراضي القديمة والجديدة طبقاً للمحافظات عام 2010 / 2011

المساحة بالفدان

الإنتاج بالطن

الإجمالي		الأراضي الجديدة		الأراضي القديمة		الأمشوطى				الدينية				البيان		
						الإجمالي		الأراضي الجديدة		الأراضي القديمة		الإجمالي			الأراضي الجديدة	
الإنتاج	المساحة	الإنتاج	المساحة	الإنتاج	المساحة	الإنتاج	المساحة	الإنتاج	المساحة	الإنتاج	المساحة	الإنتاج	المساحة	الإنتاج	المساحة	المحافظات
-	-	-	-	-	-	-	-	-	-	-	-	-	-	-	-	القاهرة
-	-	-	-	-	-	-	-	-	-	-	-	-	-	-	-	الأسكندرية
-	-	-	-	-	-	375	35	-	-	375	35	-	-	-	-	دمياط
-	-	-	-	-	-	-	-	-	-	-	-	-	-	-	-	الشرقية
-	-	-	-	-	-	-	-	-	-	-	-	-	-	-	-	الغربية
-	-	-	-	-	-	-	-	-	-	-	-	4284	357	-	-	البحيرة
-	-	-	-	-	-	-	-	-	-	-	-	-	-	-	-	الإسماعيلية
-	-	-	-	-	-	-	-	-	-	-	-	-	-	-	-	الجيزة
-	-	-	-	-	-	-	-	-	-	-	-	-	-	-	-	بنى سويف
-	-	-	-	-	-	-	-	-	-	-	-	-	-	-	-	الفيوم
-	-	-	-	-	-	-	-	-	-	-	-	-	-	-	-	المنيا
-	-	-	-	-	-	-	-	-	-	-	-	-	-	-	-	قنا
-	-	-	-	-	-	-	-	-	-	-	-	-	-	-	-	أسوان
-	-	-	-	-	-	-	-	-	-	-	-	-	-	-	-	الأقصر
5652	359	5322	332	330	27	-	-	-	-	-	-	-	-	-	-	الوادى الجديد
5652	359	5322	332	330	27	375	35	-	-	375	35	4284	357	-	-	الإجمالي العام

تابع جدول 28 - مساحة وإنتاج الأعلاف الخضراء بالأراضي القديمة والجديدة طبقاً للمحافظات عام 2010 / 2011

المساحة بالفدان

الإنتاج بالطن

السيلاج				لويبا العلف						حشيشة السودان						البيان المحافظات		
الإجمالي		الأراضي الجديدة		الأراضي القديمة		الإجمالي		الأراضي الجديدة		الأراضي القديمة		الإجمالي		الأراضي الجديدة			الأراضي القديمة	
الإنتاج	المساحة	الإنتاج	المساحة	الإنتاج	المساحة	الإنتاج	المساحة	الإنتاج	المساحة	الإنتاج	المساحة	الإنتاج	المساحة	الإنتاج	المساحة		الإنتاج	المساحة
-	-	-	-	-	-	-	-	-	-	-	-	216	6	-	-	216	6	القاهرة
-	-	-	-	-	-	-	-	-	-	-	-	-	-	-	-	-	-	الأسكندرية
-	-	-	-	-	-	-	-	-	-	-	-	-	-	-	-	-	-	دمياط
-	-	-	-	-	-	-	-	-	-	-	-	-	-	-	-	-	-	الشرقية
-	24915	-	-	-	24915	-	-	-	-	-	-	-	-	-	-	-	-	الغربية
-	-	-	-	-	-	-	-	-	-	-	-	-	-	-	-	-	-	البحيرة
-	-	-	-	-	-	-	-	-	-	-	-	-	-	-	-	-	-	الإسماعيلية
-	-	-	-	-	-	-	-	-	-	-	-	-	-	-	-	-	-	الجيزة
-	-	-	-	-	-	-	-	-	-	-	-	-	-	-	-	-	-	بنى سويف
-	-	-	-	-	-	-	-	-	-	-	-	-	-	-	-	-	-	الفيوم
-	-	-	-	-	-	-	-	-	-	-	-	-	-	-	-	-	-	المنيا
-	-	-	-	-	-	-	-	-	-	-	-	-	-	-	-	-	-	قنا
-	-	-	-	-	-	-	-	-	-	-	-	-	-	-	-	-	-	أسوان
-	-	-	-	-	-	-	-	-	-	-	-	-	-	-	-	-	-	الأقصر
-	-	-	-	-	-	438	36	246	20	192	16	-	-	-	-	-	-	الوادي الجديد
-	24915	-	-	-	24915	438	36	246	20	192	16	216	6	-	-	216	6	الإجمالي العام

تابع جدول 28 - مساحة وإنتاج الأعلاف الخضراء بالأراضي القديمة والجديدة
طبقاً للمحافظات عام 2010 / 2011

المساحة بالفدان

الإنتاج بالطن

إجمالي الأعلاف الخضراء						البيان
الإجمالي		الأراضي الجديدة		الأراضي القديمة		
الإنتاج	المساحة	الإنتاج	المساحة	الإنتاج	المساحة	المحافظات
2474	216	-	-	2474	216	القاهرة
12798	979	-	-	12798	979	الأسكندرية
9208	869	-	-	9208	869	دمياط
60899	5186	53240	4460	7659	726	الشرقية
52485	29823	-	-	52485	29823	الغربية
65516	5322	-	-	65516	5322	البحيرة
3915	217	170	10	3745	207	الإسماعيلية
146020	10743	-	-	146020	10743	الجيزة
8190	826	-	-	8190	826	بنى سويف
88683	15711	-	-	88683	15711	الفيوم
3037	368	-	-	3037	368	المنيا
78978	2137	6030	335	72948	1802	قنا
21796	1594	19125	1125	2671	469	أسوان
24358	2019	3856	345	20502	1674	الأقصر
74956	5505	61685	4296	13271	1209	الوادى الجديد
653313	81515	144106	10571	509207	70944	الإجمالي العام

جدول 29 - مساحة وإنتاج النباتات الطبية والعطرية بالأراضي القديمة والجديدة طبقاً للمحافظات عام 2010 / 2011

المساحة بالفدان

الإنتاج بالطن

الإجمالي						بردقوش						كمون						كركديه						البيان المحافظات
الإجمالي		الأراضي الجديدة		الأراضي القديمة		الإجمالي		الأراضي الجديدة		الأراضي القديمة		الإجمالي		الأراضي الجديدة		الأراضي القديمة		الإجمالي		الأراضي الجديدة		الأراضي القديمة		
الإنتاج	المساحة	الإنتاج	المساحة	الإنتاج	المساحة	الإنتاج	المساحة	الإنتاج	المساحة	الإنتاج	المساحة	الإنتاج	المساحة	الإنتاج	المساحة	الإنتاج	المساحة	الإنتاج	المساحة	الإنتاج	المساحة	الإنتاج	المساحة	
175	571	147	490	28	81	-	-	-	-	-	-	-	-	-	-	-	-	175	571	147	490	28	81	الأقصر
36	126	34	126	-	-	20	63	20	63	-	-	16	63	14	63	-	-	-	-	-	-	-	-	الوادى الجديد
211	697	181	616	28	81	20	63	20	63	-	-	16	63	14	63	-	-	175	571	147	490	28	81	الإجمالي العام

جدول 30 - إنتاج الأتبان والأحطاب طبقاً للمحافظات عام 2010 / 2011

الإنتاج بالحمل							البيان المحافظات
حطب عباد الشمس	حطب السوسم	عرش الفول السوداني	قش الارز	حطب الذرة الرفيعة	حطب الذرة الشامية	البيان	
-	-	-	-	-	-	450	القاهرة
-	-	-	-	-	-	84823	الأسكندرية
-	-	-	-	-	-	8225	السويس
-	-	-	-	-	-	12278	دمياط
-	-	-	-	-	-	416010	الدقهلية
-	-	-	-	-	-	71824	الشرقية
-	-	-	-	-	-	75552	كفر الشيخ
-	-	-	-	-	-	366903	الغربية
-	-	-	-	-	-	284820	البحيرة
-	-	-	-	-	-	57560	الإسماعيلية
-	4415	-	-	-	-	307572	الجيزة
1806	3972	320	364	32920	629248	بنى سويف	
60	-	-	-	-	834	423657	الفيوم
-	-	-	-	-	-	63464	سوهاج
-	-	-	-	-	-	106270	قنا
-	-	-	-	-	126	34262	أسوان
-	332	-	-	-	848	76711	الأقصر
84	51	18	17144	1780	114145	الوادى الجديد	
-	-	-	-	-	-	2111	شمال سيناء
578	-	-	-	-	-	56502	النوبارية
2528	8770	338	17508	36508	3192387	الإجمالى العام	

الفصل الخامس
الخضر الشتوية

جدول 31 - إجمالي مساحة وإنتاج الخضراوات الشتوية بالأراضي القديمة والجديدة

طبقاً للمحافظات عام 2010 / 2011

المساحة بالفدان

الإنتاج بالطن

الإجمالي العام		الأراضي الجديدة		الأراضي القديمة		البيان المحافظات
الإنتاج	المساحة	الإنتاج	المساحة	الإنتاج	المساحة	
96325	7927	15206	1234	81119	6693	القاهرة
231463	25389	205804	22925	25659	2464	الأسكندرية
895	179	895	179	.	.	بور سعيد
31942	2945	14209	945	17733	2000	السويس
68564	8367	.	.	68564	8367	دمياط
300969	29868	.	.	300969	29868	الدقهلية
960452	74390	396323	29834	564129	44556	الشرقية
205713	16848	207	53	205506	16795	القليوبية
160824	10111	26977	2409	133847	7702	كفر الشيخ
192978	22726	.	.	192978	22726	الغربية
381220	57724	48400	3900	332820	53824	المنوفية
1036811	107291	203704	18600	833107	88691	البحيرة
679288	52860	225671	23267	453617	29593	الإسماعيلية
576266	47570	73856	5323	502410	42247	الجيزة
365270	30011	140310	11150	224960	18861	بنى سويف
385812	31261	64488	6413	321324	24848	الفيوم
230498	15797	119230	7592	111268	8205	المنيا
251894	16369	98779	6838	153115	9531	أسيوط
338507	13827	166890	6367	171617	7460	سوهاج
329385	18601	138428	8005	190957	10596	قنا
54335	7503	35502	5827	18833	1676	أسوان
182377	9862	125414	6842	56963	3020	الأقصر
138	24	138	24	.	.	البحر الأحمر
67192	6360	65601	6103	1591	257	الوادى الجديد
21813	2744	21813	2744	.	.	مطروح
35677	3769	35677	3769	.	.	شمال سيناء
810	94	810	94	.	.	جنوب سيناء
1605907	167191	1605907	167191	.	.	النوبارية
8793325	787608	3830239	347628	4963086	439980	الإجمالي العام

جدول 32 - إجمالي مساحة وإنتاجية وإنتاج الخضار الشتوية
طبقاً للأصناف عام 2010/ 2011

المساحة بالفدان

الإنتاج بالطن

الإنتاج	الإنتاجية	المساحة	البيان الصنف
548/545	16,75	208189	الطماطم رئيسي
5/827	10,15	-	محمل
406/57	10,96	57104	البادنجان رئيسي
52	5,2	-	محمل
228417	7,25	31587	الكوسة
215118	7,52	29575	القلقل
446645	15,56	55454	الكرنب رئيسي
2	2,00	-	محمل
185/50	11,85	15528	الفنبيط
570	5,10	184	البامية
191117	8,91	21450	الخرشوف
196910	5,15	62545	الفاصوليا
220020	4,12	55551	اليسله
5151	2,15	1455	اللوبيا
1951458	10,61	185990	البطاطس
1115	8,45	152	البطاطا
6556	6,66	985	الملوخية
27599	6,68	4154	السبانخ
158212	10,47	15196	الخضار الثانوية
158011	11,59	15651	الخضار الجذرية
10216	12,46	820	القلقاس
245859	10,25	25856	البطيخ
218815	11,50	19052	الكتنلوب
181820	8,95	20520	الخيار
52	5,55	6	الفناء
275	5,24	85	القرع العسلي
257452	17,98	15206	فراولة (الشليك)
526	9,88	55	الخضار الاخرى(1)
8793325	-	787608	الإجمالي العام

(1) تشمل: قوطة، بروكلي، إسبرجس.

(2) توجد مساحة 5666 فدان خضار شتوية لم يرد إنتاجهم. 0

جدول 33- مساحة وإنتاج الخضر الأساسية بالأراضي القديمة والجديدة طبقاً للمحافظات عام 2010/ 2011

المساحة بالفدان
الإنتاج بالطن

الخضر الأساسية														البيان	
الباذنجان							الطماطم								
الإجمالي		الأراضي الجديدة		الأراضي القديمة			الإجمالي		الأراضي الجديدة			الأراضي القديمة		المحافظات	
الإنتاج	المساحة	الإنتاج	المساحة	المحمل	الإنتاج	المساحة	الإنتاج	المساحة	المحمل	الإنتاج	المساحة	المحمل	الإنتاج		المساحة
8458	1039	1400	200	-	7058	839	42683	2757	-	10364	682	-	32319	2075	القاهرة
1701	189	-	-	-	1701	189	5758	617	-	1560	195	-	4198	422	الأسكندرية
-	-	-	-	-	-	-	895	179	-	895	179	-	-	-	بورسعيد
1244	79	1244	79	-	-	-	19758	1164	-	9722	392	-	10036	772	السويس
181	33	-	-	-	181	33	16876	2502	-	-	-	-	16876	2502	دمياط
111	13	-	-	-	111	13	11095	1242	-	-	-	-	11095	1242	الدقهلية
106318	7882	37206	2729	-	69112	5153	392886	20527	-	203348	10359	-	189538	10168	الشرقية
1521	148	-	-	-	1521	148	16419	1027	-	125	25	-	16294	1002	القليوبية
4096	256	-	-	-	4096	256	106299	4896	-	11664	659	-	94635	4237	كفر الشيخ
676	57	-	-	-	676	57	2593	260	-	-	-	-	2593	260	الغربية
16131	824	16000	800	-	131	24	22135	1458	-	21000	1400	-	1135	58	المنوفية
37538	4293	5850	650	-	31688	3643	130533	11309	-	60750	4500	-	69783	6809	البحيرة
64172	4842	30384	2077	-	33788	2765	300209	12192	-	84320	3485	-	215889	8707	الإسماعيلية
39058	3532	10000	675	-	29058	2857	206943	12371	-	40004	2663	-	166939	9708	الجيزة
11814	939	1874	274	-	9940	665	177296	12125	-	134958	10012	-	42338	2113	بنى سويف
10579	1785	5332	930	-	5247	855	326688	22182	-	50625	4148	-	276063	18034	الفيوم
4391	554	1798	286	-	2593	268	203187	11934	-	115275	6709	-	87912	5225	المنيا
14260	1222	8515	636	-	5745	586	209333	12770	-	87154	5872	-	122179	6898	أسيوط
2261	212	1097	103	-	1164	109	296305	10740	-	164313	6143	-	131992	4597	سوهاج
28116	2649	15819	1594	-	12297	1055	285513	14236	-	118734	5959	-	166779	8277	قنا
8628	941	2571	455	32	6025	486	24847	2767	-	15109	2047	4648	5092	720	أسوان
21286	2409	14508	1726	-	6778	683	152252	6367	26632	77836	4350	6547	41237	2017	الأقصر
25	2	25	2	-	-	-	76	12	-	76	12	-	-	-	البحر الأحمر
83	17	83	17	-	-	-	6975	698	-	5876	580	-	1099	118	الوادى الجديد
10	5	10	5	-	-	-	18410	1905	-	18410	1905	-	-	-	مطروح
1387	189	1387	189	-	-	-	18351	1694	-	18351	1694	-	-	-	شمال سيناء
54	12	54	12	-	-	-	655	58	-	655	58	-	-	-	جنوب سيناء
22670	2981	22670	2981	-	-	-	530200	38200	-	530200	38200	-	-	-	التوبارة
406769	37104	177827	16420	32	228910	20684	3525172	208189	26632	1781324	112228	11195	1706021	95961	الإجمالي العام

تابع جدول 33 - مساحة وإنتاج الخضر الأساسية بالأراضي القديمة والجديدة طبقاً للمحافظات عام 2010/ 2011

المساحة بالفدان

الإنتاج بالطن

الخضر الأساسية												البيان المحافظات
الفلفل						الكوسة						
الإجمالي		الأراضي الجديدة		الأراضي القديمة		الإجمالي		الأراضي الجديدة		الأراضي القديمة		
الإنتاج	المساحة	الإنتاج	المساحة	الإنتاج	المساحة	الإنتاج	المساحة	الإنتاج	المساحة	الإنتاج	المساحة	
3631	507	180	30	3451	477	1064	99	462	42	602	57	القاهرة
65	13	-	-	65	13	15618	2273	14378	2025	1240	248	الأسكندرية
-	-	-	-	-	-	-	-	-	-	-	-	بورسعيد
765	164	230	57	535	107	1001	169	374	55	627	114	السويس
-	-	-	-	-	-	339	53	-	-	339	53	دمياط
80	16	-	-	80	16	80	10	-	-	80	10	الدقهلية
81813	10053	39909	4901	41904	5152	53533	6381	25145	3265	28388	3116	الشرقية
150	24	-	-	150	24	6001	688	36	12	5965	676	القليوبية
5698	814	5215	745	483	69	7590	759	-	-	7590	759	كفر الشيخ
88	11	-	-	88	11	217	44	-	-	217	44	الغربية
4800	600	4800	600	-	-	783	92	-	-	783	92	المنوفية
18063	3515	2750	550	15313	2965	13542	2679	1000	250	12542	2429	البحيرة
42740	5652	25786	3387	16954	2265	35388	4886	25762	3717	9626	1169	الإسماعيلية
16979	2271	2100	150	14879	2121	21108	2868	900	200	20208	2668	الجيزة
1442	324	1115	247	327	77	30	6	-	-	30	6	بنى سويف
2888	550	-	-	2888	550	9587	1718	4878	945	4709	773	الفيوم
2780	415	479	107	2301	308	1611	186	-	-	1611	186	المنيا
6599	774	3110	330	3489	444	50	5	-	-	50	5	أسيوط
1091	83	-	-	1091	83	2274	217	154	16	2120	201	سوهاج
2771	382	2122	285	649	97	20	3	-	-	20	3	قنا
1137	210	1005	168	132	42	1458	401	1242	362	216	39	أسوان
993	227	493	126	500	101	527	124	432	105	95	19	الأقصر
7	3	7	3	-	-	6	3	6	3	-	-	البحر الأحمر
48	20	48	20	-	-	73	24	50	13	23	11	الوادى الجديد
8	4	8	4	-	-	260	130	260	130	-	-	مطروح
622	184	622	184	-	-	902	150	902	150	-	-	شمال سيناء
14	4	14	4	-	-	33	9	33	9	-	-	جنوب سيناء
19846	2555	19846	2555	-	-	55322	7610	55322	7610	-	-	النوبارية
215118	29375	109839	14453	105279	14922	228417	31587	131336	18909	97081	12678	الإجمالي العام

تابع جدول 33 - مساحة وإنتاج الخضراوات الأساسية بالأراضي القديمة والجديدة طبقاً للمحافظات عام 2010 / 2011

المساحة بالفدان

الإنتاج بالطن

الخضراوات الأساسية												البيان	
القنبيط						الكرنب							
الإجمالي		الأراضي الجديدة		الأراضي القديمة		الإجمالي		الأراضي الجديدة		الأراضي القديمة			
الإنتاج	المساحة	الإنتاج	المساحة	الإنتاج	المساحة	الإنتاج	المساحة	الإنتاج	المساحة	المحمل	الإنتاج	المساحة	المحافظات
614	70	-	-	614	70	14322	1009	2063	177	-	12259	832	القاهرة
45450	3689	40464	3297	4986	392	72491	4337	66193	3956	-	6298	381	الأسكندرية
-	-	-	-	-	-	-	-	-	-	-	-	-	بورسعيد
199	27	49	7	150	20	2834	392	550	61	-	2284	331	السويس
15	3	-	-	15	3	296	30	-	-	-	296	30	دمياط
266	36	-	-	266	36	12740	1017	-	-	-	12740	1017	الدقهلية
28411	2471	15312	1392	13099	1079	93555	6023	22200	1480	-	71355	4543	الشرقية
11349	744	10	4	11339	740	38084	2631	36	12	-	38048	2619	القليوبية
984	82	-	-	984	82	13260	1037	5198	425	-	8062	612	كفر الشيخ
2664	236	-	-	2664	236	13769	1117	-	-	-	13769	1117	الغربية
81	8	-	-	81	8	4339	340	-	-	-	4339	340	المنوفية
11361	1066	1200	150	10161	916	56362	4473	3750	250	-	52612	4223	البحيرة
680	85	480	60	200	25	9345	793	3707	335	-	5638	458	الإسماعيلية
14531	1466	-	-	14531	1466	53898	5348	-	-	-	53898	5348	الجيزة
932	207	-	-	932	207	10276	678	-	-	-	10276	678	بنى سويف
4204	546	-	-	4204	546	19565	1692	3653	390	-	15912	1302	الفيوم
143	11	-	-	143	11	3842	387	-	-	-	3842	387	المنيا
3023	227	-	-	3023	227	9516	641	-	-	-	9516	641	أسيوط
2870	204	465	38	2405	166	7070	491	861	67	-	6209	424	سوهاج
-	-	-	-	-	-	4678	398	84	7	-	4594	391	قنا
198	33	-	-	198	33	4080	360	3148	274	2	930	86	أسوان
-	-	-	-	-	-	2083	220	453	59	-	1630	161	الأقصر
-	-	-	-	-	-	-	-	-	-	-	-	-	البحر الأحمر
48	2	48	2	-	-	212	11	212	11	-	-	-	الوادى الجديد
-	-	-	-	-	-	-	-	-	-	-	-	-	مطروح
-	-	-	-	-	-	30	9	30	9	-	-	-	شمال سيناء
-	-	-	-	-	-	-	-	-	-	-	-	-	جنوب سيناء
55727	4315	55727	4315	-	-	-	-	-	-	-	-	-	النوبارية
183750	15528	113755	9265	69995	6263	446647	33434	112138	7513	2	334507	25921	الإجمالي العام

تابع جدول 33 - مساحة وإنتاج الخضر الأساسية بالأراضي القديمة والجديدة

طبقاً للمحافظات عام 2010/ 2011

المساحة بالفدان

الإنتاج بالطن

الخضر الأساسية											البيان المحافظات	
الخرشوف						البامية						
الإجمالي		الأراضي الجديدة		الأراضي القديمة		الإجمالي		الأراضي الجديدة		الأراضي القديمة		
الإنتاج	المساحة	الإنتاج	المساحة	الإنتاج	المساحة	الإنتاج	المساحة	الإنتاج	المساحة	الإنتاج		المساحة
-	-	-	-	-	-	-	-	-	-	-	-	القاهرة
41296	5032	40778	4981	518	51	-	-	-	-	-	-	الأسكندرية
-	-	-	-	-	-	-	-	-	-	-	-	بورسعيد
-	-	-	-	-	-	-	-	-	-	-	-	السويس
-	-	-	-	-	-	-	-	-	-	-	-	دمياط
10	2	-	-	10	2	-	-	-	-	-	-	الدقهلية
-	-	-	-	-	-	-	-	-	-	-	-	الشرقية
-	-	-	-	-	-	-	-	-	-	-	-	القليوبية
64	4	-	-	64	4	-	-	-	-	-	-	كفر الشيخ
350	35	-	-	350	35	-	-	-	-	-	-	الغربية
-	-	-	-	-	-	-	-	-	-	-	-	المنوفية
125064	13712	-	-	125064	13712	-	-	-	-	-	-	البحيرة
-	-	-	-	-	-	-	-	-	-	-	-	الإسماعيلية
-	-	-	-	-	-	385	104	-	-	385	104	الجيزة
-	-	-	-	-	-	-	-	-	-	-	-	بنى سويف
-	-	-	-	-	-	-	-	-	-	-	-	الفيوم
-	-	-	-	-	-	-	-	-	-	-	-	المنيا
-	-	-	-	-	-	-	-	-	-	-	-	أسيوط
-	-	-	-	-	-	-	-	-	-	-	-	سوهاج
-	-	-	-	-	-	-	-	-	-	-	-	قنا
-	-	-	-	-	-	37	6	-	-	37	6	أسوان
-	-	-	-	-	-	-	-	-	-	-	-	الأقصر
-	-	-	-	-	-	-	-	-	-	-	-	البحر الأحمر
-	-	-	-	-	-	-	-	-	-	-	-	الوادى الجديد
-	-	-	-	-	-	-	-	-	-	-	-	مطروح
-	-	-	-	-	-	148	74	148	74	-	-	شمال سيناء
-	-	-	-	-	-	-	-	-	-	-	-	جنوب سيناء
24333	2665	24333	2665	-	-	-	-	-	-	-	-	النوبارية
191117	21450	65111	7646	126006	13804	570	184	148	74	422	110	الإجمالي العام

جدول 34- مساحة وإنتاج الخضر البقلية بالأراضي القديمة والجديدة طبقاً للمحافظات عام 2010 / 2011

المساحة بالفدان

الإنتاج بالطن

الخضر البقلية												البيان المحافظات
فاصوليا جافة						فاصوليا خضراء						
الإجمالي		الأراضي الجديدة		الأراضي القديمة		الإجمالي		الأراضي الجديدة		الأراضي القديمة		
الإنتاج	المساحة	الإنتاج	المساحة	الإنتاج	المساحة	الإنتاج	المساحة	الإنتاج	المساحة	الإنتاج	المساحة	
-	-	-	-	-	-	3781	492	712	95	3069	397	القاهرة
-	-	-	-	-	-	11565	2358	11525	2351	40	7	الأسكندرية
-	-	-	-	-	-	793	161	168	36	625	125	السويس
-	-	-	-	-	-	-	-	-	-	-	-	دمياط
-	-	-	-	-	-	-	-	-	-	-	-	الدقهلية
-	-	-	-	-	-	8142	1930	3176	794	4966	1136	الشرقية
-	-	-	-	-	-	1882	345	-	-	1882	345	القليوبية
-	-	-	-	-	-	-	-	-	-	-	-	كفر الشيخ
757	862	-	-	757	862	13	4	-	-	13	4	الغربية
28877	20671	-	-	28877	20671	6250	1514	-	-	6250	1514	المنوفية
-	-	-	-	-	-	10731	2580	1500	600	9231	1980	البحيرة
-	-	-	-	-	-	33446	7354	17675	4335	15771	3019	الإسماعيلية
-	-	-	-	-	-	20387	3156	-	-	20387	3156	الجيزة
-	-	-	-	-	-	2255	479	350	70	1905	409	بنى سويف
-	-	-	-	-	-	3538	815	-	-	3538	815	الفيوم
-	-	-	-	-	-	564	126	271	73	293	53	المنيا
-	-	-	-	-	-	-	-	-	-	-	-	أسيوط
-	-	-	-	-	-	117	15	-	-	117	15	سوهاج
-	-	-	-	-	-	430	79	9	2	421	77	قنا
-	-	-	-	-	-	141	47	141	47	-	-	أسوان
-	-	-	-	-	-	4	1	-	-	4	1	الأقصر
-	-	-	-	-	-	258	43	258	43	-	-	الوادى الجديد
-	-	-	-	-	-	-	-	-	-	-	-	مطروح
-	-	-	-	-	-	-	-	-	-	-	-	شمال سيناء
-	-	-	-	-	-	62979	19513	62979	19513	-	-	النوبارية
29634	21533	-	-	29634	21533	167276	41012	98764	27959	68512	13053	الإجمالي العام

تابع جدول 34 - مساحة وإنتاج الخضر البقلية بالأراضي القديمة والجديدة

طبقاً للمحافظات عام 2010/ 2011

المساحة بالفدان

الإنتاج بالطن

الخضر البقلية												البيان المحافظات
البيسة الجافة						البيسة الخضراء						
الإجمالى		الأراضى الجديدة		الأراضى القديمة		الإجمالى		الأراضى الجديدة		الأراضى القديمة		
الإنتاج	المساحة	الإنتاج	المساحة	الإنتاج	المساحة	الإنتاج	المساحة	الإنتاج	المساحة	الإنتاج	المساحة	
-	-	-	-	-	-	755	90	10	5	745	85	القاهرة
-	-	-	-	-	-	17652	4030	17183	3963	469	67	الأسكندرية
-	-	-	-	-	-	625	153	65	13	560	140	السويس
-	-	-	-	-	-	167	74	-	-	167	74	دمياط
-	-	-	-	-	-	27064	4904	-	-	27064	4904	الدقهلية
595	631	-	-	595	631	13280	2546	3260	648	10020	1898	الشرقية
-	-	-	-	-	-	14172	2584	-	-	14172	2584	القليوبية
-	-	-	-	-	-	3235	647	1650	330	1585	317	كفر الشيخ
-	-	-	-	-	-	18660	4798	-	-	18660	4798	الغربية
-	-	-	-	-	-	8709	1991	-	-	8709	1991	المنوفية
-	-	-	-	-	-	32492	8755	2550	850	29942	7905	البحيرة
-	-	-	-	-	-	13279	3174	10706	2605	2573	569	الإسماعيلية
-	-	-	-	-	-	4429	1068	625	250	3804	818	الجيزة
-	-	-	-	-	-	2345	644	1625	500	720	144	بنى سويف
-	-	-	-	-	-	930	300	-	-	930	300	الفيوم
-	-	-	-	-	-	2435	667	1407	417	1028	250	المنيا
-	-	-	-	-	-	72	13	-	-	72	13	أسيوط
-	-	-	-	-	-	165	20	-	-	165	20	سوهاج
-	-	-	-	-	-	-	-	-	-	-	-	قنا
-	-	-	-	-	-	21	21	21	21	-	-	أسوان
-	-	-	-	-	-	-	-	-	-	-	-	الأقصر
13	36	13	36	-	-	217	87	171	64	46	23	الوادى الجديد
-	-	-	-	-	-	680	230	680	230	-	-	مطروح
-	-	-	-	-	-	16	8	16	8	-	-	شمال سيناء
-	-	-	-	-	-	58012	15880	58012	15880	-	-	النوبارية
608	667	9	36	595	631	219412	52684	97981	25784	121431	26900	الإجمالى العام

تابع جدول 34 - مساحة وإنتاج الخضراى البقلية بالأراضى القديمة والجديدة

طبقاً للمحافظات عام 2010/ 2011

المساحة بالفدان

الإنتاج بالطن

الخضراى البقلية												البيان المحافظات
اللوبيا الجافة						اللوبيا الخضراء						
الإجمالى		الأراضى الجديدة		الأراضى القديمة		الإجمالى		الأراضى الجديدة		الأراضى القديمة		
الإنتاج	المساحة	الإنتاج	المساحة	الإنتاج	المساحة	الإنتاج	المساحة	الإنتاج	المساحة	الإنتاج	المساحة	
-	-	-	-	-	-	-	-	-	-	-	-	القاهرة
973	973	973	973	-	-	-	-	-	-	-	-	الأسكندرية
-	-	-	-	-	-	-	-	-	-	-	-	السويس
-	-	-	-	-	-	-	-	-	-	-	-	دمياط
-	-	-	-	-	-	-	-	-	-	-	-	الدقهلية
-	-	-	-	-	-	1088	272	-	-	1088	272	الشرقية
-	-	-	-	-	-	-	-	-	-	-	-	القليوبية
-	-	-	-	-	-	-	-	-	-	-	-	كفر الشيخ
-	-	-	-	-	-	-	-	-	-	-	-	الغربية
-	-	-	-	-	-	-	-	-	-	-	-	المنوفية
-	-	-	-	-	-	-	-	-	-	-	-	البحيرة
-	-	-	-	-	-	-	-	-	-	-	-	الإسماعيلية
-	-	-	-	-	-	-	-	-	-	-	-	الجيزة
-	-	-	-	-	-	-	-	-	-	-	-	بنى سويف
-	-	-	-	-	-	-	-	-	-	-	-	الفيوم
-	-	-	-	-	-	1070	210	-	-	1070	210	المنيا
-	-	-	-	-	-	-	-	-	-	-	-	أسيوط
-	-	-	-	-	-	-	-	-	-	-	-	سوهاج
-	-	-	-	-	-	-	-	-	-	-	-	قنا
-	-	-	-	-	-	-	-	-	-	-	-	أسوان
-	-	-	-	-	-	-	-	-	-	-	-	الأقصر
-	-	-	-	-	-	-	-	-	-	-	-	الوادى الجديد
-	-	-	-	-	-	-	-	-	-	-	-	مطروح
-	-	-	-	-	-	-	-	-	-	-	-	شمال سيناء
-	-	-	-	-	-	-	-	-	-	-	-	النوبارية
973	973	973	973	-	-	2158	482	-	-	2158	482	الإجمالى العام

جدول 35- مساحة وإنتاج الخضر الدرنية بالأراضي القديمة والجديدة طبقاً للمحافظات عام 2010 / 2011

المساحة بالفدان

الإنتاج بالطن

الخضر الدرنية												البيان المحافظات
البطاطا						البطاطس						
الإجمالي		الأراضي الجديدة		الأراضي القديمة		الإجمالي		الأراضي الجديدة		الأراضي القديمة		
الإنتاج	المساحة	الإنتاج	المساحة	الإنتاج	المساحة	الإنتاج	المساحة	الإنتاج	المساحة	الإنتاج	المساحة	
-	-	-	-	-	-	17950	1668	-	-	17950	1668	القاهرة
-	-	-	-	-	-	3414	389	2400	254	1014	135	الأسكندرية
-	-	-	-	-	-	735	105	735	105	-	-	السويس
-	-	-	-	-	-	43532	5049	-	-	43532	5049	دمياط
325	25	-	-	325	25	238577	21100	-	-	238577	21100	الدقهلية
-	-	-	-	-	-	57207	4392	3200	200	54007	4192	الشرقية
-	-	-	-	-	-	29165	2479	-	-	29165	2479	القليوبية
112	14	-	-	112	14	9456	678	-	-	9456	678	كفر الشيخ
-	-	-	-	-	-	133983	13454	-	-	133983	13454	الغربية
-	-	-	-	-	-	258148	27400	-	-	258148	27400	المنوفية
570	75	-	-	570	75	491215	45278	61954	6000	429261	39278	البحيرة
-	-	-	-	-	-	93821	6818	-	-	93821	6818	الإسماعيلية
108	18	-	-	108	18	86011	6807	6277	455	79734	6352	الجيزة
-	-	-	-	-	-	156625	14319	388	47	156237	14272	بنى سويف
-	-	-	-	-	-	32	4	-	-	32	4	المنيا
-	-	-	-	-	-	484	31	-	-	484	31	أسيوط
-	-	-	-	-	-	20350	1310	-	-	20350	1310	سوهاج
-	-	-	-	-	-	117	12	-	-	117	12	قنا
-	-	-	-	-	-	-	-	-	-	-	-	أسوان
-	-	-	-	-	-	57580	5113	57580	5113	-	-	الوادى الجديد
-	-	-	-	-	-	2000	250	2000	250	-	-	مطروح
-	-	-	-	-	-	2473	251	2473	251	-	-	شمال سيناء
-	-	-	-	-	-	21	3	21	3	-	-	جنوب سيناء
-	-	-	-	-	-	248542	27080	248542	27080	-	-	النوبارية
1115	132	-	-	1115	132	1951438	183990	385570	39758	1565868	144232	الإجمالي العام

جدول 36- مساحة وإنتاج الخضر الورقية بالأراضي القديمة والجديدة طبقاً للمحافظات عام 2010 / 2011

المساحة بالفدان

الإنتاج بالطن

الخضر الورقية												البيان المحافظات
السبانخ						الملوخية						
الإجمالي		الأراضي الجديدة		الأراضي القديمة		الإجمالي		الأراضي الجديدة		الأراضي القديمة		
الإنتاج	المساحة	الإنتاج	المساحة	الإنتاج	المساحة	الإنتاج	المساحة	الإنتاج	المساحة	الإنتاج	المساحة	
76	19	-	-	76	19	39	13	-	-	39	13	القاهرة
4520	565	3560	445	960	120	-	-	-	-	-	-	الأسكندرية
455	65	-	-	455	65	-	-	-	-	-	-	السويس
28	5	-	-	28	5	-	-	-	-	-	-	دمياط
2811	684	1020	255	1791	429	-	-	-	-	-	-	الشرقية
1199	158	-	-	1199	158	-	-	-	-	-	-	القليوبية
36	9	-	-	36	9	-	-	-	-	-	-	كفر الشيخ
373	53	-	-	373	53	-	-	-	-	-	-	الغربية
-	-	-	-	-	-	-	-	-	-	-	-	المنوفية
1033	171	-	-	1033	171	-	-	-	-	-	-	البحيرة
4477	457	-	-	4477	457	1265	253	-	-	1265	253	الجيزة
1490	395	-	-	1490	395	-	-	-	-	-	-	الفيوم
-	-	-	-	-	-	4968	649	-	-	4968	649	المنيا
215	19	-	-	215	19	-	-	-	-	-	-	سوهاج
1081	163	-	-	1081	163	12	2	-	-	12	2	أسوان
181	43	16	6	165	37	-	-	-	-	-	-	الأقصر
225	68	77	23	148	45	-	-	-	-	-	-	الوادى الجديد
-	-	-	-	-	-	272	68	272	68	-	-	شمال سيناء
9399	1260	9399	1260	-	-	-	-	-	-	-	-	التوبارة
27599	4134	14072	1989	13527	2145	6556	985	272	68	6284	917	الإجمالي العام

جدول 37- مساحة وإنتاج الحضر الثانوية والجذرية بالأراضي القديمة والجديدة

طبقاً للمحافظات عام 2010/ 2011

المساحة بالفدان

الإنتاج بالطن

الحضر الجذرية ⁽²⁾						الحضر الثانوية ⁽¹⁾						البيان المحافظات
الإجمالي		الأراضي الجديدة		الأراضي القديمة		الإجمالي		الأراضي الجديدة		الأراضي القديمة		
الإنتاج	المساحة	الإنتاج	المساحة	الإنتاج	المساحة	الإنتاج	المساحة	الإنتاج	المساحة	الإنتاج	المساحة	
118	26	-	-	118	26	2834	138	15	3	2819	135	القاهرة
9562	697	6790	485	2772	212	1386	225	-	-	1386	225	الأسكندرية
795	108	312	39	483	69	1848	231	-	-	1848	231	السويس
6674	545	-	-	6674	545	332	58	-	-	332	58	دمياط
8879	1072	-	-	8879	1072	1525	400	-	-	1525	400	الدقهلية
11132	808	658	72	10474	736	21181	2117	4604	514	16577	1603	الشرقية
36597	2751	-	-	36597	2751	8380	970	-	-	8380	970	القليوبية
6882	522	3250	250	3632	272	2563	332	-	-	2563	332	كفر الشيخ
11206	849	-	-	11206	849	6554	848	-	-	6554	848	الغربية
21461	1533	-	-	21461	1533	113	10	-	-	113	10	المنوفية
13342	1239	-	-	13342	1239	7007	1187	-	-	7007	1187	البحيرة
169	40	40	10	129	30	2488	307	183	22	2305	285	الإسماعيلية
8869	780	-	-	8869	780	74822	4929	-	-	74822	4929	الجيزة
1521	186	-	-	1521	186	230	41	-	-	230	41	بنى سويف
3907	615	-	-	3907	615	2425	661	-	-	2425	661	الفيوم
4602	535	-	-	4602	535	119	-	-	-	119	51	المنيا
679	79	-	-	679	79	-	-	-	-	-	-	أسيوط
2641	233	-	-	2641	233	1515	145	-	-	1515	145	سوهاج
593	53	-	-	593	53	1897	182	-	-	1897	182	قنا
24	2	-	-	24	2	218	73	-	-	218	73	أسوان
-	-	-	-	-	-	6	3	6	3	-	-	الأقصر
319	78	272	55	47	23	349	78	121	41	228	37	الوادى الجديد
-	-	-	-	-	-	420	210	420	210	-	-	مطروح
8039	880	8039	880	-	-	-	-	-	-	-	-	النوبارية
158011	13631	19361	1791	138650	11840	138212	13145	5349	793	132863	12403	الإجمالي العام

(1) شمل : جرجير ، خس ، شبت ، بقدونس ، كسيرة خضراء ، سلق ، كرات ، كرفس.

جدول 38 - مساحة وإنتاج الكورمة بالأراضي القديمة والجديدة

طبقاً للمحافظات عام 2010 / 2011

المساحة بالفدان

الإنتاج بالطن

الكورمة						البيان
القلقاس						
الإجمالي		الأراضي الجديدة		الأراضي القديمة		المحافظات
الإنتاج	المساحة	الإنتاج	المساحة	الإنتاج	المساحة	
1150	115	-	-	1150	115	الشرقية
607	52	-	-	607	52	القليوبية
594	48	-	-	594	48	المنيا
7865	605	-	-	7865	605	أسيوط
10216	820	.	.	10216	820	الإجمالي العام

جدول 39- مساحة وإنتاج المققات بالأراضي القديمة والجديدة طبقاً للمحافظات عام 2010 / 2011

المساحة بالفدان
الإنتاج بالطن

المققات												البيان
الكتنالوب						البطيخ						
الإجمالي		الأراضي الجديدة		الأراضي القديمة		الإجمالي		الأراضي الجديدة		الأراضي القديمة		
الإنتاج	المساحة	الإنتاج	المساحة	الإنتاج	المساحة	الإنتاج	المساحة	الإنتاج	المساحة	الإنتاج	المساحة	
-	-	-	-	-	-	-	-	-	-	-	-	الأسكندرية
315	45	315	45	-	-	-	-	-	-	-	-	السويس
-	-	-	-	-	-	64	6	-	-	64	6	دمياط
-	-	-	-	-	-	-	-	-	-	-	-	الدقهلية
9315	500	5985	315	3330	185	-	-	-	-	-	-	الشرقية
-	-	-	-	-	-	-	-	-	-	-	-	كفر الشيخ
-	-	-	-	-	-	-	-	-	-	-	-	المنوفية
56000	4000	56000	4000	-	-	-	-	-	-	-	-	البحيرة
6913	603	6280	550	633	53	-	-	-	-	-	-	الإسماعيلية
-	-	-	-	-	-	-	-	-	-	-	-	الجيزة
-	-	-	-	-	-	-	-	-	-	-	-	بنى سويف
160	20	-	-	160	20	-	-	-	-	-	-	المنيا
-	-	-	-	-	-	-	-	-	-	-	-	أسيوط
-	-	-	-	-	-	-	-	-	-	-	-	سوهاج
1459	125	1459	125	-	-	-	-	-	-	-	-	قنا
-	-	-	-	-	-	11630	2320	11560	2312	70	8	أسوان
1827	196	1820	195	7	1	3000	200	3000	200	-	-	الأقصر
564	47	564	47	-	-	-	-	-	-	-	-	الوادى الجديد
-	-	-	-	-	-	-	-	-	-	-	-	مطروح
6328	639	6328	639	-	-	2350	235	2350	235	-	-	شمال سيناء
-	-	-	-	-	-	-	-	-	-	-	-	جنوب سيناء
135932	12857	135932	12857	-	-	226815	21075	226815	21075	-	-	النوبارية
218813	19032	214683	18773	4130	259	243859	23836	243725	23822	134	14	الإجمالي العام

تابع جدول 39 - مساحة وإنتاج المقات بالأراضي القديمة والجديدة

طبقاً للمحافظات عام 2010 / 2011

المساحة بالفدان

الإنتاج بالطن

المقات						البيان
خيار						
الإجمالي		الأراضي الجديدة		الأراضي القديمة		المحافظات
الإنتاج	المساحة	الإنتاج	المساحة	الإنتاج	المساحة	
12	2	-	-	12	2	الأسكندرية
575	82	445	56	130	26	السويس
60	9	-	-	60	9	دمياط
217	31	-	-	217	31	الدقهلية
41974	4386	26900	2690	15074	1696	الشرقية
549	61	-	-	549	61	كفر الشيخ
6600	1100	6600	1100	-	-	المنوفية
19178	1894	6400	800	12778	1094	البحيرة
34626	4234	20300	2672	14326	1562	الإسماعيلية
22916	2132	13950	930	8966	1202	الجيزة
504	63	-	-	504	63	بنى سويف
11	2	-	-	11	2	الفيوم
13	2	-	-	13	2	أسيوط
1633	138	-	-	1633	138	سوهاج
3733	471	143	22	3590	449	قنا
821	157	705	141	116	16	أسوان
11	3	11	3	-	-	الأقصر
24	4	24	4	-	-	البحر الأحمر
180	29	180	29	-	-	الوادى الجديد
15	5	15	5	-	-	مطروح
2798	268	2798	268	-	-	شمال سيناء
32	7	32	7	-	-	جنوب سيناء
45338	5240	45338	5240	-	-	النوبارية
181820	20320	123841	13967	57979	6353	الإجمالي العام

تابع جدول-39 مساحة وإنتاج المقات بالأراضي القديمة والجديدة طبقاً للمحافظات عام 2010 / 2011

المساحة بالفدان

الإنتاج بالطن

المقات										البيان		
القرع العسلى					القتاء							
الإجمالى		الأراضى الجديدة		الأراضى القديمة		الإجمالى		الأراضى الجديدة		الأراضى القديمة		
الإنتاج	المساحة	الإنتاج	المساحة	الإنتاج	المساحة	الإنتاج	المساحة	الإنتاج	المساحة	الإنتاج	المساحة	
.	الأسكندرية
.	السويس
.	دمياط
.	الدقهلية
.	الشرقية
.	كفر الشيخ
.	المنوفية
.	البحيرة
.	الإسماعيلية
.	الجيزة
.	بنى سويف
.	الفيوم
.	المنيا
.	أسيوط
.	سوهاج
58	11	58	11	قنا
.	أسوان
.	الأقصر
207	69	207	69	.	.	32	6	32	6	.	.	الوادى الجديد
10	5	10	5	مطروح
.	شمال سيناء
.	النوبارية
275	85	275	85	.	.	32	6	32	6	.	.	الإجمالى العام

جدول 40- مساحة وإنتاج الفراولة (الشليك) والخضراوات الأخرى بالأراضي القديمة والجديدة
طبقاً للمحافظات عام 2010 / 2011

المساحة بالفدان

الإنتاج بالطن

الخضراوات الأخرى (1)						الفراولة (الشليك)						البيان المحافظات
الإجمالي		الأراضي الجديدة		الأراضي القديمة		الإجمالي		الأراضي الجديدة		الأراضي القديمة		
الإنتاج	المساحة	الإنتاج	المساحة	الإنتاج	المساحة	الإنتاج	المساحة	الإنتاج	المساحة	الإنتاج	المساحة	
-	-	-	-	-	-	-	-	-	-	-	-	السويس
-	-	-	-	-	-	-	-	-	-	-	-	الدقهلية
-	-	-	-	-	-	-	-	-	-	-	-	دمياط
255	15	-	-	255	15	35806	2657	4400	220	31406	2437	الشرقية
23	6	-	-	23	6	40164	2241	-	-	40164	2241	القليوبية
-	-	-	-	-	-	1075	98	-	-	1075	98	الغربية
-	-	-	-	-	-	2793	183	-	-	2793	183	المنوفية
-	-	-	-	-	-	12780	1065	-	-	12780	1065	البحيرة
48	12	48	12	-	-	41964	1868	-	-	41964	1868	الإسماعيلية
-	-	-	-	-	-	80	10	-	-	80	10	الجيزة
-	-	-	-	-	-	-	-	-	-	-	-	بنى سويف
-	-	-	-	-	-	16	3	16	3	-	-	الوادى الجديد
-	-	-	-	-	-	1	1	1	1	-	-	جنوب سيناء
-	-	-	-	-	-	102753	5080	102753	5080	-	-	النوبارية
326	33	48	12	278	21	237432	13206	107170	5304	130262	7902	الإجمالي العام

(1) تشمل: القوطة، بروكلى، إسبرجس

الفصل السادس
الخضر الصيفية

جدول 41 - إجمالي مساحة وإنتاج الخضر الصيفية بالأراضي القديمة والجديدة
طبفاً للمحافظات عام 2010 / 2011

المساحة بالفدان

الإنتاج بالطن

الإجمالي		الأراضي الجديدة		الأراضي القديمة		البيان المحافظات
الإنتاج	المساحة	الإنتاج	المساحة	الإنتاج	المساحة	
4877	505	186	39	4691	466	القاهرة
1192500	95931	1164728	92723	27772	3208	الإسكندرية
3276	2403	3276	2403	-	-	بورسعيد
24555	2722	11124	887	13431	1835	السويس
133503	11199	-	-	133503	11199	دمياط
369358	48722	-	-	369358	48722	الدقهلية
750014	92619	182509	21375	567505	71244	الشرقية
206337	16400	225	59	206112	16341	القليوبية
416056	59564	154801	20560	261255	39004	كفر الشيخ
337674	34162	-	-	337674	34162	الغربية
423883	43148	48400	3900	375483	39248	المنوفية
1290106	177955	208034	16890	1082072	161065	البحيرة
464045	48811	199175	27222	264870	21589	الإسماعيلية
684480	56225	14953	2029	669527	54196	الجيزة
311512	21235	85507	10082	226005	11153	بنى سويف
182337	24986	-	-	182337	24986	الفيوم
473700	38519	109112	8115	364588	30404	المنيا
125976	15170	12336	1890	113640	13280	أسيوط
89136	6923	6960	583	82176	6340	سوهاج
54770	4971	25291	2135	29479	2836	قنا
34755	6149	14343	3556	20412	2593	أسوان
51490	5653	16072	2162	35418	3491	الأقصر
-	-	-	-	-	-	البحر الاحمر
9030	2467	8173	2217	857	250	الوادى الجديد
58663	14879	58663	14879	-	-	مطروح
32281	6330	32281	6330	-	-	شمال سيناء
502	78	502	78	-	-	جنوب سيناء
2792610	224154	2792610	224154	-	-	النوبارية
10517426	1061880	5149261	464268	5368165	597612	الإجمالي العام

جدول 42 - إجمالي مساحة وإنتاجية وإنتاج الخضر الصيفية

طبقاً للأصناف عام 2010 / 2011

المساحة بالفدان

الإنتاج بالطن

الإنتاج	الإنتاجية	المساحة	البيان	الصف
5195664	15,40	246565		الطماطم
13735	15,64	-	رئيسي	
580840	10,81	53737	محمل	الباذنجان
362232	7,9	45859		الكوسة
392551	7,16	54824		الفلفل
95320	11,18	8523		الكرنب
4855	11,45	424		القنبيط
80891	5,31	15248		البامية
1540	9,06	170		الخرشوف
134574	2,31	58335		الفاصوليا
1528	5,36	285		البسلة الخضراء
30235	2,24	13521		اللويبا
1846894	12,22	151144		البطاطس
249159	13,45	18530		البطاطا
65457	8,48	7716		الملوخية
102	4,08	25		السيانخ
270	18,00	15		الخجازي
128191	12,47	10277		الخضر الثانوية
14281	9,28	1539		الخضر الجذرية
92885	12,49	7439		القلقاس
1264969	13,02	97168		البطيخ
140843	10,78	13070		الشهد
				الشمام
135859	8,28	16418	رئيسي	
436	8,23	-	محمل	
517838	10,44	49607		الكتالوب
				الخيار
364694	9,07	40221	رئيسي	
54972	9,26	-	محمل	
72699	11,79	6165		القثاء
512	10,89	47		القرع العسلي
14859	9,50	1562		كيزان العسل
582	8,82	66		الفراوله (الشليك)
79979	0,56	143582		الخض الأخرى (1)
10517426	-	1061880		الإجمالي العام

(1) تشمل إسبرجس ، رجلة ، بطيخ لب ، كوسة لب ، قرع اللب

جدول 43 - مساحة وإنتاج الخضرا الأساسية بالأراضي القديمة والجديدة
طبقاً للمحافظات عام 2010/2011

المساحة بالفدان
الإنتاج بالطن

الخضرا الأساسية							البيان
الطماطم							
الإجمالي		الأراضي الجديدة		الأراضي القديمة			المحافظات
الإنتاج	المساحة	الإنتاج	المساحة	المحمل	الإنتاج	المساحة	
412	53	84	12	-	328	41	القاهرة
694943	39665	690238	39283	-	4705	382	الأسكندرية
1570	314	1570	314	-	-	-	بورسعيد
15340	1125	8180	409	-	7160	716	السويس
8903	1451	-	-	-	8903	1451	دمياط
54182	6209	-	-	-	54182	6209	الدقهلية
204267	12882	72946	4643	-	131321	8239	الشرقية
44166	3159	56	14	-	44110	3145	القليوبية
119823	6866	50915	2995	-	68908	3871	كفر الشيخ
34795	2154	-	-	-	34795	2154	الغربية
23743	1626	21000	1400	-	2743	226	المنوفية
347453	27631	52500	3500	-	294953	24131	البحيرة
162485	7970	67102	3476	-	95383	4494	الإسماعيلية
213130	11612	9900	932	-	203230	10680	الجيزة
208780	10768	57198	3394	13735	137847	7374	بنى سويف
47482	3608	-	-	-	47482	3608	الفيوم
212275	12728	57914	3496	-	154361	9232	المنيا
70645	6001	6777	548	-	63868	5453	أسيوط
37371	2069	2986	185	-	34385	1884	سوهاج
8906	528	6255	373	-	2651	155	قنا
600	121	475	95	-	125	26	أسوان
15822	952	1510	112	-	14312	840	الأقصر
277	40	265	37	-	12	3	الوادى الجديد
14114	1908	14114	1908	-	-	-	مطروح
13774	1362	13774	1362	-	-	-	شمال سيناء
362	44	362	44	-	-	-	جنوب سيناء
1251779	83517	1251779	83517	-	-	-	النوبارية
3807399	246363	2387900	152049	13735	1405764	94314	الإجمالي العام

تابع جدول 43 - مساحة وإنتاج الخضر الأساسية بالأراضي القديمة والجديدة طبقاً للمحافظات عام 2010/2011

المساحة بالفدان

الإنتاج بالطن

الخضر الأساسية						البيان	المحافظات
الباذنجان							
الإجمالي		الأراضي الجديدة		الأراضي القديمة			
الإنتاج	المساحة	الإنتاج	المساحة	الإنتاج	المساحة		
602	62	12	3	590	59		القاهرة
35377	4420	26487	3531	8890	889		الأسكندرية
-	-	-	-	-	-		بورسعيد
1344	214	420	60	924	154		السويس
3636	525	-	-	3636	525		دمياط
18623	2012	-	-	18623	2012		الدقهلية
82013	7965	13584	1766	68429	6199		الشرقية
33122	2872	50	10	33072	2862		القليوبية
42860	3036	22178	1706	20682	1330		كفر الشيخ
10144	855	-	-	10144	855		الغربية
17354	921	16000	800	1354	121		المنوفية
76752	6693	7490	700	69262	5993		البحيرة
40866	3411	10596	983	30270	2428		الإسماعيلية
49139	4534	458	61	48681	4473		الجيزة
3501	631	2152	525	1349	106		بنى سويف
8115	1452	-	-	8115	1452		الفيوم
17534	1961	1603	246	15931	1715		المنيا
13010	1235	2025	145	10985	1090		أسيوط
4450	478	246	27	4204	451		سوهاج
4844	432	1252	153	3592	279		قنا
5846	1005	3864	776	1982	229		أسوان
6692	711	1125	135	5567	576		الأقصر
723	152	552	114	171	38		الوادى الجديد
520	180	520	180	-	-		مطروح
934	127	934	127	-	-		شمال سيناء
26	6	26	6	-	-		جنوب سيناء
102813	7847	102813	7847	-	-		النوبارية
580840	53737	214387	19901	366453	33836		الإجمالي العام

تابع جدول 43 - مساحة وإنتاج الخضر الأساسية بالأراضي القديمة والجديدة طبقاً للمحافظات عام 2010 / 2011

المساحة بالفدان

الإنتاج بالطن

الخضر الأساسية												البيان المحافظات
الفلفل						الكوسة						
الإجمالي		الأراضي الجديدة		الأراضي القديمة		الإجمالي		الأراضي الجديدة		الأراضي القديمة		
الإنتاج	المساحة	الإنتاج	المساحة	الإنتاج	المساحة	الإنتاج	المساحة	الإنتاج	المساحة	الإنتاج	المساحة	
331	59	6	3	325	56	314	35	16	4	298	31	القاهرة
25061	5126	23654	4872	1407	254	64657	10736	59998	10105	4659	631	الأسكندرية
-	-	-	-	-	-	-	-	-	-	-	-	بورسعيد
2261	421	546	78	1715	343	802	175	292	73	510	102	السويس
1011	151	-	-	1011	151	270	35	-	-	270	35	دمياط
3272	915	-	-	3272	915	5647	875	-	-	5647	875	الدقهلية
36835	4809	16686	1854	20149	2955	19774	2572	8683	1102	11091	1470	الشرقية
8148	1005	20	5	8128	1000	7626	911	27	9	7599	902	القليوبية
11735	1655	9905	1415	1830	240	10104	1263	6824	853	3280	410	كفر الشيخ
4002	467	-	-	4002	467	5553	529	-	-	5553	529	الغربية
5102	662	4800	600	302	62	386	42	-	-	386	42	المنوفية
23665	4146	3920	700	19745	3446	37119	4949	1102	190	36017	4759	البحيرة
34018	4817	17557	2514	16461	2303	20575	3276	11075	1902	9500	1374	الإسماعيلية
47989	6542	888	171	47101	6371	39291	4261	98	16	39193	4245	الجيزة
17692	3954	13480	3475	4212	479	490	140	490	140	-	-	بنى سويف
7607	1356	-	-	7607	1356	9524	1559	-	-	9524	1559	الفيوم
50005	4910	40409	3274	9596	1636	121	11	-	-	121	11	المنيا
12424	1251	1760	140	10664	1111	-	-	-	-	-	-	أسيوط
7287	897	451	63	6836	834	2499	232	71	7	2428	225	سوهاج
9620	1282	3212	487	6408	795	400	114	-	-	400	114	قنا
3592	980	2278	728	1314	252	287	95	120	60	167	35	أسوان
1427	325	772	196	655	129	325	68	75	18	250	50	الأقصر
-	-	-	-	-	-	-	-	-	-	-	-	البحر الاحمر
366	142	212	69	154	73	167	42	132	34	35	8	الوادى الجديد
140	70	140	70	-	-	638	318	638	318	-	-	مطروح
511	144	511	144	-	-	503	85	503	85	-	-	شمال سيناء
16	4	16	4	-	-	26	8	26	8	-	-	جنوب سيناء
78434	8734	78434	8734	-	-	135134	13528	135134	13528	-	-	النوبارية
392551	54824	219657	29596	172894	25228	362232	45859	225304	28452	136928	17407	الإجمالي العام

تابع جدول 43- مساحة وإنتاج الخضرا الأساسية بالأراضي القديمة والجديدة طبقاً للمحافظات عام 2010/ 2011

المساحة بالفدان

الإنتاج بالطن

الخضرا الأساسية												البيان
القنبيط						الكرنب						
الإجمالي		الأراضي الجديدة		الأراضي القديمة		الإجمالي		الأراضي الجديدة		الأراضي القديمة		
الإنتاج	المساحة	الإنتاج	المساحة	الإنتاج	المساحة	الإنتاج	المساحة	الإنتاج	المساحة	الإنتاج	المساحة	المحافظات
-	-	-	-	-	-	-	-	-	-	-	-	القاهرة
-	-	-	-	-	-	280	18	-	-	280	18	الأسكندرية
-	-	-	-	-	-	-	-	-	-	-	-	بورسعيد
-	-	-	-	-	-	160	20	160	20	-	-	السويس
-	-	-	-	-	-	335	32	-	-	335	32	دمياط
2145	153	-	-	2145	153	7482	645	-	-	7482	645	الدقهلية
-	-	-	-	-	-	15149	1190	1400	100	13749	1090	الشرقية
-	-	-	-	-	-	8835	801	-	-	8835	801	القليوبية
-	-	-	-	-	-	4591	376	-	-	4591	376	كفر الشيخ
-	-	-	-	-	-	1881	166	-	-	1881	166	الغربية
-	-	-	-	-	-	5904	566	-	-	5904	566	المنوفية
-	-	-	-	-	-	9544	505	-	-	9544	505	البحيرة
-	-	-	-	-	-	2674	319	1836	234	838	85	الإسماعيلية
2710	271	-	-	2710	271	22851	2204	91	13	22760	2191	الجيزة
-	-	-	-	-	-	640	41	-	-	640	41	بنى سويف
-	-	-	-	-	-	405	45	-	-	405	45	الفيوم
-	-	-	-	-	-	566	44	-	-	566	44	المنيا
-	-	-	-	-	-	657	118	-	-	657	118	أسيوط
-	-	-	-	-	-	1279	115	-	-	1279	115	سوهاج
-	-	-	-	-	-	-	-	-	-	-	-	قنا
-	-	-	-	-	-	-	-	-	-	-	-	أسوان
-	-	-	-	-	-	-	-	-	-	-	-	الأقصر
-	-	-	-	-	-	-	-	-	-	-	-	الوادى الجديد
-	-	-	-	-	-	-	-	-	-	-	-	مطروح
-	-	-	-	-	-	-	-	-	-	-	-	شمال سيناء
-	-	-	-	-	-	-	-	-	-	-	-	جنوب سيناء
-	-	-	-	-	-	12087	1318	12087	1318	-	-	النوبارية
4855	424	-	-	4855	424	95320	8523	15574	1685	79746	6838	الإجمالي العام

تابع جدول 43- مساحة وإنتاج الخضر الأساسية بالأراضي القديمة والجديدة طبقاً للمحافظات عام 2010 / 2011

الإنتاج بالطن

الخضر الأساسية										البيان المحافظات	
الخرشوف					البامية						
الأراضي الجديدة		الأراضي القديمة			الإجمالي		الأراضي الجديدة		الأراضي القديمة		
المساحة	الإنتاج	المساحة	الإنتاج	المساحة	الإنتاج	المساحة	الإنتاج	المساحة	الإنتاج		
-	-	-	-	-	44	12	12	4	32	8	القاهرة
-	-	-	-	-	645	215	351	117	294	98	الأسكندرية
-	-	-	-	-	-	-	-	-	-	-	بورسعيد
-	-	-	-	-	1070	222	160	40	910	182	السويس
-	-	-	-	-	111	23	-	-	111	23	دمياط
-	-	-	-	-	135	30	-	-	135	30	الدقهلية
-	-	-	-	-	9351	2033	-	-	9351	2033	الشرقية
-	-	-	-	-	1341	190	30	10	1311	180	القليوبية
-	-	-	-	-	112	16	-	-	112	16	كفرالشيخ
-	-	-	-	-	783	189	-	-	783	189	الغربية
-	-	-	-	-	85	25	-	-	85	25	المنوفية
11	-	-	106	11	2817	663	-	-	2817	663	البحيرة
-	-	-	-	-	5870	1406	1766	401	4104	1005	الإسماعيلية
-	-	-	-	-	33655	4703	1529	372	32126	4331	الجيزة
-	-	-	-	-	1702	515	640	340	1062	175	بنى سويف
-	-	-	-	-	3406	928	-	-	3406	928	الفيوم
-	-	-	-	-	4053	1181	773	155	3280	1026	المنيا
-	-	-	-	-	2484	532	-	-	2484	532	أسيوط
-	-	-	-	-	6704	726	171	19	6533	707	سوهاج
-	-	-	-	-	1384	258	47	8	1337	250	قنا
-	-	-	-	-	1889	589	888	295	1001	294	أسوان
-	-	-	-	-	2197	513	409	108	1788	405	الأقصر
-	-	-	-	-	906	227	719	178	187	49	الوادى الجديد
-	-	-	-	-	-	-	-	-	-	-	مطروح
-	-	-	-	-	147	52	147	52	-	-	شمال سيناء
-	-	-	-	-	-	-	-	-	-	-	جنوب سيناء
159	1434	159	-	-	-	-	-	-	-	-	النوبارية
170	1434	159	106	11	80891	15248	7642	2099	73249	13149	الإجمالي العام

جدول 44 - مساحة وإنتاج الخضر البقلية بالأراضي القديمة والجديدة طبقاً للمحافظات عام 2010/2011

المساحة بالفدان

الإنتاج بالطن

الخضر البقلية												البيان المحافظات
الفاصوليا الجافة						الفاصوليا الخضراء						
الإجمالي		الأراضي الجديدة		الأراضي القديمة		الإجمالي		الأراضي الجديدة		الأراضي القديمة		
الإنتاج	المساحة	الإنتاج	المساحة	الإنتاج	المساحة	الإنتاج	المساحة	الإنتاج	المساحة	الإنتاج	المساحة	
-	-	-	-	-	-	90	30	18	6	72	24	القاهرة
-	-	-	-	-	-	7525	1439	6589	1283	936	156	الأسكندرية
-	-	-	-	-	-	-	-	-	-	-	-	السويس
32	23	-	-	32	23	-	-	-	-	-	-	دمياط
-	-	-	-	-	-	1962	469	-	-	1962	469	الدقهلية
-	-	-	-	-	-	3452	550	1504	213	1948	337	الشرقية
-	-	-	-	-	-	3454	518	-	-	3454	518	القليوبية
-	-	-	-	-	-	2362	516	-	-	2362	516	كفر الشيخ
2360	2550	-	-	2360	2550	1069	301	-	-	1069	301	الغربية
7468	6019	-	-	7468	6019	903	199	-	-	903	199	المنوفية
31844	29389	1080	900	30764	28489	7026	1633	-	-	7026	1633	البحيرة
-	-	-	-	-	-	6076	1594	4168	1138	1908	456	الإسماعيلية
-	-	-	-	-	-	25165	4176	674	135	24491	4041	الجيزة
-	-	-	-	-	-	-	-	-	-	-	-	بنى سويف
-	-	-	-	-	-	848	195	-	-	848	195	الفيوم
-	-	-	-	-	-	232	58	-	-	232	58	المنيا
-	-	-	-	-	-	-	-	-	-	-	-	أسيوط
-	-	-	-	-	-	28	4	-	-	28	4	سوهاج
-	-	-	-	-	-	-	-	-	-	-	-	قنا
-	-	-	-	-	-	-	-	-	-	-	-	أسوان
2	4	2	4	-	-	1	1	1	1	-	-	الوادي الجديد
-	-	-	-	-	-	32675	8667	32675	8667	-	-	النوبارية
41706	37985	1082	904	40624	37081	92868	20350	45629	11443	47239	8907	الإجمالي العام

تابع جدول 44 - مساحة وإنتاج الخضرا البقلية بالأراضى القديمة والجديدة طبقاً للمحافظات عام 2010 / 2011

المساحة بالفدان

الإنتاج بالطن

الخضرا البقلية						البيان	المحافظات
البسلة الخضراء							
الإجمالى		الأراضى الجديدة		الأراضى القديمة		الإنتاج	المساحة
الإنتاج	المساحة	الإنتاج	المساحة	الإنتاج	المساحة		
-	-	-	-	-	-	-	القاهرة
-	-	-	-	-	-	-	الأسكندرية
-	-	-	-	-	-	-	السويس
-	-	-	-	-	-	-	دمياط
-	-	-	-	-	-	-	الدقهلية
150	25	-	-	150	25	-	الشرقية
-	-	-	-	-	-	-	القليوبية
-	-	-	-	-	-	-	كفر الشيخ
-	-	-	-	-	-	-	الغربية
-	-	-	-	-	-	-	المنوفية
-	-	-	-	-	-	-	البحيرة
-	-	-	-	-	-	-	الإسماعيلية
1378	260	-	-	1378	260	-	الجيزة
-	-	-	-	-	-	-	بنى سويف
-	-	-	-	-	-	-	الفيوم
-	-	-	-	-	-	-	المنيا
-	-	-	-	-	-	-	أسيوط
-	-	-	-	-	-	-	سوهاج
-	-	-	-	-	-	-	قنا
-	-	-	-	-	-	-	أسوان
-	-	-	-	-	-	-	الوادى الجديد
-	-	-	-	-	-	-	مطروح
1528	285	-	-	1528	285	-	الإجمالى العام

تابع جدول 44 - مساحة وإنتاج الخضرا البقلية بالأراضي القديمة والجديدة طبقاً للمحافظات عام 2010 / 2011

المساحة بالفدان

الإنتاج بالطن

الخضرا البقلية												البيان المحافظات
اللويبا الجافة						اللويبا الخضراء						
الإجمالي		الأراضي الجديدة		الأراضي القديمة		الإجمالي		الأراضي الجديدة		الأراضي القديمة		
الإنتاج	المساحة	الإنتاج	المساحة	الإنتاج	المساحة	الإنتاج	المساحة	الإنتاج	المساحة	الإنتاج	المساحة	
-	-	-	-	-	-	-	-	-	-	-	-	القاهرة
-	-	-	-	-	-	-	-	-	-	-	-	الأسكندرية
-	-	-	-	-	-	-	-	-	-	-	-	السويس
45	62	-	-	45	62	-	-	-	-	-	-	دمياط
-	-	-	-	-	-	3652	1406	-	-	3652	1406	الدقهلية
-	-	-	-	-	-	4843	1241	-	-	4843	1241	الشرقية
-	-	-	-	-	-	-	-	-	-	-	-	القليوبية
259	234	-	-	259	234	-	-	-	-	-	-	كفر الشيخ
35	44	-	-	35	44	66	22	-	-	66	22	الغربية
-	-	-	-	-	-	91	13	-	-	91	13	المنوفية
3490	3873	-	-	3490	3873	-	-	-	-	-	-	البحيرة
-	-	-	-	-	-	54	18	54	18	-	-	الإسماعيلية
-	-	-	-	-	-	2569	719	441	210	2128	509	الجيزة
1735	1119	1005	670	730	449	-	-	-	-	-	-	بنى سويف
1688	960	-	-	1688	960	-	-	-	-	-	-	الفيوم
-	-	-	-	-	-	367	26	340	20	27	6	المنيا
877	1095	3	3	874	1092	-	-	-	-	-	-	أسيوط
-	-	-	-	-	-	-	-	-	-	-	-	سوهاج
-	-	-	-	-	-	55	11	-	-	55	11	قنا
-	-	-	-	-	-	98	32	90	30	8	2	الاقصر
4	9	4	9	-	-	-	-	-	-	-	-	الوادى الجديد
-	-	-	-	-	-	10307	2637	10307	2637	-	-	النوبارية
8133	7396	1012	682	7121	6714	22102	6125	11232	2915	10870	3210	الإجمالي العام

جدول 45- ساحة وإنتاج الخضر الدرنية بالأراضي القديمة والجديدة طبقاً للمحافظات عام 2010 / 2011

المساحة بالفدان

الإنتاج بالطن

الخضر الدرنية												البيان
البطاطا						البطاطس						
الإجمالي		الأراضي الجديدة		الأراضي القديمة		الإجمالي		الأراضي الجديدة		الأراضي القديمة		
الإنتاج	المساحة	الإنتاج	المساحة	الإنتاج	المساحة	الإنتاج	المساحة	الإنتاج	المساحة	الإنتاج	المساحة	
-	-	-	-	-	-	270	27	-	-	270	27	القاهرة
12803	920	10878	777	1925	143	68355	5775	66568	5589	1787	186	الأسكندرية
90970	5463	-	-	90970	5463	22111	2501	-	-	22111	2501	دمياط
3229	218	-	-	3229	218	176284	14371	-	-	176284	14371	الدقهلية
15	1	-	-	15	1	160552	11373	-	-	160552	11373	الشرقية
436	39	-	-	436	39	88708	5701	-	-	88708	5701	القليوبية
58103	3683	-	-	58103	3683	13088	713	-	-	13088	713	كفر الشيخ
30	3	-	-	30	3	264289	20110	-	-	264289	20110	الغربية
11964	1002	-	-	11964	1002	304474	27766	-	-	304474	27766	المنوفية
10642	985	-	-	10642	985	397760	32900	56967	4600	340793	28300	البحيرة
-	-	-	-	-	-	34393	2565	-	-	34393	2565	الإسماعيلية
-	-	-	-	-	-	91777	6138	-	-	91777	6138	الجيزة
48	4	-	-	48	4	15048	1334	-	-	15048	1334	بنى سويف
3681	409	-	-	3681	409	52457	5923	-	-	52457	5923	المنيا
-	-	-	-	-	-	4133	285	-	-	4133	285	أسيوط
429	38	-	-	429	38	-	-	-	-	-	-	سوهاج
-	-	-	-	-	-	15000	1500	-	-	15000	1500	اسوان
6	2	6	2	-	-	2400	300	2400	300	-	-	الوادى الجديد
-	-	-	-	-	-	45	15	45	15	-	-	مطروح
-	-	-	-	-	-	1055	106	1055	106	-	-	شمال سيناء
56803	5763	56803	5763	-	-	134695	11741	134695	11741	-	-	النوبارية
249159	18530	67687	6542	181472	11988	1846894	151144	261730	22351	1585164	128793	الإجمالي العام

جدول 46 - مساحة وإنتاج الخضر الورقية بالأراضي القديمة والجديدة طبقاً للمحافظات عام 2010 / 2011

المساحة بالفدان
الإنتاج بالطن

الخضر الورقية																البيان		
الخبازى				السبخ				الملوخية				المحافظات						
الإجمالى		الأراضى الجديدة		الأراضى القديمة		الإجمالى		الأراضى الجديدة		الأراضى القديمة			الإجمالى		الأراضى الجديدة		الأراضى القديمة	
الإنتاج	المساحة	الإنتاج	المساحة	الإنتاج	المساحة	الإنتاج	المساحة	الإنتاج	المساحة	الإنتاج	المساحة	الإنتاج	المساحة	الإنتاج	المساحة	الإنتاج	المساحة	
270	15	-	-	270	15	80	20	-	-	80	20	155	51	8	2	147	49	القاهرة
-	-	-	-	-	-	-	-	-	-	-	-	1315	165	-	-	1315	165	الأسكندرية
-	-	-	-	-	-	-	-	-	-	-	-	384	48	-	-	384	48	السويس
-	-	-	-	-	-	-	-	-	-	-	-	13	3	-	-	13	3	دمياط
-	-	-	-	-	-	-	-	-	-	-	-	6	2	-	-	6	2	الدقهلية
-	-	-	-	-	-	-	-	-	-	-	-	347	57	-	-	347	57	الشرقية
-	-	-	-	-	-	-	-	-	-	-	-	637	84	-	-	637	84	القليوبية
-	-	-	-	-	-	-	-	-	-	-	-	15	5	-	-	15	5	كفر الشيخ
-	-	-	-	-	-	-	-	-	-	-	-	38	5	-	-	38	5	الغربية
-	-	-	-	-	-	-	-	-	-	-	-	-	-	-	-	-	-	البحيرة
-	-	-	-	-	-	-	-	-	-	-	-	1833	325	-	-	1833	325	الإسماعيلية
-	-	-	-	-	-	-	-	-	-	-	-	34342	2036	27	3	34315	2033	الجيزة
-	-	-	-	-	-	-	-	-	-	-	-	6297	1719	-	-	6297	1719	الفيوم
-	-	-	-	-	-	22	5	-	-	22	5	4589	602	-	-	4589	602	المنيا
-	-	-	-	-	-	-	-	-	-	-	-	2552	513	-	-	2552	513	أسيوط
-	-	-	-	-	-	-	-	-	-	-	-	5005	447	-	-	5005	447	سوهاج
-	-	-	-	-	-	-	-	-	-	-	-	460	40	-	-	460	40	قنا
-	-	-	-	-	-	-	-	-	-	-	-	2459	680	2043	500	416	180	اسوان
-	-	-	-	-	-	-	-	-	-	-	-	4182	696	1540	260	2642	436	الاقصر
-	-	-	-	-	-	-	-	-	-	-	-	690	191	549	149	141	42	الوادى الجديد
-	-	-	-	-	-	-	-	-	-	-	-	50	25	50	25	-	-	مطروح
-	-	-	-	-	-	-	-	-	-	-	-	88	22	88	22	-	-	شمال سيناء
270	15	-	-	270	15	102	25	-	-	102	25	65457	7716	4305	961	61152	6755	الإجمالى العام

جدول 47 - مساحة وإنتاج الخضر الثانوية والجذرية بالأراضي القديمة والجديدة طبقاً للمحافظات عام 2010 / 2011

المساحة بالفدان

الإنتاج بالطن

الخضر الجذرية ⁽²⁾						الخضر الثانوية ⁽¹⁾						البيان المحافظات
الإجمالي		الأراضي الجديدة		الأراضي القديمة		الإجمالي		الأراضي الجديدة		الأراضي القديمة		
الإنتاج	المساحة	الإنتاج	المساحة	الإنتاج	المساحة	الإنتاج	المساحة	الإنتاج	المساحة	الإنتاج	المساحة	
-	-	-	-	-	-	1746	95	-	-	1746	95	القاهرة
126	9	-	-	126	9	2319	546	1931	426	388	120	الأسكندرية
-	-	-	-	-	-	1750	250	-	-	1750	250	السويس
164	29	-	-	164	29	121	23	-	-	121	23	دمياط
919	78	-	-	919	78	813	189	-	-	813	189	الدقهلية
25	5	-	-	25	5	5482	383	-	-	5482	383	الشرقية
1047	85	-	-	1047	85	5073	676	-	-	5073	676	القليوبية
-	-	-	-	-	-	51	11	-	-	51	11	كفر الشيخ
445	77	-	-	445	77	2180	359	-	-	2180	359	الغربية
58	7	-	-	58	7	34	4	-	-	34	4	المنوفية
7789	782	-	-	7789	782	108	42	-	-	108	42	البحيرة
101	25	39	10	62	15	835	120	491	80	344	40	الإسماعيلية
3180	373	-	-	3180	373	103077	6520	248	20	102829	6500	الجيزة
-	-	-	-	-	-	307	28	-	-	307	28	بنى سويف
168	36	-	-	168	36	1942	490	-	-	1942	490	الفيوم
-	-	-	-	-	-	588	128	225	50	363	78	المنيا
-	-	-	-	-	-	-	-	-	-	-	-	أسيوط
249	28	-	-	249	28	796	82	-	-	796	82	سوهاج
-	-	-	-	-	-	48	22	-	-	48	22	أسوان
-	-	-	-	-	-	-	-	-	-	-	-	الأقصر
10	5	6	3	4	2	21	9	17	7	4	2	الوادى الجديد
-	-	-	-	-	-	900	300	900	300	-	-	مطروح
14281	1539	45	13	14236	1526	128191	10277	3812	883	124379	9394	الإجمالي العام

(1) تشمل: جرجير، خس، شبت، بقدونس، كسيرة حضراء، سلق، كرات، كرفس.

(2) تشمل: جزر، بنجر، فجل، لفت.

جدول 48- ساحة وإنتاج الكورمة بالأراضي القديمة والجديدة طبقاً للمحافظات عام 2010 / 2011

المساحة بالفدان

الإنتاج بالطن

الكورمة						البيان	المحافظات
القلقاس							
الإجمالي		الأراضي الجديدة		الأراضي القديمة			
الإنتاج	المساحة	الإنتاج	المساحة	الإنتاج	المساحة		
39889	3027	225	15	39664	3012	الشرقية	
2203	185	-	-	2203	185	القليوبية	
-	-	-	-	-	-	كفر الشيخ	
38825	2581	-	-	38825	2581	المنوفية	
65	7	-	-	65	7	البحيرة	
4944	328	480	40	4464	288	بنى سويف	
2849	489	-	-	2849	489	المنيا	
4110	822	-	-	4110	822	أسيوط	
92885	7439	705	55	92180	7384	الإجمالي العام	

جدول 49 - مساحة وإنتاج المقات بالأراضي القديمة والجديدة طبقاً للمحافظات عام 2010 / 2011

الإنتاج بالطن

المقات										البيان المحافظات	
الشهد					البطيخ						
الأراضي الجديدة		الأراضي القديمة			الإجمالي		الأراضي الجديدة		الأراضي القديمة		
المساحة	الإنتاج	المساحة	الإنتاج	المساحة	الإنتاج	المساحة	الإنتاج	المساحة	الإنتاج		
-	-	-	-	-	-	-	-	-	-	القاهرة	
-	-	-	-	-	157914	12028	157896	12026	18	2	الأسكندرية
-	-	-	-	-	-	-	-	-	-	-	بورسعيد
-	-	-	-	-	231	33	231	33	-	-	السويس
-	-	-	-	-	3148	275	-	-	3148	275	دمياط
-	-	-	-	-	63270	3515	-	-	63270	3515	الدقهلية
-	-	-	-	-	71961	5420	37000	2700	34961	2720	الشرقية
-	-	-	-	-	18	3	-	-	18	3	القليوبية
-	-	-	-	-	101820	6788	51810	3454	50010	3334	كفر الشيخ
-	-	-	-	-	-	-	-	-	-	-	الغربية
-	-	-	-	-	336	14	-	-	336	14	المنوفية
3366	-	-	38252	3366	143009	11793	37500	2500	105509	9293	البحيرة
-	-	-	-	-	89151	7054	40853	3293	48298	3761	الإسماعيلية
-	-	-	-	-	1470	171	1470	171	-	-	بنى سويف
-	-	-	-	-	35688	2937	-	-	35688	2937	الفيوم
-	-	-	-	-	9130	1098	4178	521	4952	577	المنيا
-	-	-	-	-	3458	286	820	80	2638	206	أسيوط
-	-	-	-	-	6935	426	1037	68	5898	358	سوهاج
-	-	-	-	-	726	56	726	56	-	-	قنا
-	-	-	-	-	3695	579	3615	572	80	7	أسوان
-	-	-	-	-	150	15	-	-	150	15	الأقصر
-	-	-	-	-	1848	315	1759	295	89	20	الوادى الجديد
-	-	-	-	-	27323	8037	27323	8037	-	-	مطروح
-	-	-	-	-	484	52	484	52	-	-	شمال سيناء
-	-	-	-	-	6	4	6	4	-	-	جنوب سيناء
9704	102591	9704	-	-	543198	36269	543198	36269	-	-	النوبارية
13070	102591	9704	38252	3366	1264969	97168	909906	70131	355063	27037	الإجمالي العام

تابع جدول 49 - مساحة وإنتاج المقات بالأراضي القديمة والجديدة طبقاً للمحافظات عام 2010 / 2011

المساحة بالفدان

الإنتاج بالطن

المقات												البيان	
الكتنالوب						الشمام							
الإجمالي		الأراضي الجديدة		الأراضي القديمة		الإجمالي		الأراضي الجديدة		الأراضي القديمة			
الإنتاج	المساحة	الإنتاج	المساحة	الإنتاج	المساحة	الإنتاج	المساحة	الإنتاج	المساحة	المحمل	الإنتاج		المساحة
-	-	-	-	-	-	-	-	-	-	-	-	-	القاهرة
116802	13916	116802	13916	-	-	-	-	-	-	-	-	-	الأسكندرية
371	53	371	53	-	-	14	4	14	4	-	-	-	بورسعيد
322	46	322	46	-	-	-	-	-	-	-	-	-	السويس
578	52	-	-	578	52	644	57	-	-	-	644	57	دمياط
41	6	-	-	41	6	25	3	-	-	-	25	3	الدقهلية
49189	6226	14172	1857	35017	4369	11953	1240	10720	1072	-	1233	168	الشرقية
36	5	-	-	36	5	-	-	-	-	-	-	-	القليوبية
1550	155	-	-	1550	155	-	-	-	-	-	-	-	كفر الشيخ
582	58	-	-	582	58	-	-	-	-	-	-	-	الغربية
-	-	-	-	-	-	-	-	-	-	-	-	-	المنوفية
63475	4519	38750	2500	24725	2019	-	-	-	-	-	-	-	البحيرة
27475	2364	20160	1720	7315	644	3143	291	1995	150	-	1148	141	الإسماعيلية
4045	685	4045	685	-	-	4627	426	1330	190	436	2861	236	بنى سويف
18840	2672	-	-	18840	2672	26792	3824	-	-	-	26792	3824	الفيوم
3479	383	-	-	3479	383	20617	1984	1938	166	-	18679	1818	المنيا
260	51	260	51	-	-	6397	777	-	-	-	6397	777	أسيوط
885	124	488	68	397	56	2453	219	193	19	-	2260	200	سوهاج
80	8	80	8	-	-	26022	1958	13627	1036	-	12395	922	قنا
-	-	-	-	-	-	129	26	-	-	-	129	26	أسوان
30	5	-	-	30	5	19307	2038	9981	1148	-	9326	890	الأقصر
243	41	243	41	-	-	439	76	435	75	-	4	1	الوادى الجديد
620	213	620	213	-	-	13733	3495	13733	3495	-	-	-	مطروح
10787	1040	10787	1040	-	-	-	-	-	-	-	-	-	شمال سيناء
-	-	-	-	-	-	-	-	-	-	-	-	-	جنوب سيناء
218148	16985	218148	16985	-	-	-	-	-	-	-	-	-	التوبارية
517838	49607	425248	39183	92590	10424	136295	16418	53966	7355	436	81893	9063	الإجمالي العام

تابع جدول 49 - مساحة وإنتاج المقات بالأراضي القديمة والجديدة طبقاً للمحافظات عام 2010 / 2011

المساحة بالفدان

الإنتاج بالطن

المقات												البيان	
القضاء						الخيار							
الإجمالي		الأراضي الجديدة		الأراضي القديمة		الإجمالي		الأراضي الجديدة		الأراضي القديمة		المحافظات	
الإنتاج	المساحة	الإنتاج	المساحة	الإنتاج	المساحة	الإنتاج	المساحة	الإنتاج	المساحة	المحمل	الإنتاج		المساحة
-	-	-	-	-	-	563	46	30	5	-	533	41	القاهرة
6	1	-	-	6	1	4249	613	3213	459	-	1036	154	الأسكندرية
-	-	-	-	-	-	-	-	-	-	-	-	-	بورسعيد
315	45	315	45	-	-	523	88	498	83	-	25	5	السويس
-	-	-	-	-	-	1217	166	-	-	-	1217	166	دمياط
4358	574	-	-	4358	574	12521	1728	-	-	-	12521	1728	الدقهلية
3436	486	540	90	2896	396	13218	1905	1614	269	-	11604	1636	الشرقية
21	2	-	-	21	2	857	111	42	11	-	815	100	القليوبية
560	70	-	-	560	70	34038	3782	8577	953	-	25461	2829	كفر الشيخ
5106	510	-	-	5106	510	1816	251	-	-	-	1816	251	الغربية
99	11	-	-	99	11	6648	1106	6600	1100	-	48	6	المنوفية
13913	1334	-	-	13913	1334	42581	4865	8400	800	-	34181	4065	البحيرة
150	15	-	-	150	15	29971	3973	17328	2460	-	12643	1513	الإسماعيلية
1775	195	-	-	1775	195	12452	1681	599	96	-	11853	1585	الجيزة
400	50	400	50	-	-	46083	1041	2817	402	34972	8294	639	بنى سويف
2700	450	-	-	2700	450	9665	1855	-	-	-	9665	1855	الفيوم
39418	2351	144	12	39274	2339	51717	4228	1588	175	-	50129	4053	المنيا
-	-	-	-	-	-	4070	513	245	23	-	3825	490	أسيوط
255	26	-	-	255	26	12511	1012	1317	127	-	11194	885	سوهاج
-	-	-	-	-	-	2210	274	92	14	-	2118	260	قنا
-	-	-	-	-	-	1210	552	1060	530	-	150	22	أسوان
-	-	-	-	-	-	1260	298	570	155	-	690	143	الأقصر
-	-	-	-	-	-	-	-	-	-	-	-	-	البحر الاحمر
187	45	182	44	5	1	399	78	348	67	-	51	11	الوادى الجديد
-	-	-	-	-	-	174	58	174	58	-	-	-	مطروح
-	-	-	-	-	-	3313	334	3313	334	-	-	-	شمال سيناء
-	-	-	-	-	-	60	10	60	10	-	-	-	جنوب سيناء
-	-	-	-	-	-	106340	9653	106340	9653	-	-	-	النوبارية
72699	6165	1581	241	71118	5924	399666	40221	164825	17784	34972	199869	22437	الإجمالي العام

تابع جدول 49 - مساحة وإنتاج المققات بالأراضي القديمة والجديدة

طبقاً للمحافظات عام 2010/ 2011

المساحة بالفدان

الإنتاج بالطن

المققات												البيان
الكيزان العسل						القرع العسلي						
الإجمالي		الأراضي الجديدة		الأراضي القديمة		الإجمالي		الأراضي الجديدة		الأراضي القديمة		
الإنتاج	المساحة	الإنتاج	المساحة	الإنتاج	المساحة	الإنتاج	المساحة	الإنتاج	المساحة	الإنتاج	المساحة	
-	-	-	-	-	-	-	-	-	-	-	-	القاهرة
-	-	-	-	-	-	-	-	-	-	-	-	الأسكندرية
-	-	-	-	-	-	-	-	-	-	-	-	بورسعيد
-	-	-	-	-	-	-	-	-	-	-	-	السويس
-	-	-	-	-	-	-	-	-	-	-	-	دمياط
-	-	-	-	-	-	-	-	-	-	-	-	الدقهلية
-	-	-	-	-	-	-	-	-	-	-	-	الشرقية
-	-	-	-	-	-	449	37	-	-	449	37	القليوبية
-	-	-	-	-	-	-	-	-	-	-	-	كفر الشيخ
-	-	-	-	-	-	-	-	-	-	-	-	الغربية
-	-	-	-	-	-	-	-	-	-	-	-	المنوفية
14839	1562	-	-	14839	1562	-	-	-	-	-	-	البحيرة
-	-	-	-	-	-	-	-	-	-	-	-	الإسماعيلية
-	-	-	-	-	-	-	-	-	-	-	-	بنى سويف
-	-	-	-	-	-	-	-	-	-	-	-	الفيوم
-	-	-	-	-	-	-	-	-	-	-	-	المنيا
-	-	-	-	-	-	-	-	-	-	-	-	أسيوط
-	-	-	-	-	-	-	-	-	-	-	-	سوهاج
-	-	-	-	-	-	63	10	-	-	63	10	قنا
-	-	-	-	-	-	-	-	-	-	-	-	أسوان
-	-	-	-	-	-	-	-	-	-	-	-	الأقصر
-	-	-	-	-	-	-	-	-	-	-	-	الوادى الجديد
-	-	-	-	-	-	-	-	-	-	-	-	مطروح
-	-	-	-	-	-	-	-	-	-	-	-	شمال سيناء
-	-	-	-	-	-	-	-	-	-	-	-	جنوب سيناء
-	-	-	-	-	-	-	-	-	-	-	-	النوبارية
14839	1562	-	-	14839	1562	512	47	-	-	512	47	الإجمالي العام

جدول 50 - مساحة وإنتاج الفراولة (الشليك) والخضرا الأخرى بالأراضي القديمة والجديدة طبقاً للمحافظات عام 2010 / 2011

المساحة بالفدان

الإنتاج بالطن

الخضرا الأخرى ⁽¹⁾						الفراولة (الشليك)						البيان المحافظات
الإجمالي		الأراضي الجديدة		الأراضي القديمة		الإجمالي		الأراضي الجديدة		الأراضي القديمة		
الإنتاج	المساحة	الإنتاج	المساحة	الإنتاج	المساحة	الإنتاج	المساحة	الإنتاج	المساحة	الإنتاج	المساحة	
123	339	123	339	-	-	-	-	-	-	-	-	الأسكندرية
1321	2032	1321	2032	-	-	-	-	-	-	-	-	بورسعيد
53	35	-	-	53	35	-	-	-	-	-	-	السويس
194	328	-	-	194	328	-	-	-	-	-	-	دمياط
10792	15324	-	-	10792	15324	-	-	-	-	-	-	الدقهلية
17537	29165	3435	5694	14102	23471	576	64	-	-	576	64	الشرقية
160	16	-	-	160	16	-	-	-	-	-	-	القليوبية
14985	30395	4592	9184	10393	21211	-	-	-	-	-	-	كفر الشيخ
2500	5512	-	-	2500	5512	-	-	-	-	-	-	الغربية
409	584	-	-	409	584	-	-	-	-	-	-	المنوفية
17857	36307	325	500	17532	35807	-	-	-	-	-	-	البحيرة
4375	9268	4155	8843	220	425	-	-	-	-	-	-	الإسماعيلية
-	-	-	-	-	-	-	-	-	-	-	-	الجيزة
1170	900	-	-	1170	900	-	-	-	-	-	-	الفيوم
-	-	-	-	-	-	-	-	-	-	-	-	المنيا
899	1691	446	900	453	791	-	-	-	-	-	-	أسيوط
341	788	341	788	-	-	-	-	-	-	-	-	الوادى الجديد
406	260	406	260	-	-	-	-	-	-	-	-	مطروح
685	3006	685	3006	-	-	-	-	-	-	-	-	شمال سيناء
-	-	-	-	-	-	6	2	6	2	-	-	جنوب سيناء
6172	7632	6172	7632	-	-	-	-	-	-	-	-	النوبارية
79979	143582	22001	39178	57978	104404	582	66	6	2	576	64	الإجمالي العام

(1) تشمل إسبرجس ، رجلة ، بطيخ لب ، كوسة لب ، قرع اللب

الفصل السابع
الخضر النيلية

جدول 51 - إجمالي مساحة وإنتاج الخضر النيلية بالأراضي القديمة والجديدة

طبقاً للمحافظات عام 2010 / 2011

المساحة بالفدان

الإنتاج بالطن

الإجمالي العام		الأراضي الجديدة		الأراضي القديمة		البيان المحافظات
الإنتاج	المساحة	الإنتاج	المساحة	الإنتاج	المساحة	
726	78	-	-	726	78	القاهرة
91472	8929	73566	6421	17906	2508	الأسكندرية
4855	875	-	-	4855	875	السويس
19467	1674	-	-	19467	1674	دمياط
8963	873	-	-	8963	873	الدقهلية
37934	4689	21783	2480	16151	2209	الشرقية
21340	1893	-	-	21340	1893	القليوبية
51203	3984	8320	690	42883	3294	كفر الشيخ
27974	2705	-	-	27974	2705	الغربية
196269	39415	77400	4900	118869	34515	المنوفية
83951	10408	16560	1600	67391	8808	البحيرة
43248	4731	20852	2581	22396	2150	الإسماعيلية
423625	35083	65115	4516	358510	30567	الجيزة
74924	5451	-	-	74924	5451	بنى سويف
241833	18143	-	-	241833	18143	الفيوم
330453	35141	-	-	330453	35141	المنيا
6366	487	-	-	6366	487	أسيوط
24763	1701	3714	256	21049	1445	سوهاج
14357	2117	5546	502	8811	1615	قنا
4253	1112	2670	788	1583	324	أسوان
112278	9403	32236	2913	80042	6490	الأقصر
1669	2195	1644	2188	25	7	الوادى الجديد
22722	2749	22722	2749	-	-	شمال سيناء
149100	15347	149100	15347	-	-	النوبارية
1993745	209183	501228	47931	1492517	161252	الإجمالي العام

جدول 52 - إجمالي مساحة وإنتاجية وإنتاج الخضراونيلية

طبقاً للأصناف عام 2010 / 2011

المساحة بالفدان

الإنتاج بالطن

الإنتاج	الإنتاجية	المساحة	البيان المحصول
772692	15,07	51271	الطماطم
178821	10,94	16349	الباذنجان
42908	6,02	7125	الكوسة
62765	6,13	10245	الفلفل
84044	10,64	7897	الكرنب
12596	9,91	1271	القنبيط
2580	4,44	581	البامية
9801	1,42	941	الخرشوف
74699	2,28	32709	الفاصوليا
4749	4,94	962	البسلة
1280	3,66	350	اللويبا
540099	9,70	55677	البطاطس
24661	12,94	1906	البطاطا
22393	5,43	4126	الملوخية
1066	6,42	166	السبانخ
38519	12,54	3071	الخضراو الثانوية
15666	10,59	1479	الخضراو الجذرية
16	5,33	3	الكورمة (القلقاس)
2270	17,73	128	الفراولة (الشليك)
113	5,14	22	البطيخ
1101	0,50	2182	بطيخ اللب
144	4,50	32	القرع العسلى
6560	9,29	706	الشمام
3224	9,19	351	الكتنالوب
83584	9,51	8793	الخيار
7394	8,80	840	القثاء
1993745	-	209183	الإجمالى العام

(1) توجد مساحة 1114 فدان خضراو نيلية لم يرد إنتاجهم.

جدول 53 - مساحة وإنتاج الخضر الأساسية بالأراضي القديمة والجديدة طبقاً للمحافظات عام 2010 / 2011

المساحة بالفدان
الإنتاج بالطن

الخضر الأساسية												البيان المحافظات
البادنجان						الطماطم						
الإجمالي		الأراضي الجديدة		الأراضي القديمة		الإجمالي		الأراضي الجديدة		الأراضي القديمة		
الإنتاج	المساحة	الإنتاج	المساحة	الإنتاج	المساحة	الإنتاج	المساحة	الإنتاج	المساحة	الإنتاج	المساحة	
198	18	-	-	198	18	240	30	-	-	240	30	القاهرة
3026	330	-	-	3026	330	19839	1350	15200	760	4639	590	الأسكندرية
305	61	-	-	305	61	2919	417	-	-	2919	417	السويس
152	22	-	-	152	22	381	53	-	-	381	53	دمياط
80	8	-	-	80	8	3627	403	-	-	3627	403	الدقهلية
11893	1298	4095	455	7798	843	15827	1523	11660	1060	4167	463	الشرقية
2398	223	-	-	2398	223	231	17	-	-	231	17	القليوبية
4919	317	-	-	4919	317	22060	1504	2800	200	19260	1304	كفر الشيخ
3345	238	-	-	3345	238	1528	149	-	-	1528	149	الغربية
19975	915	19800	900	175	15	32247	2025	32000	2000	247	25	المنوفية
5940	654	1350	150	4590	504	22050	2084	14400	1200	7650	884	البحيرة
4309	466	1573	177	2736	289	22429	1301	9317	553	13112	748	الإسماعيلية
46100	3497	9828	660	36272	2837	197799	11361	41942	2316	155857	9045	الجيزة
812	61	-	-	812	61	33937	2103	-	-	33937	2103	بنى سويف
5057	692	-	-	5057	692	206646	12414	-	-	206646	12414	الفيوم
1496	156	397	42	1099	114	4716	241	2801	144	1915	97	سوهاج
2306	224	847	101	1459	123	4188	243	3058	174	1130	69	قنا
1171	212	670	160	501	52	1028	191	770	154	258	37	اسوان
8046	1236	4756	795	3290	441	86579	5014	24444	1537	62135	3477	الأقصر
25	5	21	4	4	1	26	4	26	4	-	-	الوادى الجديد
1381	319	1381	319	-	-	16445	1628	16445	1628	-	-	شمال سيناء
55887	5397	55887	5397	-	-	77950	7216	77950	7216	-	-	النوبارية
178821	16349	100605	9160	78216	7189	772692	51271	252813	18946	519879	32325	الإجمالي العام

تابع جدول 53 - مساحة وإنتاج الخضرا الأساسية بالأراضي القديمة والجديدة طبقاً للمحافظات عام 2010 / 2011

المساحة بالفدان

الإنتاج بالطن

الخضرا الأساسية												البيان المحافظات
الفلفل						الكوسة						
الإجمالي		الأراضي الجديدة		الأراضي القديمة		الإجمالي		الأراضي الجديدة		الأراضي القديمة		
الإنتاج	المساحة	الإنتاج	المساحة	الإنتاج	المساحة	الإنتاج	المساحة	الإنتاج	المساحة	الإنتاج	المساحة	
-	-	-	-	-	-	-	-	-	-	-	-	القاهرة
734	127	-	-	734	127	6905	1426	4864	877	2041	549	الأسكندرية
604	151	-	-	604	151	376	94	-	-	376	94	السويس
71	13	-	-	71	13	7	1	-	-	7	1	دمياط
28	8	-	-	28	8	6	1	-	-	6	1	الدقهلية
4827	1029	2940	490	1887	539	3990	639	3088	475	902	164	الشرقية
965	93	-	-	965	93	2121	210	-	-	2121	210	القليوبية
2228	318	980	140	1248	178	-	-	-	-	-	-	كفر الشيخ
1103	155	-	-	1103	155	45	9	-	-	45	9	الغربية
6406	801	6400	800	6	1	1672	206	-	-	1672	206	المنوفية
7056	1274	750	150	6306	1124	3060	498	-	-	3060	498	البحيرة
6934	1299	3319	666	3615	633	3708	708	2739	521	969	187	الإسماعيلية
11236	1544	964	120	10272	1424	14829	2205	288	35	14541	2170	الجيزة
76	16	-	-	76	16	-	-	-	-	-	-	بنى سويف
2324	470	-	-	2324	470	5334	917	-	-	5334	917	الفيوم
556	62	32	4	524	58	198	18	-	-	198	18	سوهاج
2731	421	441	70	2290	351	-	-	-	-	-	-	قنا
512	204	338	153	174	51	233	104	188	94	45	10	أسوان
1530	363	301	91	1229	272	363	78	-	-	363	78	الأقصر
15	5	12	4	3	1	16	2	16	2	-	-	الوادى الجديد
951	272	951	272	-	-	45	9	45	9	-	-	شمال سيناء
11878	1620	11878	1620	-	-	-	-	-	-	-	-	النوبارية
62765	10245	29306	4580	33459	5665	42908	7125	11228	2013	31680	5112	الإجمالي العام

تابع جدول 53 - مساحة وإنتاج الخضر الأساسية بالأراضي القديمة والجديدة طبقاً للمحافظات عام 2010 / 2011

المساحة بالفدان

الإنتاج بالطن

الخضر الأساسية												البيان المحافظات
القنيط						الكرنب						
الإجمالي		الأراضي الجديدة		الأراضي القديمة		الإجمالي		الأراضي الجديدة		الأراضي القديمة		
الإنتاج	المساحة	الإنتاج	المساحة	الإنتاج	المساحة	الإنتاج	المساحة	الإنتاج	المساحة	الإنتاج	المساحة	
-	-	-	-	-	-	5	1	-	-	5	1	القاهرة
5626	418	4876	352	750	66	12998	855	10934	663	2064	192	الأسكندرية
-	-	-	-	-	-	128	32	-	-	128	32	السويس
-	-	-	-	-	-	104	10	-	-	104	10	دمياط
-	-	-	-	-	-	2566	219	-	-	2566	219	الدقهلية
-	-	-	-	-	-	280	56	-	-	280	56	الشرقية
169	14	-	-	169	14	10088	773	-	-	10088	773	القليوبية
1232	96	-	-	1232	96	7621	600	2380	170	5241	430	كفر الشيخ
751	65	-	-	751	65	4318	340	-	-	4318	340	الغربية
44	5	-	-	44	5	5612	577	-	-	5612	577	المنوفية
160	18	-	-	160	18	9560	745	-	-	9560	745	البحيرة
-	-	-	-	-	-	1162	112	710	60	452	52	الإسماعيلية
808	95	-	-	808	95	17237	2337	-	-	17237	2337	الجيزة
-	-	-	-	-	-	174	11	-	-	174	11	بنى سويف
3368	519	-	-	3368	519	9477	967	-	-	9477	967	الفيوم
438	41	-	-	438	41	1121	79	14	1	1107	78	سوهاج
-	-	-	-	-	-	120	10	-	-	120	10	قنا
-	-	-	-	-	-	33	5	-	-	33	5	أسوان
-	-	-	-	-	-	1440	168	-	-	1440	168	الأقصر
-	-	-	-	-	-	-	-	-	-	-	-	الوادى الجديد
-	-	-	-	-	-	-	-	-	-	-	-	شمال سيناء
-	-	-	-	-	-	-	-	-	-	-	-	النوبارية
12596	1271	4876	352	7720	919	84044	7897	14038	894	70006	7003	الإجمالي العام

تابع جدول 53 - مساحة وإنتاج الخضار الأساسية بالأراضي القديمة والجديدة

طبقاً للمحافظات عام 2010 / 2011

المساحة بالـ

الإنتاج بالطن

الخضار الأساسية											البيان المحافظات	
الخرشوف					البامية							
الإجمالي		الأراضي الجديدة		الأراضي القديمة		الإجمالي		الأراضي الجديدة		الأراضي القديمة		
المساحة	الإنتاج	المساحة	الإنتاج	المساحة	الإنتاج	المساحة	الإنتاج	المساحة	الإنتاج	المساحة		الإنتاج
-	-	-	-	-	16	4	-	-	16	4	القاهرة	
391	4301	391	-	-	12	4	-	-	12	4	الأسكندرية	
-	-	-	-	-	308	77	-	-	308	77	السويس	
-	-	-	-	-	12	3	-	-	12	3	دمياط	
-	-	-	-	-	-	-	-	-	-	-	الدقهلية	
-	-	-	-	-	-	-	-	-	-	-	الشرقية	
-	-	-	-	-	-	-	-	-	-	-	القليوبية	
-	-	-	-	-	35	5	-	-	35	5	كفر الشيخ	
-	-	-	-	-	38	10	-	-	38	10	الغربية	
-	-	-	-	-	-	-	-	-	-	-	المنوفية	
550	-	-	5500	550	-	-	-	-	-	-	البحيرة	
-	-	-	-	-	15	5	-	-	15	5	الإسماعيلية	
-	-	-	-	-	556	69	-	-	556	69	الجيزة	
-	-	-	-	-	-	-	-	-	-	-	بنى سويف	
-	-	-	-	-	-	-	-	-	-	-	الفيوم	
-	-	-	-	-	312	52	-	-	312	52	سوهاج	
-	-	-	-	-	30	6	-	-	30	6	قنا	
-	-	-	-	-	593	184	440	139	153	45	أسوان	
-	-	-	-	-	547	134	-	-	547	134	الأقصر	
-	-	-	-	-	-	-	-	-	-	-	الوادى الجديد	
-	-	-	-	-	106	28	106	28	-	-	شمال سيناء	
-	-	-	-	-	-	-	-	-	-	-	النوبارية	
941	4301	391	5500	550	2580	581	546	167	2034	414	الإجمالي العام	

جدول 54 - مساحة وإنتاج الخضر البقلية بالأراضي القديمة والجديدة طبقاً للمحافظات عام 2010 / 2011

المساحة بالفدان

الإنتاج بالطن

الخضر البقلية												البيان المحافظات
الفاصوليا الجافة						الفاصوليا الخضراء						
الإجمالي		الأراضي الجديدة		الأراضي القديمة		الإجمالي		الأراضي الجديدة		الأراضي القديمة		
الإنتاج	المساحة	الإنتاج	المساحة	الإنتاج	المساحة	الإنتاج	المساحة	الإنتاج	المساحة	الإنتاج	المساحة	
-	-	-	-	-	-	530	143	70	28	460	115	الأسكندرية
-	-	-	-	-	-	-	-	-	-	-	-	دمياط
-	-	-	-	-	-	156	39	-	-	156	39	الدقهلية
-	-	-	-	-	-	236	59	-	-	236	59	الشرقية
-	-	-	-	-	-	1242	184	-	-	1242	184	القليوبية
-	-	-	-	-	-	8	2	-	-	8	2	كفر الشيخ
-	-	-	-	-	-	7	2	-	-	7	2	الغربية
29282	23507	-	-	29282	23507	8956	1820	-	-	8956	1820	المنوفية
-	-	-	-	-	-	8771	2114	-	-	8771	2114	البحيرة
-	-	-	-	-	-	614	156	584	146	30	10	الإسماعيلية
-	-	-	-	-	-	19802	3228	894	180	18908	3048	الجيزة
-	-	-	-	-	-	510	91	-	-	510	91	بنى سويف
-	-	-	-	-	-	1200	250	-	-	1200	250	الفيوم
-	-	-	-	-	-	-	-	-	-	-	-	قنا
-	-	-	-	-	-	3385	1114	3385	1114	-	-	النوبارية
29282	23507	-	-	29282	23507	45417	9202	4933	1468	40484	7734	الإجمالي العام

تابع جدول 54- مساحة وإنتاج الخضر البقلية بالأراضي القديمة والجديدة
طبقاً للمحافظات عام 2010 / 2011

المساحة بالفدان

الإنتاج بالطن

الخضر البقلية						البيان المحافظات
البسلة الخضراء						
الإجمالي		الأراضي الجديدة		الأراضي القديمة		
الإنتاج	المساحة	الإنتاج	المساحة	الإنتاج	المساحة	
-	-	-	-	-	-	الأسكندرية
2	1	-	-	2	1	دمياط
-	-	-	-	-	-	الدقهلية
-	-	-	-	-	-	الشرقية
18	5	-	-	18	5	القليوبية
165	33	-	-	165	33	كفر الشيخ
3	1	-	-	3	1	الغربية
4487	899	-	-	4487	899	المنوفية
74	23	-	-	74	23	البحيرة
-	-	-	-	-	-	الإسماعيلية
-	-	-	-	-	-	الجيزة
-	-	-	-	-	-	بنى سويف
-	-	-	-	-	-	الفيوم
-	-	-	-	-	-	قنا
-	-	-	-	-	-	النوبارية
4749	962	-	-	4749	962	الإجمالي العام

تابع جدول 54- مساحة وإنتاج الخضار البقلية بالأراضي القديمة والجديدة طبقاً للمحافظات عام 2010 / 2011

المساحة بالفدان

الإنتاج بالطن

الخضار البقلية												البيان
اللوبياء الجافة						اللوبياء الخضراء						
الإجمالي		الأراضي الجديدة		الأراضي القديمة		الإجمالي		الأراضي الجديدة		الأراضي القديمة		
الإنتاج	المساحة	الإنتاج	المساحة	الإنتاج	المساحة	الإنتاج	المساحة	الإنتاج	المساحة	الإنتاج	المساحة	المحافظات
-	-	-	-	-	-	-	-	-	-	-	-	الأسكندرية
10	12	-	-	10	12	-	-	-	-	-	-	دمياط
-	-	-	-	-	-	-	-	-	-	-	-	الدقهلية
-	-	-	-	-	-	117	39	-	-	117	39	الشرقية
-	-	-	-	-	-	-	-	-	-	-	-	القليوبية
-	-	-	-	-	-	-	-	-	-	-	-	كفر الشيخ
-	-	-	-	-	-	-	-	-	-	-	-	الغربية
-	-	-	-	-	-	-	-	-	-	-	-	المنوفية
-	-	-	-	-	-	-	-	-	-	-	-	البحيرة
-	-	-	-	-	-	-	-	-	-	-	-	الإسماعيلية
-	-	-	-	-	-	-	-	-	-	-	-	الجيزة
-	-	-	-	-	-	-	-	-	-	-	-	بنى سويف
-	-	-	-	-	-	1083	285	-	-	1083	285	الفيوم
-	-	-	-	-	-	70	14	-	-	70	14	قنا
-	-	-	-	-	-	-	-	-	-	-	-	النوبارية
10	12	-	-	10	12	1270	338	-	-	1270	338	الإجمالي العام

جدول 55 - مساحة وإنتاج الخضر الدرنية بالأراضي القديمة والجديدة طبقاً للمحافظات عام 2010 / 2011

المساحة بالفدان

الإنتاج بالطن

الخضر الدرنية												البيان المحافظات
البطاطا						البطاطس						
الإجمالي		الأراضي الجديدة		الأراضي القديمة		الإجمالي		الأراضي الجديدة		الأراضي القديمة		
الإنتاج	المساحة	الإنتاج	المساحة	الإنتاج	المساحة	الإنتاج	المساحة	الإنتاج	المساحة	الإنتاج	المساحة	
972	81	-	-	972	81	31036	3229	29779	3097	1257	132	الأسكندرية
15772	1164	-	-	15772	1164	43	5	-	-	43	5	دمياط
2444	188	-	-	2444	188	-	-	-	-	-	-	الدقهلية
-	-	-	-	-	-	764	46	-	-	764	46	الشرقية
1733	135	-	-	1733	135	-	-	-	-	-	-	القليوبية
-	-	-	-	-	-	16183	1670	-	-	16183	1670	الغربية
-	-	-	-	-	-	65616	7293	-	-	65616	7293	المنوفية
-	-	-	-	-	-	19070	2066	-	-	19070	2066	البحيرة
3740	338	-	-	3740	338	36902	3375	4860	440	32042	2935	الجيزة
-	-	-	-	-	-	18905	1459	-	-	18905	1459	بنى سويف
-	-	-	-	-	-	330453	35141	-	-	330453	35141	المنيا
-	-	-	-	-	-	6366	487	-	-	6366	487	أسيوط
-	-	-	-	-	-	14761	906	-	-	14761	906	سوهاج
24661	1906	-	-	24661	1906	540099	55677	34639	3537	505460	52140	الإجمالي العام

جدول 56 - مساحة وإنتاج الخضر الورقية بالأراضي القديمة والجديدة طبقاً للمحافظات عام 2010 / 2011

المساحة بالفدان

الإنتاج بالطن

السيانخ						الملوخية						البيان
الإجمالي		الأراضي الجديدة		الأراضي القديمة		الإجمالي		الأراضي الجديدة		الأراضي القديمة		
الإنتاج	المساحة	الإنتاج	المساحة	الإنتاج	المساحة	الإنتاج	المساحة	الإنتاج	المساحة	الإنتاج	المساحة	المحافظات
20	5	-	-	20	5	27	9	-	-	27	9	
-	-	-	-	-	-	1101	139	-	-	1101	139	الأسكندرية
45	10	-	-	45	10	435	50	-	-	435	50	القليوبية
46	12	-	-	46	12	-	-	-	-	-	-	كفر الشيخ
-	-	-	-	-	-	72	11	-	-	72	11	الغربية
955	139	-	-	955	139	9652	1193	-	-	9652	1193	الجيزة
-	-	-	-	-	-	109	26	-	-	109	26	الفيوم
-	-	-	-	-	-	450	50	-	-	450	50	سوهاج
-	-	-	-	-	-	3849	1074	331	69	3518	1005	قنا
-	-	-	-	-	-	507	168	264	88	243	80	أسوان
-	-	-	-	-	-	6142	1387	740	235	5402	1152	الأقصر
-	-	-	-	-	-	49	19	38	16	11	3	الوادى الجديد
1066	166	-	-	1066	166	22393	4126	1373	408	21020	3718	الإجمالي العام

جدول 57 - مساحة وإنتاج الخضر الثانوية والجذرية بالأراضي القديمة والجديدة

طبقاً للمحافظات عام 2010 / 2011

المساحة بالفدان

الإنتاج بالطن

الخضر الجذرية (2)						الخضر الثانوية (1)						البيان المحافظات
الإجمالي		الأراضي الجديدة		الأراضي القديمة		الإجمالي		الأراضي الجديدة		الأراضي القديمة		
الإنتاج	المساحة	الإنتاج	المساحة	الإنتاج	المساحة	الإنتاج	المساحة	الإنتاج	المساحة	الإنتاج	المساحة	
-	-	-	-	-	-	220	11	-	-	220	11	القاهرة
3542	253	3542	253	-	-	426	105	-	-	426	105	الأسكندرية
-	-	-	-	-	-	170	34	-	-	170	34	السويس
2615	289	-	-	2615	289	48	27	-	-	48	27	دمياط
1761	166	-	-	1761	166	118	10	-	-	118	10	القليوبية
2146	184	-	-	2146	184	252	37	-	-	252	37	كفر الشيخ
440	34	-	-	440	34	24	4	-	-	24	4	الغربية
468	36	-	-	468	36	24	2	-	-	24	2	المنوفية
2590	270	-	-	2590	270	60	12	-	-	60	12	البحيرة
24	7	6	2	18	5	157	20	58	8	99	12	الإسماعيلية
1757	174	-	-	1757	174	34917	2262	247	20	34670	2242	الجيزة
-	-	-	-	-	-	254	22	-	-	254	22	بنى سويف
143	41	-	-	143	41	1649	460	-	-	1649	460	الفيوم
150	15	-	-	150	15	84	15	-	-	84	15	سوهاج
-	-	-	-	-	-	68	34	-	-	68	34	أسوان
30	10	30	10	-	-	48	16	48	16	-	-	الوادى الجديد
15666	1479	3578	265	12088	1214	38519	3071	353	44	38166	3027	الإجمالي العام

(1) تشمل: جرجير، خس، شبت، بقدونس، كسيرة خضراء، كرات مصرى.

(2) تشمل: جزر، فجل، لفت.

جدول 58 - مساحة وإنتاج (الكورمة) بالأراضي القديمة والجديدة
طبقاً للمحافظات عام 2010 / 2011

المساحة بالفدان

الإنتاج بالطن

الكورمة						البيان
القلقاس						
الإجمالي		الأراضي الجديدة		الأراضي القديمة		المحافظات
الإنتاج	المساحة	الإنتاج	المساحة	الإنتاج	المساحة	
16	3	-	-	16	3	القليوبية
16	3	-	-	16	3	الإجمالي العام

جدول 59 - مساحة وإنتاج الفراولة (الشليك) بالأراضي القديمة والجديدة

طبقاً للمحافظات عام 2010 / 2011

المساحة بالفدان

الإنتاج بالطن

الفراولة (الشليك)						البيان
الإجمالي		الأراضي الجديدة		الأراضي القديمة		
الإنتاج	المساحة	الإنتاج	المساحة	الإنتاج	المساحة	
2270	128	-	-	2270	128	المنوفية
2270	128	-	-	2270	128	الإجمالي العام

جدول 60 - مساحة وإنتاج المقات بالأراضي القديمة والجديدة طبقاً للمحافظات عام 2010 / 2011

المساحة بالفدان

الإنتاج بالطن

المقات																البيان المحافظات		
القرع العسلي						بطيخ اللب						البطيخ						
الإجمالي		الأراضي الجديدة		الأراضي القديمة		الإجمالي		الأراضي الجديدة		الأراضي القديمة		الإجمالي		الأراضي الجديدة			الأراضي القديمة	
الإنتاج	المساحة	الإنتاج	المساحة	الإنتاج	المساحة	الإنتاج	المساحة	الإنتاج	المساحة	الإنتاج	المساحة	الإنتاج	المساحة	الإنتاج	المساحة			
-	-	-	-	-	-	-	-	-	-	-	-	-	-	-	-	-	الأسكندرية	
-	-	-	-	-	-	-	-	-	-	-	-	-	-	-	-	-	السويس	
-	-	-	-	-	-	16	32	-	-	16	32	-	-	-	-	-	دمياط	
-	-	-	-	-	-	-	-	-	-	-	-	-	-	-	-	-	الدقهلية	
-	-	-	-	-	-	-	-	-	-	-	-	-	-	-	-	-	الشرقية	
-	-	-	-	-	-	-	-	-	-	-	-	-	-	-	-	-	كفر الشيخ	
-	-	-	-	-	-	-	-	-	-	-	-	-	-	-	-	-	الغربية	
-	-	-	-	-	-	-	-	-	-	-	-	-	-	-	-	-	المنوفية	
-	-	-	-	-	-	60	100	60	100	-	-	-	-	-	-	-	البحيرة	
-	-	-	-	-	-	-	-	-	-	-	-	-	-	-	-	-	الإسماعيلية	
-	-	-	-	-	-	-	-	-	-	-	-	-	-	-	-	-	الجيزة	
-	-	-	-	-	-	-	-	-	-	-	-	-	-	-	-	-	بنى سويف	
-	-	-	-	-	-	-	-	-	-	-	-	-	-	-	-	-	الفيوم	
-	-	-	-	-	-	-	-	-	-	-	-	-	-	-	-	-	سوهاج	
144	32	-	-	144	32	-	-	-	-	-	-	-	-	-	-	-	قنا	
-	-	-	-	-	-	-	-	-	-	-	-	36	4	-	-	36	4	أسوان
-	-	-	-	-	-	-	-	-	-	-	-	-	-	-	-	-	الأقصر	
-	-	-	-	-	-	1025	2050	1025	2050	-	-	77	18	74	17	3	1	الوادى الجديد
-	-	-	-	-	-	-	-	-	-	-	-	-	-	-	-	-	-	شمال سيناء
144	32	-	-	144	32	1101	2182	1085	2150	16	32	113	22	74	17	39	5	الإجمالي العام

تابع جدول 60 - مساحة وإنتاج المقمات بالأراضي القديمة والجديدة طبقاً للمحافظات عام 2010 / 2011

المساحة بالفدان

الإنتاج بالطن

المقمات												البيان
الكتنالوب						الشمام						
الإجمالي		الأراضي الجديدة		الأراضي القديمة		الإجمالي		الأراضي الجديدة		الأراضي القديمة		
الإنتاج	المساحة	الإنتاج	المساحة	الإنتاج	المساحة	الإنتاج	المساحة	الإنتاج	المساحة	الإنتاج	المساحة	المحافظات
-	-	-	-	-	-	-	-	-	-	-	-	الأسكندرية
-	-	-	-	-	-	-	-	-	-	-	-	السويس
88	9	-	-	88	9	-	-	-	-	-	-	دمياط
-	-	-	-	-	-	-	-	-	-	-	-	الدقهلية
-	-	-	-	-	-	-	-	-	-	-	-	الشرقية
-	-	-	-	-	-	-	-	-	-	-	-	كفر الشيخ
-	-	-	-	-	-	-	-	-	-	-	-	الغربية
-	-	-	-	-	-	-	-	-	-	-	-	المنوفية
-	-	-	-	-	-	-	-	-	-	-	-	البحيرة
-	-	-	-	-	-	-	-	-	-	-	-	الاسماعلية
-	-	-	-	-	-	124	13	-	-	124	13	الجيزة
-	-	-	-	-	-	-	-	-	-	-	-	بنى سويف
-	-	-	-	-	-	-	-	-	-	-	-	الفيوم
240	60	420	60	-	-	-	-	-	-	-	-	سوهاج
-	-	-	-	-	-	726	58	676	53	50	5	قنا
-	-	-	-	-	-	-	-	-	-	-	-	أسوان
-	-	-	-	-	-	5526	605	1920	240	3606	365	الأقصر
12	2	12	2	-	-	184	30	184	30	-	-	الوادى الجديد
2704	280	2704	280	-	-	-	-	-	-	-	-	شمال سيناء
3224	351	3136	342	88	9	6560	706	2780	323	3780	383	الإجمالي العام

تابع جدول 60 - مساحة وإنتاج المقات بالأراضي القديمة والجديدة طبقاً للمحافظات عام 2010 / 2011

المساحة بالفدان

الإنتاج بالطن

المقات												البيان المحافظات
القضاء						الخيار						
الإجمالي		الأراضي الجديدة		الأراضي القديمة		الإجمالي		الأراضي الجديدة		الأراضي القديمة		
الإنتاج	المساحة	الإنتاج	المساحة	الإنتاج	المساحة	الإنتاج	المساحة	الإنتاج	المساحة	الإنتاج	المساحة	
-	-	-	-	-	-	424	78	-	-	424	78	الأسكندرية
15	3	-	-	15	3	30	6	-	-	30	6	السويس
38	8	-	-	38	8	108	25	-	-	108	25	دمياط
56	7	-	-	56	7	-	-	-	-	-	-	الدقهلية
-	-	-	-	-	-	-	-	-	-	-	-	الشرقية
-	-	-	-	-	-	10491	876	2160	180	8331	696	كفر الشيخ
75	11	-	-	75	11	42	6	-	-	42	6	الغربية
-	-	-	-	-	-	19210	1201	19200	1200	10	1	المنوفية
-	-	-	-	-	-	-	-	-	-	-	-	البحيرة
200	20	-	-	200	20	3696	637	2546	448	1150	189	الإسماعيلية
6150	630	-	-	6150	630	21061	2623	6092	745	14969	1878	الجيزة
-	-	-	-	-	-	20256	1688	-	-	20256	1688	بنى سويف
836	156	-	-	836	156	4607	946	-	-	4607	946	الفيوم
-	-	-	-	-	-	61	6	50	5	11	1	سوهاج
-	-	-	-	-	-	193	35	193	35	-	-	قنا
-	-	-	-	-	-	72	6	-	-	72	6	أسوان
-	-	-	-	-	-	2105	418	75	15	2030	403	الأقصر
24	5	24	5	-	-	138	29	134	28	4	1	الوادى الجديد
-	-	-	-	-	-	1090	213	1090	213	-	-	شمال سيناء
7394	840	24	5	7370	835	83584	8793	31540	2869	52044	5924	الإجمالي العام

الفصل الثامن
حدائق الفاكهة

جدول 61 - مساحة وإنتاج النخيل بالأراضي القديمة والجديدة طبقاً للمحافظات عام 2010 / 2011

المساحة بالفدان

الإنتاج بالطن

نخيل البلح									البيان المحافظات
الإجمالي			الأراضي الجديدة			الأراضي القديمة			
الإنتاج	الإناث المثمرة (نخله)	المساحة الكليّة	الإنتاج	الإناث المثمرة (نخله)	المساحة الكليّة	الإنتاج	الإناث المثمرة (نخله)	المساحة الكليّة	
3139	44658	828	272	3889	543	2867	40769	285	القاهرة
7336	82369	362	6021	66850	270	1315	15519	92	الأسكندرية
542	6662	-	542	6662	-	-	-	-	بورسعيد ⁽¹⁾
6301	69158	631	1772	18174	587	4529	50984	44	السويس
82503	916171	15	-	-	-	82503	916171	15	دمياط
21889	272932	562	-	-	-	21889	272932	562	الدقهلية
209383	1176816	299	-	-	-	209383	1176816	299	الشرقية
25484	219219	672	-	-	-	25484	219219	672	القليوبية
58450	487345	5371	-	-	-	58450	487345	5371	كفر الشيخ
4699	46933	289	-	-	-	4699	46933	289	الغربية
20919	172497	66	12993	106000	-	7926	66497	66	المنوفية ⁽¹⁾
187607	1255540	16918	31851	214719	2550	155756	1040821	14368	البحيرة
109308	762089	2114	-	-	-	109308	762089	2114	الإسماعيلية
115504	842506	10494	33370	244600	3590	82134	597906	6904	الجيزة
32113	320312	73	1098	11089	10	31015	309223	63	بنى سويف
70013	653835	1169	-	-	-	70013	653835	1169	الفيوم
42725	388762	640	-	-	-	42725	388762	640	المنيا
37022	459326	364	-	-	-	37022	459326	364	أسيوط
39143	422259	806	-	-	-	39143	422259	806	سوهاج
21596	330717	659	1443	22094	123	20153	308623	536	قنا
97178	1070161	10950	-	-	-	97178	1070161	10950	أسوان
7315	170077	287	4	60	130	7311	170017	157	الأقصر
2671	51859	379	2671	51859	379	-	-	-	البحر الأحمر
85754	1046195	14366	50810	623430	9021	34944	422765	5345	الوادى الجديد
29584	267490	6714	29584	267490	6714	-	-	-	مطروح
24086	341700	19195	24086	341700	19195	-	-	-	شمال سيناء
744	74379	-	744	74379	-	-	-	-	جنوب سيناء ⁽¹⁾
30562	309684	4948	30562	309684	4948	-	-	-	النوبارية
1373570	12261651	99171	227823	2362679	48060	1145747	9898972	51111	الإجمالي العام

جدول 62 - إجمالي مساحة وإنتاج حدائق الفاكهة بالأراضي القديمة والجديدة

طبقاً للمحافظات عام 2010 / 2011

المساحة بالفدان

الإنتاج بالطن

الإجمالي		الأراضي الجديدة		الأراضي القديمة		البيان المحافظات
الإنتاج	المساحة المثمرة	الإنتاج	المساحة المثمرة	الإنتاج	المساحة المثمرة	
9575	7901	9291	7775	284	126	القاهرة
83555	11941	35332	6569	48223	5372	الأسكندرية
93	30	93	30	-	-	بور سعيد
51898	9622	42992	7508	8906	2114	السويس
33465	6008	-	-	33465	6008	دمياط
111632	11861	-	-	111632	11861	الدقهلية
533690	83515	155547	22916	378143	60599	الشرقية
421089	45741	1223	143	419866	45598	القليوبية
68969	5175	7657	671	61312	4504	كفر الشيخ
210595	24882	-	-	210595	24882	الغربية
576968	65226	221151	25618	355817	39608	المنوفية
1064277	106009	221802	25514	842475	80495	البحيرة
609085	118744	357161	61514	251924	57230	الإسماعيلية
292072	39058	93466	12077	198606	26981	الجيزة
154583	14558	19199	2204	135384	12354	بنى سويف
133131	29984	46302	11005	86829	18979	الفيوم
192068	27218	18564	3046	173504	24172	المنيا
228133	26119	55912	9182	172221	16937	أسيوط
69042	6084	6336	871	62706	5213	سوهاج
93500	7872	11613	1417	81887	6455	قنا
40521	7020	8516	1772	32005	5248	أسوان
73570	8741	8098	1334	65472	7407	الأقصر
506	162	506	162	-	-	البحر الأحمر
31076	9752	25971	8209	5105	1543	الوادى الجديد
199029	90492	199029	90492	-	-	مطروح
265785	92185	265785	92185	-	-	شمال سيناء
12399	8638	12399	8638	-	-	جنوب سيناء
3187861	309825	3187861	309825	-	-	الوادي الجديد
8748167	1174363	5011806	710677	3736361	463686	الإجمالي العام

جدول 63- إجمالي المساحة الكلية والمثمرة والإنتاجية والإنتاج لحدائق الفاكهة

طبقاً للأصناف عام 2010 / 2011

المساحة بالفدان

الإنتاج بالطن

الإنتاج	الإنتاجية	المساحة المثمرة	المساحة الكلية	البيان	الصف
2577720	9,81	262908	333848		البرتقال
848069	8,63	98235	110546		اليوسفي
296773	8,89	33376	37201		الليمون المالح
1171	5,32	220	226		الليمون الحلو
6952	7,01	992	1475	(1)	الموالح الأخرى
455817	9,14	49896	62822		النفاح
96643	6,5	14874	16309		المشمش
332487	4,47	74417	76693		الخوخ
12666	5,13	2470	2667		البرقوق
48817	5,48	8906	10616		الكمثرى
459650	3,67	125399	155824		الزيتون
20741	7,09	2926	3100	(2)	الحلويات الأخرى
1320801	8,56	154369	171973		العنب
598084	4,54	169068	222838		المانجو
1054243	18,85	55941	62318		الموز
339354	9,37	36207	39589		الجوافة
165483	2,44	67808	69687		التين
27290	11,38	2399	2784		التين الشوكي
64574	9,57	6748	13521		الرمان
18389	3,08	5972	6281		النقل
2443	1,98	1232	3183	(3)	أخرى
8748167		1174363	1403501		الإجمالي العام

(1) تشمل: ليمون أضاليا ، نارنج، جريب فروت ، موالح غير مصنفة

(2) تشمل: القشطة ، البشملة ، الكاكي

(3) تشمل: عناب ، كيوي ، زبدية ، باباظ ، خروب ، نبق ، توت ، أشجار خشبية،

جدول 64 - مساحة وإنتاج الموالح الأراضى القديمة والجديدة طبقاً للمحافظات عام 2010 / 2011

المساحة بالقدان

الإنتاج بالطن

الموالمح												البيان المحافظات
اليوسفى						البرتقال						
الإجمالى		الأراضى الجديدة		الأراضى القديمة		الإجمالى		الأراضى الجديدة		الأراضى القديمة		
الإنتاج	المساحة المثمرة	الإنتاج	المساحة المثمرة	الإنتاج	المساحة المثمرة	الإنتاج	المساحة المثمرة	الإنتاج	المساحة المثمرة	الإنتاج	المساحة المثمرة	
719	209	674	196	45	13	739	194	667	182	72	12	القاهرة
98	15	98	15	-	-	6056	653	649	70	5407	583	الأسكندرية
-	-	-	-	-	-	15	3	15	3	-	-	بور سعيد
1732	263	1561	237	171	26	13315	2115	13293	2112	22	3	السويس
19	3	-	-	19	3	181	31	-	-	181	31	دمياط
1398	141	-	-	1398	141	42009	3917	-	-	42009	3917	الدقهلية
59433	12842	25426	5494	34007	7348	248596	30647	92331	11410	156265	19237	الشرقية
16898	1901	44	5	16854	1896	310452	33328	503	55	309949	33273	القليوبية
1114	99	-	-	1114	99	52672	3877	4120	302	48552	3575	كفر الشيخ
7631	896	-	-	7631	896	90243	9805	-	-	90243	9805	الغربية
46694	5721	26118	3200	20576	2521	234776	25567	12722	1400	222054	24167	المنوفية
40286	4703	8566	1000	31720	3703	522098	49735	23147	2305	498951	47430	البحيرة
48264	4700	24779	2413	23485	2287	268171	18814	155590	10709	112581	8105	الإسماعيلية
85621	9048	16191	1711	69430	7337	30027	4401	5731	824	24296	3577	الجيزة
23385	2551	1879	205	21506	2346	27463	3241	585	70	26878	3171	بنى سويف
709	172	8	2	701	170	3833	646	-	-	3833	646	الفيوم
18573	2772	2057	307	16516	2465	6161	1017	1701	274	4460	743	المنيا
34096	3939	6128	708	27968	3231	40791	4641	6657	839	34134	3802	أسيوط
7963	1072	743	100	7220	972	7944	1071	829	115	7115	956	سوهاج
1069	169	620	98	449	71	1378	211	542	83	836	128	قنا
1278	141	906	100	372	41	1310	146	538	60	772	86	أسوان
1270	185	666	97	604	88	3211	379	1233	164	1978	215	الأقصر
1138	347	1079	329	59	18	3983	1179	2393	664	1590	515	الوادى الجديد
55	20	55	20	-	-	729	173	729	173	-	-	مطروح
14257	2428	14257	2428	-	-	8083	1242	8083	1242	-	-	شمال سيناء
6	23	6	23	-	-	79	30	79	30	-	-	جنوب سيناء
434363	43875	434363	43875	-	-	653405	65845	653405	65845	-	-	النوبارية
848069	98235	566224	62563	281845	35672	2577720	262908	985542	98931	1592178	163977	الإجمالى العام

تابع جدول 64- ساحة وإنتاج الموالح الأراضى القديمة والجديدة طبقاً للمحافظات عام 2010/ 2011

المساحة بالفدان

الإنتاج بالطن

الموالمح												البيان المحافظات
الليمون الحلو						الليمون المالح						
الإجمالى		الأراضى الجديدة		الأراضى القديمة		الإجمالى		الأراضى الجديدة		الأراضى القديمة		
الإنتاج	المساحة المثمرة	الإنتاج	المساحة المثمرة	الإنتاج	المساحة المثمرة	الإنتاج	المساحة المثمرة	الإنتاج	المساحة المثمرة	الإنتاج	المساحة المثمرة	
14	2	14	2	-	-	71	42	69	41	2	1	القاهرة
-	-	-	-	-	-	-	-	-	-	-	-	الأسكندرية
-	-	-	-	-	-	-	-	-	-	-	-	بورسعيد
-	-	-	-	-	-	529	63	521	62	8	1	السويس
-	-	-	-	-	-	5157	944	-	-	5157	944	دمياط
-	-	-	-	-	-	72	10	-	-	72	10	الدقهلية
264	33	-	-	264	33	75797	8246	6554	713	69243	7533	الشرقية
14	2	-	-	14	2	2902	327	-	-	2902	327	القليوبية
-	-	-	-	-	-	25	4	-	-	25	4	كفر الشيخ
-	-	-	-	-	-	567	81	-	-	567	81	الغربية
-	-	-	-	-	-	5368	743	1445	200	3923	543	المنوفية
-	-	-	-	-	-	30165	3132	1445	150	28720	2982	البحيرة
279	40	-	-	279	40	8155	1417	6492	1128	1663	289	الإسماعيلية
494	101	-	-	494	101	3065	361	170	20	2895	341	الجيزة
-	-	-	-	-	-	446	54	223	27	223	27	بنى سويف
-	-	-	-	-	-	24856	4262	-	-	24856	4262	الفيوم
-	-	-	-	-	-	4646	387	2125	177	2521	210	المنيا
43	6	-	-	43	6	9768	1456	7380	1100	2388	356	أسيوط
-	-	-	-	-	-	4767	590	2020	250	2747	340	سوهاج
-	-	-	-	-	-	11430	1289	6473	730	4957	559	قنا
-	-	-	-	-	-	7792	777	2938	293	4854	484	أسوان
-	-	-	-	-	-	1201	160	638	85	563	75	الأقصر
40	26	40	26	-	-	2431	725	2273	678	158	47	الوادى الجديد
23	10	23	10	-	-	70	20	70	20	-	-	مطروح
-	-	-	-	-	-	1107	162	1107	162	-	-	شمال سيناء
-	-	-	-	-	-	8	25	8	25	-	-	جنوب سيناء
-	-	-	-	-	-	96378	8099	96378	8099	-	-	الوالبارة
1171	220	77	38	1094	182	296773	33376	138329	13960	158444	19416	الإجمالى العام

تابع جدول 64 - مساحة وإنتاج الموالح الأراضى القديمة والجديدة طبقاً للمحافظات عام 2010 / 2011

المساحة بالفدان

الإنتاج بالطن

الموالمح												البيان المحافظات
التارنح						الليمون الأضاليا						
الإجمالى		الأراضى الجديدة		الأراضى القديمة		الإجمالى		الأراضى الجديدة		الأراضى القديمة		
الإنتاج	المساحة المثمرة	الإنتاج	المساحة المثمرة	الإنتاج	المساحة المثمرة	الإنتاج	المساحة المثمرة	الإنتاج	المساحة المثمرة	الإنتاج	المساحة المثمرة	
4	1	4	1	-	-	-	-	-	-	-	-	القاهرة
-	-	-	-	-	-	-	-	-	-	-	-	الأسكندرية
-	-	-	-	-	-	-	-	-	-	-	-	بورسعيد
-	-	-	-	-	-	-	-	-	-	-	-	السويس
-	-	-	-	-	-	-	-	-	-	-	-	دمياط
-	-	-	-	-	-	-	-	-	-	-	-	الدقهلية
30	7	-	-	30	7	647	94	-	-	647	94	الشرقية
231	28	-	-	231	28	302	50	-	-	302	50	القليوبية
7	1	-	-	7	1	242	18	-	-	242	18	كفر الشيخ
183	29	-	-	183	29	-	-	-	-	-	-	الغربية
-	-	-	-	-	-	64	5	-	-	64	5	المنوفية
-	-	-	-	-	-	2041	157	-	-	2041	157	البحيرة
-	-	-	-	-	-	-	-	-	-	-	-	الإسماعيلية
33	6	-	-	33	6	10	2	-	-	10	2	الجيزة
-	-	-	-	-	-	-	-	-	-	-	-	بنى سويف
-	-	-	-	-	-	-	-	-	-	-	-	الفيوم
-	-	-	-	-	-	-	-	-	-	-	-	المنيا
-	-	-	-	-	-	-	-	-	-	-	-	أسيوط
-	-	-	-	-	-	-	-	-	-	-	-	سوهاج
-	-	-	-	-	-	-	-	-	-	-	-	قنا
-	-	-	-	-	-	-	-	-	-	-	-	أسوان
-	-	-	-	-	-	-	-	-	-	-	-	الأقصر
262	117	253	113	9	4	-	-	-	-	-	-	الوادى الجديد
4	2	4	2	-	-	21	8	21	8	-	-	مطروح
83	30	83	30	-	-	-	-	-	-	-	-	شمال سيناء
-	-	-	-	-	-	-	-	-	-	-	-	جنوب سيناء
-	-	-	-	-	-	-	-	-	-	-	-	النوبارية
837	221	344	146	493	75	3327	334	21	8	3306	326	الإجمالى العام

تابع جدول 64 - مساحة وإنتاج الموالح بالأراضي القديمة والجديدة طبقاً للمحافظات عام 2010 / 2011

المساحة بالفدان

الإنتاج بالطن

الموالح												البيان المحافظات
أخرى						الجريب فروت						
الإجمالي		الأراضي الجديدة		الأراضي القديمة		الإجمالي		الأراضي الجديدة		الأراضي القديمة		
الإنتاج	المساحة المثمرة	الإنتاج	المساحة المثمرة	الإنتاج	المساحة المثمرة	الإنتاج	المساحة المثمرة	الإنتاج	المساحة المثمرة	الإنتاج	المساحة المثمرة	
-	-	-	-	-	-	10	2	-	-	10	2	القاهرة
-	-	-	-	-	-	-	-	-	-	-	-	الأسكندرية
-	-	-	-	-	-	-	-	-	-	-	-	بورسعيد
-	-	-	-	-	-	354	68	354	68	-	-	السويس
-	-	-	-	-	-	-	-	-	-	-	-	دمياط
-	-	-	-	-	-	-	-	-	-	-	-	الدقهلية
-	-	-	-	-	-	657	105	119	19	538	86	الشرقية
61	8	-	-	61	8	154	18	-	-	154	18	القليوبية
-	-	-	-	-	-	-	-	-	-	-	-	كفر الشيخ
-	-	-	-	-	-	33	7	-	-	33	7	الغربية
-	-	-	-	-	-	153	14	-	-	153	14	المنوفية
-	-	-	-	-	-	32	10	-	-	32	10	البحيرة
-	-	-	-	-	-	-	-	-	-	-	-	الإسماعيلية
389	41	95	10	294	31	21	5	-	-	21	5	الجيزة
-	-	-	-	-	-	8	1	-	-	8	1	بنى سويف
-	-	-	-	-	-	-	-	-	-	-	-	الفيوم
-	-	-	-	-	-	-	-	-	-	-	-	المنيا
-	-	-	-	-	-	-	-	-	-	-	-	أسيوط
-	-	-	-	-	-	-	-	-	-	-	-	سوهاج
-	-	-	-	-	-	-	-	-	-	-	-	قنا
-	-	-	-	-	-	-	-	-	-	-	-	أسوان
-	-	-	-	-	-	-	-	-	-	-	-	الأقصر
-	-	-	-	-	-	-	-	-	-	-	-	الوادى الجديد
-	-	-	-	-	-	-	-	-	-	-	-	مطروح
-	-	-	-	-	-	-	-	-	-	-	-	شمال سيناء
-	-	-	-	-	-	-	-	-	-	-	-	جنوب سيناء
-	-	-	-	-	-	916	158	916	158	-	-	النوبارية
450	49	95	10	355	39	2338	388	1389	245	949	143	الإجمالي العام

جدول 65 - مساحة وإنتاج الحلويات بالأراضي القديمة والجديدة طبقاً للمحافظات عام 2010/ 2011

المساحة بالفدان
الإنتاج بالطن

الحلويات												البيان المحافظات
المشمش						النفاح						
الإجمالي		الأراضي الجديدة		الأراضي القديمة		الإجمالي		الأراضي الجديدة		الأراضي القديمة		
الإنتاج	المساحة المثمرة	الإنتاج	المساحة المثمرة	الإنتاج	المساحة المثمرة	الإنتاج	المساحة المثمرة	الإنتاج	المساحة المثمرة	الإنتاج	المساحة المثمرة	
96	34	96	34	-	-	604	88	597	87	7	1	القاهرة
-	-	-	-	-	-	6765	1137	6420	1079	345	58	الأسكندرية
2463	306	773	96	1690	210	392	70	392	70	-	-	السويس
-	-	-	-	-	-	-	-	-	-	-	-	بور سعيد
-	-	-	-	-	-	-	-	-	-	-	-	دمياط
43	7	-	-	43	7	771	91	-	-	771	91	الدقهلية
1442	253	1311	230	131	23	169	33	-	-	169	33	الشرقية
3806	642	-	-	3806	642	336	45	-	-	336	45	القليوبية
-	-	-	-	-	-	1274	162	1243	158	31	4	كفر الشيخ
10	3	-	-	10	3	15634	1797	-	-	15634	1797	الغربية
9201	1344	8215	1200	986	144	26479	2997	23855	2700	2624	297	المنوفية
10276	2052	10016	2000	260	52	27357	3300	1658	200	25699	3100	البحيرة
2432	534	2254	495	178	39	1940	371	1909	365	31	6	الإسماعيلية
6239	893	4220	604	2019	289	3665	493	2386	321	1279	172	الجيزة
881	101	829	95	52	6	1275	115	111	10	1164	105	بنى سويف
1637	624	50	19	1587	605	164	38	43	10	121	28	الفيوم
155	21	140	19	15	2	855	108	586	74	269	34	المنيا
538	125	538	125	-	-	308	46	87	13	221	33	أسيوط
-	-	-	-	-	-	39	9	13	3	26	6	سوهاج
-	-	-	-	-	-	27	12	11	5	16	7	قنا
84	50	84	50	-	-	3	1	-	-	3	1	أسوان
-	-	-	-	-	-	-	-	-	-	-	-	الأقصر
-	-	-	-	-	-	-	-	-	-	-	-	البحر الأحمر
1419	288	532	108	887	180	340	117	195	67	145	50	الوادي الجديد
133	90	133	90	-	-	928	625	928	625	-	-	مطروح
6	3	6	3	-	-	5337	839	5337	839	-	-	شمال سيناء
4	5	4	5	-	-	14	9	14	9	-	-	جنوب سيناء
55778	7499	55778	7499	-	-	361141	37393	361141	37393	-	-	الوالبارية
96643	14874	84979	12672	11664	2202	455817	49896	406926	44028	48891	5868	الإجمالي العام

تابع جدول 65 - مساحة وإنتاج الحلويات بالأراضي القديمة والجديدة طبقاً للمحافظات عام 2010 / 2011

المساحة بالفدان

الإنتاج بالطن

الحلويات												البيان المحافظات
البرقوق						النخوخ						
الإجمالي		الأراضي الجديدة		الأراضي القديمة		الإجمالي		الأراضي الجديدة		الأراضي القديمة		
الإنتاج	المساحة المثمرة	الإنتاج	المساحة المثمرة	الإنتاج	المساحة المثمرة	الإنتاج	المساحة المثمرة	الإنتاج	المساحة المثمرة	الإنتاج	المساحة المثمرة	
2	1	2	1	-	-	126	42	126	42	-	-	القاهرة
-	-	-	-	-	-	103	22	33	7	70	15	الأسكندرية
13	2	-	-	13	2	382	91	382	91	-	-	السويس
-	-	-	-	-	-	-	-	-	-	-	-	بور سعيد
-	-	-	-	-	-	12	2	-	-	12	2	دمياط
-	-	-	-	-	-	6404	802	-	-	6404	802	الدقهلية
42	7	-	-	42	7	1043	171	-	-	1043	171	الشرقية
5320	1235	-	-	5320	1235	138	26	11	2	127	24	القليوبية
-	-	-	-	-	-	412	46	-	-	412	46	كفر الشيخ
-	-	-	-	-	-	211	25	-	-	211	25	الغربية
2040	403	-	-	2040	403	7804	979	6776	850	1028	129	المنوفية
108	36	-	-	108	36	13703	2469	13043	2350	660	119	البحيرة
-	-	-	-	-	-	4507	749	4465	742	42	7	الإسماعيلية
4293	646	359	54	3934	592	3235	339	2863	300	372	39	الجيزة
6	1	-	-	6	1	279	38	110	15	169	23	بنى سويف
-	-	-	-	-	-	-	-	-	-	-	-	الفيوم
29	14	25	12	4	2	108	51	55	26	53	25	المنيا
-	-	-	-	-	-	1481	279	1476	278	5	1	أسيوط
-	-	-	-	-	-	52	10	31	6	21	4	سوهاج
-	-	-	-	-	-	27	11	10	4	17	7	قنا
-	-	-	-	-	-	12	2	-	-	12	2	أسوان
-	-	-	-	-	-	-	-	-	-	-	-	الأقصر
-	-	-	-	-	-	-	-	-	-	-	-	البحر الأحمر
6	3	6	3	-	-	43	16	40	15	3	1	الوادى الجديد
19	8	19	8	-	-	40	24	40	24	-	-	مطروح
4	2	4	2	-	-	173025	57675	173025	57675	-	-	شمال سيناء
-	-	-	-	-	-	1	2	1	2	-	-	جنوب سيناء
784	112	784	112	-	-	119339	10546	119339	10546	-	-	التوبارية
12666	2470	1199	192	11467	2278	332487	74417	321826	72975	10661	1442	الإجمالي العام

تابع جدول 65 - مساحة وإنتاج الحلويات بالأراضي القديمة والجديدة طبقاً للمحافظات عام 2010 / 2011

المساحة بالفدان

الإنتاج بالطن

الحلويات												البيان المحافظات
الزيتون						الكمثرى						
الإجمالي		الأراضي الجديدة		الأراضي القديمة		الإجمالي		الأراضي الجديدة		الأراضي القديمة		
الإنتاج	المساحة المثمرة	الإنتاج	المساحة المثمرة	الإنتاج	المساحة المثمرة	الإنتاج	المساحة المثمرة	الإنتاج	المساحة المثمرة	الإنتاج	المساحة المثمرة	
2927	5717	2927	5717	-	-	78	26	75	25	3	1	القاهرة
3852	1148	3852	1148	-	-	10071	1654	10071	1654	-	-	الأسكندرية
39	13	39	13	-	-	-	-	-	-	-	-	بور سعيد
16516	1770	13857	1485	2659	285	44	19	42	18	2	1	السويس
-	-	-	-	-	-	35	9	-	-	35	9	دمياط
-	-	-	-	-	-	76	16	-	-	76	16	الدقهلية
7013	1480	554	117	6459	1363	532	140	277	73	255	67	الشرقية
1070	251	64	15	1006	236	933	250	-	-	933	250	القليوبية
-	-	-	-	-	-	18	5	-	-	18	5	كفر الشيخ
-	-	-	-	-	-	19	4	-	-	19	4	الغربية
16097	2738	14698	2500	1399	238	15175	2874	2640	500	12535	2374	المنوفية
23792	5803	23780	5800	12	3	2008	490	1639	400	369	90	البحيرة
37196	11697	19417	6106	17779	5591	1186	375	1050	332	136	43	الإسماعيلية
33506	5304	23689	3750	9817	1554	341	53	39	6	302	47	الجيزة
6142	818	5504	733	638	85	602	77	156	20	446	57	بنى سويف
61635	14949	44236	10729	17399	4220	727	159	-	-	727	159	الفيوم
1453	330	1422	323	31	7	102	22	83	18	19	4	المنيا
9711	2112	9656	2100	55	12	-	-	-	-	-	-	أسيوط
1986	300	1986	300	-	-	-	-	-	-	-	-	سوهاج
302	94	302	94	-	-	-	-	-	-	-	-	قنا
-	-	-	-	-	-	-	-	-	-	-	-	أسوان
322	97	322	97	-	-	-	-	-	-	-	-	الأقصر
506	162	506	162	-	-	-	-	-	-	-	-	البحر الأحمر
4711	2250	4033	1926	678	324	36	16	36	16	-	-	الوادى الجديد
46002	21160	46002	21160	-	-	1128	912	1128	912	-	-	مطروح
48748	23280	48748	23280	-	-	690	153	690	153	-	-	شمال سيناء
10242	7054	10242	7054	-	-	6	4	6	4	-	-	جنوب سيناء
125882	16872	125882	16872	-	-	15010	1648	15010	1648	-	-	النوبارية
459650	125399	401718	111481	57932	13918	48817	8906	32942	5779	15875	3127	الإجمالي العام

تابع جدول 65 - مساحة وإنتاج الحلويات بالأراضي القديمة والجديدة طبقاً للمحافظات عام 2010 / 2011

المساحة بالفدان

الإنتاج بالطن

الحلويات																البيان المحافظات		
الكاكي						البشملة						القشطة						
الإجمالي		الأراضي الجديدة		الأراضي القديمة		الإجمالي		الأراضي الجديدة		الأراضي القديمة		الإجمالي		الأراضي الجديدة			الأراضي القديمة	
الإنتاج	المساحة المشتمرة	الإنتاج	المساحة المشتمرة	الإنتاج	المساحة المشتمرة	الإنتاج	المساحة المشتمرة	الإنتاج	المساحة المشتمرة	الإنتاج	المساحة المشتمرة	الإنتاج	المساحة المشتمرة	الإنتاج	المساحة المشتمرة		الإنتاج	المساحة المشتمرة
-	-	-	-	-	-	-	-	-	-	-	-	-	-	-	-	-	-	القاهرة
61	16	53	14	8	2	5	2	-	-	5	2	6	2	-	-	6	2	الأسكندرية
-	-	-	-	-	-	-	-	-	-	-	-	-	-	-	-	-	-	بور سعيد
-	-	-	-	-	-	-	-	-	-	-	-	-	-	-	-	-	-	السويس
15	2	-	-	15	2	-	-	-	-	-	-	-	-	-	-	-	-	دمياط
6892	845	-	-	6892	845	-	-	-	-	-	-	-	-	-	-	-	-	الدقهلية
54	9	-	-	54	9	-	-	-	-	-	-	68	31	11	5	57	26	الشرقية
300	39	-	-	300	39	39	6	-	-	39	6	35	8	-	-	35	8	القليوبية
-	-	-	-	-	-	-	-	-	-	-	-	-	-	-	-	-	-	كفر الشيخ
294	32	-	-	294	32	141	25	-	-	141	25	-	-	-	-	-	-	الغربية
179	20	-	-	179	20	250	25	-	-	250	25	531	225	472	200	59	25	المنوفية
1319	154	86	10	1233	144	67	21	-	-	67	21	256	79	256	79	-	-	البحيرة
-	-	-	-	-	-	-	-	-	-	-	-	15	6	-	-	15	6	الإسماعيلية
110	20	55	10	55	10	327	60	169	31	158	29	2441	316	2001	259	440	57	الجيزة
-	-	-	-	-	-	-	-	-	-	-	-	-	-	-	-	-	-	بنى سويف
-	-	-	-	-	-	-	-	-	-	-	-	-	-	-	-	-	-	الفيوم
6	1	-	-	6	1	-	-	-	-	-	-	20	6	17	5	3	1	المنيا
-	-	-	-	-	-	-	-	-	-	-	-	-	-	-	-	-	-	أسيوط
-	-	-	-	-	-	-	-	-	-	-	-	-	-	-	-	-	-	سوهاج
-	-	-	-	-	-	-	-	-	-	-	-	-	-	-	-	-	-	قنا
-	-	-	-	-	-	-	-	-	-	-	-	-	-	-	-	-	-	أسوان
-	-	-	-	-	-	-	-	-	-	-	-	-	-	-	-	-	-	الأقصر
-	-	-	-	-	-	-	-	-	-	-	-	-	-	-	-	-	-	البحر الأحمر
-	-	-	-	-	-	-	-	-	-	-	-	-	-	-	-	-	-	الوادى الجديد
71	38	71	38	-	-	-	-	-	-	-	-	-	-	-	-	-	-	مطروح
-	-	-	-	-	-	-	-	-	-	-	-	-	-	-	-	-	-	شمال سيناء
-	-	-	-	-	-	-	-	-	-	-	-	-	-	-	-	-	-	جنوب سيناء
5310	590	5310	590	-	-	768	101	768	101	-	-	1161	247	1161	247	-	-	التوبارية
14611	1766	5575	662	9036	1104	1597	240	937	132	660	108	4533	920	3918	795	615	125	الإجمالي العام

جدول 66 - مساحة وإنتاج الفواكه بالأراضي القديمة والجديدة طبقاً للمحافظات عام 2010 / 2011

المساحة بالقدان

الإنتاج بالطن

الفواكه												البيان المحافظات
المانجو						العنب						
الإجمالي		الأراضي الجديدة		الأراضي القديمة		الإجمالي		الأراضي الجديدة		الأراضي القديمة		
الإنتاج	المساحة المثمرة	الإنتاج	المساحة المثمرة	الإنتاج	المساحة المثمرة	الإنتاج	المساحة المثمرة	الإنتاج	المساحة المثمرة	الإنتاج	المساحة المثمرة	
2801	1182	2685	1096	116	86	1019	230	1012	228	7	2	القاهرة
38	10	27	7	11	3	3457	427	2861	355	596	72	الأسكندرية
1	5	1	5	-	-	38	9	38	9	-	-	بورسعيد
10959	4020	6761	2463	4198	1557	2401	438	2379	434	22	4	السويس
1731	348	-	-	1731	348	15	2	-	-	15	2	دمياط
159	42	-	-	159	42	39971	5190	-	-	39971	5190	الدقهلية
97908	25561	10416	2929	87492	22632	16183	2146	10607	1392	5576	754	الشرقية
3070	1223	-	-	3070	1223	4105	445	55	6	4050	439	القليوبية
163	47	-	-	163	47	469	41	-	-	469	41	كفر الشيخ
361	374	-	-	361	374	70941	10504	-	-	70941	10504	الغربية
13057	4942	6089	2300	6968	2642	75728	10087	55056	7400	20672	2687	المنوفية
22006	4775	11283	2296	10723	2479	77821	7054	62930	5400	14891	1654	البحيرة
192248	75982	103473	35697	88775	40285	14827	2195	13415	1993	1412	202	الإسماعيلية
24043	7620	2968	939	21075	6681	46471	5732	16608	1972	29863	3760	الجيزة
2002	468	519	119	1483	349	47574	4506	7311	656	40263	3850	بنى سويف
27153	7629	58	17	27095	7612	10997	1292	1390	134	9607	1158	الفيوم
3592	1113	1963	608	1629	505	129061	18445	4229	592	124832	17853	المنيا
8454	2710	6578	2171	1876	539	26447	2890	4201	546	22246	2344	أسيوط
1139	241	47	9	1092	232	4464	388	225	23	4239	365	سوهاج
2888	647	223	51	2665	596	2380	406	746	127	1634	279	قنا
13430	3953	1890	730	11540	3223	634	309	456	248	178	61	أسوان
4448	1357	872	268	3576	1089	3524	643	2442	321	1082	322	الأقصر
11325	3342	10849	3191	476	151	1045	379	757	298	288	81	الوادى الجديد
-	-	-	-	-	-	11137	3746	11137	3746	-	-	مطروح
874	291	874	291	-	-	1129	619	1129	619	-	-	شمال سيناء
240	91	240	91	-	-	88	54	88	54	-	-	جنوب سيناء
153994	21095	153994	21095	-	-	728875	76192	728875	76192	-	-	النوبارية
598084	169068	321810	76373	276274	92695	1320801	154369	927947	102745	392854	51624	الإجمالي العام

تابع جدول 66 - مساحة وإنتاج الفواكه بالأراضي القديمة والجديدة طبقاً للمحافظات عام 2010 / 2011

المساحة بالفدان

الإنتاج بالطن

الفواكه												البيان المحافظات
الجوافة						الموز						
الإجمالي		الأراضي الجديدة		الأراضي القديمة		الإجمالي		الأراضي الجديدة		الأراضي القديمة		
الإنتاج	المساحة المثمرة	الإنتاج	المساحة المثمرة	الإنتاج	المساحة المثمرة	الإنتاج	المساحة المثمرة	الإنتاج	المساحة المثمرة	الإنتاج	المساحة المثمرة	
190	68	168	60	22	8	95	13	95	13	-	-	القاهرة
46650	5192	5256	585	41394	4607	528	38	153	11	375	27	الأسكندرية
-	-	-	-	-	-	-	-	-	-	-	-	بورسعيد
1525	234	1440	221	85	13	842	81	832	80	10	1	السويس
25430	4601	-	-	25430	4601	870	66	-	-	870	66	دمياط
333	37	-	-	333	37	13504	763	-	-	13504	763	الدقهلية
2907	356	65	8	2842	348	19707	1195	7574	459	12133	736	الشرقية
20504	2604	315	40	20189	2564	40086	2369	-	-	40086	2369	القليوبية
6850	630	2294	211	4556	419	5723	245	-	-	5723	245	كفر الشيخ
410	50	-	-	410	50	23917	1250	-	-	23917	1250	الغربية
2075	249	1400	168	675	81	121264	6289	61665	3000	59599	3289	المنوفية
191164	16716	2287	200	188877	16516	97711	5035	59643	3043	38068	1992	البحيرة
2481	353	2003	285	478	68	26095	1310	21075	1058	5020	252	الإسماعيلية
1386	203	724	106	662	97	37761	2495	9184	511	28577	1984	الجيزة
1473	194	1200	158	273	36	42313	2294	107	7	42206	2287	بنى سويف
507	96	322	61	185	35	-	-	-	-	-	-	الفيوم
2938	449	2336	357	602	92	20278	1896	552	51	19726	1845	المنيا
3324	395	2306	274	1018	121	33783	1946	-	-	33783	1946	أسيوط
1170	163	115	16	1055	147	38256	2052	-	-	38256	2052	سوهاج
394	103	149	39	245	64	72973	4791	2411	158	70562	4633	قنا
1246	193	1039	161	207	32	13649	1263	-	-	13649	1263	أسوان
1947	273	877	123	1070	150	57210	5510	693	67	56517	5443	الأقصر
3748	810	3100	670	648	140	61	6	51	5	10	1	الوادى الجديد
2606	626	2606	626	-	-	75	13	75	13	-	-	مطروح
937	226	937	226	-	-	-	-	-	-	-	-	شمال سيناء
65	53	65	53	-	-	-	-	-	-	-	-	جنوب سيناء
17094	1333	17094	1333	-	-	387542	15021	387542	15021	-	-	التوبارية
339354	36207	48098	5981	291256	30226	1054243	55941	551652	23497	502591	32444	الإجمالي العام

تابع جدول 66 - مساحة وإنتاج الفواكه بالأراضي القديمة والجديدة طبقاً للمحافظات عام 2010 / 2011

المساحة بالقدان
الإنتاج بالطن

الفواكه												البيان المحافظات
التين الشوكي						التين						
الإجمالي		الأراضي الجديدة		الأراضي القديمة		الإجمالي		الأراضي الجديدة		الأراضي القديمة		
الإنتاج	المساحة المثمرة	الإنتاج	المساحة المثمرة	الإنتاج	المساحة المثمرة	الإنتاج	المساحة المثمرة	الإنتاج	المساحة المثمرة	الإنتاج	المساحة المثمرة	
2	3	2	3	-	-	61	40	61	40	-	-	القاهرة
-	-	-	-	-	-	5722	1581	5722	1581	-	-	الأسكندرية
-	-	-	-	-	-	-	-	-	-	-	-	بورسعيد
306	34	306	34	-	-	59	28	40	19	19	9	السويس
-	-	-	-	-	-	-	-	-	-	-	-	دمياط
-	-	-	-	-	-	-	-	-	-	-	-	الدقهلية
585	44	-	-	585	44	320	71	302	67	18	4	الشرقية
9647	834	231	20	9416	814	621	91	-	-	621	91	القليوبية
-	-	-	-	-	-	-	-	-	-	-	-	كفر الشيخ
-	-	-	-	-	-	-	-	-	-	-	-	الغربية
-	-	-	-	-	-	29	3	-	-	29	3	المنوفية
1182	100	1182	100	-	-	592	141	592	141	-	-	البحيرة
709	75	709	75	-	-	389	76	343	67	46	9	الإسماعيلية
7625	728	5216	498	2409	230	224	49	169	37	55	12	الجيزة
-	-	-	-	-	-	595	81	529	72	66	9	بنى سويف
34	7	34	7	-	-	821	96	103	12	718	84	الفيوم
50	8	44	7	6	1	3460	466	705	95	2755	371	المنيا
-	-	-	-	-	-	898	106	347	41	551	65	أسيوط
30	5	30	5	-	-	360	53	136	20	224	33	سوهاج
-	-	-	-	-	-	598	131	105	23	493	108	قنا
-	-	-	-	-	-	950	125	532	70	418	55	أسوان
-	-	-	-	-	-	412	126	330	101	82	25	الأقصر
132	16	33	4	99	12	114	42	76	28	38	14	الوادى الجديد
102	15	102	15	-	-	132846	62194	132846	62194	-	-	مطروح
-	-	-	-	-	-	1699	817	1699	817	-	-	شمال سيناء
9	9	9	9	-	-	42	71	42	71	-	-	جنوب سيناء
6877	521	6877	521	-	-	14671	1420	14671	1420	-	-	النوبارية
27290	2399	14775	1298	12515	1101	165483	67808	66916	6133	892		الإجمالي العام

تابع جدول 66- مساحة وإنتاج الفواكه بالأراضي القديمة والجديدة

طبقاً للمحافظات عام 2010 / 2011

المساحة بالفدان

الإنتاج بالطن

الفواكه						البيان المحافظات
الرمان						
الإجمالي		الأراضي الجديدة		الأراضي القديمة		
الإنتاج	المساحة المثمرة	الإنتاج	المساحة المثمرة	الإنتاج	المساحة المثمرة	
17	7	17	7	-	-	القاهرة
87	15	81	14	6	1	الأسكندرية
-	-	-	-	-	-	بور سعيد
66	20	59	18	7	2	السويس
-	-	-	-	-	-	دمياط
-	-	-	-	-	-	الدقهلية
293	44	-	-	293	44	الشرقية
-	-	-	-	-	-	القليوبية
-	-	-	-	-	-	كفر الشيخ
-	-	-	-	-	-	الغربية
-	-	-	-	-	-	المنوفية
293	47	249	40	44	7	البحيرة
191	50	187	49	4	1	الإسماعيلية
728	132	629	114	99	18	الجيزة
136	17	136	17	-	-	بنى سويف
58	14	58	14	-	-	الفيوم
581	112	524	101	57	11	المنيا
58491	5468	10558	987	47933	4481	أسيوط
872	130	161	24	711	106	سوهاج
34	8	21	5	13	3	قنا
133	60	133	60	-	-	أسوان
25	11	25	11	-	-	الأقصر
242	73	225	68	17	5	الوادى الجديد
90	36	90	36	-	-	مطروح
657	210	657	210	-	-	شمال سيناء
89	61	89	61	-	-	جنوب سيناء
1491	233	1491	233	-	-	النوبارية
64574	6748	15390	2069	49184	4679	الإجمالي العام

جدول 67 - مساحة وإنتاج النقل بالأراضي القديمة والجديدة طبقاً للمحافظات عام 2010 / 2011

المساحة بالفدان
الإنتاج بالطن

النقل																	البيان المحافظات	
الفسق						البيكان						اللوز						
الإجمالي		الأراضي الجديدة		الأراضي القديمة		الإجمالي		الأراضي الجديدة		الأراضي القديمة		الإجمالي		الأراضي الجديدة		الأراضي القديمة		
الإنتاج	المساحة المثمرة	الإنتاج	المساحة المثمرة	الإنتاج	المساحة المثمرة	الإنتاج	المساحة المثمرة	الإنتاج	المساحة المثمرة	الإنتاج	المساحة المثمرة	الإنتاج	المساحة المثمرة	الإنتاج	المساحة المثمرة	الإنتاج		المساحة المثمرة
-	-	-	-	-	-	-	-	-	-	-	-	56	29	56	29	-	-	الأسكندرية
-	-	-	-	-	-	19	4	-	-	19	4	-	-	-	-	-	-	القليوبية
-	-	-	-	-	-	4	1	-	-	4	1	1	1	-	-	1	1	الجيزة
-	-	-	-	-	-	-	-	-	-	-	-	2933	765	2933	765	-	-	مطروح
31	10	31	10	-	-	-	-	-	-	-	-	9118	4198	9118	4198	-	-	شمال سيناء
-	-	-	-	-	-	-	-	-	-	-	-	132	72	132	72	-	-	جنوب سيناء
-	-	-	-	-	-	113	25	113	25	-	-	5982	867	5982	867	-	-	الوادي الجديد
31	10	31	10	-	-	136	30	113	25	23	5	18222	5932	18221	5931	1	1	الإجمالي العام

جدول 68- مساحة وإنتاج الفواكه الأخرى بالأراضي القديمة والجديدة

طبقاً للمحافظات عام 2010 / 2011

المساحة بالفدان

الإنتاج بالطن

الفواكه الأخرى						البيان
الإجمالي		الأراضي الجديدة		الأراضي القديمة		
الإنتاج	المساحة المثمرة	الإنتاج	المساحة المثمرة	الإنتاج	المساحة المثمرة	
-	-	-	-	-	-	القاهرة
-	-	-	-	-	-	الأسكندرية
-	-	-	-	-	-	بور سعيد
-	-	-	-	-	-	السويس
-	-	-	-	-	-	دمياط
-	-	-	-	-	-	الدقهلية
-	-	-	-	-	-	الشرقية
46	7	-	-	46	7	القليوبية
-	-	-	-	-	-	كفر الشيخ
-	-	-	-	-	-	الغربية
4	1	-	-	4	1	المنوفية
-	-	-	-	-	-	البحيرة
-	-	-	-	-	-	الإسماعيلية
12	8	-	-	12	8	الجيزة
3	1	-	-	3	1	بنى سويف
-	-	-	-	-	-	الفيوم
-	-	-	-	-	-	المنيا
-	-	-	-	-	-	أسيوط
-	-	-	-	-	-	سوهاج
-	-	-	-	-	-	قنا
-	-	-	-	-	-	أسوان
-	-	-	-	-	-	الأقصر
-	-	-	-	-	-	الوادى الجديد
17	7	17	7	-	-	مطروح
-	-	-	-	-	-	شمال سيناء
1374	1075	1374	1075	-	-	جنوب سيناء
987	133	987	133	-	-	النوبارية
2443	1232	2378	1215	65	17	الإجمالي العام

الفصل التاسع

الصوب

جدول 69 - إجمالي عدد و مساحة وإنتاجية وإنتاج الصوب الشتوية
طبقاً للأصناف عام 2010/ 2011

المساحة م²

الإنتاج بالطن

الإنتاج	الإنتاجية	المساحة	عدد الصوب	البيان الصف
17044	11,274	1511843	3205	الطماطم
308	7,905	38965	100	الباذنجان
36394	8,152	4464507	9994	الفلفل
6	10,526	570	2	الكوسة
42	7,059	5950	14	الكرنب
26807	6,095	4398341	8353	الفاصوليا الخضراء
331	4,933	67095	13	البسلة الخضراء
17	5,724	2970	11	الخس
9640	4,521	2132100	667	الملوخية
2	4,167	480	2	السبانخ
109920	9,837	11173752	32755	الخيار
78	10,811	7215	13	الكتنلوب
200589	-	23803788	55129	الإجمالي العام

جدول 70 - إجمالي عدد ومساحة وإنتاج الصوب الشتوية بالأراضي القديمة والجديدة

طبقاً للمحافظات عام 2011/2010

المساحة م²

الإنتاج بالطن

الإجمالي			الأراضي الجديدة			الأراضي القديمة			البيان المحافظات
الإنتاج	المساحة	عدد الصوب	الإنتاج	المساحة	عدد الصوب	الإنتاج	المساحة	عدد الصوب	
897	131400	365	897	131400	365	-	-	-	القاهرة
1880	228480	952	1880	228480	952	-	-	-	الأسكندرية
17837	3200012	5933	-	-	-	17837	3200012	5933	السويس
2900	547750	1580	-	-	-	2900	547750	1580	دمياط
67827	8051400	25068	-	-	-	67827	8051400	25068	الدقهلية
5545	666360	1234	2645	313740	581	2900	352620	653	الشرقية
826	99624	272	-	-	-	826	99624	272	القليوبية
1961	197350	508	-	-	-	1961	197350	508	كفر الشيخ
2954	420201	1504	-	-	-	2954	420201	1504	الغربية
1858	283230	1167	1020	168000	700	838	115230	467	المنوفية
9736	721875	883	9736	721875	883	-	-	-	البحيرة
16232	1679280	3291	-	-	-	16232	1679280	3291	الإسماعيلية
38336	2949861	6629	-	-	-	38336	2949861	6629	الجيزة
142	28050	69	-	-	-	142	28050	69	الفيوم
10037	2187775	855	-	-	-	10037	2187775	855	المنيا
13	1800	4	13	1800	4	-	-	-	البحر الاحمر
314	44840	95	314	44840	95	-	-	-	الوادى الجديد
104	8400	16	104	8400	16	-	-	-	شمال سيناء
58	11100	14	58	11100	14	-	-	-	جنوب سيناء
21132	2345000	4690	21132	2345000	4690	-	-	-	النوبارية
200589	23803788	55129	37799	3974635	8300	162790	19829153	46829	الإجمالي العام

جدول 71- عدد ومساحة وإنتاج الصوب الشتوية بالأراضي القديمة والجديدة طبقاً للأصناف والمحافظات عام 2010/2011

المساحة م²

الإنتاج بالطن

البادنجان									الطماطم									البيان المحافظات
الإجمالي			الأراضي الجديدة			الأراضي القديمة			الإجمالي			الأراضي الجديدة			الأراضي القديمة			
الإنتاج	المساحة	عدد الصوب	الإنتاج	المساحة	عدد الصوب	الإنتاج	المساحة	عدد الصوب	الإنتاج	المساحة	عدد الصوب	الإنتاج	المساحة	عدد الصوب	الإنتاج	المساحة	عدد الصوب	
6	1080	3	6	1080	3	-	-	-	38	5040	14	38	5040	14	-	-	-	القاهرة
-	-	-	-	-	-	-	-	-	25	2640	11	25	2640	11	-	-	-	الاسكندرية
-	-	-	-	-	-	-	-	-	500	82404	155	-	-	-	500	82404	155	السويس
-	-	-	-	-	-	-	-	-	-	-	-	-	-	-	-	-	-	دمياط
137	21700	66	-	-	-	137	21700	66	5431	490875	1240	-	-	-	5431	490875	1240	الدقهلية
45	4860	9	-	-	-	45	4860	9	1088	72900	135	605	40500	75	483	32400	60	الشرقية
-	-	-	-	-	-	-	-	-	163	15205	51	-	-	-	163	15205	51	القليوبية
-	-	-	-	-	-	-	-	-	15	1185	3	-	-	-	15	1185	3	كفر الشيخ
-	-	-	-	-	-	-	-	-	103	16695	55	-	-	-	103	16695	55	الغربية
-	-	-	-	-	-	-	-	-	-	-	-	-	-	-	-	-	-	المنوفية
-	-	-	-	-	-	-	-	-	-	-	-	-	-	-	-	-	-	البحيرة
92	7000	14	-	-	-	92	7000	14	1611	163540	42	-	-	-	1611	163540	42	الإسماعيلية
-	-	-	-	-	-	-	-	-	6378	456354	1063	-	-	-	6378	456354	1063	الجيزة
-	-	-	-	-	-	-	-	-	-	-	-	-	-	-	-	-	-	الفيوم
-	-	-	-	-	-	-	-	-	161	20225	76	-	-	-	161	20225	76	المنيا
-	-	-	-	-	-	-	-	-	-	-	-	-	-	-	-	-	-	البحر الاحمر
28	4325	8	28	4325	8	-	-	-	66	8180	15	66	8180	15	-	-	-	الوادى الجديد
-	-	-	-	-	-	-	-	-	-	-	-	-	-	-	-	-	-	شمال سيناء
-	-	-	-	-	-	-	-	-	58	11100	14	58	11100	14	-	-	-	جنوب سيناء
-	-	-	-	-	-	-	-	-	1407	165500	331	1407	165500	331	-	-	-	النيواريه
308	38965	100	34	5405	11	274	33560	89	17044	1511843	3205	2199	232960	460	14845	1278883	2745	الإجمالي العام

تابع جدول 71- عدد ومساحة وإنتاج الصوب الشتوية بالأراضي القديمة والجديدة طبقاً للأصناف والمحافظات عام 2010/2011

المساحة م2
الإنتاج بالطن

الكوسة									الفلفل									البيان المحافظات
الإجمالي			الأراضي الجديدة			الأراضي القديمة			الإجمالي			الأراضي الجديدة			الأراضي القديمة			
الإنتاج	المساحة	عدد الصوب	الإنتاج	المساحة	عدد الصوب	الإنتاج	المساحة	عدد الصوب	الإنتاج	المساحة	عدد الصوب	الإنتاج	المساحة	عدد الصوب	الإنتاج	المساحة	عدد الصوب	
-	-	-	-	-	-	-	-	-	420	66600	185	420	66600	185	-	-	-	القاهرة
-	-	-	-	-	-	-	-	-	335	79680	332	335	79680	332	-	-	-	الأسكندرية
-	-	-	-	-	-	-	-	-	1080	221400	410	-	-	-	1080	221400	410	السويس
-	-	-	-	-	-	-	-	-	-	-	-	-	-	-	-	-	-	دمياط
1	175	1	-	-	-	1	175	1	7226	1170225	2943	-	-	-	7226	1170225	2943	الدقهلية
-	-	-	-	-	-	-	-	-	1165	154980	287	880	117720	218	285	37260	69	الشرقية
-	-	-	-	-	-	-	-	-	361	43444	129	-	-	-	361	43444	129	القليوبية
5	395	1	-	-	-	5	395	1	109	20985	52	-	-	-	109	20985	52	كفر الشيخ
-	-	-	-	-	-	-	-	-	47	8675	21	-	-	-	47	8675	21	الغربية
-	-	-	-	-	-	-	-	-	455	108000	450	300	72000	300	155	36000	150	المنوفية
-	-	-	-	-	-	-	-	-	3570	266700	420	3570	266700	420	-	-	-	البحيرة
-	-	-	-	-	-	-	-	-	7977	881180	1698	-	-	-	7977	881180	1698	الإسماعيلية
-	-	-	-	-	-	-	-	-	6046	662538	1491	-	-	-	6046	662538	1491	الجيزة
-	-	-	-	-	-	-	-	-	62	12950	31	-	-	-	62	12950	31	الفيوم
-	-	-	-	-	-	-	-	-	71	11450	32	-	-	-	71	11450	32	المنيا
-	-	-	-	-	-	-	-	-	-	-	-	-	-	-	-	-	-	البحر الأحمر
-	-	-	-	-	-	-	-	-	41	8200	18	41	8200	18	-	-	-	الوادى الجديد
-	-	-	-	-	-	-	-	-	-	-	-	-	-	-	-	-	-	شمال سيناء
-	-	-	-	-	-	-	-	-	-	-	-	-	-	-	-	-	-	جنوب سيناء
-	-	-	-	-	-	-	-	-	7429	747500	1495	7429	747500	1495	-	-	-	النوبارية
6	570	2	-	-	-	6	570	2	36394	4464507	9994	12975	1358400	2968	23419	3106107	7026	الإجمالي العام

تابع جدول 71- عدد ومساحة وإنتاج الصوب الشتوية بالأراضي القديمة والجديدة طبقاً للأصناف والمحافظات عام 2010/2011

المساحة م²

الإنتاج بالطن

الفاصوليا الخضراء									الكرب									البيان المحافظات
الإجمالي			الأراضي الجديدة			الأراضي القديمة			الإجمالي			الأراضي الجديدة			الأراضي القديمة			
الإنتاج	المساحة	عدد الصوب	الإنتاج	المساحة	عدد الصوب	الإنتاج	المساحة	عدد الصوب	الإنتاج	المساحة	عدد الصوب	الإنتاج	المساحة	عدد الصوب	الإنتاج	المساحة	عدد الصوب	
220	33120	92	220	33120	92	-	-	-	-	-	-	-	-	-	-	-	-	القاهرة
1518	145680	607	1518	145680	607	-	-	-	-	-	-	-	-	-	-	-	-	الأسكندرية
15585	2805488	5200	-	-	-	15585	2805488	5200	-	-	-	-	-	-	-	-	-	السويس
-	-	-	-	-	-	-	-	-	-	-	-	-	-	-	-	-	-	دمياط
-	-	-	-	-	-	-	-	-	42	5950	14	-	-	-	42	5950	14	الدقهلية
1854	247320	458	-	-	-	1854	247320	458	-	-	-	-	-	-	-	-	-	الشرقية
-	-	-	-	-	-	-	-	-	-	-	-	-	-	-	-	-	-	القليوبية
-	-	-	-	-	-	-	-	-	-	-	-	-	-	-	-	-	-	كفر الشيخ
-	-	-	-	-	-	-	-	-	-	-	-	-	-	-	-	-	-	الغربية
-	-	-	-	-	-	-	-	-	-	-	-	-	-	-	-	-	-	المنوفية
990	132300	7	990	132300	7	-	-	-	-	-	-	-	-	-	-	-	-	البحيرة
2802	323000	569	-	-	-	2802	323000	569	-	-	-	-	-	-	-	-	-	الإسماعيلية
64	9008	16	-	-	-	64	9008	16	-	-	-	-	-	-	-	-	-	الجيزة
-	-	-	-	-	-	-	-	-	-	-	-	-	-	-	-	-	-	الفيوم
-	-	-	-	-	-	-	-	-	-	-	-	-	-	-	-	-	-	المنيا
-	-	-	-	-	-	-	-	-	-	-	-	-	-	-	-	-	-	البحر الأحمر
49	5925	11	49	5925	11	-	-	-	-	-	-	-	-	-	-	-	-	الوادى الجديد
-	-	-	-	-	-	-	-	-	-	-	-	-	-	-	-	-	-	شمال سيناء
-	-	-	-	-	-	-	-	-	-	-	-	-	-	-	-	-	-	جنوب سيناء
3725	696500	1393	3725	696500	1393	-	-	-	-	-	-	-	-	-	-	-	-	النوبارية
26807	4398341	8353	6502	1013525	2110	20305	3384816	6243	42	5950	14	-	-	-	42	5950	14	الإجمالي العام

تابع جدول 71 - عدد ومساحة وإنتاج الصوب الشتوية بالأراضي القديمة والجديدة طبقاً للأصناف والمحافظات عام 2010/2011

المساحة م²

الإنتاج بالطن

الخس									البسلة الخضراء									البيان المحافظات
الإجمالي			الأراضي الجديدة			الأراضي القديمة			الإجمالي			الأراضي الجديدة			الأراضي القديمة			
الإنتاج	المساحة	عدد الصوب	الإنتاج	المساحة	عدد الصوب	الإنتاج	المساحة	عدد الصوب	الإنتاج	المساحة	عدد الصوب	الإنتاج	المساحة	عدد الصوب	الإنتاج	المساحة	عدد الصوب	
-	-	-	-	-	-	-	-	-	-	-	-	-	-	-	-	-	-	القاهرة
-	-	-	-	-	-	-	-	-	-	-	-	-	-	-	-	-	-	الأسكندرية
-	-	-	-	-	-	-	-	-	-	-	-	-	-	-	-	-	-	السويس
-	-	-	-	-	-	-	-	-	-	-	-	-	-	-	-	-	-	دمياط
-	-	-	-	-	-	-	-	-	-	-	-	-	-	-	-	-	-	الدقهلية
-	-	-	-	-	-	-	-	-	-	-	-	-	-	-	-	-	-	الشرقية
17	2970	11	-	-	-	17	2970	11	-	-	-	-	-	-	-	-	-	القليوبية
-	-	-	-	-	-	-	-	-	-	-	-	-	-	-	-	-	-	كفر الشيخ
-	-	-	-	-	-	-	-	-	-	-	-	-	-	-	-	-	-	الغربية
-	-	-	-	-	-	-	-	-	-	-	-	-	-	-	-	-	-	المنوفية
-	-	-	-	-	-	-	-	-	305	63000	5	305	63000	5	-	-	-	البحيرة
-	-	-	-	-	-	-	-	-	-	-	-	-	-	-	-	-	-	الإسماعيلية
-	-	-	-	-	-	-	-	-	-	-	-	-	-	-	-	-	-	الجيزة
-	-	-	-	-	-	-	-	-	-	-	-	-	-	-	-	-	-	الفيوم
-	-	-	-	-	-	-	-	-	-	-	-	-	-	-	-	-	-	المنيا
-	-	-	-	-	-	-	-	-	-	-	-	-	-	-	-	-	-	البحر الاحمر
-	-	-	-	-	-	-	-	-	26	4095	8	26	4095	8	-	-	-	الوادى الجديد
-	-	-	-	-	-	-	-	-	-	-	-	-	-	-	-	-	-	شمال سيناء
-	-	-	-	-	-	-	-	-	-	-	-	-	-	-	-	-	-	جنوب سيناء
-	-	-	-	-	-	-	-	-	-	-	-	-	-	-	-	-	-	النوبارية
17	2970	11	-	-	-	17	2970	11	331	67095	13	331	67095	13	-	-	-	الإجمالي العام

تابع جدول 71- عدد ومساحة وإنتاج الصوب الشتوية بالأراضي القديمة والجديدة طبقاً للأصناف والمحافظات عام 2010/2011

المساحة م2

الإنتاج بالطن

السبانخ									الملوخية									البيان المحافظات
الإجمالي			الأراضي الجديدة			الأراضي القديمة			الإجمالي			الأراضي الجديدة			الأراضي القديمة			
الإنتاج	المساحة	عدد الصوب	الإنتاج	المساحة	عدد الصوب	الإنتاج	المساحة	عدد الصوب	الإنتاج	المساحة	عدد الصوب	الإنتاج	المساحة	عدد الصوب	الإنتاج	المساحة	عدد الصوب	
-	-	-	-	-	-	-	-	-	-	-	-	-	-	-	-	-	-	القاهرة
2	480	2	2	480	2	-	-	-	-	-	-	-	-	-	-	-	-	الأسكندرية
-	-	-	-	-	-	-	-	-	-	-	-	-	-	-	-	-	-	السويس
-	-	-	-	-	-	-	-	-	-	-	-	-	-	-	-	-	-	دمياط
-	-	-	-	-	-	-	-	-	-	-	-	-	-	-	-	-	-	الدقهلية
-	-	-	-	-	-	-	-	-	-	-	-	-	-	-	-	-	-	الشرقية
-	-	-	-	-	-	-	-	-	-	-	-	-	-	-	-	-	-	القليوبية
-	-	-	-	-	-	-	-	-	-	-	-	-	-	-	-	-	-	كفر الشيخ
-	-	-	-	-	-	-	-	-	-	-	-	-	-	-	-	-	-	الغربية
-	-	-	-	-	-	-	-	-	-	-	-	-	-	-	-	-	-	المنوفية
-	-	-	-	-	-	-	-	-	-	-	-	-	-	-	-	-	-	البحيرة
-	-	-	-	-	-	-	-	-	-	-	-	-	-	-	-	-	-	الإسماعيلية
-	-	-	-	-	-	-	-	-	-	-	-	-	-	-	-	-	-	الجيزة
-	-	-	-	-	-	-	-	-	9640	2132100	667	-	-	-	9640	2132100	667	الفيوم
-	-	-	-	-	-	-	-	-	-	-	-	-	-	-	-	-	-	المنيا
-	-	-	-	-	-	-	-	-	-	-	-	-	-	-	-	-	-	البحر الأحمر
-	-	-	-	-	-	-	-	-	-	-	-	-	-	-	-	-	-	الوادى الجديد
-	-	-	-	-	-	-	-	-	-	-	-	-	-	-	-	-	-	شمال سيناء
-	-	-	-	-	-	-	-	-	-	-	-	-	-	-	-	-	-	جنوب سيناء
-	-	-	-	-	-	-	-	-	-	-	-	-	-	-	-	-	-	النوبارية
2	480	2	2	480	2	-	-	-	9640	2132100	667	-	-	-	9640	2132100	667	الإجمالي العام

تابع جدول 71- عدد ومساحة وإنتاج الصوب الشتوية بالأراضي القديمة والجديدة طبقاً للأصناف والمحافظات عام 2011/2010

المساحة م²

الإنتاج بالطن

الكتنالوب									الخيار									البيان		
الإجمالي			الأراضي الجديدة			الأراضي القديمة			الإجمالي			الأراضي الجديدة			الأراضي القديمة					
المساحة	عدد الصوب	الإنتاج	المساحة	عدد الصوب	الإنتاج	المساحة	عدد الصوب	الإنتاج	المساحة	عدد الصوب	الإنتاج	المساحة	عدد الصوب	الإنتاج	المساحة	عدد الصوب	الإنتاج	المساحة	عدد الصوب	المحافظات
-	-	-	-	-	-	-	-	213	25560	71	213	25560	71	-	-	-	-	-	-	القاهرة
-	-	-	-	-	-	-	-	-	-	-	-	-	-	-	-	-	-	-	-	الأسكندرية
-	-	-	-	-	-	-	-	672	90720	168	-	-	-	672	90720	168	-	-	-	السويس
-	-	-	-	-	-	-	-	2900	547750	1580	-	-	-	2900	547750	1580	-	-	-	دمياط
-	-	-	-	-	-	-	-	54990	6362475	20804	-	-	-	54990	6362475	20804	-	-	-	الدقهلية
-	-	-	-	-	-	-	-	1393	186300	345	1160	155520	288	233	30780	57	-	-	-	الشرقية
-	-	-	-	-	-	-	-	285	38005	81	-	-	-	285	38005	81	-	-	-	القليوبية
-	-	-	-	-	-	-	-	1832	174785	452	-	-	-	1832	174785	452	-	-	-	كفر الشيخ
-	-	-	-	-	-	-	-	2804	394831	1428	-	-	-	2804	394831	1428	-	-	-	الغربية
-	-	-	-	-	-	-	-	1403	175230	717	720	96000	400	683	79230	317	-	-	-	المنوفية
-	-	-	-	-	-	-	-	4871	259875	451	4871	259875	451	-	-	-	-	-	-	البحيرة
-	-	-	-	-	-	-	-	3750	304560	968	-	-	-	3750	304560	968	-	-	-	الإسماعيلية
7215	13	-	-	-	78	7215	13	25770	1814746	4046	-	-	-	25770	1814746	4046	-	-	-	الجيزة
-	-	-	-	-	-	-	-	80	15100	38	-	-	-	80	15100	38	-	-	-	الفيوم
-	-	-	-	-	-	-	-	165	24000	80	-	-	-	165	24000	80	-	-	-	المنيا
-	-	-	-	-	-	-	-	13	1800	4	13	1800	4	-	-	-	-	-	-	البحر الأحمر
-	-	-	-	-	-	-	-	104	14115	35	104	14115	35	-	-	-	-	-	-	الوادى الجديد
-	-	-	-	-	-	-	-	104	8400	16	104	8400	16	-	-	-	-	-	-	شمال سيناء
-	-	-	-	-	-	-	-	-	-	-	-	-	-	-	-	-	-	-	-	جنوب سيناء
-	-	-	-	-	-	-	-	8571	735500	1471	8571	735500	1471	-	-	-	-	-	-	النوبارية
7215	13	-	-	-	78	7215	13	109920	11173752	32755	15756	1296770	2736	94164	9876982	30019	-	-	-	الإجمالي العام

جدول 72 - إجمالي عدد ومساحة وإنتاجية وإنتاج الصوب النيلية

طبقاً للأصناف عام 2010 / 2011

المساحة م²

الإنتاج بالطن

الإنتاج	الإنتاجية	المساحة	عدد الصوب	البيان	الصنف
1523	8,006	190235	408		الطماطم
16049	9.420	1703775	2493		الفلفل
6633	6,091	1089000	1081		الفاصوليا الخضراء
20557	12.119	1696300	3687		الخيار
44762	-	4679310	7669		الإجمالي العام

جدول 73 - إجمالي عدد ومساحة وإنتاج الصوب النيلية بالأراضي القديمة والجديدة

طبقاً للمحافظات عام 2011/2010

المساحة م²

الإنتاج بالطن

الإجمالي			الأراضي الجديدة			الأراضي القديمة			البيان المحافظات
الإنتاج	المساحة	عدد الصوب	الإنتاج	المساحة	عدد الصوب	الإنتاج	المساحة	عدد الصوب	
367	60840	169	367	60840	169	-	-	-	القاهرة
7025	1260000	1000	7025	1260000	1000	-	-	-	الأسكندرية
1511	155050	443	-	-	-	1511	155050	443	دمياط
3615	375220	1563	1810	192000	800	1805	183220	763	المنوفية
13257	939750	699	13257	939750	699	-	-	-	البحيرة
111	25800	65	-	-	-	111	25800	65	الفيوم
24	4050	9	24	4050	9	-	-	-	البحر الاحمر
75	11100	26	75	11100	26	-	-	-	جنوب سيناء
18777	1847500	3695	18777	1847500	3695	-	-	-	النوبارية
44762	4679310	7669	41335	4315240	6398	3427	364070	1271	الإجمالي العام

جدول 74- عدد ومساحة وإنتاج الصوب النيلية بالأراضي القديمة والجديدة طبقاً للأصناف والمحافظات عام 2010/2011

المساحة م²

الإنتاج بالطن

الفلفل									الطماطم									البيان
الإجمالي			الأراضي الجديدة			الأراضي القديمة			الإجمالي			الأراضي الجديدة			الأراضي القديمة			
الإنتاج	المساحة	عدد الصوب	الإنتاج	المساحة	عدد الصوب	الإنتاج	المساحة	عدد الصوب	الإنتاج	المساحة	عدد الصوب	الإنتاج	المساحة	عدد الصوب	الإنتاج	المساحة	عدد الصوب	
77	23400	65	77	23400	65	-	-	-	95	11160	31	95	11160	31	-	-	-	القاهرة
2140	510300	405	2140	510300	405	-	-	-	-	-	-	-	-	-	-	-	-	الأسكندرية
13	1750	5	-	-	-	13	1750	5	143	16450	47	-	-	-	143	16450	47	دمياط
390	76800	320	240	48000	200	150	28800	120	-	-	-	-	-	-	-	-	-	المنوفية
5807	413700	342	5807	413700	342	-	-	-	-	-	-	-	-	-	-	-	-	البحيرة
52	14750	30	-	-	-	52	14750	30	-	-	-	-	-	-	-	-	-	الفيوم
2	450	1	2	450	1	-	-	-	10	1800	4	10	1800	4	-	-	-	البحر الأحمر
15	2625	5	15	2625	5	-	-	-	38	5325	15	38	5325	15	-	-	-	جنوب سيناء
7553	660000	1320	7553	660000	1320	-	-	-	1237	155500	311	1237	155500	311	-	-	-	النوبارية
16049	1703775	2493	15834	1658475	2338	215	45300	155	1523	190235	408	1380	173785	361	143	16450	47	الإجمالي العام

تابع جدول 74- عدد ومساحة وإنتاج الصوب النيلية بالأراضي القديمة والجديدة طبقاً للأصناف والمحافظات عام 2010/2011

المساحة م²

الإنتاج بالطن

الخيار									الفاصوليا الخضراء									البيان المحافظات
الإجمالي			الأراضي الجديدة			الأراضي القديمة			الإجمالي			الأراضي الجديدة			الأراضي القديمة			
الإنتاج	المساحة	عدد الصوب	الإنتاج	المساحة	عدد الصوب	الإنتاج	المساحة	عدد الصوب	الإنتاج	المساحة	عدد الصوب	الإنتاج	المساحة	عدد الصوب	الإنتاج	المساحة	عدد الصوب	
195	26280	73	195	26280	73	-	-	-	-	-	-	-	-	-	-	-	-	القاهرة
335	50400	40	335	50400	40	-	-	-	4550	699300	555	4550	699300	555	-	-	-	الأسكندرية
1355	136850	391	-	-	-	1355	136850	391	-	-	-	-	-	-	-	-	-	دمياط
3225	298420	1243	1570	144000	600	1655	154420	643	-	-	-	-	-	-	-	-	-	المنوفية
6720	395850	350	6720	395850	350	-	-	-	730	130200	7	730	130200	7	-	-	-	البحيرة
59	11050	35	-	-	-	59	11050	35	-	-	-	-	-	-	-	-	-	الفيوم
12	1800	4	12	1800	4	-	-	-	-	-	-	-	-	-	-	-	-	البحر الأحمر
22	3150	6	22	3150	6	-	-	-	-	-	-	-	-	-	-	-	-	جنوب سيناء
8634	772500	1545	8634	772500	1545	-	-	-	1353	259500	519	1353	259500	519	-	-	-	النوبارية
20557	1696300	3687	17488	1393980	2618	3069	302320	1069	6633	1089000	1081	6633	1089000	1081	-	-	-	الإجمالي العام

الفصل العاشر
خواص التربة الزراعية

تقسيم مساحة الأراضي بالمحافظات طبقاً لسنة الحصر والقدرة الإنتاجية *

المساحة بالفدان

جملة الزمام	أراضي درجة سادسة		أراضي درجة خامسة		جملة المنزرع	أراضي منزرعة من الدرجة				سنة الحصر	المحافظات
	منافع عامة	صالحة للزراعة	بور مغمورة بالمياة	بور صالحة للزراعة		الرابعة	الثالثة	الثانية	الأولى		
42192	-	23873	21	4343	13955	976	5027	7952	-	1970	القاهرة
66919	20912	1020	21836	89	23062	5439	11443	6180	-	1961	الأسكندرية
76000	1000	-	64500	10000	500	500	-	-	-	1977	بورسعيد
58345	8072	-	330	42000	7943	2678	5265	-	-	1978	السويس
144635	9720	42	3905	28339	102629	23156	56091	23382	-	1964	دمياط
824354	61762	215	9720	106550	646107	62075	339512	238150	6370	1976	الدقهلية
973240	68289	487	91390	171391	641683	79138	282770	266393	13382	1975	الشرقية
224362	25683	566	177	4355	193581	5534	38365	85511	64171	1967	القليوبية
817671	37642	1022	217720	132092	429195	69719	296469	63007	-	1963	كفر الشيخ
461936	44801	2	396	720	416017	17670	134671	237293	26383	1968	الغربية
365561	37212	-	467	2287	325595	10510	49660	190050	75375	1968	المنوفية
1080979	56202	3165	72490	245563	703559	112878	451833	132372	6476	1963	البحيرة
349943	46676	14590	74817	125548	88312	38752	47516	2044	-	1978	الإسماعيلية
230623	36917	203	262	15474	177767	9079	42812	113007	12869	1974	الجيزة
309812	29688	2863	1100	11081	265080	18035	90788	130184	26073	1966	بنى سويف
416828	27132	22224	4073	38454	324945	59798	180338	84221	588	1983-80	الفيوم
529657	49976	1774	1402	35446	441059	27476	92849	271143	49591	1969	المنيا
358908	32989	795	495	17025	307604	6485	15016	254744	31359	1971	أسيوط
353308	36822		341	11081	305064	12850	41750	226095	24369	1975	سوهاج
424504	46177	902	352	29383	347690	17512	55065	264665	10448	1974	قنا
177659	22235	4548	436	18218	132222	23509	46877	59400	2436	1974	أسوان
8287436	699907	78291	566230	1049439	5893569	603769	2284117	2655793	349890		الإجمالي العام

* السنوات المذكورة عن آخر حصر لتحليل التربة حيث إنه يتم التحليل على فترات متباعدة أو عند الطلب لإرتفاع التكلفة*

ملاحق إحصائية

ملحق 1- تعداد السكان والمساحة المنزرعة ومتوسط نصيب الفرد من المساحة المنزرعة

لعامى 2006 ، 2011 طبقا للمحافظات

2011			2006			البيان المحافظات
متوسط نصيب الفرد فدان/نسمه	المساحة المنزرعة (فدان)	تقدير السكان (نسمه)	متوسط نصيب الفرد فدان/نسمه	المساحة المنزرعة (فدان)	تعداد السكان (نسمه)	
0,006	53242	8659333	0,002	17670	7902085	القاهرة
0,037	164721	4471305	0,043	176628	4123869	الأسكندرية
0,104	64680	620991	0,090	51377	570603	بورسعيد
0,060	34246	568841	0,053	27021	512135	السويس
0,087	106777	1222249	0,099	109154	1097339	دمياط
0,111	608779	5492839	0,132	660896	4989997	الدقهلية
0,142	843756	5932177	0,151	808432	5354041	الشرقية
0,037	172600	4693824	0,043	181665	4251672	القليوبية
0,188	546683	2900909	0,234	612993	2620208	كفرالشيخ
0,082	361681	4388552	0,095	381782	4011320	الغربية
0,111	399132	3611090	0,110	358415	3270431	المنوفية
0,320	1683794	5258024	0,333	1580709	4747283	البحيرة ⁽¹⁾
0,308	327927	1063889	0,243	231912	953006	الإسماعيلية
0,026	180031	6897496	0,034	215445	6294319	الجيزة
0,116	297009	2559564	0,125	286128	2291618	بنى سويف
0,151	430528	2847523	0,174	438144	2511027	الفيوم
0,101	470079	4652383	0,115	480651	4166299	المنيا
0,090	345015	3839937	0,102	352912	3444967	أسيوط
0,076	316663	4157975	0,086	320548	3747289	سوهاج
0,095	261770	2764912	0,110	328976	3001681	قنا
0,144	187088	1302573	0,158	186900	1186482	أسوان
0,133	140552	1053896	0,099	45336	457286	الأقصر
0,051	16185	316775	0,001	274	288661	البحر الأحمر
1,236	254615	206006	0,734	137531	187263	الوادى الجديد
0,542	205920	380155	0,938	303477	323381	مطروح
0,322	125257	388702	0,347	119367	343681	شمال سيناء
0,095	15031	158097	0,065	9760	150088	جنوب سيناء
0,107	8613761	80410017	0,116	8424103	72798031	الإجمالى العام

(1) مضاف إليها بيانات النوبارية

(2) يوجد مساحة 5666 فدان غير موزعة على مستوى المحافظات

ملحق 2 - الميزان الغذائي لعام 2010

البيان	المعروض				المتاح للإستخدام	الإستخدامات					متوسط نصيب الفرد في السنة (كجم)	الغذاء الصافي	معامل الإستخراج %	المتبقى لغذاء الإنسان
	الإنتاج	الواردات	فرق المخزون	الصادرات		غذاء الحيوان	التقاوى	الصناعة	الفاقد	الإجمالي				
إجمالي الإنتاج النباتي	84263	16568	-	4683	96148	7351	1138	18722	9022	36233	59915	77,56	46471	590,3
محاصيل الحبوب	21273	12988	-	968	33293	5663	277	622	2628	9190	24103	82,60	19918	253,0
المحاصيل النشوية	4124	84	-	459	3749	-	469	-	619	1088	2661	87,80	2337	29,7
المحاصيل السكرية	23322	-	-	2	23320	-	310	17056	388	17754	5566	10,85	604	7,7
المخليات	2269	1229	-	465	3033	-	-	-	-	-	3033	100,00	3033	38,5
البقوليات	325	672	-	92	905	82	14	-	55	151	754	95,36	719	9,1
النقل	21	35	-	-	56	-	-	835	-	835	779-	4,36-	34	0,4
المحاصيل الزيتية	852	672	-	71	1453	-	19	209	125	353	1100	34,09	375	4,8
الزيوت النباتية	380	610	-	110	880	-	-	-	-	-	880	76,25	671	8,5
البصل والثوم	2502	14	-	642	1874	-	11	-	281	292	1582	92,35	1461	18,6
الخضار	14481	40	-	442	14079	-	38	-	3167	3205	10874	88,70	9645	122,5
الفاكهة	12266	202	-	1422	11046	-	-	-	1517	1517	9529	74,11	7062	89,7
منتجات أخرى	2448	22	-	10	2460	1606	-	-	242	1848	612	100,00	612	7,8
إجمالي الإنتاج الحيواني	8113	1343	5-	587	8864	-	54	-	-	54	8810	90,18	7945	100,9
اللحوم الحمراء	992	318	-	-	1310	-	-	-	-	-	1310	58,63	768	9,8
اللحوم البيضاء	949	35	5-	5	974	-	-	-	-	-	974	69,71	679	8,6
الألبان	5774	980	-	582	6172	-	-	-	-	-	6172	100,00	6172	78,4
البيض	398	10	-	-	408	-	54	-	-	54	354	92,09	326	4,1
إجمالي الإنتاج السمكي	1305	257	-	11	1551	-	-	-	153	153	1398	65,59	917	11,6
الإجمالي العام	93681	18168	5-	5281	106563	7351	1192	18722	9175	36440	70123	78,91	55333	702,8

المتاح للإستخدام = الإنتاج + الواردات (+ أو -) فرق المخزون - الصادرات 0

المتبقى لغذاء الإنسان = المتاح للإستخدام - الإستخدامات (غذاء الحيوان + التقاوى + الصناعة + الفاقد) 0

الغذاء الصافي = المتبقى لغذاء الإنسان × معامل الإستخراج % 0

متوسط نصيب الفرد في السنة (كجم) = الغذاء الصافي ÷ عدد السكان (78728) ألف نسمة في منتصف العام 0

المصدر : وزارة الزراعة وإستصلاح الأراضي (قطاع الشؤون الاقتصادية) ، الجهاز المركزي للتعبئة العامة والإحصاء 0

ملحق 3 - موقع مصر بين أهم الدول الأوروبية لإنتاج بعض الحاصلات الزراعية
لعام 2010/ 2011

الإنتاج بالآلف طن

الدول	بنجر السكر	الدول	الطماطم	الدول	البطاطس	الدول	الكمثرى	الدول	النجاح
فرنسا	35492,7	مصر	8105,3	مصر	4338,4	أسبانيا	502,9	ألمانيا	898,4
ألمانيا	25028,1	رومانيا	560,6	البرتغال	389,8	مصر	488,1	أسبانيا	670,5
تركيا	16126,0	بولندا	260,0	رومانيا	113,4	تركيا	386,0	رومانيا	624,9
بولندا	10294,2	ألمانيا	76,7	ألمانيا	11,8	البرتغال	217,8	مصر	455,8
مصر	7486,0	الدنمارك	14,2	بولندا	8,2	بولندا	65,0	البرتغال	247,2
أسبانيا	3966,1	تركيا	11,0	تركيا	8,2	رومانيا	64,4	الدنمارك	32,2
الدنمارك	2700,0	أسبانيا	3,8	الدنمارك	1,6	ألمانيا	46,9	تركيا	2,7
رومانيا	650,1	برتغال	1,2	إيطاليا	1,6	الدنمارك	5,3	بولندا	2,5
البرتغال	8,0	اليونان	...	اليونان	...	فرنسا	...	فرنسا	...
اليونان	...	إيطاليا	...	فرنسا	...	اليونان	...	اليونان	...
إيطاليا	...	فرنسا	...	أسبانيا	...	إيطاليا	...	إيطاليا	...

... غير متوفر.

ملحق 4- موقع مصر بين أهم دول العالم لإنتاج محصول القطن
لعام 2010/ 2011

الإنتاج بالمليون طن متري	الدول
6,641	الصين
5,225	الهند
3,942	الولايات المتحدة الأمريكية
2,025	البرازيل
1,894	باكستان
1,012	أوزبكستان
0,457	تركيا
0,126	مصر

ملحق 5- إجمالي مساحة وإنتاج الحاصلات الحقلية الشتوية والصيفية والنيلية

طبقاً للمجموعات عام 2010 / 2011

المساحة بالفدان

الإنتاج بالألف طن

الإنتاج				المساحة				البيان
الجملة	نيلى	صيفى	شتوى	الجملة	نيلى	صيفى	شتوى	
21884	1009	12382	8493	7034550	363386	3537801	3133363	الحبوب
275	-	-	275	169648	-	-	169648	البقول
300	2	298	-	275995	2602	273393	-	المحاصيل الزيتية
23251	-	15765	7486	687394	-	325498	361896	المحاصيل السكرية
2459	205	236	2018	169104	16686	14693	137725	البصل
5339	653	4512	174	710564	81515	618940	10109	الأعلاف الخضراء
422	=	208	214	72843	697	23974	48172	النباتات الطبية والعطرية

ملحق 6 - مقارنة بين مساحة وإنتاج المحاصيل الشتوية ونسبة التغير

لعام 2010/2009 وعام 2011/2010

المساحة بالفدان

الإنتاج بالآلف طن

نسبة التغير %	الإنتاج		نسبة التغير %	المساحة		البيان الأصناف
	2011/2010	2010/2009		2011/2010	2010/2009	
16,8	8371	7169	1,6	3048601	3001381	القمح
4,3	122	117	3,8-	84762	88103	الشعير
25,2-	175	234	28,5-	131428	183687	فول بلدى كامل النضج
24,5-	80	106	17,8-	14954	18191	فول مستهلك أخضر
صفر	2	2	23,2-	2523	3285	العدس
25-	9	12	30,2-	9560	13691	الحلبة
25-	6	8	18,7-	7537	9276	الحمص
صفر	3	3	1,9	3646	3579	الترمس
4,5-	7486	7840	6,2-	361896	385686	بنجر السكر
1,1-	50440	50993	0,7-	1908278	1922212	البرسيم
173,0	174	1	7923,0	10109	126	الأعلاف الخضراء
5,3	40	38	1,5	8068	7951	الكتان
6,1	2018	1902	1,3	137725	135937	البصل
20,8	296	245	25,5	28916	23034	الثوم
12,6	214	190	13,4-	48172	55649	النباتات الطبية والعطرية

ملحق 7- مقارنة بين مساحة وإنتاج المحاصيل الصيفية ونسبة التغير

لعام 2010/2009 وعام 2011/2010

المساحة بالفدان

الإنتاج بالألف طن

نسبة التغير %	الإنتاج		نسبة التغير %	المساحة		البيان الأصناف
	2011/2010	2010/2009		2011/2010	2010/2009	
68,0	635	378	40,9	520122	369141	القطن ألياف
40,5	0,208	0,148	-	140	-	التيل ⁽¹⁾
0,4	15765	15709	1,6	325498	320329	قصب السكر
6,2-	5886	6276	12,0-	1758562	1998248	الذرة الشامية ⁽²⁾
20,1	831	692	12,5	370082	328857	الذرة الرفيعة
30,9	5665	4327	28,9	1409157	1093303	الأرز
28,0-	236	328	22,8-	14693	19024	البصل
2,0	207	203	2,6-	154813	158949	الفول السوداني
30,2-	30	43	37,3-	22719	36225	فول الصويا
6,5-	43	46	10,9-	78326	87874	السمسم
51,4-	18	37	50,3-	17535	35264	عباد الشمس
37,6-	2619	4194	0,5	80191	79788	البرسيم الحجازي
18,5	4512	3806	0,9	618940	613655	الأعلاف الخضراء
1,0-	208	210	12,4-	23974	27358	النباتات الطبية والعطرية
-	-	-	2,7	24823	24180	الأشجار الخشبية
						الأصناف الأخرى
25,5-	13961	18729	21,0-	2273	2877	اللوب ⁽³⁾
102,0	1	0,495	61,6	160	99	السمار
40,0-	3	5	90,4	375	197	البردى
						ذرة المكناس
26,3	0,024	0,019	23,1	16	13	قش
16,7	0,007	0,006	-	-	-	بذرة

(1) التيل محصول رئيسي هذا العام

(2) بيضاء وصفراء

(3) الإنتاج بالألف كوز

ملحق 8- مقارنة بين مساحة وإنتاج المحاصيل النيلية ونسبة التغير

لعام 2010/2009 وعام 2011/2010

المساحة بالفدان

الإنتاج بالألف طن

نسبة التغير %	الإنتاج		نسبة التغير %	المساحة		البيان الأصناف
	2010/2009	2010/2009		2010/2009	2010/2009	
9,3	991	907	3,4	356506	344877	الذرة الشامية ⁽¹⁾
20,0-	8	10	23,8-	3693	4849	الذرة الرفيعة
400,0	10	2	296,9	3187	803	الأرز
16,5	205	176	26,3	16686	13210	البصل
662,5	0,061	0,008	458,3	67	12	الفول السوداني
62,3-	0,020	0,053	68,2-	14	44	فول الصويا
50,0-	1	2	36,8-	2074	3280	السهم
50,0-	1	2	76,5-	447	1904	عباد الشمس
2,7-	653	671	28,3	81515	63548	الأعلاف الخضراء
50,1-	0,211	0,423	50,0-	697	1395	النباتات الطبية والعطرية

(1) بيضاء وصفراء

ملحق 9- تطور اجمالي المساحة المحصولية والمساحة المنزرعة

من عام 1992/1991 حتى 2011/2010

المساحة بالألف فدان

المساحة المنزرعة	المساحة المحصولية	البيان	السنوات
7138	11533		1992/1991
7134	12767		1993/1992
7195	13002		1994/1993
7866	13811		1995/1994
7589	13710		1996/1995
7559	13615		1997/1996
7761	13861		1998/1997
7833	13925		1999/1998
7836	13925		2000/1999
7945	14026		2001/2000
8147	14350		2002/2001
8113	14474		2003/2002
8279	14551		2004/2003
8385	15034		2005/2004
8527	15036		2006/2005
8547	15300		2007/2006
8432	15430		2008/2007
8783	15495		2009/2008
8741	15334		2010/2009
8619	15354		2011/2010

ملحق 10 - مقارنة بين مساحة وإنتاج الخضار الشتوية ونسبة التغير

لعامى 2009 / 2010، 2010 / 2011

المساحة بالفدان

الإنتاج با لألف طن

نسبة التغير %	الإنتاج		نسبة التغير %	المساحة		البيان
	2011/2010	2010/2009		2011/2010 ⁽¹⁾	2010/2009	
6,5-	3525	3769	1,8	208189	204416	الطماطم
9,6-	407	450	2,6-	37104	38100	الباذنجان
3,4-	228	236	8,4	31587	29130	الكوسة
0,9-	215	217	0,1-	29375	29398	الفلفل
7,1-	447	481	8,3-	33434	36475	الكرنب
80,4	184	102	73,1	15528	8970	القببيط
442,9	0.57	0.105	982,4	184	17	البامية
10,3-	191	213	2,5	21450	20926	الخرشوف
23,1	197	160	50,4	62545	41575	الفاصوليا
9,0-	220	222	0,6	53351	53030	البسلة
50,0	3	2	493,9	1455	245	اللوبيا
18,1	1951	1652	17,9	183990	156060	البطاطس
103,3	1	0.492	144,4	132	54	البطاطا
16,7	7	6	29,1	985	763	الملوخية
9,7-	28	31	3,8-	4134	4298	السيانخ
100,0-	-	0.076	100,0-	-	23	الخبازى
22,1	138	113	5,1-	13196	13900	الخضار الثانوية
1,3-	158	160	1,8-	13631	13876	الخضار الجذرية
42,9	10	7	30,6	820	628	القلقاس
3,4	244	236	2,7-	23836	24490	البطيخ
16,7-	219	263	8,3-	19032	20764	الكتنالوب
9,0	182	167	16,0	20320	17524	الخيار
26,3-	0.32	0.434	93,0-	6	86	القنء
172,3	0.275	0.101	325,00	85	20	القرع العسل
0,4-	237	238	5,8	13206	12478	الفراوله (الشليك)
76,4-	0.326	1	69,2-	33	107	الخضار الأخرى ⁽²⁾

(1) توجد مساحة 5666 فدان خضار شتوية لم يرد إنتاجهم. 0

(2) تشمل: قوطة ، بروكلى ، إسبرجس.

ملحق 11 . مقارنة بين مساحة وإنتاج الخضار الصيفية ونسبة التغير
لعامى 2009 / 2010 ، 2010 / 2011

المساحة بالفدان
الإنتاج بالألف طن

نسبة التغير %	الإنتاج		نسبة التغير %	المساحة		البيان
	2011/2010	2010/2009		2011/2010	2010/2009	
7,8-	3807	4131	6,0-	246363	262054	
5,2-	581	613	1,1	53737	53168	الباذنجان
5,0-	362	381	2,8-	45859	47173	الكوسة
3,7	393	379	4,5	54824	52451	الفلفل
15,2-	95	112	9,9-	8523	9459	الكرنب
3105,1	5	0.156	2550.00	424	16	القنبيط
3,6-	81	84	3,7-	15248	15832	البامية
100,0	2	1	11,1	170	153	الخرشوف
صفر	135	135	6,1-	58335	62119	الفاصوليا
صفر	2	2	27,3 -	285	392	البسلة الخضراء
37,5-	30	48	37,8 -	13521	21727	اللوبيا
16,5	1847	1585	12,9	151144	133909	البطاطس
28,9-	249	350	32,1 -	18530	27286	البطاطا
18,2	65	55	12,4	7716	6866	الملوخية
صفر	0.102	.	صفر	25	-	السبانخ
صفر	0.27	.	صفر	15	-	الخيزارى
1,6	128	126	8,9	10277	9439	الخضار الثانوية
16,7	14	12	16,6	1539	1320	الخضار الجذرية
17,0	93	112	18,5-	7439	9129	القلقاس
9,6-	1265	1400	6,7-	97168	104166	البطيخ
272,1	141	38	285,8	13070	3388	الشهد
11,7-	136	154	3,5	16418	15866	الشمام
12,9-	518	595	11,3-	49607	55958	الكتنالوب
0,2-	400	401	3,9-	40221	41845	الخيار
25,9	73	58	2,4	6165	6018	القنء
91,0	0.512	0.268	46,9	47	32	القرع العسل
صفر	15	15	2,4-	1562	1600	الكيزان عسل
627,5	0.582	0.08	560,0	66	10	الفراوله (الشليك)
49,7-	80	159	48,7-	143582	280025	الخضار الاخرى''

(1) تشمل: إسبرجس ، رجه ، بطيخ اللب ، كوسة اللب ، قرع اللب 0

ملحق 12 . مقارنة بين مساحة وإنتاج الخضار النيلية ونسبة التغير
لعامى 2009 / 2010 ، 2010 / 2011

المساحة بالفدان
الإنتاج بالألف طن

نسبة التغير %	الإنتاج		نسبة التغير %	المساحة		البيان
	2011/2010	2010/2009		2011/2010	2010/2009	
16,39	772692	663884	5,2	51271	48732	الطماطم
7,37	178821	166540	2,7	16349	15915	الباذنجان
3,55	42908	41437	4,9	7125	6790	الكوسة
5,42	62765	59536	7,2	10245	9555	الفلفل
13,45	84044	97106	10-	7897	8773	الكرنب
22,21	12596	16192	7.4-	1271	1373	القتييط
38,12	2580	1868	7,0	581	543	البامية
568,1	9801	1467	602,24	941	134	الخرشوف
164,75	74699	28215	465,61	32709	5783	الفاصوليا
2386,39	4749	191	2137,21	962	43	البسلة
49.92-	1280	2556	60.85-	350	894	اللوييا
36,17	540099	396625	24,63	55677	44674	البطاطس
22,87	24661	20070	25,97	1906	1513	البطاطا
48,51	22393	15078	79,08	4126	2304	الملوخية
4164.00	1066	25	2271,43	166	7	السبانخ
27.56	38519	30197	8,36	3071	2834	الخضار الثانوية
48.45	15666	10553	52.79	1479	968	الخضار الجذرية
صفر	16	.	صفر	3	.	القلقاس
39.25-	113	186	40,54	22	37	البطيخ
17.65-	1101	1337	33,54	2182	1634	بطيخ الب
صفر	144	.	صفر	32	.	القرع العسل
16,27	6560	5642	18,06	706	598	الشممام
51.87-	3224	6699	41.30-	351	598	الكتنلوب
27,3	83584	65661	11,8	8793	7865	الخيار
53.24-	7394	15812	41.05-	840	1425	القنناء
صفر	2270	.	صفر	128	.	الفراوله (الشليك)

ملحق 13 . مقارنة بين مساحة وإنتاج الفاكهة ونسبة التغير
لعامى 2010 / 2009 ، 2011 / 2010

المساحة بالفدان

الإنتاج بالألف طن

نسبة التغير %	الإنتاج		نسبة التغير %	المساحة		البيان
	2011/2010	2010/2009		2011/2010	2010/2009	
7,4	2578	2401	9,0	262908	241102	البرتقال
6,4	848	797	3,6	98235	94823	اليوسفى
6,6-	297	318	9,8-	33376	36985	الليمون المالح
صفر	1	1	0,9	220	218	الليمون الحلو
16,7	7	6	24,9	992	794	الموالح الأخرى ⁽¹⁾
7,5-	456	493	0,6-	49896	50210	التفاح
4,3	97	93	0,1	14874	14859	المشمش
21,6	332	273	5,3-	74417	78613	الخوخ
85,7	13	7	0,3	2470	2462	البرقوق
8,9	49	45	3,0	8906	8645	الكمثرى
17,6	460	391	5,0	125399	119432	الزيتون
صفر	21	21	2,7	2926	2849	الحلويات الأخرى ⁽²⁾
2,9-	1320	1360	1,3	154369	152461	العنب
18,2	598	506	11,3	169068	151888	المانجو
2,4	1054	1029	3,7	55941	53964	الموز
0,6-	339	341	0,3-	36207	36333	الجوافة
10,8-	165	185	10,4-	67808	75651	التين
3,6-	27	28	1,5-	2399	2435	التين الشوكى
27,5	65	51	12,0	6748	6027	الرمان
14,3-	18	21	36,0-	5972	9324	النقل
صفر	2	2	20,1	1232	1026	أخرى ⁽³⁾

(1) تشمل: ليمون أخاليا ، نارنج ، جريب فروت ، موالح غير مصنفة

(2) تشمل: القشطة ، البشملة ، الكاكي

(3) تشمل: عناب ، كيوى ، زبدية ، باباظ ، خروب ، نيق ، توت ، أشجار خشبية.

ملحق 14 . حصر لعدد ومساحة الحيازات الزراعية
طبقاً للمحافظات لعام 2010 / 2011

المساحة بالفدان

المحافظات	عدد الحيازات	مساحة الحيازات
القاهرة	2596	4631
الأسكندرية	11658	51938
بورسعيد	1772	10969
السويس	10075	40132
دمياط	79167	203465
الدقهلية	519836	525674
الشرقية	490593	657078
القليوبية	241391	182238
كفر الشيخ	300416	566436
الغربية	392923	361934
المنوفية	372444	308769
البحيرة	341280	523851
الإسماعيلية	380599	380599
الجيزة	161511	199146
بنى سويف	196037	527693
الفيوم	180103	318239
المنيا	310605	377115
أسيوط	216595	297969
سوهاج	248709	279315
قنا	159738	-
أسوان	55941	89778
الأقصر	60007	93153
البحر الأحمر	71	1451
الوادى الجديد	24038	196407
مطروح ⁽¹⁾	-	-
شمال سيناء	180	1052
جنوب سيناء	65	314
الإجمالي العام	4758350	6199346

(1) لا يوجد حيازات بمحافظة مطروح حيث أن المساحات المنزرعة كلها وضع يد وغير

خاضعة لضريبة الأطيان الزراعية.

