

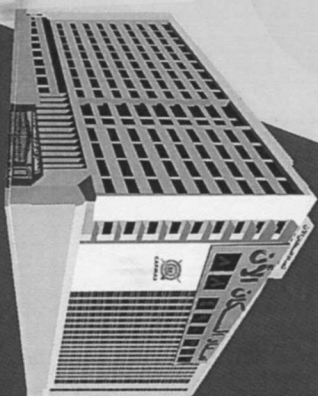

جمهورية مصر العربية
ال جهاز المركزي للتعبئة العامة والإحصاء

النشرة السنوية للإحصاءات والمؤشرات المالية لشركات القطاع الخاص الإستثماري

عام ٢٠١٣



إصدار أبريل ٢٠١٥

مرجع رقم ٢٣٣١٥-٣١ - ٢٠١٣



الجهاز المركزي للتعبئة العامة والإحصاء
مدينة نصر - ش. صلاح سالم - القاهرة - مصر
تليفون: 202, 24023031 - صندوق بريد: 2086 - فاكس: 202, 24024099
الموقع الإلكتروني: www.capmas.gov.eg
البريد الإلكتروني: pres_capmas@capmas.gov.eg

طبع بمطبعة الجهاز المركزي
للتعبئة العامة والإحصاء



جمهورية مصر العربية

الجهاز المركزى للتعبئة العامة والإحصاء

النشرة السنوية
للإحصاءات والمؤشرات المالية
لشركات القطاع الخاص الإستثمارى
عام ٢٠١٣

عند إعادة نشر أو اقتباس
أى مادة من هذا الإصدار يرجى الإشارة إلى المصدر وهو
الجهاز المركزى للتعبئة العامة والإحصاء

إصدار أبريل ٢٠١٥

مرجع رقم ٧١-٢٢٣١٥-٢٠١٣

تقديم

في ظل إتباع سياسات الإصلاح الإقتصادي والإهتمام بالقطاع الخاص ودوره الإيجابي في الإقتصاد القومي ، تظهر أهمية التحليل المالي لبيانات هذا القطاع والتي تستخدم في التخطيط ومتابعة وتقييم الأداء على المستوى القومي .

يقوم الجهاز المركزي للتعبة العامة والإحصاء بإصدار هذه النشرة السنوية "للإحصاءات والمؤشرات المالية لشركات القطاع الخاص الاستثماري" طبقاً لأسس وقواعد ومصطلحات وتعريف النظام المحاسبي الموحد و تتضمن الميزانية وتفصيلاً وحسابات النتيجة طبقاً لأقسام النشاط الإقتصادي بالإضافة إلى المؤشرات العامة للعنصر البشري والإنتاج ، وكفاءة إستغلال الأموال ، وبيانات إجمالية عن المؤسسات الصحفية لإلقاء الضوء عليها .

يقدم الجهاز هذه النشرة عن عام ٢٠١٣ ، للباحثين و المهتمين بالشئون المالية و الإقتصادية ويأمل أن تحقق الأهداف المرجوة منها .

والله والى التوفيق ، ، ،

لواء / أبوبكر الجندي
رئيس الجهاز المركزي للتعبة العامة والإحصاء

الفهرس

رقم الصفحة	البيانات	رقم الجدول
١	منهجية الإحصائية	
١٥	المؤشرات العامة	
<p><u>جداول النشرة</u></p> <p><u>شركات القطاع الخاص الإستثماري عام ٢٠١٣</u></p> <p><u>أولاً : الميزانية وتفصيلاتها</u></p>		
٢٤	الميزانية طبقاً للكيان القانوني .	١
٢٦	الميزانية طبقاً للتوزيع الجغرافي للمراكز الرئيسية للمشروعات .	٢
	الميزانية طبقاً لأقسام النشاط الإقتصادي .	٣
٢٨	أ - الأصول	
٣١	ب - الخصوم	
٣٤	تفصيلات الأصول الثابتة بالتكلفة طبقاً لأقسام النشاط الإقتصادي .	٤
٣٧	تفصيلات رأس المال المستثمر طبقاً لأقسام النشاط الإقتصادي .	٥
٤٠	تفصيلات الإحتياطيات والفائض المرحل طبقاً لأقسام النشاط الإقتصادي .	٦
٤٣	تفصيلات المخصصات طبقاً لأقسام النشاط الإقتصادي .	٧
٤٦	إهلاك العام ومجمع الإهلاك لبنود الأصول الثابتة طبقاً لأقسام النشاط الإقتصادي .	٨

تابع الفهرس

رقم الصفحة	البيانات	رقم الجدول
	<u>ثانيا : حسابات النتيجة طبقاً لأقسام النشاط الإقتصادى</u>	
	حساب الإنتاج والمتاجرة	٩
٥٣	أ- تكلفة الإنتاج	
٥٦	ب- فائض الإنتاج والمتاجرة (الجانب المدين)	
٥٩	ج- عجز الإنتاج والمتاجرة (الجانب الدائن)	
	حساب الأرباح والخسائر	١٠
٦٥	أ - الجانب المدين	
٧١	ب- الجانب الدائن	
٧٧	حساب توزيع الأرباح	١١
	<u>ثالثا: المؤشرات العامه طبقاً لأقسام النشاط الإقتصادى</u>	
٨٤	العنصر البشرى والإنتاج	١٢
٨٧	مدى القدرة على مقابلة الإلتزمات والكفاءة الإنتاجية والتسويقية	١٣
٩٠	كفاءة إستغلال الأموال وتحقيق الفائض	١٤
٩٣	نصيب جنيه المبيعات من الأصول الثابتة وتكاليف الخدمات	١٥

ثالثاً : التعاريف والمفاهيم المستخدمة

١- الميزانية :

أ- الأصول

(١) الأصول الثابتة بالتكلفة :

هي عبارة عن ممتلكات منقولة أو غير منقولة ، مقتناة أو منتجة بمعرفة الوحدة لغير أغراض البيع أو التحويل بل لإستعمالها طوال فترة وجودها كطاقة إنتاجية أو لتهيئة هذه الطاقة للإستغلال .
يحمل هذا الحساب بجميع التكاليف الرأسمالية الخاصة بشراء وإنشاء الأصول الثابتة بكافة أنواعها والرسوم الجمركية والتكاليف الخاصة بتسجيلها وتركيبتها وفي حالة قيام الوحدة بإنشاء الأصول لخدمة نشاطها الإنتاجي تقوم بتكلفة إنتاجها وكذا بالنسبة لما يضاف إلى أصولها من مشغولاتها الداخلية .

فيما يلي تفصيل بنود الأصول الثابتة

(أ) الأراضي:

يحمل هذا الحساب بثمن شراء الأراضي وتكلفة إقتنائها والتكاليف المتعلقة بإعدادها للغرض الذي أشتريت من أجله سواء كانت أراضي للإستغلال الزراعي أو للبناء أو للتشوين أو أراضي فضاء .

(ب) المباني والإنشاءات والمرافق والطرق :

يحمل هذا الحساب بتكلفة المباني والإنشاءات سواء كانت مباني نشاط إنتاجي أو آبار أو مباني خدمات ومرافق إنتاج أو مباني ومرافق إدارية أو مباني ومرافق سكنية للعاملين أو طرق خارجية أو طرق داخلية أو منشآت عائمة .

(ج) الآلات والمعدات :

يعبر هذا الحساب عما تشمله الطاقة الإنتاجية للوحدة من آلات ومعدات سواء كانت آلات نشاط إنتاجي أو خدمات ومرافق ويحمل هذا الحساب بتكلفة إقتناء أو صنع هذه الآلات.

(د) وسائل نقل وإنتقال:

يحمل هذا الحساب بتكلفة إقتناء وسائل النقل المختلفة سواء كانت مخصصة للنقل داخل الوحدة أو خارجها مشتراة من السوق المحلي أو مستوردة .

(هـ) عدد وأدوات:

يحمل هذا الحساب بثمن شراء وتكلفة صنع العدد والأدوات سواء كانت عدد أو قوالب (إسطوانات) .

(و) أثاث ومعدات مكاتب:

يحمل هذا الحساب بثمن شراء وتكلفة صنع الأثاث ومعدات المكاتب سواء كانت آلات كاتبة وحاسبة أو مهمات مكتبية أو تركيبات .

منهجية الإحصائية

تعتبر الحسابات الختامية المرآة التي تعكس المركز المالي للشركات بهدف إظهار نتيجة أعمالها خلال فترة زمنية محددة . وتحليل هذه الحسابات مع البيانات المالية الأخرى ووضعها في صورة جداول إحصائية يساعد على تقييم مستوى الأداء في الشركات والحكم على مدى سلامة إستخدام الإدارة للموارد المالية والبشرية المتاحة وإستخلاص المؤشرات العامة التي تبين مستوى النشاط الإقتصادي للوحدات وبالتالي إمكان التنبؤ باتجاهات ومعدلات النمو . وتغطي هذه النشرة المشروعات الاستثمارية المنشأة وفقاً للقانون رقم ٢٣٠ لسنة ١٩٨٩ وتم تعديله بالقانون رقم ٨ لسنة ١٩٩٧ الخاص باستثمار رأس المال العربي والأجنبي والمناطق الحرة العامة، ويتمثل في الكيانات القانونية التالية:

١- الشركات المساهمة

٢- شركات التوصية بالأسهم

٣- الشركات ذات المسؤولية المحدودة

٤- فروع شركات الأموال الأجنبية الخاضعة للكيانات القانونية السابق ذكرها.

٥ - المنشآت الفردية.

٦ - شركات التضامن.

٧ - شركات التوصية البسيطة.

أولاً : مصادر الإحصائية

اعتمد التحليل على الحسابات الختامية والبيانات التفصيلية التي جمعت عن طريق مكاتب الإحصاء في أنحاء الجمهورية من شركات هذا القطاع وقد تم تبويب البيانات والمؤشرات المالية على مستوى النشاط الإقتصادي الرئيسي للمشروع حتى يسهل على الباحث إجراء المقارنات الإقتصادية بين نشاط وآخر . وقد روعي عند التحليل المالي لبيانات الحسابات الختامية لهذه المشروعات تطويعها لتتلاءم مع المعايير والمفاهيم المنصوص عليها في النظام المحاسبي الموحد مع إدخال التعديلات المناسبة على جداول النشرة بما يتمشي مع هذا النظام .

ثانياً : إطار الإحصائية

بلغ عدد الشركات هذا العام (٩٢٩) شركة بدون الشركات العاملة بالمناطق الحرة نتيجة لعدم استجابتها مع تغيير العناوين بالمراكز الرئيسية (وقد تم إضافة ٣٢ شركة هذا العام نتيجة تحديث الذي سيتوالى تباعاً).

(ز) الثروة الحيوانية والمائية:

يحمل هذا الحساب بثمن شراء الثروة الحيوانية والمائية من مواشى وأغنام ودواجن وطيور ونحل ودواب العمل وكذلك تكلفة المزارع السمكية والإسفنج والأصداف ويهدف إقتناء هذا النوع من الأصول الثابتة إلى الإكثار أو إستغلال منتجها أو لخدمة النشاط الإنتاجي (كدواب العمل) وليست لغرض البيع أو التداول.

(ح) نفقات إيراده مؤجلة :

يحمل هذا الحساب بالمبالغ التي تنفق من أجل الحصول على خدمات تفيد أكثر من فترة مالية وهي بطبيعتها نفقات إيرادية ولكن نظرا للإستفادة منها في أكثر من فترة مالية لذلك يقتضى الأمر إهلاكها خلال الفترة التي إستفادت منها وتحمل كل فترة بنصيبها وتمثل في مصروفات تأسيس ، تجارب بدء التشغيل ، أبحاث مستندات فنية وفوائد سابقة على بدء التشغيل .

(٢) مشروعات تحت التنفيذ :

تشمل كافة ما إستثمر في مشروعات الخطة المعتمدة ولم تتكامل للإنتاج وعليه يحمل هذا الحساب بتكلفة المستخلصات الجارية وثن شراء أو تكاليف صنع الآلات والمعدات تحت التركيب وكافة التكاليف المتعلقة بها. ويتكون هذا الحساب من:

(أ) تكوين سلعي :

المستثمر في مشروعات تحت التنفيذ مقابل سلع ووردت و المستثمر في مشروعات للوحدة أو مشغولات داخلية لهذه المشروعات .

(ب) إنفاق استثماري:

المستثمر في المشروعات تحت التنفيذ دون أن يرد مقابله سلع كالدفعات المقدمة والإعتمادات المستندية المفتوحة لشراء أصول ثابتة ويعتبر ضمن المشروعات تحت التنفيذ ما يأتي :

- إستصلاح وإستزراع الأراضي .
- تمهيد وتقسيم الأراضي للتعمير والإسكان .
- تشييد العقارات للإسكان .

وبعد الانتهاء من الاستصلاح والتمهيد والتشييد وبدء الإستغلال تحوّل تكلفة المشروعات المستكملة إلى حسابات الأصول الثابتة المناظرة .

(٣) المخزون:

يمثل هذا الحساب حركة المستلزمات السلعية والإنتاج التام طبقا للبنود التالية : الخامات ، الوقود ، قطع الغيار والمهمات ، مواد التعبئة والتغليف ، المخلفات والإنتاج التام والإنتاج غير التام وأعمال تحت التنفيذ ، بضائع لدى الغير ، بضائع بغرض البيع ، إعتمادات مستنديه لشراء بضائع .

(٤) إقراض طويل الأجل:

يظهر هذا الحساب حركة القروض طويلة الأجل التي منحتها الوحدة للغير سواء كانت قروضا محليّة أو خارجية .

(٦) دائنون :

يتمثل هذا الحساب في موردون ، أوراق دفع ، دائنون متنوعون (تأمينات للغير ، مصلحة الضرائب ، مصلحة الجمارك ، وزارة الخزانة ، الهيئة العامة للتأمينات الإجتماعية ، جاري المؤسسة) ، دائنو التوزيعات.

(٧) حسابات دائنة مختلفة :

يتمثل هذا الحساب في دائنون مختلفون ، حسابات الأرصدة الدائنة الأخرى مصروفات جارية وتخصيصية مستحقة . (تم ضم دائنون مع حسابات دائنة مختلفة في بند واحد لعدم توافر بيانات تفصيلية تسمح بالتفرقة بينهما) .

٢- حسابات النتيجة :

أ- الجانب المدين

(١) الأجرور

تتمثل الأجرور في :

(أ) الأجرور النقدية :

هي المبالغ التي تدفعها الوحدة للعاملين بها مثل الماهيات والمكافآت السنوية والرواتب والبدلات ولا تدخل البدلات المرتبطة بنفقات النشاط الإنتاجي في الأجرور كبدلات الانتقال.

(ب) المزايا العينية :

هي المزايا التي تقدمها الوحدة للعاملين بها مثل الأغذية والملابس والمسكن والعلاج والنشاط الرياضي والإجتماعي ولا تدخل المزايا المرتبطة بنفقات النشاط الإنتاجي في الأجرور كتكلفة التغذية التي تقدم للعاملين تعويضا لهم عن الأضرار الصحية التي يتعرضون لها نتيجة طبيعة العمل .

(ج) التأمينات الإجتماعية :

هي المبالغ التي تدفعها الوحدة للتأمين علي العاملين بها مثل تأمين إصابات العمل ، التأمين الصحي ، تأمين الشيخوخة .

(٢) المستلزمات السلعية :

وهي السلع المستخدمة في العمليات الإنتاجية وتشمل :

(أ) خامات : سواء كانت رئيسية داخلية في تركيب السلعة أو لازمة لإنتاجها .

(ب) وقود وزيوت وقوى محرقة للتشغيل : تتمثل في الفحمات والمواد البترولية ومواد التزيت

والتشحيم والتيار الكهربائي والغاز .

(ج) قطع غيار ومهمات : تشمل قطع الغيار ومواد الصيانة والمواد المهمات المتنوعة.

(د) مواد تعبئة وتغليف : تشمل مواد تعبئة وتغليف مستهلكة وهي العبوات وأغلفتها اللازمة لإمكان حفظ وبيع المنتج داخلها وهي غير مستردة . ومواد تعبئة وتغليف متداولة وهي العبوات وأغلفتها التي تباع فيها المنتجات وتسترد هذه العبوات بعد استعمال المنتج .
(هـ) مخلفات . (و) أدوات كتابية . (ز) مياه وإنارة .

(٣) المستلزمات الخدمية :

وهي الخدمات المؤداة من الغير اللازمة للعمليات الإنتاجية وتشمل :

(أ) مصروفات صيانة :

تشمل كافة مصروفات الصيانة الخاصة بالمباني والآلات والمعدات ووسائل النقل والأثاث ومعدات المكاتب .

(ب) مصروفات تشغيل لدي الغير و مقاولي الباطن .

(ج) خدمات أبحاث و تجارب .

(د) نشر و إعلان ومصروفات طبع ودعاية واستقبال .

(هـ) نقل و إنتقالات و مواصلات : تشمل مصروفات النقل و الإنتقالات العامة بدلات الإنتقال

والهاتف والتلغراف والبريد .

(و) تأجير معدات ووسائل نقل :

تشمل مصروفات تأجير آلات إحصائية وحسابية ووسائل نقل .

(ز) تكاليف خدمات المصالح والمؤسسات .

(ح) مصروفات خدمية متنوعة : تشمل الإشتراكات في الهيئات المختلفة ومصروفات التأمين (فيما

عدا العاملين ومستلزمات الإنتاج) ، مكافآت لغير العاملين عن خدمات مؤداة ، عمولة ومصروفات

بنك ، عمولات أخرى .

(٤) مصروفات تحويلية جارية :

تتمثل في :

(أ) الضرائب والرسوم السلعية :

تشمل الرسوم الجمركية ، رسوم الإنتاج ، حصيلة الخزانة ، الضرائب الأخرى التي تفرضها الدولة

على ممارسة النشاط الإنتاجي مثل رسوم الدمغة وضرائب السيارات .

(ب) الإهلاك :

يمثل هذا الحساب قيمة ما يتم تحميله علي حسابات الفترة المالية من إهلاك الأصول الثابتة محسوباً

وفقاً للمعدلات المعتمدة .

(ج) الإيجارات الفعلية :

تشمل إيجارات العقارات (أراضي ، مباني ، مخازن ، جراجات) المستحقة للغير نظير إنتفاع الوحدة بالأماكن التي تراول فيها نشاطها.

(د) فرق الإيجار المحسوب :

يمثل الفرق بين القيمة الإيجارية العقارية للمباني والمنشآت التي تمتلكها الوحدة كما لو كانت مؤجرة من الغير وقيمة إهلاك المباني طبقاً لمعدلات الإهلاك التي تحسبها الوحدة علي تكلفة مبانيها .

(هـ) الفوائد :

تشمل فوائد محلية وفوائد خارجية وتمثل في قيمة الفوائد المستحقة الدفع مقابل إقتراض أموال من الغير سواء كان الإقتراض محلي أو خارجي .

(و) فرق الفوائد المحسوبة :

يمثل الفرق بين الفائدة علي رأس المال المستثمر وفقاً لمعدل الإقتراض من البنوك وقيمة الفوائد المستحقة الدفع مقابل إقتراض أموال الغير .

(تم حساب فرق الفوائد علي أساس ١٠.٥٪ من رأس المال المملوك)

(٥) مشتريات بغرض البيع :

تمثل في كافة المشتريات السلعية بغرض بيعها سواء كانت محلية أو خارجية .

(٦) تحويلات جارية تخصيصية :

هي مصروفات تتحملها الوحدة ولا تحصل مقابلها علي سلع أو خدمات ويلزم تحميلها علي نتائج أعمال الوحدة وتمثل في :

(أ) تبرعات

(ب) إعانات للغير

(ج) تعويضات وغرامات

(د) خسائر رأسمالية : هي الخسائر الناتجة عن بيع أصل من الأصول الثابتة بأقل من قيمته الدفترية والناتجة عن بيع الأوراق المالية بأقل من تكلفتها .

(هـ) مصروفات سنوات سابقة : هي المصروفات التي تخص سنوات مالية سابقة ولم يسبق حسابها ضمن حسابات السنوات المذكورة

(و) ديون معدومة : هي تمثل ما يعدم من حقوق الوحدة طرف عملائها كذلك أرصدة أى حسابات مدينة أخرى لم يتم تكوين مخصص لها .

(ز) مخصصات بخلاف مخصصات الإهلاك .

(ح) ضرائب عقارية (أطيان ، مباني) .

(ط) ضرائب دخليه .

(١) إيرادات النشاط الجاري :

تمثل في قيمة السلع التي تنتجها الوحدة الاقتصادية والخدمات التي تؤديها وتشمل :

(أ) صافي مبيعات إنتاج تام :

هي قيمة المبيعات بموجب الفواتير حسب سعر البيع تسليم مخازن الوحدة البائعة ويستبعد منها مردودات المبيعات .

(ب) تغير مخزون إنتاج تام :

هو الفرق في قيمة التغير في المخزون من الإنتاج التام أول وآخر المدة مقوماً بسعر التكلفة أو السوق أيهما أقل .

(ج) تغير مخزون إنتاج غير تام :

هو فرق تقويم التغير في المخزون من الإنتاج غير التام أول وآخر المدة مقوماً بسعر التكلفة أو السوق أيهما أقل .

(د) مشغولات داخلية تامة بالتكلفة :

تمثل في إنتاج الوحدة من الأصول لا بقصد البيع للغير إنما بقصد الاستخدام الذاتي في العمليات الرأسمالية بدلا من إسناد هذه المشغولات للغير .

(هـ) إيرادات تشغيل للغير :

تمثل في قيمة المشغولات التي تتم لحساب الغير علي مواد أو منتجات لا تملكها الوحدة .

(و) خدمات مباحة :

تمثل في جملة الإيرادات التي تحققت من مباشرة النشاط الخدمي مثل الفنادق ، المسارح ، دور العرض الخ .

(ز) صافي مبيعات بضائع بغرض البيع :

تمثل في قيمة المبيعات بموجب الفواتير حسب سعر البيع تسليم مخازن الوحدة البائعة من البضائع التي تشتري بغرض بيعها بالحالة التي أشتريت بها بعد إستبعاد مردودات المبيعات .

(ح) تغير مخزون بضائع بغرض البيع :

هو فرق تقويم التغير في المخزون من البضائع أول وآخر المدة مقوماً بسعر التكلفة أو السوق أيهما

أقل .

(٢) إيرادات أوراق مالية :

تتمثل في الإيرادات التي تحصل عليها الوحدة نتيجة مساهمتها في رأس مال الوحدات الأخرى سواء كانت مصرية أو أجنبية وكذا فوائد السندات الحكومية المشتركة.

(٣) إيرادات تحويلية :

تتمثل في :

(أ) فوائد دائنة :

هي الفوائد المستحقة علي الحسابات الجارية للعملاء والبنوك والقروض.

(ب) إيجارات دائنة :

هي المبالغ المستحقة علي الغير نظير إنتفاعهم بعقارات وأصول تمتلكها الوحدة ولا تستخدمها في عملية الإنتاج .

(ج) أرباح رأسمالية :

هي الأرباح الناتجة عن بيع أصل من الأصول بأكثر من قيمته الدفترية أو الناتجة عن بيع الأوراق المالية بأكثر من تكلفتها .

(د) إيرادات سنوات سابقة :

هي الإيرادات التي تحققت فعلا خلال العام وهي تخص أعواما سابقة ولم يسبق حسابها في السنوات المذكورة .

(هـ) تعويضات وغرامات :

هي صافي ما يستحق للوحدة من تعويضات وغرامات من الغير .

(و) إيرادات متنوعة :

هي الإيرادات الناتجة عن مبيعات مخلفات ، الخصم المكتسب ، ديون سبق إعدامها ، أرباح مبيعات خامات ، عمولات .

٢- القدرة على مقابلة الإلتزامات والكفاءة الإنتاجية والتسويقية :

(أ) مؤشرات السيولة:

$$\frac{\text{الأصول المتداولة}}{\text{الخصوم المتداولة}} = \text{نسبة التداول}$$

وهي تبين قدرة المشروع على الوفاء بالإلتزاماته.

$$\frac{\text{الأرصدة النقدية}}{\text{الخصوم المتداولة}} = \text{نسبة السيولة السريعة}$$

وهذه النسبة أكثر تحفظاً من النسبة السابقة لأنها تعتمد على الأموال السائلة فعلاً، وتجدد الإشارة إلى أن تزايد النسبتين المذكورتين من فترة لأخرى قد ينطوي على ضعف كفاءة الإدارة في استثمار الأموال المتاحة كما أن تناقصها من فترة لأخرى قد ينطوي على عدم حيطة الإدارة في تدبير وسائل الوفاء بالإلتزامات المشروع .

(ب) مؤشر الكفاءة الإنتاجية :

$$\frac{\text{الإنتاج}}{\text{رأس المال المستثمر}} = \text{معدل دوران رأس المال المستثمر}$$

ويتمثل الإنتاج في جملة الإيرادات المتعلقة بالنشاط الجاري .

(ج) مؤشر الكفاءة التسويقية :

$$\frac{\text{المبيعات}}{\text{رأس المال العامل}} = \text{معدل دوران رأس المال العامل}$$

يشير تزايد المعدلين إلى مدى كفاءة إدارة الوحدة من الناحيتين الإنتاجية والتسويقية .

• حساب القيمة المضافة من الأصول الثابتة في السنة الأولى

$$= \frac{\text{حساب القيمة المضافة}}{\text{الأصول الثابتة}}$$

3 : حساب القيمة المضافة من الأصول الثابتة في السنة الأولى

حساب القيمة المضافة من الأصول الثابتة في السنة الأولى من تاريخ بدء العمل في المشروع وتحت إشراف المالكين

$$1 = \frac{\text{رأس المال المستثمر}}{\text{حساب القيمة المضافة}}$$

$$2 = \frac{\text{حساب القيمة المضافة}}{\text{الأصول الثابتة}}$$

$$3 = \frac{\text{رأس المال المستثمر}}{\text{الأصول الثابتة}}$$

$$4 = \frac{\text{حساب القيمة المضافة}}{\text{الأصول الثابتة}}$$

$$5 = \frac{\text{رأس المال المستثمر}}{\text{الأصول الثابتة}}$$

• حساب القيمة المضافة من الأصول الثابتة في السنة الأولى

٥- نصيب جنيه المبيعات من تكاليف الخدمات الإدارية والتمويلية :

$$\frac{\text{تكاليف الخدمات الإدارية والتمويلية}}{\text{المبيعات}} =$$

٦- نصيب جنيه المبيعات من تكاليف الخدمات التسويقية :

$$\frac{\text{تكاليف الخدمات التسويقية}}{\text{المبيعات}} =$$

توضح هاتان النسبتان مدى التناسب بين تكاليف الخدمات المذكورة وحجم المبيعات .

خامسا: طرق إتاحة البيانات :

ورقى - CD - الموقع الالكتروني

سادسا: الرموز المستخدمة

() القيمة بالسالب

(-) القيمة تساوي صفر

المؤشرات العامة

المؤشرات العامة

بمقارنة بيانات نشرة الإحصاءات والمؤشرات المالية لشركات القطاع الخاص الاستثماري لعام ٢٠١٣

بمثيلتها لعام ٢٠١٢ لوضع الأتي :

١- بلغ عدد شركات القطاع الخاص الاستثماري ٩٢٩ شركة عام ٢٠١٣ مقابل ٨٩٧ شركة عام ٢٠١٢

بنسبة زيادة قدرها ٣,٦ ٪ .

٢- بلغت قيمة رأس المال المستثمر ٤٥٢,٧ مليار جنيه عام ٢٠١٣ مقابل ٣٦٤,٤ مليار جنيه عام ٢٠١٢ بنسبة

زيادة قدرها ٢٤,٢ ٪ .

٣- بلغت قيمة الأصول الثابتة ٢٨٦,٤ مليار جنيه عام ٢٠١٣ مقابل ٢٣٩,٦ مليار جنيه

عام ٢٠١٢ بنسبة زيادة قدرها ١٩,٥ ٪.

٤- بلغت قيمة المشروعات تحت التنفيذ ٢٧,١ مليار جنيه عام ٢٠١٣ مقابل ١٥,٢ مليار جنيه عام ٢٠١٢ بنسبة

زيادة قدرها ٧٧,٩ ٪.

٥- بلغت قيمة الفوائض الموزعة ٤,٩ مليار جنيه عام ٢٠١٣ مقابل ٥,٦ مليار جنيه

عام ٢٠١٢ بنسبة انخفاض قدره ١٢,١ ٪.

٦- بلغ عدد العاملين ١,٢ مليون عامل عام ٢٠١٣ مقابل ١,٠ مليون عامل عام ٢٠١٢ بنسبة زيادة

قدرها ١٠,٨ ٪.

٧- بلغ متوسط أجر العامل في السنة ٢٥,٧ ألف جنيه عام ٢٠١٣ مقابل ٢٣,٨ ألف جنيه عام ٢٠١٢

بنسبة زيادة قدرها ٧,٩ ٪.

٨- بلغت جملة إيرادات النشاط الجاري ٢٩٨,٤ مليار جنيه عام ٢٠١٣ مقابل ٢٥٠,١ مليار جنيه عام ٢٠١٢ بنسبة
زيادة قدرها ١٩,٣٪.

٩- بلغت قيمة الأرباح المحققة ٣٢,٨ مليار جنيه عام ٢٠١٣ مقابل ٢٧,٤ مليار جنيه عام ٢٠١٢ بنسبة زيادة
قدرها ١٩,٥٪.

تطور حساب الإنتاج والمتاجرة لشركات القطاع الخاص الإستثماري خلال الفترة (٢٠١٣ - ٢٠١١)

(القيمة بالمليون جنيه)

الإجمالي	الجانب الدائن			الجانب المدين			السنوات
	مجموع عجز الأنتاج والمتاجرة	إعانات	إيرادات النشاط الجارى	مجموع فائض الإنتاج والمتاجرة	تكاليف الخدمات التسويقية	مشتريات بغرض البيع	
٢٠٢٩٣٤	٧٣٨	٢٦٢	٢٠١٩٣٤	٣٩٠٧٧	٧١٤٣	١١٦٢٩	١٤٥٠٨٥
٢٥١٠٩٤	٦٤٦	٣٦٢	٢٥٠٠٨٦	٤٤٧٨٥	٩١٨٧	١٤٤٠٩	١٨٢٧١٣
٢٩٩٨٢٩	١٠١٣	٣٧٥	٢٩٨٤٤١	٥٤٧٥٤	٩٣٩٩	١٦٤٥٤	٢١٩٢٢٢

تطور الجانب الدائن لحساب الإنتاج والمتاجرة خلال الفترة (٢٠١٣ - ٢٠١١)

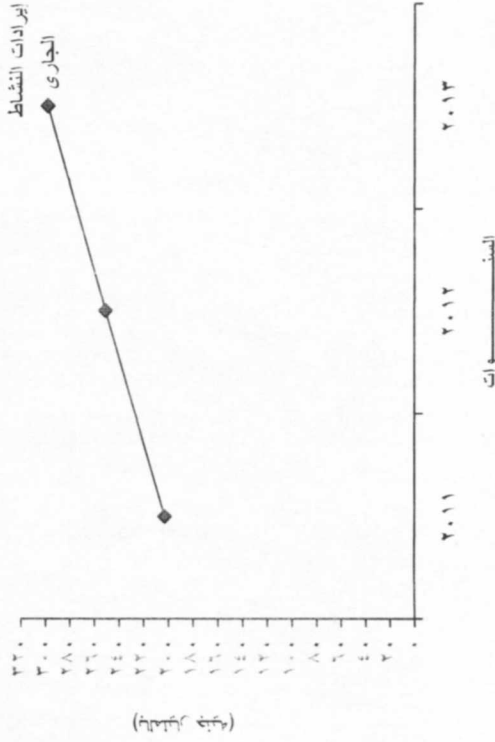

تطور الجانب المدين لحساب الإنتاج والمتاجرة خلال الفترة (٢٠١٣ - ٢٠١١)

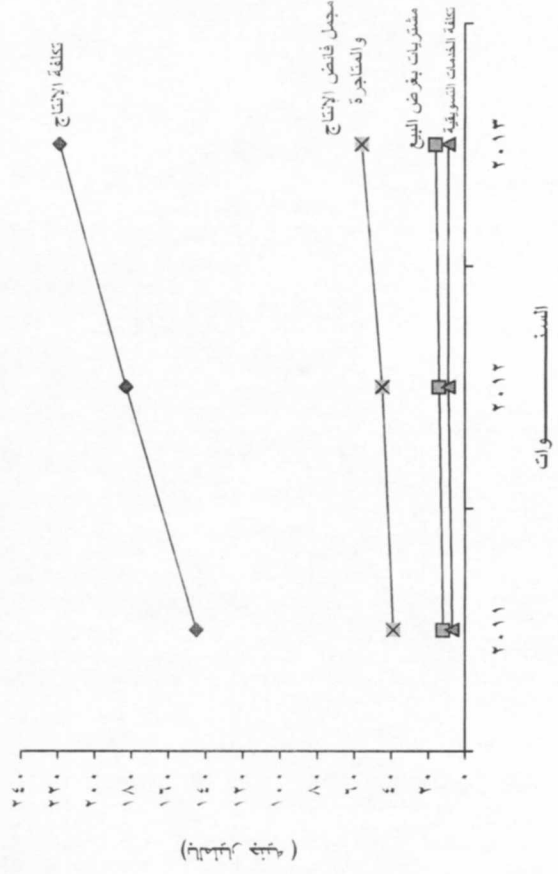

(القيمة بالمليون جنيه)

تطور حساب الأرباح والخسائر لشركات القطاع الاستثماري خلال الفترة (٢٠١١ - ٢٠١٣)

الجانب الدائن		الجانب المدين		المجموع
مجلس قضاة الإنتاج والتمارة	مجلس قضاة الإنتاج والتمارة	تكاليف	مجموع	
الإجمالي	الإجمالي	الإجمالي	الإجمالي	الإجمالي
العجز (المرحل)	العجز (المرحل)	الفاصل القابل للتوزيع	الفاصل القابل للتوزيع	العجز (المرحل)
فرق الأرباح	فرق الأرباح	ضرائب	ضرائب	فرق الأرباح
فرق الفوائد المحسوبة	فرق الفوائد المحسوبة	داخلية	داخلية	فرق الفوائد المحسوبة
إيرادات متنوعة	إيرادات متنوعة	تعميمات	تعميمات	إيرادات متنوعة
إيرادات تحويلية	إيرادات تحويلية	جارية	جارية	إيرادات تحويلية
إيرادات مالية	إيرادات مالية	تخصيمية	تخصيمية	إيرادات مالية
اوراق مالية	اوراق مالية	الادارية	الادارية	اوراق مالية
مجلس قضاة الإنتاج والتمارة	مجلس قضاة الإنتاج والتمارة	والتعميلية	والتعميلية	مجلس قضاة الإنتاج والتمارة
١٧٤٣	١٦.٦٧	١٤٢٢	١٩٢٢	١٧٤٣
٢٢١٩	٢٤٣١	٢٨٢٠	١٩٢٧	٢٢١٩
٤٥٧٣	٣١١٨١	٤٣٠٥	١٦٧٣	٤٥٧٣
٧.٠٢٧٢	٧.٠٢٧٢	٣٦١٧	٢١٩٣	٧.٠٢٧٢
٨٦١٩٠	٨٦١٩٠	٤١٦٨	٣.٨٤	٨٦١٩٠
١٠.٨٢٥٦	١٠.٨٢٥٦	٥٩٤٢	٥١٦٧	١٠.٨٢٥٦
		٢٣٣٤٣	١.٠١٣	
		٢٧٤٣٥	٥.٨٥٧	
		٣٥٦٣٣	٣٧٥٩١	
		٣٧٧٩١	٦٣٣٤٣	
		٣٦١٧	٣٧٥٩١	
		٤١٦٨	٥.٨٥٧	
		٥٩٤٢	٦٣٣٤٣	
		٥١٦٧	١.٠١٣	
		٢٣٣٤٣	١.٠١٣	
		٢٧٤٣٥	٥.٨٥٧	
		٣٥٦٣٣	٣٧٥٩١	
		٣٧٧٩١	٦٣٣٤٣	
		٣٦١٧	٣٧٥٩١	
		٤١٦٨	٥.٨٥٧	
		٥٩٤٢	٦٣٣٤٣	
		٥١٦٧	١.٠١٣	
		٢٣٣٤٣	١.٠١٣	
		٢٧٤٣٥	٥.٨٥٧	
		٣٥٦٣٣	٣٧٥٩١	
		٣٧٧٩١	٦٣٣٤٣	
		٣٦١٧	٣٧٥٩١	
		٤١٦٨	٥.٨٥٧	
		٥٩٤٢	٦٣٣٤٣	
		٥١٦٧	١.٠١٣	
		٢٣٣٤٣	١.٠١٣	
		٢٧٤٣٥	٥.٨٥٧	
		٣٥٦٣٣	٣٧٥٩١	
		٣٧٧٩١	٦٣٣٤٣	
		٣٦١٧	٣٧٥٩١	
		٤١٦٨	٥.٨٥٧	
		٥٩٤٢	٦٣٣٤٣	
		٥١٦٧	١.٠١٣	
		٢٣٣٤٣	١.٠١٣	
		٢٧٤٣٥	٥.٨٥٧	
		٣٥٦٣٣	٣٧٥٩١	
		٣٧٧٩١	٦٣٣٤٣	
		٣٦١٧	٣٧٥٩١	
		٤١٦٨	٥.٨٥٧	
		٥٩٤٢	٦٣٣٤٣	
		٥١٦٧	١.٠١٣	
		٢٣٣٤٣	١.٠١٣	
		٢٧٤٣٥	٥.٨٥٧	
		٣٥٦٣٣	٣٧٥٩١	
		٣٧٧٩١	٦٣٣٤٣	
		٣٦١٧	٣٧٥٩١	
		٤١٦٨	٥.٨٥٧	
		٥٩٤٢	٦٣٣٤٣	
		٥١٦٧	١.٠١٣	
		٢٣٣٤٣	١.٠١٣	
		٢٧٤٣٥	٥.٨٥٧	
		٣٥٦٣٣	٣٧٥٩١	
		٣٧٧٩١	٦٣٣٤٣	
		٣٦١٧	٣٧٥٩١	
		٤١٦٨	٥.٨٥٧	
		٥٩٤٢	٦٣٣٤٣	
		٥١٦٧	١.٠١٣	
		٢٣٣٤٣	١.٠١٣	
		٢٧٤٣٥	٥.٨٥٧	
		٣٥٦٣٣	٣٧٥٩١	
		٣٧٧٩١	٦٣٣٤٣	
		٣٦١٧	٣٧٥٩١	
		٤١٦٨	٥.٨٥٧	
		٥٩٤٢	٦٣٣٤٣	
		٥١٦٧	١.٠١٣	
		٢٣٣٤٣	١.٠١٣	
		٢٧٤٣٥	٥.٨٥٧	
		٣٥٦٣٣	٣٧٥٩١	
		٣٧٧٩١	٦٣٣٤٣	
		٣٦١٧	٣٧٥٩١	
		٤١٦٨	٥.٨٥٧	
		٥٩٤٢	٦٣٣٤٣	
		٥١٦٧	١.٠١٣	
		٢٣٣٤٣	١.٠١٣	
		٢٧٤٣٥	٥.٨٥٧	
		٣٥٦٣٣	٣٧٥٩١	
		٣٧٧٩١	٦٣٣٤٣	
		٣٦١٧	٣٧٥٩١	
		٤١٦٨	٥.٨٥٧	
		٥٩٤٢	٦٣٣٤٣	
		٥١٦٧	١.٠١٣	
		٢٣٣٤٣	١.٠١٣	
		٢٧٤٣٥	٥.٨٥٧	
		٣٥٦٣٣	٣٧٥٩١	
		٣٧٧٩١	٦٣٣٤٣	
		٣٦١٧	٣٧٥٩١	
		٤١٦٨	٥.٨٥٧	
		٥٩٤٢	٦٣٣٤٣	
		٥١٦٧	١.٠١٣	
		٢٣٣٤٣	١.٠١٣	
		٢٧٤٣٥	٥.٨٥٧	
		٣٥٦٣٣	٣٧٥٩١	
		٣٧٧٩١	٦٣٣٤٣	
		٣٦١٧	٣٧٥٩١	
		٤١٦٨	٥.٨٥٧	
		٥٩٤٢	٦٣٣٤٣	
		٥١٦٧	١.٠١٣	
		٢٣٣٤٣	١.٠١٣	
		٢٧٤٣٥	٥.٨٥٧	
		٣٥٦٣٣	٣٧٥٩١	
		٣٧٧٩١	٦٣٣٤٣	
		٣٦١٧	٣٧٥٩١	
		٤١٦٨	٥.٨٥٧	
		٥٩٤٢	٦٣٣٤٣	
		٥١٦٧	١.٠١٣	
		٢٣٣٤٣	١.٠١٣	
		٢٧٤٣٥	٥.٨٥٧	
		٣٥٦٣٣	٣٧٥٩١	
		٣٧٧٩١	٦٣٣٤٣	
		٣٦١٧	٣٧٥٩١	
		٤١٦٨	٥.٨٥٧	
		٥٩٤٢	٦٣٣٤٣	
		٥١٦٧	١.٠١٣	
		٢٣٣٤٣	١.٠١٣	
		٢٧٤٣٥	٥.٨٥٧	
		٣٥٦٣٣	٣٧٥٩١	
		٣٧٧٩١	٦٣٣٤٣	
		٣٦١٧	٣٧٥٩١	
		٤١٦٨	٥.٨٥٧	
		٥٩٤٢	٦٣٣٤٣	
		٥١٦٧	١.٠١٣	
		٢٣٣٤٣	١.٠١٣	
		٢٧٤٣٥	٥.٨٥٧	
		٣٥٦٣٣	٣٧٥٩١	
		٣٧٧٩١	٦٣٣٤٣	
		٣٦١٧	٣٧٥٩١	
		٤١٦٨	٥.٨٥٧	
		٥٩٤٢	٦٣٣٤٣	
		٥١٦٧	١.٠١٣	
		٢٣٣٤٣	١.٠١٣	
		٢٧٤٣٥	٥.٨٥٧	
		٣٥٦٣٣	٣٧٥٩١	
		٣٧٧٩١	٦٣٣٤٣	
		٣٦١٧	٣٧٥٩١	
		٤١٦٨	٥.٨٥٧	
		٥٩٤٢	٦٣٣٤٣	
		٥١٦٧	١.٠١٣	
		٢٣٣٤٣	١.٠١٣	
		٢٧٤٣٥	٥.٨٥٧	
		٣٥٦٣٣	٣٧٥٩١	
		٣٧٧٩١	٦٣٣٤٣	
		٣٦١٧	٣٧٥٩١	
		٤١٦٨	٥.٨٥٧	
		٥٩٤٢	٦٣٣٤٣	
		٥١٦٧	١.٠١٣	
		٢٣٣٤٣	١.٠١٣	
		٢٧٤٣٥	٥.٨٥٧	
		٣٥٦٣٣	٣٧٥٩١	
		٣٧٧٩١	٦٣٣٤٣	
		٣٦١٧	٣٧٥٩١	
		٤١٦٨	٥.٨٥٧	
		٥٩٤٢	٦٣٣٤٣	
		٥١٦٧	١.٠١٣	
		٢٣٣٤٣	١.٠١٣	
		٢٧٤٣٥	٥.٨٥٧	
		٣٥٦٣٣	٣٧٥٩١	
		٣٧٧٩١	٦٣٣٤٣	
		٣٦١٧	٣٧٥٩١	
		٤١٦٨	٥.٨٥٧	
		٥٩٤٢	٦٣٣٤٣	
		٥١٦٧	١.٠١٣	
		٢٣٣٤٣	١.٠١٣	
		٢٧٤٣٥	٥.٨٥٧	
		٣٥٦٣٣	٣٧٥٩١	
		٣٧٧٩١	٦٣٣٤٣	
		٣٦١٧	٣٧٥٩١	
		٤١٦٨	٥.٨٥٧	
		٥٩٤٢	٦٣٣٤٣	
		٥١٦٧	١.٠١٣	
		٢٣٣٤٣	١.٠١٣	
		٢٧٤٣٥	٥.٨٥٧	
		٣٥٦٣٣	٣٧٥٩١	
		٣٧٧٩١	٦٣٣٤٣	
		٣٦١٧	٣٧٥٩١	
		٤١٦٨	٥.٨٥٧	
		٥٩٤٢	٦٣٣٤٣	
		٥١٦٧	١.٠١٣	
		٢٣٣٤٣	١.٠١٣	
		٢٧٤٣٥	٥.٨٥٧	
		٣٥٦٣٣	٣٧٥٩١	
		٣٧٧٩١	٦٣٣٤٣	
		٣٦١٧	٣٧٥٩١	
		٤١٦٨	٥.٨٥٧	
		٥٩٤٢	٦٣٣٤٣	
		٥١٦٧	١.٠١٣	
		٢٣٣٤٣	١.٠١٣	
		٢٧٤٣٥	٥.٨٥٧	
		٣٥٦٣٣	٣٧٥٩١	
		٣٧٧٩١	٦٣٣٤٣	
		٣٦١٧	٣٧٥٩١	
		٤١٦٨	٥.٨٥٧	
		٥٩٤٢	٦٣٣٤٣	
		٥١٦٧	١.٠١٣	
		٢٣٣٤٣	١.٠١٣	
		٢٧٤٣٥	٥.٨٥٧	
		٣٥٦٣٣	٣٧٥٩١	
		٣٧٧٩١	٦٣٣٤٣	
		٣٦١٧	٣٧٥٩١	
		٤١٦٨	٥.٨٥٧	
		٥٩٤٢	٦٣٣٤٣	
		٥١٦٧	١.٠١٣	
		٢٣٣٤٣	١.٠١٣	
		٢٧٤٣٥	٥.٨٥٧	
		٣٥٦٣٣	٣٧٥٩١	
		٣٧٧٩١	٦٣٣٤٣	
		٣٦١٧	٣٧٥٩١	
		٤١٦٨	٥.٨٥٧	
		٥٩٤٢	٦٣٣٤٣	
		٥١٦٧	١.٠١٣	
		٢٣٣٤٣	١.٠١٣	
		٢٧٤٣٥	٥.٨٥٧	
		٣٥٦٣٣	٣٧٥٩١	
		٣٧٧٩١</		

تطور حساب توزيع الأرباح لشركات القطاع الخاص الإستثماري خلال الفترة (٢٠١١ - ٢٠١٣)

(القيمة بالمليون جنيه)

الجانب الدائن		الجانب المدين					السنوات	
الإجمالي	أرباح مرحلة من سنوات سابقة	الفاصل القابل للتوزيع	الإجمالي	فائض موزع	فائض محتجز	خسائر مطفاه		فائض الشركة الأم
٤٨٣١٧	٢٢٦٨٤	٢٥٦٣٣	٤٨٣١٧	٦٧٨٧	٤٠٨٩١	٥٤٥	٩٤	٢٠١١
٥٦٧٥٠	٢٩٣١٥	٢٧٤٣٥	٥٦٧٥٠	٥٥٨٨	٥٠٢٥٦	٧٧٧	١٢٩	٢٠١٢
٦٩٧١٩	٣٦٩٢٧	٣٢٧٩٢	٦٩٧١٩	٤٩١٣	٦٣٥٧٠	١١٠٣	١٣٣	٢٠١٣

تطور الجانب الدائن لحساب توزيع الأرباح خلال الفترة (٢٠١١ - ٢٠١٣)

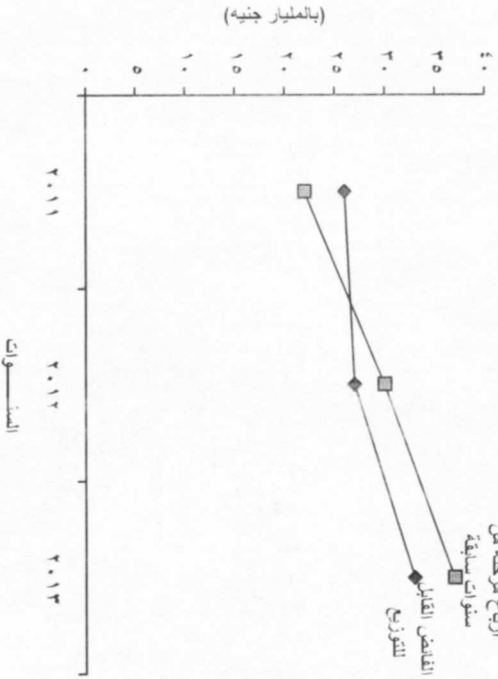

تطور الجانب المدين لحساب توزيع الأرباح خلال الفترة (٢٠١١ - ٢٠١٣)

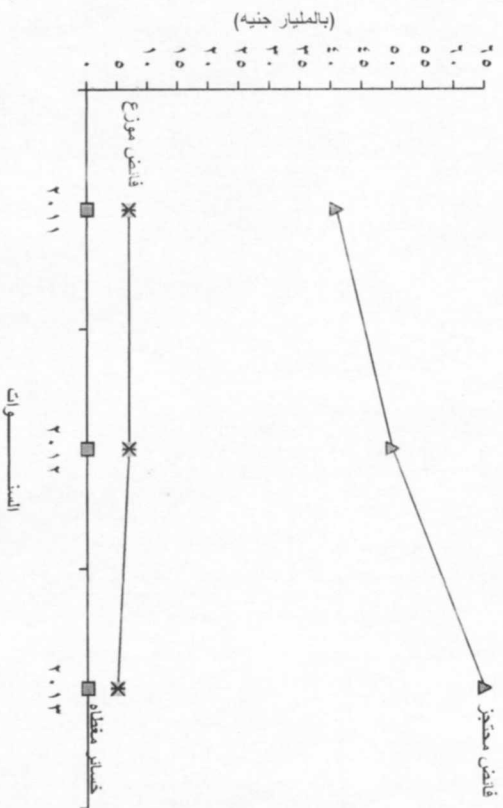

جـ داوول النشـرة

شركات القطاع الخاص الإستثماري
لعام ٢٠١٣

أولاً
الميزانية وتفصيلاتها

جدول ١ - الميزانية طبقاً للكيان القانوني لشركات القطاع الخاص الإستثماري لعام ٢٠١٣

(بالأصول)

الجملة	المعزى المرحل	نقدية بالبنوك والصندوق	مدينون وحسابات مدينة مختلفة	استثمارات مالية	المخزون	مشروعات تحت التنفيذ	أصول ثابتة بالتكلفة	عدد الشركات	الكيان القانوني	م
٥٩٢٩٥٧٧٨	١٣٢.٤١٧٢	٣٥٣٩٦٦٢٩	١٣.١٤٥٧٩٩	٥٦٦٦٦٢٩٧	٤٣٧١٤٨٦٦	٢٧١٢٤٧٥٤	٢٨٦٤٤٣٦١١	٩٢٩	الإجمالي العام	
٥٧٤٤٥٢٤	١٢١٢٢٦٤٥	٣٤٥٣٦٦٢٩	١٢٥٣٦٦٥٦	٥٦٦٦٦٤٤١	٤١.٧٧٦٩٢	٢٥٨٢٣٢٣	٢٧٧٣.٠٣٩٨	٧٨٧	شركات مساهمة	١
٨١٥٥٨٦	-	١٦٧٤٥	٧٥٦٩٢٣	-	٢٢٥٧	١.٠٠٧٢	٢٩٥٨٩	١	شركات توصية بالأسهم	٢
١.٢٩٧٧٥٣	-	٥٥٦٧٧	١٩.٨٥٢٧	٤٥٥٦٦١	١١٣٦٦٩٢	٥٧٩٢٧٥	٥٥٣٣٢٢٨	٢٠	شركات ذات مسئولية محدودة	٣
٢٣٦٥٠٩	٥٧.٥٠٤	١٢١٣٥٧	٦٩٨٥٣٠	٢٨٠٠	١٦٥٨٦٢	٢٨٩٢١	٧٢٨٥٣٥	٩	فروع شركات أجنبية	٤
٢٧١٤١٩	-	٩٧٤٩٢	٧٨.٦٤	-	٩٩.٢	-	٨٥٩٦١	١	الجزيرية	
٥٦١١٠	-	٢٢٤	٥.٣١٧	-	٣١.٩	-	٢٤٦٠	١	امريكي	
٢٧٢٣٨	-	١١٨٧٥	١١٢٧٨	-	٤.٨٥	-	-	١	فرنسية	
١٩٦١٧٤٢	٥٧.٥٠٤	١١٧٦٦	٥٥٨٨٧١	٢٨٠٠	١٤.٨٧٦٦	٢٨٩٢١	٦٤.١١٤	٦	أخرى	
٨.٥٢٢٧	١.٣٢٢٣	١.٤٤٦٦	١٥٧.٩٥	-	٩٦١٤٧	٣٨٢٤	٣٥٦١٠.٢	١٢	شركات فردية	٥
١.٩٨١٤٠	٤٣٥٤	٤٢٨٧٥	٣٤٧٣١٠	-	٢٣.٠٥٠	١.٨٨٩٠	٤١٦٦٦١	٣١	شركات تضامن	٦
٤٩١٧٣٣٩	٣٢.٤٣٦	١.٨٢٧٠	٨٣٤١٤٥	٣٩٤٩٥	١٠٠.٦٦٦٦	٥٧٦.١٩	٢.٢٨٧٤٨	٦٩	شركات توصية بسيطة	٧

تابع جدول ١ - الميزانية طبقاً للكيان القانوني لشركات القطاع الإستثماري لعام ٢٠١٣

ب - الخصوم

(القيمة بالآلاف جنيهاً)

الجملة	دائون وحسابات دائنة مختلفة	بنوك دائنة	قروض طويلة الأجل	المخصصات	الجملة	حقوق أصحاب المشروع الإحتياطيات والفائض المرطل	رأس المال المدفوع	الكيان القانوني	م
٥٩٦٦٩٥٧٧٨	١٦٦٧٣٤٣٧٦	٣٢٦٦٦٧٠٠	٧٥١٦٧٢٢٥	١٢٥٣٤٣٤٧٥	٢٣٢١٨٤٠٠٢	١١٠٠٥٨٨٨٥	١٢٢١٢٥١١٧	الإجمالي العام	
٥٧٢٤٤٥٢٢٤	١١٩٤٢٨٤٤	٣١٥٨٤٩٦	٧٤٥٨٩٩٣	١٢١٤٤٨٥٢٤	٢٢٥٤١١٨٩٦	١٠٥٧٤٠٣٧٦	١١٩٦٧١٥٢٠	شركات مساهمة	١
٨١٥٥٨٦	٧٢٦٦٣٧	—	—	٨٨٩٤٩	—	—	—	شركت توصية بالأسهم	٢
١٠٢٩٧٧٥٣	٣٢٠٤٣٢١	٢٣١٢٢٥	٢٦٧٨	٢٠٥٠٤٦٥	٤٨٠٨٦١٤	٣٦٠٨٦١٢	١٢٠٠٠٠٢	شركت ذك مسؤولة محدودة	٣
٢٣٦٦٥٠٩	٧٧٤٧٥٥	٦٣٨٣٨٢	٤٦٠٢٦٢	٤٤٣١١٠	١٢٤٩١	١٠٧٤١	١٧٥٠	فروع شركت أجنبية	٤
٢٧١٤١٩	٩٥٣٠٩	٢٣٥٥٥	٥٥٢٢٢	٩٧٢٢٣	—	—	—	الإنجليزية	
٥٦٦١٠	١٦٧٢١	٢١٥٥	٣٢١١١	٥١٢٣	—	—	—	امريكية	
٢٧٢٣٨	٥٠٦٣	٩٨٧٦	٣١٤٤	٩١٥٥	—	—	—	فرنسية	
١٩٦١٧٤٢	٦٥٧٦٢	٦٠٢٧٩٦	٣٦٩٧٥	٣٣٦٠٩	١٢٤٩١	١٠٧٤١	١٧٥٠	أخرى	٥
٨٠٥٢٧	٣٣١٥٩	١٢٢٥٥	١٥٠٠٠	١٦٣٠٨٥	٢٨٣٢٢٨	١١٣٢٩٣	١٦٩٨٣٥	شركت فردية	٦
١٠٩٨٤٤٠	٢٤٤٨٠٧	٢٣١٧٩٠	١٥٩١٣	١٨٤٦٧	٤٢١٩٦٣	١٤٦٩٥٩	٢٧٥٠٠٤	شركت تضامن	٦
٤٩١٧٣٣٩	٢٠٢٣٧٨٣	٥٦٨١٥٢	١١٤٣٧٩	٩٥٥٢١٥	١٢٤٥٨١٠	٤٣٨٨٠٤	٨٠٧٠٠٦	شركت توصية بسيطة	٧

جدول ٢ - الميزانية طبقاً للتوزيع الجغرافي للمراكز الرئيسية للمشروعات لشركات القطاع الخاص الإستثماري لعام ٢٠١٣

(القيمة بالألف جنيه)

المحافظات	عدد الشركات	أصول ثابتة بالتكلفة	مشروعات تحت التقييم	المعزون	استثمارات مالية	مدينون وحسابات مدينة مختلفة	نقدية بالبنوك والصدوق	العجز المرحل	الجملة
الإجمالي العام	٩٢٩	٢٨٦٤٤٣١٦١	٢٧١٢٤٧٥٤	٤٣٧١٤٨٦٦	٥٦٦٦٦٣٩٧	١٣٠١٤٥٧٩٩	٢٥٣٩٦٦٢٩	١٣٢٠٤١٧٢	٥٩٢٢٩٥٧٧٨
القاهرة	٢٥٣	١٥٦٠٣٦٦٨٦	١٨١٢٢٧١٧	١٨٢٤٦٦٢٩	٢٥٠٤٢٤٤٧	٦٧٧٥٦٣٩١	١٦٩٦١٥٨١	٥٥٩١٨٤	٢١٧٧٦٥٦٣٥
الإسكندرية	١٥٠	٣٦١٠٣٧٥١	١٦٥١١٠١	٧٩٤٩٤٧	٦٣٠٣٣٩٦	١٢٧٤٩١٥٩	٧٥٢٤٥٣٣	٢٥٥٦٠٧٠	٧٤٧٠٢٤٥٧
بورسعيد	٣١	٨٦٠٧٠٣٣	٣١٦٦٦٦١	٧٩٠٢٨٦	٨٨١٩٧٨	١٩٨٨٨٧٥	١٠٩٧٠٢١	١٦٢١١	١٣٦٩٨٠٦٥
السويس	١٩	٧٥١٢٤٢٥	٤٧٥٥٩٩	١٠٨٧٥٠٩	٢١٧٦١٨	٦٢٥٧٥٥٥	٢٦٤٠٨٢	٣٦٨٦٦٧	١٦١٨٢٤٩٥
دمياط	٤	٢٠١٩٤٥٤	٧١١٥١	٣٢٢٣٩١	١٠١١٦١٩	١٦٩٩٣٤١	٤٢٧٨٢٤	١٢٧٧١	٥٥٧٤٥٥١
الدقهلية	٣	٣٣١٠٩٢	٥٥٥٤٦	٥٣٦٥٦	٢٠٠٠	١٠٩٨١٥	١٩٦٤٦	١٦١٧٤	٤٨٧٤٢٩
الشرقية	٥٠	١٢٧٤٨٤٥٨	١١٥٧٨٤٦	٤٩٠٦٩٤٨	٦١٥٣٨٢٤	٧٣١٢٩٠٣	١٤٢٣٥٦١	١٢١٤٤٤٩	٢٠٩٢٢٩٩٤
القليوبية	٤٦	٩٢٨٤٧٩٤	٤٤٢٤٩١	٣١٣٦١٨١	٣٢١٦٤٤٦	٢٠٦٩٥٢٥	٦٨٥٠٣٩	٣٢١٢٥٧	١٧٢٧١٩٢٣
الغربية	٥	١٧٢٠٩٣	٣٦٩٠٧	٥٩٤١٥	—	٦٣٠٠٨	٩٤٦٤	٩٥٧٧	٢٥٠٤٦٤
المنوفية	١٦	١٩٣٩٩٥٥	٧٣٩٩٦٩	٦٤٧٢١٧	٩٠٣٦٦	٦٩٦١٨٦	١٩٠٠٠٢	٥٥٤٥	٤٣٠٩٢٤٠
البحيرة	١	٢٤٠٤	—	١٨٣١	—	٧٥	٨٤٩	—	٦١٥٩
الإسماعيلية	٤	٥٠٦٩٢١	٢٦٠٠٥	٤٨٣٦٥	٩٤	٤٧١٢٠	١٠٩٨٣	١٧٠٨٥	٦٥٦٥٨٢
الجيزة	٢٠٨	٤٨٧٩٠٣٢٢	٣٨٩٩٣٨١	٦٠٤٦٤٢٤	١٠٤٦٤١٥٠	١٧٧٩٢٥٠٩	٦١٦٤٢٣٣	٢٨١٧٩٨٨	٩٥٤١٥٠١٧
الفيوم	٢	٤٦٤٠٦٢	١١٥١٣	٤٧٥٩٢	—	٢٩٩٧٣١	٣٧٤٤٨	٤٩٨٨	٨٦٥٢٣٥
بنى سويف	٥	١٨٩٤٦٤	٦٩٤	٢٠٧٥٥	—	٦٩٨٢١	١١٧١٥	٥٠٢٧٦	٢٥٢٨٢٥
أسيوط	٢	١٠٥٨٧٣	٦٨٣٠	٤٩١٨٧	٢٩٠٩٠١	٩٧٨٣٩٨٤	٤٤٤٧٤٧	—	١٠٦٨١٢٢٢
سوهاج	١١	٦٠٧٢٢	٢١٨٢٥	٢٥٢٥١	١٧٤٦	٥٥٥٩٥	١٠٧٩٥	٤٧١٤٧	٢٢٢١٨١
الوادي الجديد	٣	٢٠٢١٤٥	٥٧١٥	٣٢٣٦٩	—	٢٢٣٨١	١٨٨٢٩	٧٦٠٨٠	٤٦٧٥٢٩
أسوان	٢	١٦٣٨٤٥٧	٦٩٦٧٢	٢٢٩١٤٩	—	٢١٥٤٧٧	٣٢٣١٥	٢٧٢٤٥	٢٢٢٣٣١٥
جنوب سيناء	٩	٨٧٢٥٥	—	١٥١٢٢	٣٢٦٠٢	١٢٢٦٧٧	٤٢٤٨٢	—	٢٠٢٢٢٩
البحر الأحمر	١	٦٩٥٥٦	—	—	—	٨١٥	٦١٥٢	٩٨٧٦	٨١٢٩٩
مطروح	٤	٦٩١٢٩	١٢١٢٦	٢٢٥٤٠	١٣٠٠	٢١٨٠٦	٢٨١٨	١٢٤٨٢	١٤٥٢١١

تابع جدول ٢ - الميزانية طبقاً للتوزيع الجغرافي للمراكز الرئيسية للمشروعات لشركات القطاع الخاص الإستثماري لعام ٢٠١٣

ب- الخصوم

(القيمة بالآلف جنيه)

المحافظات	الإجمالي العام	١٢٢١٢٥١١٧	٢٣٢١٨٤٥٠٢	١١٠٠٥٨٨٨٥	١٢٥٣٤٣٤٧٥	٧٥١٦٧٢٢٥	٣٣٢٦٦٠٠	١٣٥٢١٤٨٥	٥١١٧٠٩٢٩	٧٢٧٤٦٧١٠	١٢٢٠٥٦٤٤٨	٦١٠٥٦٤٨٤	٦٠٩٩٩٩٢٤	القاهرة
المحافظات	الإجمالي العام	١٢٢١٢٥١١٧	٢٣٢١٨٤٥٠٢	١١٠٠٥٨٨٨٥	١٢٥٣٤٣٤٧٥	٧٥١٦٧٢٢٥	٣٣٢٦٦٠٠	١٣٥٢١٤٨٥	٥١١٧٠٩٢٩	٧٢٧٤٦٧١٠	١٢٢٠٥٦٤٤٨	٦١٠٥٦٤٨٤	٦٠٩٩٩٩٢٤	القاهرة
المحافظات	الإجمالي العام	١٢٢١٢٥١١٧	٢٣٢١٨٤٥٠٢	١١٠٠٥٨٨٨٥	١٢٥٣٤٣٤٧٥	٧٥١٦٧٢٢٥	٣٣٢٦٦٠٠	١٣٥٢١٤٨٥	٥١١٧٠٩٢٩	٧٢٧٤٦٧١٠	١٢٢٠٥٦٤٤٨	٦١٠٥٦٤٨٤	٦٠٩٩٩٩٢٤	القاهرة
المحافظات	الإجمالي العام	١٢٢١٢٥١١٧	٢٣٢١٨٤٥٠٢	١١٠٠٥٨٨٨٥	١٢٥٣٤٣٤٧٥	٧٥١٦٧٢٢٥	٣٣٢٦٦٠٠	١٣٥٢١٤٨٥	٥١١٧٠٩٢٩	٧٢٧٤٦٧١٠	١٢٢٠٥٦٤٤٨	٦١٠٥٦٤٨٤	٦٠٩٩٩٩٢٤	القاهرة
الإسماعيلية	٣٦٥٩٨٥	١٦٢٣٣	٣٨٢٢١٨	١٠٣٣٦٨	١٠٣٣٦٨	٧٣٢٨٤	١٥٦٨٢	١٥٦٨٢	—	١٥٦٨٢	١٥٦٨٢	١٥٦٨٢	١٥٦٨٢	الإسماعيلية
الجيزة	٢٠٧٦٠٠٥٣	١٥٥٤٧٢٢٦	٣٦٣٠٧٢٧٩	١٩٠٠٧١٩١	١٩٠٠٧١٩١	١٠٦٦٦١٤٧	٧٤٠٩٠٧٢	٧٤٠٩٠٧٢	—	١٠٦٦٦١٤٧	١٠٦٦٦١٤٧	١٠٦٦٦١٤٧	١٠٦٦٦١٤٧	الجيزة
الفيوم	٣٩٠٤٣٨	٧٨٠٧٨	٤٦٨٥١٦	٢٩٩٤٧٨	٢٩٩٤٧٨	٥٥٠٦٠	—	—	—	٢٩٩٤٧٨	٢٩٩٤٧٨	٢٩٩٤٧٨	٢٩٩٤٧٨	الفيوم
بنى سويف	٩٦٩٦٤	٤٧٥٤١	١٤٤٥٠٥	٩٨٤٢٣	٩٨٤٢٣	—	٢٩٩٠	٢٩٩٠	—	٩٨٤٢٣	٩٨٤٢٣	٩٨٤٢٣	٩٦٩٦٤	بنى سويف
أسيوط	١٠٠٠٠٠٠	٤٤٣٨٠١	٥٤٣٨٠١	٤٩٨٧٦	٤٩٨٧٦	—	—	—	—	٤٩٨٧٦	٤٩٨٧٦	٤٩٨٧٦	١٠٠٠٠٠٠	أسيوط
سوهاج	٤١٧٧٤	٢٩٥٧	٤٤٧٣١	٣٦٩٨١	٣٦٩٨١	٩٩٠٦	٧٨٨٦	٧٨٨٦	—	٣٦٩٨١	٣٦٩٨١	٣٦٩٨١	٤١٧٧٤	سوهاج
الوادى الجديد	١٨٠٧٠٠٠	١٤٦٩	١٨٢١٦٩	١٥٧٢٧	١٥٧٢٧	١٦٣٦٩٤	٤٦٥٢	٤٦٥٢	—	١٥٧٢٧	١٥٧٢٧	١٥٧٢٧	١٨٠٧٠٠٠	الوادى الجديد
أسوان	٨٦٣٠٠٠	٨٤٧٦٨	٩٤٧٧٦٨	٤٠٥٥٠٦	٤٠٥٥٠٦	٦٧٢٣٨	—	—	—	٤٠٥٥٠٦	٤٠٥٥٠٦	٤٠٥٥٠٦	٨٦٣٠٠٠	أسوان
جنوب سيناء	٤٣٥١٨	٣٥٢٧١	٧٧٧٨٩	٣٩٣٠٦	٣٩٣٠٦	—	١٤٢١١	١٤٢١١	—	٣٩٣٠٦	٣٩٣٠٦	٣٩٣٠٦	٤٣٥١٨	جنوب سيناء
البحر الأحمر	٦٤٠٠٠	—	٦٤٠٠٠	—	١٢٥٤٩	—	—	—	—	١٢٥٤٩	١٢٥٤٩	١٢٥٤٩	٦٤٠٠٠	البحر الأحمر
مطروح	٥٥٠٥٠	٢٨١٦	٥٧٨٦٦	٢٨١٦	٣٢٣٠٧	٤٤٤٢	٢٠٢٢١	٢٠٢٢١	—	٣٢٣٠٧	٣٢٣٠٧	٣٢٣٠٧	٥٥٠٥٠	مطروح

تابع جدول ٣ - الميزانية طبقاً لأقسام النشاط الاقتصادي لشركات القطاع الخاص الإستثماري لعام ٢٠١٣

أ- الأرصولة

الإجمالي	العجز المرحل	الإجمالي				الأرصولة المتداولة				المخزون	مشتريات تحت التفويض	الأصول الثابتة بالتكلفة	رقم البيان	أقسام النشاط الإقتصادي
		التيقنية		البنوك		مدينون وحسابات مدينية مختلفة		استثمارات مالية						
		الجملة	الصلودي	البنوك	مدينون وحسابات مدينية مختلفة	مالية	مخزون							
٢٠٠٩.٠٠٤	٢٥٥٨٦	٦١٧٧١	٢٢٥	١٤٤	٣.٤٣٧	-	٣١١.٩	-	٢١٦٤٧	٣	صناعة معدات النقل الأخرى			
٠.٦٥٢١	٢٢٥٤٣	٨.٠٤٨٧	٧٤٧.٦	٨٣٧	٤٣١٨٢٩	٢.٠٠٠	٣.٠٠٤٥٢	١٢٧.٥	٥٦٢٧٨٦	١٣	صناعة الأثاث والمنتجات الخشبية الغير مصنفة في موضع آخر			
٢٩٤٣١٤	٢٩٤٣١٤	١٥.٤٤١٢	١٦٩١٩٨	٧٢٥٠	٥٩.٨٧٨	٤.٩١٨٥	٣٣٥١٥١	٩٥.١٣٣	٩٨٢٥٩٧	١١	صناعات تحويلية أخرى			
٤٩٥٥٧	-	١٣.١٥٩	٤٩٨٨٧	-	٣٤٨٣	-	٤٥٤٤٢	-	١٩٤٠.٨	١	اصلاح المعدات والأجهزة			
٢٧٥.٢	١٢٧.٣	٤٥٦.٢٩١	٦٢٢٣٨	١٨٧١	٢٢٩٦٨٩٨	١١١.٤٩٩	٥٣.٣٥٦	١٨٤٧١	٧٥٤٥٩٣٧	٥	امدادات الكهرباء والغاز والبخار وامدادات وتكييف الهواء			
٢٣٧٥.٢	١٢٧.٣	٤٥٦.٢٩١	٦٢٢٣٨	١٨٧١	٢٢٩٦٨٩٨	١١١.٤٩٩	٥٣.٣٥٦	١٨٤٧١	٧٥٤٥٩٣٧	٥	امدادات الكهرباء والغاز والبخار وامدادات وتكييف الهواء			
٥٥٢٦٥	١.٦٢٩٣	١٧٥.١٢	٢١٩٩٥	١٣	١٤١٢٩٨	١.٠٠٠	١.٠٧١٩	١٧٩٦٤	٢٦٩٣٥٩	٣	الإمداد المائي وشبكات الصرف الصحي وإدارة ومعالجة النفايات			
٦٥٨٨٧	٢١.٨٤٥	١٦٧٩١.٠	٢١٩٩٠	١٣	١٣٥٢٨١	-	١.٠٧١٩	١٧٩٦٤	٢٦٩١٦٨	٢	تجميع وتنقية وتوزيع المياه			
٥٢٣٧٨	٨٥٢.٨٥	٧١.٠٢	٨٥	-	٦.١١٧	١.٠٠٠	-	-	١٩١	١	تجميع ومعالجة وتوزيع المخلفات والنفايات			
٧٤٤٦٤	١٧٥١.٢٨	٢١٦٥.٥١	١٣٤.٣	٢١٥١٤٨	٨٧١٧٦٢٥	٥٨٢٢٧١٤	٨.٥٢٣٨	٣٧٢٢٢.٩	٢٧٤٢٦٨٢	٤٨	جمع ومعالجة وتنقية وتوزيع المخلفات والنفايات			
٦٥.٠٣٩	١٢٣٩١٢.١	١١.٢٦١٧	٧٥٧١	١.٩٥٠.٤٦	٥٨٥٧٥٤٢	٤٧٣٤٥٨٥	٦٩٦٤٥٧	٣٣٢٩٤٧٩	٢.٤٤٩١٤	٣٨	و الإشاءات (التشييد و البناء)			
٠.٥١٢٢	١٢٨.١	٤٥٨٢٣٤	١.٥١٨١٥	١٥٣٩	٣٦٦١.٦٧	١١١٦٩٧١	٥٤٦٦	٣٧٧٧٧٤	٥٣٢٢٤٣	٧	تشبيد النباتات			
٤٩٩٨٢٨	٥.٨٣٤	٥٧٧٥١٣	١.٦١٩	٤٢٩٣	٤٩٩.١٦	١١١٥٨	٥٦٧٢٠	٤٩٥٦	١٦٦٥٢٥	٣	الهندسة المدنية			
١١٨٥١٤	١١٨٥١٣	١.٢٤٣٣٦٦	٧٢٢٩.٤	٣٩١٧٧	٦٨٤٧٢٧	٨١٢٢٧٢٦	١٦٣٦١.٩٧	١٢١٤٤٩	٨٨١٥٠.٦	٣٤	أنشطة التشييد المتخصصة			
١١٢٦١٧	٢٤٦	٤٤.٨٠٩	١٤٧٦.١	٦٨٠	١١٢١٤٩	٣١٣٦٩	١٤٩٦٩٠	٤٥٣٧٢	٢٢٩٧٧٠	٦	تجارة الجملة والتجزئة واصلاح المركبات ذات المحركات والدرجات النارية			
٤٤٨٨٨٧	١١٨٢٦٧	٩٨.٢٨٢٧	٥٧٢٣.٣	٣٨٤٩٧	٥٣٧٨٠.٦	٧٨١٣٥٧	١٤٨١٤.٧	٧٦.٧٧	٦٥١٧١٦	٢٨	تجارة الجملة والتجزئة واصلاح المركبات ذات المحركات والدرجات النارية			
١٨٣٥٤٣	١٢٦١٨١٣	٢٢٧٦٩٤٧	١٣٦٦٧١	٢١٤٥٢٧٦	٩١٢١٦٥٧	٤٧٢٥٤٦	٧٤٦٩٦٣	٨٤٩١٨٥	١١١٥١٩٨٤	٣٦	تجارة الجملة عدا المركبات ذات المحركات والدرجات النارية			
٥٢٦١١	٩٣٧١٥٢٩	٩٢٩٤٣٧	٨٨٩١٤	٨٤.٥٢٣	٧٧٥٥٦٤	٢٨٩٢٨٥	٣٩٨٢٥٣	٦.٣٥٨٩	١٩٩٨١٤٥	٩	النقل والتخزين			
٨٧١٩	١٥٧٢٨٦٥	٦٥١٢٢٩	١٤٢٠	٦٤٩٨٠.٩	٧٢٩٤٣٣	١٨٣٢٦١	٨٩٤٢	١٨٩٦٦	١٩٧.١٣٧	١٣	النقل البري ، والنقل عبر خطوط الأنابيب			
٧٦٦٨٥	٨٣.٧٩٢	١٦١٢٣٩١	٦٥٨	١٦.٧٣٣	٤.١٥٥٧	-	٢١٧٨٤٤	١١٣٣٠	٢٢٦٤٥٢٠	٢	النقل الجوي			
٤٥٥٢٨	٨٤٢٩١٧	٥٢٤٨٩٠	٤.٦٧٩	٤٩٤٢١١	٣٢٦١.٣	-	٧١٩٢٤	٢١٥٣.٠	٤٩١٩١٨٢	١٢	أنشطة التخزين والدعم للنقل			
٣١٣٤٦١	١٩٤٤٤٢٠	٤١٩١٩١	١٤٩٤٢	٤.٥٤٢٩	٧٢٤٥٥٦	٧٤٥٢٩٥	٥٥٣٧٨	٢٧.٤٥٧	٣٢٢٨٥٨٨	٥٠	أنشطة خدمات النقل والإقامة			
٣١٢٧٧٧	١٨٧.٤٩٦	٤١٥٦٨١	١٤٨٤٧	٤.٠٨٣٤	٦٦٦٢٨٥	٧٣٥٧٤١	٥٧٧٨٩	٢٨٨١٢٤	٣٢.١٤٨٧	٤٦	أنشطة خدمات الإقامة			
٠.٤٠٤٢	٦٨٤	٧٣٩٢٤	٣٥١.٠	٩٥	٥٨٢٧١	٩٥٥٤	٢٥٨٩	٢٣٣٣	٢٧١.١	٤	أنشطة خدمات الغذاء والمشروبات			
٨٧٤٢١.٠	١٦٤٢٣.٢٤	٢١٧١٧٣٣	٢١٥٧٤	٢١٩٥٥٥٩	٧٣٣١٥٣٥	٦٤٤٤.٨٦	٤١.٢٧٠	٢٥٢٣٤٥٩	٨٣٢٧٨٨٣٢	١٦	المعلومات والاتصالات			
٤٥٢٠.٧	-	١٢١١١.٠	١٩٥	٧	١.٣٦٩٩	-	١٧٢١٦	-	٢٤.٩٧	١	أنشطة النشر			
١٥٦٧٤٥	٢٨١.٢٥	٤٧٦	٢٤٢	٢٣٤	١.٣٣٧٢	١٧٦٥٢.٠	٦٥٧	٦٨٢.٠	٧٢٥٥٧١	٢	أنشطة نشر وإنتاج برامج التلفزيون والفيديو والأفلام السينمائية والتسجيلات			
٦١٢٧.٩	١٦٥٤١٩٥	١.٨٠٨٧٨٣	٢٤٥	١.٨٠٥٣٨	٥١٥٢٤٥	٢٢.٤٠	٣٦١٢٧	٢١٥١١	٦٢٧٤.١٥	٤	أنشطة البث الإذاعي والتلفزيوني			

تابع جدول ٣ - الميزانية طبقاً لأقسام النشاط الاقتصادي لشركات القطاع الخاص الإستثماري لعام ٢٠١٣

١- الأصول

الإجمالي	المرحل العجز	الأصول المتداولة					المخزون	مشتريات	مشتريات	الأصول الثابتة والتكلفة	رقم الحسابات	أقسام النشاط الاقتصادي
		النقدية		مدينون	مشتريات مالية	مشتريات						
		الجملة	الصندوق									
٨١٦٨٨	-	١٠٩٠٤٦٣	٢١٠٢٢	١٠٦٩٤٤١	٦٤٩٩٥٩٥	٦٦٦٥٢٦	٣٥٤٥٠٨	٢٥٢٢٩٩١	٧٦١٥٣٧٠٥	٥	الإتصالات	
٧٩٩٣٩	١٠٩٧٥٦	٤٥٢١٦	٥٨	٤٥١٥٨	١٠٩٦٢٤	-	١٧٦٢	١٢١٣٧	١٠١٤٤٤	٤	أنشطة برمجيات وإستشارات الحاسب	
١٢٣٢٥٩٠	١٢٣٢٥٩٠	١٠٤٧٠٨٩	٣١٢٦٥	١٠١٠٨٢٤	٧٧٧٣٠٨٧	٤٨٧٤٩٣٤	٤٣٧٨١٦	١٥٣٩٦١٩	٧٢٢٦٢٩٦	٢٧	الوساطة المالية والتأمين	
٥٣٦٩٨٥٥	٨٧٩٤٧٥	٤٣٤٩٩١	١١٠٨٤	٤٣٣٩٠٧	٤٠٧٩٠٥٩	٨٤٤٦٦٢	١١١٣٣	١٠٥٩٢٥١	٦٤٤٤٥٤٩	١٢	الوساطة المالية عدا التأمين وتوفير الإعتمادات لمعاملات القاعد	
٣٥٣١١٥	٣٥٣١١٥	٦١٢٠٩٨	٢٥١٨١	٥٨٦٩١٧	٣٦٩٤٠٢٨	٤٠٣٠٢٧٢	٤١٦٦٨٣	٤٨٠٣٦٨	٧٨١٧٤٧	١٥	الأنشطة المساعده للوساطة المالية	
١٠٩٩٦٨٢	١٠٩٩٦٨٢	٥٤٣٥٧١	١٩٩٨	٥٤١٥٧٣	٤٤٣١٧٥٦	٢٤٤٤٧٦٣	٥٥٦١١	٢٠٠٥٢٥٢	٦٥٠١٩٢٠	١٩	أنشطة العقارات والتأجير	
١٠٩٩٦٨٢	١٠٩٩٦٨٢	٥٤٣٥٧١	١٩٩٨	٥٤١٥٧٣	٤٤٣١٧٥٦	٢٤٤٤٧٦٣	٥٥٦١١	٢٠٠٥٢٥٢	٦٥٠١٩٢٠	١٩	أنشطة العقارات والتأجير	
٤٤٩٠٦	١٤٢٢	٧٢٩٣	١٢١	٧١٧٢	١٥٩٩٦	١١١٦	-	-	٢٩٢٧٩	٥	الأنشطة العلمية والتدريب المتخصصة	
٢٢٨٧٢	٤٧٠	٨٦٩	١٣	٨٥٦	١٠٣٩٩	١١١٦	-	-	١٠٠١٨	١	الأنشطة القانونية والحاسبية	
٤٣٤	-	٣٠٢٤	-	٣٠٢٤	١١٣	-	-	-	١١٧٧	١	أنشطة المراكز الرئيسية والخبرة الإستشارية	
٢٧٧٧٢	٩٥٢	٣٤٠٠	١٠٨	٣٢٩٢	٥٢٨٤	-	-	-	١٨٠٨٤	٣	الأنشطة المعمارية والهندسية والاختيارات التقنية والتحليل	
١٥٧٩١٣	١٥٧٩١٣	٩٠٠١٦	٩٧٤	٨٩٠٤٢	٤٥٢٢٤٤	١٠٧٦٠٦	٦٤٧٦	٣٩٨٧٦٣	١٣٦٦٠٠٣	٢٢	الأنشطة الإدارية وخدمات الدعم	
٥٥٨٤٧	٥٦٦٩	٤٥٨٩	٢	٤٥٨٧	-	-	-	-	٥٥٨٩	١	أنشطة الإستثمار والتأجير	
١٥٤٠	٢٥٢	١٠٤٧	٣٣	٣٣	١٠١٤	-	-	-	٢٤١	٤	أنشطة التوظيف	
١٩٩٠٥٥	٧٤٦١٢	٨٨٢٤٥	٩٣٩	٨٧٧٠٦	٣٥٩٤٠٣	١٠٧٥٩٥	٦٤٧٦	١٩٢٣٨٧	١٣٥٩٩٣٧	١٦	أنشطة خدمات وكالة السفر ومنظمي الرحلات السياحية والحجر	
٧٢٦٧٩	٧٢٦٨٠	١٣٣٦	-	١٣٣٦	٨٧٤٠	١١	-	٢٠٦٣٧٦	٢٣٦	١	أنشطة خدمات المكتب التنفيذي والمعاونة المكتبية الخاصة	
٨٩٥٠	٤٦٠٩٢	٢٠٠٥٩	١٢٣	١٩٩٣٦	٧٨٢٤٢	٢٠٠٠	-	٣٨٧٢	٢٢٧٨٩٥	٣	التعليم	
٢٨٩٥٠	٤٦٠٩٢	٢٠٠٥٩	١٢٣	١٩٩٣٦	٧٨٢٤٢	٢٠٠٠	-	٣٨٧٢	٢٢٧٨٩٥	٣	التعليم	
٢٧٣٩٠	٢٧٣٩٠	١٣١٧٨٤	١٥٣٧٢	١١٦٤١٢	٦٥٨٥٢٧	٢٩٥٧٩	٩٦٢٢٦	٧٤٦٥٧	١٣٦٢٩٨٢	٢٨	الصحة والعمل الإجتماعي	
٢٧٣٩٠	٢٧٣٩٠	١٣١٧٨٤	١٥٣٧٢	١١٦٤١٢	٦٥٨٥٢٧	٢٩٥٧٩	٩٦٢٢٦	٧٤٦٥٧	١٣٦٢٩٨٢	٢٨	الصحة والعمل الإجتماعي	
٤٣٩٣	١٥٥٢١٢	٤٥١١١	-	٤٥١١١	٣٧٩٥٨	١٥٦١٨	٨٥٢	١٠٠٥٠٧	١٤٩١٣٥	٣	الأنشطة الفنون والإبداع والتسليم	
٤٣٩٣	١٥٥٢١٢	٤٥١١١	-	٤٥١١١	٣٧٩٥٨	١٥٦١٨	٨٥٢	١٠٠٥٠٧	١٤٩١٣٥	٣	الأنشطة الرياضية والترفيه والتسليم	
٦٦٨٣	-	١١٥٢٠	١٢٤	١١٣٩٦	٤٧٢٣	٣١٣٧	٤٤٠	-	٢٨٥٢	١	أنشطة الخدمات الأخرى	
٦٦٦٨٣	-	١١٥٢٠	١٢٤	١١٣٩٦	٤٧٢٣	٣١٣٧	٤٤٠	-	٢٨٥٢	١	اصلاح أجهزة الحاسب الآلي والسلع الشخصية والمنزلية	

(القيمة بالآلاف جـ)

(القيمة بالآلاف جنيه)

تابع جدول رقم (٣) : الميزانية طبقا لإقسام النشاط الاقتصادي لشركات القطاع الخاص الإستثماري لعام ٢٠١٣

ب- الخصوم

الجملة	الخصم										
	خصوم متداولة			حقوق أصحاب المشروع			حقوق أصحاب المشروع				
	الجملة	التلون وحسابات دائنة مختلفة	بنوك دائنة	المخصصات	القروض طويلة الاجل	الاحتياطيات	القائض المرحل	رأس المال المدفوع	الجملة	الاحتياطيات	القائض المرحل
٥٩٢٦٩٥٧٧٨	١٦٠٠٠١٠٧٦	١٢٦٧٣٤٣٧٦	٣٣٢٦٦٧٠٠	٧٥١٦٢٧٢٢٥	١٢٥٣٤٣٤٧٥	٣٣٢١٨٤٠٢	١١٠٠٥٨٨٥	١٢٢١٢٥١١٧			
٩٥٥٩٩١٢	٢٧٤٧٥٦٨	١٧٣٣٦٠١	١٠١٣٩٦٧	٢٢٨٤٥٧	١١٨٤٦٦٦	٤٩٩٩٢٤١	١١٥٢٦٨٩	٣٨٤٦٥٥٣			
٩٥٥٩٩١٢	٢٧٤٧٥٦٨	١٧٣٣٦٠١	١٠١٣٩٦٧	٢٧٨٤٥٧	١١٨٤٦٤٦	٤٩٩٩٢٤١	١١٥٢٦٨٩	٣٨٤٦٥٥٣			
٢٩٧٤٨٧٧٣	٤٧٩٢٣٢٤	٤١٩١٥٩٩	٦٠٠٧٢٥	٤٩٦٩٤٢٣	٥٤٦٦٣٠٥	١٤٥٢٠٧٢١	١١٦٨٨١٨٠	٢٨٣٢٥٤١			
٢٨٧٣٦٣٤١	٤٧١٥٣٣٣	٤١١٦٠١٨	٥٩٩٢١٥	٤٩٦٣٦٢٦	٥١٢٨٧٨٩	١٣٩٧٨٥٩٣	١١٥٥٩٩١٧	٢٤١٨٦٧٦			
١٠٧٦٧٩	٢١٥١٩	٢١٥١٩	-	٧٣٦	٢٥٢٣٩	٥٩٧٨٥	٤١٥٥٨	١٨٢٢٧			
٩٠٤٧٥٣	٥٥٤٧٢	٥٤٠٦٢	١٤١٠	٥٥٠٦١	٣١١٨٧٧	٤٨٣٣٤٣	٨٦٧٠٥	٢٩٥٢٣٨			
٣٢٠٧٤١١٦٨	٨٦٠٣٧٠٣٢	١٣٣٨٦٧٨٤	٢٢٦٥٠٢٤٨	٢٦٣٩٠١٧٥	١٢٤٥٤٣٢٦	١٤٥٥٥٩٦٣٥	١٧١٢٨٤٤٤	٧٨٧٣١١٩١			
٢٢٧٧٥١٩٢	٩٠٣٣٨٢٤	٦٤٩٩٥١٧	٢٥٢٤٣٠٧	١٠٤٣٦٥٧	٤٣٠٥٢١١	٨٢٩٩١٠٠	٣٧٦٥٥٧٣	٤٢٧٧٣٢٧			
٧٨٥٠٦٢٩	٢٥٤٧٨٤٣	١٤٥٢٤٨٣	١٠٩٠٣٦٠	١٦٧٨٢١١	١٦٤٩٤٠٥	١٩٨٠١٧٠	٣١٢٣٦٨	١٦٦٦٨٥٢			
٢٢٩٥٢٤٧	٧٢٢٦٧٩١	٤٢١٣٩٩٢	٣٠٢٢٧٩٨	٩٧١٢٦٦	٤٩٤٩٥٦٦	٩٧٩٨٠٢٤	٢٤٢٩٣٤٤	٢٣٨٨٦٨٠			
١٠٤٨٨٣١٥	٤٢٨٩٠٧٤	١٢٢٠٥٤٢	٣٠٦٨٥٢٢	٨٧٣٠٣٢	١٩١٠٥٠٨	٢٤١٥٧٠١	١٦٧٢٢٤٧	١٧٤٣٤٥٤			
٢٧٨٣٣٣	٢٥٤٨١٥	١٤٢٣٢٨	١١١٦٦٧٧	٥٧٤٠٧	١٠٢٩٤٦	٢١٣٦٦٥	١٠٨٨٤٦	١٠٤٣٢٤			
٤١٧٨٠٦	١٣٥٩٥٩	٢٨٥٥٨	٩٧٤٠١	١٩٠٠٣	٩٢١٢٤	١٦٤٢٧٠	٨٠٥٩٥	٨٤١٢٥			
٥٤٦٠٦٤٧	١٦٤٧٥٦٠	١٣١٧٧٢٧	٢٢٤٨٢٣	٢١٤٤٧٩	٨٨٢٥٥٤	٢٢٢٠٢٥٤	١٧٦٩٩١٠	١٧٦٩٩١٠			
٦١٤٢٥٩٦	١٧٥٣٨٣٦	١٦١٤٩٨٩	١٣٨٨٤٧	٦٨٤٤٤٣	٢٠٠٩٨٦٧	١٦٩٥٤٥٠	٢٣٨٨٤٣	١٤٥٦٦٠٧			
٥٠٩١٧١٦٦	٧٩٠٢٥٢٢	٧٨٥٢٢٤٨	٤٨٧٧٤	٢٥٥٨٦٠٠	٩١٢٩١٩٤	٣٠٢٣٦٨٥٠	١١١٤٤٣٦٥	١٩١٨٧٤٨٥			
٤٥٠٢٨٦٨٣	١٠٧٣٣٦٦٥	٩٨٢٧٥٦٥	٩٠٠٦٠٠	٥٢٥٧٤٠٠	٧١٢٧٨٤٢	٢١٧٨٠٧٦٦	١٢٤٤٧٢٨٠	٩٣٣٢٩٩٦			
٢٠٢٣٢٩٤١	٥٤٦٧٦٩٨	٢٩٩٢٤٧٢	١٤٧٥٢٢٦	٩٢٠٦٩٦	٣١٢٩٢٦٤	١١١٠٥٨٨٣	٥٤٩١٢٣٩	٥٢٠٩٥٥٤			
٤٥٧٥٩١١	١٥٦٥١٠٥	١٢٠١٧٧٥	٢٦٣٣٣٠	٢٢٥٥٦٧	٩٦٤٢٢٣	١٧٢١٠٠٦	٧٤٨٠٩٨	٩٧٢٩٠٨			
٤٦١٢١٤٠٣	٩١١٧٦٠٠	٧٥٠٥٧٩٨	١٦١١٨٠٢	٤٢٤٤٤٩٧	١١٢٣٧٩٨٤	٢١٢٢١٣٢٢	١١٢٦٠٢٥٤	١٠٠٠١٠٦٨			
٢٩٤٧٤٣٠٨	١١٤٧٦٨٩٢	٧٠٧٣٧٠٩	٤٤٠٢١٨٣	٤٢٦٨٥١٠	٨٦٧٩٤٧٤	١٥٠٤٩٤٢٢	٨٨٤٩١٠٥	٦٢٠٠٢٧٧			
٥٩٢١٧٠٧	١٤٢٠٨٧٨	١١٧٤٠٩٤	٢٤٦٧٧٤	٢٤٥٠٥٨	٧١٢٥٦٢	٢٤٥٢٢٠٩	١٢٠٨٣٣٣	٢٢٤٢٨٣٦			
١٣٢٦٢٢٠	٨٠٥٨٦٩	٥٠٦٩١٤	٢٩٨٩٥٥	١٣٢٥٩٠	٣١٧٩٢٠	١٠٨٨٣١	٤٢١٥٢	٦٦٦٧٩			
١٢٢٦٩٤٣٧	٤٧١٠٠٤٧	٢٦٢٣٢٧٤	٢٠٤٦٧٧٣	٥٤٢٠٨٤	١١٢٣٨٨٢	٤٩٧٨٤٧٤	٢٢١٩٧٧٦	٢٧٥٩٢٠٨			
٢٦٤٢٨٦٦	٧٧٩٠٥١	٥٢٦١٩٣	٧٥٧٨٥٨	٥١٢٥٧٤	٦٦٥٤٦٤	١٦٨٦٧٧٧	٦٠١٥٢١	١٠٨٥٢١٦			
٨٥٦٢٨١٣	٢٨٨٤٤٤٥	٢٧٢٤٢٧٤	١٥٠١١١	٩٦٧٥١	١٦٢١٤٩٦	٢٩٦٤٠٨١	٢٠٥٨٢٢٨	١٩٠٥٤٤٣			

اقسام النشاط الاقتصادي

الإجمالي العام

إعانة و الصيد واستغلال الغابات وقطع أشجار الأضراس

إعانة و الصيد و أنشطة الخدمات ذات الصلة بها

إعانة و استغلال المحاجر

إعانة و استخراج وإنتاج الغاز الطبيعي

إعانة و خدمات إزلات المعادن

إعانة و استغلال المحاجر

إعانة و تصنيع التحويلية

إعانة و المنتجات الغذائية

إعانة و المشروبات

إعانة و المشروبات

إعانة و المشروبات

إعانة و المشروبات

إعانة و المشروبات

إعانة و المشروبات

إعانة و المشروبات

إعانة و المشروبات

إعانة و المشروبات

إعانة و المشروبات

إعانة و المشروبات

إعانة و المشروبات

إعانة و المشروبات

إعانة و المشروبات

إعانة و المشروبات

إعانة و المشروبات

إعانة و المشروبات

إعانة و المشروبات

إعانة و المشروبات

تابع جدول ٣ - الميزانية طبقاً لأقسام النشاط الاقتصادي لشركات القطاع الخاص الإستثماري لعام ٢٠١٣ ب - الخصوم

الجملة	خصوم متداولة		بنوك دائنة	فروض طويلة الاجل	المخصصات	حقوق أصحاب المشروع		المدفوع رأس المال
	الجملة	دائون وحسابات دائنة مختلفة				الجملة	الاحتياطيات والمرحاض	
١٠٩٠٠٤	٨٨٥٢٢	٨٨٤٠٤	١٢٨	-	٣٨٥٩	١٦٦١٣	٦٣	١٦٥٥٠
١٤٠٦٥٢١	٥٤٧٢٨٢	٣٥٦٥٥٤	١٩٠٠٧٢٨	٢٩٣١	٣٠٩٧٨٢	٥٤٦٥٢٦	٢٢٠٨٣٤	٣٢٥٦٩٢
٣٧٣١٤٥٦	١٥١٦٥٧٩	١٢٤٣٨٣٨	٢٧٧٢٧٤١	٣٤١١١٩	٣٥٢٧٩٧	١٥٢٠٩٦١	٣٣٢٩٦١	١١٨٨٠٠٠
١٤٩٥٢٧	١٣١٦٢٥	١٣١٦٢٥	-	-	١٧٩٤٢	-	-	-
١٢١٣٧٥٠٢	٢٤١٧٩٢٨	١٩٩٧٤٣٨	٤٢٠٤٩٠	٣٤٩٠٥١٤	٤٦٣٩٥٤٩	١٥٨٩٥١١	٧٩٢٩٩١	٧٩٦٥٢٠
١٢١٣٧٥٠٢	٢٤١٧٩٢٨	١٩٩٧٤٣٨	٤٢٠٤٩٠	٣٤٩٠٥١٤	٤٦٣٩٥٤٩	١٥٨٩٥١١	٧٩٢٩٩١	٧٩٦٥٢٠
١٥٢٥٢٦٥	١٠٦٠١٣٩	١٠٥٨١٢٨	٢٠١١	٩٠٦٥	٢١٥٣٠٤	٢٤٠٧٥٧	٤٥٧٥٧	١٩٥٠٠٠
٦٦٥٨٨٧	٣٤٧٥٠٨	٣٤٥٩٧	٢٠١١	٩٠٦٥	١٢٨٥٥٧	١٧٠٧٥٧	٤٥٧٥٧	١٢٥٠٠٠
٨٥٩٣٧٨	٧١٢٦٣١	٧١٢٦٣١	-	-	٧٦٧٤٧	٧٠٠٠٠	-	٧٠٠٠٠
٢٤٧٣٠٥٩٣	١١١٢٦٣٠٧	١٠١٤٩١٨٦	٩٧٧١٢١	٩٩٢١٠٥	١٦٨٨٧٣٥	١٠٩٢٣٤٤٦	٤٣٦٥٨٩	٦٥٨٦٨٥٧
١٨٤٢٥٦٣٣	٨٧٧٧٣٧٦	٨١٩٠٤٤٨	٥٨٦٩٢٨	٦٩٣٧٨١	١١٤٩٣٦٤	٧٨٠٥١١٢	٢٧٩٨٥٣٠	٥٠٠٦٥٨٢
٥٥٠٥١٢٢	١٧٩٣٩٦٩	١٧٦٤٩٢٤	٢٩٠٤٥	٢٩١٨١٠	٤٤٢٧١٥	٢٩٧٦٦٣٨	١٤٤١٣٦٣	١٥٣٥٢٧٥
٧٩٩٨٢٨	٥٥٤٩٢٢	١٩٣٨١٤	٣٦١١٤٨	٦٥١٤	٩٦٦٥٦	١٤١٦٩٦	٩٦٦٩٦	٤٥٠٠٠
١١٣٦٥١٠٤	٨١٥٥٣٨٩	٧٧٧٢٦٦١	٨٨٢٧٢٨	١١٩٨٢٥	٣٧٣٥١٩	٢٢١٦٣٧١	٩٧٧٣٩٩	١٢٣٨٩٧٢
٧١٦٢١٧	١٩٥١١٩	١٢٥٤٨١	٦٩٦٣٨	٢٨٩٨١	٦٨١٢١	٤٢٣٩٩٦	١٩٨٠٤٦	٢٢٥٩٥٠
١٠٦٤٨٨٨٧	٨٤٦٠٢٧٠	٧٦٤٧١٨٠	٨١٣٠٩٠	٩٠٨٤٤	٣٠٥٣٩٨	١٧٩٢٣٧٥	٧٧٩٣٥٣	١٠١٣٠٢٢
٢٤٨٠٢٨٢٥	٨٥٣٦١٢	٨٣٧٧٨٧	٦١٥٨٢٥	٢٠٩٣٢٤٠	٤٦٩١٦٣٩	٩٠٦٤٣٣٤	٤٦٤٧٦١٧	٤٤٦٦٧١٧
١٢٠٢٥٨٨٤	٧٤٥٢٢٧٠	٧٣٣١٤٨٩	١٢٠٧٨١	٨٠٥٧٣٨	١٠٣٧٤٧٢	٢٢٣٠٤٠٤	١٤٩٨٤٠٤	١٢٣٢٠٠٠
٣٥٧٠٦٨٧	٥٢٤٢٦٩	٢٠٢٩٣٣	٣٢١٣٣٦	٤٩٥٠٣١	٨٠٣٠٧٨	١٧٤٨٣٠٩	٦٢٧٥٥٧	١١٢٠٧٦٢
٣١٨٣٣٢٧	٣٣٤٧٨٦	٢٠٣٢١٠	١٣١٥٧٦	٢٠٤٥٢٣	١٤٧٥٩٧٢	١١٦٨٠٤٦	٦٨٠٠٩٣	٤٨٧٩٥٣
٦٠٢٢٩٢٧	٦٤٢٢٨٧	٦٠١٠٥٥	٤٢١٣٢	٥٨٧٩٤٨	١٣٧٥١١٧	٣٤١١٧٥٥	١٨٤١٥٧٣	١٥٧٦٠٠٢
٥٧٥٦٩٢٦	١٢٧٦٠٤٣	١١٧٦٩٧٣	٩٩٠٧٠	٧٦٥٠٤٢	١١١٩٥٥٨	٢٥٩٦٢٨٣	٧٣٩٥١٥	١٨٥٦٧٦٨
٥٦٥٢٨٨٤	١٢٦٠٩٨٤	١١٦١٩١٥	٩٩٠٦٩	٧٦٤٦٦٦	١٠٩٧٩٨٨	٢٥٢٩٢٨٦	٦٨٨٦٦٣	١٨٤٠٦٢٣
١٠٤٠٤٢	١٥٠٥٩	١٥٠٥٨	١	٤١٦	٢١٥٧٠	٦٦٩٩٧	٥٠٨٥٢	١٦١٤٥
١٠٠٣١٤٤٥٥	٢٢٩١٠٠٥٨	٢٠٠٣٩٥٢٢	٢٨٧٠٥٣٦	١٧٨٤٦٦٥٦	٤٠٠٦٣٨٦١	٢٢٢٢٣٩٥٠	١٣٤٥٧٣٨٢	٩٠٦٦٦٥٦٨
١٤٥٢٠٧	٧٥٣٥٦	٥٦١٠	٦٩٧٤٦	٢٥٩	٨٩٢٢	٦٠٦٧٠	٤٨٦٧٠	١٢٠٠٠
١١٧٠١٦١	٤٧١٩٢٢	٣٩٢٣٢٥	٧٩٥٩٧	-	٤٤٢٧٣٤	٢٥٥٥٠٥	٥٥٠٥	٢٥٠٠٠٠
٨٥٦٢٤٣٠	١٣٠١٠٠٢	١٣٠٠٥٠٦	٤٩٦	٦٤٦٨٢٨	٢٣٨١٥٢٣	٤٢٢٣٠٧٧	١٠٣١٩٦٤	٣٢٠١١١٣

٣٠ صناعة معدات النقل الأخرى
 ٣١ صناعة الأثاث والمنتجات الخشبية الغير مصنفة في موضع آخر
 ٣٢ صناعات تحويلية أخرى
 ٣٣ إصلاح المعدات والأجهزة
 ٣٤ امدادات الكهرباء والغاز والمخار و امدادات وتكييف الهواء
 ٣٥ امدادات الكهرباء والغاز والبخار و امدادات وتكييف الهواء
 ٣٦ امداد المائي وشبكات الصرف الصحي وادارة ومعالجة النفايات
 ٣٧ تجميع وتنقية وتوزيع المياه
 ٣٨ جمع ومعالجة وتوزيع المخلفات والنفايات
 ٣٩ الإنشاءات (التشييد و البناء)
 ٤٠ تشييد المباني
 ٤١ الهندسة المدنية
 ٤٢ أنشطة التشييد المتخصصة
 ٤٣ تجارة الجملة والتجزئة وإصلاح المركبات ذات المحركات والدرجات النارية
 ٤٤ تجارة الجملة والتجزئة وإصلاح المركبات ذات المحركات والدرجات النارية
 ٤٥ تجارة الجملة والتجزئة وإصلاح المركبات ذات المحركات والدرجات النارية
 ٤٦ تجارة الجملة عدا المركبات ذات المحركات والدرجات النارية
 ٤٧ النقل والتخزين
 ٤٨ النقل البري ، والنقل عبر خطوط الأنابيب
 ٤٩ النقل عبر الماء
 ٥٠ النقل الجوي
 ٥١ أنشطة التخزين والدعم للنقل
 ٥٢ أنشطة خدمات الإقامة
 ٥٣ أنشطة خدمات الإقامة
 ٥٤ أنشطة خدمات الغذاء والمشروبات
 ٥٥ أنشطة خدمات الاتصالات
 ٥٦ أنشطة النشر
 ٥٧ أنشطة نشر وإنتاج برامج التلفزيون والفيديو والأفلام السينمائية والتسجيلات
 ٥٨ أنشطة البث الإذاعي والتلفزيوني

تابع جدول ٣ - الميزانية طبقاً لإقسام النشاط الاقتصادي لشركات القطاع الخاص الإستثماري لعام ٢٠١٣

(القيمة بالآلاف جنيه)

الجملة	المصروف											
	مخصص مقاولية			فروض طويلة الاجل			حقوق اصحاب المشروع					
	الجملة	دائون وحسابات دائنة مختلفة	بيوك دائنة	المخصصات	الجملة	الاحتياطيات	القائض المرحل	رأس المال المدفوع	الجملة	الاحتياطيات	القائض المرحل	رأس المال المدفوع
٩٢٨٨٧٨٨	٢٠٩٦١٢٥٩	١٨٢٤٨٧٢٥	٢٧١٢٥٣٤	١٧١٥٧٣٠٨	٣٧١٥٥٣٢	١٢٦١٢٩٠٩	١٢٦١٢٣٥٩١	٥٤٤٩٣١٨	١٢٦١٧٨٩	٧٢٥٢	١٢٦١٢٣٥٩١	١٢٦١٢٣٥٩١
٣٧٩٩٣٩	١٠٠٥١٩	٩٣٥٦	٨١٦٣	٤٣٣٦١	٧٥٣٧٠	١٢٦١٧٨٩	٧٢٥٢	١٥٤١٣٧	١٢٦١٧٨٩	٧٢٥٢	١٢٦١٢٣٥٩١	١٢٦١٢٣٥٩١
٢٤١٢١٤٣١	٥٨٧٧٨٣٤	٣٥٦٦٣٤٧	٢٢٦١٤٨٧	٩٠٣٧٠٢٤	١٣٠١٨٢٦	٧٩٥٤٧٤٧	٣٧٢٨٤٧٣	٤٣٢٦٢٧٤	٧٩٥٤٧٤٧	٣٧٢٨٤٧٣	٤٣٢٦٢٧٤	٤٣٢٦٢٧٤
١٣٧٥٣١٢٠	٢٩٢٤٣٧٩	٢٠٤٠٠٨٨	٨٨٤٢٩١	٨٣١١٥٩٣	٨٦٧٧٨٢	١٦٤٩٨٦٦	٣٨٧١٤١	١٢٦٢٧٢٥	١٦٤٩٨٦٦	٣٨٧١٤١	١٢٦٢٧٢٥	١٢٦٢٧٢٥
١٠٣٦٨٣١١	٢٩٠٣٤٥٥	١٥٣٦٢٥٩	١٣٧٧١٩٦	٧٢٥٤٣١	٤٣٤٥٤٤	٦٣٠٤٨٨١	٣٣٤١٣٣٢	٢٩٦٣٥٤٩	٦٣٠٤٨٨١	٣٣٤١٣٣٢	٢٩٦٣٥٤٩	٢٩٦٣٥٤٩
١٧٠٨٥٥٥٥	٢٦٢٠١٦٤	١٩٠٦٥١٩	٧١٣٦٤٥	٨٥٢٨٨٣٧	٨٠٥٠٧١	٥١٣١٤٨٣	٧٣٠٧٢٤	٤٤٠٠٧٥٩	٥١٣١٤٨٣	٧٣٠٧٢٤	٤٤٠٠٧٥٩	٤٤٠٠٧٥٩
١٧٠٨٥٥٥٥	٢٦٢٠١٦٤	١٩٠٦٥١٩	٧١٣٦٤٥	٨٥٢٨٨٣٧	٨٠٥٠٧١	٥١٣١٤٨٣	٧٣٠٧٢٤	٤٤٠٠٧٥٩	٥١٣١٤٨٣	٧٣٠٧٢٤	٤٤٠٠٧٥٩	٤٤٠٠٧٥٩
٥٤٩٠٦	١٧٠٦٣	١٦١٩١	٨٧٢	-	١٨٨٨٧	١٨٨٥٦	١٥٢٨١	٣٦٧٥	١٨٨٥٦	١٥٢٨١	٣٦٧٥	٣٦٧٥
٣٧٨٧٢	١٠٧٩٧	١٠٧٩٧	-	-	٩٣٩٤	٢٦٨١	٧٧٦	٢٤٠٥	٢٦٨١	٧٧٦	٢٤٠٥	٢٤٠٥
٤٣١٤	٣٠٨٢	٣٠٨٢	-	-	٧٦٣	٤٢٩	٣١٩	١٥٠	٤٢٩	٣١٩	١٥٠	١٥٠
٢٧٧٢٠	٣١٧٤	٢٣١٢	٨٧٢	-	٨٧٢٠	١٥٨٠٦	١٤٦٨٦	١١٢٠	١٥٨٠٦	١٤٦٨٦	١١٢٠	١١٢٠
٢٥٧٩١٢١	٧٦١٨٠١	٧٥١٩٣٤	٩٨٦٧	١٥١٧٩٦	٤٧٣٩٣٥	١١٩١٤٨٩	٢٧٠٠٩٢	٩٢١٤٩٧	١١٩١٤٨٩	٢٧٠٠٩٢	٩٢١٤٩٧	٩٢١٤٩٧
١٥٨٤٧	١٧٨٢	١٧٨٢	-	٨٣٦٦	٦٥٩	٥٥٩٠	-	٥٥٩٠	٥٥٩٠	-	٥٥٩٠	٥٥٩٠
١٥٤٠	١٨٩	١٨٩	-	-	٥١	١٣٠٠	-	١٣٠٠	١٣٠٠	-	١٣٠٠	١٣٠٠
٢١٨٩٠٥٥	٥٠٧٤٥٠	٤٩٧٥٥٣	٩٨٢٧	١٤٣٤٨٠	٤٧١٢٠٨	١٠٦٦٩١٧	٧٧٠٠٩٢	٧٩٦٨٣٥	١٠٦٦٩١٧	٧٧٠٠٩٢	٧٩٦٨٣٥	٧٩٦٨٣٥
٣٧٢٦٧٩	٢٥٢٨٨٠	٢٥٢٨٨٠	-	-	٢٠١٧	١١٧٧٨٢	-	١١٧٧٨٢	٢٥٢٨٨٠	-	١١٧٧٨٢	١١٧٧٨٢
٢٤١٧٨٩٥٠	٨٨٤١٥	٨٤٦٩٢	٣٧٢٣	-	١٢٠٩١٥	٢٢١٩٦٣٠	١٣٤٢٥٨	٢٠٨٥٣٧٢	٢٢١٩٦٣٠	١٣٤٢٥٨	٢٠٨٥٣٧٢	٢٠٨٥٣٧٢
٢٤٢٨٥٠	٨٨٤١٥	٨٤٦٩٢	٣٧٢٣	-	١٢٠٩١٥	٢٢١٩٦٣٠	١٣٤٢٥٨	٢٠٨٥٣٧٢	٢٢١٩٦٣٠	١٣٤٢٥٨	٢٠٨٥٣٧٢	٢٠٨٥٣٧٢
٢٣٨٢١٤٦	٥٤٩٢٣	٤٤٣٦٢٣	١٠٦٦٠٠	١٤٥٠٦٦	٦٧٤٧٦٣	١٠١٣٠٩٤	٣٨٢٤١٣	٦٣٠٦٨١	١٠١٣٠٩٤	٣٨٢٤١٣	٦٣٠٦٨١	٦٣٠٦٨١
٥٠٤٣٩٣	١٥٦٣٩٧	١١٨٨١٢	٣٧٧٨٥	-	٤٨٣٥٦	٢٩٩٦٤٠	١٣٤١٧	٢٨٧٢٢٣	٢٩٩٦٤٠	١٣٤١٧	٢٨٧٢٢٣	٢٨٧٢٢٣
٢٦٦٨٣	٣٧٧٩	٣٧٧٩	-	-	٢٢٩٠	٢٠٦١٤	١٨٦٦٤	١٩٥٠	٢٠٦١٤	١٨٦٦٤	١٩٥٠	١٩٥٠
٢٦٦٨٣	٣٧٧٩	٣٧٧٩	-	-	٢٢٩٠	٢٠٦١٤	١٨٦٦٤	١٩٥٠	٢٠٦١٤	١٨٦٦٤	١٩٥٠	١٩٥٠

اقسام النشاط الاقتصادي

ساعات

بـ برمجيات واستشارات الحاسب

خـ خطة المالية والتأمين

طـ خطة المالية عند التأمين وتوفير الإعتمادات لمعاملات القواعد

ثـ خطة المساعدة للوساطة المالية

جـ خطة المعونات والتأجير

دـ خطة العقارات والتأجير

هـ خطة العلمية والتقنية المتخصصة

زـ خطة القانونية والمحاسبية

حـ خطة المراكز الرئيسية والخبرة الإستراتيجية

طـ خطة المعاملية والمالية والاختبارات التحليل

يـ خطة الادارية وخدمات الدع

كـ خطة الاستئجار والتأجير

لـ خطة التوظيف

مـ خطة رحلات السياحة والحجز

نـ خطة خدمات وكالة السفر ومنظمي الرحلات السياحية والحجز

هـ خدمات المكتب التنفيذي والمعاونة المكتبية الخاصة

وـ خطة العمل الاجتماعي

زـ خطة المتابعة بصحة الانسان

حـ خطة الفنون والابحاح والتعلمية

طـ خطة الرياضة والترفيه والتسلية

ثـ خطة الخدمات الاخرى

جـ خطة اجرة الحاسب الالى والسلع الترفيهية والمزلية

جدول ٤ - تفصيلات الأصول الثابتة بالتكلفة طبقاً لأقسام النشاط الاقتصادي لشركات القطاع الخاص الإستثماري لعام ٢٠١٣

(القيمة بالآلاف ج.م)

الجملة	تفقات ايرادية موجلة	الثروة الحيوانية والماشية	اثاث ومعدات مكاتب	عدد أدوات	وسائل نقل	الات ومعدات	مباني وإنشاءات ومرافق وطرق	أراضي	الإجمالي العام	أقسام النشاط الإقتصادي
٣٩٤١٥٧١	١٣٧٩٠	١٩٩٥٩٥	٧٦٤١٤	٣٨١٨٧	١٤٥٧٨٤	١٠٧١٦٢٢	١٢٣٨٥٤٧	١١٥٨١٣٢	١٠٧٥٧١٨٣	الزراعة والصيد واستغلال الغابات وقطع أشجار الأخشاب
٣٩٤١٥٧١	١٣٧٩٠	١٩٩٥٩٥	٧٦٤١٤	٣٨١٨٧	١٤٥٧٨٤	١٠٧١٦٢٢	١٢٣٨٥٤٧	١١٥٨١٣٢	الزراعة والصيد وأنشطة الخدمات ذات الصلة بها	
٩٧١٥٣٠٠	٥٤٩٠١	-	١٤٨٩٦٨	١٠٦٩٦	٨٣٧٢٩٦	٧٥٢٧٤٦١	١٠٧٠٩٤٩	٦٥٠٢٩	التعدين واستغلال المحاجر	
٩٢٠١٢٤٦	٥٢٩١٦	-	١٤٠٨١٦	٨٢٢٢	٨٢٠٨٩٢	٧١٣٩٧٣٢	٩٨١١٧٦	٥٧٤٩٢	استخراج النفط والغاز الطبيعي	
٣٣١٠٥	١٩٨٥	-	٩٤٢	-	٧٧٤٦	٢٠٣٢٣	٣٣٨	١٧٣١	تعديق خامات (فلزات المعادن)	
٤٨٠٩٤٩	-	-	٧٢١٠	٢٤٧٤	٨٦٥٨	٣٦٧٣٦٦	٨٩٤٣٥	٥٨٠٦	التعدين واستغلال المحاجر	
١٤٤٧٦٩٣٤٨	٥٧٩٠٠٤٨	-	٣٦٠٣٩٢٥	٣٩٦٣١٩٢	٣٠٣٢١٣٠	٩٨٨٧٤١٣٣	٣٤٤٧٨٧٢١	٦٠٢٧١٩٩	الصناعات التحويلية	
٩٣٠٣١٥٤	٢٩٢١٣٤	-	٨٢٧٤١٨	١٤٤٤٦٧	٥٤١٨٩٨	٥٤٦٦٥٢١	١٧٩٦٧٢١	٢٧٥٩٨٥	صناعة المنتجات الغذائية	
٤١١٥١٦٩	٢٣٦٨٤	-	١٢١٥١٢	١٦٧٢٩٧٨	٢٠٢٥٦١	١٢٧٨٢٨٢	٦٩٥٢٩٦	١٢٠٨٥٦	صناعة المشروبات	
١٠٠٠٢٧٤٤٦	٥١٥٥	-	١٩٨١٢٨	١٠٩٨٣٧	٢٠٨٥٩٥	٦٩٢٩٩٥٦	٢٠٣٥٢٦٨	٥٤٠٥٠٧	صناعة المنسوجات	
٣٤١٣٣٨٠	١٣٢٤٥٧	-	٢٢٧٧٢٤	٥١٤٨٥	٤٤٢٠٨	١٦٩٩٠٨٠	١١٢٢٥٣٦	١٢٤٨٩٠	صناعة الملابس الجاهزة	
٢٩٩٦٣٧	٢٥٣٨٧	-	١٢٣٠٨	٤١١٦	١٦٩٢٩	١٦٥٨٤١	٤٩٤٦٥	٢٥٥٩١	صناعة الخشب والمنتجات الخشبية والفلين عدا الأثاث وصناعة القفل ومواد الصفر	
١٧٧٢٩٨	٨٧	-	٣٩٦٧	١٤٢٤	٦٢٣١	١١٧٤٦٨	٣٤٩٤٠	١٢٧٨١	صناعة الورق ومنتجاته	
٢٥٢٤٠٥٤	٢٦٦٢٢	-	٦٤٠٠٠	٢٨٦٢٥	٨١٠٢٥	١٦٦٠٨٧٠	٤٢٨٧٨٤	٣٢٤١١٨	الطباعة وإستنساخ وسائط الإعلام المسجلة	
٣٩٨٠٧٠٢	-	-	٥٧٠٣٠	٤٥٤٠٧	٥٠٨٥٨	٣٤٠٢١٦٧	٣٨٣٢٨٦	٤١٩٥٤	صناعة فحم الكوك و المنتجات النفطية	
٢١٩٥١٨٣٧	٢٥٩٧٠	-	٢٠٥٨٠٥	١٣٣٩٧٥	٩٨١٢٠	٢٤٧٨٧١١٦	١٢٢٠٩٥٠	٤٧٩٩٠١	صناعة المواد و المنتجات الكيميائية	
٢١٤٦٠٨٨٨	٢٠٧٤٧١٩	-	٣٣٠٦٥٢	١٤٢١٠٩	٢٢٢٢٧٠	١٦٠٣٦٢٩٤	٢٠٨١٣١٧	٥٧٢٥٢٧	صناعة المستحضرات الصيدلانية والكيميائية والنووية	
٨٦٦٩٦٣٤	٢٤٤٣٢٤٦	-	٤٤٠٥٢٥	٢٠٢٧٥٢	٣٨٠٣٢٢	٢٧٣٠٦٣٦	٢٠٣٩٣٨٩	٦٣٢٧٢٤	صناعة منتجات المطاط و اللدائن	
١٩٧٢٢٣٢	١٣٤٦٦	-	٤٥٧٤٥	٩٥٤٣٢	٥٩٤٧٦	١٤٦٧٨٢٩	٢٢٧٧١٢	٦٢٦٢٢	صناعة منتجات المعادن اللافلزية الأخرى	
٢٥٩٥٣٢٢٨	٦٠٦٦١١	-	٢٨٦٦١٤	٣٩٧١٦٨	٥٢١٩٧٤	١٦٩٥٢٤٧٦	٦٠٩٢١٥٨	١٠٩٦٢٢٧	صناعة الفلزات القاعدية	
١٤٠٣١٨٦٠	١١٣٨٨٩	-	٢٤٣٦٠٣	١٧٣٥٥٩	١٩٦٦٩٥	١٠٠٩٣٤٧٧	٢٣٤٤٩٧٢	٨١٥٦٦٥	صناعة منتجات المعادن المشكلة عدا الماكينات والمعدات	
١٧٣٤٩٣٥	٢٧٧٠٥	-	٧٧٩١٨	١٣٦٤٣	٥٠٦٩٥	٩٨٥١٧٩	٣٨٦٨٠٢	١٩٢٩٩٣	صناعة الاساسيات والمنتجات الإلكترونية والبصرية وصناعة الأجهزة الطبية	
٢٤٧٠٩٩	٥٤٠٤٤	-	٣٨٤٧١	٧٧٤٨٥	٣١٧٨	٣٣٠٨٣	٢٩١٨٩	١١٦٤٩	صناعة الأجهزة الكهربائية	
٤٦٨١٦٥٢	٤٩٠٧	-	٢١٧٧١٢	٤٨٢٩٩٥	١٧٦٧٠٥	٢٢٥٣٨٧٣	١١٩٥٩٤٤	٣٤٩٥١٦	صناعة الآلات والمعدات الغير مصنفة في موضع آخر	
١١٤٩٥١٦	٤٢٠٤٣	-	٣٥٢٥٠	٣٨٩٢٠	٣٥٦٧١	٦٩٠٤١١	٢٢٧٥٦٧	٧٩٦٥٤	صناعة المركبات ذات المحركات	
٢٤٨٩١٨٩	٦٩٣٦	-	٩٦٨٣٨	٩٥٥٤٢	٦٤٦٥٤	١٥٧٧١٢١	٤٧١٧٦٤	١٧٦٣٣٤		

تابع جدول ٤ - تفصيلات الأصول الثابتة بالتكلفة طبقاً لأقسام النشاط الاقتصادي لشركات القطاع الخاص الإستثماري لعام ٢٠١٣

الجملة	نققات ابرادية مؤجلة	الثروة الحيوانية والمائية	الثات ومعدات مكاتب	عدد وأدوات	وسائل نقل	الات ومعدات	مباني وإنشاءات وطرق ومرافق	أراضي	أقسام النشاط الاقتصادي
٢١٦٤٧	١٢٣١	-	١٧١٠	١٠٦٦٤	١٨	١٣٤٢	٤٢٣٤	٢٤٤٨	صناعة معدات النقل الأخرى
٥٦٢٧٨٦	٣٠١٦	-	٢٨١٩٧	٢٣٨٨٥	٤٤٢١٤	٢٢٦٦٢٨	١٦٢٣٠٢	٧٤٥٤٤	صناعة الأثاث والمنتجات الخشبية الغير مصنعة في موضع آخر
٩٨٢٥٩٧	٦٥٧٧٩	-	٣٠٧٣٢	١٨٧٢٤	١٩٦٣٠	٣٥٠٢٣١	٣٩٣٧٨٨	١٠٣٧١٣	صناعات تحويلية أخرى
١٩٤٠٨	-	-	٢٠٦٦	-	٤٧٦٣	٨٢٤٢	٤٣٣٧	-	اصلاح المعدات والأجهزة
٧٥٥٥٩٣٧	-	-	٧٨٥٣٨	٤٤٢٠٨	٩٢٤٦٥	٧٢٢٨٨٩٧	٧٨٧١١	٢٣١١٨	امدادات الكهرباء والغاز والبخار وامدادات وتكييف الهواء
٧٥٥٥٩٣٧	-	-	٧٨٥٣٨	٤٤٢٠٨	٩٢٤٦٥	٧٢٢٨٨٩٧	٧٨٧١١	٢٣١١٨	امدادات الكهرباء والغاز والبخار وامدادات وتكييف الهواء
٢١٩٣٥٩	٧٨٣٢	-	٢٣٥٥	١١٩٠	٢١٣١	١٣٠٨٦٤	١٠٨٩٢٧	١٦٠٦٠	الإمداد المائي وشبكات الصرف الصحي وإدارة ومعالجة النفايات
٢١٩١٦٨	٧٨٣٢	-	٢١٦٤	١١٩٠	٢١٣١	١٣٠٨٦٤	١٠٨٩٢٧	١٦٠٦٠	تجميع وتنقية وتوزيع المياه
١٩١	-	-	١٩١	-	-	-	-	-	جمع ومعالجة وتوزيع المخلفات والنفايات
٢٧٤٢٦٨٢	٦٣٦٧٣	-	٢٧٥١٤٤	٤١٤٢٩٤	٢٥٣٤٠١	٦٩٥٧٧٢	٨٦٠٢٣٥	١٨٠١٦٣	الإشاعات (التشييد و البناء)
٢٠٤٤٩١٤	٤٠١٤٣	-	١٩٤٤٤٢	٣٩٠٠٨٨	١٧٦٧٥٧	٣٧٢٥٥٢	٦٩٨٦٩٠	١٧٢٢٤٢	تشبيد المباني
٥٣١٢٤٣	٢٣٥٣٠	-	٧٢٤٨٣	٨٨٢٧	٥٥٨٥٥	٢٢٩٧٣٧	١٣٥٣٩٢	٤٤١٩	الهندسة المدنية
١٦٦٥٢٥	-	-	٧٢١٩	١٥٣٧٩	٢٠٧٨٩	٩٣٤٨٣	٢٦١٥٣	٣٥٠٢	النشطة التشييد المتخصصة
٨٨١٥٠٦	٢٣٨١٨	-	١٤٢٩٥٨	٣١٥٩٦	٩٥٠٩٣	٦٩٨٦٢	٣٥٥٠٧٢	١٦٣١٠٧	تجارة الجملة والتجزئة واصلاح المركبات ذات المحركات والدرجات النارية
٢٢٩٧٩٠	٨٨٣٢	-	٣١٠٣٥	٨٠٨١	٣٤١٦٩	٣٢٥٧	٨٢١٢٧	٦٢٢٨٩	تجارة الجملة والتجزئة واصلاح المركبات ذات المحركات والدرجات النارية
٦٥١٧١٦	١٤٩٨٦	-	١١١٩٢٣	٢٣٥١٥	٦٠٩٢٤	٦٦٦٠٥	٢٧٢٩٤٥	١٠٠٠٨١٨	تجارة الجملة عدا المركبات ذات المحركات والدرجات النارية
١١١٥١٩٨٤	٦٨٩٦٦	-	١٩٩٦٥٥	١٩١٤٣٦	٥٢٢٠٧٤٣	٢٠٣٨٦٣٧	٣٣٣٧٩٧٠	٩٤٥٧٧	النقل والتخزين
١٩٩٨١٤٥	٣٣٢٩	-	٥٢٩٥٢	٧٩٩٩٤	١٣٦٨١٨٨	٩٢٩٣٧	٣٦٤٧٨٧	٣٥٩٥٨	النقل البرى ، والنقل عبر خطوط الأنابيب
١٩٧٠١٣٧	٤٩٣٤٦	-	٢٧٨٤٨	١٠٥٤٣٠	١٧٠٢٦٧٤	٢٩٥٥٣	٤٩٨٢٢	٥٤٦٤	النقل عبر الماء
٢٢٦٤٥٢٠	١٣٧٩	-	٣٥٥٥٨	-	٢٠٣٣٢٢٨	٩٢٢٩٣	٩٢١٠٨	٨٩٥٤	النقل الجوى
٤٩١٩١٨٢	١٤٩١٢	-	٨٣٢٩٧	٦٠١٢	١٦٦١٥٣	١٨٢٣٣٥٤	٢٨٣١٢٥٣	٤٤٢٠١	أنشطة التخزين والدعم للنقل
٣٢٢٨٥٨٨	١٩١١٣	٢٦٣	٤٦٧٢٩٠	٧٢٩٠٣	٢٣٠٠٥	٣٣٨٤٣٨	١٩٧٦٦٦٢	٣٣٠٩١٤	أنشطة خدمات الغذاء والإقامة
٣٢٠١٤٨٧	١٨٦٣٢	٢٦٣	٤٦٤٧٧٩	٦٨٦٠٨	٢١٦٦٧	٣٣٥٣٧٧	١٩٦١٨٠٣	٣٣٠٧٥٨	أنشطة خدمات الإقامة
٢٧١٠١	٤٨١	-	٢٥١١	٤٢٩٥	١٧٣٨	٣٠٦١	١٤٨٥٩	١٥٦	أنشطة خدمات الغذاء والمشروبات
٨٣٢٧٨٨٢٢	٢٣٢٢٤٤٩	-	٤٠١٩٨٣٨	٦١٧٦٦	٧٨٤٠٣٦	٣٦٧٢١٣٩٤	١٧٤٤١٩٢٨	٦١٧٤٢١	المعلومات والاتصالات
٢٤٠٩٧	٥٨٥٠	-	١٤٩١	-	١٨٢٥	-	١١٩٤٧	٢٩٨٤	أنشطة النشر
٧٣٥٥٧١	٤٥٦٧٥٩	-	١٣٢٩٢	٥١٨٩٧	٤٤٤٩	١٩٩٩٦	١٩٧٩٢٨	١١٢٥٠	أنشطة نشر وإنتاج برامج التلفزيون والفيديو والأفلام السينمائية والتسجيلات
٦٢٧٤٠١٥	٤٨٨٦٠٣	-	٢٥٦٩٢٧	٩٨٦٤	٢٢٨٥٣	٨٨٧٠٨٨	٤٠٦٣٥٨٤	٥٤٥٠٩٦	أنشطة البث الإذاعي والتلفزيونى

تابع جدول ٤ - - تفصيلات الأصول الثابتة بالتكلفة طبقا لأقسام النشاط الاقتصادي لشركات القطاع الخاص الإستثماري لعام ٢٠١٣

(القيمة بالألف جنيه)									
القيمة	الثروة	الثروة	الثروة	الثروة	الثروة	الثروة	الثروة	الثروة	الثروة
بالألف جنيه	بالألف جنيه	بالألف جنيه	بالألف جنيه	بالألف جنيه	بالألف جنيه	بالألف جنيه	بالألف جنيه	بالألف جنيه	بالألف جنيه
الجملة	تفقات ايرادية موجبة	الثروة الحقيقية والمالية	الثروة ومعدات مكتاب	عدد واثوات	وسائل نقل	الات ومعدات	مبانى وانشاءات وسرافق وطرق	اراضى	اقسام النشاط الاقتصادي
٧١٥٣٧٠٠	٢٢٦٧٨٠٧٣	-	٣٦١٥٤١	-	٧٥١٨٨٥	٣٥٨٠٩٠٩٨	١٣٧٨٥٩٥١	٥٧١٥٧	ت مباني واستثمارات الحاسب
١٠١٤٤٤	٣١٦٤	-	٧٦٥٨٧	٥	٣٠٢٤	٥٧١٢	١٢٥١٨	٩٣٤	مباني واستثمارات الحاسب
٧٢٢١٢٩٦	١٧٤٤٨	-	٣٤٥٩٥٠	٧٨٨٤	٢٥٢٨٠	٢٨٤٥٢٦	١٣٨٠٣١٠	١٦٤٨٤٨	المالية والتأمين
٦٤٤٤٥٤٩	١٧٤١٣	-	١٠٧١٦٨	٢٢٠٩	٦٠٠٥	٢٢٥٢٦٥	٥٩٣٤٩٥٣	١٥١٥٣٦	المالية عدا التأمين وتوفير الإعتمادات لمعاملات القطاع
٧٨١٧٤٧	٣٥	-	٢٣٨٧٨٢	٥٦٧٥	١٩٢٧٥	٥٩٢٦١	٤٤٥٤٠٧	١٣٣١٢	المساعدة للوساطة المالية
٦٥٠١٩٢٠	٢٠٠٥٦	-	١١٢١٤٤	٤٤٢٢	١٠٩٨٢	٢٣٥٨٨٤	٥٩٨٥٧٤٢	١٣٢٦٥٠	معلومات والتأجير
٢٩٢٧٩	٨٩٠	-	٢٠٣٨٤	-	٤٥٧٩	٩٤٤	٢٥٠	٢٢٢٢	معلومات والتأجير
١٠٠١٨	-	-	٥٨٧١	-	٤١٤٧	-	-	-	العلمية والتقنية المتخصصة
١١٧٧	١٤	-	٦٩٥	-	٢١٨	-	٢٥٠	-	القانونية والحاسبية
١٨٠٨٤	٨٧٦	-	١٣٨١٨	-	٦١٤	٩٤٤	-	٢٢٢٢	المعمارية والهندسية والاختبارات التقنية والتحليل
١٣٦٦٠٠٣	٦٨٠٠٤	٣٢٩	١٤٩٦٥٥	١١٥٩٢	١٠٤٨١٨	٢٢١٦٥٥	٧٤٥٦٥١	٦٤٢٥٩	الإدارية وخدمات الدعم
٥٥٨٩	٢١٩٨	-	٩٧٣	٤٥١	١٩٦٧	-	-	-	الإستثمار والتأجير
٢٤١	١٠	-	١٧٢	-	-	-	٥٩	-	توظيف
١٣٥٩٩٣٧	٦٥٧٩٦	٣٢٩	١٤٨٥١٥	١١١٤١	١٠٣٧٧٢	٢٢١٦٥٥	٧٤٥٥٩٢	٦٤١٢٧	خدمات وكالة السفر ومطعمى الرحلات السياحية والحجز
٢٣٦	-	-	٣٥	-	٦٩	-	-	١٣٧	خدمات المكتب التنفيذي والمعاونة المكتبية الخاصة
٢٢٧٨٥٨٥	-	-	٤٥٦٣٦	٤٠٤٠٠	٧٨٥٧	٦١٤٦	٥٩٧٧٢٤	١٥٨٠٨٢٢	والعمل الإحصائي
٢٢٧٨٥٨٥	-	-	٤٥٦٣٦	٤٠٤٠٠	٧٨٥٧	٦١٤٦	٥٩٧٧٢٤	١٥٨٠٨٢٢	المصنعة بصحة الانسان
١٣٦٣٩٨٣	٣٨٤١٧	-	١٢٥٩٦٦	٢٤٢٥٨	١٤٩٨٢	٧٠٣٣٢٠	٣٤٨٦٦٩	١٠٨٣٧١	تقنيات والإبداع والتسليم
١٤٩١٣٥	١١٤٠	-	٦٥٧٧	٢١	٨٧٦٩	-	١٠٤٣٤٧	٢٨٢٨٩	الرياضة والترفيه والتسليم
٢٨٥٣	-	-	٨٢٦	-	٦٩٥	٣٠٥	١٠٢٧	-	الخدمات الأخرى
٢٨٥٣	-	-	٨٢٦	-	٦٩٥	٣٠٥	١٠٢٧	-	أجهزة الحاسب الإلى والسلع التخصمية والمنزلية

جدول ٥ - تفصيلات رأس المال المستثمر طبقاً لإقسام النشاط الاقتصادي لشركات القطاع الخاص الإستثماري لعام ٢٠١٣

(القيمة بالآلاف جنيه)

رأس المال المستثمر	(-) العجز المرحل	بنوك دائنة	قروض طويلة الأجل	المخصصات	(١) الاحتياطات والفاصل المرحل	رأس المال الموقر
٤٥٢٦٩٦٦٩٦	١٣٢.٤١٧٢	٣٣٦٦٦٧٠٠	٧٥١٦٧٢٢٥	١٢٥٣٤٢٧٥	١٠.٩٩٩٩٨٣٥١	١٢٢١٢٥١١٧
٧٧١٩١١٦	١٠.٧١٩٥	١٠١٣٩٦٧	٦٢٨٤٥٧	١١٨٤٦٤٢٦	١١٥٢٦٨٩	٣٨٤٦٥٥٢
٧٧١٩١١٦	١٠.٧١٩٥	١٠١٣٩٦٧	٦٢٨٤٥٧	١١٨٤٦٤٢٦	١١٥٢٦٨٩	٣٨٤٦٥٥٢
٢٥٤٧٤٢٨٤	٨٢٨٩٠	٦٠٠٧٢٥	٤٩٦٩٤٢٣	٥٤٦٦٣٠٥	١١٦٨٨١٨٠	٢٨٣٢٥٤١
٢٤٥٤٩٠١٢	٧١٣١١	٥٩٩٣١٥	٤٩١٦٣٢٦	٥١٢٨٧٨٩	١١٥٥٩٩١٧	٢٤١٨٦٧٦
٨٣٣٦٤	٢٧٩٦	-	٧٣٦	٢٥٦٣٩	٤١٥٥٨	١٨٢٢٧
٨٤١٩٠٨	٨٧٨٣	١٤١٠	٥٥٠٦١	٣١١٨٧٧	٨٦٧٠٥	٣٩٥٢٣٨
٢٥.٣٤٥٦٣٢	٧٠.٨٧٥٢	٢٢٦٥.٢٤٨	٢٦٣٩.١٧٥	٦٢٤٥٤٣٢٦	٦٧١٢٨٤٤٤	٧٨٧٣١١٩١
١٥٨٩٣٩٨٩	٣٨١٦٨٦	٢٥٣٤٣٠٧	١.٤٣٦٥٧	٤٣.٥٣١١	٣٧٦٥٥٧٣	٤٦٢٧٣٢٧
٥٧٩٣٨٩٨	٦.٥٣٤٨	١٠٩.٣٦٠	١٦٧٨٢١١	١٢٤٩٤٠٥	٣١٣٣١٨	١٦٦٦٨٥٢
١٧.٨٧٦٢٢	١٢٥٣٩٩٢	٣.٢٢٧٧٩٨	٩٧١٢٦٦	٤٩٤٩٥٦٦	٣٤٦٩٣٤٤	٦٣٢٨٢٨٠
٨٧٧.٠٧٢	٤٩٧٧٠.١	٣.٦٨٥٣٢	٨٧٣.٣٢	١٩١.٥٠٨	١٦٧٢٢٤٧	١٧٤٣٤٥٤
٤٤٣٤٣١	٤١٧٣٤	١١١٦٧٧	٥٧٤٠٧	١.٢٩٤٤٦	١٠.٨٨٤١	١.٤٣٣٤
٣٤٩٦٤٢	٢٤٦.٦	٩٧٤٠.١	١٩.٠٠٣	٩٣١٢٤	٨.٥٩٥	٨٤١٢٥
٤.٩١٨٤٥	٥١.٧٥	٣٢٤٨٣٣	٣١٤٢٧٩	٨٨٣٥٥٤	٨٥.٣٤٤	١٧٦٩٩١٠
٤١٢١٣٤١	٤.٠٧٢٦٦	١٣٨٨٤٧	٦٨٤٤٤٣	٢٠.٩٨٦٧	٣٣٨٨٤٣	١٤٥٦٦.٧
٤٣.٤١٥٠١	٢١٤١٧	٤٨٧٧٤	٣٥٥٨٦.٠٠	٩١٢٩١٩٤	١١١٤٤٣٦٥	١٩١٨٢٤٨٥
٣٥.٣٨٦٨٣	١٦٧٤٣٥	٩٠٠٦٠٠	٥٣٥٧٤.٠٠	٧١٦٧٨٤٢	١٢٤٤٧٧٨٠	٩٣٣٢٩٩٦
١٦٣٧٧٩٥	٢٥٣٦٧٤	١٤٧٥٣٢٦	٩٢.٦٩٦	٣١٢٩٦٦٤	٥٤٩٦٣٢٩	٥٦.٩٥٥٤
٣٢٩٥٢٧٥	٧٨٨٦١	٣٦٣٣٠	٣٢٥٥٦٧	٩٦٤٢٣٣	٧٤٨.٩٨	٩٧٢٩.٨
٣٨١٧٨٩١٤	٤٣٦٦٩١	٦٦١١٨.٢	٤٣٤٤٤٩٧	١١٣٣٧٩٨٤	١١٢٦.٢٥٤	١٠٠٦١.٦٨
٣١٨٧٤٩٢١	٥٧٥٦٧٨	٤٤.٣١٨٣	٤٢٦٨٥١.٠	٨٦٧٩٤٧٤	٨٨٤٩١٥٥	٦٢٠.٢٧٧
٤٤٥٤٣٦٣	٣.٣٢٥٠	٢٤٦٧٨٤	٢٤٥.٥٨	٧١٣٥٦٢	١٢.٨٣٧٣	٢٢٤٣٨٣٦
٨٥٤١٩٦	٥١١.٠	٢٩٨٩٥٥	١٣٣٥٩.٠	٣١٧٩٣.٠	٤٢١٥٢	٦٦٦٧٩
٩٢٩٥١١٦	٤١١.٤٧	٢.٤٦٧٧٣	٥٤٢.٨٤	٢١٣٨٨٢٢	٢٢١٩٢٧٦	٧٧٥٩٢.٨
٢٣٩٥٠٤٦	٧٢٢٦٢٧	٢٥٢٨٥٨	٥١٧٥٧٤	٦٦٥٤٦٤	٦.١٥٦١	١.٨٥٢١٦
٥٧٥٥٢٥٨	٧٧١٨١	١٥.١١١	٩٦٧٥١	١٦٢١٤٩٦	٢.٥٨٦٣٨	١٩.٠٥٤٤٣

أقسام النشاط الاقتصادي

الإجمالي العام

عده و الصيد واستغلال الغابات وقطع أشجار الأختنايب
عده و الصيد و أنشطة الخدمات ذات الصلة بها
صن واستغلال المحاجر
صن النقط والغاز الطبيعي
خدمات (فترات المعادن)
صن واستغلال المحاجر
صن و استغلال المحاجر
صن التحويلية
صن المنتجات الغذائية
صن المشروبات
صن الملابس الجاهزة
صن الخبث ومنتجاته
صن الخشب ومنتجات الخشبية والفلين عدا الإثاث وصناعة القش ومواد الصنفر
صن الورق ومنتجاته
صن واستمساخ وسائط الإعلام المسجلة
صن فحم الكوك و المنتجات التحويلية
صن المواد و المنتجات الكيماوية
صن المستحضرات الصيدلانية و الكيماوية و النولانية
صن منتجات المطاط و اللاتكس
صن منتجات المعادن اللافلزية الأخرى
صن الفلزات القاعدية
صن منتجات المعادن المشكلة عدا الماكينات و المعدات
صن الحاسبات و المنتجات الإلكترونية و البصرية و صناعة الأجزاء الطبية
صن الأجزاء الكيماوية
صن الإلات و المعدات الغير مصنعة في موضع آخر
صن المركبات ذات المحركات

تابع جدول ٥ - تفصيلات رأس المال المستثمر طبقاً لإقسام النشاط الاقتصادي لشركات القطاع الخاص الإستثماري لعام ٢٠١٣

رأس المال المستثمر	(-) العجز المرحل	بنوك دائنة	قروض طويلة الأجل	المخصصات	(١) الاحتياطات والائتمانات المرحل	رأس المال المدفوع
(٤٩٨٦)	٢٥٥٨٦	١٢٨	-	٢٨٥٩	٦٢	١٦٥٥٠
١٠٢٧٤٢٤	٢٢٥٤٢	١٩٠٧٧٨	٢٩٢١	٢٠٩٧٨٢	٢٢٠٨٢٤	٢٢٥٦٩٢
٢١٩٢٣٠٤	٢٩٤٢١٤	٢٧٧٧٤١	٢٤١١١١٩	٢٥٢٧٩٧	٢٣٢٩٦١	١١٨٨٠٠٠
١٧٩٤٢	-	-	-	١٧٩٤٢	-	-
١٠١٢٧٣٦١	١٢٧٠٣	٤٢٠٤٩٠	٢٤٩٠٥١٤	٤٦٢٩٥٤٩	٧٩٢٩٩١	٧٩٦٥٢٠
(٥٩٥٧٩٢٢)	١٠٦٢٩٢٠	٢٠١١	٩٠٦٥	٢١٥٢٠٤	٤٥٧٥٧	١٩٥٠٠٠
١٠٩٥٥٥	٢١٠٨٤٥	٢٠١١	٩٠٦٥	١٢٨٥٥٧	٤٥٧٥٧	١٢٥٠٠٠
(٧٠٥٢٣٨)	٨٥٢٠٨٥	-	-	٧٦٧٤٧	-	٧٠٠٠٠
١٢٨٦٦٧٢٣	٧١٤٦٧٤	٩٧٧١٢١	٩٩٢١٠٥	١٢٨٨٧٢٥	٤٢٣٦٥٨٩	٦٥٨٦٨٥٧
٩٥٨٥١٤٦	٦٥٠٠٢٩	٥٨٦٩٧٨	٦٩٢٧٨١	١١٤٩٢٦٤	٢٧٩٨٥٢٠	٥٠٠٦٥٨٢
٢٧٢٦٤٠٧	١٢٨٠١	٢٩٠٤٥	٢٩١٨١٠	٤٤٢٧١٥	١٤٤١٢٦٢	١٥٢٥٢٧٥
٥٥٥١٨٠	٥٠٨٢٤	٢٦١١٤٨	٦٥١٤	٩٢٦٥٦	٩٢٦٥٦	٤٥٠٠٠
٢٤٧٢٩٢٠	١١٨٥١٢	٨٨٢٧٢٨	١١٩٨٢٥	٢٧٢٥١٩	٩٧٧٢٩٩	١٢٢٨٩٧٢
٥٨٠٤٩٠	٢٤٦	٦٩٢٢٨	٧٨٩٨١	٦٨١٢١	١٩٨٠٤٦	٢٢٥٩٥٠
٢٨٨٢٤٠	١١٨٢٦٧	٨١٢٠٩٠	٩٠٨٤٤	٢٠٥٢٩٨	٧٧٩٢٥٢	١٠٠١٢٠٢٢
١٢٧٨١٤٩٥	١٨٢٥٤٢	٦١٥٨٢٥	٢٠٩٢٢٤٠	٤٢٩١٦٢٩	٤٢٤٧٦١٧	٤٤١٦٧١٧
٤٦٤١٧٨٤	٥٢٦١١	١٢٠٧٨١	٨٠٥٧٢٨	١٠٢٧٤٧٢	١٤٩٨٤٠٤	١٢٢٢٠٠٠
٢٢٥٩٠٢٥	٨٧١٩	٢٢١٢٢٢	٤٩٥٠٢١	٨٠٢٠٧٨	٦٢٧٥٤٧	١١٢٠٧٦٢
٢٩٠٢٤٢٢	٧٦٦٨٥	١٢١٥٧٦	٢٠٤٥٢٢	١٤٧٥٩٧٢	٦٨٠٠٩٢	٤٨٧٩٥٢
٥٢٧٧٢٤٤	٤٥٥٢٨	٤٢١٢٢	٥٨٧٩٤٨	١٢٧٥١١٧	١٨٤١٥٧٢	١٥٧٦٠٠٢
٤٢٦٦٤٩٢	٢١٢٧٧٧	٩٩٠٢٩	٧٦٤٦٢٦	١٠٩٧٩٨٨	٦٨٨٦٦٢	١٨٤٠٢٢٢
٤١٧٨١٩٢	٢١٢٧٧٧	٩٩٠٢٩	٧٦٤٦٢٦	١٠٩٧٩٨٨	٦٨٨٦٦٢	١٨٤٠٢٢٢
٨٨٢٠٠	٦٨٤	١	٤١٦	٢١٥٧٠	٥٠٨٥٢	١٦٦٤٥
٨٢١٦٦٤٢٩	٨٧٩٢١٠	٢٨٧٠٥٢٦	١٧٨٤٦٦٥٦	٤٠٠٢٢٨٦١	١٢٢١٩٨٠١٨	٩٠٦٦٥٢٨
١٢٣٥٩٧	-	٦٩٧٤٦	٢٥٩	٨٩٢٢	٤٨٦٧٠	١٢٠٠٠
٢٢١٠٩١	١٥٦٧٤٥	٧٩٥٩٧	-	٤٤٢٧٢٤	٥٥٠٥	٢٥٠٠٠٠
٦٢٤٩٢١٥	٦١٢٧٠٩	٤٩٦	٦٤٦٨٢٨	٢٢٨١٥٢٢	١٠٢١٩٦٤	٢٢٠١١١٢

اقسام النشاط الاقتصادي

معة معدات النقل الأخرى

معة الأثاث و المنتجات الخشبية الغير مصنعة في موضع آخر

معات تحويلية أخرى

معات تحويلية أخرى

معات الكهرباء والغاز والبخر و امدادات وتكثيف الهواء

معات الكهرباء والغاز والبخر و امدادات وتكثيف الهواء

معات الكهرباء والغاز والبخر و امدادات وتكثيف الهواء

معات الكهرباء والغاز والبخر و امدادات وتكثيف الهواء

معات الكهرباء والغاز والبخر و امدادات وتكثيف الهواء

معات الكهرباء والغاز والبخر و امدادات وتكثيف الهواء

معات الكهرباء والغاز والبخر و امدادات وتكثيف الهواء

معات الكهرباء والغاز والبخر و امدادات وتكثيف الهواء

معات الكهرباء والغاز والبخر و امدادات وتكثيف الهواء

معات الكهرباء والغاز والبخر و امدادات وتكثيف الهواء

معات الكهرباء والغاز والبخر و امدادات وتكثيف الهواء

معات الكهرباء والغاز والبخر و امدادات وتكثيف الهواء

معات الكهرباء والغاز والبخر و امدادات وتكثيف الهواء

معات الكهرباء والغاز والبخر و امدادات وتكثيف الهواء

معات الكهرباء والغاز والبخر و امدادات وتكثيف الهواء

معات الكهرباء والغاز والبخر و امدادات وتكثيف الهواء

معات الكهرباء والغاز والبخر و امدادات وتكثيف الهواء

معات الكهرباء والغاز والبخر و امدادات وتكثيف الهواء

معات الكهرباء والغاز والبخر و امدادات وتكثيف الهواء

معات الكهرباء والغاز والبخر و امدادات وتكثيف الهواء

معات الكهرباء والغاز والبخر و امدادات وتكثيف الهواء

معات الكهرباء والغاز والبخر و امدادات وتكثيف الهواء

معات الكهرباء والغاز والبخر و امدادات وتكثيف الهواء

معات الكهرباء والغاز والبخر و امدادات وتكثيف الهواء

معات الكهرباء والغاز والبخر و امدادات وتكثيف الهواء

معات الكهرباء والغاز والبخر و امدادات وتكثيف الهواء

معات الكهرباء والغاز والبخر و امدادات وتكثيف الهواء

معات الكهرباء والغاز والبخر و امدادات وتكثيف الهواء

معات الكهرباء والغاز والبخر و امدادات وتكثيف الهواء

معات الكهرباء والغاز والبخر و امدادات وتكثيف الهواء

معات الكهرباء والغاز والبخر و امدادات وتكثيف الهواء

معات الكهرباء والغاز والبخر و امدادات وتكثيف الهواء

معات الكهرباء والغاز والبخر و امدادات وتكثيف الهواء

تابع جدول ٥ - تفصيلات رأس المال المستثمر طبقاً لأقسام النشاط الاقتصادي لشركات القطاع الخاص الإستثماري لعام ٢٠١٣

(القيمة بالآلاف)

رأس المال المستثمر	العجز المرحل (-)	بنوك دائنة	قروض طويلة الأجل	المخصصات	القائض المرحل والاحتياطيات (١)	رأس المال المدفوع	أقسام النشاط الاقتصادي
٧٤٥٧٨٦٩٩	-	٢٧١٢٥٢٤	١٧١٥٧٣٠٨	٣٧١٥٥٣١٢	١٢١٠٤٢٢٧	٥٤٤٩٣١٨	الإتصالات
١٧٧٨٢٧	١٠٩٧٥٦	٨١٦٣	٤٢٢٦١	٧٥٣٧٠	٧٦٥٢	١٥٤١٣٧	أنشطة برمجيات وإشارات الحاسب
١٩٣٢٢٤٩٤	١٢٣٢٥٩	٢٢٢١٤٨٧	٩٠٣٧٠٢٤	١٣٠١٨٢٦	٣٧٢٨٤٧٣	٤٢٢٢٢٧٤	الوساطة المالية والتأمين
١٠٠٨٣٣٥٧	٨٧٩٧٥	٨٨٤٢٩١	٨٣١١٥٩٣	٨١٧٢٨٢	٣٨٧١٤١	١٢٦٢٧٢٥	الوساطة المالية عدا التأمين وتوفير الإعتمادات لمعاملات التفاعل
٨٤٨٨٩٣٧	٣٥٦١٥	١٣٧٧١٩٦	٧٢٥٤٣١	٤٣٤٥٤٤	٣٣٤١٣٢٢	٢٩٦٣٥٤٩	الأنشطة المساعدة للوساطة المالية
١٤٠٧٨١٨٤	١٠٩٩٦٨٢	٧١٣٦٤٥	٨٥٢٨٨٣٧	٨٠٥٠٧١	٧٢٩٥٥٤	٤٤٠٠٧٥٩	أنشطة العقارات والتأجير
١٤٠٧٨١٨٤	١٠٩٩٦٨٢	٧١٣٦٤٥	٨٥٢٨٨٣٧	٨٠٥٠٧١	٧٢٩٥٥٤	٤٤٠٠٧٥٩	أنشطة العقارات والتأجير
٣٧٢٩٣	١٤٢٢	٨٧٢	-	١٨٨٨٧	١٥٢٨١	٣٦٧٥	أنشطة العقارات والتأجير
١١٦٠٥	٤٧٠	-	-	٩٣٩٤	٢٧٦	٢٤٠٥	أنشطة العقارات والتأجير
١٢٣٢	-	-	-	٧٦٣	٣١٩	١٥٠	الأنشطة العلمية والتقنية المتخصصة
٢٤٥٥٦	٩٥٢	٨٧٢	-	٨٧٣٠	١٤٦٨٦	١١٢٠	الأنشطة القانونية والمحاسبية
١٦٦٩٢٧٤	١٥٧٩١٣	٩٨١٧	١٥١٧٩٦	٤٧٣٩٣٥	٢٧٠٠٩٢	٩٢١٤٩٧	أنشطة المراكز الرئيسية والخبرة الاستشارية
٨٨٩٦	٥٦٦٩	-	٨٣١٦	٦٥٩	-	٥٥٩٠	الأنشطة المعمارية والهندسية والاختبارات التحليل والتخطيط
١٠٩٩	٢٥٢	-	-	٥١	-	١٣٠٠	الأنشطة الإدارية وخدمات الدعم
١٦٦٦٨٦٠	٧٤٦١٢	٩٨٦٧	١٤٣٤٨٠	٤٧١٢٠٨	٢٧٠٠٩٢	٧٩٦٨٢٥	أنشطة الإستثمار والتأجير
٤٢٤١٩	٧٧٣٨٠	-	-	٢٠١٧	-	١١٧٧٨٢	أنشطة التوظيف
٢٢٩٨١٦٦	٤٦٠٩٢	٣٧٢٣	-	١٢٠٩٠٥	١٣٤٢٥٨	٢٠٨٥٣٧٢	أنشطة خدمات وكالة السفر ومنظمي الرحلات السياحية والحجز
٢٢٩٨١٦٦	٤٦٠٩٢	٣٧٢٣	-	١٢٠٩٠٥	١٣٤٢٥٨	٢٠٨٥٣٧٢	أنشطة خدمات المكتب التنفيذي والمعارف المكتبية الخاصة
١٩١٢١٣٣	٢٧٢٩٠	١٠٦٦٠٠	١٤٥٠٦٦	٢٧٤٧٦٣	٣٨٢٤١٣	٦٣٠٦٨١	التعليم
١٩١٢١٣٣	٢٧٢٩٠	١٠٦٦٠٠	١٤٥٠٦٦	٢٧٤٧٦٣	٣٨٢٤١٣	٦٣٠٦٨١	التعليم
٢٣٠٥٦٩	١٥٥٢١٢	٣٧٧٨٥	-	٤٨٣٥٦	١٢٤١٧	٢٨٧٢٢٣	الصحة والعمل الإجتماعي
٢٣٠٥٦٩	١٥٥٢١٢	٣٧٧٨٥	-	٤٨٣٥٦	١٢٤١٧	٢٨٧٢٢٣	الأنشطة المتصلة بصحة الإنسان
٢٢٩٠٤	-	-	-	٢٢٩٠	١٨٦٦٤	١٩٥٠	أنشطة الفنون والإبداع والتسلية
٢٢٩٠٤	-	-	-	٢٢٩٠	١٨٦٦٤	١٩٥٠	أنشطة الرياضة والترفيه والتسلية
٢٢٩٠٤	-	-	-	٢٢٩٠	١٨٦٦٤	١٩٥٠	أنشطة الخدمات الأخرى
٢٢٩٠٤	-	-	-	٢٢٩٠	١٨٦٦٤	١٩٥٠	اصلاح أجهزة الحاسب الالى والسلع الشخصية والمنزلية

جدول ٢- تفصيلات الإحتياجات والفاض المرسل طبقا لأقسام النشاط الاقتصادي لشركات القطاع الخاص الإستهلكي لعام ٢٠١٣

(القيمة بالآلاف جنيه)

الفاضة المرسل	الإحتياجات						القانونى	
	الجملة	أخرى	ارتفاع أسعار الأصول	ععام	تمويل المشروعات والتجديدات	يستثمر فى سندات حكومية		
١١٠٠٥٨٨٥	٦٣٥١٢٦٩٠	٤٦٥٤٦١٩٥	١٥٠٥١٥٥٣	٣٦٠٦١٩	٣٧١٧٨١٨	٢٧٧٦٠٩٥	٦٠٥٣٤	٢٤٥٧٩٥٧٦
١١٥٣٦٨٩	٩٢٥٧٣١	٢٢٦٩٥٨	٢٩٧	٣٨١٥٠	٥٢٣	٥٢٣	-	١٨٧٩٨٨
١١٥٣٦٨٩	٩٢٥٧٣١	٢٢٦٩٥٨	٢٩٧	٣٨١٥٠	٥٢٣	٥٢٣	-	١٨٧٩٨٨
١١٦٨٨١٨٠	٢٥١٩٢٥٥	٩١٦٨٩٢٥	٨٠٥٢٤٢٥	٦٩٨	١٠٨٣٢	١٤٢	-	١١٠٤٨٢٨
١١٥٥٩٩١٧	٢٤١١٢٧٠	٩١٤٨٦٤٧	٨٠٥٢٤٢٥	-	١٠٨٣٦	١٤٢	-	١٠٨٥٢٤٩
٤١٤٣٣	٤١٤٣٣	١٢٥	-	-	-	-	-	١٢٥
٨٦٧٠٥	٦٦٥٥٢	٢٠١٥٣	-	٦٩٨	١	-	-	١٩٤٥٤
٦٧١٢٨٤٤٤	٣٨٨٣٣٧٠٣	٢٨٩٩٤٧٤١	٦٧٦٦٤١٩	٣٠٤٠٣	٢٩٢٣٩٦٦	٢٣٩٠٨٨٦	-	١٦١٨٣٠٦٧
٣٧٦٥٥٧٣	٢٤٢٧٤٧٩	١٣٣٨٠٩٤	٨٢٢٠٠	١٥٠	٤١١٧١٨	٥٣٥٧	-	٨٣٨٢٦٩
٣١٣٣١٨	١٩٠٣٨٧	١٢٢٩٣١	١٠٥٤	-	٢٨	-	-	١٢١٨٤٩
٢٤٦٩٣٤٤	١٥٥٣١٠٠	١٩١٦٢٤٤	١٣٩٥٧٧٣	١٨٢٧٠	٦٣٧٦٣	١١٥٤٦	-	٤٢٧٣٩٢
١٦٧٢٢٤٧	١٣٢٢٣٢١	٢٤٩٩٣٦	-	-	٨٠٠٨٤	٤٢	-	٢٦٩٨٠٠
١٠٨٨٤١	٦٨٩٩٥	٣٩٨٤٦	٧٠٧٠	-	٢٠٥٠٧	٣١	-	١٢٢٣٨
٨٠٥٩٥	٥٠٣٣٩	٣٠٢٥٦	-	-	١٩٥١٤	-	-	١٠٧٤٢
٨٥٠٣٤٤	٥٢١٣٤٩	٣٧٨٩٩٥	١٥٠٠١٥	-	٤٢٥٧٨	١٤٤٢	-	١٣٤٩٦٠
٢٣٨٨٤٣	٢١٤٧٩٢	٢٤٠٥١	٨٢	-	-	٥	-	٢٣٩٦٤
١١١٤٤٣٥	٥٩٦٦٧٦٦	٥١٧٧٥٩٩	١٣٣٢٦٥٦	-	-	١٦٣٠٦٣٢	-	٢٢١٤٣١١
١٢٤٤٣٧٨٠	٨٥٠٩٥٧٣	٣٩٢٧٧٠٧	٨٦٦٩٦٨	-	٤٧١٨٠٦	٢٤٠	-	٢٥٩٨٦٩٣
٥٤٩٢٣٢٩	٣٢٦٦٣٥٦	٢٢٢٩٩٧٣	٣٨٧٤٢٧	٧٢٤٠	١٣٨٤٥٢	٢٧٣٥١٧	-	١٤٢٧٨٣٧
٧٤٨٠٩٨	٥٥١٢٩٤	١٩٦٨٠٤	٨٥٥٣٧	-	١٤٠٣٥	١٠٧٧	-	٩٦١٥٥
١١٢٦٠٢٥٤	٦٠٩٤٥٩٦	٥١٦٥٦٥٨	٣٧٠٩٢٨٨	-	٧٧٥٥٩٢	١٣٦٦٨	-	٢١٦٧١١٠
٨٨٤٩١٥٥	٣٢١٥٢٠	٥٢٣٣٩٢٥	١١٢٧٧٦	-	٥٩٠٦٦٩	٣١١٦٩٢	-	٤٦١٨٧٨٨
١٢٠٨٣٧٣	٩٠٠١٨٢	٣٠٨١٩١	٩٦٦٠	-	٣٥٠٠٤	٥٠١٨٥	-	١٢٦٤٤٢
٤٢١٥٢	٢٧٨٢٧	١٤٣٢٥	-	-	٩٤٨٤	-	-	٤٤٤١
٢٢١٩٢٧٦	٦٦٩٠٨٧٧	٥٧٨٤٤٩	٢٩٣١	-	١٨٥٥٨٣	٤٠٥٨٠	-	٢٩٩٣٥٥
٦٠١٥٦١	٢٠٤٥٧٤	٣٩٦٩٨٧	٩٨٨	-	١٠٠٣	-	-	٣٩٤٩٩٦
٢٠٥٨٦٣٨	١٧٣٠١٢٠	٣٧٨٥٦٨	١٢٨١٥	-	٣١٧٤	١٧٧	-	٣١٢٣٥٢

أقسام النشاط الإقتصادي

الإجمالى الععام

ععة و الصيد و استغلال الغابات و قطع الشجر الإختصاص

إاعة و الصيد و أنشطة الخدمات ذات الصلة بها

بين و استغلال المحاجر

براج النفط و الغاز الطبيعى

ن خدمات (فترات المعادن)

ين و استعمال المحاجر

إاعات التحويلية

ععة المنتجات الغذائية

ععة المشروبات

ععة المنسوجات

ععة الملابس الجاهزة

ععة الحلك ومنتجاته

ععة الشب و المنتجات المشبية و الفلين عدا الأثاث و صناعة القش و مواد الصفر

ععة الورق و منتجاته

إاعة و استمساخ وسائل الإعلام المسجلة

ععة قمع الكوك و المنتجات النفطية

ععة المواد و المنتجات الكيماوية

ععة المستحضرات الصيدلانية و الكيماوية و النواتية

ععة منتجات المطاط و اللاتين

ععة منتجات المعادن اللافلزية الأخرى

ععة الفلزات القاعدية

ععة منتجات المعادن المسجلة عدا الماكينات و المعدات

ععة الحاسبات و المنتجات الإلكترونية و البصرية و صناعة الأجزاء الطبية

ععة الأجزاء الكبريائية

ععة الآلات و المعدات الغير مصنعة فى موضع آخر

ععة المركبات ذات المحركات

تابع جدول ٢- تفصيلات الاحتياطات والفائض المرحل طبقاً لأقسام النشاط الاقتصادي لشركات القطاع الخاص الإستثماري لعام ٢٠١٣

(القيمة بالالف جنيه)

الجملة	الفائض المرحل	الاحتياطيات							قانونى
		الجملة	أخرى	ارتفاع أسعار الأصول	صمام	تمويل المشروعات والتجديدات	يستثمر في سندات حكومية	قانونى	
١٣	١٣	-	-	-	-	-	-	-	-
٢٢.٨٣٤	١٤٩١.٩	٧٧٧٢٥	-	٩٢٤٣	٣٨٨١٦	٢	-	٢٣٢٦٤	٥٨٥٠٩
٣٢٢٩٢١	١٧٨٤٢٤	١٥٤٥٣٧	٢٣١٧٩	-	٢٢١٥٦	٥٠.٦٩٣	-	-	-
-	-	-	-	-	-	-	-	-	-
٧٩٢٩٩١	٥٦٦٦٧٢	٢٢٦٣١٩	-	-	٩٧٢٤٠	-	-	١٢٩.٧٩	-
٧٩٢٩٩١	٥٦٦٦٧٢	٢٢٦٣١٩	-	-	٩٧٢٤٠	-	-	١٢٩.٧٩	-
٤٥٧٥٧	٧٧.٤	٣٨.٥٣	١.٠٠٠	-	٣١.٥٣	-	-	٦.٠٠٠	-
٤٥٧٥٧	٧٧.٤	٣٨.٥٣	١.٠٠٠	-	٣١.٥٣	-	-	٦.٠٠٠	-
-	-	-	-	-	-	-	-	-	-
٤٣٣٦٥٨٩	٢٤٣١٤٢١	١٩.٥٦٦٣	١١٦.٠٩	١٠.٦٧٤.٠	٣٥١٥٥.٠	١٧٥٩٩٨	-	١٢٥٩٢٦٦	-
٢٧٩٨٥٣.٠	١٣٨.٥١٨	١١١٨.٠١٢	١١٦.٠٩	٢٣٢٢٦	١٩١٥٢٩	٩٥٩.٦	-	٧٩٥٧٣٢	-
١٤٤١٣٦٣	٦٦٣٦٥٩	٧٧٧٧.٧	-	٨٣٥.٤	١٥٨٥٢٦	٨٠٠٩٢	-	٤٥٥٥٨٥	-
٩٦٦٩٦	٨٧٥٣	٩٤٤٤	-	-	١٤٩٥	-	-	٧٩٤٩	-
٩٧٧٢٩٩	٥٨٩.٨٣	٣٨٨٣١٦	-	٥٥.٥	٢٥٩٢	٢٤.٠٠٠	-	٣٥٦٢١٩	-
١٩٨٠.٤٦	١٢.٥٣٢	٧٧٥١٤	-	-	-	-	-	٧٧٥١٤	-
٧٧٩٣٥٣	٤٦٨٥٩١	٣١.٨.٠.٢	-	٥٥.٥	٢٥٩٢	٢٤.٠٠٠	-	٢٧٨٧٠.٥	-
٤٦٤٧٦١٧	٢٨٣٩٢٥٧	١٨.٨٣٦.٠	٥٦٦١٦	٢٩٤٨٧	١٥٣٤٧	٨٩٣٨	-	١٧.٢٩٧٢	-
١٤٩٨٤.٤	٥١٢.٩٧	٩٨٦٣.٧	١٨٣١	-	٤٩٤٣	٤٧٣٣	-	٩٧٤٨.٠	-
٦٢٧٤٧	٤٦٣٤٩٨	١٦٤.٤٩	٤٩٧٨٥	٢٩٤١٦	١.٢٤٢	٤٢.٥	-	٧.٤٠١	-
٦٨.٠٩٣	١٢٥٣٧.٠	٥٤٥٧٢٣	-	-	-	-	-	٥٤٥٧٢٣	-
١٨٤١٥٧٣	١٧٣٨٢٩٢	١.٣٢٨١	-	٧١	١٦٢	-	-	١.٣.٤٨	-
٧٣٩٥١٥	٥٥٣٨٥٩	١٨٥١٥٩	١٣٧٩٢	٢١٩	٥٦.١	٢٤٣٢٦	-	١٤١٧١٧	-
٦٨٨٦٦٣	٥.٣٥٣٧	١٨٥١٢٦	١٣٧٩٢	٢١٩	٥٦.١	٢٤٣٢٦	-	١٤١١٨٨	-
٥.٨٥٢	٥.٣٢٢	٥٣.٠	-	-	-	-	-	٥٣.٠	-
١٣٢٥٧٣٨٢	١.٦٦٢٨٤٢	٢٥٩٤٥.٠	٤٥١٤.٠	-	١٩.٣	٨٨.٩.٠	-	٥٩٣٦٤	٢٤.٠٠٠.٤٣
٤٨٦٧.٠	٤٦١٨٣	٢٤٨٧	٨٢	-	-	٥	-	٢٤.٠	-
٥٥.٥	-	٥٥.٥	-	-	-	-	-	٥٥.٥	-
١.٣١٩٦٤	٩.١٩٥٥	١٣.٠٠.٩	-	-	١٩.٣	٥٤٦٦	-	١٢٢٢٤.٠	-

اقسام النشاط الاقتصادي

حج معونات النقل الأخرى
حج الأثاث ومنتجات الخشبية الغير مصنعة في موضع آخر
حج تعبئة اخرى
حج المعدات والأجهزة
حج الكمبرياء والغاز و النجار و امدادات وتكثيف الهواء
حج البنى التحتية والصحة و الإدارة و معالجة التلوثات
حج و تنقية و توزيع المياه
حج معالجة و تدوير المخلفات و النفايات
حج القياسات (التشييد و البناء)
حج التشييد المتخصصة
حج السكنية
حج الجملة و التجزئة و اصلاح المركبات ذات المحركات و الدراجات النارية
حج و الجملة عدا المركبات ذات المحركات و الدراجات النارية
حج التخزين
حج البرى و النقل عبر خطوط الأنابيب
حج غير الماء
حج الجوى
حج التخزين و الدعم للنقل
حج خدمات الغناء و الإقامية
حج خدمات الإقامة
حج خدمات الغناء و المشروعات
حج ويات و الإصلاات
حج النشر
حج النشر
حج البنى الاصل و التليفونى
حج البنى الاصل و التليفونى

(القيمة بالآلاف جنيه)

تابع جدول ٦ - تفصيلات الإحتياطيات والفاضل المرحل طبقاً لإقسام النشاط الاقتصادي لشركات القطاع الخاص الإستثماري لعام ٢٠١٣

الجملة	الفاضل المرحل	الإحتياطيات						قانونى
		الجملة	أخرى	ارتفاع أسعار الأصول	عام	تمويل المشروعات والتجديدات	يستثمر فى سندات حكومية	
١٢١٢٣٥٩١	٩٧٠٧٧١٩	٢٤٥٨٧٢	٤٥٠٥٨	-	-	٨٣٦١٩	٥٩٣٦٤	٢٢٦٨٨٣١
٧٦٥٢	٦٩٨٥	٦٦٧	-	-	-	-	-	٦٦٧
٣٧٢٨٤٧٣	٢٥٤٤٤٤١	١١٨٤٠٣٢	٣٥٠٦٤	١٨٧٣٥٨	١٠٠٦٣٦٩	٣١٢	-	٨٥٤٩٢٩
٣٨٧١٤١	٢٦٤٣٦٢	١٢٢٨٢٩	٥٧٦٥	-	٤٨٧٩٥	-	-	٦٨٢٦٩
٣٣٤١٣٣٢	٢٢٨٠١٢٩	١٠٦١٢٠٣	٢٩٢٩٩	١٨٧٣٥٨	٥٧٥٧٤	٣١٢	-	٧٨٢٦٦٠
٧٣٠٧٢٤	٣٩١٧٨١	٣٣٨٩٤٣	٥٩٤٧٥	-	٧٢٣٠٨	٤٩١٨٢	١١٧٠	١٥٦٨٠٨
١٥٢٨١	١٤٩٥٥	٣٢٦	-	-	٧٢٣٠٨	٤٩١٨٢	١١٧٠	١٥٦٨٠٨
٧٧٦	-	٧٧٦	-	-	-	-	-	٣٢٦
٣١٩	٣١٩	-	-	-	-	-	-	٧٧٦
١٤٦٨٦	١٤٦٣٦	٥٠	-	-	-	-	-	٥٠
٢٧٠٠٩٢	٢١٠٢٥٥	٥٩٨٣٧	٩٥٥	٢٠٩	١٠٣٠٦	٩٣٧٤	-	٣٨٩٩٣
-	-	-	-	-	-	-	-	-
-	-	-	-	-	-	-	-	-
٧٧٠٩٢	٢١٠٢٥٥	٥٩٨٣٧	٩٥٥	٢٠٩	١٠٣٠٦	٩٣٧٤	-	٣٨٩٩٣
-	-	-	-	-	-	-	-	-
١٣٤٢٥٨	١٣٤٢٥٨	-	-	-	-	-	-	-
١٣٤٢٥٨	١٣٤٢٥٨	-	-	-	-	-	-	-
٣٨٢٤١٣	٢٦١٣٧١	١٢١٠٤٢	١٣٧١٠	-	٥٠٦٠١	٤٣٢٤	-	٥٢٣٥٧
٣٨٢٤١٣	٢٦١٣٧١	١١١٠٤٢	١٣٧٦٠	-	٥٠٦٠١	٤٣٢٤	-	٥٢٣٥٧
١٢٤١٧	٨٦٥٠	٣٧٦٧	-	-	-	-	-	٣٧٦٧
١٢٤١٧	٨٦٥٠	٣٧٦٧	-	-	-	-	-	٣٧٦٧
١٨٦٦٤	١٧٤٤٧	١٢١٧	-	-	-	-	-	١٢١٧
١٨٦٦٤	١٧٤٤٧	١٢١٧	-	-	-	-	-	١٢١٧

اقسام النشاط الاقتصادي

برمجيات وإستثمارات الحاسب

القيمة المالية والتأمين

القيمة المالية عند التأمين وتوفر الإعتمادات لمعاملات القواعد

في المساعدة للوساطة المالية

المعارات والتأجير

المعارات والتأجير

العلمية والتقنية المتخصصة

في القانونية والمحاسبية

المراكز الرئيسية والخبرة الإستثمارية

في المعاملية والهندسية والإختبارات التقنية والتحليل

في الإدارة وخدمات الدعم

الإستحار والتأجير

الوظيفة

خدمات وكالة السفر ومنظمي الرحلات السياحية والحجز

خدمات المكتب التنفيذي والمعونة المكتبية الخاصة

والعمل الإجتماعي

في المتصلة بصحة الإنسان

العلوم والإبداع والعمليّة

الرياضة والترفيه والتعليق

الخدمات الأخرى

في أجهزة الحاسب الألى و السلع الشخصية والمنزلية

جدول ٧ - تفصيلات المخصصات طبقاً لأقسام النشاط الاقتصادي لشركات القطاع الخاص الاستثماري لعام ٢٠١٣

(القيمة بالآلاف)

الجملة	مخصصات أخرى	مخصص الديون المشكوك فيها	مخصص الضرائب المتنازع عليها	مخصص الأهلاك	الإجمالي العام	أقسام النشاط الاقتصادي
١٢٥٣٤٣٤٧٥	٨٩٨٣٧٩٨	١٣٥٣٨١٩	١٣٧٤٢٩٩	١١٣٦٣١٥٥٩		
١١٨٤٦٤٦	٩٩٩٧٩	٧٧٢	٣٧	١٠٠٣٨٥٨		١ الزراعة والصيد واستغلال الغابات وقطع أشجار الأخشاب
١١٨٤٦٤٦	٩٩٩٧٩	٧٧٢	٣٧	١٠٠٣٨٥٨		١٠ الزراعة والصيد وأنشطة الخدمات ذات الصلة بها
٥٤٦٦٣٠٥	١٦٨٧٠٢٤	١١٦٣٦	٥٠٠	٣٧٦٧١٤٥		ب التعدين واستغلال المحاجر
٥١٢٨٧٨٩	١٦٤٩٢٤٧	١١٦٣٦	٥٠٠	٣٤٦٧٤٠٦		٦ استخراج النفط والغاز الطبيعي
٢٥٦٣٩	-	-	-	٢٥٦٣٩		٧ تدبير خدمات (فترات المعادن)
٣١١٨٧٧	٣٧٧٧٧	-	-	٢٧٤١٠٠		٨ التعدين واستغلال المحاجر
١٢٤٥٤٣٢٦	٤٤٩١٨٧٨	١٨٧٤٤٤	٩٧٥٨٧٩	٥٦٧٩٩١٢٥		ج <u>الصناعات التحويلية</u>
٤٣٠٥٣١١	١٤٢٧٠٧	-	٣٨١٠	٤١٥٨٧٩٤		١٠ صناعة المنتجات الغذائية
١٦٤٩٤٠٥	١٠١٣٩٣	٢١٨٥٨	٢٦٦١٥	١٤٩٩٨٣٩		١١ صناعة المشروبات
٤٩٤٩٥٦٦	٦٩٣٥٢	-	٦١٨	٤٨٧٥٥٩٦		١٣ صناعة المنسوجات
١٩١٠٥٠٨	٢٩٠٨٤٨	-	٢٤٦٨٣٢	١٣٧٧٨٢٨		١٤ صناعة الملابس الجاهزة
١٠٢٩٤٦	١٤٤٠٧	١٤٥٥	٢٥٠	٨٦٨٣٤		١٥ صناعة الجلد ومنتجاته
٩٣١٢٤	٦٨٦٥	-	-	٨٦٢٥٩		١٦ صناعة الخشب والمنتجات الخشبية والقلين عدا الأثاث وصناعة القش ومواد الصفر
٨٨٣٥٥٤	٨٥٤٢٧	٩٠٨٢	٢٤٥٥٠	٧٥٤٤٩٥		١٧ صناعة الورق ومنتجاته
٢٠٠٩٨٦٧	٢٢٥٦٣	-	٤٤٥٦٨	١٩٤٢٧٣٦		١٨ الطباعة واستنساخ وسائط الإعلام المسجلة
٩١٢٩١٩٤	٦٥٥٢٧٨	٣١٠٧٣	٢٧٨٧٠٧	٨١٦٤١٣٦		١٩ صناعة فحم الكوك و المنتجات النفطية
٧١٦٧٨٤٢	٧٧١٨٨٣	١٦٦٦٣	٢٨٥٩٤	٦٣٥٠٧٠٢		٢٠ صناعة المواد و المنتجات الكيميائية
٣١٢٩٦٦٤	٤٩٧٦٥	٤٩٢٧٦	٣	٢٥٨٢١٢٠		٢١ صناعة المستحضرات الصيدلانية والكيميائية والموادية
٩٦٤٢٣٣	٢٥٢٣٩	-	٩٣١	٩٣٧٦٦٣		٢٢ صناعة منتجات المطاط واللدائن
١١٣٣٧٩٨٤	٥٨٥١٥٢	-	١١٩١٦٣	١٠٦٣٣٦٦٩		٢٣ صناعة منتجات المعادن اللافلزية الأخرى
٨٦٧٩٤٧٤	٣٣٨٣٤٨	٤٠٤٦٦	٢٦٤٣٧	٨٢٦٤٢١٣		٢٤ صناعة الفلزات القاعدية
٧١٣٥٦٢	١٣٦٤٩٩	١٦٤٧٨	٢٠٠٧	٥٥٨٥٧٨		٢٥ صناعة منتجات المعادن المشكلة عدا الماكنيات والمعدات
٣١٧٩٣٠	١٢٢٥٤٢	-	٢٧٨٥٠	١٦٧٥٣٨		٢٦ صناعة منتجات المعادن المشكلة عدا الماكنيات والمعدات
٢١٣٨٨٢٢	١٧٦٩٨٥	-	٧٦٥٥٠	١٨٨٥٢٨٧		٢٧ صناعة الأجهزة الكهربائية
٦٦٥٤٤٤	١٢٠٥٩٣	-	١٣٠٠	٥٤٢٥٧١		٢٨ صناعة الآلات والمعدات الغير مصنفة في موضع آخر
١٦٢١٤٩٦	٢٢٢٢٦١	-	٥٢٣٩٤	١٣٠٥٨٤١		٢٩ صناعة المركبات ذات المحركات

تابع جدول ٧ - تفصيلات المخصصات طبقاً لأقسام النشاط الاقتصادي لشركات القطاع الخاص الإستثماري لعام ٢٠١٣

(القيمة بالآلاف جنيه)

القيمة	مخصصات أخرى	مخصص الديون المشكوك فيها	مخصص الضريبة المتأخر عليها	مخصص الإهلاك	أقسام النشاط الاقتصادي
٣٨٥٩	-	-	-	٣٨٥٩	معدات النقل الأخرى
٣٠٩٧٨٢	٧٨٢٩	-	-	٣٠٩٩١٣	معدات النقل الأخرى
٣٥٧٧٩٧	٥٥٦٨٧	١٠٨٣	-	٣٩٦٠٢٧	معدات الأجزاء
١٧٩٤٢	١٣١٥	-	-	١٦٦٢٧	معدات الأجزاء
٤٢٣٩٥٤٩	٢١١٩٥٤	-	١٢١٥٦٦	٤٣٠١٠٢٩	معدات الأجزاء
٤٦٣٩٥٤٩	٢١١٩٥٤	-	١٢٦٥٦٦	٤٣٠١٠٢٩	معدات الأجزاء
٢١٥٣٠٤	٨٤٧١٣	-	-	١٣٠٥٤١	معدات الأجزاء
١٣٨٥٥٧	٨١٩٦	-	-	١٣٠٣٦١	معدات الأجزاء
٧٦٧٤٧	٧٦٥٢٧	-	-	١٨٠	معدات الأجزاء
١٦٨٨٧٣٥	١٩٨٩٨٥	٢٢٨٦٦	٢١٥٧٧	١٤٤٥٣٠٧	معدات الأجزاء
١١٤٩٣٦٤	١٤٣١٦٦	٢٢٨٦٦	٥٩٦٧	٩٧٧٣٦٥	معدات الأجزاء
٤٤٣٧١٥	٥٥٢٩٢	-	١٥٦٦٠	٣٧١٤١٣	معدات الأجزاء
٩٦٦٥٦	١٢٧	-	-	٩٦٥٢٩	معدات الأجزاء
٣٧٣٥١٩	٣٣٩٤٠	٣٢٠٧٣	٥١٤٠	٣٠٢٣٦٦	معدات الأجزاء
٦٨١٢١	٣٧٨٩	١٥٧٣	١٤٠	٦٢٦١٩	معدات الأجزاء
٣٠٥٣٩٨	٣٠١٥١	٣٠٥٠٠	٥٠٠٠	٣٣٩٧٤٧	معدات الأجزاء
٤٢٩١٦٣٩	٣١٦٠٠٤	٣٢٤٧٦	٢١٠٨	٤٣٤١٠٥١	معدات الأجزاء
١٠٣٧٤٧٢	٢٠٦٤٣٠	٣١١١٥	٢٠٦٨	٧٩٧٨٥٩	معدات الأجزاء
٨٠٣٠٧٨	٢٨٥٩	١٣٦١	٢	٧٩٨٨٥٦	معدات الأجزاء
١٤٧٥٩٧٢	٨٩٣٩٢	-	-	١٣٨٦٥٨٠	معدات الأجزاء
١٣٧٥١١٧	١٧٣٢٣	-	٣٨	١٣٥٧٧٥٦	معدات الأجزاء
١١١٩٥٥٨	١٨٦٨٢	٢١٥٠	-	١٠٩٨٧٢٦	معدات الأجزاء
١٠٩٧٩٨٨	١٨٦٨٢	٦٥٠	-	١٠٧٨٦٥٦	معدات الأجزاء
٢١٥٧٠	-	١٥٠٠	-	٢٠٠٧٠	معدات الأجزاء
٤٠٠٢٣٨٦١	١٥٦٣٧٥٧	٩٥٧٠٣٧	-	٣٧٥٤٣٠١٧	معدات الأجزاء
٨٩٢٢	-	-	-	٨٩٢٢	معدات الأجزاء
٤٤٢٧٣٤	٥٥٠	-	-	٤٤٢٦٨٤	معدات الأجزاء
٢٣٨١٥٢٣	٥٢١٩١	-	-	٢٣٧٩٣٣٢	معدات الأجزاء

معدات النقل الأخرى
 به الأثاث والمعدات الخشبية الغير مصنفة في موضع آخر
 ات تمويلية أخرى
 ح المعدات والأجزاء
 ت الكهرباء والغاز والبحار وإمدادات وتكييف الهواء
 المبنى وشبكات الصرف الصحي وإدارة ومعالجة النفايات
 وتفتية وتوزيع المياه
 معالجة وتوزيع المخلفات والنفايات
 عات (التمشيد و البناء)
 البنايات
 ية المدنية
 التثبيت المتخصصة
 العملة والتجزئة وإصلاح المركبات ذات المحركات والنراجات النارية
 الجملة والتجزئة وإصلاح المركبات ذات المحركات والنراجات النارية
 الجملة عا المركبات ذات المحركات والنراجات النارية
 والتخزين
 ليرى ، والنقل عبر خطوط الإرتباب
 عبر الماء
 لبحرى
 التخزين والدعم للنقل
 خدمات الإقامة
 خدمات الغداء والإقامة
 خدمات الغداء والمشروبات
 خدمات والإصلاات
 النشر
 نشر وإنتاج برامج التلفزيون والفيديو والأفلام السينمائية والتسجيلات
 البيت الأضاعي والتليفزيونى

تابع جدول ٧ - تفصيلات المخصصات طبقاً لأقسام النشاط الاقتصادي لشركات القطاع الخاص الإستثماري لعام ٢٠١٣

(القيمة بالآلاف جنيه)

القيمة	مخصصات أخرى	مخصص الديون المشكوك فيها	مخصص الضرائب المتأخر عليها	مخصص الامتلاك	اقسام النشاط الاقتصادي
٣٧١٥٣١٢	١٥٠٧٢١١	٩٥٧٠٣٧	-	٣٤٩٩١٠٩٤	إلت
٧٥٣٧٠	٣٨٠٥	-	-	٧١٥٦٥	برمجيات وإستثمارات الحاسب
١٣٠١٨٢١	١٥٨٩٧٤	١٠٣٥٨٩	١٣٢٩١١	٩٠٦٣٥٢	بذرة المالية والتأمين
٨١٧٢٨٢	١٣٤١١١	٢٣٩٣٠	٩١٤٢٠	٦١٧٨٢١	بذرة المالية عدا التأمين وتوفير الإعتمادات لمعاملات القواعد
٤٣٤٥٤٤	٢٤٨٦٣	٧٩٦٥٩	٤١٤٩١	٢٨٨٥٣١	بذرة المساعدة للوساطة المالية
٨٠٥٠٧١	٦٦١٤٨	-	٩٢٠٢٩	٦٤٦٨٩٤	العقارات والتأجير
٨٠٥٠٧١	٦٦١٤٨	-	٩٢٠٢٩	٦٤٦٨٩٤	العقارات والتأجير
١٨٨٨٨٧	٢٢٢٠	-	-	١٢٦٢٧	بذرة العلمية والتقنية المخصصة
٩٣٩٤	٢٢٢٠	-	-	٧١٧٤	بذرة القانونية والحاسبية
٧٦٣	-	-	-	٧٦٣	المراكز الرئيسية والخبرة الإستشارية
٨٧٣٠	-	-	-	٨٧٣٠	بذرة الأبحاث والتطوير
٤٧٣٩٣٥	٥٢٤٧	٢٠٢٦	٤٢٤٩	٤٦٢٤١٣	بذرة الأبحاث والتطوير
٦٥٩	-	٩٤	-	٥٦٥	بذرة الأبحاث والتطوير
٥١	-	-	-	٥١	بذرة الأبحاث والتطوير
٤١١٢٠٨	٥٢٤٧	١٩٣٢	٢٢٩٩	٤٦١٧٣٠	بذرة الأبحاث والتطوير
٢٠١٧	-	-	١٩٥٠	٦٧	بذرة الأبحاث والتطوير
١٢٠٩٠٥	٣٠٨٤	-	-	١١٧٨٢١	بذرة الأبحاث والتطوير
١٢٠٩٠٥	٣٠٨٤	-	-	١١٧٨٢١	بذرة الأبحاث والتطوير
١٧٠٩٠٥	٣٠٨٤	-	-	١١٧٨٢١	بذرة الأبحاث والتطوير
١٧٤٧١٣	٣٨٩٦٤	١٧٥٠	١٠٨٢٦	١٢٣٢٢٣	بذرة الأبحاث والتطوير
٦٧٤٧١٣	٣٨٩٦٤	١٧٥٠	١٠٨٢٦	١٢٣٢٢٣	بذرة الأبحاث والتطوير
٤٨٣٥١	٢٠٠٠	-	٢٤٧٧	٤٣٨٧٩	بذرة الأبحاث والتطوير
٤٨٣٥١	٢٠٠٠	-	٢٤٧٧	٤٣٨٧٩	بذرة الأبحاث والتطوير
٢٢٩٠	١٩٥	-	-	٢٠٩٥	بذرة الأبحاث والتطوير
٢٢٩٠	١٩٥	-	-	٢٠٩٥	بذرة الأبحاث والتطوير
٢٢٩٠	١٩٥	-	-	٢٠٩٥	بذرة الأبحاث والتطوير

بذرة الأبحاث والتطوير

بذرة الأبحاث والتطوير

بذرة الأبحاث والتطوير

بذرة الأبحاث والتطوير

بذرة الأبحاث والتطوير

بذرة الأبحاث والتطوير

بذرة الأبحاث والتطوير

بذرة الأبحاث والتطوير

جدول ٨ - إهلاك العام ومجموع الإهلاك لنبود الأصول الثابتة طبقاً لأقسام النشاط الاقتصادي لشركات القطاع الخاص الإستثماري لعام ٢٠١٣

(القيمة بالألف جنيه)

إهلاك العام	عدد وأوقات	وسائل نقل والتفعل		ألات ومعدات		مباني الفضاءات ومرافق وطرق		مجموع الإهلاك
		إهلاك العام	مجموع الإهلاك	إهلاك العام	مجموع الإهلاك	إهلاك العام	مجموع الإهلاك	
٢٥٨٨٧٨	٢٣٨.٧٥٣	٧٧١٢٢.٠	٥٧٤٧٣٣٩	٩٨٧١٨٩٩	٧٣١٥٩٦٢٥	٢٤٣٢٨٦٢	١٢٢٨٥٨١٣	الإجمالي العام
٢١٩٤	٢٢٥٣	١٢٦٨٨	٩٩٧٧.٠	٧٢٦٧٣	٥٥٥٧٣٦	٣٥٨٤٨	٢٩٧٤٥٥	عنة و الصيفة و استغلال الغابات وقطع أشجار الأختصاص
٢٦٩٤	٢٢٥٣	١٢٦٨٨	٩٩٧٧.٠	٧٢٦٧٣	٥٥٥٧٣٦	٣٥٨٤٨	٢٩٧٤٥٥	عنة و الصيف و أنشطة الخدمات ذات الصلة بها
٧٦٤	٦٩٤٤	٦.٤١١	٣.٢٧٨٥	٤٤٦١٥٩	٢٩٩٢١٩٥	٥٦.٦٧	٣١٢٧٥.٠	عنة و استغلال المحاجر
٥.٦	٥١١٦	٥٨٤١٨	٢٨٩٧١١	٤٢١٨٨١	٢٧٢٣١٦٧	٥١١٧٤	٣١١٩٨٥	عنة و استغلال الغاز الطبيعي
-	-	١٤٨٩	٦٧٦٣	٣٥٣٧	١٨٠٩٦	١٣	٩٧	عنة و استغلال المعادن
٢٥٨	١٨٢٨	٥.٤	٦٣١١	٢.٧٤٦	٢١.٩٣٢	٤٩٣.٠	٥.٦٦٨	عنة و استغلال المحاجر
٢٣.٤٥٩	١٨٢١١٨٥	٢٨٨٣٤١	٢.٥٦١١.٠	٥١٥٩٥٢٤	٤٣٦١٩٣٥٩	٧٤٦.٤٩	٦١٥٩١٩٧	عنة المنتجات الغذائية
١٣٨٧٥	١.١٩٨٤	٥٧٥١٩	٣٨٧٢.٢	٣٢.٨٧.٠	٢٦.٢١١١	٦٥٦١.٠	٤٩٧٧٩١	عنة المنتجات الغذائية
٥٢٢.٣	٣٨٢٦٧٦	٢٢٧٢٢	١٨٩٤٩٨	١١٥٤.٢	٧٤٤٣٤٩	١٤٢.٠٥	٨٨٨٥١	عنة المشروبات
٨٢١٤	٧٨٤٥٩	١٥٢٢٢	١٥٧١٣.٠	٤٤٣٩٨٣	٣٨٤٤٣٤٩	٧١٤٥٨	٦٢٧٨٩٤	عنة المشروبات
١٧٥٤	٢١٧٢١	١٩٢٤	٢٣٢٦٤	٧٩١٤.٠	٨٥٨٧٧١	٣٥٨٣٨	٢١٨.٧٥	عنة المشروبات
٣٢٨	٤١٦١	٤٦٢	٣٦٨٤	٤٦٢٩	٤٨٦٣٣	١.٨٨٨	١٥.١٠	عنة الحلك و منتجاته
٧٧	٨١٢	٦٤٩	٤٦٦٤	٧٨٧٣	٦٣٥٨٩	١٤١٦	١٤٨٩٨	عنة الخشب و المنتجات الخشبية و القليل عدا الأثاث وصناعة القش و مواد الصوفر
٢٩٦٧	١٧٤٣٣	٩٤١٩	٤٩٨.٠	٩٣٤٩٣	٥٥٢٤٥١	١٥٣.٠	٨٣٩٦.٠	عنة الورق و منتجاته
٥٥٣٢	٢٩٣٤١	٢٧.٨	٣٨٨١.٠	١٢.٢٢٧	١٧٢٩٥٤١	٨٨٩٩	١١٢٤٢٤	عنة و استنساخ و سائط الإعلام المسجلة
١٢٨٣٧	١.٠٤١٩	١١٦٨٨	٥٥٧٦١	٩٤٣٢٨.٠	٧٥٢٤٧٦٧	٤٣٦٨٩	٣٤٢٣٢٨	عنة الكوك و المنتجات النفطية
١٥٩١٢	٨.٥٨٥	١٧٥٥٧	١٢٩٧٩٦	٧٤٤٨٥٢	٥٢.٥٩٧٤	٧٧٦٢٩	٥٤٧٨٧١	عنة المواد و المنتجات الكيماوية
٩٤١٥	٧٢٣١٢	٤٣٩٩.٠	١٤٨.٣٣	٢٢٢٢٤٨	١٨٤١٦٣٤	٣٧٤٧٢	٣٥٥٧٢٨	عنة المستحضرات الصيدلانية و الكيماوية و النورية
٦٣٦٧	٧٥٥٨٦	٥٤٨٨	٤٨٣.٩	٥٥٣٢٢	٦٩٨٣٥٣	٦٣٢٥	٧٩٤٤٧	عنة المطاط و اللاتين
٢٧٧٢.٠	٢٥٦.٣٣	٤١٤٤١	٣٨٦٨٦٧	١١.٩٨٢٦	٧٨٢٢٣٢.٠	١٩٤٦١.٠	١٨٩٢٣٧	عنة منتجات المعادن اللافلزية الأخرى
٧٢.٣	٧٩٩٤٥	١.٤٥٣	١٣٢٥٤.٠	٤٧٥١٨٣	٦٨١.٨٢١	٧١.٥٣	١.٠٣٨٣٩٢	عنة الفلزات القاعدية
٣.٠.٢	١.٠٣٩٢	٥٩.٣	٢٣٨٤٥	٦.٠٧٩٥	٣٦.١٥١	١٤٤١.٠	٨٨١٣٤	عنة منتجات المعادن المشكلة عدا الماكينات و المعدات
٨٧١٧	٦.٤٩٤	٣٥٨	١٦.٩	٢١٤٩	١٩٩٤٩	١.٩٠	٨٧١١	عنة الحاسبات و المنتجات الإلكترونية و الصورية و صناعة الأجهزة العلمية
٢٥٣٢٥	٣.٥٩٩٣	١٥٨٣٦	١١١٦١٧	١٣٤١٢٢	١.٠٨٧٢٦.٠	٣٣٢١١	٢٣٥١٤٨	عنة الأجهزة الكبريائية
٣٩١٤	٢٦٢٩٩	٢١١٥	٢٩٦١٥	٤٤٣٢١	٢٦٨٩٢٤	٧٤٥٥	٧١١٤٩	عنة الآلات و المعدات الغير مصنفة في موضع آخر
٨٧٢٥	٥٦٢٢.٠	١٤٢٧٢	٣٨٥٥٣	٨٧٨٣١	١.٠٠٠.٦٤٨	٢٧٧٦٣	١٥٣٥٣١	عنة المركبات ذات المحركات

أقسام النشاط الاقتصادي

الإجمالي العام

عنة و الصيفة و استغلال الغابات وقطع أشجار الأختصاص
 عنة و الصيف و أنشطة الخدمات ذات الصلة بها
 عنة و استغلال المحاجر
 عنة و استغلال الغاز الطبيعي
 عنة و استغلال المعادن
 عنة و استغلال المحاجر
 عنة المنتجات الغذائية
 عنة المشروبات
 عنة المشروبات
 عنة المشروبات
 عنة الحلك و منتجاته
 عنة الخشب و المنتجات الخشبية و القليل عدا الأثاث وصناعة القش و مواد الصوفر
 عنة الورق و منتجاته
 عنة و استنساخ و سائط الإعلام المسجلة
 عنة الكوك و المنتجات النفطية
 عنة المواد و المنتجات الكيماوية
 عنة المستحضرات الصيدلانية و الكيماوية و النورية
 عنة المطاط و اللاتين
 عنة منتجات المعادن اللافلزية الأخرى
 عنة الفلزات القاعدية
 عنة منتجات المعادن المشكلة عدا الماكينات و المعدات
 عنة الحاسبات و المنتجات الإلكترونية و الصورية و صناعة الأجهزة العلمية
 عنة الأجهزة الكبريائية
 عنة الآلات و المعدات الغير مصنفة في موضع آخر
 عنة المركبات ذات المحركات

تابع جدول ٨ - إهلاك العام ومجمع الإهلاك لبند الأصول الثابتة طبقاً لأقسام النشاط الاقتصادي لشركات القطاع الخاص الإستثماري لعام ٢٠١٣

(القيمة بالآلاف ج.م)

عدد وأدوات	وسائل نقل وانتقال		آلات ومعدات		مباني انشاءات ومرافق وطرق		أقسام النشاط الاقتصادي
	اهلاك العام	مجمع الإهلاك	اهلاك العام	مجمع الإهلاك	اهلاك العام	مجمع الإهلاك	
٥٣٨	-	١٨	٣٢	١٠٥٤	١٩٧	١٠٦٦	صناعة معدات النقل الأخرى
١١٩٢	٣٠٥٦	٣٥٧٠٩	١١٥٩٤	١٢٤٤١٧	٥٢٧٤	٥٩٠٩٧	صناعة الأثاث والمنتجات الخشبية الغير مصففة في موضع آخر
٣١٢٢	٣٣٠٧	١٥٨٥٦	٣٠٣٠٦	١٨٢٧٤٣	١٢٨١٣	٥٣٥١٧	صناعات تحويلية أخرى
-	٢٤١	٣٨٣٠	٤٦	٧٢٩١	٢٠٤	٣٨٣٨	اصلاح المعدات والأجهزة
٢٨٧٢	٥٤٥٨	٧٢٧٦٢	٣٧٢٣١٠	٤١٠٨١١٠	١٩٩٦	٤٧٣٨٩	إمدادات الكهرباء والغاز والبخار و إمدادات وتكثيف الهواء
٢٨٧٢	٥٤٥٨	٧٢٧٦٢	٣٧٢٣١٠	٤١٠٨١١٠	١٩٩٦	٤٧٣٨٩	إمدادات الكهرباء والغاز والبخار و إمدادات وتكثيف الهواء
٦١	-	٢١٣١	٩٥٤٤	٩٥٩٩٧	٢٨٧٠	٢٩١٩١	الإمداد المائي وشبكات الصرف الصحي وإدارة ومعالجة النفايات
٦١	-	٢١٣١	٩٥٤٤	٩٥٩٩٧	٢٨٧٠	٢٩١٩١	تجميع وتفتيح وتوزيع المياه
-	-	-	-	-	-	-	جمع ومعالجة وتوزيع المخلفات والنفايات
٨١٢٢٧	٣٠٩٣٣	١٧٥٠٣٢	٥٩٣٢٨	٤٨٤٥٥٧	٢١٧٧١	٢٨٣١٢٧	الإنشاءات (التشييد و البناء)
٨٤١١١	٢٥٩٨١	١٢٤٠١٩	٤١٣٢١	٢٢٨٠٨٨	٢١٧٢٧	٢١١٦٦٥	تشبيد المباني
٦٦٨	٢٢٢٥	٣٥٦٢١	١٢٢١٨	١٩٨٨١٤	٤٠٤٦	٦٢٢٤١	الهندسة المدنية
١٤٤٨	٢٧٦٧	١٥٣٩٢	٥٧٨٩	٥٧٦٥٥	٩٩٨	٩٢٢١	النشطة التشييد المتخصصة
٣٠٥٤	١١٣٥٤	٥٣٨٠٩	٤٢٤٠	٣٥٠٧٢	١٩٠٦٥	١١٤٦٤٢	تجارة الجملة والتجزئة واصلاح المركبات ذات المحركات والدرجات النارية
٥١١	٥٨٢٤	١٥٩٥٢	٤٨٢	٩٧٢	٢١٠٢	١٦٤٣٥	تجارة الجملة والتجزئة واصلاح المركبات ذات المحركات والدرجات النارية
٢٥٤٣	٥٥٢٠	٣٧٨٥٧	٣٧٥٨	٣٤١٠٠	١٦٩٦٣	٩٨٢٠٧	تجارة الجملة عدا المركبات ذات المحركات والدرجات النارية
١٢٦٠٢	٢٩٠١٨٨	٢٥٤٦٧٦٠	١٣٧٤٦٤	٩٢٠٤٥٨	١٣٧٦٥١	٥٨٤٤٦٣	النقل والتخزين
٥٤٧٤	٥٥١١٥	٥٧١١١	٥٧٠٠	٦٦٣٥١	١٧٩٦٣	٧٢٢٦٥	النقل البري ، والنقل عبر خطوط الأنابيب
٥٥٠١	١١٦٥٥٥	٦٧٤٥٧٨	٢٠٧٧	٢٤٩٧٣	١٥٦٤	١٥٦٠٧	النقل عبر الماء
-	١١٢٢٨٩	١٢١٦٧٣٠	٨١٣٣	٧٨٦٦٩	٢٣٧٢	٦٠٥٢١	النقل الجوي
١٢٢٧	٦٢٢٩	٨٤٣٤١	١٢١٥٥٤	٧٥٠٣٦٥	١١٥٧٥٢	٤٣٦٠٧٠	النشطة التخزين والدعم للنقل
١٣٦٧	٢٠٥٠	١٦٤٧٩	١٠٢٥٤	٢٤٨٩٥٥	٥٢١٩٦	٥٥٥٤٨٧	نشطة خدمات الغذاء والإقامة
١٢٧٣	١٧٧٨	١٥٥٥٢	٩٩٢٩	٢٤٦٩٥٣	٥٢٤٩٨	٥٤٤٠٨٦	النشطة خدمات الإقامة
٩٤	٢٧٢	٩٢٧	٣١٥	٢٠٠٢	٢٩٨	١١٤٠١	النشطة خدمات الغذاء والمشروبات
٨٤٨٩	٦٥٥٥٣	٣١٩٧٩٧	٣٥٠٤٣٥٤	١٩٠٨٤٠٥٧	١٢٥٨٣١٧	٦٢٥١٥٦٩	المعلومات والاتصالات
-	١٣١	١٤٩٧	-	-	٢٢٩	١٠١٨	النشطة النشر
٧٧٤٢	٢٩٨	٣٢٧٧٤	٢١٩	١٩١٩٠	١٣٣٧٦	٧٦٩٧٠	النشطة نشر وإنتاج برامج التلفزيون والفيديو والأفلام السينمائية والتسجيلات
٧٤٧	١٣٠٣	١٩٨٢٧	٤٣٧٧٣	٥٣٠١٦٥	٢٠٦٠١٩	١٤١١١٠٣	النشطة البث الإذاعي والتلفزيوني

تابع جدول ٨ - اهلاك العام ومجموع اهلاك لبنود الأصول الثابتة طبقاً لإقسام النشاط الاقتصادي لشركات القطاع الخاص الإستثماري لعام ٢٠١٣

(القيمة بالألف جنيه)

القيمة بالألف جنيه	عدد وأدوات		وسائل نقل وانتقال		ألات ومعدات		مباني الشبكات ومرافق وطرق	
	اهلاك العام	مجموع الاهلاك	اهلاك العام	مجموع الاهلاك	اهلاك العام	مجموع الاهلاك	اهلاك العام	مجموع الاهلاك
-	-	-	٦٣٤٥٥	٢٩٣٥٠١	٢٤٥٩٠٤	١٨٥٢٩٤٢	١٠٣٧٤١٩	٤٧٥٨٣٠
-	٥	٥	٣٧٦	١٥٧٣	٤٥٨	٤٧٦٠	١٣٢٤	٤١١٨
٢٠١	٢٦٢٢١	٨٣٨٩	١٥٤٤	٢٢٨٨٨	٢٢٨٨٨	٢٠٥٨٣٨	٢٣٠٢٠	٤١٧٧١٩
٤٢	١٦٨١	٣٦٤٣	٤٣٥	١٧٤٣٤٧	٥٢٥٤	١٧٤٣٤٧	١٦١٢٧٧	٣٥٣٤١٢
١٥٩	٩٤٠	٤٧٤٦	١١٠٩	٣١٤٩١	١٧٦٣٤	٣١٤٩١	٦٨٩٣	٦٤٣٠٧
٢٢٢٥	٣٨٧٨	٧٠٨٤	٢١٤٤	٨٨٣٣	٨٨٣٣	١٧٧٤٣٤	٢٠٨٨٤	٣٦٩٧٩٢
٢٢٢٥	٣٨٧٨	٧٠٨٤	٢١٤٤	٨٨٣٣	٨٨٣٣	١٧٧٤٣٤	٢٠٨٨٤	٣٦٩٧٩٢
-	-	-	٤١	٤٢٦٢	٥٢	٢٩٢	٥	٢٥
-	-	-	-	٤١٤٧	-	-	-	-
-	-	-	٤١	١١٥	-	-	٥	٢٥
-	-	-	-	-	٥٢	٢٩٢	-	-
٧٦١	٥٠٤٨	٦٤٧١٤	٣٤٣٦	١١١٥١٢	٨٦٣٤	١١١٥١٢	٢٣٣٥٣	١٦٥٩٢٢
١	٧٥	٣٢٨	٦	-	-	-	٢	-
-	-	-	-	-	-	-	-	٣
٧٦٠	٤٩٧٣	٦٤٣٤٨	٣٤١٦	١١١٥١٢	٨٦٣٤	١١١٥١٢	٢٣٣٥١	١٦٥٩١٩
-	-	-	١٤	٣٨	-	-	-	-
٤١٢٨	٢٢٦٧٨	١٧٤٤	٥٦٤	٢١٩٩	١١٩٥٤	٧٣٠٣١	٧٣٠٣١	٧٣٠٣١
٤١٢٨	٢٢٦٧٨	١٧٤٤	٥٦٤	٢١٩٩	١١٩٥٤	٧٣٠٣١	٧٣٠٣١	٧٣٠٣١
٢٩٧٢	١٨٨٥٧	٨١٤٨	١٠٧٤	٥١٧٥٩٥	١٣٢٤٢	٤١٥٢٥	٤١٥٢٥	٤١٥٢٥
٢	١٩	١٩٢٨	٢	٢	٢	٢	٢	٢
٢	١٩	١٩٢٨	٢	٢	٢	٢	٢	٢
٢	١٩	١٩٢٨	٢	٢	٢	٢	٢	٢
-	-	-	٤٨	٦٣٥	٣١	٢٥٩	٢٧	٤٦٤
-	-	-	٤٨	٦٣٥	٣١	٢٥٩	٢٧	٤٦٤

اقسام النشاط الاقتصادي

الآلات

آلة برمجيات واستشارات الحاسب

آلة الصيانة والتأمين

آلة الصيانة عدا التأمين وتوفير الإعتمادات للمعاملات التعاقد

آلة المساعدة للوساطة المالية

آلة العقارات والتأجير

آلة العقارات والتأجير

آلة العملة والتقنية المتخصصة

آلة القانونية والمحاسبية

آلة المراكز الرئيسية والخبرة الاستشارية

آلة المعمارية والهندسية والاختبارات التقنية والتحليل

آلة الإدارية وخدمات الدعم

آلة الاستشارات والتأجير

آلة التوظيف

آلة خدمات وكالة السفر ومنظمى الرحلات السياحية والحجز

آلة خدمات المكتب التنفيذي والمعاونة المكتبية الخاصة

٥

٥

آلة العمل الإجمالي

آلة الصيانة بجمعة الإنسان

آلة الفنون والإنتاج والتسليم

آلة الرياضة والترفيه والتسليم

آلة الخدمات الأخرى

أجهزة الحاسب الآلى و السلع الشخصية والمنزلية

(القيمة بالألف جنيه)

٢٠١٣ نتائج جدول ٨ - اهلاك العام ومجمع اهلاك البنود الأصول الثابتة طبقاً لأقسام النشاط الاقتصادي لشركات القطاع الخاص الإستثماري لعام

الجملة	نفقات إيرادية موجبة		الثروة الحوالية والمالية		أثاث ومعدات مكتاتب	
	اهلاك العام	مجمع الاهلاك	اهلاك العام	مجمع الاهلاك	اهلاك العام	مجمع الاهلاك
١٣٨٩	٣٨٥٩	٣٨٥٩	٢٤٦	٢٤٦	٣٧٦	٩٣٧
٢٤٤٤٨	٣٠١٩١٣	٣٠١٩١٣	٣٤٣	٨٠٤	٢٩٨٩	٢٢٤٤٨
٥٩٩٥٨	٢٩٦٠٢٧	٢٩٦٠٢٧	٦٢٩٨	٨٩٨١	٣٧١٢	١٩٩١٧
٦٦٤	١٦٦٢٧	١٦٦٢٧	-	-	١٧٣	١٦٦٨
٣٨٥٤٥	٤٣٠١٠٢٩	٤٣٠١٠٢٩	-	-	٢٩٠٩	٤٢٣٠٠
٣٨٥٤٥	٤٣٠١٠٢٩	٤٣٠١٠٢٩	-	-	٢٩٠٩	٤٢٣٠٠
١٢٦٠٠	١٣٠٥٤١	١٣٠٥٤١	-	-	١٢٥	٢٧٣٧
١٢٦٠٠	١٣٠٣٦١	١٣٠٣٦١	-	-	١٢٥	٢٥٥٧
-	١٨٠	١٨٠	-	-	-	١٨٠
٢٢٧٨٩٧	١٤٤٥٣٠٧	١٤٤٥٣٠٧	٢٤٦٦	١٤٨٣٩	٢٢١٧٢	٢١٢٠٣٦
١٨٨٢١٧	٩٧٧٣٦٥	٩٧٧٣٦٥	٦٢٨	١١٧١	١٤٤٤٩	١٥٣٢٠٩
٢٨٣٧٠	٣٧١٤١٣	٣٧١٤١٣	١٨٣٨	١٣٦٦٨	٧٣٧٥	٥٣٨٤٥
١١٣١٠	٩٦٥٢٩	٩٦٥٢٩	-	-	٣٤٨	٤٩٨٢
٥٠٧٧٠	٣٠٢٣٦٦	٣٠٢٣٦٦	١٤١٥	٤٦٢٤	١١٦٤٢	٧١٩٦٣
١٢٠٨٣	٦٢٦١٩	٦٢٦١٩	٣٥٦	١٤٢٧	٢٧٩٨	٢٢٦٢٣
٣٨٦٨٧	٢٣٩٧٤٧	٢٣٩٧٤٧	١٠٥٩	٣١٩٢	٨٨٤٤	٥٤٣٣٠
٦١٧٤١٥	٤٣٤١٠٥١	٤٣٤١٠٥١	١٠٤٣٧	٣٠٧٢٤	٢٩٠٧٣	١٤٩٨٤٥
٩٣٢٨٨	٧٩٧٨٥٩	٧٩٧٨٥٩	٤٢٣	٨٥١	٨٦١٣	٣٩٢٦٨
١٣٤١٦٧	٧٩٨٨٥٦	٧٩٨٨٥٦	٥٨٥٨	١٤٣٢٩	٢٦٢٢	١١١٧٦٦
١٢٥٣٥٥	١٣٨٦٥٨٠	١٣٨٦٥٨٠	٤٦٠	١٠٣٤	٢١٠١	٢٩٥٢٦
٢٦٤٦٠٥	١٣٥٧٧٥٦	١٣٥٧٧٥٦	٣٦٩٦	١٤٥١٠	١٥٧٣٧	٦٩٨٧٥
٨٨١٦٦	١٠٩٨٧٢٦	١٠٩٨٧٢٦	٢٢١	٩٧٩٠	٢١٥٧٨	٢٤٣٠٢٤
٨٦٨٤٤	١٠٧٨٦٥٦	١٠٧٨٦٥٦	١١٤	٩٢٨٣	٢١٤٤٢	٢٤١٤٣٨
١٣٢٢	٢٠٠٧٠	٢٠٠٧٠	١٠٧	١٠٧	١٣٦	١٥٨٦
٦٩٦٨٣٤٠	٣٧٥٤٣٠٦٧	٣٧٥٤٣٠٦٧	١٦٠٠٣٣٨	٩٠٦٠٩٤٦	٥٢٩٢٨٩	٢٧٨٧١٤٥
٧١٩	٨٩٢٢	٨٩٢٢	٧٣	٥٣٩١	٧٦	١٠٦٦
٧٢٨٣٤	٤٤٢١٨٤	٤٤٢١٨٤	٤٩٨٨٥	٣٠٢٣٥٣	١٣١٤	٧١٩٨
٣٠٥٠٨١	٢٣٢٩٣٢٢	٢٣٢٩٣٢٢	٢٧٩١٨	١٧٤٣١٥	٣٠٣٢١	١٨٨٧٤٨

أقسام النشاط الاقتصادي

١. معدات النقل الأخرى

٢. الأثاث والممتلكات الخشبية الغير مصنفة في موضع آخر

٣. معدات تعويضية أخرى

٤. ح المعدات والأجهزة

٥. آلات الكيربابة والتغز والبخار وإمدادات وتكثيف الهواء

٦. آلات الكيربابة والتغز والبخار وإمدادات وتكثيف الهواء

٧. المائى ومبنيات الصرف الصحي والدرارة ومعالجة النفايات

٨. وتقيية وتوزيع المياه

٩. معالجة وتوزيع المخلفات والنفايات

١٠. عات (التثبيت والبناء)

١١. البعيات

١٢. البيئة

١٣. التثبيت المتخصصة

١٤. العملة والتجزئة وإصلاح المركبات ذات المحركات والسيارات الترابية

١٥. العملة والتجزئة وإصلاح المركبات ذات المحركات والسيارات الترابية

١٦. العملة عا المركبات ذات المحركات والسيارات الترابية

١٧. والتجزئة

١٨. البرى ، و النقل عبر خطوط الأديب

١٩. عبر الماء

٢٠. الجوى

٢١. التجزئة والدعم للنقل

٢٢. خدمات الغناء والإقامة

٢٣. خدمات الإقامة

٢٤. خدمات الغناء والمشروبات

٢٥. مكات والإحصالات

٢٦. التشر

٢٧. مات والإحصالات

٢٨. مات والإحصالات

٢٩. مات والإحصالات

٣٠. مات والإحصالات

تابع جدول ٨ - إهلاك العام ومجمع الإهلاك لبيود الأصول الثابتة طبقاً لأقسام النشاط الاقتصادي لشركات القطاع الخاص الإستثماري لعام ٢٠١٣

(القيمة بالآلاف ج.د.)

الجملة	تفقات إيرادية مؤجلة				الثروة الحيوانية والمائية		أثاث ومعدات مكاتب		اقسام النشاط الاقتصادي
	إهلاك العام	مجمع الإهلاك	إهلاك العام	مجمع الإهلاك	إهلاك العام	مجمع الإهلاك	إهلاك العام	مجمع الإهلاك	
٦٠٧٩٦٢٨	٣٤٦٩١٠٦٤	٨٥٧٨٥٨٧	١٥٢٩٦٦٢	-	-	٤٨٩٥٩٨	٢٥٣٠٦٧٤	الإصالات	
١٠٠٧٨	٧١٥٦٥	-	-	-	-	٧٩٨٠	٦١١٠٩	أنشطة برمجيات وإستشارات الحاسب	
٥٩٢١٥	٩٠٦٣٥٢	٢٣١٨٥	٩٣٤	-	-	١٠٧٧٨	٢٤٨٦٠٠	الوساطة المالية والتأمين	
٢٨٦٥٦	٦١٧٨٢١	٢٣١٨٥	٩٣٤	-	-	٥٨٦٤	٦١٥٥٣	الوساطة المالية عدا التأمين وتوفير الإعتمادات لمعاشات التقاعد	
٣٠٧٠٩	٢٨٨٥٣١	-	-	-	-	٤٩١٤	١٨٧٠٤٧	الإشظة المساعدة للوساطة المالية	
٤٣٢٤٧	٦٤٦٨٩٤	٢٣٣٠٥	٩٨٩	-	-	٨١٧٢	٦٥٤٠١	أنشطة العقارات والتأجير	
٤٣٢٤٧	٦٤٦٨٩٤	٢٣٣٠٥	٩٨٩	-	-	٨١٧٢	٦٥٤٠١	أنشطة العقارات والتأجير	
١٧٧٨	١٦٦٦٧	٣٧٤	٦٢	-	-	١٦١٨	١١٧١٤	الإشظة العلمية والتقنية المتخصصة	
٨٥	٧١٧٤	-	-	-	-	٨٥	٣٠٢٧	الإشظة القانونية والمحاسبية	
٦٧	٧٦٣	١٤	-	-	-	٢١	٦٠٩	أنشطة المراكز الرئيسية والخبرة الإستشارية	
١٦٦٦	٨٧٣	٣٦٠	٦٢	-	-	١٥١٢	٨٠٧٨	الإشظة المعمارية والهندسية والاختبارات التقنية والتحليل	
٤٥٢٠٥	٤٦٢٤١٣	٢٨٤٥٨	٢٤٢٦	١٣	٣٠١	٦٥٨٢	٨٦٤٥٨	الإشظة الإدارية وخدمات الدعم	
١٠	٥٦٥	-	-	-	-	٣	١٦٢	أنشطة الإستشارة والتأجير	
٢٤	٥١	-	-	-	-	٢٢	٤٨	أنشطة التوظيف	
٤٥١٥	٤٦١٧٣	٢٨٤٥٨	٢٤٢٦	١٣	٣٠١	٦٥٥٠	٨٦٢١٩	أنشطة خدمات وكالة السفر ومنظمي الرحلات السياحية والحجز	
٢١	٦٧	-	-	-	-	٧	٢٩	أنشطة خدمات المكتب التنفيذي والمعاونة المكتبية الخاصة	
٢٠٥٧٧	١١٧٨٢١	-	-	-	-	٣٣٨١	١٨١٦٩	التعليم	
٢٠٥٧٧	١١٧٨٢١	-	-	-	-	٣٣٨١	١٨١٦٩	التعليم	
٨٩٢٨٧	٦٢٢٢٢٢	١٥٢٥٠	٣٦٤١	-	-	٨٣٠١	٢١٨٤٨	الصحة والعمل الإجتماعي	
٨٩٢٨٧	٦٢٢٢٢٢	١٥٢٥٠	٣٦٤١	-	-	٨٣٠١	٢١٨٤٨	الإشظة المتصلة بصحة الإنسان	
٣٨٧٧	٤٣٨٧٩	٩٤	٩٣	-	-	٣٣٨	٤٧٧٣	أنشطة الفنون والإبداع والتسليية	
٣٨٧٧	٤٣٨٧٩	٩٤	٩٣	-	-	٣٣٨	٤٧٧٣	أنشطة الرياضة والترفيه والتسليية	
١٥٧	٢٠٩٥	-	-	-	-	٥١	٧٣٧	أنشطة الخدمات الأخرى	
١٥٧	٢٠٩٥	-	-	-	-	٥١	٧٣٧	اصلاح أجهزة الحاسب الآلي والسلع الشخصية والمترولية	

(القيمة بالالف جنيه)

جدول ٩ - حساب الإنتاج والمتاجرة لشركات القطاع الخاص الإستثماري لعام ٢٠١٣
أ - تكلفة الإنتاج

القيمة	تكلفة الإنتاج	+ تغير مخزون إنتاج غير تام	الجانب المبرين				
			تكلفة الإنتاج	مصرفات تجارية جارية	مستلزمات كيميائية	مستلزمات سائبة	أجور
٢١٩.٧٨١٨٩	٢١٩٢٢١٥٦٥	١٤٣٣٧٦-	٢١٩.٧٨١٨٩	١٩٤٦.٧١٢	٢١٥٠.٥٧١	١٥٥٥٦٢٧٨٤	٢٣٥٥٤٤٢٢
٣٤٢.٩٩٠	٣٣٧٦٥٤٧	٤٤٤٤٣	٣٤٢.٩٩٠	٧٩٤٩.٣	٣٢.٩٥٣	٢٥.٦٤٥٨	٢٩٨٦٧٦
٣٤٢.٩٩٠	٣٣٧٦٥٤٧	٤٤٤٤٣	٣٤٢.٩٩٠	٧٩٤٩.٣	٣٢.٩٥٣	٢٥.٦٤٥٨	٢٩٨٦٧٦
٤٣٩.٧١١	٤٣٩١٧٩٤	(٥٨٣)	٤٣٩.٧١١	٥٤٩٩٩٨	٨٠٣.٢٠	٢.٢٦.٥٧	١.١١١٢٣٦
٤١٥٨٤١٣	٤١٥٨٤١٣	-	٤١٥٨٤١٣	٥١٩٩٦٧	٧٨٢٣.٢	١٩.٤٢٨١	٩٥١٨٦٣
٥٣٤٧٧	٥٣٤٧٧	-	٥٣٤٧٧	٣٦٧.٠	٧٤٧١	٣٥٣٦٣	٦٩٧٣
١٧٨٨٢١	١٧٨٨٢١	(٥٨٣)	١٧٨٨٢١	٢٦٣٦١	١٣٤٢٧	٨٦٤١٣	٥٢٨٠.٠
١٦٧٣٤٩٦٤٩	١٦٧٥٤٤٤٩٧	(١٩٤٨٤٨)	١٦٧٣٤٩٦٤٩	٩٣.٤٨٣٥	١.٠١٨٧٧٦٤	١٣٤٦٣٢٢٢٦	١٣٢٢٤٤٢٤
١٦٢٥٨٧.٢	١٦٥٤٤٧٤٩	(٢٨٦.٤٧)	١٦٢٥٨٧.٢	٤١٨٧٨٥	٧٨.٣٢٣	١٤١٩٧٦٥٤	٨٦١٩٤٠
٣.٩٤٤٨٧	٣.٥٨٣٨	(١١٣٥١)	٣.٩٤٤٨٧	٢٣٢٧٨٤	١٤٢٨٦٣	٢٥٣٣٨١	١٨٦٩٥٩
٨٦٤٢٦١٤	٨٦٤٢٦١٤	٧٦٤٤٧	٨٦٤٢٦١٤	٥.٩١٠٤	٣٩٤٤٩٥	٦٢٦٢٠.٢	١٤٧٦.١٣
٥٢.٧٩٢٩	٥٢٣١٨٧٥	(٢٨٩٤٦)	٥٢.٢٩٢٩	٣٢٦٨٤٥	٣.٩٦٢٢	٧٨١.١٢٥	١٧٥٦٣٣٧
٣٣٧٣٨	٣٣٧٧٩٥	(٥٧)	٣٣٧٣٨	١٢٤٨١	٨٤٦٨	٢٩٥٣٣.٠	١٦٤٥٩
٢٢.٩٦٥	٢٢.٥٠٤	٤٦١	٢٢.٩٦٥	١٥٣٦٤	١٣٩٥٣	١٦٤٢٩٠	٧٧٤٥٨
٣.٣٢٤٨٨	٣.٢٩٢٢٢	٣٢٥٦	٣.٣٢٤٨٨	١١٨٩٢٩	١.٤.٨٧	٢٦١.٣٢٢	١٩٩١١.٠
١٦٥٤٥٤٨	١٦٥٤.٣٠	٢٥١٨	١٦٥٤٥٤٨	٣٦٣٤٦٦	١.١.٢٠	٩٥٩٢١٨	٢٣.٤٧٤
٤.٣٥٢١٧٢	٤.٥٨٨٤١٣	(١٣٦٢٤١)	٤.٣٥٢١٧٢	١٤٣٧.٨٦	٤٣٢٩٧٢	٣٧٧٩.٠٠٥	٧٦٢١.٩
٢٣٤٩٦٣٨	٢٣٥.٩٤٤٨	(١٣١١٠)	٢٣٤٩٦٣٨	٨٧٥٥١٨	٢٥٩٣١٩٨	١٨١٣١١٧٦	١٨٩٩٢٤٢
٦٥٤٠.٩٩	٦٥٣٨٤٥٥	٢٥٦٥٤	٦٥٤٠.٩٩	٣١.١.٦	٧٩٥٩٨٣	٤٦٧٦٨٤١	٧٧١١٦٩
٢٢٧٥٧٣٦	٢٢٢٩٥٧٩	٦١٥٧	٢٢٧٥٧٣٦	٧٢.٨٥	٢.٤٢٧٢١	١٨٥٥.٤٨	١٤٣٨٧٢
١٢٤٢١٦٥	١٢٣٥١٨٦.٠	٦٩٤٣٥	١٢٤٢١٦٥	١٤١١٦٦٨	٢١٨٧٣٥.٠	٧٦٧٣٥٢٤	١١٤٨٨٥٣
٢٣٧٦٤٥٧٧	٢٣٢٤٤٩٧٧	١١٩٦.٠٠	٢٣٧٦٤٥٧٧	١.٠٦١٤٩٦	٧.٧١.٠٧	٢.٩١٥٥٩٣	١.٠٨.٣٨١
١٧.٠٧.٢٧	١٧.٠٥٩٩.٠	١.٣٧	١٧.٠٧.٢٧	٨١٦٩٧	١.٠٨١٨١	١٣٦٢٨.٨	١٥٣٣٤١
٨٦.٢٤٤	٨٦.٧٤٧	(٥٠٣)	٨٦.٢٤٤	٣.٣١١	٢٣٦١٥	٧١٨٥٢٧	٨٧٧٩١
٧٣٤٧.٢٦	٧٣٤٧٢٨٦	(٢١.٠)	٧٣٤٧.٢٦	٨١١٧٤٨	٤١.٩٦٠	٤٩٨٨٦.٥	١١٣٥١١٣
١٧٣٦٧٥٤	١٧٣٦١٢٣	٥١٣١	١٧٣٦٧٥٤	٧٩٦٤٩٩	١٥٣٣.٠٧	٦٣٥٧٦٦	١٦.٦٧٢
٧٢٦٥٥٨	٧٢٤٨٦٤٦	١٦٩١٢	٧٢٦٥٥٨	٣٧٧٥٩٤	٥٥.١٩٦	٥٢٤٧٥١٧	٩٤٤٧٥١

أقسام النشاط الاقتصادي

الإجمالي العام

١- والصيد واستغلال الغابات وقطع أشجار الأخصاب
٢- الصيد وأنشطة الخدمات ذات الصلة بها
٣- واستغلال المحاجر
٤- استخراج النفط والغاز الطبيعي
٥- خامات (إزلات المعادن)

٦- واستغلال المحاجر
٧- عمات التحويلية
٨- المنتجات الغذائية
٩- المشروبات
١٠- المشروبات
١١- المشروبات
١٢- المشروبات
١٣- المشروبات
١٤- المشروبات
١٥- المشروبات
١٦- المشروبات
١٧- المشروبات
١٨- المشروبات
١٩- المشروبات
٢٠- المشروبات
٢١- المشروبات
٢٢- المشروبات
٢٣- المشروبات
٢٤- المشروبات
٢٥- المشروبات
٢٦- المشروبات
٢٧- المشروبات
٢٨- المشروبات
٢٩- المشروبات
٣٠- المشروبات
٣١- المشروبات
٣٢- المشروبات
٣٣- المشروبات
٣٤- المشروبات
٣٥- المشروبات
٣٦- المشروبات
٣٧- المشروبات
٣٨- المشروبات
٣٩- المشروبات
٤٠- المشروبات
٤١- المشروبات
٤٢- المشروبات
٤٣- المشروبات
٤٤- المشروبات
٤٥- المشروبات
٤٦- المشروبات
٤٧- المشروبات
٤٨- المشروبات
٤٩- المشروبات
٥٠- المشروبات
٥١- المشروبات
٥٢- المشروبات
٥٣- المشروبات
٥٤- المشروبات
٥٥- المشروبات
٥٦- المشروبات
٥٧- المشروبات
٥٨- المشروبات
٥٩- المشروبات
٦٠- المشروبات
٦١- المشروبات
٦٢- المشروبات
٦٣- المشروبات
٦٤- المشروبات
٦٥- المشروبات
٦٦- المشروبات
٦٧- المشروبات
٦٨- المشروبات
٦٩- المشروبات
٧٠- المشروبات
٧١- المشروبات
٧٢- المشروبات
٧٣- المشروبات
٧٤- المشروبات
٧٥- المشروبات
٧٦- المشروبات
٧٧- المشروبات
٧٨- المشروبات
٧٩- المشروبات
٨٠- المشروبات
٨١- المشروبات
٨٢- المشروبات
٨٣- المشروبات
٨٤- المشروبات
٨٥- المشروبات
٨٦- المشروبات
٨٧- المشروبات
٨٨- المشروبات
٨٩- المشروبات
٩٠- المشروبات
٩١- المشروبات
٩٢- المشروبات
٩٣- المشروبات
٩٤- المشروبات
٩٥- المشروبات
٩٦- المشروبات
٩٧- المشروبات
٩٨- المشروبات
٩٩- المشروبات
١٠٠- المشروبات

تابع جدول ٩ - حساب الإنتاج والمتاجرة لشركات القطاع الخاص الإستثماري لعام ٢٠١٣
 أ - تكلفة الإنتاج

(القيمة بالآلاف ج

رقم	الجانب الدائن		الجانب المدين		أقسام النشاط الإقتصادي				
	جملة	تكلفة الإنتاج	تكلفة الإنتاج						
			تغير مخزون إنتاج غير تام	مصرفات تحويلية جارية		مستلزمات خدمية	مستلزمات سلعية	أجور	
٣٠	١١٨٩٧	١٠٩١٥	٩٨٢	٤٩١	١١٨٩٧	١٠٦٦١	٩٩٠٦	٤٣٩	صناعة معدات النقل الأخرى
٣١	٥٣٩٦٤	٥٣٥٧٧	٣٨٧٧	١٦٦٩١	٥٣٩٦٤	٨٢٢١٧	٣٧٩٥١٢	٦١٢١٤	صناعة الأثاث والمنتجات الخشبية الغير مصنعة في موضع آخر
٣٢	٤٨١٧٠٦	٤٨١٧٠٦	-	٣٣٦٥٧	٤٨١٧٠٦	٣٢٧٠٥	٣٤٥٤٦١	٦٩٨٨٣	صناعات تحويلية أخرى
٣٣	٩٧٦١٥	٩٧٦١٥	-	-	٩٧٦١٥	٤٧١٥٠	٥٠٤٦٥	-	إصلاح المعدات والأجهزة
٣٤	٢٥٧١٧١١	٢٥٧١٧١١	-	٣٩٤٩٩٦	٢٥٧١٧١١	٣٠٨٩٦٩	١٣١٨٢٠٨	٥٤٩٥٣٨	إمدادات الكهرباء والغاز والبخار وإمدادات وتكييف الهواء
٣٥	٢٥٧١٧١١	٢٥٧١٧١١	-	٣٩٤٩٩٦	٢٥٧١٧١١	٣٠٨٩٦٩	١٣١٨٢٠٨	٥٤٩٥٣٨	إمدادات الكهرباء والغاز والبخار وإمدادات وتكييف الهواء
٣٥	٨٢٥٤٨	٨٢٥٤٨	-	٤٠٣٥٣	٨٢٥٤٨	٧٧٧٥	٢٦٩٢٧	٧٤٩٣	الإمداد المائي وشبكات الصرف الصحي وإدارة ومعالجة النفايات
٣٦	٨٢٥٤٨	٨٢٥٤٨	-	٤٠٣٥٣	٨٢٥٤٨	٧٧٧٥	٢٦٩٢٧	٧٤٩٣	تجميع وتنقية وتوزيع المياه
٣٨	-	-	-	-	-	-	-	-	جمع ومعالجة وتدوير المخلفات والنفايات
٣٨	٦١٩٤٩٨	٦١٩٤٩٨	(٢٣٥)	٦٧٥٢٤	٦١٩٤٩٨	٦٥٣٢٤٤	٤٣٤٢٥٦٤	٥٣٣٧٦٦	الإشاعات (التشييد و البناء)
٤١	٣٤٨٥٧٥	٣٤٨٥٧٥	(٢٣٥)	١٥١١٤٩	٣٤٨٥٧٥	١٣٥٣٥٣	٣٠٦٠٧١٥	١٣٨٤٩٨	تشبيد المباني
٤٢	٢٥٤٨٩٣	٢٥٤٨٩٣	-	٥١٧١٠٢	٢٥٤٨٩٣	٤٨٧٥٩٥	١١٩٥٤٠١	٣٤٨٣٩٥	الهندسة المدنية
٤٣	١٦٠٧٩٠	١٦٠٧٩٠	-	٧١٧٣	١٦٠٧٩٠	٣٠٢٩٦	٨٦٤٤٨	٣٦٨٧٣	أنشطة التشييد المتخصصة
٤٣	٣٨٨١٥	٣٨٨١٥	-	٤٥	٣٨٨١٥	١٣٠٤	٢٤٨٠٤	١٢٦٦٢	أنشطة التشييد المتخصصة
٤٥	-	-	-	-	-	-	-	-	تجارة الجملة والتجزئة وإصلاح المركبات ذات المحركات والدراجات النارية
٤٦	٣٨٨١٥	٣٨٨١٥	-	٤٥	٣٨٨١٥	١٣٠٤	٢٤٨٠٤	١٢٦٦٢	تجارة الجملة والتجزئة وإصلاح المركبات ذات المحركات والدراجات النارية
٤٦	٧٧٥٠٩٠٨	٧٧٥٠٩٠٨	٢٤٨٤	٦٩٥٥٤١	٧٧٥٠٩٠٨	٩٦٦٩٠١	٤٣٣٥٠٧	١٧٥٥٩٥٩	تجارة الجملة والتجزئة
٤٩	٥٨٥٩٥٦١	٥٨٥٩٥٦١	-	١٤٥٧٢	٥٨٥٩٥٦١	٤٧٨٦٢٩	٣٩٣٨٣٧٦	١٢٩٦٨٣٦	النقل والتخزين
٥٣	٥٣٣٥٢٦	٥٣٣٥٢٦	-	١٣٨٤٤٠	٥٣٣٥٢٦	١٥٦٤٨٥	١٤١٢٣٥	١٠٠٣٣٦٦	النقل البري ، والنقل عبر خطوط الأنابيب
٥٤	٥٧٤٤٣٨	٥٧٤٤٣٨	-	١١٢٣٠٥	٥٧٤٤٣٨	١٧٥٥٣١	١٠٧٨١٨	١٧٨٧٨٤	النقل عبر الماء
٥٤	٧٨٣٣٣٣	٧٨٠٨٩٩	٢٤٨٤	٢٩٩٠٧٦	٧٨٣٣٣٣	١٦١٢٥٦	١٤٥٠٧٨	١١٧٩٧٣	النقل الجوي
٥٤	٦١٢١٦٥	٦١٢١٦٥	(٩٧)	٤٤٧٠٨	٦١٢١٦٥	٢٣١٤٤٧	١٤٢٢٧٥	١٩٣٣٣٥	أنشطة التخزين والدعم للنقل
٥٤	٥٨٩٦٦١	٥٨٩٦٦١	-	٤٢٧٠٢	٥٨٩٦٦١	٢٣٠٥١٧	١٢٩٣٦٥	١٨٢٥٧٧	أنشطة خدمات الغذاء والإقامة
٥٤	٢٣٠٠٤	٢٣١٠١	(٩٧)	٢٠٠٦	٢٣٠٠٤	٩٣٠	١٢٩١٠	٧١٥٨	أنشطة خدمات الإقامة
٥٤	٢٥١٢٧٠٠١	٢٥١٢٥٦٧٧	١٣٢٤	٧١٣١٠٣١	٢٥١٢٧٠٠١	٧٧٨٩٠٠٣	٥٦٩٨٧٦٦	٤٥٠٨٢٤١	المعلومات والاتصالات
٥٤	١٢٢١٩٣	١٢٠٨٦٩	١٣٢٤	١٥٨٨٥	١٢٢١٩٣	٢٤٤٣٩	٥٨٦٥٢	٣٢٢١٧	أنشطة النشر
٥٩	-	-	-	-	-	-	-	-	أنشطة نشر وإنتاج برامج التلفزيون والفيديو والأفلام السينمائية والتسجيلات
٦٠	١٠٨١٢١١	١٠٨١٢١١	-	٣١٢٨٥٥	١٠٨١٢١١	٦٠١١٨٧	٥٨٥٢٩	١٠٨٦٣٠	أنشطة البث الإذاعي والتلفزيوني

(القيمة بالألف جنيه)

تابع جدول ٩ - حساب الإنتاج والمناجزة لشركات القطاع الخاص الإستثماري لعام ٢٠١٣
أ- تكلفة الإنتاج

جملة	تكلفة الإنتاج	+	تغير مخزون إنتاج غير تام	الجانب المدين					أجور
				جملة	مصروفات تحويلية جارية	مستزومات خدمية	مستزومات سلعية	أجور	
٢٣٩.٩٨١٠	٢٣٩.٩٨١٠	-	-	٢٣٩.٩٨١٠	٦٨٠.٨١٥	٧١٥٦٨٥٦	٥٥٧٩٤٦٣	٤٣٧٧٧٦٦	
١٣٧٨٧	١٣٧٨٧	-	-	١٣٧٨٧	١٤٧٦	٦٥٢٦	٧١٢٢	٣٦٢٣	
١٧٧٩٧٤	١٧٧٩٧٤	-	-	١٧٧٩٧٤	٥٢٦٦٩	٢٨٩٥٤	٣٣٧٤٣	١٢٢٠٨	
١٦١١٧٤	١٦١١٧٤	-	-	١٦١١٧٤	٤٣٩١٢	٧٧٤٥٣	٢٩٨٠٨	٦٠٠٠١	
١٦٨٠٠	١٦٨٠٠	-	-	١٦٨٠٠	٨٧٥٧	١٥٠١	٣٩٣٥	٢٦٠٧	
١٥٨٩٨٥	١٥٨٩٨٥	-	-	١٥٨٩٨٥	٤٧٢٢٤	٢٨٦٩٩	٢١٧٠٤	٦١٣٥٨	
١٥٨٩٨٥	١٥٨٩٨٥	-	-	١٥٨٩٨٥	٤٧٢٢٤	٢٨٦٩٩	٢١٧٠٤	٦١٣٥٨	
-	-	-	-	-	-	-	-	-	
-	-	-	-	-	-	-	-	-	
-	-	-	-	-	-	-	-	-	
-	-	-	-	-	-	-	-	-	
٩٢٣٦٧	٩٢٣٦٧	-	-	٩٢٣٦٧	١٩٧٥٠	٥٤٤١٣	١٤٢٦٤	٣٩٩٠	
-	-	-	-	-	-	-	-	-	
-	-	-	-	-	-	-	-	-	
٤٣٣٢٣	٤٣٣٢٣	-	-	٤٣٣٢٣	٣٢١٩	١٩٦٦	١٩١٤	٣٥٨٢٤	
٤٣٣٢٣	٤٣٣٢٣	-	-	٤٣٣٢٣	٣٢١٩	١٩٦٦	١٩١٤	٣٥٨٢٤	
١.٣١٥٤٢	١.٣١٥٤٢	-	-	١.٣١٥٤٢	١٩٩١٠٧	١٠.٠٧٨٤	٤٣٤٣٦١	٢٩٧٢٩٠	
١.٣١٥٤٢	١.٣١٥٤٢	-	-	١.٣١٥٤٢	١٩٩١٠٧	١٠.٠٧٨٤	٤٣٤٣٦١	٢٩٧٢٩٠	
١٧.٨٠٠	١٧.٨٠٠	-	-	١٧.٨٠٠	٦٢٧٩	٣٩١٥	٢٢٣٠	٤٦٥٦	
١٧.٨٠٠	١٧.٨٠٠	-	-	١٧.٨٠٠	٦٢٧٩	٣٩١٥	٢٢٣٠	٤٦٥٦	
١٧٤٢٢	١٧٤٢٢	-	-	١٧٤٢٢	٢٣٠	١١٦٦٠	٢٩٦٦	٢٥٦٦	
١٧٤٢٢	١٧٤٢٢	-	-	١٧٤٢٢	٢٣٠	١١٦٦٠	٢٩٦٦	٢٥٦٦	

اقسام النشاط الاقتصادي

معدات وإستثمارات الحاسب

المالية والتأمين

المالية عدا التأمين وتوفير الإعتمادات لمعاملات القطاع

المساعدة للسلطة المالية

المعارك والتأجير

العامة والتقنية المتخصصة

القانونية والحاسبية

مراكز التريمية والغرفة الإستشارية

المعمارية والهندسية والاختبارات التقنية والتحليل

الإدارية وخدمات الدعم

الاستثمار والتأجير

توظيف

خدمات المكتب التنفيذي و المعاونية المكتبية الخاصة

الحجز

والعمل الاختصاصي

المصنعة بصحة الإنسان

القطون والإنتاج والنسجية

لرياضة والتربية والنسجية

الخدمات الأخرى

أجهزة الحاسب الآلي و السلع الشخصية والمزودة

تابع جدول ٩- حساب الإنتاج و المتاجرة لشركات القطاع الخاص الإستثماري لعام ٢٠١٣

(القيمة بالآلاف جنية)

ب- فائض الإنتاج و المتاجرة (الجانب المدين)

الجملة	مجمّل فائض الإنتاج و المتاجرة	تكلفة الخدمات التسويقية					مشتريات بعض البيع	كثافة الإنتاج
		جملة	مصرفات تحويلية جارية	مستلزمات خدمية	مستلزمات سلعية	أجور		
٢٩٩٨٣٩٠.٤٦	٥٤٧٥٤٣٤٨	٩٣٩٨٨٣١	٨٠٩٦٣١	٥٦٦٢٨٨٦	١٠٧٣٧٨٦	١٨٥٢٥٢٨	١٦٤٥٤٣٠.٢	٢١٩٢٢٢١٥٦٥
٤١٥٤٧٤٧	٦٩٧٢٦٨	٨٠٩٣٢	١٦٠	٧٦٧٦٣	٢٣٦	٣٧٧٣	-	٣٣٧٦٥٤٧
٤١٥٤٧٤٧	٦٩٧٢٦٨	٨٠٩٣٢	١٦٠	٧٦٧٦٣	٢٣٦	٣٧٧٣	-	٣٣٧٦٥٤٧
٧٧٣.٣٥٢	٣٣٩٦٦٧	٩٣٩١	٤٨٥	٣٦٧٢	٢٤٥	٤٩٨٩	-	٤٣٩١٢٩٤
٧٣٨٨.٤٧	٣٢٣٧.٢	٥٩٣٢	٧٥	٣٤٧٨	٣٧	٢٣٩٢	-	٤١٥٨٤١٣
٦٥٢٩٤	١١٨١٧	-	-	-	-	-	-	٥٣٤٧٧
٧٧٧.١١	٩٤١٤٨	٢٤٥٩	٤١٠	٢٤٤	٢٠٨	٢٥٩٧	-	١٧٩٤٠.٤
٢٠٧٩٤٨٨.٦٦	٣٣١٧٨٥٦١	٧٢٤٢.٧٧	٥٧٦.٠٠٩	٤٧.٣٨٢.٠	٥٥١٧٥٧	١٤١.٤٩١	٣٢٩٣١	١٦٧٥٤٤٤٩٧
٢.٩٣٤٩٧٩٦	٢٦٣٩٤٩٤	١٧٥.٥٥٣	٩٤٩٢٩	١١٤٥٢٤٤	٨٨٦٤	٤٢١٣٢٦	-	١٦٥٤٤٧٤٩
٤٣٥٨١٠٠	٦٨٩٦٣٤	٥٦٢٦٧٨	٧٤٣٩٦	٣٥٣٨٦٦	٥٣.٤٣	٨١٣٢٣	-	٣١٠٥٨٣٨
٩٨٧٢٧٦	٩٤٣٥٢	٢٦٧٤٩٩	٧٨٣٨١	٨٢٤٤٩	٩٨٣٧٠	٥٨٢٩٩	١٢١٨	٨٦١٤٩٦٧
٥٩٨.٥٠٠	٥٨٣٤٩١	١٦٥١٣٤	٢٥٥١٧	٧٤٤٤٧	٢.٤٣٠	٢٤٧٤٠	-	٥٣٣١٨٧٥
٤٣.٧٥٦	٩٣٨٢٢	٨٨٢	٧	٤٧٩	٦٧	٣٢٩	٢٣٥٧	٣٣٧٧٩٥
٢٧١.٦٩٤	٥.٣٢٨	٨٦٢	٧٨٨	٣٦٨	٦٦	١٤٠	-	٢٧.٥٠٤
٣٧٧.٨٤٤	٥٥٩٣٤٦	١٧٩٩٤٨	٥٤١٠	١٤٥٥٢٢	٦٩٦٢	٢٢.١٤	٢٣١٨	٣.٧٩٩٣٢
١٨٨.٧٩٤	١٩٦٩٥٨	٣١٨.٦	٥٨٠٠	١٤٧٨٠	٧٢٢٩	٨٤٩٧	-	١٦٥٢.٣٠
٤٩٣٧٦.٦١	٨٦٢٤٢٩.	٢٦٣٥٨	١٨١٥٧٤	٥٣٧٢٣	٣٩٤٧	٧٤١٤	-	٤٠.٤٨٨٤١٣
٣.٦٧٧٥٤٤	٥٦٥.٣.٢	١٥١٢٧٩٤	١.٩٨٤	١٣٢٤٨٧٥	٩٥.١٠	٨١٩٢٥	-	٢٣٥.٩٤٤٨
١.٦٧.٦٥٣	٧٨.٤٦٣٧	١٣٢٧٥٧١	٢.٩٨٥	٨٧٨٤٥١	٦٥.١١	٣٧٣١٢٤	-	٦٥٧٨٤٤٥
٢٦٧٩٧٨٧	٣١٧٤٣٠	٩٧٧٢٦	٧٩٨	٤٤٦٤٩	٤٣٧٤	٤٢٩.٥	٥٢	٢٢٢٩٥٧٩
١.٦٧.١٨٨	٣٤٤٩٧.٣	٢٦٨٦٢٥	١.١٦٢٩	١٨.٤٠٧	١٨.٤٥	٦٠.٠٤	-	١٢٣٥١٨٦٠
٢٦.٦٤٦٧٩	٢٢٢٦٣٥٣	١٩٨٣٤٩	٢٦٤٧٥	٧٥٨١٩	١٣.٤٧	٨٣.٠٨	-	٢٣٦٤٤٩٧٧
٢١٩٩٢٩٤	٤١١٣٥٩	٧٦٤٧١	٢٩١٤٤	٦٦٥٢٤	٤٦٢١	١٦١٨٢	٥٥٧٤	١٧.٠٥٩٩٠
١٢٥٣٧٦١	٣٨٨٣٤٣	٤٦٧١	٤١٠	٢.١١٣	١٩٧	٢.٥١	-	٨٦.٧٤٧
٩٣٧٣.١٧	١٧٤٣٩٧٣	٢٧٢٢٤٦	٧٩٣٦٥	١٣٨٤٤٥	٥٤٢٩٣	٥.٧٤٣	٨٥١٢	٧٣٤٧٨٨٦
٢٣١٤٧٣٤	٤٢.٧٢٩	١٥٢٩.٢	٩٨.٢	٩٥٤٧٠	١١٧٦٣	٣٦٨٦٧	٩٤٨٠	١٧٧١١٢٣
٨٣١٤٥٧٧	٩٩١٧٨١	٧١٦٣.٠	٨٦٩٣	٤٨٦١٤	٧٦٩٣	٧.٣٠	٢٥٢.٠	٧٢٤٨٦٤٦

اقسام النشاط الاقتصادي

الإجمالي العام

زراعة و الصيد و استغلال الغابات و قطع أشجار الأخشاب

زراعة و الصيد و أنشطة الخدمات ذات الصلة بها

مطبخ و استغلال المحاجر

تخراج النفط و الغاز الطبيعي

بين خدمات (فترات المعادن)

تجهيز و استغلال المحاجر

مناجم الفحم

نناعة المنتجات الخشبية

نناعة المشروبات

نناعة المسوجات

نناعة الملابس الجاهزة

نناعة الحلك ومنتجاته

نناعة الورق ومنتجاته

نناعة الزجاج ومنتجاته

نناعة الكوك و المنتجات النفطية

نناعة الكيماويات

نناعة مستحضرات الصيدلانية و الكيماوية و الورقية

نناعة منتجات المطاط و اللاتكس

نناعة منتجات الأخرى

نناعة الفترات القاعدية

نناعة منتجات المعادن المشكلة و المعادن

نناعة الأجهزة الكهربائية

نناعة الأجهزة الكهربائية

نناعة الآلات و المعدات الغير مصنفة في موضع آخر

نناعة المركبات ذات المحركات

تابع جدول ٩- حساب الإنتاج والمتاجرة لشركات القطاع الخاص الإستثماري لعام ٢٠١٣

(القيمة بالآلاف جنيه)

ب- فائض الإنتاج والمتاجرة (الجانب المدين)

الجملة	مجمّل فائض الإنتاج والمتاجرة	تكلفة الخدمات التسويقية					مشتريات بفرص البيع	تكلفة الانتاج
		جملة	مصرفات تحويلية جارية	مستزمات ظهنية	مستزمات سطحية	أجور		
١٤٥٣١	٢٨٥٢	٧٦٤	-	٧٦٤	-	-	١٠٩١٥	
٧٧.١٥٥	٢١٨٤٨٥	١٥٩١٣	١	٩٩٥١	٢٤٥٨	-	٥٣٥٧٥٧	
٥٨٦١٢٣	٩١٦٧٢	١٢٧٤٥	٢٨٤١	٦٩٢٠	٦١٧	-	٤٨١٧٠٦	
١٢٨١٠٢	٣.٤٨٧	-	-	-	-	-	٩٧٦١٥	
٣٤٥٢٩٩٤	٨٨١٢٨٣	-	-	-	-	-	٢٥٧١٧١١	
٢٤٥٢٩٩٤	٨٨١٢٨٣	-	-	-	-	-	٢٥٧١٧١١	
٩٠.٢٦٤	٧٧١٦	-	-	-	-	-	٨٢٥٤٨	
٩٠.٢٦٤	٧٧١٦	-	-	-	-	-	٨٢٥٤٨	
-	-	-	-	-	-	-	-	
٧٩١٧٩١٩	١٦٤١٩٠٢	٢٦٣٤٨	-	٢١٧٤٩	١٥٤٦	٣.٥٣	١١٩٥٣٣٣	
٤٥٢١٣٨٩	٩٥٤٦٥٥	٢٦٣٤٨	-	٢١٧٤٩	١٥٤٦	٣.٥٣	٣٤٥٩٥٠	
٣٢٢٦٣٠٨	٦٧٧٨١٥	-	-	-	-	-	٢٥٤٨٤٩٣	
١٧.٢٢٢	٩٤٣٢	-	-	-	-	-	١٦.٧٩٠	
١٧٧٤٢٥٠٣	٩٣١٣٩٥	٤.٩٢٠٧	١٦١١٢	٢٥٤٤٣٣	٦٨٨٩٢	٢٩٧٧٠	٣٨٨١٥	
١٣٣٥٩٧٢	١٣٣٦٤٣	٥٤١٧٥	١٢٦٢٧	٢٧٩٥٩	٢٩٧٩	١.٦١٠	-	
١٦٤.٦٥٣١	٧٩٧٧٥٢	٣٥٥.٣٢	٣٤٨٥	٢٢٦٤٧٤	٦٥٩١٣	٥٩١٦٠	٣٨٨١٥	
٩٤٥٤١٩٢	١٥٩٧٣٠٠	١.٠٨٤٦٨	١٠٤١	٥١٧٩٦	٣١٦٧٠	٢٣٩٦١	٧٧٤٨٤٢٤	
٦٥٤٨٠٠٠	٥٨٤٢٦٢	١.٠٤١٧٧	١.٥٤١	٤٧٥٠٥	٣١٦٧٠	٢٣٩٦١	٥٨٥٩٥٦١	
٦٣١٨٥١	٩٨٣٢٥	-	-	-	-	-	٥٢٣٥٢٦	
٨٩٧.٦٠	٣٢٢٦٢٢	-	-	-	-	-	٥٧٤٤٣٨	
١٣٧٧٧٨١	٥٩٢.٩١	٤٢٩١	-	٤٢٩١	-	-	٧٨.٨٩٩	
١٤٠.٢٠٦	٧٤١٥٥٢	٤٦٣٩٢	٣٨٧٣	٢٧٤٨٠	٥٣٥٠	٩١٨٩	٦١٢٢٦٢	
١٣٧١٢٩٣	٧٣٦٧٧٤	٤٥٣٥٨	٣٨٧٣	٢٧٣٥١	٤٥٧٣	٩٥٦١	٥٨٩١٦١	
٢٨٩١٣	٤٧٧٨	١.٦٤	-	١٢٩	٧٧٧	١٧٨	٢٣١.١	
٣٧٤٦٦٤٨٧	١.٩٣٣٨.٨١	١٤.٧٧٢٩	٢.٨٩.٥	٤٩٤٣٢٨	٤.٤٩٤٣	٢٩٤٥٥٣	٢٥١٢٥٦٧٧	
١٧٣٢٤٩	٥٢٣٨٠	-	-	-	-	-	١٢.٨٦٩	
١٣١٨٦٥	-	١٣١٨٦٥	٥٢٣٢٩	٦٣٩٣	٦٥٥٣٩	٧١.٤	-	
١٦٣٨٥٢٤	٥٥٢.٧٩	٥٧٤٤	-	٢٩٧٣	٢٤٦	١٩٢٥	١٠.٨١٢١١	

أقسام النشاط الاقتصادي

حجّ معونات النقل الأخرى
حجّ الإثبات والمنتجات الخشبية الغير مصنفة في موضع آخر

حجّ تحويلية أخرى
حجّ المعدات والأجهزة

حجّات الكهرباء والغاز والبخر والمعدات وتكثيف الهواء
حجّات الكبرياء والغاز والبخر والمعدات وتكثيف الهواء

حجّ الآله المائي ومعدات الصرف الصحي والدارة ومعالجة النفايات
حجّ وتقبية وتوزيع المياه

حجّ ومعالجة وتوزيع المخلفات والنفايات
حجّات (التثبيت و البناء)

حجّات
حجّية المدينة

حجّ التثبيت المتخصصه
حجّ الحصى

حجّ الحصى والتجزئة واصلاح المدرجات ذات المدرجات والدرجات الترابية
حجّ الحصى والتجزئة واصلاح المدرجات ذات المدرجات والدرجات الترابية

حجّ الحصى والتجزئة واصلاح المدرجات ذات المدرجات والدرجات الترابية
حجّ الحصى والتجزئة واصلاح المدرجات ذات المدرجات والدرجات الترابية

حجّ الحصى والتجزئة واصلاح المدرجات ذات المدرجات والدرجات الترابية
حجّ الحصى والتجزئة واصلاح المدرجات ذات المدرجات والدرجات الترابية

حجّ الحصى والتجزئة واصلاح المدرجات ذات المدرجات والدرجات الترابية
حجّ الحصى والتجزئة واصلاح المدرجات ذات المدرجات والدرجات الترابية

حجّ الحصى والتجزئة واصلاح المدرجات ذات المدرجات والدرجات الترابية
حجّ الحصى والتجزئة واصلاح المدرجات ذات المدرجات والدرجات الترابية

حجّ الحصى والتجزئة واصلاح المدرجات ذات المدرجات والدرجات الترابية
حجّ الحصى والتجزئة واصلاح المدرجات ذات المدرجات والدرجات الترابية

حجّ الحصى والتجزئة واصلاح المدرجات ذات المدرجات والدرجات الترابية
حجّ الحصى والتجزئة واصلاح المدرجات ذات المدرجات والدرجات الترابية

تابع جدول ٩ - حساب الإنتاج والمناجزة لشركات القطاع الخاص الإستثماري لعام ٢٠١٣
ب- فائض الإنتاج والمناجزة (الجانب المدين)

(القيمة بالآلاف)

الجملة	مجموع فائض الإنتاج والمناجزة	تكلفة الخدمات التسويقية					مشتريات بغرض البيع	تكلفة الانتاج	اقسام النشاط الاقتصادي
		جملة	مصرفات تحويلية جارية	مستلزمات خدمية	مستلزمات سلعية	اجور			
٣٥٤١٣١٥٧	١٠٩٦٦٨٩٨	١٢٠٦٤٤٩	١٤٩١٥٠	٤٥٠٧٢٨	٣٣٤٣٧٧	٢٧٢١٩٤	-	٢٢٩٠٩١١٠	الإتصالات
١٠٩٦٨٢	٣٦٧٢٤	٥٩١٧١	٧٤٢٦	٣٤٢٣٤	٤٦٨١	١٢٨٣٠	-	١٣٧٨٧	نشطة برمجيات وإستشارات الحاسب
٢٤٩١٣٢	٥١٦٤٥	١٩٢١٧	٩١٠	١١٩٣٤	١٨٢١	٤٥٥٢	٢٩٦	١٧٧٩٧٤	الوساطة المالية والتأمين
٢٣٠٣٧٢	٤٩٦٨٥	١٩٢١٧	٩١٠	١١٩٣٤	١٨٢١	٤٥٥٢	٢٩٦	١٦١١١٧٤	الوساطة المالية عدا التأمين وتوفير الإعتمادات لمعاملات التقاعد
١٨٧٦٠	١٩٦٠	-	-	-	-	-	-	١٦٨٠٠	الإنشطة المساعدة للوساطة المالية
٢٢٨٨٢٣	٤٧١٠٨	١٩٢١٧	٩١٠	١١٩٣٤	١٨٢١	٤٥٥٢	٣٥٥٣	١٥٨٩٨٥	نشطة العقارات والتأجير
٢٢٨٨٢٣	٤٧١٠٨	١٩٢١٧	٩١٠	١١٩٣٤	١٨٢١	٤٥٥٢	٣٥٥٣	١٥٨٩٨٥	نشطة العقارات والتأجير
٦١٢٠٦	٣٢١٣٣	٢٧٥٧٣	-	٢٥٦٥	٤٥٤٠	٢٠٤٦٨	-	-	الإنشطة العلمية والتقنية المتخصصة
٢٧١٢	١٤٧	٢٥٦٥	-	٢٥٦٥	-	-	-	-	الإنشطة القانونية والمحاسبية
٩٠٣٤	٩٠٣٤	-	-	-	-	-	-	-	نشطة المراكز الرئيسية والخبرة الإستشارية
٤٩٤٦٠	٢٤٤٥٢	٢٥٠٠٨	-	-	٤٥٤٠	٢٠٤٦٨	-	-	الإنشطة المعمارية والهندسية والاختبارات التقنية والتحليل
٢٢١٥٤٥	١٣٩١٧٨	-	-	-	-	-	-	٩٢٣٦٧	الإنشطة الإدارية وخدمات الدعم
-	-	-	-	-	-	-	-	-	نشطة الإستشارات والتأجير
٧٦	٧٦	-	-	-	-	-	-	-	نشطة التوظيف
٢٣١٤٦٩	١٣٩١٠٢	-	-	-	-	-	-	٩٢٣٦٧	نشطة خدمات وكالة السفر ومنظمي الرحلات السياحية والحجز
-	-	-	-	-	-	-	-	-	نشطة خدمات المكتب التنفيذي والمعاونة المكتبية الخاصة
٢٢١٨٩٤	١٩٣٥٧١	-	-	-	-	-	-	-	التعليم
٢٢١٨٩٤	١٩٣٥٧١	-	-	-	-	-	-	٤٣٣٢٣	التعليم
١٣٩٩٦٩٠	٣٦٥٧٨١	٦٥٠٣	١١٥٥	٢٢٣١	٩٦٢	٢١٥٥	-	١٠٢٧٤٠٦	الصحة والعمل الإجتماعي
١٣٩٩٦٩٠	٣٦٥٧٨١	٦٥٠٣	١١٥٥	٢٢٣١	٩٦٢	٢١٥٥	-	١٠٢٧٤٠٦	الإنشطة المتصلة بصحة الإنسان
٣١٦١٧	١٤٤٣٣	١٠٤	٧١	٢٥	٣	٥	-	١٧٠٨٠	نشطة الفنون والإبداع والتسليم
٣١٦١٧	١٤٤٣٣	١٠٤	٧١	٢٥	٣	٥	-	١٧٠٨٠	نشطة الرياضة والترفيه والتسليم
٣٢٣٦٩	١٤٢٧٤	٦٧٣	-	١٥٦	-	٥١٧	-	١٧٤٢٢	نشطة الخدمات الأخرى
٣٢٣٦٩	١٤٢٧٤	٦٧٣	-	١٥٦	-	٥١٧	-	١٧٤٢٢	اصلاح أجهزة الحاسب الالى والسلع الشخصية والمنزلية

تابع جدول ٩ - حساب الإنتاج والمتاجرة لشركات القطاع الخاص الاستثمارى لعام ٢٠١٣

ج - عجز الإنتاج والمتاجرة (الجانب الدائن)

(القيمة بالآلاف جـ)

القيمة بالآلاف جـ	خدمات مياحة	إيرادات تشغيل للتغير	مشتقات داخلية تامة بالتكلفة	إيرادات النشاط الجارى		الإنتاج التام بسعر السوق + تغيير مخزون إنتاج تمام		صافى مبيعات إنتاج تمام	أقسام النشاط الإقتصادي
				جملة	مشتقات داخلية تامة بالتكلفة	جملة	تغيير مخزون إنتاج تمام		
٤٧٥٨٥٦٢٧	-	٨٢٥١٠٥٩	-	٢٢٧٢٦٢٥١٣	٨٢٣٦٠٠	٢٢٦٤٣٨٩١٣	الإجمالي العام		
-	٢٥٤٧٧٠	-	-	٣٨٧٢٥٢٥	٨٨٧	٣٨٧١٦٣٨	الزراعة والصيد واستغلال الغابات وقطع أشجار الأخشاب		
-	٢٥٤٧٧٠	-	-	٣٨٧٢٥٢٥	٨٨٧	٣٨٧١٦٣٨	الزراعة والصيد وأنشطة الخدمات ذات الصلة بها		
٧٥٦٥٤٩	٤٧٧٨	-	-	٦٩٥٤٠٧٠	-	٦٩٥٤٠٧٠	التعدين واستغلال المحاجر		
٧٥٦٥٤٩	-	-	-	٦٦١٩٣٩١	-	٦٦١٩٣٩١	استخراج النفط والغاز الطبيعي		
-	-	-	-	٦٣٣٥٩	-	٦٣٣٥٩	تدخين خامات (فلزات المعادن)		
-	٤٧٧٨	-	-	٢٧١٣٢٠	-	٢٧١٣٢٠	التعدين واستغلال المحاجر		
٧٢٢٩٩	٢١٦٢٠٥١	-	-	٢٠٤٨٢٢١٨٦	٨١٨٦٧٧	٢٠٤٠٠٣٥٠٩	الصناعات التحويلية		
-	٩٨٩٢	-	-	٢٠٧٦٤٧٧٩	(٤٤٦٥)	٢٠٧٦٩٢٤٤	صناعة المنتجات الغذائية		
-	٤٧٩٢	-	-	٤٣٢٦٢٥٥	-	٤٣٢٦٢٥٥	صناعة المشروبات		
١٧٤	١٠٥٧٢٨	-	-	٩٤٥٢٢٠٦	١١٩٠٩	٩٤٤٠٢٩٧	صناعة المنسوجات		
-	١١٦١٨٧	-	-	٥٨٢٧٩٦٨	(٢٨٥٤)	٥٨٣٠٨٢٢	صناعة الملابس الجاهزة		
-	٨١٩	-	-	٤٢٣٥٦٥	١١٢٧٤	٤١٢٢٩١	صناعة الجلد ومنتجاته		
-	-	-	-	٢٧١١٤٩	-	٢٧١١٤٩	صناعة الخشب والمنتجات الخشبية والفلين عدا الأثاث وصناعة القش ومواد الصنفر		
١٨٤٦	٢٥٧٧	-	-	٣٧٤٤٤١٧	١٦٥٢٣	٣٧٢٧٨٩٤	صناعة الورق ومنتجاته		
-	١٠٨٨٨	-	-	١٨٥٣٩٦٠	٧٦	١٨٥٣٨٨٤	الطباعة وإستنساخ وسائط الإعلام المسجلة		
-	١٢٠٨٦٤٤	-	-	٤٨١٦٧٤١٧	٥٦٢٨٧٩	٤٧٦٠٤٥٣٨	صناعة فحم الكوك و المنتجات النفطية		
-	١٦١٩٤	-	-	٣٠٦٤٩٥٩٠	٥٤٥٢٢	٣٠٥٩٥٠٢٨	صناعة المواد و المنتجات الكيماوية		
-	١٢١٧٢٥	-	-	١٠٥٤٦٩١٣	٥٥٢٠٢	١٠٤٩١٧١١	صناعة المستحضرات الصيدلانية والكيماوية والمواد البترولية		
-	-	-	-	٢٦٤٧٢٩٩	٢٨٥٠	٢٦٤٤٤٤٩	صناعة منتجات المطاط واللدائن		
-	٢٧٠	-	-	١٦٠٤٦٦٠٢	(٣١٨٢)	١٦٠٤٩٧٨٤	صناعة منتجات المعادن اللافلزية الأخرى		
٦٤٣٦٨	٤٤٧٩٠٢	-	-	٢٥٤٤٩١٦٦	(٧٥٠٨)	٢٥٤٥٦٦٧٤	صناعة الفلزات القاعدية		
١٨٤٦	١٤٠٨٠	-	-	٢١٦٤٣٧١	(٣٠٢٠٣)	٢١٩٤٥٧٤	صناعة منتجات المعادن المشكلة عدا الماكنيات والمعدات		
٩١٧	٥٥٠٤٦	-	-	١١٣٤٧٧٨	-	١١٣٤٧٧٨	صناعة منتجات المعادن المشكلة عدا الماكنيات والمعدات		
-	٢٢٠٩١	-	-	٩٢٧٥٧٦٨	١٢١٩١٠	٩١٥٣٨٥٨	صناعة الأجهزة الكهربائية		
-	١٤٨٥٩	-	-	٢٢٨٦٤٦٢	١٨١٨	٢٢٨٤٦٤٤	صناعة الآلات والمعدات الغير مصنفة في موضع آخر		
-	٩٩٥٧	-	-	٨٣٠١٤٣٧	٣٢١١٥	٨٢٦٩٣٢٢	صناعة المركبات ذات المحركات		

تابع جدول ٩ - حساب الإنتاج والمتاجرة لشركات القطاع الخاص الاستثمارى لعام ٢٠١٣

ج - عجز الإنتاج والمتاجرة (الجانب الدائن)

(القيمة بالآلاف)

القيمة بالآلاف	خدمات مبيعة	إيرادات تشغيل للغير	مشغولات داخلية تامة بالكلفة	إيرادات النشاط الجارى		الإنتاج التام بسعر السوق		تغير مخزون إنتاج تمام	صافى مبيعات إنتاج تمام	أقسام النشاط الإقتصادي
				جملة	جملة	+	إنتاج تمام			
١١٠	-	-	-	١٣٦٥٧	-	١٣٦٥٧	-	١٣٦٥٧	٣٠ صناعة معدات النقل الأخرى	
-	-	-	-	٧٦٩٦٢٣	(٢٥٩٥)	٧٧٢٢١٨	-	٧٧٢٢١٨	٣١ صناعة الأثاث والمنتجات الخشبية الغير مصنفة فى موضع آخر	
٣٠٢٨	-	-	-	٥٧٦٧٠٢	(١٦٣٤)	٥٧٨٣٣٦	-	٥٧٨٣٣٦	٣٢ صناعات تحويلية أخرى	
-	-	-	-	١٢٨١٠٢	-	١٢٨١٠٢	-	١٢٨١٠٢	٣٣ اصلاح المعدات والأجهزة	
-	٣٨١٩٥٦	-	-	٣٠٧١٠٣٨	-	٣٠٧١٠٣٨	-	٣٠٧١٠٣٨	٤ امدادات الكهرباء والغاز والبخار والبخار و امدادات وتكييف الهواء	
-	٣٨١٩٥٦	-	-	٣٠٧١٠٣٨	-	٣٠٧١٠٣٨	-	٣٠٧١٠٣٨	٥ امدادات الكهرباء والغاز والبخار و امدادات وتكييف الهواء	
-	-	-	-	٦٦٣٣١	-	٦٦٣٣١	-	٦٦٣٣١	٦ امداد المالى وشبكات الصرف الصحى وادارة ومعالجة النفايات	
-	-	-	-	٦٦٣٣١	-	٦٦٣٣١	-	٦٦٣٣١	٧ تجميع وتفتيح وتوزيع المياه	
-	-	-	-	-	-	-	-	-	٨ جمع ومعالجة وتوزيع المخلفات والنفايات	
٢١٥٢٠١	٣٠٤٥٨٠	-	-	٤٥٢٩٠٤١	٤٠٣٦	٤٥٢٩٠٥٥	-	٤٥٢٩٠٥٥	٩ الإضاءة (التشييد والبناء)	
٣١٠١٧	٦٦١٢	-	-	٤٣٨٤٠١٦	-	٤٣٨٤٠١٦	-	٤٣٨٤٠١٦	١٠ تشييد الجنايات	
١٨٤٢٨٤	٣٠٣٩٣٦٨	-	-	-	-	-	-	-	١١ الهندسة المدنية	
-	-	-	-	١٤٥٠٢٥	٤٠٣٦	١٤٥٠٦١	-	١٤٥٠٦١	١٢ أنشطة التشييد المتخصصة	
١٣٧٢٧٨	٥٩٧٣٣	-	-	٢٣٨٩٤٢٨	-	٢٣٨٩٤٢٨	-	٢٣٨٩٤٢٨	١٣ تجارة الجملة والتجزئة واصلاح المركبات ذات المحركات والدرجات النارية	
٥٥٤٥٦	٩٣٧٨	-	-	-	-	-	-	-	١٤ تجارة الجملة والتجزئة واصلاح المركبات ذات المحركات والدرجات النارية	
٨١٨٢٢	٥٠٣٥٥	-	-	٢٣٨٩٤٢٨	-	٢٣٨٩٤٢٨	-	٢٣٨٩٤٢٨	١٥ تجارة الجملة والتجزئة واصلاح المركبات ذات المحركات والدرجات النارية	
٧٠٧٢٩٧٣	٢٢٤١٩٩٢	-	-	١٢٤٨٨٣	-	١٢٤٨٨٣	-	١٢٤٨٨٣	١٦ تجارة الجملة عدا المركبات ذات المحركات والدرجات النارية	
٤٩٧٨٧٩٨	١٤٦٤٠٩٨	-	-	١٠٥١٠٤	-	١٠٥١٠٤	-	١٠٥١٠٤	١٧ النقل والتخزين	
١٨٤٧٩٨	٤٤٥٣٢٤	-	-	-	-	-	-	-	١٨ النقل البرى ، والنقل عبر خطوط الأنابيب	
٨٨٥٧٦٦	-	-	-	-	-	-	-	-	١٩ النقل عبر الماء	
١٠٢٣٦١١	٣٣٢٥٠	-	-	١٩٧٧٩	-	١٩٧٧٩	-	١٩٧٧٩	٢٠ النقل الجوى	
١٢٨٩٥٦	-	-	-	١٢٣٨٧٦٤	-	١٢٣٨٧٦٤	-	١٢٣٨٧٦٤	٢١ أنشطة التخزين والدعم للنقل	
١٢٨٩٥٦	-	-	-	١٢٠٩٩٦٦	-	١٢٠٩٩٦٦	-	١٢٠٩٩٦٦	٢٢ أنشطة خدمات الغذاء والإقامة	
-	-	-	-	٢٨٧٩٨	-	٢٨٧٩٨	-	٢٨٧٩٨	٢٣ أنشطة خدمات الإقامة	
٣٧١٠٢٩٧٣	٣٨٠٦٩	-	-	١٧٣٢٤٩	-	١٧٣٢٤٩	-	١٧٣٢٤٩	٢٤ أنشطة خدمات الغذاء والمشروبات	
-	-	-	-	١٧٣٢٤٩	-	١٧٣٢٤٩	-	١٧٣٢٤٩	٢٥ المعلومات والإصلاات	
٦٣٥٥٧	١٢٠٠٠	-	-	-	-	-	-	-	٢٦ أنشطة النشر	
١٥٤٢٦٤	-	-	-	-	-	-	-	-	٢٧ أنشطة نشر وإنتاج برامج التلفزيون والفيديو والأفلام السينمائية والتسجيلات	
-	-	-	-	-	-	-	-	-	٢٨ أنشطة البث الإذاعى والتلفزيونى	

تابع جدول ٩ - حساب الإنتاج والمناجزة لشركات القطاع الخاص الاستثماري لعام ٢٠١٣

ج - عجز الانتاج والمناجزة (الجانب الدائن)

(القيمة بالآلاف)

القيمة بالآلاف	خدمات مياحة	إيرادات تشغيل للغير	مشغولات داخلية تامة بالتكلفة	إيرادات النشاط الجاري			صافي مبيعات إنتاج تام
				جملة	تغيير مخزون إنتاج تام	الإنتاج التام بسعر السوق	
٣٥٤١٣١٥٧							
٨٣٦١٣		٢٦٠٦٩	-	-	-	-	-
٨٥٣٢١		٢١٨٤	-	٢٠٩٩٨	-	٢٠٩٩٨	-
٨٢٠٠٩		-	-	١٢٨٥٩	-	١٢٨٥٩	-
٣٣١٢		٢١٨٤	-	٨١٣٩	-	٨١٣٩	-
٨٣٨٥٥		-	-	-	-	-	-
٨٣٨٥٥		-	-	-	-	-	-
٦١٢٠٦		-	-	-	-	-	-
٢٧١٢		-	-	-	-	-	-
٩٠٣٤		-	-	-	-	-	-
٤٩٤٦٠		-	-	-	-	-	-
١٩٠٣٣٧		٣٨٨٨٤	-	-	-	-	-
-		-	-	-	-	-	-
٧٦		-	-	-	-	-	-
١٩٠٢٦١		٣٨٨٨٤	-	-	-	-	-
-		-	-	-	-	-	-
٢٢٥٢٢٨		١١٦٦٦	-	-	-	-	-
٢٢٥٢٢٨		١١٦٦٦	-	-	-	-	-
١٣٩٠٢٠٨		٨٩٩٦	-	-	-	-	-
١٣٩٠٢٠٨		٨٩٩٦	-	-	-	-	-
٣٠٧٧٤		-	-	-	-	-	-
٣٠٧٧٤		-	-	-	-	-	-
٣٢٢٦٩		-	-	-	-	-	-
٣٢٢٦٩		-	-	-	-	-	-

تابع جدول ٩ - حساب الإنتاج والمتاجرة لشركات القطاع الخاص الإستثماري لعام ٢٠١٣
ج - عجز الإنتاج والمتاجرة (الجانب الدائن)

(القيمة بالآلاف ج.د)

الجملة	مجموع عجز الإنتاج والمتاجرة	إحداثيات	جملة إيرادات النشاط الجاري	إيرادات النشاط الجاري			مخلفات إنتاج
				جملة	بضائع بغرض البيع	بغرض البيع	
				بغرض البيع	بغرض البيع	بغرض البيع	
٢٩٩٨٢٩.٤٦	١.٠١٢٩٢٢	٣٧٥٣٨٤	٢٩٨٤٤.٧٤٠	١٥٣٣.٨٣٥	٤٧١٢١	١٥٢٨٣٧١٤	١.٠٧٠.٦
٤١٥٤٧٤٧	١٧٩٩	٢٥٦٥٣	٤١٢٧٢٩٥	-	-	-	-
٤١٥٥٧٤٧	١٧٩٩	٢٥٦٥٣	٤١٢٧٢٩٥	-	-	-	-
٧٧٣.٣٥٢	١٣.٢٠	١٩٣٥	٧٧١٥٣٩٧	-	-	-	-
٧٣٨٨.٤٧	١٢١.٧	-	٧٣٧٥٩٤٠	-	-	-	-
٦٥٢٩٤	-	١٩٣٥	٦٣٣٥٩	-	-	-	-
٢٧٧.١١	٩١٣	-	٢٧٦.٩٨	-	-	-	-
٢.٧٤٤٨.٦٦	٤٣٣٩١٧	٣٤٧٧٩٦	٢.٧١٦٦٣.٣	٩٩٠.٦١	١١	٩٩٠.٥٠	١.٠٧.٦
٢.٩٣٤٧٩٦	٩٢٨٣	١٥.٨٤٢	٢.٧٧٤٦٧١	-	-	-	-
٤٣٥٨١٠٠	٢٧.٥٣	-	٤٣١٠.٤٧	-	-	-	-
٩٨٢٧٧٦	١٨٥٢.٢	٧٨٢٣.	٩٥٣٣٨٤٤	١٤٧١	١١	١٤٦٠	٤٢٦٥
٥٩٨.٥٠٠	٣.٠٦٢	٦٢٨٣	٥٩٤٤١٥٥	-	-	-	-
٤٣.٧٥٦	٢٩٨٩	-	٤٢٧٧٦٧	٣٣٨٢	-	٣٣٨٢	١
٢٧١٦٩٤	٥٥٥	-	٢٧١١٤٩	-	-	-	-
٣٧٧.٨٤٤	٦.٧١	١١٧.٣	٣٧٥٣.٧٠	٢٣٨٣	-	٢٣٨٣	١٨٤٧
١٨٨٠٧٩٤	١٥٩٤٦	-	١٨٤٤٨٤٨	-	-	-	-
٤٩٣٧٦.٦١	-	-	٤٩٣٧٦.٦١	-	-	-	-
٣.٦٢٧٥٤٤	٥٧٢٤	١.٢٦	٣.٦٦٥٧٨٤	-	-	-	-
١.٦٧.٦٥٣	٨٢٦	-	١.٦٦٩٨٢٧	-	-	-	١١٨٩
٢٦٦٩٧٨٧	٣٦٨٥	٢٨٧٥	٢٦٤٧٣٨٧	٨٨	-	٨٨	-
١٦.٧.١٨٨	٤٦٢٩	١٨٢٨٧	١٦.٥٧٢٧٢	-	-	-	-
٢٦.٩٩٦٧٩	١.٣١٦٠	١٦٧٩	٢٥٩٦٤٨٤٠	-	-	-	٣٤٠٤
٢١٩٩٣٩٤	١٣٣٢١	-	٢١٨٦.٦٣	٥٧٦٦	-	٥٧٦٦	-
١٢٥٣٧٦١	-	-	١٢٥٣٧٦١	٦٣.٢٠	-	٦٣.٢٠	-
٩٣٧٣.١٧	٢١٥١١	٤٦٧٤	٩٣.٤٧٧٢	٦٩١٣	-	٦٩١٣	-
٢٣١٤٧٣٤	-	-	٢٣١٤٧٣٤	١٣٤١٣	-	١٣٤١٣	-
٨٣١٤٥٧٧	٥٥٨	-	٨٣١٤.١٩	٢٦٢٥	-	٢٦٢٥	-

تابع جدول ٩- حساب الإنتاج والمناجزة لشركات القطاع الخاص الإستهلكي لعام ٢٠١٣

ج - عجز الإنتاج والمناجزة (الجانب الدائن)

(القيمة بالألف جنيه)

الجملة	مجموع عجز الإنتاج والمناجزة	إحصائيات	الإيرادات النشاط الجاري					مخالفات إنتاج
			جملة الإيرادات النشاط الجاري	الإيرادات النشاط الجاري			مخالفات إنتاج	
				بضائع يفرض البيع	بغير مخزون	بفرض البيع		
١٤٥٣١	٧٦٤	-	١٣٧٦٧	-	-	-	-	
٧٧٠١٥٥	٥٣٣	-	٧١٩٩٢٣	-	-	-	-	
٥٨٦١٢٣	٢٠٨٦	٤٢٩٧	٥٧٩٧٤٠	-	-	-	-	
١٧٨١٠٢	-	-	١٧٨١٠٢	-	-	-	-	
٣٤٥٢٩٩٤	-	-	٣٤٥٢٩٩٤	-	-	-	-	
٣٤٥٢٩٩٤	-	-	٣٤٥٢٩٩٤	-	-	-	-	
٩٠٢٦٤	٢٣٩٣٣	-	٦٦٣٣١	-	-	-	-	
٩٠٢٦٤	٢٣٩٣٣	-	٦٦٣٣١	-	-	-	-	
-	-	-	-	-	-	-	-	
٧٩١٧٩١٩	٥٥٧٨٩	-	٧٨٦٢١٣٠	٧١٨٠٨	-	٧١٨٠٨	-	
٤٥١١٣٨٩	٢٧٩٣٦	-	٤٤٩٣٤٥٣	٧١٨٠٨	-	٧١٨٠٨	-	
٣٢٢٦٣٠٨	٢٦٥٦	-	٣٢٢٣٦٥٢	-	-	-	-	
١٧٠٢٢٢	٢٥١٩٧	-	١٤٥٠٢٥	-	-	-	-	
١٧٧٤٢٥٠٣	٩٦٠	-	١٧٧٤١٥٤٣	١٥١٥٥١٠٤	٤٧١١٠	١٥١٠٧٩٩٤	-	
١٣٥٩٧٢	-	-	١٣٥٩٧٢	١٢٧١١٣٨	(٤٤٧)	١٢٧١٥٨٥	-	
١٦٤٠٦٥٣١	٩٦٠	-	١٦٤٠٥٥٧١	١٣٨٨٣٩٦٦	٤٧٥٥٧	١٣٨٨٣٤٠٩	-	
٩٤٥٤١٩٢	١٤٣٤٤	-	٩٤٣٩٨٤٨	-	-	-	-	
٦٥٤٨٠٠٠	-	-	٦٥٤٨٠٠٠	-	-	-	-	
٦٣١٨٥١	١٧٢٩	-	٦٣٠١٢٢	-	-	-	-	
٨٩٧٠٦٠	١١٢٩٤	-	٨٨٥٧٦٦	-	-	-	-	
١٣٧٧٢٨١	١٣٢١	-	١٣٧٥٩٦٠	-	-	-	-	
١٤٠٠٢٠٦	٣٢٤٨٦	-	١٣٦٧٧٢٠	-	-	-	-	
١٣٧١٢٩٣	٣٢٣٧١	-	١٣٣٨٩٢٢	-	-	-	-	
٢٨٩١٣	١١٥	-	٢٨٧٩٨	-	-	-	-	
٣٧٤٦٦٤٨٧	١٥٢١٩٦	-	٣٧٣١٤٢٩١	-	-	-	-	
١٧٣٢٤٩	-	-	١٧٣٢٤٩	-	-	-	-	
١٣١٨١٥	٥٣٢٠٨	-	٧٥٥٥٧	-	-	-	-	
١٣٣٨٥٣٤	٩٥٨٨٨	-	١٥٤٢٦٤٦	-	-	-	-	

اقسام النشاط الإقتصادي

معدات النقل الأخرى

الأثاث والممتلكات الخشبية الغير مصنعة في موضع آخر

تحويلية أخرى

المعدات والأجهزة

الكهرباء والغاز والمجار وإمدادات وتكييف الهواء

الكهرباء والغاز والخار وإمدادات وتكييف الهواء

المالئ وشبكات الصرف الصحي وإدارة ومعالجة النفايات

وتنقية وتوزيع المياه

معالجة وتوزيع المخلفات والنفايات

إت (التمشيد و البناء)

البنائيات

المنشآت

التشييد المتخصصة

الجملة والتجزئة وإصلاح المركبات ذات المحركات والبراجات النارية

الجملة والتجزئة والتجزئة وإصلاح المركبات ذات المحركات والبراجات النارية

الجملة عدا المركبات ذات المحركات والبراجات النارية

التجزئة

والنقل عبر خطوط الأنابيب

بيرى ، و النقل عبر خطوط الأنابيب

بير الماء

جوى

التجزئة والدعم للنقل

خدمات الغناء والإقامة

خدمات الغناء والمشروبات

خدمات الإصلاات

النشر

نشر وإنتاج برامج التلفزيون والفيديو والأفلام السينمائية والتسجيلات

النشر والإصلاات

تابع جدول ٩ - حساب الإنتاج والمتاجرة لشركات القطاع الخاص الإستثماري لعام ٢٠١٣

ج - عجز الإنتاج والمتاجرة (الجانب الدائن)

(القيمة بالآلاف جنيه)

القيمة الجملة	مجموع عجز الإنتاج والمتاجرة	إجماليات	إيرادات النشاط الجاري					مخالفات إنتاج
			جملة الإيرادات النشاط الجاري	بضائع بقرض البيع			مخالفات إنتاج	
				جملة	بضائع بقرض مخزون + بقرض البيع	بقرض مبيعات بقرض البيع		
٣٥٤١٣١٥٧	-	-	٣٥٤١٣١٥٧	-	-	-	-	-
١٠٩٢٨٢	-	-	١٠٩٢٨٢	-	-	-	-	-
٢٤٩١٣٢	١٣٩٨٨٩	-	١٠٩٢٤٣	٧٤٠	-	٧٤٠	-	-
٢٣٠٣٧٢	١٣٤٧٦٤	-	٩٥٦٠٨	٧٤٠	-	٧٤٠	-	-
١٨٧٦٠	٥١٢٥	-	١٣٦٣٥	-	-	-	-	-
٢٢٨٨٦٣	١٤٠٨٨٦	-	٨٧٩٧٧	٤١٢٢	-	٤١٢٢	-	-
٢٢٨٨٦٣	١٤٠٨٨٦	-	٨٧٩٧٧	٤١٢٢	-	٤١٢٢	-	-
٦١٢٠٦	-	-	٦١٢٠٦	-	-	-	-	-
٢٧١٢	-	-	٢٧١٢	-	-	-	-	-
٩٠٣٤	-	-	٩٠٣٤	-	-	-	-	-
٤٩٤٦٠	-	-	٤٩٤٦٠	-	-	-	-	-
٢٣١٥٤٥	٢٣٢٤	-	٢٢٩٢٢١	-	-	-	-	-
-	-	-	-	-	-	-	-	-
٧٦	-	-	٧٦	-	-	-	-	-
٢٣١٤٦٩	٢٣٢٤	-	٢٢٩٢٤٥	-	-	-	-	-
-	-	-	-	-	-	-	-	-
٢٣٦٨٩٤	-	-	٢٣٦٨٩٤	-	-	-	-	-
٢٣٦٨٩٤	-	-	٢٣٦٨٩٤	-	-	-	-	-
١٣٩٩٦٩٠	٤٨٦	-	١٣٩٩٢٠٤	-	-	-	-	-
١٣٩٩٦٩٠	٤٨٦	-	١٣٩٩٢٠٤	-	-	-	-	-
٣١٦١١٧	٨٤٣	-	٣٠٧٧٤	-	-	-	-	-
٣١٦١١٧	٨٤٣	-	٣٠٧٧٤	-	-	-	-	-
٣٢٣٦٩	-	-	٣٢٣٦٩	-	-	-	-	-
٣٢٣٦٩	-	-	٣٢٣٦٩	-	-	-	-	-

أقسام النشاط الإقتصادي

ت
درمجيات وإستشارات الحاسب

ة العالمية والتأمين

ة المالية عدا التأمين وتوفير الإعتمادات لمعاملات القاعد

: المساعدة للوساطة المالية

العقارات والتأجير

العقارات والتأجير

ة العلمية والتقنية المتخصصة

ة القانونية والمحاسبية

ة المراكز الرئيسية والخبرة الإستراتيجية

ة المعاملية والتيسير والاختيار التقنية والتحليل

ة الإدارية وخدمات الدعم

الإستشارات والتأجير

التوظيف

خدمات وكالة السفر ومنظمي الرحلات السياحية والحجز

خدمات المكتب التنفيذي والمعاونة المكتبية الخاصة

والعمل الإقتصادي

ة المتصلة بجمعة الإنسان

الفنون والإنتاج والتسليم

الرياضة والترفيه والتسليم

الخدمات الأخرى

ن أجهزة الحاسب الألي والسلع الشخصية والمنزلية

جدول ١٠ - حساب الأرباح والخسائر لشركات القطاع الخاص الإستثماري لعام ٢٠١٣

(القيمة بالآلاف جنيه)

نوعيات وقرارات	إعانات للغير	تبرعات	جملة	مصروفات تحويلية جارية	تكاليف الخدمات الادارية والقومية			مجموع عجز الانتاج والتجارة
					مستلزمات خدمية	مستلزمات سلعية	أجور	
٨٩٤٢٦	٦٤٠٦	٢١٥٠٨٨	٦٣٣٤٣٠١١	٤٧٢٣٨٧٠٥	٨٩٨٠٥٨٣	١٧٥٢٩٧٧	٥٣٧٠٧٤٦	١٠١٢٩٢٢
١٢٢	٣٧٩	١٥٧٣	٨٥٦١٥١	٧٤١٩١٥	٦٢٤٣٨	٤٤٣٨	٤٧٨٦٠	١٧٩٩
١٢٢	٣٧٩	١٥٧٣	٨٥٦١٥١	٧٤١٩١٥	٦٢٤٣٨	٤٤٣٨	٤٧٨٦٠	١٧٩٩
٣١	—	٤٠٣١	٣٤٨١٣٧١	٢٧٢٥١٦٥	٣٣٤٩٢٢	٥٤٥٣٧	٤٦٦٧٤٧	١٣٠٢٠
٣١	—	٣٩٠٣	٣٣٥٤٣٥	٢٦٢٩٢٦٦	٢٢٣١١٧	٥٢٠٢٠	٤٥١٠٣٢	١٢١٠٧
—	—	—	١٨١٤٧	١٠٧٦٧	٢٥٢٢	١٩٩٤	٧٨٢٤	—
—	—	١٢٨	١٠٧٧٨٩	٨٥١٣٢	٩٢٤٣	٥٢٣	١٢٨٩١	٩١٣
٨٨٨٨٢	٥٦٥٠	١١٧٨٣١	٣٢٧٧٨٣٦٥	٢٥٩٤٣٤١	٤٥٢٢١٩٨	٤٤٦٤٥٩	٢٨٥٥٣٦٧	٤٣٣٩٦٧
١٩	١٩	١٠٤٣	٢٥٢٧٧٧٧	١٧٥٢٧٤٣	٤٣٩٨٤١	٥٨١٥١	٢٨٦٠٤٢	٩٢٨٣
١٩٣	—	٢٥١	٩٢١٢٠٧	٧١٦٣٩٩	١٠٢٧٧٢	٣٢٠٣٤	٧٩٠٠٢	٢٧٠٥٣
١١٢١	٥٥٠	٧٧٧٠	٢٠٧٥٣١٦	١٧٤٠٣٥	١٤٨٣٣٨	٢٠٢٥٩	١٦٦٤٦٩	١٨٥٢٠٢
١٥٠	٢٢٧	١٤٨٧	١٠٦٦٠٩٠	٨٢٦٧٠	١١٣٢٨٩٨	٣٩٦٦٩	٨٥٨٠٣	٣٠٠٦٢
—	—	٢٤٦	٨٧٠٣٣	٤٠٢٥٠	٣٢٩٤١	٤٤٢٦	١١٣٦٦	٢٩٨٩
—	٢٦	٩٨	٤٨٧٤٤	٣٤٦٠	٩٩٤٤	٦٣٣	٣٥٢٧	٥٤٥
٢٣	٣١٢	٧٨٩	٥٢٢٤٣	٤١٨٣٥	٤٢٥٧٧	١١٩٨٨	٤٩٧٥٣	٦٠٧١
٢٦٧٥	—	٩٤	٣٩٣٠٠٧	٢١٢٥٦٦	١١٤٦٦٦	٢٢٥٠	٦٣٥٢٥	١٥٩٤٦
—	—	٧٠٢	٥٧٨٩٥١٠	٤٨٥٠٥٢	٥٩١٦٦١	١٥٦٨٧	٣٢٢١١٠	—
١٠	٤٤٦٥	٢٠٢٤٢	٤٧٥٠٢٠١	٣٧٢٦٩٧٩	٧٠٦١٠٨	٤٠٥٦٨	٢٦٦٦٤٦	٥٧٣٤
٨٤١٩٢	—	١٥١٧٢	٢٣٥١٥٩٢	١٧٢٨٧٢٩	٣٨٠٦٨٥	٢٢٣٢٢	٢٠٥٨٥٥	٨٢٦
٩٩	٢٧	٨٨	٥٠٤٦٤٩	٢٤٥٨٧٣	٨٣٥٣	٨٢٥٠	٦٧٠٧٣	٣٦٨٥
—	٢٠	٥٧٩٠٣	٤٧٢٨٦٠١	٣٨١١٥١٠	٦٠٢٧٢٣	٣٥٧٠٧	٢٨٨٦٢١	٤٦٢٩
٧٤	—	٩٦٤٤	٤٢٣٣٨٠	٣٦٦٨١١٥	٢٤٧١٢٦	١٨٧٣٤	٢٩٩٩٠٥	١٠٣١٦٠
—	—	١٣٥	٧٠٤٥١٦	٥٢٧٩٥٢	١٠١٨٥٤	١٢٨٣١	٥١٨٧٩	١٣٣٣١
—	—	—	٢٨٧٨١٢	١٤٠٤٢٨	٥٠٦٣١	٨١٥٢	٨٨٦٠١	—
—	—	٧٤	١٥٤٨٨٧٧	٧١٣٢٤٤	٤٨٠٢٩١	٧٩٢٢٤	٢٧٥٢٦٨	٢١٥١١
—	—	٩٦١	(١٦٠٩١٤)	(٢٦٠٢٦٦)	٤٨٨٨٩	١٠٥٠٦	٣٩٩٥٧	—
٣٢٦	٤	١٣٥٥	٧٢٥١٧٠	٥٠٢٥١٢	٩٩٤٥٧	١٩١٥٢	١١٣٥٤٨	٥٥٨

١- الجانب المدين

اقسام النشاط الاقتصادي

الإجمالي العام

والصيد واستغلال الغابات وقطع أشجار الأخشاب
والصيد وأنشطة الخدمات ذات الصلة بها
استغلال المعاجير
ح النقع والغاز الطبيعي
امانات (فلزات المعادن)
واستغلال المعاجير
ات التحويلية
المنتجات الغذائية
المشروبات
النسوجات
الملابس الجاهزة
الحك ومنتجاته
الخبز والمنتجات الخبثية والقليل عدا الأثاث وصناعة القش ومواد الصفر
الورق ومنتجاته
واستنساخ وسائط الإعلام المسجلة
فح الكوك و المنتجات النقطية
المواد و المنتجات الكيماوية
المنتجات المطاط و اللاتكس
المستحضرات الصيدلانية والكيماوية والذوقية
منتجات المطاط و اللاتكس
منتجات المعادن الالافرية الأخرى
الفلزات القاعدية
منتجات المعادن المشكلة عدا الماكينات و المعدات
الحاسيات و المنتجات الإلكترونية و البصرية و صناعة الأجهزة الطبية
الأجهزة الكهربية
الالات و المعدات الغير مصنعة في موضع آخر
المركبات ذات المحركات

تابع جدول ١٠ - حساب الأرباح والخسائر لشركات القطاع الخاص الإستثماري لعام ٢٠١٣

(القيمة بالآلاف)

أ - الجانب المدين

مجموع الإنتاج والمتاجرة	تكاليف الخدمات الإدارية والتشغيلية						مجموع عجز الائتاج والمتاجرة		
	تحويلات جارية تخصيصية	تبرعات	جملة	مصرفات تحويلية جارية	مستلزمات خدمية	مستلزمات سلفية		أجور	
٣٠٠	-	-	٢٥٢٠	٨٣	١٣٣٣	٩٣	١٠١١	٧٦٤	صناعة معدات النقل الأخرى
٣١	-	٢٠٣	١٩٦٠٩٣	١٠٨١٢٤	٥٢٤٢٣	٥١٦٩	٣٠٣٣٧	٥٣٢	صناعة الأثاث والمنتجات الخشبية الغير مصنفة في موضع آخر
٣٢	-	٧٤	٤١٩١٢٤	٣١١١٩٩	٦٧٦٣٨	٧٤٦٢	٣٢٨٢٥	٢٠٨٦	صناعات تحويلية أخرى
٣٣	-	-	٢٤٣١٧	٥٧١٤	٢٦٦٩	-	١٥٩٣٤	-	إصلاح المعدات والأجهزة
٣٤	٨٣	٧٥	١١٥٦٠٣٢	١٠٥٩٥٧٢	١١٨٢١	٤٠٨٢	٨٠٥٥٧	-	امدادات الكهرباء والغاز والبخار وامدادات وتكييف الهواء
٣٥	٨٣	٧٥	١١٥٦٠٣٢	١٠٥٩٥٧٢	١١٨٢١	٤٠٨٢	٨٠٥٥٧	-	امدادات الكهرباء والغاز والبخار وامدادات وتكييف الهواء
٣٥	-	-	(٥٠٩٠٧)	(٦٥٤٦٨)	٨٣٥٤	٢٧٨	٥٩٢٩	٢٣٩٣٣	الإمداد المائي وشبكات الصرف الصحي وإدارة ومعالجة النفايات
٣٦	-	-	١٣٧٠٢	٨٥٩٢	٢١٥٣	٢٧٨	٢٦٧٩	٢٣٩٣٣	تجميع وتفتية وتوزيع المياه
٣٨	-	-	(٦٤٦٠٩)	(٧٤٦٠)	٦٢٠١	-	٣٢٥٠	-	جمع ومعالجة وتوزيع المخلفات والنفايات
٣٨	٣	١٣٥٠	١٧٠٢١٣٨	١٢٩١٤٤٦	٢٣٠٤٧٤	٢٥٣١١	١٥٤٩٠٧	٥٥٧٨٩	الإشاءات (التشييد و البناء)
٤١	٣	٤٧٢	١٢٦٦٢١٣	١٠٢٠٦٤٨	١٨٩٧٢١	١٠٩٢٢	٤٤٩٢٢	٢٧٩٣٦	تشبيد المباني
٤٢	-	١٩	٣٤٤٠٢٣	٢٠٣٣٦٥	٢٦٦٦٢	١٢٥٦	١٠١٧٤٠	٢٦٥٦	الهندسة المدنية
٤٣	-	٨٥٩	٩١٩٠٢	٦٧٤٣٣	١٤٤٩١	١٧٣٣	٨٢٤٥	٢٥١٩٧	أنشطة التشييد المتخصصة
٤٤	-	٤٩١	٨٣٤٠٥	٤١٩٧١٠	١٧٥٩١٦	٢٣٦٥٧	٢١٤١٢٢	٩٦٠	تجارة الجملة والتجزئة وإصلاح المركبات ذات المحركات والدراجات النارية
٤٥	-	-	١٠٩٣٨٩	٧١٥٠٢	١٥٩٥٧	٢٢٩٣	١٩٦٣٧	-	تجارة الجملة والتجزئة وإصلاح المركبات ذات المحركات والدراجات النارية
٤٦	-	٤٩١	٧٢٤٠١٦	٣٤٨٢٠٨	١٥٩٩٥٩	٢١٢٦٤	١٩٤٤٨٥	٩٦٠	تجارة الجملة عدا المركبات ذات المحركات والدراجات النارية
٤٧	-	٨٢٤٤٢	٢١٤٨٧٢٥	١٥٦٨٩٧٤	٢٢٩٢٢٥	٣١٩٨٣	٣١٨٥٤٣	١٤٣٤٤	النقل والتخزين
٤٩	-	٨١٤٧٤	٧٧٦٤٧٨	٤٨٧٠٧٨	٧٨٤٩٩	١٣٧٤٥	١٩٧١٥٦	-	النقل البري ، والنقل عبر خطوط الأنابيب
٥٠	-	٤٨	٤٠٣٥٤٤	٣٥٠٧٢٢	٣٧٢٥٣	٩٠٩١	١٦٤٧٨	١٧٢٩	النقل الجوي
٥١	-	-	٤٢٣٢٤٠	٣١٦١٣٣	٦٠٩٥٥	٦٤٤١	٣٩٧١١	١١٢٩٤	النقل البحري
٥٢	-	٩٢٠	٥٥٥٤٦٣	٤١٥٠٤١	٦٢٥١٨	٢٧٠٦	٦٥١٩٨	١٣٢١	أنشطة التخزين والدعم للنقل
٥٣	١٠٤	٦٠١٤	٧٧٢١١٩	٤٥٩٨٣٦	١٦٩٧٣٣	٤١١٨٥	١٠١٣٦٥	٣٢٤٨٦	أنشطة خدمات الغذاء والإقامة
٥٤	١٠٤	٥٩٢٧	٧٢٠٢٨٩	٤٥٠٧٤٩	١٦٨٦٦٧	٤٠٧١٦	١٠٠١٥٧	٣٢٣٧١	أنشطة خدمات الإقامة
٥٦	-	٨٧	١١٨٣٠	٩٠٨٧	١٠٦٦	٤٦٩	١٢٠٨	١١٥	أنشطة خدمات الغذاء والمشروبات
٥٨	٢٤	١١	١٣٢٣٧٨٨	٨٤٣٥١٦٢	٢٩٧٠٥٦٢	١٠٥٣٦٦	٨٦٧٦٩٨	١٥٢١٩٦	المعلومات والاتصالات
٥٩	-	-	٢٤٠٠١	١٠٢٠٨	١٨٢٢	٦٠٣٦	٥٩٣٥	-	أنشطة النشر
٥٩	-	١١	٨٣٧٣٠	٧١٥٧٨	٤٩٥٧	١٢١	٧٠٧٤	٥٢٣٠٨	أنشطة نشر و إنتاج برامج التلفزيون والفيديو والأفلام السينمائية والتسجيلات
٦٠	-	-	٦٢٩٧٧٣	٤٤١٣٦٨	١٠٨٣٨٣	٨٤٨٩	٧١٥٣٣	٩٥٨٨٨	أنشطة البث الإذاعي والتلفزيوني

تابع جدول ١٠ - حساب الأرباح والخسائر لشركات القطاع الخاص الإستثماري لعام ٢٠١٣

(القيمة بالألف جنيه)

تحويلات جارية تخصمومية	تكاليف الخدمات الادارية و التعميرية						مجموع الإنتاج و المتاجرة
	تبرعات	جسنة	مصرفات تحويلية جارية	مستلزمات خدمية	مستلزمات سلفية	أجور	
٢٤	-	١٢٥٢٢٩١١	٧٨٩٢٥٥٥	٧٨٢٠٢٠٩	١٠٣٤٢٧٨	٧٧٥٤٢٩	-
-	-	١٣٣٧٣	١٩٤٥٣	٣٥١٩١	١٠٤٢	٧١٨٧	-
-	-	٥٧٦	٢٤٦١٧٠	٧٣٢٩٣	٢١٢٥٩	٨٣٧٥٢	١٣٨٨٨٩
-	-	٢٤٠	١٤٢٨٥٥٤	١٣٣٦١٧١	٤٨١٠٢	٣٥١٠٩	١٣٤٧٦٤
-	-	٣٣٦	١٠٣٨٦١٦	٩٥٠٢٩٥	٢٥٥٩١	٤٨٦٤٣	٥١٢٥
-	-	٢٤٠	١٨٦١٦٩٦	١٧٣٠٠٤٠	١٤٠٨٧	٥٠٣٢٦	١٤٠٨٨٦
-	-	٢٤٠	١٨٦١٦٩٦	١٧٣٠٠٤٠	١٤٠٨٧	٥٠٣٢٦	١٤٠٨٨٦
-	-	٩٠	٤٥٧٩٦	٨٠٣٩	١٥٠٧	١٦٨٧٢	-
-	-	١٢٣٣	١٣٤٣	١٣٠٤	-	٣٢٩	-
-	-	٢٤	٩١٣٤	٣٩٢	٣٩	١٨٥١	-
-	-	٦٦	٣٥٠٢٩	٦٣٤٣	١٢٥٢٦	١٤٢٩٢	-
٥٥	-	١٣	٢٥٢٧٤١	١٧٢٨٩٥	١٤٥٧٣	١٨٩٩	٣٣٢٤
-	-	-	٩٨٢	٩٤٤	١٥	٢	-
-	-	-	٢٤٣	١٦٠	١٠	٥٧	-
٥٥	-	١٣	٢٤١٥٢٣	١٦٧٣١٨	٦١٠٥٦	١٢٠٠٢	٣٣٢٤
-	-	-	٩٩٩٣	٤٤٧٣	٧٤٠	١٢٩٤	-
-	-	٣١٠	٢٩٤٦٧٢	٢٢٠٧٠٨	٧١٥٨٥	٢٢٦٤	-
-	-	٣١٠	٢٩٤٦٧٢	٢٢٠٧٠٨	٧١٥٨٥	٢٢٦٤	-
١٢٢	٢	٣٢٦	٣٨٤٣٥	٢٠٧٣٨١	٢٥٣٤٧	٨٥٤٠٤	٤٨٦
-	-	-	٢٨٠٥٢	٢٢٩٠٢	٤٣٥	٢٩٧٤	٨٤٣
-	-	-	٢٨٠٥٢	٢٢٩٠٢	٤٣٥	٢٩٧٤	٨٤٣
-	-	-	٥٧٦٢	٢١٢١	٤٥٦	٢١٨٥	-
-	-	-	٥٧٦٢	٢١٢١	٤٥٦	٢١٨٥	-

أ- الجانب المدين

أقسام النشاط الاقتصادي

برمجيات واستشارات الحاسب
 خطة المالية والتأمين
 إدارة المالية عدا التأمين وتوفير الاعتمادات لمعاملات القاعد
 إدارة المساعدة للوساطة المالية
 المعارف والتأجير
 المعارف والتأجير
 الخدمة العلمية والتقنية المتخصصة
 خدمة القانونية والمحاسبية
 المراكز الرئيسية والخبرة الاستشارية
 خدمة المعاينة والنسبة والاختبارات التقنية والتحليل
 خدمة الأمانة وخدمات الدعم
 الإستشارات والتأجير
 الوظيف
 خدمات وكالة السفر ومنظمي الرحلات السياحية والحجز
 خدمات المكتب التنفيذي والمعاونة المكتبية الخاصة
 خدمة العمل الإجتماعي
 خدمة المعاينة بصحة الإنسان
 خدمة الفنون والإنتاج والتسليم
 إدارة الرياضة والترفيه والتسليم
 خدمة الخدمات الأخرى
 أجهزة الحاسب الألى والسلع التخصمية والمزانية

تابع جدول ١٠ - حساب الأرباح والخسائر لشركات القطاع الخاص الإستثماري لعام ٢٠١٣

أ - الجانب المدين

الجملة	القابل للتوزيع	ضرائب محلية	تحويلات جارية تخصيصية						الجملة	أخرى	ضرائب عقارية	مخصصات خلاف الاملاك	معدومة ديون	مصرفوات سنوات سابقة	خسائر رأسمالية	اقسام النشاط الإقتصادي
			الجملة	أخرى	ضرائب عقارية	مخصصات خلاف الاملاك	معدومة ديون	مصرفوات سنوات سابقة								
٢٥٦٣٣٥	٣٢٧٩٦٤٠	٥٩٤١٨٢٧	٥١٦٦٩٣٥	٢٠١٣٦٤	١٨٥٩٢	٢٥٠٣٣٩٨	٢٨٨٧٠	٢٠٠٩٦٧	١٩٠٢٨٢٤	الإجمالي العام						
١٣٩٧٩٢٦	٤٥٦٣٦٦	٤٥٥٠٠	٣٧٦١٠	١٢٣٢٧	١٠	١٣٣٩٧	-	٢٢٣	٩٥٦٩	الزراعة والصيد واستغلال الغابات وقطع أشجار الأخشاب						١
١٣٩٧٩٢٦	٤٥٦٣٦٦	٤٥٥٠٠	٣٧٦١٠	١٢٣٢٧	١٠	١٣٣٩٧	-	٢٢٣	٩٥٦٩	الزراعة والصيد وأنشطة الخدمات ذات الصلة بها						٠١
٦٥٦٣٣١٢	٢٠٢١٧٨٠	٥١٧١٨٢	٥٦٢٤٥٩	١٠	١٠٠	٣٦٢٤٣٥	-	١١٤	١٩٦٢٣٨	التعدين واستغلال المحاجر						٢
٦٣٦٦٧٠٠	١٩٧٩٧٩٤	٥٠٢١٨٧	٥٤٧١٧٧	٦	١٠٠	٣٤٦٩٢٢	-	-	١٩٦٢١٥	استخراج النفط والغاز الطبيعي						٠٦
٢١٥٣٣	٣٢٦٣	-	٢٣	-	-	-	-	-	٢٣	تعدين خامات (فلزات المعادن)						٠٧
١٧٨٠٧٩	٣٨٦٢٣	١٤٩٩٥	١٥٧٥٩	٤	-	١٥٥١٣	-	١١٤	-	التعدين واستغلال المحاجر						٠٨
٦٦١٦٦١٦٦١٠٣	٢٠٣٤٠٩٣٢	٤٦٩٧٠٨١	١٩١٥٧٥٨	١٦٥٠٧٦	١٦٩٢١	٩٥١٥٨١	٢٤٥٨٣	١٤٤١٤٧	٤٠٣٠٨٧	الصناعات التحويلية						٠٩
٤٥٠٠٤٦٨	١٤٩٠٢٩٥	٢٨٩٢٣١	١٧٣٦٨٢	٣٤١١٨	٥٢	٣٩١٦٧	٨٥٧٥	-	٩٠٦٨٩	صناعة المنتجات الغذائية						١٠
١٤٩٩٤٧٣	٣٨١٩٦٠	٨٢٣٦٧	٨٢٨٨٦	٦٣٧	-	٣٩٨٠٨	١٤٤١	٣٦١٣٩	٤٤١٧	صناعة المشروبات						١١
٣١٤٠٠٦١	٦٩٨٠٥٥	٦٨٠٣٥	١١٣٤٥٣	١١٤	٦	١٠٨٠٧	٥٨٧١	٥٤٣٠٥	٣٢٩٠٩	صناعة المنسوجات						١٢
١٤٦٦٠٨٦	٣٤٢٢٤٩	٢٤٨٤٤	١٢٨٤١	٤٤٥	٢	٢١٦٩	-	٦٥٧٣	١٧٨٨	صناعة الملابس الجاهزة						١٤
١٢٤٣٤٨	٧٠٢٩٣	١٨٥٧	٢٠٧٦	-	٢	١٨٠٦	-	١٨	٤	صناعة الجلد ومنتجاته						١٤
٩٠٧٧٦	٣١١٨٦	١٠١٧٧	١٢٤	-	-	-	-	-	-	صناعة الخشب والمنتجات الخشبية والفلين عدا الأثاث وصناعة الفس ومواد الصفر						١٦
١٠٠٠٥٣٤	٤١٩٥٧٧	٢٧١٣٠	٢٥١١٣	-	١	٢٤١٦٦	-	١٢١	٢٠٠	صناعة الورق ومنتجاته						١٧
٥٠٤٣٠٦	٥٥٨٤٨	١٦٨٦٦	٢٢٦٣٩	٢٢٠٠	٧٠٣٧	٩٧٩٧	-	٤٠	٧٩٦	الطباعة واستنساخ وسائط الإعلام المسجلة						١٨
١٣٥١٩٢١٢	٥٧٨٤٨١٢	١٧٢٧٥٧٩	٢١٧٢١١	٥٦٦٧	٣٠٣	٢٠٤٠٤٥	-	-	٦٥٩٤	صناعة فحم الكوك و المنتجات النفطية						١٩
٩٧٧٥٣٧٣	٣٧٠٥٥٩	٩٠٤٤٩٣	٣٥٩٣٠٦	١٢٩٦٤	٦١٣	٢١١٦٣٠	٢٠٣	٢٦١٥	١٠٦٥٦٤	صناعة المواد و المنتجات الكيماوية						٢٠
٤٨٨٧١٨٩	١٨٨٩٤٠٦	٣٦٤٨٠١	٢٨٠٥٦٤	٤٧٨٤	٨٨٩٥	١١١٠٣٠	-	-	٥٦٤٩١	صناعة المستحضرات الصيدلانية والكيماوية والذوئية						٢١
٧٢٧٢٦٧	١١١٧٥٦	٦٥١٩٨	٤١٩٧٩	١٩١١٨	-	٥٢٢٣	٤٧٧	٢١٣	١٢٢٢٤	صناعة منتجات المعادن اللافلزية واللدائن						٢٢
٧١٧٤٩٤١	٢٣٢٣٣٨٦	٣٧٩٩٦٥	٢٢٨٣٦٠	٥٠٢٢٣	١٠	٧٤١٩٧	٨٩٢	٢٢٠٩	٤٧٨٦٦	صناعة منتجات المعادن اللافلزية الأخرى						٢٣
٥٧٤٠٢٠٦	٩٧٧٥٠٤	٢٩٤٧٩٨	١٣٠٨٦٤	٣٠٦٦٧	-	٦٧٠٨٩	٢١٢٣	٢٢٠٠	١٨٥٦٧	صناعة الفلزات القاعدية						٢٤
١٠٠٩٨٣٥	٣١١٢٨٥	٤٣٤٤٤	٢٢٢٥٩	-	-	١٣٢٢١	٤٥٠٠	٣٩٧٤	٤٢٩	صناعة منتجات المعادن المشكلة عدا الماكنيات والمعدات						٢٤
٤٠٦٧٢٦	٢١٣٧٠	٩٢٢١٨	١٣٢٦	-	-	٨٤٧	-	-	٤٧٩	صناعة الحاسبات والمنتجات الإلكترونية والبصرية وصناعة الأجهزة الطبية						٢٦
٢٥٤٤٣٠	٧٧٤٤٧١	١١٨٦٥٠	٨٠٧٢١	٢٣٨٨	-	٢٧٢٣٣	-	٢٩٢٤١	٢١٢٨٥	صناعة الأجهزة الكهربية						٢٧
١١٣٨٦٩	٢٤٧٥٢٩	١٥٨٥٠	١١٤٠٤	٢٠٢	-	٨٨٤٥	-	٤٥٠	٩٤٦	صناعة الآلات والمعدات الغير مصنفة في موضع آخر						٢٨
١٥٥١٥٣٥	٥٦٤٩٢٨	١٥٠١٥	١٠٠٣٦٤	٤٥٣	-	٩٨٢٢٤	-	٢	-	صناعة المركبات ذات المحركات						٢٩

تابع جدول ١٠ - حساب الأرباح والخسائر لشركات القطاع الخاص الإستثماري لعام ٢٠١٣

أ - الجانب المدين

الجدول	الفاصل القابل للتوزيع	ضرائب محلية	تحويلات جارية تخصيصية						القيمة بالألف	
			الجملة	أخرى	ضرائب عقارية	مخصصات خلاف الإهلاك	مدفوعة ديون	مصرفات سنوات سابقة		خسائر راسمالية
٣٣٩٨	١١٤	-	-	-	-	-	-	-	٣٠	صناعة معدات النقل الأخرى
٣٠١٢٠٣	٩٣٠٥٤	٨١٤٧	٣٣٧٧	٥٥٦	٩٦٦	-	١٦٥٢	-	٣١	صناعة الأثاث والمنتجات الخشبية الغير مصنفة في موضع آخر
٤٦٧٩٢٧	٣٨٢٩٢	٣٣١٦	٥١٠٩	-	٩٠١	-	٣٩٤٧	١٨٧	٣٢	صناعات تحويلية أخرى
٣٢١٤٠	٧٨٢٣	-	-	-	-	-	-	-	٣٣	اصلاح المعدات والأجهزة
٨٣٣١٢٢	٥٩٨٧١٢	٧٨١٦٢	٥٢١٦	٩٦٠	٤٠٩٨	-	-	-	٣٤	إمدادات الكهرباء والغاز والبخار والبخار و امدادات وتكثيف الهواء
١٨٣١١٢٢	٥٩٨٧١٢	٧٨١٦٢	٥٢١٦	٩٦٠	٤٠٩٨	-	-	-	٣٥	إمدادات الكهرباء والغاز والبخار و امدادات وتكثيف الهواء
٦٩٣٥٦	٥١٨٧	١٦٥٠	٨٩٤٩٣	-	-	-	٨٩٤٩٣	-	٣٦	الإمداد المائي وشبكات الصرف الصحي وإدارة ومعالجة النفايات
٤٦٢٩٣	٥١٨٧	١٦٥٠	١٨٢١	-	-	-	١٨٢١	-	٣٧	تجميع وتنقية وتوزيع المياه
٢٣٠٦٣	-	-	٨٧٦٧٢	-	-	-	٨٧٦٧٢	-	٣٨	جمع ومعالجة وتوزيع المخلفات والنفايات
٣٣٠٢٤١٠	١٢٥٧٤٤٨	٢١٤٣١١	٧٧٧٢٤	١١٠٩٠	٤٣٦٥٤	٥	١١٠٣٤	٥٥٣٨	٣٩	الإشاءات (التشييد و البناء)
٢٢٢١٨٥٧	٦٧٦٦٥٨	٢٠٥٣٩٠	٤٦١٦٠	١١٠٩٠	٢٩٠٠٢	٥	-	٥٥٣٨	٤٠	تشبيد المبانيات
٩٥٧٠٦٥	٥٨١٢٥٤	٨٩٢١	٢٠٢١١	-	١٤٦٥٢	-	٥٤٤٠	-	٤١	الهندسة المدنية
١٣٤٤٨٨	٣٦	-	٦٢٥٣	-	-	-	٥٤٩٤	-	٤٢	أنشطة التشييد المتخصصة
١٤٠٣٣٠٢	٤٤١٣٤٠	٩٢١٥٩	٣٤٤٣٨	١٣٠٢	٢٤٠٢٢	-	٥٨	٨٣١٧	٤٣	تجارة الجملة والتجزئة واصلاح المركبات ذات المحركات والدرجات النارية
٢١٨٨٦٣	٨٢٦٧٩	٢٠٥٥٤	٦٢٤١	٢٤٩	١٠٧٥	-	-	٤٩١٧	٤٤	تجارة الجملة والتجزئة واصلاح المركبات ذات المحركات والدرجات النارية
١١٨٤٤٣٩	٣٥٨٦٦١	٧٢٦٠٥	٢٨١٩٧	١٠٥٣	٢٢٩٤٧	-	٥٨	٣٤٠٠	٤٥	تجارة الجملة عدا المركبات ذات المحركات والدرجات النارية
٣٤٣٣١٧٠	٩٤٧٠٦٨	١١٥٩٦٤	٢٠٧٠٦٩	٣٠٤٨	٦٨٨٦١	-	٢٥٣٩٦	٢٧٣٢٢	٤٦	النقل والتخزين
١٣٣٢٥٧٠	٣٣٧٧٨٣	٤٣٩١٠	١٦٥٣٠٤	٧٥١	٥٧٣٨١	-	١٠٠٣	٢٤٦٩٥	٤٩	النقل البري ، والنقل عبر خطوط الأنابيب
٤٨٣٨٣٩	٧٤٦٧١	١٠٢	٣٧٩٣	-	١٧٥٠	-	٢١	١٩٧٤	٥٠	النقل عبر الماء
٦٣٣٧٤٠	١١٨٤٤٥	٥٠٩٨١	٢٩٧٨٠	٢٢٩٧	٤٠٤١	-	٢٣٤٤٢	-	٥١	النقل الجوي
٩٩٢١١٦	٤١٦١٦٩	٢٠٩٧١	٨١٩٢	-	٥٦٨٩	-	٩٣٠	٦٥٣	٥٢	أنشطة التخزين والدعم للنقل
١٢٦١٤٣٣	٣٧٥٧٨٠	٧٥٤٣	٧٣٥٠٥	٦٤٩٠	١٧٥٠٢	١٥٤٢	١٣٨	٤١٦٤٩	٥٣	أنشطة خدمات الغذاء والإقامة
١٢٤٦٢٧٨	٣٧٣٦٠	٦٩٩١	٧٣٦٦	٦٤٩٠	١٧٥٠٢	-	١٣٨	٤١٦٤٩	٥٤	أنشطة خدمات الإقامة
١٥١٥٥	٢٥٢٠	٥٥٢	١٣٨	-	-	-	-	-	٥٦	أنشطة خدمات الغذاء والمشروبات
٩٩٦٤٥٨١	٥٢٨٣٠٥٢	٧٧٧٠٧	١١٢٧٨٣٨	-	٩٩١٧١٧	-	٣١٢	١٣٥٧٧٤	٥٧	المعلومات والاتصالات
٥٧٢٢٧	٢٤٧٢١	٨١٩٣	٣١٢	-	-	-	٣١٢	-	٥٨	أنشطة النشر
١٤٣٤٣٨	-	-	٣٤٠٠	-	-	-	-	٣٣٨٩	٥٩	أنشطة نشر وإنتاج برامج التلفزيون والفيديو والأفلام السينمائية والتسجيلات
١٠٧٢٩٠٨	٣٢١٩٨٧	-	٢٥٢٦٠	-	١١٠٩٠	-	-	١٤١٧٠	٦٠	أنشطة البث الإذاعي والتلفزيوني

تابع جدول ١٠ - حساب الأرباح والخسائر لشركات القطاع الخاص الإستثماري لعام ٢٠١٣

(القيمة بالالف)

أ- الجانب المدين

الجملة	القابل للتوزيع	ضرائب دخلية	تحويلات جارية تخصيصية						الجملة
			أخرى	ضرائب عقارية	مخصصات خلاف الأهلاك	ديون معدومة	مصرفات سابقة	خسائر راسمالية	
٨٦١٢١٥٢	٤٩٢٢٢١	٦٨٢٠٣	١٠٩٠٢١٧	-	٩٧٩٣٢٧	-	١١٠٨٩٠	١١٠٨٩٠	
٧٧٣٥٦	٤١٢٣	١٢١١	٨٦٤٩	-	١٣٠٠	-	٧٢٣٥	٧٢٣٥	
٣٦٦٨١٨٨	٥١٢٩٧٠	٢٩٤١٧	٥١٨٧٤٢	٧٩٨	١٠١٥١	-	٥٥٠٣	٥٠١٧١٤	
٢١٤٣١٩٥	٦٣٧٦١	٢١١٩٠	٤٩٤٩٢٦	١٤١	٧١٦١	-	٣٩٠١	٤٨٣٤٨٣	
١٥٢٤٩٩٣	٤٤٩٢٠٩	٨٢٢٧	٣٣٨١٦	٦٥٧	٢٩٩٠	-	١٦٠٢	١٨٢٣١	
٢١٦٨١٣٦	١٥٦٢٦٥	٢٣٨٨٤	٤٩٥٤١٥	١٤٠	٧١٧٧	-	٤١٨٧	٤٨٣٦٧١	
٢٦٧٨١٣٦	١٥٦٢٦٥	٢٣٨٨٤	٤٩٥٤١٥	١٤٠	٧١٧٧	-	٤١٨٧	٤٨٣٦٧١	
٥٣٤١٦	٧٤٨٣	-	١٣٧	-	-	٤٧	-	٤٨٣٦٧١	
١٦٨٠	-	-	٤٧	-	-	٤٧	-	-	
٩٤٧٧	٣١٩	-	٢٤	-	-	-	-	-	
٤٢٢٥٩	٧١٦٤	-	٦٦	-	-	-	-	-	
٤١٠٩٢٩	١٤٥٧٣٦	٥٤٩٠	٤٦٣٨	-	٢٩٢	٣٨٩١	٧	٣٨٠	
٩٨٢	-	-	-	-	-	-	-	-	
٢٤٤	١	-	-	-	-	-	-	-	
٣٩١٢٣٦	١٣٧٢٦١	٥٤٩٠	٤٦٣٨	-	٢٩٢	٣٨٩١	٧	٣٨٠	
١٨٤٢٧	٨٤٧٤	-	-	-	-	-	-	-	
٤٠٦٦٧١	١٠٨٠٣٩	-	٣٩٦٠	-	٣٥١١	-	-	٦٤	
٤٠٦٦٧١	١٠٨٠٣٩	-	٣٩٦٠	-	٣٥١١	-	-	٦٤	
٥٥١٢٩٠	١٠٩٦٨١	٣٨٢٥٥	١٧٤٣٣	١١٣	٥٠٠٠	-	١١٨٤٨	٨	
٥٥١٢٩٠	١٠٩٦٨١	٣٨٢٥٥	١٧٤٣٣	١١٣	٥٠٠٠	-	١١٨٤٨	٨	
٤٣٧١٨	١١٢٩١	٣٥٣٢	-	-	-	-	-	-	
٤٣٧١٨	١١٢٩١	٣٥٣٢	-	-	-	-	-	-	
١٨٢٧٢	١٢٥١٠	-	-	-	-	-	-	-	
١٨٢٧٢	١٢٥١٠	-	-	-	-	-	-	-	

تابع جدول ١٠ - حساب الأرباح والخسائر لشركات القطاع الخاص الإستثماري لعام ٢٠١٣

(القيمة بالالف جنيه)

البيانات تحويلية									
القيمة بالالف جنيه	الجملة	الخرى	تحويلات وقرارات	إيرادات سنوات سابقة	أرباح رأسمالية	إيجارات دائته	قوائد دائته	إيرادات اوراق مالية	مجملي فائض الانتاج والمخارج
١٩٥٢٤٢	٨٢٩١٥٣	٥٩٩٢٥	٩٠١٣٣٧	٢٨٣٤٩٨٨	٣٤٨٦٣١	١٩٧٧٦٠٨	٤٨١٦٦٣٤	٥٤٧٥٤٣٤٨	
٤٤٩٠٩	٢٦٣٣١	١٣٠	١٦٦٤	٤٢١٨	-	١٢٥٦٦	١٠٧٧٠	٦٩٧٢٦٨	
٤٤٩٠٩	٢٦٣٣١	١٣٠	١٦٦٤	٤٢١٨	-	١٢٥٦٦	١٠٧٧٠	٦٩٧٢٦٨	
١٩٠٧٦٨	٥٦٣١٢	-	٧٥٤٨٠	١٨٩٤١١	-	٣٩٩٨٥	٥٩١٩٣٣	٣٣٢٩٦١٧	
١٨٧٤٤٣	٥٦٦٦٨	-	٧٣٤٥٧	١٧٨٥٤	-	٣٩٩٦٤	٥٩١٩٣٣	٣٣٢٣٧٠٢	
١١٩٧	١٤١	-	-	١٠٥٦	-	-	-	١١٨١٧	
٢١٧٨	٥٣	-	٢٠٢٣	٣١	-	٢١	-	٩٤١٤٨	
٣٧٧٤٦٥	٥٢٢٢٠٣	٢٤٣٠٥	٥٠٩٩٧٣	١٢٣٢٧٦٦	٧٤٨١٩	٩١٠٥٨٤	١٨٨٥١٠٤	٣٣١٢٨٥٦١	
١٨٣٠٠٠	٣٧٨٠٨	١٧٤٢١	١٣٣٤٣	٤٤٠٤٩	٨٣٧٠	٦٢٠٠٩	٣٢٢٩٥٦	٢٦٣٩٤٩٤	
٨١٦٦٦	٦٤٤٥	-	٦١٠٠	٥٦٦٨	-	٣٨٠٣	١٨٤٩٩٦	٦٨٩٦٣٤	
٢٠٦١٢٦	٣٣٧٧٩	١٨٢	٦١٧٢	١٥٧٢٦٦	١٣٩٦	٢٢٨٣١	١٤٦٤٥٨	٩٤٣٥٩٢	
٧٢٠٦١	٤٢٩٠٩	-	٢٠٦٣٨	١٨٨	٤٠٨	٧٩١٨	٣٢١٤	٥٨٣٤٩١	
١٩١٤٢	٢٥٧٩	-	٣٥	٩٤	١٣٨٧١	٢٥٦٣	٧٨٢	٩٣٨٧٢	
٢٣٨٧	٣٩٧	-	٣٥٨	٣٦	-	١٥٩٦	٤٢٢٣	٥٠٣٧٨	
٣٥٥٢٩	٣٤٣٨	-	٦٤٢	١٨١٢٨	١٢٢	١٣١٩٩	٢٨٧٦	٥٥٩٣٤٦	
١١٨٥١	-	١	-	٥٩٨	١٥٦	١١٠٩٦	-	١٩٦٩٥٨	
٣٤٧٧٧٤	٥٥٩٤	-	١٦٣٦٢	٤٤٦٠٣	-	٢٨١٢١٥	٢٠٤١٢٢	٨٦٢٤٩٠	
٦٠٨٦٦٨	٢٠٣٦٦	١٩٢	١٨٣٤٥٧	١٩١٨٠٣	١٠٢	٢١٢٧٩٨	٣٠٢٦٣	٥٦٥٠٣٠٢	
٢٩٨١٠٧	٤٢٥٢٧	١٧٣٥	٢٠٦٤٠	١٩١٧٨٨	٣٩٥	٤١٠١٢	٢٦٥٠٢٢	٧٨٠٤٢٣٧	
٢٥٣٨٩	٧٦٨٧	١٣١	٣٩٨٠	٩٥٧٠	-	٤٠٣١	٩٥٧٦	٣١٧٤٣٠	
٥٢٢٥٥٧	٩٥٨٩٨	١٦٦٢	١٢٧٢٠٣	١٦١٧٧٦	٣٤٦٤	١٣٣٤٥٤	٥٠١٨٧٦	٣٤٤٩٧٠٣	
٤٧١٠١٤	٢٦٠١٧	٩٤٤	١٣٤٥٦	٣٨٠٢٠٩	٩٩٨٣	٤٠٤٠٥	١٨١٨٩	٢٢٢٢٥٣	
٧٧٧١٥	١٣١٥٣	-	١٣٦٥٧	١٣٧٩٨	١٩٨٤١	١٢٢٦٦	٨٨٠٧٦	٤١١٢٥٩	
١٩٦	٤١	-	-	١٥٥	-	-	-	٣٨٨٣٤٣	
١٠١٥٣٢	٣٢٣٥٤	١٨٤٥	٤٧٩٤٩	٢١٧٥	-	١٧٢٠٩	٤٥٦٦	١٧٤٣٩٧٣	
٤٧٢٦٦	٢١٤٤٩	-	٢١٥٤٣	٣٤٩	-	٣٩٢٥	١٠٣٠٨	٤٢٠٠٢٢٩	
١١٣٧٣٦	٧٧١٢٥	-	٧٧٩١	١٥٦٤	-	٣٢٢٥٦	-	٩٩١٧٨١	

اقسام النشاط الاقتصادي

الإجمالي العام

إعادة والصيد واستغلال الغابات وقطع أشجار الأخشاب

إعادة والصيد وأنشطة الخدمات ذات الصلة بها

بين واستغلال المخارج

فراج النفط والغاز الطبيعي

من خامات (أزلات المعادن)

بين واستغلال المخارج

ناعات التحويلية

إعادة المنتجات الغذائية

إعادة المشروبات

إعادة المنسوجات

إعادة الملابس الجاهزة

إعادة الجلد ومنتجاته

إعادة الخشب ومنتجاته

إعادة الورق ومنتجاته

إعادة واستمخ وسائل الإعلام المسجلة

إعادة قمع الكوك و المنتجات النفطية

إعادة المواد و المنتجات الكيماوية

إعادة المستحضرات الصيدلانية و الكيماوية و الدوائية

إعادة منتجات المطاط و اللاتكس

إعادة منتجات المعادن اللافلزية الأخرى

إعادة منتجات المعادن المشكلة

إعادة الفلزات القاعدية

إعادة الحاسيات و المنتجات الكيماوية

إعادة الأجيورة الكيماوية

إعادة الألات و المعدات الغير مصنفة في موضع آخر

إعادة المركبات ذات المحركات

تابع جدول ١٠ - حساب الأرباح والخسائر لشركة القطاع الخاص الإستثماري لعام ٢٠١٣

ب - الجانب الدائن

(القيمة بالآلاف)

الجملة	اخرى	تعويضات وغرامات	ايرادات تحويلية				ايرادات دائنة	اجارات دائنة	فوائد دائنة	ايرادات اوراق مالية	مجمعل فائض الانتاج والمناجزة	اقسام النشاط الإقتصادي	رقم
			تحويلات	سابقة سنوات	ايرادات سنوية	ارباح رأسمالية							
٥١٠٧	٤٢٣٦	-	-	-	-	-	-	-	-	٢٨٥٢	صناعة معدات النقل الأخرى	٣٠	
٤٨٦٤٣	٣٨٩١	-	-	٥٨٥	-	٢٨٦	-	٢٨٦	-	٢١٨٤٨٥	صناعة الأثاث والمنتجات الخشبية الغير مصنفة في موضع آخر	٣١	
١٨٤	-	-	١٩٢	٦٥٤٧	١٣٦١٥	١٦٧١١	١٦٧١١	٧٦٨٧	٨٧٧٣١	٩١٦٧٢	صناعات تحويلية أخرى	٣٢	
٢٣٩٥٢	١٦٠٢٧	-	-	١٤٩	-	٣٥	-	٣٥	-	٣٠٤٨٧	اصلاح المعدات والأجهزة	٣٣	
٢٣٩٥٢	١٦٠٢٧	-	-	٤١٦	-	٧٣٢٧	-	٧٣٢٧	١٠٠٩٢٥	٨٨١٢٨٣	إمدادات الكهرباء والغاز والبخار وإمدادات وتكييف الهواء	٤	
١٤٥٤٨	١٠٦٩١	-	-	٤١٦	-	٧٣٢٧	-	٧٣٢٧	١٠٠٩٢٥	٨٨١٢٨٣	إمدادات الكهرباء والغاز والبخار وإمدادات وتكييف الهواء	٣٥	
٢٤٢٨	١٧٤	-	-	٢٦٢٨	-	١٠٨٢	-	١٠٨٢	-	٧٧١٦	الإمداد المائي وشبكات الصرف الصحي وإدارة ومعالجة النفايات	٣٦	
١٢١٢٠	١٠٥١٧	-	-	١٢٦٤	-	٨٨٥	-	٨٨٥	-	٧٧١٦	تجميع وتفتية وتوزيع المياه	٣٧	
٣٤٦٤٥١	٣٥٦٦٤	-	-	١٣٦٤	-	١٩٧	-	١٩٧	-	-	جمع ومعالجة وتوزيع المخلفات والنفايات	٣٨	
٢١٤٤٤٦	٢٠٨٧٥	-	٩	٩٨٣٠٨	١٣٤٩٥٢	٨٧٣٤	٨٧٣٤	٦٨٧٨٤	١٥٧٠٠٦	١٦٤١٩٠٢	الإشروعات (التشييد و البناء)	٤١	
١٣١١٦٨	١٤٣٧٥	-	-	١٢٨٥	١٣٤٣٨٨	٨٧٣٤	-	٤٩٣٥٥	٤٨١٢٠	٩٥٤٦٥٥	تشييد المباني	٤٢	
٦٣٧	٤١٤	-	-	٩٧٠٢١	٣٤٣	-	-	١٩٤٢٩	١٠٨٨٨٦	٦٧٧٨١٥	الهندسة المدنية	٤٣	
٦٤٥٨٤	٢١٠٤٧	-	-	٢	٢٢١	-	-	-	-	٩٤٣٢	أنشطة التشييد المتخصصة	٤٤	
٢٧٧٥١	١٧٨٦٨	٦٠٦١	٢٧١٧	٢٤٧٤	٣٣٣٨	٣٣٣٨	٣٣٣٨	٢٨٩٤٧	٧٦٢٦١	٩٣١٣٩٥	تجارة الجملة والتجزئة واصلاح المركبات ذات المحركات والدراجات النارية	٤٥	
٣٦٨٣٣	٨١٧٩	٤٥٣٣	٢٧١٧	٢١٣	٦٧٢	٦٧٢	٦٧٢	٦٧٤٨	٦٥	١٣٣٦٤٣	تجارة الجملة والتجزئة واصلاح المركبات ذات المحركات والدراجات النارية	٤٦	
١٩٧٦٠٥	٥٤١٣٦	٢٩٤٢٠	-	٢٢٦١	١١٩٨٥	١٧٧٨١	١٧٧٨١	٢٢١٩٩	٧٦١٩٦	٧٩٧٧٥٢	تجارة الجملة عدا المركبات ذات المحركات والدراجات النارية	٤٧	
١٤٤٧٣٥	٤٥٧٨١	١١٣٤	٢١٨٧	٩٦٨٢	١٧٧٨١	١٧٧٨١	١٧٧٨١	٦٤١٧٠	١١٩١٠٣	٥٨٤٢٦٢	النقل والتخزين	٤٨	
١٥٥٦٤	٧١١٧	-	١٩٦	١٦٩٠	-	-	-	٦٥٦١	٣٢٨٢٢	٩٨٣٢٥	النقل البري ، والنقل عبر خطوط الأنابيب	٤٩	
٢٤٩٤	١	-	٧٣	٨٥	-	-	-	٢٣٣٥	-	٣٢٢٦٢٢	النقل عبر الماء	٥٠	
٣٤٨١٢	١٢٣٧	٢٨٢٨٦	٣١٥٥	٥٢٨	-	-	-	١٦٠٦	-	٥٩٢٠٩١	النقل الجوي	٥١	
٦٥٣٢٢	١٨٥١	-	١٠٧٨٠	٣٩٢٧	٤١٨٢٠	٤١٨٢٠	٤١٨٢٠	٦٩٥٤	١٦٣٨٩	٧٤١٥٥٢	أنشطة التخزين والدعم للنقل	٥٢	
٦٥٣٠٨	١٨٥١	-	١٠٧٧٤	٣٩٠٩	٤١٨٢٠	٤١٨٢٠	٤١٨٢٠	٦٩٥٤	١٥٥٤٧	٧٣٦٧٧٤	أنشطة خدمات الإقامة	٥٥	
٢٤	-	-	٦	١٨	-	-	-	-	٨٤٢	٤٧٧٨	أنشطة خدمات الغذاء والمشروبات	٥٦	
١٣٦٥٦٢٥	٣٢٥٢٣	-	١٥٨٢٧٦	٩٧٧٥٨٢	-	-	-	١٩٧٢٤٤	١٥٤٧٠١٣	١٠٩٣٨٠٨١	المعلومات والاتصالات	٥٧	
-	-	-	-	-	-	-	-	-	-	٥٢٣٨٠	أنشطة النشر	٥٨	
٢٠٨٩٧	١١١٦	-	١٩٧٠١	٧١	-	-	-	٩	-	-	أنشطة نشر و إنتاج برامج التلفزيون والفيديو والأفلام السينمائية والتسجيلات	٥٩	
١٩٥٦٤	٥٩٣٩	-	-	٣٠٢٨	-	-	-	١٠٥٩٧	-	٥٥٢٠٧٩	أنشطة البث الاتصالي والتلفزيوني	٦٠	

تابع جدول ١٠ - حساب الأرباح والخسائر لشركات القطاع الخاص الإستثماري لعام ٢٠١٣

(القيمة بالآلاف جنيه)

ايرادات تعويضية							مجموع فائض الإنتاج والمعايرة	اقسام النشاط الاقتصادي
الجملة	اخرى	تعويضات وخدمات	ايرادات سنوات سابقة	ارباح رأسمالية	ايجارات دائته	فوائد دائته		
١٣٣١.٣٣	٢٤٦٠	-	١٣٨٥٦	٩٧٤١.٠٤	-	١٨٣٧٨	١٥٤٧.١٣	١.٠٣٩٦٨٩٨
٤١٣١	٨٥٨	-	٢٤	٣٧٩	-	٧٨٧.	-	٣٦٧٢٤
٨٤٤١٨٦	٣١٤٢٩	-	١٢٤٩٧	٤١٣.٣٠	٧٩٨٨١	٣.٧٣٤٩	٧٩٥١٠	٥١٦٤٥
٣٦٥٣٨٧	١٩٦٤	-	١١١٩١	٦٢	٦٧.٤١	٢٨٥١٢٩	١.٠٢٦٧	٤٩٦٨٥
٤٧٨٧٩٩	٢٩٤٦٥	-	١٣.٠٦	٤١٢٩٦٨	١٢٨٤٠	٢٣٣٠	٦٩٢٤٣	١٩٦٠
٤٠١٧٠.٩	٤٥٧٨	-	١٤٣١٥	١٥٣١٣	٧٢٨٨٩	٢٩٤٦١٤	١٧.٠٣٣٧	٤٧١٠.٨
٤٠١٧٠.٩	٤٥٧٨	-	١٤٣١٥	١٥٣١٣	٧٢٨٨٩	٢٩٤٦١٤	١٧.٠٣٣٧	٤٧١٠.٨
١٣٩	١٤٠	-	٢١٤	٢٣٣	-	٥٢	-	٣٣٢٣٣
٧٨٣	-	-	-	٢٣٣	-	٥٠	-	١٤٧
٣٥٤	١٤٠	-	٢١٤	-	-	-	-	٩٠٣٤
٢	-	-	-	-	-	٢	-	٢٤٤٥٢
٩٢٧.٠٨	-	-	٢٦٥٣	١٨٣١٢	٤٩١٤٠	٢٢٦.٠٣	٢٤٢٦١	١٣٩١٧٨
-	-	-	-	-	-	-	-	-
٧٤٩٨٩	-	-	٢٦٥٣	٦٤٠	٤٩١٤٠	٢٧٥٥٦	٢٤٢٦١	١٣٩١.٢
١٧٧١٩	-	-	-	١٧٦٧٢	-	٤٧	-	٧٦
٧٢٩	٥	-	٢٣	٥٥	-	٤٦	-	١٩٣٥٧١
٧٢٩	٥	-	٢٣	٥٥	-	٤٦	-	١٩٣٥٧١
٢٠١١٤	١٣٧٢١	-	١٦٥٦	٧.٥	٢٢٩	٣٨.٣	٢٨٢٠	٣٦٥٧٨١
٢٠١١٤	١٣٧٢١	-	١٦٥٦	٧.٥	٢٢٩	٣٨.٣	٢٨٢٠	٣٦٥٧٨١
٣٣١١	٢٩٤٥	-	٥٢	١٧٦	-	٣٨	٢٥٢٠	١٤٤٣٣
٣٣١١	٢٩٤٥	-	٥٢	١٧٦	-	٣٨	٢٥٢٠	١٤٤٣٣
٤٢٢	-	-	٧٤	-	-	٣٤٨	-	١٤٢٧٤
٤٢٢	-	-	٧٤	-	-	٣٤٨	-	١٤٢٧٤
٤٢٢	-	-	٧٤	-	-	٣٤٨	-	١٤٢٧٤

اقسام النشاط الاقتصادي

برمجيات وإستشارات الحاسب

مطلة المالية والتأمين

مجلس المساعدة للرسطة المالية

المعارف والتأجير

العمليات والتأجير

مجلس القانونية والحاسبية

مراكز الرئيسية والخبرة الإستثمارية

مجلس المعمارية والهندسية والاختبارات التقنية والتحليل

مجلس الإدارة وخدمات الدعم

الإستشارات والتأجير

مجلس التطيب

مجلس حالات السياحة والحجز

مجلس المكتبة المكتبية الخاصة

مجلس العمل الإجتماعي

مجلس المتصلة بصحة الانسان

مجلس الفنون والأبحاث والتشلية

مجلس الرياضة والترفيه والتشلية

مجلس الخدمات الأخرى

مجلس أجهزة الحاسب الألى والسلع التخصمية والمزلية

تابع جدول ١٠ - حساب الأرباح والخسائر لشركات القطاع الخاص الإستثماري لعام ٢٠١٣

(القيمة بالآلاف ج.م)

ب - الجانب الدائن

رقم الحساب	المجموع	فرق الفوائد المحسوبة	فرق الأرباح المحسوب	إيرادات متنوعة						مبيعات مخلفات		
				جملة	أخرى	عمولات	ارباح مبيعات	ديون سبق إعادتها	خصم مكتسب			
											٤٣٠٥٣٢١	١٦٧٣٠٢٣
١٣٨٧٩٢٦	١٥٠٨	٤٣٥٨	١٧٩٨٥٣	١٤٩٩٣	-	-	-	-	٢٣	١٥٠٤	١	الزراعة والصيد واستغلال الغابات وقطع أشجار الأخشاب
١٣٩٧٩٢٦	١٥٠٨	٤٣٥٨	١٧٩٨٥٣	١٤٩٩٣	-	-	-	-	٢٣	١٥٠٤	٠.١	الزراعة والصيد وأنشطة الخدمات ذات الصلة بها
٦٥٩٢٣١٢	٥٠٣٦٦	٣٦٦١٣٩	٤٦١٧١	٢٥٩٢٧	-	-	-	-	-	٩٠	٠.٦	التعدين واستغلال المحاجر
٦٣٩٦٧٠٠	٤٨٦٠٣	٢٢٧٦٥٠	٤٣٥٦	٢٥٩٢٣	-	-	-	-	-	٩٠	٠.٧	استخراج النفط والغاز الطبيعي
٢١٥٣٣	-	٨٢٤٢	١٧٣	٤	-	-	-	-	-	-	٠.٨	تعديين خامات (فلزات المعادن)
١٧٨٠٧٩	١٧٦٣	٧٦٢٩٨	٣٦٤٢	-	-	-	-	-	-	-	٠.٩	التعدين واستغلال المحاجر
١١٦٦١٠٣	١٧٣٠٦٤٧	١٨٧١٠٤٤٧	١٩٠٩٤٨٤	٥٢٧٢١٠	١٥١٥٤	٧٦٩٦	-	-	٤٦٣١	٧٤٣٢٩	١٠	الصناعات التحويلية
٤٥٠٠٤٦٨	١٣٢٣٧١	١٠٠٠٠٨٩	١٢٠٩٣٤	١٥٨٩٦	-	-	-	-	٢٤٢٦	٣٣٠٢	١١	صناعة المنتجات الغذائية
١٤٩٩٤٧٣	١٧٣٨٢٦	٢٩١٢٣٨	٥٩٢٤٩	١٨٨٦٤	-	-	-	-	-	-	١٢	صناعة المشروبات
٣١٤٠٠٦١	٣٠٥٨٤٣	١٢٧١٢٣٨	١٦٠٣٦٢	١٠٦٤٤٢	٦٠١٢	١	-	-	٤٢	١١٠٧٩	١٣	صناعة المنسوجات
١٤٧٦٠٨٦	٨٤١٨٢	٦٣١٧٥٥	٧٦٤٣٠	٢٤٩٥٣	-	-	-	-	٤٢٢	١٦٠	١٤	صناعة الملابس الجاهزة
١٦٤٣٤٨	١٤٣١٧	٢٢٦٢٦	٥٦٦٧	٤٤٩٢	-	-	-	-	-	-	١٥	صناعة الجلد ومنتجاته
٩٠٧٧٦	٥٩٧	٢٩٩٣٠	٢٨٧٩	٣٢	-	-	-	-	-	-	١٦	صناعة الخشب والمنتجات الخشبية والفلين عدا الأثاث وصناعة القش ومواد الصفر
١٠١١٥	١٠١١٥	٣٢٢٣٨٣	٤٤٣٢١	٢٥٩٧٤	-	-	-	-	-	١٤١٨٥	١٧	صناعة الورق ومنتجاته
١٥٢٩٥٥	١٠٤٢٦٨	١٠٤٢٦٨	٢٩٢٧٣	٨٩٠١	-	-	-	-	-	٤٣٨	١٨	الطباعة واستنساخ وسائل الإعلام المسجلة
١٥١٩٢١٢	٩٧٤٦	٤١٦٧٧٠٤	١١٠٣٨٨	٥٥١٧٨	-	-	-	-	-	-	١٩	صناعة فحم الكوك و المنتجات النفطية
١٧٧٢٥٣٧٣	٣٨١٥٣	٣٢٢٥٩١٣	١٦١٢١٧	١٠٥٧٨	-	-	-	-	٦١	٢١٨	٢٠	صناعة المواد و المنتجات الكيماوية
١٨٨٧٨٨٩	١٣٤٢٧٩	١١٤٩٤٩٣	٢٠٣٠١٨	٣٠٤٤٦	-	-	-	-	-	٢٠٧٧	٢١	صناعة المستحضرات الصيدلانية و الكيماوية و النوانية
٧٢٧٦٢٧	٦٧٥٥٧	٢٧٤٣٧١	١٩٨٠٥	٣٢٦٢٣	-	-	-	-	٧١٠	-	٢٢	صناعة منتجات المطاط و اللاتكس
٤٠٦٧٤٤١	٩٩١٢١	٢١١٤٢٣٢	٤٥٢٤٥	٣٢٠٢	٩١٢٧	-	-	-	-	٩٨٧٤	٢٣	صناعة منتجات المعادن اللافلزية الأخرى
١٧٤٠٢٠٦	٢٤٥٥٤٤	٢٤٧٧٣٨٧	٢١١٩٠٤	٦٤٤٠٣	-	-	-	-	-	١٩٤١٢	٢٤	صناعة الفلزات القاعدية
٠٩٤٨٣٥	٨١٤١٧	٣٦٥٥٩٧	٣٧٧٧٢	٣٧٨٩٩	-	-	-	-	-	٤٤٤٣	٢٥	صناعة منتجات المعادن المشكلة عدا الماكنيات و المعدات
٤٠٦٧٢٦	٥١٩٩	٩٠٠٧	٢٥٨٥	١٣٩٦	١٥	٣٠	-	-	-	٦٦	٢٦	صناعة منتجات المعادن المشكلة عدا الماكنيات و المعدات
٥٤٤٣٠	٧٤٥٥٥	٤٧٨٩٩٩	١٠٥٨٨٠	١٩١٣٣	-	-	-	-	-	٧٨١٠	٢٧	صناعة الاجهزة الكهربية
١١٣٨٦٩	٣١٨٩	(٣٩١٧٧٠)	٢٠١٥٥	٣٢١١	-	-	-	-	١٦	١٢٦٥	٢٨	صناعة الآلات و المعدات الغير مصنفة في موضع آخر
٥٥١٥٣٥	٣٧٩٧٤	٣٧٢٦٨٩	٣٠٥٦٦	٤٠٩٤	-	-	-	-	٦٩٥	-	٢٩	صناعة المركبات ذات المحركات

تابع جدول ١٠ - حساب الأرباح والخسائر لشركات القطاع الخاص الإستثماري لعام ٢٠١٣

ب - الجانب الدائن

الجملة	العجز	فرق القوائد المحصوية	فرق الأيجار المحسوب	إيرادات متنوعة													
				جملة	أخرى	عمولات	أرباح	ديون سبق إعداؤها	خصم مكسب	مبيعات مخفقات							
٣٣٩٨	١٣٦٧	(١٢٢٥)	٤٠٤	-	-	-	-	-	-	-	-	-	-	-	-	-	-
٣.١٢٠.٣	٨٦٧	٥٩٢٣٣	١٢.٤٢	١٤٢٩	١٤٦٩	-	-	-	-	-	-	-	-	-	-	-	-
٤٦٧٩٢٧	٥٧٤٨٣	١٥.٠٠٧	٣١٩٦٢	٤٢٩	٣٤٤	-	-	-	-	-	-	-	-	-	-	-	-
٣٢١٤٠	-	١٢٨٣	١٨٦	-	-	-	-	-	-	-	-	-	-	-	-	-	-
١٨٣١١٢٢	٣٠.٧١	٧٧٩١٢٩	٧١٦٩	٨٥٩٣	٨٥٦٤	-	-	-	-	-	-	-	-	-	-	-	-
١٨٣١١٢٢	٣٠.٧١	٧٧٩١٢٩	٧١٦٩	٨٥٩٣	٨٥٦٤	-	-	-	-	-	-	-	-	-	-	-	-
١٩٣٥٦	١١٦.٦٠	(٧٧٨٤٥)	٨٣٧٩	٤٩٨	٤٩٨	-	-	-	-	-	-	-	-	-	-	-	-
٤٦٢٩٣	٢٩٥١٥	(٢٢٤٣)	٨٣٧٩	٤٩٨	٤٩٨	-	-	-	-	-	-	-	-	-	-	-	-
٢٣.٦٣	٨٦٥٤٥	(٧٥٦.١)	-	-	-	-	-	-	-	-	-	-	-	-	-	-	-
٣٣.٢٤١٠	٢٦٢٢٥٨	٨١٥٧٤٤	٦٦٨٦٥	١٢١٨٤	٩٤٤٠	٢١٨٠	-	-	-	-	-	-	-	-	-	-	-
٢٢٢١٨٥٧	١٩٦٥٦٦	٧٤١.٧٧	٥٦٤٥٧	١.١٨٦	٨٠.٦	٢١٨٠	-	-	-	-	-	-	-	-	-	-	-
٩٥٧.٦٥	٢٦٢٨	٢٦.٣٣	٨٥٣٧	١٩٩٨	١٤٣٤	-	-	-	-	-	-	-	-	-	-	-	-
١٢٣٤٨٨	٦٣١١٤	٤٨٦٣٤	١٦٧١	-	-	-	-	-	-	-	-	-	-	-	-	-	-
١٤٠.٣٣٠.٢	٣٧.٠١	١٧٢.٦٦	٢٧٥٧١	١٢٧٧٢٤	٨٢١٥٨	٤٣٥٢٣	-	-	-	-	-	-	-	-	-	-	-
٢١٨٨٦٣	٧٧٣	٣٤٥٢٦	١.٨٩٥	١١٢١٠	٣٢٦٢	٥٨.٥	-	-	-	-	-	-	-	-	-	-	-
١١٨٤٤٣٩	٢٩٢٨	١٢٧٥٠	١٦٦٧٦	١١٦٥١٤	٧٨٧٩٦	٣٧٧١٨	-	-	-	-	-	-	-	-	-	-	-
٣٤٣٣١٧.٠	١٣٨٩٤٧	١١٦٨٨٥٨	١٧١٢٧٩	٧٧٤٦	٦٨.٣	-	-	-	-	-	-	-	-	-	-	-	-
١٣٢٣٤٧٥	١.٤٤٣٣	٣٤٦٧.٩	١٨١.٤	٦١٢٩	٥٧٨٥	-	-	-	-	-	-	-	-	-	-	-	-
٤٨٣٨٣٩	٦٧٦٦	٣٢٦٩٤.٠	٣٤١٢	-	-	-	-	-	-	-	-	-	-	-	-	-	-
٦٣٣٧٤٠	١٢١١٨	٢٨٩٦٦٧	٦٧٢٤	١١٥	١١٥	-	-	-	-	-	-	-	-	-	-	-	-
٩٩٢١١٦	١٥٢٣.٠	٢.٥٥٤٢	١٤٣.٣٩	١.٠٠٢	٩.٣	-	-	-	-	-	-	-	-	-	-	-	-
١٢١١٤٣٣	١٢٢٦١٨	١٥.١٠٤	١٥٤٩٨٥	٦٤٥٣	٦٤٥٠	-	-	-	-	-	-	-	-	-	-	-	-
١٢٤٢٢٧٨	١٢٥٨٣٤	١٤٢٩٢١	١٥٤.٣٢	٥٧٦٢	٥٧٦٢	-	-	-	-	-	-	-	-	-	-	-	-
١٥١٥٥	٦٨٤	٧١٨٣	٩٥٣	٦٩١	٦٨٨	-	-	-	-	-	-	-	-	-	-	-	-
١٩٩٦٤٥٨١	٦٥٥٢٩٦	٤٢٧٢٣٨	٣٦٧.٢٥	٧٧٨٩.٣	٧٧٨٨٥٦	٤٧	-	-	-	-	-	-	-	-	-	-	-
٥٧٢٢٧	-	٣٧٤٢	١١.٥	-	-	-	-	-	-	-	-	-	-	-	-	-	-
١٤٣٤٣٨	٩٤١٤٠	٢٥٤٢٠	٢٧٥٠	١٩١	١٩١	-	-	-	-	-	-	-	-	-	-	-	-
١.٠٧٢٩.٨	١٢١٢١١	١٧١٢٩٢	٢.٨٧٦٢	-	-	-	-	-	-	-	-	-	-	-	-	-	-

اقسام النشاط الإقتصادي

مبيعات النقل الأخرى

مبيعات الأثاث والمنتجات الخشبية الغير مصنعة في موضع آخر

مبيعات تحويلية أخرى

مبيعات المعدات والأجهزة

مبيعات الكهرباء والغاز والبخار والحرارة والبريد والبرق والبرق والبرق

مبيعات الخدمات المصرفية والبنوك والبنوك والبنوك

مبيعات التأمين والتأمين والتأمين والتأمين

مبيعات البناء والتشييد والتشييد والتشييد

مبيعات المصنعة

مبيعات المصنعة

مبيعات المصنعة

مبيعات المصنعة

مبيعات المصنعة

مبيعات المصنعة

تابع جدول ١٠ - حساب الأرباح والخسائر لشركات القطاع الخاص الإستثماري لعام ٢٠١٣

(القيمة بالآلاف)

ب - الجانب الدائن

العمل	العجز	فرق القوائد المحسوبة	فرق الإيجار المحسوب	إيرادات متنوعة						مبيعات مخلفات
				جملة	أخرى	عمولات	ارباح مبيعات	ديون سبق إعدامها	خصم مكتسب	
٦١	٥٦٦٥٤	٤٠٥٩١٣٩	١٥٤٤٢١	٧٧٨٤٥٤	٧٧٨٤٥٤	-	-	-	-	الإتصالات
٦٢	٣٣٢٩١	١٣٠٠٥	(٥٣)	٢٥٨	٢١١	٤٧	-	-	-	أنشطة برمجيات وإشارات الحاسب
ك	٦٩٩٦٣٧	١٣٣٠٣٦٧	٥٦٦٠٤٩	٩٦٧٩٤	٤٦٣٢٩	٢٤٢٥٧	٢١٢٠٨	-	-	الوساطة المالية والتأمين
٦٤	٦٥٣٦٠	٤٩٤٤٤٢	٥٣١١٥٧	٣٧٨٨٧	٣٧٨٨٧	-	-	-	-	الوساطة المالية عدا التأمين وتوفير الإعتمادات لمعاملات التقاعد
٦٦	٤٥٩٦٧	٨٣٥٧٢٥	٣٤٣٩٢	٥٨٩٠٧	٨٤٤٢	٢٤٢٥٧	٢١٢٠٨	-	-	الإشقة المساعدة للوساطة المالية
ل	٦٥٦٦٧٣	٨٢٨٩٥١	٥٢٩٧٧١	٤٣٦٨٧	٣٨٦٤٧	-	٥٠٤٠	-	-	أنشطة العقارات والتأجير
٦٨	٦٥٦٦٧٣	٨٢٨٩٥١	٥٢٩٧٧١	٤٣٦٨٧	٣٨٦٤٧	-	٥٠٤٠	-	-	أنشطة العقارات والتأجير
م	١٥٣٢٧	٣٥٧٨	٢١٩	١٠	١٠	-	-	-	-	الإشقة العلمية والتقنية المتخصصة
٦٩	٣١	١٢١٩	-	-	-	-	-	-	-	الإشقة القانونية والمحاسبية
٧٠	٩٤٧٧	٧١	١٨	-	-	-	-	-	-	أنشطة المراكز الرئيسية والخبرة الإستشارية
٧٠	٤٢٥٩	٢٢٨٨	٢٠١	١٠	١٠	-	-	-	-	الإشقة المعمارية والهندسية والاختبارات التقنية والتحليل
٧١	٤١٠٩٢٩	٨٣١٥١	٤٩٥٣٩	١٤٦٧٣	٣١٤٦	١١٥٢٧	-	-	-	الإشقة الإدارية وخدمات الدعم
٧١	٩٨٢	٩٣٤	-	-	-	-	-	-	-	أنشطة الإستثمار والتأجير
٧٧	٢٤٤	١٠٩	٣	-	-	-	-	-	-	أنشطة التوظيف
٧٧	٣٩١٣٢٦	٨١٣٧٢	٤٩٥٢٤	١٤٦٧٣	٣١٤٦	١١٥٢٧	-	-	-	أنشطة الإستثمار والتأجير
٧٨	١٨٤٦٧	٧٣٦	١٢	-	-	-	-	-	-	أنشطة التوظيف
٧٩	٤٠٦٢٧١	١٢٢٣١	١٨٤١١٥	٢٢٢٦	٢٣٦٦	-	-	-	-	أنشطة خدمات وكالة السفر ومنظمى الرحلات السياحية والحجز
٨٢	٤٠٦٢٧١	١٢٢٣١	١٨٤١١٥	٢٢٢٦	٢٣٦٦	-	-	-	-	أنشطة خدمات المكتب التنفيذي والمعاونة المكتبية الخاصة
ع	٥٥١٢٩٠	١٢٧٢٦٣	٢٧٨٩٢	٢٧٥٠	٢٧١٧	-	-	-	-	التعليم
٨٥	٥٥١٢٩٠	١٢٧٢٦٣	٢٧٨٩٢	٢٧٥٠	٢٧١٧	-	-	-	-	الصحة والعمل الإجتماعي
ف	٤٣٧١٨	٧٦٢٩	٨٨٩٠	٤٢	٤٢	-	-	-	-	الإشقة المتصلة بصحة الإنسان
ص	٤٣٧١٨	٧٦٢٩	٨٨٩٠	٤٢	٤٢	-	-	-	-	أنشطة الفنون والإبداع والتسليم
٩٣	١٨٢٧٢	٢١٥٨	٦٥	١٣٥٣	٣٧٩	٩٧٤	-	-	-	أنشطة الرياضة والترفيه والتسليم
٩٥	١٨٢٧٢	٢١٥٨	٦٥	١٣٥٣	٣٧٩	٩٧٤	-	-	-	أنشطة الخدمات الأخرى
										اصلاح أجهزة الحاسب الالى والسلع الشخصية والمنزلية

(القيمة بالآلاف جنيه)

جدول ١١ - حساب توزيع الأرباح لشركات القطاع الخاص الإستثماري لعام ٢٠١٣

الجملة	فائض مرحل	إحتياطات أخرى	القائض المحتجز			الجانب المدين					خسائر مغفاه	فائض الشركة الأم
			إحتياطي ارتفاع أسعار أصول	إحتياطي عام	إحتياطي تمويل المشروعات والإقتضات	إحتياطي يستثمر في سندات حكومية	إحتياطي قانوني					
٢٣٥٧.٠١٦	٢٣٥١٢٦٩.٠	٦٤٥٣	-	٣.٠٥٦	١٦٦	-	٤٧٦٥١	١١٠.٢٨٣٨	١٣٢٩.٥			
٩٢٧١٣٤	٩٢٥٧٣١	-	-	-	-	-	١٤٠٣	٤٦٤١٥	-			
٢٥١٩٢٥٥	٢٥١٩٢٥٥	-	-	-	-	-	-	٢٧٩٤٩	٢٤١٢٨			
٢٤١١٢٧٠	٢٤١١٢٧٠	-	-	-	-	-	-	٢٧٢٢٠	٢٤١٢٨			
٤١٤٣٣	٤١٤٣٣	-	-	-	-	-	-	٧٢٩	-			
٦٦٥٥٢	٦٦٥٥٢	-	-	-	-	-	-	-	-			
٣٨٥٨١٣٨	٣٨٨٣٣٧.٣	-	-	٢٨٨٨	١٦٦	-	٢١٣٨١	٨٣٥١٩٢	٤١٦٠.٦			
٢٤٢٧٩٨٤	٢٤٢٧٤٧٩	-	-	-	-	-	٥.٥	٢٤٨١٦	-			
١٩٠.٣٨٧	١٩٠.٣٨٧	-	-	-	-	-	-	١٥٣٢٧	-			
١٥٥٤٢١٥	١٥٥٣١.٠	-	-	-	-	-	١١١٥	٢٨٨٥	-			
١٣٢٢٢٢١	١٣٢٢٢٢١	-	-	-	-	-	-	٤٦٢٢٦٦	٣٣٧٨٣			
٦٨٩٩٥	٦٨٩٩٥	-	-	-	-	-	-	٣٧.٩	-			
٥.٣٣٩	٥.٣٣٩	-	-	-	-	-	-	١.٦	-			
٥٢٤٧١٤	٥٢١٣٤٩	-	-	٩٣	١٦٦	-	٣١٠.٦	٨٣٤٢٦	-			
٢١٤٧٩٢	٢١٤٧٩٢	-	-	-	-	-	-	-	-			
٥٩٧٣١٦٩	٥٩٦٢٧٦٦	-	-	-	-	-	٦٤.٣	-	-			
٨٥١٣١٩٥	٨٥.٩٥٧٣	-	-	٧.٢	-	-	٢٩٢٠	١٥٤٤٩	-			
٣٢٦٦٣٥٦	٣٢٦٦٣٥٦	-	-	-	-	-	-	-	-			
٥٥١٣.٤	٥٥١٣٩٤	-	-	-	-	-	١.٠	١.٤٠	-			
٦.٩٨٤٤٦	٦.٩٤٥٩٦	-	-	-	-	-	٣٨٥.٠	٣٩٩٤٩	-			
٣٢١٥٢٣.٠	٣٢١٥٢٣.٠	-	-	-	-	-	-	٧٥.٦	-			
٩.٣.٤٩	٩.٠.١٨٢	-	-	٩٣	-	-	٢٧٧٤	٧٣٥.١	-			
٢٩٩١٦	٢٧٨٢٧	-	-	٢٠٠٠	-	-	٨٩	١٧٣٣.٠	-			
١٢٩.٨٢٧	١٢٩.٨٢٧	-	-	-	-	-	-	١٥٩٥٢	-			
٢.٤٩٧٦	٢.٤٥٧٤	-	-	-	-	-	٤.٢	٧٢٣٧٧	-			
١٧٣.١٢.٠	١٧٣.١٢.٠	-	-	-	-	-	-	-	-			

اقسام النشاط الإقتصادي

الإجمالي العام

الأنشطة

صناعة والصيد وأنشطة الخدمات ذات الصلة بها

ن و استغلال المحاجر

إنتاج النفط والغاز الطبيعي

خدمات (فترات المعادن)

ن و استغلال المحاجر

ن و استغلال المحاجر

ن و استغلال المحاجر

ن و استغلال المحاجر

ن و استغلال المحاجر

ن و استغلال المحاجر

ن و استغلال المحاجر

ن و استغلال المحاجر

ن و استغلال المحاجر

ن و استغلال المحاجر

ن و استغلال المحاجر

ن و استغلال المحاجر

ن و استغلال المحاجر

ن و استغلال المحاجر

ن و استغلال المحاجر

ن و استغلال المحاجر

ن و استغلال المحاجر

ن و استغلال المحاجر

ن و استغلال المحاجر

ن و استغلال المحاجر

تابع جدول ١١ - حساب توزيع الأرباح لشركات القطاع الخاص الإستثماري لعام ٢٠١٣

(القيمة بالآلاف جنيهاً)

الجملة	فائض مرحل	الجانب المدين					فائض الشركة الأم	خسائر مغطاه	قانونى احتياطى	احتياطى مستثمر فى سندات حكومية	احتياطى تمويل المشروعات والإشاءات	احتياطى عام	احتياطى ارتفاع أسعار أصول	احتياطيات أخرى	فائض مرحل	الجملة
		الفائض المحتجز														
		احتياطيات أخرى	احتياطى ارتفاع أسعار أصول	احتياطى عام	احتياطى تمويل المشروعات والإشاءات	احتياطى مستثمر فى سندات حكومية										
٦٣	٦٣	-	-	-	-	-	٥١	-	-	-	-	-	-	-	-	٦٣
١٤٩١٠٩	١٤٩١٠٩	-	-	-	-	-	-	-	-	-	-	-	-	-	-	١٤٩١٠٩
١٧٨٢٣١	١٧٨٤٦٤	-	-	-	-	-	١٠٢	٢٠٧	-	-	-	-	-	-	-	١٧٨٢٣١
-	-	-	-	-	-	-	-	-	-	-	-	-	-	-	-	-
٥٧٢٩٤٣	٥٦٦٦٧٢	-	-	-	-	-	-	-	-	-	-	-	-	-	-	٥٧٢٩٤٣
٥٧٢٩٤٣	٥٦٦٦٧٢	-	-	-	-	-	-	٦٢٧١	-	-	-	-	-	-	-	٥٧٢٩٤٣
٧٧٠٤	٧٧٠٤	-	-	-	-	-	-	٦٢٧١	-	-	-	-	-	-	-	٧٧٠٤
٧٧٠٤	٧٧٠٤	-	-	-	-	-	-	-	-	-	-	-	-	-	-	٧٧٠٤
-	-	-	-	-	-	-	-	-	-	-	-	-	-	-	-	-
٢٤٣١٤٢٦	٢٤٣١٤٢٦	-	-	-	-	-	-	-	-	-	-	-	-	-	-	٢٤٣١٤٢٦
١٦٨٠٥١٨	١٦٨٠٥١٨	-	-	-	-	-	-	-	-	-	-	-	-	-	-	١٦٨٠٥١٨
٦٦٣٦٥٦	٦٦٣٦٥٦	-	-	-	-	-	-	-	-	-	-	-	-	-	-	٦٦٣٦٥٦
٨٧٢٥٢	٨٧٢٥٢	-	-	-	-	-	-	-	-	-	-	-	-	-	-	٨٧٢٥٢
٥٨٩٠٨٣	٥٨٩٠٨٣	-	-	-	-	-	-	-	-	-	-	-	-	-	-	٥٨٩٠٨٣
١٢٠٥٣٢	١٢٠٥٣٢	-	-	-	-	-	-	-	-	-	-	-	-	-	-	١٢٠٥٣٢
٤٦٨٥٥١	٤٦٨٥٥١	-	-	-	-	-	-	-	-	-	-	-	-	-	-	٤٦٨٥٥١
٢٨٤٤٨١٣	٢٨٣٩٢٥٧	٥٠٠٠	-	-	-	-	-	-	-	-	-	-	-	-	-	٢٨٤٤٨١٣
٥١٧٦٥٣	٥١٢٠٩٧	٥٠٠٠	-	-	-	-	-	-	-	-	-	-	-	-	-	٥١٧٦٥٣
٤٦٣٤٩٨	٤٦٣٤٩٨	-	-	-	-	-	-	-	-	-	-	-	-	-	-	٤٦٣٤٩٨
١٢٥٣٧٠	١٢٥٣٧٠	-	-	-	-	-	-	-	-	-	-	-	-	-	-	١٢٥٣٧٠
١٧٣٨٢٩٢	١٧٣٨٢٩٢	-	-	-	-	-	-	-	-	-	-	-	-	-	-	١٧٣٨٢٩٢
٥٧٣٤١٢	٥٥٣٨٥٩	١٤٥٣	-	-	-	-	-	١٧٩٣٢	-	-	-	-	-	-	-	٥٧٣٤١٢
٥٢٣٠٩٠	٥٠٣٥٣٧	١٤٥٣	-	-	-	-	-	١٧٩٣٢	-	-	-	-	-	-	-	٥٢٣٠٩٠
٥٠٣٢٢	٥٠٣٢٢	-	-	-	-	-	-	-	-	-	-	-	-	-	-	٥٠٣٢٢
١٠٠٢٢٢٨٤٢	١٠٠٢٢٢٨٤٢	-	-	-	-	-	-	-	-	-	-	-	-	-	-	١٠٠٢٢٢٨٤٢
٤٦١٨٣	٤٦١٨٣	-	-	-	-	-	-	-	-	-	-	-	-	-	-	٤٦١٨٣
-	-	-	-	-	-	-	-	-	-	-	-	-	-	-	-	-
٩٠١٩٥٥	٩٠١٩٥٥	-	-	-	-	-	-	-	-	-	-	-	-	-	-	٩٠١٩٥٥

(القيمة بالآلاف جنيه)

تابع جدول ١١ - حساب توزيع الأرباح لشركات القطاع الخاص الإستثماري لعام ٢٠١٣

القيمة	الجانب المدين							خسائر مطارة	فائض الشركة الام
	القائض المحتجز	القائض ارتفاع	احتياطي اموال	احتياطي عام	احتياطي تمويل المشروعات والإسهامات	احتياطي يستمر في سندات حكومية	احتياطي قانوني		
٩٧.٧٧١٩	٩٧.٧٧١٩	-	-	-	-	-	-	-	-
٦٩٨٥	٦٩٨٥	-	-	-	-	-	٢٠٥٦	-	-
٢٥٤٤٤٩	٢٥٤٤٤٩	-	-	-	-	١٠٨	٢٦٨٢٤	٤٠٢	-
٢٦٤٤٢٠	٢٦٤٣١٢	-	-	-	-	١٠٨	-	-	-
٢٢٨.١٢٩	٢٢٨.١٢٩	-	-	-	-	-	٢٦٨٢٤	٤٠٢	-
٣٩١٧٨١	٣٩١٧٨١	-	-	-	-	-	-	-	-
٣٩١٧٨١	٣٩١٧٨١	-	-	-	-	-	-	-	-
١٤٩٥٥	١٤٩٥٥	-	-	-	-	-	-	-	-
-	-	-	-	-	-	-	-	-	-
٣١٩	٣١٩	-	-	-	-	-	-	-	-
١٤٦٣٦	١٤٦٣٦	-	-	-	-	-	-	-	-
٢١.٢٥٥	٢١.٢٥٥	-	-	-	-	-	٨٤.٣٨	-	-
-	-	-	-	-	-	-	-	-	-
-	-	-	-	-	-	-	١	-	-
٢١.٢٥٥	٢١.٢٥٥	-	-	-	-	-	٧٥٥٦٣	-	-
-	-	-	-	-	-	-	٨٤٧٤	-	-
١٣٤٢٥٨	١٣٤٢٥٨	-	-	-	-	-	-	-	-
١٣٤٢٥٨	١٣٤٢٥٨	-	-	-	-	-	-	-	-
٢٦١٣٧١	٢٦١٣٧١	-	-	-	-	-	٥٤٠	-	-
٢٦١٣٧١	٢٦١٣٧١	-	-	-	-	-	٥٤٠	-	-
٨٦٥٠	٨٦٥٠	-	-	-	-	-	٢٨٨٩	-	-
٨٦٥٠	٨٦٥٠	-	-	-	-	-	٢٨٨٩	-	-
١٧٤٤٧	١٧٤٤٧	-	-	-	-	-	-	-	-
١٧٤٤٧	١٧٤٤٧	-	-	-	-	-	-	-	-

اقسام النشاط الاقتصادي

الأت

برمجيات واستشارات الحاسب

تأمين مالي والتأمين

تقديم الخدمات التمويلية والتقاعد

تقديم المساعدة للوساطة المالية

التأجير العقارات والتأجير

العقارات والتأجير

الخدمات التعليمية والتدريبية المتخصصة

الخدمات القانونية والمحاسبية

المرافق الرئيسية والخدمية والاستشارية

الخدمات الهندسية والابتعاث التقنية والتحليل

الخدمات الإدارية وخدمات الدعم

الاستشارات والتأجير

التوظيف

خدمات وكالة السفر ومنظمي الرحلات السياحية والحجز

خدمات المكتب التنفيذي والمعاونة المكتبية الخاصة

خدمة العمل الاجتماعي

الخدمات الصحية الإسنان

الفنون والإنتاج والتسليم

الرياضة والترفيه والتسلية

الخدمات الأخرى

خدمة حجز الحاسب الآلي و السلع الشخصية والمنزلية

تابع جدول ١١ - حساب توزيع الأرباح لشركات القطاع الخاص الإستثماري لعام ٢٠١٣

(القيمة بالآلاف)

الجملة	الجانب الدائن		الجملة	الجانب المدين				اقسام النشاط الاقتصادي
	أرباح مرحلة من سنوات سابقة	الفاصل القابل للتوزيع		الفاصل الموزع			حصة العاملين	
				حصة المساهمين	حصة أخرى	حصة المالكين		
١١٤	-	١١٤	-	-	-	-	صناعة معات النقل الأخرى	
١٤٩١٠٩	٥٦٠٥٥	٩٣٠٥٤	١٤٩١٠٩	-	-	-	صناعة الأثاث والمنتجات الخشبية الغير مصنفة في موضع آخر	
١٧٨٧٣٣	١٤٠٤٤١	٣٨٢٩٢	١٧٨٧٣٣	-	-	-	صناعات تحويلية أخرى	
٧٨٢٣	-	٧٨٢٣	٧٨٢٣	-	-	-	اصلاح المعدات والأجهزة	
٦٩٥٩٤٣	٩٧٢٣١	٥٩٨٧١٢	٦٩٥٩٤٣	٦٠٠	٧٨٠٠٠	٤٤٤٠٠	امدادات الكهرباء والغاز والبخار وامدادات وتكييف الهواء	
٦٩٥٩٤٣	٩٧٢٣١	٥٩٨٧١٢	٦٩٥٩٤٣	٦٠٠	٧٨٠٠٠	٤٤٤٠٠	امدادات الكهرباء والغاز والبخار وامدادات وتكييف الهواء	
٧٧٠٤	٢٥١٧	٥١٨٧	٧٧٠٤	-	-	-	الإمداد المائي وشبكات الصرف الصحي وإدارة ومعالجة النفايات	
٧٧٠٤	٢٥١٧	٥١٨٧	٧٧٠٤	-	-	-	تجميع ومعالجة وتنقية وتوزيع المياه	
-	-	-	-	-	-	-	جمع ومعالجة وتوزيع المخلفات والنفايات	
٢٤٤٣٢٥٧	١١٨٥٨٠٩	١٢٥٧٤٤٨	٢٤٤٣٢٥٧	-	-	-	الإشعاءات (التشييد و البناء)	
١٦٩٢١٠٤	١٠١٥٩٤٦	٦٧٦١٥٨	١٦٩٢١٠٤	-	-	-	تشبيد البنايات	
٦٦٣٩٠١	٨٢٦٤٧	٥٨١٢٥٤	٦٦٣٩٠١	-	-	-	الهندسة المدنية	
٨٧٢٥٢	٨٧٢١٦	٣٦	٨٧٢٥٢	-	-	-	أنشطة التشييد المتخصصة	
٦٠٠٠٣٠	١٥٨٦٩٠	٤٤١٣٤٠	٦٠٠٠٣٠	-	-	-	تجارة الجملة والتجزئة واصلاح المركبات ذات المحركات والدرجات النارية	
١٢٠٦٣٩	٣٧٩٦٠	٨٢٦٧٩	١٢٠٦٣٩	-	-	-	تجارة الجملة والتجزئة واصلاح المركبات ذات المحركات والدرجات النارية	
٤٧٩٣٩١	١٢٠٧٣٠	٣٥٨٦٦١	٤٧٩٣٩١	-	-	-	تجارة الجملة عدا المركبات ذات المحركات والدرجات النارية	
٣٠٠٠٢٧٦	٢٠٥٣٢٠٨	٩٤٧٠٦٨	٣٠٠٠٢٧٦	١٤٤٠٠	٤٩٥٩٥	٥٧٦٠٠	النقل والتخزين	
٦٦١٧٠٧	٣٢٣٩٢٤	٣٣٧٧٨٣	٦٦١٧٠٧	١٤٤٠٠	٤٩٥٩٥	٥٧٦٠٠	النقل البري ، والنقل عبر خطوط الأنابيب	
٤٦٨٦٤١	٣٩٣٩٧٠	٧٤٦٧١	٤٦٨٦٤١	-	-	-	النقل عبر الماء	
١٢٥٣٧٠	٦٩٢٥	١١٨٤٤٥	١٢٥٣٧٠	-	-	-	النقل الجوي	
١٧٤٤٥٥٨	١٣٨٣٨٩	٤٦١٦٦٩	١٧٤٤٥٥٨	-	-	-	أنشطة التخزين والدعم للنقل	
٨٠٢٩٤٩	٤٢٧١٦٩	٣٧٥٧٨٠	٨٠٢٩٤٩	٧١١٤	١٣٤٨٩٦	٤٨٠٦	أنشطة خدمات الغذاء والإقامة	
٧٥٢١٢٧	٣٧٩٣٦٧	٣٧٢٢٠	٧٥٢١٢٧	٧١١٤	١٣٤٨٩٦	٤٨٠٦	أنشطة خدمات الإقامة	
٥٠٣٢٢	٤٧٨٠٢	٢٥٢٠	٥٠٣٢٢	-	-	-	أنشطة خدمات الغذاء والمشروبات	
١٣٠٥٥٨٦	٧٧١٢٤٣٤	٥٢٨٣٠٥٢	١٣٠٥٥٨٦	-	-	-	المعلومات والاتصالات	
٤٦١٨٣	٢١٤٦٢	٢٤٧٢١	٤٦١٨٣	-	-	-	أنشطة النشر	
-	-	-	-	-	-	-	أنشطة نشر وإنتاج برامج التلفزيون والفيديو والأفلام السينمائية والتسجيلات	
٩٠٦٢٩٢	٥٨٤٣٠٥	٣٢١٩٨٧	٩٠٦٢٩٢	-	-	-	أنشطة البث الاتصالي والتلفزيوني	

تابع جدول ١١ - حساب توزيع الأرباح لشركات القطاع الخاص الإستثماري لعام ٢٠١٣

(القيمة بالآلاف)

رقم الترتيب	الجانب الدائن		الجملة	الجانب المدين			رقم الترتيب	اقسام النشاط الاقتصادي	
	الجملة	أرباح مرحلة من سنوات سابقة		الفاصل القابل للتوزيع	الفاصل الموزع				
					جملة	حصة أخرى			حصة المساهمين
٢٠	١١٤	-	١١٤	-	-	-	صناعة معدات النقل الأخرى		
٢١	١٤٩١٠٩	٥٦٠٥٥	١٤٩١٠٩	-	-	-	صناعة الأثاث والمنتجات الخشبية الغير مصنفة في موضع آخر		
٢٢	١٧٨٧٣٣	١٤٠٤٤١	١٧٨٧٣٣	-	-	-	صناعات تحويلية أخرى		
٢٣	٧٨٢٣	-	٧٨٢٣	-	-	-	اصلاح المعدات والأجهزة		
٢٤	٦٩٥٩٤٣	٩٧٢٣١	٥٩٨٧١٢	١٢٣٠٠٠	٧٨٠٠٠	٤٤٤٠٠	امدادات الكهرباء والغاز والبخار وامدادات وتكييف الهواء		
٢٥	٦٩٥٩٤٣	٩٧٢٣١	٥٩٨٧١٢	٦٠٠	٧٨٠٠٠	٤٤٤٠٠	امدادات الكهرباء والغاز والبخار وامدادات وتكييف الهواء		
٢٦	٧٧٠٤	٢٥١٧	٥١٨٧	-	-	-	الإمداد المائي وشبكات الصرف الصحي وإدارة ومعالجة النفايات		
٢٧	٧٧٠٤	٢٥١٧	٥١٨٧	-	-	-	تجميع ومعالجة وتنقية وتوزيع المياه		
٢٨	-	-	-	-	-	-	جمع ومعالجة وتوزيع المخلفات والنفايات		
٢٩	٢٤٤٣٥٧	١١٨٥٨٠٩	١٢٥٧٤٤٨	٢٤٤٣٥٧	-	-	الإشاعات (التشييد و البناء)		
٣٠	١٦٩٢١٠٤	١٠١٥٩٤٦	٦٧٦١٥٨	١٦٩٢١٠٤	-	-	تشيد المباني		
٣١	٦٦٣٩٠١	٨٢٦٤٧	٥٨١٢٥٤	٦٦٣٩٠١	-	-	الهندسة المدنية		
٣٢	٨٧٢٥٢	٨٧٢١٦	٣٦	٨٧٢٥٢	-	-	أنشطة التشييد المتخصصة		
٣٣	٦٠٠٠٣٠	١٥٨٦٩٠	٤٤١٣٤٠	٦٠٠٠٣٠	-	-	تجارة الجملة والتجزئة واصلاح المركبات ذات المحركات والدرجات النارية		
٣٤	١٢٠٦٣٩	٣٧٩٦٠	٨٢٦٧٩	١٢٠٦٣٩	-	-	تجارة الجملة والتجزئة واصلاح المركبات ذات المحركات والدرجات النارية		
٣٥	٤٧٩٣٩١	١٢٠٧٣٠	٣٥٨٦٦١	٤٧٩٣٩١	-	-	تجارة الجملة عدا المركبات ذات المحركات والدرجات النارية		
٣٦	٣٠٠٠٢٧٦	٢٠٥٣٢٠٨	٩٤٧٠٦٨	٣٠٠٠٢٧٦	٤٩٥٩٥	٥٧٦٠٠	النقل والتخزين		
٣٧	٦٦١٧٠٧	٣٢٣٩٢٤	٣٣٧٧٨٣	٦٦١٧٠٧	١٤٤٠٠	٤٩٥٩٥	النقل البري ، والنقل عبر خطوط الأنابيب		
٣٨	٤٦٨٦٤١	٣٩٣٩٧٠	٧٤٢٦١١	٤٦٨٦٤١	-	-	النقل عبر الماء		
٣٩	١٢٥٣٧٠	٦٩٢٥	١٢٥٣٧٠	١٢٥٣٧٠	-	-	النقل الجوي		
٤٠	١٧٤٤٥٥٨	١٣٧٨٣٨٩	٤١٢٦٦٩	١٧٤٤٥٥٨	-	-	أنشطة التخزين والدعم للنقل		
٤١	٨٠٢٩٤٩	٤٢٧١٦٩	٣٧٥٧٨٠	٨٠٢٩٤٩	٧١١٤	١٣٤٨٩٦	أنشطة خدمات الغذاء والإقامة		
٤٢	٧٥٢٦٢٧	٣٧٩٣٦٧	٣٧٣٦٠	١٤٦٨١٦	٧١١٤	١٣٤٨٩٦	أنشطة خدمات الإقامة		
٤٣	٥٠٣٢٢	٤٧٨٠٢	٢٥٢	٥٠٣٢٢	-	-	أنشطة خدمات الغذاء والمشروبات		
٤٤	١٣٠٥٥٨٦	٧٧٢٤٣٤	٥٢٨٣٠٥٢	١٣٠٥٥٨٦	-	٢٢٧٢٢٥١	المعلومات والاتصالات		
٤٥	٤٦١٨٣	٢١٤٦٢	٢٤٧٢١	٤٦١٨٣	-	-	أنشطة النشر		
٤٦	-	-	-	-	-	-	أنشطة نشر وإنتاج برامج التلفزيون والفيديو والأفلام السينمائية والتسجيلات		
٤٧	٩٠٦٢٩٢	٥٨٤٣٠٥	٣٢١٩٨٧	٩٠٦٢٩٢	-	-	أنشطة البث الاتصالي والتلفزيوني		

تابع جدول ١١ - حساب توزيع الأرباح لشركات القطاع الاستثماري لعام ٢٠١٣

القيمة بالألف جنيه)		الجانب الدائن		الجانب المدين				
الجملة	أرباح مرحلة من سنوات سابقة	الفاصل القابل للتوزيع	الجملة	الفاصل الموزع				
				جملة	حصة أخرى	حصة المساهمين	حصة العاملين	
١٢٠,٨٣٩٠	٧١٥١٧٤٩	٤٩٣٢٢١	١٢٠,٨٣٩٠	٢٣٧٦٢٥١	-	٢٣٧٦٢٥١	-	-
٩٠٤١	٤٩١٨	٤١٢٣	٩٠٤١	-	-	-	-	-
٢٥٧١٧٧٥	٢٠,٥٨٨,٠	٥١٢٩٧,٠	٢٥٧١٧٧٥	-	-	-	-	-
٢١٤٤٢٠	٢٠,٣٥٩	٢٣٧٦١	٢١٤٤٢٠	-	-	-	-	-
٢٣٠,٧٣٥	١,٨٥٨١٤٦	٤٤٩٢,٩	٢٣٠,٧٣٥	-	-	-	-	-
٣٩١٧٨١	٢٣٥٥١٦	١٥٦٢٦٥	٣٩١٧٨١	-	-	-	-	-
٣٩١٧٨١	٢٣٥٥١٦	١٥٦٢٦٥	٣٩١٧٨١	-	-	-	-	-
١٤٩٥٥	٧٤٧٢	٧٤٨٣	١٤٩٥٥	-	-	-	-	-
-	-	-	-	-	-	-	-	-
٣١٩	-	٣١٩	٣١٩	-	-	-	-	-
١٤٦٣٦	٧١٦٤	٧١٦٤	١٤٦٣٦	-	-	-	-	-
٢٩٤٢٩٣	١٤,٨٥٥٧	١٤,٥٧٣٦	٢٩٤٢٩٣	-	-	-	-	-
-	-	-	-	-	-	-	-	-
١	-	١	١	-	-	-	-	-
٢,٨٥٨١,٨	١٤,٨٥٥٧	١,٣٧٢٦١	٢,٨٥٨١,٨	-	-	-	-	-
٨٤٧٤	-	٨٤٧٤	٨٤٧٤	-	-	-	-	-
١,٣٤٢,٥٨	٢,٢٦١,٩	١,٠٨,٣٩	١,٣٤٢,٥٨	-	-	-	-	-
١,٣٤٢,٥٨	٢,٢٦١,٩	١,٠٨,٣٩	١,٣٤٢,٥٨	-	-	-	-	-
٢,٦١,٩١١	١,٥٢٢,٣٠	١,٠٩٦,٨١	٢,٦١,٩١١	-	-	-	-	-
٢,٦١,٩١١	١,٥٢٢,٣٠	١,٠٩٦,٨١	٢,٦١,٩١١	-	-	-	-	-
١,١٥٣,٩	٢٤٨	١,١٢٩,١	١,١٥٣,٩	-	-	-	-	-
١,١٥٣,٩	٢٤٨	١,١٢٩,١	١,١٥٣,٩	-	-	-	-	-
١,٧٤٤,٧	٤٩٣,٧	١,٢٥١,٠	١,٧٤٤,٧	-	-	-	-	-
١,٧٤٤,٧	٤٩٣,٧	١,٢٥١,٠	١,٧٤٤,٧	-	-	-	-	-

أقسام النشاط الإقتصادي

اللات
برمجيات واستشارات الحاسب
المالية والتأمين
المالية عدالتأمين وتوفير الإعتمادات لمعاملات القواعد
المساعدة لوساطة المالية
العقارات والتأجير
العقارات والتأجير
العلمية والتقنية المتخصصة
القانونية والمحاسبية
المراكز الرئيسية والخبرة الاستشارية
المعمارية والهندسية والاختبارات التقنية والتحليل
الإدارية وخدمات الدعم
الاستشارات والتأجير
التوظيف
خدمات وكالة السفر ومنظمى الرحلات السياحية والحجز
خدمات المكتب التنفيذي والمعاونة المكتبية الخاصة
والعمل الإجتماعي
والتسوية بجمعة الإسنان
التفزيون والإذاعة والتسوية
الرياضة والترفيه والتسوية
الخدمات الأخرى
أجهزة الحاسب الألى و السلع الشخصية والمنزلية

جدول ١٢ - العنصر البشري والإنتاج لشركات القطاع الخاص الإستثماري لعام ٢٠١٣

(القيمة بالجنه)

ت. ٢٠١٣	متوسط ما يخص العامل من										عدد العاملين	اقسام النشاط الإقتصادي
	تكاليف الخدمات التسويقية	تكاليف الخدمات الإنتاج	رأس المال المستثمر	رأس المال العامل	رأس المال المتوقع	صافي الربح والخسارة	الاجور	عدد العاملين				
٥٤٧١٨	٨١١٩	١٨٩٢٤٨	٣٩١٠٥٦	٩١٥٠٠	١٠٥٤٩٦	٢٤٣٧٦	٢٥٧٢٣	١١٥٧٦٢٦	الإجمالي العام			
٤٤١٧١	٤١٧٣	١٧٦٢٩٤	٣٩٨٠١٦	١٢٥٩١٧	١٩٨٣٣٧	٢١٧٥٥	١٨٠٦٣	١٩٣٩٤	الزراعة والصيد واستغلال الغابات وقطع أشجار الأخشاب			
٤٤١٧١	٤١٧٣	١٧٦٢٩٤	٣٩٨٠١٦	١٢٥٩١٧	١٩٨٣٣٧	٢١٧٥٥	١٨٠٦٣	١٩٣٩٤	الزراعة والصيد وأنشطة الخدمات ذات الصلة بها			
٢١٣٢٩٨	٥٧٦	٢٦٩١٣٨	١٥٦١٤٩٨	٩٠٣٤٦٥	١٧٣٦٢٦	١٢٠٨٤٢	٩٠٩٢٦	١٦٣١٤	التعدين واستغلال المحاجر			
٢٢٧٣٦٤	٤٠٢	٢٨١٧٧٣	١٦٦٣٤٣٨	٩٧١٧٤٢	١٦٣٨٨٩	١٣٠٨٥٧	٩٥٢٢٢	١٤٧٥٨	إستخراج النفط والغاز الطبيعي			
٤٩٨٥٤	-	١٤٦٩١٥	٢٢٩٠٢٢	١٣٧٧٠١	٥٠٠٧٤	٩٣٢٩	٢٦٩١٥	٣٦٤	تعدني خامات (فلزات المعادن)			
٩٠٤٢٧	٢٩٠٢	١٥٠٠١٨	٧٠٦٢٩٩	٢٩١٩٧٦	٣٣١٩١١	٣٠٩٢٣	٥٧٢٨٩	١١٩٢	التعدين واستغلال المحاجر			
٣٦٦٧٩	٧٨٦٤	١٨١٧٢٠	٢٧١٨٤٢	٧٤٠٨٦	٨٥٤٩٢	٢٠٢٠٨	١٨٩٩٢	٩٢٠٩٢٢	الصناعات التحويلية			
١٥٢٢٣	١٠٥٠١	٩٧٥٢٦	٩٥٣٢٩	١٣٥٨٣	٢٧٧٥٧	٨١٤٦	٩٤١٣	١٦٦٧١١	صناعة المنتجات الغذائية			
١٨٧٣٣	١١٤٤١	٦٢٩٢٨	١١٧٨٠٢	٧١٤٩	٣٣٨٩٦	٤٢٣٣	٧٠٦٢	٤٩١٧٥	صناعة المشروبات			
٤٢٤٤٣	٥٤٩٧	١٧٧٥٦٦	٣٥١١١٤	٦٩٧٠٨	١٣٠٠٤٠	٨٠٥٩	٣٤٩٤٧	٤٨٦٦٧	صناعة المنسوجات			
٦٢٧١	٩٧١	٣٠٦٠٥	٥١٥٨٧	١٣٠٦٦	١٠٢٥٥	٢٦١٠٦	١١٠٤٠	١٧٠٠٥٥	صناعة الملابس الجاهزة			
٤٥٠١٨	٤١١	١٥٤٩٠٦	٢٠٦٤٣٩	١٤٧٤٠	٤٨٥٦٨	٢٦١٠٦	١٣٠٨٤	٢١٤٨	صناعة الجلد ومنتجاته			
٣٦٥٩٥	٦٤٧	١٦٥٨٩٠	٢٦٢٤٩٤	٣٨٦٩١	٦٣١٥٧	٢٢٩٦٥	٢٣٣٧٥	١٣٣٢	صناعة الخشب والمنتجات الخشبية واللين عدا الأثاث وصناعة القش ومواد الصفر			
٣٧٢٧٨	١٢٨٣٥	٢١٦٢٩٧	٢٩١٨٥٨	٤١٠٣٤	١٢٦٢٤٢	٢٩٢٠٦	١٩٣٢١	١٤٠٢٠	صناعة الورق ومنتجاته			
٧٣٢٧	٥٩٣	٣٠٨٤٥	٧٦٨٣٢	(٢٣٥٧)	٢٧١٥٥	(١٨١٠)	٥٦٣٨	٥٣٦٤١	الطباعة وإستنساخ وسائط الإعلام المسجلة			
٣٣٥٠٩٩	١٥٢٤٣	٣٣٥٦٠١	٢٤٩١٢٦٠	٨٩٩٣٤٣	١١١٠٢٩٠	٣٣٤٢٢٣	٦٤٧٢٠	١٧٢٧٧	صناعة قمع الكورك و المنتجات النفطية			
٦٦٢٢٥	٢١٠٩٠	٣٢٧٥٦٦	٤٨٨٤٨٠	١٥٦٣٠٣	١٣٠١١٣	٥١١٢٨	٣١٣٤٣	١١١٧٣٠	صناعة المواد و المنتجات الكيماوية			
٤٤٢٠٣	٢٥١٤٢	١٢٣١٩٧	٣٠٧٨٥٣	٩٣٤٨٦	١٠٥٤٤٣	٣٢٩٩١	٢٥٣٧٩	٥٣٢٠٠	صناعة المستحضرات الصيدلانية والكيماوية والوقائية			
٢٩٢٤٧	٥٣٧٤	١٣١٨٨٨	١٩٠٩٧٥	٤٧١٤٧	٥٦٣٨٤	٢٥٦٢	١٤٧١٢	١٧٢٥٥	صناعة منتجات المطاط واللدائن			
٤٩٤٠٥	٢٨٠١	١٢٩٥٠٦	٣٩٨٠٥٨	٩٨٥٤٣	١٠٤٨٩٨	٣٣١٩٠	١٥٦١٢	٩٥٩١٣	صناعة منتجات المعادن اللافلزية الأخرى			
٨٦٠٣٥	٤٠٣١	٤٨٢٩١٢	٦٤٧٧١٩	٢٠٧٣٥٢	١٢٥٩٩٤	١٤٨٧٤	٢٩٧٣٥	٤٩٢١١	صناعة الفلزات القاعدية			
٦٥٤٢٣	٧١٠٦	١٥٨٦١٦	٤١٣٨٩٧	١٣٢٣٣١	٢٠٨٤٩٦	٢١٣٥٩	٢٠٥٧٣	١٠٧٦٢	صناعة منتجات المعادن المشكلة عدا الماكينات والمعدات			
٣٦٢٤٨	٥٨٨	١٠٨٢٤٣	١٠٧٥٨١	٣٨٨٠٦	٨٣٩٨	٢٠٣٧	٢٢٤٧٤	٧٩٤٠	صناعة منتجات المعادن المشكلة عدا الماكينات والمعدات			
٥٦٢٤١	٩٩٢٩	٢٦٧٢٥٢	٣٣٨١١٥	٦٥٥١٧	١٠٠٣٦٨	٢٥٤٦٠	٥٣١٨٤	٢٧٤٩١	صناعة الحاسبات والمنتجات الإلكترونية والبصرية وصناعة الأجهزة الطبية			
(١٤٨١١)	١٣٥٦٣	١٥٣٠١٤	٢١١٠٧٣	٧٨٧٩٢	٩٥٢٢٩	٢١٥٣٣	٢٠٩٣٠	١١٣٤٧	صناعة الأجهزة الكهربية			
٣٠٧٦٧	٢٩٩٦	٣٠٣٨٥٨	٢٤٠٦٩٥	١٠٩٨١١	٧٩٦٨٩	٢٢٠٣٨	٤٦٢٤٥	٢٣٩١١	صناعة الآلات والمعدات الغير مصنفة في موضع آخر			
									صناعة المركبات ذات المحركات			

تابع جدول ١٢ - المصنر البشري و الإنتاج لشركات القطاع الاستثماري لعام ٢٠١٣

(القيمة بالجنيه)

متوسط ما يخص العامل من

القيمة بالجنيه	تكاليف الخدمات الادارية	تكاليف الخدمات التسويقية	تكاليف الإنتاج	رأس المال المستثمر	رأس المال العامل	رأس المال المدفوع	صافي الربح والخسارة	الأجور	عدد العاملين
١٨١٢٩	٥٤٩٦	٨٥٥٩٠	(٢٥٨٧١)	(١٩٢٥٢٥)	١١٩٠٦٥	(٩٠١٤)	١٠٤٣٢	١٣٩	
٧٧٨٤٣	٥٩١١	٢٠٠٤٥٨	٣٨١٦٥٨	٩٧٠٣٠	١٢٠٩٨٥	٣٤٢٤٥	٣٥٣١٠	٢٦٩٢	
١٥٩٧٩	٤٨٦	١٨٣٦٥	٨٣٦١٨	(٤٢٤)	٤٥٢٩٢	(٧٣٢)	٤٠٠٦	٢٦٢٣٠	
١٩٤٥٣٦	-	٧٨٠٩٢٠	١٤٣٥٣٦	(١١٧٧٢٨)	٢٥٥٨٤	١٢٧٤٧٢	١٢٧٤٧٢	١٢٥	
٨٣٤٦٢	-	١٨٥٦٧٠	٧٣١١٦٥	١٥٤٦٧٩	٥٧٥٠٦	٤٥٤٩١	١٣٨٥١	١٣٨٥١	
٨٣٤٦٢	-	١٨٥٦٧٠	٧٣١١٦٥	١٥٤٦٧٩	٥٧٥٠٦	٤٥٤٩١	١٣٨٥١	١٣٨٥١	
(٣١٣١٢١)	-	٥٨٩٦٢٩	(٤٢٥٥٦٤)	(٣٢٢٢٣٦)	١٣٩٢٨٥٧	(٧٩١٩٥٠)	٩٥٨٧١	١٤٠	
٢٠٤٥٠٧	-	١٢٢٢٧٠	١٦٣٥٠٠	(٣٢٨٠٥٢٧)	١٨٢٥٦٢٢	(٣٢٣١٠٤)	١٥١٨٢١	٦٧	
(٨٨٥٠٥)	-	-	(٩٦٦٢٧١٦٤)	(٩٦٦٤٧٨١)	٩٥٨٩٠٤	(١١٨٥٥٨)	٤٤٥٢١	٧٣	
٤٨٨٣٦	٧٥٦	١٧٧٧٤١	٣٩٧٨٥٢	١٨٤٣٣٢	١٨٨٩٨٤	٢٨٥٥٣	١٩٥٥٩	٢٤٨٥٤	
٧١٥٨٦	١٤٩٠	١٩٧٠٦٧	٥٤٢٩٠١	٢٠٤٣٠٩	٢٨٣٠٥٠	٧٧١١٧	١٠٥٤٢	١٧٦٨٨	
٢٥٠٤٠	-	١٨٥٤٩٣	٢٧١٢٢٨	٢٠٢٩٥١	١١١٧٤٦	٤٢١١٦	٣٧٧٦٣	١٣٧٣٩	
٢٦٨١٧	-	٤٢٩١٩	١٢٧٠٠٢	٦٥٨٠	١٣٢٣١	(١٨٤٠٦)	١٣١٦٥	٣٤٢٧	
٧٥٠٠٠	٣١٨٢٦	٢٤٩٣	٣١٢٢٢٩	١٤٢٩٣١	١١١٤٩٩	٣٩٣٨٤	٢٦٦٨٨	١١١١٢	
٩٦٤٦٣	٤٧٧٧٣	-	٥٢٠٧١٤	٢١٦٦٥٨	١٩٩٢٥٠	٧٢٢٢٨	٢٦٦٧٣	١١٢٤	
٧٢٥٦١	٣٥٥٨١	٣٨٩٠	٢٨٨٩٨٠	١٣٤٥٥٣	١٠١٥٢٦	٣٥٦٥٢	٢٦٦٨٩	٩٩٧٨	
٥٠٠٧٧	٧٥٢٨	١٨٠٦٤٠	٣٧٩٤٥١	٨٥٤٠٤	١٠٢٩٣٥	١٨٨٣٤	٤٨٩٠٦	٤٢٩٠٨	
٢٢٧٥٠	٣١٨٦	١٧٩٢٢٤	١٤٢٩٧٧	٥٨٧٠٤	٣٧٦٨٣	٧١٣٧	٤٦٤٢٩	٣٢١٩٤	
١٥٩٢٥٢	-	٢١٠٥٤٧	١٣٣٥٥٨٦	٤١٣٨١١	٤٤٢٢٩٠	٢٦٧٩٨	٤٦٩٠٠	٢٥٣٤	
٦٥٧٦١	-	٨٩٦٥٤	٤٥١١٢٤	٧٧٠٦٧	٧٥٨١٦	١٦٥٢١	٢٣٩٤٩	٦٤٣٦	
٤٢٨٤٧٥	٢٤٤٩	١٢٩٧٢٩	٤٣٣٥٤٣	١٦١٢٧٨	١٢٢٦٨٨٣	٣٢١٩٧٧	١٩٥٤٧٥	١٢٤٤	
٩٠٢٨٥	٥٤٢٥	٧١٥٨٢	٤٩٨٨٨٨	٧٨١٥٤	٢١٧١١٥	٢٩١٣٥	٣٥٦٣٩	٨٥٥٢	
١٧٨٢٨١	١٠٦٦٠	١٢٨٤٦٣	٩٨١٩٤٩	١٤٣٢٤٦	٤٣٣٥٧٩	٥٨١٢٦	١٩٦٦٥	٤٢٥٥	
٢٧٥٣	٢٤١	٥٢٥٤	٢٠٥٤٩	١٣٢٩٩	٣٧٥٧	٤٢٧	١٩٧٧	٤٢٩٧	
٢٤٧٧٠٥	٢٦٠٧٨	٤٦٧١٤٠	١٥٢٧٥٦٩	(١٢٠٦٠١)	١٦٨٥٥٨	٨٥٢٩٢	١٠٥٤٢١	٥٣٧٨٩	
١٩٢٧٨	-	٩٨١٤٧	١١٢١٢٦	٣٦٧٥٠	٩٦٣٩	١٩٨٥٦	٢٣٤١٥	١٢٤٥	
٢٠٦٧٤١	٣٢٥٩٣	-	١٥٣٣٥٨	(٤٧١٣٥١)	٦١٧٧٨٤	(٢٣٢٤٤٤)	٣٦٢٤٢	٤٠٥	
١٨٧٩٩٢	١٥٦٥	٢٢٢٧٥٠	١٩٨٤٨٤٠	١٠٥٢٣١	٩٥٥٥٦	٥٩٩٣٣	٥٤٢٥٥	٢٣٥٠	

أقسام النشاط الاقتصادي

٤ معدات النقل الأخرى

٤ الأثاث و المنتجات الخشبية الغير مصنعة في موضع آخر

٤ آلات تحويلية أخرى

٤ المعادن والأجهزة

٤ آلات الكهرباء و الغاز و البخر و المضادات و تكيف الهواء

٤ آلات الكهرباء و الغاز و البخر و مضادات و تكيف الهواء

٤ المعاني و سبائك الصرف الصحي و إدارة و معالجة النفايات

٤ وتقييم و توزيع المياه

٤ معالجة و توزيع المخلفات و النفايات

٤ عت (التشييد و البناء)

٤ النفايات

٤ مه المحمية

٤ التشييد المتخصصة

٤ الجبله و التنزيه و اصلاح المركبات ذات المحركات و الدر اجات النارية

٤ الجبله و التنزيه و اصلاح المركبات ذات المحركات و الدر اجات النارية

٤ الجبله عدا المركبات ذات المحركات و الدر اجات النارية

٤ والتعدين

٤ البرى ، و النقل عبر خطوط الانابيب

٤ عبر الماء

٤ الجوى

٤ التخزين و الدعم للنقل

٤ خدمات البناء و الإقامه

٤ خدمات الإقامه

٤ خدمات الغذاء و المشروبات

٤ خدمات الإحصائيات

٤ النشر

٤ نشر و إنتاج برامج التلفزيون و الفيديو و الأفلام السينمائية و التسجيلات

٤ بيت الإذاعي و التليفزيوني

٨٥

تابع جدول ١٣ - مدى القدرة على مقابلة الالتزامات والكفاءة الإنتاجية والتسويقية لشركات القطاع الخاص الإستثماري لعام ٢٠١٣

دوران رأس المال العامل المبيعات : رأس المال العامل	الكفاءة الإنتاجية والتسويقية		القدرة على مقابلة الالتزامات		أقسام النشاط الإقتصادي
	دوران رأس المال المستثمر الإنتاج : رأس المال المستثمر	نسبة السيولة	أرصدة نقدية: خصوم متداولة	نسبة التداول	
(٠,٥١)	(٢,٧٦)	٠,٠٠	٠,٧٠	صناعة معدات النقل الأخرى	٣٠
٢,٩٦	٠,٧٥	٠,١٤	١,٤٨	صناعة الأثاث والمنتجات الخشبية الغير مصنفة في موضع آخر	٣١
(٤٧,٧٨)	٠,٢٧	٠,١١	٠,٩٩	صناعات تحويلية أخرى	٣٢
(٨٧,٣٨)	٧,١٤	٠,٣٨	٠,٩٩	اصلاح المعدات والأجهزة	٣٣
١,٦١	٠,٣٤	٠,٢٦	١,٨٩	امدادات الكهرباء والغاز والبخار و امدادات وتكييف الهواء	د
١,٦١	٠,٣٤	٠,٢٦	١,٨٩	امدادات الكهرباء والغاز والبخار و امدادات وتكييف الهواء	٣٥
(٠,٠٧)	(٠,١١)	٠,٠٢	٠,١٧	الإمداد المائي وشبكات الصرف الصحي وإدارة ومعالجة النفايات	هـ
(٠,٣٧)	٠,٢١	٠,٠٦	٠,٤٨	تجميع وتفتيح وتوزيع المياه	٣٦
-	-	٠,٠٠	٠,٠١	جمع ومعالجة وتدوير المخلفات والنفايات	٣٨
١,٢٢	٠,٥٧	٠,١٩	١,٥٨	الإشاءات (التشييد و البناء)	و
١,٢٤	٠,٤٧	٠,١٣	١,٤١	تشبيد المباني	٤١
١,١٦	٠,٨٧	٠,٥٩	٢,٥٥	الهندسة المدنية	٤٢
٦,٢٥	٠,٢٥	٠,٠٢	١,٠٤	أنشطة التشييد المتخصصة	٤٣
١١,١٤	٥,٠٩	٠,٠٨	١,١٨	تجارة الجملة والتجزئة واصلاح المركبات ذات المحركات والدراجات النارية	ز
٥,٤٤	٢,٢٦	٠,٧٦	٢,٢٦	تجارة الجملة والتجزئة واصلاح المركبات ذات المحركات والدراجات النارية	٤٥
١٢,١٨	٥,٢٧	٠,٠٧	١,١٦	تجارة الجملة عدا المركبات ذات المحركات والدراجات النارية	٤٦
٢,٥٨	٠,٥٨	٠,٢٥	١,٤١	النقل والتخزين	ح
٣,٤١	١,٤١	٠,١٢	١,٢٦	النقل البري ، والنقل عبر خطوط الأنابيب	٤٩
٠,٦٠	٠,١٩	١,٢٤	٣,٠٠	النقل عبر الماء	٥٠
١,٧٩	٠,٣١	٠,٤٨	٢,٤٨	النقل الجوي	٥١
٦,٨٦	٠,٢٦	٠,٨٣	١,٣١	أنشطة التخزين والدعم للنقل	٥٢
٢,٠٥	٠,٣٢	٠,٣٣	١,٥٢	أنشطة خدمات الغذاء والإقامة	ط
٢,٢٠	٠,٣٢	٠,٣٣	١,٤٨	أنشطة خدمات الإقامة	٥٥
٠,٤٩	٠,٣٣	٠,٢٣	٤,٩١	أنشطة خدمات الغذاء والمشروبات	٥٦
(٥,٧٥)	٠,٤٥	٠,١٠	٠,٧٢	المعلومات والاتصالات	ى
٣,٧٩	١,٢٤	٠,٠٠	١,٦١	أنشطة النشر	٥٨
(٠,٤٠)	٠,١٢	٠,٠٠	٠,٦٠	أنشطة نشر وانتاج برامج التلفزيون والفيديو والأفلام السينمائية والتسجيلات	٥٩
٤,٣٧	٠,٢٣	٠,٨٣	١,٢٧	أنشطة البث الإذاعي والتلفزيوني	٦٠

تابع جدول ١٣ - مدى القدرة على مقابلة الالتزامات والكفاءة الإنتاجية والتسويقية لشركات القطاع الخاص الإستثماري لعام ٢٠١٣

القسم النشاط الإقتصادي	الكفاءة الإنتاجية والتسويقية		القدرة على مقابلة الالتزامات	
	دوران رأس المال العامل المبيعات : رأس المال العامل	دوران رأس المال المستثمر الإنتاج : رأس المال المستثمر	نسبة السيولة أرصدة تقنية : خصوم متداولة	نسبة التداول خصوم متداولة : أصول متداولة
الات	(٥,٢٥)	٠,٤٧	٠,٠٥	٠,٦٨
برمجيات وإستشارات الحاسب	١,٩٦	٠,١٢	٠,٤٥	١,٥٦
تكنولوجيا المعلومات والتأمين	٠,٠٠١	٠,٠٠١	٠,١٨	٢,٤٢
تكنولوجيا المعلومات	٠,٠٠٤	٠,٠٠١	٠,١٥	١,٨٤
تكنولوجيا المعلومات	٠,٠٠	٠,٠٠	٠,٢١	٢,٠١
تكنولوجيا المعلومات	٠,٠٠٢	٠,٠٠١	٠,٢١	٢,٨٥
تكنولوجيا المعلومات والتأجير	٠,٠٠٢	٠,٠٠١	٠,٢١	٢,٨٥
تكنولوجيا المعلومات المتخصصة	٨,٥٧	١,٦٤	٠,٤٣	١,٤٢
تكنولوجيا المعلومات	١,٧١	٠,٢٣	٠,٠٨	١,١٥
تكنولوجيا المعلومات والحاسبية	١٦٤,٢٥	٧,٢٣٣	٠,٩٨	١,٠٢
المراكز الرئيسية والحرة الإستثمارية	٨,٩٩	٢,٠٢	١,٠٧	٢,٧٣
المراكز الرئيسية والهندسية والاختبارات التقنية والتحليل	(٢,١٨)	٠,١٤	٠,١٢	٠,٨٦
الإستشارات والتأجير	-	-	٠,٠٠	٢,٥٨
التوظيف	٠,٠٠٩	٠,٠٠٧	٠,١٧	٥,٥٤
خدمات وكالة السفر ومنظمي الرحلات السياحية والحجز	٤,١٩	٠,١٤	٠,١٧	١,١١
خدمات المكتب التنفيذي والمعونة المكتبية الخاصة	-	-	٠,٠١	٠,٣٥
تكنولوجيا المعلومات والإتصالات	١٩,٧٦	٠,١٠	٠,٢٣	١,١٤
تكنولوجيا المعلومات وصحة الإنسان	١٩,٧٦	٠,١٠	٠,٢٣	١,١٤
تكنولوجيا المعلومات والإتصالات والتسليم	٢,٨١	٠,٧٣	٠,٢٤	١,٦٧
الرياضة والترفيه والتسليم	٢,٨١	٠,٧٣	٠,٢٤	١,٦٧
الخدمات الأخرى	(٠,٥٤)	٠,١٣	٠,٢٩	٠,٦٤
الخدمات الأخرى	(٠,٥٤)	٠,١٣	٠,٢٩	٠,٦٤
الخدمات الأخرى	١,٦١	١,٤١	٢,٠٥	١,٣١
الخدمات الأخرى	١,٦١	١,٤١	٢,٠٥	١,٣١

جدول ١٤ - كفاءة إستغلال الأموال وتحقيق الفائض لشركات القطاع الخاص الإستثماري لعام ٢٠١٣

رأس المال المستثمر	فائض العمليات الجارية			رأس المال المدفوع	أقسام النشاط الإقتصادي
	رأس المال المستثمر	المبيعات	حقوق الملكية		
٠,٠٦٦	٠,٠٠٧	٠,٠١١	٠,٠١٤	٠,٠٢٧	الإجمالي العام
٠,٠٥٣	٠,٠٠٦	٠,٠١٢	٠,٠١٠	٠,٠١٢	الزراعة والصيد وإستغلال الغابات وقطع أشجار الأخشاب
٠,٠٥٣	٠,٠٠٦	٠,٠١٢	٠,٠١٠	٠,٠١٢	الزراعة والصيد وأنشطة الخدمات ذات الصلة بها
٠,٠٣٠	٠,٠٠٩	٠,٠٣٠	٠,٠١٦	٠,٠٨٢	التعدين وإستغلال المحاجر
٠,٠٣٠	٠,٠٠٩	٠,٠٣١	٠,٠١٦	٠,٠٩٣	إستخراج النفط والغاز الطبيعي
٠,٠٧٦	٠,٠٠٣	٠,٠٠٤	٠,٠٠٤	٠,٠١٤	تدوين خامات (فلزات المعادن)
٠,٠٣٣	٠,٠٠٨	٠,٠٢٤	٠,٠١٤	٠,٠١٧	التعدين وإستغلال المحاجر
٠,٠٨٢	٠,٠٠٩	٠,٠١١	٠,٠١٥	٠,٠٢٨	الصناعات التحويلية
١,٠٣١	٠,٠٠٩	٠,٠٠٧	٠,٠١٨	٠,٠٣٢	صناعة المنتجات الغذائية
٠,١٧٥	٠,٠٠٤	٠,٠٠٥	٠,٠١١	٠,٠١٣	صناعة المشروبات
٠,٠٥٦	٠,٠٠٣	٠,٠٠٥	٠,٠٠٥	٠,٠٠٧	صناعة المنسوجات
٠,٠٦٨	٠,٠٠٤	٠,٠٠٥	٠,٠٠٩	٠,٠١٨	صناعة الملابس الجاهزة
٠,٠٩٤	٠,٠١٤	٠,٠١٥	٠,٠٣٠	٠,٠٦١	صناعة الجلذ ومنتجاته
٠,٠٧٨	٠,٠٠١	٠,٠١٢	٠,٠٢١	٠,٠٤٠	صناعة الخشب والمنتجات الخشبية والفلين عدا الأثاث وصناعة القش ومواد الضفر
٠,٠٩١	٠,٠٠١	٠,٠١١	٠,٠١٦	٠,٠٢٣	صناعة الورق ومنتجاته
٠,٠٤٥	٠,٠٠٢	٠,٠٠٤	٠,٠٠٥	٠,٠٠٦	الطباعة وإستساخ وسائط الإعلام المسجلة
١,٠١٣	٠,٠١٧	٠,٠١٥	٠,٠٢٣	٠,٠٣٧	صناعة فحم الكوك و المنتجات النفطية
٠,٠٨٧	٠,٠١٢	٠,٠١٤	٠,٠٢٠	٠,٠٤٦	صناعة المواد و المنتجات الكيماوية
٠,٠٦٥	٠,٠١٢	٠,٠١٨	٠,٠١٧	٠,٠٣٤	صناعة المستحضرات الصيدلانية والكيميائية والنووية
٠,٠٨٠	٠,٠٠٤	٠,٠٠٦	٠,٠٠٩	٠,٠١٥	صناعة منتجات المعادن المشكلة عدا الماكينات والمعدات
٠,٠٤٢	٠,٠٠٥	٠,٠١٣	٠,٠١٠	٠,٠٢١	صناعة منتجات المعادن اللافلزية الأخرى
٠,٠٨١	٠,٠٠٣	٠,٠٠٤	٠,٠٠٧	٠,٠١٨	صناعة الفلزات القاعدية
٠,٠٥٠	٠,٠٠٧	٠,٠١٣	٠,٠٠٩	٠,٠١٣	صناعة منتجات المعادن المشكلة عدا الماكينات والمعدات
١,٠٤٧	٠,٠١٤	٠,٠٠٩	١,٠٠٧	١,٠٧٤	صناعة الحاسبات والمنتجات الإلكترونية والبصرية وصناعة الأجهزة الطبية
٠,٠٩٩	٠,٠٠٩	٠,٠٠٩	٠,٠١٧	٠,٠٣١	صناعة الأجهزة الكهربائية
٠,٠٩٧	٠,٠٠٩	٠,٠٠٩	٠,٠١٣	٠,٠٢٠	صناعة الآلات والمعدات الغير مصنفة في موضع آخر
١,٠٤٤	٠,٠١٢	٠,٠٠٨	٠,٠١٨	٠,٠٣٧	صناعة المركبات ذات المحركات

تابع جدول ١٤ - كفاءة إستغلال الأموال وتحقيق الفائض لشركات القطاع الخاص الإستثماري لعام ٢٠١٣

المبيعات	فائض العمليات الجارية				
	رأس المال المستثمر	رأس المال المستثمر	المبيعات	حقوق الملكية	رأس المال المدفوع
(٢,٧٦٦)	(٢,٠٠٢)	٠,٠٠١	٠,٠٠١	٠,٠٠١	٠,٠٠١
٠,٠٧٥	٠,٠١٩	٠,٠٣٥	٠,٠٣٦	٠,٠٣٦	٠,٠٦٠
٠,٢٢٧	٠,٠٠١	٠,٠٠٣	٠,٠٠١	٠,٠٠١	٠,٠٠١
٧,١١٤	٠,٠٤٣	٠,٠١٦	-	-	-
٠,٣٣٤	٠,٠٠٥	٠,٠١٦	٠,٠٣٤	٠,٠٦٨	٠,٠٦٨
٠,٣٣٤	٠,٠٠٥	٠,٠١٦	٠,٠٣٤	٠,٠٦٨	٠,٠٦٨
(٠,١١١)	(٠,٠٠١)	٠,٠٠٨	٠,٠٠٢	٠,٠٠٣	٠,٠٠٣
٠,٦٦١	٠,٠٠٥	٠,٠٠٨	٠,٠٠٣	٠,٠٠٤	٠,٠٠٤
-	-	-	-	-	-
٠,٠٥٧	٠,٠٠٨	٠,٠١٤	٠,٠١٠	٠,٠١٦	٠,٠١٦
٠,٠٤٧	٠,٠٠٧	٠,٠١٦	٠,٠٠٩	٠,٠١٤	٠,٠١٤
٠,٠٨٧	٠,٠٠١	٠,٠١٢	٠,٠١٢	٠,٠٢٤	٠,٠٢٤
٠,٠٢٥	٠,٠٠٠	٠,٠٠٠	٠,٠٠٠	٠,٠٠٠	٠,٠٠٠
٥,٠٠٩	٠,٠١٠	٠,٠٠٢	٠,٠١٦	٠,٠٢٩	٠,٠٢٩
٢,٠٢٦	٠,٠١٣	٠,٠٠٦	٠,٠١٨	٠,٠٣٤	٠,٠٣٤
٥,٦١٧	٠,٠٠١	٠,٠٠٢	٠,٠١٦	٠,٠٢٨	٠,٠٢٨
٠,٥٥٨	٠,٠٠٧	٠,٠١٣	٠,٠١٣	٠,٠٢٨	٠,٠٢٨
١,٤٤١	٠,٠٠٥	٠,٠٠٣	٠,٠٠٨	٠,٠١٧	٠,٠١٧
٠,٠١٩	٠,٠٠١	٠,٠٠٦	٠,٠٠٢	٠,٠٠٣	٠,٠٠٣
٠,٠٣١	٠,٠٠٧	٠,٠٢٢	٠,٠١٧	٠,٠٤٠	٠,٠٤٠
٠,٠٣٦	٠,٠١٤	٠,٠٥٩	٠,٠٢٢	٠,٠٤٩	٠,٠٤٩
٠,٠٣٢	٠,٠٠٩	٠,٠٢٧	٠,٠١٤	٠,٠٢٠	٠,٠٢٠
٠,٠٣٢	٠,٠٠٩	٠,٠٢٨	٠,٠١٥	٠,٠٢٠	٠,٠٢٠
٠,٠٣٣	٠,٠٠٢	٠,٠٠٦	٠,٠٠٢	٠,٠١٠	٠,٠١٠
٠,٠٤٥	٠,٠٠٥	٠,٠١٠	٠,٠١٧	٠,٠٤٣	٠,٠٤٣
١,٠٨٤	٠,٠٢٤	٠,٠١٩	٠,٠٥٥	٠,٠٧٧	٠,٠٧٧
٠,٠١٢	-	-	-	-	-
٠,٠٢٣	٠,٠٠٥	٠,٠٢١	٠,٠٠٨	٠,٠١٠	٠,٠١٠

اقسام النشاط الاقتصادي

معة معدات النقل الأخرى
 معة الأثاث والمنتجات الخشبية الغير مصنعة في موضع آخر
 عات تحويلية أخرى
 ح المعونات والأجهزة
 ات الكهرباء والغاز والبخر وامادات وتكيف الهواء
 ات الكهرباء والغاز والبخر وامادات وتكيف الهواء
 اد العالي وشبكات الصرف الصحي وادارة ومعالجة النفايات
 و مع وتة وتوزيع المياه
 ومعالجة وتوزيع المخلفات والنفايات
 ماعات (التشييد و البناء)
 د البنايات
 مسة المدنية
 مة التشييد المتخصصة
 ة الحملة والتعبئة واصلاح المركبات ذات المحركات والدرجات النارية
 ة الحملة والتعبئة واصلاح المركبات ذات المحركات والدرجات النارية
 ة الحملة عا المركبات ذات المحركات والدرجات النارية
 و التفتين
 ن البرى ، و النقل عبر خطوط الانابيب
 ن عبر الماء
 ن الجوى
 مة التخزين والدعم للنقل
 مة خدمات الغذاء والمشروبات
 مة خدمات الإقامة
 مة خدمات الإقامة
 مة خدمات الاتصالات
 مة النشر
 مة البث الإذاعي والتلفزيونى
 مة البث الإذاعي والتلفزيونى

تابع جدول ١٤ - كفاءة إستغلال الأموال وتحقيق الفائض لشركات القطاع الخاص الإستثماري لعام ٢٠١٣

المبيعات	فائض العمليات الجارية				أقسام النشاط الاقتصادي
	رأس المال المستثمر	المبيعات	حقوق الملكية	رأس المال المدفوع	
٠,٤٧	٠,٠٥	٠,١٠	٠,٢٠	٠,٦٤	الإصالات
٠,٦٢	٠,٠٢	٠,٠٤	٠,٠٢	٠,٠٣	أنشطة برمجيات وإستشارات الحاسب
٠,٠١	٠,٠١	٠,٤١	٠,٠١	٠,٠١	الوساطة المالية والتأمين
٠,٠١	٠,٠٠	٠,٤٠	٠,٠٢	٠,٠٣	الوساطة المالية عدا التأمين وتوفير الإعتمادات لمعاملات التقاعد
٠,٠٠	٠,٠٠	٠,٥٠	٠,٠٠	٠,٠٠	الأنشطة المساعدة للوساطة المالية
٠,٠١	٠,٠١	٠,٤١	٠,٠١	٠,٠١	أنشطة العقارات والتأجير
٠,٠١	٠,٠١	٠,٤١	٠,٠١	٠,٠١	أنشطة العقارات والتأجير
١,٦٤	-	-	-	-	الأنشطة العلمية والتقنية المتخصصة
٠,٢٣	-	-	-	-	الأنشطة القانونية والمحاسبية
٧,٣٣	-	-	-	-	أنشطة المراكز الرئيسية والخبرة الإستشارية
٢,٠٢	-	-	-	-	الأنشطة المعمارية والهندسية والاختبارات التقنية والتحليل
٠,١٤	٠,٠٤	٠,٣٠	٠,٠٦	٠,٠٧	الأنشطة الإدارية وخدمات الدعم
-	-	-	-	-	أنشطة الإستثمار والتأجير
٠,٠٧	٠,٠٠	٠,٠١	٠,٠٠	٠,٠٠	أنشطة التوظيف
٠,١٤	٠,٠٤	٠,٣٠	٠,٠٦	٠,٠٩	أنشطة خدمات وكالة السفر ومنظمي الرحلات السياحية والحجز
-	-	-	-	-	أنشطة خدمات المكتب التنفيذي والمعاونة المكتبية الخاصة
٠,١٠	٠,٠٥	٠,٤٥	٠,٠٥	٠,٠٥	التعليم
٠,١٠	٠,٠٥	٠,٤٥	٠,٠٥	٠,٠٥	التعليم
٠,٧٣	٠,٠٧	٠,١٠	٠,١٤	٠,٢٢	الصحة والعمل الإجتماعي
٠,٧٣	٠,٠٧	٠,١٠	٠,١٤	٠,٢٢	الأنشطة المتصلة بصحة الإنسان
٠,١٣	٠,٠٤	٠,٣٠	٠,٠٣	٠,٠٣	أنشطة الفنون والإبداع والتسلية
٠,١٣	٠,٠٤	٠,٣٠	٠,٠٣	٠,٠٣	أنشطة الرياضة والترفيه والتسلية
١,٤١	٠,٤٧	٠,٣٣	٠,٥٢	٥,٥١	أنشطة الخدمات الأخرى
١,٤١	٠,٤٧	٠,٣٣	٠,٥٢	٥,٥١	اصلاح أجهزة الحاسب الآلي وبيع الشخصية والمنزلية

جدول ١٥ - نصيب جنية المبيعات من الأصول الثابتة وتكاليف الخدمات لشركات القطاع الخاص الإستثماري لعام ٢٠١٣

تكاليف الخدمات التسويقية المبيعات :	تكاليف الخدمات الادارية والتجارية المبيعات :	الأصول الثابتة: المبيعات	اقسام النشاط الاقتصادي
٠٠٠٣	٠٠٣١	٠٠٩٦	الإجمالي العام
٠٠٠٢	٠٠٢١	٠٠٩٦	زراعة وصيد واستغلال الغابات وقطع الشجر الأخضر
٠٠٠٢	٠٠٢١	٠٠٩٦	زراعة وصيد وأنشطة الخدمات ذات الصلة بها
٠٠٠٠	٠٠٤٥	١,٢٦	تعبئة واستغلال المحاجر
٠٠٠٠	٠٠٤٥	١,٣٥	تخراج النفط والغاز الطبيعي
-	٠٠٣٩	٠,٥٢	تعبئة خدمات (إزات المعادن)
٠٠٠١	٠٠٣٩	١,٧٤	تعبئة واستغلال المحاجر
٠٠٠٤	٠٠١٦	٠,٧٠	صناعات التحويلية
٠٠٠٨	٠٠١٢	٠,٤٥	صناعة المنتجات الغذائية
٠٠١٣	٠٠٢١	٠,٩٥	صناعة المشروبات
٠٠٠٣	٠٠٢٢	١,٠٥	صناعة المنسوجات
٠٠٠٣	٠٠١٨	٠,٥٧	صناعة الملابس الجاهزة
٠٠٠٠	٠٠٢١	٠,٧٢	صناعة الجلود ومقتجاته
٠٠٠٠	٠٠١٨	٠,٦٥	صناعة الخشب والمنتجات الخشبية والفلين عدا الأثاث وصناعة القش ومواد الصفر
٠٠٠٥	٠٠١٤	٠,٦٨	صناعة الورق ومقتجاته
٠٠٠٢	٠٠٢١	٢,١٣	صناعة طباعة واستمساخ وسائط الإعلام المسجلة
٠٠٠١	٠٠١٢	٠,٥٥	صناعة قمع الكوك و المنتجات النفطية
٠٠٠٥	٠٠١٦	٠,٧٠	صناعة المواد و المنتجات الكيميائية
٠٠٠٤	٠٠١٩	٠,٧٥	صناعة المستحضرات الصيدلانية والكيميائية والدوائية
٠٠٠٢	٠٠٣٠	١,٦٢	صناعة منتجات المعادن اللافلزية الأخرى
٠٠٠١	٠٠١٦	٠,٥٤	صناعة الفلزات القاعدية
٠٠٠٣	٠٠٣٢	٠,٧٨	صناعة منتجات المعادن المشكلة عدا الماكينات والمعدات
٠٠٠٠	٠٠٢٣	٠,٢٠	صناعة الحاسبات والمنتجات الإلكترونية والبصرية وصناعة الأجهزة الطبية
٠٠٠٣	٠٠١٧	٠,٥١	صناعة الأجهزة الكهربائية
٠٠٠٧	(٠٠,٠٧)	٠,٥٠	صناعة الآلات والمعدات الغير مصنفة في موضع آخر
٠٠٠١	٠٠٠١	٠,٣٠	صناعة المركبات ذات المحركات

تابع جدول ١٥ - نصيب جنية المبيعات من الأصول الثابتة وتكاليف الخدمات لشركات القطاع الخاص الإستثماري لعام ٢٠١٣

تكاليف الخدمات التسويقية المبيعات :	تكاليف الخدمات الادارية والتمويلية المبيعات :	الأصول الثابتة: المبيعات	أقسام النشاط الإقتصادي
٠,٠٦	٠,١٨	١,٥٧	صناعة معدات النقل الأخرى
٠,٠٢	٠,٢٥	٠,٧٣	صناعة الأثاث والمنتجات الخشبية الغير مصنفة في موضع آخر
٠,٠٢	٠,٧٢	١,٦٩	صناعات تحويلية أخرى
-	٠,١٩	٠,١٥	إصلاح المعدات والأجهزة
-	٠,٣٣	٢,١٩	إمدادات الكهرباء والغاز والبخار و إمدادات وتكييف الهواء
-	٠,٣٣	٢,١٩	إمدادات الكهرباء والغاز والبخار و إمدادات وتكييف الهواء
-	(٠,٧٧)	٤,٠٦	الإمداد المائي وشبكات الصرف الصحي وإدارة ومعالجة النفايات
-	٠,٢١	٤,٠٦	تجميع وتفتية وتوزيع المياه
-	-	-	جمع ومعالجة وتدوير المخلفات والنفايات
٠,٠٠	٠,٢٢	٠,٣٥	الإشاعات (التشييد و البناء)
٠,٠١	٠,٢٨	٠,٤٦	تشبيد البنايات
-	٠,١١	٠,١٦	الهندسة المدنية
-	٠,٦٥	١,١٨	أنشطة التشييد المتخصصة
٠,٠٢	٠,٠٥	٠,٠٥	تجارة الجملة والتجزئة وإصلاح المركبات ذات المحركات والدراجات النارية
٠,٠٤	٠,٠٨	٠,١٧	تجارة الجملة والتجزئة وإصلاح المركبات ذات المحركات والدراجات النارية
٠,٠٢	٠,٠٤	٠,٠٤	تجارة الجملة عدا المركبات ذات المحركات والدراجات النارية
٠,٠١	٠,٢٣	١,١٨	النقل والتخزين
٠,٠٢	٠,١٢	٠,٣١	النقل البرى ، و النقل عبر خطوط الأنابيب
-	٠,٦٤	٣,١٣	النقل عبر الماء
-	٠,٤٨	٢,٥٦	النقل الجوى
٠,٠٠	٠,٤٠	٣,٥٨	أنشطة التخزين والدعم للنقل
٠,٠٣	٠,٥٦	٢,٣٦	أنشطة خدمات الغذاء والإقامة
٠,٠٣	٠,٥٧	٢,٣٩	أنشطة خدمات الإقامة
٠,٠٤	٠,٤١	٠,٩٤	أنشطة خدمات الغذاء والمشروبات
٠,٠٤	٠,٣٦	٢,٢٣	المعلومات والاتصالات
-	٠,١٤	٠,١٤	أنشطة النشر
١,٧٥	١,١١	٩,٦٠	أنشطة نشر وإنتاج برامج التلفزيون والفيديو والأفلام السينمائية والتسجيلات
٠,٠٠	٠,٤١	٤,٠٧	أنشطة البث الإذاعي والتلفزيونى

تابع جدول ١٥ - نصيب جنية المبيعات من الأصول الثابتة وتكاليف الخدمات لشركات القطاع الخاص الإستثماري لعام ٢٠١٣

تكاليف الخدمات التسويقية المبيعات :	تكاليف الخدمات الادارية والتمويلية المبيعات :	الأصول الثابتة: المبيعات	اقسام النشاط الإقتصادي
٠,٠٣	٠,٣٥	٢,١٥	الإتصالات
٠,٥٤	٠,٥٨	٠,٩٢	أنشطة برمجيات وإستشارات الحاسب
٠,١٨	٢٢,٥٨	٦٦,١٥	الوساطة المالية والتأمين
٠,٢٠	١٤,٩٤	٦٧,٤١	الوساطة المالية عدا التأمين وتوفير الإعتمادات لمعاملات التفاعل
-	٧٦,١٧	٥٧,٣٣	الإشغلة المساعدة للوساطة المالية
٠,٢٢	٢١,١٦	٧٣,٩٠	أنشطة العقارات والتأجير
٠,٢٢	٢١,١٦	٧٣,٩٠	أنشطة العقارات والتأجير
٠,٤٥	٠,٧٥	٠,٤٨	الإشغلة العلمية والتقنية المتخصصة
٠,٩٥	٠,٦٠	٣,٦٩	الإشغلة القانونية والحاسبية
-	١,٠١	٠,١٣	أنشطة المراكز الرئيسية والخبرة الإستشارية
٠,٥١	٠,٧١	٠,٣٧	الإشغلة المعمارية والهندسية والإختبارات التقنية والتحليل
-	١,١٠	٥,٩٦	الإشغلة الإدارية وخدمات الدعم
-	-	-	أنشطة الإستثمار والتأجير
-	٣,٢٠	٣,١٧	أنشطة التوظيف
-	١,٠٥	٥,٩٣	أنشطة خدمات وكالة السفر ومنظمي الرحلات السياحية والحجز
-	-	-	أنشطة خدمات المكتب التنفيذي والمعاونة المكتبية الخاصة
-	١,٢٤	٩,٦٢	التعليم
-	١,٢٤	٩,٦٢	التعليم
٠,٠٠	٠,٢٨	٠,٩٧	الصحة والعمل الإجتماعي
٠,٠٠	٠,٢٨	٠,٩٧	الإشغلة المتصلة بصحة الإنسان
٠,٠٠	٠,٩١	٤,٨٥	أنشطة الفنون والإبداع والتسليية
٠,٠٠	٠,٩١	٤,٨٥	أنشطة الرياضة والترفيه والتسليية
٠,٠٢	٠,١٨	٠,٠٩	أنشطة الخدمات الأخرى
٠,٠٢	٠,١٨	٠,٠٩	اصلاح أجهزة الحاسب الآلى و السلع الشخصية والمنزلية

الجهاز المركزى للتعبئة العامة والإحصاء

العنوان: ٣ طريق صلاح سالم - مدينة نصر - القاهرة - جمهورية مصر العربية

صندوق البريد : ٢٠٨٦ مدينة نصر - القاهرة

فاكس : ٢٤٠٢٤٠٩٩

تليفون : ٢٤٠٢٣٠٣١

Central Agency for Public Mobilization and Statistics (CAPMAS)

Address: ٣ Salah Salem St. - Nasr City - Cairo - Egypt

P.O. Box: ٢٠٨٦ Nasr City - Cairo

Tel: (+٢٠) ٢٤٠٢٣٠٣١

Fax: (+٢٠) ٢٤٠٢٤٠٩٩

Website: <http://www.capmas.gov.eg>

الموقع الإلكتروني للجهاز :

Email: pres_capmas@capmas.gov.eg

البريد الإلكتروني :

٢٠١٤ / ١٨٨٥٠

رقم الإيداع بدار الكتب