



جمهورية مصر العربية  
الاجهاز المركزي للتعبيئة العامة والإحصاء

النشرة السنوية  
للإحصاءات والمؤشرات الإقتصادية  
لشركات قطاع الأعمال العام وقطاع العام  
( عدا البنوك وشركات التأمين )  
٢٠١٣ / ٢٠١٢



إصدار يونية ٢٠١٤

مرجع رقم ٧١ - ٢٢٣١٢ / ٢٠١٣



جمهورية مصر العربية

الجهاز المركزى للتعبئة العامة والإحصاء

النشرة السنوية  
للإحصاءات والمؤشرات الإقتصادية  
لشركات قطاع الأعمال العام والقطاع العام  
( عدا البنوك وشركات التأمين )  
٢٠١٣ / ٢٠١٢

عند إعادة نشر أو اقتباس  
أى مادة من هذا الإصدار يرجى الإشارة إلى المصدر وهو  
الجهاز المركزى للتعبئة العامة والإحصاء

## التقديم

يعتبر قطاع الأعمال العام والقطاع العام ركيزة أساسية لدعم الإقتصاد القومى ، بما يحتويه من مجموعة كبرى من الشركات القابضة والشركات التابعة لها فى شتى المجالات والأنشطة الصناعية والتجارية والتي تساهم فى زيادة معدلات النمو الإقتصادى وتحقيق التنمية الشاملة والمستدامة .

يحرص الجهاز المركزى للتعبئة العامة والإحصاء على " إصدار هذه النشرة السنوية للإحصاءات والمؤشرات الإقتصادية لشركات قطاع الأعمال العام والقطاع العام (عدا البنوك وشركات التأمين) " طبقاً للنظام المحاسبى الموحد متضمنة المؤشرات الإقتصادية لهذه الشركات.

يقدم الجهاز هذه النشرة عن عام ٢٠١٢ / ٢٠١٣ للمهتمين والباحثين آملاً أن تحقق الفائدة المرجوة منها .

والله ولى التوفيق ،

لواء/أبو بكر الجندى

رئيس الجهاز المركزى للتعبئة العامة والإحصاء

رقم الصفحة	البيانات	رقم الجدول
١	منهجية الإحصائية	
١١	المؤشرات العامة	
	<b>الباب الأول</b>	
	<b>قطاع الأعمال العام</b>	
	<b>الفصل الأول</b>	
	<b>الجدول الاقتصادي الإجمالي عام ٢٠١٢/٢٠١٣</b>	
١٧	حساب الإنتاج	١
١٨	توزيعات القيمة المضافة الصافية إلى عوائد عوامل الإنتاج	٢
١٩	حساب التحويلات الجارية والادخار	٣
٢٠	حساب الاستخدامات والموارد الرأسمالية والمالية	٤
٢١	الإضافات الرأسمالية علي الأصول الثابتة حسب نوع الأصل	٥
٢٢	التكوين الرأسمالي الصافي	٦
٢٣	مصادر تمويل التكوين الرأسمالي الإجمالي	٧
٢٤	الإنتاج والناتج الإجمالي بسعر السوق والناتج الإجمالي والصافي بتكلفة عوامل الإنتاج	٨
	<b>الفصل الثاني</b>	
	<b>الجدول الاقتصادي التفصيلية والمؤشرات على مستوى النشاط الاقتصادي عام ٢٠١٢/٢٠١٣</b>	
٢٦	حساب الإنتاج (جانبا الاستخدامات)	٩
٢٨	(جانبا الموارد)	
٣٤	توزيعات القيمة المضافة الصافية إلى عوائد عوامل الإنتاج ونسبة كل عائد	١٠
٣٨	حساب التحويلات الجارية والادخار (جانبا الاستخدامات)	١١
٤٢	(جانبا الموارد)	
٤٤	حساب الاستخدامات والموارد الرأسمالية والمالية (جانبا الاستخدامات)	١٢
٤٨	(جانبا الموارد)	
٥٠	الإضافات الرأسمالية علي الأصول الثابتة مصنفة حسب نوع الأصل ونسبة كل منها إلى الجملة	١٣
٥٤	التكوين الرأسمالي الصافي	١٤
٥٦	مصادر تمويل التكوين الرأسمالي الإجمالي ونسبة تمويل كل مصدر إلى جملة مصادر التمويل	١٥
٥٨	الإنتاج والناتج الإجمالي بسعر السوق والناتج الإجمالي والصافي بتكلفة عوامل الإنتاج	١٦
٦٠	مستلزمات الإنتاج والقيمة المضافة الصافية ونسبة كل منهما إلى الإنتاج بسعر السوق	١٧
٦٢	متوسط نصيب العامل بالجنية في السنة من	١٨
	١ - مستلزمات الإنتاج	
	٢ - القيمة المضافة الصافية	
	٣ - الأجور	
	٤ - صافي عائد العمليات الإنتاجية	
	٥ - الإنتاج بسعر السوق	
	٦ - الادخار	
	٧ - التكوين الرأسمالي الصافي	
٦٦	النسبة المئوية لنصيب كل نشاط اقتصادي في السنة من	١٩
	١ - عدد العاملين	
	٢ - مستلزمات الإنتاج	
	٣ - القيمة المضافة الصافية	
	٤ - الأجور	
	٥ - صافي عائد العمليات الإنتاجية	
	٦ - الإنتاج بسعر السوق	
	٧ - الادخار	
	٨ - التكوين الرأسمالي الصافي	



## منهجية الإحصائية

### أولاً : أهداف الإحصائية :

تهدف الإحصائية إلى تصوير النشاط الاقتصادي لشركات قطاع الأعمال العام والقطاع العام عن السنة المالية ٢٠١٢ / ٢٠١٣ والتعرف علي مدي مساهمتها في تنمية الاقتصاد القومي حيث تتضمن :

- ١- قيمة الإنتاج بسعر السوق .
- ٢- الناتج الإجمالي بسعر السوق وبتكلفة عوامل الإنتاج .
- ٣- مستلزمات الإنتاج سلعية وخدمية .
- ١- توزيع القيمة المضافة الصافية إلى عوائد عوامل الإنتاج :
  - أ- أجور
  - ب- فوائد
  - ج- إيجارات
  - د- صافي عائد العمليات الإنتاجية
- ٢- التحويلات الجارية والمدخرات التي تولدت نتيجة مزاوله النشاط .
- ٣- التكوين الرأسمالي الإجمالي والصافي ومصادر تمويله .

### ثانياً: أسلوب إعداد النشرة :

تم عرض البيانات علي مستوي النشاط الاقتصادي الرئيسي للمشروعات الإنتاجية ( شركات قطاع الأعمال العام والقطاع العام ) ويعطي هذا صورة واضحة لدور كل نشاط إقتصادي في تحقيق أهداف الاقتصاد القومي ومعدلات النمو المرجوة ، وقد أستخدمت تلك البيانات في حساب بعض المعايير والمؤشرات الاقتصادية وتم عرضها في جداول علي المستوي الاقتصادي وقد تم تطبيق النظام المحاسبي الموحد في هذه الشركات اعتباراً من السنة المالية ١٩٦٨/٦٧ ولذا فقد أعتمد في التحليل المالي والإقتصادي علي ما وفره النظام من حسابات وقوائم مالية منفصلة وهي :

- ١- الميزانية العمومية
- ٢- قائمة الإستخدامات والموارد الرأسمالية.
- ٣- حساب العمليات الجارية .
- ٤- حساب الإنتاج والمتاجرة .
- ٥- حساب الأرباح والخسائر .
- ٦- حساب التوزيع .
- ٧- عدد العاملين .

### ثالثاً : الإطار ومصادر البيانات :

وحدة العد هي الشركة ولذلك فإن بياناتها لا تتطابق مع الإحصائيات المنشورة علي مستوي النشاط الاقتصادي والتي تتخذ المنشأة أو الفرع كوحدة للعد.

نسبة الاستجابة بعد المستبعد	صافي الإطار	شركات مستبعدة				جملة الإطار
		إجمالي	متوقفة	تم إدماجها	تم خصصتها	
٪١٠٠	٢٢٢	٩	٨	-	-	٢٣١

## رابعاً : التعاريف والمفاهيم المستخدمة

### ١- الإنتاج:

يتمثل في القيمة الكلية لما أنتجته الوحدات الاقتصادية الإنتاجية الداخلة ضمن قطاع الأعمال العام والقطاع العام على شكل منتجات سلعية أو خدمية ذات قيمة اقتصادية ويؤدي استخدامها إلى إشباع حاجات المجتمع.

### ٢- الإنتاج بسعر السوق:

هو عبارة عن قيمة السلع والخدمات المنتجة خلال فترة زمنية وذات القيمة الاقتصادية التي يؤدي استخدامها إلى إشباع حاجات المجتمع وتختلف طريقة حساب قيمتها باختلاف النشاط الاقتصادي الذي تزاوله الوحدة الاقتصادية وفقاً لما يأتي:

#### أ- نشاط الصناعة:

هو صافي مبيعات الإنتاج التام بالإضافة إلى:

(١) قيمة المشغولات الداخلية التامة بالتكلفة

(٢) إيرادات التشغيل للغير

(٣) قيمة مخلفات الإنتاج

(٤) قيمة التغير في مخزون الإنتاج التام بالتكلفة

(٥) قيمة فرق تقويم التغير في مخزون الإنتاج التام (فرق سعر البيع عن التكلفة)

(٦) قيمة التغير في مخزون الإنتاج التام بالتكلفة

#### ب- نشاط التجارة:

يتمثل في الهامش التجاري وهو عبارة عن صافي قيمة مبيعات بغرض البيع مطروحاً منها قيمة مشتريات بغرض البيع بالتكلفة بالإضافة إلى:

(١) قيمة التغير في مخزون بضائع بغرض البيع بالتكلفة .

(٢) قيمة فرق تقويم التغير في مخزون بضائع بغرض البيع ( فرق سعر البيع عن التكلفة)

#### ج- نشاط المقاولات:

هو عبارة عن قيمة الأعمال التي تم تنفيذها خلال العام سواء كانت تخص عمليات مرحللة من سنوات سابقة أو عمليات قد بدأ العمل فيها خلال هذا العام بالإضافة إلى قيمة التغير في المخزون السلعي و فرق تقويم هذا المخزون (فرق سعر البيع عن التكلفة) وأرباح مشروعات التعمير والإسكان واستصلاح الاراضي.

#### د- نشاط الخدمات:

يتمثل في قيمة الخدمات المباعة كما في الفنادق والمطاعم والمسارح ودور العرض السينمائي والنقل والمواصلات والتخزين.

#### هـ - نشاط الزراعة :

هو عبارة عن قيمة مبيعات المحاصيل والحيوانات والدواجن ومبيعات الإنتاج من الحيوانات والدواجن وغيرها بالإضافة إلى قيمة التغير في المخزون و فرق تقويم التغير في هذا المخزون ( فرق سعر البيع عن التكلفة ).

### ٣ - الإعانات:

تتمثل في الإعانات التي تمنحها الدولة لبعض الوحدات الاقتصادية لمساعدتها على الاستمرار في مزاولة نشاطها كإعانات الإنتاج أو لتمكينها من المنافسة الأجنبية كإعانات التصدير.

### ٤ - مستلزمات الإنتاج:

تتمثل في قيمة السلع والخدمات اللازمة للعمليات الإنتاجية وتنقسم إلى :

#### أ- المستلزمات السلعية :

هي السلع المستخدمة في العملية الإنتاجية وتشمل :

#### (١) الخامات :

سواء كانت رئيسية داخلية في تركيب السلعة أو لازمة لإنتاجها

#### (٢) وقود وزيت وقوى محركة للتشغيل :

تمثل في الفحمات والمواد البترولية ( بنزين ، سولار ، كيروسين ، ديزل ، مازوت ، بوتاجاز ، مواد التزيت و التشحيم ) والتيار الكهربائي والغاز.

#### (٣) قطع غيار ومهمات :

تشمل قطع غيار و مواد الصيانة والمواد المهمات المتنوعة .

#### (٤) مواد تعبئة وتغليف وتشمل :

( أ ) مواد تعبئة وتغليف مستهلكة وهي العبوات وأغلفتها اللازمة لحفظ وبيع المنتج داخلها

(ب) مواد تعبئة وتغليف متداولة وهي العبوات وأغلفتها التي تباع فيها المنتجات وتسترد هذه العبوات بعد إستعمال المنتج مثل

الزجاج والصناديق الخشبية في صناعة المياه الغازية .

#### (٥) مخلفات

#### (٦) أدوات كتابية ومطبوعات

#### (٧) مياه وإنارة

#### ب- المستلزمات الخدمية :

هي الخدمات المؤداة من الغير واللازمة للعمليات الإنتاجية وتشمل :

(١) مصروفات صيانة : وتشمل كافة مصروفات الصيانة الخاصة بالمباني ، الآلات ، وسائل النقل والأثاث ... إلخ .

(٢) مصروفات تشغيل لدى الغير ومقاولي الباطن

(٣) خدمات أبحاث وتجارب

(٤) نشر وإعلان ودعاية

(٥) نقل وانتقالات

(٦) تليفون وتلغراف وبريد

(٧) مصروفات خدمية متنوعة مثل الاشتراكات في الهيئات المختلفة، مصروفات التأمين (فيما عدا العاملين ومستلزمات

الإنتاج) ، مكافآت لغير العاملين عن خدمات مؤداة ، عمولة ومصروفات البنك ... إلخ .



٥- مصروفات تحويلية جارية وتتمثل في :

أ- الضرائب والرسوم السلعية :

- هي الضرائب والرسوم التي تفرض على السلع والخدمات وتؤثر على مستويات الاسعار نظرا لنقل عبئها الى المستهلك النهائي للسلعة أو الخدمة وعلى ذلك فهي لاتصيب الدخل مباشرة بل تصيب إستخداماته وتشمل :
- (١) الرسوم الجمركية عن المستخدم في حالة الاستيراد المباشر .
- (٢) رسوم الإنتاج التي تفرضها الدولة على السلع المنتجة
- (٣) حصيلة الخزانة وهي عبارة عن فروق الاسعار التي تضيفها الدولة على اسعار السلع وينص على أن حصيلتها تخصص لخزانة الدولة .
- (٤) أى ضرائب أخرى تفرضها الدولة على ممارسة النشاط الانتاجي ومستلزماته مثل رسم الدمغة وضريبة السيارات وتراخيص مزاوله النشاط الإنتاجي .

ب- الاهلاك :

يعرف الاهلاك بأنه توزيع تكلفة الاصل القابل للاهلاك على مدة عمره الانتاجي وتغطي معدلات الاهلاك التقادم المتوقع في الظروف العادية فاذا نشأت ظروف تؤدي الى تقادم الاصل قبل إنتهاء عمره الإنتاجي المقدر فإن الخسارة التي تنجم عن ذلك تحمل على حساب الأرباح والخسائر عن الفترة المالية التي تم خلالها التقادم ويتحمل حساب الإنتاج بقسط الإهلاك العادي فقط.

ج- فرق التقويم :

تتمثل في فرق تقويم التغير في المخزون السلعي أول وآخر المدة على أساس سعر السوق مطروحاً منه التكلفة .

٦- الناتج المحلي الإجمالي بسعر السوق :

هو عبارة عن الإنتاج بسعر السوق مطروحاً منه مستلزمات الإنتاج وعبارة أخرى فهو يتمثل في القيمة السوقية للناتج قبل خصم إهلاك رأس المال الثابت .

٧- الناتج المحلي الإجمالي بتكلفة عوامل الإنتاج :

هو عبارة عن الناتج المحلي الإجمالي بسعر السوق مطروحاً منه قيمة الضرائب والرسوم السلعية ومضافاً قيمة الإعانات التي حصلت عليها الوحدة الإقتصادية .

٨- القيمة المضافة الإجمالية :

هي عبارة عن الناتج المحلي الإجمالي بتكلفة عوامل الإنتاج .

٩- القيمة المضافة الصافية :

هي عبارة عن القيمة المضافة الإجمالية مطروحاً منها إهلاك رأس المال الثابت موزعة حسب عوائد عوامل الإنتاج .

- أ- أجور  
ب- إيجارات  
ج- فوائد  
د- فرق تقويم التغير في مخزون ( الإنتاج التام ، البضائع بغرض البيع )  
هـ- صافي العائد

## ١٠- الدخل القومى :

هو عبارة عن مجموعة عوائد الإنتاج فى الإقتصاد القومى وتتمثل فى أجور ومرتببات العاملين وما فى حكمها وكذا دخول الملكية كالدخل من الإيجارات وصافى الفوائد وعائد المشروعات فهو يقيس مجموعة تكلفة عوامل الإنتاج المستخدمة فى إنتاج السلع والخدمات فى الإقتصاد القومى ويضاف الى ذلك صافى العوائد الدخلية المحصلة من الخارج .

## ١١- الدخل المحلى :

هو عبارة عن مجموعة عوائد الإنتاج المحلية نتيجة مساهمتها فى العمليات الإنتاجية وهى الأجور والإيجارات والفوائد وصافى عائد الإنتاج .

### أ- الأجور والمرتبات وما فى حكمها :

تتمثل الأجور فى الأشكال الآتية :

#### (١) الأجور النقدية :

وهى المبالغ التى تدفع نقدا للعاملين مقابل قيامهم بالعمل فى الوحدة الإقتصادية قبل خصم أى استقطاعات ويعتبر من الأجور ( الماهيات والمكافآت السنوية والرواتب والبدلات )

#### (٢) المزايا العينية :

وهى المزايا التى تقدمها الوحدة الأقتصادية للعاملين بما لتخفيف العبء عليهم مثل : ( الأغذية ، الملابس ، المسكن ، العلاج ، النشاط الرياضى الإجتماعى...إلخ ) هذا ولا تعتبر من الأجور كافة النفقات التى ترتبط بالإنتاج نفسه كتكلفة التغذية التى تقدم للعاملين تعويضاً لهم عن الأضرار الصحية التى يتعرضون لها .

#### (٣) التأمينات الاجتماعية والصحية :

تتمثل فى المبالغ التى تدفعها الوحدة الإقتصادية للتأمين على العاملين بما ضد إصابات العمل وأمراض المهنة وكذا نصيبها فى التأمينات الاجتماعية والإدخار .

### ب- الإيجار :

يتمثل فى قيمة الإيجار المدفوع فعلاً نظير إنتفاع الوحدة الإقتصادية بالعقارات ( أراضى فضاء ، أراضى إستغلال ، مباني سكنية ومخازن وجراجات ... إلخ )

### ج- فرق الإيجار المحسوب :

يتمثل فى الفرق بين القيمة الإيجارية العقارية للمباني والمنشآت التى تمتلكها الوحدة كما لو كانت مؤجرة من الغير وقيمة إهلاك المباني طبقاً لمعدلات الإهلاك التى تحسبها الوحدة على تكلفة مبانيها

### د- الفوائد :

تتمثل فى قيمة الفوائد المستحقة الدفع مقابل إقتراض أموال من الغير سواء كان هذا الإقتراض محلياً أو خارجياً .

### هـ- فرق الفوائد المحسوبة :

تتمثل فى الفرق بين الفائدة على رأس المال المستثمر وفقاً لمعدل الإقتراض من البنوك وقيمة الفوائد المستحقة الدفع مقابل إقتراض أموال الغير مع الأخذ فى الحسبان عدم تكرار حساب فوائد على المباني والإنشاءات المملوكة والتى قدر لها إيجار محسوب .

## ١٢- عائد العمليات الإنتاجية :

وهو عبارة عن فائض النشاط الجاري أي الفرق بين الإيرادات الجارية والنفقات الجارية التي ترتبط بدورة الإنتاج .

## ١٣- إيرادات الأوراق المالية :

تتمثل في الإيراد الذي تحصل عليه الوحدة الاقتصادية نتيجة مساهمتها في رأس مال الوحدات الأخرى سواء كانت مصرية أو أجنبية وكذا فوائد السندات الحكومية المشترية.

## ١٤- الإيرادات التحويلية :

وتتمثل في البنود التالية :

- أ- فوائد دائنة وهى الفوائد المستحقة على الحسابات الجارية للعملاء والبنوك وكذلك فوائد القروض.
- ب- إيجارات دائنة وهى المبالغ المستحقة على الغير نظير إنتفاعهم بعقارات وأصول تمتلكها الوحدة الاقتصادية ولا تستخدمها في عملية الإنتاج.
- ج- أرباح رأسمالية هى الأرباح الناتجة عن بيع أصل من الأصول بأكثر من قيمته الدفترية أو الناتجة عن بيع الأوراق المالية بأكثر من تكلفتها .
- د- إيرادات سنوات سابقة وهى الإيرادات التي تحققت فعلا خلال العام وتخص أعوام سابقة ولم يسبق حسابها في السنوات المذكورة.

هـ - تعويضات / غرامات وهى صافى المبالغ التي تستحق للوحدة من تعويضات وغرامات من الغير.

## ١٥- الإيرادات المتنوعة :

تتمثل في الإيرادات الناتجة عن مبيعات مخلفات، الخضم المكتسب، الديون التي سبق إعدامها، أرباح مبيعات الخامات، العمولات .

## ١٦- التحويلات الجارية التخصيفية :

تتضمن البنود التالية :

- أ- التبرعات والإعانات للغير
- ب- تقلبات أسعار العملات الأجنبية
- ج- التعويضات والغرامات
- د- الخسائر الرأسمالية ( وهى الخسائر الناتجة عن بيع أصل من الأصول بأقل من قيمته الدفترية أو الناتجة عن بيع الأوراق المالية بأقل من تكلفتها ).
- هـ- مصروفات سنوات سابقة وتتمثل في المصروفات التي تخص أعواما سابقة ولم يسبق حسابها ضمن مصروفات السنوات المذكورة.

و- الديون المعدومة.

ز- المخصصات ( عدا مخصص الإهلاك )

ح- الضرائب المباشرة وهى الضرائب التي تفرض على الدخل مباشرة عند حدوث الواقعة المنشئة للضريبة وهى تصيب الدخل مباشرة ولا تصيب إستخداماته ومن أمثلتها:

(١) الضريبة الأصلية والإضافية على العقارات المبنية تعرف بالضرائب العقارية.

(٢) الضرائب على دخول قطاع الأعمال كضريبة الأرباح التجارية والصناعية وضريبة القيم منقولة وتعرف هذه بالضرائب الدخلية .

## ١٧- الفائض الموزع ويشمل :

أ - حصص أخرى

ب- يوزع باقى الفائض إلى ٢٥% عاملين (١٠% نقداً، ١٥% خدمات مركزية)، ٧٥% للدولة والمساهمين.

## ١٨- الادخار :

هو الفرق بين الإيرادات الدورية من ناحية وبين الإنفاق الدوري من ناحية أخرى أو هو ذلك الجزء من الدخل الذي لا ينفق على الإستهلاك أو على النشاط الجارى ويتخذ طريقه إلى الإستثمار إما بواسطة الوسائل المباشرة أو غير المباشرة ويتم بطريقة اختيارية أو إجبارية وذلك بخلاف بعض الدخول التي لا تنفق على الإستهلاك ولا تستثمر وتعرف بالمكتنرات .

## ١٩- التكوين الرأسمالي الإجمالي :

يتكون من التكوين الرأسمالي الثابت الممثل في الإضافات إلى الأصول الثابتة والمشغولات الداخلية بالتكلفة ( فيما عدا ثمن شراء الأرض وقيمة الأصول القائمة القديمة ) مضافاً إليه التغير في المخزون بالوحدة خلال فترة معينة ويوصف التكوين الرأسمالى بأنه إجمالى لأن قيمته تتضمن الإهلاك وكذلك تتضمن قيمة التكوين الرأسمالى الإجمالى كلا من الضرائب والرسوم السلعية الخاصة به.

## ٢٠- التكوين الرأسمالى الصافى :

هو عبارة عن التكوين الرأسمالى الإجمالى مطروحاً منه إهلاك الأصول الثابتة عن السنة المذكورة.

## ٢١- التحويلات الرأسمالية والمالية :

التحويلات هي القيم أو المبالغ التي تنتقل من وحدة أو شخص إلى وحدة أو شخص آخر ولا يترتب على إنتقالها زيادة في دخل المجتمع بالمعنى الإقتصادى فإذا إتخذت هذه التحويلات شكل إعانات أو منح أو هبات أو إعتمادات الهيئات العامة سميت مدفوعات تحويلية أما إذا كانت هذه التحويلات مقابل تملك أصول موجودة فعلاً في المجتمع سميت إنفاقاً تحويلياً وتنقسم التحويلات إلى :

### أ - تحويلات مالية جارية :

تتمثل في الصفقات التي يترتب عليها انتقال أموال هيئات أو وحدات إنتاجية أو مجموعة من المواطنين كدخول لهم دون مقابل ولا يترتب على إنتقال هذه الأموال زيادة في دخل المجتمع بالمعنى الإقتصادى.

### ب- تحويلات رأسمالية :

تتمثل في الإستخدامات الإستثمارية للوحدة الاقتصادية مطروحا منها التكوين الرأسمالى الإجمالى والمشروعات تحت التنفيذ والتحويلات المالية الجارية ومعنى آخر فهي تتمثل في الإعانات الرأسمالية التي تمنح لمختلف الوحدات الاقتصادية بهدف الإنفاق على مشروعات إستثمارية وكذلك أقساط استهلاك القروض المدفوعة ومقابل تملك أصول قائمة وموجودة فعلاً فى المجتمع .

## ٢٢- الإقتراض :

هو المبالغ التي تقترضها الوحدة الإقتصادية من الغير .

## ٢٣- الإقراض :

هو المبالغ التي تقترضها الوحدة الإقتصادية للغير.

### خامساً: المؤشرات الإقتصادية :

تم إحتساب متوسط نصيب العامل بالجنه في السنة لبعض البنود الرئيسية والتي تعطى مؤشرات إقتصادية هامة يمكن منها التعرف على كفاءة المشروعات الإنتاجية على مستوى النشاط الإقتصادي وهذه المتوسطات هي :

$\frac{\text{مستلزمات الإنتاج}}{\text{عدد العاملين}}$	١- متوسط نصيب العامل بالجنه من مستلزمات الإنتاج في السنة =
$\frac{\text{القيمة المضافة الصافية}}{\text{عدد العاملين}}$	٢- متوسط نصيب العامل بالجنه من القيمة المضافة الصافية في السنة =
$\frac{\text{إجمالي الأجور}}{\text{عدد العاملين}}$	٣- متوسط نصيب العامل بالجنه من الأجور في السنة =
$\frac{\text{عائد العمليات الإنتاجية}}{\text{عدد العاملين}}$	٤- متوسط نصيب العامل بالجنه من عائد العمليات الإنتاجية في السنة =
$\frac{\text{قيمة الإنتاج بسعر السوق}}{\text{عدد العاملين}}$	٥- متوسط نصيب العامل بالجنه من الإنتاج بسعر السوق في السنة =
$\frac{\text{الإدخار}}{\text{عدد العاملين}}$	٦- متوسط نصيب العامل بالجنه من الإدخار في السنة =
$\frac{\text{التكوين الرأسمالي الصافي}}{\text{عدد العاملين}}$	٧- متوسط نصيب العامل بالجنه من التكوين الرأسمالي الصافي في السنة =

هذا وقد تم أيضا إحتساب نسبة كل نشاط إقتصادي إلى مجموعة الأنشطة الإقتصادية على مستوى القطاع وذلك بالنسبة إلى البنود السابق عمل متوسطات لها لإمكان إبراز نصيب كل بند إلى إجماليه داخل القطاع في صورة نسب مئوية مما يسهل عملية المقارنة والمتابعة.

#### ملحوظة:

النسب الأقل من ٠,٥ % لم يتم تقريبها إلى الواحد الصحيح

سادسا: عدد الشركات موزعة طبقاً لدليل النشاط الإقتصادي

عدد الشركات		أقسام النشاط الإقتصادي	دليل النشاط الإقتصادي
ق. أ. ع	ق. ع		
		<u>الزراعة واستغلال الغابات وقطع الاشجار وصيد الأسماك</u>	أ
١		صيد الأسماك وتربية الاحياء المائية	٣
		<u>التعدين وإستغلال المحاجر</u>	ب
١		إستخراج البترول والغاز الطبيعي	٦
	١	"تعدين خامات ركازات الفلزات" المعادن	٧
	٣	التعدين وإستغلال المحاجر الأخرى	٨
		<u>الصناعات التحويلية</u>	ج
	١٤	صناعة المنتجات الغذائية	١٠
	١	صناعة منتجات التبغ	١٢
١	٢٤	صناعة المنسوجات	١٣
	١	صناعة الجلد ومنتجاته	١٥
	١	صناعة الورق ومنتجاته	١٧
	١	الطباعة واستنساخ وسائط الاعلام المسجلة	١٨
٦	١	صناعة فحم الكوك والمنتجات النفطية	١٩
١	٥	صناعة المواد والمنتجات الكيميائية	٢٠
	١١	صناعة المستحضرات الصيدلانية والدوائية ومنتجات النباتات الطبية	٢١
	٢	صناعة المطاط واللدائن	٢٢
	٤	صناعة منتجات المعادن اللافلزية الأخرى	٢٣
	٦	صناعة الفلزات القاعدية	٢٤
٢	١	والمعدات صناعة منتجات المعادن المشكلة عدا الماكينات	٢٥
	١	صناعة الحاسبات والمنتجات الالكترونية والبصرية ومكوناتها وصناعة الاجهزة الطبية	٢٦
	٤	صناعة الآلات والمعدات الغير مصنفة بموضع آخر	٢٨
	٢	صناعة المركبات ذات المحركات	٢٩
٢	٤	معدات النقل الأخرى صناعة	٣٠

عدد الشركات		أقسام النشاط الإقتصادي	دليل النشاط الإقتصادي
ق. أ. ع	ق. ع		
		إمدادات الكهرباء والغاز والبخار	د
١٦		إمدادات الكهرباء والغاز والبخار وامدادات تكييف الهواء	٣٥
		<u>الامداد المائى وشبكات الصرف الصحى وادارة ومعالجة النفايات</u>	هـ
٢١		تجميع وتنقية وتوزيع المياه	٣٦
٢		شبكات الصرف الصحى	٣٧
		<u>التشييد والبناء</u>	و
١٤		تشبيد البنايات	٤١
٢	٦	الهندسة المدنية	٤٢
		<u>تجارة الجملة والتجزئة وإصلاح المركبات ذات المحركات والدراجات النارية</u>	ز
٢		تجارة الجملة والتجزئة وإصلاح المركبات ذات المحركات والدراجات النارية	٤٥
٢	١٦	تجارة الجملة عدا المركبات ذات المحركات والدراجات النارية	٤٦
١	٩	والدراجات النارية تجارة التجزئة عدا المركبات ذات المحركات	٤٧
		<u>النقل والتخزين</u>	ح
١	٣	النقل البرى والنقل عبر خطوط الأنابيب	٤٩
	٣	النقل عبر الماء	٥٠
	٣	النقل الجوى	٥١
١	١٠	أنشطة التخزين والدعم للنقل	٥٢
		<u>انشطة خدمات الغذاء والاقامة</u>	ط
	٣	انشطة الاقامة	٥٥
		<u>المعلومات والاتصالات</u>	ى
١	١	أنشطة نشر ونتاج برامج التلفزيون والفيديو والافلام السينمائية والاصوات المسجلة	٥٩
		<u>الانشطة الادارية وخدمات الدعم</u>	ن
	١	أنشطة خدمات المباني	٨١
		<u>الإدارة العامة والدفاع والضمان الإجتماعى الإجبارى</u>	س
	١	والدفاع والضمان الإجتماعى الإدارة العامة	٨٤
		<u>الصحة وانشطة العمل الإجتماعى</u>	ف
	٢	الانشطة المتصلة بصحة الانسان	٨٦

ق.أ.ع: قطاع أعمال عام ٢٠٠ شركة

ق.ع : قطاع عام ٢٢ شركة

## المؤشرات العامة

بمقارنة بيانات النشرة السنوية للإحصاءات والمؤشرات الاقتصادية لشركات قطاع الأعمال العام والقطاع العام

(عدا البنوك وشركات التأمين) لعام ٢٠١٣/٢٠١٢ بمثلها لعام ٢٠١١ / ٢٠١٢ لوحظ الآتي :

### أولاً : قطاع الأعمال العام

- ١ - بلغ عدد شركات قطاع الأعمال العام ٢٠٠ شركة عام ٢٠١٣/٢٠١٢ مقابل ١٩٧ شركة عام ٢٠١١ / ٢٠١٢  
بنسبة زيادة قدرها ١,٥ ٪ .
- ٢- بلغ عدد العاملين ٦٤٤٧٨٧ عاملاً عام ٢٠١٣ / ٢٠١٢ مقابل ٦٥٥٥٨٣ عاملاً عام ٢٠١١ / ٢٠١٢  
بنسبة إنخفاض قدرها ١,٦ ٪ .
- ٣ - بلغ متوسط نصيب العامل بالجنيه فى السنه من الأجر ٥٠٣٢٧ جنية عام ٢٠١٣/٢٠١٢ مقابل ٤١٥٠٩ جنية  
عام ٢٠١١ / ٢٠١٢ بزيادة قدرها ٨٨١٨ جنية بنسبة ٢١,٢ ٪ ويمثل نشاط النقل الجوي أعلى متوسط أجر سنوى  
حيث بلغ ١١٠٥٦٠ جنية للعامل
- ٤ - بلغ متوسط نصيب العامل بالجنيه فى السنه من القيمة المضافة الصافية ٥٦٧٤١ جنية عام ٢٠١٣ / ٢٠١٢  
مقابل ٥٠١٨٨ جنية عام ٢٠١١ / ٢٠١٢ بزيادة قدرها ٦٥٥٣ جنية بنسبة ١٣,١ ٪ ويمثل نشاط التعدين  
و إستغلال المحاجر الأخرى أعلى متوسط حيث بلغ ٣٢٦٥٣٩ جنية للعامل .
- ٥ - بلغ متوسط نصيب العامل بالجنيه فى السنه من مستلزمات الإنتاج ١١٢٢٤١ جنية عام ٢٠١٣ / ٢٠١٢  
مقابل ٩١٤٧٨ جنية عام ٢٠١١ / ٢٠١٢ بزيادة قدرها ٢٠٧٦٣ جنية بنسبة ٢٢,٧ ٪ ويمثل نشاط النقل الجوي أعلى  
متوسط حيث بلغ ١٥١٠٤٣٦ جنية للعامل .
- ٦ - بلغ متوسط نصيب العامل بالجنيه فى السنه من الإنتاج بسعر السوق ١٦٥٦٥٣ جنية عام  
٢٠١٣/٢٠١٢ مقابل ١٥٣٣٦٨ جنية عام ٢٠١٢/٢٠١١ بزيادة قدرها ١٢٢٨٥ جنية بنسبة ٨,٠ ٪ ويمثل  
نشاط النقل الجوي أعلى متوسط حيث بلغ ١٤٣٠٧٠١ جنية للعامل .



## ثانياً : القطاع العام

- ١- بلغ عدد شركات القطاع العام ٢٢ شركة لعام ٢٠١٣/٢٠١٢ مقابل ٢٢ شركة عام ٢٠١٢/٢٠١١ دون حدوث أى تغير
- ٢- بلغ عدد العاملين ١٤٩٧٢١ عاملاً عام ٢٠١٣/٢٠١٢ مقابل ١٤٨٥٧٦ عاملاً عام ٢٠١٢/٢٠١١ بنسبة زيادة قدرها ٠,٨ % .
- ٣- بلغ متوسط نصيب العامل بالجنيه في السنة من الأجر ٨٧٥٨٤ جنية عام ٢٠١٣/٢٠١٢ مقابل ٧١٧٣٥ جنية عام ٢٠١٢/٢٠١١ بزيادة قدرها ١٥٨٤٩ جنية بنسبة ٢٢,١ % ويمثل نشاط صناعة المواد و المنتجات الكيماوية أعلى متوسط أجر سنوى حيث بلغ ١٨٢٩١٠ جنية للعامل .
- ٤- بلغ متوسط نصيب العامل بالجنيه في السنة من القيمة المضافة الصافية ٨٩٨٣٦ جنية عام ٢٠١٣/٢٠١٢ مقابل ٧٩٣٦١ جنية عام ٢٠١٢/٢٠١١ بزيادة قدرها ١٠٤٧٥ جنية بنسبة ١٣,٢ % ويمثل نشاط إستخراج البترول الخام والغاز الطبيعي أعلى متوسط حيث بلغ ٤٨٣٠٧٤ جنية للعامل .
- ٥- بلغ متوسط نصيب العامل بالجنيه في السنة من مستلزمات الإنتاج ٩٤٣٠٦ جنية عام ٢٠١٣/٢٠١٢ مقابل ٨٩٥٨٢ جنية عام ٢٠١٢/٢٠١١ بزيادة قدرها ٤٧٢٤ جنية بنسبة ٥,٣ % ويمثل نشاط إستخراج البترول الخام والغاز الطبيعي أعلى متوسط حيث بلغ ٣٦٣٧٣٧ جنية للعامل .
- ٦- بلغ متوسط نصيب العامل بالجنيه في السنة من الإنتاج بسعر السوق ١٩٦٢٣٨ جنية عام ٢٠١٣/٢٠١٢ مقابل ١٨١٤٣١ جنية عام ٢٠١٢/٢٠١١ بزيادة قدرها ١٤٨٠٧ جنية بنسبة ٨,٢ % ويمثل نشاط إستخراج البترول الخام والغاز الطبيعي أعلى متوسط حيث بلغ ٩٣٣٠٣٤ جنية للعامل .

تطور عدد العاملين لشركات قطاع الأعمال العام والقطاع العام  
خلال الفترة من ٢٠١١/٢٠١٠ إلى ٢٠١٣/٢٠١٢

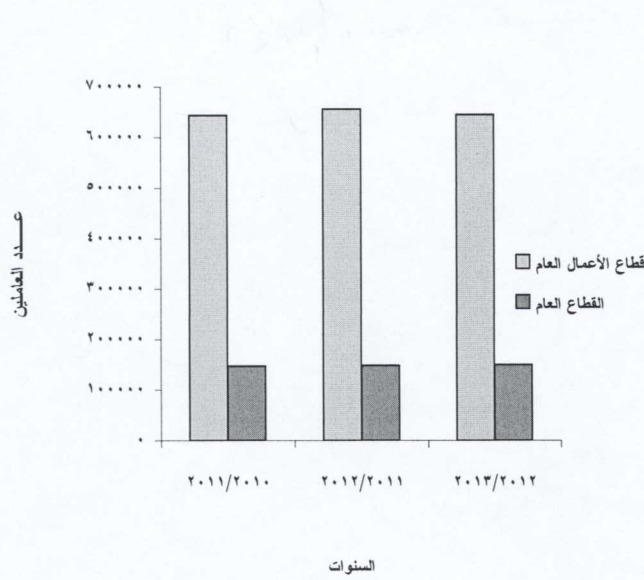

عدد العاملين		السنوات
القطاع العام	قطاع الأعمال العام	
١٤٩٧٢١	٦٤٤٧٨٧	٢٠١٣/٢٠١٢ ✓
١٤٨٥٧٦	٦٥٥٥٨٣	٢٠١٢/٢٠١١ ✓
١٤٧٧٠٠	٦٤٣٧٢٩	٢٠١١/٢٠١٠ ✓

تطور متوسط نصيب العامل في السنة من الأجور لشركات قطاع الأعمال العام والقطاع العام  
خلال الفترة من ٢٠١١/٢٠١٠ إلى ٢٠١٣/٢٠١٢

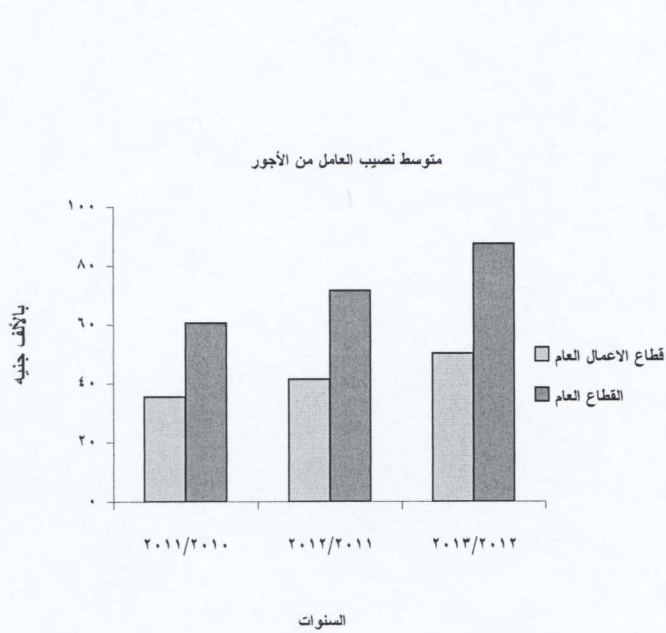

(القيمة بالجنيه)		السنوات
القطاع العام	قطاع الأعمال العام	
٨٧٥٨٤	٥٠٣٢٧	٢٠١٣/٢٠١٢ ✓
٧١٧٣٥	٤١٥٠٩	٢٠١٢/٢٠١١ ✓
٦٠٧٢٨	٣٥٥٢٠	٢٠١١/٢٠١٠ ✓

تطور متوسط نصيب العامل في السنة من القيمة المضافة الصافية لشركات قطاع الأعمال العام والقطاع العام خلال الفترة ٢٠١١/٢٠١٠ إلى ٢٠١٣/٢٠١٢

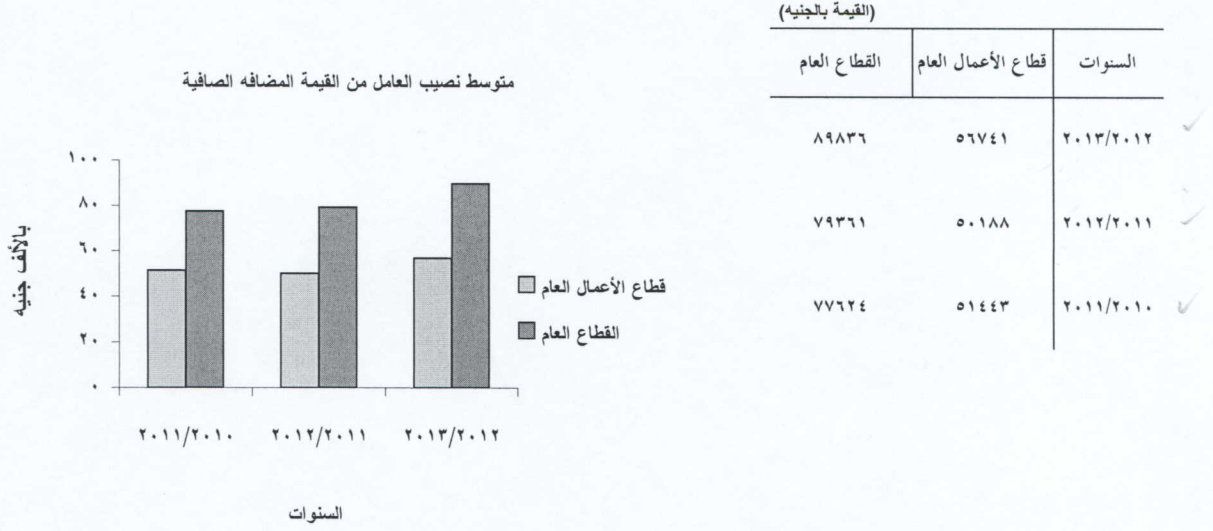

تطور متوسط نصيب العامل في السنة من مستلزمات الإنتاج لشركات قطاع الأعمال العام والقطاع العام

خلال الفترة ٢٠١١/٢٠١٠ إلى ٢٠١٣/٢٠١٢

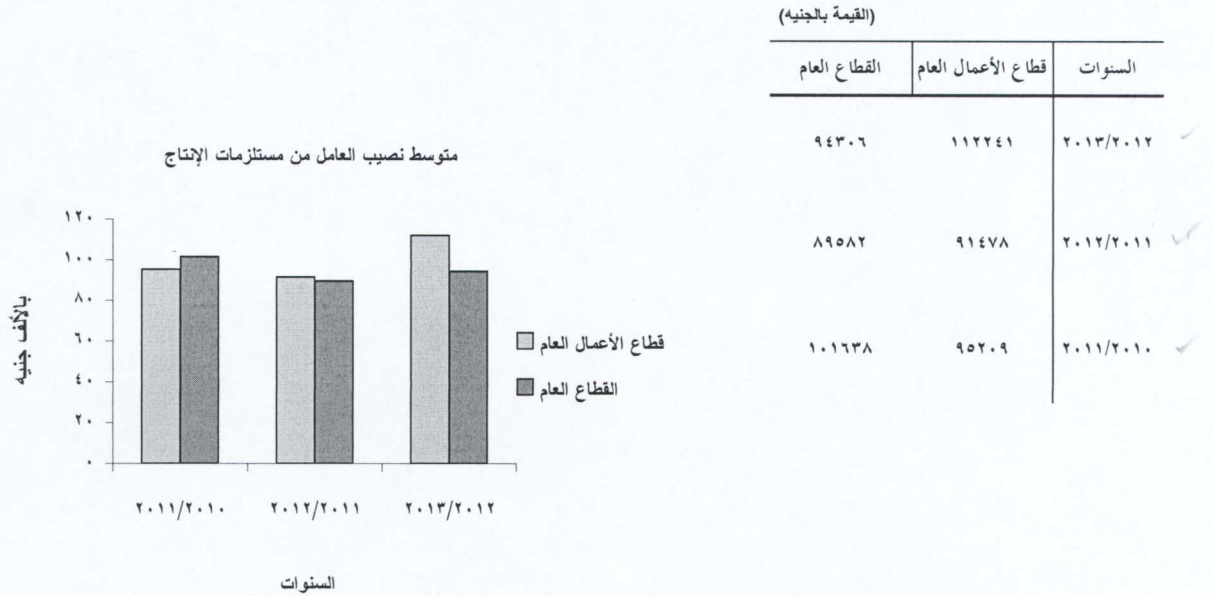

تطور متوسط نصيب العامل في السنة من الإنتاج بسعر السوق لشركات قطاع الأعمال العام والقطاع العام خلال الفترة من ٢٠١١/٢٠١٠ إلى ٢٠١٣/٢٠١٢

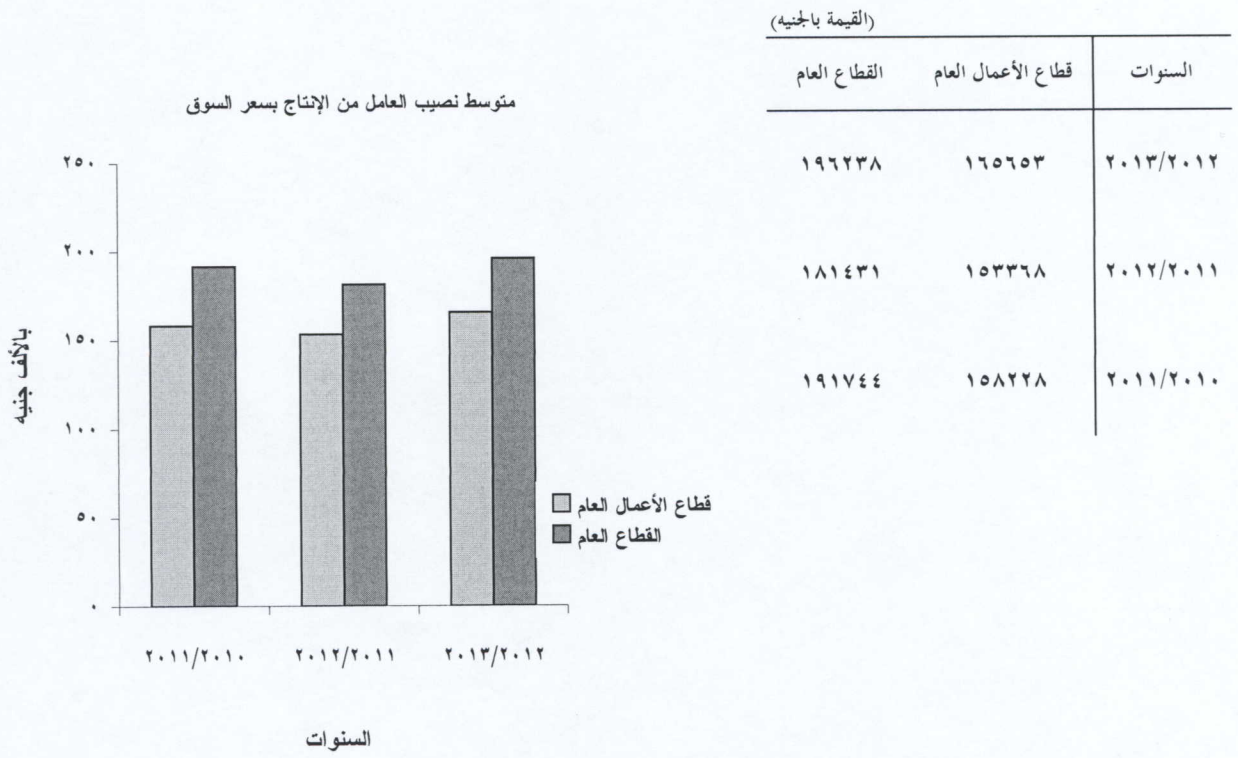

الباب الأول  
قطاع الأعمال العام  
الفصل الأول البيانات الإجمالية

جدول رقم ١: حساب الإنتاج  
لقطاع الأعمال العام لسنة ٢٠١٢/٢٠١٣

القيمة بالآلاف جنيه

القيمة كلية	جزئية	الموارد	القيمة		الاستخدامات
			كلية	جزئية	
٧٦٢٦٠٠٠٣		<u>المبيعات بسعر السوق</u>	٧٢٣٠٨٨٦٧	٧٢٣٧١٨٣١	<u>مستلزمات الإنتاج</u>
		صافي مبيعات إنتاج تام		٥٤٠٩٠٩٢٢	سلعية
		الهامش التجاري (١)	٣٩٥١١٣٦	١٨٢٨٠٩٠٩	خدمية
		<u>مشغولات داخلية تامة بالتكلفة</u>			<u>الضرائب والرسوم السلعية</u>
٢٢		<u>إيرادات تشغيل للغير</u>		٧٦١٣٩٠	<u>الإهلاك</u>
٣١٨٩٥٨١		<u>خدمات مياحة</u>		٩٥٠٤٣٢٤	<u>القيمة المضافة الصافية</u>
٢٦٩٢٠٣٠٨		<u>مخلفات إنتاج</u>		٣٦٥٨٥٩٠٠	
١٠٤		<u>+/ - التغيير في مخزون</u>			
(٤٠٢٩٦٩)		الإنتاج التام بالتكلفة	١٦٧٨٢٦		
		الإنتاج غير التام بالتكلفة	(٣٦٢٢١٩)		
		بضائع بغرض البيع بالتكلفة	(٢٠٨٥٧٦)		
		<u>فرق تقويم التغيير في المخزون</u>			
٨٤٤١٥٠		الإنتاج التام	٥٠١٨٠٦		
		بضائع بغرض البيع	٣٤٢٣٤٤		
		<u>أرباح مشروعات التعمير واستصلاح الأراضي</u>			
		<u>الإعانات</u>			
		إعانات إنتاج	١٢٤٠٣٠٣٩		
		إعانات تصدير	٩٢٠٧		
١٢٤١٢٢٤٦		جملة الموارد	١١٩٢٢٣٤٤٥	١١٩٢٢٣٤٤٥	جملة الاستخدامات
١١٩٢٢٣٤٤٥					

(١) الهامش التجاري = صافي مبيعات بضائع بغرض البيع - مشتريات بغرض البيع

جدول رقم ٢ : توزيعات القيمة المضافة الصافية الى عوائد عوامل الإنتاج  
لقطاع الأعمال العام لسنة ٢٠١٢/٢٠١٣

القيمة بالآلاف جتية

القيمة		البيان
كلى	جزئى	
٣٢٤٥٠٣٠١	٢٧٥٩٠٠٢٩	الإجـور نقدية
	١٨٧١٨٩٥	عينية
	٢٩٨٨٣٧٧	التأمينات الاجتماعية
١٢٦٠٥٠٧	٧٠٨١٩٨	الإيجارات
	٥٥٢٣٠٩	مدفوعة
		فرق الإيجار المحسوب
٨٧٨٧٠٢٦	٧١٠٠١٦٩	الفوائد
	١٦٨٦٨٥٧	مدفوعة
		فرق الفوائد المحسوبة
٨٤٤١٥٠		فرق تقويم التغير فى مخزون
	٥٠١٨٠٦	الإنتاج التام
	٣٤٢٣٤٤	بضائع بغرض البيع
(٦٧٥٦٠٨٤)		صافى عائد العمليات الإنتاجية
٣٦٥٨٥٩٠٠		جملة عائد عوامل الإنتاج (القيمة المضافة الصافية)

جدول رقم ٣ : حساب التحويلات الجارية والادخار

لقطاع الأعمال العام لسنة ٢٠١٢/٢٠١٣

القيمة بالآلاف جنيه

القيمة		الموارد	القيمة		الاستخدامات
كلى	جزئى		كلى	جزئى	
(٦٧٥٦٠٨٤)		صافى عائد العمليات الإنتاجية	١٠٢٣٦٤٥٣		التحويلات الجارية التخصيصية
٧٧٧٠٤٨		ايرادات اوراق مالية		٤٦٢٥	ضرائب عقارية
١٠٥٩١٧٨٧		ايرادات تحويلية		١٣٠٩٧٨٨	ضرائب دخلية
٢٨٤٠٨٨٢		ايرادات متنوعة		٨٩٢٢٠٤٠	اخرى <sup>(١)</sup>
٥٥٢٣٠٩		فرق الاجار المحسوب			الفاوض الموزع
١٦٨٦٨٥٧		فرق الفوائد المحسوبة		١٢٣٠٦٠٤	
				١٨٥٩٦٥	حصة العاملين
				٢١٨١٣	حصة الدولة
				٩٨٨٤٩٩	حصة المساهمين
				٣٤٣٢٧	حصة اخرى
				(١٧٧٤٢٥٨)	الادخار
٩٦٩٢٧٩٩		جملة الموارد	٩٦٩٢٧٩٩		جملة الاستخدامات

(١) اخرى تتضمن مصروفات سنوات سابقة ، تعويضات ، تبرعات ، خسائر راسمالية ٠٠٠ الخ واستبعد منها مخصصات بخلاف الاهلاك



جدول رقم ٤ : حساب الإستخدامات والموارد الرأسمالية والمالية  
لقطاع الأعمال العام لسنة ٢٠١٢/٢٠١٣

القيمة بالآلاف جنيه

القيمة	الموارد	القيمة		الأستخدامات
		كلي	جزئي	
(١٧٧٤٢٥٨)	الأبخار	٢٠١٦٧٨١٥		<u>التكوين الرأسمالي الثابت</u>
٩٥٠٤٣٢٤	الأهلاك	٢٠١٦٧٧٩٣		الأضافات الرأسمالية على الأصول الثابتة
٨٤٤١٥٠	<u>فرق تقويم التغير في مخزون</u>	٢٢		مشغولات داخلية تامة بالتكلفة
		(٤٠٢٩٦٩)		<u>-/+ التغير في مخزون</u>
	الإنتاج التام	١٦٧٨٢٦		الإنتاج التام بالتكلفة
	بضائع بغرض البيع	(٣٦٢٢١٩)		إنتاج غير التام بالتكلفة
		(٢٠٨٥٧٦)		بضائع بغرض البيع بالتكلفة
		٨٤٤١٥٠		<u>فرق تقويم التغير في مخزون</u>
		٥٠١٨٠٦		الإنتاج التام
		٣٤٢٣٤٤		بضائع بغرض البيع
		٢٠٦٠٨٩٩٦		<u>التكوين الرأسمالي الاجمالي</u>
١٦٨٣٥٦٥٠	التحويلات الرأسمالية والمالية	٢٥٦٣٢٤٧٩		التحويلات الرأسمالية والمالية
٤٦٩٨٤٥٩	الإقتراض	(١٦١٣٣١٥٠)		الإقتراض
٣٠١٠٨٣٢٥	جملة الموارد	٣٠١٠٨٣٢٥		جملة الأستخدامات

جدول رقم ٥ : الإضافات الرأسمالية على الأصول الثابتة حسب نوع الأصل  
لقطاع الأعمال العام لسنة ٢٠١٢/٢٠١٣

القيمة بالآلاف جنيه

البيان	القيمة
تحسين اراضى	٩٠١٢١
مباني وانشاءات ومرافق وطرق	٣٠٦١٧٧٢
الات ومعدات	١١٤٦٠٩٧٦
وسائل نقل وانتقال	٣٩٢٩٩٢٨
عدد وادوات	١٤٧٧٥٧
اثاث ومعدات مكاتب	١٣٥١٣٥٢
الثروة الحيوانية والمائية	٢٠٧
نفقات ايرادية مؤجلة	١٢٥٦٨٠
جملة الاضافات الراسمالية على الاصول الثابتة	٢٠١٦٧٧٩٣
مشغولات داخلية تامة بالتكلفة <sup>(١)</sup>	٢٢
تكوين راس المال الثابت	٢٠١٦٧٨١٥

(١) المشغولات الداخلية لم تصنف حسب نوع الاصل حيث يرد البيان اجماليًا

جدول رقم ٦ : التكوين الرأسمالى الصافى

لقطاع الأعمال العام لسنة ٢٠١٢/٢٠١٣

القيمة بالآلاف جنيهه

البيان		القيمة	
البيان	جزئى	كلى	
التكوين الرأسمالى الثابت	٢٠١٦٧٧٩٣	٢٠١٦٧٨١٥	
الإضافات الرأسمالية على الأصول الثابتة	٢٢		
المشغولات الداخلة التامة بالتكلفة			
+ / - التغير فى مخزون		(٤٠٢٩٦٩)	
الإنتاج التام بالتكلفة	١٦٧٨٢٦		
الإنتاج غير التام بالتكلفة	(٣٦٢٢١٩)		
بضائع بغرض البيع بالتكلفة	(٢٠٨٥٧٦)		
فرق تقويم التغير فى مخزون			
الإنتاج التام	٥٠١٨٠٦	٨٤٤١٥٠	
بضائع بغرض البيع	٣٤٢٣٤٤		
التكوين الرأسمالى الإجمالى		٢٠٦٠٨٩٩٦	
- الإهلاك		٩٥٠٤٣٢٤	
التكوين الرأسمالى الصافى		١١١٠٤٦٧٢	

جدول رقم ٧ : مصادر تمويل التكوين الرأسمالي الإجمالي

لقطاع الأعمال العام لسنة ٢٠١٢/٢٠١٣

القيمة بالآلاف جنية

القيمة		البيان
كلى	جزئى	
(١٧٧٤٢٥٨)		الأخضر
٩٥٠٤٣٢٤		الأهلاك
(٨٧٩٦٨٢٩)		صافى التحويلات الرأسمالية والمالية
٢٠٨٣١٦٠٩		صافى الاقتراض
٨٤٤١٥٠		فرق تقويم التغير فى مخزون
	٥٠١٨٠٦	الإنتاج التام
	٣٤٢٣٤٤	بضائع بغرض البيع
٢٠٦٠٨٩٩٦		جملة مصادر التمويل

جدول رقم ٨ : الإنتاج والناتج الإجمالي بسعر السوق والناتج الإجمالي والصفى بتكلفة عوامل الإنتاج  
لقطاع الأعمال العام لسنة ٢٠١٢/٢٠١٣

القيمة بالآلاف جنيهه

البيان	القيمة	
	كلى	جزئى
الإنتاج بسعر السوق <sup>(١)</sup>		١٠٦٨١١١٩٩
- مستلزمات الإنتاج		٧٢٣٧١٨٣١
الناتج الإجمالى بسعر السوق	٣٤٤٣٩٣٦٨	
- الضرائب والرسوم السلعية		٧٦١٣٩٠
- الاعانات		١٢٤١٢٢٤٦
+الضرائب والرسوم السلعية مطروحا منها الاعانات	(١١٦٥٠٨٥٦)	
الناتج الإجمالى بتكلفة عوامل الإنتاج	٤٦٠٩٠٢٢٤	
- الاهلاك	٩٥٠٤٣٢٤	
الناتج الصافى بتكلفة عوامل الإنتاج (القيمة المضافة الصافية)	٣٦٥٨٥٩٠٠	

(١) الإنتاج بسعر السوق = إيرادات النشاط الجارى متضمنة التغير فى مخزون الإنتاج غير التام بالتكلفة - مشتريات بغرض البيع

الفصل الثانى  
الجداول الإقتصادية التفصيلية  
والمؤشرات  
على مستوى النشاط الإقتصادى

جدول رقم ٩ : حساب الإنتاج ( جانب الاستخدامات )  
لقطاع الأعمال العام لسنة ٢٠١٢/٢٠١٣

القيمة بالآلاف جني

رقم القطاعات الاقتصادية	اسم النشاط الاقتصادي	مستلزمات الإنتاج			الضرائب والرسوم السلعية	الاهلاك	القيمة المضافة الصافية	جملة الاستخدامات
		جملة	خدمية	سلعية				
١١٩٢٢٣٤٤٥	الإجمالي العام	٧٢٢٧١٨٣١	١٨٢٨٠٩٠٩	٥٤٠٩٠٩٢٢	٧٦١٣٩٠	٩٥٠٤٣٢٤	٣٦٥٨٥٩٠٠	
٢١٦٦٦٢٤	التعدين و استغلال المحاجر	٨٢٨١٣١	٦٥٥٣١٣	١٧٢٨١٨	٥٥٤٩	٤٨٩١٧	١٢٨٣٦٦٧	
١٩٢٢٨٨	تعدين خامات ركازات الفلزات "المعادن"	١٣٠٠٣٩	٣٢٨٠٧	٩٧٢٣٢	٩٥٢	١٦٨٤٥	٤٤٤٥٢	
١٩٧٣٩٧٦	التعدين واستغلال المحاجر الأخرى	٦٩٨٠٩٢	٦٢٢٥٠٦	٧٥٥٨٦	٤٥٩٧	٣٢٠٧٢	١٢٣٩٢١٥	
٣٤٧٩٢٧٧	الصناعات التحويلية	٢٤٥٤٢٨٩٨	٢٠١٨٣٩٦	٢٢٥٢٤٥٠٢	١٢٩٥٤٣	١٣٠٦٩٠٧	٨٨٣٩٩٢٩	
١٠٧٦١٥١٨	صناعة المنتجات الغذائية	٨٠٥٥٤٧١	٣٧٤٦٠٢	٧٦٨٠٨٦٩	١٤٤٥٩	١٧٥٨٩٨	٢٥١٥٦٩٠	
٥٦١١٠٩٨	صناعة منتجات التبغ	٣١١٨٥٥٤	٥٤٧٥٧٨	٢٥٧١٠٦٦	١٢٥٧٢	٣١٨٥٠٢	٢١٦٦٤٧٠	
٢١٣٤٥٦١	صناعة المنسوجات	١٧٣٢٨٦٤	٦٥٨٨٦	١١٦٦٦٩٧٨	٢١٤٧٤	٧٨٦٠٩	٣٠١٦١٤	
٥٥٥٧	صناعة الجلد ومنتجاته	٢٨٧٠	١٦٨	٢١٠٩	٢٢	٣٦٧	٥٢٩٩	
٩١٩٣٥	صناعة الورق و منتجاته	٧٥٩٨٧	٣٦١٣	٧٢٣٧٤	٣٨٠	٦٧٦٧	٨٨٠١	
٧٤٢٠	الطباعة و استنساخ وسلط الإعلام المسجلة	٥٦٧٤٥	٤٥١٣	٥٢٢٢٢	١٥٥٠	٢٤٨٦	١١٦٣٩	
١٧٦٦٩١٧	صناعة فحم الكوك و المنتجات النفطية المكررة و الوقود النووي	٥٨٩٧٥٥	١٢٨١٣	٥٧٦٩٢٢	٦٧٧٩	٨٥٩٧	١٢١٦١١	
١٧٥٢٤٤	صناعة المواد و المنتجات الكيميائية	١٠٠٣٦٥٨١	٩٤٧١٣	٩٤١٨٤٨	٩٩٢٠	٧٢١٤١	٦٧٥٢٤٤	
٢٦٠٣٨٣٤	صناعة المستحضرات الصيدلانية الكيميائية و البترولية ومنتجات النباتات الطبية	١٥٦٠٤٧١	١٣٧١٤٦	١٤٤٢٣٢٥	١٩٦٥٦	١٠٣٦٥٠	٩٢٠١٠٢	
٢٢٣٣٥٢	صناعة المطاط و اللدائن	١٧٨١٠٥	٩٣٩٢	١٦٨٧١٣	٣٢١٤	١٠٠٦٣	٣١٩٧٠	
١٣٨٧٥٩٠	صناعة منتجات المعادن اللافلزية الأخرى	٩٦١٣٧٧	١٦٠٩٤٢	٨٠٠٤٣٥	١١٤٣	٥٣٧٧	٣٦٦٦٩٣	
٧٠٩٩٧٣١	صناعة الفلزات القاعدية	٥٩٧٥٦٥	١٧٤٨٤١	٥٨٠١١٢٤	١٥٢٨٨	٣٨٠٦٦٥	٧٢٧٨١٣	
٦٩٠٣٤	صناعة منتجات المعادن المشكلة "عدا الماكينات و المعدات"	٥٩٣٢٢	١٤٦٩٠	٤٤٦٤٢	٥١٩	٢٦٨٠	٦٥٠٣	
٦٠٥٥٧	صناعة آلات و المعدات الغير مصنفة بموضع آخر	٣٨٣٩٦	٢٩٢٧	٣٥٤٦٩	٧٥	٨٢٧	٢١٢٥٩	
٤٦١٧٦٧	صناعة الفلزات القاعدية	٣٨٠٢٩٥	٢٩١٧٥	٣٥١١٠	٣٣٤١	١٤٦٣٢	٦٣٤٩٩	
١٧٧٦١٠	صناعة الحبيبات و المنتجات الألكترونية و البصرية و مكوناتها و صناعة الاجهزة الطبية	٧٢٩٨٦	١١٣٧٣	٦١٦١٣	٢٠٥٧	١٦٤٥٩	٨٦١٠٨	
١٤٤٣١٤٤	صناعة المركبات ذات المحركات	٦٤٧١٥٤	٣٧٣٤٦١	٢٧٣٦٩٣	١٧٤٤	٥٧٣٢	٧٢١٦١٤	
٤٣١٣٦٨٢٦	امدادات الكهرباء و الغاز و البخار و البخار و النخال و النخال	٢٢١٢٤٨٦٥	١٩٥١٦١٨	٢٠١٧٣٢٤٧	٢٠٣٣٧٧	٤٥٦١٨٥٧	١٦٢٤٦٧٢٧	
٤٣١٣٦٨٢٦	امدادات الكهرباء و الغاز و البخار و امدادات تكييف الهواء	٢٢١٢٤٨٦٥	١٩٥١٦١٨	٢٠١٧٣٢٤٧	٢٠٣٣٧٧	٤٥٦١٨٥٧	١٦٢٤٦٧٢٧	
٢٢٣٢٦٥٢	الإمداد المائي و شبكات الصرف الصحي و امدادات معالجة النفايات	٢١٤٣٨٤٠	٣٤٤٢٠٤	١٧٩٩٦٣٦	٢٦٠١٣	٢١٢٨٥٥٦	٢٠٣٨٢٤٣	
٥٦٠٥٨٧٥	تجميع و تنقية و توزيع المياه	١٩٦٩٣٥٨	٣٠١٢٤٦	١٦٦٨١١٢	٢٣٠٩٢	١٨٥٦٢٥٨	١٧٥٧١٦٧	
٧٣٠٧٧٧	شبكات الصرف الصحي	١٧٤٤٨٢	٤٢٩٥٨	١٣١٥٢٤	٢٩٢١	٢٧٢٢٩٨	٢٨١٠٧٦	

تابع جدول رقم ٩ : حساب الإنتاج ( جانب الإستخدامات )  
 لقطاع الأعمال العام لسنة ٢٠١٢/٢٠١٣

القيمة بالآلاف جنيه

القيمة المضافة الصافية	الإهلاك	الضرائب والرسوم السلعية	مستلزمات الإنتاج			التشيد والبناء
			جملة	خدمية	سلعية	
٨٤٧٩٢٨٩	٢١٣٩٧٨	٢٥٤٧٧١	٥٨٢٦٧٣٢	٣١٢٤١٤٠	٢٧٠٢٥٩٢	٤١
٦١٧٧٣٢٤	١٢٤١٨٢	١٥١٤٨٧	٤٢٥٥٧٥٨	٢٧١٠٦١٤	١٥٤٦٩٦٦	٤٢
٢٣٠٢٠٥٥	٨٩٧٩٦	١٠٣٢٨٤	١٥٦٩١٥٢	٤١٣٥٢٦	١١٥٥٦٢٦	٤٥
٢٢٣٥٤٤٥	٦٩٢١٠	٣٠٣٧٠	٤٥٥٧٣٠	٢٨٦٤٠٥	١٦٩٣٢٥	٤٦
١٩٧٦٢	٣٠٨	١٠٨١	١١٧٦٤	٢٥٨٣	٩١٨١	٤٧
١٣٠١٤٠٤	٤٠٥٨٧	٢٠١١٦	٢٤٨٤٥٣	١٦٤٧٧٠	٨٣٦٨٣	٤٨
٩١٤٢٧٩	٢٨٣١٥	٩١٧٣	١٩٥٥١٣	١١٩٠٥٢	٧٦٤٦١	٤٩
٢١١٢١٠٩٤	١٠٧٨١٢٥	١٠٦٠٣٣	١٥٩٢٠٩٣٥	٩٦١٠٩٨٧	٦٣٠٩٩٤٨	٥٠
٤٥٠٩٢٨	٥١١٣٢	٧٠٦٧	١٧٦١٢٥	٣٤٩٠٨	١٤١٢١٧	٥١
١٢٩٥٥٧	١٢٤١٨١	٢٨٤٥٦	٩٧٦١٥	٣٩٠٥٨	٥٨٥٥٧	٥٢
(٨٧٧٠٩١)	٧٦٨٨٤	٤٩٢٣٤	١٤٢٢٨٣٠٣	٨٦٦٣٢٥	٥٥٦٤٩٧٨	٥٥
٥٧٩٦٩٧٧	٨٢٥٩٢٨	٢١٢٧٦	١٤١٨٨٩٢	٨٧٣٦٩٦	٥٤٥١٩٦	٥٦
٥٠٥٦٦٧	٧١٨٠٩	٣٢٦٨	٢٨٦٣١٩	٢٦٠٩٥٠	٢٥٣٦٩	٥٧
٢٩٢٨٠	٧١٧٨	١١٢١	٤٩٤٢	٢٧٧٠	٢١٧٢	٥٨
٢٩٢٨٠	٧١٧٨	١١٢١	٤٩٤٢	٢٧٧٠	٢١٧٢	٥٩
٤٤١٨	٥٢٣	١٢٩	١٧٣٥	١٣٥٠	٣٨٥	٦٠
٤٤١٨	٥٢٣	١٢٩	١٧٣٥	١٣٥٠	٣٨٥	٦١
٢٥٦٧٥	٦٣٤	١٥	٢٠٧١٨	٣١٧٠	١٧٠٤٨	٦٢
٢٥٦٧٥	٦٣٤	١٥	٢٠٧١٨	٣١٧٠	١٧٠٤٨	٦٣
٣٦٣٥٥٨	١٦٦٣٠	١١٦١	٢١٤٩٨٦	٢١١٠٦	١٩٣٨٨٠	٦٤
٣٦٣٥٥٨	١٦٦٣٠	١١٦١	٢١٤٩٨٦	٢١١٠٦	١٩٣٨٨٠	٦٥



تابع جدول رقم ٩ : حساب الإنتاج ( جانب الموارد )  
لقطاع الأعمال العام لسنة ٢٠١٢/٢٠١٣

القيمة بالآلاف جنيه

مخلفات انتاج	خدمات مياحة	ايرادات تشغيل للغير	مشتغولات داخلية تامة بالتكلفة	المبيعات بسعر السوق		صافي مبيعات انتاج تام	الإجمالي العام	اسم النشاط الاقتصادي	رقم النشاط الاقتصادي
				جملة	هامش التجاري <sup>(١)</sup>				
١٠٤	٢٦٩٢٠٣٠٨	٣١٨٩٥٨١	٢٢	٧٦٢٦٠٠٠٣	٣٩٥١١٣٦	٧٢٣٠٨٨٦٧			
-	٢٢٢٩	-	-	١٩٤٩٧٤٠	(١٦١٨)	١٩٤١٣٥٨		التعدين و استغلال المحاجر	٦
-	١٥٤٨	-	-	٢٤١٧١٤	(١٦٣٦)	٢٤٣٣٥٠		تعدين خامات ركازات الفلزات "المعادن"	٧
-	٦٩١	-	-	١٦٩٨٠٢٦	١٨	١٦٩٨٠٠٨		التعدين و استغلال المحاجر الأخرى	٨
١٠٤	١٧٠٠٣٩٢	١٢٦١٠٥٢	٢٢	٣٢٢٠٩٦٩٤	١٩٩٣٩١	٣٢٠٠٩٦٩٤		الصناعات التحويلية	٩
-	١٣٨٠٣٤	٢٣٠٤٨٤	-	١٠٥٥٧٩٦٥	٤٠٣٢٩	١٠٥١٧٦٣٦		صناعة المنتجات الغذائية	١٠
-	١٧٥٨٠	٨٦٩٥٠٣	-	٤٥٤٥١٤٧	-	٤٥٤٥١٤٧		صناعة منتجات التبغ	١٢
١٠٤	١١٧٠٣	١١٥٥٢٨	-	٢٤٥٣٤٣٠	٧٥٤٦	٢٣٧٧٥٨٩		صناعة المنسوجات	١٣
-	٢٠١٥	-	-	٦٩٦٤	٢٨٧٧	٤٠٨٧		صناعة الجلد ومنتجاته	١٥
-	٤٤٤	٤٩٠	-	٩١٠٨٧	-	٩١٠٨٧		صناعة الورق و منتجاته	١٧
-	٢٨٠	-	٢٢	-	-	-		الطباعة و استنساخ و سائط الاعلام المسجلة	١٨
-	١٠٢٦٦	-	-	٨٥٦٤١	-	٨٥٦٤١		صناعة فحم الكوك و المنتجات النفطية المكررة و الوقود النوى	١٩
-	١١٠٥	١٩٤٤	-	١٧٦٢٧٥٤	-	١٧٦٢٧٥٤		صناعة المواد و المنتجات الكيماوية	٢٠
-	١١١٣	٣٠٨٨١	-	٢٥٠٠٦٨٥	٧٤٢٤٤	٢٤٢٦٤٤١		صناعة المستحضرات الصيدلانية الكيماوية و الدوائية و منتجات النباتات الطبية	٢١
-	١٥٢	-	-	٢١٧٣٧٠	-	٢١٧٣٧٠		صناعة المطاط و اللاتكس	٢٢
-	٣٤	٣٤١٤	-	١٤٣٢٨٤٥	١٢	١٤٣٢٨٣٣		صناعة منتجات المعادن اللافلزية الأخرى	٢٣
-	١٠٨١٨٤	٣٣٥٠	-	٧٠١٦٣٣٦	٧٤	٧٠١٦٣٦٢		صناعة الفلزات القاعدية	٢٤
-	٨٦	٧٥٦	-	٥٥١٥١	١٩١	٥٤٩٦٠		صناعة منتجات المعادن المشكلة "عدا السبائك و المعادن"	٢٥
-	١٤٧	٢٧٣٣	-	٥٧٤٩٨	٣٦٢	٥٧١٣٦		صناعة الفلزات القاعدية	٢٦
-	٧٥٤٧	١٨٢٨	-	٤٩١٨٠٦	٤٤	٤٩١٧٦٢		صناعة الحياك و المنتجات الألكترونية و البصرية و مكوناتها و صناعة الاجهزة الطبية	٢٨
-	١٣٨١٣٢٩	١٣٦	-	١٣٩٨٧٧	٥٤١٧	١٣٤٤٦٠		صناعة المركبات ذات المحركات	٢٩
-	٢٦٩٥٥٩٥	٣٢٣١٣٠	-	٢٤٥٢٩	-	٢٤٥٢٩		صناعة معدات النقل الأخرى	٣٠
-	٢٦٩٥٥٩٥	٣٢٣١٣٠	-	٢٨٧٠٨٢٥٨	٦٣٥٢٤٥	٢٢٣٥٨٣٣		معدات الكهرباء و الغاز و البخار	٣٥
-	١٤٦١٧٨٩	١٤٠٣٠٣	-	٢٨٧٠٨٢٥٨	٦٣٥٢٤٥	٢٢٣٥٨٣٣		امدادات الكهرباء و الغاز و البخار و امدادات تكييف الهواء	٣٥
-	٨٦٩٧٢٤	٨٤٨٢٢	-	٣٢٨٤٣٤٦	٧٣٠٨٣	٣٢١١٢٦٣		امدادات المائي و شبكات الصرف الصحي و ادارة و معالجة النفايات	٣٦
-	٥٩٢٠٦٥	٥٥٤٨١	-	٣٢٨٣٨٢٤	٧٣٠٨٣	٣٢١٠٧٨١		تجميع و ترقية و توزيع المياه	٣٦
-			-	٤٨٢	-	٤٨٢		شبكات الصرف الصحي	٣٧

تابع جدول رقم ٩ : حساب الإنتاج ( جانب الموارد )  
لقطاع الأعمال العام لسنة ٢٠١٢/٢٠١٣

القيمة بالآلاف جنيه

مخلفات انتاج	خدمات مباعه	ايرادات تشغيل للغير	مشتغولات داخلية تامة بالتكلفة	المبيعات بسعر السوق		صافي مبيعات انتاج تام	اسم النشاط الاقتصادي
				جملة	هامش (١) التجاري		
-	٣٢٠٦٠	٦٠٦٧٧٤	-	٧٦٤٧٨٢٩	٧٠٤	٧٦٤٧١٢٥	الشييد و البناء
-	٣١٣٧٤	٣٥٧٥٩٠	-	٥٦٤٣١٧٧	٧٠٤	٥٦٤٢٤٧٣	تشيد البيات
-	٦٨٢	٢٤٩١٨٤	-	٢٠٠٤٦٥٢	-	٢٠٠٤٦٥٢	الخدمة المنية
-	١٥٢٩٨٨	٣٦٠٠٣	-	٢١٤٨٨٦٠	(٢٧٣٥٦٢)	٤٨٨٤٥٢٢	تجارة الجملة و التخزين و اصلاح المركبات ذات المحركات و الدراجات النارية و السلع الشخصية و المنزلية
-	١٤٤٣	٤٠٨٧	-	١٤٣٢٧	٣٨٩٣	١٠٤٣٤	تجارة الجملة و التخزين و اصلاح المركبات ذات المحركات و الدراجات النارية و السلع الشخصية و المنزلية
-	٥٢١٠٤	١١٠٢٩	-	١٣٤٥٢٧٤	(٢٣٤٨٨٦)	٣٦٩٤٥٥٠	تجارة الجملة (عدا المركبات ذات المحركات و الدراجات النارية)
-	٩٩٤٤١	٢٠٨٨٧	-	٧٨٨٨٥٩	(٣٩٠٦٧٩)	١١٧٩٥٣٨	تجارة التجزئة ( عدا المركبات ذات المحركات و الدراجات النارية)
-	٢٠٠١٨١٢٧	٨١٠٨٨٧	-	٢٨٩٩٣١	٥٠٢٠٠	٢٣٩٧٣١	النقل و التخزين
-	٤٤٩٣١٣	١٦١٥	-	-	-	-	النقل البري ، و النقل عبر خطوط الانابيب
-	١٣٩٥٨٥٩	-	-	-	-	-	النقل عبر الماء
-	١٢٨٥٥٦٠٧	٦٢١٥٩٨	-	-	-	-	النقل الجوي
-	٥٣١٧٢٤٨	١٨٧٦٧٤	-	٢٨٩٩٣١	٥٠٢٠٠	٢٣٩٧٣١	أنشطة التخزين و الدعم للنقل
-	٥٠٥٥٢٥	١٦١	-	(١٩)	(١٩)	-	أنشطة خدمات الغذاء و الإقامة
-	٥٠٥٥٢٥	١٦١	-	(١٩)	(١٩)	-	المطعمات و الاصلوات
-	١٨٤٦٤	١٠٧٧١	-	٤٥	٤٥	-	أنشطة نشر و انتاج برامج التلفزيون و الفيديو و الافلام السينمائية
-	١٨٤٦٤	١٠٧٧١	-	٤٥	٤٥	-	أنشطة الادارية و خدمات الدعم
-	٤٤١٨	-	-	-	-	-	أنشطة خدمات المبانى
-	٤٤١٨	-	-	-	-	-	أنشطة الخدمات المالية
-	-	-	-	-	-	-	خدمات الادارة العامة و الدفاع و الضمان الاجتماعي الاجبارى
-	-	-	-	-	-	-	الادارة العامة و الدفاع و الضمان الاجتماعى
-	٣٢٨٧١١	-	-	٣١٩٢٨	١٢٥٨٧	١٩٣٤١	الصحة و أنشطة العمل الاجتماعى
-	٣٢٨٧١١	-	-	٣١٩٢٨	١٢٥٨٧	١٩٣٤١	الأنشطة المتصلة بصحة الإنسان

(١) الهامش التجارى = صافى مبيعات بغرض البيع - مشتريات بغرض البيع

تابع جدول رقم ٩: حساب الإنتاج (جانب الموارد)  
لقطاع الأعمال العام لسنة ٢٠١٢/٢٠١٣

القيمة بالآلاف جنيهه

جملة	فرق تقويم التغيير في المخزون		جملة	التغير في المخزون +/-		الإجمالي العمام
	بضائع بغرض البيع	الإنتاج التام		بضائع بغرض البيع بالتكلفة	الإنتاج التام بالتكلفة	
٨٤٤١٥٠	٣٤٣٤٤	٥٠١٨٠٦	(٤٠٢٩٩٩)	(٣٦٢٢١٩)	(٢٠٨٥٧٦)	١٦٧٨٢٦
١٩٩٨٨٤	(٨٧)	١٩٩٩٧١	٢٤٤٠١	٣٧٦٢٩	(٨٢)	(١٣١٤٦)
(٩٩٢٣)	(٧٣)	(٩٨٥٠)	(٤١٠٥١)	(٦٩٦٠)	(٦٨)	(٣٤٠٢٣)
٢٠٩٨٠٧	(١٤)	٢٠٩٨٢١	٦٥٤٥٢	٤٤٥٨٩	(١٤)	٢٠٨٧٧
٣١٧٤٩٤	٢٤٨١٣٤	٦٩٣٦٠	(٩٠٢٠٤٥)	(٤٤٤٨٠٩)	(٥٧٩٥٩)	(٣٩٩٢٧٧)
(٧١٦١)	١٣٣	(٧٢٩٤)	(١٨١٥٣٣)	٢٨٥٨	(٧٥١)	(١٨٣٦٤٠)
(٢٢٥٠٥٣)	(٧٧٨٢٢)	(١٤٧٣٣١)	(٣٦٨٦٠٠)	(١٤٧٧٥٠)	(٤٩٠٦٣)	(١٧١٧٨٧)
-	-	-	(٤٢١)	٢٠	(٣٣)	(٤٠٨)
٥٣٢	-	٥٣٢	(٦٥٨)	(٢١٤)	-	(٤٤٤)
٢٢	-	٢٢	٧١٨٥	(١١٦٦)	-	٧٢٢٥١
(٦٤٠٨٠)	-	(٢٤٠٨٠)	(٢٣١٣٥)	٨٤٥	-	(٢٣٩٨٠)
١١٩٦٩	-	١١٩٦٩	١٥٦١٥	٣٢١٩	-	١٢٢٩٦
٤٥٢٣١	٤٢١٢٠	٣٥١١	٢٥٢٨٨	٦١٨٧	(٨٧٧٩)	٢٧٨٨٠
-	-	-	٥٦٠٤	(١٥٥٧)	-	٧١٦١
٩٥١٤	-	٩٥١٤	(٥٨٢١٧)	(٥٧٩٨٢)	(١٠)	(٢٢٥)
٥٠٥٣٤٥	٢٨٣٧٠٣	٢٢١٦٤٢	(٥٣٣٨٤١)	(١٩٢٣٢٣)	٥٠	(٣٤١٥٧٣)
-	-	-	١٣٠٤١	١٣٢٧٩	(٢٣٨)	-
-	-	-	٢٩١١	٦٣	١٤	٢٨٢٤
-	-	-	(٥٣٠٩٥)	(٤٥٩٩٩)	٤٥	(٧١٤١)
-	-	-	(٢٤٣٣٠)	(٢٥٢١١)	٨٠٦	٧٥
٧٧٥	-	٧٧٥	٣٦٦٦٥	(٧٢٩)	-	٣٧٠٩٤
-	-	-	-	-	-	-
-	-	-	-	-	-	-
١٣٠٦٩٦	٧٤٠١	١٢٣٢٩٥	٥٥٩٢٨٨	-	(١٩١٤)	٥٦١٢٠٢
١٣٠٦٩٦	٧٤٠١	١٢٣٢٩٥	٥٥٩٢٨٨	-	(١٩١٤)	٥٦١٢٠٢
-	-	-	-	-	-	-
-	-	-	-	-	-	-

تابع جدول رقم ٩ : حساب الإنتاج (جانب الموارد)  
لقطاع الأعمال العام لسنة ٢٠١٢/٢٠١٣

القيمة بالآلاف جنيه

جملة	فرق تقويم التعديل في المخزون		جملة	-/+ التغيير في المخزون		الإنتاج التام بالتكلفة
	بضائع بغرض البيع	الإنتاج التام		بضائع بغرض البيع بالتكلفة	الإنتاج غير التام بالتكلفة	
١٠٩٤٨١	٢١٨	١٠٩٢٦٣	٨٣١٢٧	٤٥٦٤٢	٣٧٤٨٥	ف- التشييد و البناء
١٠٧١٤٣	٢١٨	١٠٦٩٢٥	٣٧٩٣٢	(٨٦)	٣٨٠١٨	٤١ تشييد المباني
٢٣٣٨	-	٢٣٣٨	٤٥١٩٥	٤٥٧٢٨	(٥٣٣)	٤٢ الهندسة المدنية
٨٦٥٩٥	٨٦٦٧٨	(٨٣)	(١٩١٩٩٨)	(٨٤٢)	(٤٤٤٦٧)	ز- تجارة الجملة و التجزئة و اصلاح المركبات ذات المحركات والدراجات النارية و السلع الشخصية والمنزلية
٢٧٥	٢٧٥	-	(٣٧٠)	(٩٣٩)	-	٤٥ تجارة الجملة و التجزئة و اصلاح المركبات ذات المحركات والدراجات النارية و السلع الشخصية والمنزلية
٨٢٨٥١	٨٢٨٤٨	٣	(١٩٤٢٥٤)	١٢٤	(٤٣٥٢٠)	٤٦ تجارة الجملة (عدا المركبات ذات المحركات و الدراجات النارية)
(٥٣١)	(٤٤٥)	(٨٦)	٢٦٢٦	(٢٧)	(٩٠٧)	٤٧ تجارة التجزئة ( عدا المركبات ذات المحركات و الدراجات النارية)
-	-	-	(٨)	(١٦٩)	٤٧٨	ح- النقل والتخزين
-	-	-	-	-	-	٤٩ النقل البري ، و النقل عبر خطوط الانابيب
-	-	-	-	-	-	٥٠ النقل عبر الماء
-	-	-	-	-	-	٥١ النقل الجوي
-	-	-	-	-	-	٥٢ أنشطة التخزين و الدعم للنقل
-	-	-	(٨)	(١٦٩)	٤٧٨	ط- أنشطة خدمات الغذاء والإقامة
-	-	-	-	-	-	٥٥ أنشطة الإقامة
-	-	-	-	-	-	م- المعلومات والاتصالات
-	-	-	-	-	-	٥٩ أنشطة نشر و إنتاج برامج التلفزيون و الفيديو و الافلام السينمائية
-	-	-	-	-	-	ن- الأنشطة الإدارية وخدمات الدعم
-	-	-	-	-	-	٨١ أنشطة خدمات المبانى
-	-	-	٢٥٦٧٥	-	٢٥٦٧٥	س- الإدارة العامة والدفاع والضمان الإجتماعى الإجبارى
-	-	-	٢٥٦٧٥	-	٢٥٦٧٥	٨٤ الإدارة العامة والدفاع والضمان الاجتماعى
-	-	-	(١٤٠٩)	٣٣٠	(١٢٤)	ف- الصحة وأنشطة العمل الاجتماعى
-	-	-	(١٤٠٩)	٣٣٠	(١٢٤)	٨٦ الأنشطة المتصلة بصحة الانسان

تابع جدول رقم ٩ : حساب الإنتاج (جانب الموارد)  
لقطاع الأعمال العام لسنة ٢٠١٢/٢٠١٣

القيمة بالآلاف جنيه

رقم	اسم النشاط الاقتصادي	الإجمالي العام			إرباح مشروعات التصدير واستصلاح الأراضي
		جملة الموارد	جملة	إعلانات التصدير	
١	الإجمالي العام	١١٩٢٣٣٤٥	١٢٤١٢٢٤٦	٩٢٠٧	١٢٤٠٣٠٣٩
٢	التعدين و استغلال المحاجر	٢١٦٦٢٦٤	-	-	-
٧	تعدين خامات ركازات الفلزات "المعادن"	١٩٢٢٨٨	-	-	-
٨	التعدين واستغلال المحاجر الأخرى	١٩٧٣٩٧٦	-	-	-
٩	الصناعات التحويلية	٣٤٨١٩٢٧٧	٢٣٣١٧٣	٩٢٠٧	٢٢٣٩٦٦
١٠	صناعة المنتجات الغذائية	١٠٠٧٦١٥١٨	٢٣٧٢٩	١٧٥٨	٢١٩٧١
١٢	صناعة منتجات التبغ	٥٦١١٠٩٨	٧٠٨٧	٧٠٨٧	-
١٣	صناعة المنسوجات	٢١٣٤٥٦١	١٤٧٤٤٩	-	١٤٧٤٤٩
١٥	صناعة الجلد ومنتجاته	٨٥٨	-	-	-
١٧	صناعة الورق ومنتجاته	٩١٩٣٥	-	-	-
١٨	الطباعة و استنساخ و سائط الإعلام المسجلة	٧٢٤٠	٩١١	-	٩١١
١٩	صناعة فحم الكوك و المنتجات الفطرية المكررة و الوقود النووي	١٧٩٣٨٧٦	-	-	-
٢٠	صناعة المواد و المنتجات الكيماوية	٢٦٠٣٨٣٤	٤٨٥	-	٤٨٥
٢١	صناعة المستحضرات الصيدلانية الكيماوية و الدوائية و منتجات النباتات الطبية	٢٢٣٣٥٢	٢٣٦	-	٢٣٦
٢٢	صناعة المطاط و البلاستيك	١٣٨٧٥٩٠	٢٢٦	-	٢٢٦
٢٣	صناعة منتجات المعادن اللافلزية الأخرى	٧٠٩٩٧٣١	٣٦٢	٣٦٢	-
٢٤	صناعة الفلزات القاعدية	٦٩٠٣٤	-	-	-
٢٥	صناعة منتجات المعادن المشككة "عدا الماكنيات و المعدات"	٦٠٥٥٧	-	-	-
٢٦	صناعة الحاسبات و المنتجات الإلكترونية و البصرية و ميكروإتيا و صناعة الأجهزة الطبية	٤٦١٧٦٧	-	-	-
٢٨	صناعة الآلات و المعدات الغير مصنفة بموضع أخر	١٧٧٦١٠	٥٢٦٨٨	-	٥٢٦٨٨
٢٩	صناعة المركبات ذات المحركات	١٤٤٣١٤٤	-	-	-
٣٠	صناعة معدات النقل الأخرى	٤٣١٣٢٨٢٦	١١٤٠٩٢٤٣	-	١١٤٠٩٢٤٣
٣٥	إمدادات الكهرباء و الغاز و البخار و إمدادات الكهرباء و الغاز و إمدادات تكييف الهواء	٤٣١٣٦٨٢٦	١١٤٠٩٢٤٣	-	١١٤٠٩٢٤٣
٣٦	الإمداد المائي و شبكات الصرف الصحي و إدارة و معالجة النفايات	٦٣٣٦٦٥٢	٧٦٠٢٣٠	-	٧٦٠٢٣٠
٣٦	تجميع و تقفية و توزيع المياه	٥٦٠٥٨٧٥	٦٧٧٤٨١	-	٦٧٧٤٨١
٣٧	شبكات الصرف الصحي	٧٣٠٧٧٧	٨٢٧٤٩	-	٨٢٧٤٩

تابع جدول رقم ٩ : حساب الإنتاج (جانب الموارد)  
لقطاع الأعمال العام لسنة ٢٠١٢/٢٠١٣

القيمة بالآلاف جنيه

جملة الموارد	الاعانات			جملة	ارباح مشروعات التعمير واستصلاح الأراضي	اسم النشاط الاقتصادي
	جملة	اعانات تصدير	اعانات إنتاج			
٨٤٧٩٢٨٩	١٨	-	١٨	-	-	ف التشييد والبناء
٦١٧٧٢٣٤	١٨	-	١٨	-	-	٤١ تشييد المباني
٢٣.٢.٥٥	-	-	-	-	-	٤٢ الهندسة المدنية
٢٢٣٥٤٤٥	٢٩٩٧	-	٢٩٩٧	-	-	ز تجارة الجملة و التجزئة و اصلاح المركبات ذات المحركات والدراجات النارية و السلع الشخصية والمنزلية
١٩٧٦٢	-	-	-	-	-	٤٥ تجارة الجملة و التجزئة و اصلاح المركبات ذات المحركات والدراجات النارية و السلع الشخصية والمنزلية
١٣٠١٤٠٤	-	-	-	-	-	٤٦ تجارة الجملة (عدا المركبات ذات المحركات و الدراجات النارية)
٩١٤٢٧٩	٢٩٩٧	-	٢٩٩٧	-	-	٤٧ تجارة التجزئة ( عدا المركبات ذات المحركات و الدراجات النارية)
٢١١٢١٠٩٤	٢١٥٧	-	٢١٥٧	-	-	ح النقل والتخزين
٤٥٠٩٢٨	-	-	-	-	-	٤٩ النقل البري ، و النقل عبر خطوط الانابيب
١٣٩٥٨٥٩	-	-	-	-	-	٥٠ النقل عبر الماء
١٣٤٧٧٣٠	١٢٥	-	١٢٥	-	-	٥١ النقل الجوي
٥٧٩٦٩٧٧	٢٠٣٢	-	٢٠٣٢	-	-	٥٢ أنشطة التخزين والدعم للنقل
٥٠٥٦٦٧	-	-	-	-	-	ط أنشطة خدمات الغذاء والإقامة
٥٠٥٦٦٧	-	-	-	-	-	٥٥ أنشطة الإقامة
٢٩٢٨٠	-	-	-	-	-	م المعلومات والاتصالات
٢٩٢٨٠	-	-	-	-	-	٥٩ أنشطة نشر و إنتاج برامج التلفزيون والفيديو والأفلام السينمائية
٤٤١٨	-	-	-	-	-	ن أنشطة الإدارة و خدمات الدعم
٤٤١٨	-	-	-	-	-	٨١ أنشطة خدمات المباني
٢٥٦٧٥	-	-	-	-	-	م الإدارة العامة والدفاع والضمان الاجتماعي الإجباري
٢٥٦٧٥	-	-	-	-	-	٨٤ الإدارة العامة والدفاع والضمان الاجتماعي
٣٦٣٥٥٨	٤٣٢٨	-	٤٣٢٨	-	-	ف الصحة وأنشطة العمل الاجتماعي
٣٦٣٥٥٨	٤٣٢٨	-	٤٣٢٨	-	-	٨٦ الأنشطة المتصلة بصحة الإنسان

جدول رقم ١٠ : توزيعات القيمة المضافة الصافية التي عوائد عوامل الإنتاج ونسبة كل عائد لقطاع الأعمال العام لسنة ٢٠١٢/٢٠١٣

القيمة بالآلاف جنيهاً

نسبة	جملة	الإيجارات		نسبة %	جملة	تأمينات اجتماعية	عينية	نقدية	الإجمالي العام	اسم النشاط الاقتصادي
		الإيجارات	فرق الإيجار المحسوب							
٣,٠	١٢٦.٥٠٧	٥٥٢٣.٩	٧.٨١٩٨	٨٩,٠	٣٤٥٠.٣٠١	٢٩٨٨٣٧٧	١٨٧١٨٩٥	٢٧٥٩٠.٢٢٩		
١,٠	٩٦٦٣	-	٩٦٦٣	٢,٠٠	٢٥٧٨٦٩	٢٢٩٣٧	٤٤٥٨٦	١٩٢٣٤٦		التعدين واستغلال المحاجر
٣,٠	١٣٢٧	-	١٣٢٧	٦٥,٠	٢٨٧٩٠	٢.٥٢	٥٨٧٣	١٩٨٦٥		تعدين خامات وكازرات الفلزات "المعادن"
١,٠	٨٣٦٦	-	٨٣٦٦	١٨,٠	٢٢٩.٧٩	١٩٨٨٥	٣٦٧١٣	١٧٢٤٨١		التعدين واستغلال المحاجر الأخرى
٤,٠	٣٤٤٧٣٠	٢٩٥١٥٠	٤٩٠.٨٠	١٠,٤٠	٩١٩١٤٢٢	٩٩٥٥٢٥	٧٦٦٦٤١	٧٤٢٨٢٥٦		الصناعات التحويلية
١,٠	٣١٢٨٨	٣٤٤٨٠	٢٨٠.٨	٧٧,٠	١٩٤٦٦٨٢	٢٧٧٢٨٦	٧٠.٩.٢	١٥٩٣٣٩٤		صناعة المنتجات الغذائية
١,٠	٢٠.٩٩٩٢	٢.٣٨٤١	٦١٥١	٤٦,٠	٩٩٧٣٤٦	١١٩٦٨٢	٢١٩٤١٦	٦٥٨٢٤٨		صناعة منتجات التبغ
٢,٠	٥٩١٠	٣٨٩٤	٢٠.١٦	٥٩,٠٠	١٧٧٨٨٩٧	٧٣٣٦٦	٧٣٣٨٩	١٤٩٢٢٤٢		صناعة المنسوجات
٩,٠	٤٥٩	-	٤٥٩	١٢١,٠	٦٤.٩	١.٩٠	١٩٢	٥١٢٧		صناعة الجلد ومنتجاته
١,٠	٥١	-	٥١	٣٨٦,٠	٣٣٩٨٤	٤٧٥٦	٥٨٨	٢٨٦٤٠		صناعة الورق ومنتجاته
-	٢١	-	٢١	٢٣٣,٠	٢٧١٤٦	٣٨٨٢	١٨٤٦	٢١٤١٨		الطباعة و استنساخ وسائل الإعلام المسجلة
٢,٠	٣٥٩٨	-	٣٥٩٨	٩٨,٠	٢١٠.٣٤١	١٢٨٨٨	١٤٨٥٦	١٨٢٥٩٧		صناعة فحم الكوك و المنتجات النفطية المكررة و الوقود الفوري
-	٢٥٦	-	٢٥٦	٧١,٠	٤٧٦٨٧٨	٣٣٢٨٥	٥١٢٧٥	٢٩٣٦١٨		صناعة المواد و المنتجات الكيماوية
١,٠	٤٧٤٦	٣٢٠.٣	١٥٤٣	٨٣,٠	٧٦٦٦٧٢	٨١٢٢٥	٨٨٩٢٥	٥٩.٥١٢		صناعة المستحضرات الصيدلانية الكيماوية و الترابية ومنتجات النباتات الطبية
١,٠	٢٨١	١٧٠	١١١	٣٣٥,٠	١٠٧.٤٤	١٠.٢٤٩	٤٢٧١	٩٢٥٢٤		صناعة المطاط و اللاتكس
٣,٠	١.٦٥٣	٤٢٩٤	٦٣٥٩	٩٦,٠	٣٥٤٣٩٤	٣.٣١٣	٢٩٦٨٢	٢٩٤٣٩٩		صناعة منتجات المعادن اللافلزية الأخرى
٩,٠	٦١٩٤٧	٤٥١٢٦	١٦٨١١	٢٠.٢٠	١٤٧١٧٥٦	١٢٥٢٩٣	١٢٥٩٤٠	١٢٢.٥٢٣		صناعة الفلزات القاعدية
١٢,٠	٧٧٠	-	٧٧٠	١٢١٥,٠	٧٨٩٩٢	٩٧١٦	٣١٦	٦٨٩٦٠		صناعة منتجات المعادن المشككة "عدا الماكينات و المعادن"
١,٠	١٩٤	-	١٩٤	١٢٧,٠	٢٧.٠٠٧	٣٤٣٨	١.٣٢	٢٢٥٣٧		صناعة الحاميات و المنتجات الإلكترونية و البصرية و مكوناتها و صناعة الأجهزة الطبية
١,٠	٤٨٠	١٣٢	٣٤٨	٢٧٢,٠	١٧٢٦٣٤	١٩٨١٣	٢١٩٧٧	١٣.٨٤٤		صناعة الآلات و المعدات الغير مصنفة بموضع آخر
١,٠	١.٢٩	-	١.٢٩	١٧٣,٠	١٤٨٩٠.٩	١٢٨٣٨	١٤١٤٤	١٢١٩٢٧		صناعة المركبات ذات المحركات
١,٠	٦٥٥٥	-	٦٥٥٥	٨٣,٠	٥٩٦٣٣١	٣٧٢٩٥	٤٧٧٩٠	٥١١٢٤٦		صناعة معدات النقل الأخرى
-	٥٢٤٠	١٧٧٣	٣٤٦٧	٧٢,٠	١١٧٥٨٣٩٨	٨٥٩٥١١	٦٣.٧٩٩	١.٢٦٨.٨٨		إمدادات الكهرباء و الغاز و البخار
-	٥٢٤٠	١٧٧٣	٣٤٦٧	٧٢,٠	١١٧٥٨٣٩٨	٨٥٩٥١١	٦٣.٧٩٩	١.٢٦٨.٨٨		إمدادات الكهرباء و الغاز و البخار و إمدادات تكييف الهواء
-	١٦٨٠	-	١٦٨٠	٢٤٣,٠	٤٩٥١١٩٤	٥٥.٣٤١	٤٩٥٣٣	٤٣٥١٣٢٠		الإمداد المائي و شبكات الصرف الصحي و إدارة و معالجة النفايات
-	١٦٨٠	-	١٦٨٠	٢٤٤,٠	٤٢٨٩٩٥٢	٤٧٨٧٤٢	٤٨٦١٧	٣٧٦٢٥٩٣		تجميع و تنقية و توزيع المياه
-	-	-	-	٢٣٥,٠	٦٦١٢٤٢	٧١٥٩٩	٩١٦	٥٨٨٢٧		شبكات الصرف الصحي

تابع جدول رقم ١٠ : توزيعات القيمة المضافة الصافية التي عوئد عوئد الإنتاج ونسبة كل عائد

نقطاع الأعمال العام لسنة ٢٠١٢/٢٠١٣

القيمة بالآلف ج

نسبة	جملة	الإيجارات		نسبة %	جملة	تأمينات إجتماعية	عينية	نقدية	اسم النشاط الاقتصادي
		فرق الإيجار المحسوب	الإيجار المدفوع						
١٠٠	٢٩٣٦٦	-	٢٩٣٦٦	٦٥,٠	١٤٢٠١٤٥	١٤٧٠٩٦	١٠٥٦٢٩	١١٦٧٤٢٠	التشييد و البناء
١,٠	١٨٨١٣	-	١٨٨١٣	٦٤,٠	١٠٥٥٧٣٦	١٠٥٤٩٨	٨١٤٧٠	٨٦٨٦٦٨	تشهيد البنائيات
٢,٠	١٠٥٥٣	-	١٠٥٥٣	٦٨,٠	٣٦٤٤٠٩	٤١٥٩٨	٢٤١٥٩	٢٩٨١٥٢	الهندسة المدنية
٣٣,٠	٣٧٨٥٤٥	١١٧٠	٣٧٧٣٧٥	٥٧,٠	٩٥٨٠١٠	١١٦٦١٨	٤٥٣٣٥	٧٩٦٠٥٧	تجارة الجملة و التجزئة و اصلاح المركبات ذات المحركات و الدراجات النارية و السلع الشخصية و المنزلية
٥,٠	٣١٤	٣٩	٢٧٥	٢٩,٠	١٩١٤٥	٢٤٨٣	٧٦١	١٥٩٠١	تجارة الجملة و التجزئة و اصلاح المركبات ذات المحركات و الدراجات النارية و السلع الشخصية و المنزلية
٣,٠	٣٢٤٦٦	٨٦١	٣١٦٠٥	٥٧,٠	٥٦٧٩١٤	٦٨٣٩٠	٢٤٦٦٤	٤٧٤٨٦٠	تجارة الجملة ( عدا المركبات ذات المحركات و الدراجات النارية )
٥١,٠	٣٤٥٧٦٥	٢٧٠	٣٤٥٤٩٥	٥٤,٠	٣٧٠٩٥١	٤٥٧٤٥	١٩٩١٠	٣٠٥٢٩٦	تجارة التجزئة ( عدا المركبات ذات المحركات و الدراجات النارية )
١٢,٠	٤٧١٠٢٥	٢٥٢٤٥٣	٢١٨٥٧٢	٨٧,٠	٣٤٧٥٦٤١	٢٥٨٦١٧	١٩٣٥٩١	٣٠٢٢٤٣٣	النقل و التخزين
٣,٠	٥٦٤٥	-	٥٦٤٥	١١٣,٠	٢٤٥٦٥١	٣٤٧٠٦	٩٠٨٨	٢٠١٨٥٧	النقل البري و النقل عبر خطوط الاتابيب
٧,٠	٧٧٠٥١	-	٧٧٠٥١	٣٨,٠	٤٤٠٥٢١	٢٧٩٨٣	١٢١٨٥	٤٠٠٣٥٣	النقل عبر الماء
(٥,٠)	٤٨١٠٦	-	٤٨١٠٦	(١١٩,٠)	١٠٤٦٤٧٢	٦٢٩٢٨	٥٣٧٣٩	٩٢٤٨٠٥	النقل الجوي
١٠٠,٠	٣٤٠٢٢٣	٢٥٢٤٥٣	٨٧٧٧٠	٥٠,٠	١٧٤٧٩٩٧	١٣٣٠٠٠	١١٨٥٧٩	١٤٩٦٤١٨	أنشطة التخزين و الدعم للنقل
١٣,٠	١٨٣٤٢	-	١٨٣٤٢	١٦١,٠	٢٣١٨٨١	١٩٣٢٧	٢١١١٠	١٩١٤٤٤	أنشطة خدمات الغذاء و الإقامة
١٣,٠	١٨٣٤٢	-	١٨٣٤٢	١٦١,٠	٢٣١٨٨١	١٩٣٢٧	٢١١١٠	١٩١٤٤٤	أنشطة الإقامة
١٤,٠	٢٢٣١	١٧٦٣	٤٦٨	٢٧٦,٠	٤٤٢٠٨	٣٩٥٣	١٢٣٢	٣٩٠٢٣	المعلومات و الاتصالات
١٤,٠	٢٢٣١	١٧٦٣	٤٦٨	٢٧٦,٠	٤٤٢٠٨	٣٩٥٣	١٢٣٢	٣٩٠٢٣	أنشطة نشر و نتاج برامج التلفزيون و الفيديو و الافلام السينمائية
-	-	-	-	٤٧٥,٠	٩٤٥٠	١٢٥٤	٥٦٨	٧٦٢٨	الانشطة الادارية و خدمات الدعم
-	-	-	-	٤٧٥,٠	٩٤٥٠	١٢٥٤	٥٦٨	٧٦٢٨	أنشطة خدمات المباني
-	-	-	-	٣٧,٠	١٥٧٨	١٠١	٣٦	١٤٤١	الادارة العامة و الدفاع و الضمان الاجتماعي الاجباري
-	-	-	-	٣٧,٠	١٥٧٨	١٠١	٣٦	١٤٤١	الادارة العامة و الدفاع و الضمان الاجتماعي
-	١٨٥	-	١٨٥	١١٥,٠	١٥٠٥٠٥	١٢٠٩٧	١٤٨٣٥	١٢٣٥٧٣	الصحة و أنشطة العمل الاجتماعي
-	١٨٥	-	١٨٥	١١٥,٠	١٥٠٥٠٥	١٢٠٩٧	١٤٨٣٥	١٢٣٥٧٣	الانشطة المتصلة بصحة الانسان



تابع جدول رقم ١٠ : توزيعات القيمة المضافة الصافية الى عمال الانتاج ونسبة كل عائد من

لقطاع الأعمال العام لسنة ٢٠١٢/٢٠١٣

القيمة بالآلاف

رقم	القيمة المضافة الصافية	% نسبة	صافي عائد العمليات الانتاجية	% نسبة	فرق تقويم التغير في المخزون		% نسبة	الفوائد		
					جملة	بضائع بغرض البيع		الانتاج التام	جملة	فرق الفوائد المحسوبة
٢٦٠٠	٣٦٥٨٥٩٠٠	(١٨,٠٠)	(٦٧٥٦٠٨٤)	٢,٠٠	٨٤٤١٥٠	٣٤٢٣٤٤	٥٠١٨٠٦	٨٧٨٧٠٢٦	١٦٨٦٨٥٧	٧١٠٠١٦٩
٢٦٠٠	١٢٨٣٦٦٧	٦٤,٠٠	٨١٥٩١٥	١٦,٠٠	١٩٩٨٨٤	(٨٧)	١٩٩٩٧١	٣٣٦	-	٣٣٦
٢٦٠٠	٤٤٤٥٢	٥٤,٠٠	٣٣٩٢٦	(٢٢,٠٠)	(٩٩٢٣)	(٧٣)	(٩٨٥٠)	٣٣٢	-	٣٣٢
٢٦٠٠	١٢٣٩٢١٥	٦٤,٠٠	٧٩١٩٨٩	١٧,٠٠	٢٠٩٨٠٧	(١٤)	٢٠٩٨٢١	٤	-	٤
٢٦٠٠	٨٨٣٩٩٢٩	(٣٥,٠٠)	(٣١٠٣٣٧٠)	٤,٠٠	٣١٧٤٩٤	٢٤٨١٣٤	٦٩٣٦٠	٢٠٩٠١٥٣	١٣٣٦٨٧٧	٧٥٣٢٧٦
٢٦٠٠	٢٥١٥٦٩٠	(١,٠٠)	(١٢٤٣١)	-	(٧١٦١)	١٣٣	(٧٢٩٤)	٥٦٠٣١٢	٥٣٥٦٧٥	٢٤٦٨٧
٢٦٠٠	٢١٦١٤٧٠	٢٩,٠٠	٦٢٧٧٠٣	-	-	-	-	٣٢٦٤٢٩	١٠٩٦٤٤	٢١٦٧٨٥
٢٦٠٠	٣٠١٦١٤	(٥٦٧,٠٠)	(١٧٠٩٣٠٣)	(٧٥,٠٠)	(٢٢٥٠٥٣)	(٧٧٨٢٢)	(١٤٧٢٣١)	٤٥١١٢٣	٤١٥٠٧	٤٠٩٦٥٦
٢٦٠٠	٥٢٩٩	(٣,٠٠)	(١٥٦٩)	-	-	-	-	-	-	-
٢٦٠٠	٨٨٠١	(٣٠,٣٠)	(٢٦٧٠٦)	٦,٠٠	٥٣٢	-	٥٣٢	٩٤٠	-	٩٤٠
٢٦٠٠	١١٦٣٩	(١٣٤,٠٠)	(١٥٦٠٧)	-	٢٢	-	٢٢	٥٧	-	٥٧
٢٦٠٠	٢١٣٦١١	١١,٠٠	٢٣١٨٣	(١١,٠٠)	(٢٤٠٨٠)	-	(٢٤٠٨٠)	٥٦٩	-	٥٦٩
٢٦٠٠	٦٧٥٢٤٤	٢٥,٠٠	١٧١٧٢٢	٢,٠٠	١١٩٦٩	-	١١٩٦٩	١٤٤١٩	-	١٤٤١٩
٢٦٠٠	٩٢٠١٠٢	٧,٠٠	٦٣٠٠٣	٥,٠٠	٤٥٦٣١	٤٢١٢٠	٣٥١١	٤٥٠٥٠	٣٢٨٩٨	١٢١٥٢
٢٦٠٠	٣١٩٧٠	(٢٨٢,٠٠)	(٩٠٠٩٦)	-	-	-	-	١٤٧٤١	٣٢٨٦	١١٣٥٥
٢٦٠٠	٣٦٧٦٩٣	(٥١,٠٠)	(١٨٦١١٧)	٣,٠٠	٩٥١٤	-	٩٥١٤	١٧٩٢٤٩	١٧٣٠٤٤	٦٢٠٥
٢٦٠٠	٧٢٧٨١٣	(٢٤٤,٠٠)	(١١٧٦٨٥٧)	٦٩,٠٠	٥٠٥٣٤٥	٢٨٣٧٠٣	٢٢١٦٤٢	٤٦٥٦٢٢	٤٣٤٤٤٣	٣١١٧٩
٢٦٠٠	٦٥٠٣	(١١٢٨,٠٠)	(٧٣٣٧٦)	-	-	-	-	١١٧	-	١١٧
٢٦٠٠	٢١٢٥٩	(٥١,٠٠)	(١٠٧٥٢)	-	-	-	-	٤٨١٠	-	٤٨١٠
٢٦٠٠	٦٣٤٩٩	(٢٠,٣٠)	(١٢٨٧٩٩)	-	-	-	-	١٩١٨٤	٦٣٣٠	١٢٨٥٤
٢٦٠٠	٨٦١٠٨	(٧٦,٠٠)	(٦٥١٧٢)	-	-	-	-	١٣٤٢	-	١٣٤٢
٢٦٠٠	٧٢١٦١٤	١٥,٠٠	١١١٨٠٤	-	٧٧٥	-	٧٧٥	٦١٤٩	-	٦١٤٩
٢٦٠٠	١٦٤٦٢٧٢	(٧,٠٠)	(١١١٧٨٦)	-	-	-	-	٥٦٠٠٢٧٥	٤٩١٥٤	٥٥١١٢١
٢٦٠٠	١٦٤٦٢٧٢	(٧,٠٠)	(١١١٧٨٦)	-	-	-	-	٥٦٠٠٢٧٥	٤٩١٥٤	٥٥١١٢١
٢٦٠٠	٢٠٣٨٢٤٣	(١٥١,٠٠)	(٣٠٨٠٦٦١)	٦,٠٠	١٣٠٦٩٦	٧٤٠١	١٢٣٢٩٥	٣٥٣٣٤	-	٣٥٣٣٤
٢٦٠٠	١٧٥٧١٦٧	(١٥٣,٠٠)	(٦٦٩٠٥١٨)	٧,٠٠	١٣٠٦٩٦	٧٤٠١	١٢٣٢٩٥	٢٥٣٥٧	-	٢٥٣٥٧
٢٦٠٠	٢٨١٠٧٦	(١٣٩,٠٠)	(٣٩٠١٤٣)	-	-	-	-	٩٩٧٧	-	٩٩٧٧

تابع جدول رقم ١٠: توزيعات القيمة المضافة الصافية الى عوائد الانتاج ونسبة كل عائد من  
لقطاع الأعمال العام لسنة ٢٠١٢/٢٠١٣

القيمة بالآلاف

نسبة	القيمة المضافة الصافية	نسبة %	صافي عائد العمليات الإنتاجية	نسبة %	مخزون		فرق تقويم التغير في المخزون		نسبة %	الفوائد		اسم النشاط الاقتصادي	رقم
					جملة	بضائع	الانتاج التام	بغرض البيع		جملة	فرق الفوائد المحسوبة		
١٠٠	٢١٨٣٨٠٨	٢٠٠	٤٤١٥٦٨	٥٠	١٠٩٤٨١	٢١٨	١٠٩٢٢٣	٨٠	١٨٣٢٤٨	٢٩	١٨٣٢١٩	١	التشييد والبناء
١٠٠	١٦٤٣٩٨٥	١٩٠	٣١٣١٢٨	٧٠	١٠٧١٤٣	٢١٨	١٠٦٩٢٥	٩٠	١٤٩١٦٥	٢٩	١٤٩١٣٦	٤١	تشييد المباني
١٠٠	٥٣٩٨٢٣	٢٤٠	١٢٨٤٤٠	-	٣٣٣٨	-	٢٣٣٨	٦٠	٣٤٠٨٣	-	٣٤٠٨٣	٤٢	الهندسة المدنية
١٠٠	١٦٨٠١٣٥	٦٠	١٠٠٨٨٢	٥٠	٨٦٥٩٥	٨٦١٧٨	(٨٣)	٩٠	١٥٦١٠٣	٥٩٥٥	١٥٠١٤٨	٢٣	تجارة الجملة والتجزئة و اصلاح المركبات ذات المحركات والدرجات النارية والسلع الشخصية
١٠٠	٦٦٠٩	(٢٥٣٠)	(١٦٧١٤)	٤٠	٢٧٥	٢٧٥	-	٥٤٠	٣٥٨٩	٢٦٩٣	٨٩٦	٤٥	تجارة الجملة والتجزئة و اصلاح المركبات ذات المحركات والدرجات النارية والسلع الشخصية والمنزلية
١٠٠	٩٩٢٢٤٨	١٦٠	١٥٦١٥٥	٩٠	٨٦٨٥١	٨٦٨٤٨	٣	١٥٠	١٤٨٨٦٢	٣٢٢٢	١٤٥٦٠٠	٤٦	تجارة الجملة (عدا المركبات ذات المحركات والدرجات النارية)
١٠٠	٦٨١٢٧٨	(٦٠)	(٣٨٥٥٩)	-	(٥٣١)	(٤٤٥)	(٨٦)	١٠	٣٦٥٢	-	٣٦٥٢	٤٧	تجارة التجزئة (عدا المركبات ذات المحركات والدرجات النارية)
١٠٠	٤٠١٦٠٠١	(١٤٠)	(٥٧١٧١٨)	-	-	-	-	١٦٠	٦٤١٠٥٣	٢٥٧٧٩٩	٣٨٢٥٤	٢٤	النقل والتخزين
١٠٠	٢١٦٦٠٤	(١٨٠)	(٣٨٣٢٧)	-	-	-	-	٢٠	٣٦٧٥	-	٣٦٧٥	٤٩	النقل البري ، و النقل عبر خطوط الاقناب
١٠٠	١١٤٥٦٠٧	٥٥٠	٦٢٨٠٣٥	-	-	-	-	-	-	-	-	٥٠	النقل عبر الماء
١٠٠	(٨٧٧٠٩١)	٢٢٠	(١٩٨١٨٩٧)	-	-	-	-	(٢٠)	١٥٢٢٨	-	١٥٢٢٨	٥١	النقل الجوي
١٠٠	٣٥٢٠٨٨١	٢٣٠	٨٢٠٥١١	-	-	-	-	١٨٠	٦٢٢١٥٠	٢٥٧٧٩٩	٣٦٤٣٥١	٥٢	أنشطة التخزين والدعم للنقل
١٠٠	١٤٤٢٧١	(١١٠٠)	(١٥٨٠٧١)	-	-	-	-	٣٦٠	٥٢١١٩	٢٢٢٩٤	٢٩٨٢٥	٢٥	أنشطة الإقامة
١٠٠	١٤٤٢٧١	(١١٠٠)	(١٥٨٠٧١)	-	-	-	-	٣٦٠	٥٢١١٩	٢٢٢٩٤	٢٩٨٢٥	٥٥	أنشطة الإقامة
١٠٠	١٦٠٣٩	(٢٨١٠)	(٤٥١٤٩)	-	-	-	-	٩٢٠	١٤٧٤٩	١٤٧٤٩	-	٢٤	المعلومات والاتصالات
١٠٠	١٦٠٣٩	(٢٨١٠)	(٤٥١٤٩)	-	-	-	-	٩٢٠	١٤٧٤٩	١٤٧٤٩	-	٥٩	أنشطة نشر واتناج برامج التلفزيون والفيديو والاقلام السينمائية
١٠٠	١٩٩١	(٣٧٥٠)	(٧٤٥٩)	-	-	-	-	-	-	-	-	٢٣	الأنشطة الادارية وخدمات الدعم
١٠٠	١٩٩١	(٣٧٥٠)	(٧٤٥٩)	-	-	-	-	-	-	-	-	٨١	أنشطة خدمات المباني
١٠٠	٤٣٠٨	٦٣٠	٢٧٣٠	-	-	-	-	-	-	-	-	٢٤	الإدارة العامة والدفاع والضمان الاجتماعي الإجباري
١٠٠	٤٣٠٨	٦٣٠	٢٧٣٠	-	-	-	-	-	-	-	-	٨٤	الإدارة العامة والدفاع والضمان الاجتماعي
١٠٠	١٣٠٧٨١	(٦٦٠)	(٣٣٥٦٥)	-	-	-	-	١٠٠	١٣٦٥٦	-	١٣٦٥٦	٢٤	الصحة وانشطة العمل الاجتماعي
١٠٠	١٣٠٧٨١	(٦٦٠)	(٣٣٥٦٥)	-	-	-	-	١٠٠	١٣٦٥٦	-	١٣٦٥٦	٨٦	الانشطة المتصلة بصحة الانسان

جدول رقم ١١: حساب التحويلات الجارية والامسار ( جانب الاستخدامات )  
لقطاع الأعمال العام لسنة ٢٠١٢/٢٠١٣

القيمة بالآلاف جنيه

التحويلات الجارية التخصيصية				صرايب عقارية	صرايب دخلية	صرايب اخرى (١)	جملة
١٠٢٣٦٤٥٣	٨٩٢٢٠٤٠	١٣٠٩٧٨٨	٤٦٢٥				
٢٧٨١٣٤	٣١٦٦٦	٢٤٦٤٣٠	٣٨				
١٧٤٠٥	٦٣٩٥	١١٠١٠	-				
٢٦٠٧٢٩	٢٥٢٧١	٢٣٥٤٢٠	٣٨				
١٥٨٦٠٥٧	٩٣٢٩٩٥	٦٥٠٢٦٤	٢٧٩٨				
٤٠٥٧٤	٢١٣٣٨٣	١٩١٤٣٨	٨٥٣				
٢٢٨٦٨٨	٦٦٤	٢٢٧٤٢٣	٥٦١				
١٣٧٧٤	١٠٨٥٦٠	٢٨٦٧٩	١٣٥				
٢٨٦	١٣٢	١٤٩	٥				
٩٠٣٨	٩٠١١	-	٢٧				
٦٦٣	٦٤٦	-	١٧				
٢٩٢٥٤	١٤٩٦٥	١٤٢٨٩	-				
٨٩٦٤٠	١٧٢٨٤	٧٢٣١٥	٤١				
١٢٩٢٩٣	٨٦٦٣١	٤٢٣٤١	٣٢١				
٦١١٢٧	٦١٠٧١	-	٥٦				
٣١٣٤١	٢٥٠٤٢	٥٧٨٢	٥١٧				
٣٤٨٣٠٠	٣٢٣٠٩٧	٢٥٠٢٨	١٧٥				
١٧٧١	١٦٦١	٤١	٦٩				
١٦٧٢	١٦٦٩	-	٣				
٣٣٣٢٤	٢٦٣٩٨	٦٩٣٥	١				
٣٦٦٨	٤٠٩٠	(٤٣٦)	١٤				
٧٤٩٣٤	٣٨٦٩١	٣٦٢٤٠	٣				
٦٠٨٨٧٩٥	٦٠٨٨٧٩٤	-	١				
٦٠٨٨٧٩٥	٦٠٨٨٧٩٤	-	١				
٣٧٨٩٧٠	٣٧٨٩٥٨	-	١٢				
٣٦٨١٩٦	٣٦٨١٨٩	-	٧				
١٠٧٧٤	١٠٧٦٩	-	٥				

تابع جدول رقم ١: بحساب التحويلات الجارية والامصار ( جانب الاستخدامات )  
لقطاع الأعمال العام لسنة ٢٠١٢/٢٠١٣

القيمة بالآلاف جنيه

التحويلات الجارية التخصيصية		التحويلات الجارية التخصيصية		اسم النشاط الاقتصادي	رقم النشاط الاقتصادي
جملة	اخرى (١)	ضرائب دخلية	ضرائب عقارية		
٣٤١٢٤٦	١٨٦٦٤	١٥٤٣٤٥	٢٧٧	التشييد والبناء	ف
١٨١٨٦٣	٦١٤٦٧	١٢٠١٣٥	٢٦١	تشديد البنائات	٤١
١٥٩٣٨٣	١٢٥١٥٧	٣٤٢١٠	١٦	الخمسة المدنية	٤٢
٢٦٨٠٦٧	١٦٦٢٦٣	١٠١٦٠٤	٢٠٠	تجارة الجملة والتجزئة و اصلاح المركبات ذات المحركات والدراجات النارية و السلع الشخصية والمنزلية	ز
٢٩٤٤٨	٢٩٤٤	-	٤	تجارة الجملة والتجزئة و اصلاح المركبات ذات المحركات والدراجات النارية و السلع الشخصية والمنزلية	٥٥
٢١٧٦٣٨	١١٨١٥٢	٩٩٤٠٧	٧٩	تجارة الجملة (عدا المركبات ذات المحركات و الدراجات النارية)	٤٦
٤٧٤٨١	٤٥٦٦٧	٢١٩٧	١١٧	تجارة التجزئة ( عدا المركبات ذات المحركات و الدراجات النارية)	٤٧
١٢٦٠٨٣٨	١١٠٩٣٦٩	١٥١٣٨٢	٨٧	النقل والتخزين	ح
٨٤٢٧	٨٣٦٦٨	٢٧٥٢	٧	النقل البري ، و النقل عبر خطوط الانابيب	٤٩
٣٢٩٩٨	٢٦٤٠٥	٦٥٨٣	١٠	النقل عبر الماء	٥٠
١١٩٦٢٥	١١٩٦٦٨	٥٢	٥	النقل الجوي	٥١
١٠٢١٦٨٨	٨٧٦٦٢٨	١٤١٩٩٥	٦٥	أنشطة التخزين و الدعم للنقل	٥٢
١٨٢١٦	١١٣٨٣	٥٦٢١	١٢١٢	أنشطة خدمات الغذاء و الإقامة	ط
١٨٢١٦	١١٣٨٣	٥٦٢١	١٢١٢	أنشطة الإقامة	٥٥
٨٤	٨٤	-	-	المعلومات والاتصالات	٤٤
٨٤	٨٤	-	-	أنشطة نشر و إنتاج برامج التلفزيون و الافلام السينمائية	٥٩
٩٤٠	٩٤٠	-	-	الأنشطة الإدارية و خدمات الدعم	ن
٩٤٠	٩٤٠	-	-	أنشطة خدمات المبنى	٨١
.	.	-	-	الإدارة العامة و الدفاع و الضمان الاجتماعي الإجباري	س
.	.	-	-	الإدارة العامة و الدفاع و الضمان الاجتماعي	٨٤
١٥١٠٦	١٤٩٦٤	١٤٢	-	الصحة و أنشطة العمل الاجتماعي	ف
١٥١٠٦	١٤٩٦٤	١٤٢	-	الأنشطة المتصلة بصحة الإنسان	٨٦

(١) اخرى تتضمن مصروفات سنوات سابقة و تعويضات و تبرعات و خسائر راسمالية ٠.٠٠ الخ  
و استبعد منها مخصصات بخلاف الاهلاك

تابع جدول رقم ١١ : حساب التحويلات الجارية والإدخار ( جانب الإستخدامات )

لقطاع الأعمال العام لسنة ٢٠١٢/٢٠١٣

القيمة بالآلاف جنيه

حصة الإستخدامات	الإدخار	الفاصل الموزع				حصة العاملين	١٨٥٩٦٥
		حصة أخرى	حصة المساهمين	حصة الدولة	حصة العام		
٩٦٩٢٧٩٩	(١٧٧٤٢٥٨)	١٢٣٠٦٠٤	٩٨٨٤٩٩	٢١٨١٣	١٨٥٩٦٥		
١٠٤٥٣٧٩	٣٥١٥٩٧	٤١٥٦٤٨	٣٥٣١٠٥	-	٤٣٥٦٢	التعدين و استغلال المعاجير	
٥٨٣٣٦	٢٩٨٨٥	١١٠٤٦	٦٠٤٦	-	٥٠٠٠	تعدين خامات ركازات الفلزات "المعادن"	
٩٨٧٠٤٣	٣٢١٧١٢	٤٠٤٦٠٢	٣٤٧٠٥٩	-	٣٨٥٦٢	التعدين واستغلال المعاجير الأخرى	
٨٨٤٦٤٨	(١٣٢٦٨٣٣)	٦٢٥٤٢٤	٤٩٥١٠٣	١٧٠٤	١١٨٧٤٨	ج- الصناعات التحويلية	
٩٢٤٥٩٣	٥٢٨٩١٩	-	-	-	-	صناعة المنتجات الغذائية	
١٠٥٣٣٧٧	٣٣٣٦٢٤	٤٩١٠٦٥	٣٨٧٥٠٠	-	٩٥٠٠٠	صناعة منتجات التبغ	
(١٣٢٨٠٤٠)	(١٤٦٥٤١٤)	-	-	-	-	صناعة المنسوجات	
٤١١٢	٣٨٢٦	-	-	-	-	صناعة الجلد ومنتجاته	
(١٠٨٥١)	(١٩٨٨٩)	-	-	-	-	صناعة الورق و منتجاته	
(١٢٧١٥)	(١٣٣٧٨)	-	-	-	-	الطباعة و استنساخ وسائط الإعلام المسجلة	
١٨٠٣٧٦	٥٧٠٧٨	٩٤٠٤٤	٨٣٧٠٨	-	٩٣٠١	صناعة قمع الكورك و المنتجات النقطية المكررة و الوقود النووي	
٤٣٨٦٧٩	٣٤٩٠٣٩	-	-	-	-	صناعة المواد و المنتجات الكيماوية	
١٩١١٢٩	٢١٥٢١	٤٠٣١٥	٢٣٨٩٥	١٧٠٤	١٤٤٤٧	صناعة المستحضرات الصيدلانية الكيماوية و الكيماوية و النورية ومنتجات النباتات الطبية	
(٨٢٥٧١)	(١٤٣٦٩٨)	-	-	-	-	صناعة المطاط و اللدائن	
١٠٨٩٨٤	٧٧٦٤٣	-	-	-	-	صناعة منتجات المعادن اللافلزية الأخرى	
(٥٣٢٢٦١)	(٨٨٠٥٦١)	-	-	-	-	صناعة الفلزات القاعدية	
(٦٨٠٥٣)	(٦٩٨٢٤)	-	-	-	-	صناعة منتجات المعادن المشكلة "عدا الماكينات و المعدات"	
(٩٨٣٧)	(١١٥٠٩)	-	-	-	-	صناعة الحاسبات و المنتجات الإلكترونية و البصرية و مكوناتها و صناعة الأجهزة الطبية	
(٩٤٣٣٥)	(١٢٧٦٦٩)	-	-	-	-	صناعة الآلات و المعدات الغير مصنفة بموجب آخر	
(٥١٣٤٥)	(٥٥٠١٣)	-	-	-	-	صناعة المركبات ذات المحركات	
١٦٣٤٠٦	٨٨٤٧٢	-	-	-	-	صناعة معدات النقل الأخرى	
٧٢٠٨٥٨٣	١٠٧٤٥٥١	٤٥٦٣٧	٣٨٣٠٧	-	٦٣٩٨	د- امدادات الكهرباء و الغاز و البخار	
٧٧٠٨٥٨٣	١٠٧٤٥٥١	٤٥٦٣٧	٣٨٣٠٧	-	٦٣٩٨	امدادات الكهرباء و الغاز و البخار و امدادات تكييف الهواء	
(٢١٠٨٤٠٠)	(٢٤٨٧٣٧٠)	-	-	-	-	هـ- امداد المعالي و شبكات الصرف الصحي و امداد و معالجة النفايات	
(١٧٧٦٦٠)	(٣١٤٣٥٦)	-	-	-	-	٣٦- تجميع و تفتيح و توزيع المياه	
(٣٣٢٤٠)	(٣٤٣٠١٤)	-	-	-	-	٣٧- شبكات الصرف الصحي	

تابع جدول رقم ١١ : حساب التحويلات الجارية والإمخار ( جانب الإستخدامات )

لقطاع الأعمال العام لسنة ٢٠١٢/٢٠١٣

القيمة بالآلاف جنية

رقم	اسم النشاط الإقتصادي	الفائض الموزع					حصة العاملين
		جملة	حصة اخرى	حصة المساهمين	حصة الدولة	حصة العاملين	
٤٠	تشبيد البنات	٧٨٩٨٥	٣٢٥٦	٤٨٠٨١	٢٠١٠٩	٧٥٣٩	
٤١	تشبيد البنات	٥٦٢١٤	٣٢٥٦	٤٧٦٥٣	-	٥٣٠٥	
٤٢	الهندسة المدنية	٢٢٧٧١	-	٤٢٨	٢٠١٠٩	٢٢٢٤	
٤٣	تجارة الجملة و التجزئة و اصلاح المركبات ذات المحركات والدرجات النارية و السلع الشخصية والمنزلية	٤٣٠	-	٣٨٧	-	٤٣	
٤٤	تجارة الجملة و التجزئة و اصلاح المركبات ذات المحركات والدرجات النارية و السلع الشخصية والمنزلية	٤٣٠	-	٣٨٧	-	٤٣	
٤٥	تجارة الجملة (عدا المركبات ذات المحركات و الدراجات النارية)	-	-	-	-	-	
٤٦	تجارة الجملة (عدا المركبات ذات المحركات و الدراجات النارية)	-	-	-	-	-	
٤٧	تجارة التجزئة (عدا المركبات ذات المحركات و الدراجات النارية)	-	-	-	-	-	
٤٨	النقل والتخزين	٦٤٨٨٠	١٦٨٩	٥٣٥١٦	-	٩٦٧٥	
٤٩	النقل البري ، و النقل عبر خطوط الأنابيب	-	-	-	-	-	
٥٠	النقل عبر الماء	-	-	-	-	-	
٥١	النقل الجوي	-	-	-	-	-	
٥٢	أنشطة التخزين والدعم للنقل	٦٤٨٨٠	١٦٨٩	٥٣٥١٦	-	٩٦٧٥	
٥٣	أنشطة خدمات الغذاء والإقامة	-	-	-	-	-	
٥٤	أنشطة الإقامة	-	-	-	-	-	
٥٥	المعلومات والاتصالات	-	-	-	-	-	
٥٦	أنشطة نشر و إنتاج برامج التلفزيون والفيديو والأفلام السينمائية	-	-	-	-	-	
٥٧	الأنشطة الإدارية وخدمات الدعم	-	-	-	-	-	
٥٨	أنشطة خدمات الميناء	-	-	-	-	-	
٥٩	الإدارة العامة والدفاع والضمان الإجتماعي الإجباري	-	-	-	-	-	
٦٠	الإدارة العامة والدفاع والضمان الإجتماعي	-	-	-	-	-	
٦١	الصحة و أنشطة العمل الإجتماعي	-	-	-	-	-	
٦٢	الأنشطة المتعلقة بصحة الإنسان	-	-	-	-	-	

تابع جدول رقم ١١ : حساب التحويلات الجارية والإيداع (جانب الموارد)  
لقطاع الأعمال العام لسنة ٢٠١٢/٢٠١٣

القيمة بالآلاف جنيه

رقم	اسم النشاط الاقتصادي	صافي عائد العمليات الانتاجية	ايرادات اوراق مالية	ايرادات تحويلية	ايرادات متنوعة	فرق الايجار المحسوب	فرق الفوائد المحسوبة	جملة الموارد
١	الإجمالي العام	(٦٧٥٦٠٨٤)	٧٧٧٠٤٨	١٠٥٩١٧٨٧	٢٨٤٠٨٨٢	٥٥٣٣٠٩	١٦٨٢٨٥٧	٩٦٩٢٧٩٤
٢	التعدين واستغلال المحاجر	٨١٥٩١٥	٣٠٧١٢	١٥٢٤٢٦	٤٦٣٢٦	-	-	١٠٤٥٣٧٩
٧	تعديين خامات ركازات الفلزات المعدنية*	٢٣٩٢٦	١٥٠	٢٧٧٥٤	٦٥٠٦	-	-	٥٨٣٣٦
٨	التعدين واستغلال المحاجر الأخرى	٧٩١٩٨٩	٣٠٥٦٢	١٢٤٦٧٢	٣٩٨٢٠	-	-	٩٨٧٠٤٣
ج	الصناعات التحويلية	(٣١٠٣٣٧٠)	٥١٦٩٣٣	١١٦٦٣٢٤	٦٧٧٧٣٤	٢٩٥١٥٠	١٣٣٢٨٧٧	٨٨٤٦٤٨
١٠	صناعة المنتجات الغذائية	(١٦٤٣١١)	٢٠٥٦٣٦	٩٨٤٢٦	٧٦٨٥٧	٣٤٤٨٠	٥٣٥٢٥	٩٣٥٩٣
١٢	صناعة منتجات التبغ	٦٢٧٧٠٣	٧٦٥	٤٩٨٢٤	٦١٥٦٠	٢٠٣٨٤١	١٠٩٦٤٤	١٠٥٣٣٧٧
١٣	صناعة المنسوجات	(١٧٠٩٣٠٣)	٨٩٨٢	٢٧٤٨٩٦	٥١٩٨٤	٣٨٩٤	٤١٥٠٧	(١٣٣٨٠٤٠)
١٥	صناعة الجلد ومنتجاته	(١٥٦٩)	٤٨٧١	٣٤٤	٤٦٦	-	-	٤١١٢
١٧	صناعة الورق ومنتجاته	(٣٦٧٠٦)	-	١٣٥٠٥	٢٣٥٠	-	-	(١٠٨٥١)
١٨	الطباعة و استمساخ و سائط الاعلام المسجلة	(١٥٦٠٧)	-	٢٤٥٨	٤٣٤	-	-	(١٢٧١٥)
١٩	صناعة فحم الكوك و المنتجات النفطية المكررة و الوقود الثوي	٢٣١٨٣	٧٣٣٣٦	٥٧٧٤٧	٢٢١١٠	-	-	١٨٠٣٧٦
٢٠	صناعة المواد و المنتجات الكيماوية	١٧١٧٢٢	٩٨٢٩٨	١٠٣٣١٣	٦٤٩٤٦	-	-	٤٣٨٢٧٩
٢١	صناعة المستحضرات الصيدلانية الكيماوية و النورية و منتجات النباتات الطبية	٦٣٠٠٣	١٣٧٢	٤٣١٢٩	٤٧٥٢٤	٣٢٠٣	٣٢٨٩٨	١٩١١٢٩
٢٢	صناعة المطاط واللدائن	(٩٠٠٩٦)	١١٠	٢٧٤٧	١١١٢	١٧٠	٣٣٨٦	(٨٢٥٧١)
٢٣	صناعة منتجات المعادن اللافلزية الأخرى	(١٨٦١١٧)	٢٥٧٢٩	٦٧٧١٠	٢٤٢٨٤	٤٢٩٤	١٧٣٠٤٤	١٠٨٩٨٤
٢٤	صناعة الفلزات القاعدية	(١٧٧٦٨٥٧)	٩٧١٤٥	٤٠٨٥٧١	٢٥٩٣٠١	٤٥١٣٦	٤٣٤٤٤٣	(٥٣٢٢٢١)
٢٥	صناعة منتجات المعادن المشككة "عدا الماكينات و المعدات"	(٧٣٣٧٦)	-	٢٦٥٤	٢٦٦٩	-	-	(٦٨٠٥٣)
٢٦	صناعة الحاسبات و المنتجات الإلكترونية و البصرية و مكوناتها و صناعة الأجهزة الطبية	(١٠٧٥٢)	١٧	٥٩٧	٣٠١	-	-	(٩٨٣٧)
٢٨	صناعة الآلات و المعدات الغير مصنفة بموضع آخر	(١٢٨٧٩٩)	١٩٠	٦٥١١	٢١٣٠١	١٣٢	٦٣٠	(٩٤٣٣٥)
٢٩	صناعة المركبات ذات المحركات	(٦٥١٧٢)	-	٥٧١٧	٨١١٠	-	-	(٥١٣٤٥)
٣٠	صناعة معدات النقل الأخرى	١١١٨٠٤	٤٢	٢٨١٣٥	٢٣٤٢٥	-	-	١٦٣٤٠٦
د	امدادات الكهرباء و الغاز و البخار	(١١١٧١٨٦)	٢٤٨٩٨	٧٥٥٨١٧١	٦٩١٧٧٣	١٧٧٣	٤٩١٥٤	٧٢٠٨٥٨٣
٣٥	امدادات الكهرباء و الغاز و البخار و امدادات تكييف الهواء	(١١١٧١٨٦)	٢٤٨٩٨	٧٥٥٨١٧١	٦٩١٧٧٣	١٧٧٣	٤٩١٥٤	٧٢٠٨٥٨٣
هـ	الإمداد المالي وخدمات الصرف وادارة و معالجة النقايات	(٣٠٨٠٦٦١)	١٤٩٢٧	٤٤٨٧٤٦	٥٠٨٥٣٨	-	-	(٢١٠٨٤٠٠)
٣٦	تجميع و ترقية و توزيع المياه	(٢٦٩٠٥١٨)	١٤٩٢٧	٤١١٥٠٠	٤٨٧٨٨١	-	-	(١٧٧٦١٦٠)
٣٧	شركات الصرف الصحي	(٣٩٠١٤٣)	-	٣٧٢٤٦	٢٠٦٥٧	-	-	(٣٣٢٢٤٠)

تتابع جدول رقم ١١ : حساب التحويلات الجارية والإيدجار ( جانب الفوائد )  
لقطاع الأعمال العام لسنة ٢٠١٢/٢٠١٣

القيمة بالألف جنيه

رقم	اسم النشاط الاقتصادي	صافي عائد العمليات الانتاجية	ايرادات اوراق مالية	ايرادات تحويلية	ايرادات متدوعة	فرق الاجرار المحسوب	فرق الفوائد المحسوبة	جملة الموارد
٤٠	التشييد والبناء	٤٤١٥٦٨	٥٦٤٣٢	٣٨٧٥١٨	١٥٣٦٦٧	-	٢٩	١.٣٩٢١٤
٤١	تشديد البنائات	٣١٣١٢٨	٥١.٦٠	٢٨٣٩٩١	٩٧٥١٩	-	٢٩	٧٤٥٧٢٧
٤٢	الهتسة المدنية	١٢٨٤٤٠	٥٣٧٢	١.٣٥٢٧	٥٦١٤٨	-	-	٢٩٣٤٨٧
٤٣	تجارة الجملة والتجزئة واصلاح المركبات ذات المحركات والدراجات النارية والسلع الشخصية والمنزلية	١٠.٨٨٢	٧٤١٨	٢٦٤.٢٣	٢٧٥٤٧٣	١١٧٠	٥٩٥٥	٦٥٤٩٢١
٤٤	تجارة الجملة والتجزئة واصلاح المركبات ذات المحركات والدراجات النارية والسلع الشخصية والمنزلية	(١٦٧١٤)	١٦١٢	٢٨٧٤	٦١٣٣	٣٩	٢٦٩٣	(٣٣٦٣)
٤٥	تجارة الجملة (عدا المركبات ذات المحركات والدراجات النارية)	١٥٦١٥٥	٥٤٩٤	٢٠٠.٧٩٢	١٨٥٩٩٨	٨٦١	٣٢٦٢	٥٥٢٥٦٢
٤٦	تجارة الجملة (عدا المركبات ذات المحركات والدراجات النارية)	(٣٨٥٥٩)	٣١٢	٦.٣٥٧	٨٣٣٤٢	٢٧٠	-	١.٥٧٢٢
٤٧	تجارة التجزئة (عدا المركبات ذات المحركات والدراجات النارية)	(٥٧١٧١٨)	١٢٤٣٢٩	٥٦٥٦٩٣	٤٦.٠١٧	٢٥٢٤٥٣	٢٥٧٧٩٩	١.٨٨٥٨٣
٤٨	النقل والتخزين	(٣٨٣٦٧)	٩٧١٤	٢٠.١٧٩	٨٩٧٣	-	-	٤٩٩
٤٩	النقل البرى ، و النقل عبر خطوط الانابيب	٦٢٨.٣٥	٤١٩٤٠	٦٦٨٧٢	١٢٥٧٢٦	-	-	٨٢٢٥٧٣
٥٠	النقل عبر الماء	(١٩٨١٨٩٧)	-	١٠.٧٨١٥	١٠.٢٧٦٥	-	-	(١٧٧١٣١٧)
٥١	النقل الجوى	٨٢.٥١١	٧٢٦٨٥	٣٧.٨٢٧	٢٢٢٥٥٣	٢٥٢٤٥٣	٢٥٧٧٩٩	١٩٩٦٨٢٨
٥٢	أنشطة التخزين والدعم للنقل	(١٥٨.٧١)	١٣٥٧	٤٤.٠٧٤	١٣٢٢٧	-	٢٢٢٩٤	(٧٦٧١٩)
٥٣	أنشطة خدمات الغذاء والإقامة	(١٥٨.٧١)	١٣٥٧	٤٤.٠٧٤	١٣٢٢٧	-	٢٢٢٩٤	(٧٦٧١٩)
٥٤	أنشطة الإقامة	(٤٥١٤٩)	٢٩	١١٢٢	١٦٢٦١	١٧٦٣	١٤٧٤٩	(١١٢٢٥)
٥٥	المعلومات والاتصالات	(٤٥١٤٩)	٢٩	١١٢٢	١٦٢٦١	١٧٦٣	١٤٧٤٩	(١١٢٢٥)
٥٦	أنشطة الخدمات المالية	(٧٤٥٩)	٣	٣٦٨	١٨	-	-	(٧٠٧٠)
٥٧	أنشطة نشر ونتاج برامج التلفزيون والفيديو والافلام السينمائية	(٧٤٥٩)	٣	٣٦٨	١٨	-	-	(٧٠٧٠)
٥٨	الإدارة العامة والدفاع والضمان الإجتماعى الأخرى	٢٧٣٠	-	٢٠.٦	٥٦٧	-	-	٣٥٠٣
٥٩	الإدارة العامة والدفاع والضمان الإجتماعى	٢٧٣٠	-	٢٠.٦	٥٦٧	-	-	٣٥٠٣
٦٠	الصحة وأنشطة العمل الإجتماعى	(٣٣٥٦٥)	-	٣٠.٦٦	١٨٨١	-	-	(٢٨٦١٨)
٦١	الانشطة المتصلة بصحة الانسان	(٣٣٥٦٥)	-	٣٠.٦٦	١٨٨١	-	-	(٢٨٦١٨)



جدول رقم ١٢ : حساب الإستخدامات والموارد الرأسمالية والمالية ( جانب الإستخدامات )

لقطاع الأعمال العام لسنة ٢٠١٢/٢٠١٣

القيمة بالآلاف جذ

رقم التكوين	التكوين الرأسمالي الإجمالي				التكوين الرأسمالي الثابت			التكوين الرأسمالي الإضافي		
	بضائع البيع	بضائع المخزون	جملة	فرق تقويم التغير في المخزون	بضائع البيع	بضائع المخزون	جملة	بضائع البيع	بضائع المخزون	جملة
١٥٠	٣٤٢٣٤٤	٥٠١٨٠٦	(٤٠٢٩٦٦٩)	(٢٠٨٥٧٦)	١٦٧٨٢٦	٢٠١٦٧٨١٥	٢٢	٢٠١٦٧٧٩٣		
٨٨٤	(٨٧)	١٩٩٩٧١	٢٤٤٠١	(٨٢)	(١٣١٤٦)	٣٧٦١١	-	٣٧٦١١	التعدين و استغلال المحاجر	
٩٢٣	(٧٣)	(٩٨٥٠)	(٤١٠٥١)	(٦٨)	(٣٤٠٢٣)	٢٥٠٥	-	٢٥٠٥	تعدين خامات ركازات الفلزات "المعادن"	
٨٠٧	(١٤)	٢٠٩٨٢١	٦٥٤٥٢	(١٤)	٢٠٨٧٧	٣٥١٠٦	-	٣٥١٠٦	التعدين واستغلال المحاجر الأخرى	
٤٤٤	٢٤٨١٣٤	٦٩٣٦٠	(٩٠٢٠٤٥)	(٥٧٩٥٩)	(٣٩٩٢٧٧)	٢١٦٥٦١٧	٢٢	٢١٦٥٦١٧	الصناعات التحويلية	
١٦٦١	١٣٣	(٧٢٩٤)	(١٨١٥٣٣)	(٧٥١)	(١٨٣٦٤٠)	٣٠٣٥٩٢	-	٣٠٣٥٩٢	صناعة المنتجات الغذائية	
-	-	-	١٧١٧٨١	١٦٥١	١٧٠١٣٠	١٢٤٧٦٢١	-	١٢٤٧٦٢١	صناعة منتجات التبغ	
٥٥٣	(٧٧٨٢٢)	(١٤٧٢٣١)	(٣٦٨٦٠٠)	(٤٩٠٢٣)	(١٧١٧٨٧)	١٠٨٨٢٣	-	١٠٨٨٢٣	صناعة المنسوجات	
-	-	-	(٤٢١)	(٣٣)	(٤٠٧)	٣٢٢	-	٣٢٢	صناعة الجلد ومنتجاته	
٥٣٢	-	٥٣٢	(٦٥٨)	-	(٤٤٤)	١١٥٥	-	١١٥٥	صناعة الورق و منتجاته	
٢٢	-	٢٢	٧١١٥	-	(١١٦٦)	٦٦٥	٢٢	٦٤٣	الطباعة و استنساخ وسائل الإعلام المسجلة	
٥٠٠	-	(٢٤٠٨٠)	(٢١١٣٥)	-	(٢٣٩٨٠)	٣٢٢٠	-	٣٢٢٠	صناعة قمع الكوك و المنتجات التعلبية المكررة و الوقود النووي	
٩٦٩	-	١١٩٢٩	١٥٦١٥	-	١٣٢٩٦	٧٤٦٠٨	-	٧٤٦٠٨	صناعة المواد و المنتجات الكيماوية	
٦٣١	٤٢١٢٠	٣٥١١	٢٥٢٨٨	(٨٧٧٩)	٢٧٨٨٠	٨٣٠١٣	-	٨٣٠١٣	صناعة المستحضرات الصيدلانية الكيماوية و الدوائية ومنتجات النباتات الطبية	
-	-	-	٥٦٠٤	-	٧١٦١	٥٥٠	-	٥٥٠	صناعة المطاط واللدائن	
٥١٤	-	٩٥١٤	(٥٨٢١٧)	(١٠)	(٢٢٥)	٣٦٧٩٣	-	٣٦٧٩٣	صناعة منتجات المعادن اللافلزية الأخرى	
٣٤٥	٢٨٣٧٠٣	٢٢٦٢٤٢	(٥٣٢٨٤٦)	٥٠	(٣٤١٥٧٣)	٢١٩١٤١	-	٢١٩١٤١	صناعة الفلزات القاعدية	
-	-	-	١٣٠٤١	(٢٣٨)	-	٢٠١	-	٢٠١	صناعة الغازات القاعدية	
-	-	-	٢٩١١	١٤	٢٨٣٤	٢٣٣٣	-	٢٣٣٣	صناعة المعادن المشكلة "عدا الماكنيات والمعدات"	
-	-	-	(٥٢٠٩٥)	٤٥	(٧١٤١)	٦٩٦٣٠	-	٦٩٦٣٠	صناعة الآلات والمعدات المشكلة "عدا الماكنيات والمشكلة" عدا الماكنيات والمشكلة	
-	-	-	(٢٤٣٣٠)	٨٠٦	٧٥	٥١٨٣	-	٥١٨٣	صناعة الآلات والمعدات الغير مصنفة بموضع آخر	
٧٧٥	-	٧٧٥	٢١٣٦٥	-	٣٧٠٩٤	٨٧٨٩	-	٨٧٨٩	صناعة المركبات ذات المحركات	
-	-	-	-	-	-	١١٦٤٤٥٤١	-	١١٦٤٤٥٤١	صناعة معدات النقل الأخرى	
-	-	-	-	-	-	١١٦٤٤٥٤١	-	١١٦٤٤٥٤١	إمدادات الكهرباء والغاز والبخار وإمدادات تكييف الهواء	
٦٩٦	٧٤٠١	١٢٣٢٩٥	٥٥٩٢٨٨	(١٩١٤)	٥٦١٢٠٢	٥٥٦٦٣٢٥	-	٥٥٦٦٣٢٥	إمدادات الكهرباء والغاز والبخار وإمدادات تكييف الهواء	
٦٩٦	٧٤٠١	١٢٣٢٩٥	٥٥٩٢٨٨	(١٩١٤)	٥٦١٢٠٢	٥٥٠٧٧٥٧	-	٥٥٠٧٧٥٧	إمدادات الماكينات وشبكات الصرف الصحي وإدارة ومعالجة النفايات	
-	-	-	-	-	-	٥٨٥٦٨	-	٥٨٥٦٨	تجميع وتفتيح وتوزيع المياه	
-	-	-	-	-	-	٥٨٥٦٨	-	٥٨٥٦٨	شبكات الصرف الصحي	

تابع جدول رقم ١٢ : حساب الإستخدامات والموارد الرأسمالية والمالية ( جانب الإستخدامات )  
 لقطاع الأعمال العام لسنة ٢٠١٢/٢٠١٣

القيمة بالآلاف ج.د

رقم التصنيف	القيمة بالآلاف ج.د		القيمة بالآلاف ج.د		القيمة بالآلاف ج.د		القيمة بالآلاف ج.د		اسم النشاط الاقتصادي
	بضائع	بغير بضائع	بضائع	بغير بضائع	بضائع	بغير بضائع	بضائع	بغير بضائع	
٤٨١	٢١٨	١٠٩٢٢٣	٨٣١٢٧	-	٤٥٦٤٢	٣٧٤٨٥	١٣١٧٥٥	١٣١٧٥٥	الشييد و البناء
١٤٣	٢١٨	١٠٦٩٢٥	٣٧٩٣٢	-	(٨٦)	٣٨٠١٨	١١٨٧٩٦	١١٨٧٩٦	تشيد المبانيات
٣٣٨	-	٢٣٣٨	٤٥١٩٥	-	٤٥٧٢٨	(٥٣٣)	١٢٩٥٩	١٢٩٥٩	الهندسة المدنية
٥٥٥	٨٦٦٧٨	(٨٣)	(١٩١٩٩٨)	(١٤٦٦٨٩)	(٨٤٢)	(٤٤٤٦٧)	٨٤٣٥٢	٨٤٣٥٢	تجارة الجملة و التجزئة و اصلاح المركبات ذات المحركات والدراجات النارية و السلع الشخصية و المنزلية
٢٧٥	٢٧٥	-	(٣٧٠)	٥٦٩	(٩٢٩)	-	١٣	١٣	تجارة الجملة و التجزئة و اصلاح المركبات ذات المحركات والدراجات النارية و السلع الشخصية و المنزلية
٨٥١	٨٦٨٤٨	٣	(١٩٤٢٥٤)	(١٥٠٨١٨)	١٧٤	(٤٣٥٢٠)	٤٥٠٠٢	٤٥٠٠٢	تجارة الجملة (عدا المركبات ذات المحركات و الدراجات النارية)
٥٣١	(٤٤٥)	(٨٦)	٢٦٢٦	٣٥٢٠	(٢٧)	(٩٠٧)	٣٩٣٣٧	٣٩٣٣٧	تجارة التجزئة ( عدا المركبات ذات المحركات و الدراجات النارية)
-	-	-	(٨)	(٣١٧)	(١٦٩)	٤٧٨	٤٧٠٨٤٤	٤٧٠٨٤٤	النقل والتخزين
-	-	-	-	-	-	-	٤٩١١٩	٤٩١١٩	النقل البري ، و النقل عبر خطوط الانابيب
-	-	-	-	-	-	-	١٥٣٧٤٦	١٥٣٧٤٦	النقل عبر الماء
-	-	-	-	-	-	-	١٠٠٤٤٦	١٠٠٤٤٦	النقل الجوي
-	-	-	-	(٣١٧)	(١٦٩)	٤٧٨	١٦٧٥٣٣	١٦٧٥٣٣	أنشطة التخزين و الدعم للنقل
-	-	-	-	-	-	-	٥٣١٠١	٥٣١٠١	أنشطة الإقامة
-	-	-	-	-	-	-	٥٣١٠١	٥٣١٠١	المعلومات و الاتصالات
-	-	-	-	-	-	-	١٠١٤٦	١٠١٤٦	المعلومات و الاتصالات
-	-	-	-	-	-	-	١٠١٤٦	١٠١٤٦	أنشطة نشر و إنتاج برامج التلفزيون و الفيديو و الافلام السينمائية
-	-	-	-	-	-	-	٦٨	٦٨	الأنشطة الادارية وخدمات الدعم
-	-	-	-	-	-	-	٦٨	٦٨	أنشطة خدمات المباني
-	-	-	-	-	-	-	١٨٧٢	١٨٧٢	الادارة العامة و الدفاع و الضمان الاجتماعي الاجباري
-	-	-	-	-	-	-	١٨٧٢	١٨٧٢	الادارة العامة و الدفاع و الضمان الاجتماعي
-	-	-	(١٤٠٩)	(١٦١٥)	٣٣٠	(١٢٤)	١٥٦١	١٥٦١	الصحة و أنشطة العمل الاجتماعي
-	-	-	(١٤٠٩)	(١٦١٥)	٣٣٠	(١٢٤)	١٥٦١	١٥٦١	الأنشطة المتصلة بصحة الانسان

تابع جدول رقم ١٢ : حساب الإستخدامات والموارد الرأسمالية والمالية ( جانب الإستخدامات )  
لقطاع الأعمال العام لسنة ٢٠١٢/٢٠١٣

القيمة بالآلاف ج

رقم النشاط الإقتصادي	اسم النشاط الإقتصادي	جملة التكوين الرأسمالي الإجمالي	التحويلات الرأسمالية والمالية	الأقراض	جملة الإستخدامات
	<b>الإجمالي العام</b>	٢٠٦٠٨٩٩٦	٢٥٦٣٤٧٩	(١٦١٣١٥٠)	٣٠١٠٨٣٥
٦	التعدين و استغلال المحاجر	٢٦١٨٩٦	٣١٣٣٤٩	٢١٧١٠٢	٧٩٢٣٤٧
٧	تعدين خامات ركازات الفلزات "المعادن"	(٤٨٤٦٩)	٤٠٩٨٧	١٠٢٦٦٢	٩٥١٨٠
٨	التعدين واستغلال المحاجر الأخرى	٣١٠٣٦٥	٢٧٢٦٦٢	١١٤٤٤٠	٦٩٧١٦٧
٩	الصناعات التحويلية	١٥٨١٠٨٨	٨٦٦١٥٤١	(٣٠٤٢١٢٤)	٧٢٠٠٥٥
١٠	صناعة المنتجات الغذائية	١١٤٨٩٨	٢١٣٠٤٧٢	(٣٨٣٩٠٨)	١٨١١٤٦٢
١٢	صناعة منتجات التبغ	١٤١٩٤٠٢	٧٨٣٠٥٧	(٨٣٣٥٩)	١٣٦٩١٠٠
١٣	صناعة المنسوجات	(٤٨٤٨٣٠)	٢٠٧٩٧٧٣	(٨٠٦٣٦٥)	٧٨٨٥٧٨
١٥	صناعة الجلد ومنتجاته	(٩٩)	٣٠٦٩	٥٤٩٦	٨٤٦٦
١٧	صناعة الورق و منتجاته	١٠٢٩	١٦٤٦٣	(١٨٨٤١)	(١٣٤٩)
١٨	الطباعة و استنساخ وناظ الإعلام المسجلة	٧١٨٧٢	١٩٧٨٤	(٧٥٩٧٧)	١٥٦٧٩
١٩	صناعة فحم الكوك و المنتجات النفطية المكررة و الوقود النووي	(٤٣٩٩٥)	٧١٧١٨	١٣٥٤٢٨	١٦٣١٥١
٢٠	صناعة المواد و المنتجات الكيميائية	١٠٢١٩٢	٧٤٦٢٠	٤٤٩٠٠٦	١٢٩٣١٨
٢١	صناعة المستحضرات الصيدلانية الكيميائية و النوية ومنتجات النباتات الطبية	١٥٣٩٣٢	٢٦٠٧٢١	١٣٥٤٨٥	٥٤٠١٣٨
٢٢	صناعة المطاط و البلاستيك	٦١٥٤	٦٨٩٣	(٤٩٩٩٦)	(٣٦٩٤٩)
٢٣	صناعة منتجات المعادن اللافلزية الأخرى	(١١٩١٠)	٢٧٨٠١١	١٠١٧٥١	٣٦٧٨٥٢
٢٤	صناعة الفلزات القاعدية	١٩٠٦٤٠	١٣١١٣٠٣	(٨٣٦٥٩)	٦٦٩٢٨٤
٢٥	صناعة منتجات المعادن المشكلة "عدا الماكينات والمعدات"	١٣٢٤٢	٢٢٨١٩	(٩٧٢٢٢)	(٦١١٧١)
٢٦	صناعة الحاسبات و المنتجات الإلكترونية والبصرية ومكوناتها وصناعة الأجهزة الطبية	٥٢٤٤	٤٩٩٥	(٧٨٣٩)	٢٤٠٠
٢٨	صناعة الآلات و المعدات الغير مصنفة بموضع آخر	١٦٥٣٥	٧٩٥٧١٤	(٨١٢٥١٤)	(٢٦٥)
٢٩	صناعة المركبات ذات المحركات	(١٩١٤٧)	١٠٨٣٤٧	(٨٤٥٨٣)	٤٦١٧
٣٠	صناعة معدات النقل الأخرى	٤٥٢٩٩	٢٥٧٨٢	١٤٣٩٨٣	٢١٥٦٩٤
٣١	إمدادات الكهرباء والغاز والبخار	١١٦٤٤٥٤١	٩٣٨١٥٠٧	(١٠٠١٦٦٥٢)	١١٠١٤٣٩٦
٣٥	إمدادات الكهرباء والغاز والبخار و إمدادات تكييف الهواء	١١٦٤٤٥٤١	٩٣٨١٥٠٧	(١٠٠١٦٦٥٢)	١١٠١٤٣٩٦
٣٦	الإمداد المالي وشبكات الصرف الصحي وإدارة ومعالجة النفايات	٦٢٥٦٣٠٩	٢٩٦٧٣٣٨	(٥٦٤٣٣٩٦)	٣٥٨٠٢٥١
٣٦	تجميع و تنقية وتوزيع المياه	٦١٩٧٧٤١	٢٧٥٣٢٢٧	(٦٣٥٨١٦٢)	٢٥٩٢٣٠٦
٣٧	شبكات الصرف الصحي	٥٨٥٦٨	٢١٤٠١١	٧١٥٣٦٦	٩٨٧٤٥

تابع جدول رقم ١٢ : حساب الاستخدامات والموارد الرأسمالية والمالية ( جانب الاستخدامات )  
لقطاع الأعمال العام لسنة ٢٠١٢/٢٠١٣

القيمة بالآلاف ج

رقم	اسم النشاط الاقتصادي	جملة التكوين الرأسمالي الاجمالي	التحويلات الرأسمالية والمالية	الاقراض	جملة الاستخدامات
٤٠	التشييد والبناء	٣٢٤٣٦٣	١٢١٩٠٧٣	١٣٤١٥٤٠	٢٨٨٤٩٧٦
٤١	تشديد البنيات	٢٢٣٨٧١	١٠٤٠١٢٥	١١٦٠٦١٨	٢٤٦٤٦١٤
٤٢	الهتسة المدنية	٦٠٤٩٢	١٧٨٩٤٨	١٨٠٩٢٢	٤٢٠٣٦٢
٤٣	تجارة الجملة و التجزئة و اصلاح المركبات ذات المحركات والدراجات النارية و السلع الشخصية والمنزلية	(٢١٠٥١)	٦٩٤٧٢٤	٨٩٩٦٣٠	١٥٧٣٣٠٣
٤٤	تجارة الجملة و التجزئة و اصلاح المركبات ذات المحركات والدراجات النارية و السلع الشخصية والمنزلية	(٨٢)	٥٠٧٣	٣٦٨٤	٧٦٧٥
٤٥	تجارة الجملة (عدا المركبات ذات المحركات والدراجات النارية)	(٦٦٤٠١)	٥١٦٢١١	٧٨٦٣٤٢	١٢٤٠١٥٢
٤٦	تجارة التجزئة ( عدا المركبات ذات المحركات والدراجات النارية)	٤١٤٣٢	١٧٣٤٤٠	١١٠٦٠٤	٣٢٥٤٧٦
٤٧	النقل والتخزين	٤٧٠٨٣٦	١٧٢٨٨٧٠	٢١٨٣٩٠	٢٤١٨٠٩٦
٤٩	النقل البري ، و النقل عبر خطوط الاثابيب	٤٩١١٩	١٠٩٢٦٣	(١١٥٤٦٣)	٤٢٩١٩
٥٠	النقل عبر الماء	١٥٣٧٤٦	٢٦٠٣٩٢	٥٨٨٢٩٥	١٠٠٢٤٣٣
٥١	النقل الجوي	١٠٠٤٤٦	٢٤٧٩٨٢	(١٥٧٦٩٩٠)	(١٢٢٨٥٦٢)
٥٢	أنشطة التخزين والدعم للنقل	١٢٧٥٢٥	١١١١٢٣٣	١٣٢٢٥٤٨	٣٦٠١٣٠٦
٥٥	أنشطة خدمات الغذاء والإقامة	٥٣١٠١	٤٠٢١٧١	(٧٠٥٠١)	٣٨٤٧٧١
٥٥	أنشطة الإقامة	٥٣١٠١	٤٠٢١٧١	(٧٠٥٠١)	٣٨٤٧٧١
٥٩	المعلومات والاتصالات	١٠١٤٦	١١٦٤١	(٢٩٢٨)	١٨٨٥٩
٥٩	النشطة نشر و إنتاج برامج التلفزيون والفيديو والافلام السينمائية	١٠١٤٦	١١٦٤١	(٢٩٢٨)	١٨٨٥٩
٨١	الأنشطة الادارية وخدمات الدعم	٦٨	٢٨٣١	(٧٤١٥)	(٤٥١٦)
٨١	أنشطة خدمات المباني	٦٨	٢٨٣١	(٧٤١٥)	(٤٥١٦)
٨٤	الادارة العامة والدفاع والضمان الاجتماعي الاجباري	٢٧٥٤٧	٢٣٢٦٠٨	(١٩٣٨٧)	٢٤٠٧٦٨
٨٤	الادارة العامة والدفاع والضمان الاجتصاعي	٢٧٥٤٧	٢٣٢٦٠٨	(١٩٣٨٧)	٢٤٠٧٦٨
٨٦	الصحة وأنشطة العمل الاجتماعي	١٥٢	١١٨٢٦	(٧٤٠٩)	٤٥٦٩
٨٦	الأنشطة المتصلة بصحة الإنسان	١٥٢	١١٨٢٦	(٧٤٠٩)	٤٥٦٩

تابع جدول رقم ١٢ :حساب الإستخدامات والموارد الرأسمالية والمالية ( جانب الموارد )  
لقطاع الأعمال العام لسنة ٢٠١٢/٢٠١٣

القيمة بالآلاف ج

رقم	اسم النشاط الاقتصادي	الادخار	الاهلاك	فرق تقويم التغير في مخزون		التحويلات الرأسمالية والمالية	الاقتراض	جملة المود
				بضائع بغرض البيع	الاتاج التام			
١	الإجمالي العام	(١٧٧٤٢٥٨)	٩٥٤٣٢٤	٥٠١٨٠٦	٣٤٢٢٤٤	١٦٨٣٥٦٥	٤٦٩٨٤٥٩	٢٠١٠٨٣٥
٢	التعدين و استغلال المحاجر	٣٥١٥٩٧	٤٨٩١٧	١٩٩٩٧١	(٨٧)	١٩٩٨٨٤	-	٧٩٢٤٧
٧	تعدين خامات ركازات الفلزات "المعادن"	٢٩٨٨٥	١٦٨٤٥	(٩٨٥٠)	(٧٣)	(٩٩٢٣)	-	٩٥١٨٠
٨	التعدين واستغلال المحاجر الأخرى	٣٢١٧١٢	٣٢٠٧٢	٢٠٩٨٢١	(١٤)	٢٠٩٨٠٧	-	٦٩٧١٦٧
ج	الصناعات التحويلية	(١٣٢٦٨٣٣)	١٣٠٦٩٠٧	٦٩٣٦٠	٢٤٨١٣٤	٦٤٤٣٩٨٠	٤٥٨٩٥٧	٧٢٠٠٥٠٥
١٠	صناعة المنتجات الغذائية	٥٢٨٩١٩	١٧٥٨٩٨	(٧٢٦١)	١٣٣	(٧٦٦١)	١٧٥١	١٨٦١٤٢٢
١٢	صناعة منتجات التبغ	٣٣٣٦٢٤	٣١٨٥٠٢	-	-	٧١٦٩٧٤	-	١٣٦٩١٠٠
١٣	صناعة المنسوجات	(١٤٦٥٤١٤)	٧٨٦٠٩	(١٤٧٢٣١)	(٧٧٨٢٢)	(٢٢٥٠٥٣)	١٥٠٥٥٥	٧٨٨٥٧٨
١٥	صناعة الجلد ومنتجاته	٣٨٢٦	٣٦٧	-	-	١٣٨٨	٢٨٨٥	٨٤٦٦
١٧	صناعة الورق و منتجاته	(١٩٨٨٩)	٦٧٦٧	٥٣٢	-	١١٢٤١	-	(١٣٤٩)
١٨	الطباعة و استنساخ و مناسط الاعلام المسجلة	(١٣٣٧٨)	٢٤٨٦	٢٢	٢٢	٢٦٥٤٩	-	١٥٦٧٩
١٩	صناعة قلم الكوك و المنتجات النفطية المكررة و الوقود النوى	٥٧٠٧٨	٨٥٩٧	(٢٤٠٨٠)	-	(٢٤٠٨٠)	-	١٦٦١٥١
٢٠	صناعة المواد و المنتجات الكيماوية	٣٤٩٠٣٩	٧٢١٤١	١١٩٦٩	-	٧٨٧٩٤٤	٧٢٧٢٥	١٢٩٢٨١٨
٢١	صناعة المستحضرات الصيدلانية الكيماوية و الدوائية ومنتجات النباتات الطبية	٢١٥٢١	١٠٣٦٠٥	٣٥١١	٤٢٢٠	٢٨١٤٥٦	٨٧٩٢٥	٥٤٠١٣٨
٢٢	صناعة المطاط واللدائن	(١٤٣٦٩٨)	١٠٠٦٣	-	-	١٩٧٦٠	٧٦٩٢٦	(٣٦٩٤٩)
٢٣	صناعة منتجات المعادن اللافلزية الأخرى	٧٧٦٤٣	٥٧٣٧٧	٩٥١٤	-	١٨٢٤١٧	٤٠٩٠١	٣٦٧٨٥٢
٢٤	صناعة الفلزات القاعدية	(٨٨٠٥٦١)	٣٨٠٦٦٥	٢٢١٦٤٢	٢٨٣٧٠٣	٦٤٩٣٧٨	١٤٤٥٧	٦٦٩٢٨٤
٢٥	صناعة منتجات المعادن المشكلة "عدا الماكنيات والسعدات"	(٦٩٨٢٤)	٢٦٨٠	-	-	٥٩٧٣	-	(٦١١٧١)
٢٦	صناعة الحاسبات ومنتجات الالكترونية والبصرية ومكوناتها وصناعة الاجهزة الطبية	(١١٥٠٩)	٨٢٧	-	-	٨٨٤٠	٤٢٤٢	٢٤٠٠
٢٨	صناعة الآلات و المعدات الغير مصنفة بوضع أخر	(١٢٧٦٦٩)	١٤٦٣٢	-	-	١٠٦١٨٢	٦٥٩٠	(٢٦٥)
٢٩	صناعة المركبات ذات المحركات	(٥٠٠١٣)	١٦٤٥٩	-	-	٤٣١٧١	-	٤٦١٧
٣٠	صناعة معدات النقل الأخرى	٨٨٤٧٢	٥٧٢٣٢	٧٧٥	-	٦٩٢١٥	-	٢١٥٦٩٤
د	إمدادات الكهرباء والغاز والبخار	١٠٧٤٥٥١	٤٥٦١٨٥٧	-	-	٢١٢٣٥٨	٣٢٥٤٦٣٠	١١٠١٤٣٩٦
٣٥	إمدادات الكهرباء والغاز والبخار و إمدادات تكييف الهواء	١٠٧٤٥٥١	٤٥٦١٨٥٧	-	-	٢١٢٣٥٨	٣٢٥٤٦٣٠	١١٠١٤٣٩٦
و	الإمداد المالي وشبكات الصرف الصحي وإدارة ومعالجة النفايات	(٢٤٨٧٣٧٠)	٢١٢٨٥٥٦	١٢٣٢٩٥	٧٤٠١	٣٢٤٠٦٣٢	٥٦٧٧٣٧	٣٥٨٠٢٥١
٣٦	تجميع و تنقية و توزيع المياه	(٢١٤٣٥٦)	١٨٥٦٢٥٨	١٢٣٢٩٥	٧٤٠١	٣٢٩٨٩٢٥	٣٥٠٧٨٣	٢٥٩٢٣٠٦
٣٧	شبكات الصرف الصحي	(٣٤٣٠١٤)	٢٧٢٢٩٨	-	-	٨٤١٧٠٧	٢١٦٩٥٤	٩٨٧٩٤٥

تابع جدول رقم ١٢ : حساب الإستثمارات والموارد الرأسمالية والمالية ( جانب الموارد )

نقطاع الأعمال العام لسنة ٢٠١٢/٢٠١٣

القيمة بالآلاف جـ

رقم النشاط الاقتصادي	اسم النشاط الاقتصادي	الإدخار	الإهلاك	فرق تقويم التغير في مخزون		التحويلات الرأسمالية والمالية	الإقراض	جملة الموارد
				بضائع بغرض البيع	الائتماع التام			
٤٠	البناء والتشييد	٦١٨٩٨٣	٢١٣٩٧٨	٢١٨	١.٩٢٢٣	١.٩٤٨١	٢.٠٠٠	٢٨٨٤٩٧٦
٤١	تشديد البنائيات	٥٠.٧٦٥٠	١٢٤١٨٢	٢١٨	١.٦٩٢٥	١.٠٧١٤٣	٢.٠٠٠	٢٤٦٤٦١٤
٤٢	الهندسة المدنية	١١١١٣٣٣	٨٩٧٩٦	٢٣٣٨	-	٢٣٣٨	-	٤٢٠.٣٢٢
٤٥	تجارة الجملة والتجزئة و اصلاح المركبات ذات المحركات والدراجات النارية والسلع الشخصية والمنزلية	٣٨٦٤٢٤	٦٩٢١٠	٨٦٦٧٨	(٨٣)	٨٦٥٩٥	٣٦٤٨٦	١٥٧٣٣.٣
٤٥	تجارة الجملة والتجزئة و اصلاح المركبات ذات المحركات والدراجات النارية والسلع الشخصية والمنزلية	(٦٧٤١)	٣٠٨	٢٧٥	-	٢٧٥	-	٧٦٧٥
٤٦	تجارة الجملة (عدا المركبات ذات المحركات والدراجات النارية)	٣٣٤٩٢٤	٤.٥٨٧	٨٦٨٤٨	٣	٨٦٨٥١	٣١٥٩٨	١٢٤.١٥٢
٤٧	تجارة التجزئة ( عدا المركبات ذات المحركات و الدراجات النارية)	٥٨٢٤١	٢٨٣١٥	(٤٤٥)	(٨٦)	(٥٣١)	٤٨٨٨	٣٢٥٥٧٦
ج	النقل والتخزين	(٢٣٧١٣٥)	١.٠٧٨١٢٥	-	-	-	٢٨٣٤٥٦	٢٤١٨.٩٦
٤٩	النقل البري ، و النقل عبر خطوط الأنابيب	(٨٥٩٢٨)	٥١١٣٢	-	-	-	-	٤٢٩١٩
٥٠	النقل عبر الماء	٨٢٩٥٧٥	١٢٤١٨١	-	-	-	-	١.٠٠٢٤٣٣
٥١	النقل الجوي	(١٨٩١.٤٢)	٧٦٨٨٤	-	-	-	-	(١٢٢٨٥٦٢)
٥٢	أنشطة التخزين والدعم للنقل	٩١.٢٦٠	٨٢٥٩٢٨	-	-	-	٢٨٣٤٥٦	٢٦.١٣٠.٦
ط	أنشطة خدمات الغطاء والإقامة	(٩٤٩٣٥)	٧١٨٠٩	-	-	-	٩٢٦٨٦	٣٨٤٧٧١
٥٥	أنشطة الإقامة	(٩٤٩٣٥)	٧١٨٠٩	-	-	-	٩٢٦٨٦	٣٨٤٧٧١
٥٦	المعلومات والاتصالات	(١١٣.٠٩)	٧١٧٨	-	-	-	-	١٨٨٥٩
٥٩	أنشطة نشر و إنتاج برامج التلفزيون والفيديو والأفلام السينمائية	(١١٣.٠٩)	٧١٧٨	-	-	-	-	١٨٨٥٩
ن	الأنشطة الإدارية وخدمات الدعم	(٨٠١.٠)	٥٢٣	-	-	-	-	(٤٥١٦)
٨١	أنشطة خدمات المبانى	(٨٠١.٠)	٥٢٣	-	-	-	-	(٤٥١٦)
٨٤	الإدارة العامة والدفاع والضمان الاجتماعي الإدارى	٣٥.٣	٦٣٤	-	-	-	٢٥٠.٧	٢٤.٠٧٦٨
٨٤	الإدارة العامة والدفاع والضمان الاجتماعي	٣٥.٣	٦٣٤	-	-	-	-	٢٤.٠٧٦٨
ف	الصحة و أنشطة العمل الاجتماعي	(٤٣٧٢٤)	١٦٦٣٠	-	-	-	٢٥٠.٧	٤٥٦٩
٨٦	الأنشطة المتصلة بصحة الأسنان	(٤٣٧٢٤)	١٦٦٣٠	-	-	-	٢٥٠.٧	٤٥٦٩

جدول رقم ١٣ : الإضافات الرأسمالية على الأصول الثابتة مصنفة حسب نوع الأصل ونسبة كل منها إلى الجملية  
 لقطاع الأعمال العام لسنة ٢٠١٢/٢٠١٣

القيمة بالآلاف ج

عدد وادوار	وسائل نقل وانتقال		الات ومعدات		مباني وانشاءات ومرافق وطرق		تحسين اراضي		اسم النشاط الاقتصادي
	%	قيمة	%	قيمة	%	قيمة	%	قيمة	
١٠٠	١٤٧٧٥٧	٣٩٢٩٩٢٨	١٩٠	١١٤٦٠٩٧٦	١٥٠	٣٠٦١٧٧٢	-	٩٠١٢١	الإجمالي العام
٢٠٠	٧٢٣	٣٨٣٥	٦٦٠	٢٤٧٩١	١٩٠	٧١١٦	-	-	التعبير و استغلال المحاجر
١٨٠	٤٤١	-	-	-	٧١٠	١٧٧٣	-	-	تعبير خامات ركازات الفلزات "المعادن"
١٠٠	٢٨٢	٣٨٣٥	٧١٠	٢٤٧٩١	١٥٠	٥٢٤٣	-	-	التعبير واستغلال المحاجر الأخرى
٢٠٠	٤٢٨٢٤	٩٠٥٧٢	٥٤٠	١١٦٧١٣٤	٢٧٠	٥٨٩١٧٨	٢٠٠	٣٧١٢٩	الصناعات التحويلية
١٠٠	٢٥١٩	١٩٩٧٧	٧٤٠	٢٢٣٨٢٤	١٠٠	٣١٢٥٦	٥٠	١٦٦١٧	صناعة المنتجات الغذائية
٢٠٠	٤١٩٤	٣٠١٠٣	٤٢٠	٥١٩٠٨٧	٣٩٠	٤٨١١٢٧	-	٢٥٧٢	صناعة منتجات التبغ
٢٠٠	٢٦٧٤	٥٨٧	٦٩٠	٧٤٩٢٦	٢٧٠	٢٩٣٣٥	-	٣٦	صناعة المنسوجات
٢٠٠	-	-	-	-	-	-	-	-	صناعة الجلد ومنتجاته
٢٠٠	-	١٢٤	٥٢٠	٦٠٢	٣٣٠	٣٧٦	-	-	صناعة الورق و منتجاته
٢٠٠	-	-	-	-	٩٤٠	٦٢٧	-	-	الطباعة و امتساخ و سائط الاعلام المسجلة
٢٠٠	٦٥	٢٨٤٦	-	-	٩٠	٣٠٥	-	-	صناعة فحم الكوك و المنتجات النفطية المكررة و الوقود النوى
١٠٠	٨٤٣	٧١٩٣	٧٨٠	٥٨٤٢٩	٣٠	٢٦٠٦	-	٧١	صناعة المواد و المنتجات الكيماوية
٤٠٠	٣٣٤٩	٣٥٧٥	٥٠٠	٤١١٩٦	١٦٠	١٣٣٢٢	٢١٠	١٧٦٦٠	صناعة المستحضرات الصيدلانية الكيماوية و النوانية ومنتجات النباتات الطبية
٥٠٠	١٩٢	٨٠	-	-	١٤٠	٧٧	٥٠	٢٦	صناعة المطاط و اللدائن
٣٠٠	٩٢٠	٨٠٠٠	٧٣٠	٢٦٩٧٤	١٠	٥٣٣	-	-	صناعة منتجات المعادن اللافلزية الأخرى
٢٠٠	٢٦٢١٤	١٧٤٥٩	٧٤٠	١٦٣٢٤٥	٤٠	٩٣٠٢	-	١٤٦	صناعة الفلزات القاعدية
٢٠٠	-	-	-	-	١٠٠٠	٢٠١	-	-	صناعة منتجات المعادن المشكلة "عدا الماكينات و المعدات"
٣٠٠	٣١٠	٢٢٩	٧٧٠	١٧٩٤	-	-	-	-	صناعة الحاسبات و المنتجات الإلكترونية و البصرية و مكوناتها و صناعة الأجهزة الطبية
٢٠٠	١٥٧	٣٣٧	٧٧٠	٥٣٥٥	٢٢٠	١٥٣٣١	-	-	صناعة الآلات و المعدات الغير مصنفة بموضع آخر
٣٠٠	١٤١	-	-	-	٩٢٠	٤٧٧٩	-	-	صناعة المركبات ذات المحركات
٤٠٠	١٢٤٦	٦٢	٤٠٠	٣٤٧٢	-	١	-	١	صناعة معدات النقل الأخرى
١٠٠	٦٠٢٢٢	٥١٥٧٢	٨٠٠	٩٣٠٤٤٧	١٠٠	١١٨٥٨٣٤	-	١٠٨٧٩	امدادات الكهرباء و الغاز و البخار
١٠٠	٦٠٢٢٢	٥١٥٧٢	٨٠٠	٩٣٠٤٤٧	١٠٠	١١٨٥٨٣٤	-	١٠٨٧٩	امدادات الكهرباء و الغاز و البخار و امدادات تكييف الهواء
٢٠٠	٢٣٧٠٨	٣٤٨٧٨١١	٦٣٠	٨٢٧٢٥٧	٢١٠	١١٥٠٤٣٢	١٠٠	٣١٠٧٩	الإمداد المائي و شبكات الصرف الصحي و ادارة و معالجة النفايات
٢٠٠	٢٢٩٥١	٣٤٣٨٢٥١	٦٢٠	٨٢٢٦٩٠	٢١٠	١١٤٧٤٧١	١٠٠	٣١٠٧٩	تجميع و تنقية و توزيع المياه
١٠٠	٧٥٧	٤٩٥٦٠	٨٠	٤٥٢٧	٥٠	٢٩٦١	-	-	شبكات الصرف الصحي

تابع جدول رقم ١٣ : الإضافات الرأسمالية على الأصول الثابتة مصنفة حسب نوع الأصل ونسبة كل منها إلى الجملية

لقطاع الأعمال العام لسنة ٢٠١٢/٢٠١٣

القيمة بالآلاف

عدد واد	وسائل نقل وانتقال		الات ومعدات		مباني وانشاءات ومرافق وطرق		تحسين اراضي		اسم النشاط الاقتصادي
	قيمة	%	قيمة	%	قيمة	%	قيمة	%	
١١١٤٣	٢٨٨٨٩	٢٣,٠	٤١٧٩٨	٣٢,٠	١٨٧٩٦	١٤,٠	٧,٠	٩٥٩٨	التشييد والبناء
٧١٧٥	٢٩٦٢٠	٢٥,٠	٣٨٣٢٧	٣٢,٠	١٤٧٠٩	١٢,٠	٨,٠	٩٥٩٨	تشبيد البنايات
٣٩٦٢٨	٢٦٩	٢,٠	٣٤٧١	٢٧,٠	٤٠٨٧	٣٢,٠	-	-	الهندسة المدنية
٨٠٧	٣٨٦٣٠	٤٦,٠	٢٧٩١	٣,٠	١٩٦٧٥	٢٣,٠	-	١٧	تجارة الجملة والتجزئة و اصلاح المركبات ذات المحركات والدراجات النارية و السلع الشخصية والمنزلية
-	-	٨,٠	-	-	-	-	-	-	تجارة الجملة والتجزئة و اصلاح المركبات ذات المحركات والدراجات النارية و السلع الشخصية والمنزلية
٤٧٨	٦٨٣٦	١٥,٠	١٢٩١	٣,٠	١٨٠١١	٤,٠	-	١٧	تجارة الجملة والتجزئة و اصلاح المركبات ذات المحركات والدراجات النارية و السلع الشخصية والمنزلية
٣٢٩	٣١٧٩٣	٨١,٠	١٥٠٠	٤,٠	١٢٢٤	٤,٠	-	-	تجارة الجملة (عدا المركبات ذات المحركات والدراجات النارية)
٦٣٧٣	٢٢٧٤٩٩	٤٨,٠	٨٢٨٧٣	١٨,٠	٥٢٠٩٣	١١,٠	-	٤٠٥	تجارة التجزئة ( عدا المركبات ذات المحركات و الدراجات النارية)
١٨٣	١٦٨٩٠	٣٤,٠	٣٧٤	١,٠	٢٣١٩	٥,٠	-	٤	النقل والتخزين
١٦٢	١٣٥٧٠٤	٨٨,٠	١٨٣٦	١,٠	١١٦٠٨	٨,٠	-	-	النقل البري ، و النقل عبر خطوط الانابيب
٨٦٧	٢٩٧٤٣	٣٠,٠	٤٧٧٢٦	٤٨,٠	٧٤١١	٧,٠	-	١٠٥	النقل عبر الماء
٥١٦١	٤٥١٢٢	٢٧,٠	٣٦٩٣٧	٢٢,٠	٣٠٧٥٥	١٨,٠	-	٢٩٦	النقل الجوي
١٧٩٣	-	-	٤٨٦٠	٩,٠	٣٨٢٥١	٧٢,٠	-	١٥٩	انشطة الإقامة
١٧٩٣	-	-	٤٨٦٠	٩,٠	٣٨٢٥١	٧٢,٠	-	١٥٩	المعلومات والاتصالات
٧	-	-	-	-	-	-	١,٠	٧٦	انشطة نشر ونتاج برامج التلفزيون و الفيديو و الاقلام السينمائية
٧	-	-	-	-	-	-	١,٠	٧٦	الانشطة الادارية وخدمات الدعم
-	-	-	٥٨	٨٥,٠	-	-	-	-	انشطة خدمات المبانى
-	-	-	٥٨	٨٥,٠	-	-	-	-	الادارة العامة والدفاع والضمان الاجتماعى الاجبارى
-	١٢٠	٦,٠	٥٢٩	٢٨,٠	٣٩٧	٢١,٠	٤٢,٠	٧٧٩	الادارة العامة والدفاع والضمان الاجتماعى
-	١٢٠	٦,٠	٥٢٩	٢٨,٠	٣٩٧	٢١,٠	٤٢,٠	٧٧٩	الصحة وانشطة العمل الاجتماعى
١٥٧	-	-	٦٣٨	٤١,٠	-	-	-	-	الانشطة المتصلة بصحة الانسان
١٥٧	-	-	٦٣٨	٤١,٠	-	-	-	-	



تابع جدول رقم ١٣ | الإضافات الرأسمالية على الأصول الثابتة مصنفة حسب نوع الأصل ونسبة كل منها إلى الجملية  
لقطاع الأعمال العام لسنة ٢٠١٢/٢٠١٣

القيمة بالآلاف جنيه

القيمة العمومية	مشغولات داخلية تامة بالتكلفة		جملية		نفقات ايرادية مؤجلة		الثروة الحيوانية والمائية		اثاث ومعدات مكاتب		الإجمالي العام	اسم النشاط الاقتصادي
	%	قيمة	%	قيمة	%	قيمة	%	قيمة	%	قيمة		
٢٠١٦٧٨١٥	-	٢٢	١٠٠٠٠	٢٠١١٧٧٩٣	١٠٠	١٢٥٦٨٠	-	٢٠٧	٧٠٠	١٣٥١٣٥٢	٧	التعدين واستغلال المحاجر
٣٧٦١١	-	-	١٠٠٠٠	٣٧٦١١	-	-	-	-	٣٠٠	١١٤٦	٧	تعدين خامات ركازات الفلزات "المعادن"
٢٥٠٥	-	-	١٠٠٠٠	٢٥٠٥	-	-	-	-	١٢٠٠	٢٩١	٨	التعدين واستغلال المحاجر الأخرى
٣٥١٠٦	-	-	١٠٠٠٠	٣٥١٠٦	-	-	-	-	٢٠٠	٨٥٥	ج	الصناعات التحويلية
٢١٦٥٦٣٩	-	٢٢	١٠٠٠٠	٢١٦٥٦١٧	١٠٠	١٢٩٤٩	-	٢٠٧	١٠٠٠	٢٢٥٦٢٤	١٠	صناعة المنتجات الغذائية
٣٠٣٥٩٢	-	-	١٠٠٠٠	٣٠٣٥٩٢	٣٠٠	٨٥٨٣	-	-	-	٨١٦	١٢	صناعة منتجات التبغ
١٢٤٧٦٢١	-	-	١٠٠٠٠	١٢٤٧٦٢١	-	-	-	-	١٧٠٠	٢١٠٥٣٨	١٣	صناعة المنسوجات
١٠٨٨٢٣	-	-	١٠٠٠٠	١٠٨٨٢٣	-	-	-	-	١٠٠	١٢٦٥	١٥	صناعة الخبز ومنتجاته
٣٢٢	-	-	١٠٠٠٠	٣٢٢	٧١٠٠	٢٣٠	-	-	٢٩٠٠	٩٢	١٧	صناعة الورق ومنتجاته
١١٥٥	-	-	١٠٠٠٠	١١٥٥	-	-	-	-	٥٠٣	٥٣	١٨	الطباعة و استنساخ وسائط الاعلام المسجلة
٦٦٥	٣٠٠	٢٢	٩٧٠٠	٦٤٣	-	-	-	-	٢٠٠	١٦	١٩	صناعة فحم الكوك و المنتجات النفطية المكررة و الوقود التوي
٣٢٢٠	-	-	١٠٠٠٠	٣٢٢٠	-	-	-	-	-	٤	٢٠	صناعة المواد و المنتجات الكيماوية
٧٤٦٠٨	-	-	١٠٠٠٠	٧٤٦٠٨	٤٠٠	٢٩٧٨	-	-	٣٠٠	٢٤٨٨	٢١	صناعة المستحضرات الصيدلانية الكيماوية والدوائية ومنتجات النباتات الطبية
٨٣٠١٣	-	-	١٠٠٠٠	٨٣٠١٣	-	٣٦٥	-	٢٠٧	٤٠٠	٣٣٣٩	٢٢	صناعة المطاط واللدائن
٥٥٠	-	-	١٠٠٠٠	٥٥٠	-	-	-	-	٣٢٠٠	١٧٥	٢٣	صناعة منتجات المعادن اللافلزية الأخرى
٣٦٧٩٣	-	-	١٠٠٠٠	٣٦٧٩٣	-	-	-	-	١٠٠	٣٦٦	٢٤	صناعة الفلزات القاعدية
٢١٩١٤١	-	-	١٠٠٠٠	٢١٩١٤١	٧٥١	٧٥١	-	-	١٠٠	٢٠٢٤	٢٥	صناعة منتجات المعادن المشككة "عدا الماكينات والمعدات"
٢٠١	-	-	١٠٠٠٠	٢٠١	-	-	-	-	-	-	٢٦	صناعة الحاسبات والمنتجات الإلكترونية والصرية ومكوناتها وصناعة الاجهزة الطبية
٢٣٣٣	-	-	١٠٠٠٠	٢٣٣٣	-	-	-	-	-	-	٢٨	صناعة الآلات والمعدات الغير مصنفة بموضع آخر
٦٩٦٣٠	-	-	١٠٠٠٠	٦٩٦٣٠	-	٤٢	-	-	-	١٧٨	٢٩	صناعة المركبات ذات المحركات
٥١٨٣	-	-	١٠٠٠٠	٥١٨٣	-	-	-	-	٥٠٠	٢٦٣	٣٠	صناعة معدات النقل الأخرى
٨٧٨٩	-	-	١٠٠٠٠	٨٧٨٩	-	-	-	-	٤٦٠٠	٤٠٠٧	د	امدادات الكهرباء والغاز والبخار
١١٦٤٤٥٤١	-	-	١٠٠٠٠	١١٦٤٤٥٤١	-	٤٧٩	-	-	٩٠٠	١٠٣١٣٠٨	٣٥	امدادات الكهرباء والغاز والبخار و امدادات تكييف الهواء
١١٦٤٤٥٤١	-	-	١٠٠٠٠	١١٦٤٤٥٤١	-	٤٧٩	-	-	٩٠٠	١٠٣١٣٠٨	هـ	الإمداد المائي وشبكات الصرف الصحي وإدارة ومعالجة النفايات
٥٥٦٦٣٢٥	-	-	١٠٠٠٠	٥٥٦٦٣٢٥	-	٢١٩٩٧	-	-	-	٢٤٠٤١	٣٦	تجميع و تنقية وتوزيع المياه
٥٥٠٧٧٥٧	-	-	١٠٠٠٠	٥٥٠٧٧٥٧	-	٢١٩٩٧	-	-	-	٢٣٣١٨	٣٧	شبكات الصرف الصحي
٥٨٥٦٨	-	-	١٠٠٠٠	٥٨٥٦٨	-	-	-	-	١٠٠	٧٢٣		

تابع جدول رقم ١٣ : الإضافات الرأسمالية على الأصول الثابتة مصنفة حسب نوع الأصل ونسبة كل منها إلى الجملية  
لقطاع الأعمال العام لسنة ٢٠١٢/٢٠١٣

القيمة بالآلاف جنيه

الجملة العمومية	مشتغلات داخلية تامة بالتكلفة		جملة		تفقات ايرادية موجبة		الثروة الجارية والمالية		اثاث ومعدات مكاتب		اسم النشاط الاقتصادي
	قيمة	%	قيمة	%	قيمة	%	قيمة	%	قيمة	%	
١٣١٧٥٥	-	١٠٠,٠	١٣١٧٥٥	٤,٠	٥٣٢٠	١٢,٠	-	-	١٥٢١١	١٢,٠	و التشييد و البناء
١١٨٧٩٦	-	١٠٠,٠	١١٨٧٩٦	٤,٠	٥٣٢٠	١٢,٠	-	-	١٤٠٤٧	١٢,٠	تشبيد المبانيات
١٢٩٥٩	-	١٠٠,٠	١٢٩٥٩	-	-	٩,٠	-	-	١١٦٤	٩,٠	الهندسة المدنية
٨٤٣٥٢	-	١٠٠,٠	٨٤٣٥٢	١٧,٠	١٤١٥٧	١٠,٠	-	-	٨٢٧٥	١٠,٠	تجارة الجملة و التجزئة و اصلاح المركبات ذات المحركات والدراجات النارية و السلع الشخصية و المنزلية
١٣	-	١٠٠,٠	١٣	-	-	٩٢,٠	-	-	١٢	٩٢,٠	تجارة الجملة و التجزئة و اصلاح المركبات ذات المحركات والدراجات النارية و السلع الشخصية و المنزلية
٤٥٠٠٢	-	١٠٠,٠	٤٥٠٠٢	٣,٠	١٣٥٠٤	١١,٠	-	-	٤٨٦٥	١١,٠	تجارة الجملة (عدا المركبات ذات المحركات و الدراجات النارية )
٣٩٣٣٧	-	١٠٠,٠	٣٩٣٣٧	٧,٠	٦٥٣	٩,٠	-	-	٣٣٩٨	٩,٠	تجارة التجزئة ( عدا المركبات ذات المحركات و الدراجات النارية)
٤٧٠٨٤٤	-	١٠٠,٠	٤٧٠٨٤٤	١٣,٠	٦٠٥٠١	٨,٠	-	-	٣٧١٠٠	٨,٠	النقل و التخزين
٤٩١١٩	-	١٠٠,٠	٤٩١١٩	٥٨,٠	٢٨٦٧٥	١,٠	-	-	٦٧٤	١,٠	النقل البري ، و النقل عبر خطوط الانابيب
١٥٣٧٤٦	-	١٠٠,٠	١٥٣٧٤٦	٢,٠	٣٧٩١	-	-	-	٦٤٥	-	النقل عبر الماء
١٠٠٤٤٦	-	١٠٠,٠	١٠٠٤٤٦	٨,٠	٧٩٠٦	٧,٠	-	-	٦٦٨٨	٧,٠	النقل الجوي
١٦٧٥٣٣	-	١٠٠,٠	١٦٧٥٣٣	١٢,٠	٢٠١٢٩	١٧,٠	-	-	٢٩٠٩٣	١٧,٠	أنشطة التخزين و الدعم للنقل
٥٣١٠١	-	١٠٠,٠	٥٣١٠١	١,٠	٦١٦	١٤,٠	-	-	٧٤٢٢	١٤,٠	أنشطة خدمات الغذاء و الإقامة
٥٣١٠١	-	١٠٠,٠	٥٣١٠١	١,٠	٦١٦	١٤,٠	-	-	٧٤٢٢	١٤,٠	أنشطة الإقامة
١٠١٤٦	-	١٠٠,٠	١٠١٤٦	٩٥,٠	٩٦٦١	٤,٠	-	-	٤٠٢	٤,٠	المعلومات والاتصالات
١٠١٤٦	-	١٠٠,٠	١٠١٤٦	٩٥,٠	٩٦٦١	٤,٠	-	-	٤٠٢	٤,٠	أنشطة نشر و إنتاج برامج التلفزيون و الفيديو و الاقلام السينمائية
٦٨	-	١٠٠,٠	٦٨	-	-	١٥,٠	-	-	١٠	١٥,٠	الأنشطة الإدارية و خدمات الدعم
٦٨	-	١٠٠,٠	٦٨	-	-	١٥,٠	-	-	١٠	١٥,٠	أنشطة خدمات المعايير
١٨٧٢	-	١٠٠,٠	١٨٧٢	-	-	٣,٠	-	-	٤٧	٣,٠	الإدارة العامة و الدفاع و الضمان الاجتماعي الاجباري
١٨٧٢	-	١٠٠,٠	١٨٧٢	-	-	٣,٠	-	-	٤٧	٣,٠	الإدارة العامة و الدفاع و الضمان الاجتماعي
١٥٦١	-	١٠٠,٠	١٥٦١	-	-	٤٩,٠	-	-	٧٦٦	٤٩,٠	الصحة و أنشطة العمل الاجتماعي
١٥٦١	-	١٠٠,٠	١٥٦١	-	-	٤٩,٠	-	-	٧٦٦	٤٩,٠	الأنشطة المتصلة بصحة الانسان

(١) المشغولات الداخلية لم تصنف حسب نوع الأصل حيث يرد البيان اجمالي

جدول رقم ١٤ للتكوين الراسمالي الصافي  
لقطاع الأعمال العام لسنة ٢٠١٢/٢٠١٣

القيمة بالآلف جنيه

التكوين الراسمالي الصافي ٢-١	الاهلاك ٢	التكوين الراسمالي الاجمالي	اسم النشاط الاقتصادي
١١١.٤٦٧٢	٩٥.٤٣٢٤	٢٠٦.٠٨٩٩٦	الإجمالي العام
٢١٢٩٧٩	٤٨٩١٧	٢٦١٨٩٦	التعدين و استغلال المحاجر
(٢٥٣١٤)	١٦٨٤٥	(٤٨٤٦٩)	تعدين خامات ركازات الفلزات "المعادن"
٢٧٨٢٩٣	٣٢.٠٧٢	٣١.٣٦٥	التعدين واستغلال المحاجر الأخرى
٢٧٤١٨١	١٣.٦٩٠٧	١٥٨١.٨٨	الصناعات التحويلية
(٦١.٠٠٠)	١٧٥٨٩٨	١١٤٨٩٨	صناعة المنتجات الغذائية
١١.٠٠٩.٠٠	٣١٨٥.٢	١٤١٩٤.٢	صناعة منتجات التبغ
(٥٦٣٤٣٩)	٧٨٦.٩	(٤٨٤٨٣.٠)	صناعة المنسوجات
(٤٦٦)	٣٦٧	(٩٩)	صناعة الجلد ومنتجاته
(٥٧٣٨)	٦٧٦٧	١.٠٦٩	صناعة الورق و منتجاته
٦٩٣٨٦	٢٤٨٦	٧١٨٧٢	الطباعة و استنساخ وسائل الاعلام المسجلة
(٥٢٥٩٢)	٨٥٩٧	(٤٣٩٩٥)	صناعة قمع الكوك و المنتجات النفطية المكررة و الوقود التوربي
٣.٠٠١	٧٢١٤١	١.٢١٩٢	صناعة المواد و المنتجات الكيميائية
٥.٣٢٧	١.٠٣٦.٥	١٥٣٩٢٢	صناعة المستحضرات الصيدلانية الكيميائية و الناقية
(٣٩.٠٩)	١.٠٦٣	٦١٥٤	صناعة المطاط و اللدائن
(٦٩٢٨٧)	٥٧٣٧٧	(١١٩١.٠)	صناعة منتجات المعادن اللافلزية الأخرى
(١٩.٠٠٢٥)	٣٨.٦٦٥	١٩.٦٤٠	صناعة الفلزات القاعدية
١.٥٦٢	٢٦٨.٠	١٣٢٤٢	صناعة منتجات المعادن المشكلة "عدا الماكينات و المعدات"
٤٤١٧	٨٢٧	٥٢٤٤	صناعة منتجات المعادن اللافلزية الأخرى
١٩.٠٣	١٤٦٣٢	١٦٥٣٥	صناعة الحاسبات و المنتجات الإلكترونية والبصرية و مكوناتها و صناعة الأجهزة الطبية
(٣٥٦.٠١)	١٦٤٥٩	(١٩١٤٧)	صناعة الآلات و المعدات الغير مصنفة بموضع آخر
(١١٣.٠٣)	٥٧٢٢٢	٤٥٩٢٩	صناعة المركبات ذات المحركات
٧.٨٢٦٨٤	٤٥٦١٨٥٧	١١٦٤٤٥٤١	صناعة معدات النقل الأخرى
٧.٨٢٦٨٤	٤٥٦١٨٥٧	١١٦٤٤٥٤١	إمدادات الكهرباء و الغاز و البخار
٤١٢٧٧٥٣	٢١٢٨٥٥٦	٦٢٥٦٣٠٩	إمدادات المائي و شبكات الصرف الصحي و إدارة و معالجة النفايات
٤٣٤١٤٨٣	١٨٥٢٢٥٨	٦١٩٧٧٤١	تجميع و ترقية و توزيع المياه
(١١٣٧٣.٠)	٢٧٢٢٩٨	٥٨٥٦٨	شبكات الصرف الصحي

تابع جدول رقم ١٤ للتكوين الراسمالي الصافي  
لقطاع الأعمال العام لسنة ٢٠١٢/٢٠١٣

القيمة بالآلاف جنيه

التكوين الراسمالي الصافي ٢-١	الإهلاك	التكوين الراسمالي الاجمالي	اسم النشاط الاقتصادي
١١.٣٨٥	٢١٣٩٧٨	٣١٤٣٦٣	و- التشييد والبناء
١٣٩٦٨٩	١٢٤١٨٢	٢٦٣٨٧١	٤١- تشييد المبانيات
(٢٩٣٠٤)	٨٩٧٩٦	٦٠٤٩٢	٤٢- الهندسة المدنية
(٩٠٢٩١)	٦٩٢١٠	(٢١٠٥١)	ز- تجارة الجملة والتجزئة و إصلاح المركبات ذات المحركات والدراجات النارية والسلع الشخصية والمنزلية
(٣٩٠)	٣٠٨	(٨٢)	٤٥- تجارة الجملة والتجزئة و إصلاح المركبات ذات المحركات والدراجات النارية والسلع الشخصية والمنزلية
(١٠٢٩٨٨)	٤٠٥٨٧	(٦٢٤٠١)	٤٦- تجارة الجملة (عدا المركبات ذات المحركات و الدراجات النارية و الدراجات البخارية)
١٣١١٧	٢٨٣١٥	٤١٤٣٢	٤٧- تجارة التجزئة (عدا المركبات ذات المحركات و الدراجات البخارية)
(٦٠٧٢٨٩)	١٠٧٨١٢٥	٤٧٠٨٣٦	ح- النقل والتخزين
(٢٠١٣)	٥١١٣٢	٤٩١١٩	٤٩- النقل البري ، و النقل عبر خطوط الاثيوب
٢٩٥٦٥	١٢٤١٨١	١٥٣٧٤٦	٥٠- النقل عبر الماء
٢٣٥٢٢	٧٦٨٨٤	١٠٠٤٤٦	٥١- النقل الجوي
(٦٥٨٤٠٣)	٨٢٥٩٢٨	١٦٧٥٢٥	٥٢- أنشطة التخزين و الدعم للنقل
(١٨٧٠٠٨)	٧١٨٠٩	٥٣١٠١	ط- أنشطة خدمات الغذاء و الإقامة
(١٨٧٠٠٨)	٧١٨٠٩	٥٣١٠١	٥٥- أنشطة الإقامة
٢٩٦٨	٧١٧٨	١٠١٤٦	ع- المعلومات و الاتصالات
٢٩٦٨	٧١٧٨	١٠١٤٦	٥٩- أنشطة نشر و إنتاج برامج التلفزيون و الفيديو و الاقلام السينمائية
(٤٥٥)	٥٢٣	٦٨	ن- الأنشطة الإدارية وخدمات الدعم
(٤٥٥)	٥٢٣	٦٨	٨١- أنشطة خدمات المباني
٢٦٩١٣	٦٣٤	٢٧٥٤٧	ج- الإدارة العامة و الدفاع و الضمان الاجتماعي الجبلي
٢٦٩١٣	٦٣٤	٢٧٥٤٧	٨٤- الإدارة العامة و الدفاع و الضمان الاجتماعي
(١٦٤٧٨)	١٦٦٣٠	١٥٢	ف- الصحة و أنشطة العمل الاجتماعي
(١٦٤٧٨)	١٦٦٣٠	١٥٢	٨٦- الأنشطة المتصلة بصحة الانسان

جدول رقم ١٥ : مصادر تمويل التكوين الرأسمالي الإجمالي ونسبة تمويل كل مصدر إلى جملة مصادر التمويل

لقطاع الأعمال العام لسنة ٢٠١٢/٢٠١٣

القيمة بالآلاف جينيا

مصادر التا	جملة	فرق تقويم	صافي الأقتراض	صافي التحويلات		الاهلاك		الادخار		الإجمالي العام	اسم النشاط الاقتصادي
				في المخزون	التغير	%	قيمة	%	قيمة		
٢٠٦.٠٨٩٦	٤٠	٨٤٤١٥	١٠١٠	٢٠.٨٣١٦٠٩	(٤٣,٠)	(٨٧٦٢٨٢٩)	٤٦,٠	٩٥.٤٣٢٤	(٩,٠)	(١٧٧٤٢٥٨)	
٢٦١٨٩٦	٧٦,٠	١٩٩٨٨٤	(٨٣,٠)	(٢١٧١٠٢)	(٤٦,٠)	(١٢١٤٠٠)	١٩,٠	٤٨٩١٧	١٣٤,٠	٣٥١٥٩٧	التعدين واستغلال المحاجر
(٤٨٤٦٩)	٢,٠	(٩٩٣٣)	٢١٢,٠	(١٠٢٢٢٢)	(٣٦,٠)	١٧٣٨٦	(٣٥,٠)	١٦٨٤٥	(٦٢,٠)	٢٩٨٨٥	تدوين خامات ركازات الفلزات "المعادن"
٣١.٣٦٥	٦٨,٠	٢.٩٨٠٧	(٣٧,٠)	(١١٤٤٤٠)	(٤٥,٠)	(١٣٨٧٨٦)	١٠٠	٣٢٠٧٢	١٠٤,٠	٣٢١٧١٢	التدوين واستغلال المحاجر الأخرى
١٥٨١٠٨٨	٢,٠	٣١٧٤٩٤	٢٢١,٠	٣٥٠١٠٨١	(١٤,٠)	(٢٢١٧٥٦١)	٨٣,٠	١٣٠٦٩٠٧	(٨٤,٠)	(١٣٢٦٨٣٣)	الصناعات التحويلية
١١٤٨٩٨	(٦,٠)	(٧١٦١)	٣٣٦,٠	٣٨٥٥٩	(٨٤,٣)	(٩٦٨٤١٧)	١٥٣,٠	١٧٥٨٩٨	٤٦,٠	٥٢٨٩١٩	صناعة المنتجات الغذائية
١٤١٩٤٠٢	-	-	٥٩,٠	٨٣٣٥٩	(٥,٠)	(٦٦٠٨٣)	٢٢,٠	٣١٨٥٠٢	٢٤,٠	٣٣٣٢٢٤	صناعة منتجات التبغ
(٤٨٤٨٣٠)	٤٦,٠	(٢٢٥٠٥٣)	(١٩٧,٠)	٩٥٦٩٢	(٣٥,٠)	١٧٠١٠٨	(١٦,٠)	٧٨٦٠٩	٣٠,٢	(١٤٦٥٤١٤)	صناعة المنسوجات
(٩٩)	-	-	٢٢٣٧,٠	(٢٦١١)	(١٦٩٨,٠)	(١٦٨١)	(٣٧١,٠)	٣٦٧	(٣٨٦٥,٠)	٣٨٢٦	صناعة الخلد ومنتجاته
١٠٢٩	٥٢,٠	٥٢٢	١٨٣١,٠	١٨٨٤١	(٥٠,٧)	(٥٢٢٢)	٦٥٨,٠	٦٧٦٧	(١٩٣٣,٠)	(١٩٨٨٩٩)	صناعة الورق ومنتجاته
٧١٨٧٢	-	٢٢	١٠٦,٠	٧٥٩٧٧	٩,٠	٦٧٦٥	٣,٠	٢٤٨٦	(١٩,٠)	(١٣٣٧٨)	الطباعة و استنساخ وسائط الاعلام المسجلة
(٤٣٩٩٥)	٥٥,٠	(٢٤٠٨٠)	٣٠٨,٠	(١٣٥٤٢٨)	(١١٣,٠)	٤٩٨٣٨	(٢٠,٠)	٨٥٩٧	(١٣,٠)	٥٧٠٧٨	صناعة فحم الكوك و المنتجات النفطية المكررة و الوقود النووي
١٠٢١٩٢	١٢,٠	١١٩٩٩	(٣٦٨,٠)	(٣٧٦٢٨١)	٤٤,٠	٥٣٢٤	٧١,٠	٧٢١٤١	٣٤٢,٠	٣٤٩٠٣٩	صناعة المواد و المنتجات الكيماوية
١٥٣٩٢٢	٣,٠	٤٥٢٣١	(٢٤,٠)	(٣٧٥٦٠)	١٣,٠	٢٠٧٣٥	٦٧,٠	١٠٣٦٠٥	١٤,٠	٢١٥٢١	صناعة المستحضرات الصيدلانية الكيماوية و الدوائية ومنتجات النباتات الطبية
٦١٥٤	-	-	٢٠٢٢,٠	١٢٦٩٢٢	٢٠,٩	١٢٨٦٧	١٦٤,٠	١٠٠٦٣	(٢٣٢٥,٠)	(١٤٣٦٩٨)	صناعة المطاط و اللاتكس
(١١٩١٠)	(٨,٠)	٩٥١٤	٥١١,٠	(٦٠٨٥٠)	٨٠,٣	(٩٥٥٩٤)	(٤٨٢,٠)	٥٧٣٧٧	(٦٥٢,٠)	٧٧٦٤٣	صناعة منتجات المعادن اللافلزية الأخرى
١٩٠٦٤٠	٦٦٥,٠	٥٠٣٤٥	٤٤٤,٠	٨٤٧١١٦	(٣٤٧,٠)	(٦٦١٩٢٥)	٢٠٠,٠	٣٨٠٦٦٥	(٤٦٢,٠)	(٨٨٠٥٦١)	صناعة انقازات القاعدية
١٣٢٤٢	-	-	٧٣٤,٠	٩٧٢٢٢	(١٢٧,٠)	(١٦٨٤٦)	٢٠,٠	٢٦٨٠	(٥٢٧,٠)	(٩٩٨٢٤)	صناعة منتجات المعادن المشكلة "عدا الماكينات و المعدات"
٥٢٤٤	-	-	٢٣,٠	١٢٠٨١	٧٣,٠	٣٨٤٥	١٦,٠	٨٢٧	(٢١٩,٠)	(١١٥٠٩)	صناعة منتجات المعادن المشكلة "عدا الماكينات و المعدات"
١٦٥٣٥	-	-	٤٩٥٤,٠	٨١٩١٠٤	(٤١٧,٠)	(٦٨٩٥٣٢)	٨٨,٠	١٤٦٣٢	(٧٧٢,٠)	(١٢٧٦٦٩)	صناعة الحاسبات و المنتجات الالكترونية و البصرية و مكوناتها و صناعة الاجيرة الطبية
(١٩١٤٧)	-	-	(٤٤٢,٠)	٨٤٥٨٣	٣٤,٠	(٦٥١٧٦)	(٨٦,٠)	١٦٤٥٩	٢٨٧,٠	(٥٥٠١٣)	صناعة الآلات و المعدات الغير مصففة بوضع آخر
٤٥٩٩٩	٢,٠	٧٧٥	(٣١٣,٠)	(١٤٣٩٨٣)	٩٥,٠	٤٣٣٣	١٢٥,٠	٥٧٢٢٢	١٩٣,٠	٨٨٤٧٢	صناعة المركبات ذات المحركات
١١٦٤٤٥٤١	-	-	١١٤,٠	١٣٢٧١٢٨٢	(٦٢,٠)	(٧٢٦٣١٤٩)	٣٩,٠	٤٥٦١٨٥٧	٩,٠	١٠٠٧٤٥٥١	صناعة معدات النقل الأخرى
١١٦٤٤٥٤١	-	-	١١٤,٠	١٣٢٧١٢٨٢	(٦٢,٠)	(٧٢٦٣١٤٩)	٣٩,٠	٤٥٦١٨٥٧	٩,٠	١٠٠٧٤٥٥١	إمدادات الكهرباء و الغاز و البخار
٦٢٥٩٣٠٩	٢,٠	١٣٠٩٩٦	٩٩,٠	٦٢١١١٣٣	٤,٠	٢٧٣٢٩٤	٣٤,٠	٢١٢٨٥٥٦	(٤٠,٠)	(٢٤٨٧٣٧٠)	إمدادات الكهرباء و الغاز و البخار و امدادات تكييف الهواء
٦١٩٧٧٤١	٢,٠	١٣٠٢٩٦	١٠٨,٠	٦٧٠٩٥٥٥	(٦,٠)	(٣٥٤٤٠٢)	٣٠,٠	١٨٥٦٢٥٨	(٣٥,٠)	(٢١٤٤٣٥٦)	تجميع و تنقية و توزيع المياه
٥٨٥٦٨	-	-	(٨٥١,٠)	(٤٩٨٤١٢)	١٠٧,٢	٦٢٧٦٩٦	٤٦٥,٠	٢٧٢٢٩٨	(٥٨٦,٠)	(٣٤٣٠١٤)	شركات الصرف الصحي

تابع جدول رقم ١٥ : مصادر تمويل التكوين الرأسمالي الإجمالي ونسبة تمويل كل مصدر إلى جملة مصادر التمويل  
لقطاع الأعمال العام لسنة ٢٠١٢/٢٠١٣

القيمة بالآلاف جنية

رقم مصدر الت جملة	فرق تقويم التغير في المخزون		صافي الاقتراض		صافي التحويلات الرأسمالية والمالية		الاهلاك		الادخار		اسم النشاط الاقتصادي
	%	قيمة	%	قيمة	%	قيمة	%	قيمة	%	قيمة	
٣٢٤٣٢٣	٣٤,٠	١٠٩٤٨١	(٤١٣,٠)	(١٣٣٩٥٤٠)	٢٢٢,٠	٧٢١٤٦١	٦٦,٠	٢١٣٩٧٨	١٩١,٠	٦١٨٩٨٣	الشييد و البناء
٢٦٣٨٧١	٤١,٠	١٠٧١٤٣	(٤٣٩,٠)	(١١٥٨٦١٨)	٢٥٩,٠	٦٨٣٥١٤	٤٧,٠	١٢٤١٨٢	١٩٢,٠	٥٠٧٦٥٠	تشبيد البنايات
٦٠٤٩٢	٤,٠	٢٣٣٨	(٢٩٩,٠)	(١٨٠٩٢٢)	٦٣,٠	٣٧٩٤٧	١٤٨,٠	٨٩٧٩٦	١٨٤,٠	١١١١٣٣٣	الهندسة المدنية
(٢١٠٥١)	(٤١١,٠)	٨٢٥٥	٤١٠٠٠	(٨٦٣١٤٤)	(١٤٢٤٠٠)	٢٩٩٨٢٤	(٣٢٩,٠)	٦٩٢١٠	(١٨٣٦,٠)	٣٨٢٤٢٤	تجارة الجملة و التجزئة و اصلاح المركبات ذات المحركات والدراجات النارية و السلع الشخصية و المنزلية
(٨٢)	(٣٢٥,٠)	٢٧٥	٣٣٧٣,٠	(٢٦٨٤)	(١٠٦٨٣,٠)	٨٧٦,٠	(٣٧٦,٠)	٣٠٨	٨٢٢١,٠	(٦٧٤١)	تجارة الجملة و التجزئة و اصلاح المركبات ذات المحركات والدراجات النارية و السلع الشخصية و المنزلية
(٦٢٤٠١)	(١٣٩,٠)	٨٦٨٥١	١٦١٠,٠	(٧٥٤٧٤٤)	(٣٦٩,٠)	٢٢٩٩٨١	(٦٥,٠)	٤٠٥٨٧	(٥٣٧,٠)	٣٣٤٩٢٤	تجارة الجملة (عدا المركبات ذات المحركات و الدراجات النارية)
٤١٤٣٢	(١,٠)	(٥٣١)	(٢٥٥,٠)	(١٠٥٧٦٦)	١٤٨,٠	٦١١٢٣	٦٨,٠	٢٨٣١٥	١٤١,٠	٥٨٢٤١	تجارة التجزئة ( عدا المركبات ذات المحركات و الدراجات النارية)
٤٧٠٨٣٦	-	-	١٤,٠	٦٥٦٦	(٩٢,٠)	(٤٣٥٢٢٠)	٢٢٩,٠	١٠٧٨١٢٥	(٥٠,٠)	(٢٣٧١٣٥)	النقل والتخزين
٤٩١١٩	-	-	٢٣٥,٠	١١٥٤٢٣	(٦٤,٠)	(٣١٥٤٨)	١٠٤,٠	٥١١٣٢	(١٧٥,٠)	(٨٥٩٢٨)	النقل البرى ، و النقل عبر خطوط الانابيب
١٥٣٧٤٦	-	-	(٣٨٣,٠)	(٥٨٨٢٩٥)	(١٣٨,٠)	(٢١١٧١٥)	٨١,٠	١٢٤١٨١	٥٤٠,٠	٨٩٥٥٥	النقل عبر الماء
١٠٠٤٤٦	-	-	١٥٧,٠	١٥٧٦٩٩	٣٢٦,٠	٣٢٧٦١٤	٧٧,٠	٦٦٨٨٤	(١٨٨٣,٠)	(١٨٩١٠٤٢)	النقل الجوى
١٦٧٥٥٥	-	-	(٦٢,٠)	(١٠٣٩٠٩٢)	(٣١٦,٠)	(٥٢٩٥٧١)	٤٩٣,٠	٨٢٥٢٨	٥٤٣,٠	٩١٠٢٦٠	أنشطة التخزين والدعم للنقل
٥٣١٠١	-	-	٣٠٧,٠	١٦٣١٨٧	(١٦٤,٠)	(٨٦٩٦٠)	١٣٥,٠	٧١٨٠٩	(١٧٩,٠)	(٩٤٩٣٥)	أنشطة خدمات الغذاء والإقامة
٥٣١٠١	-	-	٣٠٧,٠	١٦٣١٨٧	(١٦٤,٠)	(٨٦٩٦٠)	١٣٥,٠	٧١٨٠٩	(١٧٩,٠)	(٩٤٩٣٥)	أنشطة الإقامة
١٠١٤٦	-	-	٢٩,٠	٢٩٢٨	١١٢,٠	١١٣٤٩	٧١,٠	٧١٧٨	(١١١,٠)	(١١٣٠٩)	المعلومات والاتصالات
١٠١٤٦	-	-	٢٩,٠	٢٩٢٨	١١٢,٠	١١٣٤٩	٧١,٠	٧١٧٨	(١١١,٠)	(١١٣٠٩)	المعلومات والاتصالات
٦٨	-	-	١٠٩٠٤,٠	٧٤١٥	٢٠٦,٠	١٤٠	٧٦٩,٠	٥٢٣	(١١٧٧٩,٠)	(٨٠١٠)	أنشطة نشر ونتاج برامج التلفزيون والفيديو والافلام السينمائية
٦٨	-	-	١٠٩٠٤,٠	٧٤١٥	٢٠٦,٠	١٤٠	٧٦٩,٠	٥٢٣	(١١٧٧٩,٠)	(٨٠١٠)	أنشطة خدمات المباني
٢٧٥٤٧	-	-	٧٠,٠	١٩٣٨٧	١٥,٠	٤٠٢٣	٢,٠	٦٣٤	١٣,٠	٣٥٠٣	الإدارة العامة والدفاع والضمان الاجتماعي الاجبارى
٢٧٥٤٧	-	-	٧٠,٠	١٩٣٨٧	١٥,٠	٤٠٢٣	٢,٠	٦٣٤	١٣,٠	٣٥٠٣	الإدارة العامة والدفاع والضمان الاجتماعي
١٥٢	-	-	٦٥٢٤,٠	٩٩١٦	١١٤٠١,٠	١٧٣٣٠	١٠٩٤١,٠	١٦٦٣٠	(٢٨٧٦٦,٠)	(٤٣٧٢٤)	الصحة وأنشطة العمل الاجتماعي
١٥٢	-	-	٦٥٢٤,٠	٩٩١٦	١١٤٠١,٠	١٧٣٣٠	١٠٩٤١,٠	١٦٦٣٠	(٢٨٧٦٦,٠)	(٤٣٧٢٤)	الأنشطة المتعلقة بصحة الانسان

جدول رقم ١٦: الإنتاج والنتائج الإجمالي بسعر السوق والنتائج الإجمالي بسعر السوق بتكلفة عوامل الإنتاج  
لقطاع الأعمال العام لسنة ٢٠١٢/٢٠١٣

القيمة بالآلاف جنيهاً

النتائج بتكلفة عوامل الإنتاج ٨-٧	الإهلاك	النتائج الإجمالي بتكلفة عوامل الإنتاج ٧=٦-٣	الضرائب غير المباشرة والاعانات			النتائج السوقية ٣=٢-١	مستلزمات الإنتاج ٢	الإنتاج السوق بسر ١	الإجمالي العام	التعليق و استغلال المحاجر
			الضرائب والرسوم مطروحة منها الاعانات ٦=٥-٤	الاعانات	الضرائب والرسوم السليمة					
٥٥٨٥٩٠٠	٩٥٠٤٣٤	٤٦٠٩٠٢٤	(١١٦٥٠٨٥٦)	١٢٤١٢٢٤٦	٧٦١٣٩٠	٣٤٤٣٩٣٨	٧٢٣٧١٨٣١	١٠٦٨١١٩٩٩		
٢٨٣٦٦٧	٤٨٩١٧	١٣٣٢٥٨٤	٥٥٤٩	-	٥٥٤٩	١٣٣٨١٣٣	٨٢٨١٣١	٢١٦٦٦٦٤		
٤٤٥٢	١٦٨٤٥	٦١٢٩٧	٩٥٢	-	٩٥٢	٦٢٢٤٩	١٣٠٠٣٩	١٩٢٢٨٨	٧ تعديل خدمات ركازات القذرات "المعادن"	
١٢٢٩٢١٥	٣٢٠٧٢	١٢٧١٢٨٧	٤٥٩٧	-	٤٥٩٧	١٢٧٥٨٨٤	٦٩٨٠٩٢	١٩٧٣٩٧٦	٨ التعدين واستغلال المحاجر الأخرى	
٨٨٣٩٩٢٩	١٣٠٦٩٠٧	١٠٤٦٨٣٦	(١٠٣٦٣٠)	٢٣٣١٧٣	١٢٩٥٤٣	١٠٠٤٣٢٠٦	٢٤٥٤٢٨٩٨	٣٤٥٨٦١٠٤	ج الصناعة التحويلية	
٢٥١٥٦٩٠	١٧٥٨٩٨	٢٦٩١٥٨٨	(٩٢٧٠)	٢٣٢٢٩	١٤٤٥٩	٢٦٨٢٣١٨	٨٠٥٥٤٧١	١٠٧٣٧٧٨٩	١٠ صناعة المنتجات الغذائية	
٢١٦١٤٧٠	٣١٨٥٠٢	٢٤٧٩٩٧٢	٥٤٨٥	٧٠٨٧	١٢٥٧٢	٢٤٨٥٤٥٧	٣١١٨٥٥٤	٥٦٠٤٠١١	١٢ صناعة منتجات التبغ	
٣٠١٦١٤	٧٨٦٠٩	٣٨٠٢٢٣	(١٢٥٩٧٥)	١٤٧٤٤٩	٢١٤٧٤	٢٥٤٢٤٨	١٧٣٢٨٦٤	١٩٨٧١١٢	١٣ صناعة المنسوجات	
٥٢٩٩	٣٦٧	٥٦٦٦	٢٢	-	٢٢	٥٦٨٨	٢٨٧٠	٨٥٥٨	١٥ صناعة الجلد ومنتجاته	
٨٨٠١	٦٧٦٧	١٥٥٦٨	٣٨٠	-	٣٨٠	١٥٩٤٨	٧٥٩٨٧	٩١٩٣٥	١٧ صناعة الورق ومنتجاته	
١١٦٣٩	٢٤٨٦	١٤١٦٥	٦٣٩	٩١١	١٥٥٠	١٤٧٦٤	٥٦٧٤٥	٧١٥٠٩	١٨ الطباعة و استنساخ وسائل الإعلام المسجلة	
٢١٣٦١	٨٥٩٧	٢٢٢٢٠٨	٦٧٢٩	-	٦٧٢٩	٢٢٨٩٣٧	٥٨٩٧٥٥	٨١٨٦٩٢	١٩ صناعة قمع الكوك و المنتجات النفطية المكررة و الوقود النووي	
٦٧٥٢٤٤	٧٦١٤١	٧٤٧٣٥	٩٤٣٥	٤٨٥	٩٩٢٠	٧٥٦٨٢٠	١٠٣٦٥٧١	١٧٩٣٢٩١	٢٠ صناعة المواد و المنتجات الكيميائية	
٩٢٠١٠٢	١٠٣٦٠٥	١٠٢٣٧٠٧	١٩٤٢٠	٢٢٦	١٩٦٥٦	١٠٤٣١٢٧	١٥٦٠٤٧١	٢٦٠٣٥٩٨	٢١ صناعة المستحضرات الصيدلانية الكيميائية و النوقية ومنتجات النفايات الطبية	
٣١٩٧٠	١٠٠٦٣	٤٢٠٣٣	٢٩٨٨	٢٢٦	٣٢١٤	٤٥٠٢١	١٧٨١٠٥	٢٢٣١٢٦	٢٢ صناعة المطاط واللدائن	
٣٦٦٦٩٣	٥٧٣٧٧	٤٢٥٠٧٠	١١٤٣	-	١١٤٣	٤٢٦٢١٣	٩٦١٣٧٧	١٣٨٧٥٩٠	٢٣ صناعة منتجات المعادن اللافلزية الأخرى	
٧٢٧٨١٣	٣٨٠٦٦٥	١١٠٨٤٧٨	١٤٩٢٦	٣٦٢	١٥٢٨٨	١١٢٣٤٠٤	٥٩٧٥٩٦٥	٧٠٩٩٣٦٩	٢٤ صناعة القذرات القاعدية	
٦٥٠٣	٢٦٨٠	٩١٨٣	٥١٩	-	٥١٩	٩٧٠٢	٥٩٣٣٢	٦٩٠٣٤	٢٥ صناعة منتجات المعادن المشكلة "عدا الماكينات و المعدات"	
٢١٢٥٩	٨٢٧	٢٢٠٨٦	٧٥	-	٧٥	٢٢١٦١	٣٨٣٩٦	٦٠٥٥٧	٢٦ صناعة الحاسبات و المنتجات الإلكترونية و البصرية و مكوناتها و صناعة الأجهزة الطبية	
٦٣٤٩٩	١٤٦٣٢	٧٨١٣١	٣٣٤١	-	٣٣٤١	٨١٤٧٢	٣٨٠٢٩٥	٤٦١٧٦٧	٢٨ صناعة الآلات و المعدات الغير مصنفة بموضع آخر	
٨٦١٠٨	١٦٤٥٩	١٠٢٥٦٧	(٥٠٦٣١)	٥٢٢٨٨	٢٠٥٧	٥١٩٣٦	٧٢٩٨٦	١٢٤٩٢٢٢	٢٩ صناعة مركبات ذات المحركات	
٧٢٦١٤	٥٧٢٢٢	٧٧٨٨٤٦	١٧١٤٤	-	١٧١٤٤	٧٩٥٩٩٠	٦٤٧١٥٤	١٤٤٣١٤٤	٣٠ صناعة معدات النقل الأخرى	
١٦٢٤٦٢٧	٤٥٦١٨٥٧	٢٠٨٠٨٥٨٤	(١١٢٠٥٩٦٦)	١١٤٠٩٣٤٣	٢٠٣٣٧٧	٩٦٠٢٦١٨	٢٢١٢٤٨٦٥	٣١٧٢٧٤٨٣	ك امدادات الكهرباء والغاز والبخار	
١٦٢٤٦٢٧	٤٥٦١٨٥٧	٢٠٨٠٨٥٨٤	(١١٢٠٥٩٦٦)	١١٤٠٩٣٤٣	٢٠٣٣٧٧	٩٦٠٢٦١٨	٢٢١٢٤٨٦٥	٣١٧٢٧٤٨٣	٣٥ امدادات الكهرباء والغاز والبخار و امدادات تكييف الهواء	
٢٠٣٨٤٢٣	٢١٢٨٥٥٦	٤١٦٦٧٩٩	(٧٣٤٢١٧)	٧٦٠٢٣٠	٢٦٠١٣	٣٤٣٢٥٨٢	٢١٤٣٨٤٠	٥٥٦٤٤٢٢	هـ الإمداد المالي وشبكات الصرف الصحي و إدارة و معالجة النفايات	
١٧٥٧١٦٧	١٨٥٦٢٥٨	٣٦١٣٤٢٥	(٦٥٣٨٩)	٦٧٧٤٨١	٢٣٠٩٢	٢٩٥٩٠٣٦	١٩٦٩٣٥٨	٤٩٢٨٣٩٤	٣٦ تجميع و تفتيش و توزيع المياه	
٢٨١٠٧٦	٢٧٢٢٩٨	٥٥٣٣٧٤	(٧٩٨٢٨)	٨٢٧٤٩	٢٩٢١	٤٣٥٤٦	١٧٤٤٨٢	٦٤٨٠٢٨	٣٧ شبكات الصرف الصحي	

تابع جدول رقم ١٦ : الإنتاج والنتائج الإجمالي بيسمى السوق والنتائج الإجمالية بيسمى السوق والصافي بتكلفة عوامل الإنتاج

لقطاع الأعمال العام لسنة ٢٠١٢/٢٠١٣

القيمة بالآلاف جنيهاً

٨	الاهلاك	النتائج الإجمالية بتكلفة عوامل الإنتاج ٧=٦-٣	الضرائب غير المباشرة والاعانات			النتائج الإجمالية بسمى السوق ٣=٢-١	مستلزمات الإنتاج ٢	الإنتاج بسمى السوق ١	اسم النشاط الاقتصادي
			الضرائب والرسوم السلطوية ٤	الاعانات ٥	الضرائب والتكاليف ٦=٥-٤				
١٨٣٨٠٨	٢١٣٩٧٨	٢٣٩٧٧٨٦	٢٥٤٧٥٣	١٨	٢٥٤٧٧١	٢٦٥٢٥٣٩	٥٨٢٦٧٣٢	٨٤٧٩٢٧١	التشييد و البناء
١٢٤١٨٢	١٧٢٨١٦٧	١٧٢٨١٦٧	١٥١٤٦٩	١٨	١٥١٤٨٧	١٩١٩٦٣٦	٤٢٥٧٥٨٠	٦١٧٧٢١٦	تشييد النباتات
٥٣٩٨٢٣	٨٩٧٩٦	٦٢٦٦١٩	١٠٣٢٨٤	-	١٠٣٢٨٤	٧٣٢٩٠٣	١٥٩٩١٥٢	٣٣٠٢٠٥٥	الهتسة المدنية
٦٨٠١٣٥	٦٩٢١٠	١٧٤٩٣٤٥	٢٧٣٧٣	٢٩٩٧	٣٠٣٧٠	١٧٧٦٧١٨	٤٥٥٧٣٠	٢٢٣٢٤٤٨	تجارة الجملة و التجزئة و اصلاح المركبات ذات الدراجات النارية و السلع الشخصية و المنزلية
٦٦٠٩	٣٠٨	٦٩١٧	١٠٨١	-	١٠٨١	٧٩٩٨	١١٧٦٤	١٩٧٦٢	تجارة الجملة و التجزئة و اصلاح المركبات ذات الدراجات النارية و السلع الشخصية و المنزلية
٩٩٢٢٤٨	٤٠٥٨٧	١٠٣٢٨٣٥	٢٠١١٦	-	٢٠١١٦	١٠٥٢٩٥١	٢٤٨٤٥٣	١٣٠١٤٠٤	تجارة الجملة (عدا المركبات ذات الدراجات النارية و السلع الشخصية و المنزلية)
٦٨١٢٧٨	٢٨٣١٥	٧٠٩٥٩٣	٦١٧٦	٢٩٩٧	٩١٧٣	٧١٥٧٦٩	١٩٥٥١٣	٩١١٢٨٢	تجارة التجزئة ( عدا المركبات ذات الدراجات النارية و السلع الشخصية و المنزلية)
٠١٦٠٠١	١٠٧٨١٢٥	٥٠٩٤١٢٦	١٠٣٨٧٦	٢١٥٧	١٠٦٠٣٣	٥١٩٨٠٠٢	١٥٩٢٠٩٣٥	٢١١١٨٩٣٧	النقل والتخزين
٢١٦٦٠٤	٥١١٣٢	٢١٧٧٣٦	٧٠٦٧	-	٧٠٦٧	٢٧٤٨٠٠٣	١٧٦١٢٥	٤٥٠٩٢٨	النقل البرى ، و النقل عبر خطوط الأنابيب
١١١٥٦٠٧	١٢٤٦٨١	١٢٦٩٧٨٨	٢٨٤٥٦	-	٢٨٤٥٦	١٢٩٨٢٤٤	٩٧٦١٥	١٣٩٥٨٥٩	النقل عبر الماء
(٨٧٧٠٩١)	٧٦٨٨٤	(٨٠٠٢٠٧)	٤٩١٠٩	١٢٥	٤٩٢٣٤	(٧٥١٠٩٨)	١٤٢٢٨٣٠٣	١٢٤٧٧٢٠٥	النقل الجوى
٨٢٥٩٢٨	٨٢٥٩٢٨	٤٣٥٦٨٠٩	١٩٢٤٤	٢٠٣٢	٢١٢٧٦	٤٣٧٦٠٥٣	١٤١٨٨٩٢	٥٧٩٤٩٤٥	أنشطة التخزين و الدعم للنقل
١٤٤٢٧١	٧١٨٠٩	٢١٦٠٨٠	٣٢٦٨	-	٣٢٦٨	٢١٩٣٤٨	٢٨٦٣١٩	٥٠٥٦٦٧	أنشطة خدمات الغذاء و الإقامة
١٤٤٢٧١	٧١٨٠٩	٢١٦٠٨٠	٣٢٦٨	-	٣٢٦٨	٢١٩٣٤٨	٢٨٦٣١٩	٥٠٥٦٦٧	أنشطة الإقامة
١٦٠٣٩	٧١٧٨	٢٣٢١٧	١١٢١	-	١١٢١	٢٤٣٣٨	٤٩٤٢	٢٩٢٨٠	المعلومات و الاتصالات
١٦٠٣٩	٧١٧٨	٢٣٢١٧	١١٢١	-	١١٢١	٢٤٣٣٨	٤٩٤٢	٢٩٢٨٠	أنشطة نشر و نتاج برامج التلفزيون و الفيديو و الافلام السينمائية
١٩٩١	٥٢٣	٢٥١٤	١٦٩	-	١٦٩	٢٦٨٣	١٧٣٥	٤٤١٨	الأنشطة الإدارية وخدمات الدعم
١٩٩١	٥٢٣	٢٥١٤	١٦٩	-	١٦٩	٢٦٨٣	١٧٣٥	٤٤١٨	أنشطة خدمات المبانى
٤٣٠٨	٦٣٤	٤٩٤٢	١٥	-	١٥	٤٩٥٧	٢٠٧١٨	٢٥٦٧٥	الادارة العامة و الدفاع و الضمان الاجتماعي الاجبرى
٤٣٠٨	٦٣٤	٤٩٤٢	١٥	-	١٥	٤٩٥٧	٢٠٧١٨	٢٥٦٧٥	الادارة العامة و الدفاع و الضمان الاجتماعي
١٣٠٧٨١	١٦٦٣٠	١٤٧٤١١	(٣١٦٧)	٤٣٢٨	١١٦١	١٤٤٢٤٤	٢١٤٩٨٦	٣٥٩٢٣٠	الصحة و أنشطة العمل الاجتماعي
١٣٠٧٨١	١٦٦٣٠	١٤٧٤١١	(٣١٦٧)	٤٣٢٨	١١٦١	١٤٤٢٤٤	٢١٤٩٨٦	٣٥٩٢٣٠	الأنشطة المتصلة بصحة الانسان

(١) الإنتاج بسمى السوق = ايرادات النشاط متضمنة التغير فى مخزون الإنتاج غير تام بالتكلفة - مشتريات بغرض البيع



جدول رقم ١٧ : استثمارات الإنتاج والقيمة المضافة الصافية ونسبة كل منهما إلى الإنتاج بسعر السوق

لقطاع الأعمال العام لسنة ٢٠١٢/٢٠١٣

القيمة بالآلاف جنيه

النسبة المئوية	النسبة المئوية	الإنتاج بسعر السوق	القيمة المضافة الصافية	مستثمارات الإنتاج (١)	اسم النشاط الاقتصادي
٣/٢	٣/١	٣	٢	١	
٣٤	٦٨	١٠٦٨١١١٩٩	٣٦٥٨٥٩٠٠	٧٢٣٧١٨٣١	الإجمالي العام
٥٩	٣٨	٢١٦٦٦٤	١٢٨٣٦٦٧	٨٢٨١٣١	التعدين واستغلال المحاجر
٢٣	٦٨	١٩٢٢٨٨	٤٤٤٥٢	١٣٠٠٣٩	تعدين خامات ركازات الفترات "المعادن"
٦٣	٣٥	١٩٧٣٩٧٦	١٢٣٩٢١٥	٦٩٨٠٩٢	التعدين واستغلال المحاجر الأخرى
٢٦	٧١	٣٤٥٨٦١٠٤	٨٨٣٩٩٢٩	٢٤٥٤٢٨٩٨	الصناعات التحويلية
٢٣	٧٥	١٠٧٣٧٧٨٩	٢٥١٥٦٩٠	٨٠٥٥٤٧١	صناعة المنتجات الغذائية
٣٩	٥٦	٥٦٠٤٠١١	٢١٦١٤٧٠	٣١١٨٥٥٤	صناعة منتجات التبغ
١٥	٨٧	١٩٨٧١١٢	٣٠١٦١٤	١٧٣٢٨٦٤	صناعة المنسوجات
٦٢	٣٤	٨٥٥٨	٥٢٩٩	٢٨٧٠	صناعة الجلد ومنتجاته
١٠	٨٣	٩١٩٣٥	٨٨٠١	٧٥٩٨٧	صناعة الورق ومنتجاته
١٦	٧٩	٧١٥٠٩	١١٦٣٩	٥٦٧٤٥	الطباعة و استنساخ وسائل الإعلام المسجلة
٢٦	٧٢	٨١٨٦٩٢	٢١٣٦١١	٥٨٩٧٥٥	صناعة فحم الكوك و المنتجات النفطية المكررة و الوقود التوربي
٣٨	٥٨	١٧٩٣٣٩١	٦٧٥٢٤٤	١٠٣٦٥٧١	صناعة المواد و المنتجات الكيماوية
٣٥	٦٠	٢٦٠٣٥٩٨	٩٢٠١٠٢	١٥٦٠٤٧١	صناعة المستحضرات الصيدلانية الكيماوية و اللدنية ومنتجات النباتات الطبية
١٤	٨٠	٢٢٣١٢٦	٣١٩٧٠	١٧٨١٠٥	صناعة المطاط واللدائن
٢٧	٦٩	١٣٨٧٥٩٠	٣٦٧٦٩٣	٩٦١٣٧٧	صناعة منتجات المعادن اللافلزية الأخرى
١٠	٨٤	٧٠٩٩٣٦٩	٧٢٧٨١٣	٥٩٧٥٩٦٥	صناعة الفلزات القاعدية
٩	٨٦	٦٩٠٣٤	٦٥٠٣	٥٩٣٣٢	صناعة منتجات المعادن المشكلة "عدا الماكينات والمعدات"
٣٥	٦٣	٦٠٥٥٧	٢١٢٥٩	٣٨٣٩٦	صناعة الحاسبات ومنتجات الألكترونية والبصرية ومكوناتها وصناعة الأجهزة الطبية
١٤	٨٢	٤٦١٧٦٧	٦٣٤٩٩	٣٨٠٢٩٥	صناعة الآلات والمعدات الغير مصنفة بموضع آخر
٦٩	٥٨	١٢٤٩٢٢	٨٦١٠٨	٧٢٩٨٦	صناعة المركبات ذات المحركات
٥٠	٤٥	١٤٤٣١٤٤	٧٢٦٦١٤	٦٤٧١٥٤	صناعة معدات النقل الأخرى
٥١	٧٠	٣١٧٢٧٤٨٣	١٦٤٤٦٧٢٧	٢٢١٢٤٨٦٥	امدادات الكهرباء والغاز والبخار
٥١	٧٠	٣١٧٢٧٤٨٣	١٦٤٤٦٧٢٧	٢٢١٢٤٨٦٥	امدادات الكهرباء والغاز والبخار و امدادات تكييف الهواء
٣٧	٣٨	٥٥٧٦٤٢٢	٢٠٣٨٢٤٣	٢١٤٣٨٤٠	الإمداد المائي وشبكات الصرف الصحي وادارة ومعالجة النفايات
٣٦	٤٠	٤٩٢٨٣٩٤	١٧٥٧١٦٧	١٩٦٩٣٥٨	تجميع و تنقية وتوزيع المياه
٤٣	٢٧	٦٤٨٠٢٨	٢٨١٠٧٦	١٧٤٤٨٢	شبكات الصرف الصحي

تابع جدول رقم ١٧ : مستلزمات الإنتاج والقيمة المضافة الصافية ونسبة كل منهما إلى الإنتاج بسعر السوق

لقطاع الأعمال العام لسنة ٢٠١٢/٢٠١٣

القيمة بالآلاف جنيه

النسبة المئوية	النسبة المئوية	السوق	القيمة المضافة الصافية	مستلزمات الإنتاج (١)	
				٣	٢
٣/٢	٣/١			١	
٢٦	٦٩	٨٤٧٩٢٧١	٢١٨٣٨٠٨	٥٨٢٦٧٣٢	ف التشييد و البناء
٢٧	٦٩	٦١٧٧٣١٦	١٦٤٣٩٨٥	٤٢٥٧٥٨٠	٤١ تشييد المبانيات
٢٣	٦٨	٢٣٠٢٠٥٥	٥٣٩٨٢٣	١٥٦٩١٥٢	٤٢ الهندسة المدنية
٧٥	٢٠	٢٢٣٢٤٤٨	١٦٨٠١٣٥	٤٥٥٧٣٠	٤٣ تجارة الجملة و التجزئة و اصلاح المركبات ذات المحركات والدرجات النارية و السلع الشخصية و المنزلية
٣٣	٦٠	١٩٧٢٢	٦٦٠٩	١١٧٦٤	٤٥ تجارة الجملة و التجزئة و اصلاح المركبات ذات المحركات و التراجعات النارية و السلع الشخصية و المنزلية
٧٦	١٩	١٣٠١٤٠٤	٩٩٢٢٤٨	٢٤٨٤٥٣	٤٦ تجارة الجملة (عدا المركبات ذات المحركات و التراجعات النارية)
٧٥	٢١	٩١١٢٨٢	٦٨١٢٧٨	١٩٥٥١٣	٤٧ تجارة التجزئة ( عدا المركبات ذات المحركات و التراجعات النارية)
١٩	٧٥	٢١١١٨٩٣٧	٤٠١٦٠٠١	١٥٩٢٠٩٣٥	ج النقل والتخزين
٤٨	٣٩	٤٥٠٩٢٨	٢١٦٦٠٤	١٧٦١٢٥	٤٩ النقل البري ، و النقل عبر خطوط الانابيب
٨٢	٧	١٣٩٥٨٥٩	١١٤٥٦٠٧	٩٧٦١٥	٥٠ النقل عبر الماء
(٧)	١٠٦	١٣٤٧٧٢٠٥	(٨٧٧٠٩١)	١٤٢٢٨٣٠٣	٥١ النقل الجوي
٦١	٢٤	٥٧٩٤٩٤٥	٣٥٣٠٨٨١	١٤١٨٨٩٢	٥٢ أنشطة التخزين و الدعم للنقل
٢٩	٥٧	٥٠٥٦٦٧	١٤٤٢٧١	٢٨٦٣١٩	ط أنشطة خدمات الغذاء و الإقامة
٢٩	٥٧	٥٠٥٦٦٧	١٤٤٢٧١	٢٨٦٣١٩	٥٥ أنشطة الإقامة
٥٥	١٧	٢٩٢٨٠	١٦٠٣٩	٤٩٤٢	ع المطومات والاتصالات
٥٥	١٧	٢٩٢٨٠	١٦٠٣٩	٤٩٤٢	٥٩ أنشطة نشر و إنتاج برامج التلفزيون و الفيديو و الاقلام السينمائية
٤٥	٣٩	٤٤١٨	١٩٩١	١٧٣٥	ب الأنشطة الادارية و خدمات الدعم
٤٥	٣٩	٤٤١٨	١٩٩١	١٧٣٥	٨١ أنشطة خدمات المبانى
١٧	٨١	٢٥٦٧٥	٤٣٠٨	٢٠٧١٨	بب الإدارة العامة و الدفاع و الضمان الاجتماعى الاجبارى
١٧	٨١	٢٥٦٧٥	٤٣٠٨	٢٠٧١٨	٨٤ الإدارة العامة و الدفاع و الضمان الاجتماعى
٣٦	٦٠	٣٥٩٢٢٠	١٣٠٧٨١	٢١٤٩٨٦	ف الصحة و أنشطة العمل الاجتماعى
٣٦	٦٠	٣٥٩٢٢٠	١٣٠٧٨١	٢١٤٩٨٦	٨٦ الأنشطة المتصلة بصحة الانسان

(١) لا تتضمن الضرائب و الرسوم السلعية

جدول رقم ١٨ : متوسط نصيب العامل بالجنية فى السنة  
لقطاع الأعمال العام لسنة ٢٠١٢/٢٠١٣

القيمة بالآلاف جنيه

رقم التصنيف	اسم النشاط الاقتصادى	عدد العاملين	مستلزمات الانتاج (١)		القيمة المضافة الصافية		الاجور	
			متوسط الانتاج	القيمة	متوسط الصافية	القيمة	متوسط بالجنية	القيمة
	<b>الإجمالى العام</b>	٦٤٤٧٨٧	٧٢٣٧١٨٣١	٣٦٥٨٥٩٠٠	٥٦٧٤١	٣٢٤٥٠٣٠١	٥٠٣٢٧	
٦	<b>التعدين واستغلال المحاجر</b>	٤٤٧٦	٨٢٨١٣١	١٢٨٣٦٦٧	٢٨٦٧٨٩	٢٥٧٨٦٩	٥٧٦١١	
٧	تعدين خامات ركازات الفلزات "المعادن"	٦٨١	١٣٠٠٣٩	٤٤٤٥٢	٦٥٢٧٥	٢٨٧٩٠	٤٢٢٧٦	
٨	التعدين واستغلال المحاجر الأخرى	٣٧٩٥	٦٩٨٠٩٢	١٢٣٩٢١٥	٣٢٦٥٣٩	٢٢٩٠٧٩	٦٠٣٢٣	
ج	<b>الصناعات التحويلية</b>	٢٠٤٢١٣	٢٤٥٤٢٨٩٨	٨٨٣٩٩٢٩	٤٣٢٨٨	٩١٩١٤٢٢	٤٥٠٠٩	
١٠	صناعة المنتجات الغذائية	٤٧٢٦٨	٨٠٥٥٤٧١	٢٥١٥٦٩٠	٥٣٢٢٢	١٩٤٦٦٨٢	٤١٠٧٨	
١٢	صناعة منتجات التبغ	١٣٩٦٥	٣١١٨٥٥٤	٢١٦١٤٧٠	١٥٤٧٧٨	٩٩٧٣٤٦	٧١٤١٨	
١٣	صناعة المنسوجات	٥٨٩٨٣	١٧٣٢٨٦٤	٣٠٦٦٤	٥١١٤	١٧٧٨٨٩٧	٣٠١٥٩	
١٥	صناعة الجذ ومنتجاته	٢٨٥	٢٨٧٠	٥٢٩٩	١٨٥٩٣	٦٤٠٩	٢٢٤٨٨	
١٧	صناعة الورق و منتجاته	١٠٥٥	٥٦٧٤٥	١١٦٣٩	٨٣٤٢	٣٣٩٨٤	٣٢٢١٢	
١٨	الطباعة و استخراج وسائط الإعلام المسجلة	٩٤٢	٥٨٩٧٥٥	٢١٣٦١١	١١١٥٩	٢١٠٣٤١	٢٨٨١٧	
١٩	صناعة فحم الكوك و المنتجات النفطية المكررة و الوقود النوى	٢٦٣٢	٥٨٩٧٥٥	٦٧٥٢٤٤	٩٠١٢٩	٤٧٦٨٧٨	٦٣٦٥٢	
٢٠	صناعة المواد و المنتجات الكيماوية	٧٤٩٢	١٠٣٦٥٧١	٦٧٥٢٤٤	٩٠١٢٩	٤٧٦٨٧٨	٣٥٤٧٣	
٢١	صناعة المستحضرات الصيدلانية الكيماوية و الدوائية ومنتجات النباتات الطبية	٢١٤٧٢	١٥٦٠٤٧١	٩٢٠١٠٢	٤٢٨٥١	٧٦١٦٧٢	٣٥٤٧٣	
٢٢	صناعة المطاط و اللدائن	٢٠٩٢	١٧٨١٠٥	٣١٩٧٠	١٥٢٨٢	١٠٧٠٤٤	٥١٦٦٨	
٢٣	صناعة منتجات المعادن اللافلزية الأخرى	٦٢٤٧	٩٦١٣٧٧	٣٦٧٦٩٣	٥٨٨٥٩	٣٥٤٣٩٤	٥٦٧٣٠	
٢٤	صناعة الفلزات القاعدية	٢٤٥٧٠	٥٩٧٥٩٦٥	٧٢٧٨١٣	٢٩٦٢٢	١٤٧١٧٥٦	٥٩٩٠١	
٢٥	صناعة منتجات المعادن المشككة "عدا الماكينات و المعدات"	١٦٢٤	٥٩٣٣٢	٦٥٠٣	٤٠٠٤	٧٨٩٩٢	٤٨٦٤٠	
٢٦	صناعة الحاسبات و المنتجات الإلكترونية والبصرية ومكوناتها وصناعة الأجهزة الطبية	٩٥٣	٣٨٣٩٦	٢١٢٥٩	٢٢٣٠٧	٢٧٠٠٧	٢٨٣٣٩	
٢٨	صناعة الآلات و المعدات الغير مصنفة بموضع آخر	٤٦٩٣	٣٨٠٢٩٥	٦٣٤٩٩	١٣٥٣١	١٧٢٦٣٤	٣٦٧٨٥	
٢٩	صناعة المركبات ذات المحركات	٢٨٣٥	٧٢٩٨٦	٨٦١٠٨	٣٠٣٧٣	١٤٨٩٠٩	٥٢٥٢٥	
٣٠	صناعة معدات النقل الأخرى	٧١٠٥	٦٤٧١٥٤	٢١٦٦١٤	١٠١٥٦٤	٥٩٦٣٣١	٨٣٩٣١	
د	<b>إمدادات الكهرباء والغاز والبخر</b>	١٧٤٨٥٨	٢٢١٢٤٨٦٥	١٦٢٤٦٧٢٧	٩٢٩١٤	١١٧٥٨٣٩٨	٦٧٢٤٥	
٣٥	إمدادات الكهرباء والغاز و إمدادات تكييف الهواء	١٧٤٨٥٨	٢٢١٢٤٨٦٥	١٦٢٤٦٧٢٧	٩٢٩١٤	١١٧٥٨٣٩٨	٦٧٢٤٥	
هـ	<b>الإمداد المائى وشبكات الصرف الصحى وإدارة ومعالجة النفايات</b>	١٢١٦٧٣	٢١٤٣٨٤٠	٢٠٣٨٢٤٣	١٦٧٥٢	٤٩٥١١٩٤	٤٠٦٩٣	
٣٦	تجميع و تنقية وتوزيع المياه	١٠٦٢٩٣	١٩٦٩٣٥٨	١٧٥٧١٦٧	١٦٥٣١	٤٢٨٩٩٥٢	٤٠٦٩٣	
٣٧	شبكات الصرف الصحى	١٥٣٨٠	١٧٤٤٨٢	٢٨١٠٧٦	١٨٢٧٥	٦٦١٢٤٢	٤٢٩٩٤	

تابع جدول رقم ١٨ : متوسط نصيب العامل بالجنية فى السنة  
لقطاع الأعمال العام لسنة ٢٠١٢/٢٠١٣

القيمة بالآلاف جنيه

متوسط بالجنية	الاجور		القيمة المضافة الصافية		مستزجات الانتاج (١)		عدد العاملين	اسم النشاط الاقتصادى
	القيمة	متوسط بالجنية	القيمة	متوسط بالجنية	القيمة	متوسط بالجنية		
٣٠٨٤١	١٤٢٠١٤٥	٤٧٤٢٥	٢١٨٣٨٠٨	١٢٦٥٣٦	٥٨٢٦٧٣٢	٤٦٠٤٨	<b>ف</b> <b>التشييد و البناء</b>	
٣٦٧٧١	١٠٥٥٧٣٦	٥٧٢٦٠	١٦٤٣٩٨٥	١٤٨٢٩١	٤٢٥٧٥٨٠	٢٨٧١١	تشبيد البنايات	
٢١٠١٩	٣٦٤٤٠٩	٣١١٣٧	٥٣٩٨٢٣	٩٠٥٠٩	١٥٦٩١٥٢	١٧٣٣٧	الهنسة المدنية	
٣٢٨٧٢	٩٥٨٠١٠	٥٧٦٤٩	١٦٨٠١٣٥	١٥٦٣٧	٤٥٥٧٣٠	٢٩١٤٤	<b>ز</b> <b>تجارة الجملة و التجزئة و اصلاح المركبات ذات المحركات والدراجات</b>	
٢٩١٨٤	١٩١٤٥	١٠٠٧٥	٦٦٠٩	١٧٩٣٣	١١٧٦٤	٦٥٦	تجارة الجملة و التجزئة و اصلاح المركبات ذات المحركات والدراجات النارية والسيارات	
٣٣٠١٤	٥٦٧٩١٤	٥٧٦٨٢	٩٩٢٢٤٨	١٤٤٤٣	٢٤٨٤٥٣	١٧٢٠٢	التجزئة الشخصية و المنزلية	
٣٢٨٦٨	٣٧٠٩٥١	٦٠٣٦٥	٦٨١٢٧٨	١٧٣٢٣	١٩٥٥١٣	١١٢٨٦	تجارة الجملة (عدا المركبات ذات المحركات و الدراجات النارية )	
٦٣٥٨٧	٣٤٧٥٦٤١	٧٣٤٧٢	٤٠٦٠٠١	٢٩١٢٧٢	١٥٩٢٠٩٣٥	٥٤٦٦٠	تجارة التجزئة ( عدا المركبات ذات المحركات و الدراجات النارية)	
٢١٨٢٢	٢٤٥٦٥١	١٩٢٤٢	٢١٦٦٠٤	١٥٦٤٦	١٧٦١٢٥	١١٢٥٧	<b>ح</b> <b>النقل و التخزين</b>	
٧٠٣٣٧	٤٤٠٥٢١	١٨٢٩١٧	١١٤٥٦٠٧	١٥٥٨٦	٩٧٦١٥	٦٢٦٣	النقل البرى ، و النقل عبر خطوط الاتوبيس	
١١٠٥٦٠	١٠٤١٤٧٢	(٩٣١٠٩)	(٨٧٧٠٩١)	١٥١٠٤٣٦	١٤٢٢٨٣٠٣	٩٤٢٠	النقل عبر الماء	
٦٣٠٥٩	١٧٤٧٩٩٧	١٢٧٣٧٧	٣٥٣٠٨٨١	٥١١٨٧	١٤١٨٨٩٢	٢٧٧٢٠	النقل الجوى	
٤١٥٧٨	٢٣١٨٨١	٢٥٨٦٩	١٤٤٢٧١	٥١٣٣٩	٢٨٦٣١٩	٥٥٧٧	أنشطة التخزين والدعم للنقل	
٤١٥٧٨	٢٣١٨٨١	٢٥٨٦٩	١٤٤٢٧١	٥١٣٣٩	٢٨٦٣١٩	٥٥٧٧	<b>ط</b> <b>أنشطة خدمات الغذاء و الإقامة</b>	
٤٢١٠٣	٤٤٢٠٨	١٥٢٧٥	١٦٠٣٩	٤٧٠٧	٤٩٤٢	١٠٥٠	أنشطة الإقامة	
٤٢١٠٣	٤٤٢٠٨	١٥٢٧٥	١٦٠٣٩	٤٧٠٧	٤٩٤٢	١٠٥٠	<b>عد</b> <b>المعلومات والاتصالات</b>	
١٦٩٣٥	٩٤٥٠	٣٥٦٨	١٩٩١	٣١٠٩	١٧٣٥	٥٥٨	أنشطة نشر ونتاج برامج التلفزيون و الفيديو و الاقلام السينمائية	
١٦٩٣٥	٩٤٥٠	٣٥٦٨	١٩٩١	٣١٠٩	١٧٣٥	٥٥٨	<b>ند</b> <b>الإشغطة الادارية وخدمات الدعم</b>	
١٤٣٤٥	١٥٧٨	٣٩١٦٤	٤٣٠٨	١٨٨٣٤٥	٢٠٧١٨	١١٠	أنشطة خدمات المبانى	
١٤٣٤٥	١٥٧٨	٣٩١٦٤	٤٣٠٨	١٨٨٣٤٥	٢٠٧١٨	١١٠	<b>سد</b> <b>الإدارة العامة و الدفاع و الضمان الاجتماعى</b>	
٦٢١٩٢	١٥٠٥٠٥	٥٤٠٤٢	١٣٠٧٨١	٨٨٨٣٧	٢١٤٩٨٦	٢٤٢٠	الإدارة العامة و الدفاع و الضمان الاجتماعى	
٦٢١٩٢	١٥٠٥٠٥	٥٤٠٤٢	١٣٠٧٨١	٨٨٨٣٧	٢١٤٩٨٦	٢٤٢٠	<b>ف</b> <b>الصحة و أنشطة العمل الاجتماعى</b>	
٦٢١٩٢	١٥٠٥٠٥	٥٤٠٤٢	١٣٠٧٨١	٨٨٨٣٧	٢١٤٩٨٦	٢٤٢٠	الأنشطة المتصلة بصحة الانسان	

(١) لا تتضمن الضرائب و الرسوم السلعية

تابع جدول رقم ١٨ : متوسط نصيب العامل بالجنيه في السنة  
لقطاع الأعمال العام لسنة ٢٠١٢/٢٠١٣

القيمة بالآلاف جني

القيمة متوسط بالجنيه	التكوين الرأسمالى الصافى		الأضرار		الإنتاج بسعر السوق		صافى عائد العمليات الانتاجية		اسم النشاط الاقتصادى
	القيمة	متوسط بالجنيه	القيمة	متوسط بالجنيه	القيمة	متوسط بالجنيه	القيمة	متوسط بالجنيه	
١٧٢٢٢	١١١.٤٦٧٢	(٢٧٥٢)	(١٧٧٤٢٥٨)	١٦٥٦٥٣	١.٠٦٨١١٩٩	(١.٠٤٧٨)	(٢٧٥٦.٨٤)	<b>الإجمالى العام</b>	
٤٧٥٨٢	٢١٢٩٧٩	٧٨٥٢	٣٥١٥٩٧	٤٨٣٩٧٣	٢١٦٦٢٢٤	١٨٢٢٨٧	٨١٥٩١٥	التعدين واستغلال المحاجر	
(٩٥٠.٩)	(٦٥٣١٤)	٤٣٨٨٤	٢٩٨٨٥	٢٨٧٣٦١	١٩٢٢٨٨٨	٣٥١٣٤	٢٣٩٢٦	تعدين خدمات ركازات الفلزات "المعادن"	
٧٣٣٣١	٢٧٨٢٩٣	٨٤٧٧٣	٣٢١٧١٢	٥٢.١٥٢	١٩٧٣٩٧٦	٢.٠٨٦٩٣	٧٩١٩٨٩	التعدين واستغلال المحاجر الأخرى	
١٣٤٣	٢٧٤١٨١	(٦٤٩٧)	(٣٢٦٨٣٣)	١٦٩٣٦٣	٣٤٥٨٦١٠.٤	(١٥١٩٧)	(٣١.٣٣٧٠)	<b>الصناعات التحويلية</b>	
(١٢٩١)	(٦١.٠٠٠)	١١١٩.	٥٢٨٩١٩	٢٢١٧١٦٨	١.٠٧٣٧٧٨٦	(٣٤٨)	(١٦٤٣١)	صناعة المنتجات الغذائية	
٧٨٨٣٣	١١٠.٩٠٠	٣٣٣٢٢٤	٣٣٣٩٠	٤٠.١٢٩.	٥٦.٤٠١١	٤٤٩٤٨	٦٢٧٧٠.٣	صناعة منتجات التبغ	
(٩٥٥٣)	(٥٦٣٤٣٩)	(٢٤٨٤٥)	(١٤٦٥٤٤)	٣٢٦٩٠	١٩٨٧٨١١٢	(٢٨٩٧٠)	(١٧.٩٣٠.٣)	صناعة المنسوجات	
(١٦٣٠٥)	(٤٦١)	١٣٤٢٥	٣٨٢٦	٧٢٠٠٠	٧٥٥٧	(٥٥٠.٥)	(١٥٦٩)	صناعة الجلد ومنتجاته	
(٥٤٣٩)	(٥٧٣٨٧)	(١٩٨٥٢)	(١٩٧٨٥٢)	٨٧١٤٢	٩١٩٣٥	(٢٥٣١٤)	(٢٦٧٠.٦)	صناعة الورق ومنتجاته	
٧٣٦٥٥	٦٩٣٨٦	(١٤٢٠١)	(٧٣٣٧٧)	٧٥٩١٢	٧١٥٠.٩	(١٦٥٦٨)	(١٥٦٠.٧)	الطباعة و استنساخ وسائل الاعلام المسجلة	
(١٩٩٥٩٢)	(٥٢٥٩٢)	٢١٦١٠٥٣	٥٧.٧٠٧	٣١١.٥٣	٨١٨٦٩٢	٨٨٠.٨	٢٣١٨٣	صناعة فحم الكوك و المنتجات النفطية المكررة و الوقود النورى	
٤٠١.٤٣٤	٣.٠٥٠	٤٦٥٥٣٦	٣٤٩٠٣٦	٢٣٩٣٣٤	١٧٩٣٣٧٤	٢٢٩٢٢	١٧١٧٢٢	صناعة المواد و المنتجات الكيماوية	
٣٢٤٤	٥.٣٢٧	١٠٠٢	٢١٥١٢	٢٢١٢٥٥	٧٦.٣٥٩٦	٢٩٢	٦٣.٠٠٣	صناعة المستحضرات الصيدلانية الكيماوية و الدوائية ومنتجات التجميل الطبية	
(١٨٧١)	(٣٩.٠٩)	(٦٨٦٧٩)	(٤٣٦٩٨)	١.٦٦٥٧	٢٢٣١٢٦	(٤٣.٠٦٨)	(٩٠.٩٦)	صناعة المطاط واللدائن	
(١٩٠١١)	(٦٩٢٨٧٨)	١٢٤٤٢	٦٤٤٢	٢٢٢١٢١	١٣٨٧٥٩٠	(٢٩٧٩٣)	(١٨٦١١٧)	صناعة منتجات المعادن الثقيلة الأخرى	
(٧٧٣٤)	(١٩.٠٠٢٥)	(٣٥٨٣٩)	(٨٧.٥٦١)	٢٨٧٩٤٥	٧.٩٩٣٦٦	(٧٢٣١٨)	(١٧٧٦٨٥٧)	صناعة الفلزات القاعدية	
٦٥.٤	١.٥٦٢	(٤٢٩٩٥)	(٦٩٨٢٤)	٤٢٥.٩	٦٩.٣٤	(٤٥١٨٢)	(٧٣٣٧٦)	صناعة منتجات المعادن المشككة "عدا الماكينات والمعدات"	
٤٦٣٥	٤٤٧	(١٢٠٨٧)	(١٠.١)	٦٣٥٤٤	٦.٥٥٧	(١١٧٢٢)	(١.٠٧٥٢)	صناعة الفلزات القاعدية	
٤٠	٩١.٣	(٢٧٢٠٤)	(١٢١٦٦٦)	٩٨٣٩٥	٤٦١٧٦٧	(٢٧٤٤٥)	(١٢٨٧٩٩)	صناعة الحاسبات ومنتجات الإلكترونيات والبصرية ومكوناتها وصناعة الاجزاء الطبية	
(٢٥٥٩)	(٣٥٦٠٦)	(١٩٤٠٥)	(٥٥.١٣)	٤٤.٦٤	١٢٤٩٢٢	(٢٢٩٨٨)	(٦٥١٧٢)	صناعة المركبات ذات المحركات	
(١٥٩١)	(١١١)	١٢٤٥٢	٨٨٤٧٢	٢.٣١١٧	٤٤٣٦٤٤	١٥٧٣٦	١١١٨٠.٤	صناعة معدات النقل الأخرى	
٤.٥٠٥	٧.٨٢٨٤	٦١٤٥	١٠.٧٤٥٥١	١٨١٤٤٧	٣١٧٢٧٤٨٣	(٦٣٨٩)	(١١١٧١٨٦)	<b>إمدادات الكهرباء والغاز والبخار</b>	
٤.٥٠٥	٧.٨٢٨٤	٦١٤٥	١٠.٧٤٥٥١	١٨١٤٤٧	٣١٧٢٧٤٨٣	(٦٣٨٩)	(١١١٧١٨٦)	إمدادات الكهرباء والغاز والبخار وإمدادات تكييف الهواء	
٣٣٩٢٥	٤١٢٧٧٥٣	(٢٠.٤٤٣)	(٢٤٨٧٣٧٠)	٤٥٨٣١	٥٥٧٦٤٢٢	(٢٥٣١٩)	(٣٠.٨٠٦٦١)	<b>الإمداد المائى وشبكات الصرف الصحى وادارة ومعالجة النفايات</b>	
٤.٠٨٤٤	٤٣٤١٤٨٣	(٢٠.١٧٤)	(٢١٤٤٣٥١)	٤٦٣٦٦	٤٩٧٨٣٤٤	(٢٥٣١٢)	(٢٦٩.٥١٨)	تجميع و تنقية وتوزيع المياه	
(١٣٨٩٧)	(٢١٢٧٣٠)	(٢٢٣.٠٣)	(٣٤٣٠١٤)	٤٤١٣٤	٦٤٨.٧٨	(٢٥٣١٧)	(٣٩.١٤٣)	شبكات الصرف الصحى	

تابع جدول رقم ١٨ : متوسط نصيب العامل بالجنيه في السنة  
لقطاع الأعمال العام لسنة ٢٠١٢/٢٠١٣

القيمة بالآلاف جني

متوسط بالجنيه	القيمة	التكوين الرأسمالي الصافى		الأمصار		الانتاج بسعر السوق		صافى عائد العمليات الانتاجية	
		متوسط بالجنيه	القيمة	متوسط بالجنيه	القيمة	متوسط بالجنيه	القيمة	متوسط بالجنيه	القيمة
٢٣٩٧	١١.٣٨٥	١٣٤٤٢	٦١٨٩٨٣	١٨٤١٤٠	٨٤٧٩٢٧١	٩٥٨٩	٤٤١٥٦٨	التشييد و البناء	
٤٨٦٥	١٣٩٦٨٩	١٧٦٨١	٥.٧٦٥٠	٢١٥١٥٢	٦١١٧٢١٦	١.٩٠٦	٣١٣١٢٨	تشبيد البنايات	
(١٦٩.٠)	(٢٩٣.٤)	٦٤٢٢	١١١١٣٣	١٣٢٧٨٣	٢٣.٢.٥٥	٧٤٠.٨	١٢٨٤٤٠	الهتمة المدنية	
(٣٠.٩٧)	(٩٠.٢٦١)	١٣٢٥٩	٣٨٦٤٢٤	٧٦٦٠.١	٢٢٣٧٤٤٨	٣٤٦٢	١٠٠.٨٨٢	تجارة الجملة و التجزئة و اصلاح المركبات ذات المحركات و الدراجات النارية و السلع الشخصية و المنزلية	
(٥٩٥)	(٣٩٠)	(١٠.٢٧٦)	(٦٧٤١)	٣.١٢٥	١٩٧٦٢	(٢٥٤٧٩)	(١٦٧١٤)	تجارة الجملة و التجزئة و اصلاح المركبات ذات المحركات و الدراجات النارية و السلع الشخصية و المنزلية	
(٥٩٨٧)	(١.٢٩٨٨)	١٩٤٧.	٣٣٤٩٢٤	٧٥٦٥٤	١٣.١٤٠٤	٩.٧٨	١٥٦١٥٥	تجارة الجملة (عدا المركبات ذات المحركات و الدراجات النارية)	
١١٢٢	١٣١١٧	٥٦٠	٥٨٢٤١	٨٠.٧٤٤	٩١١٢٨٢	(٣٤١٧)	(٣٨٥٥٩)	تجارة التجزئة ( عدا المركبات ذات المحركات و الدراجات النارية)	
(١١١١٠)	(٦.٧٨٨٩)	(٤٣٣٨)	(٢٣٧١٣٥)	٣٨٦٣٢٩	٢١١١٨٩٣٧	(١.٤٦٠)	(٥٧١٧١٨)	النقل والتخزين	
(١٧٩)	(٢.١١٣)	(٧٦٣٣)	(٨٥٩٢٨)	٤٠.٥٥٨	٤٥.٩٢٨	(٣٤٠.٨)	(٣٨٣٦٧)	النقل البرى ، و النقل عبر خطوط الاثيب	
٤٧٢١	٢٩٥٦٥	١٣٢٤٥٦	٨٢٩٥٥٥	٢٢٢٨٧٤	١٢٩٥٨٥٩	١.٠٢٧٧	٦٢٨.٣٥	النقل عبر الماء	
٢٥.١	٢٣٥٦٢	(٢٠.٧٤٨)	(١٨٩١.٤٢)	١٤٣.٧٠١	١٣٤٧٧٢.٥	(٢١.٣٩٢)	(١٩٨١٨٩٧)	النقل الجوى	
(٢٣٧٥٢)	(٦٥٨٤.٣)	٣٢٨٢٨	٩١.٢٦٠	٢.٩٠٥٣	٥٧٩٤٩٤٥	٢٩٦.٠٠	٨٢.٥١١	انشطة التخزين و الدعم النقل	
(٣٣٥٤)	(١٨٧٠.٧)	(١٧.٢٣)	(٩٤٩٣٥)	٩.٦٧٠	٥.٥٦٦٧	(٢٨٣٤٣)	(١٥٨٠.٧١)	انشطة خدمات الغذاء و الاقامة	
(٣٣٥٤)	(١٨٧٠.٧)	(١٧.٢٣)	(٩٤٩٣٥)	٩.٦٧٠	٥.٥٦٦٧	(٢٨٣٤٣)	(١٥٨٠.٧١)	انشطة الاقامة	
٢٨٢٧	٢٩٦٨	(١.٧٧٠.٩)	(١١٣.٠٩)	٢٧٨٨٦	٢٩٢٨٠	(٤٢٩٩٩)	(٤٥١٤٩)	المعلومات و الاتصالات	
٢٨٢٧	٢٩٦٨	(١.٧٧٠.٩)	(١١٣.٠٩)	٢٧٨٨٦	٢٩٢٨٠	(٤٢٩٩٩)	(٤٥١٤٩)	انشطة نشر و انتاج برامج التلفزيون و الفيديو و الاعلام السمعية	
(٨١٥)	(٤٥٥)	(١٤٣٥٥)	(٨.١٠)	٧٩١٨	٤٤١٨	(١٣٣٦٧)	(٧٤٥٩)	الانشطة الادارية و خدمات الدعم	
(٨١٥)	(٤٥٥)	(١٤٣٥٥)	(٨.١٠)	٧٩١٨	٤٤١٨	(١٣٣٦٧)	(٧٤٥٩)	انشطة خدمات المباني	
٢٤٤٦٦٤	٢٦٩١٣	٣١٨٤٥	٣٥٠.٣	٢٣٣٤٠.٩	٢٥٦٧٥	٢٤٨١٨	٢٧٣.٠	الادارة العامة و الدفاع و الضمان الاجتماعى الاجبارى	
٢٤٤٦٦٤	٢٦٩١٣	٣١٨٤٥	٣٥٠.٣	٢٣٣٤٠.٩	٢٥٦٧٥	٢٤٨١٨	٢٧٣.٠	الادارة العامة و الدفاع و الضمان الاجتماعى	
(٦٨٠.٩)	(١٦٤٧٨)	(١٨٠.٦٨)	(٤٣٧٢٤)	١٤٨٤٤٢	٣٥٩٢٣.٠	(١٣٨٧.٠)	(٣٣٥٦٥)	الصحة و أنشطة العمل الاجتماعى	
(٦٨٠.٩)	(١٦٤٧٨)	(١٨٠.٦٨)	(٤٣٧٢٤)	١٤٨٤٤٢	٣٥٩٢٣.٠	(١٣٨٧.٠)	(٣٣٥٦٥)	الانشطة المتصلة بصحة الانسان	

جدول رقم ١٩ : النسبة المئوية لتوزيع كل نشاط إقتصادي في السنة  
لقطاع الأعمال العام لسنة ٢٠١٢/٢٠١٣

القيمة بالآلاف جنيه

النسبة %	الاجور	القيمة المضافة الصافية		مستلزمات الانتاج		عدد العاملين		اسم النشاط الاقتصادي
		القيمة	% النسبة	القيمة	% النسبة	النسبة %	العدد	
١,٠٠	٣٢٤٥٠,٣٠١	١,٠٠	٣٦٥٨٥,٩٠٠	١,٠٠	٧٢٣٧١,٨٣١	١,٠٠	٦٤٤٧٨٧	الإجمالي العام
٠,٨٠	٢٥٧٨٦٩	٣,٥١	١٢٨٣٦٦٧	١,١٤	٨٢٨١٣١	٠,٧٠	٤٤٧٦	التعدين واستغلال المحاجر
٠,٠٩	٢٨٧٩٠	٠,١٢	٤٤٤٥٢	٠,١٨	١٣٠٠٣٩	٠,١١	٦٨١	تعدين خامات ركازات الفلزات "المعادن"
٠,٧١	٢٢٩٠٧٩	٣,٣٩	١٢٣٩٢١٥	٠,٩٦	٦٩٨٠٩٢	٠,٥٩	٣٧٩٥	التعدين واستغلال المحاجر الأخرى
٢٨,٣١	٩١٩١٤٢٢	٢٤,١٦	٨٨٣٩٩٢٩	٣٣,٩٠	٢٤٥٤٢٨٩٨	٣١,٦٧	٢٠,٤٢١٣	الصناعات التحويلية
٥,٩٨	١٩٤١٦٨٢	٦,٨٨	٢٥١٥٦٩٠	١١,١٣	٨٠٥٥٤٧١	٧,٣٣	٤٧٢٦٨	صناعة المنتجات الغذائية
٣,٠٧	٩٩٧٣٤٦	٥,٩١	٢١٦١٤٧٠	٤,٣١	٣١١٨٥٥٤	٢,١٧	١٣٩٦٥	صناعة منتجات التبغ
٥,٤٨	١٧٧٨٨٩٧	٠,٨٢	٣٠١٦١٤	٢,٣٩	١٧٣٢٨٦٤	٩,١٥	٥٨٩٨٣	صناعة المنسوجات
٠,٠٢	٦٤٠٩	٠,٠١	٥٢٩٩	-	٢٨٧٠	٠,٠٤	٢٨٥	صناعة الجلد ومنتجاته
٠,١٠	٣٢٣٧٤	٠,٠٢	٨٨٠١	٠,١٠	٧٥٩٨٧	٠,١٦	١٠٥٥	صناعة الورق ومنتجاته
٠,٠٨	٢٧١٤٦	٠,٠٣	١١٦٣٩	٠,٠٨	٥٦٧٤٥	٠,١٥	٩٤٢	الطباعة و استنساخ وسائل الاعلام المسجلة
٠,٦٥	٢١٠٣٤١	٠,٥٨	٢١٣٦١١	٠,٨١	٥٨٩٧٥٥	٠,٤١	٢٦٣٢	صناعة فحم الكوك و المنتجات النفطية المكررة و الوقود النوى
١,٤٧	٤٦٦٨٨٨	١,٨٥	٦٧٥٢٤٤	١,٤٣	١٠٣٦٥٧١	١,١٦	٧٤٩٢	صناعة المواد و المنتجات الكيماوية
٢,٣٥	٧٦١٦٧٢	٢,٥١	٩٢٠١٠٢	٢,١٦	١٥٦٠٤٧١	٣,٣٣	٢١٤٧٢	صناعة المستحضرات الصيدلانية الكيماوية و الدوائية ومنتجات النباتات الطبية
٠,٣٣	١٠٧٠٤٤	٠,٠٩	٣١٩٧٠	٠,٢٥	١٧٨١٠٥	٠,٣٢	٢٠٩٢	صناعة المطاط واللدائن
١,٠٩	٣٥٤٢٩٤	١,٠١	٣٦٧٦٩٣	١,٣٣	٩٦١٣٧٧	٠,٩٧	٦٢٤٧	صناعة منتجات المعادن اللافلزية الأخرى
٤,٥٤	١٤٧١٧٥٦	١,٩٩	٧٢٧٨١٣	٨,٢٦	٥٩٧٥٩٦٥	٣,٨١	٢٤٥٧٠	صناعة الفلزات القاعدية
٠,٢٤	٧٨٩٩٢	٠,٠٢	٦٥٠٣	٠,٠٨	٥٩٣٣٢	٠,٢٥	١٦٢٤	صناعة منتجات المعادن المشككة "عدا الماكينات و المعدات"
٠,٠٨	٢٧٠٠٧	٠,٠٦	٢١٢٥٩	٠,٠٥	٣٨٣٩٦	٠,١٥	٩٥٣	صناعة الحاسبات و المنتجات الالكترونية و البصرية و مكوناتها و الاجهزة الطبية
٠,٥٣	١٧٢٦٣٤	٠,١٧	٦٣٤٩٩	٠,٥٣	٣٨٠٢٩٥	٠,٧٣	٤٦٩٣	صناعة الآلات و المعدات الغير مصنفة بوضع آخر
٠,٤٦	١٤٨٩٠٩	٠,٢٤	٨٦١٠٨	٠,١٠	٧٢٩٨٦	٠,٤٤	٢٨٣٥	صناعة المركبات ذات المحركات
١,٨٤	٥٩٦٣٣١	١,٩٧	٧٢١٦١٤	٠,٨٩	٦٤٧١٥٤	١,١٠	٧١٠٥	صناعة معدات النقل الأخرى
٣٦,٢٤	١١٧٥٨٣٩٨	٤٤,٤١	١٢٢٤٦٢٧٧	٣٠,٥٧	٢٢١٢٤٨٦٥	٢٧,١٢	١٧٤٨٥٨	امدادات الكهرباء و الغاز و البخار
٣٦,٢٤	١١٧٥٨٣٩٨	٤٤,٤١	١٢٢٤٦٢٧٧	٣٠,٥٧	٢٢١٢٤٨٦٥	٢٧,١٢	١٧٤٨٥٨	امدادات الكهرباء و الغاز و البخار و امدادات تكييف الهواء
١٥,٢٦	٤٩٥١١٩٤	٥,٥٧	٢٠٣٨٢٤٣	٢,٩٦	٢١٤٣٨٤٠	١٨,٨٧	١٢١٦٧٣	الإمداد المائي و شبكات الصرف الصحي و ادارة ومعالجة النفايات
١٣,٢٢	٤٢٨٩٩٥٢	٤,٨٠	١٧٥٧١٦٧	٢,٧٢	١٩٦٩٣٥٨	١٦,٤٨	١٠٢٢٩٣	تجميع و تنقية و توزيع المياه
٢,٠٤	٦٦١٢٤٢	٠,٧٧	٢٨١٠٧٦	٠,٢٤	١٧٤٤٨٢	٢,٣٩	١٥٣٨٠	شبكات الصرف الصحي

تابع جدول رقم ١٩ : النسبة المئوية لتوزيع كل نشاط إقتصادي في السنة  
لقطاع الأعمال العام لسنة ٢٠١٢/٢٠١٣

القيمة بالآلاف جنيه

الاجور	القيمة		القيمة المضافة الصافية		مستزلمات الانتاج		عدد العاملين		اسم النشاط الاقتصادي
	% النسبة	القيمة	% النسبة	القيمة	% النسبة	القيمة	% النسبة	العدد	
٤,٣٧	١٤٢,١٤٥	٥,٩٧	٢١٨٣٨,٨	٨,٠٥	٥٨٢٦٧٣٢	٧,١٤	٤٦,٤٨	التشييد والبناء	
٣,٢٥	١,٥٥٧٣٦	٤,٤٩	١٦٤٣٩٨٥	٥,٨٨	٤٢٥٧٥٨٠	٤,٤٥	٢٨٧١١	تشجير النباتات	
١,١٢	٣٦٤٤٥,٩	١,٤٨	٥٣٩٨٢٣	٢,١٧	١٥٦٩١٥٢	٢,٦٩	١٧٣٣٧	الهندسة المدنية	
٢,٩٥	٩٥٨,١٠	٤,٥٩	١٦٨,١٣٥	٠,٦٣	٤٥٥٧٣,٠	٤,٥٢	٢٩١٤٤	تجارة الجملة والتجزئة و اصلاح المركبات ذات المحركات والدرجات النارية والسلع الشخصية والمنزلية	
٠,٠٦	١٩١٤٥	٠,٠٢	٦٦,٩	٠,٠٢	١١٧٦٤	٠,١٠	٦٥٦	تجارة الجملة والتجزئة و اصلاح المركبات ذات المحركات والدرجات النارية والسلع الشخصية والمنزلية	
١,٧٥	٥٦٧٩١٤	٢,٧١	٩٩٢٢٤٨	٠,٣٤	٢٤٨٤٥٣	٢,٦٧	١٧٢٠٢	تجارة الجملة والتجزئة و اصلاح المركبات ذات المحركات والدرجات النارية والسلع الشخصية والمنزلية	
١,١٤	٣٧,٩٥١	١,٨٦	٦٨١٢٧٨	٠,٢٧	١٩٥٥١٣	١,٧٥	١١٢٨٦	تجارة الجملة والتجزئة ( عدا المركبات ذات المحركات والدرجات النارية)	
١٠,٧٢	٣٤٧٥٦٤١	١٠,٩٧	٤,١٦,٠٠١	٢١,٩٩	١٥٩٢,٩٣٥	٨,٤٨	٥٤٦٦٠	النقل والتخزين	
٠,٧٦	٢٤٥٦٥١	٠,٥٩	٢١٦٦,٤	٠,٢٤	١٧٦١٢٥	١,٧٥	١١٢٥٧	النقل البري ، و النقل عبر خطوط الانابيب	
١,٣٦	٤٤,٥٢١	٣,١٣	١١٤٥٦٠,٧	٠,١٣	٩٧١١٥	٠,٩٧	٦٢٢٣	النقل عبر الماء	
٣,٢١	١,٤١٤٧٢	(٢,٤٠)	(٨٧٧,٩١)	١٩,٦٦	١٤٢٢٨٢,٣	١,٤٦	٩٤٢٠	النقل الجوي	
٥,٣٩	١٧٤٧٩٩٧	٩,٦٥	٣٥٣,٨٨١	١,٩٦	١٤١٨٨٩٢	٤,٣٠	٢٧٧٢٠	أنشطة التخزين والدعم للنقل	
٠,٧١	٢٣١٨٨١	٠,٣٩	١٤٤٢٧١	٠,٤٠	٢٨٢٣١٩	٠,٨٦	٥٥٧٧	أنشطة خدمات الغذاء والإقامة	
٠,٧١	٢٣١٨٨١	٠,٣٩	١٤٤٢٧١	٠,٤٠	٢٨٢٣١٩	٠,٨٦	٥٥٧٧	أنشطة الإقامة	
٠,١٤	٤٤٢٠٨	٠,٠٤	١٦,٣٢٩	٠,٠١	٤٩٤٢	٠,١٦	١,٠٥٠	المعلومات والاتصالات	
٠,١٤	٤٤٢٠٨	٠,٠٤	١٦,٣٢٩	٠,٠١	٤٩٤٢	٠,١٦	١,٠٥٠	أنشطة نشر ونتاج برامج التلفزيون والفيديو والأفلام السينمائية	
٠,٠٣	٩٤٥٠	٠,٠١	١٩٩١	-	١٧٣٥	٠,٠٩	٥٥٨	الإشغطة الإدارية وخدمات الدعم	
٠,٠٣	٩٤٥٠	٠,٠١	١٩٩١	-	١٧٣٥	٠,٠٩	٥٥٨	أنشطة خدمات المباني	
-	١٥٧٨	٠,٠١	٤٣٠٨	٠,٠٣	٢٠٧١٨	٠,٠٢	١١٠	الإدارة العامة والدفاع والضمان الاجتماعي الإداري	
-	١٥٧٨	٠,٠١	٤٣٠٨	٠,٠٣	٢٠٧١٨	٠,٠٢	١١٠	الإدارة العامة والدفاع والضمان الاجتماعي	
٠,٤٦	١٥,٥٥٥	٠,٣٦	١٣,٧٨١	٠,٣٠	٢١٤٩٨٦	٠,٣٨	٢٤٢٠	الصحة وأنشطة العمل الاجتماعي	
٠,٤٦	١٥,٥٥٥	٠,٣٦	١٣,٧٨١	٠,٣٠	٢١٤٩٨٦	٠,٣٨	٢٤٢٠	الانشطة المتصلة بصحة الانسان	



تابع جدول رقم ١٩ : النسبة المئوية لنصيب كل نشاط إقتصادي في السنة  
لقطاع الأعمال العام لسنة ٢٠١٢/٢٠١٣

القيمة بالآلاف ج.د

النسبة	القيمة	الأضرار		صافي عائد العمليات الانتاجية		القيمة	النسبة %	القيمة	النسبة %	القيمة	النسبة %	القيمة	النسبة %	القيمة	النسبة %	اسم النشاط الإقتصادي
		%	القيمة	%	القيمة											
١٠٠	١١١٠٠٠٠٠	١٠٠	(١٧٧٤٢٥٨)	١٠٠	١٠٢٨١١١٩٩	١٠٠	(٢١٧٥٦٠٨٤)	١٠٠	(٢١٧٥٦٠٨٤)	١٠٠	(٢١٧٥٦٠٨٤)	١٠٠	(٢١٧٥٦٠٨٤)	١٠٠	(٢١٧٥٦٠٨٤)	الإجمالي العام
١,٩٢	٢١٢٩٧٩	(١٩,٨١)	٣٥١٥٩٧	٢,٠٣	٢١٢٦٢٦٤	(١٢,٠٧)	٨١٥٩١٥	(١٢,٠٧)	٨١٥٩١٥	(١٢,٠٧)	٨١٥٩١٥	(١٢,٠٧)	٨١٥٩١٥	(١٢,٠٧)	٨١٥٩١٥	التعدين واستغلال المحاجر
(٠,٥٩)	(٦٥٣١٤)	(١,٦٨)	٢٩٨٨٥	٠,١٨	١٩٢٢٨٨	(٠,٣٥)	٢٣٩٢٦	(٠,٣٥)	٢٣٩٢٦	(٠,٣٥)	٢٣٩٢٦	(٠,٣٥)	٢٣٩٢٦	(٠,٣٥)	٢٣٩٢٦	تعدين خامات ركازات الفلزات "المعادن"
٢,٥١	٢٧٨٢٩٣	(١٨,١٣)	٣٢١٧١٢	١,٨٥	١٩٧٣٩٧٦	(١١,٧٢)	٧٩١٩٨٩	(١١,٧٢)	٧٩١٩٨٩	(١١,٧٢)	٧٩١٩٨٩	(١١,٧٢)	٧٩١٩٨٩	(١١,٧٢)	٧٩١٩٨٩	التعدين واستغلال المحاجر الأخرى
٢,٤٨	٢٧٤١٨١	٧٤,٧٨	(١٣٢٢٨٣٣)	٣٢,٤٠	٣٤٥٨٦١٠٤	٤٥,٩٤	(٣١٠٣٣٧٠)	٤٥,٩٤	(٣١٠٣٣٧٠)	٤٥,٩٤	(٣١٠٣٣٧٠)	٤٥,٩٤	(٣١٠٣٣٧٠)	٤٥,٩٤	(٣١٠٣٣٧٠)	الصناعات التحويلية
(٠,٥٥)	(٦١٠٠٠)	(٢٩,٨١)	٥٢٨٩١٩	١,٠٥	١٠٧٣٧٧٨٩	٠,٢٤	(١٦٤٣١)	٠,٢٤	(١٦٤٣١)	٠,٢٤	(١٦٤٣١)	٠,٢٤	(١٦٤٣١)	٠,٢٤	(١٦٤٣١)	صناعة المنتجات الغذائية
٩,٩١	١١٠٠٩٠٠	(١٨,٨٠)	٣٣٢٢٢٤	٥,٢٥	٥٦٠٤٠١١	(٩,٢٩)	٦٢٧٧٠٣	(٩,٢٩)	٦٢٧٧٠٣	(٩,٢٩)	٦٢٧٧٠٣	(٩,٢٩)	٦٢٧٧٠٣	(٩,٢٩)	٦٢٧٧٠٣	صناعة منتجات التبغ
(٥,٠٧)	(٥٦٣٤٣٩)	٨٢,٥٩	(١٤٦٥٤١٤)	١,٨٦	١٩٨٧١١٢	٢٥,٣٠	(١٧٠٩٣٠٣)	٢٥,٣٠	(١٧٠٩٣٠٣)	٢٥,٣٠	(١٧٠٩٣٠٣)	٢٥,٣٠	(١٧٠٩٣٠٣)	٢٥,٣٠	(١٧٠٩٣٠٣)	صناعة المنسوجات
-	(٤٦٦)	(٠,٢٢)	٣٨٢٦	٠,٠١	٨٥٥٨	٠,٠٢	(١٥٦٩)	٠,٠٢	(١٥٦٩)	٠,٠٢	(١٥٦٩)	٠,٠٢	(١٥٦٩)	٠,٠٢	(١٥٦٩)	صناعة الجلد ومنتجاته
(٠,٥٥)	(٥٧٣٨)	١,١٢	(١٩٨٨٩)	٠,٠٩	٩١٩٣٥	٠,٤٠	(٢٦٧٠٦)	٠,٤٠	(٢٦٧٠٦)	٠,٤٠	(٢٦٧٠٦)	٠,٤٠	(٢٦٧٠٦)	٠,٤٠	(٢٦٧٠٦)	صناعة الورق ومنتجاته
٠,٦٢	٦٩٣٨٦	٠,٧٥	(١٣٣٧٨)	٠,٠٧	٧١٥٠٩	٠,٢٣	(١٥٦٠٧)	٠,٢٣	(١٥٦٠٧)	٠,٢٣	(١٥٦٠٧)	٠,٢٣	(١٥٦٠٧)	٠,٢٣	(١٥٦٠٧)	الطباعة و استنساخ وملصقات الاعلام المسجلة
(٠,٤٧)	(٥٢٥٩٢)	(٣,٢٢)	٥٧٠٧٨	٠,٧٧	٨١٨٦٩٢	(٠,٣٤)	٢٣١٨٣	(٠,٣٤)	٢٣١٨٣	(٠,٣٤)	٢٣١٨٣	(٠,٣٤)	٢٣١٨٣	(٠,٣٤)	٢٣١٨٣	صناعة فحم الكوك و المنتجات النفطية المكررة و الوقود النوى
٠,٢٧	٣٠٠٥١	(١٩,٦٧)	٣٤٩٠٣٩	١,٦٨	١٧٩٣٣٩١	(٢,٥٤)	١٧١٧٢٢	(٢,٥٤)	١٧١٧٢٢	(٢,٥٤)	١٧١٧٢٢	(٢,٥٤)	١٧١٧٢٢	(٢,٥٤)	١٧١٧٢٢	صناعة المستحضرات الصيدلانية الكيميائية والوراثية ومنتجات النباتات الطبية
٠,٤٥	٥٠٣٢٧	(١,٢١)	٢١٥٢١	٢,٤٤	٢٦٠٣٥٩٨	(٠,٩٣)	٦٣٠٠٣	(٠,٩٣)	٦٣٠٠٣	(٠,٩٣)	٦٣٠٠٣	(٠,٩٣)	٦٣٠٠٣	(٠,٩٣)	٦٣٠٠٣	صناعة المواد و المنتجات الكيميائية
(٠,٥٤)	(٣٩٠٩)	٨,١٠	(٤٢٦٩٨)	٠,٢١	٢٢٣١٢٦	١,٣٣	(٩٠٠٩٦)	١,٣٣	(٩٠٠٩٦)	١,٣٣	(٩٠٠٩٦)	١,٣٣	(٩٠٠٩٦)	١,٣٣	(٩٠٠٩٦)	صناعة المطاط واللدائن
(٠,٦٢)	(٦٩٢٨٧)	(٤,٣٨)	٧٧٦٤٣	١,٣٠	١٣٨٧٥٩٠	٢,٧٥	(١٨٦١١٧)	٢,٧٥	(١٨٦١١٧)	٢,٧٥	(١٨٦١١٧)	٢,٧٥	(١٨٦١١٧)	٢,٧٥	(١٨٦١١٧)	صناعة منتجات المعادن اللافلزية الأخرى
(١,٧١)	(١٩٠٠٢٥)	٤٩,٦٣	(٨٨٠٥٦١)	٦,٦٥	٧٠٩٩٣٦٩	٢٦,٣٠	(١٧٧٦٨٥٧)	٢٦,٣٠	(١٧٧٦٨٥٧)	٢٦,٣٠	(١٧٧٦٨٥٧)	٢٦,٣٠	(١٧٧٦٨٥٧)	٢٦,٣٠	(١٧٧٦٨٥٧)	صناعة الفلزات القاعدية
٠,١٠	١٠٥٢٢	٣,٩٤	(٦٩٨٢٤)	٠,٠٦	٦٩٠٣٤	١,٠٩	(٧٣٣٧٦)	١,٠٩	(٧٣٣٧٦)	١,٠٩	(٧٣٣٧٦)	١,٠٩	(٧٣٣٧٦)	١,٠٩	(٧٣٣٧٦)	صناعة منتجات المعادن المشكلة "عدا الماكينات والمعدات"
٠,٠٤	٤٤١٧	٠,٦٥	(١١٥٠٩)	٠,٠٦	٦٠٥٥٧	٠,١٦	(١٠٧٥٢)	٠,١٦	(١٠٧٥٢)	٠,١٦	(١٠٧٥٢)	٠,١٦	(١٠٧٥٢)	٠,١٦	(١٠٧٥٢)	صناعة الآلات والمعدات الغير مصنفة بموضع أخر
٠,٠٢	١٩٠٣	٧,٢٠	(١٢٧٦٦٩)	٠,٤٣	٤٦١٧٦٧	١,٩١	(١٢٨٧٩٩)	١,٩١	(١٢٨٧٩٩)	١,٩١	(١٢٨٧٩٩)	١,٩١	(١٢٨٧٩٩)	١,٩١	(١٢٨٧٩٩)	صناعة المركبات ذات المحركات
(٠,٣٢)	(٣٥٦٠٦)	٣,١٠	(٥٥٠١٣)	٠,١٢	١٤٤٩٢٢	٠,٩٦	(٦٥١٧٢)	٠,٩٦	(٦٥١٧٢)	٠,٩٦	(٦٥١٧٢)	٠,٩٦	(٦٥١٧٢)	٠,٩٦	(٦٥١٧٢)	صناعة معدات النقل الأخرى
(٠,١٠)	(١١٣٠٣)	(٤,٩٩)	٨٨٤٧٢	١,٣٥	١٤٤٣١٤٤	(١,٦٥)	١١١٨٠٤	(١,٦٥)	١١١٨٠٤	(١,٦٥)	١١١٨٠٤	(١,٦٥)	١١١٨٠٤	(١,٦٥)	١١١٨٠٤	إمدادات الكهرباء والغاز والبخار
٦٣,٧٨	٧٠٨٢٢٨٤	(٦٠,٥٦)	١٠٧٤٥٥١	٢٩,٧٠	٣١٧٢٧٤٨٣	١٦,٥٤	(١١١٧١٨٦)	١٦,٥٤	(١١١٧١٨٦)	١٦,٥٤	(١١١٧١٨٦)	١٦,٥٤	(١١١٧١٨٦)	١٦,٥٤	(١١١٧١٨٦)	إمدادات الكهرباء والغاز والبخار و إمدادات تكييف الهواء
٦٣,٧٨	٧٠٨٢٢٨٤	(٦٠,٥٦)	١٠٧٤٥٥١	٢٩,٧٠	٣١٧٢٧٤٨٣	١٦,٥٤	(١١١٧١٨٦)	١٦,٥٤	(١١١٧١٨٦)	١٦,٥٤	(١١١٧١٨٦)	١٦,٥٤	(١١١٧١٨٦)	١٦,٥٤	(١١١٧١٨٦)	إمدادات الكهرباء والغاز والبخار و إمدادات تكييف الهواء
٣٧,١٨	٤١٢٧٧٥٣	١٤٠,١٩	(٢٤٨٧٣٧٠)	٥,٢٢	٥٥٧٤٤٢٢	٤٥,٥٩	(٣٠٨٠٦٦١)	٤٥,٥٩	(٣٠٨٠٦٦١)	٤٥,٥٩	(٣٠٨٠٦٦١)	٤٥,٥٩	(٣٠٨٠٦٦١)	٤٥,٥٩	(٣٠٨٠٦٦١)	الإمداد المائي وشبكات الصرف الصحي ومعالجة النفايات
٣٩,١٠	٤٣٤١٤٨٣	١٢٠,٨٦	(٢١٤٤٤٥٦)	٤,٦١	٤٩٢٨٣٩٤	٣٩,٨٢	(٢٦٩٠٥١٨)	٣٩,٨٢	(٢٦٩٠٥١٨)	٣٩,٨٢	(٢٦٩٠٥١٨)	٣٩,٨٢	(٢٦٩٠٥١٨)	٣٩,٨٢	(٢٦٩٠٥١٨)	تجميع و تنقية وتوزيع المياه
(١,٩٢)	(٢١٣٧٣٠)	١٩,٣٣	(٣٤٣٠١٤)	٠,٦١	٦٤٨٠٢٨	٥,٧٧	(٣٩٠١٤٣)	٥,٧٧	(٣٩٠١٤٣)	٥,٧٧	(٣٩٠١٤٣)	٥,٧٧	(٣٩٠١٤٣)	٥,٧٧	(٣٩٠١٤٣)	شركات الصرف الصحي

تابع جدول رقم ١٩ : النسبة المئوية لتخصيب كل نشاط اقتصادي في السنة

لقطاع الأعمال العام لسنة ٢٠١٢/٢٠١٣

القيمة بالآلاف جينى

النسبة	التكوين الرأسمالى الص		الانخفاض		الانتاج بسعر السوق		صافى عائد العمليات الانتاجية		اسم النشاط الاقتصادى
	القيمة	% النسبة	القيمة	% النسبة	القيمة	% النسبة	القيمة	% النسبة	
١,٠٠	١١٠٠٣٨٥	(٣٤,٨٨)	٦١٨٩٨٣	٧,٩٤	٨٤٧٩٢٧١	(٦,٥٣)	٤٤٩٥٦٨	التشييد و البناء	
١,٣٦	١٣٩٨٨٩	(٢٨,٦١)	٥٠٧٣٥٠	٥,٧٨	٦١٧٧٢١٦	(٤,٦٣)	٣١٣١٢٨	تشبيد البنايات	
(٠,٣٦)	(٢٩٣٠٤)	(٦,٣٧)	١١١٣٣٣	٢,١٦	٢٣٠٢٠٥٥	(١,٩٠)	١٢٨٤٤٠	الهندسة المدنية	
(٠,٨١)	(٩٠٢٦١)	(٢١,٧٨)	٣٨٦٤٤٤	٢,٠٩	٢٢٣٢٤٤٨	(١,٤٩)	١٠٠٨٨٢	تجارة الجملة و التجزئة و اصلاح المركبات ذات المحركات والدراجات النارية والسلع الشخصية والمنزلية	
-	(٣٩٠)	٠,٣٨	(٦٧٤١)	٠,٢٥	١٩٧٦٢	٠,٢٥	(١٦٧١٤)	تجارة الجملة و التجزئة و اصلاح المركبات ذات المحركات والدراجات النارية والسلع الشخصية والمنزلية	
(٠,٩٣)	(١٠٢٩٨٨)	(١٨,٨٨)	٣٣٤٩٤٤	١,٢٢	١٣٠١٤٠٤	(٢,٣١)	١٥٦١٥٥	تجارة الجملة (عدا المركبات ذات المحركات والدراجات النارية و السلع الشخصية والمنزلية)	
٠,١٢	١٣١١٧	(٣,٢٨)	٥٨٢٤١	٠,٨٥	٩١١٢٨٢	٠,٥٧	(٣٨٥٥٩)	تجارة التجزئة ( عدا المركبات ذات المحركات و الدراجات النارية)	
(٥,٤٧)	(٦٠٧٨٩٩)	١٣,٣٦	(٢٣٧١٣٥)	١٩,٧٨	٢١١١٨٩٣٧	٨,٤٦	(٥٧١٧١٨)	النقل والتخزين	
(٠,٠٢)	(٢٠١٣)	٤,٨٤	(٨٥٩٢٨)	٠,٤٢	٤٥٠٩٢٨	٠,٥٧	(٣٨٣٦٧)	النقل البرى و النقل عبر خطوط الانابيب	
٠,٢٧	٢٩٥٦٥	(٤٦,٧٦)	٨٢٩٥٥	١,٣١	١٣٩٥٨٥٩	(٩,٣٠)	٦٢٨٠٣٥	النقل عبر الماء	
٠,٢١	٢٣٥٢٢	١٠,٦٥٨	(١٨٩١٠٤٢)	١٢,٦٢	١٣٤٧٧٢٠٥	٢٩,٣٣	(١٩٨١٨٩٧)	النقل الجوى	
(٥,٩٣)	(٦٥٨٤٠٣)	(٥١,٣٠)	٩١٠٢٦٠	٥,٤٣	٥٧٩٤٩٤٥	(١٢,١٤)	٨٢٠٥١١	انشطة التخزين والدعم للنقل	
(٠,١٧)	(١٨٧٠٨)	٥,٣٥	(٩٤٩٣٥)	٠,٤٧	٥٠٥٦٦٧	٢,٣٤	(١٥٨٠٧١)	انشطة خدمات الغذاء والاقامة	
(٠,١٧)	(١٨٧٠٨)	٥,٣٥	(٩٤٩٣٥)	٠,٤٧	٥٠٥٦٦٧	٢,٣٤	(١٥٨٠٧١)	انشطة الاقامة	
٠,٠٣	٢٩٢٨	٠,٦٤	(١١٣٠٩)	٠,٠٣	٢٩٢٨٠	٠,٦٧	(٤٥١٤٩)	المعلومات والاتصالات	
٠,٠٣	٢٩٢٨	٠,٦٤	(١١٣٠٩)	٠,٠٣	٢٩٢٨٠	٠,٦٧	(٤٥١٤٩)	انشطة نشر ونتاج برامج التلفزيون والفيديو والافلام السينمائية	
-	(٤٥٥)	٠,٤٥	(٨٠١٠)	-	٤٤١٨	٠,١١	(٧٤٥٩)	الانشطة الادارية وخدمات الدعم	
-	(٤٥٥)	٠,٤٥	(٨٠١٠)	-	٤٤١٨	٠,١١	(٧٤٥٩)	انشطة خدمات المباني	
٠,٢٤	٢٦٩١٣	(٠,٢٠)	٣٥٠٣	٠,٠٢	٢٥٦٧٥	(٠,٠٤)	٢٧٣٠	الإدارة العامة والدفاع والضمان الاجتماعى الاخبارى	
٠,٢٤	٢٦٩١٣	(٠,٢٠)	٣٥٠٣	٠,٠٢	٢٥٦٧٥	(٠,٠٤)	٢٧٣٠	الإدارة العامة والدفاع والضمان الاجتماعى	
(٠,١٥)	(١٤٤٧٨)	٢,٤٦	(٤٣٧٢٤)	٠,٣٤	٣٥٩٢٣٠	٠,٥٠	(٣٢٥٦٥)	الصحة وانشطة العمل الاجتماعى	
(٠,١٥)	(١٤٤٧٨)	٢,٤٦	(٤٣٧٢٤)	٠,٣٤	٣٥٩٢٣٠	٠,٥٠	(٣٢٥٦٥)	الانشطة المتصلة بصحة الانسان	

الباب الثانى  
القطاع العام  
الفصل الأول البيانات الإجمالية



جدول رقم ٢ : توزيعات القيمة المضافة الصافية الى عوائد عوامل الإنتاج  
للقطاع العام لسنة ٢٠١٢/٢٠١٣

القيمة بالآلاف جنيه

القيمة		البيانات
كلى	جزئى	
١٣١١٣١٧٣	١٠٩٦١٣٠٧	الإيجار
	٧٦٥٧٠١	نقدية
	١٣٨٦١٦٥	عينية
		التأمينات الاجتماعية
٢٥٣٩٢٣	١٤٠٠٣٢	الإيجارات
	١١٣٨٩١	مدفوعة
٢٨٧٥١٥٥	٧١٧٧٩	فرق الإيجار المحسوب
	٢٨٠٣٣٧٦	الفوائد
(٤٣٠٩٠)	٥٦٢٩	مدفوعة
	(٤٨٧١٩)	فرق الفوائد المحسوبة
(٢٧٤٨٨٧٦)		فرق تقويم التغير فى مخزون
١٣٤٥٠٢٨٥		الإنتاج التام
		بضائع بغرض البيع
		صافى عائد العمليات الإنتاجية
		جملة عائد عوامل الإنتاج (القيمة المضافة الصافية)

جدول رقم ٣ : حساب التحويلات الجارية والادخار

للقطاع العام لسنة ٢٠١٢/٢٠١٣

القيمة بالآلاف جنيه

القيمة		الموارد	القيمة		الاستخدامات
كلى	جزئى		كلى	جزئى	
(٢٧٤٨٨٧٦)		صافى عائد العمليات الانتاجية	١١٦٢٠١٥		التحويلات الجارية التخصيصية
٩٣٢٥٠٦		ايرادات اوراق مالية		٣٨٠١	ضرائب عقارية
٩١٤٧٢٥		ايرادات تحويلية		٦٥١٣٤٤	ضرائب دخلية
٧٧٩٢٨٢		ايرادات متنوعة		٥٠٦٨٧٠	اخرى <sup>(١)</sup>
١١٣٨٩١		فرق الاجار المحسوب	٤٩٠١٧٦		الفاوض الموزع
٢٨٠٣٣٧٦		فرق الفوائد المحسوبة		٦٥٠٧٤	حصة العاملين
				٣٧٦٧٠١	حصة الدولة
				٤٨٤٠١	حصة المساهمين
					حصى اخرى
				١١٤٢٧١٣	الأدخار
٢٧٩٤٩٠٤	جملة الموارد		٢٧٩٤٩٠٤		جملة الاستخدامات

(١) اخرى تتضمن مصروفات سنوات سابقة ، تعويضات ، تبرعات ، خسائر راسمالية . . . الخ واستبعد منها مخصصات بخلاف الاملاك

جدول رقم ٤ : حساب الإستخدامات والموارد الرأسمالية والمالية

للقطاع العام لسنة ٢٠١٣/٢٠١٢

القيمة بالآلاف جنيه

القيمة بالآلاف جنيه	الموارد	القيمة		الاستخدامات
		كلي	جزئي	
١١٤٢٧١٣	الأضرار	١٨٥٤٧٠٠		التكوين الرأسمالي الثابت
١٤٤٤٩٠٤	الأهلاك	١٨٣٣٣٥٢		الأضافات الرأسمالية على الأصول الثابتة
(٤٣٠٩٠)	فرق تقويم التغير في مخزون	٧٣٦٩٢	٢١٣٤٨	مشغولات داخلية تامة بالتكلفة
٥٦٢٩	الإنتاج التام	١٤٠٥٩٩		+/- التغير في مخزون
(٤٨٧١٩)	بضائع بغرض البيع	١٤٧١٩٤		الإنتاج التام بالتكلفة
		(٤٣٠٩٠)	(٢١٤١٠١)	بضائع بغرض البيع بالتكلفة
			٥٦٢٩	فرق تقويم التغير في مخزون
			(٤٨٧١٩)	الإنتاج التام
			(٤٨٧١٩)	بضائع بغرض البيع
٨٠٧٨٢٩٥	التحويلات الرأسمالية والمالية	١٨٨٥٣٠٢		التكوين الرأسمالي الإجمالي
٥١٦٥٧٧	الأقراض	٢٦٧٦٧١٠		التحويلات الرأسمالية والمالية
١١١٣٩٣٩٩	جملة الموارد	٦٥٧٧٣٨٧		الأقراض
		١١١٣٩٣٩٩		جملة الاستخدامات

جدول رقم ٥ : الإضافات الرأسمالية على الأصول الثابتة حسب نوع الاصل  
للقطاع العام لسنة ٢٠١٢/٢٠١٣

القيمة بالآلاف جنيهه

البيان	القيمة
تحسين اراضى	١٢٨٩
مبانى وانشاءات ومرافق وطرق	١٨٥١١١
الات ومعدات	١٠٥٣٠٥٣
وسائل نقل وانتقال	٤٧٩٤٣٦
عدد وادوات	٧٧٨٢٦
اثاث ومعدات مكاتب	٢٦٠٠٤
الثروة الحيوانية والمائية	-
نفقات ايرادية مؤجلة	١٠٦٣٣
جملة الاضافات الراسمالية على الاصول الثابتة	١٨٣٣٥٢
مشغولات داخلية تامة بالتكلفة (١)	٢١٣٤٨
تكوين راس المال الثابت	١٨٥٤٧٠٠

(١) المشغولات الداخلية لم تصنف حسب نوع الاصل حيث يرد البيان اجماليا



جدول رقم ٦ : التكوين الرأسمالى الصافى

للقطاع العام لسنة ٢٠١٢/٢٠١٣

القيمة بالآلاف جنيه

القيمة		البيان
كلى	جزئى	
١٨٥٤٧٠٠	١٨٣٣٣٥٢	<u>التكوين الرأسمالى الثابت</u> الاضافات الرأسمالية على الاصول الثابتة
	٢١٣٤٨	المشغولات الداخلية التامة بالتكلفة
	١٤٠٥٩٩	<u>+ / - التغير فى مخزون</u> الانتاج التام بالتكلفة
	١٤٧١٩٤	الانتاج غير التام بالتكلفة
	(٢١٤١٠١)	بضائع بغرض البيع بالتكلفة
(٤٣٠٩٠)	٥٦٢٩	<u>فرق تقويم التغير فى مخزون</u> الانتاج التام
	(٤٨٧١٩)	بضائع بغرض البيع
١٨٨٥٣٠٢		<u>التكوين الرأسمالى الاجمالى</u>
١٤٤٤٩٠٤		- الاهلاك
٤٤٠٣٩٨		<u>التكوين الرأسمالى الصافى</u>

جدول رقم ٧ : مصادر تمويل التكوين الرأسمالي الأجمالي

للقطاع العام لسنة ٢٠١٢/٢٠١٣

القيمة بالآلف جنيه

القيمة		البيان
كلى	جزئى	
١١٤٣٧١٣		الأدخـار
١٤٤٤٩٠٤		الأهـلاك
٥٤٠١٥٨٥		صافى التحويلات الرأسمالية والمالية
(٦٠٦٠٨١٠)		صافى الاقتراض
(٤٣٠٩٠)		فروق تقويم التغير فى مخزون
	٥٦٢٩	الإنتاج التام
	(٤٨٧١٩)	بضائع بغرض البيع
١٨٨٥٣٠٢		جملة مصادر التمويل

جدول رقم ٨ : الإنتاج والنتائج الإجمالية بسعر السوق والنتائج الإجمالية والصالى بتكلفة عوامل الإنتاج  
للقطاع العام لسنة ٢٠١٢/٢٠١٣

القيمة بالآلاف جنيه

البيان	القيمة	
	كلى	جزئى
الإنتاج بسعر السوق (١)	٢٩٣٨٠٩٥٠	
- مستلزمات الإنتاج	١٤١١٩٦٤١	
النتائج الإجمالى بسعر السوق	١٥٢٦١٣٠٩	
- الضرائب والرسوم السلعية	٣٦٧٤٦٣	
- الاعانات	١٣٤٣	
+ الضرائب والرسوم السلعية مطروحا منها الاعانات	٣٦٦١٢٠	
النتائج الإجمالى بتكلفة عوامل الإنتاج	١٤٨٩٥١٨٩	
- الاملاك	١٤٤٤٩٠٤	
النتائج الصافى بتكلفة عوامل الإنتاج (القيمة المضافة الصافية)	١٣٤٥٠٢٨٥	

(١) الإنتاج بسعر السوق = إيرادات النشاط الجارى متضمنة التغير فى مخزون الإنتاج غير التام بالتكلفة - مشتريات بغرض البيع

الفصل الثانى  
الجداول الإقتصادية التفصيلية  
والمؤشرات  
على مستوى النشاط الإقتصادى

جدول رقم ٩ : حساب الإنتاج ( جانب الاستهلاكات )  
للقطاع العام لسنة ٢٠١٢/٢٠١٣

القيمة بالآلاف جنيه

القيمة المضافة الصافية	الاهلاك	الضرائب والرسوم السلعية	مستلزمات الإنتاج			الإجمالي العام
			جملة	خدمية	سلعية	
٢٩٣٨٢٢٩٣	١٤٤٤٩٠٤	٣٦٧٤١٣	١٤١١٩٦٤١	٧.٦٦٥٥٧	٧.٥٠٠٨٤	١
٩٣٣٩	٩١٤	١٧٧	٥٠٧	٣٢٠	١٧٥٠	٢
٩٣٣٩	٩١٤	١٧٧	٥٠٧	٣٢٠	١٧٥٠	٣
٣٥٣٨٩٩٩	٢٦٩٤١٦	٥٧٦٢٦	١٣٧٩٦٥٦	١٢٩٦٧٣٥	٨٢٩٢١	٤
٣٥٣٨٩٩٩	٢٦٩٤١٦	٥٧٦٢٦	١٣٧٩٦٥٦	١٢٩٦٧٣٥	٨٢٩٢١	٥
٦٨٢٢٩٠١	٣٤٣٠٨٦	١٠٣٩٨	٢١١٩٩٣٦	٣١٧٠٠١	١٨٠٢٩٣٥	٦
٦٥٩١	١٠٤٠	١٠٧	١٥٣٨١	٤٩٥	١٤٨٨٦	٧
٥٥٩٥٦٦٦	٢٥١٨٨٩	٤٨٩٥	١٦٤٢٥٦٤	١٩٩٨٤٦	١٤٤٢٧١٨	٨
٨٤٧٠٤١	٧٤٤٩١	١٦٢٦	٢٤٦٥٦٤	٣٢٧٢١	٢١٣٨٤٣	٩
٨٨١١٥	٧٩٠٩	٢٥٤٦	٥٩٢٢٣	١٣٩٢٧	٤٥٢٩٦	١٠
٢٨٥٤١٨	٧٧٥٧	١٢٢٤	١٥٦٢٠٤	٧٠٠١٢	٨٦١٩٢	١١
١١١٦٩٧٤١	٤٦٤٣٤٩	٢٤١٦١٢	٧٣٤٥٠٥٢	٣٨٦٦٨٤٦	٣٤٧٨٢٠٦	١٢
١١١٦٩٧٤١	٤٦٤٣٤٩	٢٤١٦١٢	٧٣٤٥٠٥٢	٣٨٦٦٨٤٦	٣٤٧٨٢٠٦	١٣
٦٣٣٠١٤٣	١٧٥٤٧٠	٥٤١٦٨	٢٩٥٨٣٩٤	١٣٥٤٧١٦	١٦٠٣٦٧٨	١٤
٤٥٥٤٣٣	١٢٥١٨٠	٥٢٦٨٩	٢٣٦٧٤٧٦	٩٠٢٠٩١	١٤٦٥٣٨٥	١٥
١٧٧٢٧١٠	٥٠٢٩٠	١٤٧٩	٥٩٠٩١٨	٤٥٢٦٢٥	١٣٨٢٩٣	١٦
١٣٦٥١٨٥	١٨٧٧٩٩	١٨٦٥	١٩٩٠٣٨	١٢٠١٤٧	٧٨٨٩١	١٧
١٠٩٦٩٥٨	١٨٠٦٨٤	٨٣٨	١٧٩٢١٤	١٠٧٤٨١	٧١٧٣٣	١٨
٢٦٨٢٢٧	٧١١٥	١٠٢٧	١٩٨٢٤	١٢٦٦٦	٧١٥٨	١٩
١٤٥٩٨٥	٣٨٧٠	١٦١٧	١١٢٤٩٥	١١٠٧٩٢	١٧٠٣	٢٠
١٤٥٩٨٥	٣٨٧٠	١٦١٧	١١٢٤٩٥	١١٠٧٩٢	١٧٠٣	٢١

تابع جدول رقم ٩ : حساب الإنتاج / جانب الموارد (١)  
٢٠١٣/٢٠١٢ لسنة لقطاع العام

القيمة بالآلاف جنيه

مخلفات انتاج	خدمات مباعة	ايرادات تشغيل الغير	مشغولات داخلية تامة بالتكلفة	المبيعات بسعر السوق		صافي انتاج تام	اسم النشاط الاقتصادي	الإجمالي العام
				جملة	هامش (١) التجاري			
٥٧٩١	٣٥٥٠٠٠٠	٥٣٢٢٦٧٥	٢١٣٤٨	٢٠٤١٨٥٠٣	٣٤٩٤٤٥٢	١٦٩٢٤٠٥١		
-	٢٧٢٠	١١٢٣	-	٤٧١٦	٤٩٢	٤٢٢٤	الزراعة و الصيد و استغلال الغابات و قطع اشجار الاخشاب	
-	٢٧٢٠	١١٢٣	-	٤٧١٦	٤٩٢	٤٢٢٤	صيد الاسماك وتربية الاحياء المائية	
-	٢٨٨٣٣	٢٠٦٤٠٣	-	٣١٣٧٣١٢	١٨٧٢٤٦	٢٩٥٠٠٦٦	التعدين و استغلال المحاجر	
-	٢٨٨٣٣	٢٠٦٤٠٣	-	٣١٣٧٣١٢	١٨٧٢٤٦	٢٩٥٠٠٦٦	استخراج البترول الخام والغاز الطبيعي	
٥٧٩١	٣٦١٨٣٣	٤٨١٠٧٠١	٢١٣٤٨	١٥٦٧١٢٧	٣٣٩٤٨٥	١٢٢٧٦٤٢	الصناعات التحويلية	
-	٧١	١٥	-	٢٢٦٢٠	٣	٢٢٦١٧	صناعة المنسوجات	
-	١٥١٢٩٤	٤٤٠٨٩٩٣	-	١٠٣٤٢٤٤	-	١٠٣٤٢٤٤	صناعة فحم الكوك و المنتجات النفطية المكررة و الوقود النووي	
-	١٤٧٩٦٣	١٨٧٥٥٦	-	٥١٠٢٥٩	-	١٧٠٧٨١	صناعة المواد و المنتجات الكيماوية	
٥٧٩١	٦٢٤٨٧	-	٢١٣٤٨	-	٣٣٩٤٧٨	١٧٠٧٨١	صناعة منتجات المعادن المشككة "عدا الماكينات و المعدات"	
-	١٨	٢١٤١٣٧	-	-	-	-	صناعة معدات النقل الأخرى	
-	٢٤٦٠٤٣	٧٤٤٤٢	-	١٠٧٨٢٩٧٦	-	١٠٧٨٢٩٧٦	التشييد و البناء	
-	٢٤٦٠٤٣	٧٤٤٤٢	-	١٠٧٨٢٩٧٦	-	١٠٧٨٢٩٧٦	الهياكل المعدنية	
-	١٥٧٩٨٣١	٨٦٧٩١	-	٤٩١٩١٣٢	-	١٩٥٢٩٩٦	حجارة الجبلة و التخرية و اصلاح المركبات ذات المحركات و الدراجات النارية (	
-	٥٨٢٥٩	٨٦٧٩١	-	٤١٤٥٤٢١	٢١٩٢٤٢٥	١٩٥٢٩٩٦	تجارة الجبلة (عدا المركبات ذات المحركات و الدراجات النارية)	
-	٩٩٧٣٧٢	-	-	٧٧٣٧١١	٧٧٣٧١١	-	تجارة التخرية ( عدا المركبات ذات المحركات و الدراجات النارية)	
-	١٣٥٦٣٨	٨٨٣٩	-	٧٠٨	٧٠٨	-	التقل والتخزين	
-	١٠٩٦٩٥٨	-	-	-	-	-	التقل البري ، و النقل عبر خطوط الانابيب	
-	٢٥٨٢٨٠	٨٨٣٩	-	٧٠٨	٧٠٨	-	النقل البري ، و النقل عبر خطوط الانابيب	
-	١٣٣	١٤١٣٧٦	-	٦٥٣٢	٣٨٥	٦١٤٧	انشطة التخزين و الدعم للنقل	
-	١٣٣	١٤١٣٧٦	-	٦٥٣٢	٣٨٥	٦١٤٧	المعلومات والاتصالات	
-	-	-	-	-	-	-	انشطة نشر ونتاج برامج التلفزيون و الفيديو و الافلام السينمائية	

(١) الهامش التجاري = صافي مبيعات بضائع بغرض البيع - مشتريات بغرض البيع

تابع جدول رقم ٩ : حساب الإنتاج (جانب الموارد)  
للقطاع العام لسنة ٢٠١٢/٢٠١٣

القيمة بالآلاف جنيه

جملة	فرق تفويم التغيير فى المخزون		جملة	+/ - التغيير فى المخزون			الاتاج التام بالتكلفة
	بضائع بغرض البيع	الاتاج التام		بضائع بغرض البيع بالتكلفة	الاتاج غير التام بالتكلفة	الاتاج التام	
(٤٣٠٩٠)	(٤٨٧١٩)	٥٦٢٩	٧٣٦٩٢	(٢١٤١٠١)	١٤٧١٩٤	١٤٠٥٩٩	
٩٩٣	٩٦٥	٢٨	(٢١٣)	(١٦٠)	(٥٣)	-	
٩٩٣	٩٦٥	٢٨	(٢١٣)	(١٦٠)	(٥٣)	-	
-	-	-	١٦٦٤٥١	-	-	١٦٦٤٥١	
-	-	-	١٦٦٤٥١	-	-	١٦٦٤٥١	
(٧٢١٢)	(٥)	(٧٢٠٧)	٦١٩٧٠	(٢)	٨٤٣١	(٢٢٠٥٩)	
(٨٠٧٣)	(٥)	(٨٠٦٨)	(٨٠٤٢)	-	٢٦	(٨٠٦٨)	
-	-	-	٤٦٠	-	١٤٢٤١	(١٣٧٨١)	
٨٦١	-	٨٦١	(٢٥٦)	-	(٤٦)	(٢١٠)	
-	-	-	(١٤٥١)	-	(١٤٥١)	-	
-	-	-	٧١٢٥٩	(٢)	٧١٢٦١	-	
٧٥٣	-	٧٥٣	٦٥٥٢٧	-	٦٤٥٣٨	٩٨٩	
٧٥٣	-	٧٥٣	٦٥٥٢٧	-	٦٤٥٣٨	٩٨٩	
(٣٧٢٨٢)	(٤٩١٤٧)	١١٨٦٥	(٢١٨٣٢٩)	(٢١٣٣٥٧)	-	(٤٩٧٢)	
(٣٥٤٧٣)	(٤٧٣٣٨)	١١٨٦٥	(٢٢١٧٦٥)	(٢١٦٧٩٣)	-	(٤٩٧٢)	
(١٨٠٩)	(١٨٠٩)	-	٣٤٣٦	٣٤٣٦	-	-	
-	-	-	-	-	-	-	
-	-	-	-	-	-	-	
-	-	-	-	-	-	-	
(٣٤٢)	(٥٣٢)	١٩٠	(١٧١٤)	(٥٨٢)	(١٣٢٢)	١٩٠	
(٣٤٢)	(٥٣٢)	١٩٠	(١٧١٤)	(٥٨٢)	(١٣٢٢)	١٩٠	

تابع جدولاً رقم ٩ : حساب الإنتاج (جانب الموارد)  
للقطاع العام لسنة ٢٠١٢/٢٠١٣

القيمة بالآلاف جنيهه

جمله الموارد	الاعانات			ارباح مشروعات التعمير واستصلاح الاراضي	الإجمالي العام
	جملة	اعانات تصدير	اعانات إنتاج		
٢٤٣٨٢٢٢٩٣	١٣٤٣	-	١٣٤٣	-	
٩٣٣٩	-	-	-	-	١ الزراعة و الصيد و استغلال الغابات و قطع اشجار الاخشاب
٩٣٣٩	-	-	-	-	٢ صيد الاسماك وتربية الاحياء المائية
٣٥٣٨٩٩٩	-	-	-	-	٣ التعدين و استغلال المعاجير
٣٥٣٨٩٩٩	-	-	-	-	٤ استخراج البترول الخام والغاز الطبيعي
٦٨٢٢٩٠١	١٣٤٣	-	١٣٤٣	-	٥ الصناعات التحويلية
٦٥٩١	-	-	-	-	٦ صناعة المنسوجات
٥٥٩٥٦٧٦	٦٨٥	-	٦٨٥	-	٧ صناعة فحم الكوك و المنتجات النفطية المكررة و الوقود النووي
٨٤٧٠٤١	٦٥٨	-	٦٥٨	-	٨ صناعة المواد و المنتجات الكيماوية
٨٨١٧٥	-	-	-	-	٩ صناعة منتجات المعادن المشكلة عدا الماكينات والمعدات
٢٨٥٤١٨	-	-	-	-	١٠ صناعة معدات النقل الاخرى
١١١٦٩٧٤١	-	-	-	-	١١ التشييد و البناء
١١١٦٩٧٤١	-	-	-	-	١٢ الهندسة المدنية
٦٢٣٠١٤٣	-	-	-	-	١٣ تجارة الجملة و التجزئة و اصلاح المركبات ذات المحركات والدراجات النارية و السلع الشخصية والمنزلية
٤٥٥٧٤٣٣	-	-	-	-	١٤ تجارة الجملة (عدا المركبات ذات المحركات و الدراجات النارية)
١٧٧٧٢٧١	-	-	-	-	١٥ تجارة التجزئة ( عدا المركبات ذات المحركات و الدراجات النارية)
١٣٦٥١٨٥	-	-	-	-	١٦ النقل والتخزين
١٠٩٦٩٥٨	-	-	-	-	١٧ النقل البرى ، و النقل عبر خطوط الانابيب
٢٦٨٢٢٧	-	-	-	-	١٨ أنشطة التخزين والدعم للنقل
١٤٥٩٨٥	-	-	-	-	١٩ المعلومات والاتصالات
١٤٥٩٨٥	-	-	-	-	٢٠ أنشطة نشر ونتاج برامج التلفزيون والفيديو والاقلام السينمائية



جدول رقم ١٠ : توزيعات القيمة المضافة الصافية الى عوائد عوامل الإنتاج ونسبة كل عائد

القطاع العام لسنة ٢٠١٢/٢٠١٣

القيمة بالآلاف جني

نسبة	الإيجارات		نسبة %	الأجور			نقدية
	جملة	فرق الإيجار المحسوب		الإيجار المدفوع	جملة	تأمينات إجتماعية	
٢,٠	٢٥٣٩٢٣	١١٣٨٩١	٩٧,٠	١٣١١٣١٧٣	١٣٨٦١١٥	٧٦٥٧٠١	١٠٩٦١٣٠٧
٣٤,٠	١٠٨٥	-	٢٨١,٠	٨٩١٩	١٥٨٥	٦٩	٧٢٦٥
٣٤,٠	١٠٨٥	-	٢٨١,٠	٨٩١٩	١٥٨٥	٦٩	٧٢٦٥
١,٠	١٠٦٧٤	١٠٦٦٩	٣٦,٠	٦٥٧٨٨٥	٥٩٨٦٨	٩٥٣٩٣	٥٠٢٢٢٤
١,٠	١٠٦٧٤	١٠٦٦٩	٣٦,٠	٦٥٧٨٨٥	٥٩٨٦٨	٩٥٣٩٣	٥٠٢٢٢٤
١,٠	٢٢٩٢٩	١٧٣٠٦	١٠٥,٠	٤٥٥٣٠٩	٥٠٠٦٠١	١٦٩٣٢٠	٣٨٨١٣٨٨
(٤,٠)	٣٥٦	٣٠	(٢٨٦,٠)	٢٨٤٣٩	٢٦٢٨	١٥٢٨	٢٤٢٧٣
-	١٨٢٢٨	١٥٢٨٨	١٠١,٠	٣٧٤٣٠٧٨	٤٠٩٠٥٤	١٣١٢١٦	٣٢٠٢٨٠٨
-	٢٢٢٢	٩٤٦	١٠٩,٠	٥٧٢٦٩١	٦٩٨٦٨	١٣٧٤٥	٤٨٩٠٧٨
٤,٠	٦٨٩	٥١٠	٣٨٦,٠	٧١٤٥٣	٥٩٧١	٨٧٢٦	٥٦٧٤٦
١,٠	١٣٨٤	٢٢٢	١١٣,٠	١٣٥٦٤٨	١٣٠٨٠	١٤٠٨٥	١٠٨٤٨٣
٤,٠	١٢٨٠١٧	٣٨٢٢٥	١١٢,٠	٣٤٨١٦٥٦	٣٤٢٨٢٩	٢٥٢٥٤٣	٢٨٩١٢٨٤
٤,٠	١٢٨٠١٧	٣٨٢٢٥	١١٢,٠	٣٤٨١٦٥٦	٣٤٢٨٢٩	٢٥٢٥٤٣	٢٨٩١٢٨٤
٣,٠	٩٠٢٦٤	٤٧٦٩١	١١٣,٠	٣٥٤٣٨٥٠	٣٩٤٠٨٢	١٩٢٩٧٥	٢٩٥٦٧٩٣
٤,٠	٨١٣٥٩	٤١٢٣٦	١١٧,٠	٢٣٥٠٣٢٦	٢٥٥٢٦٤	١٣٨٨٢٩	١٩٥٦٢٤٣
١,٠	٨٩٠٥	٦٤٥٥	١٠٦,٠	١١٩٣٥١٤	١٣٨٨١٨	٥٤٤٢٦	١٠٠٠٥٥٠
-	٢٦١	-	٨١,٠	٧٩٤٢١٠	٨٢٩٨٠	٤٧٦٦٣	٦٦٢٥٦٧
-	١٦٣	-	٩٥,٠	٦٩٦٣٠١	٧٧٩٨٦	٤٢٤٧٤	٥٧٥٨٤١
-	٩٨	-	٤١,٠	٩٧٩٠٩	٤٩٩٤	٥١٨٩	٨٧٧٢٦
٢,٠	٦٩٣	-	٢٥١,٠	٧٠٣٤٤	٤٢٢٠	٧٧٢٨	٥٨٣٨٦
٢,٠	٦٩٣	-	٢٥١,٠	٧٠٣٤٤	٤٢٢٠	٧٧٢٨	٥٨٣٨٦

تابع جدول رقم ١٠: توزيعات القيمة المضافة الصافية الى عوائد عوامل الانتاج ونسبة كل عائد منهُ

القطاع العام لسنة ٢٠١٢/٢٠١٣

القيمة بالآلاف

نسبة	القيمة المضافة الصافية	نسبة %	صافي عائد العمليات الانتاجية	نسبة %	نسبة %		فرق تقويم التغير في المخزون		الفروائد			اسم النشاط الاقتصادي
					صافي عائد العمليات الانتاجية	نسبة %	جملة	بغرض البيع	الاتاج التام	جملة	فرق الفوائد المحسوبة	
١٠٠,٠٠	١٣٤٥,٢٨٥	(٢٠,٠)	(٢٧٤,٨٨٧٦)	-	(٤٣,٩٠٠)	(٤٨٧,١٩٠)	٥٦٢٩	٢١,٠٠	٢٨٧,٥١٥٥	٢٨,٠٣٧٦	٧١٧٧٩	الإجمالي العام
١٠٠,٠٠	٣١٧٨	(٤٤,٠)	(٧٨١٩)	٣١,٠٠	٩٩٣	٩٦٥	٢٨	-	-	-	-	الزراعة و الصيد و استغلال الغابات و قطع اشجار الاخشاب
١٠٠,٠٠	٣١٧٨	(٢٤,٠)	(٧٨١٩)	٣١,٠٠	٩٩٣	٩٦٥	٢٨	-	-	-	-	صيد الاسماك و تربية الاحياء المائية
١٠٠,٠٠	١٨٣٣,٠١	(٤٢,٠)	٧٦,٠٦٣٦	-	-	-	-	٢٢,٠٠	٤,٠٣١,٠٦	٣٥٩,٤٤٥	٤٣٦٦١	التعدين و استغلال المحاجر
١٠٠,٠٠	١٨٣٣,٠١	(٤٢,٠)	٧٦,٠٦٣٦	-	-	-	-	٢٢,٠٠	٤,٠٣١,٠٦	٣٥٩,٤٤٥	٤٣٦٦١	استخراج التترول الخام و الغاز الطبيعي
١٠٠,٠٠	٤٣٤,٩٤٨١	(٢٧,٠)	(١١٦٢,٤٦٦)	-	(٧٢١٢)	(٥)	(٧٢,٠٧)	٢٢,٠٠	٩,٤٤,٩٢١	٩,٤٤,٢٢٨	٦٩٣	الصناعات التحويلية
١٠٠,٠٠	(٩٩٣٧)	٣٧٦,٠	(٣٧٣٥٦)	٨١,٠٠	(٨,٠٧٣)	(٥)	(٨,٠٦٨)	(٦٧,٠٠)	٦٦٩٧	٦٦٩٧	-	صناعة المنسوجات
١٠٠,٠٠	٣٩٩,٦٣٨	(٢١,٠)	(٧٩٦,٤٤)	-	-	-	-	١٩,٠٠	٧,٠٤,٦٥٦	٧,٠٤,٦٥٦	-	صناعة فحم الكوك و المنتجات النفطية المكررة و الوقود النوى
١٠٠,٠٠	٥٢٤,٣٦٠	(٤٩,٠)	(٢٥٦,٦٦٢)	-	٨٦١	-	٨٦١	٣٩,٠٠	٢,٥٢,٠٨	٢,٥٢,٠٨	-	صناعة المواد و المنتجات الكيماوية
١٠٠,٠٠	١٨٤,٩٧	(٣,٠)	(٥٥٥,٨٥)	-	-	-	-	١,٠٠	١,٩٤٠	١,٦٨٦	٢٥٤	صناعة منتجات المعادن المشكلة "عدا الماكينات و المعدات"
١٠٠,٠٠	١٢,٠٢٣٣	(٣٦,٠)	(٤٣٢,١٩)	-	-	-	-	٢٢,٠٠	٢٦,٤٢٠	٢٥,٩٨١	٤٣٩	صناعة معدات النقل الأخرى
١٠٠,٠٠	٣١١,٨٧٢٨	(٥١,٠)	(١٥٩٢,٠١١)	-	٧٥٣	-	٧٥٣	٣٥,٠٠	١,٠٩,٥٣١٣	١,٠٧,٦٥٧٤	١,٨٧,٣٩	التشييد و البناء
١٠٠,٠٠	٣١١,٨٧٢٨	(٥١,٠)	(١٥٩٢,٠١١)	-	٧٥٣	-	٧٥٣	٣٥,٠٠	١,٠٩,٥٣١٣	١,٠٧,٦٥٧٤	١,٨٧,٣٩	الهندسة المدنية
١٠٠,٠٠	٣١٤,٢١١١	(٢٨,٠)	(٨٧٩,٠٩)	(١,٠٠)	(٣٧٢٨٢)	(٤٩١٤٧)	١١٨٦٥	١٤,٠٠	٤,٢٥١,٨٨	٤,٢٣١,٢٩	٢,٠٥٩	تجارة الجملة و التجزئة و اصلاح المركبات ذات المحركات و الدراجات النارية و السلع الشخصية
١٠٠,٠٠	٢,٠١٢,٠٨٨	(٣٣,٠)	(٦٦٤,٢١٩)	(٢,٠٠)	(٣٥٤٧٣)	(٤٧٣٣٨)	١١٨٦٥	١٤,٠٠	٢٨,٠٠٨٥	٢٨,٠٠٨٥	-	تجارة الجملة (عدا المركبات ذات المحركات و الدراجات النارية)
١٠٠,٠٠	١١٣,٠٠٢٣	(١٩,٠)	(٢١٥,٦٩٠)	-	(١,٨٠٩)	(١,٨٠٩)	-	١٣,٠٠	١,٤٥١,٠٣	١,٤٣,٠٤٤	٢,٠٥٩	تجارة التجزئة ( عدا المركبات ذات المحركات و الدراجات النارية)
١٠٠,٠٠	٩٧٦,٤٨٣	١٨,٠٠	١٧٥,٣٨٥	-	-	-	-	١,٠٠	٦٦٢٧	-	٦٦٢٧	النقل و التخزين
١٠٠,٠٠	٧٣٦,٢٢٢	٥,٠٠	٣٣١٣١	-	-	-	-	١,٠٠	٦٦٢٧	-	٦٦٢٧	النقل البرى ، و النقل عبر خطوط الانابيب
١٠٠,٠٠	٢٤,٠٢٦١	٥٩,٠٠	١,٤٢,٢٥٤	-	-	-	-	-	-	-	-	أنشطة التخزين و الدعم للنقل
١٠٠,٠٠	٢٨,٠٠٣	(١٥٢,٠)	(٤٢٦,٩٢)	(١,٠٠)	(٣,٤٢)	(٥٣٢)	١,٩٠	-	-	-	-	المعلومات و الاتصالات
١٠٠,٠٠	٢٨,٠٠٣	(١٥٢,٠)	(٤٢٦,٩٢)	(١,٠٠)	(٣,٤٢)	(٥٣٢)	١,٩٠	-	-	-	-	أنشطة نشر و انتاج برامج التلفزيون و الفيديو و الاعلام السينمائية

جدول رقم ١١ : حساب التحويلات الجارية والادخار ( جانب الاستخدامات )  
القطاع العام لسنة ٢٠١٢/٢٠١٣

القيمة بالآلاف جنيه

جملة	التحويلات الجارية التخصيصية			ضرائب عقارية
	اخرى (١)	ضرائب دخلية	ضرائب	
١١٦٢.١٥	٥.٦٨٧.	٦٥١٣٤٤	٣٨٠١	
١١٥	٥٢	٦٣	-	
١١٥	٥٢	٦٣	-	
٦٥٤٥٩٨	٢٨٥١٩٢	٣٦٩٤٠٦	-	
٦٥٤٥٩٨	٢٨٥١٩٢	٣٦٩٤٠٦	-	
١٢٢٨١٦	٦٤٥.٦	٥٧٧٥٩	٥٥١	
٤٣٥	٤٣٤	١	-	
٩٨٨٤٢	٤١.٥٠	٥٧٤٤٥	٣٤٧	
٨.٢٧	٧٥٩١	٣١٣	١٢٣	
٨٤٤١	٨٣٦٨	-	٧٣	
٧.٧١	٧.٦٣	-	٨	
١٤١٨٨٤	١٢١.٧٠	١٧٨٨٧	٢٩٢٧	
١٤١٨٨٤	١٢١.٧٠	١٧٨٨٧	٢٩٢٧	
١٣٧١.٦	٢٣٩٥٥	١١٣.١٣	١٣٨	
١٣٣٢٩٨	٢٣٨٧٧	١.٩٣٠	٩١	
٣٨٠.٨	٧٨	٣٦٨٣	٤٧	
١.٣٧.٩	١.٣٠.٨	٩٣٢١٦	١٨٥	
٦١٩١٣	٨٧٨٣	٥٢٩٤٧	١٨٣	
٤١٧٩٦	١٥٢٥	٤.٢٦٩	٢	
١٧٨٧	١٧٨٧	-	-	
١٧٨٧	١٧٨٧	-	-	

(١) اخرى تتضمن مصروفات سنوات سابقة وتعويضات وتبرعات وخسائر راسمالية ١٠٠. الخ  
واستبعد منها مخصصات بخلاف الاهلاك

تابع جدول رقم ١١ : حساب التحويلات الجارية والإدخار ( جانب الإستثمارات )

للقطاع العام لسنة ٢٠١٢/٢٠١٣

القيمة بالآلاف جنيه

القيمة بالآلاف جنيه	الإدخار	الفائض الموزع				حصة العاملين	حصة الدولة	حصة المساهمين	حصص اخرى	جملة	الإجمالي العام	اسم النشاط الاقتصادي
		جملة	حصة الدولة	حصة المساهمين	حصة اخرى							
٢٧٩٤٩٠٤	١١٤٢٧١٣	٤٩٠١٧٦	٤٨٤٠١	-	٣٧٦٧٠١	٦٥٠٧٤	-	-	-	-	٦٥٠٧٤	الإجمالي العام
(٦٦٣٩)	(٦٧٥٤)	-	-	-	-	-	-	-	-	-	-	١- الزراعة و الصيد و استغلال الغابات و قطع اشجار الاخشاب
(٦٦٣٩)	(٦٧٥٤)	-	-	-	-	-	-	-	-	-	-	٢- صيد الاسماك وتربية الاحياء المائية
١٢٠١٦٤٥	٥٤٧٠٤٧	-	-	-	-	-	-	-	-	-	-	٣- التعدين و استغلال المحاجر
١٢٠١٦٤٥	٥٤٧٠٤٧	-	-	-	-	-	-	-	-	-	-	٤- استخراج البترول الخام و الغاز الطبيعي
٢٧٠٧١١	٦٩٤١٠	٧٨٤٨٥	٦٨٧٩	-	٥٣٧٠٤	١٧٩٠٢	-	-	-	-	-	٥- الصناعات التحويلية
(٢٦٩٩٣)	(٢٧٤٢٨)	-	-	-	-	-	-	-	-	-	-	٦- صناعة المنسوجات
٢٩٩٠١٣	١٢١٦٨٦	٧٨٤٨٥	٦٨٧٩	-	٥٣٧٠٤	١٧٩٠٢	-	-	-	-	-	٧- صناعة قمع الكوك و المنتجات النفطية المكررة و الوقود النوى
٤٦٤٩٩	٣٨٤٧٢	-	-	-	-	-	-	-	-	-	-	٨- صناعة المواد و المنتجات الكيماوية
(٤٠٤٦٨)	(٤٨٩٠٩)	-	-	-	-	-	-	-	-	-	-	٩- صناعة منتجات المعادن المشكلة "عدا الماكينات و المعدات"
(٧٣٤٠)	(١٤٤١١)	-	-	-	-	-	-	-	-	-	-	١٠- صناعة معدات النقل الأخرى
٤٣٥٤٠٦	(٨٩٤٣)	٣٠٢٤٦٥	٣٠٢٤٧	-	٢٤٩٥٣٤	٢٢٦٨٤	-	-	-	-	-	١١- التشييد و البناء
٤٣٥٤٠٦	(٨٩٤٣)	٣٠٢٤٦٥	٣٠٢٤٧	-	٢٤٩٥٣٤	٢٢٦٨٤	-	-	-	-	-	١٢- الهندسة المدنية
٦٣٦٦١٢	٣٩٠٢٨٠	١٠٩٢٢٦	١١٢٧٥	-	٧٣٤٦٣	٢٤٤٨٨	-	-	-	-	-	١٣- تجارة الجملة و التجزئة و اصلاح المركبات ذات المحركات و الدراجات النارية و السلع الشخصية و المنزلية
٦٠٧٤٨٨	٣٦٤٩٦٤	١٠٩٢٢٦	١١٢٧٥	-	٧٣٤٦٣	٢٤٤٨٨	-	-	-	-	-	١٤- تجارة الجملة (عدا المركبات ذات المحركات و الدراجات النارية )
٢٩١٢٤	٢٥٣١٦	-	-	-	-	-	-	-	-	-	-	١٥- تجارة التجزئة (عدا المركبات ذات المحركات و الدراجات النارية)
٢٩٨٨٧٧	١٩٥١٦٨	-	-	-	-	-	-	-	-	-	-	١٦- النقل و التخزين
١٣١٤٥٩	٦٩٥٤٦	-	-	-	-	-	-	-	-	-	-	١٧- النقل البرى ، و النقل عبر خطوط الانابيب
١٦٧٤١٨	١٢٥٦٢٢	-	-	-	-	-	-	-	-	-	-	١٨- أنشطة التخزين و الدعم للنقل
(٤١٧٠٨)	(٤٣٤٩٥)	-	-	-	-	-	-	-	-	-	-	١٩- المعلومات و الاتصالات
(٤١٧٠٨)	(٤٣٤٩٥)	-	-	-	-	-	-	-	-	-	-	٢٠- أنشطة نشر و نتائج برامج التلفزيون و الفيديو و الاقلام السينمائية

تابع جدول رقم ١١ : حساب التحويلات الجارية والإيداع (جانب الموارد)  
للقطاع العام لسنة ٢٠١٢/٢٠١٣

القيمة بالآلاف جنية

رقم	اسم النشاط الاقتصادي	صافي عائد العمليات الإنتاجية	إيرادات أوراق مالية	إيرادات تحويلية	إيرادات متنوعة	فرق الإيجار المحسوب	فرق الفوائد المحسوبة	جملة الموارد
	<b>الإجمالي العام</b>	(٢٧٤٨٨٧٦)	٩٣٢٥٠٦	٩١٤٧٢٥	٧٧٩٢٨٢	١١٣٨٩١	٢٨٠٣٣٧٦	٢٧٩٤٩٠٤
١	الزراعة و الصيد و استغلال الغابات و قطع اشجار الاخشاب	(٧٨١٩)	٢	١٠٢١	١٥٧	-	-	(٦٦٣٩)
٣	صيد الأسماك وتربية الأحياء المائية	(٧٨١٩)	٢	١٠٢١	١٥٧	-	-	(٦٦٣٩)
ب	التعدين و استغلال المحاجر	٧٦٠٦٣٦	١٧٨١٦	٤٦٦٥٩	٦٤٢٠	١٠٦٦٩	٣٥٩٤٤٥	١٢٠٦٦٤٥
٦	استخراج البترول الخام والغاز الطبيعي	٧٦٠٦٣٦	١٧٨١٦	٤٦٦٥٩	٦٤٢٠	١٠٦٦٩	٣٥٩٤٤٥	١٢٠٦٦٤٥
ج	الصناعات التحويلية	(١٦٦٢٤٦٦)	٣١٣٥٣١	١٠٢٢٧٩	٥٥٨٣٣	١٧٣٠٦	٩٤٤٢٢٨	٢٧٠٧١١
١٣	صناعة المنسوجات	(٣٧٣٥٦)	٤٤	٢٧٩٦	٤٩٦	٣٢٠	٦٦٩٧	(٢٦٩٩٣)
١٩	صناعة فحم الكوك و المنتجات النفطية المكررة و الوقود التوي	(٧٦٩٦٤٤)	٢٥٤٨٣٧	٦٩٤٣٣	٢٤٤٤٣	١٥٢٨٨	٧٠٤٦٥٦	٢٩٩٠١٣
٢٠	صناعة المواد و المنتجات الكيماوية	(٢٥٢٦٦٢)	٥٧٠٥٤	٢١١٢٠	١٨٨٣٣	٩٤٦	٢٠٥٢٠٨	٤٦٤٩٩
٢٥	صناعة منتجات المعادن المشكلة عدا الماكينات و المعدات	(٥٥٥٨٥)	١	٥٢٥٨	٧٦٦٢	٥١٠	١٦٨٦	(٤٠٤٦٨)
٣٠	صناعة معدات النقل الاخرى	(٤٣٢١٩)	١٥٩٥	٣٦٧٢	٤٣٩٩	٢٣٢	٢٥٩٨١	(٧٢٤٠)
ف	التشييد و البناء	(١٥٩٢٠١١)	١٣١١٤١	٤٠٥٥٠٣	٣٧٥٩٧٤	٣٨٢٢٥	١٠٧٦٥٧٤	٤٣٥٤٠٦
٤٢	الهندسة المدنية	(١٥٩٢٠١١)	١٣١١٤١	٤٠٥٥٠٣	٣٧٥٩٧٤	٣٨٢٢٥	١٠٧٦٥٧٤	٤٣٥٤٠٦
ز	تجارة الجملة و التجزئة و اصلاح المركبات ذات المحركات و الدراجات النارية و السلع الشخصية و المنزلية	(٨٧٩٩٠٩)	٤٥٣٢١٥	٣١٣٥٠٦	٢٧٨٩٨٠	٤٧٦٩١	٤٢٣١٢٩	٦٣٦٦١٢
٤٦	تجارة الجملة (عدا المركبات ذات المحركات و الدراجات النارية)	(٦٦٤٢١٩)	٤٤٤٩٠٣	٣٠١٢٤٨	٢٠٤٢٣٥	٤١٢٣٦	٢٨٠٠٨٥	٦٠٧٤٨٨
٤٧	تجارة التجزئة (عدا المركبات ذات المحركات و الدراجات النارية)	(٢١٥٦٩٠)	٨٣١٢	١٢٢٥٨	٧٤٧٤٥	٦٤٥٥	١٤٣٠٤٤	٢٩١٢٤
ح	النقل والتخزين	١٧٥٣٨٥	١٦٣٧٢	٤٥٦٥٢	٦١٤٦٨	-	-	٢٩٨٨٧٧
٤٩	النقل البري ، و النقل عبر خطوط الانابيب	٣٣١٣١	٥١٦١	٣٣٥٢٧	٥٩٦٠٠	-	-	١٣١٤٥٩
٥٢	أنشطة التخزين و الدعم للنقل	١٤٢٢٥٤	١١٢١١	١٢٠٨٥	١٨٦٨	-	-	١٦٧٤١٨
عد	المعلومات والاتصالات	(٤٢٦٩٢)	٤٢٩	١٠٥	٤٥٠	-	-	(٤١٧٠٨)
٥٩	أنشطة نشر و اتناح برامج التليفزيون و الفيديو و الاقلام السينمائية	(٤٢٦٩٢)	٤٢٩	١٠٥	٤٥٠	-	-	(٤١٧٠٨)

جدول رقم ١٢ : حساب الإستخدامات والموارد الرأسمالية والمالية ( جانب الإستخدامات )  
للقطاع العام لسنة ٢٠١٢/٢٠١٣

القيمة بالآلاف ،

القيمة بالآلاف ،	التكوين الرأسمالي الإجمالي									
	فرق تقويم التغير في المخزون		التغير في المخزون		التكوين الرأسمالي الثابت		التكوين الرأسمالي الثابت		الاضافات الرأسمالية على الأصول الثابتة	
	بضائع البيع	فرق الإنتاج التام	جملة	بضائع البيع	بغرض البيع	بالتكلفة	بالتكلفة	بالتكلفة	بالتكلفة	بالتكلفة
٩٠٠	(٤٨٧١٩)	٥٢٢٩	٧٣٦٢٢	(٢١٤١٠١)	١٤٧١٩٤	١٤٠٥٩٩	١٨٥٤٧٠٠	٢١٣٤٨	١٨٣٣٥٢	الإجمالي العام
٩٩٣	٩٦٥	٢٨	(٢١٣)	(١٦٠)	(٥٣)	-	٨٠٣	-	٨٠٣	الزراعة و الصيد و استغلال الغابات و قطع اشجار الاخشاب
٩٩٣	٩٦٥	٢٨	(٢١٣)	(١٦٠)	(٥٣)	-	٨٠٣	-	٨٠٣	صيد الاسماك و تربية الاحياء المائية
-	-	-	١٦٦٤٥١	-	-	١٦٦٤٥١	٤٣١٨٧١	-	٤٣١٨٧١	التعدين و استغلال المحاجر
-	-	-	١٦٦٤٥١	-	-	١٦٦٤٥١	٤٣١٨٧١	-	٤٣١٨٧١	استخراج البترول الخام و الغاز الطبيعي
(١١٢)	(٥)	(٧٢٠٧)	٦١٩٧٠	(٢)	٨٤٠٣١	(٢٢٠٥٩)	٥١٧٤٣٣	٢١٣٤٨	٤٩٦٠٨٥	الصناعات التحويلية
(٧٣)	(٥)	(٨٠٦٨)	(٨٠٤٢)	-	٢٦	(٨٠٦٨)	١٤٥٩	-	١٤٥٩	صناعة المنسوجات
-	-	-	٤٦٠	-	١٤٢٤١	(١٣٧٨١)	٢٦٣٨٧٣	-	٢٦٣٨٧٣	صناعة فحم الكوك و المنتجات النفطية المكررة و الوقود التوي
١٦١	-	٨٦١	(٢٥٦)	-	(٤٦)	(٢١٠)	٧٨٣٦٤	-	٧٨٣٦٤	صناعة مواد و المنتجات الكيماوية
-	-	-	(١٤٥١)	-	(١٤٥١)	-	٢٧٢٦٢	٢١٣٤٨	٥٩١٤	صناعة منتجات المعادن المشكلة "عدا الماكينات و المعدات"
-	-	-	٧١٢٥٩	(٢)	٧١٢٦١	-	١٤٦٤٧٥	-	١٤٦٤٧٥	صناعة معدات النقل الأخرى
٥٣	-	٧٥٣	٦٥٥٢٧	-	٦٤٥٣٨	٩٨٩	٥٦٢٧٧٦	-	٥٦٢٧٧٦	التشييد و البناء
٥٣	-	٧٥٣	٦٥٥٢٧	-	٦٤٥٣٨	٩٨٩	٥٦٢٧٧٦	-	٥٦٢٧٧٦	الهندسة المدنية
(٩٨٢)	(٤٩١٤٧)	١١٨٦٥	(٢١٨٣٢٩)	(٢١٣٢٥٧)	-	(٤٩٧٢)	١٣٣٣٧٤	-	١٣٣٣٧٤	تجارة الجملة و التجزئة و اصلاح المركبات ذات المحركات و الدراجات النارية و السلع الشخصية و المنزلية
(٧٣)	(٤٧٣٣٨)	١١٨٦٥	(٢٢١٧٦٥)	(٢١٦٧٩٣)	-	(٤٩٧٢)	١١١٩٤٢	-	١١١٩٤٢	تجارة الجملة (عدا المركبات ذات المحركات و الدراجات النارية)
(٤٩)	(١٨٠٩)	-	٣٤٣٦	٣٤٣٦	-	-	٢١٤٣٢	-	٢١٤٣٢	تجارة التجزئة ( عدا المركبات ذات المحركات و الدراجات النارية)
-	-	-	-	-	-	-	٢٠٠١٩٣	-	٢٠٠١٩٣	النقل و التخزين
-	-	-	-	-	-	-	١٧٤٩٤٥	-	١٧٤٩٤٥	النقل البري ، و النقل عبر خطوط الانابيب
-	-	-	-	-	-	-	٢٥٢٤٨	-	٢٥٢٤٨	أنشطة التخزين و الدعم للنقل
(٤٤)	(٥٣٢)	١٩٠	(١٧١٤)	(٥٨٢)	(١٣٢٢)	١٩٠	٨٢٥٠	-	٨٢٥٠	المعلومات و الاتصالات
(٤٢)	(٥٣٢)	١٩٠	(١٧١٤)	(٥٨٢)	(١٣٢٢)	١٩٠	٨٢٥٠	-	٨٢٥٠	أنشطة نشر و نطاق برامج التلفزيون و الفيديو و الاقلام السينمائية

تابع جدول رقم ١٢ : حساب الإستخدامات والموارد الرأسمالية والمالية ( جانب الإستخدامات )  
للقطاع العام لسنة ٢٠١٢/٢٠١٣

القيمة بالآلاف ج.د

القيمة بالاستخدامات	الإقراض	التحويلات الرأسمالية والمالية	جملة التكوين الرأسمالي الإجمالي	اسم النشاط الاقتصادي	الإجمالي العام
١١١٣٩٣٩٩	٦٥٧٧٢٨٧	٢٦٦٦٧١٠	١٨٨٥٣٠٢		
٣٢٧١	١٤١٨	٢٧٠	١٥٨٣	الزراعة و الصيد و استغلال الغابات و قطع اشجار الاخشاب	
٣٢٧١	١٤١٨	٢٧٠	١٥٨٣	صيد الاسماك وتربية الاحياء المائية	
٢١٤٤٤٦١	١٥١٧٤٤٥	٢٨٦٩٤	٥٩٨٣٢٢	التعدين و استغلال المعاجير	
٢١٤٤٤٦١	١٥١٧٤٤٥	٢٨٦٩٤	٥٩٨٣٢٢	استخراج البترول الخام والغاز الطبيعي	
١١٢٢٥١٨	١١٨٦٢٣	٤٣١٦٩٤	٥٧٢١٩١	الصناعات التحويلية	
٤٣٨	١٢٤٣١	٢٦٦٣	(١٤٦٥٦)	صناعة المشروبات	
٧١٢١٨٢	١٥٢٦٧١	٢٩٥١٨٢	٢٦٤٣٣٣	صناعة المنسوجات	
٢٥٨٩٤٠	١٣٥٧٤	٤٥٣٩٧	٧٨٩٦٩	صناعة فحم الكوك و المنتجات النفطية المكررة و الوقود النووي	
٧٩١٢٥	٢٦٧١٩	٢٦٥٤٥	٢٥٨١١	صناعة المواد و المنتجات الكيماوية	
٧١٨٢٩	(٢٠٧٨١٢)	٦١٩٠٧	٢١٧٧٣٤	صناعة منتجات المعادن المشككة "عدا الماكينات والمعدات"	
١٣٩٤٠٦٤	٢٧٤٠٩٩	٤٩٠٩٠٩	٦٢٩٠٥٦	صناعة معدات النقل الأخرى	
١٣٩٤٠٦٤	٢٧٤٠٩٩	٤٩٠٩٠٩	٦٢٩٠٥٦	التشييد و البناء	
٥٩٨٦٦١٧	٤٥٧١١٧٤	١٥٣٧٦٨٠	(١٢٢٢٣٧)	الهندسة المدنية	
٥٩٠٩٧٤٦	٤٥٤١٩٦٦	١٥١٢٥٧٦	(١٤٥٢٩٦)	تجارة الجملة و التخزين و اصلاح المركبات ذات المحركات و الدراجات النارية و الصناعات التحويلية	
٧٧٣٧١	٢٩٢٠٨	٢٥١٠٤	٢٣٠٥٩	تجارة الجملة (عدا المركبات ذات المحركات و الدراجات النارية)	
٤٩٠٩١٢	١٤٤٢٤٢	١٤٦٤٧٧	٢٠٠١٩٣	تجارة التجزئة ( عدا المركبات ذات المحركات و الدراجات النارية)	
٢٦١٣٠٤	(٥٠٥٩٤)	١٣٦٩٥٣	١٧٤٩٤٥	النقل و التخزين	
٢٢٩٦٠٨	١٩٤٨٣٦	٩٥٢٤	٢٥٢٤٨	النقل البري ، و النقل عبر خطوط الانابيب	
(٢٤٤٤)	(٤٩٦٢٤)	٤٠٩٨٦	٦١٩٤	أنشطة التخزين و الدعم للنقل	
(٢٤٤٤)	(٤٩٦٢٤)	٤٠٩٨٦	٦١٩٤	المعلومات والاتصالات	
				أنشطة نشر و اتناج برامج التلفزيون و الفيديو و الاقلام السينمائية	

تابع جدول رقم ١٢ :حساب الإستثمارات والموارد الرأسمالية والمالية ( جانب الموارد )  
للقطاع العام لسنة ٢٠١٢/٢٠١٣

القيمة بالآلاف

رقم	اسم النشاط الاقتصادي	الإجمالي العام	الإدخار	الإهلاك	فرق تقويم التغير في مخزون			التحويلات الرأسمالية والمالية	الاقترضات	جملة الم
					الانتاج التام	بضائع بغرض البيع	جملة			
١	الزراعة و الصيد و استغلال الغابات و قطع أشجار الأخشاب	١١٤٢٧١٣	(٦٧٥٤)	٩١٤	٢٨	٩٦٥	٩٩٣	٥٦٧٥	١١٣٩٣٩٩	
٢	صيد الأسماك وتربية الأحياء المائية	(٦٧٥٤)	٩١٤	٩١٤	٢٨	٩٦٥	٩٩٣	٥٦٧٥	٣٣٧١	
٣	التعدين و استغلال المحاجر	٥٤٧.٤٧	٢٦٩٤١٦	٢٦٩٤١٦	-	-	-	٢٦.٨٥٦	٢١٤٤٦١	
٤	استخراج البترول الخام والغاز الطبيعي	٥٤٧.٤٧	٢٦٩٤١٦	٢٦٩٤١٦	-	-	-	٢٦.٨٥٦	٢١٤٤٦١	
٥	الصناعات التحويلية	٦٩٤١٠	٣٤٣.٨٦	٣٤٣.٨٦	(٧٢.٧)	(٥)	(٧٢١٢)	١٨١.٣٥	١١٢٢٥١٨	
٦	صناعة المنسوجات	(٣٧٤٣٨)	١.٤٠	١.٤٠	(٨٠.٦٨)	(٥)	(٨٠.٧٣)	٣٥.١٨	٤٣٨	
٧	صناعة فحم الكوك و المنتجات النفطية المكررة و الوقود النوى	١٢١٦٨٦	٢٥١٨٨٩	٢٥١٨٨٩	-	-	-	٢.٨٩٤	٧١٢٨٦	
٨	صناعة المواد و المنتجات الكيماوية	٣٨٤٧٢	٧٤٤٩١	٧٤٤٩١	٨٦١	٨٦١	٨٦١	٤.٨٤٣	٢٥٨٩٤٠	
٩	صناعة منتجات المعادن المشكلة "عدا الماكينات والمعدات"	(٤٨٩.٩)	٧٩.٩	٧٩.٩	-	-	-	٨٢٣٣٨	٧٩١٢٥	
١٠	صناعة معدات النقل الأخرى	(١٤٤١١)	٧٧٥٧	٧٧٥٧	-	-	-	٤٣٩٥٢	٧١٨٢٩	
١١	التشييد و البناء	(٨٩٤٣)	٤٦٤٣٤٩	٤٦٤٣٤٩	٧٥٣	٧٥٣	٧٥٣	٦٩.١١	١٣٩٤.٦٤	
١٢	الهندسة المدنية	(٨٩٤٣)	٤٦٤٣٤٩	٤٦٤٣٤٩	٧٥٣	٧٥٣	٧٥٣	٦٩.١١	١٣٩٤.٦٤	
١٣	تجارة الجملة و التجزئة و إصلاح المركبات ذات المحركات والدراجات النارية و السلع الشخصية والمنزلية	٣٩.٢٨٠	١٧٥٤٧٠	١٧٥٤٧٠	١١٨٦٥	(٤٩١٤٧)	(٣٧٢٨٢)	-	٥٩٨٦١٧	
١٤	تجارة الجملة (عدا المركبات ذات المحركات و الدراجات النارية )	٣٦٤٩٦٤	١٢٥١٨٠	١٢٥١٨٠	١١٨٦٥	(٤٧٣٣٨)	(٣٥٤٧٣)	-	٥٩.٩٦٤٦	
١٥	تجارة التجزئة ( عدا المركبات ذات المحركات و الدراجات النارية)	٢٥٣١٦	٥.٢٩٠	٥.٢٩٠	-	(١٨.٩)	(١٨.٩)	-	٧٧٣٧١	
١٦	النقل و التخزين	١٩٥١٦٨	١٨٧٧٩٩	١٨٧٧٩٩	-	-	-	١.٠٧٤٥	٤٩.٩١٢	
١٧	النقل البري ، و النقل عبر خطوط الأنابيب	٦٩٥٤٦	١٨.٦٨٤	١٨.٦٨٤	-	-	-	١١.٧٤	٢٦١٣.٤	
١٨	أنشطة التخزين والدعم للنقل	١٢٥٦٢٢	٧١١٥	٧١١٥	-	-	-	٩٦٨٧١	٢٢٩٦.٨	
١٩	المعلومات والاتصالات	(٤٣٤٩٥)	٣٨٧٠	٣٨٧٠	١٩٠	(٥٣٢)	(٣٤٢)	٣٧٥٢٣	(٢٤٤٤)	
٢٠	أنشطة نشر و إنتاج برامج التلفزيون والفيديو والأفلام السينمائية	(٤٣٤٩٥)	٣٨٧٠	٣٨٧٠	١٩٠	(٥٣٢)	(٣٤٢)	٣٧٥٢٣	(٢٤٤٤)	



جدول رقم ١٣ : الإضافات الرأسمالية على الأصول الثابتة مصنفة حسب نوع الأصل ونسبة كل منها إلى الجملية

للقطاع العام لسنة ٢٠١٢/٢٠١٣

القيمة بالآلاف ج

عدد ودوائر ج	وسائل نقل وانتقال		الات ومعدات		مباني وإنشاءات ومرافق وطرق		تحسين اراضي		اسم النشاط الاقتصادي
	%	قيمة	%	قيمة	%	قيمة	%	قيمة	
٤٠٠	٧٧٨٢٦	٢٦,٠	٤٧٩٤٣٦	٥٧,٠	١٠٥٣٠٥٣	١٠٠,٠	١٨٥١١١	-	١٢٨٩
-	١	-	-	٨٩,٠	٧١٣	١٠٠,٠	٧٨	-	الزراعة و الصيد و استغلال الغابات و قطع اشجار الاخشاب
-	١	-	-	٨٩,٠	٧١٣	١٠٠,٠	٧٨	-	صيد الاسماك و تربية الاحياء المائية
-	١٣٥٥	٣٩,٠	١٦٧٠٩٤	٦٠,٠	٢٥٨٠٠٢	-	-	-	التعدين و استغلال المحاجر
-	١٢٥٥	٣٩,٠	١٦٧٠٩٤	٦٠,٠	٢٥٨٠٠٢	-	-	-	استخراج البترول الخام و الغاز الطبيعي
١,٠	٥٦٢٧	٢٨,٠	١٤٧٢٥٦	٥٣,٠	٢٧٦٤٤٨	١١,٠	٥٩٠٦٠	٦٢,٠	الصناعات التحويلية
-	-	-	-	-	-	٥٥,٠	٨٠٠	٤٢,٠	صناعة المنسوجات
٢,٠	٥٦٢٧	٤,٠	١٠٢٢٥	٧٢,٠	١٨٩٠٤٨	٢٠,٠	٥٣٣٧٤	-	صناعة فحم الكوك و المنتجات النفطية المكررة و الوقود النووي
-	-	-	-	٩٩,٠	٧٧١٩٦	١,٠	٧٠٦	-	صناعة المواد و المنتجات الكيماوية
-	-	٢,٠	٦٦٣	٢,٠	٦٦٦	١٥,٠	٤٦٨٠	-	صناعة منتجات المعادن المشكلة عدا الماكينات و المعدات
-	-	٩٣,٠	١٣٦٣٦٨	٧,٠	٩٥٨٨	-	-	-	صناعة معدات النقل الأخرى
١,٠	٥٩٤٢٨	٥,٠	٢٨٧٥٧	٧٩,٠	٤٤٧٠٦٩	٥,٠	٢٥٤١٠	-	التشييد و البناء
١١,٠	٥٩٤٢٨	٥,٠	٢٨٧٥٧	٧٩,٠	٤٤٧٠٦٩	٥,٠	٢٥٤١٠	-	الهندسة المدنية
٨,٠	١٠٩٩١	١٦,٠	٢١٩٠٢	٢٣,٠	٣١٢١٨	٤٧,٠	٦٢٣٠٢	٣١٢	تجارة الجملة و التخزين و اصلاح المركبات ذات المحركات و الدراجات النارية و السلع الشخصية و المنزلية
٩,٠	٩٧٢٦	١٩,٠	٢١٢٩٣	١٨,٠	٢٠٦٣٣	٤٩,٠	٥٤٤١٥	-	تجارة الجملة (عدا المركبات ذات المحركات و التراجعات النارية )
٦,٠	١٢٦٥	٢,٠	٥٠٩	٤٩,٠	١٠٥٥٥	٣٧,٠	٧٨٨٧	١,٠	تجارة التخزين ( عدا المركبات ذات المحركات و التراجعات النارية)
-	٤٢٤	٥٧,٠	١١٤٤٢٧	٢٠,٠	٣٩٦٠٣	١٩,٠	٣٨٢١١	٣٥٧	النقل و التخزين
-	٤٢٤	٥٥,٠	٩٦٩٣٢	٢٣,٠	٣٩٦٠٣	٢١,٠	٣٦٥٢٥	٣٥٧	النقل البري ، و النقل عبر خطوط الانابيب
-	-	٦٩,٠	١٧٤٩٥	-	-	٧,٠	١٧٣٦	-	أنشطة التخزين و الدعم للنقل
-	-	-	-	-	-	-	-	-	المعلومات و الاتصالات
-	-	-	-	-	-	-	-	-	أنشطة نشر و إنتاج برامج التلفزيون و الفيديو و الاقلام السينمائية

تابع جدول رقم ١٣ : الإضافات الرأسمالية على الأصول الثابتة مصنفة حسب نوع الأصل ونسبة كل منها إلى الجملية

القطاع العام لسنة ٢٠١٢/٢٠١٣

القيمة بالآلاف

الجملة العمومية	الجملة العمومية		مشغولات داخلية تامة بالتكلفة		جملة		نفقات ايرادية مؤجلة		الثروة الحيوانية والمائية		اثاث ومعدات مكاتب		الإجمالي العام
	قيمة	%	قيمة	%	قيمة	%	قيمة	%	قيمة	%	قيمة	%	
١٨٥٤٧٠٠	١٠٠	٢١٣٤٨	٩٩,٠	١٨٣٣٥٢	١,٠	١,٠٢٣٣	-	-	-	-	٢٦,٠٠٤	١,٠	٢٦,٠٠٤
٨٠٣	-	٨٠٣	١٠٠,٠	٨٠٣	-	-	-	-	-	-	١١	١,٠	١١
٨٠٣	-	٨٠٣	١٠٠,٠	٨٠٣	-	-	-	-	-	-	١١	١,٠	١١
٤٣١٨٧١	-	٤٣١٨٧١	١٠٠,٠	٤٣١٨٧١	-	-	-	-	-	-	٥٤٢٠	١,٠	٥٤٢٠
٤٣١٨٧١	-	٤٣١٨٧١	١٠٠,٠	٤٣١٨٧١	-	-	-	-	-	-	٥٤٢٠	١,٠	٥٤٢٠
٥١٧٤٣٣	٤,٠	٢١٣٤٨	٩٦,٠	٤٩٦,٠٨٥	-	٧٤٥	-	-	-	-	٦٣٢٩	١,٠	٦٣٢٩
١٤٥٩	-	١٤٥٩	١٠٠,٠	١٤٥٩	-	-	-	-	-	-	٣٩	٣,٠	٣٩
٢٦٣٨٧٣	-	٢٦٣٨٧٣	١٠٠,٠	٢٦٣٨٧٣	-	٢٨٣	-	-	-	-	٥٣١٦	٢,٠	٥٣١٦
٧٨٣٦٤	-	٧٨٣٦٤	١٠٠,٠	٧٨٣٦٤	١,٠	٤٦٢	-	-	-	-	-	-	-
٢٧٦٦٢	٧٨,٠	٢١٣٤٨	٢٢,٠	٥٩١٤	-	-	-	-	-	-	٤٥٥	٢,٠	٤٥٥
١٤٦٤٧٥	-	١٤٦٤٧٥	١٠٠,٠	١٤٦٤٧٥	-	-	-	-	-	-	٥١٩	-	٥١٩
٥٦٢٧٧٦	-	٥٦٢٧٧٦	١٠٠,٠	٥٦٢٧٧٦	-	١٢٩٣	-	-	-	-	٨١٩	١,٠	٨١٩
٥٦٢٧٧٦	-	٥٦٢٧٧٦	١٠٠,٠	٥٦٢٧٧٦	-	١٢٩٣	-	-	-	-	٨١٩	-	٨١٩
١٣٣٣٧٤	-	١٣٣٣٧٤	١٠٠,٠	١٣٣٣٧٤	٢,٠	٢٧٤٨	-	-	-	-	٣٩٠,١	٣,٠	٣٩٠,١
١١١٩٤٢	-	١١١٩٤٢	١٠٠,٠	١١١٩٤٢	٢,٠	٢٧٤٨	-	-	-	-	٣٠٢٧	٣,٠	٣٠٢٧
٢١٤٣٢	-	٢١٤٣٢	١٠٠,٠	٢١٤٣٢	-	-	-	-	-	-	٨٧٤	٤,٠	٨٧٤
٢٠٠١٩٣	-	٢٠٠١٩٣	١٠٠,٠	٢٠٠١٩٣	٣,٠	٥٥٨٨	-	-	-	-	١٥٣٣	١,٠	١٥٣٣
١٧٤٩٤٥	-	١٧٤٩٤٥	١٠٠,٠	١٧٤٩٤٥	-	-	-	-	-	-	١١٠٤	١,٠	١١٠٤
٢٥٢٤٨	-	٢٥٢٤٨	١٠٠,٠	٢٥٢٤٨	٢٢,٠	٥٥٨٨	-	-	-	-	٤٢٩	٢,٠	٤٢٩
٨٢٥٠	-	٨٢٥٠	١٠٠,٠	٨٢٥٠	٣,٠	٢٥٩	-	-	-	-	٧٩٩١	٩٧,٠	٧٩٩١
٨٢٥٠	-	٨٢٥٠	١٠٠,٠	٨٢٥٠	٣,٠	٢٥٩	-	-	-	-	٧٩٩١	٩٧,٠	٧٩٩١

(١) المشغولات الداخلية لم تصنف حسب نوع الاصل حيث يرد البيان اجماليًا

جدول رقم ١٤ للتكوين الراسمالي الصافي  
القطاع العام لسنة ٢٠١٢/٢٠١٣

القيمة بالآلاف جنيه

التكوين الراسمالي الصافي ٢-١	الاهلاك ٢	التكوين الراسمالي الاجمالي ١	اسم النشاط الاقتصادي
٤٤.٣٩٨	١٤٤٤٩.٤	١٨٨٥٣.٢	الاجمالي العام
٦٦٩	٩١٤	١٥٨٣	الزراعة و الصيد و استغلال الغابات و قطع اشجار الاخشاب
٦٦٩	٩١٤	١٥٨٣	صيد الاسماك وتربية الاحياء المائية
٣٢٨٩.٦	٢٦٩٤١٦	٥٩٨٣٢٢	التعدين و استغلال المعاجير
٣٢٨٩.٦	٢٦٩٤١٦	٥٩٨٣٢٢	استخراج البترول الخام والغاز الطبيعي
٢٢٩١.٥	٣٤٣.٨٦	٥٧٢١٩١	الصناعات التحويلية
(١٥٦٩٦)	١.٥٠	(١٤٦٥٦)	صناعة المنوجات
١٢٤٤٤	٢٥١٨٨٩	٢٦٤٣٣٣	صناعة فحم التوك و المنتجات النفطية المكررة و الوقود النووي
٤٤٧٨	٧٤٤٩١	٧٨٩٦٩	صناعة المواد و المنتجات الكيميائية
١٧٩.٢	٧٩.٩	٢٥٨١١	صناعة منتجات المعادن المشكلة "عدا الماكينات والمعدات"
٢.٩٩٧٧	٧٧٥٧	٢١٧٧٣٤	صناعة معدات النقل الأخرى
١٦٤٧.٧	٤٦٤٣٤٩	٦٢٩.٥٦	التشييد و البناء
١٦٤٧.٧	٤٦٤٣٤٩	٦٢٩.٥٦	الهتسة المدنية
(٢٩٧٧.٧)	١٧٥٤٧.٠	(١٢٢٢٣٧)	تجارة الجملة و التجزئة و اصلاح المركبات ذات المحركات والدرجات النارية و السلع الشخصية والمنزلية
(٣٧.٤٧٦)	١٢٥١٨.٠	(١٤٥٢٩٦)	تجارة الجملة (عدا المركبات ذات المحركات و الدرجات النارية )
(٢٧٢٢١)	٥.٢٩.٠	٢٣.٥٩	تجارة التجزئة ( عدا المركبات ذات المحركات و الدرجات النارية)
١٢٣٩٤	١٨٧٧٩٩	٢٠.١٩٣	النقل والتخزين
(٥٧٣٩)	١٨.٦٨٤	١٧٤٩٤٥	النقل البري ، و النقل عبر خطوط الانابيب
١٨١٣٣	٧١١٥	٢٥٢٤٨	أنشطة التخزين والدعم للنقل
٢٣٢٤	٣٨٧.٠	٦١٩٤	المعلومات والاتصالات
٢٣٢٤	٣٨٧.٠	٦١٩٤	أنشطة نشر و إنتاج برامج التلفزيون والفيديو والأفلام السينمائية

جدول رقم ١٥ : مصادر تمويل التكوين الرأسمالي الإجمالي ونسبة تمويل كل مصدر إلى جملة مصادر التمويل

للقطاع العام لسنة ٢٠١٢/٢٠١٣

القيمة بالآلاف ج.د

رقم مصدر	القيمة	فرق تقويم التغير في المخزون		صافي الاقتراض		صافي التحويلات الرأسمالية والمالية		الاملاك		الادخار		اسم النشاط الاقتصادي
		%	قيمة	%	قيمة	%	قيمة	%	قيمة	%	قيمة	
١٨٨٥٢.٢	(٢.٠)	(٤٣.٩٠)	(٣٢١.٠)	(٦٠.٦٠٨١٠)	٢٨٧.٠	٥٤.١٥٥٥	٧٧.٠	١٤٤٤٩.٤	٦١.٠	١١٤٢٧١٣	الإجمالي العام	
١٥٨٣	٦٣.٠	٩٩٣	٢٦٩.٠	٤٢٥٧	١٣٧.٠	٢١٧٣	٥٨.٠	٩١٤	(٤٢٧.٠)	(٦٧٥٤)	الزراعة و الصيد و استغلال الغابات و قطع اشجار الاخشاب	
١٥٨٣	٦٣.٠	٩٩٣	٢٦٩.٠	٤٢٥٧	١٣٧.٠	٢١٧٣	٥٨.٠	٩١٤	(٤٢٧.٠)	(٦٧٥٤)	صيد الاسماك وتربية الاحياء المائية	
٥٩٨٣٢٢	-	-	(٢١.٠)	(١٢٥٦٥٨٩)	١٧٤.٠	١.٣٨٤٤٨	٤٥.٠	٢٦٩٤١٦	٩١.٠	٥٤٧.٤٧	التعدين و استغلال المحاجر	
٥٩٨٣٢٢	-	-	(٢١.٠)	(١٢٥٦٥٨٩)	١٧٤.٠	١.٣٨٤٤٨	٤٥.٠	٢٦٩٤١٦	٩١.٠	٥٤٧.٤٧	استخراج البترول الخام والغاز الطبيعي	
٥٧٢١٩١	(١.٠)	(٧٢١٢)	١١.٠	٦٢٤.٢	١٨.٠	١.٤٥٥٥	٦.٠	٣٤٣.٨٦	١٢.٠	٦٩٤١.٠	الصناعات التحويلية	
(١٤٦٥٦)	٥٥.٠	(٨٠٧٣)	(٨٦.٠)	١٢٥٨٧	(٤٩.٠)	٧٢١٨	(٧.٠)	١٠٤٠	١٨٧.٠	(٢٧٤٢٨)	صناعة المنسوجات	
٢٦٤٢٣٣	-	-	(٥٠.٠)	(١٣١٧٧٧)	٩.٠	٢٢٥٣٥	٩٥.٠	٢٥١٨٨٩	٤٦.٠	١٢١٦٨٦	صناعة فحم الكوك و المنتجات النفطية المكررة و الوقود النووي	
٧٨٦٩٩	١.٠	٨٦١	(١٦٤.٠)	(١٢٩٧٣١)	١٢.٠	٩٤٨٧٦	٩٤.٠	٧٤٤٩١	٤٩.٠	٣٨٤٧٢	صناعة المواد و المنتجات الكيماوية	
٢٥٨١١	-	-	٢٣١.٠	٥٩٥٥٩	٢٨.٠	٧٢٥٢	٣١.٠	٧٩.٠٩	(١٨٩.٠)	(٤٨٩.٠٩)	صناعة منتجات المعادن المشكلة "عدا الماكينات و المعدات"	
٢١٧٧٣٤	-	-	١١٦.٠	٢٥١٧٦٤	(١٣.٠)	(٢٧٣٧٦)	٤.٠	٧٧٥٧	(٧.٠)	(١٤٤١١)	صناعة معدات النقل الأخرى	
٦٢٩.٥٦	-	٧٥٣	(٣٣.٠)	(٢٠٥.٨٨)	٦.٠	٣٧٧٩٨٥	٧٤.٠	٤٦٤٣٤٩	(١.٠)	(٨٩٤٣)	التشييد و البناء	
٦٢٩.٥٦	-	٧٥٣	(٣٣.٠)	(٢٠٥.٨٨)	٦.٠	٣٧٧٩٨٥	٧٤.٠	٤٦٤٣٤٩	(١.٠)	(٨٩٤٣)	الهندسة المدنية	
(١٢٢٢٣٧)	٣.٠	(٣٧٢٨٢)	٣٧٤.٠	(٤٥٧١١٧٤)	(٣٢.٧.٠)	٣٩٢.٤٦٩	(١٤٤.٠)	١٧٥٥٧٠	(٣١٩.٠)	٣٩.٢٨٠	تجارة الجملة و التجزئة و اصلاح المركبات ذات المحركات و الدرجات النارية و السلع الشخصية و المنزلية	
(١٤٥٩٦٦)	٢٤.٠	(٣٥٧٣)	٣١٢٦.٠	(٤٥٤١٩٦٦)	(٢٧١٣.٠)	٣٩٤١٩٩٩	(٨٦.٠)	١٢٥١٨٠	(٢٥١.٠)	٣٦٤٩٦٤	تجارة الجملة (عدا المركبات ذات المحركات و الدرجات النارية)	
٢٣.٥٩	(٨.٠)	(١٨٠.٩)	(١٢٧.٠)	(٢٩٢٠.٨)	(٩٣.٠)	(٦١٥٣٠)	٢١٨.٠	٥٠٢٩٠	١١.٠	٢٥٣١٦	تجارة التجزئة (عدا المركبات ذات المحركات و الدرجات النارية)	
٢٠.١٩٣	-	-	(٧٢.٠)	(١٤٤٢٤٢)	(١٩.٠)	(٣٨٥٣٢)	٩٤.٠	١٨٧٧٩٩	٩٧.٠	١٩٥١٦٨	النقل و التخزين	
١٧٤٩٥٥	-	-	٢٩.٠	٥٠٥٩٤	(٧٢.٠)	(١٢٥٨٧٩)	١٠.٣.٠	١٨.٦٨٤	٤٠.٠	٦٩٥٤٦	النقل البري و النقل عبر خطوط الانابيب	
٢٥٢٤٨	-	-	(٧٧٢.٠)	(١٩٤٨٣٦)	٣٤٦.٠	٨٧٣٤٧	٢٨.٠	٧١١٥	٤٩.٨.٠	١٢٥٦٢٢	أنشطة التخزين و الدعم للنقل	
٦١٩٤	(٦.٠)	(٣٤٤٢)	٨٠١.٠	٤٩٦٢٤	(٥٦.٠)	(٣٤٦٣)	٦٢.٠	٣٨٧.٠	(٧.٢.٠)	(٤٣٤٩٥)	المعلومات و الاتصالات	
٦١٩٤	(٦.٠)	(٣٤٤٢)	٨٠١.٠	٤٩٦٢٤	(٥٦.٠)	(٣٤٦٣)	٦٢.٠	٣٨٧.٠	(٧.٢.٠)	(٤٣٤٩٥)	أنشطة نشر و إنتاج برامج التلفزيون و الفيديو و الأفلام السينمائية	

جدول رقم ١٦ : الإنتاج والنتائج الإجمالية بسعر السوق والنتائج الإجمالية بسعر السوق والنتائج الإجمالية بسعر السوق

للقطاع العام لسنة ٢٠١٢/٢٠١٣

القيمة بالآلاف جني

النتائج الص بتكلفة عو الإنتاج ٨-٧	الاهلاك ٨	النتائج الإجمالية بتكلفة عو الإنتاج ٧=٦-٣	الضرائب غير المباشرة والاعانات		النتائج الإجمالية بب ٣=٢-١	مستلزمات الإنتاج ٢	الإنتاج بب ١	الإجمالي العام
			الضرائب والرسوم منها الاعانات ٦=٥-٤	الاعانات				
٤٥.٢٨٥	١٤٤٤٩.٤	١٤٨٩٥١٨٩	٣٦٦١٢٠	١٣٤٣	١٥٢٦١٣.٩	١٤١١٩٦٤١	٢٩٣٨.٩٥٠	
٣١٧٨	٩١٤	٤.٩٢	١٧٧	-	٤٢٦٩	٥.٧٠	٩٣٢٩	١ الزراعة و الصيد واستغلال الغابات وقطع اشجار الاخشاب
٣١٧٨	٩١٤	٤.٩٢	١٧٧	-	٤٢٦٩	٥.٧٠	٩٣٣٩	٣ صيد الاسماك وتربية الاحياء المائية
٨٣٢٣.١	٢٦٩٤١٦	٢١.١٧١٧	٥٧٦٢٦	-	٢١٥٩٣٤٣	١٣٧٩٦٥٦	٣٥٣٨٩٩٩	٤ التعدين و استغلال المحاجر
٨٣٢٣.١	٢٦٩٤١٦	٢١.١٧١٧	٥٧٦٢٦	-	٢١٥٩٣٤٣	١٣٧٩٦٥٦	٣٥٣٨٩٩٩	٥ استخراج البترول الخام والغاز الطبيعي
٣٤٩٤٨١	٣٤٣.٨٦	٤٦٩٢٥٦٧	٩.٥٥	١٣٤٣	٤٧.١٦٢٢	٢١١٩٩٣٦	٦٨٢١٥٥٨	٦ الصناعات التحويلية
(٩٩٣٧)	١.٤٠	(٨٨٩٧)	١.٠٧	-	(٨٧٩.٠)	١٥٣٨١	٦٥٩١	٧ صناعة المنسوجات
٢٥١٨٨٩	٧٤٤٩١	٣٩٤٨٢١٧	٤٢١٠	٦٨٥	٣٩٥٢٤٢٧	١٦٤٢٥٦٤	٥٥٩٤٩٩١	٨ صناعة فحم الكوك و المنتجات النفطية المكررة و الوقود النووي
٥٢٤٣٠	٧٤٤٩١	٥٨٨٨٥١	٩٦٨	٦٥٨	٥٩٩٨١٩	٢٤٦٥٦٤	٨٤٦٣٨٣	٩ صناعة المواد و المنتجات الكيماوية
١٨٤٩٧	٧٩.٩	٣٦٤.٦	٢٥٤٦	-	٢٨٩٥٢	٥٩٢٢٣	٨٨١٧٥	١٠ صناعة منتجات المعادن المشكلة عدا الماكينات والمعدات*
١٢.٢٣٣	٧٧٥٧	١٢٧٩٩.٠	١٢٢٤	-	١٢٢٤	١٥٢٢.٤	٢٨٥٤١٨	١١ صناعة معدات النقل الأخرى
١١٨٧٢٨	٤٦٤٣٤٩	٣٥٨٣.٧٧	٢٤١٦١٢	-	٣٨٢٤٦٨٩	٧٣٤٥.٥٢	١١٦٦٩٧٤١	١٢ التشييد و البناء
٤٦٤٣٤٩	٤٦٤٣٤٩	٣٥٨٣.٧٧	٢٤١٦١٢	-	٣٨٢٤٦٨٩	٧٣٤٥.٥٢	١١٦٦٩٧٤١	١٣ الهندسة المدنية
١٧٥٤٧.٠	١٧٥٤٧.٠	٣٣١٧٥٨١	٥٤١٦٨	-	٣٣٧١٧٤٩	٢٩٥٨٣٩٤	٦٣٣.١٤٣	١٤ تجارة الجملة و التجزئة و اصلاح المركبات ذات المحركات والدراجات النارية و السلع الشخصية و المنزلية
١٢٥١٨.٠	١٢٥١٨.٠	٢١٣٧٣٦٨	٥٢٦٨٩	-	٢١٨٩٩٥٧	٢٣٣٧٤٧٦	٤٥٥٧٤٣٣	١٥ تجارة التجزئة ( عدا المركبات ذات المحركات و الدراجات النارية)
٥.٢٩.٠	٥.٢٩.٠	١١٨.٣١٣	١٤٧٩	-	١١٨١٧٩٢	٥٩.٩١٨	١٧٧٢٧١.٠	١٦ النقل والتخزين
١٨٧٧٤٩	١٨٧٧٤٩	١١٦٤٢٨٢	١٨٦٥	-	١١٦٦١٤٧	١٩٩.٣٨	١٣٦٥١٨٥	١٧ النقل البري ، و النقل عبر خطوط الانابيب
١٨.٦٨٤	٧١١٥	٩١٦٩٠.٦	٨٣٨	-	٩١١٧٤٤	١٧٩٢١٤	١.٩٦٩٥٨	١٨ أنشطة التخزين و الدعم للنقل
٢٤.٢٦١	٢٤.٢٦١	٢٤٧٣٧٦	١.٢٧	-	٢٤٨٤٠.٣	١٩٨٢٤	٢٦٨٢٢٧	١٩ المعلومات والاتصالات
٢٨٠.٣	٢٨٠.٣	٣١٨٧٣	١٦١٧	-	٣٣٤٩.٠	١١٢٤٩٥	١٤٥٩٨٥	٢٠ أنشطة نشر و إنتاج برامج التلفزيون و الفيديو و الأقلام السينمائية
٢٨٠.٣	٢٨٠.٣	٣١٨٧٣	١٦١٧	-	٣٣٤٩.٠	١١٢٤٩٥	١٤٥٩٨٥	

(١) الإنتاج بسعر السوق = إيرادات النشاط متضمنة التغيير في مخزون الإنتاج غير تام بالتكلفة - مشتريات بغرض البيع

جدول رقم ١٧ : مستلزمات الإنتاج والقيمة المضافة الصافية ونسبة كل منهما إلى الإنتاج بسعر السوق

للقطاع العام لسنة ٢٠١٢/٢٠١٣

القيمة بالآلاف جنيه

النسبة المئوية	النسبة المئوية	سعر السوق	القيمة المضافة الصافية		مستلزمات الإنتاج (١)	اسم النشاط الاقتصادي
			٣/١	٣		
٤٦	٤٨	٢٩٣٨.٩٥٠	١٣٤٥.٢٨٥	١٤١١٩٦٤١		<b>الإجمالي العام</b>
٣٤	٥٤	٩٣٣٩	٣١٧٨	٥٠٧٠		١ الزراعة والصيد واستغلال الغابات وقطع أشجار الأضراس
٣٤	٥٤	٩٣٣٩	٣١٧٨	٥٠٧٠		٢ صيد الأسماك وتربية الأحياء المائية
٥٢	٣٩	٣٥٣٨٩٩٩	١٨٣٢٣٠١	١٣٧٩٦٥٦		٣ <b>التعدين واستغلال المحاجر</b>
٥٢	٣٩	٣٥٣٨٩٩٩	١٨٣٢٣٠١	١٣٧٩٦٥٦		٤ استخراج البترول والغاز الطبيعي
٦٤	٣١	٦٨٢١٥٥٨	٤٣٤٩٤٨١	٢١١٩٩٣٦		٥ <b>الصناعات التحويلية</b>
(١٥١)	٦٣٣	٦٥٩١	(٩٩٣٧)	١٥٣٨١		٦ صناعة المنسوجات
٦٦	٢٩	٥٥٩٤٩٩١	٣٦٩٦٣٢٨	١٦٤٢٥٦٤		٧ صناعة فحم الكوك ومنتجات النفطية المكررة والوقود النووي
٦٢	٢٩	٨٤٦٣٨٣	٥٢٤٣٦٠	٢٤٦٥٦٤		٨ صناعة المواد ومنتجات الكيماوية
٢١	٦٧	٨٨١٧٥	١٨٤٩٧	٥٩٢٢٣		٩ صناعة منتجات المعادن المشكلة "عدا الماكينات والمعدات"
٤٢	٥٥	٢٨٥٤٦٨	١٢٠٧٣٣	١٥٦٢٠٤		١٠ صناعة معدات النقل الأخرى
٢٨	٦٦	١١١٦٩٧٤١	٣١١٨٧٢٨	٧٣٤٥٠٥٢		١١ <b>البناء</b>
٢٨	٦٦	١١١٦٩٧٤١	٣١١٨٧٢٨	٧٣٤٥٠٥٢		١٢ الهندسة المدنية
٥٠	٤٧	٦٣٣٠١٤٣	٣١٤٢١١١	٢٩٥٨٣٩٤		١٣ <b>تجارة الجملة والتجزئة وإصلاح المركبات ذات المحركات والدراجات النارية والسلع الشخصية والمنزلية</b>
٤٤	٥٢	٤٥٥٧٤٣٣	٢٠١٢٠٨٨	٢٣٦٧٤٧٦		١٤ تجارة الجملة (عدا المركبات ذات المحركات والدراجات النارية)
٦٤	٣٣	١٧٧٢٧١٠	١١٣٠٠٢٣	٥٩٠٩١٨		١٥ تجارة التجزئة (عدا المركبات ذات المحركات والدراجات النارية)
٧٢	١٥	١٣٦٥١٨٥	٩٧٦٤٨٣	١٩٩٠٣٨		١٦ <b>النقل والتخزين</b>
٦٧	١٦	١٠٩٦٩٥٨	٧٣٦٢٢٢	١٧٩٢١٤		١٧ النقل البري، و النقل عبر خطوط الأنابيب
٩٠	٧	٢٦٨٢٢٧	٢٤٠٢٦١	١٩٨٢٤		١٨ أنشطة التخزين والدعم للنقل
١٩	٧٧	١٤٥٩٨٥	٢٨٠٠٣	١١٦٤٩٥		١٩ <b>المعلومات والاتصالات</b>
١٩	٧٧	١٤٥٩٨٥	٢٨٠٠٣	١١٦٤٩٥		٢٠ أنشطة نشر وإنتاج برامج التلفزيون والفيديو والأفلام السينمائية

(١) لا تتضمن الضرائب والرسوم السلعية

جدول رقم ١٨ : متوسط نصيب العامل بالجنية في السنة  
القطاع العام لسنة ٢٠١٢/٢٠١٣

القيمة بالآلاف جنية

الاجور	القيمة المضافة الصافية		القيمة		مستلزمات الانتاج (١)		عدد العاملين	اسم النشاط الاقتصادي
	متوسط بالجنية	القيمة	متوسط بالجنية	القيمة	متوسط بالجنية	القيمة		
٨٧٥٨٤	١٣١١٣١٧٣	٨٩٨٣٦	١٣٤٥٠٢٨٥	٩٤٣٠٦	١٤١١٩٦٤١	١٤٩٧٢١	الإجمالي العام	
١٧٦٩٦	٨٩١٩	٦٣٠٦	٣١٧٨	١٠٠٦٠	٥٠٧٠	٥٠٤	الزراعة و الصيد و استغلال الغابات و قطع اشجار الاخشاب	
١٧٦٩٦	٨٩١٩	٦٣٠٦	٣١٧٨	١٠٠٦٠	٥٠٧٠	٥٠٤	صيد الاسماك وتربية الاحياء المائية	
١٧٣٤٤٧	٦٥٧٨٨٥	٤٨٣٠٧٤	١٨٣٢٣٠١	٣٦٣٧٣٧	١٣٧٩٦٥٦	٣٧٩٣	التعدين و استغلال المحاجر	
١٧٣٤٤٧	٦٥٧٨٨٥	٤٨٣٠٧٤	١٨٣٢٣٠١	٣٦٣٧٣٧	١٣٧٩٦٥٦	٣٧٩٣	استخراج البترول الخام والغاز الطبيعي	
١٢٩١٠٤	٤٥٥١٣٠٩	١٢٣٣٧٩	٤٣٤٩٤٨١	٦٠١٣٥	٢١١٩٩٣٦	٣٥٢٥٣	الصناعات التحويلية	
٤١١٥٦	٢٨٤٣٩	(١٤٣٨١)	(٩٩٣٧)	٢٢٢٥٩	١٥٣٨١	٦٩١	صناعة المنسوجات	
١٣٥٣٦٩	٣٧٤٣٠٧٨	١٣٣٦٧٨	٣٦٩٦٣٢٨	٥٩٤٠٣	١٦٤٢٥٦٤	٢٧٦٥١	صناعة لحم الكوك و المنتجات الغذائية المكررة و الوقود النووي	
١٨٢٩١٠	٥٧٦٦٩١	١٦٧٤٧٤	٥٢٤٣٦٠	٧٨٧٤٩	٢٤٦٥٦٤	٣١٣١	صناعة المواد و المنتجات الكيميائية	
٤٠٠٧٥	٧١٤٥٣	١٠٣٧٤	١٨٤٩٧	٣٣٢١٥	٥٩٢٢٣	١٧٨٣	صناعة منتجات المعادن المشكلة "عدا الماكينات والسدات"	
٦٧٩٢٦	١٣٥٦٤٨	٦٠٢٠٧	١٢٠٢٣٣	٧٨٢١٩	١٥٦٢٠٤	١٩٩٧	صناعة معدات النقل الاخرى	
٤٧١٠٢	٣٤٨٦٦٥٦	٤٢١٣١	٣١١٨٧٢٨	٩٩٢٢٥	٧٣٤٥٠٥٢	٧٤٠٢٤	التشييد و البناء	
٤٧١٠٢	٣٤٨٦٦٥٦	٤٢١٣١	٣١١٨٧٢٨	٩٩٢٢٥	٧٣٤٥٠٥٢	٧٤٠٢٤	الهندسة المدنية	
١٢٧٧٧٥	٣٥٤٣٨٥٠	١١٢٨٤٧	٣١٤٢١١١	١٠٦٢٤٩	٢٩٥٨٣٩٤	٢٧٨٤٤	تجارة الجملة و التجزئة و اصلاح المركبات ذات المحركات و الدراجات	
١١٧٧٧٦	٢٣٥٠٣٣٦	١٠٠٨٢٦	٢٠١٢٠٨٨	١١٨٦٣٥	٢٣٦٧٤٧٦	١٩٩٥٦	تجارة الجملة (عدا المركبات ذات المحركات و الدراجات النارية)	
١٥١٣٠٨	١١٩٣٥١٤	١٤٣٢٥٨	١١٣٠٠٢٣	٧٤٩١٤	٥٩٠٩١٨	٧٨٨٨	تجارة التجزئة ( عدا المركبات ذات المحركات و الدراجات النارية)	
١١٨١١٦	٧٩٤٢١٠	١٤٥٢٢٤	٩٧٦٤٨٣	٢٩٦٠١	١٩٩٠٣٨	٦٧٢٤	النقل والتخزين	
١٣٢٨٠٦	٦٩٦٣٠١	١٤٠٤٢٠	٧٣٦٢٢٢	٣٤١٨٢	١٧٩٢١٤	٥٢٤٣	النقل البرى ، و النقل عبر خطوط الانابيب	
٦٦١١٠	٩٧٩٠٩	١٦٦٢٢٩	٢٤٠٢٦١	١٣٣٨٦	١٩٨٢٤	١٤٨١	أنشطة التخزين والدعم للنقل	
٤٤٥٠٠	٧٠٣٤٤	١٧٧٣٥	٢٨٠٠٣	٧١٢٤٤	١١٢٤٩٥	١٥٧٩	المعلومات والاتصالات	
٤٤٥٠٠	٧٠٣٤٤	١٧٧٣٥	٢٨٠٠٣	٧١٢٤٤	١١٢٤٩٥	١٥٧٩	أنشطة نشر واتاج برامج التلفزيون والفيديو والاقلام السينمائية	

(١) لا تتضمن الضرائب والرسوم السلعية

تابع جدول رقم ١٨ : متوسط نصيب العامل بالجنية فى السنة  
القطاع العام لسنة ٢٠١٢/٢٠١٣

القيمة بالآلاف جنية

متوسط بالجنية	القيمة	التكوين الرأسمالى الصافى		الأدخار		الانتاج بسعر السوق		صافى عائد العمليات الانتاجية		اسم النشاط الاقتصادى
		متوسط بالجنية	القيمة	متوسط بالجنية	القيمة	متوسط بالجنية	القيمة	متوسط بالجنية	القيمة	
٢٩٤١	٤٤٠٣٩٨	٧٦٣٢	١١٤٢٧١٣	١٩٦٢٣٨	٢٩٣٨٠٩٥٠	(١٨٣٦٠)	(٢٧٤٨٨٧٦)	الإجمالى العام		
١٣٢٧	٦٦٩	(١٣٤٠١)	(٦٧٥٤)	١٨٥٣٠	٩٣٣٩	(١٥٥١٤)	(٧٨١٩)	الزراعة و الصيد و استغلال الغابات و قطع اشجار الاخشاب		
١٣٢٧	٦٦٩	(١٣٤٠١)	(٦٧٥٤)	١٨٥٣٠	٩٣٣٩	(١٥٥١٤)	(٧٨١٩)	صيد الاسماك و تربية الاحياء المائية		
٨٦٧١٤	٣٢٨٩٠٦	١٤٤٢٢٥	٥٤٧٠٤٧	٩٣٣٠٣٤	٣٥٣٨٩٩٩	٢٠٠٥٣٧	٧٦٠٦٣٦	التعدين و استغلال المحاجر		
٨٦٧١٤	٣٢٨٩٠٦	١٤٤٢٢٥	٥٤٧٠٤٧	٩٣٣٠٣٤	٣٥٣٨٩٩٩	٢٠٠٥٣٧	٧٦٠٦٣٦	استخراج البترول الخام و الغاز الطبيعى		
٦٤٩٩	٢٢٩١٠٥	١٩٦٩	٦٩٤١٠	١٩٣٥٠٣	٦٨٢١٥٥٨	(٣٢٩٧٥)	(١١٦٢٤٦٦)	الصناعات التحويلية		
(٢٢٧١٥)	(١٥٦٩٦)	(٣٩٦٩٣)	(٢٧٤٢٨)	٩٥٣٨	٦٥٩١	(٥٤٠٦١)	(٣٧٢٥٦)	صناعة المنسوجات		
٤٥٠	١٢٤٤٤	٤٤٠١	١٢١٦٨٢	٢٠٢٢٤٣	٥٥٩٤٩٩١	(٢٧٨٣٤)	(٧٦٩٦٤٤)	صناعة قمع الكوك و المنتجات النفطية المكررة و الوقود النوى		
١٤٣٠	٤٤٧٨	١٢٢٨٧	٣٨٤٧٢	٢٧٠٣٢٤	٨٤٦٣٨٣	(٨١٩٧٤)	(٢٥٦٦٢٢)	صناعة المواد و المنتجات الكيماوية		
١٠٠٤٠	١٧٩٠٢	(٢٧٤٣١)	(٤٨٩٠٠٩)	٤٩٤٥٣	٨٨١٧٥	(٣١١٧٥)	(٥٥٥٨٥)	صناعة منتجات المعادن المشكلة *عدا الماكينات و المعدات*		
١٠٥١٤٦	٢٠٩٩٧٧	(٧٢١٦)	(١٤٤١١)	١٤٢٩٢٣	٢٨٥٤١٨	(١١٦٤٢)	(٤٣٢١٩)	صناعة معدات النقل الأخرى		
٢٢٢٥	٦٤٧٠٧	(١٢١)	(٨٩٤٣)	١٥٠٨٩٤	١١٦٦٩٧٤١	(٢١٥٠٧)	(١٥٩٢٠١١)	التشييد و البناء		
٢٢٢٥	٦٤٧٠٧	(١٢١)	(٨٩٤٣)	١٥٠٨٩٤	١١٦٦٩٧٤١	(٢١٥٠٧)	(١٥٩٢٠١١)	التشييد المدنية		
(١٠٦٩٢)	(٢٩٧٧٠٧)	١٤٠١٧	٣٩٠٢٨٠	٢٢٧٣٤٣	٦٣٣٠١٤٣	(٣١٦٠١)	(٨٧٩٩٠٩)	تجارة الجملة و التجزئة و اصلاح المركبات ذات المحركات و الدراجات النارية و الدراجات القارية (		
(١٣٥٥٤)	(٢٧٠٤٧٦)	١٨٢٨٨	٣٦٤٩٦٤	٢٢٨٣٧٤	٤٥٥٧٤٣٣	(٣٣٢٨٤)	(٦٦٤٢١٩)	تجارة الجملة (عدا المركبات ذات المحركات و الدراجات القارية)		
(٣٤٥٢)	(٢٧٢٣١)	٣٢٠٩	٢٥٣١٦	٢٢٤٧٣٥	١٧٧٢٧١٠	(٢٧٣٤٤)	(٢١٥٦٩٠)	تجارة التجزئة ( عدا المركبات ذات المحركات و الدراجات النارية)		
١٨٤٣	١٢٣٩٤	٢٩٠٢٦	١٩٥١٦٨	٢٠٣٠٣٢	١٣٦٥١٨٥	٢٦٠٨٣	١٧٥٣٨٥	النقل والتخزين		
(١٠٩٥)	(٥٧٢٩)	١٣٦٥	٦٩٥٤٦	٢٠٩٢٢٣	١٠٩٦٩٥٨	٦٣١٩	٣٣١٣١	النقل البرى ، و النقل عبر خطوط الانابيب		
١٢٢٤٤	١٨١٣٣	٨٤٨٢٢	١٢٥٢٢٢	١٨١١١٢	٢٦٨٢٢٧	٩٦٠٥٣	١٤٢٢٥٤	أنشطة التخزين و الدعم للنقل		
١٤٧٢	٢٣٢٤	(٢٧٥٤٦)	(٤٣٤٩٥)	٩٢٤٥٤	١٤٥٩٨٥	(٢٧٠٣٧)	(٤٢٦٩٢)	المعلومات والاتصالات		
١٤٧٢	٢٣٢٤	(٢٧٥٤٦)	(٤٣٤٩٥)	٩٢٤٥٤	١٤٥٩٨٥	(٢٧٠٣٧)	(٤٢٦٩٢)	أنشطة نشر و إنتاج برامج التلفزيون و الفيديو و الاقلام السمعية		



جدول رقم ١٩ : النسبة المئوية لنصيب كل نشاط إقتصادي فى السنة  
القطاع العام لسنة ٢٠١٢/٢٠١٣

القيمة بالآلاف جنيهه

الاجور	القيمة المضافة الصافية		مستلزمات الانتاج		عدد العاملين		اسم النشاط الإقتصادي
	النسبة %	القيمة	النسبة %	القيمة	النسبة %	العدد	
١٠٠	١٣١١١٧٣	١٣٤٥٠٢٨٥	١٠٠	١٤١١٩٦٤١	١٠٠	١٤٩٧٢١	الإجمالى العام
٠,٠٧	٨٩١٩	٣١٧٨	٠,٠٤	٥٠٧٠	٠,٣٤	٥٠٤	الزراعة و الصيد و استغلال الغابات و قطع اشجار الاخشاب
٠,٠٧	٨٩١٩	٣١٧٨	٠,٠٤	٥٠٧٠	٠,٣٤	٥٠٤	صيد الاسماك و تربية الاحياء المائية
٥,٠٢	٦٥٧٨٨٥	١٨٣٢٣٠١	٩,٧٧	١٣٧٩٦٥٦	٢,٥٣	٣٧٩٣	التعدين و استغلال المعاجر
٥,٠٢	٦٥٧٨٨٥	١٨٣٢٣٠١	٩,٧٧	١٣٧٩٦٥٦	٢,٥٣	٣٧٩٣	استخراج البترول الخام و الغاز الطبيعى
٣٤,٧٠	٤٥٥١٣٠٩	٤٣٤٩٤٨١	١٥,٠٢	٢١١٩٩٣٦	٢٣,٥٤	٣٥٢٥٣	الصناعات التحويلية
٠,٢٢	٢٨٤٣٩	(٩٩٣٧)	٠,١١	١٥٢٨١	٠,٤٦	٦٩١	صناعة المنسوجات
٢٨,٥٤	٣٧٤٣٠٧٨	٣٦٩٦٣٢٨	١١,٦٣	١٦٤٢٥٦٤	١٨,٤٧	٢٧٦٥١	صناعة فحم الكوك و المنتجات النفطية المكررة و الوقود النوى
٤,٣٧	٥٧٢٦٩١	٥٢٤٣٦٠	١,٧٥	٢٤٦٥٦٤	٢,٠٩	٣١٣١	صناعة المواد و المنتجات الكيماوية
٠,٥٤	٧١٤٥٣	١٨٤٩٧	٠,٤٢	٥٩٢٢٣	١,١٩	١٧٨٣	صناعة منتجات المعادن المشكلة "عدا الماكينات و المعدات"
١,٠٣	١٣٥٦٤٨	١٢٠٢٣٣	١,١١	١٥٦٢٠٤	١,٣٣	١٩٩٧	صناعة معدات النقل الاخرى
٢٦,٥٩	٣٤٨٦٦٥٦	٣١١٨٧٢٨	٥٢,٠٢	٧٣٤٥٠٥٢	٤٩,٤٤	٧٤٠٢٤	التشييد و البناء
٢٦,٥٩	٣٤٨٦٦٥٦	٣١١٨٧٢٨	٥٢,٠٢	٧٣٤٥٠٥٢	٤٩,٤٤	٧٤٠٢٤	الهنسة المدنية
٢٧,٠٢	٣٥٤٣٨٥٠	٣١٤٢١١١	٢٠,٩٦	٢٩٥٨٣٩٤	١٨,٦٠	٢٧٨٤٤	تجارة الجملة و التجزئة و اصلاح المركبات ذات المحركات و الدراجات النارية و السلع الشخصية و المنزلية
١٧,٩٢	٢٢٥٠٣٣٦	٢٠١٢٠٨٨	١٦,٧٧	٢٣٦٧٤٧٦	١٣,٣٣	١٩٩٥٦	تجارة الجملة (عدا المركبات ذات المحركات و الدراجات النارية)
٩,١٠	١١٩٣٥١٤	١١٣٠٠٢٣	٤,١٩	٥٩٠٩١٨	٥,٢٧	٧٨٨٨	تجارة التجزئة ( عدا المركبات ذات المحركات و الدراجات النارية)
٦,٠٦	٧٩٤٢١٠	٩٧٦٤٨٣	١,٤١	١٩٩٠٣٨	٤,٤٩	٦٧٢٤	النقل و التخزين
٥,٣١	٦٩٦٣٠١	٧٣٦٢٢٢	١,٢٧	١٧٩٦١٤	٣,٥٠	٥٢٤٣	النقلبرى ، و النقل عبر خطوط الانابيب
٠,٧٥	٩٧٩٠٩	٢٤٠٢٦١	٠,١٤	١٩٨٢٤	٠,٩٩	١٤٨١	انشطة التخزين و الدعم للنقل
٠,٥٤	٧٠٣٤٤	٢٨٠٠٣	٠,٨٠	١١٢٤٩٥	١,٠٥	١٥٧٩	المعلومات و الاتصالات
٠,٥٤	٧٠٣٤٤	٢٨٠٠٣	٠,٨٠	١١٢٤٩٥	١,٠٥	١٥٧٩	انشطة نشر و انتاج برامج التلفزيون و الفيديو و الاقلام السينمائية

تابع جدول رقم ١٩ : النسبة المئوية لنصيب كل نشاط إقتصادي في السنة  
القطاع العام لسنة ٢٠١٢/٢٠١٣

القيمة بالآلاف ج.د

النسبة	القيمة	الأضرار		الانتاج بسعر السوق		صافي عائد العمليات الإنتاجية		اسم النشاط الإقتصادي
		%	القيمة	%	القيمة	%	القيمة	
١٠٠	٤٤,٣٩٨	١٠٠	١١٤,٢٧١٣	١٠٠	٢٩٢٨,٩٥٠	١٠٠	(٢٧٤,٨٨٧٦)	الإجمالي العام
٠,١٥	٦٦٩	(٠,٥٩)	(٦٧٥٤)	٠,٠٣	٩٣٣٩	٠,٢٨	(٧٨١٩)	الزراعة والصيد واستغلال الغابات وقطع اشجار الاخشاب
٠,١٥	٦٦٩	(٠,٥٩)	(٦٧٥٤)	٠,٠٣	٩٣٣٩	٠,٢٨	(٧٨١٩)	صيد الاسماك وتربية الاحياء المائية
٧٤,٦٨	٣٢٨٩٠,٦	٤٧,٨٧	٥٤٧٠,٤٧	١٢,٠٥	٣٥٣٨٩٩٩	(٢٧,٦٧)	٧٦٠,٦٣٦	التعدين واستغلال المعاجير
٧٤,٦٨	٣٢٨٩٠,٦	٤٧,٨٧	٥٤٧٠,٤٧	١٢,٠٥	٣٥٣٨٩٩٩	(٢٧,٦٧)	٧٦٠,٦٣٦	استخراج البترول الخام والغاز الطبيعي
٥٢,٠٣	٢٢٩١٠,٥	٦,٠٨	٦٩٤١,٠	٢٣,٢١	٦٨٢١,٥٥٨	٤٢,٢٩	(١١٦٢,٤٦٦)	الصناعات التحويلية
(٣,٥٦)	(١٥٦٩٦)	(٢,٤٠)	(٢٧٤٢٨)	٠,٠٢	٦٥٩١	١,٣٦	(٣٧٣٥٦)	صناعة المنسوجات
٢,٨٣	١٢٤٤٤	١٠,٦٥	١٢١٦٨٦	١٩,٠٤	٥٥٩٤٩١	٢٨,٠٠	(٧٦٩٦٤٤)	صناعة فحم الكوك و المنتجات النفطية المكررة و الوقود النووي
١,٠٢	٤٤٧٨	٣,٣٧	٣٨٤٧٢	٢,٨٨	٨٤٦٣٨٣	٩,٣٤	(٢٥٦٦٦٢)	صناعة المواد و المنتجات الكيميائية
٤,٠٦	١٧٩٠,٢	(٤,٢٨)	(٤٨٩٠,٩)	٠,٣٠	٨٨١٧٥	٢,٠٢	(٥٥٥٨٥)	صناعة منتجات المعادن المشكلة "عدا الماكينات والمعدات"
٤٧,٦٨	٢٠٩٩٧٧	(١,٢٦)	(١٤٤١١)	٠,٩٧	٢٨٥٤١٨	١,٥٧	(٤٣٢١٩)	صناعة معدات النقل الاخرى
٣٧,٤٠	١٦٤٧٠,٧	(٠,٧٨)	(٨٩٤٣)	٣٨,٠٢	١١٦٩٧٤١	٥٧,٩١	(١٥٩٢,٠١١)	التشييد والبناء
٣٧,٤٠	١٦٤٧٠,٧	(٠,٧٨)	(٨٩٤٣)	٣٨,٠٢	١١٦٩٧٤١	٥٧,٩١	(١٥٩٢,٠١١)	الهندسة المدنية
(٢٧,٦٠)	(٢٩٧٧,٠٧)	٣٤,١٦	٣٩٠,٢٨٠	٢١,٥٤	٦٣٣٠,١٤٣	٣٢,٠١	(٨٧٩٩,٠٩)	تجارة الجملة و التجزئة و اصلاح المركبات ذات المحركات والدراجات النارية والسلع الشخصية والمغزلية
(٦١,٤٢)	(٢٧٠,٤٧٦)	٣١,٩٤	٣٦٤٩٦٤	١٥,٥١	٤٥٥٧٤٣٣	٢٤,١٦	(٦٦٤٢١٩)	تجارة الجملة (عدا المركبات ذات المحركات و الدراجات النارية)
(٦,١٨)	(٢٧٢٣١)	٢,٢٢	٢٥٣١٦	٦,٠٣	١٧٧٢٧١٠	٧,٨٥	(٢١٥٦٩٠)	تجارة التجزئة (عدا المركبات ذات المحركات و الدراجات النارية)
٢,٨٢	١٢٣٩٤	١٧,٠٨	١٩٥١٦٨	٤,٦٤	١٣٦٥١٨٥	(٦,٣٨)	١٧٥٣٨٥	النقل والتخزين
(١,٣٠)	(٥٧٣٩)	٦,٠٩	٦٩٥٤٦	٣,٧٣	١٠٩٦٩٥٨	(١,٢١)	٣٣١٣١	النقل البري ، و النقل عبر خطوط الانابيب
٤,١٢	١٨١٣٣	١٠,٩٩	١٢٥٦٢٢	٠,٩١	٢٦٨٢٢٧	(٥,١٧)	١٤٢٢٥٤	أنشطة التخزين والدعم للنقل
٠,٥٣	٢٣٢٤	(٣,٨١)	(٤٣٤٩٥)	٠,٥٠	١٤٥٩٨٥	١,٥٥	(٤٢٦٩٢)	المطومات والاتصالات
٠,٥٣	٢٣٢٤	(٣,٨١)	(٤٣٤٩٥)	٠,٥٠	١٤٥٩٨٥	١,٥٥	(٤٢٦٩٢)	أنشطة نشر ونتاج برامج التلفزيون والفيديو والافلام السينمائية

## الجهاز المركزى للتعبئة العامة والإحصاء

العنوان: ٣ طريق صلاح سالم - مدينة نصر - القاهرة - جمهورية مصر العربية  
صندوق البريد : ٢٠٨٦ مدينة نصر - القاهرة

تليفون : ٢٤٠٢٣٠٣١ فاكس : ٢٤٠٢٤٠٩٩

### Central Agency for Public Mobilization and Statistics (CAPMAS)

**Address:** ٣ Salah Salem St. - Nasr City - Cairo - Egypt

**P.O. Box:** ٢٠٨٦ Nasr City - Cairo

**Tel:** (+٢٠) ٢٤٠٢٣٠٣١

**Fax:** (+٢٠) ٢٤٠٢٤٠٩٩

**Website:** الموقع الإلكتروني للجهاز :

<http://www.capmas.gov.eg>

**Email:** [pres\\_capmas@capmas.gov.eg](mailto:pres_capmas@capmas.gov.eg)

البريد الإلكتروني :

رقم الإيداع بدار الكتب ٢٠١٤/١٨٨٥٨



**الاجهاز المركزي للتعبيئة العامة والاحصاء**

مدينة نصر - ش صلاح سالم - القاهرة - مصر

تليفون: (+202)24023031 - صندوق بريد: 2086 - فاكس: (+202) 24024099

الموقع الإلكتروني: [www.capmas.gov.eg](http://www.capmas.gov.eg)

البريد الإلكتروني: [pres\\_capmas@capmas.gov.eg](mailto:pres_capmas@capmas.gov.eg)

طبع بمطبعة الجهاز المركزي  
للتعبيئة العامة والإحصاء