



جمهورية مصر العربية

الجهاز المركزى للتعبئة العامة والإحصاء

التعليم بالمعاهد العالية والفنية فى مصر (حكومى/خاص)

خلال العام الدراسى ٢٠٠٤/٢٠٠٥



إصدار نوفمبر ٢٠٠٦

مرجع رقم ٧٩-١٤٣٤٤-٢٠٠٦

[http:// www.capmas.gov.eg](http://www.capmas.gov.eg)



جمهورية مصر العربية

الجهاز المركزى للتعبئة العامة والإحصاء

التعليم بالمعاهد العالية والفنية فى مصر (حكومى/خاص)

خلال العام الدراسى ٢٠٠٤/٢٠٠٥

يحظر النشر أو الإقتباس
بدون الإشارة إلى المصدر
وهو الجهاز المركزى للتعبئة العامة والإحصاء

إصدار نوفمبر ٢٠٠٦

مرجع رقم ٧٩-١٤٣٤٤-٢٠٠٦

[http// www.capmas.gov.eg](http://www.capmas.gov.eg)

تقديم

تولى الدولة إهتماماً كبيراً بالتعليم وتضعه على رأس أولوياتها فى خطة التنمية وذلك بغرض إعداد خريج قادر على المنافسة فى سوق العمل ، وتلبية إحتياجات المجتمع من الموارد البشرية ، ومواكبة الثروة المعرفية والتكنولوجية .

لذلك يهتم الجهاز المركزى للتعبئة العامة والإحصاء بإصدار دراسة سنوية عن التعليم بالمعاهد العالية والفنية فى مصر (حكومى - خاص) ، لتكون أحد المؤشرات التى توضح جودة التعليم بها ، وتتضمن الدراسة إجمالى أعداد الطلاب المستجدين والمقيدين (المصريين والوافدين) وأعضاء هيئة التدريس ومعاونيهم ، بالإضافة إلى نسبة أعضاء هيئة التدريس إلى أعداد الطلاب .

والجهاز يقدم هذه الدراسة عن العام الدراسى ٢٠٠٤/٢٠٠٥ لتكون عوناً للباحثين ومخططى سياسات التعليم ، راجياً أن تحقق الأهداف المرجوة منها ..

والله ولى التوفيق ،،،

لواء / أبو بكر الجندى

رئيس الجهاز المركزى للتعبئة العامة والإحصاء

الفهرس

رقم الصفحة	البيان	رقم	
		الشكل البياني	الجدول
١	منهجية الدراسة		
٢	ملخص الدراسة		
٤	الفصل الأول :		
	الطلاب المستجدين والمقيدين (مصريون - وافدون) بالمعاهد العالية والفنية (حكومي - خاص) في مصر خلال العام الدراسي ٢٠٠٤/٢٠٠٥ .		
٨	تطور أعداد الطلاب والطالبات المستجدين والمقيدين بالمعاهد العالية الخاصة خلال الفترة (٢٠٠٠/٢٠٠١ - ٢٠٠٤/٢٠٠٥) .	١	١
٩	تطور أعداد الطلاب المستجدين والمقيدين بالمعاهد العالية الخاصة خلال الفترة (٢٠٠٠/٢٠٠١ - ٢٠٠٤/٢٠٠٥) .	١	١
١٠	تطور أعداد الطلاب والطالبات المستجدين والمقيدين بالمعاهد الفنية الصناعية (حكومية) خلال الفترة (٢٠٠٠/٢٠٠١ - ٢٠٠٤/٢٠٠٥) .		٢
١١	تطور أعداد الطلاب المستجدين والمقيدين بالمعاهد الفنية الصناعية (حكومية) خلال الفترة (٢٠٠٠/٢٠٠١ - ٢٠٠٤/٢٠٠٥) .	٢	٢
١٢	تطور أعداد الطلاب والطالبات المستجدين والمقيدين بالمعاهد الفنية التجارية (حكومية) خلال الفترة (٢٠٠٠/٢٠٠١ - ٢٠٠٤/٢٠٠٥) .		٣
١٣	تطور أعداد الطلاب المستجدين والمقيدين بالمعاهد الفنية التجارية (حكومية) خلال الفترة (٢٠٠٠/٢٠٠١ - ٢٠٠٤/٢٠٠٥) .	٣	٣
١٤	تطور أعداد الطلاب والطالبات المستجدين والمقيدين بالمعاهد الفنية الفندقية (حكومية) خلال الفترة (٢٠٠٠/٢٠٠١ - ٢٠٠٤/٢٠٠٥) .		٤
١٥	تطور أعداد الطلاب المستجدين والمقيدين بالمعاهد الفنية الفندقية (حكومية) خلال الفترة (٢٠٠٠/٢٠٠١ - ٢٠٠٤/٢٠٠٥) .	٤	٤
١٦	تطور أعداد الطلاب والطالبات المستجدين والمقيدين بالمعهد المتوسط للخدمة الإجتماعية بقنا (حكومي) خلال الفترة (٢٠٠٠/٢٠٠١ - ٢٠٠٤/٢٠٠٥) .		٥
١٧	تطور أعداد الطلاب المستجدين والمقيدين بمعهد الخدمة الإجتماعية المتوسط بقنا (حكومي) خلال الفترة (٢٠٠٠/٢٠٠١ - ٢٠٠٤/٢٠٠٥) .	٥	٥
١٨	تطور أعداد الطلاب والطالبات المستجدين والمقيدين بالمعاهد الفنية الصحية (حكومية) خلال الفترة (٢٠٠٠/٢٠٠١ - ٢٠٠٤/٢٠٠٥) .		٦

تابع : الفهرس

رقم الصفحة	البيان	رقم	
		الشكل البياني	الجدول
١٩	تطور أعداد الطلاب المستجدين والمقيدين بالمعاهد الفنية الصحية (حكومية) خلال الفترة (٢٠٠١/٢٠٠٠ - ٢٠٠٥/٢٠٠٤) .	٦	
٢٠	تطور أعداد الطلاب والطالبات المستجدين والمقيدين بالمعهد الفني للصناعات المتطورة (حكومي) خلال الفترة (٢٠٠١/٢٠٠٠ - ٢٠٠٥/٢٠٠٤) .		٧
٢١	تطور أعداد الطلاب المستجدين والمقيدين بالمعهد الفني للصناعات المتطورة (حكومي) خلال الفترة (٢٠٠١/٢٠٠٠ - ٢٠٠٥/٢٠٠٤)	٧	
٢٢	تطور أعداد الطلاب والطالبات المستجدين والمقيدين بالمعاهد الفنية الخاصة خلال الفترة (٢٠٠١/٢٠٠٠ - ٢٠٠٥/٢٠٠٤) .		٨
٢٣	تطور أعداد الطلاب المستجدين والمقيدين بالمعاهد الفنية الخاصة خلال الفترة (٢٠٠١/٢٠٠٠ - ٢٠٠٥/٢٠٠٤) .	٨	
٢٦	توزيع إجمالي أعداد الطلاب المستجدين والمقيدين (مصريين - وافدين) وفقاً للنوع بالكليات والمعاهد العالية الحكومية خلال العام الدراسي ٢٠٠٤/٢٠٠٥ .		٩
٢٧	توزيع إجمالي أعداد الطلاب المستجدين والمقيدين بالكليات والمعاهد العالية الحكومية خلال العام الدراسي ٢٠٠٤/٢٠٠٥ .	٩	
٢٨	توزيع إجمالي أعداد الطلاب المستجدين والمقيدين (مصريين - وافدين) وفقاً للنوع بالمعاهد العالية الخاصة خلال العام الدراسي ٢٠٠٤/٢٠٠٥ .		١٠
٢٩	توزيع إجمالي أعداد الطلاب المستجدين والمقيدين بالمعاهد العالية الخاصة خلال العام الدراسي ٢٠٠٤/٢٠٠٥ .	١٠	
٣٠	توزيع إجمالي أعداد الطلاب المستجدين والمقيدين (مصريين - وافدين) وفقاً للنوع بمعاهد الخدمة الإجتماعية العالية الخاصة خلال العام الدراسي ٢٠٠٤/٢٠٠٥ .		١١
٣١	توزيع إجمالي أعداد الطلاب المستجدين والمقيدين (مصريين - وافدين) وفقاً للنوع بمعاهد التعاون العالية الخاصة خلال العام الدراسي ٢٠٠٤/٢٠٠٥ .		١٢
٣٢	توزيع إجمالي أعداد الطلاب المستجدين والمقيدين (مصريين - وافدين) وفقاً للنوع بمعاهد الحاسب الآلي العالية الخاصة خلال العام الدراسي ٢٠٠٤/٢٠٠٥ .		١٣
٣٣	توزيع إجمالي أعداد الطلاب المستجدين والمقيدين (مصريين - وافدين) وفقاً للنوع بمعاهد السياحة والفنادق العالية الخاصة خلال العام الدراسي ٢٠٠٤/٢٠٠٥ .		١٤
٣٤	توزيع إجمالي أعداد الطلاب المستجدين والمقيدين (مصريين - وافدين) وفقاً للنوع بمعاهد اللغات العالية الخاصة خلال العام الدراسي ٢٠٠٤/٢٠٠٥ .		١٥

تابع : الفهرس

رقم الصفحة	البيان	رقم	
		الشكل البياني	الجدول
٣٥	توزيع إجمالي أعداد الطلاب المستجدين والمقيدين (مصريين - وافدين) وفقاً للنوع بمعاهد الهندسة والتكنولوجيا العالية الخاصة خلال العام الدراسي ٢٠٠٤/٢٠٠٥ .		١٦
٣٦	توزيع إجمالي أعداد الطلاب المستجدين والمقيدين (مصريين - وافدين) وفقاً للنوع بالمعاهد المتنوعة العالية الخاصة خلال العام الدراسي ٢٠٠٤/٢٠٠٥ .		١٧
٣٩	توزيع إجمالي أعداد الطلاب المستجدين والمقيدين (مصريين - وافدين) وفقاً للنوع بالمعاهد الفنية الحكومية خلال العام الدراسي ٢٠٠٤/٢٠٠٥ .		١٨
٤٠	توزيع إجمالي أعداد الطلاب المستجدين والمقيدين بالمعاهد الفنية الحكومية خلال العام الدراسي ٢٠٠٤/٢٠٠٥ .	١١	
٤١	توزيع إجمالي أعداد الطلاب المستجدين والمقيدين (مصريين - وافدين) وفقاً للنوع بالمعاهد الفنية الحكومية كل معهد علي حده خلال العام الدراسي ٢٠٠٤/٢٠٠٥ .		١٩
٤٤	توزيع إجمالي أعداد الطلاب المستجدين والمقيدين (مصريين - وافدين) وفقاً للنوع بالمعاهد الفنية الخاصة خلال العام الدراسي ٢٠٠٤/٢٠٠٥ .		٢٠
٤٥	توزيع إجمالي أعداد الطلاب المستجدين والمقيدين بالمعاهد الفنية الخاصة كل معهد علي حده خلال العام الدراسي ٢٠٠٤/٢٠٠٥ .	١٢	
٤٦	توزيع إجمالي أعداد الطلاب المستجدين والمقيدين (مصريين - وافدين) وفقاً للنوع بالمعاهد الفنية الخاصة كل معهد علي حده خلال العام الدراسي ٢٠٠٤/٢٠٠٥ .		٢١
٤٨	توزيع إجمالي أعداد الطلاب المستجدين والمقيدين وفقاً للنوع والشعبة بالكليات والمعاهد العالية الحكومية خلال العام الدراسي ٢٠٠٤/٢٠٠٥ .		٢٢
٤٩	توزيع إجمالي أعداد الطلاب المستجدين والمقيدين وفقاً للنوع والشعبة بالمعاهد العالية الخاصة خلال العام الدراسي ٢٠٠٤/٢٠٠٥ .		٢٣
٦٠	توزيع إجمالي أعداد الطلاب المستجدين والمقيدين وفقاً للنوع والشعبة بالمعاهد الفنية الحكومية خلال العام الدراسي ٢٠٠٤/٢٠٠٥ .		٢٤
٧١	توزيع إجمالي أعداد الطلاب المستجدين والمقيدين وفقاً للنوع والشعبة بالمعاهد الفنية الخاصة خلال العام الدراسي ٢٠٠٤/٢٠٠٥ .		٢٥
٧٢	الفصل الثاني : القائمون بالتدريس بالمعاهد العالية والفنية (حكومي - خاص) في مصر خلال العام الدراسي ٢٠٠٤/٢٠٠٥ .		

تابع : الفهرس

رقم الصفحة	البيان	رقم	
		الشكل البياني	الجدول
٧٤	إجمالي أعداد أعضاء هيئة التدريس ومعاونيهم بالكليات والمعاهد العالية الحكومية خلال العام الدراسي ٢٠٠٥/٢٠٠٤ .		٢٦
٧٥	توزيع أعضاء هيئة التدريس ومعاونيهم بالكليات والمعاهد العالية الحكومية وفقاً للمؤهلات العلمية خلال العام الدراسي ٢٠٠٥/٢٠٠٤ .		٢٧
٧٦	توزيع القائمين بالتدريس بالمعاهد العالية الخاصة وفقاً للمؤهلات العلمية خلال العام الدراسي ٢٠٠٥/٢٠٠٤ .		٢٨
٨١	توزيع القائمين بالتدريس بالمعاهد الفنية الحكومية وفقاً للمؤهلات العلمية خلال العام الدراسي ٢٠٠٥/٢٠٠٤ .		٢٩
٨٤	توزيع القائمين بالتدريس بالمعاهد الفنية الخاصة (متنوعة) وفقاً للمؤهلات العلمية خلال العام الدراسي ٢٠٠٥/٢٠٠٤ . الفصل الثالث :		٣٠
٨٥	إشراف القائمين بالتدريس ونسبتهم إلى أعداد الطلاب بالمعاهد العالية والفنية (حكومي - خاص) في مصر خلال العام الدراسي ٢٠٠٥/٢٠٠٤ .		
٨٦	إجمالي أعداد أعضاء هيئة التدريس ومعاونيهم ونسبتهم إلى أعداد الطلاب بالكليات والمعاهد العالية الحكومية خلال العام الدراسي ٢٠٠٥/٢٠٠٤ .		٣١
٨٧	إجمالي أعداد القائمين بالتدريس ونسبتهم إلى أعداد الطلاب بالمعاهد العالية الخاصة خلال العام الدراسي ٢٠٠٥/٢٠٠٤ .		٣٢
٩٢	إجمالي أعداد القائمين بالتدريس ونسبتهم إلى أعداد الطلاب بالمعاهد الفنية الحكومية خلال العام الدراسي ٢٠٠٥/٢٠٠٤ .		٣٣
٩٥	إجمالي أعداد القائمين بالتدريس ونسبتهم إلى أعداد الطلاب بالمعاهد الفنية الخاصة خلال العام الدراسي ٢٠٠٥/٢٠٠٤ .		٣٤

منهجية الدراسة

١ - الهدف :

تهدف الدراسة إلى التعرف على البيانات الإحصائية للطلاب المستجدين والمقيدين (المصريون - الوافدون) بالمعاهد العالية والفنية (حكومية - خاصة) ومدى تطور هذه الأعداد، وكذا التعرف على أعداد القائمون بالتدريس وإبراز معدل إشراف القائمون بالتدريس لأعداد الطلبة مما يعكس ويوضح مقياس جودة التعليم في هذه المعاهد .

٢ - الشمول :

تشمل الدراسة المعاهد العالية والفنية الحكومية و الخاصة وأعداد الطلاب المصريون والوافدون، وكذا أعداد القائمين بالتدريس، كما تشمل الدراسة نسبة القائمين بالتدريس إلى أعداد الطلاب بتلك المعاهد خلال العام الدراسي ٢٠٠٤/٢٠٠٥ .

٣ - مصادر البيانات :

تعتمد الدراسة على البيانات الواردة من وزارة التعليم العالى .

٤ - الدورية :

تصدر الدراسة كل عام، وهذه الدراسة تعتبر الإصدار الثانى .

٥ - المحتويات :

تحتوى الدراسة على ثلاثة فصول بخلاف المنهجية وهى :

الفصل الأول : الطلاب المستجدون والمقيدون (مصريون - وافدون) بالمعاهد العالية والفنية (حكومية - خاص) فى مصر خلال العام الدراسى ٢٠٠٤/٢٠٠٥ .

الفصل الثانى : القائمون بالتدريس بالمعاهد العالية والفنية (حكومية - خاص) فى مصر خلال العام الدراسى ٢٠٠٤/٢٠٠٥ .

الفصل الثالث : إشراف القائمين بالتدريس ونسبتهم إلى أعداد الطلاب بالمعاهد العالية والفنية (حكومية - خاص) فى مصر خلال العام الدراسى ٢٠٠٤/٢٠٠٥ .

ملخص الدراسة

١- يشمل التعليم الحكومى غير الجامعى الكليات والمعاهد العالية وعددها (٥ كليات ومعاهد) ، المعاهد الفنية الصناعية وعددها (٢١) والمعاهد الفنية التجارية وعددها (١٩) والمعاهد الفنية الفندقية وعددها (٤) بالإضافة إلى معهد الخدمة الاجتماعية بقنا وهذه المعاهد جميعها تتبع وزارة التعليم العالى .

بالإضافة للمعاهد الفنية الصحية التى تتبع وزارة الصحة والسكان وتحت إشراف وزارة التعليم العالى وعددها (١٢) . كما تشمل كذلك المعهد الفنى للصناعات المتطورة التابع لوزارة الإنتاج الحربى وتحت إشراف وزارة التعليم العالى .

يشمل التعليم الخاص غير الجامعى المعاهد العالية الخاصة وعددها (٧٩ معهداً) بالإضافة إلى المعهد العالى التكنولوجى بالعاشر من رمضان بفروعه الثلاثة . وهذه المعاهد تتبع وزارة التعليم العالى .

بالإضافة إلى المعاهد الخاصة المتوسطة (١١) معهد . ويبلغ عدد المعاهد الخاصة المتنوعة التى تمنح دبلوم متوسط ثم بكالوريوس لبعض الشعب هو (٤) معاهد ويتبع المعهد الفندقى (بالإسكندرية - الأقصر - الإسماعيلية) الشركة العامة للسياحة والفنادق (إيجوث)

٢- بلغ إجمالى عدد المستجدين بالمعاهد العالية الخاصة خلال العام الدراسى ٢٠٠٥/٢٠٠٤ (٨٣٥٢٥) طالب وطالبة . بلغ عدد المقيدين المصريين (٣٤٢٢٢١) طالب وطالبة بنسبة ٦٢,٢٢% طلبة، ٣٧,٠٣% طالبات . أما الوافدين فقد بلغ عددهم (٢٦٠٣) طالب وطالبة بنسبة ٥٤,٥٤% طلبة ، ٢١,٢١% طالبات .

٣- بلغ إجمالى عدد المستجدين بالكليات والمعاهد العالية الحكومية خلال العام الدراسى ٢٠٠٥/٢٠٠٤ (٤٢٥٧) طالب وطالبة . بلغ عدد المقيدين المصريين (١٦٨١٩) طالب وطالبة بنسبة ٦٥,٣٢% طلبة ، ٣٤,٥٦% طالبات . أما الوافدين فقد بلغ عددهم (٢٠) طالب وطالبة بنسبة ١١,١١% طلبة ، ٠,٠١% طالبات .

٤- بلغ إجمالي عدد المستجدين بالمعاهد الفنية الحكومية خلال العام الدراسي ٢٠٠٤/٢٠٠٥ (٦٧٦٠٣) طالب وطالبة بنسبة ٥٠,٠٣% طلبة ، ٤٩,٩٧% طالبات بلغ إجمالي المقيدون (١٤٨٢١٢) طالب وطالبة منهم (١٤٧٩٦٠) مصرياً بنسبة ٩٩,٨٣% ، (٢٥٢) وافداً بنسبة ٠,١٧% .

٥- بلغ إجمالي المستجدين بالمعاهد الفنية الخاصة (يشملهم المعاهد المتنوعة) (١٤٨٥٩) طالب وطالبة بنسبة ٣١,٩١% طلبة ، ٦٨,٠٩% طالبات . بلغ إجمالي المقيدون (٣٨٧٥١) طالب وطالبة ، بلغت نسبة المصريون ٩٩,٩١% أما الوافدون ٠,٠٩% .

٦- بلغت نسبة إشراف هيئة التدريس إلى الطلاب بالكليات والمعاهد العالية الحكومية بين (٧:١) ، (٩:١) فيما عدا المعهد العالي للإدارة والحاسب الآلي ببورسعيد فبلغت نسبة الإشراف به (١٤١:١)

٧- بالنسبة للمعاهد العالية الخاصة فقد تراوحت نسبة إشراف القائمين بالتدريس إلى الطلاب بين (٤١٠:١) بمعاهد الخدمة الإجتماعية ، (٢٩:١) بمعاهد الهندسة والتكنولوجيا .

٨- بلغت نسبة إشراف القائمين بالتدريس إلى الطلاب بالمعاهد الفنية الحكومية (٣١:١) بالمعاهد الفنية الصناعية ، (١٦٤:١) بالمعاهد الفنية التجارية ، (٤٩:١) بالمعاهد الفنية الفندقية ، (٩٧:١) بمعهد الخدمة الإجتماعية المتوسط بقنا ، (٧:١) بالمعاهد الفنية الصحية ، (٣:١) بالمعهد الفني للصناعات المتطورة.

٩- بلغت نسبة إشراف القائمين بالتدريس إلى الطلاب بالمعاهد الفنية الخاصة خلال العام الدراسي ٢٠٠٤/٢٠٠٥ كما يلي:

(١٤٨:١) بمعاهد الخدمة الإجتماعية ، (٦٨:١) بمعاهد الإدارة والسكرتارية

(٩:١) بالمعاهد الفنية الفندقية المتوسطة ، (٥:١) بالمعهد الفني للموضة .

أما المعاهد المتنوعة الخاصة فقد بلغت بها نسبة إشراف القائمين بالتدريس إلى الطلاب (٩٠:١) .

الفصل الأول

الطلاب المستجدون والمقيدون (مصريون – وافدون) بالمعاهد العالية والفنية
(حكومى – خاص) فى مصر خلال العام الدراسى ٢٠٠٥/٢٠٠٤

يعتبر التعليم بالمعاهد العالية والفنية ركناً مكملاً من أركان التعليم، حيث أنه يمثل
ركيزة أساسية من ركائز التعليم فى مصر . كما تعتبر دراسة التعليم بالمعاهد العالية والفنية
أحد المؤشرات التى تظهر تطور سياسة التعليم التى تتبعها مصر وما تحقق من إنجازات فى
هذا المجال الحيوى .

ويتناول هذا الفصل النقاط التالية :

أولاً : تطور أعداد الطلاب المستجدين و المقيدين بالمعاهد العالية الخاصة والفنية الحكومية
والخاصة خلال الفترة (٢٠٠١/٢٠٠٠ – ٢٠٠٥/٢٠٠٤) .

ثانياً : توزيع أعداد الطلاب المستجدين والمقيدين (مصريون – وافدون) وفقاً للنوع بالكليات
والمعاهد العالية الحكومية والخاصة خلال العام الدراسى ٢٠٠٥/٢٠٠٤ .

ثالثاً : توزيع أعداد الطلاب المستجدين والمقيدين (مصريون – وافدون) وفقاً للنوع بالمعاهد
الفنية الحكومية والخاصة خلال العام الدراسى ٢٠٠٥/٢٠٠٤ .

رابعاً : توزيع أعداد الطلاب المستجدين والمقيدين وفقاً للنوع والشعبة بالمعاهد العالية
الحكومية والخاصة خلال العام الدراسى ٢٠٠٥/٢٠٠٤ .

خامساً : توزيع أعداد الطلاب المستجدين والمقيدين وفقاً للنوع والشعبة بالمعاهد الفنية
الحكومية والخاصة خلال العام الدراسى ٢٠٠٥/٢٠٠٤ .

أولاً : تطور أعداد الطلاب المستجدين والمقيدين بالمعاهد العالية الخاصة
والفنية الحكومية والخاصة خلال الفترة (٢٠٠١/٢٠٠٠ – ٢٠٠٥/٢٠٠٤)

تعتبر المعاهد العالية الخاصة ركناً من أركان التعليم العالي، ومدة الدراسة بها أربع سنوات أو أكثر حسب شعب التخصص . وتهدف الدراسة في هذه المجتمعات إلى توفير الكوادر الفنية المتخصصة في المجالات المختلفة .

ويوضح الجدول رقم (١) والشكل البياني رقم (١) ما يلي :

قبلت المعاهد العالية الخاصة (٥١٧٨٩) طالب وطالبة في العام الدراسي ٢٠٠١/٢٠٠٠ بنسبة ٥٩,٧٠% طلبة ، ٤٠,٣٠% طالبات ، ونلاحظ ارتفاع أعداد المستجدين خلال الفترة (٢٠٠١/٢٠٠٠ – ٢٠٠٥/٢٠٠٤) حيث بلغ في العام الدراسي ٢٠٠٥/٢٠٠٤ (٨٣٥٢٥) طالب وطالبة بنسبة ٦١,٨٣% طلبة و ٣٨,١٦% طالبات . بلغ عدد المقيدين (١٨١٤٧٥) طالب وطالبة في العام الدراسي ٢٠٠١/٢٠٠٠ بنسبة ٦١,١٠% طلبة ، ٣٨,٩٠% طالبات، ونلاحظ ارتفاع أعداد المقيدين خلال الفترة (٢٠٠١/٢٠٠٠ – ٢٠٠٥/٢٠٠٤) حيث بلغ أعداد المقيدين في العام الدراسي ٢٠٠٥/٢٠٠٤ (٣٤٤٨٢٤) طالب وطالبة بنسبة ٦٢,٧٦% طلبة ، ٣٧,٢٤% طالبات ، بلغت نسبة الزيادة في أعداد المقيدين خلال تلك الفترة (٩٠%) . وجدير بالذكر أن أعداد الطلاب المقيدين تتضمن أيضاً أعداد الطلاب المستجدين .

توضح الجداول أرقام (٢ : ٧) والأشكال البيانية (٢ : ٧) تطور أعداد الطلاب المستجدين والمقيدين بالمعاهد الفنية الحكومية كل على حده ومن الجداول يتبين ما يلي :

بلغ إجمالي الطلاب المستجدين بالمعاهد الفنية الصناعية في العام الدراسي ٢٠٠١/٢٠٠٠ (١٨٧٠٥) بنسبة ٥٨% طلبة ، ٤٢% طالبات ، ونلاحظ ارتفاع أعداد الطلاب المستجدين خلال الفترة (٢٠٠١/٢٠٠٠ – ٢٠٠٥/٢٠٠٤) فيما عدا عام ٢٠٠٢/٢٠٠١ حيث بلغ عدد الطلاب المستجدين في العام الدراسي ٢٠٠٥/٢٠٠٤ (٢٢٣٠١) بنسبة ٥٢,٢٦% طلبة ، ٤٧,٧٤% طالبات . أما عدد المقيدين فقد بلغ (٤٣١٤٦) طالب وطالبة في العام الدراسي (٢٠٠١/٢٠٠٠) بنسبة ٦٠,٤٢% طلبة ، ٣٩,٥٨% طالبات . ويلاحظ ارتفاع أعداد الطلاب المقيدين خلال الفترة (٢٠٠١/٢٠٠٠ – ٢٠٠٥/٢٠٠٤) حيث بلغت (٤٧٦٥٩) في العام الدراسي ٢٠٠٥/٢٠٠٤ بنسبة ٥٣,٥٩% طلبة ، ٤٦,٤١% طالبات .

وقد بلغت نسبة الزيادة في أعداد المقيدين خلال تلك الفترة (١٠%)

وجدير بالذكر أن هذه المعاهد تتبع وزارة التعليم العالي .

بلغ إجمالي المستجدين بالمعاهد الفنية التجارية (٣٣٠٧٥) طالب وطالبة بنسبة ٤٧,٣٠% طلبة ، ٥٢,٧٠% طالبات فى العام الدراسى ٢٠٠١/٢٠٠٠ وقد بلغ إجمالي المستجدين فى العام الدراسى ٢٠٠٥/٢٠٠٤ (٣٨٨٨٣) طالب وطالبة بنسبة ٤٨,٢٠% طلبة ، ٥١,٨٠% طالبات .وقد بلغ إجمالي المقيدى (٦٣١٣٨) طالب وطالبة فى العام الدراسى ٢٠٠١/٢٠٠٠ بنسبة ٤٧,٥٧% طلبة ، ٥٢,٤٣% ، طالبات ،ونلاحظ إرتفاع عدد المقيدى فى العام الدراسى ٢٠٠٥/٢٠٠٤ حيث بلغ (٨٧٩٢٨) بنسبة ٥٠,٤٥% طلبة ، ٤٩,٥٥% طالبات ،بلغت نسبة الزيادة فى أعداد المقيدى خلال الفترة (٢٠٠١/٢٠٠٠-٢٠٠٥/٢٠٠٤) ٣٩% وجدير بالذكر أن هذه المعاهد تتبع وزارة التعليم العالى .

بلغ إجمالي المستجدين بالمعاهد الفنية الفندقية فى العام الدراسى ٢٠٠١/٢٠٠٠ (١٢٥٨) طالب وطالبة بنسبة ٧٤,١٧% طلبة ، ٢٥,٨٣% طالبات ، وبلغ إجمالي المستجدين فى العام الدراسى ٢٠٠٥/٢٠٠٤ (١٧٣٣) طالب وطالبة بنسبة ٧٠,٨٠% طلبة ، ٢٩,٢٠% طالبات .بلغ إجمالي المقيدى (٢٤٤٥) طالب وطالبة فى العام الدراسى ٢٠٠١/٢٠٠٠ بنسبة ٧٦,٢٤% طلبة ، ٢٣,٧٦% طالبات ، نلاحظ إرتفاع عدد المقيدى حيث بلغ فى العام الدراسى ٢٠٠٥/٢٠٠٤ (٣٨٨٨) طالب وطالبة بنسبة ٧٤,٢٨% طلبة ، ٢٥,٧٢% طالبات وقد بلغت الزيادة فى أعداد المقيدى خلال الفترة (٢٠٠١/٢٠٠٠-٢٠٠٥/٢٠٠٤) ٥٩% . وجدير بالذكر أن هذه المعاهد تتبع وزارة التعليم العالى .

بلغ إجمالي أعداد المستجدين (٦٨٥) طالب وطالبة بالمعهد المتوسط للخدمة الإجتماعية بقنا فى العام الدراسى ٢٠٠١/٢٠٠٠ بنسبة ٤٧,١٥% طلبة ، ٥٢,٨٥% طالبات ونلاحظ إنخفاض أعداد المستجدين حيث بلغ (٦٦٩) طالب وطالبة فى العام الدراسى ٢٠٠٥/٢٠٠٤ بنسبة ٣١,٢٤% طلبة ، ٦٨,٧٦% طالبات .وقد بلغ عدد المقيدى فى العام الدراسى ٢٠٠١/٢٠٠٠ (١١٨٩) طالب وطالبة بنسبة ٤٦,٢٦% طلبة ، ٥٣,٧٤% طالبات ونلاحظ إنخفاض أعداد المقيدى حيث بلغ فى العام الدراسى ٢٠٠٥/٢٠٠٤ (١١٦٤) طالب وطالبة بنسبة ٣٣,٨٥% طلبة ، ٦٦,١٥% طالبات .وقد بلغت نسبة الزيادة فى أعداد المقيدى خلال الفترة (٢٠٠١/٢٠٠٠-٢٠٠٥/٢٠٠٤) ٢% . وجدير بالذكر أن هذا المعهد يتبع وزارة التعليم العالى .

بلغ إجمالي المستجدين بالمعاهد الفنية الصحية (٢١٣٣) طالب وطالبة فى العام الدراسى ٢٠٠١/٢٠٠٠ بنسبة ٤٨,٠٥% طلبة ، ٥١,٩٥% طالبات ، ونلاحظ إرتفاع أعداد

المستجدين حيث بلغ في العام الدراسي ٢٠٠٥/٢٠٠٤ (٣٧٨١) طالب وطالبة بنسبة ٤٨,٣٥% طلبة ، ٥١,٦٥% طالبات . بلغ إجمالي المقيدین (٥٤٣٠) طالب وطالبة في العام الدراسي ٢٠٠١/٢٠٠٠ بنسبة ٤٩,٦٣% طلبة ، ٥٠,٣٧% طالبات ، ونلاحظ ارتفاع عدد المقيدین حيث بلغ (٧٠٤٩) طالب وطالبة في العام الدراسي ٢٠٠٥/٢٠٠٤ بنسبة ٥٠,٨٤% طلبة ، ٤٩,١٦% طالبات . بلغت نسبة الزيادة في أعداد المقيدین خلال الفترة (٢٠٠١/٢٠٠٠-٢٠٠٥/٢٠٠٤) ٣٠% .

وجدير بالذكر أن هذه المعاهد تتبع وزارة الصحة والسكان وتحت إشراف وزارة التعليم العالي .

بلغ إجمالي المستجدين بالمعهد الفني للصناعات المتطورة (٢٣٨) طالب وطالبة في العام الدراسي ٢٠٠١/٢٠٠٠ بنسبة ٩٤,٩٦% طلبة ، ٥,٠٤% طالبات ، وبلغ إجمالي المستجدين في العام الدراسي ٢٠٠٥/٢٠٠٤ (٢٣٦) طالب وطالبة بنسبة ٦٧,٨٠% طلبة ، ٣٢,٢٠% طالبات . بلغ إجمالي المقيدین (٤٥١) طالب وطالبة في العام الدراسي ٢٠٠١/٢٠٠٠ بنسبة ٩٧,٣٤% طلبة ، ٢,٦٦% طالبات ، وبلغ إجمالي المستجدين في العام الدراسي ٢٠٠٥/٢٠٠٤ (٥٢٤) طالب وطالبة بنسبة ٧٣,٦٦% طلبة ، ٢٦,٣٤% طالبات . وقد بلغت نسبة الزيادة في أعداد المقيدین خلال الفترة (٢٠٠١/٢٠٠٠-٢٠٠٥/٢٠٠٤) ١٦% .

وجدير بالذكر أن هذا المعهد يتبع وزارة الإنتاج الحربي وتحت إشراف وزارة التعليم العالي .

ويوضح الجدول رقم (٨) والشكل البياني رقم (٨) تطور أعداد الطلاب المستجدين والمقيدین بالمعاهد الفنية الخاصة خلال الفترة (٢٠٠١/٢٠٠٠-٢٠٠٥/٢٠٠٤) ومنه يتبين ما يلي :

بلغ إجمالي المستجدين في العام الدراسي ٢٠٠١/٢٠٠٠ (٨٤١٦) طالب وطالبة بنسبة ٣١,١٨% طلبة ، ٦٨,٨٢% طالبات ، ونلاحظ ارتفاع عدد المستجدين حيث بلغ في العام الدراسي ٢٠٠٥/٢٠٠٤ (١٤٨٥٩) طالب وطالبة بنسبة ٣١,٩١% طلبة ، ٦٨,٠٩% طالبات بلغ إجمالي المقيدین في العام الدراسي ٢٠٠١/٢٠٠٠ (١٧٥٠٢) طالب وطالبة بنسبة ٣٤,٤٠% طلبة ، ٦٥,٦٠% طالبات . وبلغ عدد المقيدین في العام الدراسي ٢٠٠٥/٢٠٠٤ (٣٨٧٥١) طالب وطالبة بنسبة ٣٣,٠٩% طلبة ، ٦٦,٩١% طالبات . بلغت نسبة زيادة أعداد المقيدین خلال الفترة (٢٠٠١/٢٠٠٠-٢٠٠٥/٢٠٠٤) ١٢١% .

جدول رقم (١)

تطور أعداد الطلاب والطالبات المستجدين والمقيدين بالمعاهد العالية الخاصة
خلال الفترة (٢٠٠١/٢٠٠٠ - ٢٠٠٥/٢٠٠٤)

مقيدون					مستجدون					الطلاب العام الدراسي
جملة	%	طالبات	%	طلبة	جملة	%	طالبات	%	طلبة	
١٨١٤٧٥	٣٨,٩٠	٧٠٥٨٧	٦١,١٠	١١٠٨٨٨	٥١٧٨٩	٤٠,٣٠	٢٠٨٧٠	٥٩,٧٠	٣٠٩١٩	٢٠٠١/٢٠٠٠
٢٣٠٦٣٤	٣٦,٩٢	٨٥١٥٦	٦٣,٠٨	١٤٥٤٧٨	٧٠٧٢٦	٣٩,٩٩	٢٨٢٨٥	٦٠,٠١	٤٢٤٤١	٢٠٠٢/٢٠٠١
٢٧٧٢٨٤	٣٧,٠٨	١٠٢٨٠٦	٦٢,٩٢	١٧٤٤٧٨	٨٠٤٦٣	٣٧,١٤	٢٩٨٨٠	٦٢,٨٦	٥٠٥٨٣	٢٠٠٣/٢٠٠٢
٣٢١٠٢١	٣٧,٢٥	١١٩٥٨٢	٦٢,٧٥	٢٠١٤٣٩	٨٣٨٨٤	٣٩,٢٦	٣٢٩٣١	٦٠,٧٤	٥٠٩٥٣	٢٠٠٤/٢٠٠٣
٣٤٤٨٢٤	٣٧,٢٤	١٢٨٤١٦	٦٢,٧٦	٢١٦٤٠٨	٨٣٥٢٥	٣٨,١٧	٣١٨٧٩	٦١,٨٣	٥١٦٤٦	٢٠٠٥/٢٠٠٤

شكل بياني رقم (١)

تطور أعداد الطلاب المستجدين والمقيدين بالمعاهد العالية الخاصة
خلال الفترة (٢٠٠٥/٢٠٠٤ – ٢٠٠١ / ٢٠٠٠)

أعداد المستجدين
والمقيدين

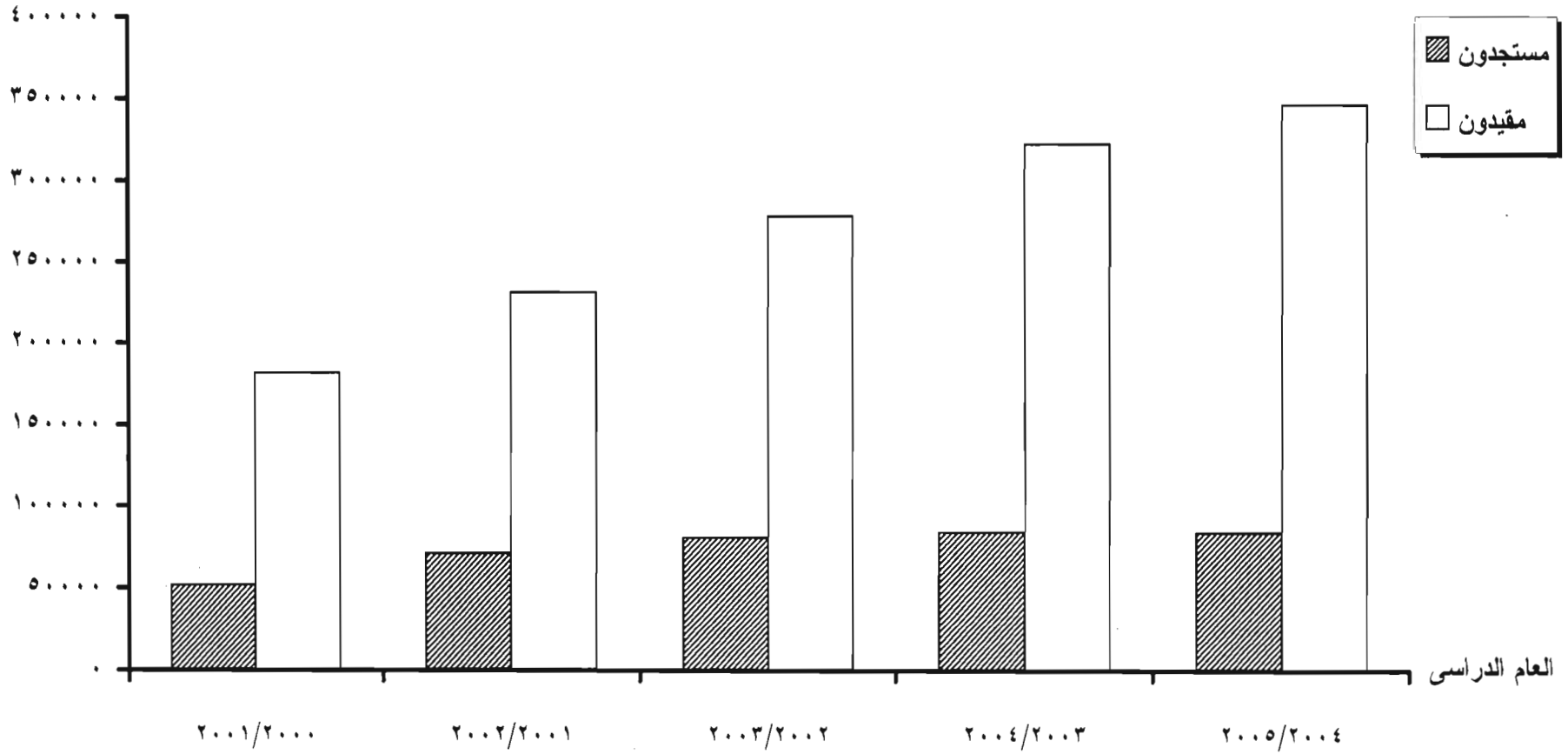

جدول رقم (٢)

تطور أعداد الطلاب والطالبات المستجدين والمقيدين بالمعاهد الفنية الصناعية (حكومية)
خلال الفترة (٢٠٠١/٢٠٠٠ - ٢٠٠٥/٢٠٠٤)

مقيدون					مستجدون					الطلاب العام الدراسي
جملة	%	طالبات	%	طلبة	جملة	%	طالبات	%	طلبة	
٤٣١٤٦	٣٩,٥٨	١٧٠٧٩	٦٠,٤٢	٢٦٠٦٧	١٨٧٠٥	٤٢,٠٠	٧٨٥٦	٥٨,٠٠	١٠٨٤٩	٢٠٠١/٢٠٠٠
٣٥٦٣٠	٤١,٣٨	١٤٧٤٣	٥٨,٦٢	٢٠٨٨٧	١٢٨٠٠	٤٢,٨٨	٥٤٨٩	٥٧,١٢	٧٣١١	٢٠٠٢/٢٠٠١
٣٦٩٣١	٤١,٧٠	١٥٤٠٢	٥٨,٣٠	٢١٥٢٩	١٩١٢٤	٤٥,١٦	٨٦٣٦	٥٤,٨٤	١٠٤٨٨	٢٠٠٣/٢٠٠٢
٤٣١٣٨	٤٣,٣٩	١٨٧١٧	٥٦,٦١	٢٤٤٢١	٢١٣٢٦	٤٦,٥١	٩٩١٨	٥٣,٤٩	١١٤٠٨	٢٠٠٤/٢٠٠٣
٤٧٦٥٩	٤٦,٤١	٢٢١٢٠	٥٣,٥٩	٢٥٥٣٩	٢٢٣٠١	٤٧,٧٤	١٠٦٤٦	٥٢,٢٦	١١٦٥٥	٢٠٠٥/٢٠٠٤

شكل بياني رقم (٢)

تطور أعداد الطلاب المستجدين والمقيدين بالمعاهد الفنية الصناعية (حكومية)
خلال الفترة (٢٠٠٥/٢٠٠٤ - ٢٠٠١/٢٠٠٠)

أعداد المستجدين

والمقيدين

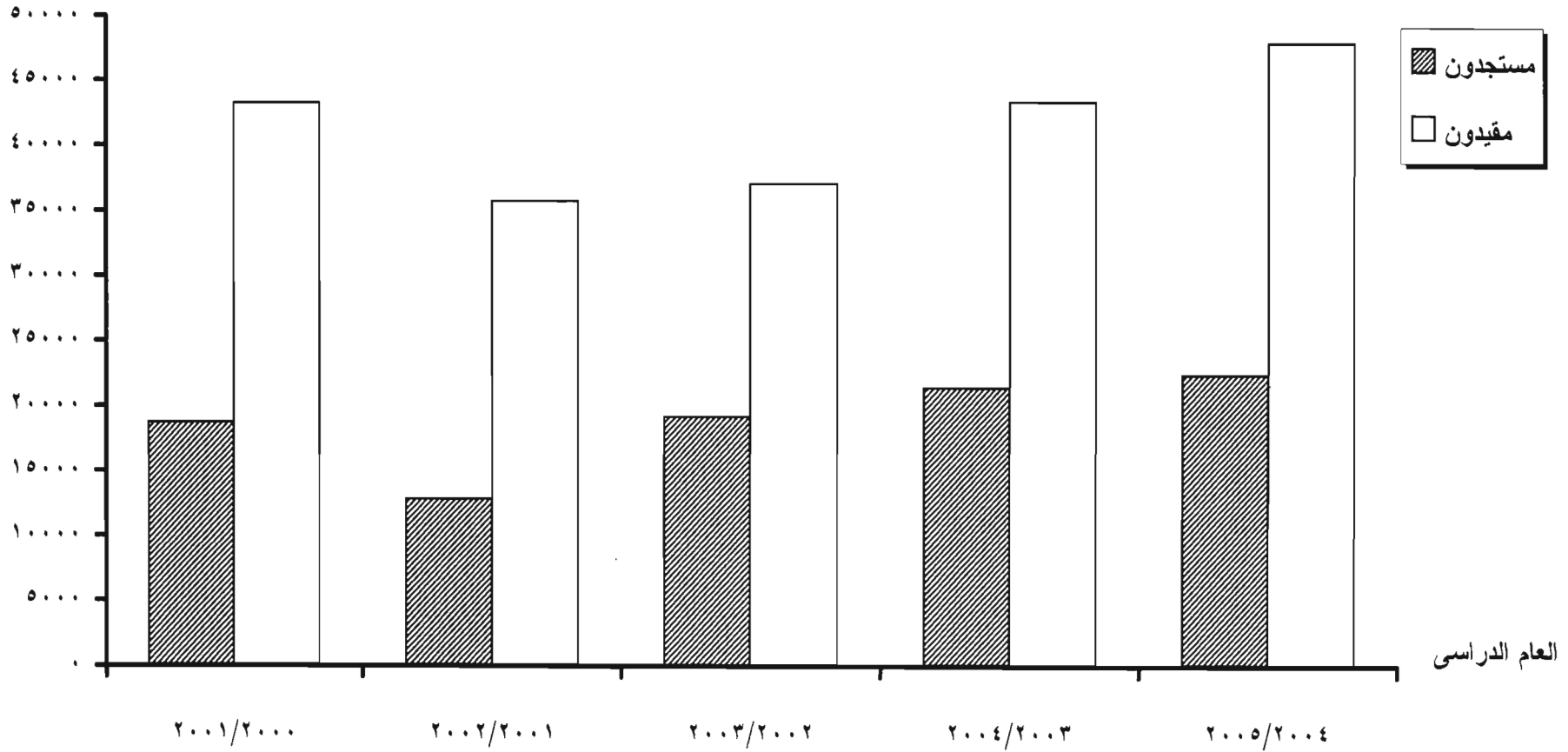

جدول رقم (٣)

تطور أعداد الطلاب والطالبات المستجدين والمقيدين بالمعاهد الفنية التجارية (حكومية)
خلال الفترة (٢٠٠١/٢٠٠٠ - ٢٠٠٥/٢٠٠٤)

مقيدون					مستجدون					الطلاب العام الدراسي
جملة	%	طالبات	%	طلبة	جملة	%	طالبات	%	طلبة	
٦٣١٣٨	٥٢,٤٣	٣٣١٠٥	٤٧,٥٧	٣٠٠٣٣	٣٣٠٧٥	٥٢,٧٠	١٧٤٣١	٤٧,٣٠	١٥٦٤٤	٢٠٠١/٢٠٠٠
٧٢٥٨٢	٤٩,١١	٣٥٦٤٦	٥٠,٨٩	٣٦٩٣٦	٣٠٣٢٠	٤٧,٩٨	١٤٥٤٧	٥٢,٠٢	١٥٧٧٣	٢٠٠٢/٢٠٠١
٨٤٧٣٢	٥٠,٢٩	٤٢٦١٤	٤٩,٧١	٤٢١١٨	٤٠٧١٧	٥٤,٧٦	٢٢٢٩٥	٤٥,٢٤	١٨٤٢٢	٢٠٠٣/٢٠٠٢
٨٨٤٥١	٥١,٦٣	٤٥٦٦٥	٤٨,٣٧	٤٢٧٨٦	٣٥٧٠٧	٥٥,٣٦	١٩٧٦٧	٤٤,٦٤	١٥٩٤٠	٢٠٠٤/٢٠٠٣
٨٧٩٢٨	٤٩,٥٥	٤٣٥٦٩	٥٠,٤٥	٤٤٣٥٩	٣٨٨٨٣	٥١,٨٠	٢٠١٤٣	٤٨,٢٠	١٨٧٤٠	٢٠٠٥/٢٠٠٤

شكل بياني رقم (٣)

تطور أعداد الطلاب المستجدين والمقيدين بالمعاهد الفنية التجارية (حكومية)
خلال الفترة (٢٠٠٥/٢٠٠٤ - ٢٠٠١/٢٠٠٠)

أعداد المستجدين
والمقيدين

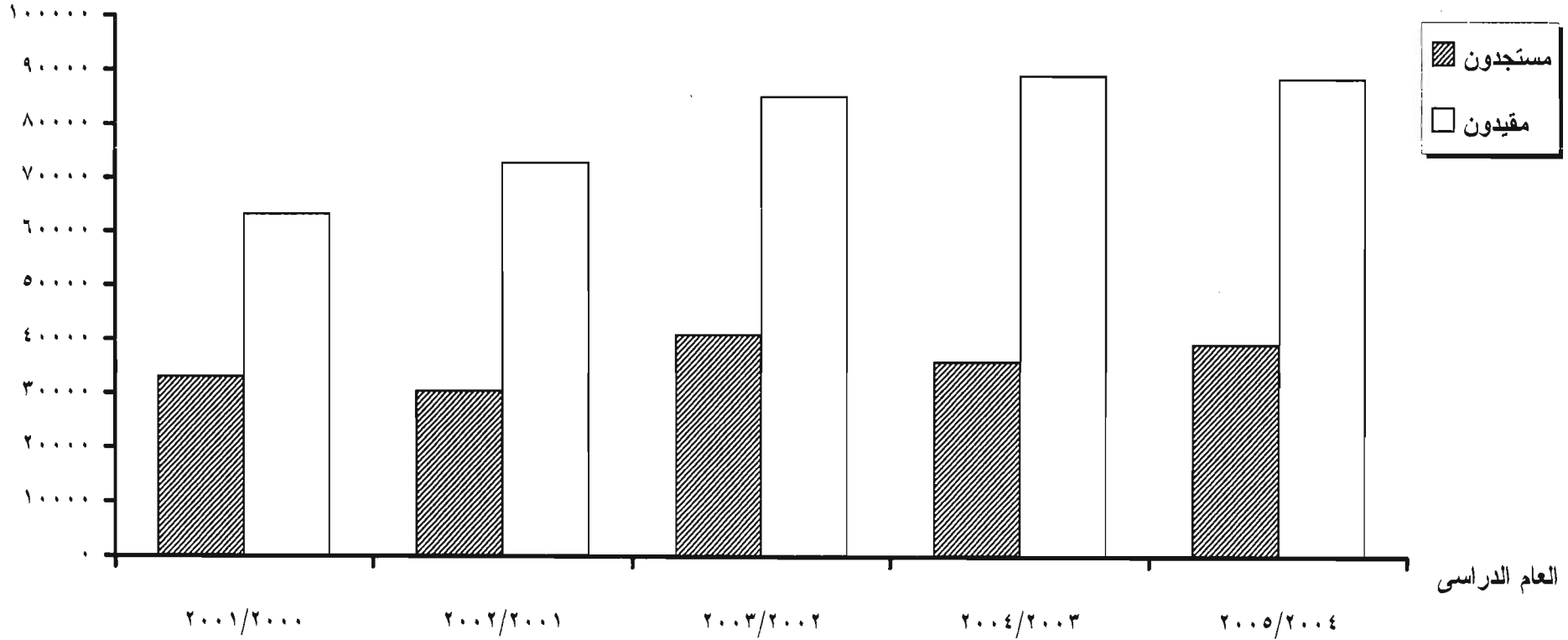

جدول رقم (٤)

تطور أعداد الطلاب والطالبات المستجدين والمقيدين بالمعاهد الفنية الفندقية (حكومية)
خلال الفترة (٢٠٠١/٢٠٠٠ - ٢٠٠٥/٢٠٠٤)

مقيدون					مستجدون					الطلاب العام الدراسي
جملة	%	طالبات	%	طلبة	جملة	%	طالبات	%	طلبة	
٢٤٤٥	٢٣,٧٦	٥٨١	٧٦,٢٤	١٨٦٤	١٢٥٨	٢٥,٨٣	٣٢٥	٧٤,١٧	٩٣٣	٢٠٠١/٢٠٠٠
٢٨٤٨	٢١,٠٧	٦٠٠	٧٨,٩٣	٢٢٤٨	١٣٤٢	٢٠,٧٩	٢٧٩	٧٩,٢١	١٠٦٣	٢٠٠٢/٢٠٠١
٢٨٧٣	٢٤,٨٩	٧١٥	٧٥,١١	٢١٥٨	١١٩١	٢٥,٤٤	٣٠٣	٧٤,٥٦	٨٨٨	٢٠٠٣/٢٠٠٢
٣٥٥٣	٢٥,٣٣	٩٠٠	٧٤,٦٧	٢٦٥٣	١٧١١	٢٦,٩٤	٤٦١	٧٣,٠٦	١٢٥٠	٢٠٠٤/٢٠٠٣
٣٨٨٨	٢٥,٧٢	١٠٠٠	٧٤,٢٨	٢٨٨٨	١٧٣٣	٢٩,٢٠	٥٠٦	٧٠,٨٠	١٢٢٧	٢٠٠٥/٢٠٠٤

شكل بياني رقم (٤)

تطور عداد الطلاب المستجدين والمقيدين بالمعاهد الفنية الفندقية (حكومية)
خلال الفترة (٢٠٠٥/٢٠٠٤ - ٢٠٠١/٢٠٠٠)

اعداد المستجدين
والمقيدين

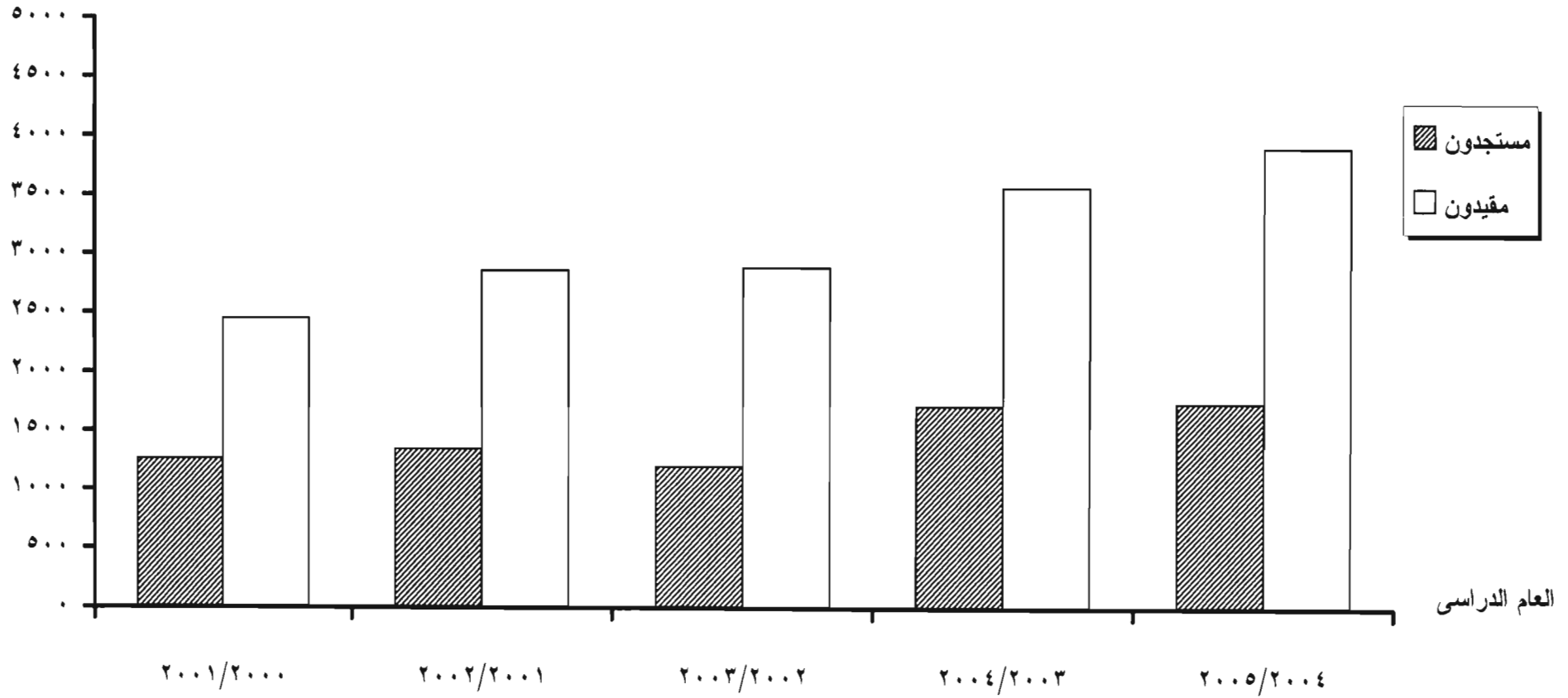

جدول رقم (٥)

تطور أعداد الطلاب والطالبات المستجدين والمقيدين بالمعهد المتوسط للخدمة الإجتماعية
بقنا (حكومي) خلال الفترة (٢٠٠١/٢٠٠٠ - ٢٠٠٥/٢٠٠٤)

مقيدون					مستجدون					الطلاب العام الدراسي
جملة	%	طالبات	%	طلبة	جملة	%	طالبات	%	طلبة	
١١٨٩	٥٣,٧٤	٦٣٩	٤٦,٢٦	٥٥٠	٦٨٥	٥٢,٨٥	٣٦٢	٤٧,١٥	٣٢٣	٢٠٠١/٢٠٠٠
١٣١٦	٥٩,٢٧	٧٨٠	٤٠,٧٣	٥٣٦	٥٩٦	٦٠,٩١	٣٦٣	٣٩,٠٩	٢٣٣	٢٠٠٢/٢٠٠١
١٢٠٢	٦٥,٣٩	٧٨٦	٣٤,٦١	٤١٦	٥٨٣	٧٠,٥٠	٤١١	٢٩,٥٠	١٧٢	٢٠٠٣/٢٠٠٢
١٠٩٢	٦٦,٣٠	٧٢٤	٣٣,٧٠	٣٦٨	٤٢٥	٧٠,٣٥	٢٩٩	٢٩,٦٥	١٢٦	٢٠٠٤/٢٠٠٣
١١٦٤	٦٦,١٥	٧٧٠	٣٣,٨٥	٣٩٤	٦٦٩	٦٨,٧٦	٤٦٠	٣١,٢٤	٢٠٩	٢٠٠٥/٢٠٠٤

شكل بياني رقم (٥)

تطور أعداد الطلاب المستجدين والمقيدين بالمعهد المتوسط للخدمة الاجتماعية بقنا (حكومي)
خلال الفترة (٢٠٠٥/٢٠٠٤ - ٢٠٠١/٢٠٠٠)

أعداد المستجدين
والمقيدين

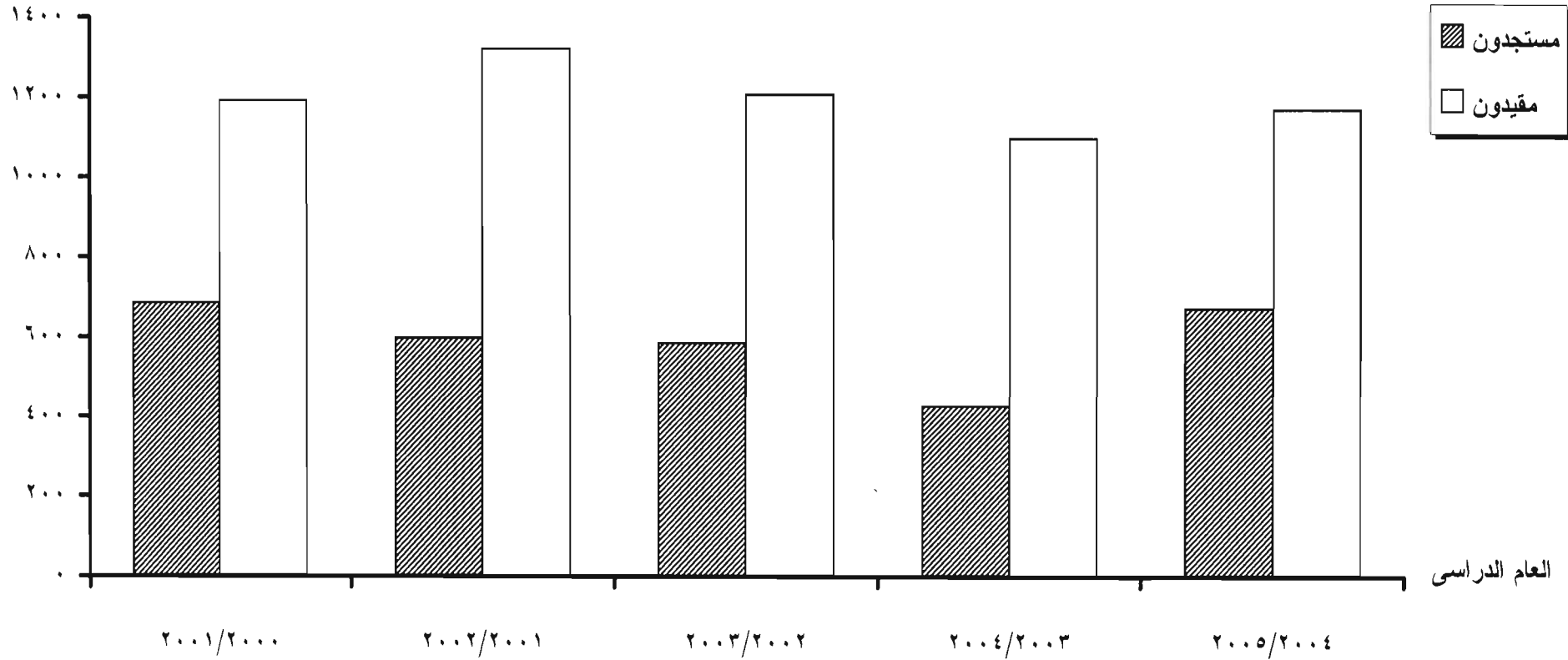

جدول رقم (٦)

تطور أعداد الطلاب والطبات المستجدين والمقيدين بالمعاهد الفنية الصحية (حكومية)
خلال الفترة (٢٠٠١/٢٠٠٠ - ٢٠٠٥/٢٠٠٤)

مقيدون					مستجدون					الطلاب العام الدراسي
جملة	%	طالبات	%	طلبة	جملة	%	طالبات	%	طلبة	
٥٤٣٠	٥٠,٣٧	٢٧٣٥	٤٩,٦٣	٢٦٩٥	٢١٣٣	٥١,٩٥	١١٠٨	٤٨,٠٥	١٠٢٥	٢٠٠١/٢٠٠٠
٤٨٢٤	٥٤,٥٤	٢٦٣١	٤٥,٤٦	٢١٩٣	٢٣١٤	٥٩,٤٢	١٣٧٥	٤٠,٥٨	٩٣٩	٢٠٠٢/٢٠٠١
٥٢٥١	٥٦,٩٢	٢٩٨٩	٤٣,٠٨	٢٢٦٢	٢٦٣٣	٥٧,٣١	١٥٠٩	٤٢,٦٩	١١٢٤	٢٠٠٣/٢٠٠٢
٥٩٣٧	٥١,٤٦	٣٠٥٥	٤٨,٥٤	٢٨٨٢	٣١٦٠	٤٩,٠٨	١٥٥١	٥٠,٩٢	١٦٠٩	٢٠٠٤/٢٠٠٣
٧٠٤٩	٤٩,١٦	٣٤٦٥	٥٠,٨٤	٣٥٨٤	٣٧٨١	٥١,٦٥	١٩٥٣	٤٨,٣٥	١٨٢٨	٢٠٠٥/٢٠٠٤

شكل بياني رقم (٦)

تطور أعداد الطلاب المستجدين والمقيدين بالمعاهد الفنية الصحية (حكومية)
خلال الفترة (٢٠٠٥/٢٠٠٤ – ٢٠٠١/٢٠٠٠)

أعداد المستجدين
والمقيدين

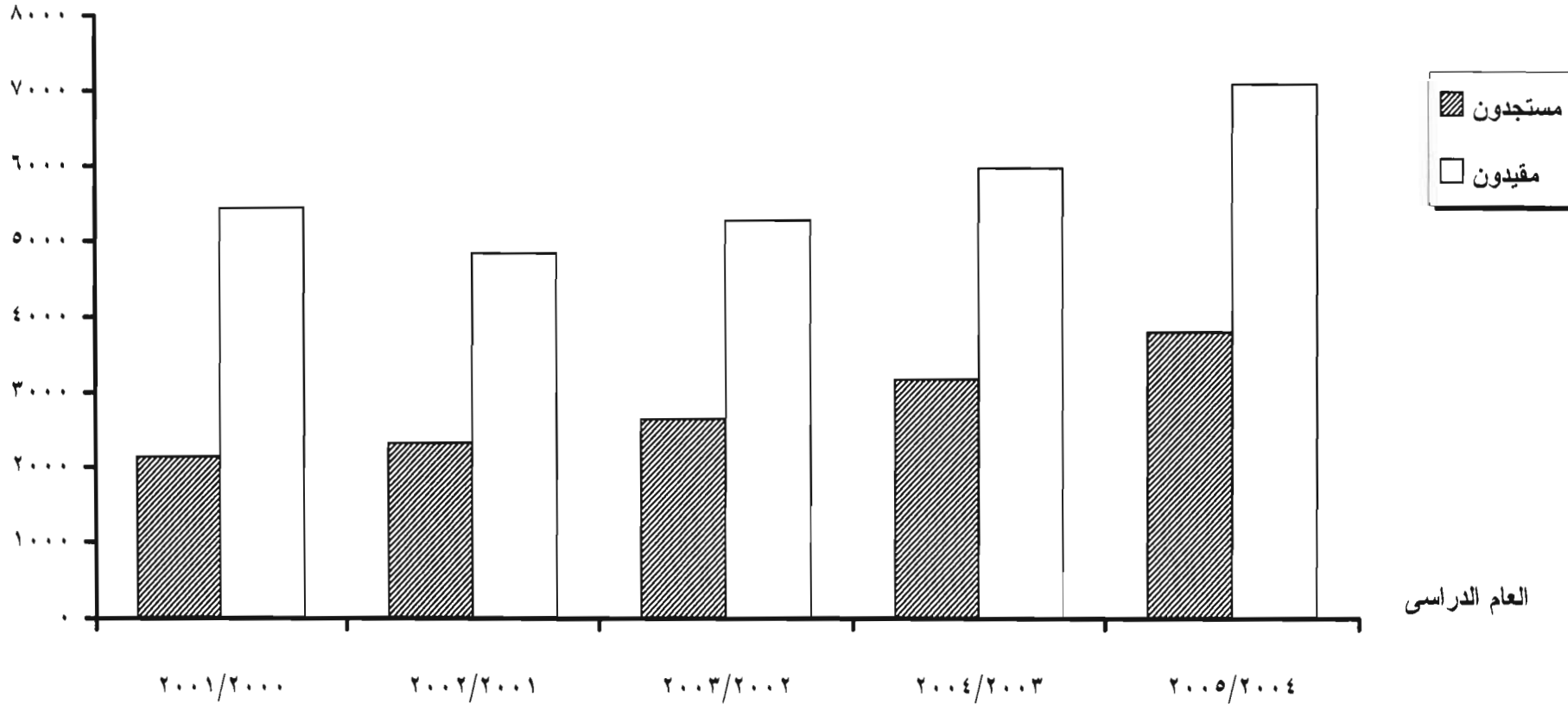

جدول رقم (٧)

تطور أعداد الطلاب والطالبات المستجدين والمقيدين بالمعهد الفني للصناعات المتطورة (حكومي) خلال الفترة (٢٠٠١/٢٠٠٠ - ٢٠٠٥/٢٠٠٤)

مقيدون					مستجدون					الطلاب العام الدراسي
جملة	%	طالبات	%	طلبة	جملة	%	طالبات	%	طلبة	
٤٥١	٢,٦٦	١٢	٩٧,٣٤	٤٣٩	٢٣٨	٥,٠٤	١٢	٩٤,٩٦	٢٢٦	٢٠٠١/٢٠٠٠
٣٦١	٤,٩٩	١٨	٩٥,٠١	٣٤٣	٩٨	٦,١٢	٦	٩٣,٨٨	٩٢	٢٠٠٢/٢٠٠١
١٨٤	٣,٨٠	٧	٩٦,٢٠	١٧٧	٥١	١,٩٦	١	٩٨,٠٤	٥٠	٢٠٠٣/٢٠٠٢
٣٥٣	١٨,٤١	٦٥	٨١,٥٩	٢٨٨	٢٧٢	٢٢,٧٩	٦٢	٧٧,٢١	٢١٠	٢٠٠٤/٢٠٠٣
٥٢٤	٢٦,٣٤	١٣٨	٧٣,٦٦	٣٨٦	٢٣٦	٣٢,٢٠	٧٦	٦٧,٨٠	١٦٠	٢٠٠٥/٢٠٠٤

شكل بياني رقم (٧)

تطور أعداد الطلاب المستجدين والمقيدين بالمعهد الفني للصناعات المتطورة (حكومي)
خلال الفترة (٢٠٠١/٢٠٠٠ - ٢٠٠٥/٢٠٠٤)

أعداد المستجدين
والمقيدين

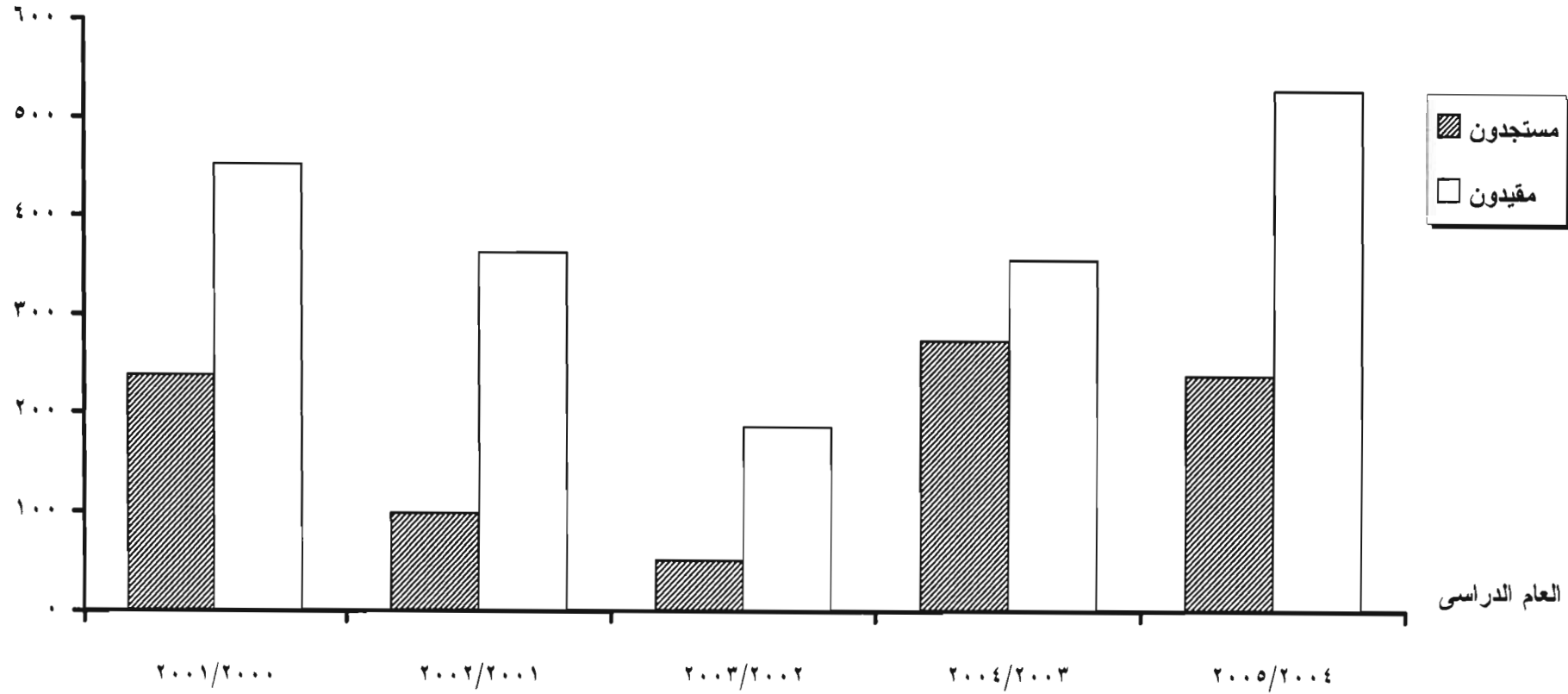

تطور أعداد الطلاب والطالبات المستجدين والمقيدين بالمعاهد الفنية الخاصة
خلال الفترة (٢٠٠١/٢٠٠٠ - ٢٠٠٥/٢٠٠٤)

مقيدون					مستجدون					الطلاب العام الدراسي
جملة	%	طالبات	%	طلبة	جملة	%	طالبات	%	طلبة	
١٧٥٠٢	٦٥,٦٠	١١٤٨٢	٣٤,٤٠	٦٠٢٠	٨٤١٦	٦٨,٨٢	٥٧٩٢	٣١,١٨	٢٦٢٤	٢٠٠١/٢٠٠٠
١٨٢٥٧	٦٨,١٨	١٢٤٤٨	٣١,٨٢	٥٨٠٩	٨٦١١	٧٢,٠١	٦٢٠١	٢٧,٩٩	٢٤١٠	٢٠٠٢/٢٠٠١
٢٠٨١٩	٧١,٢٧	١٤٨٣٨	٢٨,٧٣	٥٩٨١	١٠٤٩١	٧٣,٠٥	٧٦٦٤	٢٦,٩٥	٢٨٢٧	٢٠٠٣/٢٠٠٢
٣٩٧٩٢	٦٨,٤٠	٢٧٢١٩	٣١,٦٠	١٢٥٧٣	١٥٥٣٥	٦٩,٤١	١٠٧٨٣	٣٠,٥٩	٤٧٥٢	*٢٠٠٤/٢٠٠٣
٣٨٧٥١	٦٦,٩١	٢٥٩٢٧	٣٣,٠٩	١٢٨٢٤	١٤٨٥٩	٦٨,٠٩	١٠١١٧	٣١,٩١	٤٧٤٢	*٢٠٠٥/٢٠٠٤

* تشمل المعهد الفني للموضة ، والمعاهد المتنوعة (أخرى)

شكل بياني رقم (٨)

تطور أعداد الطلاب المستجدين والمقيدين بالمعاهد الفنية الخاصة
خلال الفترة (٢٠٠١/٢٠٠٠ – ٢٠٠٥/٢٠٠٤)

أعداد المستجدين
والمقيدين

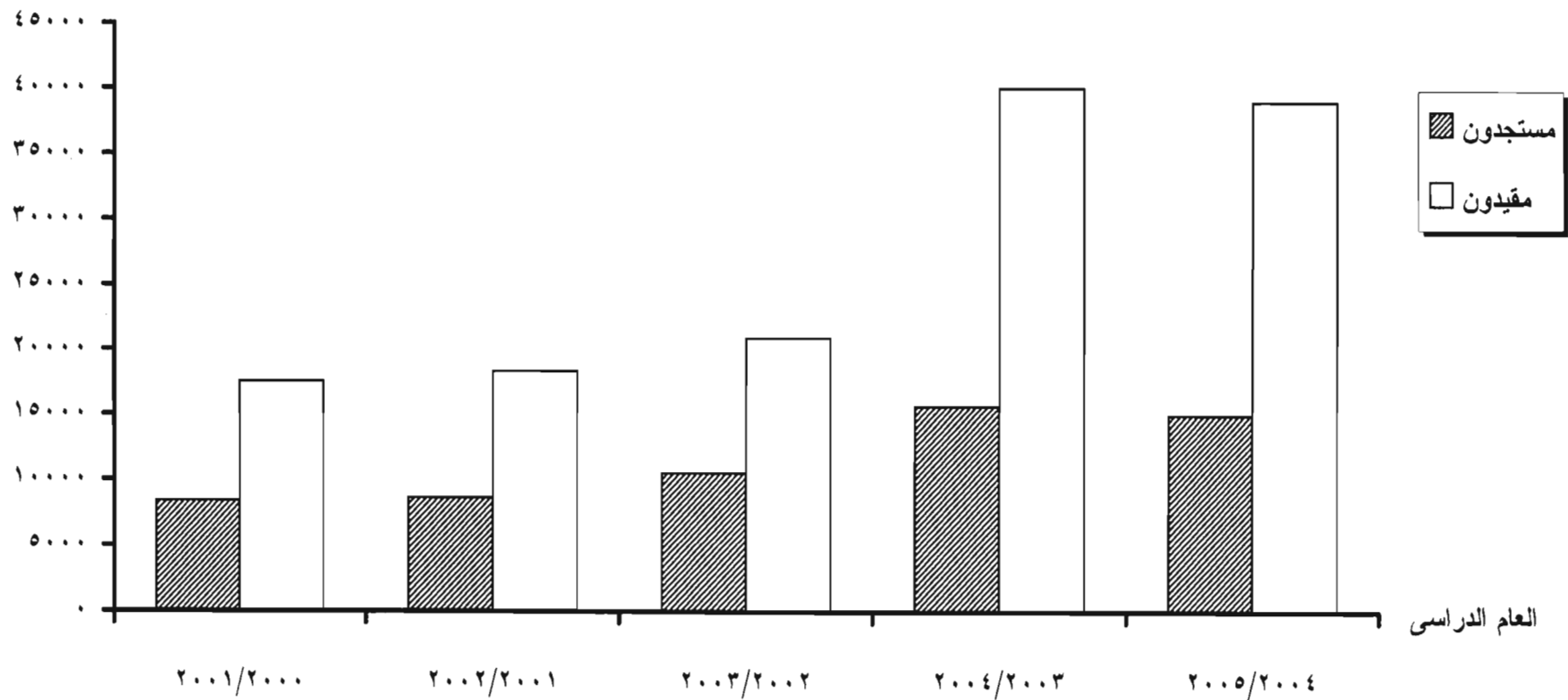

ثانياً : توزيع أعداد الطلاب المستجدين والمقيدين (مصريون – وافدون)
وفقاً للنوع بالكليات والمعاهد العالية الحكومية والخاصة
خلال العام الدراسي ٢٠٠٤/٢٠٠٥

يوضح الجدول رقم (٩) والشكل البياني رقم (٩) توزيع إجمالي الطلاب المستجدين
والمقيدين (مصريين – وافدين) وفقاً للنوع بالكليات والمعاهد العالية الحكومية للعام الدراسي
٢٠٠٤ / ٢٠٠٥ .

وباستقراء البيانات المتضمنة بالجدول نجد أن إجمالي المستجدين (٤٢٥٧) طالب
وظالبة بنسبة ٦٧,٩٤% طلبة ، ٣٢,٠٦% طالبات . وقد بلغت أعلى نسبة للمستجدين
بالمعهد العالى للإدارة والحاسب الآلى ببورسعيد (٣٠,٧٧%) وأقل نسبة (٦,١٣%) بالمعهد
العالى للطاقة بأسوان ، أما المقيدون المصريون فقد بلغ عددهم (١٦٨١٩) بنسبة ٦٥,٣٢%
طلبة – ٣٤,٥٦% طالبات ، وبلغ عدد الوافدين (٢٠) طالب وظالبة بنسبة ٠,١١% طلبة ،
٠,٠١% طالبات ، بلغت نسبة المقيدون بالمعهد العالى للإدارة والحاسب الآلى ببورسعيد
(٣٠,٩٢%) من إجمالي أعداد المقيدين بالمعاهد العالية الحكومية ، يليه كلية التعليم الصناعى
بالقاهرة بنسبة ٢٣,٦١% من الإجمالى .

ويوضح الجدول رقم (١٠) والشكل البياني رقم (١٠) توزيع إجمالي أعداد الطلاب
المستجدين والمقيدين (مصريين – وافدين) وفقاً للنوع بالمعاهد العالية الخاصة خلال العام
الدراسى ٢٠٠٤/٢٠٠٥ ومنه يتبين ما يلى :

بلغ عدد المستجدين بتلك المعاهد (٨٣٥٢٥) طالب وظالبة بنسبة (٦١,٨٣%) طلبة،
٣٨,١٧% طالبات ، بلغ عدد المقيدين المصريين (٣٤٢٢٢١) طالب وظالبة بنسبة ٦٢,٢٢%
طلبة ، ٣٧,٠٣% طالبات ، أما الوافدون فقد بلغ عددهم (٢٦٠٣) طالب وظالبة بنسبة
٠,٥٤% طلبة ، ٠,٢١% طالبات .

وقد بلغت نسبة المقيدون بمعاهد الخدمة الإجتماعية أعلى نسبة (٤٣,٣٠%) من الإجمالي ، يليها معاهد الحاسب الآلي بنسبة (١٨,٤٠%) من الإجمالي ثم معاهد الهندسة والتكنولوجيا بنسبة (١٥,٤١%) وأقل نسبة بمعاهد اللغات حيث بلغت (٢,٤٣%) من الإجمالي .

وتوضح الجداول أرقام (١١ : ١٧) بيانات كل معهد على حده .

وقد بلغت نسبة المقيدون بمعاهد الخدمة الإجتماعية أعلى نسبة (٤٣,٣٠%) من الإجمالي ، يليها معاهد الحاسب الآلي بنسبة (١٨,٤٠%) من الإجمالي ثم معاهد الهندسة والتكنولوجيا بنسبة (١٥,٤١%) وأقل نسبة بمعاهد اللغات حيث بلغت (٢,٤٣%) من الإجمالي .

وتوضح الجداول أرقام (١١ : ١٧) بيانات كل معهد على حده .

جدول رقم (٩)

توزيع إجمالي أعداد الطلاب المستجدين والمقيدين (مصريين - وافدين) وفقا للنوع بالكليات والمعاهد العالية الحكومية خلال العام الدراسي ٢٠٠٤/٢٠٠٥

% للإجمالي	إجمالي المقيدين	مقيدون						مستجدون				الطلاب الكليات والمعاهد	م
		وافدون			مصريون			%	جملة	طالبات	طلبة		
		جملة	طالبات	طلبة	جملة	طالبات	طلبة						
٢٣,٦١	٣٩٧٦	٢	١	١	٣٩٧٤	١١٨١	٢٧٩٣	٢٧,٠٩	١١٥٣	٢٩٣	٨٦٠	١	كلية التعليم الصناعي بالقبة - بالقاهرة
٢٣,٤٧	٣٩٥٣	٣	-	٣	٣٩٥٠	١٤٢٢	٢٥٢٨	٢٤,١٥	١٠٢٨	٣١٤	٧١٤	٢	كلية التعليم الصناعي ببنى سويف
١٤,٥٦	٢٤٥١	٥	-	٥	٢٤٤٦	٤١٨	٢٠٢٨	١١,٨٦	٥٠٥	٥٤	٤٥١	٣	المعهد العالى للتكنولوجيا ببنها
٧,٤٤	١٢٥٣	١	-	١	١٢٥٢	١٥٢	١١٠٦	٦,١٣	٢٦١	٣٨	٢٢٣	٤	المعهد العالى للطاقة بأسوان
٣٠,٩٢	٥٢٠٦	٩	١	٨	٥١٩٧	٢٦٤٧	٢٥٥٠	٣٠,٧٧	١٣١٠	٦٦٦	٦٤٤	٥	المعهد العالى للإدارة والحاسب الآلى ببورسعيد
-	١٦٨٣٩	٢٠	٢	١٨	١٦٨١٩	٥٨٢٠	١٠٩٩٩	-	٤٢٥٧	١٣٦٥	٢٨٩٢		الإجمالي العام
١٠٠,٠٠	-	٠,١٢	٠,٠١	٠,١١	٩٩,٨٨	٣٤,٥٦	٦٥,٣٢	١٠٠,٠٠	-	٣٢,٠٦	٦٧,٩٤		% للإجمالي العام

شكل بياني رقم (٩)

توزيع إجمالي أعداد الطلاب المستجدين والمقيدين بالكليات والمعاهد العالية الحكومية
خلال العام الدراسي ٢٠٠٤/٢٠٠٥

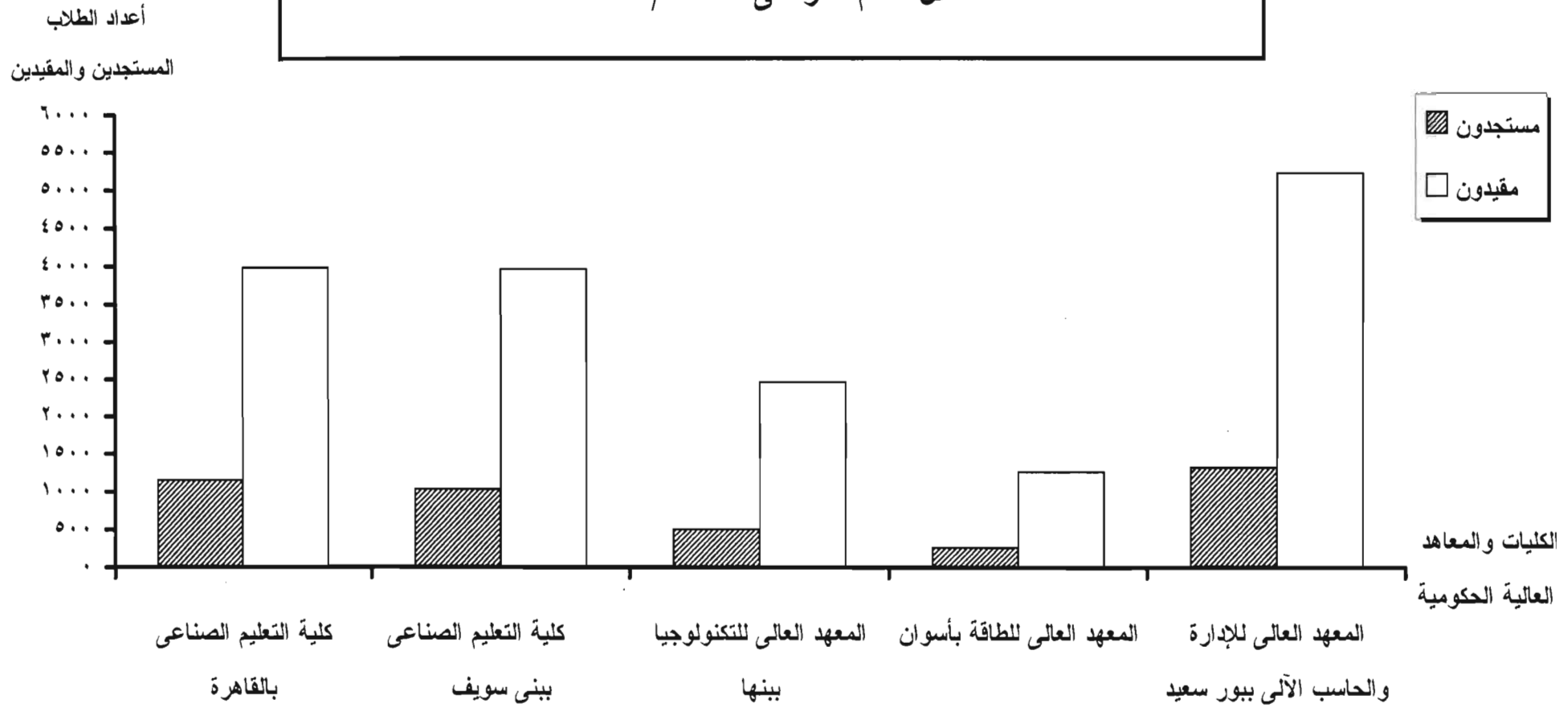

جدول رقم (١٠)

توزيع إجمالي أعداد الطلاب المستجدين والمقيدين (مصريين - وافدين) وفقا للنوع
بالمعاهد العالية الخاصة خلال العام الدراسي ٢٠٠٥/٢٠٠٤

%	إجمالي المقيدين	مقيدون						مستجدون				الطلاب المعاهد	م
		وافدون			مصريون			%	جملة	طالبات	طلبة		
		جملة	طالبات	طلبة	جملة	طالبات	طلبة						
٤٣,٣٠	١٤٩٣١٦	١٦٦	١٠٩	٥٧	١٤٩١٥٠	٧١٦٠٢	٧٧٥٤٨	٣٨,٩٤	٣٢٥٢٦	١٦٧٥٤	١٥٧٧٢	معاهد الخدمة الإجتماعية	١
٨,٩٢	٣٠٧٧٠	١٢٠	٥٨	٦٢	٣٠٦٥٠	١٤٥٩٠	١٦٠٦٠	٦,٩٤	٥٧٩٣	٣١٥٠	٢٦٤٣	معاهد التعاون	٢
١٨,٤٠	٦٣٤٢٧	١٥٠١	٢٩٥	١٢٠٦	٦١٩٢٦	١٦٣٩١	٤٥٥٣٥	٢٠,٨٠	١٧٣٧٢	٤٥٥٧	١٢٨١٥	معاهد الحاسب الآلى والمعلومات	٣
٣,١٩	١١٠١١	٦٨	١٩	٤٩	١٠٩٤٣	٢٤٤١	٨٥٠٢	٤,٠٤	٣٣٧٩	٧٧٣	٢٦٠٦	معاهد السياحة والفنادق	٤
٢,٤٣	٨٣٦٥	٧٠	٥٠	٢٠	٨٢٩٥	٣٣١١	٤٩٨٤	٢,٧٥	٢٢٩٧	١٠٢٩	١٢٦٨	معاهد اللغات والترجمة	٥
١٥,٤١	٥٣١٣٩	٤٨٤	١٠٩	٣٧٥	٥٢٦٥٥	٩٧٤٥	٤٢٩١٠	١٦,٦٤	١٣٩٠٠	٢٧٥٢	١١١٤٨	معاهد الهندسة والتكنولوجيا	٦
٨,٣٥	٢٨٧٩٦	١٩٤	٨٤	١١٠	٢٨٦٠٢	٩٦١٢	١٨٩٩٠	٩,٨٩	٨٢٥٨	٢٨٦٤	٥٣٩٤	المعاهد المتنوعة (أخرى)	٧
-	٣٤٤٨٢٤	٢٦٠٣	٧٢٤	١٨٧٩	٣٤٢٢٢١	١٢٧٦٩٢	٢١٤٥٢٩	-	٨٣٥٢٥	٣١٨٧٩	٥١٦٤٦	الإجمالي العام	
١٠٠,٠٠٠	-	٠,٧٥	٠,٢١	٠,٥٤	٩٩,٢٥	٣٧,١٣	٦٢,٢٢	١٠٠,٠٠٠	-	٣٨,١٧	٦١,٨٣	% للإجمالي العام	

شكل بياني رقم (١٠)

توزيع إجمالي أعداد الطلاب المستجدين والمقيدين بالمعاهد العليا الخاصة
خلال العام الدراسي ٢٠٠٤/٢٠٠٥

أعداد الطلاب
المستجدين والمقيدين

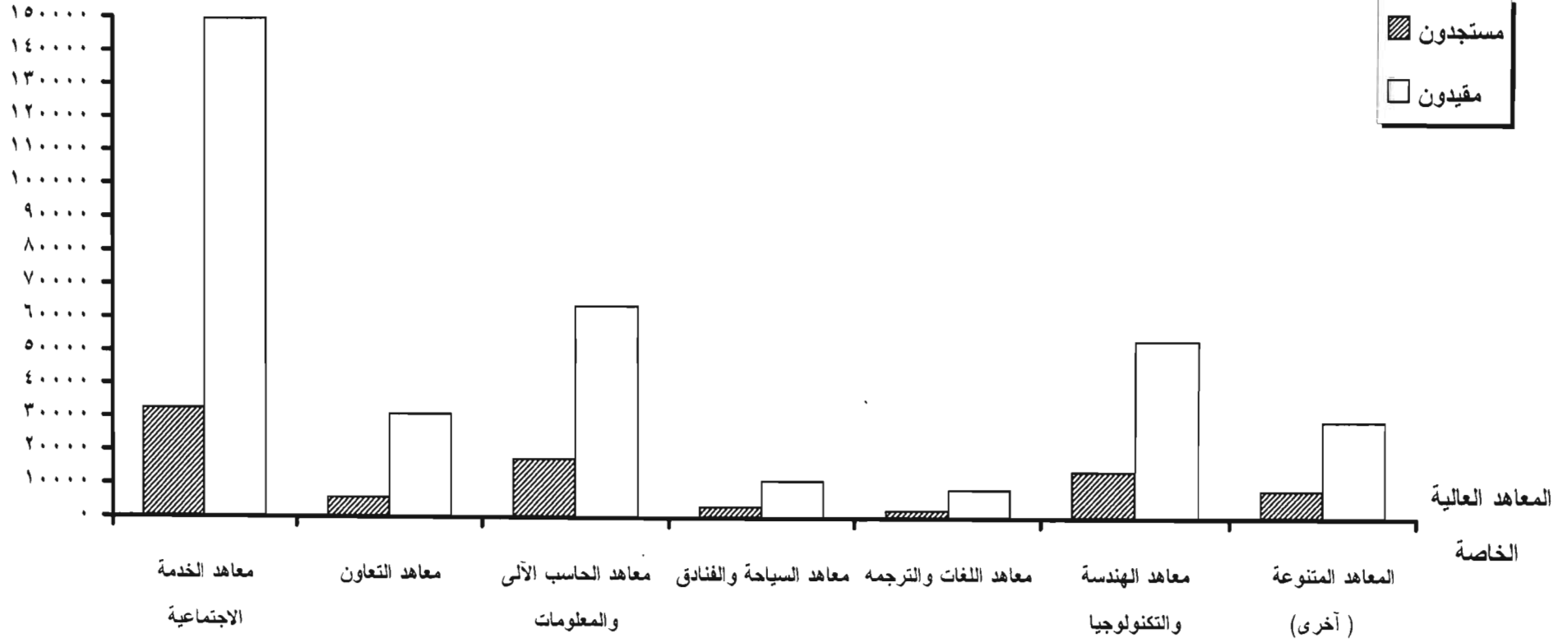

جدول رقم (١١)

توزيع إجمالي أعداد الطلاب المستجدين والمقيدين (مصريين - وافدين) وفقاً للنوع بمعاهد الخدمة الإجتماعية العالية خلال العام الدراسي ٢٠٠٤/٢٠٠٥

الجملة	مقيّدون				مستجدون			الطلاب	م
	وافدون		مصريون		جملة	طالبات	طلبة		
	طالبات	طلبة	طالبات	طلبة					
٣٨٤٥٢	٦٣	٣٥	١٨٧٨٦	١٩٥٦٨	٨١٨١	٤٥٥٧	٣٦٢٤	الخدمة الإجتماعية بالقاهرة	١
١٢٧٩٠	١٨	٦	٧٥٧٣	٥١٩٣	٢٣٥٩	١٣٤٦	١٠١٣	الخدمة الإجتماعية بالإسكندرية	٢
١٥٨٧٢	٣	١	٧٢٠٧	٨٦٦١	٣٩٧١	١٩٢٦	٢٠٤٥	الخدمة الإجتماعية بكفر الشيخ	٣
١١٨٧٢	—	—	٤٧٦٥	٧١٠٧	٣١٣٤	١٣٨٠	١٧٥٤	الخدمة الإجتماعية بأسوان	٤
١٠٨٠٥	١	—	٤٧٥٦	٦٠٤٨	٢٣٢٥	١١٤٠	١١٨٥	الخدمة الإجتماعية بأسوان فرع قنا	٥
٨٩٨٤	—	٤	٤٣٦٣	٤٦١٧	٢٠٥٨	١٠٠٤	١٠٥٤	الخدمة الإجتماعية بدمنهور	٦
١٣٧٦٤	١٥	٧	٦٦١٣	٧١٢٩	٢٧٦٩	١٤٩١	١٢٧٨	الخدمة الإجتماعية ببورسعيد	٧
١٢٧١٩	١	—	٥٤٢٠	٧٢٩٨	١٧٨٠	٩٢٥	٨٥٥	الخدمة الإجتماعية ببنيها	٨
١٢٥٩١	—	١	٥٥٨٩	٧٠٠١	٣١٨٨	١٣٢٧	١٨٦١	الخدمة الإجتماعية بسوهاج	٩
١٠٣٠	٤	—	٥٧٩	٤٤٧	٥٣١	٢٩١	٢٤٠	الخدمة الإجتماعية بـ ٦ أكتوبر	١٠
١٠٤٣٧	٤	٣	٥٩٥١	٤٤٧٩	٢٢٣٠	١٣٦٧	٨٦٣	الخدمة الإجتماعية بالمنصورة	١١
١٤٩٣١٦	١٠٩	٥٧	٧١٦٠٢	٧٧٥٤٨	٣٢٥٢٦	١٦٧٥٤	١٥٧٧٢	الإجمالي العام	
١٠٠٠٠٠	٠,٠٧	٠,٠٤	٤٧,٩٥	٥١,٩٤	١٠٠,٠٠	٥١,٥١	٤٨,٤٩	% للإجمالي	

جدول رقم (١٢)

توزيع إجمالي أعداد الطلاب المستجدين والمقيدين (مصريين - وافدين)
وفقاً للنوع بمعاهد التعاون العالية الخاصة خلال العام الدراسي ٢٠٠٤/٢٠٠٥

الجملة	مقيّدون				مستجدون			الطلاب	م
	وافدون		مصريون		جملة	طالبات	طلبة		
	طالبات	طلبة	طالبات	طلبة				المعاهد	
١٩.٣٧	٥٧	٥٦	١.٨٥٣	٨.٧١	٣٤٤١	٢٢٨٠	١١٦١	الدراسات التعاونية والإدارية بالقاهرة	١
١٠٠.٢٦	١	٦	٣٢٠.٦	٦٨١٣	٢.٠٤٣	٧٦٣	١٢٨٠	التعاون الزراعي بشبرا الخيمة	٢
١٧.٠٧	-	-	٥٣١	١١٧٦	٣.٠٩	١.٠٧	٢.٠٢	التعاون والإرشاد الزراعي بأسسيوط	٣
٣.٠٧٧.٠	٥٨	٦٢	١٤٥٩.٠	١٦.٠٦.٠	٥٧٩٣	٣١٥.٠	٢٦٤٣	الإجمالي	
١٠٠.٠٠٠	٠.١٩	٠.٢٠	٤٧.٤٢	٥٢.١٩	١٠٠.٠٠٠	٥٤.٣٨	٤٥.٦٢	% للإجمالي	

توزيع إجمالي أعداد الطلاب المستجدين والمقيدين (مصريين - وافدين)

وفقاً للنوع بمعاهد الحاسب الآلي العالية الخاصة خلال العام الدراسي ٢٠٠٤/٢٠٠٥

الجملة	مقيدون				مستجدون			الطلاب المعاهد	م
	وافدون		مصريون		جملة	طالبات	طلبة		
	طالبات	طلبة	طالبات	طلبة					
١٢١٦	١١	٢٨	٣٣٩	٨٣٨	١٨١	٥٦	١٢٥	١	القاهرة للحاسب الآلي والمعلومات والإدارة بمصر الجديدة
١٤٢٣٥	١٧٦	٩٨٦	٣٥٩٠	٩٤٨٣	٣٤١١	٧٩٤	٢٦١٧	٢	الأكاديمية الحديثة لعلم الكمبيوتر وتكنولوجيا الإدارة بالمعادي
٨٨٢	٦	١٧	١٢١	٧٣٨	٢٤٥	٣٣	٢١٢	٣	علوم الحاسب ونظم المعلومات ٦ أكتوبر
٧٨٦٢	٢٣	٤٠	٢٥٦١	٥٢٣٨	٢٢١١	٧٩٧	١٤١٤	٤	الأمّن للسياحة والفنادق والحاسب الآلي بمدينة نصر
١٨٩٨	١٠	١٠	٥٣٢	١٣٤٦	٤٢٩	١٣١	٢٩٨	٥	المصرى لأكاديمية الإسكندرية للإدارة والمحاسبة بالإسكندرية
٤٢٥٥	١	١	١٠٥٩	٣١٩٤	٩٨٧	٢٤١	٧٤٦	٦	علوم الكمبيوتر وتكنولوجيا الإدارة بسوهاج
٢٠٢٨	٣	٩	٤٢٥	١٥٩١	٤٣٣	١١٠	٣٢٣	٧	العبور للإدارة والحاسبات ونظم المعلومات بطريق بلبس
٢٠٥٨	٢	١٩	٢٥٦	١٧٨١	٦٩١	٩٥	٥٩٦	٨	العالي للإدارة والحاسب الآلي بكنج مريوط
٤٣٦٤	١٥	١٣	١٤٧٠	٢٨٦٦	١٣٨٥	٤٤٣	٩٤٢	٩	طيبة العالي للحاسب والعلوم الإدارية بالمعادي
١٦٣٢	-	٢	٤٥٥	١١٧٥	٤٣٠	١٣٦	٢٩٤	١٠	العالي للحاسب الآلي وإدارة الأعمال بمدينة الزرقا - دمياط
٥٢١٣	٤	١٠	١٤٠٤	٣٧٩٥	١١٣٢	٢٩٩	٨٣٣	١١	الثلاثا للحاسبات بالمنصورة
٣٥٤٢	٨	١١	٩٣٤	٢٥٨٩	٨٧٢	٣٠٦	٥٦٦	١٢	العالي للحاسب الآلي ونظم المعلومات بأبي قير
٥٢١٥	١	٢	١٠٤١	٤١٧١	١٦٨١	٢٤٣	١٤٣٨	١٣	الجزيرة للحاسب الآلي ونظم المعلومات الإدارية بالمقطم
٢٤١٦	١٦	٢٣	٥٣٨	١٨٣٩	٨٠٠	٢٠٥	٥٩٥	١٤	الحاسبات وتكنولوجيا المعلومات بمدينة الشروق
٣١٤٨	١٤	٢٣	٧٩٤	٢٣١٧	١٠٨٩	٣٠٤	٧٨٥	١٥	علوم الحاسب ونظم المعلومات - القاهرة الجديدة - التجمع الخامس
١٩٨٤	٥	١١	٥٢٢	١٤٤٦	٨٥٢	٢٤٢	٦١٠	١٦	العلوم الإدارية والحاسب الآلي - القاهرة الجديدة - التجمع الأول
١٢٩٩	-	-	٣٣٤	٩٦٥	٤٨٩	١١٥	٣٧٤	١٧	الإدارة والحاسب الآلي برأس البر
١٨٠	-	١	١٦	١٦٣	٥٤	٧	٤٧	١٨	الحاسبات وتكنولوجيا معلومات الطيران والفضاء بإمبابة
٦٣٤٢٧	٢٩٥	١٢٠٦	١٦٣٩١	٤٥٥٣٥	١٧٣٧٢	٤٥٥٧	١٢٨١٥		الإجمالي
١٠٠٠٠٠	٠,٤٧	١,٩٠	٢٥,٨٤	٧١,٧٩	١٠٠٠٠٠	٢٦,٢٣	٧٣,٧٧		% للإجمالي

جدول رقم (١٤)

توزيع إجمالي أعداد الطلاب المستجدين والمقيدين (مصريين – وافدين) وفقاً للنوع
بمعاهد السياحة والفنادق العالية الخاصة خلال العام الدراسي ٢٠٠٤/٢٠٠٥

الجملة	مقيّدون				مستجدون			الطلاب المعاهد	م
	وافدون		مصريون		جملة	طالبات	طلبة		
	طالبات	طلبة	طالبات	طلبة					
١٢١٤	٣	٤	٢٤٧	٩٦٠	٤٣٢	٩١	٣٤١	١	السياحة والفنادق ٦ أكتوبر
١٩٨٧	١	٧	٤٨٠	١٤٩٩	٤٨٢	١٣٢	٣٥٠	٢	السياحة والفنادق والحاسب الآلى بالأسكندرية سيوف
٨٣٧	—	٤	٢١٠	٦٢٣	٢٧٨	٧٢	٢٠٦	٣	القاهرة للسياحة والفنادق بالمقطم
٤٦٢	—	٢	٥٩	٤٠١	١٦٧	١٧	١٥٠	٤	سيناء للسياحة والفنادق بقرية سدر
٩٢٧	٦	٧	٢٧٩	٦٣٥	٢٣٤	٨٢	١٥٢	٥	المصرى للسياحة والفنادق بمصر الجديدة
١٣٩٠	١	٤	٢٤١	١١٤٤	٤٩٧	٩٢	٤٠٥	٦	السياحة والفنادق بالأسكندرية بكنج مريوط
١٣٣٧	٣	٥	٣٧٧	٩٥٢	٣٥١	٩٢	٢٥٩	٧	الفندقى بالأسكندرية سابا باشا
١٨٢٨	—	—	٣٠٢	١٥٢٦	٥٠٣	٨٦	٤١٧	٨	الفندقى بالأقصر
٢١٠	٤	١٣	١٦	١٧٧	٩١	١١	٨٠	٩	السياحة والفنادق بالفردقة
٨١٩	١	٣	٢٣٠	٥٨٥	٣٤٤	٩٨	٢٤٦	١٠	السياحة والفنادق وترميم الآثار بأبى قير
١١٠١١	١٩	٤٩	٢٤٤١	٨٥٠٢	٣٣٧٩	٧٧٣	٢٦٠٦		الإجمالى
١٠٠٠٠٠	٠,١٧	٠,٤٥	٢٢,١٧	٧٧,٢١	١٠٠,٠٠	٢٢,٨٨	٧٧,١٢		% للإجمالى

جدول رقم (١٥)

توزيع إجمالي أعداد الطلاب المستجدين والمقيدين (مصريين - وافدين)
وفقاً للنوع بمعاهد اللغات العالية الخاصة خلال العام الدراسي ٢٠٠٥/٢٠٠٤

الجملة	مقيدون				مستجدون			الطلاب المعاهد	م
	وافدون		مصريون		جملة	طالبات	طلبة		
	طالبات	طلبة	طالبات	طلبة					
١٣٢٩	٢٤	٥	٧٦٢	٥٣٨	٣٧٠	٢٢٩	١٤١	١	العالي للغات بمصر الجديدة
٥١٠٢	٩	١١	١٤٠٠	٣٦٨٢	١٣٦٧	٤٦٣	٩٠٤	٢	القاهرة العالي للغات والترجمة الفورية والعلوم الإدارية بالمقطم
٥٢٤	٤	٢	٣١٨	٢٠٠	١٥٥	٩٥	٦٠	٣	العالي للغات ٦ أكتوبر
٥٩٦	٩	—	٣٩٢	١٩٥	١٣٥	٩٩	٣٦	٤	المعارف العالي للغات بالزيتون
٣٩٣	٢	٢	١٩٥	١٩٤	١١٣	٦٠	٥٣	٥	العالي الدولي للغات والترجمة بالقاهرة الجديدة - التجمع الخامس
٤٢١	٢	—	٢٤٤	١٧٥	١٥٧	٨٣	٧٤	٦	المدينة العالي للغات الدولية بشبراخيت
٨٣٦٥	٥٠	٢٠	٣٣١١	٤٩٨٤	٢٢٩٧	١٠٢٩	١٢٦٨		الإجمالي
١٠٠,٠٠٠	٠,٦٠	٠,٢٤	٣٩,٥٨	٥٩,٥٨	١٠٠,٠٠٠	٤٤,٨٠	٥٥,٢٠		% للإجمالي

جدول رقم (١٦)

توزيع إجمالي أعداد الطلاب المستجدين والمقيدين (مصريين - وافدين) وفقاً للنوع
بمعاهد الهندسة والتكنولوجيا العالية الخاصة خلال العام الدراسي ٢٠٠٤/٢٠٠٥

الجملة	مقيدون				مستجدون			الطلاب المعاهد	م
	وافدون		مصريون		جملة	طالبات	طلبة		
	طالبات	طلبة	طالبات	طلبة					
٤١٩٧	٦	٢٤	١١٤٢	٣٠٢٥	١٣٥٤	٢٦٤	١٠٩٠	١	الدراسات التكنولوجية المتخصصة ك ٣٢
٣٣٧٦	٣	١٠	٧١٨	٢٦٤٥	٧١٦	١٥١	٥٦٥	٢	طبية العالى لتكنولوجيا الادارة والمعلومات طريق سقارة
١١٥٥٩	٢٨	٥٧	٢٩٦٣	٨٥١١	٢٣٧١	٧٩٤	١٥٧٧	٣	الدراسات المتطورة بالهرم
١٩١٣	١٠	٢١	٥٧٣	١٣٠٩	٣٣٨	١١٦	٢٢٢	٤	تكنولوجيا البصريات بمصر الجديدة
١٢٧٨	١	١٣	١٣٥	١١٢٩	٣١٦	٣٣	٢٨٣	٥	الاسكندرية للتكنولوجيا بسموحة
١٣٦٤	-	٢٠	٨٠	١٢٦٤	٣٠٥	١٩	٢٨٦	٦	الهندسة الصناعية ٦ أكتوبر
١٢٥٣	-	٤	٢٠٦	١٠٤٣	٢١٨	٣٩	١٧٩	٧	الهندسة المعمارية ٦ أكتوبر
٤٠٢٨	٨	٢٤	٤٣٠	٣٥٦٦	١٢٥٥	١٦٧	١٠٨٨	٨	الهندسة بمدينة الشروق
٨٠٤	١	٩	٥٧	٧٣٧	٢٣٤	٢٠	٢١٤	٩	العبور العالى للهندسة والتكنولوجيا ك ٣١
٩٩٤	-	٨	١١٨	٨٦٨	٣٦٠	٤٢	٣١٨	١٠	أكاديمية طبية للعلوم - معهد طبية العالى للهندسة بالمعادى
١٨٧٠	٣	١	٤٦٠	١٤٠٦	٤٨٥	١٥١	٣٣٤	١١	أكاديمية أخبار اليوم للهندسة وتكنولوجيا الطباعة والصحافة ٦ أكتوبر
٤٧١٠	٨	٢٧	١٠٨١	٣٥٩٤	١٤٤٨	٣٧٤	١٠٧٤	١٢	الإدارة والتكنولوجيا بشبرا منت
١٩٣٨	١	٥	٧٤	١٨٥٨	١٠١٩	٤٥	٩٧٤	١٣	الهندسة وتكنولوجيا الطيران بامبابة
٣٨٨٥	١٠	٦٥	٤٧٢	٣٣٣٨	١٠٤٦	١٤٢	٩٠٤	١٤	الأكاديمية الحديثة للهندسة والتكنولوجيا بالمعادى
٥٦١	-	٣	٥٠	٥٠٨	١٩٤	١٩	١٧٥	١٥	الهندسة المدنية والمعمارية ١٥ مايو
٣٦٨	٤	٧	٩٥	٢٦٢	٣٦٨	٩٩	٢٦٩	١٦	الكندى لتكنولوجيا الهندسة والإدارة التجمع الخامس - القاهرة الجديدة
١٢١٦	٩	١	٤٢٩	٧٧٧	٢٨٧	١١٧	١٧٠	١٧	الفنون التطبيقية ٦ أكتوبر
٧٨٢٥	١٧	٧٦	٦٦٢	٧٠٧٠	١٥٨٦	١٦٠	١٤٢٦	١٨	المعهد العالى التكنولوجى بالعاشر من رمضان
٥٣١٣٩	١٠٩	٣٧٥	٩٧٤٥	٤٢٩١٠	١٣٩٠٠	٢٧٥٢	١١١٤٨		الإجمالى
١٠٠٠٠٠	٠,٢٠	٠,٧١	١٨,٣٤	٨٠,٧٥	١٠٠,٠٠	١٩,٨٠	٨٠,٢٠		% للإجمالى

جدول رقم (١٧)

توزيع إجمالي أعداد الطلاب المستجدين والمقيدين (مصريين - وافدين)
وفقاً للنوع بالمعاهد المتنوعة العالية الخاصة خلال العام الدراسي ٢٠٠٤/٢٠٠٥

الجملة	مقيدون				مستجدون			الطلاب المعاهد	م
	وافدون		مصريون		جملة	طالبات	طلبة		
	طالبات	طلبة	طالبات	طلبة					
٢٩٩	٢	٧	١٥٥	١٣٥	٨٧	٥١	٣٦	١	الإقتصاد والبيئة ٦ أكتوبر
١٧٨٧	١٣	٦	٨٠٩	٩٥٩	٤٨٨	٢٢٦	٢٦٢	٢	الإعلام وفنون الإتصال ٦ أكتوبر
١٧٥٠	١٨	٢٤	٥٧٢	١١٣٦	٥٦٦	٢١٧	٣٤٩	٣	العلوم الإدارية ٦ أكتوبر
٤١٥٩	—	—	١١٥٠	٣٠٠٩	١٤٠٥	٤٧٨	٩٢٧	٤	الدراسات النوعية بالجيزة
٤٨١٨	٤	٢	١٩٣٣	٢٨٧٩	١٢٦٨	٥٠٦	٧٦٢	٥	الدراسات الأدبية بكنج مريوط
٣٢٦٧	٢٣	١٤	١٠٧٦	٢١٥٤	١٠٠١	٣٤٠	٦٦١	٦	العلوم الإدارية والتجارة الخارجية التجمع الخامس - القاهرة الجديدة
٦٤٨	—	٣	١٩٣	٤٥٢	٢٠٠	٥٥	١٤٥	٧	العلوم الإدارية ونظم المعلومات التجمع الثالث بالقطامية
٢٤٩٧	٢	٢	٧٢٤	١٧٦٩	٨٤٣	٢٤٨	٥٩٥	٨	رأس البر العالي للدراسات النوعية والحاسب الآلى
٩٥٧١	٢٢	٥٢	٣٠٠٠	٦٤٩٧	٢٤٠٠	٧٤٣	١٦٥٧	٩	الدراسات النوعية بمصر الجديدة
٢٨٧٩٦	٨٤	١١٠	٩٦١٢	١٨٩٩٠	٨٢٥٨	٢٨٦٤	٥٣٩٤		الإجمالى
١٠٠٠٠٠	٠,٢٩	٠,٣٨	٣٣,٣٨	٦٥,٩٥	١٠٠,٠٠	٣٤,٦٨	٦٥,٣٢		% للإجمالى

ثالثاً : توزيع أعداد الطلاب المستجدين والمقيدين (مصريون – وافدون)
وفقاً للنوع بالمعاهد الفنية الحكومية والخاصة
خلال العام الدراسي ٢٠٠٤/٢٠٠٥

يوضح الجدول رقم (١٨) والشكل البياني رقم (١١) توزيع إجمالي الطلاب المستجدين والمقيدين وفقاً للنوع بالمعاهد الفنية الحكومية ومنه يتبين ما يلي :

بلغ إجمالي المستجدين بالمعاهد الفنية الحكومية (٦٧٦٠٣) طالب وطالبة بنسبة ٥٠,٠٣% طلبة ، ٤٩,٩٧% طالبات ، بلغ إجمالي المقيدين (١٤٨٢١٢) طالب وطالبة . وقد بلغ إجمالي المصريين (١٤٧٩٦٠) بنسبة ٩٩,٨٣% ، طالباً وافداً بنسبة ٠,١٧% . وقد بلغت نسبة الطلبة المصريين ٥١,٩٥% ، أما الطلبة الوافدون فقد بلغت نسبتهم ٠,١٠% . وبلغت نسبة الطالبات المصريات ٤٧,٨٨% ، بينما بلغت نسبة الطالبات الوافدات ٠,٠٧% ، وقد بلغت نسبة المقيدين بالمعاهد الفنية التجارية (٥٩,٣٣%) ثم المقيدين بالمعاهد الفنية الصناعية (٣٢,١٦%) .

ويوضح الجدول رقم (١٩) بيانات كل معهد على حده .

ويبين الجدول رقم (٢٠) والشكل البياني رقم (١٢) توزيع أعداد الطلاب المستجدين والمقيدين بالمعاهد الفنية الخاصة وفقاً للنوع خلال العام الدراسي ٢٠٠٤/٢٠٠٥ ومنه يتبين ما يلي:

بلغ إجمالي المستجدين (١٤٨٥٩) طالب وطالبة بنسبة ٣١,٩١% طلبة ، ٦٨,٠٩% طالبات . استحوذت معاهد الخدمة الإجتماعية على أعلى نسبة من المستجدين (٤٣,٢١%) ثم المعاهد المتنوعة الأخرى بنسبة (٣٧,٣٢%) أما أقل نسبة بالمعهد الفنى للموضة (٠,٠٨%) .

بلغ إجمالي المقيدین (٣٨٧٥١) طالب وطالبة . بلغت نسبة المصريين (٩٩,٩١%) أما الوافدون (٠,٠٩%) وبلغت نسبة الطلبة المصريين (٣٣,٠٧%) ، الطالبات المصريات (٦٦,٨٤%). استحوذت المعاهد المتنوعة الأخرى على أعلى نسبة من المقيدین (٤٧,٣٥%) ثم معاهد الخدمة الإجتماعية بنسبة (٣٧,١٧%) .
ويوضح الجدول رقم (٢١) بيانات كل معهد على حده .

وجدير بالذكر أن مدة الدراسة بالمعهد الفنى للموضة ثلاث سنوات ، وأن المعاهد المتنوعة (أخرى) تمنح شهادة الدبلوم المتوسط وأيضاً شهادة البكالوريوس حيث يتبع الآتى :
شعبة المالية لهذه المعاهد تمنح شهادة دبلوم فقط بعد الصف الثانى .
شعبة الإدارة والحاسبات الآلية تمنح شهادة دبلوم متوسط فى حالة حصول الطالب على تقدير أقل من جيد .

أما فى حالة حصول الطالب على تقدير جيد فأعلى فيمكنه مواصلة الدراسة حتى الصف الرابع لحصوله على شهادة البكالوريوس .

جدول رقم (١٨)

توزيع إجمالي أعداد الطلاب المستجدين والمقيدين (مصريين - وافدين) وفقاً للنوع
بالمعاهد الفنية الحكومية خلال العام الدراسي ٢٠٠٤/٢٠٠٥

%	إجمالي المقيدون	مقيدون						مستجدون			الطلاب المعاهد	م	
		وافدون			مصريون			%	جملة	طالبات			طلبة
		جملة	طالبات	طلبة	جملة	طالبات	طلبة						
٣٢,١٦	٤٧٦٥٩	٣١	١٣	١٨	٤٧٦٢٨	٢٢١.٧	٢٥٥٢١	٣٢,٩٩	٢٢٣.١	١٠.٦٤٦	١١٦٥٥	١	المعاهد الفنية الصناعية
٥٩,٣٣	٨٧٩٢٨	١٦٦	٦٦	١٠٠	٨٧٧٦٢	٤٣٥.٣	٤٤٢٥٩	٥٧,٥٢	٣٨٨٨٣	٢٠.١٤٣	١٨٧٤٠	٢	المعاهد الفنية التجارية
٢,٦٢	٣٨٨٨	١١	٥	٦	٣٨٧٧	٩٩٥	٢٨٨٢	٢,٥٦	١٧٣٣	٥.٦	١٢٢٧	٣	المعاهد الفنية الفندقية
٠,٧٨	١١٦٤	—	—	—	١١٦٤	٧٧.٠	٣٩٤	٠,٩٩	٦٦٩	٤٦.٠	٢٠.٩	٤	معهد الخدمة الإجتماعية المتوسط بقنا
٤,٧٦	٧٠٤٩	٤٤	٢١	٢٣	٧٠.٥	٣٤٤٤	٣٥٦١	٥,٥٩	٣٧٨١	١٩٥٣	١٨٢٨	٥	المعاهد الفنية الصحية
٠,٣٥	٥٢٤	—	—	—	٥٢٤	١٣٨	٣٨٦	٠,٣٥	٢٣٦	٧٦	١٦.٠	٦	المعهد الفنى للصناعات المتطورة
—	١٤٨٢١٢	٢٥٢	١٠٥	١٤٧	١٤٧٩٦٠	٧٠.٩٥٧	٧٧٠.٣	—	٦٧٦.٣	٣٣٧٨٤	٣٣٨١٩		الإجمالي العام
١٠٠,٠٠	—	٠,١٧	٠,٠٧	٠,١٠	٩٩,٨٣	٤٧,٨٨	٥١,٩٥	١٠٠,٠٠	—	٤٩,٩٧	٥٠,٠٣		% للإجمالي العام

شكل بياني رقم (١١)

توزيع إجمالي أعداد الطلاب المستجدين والمقيدين بالمعاهد الفنية الحكومية
خلال العام الدراسي ٢٠٠٤/٢٠٠٥

أعداد الطلاب
المستجدين والمقيدين

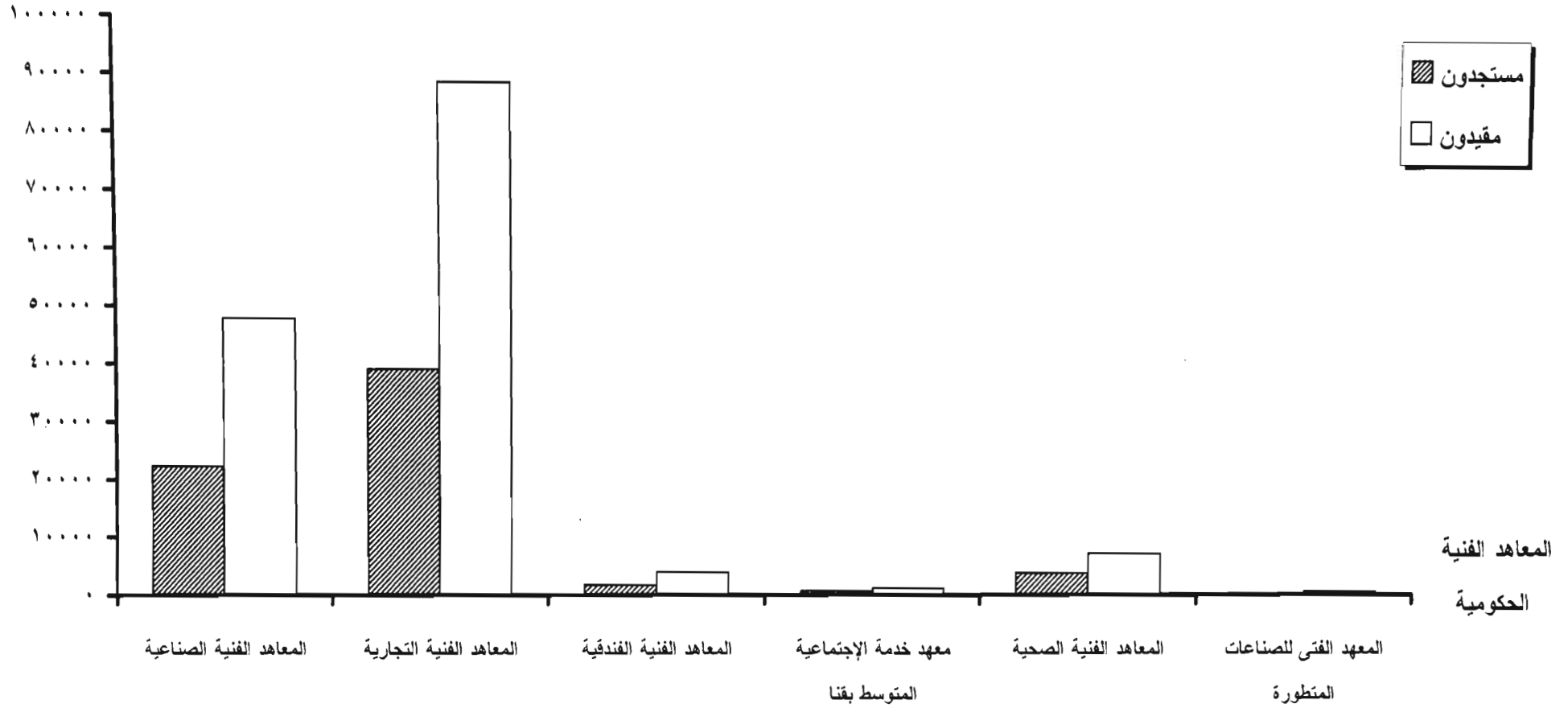

توزيع إجمالي أعداد الطلاب المستجدين والمقيدين (مصريين - وافدين) وفقاً للنوع

بالمعاهد الفنية الحكومية خلال العام الدراسي ٢٠٠٤/٢٠٠٥

الجملة	مقيّدون				مستجدون			الطلاب	المعاهد	م
	وافدون		مصريون		جملة	طالبات	طلبة			
	طالبات	طلبة	طالبات	طلبة						
	أولاً : المعاهد الفنية الصناعية									
٦٣١٣	٢	٥	١٨٧٠	٤٤٣٦	٢٥٥٤	٨١٩	١٧٣٥	المعهد الفنى الصناعى بالمطرية	١	
٥٨٤٣	٥	١	٢٣١٦	٣٥٢١	٢٦٩٧	١١٧٢	١٥٢٥	المعهد الفنى الصناعى بشارع الصحافة	٢	
٢٢٢٩	—	—	١٣٩١	٨٣٨	١١٩٤	٧٤٤	٤٥٠	المعهد الفنى الصناعى للبصريات بالمطرية	٣	
٣٩٣١	٣	٣	٢٨١١	١١١٤	٢٠٣٠	١٤٢٩	٦٠١	المعهد الفنى الصناعى بشبرا	٤	
٢٤٨	—	—	٢٤٨	—	٨٩	٨٩	—	المعهد الفنى الصناعى لمواد البناء بحلوان	٥	
١٤٦٢	—	—	٣٩٧	١٠٦٥	٧٢٩	١٩٥	٥٣٤	المعهد الفنى الصناعى للرى والصرف والمساحة بالجيزة	٦	
٢٦١٢	—	١	١١٣٦	١٤٧٥	١٤٦٨	٦٧١	٧٩٧	المعهد الفنى الصناعى بينها	٧	
٣٢٥٦	—	—	١٠٩٩	٢١٥٧	١٥٦٤	٤٦٦	١٠٩٨	المعهد الفنى الصناعى بقويسنا	٨	
٣٤٨٨	—	—	٢١٢٢	١٣٦٦	١٥٧٨	٩٧٤	٦٠٤	المعهد الفنى الصناعى بالزقازيق	٩	
٤٦٦٩	١	—	٢٢٩٥	٢٣٧٣	٢١٦٤	١٠٠١	١١٦٣	المعهد الفنى الصناعى بالمحلة الكبرى	١٠	
١١٠٩	—	٢	٤٧٦	٦٣١	٤٠٦	٢٠٢	٢٠٤	المعهد الفنى الصناعى ببيورسعيد	١١	
١٣٨٩	—	١	٢٦٠	١١٢٨	٨٠٦	١٥٠	٦٥٦	المعهد الفنى الصناعى للمنشآت البحرية ببيورسعيد	١٢	
١٤٩	—	—	٤٢	١٠٧	٦٣	١٣	٥٠	المعهد الفنى الصناعى ببئر العبد بشمال سيناء	١٣	
٦٤٥٥	١	٤	٣١٩٨	٣٢٥٢	٢٨٠٧	١٥٩٥	١٢١٢	المعهد الفنى الصناعى بكامب شيزار بالأسكندرية	١٤	
٦٦٤	—	—	٤٢٧	٢٣٧	٢٨٦	١٧٥	١١١	المعهد الفنى الصناعى للرى والصرف والمساحة بأسبوط	١٥	
١٦٣١	—	—	١١٢١	٥١٠	٨١٨	٥٥١	٣٦٧	المعهد الفنى الصناعى بسوهاج	١٦	
٢٠١	—	—	—	٢٠١	١١٥	—	١١٥	المعهد الفنى الصناعى للألمونيوم بنجع حمادى / قنا	١٧	
٢٩٩	—	—	١٦٩	١٣٠	١٣٢	٥٩	٧٣	المعهد الفنى الصناعى للرى والصرف والمساحة بقنا	١٨	
٦٨٢	—	١	٢٦٠	٤٢١	٢٤٤	٧٥	١٦٩	المعهد الفنى الصناعى بقنا	١٩	
٥٦٩	—	—	٢٩٨	٢٧١	٣٤٤	١٦٤	١٨٠	المعهد الفنى لترميم وصيانة الآثار بالاقصر	٢٠	
٤٦٠	١	—	١٧١	٢٨٨	٢١٣	١٠٢	١١١	المعهد الفنى الصناعى بأسوان	٢١	
٤٧٦٥٩	١٣	١٨	٢٢١٠٧	٢٥٥٢١	٢٢٣٠١	١٠٦٤٦	١١٦٥٥	الإجمالى		

تابع: جدول رقم (١٩)

توزيع إجمالي أعداد الطلاب المستجدين والمقيدين (مصريين - وافدين) وفقاً للنوع
بالمعاهد الفنية الحكومية خلال العام الدراسي ٢٠٠٤/٢٠٠٥

الجملة	مقيّدون				مستجّدون			الطلاب	المعاهد	م
	والّدون		مصريون		جملة	طالبات	طلبة			
	طالبات	طلبة	طالبات	طلبة						
١٠٤٦٩	٣١	٤٥	٥٢٠٩	٥١٩٤	٤٦٤٨	٢٤٤٧	٢٢٠١	ثانياً : المعاهد الفنية التجارية		
٧٧٦٦	١٤	١٨	٣٨٤٩	٣٨٨٥	٣٥٦١	١٧٧٤	١٧٨٧	المعهد الفني التجاري بالمطرية	١	
٦٧٤٧	٨	٥	٣٤٤٧	٣٢٨٧	٣٢٧٥	١٦٥٦	١٦١٩	المعهد الفني التجاري بالروضة	٢	
٤٩١٨	—	٣	٢٤٠٢	٢٥١٣	٢٢٣٩	١١٧١	١٠٦٨	المعهد الفني التجاري بشبرا	٣	
٤٩٣٦	١	١	١٨٠٧	٣١٢٧	٢١٨٩	٨٦٧	١٣٢٢	المعهد الفني التجاري ببنها	٤	
٤٩٩٦	٢	٢	٢٨١٨	٢١٧٤	٢١٤٩	١١١٧	١٠٣٢	المعهد الفني التجاري بقويسنا	٥	
٥٣١١	٢	١	٢٦٦٩	٢٦٣٩	٢٧٦٠	١٥١٦	١٢٤٤	المعهد الفني التجاري بالزقازيق	٦	
٣٣٢٤	—	٣	١٣١١	٢٠١٠	١١٤٣	٥٠٦	٦٣٧	المعهد الفني التجاري بطنطا	٧	
٤١٨٤	١	٢	٢٢٢٤	١٩٥٧	٢٠٣٨	١١٢٥	٩١٣	المعهد الفني التجاري بالمحلة الكبرى	٨	
٣٤٥٦	٦	٣	١٤٦٩	١٩٧٨	١٣٥٢	٦٤٢	٧١٠	المعهد الفني التجاري بالمنصورة	٩	
٥٧١	٥	١١	٢٧٢	٢٨٣	٢١٧	١٠٩	١٠٨	المعهد الفني التجاري ببورسعيد	١٠	
٢٩٨١	١	٢	١٧١٧	١٢٦١	١٢٢١	٧٠٥	٥١٦	المعهد الفني التجاري بالعريش	١١	
٨٠٩٠	٤	٢	٣٦٠٤	٤٤٨٠	٣١٣٦	١٦١٦	١٥٢٠	المعهد الفني التجاري بدمياط	١٢	
٣٢٢١	١	١	١٦٨٦	١٥٣٣	١٣٣٦	٧٤٩	٥٨٧	المعهد الفني التجاري بالأسكندرية	١٣	
٣٨٨٠	—	١	١٨٠٢	٢٠٧٧	٢٠٨١	٩٨١	١١٠٠	المعهد الفني التجاري بدمنهور	١٤	
٣٦٩٦	—	—	٢١٧٠	١٥٢٦	١٣٦٧	٩٠٢	٤٦٥	المعهد الفني التجاري ببني سويف	١٥	
٣٧٨٤	—	—	٢٠٧٠	١٧١٤	١٧٩١	٩٩٨	٧٩٣	المعهد الفني التجاري بأسسيوط	١٦	
٣٣٨٢	—	—	١٨٢٨	١٥٥٤	١٣٥٥	٧٢٦	٦٢٩	المعهد الفني التجاري بسوهاج	١٧	
٢٢١٦	—	—	١١٤٩	١٠٦٧	١٠٢٥	٥٣٦	٤٨٩	المعهد الفني التجاري بقتا	١٨	
٢٢١٦	—	—	١١٤٩	١٠٦٧	١٠٢٥	٥٣٦	٤٨٩	المعهد الفني التجاري بأسوان	١٩	
٨٧٩٢٨	٦٦	١٠٠	٤٣٥٠٣	٤٤٢٥٩	٣٨٨٨٣	٢٠١٤٣	١٨٧٤٠	الإجمالي		

تابع: جدول رقم (١٩)

توزيع إجمالي أعداد الطلاب المستجدين والمقيدين (مصريين - وافدين) وفقاً للنوع
بالمعاهد الفنية الحكومية خلال العام الدراسي ٢٠٠٤/٢٠٠٥

الجملة	مقيّدون				مستجدون			الطلاب المعاهد	م
	وافدون		مصريون		جملة	طالبات	طلبة		
	طالبات	طلبة	طالبات	طلبة					
ثالثاً : المعاهد الفنية الفندقية									
٢٠٠٣	٥	٤	٤٩٩	١٤٩٥	٨٩٦	٢٥٨	٦٣٨	١	المعهد الفني الفندقى بالقاهرة
٥٢٠	—	١	١٤٦	٣٧٣	٢٠٨	٨٠	١٢٨	٢	المعهد الفني الفندقى ببورسعيد
٨٠٣	—	١	٢٥٢	٥٥٠	٣٨٢	١٣٠	٢٥٢	٣	المعهد الفني الفندقى بالأسكندرية
٥٦٢	—	—	٩٨	٤٦٤	٢٤٧	٣٨	٢٠٩	٤	المعهد الفني الفندقى بقنا
٣٨٨٨	٥	٦	٩٩٥	٢٨٨٢	١٧٣٣	٥٠٦	١٢٢٧		الإجمالي
١١٦٤	—	—	٧٧٠	٣٩٤	٦٦٩	٤٦٠	٢٠٩	١	رابعا: معهد الخدمة الإجتماعية المتوسط بقنا
خامسا : المعاهد الفنية الصحية									
١٢٨٩	٢١	١٨	٧٤٥	٥٠٥	٧٣٠	٤٦٣	٢٦٧	١	المعهد الفني الصحى بامبابية
٧٠٧	—	٢	٣٩٦	٣٠٩	٣٦٨	٢٠١	١٦٧	٢	المعهد الفني الصحى بالأسكندرية
٥٩٥	—	—	٣٢٣	٢٧٢	٣١٢	١٨٢	١٣٠	٣	المعهد الفني الصحى بطنطا
٦٣٢	—	—	٣٥٢	٢٨٠	٢٨٨	١٧٣	١١٥	٤	المعهد الفني الصحى بالمنصورة
٦٧٩	—	١	٣٤٦	٣٣٢	٣٢١	١٧٣	١٤٨	٥	المعهد الفني الصحى بالزقازيق
٤٤١	—	—	١٨٤	٢٥٧	٢٥٨	١٢٤	١٣٤	٦	المعهد الفني الصحى بأسسوط
٣٤٧	—	—	١١٩	٢٢٨	١٧١	٦٧	١٠٤	٧	المعهد الفني الصحى ببني سويف
٥٧١	—	—	٢٧٠	٣٠١	٣١٣	١٥٧	١٥٦	٨	المعهد الفني الصحى ببورسعيد
٥٥٦	—	٢	١٨٩	٣٦٥	٢٧٨	٩٣	١٨٥	٩	المعهد الفني الصحى بالإسماعيلية
٣٧٥	—	—	١٢٠	٢٥٥	٢٣٣	٨٦	١٤٧	١٠	المعهد الفني الصحى بسوهاج
٥٠٥	—	—	٢٧٠	٢٣٥	٢٩٢	١٤٥	١٤٧	١١	المعهد الفني الصحى ببنيها
٣٥٢	—	—	١٣٠	٢٢٢	٢١٧	٨٩	١٢٨	١٢	المعهد الفني الصحى بأسوان
٧٠٤٩	٢١	٢٣	٣٤٤٤	٣٥٦١	٣٧٨١	١٩٥٣	١٨٢٨		الإجمالي
٥٢٤	—	—	١٣٨	٣٨٦	٢٣٦	٧٦	١٦٠	١	سادسا : المعهد الفني للصناعات المتطورة
١٤٨٢١٢	١٠٥	١٤٧	٧٠٩٥٧	٧٧٠٠٣	٦٧٦٠٣	٣٣٧٨٤	٣٣٨١٩		الإجمالي العام

جدول رقم (٢٠)

توزيع إجمالي أعداد الطلاب المستجدين والمقيدين (مصريين - وافدين)
وفقاً للنوع بالمعاهد الفنية الخاصة خلال العام الدراسي ٢٠٠٥/٢٠٠٤

%	إجمالي المقيدين	مقيدون						مستجدون				الطلاب المعاهد	م
		وافدون			مصريون			% للإجمالي	جملة	طالبات	طلبة		
		جملة	طالبات	طلبة	جملة	طالبات	طلبة						
٣٧,١٧	١٤٤٠٤	١٠	٨	٢	١٤٣٩٤	٨٤٤٧	٥٩٤٧	٤٣,٢١	٦٤٢١	٤٠٤٦	٢٣٧٥	معاهد الخدمة الإجتماعية	١
١٤,٠٢	٥٤٣٢	٧	٧	—	٥٤٢٥	٥٤٢٥	—	١٧,١٣	٢٥٤٥	٢٥٤٥	—	معاهد الإدارة والسكرتارية	٢
١,٤٠	٥٤٣	١	—	١	٥٤٢	٤٧	٤٩٥	٢,٢٦	٣٣٦	٣٢	٣٠٤	المعاهد الفندقية	٣
٠,٠٦	٢٥	١	١	—	٢٤	١٨	٦	٠,٠٨	١٢	٩	٣	المعهد الفني للموضة	٤
٤٧,٣٥	١٨٣٤٧	١٧	١٢	٥	١٨٣٣٠	١١٩٦٢	٦٣٦٨	٣٧,٣٢	٥٥٤٥	٣٤٨٥	٢٠٦٠	معاهد متنوعة أخرى	٥
—	٣٨٧٥١	٣٦	٢٨	٨	٣٨٧١٥	٢٥٨٩٩	١٢٨١٦	—	١٤٨٥٩	١٠١١٧	٤٧٤٢	الإجمالي	
١٠٠,٠٠	—	٠,٠٩	٠,٠٧	٠,٠٢	٩٩,٩١	٦٦,٨٤	٣٣,٠٧	١٠٠,٠٠	—	٦٨,٠٩	٣١,٩١	% للإجمالي	

شكل بياني رقم (١٢)

توزيع إجمالي أعداد الطلاب المستجدين والمقيدين بالمعاهد الفنية الخاصة
خلال العام الدراسي ٢٠٠٥/٢٠٠٤

أعداد الطلاب
المستجدين والمقيدين

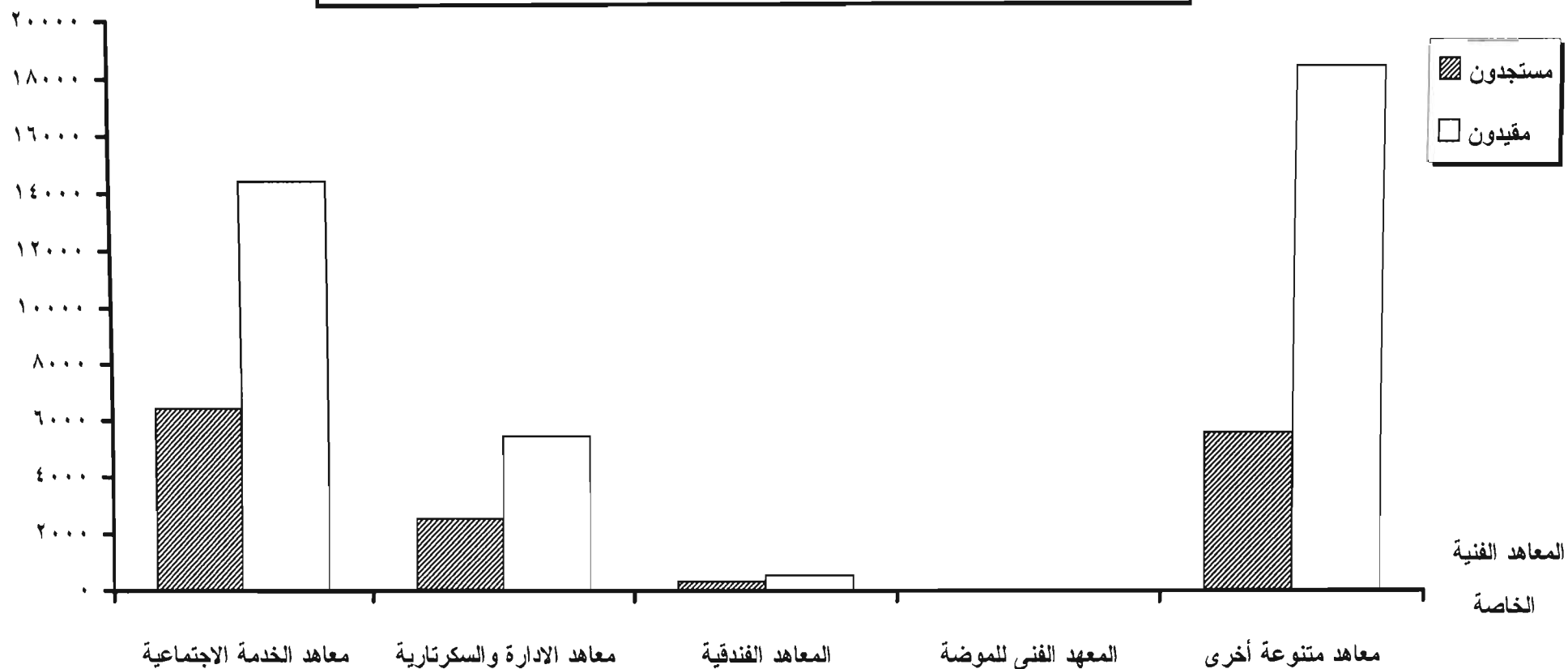

جدول رقم (٢١)

توزيع إجمالي أعداد الطلاب المستجدين والمقيدين (مصريين - وافدين) وفقاً للتوزيع
بالمعاهد الفنية الخاصة كل معهد على حدة خلال العام الدراسي ٢٠٠٥/٢٠٠٤

الجملة	مقيدون				مستجدون			الطلاب المعاهد	م
	وافدون		مصريون		جملة	طالبات	طلبة		
	طالبات	طلبة	طالبات	طلبة					
أولاً : معاهد الخدمة الاجتماعية									
٤١٨٨	٦	—	٤١٨٢	—	١٨٨٨	١٨٨٨	—	١	الخدمة الاجتماعية بجاردن سيتى
١٣٩٢	٢	—	١٣٩٠	—	٧٩٣	٧٩٣	—	٢	الخدمة الاجتماعية بالإسكندرية
١٦٨٣	—	—	٤٥٣	١٢٣٠	٨٠٨	١٧٨	٦٣٠	٣	الخدمة الاجتماعية بأسوان
٣٢٧٣	—	—	١٢٥٥	٢٠١٨	١٢٨٩	٥٥٦	٧٣٣	٤	الخدمة الاجتماعية بسوهاج
٣٨٦٨	—	٢	١١٦٧	٢٦٩٩	١٦٤٣	٦٣١	١٠١٢	٥	الخدمة الاجتماعية بكفر الشيخ
١٤٤٠٤	٨	٢	٨٤٤٧	٥٩٤٧	٦٤٢١	٤٠٤٦	٢٣٧٥		الإجمالي
ثانياً : معاهد الإدارة والسكرتارية									
٣٩٤٦	٥	—	٣٩٤١	—	١٨٩٥	١٨٩٥	—	١	الإدارة والسكرتارية بكلية البنات القبطية بالعباسية
١٤٨٦	٢	—	١٤٨٤	—	٦٥٠	٦٥٠	—	٢	الإدارة والسكرتارية بكلية رمسيس للبنات
٥٤٣٢	٧	—	٥٤٢٥	—	٢٥٤٥	٢٥٤٥	—		الإجمالي
ثالثاً : المعاهد الفندقية									
١٨٣	—	١	١٧	١٦٥	١٠٢	١٢	٩٠	١	المعهد الفندقى بالإسكندرية
٢٦٢	—	—	١٢	٢٥٠	١٧٢	١٠	١٦٢	٢	المعهد الفندقى بالأقصر
٩٨	—	—	١٨	٨٠	٦٢	١٠	٥٢	٣	المعهد الفندقى بالإسماعيلية
٥٤٣	—	١	٤٧	٤٩٥	٣٣٦	٣٢	٣٠٤		الإجمالي
٢٥	١	—	١٨	٦	١٢	٩	٣	١	رابعاً : المعهد الفنى الخاص للموضة
خامساً : معاهد متنوعة أخرى									
٥٤٩٥	٣	٣	٢٤٥٨	٣٠٣١	١٧٠٥	٦٨٠	١٠٢٥	١	العباسية للحاسبات الآلية والعلوم التجارية
٦٧٠٣	٧	—	٦٦٩٦	—	١٩٩١	١٩٩١	—	٢	الإدارة والسكرتارية بمصر القديمة
٦١٤٩	٢	٢	٢٨٠٨	٣٣٣٧	١٨٤٩	٨١٤	١٠٣٥	٣	المعهد الفنى التجارى للحاسب الآلى بالسويس
١٨٣٤٧	١٢	٥	١١٩٦٢	٦٣٦٨	٥٥٤٥	٣٤٨٥	٢٠٦٠		الإجمالي
٣٨٧٥١	٢٨	٨	٢٥٨٩٩	١٢٨١٦	١٤٨٥٩	١٠١١٧	٤٧٤٢		الإجمالي العام

رابعاً : توزيع أعداد الطلاب المستجدين والمقيدين
وفقاً للنوع والشعبة بالمعاهد العالية الحكومية والخاصة
خلال العام الدراسي ٢٠٠٤/٢٠٠٥

يوضح الجدول رقم (٢٢) توزيع إجمالي أعداد الطلاب المستجدين والمقيدين وفقاً للنوع والشعبة بالكليات والمعاهد العالية الحكومية خلال العام الدراسي ٢٠٠٤/٢٠٠٥ ومنه يتبين أن إجمالي الطلاب المستجدين (٤٢٥٧) طالب وطالبة، يتركز العدد الأكبر منهم في الشعبة العامة بالمعهد العالى للإدارة والحاسب الآلى ببورسعيد (١٣١٠) طالب وطالبة منهم (٦٤٤) طالب ، (٦٦٦) طالبة ، يليه إجمالي الطلاب المستجدين بكلية التعليم الصناعى بالقاهرة حيث بلغ عددهم (١١٥٣) طالب وطالبة منهم (٨٦٠) طالب ، (٢٩٣) طالبة . يتركز العدد الأكبر منهم (٣٠٦) بشعبة الالكترونيات .

ويتبين من الجدول أن إجمالي الطلاب المقيدين (١٦٨٣٩) طالب وطالبة يتركز العدد الأكبر منهم (٥٢٠٦) فى الشعبة العامة بالمعهد العالى للإدارة والحاسب الآلى ببورسعيد منهم (٢٥٥٨) طالب ، (٢٦٤٨) طالبة .

كما يوضح الجدول رقم (٢٣) توزيع إجمالي أعداد الطلاب المستجدين والمقيدين وفقاً للنوع والشعبة بالمعاهد العالية الخاصة كل معهد على حده . ومنه يتبين أن العدد الأكبر من إجمالي الطلاب المقيدين بمعاهد الخدمة الإجتماعية (١٤٩٣١٦) طالب وطالبة جميعهم بالشعبة العامة ، يليه إجمالي الطلاب المقيدين بمعاهد الحاسب الآلى (٦٣٤٢٧) طالب وطالبة ، يتركز العدد الأكبر منهم (١٤٢٣٥) بالأكاديمية الحديثة لعلم الكمبيوتر وتكنولوجيا الإدارة بالمعاهد من بينهم (٢٩٥٠) طالب وطالبة بشعبة نظم عربى .

جدول رقم (٢٢)

توزيع إجمالي أعداد الطلاب المستجدين والمقيدين وفقاً للنوع والشعبة
بالكليات والمعاهد العالية الحكومية خلال العام الدراسي ٢٠٠٥/٢٠٠٤

م	المعهد	الطلاب		مستجدون			مقيدون		
		الشعبة	الطلاب	طلبة	طالبات	جملة	طلبة	طالبات	جملة
١	كلية التعليم الصناعي بالقبة	إنتاج	١٣١	١٣١	٥٣	١٨٤	٤٢١	١٨٣	٦٠٤
		تبريد	٢٢٧	٢٢٧	٢١	٢٤٨	٨١١	١٥٣	٩٦٤
		سيارات	١٧١	١٧١	٢	١٧٣	٤١٠	١٨	٤٢٨
		كهرباء	١٧٧	١٧٧	٦٥	٢٤٢	٦٢٩	٢٦٤	٨٩٣
		الالكترونيات	١٥٤	١٥٤	١٥٢	٣٠٦	٥٢٣	٥٦٤	١٠٨٧
		الجملة	٨٦٠	٨٦٠	٢٩٣	١١٥٣	٢٧٩٤	١١٨٢	٣٩٧٦
٢	كلية التعليم الصناعي مبنى سوف	عامة	١٩٣	١٩٣	١٦٣	٣٥٦	٢٤٩	٢٠٠	٤٤٩
		تكنولوجيا إنتاج	٢٠٩	٢٠٩	٦١	٢٧٠	٩٣٤	١٨٨	١١٢٢
		تكنولوجيا أجهزة	١٣	١٣	٦	١٩	٩٧	٤٦	١٤٣
		تكنولوجيا الكترونيات	١٢٧	١٢٧	٤٩	١٧٦	٤٦٦	٣١٨	٧٨٤
		تكنولوجيا تحكم آلى	٨٣	٨٣	١١	٩٤	٢٧٠	٧٨	٣٤٨
		تكنولوجيا مدنى	٣٥	٣٥	—	٣٥	٢٠٧	٥	٢١٢
		تكنولوجيا عمارة	٤٦	٤٦	٨	٥٤	٢٥٢	٦٤	٣١٦
		تكنولوجيا نسيج	٨	٨	١٦	٢٤	٥٦	٥٢٣	٥٧٩
الجملة	٧١٤	٧١٤	٣١٤	١٠٢٨	٢٥٣١	١٤٢٢	٣٩٥٣		
٣	المعهد العالى للتكنولوجيا ببها	عامة	٤٥١	٤٥١	٥٤	٥٠٥	٦٦٣	٨٠	٧٤٣
		كهرباء	—	—	—	—	٤٤٨	١٥٨	٦٠٦
		ميكانيكا	—	—	—	—	٥٢٣	٤٨	٥٧١
		مدنى	—	—	—	—	٣٩٩	١٣٢	٥٣١
		الجملة	٤٥١	٤٥١	٥٤	٥٠٥	٢٠٣٣	٤١٨	٢٤٥١
٤	المعهد العالى للطاقة بأسوان	عامة	٢٢٣	٢٢٣	٣٨	٢٦١	٥٤٥	٨٠	٦٢٥
		محطات	—	—	—	—	٢٧٢	٢٠	٢٩٢
		شبكات	—	—	—	—	٢٨٤	٥٢	٣٣٦
		الجملة	٢٢٣	٢٢٣	٣٨	٢٦١	١١٠١	١٥٢	١٢٥٣
٥	المعهد العالى للإدارة والحاسب الآلى بيورسعيد	عامة	٦٤٤	٦٤٤	٦٦٦	١٣١٠	٢٥٥٨	٢٦٤٨	٥٢٠٦
		الإجمالى	٢٨٩٢	٢٨٩٢	١٣٦٥	٤٢٥٧	١١٠١٧	٥٨٢٢	١٦٨٣٩

توزيع إجمالي أعداد الطلاب المستجدين والمقيدون وفقاً للنوع والتمتعبة
بالمعاهد العالية الخاصة خلال العام الدراسي ٢٠٠٤/٢٠٠٥

م	المعهد	الطلاب	مستجدون			مقيدون		
			طلبة	طالبات	جملة	طلبة	طالبات	جملة
	أولاً : معاهد الخدمة الإجتماعية							
١	الخدمة الإجتماعية بمدينة نصر	عامة	٣٦٢٤	٤٥٥٧	٨١٨١	١٩٦٠٣	١٨٨٤٩	٣٨٤٥٢
٢	الخدمة الإجتماعية بالإسكندرية	عامة	١٠١٣	١٣٤٦	٢٣٥٩	٥١٩٩	٧٥٩١	١٢٧٩٠
٣	الخدمة الإجتماعية بكفر الشيخ	عامة	٢٠٤٥	١١٢٦	٣١٧١	٨٦٦٢	٧٢١٠	١٥٨٧٢
٤	الخدمة الإجتماعية بأسوان	عامة	١٧٥٤	١٣٨٠	٣١٣٤	٧١٠٧	٤٧٦٥	١١٨٧٢
٥	الخدمة الإجتماعية بأسوان فرع قنا	عامة	١١٨٥	١١٤٠	٢٣٢٥	٦٠٤٨	٤٧٥٧	١٠٨٠٥
٦	الخدمة الإجتماعية بدمتهور	عامة	١٠٥٤	١٠٠٤	٢٠٥٨	٤٦٢١	٤٣٦٣	٨٩٨٤
٧	الخدمة الإجتماعية ببورسعيد	عامة	١٢٧٨	١٤٩١	٢٧٦٩	٧١٣٦	٦٦٢٨	١٣٧٦٤
٨	الخدمة الإجتماعية بينها	عامة	٨٥٥	٩٢٥	١٧٨٠	٧٢٩٨	٥٤٢١	١٢٧١٩
٩	الخدمة الإجتماعية بسوهاج	عامة	١٨٦١	١٣٢٧	٣١٨٨	٧٠٠٢	٥٥٨٩	١٢٥٩١
١٠	الخدمة الإجتماعية ٦ أكتوبر	عامة	٢٤٠	٢٩١	٥٣١	٤٤٧	٥٨٣	١٠٣٠
١١	الخدمة الإجتماعية بالمنصورة	عامة	٨٦٣	١٣٦٧	٢٢٣٠	٤٤٨٢	٥٩٥٥	١٠٤٣٧
	الإجمالي		١٥٧٧٢	١٦٧٥٤	٣٢٥٢٦	٧٧٦٠٥	٧١٧١١	١٤٩٣١٦
	ثانياً : معاهد التعاون							
١	الدراسات التعاونية والإدارية بالقاهرة	إدارة أعمال	١١٦١	٢٢٨٠	٣٤٤١	٨١٢٧	١٠٩١٠	١٩٠٣٧
		عامة	١٠٩٨	٣٨٦	١٤٨٤	٢٩٥٢	٨٦٢	٣٨١٤
		تربوي	١٨٢	٣٧٧	٥٥٩	٦٥٠	١٣٢٩	١٩٧٩
		اقتصاد	-	-	-	١٥٠١	٤٥٠	١٩٥١
		إدارة أعمال	-	-	-	١٥٠١	٥٢٧	٢٠٢٨
		نظام قديم	-	-	-	٢١٥	٣٩	٢٥٤
		الجملة	١٢٨٠	٧٦٣	٢٠٤٣	٦٨١٩	٣٢٠٧	١٠٠٢٦
٢	التعاون والإرشاد الزراعي بأسسوط	علمة	٢٠٢	١٠٧	٣٠٩	١١٧٦	٥٣١	١٧٠٧
	الإجمالي		٢٦٤٣	٣١٥٠	٥٧٩٣	١٦١٢٢	١٤٦٤٨	٣٠٧٧٠
	ثالثاً : معاهد الحاسب الآلي							
		هندسة نظم الحاسبات	١٢	٢	١٤	١٣٨	١٩	١٥٧
		هندسة العمارة	٩	٣	١٢	١١٣	٢٨	١٤١
		علوم الحاسب	٣٣	٣	٣٦	٢٦٨	٥٧	٣٢٥
		إدارة أعمال ونظم معلومات إنجليزية	١٤	١٠	٢٤	٨٦	٦٣	١٤٩
		إدارة أعمال ونظم المعلومات عربي	٥٧	٣٨	٩٥	٢٦١	١٨٣	٤٤٤
		الجملة	١٢٥	٥٦	١٨١	٨٦٦	٣٥٠	١٢١٦

توزيع إجمالي أعداد الطلاب المستجدين والمقيدين وفقاً للنوع والشعبة
بالمعاهد العالية الخاصة خلال العام الدراسي ٢٠٠٤ / ٢٠٠٥

م	المعهد	الشعبة	الطلاب			مقيدون		
			طلبة	طالبات	جملة	طلبة	طالبات	جملة
٢	الأكاديمية الحديثة لعلوم الكمبيوتر وتكنولوجيا الإدارة بالمعادي	كمبيوتر	٢٨٩	٢٨	٣١٧	١٩١٨	٥٢٧	٢٤٤٥
		إدارة عربي	٨٧٠	٢٢٤	١٠٩٤	٢٢٠٩	٥٨١	٢٧٩٠
		إدارة إنجليزي	٤١٦	١٩٠	٦٠٦	١٢٢٦	٦٢٠	١٨٤٦
		نظم عربي	٧٢١	٢٤٣	٩٦٤	٢١٥٧	٧٩٣	٢٩٥٠
		نظم إنجليزي	٣٢١	١٠٩	٤٣٠	١٧٨١	٥٥٩	٢٣٤٠
		محاسبة عربي	-	-	-	٤٠١	١٩٨	٥٩٩
		محاسبة إنجليزي	-	-	-	٧٢٦	٤٦٥	١١٩١
		اقتصاد عربي	-	-	-	١٨	٦	٢٤
		اقتصاد إنجليزي	-	-	-	٣٣	١٧	٥٠
		الجملة	٢٦١٧	٧٩٤	٣٤١١	١٠٤٦٩	١٤٢٣٥	
٣	علوم الحاسب ونظم المعلومات ٦ أكتوبر	عامة	٢١٢	٣٣	٢٤٥	٤٣٩	٨٣	٥٢٢
		علوم حاسب	-	-	-	٢١١	٢٠	٢٣١
		نظم معلومات	-	-	-	١٠٥	٢٤	١٢٩
		الجملة	٢١٢	٣٣	٢٤٥	٧٥٥	١٢٧	٨٨٢
٤	الأمن للملاحة والفنادق والحاسب الآلي بمدينة نصر	نظم معلومات إدارية حاسب آلي	١١٨٨	٦٩٦	١٨٨٤	٤٥٠٦	٢٢٦٨	٦٧٧٤
		دراسات سياحية	-	-	-	١٤٧	١١١	٢٥٨
		دراسات فندقية	-	-	-	١٨٧	١٢	١٩٩
		ارتماد سيلى	-	-	-	١٥٤	٧١	٢٢٥
		عامة	٢٢٦	١٠١	٣٢٧	٢٨٤	١٢٢	٤٠٦
		الجملة	١٤١٤	٧٩٧	٢٢١١	٥٢٧٨	٢٥٨٤	٧٨٦٢
٥	المصرى لأكاديمية الإسكندرية للإدارة والمحاسبة	عامة	١٣٦	٥٣	١٨٩	٦٥٩	٢٦٩	٩٢٨
		حاسب آلي	١٦٢	٧٨	٢٤٠	٦٩٧	٢٧٣	٩٧٠
		الجملة	٢٩٨	١٣١	٤٢٩	١٣٥٦	٥٤٢	١٨٩٨
٦	علوم الكمبيوتر وتكنولوجيا الإدارة بسوهاج	نظم معلومات إدارية حاسب آلي	٧٤٦	٢٤١	٩٨٧	٣١٩٥	١٠٦٠	٤٢٥٥
		إدارة عربي	٥٤	٤٣	٩٧	٣٨٠	١٨٢	٥٦٢
٧	العبور العالى للإدارة والحاسبات ونظم المعلومات بمدينة العبور	إدارة إنجليزي	١٥	٢	١٧	٤٧	١٢	٥٩
		نظم معلومات	٢٣٣	٦٢	٢٩٥	١٠١٩	٢٢٦	١٢٤٥
		علوم الحاسب	٢١	٣	٢٤	١٥٤	٨	١٦٢
		الجملة	٣٢٣	١١٠	٤٣٣	١٦٠٠	٤٢٨	٢٠٢٨
		علمة	٥٩٦	٩٥	٦٩١	١٨٠٠	٢٥٨	٢٠٥٨
٨	العالى للإدارة والحاسب الآلى بكنج مريوط	علمة	٥٩٦	٩٥	٦٩١	١٨٠٠	٢٥٨	٢٠٥٨

توزيع إجمالي أعداد الطلاب الممتجدين والمقيدون وفقاً للنوع والشعبة
بالمعاهد العالية الخاصة خلال العام الدراسي ٢٠٠٤ / ٢٠٠٥

م	المعهد	الشعبة	الطلاب			مقيدون		
			طلبة	طالبات	جملة	طلبة	طالبات	جملة
٩	طبية العالى للحاسب والعلوم الإدارية بالمعادى	نظم معلومات إدارية محاسبة وإدارة أعمال علوم حاسب حاسب ونظم معلومات لاتحة قديمة الجملة	٥٨١	٢٨٦	٨٦٧	٢٠١٩	١٠٧٥	٣٠٩٤
			٣١١	١٥٢	٤٦٣	٦٤٤	٣٨١	١٠٢٥
			٤٩	٥	٥٤	١١١	١٧	١٢٨
			١	-	١	١٠٥	١٢	١١٧
			٩٤٢	٤٤٣	١٣٨٥	٢٨٧٩	١٤٨٥	٤٣٦٤
١٠	الحاسب الآلى وإدارة الأعمال بمدينة الزرقا لسمياط	نظم معلومات إدارية حاسب آلى الجملة	٢٩٤	١٣٦	٤٣٠	١١٢٩	٤٥٣	١٥٨٢
			-	-	-	٤٨	٢	٥٠
			٢٩٤	١٣٦	٤٣٠	١١٧٧	٤٥٥	١٦٣٢
١١	الدلتا للحاسبات بالمنصورة	حاسبات عربى حاسبات إنجليزى الجملة	٧٤٦	٢٩٢	١٠٣٨	٣٣٨٧	١٢٧٣	٤٦٦٠
			٨٧	٧	٩٤	٤١٨	١٣٥	٥٥٣
			٨٣٣	٢٩٩	١١٣٢	٣٨٠٥	١٤٠٨	٥٢١٣
١٢	العالى للحاسب الآلى ونظم المعلومات بأبى قير	نظم معلومات عربى نظم معلومات إنجليزى حاسب آلى الجملة	٥٣٢	٢٩٠	٨٢٢	٢٥٢٧	٩٢٢	٣٤٤٩
			٣٤	١٦	٥٠	٣٤	١٦	٥٠
			-	-	-	٣٩	٤	٤٣
			٥٦٦	٣٠٦	٨٧٢	٢٦٠٠	٩٤٢	٣٥٤٢
١٣	الجزيرة العالى للحاسب الآلى ونظم المعلومات الإدارية بالمعظم	نظم عربى نظم إنجليزى الجملة	١٤٢٤	٢٣٩	١٦٦٣	٤١٥٩	١٠٣٨	٥١٩٧
			١٤	٤	١٨	١٤	٤	١٨
			١٤٣٨	٢٤٣	١٦٨١	٤١٧٣	١٠٤٢	٥٢١٥
١٤	العالى للحاسبات وتكنولوجيا المعلومات بمدينة الشروق	علوم الحاسب نظم معلومات إدارة ومحاسبة الجملة	١٥٩	٣٥	١٩٤	٥٦٤	٩٥	٦٥٩
			٢٩١	١١١	٤٠٢	٨٥٠	٢٨٢	١١٣٢
			١٤٥	٥٩	٢٠٤	٤٤٨	١٧٧	٦٢٥
			٥٩٥	٢٠٥	٨٠٠	١٨٦٢	٥٥٤	٢٤١٦
١٥	العالى لعلوم الحاسب ونظم المعلومات - القاهرة الجديدة - التجمع الخامس	نظم معلومات إدارية إدارة أعمال ومحاسبة علوم حاسب الجملة	٥٤٧	٢٢٥	٧٧٢	١٩١٤	٦٥٤	٢٥٦٨
			١٩٨	٧٣	٢٧١	٣٠٣	١٣٥	٤٣٨
			٤٠	٦	٤٦	١٢٣	١٩	١٤٢
			٧٨٥	٣٠٤	١٠٨٩	٢٣٤٠	٨٠٨	٣١٤٨
١٦	العلوم الإدارية والحاسب الآلى القاهرة الجديدة - التجمع الأول	نظم معلومات علوم عربى علوم إنجليزى الجملة	٤٦٩	١٦٧	٦٣٦	١١٢٥	٣٦٢	١٤٨٧
			١٠٩	٥٧	١٦٦	٢٦١	١٢٢	٣٨٣
			٣٢	١٨	٥٠	٧١	٤٣	١١٤
			٦١٠	٢٤٢	٨٥٢	١٤٥٧	٥٢٧	١٩٨٤
١٧	الإدارة والحاسب الآلى بأبى قير	إدارى تجارى الجملة	٢٣٩	٧٨	٣١٧	٧٠٩	٢٣٧	٩٤٦
			١٣٥	٣٧	١٧٢	٢٥٦	٩٧	٣٥٣
			٣٧٤	١١٥	٤٨٩	٩٦٥	٣٣٤	١٢٩٩

توزيع إجمالي أعداد الطلاب المستجدين والمقيدين وفقاً للنوع والشعبة
بالمعاهد العالية الخاصة خلال العام الدراسي ٢٠٠٤/ ٢٠٠٥

م	المعهد	الشعبة	الطلاب			مقيدون		
			طلبة	طالبات	جملة	طلبة	طالبات	جملة
١٨	الحاسبات وتكنولوجيا معلومات الطيران والفضاء بامبابة	عام	٤٧	٧	٥٤	١١٧	١١	١٢٨
		علوم حاسب	-	-	-	٢٢	٢	٢٤
		نظم معلومات	-	-	-	٢٥	٣	٢٨
		الجملة	٤٧	٧	٥٤	١٦٤	١٦	١٨٠
الإجمالي								
			١٢٨١٥	٤٥٥٧	١٧٣٧٢	٤٦٧٤١	١٦٦٨٦	٦٣٤٢٧
١	رابعا : السياحة والفنادق السياحة والفنادق ٦ أكتوبر	عامة	٣٤١	٩١	٤٣٢	٣٧٣	١٠١	٤٧٤
		إرشاد	-	-	-	٣٤٩	٨٧	٤٣٦
		سياحة	-	-	-	٨٤	٥٤	١٣٨
		فنادق	-	-	-	١٥٨	٨	١٦٦
		الجملة	٣٤١	٩١	٤٣٢	٩٦٤	٢٥٠	١٢١٤
٢	السياحة والفنادق والحاسب الآلى بالأسكندرية سيوف	دراسات سياحية وفندقية	٦٥	٢٤	٨٩	-	-	-
		نظم معلومات إدارية	٢٨٥	١٠٨	٣٩٣	١٠٥٥	٣٥٢	١٤٠٧
		دراسات سياحية	-	-	-	١١٦	٧٣	١٨٩
		دراسات فندقية	-	-	-	٢٧٠	٣١	٣٠١
		عامة	-	-	-	٦٥	٢٥	٩٠
الجملة	٣٥٠	١٣٢	٤٨٢	١٥٠٦	٤٨١	١٩٨٧		
٣	القاهرة للسياحة والفنادق بالمقطم	سياحة	٢٠٦	٧٢	٢٧٨	-	-	-
		عامة	-	-	-	٢٤٠	٨٢	٣٢٢
		دراسات فندقية	-	-	-	٢٤٢	٣٨	٢٨٠
		دراسات سياحية	-	-	-	٦٦	٤٩	١١٥
		إرشاد سياحي	-	-	-	٧٩	٤١	١٢٠
الجملة	٢٠٦	٧٢	٢٧٨	٦٢٧	٢١٠	٨٣٧		
٤	سيناء للسياحة والفنادق بقرية سدر	عامة	١٥٠	١٧	١٦٧	١٦٥	٢٠	١٨٥
		دراسات فندقية	-	-	-	١٣٤	١٤	١٤٨
		دراسات سياحية	-	-	-	٧١	١٧	٨٨
		إرشاد سياحي	-	-	-	٣٣	٨	٤١
		الجملة	١٥٠	١٧	١٦٧	٤٠٣	٥٩	٤٦٢
٥	المصري للسياحة والفنادق بمصر الجديدة	عامة	١٥٢	٨٢	٢٣٤	١٩٠	٩٦	٢٨٦
		سياحة	-	-	-	٢٠٨	١٠٥	٣١٣
		فنادق	-	-	-	١٤١	١٣	١٥٤
		إرشاد	-	-	-	١٠٣	٧١	١٧٤
		الجملة	١٥٢	٨٢	٢٣٤	٦٤٢	٢٨٥	٩٢٧

توزيع إجمالي أعداد الطلاب المستجدين والمقيدين وفقاً للنوع والشعبة
بالمعاهد العالية الخاصة خلال العام الدراسي ٢٠٠٤ / ٢٠٠٥

م	المعهد	الشعبة	الطلاب			مستجنون			مقيدون		
			طلبة	طالبات	جملة	طلبة	طالبات	جملة	طلبة	طالبات	جملة
٦	السياحة والفنادق بالأسكندرية بنكج مريوط	علمة	٤٠٥	٩٢	٤٩٧	٤٣٦	٩٦	٥٣٢			
		إرشاد سواحي	-	-	-	١٦٩	٥٩	٢٢٨			
		دراسات سياحية	-	-	-	١٩٧	٧٨	٢٧٥			
		دراسات فندقية	-	-	-	٣٤٦	٩	٣٥٥			
		الجملة	٤٠٥	٩٢	٤٩٧	١١٤٨	٢٤٢	١٣٩٠			
٧	الفندقي بالأسكندرية سابا باشا	علمة	٢٥٩	٩٢	٣٥١	٢٦٩	٩٤	٣٦٣			
		فنادق	-	-	-	٤٨٤	٥٩	٥٤٣			
		سياحة	-	-	-	١٤٩	١٩٣	٣٤٢			
		إرشاد	-	-	-	٥٥	٣٤	٨٩			
		الجملة	٢٥٩	٩٢	٣٥١	٩٥٧	٣٨٠	١٣٣٧			
٨	الفندقي بالأقصر	علمة	٤١٧	٨٦	٥٠٣	١٥٢٦	٣٠٢	١٨٢٨			
٩	السياحة والفنادق بالفردقة	علمة	٨٠	١١	٩١	٨٣	١١	٩٤			
		إدارة فنادق	-	-	-	١٠٧	٩	١١٦			
		الجملة	٨٠	١١	٩١	١٩٠	٢٠	٢١٠			
١٠	السياحة والفنادق وترميم الآثار بابي فير	سياحة وفنادق	١٥٣	٥١	٢٠٤	٢٩٢	١١٥	٤٠٧			
		ترميم آثار	٩٣	٤٧	١٤٠	٢٩٦	١١٦	٤١٢			
		الجملة	٢٤٦	٩٨	٣٤٤	٥٨٨	٢٣١	٨١٩			
الإجمالي											
	خامسا : معاهد اللغات العالي للغات بمصر الجديدة	إنجليزي	٤٢	٨٠	١٢٢	٢١٥	٢٦٠	٤٧٥			
فرنسي		٢١	٢٠	٤١	٤٨	٧٥	١٢٣				
ألماني		٤٨	٧٠	١١٨	١٦٨	٢٨٠	٤٤٨				
اسباني		٣٠	٥٩	٨٩	١١٢	١٧١	٢٨٣				
الجملة		١٤١	٢٢٩	٣٧٠	٥٤٣	٧٨٦	١٣٢٩				
٢	القاهرة العالي للغات والترجمة الغورية والعلوم الإدارية بالمقطم	لغات وترجمة فورية	١٣٧	١١٦	٢٥٣	٥٠٦	٢٩٩	٨٠٥			
		علوم إدارية	٢٥٥	١٢١	٣٧٦	٨٢٣	٣٢٢	١١٤٥			
		حاسب ألي	٥١٢	٢٢٦	٧٣٨	٢٣٦٤	٧٨٨	٣١٥٢			
		الجملة	٩٠٤	٤٦٣	١٣٦٧	٣٦٩٣	١٤٠٩	٥١٠٢			
٣	العالي للغات ٦ أكتوبر	لغات	٦٠	٩٥	١٥٥	٢٠٢	٣٢٢	٥٢٤			
٤	المعارف العالي للغات بالزيتون	انجليزي	٣٦	٩٩	١٣٥	١٩٥	٤٠١	٥٩٦			
٥	الدولي للغات والترجمة التجمع الخلفس بالقاهرة الجديدة	إنجليزي	٣٦	٤٥	٨١	١٤١	١٤٣	٢٨٤			
		فرنسي	٥	٦	١١	٢١	٢٨	٤٩			
		ألماني	١٢	٩	٢١	٣٤	٢٦	٦٠			
		الجملة	٥٣	٦٠	١١٣	١٩٦	١٩٧	٣٩٣			

توزيع إجمالي أعداد الطلاب المستجدين والمقيدين وفقاً للنوع والشعبة
بالمعاهد العالية الخاصة خلال العام الدراسي ٢٠٠٤/ ٢٠٠٥

م	المعهد	الشعبة	الطلاب			مقيدون		
			طلبة	طالبات	جملة	طلبة	طالبات	جملة
٦	معهد المدينة العالي للغات الدولية بشبرا منت	إنجليزي	٥٠	٥٦	١٠٦	١٠١	١٦٧	٢٦٨
		ألماني	١٧	١٦	٣٣	٥٨	٥٣	١١١
		فرنسي	٧	١١	١٨	١٦	٢٦	٤٢
		الجملة	٧٤	٨٣	١٥٧	١٧٥	٢٤٦	٤٢١
الإجمالي								
			١٢٦٨	١٠٢٩	٢٢٩٧	٥٠٠٤	٣٣٦١	٨٣٦٥
١	سادسا : الهندسة والتكنولوجيا الدراسات التكنولوجية المتخصصة ك ٣٢	نظم معلومات	٩٥٤	٢٢٢	١١٧٦	٢٥٧٧	٩٨١	٣٥٥٨
		علوم الحاسب	٦٤	٤	٦٨	٢٨٥	٨١	٣٦٦
		إدارة أعمال	٧٢	٣٨	١١٠	١٨٧	٨٦	٢٧٣
		الجملة	١٠٩٠	٢٦٤	١٣٥٤	٣٠٤٩	١١٤٨	٤١٩٧
٢	معهد طبية العالي لتكنولوجيا الإدارة والمعلومات بطريق سقارة	إدارة أعمال	٤٨	١٢	٦٠	١٢٠	٣٨	١٥٨
		حاسب آلي	-	-	-	٢٠٧	١٩	٢٢٦
		محاسبة	١٣٥	٢٧	١٦٢	٤٤٤	١٠٣	٥٤٧
		نظم معلومات إدارية	٣٨٢	١١٢	٤٩٤	١٨٤٥	٥٥٠	٢٣٩٥
		نظم معلومات	-	-	-	٣٩	١١	٥٠
		الجملة	٥٦٥	١٥١	٧١٦	٢٦٥٥	٧٢١	٣٣٧٦
٣	الدراسات المتطورة بالهرم	حاسب	٧٩٩	٣٩٩	١١٩٨	٥٥١٤	١٧٦٦	٧٢٨٠
		تجارة	٧٧٨	٣٩٥	١١٧٣	١٥٧٤	٦٧٧	٢٢٥١
		محاسبة	-	-	-	١١٦٩	٣٦٤	١٥٣٣
		تجارة خارجية	-	-	-	٣١١	١٨٤	٤٩٥
		الجملة	١٥٧٧	٧٩٤	٢٣٧١	٨٥٦٨	٢٩٩١	١١٥٥٩
٤	تكنولوجيا البصرات بمصر الجديدة	نظم معلومات	١٨٤	١٠٨	٢٩٢	٩٣٠	٤٧٧	١٤٠٧
		بصرات	٣٨	٨	٤٦	١٤٣	٤٢	١٨٥
		حاسب آلي	-	-	-	٢٥٧	٦٤	٣٢١
		الجملة	٢٢٢	١١٦	٣٣٨	١٣٣٠	٥٨٣	١٩١٣
٥	الأسكندرية للتكنولوجيا بسموحة	عامة	٢٨٣	٣٣	٣١٦	٦٦٥	٧٩	٧٤٤
		هندسة الكترونياات واتصالات	-	-	-	٢٥٤	٣٠	٢٨٤
		هندسة الحاسب	-	-	-	٧٩	٢١	١٠٠
		هندسة ميكا ثرونيك	-	-	-	١٤٤	٦	١٥٠
		الجملة	٢٨٣	٣٣	٣١٦	١١٤٢	١٣٦	١٢٧٨

توزيع إجمالي أعداد الطلاب المستجدين والمقيدين وفقاً للنوع والشعبة
بالمعاهد العالية الخاصة خلال العام الدراسي ٢٠٠٤ / ٢٠٠٥

م	المعهد	الشعبة	الطلاب			مقيدون		
			طلبة	طالبات	جملة	طلبة	طالبات	جملة
٦	العالي للهندسة الصناعية بمدينة ٦ أكتوبر	عامة	٢٨٦	١٩	٣٠٥	٣١٥	١٩	٣٣٤
		ميكا	-	-	-	٤٤٧	٢٢	٤٦٩
		صناعية	-	-	-	٢١	٣	٢٤
		تشبيد	-	-	-	٣٤٢	١٥	٣٥٧
		حاسب	-	-	-	١٥٩	٢١	١٨٠
		الجملة	٢٨٦	١٩	٣٠٥	١٢٨٤	٨٠	١٣٦٤
٧	العالي للهندسة المعمارية ٦ أكتوبر	إدارة أعمال ونظم معلومات	٦٦	٢٢	٨٨	٢١٣	٧٠	٢٨٣
		هندسة	١١٣	١٧	١٣٠	٣٦٤	٦١	٤٢٥
		تكنولوجيا	-	-	-	٣٢٧	٣٧	٣٦٤
		بيئية	-	-	-	٨٢	١٣	٩٥
		آثار	-	-	-	٢٢	٨	٣٠
		إستثمار	-	-	-	٣٩	١٧	٥٦
		الجملة	١٧٩	٣٩	٢١٨	١٠٤٧	٢٠٦	١٢٥٣
٨	العالي للهندسة بمدينة الشروق	عامة	١٠٨٨	١٦٧	١٢٥٥	١١٨٢	١٧٥	١٣٥٧
		اتصالات	-	-	-	٦٩١	٩٣	٧٨٤
		طبية	-	-	-	٤٢٨	٦٦	٤٩٤
		قوى	-	-	-	٣٩٦	٧	٤٠٣
		كيمياء	-	-	-	١٣١	١٢	١٤٣
		عمارة	-	-	-	٢٤٧	٥٧	٣٠٤
		مدنى	-	-	-	٥١٥	٢٨	٥٤٣
		الجملة	١٠٨٨	١٦٧	١٢٥٥	٣٥٩٠	٤٣٨	٤٠٢٨
٩	معهد العبور العالي للهندسة والتكنولوجيا بمدينة العبور	عامة	٢١٤	٢٠	٢٣٤	٢٥٦	٣١	٢٨٧
		هندسة حاسبات	-	-	-	٦٩	٤	٧٣
		هندسة إتصالات	-	-	-	٣٢١	٢٣	٣٤٤
		الجملة	٢١٤	٢٠	٢٣٤	٧٤٦	٥٨	٨٠٤
١٠	طبية العالي للهندسة بالمعادى	عامة	٣١٨	٤٢	٣٦٠	-	-	-
		العلوم الأساسية والمعاونة	-	-	-	٣١٨	٤٢	٣٦٠
		هندسة حاسبات	-	-	-	٦٤	-	٦٤
		هندسة الكترونيات وإتصالات	-	-	-	٣٣٦	٤١	٣٧٧
		معمارية	-	-	-	١٥٨	٣٥	١٩٣
الجملة	٣١٨	٤٢	٣٦٠	٨٧٦	١١٨	٩٩٤		
١١	أكاديمية أخبار اليوم للهندسة وتكنولوجيا الطباعة والصحافة ٦ أكتوبر	هندسة	١٦٤	٢٣	١٨٧	٨٣٦	٦٩	٩٠٥
		صحافة	٦٤	٦٨	١٣٢	٣٢٤	٢٥١	٥٧٥
		علوم الإدارة	٧١	٥٠	١٢١	١٥٧	١١٩	٢٧٦
		علوم الحاسب	٣٥	١٠	٤٥	٩٠	٢٤	١١٤
		الجملة	٣٣٤	١٥١	٤٨٥	١٤٠٧	٤٦٣	١٨٧٠

توزيع إجمالي أعداد الطلاب المستجدين والمقيدين وفقاً للنوع والشعبة
بالمعاهد العالية الخاصة خلال العام الدراسي ٢٠٠٤ / ٢٠٠٥

م	المعهد	الطلاب		مستجدون		مقيدون	
		الشعبة	الطلاب	جملة	طلبة	طلبات	جملة
١٢	العالي للإدارة والتكنولوجيا طريق سفارة	نظم معلومات	٨٩٩	١٢٢٤	٢٩٨٤	٨٨٣	٣٨٦٧
		إدارة أعمال	١٧٥	٢٢٤	٤٦٤	١٨١	٦٤٥
		نظم معلومات إنجليزي	-	-	-	٥	١٦
		حاسبات عربي	-	-	-	٢٠	١٨٠
		حاسبات إنجليزي	-	-	-	-	٢
		الجملة	١٠٧٤	٢٧٤	١٤٤٨	١٠٨٩	٤٧١٠
١٣	هندسة وتكنولوجيا الطيران يامبابة	هندسة عامة	٥٨٢	٦٠٢	٦٨٤	٢٠	٧٠٤
		هندسة الطيران	١٨٠	١٨٦	٦٦٨	١٥	٦٨٣
		هندسة الألكترونيات وإتصالات طيران	١٣٦	١٥٢	٣٩٤	٣٥	٤٢٩
		هندسة مدنية	٥٢	٥٤	٩٣	٤	٩٧
		هندسة عمارة	٢٤	٢٥	٢٤	١	٢٥
		الجملة	٩٧٤	٤٥	١٠١٩	٧٥	١٩٣٨
١٤	الأكاديمية الحديثة للهندسة والتكنولوجيا بالمعادي	هندسة	٩٠٤	١٠٤٦	٣٤٠٣	٤٨٢	٣٨٨٥
١٥	الهندسة المدنية والمعمارية ١٥ مايو	علمة	١٧٥	١٩٤	٢٠٢	٢٠	٢٢٢
		مدنى	-	-	٢٣٢	١٦	٢٤٨
		عمارة	-	-	٧٧	١٤	٩١
		الجملة	١٧٥	١٩٤	٥١١	٥٠	٥٦١
١٦	الكندى لتكنولوجيا الهندسة والإدارة التجمع الخامس	الإدارة	١٨٠	٢٧٧	١٨٠	٩٧	٢٧٧
		الهندسة	٨٩	٩١	٨٩	٢	٩١
		الجملة	٢٦٩	٣٦٨	٢٦٩	٩٩	٣٦٨
١٧	الفنون التطبيقية ٦ أكتوبر	عامة	١٧٠	٢٨٧	٢٠٣	١٢٦	٣٢٩
		ديكور وعمارة	-	-	٢٧٠	١٤٩	٤١٩
		جرافيك	-	-	٢٤٩	١٣١	٣٨٠
		الموضة	-	-	١٧	٢٨	٤٥
		تصميم صناعى	-	-	٣٩	٤	٤٣
		الجملة	١٧٠	٢٨٧	٧٧٨	٤٣٨	١٢١٦
١٨	المعهد العالى التكنولوجى بالعائشر من رمضان	إدارة أعمال	٦٧	٣٤	٢٥١	١٤٠	٣٩١
		كهرباء	٢	٢	٢٩٠	١١	٣٠١
		ملنى	٤	٤	١٧٢	٨	١٨٠
		ميكانيكا	١	١	٩٣	١	٩٤
		سيارات	٧	٧	٦٣	-	٦٣
		إعدادى	١٥٢	٨	١٨٠	٨	١٨٨
		هندسة	١٠١٥	٥٠	٥٣٠١	٢٧٨	٥٥٧٩
		إدارة	١٣٦	٥٨	١٩٤	١٧٨	٧٠٣
		حاسب	٤٢	١٠	١٩٣	٤٤	٢٣٧
		عمارة	-	-	٧٨	١١	٨٩
		الجملة	١٤٢٦	١٦٠	١٥٨٦	٦٧٩	٧٨٢٥
الإجمالى		١١١٤٨	٢٧٥٢	١٣٩٠٠	٩٨٥٤	٥٣١٣٩	

توزيع إجمالي أعداد الطلاب المستجدين والمقيدين وفقاً للنوع والشعبة
بالمعاهد العالية الخاصة خلال العام الدراسي ٢٠٠٤ / ٢٠٠٥

م	المعهد	الشعبة	الطلاب			مقيدون		
			طلبة	طالبات	جملة	طلبة	طالبات	جملة
١	سابقاً : أخرى الإقتصاد والبيئة ٦ أكتوبر	عامة	٣٦	٥١	٨٧	١٤٢	١٥٧	٢٩٩
٢	إعلام وفنون الإتصال ٦ أكتوبر	عامة	٢٦٢	٢٢٦	٤٨٨	٦٤٣	٥١٨	١١٦١
		علاقات إذاعة	-	-	-	٦٦	٥٣	١١٩
		علاقات صحافة	-	-	-	٦٥	٨٦	١٥١
		صحافة إذاعة	-	-	-	٣٠	٢٩	٥٩
		صحافة علاقات	-	-	-	٥٤	٢٩	٨٣
		إذاعة صحافة	-	-	-	٣٢	٤٤	٧٦
		إذاعة علاقات	-	-	-	٧٥	٦٣	١٣٨
		الجملة	٢٦٢	٢٢٦	٤٨٨	٩٦٥	٨٢٢	١٧٨٧
٣	العلوم الإدارية ٦ أكتوبر	عامة	٣٤٩	٢١٧	٥٦٦	١١٦٠	١٧٥٠	
٤	الدراسات النوعية بالجيزة	نظم حاسب	٢٦٩	١٥٤	٤٢٣	٩٥٤	٤٣٤	١٣٨٨
		إدارة	٣٣٥	١٥٩	٤٩٤	٨٨٦	٢٧٥	١١٦١
		لغات	١٠٨	٨٧	١٩٥	٢٧٢	٢٣٢	٥٠٤
		سياحة وفنادق	٢١٥	٧٨	٢٩٣	٦٨٩	١٦٢	٨٥١
		إرشاد	-	-	-	١٧٨	٢٤	٢٠٢
		محاسبة	-	-	-	٣٠	٢٣	٥٣
		الجملة	٩٢٧	٤٧٨	١٤٠٥	٣٠٠٩	١١٥٠	٤١٥٩
٥	الدراسات الأدبية بكنج مريوط	إجتماع	٢٣٥	٣٨٨	٧٢٣	١٠٩٢	١١١٤	٢٢٠٦
		تاريخ	٢٨٥	٩٤	٣٧٩	٨٤٥	٣٠٩	١١٥٤
		جغرافيا	١٤٢	٢٤	١٦٦	٤٧٢	٩٣	٥٦٥
		إعلام	-	-	-	١٧٤	٣٠١	٤٧٥
		أثر	-	-	-	١٨٤	١٠٢	٢٨٦
		مساحة	-	-	-	١١٤	١٨	١٣٢
		الجملة	٧٦٢	٥٠٦	١٢٦٨	٢٨٨١	١٩٣٧	٤٨١٨
		٦	العلوم الإدارية والتجارة الخارجية بالقاهرة الجديدة-التجمع الخامس	عامة عربى	٣٣٦	١٦٨	٥٠٤	٨١٠
علوم إنجليزي	٤١			٣٣	٧٤	١٠٦	٥٩	١٦٥
نظم عربى	٢٧٩			١٣٢	٤١١	٥٩٦	٢٨٣	٨٧٩
نظم إنجليزي	٥			٧	١٢	١٥	١٥	٣٠
تجارة خارجية عربى	-			-	-	٣٩٤	٢٥٨	٦٥٢
تجارة خارجية إنجليزي	-			-	-	٤٧	٢٣	٧٠
محاسبة	-			-	-	١٧٦	٥٥	٢٣١
إدارة أعمال	-			-	-	٢٤	٩	٣٣
الجملة	٦٦١			٣٤٠	١٠٠١	٢١٦٨	١٠٩٩	٣٢٦٧

توزيع إجمالي أعداد الطلاب المستجدين والمقيدين وفقاً للنوع والشعبة
بالمعاهد العالية الخاصة خلال العام الدراسي ٢٠٠٤/ ٢٠٠٥

م	المعهد	الطلاب	مستجدون			مقيدون		
			طلبة	طالبات	جملة	طلبة	طالبات	جملة
٧	العلوم الإدارية بالقطامية – الفاخرة الجديدة – التجمع الثالث	إدارة أعمال	٢٤	١٨	٤٢	١٣٧	٦٤	٢٠١
		نظم معلومات	١٢١	٣٧	١٥٨	٣١٨	١٢٩	٤٤٧
		الجملة	١٤٥	٥٥	٢٠٠	٤٥٥	١٩٣	٦٤٨
٨	رأس البر للدراسات النوعية والحاسب الآلى	نظم معلومات إدارية	٥٩٥	٢٤٨	٨٤٣	١٧٧١	٧٢٦	٢٤٩٧
٩	الدراسات النوعية بمصر الجديدة	نظم معلومات	٩٨٥	٤٧٦	١٤٦١	٤٤٢٧	٢٠٨٩	٦٥١٦
		إدارة و فنادق	٣٥٨	٣٧	٣٩٥	١٠٨٥	٢٢٩	١٣١٤
		دراسات سياحية	١٧٠	١٥٠	٣٢٠	٦٤٤	٥١٤	١١٥٨
		إرشاد سياحي	١٤٤	٨٠	٢٢٤	٣٩٣	١٩٠	٥٨٣
		الجملة	١٦٥٧	٧٤٣	٢٤٠٠	٦٥٤٩	٣٠٢٢	٩٥٧١
		الإجمالى	٥٣٩٤	٢٨٦٤	٨٢٥٨	١٩١٠٠	٩٦٩٦	٢٨٧٩٦
		الإجمالى العام	٥١٦٤٦	٣١٨٧٩	٨٣٥٢٥	٢١٦٤٠٨	١٢٨٤١٦	٣٤٤٨٢٤

خامساً : توزيع أعداد الطلاب المستجدين والمقيدين
وفقاً للنوع والشعبة والمعاهد الفنية الحكومية والخاصة
خلال العام الدراسي ٢٠٠٤/٢٠٠٥

يوضح الجدول رقم (٢٤) توزيع إجمالي أعداد الطلاب المستجدين والمقيدين وفقاً
للنوع والشعبة والمعاهد الفنية الحكومية خلال العام الدراسي ٢٠٠٤/٢٠٠٥ ومنه يتبين أن
العدد الأكبر من إجمالي الطلاب المقيدين بالمعاهد الفنية التجارية (٨٧٩٢٨) طالب وطالبة
منهم (١٠٤٦٩) طالب وطالبة بالمعهد الفني التجاري بالمطرية والعدد الأكبر منهم (٤٦٤٨)
طالب وطالبة بالشعبة العامة .

ويوضح الجدول رقم (٢٥) توزيع إجمالي أعداد الطلاب المستجدين والمقيدين وفقاً
للنوع والشعبة والمعاهد الفنية الخاصة خلال العام الدراسي ٢٠٠٤/٢٠٠٥ . ومنه يتبين أن
إجمالي الطلاب المقيدين بمعاهد الخدمة الإجتماعية (١٤٤٠٤) طالب وطالبة جميعهم بالشعبة
العامة منهم (٥٩٤٩) طالب ، (٨٤٥٥) طالبة ، يليهم المعاهد المتنوعة حيث يبلغ عدد
الطلاب المقيدين بها (١٨٣٤٧) طالب وطالبة حيث يوجد العدد الأكبر منهم (٦٧٠٣) طالبة
بمعهد الإدارة والسكرتارية شعبة إدارة وسكرتارية.

توزيع إجمالي أعداد الطلاب المستجدين والمقيدین وفقاً للنوع والشعبة بالمعاهد الفنية الحكومية
خلال العام الدراسي ٢٠٠٤/٢٠٠٥

م	المعهد	الشعبة	الطلاب			مفيدون	جملة
			طلبة	طالبات	جملة		
١	المعهد الفني الصناعي بالمطرية	رسم وتصميم صناعي	٢٢	٨٢	١١٤	١٩٧	٣١٦
		إتصالات إلكترونية	١٠٣	٦٧	١٧٠	١٤٨	٤٢٥
		تكنولوجيا إنتاج	١٣٦	٣١	١٦٧	٦٠	٣٥٦
		قوى ميكانيكية	٣٦	٥٧	٩٣	١١١	٣٥٤
		ماكينات ومعدات كهربية	٨٨	٦٥	١٥٣	١٢٤	٣٥٣
		شركات نقل وتوزيع	٧٧	٥٧	١٣٤	١٠٢	٢٦٧
		تبريد وتكييف	٤٨٣	٢٩	٥١٢	٨٦	١٥١٣
		أجهزة وقاية وتحكم	٤٣	٦٧	١١٠	١٣٠	٢٥٩
		كمبيوتر وحاسب آلي	٢٣٤	١٤	٢٤٨	١٣٩	٥١٧
		سيارات	١٢٠	-	١٢٠	٣	٣٢٩
		الالكترونيات صناعية	٧٤	٦٦	١٤٠	١٧٥	٣٧٧
		فنى مكتب	١٢٦	٨٨	٢١٤	٢١٠	٤٤٨
		فنى موقع	١٣٩	١١٢	٢٥١	٢٣٠	٥٥٣
		فنى ديكور وتشطيبات	٤٤	٨٤	١٢٨	١٥٧	٢٤٦
الجملة	١٧٣٥	٨١٩	٢٥٥٤	١٨٧٢	٦٣١٣		
٢	المعهد الفني الصناعي بشارع الصحافة	رسم وتصميم صناعي	٥٢	٢٦٣	٣١٥	٤٩٨	٦٠٤
		إتصالات إلكترونية	١٨٩	٢٨٠	٤٦٩	٥٨٦	٩٧٥
		تكنولوجيا إنتاج	٢١١	٥	٢١٦	٣٢	٤٧٤
		قوى ميكانيكية	٧٧	١٠٥	١٨٢	٢١٣	٤٦٨
		ماكينات ومعدات كهربائية	٨٩	١٤٧	٢٣٦	٢٥٠	٤٥٢
		شركات نقل وتوزيع	٢	١٨٠	١٨٢	٢٢٥	٣٧٣
		تبريد وتكييف	٤١٩	٣٥	٤٥٤	١٩١	١١١٩
		كمبيوتر وحاسب آلي	٢٤٣	٦	٢٤٩	٣٩	٥٢٣
		سيارات	١٤٥	-	١٤٥	٥	٣٧٣
الالكترونيات صناعية	٩٨	١٥١	٢٤٩	٢٨٢	٤٨٢		
الجملة	١٥٢٥	١١٧٢	٢٦٩٧	٢٣٢١	٥٨٤٣		
٣	المعهد الفني الصناعي للبصریات بالمطرية	فنى بصريات	٤٥٠	٧٤٤	١١٩٤	٨٣٨	٢٢٢٩
٤	المعهد الفني الصناعي بشبرا	عمليات وتحاليل كيمياوية	٥٥	٤	٥٩	١٧	١٤٩
		معامل بيولوجية	٤٦	٧٣	١١٩	١٨٣	٣٠٦
		ملابس جاهزة	٢٢	٨٠٦	٨٢٨	١٦٩٣	١٧٤٩
		غزل وتسيج	٢٦٧	٢٥٨	٥٢٥	٤٢١	٨٩٧
		صباغة وتجهيز	٢١١	٢٨٨	٤٩٩	٥٠٠	٨٣٠
الجملة	٦٠١	١٤٢٩	٢٠٣٠	٢٨١٤	٣٩٣١		

توزيع إجمالي أعداد الطلاب المستجدين والمقيدين وفقاً للنوع والشعبة بالمعاهد الفنية الحكومية
خلال العام الدراسي ٢٠٠٤/٢٠٠٥

م	المعهد	الطلاب		مستجدون		مقيدون	
		الشعبة	الطلاب	طلبة	طلبات	جملة	طلبات
٥	المعهد الفني لمواد البناء بحلوان	فنى مواد البناء	-	٨٩	٨٩	-	٢٤٨
٦	المعهد الفني الصناعي للرئى والصرف والمساحة بالجيزة	شعبة عامة	٤٢١	١٩١	٦١٢	٢٤٥	
		تصوير وطباعة	١١٣	٤	١١٧	١٤	
		مساحة عامة	-	-	-	٣٧	
		مساحة جوية	-	-	-	٦	
		رى وصرف	-	-	-	٤٦	
		إستصلاح أراضى	-	-	-	٤٩	
	الجملة	٥٣٤	١٩٥	٧٢٩	٣٩٧		
٧	المعهد الفني الصناعي ببناها	إتصالات إلكترونية	٢٨١	٢٦٤	٥٤٥	٥١٨	
		تبريد وتكييف	٢٦٠	١٠٢	٣٦٢	١٨٧	
		سيارات	١٣٠	١٣	١٤٣	٢٥	
		فنى مكتب	٣٣	١٩٤	٢٢٧	٢٧٢	
		فنى موقع	٩٣	٩٨	١٩١	١٣٤	
	الجملة	٧٩٧	٦٧١	١٤٦٨	١١٣٦		
٨	المعهد الفني الصناعي بقويسنا	رسم وتصميم صناعى	٩٧	٥٨	١٥٥	١٥٦	
		تكنولوجيا إنتاج	١٠٤	٦٣	١٦٧	١٠٩	
		قوى ميكانيكية	٦٧	١٤	٨١	٤٥	
		ماكينات ومعدات كهربية	٨٦	٥٢	١٣٨	٩٥	
		شبكات نقل وتوزيع	٦٩	٩١	١٦٠	١٨٨	
		تبريد وتكييف	١٥٢	١٥	١٦٧	٣٢	
		أجهزة وقاية وتحكم	٧٩	٢١	١٠٠	٦٧	
		سيارات	١١٣	١٠	١٢٣	٢٧	
		الالكترونيات صناعية	١٤٢	٨٦	٢٢٨	١٨٧	
		فنى موقع	١٥٠	-	١٥٠	٧	
	ميكنة زراعية	٣٩	٥٦	٩٥	١٨٦		
	الجملة	١٠٩٨	٤٦٦	١٥٦٤	١٠٩٩		
٩	المعهد الفني الصناعي بلقازريق	رسم وتصميم صناعى	١٤	٨٦	١٠٠	١٤٦	
		تكنولوجيا إنتاج	٦١	١٤٤	٢٠٥	٢٩٥	
		قوى ميكانيكية	٢٣	٦٨	٩١	١٥٢	
		شبكات نقل وتوزيع	١٥٠	١٣٦	٢٨٦	٢٨٩	
		تبريد وتكييف	١٣٢	١٥٠	٢٨٢	٣٠٨	
		أجهزة وقاية وتحكم	٤٦	٧٨	١٢٤	٢١٨	
		سيارات	٦٤	٤٣	١٠٧	٩٩	
		فنى مكتب	٣٧	١٢٨	١٦٥	٣٢٢	
		فنى موقع	٧٧	١٤١	٢١٨	٢٩٣	
	الجملة	٦٠٤	٩٧٤	١٥٧٨	٢١٢٢		

توزيع إجمالي أعداد الطلاب المستجدين والمقيدين وفقاً للنوع والشعبة بالمعاهد الفنية الحكومية
خلال العام الدراسي ٢٠٠٤/٢٠٠٥

م	المعهد	الشعبة	الطلاب			مستجدون		مقيدون	
			طلبة	طالبات	جملة	طلبة	طالبات	جملة	
١٠	المعهد الفني الصناعي بالمحلة الكبرى	تبريد وتكييف	٣٦٣	١٨٣	٥٤٦	٦٤٠	٥٨٦	١٢٢٦	
		أجهزة وقاية وتحكم سيارات	٣٢٧	٣٢١	٦٥٨	٧٤٠	٦٥٦	١٣٩٦	
		فنى موقع	١٩٥	٢٩٩	٤٩٤	٥١٧	٦١٤	١١٣١	
			٢٦٨	١٩٨	٤٦٦	٤٧٦	٤٤٠	٩١٦	
		الجملة	١١٦٣	١٠٠١	٢١٦٤	٢٣٧٣	٢٢٩٦	٤٦٦٩	
١١	المعهد الفني الصناعي بيورسعيد	رسم وتصميم صناعي	١١	٥٨	٦٩	٩٢	١١٧	٢٠٩	
		تكنولوجيا إنتاج	١٧	٦١	٧٨	٦٧	١٨٥	٢٥٢	
		ماكينات ومعدات كهربية	٣٠	١٨	٤٨	٦٣	٤١	١٠٤	
		شبكات نقل وتوزيع	٥٤	٢٦	٨٠	٩٦	٥٩	١٥٥	
		تبريد وتكييف	٤٤	١٤	٥٨	١٢٠	٣١	١٥١	
		أجهزة وقاية وتحكم سيارات	٢٢	٢٥	٤٧	٧١	٤٣	١١٤	
			٢٦	-	٢٦	١٢٤	-	١٢٤	
الجملة	٢٠٤	٢٠٢	٤٠٦	٦٣٣	٤٧٦	١١٠٩			
١٢	المعهد الفني الصناعي للمنشآت البحرية بيورسعيد	هندسة بناء السفن	٢٤٣	٦٠	٣٠٣	٢٩٧	٦٦	٣٦٣	
		هندسة تشغيل الموانئ	١٢١	٦٠	١٨١	٢٠١	١٠١	٣٠٢	
		هندسة اللحام	١٥٨	-	١٥٨	٢٥٣	٢	٢٥٥	
		هندسة كهربية ورادار	١٣٤	٣٠	١٦٤	٢١٥	٦٩	٢٨٤	
		ميكنة وتشغيل السفن	-	-	-	٨٨	٤	٩٢	
		إنتاج وصيانة السفن	-	-	-	٧٥	١٨	٩٣	
الجملة	٦٥٦	١٥٠	٨٠٦	١١٢٩	٢٦٠	١٣٨٩			
١٣	المعهد الفني الصناعي ببئر العبد بشمال سيناء	ماكينات ومعدات كهربية	٣٧	١	٣٨	٨٢	١٧	٩٩	
		فنى موقع	١٣	١٢	٢٥	٢٥	٢٥	٥٠	
		الجملة	٥٠	١٣	٦٣	١٠٧	٤٢	١٤٩	
١٤	المعهد الفني الصناعي بكامب شيزار بالإسكندرية	رسم وتصميم صناعي	١٩	١٨٧	٢٠٦	٥٥	٣٢٩	٣٨٤	
		إتصالات إلكترونية	١٠٠	١٤٧	٢٤٧	١٩٤	٢٨٣	٤٧٧	
		تكنولوجيا إنتاج	١٣١	٨٣	٢١٤	٣١٩	١٦٩	٤٨٨	
		ماكينات ومعدات كهربية	١٩	١٦٩	١٨٨	١٢٦	٢٦٠	٣٨٦	
		شبكات نقل وتوزيع	١٣	١٦٣	١٧٦	١١٤	٢٩٣	٤٠٧	
		تبريد وتكييف	٢٠٥	٣٢	٢٣٧	٦٤٠	٦٢	٧٠٢	
		أجهزة وقلية وتحكم	٣٥	١١٨	١٥٣	١٤٩	٢٦٨	٤١٧	
		كمبيوتر وحاسب آلي	٩٦	١٥٢	٢٤٨	١٧١	٣٠١	٤٧٢	
		سيارات	٢٠٠	-	٢٠٠	٥٧٠	٣٢	٦٠٢	
		الكترونياات صناعية	١٣٠	١١٧	٢٤٧	٣٢٨	٢٩٧	٦٢٥	
		فنى مكتب	١٢٢	٤٦	١٦٨	١٤٧	١٩٠	٣٣٧	
		فنى موقع	١١٠	٥٢	١٦٢	٣١٩	١٤٢	٤٦١	
		هندسة صحية	٢٥	٩٦	١٢١	٩٣	١٢٧	٢٢٠	
		فنى ديكور وتشطيبات	٧	٢٣٣	٢٤٠	٣١	٤٤٦	٤٧٧	
		الجملة	١٢١٢	١٥٩٥	٢٨٠٧	٣٢٥٦	٣١٩٩	٦٤٥٥	

توزيع إجمالي أعداد الطلاب المستجدين والمقيدين وفقاً للنوع والشعبة بالمعاهد الفنية الحكومية
خلال العلم الدراسي ٢٠٠٤/٢٠٠٥

م	المعهد	الشعبة	الطلاب			مقيدون		
			طلبة	طالبات	جملة	طلبة	طالبات	جملة
١٥	المعهد الفني للرئى والصرف والمساحة بأسسيوط	شعبة عامة	١١١	١٧٥	٢٨٦	١٢٥	٢٥٠	٣٧٥
		مساحة عامة	-	-	-	٨٠	١٠٥	١٨٥
		رئى وصرف	-	-	-	٣٢	٧٢	١٠٤
		الجملة	١١١	١٧٥	٢٨٦	٢٣٧	٤٢٧	٦٦٤
١٦	المعهد الفني الصناعي بسوهاج	مكينات ومعدات كهربية	١٢٤	٣٥٢	٤٧٦	٢٢٦	٦٩٦	٩٢٢
		تبريد وتكييف	١٤٣	١٩٩	٣٤٢	٢٨٤	٤٢٥	٧٠٩
		الجملة	٢٦٧	٥٥١	٨١٨	٥١٠	١١٢١	١٦٣١
١٧	المعهد الفني الصناعي للكومبيوتر بنجع حمادى /قنا	ماكينات ومعدات كهربية	٦٩	-	٦٩	١١٤	-	١١٤
		فلزات	٤٦	-	٤٦	٨٧	-	٨٧
		الجملة	١١٥	-	١١٥	٢٠١	-	٢٠١
١٨	المعهد الفني الصناعي للرئى والصرف والمساحة بقنا	شعبة عامة	٧٣	٥٩	١٣٢	٧٩	٦٥	١٤٤
		مساحة عامة	-	-	-	٤١	٥١	٩٢
		رئى وصرف	-	-	-	١٠	٥٣	٦٣
		الجملة	٧٣	٥٩	١٣٢	١٣٠	١٦٩	٢٩٩
١٩	المعهد الفني الصناعي بقنا	شبكات نقل وتوزيع	٧٦	٧٥	١٥١	٢٠٠	١٨٣	٣٨٣
		تبريد وتكييف	٩٣	-	٩٣	٢٢٢	٧٧	٢٩٩
		الجملة	١٦٩	٧٥	٢٤٤	٤٢٢	٢٦٠	٦٨٢
٢٠	المعهد الفني الصناعي لترميم وصيانة الآثار بالأقصر	ترميم معمارى	٨٨	٣٩	١٢٧	١٢٩	٧٩	٢٠٨
		ترميم دقيق	٧٦	٣٧	١١٣	١١٩	٦١	١٨٠
		فنون وصناعات حرف بيئية	١٦	٨٨	١٠٤	٢٣	١٥٨	١٨١
		الجملة	١٨٠	١٦٤	٣٤٤	٢٧١	٢٩٨	٥٦٩
٢١	المعهد الفني الصناعي بأسوان	شبكات نقل وتوزيع	٥٢	٩٨	١٥٠	١٤٣	١٥٦	٢٩٩
		تبريد وتكييف	٥٩	٤	٦٣	١٤٥	١٦	١٦١
		الجملة	١١١	١٠٢	٢١٣	٢٨٨	١٧٢	٤٦٠
		الإجمالي	١١٦٥٥	١٠٦٤٦	٢٢٣٠١	٢٥٥٣٩	٢٢١٢٠	٤٧٦٥٩
١	المعهد الفني التجارى بالمطرية	ثانياً : المعاهد الفنية التجارية	٢٢٠.١	٢٤٤٧	٤٦٤٨	٢٢٠.١	٢٤٤٧	٤٦٤٨
		عامة	-	-	-	-	-	-
		حسابات	-	-	-	-	-	-
		سكرتارية	-	-	-	-	-	-
		تمويل وإستثمار	-	-	-	-	-	-
		الجملة	٢٢٠.١	٢٤٤٧	٤٦٤٨	٥٢٣٠	١٠٤٦٩	
٢	المعهد الفني التجارى بالبروضة	عامة	١٦٩١	١٧٢٤	٣٤١٥	١٦٩١	١٧٢٤	٣٤١٥
		حسابات	-	-	-	-	-	-
		سكرتارية	-	-	-	-	-	-
		قانون	٩٦	٥٠	١٤٦	٩٦	٥٠	١٤٦
		إدارة مواد	-	-	-	-	-	-
		الجملة	١٧٨٧	١٧٧٤	٣٥٦١	٣٩٠٣	٣٨٦٣	٧٧٦٦

تابع جدول رقم (٢٤)

توزيع إجمالي أعداد الطلاب المستجدين والمقيدين وفقاً للنوع والشعبة بالمعاهد الفنية الحكومية
خلال العام الدراسي ٢٠٠٥/٢٠٠٤

م	المعهد	الشعبة	الطلاب			مستجدون			مقيدون			
			طلبة	طالبات	جملة	جملة	طالبات	طلبة	جملة	طالبات	جملة	
٣	المعهد الفني التجاري بشبرا	حسابات	-	-	-	-	-	-	١٤٣٣	١١١٧	٢٥٥٠	
		قانون	٤٢٤	١٨١	٦٠٥	٦٠٥	١٨١	٧٠٠	٢٤٩	٧٠٠	٩٤٩	
		عامة	١١٩٥	١٤٧٥	٢٦٧٠	٢٦٧٠	١٤٧٥	١٢٩٤	١٥٧٠	١٢٩٤	٢٨٦٤	
		سكرتارية	-	-	-	-	-	١٨١	٢٠٣	٢٠٣	١٨١	٣٨٤
		الجملة	١٦٦٩	١٦٥٦	٣٢٧٥	٣٢٧٥	١٦٥٦	٣٢٩٢	٣٤٥٥	٣٢٩٢	٦٧٤٧	
٤	المعهد الفني التجاري ببنها	حسابات	-	-	-	-	-	-	٢٣٤٥	٢٤٤٨	٤٧٩٣	
		قانون	-	-	-	-	-	٦٨	٥٧	٦٨	١٢٥	
		عامة	١٠٦٨	١١٧١	٢٢٣٩	٢٢٣٩	١١٧١	-	-	-	-	
		الجملة	١٠٦٨	١١٧١	٢٢٣٩	٢٢٣٩	١١٧١	٢٥١٦	٢٤٠٢	٢٤٠٢	٤٩١٨	
٥	المعهد الفني التجاري بقويسنا	حسابات	-	-	-	-	-	-	٥٤٩	١١١٣	١٦٦٢	
		كمبيوتر	-	-	-	-	-	٢٤٧	٢٨٢	٢٤٧	٥٢٩	
		سكرتارية	-	-	-	-	-	٤٤٠	١١٠	٤٤٠	٥٥٠	
		قانون	١٥٣	٩٠	٢٤٣	٢٤٣	٩٠	١٥٦	٩٠	١٥٦	٢٤٦	
		عامة	١١٦٩	٧٧٧	١٩٤٦	١٩٤٦	٧٧٧	١١٧٢	٧٧٧	١١٧٢	١٩٤٩	
		الجملة	١٣٢٢	٨٦٧	٢١٨٩	٢١٨٩	٨٦٧	٣١٢٨	١٨٠٨	٣١٢٨	٤٩٣٦	
٦	المعهد الفني التجاري بالزقازيق	حسابات	-	-	-	-	-	-	٢٧٥٢	٢١٧٣	٤٩٢٥	
		سكرتارية	-	-	-	-	-	٣	٦٨	٣	٧١	
		عامة	١٠٣٢	١١١٧	٢١٤٩	٢١٤٩	١١١٧	-	-	-	-	
		الجملة	١٠٣٢	١١١٧	٢١٤٩	٢١٤٩	١١١٧	٢١٧٦	٢٨٢٠	٢١٧٦	٤٩٩٦	
٧	المعهد الفني التجاري بطنطا	عامة	١٢٤٤	١٥١٦	٢٧٦٠	٢٧٦٠	١٥١٦	١٢٤٤	١٥١٦	١٢٤٤	٢٧٦٠	
		سكرتارية	-	-	-	-	-	١٦٢	٤٣٧	١٦٢	٥٨٩	
		حسابات	-	-	-	-	-	١٠٠٢	٥٥٨	١٠٠٢	١٥٦٠	
		قانون	-	-	-	-	-	٧٩	١٥	٧٩	٩٤	
		إدارة مواد	-	-	-	-	-	١٥٣	١٥٥	١٥٣	٣٠٨	
		الجملة	١٢٤٤	١٥١٦	٢٧٦٠	٢٧٦٠	١٥١٦	٢٦٤٠	٢٦٧١	٢٦٤٠	٥٣١١	
٨	المعهد الفني التجاري بالمحلة الكبرى	عامة	٥٣٠	٤٦٨	٩٩٨	٩٩٨	٤٦٨	٥٥٤	٤٨٨	٥٥٤	١٠٤٢	
		قانون	١٠٧	٣٨	١٤٥	١٤٥	٣٨	١٢٢	٣٨	١٢٢	١٦٠	
		حسابات	-	-	-	-	-	١٣٣٧	٧٨٥	١٣٣٧	٢١٢٢	
		الجملة	٦٣٧	٥٠٦	١١٤٣	١١٤٣	٥٠٦	٢٠١٣	١٣١١	٢٠١٣	٣٣٢٤	
٩	المعهد الفني التجاري بالمنصورة	عامة	٩١٣	١١٢٥	٢٠٣٨	٢٠٣٨	١١٢٥	١٠٣٩	١١٥٧	١٠٣٩	٢١٩٦	
		سكرتارية	-	-	-	-	-	٧٨	٢٧٤	٧٨	٣٥٢	
		حسابات	-	-	-	-	-	٥٦٧	٥٥٧	٥٦٧	١١٢٤	
		إدارة مواد	-	-	-	-	-	٢٧٥	٢٣٧	٢٧٥	٥١٢	
		الجملة	٩١٣	١١٢٥	٢٠٣٨	٢٠٣٨	١١٢٥	١٩٥٩	٢٢٢٥	١٩٥٩	٤١٨٤	

توزيع إجمالي أعداد الطلاب المستجدين والمقيدين وفقاً للنوع والشعبة بالمعاهد الفنية الحكومية
خلال العام الدراسي ٢٠٠٤/٢٠٠٥

م	المعهد	الشعبة	الطلاب			مقيدين		
			طلبة	طالبات	جملة	طلبة	طالبات	جملة
١٠	المعهد الفني التجاري ببورسعيد	إدارة مواد	-	-	-	٧٤٥	٤٧٨	١٢٢٣
		حسابات	-	-	-	٦٢	٤٦	١٠٨
		كمبيوتر	-	-	-	١٤٨	١٤٧	٢٩٥
		قانون	-	-	-	٨٦	٤٧	١٣٣
		تمويل وإستثمار	-	-	-	٨٦	٥٤	١٤٠
		أعمال بحرية	-	-	-	٦٦	٣٧	١٠٣
		عامة	٧١٠	٦٤٢	١٣٥٢	٧٢٤	٦٤٧	١٣٧١
		إدارة مالية	-	-	-	٦٤	١٩	٨٣
	الجملة				١٩٨١	١٤٧٥	٣٤٥٦	
١١	المعهد الفني التجاري بالعريش	حسابات	١٠٨	١٠٩	٢١٧	٢٩٤	٢٧٧	٥٧١
١٢	المعهد الفني التجاري بدمياط	مالية	-	-	-	٢٤٧	٥٠٢	٧٤٩
		أعمال بحرية	-	-	-	٥٠	٣٦	٨٦
		كمبيوتر	-	-	-	٢٢٦	٢٣٦	٤٦٢
		علمة	٥١٦	٧٠٥	١٢٢١	٥١٦	٧٠٥	١٢٢١
		إدارة مواد	-	-	-	٢٢٤	٢٢٩	٤٦٣
	الجملة				١٢٦٣	١٧١٨	٢٩٨١	
١٣	المعهد الفني التجاري بالإسكندرية	عامة	١٤٣٦	١٥٧٥	٣٠١١	١٤٨٨	١٦٠٦	٣٠٩٤
		قانون	٨٤	٤١	١٢٥	١٩٦	٦٩	٢٦٥
		حسابات	-	-	-	٧٨٢	٥٠٦	١٢٨٨
		إدارة مواد	-	-	-	٥٦٣	٢٤٠	٨٠٣
		تمويل وإستثمار	-	-	-	٩٣٧	٥٣٧	١٤٧٤
		كمبيوتر	-	-	-	٢٥٥	٢٧٩	٥٣٤
		أعمال بحرية	-	-	-	١٠٧	٢١١	٣١٨
		سكرتارية	-	-	-	١٥٤	١٦٠	٣١٤
	الجملة				٤٤٨٢	٣٦٠٨	٨٠٩٠	
١٤	المعهد الفني التجاري بدمنهور	عامة	٥٨٧	٧٤٩	١٣٣٦	٨١٥	٨١٢	١٦٢٧
		حسابات	-	-	-	٢٩٨	٥١٣	٨١١
		إدارة مواد	-	-	-	٤٢١	٣٦٢	٧٨٣
		الجملة				١٥٣٤	١٦٨٧	٣٢٢١
١٥	المعهد الفني التجاري ببنى سويف	حسابات	-	-	-	٤٨٤	٤٧٨	٩٦٢
		سكرتارية	-	-	-	٤٧٩	٣٣٥	٨١٤
		عامة	١١٠٠	٩٨١	٢٠٨١	١١١٥	٩٨٩	٢١٠٤
		الجملة				٢٠٧٨	١٨٠٢	٣٨٨٠

توزيع إجمالي أعداد الطلاب المستجدين والمقريين وفقاً للتوزيع والشعبة بالمعاهد الفنية الحكومية
خلال العام الدراسي ٢٠٠٤/٢٠٠٥

م	المعهد	الشعبة	الطلاب			مستجدين			مقريين		
			طلبة	طالبات	جملة	طلبة	طالبات	جملة	طلبة	طالبات	جملة
١٦	المعهد الفني التجاري بأسيوط	حسابات	-	-	-	-	-	-	٧٣٥	٥٤٣	١٢٧٨
		إدارة مواد	-	-	-	-	-	٢٠٦	٢٣٦	٤٤٢	
		كمبيوتر	-	-	-	-	-	٢٩٠	١٩٣	٤٨٣	
		مالية	-	-	-	-	-	٩٣٩	٥٥٤	١٤٩٣	
		علمة	٤٦٥	٩٠٢	١٣٦٧	-	-	-	-	-	-
	الجملة	٤٦٥	٩٠٢	١٣٦٧	١٥٢٦	٢١٧٠	٣٦٩٦				
١٧	المعهد الفني التجاري بسوهاج	حسابات	-	-	-	-	-	-	٩٥١	٨١٠	١٧٦١
		سكرتارية	-	-	-	-	-	١٠٦	١٠٢	٢٠٨	
		عامة	٧٣٢	٩٤٩	١٦٨١	٧٣٨	٩٦٢	١٧٠٠	٥١	٦٤	١١٥
		قانون	٦١	٤٩	١١٠	٦٤	٥١	١١٥	-	-	-
		الجملة	٧٩٣	٩٩٨	١٧٩١	١٧١٤	٢٠٧٠	٣٧٨٤			
١٨	المعهد الفني التجاري بقتا	حسابات	-	-	-	-	-	-	٩١٤	٧٤٨	١٦٦٢
		كمبيوتر	-	-	-	-	-	١٨٨	١٧٧	٣٦٥	
		عامة	٦٢٩	٧٢٦	١٣٥٥	٦٢٩	٧٢٦	١٣٥٥	-	-	-
		الجملة	٦٢٩	٧٢٦	١٣٥٥	١٥٥٤	١٨٢٨	٣٣٨٢			
		حسابات	-	-	-	-	-	-	٢٥٤	١٤٦	٤٠٠
١٩	المعهد الفني التجاري بأسوان	إدارة مواد	-	-	-	-	-	١٣٦	٢٠٥	٣٤١	
		كمبيوتر	-	-	-	-	-	١٩١	١٦٣	٣٥٤	
		عامة	٤٨٩	٥٣٦	١٠٢٥	٤٨٩	٥٣٦	١٠٢٥	-	-	-
		مالية	-	-	-	-	-	٣٢	٦٤	٩٦	
		الجملة	٤٨٩	٥٣٦	١٠٢٥	١٠٦٧	١١٤٩	٢٢١٦			
	الإجمالي	١٨٧٤٠	٢٠١٤٣	٣٨٨٨٣	٤٤٣٥٩	٤٣٥٦٩	٨٧٩٢٨				
١	المعهد الفني الفندقى بالقاهرة	مضيفين ومضيفات	١٠٤	٨٧	١٩١	٢٨١	١٥٩	٤٤٠			
		مطبخ	٢٤٢	-	٢٤٢	٥٤٤	-	٥٤٤			
		سياحة	١٣٩	٧٨	٢١٧	٣٤٥	١٥٦	٥٠١			
		إرشاد سياحى	٨١	٣٧	١١٨	١٧٥	٧٢	٢٤٧			
		فندقه علاجية	٧٢	٥٦	١٢٨	١٥٤	١١٧	٢٧١			
		الجملة	٦٢٨	٢٥٨	٨٩٦	١٤٩٩	٥٠٤	٢٠٠٣			
٢	المعهد الفني الفندقى بيورسعيد	مضيفين ومضيفات	٣٨	٢٣	٦١	٨٧	٤٠	١٢٧			
		مطبخ	٥٣	-	٥٣	١٤٨	-	١٤٨			
		سياحة	١٣	٢٩	٤٢	٧٤	٦٢	١٣٦			
		إرشاد سياحى	٢٤	٢٨	٥٢	٦٥	٤٤	١٠٩			
		الجملة	١٢٨	٨٠	٢٠٨	٣٧٤	١٤٦	٥٢٠			
٣	المعهد الفني الفندقى بالإسكندرية	مطبخ	٨٩	-	٨٩	١٥٨	-	١٥٨			
		سياحة	٤٣	٤٠	٨٣	١٢٣	٧٢	١٩٥			
		إرشاد سياحى	٤٩	٣٠	٧٩	١٢٧	٨٠	٢٠٧			
		فندقه علاجية	٣٢	٣٠	٦٢	٧٢	٥٥	١٢٧			
		خدمة فندقية	٣٩	٣٠	٦٩	٧١	٤٥	١١٦			
		الجملة	٢٥٢	١٣٠	٣٨٢	٥٥١	٢٥٢	٨٠٣			

توزيع إجمالي أعداد الطلاب المسجلين والمقيدون وفقاً للنوع والشعبة بالمعاهد الفنية الحكومية
خلال العام الدراسي ٢٠٠٤/٢٠٠٥

م	المعهد	الشعبة	الطلاب			مقيدون	
			طلبة	طالبات	جملة	طلبة	طالبات
٤	المعهد الفني الفندقى بقنا	مضيفين ومضيفات	٢٩	٩	٣٨	٧١	١٤
		مطبخ	٦٩	-	٦٩	١٤٥	-
		سواحة	٥٠	١١	٦١	١٣٢	٣٩
		إرشاد سياحى	٤٤	١٤	٥٨	٨٥	٣٦
		فندقة علاجية	١٧	٤	٢١	٣١	٩
		الجملة	٢٠٩	٣٨	٢٤٧	٤٦٤	٩٨
		الإجمالى	١٢٢٧	٥٠٦	١٧٣٣	٢٨٨٨	١٠٠٠
		رابعاً : معهد الخدمة الإجتماعية المتوسط بقنا	٢٠٩	٤٦٠	٦٦٩	٣٩٤	٧٧٠
		خامساً : المعاهد الفنية الصحية					
١	المعهد الفنى الصحى بإمبابة	معاون صحى	٩١	-	٩١	١٧١	-
		فنى أشعة	٥٧	١٩	٧٦	١٠٥	٢٧
		فنى معامل	٥٦	٤٢	٩٨	١٢٣	٧٥
		فنى صناعة أسنان	١٩	٩	٢٨	٤٩	١٣
		التوليد	-	٣٥	٣٥	-	٧٦
		تسجيل طبي وإحصاء	١٨	٧٢	٩٠	٣٣	١٣٢
		فنيات تمرىض	-	٢٦١	٢٦١	-	٣٧٩
		صيانة وإصلاح الأجهزة	٤	٢٥	٢٩	١٣	٦٤
		خدمات طبية عاجلة	٢٢	-	٢٢	٢٩	-
		الجملة	٢٦٧	٤٦٣	٧٣٠	٥٢٣	٧٦٦
٢	المعهد الفنى الصحى بالإسكندرية	معاون صحى	٥٩	-	٥٩	١٠١	-
		فنى أشعة	٢٧	٥	٣٢	٥٣	١٥
		فنى معامل	٢٠	٢٩	٤٩	٤٤	٦١
		فنى صناعة أسنان	١١	٩	٢٠	٢٨	١٨
		التوليد	-	٢٤	٢٤	-	٤٦
		تسجيل طبي وإحصاء	٣٦	٢٠	٥٦	٥٧	٢٧
		فنيات تمرىض	-	٨٣	٨٣	-	١٧٥
		صيانة وإصلاح الأجهزة	٢	٣١	٣٣	٩	٥٤
		خدمات طبية عاجلة	١٢	-	١٢	١٩	-
		الجملة	١٦٧	٢٠١	٣٦٨	٣١١	٣٩٦
٣	المعهد الفنى الصحى بطنطا	معاون صحى	٣٠	-	٣٠	٧١	-
		فنى أشعة	١٩	٤	٢٣	٣١	١٥
		فنى معامل	٢٤	٣٢	٥٦	٥٨	٤٣
		فنى صناعة أسنان	١٠	٩	١٩	٢٠	١٨
		التوليد	-	٤٠	٤٠	-	٦١
		تسجيل طبي وإحصاء	١٨	٢٥	٤٣	٤٦	٥٥
		تمرىض طنطا	-	٥٢	٥٢	-	٩١
		تمرىض كفر الشيخ	-	٢٠	٢٠	-	٤٠
		خدمات طبية عاجلة	٢٩	-	٢٩	٤٦	-
		الجملة	١٣٠	١٨٢	٣١٢	٢٧٢	٣٢٢

تابع: جدول رقم (٢٤)

توزيع إجمالي أعداد الطلاب المسجلين والمقيدين وفقاً للنوع والشعبة بالمعاهد الفنية الحكومية
خلال العام الدراسي ٢٠٠٤/٢٠٠٥

م. ر.	المعهد	الشعبة	الطلاب			مقيدون	مجملة
			مطلبة	طالبات	مجملة		
٤	المعهد الفني الصحي بالممنصورة	معاون صحي	١٧	-	١٧	١٠	٤١
		فنى أشعة	٣٦	١٧	٥٣	٣٣	١١٠
		فنى معامل	١٥	٨٢	٩٧	١١٥	١٦٦
		فنى صناعة أسنان	١٣	٥	١٨	١١	٣٧
		تسجيل طبي وإحصاء	١٦	١٧	٣٣	٥٠	٩٦
		فنيات تمرريض	-	٢٦	٢٦	٦٢	٦٢
		صيانة وإصلاح الأجهزة	٨	٢٦	٣٤	٧١	٩٦
		خدمات طبية عاجلة	١٠	-	١٠	-	٢٤
		المجملة	١١٥	١٧٣	٢٨٨	٣٥٢	٦٣٢
٥	المعهد الفني الصحي بالزقازيق	معاون صحي	٣٨	-	٣٨	-	٨٣
		فنى أشعة	٣١	٧	٣٨	١١	٥٦
		فنى معامل	٢١	٣٢	٥٣	٥٥	١٢١
		فنى صناعة أسنان	٨	٩	١٧	١٤	٣٦
		التوليد	-	١٨	١٨	٤٠	٤٠
		تسجيل طبي وإحصاء	١٢	١٤	٢٦	٣٣	٦٠
		فنيات تمرريض	-	٤٨	٤٨	٩٩	٩٩
		صيانة وإصلاح الأجهزة	٢	٣٠	٣٢	٥٥	٦٧
		خدمات طبية عاجلة	٣٦	-	٣٦	-	٧٨
تمرريض العاشر	-	١٥	١٥	٣٩	٣٩		
المجملة	١٤٨	١٧٣	٣٢١	٣٤٦	٦٧٩		
٦	المعهد الفني الصحي بأسيوط	معاون صحي	٢٩	-	٢٩	-	٥١
		فنى أشعة	٣٠	٧	٣٧	١٠	٦٣
		فنى معامل	١٧	١٣	٣٠	٢٤	٥٥
		فنى صناعة أسنان	٣	١٧	٢٠	٢٠	٣٦
		التوليد	-	١٠	١٠	٢٢	٢٢
		تسجيل طبي وإحصاء	٢٢	١٠	٣٢	١٤	٦٨
		فنيات تمرريض	-	٣٢	٣٢	٤٥	٤٥
		صيانة وإصلاح الأجهزة	١٠	٣٥	٤٥	٤٩	٦١
		خدمات طبية عاجلة	٢٣	-	٢٣	-	٤٠
المجملة	١٣٤	١٢٤	٢٥٨	١٨٤	٤٤١		
٧	المعهد الفني الصحي ببنى سويف	معاون صحي	٢٩	-	٢٩	-	٥٩
		فنى أشعة	٢٣	٥	٢٨	١٤	٦٤
		فنى معامل	٢٤	٧	٣١	١٧	٦٧
		التوليد	-	٢٢	٢٢	٣٦	٣٦
		تسجيل طبي وإحصاء	١١	١٦	٢٧	٢٦	٥٣
		فنيات تمرريض	-	١٧	١٧	٢٦	٢٦
		خدمات طبية عاجلة	١٧	-	١٧	-	٤٢
المجملة	١٠٤	٦٧	١٧١	١١٩	٣٤٧		

تابع جدول رقم (٢٤)

توزيع إجمالي أعداد الطلاب المستجدين والمقيدون وفقاً للنوع والشعبة بالمعاهد الفنية الحكومية
خلال العام الدراسي ٢٠٠٤/٢٠٠٥

م	المعهد	الشعبة	الطلاب			مقيدون	
			طلبة	طالبات	جملة	طلبة	طالبات
٨	المعهد الفني الصحي ببورسعيد	معاون صحي	٥٨	-	٥٨	١٠٤	-
		فنى أشعة	٣٤	-	٣٤	٦٠	-
		فنى معامل	١٨	٢١	٣٩	٣٩	٢٩
		فنى صناعة أسنان	١٦	٦	٢٢	٢٠	١٨
		تسجيل طبي وإحصاء	١١	٤٤	٥٥	٣٢	٧٢
		فنيات تمريض	-	٥٢	٥٢	-	٨٥
		صيانة وإصلاح الأجهزة	١٩	٣٤	٥٣	٤١	٥٦
		الجملة	١٥٦	١٥٧	٣١٣	٣٠١	٢٧٠
٩	المعهد الفني الصحي بالإسماعيلية	معاون صحي	٥٢	-	٥٢	٩٢	-
		فنى أشعة	٣٦	٢	٣٨	٨٢	٨
		فنى معامل	٣٧	٣١	٦٨	٧٠	٥٧
		تسجيل طبي وإحصاء	١٣	٣٣	٤٦	٣٥	٦٠
		فنيات تمريض	-	١٥	١٥	-	٣٣
		فنيات تمريض بالسويس	-	١٢	١٢	-	٣١
		خدمات طبية عاجلة	٤٧	-	٤٧	٨٨	-
		الجملة	١٨٥	٩٣	٢٧٨	٣٦٧	١٨٩
١٠	المعهد الفني الصحي بسوهاج	معاون صحي	٤١	-	٤١	٧٣	-
		فنى أشعة	١٧	٨	٢٥	١٧	٨
		فنى معامل	٣٠	٢٠	٥٠	٥٧	٢٩
		تسجيل طبي وإحصاء	٢٨	٢٨	٥٦	٥٣	٣٧
		فنيات تمريض	-	٣٠	٣٠	-	٤٦
		خدمات طبية عاجلة	٣١	-	٣١	٥٥	-
		الجملة	١٤٧	٨٦	٢٣٣	٢٥٥	١٢٠
		١١	المعهد الفني الصحي ببنها	معاون صحي	٥٢	-	٥٢
فنى أشعة	٣٠			٢١	٥١	٥٢	٢٧
فنى معامل	١٣			٤٦	٥٩	٢٨	٦٠
التوليد	-			٣٠	٣٠	-	٦٠
تسجيل طبي وإحصاء	٢٤			٢٦	٥٠	٣٩	٥٨
فنيات تمريض	-			٢٢	٢٢	-	٥٧
خدمات طبية عاجلة	٢٨			-	٢٨	٤٦	-
الجملة	١٤٧			١٤٥	٢٩٢	٢٣٥	٢٧٠

تابع: جدول رقم (٢٤)

توزيع إجمالي أعداد الطلاب المستجدين والمقيدين وفقاً للنوع والشعبة بالمعاهد الفنية الحكومية
خلال العام الدراسي ٢٠٠٤/٢٠٠٥

م	المعهد	الشعبة	الطلاب			مستجدون			مقيدون		
			طلبة	طالبات	جملة	طلبة	طالبات	جملة	طلبة	طالبات	جملة
١٢	المعهد الفني الصحي بأسون	معاون صحي	٤١	-	٤١	٧٠	-	٧٠	-	٧٠	
		فنى أشعة	٢٠	٢٥	٤٥	٣٦	٣٣	٦٩	٣٣	٦٩	
		فنى معامل	٢٤	١٩	٤٣	٤١	٢٦	٦٧	٢٦	٦٧	
		فنيات تمريض	-	٢٦	٢٦	-	٤١	٤١	٤١	٤١	
		صيانة أجهزة طبية	٨	١٩	٢٧	١٩	٣٠	٤٩	٣٠	٤٩	
		خدمات طبية عاجلة	٣٥	-	٣٥	٥٦	-	٥٦	-	٥٦	
		الجملة	١٢٨	٨٩	٢١٧	٢٢٢	١٣٠	٣٥٢	١٣٠	٣٥٢	
الإجمالي			١٨٢٨	١٩٥٣	٣٧٨١	٣٥٨٤	٣٤٦٥	٧٠٤٩			
سلساً : المعهد الفني للصناعات المتطورة											
	المعهد الفني للصناعات المتطورة	الشعبة الكيميائية تحاليل كيميائية	١٤	١٢	٢٦	٤٢	٢٤	٦٦	٢٤	٦٦	
		الشعبة الميكانيكية - فنى	١٧	٥	٢٢	٤٧	٧	٥٤	٧	٥٤	
		تشغيل ماكينات رقمية	٢٨	٢	٣٠	٦٥	٤	٦٩	٤	٦٩	
		فنى إصلاح معدات هيدروليك	٢٥	٣	٢٨	٦٩	٨	٧٧	٨	٧٧	
		فنى إصلاح معدات تبريد وتكييف	٣٥	١٣	٤٨	٨٥	٣٣	١١٨	٣٣	١١٨	
		الشعبة الكهربائية والإلكترونيات - فنى إصلاح معدات إلكترونية	٤١	٤١	٨٢	٧٨	٦٢	١٤٠	٦٢	١٤٠	
شعبة الحاسبات - فنى تشغيل الحاسبات الآلية	١٦٠	٧٦	٢٣٦	٣٨٦	١٣٨	٥٢٤	١٣٨	٥٢٤			
الجملة			٣٣٨١٩	٣٣٧٨٤	٦٧٦٠٣	٧٧١٥٠	٧١٠٦٢	١٤٨٢١٢			
الإجمالي العام			٣٣٨١٩	٣٣٧٨٤	٦٧٦٠٣	٧٧١٥٠	٧١٠٦٢	١٤٨٢١٢			

توزيع إجمالي أعداد الطلاب المستجدين والمقيدين وفقاً للنوع والشعبة
بالمعاهد الفنية الخاصة خلال العام الدراسي ٢٠٠٤/٢٠٠٥

م	المعهد	الطلاب الشعبة	مستجدون			مقيدون		
			جملة	طالبات	طلبة	جملة	طالبات	طلبة
	أولاً : معاهد الخدمة الإجتماعية							
١	الخدمة الإجتماعية بجاردن سيتى	عامة	١٨٨٨	١٨٨٨	-	٤١٨٨	٤١٨٨	
٢	الخدمة الإجتماعية بالإسكندرية	عامة	٧٩٣	٧٩٣	-	١٣٩٢	١٣٩٢	
٣	الخدمة الإجتماعية بأسوان	عامة	١٧٨	١٧٨	٦٣٠	٤٥٣	١٦٨٣	
٤	الخدمة الإجتماعية بسوهاج	عامة	٥٥٦	٥٥٦	٧٣٣	١٢٥٥	٣٢٧٣	
٥	الخدمة الإجتماعية بكفر الشيخ	عامة	٦٣١	٦٣١	١٠١٢	١١٦٧	٣٨٦٨	
	الإجمالي							
			٦٤٢١	٦٤٢١	٢٣٧٥	٨٤٥٥	١٤٤٠٤	
	ثانياً : معاهد الإدارة والسكرتارية							
١	الإدارة والسكرتارية بكلية البنات القبطية بالعباسية	إدارة وسكرتارية حاسب آلى جملة	٨٥١	٨٥١	-	١٨٤٣	١٨٤٣	
			١٠٤٤	١٠٤٤	-	٢١٠٣	٢١٠٣	
			١٨٩٥	١٨٩٥	-	٣٩٤٦	٣٩٤٦	
٢	الإدارة والسكرتارية بكلية رمسيس للبنات	عامة	٦٥٠	٦٥٠	-	١٤٨٦	١٤٨٦	
	الإجمالي							
			٢٥٤٥	٢٥٤٥	-	٥٤٣٢	٥٤٣٢	
	ثالثاً : المعاهد الفنية الفندقية							
١	المعهد الفندقى بالإسكندرية	المطبخ المطعم إدارة غرف جملة	٥٥	-	٥٥	٩٦	-	
			٢٥	٥	٢٠	٥١	٧	
			٢٢	٧	١٥	٣٦	١٠	
			١٠٢	١٢	٩٠	١٨٣	١٧	
٢	المعهد الفندقى بالإقصر	المطبخ والحلوانى المطعم والبار إدارة غرف جملة	٧٦	-	٧٦	١٢٥	-	
			٥٠	٤	٤٦	٧١	٤	
			٤٦	٦	٤٠	٦٦	٨	
			١٧٢	١٠	١٦٢	٢٦٢	١٢	
٣	المعهد الفندقى بالإسماعيلية	المطبخ والحلوانى المطعم والبار إدارة غرف جملة	٢٧	١	٢٨	٤٤	٣	
			١٦	٣	١٣	٢٤	٤	
			١٨	٦	١٢	٣٠	١١	
			٦٢	١٠	٥٢	٩٨	١٨	
	الإجمالي							
			٣٣٦	٣٢	٣٠٤	٥٤٣	٤٧	
	رابعاً : المعهد الفنى الخاص للموضة							
			١٢	٩	٣	٢٥	١٩	
	خامساً : المعاهد المتنوعة الخاصة							
١	العباسية للحاسبات الآلية والعلوم التجارية	مالية حاسبات جملة	٢٠٠	٢٠٠	٣٠٣	٩٧١	٣٥٣	
			١٢٠٢	٤٨٠	٧٢٢	٤٥٢٤	٢١٠٨	
			١٧٠٥	٦٨٠	١٠٢٥	٥٤٩٥	٢٤٦١	
٢	الإدارة والسكرتارية بمصر القديمة	إدارة وسكرتارية	١٩٩١	١٩٩١	-	٦٧٠٣	٦٧٠٣	
٣	الفنى التجارى للحاسب الآلى بالسويس	حاسب آلى	٨١٤	٨١٤	١٠٣٥	٦١٤٩	٢٨١٠	
	الإجمالي							
			١٤٨٥٩	١٠١١٧	٤٧٤٢	٣٨٧٥١	٢٥٩٢٧	
	الإجمالي العام							

الفصل الثانى

القائمون بالتدريس بالمعاهد العالية والفنية (حكومى - خاص)
فى مصر خلال العام الدراسى ٢٠٠٤/٢٠٠٥

نتناول فى هذا الفصل القائمون بالتدريس " الأصليين " دون التعرض للمنتدبين منهم وذلك وفقاً للنقاط التالية :

- ١ - إجمالى أعداد أعضاء هيئة التدريس ومعاونيهم بالكليات والمعاهد العالية الحكومية كل على حده خلال العام الدراسى ٢٠٠٤/٢٠٠٥ (جدول رقم ٢٦) .
 - ٢- توزيع أعضاء هيئة التدريس ومعاونيهم بالكليات والمعاهد العالية الحكومية وفقاً للمؤهلات العلمية خلال العام الدراسى ٢٠٠٤/٢٠٠٥ (جدول رقم ٢٧) .
 - ٣ - توزيع القائمين بالتدريس بالمعاهد العالية الخاصة وفقاً للمؤهلات العلمية خلال العام الدراسى ٢٠٠٤/٢٠٠٥ (جدول رقم ٢٨) .
 - ٤ - توزيع القائمين بالتدريس بالمعاهد الفنية الحكومية والخاصة (متنوعة) وفقاً للمؤهلات العلمية خلال العام الدراسى ٢٠٠٤/٢٠٠٥ (جدول رقم ٢٩ ، ٣٠) .
- يتبين من الجدول رقم (٢٦) أن إجمالى أعداد أعضاء هيئة التدريس ومعاونيهم بالكليات والمعاهد العالية الحكومية قد بلغ (٢٥٠) عضواً حيث يوجد العدد الأكبر منهم (١١٩) بالمعهد العالى للتكنولوجيا بينها، يليهم أعضاء هيئة التدريس بالمعهد العالى للطاقة بأسوان (٥٤) عضواً .

ويوضح الجدول رقم (٢٧) توزيع أعضاء هيئة التدريس ومعاونيهم بالكليات والمعاهد العالية الحكومية وفقاً للمؤهلات العلمية ، حيث يتبين أن عدد الحاصلين على درجة الدكتوراة قد بلغ (٩٢) ، يليهم حملة الماجستير (٨٢) عضواً ثم الحاصلين على البكالوريوس والدبلوم (٧٦) عضواً .

ويتضح من الجدول رقم (٢٨) أن نسبة الحاصلين على درجة الدكتوراه بمعاهد الهندسة والتكنولوجيا قد بلغت ٣٠,٢٩% ، يليها نسبة الحاصلين على الدكتوراه بمعاهد الخدمة الإجتماعية حيث بلغت ١٧,٢٩% ، وبالنسبة لدرجة الماجستير فنجد أن أعلى نسبة من الحاصلين عليها من القائمين بالتدريس بمعاهد الهندسة والتكنولوجيا حيث بلغت ٥٢,٦٢% . يليها القائمين بالتدريس بمعاهد الحاسب الآلى حيث بلغت نسبة الحاصلين على الماجستير ١٧,٣٢% .

أما بالنسبة للقائمين بالتدريس بالمعاهد الفنية الحكومية يوضح الجدول رقم (٢٩) أن إجمالى القائمين بالتدريس بالمعاهد الفنية الحكومية من حملة درجة الدكتوراه قد بلغ (٣٤) من بينهم (١٦) بالمعاهد الفنية التجارية ، أما بالنسبة لحملة درجة الماجستير فنجد أن عددهم (٦٤) من بينهم (٢٩) بالمعاهد الفنية الصناعية، (٢٩) بالمعاهد التجارية ، أما حملة البكالوريوس والدبلوم فقد بلغ عددهم (٩١٧) من القائمين بالتدريس ، العدد الأكبر منهم (٣٩٧) بالمعاهد الفنية الصناعية .

ويوضح الجدول رقم (٣٠) توزيع القائمين بالتدريس بالمعاهد الفنية الخاصة (متنوعة) وفقا للمؤهلات العلمية حيث يتبين أن إجمالى الحاصلين على درجة الدكتوراه قد بلغ (٩) أعضاء من بينهم (٤) أعضاء بمعهد الإدارة والسكرتارية بمصر القديمة ، أما حملة درجة الماجستير فقد بلغ عددهم (٤) أعضاء ، بينهم (٣) أعضاء بمعهد الإدارة والسكرتارية ، أما حملة البكالوريوس والدبلوم القائمين بالتدريس فقد بلغ عددهم (٢٦) عضواً بينهم (١٩) بالمعهد الفنى التجارى للحاسب الآلى بالسويس .

جدول رقم (٢٦)

إجمالي أعداد أعضاء هيئة التدريس ومعاونيهم بالكليات والمعاهد العالية
الحكومية خلال العام الدراسي ٢٠٠٥/٢٠٠٤

الإجمالي	المعاونون			أعضاء هيئة التدريس				الوظائف الكلية / المعهد	م
	جملة	معيد	مدرس مساعد	جملة	مدرس	أستاذ مساعد	أستاذ		
٣٥	٢٣	٦	١٧	١٢	١١	١	-	كلية التعليم الصناعي بالقبة	١
٢٦	١١	٤	٧	١٥	١٣	-	٢	كلية التعليم الصناعي ببني سويف	٢
١١٩	٧٢	٣٦	٣٦	٤٧	٣٤	١١	٢	المعهد العالي للتكنولوجيا ببناها	٣
٥٤	٤٢	١٩	٢٣	١٢	١١	-	١	المعهد العالي للطاقة بأسوان	٤
١٦	١٤	١٤	-	٢	٢	-	-	المعهد العالي للإدارة والحاسب الآلي ببورسعيد	٥
٢٥٠	١٦٢	٧٩	٨٣	٨٨	٧١	١٢	٥	الإجمالي العام	

جدول رقم (٢٧)

توزيع أعضاء هيئة التدريس ومعاونيهم بالكليات والمعاهد العالية الحكومية
وفقاً للمؤهلات العلمية خلال العام الدراسي ٢٠٠٥/٢٠٠٤

م	المؤهلات العلمية المعهد	دكتوراه	ماجستير	بكالوريوس ودبلوم	الجملة
١	كلية التعليم الصناعي بالقبة	١٢	١٨	٥	٣٥
٢	كلية التعليم الصناعي ببنى سويف	١٥	٧	٤	٢٦
٣	المعهد العالى للتكنولوجيا ببنها	٤٧	٣٦	٣٦	١١٩
٤	المعهد العالى للطاقة بأسوان	١٦	١٨	٢٠	٥٤
٥	المعهد العالى للإدارة والحاسب الآلى ببورسعيد	٢	٣	١١	١٦
	الإجمالى	٩٢	٨٢	٧٦	٢٥٠

توزيع القائمين بالتدريس بالمعاهد العالية الخاصة
وفقاً للمؤهلات العلمية خلال العام الدراسي ٢٠٠٤/٢٠٠٥

م	المعاهد	المؤهلات العلمية	دكتورة	ماجستير	بكالوريوس ودبلوم	الجملة
<u>أولاً : معاهد الخدمة الإجتماعية</u>						
١	الخدمة الإجتماعية " بمدينة نصر "		٢٦	-	-	٢٦
٢	الخدمة الإجتماعية " بالأسكندرية "		٢٠	٥	-	٢٥
٣	الخدمة الإجتماعية " بكفر الشيخ "		٣٣	٩	٨	٥٠
٤	الخدمة الإجتماعية " بأسوان "		١٤	٣	-	١٧
٥	الخدمة الإجتماعية " بأسوان فرع فنا "		١١	-	-	١١
٦	الخدمة الإجتماعية " بدمهور "		١١	١١	٢	٢٤
٧	الخدمة الإجتماعية " ببور سعيد "		١٠	-	-	١٠
٨	الخدمة الإجتماعية " بينها "		١٠	٢	٣	١٥
٩	الخدمة الإجتماعية " بسوهاج "		١١	٦	-	١٧
١٠	الخدمة الإجتماعية " ٦ أكتوبر "		٧	١	-	٨
١١	الخدمة الإجتماعية " بالمنصورة "		١٢	-	-	١٢
		الإجمالي	١٦٥	٣٧	١٣	٢١٥
		% للإجمالي	١٧,٢٩	١٢,٠٩	١,٥٨	١٠,٣٢
<u>ثانياً : معاهد التعاون</u>						
١	الدراسات التعاونية والإدارية بالقاهرة		٨	-	-	٨
٢	التعاون الزراعي بشبرا الخيمة		١٦	-	-	١٦
٣	التعاون والإرشاد الزراعي بأسسيوط		١٣١	٢١	١٤	١٦٦
		الإجمالي	١٥٥	٢١	١٤	١٩٠
		% للإجمالي	١٦,٢٥	٦,٨٦	١,٧	٩,١٢

توزيع القانمين بالتدريس بالمعاهد العالية الخاصة
وفقاً للمؤهلات العلمية خلال العام الدراسي ٢٠٠٥/٢٠٠٤

٢	المعاهد	المؤهلات العلمية	دكتوراة	ماجستير	بكالوريوس ودبلوم	الجملة
	ثالثاً: <u>معاهد الحاسب الآلي</u>					
١	القاهرة للحاسب الآلي والمعلومات والإدارة بمصر الجديدة		٧	٦	٣١	٤٤
٢	الأكاديمية الحديثة لعلوم الكمبيوتر وتكنولوجيا الإدارة بالمعادي		٢٦	١٩	٨٧	١٣٢
٣	علوم الحاسب ونظم المعلومات ٦ أكتوبر		٣	٣	١	٧
٤	الألسن للسياحة والفنادق والحاسب الآلي بمدينة نصر		١٦	-	٤	٢٠
٥	المصري لأكاديمية الإسكندرية للإدارة والمحاسبة بالإسكندرية		٩	-	١	١٠
٦	علوم الكمبيوتر وتكنولوجيا الإدارة بسوهاج		-	٣	٢	٥
٧	العبور العالي للإدارة والحاسبات ونظم المعلومات "مدينة العبور"		٩	٢	-	١١
٨	العالي للإدارة والحاسب الآلي بكنج مريوط		٧	١	٦	١٤
٩	طيبة العالي للحاسب والعلوم الإدارية - بالمعادي		١٢	-	٧	١٩
١٠	الحاسب الآلي وإدارة الأعمال بمدينة الزرقا - دمياط		٢	٦	٦	١٤
١١	الدلتا للحاسبات بالمنصورة		٧	٦	١٧	٣٠
١٢	العالي للحاسب الآلي ونظم المعلومات بأبي قير		٨	١	١٢	٢١
١٣	الجزيرة للحاسب الآلي ونظم المعلومات الإدارية بالمقطم		٦	١	-	٧
١٤	العالي للحاسبات وتكنولوجيا المعلومات بمدينة الشروق		٢١	٥	٣١	٥٧
١٥	علوم الحاسب ونظم المعلومات - القاهرة الجديدة - التجمع الخامس		٢	-	-	٢
١٦	العلوم الإدارية والحاسب الآلي - القاهرة الجديدة - التجمع الأول		٥	-	-	٥
١٧	الحاسبات وتكنولوجيا معلومات الطيران والقضاء بأمنية		٥	-	-	٥
	الإجمالي					
	١٤٥					
	١٧,٣٢					
	٢٠,٥					
	٤٠,٣					
	٪ للإجمالي					
	١٥,٢					
	١٧,٣٢					
	٢٤,٨٨					
	١٩,٣٤					

تابع: جدول رقم (٢٨)

توزيع القائمين بالتدريس بالمعاهد العالية الخاصة
وفقاً للمؤهلات العلمية خلال العام الدراسي ٢٠٠٤/٢٠٠٥

رقم	المعاهد	المؤهلات العلمية	دكتوراة	ماجستير	بكالوريوس ودبلوم	الجملة
رابعا : معاهد السياحة والفنادق						
١	السياحة والفنادق ٦ أكتوبر	٨	-	-	٨	
٢	السياحة والفنادق والحاسب الآلي بالاسكندرية سيوف	٩	٤	١١	٢٤	
٣	القاهرة للسياحة والفنادق بالمقطم	١٠	-	-	١٠	
٤	سيناء للسياحة والفنادق بقرية سدر	١١	١	٢	١٤	
٥	المصري للسياحة والفنادق بمصر الجديدة	٨	٤	٣	١٥	
٦	السياحة والفنادق بالاسكندرية بكنج مريوط	٩	٢	٧	١٨	
٧	الفندقي بالاسكندرية سابا باشا	٦	-	-	٦	
٨	الفندقي بالأقصر	١١	٤	٨	٢٣	
٩	السياحة والفنادق بالفرقة	٣	-	٨	١١	
١٠	السياحة والفنادق وترميم الآثار بأبي قير	٥	١	٢	٨	
	الإجمالي	٨٠	١٦	٤١	١٣٧	
	% للإجمالي	٨,٣٩	٥,٢٣	٤,٩٨	٦,٥٧	
خامساً : معاهد اللغات						
١	العالي للغات بمصر الجديدة	١٢	٢	١٠	٢٤	
٢	القاهرة للغات والترجمة الفورية والعلوم الإدارية بالمقطم	١٠	-	-	١٠	
٣	العالي للغات ٦ أكتوبر	٥	٣	١	٩	
٤	المعارف العالي للغات بالزيتون	٤	-	-	٤	
٥	الدولى للغات والترجمة - التجمع الخامس - القاهرة الجديدة	٢	-	٥	٧	
٦	المدنية العالي للغات الدولية بشبرا منت	٦	١	٢	٩	
	الإجمالي	٣٩	٦	١٨	٦٣	
	% للإجمالي	٤,٠٩	١,٩٦	٢,١٨	٣,٠٢	

تابع: جدول رقم (٢٨)

توزيع الفائزين بالتدريس بالمعاهد العالية الخاصة
وفقاً للمؤهلات العلمية خلال العام الدراسي ٢٠٠٤/٢٠٠٥

م	المعاهد	المؤهلات العلمية	دكتوراة	ماجستير	بكالوريوس ودبلوم	الجملة
	سادساً: معاهد الهندسة والتكنولوجيا					
١		الدراسات التكنولوجية المتخصصة ك ٣٢	٧	-	-	٧
٢		طبية العالى لتكنولوجيا الإدارة والمعلومات طريق سقاره	٧	١	٨	١٦
٣		الدراسات المتطورة بالهرم	٨	١	١	١٠
٤		تكنولوجيا البصريات بمصر الجديدة	٦	٢	٢٠	٢٨
٥		الإسكندرية للتكنولوجيا بسموحة	٨	١٥	٢٩	٥٢
٦		الهندسة الصناعية ٦ أكتوبر	٨	٢	١٠	٢٠
٧		الهندسة المعمارية ٦ أكتوبر	٤	٦	٣٥	٤٥
٨		الهندسة بمدينة الشروق	٢٨	٧	٧٧	١١٢
٩		العبور العالى للهندسة والتكنولوجيا ك ٣١	٦	-	٢	٨
١٠		طبية العالى للهندسة بالمعادي	١٣	-	٤	١٧
١١		أكاديمية أخبار اليوم للهندسة وتكنولوجيا الطباعة والصحافة ٦ أكتوبر	١٧	٢	٩	٢٨
١٢		الإدارة والتكنولوجيا بشبرا منت	٧	-	-	٧
١٣		الهندسة وتكنولوجيا الطيران بإمبابه	١٣	٢	٥٤	٦٩
١٤		الأكاديمية الحديثة للهندسة والتكنولوجيا بالمعادي	٣٣	١٤	١٠٢	١٤٩
١٥		الهندسة المدنية والمعمارية ١٥ مايو	١	-	-	١
١٦		الكندى لتكنولوجيا الهندسة والإدارة - التجمع الخامس - القاهرة الجديدة	٢	٤	١٥	٢١
١٧		الفنون التطبيقية ٦ أكتوبر	١٥	٤٧	٨٠	١٤٢
١٨		المعهد العالى التكنولوجي بالعاشر من رمضان	١٠٦	٥٨	٥٤	٢١٨
	الإجمالى					
			٢٨٩	١٦١	٥٠٠	٩٥٠
	٪ للإجمالى					
			٣٠,٢٩	٥٢,٦٢	٦٠,٦٨	٤٥,٥٨

تابع: جدول رقم (٢٨)

توزيع الفائزين بالتدريس بالمعاهد العالية الخاصة
وفقاً للمؤهلات العلمية خلال العام الدراسي ٢٠٠٤/٢٠٠٥

م	المعاهد	المؤهلات العلمية	دكتوراة	ماجستير	بكالوريوس ودبلوم	الجملة
		سابعاً : " أخرى "				
١		الاقتصاد والبيئة ٦ أكتوبر	٢	-	٢	٤
٢		الإعلام وفنون الإتصال ٦ أكتوبر	٩	-	٣	١٢
٣		العلوم الإدارية ٦ أكتوبر	٤	-	-	٤
٤		الدراسات النوعية بالهرم - الجيزة	١٦	٧	٨	٣١
٥		الدراسات الأدبية بكنج مريوط	١٧	٢	٣	٢٢
٦		العلوم الإدارية والتجارة الخارجية " التجمع الخامس - القاهرة الجديدة	٩	-	-	٩
٧		العلوم الإدارية ونظم المعلومات - التجمع الثالث - القطامية	٧	١	١	٩
٨		رأس البر العالي للدراسات النوعية والحاسب الآلى	٣	٢	١٠	١٥
٩		الدراسات النوعية بمصر الجديدة	١٤	-	٦	٢٠
		الإجمالي	٨١	١٢	٣٣	١٢٦
		% للإجمالي	٨,٤٩	٣,٩٢	٤,٠	٦,٠٥
		الإجمالي العام	٩٥٤	٣٠٦	٨٢٤	٢٠٨٤

توزيع القائمين بالتدريس بالمعاهد الفنية الحكومية
وفقاً للمؤهلات العلمية خلال العام الدراسي ٢٠٠٥/٢٠٠٤

م	المعهد	العملية						النظري					
		الإجمالي	الجملة	أخرى	مدرسون عمليون	ثانوى تكميلى	ثانوى صناعى	معاهد فنية	بكالوريوس	الجملة	بكالوريوس ودبلوم	ماجستير	دكتوراة
	أولاً : المعاهد الصناعية												
١	المعهد الفنى الصناعى بالمطرية	١٤٨	٦٧	-	٢	-	٣٢	٣٣	-	٨١	٦٨	١٠	٣
٢	المعهد الفنى الصناعى بشارع الصحافة	٩٧	٥٩	١	٣	-	٤١	١٤	-	٣٨	٣٦	-	٢
٣	المعهد الفنى الصناعى للبصريات بالمطرية	٢١	١٥	-	-	-	-	١٥	-	٦	٦	-	-
٤	المعهد الفنى الصناعى بشبرا	٣٨	٢	-	٢	-	-	-	-	٣٦	٢٧	٦	٣
٥	المعهد الفنى الصناعى لمواد البناء بحلوان	٢	-	-	-	-	-	-	-	٢	٢	-	-
٦	المعهد الفنى الصناعى للرئ والصرف والمساحة بالجيزة	٨	٥	-	-	-	١	-	٤	٣	٢	١	-
٧	المعهد الفنى الصناعى بينها	٦١	٣٥	-	-	-	٢٩	٦	-	٢٦	٢٥	-	١
٨	المعهد الفنى الصناعى بقويسنا	٧٥	٣٧	-	-	-	٣٢	٥	-	٣٨	٣٨	-	-
٩	المعهد الفنى الصناعى بالزقازيق	١٠٦	٥٦	-	-	-	٣٢	١٤	١٠	٥٠	٤٦	٣	١
١٠	المعهد الفنى الصناعى بالمحلة الكبرى	٦٢	٢٦	٤	-	-	٢٠	٢	-	٣٦	٣٣	٣	-
١١	المعهد الفنى الصناعى ببورسعيد	٣٩	١٣	-	-	-	١١	٢	-	٢٦	٢٥	١	-
١٢	المعهد الفنى الصناعى للمنشآت البحرية ببورسعيد	١٣	٢	-	-	١	-	١	-	١١	١١	-	-

توزيع القائمين بالتدريس بالمعاهد الفنية الحكومية
وفقاً للمؤهلات العلمية خلال العام الدراسي ٢٠٠٤/٢٠٠٥

م	المعهد	المؤهلات العلمية											
		العملي					النظري						
		الإجمالي	الجملة	أخرى	مدرسون عمليون	ثانوى تكميلى	ثانوى صناعى	معاهد فنية	بكالوريوس	الجملة	بكالوريوس ودبلوم	ماجستير	دكتوراة
١٣	المعهد الفنى الصناعى ببئر العبد بشمال سيناء	٥	٣	-	-	٢	-	١	-	٢	٢	-	-
١٤	المعهد الفنى الصناعى بكامب شيزار بالإسكندرية	٩٧	٤٣	-	-	١	٢٧	١٣	٢	٥٤	٤٤	٥	٥
١٥	المعهد الفنى الصناعى للرى والصرف والمساحة بأسويط	٩	-	-	-	-	-	-	-	٩	٩	-	-
١٦	المعهد الفنى الصناعى بسوهاج	٩	٢	-	-	١	١	-	-	٧	٧	-	-
١٧	المعهد الفنى الصناعى بالألمونيوم /نجع حمادى /قنا	٢	١	-	-	-	١	-	-	١	١	-	-
١٨	المعهد الفنى الصناعى للرى والصرف والمساحة بقنا	٢	-	-	-	-	-	-	-	٢	٢	-	-
١٩	المعهد الفنى الصناعى بقنا	١٣	٨	-	-	-	٥	٣	-	٥	٥	-	-
٢٠	المعهد الفنى لصيانة وترميم الآثار بالأقصر	٣	-	-	-	-	-	-	-	٣	٣	-	-
٢١	المعهد الفنى الصناعى بأسوان	١٨	١٣	-	-	-	١١	٢	-	٥	٥	-	-
الإجمالي		٨٢٨	٣٨٧	٥	٧	٥	٢٤٣	١١١	١٦	٤٤١	٣٩٧	٢٩	١٥
١	ثانياً : المعهد الفنى للصناعات المتطورة	١٥٠	١٤٤	-	-	-	٥١	٢٧	٦٦	٦	-	٤	٢
اجمالي المعاهد الفنية الصناعية والمعهد الفنى للصناعات المتطورة		٩٧٨	٥٣١	٥	٧	٥	٢٩٤	١٣٨	٨٢	٤٤٧	٣٩٧	٣٣	١٧

توزيع القائمين بالتدريس بالمعاهد الفنية الحكومية
وفقاً للمؤهلات العلمية خلال العام الدراسي ٢٠٠٥/٢٠٠٤

م	المعهد	المؤهلات العلمية	دكتوراة	ماجستير	بكالوريوس ودبلوم	الجملة
<u>ثالثاً : المعاهد التجارية</u>						
١	المعهد الفني التجاري بالمطرية		١	١	٣٠	٣٢
٢	المعهد الفني التجاري بالروضة		٥	٢	٣٣	٤٠
٣	المعهد الفني التجاري بشبرا		-	١	٢٨	٢٩
٤	المعهد الفني التجاري بينها		-	١	١٩	٢٠
٥	المعهد الفني التجاري بقويسنا		-	-	١٥	١٥
٦	المعهد الفني التجاري بالزقازيق		٣	٤	٢٨	٣٥
٧	المعهد الفني التجاري بطنطا		-	٣	٤٤	٤٧
٨	المعهد الفني التجاري بالمحلة الكبرى		١	١	١٢	١٤
٩	المعهد الفني التجاري بالمنصورة		٤	٦	٢٣	٣٣
١٠	المعهد الفني التجاري ببورسعيد		-	٣	٢٤	٢٧
١١	المعهد الفني التجاري بالعريش		-	-	١٠	١٠
١٢	المعهد الفني التجاري بدمياط		١	١	١٠	١٢
١٣	المعهد الفني التجاري بالإسكندرية		١	٤	١٩	٢٤
١٤	المعهد الفني التجاري بدمنهور		-	-	١٢	١٢
١٥	المعهد الفني التجاري ببني سويف		-	-	٢٤	٢٤
١٦	المعهد الفني التجاري بأسيوط		-	٢	١٨	٢٠
١٧	المعهد الفني التجاري بسوهاج		-	-	١٢	١٢
١٨	المعهد الفني التجاري بقنا		-	-	٨	٨
١٩	المعهد الفني التجاري بأسوان		-	-	٣	٣
الإجمالي						
٤١٧			١٦	٢٩	٣٧٢	
<u>رابعاً : المعاهد الفندقية</u>						
١	المعهد الفني للفنادق بالقاهرة		١	-	٢٤	٢٥
٢	المعهد الفني للفنادق ببورسعيد		-	-	٦	٦
٣	المعهد الفني الفندقى بالإسكندرية		-	١	١٩	٢٠
٤	المعهد الفني الفندقى بقنا		-	١	٧	٨
الإجمالي						
٥٩			١	٢	٥٦	
<u>خامساً : معهد الخدمة الإجتماعية المتوسط بقنا</u>						
١			-	-	١٠	١٠

جدول رقم (٣٠)

توزيع القائمين بالتدريس بالمعاهد الفنية الخاصة (متنوعة) وفقا للمؤهلات
العلمية خلال العام الدراسي ٢٠٠٤/٢٠٠٥

م	المؤهلات العلمية المعهد	دكتورة	ماجستير	بكالوريوس ودبلوم	الجملة
١	العباسية للحاسبات الآلية والعلوم التجارية	٢	-	-	٢
٢	الإدارة والسكرتارية بمصر القديمة	٤	٣	٧	١٤
٣	المعهد الفنى التجارى للحاسب الآلى بالسويس	٣	١	١٩	٢٣
	الإجمالى	٩	٤	٢٦	٣٩

الفصل الثالث

إشراف القائمين بالتدريس ونسبتهم إلى أعداد الطلاب بالمعاهد العالية والفنية
(حكومى - خاص) فى مصر خلال العام الدراسى ٢٠٠٥/٢٠٠٤

يوضح الجدول رقم (٣١) إجمالى أعداد أعضاء هيئة التدريس ومعاونيهم ونسبتهم إلى أعداد الطلاب بالكليات والمعاهد الحكومية خلال العام الدراسى ٢٠٠٥/٢٠٠٤ ومنه يتبين أن نسبة إشراف هيئة التدريس إلى الطلاب تكاد تكون متساوية بالمعاهد الهندسية حيث أنها كليات عملية ذات طبيعة دراسية واحدة، أما المعهد العالى للإدارة والحاسب الآلى ببورسعيد فبلغت نسبة الإشراف به (١ : ١٤١)

كما يبين لنا الجدول رقم (٣٢) إجمالى أعداد القائمين بالتدريس ونسبتهم إلى أعداد الطلاب بالمعاهد العالية الخاصة حيث تتفاوت نسبة الإشراف بين (١ : ٤١٠) بمعاهد الخدمة الإجتماعية، (١ : ٢٩) بمعاهد الهندسة والتكنولوجيا .

كما يوضح الجدولين رقمى (٣٣ ، ٣٤) إجمالى أعداد القائمين بالتدريس ونسبتهم إلى أعداد الطلاب بالمعاهد الفنية الحكومية والخاصة ومنهما يتبين أن نسبة إشراف القائمين بالتدريس إلى الطلاب (٣١:١) بالمعاهد الفنية الصناعية، (١٦٤:١) بالمعاهد الفنية التجارية (٤٩:١) بالمعاهد الفنية الفندقية، (٩٧:١) بمعهد الخدمة الإجتماعية المتوسط بقنا، (٧:١) بالمعاهد الفنية الصحية، (٣:١) بالمعهد الفنى للصناعات المتطورة .

و بالنسبة للمعاهد الفنية الخاصة فنجد أن نسبة إشراف القائمين بالتدريس إلى الطلاب خلال العام الدراسى ٢٠٠٥/٢٠٠٤ قد بلغت (١٤٨:١) بمعاهد الخدمة الإجتماعية، (٦٨:١) بمعاهد الإدارة والسكرتارية، (٩:١) بالمعاهد الفنية الفندقية المتوسطة، (٥:١) بالمعهد الفنى للموضة . أما المعاهد المتنوعة الخاصة فقد بلغت نسبة إشراف القائمين بالتدريس إلى الطلاب (٩٦:١) .

جدول رقم (٣١)

اجمالي أعداد أعضاء هيئة التدريس ومعاونيهم ونسبتهم إلى أعداد الطلاب بالكليات والمعاهد العالية الحكومية خلال العام الدراسي ٢٠٠٥/٢٠٠٤

نسبة أعداد أعضاء هيئة التدريس ومعاونيهم إلى أعداد الطلاب	أعداد الطلاب المقيدين	أعضاء هيئة التدريس ومعاونيهم			البيان الكلية / المعهد	م
		الجملة	منتدب	أصلي		
٨:١	٣٩٧٦	٤٩٥	٤٦٠	٣٥	كلية التعليم الصناعي بالقبة	١
٧:١	٣٩٥٣	٥٦١	٥٣٥	٢٦	كلية التعليم الصناعي ببنى سويف	٢
٧:١	٢٤٥١	٣٦٨	٢٤٩	١١٩	المعهد العالى للتكنولوجيا ببنها	٣
٩:١	١٢٥٣	١٣٦	٨٢	٥٤	المعهد العالى للطاقة بأسوان	٤
١٤١:١	٥٢٠٦	٣٧	٢١	١٦	المعهد العالى للإدارة والحاسب الآلى ببورسعيد	٥
١١:١	١٦٨٣٩	١٥٩٧	١٣٤٧	٢٥٠	الاجمالي	

إجمالي أعداد القائمين بالتدريس ونسبتهم إلى أعداد الطلاب بالمعاهد
العالية الخاصة خلال العام الدراسي ٢٠٠٤/٢٠٠٥

م	البيان	القائمون بالتدريس			نسبة أعداد القائمين بالتدريس إلى أعداد الطلاب
		أصلى	منتدب	الجملة	
					أعداد الطلاب المقيدين
أولاً : معاهد الخدمة الإجتماعية					
١	الخدمة الإجتماعية بمدينة نصر	٢٦	٤٠	٦٦	٣٨٤٥٢ : ١
٢	الخدمة الإجتماعية بالأسكندرية	٢٥	٢٠	٤٥	٢٨٤ : ١
٣	الخدمة الإجتماعية بكفر الشيخ	٥٠	٢٩	٧٩	٢٠١ : ١
٤	الخدمة الإجتماعية بأسوان	١٧	٥	٢٢	٥٤٠ : ١
٥	الخدمة الإجتماعية بأسوان فرع قنا	١١	٩	٢٠	٥٤٠ : ١
٦	الخدمة الإجتماعية بدمهور	٢٤	٦	٣٠	٢٩٩ : ١
٧	الخدمة الإجتماعية بيورسعيد	١٠	١٦	٢٦	٥٢٩ : ١
٨	الخدمة الإجتماعية ببنها	١٥	١	١٦	٧٩٥ : ١
٩	الخدمة الإجتماعية بسوهاج	١٧	١٢	٢٩	٤٣٤ : ١
١٠	الخدمة الإجتماعية ٦ أكتوبر	٨	١	٩	١١٤ : ١
١١	الخدمة الإجتماعية بالمنصورة	١٢	١٠	٢٢	٤٧٤ : ١
	الإجمالي	٢١٥	١٤٩	٣٦٤	٤١٠ : ١
ثانياً : معاهد التعاون					
١	الدراسات التعاونية والإدارية بالقاهرة	٨	٢٩	٣٧	١٩٠٣٧ : ١
٢	التعاون الزراعي بشبرا الخيمة	١٦	١٨٣	١٩٩	٥٠ : ١
٣	التعاون والإرشاد الزراعي بأسسوط	١٦٦	٩	١٧٥	١٠ : ١
	الإجمالي	١٩٠	٢٢١	٤١١	٧٥ : ١
ثالثاً : معاهد الحاسب الآلى					
١	القاهرة للحاسب الآلى والمعلومات والإدارة بمصر الجديدة	٤٤	٤٦	٩٠	١٢١٦ : ١
٢	الأكاديمية الحديثة لعلوم الكمبيوتر وتكنولوجيا الإدارة بالمعادي	١٣٢	٢٦	١٥٨	٩٠ : ١
٣	علوم الحاسب ونظم المعلومات ٦ أكتوبر	٧	٧	١٤	٨٨٢ : ١

تابع : جدول رقم (٣٢)

إجمالي أعداد القائمين بالتدريس ونسبتهم إلى أعداد الطلاب بالمعاهد
العالية الخاصة خلال العام الدراسي ٢٠٠٤/٢٠٠٥

م	البيان	القائمون بالتدريس			نسبة أعداد القائمين بالتدريس إلى أعداد الطلاب
		أصلى	منتدب	الجملة	
٤	الأسن للسياحة والقنادق والحاسب الآلى بمدينة نصر	٢٠	٤٧	٦٧	١١٧ : ١
٥	المصرى لأكاديمية الإسكندرية للإدارة والمحاسبة بالإسكندرية	١٠	١٤	٢٤	٧٩ : ١
٦	علوم الكمبيوتر وتكنولوجيا الإدارة بسوهاج	٥	١١	١٦	٢٦٦ : ١
٧	العبور العالى للإدارة والحاسبات ونظم المعلومات (مدينة العبور)	١١	٣٩	٥٠	٤١ : ١
٨	العالى للإدارة والحاسب الآلى بكنج مريوط	١٤	٥	١٩	١٠٨ : ١
٩	طبية العالى للحاسب والعلوم الإدارية بالمعادى	١٩	٢٢	٤١	١٠٦ : ١
١٠	الحاسب الآلى وإدارة الأعمال بمدينة الزرقاء - دمياط	١٤	١٠	٢٤	٦٨ : ١
١١	الدلتا للحاسبات بالمنصورة	٣٠	٣٣	٦٣	٨٣ : ١
١٢	العالى للحاسب الآلى ونظم المعلومات بأبى قير الإسكندرية	٢١	١٢	٣٣	١٠٧ : ١
١٣	الجزيرة العالى للحاسب الآلى ونظم المعلومات الإدارية بالمقطم	٧	٢٥	٣٢	١٦٣ : ١
١٤	العالى للحاسبات وتكنولوجيا المعلومات بمدينة الشروق	٥٧	١٠	٦٧	٣٦ : ١
١٥	العالى لعلوم الحاسب ونظم المعلومات - القاهرة الجديدة - التجمع الخامس	٢	٢٧	٢٩	١٠٩ : ١
١٦	العلوم الإدارية والحاسب الآلى التجمع الأول - القاهرة الجديدة	٥	١٤	١٩	١٠٤ : ١
١٧	الإدارة والحاسب الآلى بأبى قير	-	٢١	٢١	٦٢ : ١
١٨	الحاسبات وتكنولوجيا معلومات الطيران والفضاء بامبابية	٥	١٩	٢٤	٨ : ١
	الإجمالى	٤٠٣	٣٨٨	٧٩١	٨٠ : ١

تابع : جدول رقم (٣٢)

إجمالي أعداد القائمين بالتدريس ونسبتهم إلى أعداد الطلاب بالمعاهد
العالية الخاصة خلال العام الدراسي ٢٠٠٤/٢٠٠٥

م	البيان	القائمون بالتدريس			نسبة أعداد القائمين بالتدريس إلى أعداد الطلاب
		أعداد الطلاب المقيدين	الجملة	منتدب	
رابعاً : السياحة والفنادق					
١	السياحة والفنادق ٦ أكتوبر	١٢١٤	٣٢	٢٤	٨ : ٣٨
٢	السياحة والفنادق والحاسب الآلي بالإسكندرية - سيوف	١٩٨٧	٤٣	١٩	٢٤ : ٤٦
٣	القاهرة للسياحة والفنادق بالمقطم	٨٣٧	٣٠	٢٠	١٠ : ٢٨
٤	سيناء للسياحة والفنادق بقرية سدر	٤٦٢	٢٤	١٠	١٤ : ١٩
٥	المصرى للسياحة والفنادق بمصر الجديدة	٩٢٧	٤٨	٣٣	١٥ : ١٩
٦	السياحة والفنادق بالإسكندرية بكنج مريوط	١٣٩٠	٣٦	١٨	١٨ : ٣٩
٧	الفندقى بالإسكندرية - سابا باشا	١٣٣٧	٣٧	٣١	٦ : ٣٦
٨	الفندقى بالأقصر	١٨٢٨	٤٦	٢٣	٢٣ : ٤٠
٩	السياحة والفنادق بالفردقة	٢١٠	١٣	٢	١١ : ١٦
١٠	السياحة والفنادق وترميم الآثار بأبى قير	٨١٩	٣٥	٢٧	٨ : ٢٣
الإجمالي		١١٠١١	٣٤٤	٢٠٧	١٣٧ : ٣٢٠
خامساً : معاهد اللغات					
١	العالي للغات بمصر الجديدة	١٣٢٩	٦٣	٣٩	٢٤ : ٢١
٢	القاهرة العالي للغات والترجمة الفورية والعلوم الإدارية بالمقطم	٥١٠٢	٢٤	١٤	١٠ : ٢١٣
٣	العالي للغات ٦ أكتوبر	٥٢٤	٣١	٢٢	٩ : ١٧
٤	المعارف العالي للغات بالزيتون	٥٩٦	٩	٥	٤ : ٦٦
٥	الدولى للغات والترجمة - القاهرة الجديدة	٣٩٣	٢١	١٤	٧ : ١٩
٦	المدينة العالي للغات الدولية بشبرا منت	٤٢١	٢٠	١١	٩ : ٢١
الإجمالي		٨٣٦٥	١٦٨	١٠٥	٦٣ : ٥٠٠

تابع : جدول رقم (٣٢)

إجمالي أعداد القائمين بالتدريس ونسبتهم إلى أعداد الطلاب بالمعاهد
العالية الخاصة خلال العام الدراسي ٢٠٠٤/٢٠٠٥

م	البيان	القائمون بالتدريس			نسبة أعداد القائمين بالتدريس إلى أعداد الطلاب
		أعداد الطلاب المقيدين	أصلى	منتدب	
سادساً : الهندسة والتكنولوجيا					
١	الدراسات التكنولوجية المتخصصة ك ٣٢	٤١٩٧	٧	٤٢	٨٦ : ١
٢	طبية العالى لتكنولوجيا الإدارة والمعلومات بطريق سقاره	٣٣٧٦	١٦	١٩	٩٦ : ١
٣	الدراسات المتطورة بالهرم	١١٥٥٩	١٠	٧٦	١٣٤ : ١
٤	تكنولوجيا البصریات بمصر الجديدة	١٩١٣	٢٨	٢٥	٣٦ : ١
٥	الإسكندرية للتكنولوجيا بسموحة	١٢٧٨	٥٢	٩٤	٩ : ١
٦	العالى للهندسة الصناعية بمدينة ٦ أكتوبر	١٣٦٤	٢٠	٤١	٢٢ : ١
٧	العالى للهندسة المعمارية ٦ أكتوبر	١٢٥٣	٤٥	٥٢	١٣ : ١
٨	العالى للهندسة بمدينة الشروق	٤٠٢٨	١١٢	٧٧	٢١ : ١
٩	العبور العالى للهندسة والتكنولوجيا بمدينة العبور	٨٠٤	٨	١٣	٣٨ : ١
١٠	طبية العالى للهندسة بالمعادى	٩٩٤	١٧	٣٢	٢٠ : ١
١١	أكاديمية أخبار اليوم للهندسة وتكنولوجيا الطباعة والصحافة ٦ أكتوبر	١٨٧٠	٢٨	٨٦	١٦ : ١
١٢	العالى للإدارة والتكنولوجيا طريق سقارة	٤٧١٠	٧	٣٣	١١٨ : ١
١٣	هندسة وتكنولوجيا الطيران بإمبابية	١٩٣٨	٦٩	٥٢	١٦ : ١
١٤	الأكاديمية الحديثة للهندسة والتكنولوجيا بالمعادى	٣٨٨٥	١٤٩	١٠٨	١٥ : ١
١٥	الهندسة المدنية المعمارية ١٥ مايو	٥٦١	١	٢٨	١٩ : ١
١٦	الكندى لتكنولوجيا الهندسة والإدارة - التجمع الخامس	٣٦٨	٢١	٢	١٦ : ١
١٧	الفنون التطبيقية ٦ أكتوبر	١٢١٦	١٤٢	٢٥	٧ : ١
١٨	المعهد العالى للتكنولوجيا بالعاشر من رمضان	٧٨٢٥	٢١٨	٦٩	٢٧ : ١
الإجمالى		٥٣١٣٩	٩٥٠	٨٧٤	٢٩ : ١

تابع : جدول رقم (٣٢)

إجمالي أعداد القائمين بالتدريس ونسبتهم إلى أعداد الطلاب بالمعاهد
العالية الخاصة خلال العام الدراسي ٢٠٠٤/٢٠٠٥

م	البيان	القائمون بالتدريس			نسبة أعداد القائمين بالتدريس إلى أعداد الطلاب
		أصلى	منتدب	الجملة	
	المعهد				
	سابعاً : (أخرى)				
١	الإقتصاد والبيئة ٦ أكتوبر	٤	١٣	١٧	٢٩٩ : ١٨
٢	الإعلام وفنون الإتصال ٦ أكتوبر	١٢	١٣	٢٥	١٧٨٧ : ٧١
٣	العلوم الإدارية ٦ أكتوبر	٤	١٠	١٤	١٧٥٠ : ١٢٥
٤	الدراسات النوعية بالجيزة	٣١	٩	٤٠	٤١٥٩ : ١٠٤
٥	الدراسات الأدبية بكنج مريوط	٢٢	٢٢	٤٤	٤٨١٨ : ١١٠
٦	العلوم الادارية والتجارة الخارجية بالقاهرة الجديدة - التجمع الخامس	٩	٢٤	٣٣	٣٢٦٧ : ٩٩
٧	العلوم الإدارية ونظم المعلومات - التجمع الثالث بالقطامية	٩	١٠	١٩	٦٤٨ : ٣٤
٨	رأس البر للدراسات النوعية والحاسب الآلى	١٥	١٤	٢٩	٢٤٩٧ : ٨٦
٩	الدراسات النوعية بمصر الجديدة	٢٠	٦٥	٨٥	٩٥٧١ : ١١٣
	الإجمالى	١٢٦	١٨٠	٣٠٦	٢٨٧٩٦ : ٩٤
	الإجمالى العام	٢٠٨٤	٢١٢٤	٤٢٠٨	٣٤٤٨٢٤ : ٨٢

إجمالي أعداد القائمين بالتدريس ونسبتهم إلى أعداد الطلاب بالمعاهد الفنية الحكومية
خلال العام الدراسي ٢٠٠٥/٢٠٠٤

م	البيان	القائمون بالتدريس			نسبة أعداد القائمين بالتدريس إلى أعداد الطلاب
		أصلي	منتدب	جملة	
	أولاً : <u>المعاهد الفنية الصناعية</u>				
١	المعهد الفنى الصناعى بالمطرية	١٤٨	٤١	١٨٩	٣٣:١
٢	المعهد الفنى الصناعى بشارع الصحافة	٩٧	٥٦	١٥٣	٣٨:١
٣	المعهد الفنى الصناعى للبصريات بالمطرية	٢١	٢٨	٤٩	٤٥:١
٤	المعهد الفنى الصناعى بشبرا	٣٨	٥٤	٩٢	٤٣:١
٥	المعهد الفنى الصناعى لمواد البناء بحلوان	٢	٢٥	٢٧	٩:١
٦	المعهد الفنى الصناعى للرئى والصرف والمساحة بالجيزة	٨	١٣١	١٣٩	١١:١
٧	المعهد الفنى الصناعى ببها	٦١	٧	٦٨	٣٨:١
٨	المعهد الفنى الصناعى بقويسنا	٧٥	٤٧	١٢٢	٢٧:١
٩	المعهد الفنى الصناعى بالزقازيق	١٠٦	٦	١١٢	٣١:١
١٠	المعهد الفنى الصناعى بالمحلة الكبرى	٦٢	٦٠	١٢٢	٣٨:١
١١	المعهد الفنى الصناعى ببورسعيد	٣٩	٧	٤٦	٢٤:١
١٢	المعهد الفنى الصناعى للمنشآت البحرية ببورسعيد	١٣	٤١	٥٤	٢٦:١
١٣	المعهد الفنى الصناعى ببئر العبد بشمال سيناء	٥	١	٦	٢٥:١
١٤	المعهد الفنى الصناعى بكامب شيزار بالإسكندرية	٩٧	٣٣	١٣٠	٥٠:١
١٥	المعهد الفنى الصناعى للرئى والصرف والمساحة بأسبوط	٩	٣٩	٤٨	١٤:١
١٦	المعهد الفنى الصناعى بسوهاج	٩	١	١٠	١٦٣:١
١٧	المعهد الفنى الصناعى للألمونيوم نجع حمادى / قنا	٢	٤٨	٥٠	٤:١
١٨	المعهد الفنى الصناعى للرئى والصرف والمساحة بقنا	٢	١٩	٢١	١٤:١
١٩	المعهد الفنى الصناعى بقنا	١٣	٢٣	٣٦	١٩:١
٢٠	المعهد الفنى الصناعى لترميم وصيانة الآثار بالأقصر	٣	٣٩	٤٢	١٤:١
٢١	المعهد الفنى الصناعى بأسوان	١٨	١٢	٣٠	١٥:١
	الإجمالي	٨٢٨	٧١٨	١٥٤٦	٣١:١

إجمالي أعداد القائمين بالتدريس ونسبتهم إلى أعداد الطلاب بالمعاهد الفنية الحكومية
خلال العام الدراسي ٢٠٠٥/٢٠٠٤

م	البيان	القائمون بالتدريس			نسبة أعداد القائمين بالتدريس إلى أعداد الطلاب
		أصلي	منتدب	جملة	
	ثانياً : المعاهد الفنية التجارية				
١	المعهد الفني التجاري بالمطرية	٣٢	١	٣٣	٣١٧:١
٢	المعهد الفني التجاري بالروضة	٤٠	١	٤١	١٨٩:١
٣	المعهد الفني التجاري بشبرا	٢٩	٧	٣٦	١٨٧:١
٤	المعهد الفني التجاري ببنها	٢٠	١	٢١	٢٣٤:١
٥	المعهد الفني التجاري بقويسنا	١٥	٢	١٧	٢٩٠:١
٦	المعهد الفني التجاري بالزقازيق	٣٥	٢	٣٧	١٣٥:١
٧	المعهد الفني التجاري بطنطا	٤٧	٧	٥٤	٩٨:١
٨	المعهد الفني التجاري بالمحلة الكبرى	١٤	١١	٢٥	١٣٣:١
٩	المعهد الفني التجاري بالمنصورة	٣٣	-	٣٣	١٢٧:١
١٠	المعهد الفني التجاري ببورسعيد	٢٧	٦	٣٣	١٠٥:١
١١	المعهد الفني التجاري بالعريش	١٠	-	١٠	٥٧:١
١٢	المعهد الفني التجاري بدمياط	١٢	-	١٢	٢٤٨:١
١٣	المعهد الفني التجاري بالإسكندرية	٢٤	١٣	٣٧	٢١٩:١
١٤	المعهد الفني التجاري بدمنهور	١٢	١٣	٢٥	١٢٩:١
١٥	المعهد الفني التجاري ببني سويف	٢٤	٤	٢٨	١٣٩:١
١٦	المعهد الفني التجاري بأسبوط	٢٠	-	٢٠	١٨٥:١
١٧	المعهد الفني التجاري بسوهاج	١٢	٩	٢١	١٨٠:١
١٨	المعهد الفني التجاري بقنا	٨	١٢	٢٠	١٦٩:١
١٩	المعهد الفني التجاري بأسوان	٣	٢٩	٣٢	٦٩:١
	الإجمالي	٤١٧	١١٨	٥٣٥	١٦٤:١

إجمالي أعداد القائمين بالتدريس ونسبتهم إلى أعداد الطلاب بالمعاهد الفنية الحكومية

خلال العام الدراسي ٢٠٠٤/٢٠٠٥

م	البيان	القائمون بالتدريس			نسبة أعداد القائمين بالتدريس إلى أعداد الطلاب
		أصلى	منتدب	جملة	
	المعهد				أعداد الطلاب المقيدون
	ثالثاً : المعاهد الفنية الفندقية				
١	المعهد الفني الفندقى بالقاهرة	٢٥	٤	٢٩	٢٠٠٣
٢	المعهد الفني الفندقى ببورسعيد	٦	٤	١٠	٥٢٠
٣	المعهد الفني الفندقى بالإسكندرية	٢٠	١	٢١	٨٠٣
٤	المعهد الفني الفندقى بقنا	٨	١٢	٢٠	٥٦٢
	الإجمالي	٥٩	٢١	٨٠	٣٨٨٨
١	رابعاً : معهد الخدمة الاجتماعية المتوسط بقنا	١٠	٢	١٢	١١٦٤
	خامساً : المعاهد الفنية الصحية				
١	المعهد الفني الصحى بإمبابة	٤	١٥٩	١٦٣	١٢٨٩
٢	المعهد الفني الصحى بالإسكندرية	٢٥	١٠٤	١٢٩	٧٠٧
٣	المعهد الفني الصحى بطنطا	١٨	٧٠	٨٨	٥٩٥
٤	المعهد الفني الصحى بالمنصورة	٧	٨٧	٩٤	٦٣٢
٥	المعهد الفني الصحى بالزقازيق	٨	٨٣	٩١	٦٧٩
٦	المعهد الفني الصحى بأسسوط	٦	١١٠	١١٦	٤٤١
٧	المعهد الفني الصحى بينى سويف	-	٥١	٥١	٣٤٧
٨	المعهد الفني الصحى ببورسعيد	٥	٣٥	٤٠	٥٧١
٩	المعهد الفني الصحى بالإسماعيلية	١٠	٤٣	٥٣	٥٥٦
١٠	المعهد الفني الصحى بسوهاج	١٢	٦٤	٧٦	٣٧٥
١١	المعهد الفني الصحى بينها	٨	٦٢	٧٠	٥٠٥
١٢	المعهد الفني الصحى بأسوان	٧	٤٩	٥٦	٣٥٢
	الإجمالي	١١٠	٩١٧	١٠٢٧	٧٠٤٩
١	سادساً : المعهد الفني للصناعات المتطورة	١٥٠	٢٠	١٧٠	٥٢٤
	الإجمالي العام	١٥٧٤	١٧٩٦	٣٣٧٠	١٤٨٢١٢

إجمالي أعداد القائمين بالتدريس ونسبتهم إلى أعداد الطلاب بالمعاهد
الفنية الخاصة خلال العام الدراسي ٢٠٠٤/٢٠٠٥

م	البيسان المعهد	القائمون بالتدريس			نسبة أعداد القائمين بالتدريس إلى أعداد الطلاب
		أصلى	منتدب	جملة	
١	أولاً : معاهد الخدمة الاجتماعية				
	الخدمة الاجتماعية بجاردن سيتي	-	١٧	١٧	٢٤٦:١
	الخدمة الاجتماعية بالأسكندرية	-	٢٧	٢٧	٥٢:١
	الخدمة الاجتماعية بأسوان	-	١٦	١٦	١٠٥:١
	الخدمة الاجتماعية بسوهاج	-	١٣	١٣	٢٥٢:١
٥	الخدمة الاجتماعية بكفر الشيخ	-	٢٤	٢٤	١٦١:١
	الإجمالي	-	٩٧	٩٧	١٤٨:١
١	ثانياً : معاهد الإدارة والسكرتارية				
	الإدارة والسكرتارية بكلية البنات القبطية بالعباسية	-	٦٠	٦٠	٦٦:١
٢	الإدارة والسكرتارية بكلية رمسيس للبنات	١	١٩	٢٠	٧٤:١
	الإجمالي	١	٧٩	٨٠	٦٨:١
١	ثالثاً : المعاهد الفندقية				
	المعهد الفندقى بالأسكندرية	١٧	-	١٧	١١:١
	المعهد الفندقى بالأقصر	١٥	٨	٢٣	١١:١
٣	المعهد الفندقى بالإسماعيلية	١٧	١	١٨	٥:١
	الإجمالي	٤٩	٩	٥٨	٩:١
١	رابعاً : المعهد الفنى للموضة	٢	٣	٥	٥:١
١	خامساً : المعاهد الخاصة المتنوعة				
	العباسية للحاسبات الآلية والطوم التجارية	٢	١٠١	١٠٣	٥٣:١
	الإدارة والسكرتارية بمصر القديمة	١٤	٣١	٤٥	١٤٩:١
٣	الفنى التجارى للحاسب الآلى بالسويس	٢٣	٢٠	٤٣	١٤٣:١
	الإجمالي	٣٩	١٥٢	١٩١	٩٦:١
	الإجمالي العام	٩١	٣٤٠	٤٣١	٩٠:١

الجهاز المركزي للتعبئة العامة والإحصاء
جمهورية مصر العربية
٣ طريق صلاح سالم
صندوق بريد : ٢٠٨٦
مدينة نصر – القاهرة
تليفون : ٤٠٢٣٠٣١
فاكس : ٤٠٢٤٠٩٩

**THE CENTRAL AGENCY FOR PUBLIC
MOBLIZATION AND STATISTICS
ARAB REPUBLIC OF EGYPT**

٣ SLAH SALEM AVNUE
NASSER CITY – CAIRO
P.O.BOX ٢٠٨٦

TELL: ٢٠٢-٤٠٢-٣٠٣١

FAX: ٢٠٢-٤٠٢-٤٠٩٩

Web sit: <http://www.capmas.gov.eg> موقع الجهاز

Email : capmas_presaffr@yahoo.com بريد الكترونى

[:capmas_presaffr@hotmail.com](mailto:capmas_presaffr@hotmail.com)

[:pres_capmas@capmas.gov.eg](mailto:pres_capmas@capmas.gov.eg)

يحظر النشر أو الاقتباس
بدون الإشارة إلى المصدر
وهو الجهاز المركزي للتعبئة العامة والإحصاء

